

ଆଜିର 'ସକାଳ' ସହ 'ସିନ୍ଦୂରା' ପଢ଼ନ୍ତୁ

- RNI REGD NO: 42041/83
- www.sakalaepaper.com
- /sakalanews
- /sakalanews
- www.thesakala.in

ସକାଳ
THE SAKALA

PRINTED AT BHUBANESWAR ■ JEYPORE ■ SAMBALPUR ■ PANIKOILI

♦VOLUME- 44 ♦ISSUE-115 ♦SUNDAY ♦18 OCTOBER 2026 ♦PAGE-12 ♦₹ 7.00 | SAMBALPUR | ♦ବର୍ଷ-୪୪ ♦ସଂଖ୍ୟା-୧୧୫ ♦ରବିବାର ♦୧୮ ଅକ୍ଟୋବର ୨୦୨୬ ♦ପୃଷ୍ଠା-୧୨+୪(ସିନ୍ଦୂରା) ♦₹.୭.୦୦

MMTC-PAMP
Swiss Excellence. Made in India.

ଭାଙ୍ଗିଲା ସବୁ ରେକର୍ଡ଼!
ଗ୍ରାହକଙ୍କ ସୁଅ ଛୁଟୁଛି
ଲାଲ୍‌ଚନ୍‌କୁ

LALCHND
Trusted Brand Since 1948

ଏହି ପୂଜାରେ ଓଡ଼ିଶାର ନଂ.୧ ଅଳଙ ୍କାର ପ୍ରତିଷ୍ଠାନ!

ଦୁର୍ଗାପୂଜାର ଉତ୍ସବ ଯେତିକି ଜମୁଛି, ଲାଲ୍‌ଚନ୍ଦ୍ ଜୁଏଲର୍ସରେ ସେତିକି ବଢୁଛି ଗ୍ରାହକଙ୍କ ଅସାଧାରଣ ଭିଡ଼! ଓଡ଼ିଶାର ବିଭିନ୍ନ ପ୍ରାନ୍ତରୁ ଲାଲ୍‌ଚନ୍ଦ୍ ଶୋ'ରୁମ୍‌କୁ ଗ୍ରାହକମାନେ ସପରିବାର ଛୁଟି ଆସୁଛନ୍ତି, ଭାରତର ଶ୍ରେଷ୍ଠ ଗହଣା କାରିଗରଙ୍କ ଦ୍ୱାରା ପ୍ରସ୍ତୁତ ସମସ୍ତ ପ୍ରକାରର ସଦ୍ୟତମ ଅଳଙ୍କାର ଯେପରିକି ଆକର୍ଷଣୀୟ ଆଣ୍ଟିକ୍, ଡିଜାଇନର୍, ଇଟାଲିଆନ୍, ଫ୍ୟାନ୍ସି ଓ ବ୍ରାଇଡାଲ୍ ଗହଣା ଇତ୍ୟାଦି କିଣିବା ପାଇଁ।

ଲାଲ୍‌ଚନ୍ଦ୍ କାହିଁକି ଓଡ଼ିଶାର ପସନ୍ଦ?

ଉତ୍ତର ଅତି ସରଳ: ବିଶ୍ୱାସ, ଶୁଦ୍ଧତା ଏବଂ ମୂଲ୍ୟ ନିର୍ଦ୍ଧାରଣରେ ସ୍ୱଚ୍ଛତା

ଲାଲ୍‌ଚନ୍ଦ୍‌ରେ 22 କ୍ୟାରେଟ୍ ଏଚ୍‌ୟୁଆଇଡି ବିଆଇଏସ୍ ହଲ୍‌ମାର୍କଡ୍ ସୁନା ଅଳଙ୍କାର ମାତ୍ର 9.99% ଗଢ଼ା ମଜୁରିରେ ଉପଲବ୍ଧ
ଆଉ ସୁନା ଚେନ୍ ମାତ୍ର 6.99% ଗଢ଼ା ମଜୁରିରେ!

ଆକର୍ଷଣୀୟ ଗିହାତିର ମାୟାଜାଲ ପ୍ରତି ସାବଧାନ!

କେତେକ ଜୁଏଲର୍ ଗଢ଼ା ମଜୁରି ଉପରେ 50% ଗିହାତିର ଆକର୍ଷଣୀୟ ବିଜ୍ଞାପନ ଦେଉଛନ୍ତି! କିନ୍ତୁ ହିସାବଟି ଥରେ ଦେଖନ୍ତୁ!
ଯଦି ଗଢ଼ା ମଜୁରି ପ୍ରଥମରୁ 30% ଥାଏ, ତେବେ 50% ଗିହାତି ପରେ ମଧ୍ୟ ଗ୍ରାହକଙ୍କୁ 15% ଗଢ଼ା ମଜୁରି ଦେବାକୁ ପଡୁଛି!

'ଏତେ ବଡ଼' ଗିହାତି ପରେ ବି 15% ଗଢ଼ା ମଜୁରି କାହିଁକି ଦେବେ?
ଯେତେବେଳେ ଲାଲ୍‌ଚନ୍ଦ୍‌ରେ ଏହା ମାତ୍ର 9.99%!

ସମାନ କାରିଗର, ସମାନ ନିର୍ମାତା, ବିଆଇଏସ୍ ହଲ୍‌ମାର୍କର ସମାନ ଶୁଦ୍ଧତା ଏବଂ ପ୍ରାୟ ସମାନ ଡିଜାଇନ୍। ତଥାପି, ଅନେକ ଜାତୀୟ ଜୁଏଲାରୀ ବ୍ରାଣ୍ଡ ବଲିଉଡ୍ ତାରକା, ଆଡ଼ମ୍ବରପୂର୍ଣ୍ଣ ବିଜ୍ଞାପନ ଅଭିଯାନ ଏବଂ ବିପୁଳ କର୍ପୋରେଟ୍ ଖର୍ଚ୍ଚ ପାଇଁ ଶହ ଶହ କୋଟି ଟଙ୍କା ବ୍ୟୟ କରନ୍ତି। ଏହି ଖର୍ଚ୍ଚ ଆପଣଙ୍କଠାରୁ ଅଧିକ ଗଢ଼ା ମଜୁରି ଆକାରରେ ଆଦାୟ କରନ୍ତି—ଯାହା ବେଳେବେଳେ 30%ରୁ 35% ପର୍ଯ୍ୟନ୍ତ ହୋଇଥାଏ। ଲାଲ୍‌ଚନ୍ଦ୍ ଏଭଳି ଅନାବଶ୍ୟକ ଖର୍ଚ୍ଚରୁ ଦୂରେଇ ରହେ ଏବଂ ସେହି ସଞ୍ଚୟର ସିଧାସଳଖ ଲାଭ ଆପଣଙ୍କୁ ଦିଏ।

ସଞ୍ଚୟର ଫରକ ଜାଣିଲେ ଆଶ୍ଚର୍ଯ୍ୟ ଲାଗିବ!

ଧରନ୍ତୁ, ଆପଣ 5 ଲକ୍ଷ ଟଙ୍କାର ସୁନା ଗହଣା କିଣୁଛନ୍ତି। ଯେଉଁଠି 15% ଗଢ଼ା ମଜୁରି ଦେବାକୁ ପଡ଼ିବ, ସେଠାରେ ଆପଣଙ୍କ ମୋଟ ଖର୍ଚ୍ଚ ହେବ ₹5,75,000। କିନ୍ତୁ ଲାଲ୍‌ଚନ୍ଦ୍‌ରେ **9.99%** ଗଢ଼ା ମଜୁରି ହିସାବରେ ମୋଟ ଖର୍ଚ୍ଚ ମାତ୍ର ₹5,49,950। ଲାଲ୍‌ଚନ୍ଦ୍‌ରେ ଆପଣଙ୍କ ସଞ୍ଚୟ: **₹25,050!** ସୁନା ଚେନ୍ କିଣିଲେ ତ ସଞ୍ଚୟ ଆହୁରି ଅଧିକ ହେବ! 5 ଲକ୍ଷ ଟଙ୍କାର ସୁନା ଚେନ୍ କିଣିଲେ, ଲାଲ୍‌ଚନ୍ଦ୍‌ରେ **6.99%** ଗଢ଼ା ମଜୁରି ଅନୁସାରେ ଆପଣଙ୍କ ମୋଟ ଖର୍ଚ୍ଚ ହେବ ମାତ୍ର ₹5,34,950। ଅନ୍ୟତ୍ର 15% ଗଢ଼ା ମଜୁରି ଦେଲେ ଖର୍ଚ୍ଚ ହେବ ₹5,75,000। ଲାଲ୍‌ଚନ୍ଦ୍‌ରେ ଆପଣଙ୍କ ସଞ୍ଚୟ: **₹40,050** !

1948ରୁ ଭରସାର ଏକ ପରମ୍ପରା

ଅନେକ ପିଢ଼ି ଧରି, ଓଡ଼ିଶାର ବିବାହ, ପର୍ବପର୍ବାଣି ଓ ପରିବାରର ଅମୂଲ୍ୟ ଉତ୍ସବରେ, ଲାଲ୍‌ଚନ୍ଦ୍ ଅବିଚ୍ଛେଦ୍ୟ ଅଂଶ ଭାବେ ରହିଆସିଛି। ଏଠାରେ ଗ୍ରାହକ କେବଳ କ୍ରେତା ନୁହଁନ୍ତି; ସେମାନେ ଆମ ପରିବାରର ଅଂଶ। ନା ଜଟିଳ ହିସାବ, ନା ବଡ଼ ଗିହାତିର ଆଢୁଆଳରେ ଅଧିକ ଗଢ଼ା ମଜୁରି। କେବଳ ମନମୁଗ୍ଧକର ଗହଣା, ସୁନାର ନିଶ୍ଚିତ ଶୁଦ୍ଧତା ଓ ସଚ୍ଚୋଟ ମୂଲ୍ୟ।

ପାର୍ବଣର ଭିଡ଼ ହିଁ କହୁଛି ସବୁ କିଛି!

ଓଡ଼ିଶାର ପରିବାରମାନେ ଏବେ ବୁଦ୍ଧିମତ୍ତାର ସହ ପସନ୍ଦ କରୁଛନ୍ତି—ଅଧିକ ସୁନା, କମ୍ ଗଢ଼ା ମଜୁରି ଓ ଅଧିକ ସଞ୍ଚୟ। ଏହି ପୂଜାରେ ଉତ୍ସବକୁ କରନ୍ତୁ ମନୋରମ, କିଣନ୍ତୁ ଭାବିଚିନ୍ତି, ସଞ୍ଚୟ କରନ୍ତୁ ଅଧିକ!

ଲାଲ୍‌ଚନ୍ଦ୍ — ଓଡ଼ିଶାର ନିଜସ୍ୱ ପାରିବାରିକ ଜୁଏଲର୍!

କାରଣ ଆପଣଙ୍କ ପରିବାରର କଷ୍ଟ ଉପାର୍ଜିତ ଟଙ୍କାର ମୂଲ୍ୟ ଖୁବ ଅଧିକ, ଆଉ ପ୍ରତ୍ୟେକ ମୂଲ୍ୟବାନ ଉତ୍ସବ ଶ୍ରେଷ୍ଠତମ ଅନୁଭୂତିର ହକ୍‌ଦାର୍।

ସମସ୍ତଙ୍କ ପାଇଁ ଏକ ଆନ୍ତରିକ ପରାମର୍ଶ: ସୁନା ଗହଣା କିଣିବା ପୂର୍ବରୁ ବିଭିନ୍ନ ଦୋକାନର ବୃଡ଼ାନ୍ତୁ ଗଢ଼ା ମଜୁରି ନିଶ୍ଚୟ ତୁଳନା କରନ୍ତୁ

6.99% ଗଢ଼ା ମଜୁରି ସମସ ୍ତ 22 କ୍ୟାରେଟ୍ ଏଚ୍‌ୟୁଆଇଡି ସୁନା ଚେନ୍ ଉପରେ

9.99% ଗଢ଼ା ମଜୁରି ଅନ୍ୟ ସମସ୍ତ 22 କ୍ୟାରେଟ୍ ଏଚ୍‌ୟୁଆଇଡି ସୁନା ଅଳଙ୍କାର ଉପରେ

25% ଗିହାତି ସମସ୍ତ ଆଇଜିଆଇ ସର୍ଟିଫାଏଡ୍ ହୀରା ମୂଲ୍ୟ ଉପରେ

50% ଗିହାତି ସମସ୍ତ ରୂପା ଅଳଙ୍କାର ଗଢ଼ା ମଜୁରି ଉପରେ

UP TO ₹5,000 EXTRA CASHBACK# SBI card

#Min. Trxn.: ₹50,000; Max. Cashback: ₹5,000 per card account;
Validity: 13 Oct - 19 Oct 2026. T&C Apply.

SHOP. CELEBRATE. WIN BIG. KAUN BANEGA LAKHPATI

SONE PE SUHAGA
ମାସିକ ଯୋଜନା
0 ଗଢ଼ା ମଜୁରି ସମସ୍ତ 22 କ୍ୟାରେଟ୍ ଏଚ୍‌ୟୁଆଇଡି ସୁନା ଓ ଆଇଜିଆଇ ସର୍ଟିଫାଏଡ୍ ହୀରା ଗହଣା ଉପରେ

ସ୍କାନ୍ କରନ୍ତୁ ଏବଂ ତୁରନ୍ତ ସମ୍ପର୍କ କରନ୍ତୁ

ସ୍ମାର୍ଟ ଗୋଲ୍ଡ ପ୍ରି-ବୁକିଂ

ଆପଣ କ୍ରୟ କରିବାକୁ ଚାହୁଁଥିବା ଏଚ୍‌ୟୁଆଇଡି ସୁନାର ଆନୁମାନିକ ଓଜନର ଅଗ୍ରିମ ଦେଇ ସୁନା ମୂଲ୍ୟକୁ ଲକ୍ କରନ୍ତୁ। କିଣିବା ଦିନର ମୂଲ୍ୟ ଏବଂ ବୁକିଂ ଦିନର ମୂଲ୍ୟ ମଧ୍ୟରେ ଯେଉଁଟି କମ୍, ସେହି ଦାମ୍‌ରେ ସୁନା କିଣନ୍ତୁ।

999.9 ଶୁଦ୍ଧ ଏମ୍‌ଏମ୍‌ଟିସି ସୁନା ଓ ରୂପା ମୁଦ୍ରା କେବଳ ଲାଲ୍‌ଚନ୍ଦ୍‌ରେ ଉପଲବ୍ଧ | ପୁରୁଣା ଏଚ୍‌ୟୁଆଇଡି ସୁନା ଏକ୍ସଚେଞ୍ଜରେ ପାଆନ୍ତୁ 100% ସୁନା ମୂଲ୍ୟ

aarouhi BY LALCHND
ଲାଇଟ୍‌ୱେଟ୍ ଡାଇମଣ୍ଡ ଜୁଏଲାରୀ
ମାଷ୍ଟର୍ କ୍ୟାଣ୍ଟିନ୍, ଭୁବନେଶ୍ୱର

ଲାଲ୍‌ଚନ୍ଦ୍ ପ୍ରତିଶ୍ରୁତି ✓ ଏଚ୍‌ୟୁଆଇଡି ହଲ୍‌ମାର୍କ ସୁନା ✓ ସର୍ବନିମ୍ନ ଗଢ଼ାମୂଲ୍ୟ ✓ ଆଜୀବନ ରକ୍ଷଣାବେକ୍ଷଣ ✓ ବାଏବ୍ୟାକ୍‌ର ଗ୍ୟାରେଣ୍ଟି ✓ ଉଚ୍ଚ ଶୁଦ୍ଧତା ପରିମାପକ କ୍ୟାରେଟ୍ ମିଟର୍

ଭୁବନେଶ୍ୱର ମାଷ ୍ଟର୍ କ୍ୟାଣ୍ଟିନ୍ 0674-2534016/17/18
ଭୁବନେଶ୍ୱର ରଘୁନାଥପୁର 0674-2469149/150/151
ବ୍ରହ୍ମପୁର ଧର୍ମ ନଗର 0680-2229401/02/04
କଟକ କ୍ୟାଣ୍ଟନ୍‌ମେଣ୍ଟ୍ ରୋଡ୍ 0671-2302505/3505/4505
କଟକ ସିଡିଏ ସେକ୍ଟର-୬ 0671-2503371/72/73
ନୂଆଦିଲ୍ଲୀ ଲାଜପତ୍ ନଗର 011-45769564

ଆପଣମାନଙ୍କ ସୁବିଧା ପାଇଁ ମାଷ୍ଟର୍ କ୍ୟାଣ୍ଟିନ୍ ଶୋ'ରୁମ୍‌ର ପଛପାର୍ଶ୍ୱସ୍ଥ ଦ୍ୱାରଠାରେ ପର୍ଯ୍ୟାପ୍ତ ପାର୍କିଂର ସୁବ୍ୟବସ୍ଥା ସହ ସମ୍ମୁଖ ଦ୍ୱାର ନିକଟରେ ଭାଲେ ପାର୍କିଂ ଉପଲବ୍ଧ


କଟକ ରୋଭର୍ସ ଷ୍ଟ୍ରିଟ୍ ପୂଜା ମଣ୍ଡପରେ ବିରାଜିତ ମା' ଦଶଭୂଜା

ଭୁବନେଶ୍ୱରରେ ପହଞ୍ଚିଲେ ନବନିଯୁକ୍ତ ରାଜ୍ୟପାଳ ଡ. ବ୍ରଜମୋହନ ରାମ

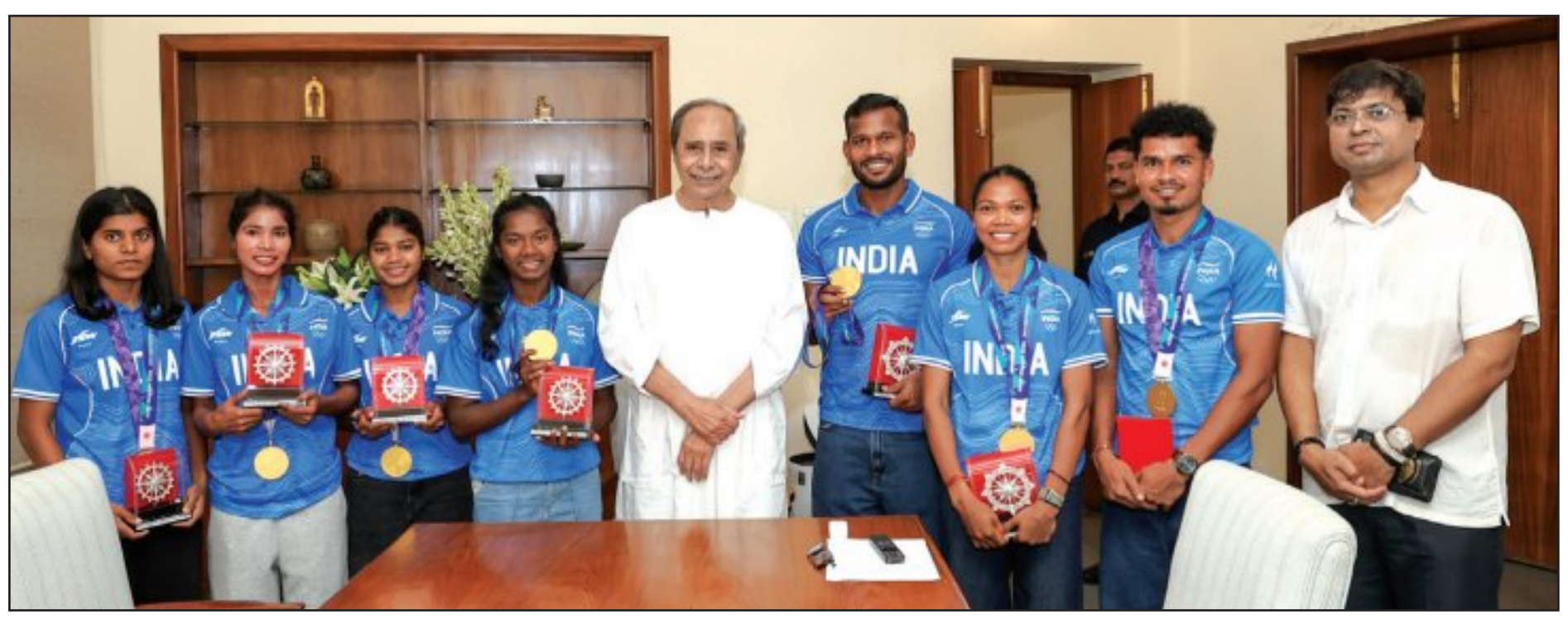
ବିମାନ ବନ୍ଦରରେ ଗାର୍ଡ ଅଫ୍ ଅନର ପ୍ରଦାନ, ଆଜି ନେବେ ଶପଥ





ଭୁବନେଶ୍ୱର,୧୭।୧୦(ସମିସ): ଓଡ଼ିଶା ପାଇଁ ନବନିଯୁକ୍ତ ରାଜ୍ୟପାଳ ଡକ୍ଟର ବ୍ରଜମୋହନ ରାମ (ପଦନାମିତ) ଶନିବାର ଭୁବନେଶ୍ୱରରେ ପହଞ୍ଚିଛନ୍ତି। ଭୁବନେଶ୍ୱର ବିମାନବନ୍ଦରରେ ପହଞ୍ଚିବା ପରେ ତାଙ୍କୁ ଗାର୍ଡ ଅଫ୍ ଅନର ସହ ଭବ୍ୟ ସ୍ୱାଗତ କରାଯାଇଛି। ଆସନ୍ତାକାଲି ଲୋକଭବନରେ ରାଜ୍ୟପାଳ ଭାବେ ସେ ଶପଥ ଗ୍ରହଣ କରିବେ। ଏଥିପାଇଁ ପ୍ରଶାସନ ପକ୍ଷରୁ ପ୍ରସ୍ତୁତି ଜୋରସୋରରେ ଚାଲିଛି।

ଶନିବାର ଦିନ ସାଢ଼େ ୧୧ଟାରେ ଡକ୍ଟର ବ୍ରଜମୋହନ ରାମ ଭୁବନେଶ୍ୱର ବିମାନବନ୍ଦରରେ ପହଞ୍ଚିଥିଲେ। ମୁଖ୍ୟମନ୍ତ୍ରୀ ମୋହନ ଚରଣ ମାଝୀ, ବାଚସ୍ପତି ସୁରମା ପାଢ଼ୀ, ମୁଖ୍ୟ ଶାସନ ସଚିବ ଅନୁ ଗର୍ଗଙ୍କ ସମେତ ମନ୍ତ୍ରୀମଣ୍ଡଳର ଅନେକ ସଦସ୍ୟ ଏବଂ ବରିଷ୍ଠ ଅଧିକାରୀମାନେ ତାଙ୍କୁ ସ୍ୱାଗତ ସମ୍ବର୍ଦ୍ଧନା ଜଣାଇଥିଲେ। ଏହାପରେ ସେ ପରିବାର ସହ ପୁରୀ ଯାଇ ମହାପ୍ରଭୁ ଶ୍ରୀଜଗନ୍ନାଥଙ୍କ ଦର୍ଶନ କରିଥିଲେ। ରବିବାର ସକାଳ ୧୧ଟାରେ ଲୋକଭବନର ନୂଆ ଅଭିଷେକ ହଲ୍‌ରେ ତାଙ୍କର ଶପଥ ଗ୍ରହଣ ସମାରୋହ ଅନୁଷ୍ଠିତ ହେବ। ଓଡ଼ିଶା ହାଇକୋର୍ଟର ମୁଖ୍ୟ ବିଚାରପତି ଜଷ୍ଟିସ୍ ହରିଶ ଟଣ୍ଡନ ତାଙ୍କୁ ପଦ ଓ ଗୋପନୀୟତାର ଶପଥ ପାଠ କରାଇବେ। ଏହି ସମାରୋହରେ ଝାଡ଼ଖଣ୍ଡରୁ ପ୍ରାୟ ୩୦୦ ଅତିଥିଙ୍କ ସମେତ ରାଜ୍ୟର ବହୁ ମାନ୍ୟଗଣ୍ୟ ବ୍ୟକ୍ତି ଓ ରାଜନେତା ଯୋଗଦେବାର କାର୍ଯ୍ୟକ୍ରମ ରହିଛି।


ଏସିଆନ୍ ଗେମ୍‌ସରେ ସ୍ୱର୍ଣ୍ଣପଦକ ଜିତିଥିବା ଭାରତୀୟ ପୁରୁଷ ଓ ମହିଳା ହକି ଦଳର ଖେଳାଳିଙ୍କୁ ଶନିବାର ନବୀନ ନିବାସରେ ସମ୍ବର୍ଦ୍ଧିତ କରୁଛନ୍ତି ବିରୋଧୀ ଦଳ ନେତା ନବୀନ ପଟ୍ଟନାୟକ। ଏହି ଅବସରରେ ହକି ଇଣ୍ଡିଆ ଅଧ୍ୟକ୍ଷ ଦିଲ୍ଲୀପ ତିର୍କୀ ଉପସ୍ଥିତ ଥିଲେ।

ରାଜ୍ୟବାସୀଙ୍କୁ ନବୀନଙ୍କ ଦୁର୍ଗାପୂଜା ଶୁଭେଚ୍ଛା

ଭୁବନେଶ୍ୱର,୧୭।୧୦(ସମିସ): ଦୁର୍ଗାପୂଜା ତଥା ଦଶହରା ପାଇଁ ବିରୋଧୀ ଦଳ ନେତା ନବୀନ ପଟ୍ଟନାୟକ ରାଜ୍ୟବାସୀଙ୍କୁ ଶୁଭେଚ୍ଛା ଜଣାଇଛନ୍ତି। ଏକ ବାର୍ତ୍ତାରେ ଶ୍ରୀ ପଟ୍ଟନାୟକ କହିଛନ୍ତି ଯେ ଅସତ୍ୟ ଓ ଅନ୍ୟାୟ ଉପରେ ସତ୍ୟ ଓ ନ୍ୟାୟର ବିଜୟ ବାର୍ତ୍ତା ଦେଇଥାଏ। ଅସତ୍ୟ, ଅନ୍ୟାୟ ଓ ଅତ୍ୟାଚାର ବିରୁଦ୍ଧରେ ସଂଗ୍ରାମ ହିଁ ହେଉଛି ମା'ଙ୍କ ଶ୍ରେଷ୍ଠ ଆରାଧନା। ମା ଦୁର୍ଗାଙ୍କ ଆଶୀର୍ବାଦ ସମସ୍ତଙ୍କ ଜୀବନକୁ ଖୁସି ଓ ଆନନ୍ଦରେ ଭରିଦେଉ। ପ୍ରତି ପରିବାର ପାଇଁ ସୁଖ ଓ ସମୃଦ୍ଧି ଆଣି ଦେଉ ବୋଲି ନବୀନ କହିଛନ୍ତି।

ଛାତ୍ର ସଂସଦ ନିର୍ବାଚନରେ ସରକାରୀ କଳର ଦୁରୁପଯୋଗକୁ ନେଇ ସୁଜାତାଙ୍କ କ୍ଷୋଭ

ଭବିଷ୍ୟତ ପିଢ଼ିଙ୍କୁ କେଉଁ ବାର୍ତ୍ତା ଦେଲେ ଆତ୍ମସମୀକ୍ଷା କରନ୍ତୁ



ଭୁବନେଶ୍ୱର,୧୭।୧୦(ସମିସ): ସଦ୍ୟ ସମାପ୍ତ ଛାତ୍ର ସଂସଦ ନିର୍ବାଚନରେ ବିଜୟୀ ସମସ୍ତ ଛାତ୍ର ନେତା ଓ ଛାତ୍ର ସମାଜକୁ ବିଜେଡି ନେତ୍ରୀ ସୁଜାତା ରାଉତ ଧନ୍ୟବାଦ ଓ କୃତଜ୍ଞତା ଜଣାଇଛନ୍ତି।

ଚଳିତ ଛାତ୍ର ସଂସଦ ନିର୍ବାଚନରେ ବିଜୁ ଛାତ୍ର ଜନତା ଦଳର ବିପୁଳ ବିଜୟକୁ ନେଇ ସେ ଖୁସି ପ୍ରକାଶ କରିଛନ୍ତି। ଏହି ଅବସରରେ ସୁଜାତା କହିଛନ୍ତି, ସବୁ ପ୍ରତିକୂଳ ପରିସ୍ଥିତି, ରାଜ୍ୟ ବିଜେପି ସରକାରଙ୍କ ଷଡ଼ଯନ୍ତ୍ର ସତ୍ତ୍ୱେ ବିସିଜେଡିର ଛାତ୍ରନେତାମାନେ ୭୦ ପ୍ରତିଶତରୁ ଊର୍ଦ୍ଧ୍ୱ କଲେଜରେ ବିଜୟ ଲାଭ କରିଛନ୍ତି। ସେହିପରି ନିର୍ବାଚନରେ ବିଜେପି ନେତାମାନେ ସରକାରୀ କଳ ଓ ବଳର ବ୍ୟାପକ ଦୁରୁପଯୋଗ ସହ ଗୁଣ୍ଡାଗର୍ଦ୍ଦି କରି ଆମର ଭବିଷ୍ୟତ ପିଢ଼ିଙ୍କୁ କେଉଁ ବାର୍ତ୍ତା ଦେଲେ ସେ ନେଇ ଆତ୍ମସମୀକ୍ଷା କରନ୍ତୁ ବୋଲି ସୁଜାତା କ୍ଷୋଭର ସହ କହିଛନ୍ତି।

ଶନିବାର ଶଙ୍ଖ ଭବନରେ ଗଣମାଧ୍ୟମ ପ୍ରତିନିଧିଙ୍କୁ ପ୍ରତିକ୍ରିୟା ଦେଇ ସେ କହିଲେ ଯେ ଓଡ଼ିଶାର ସମସ୍ତ ଛାତ୍ର ସମାଜକୁ

- ସବୁ ପ୍ରତିକୂଳ ସ୍ଥିତି ସତ୍ତ୍ୱେ ୭୦%ରୁ ଊର୍ଦ୍ଧ୍ୱ କଲେଜରେ ବିସିଜେଡିର ବିଜୟ
- ଏହି ବିଜୟ ସତ୍ୟ, ନ୍ୟାୟ, ଅହିଂସା ଏବଂ ନବୀନ ପଟ୍ଟନାୟକଙ୍କ ଆଦର୍ଶର ଜୟ

ଶୁଭେଚ୍ଛା ଜଣାଉଛି। ବିଜୁ ଜନତା ଦଳ ସବୁବେଳେ ଛାତ୍ର ସମାଜ ସହ ଛିଡ଼ା ହୋଇଛି। ଓଡ଼ିଶାରେ ବିଜେପି ସରକାରର ଦକ୍ଷତା ଏବଂ ତାଙ୍କ ଉଦ୍ଦେଶ୍ୟମୂଳକ କାର୍ଯ୍ୟକୁ ଓଡ଼ିଶାବାସୀ ଭଲଭାବରେ ଜାଣି ସାରିଲେଣି। ମାତ୍ର ଚଳିତ କଲେଜ ନିର୍ବାଚନରେ ସେମାନେ ନିମ୍ନତାର ସବୁସ୍ତରକୁ ଟପିଗଲେ। ପୁଲିସ ପ୍ରଶାସନର ଭରପୂର ଉପଯୋଗ କଲେ। ଆମ ଛାତ୍ରମାନଙ୍କୁ ଧମକ ଦିଆଗଲା। ମହିଳା କଲେଜ ମଧ୍ୟକୁ ଗୁଣ୍ଡାମାନେ ପଶିଲେ। ବିସିଜେଡିର ଛାତ୍ରମାନଙ୍କୁ ପୁଲିସ ଅନ୍ୟାୟ ଭାବରେ ଉଠାଇ ନେଲା। କଲେଜ କର୍ତ୍ତୃପକ୍ଷଙ୍କ ଦ୍ୱାରା ଚାପ ସୃଷ୍ଟି କରାଗଲା। ପ୍ରବଳ ଟଙ୍କା ବଣ୍ଟାଗଲା। ମାତ୍ର ସବୁ ପ୍ରତିକୂଳ ସ୍ଥିତି ସତ୍ତ୍ୱେ ବିସିଜେଡିର ପ୍ରାର୍ଥୀମାନେ ୭୦ ପ୍ରତିଶତରୁ ଊର୍ଦ୍ଧ୍ୱ କଲେଜରେ ବିଜୟ ଲାଭ କରିଛନ୍ତି। ଏହି ବିଜୟ ସତ୍ୟ, ନ୍ୟାୟ, ଅହିଂସା ଏବଂ ନବୀନ ପଟ୍ଟନାୟକଙ୍କର ଆଦର୍ଶର ଜୟ ଅଟେ ବୋଲି ସେ କହିଛନ୍ତି।

ସେହିପରି ରମାଦେବୀ ବିଶ୍ୱ ବିଦ୍ୟାଳୟରେ ଯେପରି ଜାଣିଶୁଣି ଫଳ ପ୍ରକାଶକୁ ବିଳମ୍ବିତ କରାଗଲା, ତାହାକୁ ନେଇ ସେ କ୍ଷୋଭ ପ୍ରକାଶ କରିଛନ୍ତି। ଗୋଟିଏ କଲେଜରେ ବିଜେପି ସରକାର ମାତ୍ର ୧୫୦୦ ଭୋଟ ଗଣିବା ପାଇଁ ୧୫ ଘଣ୍ଟା ଲଗାଇଲେ। ଏହାଦ୍ୱାରା ସେମାନେ ନିଜ ଦକ୍ଷତାର ଏକ ନୂଆ ପ୍ରମାଣ ବିଶ୍ୱକୁ ଦେଲେ ବୋଲି ସେ ଦର୍ଶାଇଛନ୍ତି।

ଠିକାଦାରଙ୍କଠାରୁ ଲାଞ୍ଚ ଆଦାୟ

ଭିଜିଲାନ୍ସ ଜାଲରେ ଅଧୀକ୍ଷଣ ଯନ୍ତ୍ରୀ

ଭୁବନେଶ୍ୱର, ୧୭।୧୦(ସମିସ): ରାତି ଅଧରେ ଲୁଚକାଳି ଖେଳର ଅବସାନ ଘଟିଛି। ଦୀର୍ଘ ସମୟଧରି ପିଛା କରିବା ପରେ ମହାନଦୀ ଉତ୍ତର ଡିଭିଜନ୍‌ର ଅଧୀକ୍ଷଣ ଯନ୍ତ୍ରୀ ପ୍ରସନ୍ନଜିତ ଦାସଙ୍କୁ ଧରିଛି ଭିଜିଲାନ୍ସ। କାରରୁ ୭ ଲକ୍ଷ ୨୮ ହଜାର ୬୨୦ ଟଙ୍କା ଜବତ ହୋଇଥିବା ବେଳେ ଘାଟିକିଆସ୍ଥିତ ଭଡ଼ାଘରୁ ଆଉ ୧୪ ଲକ୍ଷ ୬୦ ହଜାର ଟଙ୍କା ମିଳିଛି। ଏହିପରି ତାଙ୍କଠାରୁ ମୋଟ ୨୧ ଲକ୍ଷ ୮୮ ହଜାର ୬୨୦ ଟଙ୍କା ଜବତ କରିଛି ଭିଜିଲାନ୍ସ। ଏନେଇ ଭିଜିଲାନ୍ସ ମାମଲା ରୁଜୁ କରିବା ସହ ପ୍ରସନ୍ନଜିତଙ୍କୁ ଗିରଫ କରି କୋର୍ଟ ଚାଲାଣ କରାଯାଇଛି।

ଭିଜିଲାନ୍ସ ସୂଚନାନୁଯାୟୀ, ପ୍ରସନଜିତ ଜଗତପୁର ସ୍ଥିତ ଜଳସେଚନ ବିଭାଗର ଇରିଗେସନ୍ ଇନ୍ସପେକ୍ସନ୍ ବଙ୍ଗଳାକୁ କିଛି ଠିକାଦାରଙ୍କୁ ଡକାଇ ଲାଞ୍ଚ ଆଦାୟ କରିଥିବା ଭିଜିଲାନ୍ସକୁ ଖବର ମିଳିଥିଲା। ଖବର ପାଇବା ପରେ କଟକ ଓ ଭୁବନେଶ୍ୱରର ଦୁଇଟି ଭିଜିଲାନ୍ସ ଟିମ୍ ପ୍ରସନଜିତଙ୍କ ଗତିବିଧି ଉପରେ କଡ଼ା ନଜର ରଖିଥିଲେ। ପ୍ରସନଜିତ ବାରମ୍ବାର ସ୍ଥାନ ପରିବର୍ତ୍ତନ କରି ଭିଜିଲାନ୍ସକୁ ଭୁଆଁ ବୁଲାଇଥିଲେ। କିନ୍ତୁ ମୋବାଇଲ୍ ଫୋନ୍ ଟ୍ରାକିଂ କରିବା ପରେ ପ୍ରସନଜିତ ଡେଲ୍ଟା ଛକରେ ଥିବା ନିଶ୍ଚିତ ହୋଇଥିଲା। ଡେଲ୍ଟା ଛକ ସ୍ଥିତ ଜଳସେଚନ ବିଭାଗର ଆଇବି ଠାରେ ହେଉଥିବା ଭୋଜିଭାତ କାର୍ଯ୍ୟକ୍ରମରେ ପ୍ରସନଜିତ ଯୋଗ ଦେଇଥିବା ଭିଜିଲାନ୍ସ ଜାଣିବାକୁ ପାଇଥିଲା। ସେତେବେଳକୁ ସେ ନିଜର ଭଡ଼ା ଗାଡ଼ି ବଦଳାଇ ସାରିଥିଲେ। ପ୍ରସନଜିତଙ୍କୁ ଚିହ୍ନଟ କରିବାକୁ ଭିଜିଲାନ୍ସର ଦୁଇ ଅଧିକାରୀ ସେହି ଭୋଜିଭାତରେ ସାମିଲ୍ ହୋଇ ତାଙ୍କ ଉପରେ ନଜର ରଖିଥିଲେ।





- ଗାଡ଼ିରୁ ୭.୨୮ ଲକ୍ଷ, ଘରୁ ମିଳିଲା ଆଉ ୧୪.୬୦ ଲକ୍ଷ
- ସାଦା ପୋଷାକରେ ଯାଇ ଚିହ୍ନିଲେ; ରାତି ଅଧରେ ଗୋଡ଼ାଇ ଧରିଲେ

ଭୋଜି ସରିବା ପରେ ପ୍ରସନଜିତ ଆଉଜଣେ ଠିକାଦାରଙ୍କ ଠାରୁ ଟଙ୍କା ଆଣିବାକୁ ନିଜ ସରକାରୀ ବୋଲେରୋରେ ବାହାରି ଯାଇଥିଲେ।

ଭିଜିଲାନ୍ସ ଟିମ୍ ତାଙ୍କୁ ଡେଲ୍ଟା ଛକରୁ ଗୋଡ଼ାଇ ଏଜି ଛକରେ ଅଟକାଇଥିଲା। ଯାଞ୍ଚ କରିବା ପରେ ଗାଡ଼ି ଭିତରୁ ୭ ଲକ୍ଷ ୨୮ ହଜାର ୬୨୦ ଟଙ୍କା ଜବତ ହୋଇଥିଲା। ଏହି ଟଙ୍କାର ଉତ୍ସ ସମ୍ପର୍କରେ ପ୍ରସନଜିତ ସନ୍ତୋଷଜନକ ହିସାବ ଦେଇପାରି ନଥିଲେ। ଫଳରେ ଟଙ୍କା ସହ ବୋଲେରୋ ଗାଡ଼ିକୁ ଜବତ କରାଯାଇଥିଲା। ଏହାପରେ ଭିଜିଲାନ୍ସ ପକ୍ଷରୁ ଏକକାଳୀନ ତାଙ୍କ ଭୁବନେଶ୍ୱର ଘାଟିକିଆସ୍ଥିତ ଟ୍ରାଇଡେଣ୍ଟ ଗାଲାକ୍ସିର ଡି-୪୦୧ ନମ୍ବର ଭଡ଼ା ଫ୍ଲାଟ୍ ଓ ବରଗଡ଼ ଜିଲ୍ଲାରେ ଥିବା ପୈତୃକ ଘରେ ଚଢ଼ଉ କରାଯାଇଥିଲା। ଭୁବନେଶ୍ୱରସ୍ଥିତ ଫ୍ଲାଟ୍‌ରୁ ଆଉ ୧୪ ଲକ୍ଷ ୬୦ ହଜାର ଟଙ୍କା ଜବତ ହୋଇଥିଲା। ଏହି ଘଟଣାକୁ ନେଇ ଭୁବନେଶ୍ୱର ଭିଜିଲାନ୍ସ ଥାନା - କେସ୍ ନଂ - ୨୪/୨୬ରେ ଦୁର୍ନୀତି ନିବାରଣ ଆଇନର ଧାରା ୧୩(୨) ସହ ୧୩(୧)(ବି) ଅନୁଯାୟୀ ମାମଲା ରୁଜୁ କରିଥିଲା। ସୂଚନାଯୋଗ୍ୟ, ପ୍ରସନ୍ନଜିତ ଦାସ ୨୦୧୬ ମାର୍ଚ୍ଚ ୧୮ରେ ଜଳସମ୍ପଦ ବିଭାଗରେ ସହକାରୀ କାର୍ଯ୍ୟନିର୍ବାହୀ ଯନ୍ତ୍ରୀ ଭାବେ ସରକାରୀ ଚାକିରିରେ ଯୋଗ ଦେଇଥିଲେ। ସେତେବେଳେ ତାଙ୍କର ମାସିକ ଦରମା ପ୍ରାୟ ୨୫ ହଜାର ଟଙ୍କା ଥିଲା। ପରବର୍ତ୍ତୀ ସମୟରେ ବରଗଡ଼ ଓ ବିଜେପୁରରେ କାର୍ଯ୍ୟ କରିବା ପରେ ୨୦୨୬ ଜୁନ୍‌ରେ ପଦୋନ୍ନତି ପାଇ କଟକ ଜଗତପୁରସ୍ଥିତ ମହାନଦୀ ଉତ୍ତର ଡିଭିଜନ୍‌ର ଅଧୀକ୍ଷଣ ଯନ୍ତ୍ରୀ ଭାବେ ଦାୟିତ୍ୱ ନେଇଥିଲେ।

ଓଡ଼ିଶା ଆସୁଛନ୍ତି ରାଷ୍ଟ୍ରପତି, ପ୍ରଧାନମନ୍ତ୍ରୀ

ଖୋର୍ଦ୍ଧା ନିକଟସ୍ଥ ଆର୍‌ବିଆଇର ଗ୍ରୀନ୍‌ଫିଲ୍ଡ ଡାଟା ସେଣ୍ଟର ଓ ପ୍ରଶିକ୍ଷଣ ସଂସ୍ଥାର କରିବେ ଉଦଘାଟନ

ଭୁବନେଶ୍ୱର,୧୭।୧୦(ସମିସ): ଚଳିତ ୨୮ ଓ ୨୯ ତାରିଖରେ ରାଷ୍ଟ୍ରପତି ଦ୍ରୌପଦୀ ମୁର୍ମୁଙ୍କ ଦିନିଆ ଓଡ଼ିଶା ଗସ୍ତରେ ଆସି ମୟୂରଭଞ୍ଜ ଜିଲ୍ଲାରେ ବିଭିନ୍ନ କାର୍ଯ୍ୟକ୍ରମରେ ଯୋଗଦେବେ। ସେହିପରି ପ୍ରଧାନମନ୍ତ୍ରୀ ନରେନ୍ଦ୍ର ମୋଦୀ ଆସନ୍ତା ୨୫ ତାରିଖରେ ଖୋର୍ଦ୍ଧା ନିକଟସ୍ଥ ଭାରତୀୟ ରିଜର୍ଭ ବ୍ୟାଙ୍କର ଡାଟା ସେଣ୍ଟର ଓ ପ୍ରଶିକ୍ଷଣ ସଂସ୍ଥାର ଶୁଭ ଉଦଘାଟନ କରିବେ। ଏହି ପରିପ୍ରେକ୍ଷୀରେ ଶନିବାର ମୁଖ୍ୟ ଶାସନ ସଚିବ ଅନୁ ଗର୍ଗଙ୍କ ଅଧ୍ୟକ୍ଷତାରେ ରାଜ୍ୟସ୍ତରୀୟ ପ୍ରସ୍ତୁତି ବୈଠକ ଲୋକସେବା ଭବନସ୍ଥିତ ସମ୍ମିଳନୀ କକ୍ଷରେ ଅନୁଷ୍ଠିତ ହୋଇଯାଇଛି। ବୈଠକରୁ ପ୍ରାପ୍ତ ସୂଚନା ଅନୁସାରେ ପ୍ରଧାନମନ୍ତ୍ରୀ ୨୫ ତାରିଖ ଅପରାହ୍ନରେ ସ୍ୱତନ୍ତ୍ର ବାୟୁସେନା ବିମାନ ଯୋଗେ ଭୁବନେଶ୍ୱର ବିମାନ ବନ୍ଦରରେ ପହଞ୍ଚି ସ୍ୱତନ୍ତ୍ର ହେଲିକପ୍ଟର ଯୋଗେ ସୂର୍ଯ୍ୟାସ୍ତ ପୂର୍ବରୁ ଖୋର୍ଦ୍ଧା ହେଲିପ୍ୟାଡରେ ପହଞ୍ଚିବେ। ସେଠାରୁ ସଡ଼କ ପଥରେ ଯାଇ କାର୍ଯ୍ୟକ୍ରମ ସ୍ଥଳରେ ପହଞ୍ଚି ଆରବିଆଇର ଗ୍ରୀନ୍ ଫିଲ୍ଡ ଡାଟା ସେଣ୍ଟର ଓ ପ୍ରଶିକ୍ଷଣ କେନ୍ଦ୍ରର ଉଦଘାଟନ କରିବେ। ସେଠାରେ ପ୍ରଧାନମନ୍ତ୍ରୀଙ୍କର ପ୍ରାୟ ୧ ଘଣ୍ଟା ଧରି କାର୍ଯ୍ୟକ୍ରମ ରହିଛି। ଏହା ପରେ ପ୍ରଧାନମନ୍ତ୍ରୀ ସଡ଼କ ପଥରେ ଭୁବନେଶ୍ୱର ବିମାନ ବନ୍ଦରରେ ପହଞ୍ଚି ସଂଧ୍ୟାରେ ପ୍ରତ୍ୟାବର୍ତ୍ତନ କରିବେ। ପ୍ରଧାନମନ୍ତ୍ରୀଙ୍କ ଗସ୍ତ ପରିପ୍ରେକ୍ଷୀରେ ପ୍ରସ୍ତୁତି ନେଇ ସୁରକ୍ଷା ବ୍ୟବସ୍ଥା, କାର୍କେଡ ପ୍ଲାନ୍, ଜରୁରୀ କାଳୀନ ଚିକିତ୍ସା ସେବା, ଆବଶ୍ୟକ ସଡ଼କ ମରାମତି, ପରିମଳ, ନିରବଚ୍ଛିନ୍ନ ବିଦ୍ୟୁତସେବା ଓ ପାନୀୟ ଜଳ ବ୍ୟବସ୍ଥା ମଞ୍ଚ ପ୍ରସ୍ତୁତି, ଗଣମାଧ୍ୟମକୁ ସମ୍ବାଦ ସରବରାହ ବ୍ୟବସ୍ଥା ଓ ଅନ୍ୟ ଆନୁଷଙ୍ଗିକ ପ୍ରସ୍ତୁତି ନେଇ ବିସ୍ତୃତ ଆଲୋଚନା କରାଯାଇଥିଲା। ସେହିପରି ରାଷ୍ଟ୍ରପତି ଦୌପଦୀ ମୁର୍ମୁ ଆସନ୍ତା ୨୮ ଓ ୨୯ ତାରିଖରେ ଯୋଗ ଦେବାକୁ ଥିବା ବିଭିନ୍ନ କାର୍ଯ୍ୟକ୍ରମ ସଂପର୍କରେ ପ୍ରସ୍ତୁତି ନେଇ ଆଲୋଚନା ହୋଇଛି। ରାଷ୍ଟ୍ରପତି ୨୮ ତାରିଖ ପୂର୍ବାହ୍ନରେ ପହଞ୍ଚି ଦାଣ୍ଡବୋଶ ଏୟାରପୋର୍ଟରୁ ସଡ଼କ ପଥରେ ଯାଇ ମୟୂରଭଞ୍ଜ ଜିଲ୍ଲା ବହଳଦାସ୍ଥିତ ମା କୀଚକେଶ୍ୱରୀ ମନ୍ଦିର ପରିଦର୍ଶନ କରି ସେଠାରେ ପୂଜାର୍ଚ୍ଚନା କରିବାର କାର୍ଯ୍ୟକ୍ରମ ରହିଛି। ପରେ ପରେ ସେ ରାଇରଙ୍ଗପୁର

- ଆସନ୍ତା ୨୫ରେ ଆସିବେ ପ୍ରଧାନମନ୍ତ୍ରୀ
- ୨୮ ଓ ୨୯ ତାରିଖରେ ରାଷ୍ଟ୍ରପତିଙ୍କ ୨ ଦିନିଆ ଗସ୍ତ
- ମୟୂରଭଞ୍ଜ ଜିଲ୍ଲାରେ ବିଭିନ୍ନ କାର୍ଯ୍ୟକ୍ରମରେ ଯୋଗଦେବେ
- ମୁଖ୍ୟ ସଚିବଙ୍କ ଅଧ୍ୟକ୍ଷତାରେ ବସିଲା ପ୍ରସ୍ତୁତି ବୈଠକ

ମହୁଲଡିହା ସ୍ଥିତ ଲକ୍ଷ୍ମୀ ମଣ୍ଡପରେ ପହଞ୍ଚି ପୂଜାର୍ଚ୍ଚନା କରିବେ। ସେଦିନ ଅପରାହ୍ନରେ ରାଷ୍ଟ୍ରପତି ରାଇରଙ୍ଗପୁର ଉପଖଣ୍ଡ ଚିକିତ୍ସାଳୟ ପରିଦର୍ଶନ କରି ଅକ୍ଟୋବର ୨୪ ରୁ ୨୮ ତାରିଖ ପର୍ଯ୍ୟନ୍ତ ରାଇରଙ୍ଗପୁରଠାରେ ଅନୁଷ୍ଠିତ ମେଗା ସ୍ୱାସ୍ଥ୍ୟ ଶିବିରରେ ଯୋଗଦେଇଥିବା ଅଧିକାରୀ, ଷ୍ଟାଫ ଓ ହିତାଧିକାରୀଙ୍କୁ ସାକ୍ଷାତ କରିବେ। ୨୮ ତାରିଖ ଅପରାହ୍ଣରେ କଚେରୀ ରୋଡ୍, ରାଇରଙ୍ଗପୁରରେ ରାଷ୍ଟ୍ରପତି ଏକ ଜନ ସମାବେଶରେ ଯୋଗଦେଇ ଆଭାସୀ ମାଧ୍ୟମରେ ଆଇଆଇଏଫଏମ୍ (ଇଣ୍ଡିଆନ ଇନ୍‌ଷ୍ଟିଚ୍ୟୁଟ ଅଫ୍ ଫରେଷ୍ଟ ମ୍ୟାନେଜମେଣ୍ଟ) କ୍ୟାମ୍ପସର ଭିତ୍ତିପ୍ରସ୍ତର ସ୍ଥାପନ କରିବେ। ଆହୁରି ମଧ୍ୟ ସେ କେନ୍ଦ୍ର ପର୍ଯ୍ୟଟନ ମନ୍ତ୍ରାଳୟ ଅଧିନରେ ମଞ୍ଜୁରୀ ହୋଇଥିବା 'ପ୍ରସାଦ' ଯୋଜନାରେ ମା କୀଚକେଶ୍ୱରୀ ମନ୍ଦିର, ଖିଚିଂର ପୁନରୁଦ୍ଧାର ଓ ଉନ୍ନତିକରଣ ପାଇଁ ଶିଳାନ୍ୟାସ କରିବେ। ସେହିପରି ଉକ୍ତ ଦିନ ରାଷ୍ଟ୍ରପତି ନବ ନିର୍ମିତ ରାଇରଙ୍ଗପୁର ଓ ବାଦାମ ପାହାଡ଼ 'ଅମୃତ ଭାରତ' ରେଲୱେ ଷ୍ଟେସନର ଉଦଘାଟନ କରିବା ସହିତ ରାଇରଙ୍ଗପୁର ଠାରେ ଗୋଶାଳା ଏବଂ ଆଦିବାସୀ ସାମାଜିକ ଶିକ୍ଷା ଓ ସାଂସ୍କୃତିକ ସଂଘକୋଠାର ଶିଳାନ୍ୟାସ କାର୍ଯ୍ୟକ୍ରମ ରହିଛି। ୨୯ ତାରିଖ ସକାଳେ ରାଷ୍ଟ୍ରପତି ସ୍ପୋର୍ଟସ କମ୍ପ୍ଲେକ୍ସ, ରାଇରଙ୍ଗପୁର, ବହୁମୁଖୀ-ଦକ୍ଷତା ବିକାଶ କେନ୍ଦ୍ର ଏବଂ ଗୋରୁ ମହିଷାଣୀ ଇସ୍ପାତ କଲେଜ ପରିଦର୍ଶନ କରିବେ। ପରେ ପରେ ରାଇରଙ୍ଗପୁର ଟାଉନ ହଲ ଠାରେ ସ୍ୱାସ୍ଥ୍ୟ ବିଭାଗ ସଂପର୍କିତ ଆଲୋଚନା, ସଭା ଓ ସଚେତନତାମୂଳକ କାର୍ଯ୍ୟକ୍ରମରେ ଯୋଗଦେଇ ସେଦିନ ଅପରାହ୍ନରେ ପ୍ରତ୍ୟାବର୍ତ୍ତନ କରିବେ। ରାଷ୍ଟ୍ରପତିଙ୍କ ଗସ୍ତ ପରିପ୍ରେକ୍ଷୀରେ ସମସ୍ତ ଆନୁଷଙ୍ଗିକ ପ୍ରସ୍ତୁତି ନେଇ ମୁଖ୍ୟ ଶାସନ ସଚିବ ସଂପୃକ୍ତ ବିଭାଗୀୟ ସଚିବ, କେନ୍ଦ୍ରାଞ୍ଚଳ ଆରଡିସି, ଉଭୟ ଜିଲ୍ଲାର ଜିଲ୍ଲାପାଳ, ଏସ୍ପି ଏବଂ ରାଜ୍ୟସ୍ତରୀୟ ବରିଷ୍ଠ ଅଧିକାରୀମାନଙ୍କ ସହିତ ବିସ୍ତୃତ ଆଲୋଚନା କରିଛନ୍ତି। ସମସ୍ତ ସଚିବ ଓ ଅଧିକାରୀମାନଙ୍କୁ ରାଷ୍ଟ୍ରପତି ଓ ପ୍ରଧାନମନ୍ତ୍ରୀଙ୍କ ଗସ୍ତ କାର୍ଯ୍ୟସୂଚୀର ପ୍ରତ୍ୟେକ କାର୍ଯ୍ୟକୁ ନିର୍ଭୁଲ ଭାବେ ପରିଚାଳନା, ବ୍ୟକ୍ତିଗତ ଭାବେ ତଦାରଖ, ଅନୁଧ୍ୟାନ ଓ ପ୍ରସ୍ତୁତି କରିବାକୁ ମୁଖ୍ୟ ଶାସନ ସଚିବ ଆବଶ୍ୟକ ନିର୍ଦ୍ଦେଶ ଓ ପରାମର୍ଶ ଦେଇଛନ୍ତି। ବୈଠକରେ ଉନ୍ନୟନ କମିଶନର ଦେଓ ରଞ୍ଜନ କୁମାର ସିଂଙ୍କ ସମେତ ସଂପୃକ୍ତ ବିଭିନ୍ନ ବିଭାଗର ସଚିବ, ରାଜ୍ୟ ପୁଲିସ ମହା ନିର୍ଦ୍ଦେଶକ, ଭାରତୀୟ ରିଜର୍ଭ ବ୍ୟାଙ୍କର ପଦାଧିକାରୀ, ସଂପୃକ୍ତ ବିଭିନ୍ନ ସଂସ୍ଥାର କର୍ତ୍ତୃପକ୍ଷମାନେ ଉପସ୍ଥିତ ଥିଲେ।

ଓଲଟ ପାଲଟ



ଓଡିଶା ସୀମାନ୍ତ କୋଟିଆ ପାଇଁକି
ଡିଲା ଜିଲ୍ଲା ପ୍ରଶାସନ,
ଆନ୍ଧ୍ର କରୁଛି ସଡ଼କ ନିର୍ମାଣ
ଦେଉଛି ଭତ୍ତା ରାସନ।
ଏଥିପାଇଁ ନାହିଁ ଧ୍ୟାନ,
ଆନ୍ଧ୍ର କହିଲାଣି କୋଟିଆରେ ହେବ
ପଞ୍ଚାୟତ ନିର୍ବାଚନ।
ମୋହିବ ଭୋଟର ମନ,
ଲୋକ ଦେଖାଣିଆ ବିକାଶ ବାଣ୍ଟୁଥା
ମୋହନ-ମନମୋହନ।
- ଯାଯାବର

ପୁଣି ଭୁବନେଶ୍ୱର ଏୟାରପୋର୍ଟରୁ ଗଞ୍ଜେଇ ଜବତ

କୁକୁର ଖାଦ୍ୟ ଡବାରୁ ବାହାରିଲା ୨କୋଟିର ଗଞ୍ଜେଇ

ଭୁବନେଶ୍ୱର,୧୭।୧୦(ସମିସ): ପୁଣି ଭୁବନେଶ୍ୱର ଏୟାରପୋର୍ଟରୁ ଗଞ୍ଜେଇ ଜବତ। ବ୍ୟାଙ୍କକରୁ ଆସୁଥିବା ୪ଜଣ ଯାତ୍ରୀଙ୍କ ଠାରୁ ୫.୨୯୧ କେଜି ହାଇଡ୍ରୋପୋନିକ୍ ଗଞ୍ଜେଇ ଜବତ ହୋଇଛି। ରାଜସ୍ୱ ଗୁଇନ୍ଦା ନିର୍ଦ୍ଦେଶାଳୟ ଏବଂ କଷ୍ଟମ୍ସ ବିଭାଗ ସେମାନଙ୍କୁ ଅଟକ ରଖି ପଚରାଉଚରା ଚଳାଇଛି। ଆନ୍ତର୍ଜାତୀୟ ବଜାରରେ ଜବତ ଗଞ୍ଜେଇର ମୂଲ୍ୟ ପ୍ରାୟ ୨କୋଟି ଟଙ୍କା ହେବ ବୋଲି ଅଧିକାରୀମାନେ କହିଛନ୍ତି। ଗଞ୍ଜେଇ ଚାଲାଣକାରୀମାନେ ସୁରକ୍ଷା କର୍ମୀଙ୍କ ଠାରୁ ନିଜକୁ ବଞ୍ଚିବାକୁ ଗଞ୍ଜେଇକୁ କୁକୁର ଖାଦ୍ୟ ସହ ମିଶାଇ ଆଣୁଥିଲେ।

ମିଳିଥିବା ସୂଚନା ମୁତାବକ, ବ୍ୟାଙ୍କକରୁ ଯାତ୍ରୀମାନେ ହାଇଡ୍ରୋପୋନିକ୍ ଗଞ୍ଜେଇ ଆଣୁଥିବା ଖବର ମିଳିଥିଲା। ଡିଆର୍‌ଆଇ ଭୁବନେଶ୍ୱର ଆଞ୍ଚଳିକ ୟୁନିଟ୍ ଅକ୍ଟୋବର ୧୭ ତାରିଖରେ ଯାତ୍ରୀମାନଙ୍କୁ ଅଟକାଇ କଷ୍ଟମ୍ସ ଅଧିକାରୀଙ୍କ ସହ ମିଶି ସେମାନଙ୍କ ବ୍ୟାଗ୍ ଯାଞ୍ଚ କରିଥିଲା। ତିନି ଜଣ ଯାତ୍ରୀଙ୍କ ବ୍ୟାଗ୍ ଯାଞ୍ଚ ବେଳେ ସ୍ୱତନ୍ତ୍ର ଭାବେ ତିଆରି ହୋଇଥିବା ଗୁପ୍ତ ଚାମ୍ବର ମଧ୍ୟରୁ ୬ଟି ପ୍ୟାକେଟ୍‌ରେ ୪.୮୭୭ କେଜି ସବୁଜ ରଙ୍ଗର ପଦାର୍ଥ ମିଳିଥିଲା। ଚତୁର୍ଥ ଯାତ୍ରୀଙ୍କ ବ୍ୟାଗରୁ ପ୍ରଥମେ

ବ୍ୟାଙ୍କକ୍‌ରୁ ଆସିଥିବା ୪ ଯାତ୍ରୀ ଅଟକ



କୌଣସି ସନ୍ଦେହଜନକ ଜିନିଷ ମିଳି ନଥିଲା। କିନ୍ତୁ ବ୍ୟକ୍ତିଗତ ଯାଞ୍ଚ ବେଳେ ଅଧିକାରୀମାନେ କୁକୁର ଖାଦ୍ୟ ଲେବଲ୍ ଲାଗିଥିବା ଏକ ଟିଣ ଡବା ପାଇଥିଲା। ଯାତ୍ରୀ ଜଣକ ଏହି ଡବା ବିଷୟରେ ସନ୍ତୋଷଜନକ ଉତ୍ତର ଦେଇ ନପାରିବାରୁ ଅଧିକ ଯାଞ୍ଚ କରାଯାଇଥିଲା। ଏହାପରେ ବିମାନ ବନ୍ଦରରେ ଥିବା ଭାରତୀୟ କଷ୍ଟମ୍ସ କ-୯ ସ୍କ୍ୱାଡର "ରୁବେଲ' ନାମକ ଡିଟେକ୍ଟର କୁକୁରକୁ ଡବା ଯାଞ୍ଚ ପାଇଁ ନିୟୋଜିତ କରାଯାଇଥିଲା। ଅନ୍ୟ ଜଣେ ଯାତ୍ରୀଙ୍କ ଠାରୁ ମିଳିଥିବା ସନ୍ଦିଗ୍ଧ ନିଶା ପ୍ୟାକେଟ୍ ଶୁଙ୍ଘାଇବା ପରେ କୁକୁରଟିକୁ ଟିଣ ଡବା ପାଖକୁ ନିଆଯାଇଥିଲା। ସେ ସକାରାତ୍ମକ ସଙ୍କେତ ଦେଇଥିଲା। ଏହି ସଙ୍କେତ ପରେ ଅଧିକାରୀମାନେ ଡବା ଖୋଲି ଏଥିରୁ ଆହୁରି ୪୧୪ ଗ୍ରାମ ସବୁଜ ରଙ୍ଗର ପଦାର୍ଥ ଜବତ କରିଥିଲେ। ଜବତ ପଦାର୍ଥକୁ ନିଶା ଦ୍ରବ୍ୟ ପରୀକ୍ଷଣ କିଟ୍‌ରେ ପରୀକ୍ଷା କରାଯିବାରୁ ଏହା ଗଞ୍ଜେଇ ବୋଲି ନିଶ୍ଚିତ ହୋଇଥିଲା। ଚାରି ଜଣ ଯାତ୍ରୀଙ୍କ ଠାରୁ ମୋଟ ୫.୨୯୧ କେଜି ଗଞ୍ଜେଇ ଜବତ ହୋଇଛି। ଯାହାର ଆନ୍ତର୍ଜାତୀୟ ବଜାର ମୂଲ୍ୟ ପ୍ରାୟ ୨କୋଟି ଟଙ୍କା।

ବ୍ୟାଙ୍କକ୍‌ରୁ ଭୁବନେଶ୍ୱରକୁ ନିୟମିତ ଭାବେ ହାଇଡ୍ରୋଫୋନିକ୍ ଗଞ୍ଜେଇ ଚାଲାଣ କରାଯାଉଛି। ଭୁବନେଶ୍ୱର ବିମାନବନ୍ଦର ଏଥିପାଇଁ ଏକ ସୁରକ୍ଷିତ ପ୍ରବେଶ ପଥ ଭାବେ ଉଭା ହେଉଛି। କିଛି ଯାତ୍ରୀ ଧରାପଡୁଛନ୍ତି, ଆଉ କିଛି ଗଞ୍ଜେଇ ଚାଲାଣ କରିବାରେ ସଫଳ ହୋଇଛନ୍ତି। ଭୁବନେଶ୍ୱର ବିମାନ ବନ୍ଦର ଦେଇ ଦେଶକୁ ଗଞ୍ଜେଇ ଚାଲାଣ ସୁରକ୍ଷା କର୍ମୀଙ୍କ ପାଇଁ ମୁଣ୍ଡବଥାର କାରଣ ପାଲଟିଛି। ସୂଚନାଯୋଗ୍ୟ, ଗତ ଜୁଲାଇ ମାସରେ ବ୍ୟାଙ୍କକ୍‌ରୁ ୫କୋଟି ଟଙ୍କାର ୧୧ କେଜି ହାଇଡ୍ରୋଫୋନିକ୍ ଗଞ୍ଜେଇ ମିଳିଥିଲା।

■ ଛାତ୍ର ସଂସଦ ନିର୍ବାଚନରେ ଏବିଭିପିର ସଫଳତା

ଅଭିନନ୍ଦନ ଜଣାଇଲେ ଗୃହମନ୍ତ୍ରୀ



ଏହି ଫଳାଫଳ ଦେଶବିରୋଧୀ ଶକ୍ତିମାନଙ୍କ ପାଇଁ ଏକ କଡ଼ା ଜବାବ: ଶାହା

ଭୁବନେଶ୍ୱର,୧୭।୧୦(ସମିସ): ରାଜ୍ୟରେ ସଦ୍ୟସମାପ୍ତ ଛାତ୍ର ସଂସଦ ନିର୍ବାଚନରେ ଅଖିଳ ଭାରତୀୟ ବିଦ୍ୟାର୍ଥୀ ପରିଷଦ(ଏବିଭିପି)ର ସଫଳତାକୁ ନେଇ ଖୁସି ପ୍ରକଟ କରିଛନ୍ତି କେନ୍ଦ୍ର ସ୍ୱରାଷ୍ଟ୍ର ମନ୍ତ୍ରୀ ଅମିତ ଶାହା। ଏହି ଫଳାଫଳ ଦେଶବିରୋଧୀ ଶକ୍ତିମାନଙ୍କ ପାଇଁ ଏକ କଡ଼ା ଜବାବ ବୋଲି ସେ କହିଛନ୍ତି।

ସାମାଜିକ ଗଣମାଧ୍ୟମ ଏକ୍ସରେ ଏନେଇ ଉଲ୍ଲେଖ କରି ଶାହା କହିଛନ୍ତି ଯେ ଓଡ଼ିଶାର ଛାତ୍ରସଂସଦ ନିର୍ବାଚନରେ ବିପୁଳ ବିଜୟ ହାସଲ କରିଥିବା ଏବିଭିପିର ସମସ୍ତ କାର୍ଯ୍ୟକର୍ତ୍ତାଙ୍କୁ ହାର୍ଦ୍ଦିକ ଅଭିନନ୍ଦନ। ପ୍ରଥମେ ପଞ୍ଜାବ ବିଶ୍ୱବିଦ୍ୟାଳୟ, ପରେ ଦିଲ୍ଲୀ ବିଶ୍ୱବିଦ୍ୟାଳୟ ଏବଂ ଏବେ ଓଡ଼ିଶାର ୧୩ଟି ବିଶ୍ୱବିଦ୍ୟାଳୟରେ ଅଖିଳ ଭାରତୀୟ ବିଦ୍ୟାର୍ଥୀ ପରିଷଦର ଏହି ବିଜୟ ସ୍ପଷ୍ଟ ବାର୍ତ୍ତା ଦେଉଛି ଯେ, ଦେଶର ଯୁବଶକ୍ତି ମିଥ୍ୟା, ଭ୍ରମ ଓ ବିଶୃଙ୍ଖଳା ସୃଷ୍ଟି କରୁଥିବା ଶକ୍ତିମାନଙ୍କ ସହ ନୁହେଁ; ବରଂ 'ରାଷ୍ଟ୍ର ପ୍ରଥମ' ବିଚାରଧାରା ସହ ଦୃଢ଼ତାର ସହ ଛିଡା ହୋଇଛନ୍ତି ବୋଲି ସେ କହିଛନ୍ତି।

ସକାଳ
THE SAKALA

PRINTED AT BHUBANESWAR ■ JEYPORE ■ SAMBALPUR ■ PANIKOILI

♦VOLUME- 44 ♦ISSUE-115 ♦SUNDAY ♦18 OCTOBER 2026 ♦PAGE-12 ♦₹ 7.00

♦ବର୍ଷ-୪୪ ♦ସଂଖ୍ୟା-୧୧୫ ♦ରବିବାର ♦୧୮ ଅକ୍ଟୋବର ୨୦୨୬ ♦ପୃଷ୍ଠା-୧୨ +୪(ସିପ୍ଲିମେଣ୍ଟ) ♦ଟ.୭.୦୦

ଇଣ୍ଟରନେଟ୍ ବ୍ୟବହାର ଏକ ମୌଳିକ ଅଧିକାର



■ ନୂଆଦିଲ୍ଲୀ, ୧୭।୧୦ (ଏଜେନ୍ସି): ସୁପ୍ରିମ କୋର୍ଟ ଆଜି ଏକ ଗୁରୁତ୍ୱପୂର୍ଣ୍ଣ ରାୟଦଇ କହିଛନ୍ତି ଯେ ଇଣ୍ଟରନେଟ୍ ବ୍ୟବହାର ହେଉଛି ପ୍ରତ୍ୟେକ ନାଗରିକର ମୌଳିକ ଅଧିକାର। ବୟସ ଆଧାରରେ କାହାରିକୁ ଏହି ଅଧିକାରରୁ ବଞ୍ଚିତ କରାଯାଇପାରିବ ନାହିଁ। ଶିଶୁମାନଙ୍କ ଇଣ୍ଟରନେଟ୍ ବ୍ୟବହାର ଉପରେ ବୟସ ଆଧାରିତ ସମ୍ପୂର୍ଣ୍ଣ କଟକଣା ଲଗାଇବା ପ୍ରସ୍ତାବକୁ ସୁପ୍ରିମକୋର୍ଟ ଖାରଜ କରି ଏହି ରାୟ ଶୁଣାଇଛନ୍ତି। ଜଷ୍ଟିସ ଜେବି ପରଡିୱାଲା ଏବଂ ଜଷ୍ଟିସ କେ ବିନୋଦ ଚନ୍ଦ୍ରନଙ୍କୁ ନେଇ ଗଠିତ ଖଣ୍ଡପୀଠ ସମ୍ବିଧାନର ଧାରା ୨୧ ଏବଂ ୧୯(୧)ର ଉଲ୍ଲେଖ କରି ▶ପୃଷ୍ଠା-୭

ପିଲାଙ୍କ ପାଇଁ ଇଣ୍ଟରନେଟ୍ ନିଷେଧ ନୁହେଁ; ସୁରକ୍ଷା ଜରୁରୀ

ଅଶ୍ଳୀଳ ଶୋଷଣ ସାମଗ୍ରୀ ହଟାଇବାକୁ କେନ୍ଦ୍ରକୁ ନିର୍ଦ୍ଦେଶ

ପୂଜା ମଣ୍ଡପରେ ଦଳାଚକଟା; ୧୮ ମୃତ

■ କୋଲକାତା, ୧୭।୧୦ (ଏଜେନ୍ସି): କୋଲକାତାରେ ଦୁର୍ଗାପୂଜାକୁ ନେଇ ଆନନ୍ଦ ଉଲ୍ଲାସର ମାହୋଲ ଥିବା ବେଳେ ଶନିବାର ସନ୍ଧ୍ୟାରେ ଏକ ଅଭାବନୀୟ ଘଟଣା ପରିବେଶକୁ ଶୋକାକୂଳ କରିଦଇଛି। ପ୍ରବଳ ବର୍ଷା ପରେ ମଣ୍ଡପରେ ଦଳାଚକଟା ଯୋଗୁଁ ୧୮ ଜଣ ବ୍ୟକ୍ତି ପ୍ରାଣ ହରାଇଛନ୍ତି ଏବଂ ୪୦ରୁ ଅଧିକ ଲୋକ ଆହତ ହୋଇଛନ୍ତି। ମୃତକଙ୍କ ମଧ୍ୟରେ ୧୩ ଜଣ ମହିଳା, ୪ ଜଣ ପୁରୁଷ ଓ ଜଣେ ଶିଶୁ ଥିବା ପ୍ରାଥମିକ ଭାବେ ଜଣାପଡ଼ିଛି। ସରକାରୀ ଭାବେ ମୃତାହତଙ୍କ ସଂପର୍କରେ ସୂଚନା ଦିଆଯାଇ ନ ଥିବାବେଳେ ଟୋଲ୍‌ଫ୍ରି' ନମ୍ବର ଜାରି କରାଯାଇଛି।



ସୂଚନା ଅନୁସାରେ, ଚୋରବାଗାନ ସାର୍ବଜନୀନ ପୂଜାମଣ୍ଡପ ନିକଟରେ ଆଜି ସନ୍ଧ୍ୟା ପ୍ରାୟ ୭ଟା ବେଳେ ଶ୍ରଦ୍ଧାଳୁମାନଙ୍କର ପ୍ରବଳ ଭିଡ଼ ହୋଇଥିଲା। ଏହି ସମୟରେ ବଜ୍ରପାତ ସହିତ ପ୍ରବଳ ବର୍ଷା ହେବାରୁ ଆଶ୍ରୟ ▶ପୃଷ୍ଠା-୭

ମଣ୍ଡପରେ ଆଲୋକ ସଜ୍ଜା ବେଳେ ବିଦ୍ୟୁତ୍ ଆଘାତରେ ଯୁବକ ମୃତ

■ ଦିଗପହଣ୍ଡି, ୧୭।୧୦ (ସମିସ): ଦିଗପହଣ୍ଡି ବ୍ଲକ ସିଦ୍ଧେଶ୍ୱର ଗ୍ରାମ ଜଗନ୍ନାଥ ମନ୍ଦିର ନିକଟ ବିଷୋୟା ସାହିର ଜଗନ୍ନାଥ ବିଷୋୟା(୧୮) ନାମକ ଜଣେ ଯୁବକ ବିଦ୍ୟୁତ ତାର ସଂସ୍ପର୍ଶରେ ମୃତ୍ୟୁବରଣ କରିଥିବା ଜଣାପଡିଛି। ଶନିବାର ଭୋର ପ୍ରାୟ ୩ଟାରେ ଗ୍ରାମର ଦୁର୍ଗାପୂଜା ମଣ୍ଡପରେ ଜଗନ୍ନାଥ ଲାଇଟ୍ ଲଗାଉଥିବା ବେଳେ ବିଦ୍ୟୁତ ତାର ସଂସ୍ପର୍ଶରେ ▶ପୃଷ୍ଠା-୭

କେନ୍ଦ୍ରକୁ ସୁପ୍ରିମକୋର୍ଟ ବିଚାରପତିଙ୍କ ଧମକ: ପାଦଚଲା ରାସ୍ତା ନ କଲେ ଧାରଣା ଦେବୁ ପୃ ୧୦

ସର୍ତ୍ତମୂଳକ ଜାମିନରେ ଜେଲ୍‌ରୁ ମୁକୁଳିଲେ ସେଜେପି ନେତା ଅଭିଜିତ୍ ଦୀପ୍‌କେ

15001/117/2627



ଦୁର୍ଗାପୂଜା ଅବସରରେ ମୁଖ୍ୟମନ୍ତ୍ରୀଙ୍କ ଶୁଭେଚ୍ଛା

ଶାରଦୀୟ ଦୁର୍ଗାପୂଜା ଅବସରରେ ରାଜ୍ୟବାସୀ ଭାଇ ଓ ଭଉଣୀମାନଙ୍କୁ ମୋର ଶୁଭେଚ୍ଛା ଜଣାଉଛି।

ମା' ଦୁର୍ଗା ହେଉଛନ୍ତି ମାତୃଶକ୍ତିର ପ୍ରତୀକ। ଦୁର୍ଗାପୂଜା ହେଉଛି ଅଧର୍ମ ଉପରେ ଧର୍ମର ଓ ଅସତ୍ୟ ଉପରେ ସତ୍ୟର ବିଜୟର ପ୍ରତୀକ। ଏହି ସାମୂହିକ ଉତ୍ସବ ସମାଜରେ ଭାଇଚାରା, ଏକତା ଓ ଆତ୍ମୀୟତାକୁ ପ୍ରତିଫଳିତ କରିଥାଏ। ଗାଁରୁ ସହର ସମସ୍ତଙ୍କୁ ଏକତାର ସୂତ୍ରରେ ବାନ୍ଧିଥାଏ। ମା'ଙ୍କ ଧରାବତରଣ ସମସ୍ତଙ୍କ ପାଇଁ ମଙ ଗଳମୟ ହେଉ।

ପବିତ୍ର ଦୁର୍ଗାପୂଜା ଅବସରରେ ଶକ୍ତି ସ୍ୱରୂପିଣୀ ମା' ଦୁର୍ଗାଙ୍କ ଆଶୀର୍ବାଦରେ ସଂସାରରୁ ଦୁଃଖ, ଅନ୍ୟାୟ ଓ ଅଶାନ୍ତି ଦୂର ହୋଇ ଶାନ୍ତି ଓ ସଦ୍‌ଭାବନା ପ୍ରତିଷ୍ଠା ହେଉ, ମା'ଙ୍କ ନିକଟରେ ଏହା ହିଁ ମୋର ପ୍ରାର୍ଥନା।

(ମୋହନ ଚରଣ ମାଝୀ)
ମୁଖ୍ୟମନ୍ତ୍ରୀ, ଓଡ଼ିଶା

OIPR-15001/15001/2/26-27/0116

ସରକାରୀ ଷଡ଼ଯନ୍ତ୍ର ଓ ଚାପ ସତ୍ତ୍ୱେ ବିସିଜେଡିର ବିପୁଳ ବିଜୟ ହୋଇଛି

ନବୀନ ନିବାସରେ ଦିନ ସାରା ବିଜୟୀ ଛାତ୍ରନେତାଙ୍କ ଭିଡ଼

ଭଲ ପାଠପଢ଼ା ଏବଂ କଲେଜର ଉନ୍ନତି ଉପରେ ଗୁରୁତ୍ୱ ଦେବାକୁ ନବୀନଙ୍କ ପରାମର୍ଶ

୬୦ ପ୍ରତିଶତରୁ ଅଧିକ କଲେଜ ଓ ୫୦ ପ୍ରତିଶତରୁ ଅଧିକ ବିଶ୍ୱବିଦ୍ୟାଳୟରେ ବିସିଜେଡିର ବିଜୟ

୧୭୩ କଲେଜ ଓ ୫ ବିଶ୍ୱବିଦ୍ୟାଳୟରେ ଜିତିଛି ବିସିଜେଡି

■ ଭୁବନେଶ୍ୱର, ୧୭।୧୦ (ସମିସ): ସଦ୍ୟ ସମାପ୍ତ ଛାତ୍ର ସଂସଦ ନିର୍ବାଚନରେ ବିଜୁ ଛାତ୍ର ଜନତା ଦଳ ୬୦ ପ୍ରତିଶତରୁ ଅଧିକ କଲେଜରେ ଓ ୫୦ ପ୍ରତିଶତରୁ ଅଧିକ ବିଶ୍ୱବିଦ୍ୟାଳୟରେ ବିଜୟ ଲାଭ କରିଛି। ରାଜ୍ୟ ବିଜେପି ସରକାରଙ୍କ ଅର୍ଥବଳ, ବାହୁବଳ ଓ ପ୍ରବଳ ଚାପ ସତ୍ତ୍ୱେ ପିଲାମାନେ ବିଜୁ ଜନତା ଦଳର ଆଦର୍ଶରେ ବିଶ୍ୱାସ ରଖି ଏହି ବିପୁଳ ବିଜୟ ଲାଭ କରିଛନ୍ତି ବୋଲି ବିଜେଡି ସୁପ୍ରିମୋ



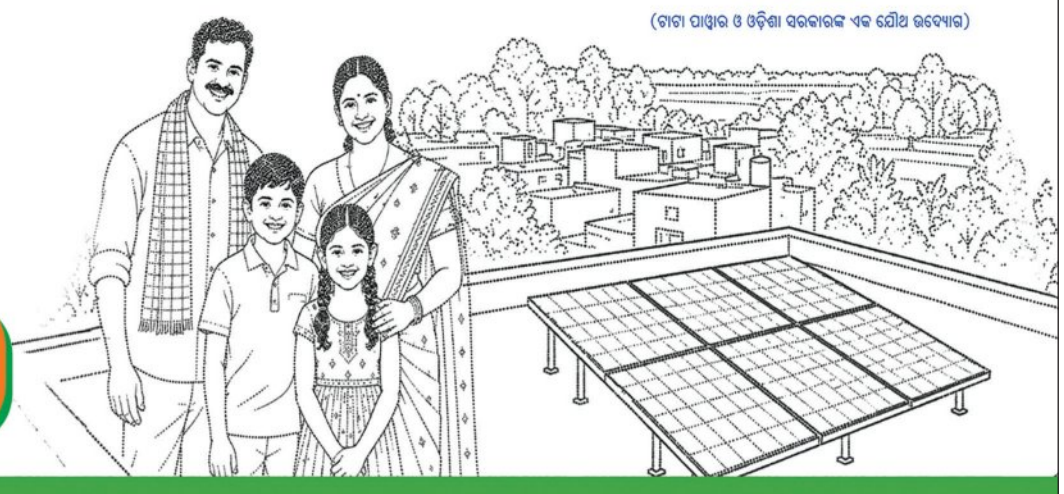
ନବୀନ ପଟ୍ଟନାୟକ କହିଛନ୍ତି। ଛାତ୍ର ସଂସଦ ନିର୍ବାଚନରେ ରାଜ୍ୟର ବିଭିନ୍ନ ଅଞ୍ଚଳର ବିଜୟୀ ବିଜୁ ଛାତ୍ର ଜନତା ଦଳ(ବିସିଜେଡି) ନେତାମାନେ ଶନିବାର ବିରୋଧୀ ଦଳ ନେତା ନବୀନ ପଟ୍ଟନାୟକଙ୍କୁ ନବୀନ ନିବାସରେ ଭେଟି ତାଙ୍କ ଆଶୀର୍ବାଦ ନେଇଛନ୍ତି। ଏହି ଅବସରରେ ଶ୍ରୀ ପଟ୍ଟନାୟକ ପିଲାମାନଙ୍କୁ ପାଠପଢ଼ା ଉପରେ ଗୁରୁତ୍ୱ ଦେବା ସହ ନିଜ କଲେଜର ଉନ୍ନତି ପାଇଁ କାମ କରିବାକୁ ପରାମର୍ଶ ଦେଇଛନ୍ତି।

ସୂଚନା ଯୋଗ୍ୟ, ରାଜ୍ୟରେ ୩୪୪ କଲେଜରେ ▶ପୃଷ୍ଠା-୭

ସଞ୍ଚୟ କରନ୍ତୁ ବିଦ୍ୟୁତ୍ ବିଲ୍ ଉପରେ !

TPNODL
ଟିପି ନର୍ଦର୍ଣ୍ଣ ଓଡ଼ିଶା
ଡିଷ୍ଟ୍ରିବ୍ୟୁସନ୍ ଲିମିଟେଡ୍
(ଟାଟା ପାୱାର ଓ ଓଡ଼ିଶା ସରକାରଙ୍କ ଏକ ଯୌଥ ଉଦ୍ୟୋଗ)

ପିଏମ୍ ସୂର୍ଯ୍ୟ ଘର: ମୁଫ୍ତ ବିଜୁଳି ଯୋଜନା



ଆଜି ହିଁ ସୋଲାର ପ୍ୟାନେଲ ସ୍ଥାପନ କରନ୍ତୁ

୩୦୦* ୟୁନିଟ୍ ପର୍ଯ୍ୟନ୍ତ ସଞ୍ଚୟ

- ସ୍ୱଳ୍ପ ବିଦ୍ୟୁତ୍ ବିଲ୍, ଅଧିକ ସଞ୍ଚୟ
- ଦୀର୍ଘସ୍ଥାୟୀ, ସ୍ୱଳ୍ପ ରକ୍ଷଣାବେକ୍ଷଣ
- ସରକାରୀ ସହାୟତା, ଗ୍ରୀଡ୍ ସଂଯୁକ୍ତ
- ପରିବେଶ ଅନୁକୂଳ

ଅଧିକ ବିବରଣୀ ପାଇଁ ସ୍କାନ କରନ୍ତୁ

ସ୍ଥାପନା ପାଇଁ ସରକାରୀ ସବସିଡି ବ୍ୟବସ୍ଥା

କିଲୋୱାଟ୍	କେନ୍ଦ୍ର ସରକାର		ରାଜ୍ୟ ସରକାର		ସମୁଦାୟ
୧	୩୦,୦୦୦ ଟଙ୍କା	+	୨୫,୦୦୦ ଟଙ୍କା	=	୫୫,୦୦୦ ଟଙ୍କା
୨	୬୦,୦୦୦ ଟଙ୍କା	+	୫୦,୦୦୦ ଟଙ୍କା	=	୧,୧୦,୦୦୦ ଟଙ୍କା
୩ ଓ ଊର୍ଦ୍ଧ୍ୱ	୭୮,୦୦୦ ଟଙ୍କା	+	୬୦,୦୦୦ ଟଙ୍କା	=	୧,୩୮,୦୦୦ ଟଙ୍କା

*ଟାଇପ୍ ଆଧାରିତ

ଟିପିଏନ୍‌ଓଡିଏଲ୍ ଗ୍ରାହକ ସେବା: ୧୮୦୦-୩୪୫୬-୭୧୮/୧୯୧୨ | ଆବେଦନ କରନ୍ତୁ: www.pmsuryaghar.gov.in

ସେକ୍ଟର-୧୩ ଦୁର୍ଗାପୂଜା

ବଦ୍ରିନାଥ ମନ୍ଦିରରେ ବିରାଜିଲେ ମା’





ରାଉରକେଲା, ୧୭।୧୦(ସମିସ)

ଶରତରେ କାଶତଣ୍ଡିର ବାସ୍ନାରେ ମହକୁଛି ଧରା। ସିଂହରେ ଆରୂଢ ହୋଇ ଆସିଛନ୍ତି ଜଗଜ୍ଜନନୀ ମା’। ଆଜି ହେଉଛି ମାଆଙ୍କ ମହାସପ୍ତମୀ ପୂଜା ଏବଂ ଆସନ୍ତାକାଲି ମହାଷ୍ଟମୀ। ମାଆଙ୍କ ଆଗମନକୁ ନେଇ ଚଳଚଞ୍ଚଳ ଧରାପୃଷ୍ଠ। ଚଳିତ ବର୍ଷ ରାଉରକେଲା ସହରର ମୋଟ ୧୦୯ଟି ଆକର୍ଷଣୀୟ ତୋରଣ ମଧ୍ୟରେ ପୂଜା ପାଉଛନ୍ତି ମା’ଙ୍କ ଆକର୍ଷଣୀୟ ମୃଣ୍ମୟୀ ମୂର୍ତ୍ତି।

ଚଳିତ ବର୍ଷ ସେକ୍ଟର - ୧୩ ଦୁର୍ଗା ପୂଜା କମିଟି ତରଫରୁ ଉତ୍ତରାଖଣ୍ଡର ବଦ୍ରିନାଥ ମନ୍ଦିର ସଦୃଶ୍ୟ ତୋରଣରେ ଶୋଭା ପାଉଛନ୍ତି ମା’। ୬୨ ବର୍ଷରେ ପଦାର୍ପଣ କରିଥିବା ଏହି ଦୁର୍ଗା ପୂଜା କମିଟିର ତୋରଣ ନିର୍ମାଣ କରିଛନ୍ତି ସାଇ ଇଭେଣ୍ଟର ଅଜୟ ନନା। ଏହି ତୋରଣ ନିର୍ମାଣରେ ପ୍ରାୟ ୫୦୦୦ ବାଉଁଶ, ୪୦୦ ସିଫ୍ଟ ବଟମ ଓ ୧୨୦୦ ମିଟର କପଡ଼ା ବ୍ୟବହାର କରାଯାଇଛି। ୬୦ ଫୁଟ ଚଉଡା ଓ ୪୫ ଫୁଟ ଉଚ୍ଚତା ବିଶିଷ୍ଟ ଏହି ତୋରଣ ନିର୍ମାଣ ପାଇଁ କୋଲକତାରୁ ୨୫ ଜଣ କାରିଗର ଆସି ନିୟୋଜିତ ଥିଲେ।

ସେହିପରି ୧୨ ଫୁଟ ଉଚ୍ଚତାର କ୍ଲାସିକାଲ ମୂର୍ତ୍ତି ଶେଷସ୍ପର୍ଶ ଦେଇଥିଲେ ସେକ୍ଟର-୨୧ର ମୂର୍ତ୍ତି ଶିଳ୍ପୀ ସନତ ମିଶ୍ର। ମାଆଙ୍କ ସମେତ ସମସ୍ତ ପାର୍ଶ୍ୱଦେବୀଙ୍କ ମୁଣ୍ଡରେ ଶୋଭା ପାଉଥିବା ରୂପା ମୁକୁଟ ବେଶ୍ ଆକର୍ଷଣୀୟ ହୋଇଛି। ଦୁର୍ଗା ପୂଜାକୁ ଶାନ୍ତି ଶୃଙ୍ଖଳାର ସହ ସମାପନ ପାଇଁ କମିଟିର ସଭାପତି ମନୋଜ ମଙ୍ଗରାଜ, ସାଧାରଣ ସମ୍ପାଦକ ବରୋଦା ପ୍ରସନ୍ନ ଦାସ, କୋଷାଧ୍ୟକ୍ଷ ବାଇଧର ନାୟକ, ସତିଶ କାନ୍ତ ନାୟକ ଓ ଅନ୍ୟମାନେ ପୂର୍ଣ୍ଣ ସହଯୋଗ କରୁଛନ୍ତି।

କମିଟି ସଦସ୍ୟଙ୍କ ମୁହଁରୁ....



ପ୍ରତିବର୍ଷ ପରି ଚଳିତ ବର୍ଷ ଶୃଙ୍ଖଳା, ସ୍ୱଚ୍ଛତା ଓ ସହଯୋଗ କମିଟିର ପ୍ରାଥମିକତା ରହିବ। ଦେବୀଙ୍କ ଦର୍ଶନ ନିମନ୍ତେ ଆସିବାକୁ ଥିବା ଶ୍ରଦ୍ଧାଳୁମାନଙ୍କ ପାଇଁ ସୁରକ୍ଷାକୁ ପୂଜା କମିଟି ପକ୍ଷରୁ ସର୍ବାଧିକ ଗୁରୁତ୍ୱ ଦିଆଯାଇଛି। ମଣ୍ଡପରେ ଅଗ୍ନି ନିର୍ବାପକ ଯନ୍ତ୍ର, ସିସି କ୍ୟାମେରା, ସିକ୍ୟୁରିଟି ଗାର୍ଡ, ଜେନେରେଟର ଓ ପର୍ଯ୍ୟାପ୍ତ ପରିମାଣର ପାଣି ଗଚ୍ଛିତ ରଖିବା ନିମନ୍ତେ କମିଟି ପକ୍ଷରୁ ନିଷ୍ପତି ନିଆଯାଇଛି।

ମନୋଜ ମଙ୍ଗରାଜ, ସଭାପତି



ଚଳିତ ବର୍ଷ ମା’ଙ୍କର ସପ୍ତମୀ ପୂଜାଠାରୁ ଦଶମୀ ପର୍ଯ୍ୟନ୍ତ ଭକ୍ତମାନଙ୍କ ନିମନ୍ତେ ପ୍ରସାଦ ସେବନର ବ୍ୟବସ୍ଥା ରହିଛି। ବିଶେଷ କରି ମହାଷ୍ଟମୀ ଦିନ ପ୍ରାୟ ୩ହଜାର ଭକ୍ତଙ୍କ ପାଇଁ ଖେଚୁଡି ପ୍ରସାଦ ବ୍ୟବସ୍ଥା ରହିଛି। ଅନ୍ୟ ସବୁଦିନ ଦଶହରା ପର୍ଯ୍ୟନ୍ତ ଜିଲାପି ଭୋଗର ବ୍ୟବସ୍ଥା କରାଯାଇଛି।

ବରୋଦା ପ୍ରସନ୍ନ ଦାସ, ସାଧାରଣ ସମ୍ପାଦକ



ପ୍ରତିବର୍ଷ ପରି ଚଳିତ ବର୍ଷ ମଧ୍ୟ ପୂଜାକୁ ଆକର୍ଷଣୀୟ କରାଯିବା ସହ କମିଟି ପକ୍ଷରୁ ଶୃଙ୍ଖଳା, ସ୍ୱଚ୍ଛତା ଓ ସହଯୋଗିତାକୁ ପ୍ରାଧାନ୍ୟ ଦିଆଯାଇଛି। ଦଶମୀ ଦିନ ୨୫ ଜଣ ଦୁର୍ଗା ବାହିନୀ ସଦସ୍ୟା ମା’ଙ୍କୁ ସିନ୍ଦୁର ଲାଗି କରିବେ।

ହୃଷିକେଶ ସାହୁ, କାର୍ଯ୍ୟକାରୀ ସଭାପତି

ସେକ୍ଟର-୪ ଦୁର୍ଗାପୂଜା

ମହୀଶୂର ପ୍ୟାଲେସ୍‌ରେ ମା’ଙ୍କୁ ଆରାଧନା



ରାଉରକେଲା, ୧୭।୧୦ (ସମିସ): ପାର୍ବଣ ପାଇଁ ଷ୍ଟିଲ ସିଟି ଉଠୁଛି ପଡୁଛି। ଚଳିତ ବର୍ଷ ସେକ୍ଟର-୪ ଦୁର୍ଗା ପୂଜା କମିଟି ତରଫରୁ କର୍ଣ୍ଣାଟକର ମହୀଶୂର ପ୍ୟାଲେସ୍ ସଦୃଶ୍ୟ ତୋରଣରେ ଶୋଭା ପାଉଛନ୍ତି ମା’ ଦୁର୍ଗା। ୭୦ ବର୍ଷରେ ପଦାର୍ପଣ କରିଥିବା ଏହି ଦୁର୍ଗା ପୂଜା କମିଟିର ତୋରଣ ନିର୍ମାଣ କରିଛନ୍ତି ସେକ୍ଟର-୪ ର ଡେକୋରେଟର ପ୍ରଦୀପ ପାତ୍ର। ୭୦ ଫୁଟ ଚଉଡା ଓ ୫୫ ଫୁଟ ଉଚ୍ଚତା ବିଶିଷ୍ଟ ଏହି ତୋରଣ ନିର୍ମାଣରେ ପ୍ରାୟ ୩ହଜାର ବାଉଁଶ, ୬୦୦ ସିଫ୍ଟ ବଟମ ଓ ୧୫୦୦ ମିଟର କପଡ଼ା ବ୍ୟବହାର କରାଯାଇଛି। ଏହି ତୋରଣ ନିର୍ମାଣ ପାଇଁ କୋଲକତାର ୨୪ ପ୍ରଗଣାରୁ ୩୦ ଜଣ କାରିଗର ଆସି ନିୟୋଜିତ ଥିଲେ।

ସେହିପରି ୧୨ ଫୁଟ ଉଚ୍ଚତାର କ୍ଲାସିକାଲ ମୂର୍ତ୍ତି ଶେଷସ୍ପର୍ଶ ଦେଇଥିଲେ ରାଜଗାଙ୍ଗପୁର ବୀଣାପାଣି ଶିଳ୍ପ ମନ୍ଦିରର ମୂର୍ତ୍ତି ଶିଳ୍ପୀ ଅରୁଣକାନ୍ତ ବାରିକ। ଚୌଦାରର ରଘୁ ଭାଇ ମେଢକୁ ଜରିରେ ସଜେଇଛନ୍ତି। ଗତକାଲି ଷଷ୍ଠୀପୂଜା ଥିବା ଆଜି ମହାସପ୍ତମୀ। ପୂଜାରେ ଆଦିତ୍ୟ ପଣ୍ଡା କର୍ତ୍ତା ଭାବେ ଦାୟିତ୍ୱ ନିର୍ବାହ କରୁଥିବା ବେଳେ ପଣ୍ଡିତ ପରମେଶ୍ୱର ପତି ପୂଜକ ଭାବେ ମା’ଙ୍କ ଷୋଡ଼ଷ ରୀତିରେ ପୂଜା କରୁଛନ୍ତି। ଦୁର୍ଗା ପୂଜାକୁ ଶାନ୍ତି ଶୃଙ୍ଖଳାର ସହ ସମାପନ ପାଇଁ କମିଟିର ସଭାପତି ହରିଶ ଚନ୍ଦ୍ର ରାଉତ, ସାଧାରଣ ସମ୍ପାଦକ ରାମଚନ୍ଦ୍ର ଗୌଡ, କୋଷାଧ୍ୟକ୍ଷ ରବୀନ୍ଦ୍ର ବେହେରା ଓ ଅନ୍ୟମାନେ ପୂର୍ଣ୍ଣ ସହଯୋଗ କରୁଛନ୍ତି।

କମିଟି ସଦସ୍ୟଙ୍କ ମୁହଁରୁ....

ପ୍ରତିବର୍ଷ ପରି ଚଳିତ ବର୍ଷ ଶୃଙ୍ଖଳା, ସ୍ୱଚ୍ଛତା ଓ ସହଯୋଗ କମିଟିର ପ୍ରାଥମିକତା ରହିବ। ଦେବୀଙ୍କ ଦର୍ଶନ ନିମନ୍ତେ ଆସିବାକୁ ଥିବା ଶ୍ରଦ୍ଧାଳୁମାନଙ୍କ ପାଇଁ ସୁରକ୍ଷାକୁ ପୂଜା କମିଟି ପକ୍ଷରୁ ସର୍ବାଧିକ ଗୁରୁତ୍ୱ ଦିଆଯାଇଛି। ମଣ୍ଡପରେ ଅଗ୍ନି ନିର୍ବାପକ ଯନ୍ତ୍ର, ସି ସି କ୍ୟାମେରା, ସିକ୍ୟୁରିଟି ଗାର୍ଡ, ଜେନେରେଟର ଓ ପର୍ଯ୍ୟାପ୍ତ ପରିମାଣର ପାଣି ଗଚ୍ଛିତ ରଖିବା ନିମନ୍ତେ କମିଟି ପକ୍ଷରୁ ନିଷ୍ପତି ନିଆଯାଇଛି।

ହରିଶ ଚନ୍ଦ୍ର ରାଉତ, ସଭାପତି

ଚଳିତ ବର୍ଷ ଦୁର୍ଗା ପୂଜା ପାଇଁ ୧୦ ଲକ୍ଷ ଟଙ୍କା ବଜେଟ ରଖାଯାଇଛି। ମା’ଙ୍କର ସପ୍ତମୀ ପୂଜାଠାରୁ ଦଶମୀ ପର୍ଯ୍ୟନ୍ତ ଭକ୍ତମାନଙ୍କ ନିମନ୍ତେ ପ୍ରତିଦିନ ସଂଧ୍ୟାରେ ଖେଚୁଡି ଭୋଗ ଓ ପ୍ରସାଦ ସେବନର ବ୍ୟବସ୍ଥା ରହିଛି। ପୂଜା ପଡ଼ିଆରେ ମେଳା ଓ ମୀନାବଜାର ଦୋକାନ ତଥା ସାଧାରଣ ଦର୍ଶକଙ୍କ ପାର୍କିଂ ବ୍ୟବସ୍ଥାକୁ ସମ୍ପୂର୍ଣ୍ଣ ନିଃଶୁଳ୍କ ରଖାଯାଇଛି। ଭିଡକୁ ନିୟନ୍ତ୍ରଣ କରିବା ପାଇଁ ୨୫ ଜଣ ସ୍ୱେଚ୍ଛାସେବୀ ନିୟୋଜିତ ରହିଛନ୍ତି।

ରାମଚନ୍ଦ୍ର ଗୌଡ, ସାଧାରଣ ସମ୍ପାଦକ

ପ୍ରତିବର୍ଷ ପରି ଚଳିତ ବର୍ଷ ମଧ୍ୟ ପୂଜାକୁ ଆକର୍ଷଣୀୟ କରାଯିବା ସହ କମିଟି ପକ୍ଷରୁ ଶୃଙ୍ଖଳା, ସ୍ୱଚ୍ଛତା ଓ ସହଯୋଗିତାକୁ ପ୍ରାଧାନ୍ୟ ଦିଆଯାଇଛି। ଭସାଣୀ ଦିନ ପାରମ୍ପରିକ ବାଦ୍ୟଦଳ ରହି ଉତ୍ସବକୁ ନିଆରା କରିବେ।

ରବୀନ୍ଦ୍ରନାଥ ବେହେରା, କୋଷାଧ୍ୟକ୍ଷ

ଟ୍ରକ୍ ତଳେ ଚାପି ହୋଇ ବାଇକ୍ ଆରୋହୀ ମୃତ

କୋଇଡା, ୧୭।୧୦(ସମିସ): ଖଣି ଅଞ୍ଚଳର ଦୁଃଖ। ପାର୍ବଣରେ ପୁଣି ଦୁର୍ଘଟଣାରେ ଗଲା ଯୁବକଙ୍କ ଜୀବନ। ମୃତକ ହେଲେ କାଲଟା ଅଞ୍ଚଳର ଲଚ୍ଛୁ ମୁଣ୍ଡା (୩୪)।

କୋଇଡ଼ା ଥାନା କାଲଟା ଫାଣ୍ଡି ଅନ୍ତର୍ଗତ ଜାତୀୟରାଜପଥକାଲଟାଠାରେକୋଇଡାଖଣିରୁ ରାଉରକେଲା ଅଭିମୁଖେ ଯାଉଥିବା ଏକ ମାଲ ବୋଝେଇ ଟ୍ରକ୍ (ସିଜି୧୬ସିଏଲ-୮୯୬୧) ଅପରପାର୍ଶ୍ୱ ତୋଡ଼ାରୁ ଆସୁଥିବା କାଲଟା ଲଚ୍ଛୁଙ୍କ ବାଇକ୍(ଓଡି୦୯ଜି୫୫୩୪)କୁ ଧକ୍କା ଦେଇଥିଲା। ଘଟଣାସ୍ଥଳରେ ଲଚ୍ଛୁଙ୍କ ମୃତ୍ୟୁ ଘଟିଥିବାବେଳେ ପଛରେ ବସିଥିବା ନିର୍ମଳ ଗୁରୁତର ଆହତ ହୋଇଥିଲେ। ତାଙ୍କୁ ଆମ୍ବୁଲାନ୍ସ ଯୋଗେ କୋଇଡା ଗୋଷ୍ଠୀ ସ୍ୱାସ୍ଥ୍ୟକେନ୍ଦ୍ରକୁ ପଠାଇ ପୁଲିସ ଟ୍ରକକୁ ଜବତ କରି ତଦନ୍ତ ଚଳାଇଛି।

ଦୁର୍ଗାପୂଜା ପାଇଁ ୩୦ ପ୍ଲାଟୁନ୍ ଫୋର୍ସ ମୁତୟନ



ରାଉରକେଲା, ୧୭।୧୦ (ସମିସ): ଶାରଦୀୟ ଦୁର୍ଗାପୂଜା ଉପଲକ୍ଷେ ଇସ୍ପାତ ସହର ରାଉରକେଲା ଏବେ ଉତ୍ସବମୁଖର ହୋଇଉଠିଛି। ପୂଜାକୁ ଶାନ୍ତିଶୃଙ୍ଖଳା ଓ ସୁରୁଖୁରୁରେ ସମାପନ କରିବା ପାଇଁ ରାଉରକେଲା ପୁଲିସ ପ୍ରଶାସନ ପକ୍ଷରୁ ସହର ସାରା ବ୍ୟାପକ ସୁରକ୍ଷା ବ୍ୟବସ୍ଥା ଗ୍ରହଣ କରାଯାଇଛି। ବିଭିନ୍ନ ପୂଜା ମଣ୍ଡପରେ ପୁଲିସ କର୍ମଚାରୀଙ୍କୁ ମୁତୟନ କରାଯିବା ସହ ସନ୍ଧାନୀ କୁକୁର ସହାୟତାରେ ସମ୍ବେଦନଶୀଳ ସ୍ଥାନଗୁଡ଼ିକ ଉପରେ କଡ଼ା ନଜର ରଖାଯାଇଛି।

ଏହା ବ୍ୟତୀତ ଟ୍ରାଫିକ୍ ନିୟନ୍ତ୍ରଣ, ଅପରାଧ ରୋକିବା ଏବଂ ସହର ଉପରେ ତୀକ୍ଷ୍ଣ ନଜର ରଖିବା ପାଇଁ ଡ୍ରୋନ୍ କ୍ୟାମେରା ବ୍ୟବହାର କରାଯିବ। ପୂଜା ପାଇଁ ସହରରେ ୩୦ ପ୍ଲାଟୁନ୍ ପୁଲିସ ଫୋର୍ସ ମୁତୟନ ହୋଇଛନ୍ତି। ଭକ୍ତ ଓ ସାଧାରଣ ଜନତା ଯେପରି ସୁବିଧାରେ ଓ ନିରାପଦ ଭାବେ ମା’ଙ୍କ ଦର୍ଶନ କରିପାରିବେ, ସେଥିପାଇଁ ରାଉରକେଲା ପୁଲିସ ସମ୍ପୂର୍ଣ୍ଣ ସଜାଗ ରହିଛି ବୋଲି ଏସ୍‌ପି ନିତେଶ ୱାଧୱାନୀ ସୂଚନା ଦେଇଛନ୍ତି।

ରାଉରକେଲା ଆଇନ ମହାବିଦ୍ୟାଳୟ ପକ୍ଷରୁ ବିଶ୍ୱ ଖାଦ୍ୟ ଦିବସ



ରାଉରକେଲା, ୧୭।୧୦ (ସମିସ): ରାଉରକେଲା ଆଇନ ମହାବିଦ୍ୟାଳୟ ପକ୍ଷରୁ ବିଶ୍ୱ ଖାଦ୍ୟ ଦିବସ ପାଳନ ଅବସରରେ ରାଉରକେଲା ସରକାରୀ ଡାକ୍ତରଖାନାରେ ଫଳ ବଣ୍ଟନ କରାଯାଇଥିଲା।

ଏହି ଦିବସ ଉପଲକ୍ଷେ ରାଉରକେଲା ଆଇନ ମହାବିଦ୍ୟାଳୟର ସୁବର୍ଣ୍ଣ ଜୟନ୍ତୀ ଉପଲକ୍ଷେ ମହାବିଦ୍ୟାଳୟର ଭାରପ୍ରାପ୍ତ ଅଧକ୍ଷା ଡକ୍ଟର ସମ୍ପାଦିକା ମହାନ୍ତିଙ୍କ ଅଧକ୍ଷତାରେ ରାଉରକେଲାର ମୁଖ୍ୟ ସରକାରୀ ଚିକିତ୍ସାଳୟରେ ଆୟୋଜିତ ଫଳ ବଣ୍ଟନ କାର୍ଯ୍ୟକ୍ରମରେ ରୋଗୀମାନଙ୍କୁ ୫୦୦ ପ୍ୟାକେଟ ଫଳ ବଣ୍ଟନ କରାଯାଇଥିଲା। ଏହାସହ ‘ହ୍ୟୁମାନିଟି ଫାଉଣ୍ଡେସନ ସେଣ୍ଟର’, ଜଗଦା ଠାରେ ଥିବା ଅନାଥ ଆଶ୍ରମ ଓ ଟିମ୍ବର କଲୋନୀ ଠାରେ ଥିବା ‘ଶାନ୍ତି ଭବନ’ରେ ଅନ୍ତେବାସୀମାନଙ୍କୁ ମଧ ଫଳ ବଣ୍ଟନ କରାଯାଇଥିଲା। ଏଥିରେ ମହାବିଦ୍ୟାଳୟର ଅଧକ୍ଷା, ପରିଚାଳନା କମିଟି ସଦସ୍ୟ ଛବି ଚକ୍ରବର୍ତ୍ତୀ, ଇଂ ହରଦୀପ ସିଂ, ବରିଷ୍ଠ ଆଇନଜୀବୀ ତଥା ସମାଜସେବୀ ଗିରିଶଚନ୍ଦ୍ର ମହାପାତ୍ର, ପୁରାତନ ପରିଚାଳନା କମିଟିର ସଦସ୍ୟ ଛବି ମହାନ୍ତି, ପ୍ରଶାନ୍ତ ସେଠି, ପୁରାତନ ଛାତ୍ର ସୁନୀଲ କାଏଲ, ଲାଇବ୍ରେରିଆନ ଲକ୍ଷ୍ମୀପ୍ରିୟା ସାହୁ, ହୃଦୟ ରଞ୍ଜନ ମହାନ୍ତି ଓ ଛାତ୍ରଛାତ୍ରୀମାନଙ୍କ ମଧ୍ୟରେ ରାହୁଲ, ଧରିତ୍ରୀ, ମହେଶ୍ୱିନୀ, ସାଧନା ରାଣୀ, ହେମନ୍ତ, ସିମରନ, ପ୍ରିୟଙ୍କା, ମଧୁସ୍ମିତା, ଅଜିତ ପ୍ରମୁଖ ଯୋଗଦେଇ ରୋଗୀମାନଙ୍କୁ ଫଳ ବିତରଣ କରିଥିଲେ।

ରଘୁବର ଧଳଙ୍କ ବିୟୋଗରେ ଧାମରା ସଂଘ ପକ୍ଷରୁ ଶୋକ

ରାଉରକେଲା, ୧୭।୧୦(ସମିସ): ସ୍ଥାନୀୟ ଛେଣ୍ଡ ସ୍ଥିତ ଧାମରା ସଂଘର ପ୍ରଥମ ସଭାପତି ରଘୁବର ଧଳଙ୍କ ବିୟୋଗରେ ଧାମରା ସଂଘ ପକ୍ଷରୁ ଶୋକ ପ୍ରକାଶ କରାଯାଇଛି। ସଂଘର ସଭାପତି ପ୍ରଶାନ୍ତ ବେହେରା, ସାଧାରଣ ସମ୍ପାଦକ ଭଗବାନ ରାଉତ, ନିତ୍ୟାନନ୍ଦ ବିଶ୍ୱାଳ, ଅକ୍ଷୟ ଦାସ, ସଞ୍ଜୟ ପରିଡ଼ା, ସରୋଜ ପରିଡ଼ା, କୁଳମଣି ଓତା, ବିଷ୍ଣୁ ପ୍ରସାଦ ଦାସ, ଦେବେନ୍ଦ୍ର ନାୟକ, ପ୍ରଦୀପ ନାୟକ, କୃଷ୍ଣ ପଣ୍ଡାଙ୍କ ସମେତ ଅନ୍ୟାନ୍ୟ କର୍ମକର୍ତ୍ତା ଉପସ୍ଥିତ ରହି ତାଙ୍କ ମରଶରୀରରେ ପୁଷ୍ପାର୍ଘ୍ୟ ଅର୍ପଣ କରି ଶେଷ ଦର୍ଶନ କରିଥିଲେ।



ଆର୍‌ଏସ୍‌ପି ଦ୍ୱାରା ‘ସିନର୍ଜି ଲୋକ ସାଂସ୍କୃତିକ ମହୋତ୍ସବ’

ତେତେରକେଲାର ରେଖା ଡ୍ୟାନ୍ସ ଗ୍ରୁପ୍ ଚାମ୍ପିଅନ୍

ରାଉରକେଲା, ୧୭।୧୦(ସମିସ): ବିଶ୍ରା ବ୍ଲକ ତେତେରକେଲାର ଜାମ୍ବେରନା ଗ୍ରାମ ଠାରେ ରାଉରକେଲା ଇସ୍ପାତ କାରଖାନା (ଆର.ଏସ.ପି) ର ସିଏସ୍‌ଆର୍ ବିଭାଗ ଦ୍ୱାରା ଆୟୋଜିତ ‘ସିନର୍ଜି ଲୋକ ସଂସ୍କୃତିକ ମହୋତ୍ସବ’ର ଆଞ୍ଚଳିକ ସ୍ତରୀୟ ପ୍ରତିଯୋଗିତାରେ ନୂଆଗାଁ ବ୍ଲକର ବିଭିନ୍ନ ଗ୍ରାମରୁ ୩୦ଟି ନୃତ୍ୟଦଳ ଅଂଶଗ୍ରହଣ କରିଥିଲେ। ଆର.ଏସ.ପି ର ନିର୍ବାହୀ ନିର୍ଦ୍ଦେଶକ (ସାମଗ୍ରୀ ପରିଚାଳନା) ଅନିଲ କୁମାର ମୁଖ୍ୟ ଅତିଥି ଭାବରେ ଉଦ୍‌ଯାପନୀ ସମାରୋହରେ ଯୋଗ ଦେଇଥିବା ବେଳେ ଦୀପିକା ମହିଳା ସଂଘତି (ଡି.ଏମ.ଏସ) ର ଉପସଭାନେତ୍ରୀ ବନ୍ଦନା ସିଂ, ସମ୍ମାନିତ ଅତିଥି ଭାବରେ ଯୋଗ ଦେଇଥିଲେ। ଏହି ଅବସରରେ ସିଏସ୍‌ଆର୍ ବିଭାଗ ର ମହାପ୍ରବନ୍ଧକ ବିଭବସୁ ମଲ୍ଲିକ, ଉପ ମହାପ୍ରବନ୍ଧକ ଆର୍. ଏସ୍. ବାରା ଓ ପି. ସାହୁ, ଏବଂ ତେତେରକେଲାର ସରପଞ୍ଚ କୁମାରୀ ସୁଖମଣି ଓରାମ, ସି.ଏସ୍.ଆର୍. ବିଭାଗର ଅନ୍ୟାନ୍ୟ ଅଧିକାରୀ, ସ୍ୱୟଂ ସହାୟକ ଗୋଷ୍ଠୀ ର ସଦସ୍ୟା ଏବଂ ଗ୍ରାମର ବରିଷ୍ଠ ନାଗରିକମାନେ ଉପସ୍ଥିତ ଥିଲେ। ଶ୍ରୀ କୁମାର ବିଜେତାମାନଙ୍କୁ ପୁରସ୍କାର ପ୍ରଦାନ କରିଥିଲେ। ଅନ୍ୟାନ୍ୟ ଅତିଥିମାନେ



ଅଂଶଗ୍ରହଣକାରୀ ଟିମ୍‌ଗୁଡ଼ିକୁ ସାନ୍ତ୍ୱନାମୂଳକ ପୁରସ୍କାର ପ୍ରଦାନ କରିଥିଲେ। ତେତେରକେଲାର ‘ରେଖା ଡ୍ୟାନ୍ସ ଗ୍ରୁପ୍’ ନୂଆଗାଁ ବ୍ଲକ ନୃତ୍ୟ ମହୋତ୍ସବରେ ଚାମ୍ପିଅନ୍ ହୋଇ ୧୦ହଜାର ଟଙ୍କାର ନଗଦ ପୁରସ୍କାର ଏବଂ ଚାମ୍ପିଅନ୍ ଟ୍ରଫି ହାସଲ କରିଥିଲା।

ବାନ୍ଦ୍ରାଇ ଗ୍ରାମର ‘ମିଲନ୍ ଗ୍ରୁପ୍’ ଦ୍ୱିତୀୟ ପୁରସ୍କାର ସ୍ୱରୂପ ୮ହଜାର ଟଙ୍କାର ନଗଦ ଅର୍ଥ ଏବଂ ଟ୍ରଫି ହାସଲ କରିଥିଲା ଓ ଖରୁଆଟୋଲି ଗ୍ରାମର ‘ମୋନିକା ଡ୍ୟାନ୍ସ ଗ୍ରୁପ୍’ ୬ହଜାର ଟଙ୍କାର ନଗଦ ଅର୍ଥ ଏବଂ ଟ୍ରଫି ସହ ତୃତୀୟ ପୁରସ୍କାର ଜିତିଥିଲା। ଏହି ଅବସରରେ ବିଚାରକମାନଙ୍କୁ ମଧ୍ୟ ସମ୍ବର୍ଦ୍ଧିତ କରାଯାଇଥିଲା। ଅବଶିଷ୍ଟ ପ୍ରତ୍ୟେକ ଅଂଶଗ୍ରହଣକାରୀ ଦଳକୁ ୨, ୫୦୦/- ଟଙ୍କା ଲେଖାଏଁ ସାନ୍ତ୍ୱନାମୂଳକ ପୁରସ୍କାର ପ୍ରଦାନ କରାଯାଇଥିଲା।

କ୍ଲଷ୍ଟରସ୍ତରୀୟ ଶିଶୁ ମହୋତ୍ସବ ‘ସୁରଭି’



ରାଉରକେଲା, ୧୭।୧୦(ସମିସ): ଉଦିତନଗର ସ୍ଥିତ ରାଉରକେଲା ବ୍ଲକ ସରକାରୀ ଉଚ୍ଚ ବିଦ୍ୟାଳୟଠାରେ କ୍ଲଷ୍ଟରସ୍ତରୀୟ ଶିଶୁ ମହୋତ୍ସବ ‘ସୁରଭି’ ଅନୁଷ୍ଠିତ ହୋଇଯାଇଛି। ଉଦ୍‌ଘାଟନୀ ସଭାରେ ବିଦ୍ୟାଳୟର ଭାରପ୍ରାପ୍ତ ପ୍ରଧାନଶିକ୍ଷକ ସ୍ନିଗ୍ଧା ପ୍ରଧାନ ସ୍ୱାଗତ ଭାଷଣ ପ୍ରଦାନ କରି ସମସ୍ତ ଅଭ୍ୟାଗତମାନଙ୍କୁ ସ୍ୱାଗତ କରିଥିଲେ। ସିଆରସିସି ଦୀପ୍ତିମୟୀ ପରିଡ଼ା ସଭାରେ ସଂଯୋଜନା କରିଥିଲେ। ସଭାରେ ମୁଖ୍ୟ ଅତିଥି ଭାବେ ରାଉରକେଲାର ଅତିରିକ୍ତ ତହସିଲଦାର ସୁଦକ୍ଷ ପଟେଲ, ସମ୍ମାନିତ ଅତିଥି ଭାବେ ଅନ୍ୟତମ ଅତିରିକ୍ତ ତହସିଲଦାର ମୁକେଶ ପୃଥଲ, ଏବିଇଓ ଲକ୍ଷ୍ମୀସେଠୀ ଓ ପ୍ରାକ୍ତନ କୃପାସିନ୍ଧୁ ପତି ପ୍ରଦୀପ ପ୍ରଜ୍ୱଳନ କରିଥିଲେ। ଏବିଇଓ ସ୍ନେହଲତା ଦଳେଇ ଉପସ୍ଥିତ ଥିଲେ। କ୍ଲଷ୍ଟରର ୧୨ଟି ବିଦ୍ୟାଳୟର ପ୍ରାୟ ୧୬୦ରୁ ଊର୍ଦ୍ଧ୍ୱ ଛାତ୍ରଛାତ୍ରୀ ଯୋଗଦେଇ ପ୍ରତିଭା ପ୍ରଦର୍ଶନ କରିଥିଲେ। ଉଦ୍‌ଯାପନୀ ଉତ୍ସବରେ ମୁଖ୍ୟ ଅତିଥି ଭାବେ ବିଶ୍ରା ବ୍ଲକର ବିଇଓ ସୁପ୍ରଭାତ କୁମାର ବେହେରା ଅଧକ୍ଷତା କରିଥିବା ବେଳେ ସିଆରସିସି ଦୀପ୍ତିମୟୀ ପରିଡ଼ା ସ୍ୱାଗତ ଅଭିଭାଷଣ ରଖିଥିଲେ। ସ୍ୱତନ୍ତ୍ର ଅତିଥି ଆରଡିଏସଇ, କଟକର ସହ ନିର୍ଦ୍ଦେଶିକା ପ୍ରଜ୍ଞାପାରମିତା ଜେନା ଯୋଗଦେଇ ନିଜର ମଧୁର ସଙ୍ଗୀତ ଦ୍ୱାରା ଛାତ୍ରଛାତ୍ରୀମାନଙ୍କୁ ମନ୍ତ୍ରମୁଗ୍ଧ କରିଥିଲେ। ସମ୍ମାନିତ ଅତିଥି ସମାଜସେବୀ ଆର୍ତ୍ତତ୍ରାଣ ଜେନା, ସେକ୍ଟର-୨୦ର ପ୍ରଧାନ ଶିକ୍ଷୟିତ୍ରୀ ମାଧୁରୀ କେରକେଟା, ଏବିଇଓ ସତ୍ୟଭାମା ବେହେରା, ସିଆରସିସି ରଘୁନାଥପାଲି ବିଦ୍ୟୁତ୍ ଲତା ସୁତାର ପ୍ରମୁଖ ଯୋଗଦେଇ କୃତୀ ପ୍ରତିଯୋଗୀମାନଙ୍କୁ ପୁରସ୍କାର ବିତରଣ କରିଥିଲେ।

ଏନ୍‌ଆଇଟି ରାଉରକେଲାରେ ‘ସିନର୍ଜି ଫର୍ ସଷ୍ଟେନେବିଲିଟି’ ସମ୍ମିଳନୀ

ରାଉରକେଲା, ୧୭।୧୦(ସମିସ)

ଏନ୍‌ଆଇଟି ରାଉରକେଲା ଠାରେ ‘ସିନର୍ଜି ଫର୍ ସଷ୍ଟେନେବିଲିଟି’ ବିଷୟବସ୍ତୁ ଉପରେ ଦୁଇଦିନିଆ ସମ୍ମିଳନୀ ଆୟୋଜିତ ହୋଇଯାଇଛି। ‘ଏଏନ୍‌ଆର୍‌ଏଫ୍ ଓ ଏନ୍‌ଆଇଟିଆର୍ ରିସର୍ଚ୍ଚ ଏଣ୍ଡ ଇମ୍ପାକ୍ଟ କନ୍‌କ୍ଲେଭ୍ ୨୦୨୬’ ଆନୁଷ୍ଠାନିକ ଭାବେ ଉଦ୍‌ଘାଟିତ ହୋଇଥିଲା। ସମ୍ମିଳନୀରେ ଦେଶର ବିଭିନ୍ନ ଏଏନ୍‌ଆର୍‌ଏଫ୍ ଅନୁବନ୍ଧିତ ଶିକ୍ଷାନୁଷ୍ଠାନରୁ ୩୦୦ରୁ ଅଧିକ ଶିକ୍ଷାବିତ୍ ଏବଂ ଗବେଷକ ଯୋଗ ଦେଇଥିଲେ। ‘ସିନର୍ଜି ଫର୍ ସଷ୍ଟେନେବିଲିଟି’ (ସ୍ଥାୟିତ୍ୱ ପାଇଁ ସମନ୍ୱୟ) ବିଷୟବସ୍ତୁ ଉପରେ ଆଧାରିତ ଏହି ଦୁଇଦିନିଆ ସମ୍ମିଳନୀରେ ଗବେଷଣା କ୍ଷେତ୍ରରେ ପାରସ୍ପରିକ ସହଯୋଗ ବୃଦ୍ଧି କରିବା, ଶିଳ୍ପ ଶିକ୍ଷାନୁଷ୍ଠାନ ମଧ୍ୟରେ ସହଭାଗିତା ସୁଦୃଢ଼ କରିବା ଏବଂ ଗବେଷଣାର ଫଳାଫଳକୁ ବାସ୍ତବ ସାମାଜିକ ତଥା ଆର୍ଥିକ ବିକାଶରେ ରୂପାନ୍ତରିତ କରିବା ହିଁ ମୁଖ୍ୟ ଉଦ୍ଦେଶ୍ୟ ଥିଲା।

ଉଦ୍‌ଘାଟନୀ ଅଧିବେଶନରେ ଏଏନ୍‌ଆର୍‌ଏଫ୍‌ର ମୁଖ୍ୟ କାର୍ଯ୍ୟନିର୍ବାହୀ ଅଧିକାରୀ (ସିଇଓ) ଡ. ଶିବକୁମାର କଲ୍ୟାଣରମଣ ମୁଖ୍ୟ ଅତିଥି ଭାବେ ଯୋଗ ଦେଇଥିଲେ। ଏଥିସହ ଏନ୍‌ଆଇଟି ରାଉରକେଲାର ନିର୍ଦ୍ଦେଶକ ପ୍ରଫେସର କେ. ଉମାମହେଶ୍ୱର ରାଓ, ଆୟୋଜକ ଅଧ୍ୟକ୍ଷ ପ୍ରଫେସର ହିମାଂଶୁ ଭୂଷଣ ସାହୁ, ଆୟୋଜକ ସହ-ଅଧ୍ୟକ୍ଷ ପ୍ରଫେସର ସ୍ୱଦେଶ କୁମାର ପାତ୍ରିହାରଙ୍କ ସମେତ ଅନୁଷ୍ଠାନର ଡିନ୍ ଓ କୁଳସଚିବ ପ୍ରମୁଖ ଉପସ୍ଥିତ ଥିଲେ। ପ୍ରଫେସର ହିମାଂଶୁ ଭୂଷଣ ସାହୁ ସ୍ୱାଗତ ଭାଷଣ ଦେଇଥିଲେ।



ସଭାକୁ ସମ୍ବୋଧିତ କରି ମୁଖ୍ୟ ଅତିଥି ଡ. କଲ୍ୟାଣରମଣ କହିଥିଲେ ଯେ, ଗବେଷଣା କେବଳ ପତ୍ରପତ୍ରିକା ପ୍ରକାଶନ କିମ୍ବା ପରୀକ୍ଷାଗାର ମଧ୍ୟରେ ସୀମିତ ନ ରହି ଏହାର ପ୍ରତ୍ୟକ୍ଷ ଓ ମାପଯୋଗ୍ୟ ପ୍ରଭାବ ସମାଜ ଉପରେ ପଡ଼ିବା ଉଚିତ।

ଏନ୍‌ଆଇଟି ରାଉରକେଲାର ନିର୍ଦ୍ଦେଶକ ପ୍ରଫେସର କେ. ଉମାମହେଶ୍ୱର ରାଓ ନିଜ ବକ୍ତବ୍ୟରେ ଭାରତର ଗବେଷଣା ଓ ଉଦ୍ଭାବନ ଅଭିଳାଷରେ ଯୋଗ ଦେବାକୁ ଏନ୍‌ଆଇଟି ରାଉରକେଲା ଏବଂ ଏହାର ସହଯୋଗୀ ଅନୁଷ୍ଠାନଗୁଡ଼ିକର ସାମର୍ଥ୍ୟ ଉପରେ ଆଲୋକପାତ କରିଥିଲେ।

ଏହି ଅବସରରେ ବିଭିନ୍ନ ଅନୁଷ୍ଠାନର ୩୦ ଜଣ ଏଏନ୍‌ଆର୍‌ଏଫ୍ ଅନୁଦାନପ୍ରାପ୍ତ ଗବେଷକ ସେମାନଙ୍କ ଗବେଷଣା ଓ ଏହାର ସାମାଜିକ ପ୍ରଭାବ ବିଷୟରେ ଉପସ୍ଥାପନ କରିଥିଲେ ଏବଂ ଡ. କଲ୍ୟାଣରମଣଙ୍କ ଠାରୁ ମୂଲ୍ୟବାନ ପରାମର୍ଶ ଗ୍ରହଣ କରିଥିଲେ।

ଇଫ୍‌କୋ ଇ-ବଜାର ଲିମିଟେଡ୍‌ର ସିଇଓ ମଧୁଲିକା ଶୁକ୍ଳା, ଆଦିତ୍ୟ ଆଲୁମିନିୟମ୍ (ହିଣ୍ଡାଲ୍‌କୋ)ର ସଭାପତି ତଥା ୟୁନିଟ୍ ମୁଖ୍ୟ ଇଂ. ଜଗନ୍ନାଥ ପି. ନାୟକ, ଜେଏସ୍‌ଡବ୍ଲ୍ୟୁ ଏନର୍ଜି ଲିମିଟେଡ୍‌ର ଆର୍ ଆଣ୍ଡ ଡି ମୁଖ୍ୟ ଦୀପକ ଖୁଲେ ଏବଂ ଥିଟାବିଟା ଆଲ୍‌ଗୋରିଦିମ୍ ପ୍ରାଇଭେଟ୍ ଲିମିଟେଡ୍‌ର ପ୍ରତିଷ୍ଠାତା ତଥା ପରିଚାଳନା ନିର୍ଦ୍ଦେଶକ ପ୍ରଦୀପ ବେହେରା ପ୍ରମୁଖ ଗବେଷକମାନଙ୍କ ସହିତ ମିଳିତ ଭାବେ କାର୍ଯ୍ୟ କରିବା ସହ ନିଜ ନିଜ ଉଦ୍ୟୋଗରେ ଆର୍ ଆଣ୍ଡ ଡି ପ୍ରକଳ୍ପ ଓ ପାଇଲଟ୍‌ସ୍ତରୀୟ ଅଧ୍ୟୟନ ପାଇଁ ସହାୟତା ଯୋଗାଇ ଦେବାକୁ ପ୍ରତିଶ୍ରୁତି ଦେଇଥିଲେ।

ଏଏନ୍‌ଆର୍‌ଏଫ୍‌ର ପରିଦର୍ଶକ ବୈଜ୍ଞାନିକ ପ୍ରଫେସର ପି. କୁମାରଗୁରୁ ‘ସରଳ ଏଆଇ’ ବ୍ୟବହାର କରି ବିଭିନ୍ନ ଭାଷାରେ ଗବେଷଣାକୁ ସୁଗମ ଓ ସର୍ବସାଧାରଣଙ୍କ ନିକଟତର କରିବା ଉପରେ ଏକ କର୍ମଶାଳା ପରିଚାଳନା କରିଥିଲେ। ସମ୍ମିଳନୀରେ ସ୍ଥାୟୀ କୃଷି, ସ୍ୱାସ୍ଥ୍ୟସେବା ଓ ଚିକିତ୍ସା ପ୍ରଯୁକ୍ତିବିଦ୍ୟା, ଶକ୍ତି ପ୍ରଯୁକ୍ତିବିଦ୍ୟା ଏବଂ ପରିବେଶ ସ୍ଥିରତା ଭଳି ଚାରୋଟି ମୁଖ୍ୟ ବିଷୟବସ୍ତୁ ଉପରେ ଗବେଷକମାନେ ପୋଷ୍ଟର ଉପସ୍ଥାପନ କରିଥିଲେ। କାର୍ଯ୍ୟକ୍ରମକୁ ବିଷୟବସ୍ତୁ ମୁଖ୍ୟ ଓ ସହ-ମୁଖ୍ୟ ଭାବେ ପ୍ରଫେସର ଶାନ୍ତନୁ ବେହେରା, ପ୍ରଫେସର ପଙ୍କଜ ସା, ପ୍ରଫେସର ଦେବେନ୍ଦ୍ର ବର୍ମା, ପ୍ରଫେସର ହରେକୃଷ୍ଣ ସାହୁ, ପ୍ରଫେସର ଏସ୍.କେ. ମହମ୍ମଦ ଇକ୍ରୁଇନୁଦ୍ଦିନ୍, ପ୍ରଫେସର ପ୍ରଭାତ ରାୟ, ପ୍ରଫେସର ବିନୋଦ ବିହାରୀ ସାହୁ ଏବଂ ପ୍ରଫେସର ପାର୍ଥ ସାହା ପରିଚାଳନା କରିଥିଲେ।

କଲାମଙ୍କ ଜୀବନୀ ଯୁବସମାଜ ପାଇଁ ପ୍ରେରଣାଦାୟୀ

ସମ୍ବଲପୁର, ୧୭।୧୦ (ସମିସ) :



ଓଡ଼ିଶା ସଂସ୍କୃତିକ ସମାଜ ଆନୁକୂଲ୍ୟରେ ଭାରତର ପୂର୍ବତନ ରାଷ୍ଟ୍ରପତି, ମିସାଇଲ ମ୍ୟାନ୍ ଭାରତରତ୍ନ ଡଃ ଏ.ପି.ଜେ. ଅବଦୁଲ କଲାମଙ୍କ ଜୟନ୍ତୀ ପାଳିତ ହୋଇଯାଇଛି। ଏହି ଅବସରରେ ଶିକ୍ଷାବିତ୍ ଡ. ସନ୍ତୋଷ ଦାଶ ମୁଖ୍ୟବକ୍ତା ଏବଂ ସମ୍ବଲପୁର ବିଶ୍ୱବିଦ୍ୟାଳୟର ବିଜ୍ଞାନ ଓ ପ୍ରଯୁକ୍ତି ବିଭାଗର ଅଧ୍ୟକ୍ଷ ପ୍ରଫେସର ସଞ୍ଜୟ ପଟ୍ଟନାୟକ ମୁଖ୍ୟ ଅତିଥି ଭାବେ ଯୋଗଦେଇ ଡ. କଲାମଙ୍କ କୃତି ଉପରେ ଆଲୋକପାତ କରିଥିଲେ। ମୁଖ୍ୟବକ୍ତା ଡ. ଦାଶ କହିଲେ ଯେ, କଲାମ ଦେଶକୁ ପ୍ରାଣ ଭରି ଭଲ ପାଉଥିବାରୁ ସାରାଜୀବନ ତା'ପାଇଁ ଉତ୍ସର୍ଗ କରିଥିଲେ। ସଂଘର୍ଷ କରି କିଭଳି ସଫଳତାର ଶୀର୍ଷକୁ ଛୁଆଁ ଯାଇପାରେ ତାଙ୍କ ଜୀବନରୁ ଶିକ୍ଷା ମିଳେ। ଯୁବ ସମାଜ ପାଇଁ ସେ ପ୍ରେରଣାଦାୟୀ ଥିଲେ। ପ୍ରଫେସର ପଟ୍ଟନାୟକ କହିଲେ ଯେ, ଗ୍ରାମ ଉତ୍ଥାନ ପାଇଁ ବିଜ୍ଞାନକୁ ଡ. କଲାମ ଗୁରୁତ୍ୱ ଦେଉଥିଲେ। ବିଜ୍ଞାନ ଓ ବୈଷୟିକ କ୍ଷେତ୍ରରେ ଦେଶକୁ ଶୀର୍ଷକୁ ନେଇଯିବା ପାଇଁ ସେ ନିରନ୍ତର ପ୍ରୟାସ କରିଥିଲେ। ଏହି ଅବସରରେ ବରିଷ୍ଠ ଏସୀୟ ସନ୍ତରଣ ପ୍ରତିଯୋଗିତାରେ କୃତିତ୍ୱ ହାସଲ କରିଥିବା ସୁରେନ୍ଦ୍ର ନାୟକ, ଜୟନ୍ତ ପାଣ୍ଡେ, ଦାଶରଥି ପଟେଲ ଓ ଲକ୍ଷ୍ମୀଚନ୍ଦ୍ର ମହାକୁରଙ୍କୁ ସମ୍ବର୍ଦ୍ଧିତ କରାଯାଇଥିଲା। ଅନୁଷ୍ଠାନର ସଭାପତି ଅଶୋକ ପ୍ରଧାନଙ୍କ ଅଧ୍ୟକ୍ଷତାରେ ଆୟୋଜିତ କାର୍ଯ୍ୟକ୍ରମରେ ଯୁଗ୍ମ ସମ୍ପାଦକ ଡ. ସତ୍ୟନାରାୟଣ ଠାକୁର ପ୍ରାରମ୍ଭିକ ସୂଚନା ପ୍ରଦାନ କରିଥିବାବେଳେ ଶେଷରେ ଅନ୍ୟତମ ଯୁଗ୍ମ ସମ୍ପାଦକ ଦେବେନ୍ଦ୍ର ପଟେଲ ଧନ୍ୟବାଦ ଅର୍ପଣ କରିଥିଲେ।

କଣ୍ଟାବାଞ୍ଜିରେ ବେଧଡ଼କ ଜୁଆଖେଳ

କଣ୍ଟାବାଞ୍ଜି,୧୭ ।୧୦ (ସମିସ): ବଲାଙ୍ଗୀର ଜିଲ୍ଲା କଣ୍ଟାବାଞ୍ଜି ସହର ଏବଂ ଆଖପାଖ ଅଞ୍ଚଳରେ ଏବେ ବଡ ଧରଣର ଜୁଆ ଖେଳ ଚାଲିଥିବା ଅଭିଯୋଗ ହେଉଛି। ଏକ ନିର୍ଦ୍ଦିଷ୍ଟ ଗୋଷ୍ଠୀର କିଛି ଯୁବକ ଏହି ବେଆଇନ କାରବାରକୁ ସଂଗଠିତ ଭାବେ ଚଳାଉଥିବା ଚର୍ଚ୍ଚା ଜୋର ଧରିଛି। ସ୍ଥାନୀୟ ଲୋକଙ୍କ ଅଭିଯୋଗ ଅନୁସାରେ ପ୍ରତିଦିନ ରାତିରେ ଏହି ଜୁଆ ଆଡ୍ଡା ବସୁଛି। ପ୍ରତି ରାତି ୫ ଲକ୍ଷ ଟଙ୍କାରୁ ଅଧିକ ଟଙ୍କାର କାରବାର ହେଉଥିବା ଶୁଣିବାକୁ ମିଳୁଛି। ଏହି ଜୁଆ ଖେଳ ଯୋଗୁଁ ଅନେକ ଯୁବକ ନିଶାଗ୍ରସ୍ତ ହୋଇ ସର୍ବସ୍ୱାନ୍ତ ହେଉଛନ୍ତି। ସହରରେ ଅପରାଧ ବଢିବା ଆଶଙ୍କା ମଧ୍ୟ ବଢୁଛି। ସବୁଠୁ ଚିନ୍ତାଜନକ କଥା ହେଉଛି ଏହି ଜୁଆ ଚଳାଉଥିବା ଗୋଷ୍ଠୀ ନିଜେ ଜୁଆଡିମାନଙ୍କୁ କହୁଛନ୍ତି ଯେ, "ଆମେ ସ୍ଥାନୀୟ ପୋଲିସକୁ ମାସିକ ମୋଟା ଅଙ୍କର ଟଙ୍କା ଦେଉଛୁ, କୌଣସି ଅସୁବିଧା ହେବ ନାହିଁ, ଆରାମରେ ଜୁଆ ଖେଳ'। ଏଭଳି ଚର୍ଚ୍ଚା ଏବେ ସହର ସାରା। ଏହାକୁ ନେଇ ସାଧାରଣ ଲୋକଙ୍କ ମନରେ ପ୍ରଶ୍ନ ଉଠୁଛି; ଯେଉଁ ସମୟରେ ରାଜ୍ୟ ସରକାର ଓ ପୋଲିସ ପ୍ରଶାସନ ରାଜ୍ୟବ୍ୟାପୀ ବେଆଇନ ଜୁଆ, ମଦ ଓ ନିଶା କାରବାର ଉପରେ ରୋକ୍ ଲଗାଇବା ପାଇଁ କଡା ଅଭିଯାନ ଚଳାଉଛନ୍ତି ସେହି ସମୟରେ କଣ୍ଟାବାଞ୍ଜି ଥାନା ଅଞ୍ଚଳରେ କିପରି ଏଭଳି ବେଆଇନ କାର୍ଯ୍ୟ ଖୁଲମଖୁଲା ଚାଲିପାରୁଛି ତାହା ପ୍ରଶ୍ନ ସୃଷ୍ଟି କରିଛଇ। ସ୍ଥାନୀୟ ବୁଦ୍ଧିଜୀବୀଙ୍କ ମତରେ ପୋଲିସ ପକ୍ଷରୁ ଏହି ଜୁଆ ଆଡ୍ଡା ବିରୋଧରେ କଠୋର କାର୍ଯ୍ୟାନୁଷ୍ଠାନ ଗ୍ରହଣ କରାଯାଉ ନ ଥିବାରୁ ଅପରାଧୀମାନେ ଏହାକୁ ହାଲୁକା ଭାବେ ନେଉଛନ୍ତି। ପୋଲିସର ଭୟ ନ ଥିବାରୁ ଦିନକୁ ଦିନ ଏହି କାରବାର ବଢିବାରେ ଲାଗିଛି। ଏନେଇ ସହରବାସୀ ବଲାଙ୍ଗୀର ଜିଲ୍ଲା ଆରକ୍ଷୀ ଅଧୀକ୍ଷକଙ୍କ ହସ୍ତକ୍ଷେପ ଦାବି କରିଛନ୍ତି। ତୁରନ୍ତ ଏହି ବେଆଇନ ଜୁଆ ଆଡ୍ଡା ଉପରେ ଚଢଉ କରି କଠୋର କାର୍ଯ୍ୟାନୁଷ୍ଠାନ ନେବାକୁ ଦାବି ହେଉଛି।

ଅର୍ଜୁନ ଡିଗ୍ରୀ କଲେଜର ଚତୁର୍ଥ ପ୍ରତିଷ୍ଠା ଦିବସ



ରେଢ଼ାଖୋଲ,୧୭ ।୧୦(ସମିସ): ସମ୍ବଲପୁର ଜିଲ୍ଲା ରେଢ଼ାଖୋଲ ବ୍ଲକ୍ କଦଳୀଗଡ଼ ପଞ୍ଚାୟତସ୍ଥିତ ଅର୍ଜୁନ ଡିଗ୍ରୀ କଲେଜର ଚତୁର୍ଥ ପ୍ରତିଷ୍ଠା ଦିବସ ଏବଂ ନବାଗତ ଛାତ୍ରଛାତ୍ରୀଙ୍କ ସ୍ୱାଗତ ସମାରୋହ ଅନୁଷ୍ଠିତ ହୋଇଯାଇଛି। ଅଧ୍ୟକ୍ଷ ଡ. ଅଖିଳେନ୍ଦ୍ର ଶାସନୀ ଅତିଥିଙ୍କୁ ସ୍ୱାଗତ କରିବା ସହ ମହାବିଦ୍ୟାଳୟର ବାର୍ଷିକ ବିବରଣୀ ପାଠ କରିଥିଲେ। ପ୍ରଫେସର ହରେକୃଷ୍ଣ ଶତପଥୀ, ରେଢ଼ାଖୋଲ ପଞ୍ଚାୟତ ସମିତି ଅଧ୍ୟକ୍ଷ ପ୍ରଦୀପ ପ୍ରଧାନ, ରେଢ଼ାଖୋଲ ବିଡିଓ ରାଜେନ୍ଦ୍ର ନାରାୟଣ ସେନାପତି, ମହାବିଦ୍ୟାଳୟ ପରିଚାଳନା କମିଟିର ସଭାପତି ଶ୍ରୀ କେ.ସି. ହୋତା ପରିଚାଳନା ସମିତି ସଭାପତି ଭୁବନେଶ୍ୱର ପ୍ରଧାନ ଅତିଥି ଭାବେ ଯୋଗ ଦେଇଥିଲେ। ବଡ଼ମାଳାର ମା' ମହେଶ୍ୱରୀ ସାଂସ୍କୃତିକ ଅନୁଷ୍ଠାନ ପକ୍ଷରୁ ଆକର୍ଷଣୀୟ ନୃତ୍ୟ ପରିବେଷଣ କରାଯାଇଥିଲା।

୩୨ ସ୍କୁଲ ପରିଦର୍ଶନ କଲେ ପ୍ରାଥମିକ ଶିକ୍ଷା ନିର୍ଦ୍ଦେଶକ

- ବକେୟା ଟଙ୍କା ସମ୍ପର୍କରେ ମୁହଁ ଖୋଲିଲେ ନାହିଁ



ଭବାନୀପାଟଣା,୧୭ ।୧୦(ସମିସ): ପ୍ରାଥମିକ ଶିକ୍ଷା ନିର୍ଦ୍ଦେଶକ ବାଳମୁକୁନ୍ଦ ଭୂୟାଁ ଏବଂ ଯୁଗ୍ମ ନିର୍ଦ୍ଦେଶକ ବିଶ୍ୱନାଥ ତରାଇ ଦୁଇ ଦିନ ଧରି କଳାହାଣ୍ଡି ଜିଲ୍ଲା ଗସ୍ତକରି ଜିଲ୍ଲାର ୩୨ଟି ପିଏମଶ୍ରୀ ବିଦ୍ୟାଳୟକୁ ବୁଲି ଦେଖିବା ସହ ବିଦ୍ୟାଳୟର ବିଭିନ୍ନ କାର୍ଯ୍ୟକ୍ରମ ଗୁଡ଼ିକର ସମୀକ୍ଷା କରିଛନ୍ତି। ବିଦ୍ୟାଳୟ ପରିଦର୍ଶନ ଓ ସମୀକ୍ଷାରେ ଜିଲ୍ଲା ଶିକ୍ଷା ଅଧିକାରୀ ରାଧାକାନ୍ତ ଛତ୍ରୀ ଏବଂ ଅତିରିକ୍ତ ଜିଲ୍ଲା ଶିକ୍ଷା ଅଧିକାରୀ ହେମସାଗର ମହାନନ୍ଦ ନିର୍ଦ୍ଦେଶକଙ୍କ ସହ ଉପସ୍ଥିତ ଥିଲେ। ସେ ବିଦ୍ୟାଳୟର ସୁପରିଚାଳନା ତଥା ଭିତ୍ତିଭୂମି ସମୀକ୍ଷା କରିବା ସହ ଛାତ୍ରଛାତ୍ରୀଙ୍କ ଉନ୍ନତ ପ୍ରଦର୍ଶନ ଓ ବିଦ୍ୟାଳୟରେ ଉତ୍ତମ ଶୈକ୍ଷିକ ବାତାବରଣକୁ ଗୁରୁତ୍ୱ ପ୍ରଦାନ କରିଥିଲେ। ଦ୍ୱିତୀୟ ଦିନରେ ଭବାନୀପାଟଣା ଜେଲ ମଧ୍ୟରେ ଥିବା ଅନ୍ତେବାସୀଙ୍କ ସାକ୍ଷରତା ପାଇଁ ପଦକ୍ଷେପ ନେଇ ତାଙ୍କୁ ଉଲ୍ଲାସ ସାକ୍ଷରତା ପୁସ୍ତକ ବଣ୍ଟନ କରିବା ସହ ଜେଲ ମଧ୍ୟରେ ପାଠ ପଢ଼ିବା ପାଇଁ ସମସ୍ତଙ୍କୁ ଉତ୍ସାହିତ କରିଥିଲେ। ମେଦିନୀପୁର ଗ୍ରାମଠାରେ ବରିଷ୍ଠ ନାଗରିକ ସଂଘଙ୍କ ମାଧ୍ୟମରେ ଗ୍ରାମର ନବସାକ୍ଷରମାନଙ୍କୁ ଉଲ୍ଲାସ ପୁସ୍ତକ ବଣ୍ଟନ କରି ସ୍ଥାନୀୟ ପ୍ରାଥମିକ ବିଦ୍ୟାଳୟକୁ ପରିଦର୍ଶନ କରିଥିଲେ। ମେଦିନୀପୁର ଉଚ୍ଚ ବିଦ୍ୟାଳୟକୁ ପରିଦର୍ଶନ କରି ଜିଲ୍ଲା ଶିକ୍ଷା ବିଭାଗର ସ୍ୱତନ୍ତ୍ର କାର୍ଯ୍ୟକ୍ରମରେ 'ଏ ୱାନ୍' ଗ୍ରେଡ୍ ହାସଲ ପାଇଁ ଚିହ୍ନଟ ହୋଇ ସ୍ୱତନ୍ତ୍ର ମାର୍ଗଦର୍ଶନ ଶିବିରରେ ଅଧ୍ୟୟନ କରୁଥିବା ଭବାନୀପାଟଣା ବ୍ଲକର ଦଶମ ଶ୍ରେଣୀର ଛାତ୍ରଛାତ୍ରୀମାନଙ୍କ ଉତ୍ସାହ ବଢ଼ାଇ ଥିଲେ। ସେହିଭଳି ବର୍ତ୍ତମାନ ଜିଲ୍ଲାରେ ଥିବା ୩୨ଟି ପିଏମଶ୍ରୀ ବିଦ୍ୟାଳୟ ଗୁଡ଼ିକ ହଟହଟାର ସମ୍ମୁଖୀନ ହେଉଥିବା ଲକ୍ଷ କରାଯାଇଛି। କେନ୍ଦ୍ରୀୟ ଅନୁଦାନ ଦ୍ୱାରା ବର୍ଷତମାମ ବିଭିନ୍ନ କାର୍ଯ୍ୟକ୍ରମ ସୂଚାରୁରୂପେ ବିଦ୍ୟାଳୟରେ ସମ୍ପାଦନ କଲାପରେ ଭେଣ୍ଡରମାନଙ୍କୁ ବାକିଆ ଟଙ୍କା ପରିଶୋଧ ହୋଇପାରୁନି। ତେବେ ଅଧା କାର୍ଯ୍ୟକ୍ରମ ପାଇଁ ଅର୍ଥ ମଞ୍ଜୁର ହୋଇଥିବା ସ୍ଥଳେ ଦ୍ୱିତୀୟ ପର୍ଯ୍ୟାୟର କାର୍ଯ୍ୟକ୍ରମରେ ବିନିଯୋଗ ହୋଇଥିବା ଅର୍ଥ ଯୋଗାଇ ଦିଆଯାଇ ନାହିଁ। ସବୁ ବିଲ୍ ଟ୍ରେଜେରୀରେ ପାସ୍ ହୋଇଛି। କିନ୍ତୁ ସମ୍ପୃକ୍ତ ଭେଣ୍ଡର ମାନଙ୍କ ଆକାଉଣ୍ଟରେ ଟଙ୍କା ପଡ଼ିନାହିଁ। ଟ୍ରେଜେରୀରେ ବିଲ୍ ପାସ୍ ହୋଇ ଦୀର୍ଘ ଦିନ ବିତିଲାଣି ତଥାପି ଏଯାବତ୍ ଟଙ୍କା ନମିଳିବା ଦୁର୍ଭାଗ୍ୟଜନକ। ସେ ସମ୍ପର୍କରେ ନିର୍ଦ୍ଦେଶକ ପଦୁଟିଏ ମୁହଁ ଖୋଲି କିଛି କହିଲେନି। ବର୍ଷ ୨୦୨୬-୨୭ ପାଇଁ ବିଭିନ୍ନ କାର୍ଯ୍ୟକ୍ରମ ସମ୍ପର୍କରେ ସୂଚନା ଦେଇ ଫେରିଗଲେ। ଦୁଇ ଦିନିଆ ଗସ୍ତ ଭିତରେ ୩୨ଟି ବିଦ୍ୟାଳୟ ପରିଦର୍ଶନର ଫଳ କ'ଣ ହୋଇଥିବ ତାହା ସହଜରେ ଅନୁମେୟ। କଳାହାଣ୍ଡି ଜିଲ୍ଲାରେ ଥିବା ୩୨ଟି ପିଏମଶ୍ରୀ ବିଦ୍ୟାଳୟରେ ୧କୋଟି, ୭୨ଲକ୍ଷରୁ ଉର୍ଦ୍ଧ୍ୱ ଟଙ୍କାର ବିଲ ଟ୍ରେଜେରୀରେ ପାସ ହୋଇଛି ସତ କିନ୍ତୁ ମିଳିବ କେବେ ସେ ପ୍ରଶ୍ନର ଉତ୍ତର କାହାପାଖରେ ନାହିଁ। ଏହି ଦୁଇ ଦିନିଆ ଗସ୍ତ ସମୟ ଭିତରେ ଅନୁଷ୍ଠିତ ସମୀକ୍ଷା ବୈଠକରେ ଅତିରିକ୍ତ ଜିଲ୍ଲା ଶିକ୍ଷା ଅଧିକାରୀ ତପିମଣି ଜାନି, ଶୁଭଲକ୍ଷ୍ମୀ ନାୟକ, ଜିଲ୍ଲା କ୍ରୀଡ଼ା ଶିକ୍ଷା ଅଧିକାରୀ ରୂପସିଂ ରାଉତ, ହରିଶ ଚନ୍ଦ୍ର ମୁଣ୍ଡ ପ୍ରମୁଖ ଉପସ୍ଥିତ ଥିଲେ।

ନିଶାମୁକ୍ତ ବରଗଡ଼ ଗଠନ ପାଇଁ ସାମୂହିକ ଉଦ୍ୟମ ଜରୁରୀ



ବରଗଡ଼,୧୭ ।୧୦(ସମିସ): ବରଗଡ଼ରେ ଓଡ଼ିଶା ପୁଲିସ ପକ୍ଷରୁ "ନିଶାମୁକ୍ତ ଭାରତ ଅଭିଯାନ' ଆୟୋଜିତ ହୋଇଯାଇଛି। କାର୍ଯ୍ୟକ୍ରମରେ ଉତ୍ତରାଞ୍ଚଳ ପୁଲିସ ରେଞ୍ଜର ଡିଆଇଜି ଚରଣ ସିଂ ମୀନା, ବରଗଡ଼ ବିଧାୟକ ଅଶ୍ୱିନୀ ଷଡ଼ଙ୍ଗୀ, ବରଗଡ଼ ଆରକ୍ଷୀ ଅଧୀକ୍ଷକ ରବୀନ୍ଦ୍ରନାଥ ଶତପଥୀ, ବରଗଡ ଏସଡିପିଓ ଏ ବି ଶିକ୍ଷା, ଏସଡିପିଓ ପଦାରବିନ୍ଦ ତ୍ରିପାଠୀ, ଚିପିଲିମାସ୍ଥିତ ସିଆରପିଏଫ୍ ବାଟାଲିୟନର କମାଣ୍ଡାଣ୍ଟ ଆର୍.ପି. ମୀନା ଏବଂ ବରଗଡ଼ ଅତିରିକ୍ତ ଆରକ୍ଷୀ ଅଧୀକ୍ଷକ ଶିବପ୍ରସାଦ ବିଶ୍ୱାଳଙ୍କ ସମେତ ପୁଲିସ ବିଭାଗ, ସିଆରପିଏଫ୍, ଅବକାରୀ ବିଭାଗର ଅଧିକାରୀ ଓ କର୍ମଚାରୀ ଉପସ୍ଥିତ ଥିଲେ।

'ରଙ୍ଗବତୀ'ରେ ନାଚିଲେ ହିମାଚଳର ଛାତ୍ରଛାତ୍ରୀ



ବରଗଡ଼,୧୭ ।୧୦(ସମିସ): ବରଗଡ଼ସ୍ଥିତ ଇମ୍ପେରିଆଲ୍ କଲେଜ ପକ୍ଷରୁ "ଏକ ଭାରତ ଶ୍ରେଷ୍ଠ ଭାରତ' ଅଭିଯାନରେ ହିମାଚଳ ପ୍ରଦେଶର ପ୍ରାୟ ୫୦ ଜଣ ଛାତ୍ରଛାତ୍ରୀଙ୍କୁ ସ୍ୱାଗତ କରାଯାଇଛି। ଏହି ଅବସରରେ ମୁଖ୍ୟ ଅତିଥି ଭାବେ ପଦ୍ମଶ୍ରୀ ଜିତେନ୍ଦ୍ର ହରିପାଲ ଯୋଗ ଦେଇଥିଲେ। ତାଙ୍କର କାଳଜୟୀ ଗୀତ "ରଙ୍ଗବତୀ'ର ତାଳେ ତାଳେ ହିମାଚଳର ଛାତ୍ରଛାତ୍ରୀ ନୃତ୍ୟ କରିଥିଲେ।

ବେଲପାହାଡ଼ ଅଟଳ ବସ୍ଷ୍ଟାଣ୍ଡ ଲୋକାର୍ପିତ

ଇବଥର୍ମାଲ,୧୭ ।୧୦ (ସମିସ): ଝାରସୁଗୁଡ଼ା ଜିଲ୍ଲାର ବେଲପାହାଡ଼ଠାରେ ୧୭ କୋଟି ୭୭ ଲକ୍ଷ ୬୨ ହଜାର ଟଙ୍କା ବ୍ୟୟ ଅଟକଳରେ ନିର୍ମିତ ଅଟଳ ବସ୍ଷ୍ଟାଣ୍ଡର ଲୋକାର୍ପଣ ହୋଇଛି। ସେହିଭଳି ଲଖନପୁରଠାରେ ୯ କୋଟି ୪୦ ଲକ୍ଷ ୩୨ ହଜାର ଟଙ୍କା ବ୍ୟୟରେ ନିର୍ମାଣ ହେବାକୁ ଥିବା ନୂତନ ଅଟଳ ବସ୍ଷ୍ଟାଣ୍ଡର ଭିତ୍ତିପ୍ରସ୍ତର ସ୍ଥାପନ କରାଯାଇଛି। ଏହା ସହିତ କିରମିରାରୁ ଲଇକେରା ଓ ଝାରସୁଗୁଡ଼ା ଦେଇ ଲଖନପୁର ପର୍ଯ୍ୟନ୍ତ ନୂତନ "ଏମ୍‌ବିଏସ୍' ବସ୍ ଚଳାଚଳର ମଧ୍ୟ ଶୁଭାରମ୍ଭ କରାଯାଇଛି। ମନ୍ତ୍ରୀ ବିଭୂତି ଭୂଷଣ ଜେନା, ମନ୍ତ୍ରୀ ସୁରେଶ ପୂଜାରୀ ଯୋଗ ଦେଇ ପ୍ରକଳ୍ପଗୁଡ଼ିକର ଉଦ୍‌ଘାଟନ ଓ ଶିଳାନ୍ୟାସ କରିଥିଲେ। ଅନ୍ୟମାନଙ୍କ ମଧ୍ୟରେ ବରଗଡ଼ ଲୋକସଭା ସାଂସଦ ପ୍ରଦୀପ ପୁରୋହିତ, ଝାରସୁଗୁଡ଼ା ବିଧାୟକ ଟଙ୍କଧର ତ୍ରିପାଠୀ, ଲଖନପୁର ପଞ୍ଚାୟତ ସମିତି ଅଧ୍ୟକ୍ଷା ହୁତେଶ୍ୱରୀ ତିହିରିଆ, ଜିଲ୍ଲାପାଳ କୁଣାଲ ମୋତିରାମ ଚହ୍ୱାଣ, ଓଏସ୍ଆର୍‌ଟିସିର ଜେନେରାଲ୍ ମ୍ୟାନେଜର ସୁନ୍ଦର ମାଧବ ପାଢ଼ୀ, ଜିଲ୍ଲା ପରିଷଦର ସିଡିଓ ତଥା ଇଓ ବିଶ୍ୱରଞ୍ଜନ ନାୟକ, ଝାରସୁଗୁଡ଼ା ବିଜେପି ଜିଲ୍ଲା ସଭାପତି ରଘୁନନ୍ଦନ ପଣ୍ଡା ପ୍ରମୁଖ ଉପସ୍ଥିତ ଥିଲେ।

ସଂସ୍କାର ଭାରତୀ କଳାହାଣ୍ଡି ଜିଲ୍ଲା ସମିତିର ଶାରଦୀୟ କବିତା ଆସର

ଭବାନୀପାଟଣା,୧୭ ।୧୦(ସମିସ): କଳା ଓ ସାହିତ୍ୟ ପ୍ରତି ଉତ୍ସର୍ଗୀକୃତ ଅଖିଳ ଭାରତୀୟ ସଂଗଠନ ସଂସ୍କାର ଭାରତୀ କଳାହାଣ୍ଡି ଜିଲ୍ଲା ସମିତି ଆନୁକୂଲ୍ୟରେ ଓ ଜିଲ୍ଲା ସମିତିର ସଭାପତି କବି ତିଳକରାମ ନିଆଲଙ୍କ ସଭାପତିତ୍ୱ ଶାରଦୀୟ କବିତାଆସର ଅନୁଷ୍ଠିତ ହୋଇଯାଇଛି। କବିତା ଉତ୍ସବରେ କବି ସୋହନଲାଲ ଅଗ୍ରୱାଲ ମୁଖ୍ୟ ଅତିଥିଭାବେ ଯୋଗଦାନ କରିଥିଲେ। ଉପସ୍ଥିତ କବି କବୟିତ୍ରୀ ମା ଦୁର୍ଗାଙ୍କ ଉପରେ ବିଭିନ୍ନ କବିତା ପାଠ କରିଥିଲେ। କବି ସମ୍ମିଳନୀକୁ ସ୍ୱର୍ଣ୍ଣକାନ୍ତି ବୈକାର ସଂଯୋଜନା କରିଥିଲେ। ଜିଲ୍ଲା ସମ୍ପାଦକ ଗୋପାଳ ଚନ୍ଦ୍ର ସାହୁ ପରିଚାଳନା କରିଥିବାବେଳେ ପ୍ରାନ୍ତ ସଭାପତି ହରେକୃଷ୍ଣ ଭୋଇ, ପ୍ରାନ୍ତ ଉପ ସଭାପତି ଭାଗିରଥୀ ବେହେରା, ପ୍ରାନ୍ତ ମହାମନ୍ତ୍ରୀ ଉମେଶ ପଣ୍ଡା, କବି ଭରତ ଚାଲାଣ, ଅଶୋକ ଖମାରୀ ଓ ସୃତମ ନାୟକ ଆଦି ଯୋଗଦାନ କରିଥିଲେ।

ଜମନକିରା ସ୍ନାତକ ମହାବିଦ୍ୟାଳୟ ଛାତ୍ର ସଂସଦ ନିର୍ବାଚିତ କର୍ମକର୍ତ୍ତାଙ୍କ ଶପଥ

ଜମନକିରା,୧୭ ।୧୦(ସମିସ): ଜମନକିରା ସ୍ନାତକ ମହାବିଦ୍ୟାଳୟର ଛାତ୍ର ସଂସଦ ନିର୍ବାଚିତ କର୍ମକର୍ତ୍ତା ଶପଥ ଗ୍ରହଣ କରିଛନ୍ତି। ଛାତ୍ର ସଂସଦ ସଭାପତି ଭାବେ ସତ୍ୟ ନାରାୟଣ ରଣା, ଉପ ସଭାପତି ଭାବେ ଅର୍ପିତ ପ୍ରିୟଦର୍ଶନ ପୃଷେଠ, ସାଧାରଣ ସଂପାଦକ ଭାବେ ଲିଙ୍କନ ମହାକୁଲ, ଯୁଗ୍ମ ସମ୍ପାଦକ ରଞ୍ଜିତା ନାୟକ ମନୋନୀତ ହୋଇଛନ୍ତି। ସେହିପରି ସାଂସ୍କୃତିକ ସଂଘ ସମ୍ପାଦକ ହୃଷୀକେଶ ପଟେଲ ସହକାରୀ ସମ୍ପାଦକ ଭାବେ ଦେବାଶିଷ ବର୍ଗାର୍ତ୍ତୀ ଏବଂ ନାଟକ ବିଭାଗର ଯୁଗ୍ମ ସମ୍ପାଦକ ଭାବେ ଅଞ୍ଜଳି ଠାକୁର ମନୋନୀତ ହୋଇଛନ୍ତି। ଆଥଲେଟିକ୍ ସଂଘର ସମ୍ପାଦକ ଭାବେ ରାଜ କୁସୁମ, ଯୁଗ୍ମ ସମ୍ପାଦକ ଭାବେ ଶାନ୍ତି କିସାନ ଏବଂ ସହକାରୀ ଆଥଲେଟିକ୍ ସମ୍ପାଦକ ଭାବେ ଠାକୁର ପ୍ରସାଦ ବୁଢ଼ା ମନୋନୀତ ହୋଇଛନ୍ତି। ଛାତ୍ର ସଂସଦର ଶ୍ରେଣୀ ପ୍ରତିନିଧି ଭାବେ ତୃତୀୟ ବର୍ଷରୁ ସୀମା ମଟାରି, ସସ୍ମିତା ତିର୍କୀ, ନିରୁପମା ଏକ୍କା, ରୂପଶ୍ରୀ ଦେହୁରୀ, ଲିପନ ସାହୁ ଓ ପୂଜା ସାହୁ, ଦ୍ୱିତୀୟ ବର୍ଷରୁ ଲରେନ୍ସ ବେହେରା, ରିଙ୍କି ବାର୍ଲା, ହିମାଂଶୁ ରଣା, ରୀତା ବାଘ ଓ ସୁଧୀର ଗଡରିଆ ଏବଂ ପ୍ରଥମ ବର୍ଷରୁ ଛବିରାଣୀ ସୁନାନୀ, ସୁମନ ବେହେରା ଓ ଅଙ୍କିତା ଖର୍ସେଲ ମନୋନୀତ ହୋଇଛନ୍ତି। ଅଧ୍ୟକ୍ଷ ଅରୁଣ ପଟେଲ ସମସ୍ତ ନବ ନିର୍ବାଚିତ କର୍ମକର୍ତ୍ତାଙ୍କୁ ଶପଥ ପାଠ କରାଇଥିଲେ। ଅଧ୍ୟାପକ ପ୍ରଦୀପ ପଣ୍ଡା ସ୍ୱାଗତ ଅଭିଭାଷଣ ପ୍ରଦାନ କରିଥିବା ବେଳେ ଅଧ୍ୟାପିକା ଅରୁଣା ମିଶ୍ର ସଭା ପରିଚାଳନା କରିଥିଲେ। ଖେଳ ଶିକ୍ଷକ ରଞ୍ଜନ ମହାକୁଲ ମଞ୍ଚାସୀନ ରହି ଥିବା ବେଳେ ଅଧ୍ୟାପିକା ଡ. ତୃପ୍ତି ମିଶ୍ର ଧନ୍ୟବାଦ ଅର୍ପଣ କରିଥିଲେ। ନିର୍ବାଚନ ଅଧିକାରୀ ଭାବେ ପ୍ରଦୀପ ପଣ୍ଡା, ମନମୋହନ ଜୟବିକାଶ ବାଘ, ସିଦ୍ଧାନ୍ତ ସାହୁ ସୁଚାରୁ ରୂପେ ପରିଚାଳନା କରିଥିଲେ।

ଦିବ୍ୟାଙ୍ଗ ଛାତ୍ରଛାତ୍ରୀଙ୍କୁ ଚିହ୍ନଟ ଓ ସହାୟକ ଉପକରଣ ବଣ୍ଟନ

ପଦ୍ମପୁର,୧୭ ।୧୦(ସମିସ): ରାଜବୋଡାସମ୍ବର ବ୍ଲକ ର ଅନ୍ତର୍ନିବେଶୀ କେନ୍ଦ୍ର ପରିସରରେ ସହାୟକ ଉପକରଣ ବଣ୍ଟନ ଶିବିର ଅନୁଷ୍ଠିତ ହୋଇଯାଇଛି। ଏବିଇଓ ରାମ ସିଂ ଭୋଇଙ୍କ ତତ୍ତ୍ୱାବଧାନରେ ଭୁବନେଶ୍ୱର ଆଲମିକୋ ବିକ୍ରମ ମହାରଣା ଓ ସୁରଜ ମାଝୀ ଚିହ୍ନଟ କାର୍ଯ୍ୟ କରିଥିଲେ। ଶିବିରରେ ମୋଟ ୮୦ ଜଣ ଦିବ୍ୟାଙ୍ଗ ଛାତ୍ରଛାତ୍ରୀ ସହ ସେମାନଙ୍କ ଅଭିଭାବକ ଯୋଗଦେଇଥିଲେ। ୩୧ ଜଣଙ୍କୁ ଉପକରଣ ଏବଂ ୪୯ ଜଣ ଙ୍କୁ ସହାୟକ ଉପକରଣ ବଣ୍ଟନ କରାଯାଇଥିଲା। ବ୍ଲକ ସମ୍ବଳ ସଂଯୋଜକ ପ୍ରଭାତ ସାହୁ ଓ ଭଗବାନ ତୁରିଆ ପରିଚାଳନାରେ ସହଯୋଗ କରିଥିଲେ।

କ୍ଲଷ୍ଟରସ୍ତରୀୟ ଶିଶୁ ପ୍ରତିଭା ଶିଶୁ ମହୋତ୍ସବ ସୁରଭି



ଭଟଲି,୧୭ ।୧୦(ସମିସ): ଗୋପାଳପୁର ଆଶ୍ରମ ବିଦ୍ୟାଳୟରେ ଭଟଲି କ୍ଲଷ୍ଟର ଶିକ୍ଷା ପରିବାର ପକ୍ଷରୁ କ୍ଲଷ୍ଟରସ୍ତରୀୟ ଶିଶୁ ମହୋତ୍ସବ 'ସୁରଭି' ଅନୁଷ୍ଠିତ ହୋଇଯାଇଛି। ପ୍ରଧାନ ଶିକ୍ଷକ ଉଚ୍ଛବ ଭୁଏଙ୍କ ଅଧ୍ୟକ୍ଷତାରେ ଅନୁଷ୍ଠିତ ଉଦଘାଟନୀ ସମାରୋହରେ ମୁଖ୍ୟ ଅତିଥି ଭାବେ ସରପଞ୍ଚ ପ୍ରତିନିଧି ପ୍ରହ୍ଲାଦ ପ୍ରଧାନ, ସମ୍ମାନିତ ଅତିଥି ଭାବରେ ସତିହାରୀ ବାଳିକା ହାଇସ୍କୁଲର ପ୍ରଧାନ ଶିକ୍ଷୟିତ୍ରୀ ଚନ୍ଦ୍ରମା ଡନସନା, କେଶାଇପାଲି ହାଇସ୍କୁଲର ପ୍ରଧାନଶିକ୍ଷକ ଆଧାରାମ ଭୋଇ, ସରକାରୀ ହାଇସ୍କୁଲ ବଡମାଳର ପ୍ରଧାନ ଶିକ୍ଷକ ସଞ୍ଜୟ ଖମାରୀ, ଡବ୍ଲୁଇଓ ନୀଳିମା ଧରୁଆ ଯୋଗ ଦେଇଥିଲେ। ସିଆରସିସି ଲୋକନାଥ ମେହେର ସୁରଭି କାର୍ଯ୍ୟକ୍ରମର ଉଦ୍ଦେଶ୍ୟ ଜ୍ଞାପନ କରିଥିଲେ। ଶିକ୍ଷକ ଅଗସ୍ତି ପ୍ରଧାନ ସଭା ସଂଯୋଜନା କରିଥିଲେ। ଉଦ୍‌ଯାପନୀ ସମାରୋହରେ ମୁଖ୍ୟ ଅତିଥି ଭାବରେ ଭଟଲି ବିଧାୟକ ଇରାଶିଷ ଆଚାର୍ଯ୍ୟ, ସମ୍ମାନିତ ଅତିଥି ଭାବରେ ଜିଲ୍ଲା ସାମାଜିକ କଲ୍ୟାଣ ଅଧିକାରୀ ମଳୟ ଶତପଥୀ, ଅତିରିକ୍ତ ତହସିଲଦାର ଭୂପେଶ ପାଢ଼ୀ, ଏବିଇଓ ରୀତାରାଣୀ ତ୍ରିପାଠୀ, ସିଆରସିସି ଲୋକନାଥ ମେହେର ଓ ଗୋପାଳପୁର ଆଶ୍ରମ ସ୍କୁଲର ପ୍ରଧାନ ଶିକ୍ଷକ ଉଚ୍ଛବ ଭୁଏ ମଞ୍ଚାସୀନ ଥିଲେ।

ଧନୁଯାତ୍ରା ମହୋତ୍ସବ ସଂକଳ୍ପ ବୈଠକ

ଇବଥର୍ମାଲ,୧୭ ।୧୦(ସମିସ): ଝାରସୁଗୁଡ଼ା ଜିଲ୍ଲାରେ ପ୍ରସିଦ୍ଧି ଲାଭ କରିଥିବା ବନ୍ଧବାହାଲ ଆଞ୍ଚଳିକ ଧନୁଯାତ୍ରା ମହୋତ୍ସବ ଜାନୁୟାରୀ ୧୬ରୁ ୨୨ ପର୍ଯ୍ୟନ୍ତ ଅନୁଷ୍ଠିତ ହେବ। ଏଥିସକାଶେ ସଂକଳ୍ପ ବୈଠକ ଧନୁଯାତ୍ରା ମଣ୍ଡପରେ ଅନୁଷ୍ଠିତ ହୋଇଯାଇଛି। ଧନୁଯାତ୍ରା କମିଟି ସଭାପତି ବେଣୁଧର ସିଂହଙ୍କ ଅଧ୍ୟକ୍ଷତାରେ ଏହି ବୈଠକ ଅନୁଷ୍ଠିତ ହୋଇଥିଲା। ଚଳିତ ଥର ଧନୁଯାତ୍ରା ମହୋତ୍ସବକୁ ଆହୁରି ଆକର୍ଷଣୀୟ ତଥା ସମାରୋହରେ ପାଳନ କରିବାକୁ ନିଷ୍ପତ୍ତି ନିଆଯାଇଛି। ଗୋପପୁର ଓ ମଥୁରାନଗରୀ (ବନ୍ଧବାହାଲ ବସ୍ତି ଓ ଏମସିଏଲ ଲଖନପୁର କୋଇଲା କ୍ଷେତ୍ର କଲୋନୀ)ରେ ଧନୁଯାତ୍ରା ସହ ଅଧିକରୁ ଅଧିକ ସାଂସ୍କୃତିକ କାର୍ଯ୍ୟକ୍ରମ କରିବାକୁ ପ୍ରସ୍ତାବ ଗ୍ରହଣ କରାଯାଇଛି। ବୈଠକରେ କାର୍ଯ୍ୟକାରୀ ସଭାପତି ଉମାକାନ୍ତ ପଣ୍ଡା, ସାଧାରଣ ସଂପାଦକ ପ୍ରେମାନନ୍ଦ ସାହୁ, ଉପଦେଷ୍ଟା ପ୍ରସନ୍ନ ସିଂହ, ପେଟ୍ରୋନ ସୌକି ପ୍ରଧାନ, ସଞ୍ଜୟ ସିଂହ, ବିରଞ୍ଚିନାରାୟଣ ପ୍ରଧାନ, ଆଇନଜୀବୀ ସମିର ମିଶ୍ର, ସାଲେଗ୍ରାମ ନାଏକ, କୃଷ୍ଣଚନ୍ଦ୍ର ସିଂହ, ଝାଙ୍କର ଟଙ୍କଧର ନେଟି ପ୍ରମୁଖ ଉପସ୍ଥିତ ଥିଲେ।

ଜାନିଯାତ୍ରା ଆଳରେ ଜୁଆଖେଳ ଅଭିଯୋଗ

ନୂଆପଡ଼ା,୧୭ ।୧୦(ସମିସ): ସିନାପାଲି ଅଞ୍ଚଳରେ ଯାନିଯାତ୍ରା ଆଳ ବିଭିନ୍ନ ସ୍ଥାନରେ ଜୁଆଖେଳ ଚାଲିଥିବା ଅଭିଯୋଗ ହେଉଛି। ସିନାପାଲି ବ୍ଲକ ଅଧୀନ ବିଭିନ୍ନ ଗାଁଗଣ୍ଡାରେ ଦୁର୍ଗାପୂଜା ତଥା ବିଭିନ୍ନ ଯାତ୍ରା ଚାଲିଥିବା ବେଳେ ରାତିରେ ସାଂସ୍କୃତିକ କାର୍ଯ୍ୟକ୍ରମର ଆୟୋଜନ ରହୁଛି। ହେଲେ ଏହିଆଳରେ ଅନେକ ଅସାଧୁ ବ୍ୟକ୍ତି ଖୁଡୁଖୁଡି ଭଳି ଜୁଆଖେଳ ଚଲାଇଛନ୍ତି। ଏହି ଜୁଆଖେଳ ଲକ୍ଷ ଲକ୍ଷ ଟଙ୍କା ରେ ଚାଲିଥିବା ବେଳେ ଲୋକେ ଅଧିକଟଙ୍କା ଲୋଭରେ ପଡ଼ି ଜୁଆଖେଳି ସର୍ବଶାନ୍ତ ହେଉଥିବା ଅଭିଯୋଗ ହୋଇଛି।

- କେରଳରେ ଦାଦନ ଶ୍ରମିକ ରଥ ଗୌଡ଼ ନିଖୋଜ ଘଟଣା

ଏର୍ଣ୍ଣାକୁଲମ ପୁଲିସ କମିଶନରଙ୍କୁ ନୋଟିସ୍

ଥୁଆମୂଳ ରାମପୁର,୧୭ ।୧୦(ସମିସ): ରୋଜଗାର ଆଶାରେ କେରଳକୁ ଦାଦନ ଖଟିବାକୁ ଯାଇ ନିଖୋଜ ହୋଇଥିବା କଳାହାଣ୍ଡି ଜିଲ୍ଲାର ୨୨ ବର୍ଷୀୟ ଯୁବକ ରଥ ଗୌଡ଼ଙ୍କ ମାମଲାରେ ହସ୍ତକ୍ଷେପ କରିଛନ୍ତି ଜାତୀୟ ମାନବାଧିକାର କମିଶନ। ଏହି ଘଟଣାରେ କେରଳର ଅର୍ଣ୍ଣାକୁଲମ ଜିଲ୍ଲା ପୁଲିସ କମିଶନରଙ୍କୁ ନୋଟିସ୍ ଜାରି କରିବା ସହ ୪ ସପ୍ତାହ ମଧ୍ୟରେ କାର୍ଯ୍ୟାନୁଷ୍ଠାନ ରିପୋର୍ଟ ଦାଖଲ କରିବାକୁ କମିଶନ ନିର୍ଦ୍ଦେଶ ଦେଇଛନ୍ତି। ସୂଚନା ଅନୁସାରେ, କଳାହାଣ୍ଡି ଜିଲ୍ଲା ଥୁଆମୂଳ ରାମପୁର ବ୍ଲକ ଅଧୀନ ରାଣିଡୁମେର ଗ୍ରାମର ରଥ ଗୌଡ଼ ରୋଜଗାର ଉଦ୍ଦେଶ୍ୟରେ କେରଳ ଯାଇଥିଲେ। ଗତବର୍ଷ ଅକ୍ଟୋବର ୭ ତାରିଖରେ ସେଠାକାର ଅଲୁଭା ରେଳ ଷ୍ଟେସନରୁ ସେ ନିଖୋଜ ହୋଇଯାଇଥିବା ଅଭିଯୋଗ ହୋଇଛି। ଏହି ମାମଲାରେ ମାନବାଧିକାର କର୍ମୀ ଦିଲ୍ଲୀପ କୁମାର ଦାଶଙ୍କ ପକ୍ଷରୁ ଜାତୀୟ ମାନବାଧିକାର କମିଶନଙ୍କ ନିକଟରେ ଅଭିଯୋଗ ଦାଖଲ କରାଯାଇଥିଲା। କମିଶନ ଏହାକୁ କେସ୍ ନମ୍ବର ୨୧୭/୧୧/୩/୨୦୨୬ ଭାବେ ପଞ୍ଜୀକୃତ କରି ମାମଲାର ଶୁଣାଣି କରିଥିଲେ। ଅଭିଯୋଗରେ ପୋଲିସର ନିଷ୍କ୍ରିୟତା ପ୍ରସଙ୍ଗ ଉଠିଥିବାବେଳେ କମିଶନ ସଦସ୍ୟ ପ୍ରିୟଙ୍କ କାନୁନଗୋଙ୍କ ଖଣ୍ଡପୀଠ ଏହାକୁ ନେଇ ଅସନ୍ତୋଷ ପ୍ରକାଶ କରିଥିବା ଜଣାପଡ଼ିଛି। ମାମଲାର ପୁଙ୍ଖାନୁପୁଙ୍ଖ ତଦନ୍ତ କରିବା ସହ ଏପର୍ଯ୍ୟନ୍ତ ନିଆଯାଇଥିବା ପଦକ୍ଷେପ ସମ୍ପର୍କରେ ୪ ସପ୍ତାହ ମଧ୍ୟରେ ରିପୋର୍ଟ ଦାଖଲ କରିବାକୁ ଅର୍ନାକୁଲମ ଜିଲ୍ଲା ପୋଲିସ କମିଶନରଙ୍କୁ କୁହାଯାଇଛି।

କେନ୍ଦୁପତ୍ର ବିଭାଗ ପକ୍ଷରୁ ନିଃଶୁଳ୍କ ସ୍ୱାସ୍ଥ୍ୟ ଶିବିର

ରେଢ଼ାଖୋଲ,୧୭ ।୧୦(ସମିସ): ସମ୍ବଲପୁର ଜିଲ୍ଲା ରେଢ଼ାଖୋଲ ବ୍ଲକ୍ ଚାରମାଳ ଓ ମୋଚିବାହାଲ କେନ୍ଦୁପତ୍ର ବନାଞ୍ଚଳ ପକ୍ଷରୁ ନିଃଶୁଳ୍କ ସ୍ୱାସ୍ଥ୍ୟ ଶିବିର ଅନୁଷ୍ଠିତ ହୋଇଯାଇଛି। ଚାରମାଳ ବନାଞ୍ଚଳ ତରଫରୁ ଗରଗଡ଼ବାହାଲ ଓ ମୋଚିବାହାଲ ବନାଞ୍ଚଳ ପକ୍ଷରୁ ରେଙ୍ଗାଲିରେ କେନ୍ଦୁପତ୍ର ତୋଳାଳି ଓ ବନ୍ଧେଇ ଶ୍ରମିକଙ୍କ ପାଇଁ ସ୍ୱାସ୍ଥ୍ୟ ପରୀକ୍ଷା ଶିବିର ଅନୁଷ୍ଠିତ ହୋଇଥିଲା। ଉଭୟ ଶିବିର ମୋଚିବାହାଲ କେନ୍ଦୁପତ୍ର ବିଭାଗର ବନାଞ୍ଚଳ ଅଧିକାରୀ ଜଗବନ୍ଧୁ ପାତ୍ରଙ୍କ ନେତୃତ୍ୱରେ ଅନୁଷ୍ଠିତ ଶିବିରରେ ଶହେରୁ ଅଧିକ ଲେଖାଏଁ ଶ୍ରମିକ ଓ ତୋଳାଳିଙ୍କ ସ୍ୱାସ୍ଥ୍ୟ ପରୀକ୍ଷା କରିବା ସହ ଔଷଧ ପ୍ରଦାନ କରାଯାଇଥିଲା। ଗରଗଡ଼ବାହାଲରେ ଅନୁଷ୍ଠିତ ଶିବିରରେ ଡାକ୍ତର ଅଂଶୁମାନ ପ୍ରଧାନ, ଡାକ୍ତର ସ୍ୱାଗତିକା ପ୍ରଧାନ, ଦୀପ୍ତିମୟୀ ବେହେରା ପ୍ରମୁଖ ଯୋଗ ଦେଇଥିଲେ। ରେଙ୍ଗାଲି ଶିବିରରେ ଡାକ୍ତର ସୁନୀଲ ମାଝୀ, ଡାକ୍ତର ଏମ୍ କାଲୋ, ଫାର୍ମାଶିଷ୍ଟ ସୁଶାନ୍ତ ସାହୁ ପ୍ରମୁଖ ଶିବିର ପରିଚାଳନା କରିଥିଲେ।

କରମତଳା ଗୁରମୁନି ଜଙ୍ଗଲରେ କେନ୍ଦୁଗଣ୍ଡି ଚୋରା ଚାଲାଣ ଅଭିଯୋଗ

ରାତି ଅଧିଆ ମିନିଟ୍ରକ୍‌ରେ କାଠ ଚାଲାଣ

ସଇଁତଳା,୧୭ ।୧୦(ସମିସ):

ସଇଁତଳା ବ୍ଲକ ଅଞ୍ଚଳର କରମତଳାସ୍ଥିତ ଗୁରମୁନି ଜଙ୍ଗଲରେ କେନ୍ଦୁଗଣ୍ଡି କାଟି ଚୋରା ଚାଲାଣ ହେଉଥିବା ନେଇ ସ୍ଥାନୀୟ ଅଞ୍ଚଳରେ ଚର୍ଚ୍ଚା ଜୋର ଧରିଛି। ରାତିର ଅନ୍ଧାରରେ ଏକ ୨୦୭ ଗାଡ଼ିରେ କେନ୍ଦୁଗଣ୍ଡି ବୋଝେଇ କରି ଜଙ୍ଗଲରୁ ବାହାରକୁ ନେବାକୁ ଉଦ୍ୟମ ହୋଇଥିବା ଅଭିଯୋଗ ହୋଇଛି। ଏହି ଘଟଣାକୁ ନେଇ ଜଙ୍ଗଲ ସମ୍ପଦର ସୁରକ୍ଷା ଏବଂ ଜଙ୍ଗଲ ବିଭାଗର ତଦାରଖ ବ୍ୟବସ୍ଥା ଉପରେ ପ୍ରଶ୍ନ ଉଠିଛି। ୧୫ ତାରିଖ ରାତିରେ ଦୁକାଲଘାଟ ଅଞ୍ଚଳର ଜଣେ କାଠ ବ୍ୟବସାୟୀ ତଥା ବିଜେପି ନେତା କରମତଳା ଗୁରମୁନି ଜଙ୍ଗଲକୁ ଏକ ୨୦୭ ଗାଡ଼ି ନେଇ ପ୍ରବେଶ କରିଥିବା ଅଭିଯୋଗ ହୋଇଛି। ସେଠାରେ କେନ୍ଦୁଗଛ କାଟି ଗଣ୍ଡିଗୁଡ଼ିକୁ ଗାଡ଼ିରେ ବୋଝେଇ କରାଯାଇଥିବା କୁହାଯାଉଛି। ତେବେ ଗାଡ଼ିଟି ଜଙ୍ଗଲରୁ ବାହାରିବା ସମୟରେ ଯାନ୍ତ୍ରିକ ତ୍ରୁଟି ଦେଖାଦେବାରୁ ତାହା ଅଚଳ ହୋଇପଡ଼ିଥିଲା। ଏହାପରେ ଗାଡ଼ିରେ ଥିବା କେନ୍ଦୁଗଣ୍ଡିଗୁଡ଼ିକୁ ଜଙ୍ଗଲ ଭିତରେ ଲୁଚାଇ ରଖାଯାଇଥିବା ଅଭିଯୋଗ ହୋଇଛି। ପରବର୍ତ୍ତୀ ସମୟରେ ଏକ କାର୍ ସାହାଯ୍ୟରେ ଦଉଡ଼ି ବାନ୍ଧି ଅଚଳ ୨୦୭ ଗାଡ଼ିଟିକୁ ଟାଣି ଜଙ୍ଗଲରୁ ବାହାରକୁ ନିଆଯାଇଥିବା ସ୍ଥାନୀୟ ସୂତ୍ରରୁ ଜଣାପଡ଼ିଛି। ଏହି ଘଟଣା ପରେ ଜଙ୍ଗଲ ବିଭାଗ କର୍ମଚାରୀମାନେ ଜଙ୍ଗଲରେ ରଖାଯାଇଥିବା କେନ୍ଦୁଗଣ୍ଡିଗୁଡ଼ିକୁ ଜବତ କରି କାର୍ଯ୍ୟାଳୟକୁ ନେଇଥିବା କୁହାଯାଉଛି; କିନ୍ତୁ ଏହି ଘଟଣାରେ କେଉଁମାନେ ସମ୍ପୃକ୍ତ, ଜଙ୍ଗଲରୁ କେତେ ପରିମାଣର କେନ୍ଦୁଗଣ୍ଡି କଟାଯାଇଥିଲା ଏବଂ ଏହା ପଛରେ ଆଉ କାହାର ସମ୍ପୃକ୍ତି ରହିଛି କି ନାହିଁ, ସେନେଇ ସ୍ପଷ୍ଟ ତଥ୍ୟ ସାମ୍ନାକୁ ଆସିନାହିଁ। ଜବତ କାଠର ପରିମାଣ, ଗାଡ଼ିର ମାଲିକାନା ଏବଂ ଘଟଣା ସମ୍ପର୍କରେ ବିଭାଗ ପକ୍ଷରୁ କି ପଦକ୍ଷେପ ନିଆଯାଇଛି। ତାହା ମଧ୍ୟ ସ୍ପଷ୍ଟ ହେବା ଆବଶ୍ୟକ।

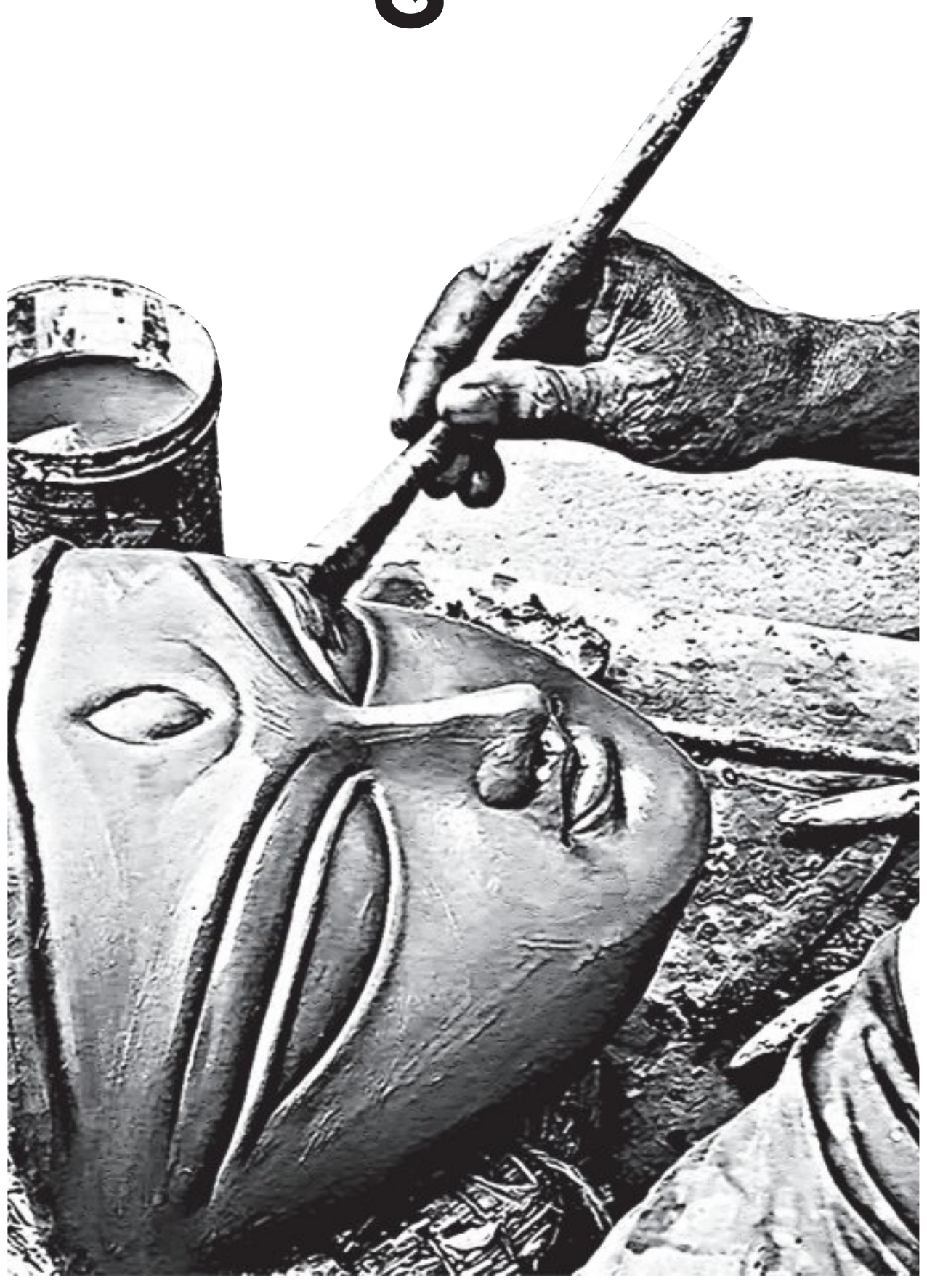
ଜଙ୍ଗଲ ବିଭାଗର କାର୍ଯ୍ୟକୁ ନେଇ ପ୍ରଶ୍ନ

ଅନ୍ୟପକ୍ଷରେ, ଜଙ୍ଗଲ ବିଭାଗ ସବୁ ଜାଣି ମଧ୍ୟ ଅଜଣା ରହୁଥିବା ନେଇ ସ୍ଥାନୀୟ ଲୋକେ ଅଭିଯୋଗ କରିଛନ୍ତି। ରାତିରେ ଜଙ୍ଗଲକୁ ଗାଡ଼ି ପ୍ରବେଶ କରିବା, ଗଛ କାଟିବା ଏବଂ କାଠ ବାହାରକୁ ନେବା ପାଇଁ ଉଦ୍ୟମ ହେଉଥିବା ସତ୍ତ୍ୱେ ନିୟମିତ ପାଟ୍ରୋଲିଂ ଓ ନିରୀକ୍ଷଣ କେତେ ଫଳପ୍ରଦ ହେଉଛି ତାହାକୁ ନେଇ ଲୋକଙ୍କ ମନରେ ସନ୍ଦେହ ସୃଷ୍ଟି ହୋଇଛି। ଜଙ୍ଗଲ ହେଉଛି ପରିବେଶର ସନ୍ତୁଳନ ରକ୍ଷା ସହିତ ବନ୍ୟଜନ୍ତୁ ଓ ଜୈବ ବିବିଧତାର ମୁଖ୍ୟ ଆଧାର। ଏପରି ସ୍ଥିତିରେ ଅବୈଧ ଭାବେ ଗଛ କାଟିବା ଓ କାଠ ଚାଲାଣ ହେଉଥିଲେ ତାହାକୁ ରୋକିବା ଜଙ୍ଗଲ ବିଭାଗର ଗୁରୁତ୍ୱପୂର୍ଣ୍ଣ ଦାୟିତ୍ୱ। ତେଣୁ ଘଟଣାର ନିରପେକ୍ଷ ତଦନ୍ତ କରି କେନ୍ଦୁଗଣ୍ଡି କଟା ଓ ଚାଲାଣ ଅଭିଯୋଗର ସତ୍ୟତା ଯାଞ୍ଚ କରିବା ସହ ଦୋଷୀଙ୍କ ବିରୋଧରେ ଆଇନ ଅନୁଯାୟୀ ପଦକ୍ଷେପ ନେବାକୁ ସ୍ଥାନୀୟ ଅଞ୍ଚଳରେ ଦାବି ହେଉଛି। ତେବେ ଏହି ଘଟଣାରେ ଜଙ୍ଗଲ ବିଭାଗର ଅଧିକାରୀଙ୍କ ପ୍ରତିକ୍ରିୟା ଏବଂ ତଦନ୍ତର ଅଗ୍ରଗତି ସାମ୍ନାକୁ ଆସିଲେ ଘଟଣାର ପ୍ରକୃତ ଚିତ୍ର ସ୍ପଷ୍ଟ ହେବ।

ସୃଜନିକା

ସକାଳ
THE SAKALA
www.sakalaepaper.com

ଅସ୍ପୃଶ୍ୟ





ଶ୍ରୁତକୀର୍ତ୍ତି ତ୍ରିପାଠୀ

କୁମ୍ଭକାର ବସ୍ତିର ତାରପୋଲିନ୍ ଛାଉଣି ତଳେ ଠାକୁରଙ୍କ ମୂର୍ତ୍ତିକୁ ଶେଷସ୍ପର୍ଶ ଦେଉଥିଲା ମୂର୍ତ୍ତିକାର ରଘୁଆ । ମୂର୍ତ୍ତି ଗଢ଼ିବା ସମୟରେ ସେ ଭୋକଶୋଷ ଭୁଲିଯାଏ । ଗୋଟିଏ ଅଜବ ନିଶା ସବାର ଥାଏ ତା' ମୁଣ୍ଡ ଉପରେ । ମୂର୍ତ୍ତି ଗଢୁ ନ ଥାଏ ତ, ଗୋଟିଏ ନିଷ୍ପ୍ରାଣ ପଥରଖଣ୍ଡ ଭିତରେ ଜୀବନ ଭରି ଦେଉଥାଏ ସେ । ପ୍ରତିଥର ନିଜର ସର୍ବୋତ୍ତମ ଚେଷ୍ଟା ଦ୍ୱାରା ଗଢ଼ି ଦିଏ, ଚମତ୍କାର ମୂର୍ତ୍ତିସବୁ । ଶେଷରେ ମୂର୍ତ୍ତିକୁ ଆଖି ପୂରେଇ ଦେଖିଲା ବେଳେ ଝରିଆସେ ତା' ଆଖିରୁ ଧାର ଧାର ଲୁହ ।

ଥରେ ମାଆ ଦୁର୍ଗାଙ୍କର ମୂର୍ତ୍ତିଟିଏ ଗଢ଼ିବାରେ ରଘୁଆ ତଲ୍ଲୀନ ଥାଏ । ତା' ହାତର ଯାଦୁକରୀ ସ୍ପର୍ଶରେ ଗୋଟିଏ ପରେ ଗୋଟିଏ ରଙ୍ଗର ପରସ୍ତ ପାଇ ମାଆଙ୍କ ମୃଣ୍ମୟୀ ମୂର୍ତ୍ତି ଜୀବନ୍ତ ହୋଇ ଉଠୁଥାଏ । ମଝି ମଝିରେ ଗୋଟିଏ ଉଦାସ ଭାବ ତା'ର ଶାନ୍ତ ମୁଖମଣ୍ଡଳକୁ ମଳିନ କରି ଦେଉଥାଏ । ଯାହା ରଘୁଆର ସ୍ତ୍ରୀ ରାଇମା ଆଖିରୁ ବାଦ୍ ଯାଇ ନ ଥିଲା । ଜଣାକଥା ଯେ, ପ୍ରତିଥର ମୂର୍ତ୍ତିଟିଏ ଗଢ଼ିଲା ପରେ ସେହି ମୂର୍ତ୍ତିକୁ ଅନ୍ୟ ହାତକୁ ଟେକି ଦେବାକୁ ହେବ, ତଥାପି ରଘୁଆର କାହିଁକି ଏତେ ମୋହ ସେହି ନିର୍ଜୀବ ମୂର୍ତ୍ତି ପ୍ରତି !

ସାହସ କରି ରାଇମା ଗଲା ରଘୁଆ ପାଖକୁ । କେମିତି କଥାଟି ଆରମ୍ଭ କରିବ, ତା' ପାଟିରୁ ଯେ ଶବ୍ଦ ସ୍ଫୁରୁ ନାହିଁ । କ'ଣ କହିବ ବୋଲି ଭାବି ହେଉ ହେଉ, କହିପକେଇଲା, "ଖାଇବ ଆସ, ସେତିକି ଥାଉ ମୂର୍ତ୍ତିଗଢ଼ା ।" ରଘୁଆ ଯେମିତି ମନ ପଢ଼ି ପାରିଲା ରାଇମାର । ଆଜି କାହିଁକି ତା କଥାବାର୍ତ୍ତାରେ ଅସନ୍ତୋଷ ଓ ଅଭିମାନର ବାସ୍ନା ବାରି ହେଉଛି ? ନିଶ୍ଚୟ କିଛି ପ୍ରଶ୍ନ କିମ୍ବା ଦ୍ୱନ୍ଦ ରାଇମାକୁ ବିଚଳିତ କରିଛି ।

ରଘୁଆ, ରାଇମାକୁ କହିଲା- "ମୋ କାମ ନ ସରିଲା ଯାଏଁ ତ କେବେ ମୋତେ ତୁ ଡାକିବାକୁ ଆସୁନି, କାଳେ ମୋ' କାମରେ ବାଧା ଉପୁଜିବ ବୋଲି ପିଲାଙ୍କୁ ବି ଆକଟ କରି ମୂର୍ତ୍ତିଶାଳକୁ ଛାଡୁନା । କିଛି ଅସୁବିଧା ହୋଇଛି କି ?"

ରାଇମା ଯେମିତି ସୁଯୋଗ ଖୋଜୁଥିଲା । ସାଙ୍ଗେସଙ୍ଗେ ପଚାରିଲା, "ମୂର୍ତ୍ତିକୁ ଶେଷ ସ୍ପର୍ଶ ଦେଉଥିବା ବେଳେ ମୂର୍ତ୍ତିକାର ଆଖିରେ ଲୁହଧାର ପଛର କାରଣ କ'ଣ ହୋଇପାରେ । ଏତେ ଆସକ୍ତି, ଏତେ ମମତା, କଣ ପାଇଁ ?"

ପିଲାଦିନେ ଥରେ ଗୋଟିଏ ମୂର୍ତ୍ତି ତିଆରି କରିବାରେ ଜେଜେଙ୍କୁ ପୂରା ସାହାଯ୍ୟ କରିଥିଲା ରଘୁଆ । ଆରମ୍ଭରୁ ଶେଷଯାଏଁ ସବୁ ସ୍ତରରେ ତା'ର ହାତ ଲାଗିଥିଲା ବୋଲି ସେଇ ମୂର୍ତ୍ତି ପ୍ରତି ଖୁବ ଗୋଟିଏ ମମତା ଆସିଯାଇଥାଏ ତା'ର । ମୂର୍ତ୍ତିଗଢ଼ା ସରିଲା ପରେ ଗ୍ରାହକ ଆସି ତାକୁ ନେଇଗଲେ । ଟିକି ରଘୁଆ କିନ୍ତୁ ମୂର୍ତ୍ତିଟି ତା' ପାଖରୁ ଦୂରେଇ ଯିବା ଆଦୌ ସହ୍ୟ କରିପାରିଲା ନାହିଁ । ଲୋକମାନଙ୍କ ପଛରେ ମୂର୍ତ୍ତିଟି ସ୍ଥାପନ ହେବାକୁ ଥିବା ସ୍ଥାନକୁ ଦଉଡ଼ି ଗଲା । ସମସ୍ତଙ୍କ ସହିତ ସେ ବି ମନ୍ଦିର ଭିତରକୁ ପଶି, ମୂର୍ତ୍ତି କେମିତି ସ୍ଥାପନ ହେବ ଉତ୍ସାହର ସହିତ ଦେଖୁଥାଏ । ହଠାତ୍ ଗୋଟିଏ ଶକ୍ତ ଧକ୍କାରେ ବସିଥିବା ସ୍ଥାନରୁ ଛିଟିକି ମନ୍ଦିର ଦୁଆର ବାହାରେ ପଡ଼ିଲା ରଘୁଆ । କିଛି ଭାବିବା ଆଗରୁ ତା' ନିଜ ଜାତିଆ ଲୋକଙ୍କ ଭିତରୁ ଦଳେ ତାକୁ ଟାଣି ଟାଣି ନେଇଗଲେ ମନ୍ଦିର ବାହାରେ ଥିବା ବରଗଛ ତଳକୁ । ତୀବ୍ର ଗାଳି ଓ ଅପଶବ୍ଦର ଯେମିତି ବର୍ଷା ହେଉଥାଏ ତା ଉପରେ । ତାଙ୍କ ଜାତିରୁ ଜଣେ କହିଲା, "କାହିଁକି ଯାଇଥିଲୁ ମନ୍ଦିର ଭିତରକୁ, ଜାଣିନୁ ସେ ସ୍ଥାନଟି ଆମ ପାଇଁ ମନା ବୋଲି । ତୁ ଭିତରକୁ ଗଲୁ ବୋଲି ତାଙ୍କର ସବୁ ପୂଜା ମାରା ହୋଇଗଲା, ଏବେ ସେମାନଙ୍କୁ ପୁଣିଥରେ ସବୁ ସଫାସୁତୁରା କରି ମୂଳରୁ ପୂଜା ଆରମ୍ଭ କରିବାକୁ ହେବ ।"

ନିରୀହ ରଘୁଆକୁ କିଛି ବୁଝା ପଡୁ ନ ଥାଏ । ଏମିତି ବି ସ୍ଥାନ ଅଛି, ଯେଉଁଠି ମଣିଷ ବାରଣ ହୁଏ । ମଣିଷ କ'ଣ ପଶୁ ହୋଇଛି, ଯେ ତାକୁ ପୂଜା ହେଉଥିବା ଜାଗାକୁ ମନା, କାଳେ କିଛି ନଷ୍ଟ କରିଦେବ ବୋଲି । ପୂଜକ ଏବଂ ଉଚ୍ଚ ଜାତିର ଲୋକଙ୍କ ସେ ଘୃଣାମିଶ୍ରିତ ଚାହାଣି, ରଘୁଆକୁ ଏଭଳି ମନୁଷ୍ୟ ଜନ୍ମ ପାଇବା ପାଇଁ ଶତଧିକ୍ କରୁଥିଲେ । ପିଲାଦିନର ଏହି ଘଟଣାଟି ରଘୁଆକୁ ଗଭୀର ଆଘାତ ଦେଇଥିଲା ।

କଥାଟି ଶେଷ କଲା ବେଳକୁ ରଘୁଆ ଦେଖୁଥିଲା ରାଇମା ଆଖିରେ ବି ସେଇ ସମାନ ଚାହାଣି, ଯାହା କିଛି ବର୍ଷ ତଳେ ତା'ର ଥିଲା । ରାଇମାର ଅଶ୍ରୁଧାର ରଘୁଆର ପ୍ରତି କଥାକୁ ନିରବରେ ସମର୍ଥନ ଜଣେଇ ବହି ଯାଉଥାନ୍ତି । ତା' ମନରେ ସବୁବେଳେ ଏଇ ପ୍ରଶ୍ନ ଉଙ୍କିମାରେ ଏବଂ ପ୍ରତିଟି ମୂର୍ତ୍ତି ଗଢ଼ିବା ପରେ ସେ ଭାବବିହ୍ୱଳ ହୋଇ କାନ୍ଦିପକାଏ । ନିର୍ଜୀବ ପଥରକୁ ନିଜ ହାତର ଯାଦୁକରୀ ସ୍ପର୍ଶରେ ସୁନ୍ଦର ଆକାର ଦେଇ ବିଗ୍ରହରେ ପରିଣତ କରିବା ପରେ ବି, ଦିନେ ସେଇ ବିଗ୍ରହକୁ ଛୁଇଁବା ତ ଦୂରର କଥା ତାଙ୍କ ମନ୍ଦିର ଭିତରକୁ ପ୍ରବେଶ ମଧ ତା' ପାଇଁ ବାରଣ !

କାଲି ମୂର୍ତ୍ତିକୁ ଗ୍ରାହକଙ୍କୁ ଟେକିଦେବାକୁ ହେବ । ସେଥିପାଇଁ ଆଜି ମନଭରି ଦେଖି ନେଉଛି ସେ । ମନ୍ଦିରରେ ପ୍ରତିଷ୍ଠା ହେଲା ପରେ ମୂର୍ତ୍ତିକୁ ଦେଖିବାର ଭାଗ୍ୟ ତ ଆମ ଭଳି ଅସ୍ପୃଶ୍ୟଙ୍କ ଜୀବନରେ ନାହିଁ । ଶେଷଥର ପାଇଁ ମୂର୍ତ୍ତିକୁ ଅଭିଭୂତ ହୋଇ ଦେଖି ତା' ଆଖିରୁ ଦି ଠୋପା ଲୁହ ଗଡ଼ି ପଡ଼ିଲା । ମୂର୍ତ୍ତିର ମୁହଁକୁ ଭଲ ଭାବରେ ବନ୍ଦ କରି ସେ ପରମେଶ୍ୱରଙ୍କ ଉଦ୍ଦେଶ୍ୟରେ ଶୂନ୍ୟକୁ ହାତ ଟେକିଲା ।

ପରଦିନ ଯଥା ସମୟରେ ମୂର୍ତ୍ତି ନେବା ପାଇଁ ଗ୍ରାହକ ଆସିଯାଇଥିଲେ । ମୂର୍ତ୍ତିକାରକୁ ତା'ର ପ୍ରାପ୍ୟ ଦେଇ ସଯତ୍ନେ ମୂର୍ତ୍ତିକୁ ମନ୍ଦିର ପାଖକୁ ନିଆ ହେଲା । ଯିଏ ଦେଖିଲା ଅଭିଭୂତ ହେଲା । ମୂର୍ତ୍ତି ପ୍ରତିଷ୍ଠା ପୂର୍ବରୁ ଆବଶ୍ୟକ ହେଉଥିବା ବିଧି ଏବଂ ପୂଜା ଆଦି କର୍ମ ଆରମ୍ଭ ହେଲା । ଶେଷରେ ମୂର୍ତ୍ତିକୁ ଆସ୍ଥାନରେ ବସେଇବାର ସମୟ ଆସିଲା । ଘଣ୍ଟ, ଘଣ୍ଟା, ଖୋଳ,ଶଙ୍ଖ, ହୁଳହୁଳିରେ ଚତୁଃର୍ଦ୍ଦିଗ ପ୍ରକମ୍ପିତ ହେଉଥାଏ । କିଏ ମୂର୍ତ୍ତିକୁ ଆଗେ ଟେକି ନେଇ ଆସ୍ଥାନରେ ବସେଇବ, ତା' ପାଇଁ ଏକରକମ ପ୍ରତିଯୋଗିତା ଆରମ୍ଭ ହୋଇସାରିଥିଲା । ଦଳେ ଯୁବକ ଉତ୍ୟକ୍ତ ହୋଇ ଅସାବଧାନତା ବଶତଃ ମୂର୍ତ୍ତିକୁ ଟେକି ନେଲାବେଳକୁ ଗର୍ଭଗୃହର ଦ୍ୱାରରେ ବାଜି ମାଆ ଦଶଭୂଜାଙ୍କ ମୂର୍ତ୍ତିର ଗୋଟିଏ ହାତରୁ ଛୋଟ ଖଣ୍ଡେ ଭାଙ୍ଗିଗଲା ।

ହଠାତ୍ ସବୁଆଡ଼େ ଶ୍ମଶାନର ନିରବତା । ଏବେ କ'ଣ କରାଯିବ ! ଭଙ୍ଗା ମୂର୍ତ୍ତି ସ୍ଥାପନ ହେବା ଅସମ୍ଭବ । ସବୁ ପୂଜକ ଏବଂ ଆୟୋଜକ କିଂକର୍ତ୍ତବ୍ୟବିମୂଢ଼ । ଆଲୋଚନା ଚାଲିଲା, ଯେ ମୂର୍ତ୍ତି ଏଇ ମନ୍ଦିର ଭିତରେ ହିଁ ମରାମତି କରାଯିବ । ଯେହେତୁ ପ୍ରାୟ ସମସ୍ତ ପୂଜାବିଧି ଶେଷ ହୋଇଯାଇଛି, ମନ୍ଦିର ବାହାରକୁ ମୂର୍ତ୍ତି ନେବା ମା'ଙ୍କ ପ୍ରତି ଅବମାନନା ହେବ । ମୂର୍ତ୍ତିକାରକୁ ଶୀଘ୍ର ଡକାଯାଉ । ମରାମତି କରିବା ପରେ ହିଁ ପୁଣିଥରେ ମୂର୍ତ୍ତି ପ୍ରତିଷ୍ଠା ସମ୍ଭବ ହେବ ।

ରଘୁଆ କାନକୁ ବିଶ୍ୱାସ ହେଉ ନ ଥାଏ, ଯେ ତାକୁ ମନ୍ଦିର ଯିବାକୁ ଡାକରା ଆସିଛି । ତା'ରି ତିଆରି ମୂର୍ତ୍ତି ଭାଙ୍ଗିଯିବା ଶୁଣି ସେ ମର୍ମାହତ ହୋଇଗଲା । ସତେକି ମୂର୍ତ୍ତି ନ ଥିଲା, ଥିଲା ଜୀବନ୍ତ ମଣିଷର ଅଙ୍ଗଟିଏ । ତରତର ହୋଇ ମନ୍ଦିର ଭିତରେ ପ୍ରବେଶ କରି ମୂର୍ତ୍ତିକୁ ଆଉଁସି ପକେଇଲା ସେ, ଛୋଟ ପିଲାର ଗୋଡ଼ହାତ ଖଣ୍ଡିଆ ହେଲେ ଯେମିତି ଆଉଁସି ପକାନ୍ତି ବାପା ମାଆ । ଟିକି ନିହାଣ ଓ ହାତୁଡ଼ି ମୁନରେ ତାକୁ ସଜାଡ଼ି ଦେଇ ତୂଳୀରେ ରଙ୍ଗ ଭରି ପୂର୍ବଭଳି ଅକ୍ଷୁଣ୍ଣ ମୂର୍ତ୍ତିରେ ପରିଣତ କରିଦେଲା । ସମବେତ ଜନତା ଆନନ୍ଦରେ ହୁଳହୁଳି ଓ କରତାଳି ଦେଇ ରଘୁଆକୁ ଧନ୍ୟବାଦ ଦେଉଥିଲେ । ମାଆ ଦୁର୍ଗାଙ୍କ ମୂର୍ତ୍ତିରେ ଏକ ସ୍ୱର୍ଗୀୟ ହସର ଝଲକ ସେ ଲକ୍ଷ୍ୟ କରିପାରୁଥିଲା ।

କେବେ ଥରେ ମନ୍ଦିରରେ ପ୍ରବେଶ କରି ପିଲାଦିନେ ସେ ଅପମାନିତ ହୋଇଥିଲା, ଆଜି ମାଆଙ୍କ ମହିମାରୁ ମନ୍ଦିର ଭିତରକୁ ପ୍ରବେଶ ପାଇଁ ତାକୁ ନିମନ୍ତ୍ରଣ କରାଯାଇଛି । ଉଚ୍ଚଜାତିର ନୀତି, ପରମ୍ପରା ଆଜି ଦେବୀ ଦୁର୍ଗାଙ୍କ ଆଗରେ ମୁଣ୍ଡ ନୁଆଁଇ ଥିଲା । ରଘୁଆର ଅଭିମାନ ଥିଲା ଯେ, ଏ କଳି ଯୁଗରେ କ'ଣ ଠାକୁର ଆସି ଭକ୍ତକୁ ଦେଖାଦେବେ? ହେଲେ ଆଜି ମାଆ ଏମିତି ଚମତ୍କାର ଭିଆଇଲେ, ଯେ ବର୍ଷ ବର୍ଷ ଧରି ତା' ଭିତରେ ଥିବା ସବୁ ରାଗ, ଅଭିମାନର ଜ୍ୱାଳା କିଛି କ୍ଷଣ ଭିତରେ ଶୀତଳ ପଡ଼ିଯାଇଥିଲା । ମାଆ ଦୁର୍ଗାଙ୍କ ଆଖିରେ ଆଖି ମିଶିଲା ପରେ ରଘୁଆ ମାଆଙ୍କୁ ଜଣାଉଥିଲା ତା'ର ଅଶ୍ରୁଳ ପ୍ରଣତି । ■

ଭୁବନେଶ୍ୱର
ମୋ: ୬୩୭୦୫୧୬୪୭୮

ପୁସ୍ତକ ପରିଚୟ

ସାରା ଆକାଶ

ଫନୀ ମହାନ୍ତି

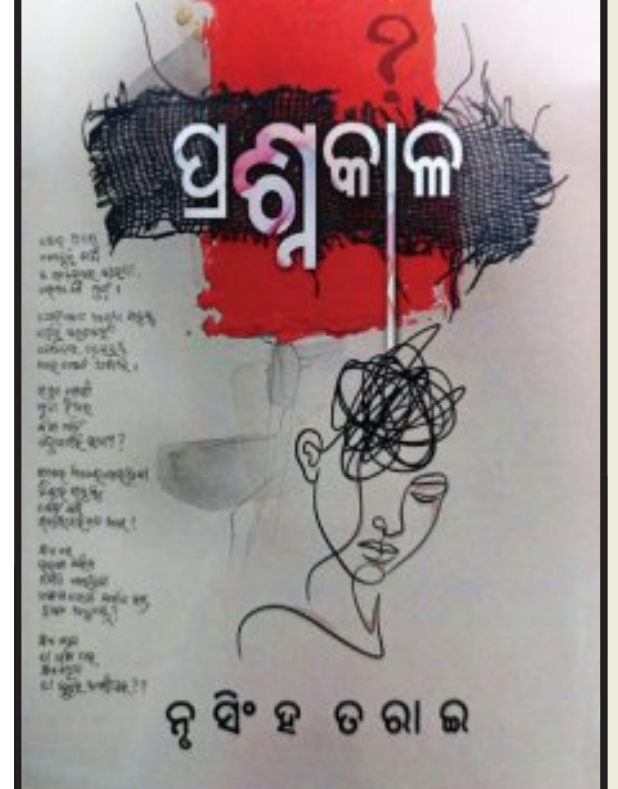


ବର୍ଷା ପବ୍ଲିକେଶନ୍
ନୟାପଲ୍ଲୀ, ଭୁବନେଶ୍ୱର
ପ୍ରଥମ ସଂସ୍କରଣ: ୨୦୨୬
ମୂଲ୍ୟ : ୨୫୦

ପ୍ରେମ ଚିରନ୍ତନ । ପ୍ରେମ ଶାଶ୍ୱତ । ତେବେ ଦେହ ସର୍ବସ୍ୱ ସଂକୀର୍ଣ୍ଣତାର ବହୁ ଊର୍ଦ୍ଧ୍ୱରେ କବି ଫନୀ ମହାନ୍ତିଙ୍କ 'ସାରା ଆକାଶ' ପୁସ୍ତକର କବିତାଗୁଡ଼ିକ । ଏହି ପୁସ୍ତକରେ ସଂକଳିତ 'ଆସ ଚିତ୍ରେଶ୍ୱରୀ, ଆସ', 'ଅଣଆୟତ୍ତ', 'ପ୍ରିୟ ସଖୀ', 'ସାରା ଆକାଶ', 'ମହା ବିଶ୍ୱେଶ୍ୱରୀ', 'ଚିରକାଳ ବନ୍ଧା ପଡ଼ିଥିବି ପ୍ରିୟ', 'ଚନ୍ଦ୍ରାଲୋକରେ ଚନ୍ଦ୍ରାବଳୀ', 'ପ୍ରେମରେ ପଡ଼ିଯାଇଛି ଯେଉଁ ନାରୀର', 'ପ୍ରିୟ ବାନ୍ଧବୀ' ଆଦି କବିତାଗୁଡ଼ିକର ଭାବ ହୃଦୟସ୍ପର୍ଶୀ ହୋଇଛି । କବି ମହାନ୍ତିଙ୍କ କବିତାରେ ପ୍ରେମ କେବଳ ଶାରୀରିକ ଆକର୍ଷଣ ନୁହେଁ, ବରଂ ଆତ୍ମାର ନିବିଡ଼ ଅନୁଭବ ଓ ଆକୁଳତା । ସବୁ ସଂକୀର୍ଣ୍ଣ ଭାବନାରୁ ଏକ ମହତ୍ତର ସତ୍ତା ଆଡ଼କୁ ଉତ୍ତୋଳିତ କରି ନେବାରେ ବେଶ୍ ସମର୍ଥ ଏହି ପୁସ୍ତକର କବିତାଗୁଡ଼ିକ । ପ୍ରେମର ମହାନୁଭବ, ଜୀବନର ସୂକ୍ଷ୍ମ ଅବବୋଧ, ବ୍ୟକ୍ତିତ୍ୱର ମାର୍ମିକ ଉଚ୍ଚାରଣ ଏହି ପୁସ୍ତକର କବିତାଗୁଡ଼ିକରେ ପ୍ରତିଫଳିତ । 'ସାରା ଆକାଶ'ର କବିତାଗୁଡ଼ିକ ପାଠକମାନଙ୍କ ହୃଦୟକୁ ଛୁଇଁ ପାରିବ ଆଶା କରାଯାଏ । ■

ପ୍ରଶ୍ନକାଳ

ନୃସିଂହ ତରାଇ



ତୀରତରଙ୍ଗ ପବ୍ଲିକେଶନ
ଚନ୍ଦକା ଶିଳ୍ପାଞ୍ଚଳ, ଭୁବନେଶ୍ୱର
ପ୍ରଥମ ପ୍ରକାଶ: ୨୦୨୬
ମୂଲ୍ୟ : ୧୪୯ ଟଙ୍କା

ଜୀବନର ଅନେକ ବାସ୍ତବ ସତ୍ୟକୁ ନେଇ ପ୍ରଶ୍ନ କରିଛନ୍ତି କବି ନୃସିଂହ ତରାଇ 'ପ୍ରଶ୍ନକାଳ' ପୁସ୍ତକର ଅନେକ କବିତାରେ । ଏହି ପୁସ୍ତକର 'ଜୀବନ ଯେମିତି', 'ଅଭିଳାଷ', 'ପ୍ରେମ-ପ୍ରାର୍ଥନା', 'ବଦଳି ଯାଉ ମୃତ୍ୟୁର ନିର୍ଘଣ୍ଟ', 'ଚିତ୍ରକର', 'କବିତାର ହକ୍', 'ଚିରକାଳ ଦୁଃଖ', 'ହଜି ଯାଉଥିବା ପ୍ରେମ ସମ୍ପର୍କରେ', 'ନିବିଡ଼ ଲୁହ', 'ଆଲୋକର ପଥେ ପଥେ', 'ନଷ୍ଟ ଚିତ୍ର', 'ପରିକ୍ରମା', 'ପ୍ରତିଥର ହାରି ଯାଉଥିବା ମଣିଷ', 'କ୍ଷୁଧା', 'ଚଲାପଥେ', 'ଯବନିକା', 'ପ୍ରିୟତମ ବୋଲି', 'ପ୍ରଶ୍ନକାଳ', 'ମୁକ୍ତି' ଆଦି କବିତାଗୁଡ଼ିକ ହୃଦୟସ୍ପର୍ଶୀ ହୋଇଛି । ସାମାଜିକ ବ୍ୟବସ୍ଥା, ସରକାର, ପ୍ରଶାସନ, ସାଂସ୍କୃତିକ ଓ ଅର୍ଥନୈତିକ ଅସଙ୍ଗତିକୁ ନେଇ କବିଙ୍କ ମନ ଭିତରେ ନାନା ପ୍ରଶ୍ନ ଆନ୍ଦୋଳିତ ହେଉଛି । ଅନେକ ପ୍ରଶ୍ନର ଉତ୍ତର ମିଳି ଯାଏ, ତେବେ କେତେକ ପ୍ରଶ୍ନ ଅସମାହିତ ହୋଇରହିଯାଏ । ମାଟି, ମଣିଷ, ମାନବିକତା, ଭୋକ, ସାମାଜିକ ଅସମାନତା, ଜାତି, ଧର୍ମକୁ ନେଇ ଅନେକ କଥା, ବ୍ୟଥା ଓ ପ୍ରଶ୍ନ ପ୍ରତିଫଳିତ ହୋଇଛି ଏହି ପୁସ୍ତକର କବିତାଗୁଡ଼ିକରେ । 'ପ୍ରଶ୍ନକାଳ'ର କବିତାଗୁଡ଼ିକ ପାଠକମାନଙ୍କ ମନକୁ ଛୁଇଁ ପାରିବ ବୋଲି ଆଶା କରାଯାଏ । ■

ଦୁର୍ଗା ପୂଜାର ଦିନ

ଡ. ମନୋରମା ବିଶ୍ୱାଳ ମହାପାତ୍ର



ଭାରି ମନେପଡ଼େ ସ୍ୱପ୍ନ ସଜଳ
ଗଙ୍ଗଶିଉଳି ଦିନ
ଭାରି ମନେପଡ଼େ ଭିଜା କାକରରେ
ଦୁର୍ଗା ପୂଜାର ଗାନ
ଭୁଲି ଯାଇଥିଲି କେମିତି କେଜାଣି
ନୀଳ କଇଁ ଗାଁ ଘର
ଯେଉଁ ଘରୁ ଶୁଭେ ଦେବୀଙ୍କର ଆବାହନ
କୋମଳ ମଧୁର ଆବେଗରେ ଆଜି
ଭରିଯାଏ ମୋର ମନ
ବାଉଁଶ ବଣରୁ ଭାସି ଆସୁଥିବା
ବଇଁଶୀର ମୃଦୁ ସ୍ୱନ
ଭାରି ମନେପଡ଼େ ଭିଜା କାକରରେ
ଦୁର୍ଗା ପୂଜାର ଦିନ । ■



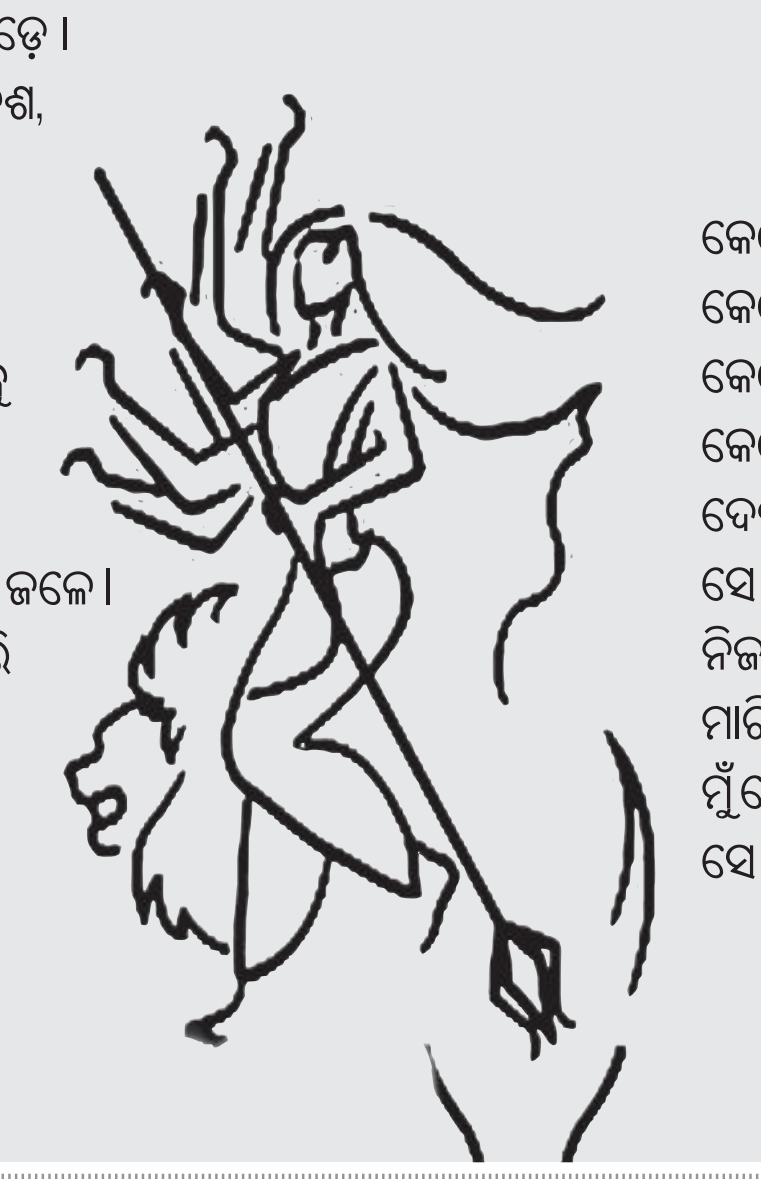
୧୨୫, ପ୍ରୀତମପୁରୀ, ଆଚାର୍ଯ୍ୟବିହାର
ଭୁବନେଶ୍ୱର-୭୫୧୦୧୩,
ମୋ: ୯୪୩୭୦୧୧୦୦୩

ଦେବୀ

ପ୍ରୀତିଧାରା ସାମଲ



ପବନ ପରି ପହଁରି ଯାଉଥିବା
ପଣତ ଭିତରୁ ମନ୍ତ୍ରଟିଏ ଫିଟିପଡ଼େ ।
ସେ ସଜାଡ଼ି ନିଏ ଅସଜଡ଼ା କେଶ,
ସଯତ୍ନରେ ପିନ୍ଧେ ଶାଢ଼ୀ,
ଗାଢ଼ ଲାଲ୍ ରଙ୍ଗର ସିନ୍ଦୂରରେ
ଟିପାଟିଏ ଆଙ୍କେ ମଥାରେ
ଏବଂ ଯାବତୀୟ ଟାହିଟାପରାକୁ
ପାଦରେ ଅଳତା କରି ନାଏ ।
କିଟିକିଟି ଅନ୍ଧାର ଭିତରେ
ଡଙ୍ଗରର ନିଆଁ ପରି ଦାଉଦାଉ ଜଳେ ।
ରୋଷେଇ ଘର ଧୂଆଁରୁ ବାହାରି
ସେ ଦଉଡ଼ୁଥାଏ ରାସ୍ତାରେ,
ଗୋଟିଏ ହାତରେ ସ୍ୱପ୍ନ,
ଆର ହାତରେ ସଂସାର
ଦୁଇ ଭୁଜାରୁ ଦଶଭୁଜା ହୁଏ ।



କେତେବେଳେ ଲୋକାଲ୍ ଟ୍ରେନରେ
କେତେବେଳେ ଅଫିସ୍‌ର ଫାଇଲ୍ ଭିତରେ
କେତେବେଳେ ରବିବାର ପରିବା ହାଟରେ
କେତେବେଳେ ଜନ୍ତରମନ୍ତରରେ
ଦେଖାହୁଏ ତା'ସହ ।
ସେ ଯେତେବେଳେ ମୋ' ପାଖରେ ଥାଏ
ନିଜ ଭିତରେ ଥିବା ଭୟ ଆଉ ଅପମାନର ଅସୁରକୁ
ମାରିବା ପାଇଁ ଅସ୍ତ୍ର ମିଳିଯାଏ ମତେ
ମୁଁ ଦେବୀ ପାଲଟିଯାଏ ଓ
ସେ ପାଲଟିଯାଏ ପ୍ରାର୍ଥନା ।। ■

ଓଡ଼ିଆ ସାହିତ୍ୟକୁ ନାରୀ ସଂଗ୍ରାମୀଙ୍କ ଅବଦାନ



ଡ. ବାସନ୍ତୀ ମହାନ୍ତି

ଆମ ଦେଶରେ ସ୍ୱାଧୀନତା ସଂଗ୍ରାମ ସମୟରେ ନାରୀମାନଙ୍କର ଯେଉଁପରି ଅଭ୍ୟୁତ୍ଥାନ ହୋଇଥିଲା, ତାହା ଆଉ କେଉଁ କାଳରେ ହୋଇନଥିଲା । ମହାତ୍ମା ଗାନ୍ଧିଙ୍କ ପ୍ରେରଣାରେ ସେମାନେ ସ୍ୱାଧୀନତା ସଂଗ୍ରାମରେ ଯୋଗଦାନ କଲେ, କିନ୍ତୁ ଅନ୍ତଃପ୍ରେରଣାରେ ସେମାନଙ୍କ ସୃଜନଶକ୍ତିର ବିକାଶ ଘଟିଥିଲା । ଓଡ଼ିଶାରେ ପ୍ରାୟ ୧୪୫ ଜଣ ନାରୀ ସ୍ୱାଧୀନତା ସଂଗ୍ରାମରେ ସକ୍ରିୟ ଥିଲେ । କେବଳ ସେତିକି ନୁହେଁ, ସେମାନଙ୍କ ସାରସ୍ୱତ ପ୍ରତିଭା ଅନେକଙ୍କୁ ପ୍ରଭାବିତ କରିଥିଲା । ଏହି ମହୀୟସୀମାନଙ୍କ ମଧ୍ୟରେ ଥିଲେ ମା' ରମାଦେବୀ, ସରଳା ଦେବୀ, ଅନ୍ନପୂର୍ଣ୍ଣା ମହାରଣା, ନନ୍ଦିନୀ ଶତପଥୀ, କୁନ୍ତଳା କୁମାରୀ ସାବତ, ତାରମଣି ଦେବୀ, କୋକିଳା ଦେବୀ, ସୀତା ଦେବୀ ଖାଡ଼ଙ୍ଗା, ଅନ୍ନପୂର୍ଣ୍ଣ ପଟ୍ଟନାୟକ ପ୍ରମୁଖ ପ୍ରଧାନ । ଏମାନେ ସମସ୍ତେ ସ୍ୱଭାବତଃ ସାରସ୍ୱତ ସାଧିକା । ସ୍ୱାଧୀନତା ସଂଗ୍ରାମ ପରେ ମଧ ବହୁଦିନ ପର୍ଯ୍ୟନ୍ତ ଏମାନେ ଲେଖନୀ ଚାଳନା କରୁଥିଲେ । ଆଉ କେତେଜଣ ସ୍ୱାଧୀନତା ସଂଗ୍ରାମ ପରେ ପରେ ଆଉ ଲେଖାଲେଖି କଲେ ନାହିଁ । ଉତ୍ତରା ଦେଶାଇ, ନୀରଦ ପ୍ରଭା ପଟ୍ଟନାୟକ, ଗୋଦାବରୀ, ନିରୁପମା ରଥ, କିଶୋରୀ ମଣି ଦେବୀ, କୋକିଳା ଦେବୀ, ଜାହ୍ନବୀ ଦେବୀ, ବୈଦେହୀ ଦେବୀ, ସରୋଜିନୀ ଚୌଧୁରୀ, ମଞ୍ଜରୀ ଦେବୀ ପ୍ରମୁଖ ଖୁବ୍ କମ୍ ଲେଖିଛନ୍ତି ।

ମହିଳାମାନଙ୍କ ବ୍ରିଟିଶ ବିରୋଧୀ ସଂଗ୍ରାମ ସହ ଯେଉଁ ସାରସ୍ୱତ ଧାରାଟି ପ୍ରବାହିତ ହେଉଥିଲା ସେଥିରେ ସର୍ବାଗ୍ରେ ଥିଲେ କୁନ୍ତଳା କୁମାରୀ ସାବତ । ତାଙ୍କର 'ଆହ୍ୱାନ' ପୁସ୍ତକରେ ପୁରୁଷମାନଙ୍କୁ ଆହ୍ୱାନ ଦେଇ ସେ ଲେଖିଛନ୍ତି :-

ସେନାପତି ଆଜି ଦେଉଛନ୍ତି ଡାକ,
ଉଠ ଭାରତର ବୀରପୁତ୍ର ଯାକ ।
X X X X
ହେ ପୁରୁଷ ଯଦି ନ ଉଠ ଏଥର,
ଆମେ ରଣବେଶେ ହେବୁ ଆଗୁସାର ।

'ଆହ୍ୱାନ' ପୁସ୍ତକକୁ ଇଂରେଜ ସରକାର ନିଷିଦ୍ଧ କରିଥିଲେ । କୁନ୍ତଳା ଏହାକୁ ଭ୍ରୂକ୍ଷେପ ନ କରି ତାଙ୍କ ସଂଗ୍ରାମ ଜାରି ରଖିଥିଲେ । କୁନ୍ତଳାଙ୍କ ରଚିତ 'ଅଞ୍ଜଳି', 'ଉଚ୍ଛ୍ୱାସ', 'ଅର୍ଚ୍ଚନା', 'ସ୍ଫୁଲିଙ୍ଗ', 'ଆହ୍ୱାନ', 'ଓଡ଼ିଆଙ୍କ କାନ୍ଦଣା' ଆଦି କାବ୍ୟ କବିତା ପୁସ୍ତକ ପ୍ରକାଶ ପାଇଥିଲା । ଏହା ବ୍ୟତୀତ 'ଭ୍ରାନ୍ତି', 'ନଅତୁଣ୍ଡୀ', 'ପରଶମଣି', 'କାଳୀ ବୋହୂ', 'ରଘୁ ଅରକ୍ଷିତ' ଆଦି ପାଞ୍ଚଖଣ୍ଡ ସଂପୂର୍ଣ୍ଣ ଉପନ୍ୟାସ ସେ ରଚନା କରିଛନ୍ତି ।

ଓଡ଼ିଶାରସ୍ୱାଧୀନତା ସଂଗ୍ରାମରେ ମହିଳାମାନଙ୍କୁ ସାମିଲ୍ କରିବା ଦିଗରେ ପ୍ରମୁଖ ଭୂମିକା ଗ୍ରହଣ କରିଥିବା ମା' ରମାଦେବୀଙ୍କର ଆତ୍ମଜୀବନୀ 'ଜୀବନପଥେ' ଓଡ଼ିଶାର ସାରସ୍ୱତ ଭଣ୍ଡାରକୁ ଅମୂଲ୍ୟ ଦାନ ।

ନାରୀ ସଂଗ୍ରାମୀ ବହ୍ନିକନ୍ୟା ସରଳା ଦେବୀ ମଧ ଓଡ଼ିଆ ସାହିତ୍ୟ ପାଇଁ ମଧ ଜଣେ ଅନନ୍ୟା ସାଧିକା ଥିଲେ । ଏକାଧାରରେ ସେ ଥିଲେ ସ୍ୱାଧୀନତା ସଂଗ୍ରାମୀ ଓ ସାରସ୍ୱତ ସାଧିକା । 'ସବିତା' ଓ 'ଉତ୍କଳିକା' ନାମରେ ଦୁଇଟି ପତ୍ରିକା ସେ ସଂପାଦନା କରୁଥିଲେ । 'ଉତ୍କଳ ସାହିତ୍ୟ ସମାଜ'ର ସେ ସଂପାଦିକା ଓ ଉପସଭାପତି କାର୍ଯ୍ୟ ନିର୍ବାହ କରିଥିଲେ । ତାଙ୍କର ଅନ୍ୟୂନ ୩୬ ଖଣ୍ଡ ପୁସ୍ତକ ପ୍ରକାଶିତ ହୋଇଛି । 'ରାମାୟଣ', 'ବିଶ୍ୱବିପ୍ଳବିଣୀ', 'ବୀର ରମଣୀ', 'ପଞ୍ଚପ୍ରଦୀପ', 'ରବୀନ୍ଦ୍ର ପୂଜା', 'କୁନ୍ତଳା କୁମାରୀ'ଙ୍କ କବିପ୍ରତିଭା ବ୍ୟତୀତ ନାରୀ ସଂପର୍କିତ ଅଜସ୍ର ପ୍ରବନ୍ଧ ଲେଖିଛନ୍ତି । ଏହାଛଡ଼ା ଛଅଖଣ୍ଡ ନାଟକ ଲେଖିଛନ୍ତି ।

ସ୍ୱାଧୀନତା ସଂଗ୍ରାମୀ ଅନ୍ନପୂର୍ଣ୍ଣା ମହାରଣାଙ୍କ ଆତ୍ମଜୀବନୀ 'ଅମୃତ ଅନୁଭବ' ଓଡ଼ିଶା ସାହିତ୍ୟ ଏକାଡ଼େମୀ ପୁରସ୍କାର ପ୍ରାପ୍ତ ହୋଇଛି । ଏହାଛଡ଼ା 'ଗୀତା ପ୍ରବଚନ', 'ଶିକ୍ଷାତତ୍ତ୍ୱ', 'ବୁଡଆଦୀ ଶିକ୍ଷା', 'ସଂକ୍ଷିପ୍ତ ଆତ୍ମକଥା', 'ତରୁଣୀ କନ୍ୟାଙ୍କ ପ୍ରତି' ଆଦି ହେଉଛି ତାଙ୍କ ପ୍ରକାଶିତ ଅନୁବାଦ ପୁସ୍ତକ ।

ନବକୃଷ୍ଣ ଚୌଧୁରୀଙ୍କ କନ୍ୟା ଉତ୍ତରା ଦେଶାଇ କାଳିନ୍ଦୀ ପାଣିଗ୍ରାହୀଙ୍କର 'ମାଟିର ମଣିଷ'କୁ ଗୁଜରାଟୀ ଭାଷାରେ ଅନୁବାଦ କରିବା ସହ ଗୁଜୁରାଟୀ ଭାଷାରେ ପନ୍ନାଲାଲ୍ ପଟେଲ୍‌ଙ୍କ 'ମାନୁବିନୀ ଭବାଇ' ପୁସ୍ତକକୁ 'ଜୀବନ ଏକ ନାଟକ' ଶୀର୍ଷକରେ ଅନୁବାଦ କରିଛନ୍ତି ।

ଛାତ୍ରୀ ଜୀବନରୁ ବ୍ରିଟିଶ୍ ବିରୋଧୀ ଆନ୍ଦୋଳନ ପାଇଁ ଚର୍ଚ୍ଚିତ ନନ୍ଦିନୀ ଶତପଥୀଙ୍କ ସାରସ୍ୱତ କୃତିରେ ଓଡ଼ିଆ ସାହିତ୍ୟ ସମୃଦ୍ଧ ହୋଇଛି । ତାଙ୍କ ରଚିତ 'ଅନାଥ', 'କେତୋଟି କଥା' ଓ 'ସପ୍ତଦଶୀ' ଗଳ୍ପ ସଂକଳନ ଓ 'ଟିକିସୁନା ହଜିଗଲା' ଉପନ୍ୟାସ ଓଡ଼ିଆ କଥା ସାହିତ୍ୟକୁ ସମୃଦ୍ଧ କରିଛି । ସେହିପରି ସେ କ୍ରିଷ୍ଣା କୃପାଳିନୀଙ୍କ ଅନୁବାଦ 'ଗାନ୍ଧିକଥାମୃତ', ଅମୃତା ପ୍ରୀତମ୍‌ଙ୍କ ଆତ୍ମଜୀବନୀ 'ରସିଦ୍ ଟିକେଟ', ମହାଶ୍ୱେତା ଦେବୀଙ୍କ 'କେତୋଟି କଥା' ଓ ତସ୍‌ଲିମା ନସରିନ୍‌ଙ୍କ 'ଲଜ୍ଜା' ପୁସ୍ତକକୁ ଅନୁବାଦ କରିଛନ୍ତି । ତାଙ୍କ ରଚିତ 'ଉତ୍ତର ପୁରୁଷ' କବିତା ପୁସ୍ତକ ଏବଂ 'ଟିକିସୁନା ହଜିଗଲା' ଉପନ୍ୟାସ ମଧ ରହିଛି । ଶ୍ରୀମତୀ ଶତପଥୀଙ୍କ ସଂପାଦନାରେ 'ଧରିତ୍ରୀ' ପ୍ରକାଶ ପାଉଥିଲା ।

ସଂଗ୍ରାମୀ ଅନନ୍ତ ପଟ୍ଟନାୟକଙ୍କ ପତ୍ନୀ ନିରଦ ପ୍ରଭା ପଟ୍ଟନାୟକ ଜଣେ ସଫଳ ଗାଳ୍ପିକା । 'ଆଲୋଡ଼ନ', 'ମନ ନିର୍ଝର', 'ସାଆନ୍ତାଣୀ' ଓ 'ଭିତର ଅଗଣା' ଗଳ୍ପଗ୍ରନ୍ଥ ଏବଂ ସ୍ୱାଧୀନତା ସଂଗ୍ରାମୀ ବାବା ପୃଥି ସିଂ ଆଜାଦ୍‌ଙ୍କ ଆତ୍ମଜୀବନୀ 'ବିପ୍ଳବର ବନ୍ଧୁର ପଥରେ' ତାଙ୍କର ଏକ ଅନୁବାଦ ଗ୍ରନ୍ଥ ।

ନିରୁପମା ରଥ ମଧ ଜଣେ ସଫଳ ସାହିତ୍ୟିକା । 'ନାରୀ ଓ ସୋଭିଏତ୍ ସମାଜ' ଏବଂ 'ସୋଭିଏତ୍ ନେହେରୁ' ପୁରସ୍କାର ପାଇଥିବା ଅଲିଭା ଅନୁଭୂତି ଅନ୍ୟତମ । ଗୋଦାବରୀ ଦେବୀଙ୍କ ଆତ୍ମଜୀବନୀ 'ପୁଣ୍ୟ ସ୍ମୃତିରୁ ଖିଏ' ସ୍ୱାଧୀନତା ସଂଗ୍ରାମ ଇତିହାସର ଏକ ବହୁ ଚର୍ଚ୍ଚିତ ପ୍ରସଙ୍ଗ । ଲବଙ୍ଗଲତା ଦେବୀ ହିନ୍ଦୀରୁ ଅନେକ ପୁସ୍ତକ ଓଡ଼ିଆରେ ଅନୁବାଦ କରିବା ସଙ୍ଗେ ସଙ୍ଗେ 'ଦି ସେର ଧାନ', 'ହସ ହସ ମୋର ପ୍ରିୟ ନାରୀ', 'ପ୍ରତିଭା', 'ବିଦୁଷୀ ନାରୀ', 'ସ୍ୱପ୍ନର ସୁରଭି', 'ବଡ଼ ଲୋକଙ୍କ ମାଆ', 'ମନର ମଣିଷ' ଆଦି ପୁସ୍ତକ ରଚନା କରିଥିଲେ ।

ସଂଗ୍ରାମୀ ତାରାମଣି ଦେବୀ 'ସିଦ୍ଧାନ୍ତ' ଓ 'ନାରୀ ବିଜ୍ଞାନ' ସହିତ କୋକିଳା ଦେବୀଙ୍କ 'ବିଳାସିନୀ' ଗଳ୍ପ, ଜାହ୍ନବୀ ଦେବୀଙ୍କ 'ନାରଦ ପୁରାଣ' ଦୁଇଟି ଓଡ଼ିଆ ସାହିତ୍ୟରେ ଦୁଇଟି ବ୍ୟଙ୍ଗ ବିଭବ । ବୈଦେହୀ ଦେବୀ ନିଜ ଚେଷ୍ଟାରେ ହିନ୍ଦୀ, ଇଂରାଜୀ, ବଙ୍ଗଳା ଭାଷା ଶିକ୍ଷା କରିଥିଲେ । ସେ ବିଭିନ୍ନ ସମ୍ବାଦପତ୍ରରେ ନିୟମିତ ସ୍ତମ୍ଭ ଲେଖୁଥିଲେ । ବିନୋବାଜୀଙ୍କ ଓଡ଼ିଶା ଗସ୍ତ କାର୍ଯ୍ୟକ୍ରମକୁ ନେଇ ସେ 'ସନ୍ଥସାରଣୀ' ଶୀର୍ଷକରେ ନିୟମିତ ସ୍ତମ୍ଭ ଲେଖୁଥିଲେ । ଫକୀର ମୋହନଙ୍କ କନ୍ୟା ସରୋଜିନୀ ଚୌଧୁରୀ 'ଗୃହିଣୀ ସର୍ବସ୍ୱ', 'ଦେବୀ ମାଆର ଗୀତା', 'ସ୍ତ୍ରୀ ଶିକ୍ଷାର ସମସ୍ୟା' ଓ 'ଆମମାନଙ୍କ କର୍ତ୍ତବ୍ୟ' ଆଦି ପ୍ରବନ୍ଧ ରଚନା କରିଥିଲେ ।

ସ୍ୱାଧୀନତା ସଂଗ୍ରାମୀ ପ୍ରାଣକୃଷ୍ଣ ପଟ୍ଟନାୟକଙ୍କର ପତ୍ନୀ ମଞ୍ଜରୀ ଦେବୀଙ୍କ 'ମଞ୍ଜରୀ ସଂକଳନ' କବିତା ପୁସ୍ତକ ଓ 'ରବୀନ୍ଦ୍ର ସାହିତ୍ୟର ଓଡ଼ିଆ ଅନୁବାଦ' ଶୀର୍ଷକ ଅନୁବାଦ ପୁସ୍ତକ ପ୍ରକାଶିତ ହୋଇଛି । ସେହିପରି ଅନ୍ନପୂର୍ଣ୍ଣା ପଟ୍ଟନାୟକଙ୍କୁ ଆଧୁନିକ ଓଡ଼ିଆ କବିତା ରଚନାରେ ଅଗ୍ରଭୂମିକା ଦିଆଯାଏ । 'ବିଚ୍ଛେଦ ମିଳନ' ଓ 'ବିବିଧ କବିତା' ଦୁଇଟି ପୁସ୍ତକର ସେ ସ୍ରଷ୍ଟା । ନାଟ୍ୟକାର ସୀତାଦେବୀ ଖାଡ଼ଙ୍ଗାଙ୍କ 'ନାରୀ', 'ସହୋଦର', 'ନିଷ୍ପତ୍ତି', 'ପ୍ରାଚୀନ ପନ୍ଥୀ', 'କ୍ଷୁଧାର ପୀଡ଼ା', 'ମାତୃହୀନ' ଆଦି ନାଟକ ଏବଂ 'ପୋଷ୍ୟପୁତ୍ର ଅଗ୍ରଜ' ଓ 'ପ୍ରତ୍ୟାବର୍ତ୍ତନ' ଉପନ୍ୟାସ ଲେଖିଛନ୍ତି । ଏହାଛଡ଼ା ତାଙ୍କର ଆହୁରି ଅନେକ କ୍ଷୁଦ୍ର କବିତା ମାନ ରହିଛି ।

ଆମ ସ୍ୱାଧୀନତା ସଂଗ୍ରାମୀ ମହିଳାମାନଙ୍କ ସାରସ୍ୱତ କୃତିରେ ଓଡ଼ିଆ ସାରସ୍ୱତ ଭଣ୍ଡାର ଧନ୍ୟ ହୋଇଛି । ଏ ସଂପର୍କରେ ଆହୁରି ଗବେଷଣାର ଆବଶ୍ୟକତା ରହିଛି । ■

୨୧୩ ସି-ବ୍ଲକ୍, ଏମେରାଲ୍ଡ ଆପାର୍ଟମେଣ୍ଟ,
ଲକ୍ଷ୍ମୀସାଗର, ଭୁବନେଶ୍ୱର-୭୫୧୦୦୬
ମୋ: ୯୪୩୭୦୩୩୦୭୪

କଣ୍ଟିଲୋ ନୀଳମାଧବ ପୀଠ ପାର୍କିଂ ଦରବୃଦ୍ଧି ନିଷ୍ପତ୍ତିରେ ହାଇକୋର୍ଟଙ୍କ ରହିତାଦେଶ

କଟକ,୧୭ ।୧୦(ସମିସ): ନୟାଗଡ଼ ଜିଲ୍ଲା କଣ୍ଟିଲୋସ୍ଥିତ ପ୍ରସିଦ୍ଧ ଶ୍ରୀ ନୀଳମାଧବଜୀଉ ପୀଠର ପୂର୍ବ ଗେଟ୍ ନିକଟ ପାର୍କିଂ ଦର ବୃଦ୍ଧି ଆଦେଶ ଉପରେ ଆସନ୍ତା ୪ ସପ୍ତାହ କିମ୍ବା ପରବର୍ତ୍ତୀ ଶୁଣାଣି ପର୍ଯ୍ୟନ୍ତ ହାଇକୋର୍ଟ ଅନ୍ତରୀଣ ରହିତାଦେଶ ଜାରି କରିଛନ୍ତି । କପିନ୍ଦ୍ର ବେହେରାଙ୍କ ତରଫରୁ



ଦାୟର ଆବେଦନର ଶୁଣାଣି କରି ମୁଖ୍ୟ ବିଚାରପତି ଜଷ୍ଟିସ ହରିଶ ଟଣ୍ଡନ ଓ ମୃଗାଙ୍କ ଶେଖର ସାହୁଙ୍କୁ ନେଇ ଗଠିତ ଖଣ୍ଡପୀଠ ଏପରି ନିର୍ଦ୍ଦେଶ ପ୍ରଦାନ କରିଛନ୍ତି । ପ୍ରତିପକ୍ଷଙ୍କୁ ଆସନ୍ତା ଅକ୍ଟୋବର ୨୯ ସୁଦ୍ଧା ସତ୍ୟପାଠ ଦାଖଲ କରିବାକୁ ନିର୍ଦ୍ଦେଶ ଦେଇଛନ୍ତି ହାଇକୋର୍ଟ । ସେହିଭଳି ଆସନ୍ତା ନଭେମ୍ବର ୨ ମଧ୍ୟରେ ଆବେଦନକାରୀ ପ୍ରତିଜବାବ ଦାଖଲ କରିବେ ବୋଲି କହିଛନ୍ତି ହାଇକୋର୍ଟ । ସର୍ବୋଚ୍ଚ ବିଡର ଭାବେ ପାର୍କିଂ ଠିକା ପାଇବା ପରେ ଆବେଦନକାରୀ ନିର୍ଦ୍ଧାରିତ ଦରରେ ଗାଡ଼ି ଗୁଡ଼ିକଠାରୁ ପାର୍କିଂ ଶୁଳ୍କ ଆଦାୟ କରୁଥିଲେ । ତେବେ ଚୁକ୍ତି ଅବଧି ମଝିରେ ଖଣ୍ଡପଡା ତହସିଲଦାର-ତଥା ଦେବୋତ୍ତର ନିର୍ବାହୀ ଅଧିକାରୀଙ୍କ ପକ୍ଷରୁ କୌଣସି ସମ୍ମତି ନ ନେଇ ଏକପାଖିଆ ଭାବେ ପାର୍କିଂ ଦରବୃଦ୍ଧି କରାଯାଇଥିଲା । ଯାହାକି ଆବେଦନକାରୀଙ୍କ ସ୍ୱାର୍ଥ ବିରୋଧୀ ବୋଲି ଦର୍ଶାଯାଇଛି । ମାମଲା ଶୁଣାଣି ବେଳେ ସ୍ପଷ୍ଟ ହୋଇଥିଲା ଯେ ନିର୍ଦ୍ଧାରିତ ପାର୍କିଂ ଦରକୁ ଆଧାର କରି ହିଁ ବିଜ୍ଞାପନ ଜରିଆରେ ଠିକାଦାରମାନେ କୋଟେସନ ଦେଇଥାନ୍ତି । ଚୁକ୍ତି ସ୍ୱାକ୍ଷରିତ ହେବା ପରେ କର୍ତ୍ତୃପକ୍ଷଙ୍କ ଦ୍ୱାରା ଏପରି ଏକପାଖିଆ ପରିବର୍ତ୍ତନ କରାଯିବା ଆଇନଗତ ଭାବେ ଗ୍ରହଣୀୟ ନୁହେଁ । ଏହି ମାମଲାର ପରବର୍ତ୍ତୀ ଶୁଣାଣି ଆସନ୍ତା ନଭେମ୍ବର ୫କୁ ଧାର୍ଯ୍ୟ କରାଯାଇଛି ।

ଚାପ ପ୍ରୟୋଗ କରି ଛାତ୍ରଛାତ୍ରୀ ଓ ଜେନ୍-ଜିଙ୍କ ସ୍ୱରକୁ ଦବାଇ ପାରିବନି ବିଜେପି ସରକାର: ବିଜେଡି

ଭୁବନେଶ୍ୱର,୧୭।୧୦(ସମିସ): ଓଡ଼ିଶାର ବିଭିନ୍ନ କଲେଜ ଓ ବିଶ୍ୱବିଦ୍ୟାଳୟରେ ସମ୍ପ୍ରତି ଅନୁଷ୍ଠିତ ଛାତ୍ର ସଂସଦ ନିର୍ବାଚନରେ ବିଜୁ ଛାତ୍ର ଜନତା ଦଳକୁ ବ୍ୟାପକ ସମର୍ଥନ ମିଳିଛି । ଏହାକୁ ନେଇ ପ୍ରତିକ୍ରିୟା ରଖିଛି ବିଜେଡି । ଏହା

- **ଛାତ୍ର ସଂସଦ ନିର୍ବାଚନରେ ଏବିଭିପିର ରାଜନୀତିକୁ ପ୍ରତ୍ୟାଖ୍ୟାନ କରିଛନ୍ତି ଛାତ୍ରଛାତ୍ରୀ**
- **ଶିକ୍ଷାନୁଷ୍ଠାନ ଗୁଡ଼ିକରେ ରାଜନୈତିକ ହସ୍ତକ୍ଷେପ ବନ୍ଦ କରାଯାଉ**
- **ଜେନ୍-ଜି ନିଜ ଭବିଷ୍ୟତ ନିଜେ ନିର୍ଦ୍ଧାରଣ କରିବେ, ବିଜେପି ସରକାର ନୁହେଁ**

ଦୃଢ଼ ବାର୍ତ୍ତା ଦେଇଛି ଯେ ଓଡ଼ିଶାର ଛାତ୍ରଛାତ୍ରୀ ଓ ଜେନ୍-ଜି ଆଜି ମଧ୍ୟ ନବୀନ ପଟ୍ଟନାୟକଙ୍କ ନେତୃତ୍ୱ ଉପରେ ଆସ୍ଥା ପ୍ରକଟ କରୁଛନ୍ତି । ଏବିଭିପି ଅନେକ ଶିକ୍ଷାନୁଷ୍ଠାନରେ ବିଫଳ ହେବା ଦର୍ଶାଯାଉଛି ଯେ ଛାତ୍ରଛାତ୍ରୀ ଓ ଜେନ୍-ଜି ମାନେ ବିଜେପିକୁ ପ୍ରତ୍ୟାଖାନ କରୁଛନ୍ତି । ଗଣତାନ୍ତ୍ରିକ ପଦ୍ଧତିରେ ଛାତ୍ରଛାତ୍ରୀଙ୍କ ଆସ୍ଥା ଜିତିବାରେ ବିଜେପି ବିଫଳ ହୋଇଛି । ସରକାରଙ୍କ ନିର୍ଦ୍ଦେଶରେ କଲେଜ ଅଧ୍ୟକ୍ଷ, ବିଶ୍ୱବିଦ୍ୟାଳୟ କୁଳପତିମାନେ ବିସିଜେଡି ସମର୍ଥିତ ପ୍ରାର୍ଥୀଙ୍କ ଉପରେ ଚାପ ପକାଇବା ଅତ୍ୟନ୍ତ ନିନ୍ଦନୀୟ । ଶିକ୍ଷାନୁଷ୍ଠାନ ଗୁଡ଼ିକରେ ନିରପେକ୍ଷତା ରଖାଯାଉ ବୋଲି ଅପିଲ କରିଛି ବିଜେଡି ।

ଦଳ ପକ୍ଷରୁ କୁହାଯାଇଛି ଯେ ଅଢେଇ ବର୍ଷରୁ ଅଧିକ ସମୟ ଧରି କ୍ଷମତାରେ ରହିବା ପରେ ବିଜେପି ସରକାର ଓଡ଼ିଶାର ଯୁବପିଢ଼ିଙ୍କ ଆଶା ଓ ଆକାଂକ୍ଷାର ଉତ୍ତର ଦେବା ଆବଶ୍ୟକ । ଛାତ୍ରଛାତ୍ରୀମାନେ ସ୍ୱାଧୀନ ଚିନ୍ତାଧାରା ଓ ଗଣତାନ୍ତ୍ରିକ ଅଧିକାର ଥିବା ନାଗରିକ । ସେମାନେ କୌଣସି ରାଜନୈତିକ ଦଳର ସ୍ୱାର୍ଥ ପୂରଣ ପାଇଁ ବ୍ୟବହାର କରାଯିବାର ଉପକରଣ ନୁହନ୍ତି । ଆଜିର ଛାତ୍ରଛାତ୍ରୀ ଓ ଜେନ୍-ଜି ସଚେତନ, ରାଜନୈତିକ ଭାବେ ସଜାଗ ଏବଂ ପ୍ରକୃତ ନେତୃତ୍ୱ ଓ ରାଜନୈତିକ ସୁବିଧାବାଦ ମଧ୍ୟରେ ପାର୍ଥକ୍ୟ ବୁଝିବାରେ ସକ୍ଷମ । ସମ୍ପ୍ରତି ଛାତ୍ର ସଂସଦ ନିର୍ବାଚନର ଫଳାଫଳ ପ୍ରମାଣିତ କରିଛି ଯେ ଶିକ୍ଷାନୁଷ୍ଠାନ ଗୁଡ଼ିକରେ ପ୍ରଶାସନିକ ପ୍ରଭାବ କିମ୍ବା ରାଜନୈତିକ ପୃଷ୍ଠପୋଷକତା ମାଧ୍ୟମରେ ନିର୍ବାଚନୀ ବିଜୟ ହାସଲ କରାଯାଇପାରିବ ନାହିଁ । ନବୀନ ପଟ୍ଟନାୟକଙ୍କ ପ୍ରତି ଛାତ୍ରଛାତ୍ରୀ ଓ ଜେନ୍-ଜି ମାନଙ୍କ ବଢୁଥିବା ସମର୍ଥନ ନେତୃତ୍ୱର ନିରନ୍ତର ଆକର୍ଷଣକୁ ପ୍ରତିଫଳିତ କରୁଛି । ବିଜୁ ଛାତ୍ର ଜନତା ଦଳ ବିଜେପି ସରକାରଙ୍କୁ ଆହ୍ୱାନ କରୁଛି ଯେ ଶିକ୍ଷାନୁଷ୍ଠାନ ଗୁଡ଼ିକରେ ରାଜନୈତିକ ହସ୍ତକ୍ଷେପକୁ ତୁରନ୍ତ ବନ୍ଦ କରାଯାଉ, କୌଣସି ଛାତ୍ରଛାତ୍ରୀ ଶୈକ୍ଷିକ କ୍ଷେତ୍ରରେ ଭେଦଭାବର ଶିକାର ନ ହୁଅନ୍ତୁ ଏବଂ ନିଜ ପସନ୍ଦର ସଂଗଠନକୁ ସମର୍ଥନ କରିବାର ଛାତ୍ରଛାତ୍ରୀଙ୍କ ସ୍ୱାଧୀନତାକୁ ସମ୍ମାନ ଦିଆଯାଉ । ଓଡ଼ିଶାର ଛାତ୍ରଛାତ୍ରୀ ଗଣତାନ୍ତ୍ରିକ ପଦ୍ଧତିରେ ନିଜ ନେତା ବାଛିବେ ଏବଂ କୌଣସି ସରକାର ଭୟ ଦେଖାଇ ସେମାନଙ୍କ ରାଜନୈତିକ ଆନୁଗତ୍ୟ ନିର୍ଦ୍ଧାରଣ କରିପାରିବ ନାହିଁ । ବିଜେପି ସରକାର ଛାତ୍ରଛାତ୍ରୀଙ୍କ ଗଣତାନ୍ତ୍ରିକ ରାୟକୁ ସମ୍ମାନ ଦେଉ, ଗଣତାନ୍ତ୍ରିକ ମତଭେଦକୁ ଗ୍ରହଣ କରୁ । ଓଡ଼ିଶାର ଯୁବପିଢ଼ିଙ୍କୁ ଦେଇଥିବା ପ୍ରତିଶ୍ରୁତି ପୂରଣ ଉପରେ ବିଜେପି ଧ୍ୟାନ ଦେଉ ବୋଲି ଦଳ ଦାବି କରିଛି ।

ଜଙ୍ଗଲରେ ବୁଲୁଛି ଗୁଳିବିଦ୍ଧ ଦନ୍ତା

ରେଢ଼ାଖୋଲ,୧୭ ।୧୦(ସମିସ): ସମ୍ବଲପୁର ଜିଲ୍ଲା ରେଢ଼ାଖୋଲ ବନଖଣ୍ଡ ଅଧୀନ ନାକଟିଦେଉଳ ରେଞ୍ଜ ଅଧୀନ ପେଣ୍ଟବାହାଲ ଜଙ୍ଗଲରେ ଗୁଳିବିଦ୍ଧ ଅବସ୍ଥାରେ ଏକ ଦନ୍ତା ଘୁରିବୁଲୁଥିବା ଖବରକୁ



ଚିକିତ୍ସା ପାଇଁ ଡ୍ରୋନ୍ କ୍ୟାମେରାର ସହାୟତା ନେଲା ବନବିଭାଗ

ନେଇ ଚିନ୍ତା ବଢ଼ିଛି । ହାତୀଟିର ଆଗପଟ ବାମ ଗୋଡ଼ରେ ଗୁଳି ବାଜିଥିବା ସୂଚନା ମିଳିଛି । ପ୍ରାୟ ଆଠ ଦିନ ପୂର୍ବରୁ ହାତୀଟି ଆହତ ହୋଇଥିବା ନିକଟସ୍ଥ ଗ୍ରାମବାସୀଙ୍କଠାରୁ ସୂଚନା ମିଳିଛି । ଗତ ଆଠ ଦିନ ଧରି ଆହତ ଦନ୍ତା ହାତୀଟି ଜଙ୍ଗଲ ଭିତରେ ଛୋଟେଇ ଛୋଟେଇ ଘୁରିବୁଲୁଛି । ହାତୀଟିକୁ କୌଣସି ଶିକାରୀ ଶିକାର ଉଦ୍ଦେଶ୍ୟରେ ଗୁଳି କରିଥାଇପାରେ ବୋଲି ସନ୍ଦେହ ପ୍ରକାଶ ପାଇଛି । ଆହତ ହାତୀଟିର ଚିକିତ୍ସା ପାଇଁ ବନ ବିଭାଗ ପକ୍ଷରୁ ଜଙ୍ଗଲରେ ଖୋଜାଖୋଜି ଜାରି ରହିଛି । ଘଞ୍ଚ ଜଙ୍ଗଲ ଏବଂ ହାତୀର ନିକଟକୁ ଯିବା ସମ୍ଭବ ନହେବାରୁ ତାକୁ ଚିହ୍ନଟ କରିବା ବନ ବିଭାଗ ପାଇଁ ଚ୍ୟାଲେଞ୍ଜ ହୋଇଛି । ହାତୀଟିକୁ ଖୋଜିବା ପାଇଁ ବନ ବିଭାଗ ଡ୍ରୋନ୍ କ୍ୟାମେରାର ସହାୟତା ନେଇଛି । ଜଙ୍ଗଲ ଭିତରେ ଦୁଇଟି ଟିମ୍ ଗଠନ କରାଯାଇ ଆହତ ଦନ୍ତା ହାତୀର ସନ୍ଧାନ ଜାରି ରହିଛି । ହାତୀଟିକୁ ଶୀଘ୍ର ଚିହ୍ନଟ କରି ଆବଶ୍ୟକ ଚିକିତ୍ସା ଯୋଗାଇ ଦେବା ପାଇଁ ବନ ବିଭାଗ ପ୍ରୟାସ ଚଳାଇଛି । ଆହତ ହାତୀଟିକୁ ସୁରକ୍ଷିତ ଭାବେ ଠାବ କରି ଚିକିତ୍ସା କରାଯିବା ନେଇ ରେଢାଖୋଲ ଏସିଏଫ ଅର୍ଣ୍ଣବ ସାମନ୍ତରାଏ କହିଛନ୍ତି ।

ଅବଶିଷ୍ଟାଂଶ...

ଇଣ୍ଟରନେଟ୍ ବ୍ୟବହାର...

କହିଛନ୍ତି ଯେ ପିଲାମାନଙ୍କର ମଧ୍ୟ ଇଣ୍ଟରନେଟ୍ ବ୍ୟବହାର କରିବାର ମୌଳିକ ଅଧିକାର ରହିଛି । ତେବେ ଅନ୍‌ଲାଇନ୍ ଯୌନ ଶୋଷଣରୁ ସେମାନଙ୍କୁ ସୁରକ୍ଷା ଦେବା ପାଇଁ କଠୋର ବ୍ୟବସ୍ଥା ଗ୍ରହଣ କରିବାକୁ ନିର୍ଦ୍ଦେଶ ଦେଇଛନ୍ତି । କୋର୍ଟଙ୍କ ମତରେ, ପିଲାଙ୍କ ସୁରକ୍ଷା ଓ ଇଣ୍ଟରନେଟ୍ ବ୍ୟବହାରର ସ୍ୱାଧୀନତା ପରସ୍ପରର ପରିପନ୍ଥୀ ନୁହେଁ । ସମ୍ପୂର୍ଣ୍ଣ ନିଷେଧ ଲଗାଇବା ଅଯୌକ୍ତିକ, ବରଂ ଏହାଦ୍ୱାରା ପିଲାମାନେ ଅନିୟନ୍ତ୍ରିତ ଓ ଅଧିକ ବିପଜ୍ଜନକ ୱେବ୍‌ସାଇଟ୍ ଆଡ଼କୁ ଆକର୍ଷିତ ହୋଇପାରନ୍ତି । ଅନ୍‌ଲାଇନ୍‌ରେ ଧମକ କିମ୍ବା ପ୍ରଲୋଭନର ଶିକାର ହେଲେ, କଟକଣା ଉଲ୍ଲଂଘନ ପାଇଁ ଦଣ୍ଡ ଭୟରେ ସେମାନେ ଅଭିଭାବକଙ୍କୁ ଜଣାଇବାକୁ ମଧ୍ୟ ଡରିପାରନ୍ତି । ଶିଶୁ ଯୌନ ଶୋଷଣ ସମ୍ପର୍କିତ ସାମଗ୍ରୀ ଇଣ୍ଟରନେଟ୍‌ରେ ପ୍ରସାରିତ ହେଉଥିବାରୁ କୋର୍ଟ ଉଦ୍‌ବେଗ ପ୍ରକାଶ କରିଛନ୍ତି । ଏପରି ସାମଗ୍ରୀକୁ ଶୀଘ୍ର ଚିହ୍ନଟ କରି ହଟାଇବା ସହ ବିଭିନ୍ନ ମଞ୍ଚ ମଧ୍ୟରେ ସମନ୍ୱୟ ବଢ଼ାଇବାକୁ କେନ୍ଦ୍ର ସରକାର ଓ ସାମାଜିକ ଗଣମାଧ୍ୟମ ସଂସ୍ଥାଗୁଡ଼ିକୁ କୁହାଯାଇଛି । ଏଥିପାଇଁ ସମାନ ଅଶ୍ଳୀଳ ସାମଗ୍ରୀକୁ ଚିହ୍ନଟ କରିବାରେ ସହାୟକ ହେବା ଭଳି ଜାତୀୟ ଡାଟାବେସ୍ ପ୍ରସ୍ତୁତ କରିବାକୁ କୋର୍ଟ ନିର୍ଦ୍ଦେଶ ଦେଇଛନ୍ତି । ତେବେ ଗୋଟିଏ ଅଭିଯୋଗ ଆଧାରରେ କୌଣସି ସାମଗ୍ରୀକୁ ଯାଞ୍ଚ ନକରି ହଟାଇବା ଉଚିତ ନୁହେଁ । ଭୁଲ୍ ଭାବେ ସାମଗ୍ରୀ ଚିହ୍ନଟ ହେଲେ ଅଭିଯୋଗ ଓ ସମାଧାନ ପାଇଁ ବ୍ୟବସ୍ଥା ରହିବା ଆବଶ୍ୟକ । ପ୍ରାଥମିକ ବିଦ୍ୟାଳୟ ସ୍ତରରୁ ହିଁ ପିଲାଙ୍କୁ ଅନ୍‌ଲାଇନ୍ ବିପଦ ସମ୍ପର୍କରେ ସଚେତନ କରିବାକୁ କୋର୍ଟ ପରାମର୍ଶ ଦେଇଛନ୍ତି । ସୁରକ୍ଷା ବ୍ୟବସ୍ଥା ନାମରେ ପିଲାଙ୍କ ମୌଳିକ ଅଧିକାର କ୍ଷୁଣ୍ଣ ନହେବା ଉପରେ ମଧ୍ୟ ଗୁରୁତ୍ୱ ଦିଆଯାଇଛି ।

ପୂଜା ମଣ୍ଡପରେ...

ନେବାଲାଗି ଲୋକମାନେ ଦୌଡ଼ାଦୌଡ଼ି ହେଉଥିବା ବେଳେ କେତେକ ତଳେ ପଡ଼ିଯାଇଥିଲେ । ସେମାନଙ୍କ ଉପରେ ଅନ୍ୟମାନେ ଚଢ଼ିଯାଇଥିଲେ । ଗୁରୁତର ଭାବେ ଆହତ ହୋଇପଡ଼ିଥିବା ଲୋକମାନଙ୍କୁ ଚିକିତ୍ସା ପାଇଁ କୋଲକାତା ମେଡିକାଲ କଲେଜ ଆଣ୍ଡ ହସ୍ପିଟାଲ ନିଆଯାଇଥିଲା । କେତେକ ଲୋକ ଘଟଣାସ୍ଥଳରେ ପ୍ରାଣ ହରାଇଥିବା ବେଳେ ଅନ୍ୟମାନେ ଡାକ୍ତରଖାନାରେ ଆଖି ବୁଜିଛନ୍ତି । ଏବେ ଅନେକ ଲୋକ ଚିକିତ୍ସାଧୀନ ଅଛନ୍ତି ଏବଂ ସେମାନଙ୍କ ମଧ୍ୟରୁ ଅନେକଙ୍କ ଅବସ୍ଥା ସଙ୍କଟାପନ୍ନ ରହିଛି । ଖବର ପାଇ ବରିଷ୍ଠ ପୁଲିସ ଅଧିକାରୀ ଏବଂ ଡିଜାଷ୍ଟର ମ୍ୟାନେଜମେଣ୍ଟ ଟିମ୍ ଘଟଣାସ୍ଥଳକୁ ଯାଇଛନ୍ତି । ମୁଖ୍ୟମନ୍ତ୍ରୀ ଶୁଭେନ୍ଦୁ ଅଧିକାରୀ ହସପିଟାଲ ଯାଇ ଆହତଙ୍କ ଚିକିତ୍ସା କଥା ବୁଝିଛନ୍ତି । ଦୁର୍ଘଟଣାର ଖବର ପାଇ ପ୍ରଧାନମନ୍ତ୍ରୀ ନରେନ୍ଦ୍ର ମୋଦୀ ଗଭୀର ଶୋକ ବ୍ୟକ୍ତ କରିବା ସହ ମୃତକଙ୍କ ପରିବାର ପାଇଁ ୨ ଲକ୍ଷ ଏବଂ ଆହତଙ୍କ ପାଇଁ ୫୦ ହଜାର ଟଙ୍କାର ସହାୟତା ରାଶି ଘୋଷଣା କରିଛନ୍ତି ।

ପ୍ରତ୍ୟକ୍ଷଦର୍ଶୀ ଅଭିଯୋଗ କରିଛନ୍ତି ଯେ ଭିଡ଼ ନିୟନ୍ତ୍ରଣ ଲାଗି ପୁଲିସ ପକ୍ଷରୁ ଆବଶ୍ୟକ ସୁରକ୍ଷା ବ୍ୟବସ୍ଥା ଗ୍ରହଣ କରାଯାଇ ନ ଥିଲା । ଦୁର୍ଘଟଣା ବେଳେ ପର୍ଯ୍ୟାପ୍ତ ପୁଲିସ କିମ୍ବା ଡିଜାଷ୍ଟର ମ୍ୟାନେଜମେଣ୍ଟ ଟିମ୍ ମଧ୍ୟ ସେଠାରେ ଉପସ୍ଥିତ ନ ଥିଲେ ।

ମଣ୍ଡପରେ ଆଲୋକ ସଜ୍ଜା...

ଆସିବାରୁ ଗୁରୁତର ଆହତ ହୋଇଥିଲେ । ତାଙ୍କୁ ଚେତାଶୂନ୍ୟ ଅବସ୍ଥାରେ ଦିଗପହଣ୍ଡି ଗୋଷ୍ଠୀ ସ୍ୱାସ୍ଥ୍ୟକେନ୍ଦ୍ରରେ ଭର୍ତ୍ତି କରାଯାଇଥିଲା । ସେଠାରେ ଡାକ୍ତର ତାଙ୍କୁ ମୃତ ଘୋଷଣା କରିବା ସହ ଏନେଇ ପୋଲିସକୁ ଖବର କରିଥିଲେ । ଆଇଆଇସି କିଶୋର କୁମାର ସାମଲ ଅପମୃତ୍ୟୁ ମାମଲା ରୁଜୁ କରିବା ପରେ ଏଏସଆଇ ଝୁନୁ ମାଝୀ ଗୋଷ୍ଠୀ ସ୍ୱାସ୍ଥ୍ୟକେନ୍ଦ୍ରରେ ପହଞ୍ଚି ମୃତଦେହ ଜବତ କରିବା ସହ ବ୍ୟବଚ୍ଛେଦ ନିମନ୍ତେ ବ୍ରହ୍ମପୁର ବଡ଼ ଡାକ୍ତରଖାନାକୁ ସ୍ଥାନାନ୍ତର କରିଥିଲେ । ସେଠାରେ ବ୍ୟବଚ୍ଛେଦ କରାଯିବା ପରେ ମୃତଦେହକୁ ପରିବାର ଲୋକଙ୍କୁ ହସ୍ତାନ୍ତର କରାଯାଇଥିଲା ।



ଶୋକାକୁଳ ପରିବେଶ ମଧ୍ୟରେ ଗାଁ ଶ୍ମଶାନରେ ତାଙ୍କ ଅନ୍ତିମ ସଂସ୍କାର କରାଯାଇଛି ।

ଜଗନ୍ନାଥ ଯୁକ୍ତ ୨ ପଢ଼ିବା ପରେ ବ୍ରହ୍ମପୁରର ଏକ ଲାଇଟ୍ ଆଣ୍ଡ ସାଉଣ୍ଡ ଦୋକାନରେ କାମ କରୁଥିଲେ । ସେ ଶୁକ୍ରବାର ଘରେ ରାତ୍ରୀଭୋଜନ ସାରିବା ପରେ ଗାଁର ପୂଜା ମଣ୍ଡପକୁ ସାଜସଜ୍ଜା କରିବାକୁ ଯାଇଥିଲେ । ସେଠାରେ ମା' ଦୁର୍ଗାଙ୍କ ମୂର୍ତ୍ତି ନିର୍ମାଣ କାମ ଚାଲିଥିଲା । ଜଗନ୍ନାଥ ମନ୍ଦିରରୁ ମଣ୍ଡପକୁ ଅସ୍ଥାୟୀ ଭାବେ ବିଦ୍ୟୁତ ତାର ଟଣା ଯାଇଥିଲା । କୌଣସି କାରଣରୁ ରାତି ପ୍ରାୟ ୩ଟାରେ ପୂଜା ମଣ୍ଡପରେ ଲାଗିଥିବା ହେଲୋଜେନ ଲାଇଟ୍ ଲିଭି ଯାଇଥିଲା । ବିଚ୍ଛିନ୍ନ ହୋଇଯାଇଥିବା ବିଦ୍ୟୁତ ତାରକୁ ଜଗନ୍ନାଥ ସଜାଡୁଥିବା ବେଳେ ଅସାବଧାନତା କାରଣରୁ ବିଦ୍ୟୁତ ସଂସ୍ପର୍ଶରେ ଆସିବାରୁ ସେ ଗୁରୁତର ହୋଇପଡିଥିବା ପୁଲିସର ପ୍ରାଥମିକ ତଦନ୍ତରୁ ଜଣାପଡିଛି ।

ସରକାରୀ ଷଡ଼ଯନ୍ତ୍ର...

ନିର୍ବାଚନ ଘୋଷଣା କରାଯାଇଥିଲେ ମଧ୍ୟ ୨୮ ୬ର ଫଳ ପ୍ରକାଶ ପାଇଛି । ତନ୍ମଧ୍ୟରୁ ୧୭୩ଟି କଲେଜରେ ବିଜୁ ଛାତ୍ର ଜନତା ଦଳ ସମର୍ଥିତ ପ୍ରାର୍ଥୀମାନେ ବିଜୟୀ ହୋଇଛନ୍ତି । ସେହିପରି ରାଜ୍ୟର ୧୩ଟି ବିଶ୍ୱବିଦ୍ୟାଳୟ ମଧ୍ୟରୁ ରାଜେନ୍ଦ୍ର ବିଶ୍ୱ ବିଦ୍ୟାଳୟର ନିର୍ବାଚନ ବାତିଲ ହୋଇଥିଲା । ଖଲିକୋଟ ବିଶ୍ୱବିଦ୍ୟାଳୟରେ ସ୍ୱାଧୀନ ପ୍ରାର୍ଥୀ ବିଜୟ ଲାଭ କରିଥିବା ବେଳେ ବିଜୁ ଛାତ୍ର ଜନତା ଦଳ ସମର୍ଥିତ ପ୍ରାର୍ଥୀମାନେ ରେଭେନ୍ସା ବିଶ୍ୱବିଦ୍ୟାଳୟ, ମଧୁସୂଦନ ଆଇନ ବିଶ୍ୱବିଦ୍ୟାଳୟ, ଫକୀରମୋହନ ବିଶ୍ୱବିଦ୍ୟାଳୟ, ଉତ୍ତର ଓଡ଼ିଶା ବିଶ୍ୱବିଦ୍ୟାଳୟ ଓ ରାଜ୍ୟର ଏକମାତ୍ର ମହିଳା ବିଶ୍ୱବିଦ୍ୟାଳୟ ରମାଦେବୀ ବିଶ୍ୱବିଦ୍ୟାଳୟରେ ବିଜୟ ଲାଭ କରିଛନ୍ତି ।

ହଜିଛି

ସର୍ବସାଧାରଣଙ୍କ ଅବଗତି ନିମନ୍ତେ ଜଣାଇ ଦିଆଯାଉଅଛି କି ମୁଁ ଶ୍ରୀ **ସୁଶାନ୍ତ କୁମାର ପ୍ରଧାନ,** ପିତା: କୃଷ୍ଣଚନ୍ଦ୍ର ପ୍ରଧାନ, ବର୍ତ୍ତମାନର ଠିକଣା: ସା: ଟୋକାଗଣ୍ଡା, ଥାନା: ଭଞ୍ଜନଗର, ଜିଲ୍ଲା: ଗଞ୍ଜାମ, **ଅରିଜିନାଲ ଆରଓଆର୍ ଖାତା ନଂ: ୧୧୦୩/୨୨୨୮(ମୂଳ ଜମି ପଟ୍ଟା), ମୌଜା: ବାର୍ଣ୍ଣଲକ୍ଷ୍ମି** । ଏଠାରେ ପ୍ରକାଶ କରୁଅଛୁ କି, ଗତ ତା.୦୨.୧୦.୨୦୨୬ରିଖ ସକାଳ ୧୧ଟା ବେଳେ, ମୁଁ ଟୋକାଗଣ୍ଡା ଠାରୁ ଭଞ୍ଜନଗର ଛକ ଦେଇ ଯିବାବେଳେ ଅରିଜିନାଲ ଆରଓଆର୍ ଖାତା ଏବଂ ଅନ୍ୟାନ୍ୟ ଜରୁରୀ କାଗଜପତ୍ର କେଉଁଠାରେ ହଜି ଯାଇଅଛି । ମୁଁ ସତଚେଷ୍ଟା କରିସାରିବା ପରେ ମଧ୍ୟ ଉପର ଲିଖିତ କାଗଜପତ୍ରଗୁଡ଼ିକୁ ଖୋଜି ପାଇବାରେ ସକ୍ଷମ ହୋଇ ପାରିନାହିଁ । ତେଣୁ ଉପରୋକ୍ତ କାଗଜପତ୍ରଗୁଡ଼ିକୁ ଯଦି କୌଣସି ସହୃଦୟ ବ୍ୟକ୍ତି ପାଇବେ, ତେବେ ମୋର ଉପରୋକ୍ତ ଠିକଣାରେ ଜଣେଇବାକୁ ଅନୁରୋଧ । (ମୋବାଇଲ ନଂ- ୭୦୦୮୬୬୩୧୫୮)

Notice (above 18 years of age)

By virtue of an affidavit sworn before Notary Public, Udala, Mayurbhanj, dated 13-10-2026 I, Salakha Hembram, Address At- Balibil, Po-Baradihi, Ps- Udala, Dist- Mayurbhanj, Pin- 757085, Odisha declare that I have changed my name from Salag Hembram to Salakha Hembram. Henceforth, I shall be known as **Salakha Hembram** for all purposes.

(Salakha Hembram)

AFFIDAVIT

I, Kumari Sarika, W/o- Santosh Singh Thakur, Resident of Village- Meramandali, C/2-802, PO- Meramandali, Tata Steel Colony, Narendrapur, Dist- Dhenkanal, Odisha- 759121 declare by this affidavit no.676 (79AA 958660) dtd 16.10.2026 that now onwards I shall be known as **SARIKA SINGH** for all future purposes.

AFFIDAVIT

By virtue of an affidavit no-64 sworn before the Executive magistrate, Bhubaneswar on dt 06/10/2026, I Banita Pradhan, W/o - Late Trilochan Pradhan resident of At - Garhromita, Po - Gatanai, Via - Kujang, Dist - Kendrapara, Pin - 754141. My aadhar card no. - 843729114964. My actual name is Banita Pradhan, but wrongly it has reflected as Banalata Pradhan. I shall be identified as **Banita Pradhan** instead of Banalata Pradhan.

AFFIDAVIT

I, Natabara Kar, aged about 75 years, S/o- Late Krushna Chandra Kar, resident of At- Madhayakachha, Po- Madhayakachha, Ps- Jagatpur, Dist- Cuttack, State- Odisha declared by this affidavit No. 7943, dtd- 16/10/2026 that now onwards I shall be known as **NATABAR KAR** for all future purposes.

IN THE COURT OF THE S.D.J.M, ANANDAPUR

ICC CASE NO. 02/03 OF 2023-24

Sudhansu Sekhar Mallick ... Complainant

-versus-

Ranjan Kumar Rout ...Accused

NOTICE U/O 5, RULE - 20 C.P.C.

To

Shri Ranjan Kumar Rout, aged about 48 years, Son of Niranjan Rout of Village - Manjhari, P.O- Gokan, P.S- Mahanga, Dist. Cuttack, PIN-754206.

Whereas despite several summons sent by this court the summons could not be served upon you. Your attendance is necessary to answer to charge for the offence under section 138(b) of N.I Act, 1881. You are hereby required to appear in person or through your Counsel before the Court of S.D.J.M, Anandapur on or before Dtd. **30 / 10 / 2026 at 10.30 A.M** positively, failing which the case will be decided in your absence in accordance with law.

Sd/-
Sub-Divisional Judicial Magistrate, Anandapur

ଭାରତ ସରକାର

ରେଲ୍ ମନ୍ତ୍ରଣାଳୟ

(ଦକ୍ଷିଣ ପୂର୍ବ ରେଳ – ନିର୍ମାଣ ସଂଗଠନ)

ସଂଶୋଧନୀ ଅଧିସୂଚନା

SO.No.3512(E) : କେନ୍ଦ୍ର ସରକାର, ରେଳ ମନ୍ତ୍ରଣାଳୟ, ଦକ୍ଷିଣ ପୂର୍ବ ରେଳ, ନିର୍ମାଣ ସଂଗଠନ, କୋଲକାତାଙ୍କ ଦ୍ୱାରା ଭାରତର ରାଜପତ୍ରରେ ତାରିଖ 23.07.2025 ରେ ପ୍ରକାଶିତ ବିଜ୍ଞପ୍ତି ସଂଖ୍ୟା ଏସ୍.ଓ. 3383(ଇ), ଯାହା ରେଳ ଅଧିନିୟମ, 1989ର ଅଧ୍ୟାୟ IV-Aର ଧାରା 20A ଅନୁଯାୟୀ ପୂର୍ବରୁ ଜାରି କରାଯାଇଥିଲା, ତାହା ସମ୍ବନ୍ଧରେ ଓଡ଼ିଶା ରାଜ୍ୟର ମୟୂରଭଞ୍ଜ ଜିଲ୍ଲାରେ ଅବସ୍ଥିତ "ବାଦାମପାହାଡ଼–କେନ୍ଦୁଝରଗଡ଼ [82.06 କି.ମି. (47.46 କି.ମି. ମୟୂରଭଞ୍ଜ ଅଂଶ)]" ବିଶେଷ ରେଳ ପ୍ରକଳ୍ପ ପାଇଁ ନିମ୍ନଲିଖିତ ଅନୁସୂଚୀରେ ଉଲ୍ଲେଖିତ ଘରୋଇ ଜମିର କ୍ଷେତ୍ରଫଳରେ ସଂଶୋଧନ କରିବା ଆବଶ୍ୟକ। ଏହା ଦ୍ୱାରା ନିଶ୍ଚିତ କରାଯାଉଛି ଯେ, ଉକ୍ତ ବିଶେଷ ରେଳ ପ୍ରକଳ୍ପ ପାଇଁ ନିମ୍ନରେ ସୂଚିତ ଜମିଗୁଡ଼ିକର କ୍ଷେତ୍ରଫଳରେ ସଂଶୋଧନ ଆବଶ୍ୟକ।

ସ୍ୱା./- ଜମି ଅଧିଗ୍ରହଣ ଅଧିକାରୀ, ମୟୁରଭଞ୍ଜ ତଥା ସକ୍ଷମ କର୍ତ୍ତୃପକ୍ଷ

କାର୍ଯ୍ୟସୂଚୀ

ଓଡ଼ିଶା ରାଜ୍ୟର ମୟୂରଭଞ୍ଜ ଜିଲ୍ଲାରେ ଅବସ୍ଥିତ "ବାଦାମପାହାଡ଼–କେନ୍ଦୁଝରଗଡ଼ [82.06 କି.ମି. (47.46 କି.ମି. ମୟୂରଭଞ୍ଜ ଅଂଶ)]" ବିଶେଷ ରେଳ ପ୍ରକଳ୍ପ ନିମନ୍ତେ ପୂର୍ବରୁ ପ୍ରସ୍ତାବିତ ଘରୋଇ ଜମିର କ୍ଷେତ୍ରଫଳ ସଂଶୋଧନ କରାଯିବା ସମ୍ବନ୍ଧୀୟ ଜମିର ସଂକ୍ଷିପ୍ତ ବିବରଣୀ।

କ) ମୌଜା: କାଶିଆବେଡ଼ା, ଥାନା: ବାଦାମପାହାଡ଼, ଥାନା ନଂ: ୩୨, ତହସିଲ: କୁସୁମୀ, ଗ୍ରାମୀଣ, ଜିଲ୍ଲା: ମୟୂରଭଞ୍ଜ, ଓଡ଼ିଶା।

କ୍ରମିକ ସଂଖ୍ୟା	ଖାତା ନଂ	ପ୍ଲଟ୍ ନଂ	କିସମ	ପୂର୍ବ ବିଜ୍ଞପ୍ତି ଅନୁଯାୟୀ		ଅଧିଗୃହୀତ ଜମିର କ୍ଷେତ୍ରଫଳ ସଂଶୋଧନ ନିମନ୍ତେ ସଂଶୋଧନୀ
				ମୋଟ କ୍ଷେତ୍ରଫଳ (ହେକ୍ଟରରେ)	ଅଧିଗ୍ରହଣ କରାଯିବାକୁ ଥିବା ଜମିର କ୍ଷେତ୍ରଫଳ (ହେକ୍ଟରରେ)	ଅଧିଗ୍ରହଣ କରାଯିବାକୁ ଥିବା ଜମିର କ୍ଷେତ୍ରଫଳ (ହେକ୍ଟରରେ)
1.	114	675	ଡାହି-ଦୁଇ	0.2833	0.2833	0.2772
2.	38	679	ଡାହି-ଦୁଇ	0.3642	0.3440	0.3480
3.	65	1317	ଶାରଦ- ଦୁଇ	0.0486	0.0486	0.0425

ଖ) ମୌଜା: ତିମିତିମିଡ଼ା, ଥାନା: ବାଦାମପାହାଡ଼, ଥାନା ନଂ: ୩୩, ତହସିଲ: କୁସୁମୀ, ଗ୍ରାମୀଣ, ଜିଲ୍ଲା: ମୟୂରଭଞ୍ଜ, ଓଡ଼ିଶା।

କ୍ରମିକ ସଂଖ୍ୟା	ଖାତା ନଂ	ପ୍ଲଟ୍ ନଂ	କିସମ	ପୂର୍ବ ବିଜ୍ଞପ୍ତି ଅନୁଯାୟୀ		ଅଧିଗୃହୀତ ଜମିର କ୍ଷେତ୍ରଫଳ ସଂଶୋଧନ ନିମନ୍ତେ ସଂଶୋଧନୀ
				ମୋଟ କ୍ଷେତ୍ରଫଳ (ହେକ୍ଟରରେ)	ଅଧିଗ୍ରହଣ କରାଯିବାକୁ ଥିବା ଜମିର କ୍ଷେତ୍ରଫଳ (ହେକ୍ଟରରେ)	ଅଧିଗ୍ରହଣ କରାଯିବାକୁ ଥିବା ଜମିର କ୍ଷେତ୍ରଫଳ (ହେକ୍ଟରରେ)
1.	16	588	ଡାହି-ଦୁଇ	0.17	0.1214	0.1174
2.	55	591	ଡାହି-ଦୁଇ	0.4209	0.4209	0.4047
3.	56	594	ଡାହି-ଦୁଇ	0.1012	0.0607	0.0587

ପୂର୍ବ ତଟ ରେଳପଥ

ଇ-ଟେଣ୍ଡର ବିଜ୍ଞପ୍ତି ସଂ.**ETCECONIBBS 2026035,** ତା.14.10.2026ରିଖ

କାର୍ଯ୍ୟର ନାମ: ଖୋର୍ଦ୍ଧା-ବଲାଙ୍ଗୀର(BLGR) ନୂଆ B.G ରେଳ ଲିଙ୍କ ପ୍ରକଳ୍ପର ବୁଗୁଡ଼ା-ବାଣିଗୋଛା ଏବଂ ଆଡ଼େଣିଗଡ଼-ଚାରିଛକ ବିଭାଗରେ ମୋବାଇଲ୍ ଫ୍ଲାସ୍ ବଟ୍ ୱେଲ୍ଡିଂ ପ୍ଲାଣ୍ଟ ଉପଯୋଗ କରି ସାଇଟ୍‌ରେ (ଇନ-ସିଟୁ/ ସେସ୍) ସମସ୍ତ ରେଳ ସେକ୍ସନ (ନୂଆ/SH)ର 20ଟି ରେଳ ପ୍ୟାନେଲ/ ଫ୍ରି ରେଲ୍ସ/ 2 ରେଳ ପ୍ୟାନେଲ୍/3 ରେଳ ପ୍ୟାନେଲ ଗୁଡ଼ିକର ଫ୍ଲଶ୍ ବଟ୍ ୱେଲ୍ଡିଂ କରାଯିବ, ଏଥିରେ (ଯେଉଁଠି ଆବଶ୍ୟକ) ରେଳ କଟିଂ କାମ ମଧ୍ୟ ଅନ୍ତର୍ଭୁକ୍ତ ।

କାର୍ଯ୍ୟର ଆନୁମାନିକ ମୂଲ୍ୟ : ₹ 272.63 ଲକ୍ଷ, **EMD :** ₹ 5,45,300/-, କାର୍ଯ୍ୟ ଶେଷ ହେବା ଅବଧି : 06 (ଛଅ) ମାସ ।

ଟେଣ୍ଡର ବନ୍ଦ ହେବା ତାରିଖ ଓ ସମୟ : ତା.05.11.2026ରିଖ 1700 ଘଟିକାରେ ।

ଏହି ଇ-ଟେଣ୍ଡରଗୁଡ଼ିକ ନିମନ୍ତେ ଡାକ/କୋରିୟର/ଫାକ୍ସ ଜରିଆରେ କିମ୍ବା ବ୍ୟକ୍ତିଗତ ରୂପେ ପଠାଯାଇଥିବା କୌଣସି ମାନୁଆଲ ପ୍ରସ୍ତାବ ଅଫର ଗ୍ରହଣଯୋଗ୍ୟ ହେବ ନାହିଁ, ଯଦ୍ୟପି ଏଗୁଡ଼ିକ ଫାର୍ମ (Firm)ର ଲେଟର ହେଡ୍‌ରେ ଦାଖଲ କରାଯାଇଥିବ । ଏହିଭଳି ସମସ୍ତ ମାନୁଆଲ ଅଫରଗୁଡ଼ିକ ଅବୈଧ ବୋଲି ଧରାଯିବ ଏବଂ କୌଣସି ବିଚାର ବିନା ବିଧିବଦ୍ଧ ରୂପେ ନାକଚ କରାଯିବ ।

ଉପରୋକ୍ତ ଇ-ଟେଣ୍ଡରର ସମସ୍ତ ବିବରଣୀ ଇ-ଟେଣ୍ଡର ନଥିପତ୍ର ସହିତ ୱେବ୍‌ସାଇଟ୍ **www.ireps.gov.in** ରେ ଉପଲବ୍ଧ ଅଟେ ।

ଦ୍ରଷ୍ଟବ୍ୟ : ଏହି ଇ-ଟେଣ୍ଡର ନିମନ୍ତେ ଜାରି କରାଯାଇଥିବା କୌଣସି ପରିବର୍ତ୍ତନ/ଶୁଦ୍ଧିପତ୍ରକୁ ଧ୍ୟାନ ଦେବା ନିମନ୍ତେ ଟେଣ୍ଡର ବନ୍ଦ ହେବା ତାରିଖର 15 (ପନ୍ଦର) ଦିନ ପୂର୍ବରୁ ୱେବ୍‌ସାଇଟକୁ ପୁନଃ ପରିଦର୍ଶନ କରିବା ପାଇଁ ଆଶାୟୀ ଟେଣ୍ଡରଦାତାମାନଙ୍କୁ ପରାମର୍ଶ ଦିଆଯାଉଛି । ଟେଣ୍ଡରଦାତା/ ବିଡ଼ରମାନଙ୍କ ପାଖରେ ନିଶ୍ଚିତ ଭାବେ କ୍ଲାସ-III ଡିଜିଟାଲ ସ୍ୱାକ୍ଷର ପ୍ରମାଣପତ୍ର ଥିବା ଆବଶ୍ୟକ ଏବଂ ସେମାନେ ନିଶ୍ଚିତ ଭାବେ **IREPS** ପୋର୍ଟାଲରେ ପଞ୍ଜୀକୃତ ହୋଇଥିବେ । କେବଳ ପଞ୍ଜୀକୃତ ଟେଣ୍ଡରଦାତା/ବିଡ଼ରମାନେ ଇ-ଟେଣ୍ଡରିଙ୍ଗରେ ଅଂଶଗ୍ରହଣ କରିପାରିବେ ।

ଟେଣ୍ଡରଦାତାମାନେ ଟେଣ୍ଡରଦାତାମାନଙ୍କ ନିମନ୍ତେ ଉଦ୍ଦିଷ୍ଟ ସମସ୍ତ ନିର୍ଦ୍ଦେଶାବଳୀକୁ ସତର୍କତାର ସହିତ ପଢ଼ିବା ଉଚିତ ଏବଂ ସମସ୍ତ ନିର୍ଦ୍ଦେଶାବଳୀଗୁଡ଼ିକୁ ଅନୁପାଳନ କରିବା ଆବଶ୍ୟକ ।

ମୁଖ୍ୟ ପ୍ରଶାସନିକ ଅଧିକାରୀ (ନିର୍ମାଣ)/ ଭୁବନେଶ୍ୱର

PR- 228/CJ/2026-27

OFFICE OF THE NOTIFIED AREA COUNCIL, KUCHINDA
At/Po-Kuchinda, Dist-Sambalpur, Odisha, Pin-768222
E-Procurement Notice
No.3244/NAC Date.15-10-2026 **13001/2195/2627**
BID Identification No. KCDA/NAC-6/2026-27

The Executive Officer, Notified Area Council, Kuchinda , At/Po-Kuchinda, Dist-Sambalpur, Odisha, Pin-768222 on behalf of Notified Are Council, Kuchinda invites **Percent Rate** through e-procurement. Bids to be eventually drawn up in the standard **P1 Contract Form**. The bid should be submitted on-line in the website: www.tendersodisha.gov.in from the registered eligible contractor of State Government MES/ Railways / CPWD in equivalent rank for execution of different works.

1. Name of the Work : Construction of Market Complex at Kuchinda NAC.
2. No. of works : 01(One)
3. Estimated Cost : As per BOQ
4. Period of Completion : 6 Calendar Months
5. Date and Time of Bidding : 10.00 am of 17-10-2026 to 5.30 pm of 06-11-2026
6. Last date and time for receipt : 06-11-2026 up to 5.30 pm
7. Bids received online shall be opened on : 07-11-2026 from 10.00 am onwards
8. Name and address of the Officer Inviting Bid: Executive Officer, Notified Area Council, Kuchinda

Further details can be seen from the e-procurement portal i.e.https://tendersodisha.gov.in/nicgep/app.

Sd/-
Executive Officer
Notified Area Council, Kuchinda

OIPR-13001/13121/1/26-27/0008

OFFICE OF THE PARADEEP MUNICIPALITY, PARADEEP
Quotation Call Notice no.5310/ dt.15.10.2026 13001/2201/2627

The Executive Officer, Paradeep Municipality Paradeep invites sealed Quotation Call Notice from interested/ intending eligible Firms/ Fabricator Agencies/ Contractors for **"Repairing of Damaged Wooden Bridge at Sea Beach Paradeep Municipality"** DTCN alongwith terms & conditions can be obtained in the office of the Paradeep Municipality, Paradeep during office hours on payment of ₹2,000.00 (Rupees:- Two thousand) only (not refundable) and also available on office website www.paradeepmunicipality.in. from **dt.16.10.2026 to dt.02.11.2026.** Paper cost shall be paid as per the same method noted in DTCN downloaded online. The firms/ agencies/ febricator must be accompanied with photo copy of valid (i) PAN (ii) GSTIN (iii) Complete Organisation details, Authenticated proof of the firm (Registration certificate of firm or agency) (iv) Cost of tender paper and (v) EMD. The sealed Quotation and other documents will be received offline on or **before dt.03.11.2026 upto 1.00 PM** and will be opened on the same day at **4.00 PM** in presence of the bidder or their authorized representatives. The authority reserves the right to accept or cancel any or all quotations without assigning any reason thereof.

Executive Officer
Paradeep Municipality

OIPR-13001/13120/1/26-27/0021

बैंक ऑफ़ बड़ौदा Bank of Baroda | 119 FOUNDATION YEAR LEADING WITH TRUST

କ୍ଷେତ୍ରୀୟ କାର୍ଯ୍ୟାଳୟ: ଭୁବନେଶ୍ୱର
ବ୍ୟାଙ୍କ ଅଫ୍ ବରୋଦା, କ୍ଷେତ୍ରୀୟ କାର୍ଯ୍ୟାଳୟ, ଭୁବନେଶ୍ୱର,
ପ୍ରଥମ ମହଲା, ବିଭବ ଗୁଲମୋହର, ବେହେରା ସାହି, ନୟାପଲ୍ଲୀ, ଭୁବନେଶ୍ୱର-୭୫୧୦୧୨, ଓଡ଼ିଶା,
ଇ-ମେଲ: recovery.orissa@bankofbaroda.bank.in

ଡିମାଣ୍ଡ ନୋଟିସ୍
(ସରଫେଶୀ ଆକ୍ଟ ୨୦୦୨ ଧାରା ୧୩ର ଉପଧାରା (୨) ଅନୁଯାୟୀ)

ଖଣ୍ଡଗିରି ଶାଖା ର ନିମ୍ନଲିଖିତ ଋଣଗ୍ରହୀତା/ସହ-ଋଣଗ୍ରହୀତାଙ୍କ ବିରୁଦ୍ଧରେ ସୁରକ୍ଷିତ ଋଣଦାତା ଭାବେ **ବ୍ୟାଙ୍କ ଅଫ୍ ବରୋଦା** ଦ୍ୱାରା ସିକ୍ୟୁରିଟାଇଜେସନ ଆଣ୍ଡ ରିକନଷ୍ଟ୍ରକ୍ସନ ଅଫ୍ ଫାଇନାନ୍ସିଆଲ ଆସେଟ୍ସ ଆଣ୍ଡ ଏନ୍‌ଫୋର୍ସମେଣ୍ଟ ଅଫ୍ ସିକ୍ୟୁରିଟି ଇଣ୍ଟରେଷ୍ଟ ଆକ୍ଟ ୨୦୦୨ର ଧାରା ୧୩(୨) ଅନୁଯାୟୀ ଡିମାଣ୍ଡ ନୋଟିସ୍ ଜାରି କରାଗଲା ।

ଖଣ୍ଡଗିରି ଶାଖା, ଫୋନ୍: ୭୦୭୭୭୭୨୧୦୭, ଋଣଗ୍ରହୀତା/ସହ-ଋଣଗ୍ରହୀତାଙ୍କ ନାମ ଓ ଠିକଣା	ଏନ୍‌ପିଏ ତାରିଖ / ଡିମାଣ୍ଡ ନୋଟିସ୍ ତାରିଖ / ନୋଟିସ୍ ଫେରସ୍ତ କାରଣ	ଋଣ ପରିମାଣ (ଟଙ୍କାରେ) / ସୁଧ ହାର	ସମୁଦାୟ ବକେୟା ପରିମାଣ	ବନ୍ଧକପ୍ରାପ୍ତ ସମ୍ପତ୍ତିର ବିବରଣୀ
ଋଣଗ୍ରହୀତା: ଶ୍ରୀ ଚିତ୍ତରଞ୍ଜନ ଗଡନାଏକ, ସହ-ଋଣଗ୍ରହୀତା: ଶ୍ରୀମତୀ କଳ୍ପିତା ସାହୁ, ଉଭୟଙ୍କ ଠିକଣା: ପ୍ଲଟ ନଂ.୨୫୪/୧୭୫୪, ଖଣ୍ଡଗିରିବାରୀ, ଘାଟିକିଆ, ଖଣ୍ଡଗିରି, ଭୁବନେଶ୍ୱର, ଜିଲ୍ଲା: ଖୋର୍ଦ୍ଧା, ଓଡ଼ିଶା - ୭୫୧୦୦୩ ।	୦୮.୦୮.୨୦୨୬ / ୧୨.୦୮.୨୦୨୬ / ପ୍ରାପ୍ତି ସ୍ୱୀକାର ମିଳିନାହିଁ	ଗୃହ ଋଣ ଟ.୩୪,୦୦,୦୦୦/- / ୯.୫୫%	୦୮.୦୮.୨୦୨୬ ସୁଦ୍ଧା ଟ.୩୨,୫୮,୪୧୨.୪୮ + ପରବର୍ତ୍ତୀ ସୁଧ ଏବଂ ଖର୍ଚ୍ଚ	ବନ୍ଧକପ୍ରାପ୍ତ ବାସପଯୋଗୀ ସମ୍ପତ୍ତି ଯାହାର ମୌଜା: ଘାଟିକିଆ, ଜନନୀ ବିହାର, ଖାତା ନଂ.୧୯୮୮/୧୨୭୯, ପ୍ଲଟ ନଂ.୮୫୯୬/୯୨୭୧, ଏରିଆ: ଏ୦.୦୬୩ ଡିସିମିଲ, ଖଣ୍ଡଗିରିବାରୀ, ଖଣ୍ଡଗିରି, ଭୁବନେଶ୍ୱର, ଜିଲ୍ଲା: ଖୋର୍ଦ୍ଧା, ଚାରିପାର୍ଶ୍ୱରେ: ଉତ୍ତର - ରାସ୍ତା, ଦକ୍ଷିଣ- ପ୍ଲଟ ନଂ.୧୮୪, ପୂର୍ବ- ପ୍ଲଟ ନଂ.୨୦୨, ପଶ୍ଚିମ - ସବ୍ ପ୍ଲଟ ନଂ.୧୫।

ଉପର ସାରଣୀରେ ଦର୍ଶିତ ଆମ ଶାଖାରୁ ଚୁକ୍ତିନାମା ହାରରେ ପରବର୍ତ୍ତୀ ସୁଧ ସହିତ ଦର୍ଶିତ ଋଣ ରାଶି ପରିଶୋଧ କରିବାରେ ଆପଣ ବିଫଳ ହୋଇଛନ୍ତି । ଉପରେ ଦର୍ଶାଯାଇଥିବା ସାରଣୀରେ ଉଲ୍ଲେଖିତ ବକେୟା ଦେୟ ବାବଦ ରାଶି ପଇଠ କରିବା ନିମନ୍ତେ କଥିତ ଆଇନ ଅନୁଯାୟୀ ବ୍ୟାଙ୍କ ପକ୍ଷରୁ ନୋଟିସ୍ ଜାରି କରାଯାଇଥିଲା । ରେଜିଷ୍ଟ୍ରି ଡାକ ଯୋଗେ ଡିମାଣ୍ଡ ନୋଟିସ୍ ଆପଣଙ୍କ ନିକଟକୁ ପଠାଯାଇଥିଲେ ମଧ୍ୟ ତାହା ଉପରୋକ୍ତ କାରଣ ଦର୍ଶାଯାଇ ଫେରସ୍ତ ଆସିଛି । ଆପଣ ବକେୟା ଦେୟ ପ୍ରଦାନ କରିବାରେ ବିଫଳ ହୋଇଛନ୍ତି । ଏଣୁ ଏହି ନୋଟିସ୍‌ର **୬୦ ଦିନ** ମଧ୍ୟରେ ସୁଧ ସହିତ ସମସ୍ତ ଦେୟ ପରିଶୋଧ ପାଇଁ ଆପଣଙ୍କୁ କୁହାଯାଉଛି । ଏଥିରେ ଖିଲାପ କଲେ ସିକ୍ୟୁରିଟାଇଜେସନ ଆଣ୍ଡ ରିକନଷ୍ଟ୍ରକ୍ସନ ଅଫ୍ ଫାଇନାନ୍ସିଆଲ ଆସେଟ୍ସ ଆଣ୍ଡ ଏନ୍‌ଫୋର୍ସମେଣ୍ଟ ଅଫ୍ ସିକ୍ୟୁରିଟି ଇଣ୍ଟରେଷ୍ଟ ଆକ୍ଟ ୨୦୦୨ ଅନୁଯାୟୀ ବ୍ୟାଙ୍କ ସୁରକ୍ଷିତ ସମ୍ପତ୍ତି ଉପରେ ଏନ୍‌ଫୋର୍ସମେଣ୍ଟ ଅଫ୍ ସିକ୍ୟୁରିଟି ଇଣ୍ଟରେଷ୍ଟ ଅନୁଯାୟୀ ଅଧିକାର ସାବ୍ୟସ୍ତ କରିବାକୁ ବାଧ୍ୟ ହେବ । ଏତଦ୍ ଦ୍ୱାରା ଆପଣଙ୍କୁ ନୋଟିସ୍ ମାଧ୍ୟମରେ ଜଣାଇ ଦିଆଯାଉଛିକି ଆପଣ କଥିତ ଆକ୍ଟର ଧାରା ୧୩ର ଉପଧାରା (୧୩) ଅନୁସାରେ ଉପର ବର୍ଣ୍ଣିତ ବନ୍ଧକପ୍ରାପ୍ତ ସମ୍ପତ୍ତିକୁ ବ୍ୟାଙ୍କର ଲିଖିତ ସହମତି ବିନା ବିକ୍ରୟ, ଲିଜ୍ କିମ୍ବା ଅନ୍ୟ କୌଣସି ମାଧ୍ୟମରେ ହସ୍ତାନ୍ତରିତ କରିପାରିବେ ନାହିଁ । ପୁନଶ୍ଚ ଆପଣଙ୍କ ଦୃଷ୍ଟି ଆକର୍ଷଣ କରାଯାଉଛିକି କଥିତ ଆକ୍ଟର ଧାରା ୧୩ର ଉପଧାରା (୮) ଅନୁଯାୟୀ ସର୍ବସାଧାରଣ ନିଲାମ/କୋଟେସନ୍ ଆହ୍ୱାନ / ଟେଣ୍ଡର/ଘରୋଇ ଚୁକ୍ତି ମାଧ୍ୟମରେ ସମ୍ପତ୍ତି ବିକ୍ରୟ ନୋଟିସ୍ ପ୍ରକାଶନର ଯେକୌଣସି ସମୟ ପୂର୍ବରୁ ବ୍ୟାଙ୍କକୁ ସମସ୍ତ ବକେୟା ରାଶି ସହିତ ସୁଧ, ଖର୍ଚ୍ଚ, ଦେୟ ଇତ୍ୟାଦି ପଇଠ କରି ସୁରକ୍ଷିତ ସମ୍ପତ୍ତିକୁ ବନ୍ଧକମୁକ୍ତ କରିପାରନ୍ତି, କଥିତ କି ଉପରୋକ୍ତ ନୋଟିସ୍ ପ୍ରକାଶନ ପରେ ସୁରକ୍ଷିତ ସମ୍ପତ୍ତିକୁ ବନ୍ଧକମୁକ୍ତ କରିବାର ଅଧିକାର ଉପଲବ୍ଧ ହେବ ନାହିଁ । ଏହି ନୋଟିସ୍ ଆଇନତଃ ନିରପେକ୍ଷ ତଥା ବ୍ୟାଙ୍କ ଦ୍ୱାରା ଆରମ୍ଭ ହେବାକୁ ଥିବା ଆଇନଗତ ପଦକ୍ଷେପ ସମୂହକୁ ପ୍ରତିହତ କରିବ ନାହିଁ ।

ସ୍ଥାନ: ଭୁବନେଶ୍ୱର, ତାରିଖ-୧୭.୧୦.୨୦୨୬ **କ୍ଷମତାପ୍ରାପ୍ତ ଅଧିକାରୀ, ବ୍ୟାଙ୍କ ଅଫ୍ ବରୋଦା**



ତରଭାରେ ଶାରଦୀୟ ଦୁର୍ଗାପୂଜା ଅବସରରେ ମା'ଙ୍କ ମୃଣ୍ମୟୀ ମୂର୍ତ୍ତିରେ ଶେଷ ସ୍ପର୍ଶ ଦେଉଛନ୍ତି ଶିଳ୍ପୀ

ସୋନପୁର ଆସୁଛନ୍ତି କଣ୍ଠଶିଳ୍ପୀ ଅରୁଣିତା କାଞ୍ଜିଲାଲ୍

ତରଭା,୧୭ ।୧୦(ସମିସ): ଚଳିତ ବର୍ଷ ସୋନପୁର ବ୍ଲକ୍ ଛକ ଦୁର୍ଗାପୂଜା କମିଟି ପକ୍ଷରୁ ୨୭ଲକ୍ଷ ଟଙ୍କାର ବଜେଟ ଆକଳନ କରାଯାଇଛି। ଆକର୍ଷଣୀୟ ସାଜସଜ୍ଜା ସହ ସାଂସ୍କୃତିକ କାର୍ଯ୍ୟକ୍ରମରେ ଏଥର ବଲିଉଡ୍ ସିଙ୍ଗର ଅରୁଣିତା କାଞ୍ଜିଲାଲଙ୍କ କାର୍ଯ୍ୟକ୍ରମ ରହିଛି। ୧୮ତାରିଖରେ ପାରାୟଣ ଗାୟିକା ପ୍ରାତିନନ୍ଦା ମିଶ୍ର ଓ ସହ ଗାୟିକା ଶୃତିନନ୍ଦା ମିଶ୍ରଙ୍କ ଦ୍ୱାରା ସୁନ୍ଦରାକାଣ୍ଡ ପରିବେଷଣ ହେବା ୧୯ତାରିଖରେ ପଦ୍ମମାଧବ ଭଜନ ସଂଧ୍ୟା ଓ ବଡିବିଲ୍ଡିଂ ପ୍ରତିଯୋଗିତା 'ମିଷ୍ଟର ସୁବର୍ଣ୍ଣପୁର' ଅନୁଷ୍ଠିତ ହେବ। ଏଥିରେ ମିଷ୍ଟର ଜଷ୍ଟ ଅମିତ ଭୂୟାଁ ଉପସ୍ଥିତ ରହିବେ। ସେହିପରି ୨୦ତାରିଖରେ ସମ୍ବଲପୁରୀ ଅର୍କେଷ୍ଟ୍ରା ସୁର୍ ମେଲୋଡି ଏବଂ ୨୧ ତାରିଖରେ ବହୁ ପ୍ରତିକ୍ଷିତ ରାବଣପୋଡି ମହୋତ୍ସବ ଅନୁଷ୍ଠିତ ହେବ। ଚଳିତ ବର୍ଷ ରାବଣ ଭୂମିକାରେ ନାଟ୍ୟଶ୍ରୀ ଦେବରାଜ ଛତ୍ରିଆଙ୍କ ଦମଦାର୍ ରାବଣ ଦରବାର ପରିବେଷଣ ହେବ। ୨୨ତାରିଖରେ ଇଣ୍ଡିଆଲ୍ ଆଇଡଲ୍ ଅରୁଣିତା କାଞ୍ଜିଲାଲ୍‌ଙ୍କ ରଙ୍ଗାରଙ୍ଗ କାର୍ଯ୍ୟକ୍ରମ ରହିଛି। ଏହି ଅବସରରେ ଓଡିଶା ପ୍ରଶାସନିକ ସେବାରେ କୃତକାର୍ଯ୍ୟ ହୋଇଥିବା ନିତିଶ ବାରିକ ଓ ଶୀତଲ କୁଶଲଙ୍କ ସମେତ କଳା, ସଂସ୍କୃତି, ସାହିତ୍ୟ ଓ କ୍ରୀଡାରେ ବିଭିନ୍ନ ବ୍ୟକ୍ତି ବିଶେଷଙ୍କୁ ସମ୍ବର୍ଦ୍ଧିତ କରାଯିବ। ସେହିଭଳି ଡୁଙ୍ଗୁରିପାଲି ବ୍ଲକ୍ ପଣ୍ଡକିଟାଲ୍‌ର ପର୍ବତାରୋହୀ ସୋନାଲି ଭୋଇଙ୍କୁ ମଧ୍ୟ ସମ୍ବର୍ଦ୍ଧିତ କରାଯିବ ବୋଲି ଏକ ଖବରଦାତା ସମ୍ମିଳନୀ ସୂଚନା ଦିଆଯାଇଛି। ସଭାପତି ଅରବିନ୍ଦ ବାରିକ, ସଂପାଦକ ନିଶାନ୍ତ ମହାନ୍ତି, କୋଷାଧକ୍ଷ ଦିଲ୍ଲୀପ ପାତ୍ର, ମିଡିଆ ସଂଯୋଜକ ସ୍ୱାଧୀନ ମେହେର, ଡ. ଜ୍ୟୋତିରଞ୍ଜନ ବହିଦାର, ଶରତ ମହାପାତ୍ର, ଅମୀୟ ରଞ୍ଜନ ଦାଶ, ଜ୍ୟୋତିର୍ମୟ ମିଶ୍ର, ଦେବାଶିଷ ପଟ୍ଟନାୟକ ପ୍ରମୁଖ ଉପସ୍ଥିତ ଥିଲେ।

ମୁରିବାହାଲରେ ମାଁ ଦୁର୍ଗାଙ୍କ ସପ୍ତମୀ ପୂଜା



ମୁରିବାହାଲ,୧୭ ।୧୦(ସମିସ): ବଲାଙ୍ଗୀର ଜିଲ୍ଲା ମୁରିବାହାଲ ବ୍ଲକ ସଦରମହାକୁମରେ ୫୫ତମ ସାର୍ବଜନୀନ ଦୁର୍ଗାପୂଜା ମଣ୍ଡପରେ ମାଁ ଦୁର୍ଗାଙ୍କ ସପ୍ତମୀ ପୂଜା ଅନୁଷ୍ଠିତ ହୋଇଛି। କମିଟିର ସଭାପତି ଭାବେ ଅଜିତ୍ ତରିଆ, ଉପ-ସଭାପତି ଅବିନାଶ ଭୋଇ, ସମ୍ପାଦକ ସଞ୍ଜୟ ବାଗ, କୋଷାଧକ୍ଷ ପ୍ରଶାନ୍ତ ମାହାର, ସହ ସମ୍ପାଦକ ଲଳିତ ବଘାର, ଜିତେଶ୍ ସେଠ, ମୁଖ୍ୟ ଉପଦେଷ୍ଟା ଜିତେନ୍ଦ୍ର ଭୋଇ, ଅଗସ୍ତି ବଘାର, ଶ୍ରୀବତ୍ସ ବେହେରା, ଯୁଧିଷ୍ଠିର ବଘାର, ଯଦୁପତି ଅଗସ୍ତି, ଶାନ୍ତରାମ ପଧାନ, ମାନସ ଦଳେଇ, ଅନନ୍ତ ପଧାନ, ତପନ ବଘାର, ବସନ୍ତ ଭୋଇ, ଘାସିରାମ ସେଟ, ତ୍ରିଲୋଚନ ବାଗ ପ୍ରମୁଖ ଦାୟିତ୍ୱ ନିର୍ବାହ କରୁଛନ୍ତି।

ବଲାଙ୍ଗିରରେ ଉତ୍କଳ ସାହିତ୍ୟ ସମାଜର ସାରସ୍ୱତ ଉତ୍ସବ

ପ୍ରଫେସର ମଧୁସୂଦନ ପଟିଙ୍କୁ 'ସାହିତ୍ୟଭୂଷଣ' ଉପାଧି



କଟକ/ବଲାଙ୍ଗିର, ୧୭।୧୦ (ସମିସ): ଓଡିଶାର ପ୍ରାଚୀନ ସାରସ୍ୱତ ଅନୁଷ୍ଠାନ ଉତ୍କଳ ସାହିତ୍ୟ ସମାଜ ପକ୍ଷରୁ ବିଶିଷ୍ଟ ସାରସ୍ୱତ ସାଧକ ପ୍ରଫେସର ମଧୁସୂଦନ ପଟିଙ୍କୁ ମର୍ଯ୍ୟାଦାସମ୍ପନ୍ନ 'ସାହିତ୍ୟଭୂଷଣ' ଉପାଧି ପ୍ରଦାନ କରାଯାଇଛି। ବଲାଙ୍ଗିର ଯୁଧିଷ୍ଠିର ମିଶ୍ର ଆଇନ ମହାବିଦ୍ୟାଳୟ ସଭାକକ୍ଷରେ ଅନୁଷ୍ଠାନର ସଭାପତି ଡ. ଗୋବିନ୍ଦ ଚନ୍ଦ୍ର ଚାନ୍ଦଙ୍କ ଅଧ୍ୟକ୍ଷରେ ଆୟୋଜିତ ଭବ୍ୟ ସମାରୋହରେ ପୂର୍ବତନ ଆଇନମନ୍ତ୍ରୀ ନରସିଂହ ମିଶ୍ର ଉଦ୍‌ଘାଟକ ଓ ବିଶିଷ୍ଟ ଶିକ୍ଷାବିତ ଗୋପବନ୍ଧୁ ରଥ ମୁଖ୍ୟ ଅତିଥି ଭାବେ ଯୋଗଦେଇ ପ୍ରଫେସର ପଟିଙ୍କୁ ଏହି ଉପାଧି ପ୍ରଦାନ କରି ଉତ୍କଳ ସାହିତ୍ୟ ସମାଜର ଏହି ମହତ ଉଦ୍ୟମକୁ ପ୍ରଶଂସା କରିଥିଲେ। ଉପାଧି ଗ୍ରହଣ କରି ପ୍ରଫେସର ପଟି ସାହିତ୍ୟର ଆଭିମୁଖ୍ୟ ଜୀବନୀଧର୍ମୀ ଓ ସମାଜ କଲ୍ୟାଣକର ହେବା ଉଚିତ ବୋଲି କହିଥିଲେ। ଉତ୍କଳ ସାହିତ୍ୟ ସମାଜର ଉପସଭାପତି ଡ. ରମାକାନ୍ତ ସିଂହ ଜଣେ ନିତିନିଷ୍ଠ ଅଧ୍ୟାପକ ଓ ଗବେଷଣା ଦିଗଦର୍ଶକ ଭାବେ ପ୍ରଫେସର ପଟିଙ୍କ ଭୂମିକା ସମ୍ପର୍କରେ ଉଲ୍ଲେଖ କରିଥିଲେ। ସାଧାରଣ ସମ୍ପାଦକ ରାଜୀବ କୁମାର ଷଡ଼ଙ୍ଗୀ ଉତ୍କଳ ସାହିତ୍ୟ ସମାଜର ଆଭିମୁଖ୍ୟ ଓ ଆୟୋଜିତ ସମାରୋହର ଆଭିମୁଖ୍ୟ ପ୍ରଦାନ କରିଥିଲେ। ଅନୁଷ୍ଠାନର ସଂଯୋଜକ ଡ. ସନ୍ତୋଷ କୁମାର ରଥ ଅତିଥି ପରିଚୟ, ଆବାହକ ବିଶିଷ୍ଟ କବି ପ୍ରହ୍ଲାଦ ଶତପଥୀ ଧନ୍ୟବାଦ ଅର୍ପଣ କାରିଥିଲେ।

୨ ନାବାଳକଙ୍କୁ ମାଡ଼ ମାରିବା ଭିଡିଓ ଭାଇରାଲ

ଜୁଭେନାଇଲ ଜଷ୍ଟିସ ବୋର୍ଡ ଗଲେ ୪ ନାବାଳକ

ତରଭା,୧୭।୧୦(ସମିସ): ଜଣେ ୧୬ ବର୍ଷର ନାବାଳକ ଅନ୍ୟ ୨ ଜଣ ୧୫ ବର୍ଷର ନାବାଳକଙ୍କୁ ମାଡ ମାରୁଥିବା ଭିଡିଓ ଭାଇରାଲ ହେବା ପରେ ତରଭା ଅଞ୍ଚଳରେ ଚର୍ଚ୍ଚାର ବିଷୟହୋଇଛି। ଅଗଷ୍ଟ ୧୬ ଓ ସେପ୍ଟେମ୍ବର ମାସରେ ସଂଗଠିତ ଏହି ଘଟଣା ଭିଡିଓ ଭାଇରାଲ ହେବା ପରେ ଜଣା ପଡିଥିଲା। ଏହି ଘଟଣାରେ ସମ୍ପୃକ୍ତ ନାବାଳକମାନଙ୍କୁ ଗିରଫ କରିବା ଦାବିରେ ବହୁ ଲୋକ ତରଭା ଥାନାରେ ଭିଡ଼ ଜମାଇଥିଲେ। ପୁଲିସ ସମ୍ପୃକ୍ତ ନାବାଳକମାନଙ୍କୁ ଥାନାକୁ ଆଣି ପଚରା ଉଚରା କରିବାରୁ ଉଭୟ ଘଟଣାରେ ଜଣେ ନାବାଳକ ମାଡ଼ ମାରୁଥିବା ବେଳେ ଅନ୍ୟ ୩ ଜଣ ଭିଡିଓ ଉତ୍ତୋଳନ କରୁଥିଲେ। ପୁଲିସ ମାମଲା ରୁଜୁ କରି ୪ ଜଣ ନାବାଳକଙ୍କୁ ସୋନପୁର ପିଏମ୍‌ଜେଜେବିଙ୍କ ନିକଟକୁ ପଠାଇ ଦେଇଥିବା ତଦନ୍ତ ଦାୟିତ୍ୱରେ ଥିବା ଏଏସ୍‌ଆଇ ସୁଶୀଲ ବିଶି ସୂଚନା ଦେଇଛନ୍ତି।

ଭୀମଟିକିରାରେ ଅନ୍ଧାରିବାଞ୍ଜି କ୍ଲଷ୍ଟରସ୍ତରୀୟ ଶିଶୁ ମହୋତ୍ସବ ସୁରଭି



ଡୁଙ୍ଗୁରିପାଲି,୧୭ ।୧୦(ସମିସ): ସୁବର୍ଣ୍ଣପୁର ଜିଲ୍ଲା ଡୁଙ୍ଗୁରିପାଲି ବ୍ଲକ ଭୀମଟିକିରା ଉଚ୍ଚ ପ୍ରାଥମିକ ବିଦ୍ୟାଳୟରେ ଅନ୍ଧାରିବାଞ୍ଜି କ୍ଲଷ୍ଟରସ୍ତରୀୟ ଶିଶୁ ମହୋତ୍ସବ ସୁରଭି ଅନୁଷ୍ଠିତ ହୋଇଯାଇଛି। ଆଞ୍ଚଳିକ ସାଧନ କେନ୍ଦ୍ର ସଂଯୋଜକ ଚିତ୍ତରଞ୍ଜନ ଠାକୁରଙ୍କ ତତ୍ତ୍ୱାବଧାନରେ ଅନୁଷ୍ଠିତ ଏହି ମହୋତ୍ସବରେ ପ୍ରଧାନ ଶିକ୍ଷକ କୈଳାଶ ସେଟ ସଭାପତିତ୍ୱ କରିଥିଲେ। ଭୀମଟିକିରା ସରପଞ୍ଚ ଜେମାଦେଇ ସାହୁ, ଭୀମଟିକିରା ଉଚ୍ଚ ବିଦ୍ୟାଳୟ ପ୍ରଧାନ ଶିକ୍ଷକ ବୀରେନ୍ଦ୍ର ସାହୁ, ସମ୍ମାନିତ ଅତିଥି ଭାବେ ଅନ୍ଧାରିବାଞ୍ଜି ଉଚ୍ଚ ବିଦ୍ୟାଳୟ ପ୍ରଧାନ ଶିକ୍ଷକ ବିନୋଦ ବିହାରୀ ଦ୍ୱାରି, ନକୁଳ ଧରୁଆ, ଡୁଙ୍ଗୁରିପାଲି ଗୋଷ୍ଠୀ ଶିକ୍ଷା ଅଧିକାରୀ ଗଣେଶ କିଷାନ, ଏବିଇଓ ଗଞ୍ଜୁ ମିର୍ଦ୍ଧା, ଜଗତ ମଲ୍ଲିକ, ଶିକ୍ଷୟିତ୍ରୀ ପ୍ରତିମା ପଣ୍ଡା ପ୍ରମୁଖ ଅତିଥି ଭାବେ ଯୋଗ ଦେଇଥିଲେ। ଭୀମଟିକିରା ଉଚ୍ଚ ପ୍ରାଥମିକ ବିଦ୍ୟାଳୟର ପୂର୍ବତନ ପ୍ରଧାନଶିକ୍ଷକ ଉତ୍କଳ ସାହୁ ଓ ତାଙ୍କ ପତ୍ନୀ ମାମି ପଧାନ ଯୋଗ ଥିଲେ। ଶେଷରେ ଶିକ୍ଷକ ଅନିଲ ଭୋଇ ଧନ୍ୟବାଦ ଅର୍ପଣ କରିଥିଲେ।

ଯାଦବ ସମାଜର ପୂର୍ବତନ ବ୍ଲକ୍ ସଭାପତିଙ୍କ ପରଲୋକ



ବଲାଙ୍ଗିର,୧୭ ।୧୦(ସମିସ): ବଲାଙ୍ଗିର ଜିଲ୍ଲା ଯାଦବ ସମାଜ ସଦର ବ୍ଲକ ଅଞ୍ଚଳର ପୂର୍ବତନ ସଭାପତି ଯୋଗେଶ ଚନ୍ଦ୍ର ବିଶିଙ୍କ ପରଲୋକ ଘଟିଛି। ବଲାଙ୍ଗିର ଭୀମ ଭୋଇ ମେଡିକାଲ କଲେଜ ହସ୍ପିଟାଲ୍‌ରେ ଚିକିତ୍ସାଧୀନ ଅବସ୍ଥାରେ ତାଙ୍କର ଦେହାନ୍ତ ହୋଇଛି। ମୃତ୍ୟୁ ବେଳକୁ ତାଙ୍କୁ ୬୨ବର୍ଷହୋଇଥିଲା। ବଲାଙ୍ଗିର ଜିଲ୍ଲା ସଦର ବ୍ଲକ ଜନକପୁର ଗ୍ରାମରେ ଜନ୍ମଲାଭ କରିଥିବା ଯୋଗେଶ ନିଜର ଉଦାରତା ଏବଂ ମାନବିକତା ଗୁଣ ଯୋଗୁଁ ସମସ୍ତଙ୍କ ପାଖରେ ଆଦୃତ ହୋଇ ପାରିଥିଲେ। ୬ ମାସ ହେବ ବ୍ରେନଷ୍ଟ୍ରୋକରେ ପୀଡିତ ହେବାରୁ ଜନକପୁରସ୍ଥିତ ବାସଭବନରେ ଶଯ୍ୟାଶାୟୀ ଥିଲେ। ଜନକପୁର ଗାଁ ଶ୍ମଶାନରେ ତାଙ୍କର ଶେଷକୃତ୍ୟ ସମ୍ପନ୍ନ ହୋଇଥିଲା। ବଡ଼ପୁଅ ବେଣୁଧର ବିଶି ମୁଖାଗ୍ନି ଦେଇଥିଲେ।

ରୁଣ୍ଡିମହୁଲ ଦଧିବାମନ ଉଚ୍ଚ ବିଦ୍ୟାଳୟରେ ସଚେତନତା କାର୍ଯ୍ୟକ୍ରମ



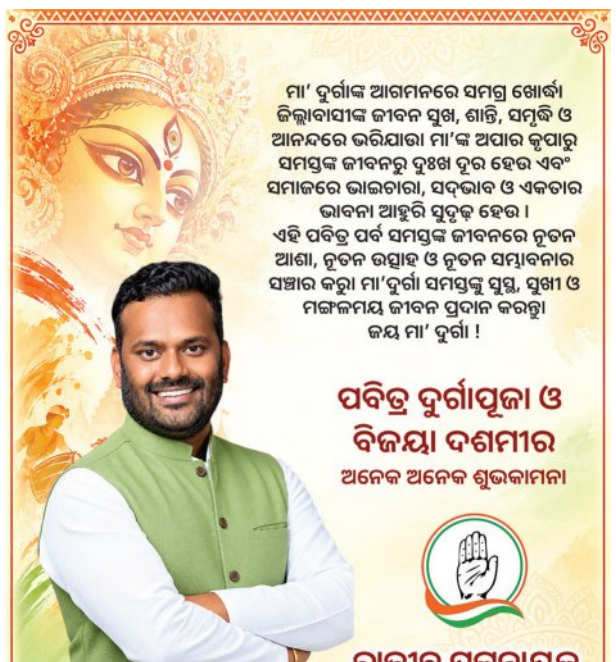
କଣ୍ଢାମାଳ,୧୭ ।୧୦(ସମିସ): ବୌଦ୍ଧ ଜିଲ୍ଲା କଣ୍ଢାମାଳ ବ୍ଲକ୍ ରୁଣ୍ଡିମହୁଲ ଦଧିବାମନ ଉଚ୍ଚ ବିଦ୍ୟାଳୟରେ ନବମ ଜାତୀୟ ପୋଷଣ ମାସ-୨୦୨୬ସଚେତନତା କାର୍ଯ୍ୟକ୍ରମ ଅନୁଷ୍ଠିତ ହୋଇଯାଇଛି। ବିଦ୍ୟାଳୟର ପ୍ରଧାନଶିକ୍ଷକ ନାରାୟଣ ମିଶ୍ରଙ୍କ ଅଧ୍ୟକ୍ଷତାରେ ଆୟୋଜିତ ଏହି ସଚେତନତା କାର୍ଯ୍ୟକ୍ରମରେ ମୁଖ୍ୟ ଅତିଥି ଭାବେ କଣ୍ଢାମାଳ ସମନ୍ୱିତ ଶିଶୁ ବିକାଶ ପ୍ରକଳ୍ପ ଅଧିକାରୀ ପଙ୍କଜିନୀ ମିଶ୍ର ଯୋଗ ଦେଇଥିଲେ। ସଚେତନତା କାର୍ଯ୍ୟକ୍ରମରେ ପୋଷଣର ଗୁରୁତ୍ୱ, ସନ୍ତୁଳିତ ଖାଦ୍ୟ ଗ୍ରହଣ ଏବଂ ସୁସ୍ଥ ଜୀବନଯାପନ ସମ୍ପର୍କରେ ଛାତ୍ରଛାତ୍ରୀଙ୍କୁ ବିସ୍ତୃତ ଭାବେ ଅତିଥିମାନଙ୍କ ଦ୍ୱାରା ସଚେତନ କରାଯାଇଥିଲା। ଶିଶୁମାନଙ୍କ ଉତ୍ତମ ସ୍ୱାସ୍ଥ୍ୟ ଓ ପୁଷ୍ଟିକର ଖାଦ୍ୟର ଆବଶ୍ୟକତା ଉପରେ ମଧ୍ୟ ଆଲୋକପାତ କରାଯାଇଥିଲା। ଏହି ଅବସରରେ ପୂର୍ବରୁ ବିଦ୍ୟାଳୟରେ ପୋଷଣ ସମ୍ପର୍କିତ ଓଡ଼ିଆ ରଚନା, ବକ୍ତୃତା ଓ କୁଇଜ୍ ପ୍ରତିଯୋଗିତା ଆୟୋଜନ କରାଯାଇଥିଲା। ପ୍ରତିଯୋଗିତାରେ କୃତିତ୍ୱ ହାସଲ କରିଥିବା ସୁନନ୍ଦା ଖଟୁଆ, ପୂଜାରାଣୀ ବାଘ, ଆଦ୍ୟାଶା ବାରିକ, ସୁଭଦ୍ରା ସାହୁ, ମିଙ୍କି ପାତ୍ର, ରୁବିଣା ସାହୁ, ବର୍ଷା ବାଘ ଓ ସୌମ୍ୟା ନନ୍ଦଙ୍କୁ ସାର୍ଟିଫିକେଟ୍ ସହ ଟ୍ରଫି ପ୍ରଦାନ କରାଯାଇଥିଲା। ସଚେତନତା କାର୍ଯ୍ୟକ୍ରମକୁ ସୁପରଭାଇଜର ବାସନ୍ତୀ ମହାକୁଡ଼ ଓ ପୋଷଣ ସଂଯୋଜକ ପୁରନ୍ଦର ମେହେର ସହଯୋଗ କରିଥିଲେ। ସହକାରୀ ଶିକ୍ଷକ ରାଜକିଶୋର ସାହୁ ଧନ୍ୟବାଦ ଅର୍ପଣ କରିଥିଲେ। ବିଦ୍ୟାଳୟର ସଂସ୍କୃତ ଶିକ୍ଷକ ପଣ୍ଡିତ ନିରଞ୍ଜନ ସାହୁଙ୍କ ସମେତ ପ୍ରଶାନ୍ତ ଶୁକ୍ଲା, ମୁସାନ୍ତ ରଥ ଓ ମାର୍କଣ୍ଡ ନାଗ ବିଭିନ୍ନ କାର୍ଯ୍ୟରେ ସହଯୋଗ କରିଥିଲେ। ଏହି କାର୍ଯ୍ୟକ୍ରମ ମାଧ୍ୟମରେ ପିଲାମାନଙ୍କ ମଧ୍ୟରେ ପୋଷଣ ଓ ସ୍ୱାସ୍ଥ୍ୟ ସମ୍ପର୍କିତ ସଚେତନତା ବୃଦ୍ଧି କରିବାକୁ ପ୍ରୟାସ କରାଯାଇଥିଲା।

ପୋଖରୀ ପୁନରୁଦ୍ଧାର ହେଉନି



କଣ୍ଢାମାଳ ୧୭ ।୧୦(ସମିସ): ବୌଦ୍ଧ ଜିଲ୍ଲା କଣ୍ଢାମାଳ ହାଇସ୍କୁଲ ପୋଖରୀ ଓ ବ୍ଲକ୍ କାର୍ଯ୍ୟାଳୟ ପାଖ ପୋଖରୀ ସମ୍ପୂର୍ଣ୍ଣ ଭାବେ ବୁରୋ ଝାଞ୍ଜି ଲତା ଦ୍ୱାରା ଆବର୍ଜନା ହୋଇଯାଇଛି। ପୋଖରୀ ପାଣି ଦେଖା ଯାଉ ନାହିଁ। ସାରା ପୋଖରୀ ସବୁଜ ଚାଦର ଘୋଡାଇ ହୋଇଛି। ପୂଜା ପାର୍ବଣ, ଶ୍ରାଦ୍ଧ ଓ ନିତ୍ୟକର୍ମ ପାଇଁ ଏହି ପୋଖରୀ ଉପରେ ଲୋକେ ନିର୍ଭର କରନ୍ତି; ହେଲେ ପୋଖରୀ ବ୍ୟବହାର ଯୋଗ୍ୟ ନ ଥିବାରୁ ଲୋକେ ଅସୁବିଧାର ସମ୍ମୁଖୀନ ହେଉଛନ୍ତି। ଭୋଟ ସମୟ ଆସିଲେ ରାଜନେତା ବିଭିନ୍ନ ପ୍ରକାରର ପ୍ରତିଶ୍ରୁତି ଦିଅନ୍ତି ଓ ପରେ ଭୁଲି ଯାଆନ୍ତି। ଏ ନେଇ ଅଞ୍ଚଳବାସୀ ବାରମ୍ବାର ରାଜନେତା ଓ ପ୍ରଶାସନକୁ କହି ନଯାନ୍ତ ହେଲେଣି; ହେଲେ କେହି ଶୁଣୁ ନାହାଁନ୍ତି।





ଧର୍ମପରାୟଣାଙ୍କ ପରଲୋକ

ଡୁଙ୍ଗୁରିପାଲି,୧୭ ।୧୦(ସମିସ): ସୁବର୍ଣ୍ଣପୁର ଜିଲ୍ଲା ଡୁଙ୍ଗୁରିପାଲି ବ୍ଲକ ବଡ଼କର୍ଲେ ଗାଁର କଂଗ୍ରେସ ନେତା ସ୍ୱର୍ଗତ କଳାକାହ୍ନୁ ସେଠ୍‌ଙ୍କ ପତ୍ନୀ ଧର୍ମପରାୟଣା ବୃନ୍ଦାବତୀ ସେଠଙ୍କ ପରଲୋକ ଘଟିଛି। ସେ ଜଣେ ଧର୍ମପରାୟଣ, ମିଷ୍ଟଭାଷୀ, ପରୋପକାରୀ ମହିଳା ଥିଲେ। ଗତ କିଛିଦିନ ହେଲା ସେ ଶାରୀରିକ ଅସୁସ୍ଥତା କାରଣୁ ବୁର୍ଲା ବଡ ଡାକ୍ତରଖାନାରେ ଚିକିତ୍ସାଧୀନ ଥିଲେ। ଚିକିତ୍ସାଧୀନ ଅବସ୍ଥାରେ ତାଙ୍କ ବିୟୋଗ ଘଟିଛି। ବଡ଼ପୁଅ ପୁଅ ମନୋରଞ୍ଜନ ସେଠ୍ ମୁଖାଗ୍ନି ଦେଇଥିଲେ।



ପ୍ରଧାନ ଶିକ୍ଷକଙ୍କ ବିରୋଧରେ ବିଇଓଙ୍କୁ ଅଭିଯୋଗ

ଖପ୍ରାଖୋଲ,୧୭ ।୧୦(ସମିସ): ବଲାଙ୍ଗୀର ଜିଲ୍ଲା ଖପ୍ରାଖୋଲ ବ୍ଲକ୍‌ଖ ଝାକ୍ରିପାଳି ପ୍ରାଥମିକ ବିଦ୍ୟାଳୟର ମଧ୍ୟାହ୍ନ ଭୋଜନ ପାଇଁ ଆସୁଥିବା ଚାଉଳ ବିଦ୍ୟାଳୟରୁ ପ୍ରଧାନ ଶିକ୍ଷକ ବାହାରକୁ ନେଉଥିବା ନେଇ ଅଭିଯୋଗ ହୋଇଛି। ଖପ୍ରାଖୋଲ ବ୍ଲକ ଘୁନୁସର ପଞ୍ଚାୟତ ଝାକ୍ରିପାଳି ପ୍ରାଥମିକ ବିଦ୍ୟାଳୟର ପ୍ରଧାନଶିକ୍ଷକଙ୍କ ବିରୋଧରେ ଏହି ଅଭିଯୋଗ ଆଣି ବ୍ଲକ୍ ଶିକ୍ଷା ଅଧିକାରୀଙ୍କ କାର୍ଯ୍ୟାଳୟରେ ଗ୍ରାମବାସୀ ଫେରାଦ ହୋଇଛନ୍ତି। ଏବିଇଓ ମିନିକେତନ ବରିହାଙ୍କୁ ଅଭିଯୋଗପତ୍ର ସହ ସିସିଟିଭିରେକଏଦ ହୋଇଥିବା ଘଟଣାର ଫଟୋକପି ପ୍ରଦାନ କରିଛନ୍ତି। ତେବେ ଏବିଇଓ ମିନିକେତନ ବରିହା କହିଛନ୍ତି, ଅଭିଯୋଗକୁ ଗୁରୁତର ସହ ନିଆଯାଇଛି। ତଦନ୍ତ ପରେ ଆବଶ୍ୟକ କାର୍ଯ୍ୟାନୁଷ୍ଠାନ ଗ୍ରହଣ କରାଯିବା ସୂଚନାଯୋଗ୍ୟ, ପ୍ରଧାନ ଶିକ୍ଷକ ସୁରେଶ ବାଗ ପୂର୍ବରୁ ପିଙ୍ଗଳମୁଣ୍ଡା ବିଦ୍ୟାଳୟରେ ଥିବା ସମୟରେ ମଧ୍ୟାହ୍ନ ଭୋଜନ ଅନିୟମିତତାକୁ ନେଇ ଭରୁଆମୁଣ୍ଡା ବିଦ୍ୟାଳୟକୁ ବଦଳି ହୋଇଥିଲେ। ଭରୁଆମୁଣ୍ଡା ବିଦ୍ୟାଳୟର ଋତୁକାଳୀନ ଛାତ୍ରାବାସରେ ହେରଫେର ନେଇ ନିଲମ୍ବିତ ହୋଇଥିବା ବେଳେ ବର୍ତ୍ତମାନ ଝାକ୍ରିପାଳି ପ୍ରାଥମିକ ବିଦ୍ୟାଳୟର ପ୍ରଧାନଶିକ୍ଷକ ପଦବୀରେ ଅବସ୍ଥାପିତ ହୋଇଥିଲେ।



ଘରେ ପହଞ୍ଚି ପାରିଲେନି; ଟ୍ରେନ୍‌ରେ ଆଖି ବୁଜିଲେ

ବିଧାୟକଙ୍କ ହସ୍ତକ୍ଷେପରେ ଗଞ୍ଜାମ ଗଲା ଶବ

କଣ୍ଟାବାଞ୍ଜି,୧୭ ।୧୦(ସମିସ):

ବଲାଙ୍ଗିର ଜିଲ୍ଲା କଣ୍ଟାବାଞ୍ଜି ରେଳ ଷ୍ଟେସନରେ ଜଣେ ଦାଦନ ଶ୍ରମିକଙ୍କ ମୃତ୍ୟୁ ଘଟିଛି। ମୃତକ ହେଲେ ଗଞ୍ଜାମ ଜିଲ୍ଲା ହିଞ୍ଜିଳି ଥାନା କିରତିପୁର ଗାଁର ଗୋବିନ୍ଦ ଚନ୍ଦ୍ର ସ୍ୱାଇଁ। ପେଟ ପାଟଣା ପାଇଁ ସେ ସୁରତ ଯାଇ ସେଠାକାର ଏକ ପକଡା କାରଖାନାରେ କାମ କରୁଥିଲେ। ଦେହ ଅସୁସ୍ଥ ହେବାରୁ ଉଧନା-ବ୍ରହ୍ମପୁର ଟ୍ରେନରେ ଗାଁକୁ ଫେରୁଥିଲେ; ହେଲେ ଟ୍ରେନ ଭିତରେ ତାଙ୍କ ଅବସ୍ଥା ବିଗିଡି ଯାଇଥିଲା। ଜିଆରପି ତାଙ୍କୁ କଣ୍ଟାବାଞ୍ଜି ଷ୍ଟେସନରେ ଓହ୍ଲାଇବା ପରେ ଡାକ୍ତର ମୃତ ଘୋଷଣା କରିଥିଲେ। ତେବେ ଶବ ବ୍ୟବଚ୍ଛେଦ ପରେ ସମସ୍ୟା ଦେଖା ଦେଇଥିଲା। କଣ୍ଟାବାଞ୍ଜିରୁ ହିଞ୍ଜିଳି ୪୦୦ କିଲୋମିଟରରୁ ଅଧିକ। ସରକାରୀ ଶବବାହକ ଗାଡି ଜିଲ୍ଲା ବାହାରକୁ ଯାଇ ପାରିବ ନାହିଁ ବୋଲି କୁହାଯାଇଥିଲା। ଗରିବ ପରିବାର ପାଖରେ ମଧ ଘରୋଇ ଗାଡି ଭଡା କରି ଏତେ ବାଟରୁ ଶବ ନେବାକୁ ଟଙ୍କା ନ ଥିଲା। ସେମାନେ ଡାକ୍ତରଖାନାରେ କାନ୍ଦି କାନ୍ଦି ବସି ରହିଥିଲେ। ଏହି ଖବର ବିଧାୟକ ଲକ୍ଷ୍ମଣ ବାଗଙ୍କ କାନରେ ପଡିବା ମାତ୍ରେ ସେ ବିଳମ୍ବ ନ କରି ସିଧା କଣ୍ଟାବାଞ୍ଜି ଉପଖଣ୍ଡ ଡାକ୍ତରଖାନାରେ ପହଞ୍ଚିଥିଲେ। ପରିବାର ଲୋକଙ୍କୁ ସାନ୍ତ୍ୱନା ଦେବା ସହ ସେ ନିଜେ ବଲାଙ୍ଗୀର ଜିଲ୍ଲାପାଳ ଓ ଗଞ୍ଜାମ ଜିଲ୍ଲାପାଳଙ୍କ ସହ ଫୋନରେ କଥା ହୋଇଥିଲେ। ନିୟମ କାନୁନ ପରେ। ପ୍ରଥମେ ମଣିଷ ଜୀବନ ଓ ମାନବିକତା ବୋଲି ସେ ଅଧିକାରୀମାନଙ୍କୁ ବୁଝାଇଥିଲେ। କେବଳ ଶବ ପଠାଇବା ନୁହେଁ ସେହି ଗରିବ ପରିବାରକୁ ସରକାରୀ ସହାୟତା, ହରିଶ୍ଚନ୍ଦ୍ର ଯୋଜନା ଓ ଦାଦନ ଶ୍ରମିକ ସହାୟତା ରାଶି ଯୋଗାଇ ଦେବା ପାଇଁ ମଧ ପ୍ରଶାସନକୁ ନିର୍ଦ୍ଦେଶ ଦେଇଥିଲେ। ବିଧାୟକଙ୍କ ଏହି ତ୍ୱରିତ ହସ୍ତକ୍ଷେପ ଯୋଗୁଁ କିଛି ଘଣ୍ଟା ମଧ୍ୟରେ ସମସ୍ତ କାଗଜପତ୍ର ପ୍ରସ୍ତୁତ ହୋଇ ମୃତଦେହ ନିଜ ଗାଁ କିରତିପୁରକୁ ଯାଇଥିଲା।







ବଲାଙ୍ଗିରର ମାଁ ସମଲେଶ୍ୱରୀ ଓ କୁଶଙ୍ଗର ମାଁ କୁଶୁଙ୍ଗାଇଙ୍କ କାଳରାତ୍ରି ବେଶ

ତୁଷୁରାରେ ମାଁ ସମଲେଇଙ୍କ ଛତର ଯାତ୍ରା



ତୁଷୁରା,୧୭।୧୦(ସମିସ): ତୁଷୁରାର ଅଧିଷ୍ଠାତ୍ରୀ ଦେବୀ ମାଁ ସମଲେଶ୍ୱରୀଙ୍କ ଛତର ଯାତ୍ରା ଅନୁଷ୍ଠିତ ହୋଇଯାଇଛି। ମନ୍ଦିର ପୂଜକ ତଥା ଝାଙ୍କର ଶରତ ଭୋଇଙ୍କ ଘରେ ପ୍ରଥମେ ଛତର ପୂଜା କରାଯାଇଥିଲା। ଏହା ପରେ ଛତରକୁ ଗୋଧୂଳି ଲଗ୍ନରେ ସହର ମୁଖ୍ୟ ରାସ୍ତା ଦେଇ ମନ୍ଦିର ଅଭିମୁଖେ ନିଆଯାଇଥିଲା। ଏହି ଛତର ଯାତ୍ରା ସହିତ ବରୁଆ, ଦେହୁରୀ, ପୂଜାରୀ ସାମିଲ ଥିଲେ। ଛତର ଯିବା ସମୟରେ ରାସ୍ତାର ଦୁଇ ପାର୍ଶ୍ୱରେ ଭକ୍ତମାନେ ମାଁଙ୍କ ଛତରକୁ ସ୍ୱାଗତ କରିଥିଲେ। ଘଣ୍ଟବାଦ୍ୟ, ଘୁମୁରା, ମାଁ ସମଲେଇଙ୍କ ପାରମ୍ପାରିକ ବାଦ୍ୟ ସହ ଶହ ଶହ ଶ୍ରଦ୍ଧାଳୁଙ୍କ ମେଳରେ ମାଁଙ୍କ ଛତର ଯାତ୍ରା ମନ୍ଦିରକୁ ବିଜେ କରିଥିଲା। ଯାତ୍ରା କମିଟି ସଭାପତି ଅଜୟ ଜୟସ୍ୱାଲ, ଉପ ସଭାପତି ପ୍ରଭାସ ପ୍ରଧାନ, ସଂପାଦକ ରାଜେଶ ସରାଫ, ସହ ସଂପାଦକ କଳାକାହ୍ନୁ ପାଣ୍ଡେ, ମନୀଷ ଅଗ୍ରୱାଲ, କୋଷାଧକ୍ଷ ସୁନୀଲ ଜୈନ ପ୍ରମୁଖ ଉପସ୍ଥିତ ଥିଲେ। ତ୍ରିଦିନାତ୍ମକ ଚଣ୍ଡୀ ଯଜ୍ଞ ପାଇଁ ପୁନମ ଜୈନ ସପତ୍ନୀକ କର୍ତ୍ତା ଦାୟିତ୍ୱ ତୁଲାଇବେ। ମୁଖ୍ୟ ପୂଜକ ଭାବେ କୁଞ୍ଜବିହାରୀ ମିଶ୍ର ଚଣ୍ଡୀ ଯଜ୍ଞ ପାଠ କରିବେ।

ନବନିର୍ମିତ ପୂଜା ମଣ୍ଡପ ଉଦ୍‌ଘାଟିତ



ବଲାଙ୍ଗିର,୧୭ ।୧୦(ସମିସ): ବଲାଙ୍ଗିର ବିଧାୟକ କଳିକେଶ ନାରାୟଣ ସିଂଦେଓ ବଲାଙ୍ଗିରର ପୁରାତନ ସାଂସ୍କୃତିକ ତଥା ସାମାଜିକ ଅନୁଷ୍ଠାନ ଗାନ୍ଧୀ ପାଠାଗାର (ପୂଜା ମଣ୍ଡପ)ର ନବ ନିର୍ମିତ ପୂଜା ମଣ୍ଡପର ଉଦ୍‌ଘାଟନ କରିଛନ୍ତି। ଅନ୍ୟମାନଙ୍କ ମଧ୍ୟରେ ବଲାଙ୍ଗିର ପୌରାଧକ୍ଷା ଲିକା ସାହୁ, ପାଠାଗାରର ଉପସଭାପତି ସନ୍ତକ ବହିଦାର, ଅଭ୍ୟର୍ଥନା କମିଟି ଅଧକ୍ଷ ଭଗବାନ ବରର୍ଗି, ସମ୍ପାଦକ ପ୍ରଦୀପ ସାହୁ, କାଉନସିଲର ମହେନ୍ଦ୍ର ବାଗ ପ୍ରମୁଖ ଅତିଥି ଭାବେ ମଞ୍ଚାସୀନ ଥିଲେ। ଗାନ୍ଧୀ ପାଠାଗାରର ସଭାପତି ପ୍ରକାଶ ନେପାକ କାର୍ଯ୍ୟକ୍ରମରେ ସଭାପତିତ୍ୱ କରିଥିବାବେଳେ ବରିଷ୍ଠ ସଭ୍ୟ ମଧୁ ନାୟକ ସଭା ସଂଯୋଜନା କରିଥିଲେ। ପାଠାଗାରର ଉପସଭାପତି ସନ୍ତକ ବହିଦାର, କାଉନସିଲର ମହେନ୍ଦ୍ର ବାଗ, ବରିଷ୍ଠ ସଭ୍ୟ ରାଜେନ୍ଦ୍ର ପାଣି, କୋଷାଧକ୍ଷ ଜିତେନ୍ଦ୍ର ନାଗ ଯାଦବ, ମହିଳା କମିଟି ସଭାପତି ବିଳାସିନୀ ବେହେରା, ସମ୍ପାଦିକା ଲିନା ମହାନ୍ତି, ସବିତା ବେହେରା, ବରିଷ୍ଠ ସଭ୍ୟ ସୂର୍ଯ୍ୟ ପୁରୋହିତ, ମୋହିନୀ ମିଶ୍ର ପ୍ରମୁଖ ଉପସ୍ଥିତ ଥିଲେ। ଦୁର୍ଗା ସାହୁ, ଦାଶରଥି ସାହୁ, ଶିବେନ୍ଦ୍ର ସାହୁ, ରାଜେନ୍ଦ୍ର ମିଶ୍ର, କୁନୁ ପାତ୍ର, ହୃଦୟ ରଂଜନ ସାହୁ, ଅଜିତ ପଣ୍ଡା, ପିଙ୍କୁ ପଣ୍ଡା ପ୍ରମୁଖ ସଭ୍ୟମାନେ ସହଯୋଗ କରିଥିଲେ। ସଂଜୀବ ସାହୁଙ୍କ ସହଯୋଗରେ ମୃଦୁ ରେଖା ଡ୍ୟାନ୍ସ ଆଣ୍ଡ ଆର୍ଟ ଏକାଡେମୀ ଅନୁଷ୍ଠାନ ଆନୁକୂଲ୍ୟରେ ସାଂସ୍କୃତିକ କାର୍ଯ୍ୟକ୍ରମ ଆୟୋଜିତ ହୋଇଥିଲା। ଗୁରୁ ଚିତ୍ତରଂଜନ ପଧାନ, ନିତିନ ଭରଦ୍ୱାଜ ଏବଂ ଅଂଶ ଗ୍ରହଣ କରିଥିବା ସମସ୍ତ ନୃତ୍ୟାଙ୍ଗନାମାନଙ୍କୁ ସମ୍ମାନିତ କରାଯାଇଥିଲା। ପାଠାଗାରର ସଭ୍ୟ ସ୍ୱସ୍ତିକ ସାଗର ସାହୁ ଧନ୍ୟବାଦ ଅର୍ପଣ କରିଥିଲେ।

ଆଦିବାସୀ ଛାତ୍ରଙ୍କୁ ଅପମାନ ଓ ଧମକ ଅଭିଯୋଗ

ଭୋପାଳର ପୁଲିସ ଅଧିକାରୀଙ୍କ ବିରୋଧରେ କାର୍ଯ୍ୟାନୁଷ୍ଠାନ ଦାବି

ଟିଟିଲାଗଡ଼ ଥାନାରେ ଏତଲା ଦେଲା ବଲାଙ୍ଗିର ଜିଲ୍ଲା ଆଦିବାସୀ କଲ୍ୟାଣ ସଂଘ



ଟିଟିଲାଗଡ଼ ୧୭ ।୧୦ (ସମିସ): ମଧ୍ୟପ୍ରଦେଶର ଭୋପାଳଠାରେ ଆଦିବାସୀ ଛାତ୍ରମାନଙ୍କୁ ଅଶ୍ଳୀଳ ଗାଳିଗୁଲଜ, ଅପମାନଜନକ ମନ୍ତବ୍ୟ ଓ ଧମକ ଦିଆଯାଇଥିବା ନେଇ ବଲାଙ୍ଗୀର ଜିଲ୍ଲା ଆଦିବାସୀ କଲ୍ୟାଣ ସଙ୍ଘ ପକ୍ଷରୁ ଟିଟିଲାଗଡ଼ ଥାନା ଲିଖିତ ଅଭିଯୋଗ ହୋଇଛି। ଏହି ଘଟଣାରେ ଭୋପାଳର ଟାଉନ୍ ଇନ୍ସପେକ୍ଟର ରଜନ ସିଂହ ପରମାରଙ୍କ ବିରୋଧରେ ଏତଲା ପଞ୍ଜୀକରଣ କରି ଆଇନ ଅନୁଯାୟୀ ଦୃଢ଼ କାର୍ଯ୍ୟାନୁଷ୍ଠାନ ଗ୍ରହଣ ପାଇଁ ବଲାଙ୍ଗିର ଜିଲ୍ଲା ଆଦିବାସୀ କଲ୍ୟାଣ ସଂଘ ଦାବି କରିଛି। ସଂଘ ପକ୍ଷରୁ ଏନେଇ ଅଭିଯୋଗପତ୍ର ଦାଖଲ କରାଯାଇଛି। ଅଭିଯୋଗ ଅନୁଯାୟୀ, ଅକ୍ଟୋବର ୧୪ ତାରିଖରେ ଭୋପାଳଠାରେ ଆୟୋଜିତ ଆଦିବାସୀ ଛାତ୍ର ଆନ୍ଦୋଳନରେ ଯୋଗଦେବାକୁ ଗୋଣ୍ଡୱାନା ଛାତ୍ର ସଂଘ (ଜିଏସ୍‌ୟୁ) ର କିଛି ଛାତ୍ର ଯାଉଥିବା ସମୟରେ ପୁଲିସ ସେମାନଙ୍କ ଗାଡ଼ିକୁ ଅଟକାଇଥିଲା। ଏହି ସମୟରେ ଛାତ୍ରମାନେ କର୍ତ୍ତବ୍ୟରତ ପୁଲିସ ଅଧିକାରୀଙ୍କୁ ସମ୍ମାନର ସହ “ଜୟ ଜୁହାର’ କହି ଅଭିବାଦନ ଜଣାଇଥିଲେ। “ଜୟ ଜୁହାର’ ଆଦିବାସୀ ସମାଜର ପାରମ୍ପରିକ ଅଭିବାଦନ ଓ ସାଂସ୍କୃତିକ ପରିଚୟର ପ୍ରତୀକ; ମାତ୍ର ଏହାର ଉତ୍ତରରେ ସମ୍ପୃକ୍ତ ପୁଲିସ ଅଧିକାରୀ ଛାତ୍ରମାନଙ୍କୁ ଅଶ୍ଳୀଳ ଭାଷାରେ ଗାଳିଗୁଲଜ କରିବା ସହ ଅପମାନଜନକ ମନ୍ତବ୍ୟ ଦେଇଥିବା ଏବଂ ଧମକ ଦେଇଥିବା ନେଇ ଏକ ଭିଡିଓ ମାଧ୍ୟମରେ ଜଣାପଡ଼ିଥିବା ସଂଘ ଅଭିଯୋଗ କରିଛି। ଜଣେ କର୍ତ୍ତବ୍ୟରତ ପୁଲିସ ଅଧିକାରୀଙ୍କ ଏଭଳି ଆଚରଣ ଆଦିବାସୀ ଛାତ୍ରଙ୍କ ମର୍ଯ୍ୟାଦା, ଆତ୍ମସମ୍ମାନ ଓ ସାମ୍ବିଧାନିକ ଅଧିକାର ପ୍ରତି ଆଘାତ ବୋଲି ସଂଘ ପକ୍ଷରୁ କୁହାଯାଇଛି। ଏହି ଘଟଣାର ନିରପେକ୍ଷ ତଦନ୍ତ ସହ ଅନୁସୂଚିତ ଜାତି ଓ ଅନୁସୂଚିତ ଜନଜାତି (ଅତ୍ୟାଚାର ନିବାରଣ) ଆଇନ, ୧୯୮୯ ଏବଂ ଭାରତୀୟ ନ୍ୟାୟ ସଂହିତା, ୨୦୨୩ର ପ୍ରଯୁଜ୍ୟ ଧାରା ଅନୁଯାୟୀ ମାମଲା ରୁଜୁ କରିବାକୁ ସଂଘ ଦାବି କରିଛି। ଏଥିସହ ଆଇନ ଅନୁଯାୟୀ ଜିରୋ ଏଫ୍‌ଆଇଆର୍ ପଞ୍ଜୀକରଣ କରି ସମ୍ପୃକ୍ତ ଥାନାକୁ ପଠାଇବା, ଘଟଣାର ଭିଡିଓ ଓ ସିସିଟିଭି ଫୁଟେଜ୍ ସଂଗ୍ରହ କରିବା, ପ୍ରତ୍ୟକ୍ଷଦର୍ଶୀଙ୍କ ବୟାନ ରେକର୍ଡ କରିବା ଏବଂ ସମ୍ପୃକ୍ତ ଛାତ୍ରମାନଙ୍କୁ ସୁରକ୍ଷା ଯୋଗାଇଦେବାକୁ ଦାବି କରାଯାଇଛି। ଏହି ସମୟରେ ସଂଘ ସଭାପତି ପଦମନ ପଧାନୀ, ନିରଞ୍ଜନ ଭୋଇ ଇନ୍ଦ୍ରମଣି ମାଝୀ ଘାସିରାମ ମାଝୀ, ଚୁଡା ମାଝୀ ସୁରେଶ ମାଝୀ, ସୁନୀଲ ମାଝୀ ଦେବ ସିଂ ମାଝୀ ବିଦେଶୀ ମାଝୀ ପ୍ରମୁଖ ଦାବିପତ୍ର ସମୟରେ ସାମିଲ ହୋଇଥିଲେ।

ମନିଟରିଂ ଦଳର ମାଲପାମୁଣ୍ଡା ବିଦ୍ୟାଳୟ ପରିଦର୍ଶନ



କଣ୍ଟାବାଞ୍ଜି,୧୭ ।୧୦(ସମିସ): ବଲାଙ୍ଗୀର ଜିଲ୍ଲା ତୁରେକେଲା ବ୍ଲକ୍ ଅଧୀନ ହିଆଁଲ କ୍ଲଷ୍ଟର ଅଧୀନ ମାଲପାମୁଣ୍ଡା ଉଚ୍ଚ ପ୍ରାଥମିକ ବିଦ୍ୟାଳୟରେ ଏକ ଶୈକ୍ଷିକ ପରିଦର୍ଶନ କାର୍ଯ୍ୟକ୍ରମ ଅନୁଷ୍ଠିତ ହୋଇଯାଇଛି। ବଲାଙ୍ଗୀର ଜିଲ୍ଲା ଶିକ୍ଷା ଓ ପ୍ରଶିକ୍ଷଣ ପ୍ରତିଷ୍ଠାନର ଏକ ମନିଟରିଂ ଦଳ ବିଦ୍ୟାଳୟ ପରିଦର୍ଶନରେ ଆସି ଶିକ୍ଷାଦାନ ବ୍ୟବସ୍ଥାର ସମୀକ୍ଷା କରିଥିଲେ। ଏହି ଦଳରେ ବରିଷ୍ଠ ଶିକ୍ଷକ ପ୍ରଶିକ୍ଷିକା ଚିନ୍ମୟୀ ସାହୁ, ସାମ୍ରାଜ୍ଞୀ ଐଶ୍ୱର୍ଯ୍ୟା ମିତ୍ର ଏବଂ ମୀନାକ୍ଷୀ ମେହେର ସାମିଲ ଥିଲେ। ସେମାନଙ୍କ ସହ ହିଆଁଲ ଆଞ୍ଚଳିକ ସାଧନ କେନ୍ଦ୍ର ସଂଯୋଜକ ବିରଞ୍ଚି ନାରାୟଣ ଦାଶ ମଧ ଉପସ୍ଥିତ ଥିଲେ। ଏହି ଦଳ ପ୍ରଥମେ ଛାତ୍ରଛାତ୍ରୀମାନଙ୍କ ଶିକ୍ଷଣ ପରିସ୍ଥିତି ଯାଞ୍ଚ କରିଥିଲେ। ଶିକ୍ଷକ ଡଗର କିଶୋର ବନଗୋଲା ଏବଂ ଶିକ୍ଷକ ଅପୁ କୁମାର ଭୋଇଙ୍କ ଶ୍ରେଣୀ ଶିକ୍ଷାଦାନ ପ୍ରଣାଳୀକୁ ସେମାନେ ନିରୀକ୍ଷଣ କରିଥିଲେ। ପିଲାମାନେ କିପରି ପଢୁଛନ୍ତି, ଶିକ୍ଷକ କିପରି ବୁଝାଉଛନ୍ତି ତାହା ଉପରେ ଗୁରୁତ୍ୱ ଦିଆଯାଇଥିଲା। ଏହା ପରେ ଏହି ଦଳ ବିଦ୍ୟାଳୟରେ ଥିବା ବିଭିନ୍ନ ଶୈକ୍ଷିକ କୋଣ ଯେପରିକି ମୌଳିକ ସାକ୍ଷରତା ଓ ସଂଖ୍ୟା ଜ୍ଞାନ କୋଣ, ସାକ୍ଷରତା କୋଣ, ଶିକ୍ଷଣ ଉପକରଣ, ଗ୍ୟାଲେରୀ ପରିଭ୍ରମଣ କାର୍ଯ୍ୟ, ଲିଟରେସି ମିଟର ସମେତ ସମସ୍ତ ରେକର୍ଡ ଓ ରେଜିଷ୍ଟର ଯାଞ୍ଚ କରିଥିଲେ। ପ୍ରଧାନ ଶିକ୍ଷକ ଅମରକାନ୍ତ ବେହେରା ଏବଂ ଶିକ୍ଷକ ରାମ ପ୍ରସାଦ ବାଗ ଅତିଥିମାନଙ୍କୁ ସମ୍ମାନିତ କରିଥିଲେ।

ମାଲପଡ଼ା ନାଗରିକ କମିଟିର ମାସିକ ବୈଠକ



ବଲାଙ୍ଗିର,୧୭ ।୧୦(ସମିସ): ମାଲପଡା ନାଗରିକ କମିଟିର ମାସିକ ବୈଠକ ଅନୁଷ୍ଠିତ ହୋଇଯାଇଛି। ସଭାପତି ଗୋପବନ୍ଧୁ ପୁରୋହିତ ଏଥିରେ ଅଧକ୍ଷତା କରିଥିଲେ। ଏହି ସଭାରେ ସଂଘର ଉପସଭାପତି ପ୍ରଫେସର ତରୁଣ ମିଶ୍ର, ସଂପାଦକ ପଞ୍ଚାନନ ସେଠ, ବରିଷ୍ଠ ସଭ୍ୟ ଅମୀୟ ମିଶ୍ର, ଦୟାସାଗର ବରର୍ଗି, ବିମଳ ଚକ୍ରବର୍ତ୍ତି, ଦେବଜିତ ଯୋଷୀ, ଛବିଲାଲ ବେହେରା, ଶିବ ଶତପଥୀ, ସୂର୍ଯ୍ୟଭାନୁ ମିଶ୍ର, ସୁବାଷ ଚନ୍ଦ୍ର ପାତ୍ର, ପ୍ରଦୀପ ନେପାକ, ସୁରେଶ ଅଗ୍ରୱାଲ, ସନ୍ତୋଷ ସାହୁ ପ୍ରମୁଖ ଭାଗ ନେଇଥିଲେ। ଶେଷରେ ବିନୋଦ ବିହାରୀ ପାଣିଗ୍ରାହୀ ଧନ୍ୟବାଦ ଦେଇଥିଲେ।

● ମଲମୁଣ୍ଡା କ୍ଲଷ୍ଟରସ୍ତରୀୟ ଶିଶୁ ମହୋତ୍ସବ ‘ସୁରଭି’

ପ୍ରତିଭା ପ୍ରଦର୍ଶନ କରି ପୁରସ୍କୃତ ହେଲେ ଛାତ୍ରଛାତ୍ରୀ



ବଲାଙ୍ଗିର,୧୭ ।୧୦(ସମିସ): ପୁଇଁତଲା ବ୍ଲକ୍ ପିପଲବାହାଲି ସରକାରୀ ଉଚ୍ଚ ପ୍ରାଥମିକ ବିଦ୍ୟାଳୟ ପରିସରରେ ମଲମୁଣ୍ଡା କ୍ଲଷ୍ଟର ସ୍ତରୀୟ ଶିଶୁ ମହୋତ୍ସବ “ସୁରଭି’ ଅନୁଷ୍ଠିତ ହୋଇଯାଇଛି। ମଲମୁଣ୍ଡା ସିଆରସିସି ପ୍ରମୋଦ କୁମାର ପଟେଲଙ୍କ ତତ୍ତ୍ୱାବଧାନରେ ଆୟୋଜିତ ଏହି ଉତ୍ସବରେ ମୁଖ୍ୟ ଅତିଥି ଭାବେ ପୁଇଁନ୍ତଲା ସରପଞ୍ଚ ଦେବକୀ ସେଠ ଯୋଗଦେଇ ଶିଶୁମାନଙ୍କ ଅନ୍ତର୍ନିହିତ ପ୍ରତିଭାର ବିକାଶ ତଥା ସେମାନଙ୍କ ସୃଜନଶୀଳତାର ପରିପ୍ରକାଶ ପାଇଁ “ସୁରଭି’ ଏକ ଶ୍ରେଷ୍ଠ ମାଧ୍ୟମ ବୋଲି ମତବ୍ୟକ୍ତ କରିଥିଲେ। ସମ୍ମାନିତ ଅତିଥି ଭାବେ ପୁଇଁନ୍ତଲା ସହକାରୀ ଗୋଷ୍ଠୀ ଶିକ୍ଷା ଅଧିକାରୀ ତ୍ରିନାଥ ପାତ୍ର, ସ୍ଥାନୀୟ ବିଦ୍ୟାଳୟ ପରିଚାଳନା କମିଟି ସଭାପତି ପ୍ରସନ୍ନ କାଲସାଏ, ବୁଢେଲ ସିଆରସିସି ମାନସ ପାଣିଗ୍ରାହୀ, ସିଆରସିସି ଅଜିତ ଶତପଥୀ, ବଇରାସର ସିଆରସିସି ରଞ୍ଜିତ ମିଶ୍ର, ଛତାମଖନା ସିଆରସିସି ବସନ୍ତ ବେହେରା ପ୍ରମୁଖ ଉପସ୍ଥିତ ଥିଲେ। ଏହି ଅବସରରେ କ୍ଲଷ୍ଟର ଅଧୀନସ୍ଥ ୧୧ଟି ବିଦ୍ୟାଳୟର ଛାତ୍ରଛାତ୍ରୀଙ୍କ ମଧ୍ୟରେ ବକ୍ତୃତା, ପ୍ରବନ୍ଧ ଲିଖନ, ଚିତ୍ରାଙ୍କନ, ଦେଶାତ୍ମବୋଧକ ସଙ୍ଗୀତ, ଦଳଗତ ସାଂସ୍କୃତିକ ନୃତ୍ୟ ପ୍ରତିଯୋଗିତା, ହସ୍ତାକ୍ଷର ତଥା କୁଇଜ ଆଦି ୨୬ଟି ପ୍ରତିଯୋଗିତା ଅନୁଷ୍ଠିତ ହୋଇଥିଲା। କୃତୀ ପ୍ରତିଯୋଗୀଙ୍କୁ ପ୍ରମାଣପତ୍ର ଓ ଟ୍ରଫି ସହ ପୁରସ୍କୃତ କରାଯାଇଥିଲା। ଏଠାରେ ପ୍ରଥମ ସ୍ଥାନ ହାସଲ କରିଥିବା ଛାତ୍ରଛାତ୍ରୀ ଆଗାମୀ ବ୍ଲକସ୍ତରୀୟ “ସୁରଭି’ ମହୋତ୍ସବରେ ମାଳମୁଣ୍ଡା କ୍ଲଷ୍ଟରକୁ ପ୍ରତିନିଧିତ୍ୱ କରିବେ। କାର୍ଯ୍ୟକ୍ରମ ପରିଚାଳନାରେ ଶିକ୍ଷକ ସିଦ୍ଧେଶ୍ୱର ତାଣ୍ଡି, ଲିଲି ସାହୁ, ଅଶ୍ୱିନୀ ସାହୁ ଓ ମଲମୁଣ୍ଡା କ୍ଲଷ୍ଟର ଅଧୀନ ସମସ୍ତ ବିଦ୍ୟାଳୟର ଶିକ୍ଷକ ଓ ଶିକ୍ଷୟିତ୍ରୀ, ବିଦ୍ୟାଳୟ ପରିଚାଳନା କମିଟିର ସଦସ୍ୟମାନେ ସହଯୋଗ କରିଥିଲେ। ଭାରପ୍ରାପ୍ତ ପ୍ରଧାନଶିକ୍ଷକ ଶଶାଙ୍କ ଶେଖର ବହିଦାର ଧନ୍ୟବାଦ ଦେଇଥିଲେ।

ସେଲୁଟ ବଲାଙ୍ଗିର ତରଫରୁ ଅନ୍ନପ୍ରସାଦ ବଣ୍ଟନ

ବଲାଙ୍ଗିର,୧୭ ।୧୦(ସମିସ): ମାଁ ପାଟଣେଶ୍ୱରୀ ମନ୍ଦିର ପ୍ରାଙ୍ଗଣରେ ‘ସେଲୁଟ’ ବଲାଙ୍ଗିର ତରଫରୁ ଅନ୍ନପ୍ରସାଦ ବଣ୍ଟନ କରାଯାଇଛି। ପ୍ରାୟ ୧୭୦୦ ଲୋକଙ୍କୁ ଅନ୍ନପ୍ରସାଦ ବଣ୍ଟନ କରାଯାଇଥିଲା। ସେଲୁଟ ବଲାଙ୍ଗିର ସଭାପତି ଡା. ଦେବଦତ୍ତ ମିଶ୍ରଙ୍କ ସଭାପତିତ୍ୱରେ ଏହି କାର୍ଯ୍ୟକ୍ରମ ଅନୁଷ୍ଠିତ ହୋଇଥିଲା। ସଂପାଦକ ନୂତନ ସେଠ, କୋଷାଧକ୍ଷ ସମୀର କୁମ୍ଭାର, ଅରୁଣ ବେହେରା, ବାବୁଲି ବିଶୋଇ, ଅଶୋକ ନନ୍ଦ, ରାଜୀବ ଦାଶ, ଅଶୋକ ମିଶ୍ର, ଦିଲୀପ ସାହୁ, ଡା. ରାଧାକାନ୍ତ ସେଠ, ବିପ୍ଳବ ସାହୁ, ରବି ଖମାରୀ, କିଶୋର ଦଣ୍ଡସେନା, ବଳରାମ ନାଏକ, ରଂଜନ ନାଏକ, ଖିରୋଦ୍ର ସାହୁ, ଅଜିତ ସାହୁ, ଶମ୍ଭୁ ଚୋପଦାର, ରାମ ନାଏକ, ରଂଜନ ମହାରଣା, ଅର୍ଜନ ନାଗ, ପ୍ରମୋଦ ବେହେରା, ଅନୁରାଗ ତାଣ୍ଡି, ସୁନିଲ ବେହେରା, ଜିତୁ ନାଏକ, ଦେବରାଜ ଅମାତ, ଟିକଲ ପୁଟେଲ, ଖିରୋଦ୍ର ନାଗ ପ୍ରମୁଖ ସହଯୋଗ କରିଥିଲେ।

ରହେନଭଟାରେ ବ୍ରଦର ଇଲେଭେନ କ୍ରିକେଟ୍ ଫାଇନାଲ୍‌ରେ ପାତଲପଡ଼ା ବିଜୟୀ



ମୁରିବାହାଲ,୧୭ ।୧୦(ସମିସ): ଶିରୋଲ ପଞ୍ଚାୟତ ରହେନଭଟା ଗ୍ରାମରେ ବ୍ରଦର ଇଲେଭେନ କ୍ରିକେଟ୍ କ୍ଲବ ତରଫରୁ ଆୟୋଜିତ କ୍ରିକେଟ୍ ଟୁର୍ଣ୍ଣାମେଣ୍ଟର ଫାଇନାଲ ମ୍ୟାଚ୍ ସ୍ଥାନୀୟ ଖେଳ ପଡ଼ିଆରେ ଅନୁଷ୍ଠିତ ହୋଇଯାଇଛି। ଫାଇନାଲ ମ୍ୟାଚରେ ମୁଖ୍ୟ ଅତିଥି ଭାବେ ପୂର୍ବତନ ବ୍ଲକ ଅଧକ୍ଷ ହଂସରାଜ ଜୈନ ଯୋଗ ଦେଇଥିଲେ। ଫାଇନାଲ ମୁକାବିଲା ହଳଦୀ ଓ ପାତଳପଡା ଗ୍ରାମ ମଧ୍ୟରେ ଅନୁଷ୍ଠିତ ହୋଇଥିଲା। ହଳଦୀ ଦଳ ପ୍ରଥମେ ବ୍ୟାଟିଂ କରି ୬ ଓଭରରେ ୫୨ ରନ୍ ସଂଗ୍ରହ କରିଥିଲା। ପାତଳପଡା ଦଳ ୩ ଓଭର ୨ ବଲ୍‌ରେ ୫୬ ରନ୍ ସଂଗ୍ରହ କରି ବିଜୟୀ ହୋଇଥିଲା। ବିଜୟୀ ଦଳକୁ ୧୭ ହଜାର ଟଙ୍କା ସହ ଟ୍ରଫି ଏବଂ ରନର୍ସଅପ୍ ଦଳକୁ ୧୦ ହଜାର ଟଙ୍କା ସହ ଟ୍ରଫି ପ୍ରଦାନ କରାଯାଇଥିଲା।

ଅବସରପ୍ରାପ୍ତ ଆଦର୍ଶ ଶିକ୍ଷକ ବୈକୁଣ୍ଠ ନାଥ ଦାଶଙ୍କ ପରଲୋକ



କଣ୍ଟାବାଞ୍ଜି,୧୭ ।୧୦(ସମିସ): ବଲାଙ୍ଗୀର ଜିଲ୍ଲା କଣ୍ଟାବାଞ୍ଜି ନିବାସୀ ଅବସରପ୍ରାପ୍ତ ଆଦର୍ଶ ଶିକ୍ଷକ ବୈକୁଣ୍ଠ ନାଥ ଦାଶଙ୍କ ୮୪ବର୍ଷ ବୟସରେ ନିଜ ବାସଭବନରେ ପରଲୋକ ହୋଇଯାଇଛି। ସେ ଓଡିଶା ସରକାରଙ୍କ ଦ୍ୱାରା ପରିଚାଳିତ ଅନୁସୂଚିତ ଜାତି ଓ ଜନଜାତି ବିଭାଗର ଆଶ୍ରମ ବିଦ୍ୟାଳୟରୁ ଅବସର ଗ୍ରହଣ କରିଥିଲେ। ଚାଉଳଶୁଖା, ବାନ୍ଧନପାଲି, ସେମଲା, ବଡଡକଲା, ମୁନାପାଲି, ଶ୍ରୀରାମ, ମାଲପଡା, ତୁରେକେଲାରେ ଶିକ୍ଷକତା କରି ଅନେକ ଆଦର୍ଶ ଛାତ୍ରଛାତ୍ରୀ ଗଠନ କରିପାରିଥିଲେ। ସେ ଏକାଧାରରେ ଜଣେ ଆଦର୍ଶ ଶିକ୍ଷକ, ଧର୍ମପରାୟଣ ଓ ବ୍ରାହ୍ମଣ ସମାଜର ବରିଷ୍ଠ କର୍ମକର୍ତ୍ତା ଥିଲେ। ତେବେ ବଡପୁଅ ବିରଞ୍ଚି ନାରାୟଣ ମୁଖାଗ୍ନି ଦେଇଥିଲେ।

ବାଜି ମାରିନେଲା ଛାତ୍ର ବିଜେଡି

● ସରିଲା ଛାତ୍ର ସଂସଦ ନିର୍ବାଚନ

● ଶପଥ ନେଲେ ଛାତ୍ର ନେତା

ବଲାଙ୍ଗିର,୧୭।୧୦(ସମିସ):

ଚଳିତ ଛାତ୍ର ସଂସଦ ନିର୍ବାଚନରେ ବଲାଙ୍ଗିର ଜିଲ୍ଲା ତଥା ରାଜ୍ୟରେ ତିନି ପ୍ରମୁଖ ରାଜନୈତିକ ଦଳର ଛାତ୍ର ସଙ୍ଗଠନକୁ ନେଇ ବେଶ୍ ଚର୍ଚ୍ଚା ଲାଗିରହିଥିଲା। ସାଧାରଣ ନିର୍ବାଚନ ପରେ ଛାତ୍ର ସଂସଦ ନିର୍ବାଚନରେ କେଉଁ ଦଳର ସମର୍ଥିତ ପ୍ରାର୍ଥୀ ବିଶେଷ କରି ବିଶ୍ୱବିଦ୍ୟାଳୟ ଓ ମହାବିଦ୍ୟାଳୟରେ ବିଜୟୀ ହେବେ ସେନେଇ ବିଜେଡି, କଂଗ୍ରେସ ଓ ବିଜେପି ଅଙ୍କ କଷିଥିଲେ। ଦୀର୍ଘ ଆଠ ବର୍ଷ ପରେ ଛାତ୍ର ସଂସଦ ନିର୍ବାଚନ ହୋଇଥିବା ବେଳେ ଛାତ୍ରଛାତ୍ରୀଙ୍କ ସହ ରାଜନୈତିକ ଦଳଗୁଡ଼ିକର ଉତ୍ସାହ ମଧ ରହିଥିଲା। ଅନେକ କଲେଜ ଓ ବିଶ୍ୱବିଦ୍ୟାଳୟରେ ନିର୍ବାଚନ ବାତିଲ ହୋଇଥିବା ବେଳେ ଅନେକ ପ୍ରମୁଖ କଲେଜରେ ନିର୍ବାଚନୀ ମହୋଲ ଚରମସୀମାରେ ରହିଥିଲା। ଗୁରୁବାର ନିର୍ବାଚନ ସରିବା ପରେ ରାଜନୈତିକ ଦଳର ପ୍ରଦର୍ଶନ ବିଷୟରେ ଚର୍ଚ୍ଚା ଜୋର ଧରିଛି। ଏହିକ୍ରମରେ ବଲାଙ୍ଗିର ଜିଲ୍ଲାରେ ରାଜେନ୍ଦ୍ର ବିଶ୍ୱବିଦ୍ୟାଳୟରେ ନିର୍ବାଚନ ବାତିଲ ହୋଇଥିବା ବେଳେ ଅନ୍ୟ କେଉଁଠରେ ଏବିଭିପି ଓ ଛାତ୍ର ବିଜେଡିର ପ୍ରଦର୍ଶନ ଚର୍ଚ୍ଚାର ବିଷୟ ରହିଛି। ବଲାଙ୍ଗିର ସରକାରୀ ମହିଳା ମହାବିଦ୍ୟାଳୟ ସଭାପତି ଭାବେ ଏବିଭିପିର ସୃଷ୍ଟିଶ୍ରୀ ପଧାନ ନିର୍ବାଚିତ ହୋଇଥିବା ବେଳେ ତାଙ୍କ ବିଜୟକୁ ନେଇ ଛାତ୍ର ବିଜେଡି ପ୍ରାର୍ଥି ପ୍ରଶ୍ନ ଉଠାଇଛି। ପ୍ରଥମରୁ ସେ ବିଜୟୀ ହୋଇଥିବା ବେଳେ ୪ ଥର ପୁନଃ ଗଣତି କରାଯାଇଥିଲା। ୩ ଥର ସେ ବିଜୟୀ ହୋଇଥିବା ବେଳେ ଚତୁର୍ଥ ଥରରେ ସେ କେମିତି ହାରିଲେ ବୋଲି ପ୍ରଶ୍ନ କରିଥିଲେ। ଏହାକୁ ନେଇ କଲେଜ ଫାଟକରେ ଉତ୍ତେଜନା ଦେଖାଦେଇଥିଲା। ବଲାଙ୍ଗିର ସରକାରୀ ମହାବିଦ୍ୟାଳୟ ସଭାପତି ପଦବୀରେ ଏବିଭିପିର ସୌମ୍ୟରଞ୍ଜନ ପଟେଲ ନିର୍ବାଚିତ ହୋଇଛନ୍ତି। ଆଗଲପୁର ବ୍ଲକ ରୋତ ମହାବିଦ୍ୟାଳୟରେ ଏବିଭିପି ସଭାପତି ପ୍ରାର୍ଥୀ ଆକାଶ ସାହୁ ନିର୍ବାଚିତ ହୋଇଛନ୍ତି। ଲୋଇସିଂହା ମହାବିଦ୍ୟାଳୟରେ ଛାତ୍ର ବିଜେଡି ପ୍ରାର୍ଥି ରୀମା ଭୋଇ ନିର୍ବାଚିତ ହୋଇଛନ୍ତି। ପାଟଣାଗଡ ନିର୍ବାଚନମଣ୍ଡଳିରେ ଛାତ୍ର ବିଜେଡି ଜୋରଦାର ପ୍ରଦର୍ଶନ କରିଛି। ପାଟଣାଗଡ ଜବାହାର ମହାବିଦ୍ୟାଳୟରେ ଛାତ୍ର ବିଜେଡି ପ୍ରାର୍ଥୀ ଆଲିଶା ମେହେର, ପାଟଣେଶ୍ୱରୀ ମହିଳା ମହାବିଦ୍ୟାଳୟରେ ଛାତ୍ର ବିଜେଡି ପ୍ରାର୍ଥୀ ସଞ୍ଜନା ସାହୁ, ଘସିଏନ ପଞ୍ଚାୟତ କଲେଜରେ ଓଁକାର ବରର୍ଗି ସଭାପତି ଭାବେ ନିର୍ବାଚିତ ହୋଇଛନ୍ତି। କଣ୍ଟାବାଞ୍ଜି କେଭି କଲେଜରେ ଛାତ୍ର ବିଜେଡି ପ୍ରାର୍ଥୀ ବିଶାଳ ବିଭାର ନିର୍ବାଚିତ ହୋଇଥିବା ବେଳେ ମୁରିବାହାଲ କଲେଜରେ ମଧ ଛାତ୍ର ବିଜେଡି ପ୍ରାର୍ଥୀ ପୀତବାସ ରଣା ନିର୍ବାଚିତ ହୋଇଛନ୍ତି। ଟିଟିଲାଗଡ ମହିଳା ମହାବିଦ୍ୟାଳୟରେ ଏବିଭିପି ପ୍ରାର୍ଥୀ ଶ୍ରୀୟା ସିମରନ ସାହୁ ବିଜୟୀ ହୋଇଛନ୍ତି।



ବିଶେଷ ଟିପ୍ପଣୀ



'ଶାସନ ପରିବର୍ତ୍ତନ' ଶବ୍ଦ ଶୁଣି ବିଜେପି କାହିଁକି କ୍ରୋଧର ଛଳନା କରୁଛି? ଗଣତନ୍ତ୍ରରେ ଶାସନ ପରିବର୍ତ୍ତନ ସ୍ୱାଭାବିକ। ବିରୋଧୀ ଦଳର କର୍ତ୍ତବ୍ୟ ହେଉଛି ସରକାରଙ୍କୁ ରାଜନୀତିରେ ବିରୋଧ କରିବା, ସଂସଦରେ ପର୍ଦ୍ଦାଫାସ କରିବା ଏବଂ ନିର୍ବାଚନ ମାଧ୍ୟମରେ ଗାଦିଚ୍ୟୁତ କରିବା।

- ପି. ଚିଦାମ୍ବରମ୍ (କଂଗ୍ରେସ ରାଜ୍ୟସଭା ସାଂସଦ)



ବିଜେପି ଅନୁଷ୍ଠାନଗୁଡ଼ିକୁ କବଜା କରିବାକୁ ଏବଂ ସବୁଦିନ ପାଇଁ କ୍ଷମତାରେ ରହିବାକୁ ଚାହୁଁଛି। ଭାରତର ଲୋକମାନେ ସେମାନଙ୍କୁ କ୍ଷମତାରୁ ହଟାଇ ଦେବେ। ଶାସନ ପରିବର୍ତ୍ତନ ଖୋଜିବା ଗଣତନ୍ତ୍ରର ଉଲ୍ଲଂଘନ ନୁହେଁ ବରଂ ସବୁଦିନ ପାଇଁ କ୍ଷମତାରେ ରହିବାକୁ କୌଶଳ ପ୍ରୟୋଗ ଗଣତନ୍ତ୍ରର ଉଲ୍ଲଂଘନ।

- କେ ସି ଭେନୁଗୋପାଳ (କଂଗ୍ରେସ ଏମ୍‌ପି)

ଜେନ୍ Z

ଇନ୍ଦୋରରେ ଗରବା କାର୍ଯ୍ୟକ୍ରମରେ ଜଣେ ୧୫ ବର୍ଷର ନାବାଳିକାଙ୍କୁ ବିଜେପି ମଣ୍ଡଳ ସଭାପତି କମଲ ଚୌହାନ ଦୁର୍ବ୍ୟବହାର କରି ବିଦା କରିଦେଇଛନ୍ତି। ବିଜେପି ଲୋକମାନେ ଝିଅମାନଙ୍କ ସହିତ ଏପରି ବ୍ୟବହାର କରନ୍ତି। ନବରାତ୍ରି ସମୟରେ ଝିଅମାନଙ୍କ ସହିତ ଏପରି ବ୍ୟବହାର ନାରୀ ସୁରକ୍ଷା ଓ ସମ୍ମାନ ଉପରେ ପ୍ରଶ୍ନବାଚୀ ସୃଷ୍ଟି କରିଛି। ଦେବୀ ପୂଜା ସେମାନଙ୍କ ପାଇଁ ଏକ ଭେଳିକି ମାତ୍ର।

-ସିମ୍ପୁ ସିଂ @Simpu_SinghIND

ନଭେମ୍ବର ୧ରେ ଏସ୍‌ଆଇଆର୍ ବିରୋଧରେ କଂଗ୍ରେସର ରାଲି

ନୂଆଦିଲ୍ଲୀ, ୧୭ ।୧୦(ଏଜେନ୍ସି): ଭୋଟର ତାଲିକାର ସ୍ୱତନ୍ତ୍ର ଗହନ ସଂଶୋଧନ (ଏସ୍‌ଆଇଆର୍) ବିରୋଧରେ ନଭେମ୍ବର ୧ ତାରିଖରେ ଦିଲ୍ଲୀର ରାମଲୀଳା ମଇଦାନରେ ରାଲି କରିବ କଂଗ୍ରେସ। ଏଥିପାଇଁ ଦଳ ଦିଲ୍ଲୀ ପୁଲିସଠାରୁ ଅନୁମତି ପାଇସାରିଛି। କେନ୍ଦ୍ରୀୟ ଦିଲ୍ଲୀର ଉପପୁଲିସ ଆୟୁକ୍ତ ରୋହିତ ରାଜବୀର ସିଂହଙ୍କ ସୂଚନା ଅନୁଯାୟୀ, ଅକ୍ଟୋବର ୨୫ରୁ ନଭେମ୍ବର ୩ ପର୍ଯ୍ୟନ୍ତ ରାମଲୀଳା ମୈଦାନ ଉପଲବ୍ଧ ରହିବ। ପ୍ରଥମେ କଂଗ୍ରେସ ଏଥିପାଇଁ ଦିଲ୍ଲୀ ନଗର ନିଗମ (ଏମ୍‌ସିଡି) ସହ ଯୋଗାଯୋଗ କରିଥିଲା। ସ୍ଥାନ ଉପଲବ୍ଧତା ପ୍ରମାଣପତ୍ର ପାଇବା ପରେ ଦଳ ପୁଲିସଠାରୁ ଅନୁମତି ଲୋଡ଼ିଥିଲା। ସୁରକ୍ଷା ବ୍ୟବସ୍ଥା ସମୀକ୍ଷା ପରେ ପୁଲିସ ଅନାପତ୍ତି ପ୍ରମାଣପତ୍ର ପ୍ରଦାନ କରିଛି। ଦିଲ୍ଲୀରେ ଜନ୍ତରମନ୍ତରକୁ ନିର୍ଦ୍ଧାରିତ ବିକ୍ଷୋଭସ୍ଥଳ ତାଲିକାରୁ ବାଦ୍ ଦିଆଯିବା ପରେ ପୁଲିସ ରାମଲୀଳା ମୈଦାନ ସମେତ ବୁରାଡ଼ି ମଇଦାନ ଓ ପୂର୍ବ ଦିଲ୍ଲୀର ସିବିଡି ମଇଦାନକୁ ବିକ୍ଷୋଭ ଓ ସମାବେଶ ପାଇଁ ବିକଳ୍ପ ସ୍ଥାନ ଭାବେ ଚିହ୍ନଟ କରିଛି।

ଆର୍‌ଜି କର କଲେଜର ପୂର୍ବତନ ଅଧ୍ୟକ୍ଷ ସନ୍ଦୀପ ଘୋଷଙ୍କୁ ଜାମିନ

କୋଲକାତା,୧୭।୧୦(ଏଜେନ୍ସି): କୋଲକାତାର ଆର୍‌ଜି କର ମେଡିକାଲ କଲେଜ ଓ ହସ୍ପିଟାଲର ପୂର୍ବତନ ଅଧ୍ୟକ୍ଷ ସନ୍ଦୀପ ଘୋଷଙ୍କୁ ଦୁର୍ନୀତି ମାମଲାରେ ସୁପ୍ରିମକୋର୍ଟ ଶୁକ୍ରବାର ଜାମିନ ପ୍ରଦାନ କରିଛନ୍ତି। ମାମଲାର ବିଚାର ପ୍ରକ୍ରିୟାରେ ଧୀରଗତିକୁ ଜାମିନର ମୁଖ୍ୟ କାରଣ ଭାବେ ଦର୍ଶାଇଛନ୍ତି ସର୍ବୋଚ୍ଚ ଅଦାଲତ। ଏହି ନିଷ୍ପତ୍ତି ପରେ ପୀଡ଼ିତା ଅଭୟାଙ୍କ ବାପା ଶେଖର ଦେବନାଥ ସିବିଆଇର କାର୍ଯ୍ୟଶୈଳୀକୁ ନେଇ ପ୍ରଶ୍ନ ଉଠାଇଛନ୍ତି। ବିଚାରପତି ଏମ୍‌ଏମ୍ ସୁନ୍ଦରେଶ ଓ ପ୍ରସନ୍ନ ବି ବରାଲେଙ୍କ ଖଣ୍ଡପୀଠ କହିଛନ୍ତି, ଘୋଷ ଦୁଇ ବର୍ଷରୁ ଅଧିକ ସମୟ ଧରି ଜେଲ୍‌ରେ ଥିବାବେଳେ ୧୪୭ ଜଣ ସାକ୍ଷୀଙ୍କ ମଧ୍ୟରୁ ମାତ୍ର ୭ ଜଣଙ୍କ ସାକ୍ଷ୍ୟ ଗ୍ରହଣ ସମ୍ପୂର୍ଣ୍ଣ ହୋଇଛି। ୨୦୨୪ ଅଗଷ୍ଟରେ ଜଣେ ସ୍ନାତକୋତ୍ତର ଡାକ୍ତରୀ ଛାତ୍ରୀଙ୍କ ଦୁଷ୍କର୍ମ ଓ ହତ୍ୟା ପରେ ହସ୍ପିଟାଲରେ ଆର୍ଥିକ ଅନିୟମିତତା ଅଭିଯୋଗ ସାମ୍ନାକୁ ଆସିଥିଲା।

ରିସର୍ଟରେ ନିଆଁ, ପରିବାରର ୬ ମୃତ

ଢାକା,୧୭।୧୦(ଏଜେନ୍ସି): ବାଂଲାଦେଶର କକ୍ସବାଜାର ଜିଲ୍ଲାର ଏକ ସମୁଦ୍ରତଟ ରିସର୍ଟରେ ଶନିବାର ସକାଳେ ଭୟାବହ ଅଗ୍ନିକାଣ୍ଡ ଘଟିଛି। ଏଥିରେ ଗୋଟିଏ ପରିବାରର ୬ ଜଣଙ୍କ ସମେତ ଅତି କମ୍‌ରେ ୧୦ ଜଣଙ୍କ ମୃତ୍ୟୁ ହୋଇଛି। ଅନ୍ୟ ୯ ଜଣ ଆହତ ହୋଇଛନ୍ତି। ରିସର୍ଟରେ ଅଗ୍ନିନିରାପତ୍ତା ଲାଇସେନ୍ସ ନଥିବା ଏବଂ ଏନେଇ ପୂର୍ବରୁ ଚେତାବନୀ ଦିଆଯାଇଥିବା ଜଣାପଡ଼ିଛି। ଉଖିଆ ଅଞ୍ଚଳରେ ଥିବା 'ଟୁପଟୁପ୍ ରେଷ୍ଟୋ ଆଣ୍ଡ ରିସର୍ଟ'ରେ ସକାଳ ପ୍ରାୟ ୭ଟା ୨୫ରେ ନିଆଁ ଲାଗିଥିଲା। ବାଉଁଶ ଓ କାଠରେ ନିର୍ମିତ ତିନି ମହଲା କୋଠାଟି ନିଆଁରେ ଜଳିଯାଇଥିଲା। ଅଗ୍ନିଶମ ବିଭାଗ ୧୦ଟି ମୃତଦେହ ଉଦ୍ଧାର କରିଥିବା ସ୍ଥାନୀୟ ଗଣମାଧ୍ୟମ ରିପୋର୍ଟ କରିଛି। ରିସର୍ଟରେ ପରିବାର ସହ ରହୁଥିବା ଆଶିକୁଲ ଇସଲାମ ଦ୍ୱିତୀୟ ମହଲାରୁ ଡେଇଁ ଜୀବନ ବଞ୍ଚାଇଥିଲେ। କିନ୍ତୁ ତାଙ୍କ ପତ୍ନୀ ଇସରାତ ଜାହାନ ମାଲିହାଙ୍କ ସମେତ ପରିବାରର ଅନ୍ୟ ପାଞ୍ଚ ଜଣଙ୍କ ମୃତ୍ୟୁ ହୋଇଛି

ବିଷ ପିଇ ପରିବାରର ୫ ମୃତ

ଗ୍ରେଟର ନୋଏଡା,୧୭।୧୦(ଏଜେନ୍ସି): ଉତ୍ତରପ୍ରଦେଶର ଗ୍ରେଟର ନୋଏଡା ଅନ୍ତର୍ଗତ ନାଙ୍ଗଲା ଶ୍ରୀପାଧାମ ଗାଁରେ ଶନିବାର ଗୋଟିଏ ପରିବାରର ପାଞ୍ଚ ଜଣଙ୍କ ମୃତଦେହ ଉଦ୍ଧାର କରାଯାଇଛି। ମୃତକଙ୍କ ମଧ୍ୟରେ ଦମ୍ପତି ଓ ସେମାନଙ୍କର ତିନି ସନ୍ତାନ ଅଛନ୍ତି। ଘଟଣାର କାରଣ ଜଣାପଡ଼ି ନଥିବାବେଳେ ସମ୍ପତ୍ତି ବିବାଦ, ଖାଦ୍ୟରେ ବିଷକ୍ରିୟା ଏବଂ ହତ୍ୟା କିମ୍ବା ଆତ୍ମହତ୍ୟାର ସମ୍ଭାବନାକୁ ନେଇ ପୁଲିସ ତଦନ୍ତ କରୁଛି। ମୃତକମାନେ ହେଲେ ମହେଶ (୩୭), ତାଙ୍କ ପତ୍ନୀ ଲଳିତା (୩୫), ପୁଅ ଲଛୁ (୧୧) ଓ ସାକ୍ଷତ (୩) ଏବଂ ଝିଅ ମିଷ୍ଟି (୭)। ପରିବାରର ସଦସ୍ୟମାନେ ସକାଳେ ଦୀର୍ଘ ସମୟ ଯାଏ ନ ଉଠିବାରୁ ପଡ଼ୋଶୀଙ୍କ ସନ୍ଦେହ ହୋଇଥିଲା। ଘରର କବାଟ ଭିତରପଟୁ ବନ୍ଦ ଥିବାରୁ ଝରକା ଦେଇ ଦେଖିବା ପରେ ସମସ୍ତେ ଖଟ ଉପରେ ପଡ଼ିଥିବା ଜଣାପଡ଼ିଥିଲା। ପୁଲିସ ପହଞ୍ଚି ଗୋଟିଏ ଖଟରେ ମହେଶ ଓ ତାଙ୍କ ବଡ଼ ପୁଅଙ୍କୁ, ଅନ୍ୟ ଖଟରେ ଲଳିତା ଓ ତାଙ୍କ ଦୁଇ ସାନ ସନ୍ତାନଙ୍କୁ ମୃତ ଅବସ୍ଥାରେ ପାଇଥିଲା। ଡିସିପି ଶ୍ରବଣ କୁମାର ସିଂହ କହିଛନ୍ତି, ଶବ ବ୍ୟବଚ୍ଛେଦ ରିପୋର୍ଟ ଆସିବା ପରେ ମୃତ୍ୟୁର ପ୍ରକୃତ କାରଣ ସ୍ପଷ୍ଟ ହେବ। ଶୁକ୍ରବାର ରାତି ପ୍ରାୟ ୧୦ଟାରୁ ସାଢେ ୧୦ଟା ମଧ୍ୟରେ ପରିବାର ନୁଡୁଲ୍ସ ଖାଇ ଶୋଇଥିବା ପୁଲିସ କହିଛି।

ଧାରଣାରେ ବସିବେ ସୁପ୍ରିମକୋର୍ଟ ବିଚାରପତି!



ନୂଆଦିଲ୍ଲୀ,୧୭।୧୦(ଏଜେନ୍ସି): ଦିଲ୍ଲୀ ହାଇକୋର୍ଟ ନିକଟରେ ପାଦଚଲା ରାସ୍ତା ଓ ରାସ୍ତା ପାର୍ ହେବା ପାଇଁ ଉପଯୁକ୍ତ ବ୍ୟବସ୍ଥା ନଥିବାରୁ ସୁପ୍ରିମକୋର୍ଟ କ୍ଷୋଭ ପ୍ରକାଶ କରିଛନ୍ତି। ଆଗାମୀ ଶୁଣାଣି ପୂର୍ବରୁ ସମସ୍ୟାର ସମାଧାନ ନହେଲେ ଦୁଇ ବିଚାରପତି ହାଇକୋର୍ଟର ମୁଖ୍ୟ ଫାଟକ ନିକଟରେ ଧାରଣାରେ ବସିବେ ବୋଲି କହିଛନ୍ତି। କେବଳ କମିଟି ଗଠନ ନୁହେଁ, ତୃଣମୂଳସ୍ତରରେ କାର୍ଯ୍ୟାନୁଷ୍ଠାନ ଆବଶ୍ୟକ ବୋଲି କୋର୍ଟ ସ୍ପଷ୍ଟ କରିଛନ୍ତି। ବିଚାରପତି ଜେବି ପାର୍ଦ୍ଦିୱାଲା ଓ କେଭି ବିନୋଦ ଚନ୍ଦ୍ରନଙ୍କ ଖଣ୍ଡପୀଠ ଅତିରିକ୍ତ ସଲିସିଟର ଜେନେରାଲ ବିକ୍ରମଜିତ ବାନାର୍ଜୀଙ୍କୁ କହିଥିଲେ, ଆଗାମୀ ଶୁଣାଣି ପୂର୍ବରୁ କାମ ନହେଲେ ସେମାନେ ହାଇକୋର୍ଟର ମୁଖ୍ୟ ଫାଟକରେ ଧାରଣାରେ ବସିବେ ଏବଂ କାମ ଶେଷ ନହେବା ପର୍ଯ୍ୟନ୍ତ ଫେରିବେ ନାହିଁ। ଏହି ଟିପ୍ପଣୀ ଅଧିକାରୀମାନଙ୍କ ଉପରେ କାର୍ଯ୍ୟ ସମ୍ପନ୍ନ କରିବା ପାଇଁ ଚାପ ସୃଷ୍ଟି କରିଛି। ଆବଶ୍ୟକ ପଦକ୍ଷେପ ନିଆ ନଗଲେ ଦିଲ୍ଲୀ ସରକାରଙ୍କ ମୁଖ୍ୟ ସଚିବଙ୍କୁ ବ୍ୟକ୍ତିଗତ ଭାବେ ହାଜର ହେବାକୁ କୁହାଯାଇପାରେ ବୋଲି ମଧ୍ୟ କୋର୍ଟ ସତର୍କ କରିଛନ୍ତି। ସୁପ୍ରିମକୋର୍ଟ କହିଛନ୍ତି, ସୁରକ୍ଷିତ ଭାବେ ଚାଲିବାର ଅଧିକାର ସମ୍ବିଧାନର ଧାରା ୨୧

- ପାଦଚଲା ରାସ୍ତା ହେଉଛି ମୌଳିକ ଅଧିକାର
- ରାସ୍ତା ନିର୍ମାଣ ନ ହେଲେ ଧାରଣାରେ ବସିବୁ

ଓ ଧାରା ୧୯(୧)(ଘ) ସହ ଜଡ଼ିତ। ତେଣୁ ପାଦଚାଳକଙ୍କ ସୁରକ୍ଷାକୁ ଅଣଦେଖା କରାଯାଇପାରିବ ନାହିଁ। ମୋଟର ଯାନ ଚଳାଚଳ ଅପେକ୍ଷା ପାଦଚାଳକଙ୍କ ଅଧିକାରକୁ ପ୍ରାଥମିକତା ଦେବାକୁ କୋର୍ଟ କହିଛନ୍ତି। ରାସ୍ତା ପାର୍ଶ୍ୱରେ ପାଦଚଲା ରାସ୍ତା ନିର୍ମାଣ ଓ ରକ୍ଷଣାବେକ୍ଷଣ ସହ ଅବୈଧ ଦଖଲ, ବେଆଇନ ଦୋକାନ, ବିଦ୍ୟୁତ୍ ଖୁଣ୍ଟ, ଆବର୍ଜନା ଓ ବେଆଇନ ପାର୍କିଂ ହଟାଇବାକୁ କୋର୍ଟ ନିର୍ଦ୍ଦେଶ ଦେଇଛନ୍ତି। ପାଦଚାଳକଙ୍କୁ ମୁଖ୍ୟ ରାସ୍ତାରେ ଚାଲିବାକୁ ବାଧ୍ୟ କରାଯିବା ଅନୁଚିତ। ପାଦଚଲା ରାସ୍ତା ନିର୍ମାଣରେ ଭାରତୀୟ ସଡ଼କ କଂଗ୍ରେସର ନିର୍ଦ୍ଦେଶାବଳୀ ପାଳନ, ଖସଡ଼ା ପ୍ରତିରୋଧୀ ପୃଷ୍ଠ, ରାମ୍ପ ଓ ହ୍ୱିଲ୍‌ଚେୟାର ଉପଯୋଗୀ ବ୍ୟବସ୍ଥା କରିବାକୁ କୋର୍ଟ କହିଛନ୍ତି। ପ୍ରମୁଖ ସହର ଓ ଜାତୀୟ ରାଜପଥରେ ପାଦଚାଳକଙ୍କ ସୁରକ୍ଷା ଯାଞ୍ଚ ସହ ଅଭିଯୋଗ ପାଇଁ ଅନ୍‌ଲାଇନ୍ ବ୍ୟବସ୍ଥା କରିବାକୁ ମଧ୍ୟ ନିର୍ଦ୍ଦେଶ ଦିଆଯାଇଛି। ପ୍ରାରମ୍ଭିକ ପର୍ଯ୍ୟାୟରେ ପାଞ୍ଚଟି ସହରରେ ପାଦଚଲା ରାସ୍ତା ବିକାଶ ପାଇଁ ପାଇଲଟ୍ ପ୍ରକଳ୍ପ ହାତକୁ ନେବାକୁ କୋର୍ଟ ପ୍ରସ୍ତାବ ଦେଇଛନ୍ତି। ସହର ବିକାଶ କେବଳ ପ୍ରଶସ୍ତ ରାସ୍ତା ଓ ଯାନବାହନ ଚଳାଚଳରେ ସୀମିତ ନରହି, ଲୋକଙ୍କୁ ସୁରକ୍ଷିତ ଓ ସମ୍ମାନଜନକ ଭାବେ ଚାଲିବାର ସୁଯୋଗ ଦେବା ଉଚିତ ବୋଲି କୋର୍ଟଙ୍କ ନିର୍ଦ୍ଦେଶରୁ ସ୍ପଷ୍ଟ ହୋଇଛି।

ଏସ୍‌ଆଇଆର୍ ପରେ ଜନଗଣନା ବିବାଦ

ଗଣନାକାରୀ ନିଯୁକ୍ତି ନିୟମରେ ସଂଶୋଧନ, ସାମିଲ ହେବେ ବେସରକାରୀ କର୍ମଚାରୀ

ନୂଆଦିଲ୍ଲୀ,୧୭।୧୦(ଏଜେନ୍ସି): ଭାରତର ଆଗାମୀ ୨୦୨୭ ଜନଗଣନା ପାଇଁ ଗଣନାକାରୀ ନିଯୁକ୍ତି ନିୟମରେ କେନ୍ଦ୍ର ସରକାର ସଂଶୋଧନ କରିଛନ୍ତି। ଏହାକୁ ବିରୋଧୀ ଦଳ କଂଗ୍ରେସ ତୀବ୍ର ସମାଲୋଚନା କରିଛି। ଜନଗଣନାରେ ମଧ୍ୟ ଭୋଟର ତାଲିକା ସଂଶୋଧନ (ଏସ୍‌ଆଇଆର୍) ପରି ବିଭ୍ରାଟ ଲାଗି ଷଡ଼ଯନ୍ତ୍ର କରାଯାଇଛି ବୋଲି କଂଗ୍ରେସ ଓ ଅନ୍ୟ

ଆପତ୍ତି ଉଠାଇଲେ ବିରୋଧୀ, ସାମାଜିକ ସଂଗଠନ

ବିରୋଧୀ ଦଳ ଅଭିଯୋଗ କରିବା ସହିତ ଏଭଳି ସଂଶୋଧନର ଆବଶ୍ୟକତା ନେଇ ପ୍ରଶ୍ନ ଉଠାଇଛନ୍ତି।

ସୂଚନା ଅନୁଯାୟୀ, କେନ୍ଦ୍ର ଗୃହ ମନ୍ତ୍ରଣାଳୟ ଅଧୀନସ୍ଥ ଭାରତର ରେଜିଷ୍ଟ୍ରାର ଜେନେରାଲ ଓ ଜନଗଣନା ଆୟୁକ୍ତ ମୃତ୍ୟୁଞ୍ଜୟ କୁମାର ନାରାୟଣ ଅକ୍ଟୋବର ୧୬ରେ ଏନେଇ ସରକାରୀ ବିଜ୍ଞପ୍ତି ପ୍ରକାଶ କରିଛନ୍ତି। ଏଥିରେ ୧୯୯୦ ଜନଗଣନା ନିୟମାବଳୀର ୩ ନମ୍ବର ନିୟମରେ ସଂଶୋଧନ କରାଯାଇଛି। ନୂତନ ନିୟମାବଳୀ ଅନୁଯାୟୀ, ଜନଗଣନା କାର୍ଯ୍ୟ ପାଇଁ ସରକାରୀ, ସ୍ଥାନୀୟ ପ୍ରାଧିକରଣ, ଅନୁଦାନପ୍ରାପ୍ତ କିମ୍ବା ବେସରକାରୀ ଶିକ୍ଷାନୁଷ୍ଠାନର ଶିକ୍ଷକଙ୍କ ସମେତ ସରକାରୀ, ବ୍ୟାଙ୍କ, ସାଧାରଣ ଉଦ୍ୟୋଗ, କମ୍ପାନୀ, ସଂସ୍ଥା ଏବଂ ଟ୍ରଷ୍ଟର କର୍ମଚାରୀମାନଙ୍କୁ ନିୟୋଜିତ କରାଯାଇପାରିବ। ଏହାବ୍ୟତୀତ, ରାଜ୍ୟ ସରକାର କିମ୍ବା କେନ୍ଦ୍ରଶାସିତ ଅଞ୍ଚଳ ପ୍ରଶାସନ ଯାହାକୁ ଯୋଗ୍ୟ ମନେକରିବେ, ତାଙ୍କୁ ଗଣନାକାରୀ ଭାବେ ନିଯୁକ୍ତ କରିପାରିବେ। ଏହି ନିୟମ ସଂଶୋଧନ ନେଇ କଂଗ୍ରେସ କେନ୍ଦ୍ର ସରକାରଙ୍କୁ କଡ଼ା ଭାଷାରେ ସମାଲୋଚନା କରିଛି। କଂଗ୍ରେସ ସାଧାରଣ ସମ୍ପାଦକ ଜୟରାମ ରମେଶ ସାମାଜିକ ଗଣମାଧ୍ୟମ ଏକ୍ସରେ ଏନେଇ ଆପତ୍ତି ଉଠାଇଛନ୍ତି। ସେ କହିଛନ୍ତି ଯେ, ନୂଆ ନିୟମ ଦ୍ୱାରା ଆରଏସଏସ ଓ ବିଜେପି କର୍ମୀଙ୍କୁ ଜନଗଣନା କାର୍ଯ୍ୟରେ ସାମିଲ କରାଯିବାର ରାସ୍ତା ଫିଟାଯାଉଛି। ଏହା ସେମାନଙ୍କ ପାଇଁ ଏକ ରୋଜଗାର ଗ୍ୟାରେଣ୍ଟି ଯୋଜନା ହେବ। ସେ ଚେତାବନୀ ଦେଇଛନ୍ତି ଯେ, ଏସ୍‌ଆଇଆର୍ ବିବାଦ ଭଳି, ୨୦୨୭ ଜନଗଣନାର ସଂଗୃହୀତ ତଥ୍ୟରେ ମଧ୍ୟ ବିପଜ୍ଜନକ ଭାବେ ଜାଲିଆତି କରାଯିବାର ଆଶଙ୍କା



ରହିଛି। ଏପରି ହେଲେ ଦେଶର ଜନସଂଖ୍ୟାଗତ ରେକର୍ଡର ସ୍ୱାଧୀନତା ଓ ବିଶ୍ୱସନୀୟତା ଧ୍ୱଂସ ହେବ। ଏହାସହ ଜୟରାମ ରମେଶ ନିୟମ ସଂଶୋଧନକୁ ଅତୀତର ଦୁଇଟି ଘଟଣା ସହ ଯୋଡ଼ିଛନ୍ତି। ସେ କହିଛନ୍ତି ଯେ, ଜୁଲାଇ ୧୦ ରୁ ୧୨ ତାରିଖ ମଧ୍ୟରେ କର୍ଣ୍ଣାଟକର ବେଳଗାବୀରେ ଆରଏସଏସ ପ୍ରଶିକ୍ଷଣ ଶିବିରରେ '୨୦୨୭ ଜନଗଣନା' କାର୍ଯ୍ୟକ୍ରମ ଅନୁଷ୍ଠିତ ହୋଇଥିଲା। ସେପଟେ ଗୃହ ମନ୍ତ୍ରଣାଳୟ ଦ୍ୱାରା ମେ ୨୬ରେ ଗଠିତ ଜନସଂଖ୍ୟା ପରିବର୍ତ୍ତନ ସମ୍ପର୍କିତ ଉଚ୍ଚସ୍ତରୀୟ କମିଟି ଗଠନ କରାଯାଇଥିଲା। କମିଟି ଅକ୍ଟୋବର ୧୪ରେ ସାଧାରଣ ଜନତା, ଭାରତୀୟ ଏବଂ ବିଦେଶୀ ସଂଗଠନଗୁଡ଼ିକଠାରୁ ମତାମତ ଲୋଡ଼ିଥିଲା। ରମେଶ ଅଭିଯୋଗ କରିଛନ୍ତି ଯେ, ଏହି କମିଟିର ସଦସ୍ୟମାନେ ଆରଏସଏସ ସହ ଜଡ଼ିତ। ଏହା ଜନଗଣନା ପ୍ରକ୍ରିୟାକୁ ପ୍ରଭାବିତ କରିବ। ଉଲ୍ଲେଖଯୋଗ୍ୟ, ଜନଗଣନା କାର୍ଯ୍ୟରେ ବେସରକାରୀ ଓ ଅନୁଦାନପ୍ରାପ୍ତ/ଅଣ-ଅନୁଦାନପ୍ରାପ୍ତ ବିଦ୍ୟାଳୟର ଶିକ୍ଷକମାନଙ୍କୁ ନିୟୋଜିତ କରିବା ନେଇ ଦେଶର କେତେକ ଉଚ୍ଚ ନ୍ୟାୟାଳୟରେ ମାମଲା ବିଚାରାଧୀନ ରହିଛି। ପଞ୍ଜାବ ଓ ହରିୟାଣା, ଆହ୍ଲାବାଦ ଏବଂ ବମ୍ବେ ହାଇକୋର୍ଟର ନାଗପୁର ବେଞ୍ଚ ବେସରକାରୀ ଶିକ୍ଷକମାନଙ୍କୁ ଜନଗଣନା ଡ୍ୟୁଟିରେ ଲଗାଇବା ନିର୍ଦ୍ଦେଶ ଉପରେ ସ୍ଥଗିତାଦେଶ ଜାରି କରିଥିଲେ। ଏହାସତ୍ତ୍ୱେ ନୂତନ ସଂଶୋଧିତ ନିୟମରେ ଏହି ଶିକ୍ଷକମାନଙ୍କୁ ସ୍ପଷ୍ଟ ଭାବେ ସାମିଲ କରାଯାଇଛି।

ସର୍ତ୍ତମୂଳକ ଜାମିନରେ ମୁକୁଳିଲେ ଦୀପ୍‌କେ



ନୂଆଦିଲ୍ଲୀ, ୧୭ ।୧୦(ଏଜେନ୍ସି): ଦିଲ୍ଲୀରେ ତ୍ରିରଙ୍ଗା ଶୋଭାଯାତ୍ରାରେ ଯୋଗଦେବାକୁ ଯିବା ସମୟରେ ଅଟକ ଓ ପରେ ଗିରଫ ହୋଇଥିବା କକ୍ରୋଚ୍ ଜନତା ପାର୍ଟି (ସିଜେପି)ର ପ୍ରତିଷ୍ଠାତା ଅଭିଜିତ ଦୀପକେ ଶନିବାର ମୁକ୍ତ ହୋଇଛନ୍ତି। ଦିଲ୍ଲୀର ଏକ ଅଦାଲତ ତାଙ୍କୁ ୫୦ ହଜାର ଟଙ୍କାର ମୁଚାଲିକା ଦାଖଲ କରିବା ସହ ଶାନ୍ତିଭଙ୍ଗ ନ କରିବା ସର୍ତ୍ତରେ ମୁକ୍ତ କରିବାକୁ ନିର୍ଦ୍ଦେଶ ଦେଇଛନ୍ତି। ଶୁକ୍ରବାର ଦିନ ଦିଲ୍ଲୀର କନଟ୍ ପ୍ଲେସ୍‌ସ୍ଥିତ ସେଣ୍ଟ୍ରାଲ ପାର୍କ ଅଭିମୁଖେ ତ୍ରିରଙ୍ଗା ଶୋଭାଯାତ୍ରାରେ ଯୋଗଦେବାକୁ ଯାଉଥିବା ବେଳେ ଦୀପକେଙ୍କୁ ପୁଲିସ ଅଟକ ରଖିଥିଲା। ପରେ ଶାନ୍ତିଭଙ୍ଗ ଆଶଙ୍କାରେ ଭାରତୀୟ ନାଗରିକ ସୁରକ୍ଷା ସଂହିତାର ଧାରା ୧୨୬ ଓ ୧୭୦ ଅନୁଯାୟୀ ତାଙ୍କୁ ଗିରଫ କରାଯାଇଥିଲା। ଶନିବାର ମାଜିଷ୍ଟ୍ରେଟ୍‌ଙ୍କ ନିକଟରେ ହାଜର ହେବା ପରେ ମୁକ୍ତି ନିର୍ଦ୍ଦେଶ ମିଳିଥିଲା। ମୁକ୍ତ ହେବା ପରେ ଦୀପକେ ସାମାଜିକ ଗଣମାଧ୍ୟମ 'ଏକ୍ସ'ରେ ଅଭିନେତା ଶାହରୁଖ ଖାନ୍‌ଙ୍କ 'ବୀର-ଜାରା' ଚଳଚ୍ଚିତ୍ରର ଏକ ଦୃଶ୍ୟ ସେୟାର କରିଥିଲେ। ଏହା ସହିତ ସେ ଲେଖିଥିଲେ, '୨୪ ଘଣ୍ଟା ଧରି ମୋବାଇଲ୍ ଓ ଇଣ୍ଟରନେଟ୍ ବିନା ରହିବା ପରେ ଜେଲରୁ ବାହାରିବାର ଅନୁଭୂତି କିପରି।' ଏହି ଘଟଣା ପୂର୍ବରୁ ଦୀପକେଙ୍କୁ ଅକ୍ଟୋବର ୧୦ରେ ଦିଲ୍ଲୀ ବିମାନବନ୍ଦରରେ ଏକ ବିମାନ ଭିତରୁ ଅଟକ ରଖାଯାଇଥିଲା। ସେତେବେଳେ ମଧ୍ୟ ତାଙ୍କ ବିରୋଧରେ ଶାନ୍ତିଭଙ୍ଗ ସମ୍ପର୍କିତ ମାମଲା ରୁଜୁ ହୋଇଥିଲା ଏବଂ ଏକ ବର୍ଷ ପର୍ଯ୍ୟନ୍ତ ଶାନ୍ତି ବଜାୟ ରଖିବାକୁ ମୁଚାଲିକା ଦିଆଯାଇଥିଲା। ଅନ୍ୟପକ୍ଷରେ, ଅଖିଳ ଭାରତୀୟ ଛାତ୍ର ସଂଘ (ଆଇସା)ର ସଭାପତି ନେହା ବୋରାଙ୍କୁ ମଧ୍ୟ ଶୁକ୍ରବାର ଅଟକ ରଖାଯାଇଥିଲା। ଶନିବାର ସକାଳେ ସେ ମୁକ୍ତ ହୋଇଥିଲେ।



ଦିଲ୍ଲୀରେ ଆନ୍ଦୋଳନ ବେଳେ ମହିଳା ଓ ଛାତ୍ରୀଙ୍କ ପ୍ରତି ଦିଲ୍ଲୀ ପୁଲିସର ଅମାନବୀୟ ବ୍ୟବହାରକୁ ବିରୋଧ କରି ବିଭିନ୍ନ ମହିଳା ସଂଗଠନ ପକ୍ଷରୁ ଶନିବାର ଦିନ ପୁଲିସ ମୁଖ୍ୟ କାର୍ଯ୍ୟାଳୟ ସମ୍ମୁଖରେ ବିକ୍ଷୋଭ କରାଯାଉଛି। ଆନ୍ଦୋଳନକାରୀ ମହିଳା ଓ ଛାତ୍ରୀଙ୍କୁ ରାସ୍ତା ଉପରେ ଏବଂ ଏପରିକି ଅଟକ କେନ୍ଦ୍ରରେ ମଧ୍ୟ ଯୌନ ନିର୍ଯାତନା ଦିଆଯାଇଛି ବୋଲି ଅଭିଯୋଗ କରିଛନ୍ତି। ଦୋଷୀ ପୁଲିସ ବିରୋଧରେ କାର୍ଯ୍ୟାନୁଷ୍ଠାନ ପାଇଁ ସେମାନେ ଦାବି କରିଛନ୍ତି।

ସ୍ୱର ଚାପିବାକୁ ପୁଲିସର ନିର୍ଯାତନା ଷଡ଼ଯନ୍ତ୍ର: ରାହୁଲ



ନୂଆଦିଲ୍ଲୀ, ୧୭ ।୧୦(ଏଜେନ୍ସି): ଗଣତାନ୍ତ୍ରିକ ଉପାୟରେ ଆନ୍ଦୋଳନ କରୁଥିବା ଲୋକ ଏବଂ ବିଶେଷ କରି ମହିଳା ଓ ଛାତ୍ରଛାତ୍ରୀଙ୍କ ପ୍ରତି ପୁଲିସ ଅମାନବୀୟ ଭାବେ ନିର୍ଯାତନା ଦେଉଛି। ଆନ୍ଦୋଳନକାରୀଙ୍କ ସ୍ୱର ଚାପିବା ଲାଗି ପୁଲିସ ଏଭଳି ଷଡ଼ଯନ୍ତ୍ର ଚଳାଇଛି ବୋଲି ଅଭିଯୋଗ କରିଛନ୍ତି କଂଗ୍ରେସ ନେତା ରାହୁଲ ଗାନ୍ଧୀ। ସେ କହିଛନ୍ତି ଯେ ପୁଲିସ ସମସ୍ତ ବର୍ବରତାର ସୀମା ଅତିକ୍ରମ କରିଛି। ଆନ୍ଦୋଳନକାରୀ ଛାତ୍ରୀ ଓ ମହିଳାମାନଙ୍କୁ ଟଣାଓଟରା କରିବା, ସେମାନଙ୍କର ପୋଷାକ ଚିରିବା ଏବଂ ଏପରିକି ସେମାନଙ୍କୁ ଯୌନ ନିର୍ଯାତନା ମଧ୍ୟ ଦିଆଯାଉଛି। କେବଳ ଆନ୍ଦୋଳନ ଦମନ ଲାଗି ଦିଲ୍ଲୀ ପୁଲିସ ସମସ୍ତ ସୀମା ଅତିକ୍ରମ କରିଛି। ଏଥିପାଇଁ ସେ କେନ୍ଦ୍ର ସରକାରକୁ ଦାୟୀ କରି ସେ କହିଛନ୍ତି ଯେ ହାତରୁ କ୍ଷମତା ଚାଲିଯାଉଥିବା ଜାଣିବା ପରେ ଛାତ୍ରଛାତ୍ରୀ ଓ ମହିଳାଙ୍କ ପ୍ରତି ପୁଲିସ ଏଭଳି ବର୍ବରତା ଚଳାଇଛି। ଏହାକୁ ବରଦାସ୍ତ କରାଯିବ ନାହିଁ ବୋଲି ସେ କହିଛନ୍ତି।

'ପ୍ରତିବାଦ କ'ଣ ଅପରାଧ?'



ନୂଆଦିଲ୍ଲୀ, ୧୭ ।୧୦ (ଏଜେନ୍ସି): ସରକାରଙ୍କର କୌଣସି ଭୁଲ ନିଷ୍ପତ୍ତି ଉପରେ ପ୍ରତିବାଦ କରିବା ହେଉଛି ପ୍ରତ୍ୟେକ ନାଗରିକର ମୌଳିକ ଅଧିକାର। କିନ୍ତୁ ଏନଡିଏ ଶାସନରେ ପ୍ରତିବାଦକୁ ଅପରାଧରେ ପରିଣତ କରାଯାଇଛି। ଯିଏ ପ୍ରତିବାଦ କରୁଛି, ତା ବିରୋଧରେ ମାମଲା ଦାୟର କରାଯାଉଛି। ଏଭଳି ଅଭିଯୋଗ କରିଛନ୍ତି ବିଶିଷ୍ଟ ଆଇନଜୀବୀ ତଥା ସାଂସଦ କପିଲ ଶିବଲ। ସେ କହିଛନ୍ତି ଯେ ଯନ୍ତରମନ୍ତରକୁ ଆନ୍ଦୋଳନସ୍ଥଳ ତାଲିକାରୁ ବାଦ୍ ଦିଆଯିବା ହେଉଛି ଏହାର ବଡ଼ ପ୍ରମାଣ। ସୁପ୍ରିମକୋର୍ଟ ଏଥିରେ ହସ୍ତକ୍ଷେପ କରି ନାଗରିକମାନଙ୍କର ମୌଳିକ ଅଧିକାରର ସୁରକ୍ଷା କରିବେ ବୋଲି ସେ ଆଶା ପ୍ରକାଶ କରିଛନ୍ତି। ଯନ୍ତରମନ୍ତର ଛାଡ଼ି ଲୋକେ ଆନ୍ଦୋଳନ ପାଇଁ ରାମଲୀଳା ମଇଦାନ କାହିଁକି ଯିବେ ବୋଲି ସେ ପ୍ରଶ୍ନ କରିଛନ୍ତି। ସେ କହିଲେ ଯେ ଯନ୍ତରମନ୍ତରରେ ଯେଉଁ ହିଂସା ହୋଇଥିଲା, ସେଥିପାଇଁ ବାହାର ଲୋକେ ଦାୟୀ। ସେମାନେ ଟ୍ରକରେ ଟେକାପଥର ଆଣି ହିଂସା କରିଥିଲେ। ଏଥିରେ ସାଧା ପୋଷାକରେ ପୁଲିସ ମଧ୍ୟ ସାମିଲ ଥିଲା।

ଦମ୍ପତିଙ୍କ ମୃତ୍ୟୁ ରହସ୍ୟ: ପତ୍ନୀଙ୍କ ପୋଷାକରେ 'ଆଇ ଲଭ୍ ୟୁ'

ଗୁରୁଗ୍ରାମ,୧୭।୧୦(ଏଜେନ୍ସି): ପତ୍ନୀଙ୍କ ଜନ୍ମଦିନରେ ଏକ ଦୁଃଖଦ ଘଟଣା। ସକାଳ ପ୍ରାୟ ୭ଟାରେ ନିଜ କାର୍ଯ୍ୟାଳୟକୁ 'ଆମେ ଏହି ଦୁନିଆ ଛାଡ଼ି ଯାଉଛୁ' ବୋଲି ଇମେଲ୍ ପଠାଇଥିଲେ ଜଣେ ଆଇଟି କର୍ମଚାରୀ। ଏହା ପରେ ଗୁରୁଗ୍ରାମର ଏକ ଫ୍ଲାଟ୍‌ରୁ ତାଙ୍କ ଓ ତାଙ୍କ ପତ୍ନୀଙ୍କ ମୃତଦେହ ମିଳିଥିଲା। ଘଟଣାକୁ ନେଇ ପୁଲିସ ତଦନ୍ତ ଜାରି ରଖିଛି। ମୃତକ ମହମ୍ମଦ ଅସଲମ (୩୦)ଙ୍କ ମୃତଦେହ ଫ୍ଲାଟ୍‌ରେ ଝୁଲୁଥିବା ଅବସ୍ଥାରେ ମିଳିଥିବାବେଳେ ତାଙ୍କ ପତ୍ନୀ ଫରହାନା (୨୭)ଙ୍କ ମୃତଦେହ ତଳେ ପଡ଼ିଥିଲା। ତାଙ୍କ ବେକରେ ଆଘାତ ଚିହ୍ନ ଥିଲା। ଫରହାନାଙ୍କ ପୋଷାକରେ 'ଆଇ ଲଭ୍ ୟୁ' ଲେଖା ଥିବାବେଳେ ଫ୍ଲାଟ୍‌ରୁ ଏକ ଚିଠି ମଧ୍ୟ ମିଳିଛି। ପୁଲିସର ପ୍ରାଥମିକ ସନ୍ଦେହ, ଅସଲମ ପ୍ରଥମେ ପତ୍ନୀଙ୍କୁ ହତ୍ୟା କରିବା ପରେ ଆତ୍ମହତ୍ୟା କରିଥାଇପାରନ୍ତି। ତେବେ ମୃତ୍ୟୁର ପ୍ରକୃତ କାରଣ ଓ ଘଟଣାକ୍ରମ ଶବ ବ୍ୟବଚ୍ଛେଦ ରିପୋର୍ଟ ପରେ ସ୍ପଷ୍ଟ ହେବ। କେରଳର ବାସିନ୍ଦା ଏହି ଦମ୍ପତି ପ୍ରାୟ ତିନି ମାସ ତଳେ ବେଙ୍ଗାଲୁରୁରୁ ଗୁରୁଗ୍ରାମ ଆସିଥିଲେ।

ଗଗନଯାନର ମଡ୍ୟୁଲ୍ ବିଚ୍ଛେଦ ପରୀକ୍ଷା ସଫଳ

ନୂଆଦିଲ୍ଲୀ,୧୭।୧୦(ଏଜେନ୍ସି): ଭାରତର ମାନବ ମହାକାଶ ଅଭିଯାନ 'ଗଗନଯାନ' କାର୍ଯ୍ୟକ୍ରମରେ ଆଉ ଏକ ଗୁରୁତ୍ୱପୂର୍ଣ୍ଣ ସଫଳତା ମିଳିଛି। ମହାକାଶରୁ ପୃଥିବୀକୁ ଫେରିବା ସମୟରେ କ୍ରୁ ମଡ୍ୟୁଲ୍ ଓ ସର୍ଭିସ୍ ମଡ୍ୟୁଲ୍‌କୁ ଅଲଗା କରୁଥିବା ବ୍ୟବସ୍ଥାର ପରୀକ୍ଷା ସଫଳ ହୋଇଛି ବୋଲି ଭାରତୀୟ ମହାକାଶ ଗବେଷଣା ସଂସ୍ଥା (ଇସ୍ରୋ) ସୂଚନା ଦେଇଛି। ୨୦୨୬ରେ ପ୍ରଥମ ମାନବବିହୀନ ଗଗନଯାନ ଅଭିଯାନ 'ଜି-୧' ଉତ୍କ୍ଷେପଣ କରିବାକୁ ଲକ୍ଷ୍ୟ ରଖାଯାଇଛି। ଥିରୁବନନ୍ତପୁରମ୍‌ସ୍ଥିତ ବିକ୍ରମ ସାରାଭାଇ ମହାକାଶ କେନ୍ଦ୍ରରେ ଏହି ପରୀକ୍ଷା କରାଯାଇଥିଲା। ଏଥିରେ ମଡ୍ୟୁଲ୍ ବିଚ୍ଛେଦ ବ୍ୟବସ୍ଥାର ନକ୍ସା ଓ କାର୍ଯ୍ୟକ୍ଷମତା ଯାଞ୍ଚ କରାଯାଇଛି। ଏହା ସହ କ୍ରୁ ମଡ୍ୟୁଲ୍‌ର ଗୁରୁତ୍ୱପୂର୍ଣ୍ଣ ଯନ୍ତ୍ରାଂଶର ଦୃଢ଼ତା ଓ ଆଘାତ ସହିବା କ୍ଷମତା ମଧ୍ୟ ପରୀକ୍ଷା ହୋଇଛି। ଗଗନଯାନରେ କ୍ରୁ ମଡ୍ୟୁଲ୍ ମହାକାଶଚାରୀଙ୍କୁ ନେଇ ପୃଥିବୀକୁ ଫେରିବ। ସର୍ଭିସ୍ ମଡ୍ୟୁଲ୍ ମହାକାଶରେ ଆବଶ୍ୟକ ସେବା ଯୋଗାଇବ। ପୃଥିବୀର ବାୟୁମଣ୍ଡଳରେ ପ୍ରବେଶ ପୂର୍ବରୁ ଉଭୟ ମଡ୍ୟୁଲ୍ ଅଲଗା ହେବା ଜରୁରି। ଏହି ସମୟରେ ତାପରୁ ସୁରକ୍ଷା ଦେଉଥିବା ହିଟ୍ ସିଲ୍ଡ କ୍ରୁ ମଡ୍ୟୁଲ୍‌କୁ ସୁରକ୍ଷିତ ରଖିବ। ପୃଥିବୀକୁ ଫେରିବା ସମୟରେ ପାରାଚ୍ୟୁଟ୍ ବ୍ୟବସ୍ଥା ମଡ୍ୟୁଲ୍‌ର ବେଗ କମାଇବ। ସମୁଦ୍ରରେ ଅବତରଣ ପରେ ଏହାକୁ ସଠିକ୍ ଅବସ୍ଥାରେ ରଖିବା ଓ ମହାକାଶଚାରୀଙ୍କୁ ଉଦ୍ଧାର କରିବା ପାଇଁ ମଧ୍ୟ ବ୍ୟବସ୍ଥା ରହିଛି। ପ୍ରଥମ ମାନବବିହୀନ ଅଭିଯାନରେ ମହାକାଶଚାରୀଙ୍କ ବଦଳରେ 'ବ୍ୟୋମମିତ୍ର' ନାମକ ମାନବସଦୃଶ ରୋବଟ୍‌କୁ ପଠାଇବା ଯୋଜନା ରହିଛି। ମାନବଯୁକ୍ତ ଅଭିଯାନ ପୂର୍ବରୁ ଏହି ପରୀକ୍ଷା ମହାକାଶଯାତ୍ରାର ସୁରକ୍ଷା ବ୍ୟବସ୍ଥା ଯାଞ୍ଚରେ ସହାୟକ ହେବ। ଗଗନଯାନ ଯୋଜନା ଅନୁଯାୟୀ, ଭାରତୀୟ ମହାକାଶଚାରୀଙ୍କୁ ପ୍ରାୟ ୪୦୦ କିଲୋମିଟର ଉଚ୍ଚ କକ୍ଷପଥକୁ ପଠାଇବା ଲକ୍ଷ୍ୟ ରହିଛି। ମାନବଯୁକ୍ତ ଅଭିଯାନର ସଫଳତା ପୂର୍ବରୁ ମାନବବିହୀନ ପରୀକ୍ଷାଗୁଡ଼ିକର ଫଳାଫଳ ଗୁରୁତ୍ୱପୂର୍ଣ୍ଣ ହେବ।

ମା' ମଙ୍ଗଳା
ପ୍ରାଚୀତଟ ନିବାସିନୀ

■ ସମରେନ୍ଦ୍ର ଦୀକ୍ଷିତ



ପ୍ରାଚୀ ନଦୀ କୂଳରେ ବିରାଜିତ କାକଟପୁର ମା' ମଙ୍ଗଳାଙ୍କ ପୀଠ। ଏହା କେବଳ ଏକ ପାରମ୍ପରିକ ମନ୍ଦିର ନୁହେଁ, ବରଂ ଓଡ଼ିଶାର ଆଧ୍ୟାତ୍ମିକ ଇତିହାସ, ଶାକ୍ତ ସଂସ୍କୃତି ଓ ଅଲୌକିକ ବିଶ୍ୱାସର ଏକ ସମୃଦ୍ଧ କ୍ଷେତ୍ର। ଶ୍ରୀଜଗନ୍ନାଥ ସଂସ୍କୃତି ସହ ନିବିଡ଼ ସମ୍ପର୍କ ଏବଂ ନିଆରା ରୀତିନୀତି ପାଇଁ ଏହି ଶକ୍ତିପୀଠ ସମଗ୍ର ବିଶ୍ୱରେ ସ୍ୱତନ୍ତ୍ର ସ୍ଥାନ ଅଧିକାର କରିଛି। ନବରାତ୍ରି ଅବସରରେ ଏଠାରେ ଅନୁଷ୍ଠିତ ଷୋଡ଼ଶ ଉପଚାର ପୂଜା ମା'ଙ୍କର ଏକ ଅନନ୍ୟ ପରମ୍ପରା।

ଆମିଷ ଭୋଗ ବିଧି

କାକଟପୁର ମା' ମଙ୍ଗଳାଙ୍କ ପୀଠରେ ଶାରଦୀୟ ଦୁର୍ଗାପୂଜା ସମୟରେ ଆମିଷ ଭୋଗ (ମାଛ ଭୋଗ) ଲାଗି ହେବାର ଏକ ସ୍ୱତନ୍ତ୍ର ପରମ୍ପରା ରହିଛି। ଶାକ୍ତ ଉପାସନା ପଦ୍ଧତି ଅନୁଯାୟୀ ଚାଲୁଥିବା ଏହି ନିଆରା ନୀତିକାନ୍ତିର ଏକ ନିର୍ଦ୍ଦିଷ୍ଟ ଏବଂ ପବିତ୍ର ବିଧି ରହିଛି। ଏହି ବିଶେଷ ଭୋଗ ପ୍ରତିଦିନ ହୁଏ ନାହିଁ। କେବଳ ଆଶ୍ୱିନ ମାସର ଶାରଦୀୟ ନବରାତ୍ରି ଅବସରରେ ମା' ଦୁର୍ଗାଙ୍କ ଉଦ୍ଦେଶ୍ୟରେ ମାଛ ସମର୍ପଣ କରାଯାଏ। ଏହା କେବଳ ପାରମ୍ପରିକ ଗୁପ୍ତ ରୀତିନୀତିର ଏକ ଅଂଶ ବିଶେଷ।

ମା'ଙ୍କ ବେଶ ଦର୍ଶନ

ଶାରଦୀୟ ନବରାତ୍ରି ଓ ଷୋଡ଼ଶ ଉପଚାର ପୂଜା ଅବସରରେ କାକଟପୁରର ଅଧିଷ୍ଠାତ୍ରୀ ଦେବୀ ମା' ମଙ୍ଗଳା ନଅ ଦିନ ଧରି ଭିନ୍ନ ଭିନ୍ନ ଆକର୍ଷଣୀୟ ଓ ଦୁର୍ଲଭ ବେଶରେ ଭକ୍ତମାନଙ୍କୁ ଦର୍ଶନ ଦେଇଥାନ୍ତି। ମା'ଙ୍କର ଏହି ନବଦିନାତ୍ମକ ପୂଜା ଏବଂ ମନୋମୁଗ୍ଧକର ବେଶ ଦର୍ଶନ କରିବା ପାଇଁ ପୀଠରେ ହଜାର ହଜାର ଶ୍ରଦ୍ଧାଳୁଙ୍କ ଭିଡ଼ ଜମିଥାଏ। ଶକ୍ତିପୀଠମାନଙ୍କରେ ଦଶହରା ବା ଶାରଦୀୟ ନବରାତ୍ରି ସମୟରେ କୁଷ୍ମାଣ୍ଡ ବଳି (ପାଣିକଖାରୁ ବଳି) ଅର୍ପଣ କରିବାର ଏକ ବିଶେଷ ଆଧ୍ୟାତ୍ମିକ ଓ ତାନ୍ତ୍ରିକ ମହତ୍ତ୍ୱ ରହିଛି। ଅଷ୍ଟମୀ ରାତ୍ରିରେ ଏଠାରେ କୁଷ୍ମାଣ୍ଡ ବଳି ଦିଆଯାଏ।

ଭ୍ରମଣୀ ନୀତି

କାକଟପୁର ମା' ମଙ୍ଗଳାଙ୍କ ପୀଠରେ 'ଭ୍ରମଣୀ ନୀତି' ଶାରଦୀୟ ଦୁର୍ଗାପୂଜା ସମୟର ଏକ ଅତ୍ୟନ୍ତ ଆକର୍ଷଣୀୟ ଓ ରହସ୍ୟମୟ ଗୁପ୍ତ ନୀତି ଅଟେ। ଶକ୍ତି ପୂଜାର ପରମ୍ପରା ଅନୁଯାୟୀ, ଦେବୀଙ୍କ ଦ୍ୱାରା ମହିଷାସୁର ବଧର ପୂର୍ବ ପ୍ରସ୍ତୁତି ସ୍ୱରୂପ ଏହି ନୀତି ସମ୍ପାଦନ କରାଯାଇଥାଏ। ବିଶ୍ୱାସ ରହିଛି ଯେ, ମହାଷ୍ଟମୀ ଓ ମହାନବମୀ ତିଥିରେ ମା' ମଙ୍ଗଳା ମହିଷାସୁରର ସ୍ଥିତି ଠାବ କରିବା ପାଇଁ ଏବଂ ନିଜର ସାମ୍ରାଜ୍ୟ ଭ୍ରମଣ କରିବା ପାଇଁ ମନ୍ଦିର ବାହାରକୁ ବିଜେ କରିଥାନ୍ତି। ମା'ଙ୍କ ଚଳନ୍ତି ପ୍ରତିମାଙ୍କୁ ଏକ ସୁସଜ୍ଜିତ ମଣି ବିମାନରେ ସ୍ଥାପନ କରାଯାଇ ଘଣ୍ଟ, କାହାଳି, ହୁଳହୁଳି ସହ ବାହାରକୁ ଅଣାଯାଏ। ମନ୍ଦିର ବେଢ଼ା ପରିକ୍ରମା କରିବା ସହ ମା'ଙ୍କ ବିମାନକୁ ମନ୍ଦିର ସମ୍ମୁଖରେ ଥିବା ପବିତ୍ର 'ରତ୍ନଗିରି ମଣ୍ଡପ' କୁ ନିଆଯାଏ। ସେଠାରେ ଦେବୀ କିଛି ସମୟ ଅବସ୍ଥାନ କରନ୍ତି। ନିଶାର୍ଦ୍ଧରେ (ରାତିର ଅନ୍ଧକାରରେ) ଏହି ନୀତି ହେଉଥିବାରୁ ଏହାକୁ ଅତ୍ୟନ୍ତ ଗୁପ୍ତ ଭାବେ ଓ ନିଷ୍ଠାର ସହ ସେବାୟତମାନେ ସମ୍ପନ୍ନ କରନ୍ତି। ସେଠାରେ ବିଶେଷ ଉପଚାର ଓ ଆଳତି ଭୋଗ ଲାଗି ହୁଏ।

ଭ୍ରମଣୀ ନୀତିରେ ମା'ଙ୍କ ଚଳନ୍ତି ପ୍ରତିମା ମହିଷାସୁରକୁ ଠାବ କରିବା ପାଇଁ ବେଢ଼ା ବାହାରକୁ ଯାଆନ୍ତି। ସକାଳୁ ସ୍ନାନ ପରେ ପ୍ରାୟ ଦିନ ଗୋଟାଏ ଯାଏ ଦର୍ଶନ ଚାଲେ। ତାପରେ ସୂର୍ଯ୍ୟ ପୂଜା, ଦ୍ୱାରପାଳ ପୂଜା, ବଲ୍ଲଭ ଧୂପ, ସକାଳ ଧୂପ, ଦ୍ୱିପ୍ରହର ଧୂପ ଓ ଭଣ୍ଡ ଆଦି ନୀତି ସରିବାକୁ ରାତି ୯ଟା ହୁଏ। ସନ୍ଧ୍ୟା ଆଳତି ପରେ ସ୍ନାନ ନୀତି ହୁଏ। ରାତି ୨ଟାରେ ରାତ୍ର ଧୂପ ଓ ବଡ଼ସିଂହାର ପରେ ପହଡ଼ ପଡ଼େ।

ଓଡ଼ିଶାର ସାଂସ୍କୃତିକ ଓ ଆଧ୍ୟାତ୍ମିକ ଇତିହାସ ସନାତନ ଶକ୍ତି ସାଧନା ସହିତ ଅଙ୍ଗାଙ୍ଗୀଭାବେ ଜଡ଼ିତ। ଏହି ପବିତ୍ର ଉତ୍କଳ ଭୂମିରେ ଶକ୍ତି ସ୍ୱରୂପିଣୀ ମା' ଜଗତଜନନୀ ବିଭିନ୍ନ ସ୍ଥାନରେ ଭିନ୍ନ ଭିନ୍ନ ସ୍ୱରୂପରେ ପୂଜା ପାଇ ଭକ୍ତମାନଙ୍କୁ ଅପାର କରୁଣା ପ୍ରଦାନ କରିଆସୁଛନ୍ତି। ସେଥିମଧ୍ୟରୁ ଅଗ୍ନି ସ୍ୱରୂପା ମା' ହିଙ୍ଗୁଳା, ମୟୂରଭଞ୍ଜର ଅଧିଷ୍ଠାତ୍ରୀ ଦେବୀ ମା' ଅମ୍ବିକା, କାକଟପୁରର ମା' ମଙ୍ଗଳା ଏବଂ ଘଟଗାଁର ମା' ତାରିଣୀଙ୍କ ମହିମା ସାରା ବିଶ୍ୱରେ ଅପାର। ମା' ଜଗତଜନନୀଙ୍କର ଏହି ଭିନ୍ନ ଭିନ୍ନ ସ୍ୱରୂପ ଓଡ଼ିଶାର ଭକ୍ତି ଭାବକୁ ଆହୁରି ସମୃଦ୍ଧ କରୁଛି। ମହିମାମୟ ଏହି ଚାରି ପୀଠର ଆଧ୍ୟାତ୍ମିକ ଗୁରୁତ୍ୱ ଓ ସ୍ୱତନ୍ତ୍ରତାକୁ ନେଇ ଆମର ଏହି ବିଶେଷ ଉପସ୍ଥାପନା।

ମା' ଅମ୍ବିକା
ଆସ୍ଥାର ଆଦିପୀଠ

■ ମନୋଜ କୁମାର ପଣ୍ଡା



ଶାରଦୀୟ ଋତୁରେ ମୟୂରଭଞ୍ଜର ଅଧିଷ୍ଠାତ୍ରୀ ଦେବୀ ମା' ଅମ୍ବିକାଙ୍କ ପୀଠରେ ସୃଷ୍ଟି ହୋଇଛି ଏକ ଅପୂର୍ବ ଭକ୍ତିମୟ ପରିବେଶ। ଶଙ୍ଖ, ଘଣ୍ଟ ଧ୍ୱନି ଧୂପ-ଦୀପ ସୁବାସରେ ଉତ୍ସବମୁଖର ହୋଇଉଠିଛି ଧରାପୃଷ୍ଠ। ରବିବାରଠାରୁ ଆରମ୍ଭ ହୋଇଥିବା ଶାରଦୀୟ ନବରାତ୍ର ଅବସରରେ ମା'ଙ୍କ ପୀଠରେ ଷୋଡ଼ଶ ଉପଚାର ପୂଜା ଚାଲିଥିବା ବେଳେ ପ୍ରତ୍ୟହ ଭିନ୍ନ ଭିନ୍ନ ବେଶରେ ଦର୍ଶନ ଦେଉଛନ୍ତି ଜଗତଜନନୀ।

ପ୍ରତ୍ୟହ ଭିନ୍ନ ବେଶରେ ଦର୍ଶନ ଦେଉଛନ୍ତି ମା'

ନବରାତ୍ରର ପ୍ରତ୍ୟେକ ଦିନ ମା'ଙ୍କ ଦର୍ଶନ କରିବା ପାଇଁ ଭକ୍ତଙ୍କ ମଧ୍ୟରେ ଉତ୍କଣ୍ଠା ଲାଗିରହିଛି। ପରମ୍ପରା ଅନୁଯାୟୀ, ପ୍ରଥମ ଦିନରେ ଶୈଳପୁତ୍ରୀ ରୂପରେ ପୂଜା ପାଇବା ପରେ ଦ୍ୱିତୀୟ ଦିନ ବ୍ରହ୍ମଚାରିଣୀ, ତୃତୀୟ ଦିନ ଚନ୍ଦ୍ରଘଣ୍ଟା, ଚତୁର୍ଥ ଦିନ କୁଷ୍ମାଣ୍ଡା, ପଞ୍ଚମ ଦିନ ସ୍କନ୍ଦମାତା, ଷଷ୍ଠ ଦିନ କାତ୍ୟାୟନୀ, ସପ୍ତମୀରେ କାଳରାତ୍ରି, ଅଷ୍ଟମୀରେ ମହାଗୌରୀ ଏବଂ ନବମୀ ଦିନ ମା' ସିଦ୍ଧିଦାତ୍ରୀ ରୂପରେ ପୂଜା ପାଇଥାନ୍ତି। ଶ୍ୱେତ ମର୍ମର ପ୍ରସ୍ତରରେ ନିର୍ମିତ ଚତୁର୍ଭୁଜା ସିଂହବାହିନୀ ମା'ଙ୍କ ଦିବ୍ୟ ରୂପ ଦର୍ଶନ କରି ଭକ୍ତମାନେ ନିଜର ମନୋକାମନା ପୂରଣ ସହ ପରିବାରର ମଙ୍ଗଳ କାମନା କରିଥାନ୍ତି। ସେହିପରି ମନ୍ଦିର ପରିସରରେ ମହାଦେବ, ଗଣେଶ, ପଞ୍ଚମୁଖୀ ହନୁମାନ ଓ ନବଗ୍ରହଙ୍କ ପୀଠରେ ମଧ୍ୟ ସ୍ୱତନ୍ତ୍ର ନୀତିକାନ୍ତି ଅନୁଷ୍ଠିତ ହେଉଛି।

ଲୋକବିଶ୍ୱାସ ଓ ମନ୍ଦିର ନିର୍ମାଣର ଇତିହାସ

ସହର ମଧ୍ୟଭାଗରେ ଥିବା ଏକ ପ୍ରାଚୀନ ତେନ୍ତୁଳି ଗଛ ମୂଳରେ ଆବିର୍ଭୂତା ମା' ଅମ୍ବିକାଙ୍କ ପୀଠ ବାରିପଦାର ଅଗାଢ଼ ବିଶ୍ୱାସର ପ୍ରତୀକ। ମା'ଙ୍କ ଆବିର୍ଭାବର ପ୍ରାଚୀନ ଇତିହାସ ରହସ୍ୟାବୃତ ହୋଇ ରହିଥିଲେ ହେଁ ଜିଲ୍ଲା ଗେଜେଟିୟରରୁ ମନ୍ଦିର ସମ୍ପର୍କରେ କିଛି ଉଲ୍ଲେଖନୀୟ ତଥ୍ୟ ମିଳେ। ତଥ୍ୟ ମୁତାବକ, ବାରିପଦାର ବଗସାମଲ ଗଡ଼ର ଦକ୍ଷିଣ ପାର୍ଶ୍ୱରେ ଥିବା ଏହି ପୀଠ ଏକଦା ଜରାଜୀର୍ଣ୍ଣ ଅବସ୍ଥାରେ ଥିଲା। ମୟୂରଭଞ୍ଜର ତତ୍କାଳୀନ ମହାରାଜା କୃଷ୍ଣଚନ୍ଦ୍ର ଭଞ୍ଜ ରୋଗମୁକ୍ତି କାମନାରେ ମା'ଙ୍କ ପୂଜାର୍ଚ୍ଚନା ପାଇଁ ବାର୍ଷିକ ୩୬ ଟଙ୍କାର ବ୍ୟବସ୍ଥା କରିଥିଲେ। ପରବର୍ତ୍ତୀ ସମୟରେ ଗୁଜରାଟୀ ଠିକାଦାର ୱାଲଗୋବିନ୍ଦ ନିଜ ପୁତ୍ରଙ୍କ ଆରୋଗ୍ୟ କାମନାରେ ସ୍ୱପ୍ନାଦେଶ ପାଇ ୧୯୨୦ ମସିହାରେ ବର୍ତ୍ତମାନର ମୁଖ୍ୟ ମନ୍ଦିରର ପୁନଃନିର୍ମାଣ କରାଇଥିଲେ।

ରଥଯାତ୍ରାରେ ମା'ଙ୍କ ସ୍ୱତନ୍ତ୍ର ପରମ୍ପରା

ବାରିପଦାର ପ୍ରସିଦ୍ଧ ଶ୍ରୀଜଗନ୍ନାଥ ରଥଯାତ୍ରା ସହିତ ମା' ଅମ୍ବିକାଙ୍କର ରହିଛି ଏକ ଅଭିନ୍ନ ସମ୍ପର୍କ। ଶ୍ରୀଜିଉଙ୍କ ରଥ ପ୍ରତିଷ୍ଠା ପୂର୍ବରୁ ମା'ଙ୍କ ଆଜ୍ଞାମାଳ ଓ ଖଡ଼୍ଗ ଧରି ମନ୍ଦିରର ପୂଜକ ଦାସୀଙ୍କ ସହ ରଥ ପରିକ୍ରମା କରିଥାନ୍ତି। ମା'ଙ୍କ ଏହି ପବିତ୍ର ଆଜ୍ଞାମାଳ ବିଜେ ପରେ ଯାଇ ଚତୁର୍ଦ୍ଧାମୂର୍ତ୍ତିଙ୍କ ପହଣ୍ଡି ଆରମ୍ଭ ହୁଏ। ରଥଯାତ୍ରା ନିର୍ବିଘ୍ନରେ ସମ୍ପନ୍ନ ହେବା ଏବଂ ଭକ୍ତଙ୍କ ସୁରକ୍ଷା ପାଇଁ ଏହି ଶକ୍ତି ଆବାହନ ଏକ ପ୍ରତୀକ ବୋଲି ବିଶ୍ୱାସ ରହିଛି।

ଶ୍ରଦ୍ଧାଳୁଙ୍କ ଗହଳି ଓ ପ୍ରଶାସନିକ ବ୍ୟବସ୍ଥା

ପଣା ସଂକ୍ରାନ୍ତି, ମକର ସଂକ୍ରାନ୍ତି ହେଉ କି ବାସନ୍ତୀକ ଦୁର୍ଗାପୂଜା ବର୍ଷତମାମ ମା'ଙ୍କ ପୀଠରେ ଚଳଚଞ୍ଚଳ ଲାଗିରହିଥାଏ। ତେବେ ଶାରଦୀୟ ନବରାତ୍ରରେ ଚଣ୍ଡୀପାଠ, ହୋମ ଓ ଆଳତି ଦର୍ଶନ ପାଇଁ କେବଳ ମୟୂରଭଞ୍ଜ ନୁହେଁ, ବାହାର ଜିଲ୍ଲାରୁ ମଧ୍ୟ ଶତାଧିକ ଶ୍ରଦ୍ଧାଳୁ ଏଠାରେ ସମାଗମ ହୋଇଥାନ୍ତି। ଆଗକୁ ଦୁର୍ଗାପୂଜା ଆସୁଥିବାରୁ ପ୍ରବଳ ଭିଡ଼କୁ ଦୃଷ୍ଟିରେ ରଖି ମନ୍ଦିର ପରିଚାଳନା କମିଟି ଓ ସ୍ଥାନୀୟ ଟାଉନ ଥାନା ପୁଲିସ ପକ୍ଷରୁ ଶୃଙ୍ଖଳିତ ଦର୍ଶନ ତଥା ସୁରକ୍ଷା ବ୍ୟବସ୍ଥାକୁ କଡ଼ାକଡ଼ି କରାଯାଇଛି।

ଅଗ ସ୍ୱରୂପା
ମା' ହିଙ୍ଗୁଳା

■ ବିରଞ୍ଚି ନାରାୟଣ ସାମଲ



ତାଳଚେର ସ୍ଥିତ ମା' ହିଙ୍ଗୁଳା ବିଶ୍ୱରୂପା, ବିଶ୍ୱଜନନୀ। ସପ୍ତଶତୀ ଚଣ୍ଡୀରେ ଯେତେଯେତେ ଦେବୀଙ୍କ ନାମ ଅଛି, ସେଥିରେ ହିଙ୍ଗୁଳାଙ୍କ ନାମ ମିଳେ ନାହିଁ। ଅଥଚ ସେହି ଗ୍ରନ୍ଥରେ ତାଙ୍କୁ ସ୍ଥଳବିଶେଷରେ ଅଗ୍ନିପ୍ରଭ, ଅଗ୍ନିରୂପା, ଜ୍ୟୋତିର୍ମୟ ଭାବରେ ଉଲ୍ଲେଖ କରାଯାଇଛି। ମା'ଙ୍କ ପୀଠ କେବଳ ପ୍ରାଚୀନ ନୁହେଁ, ବରଂ ବୈଚିତ୍ର୍ୟମୟ। ମହାକବି ସାରଳା ଦାସ ହିଁ ସର୍ବ ପ୍ରଥମେ ଓଡ଼ିଆ ସାହିତ୍ୟରେ ହିଙ୍ଗୁଳାଙ୍କ ପ୍ରତି ଭକ୍ତି ନିବେଦନ କରିଛନ୍ତି ଓ ତାଙ୍କୁ ପୌରାଣିକ ଆଖ୍ୟାନ ସହିତ ଯୋଡ଼ି ତାଙ୍କର ପ୍ରାଚୀନତାକୁ ଦର୍ଶାଇଛନ୍ତି।

ଆଦି ଶକ୍ତିପୀଠ

୧୫୭୫ ମସିହାରୁ ତାଳଚେରର ପ୍ରଥମ ରାଜା ବୀରବର ହରିଚନ୍ଦନଙ୍କଠାରୁ ଗୋପାଳଗଡ଼ଠାରେ ହିଙ୍ଗୁଳା ଯାତ୍ରା ହୋଇଆସୁଛି। ହିଙ୍ଗୁଳା ପୀଠ ଅତ୍ୟନ୍ତ ପବିତ୍ର। ସିଙ୍ଗଡ଼ା ନଦୀ ତଟ ଭୂମିରେ ଏହା ପ୍ରତିଷ୍ଠିତ। ଅନୁଗୋଳ ଜିଲ୍ଲାର ତାଳଚେର ପଶ୍ଚିମ ପଟେ ଏହି ତୀର୍ଥସ୍ଥାନ ଅବସ୍ଥିତ। ଏହା ଏକ ଆଦିମ ଶକ୍ତିପୀଠ। ବସନ୍ତ ଋତୁର ଚୈତ୍ର ଶୁକ୍ଳ ଚତୁର୍ଦ୍ଦଶୀ ତିଥି ଅର୍ଥାତ୍ ବିଷ୍ଣୁ ଦମନକ ଚତୁର୍ଦ୍ଦଶୀରେ ପାଳିତ ହୁଏ ମା'ଙ୍କ ମୁଖ୍ୟ ପର୍ବ। ଏହାର କିଛି ଦିନ ପୂର୍ବରୁ ଦେବୀ କୁଟେଇଶୁଣୀଙ୍କ ମଣ୍ଡପରେ ହୁଏ ଜନ୍ତାଳ ପୂଜା। ଦେବୀଙ୍କୁ ଏହି ସମୟରେ ଷୋଡ଼ଶ ଉପଚାରରେ ପୂଜା କରାଯାଏ। ପୀଠର ପୂର୍ବ ବା ପଶ୍ଚିମ ପଟରେ ରାତ୍ରୀରେ ଯେଉଁ ସ୍ଥାନରେ ଅଗ୍ନି ଆବିର୍ଭୂତ ହୁଏ, ସେହି ସ୍ଥାନରେ ମା 'ଙ୍କୁ ଶାବରୀ ମନ୍ତ୍ରରେ ପୂଜା କରାଯାଏ।

ଏହି ପୂଜାରେ ଧନୀ, ଦରିଦ୍ର୍ୟ, ଉଚ୍ଚନୀଚ, ଜାତି ଅଜାତିର ଭେଦଭାବ ନଥାଏ। ମୂଳତଃ ଏହା ଆଦିବାସୀ କନ୍ଧମାନଙ୍କର ପୂଜା ହୋଇଥିଲେ ହେଁ ସବୁ ଶ୍ରେଣୀର ଲୋକେ ଏହି ପୂଜାରେ ଏକାତ୍ମ୍ୟ ହୋଇଯାଆନ୍ତି। ତାଳଚେରର ମା' ହିଙ୍ଗୁଳାଙ୍କ ଉପାସନା ଜଗନ୍ନାଥ ସଂସ୍କୃତି ସହିତ ଏକାକାର ହୋଇ ଓଡ଼ିଶାର ଜଗନ୍ନାଥ ଓ ଶାକ୍ତ ସଂସ୍କୃତିର ଯେ ଜୀବନ୍ତ ବାର୍ତ୍ତା ପ୍ରଚାର କରୁଛି, ଏହା ଅନସ୍ୱୀକାର୍ଯ୍ୟ।

ଦୁର୍ଗାପୂଜାରେ ଚଳଚଞ୍ଚଳ ପୀଠ

ଶାରଦୀୟ ଦୁର୍ଗା ପୂଜାରେ ମା'ଙ୍କ ପୀଠ ଚଳଚଞ୍ଚଳ ହୋଇ ଉଠେ। ଷୋଡ଼ଶ ଉପଚାରରେ ମା'ଙ୍କ ନବରାତ୍ର ପୂଜା କରାଯାଏ। ସେହିପରି ମା' ଧାରଣ କରୁଥିବା ସମସ୍ତ ଆୟୁଧ, ଖଡ଼୍ଗ, ଚକ୍ର, ତ୍ରିଶୁଳ ଆଦି ନବରାତ୍ରୀରେ ପୂଜା କରାଯାଏ। ନବଦିନ ଧରି ଚଣ୍ଡୀପାଠ, ଯଜ୍ଞ, ମନ୍ତ୍ର, ଶ୍ଲୋକ ସହିତ ମା'ଙ୍କର ସ୍ୱତନ୍ତ୍ର ପୂଜାର୍ଚ୍ଚନା କରାଯାଏ।

ଗୋପାଳ ଗଡ଼ ପୂଜାପୀଠ, ଶ୍ରୀମନ୍ଦିର ରୋଷଘର

ନଳ ରାଜା ମା' ହିଙ୍ଗୁଳାଙ୍କର ପରମ ଭକ୍ତ ଥିଲେ। ଯେତେବେଳେ ପୁରୀର ରାଜା ପ୍ରଭୁ ଜଗନ୍ନାଥଙ୍କ ପାଇଁ ଅନ୍ନ ପ୍ରସାଦର ବ୍ୟବସ୍ଥା କରିବା ପାଇଁ ପ୍ରାର୍ଥନା କଲେ, ସେତେବେଳେ ପ୍ରଭୁଙ୍କ ସ୍ୱପ୍ନାଦେଶକ୍ରମେ ମା' ହିଙ୍ଗୁଳାଙ୍କୁ ଆଣିବା ପାଇଁ ବିଦର୍ଭ ଗଲେ ଓ ରାଜା ନଳଙ୍କୁ ଭେଟି ହିଙ୍ଗୁଳାଙ୍କୁ ନେବା ଲାଗି ଅନୁରୋଧ କଲେ। ରାଜା ମା'ଙ୍କ ଅଗ୍ନିରୂପ ନେଇ ଆସିଲାବେଳେ ତାଳଚେର ନିକଟବର୍ତ୍ତୀ ଗୋପାଳଗଡ଼ଠାରେ ବିଶ୍ରାମ ନେଲେ। ସେଠାରେ ମା' ହିଙ୍ଗଳା ରାଜାଙ୍କୁ ସ୍ୱପ୍ନରେ ଜଣାଇଲେ ଯେ, ଗୋପାଳଗଡ଼ ହେବ ତାଙ୍କର ପୂଜାପୀଠ ଓ ପୁରୀ ଶ୍ରୀମନ୍ଦିର ରୋଷଘର ହେବ ତାଙ୍କର କର୍ମପୀଠ। ଅଗ୍ନିରୂପା ମା' ହିଙ୍ଗୁଳାଙ୍କୁ ଭକ୍ତମାନେ ଯାହା ଅର୍ପଣ କରନ୍ତି, ତାହା ଭସ୍ମ ହୋଇଯାଏ।

ଏହି ଚାରି ଦେବୀ ହେଉଛନ୍ତି ଶକ୍ତିର ଭିନ୍ନ ଭିନ୍ନ ପ୍ରକାଶ। ଯେଉଁଠି ମା' ହିଙ୍ଗୁଳା ଅଗ୍ନିର ପ୍ରେରଣା ଦିଅନ୍ତି, ମା' ଅମ୍ବିକା ରାଜକୀୟ ଐଶ୍ୱର୍ଯ୍ୟ ଓ ସୁରକ୍ଷା ପ୍ରଦାନ କରନ୍ତି, ମା' ମଙ୍ଗଳା ଶ୍ରୀଜଗନ୍ନାଥଙ୍କ ସେବାର ମାର୍ଗ ଦେଖାନ୍ତି ଏବଂ ମା' ତାରିଣୀ ସାଧାରଣ ଲୋକଙ୍କ ସରଳ ବିଶ୍ୱାସକୁ ଆଶୀର୍ବାଦରେ ପରିଣତ କରନ୍ତି। ରୂପ ଭିନ୍ନ ହେଲେ ମଧ୍ୟ ସେମାନେ ସମସ୍ତେ ମାତୃଶକ୍ତିର ଏକ ଏକ ସ୍ୱରୂପ, ଯିଏ ଓଡ଼ିଶାର ସଂସ୍କୃତିକୁ ସୁରକ୍ଷିତ ଓ ସମୃଦ୍ଧ କରି ରଖିଛନ୍ତି।

ମା' ତାରିଣୀ
ଘଟଗାଁବାସିନୀ ବିପଦନାଶିନୀ

■ ଶରତ ଦାସ



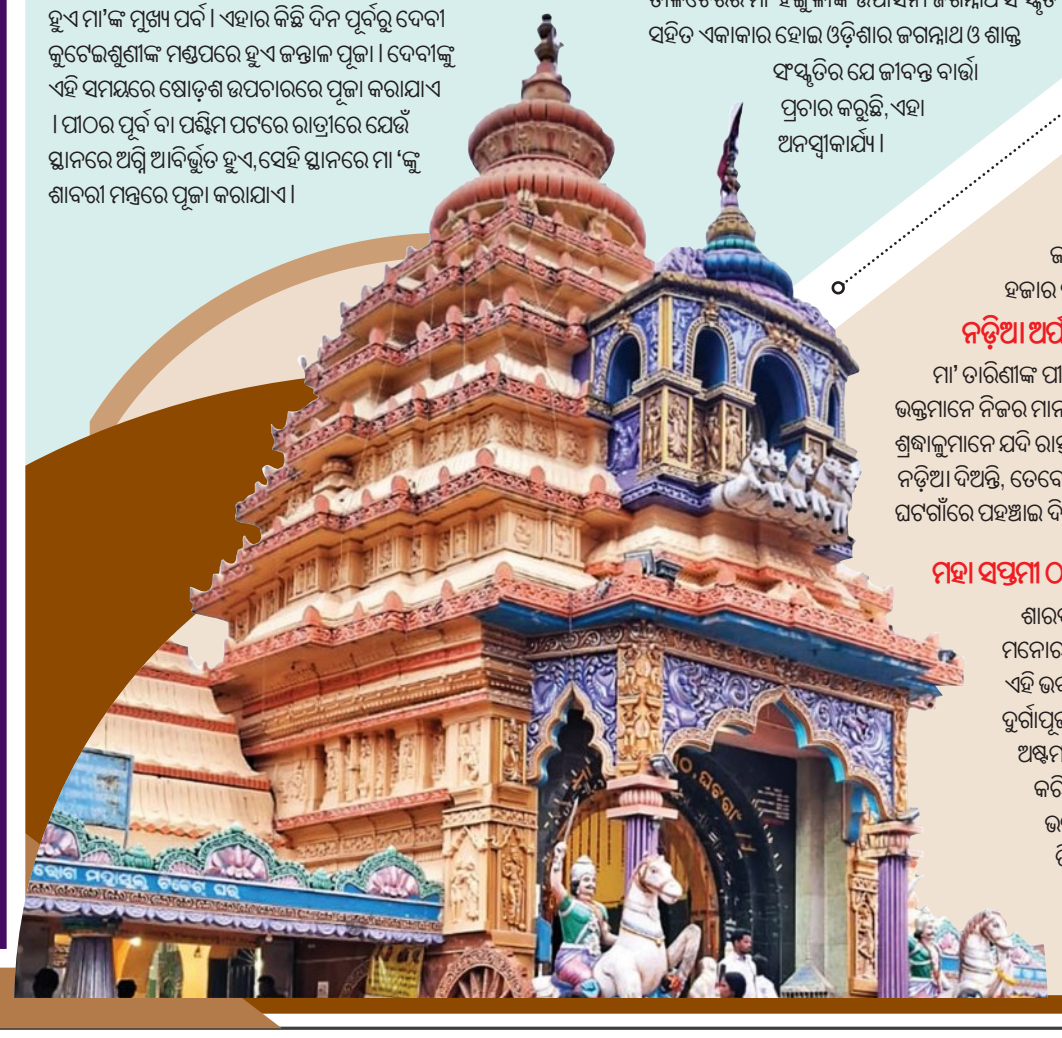
ଓଡ଼ିଶାର ଆଧ୍ୟାତ୍ମିକ ଓ ସାଂସ୍କୃତିକ ଜୀବନରେ ଘଟଗାଁ ତାରିଣୀ ପୀଠର ଏକ ସ୍ୱତନ୍ତ୍ର ଏବଂ ଗୌରବମୟ ସ୍ଥାନ ରହିଛି। ଶ୍ରଦ୍ଧା ଓ ବିଶ୍ୱାସର ସହ ମାଆଙ୍କ ନିକଟରେ ଗୁହାରି କଲେ ସେ ଭକ୍ତର ମନୋସ୍କାମନା ପୂରଣ କରନ୍ତି ବୋଲି ସାଧାରଣରେ ଦୃଢ଼ ବିଶ୍ୱାସ ରହିଛି। ଖାସ୍ ସେଥିପାଇଁ ଘନ ଶାଳ ଜଙ୍ଗଲ ମଧ୍ୟରେ ପ୍ରକୃତିର କୋଳରେ ଅବସ୍ଥିତ ଏହି ପୀଠକୁ ପ୍ରତିଦିନ ହଜାର ହଜାର ଭକ୍ତ ମାଆଙ୍କ ଦର୍ଶନ ଓ ଆଶୀର୍ବାଦ ଭିକ୍ଷା କରିବାକୁ ଆସିଥାନ୍ତି।

ନଡ଼ିଆ ଅର୍ପଣର ଅନନ୍ୟ ପରମ୍ପରା

ମା' ତାରିଣୀଙ୍କ ପୀଠର ସବୁଠାରୁ ବଡ଼ ସ୍ୱାତନ୍ତ୍ର୍ୟ ହେଉଛି ମାଆଙ୍କୁ ନଡ଼ିଆ ଅର୍ପଣ କରିବା। ଭକ୍ତମାନେ ନିଜର ମାନସିକ ପୂରଣ ପାଇଁ ମାଆଙ୍କୁ ନଡ଼ିଆ ଯାଚିଥାନ୍ତି। ଓଡ଼ିଶାର ଯେକୌଣସି ପ୍ରାନ୍ତରୁ ଶ୍ରଦ୍ଧାଳୁମାନେ ଯଦି ରାସ୍ତାରେ ଯାଉଥିବା କୌଣସି ଗାଡ଼ି କିମ୍ବା ବସ୍ ଚାଳକଙ୍କୁ ମା'ଙ୍କ ଉଦ୍ଦେଶ୍ୟରେ ନଡ଼ିଆ ଦିଅନ୍ତି, ତେବେ ସେମାନେ ବିନା କୌଣସି ମୂଲ୍ୟରେ ସେହି ନଡ଼ିଆକୁ ସାଦରେ ଗ୍ରହଣ କରି ଘଟଗାଁରେ ପହଞ୍ଚାଇ ଦିଅନ୍ତି।

ମହା ସପ୍ତମୀ ଠାରୁ ଦଶମୀ ପର୍ଯ୍ୟନ୍ତ ମା'ଙ୍କର ହୁଏ ସୁନାବେଶ

ଶାରଦୀୟ ଦୁର୍ଗାପୂଜା ଅବସରରେ ଘଟଗାଁ ମା' ତାରିଣୀଙ୍କ ସୁନାବେଶ ଏକ ଅତି ମନୋରମ ଓ ଭକ୍ତିମୟ ମାହୋଲ ସୃଷ୍ଟି କରିଥାଏ। ଦୁର୍ଗାପୂଜା ସମୟରେ ମାଆଙ୍କର ଏହି ଭବ୍ୟ ରୂପକୁ ଦର୍ଶନ କରିବା ପାଇଁ ପୀଠରେ ଲକ୍ଷାଧିକ ଶ୍ରଦ୍ଧାଳୁଙ୍କ ଭିଡ଼ ଜମିଥାଏ। ଦୁର୍ଗାପୂଜା ସମୟରେ ମା' ତାରିଣୀଙ୍କର ବିଶେଷ ସୁନାବେଶ ମହା ସପ୍ତମୀ, ମହା ଅଷ୍ଟମୀ, ମହା ନବମୀ ଏବଂ ବିଜୟା ଦଶମୀ ଦିନ ଅନୁଷ୍ଠିତ ହୋଇଥାଏ। ବିଶେଷ କରି ଦଶହରା ଦିନ ମା' ସମ୍ପୂର୍ଣ୍ଣ ରାଜକୀୟ ସ୍ୱର୍ଣ୍ଣ ଅଳଙ୍କାରରେ ସଜ୍ଜିତ ହୋଇ ଭକ୍ତମାନଙ୍କୁ ଦର୍ଶନ ଦିଅନ୍ତି। ମନ୍ଦିର ପରିସରରେ ମା' ଦୁର୍ଗାଙ୍କର ମୃଣ୍ମୟୀ ମୂର୍ତ୍ତି ତିଆରି କରାଯାଇ ଷୋଡ଼ଶ ଉପଚାରରେ ପୂଜା କରାଯାଇଥାଏ। ସକାଳୁ ମା'ଙ୍କର ମାଜଣା ନୀତି ସମ୍ପର୍ଣ୍ଣ ହୋଇ ସ୍ୱତନ୍ତ୍ର ପୂଜା କରାଯାଇଥାଏ। ପରେ ପରେ ମା'ଙ୍କର ପବିତ୍ର ସୁନାବେଶ କରାଯାଇଥାଏ।



● ହଂକଂ ସିକ୍ସେସ୍

ବାଦ୍ ପଡ଼ିଲେ ଭୁବନେଶ୍ୱର; ପାଣ୍ଡ୍ୟାଙ୍କୁ ନେତୃତ୍ୱ

ନୂଆଦିଲ୍ଲୀ, ୧୭ ।୧୦ (ଏଜେନ୍ସି): ଚଳିତ ମାସ ୩୦ ତାରିଖରୁ ଆରମ୍ଭ ହେବାକୁ ଥିବା ହଂକଂ ସିକ୍ସେସ କ୍ରିକେଟ ଟୁର୍ଣ୍ଣାମେଣ୍ଟରୁ ଭୁବନେଶ୍ୱର କୁମାରଙ୍କୁ ଭାରତୀୟ ଦଳରୁ ବାଦ୍ ଦିଆଯାଇଛି । ଅକ୍ଟୋବର ୨୨ରୁ ଆରମ୍ଭ ହେବାକୁ ଥିବା ନ୍ୟୁଜିଲାଣ୍ଡ ବିପକ୍ଷ ଟି-୨୦ ସିରିଜ ଲାଗି ଭୁବନେଶ୍ୱରଙ୍କୁ ଭାରତୀୟ ଦଳରେ ସାମିଲ କରାଯାଇଛି । ଫଳରେ ଭୁବନେଶ୍ୱର ଆଉ ହଂକଂ ସିକ୍ସେସ ଟୁର୍ଣ୍ଣାମେଣ୍ଟରେ ଖେଳିପାରିବେ ନାହିଁ। ପୂର୍ବରୁ ହଂକଂ ସିକ୍ସେସ ଲାଗି ଘୋଷିତ ଭାରତୀୟ ଦଳର ନେତୃତ୍ୱ ଭାର ଭୁବନେଶ୍ୱରଙ୍କୁ ଦିଆଯାଇଥିଲା । ଏବେ ଭୁବନେଶ୍ୱର ବାଦ୍ ପଡ଼ିବା ଫଳରେ ତାଙ୍କ ସ୍ଥାନରେ କ୍ରୁନାଲ ପାଣ୍ଡ୍ୟାଙ୍କୁ ଅଧିନାୟକ ନିଯୁକ୍ତ କରାଯାଇଛି । ସେହିଭଳି କୁଲୱନ୍ତ ଖେଜରୋଲିଆଙ୍କୁ ଭୁବନେଶ୍ୱରଙ୍କ ସ୍ଥାନରେ ଦଳରେ ସାମିଲ କରାଯାଇଛି । ପୂର୍ବରୁ ହଂକଂ ସିକ୍ସେସ ଲାଗି ଘୋଷିତ ୭ଜଣିଆ ଦଳରେ ଶଶାଙ୍କ ସିଂହ, ନୀତୀଶ ରାଣା, ରାହୁଲ ତେୱାଟିଆ, ରାହୁଲ ତ୍ରିପାଠୀ ଓ ଟି. ନଟରାଜନ ସ୍ଥାନ ପାଇଥିଲେ । ଉଲ୍ଲେଖଯୋଗ୍ୟ ହଂକଂ ସିକ୍ସେସ୍ ଟୁର୍ଣ୍ଣାମେଣ୍ଟ ଅକ୍ଟୋବର ୩୦ରୁ ନଭେମ୍ବର ୧ ପର୍ଯ୍ୟନ୍ତ ଖେଳାଯିବ । ଏହି ଲିଗରେ ମୋଟ ୧୨ ଟି ଦଳ ଖେଳିବେ । ଛଅ ଓଭରବିଶିଷ୍ଟ ଏହି ମ୍ୟାଚରେ ପ୍ରତି ଦଳରେ ୬ଜଣ ଲେଖାଏ ଖେଳାଳି ରହିବେ ।

ମୁମ୍ବଇ ଇଣ୍ଡିଆନ୍ସର ପ୍ରଶିକ୍ଷକ ପଦ ଛାଡ଼ିଲେ ଜୟବର୍ଦ୍ଧନେ

ମୁମ୍ବଇ, ୧୭ ।୧୦: ଆଇପିଏଲ୍‌ର ଆଗାମୀ ୨୦ତମ ସଂସ୍କରଣ ପୂର୍ବରୁ ଏକ ବଡ଼ ଖବର ସାମ୍ନାକୁ ଆସିଛି । ପାଞ୍ଚ ପାଞ୍ଚଥରର ବିଜେତା ମୁମ୍ବଇ ଇଣ୍ଡିଆନ୍ସର ମୁଖ୍ୟ ପ୍ରଶିକ୍ଷକ ପଦରୁ ମାହେଲା ଜୟବର୍ଦ୍ଧନେ ଇସ୍ତଫା ଦେଇଛନ୍ତି । ଶନିବାର ମୁମ୍ବଇ ଫ୍ରାଞ୍ଚାଇଜ୍ ପକ୍ଷରୁ ସାମାଜିକ ଗଣମାଧ୍ୟମରେ ଏହି ସୂଚନା ଦିଆଯାଇଛି । ୪୯ ବର୍ଷୀୟ ଜୟବର୍ଦ୍ଧନେ ଦୁଇଟି ପର୍ଯ୍ୟାୟରେ ମୁମ୍ବଇ ପାଇଁ ଗୁରୁଦାୟିତ୍ୱ ତୁଲାଇଥିଲେ । ମୁମ୍ବଇ ଦଳ ସହ ତାଙ୍କର ପ୍ରଥମ କାର୍ଯ୍ୟକାଳ ୨୦୧୭ ରୁ ୨୦୨୨ ପର୍ଯ୍ୟନ୍ତ ରହିଥିଲା । ଯେତେବେଳେ କି ଦ୍ୱିତୀୟ ପର୍ଯ୍ୟାୟରେ ୨୦୨୪ରୁ ୨୦୨୬ ପର୍ଯ୍ୟନ୍ତ ସେ ମୁମ୍ବଇର ପ୍ରଶିକ୍ଷକ ଦାୟିତ୍ୱ ତୁଲାଇଥିଲେ । ଜୟବର୍ଦ୍ଧନେଙ୍କ ୫ଟି ସଂସ୍କରଣର କାର୍ଯ୍ୟକାଳ ସମୟରେ ମୁମ୍ବଇ ୨୦୧୭, ୨୦୧୯ ଓ ୨୦୨୦ରେ ଆଇପିଏଲ୍ ଚାମ୍ପିଅନ ହେବାର ସୌଭାଗ୍ୟ ଲାଭ କରିଥିଲା । କିନ୍ତୁ ୨୦୨୬ ସଂସ୍କରଣରେ ଦଳ ୯ମ ସ୍ଥାନରେ ରହି ଅଭିଯାନ ଶେଷ କରିଥିଲା । ଜୟବର୍ଦ୍ଧନେଙ୍କ ଇସ୍ତଫା ମୁମ୍ବଇ ଇଣ୍ଡିଆନ୍ସରେ ହେବାକୁ ଥିବା ଏକ ବଡ଼ ପରିବର୍ତ୍ତନର ସୂଚନା ଦେଉଛି । ରିପୋର୍ଟ ଅନୁଯାୟୀ ମୁମ୍ବଇ ଆଇପିଏଲ୍-୨୦ ପୂର୍ବରୁ ନିଜର ଅଧିନାୟକ ହାର୍ଦ୍ଦିକ ପାଣ୍ଡ୍ୟାଙ୍କୁ ଅନ୍ୟ ଦଳକୁ ପଠାଇବା (ଟ୍ରେଡ୍ କରିବା) ବିଷୟରେ ବିଚାର କରୁଛି ।

ଡିସେମ୍ବର ୧୬ରେ ହେବ ଆଇପିଏଲ୍ ନିଲାମୀ

ମୁମ୍ବଇ, ୧୭ ।୧୦ (ଏଜେନ୍ସି): ଆଇପିଏଲର ଆଗାମୀ ୨୦ତମ ସିଜନ ପୂର୍ବରୁ ହେବାକୁ ଥିବା ମିନି ନିଲାମୀର ତାରିଖ ଏକ ପ୍ରକାର ସ୍ପଷ୍ଟ ହୋଇଛି । ଡିସେମ୍ବର ୧୬ରେ ଗୋଆର ଏକ ପଞ୍ଚତାରକା ହୋଟେଲରେ ଏହି ମିନି ନିଲାମୀ ଅନୁଷ୍ଠିତ ହେବ । ରିପୋର୍ଟ ଅନୁଯାୟୀ, ଲଜିଷ୍ଟିକ୍ସ ଦଳକୁ ବିସିସିଆଇ ଦ୍ୱାରା ପଠାଯାଇଥିବା ଏକ ହ୍ୱାଟ୍ସଆପ୍ ମେସେଜରୁ ନିଲାମୀ ତାରିଖ ଜଣାପଡ଼ିଥିଲା । ତେବେ ନିଲାମର ସ୍ଥାନ ଏବଂ ତାରିଖ ସମ୍ପର୍କରେ ଏପର୍ଯ୍ୟନ୍ତ ଫ୍ରାଞ୍ଚାଇଜ୍ ମାଲିକ କିମ୍ବା ସିଇଓଙ୍କୁ ବିସିସିଆଇ କୌଣସି ଆନୁଷ୍ଠାନିକ ଇମେଲ୍ ପଠାଇନାହିଁ । ଖୁବଶୀଘ୍ର ଏକ ଆନୁଷ୍ଠାନିକ ବିଜ୍ଞପ୍ତିରେ ବିସିସିଆଇ ପକ୍ଷରୁ ନିଲାମୀ ତାରିଖ ବିଧିବଦ୍ଧ ଭାବରେ ଘୋଷଣା କରାଯିବ ବୋଲି ଜଣାପଡ଼ିଛି । ଉଲ୍ଲେଖଯୋଗ୍ୟ, ଦୀର୍ଘ ୩ ବର୍ଷ ପରେ ଏଥର ଆଇପିଏଲ୍ ନିଲାମୀ ଭାରତରେ ହେବ । ଏଥିପୂର୍ବରୁ ୨୦୨୪, ୨୦୨୫ ଓ ୨୦୨୬ ସଂସ୍କରଣର ଖେଳାଳି ନିଲାମ ଯଥାକ୍ରମେ ଦୁବାଇ, ଯେଦ୍ଧା ଓ ଆବୁଧାବିରେ ଅନୁଷ୍ଠିତ ହୋଇଥିଲା ।

ବର୍ଷାରେ ଧୋଇଗଲା ନିର୍ଣ୍ଣାୟକ ମୁକାବିଲା; ହୋପ୍ ଶ୍ରେଷ୍ଠ ଖେଳାଳି

ଭାରତ-ୱେଷ୍ଟଇଣ୍ଡିଜ୍ ଟି-୨୦ ସିରିଜ୍ ବରାବର

ବେଙ୍ଗାଲୁରୁ,୧୭।୧୦(ଏଜେନ୍ସି)



କ୍ରମାଗତ ବର୍ଷା ଓ ଓଦା ପଡ଼ିଆ ଯୋଗୁଁ ଭାରତ ଓ ୱେଷ୍ଟଇଣ୍ଡିଜ୍ ମଧ୍ୟରେ ଏଠାରେ ଖେଳାଯିବାକୁ ଥିବା ୫ମ ତଥା ନିର୍ଣ୍ଣାୟକ ମୁକାବିଲା ବାତିଲ ହୋଇଯାଇଛି । ଏହା ଫଳରେ ଏହି ସିରିଜ୍ ୨-୨ରେ ବରାବର ରହିଛି । ଏହା ପୂର୍ବରୁ ଖେଳାଯାଇଥିବା ଦିନିକିଆ ସିରିଜ୍‌ରେ ଭାରତ ୨-୧ରେ ୱେଷ୍ଟଇଣ୍ଡିଜ୍‌କୁ ହରାଇଥିଲା । ଭାରତ ବିପକ୍ଷରେ ୧୩୮ ବଲ୍‌ରୁ ୨୬୧ ରନ୍ କରିଥିବା ୱେଷ୍ଟଇଣ୍ଡିଜ୍‌ର ଅଧିନାୟକ ଶେ ହୋପ୍‌ଙ୍କୁ ସିରିଜ୍‌ର ଶ୍ରେଷ୍ଠ ଖେଳାଳି ବିବେଚିତ କରାଯାଇଛି । ଏହି ସିରିଜ୍ ଡ୍ର ରହିବା ଫଳରେ ଘରୋଇ ମାଟିରେ ଭାରତ ୨୦୧୯ ପରଠାରୁ କୌଣସି ଟି-୨୦ ସିରିଜ୍‌ରେ ପରାଜିତ ହୋଇନାହିଁ । ସେହିପରି ଏହି ହାଇସ୍କୋରିଂ ମୁକାବିଲାରେ ଓଭରପ୍ରତି ସର୍ବାଧିକ ୧୦.୯୮ ରନ୍ ସଂଗୃହୀତ ହୋଇଛି । ସେହିପରି ଦୁଇଟି ପୂର୍ଣ୍ଣସଦସ୍ୟ ବିଶିଷ୍ଟ ରାଷ୍ଟ୍ର ମଧ୍ୟରେ ଖେଳାଯାଇଥିବା ସିରିଜ୍‌ରେ ତୃତୀୟ ସର୍ବାଧିକ ୧୧୬ଟି ଛକା ମରାଯାଇଛି । ୱେଷ୍ଟଇଣ୍ଡିଜ୍ ବିପକ୍ଷ ସିରିଜ୍ ପରେ ଭାରତୀୟ ଦଳ ଆଉ ଏକ ୫ ମ୍ୟାଚ୍ ବିଶିଷ୍ଟ ଟି-୨୦ ସିରିଜ୍ ଖେଳିବାକୁ ନ୍ୟୁଜିଲାଣ୍ଡ ଯିବ । ଏହି ସିରିଜ୍‌ର ମ୍ୟାଚ୍ ଗୁଡ଼ିକ ଅକ୍ଟୋବର ୨୨, ୨୪, ୨୭, ୩୦ ଓ ନଭେମ୍ବର ୧ରେ ଖେଳାଯିବ ।

ଆଜି ଖେଳାଯିବାକୁ ଥିବା ୫ମ ତଥା ନିର୍ଣ୍ଣାୟକ ମ୍ୟାଚ୍ ବର୍ଷା ଯୋଗୁଁ ବାଧାପ୍ରାପ୍ତ ହୋଇଥିଲା । ବର୍ଷା ଛାଡ଼ିବା ପରେ ରାତି ୯ଟା ୧୫ରେ ୯ ଓଭର ବିଶିଷ୍ଟ ମ୍ୟାଚ୍ କରିବାକୁ ନିଷ୍ପତ୍ତି ହୋଇଥିଲା । ଏଥିରେ ପ୍ରଥମେ ବ୍ୟାଟିଂ କରିଥିବା ଭାରତ ୭.୪ ଓଭରରେ ୫ ୱିକେଟ ହରାଇ ୧୧୮ ରନ୍ କରିଥିଲାବେଳେ ପୁନର୍ବାର ବର୍ଷା ହେବାରୁ ମ୍ୟାଚ୍‌କୁ ବାତିଲ କରିବାକୁ ପଡ଼ିଥିଲା । ଫଳରେ ସିରିଜ୍ ଯଥାର୍ଥରେ ବରାବର ରହିଥିଲା । ଏହି ମୁକାବିଲା ପୂର୍ବରୁ ଉଭୟ ଦଳ ୨ଟି ଲେଖାଏଁ ମ୍ୟାଚ୍‌ରେ ବିଜୟୀ ହୋଇଥିଲେ । ସିରିଜର ପ୍ରଥମ ଟି-୨୦ରେ ଭାରତ ୮ ୱିକେଟରେ ଓ ତୃତୀୟ ଟି-୨୦ରେ ୧୪ ରନ୍‌ରେ ବିଜୟୀ ହୋଇଥିଲା । ସେହିପରି ଦ୍ୱିତୀୟ ମୁକାବିଲାକୁ ୱେଷ୍ଟଇଣ୍ଡିଜ୍ ୬ ୱିକେଟରେ ଓ ଚତୁର୍ଥକୁ ୨୪ ରନ୍‌ରେ ଜିତି ସିରିଜ୍‌କୁ ବରାବର ସ୍ଥିତିରେ ରଖିଥିଲା ।

ଭାରତ-ନ୍ୟୁଜିଲାଣ୍ଡ ଟି-୨୦ ଖେଳସୂଚୀ

ତାରିଖ	ମ୍ୟାଚ୍	ଭେନ୍ୟୁ
ଅକ୍ଟୋବର ୨୨	ପ୍ରଥମ ଟି-୨୦	ଖ୍ରୀଷ୍ଟଚର୍ଚ୍ଚ
ଅକ୍ଟୋବର ୨୪	ଦ୍ୱିତୀୟ ଟି-୨୦	ଖ୍ରୀଷ୍ଟଚର୍ଚ୍ଚ
ଅକ୍ଟୋବର ୨୭	ତୃତୀୟ ଟି-୨୦	ୱେଲିଂଟନ
ଅକ୍ଟୋବର ୩୦	ଚତୁର୍ଥ ଟି-୨୦	ଅକ୍‌ଲାଣ୍ଡ
ନଭେମ୍ବର ୦୧	ପଞ୍ଚମ ଟି-୨୦	ହାମିଲଟନ

ଆଜିଠାରୁ ୫ମ ପାରା ଏସିଆନ୍ ଗେମ୍ସ

ଟୋକିଓ,୧୭।୧୦(ଏଜେନ୍ସି): ପାରା ଏସିଆନ ଗେମ୍ସର ପଞ୍ଚମ ସଂସ୍କରଣ ଆସନ୍ତାକାଲିଠାରୁ ୨୪ ତାରିଖଯାଏ ଆଇଚି ନାଗୋୟାଠାରେ ଅନୁଷ୍ଠିତ ହେବ । ପ୍ରତି ୪ ବର୍ଷରେ ଏବେ ଆୟୋଜିତ ହେଉଥିବା ଏହି ମେଗା ଇଭେଣ୍ଟ ପାରା କ୍ରୀଡ଼ାରେ ସର୍ବଶ୍ରେଷ୍ଠ ଟୁର୍ଣ୍ଣାମେଣ୍ଟ ଭାବେ ବିବେଚନା କରାଯାଇଛି । ସପ୍ତାହେ ଧରି ହେବାକୁ ଥିବା ଏହି ପ୍ରତିଯୋଗିତାରେ ୪୮୯ଟି ଇଭେଣ୍ଟରେ ପ୍ରତିଦ୍ୱନ୍ଦ୍ୱିତା ହେବ । ୧୯ଟି କ୍ରୀଡ଼ା ଶୃଙ୍ଖଳାରେ ଏସିଆ ମହାଦେଶରୁ ୪୫ଟି ଦେଶର ୩୦୦୦ ପ୍ରତିଯୋଗୀ ଅଂଶଗ୍ରହଣ କରୁଛନ୍ତି । ୨୧ଟି ବିଭିନ୍ନ ଭେନ୍ୟୁରେ ଭିନ୍ନ ଭିନ୍ନ ପ୍ରକାରର ପ୍ରତିଯୋଗିତା ଆୟୋଜିତ ହେବ । ନାଗୋୟାରେ ଥିବା ପାଲୋମା ମିଜୁହୋ ସ୍ପୋର୍ଟ୍ସ ପାର୍କରେ ପ୍ରତିଯୋଗିତାର ଉଦ୍‌ଘାଟନୀ ଓ ଉଦ୍‌ଯାପନୀ ଉତ୍ସବ ସହ ଏକାଧିକ ପ୍ରତିଯୋଗିତା ଆୟୋଜିତ ହେବାର କାର୍ଯ୍ୟକ୍ରମ ରହିଛି । ଭାରତୀୟ ସମୟ ସନ୍ଧ୍ୟା ୬ଟାରେ ଉଦ୍‌ଘାଟନୀ ଉତ୍ସବର କାର୍ଯ୍ୟକ୍ରମ ଆୟୋଜିତ ହେବ । ଡିଡି ସ୍ପୋର୍ଟ୍ସରେ ଏହା ସିଧାସଳଖ ପ୍ରସାରିତ ହେବାର କାର୍ଯ୍ୟକ୍ରମ ରହିଛି ।

ଏହା ମଧ୍ୟରୁ ଭାରତ ୧୧ଟି ଶୃଙ୍ଖଳାରେ ୧୬୮ଜଣ ପ୍ରତିଯୋଗୀଙ୍କୁ ପଠାଇଛି । ଗତଥର ଭାରତ ୨୭ଟି ସ୍ୱର୍ଣ୍ଣସହ ୧୦୮ଟି ମେଡାଲ ଜିତିଥିଲା । ଏଥର ସେହି ସଫଳତା ଦୋହରାଇବା ଆଶାରେ ରହିଛି । ପାରା ଆଥଲେଟିକ୍ସରେ ସର୍ବାଧିକ ୬୨ ଓ ପାରା ସାଇକ୍ଲିଂରେ ମାତ୍ର ଜଣେ ପ୍ରତିଯୋଗୀ ଅଂଶଗ୍ରହଣ କରୁଛନ୍ତି । ଓଡ଼ିଶାରୁ ୪ଜଣ ଯଥା ପାରା ଆର୍ଚରୀରେ ପାୟଲ ନାଗ୍, ଆଥଲେଟିକ୍ସରେ ଜୟନ୍ତୀ ବେହେରା ଓ ସୁଚିତ୍ରା ପରିଡ଼ା, ବ୍ୟାଡ୍‌ମିଣ୍ଟନରେ ପ୍ରମୋଦ ଭଗତ ଅଂଶଗ୍ରହଣ କରୁଛନ୍ତି । ଉଦ୍‌ଘାଟନୀ ଉତ୍ସବ ପରେଡରେ ପ୍ରମୋଦ ଜାତୀୟ ପତାକା ଧରିବେ ବୋଲି ଘୋଷଣା କରାଯାଇଛି ।



ଦୁଇଟି ବିଭାଗରେ ହାରିଲେ ପ୍ରମୋଦ

ଓଡ଼ିଶାର ପ୍ରମୋଦ ଭଗତ ଆଜି ଖେଳାଯାଇଥିବା ରାଉଣ୍ଡ ରବିନ୍ ଲିଗ୍‌ର ପୁରୁଷ ଯୁଗଳ ଓ ମିଶ୍ରିତ ଯୁଗଳରେ ପରାଜିତ ହୋଇଛନ୍ତି । ପ୍ରତିଯୋଗିତାରେ ତିଷ୍ଠି ରହିବାକୁ ହେଲେ ପ୍ରମୋଦ ଓ ତାଙ୍କ ପାର୍ଟନରଙ୍କୁ ପରବର୍ତ୍ତୀ ମ୍ୟାଚ୍‌ରେ ଜିତିବା ନିହାତି ଜରୁରୀ ବୋଲି ଜଣାଯାଇଛି । କିନ୍ତୁ ଏକକ ବିଭାଗରେ ସେ ବିଜୟୀ ହୋଇଛନ୍ତି ।

ସଙ୍ଗୀତ ନିର୍ଦ୍ଦେଶକ ଅନିରୁଦ୍ଧଙ୍କ ହାତ ଧରିବେ କାବ୍ୟା

ମୁମ୍ବଇ, ୧୭ ।୧୦ (ଏଜେନ୍ସି): ଆଇପିଏଲ୍ ଫ୍ରାଞ୍ଚାଇଜ ସନରାଇଜର୍ସ ହାଇଦରାବାଦର ମାଲିକାଣୀ କାବ୍ୟା ମାରାନ ବିବାହ ବନ୍ଧନରେ ଆବଦ୍ଧ ହେବାକୁ ଯାଉଛନ୍ତି । କାବ୍ୟା ସଙ୍ଗୀତ ନିର୍ଦ୍ଦେଶକ ଅନିରୁଦ୍ଧ ରବିଚନ୍ଦରଙ୍କ ହାତ ଧରିବେ । ନଭେମ୍ବର ୨୧ ତାରିଖରେ ଚେନ୍ନାଇଠାରେ ଏହି ବିବାହ ଉତ୍ସବ ଅନୁଷ୍ଠିତ ହେବ । କାବ୍ୟାଙ୍କ ପିତା ତଥା ଗ୍ରୁପ୍ ଅଧ୍ୟକ୍ଷ କଳାନିଧି ମାରାନ ଏବଂ କାଭେରୀ ମାରାନ ତେଲେଙ୍ଗାନା ମୁଖ୍ୟମନ୍ତ୍ରୀ ରେୱନ୍ତ ରେଡ୍ଡୀଙ୍କୁ ସାକ୍ଷାତ କରି ଝିଅର ବିବାଦ ଉତ୍ସବରେ ଯୋଗଦେବା ଲାଗି ନିମନ୍ତ୍ରଣ କରିଛନ୍ତି । ମୁଖ୍ୟମନ୍ତ୍ରୀ ନିଜେ ମଧ୍ୟ ଏହି ସାକ୍ଷାତର କିଛି ଫଟୋ ସାମାଜିକ ଗଣମାଧ୍ୟମରେ ସେୟାର କରିଛନ୍ତି ।

ଜାତୀୟ କ୍ରୀଡ଼ା ପ୍ରତିଯୋଗିତା ଆୟୋଜନ ଲାଗି ୩୦ ଲକ୍ଷ

ନୂଆଦିଲ୍ଲୀ,୧୭।୧୦(ଏଜେନ୍ସି): ବିଭିନ୍ନ ଖେଳରେ ଜାତୀୟ କ୍ରୀଡ଼ା ପ୍ରତିଯୋଗିତାର ଆୟୋଜନ ଲାଗି କେନ୍ଦ୍ର ସରକାର ସହାୟତାର ହାତ ବଢ଼ାଇଛନ୍ତି । ଆଜି କେନ୍ଦ୍ର କ୍ରୀଡ଼ା ମନ୍ତ୍ରଣାଳୟ ପକ୍ଷରୁ ପ୍ରକାଶିତ ନିର୍ଦ୍ଦେଶାବଳୀରୁ ଏହା ଜଣାଯାଇଛି । ଏହି ନିର୍ଦ୍ଦେଶାବଳୀରେ କେଉଁ ପ୍ରକାର ଖେଳର ଜାତୀୟ ଚାମ୍ପିଅନସିପ୍ ଆୟୋଜନ ଲାଗି କେତେ ଆର୍ଥିକ ଅନୁଦାନ ଦିଆଯିବ ତାହା ସ୍ପଷ୍ଟ ଭାବେ ଉଲ୍ଲେଖ କରାଯାଇଛି । ଏହାକୁ ଦେଖିଲେ ହାଇ ପ୍ରାୟୋରିଟି ସ୍ପୋର୍ଟ୍ସ ଡିସିପ୍ଲିନ୍ (ବର୍ଗୀକରଣ ଉଲ୍ଲେଖ ହୋଇନାହିଁ)ର ଜାତୀୟ ଚାମ୍ପିଅନସିପ୍ ଆୟୋଜନ ଲାଗି ସମ୍ପୃକ୍ତ ଜାତୀୟ କ୍ରୀଡ଼ା ସଂଗଠନକୁ ୩୦ ଲକ୍ଷ ଟଙ୍କାର ସହାୟତା ଦିଆଯିବ । ସାଧାରଣ ଶୃଙ୍ଖଳା ବା ଜେନେରାଲ ଡିସିପ୍ଲିନ୍ ଗେମ୍ସ ଆୟୋଜନ ଲାଗି ୨୫ ଲକ୍ଷ ଓ ପାରା ଅଲିମ୍ପିକ୍ସ ସଂଘ ଦ୍ୱାରା ସ୍ୱୀକୃତି ପାଇଥିବା ଶାରିରୀକ ଭିନ୍ନକ୍ଷମ କ୍ରୀଡ଼ାର ସମସ୍ତ କାଟାଗୋରୀ ଲାଗି ୨୦ ଲକ୍ଷ ଲେଖାଏଁ ଟଙ୍କା ଦେବାକୁ କ୍ରୀଡ଼ା ମନ୍ତ୍ରଣାଳୟ ନିର୍ଦ୍ଦେଶନାମା ଜାରି କରାଯାଇଛି । ସହାୟତା ରାଶି ଲାଗି କ୍ରୀଡ଼ା ମନ୍ତ୍ରଣାଳୟ ପକ୍ଷରୁ ଯୋଗ୍ୟତା ଧାର୍ଯ୍ୟ କରାଯାଇଛି । ଯେଉଁ କ୍ରୀଡ଼ାରେ ୭୫ରୁ ୧୦୦ ଭାଗ ସ୍ୱୀକୃତିପ୍ରାପ୍ତ ସଂଗଠନ ଯୋଗଦେବେ ସେହି ଚାମ୍ପିଅନସିପ୍ ଲାଗି ଜାତୀୟ କ୍ରୀଡ଼ା ମହାସଂଘକୁ ୧୦୦ ଭାଗ ଆର୍ଥିକ ଅନୁଦାନ ଦିଆଯିବ । ୫୦ରୁ ୭୫ ଭାଗ ସଂଗଠନ ଯୋଗଦେଲେ ଅନୁଦାନ ୭୫ ଶତକଡ଼ା ମିଳିବ । ଅଂଶଗ୍ରହଣକାରୀ ସଂଗଠନ ସଂଖ୍ୟା ୫୦ଭାଗରୁ କମ୍ ହେଲେ କୌଣସି ଅନୁଦାନ ଦିଆଯିବ ନାହିଁ । ଏହି ଅନୁଦାନ ନିୟମ ସମସ୍ତ ସିନିଅର, ଜୁନିଅର ଓ ସବ୍‌ଜୁନିଅର କାଟାଗୋରୀ ପାଇଁ ଲାଗୁ ହେବ । କିନ୍ତୁ ଶାରିରୀକ ଭିନ୍ନକ୍ଷମଙ୍କ ଲାଗି ଏହା ଲାଗୁ ହେବ ନାହିଁ । ଏମାନଙ୍କୁ ଅତିକମ୍‌ରେ କେତେ ଶତକଡ଼ା ସଂଗଠନ ଯୋଗଦେଲେ ପୂର୍ଣ୍ଣଅନୁଦାନ ମିଳିବ ତାହା କ୍ରୀଡ଼ାର ଲୋକପ୍ରିୟତା ଓ ଦଳର ଅଂଶଗ୍ରହଣ ଉପରେ ଧାର୍ଯ୍ୟ କରାଯିବ ।

ଓଡ଼ିଶା-କେରଳ ରଣଜୀ ମୁକାବିଲା ଆଜିଠାରୁ

ଭୁବନେଶ୍ୱର,୧୭।୧୦ (ସମିସ): ଚଳିତ ରଣଜୀ ଋତୁର ଦ୍ୱିତୀୟ ରାଉଣ୍ଡ ମୁକାବିଲା ଆସନ୍ତାକାଲିଠାରୁ ଖେଳାଯିବ । ଏହି ରାଉଣ୍ଡରେ ଓଡ଼ିଶା ଓ କେରଳ ମଧ୍ୟରେ ତିରୁଅନନ୍ତପୁରମରେ ଏଲିଟ ଗ୍ରୁପ୍-ସି'ର ମୁକାବିଲା ଅନୁଷ୍ଠିତ ହେବ । ଏହା ପୂର୍ବରୁ ପ୍ରଥମ ମ୍ୟାଚ୍‌ରେ ପରାଜିତ ହୋଇଥିବା ଓଡ଼ିଶା ଏବଂ ମ୍ୟାଚ୍ ଡ୍ର ରଖି ମାତ୍ର ଗୋଟିଏ ପଏଣ୍ଟ ପାଇଥିବା କେରଳ ଏହି ମୁକାବିଲାରୁ ପୂରା ପଏଣ୍ଟ ସଂଗ୍ରହ କରିବା ଲକ୍ଷ୍ୟରେ ନିଶ୍ଚିତ ରହିବେ । ଓଡ଼ିଶା ତାହାର ପ୍ରଥମ ମ୍ୟାଚ୍‌ରେ ଗୁଜରାଟ ନିକଟରୁ ୧୦ ୱିକେଟରେ ପରାଜିତ ହୋଇଥିଲାବେଳେ ଝାଡଖଣ୍ଡ ବିପକ୍ଷରେ ମ୍ୟାଚ୍ ଡ୍ର ରଖି କେରଳ ଗୋଟିଏ ପଏଣ୍ଟ ପାଇଛି । ଏଣୁ ଏହି ମୁକାବିଲା ରୋମାଞ୍ଚକ ହେବ ବୋଲି ଆଶା କରାଯାଉଛି । ବିଶେଷକରି ଘରୋଇ ମାଟିରେ ଖେଳୁଥିବା କେରଳ ପ୍ରତିଦ୍ୱନ୍ଦ୍ୱୀ ଓଡ଼ିଶାଠାରୁ ସାମାନ୍ୟ ଆଗରେ ରହିଛି । ଅହମ୍ମଦାବାଦ୍‌ରେ ଖେଳାଯାଇଥିବା ପ୍ରଥମ ମ୍ୟାଚ୍‌ରେ ଓଡ଼ିଶାର ବ୍ୟାଟରମାନେ ପ୍ରଥମରୁ ଭଲ ଆରମ୍ଭ କରିଥିଲେ । ବିଶେଷକରି ଓପନର ଗୌରବ ଚୌଧୁରୀଙ୍କ ଶତକ ଓ ସନ୍ଦୀପ ପଟ୍ଟନାୟକଙ୍କ ଉଭୟ ଇନିଂସରେ ଅର୍ଦ୍ଧଶତକ ଉଲ୍ଲେଖଯୋଗ୍ୟ । ଦ୍ୱିତୀୟ ଇନିଂସରେ ଆମଦାନୀ ଅଲରାଉଣ୍ଡର ନିନାଦ ରାଠୱାଙ୍କୁ ଛାଡ଼ିଦେଲେ ଅନ୍ୟ କେହି ବଡ଼ ସ୍କୋର କରିବାରେ ସଫଳ ହୋଇ ନ ଥିଲେ । ଯାହାଫଳରେ ଭଲ ଆରମ୍ଭ କରିଥିଲେ ମଧ୍ୟ ଓଡ଼ିଶା ଦଳ ଫାଇଦା ଉଠାଇ ପାରି ନ ଥିଲା । କେବଳ ବ୍ୟାଟିଂ ନୁହେଁ ବୋଲିଂରେ ମଧ୍ୟ ଦଳର ପ୍ରଭାବୀ ପ୍ରଦର୍ଶନ ଦେଖିବାକୁ ମିଳି ନ ଥିଲା । ବାମହାତୀ ସ୍ପିନର ବାଦଲ ବିଶ୍ୱାଳଙ୍କୁ ଛାଡ଼ିଦେଲେ ଅନ୍ୟ କେହି ସଫଳତା ପାଇ ନ ଥିଲେ । ଦୁଇ ପେସର ରାଜେଶ ମହାନ୍ତି ଓ ଆମଦାନି ଲଳିତ ଯାଦବଙ୍କଠାରୁ ଅନେକ କିଛି ଆଶା କରାଯାଉଥିଲେ ମଧ୍ୟ ସେମାନେ ଆଶାନୁରୂପ ପ୍ରଦର୍ଶନ କରିପାରି ନ ଥିଲେ । ଏଣୁ ଓଡ଼ିଶା ଭଲ ଆରମ୍ଭ କରି ମଧ୍ୟ ୧୦ ୱିକେଟରେ ହାରିଯାଇଥିଲା । ଏହି ପ୍ରଦର୍ଶନରୁ ଓଡ଼ିଶା କ'ଣ ପାଉଛି ତାହା ଆସନ୍ତାକାଲିଠାରୁ କେରଳ ବିପକ୍ଷ ମୁକାବିଲା ପରେ ଜଣାପଡ଼ିବ । ଝାଡଖଣ୍ଡ ବିପକ୍ଷରେ ପ୍ରଥମ ମ୍ୟାଚ୍ ଖେଳିଥିବା କେରଳ ଫଲୋଅନ ହେବା ପରେ ମ୍ୟାଚ୍ ଡ୍ର ରଖି ଗୋଟିଏ ପଏଣ୍ଟ ପାଇଥିଲା । ଜାତୀୟ ପ୍ରଦର୍ଶନକୁ ଦେଖିଲେ ଓଡ଼ିଶା ଅପେକ୍ଷା କେରଳର ସ୍ଥିତି ଭଲ । ଦଳର ବ୍ୟାଟର ହୁଅନ୍ତୁ କି ବୋଲର ସମସ୍ତଙ୍କ ନିକଟରେ ବଡ଼ ଇନିଂସ ଖେଳିବାର ଦକ୍ଷତା ରହିଛି । ବ୍ୟାଟିଂରେ ଅଭିଷେକ ନାୟର, ରୋହନ କୁନ୍ନୁମଲ, ଭେଟେରାନ ସଚିନ ବେବି, ଅଧିନାୟକ ବିଷ୍ଣୁ ବିନୋଦ, ସଲମାନ ନିଜାର ଓ ମହମ୍ମଦ୍ ଆଝାରୁଦ୍ଦିନ ବଡ଼ ସ୍କୋର କରିବାର ଦକ୍ଷତା ରଖିଛନ୍ତି । ଦୁଇ ଆମଦାନୀ ସ୍ପିନର ତଥା ଅଲରାଉଣ୍ଡର ଜଲଜ ସାକ୍ସେନା ଓ ଆଦିତ୍ୟ ସରୱତେ ବେଶ ପ୍ରଭାବଶାଳୀ ସାବ୍ୟସ୍ତ ହୋଇଛନ୍ତି । ଏମ୍ଡି ନୀଧୀଶ, ବୈଶାଖ ଚନ୍ଦ୍ରନ ଏବଂ ଇଡେନ ଆପଲ ଟମ୍ କିପରି ଓଡ଼ିଶାର ବ୍ୟାଟିଂକୁ ପ୍ରଭାବିତ କରିବେ ତାହା ଦେଖିବାକୁ ବାକି ରହିଛି ।

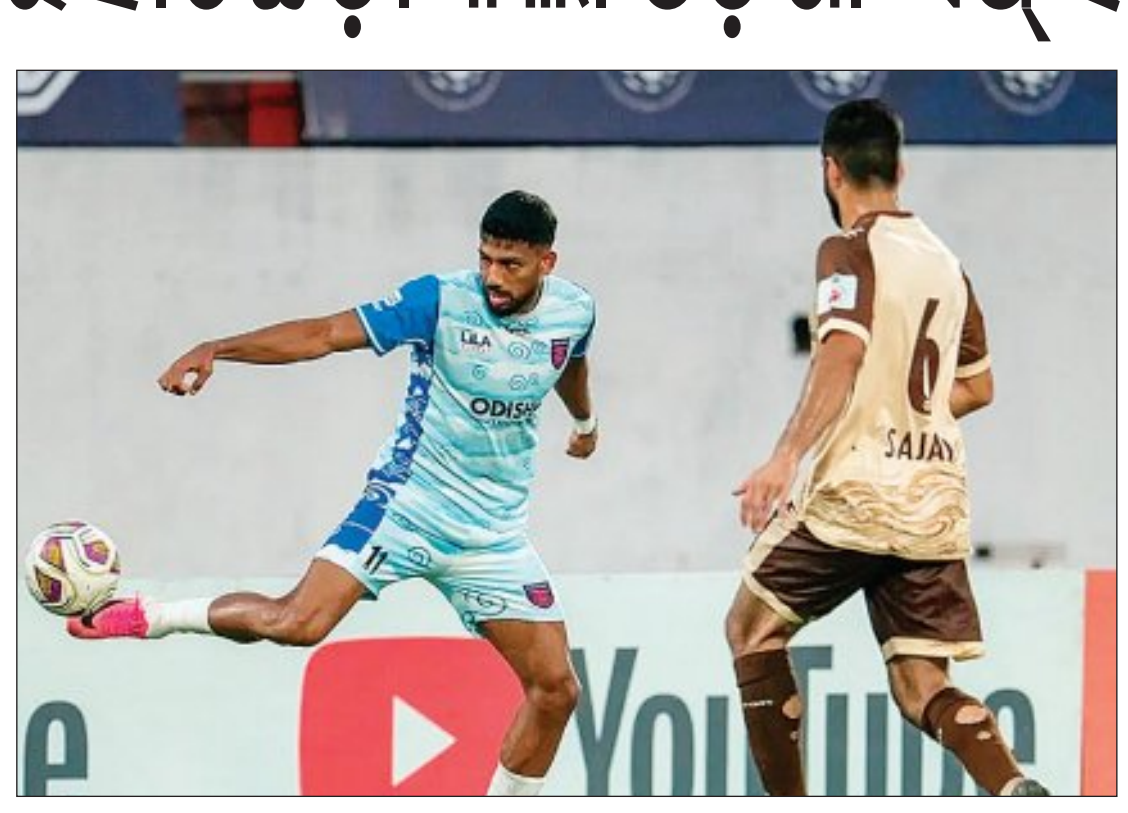


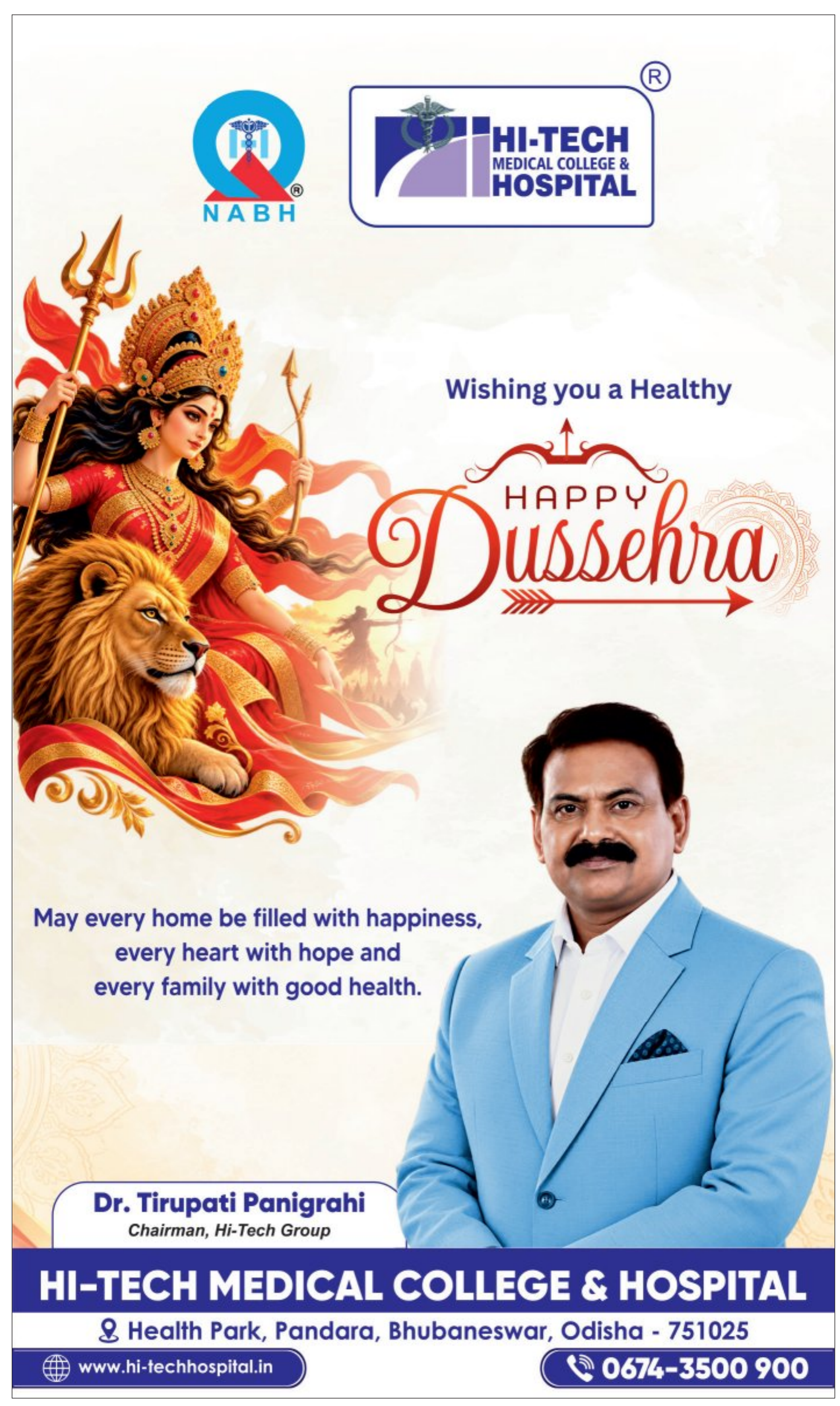


ଇଣ୍ଡିଆନ ସୁପର୍ ଲିଗ୍-୧୩

ବିଜୟ ହାତଛଡ଼ା କଲା ଓଡ଼ିଶା ଏଫ୍‌ସି

ଭୁବନେଶ୍ୱର, ୧୭ ।୧୦ (ସମିସ): ଚଳିତ ଇଣ୍ଡିଆନ ସୁପର୍ ଲିଗ୍ (ଆଇଏସଏଲ)ର ତ୍ରୟୋଦଶ ସଂସ୍କରଣରେ ଓଡ଼ିଶା ଏଫସି ପଏଣ୍ଟ ଖାତା ଖୋଲିଛି । ଶନିବାର ଉତ୍ତର ପ୍ରଦେଶର ଏକନା ଷ୍ଟାଡିୟମରେ ଇଣ୍ଟର କାଶୀ ବିପକ୍ଷରେ ଅନୁଷ୍ଠିତ ଲିଗ୍ ମ୍ୟାଚ୍‌କୁ ଓଡ଼ିଶା ଏଫ୍‌ସି ୧-୧ ଗୋଲ୍‌ରେ ଡ୍ର' ରଖିଥିଲା । ଏହି ସଂଘର୍ଷପୂର୍ଣ୍ଣ ମ୍ୟାଚର ପ୍ରଥମାର୍ଦ୍ଧ ଗୋଲଶୂନ୍ୟ ରହିଥିଲା । ତେବେ ଦ୍ୱିତୀୟାର୍ଦ୍ଧ ଆରମ୍ଭରୁ ଇଣ୍ଟର କାଶୀର ପ୍ରତୀକ ଚୌଧୁରୀ ଏକ ଆତ୍ମଘାତୀ ଗୋଲ୍ ଦେଇଥିଲେ । ଫଳରେ ଉପହାର ଆକାରରେ ପାଇଥିବା ଏହି ଗୋଲ୍ ବଳରେ ଓଡ଼ିଶା ଏଫସି ୧-୦ରେ ଅଗ୍ରଣୀ ରହିଥିଲା । କିନ୍ତୁ ଖେଳ ଶେଷ ହେବାକୁ ଗୋଟିଏ ମିନିଟ୍ ବାକି ଥିବାବେଳେ ଇଣ୍ଟର କାଶୀ ମ୍ୟାଚ୍‌କୁ ବରାବରସ୍ଥିତିକୁ ଆଣିବାକୁ ସଫଳ ହୋଇଥିଲା । ଥୋଇ ସିଂ ଏହି ଗୋଲଟି ଦେଇ ମ୍ୟାଚକୁ ୧-୧ର ସମାନସ୍ଥିତିକୁ ଆଣିଥିଲେ । ଫଳରେ ମ୍ୟାଚ ଡ୍ର ରହିଥିବାବେଳେ ଓଡ଼ିଶା ଏକ ନିଶ୍ଚିତ ବିଜୟ ପଏଣ୍ଟ ହାତଛଡ଼ା କରିଥିଲା । ଉଭୟ ଦଳକୁ ଏକ ପଏଣ୍ଟ ଲେଖାଏରେ ସନ୍ତୁଷ୍ଟ ରହିବାକୁ ପଡ଼ିଛି । ପୂର୍ବରୁ ପ୍ରଥମ ମ୍ୟାଚରେ ପଞ୍ଜାବ ଏଫ୍‌ସି ନିକଟରୁ ହାରିଥିବା ଓଡ଼ିଶା ଏହି ଡ୍ର ସହ ପଏଣ୍ଟ ଟେବୁଲରେ ମଧ୍ୟ ଖାତା ଖୋଲିଛି । ଓଡ଼ିଶା ଏଫସି ପରବର୍ତ୍ତୀ ମ୍ୟାଚରେ ଅକ୍ଟୋବର ୨୪ ତାରିଖରେ ନର୍ଥଇଷ୍ଟ ୟୁନାଇଟେଡକୁ ଭେଟିବ । ଏହି ମ୍ୟାଚ୍ କଳିଙ୍ଗ ଷ୍ଟାଡିୟମରେ ଖେଳାଯିବ ।





PRINTED & PUBLISHED BY AMIT KUMAR MALLICK FOR 'THE SAKALA' A UNIT OF NANDIGHOSHA NETWORK PRIVATE LIMITED.
PRINTED AT THE SAKALA, DENGSARGI, BAREIPALI-768006, DIST: SAMBALPUR, ODISHA
କାର୍ଯ୍ୟନିର୍ବାହୀ ସମ୍ପାଦକ : ରଞ୍ଜିତ୍ ମହାନ୍ତି
EXECUTIVE EDITOR: RANJIT MOHANTY