ଆଜିର 'ସକାଳ' ସହ 'ସିନ୍ଦୂରା' ପଢ଼ନ୍ତୁ

- RNI REGD NO: 42041/83
- www.sakalaepaper.com
- /sakalanews
- /sakalanews
- www.thesakala.in

ସକାଳ
THE SAKALA

PRINTED AT BHUBANESWAR ■ JEYPORE ■ SAMBALPUR ■ PANIKOILI

♦VOLUME- 44 ♦ISSUE-87 ♦SUNDAY ♦20 SEPTEMBER 2026 ♦PAGE-12+4 ♦₹ 7.00 | SAMBALPUR | ♦ବର୍ଷ-୪୪ ♦ସଂଖ୍ୟା-୮୭ ♦ରବିବାର ♦୨୦ ସେପ୍ଟେମ୍ବର ୨୦୨୬ ♦ପୃଷ୍ଠା-୧୨+୪ (ସିନ୍ଦୂରା) ♦ଟ.୭.୦୦

BHARAT MASALA | DION | MCL | बैंक ऑफ़ बड़ौदा Bank of Baroda | BHARAT MASALA ODISHA T20 LEAGUE CM TROPHY

Kataka Ready ta?

କଟକ ପାନ୍ଥର୍ସ — ଖେଳିବ କଟକ ପାଇଁ, ଲଢ଼ିବ ଓଡ଼ିଶା ପାଇଁ!

KATAKA PANTHERS

Supporting Partners

HEAD QUARTER FUTURE STARTS HERE | TETRAHEDRON GROUP OF INSTITUTIONS Tangi, Cuttack - 754022 | नेशनल इन्श्योरेन्स National Insurance Trusted Since 1906

LIVE FROM 20TH – 29TH SEPTEMBER, BARABATI STADIUM

Watch live on: ଉତ୍କଳ ପ୍ରହରୀ JioHotstar | Book tickets on: district

ସାଉଦି ଆରବରେ ନିଶା କାରବାର, ପଞ୍ଜାବ ଟ୍ରକ୍ ଚାଳକଙ୍କୁ ମୃତ୍ୟୁଦଣ୍ଡ

ଚଣ୍ଡିଗଡ଼, ୧୯ ।୯ (ଏଜେନ୍ସି): ସାଉଦି ଆରବରେ ମାଦକଦ୍ରବ୍ୟ ଚୋରାଚାଲାଣ ମାମଲାରେ ମୃତ୍ୟୁଦଣ୍ଡ ପାଇଥିବା ପଞ୍ଜାବର ଜଣେ ଟ୍ରକ୍ ଚାଳକଙ୍କ ମୁକ୍ତି ପାଇଁ ତାଙ୍କ ପରିବାର ପଞ୍ଜାବ ସରକାର ଓ କେନ୍ଦ୍ର ସରକାରଙ୍କ ହସ୍ତକ୍ଷେପ ଲୋଡ଼ିଛନ୍ତି । ପଠାନକୋଟ ଜିଲ୍ଲା ସୁଜାନପୁରର ବଲଜିନ୍ଦର ସିଂହ ପ୍ରାୟ ୩ ବର୍ଷ ଧରି ସାଉଦି ଆରବରେ ଜେଲ୍‌ରେ ଅଛନ୍ତି । ପରିବାର ଅନୁସାରେ, ସେ ପ୍ରାୟ ୧୦ ବର୍ଷ ଧରି ଦୁବାଇରେ ଟ୍ରକ୍ ଚାଳକ ଭାବେ କାମ କରୁଥିଲେ ଏବଂ ନିୟମିତ ଭାବେ ସାଉଦି ଆରବକୁ ସାମଗ୍ରୀ ପରିବହନ କରୁଥିଲେ । ଏକ ଯାତ୍ରା ପୂର୍ବରୁ ଦୁବାଇରେ ତାଙ୍କ ସହ କାମ କରୁଥିବା ଜଣେ ବ୍ୟକ୍ତି ଜଣେ ବୃଦ୍ଧଙ୍କ ପାଇଁ ଔଷଧ ପ୍ୟାକେଟ୍ ସାଉଦି ଆରବ ନେଇଯିବାକୁ ଦେଇଥିଲେ । ବଲଜିନ୍ଦର ପ୍ୟାକେଟ୍‌ରେ କ'ଣ ରହିଛି ଜାଣି ନଥିବା ଦାବି କରି ପ୍ୟାକେଟ୍‌ଟି ନେଇଥିଲେ । ସୀମାରେ ଟ୍ରକ୍ ଯାଞ୍ଚ ବେଳେ ପ୍ୟାକେଟ୍ ଭିତରୁ ମାଦକଦ୍ରବ୍ୟ ମିଳିବା ପରେ ତାଙ୍କୁ ଗିରଫ କରାଯାଇଥିଲା । ପରେ ସାଉଦି ଅଦାଲତ ତାଙ୍କୁ ମାଦକଦ୍ରବ୍ୟ ଚୋରାଚାଲାଣ ମାମଲାରେ ଦୋଷୀ ସାବ୍ୟସ୍ତ କରି ମୃତ୍ୟୁଦଣ୍ଡ ଦେଇଛନ୍ତି । ତେବେ ବଲଜିନ୍ଦରଙ୍କର ମାଦକଦ୍ରବ୍ୟ କିମ୍ବା କୌଣସି ବେଆଇନ କାର୍ଯ୍ୟ ସହ ସମ୍ପର୍କ ନଥିବା ଏବଂ ସେ ଅଜାଣତରେ ପ୍ୟାକେଟ୍ ନେଇଥିବା ପରିବାର ଦାବି କରିଛି । ମୃତ୍ୟୁଦଣ୍ଡ ରୋକିବା ସହ ତାଙ୍କ ମୁକ୍ତି ପାଇଁ ତୁରନ୍ତ ଆଇନଗତ ଓ କୂଟନୈତିକ ହସ୍ତକ୍ଷେପ କରିବାକୁ ପରିବାର ନିବେଦନ କରିଛି ।

ସ୍ତ୍ରୀ ଓ ୩ ଶିଶୁଙ୍କୁ ହତ୍ୟା, ଅଭିଯୁକ୍ତ ଅଟକ

ଦମୋହ, ୧୯ ।୯ (ଏଜେନ୍ସି): ପ୍ରାୟ ବର୍ଷେ ଧରି ଚାଲିଥିବା ପାରିବାରିକ ବିବାଦର ଭୟାବହ ପରିଣତି ମଧ୍ୟପ୍ରଦେଶର ଦମୋହ ଜିଲ୍ଲାରେ ଦେଖିବାକୁ ମିଳିଛି । ଶନିବାର ଭୋର ପ୍ରାୟ ୪ଟା ୩୦ରେ ଜଣେ ବ୍ୟକ୍ତି କୁରାଢ଼ିରେ ନିଜ ସ୍ତ୍ରୀ ଓ ୩ ଶିଶୁଙ୍କୁ ହତ୍ୟା କରିଥିବା ପୁଲିସ କହିଛି । ଅଭିଯୁକ୍ତ ଦ୍ୱାରକା ପଟେଲଙ୍କୁ ଘଟଣାସ୍ଥଳରୁ ପୁଲିସ ଅଟକ କରିଛି । ମୃତକମାନେ ହେଲେ ୨୭ ବର୍ଷୀୟା ଖେମା ବାଇ ଏବଂ ତାଙ୍କ ୧, ୪ ଓ ୭ ବର୍ଷର ୩ ଶିଶୁ । ଦମୋହ ଜିଲ୍ଲାର ମାଗରୋନ ଥାନା ଅଧୀନ କବୀରପୁର ଗାଁରେ ଏହି ଘଟଣା ଘଟିଛି । ଦମୋହ ଏସ୍‌ପି ଆନନ୍ଦ କାଲାଡଗିଙ୍କ ସୂଚନା ଅନୁସାରେ, ଦମ୍ପତିଙ୍କ ମଧ୍ୟରେ ପ୍ରାୟ ଏକ ବର୍ଷ ଧରି ବିବାଦ ଚାଲିଥିଲା । ଏହି ବିବାଦକୁ ନେଇ ଖେମା ବାଇ ପୂର୍ବରୁ ମାଗରୋନ ଥାନାରେ ଧାରା ୪୯୮ ଅଧୀନରେ ମାମଲା ମଧ୍ୟ କରିଥିଲେ । ଶୁକ୍ରବାର ରାତିରେ ମଧ୍ୟ ସ୍ୱାମୀ-ସ୍ତ୍ରୀଙ୍କ ମଧ୍ୟରେ ଝଗଡ଼ା ହୋଇଥିଲା । ପରେ ମହିଳାଙ୍କ ବାପା ଗାଁକୁ ଆସି ଅଭିଯୁକ୍ତଙ୍କୁ ବୁଝାଇଥିଲେ । ପୁଲିସ କହିଛି, ରାତିରେ ଝଗଡ଼ା ପରେ ଖେମା ବାଇ ଓ ତାଙ୍କ ଶିଶୁମାନେ ଶୋଇପଡ଼ିଥିଲେ । ଭୋର ପ୍ରାୟ ୪ଟା ୩୦ରେ ଦ୍ୱାରକା କୁରାଢ଼ିରେ ସେମାନଙ୍କ ଉପରେ ଆକ୍ରମଣ କରିଥିବା ଅଭିଯୋଗ ହୋଇଛି । ସକାଳ ପ୍ରାୟ ୬ଟାରେ ପୁଲିସକୁ ଘଟଣା ସମ୍ପର୍କରେ ଖବର ମିଳିଥିଲା । ଡାଏଲ୍-୧୧୨ ଟିମ୍ ପ୍ରଥମେ ଘଟଣାସ୍ଥଳରେ ପହଞ୍ଚିଥିଲା । ପରେ ମାଗରୋନ ଥାନା ପୁଲିସ ଓ ଏସ୍‌ପି ସେଠାରେ ପହଞ୍ଚିଥିଲେ । ଅଭିଯୁକ୍ତ ଘର ବାହାରେ କୁରାଢ଼ି ଧରି ବସିଥିବା ବେଳେ ତାଙ୍କୁ ଅଟକ କରାଯାଇଥିବା ପୁଲିସ କହିଛି ।

୪ ହାଇକୋର୍ଟରେ ୧୪ ନୂଆ ବିଚାରପତି

ନୂଆଦିଲ୍ଲୀ, ୧୯ ।୯ (ଏଜେନ୍ସି): ଦେଶର ୪ଟି ହାଇକୋର୍ଟରେ ୧୪ ଜଣ ନ୍ୟାୟିକ ଅଧିକାରୀଙ୍କୁ ବିଚାରପତି ଓ ଅତିରିକ୍ତ ବିଚାରପତି ଭାବେ ନିଯୁକ୍ତି ଦିଆଯାଇଛି । କେନ୍ଦ୍ର ଆଇନ ଓ ନ୍ୟାୟ ମନ୍ତ୍ରଣାଳୟ ଶନିବାର ଏ ସଂକ୍ରାନ୍ତ ବିଜ୍ଞପ୍ତି ଜାରି କରିଛି । ସୁପ୍ରିମକୋର୍ଟ କଲେଜିୟମ୍ ସେପ୍ଟେମ୍ବର ୧୦ରେ ଏହି ନାମଗୁଡ଼ିକୁ ସୁପାରିସ କରିଥିଲେ । କେନ୍ଦ୍ର ଆଇନ ମନ୍ତ୍ରୀ ଅର୍ଜୁନ ରାମ ମେଘୱାଲ ଶନିବାର 'ଏକ୍ସ' ମାଧ୍ୟମରେ ଏହି ନିଯୁକ୍ତି ସୂଚନା ଦେଇଛନ୍ତି । ଭାରତୀୟ ସମ୍ବିଧାନ ପ୍ରଦତ୍ତ କ୍ଷମତା ଅନୁଯାୟୀ ଭାରତର ପ୍ରଧାନ ବିଚାରପତିଙ୍କ ସହ ପରାମର୍ଶ ପରେ ରାଷ୍ଟ୍ରପତି ଏହି ନିଯୁକ୍ତି ଦେଇଥିବା ମନ୍ତ୍ରୀ କହିଛନ୍ତି । ଦିଲ୍ଲୀ ହାଇକୋର୍ଟରେ ନିବେଦିତା ଅନିଲ ଶର୍ମା ଓ ନିଶା ସାହାୟ ସାକ୍‌ସେନାଙ୍କୁ ବିଚାରପତି ଭାବେ ନିଯୁକ୍ତି ମିଳିଛି । ସେହିପରି ସଞ୍ଜୟ ଶର୍ମା-୧, ଭରତ ପରାଶର, ଡ. ଅଦିତି ଚୌଧୁରୀ, ଦିନେଶ ଭଟ୍ଟ ଓ ଅରୁଣ ଭରଦ୍ୱାଜଙ୍କୁ ଅତିରିକ୍ତ ବିଚାରପତି କରାଯାଇଛି । ଜମ୍ମୁ-କଶ୍ମୀର ଓ ଲଦାଖ ହାଇକୋର୍ଟରେ ନ୍ୟାୟିକ ଅଧିକାରୀ ଯଶ ପାଲ ବୋର୍ନିଙ୍କୁ ବିଚାରପତି ଭାବେ ନିଯୁକ୍ତ କରାଯାଇଛି । ଝାଡ଼ଖଣ୍ଡ ହାଇକୋର୍ଟରେ ମନୋଜ ପ୍ରସାଦ, ଅଖିଳ କୁମାର ଓ ରାମ ଶର୍ମାଙ୍କୁ ବିଚାରପତି ଭାବେ ନିଯୁକ୍ତି ମିଳିଛି । ଅନ୍ୟପକ୍ଷରେ, କର୍ଣ୍ଣାଟକ ହାଇକୋର୍ଟରେ ଉଷାରାଣୀ, କେଏସ୍ ଭରତ କୁମାର ଓ ନେରାଲେ ବୀରଭଦ୍ରାୟା ଭବାନୀଙ୍କୁ ଅତିରିକ୍ତ ବିଚାରପତି ଭାବେ ନିଯୁକ୍ତ କରାଯାଇଛି । ଏହି ନିଯୁକ୍ତି ସହ ଦେଶର ଏହି ୪ଟି ହାଇକୋର୍ଟରେ ନ୍ୟାୟିକ ଅଧିକାରୀଙ୍କୁ ଉଚ୍ଚ ନ୍ୟାୟାଳୟର ବିଚାରପତି ପଦକୁ ଉନ୍ନୀତ କରାଯାଇଛି ।

ମାନ୍‌ଙ୍କୁ ବିରୋଧ, ବିଜେପି ନେତା ରବନୀତ ବିଟ୍ଟୁ ଅଟକ

ଲୁଧିଆନା, ୧୯ ।୯ (ଏଜେନ୍ସି): ପଞ୍ଜାବ ମୁଖ୍ୟମନ୍ତ୍ରୀ ଭଗବନ୍ତ ମାନଙ୍କ କାରକେଡ୍ ସମ୍ମୁଖରେ ପ୍ରତିବାଦ କରିବା ପରେ ପୂର୍ବତନ କେନ୍ଦ୍ରମନ୍ତ୍ରୀ ତଥା ବିଜେପି ନେତା ରବନୀତ ସିଂହ ବିଟ୍ଟୁଙ୍କୁ ଶନିବାର ପଞ୍ଜାବ ପୁଲିସ ଅଟକ ରଖିଛି । ପଞ୍ଜାବ କୃଷି ବିଶ୍ୱବିଦ୍ୟାଳୟ ଗେଟ୍ ନିକଟରେ ମାନ୍ କିଷାନ ମେଳାରେ ଯୋଗଦେବାକୁ ଯାଉଥିବା ବେଳେ ଏହି ଘଟଣା ଘଟିଛି । ବିଟ୍ଟୁଙ୍କ ଅଭିଯୋଗ ଅନୁସାରେ, ଶୁକ୍ରବାର ପଠାନକୋଟ ଯିବା ସମୟରେ ତାଙ୍କ କାରକେଡ୍ ଉପରକୁ ଅଣ୍ଡା ଓ ଟମାଟୋ ଫିଙ୍ଗାଯାଇଥିଲା । ଏହାର ପ୍ରତିବାଦରେ ସେ ଶନିବାର ଅଣ୍ଡା ଓ ଟମାଟୋ ଧରି ମୁଖ୍ୟମନ୍ତ୍ରୀଙ୍କ କାର୍ଯ୍ୟକ୍ରମସ୍ଥଳକୁ ଯାଇଥିଲେ । ବିଟ୍ଟୁ କହିଛନ୍ତି, ରାଜନୈତିକ ପ୍ରତିବାଦ କରିବା ଗଣତାନ୍ତ୍ରିକ ଅଧିକାର ଏବଂ ବିଜେପି କର୍ମୀମାନେ ମଧ୍ୟ ଶାନ୍ତିପୂର୍ଣ୍ଣ ଭାବେ ପ୍ରତିବାଦ ଜାରି ରଖିବେ । ଅନ୍ୟପକ୍ଷରେ ପୁଲିସ କହିଛି, ମୁଖ୍ୟମନ୍ତ୍ରୀଙ୍କ କାରକେଡ୍ ଉପରେ ଅଣ୍ଡା ଓ ଟମାଟୋ ଫିଙ୍ଗିବାକୁ ଉଦ୍ୟମ କରିବାରୁ ବିଟ୍ଟୁଙ୍କୁ ଅଟକ କରାଯାଇଛି । ଶୁକ୍ରବାର ବିଟ୍ଟୁଙ୍କ କାରକେଡ୍ ଉପରେ ଆକ୍ରମଣ ନେଇ ବିଜେପି ଅଭିଯୋଗ କରିଥିଲା । ଆମ୍ ଆଦମୀ ପାର୍ଟି ଏହି ଅଭିଯୋଗକୁ ଖଣ୍ଡନ କରିଥିଲା ।

ମୋଦୀଙ୍କ ଜନ୍ମଦିନ କାର୍ଯ୍ୟକ୍ରମରେ ଯୋଗ ନ ଦେବାରୁ ଜରିମାନା

ନୂଆଦିଲ୍ଲୀ, ୧୯ ।୯ (ଏଜେନ୍ସି): ପ୍ରଧାନମନ୍ତ୍ରୀ ନରେନ୍ଦ୍ର ମୋଦୀଙ୍କ ଜନ୍ମଦିନ ଅବସରରେ ଆୟୋଜିତ ଏକ କାର୍ଯ୍ୟକ୍ରମରେ ଅନୁପସ୍ଥିତ ରହିଥିବା ଛାତ୍ରଛାତ୍ରୀଙ୍କୁ ନୋଟିସ୍ ଦିଆଯାଇଥିବା ଏବଂ ଜବାବ ନଦେଲେ ୫୦୦ ଟଙ୍କା ଜରିମାନା ଲାଗିପାରେ ବୋଲି ଚେତାବନୀ ଦିଆଯାଇଥିବା ଅଭିଯୋଗ ଆସିଛି । କଂଗ୍ରେସ ନେତା ସୟଦ୍ ନସୀର ହୁସେନ ଏହି ଅଭିଯୋଗ କରିଛନ୍ତି । ସୂଚନା ଅନୁସାରେ, ସେପ୍ଟେମ୍ବର ୧୭ରେ ଆଇଆଇଏମ୍ ଜମ୍ମୁରେ ମୋଦୀଙ୍କ ୭୬ତମ ଜନ୍ମଦିନ ଅବସରରେ 'ଦୀପକ ଲାଇଟିଂ ସେରେମୋନି' ଆୟୋଜିତ ହୋଇଥିଲା । ଏହି କାର୍ଯ୍ୟକ୍ରମରେ ଉପସ୍ଥିତି ବାଧ୍ୟତାମୂଳକ ଥିବା ଦର୍ଶାଇ ଜଣେ ଛାତ୍ରଙ୍କୁ ଇ-ମେଲ୍ ପଠାଯାଇଥିବା ଦାବି କରି ହୁସେନ ଏହାର ସ୍କ୍ରିନ୍‌ସଟ୍ ସୋସିଆଲ ମିଡିଆରେ ପୋଷ୍ଟ କରିଛନ୍ତି । ତାଙ୍କ ଦାବି ଅନୁଯାୟୀ, କେବଳ ଚିକିତ୍ସାଜନିତ କାରଣରେ ଅନୁପସ୍ଥିତିକୁ ବିଚାର କରାଯିବ ଏବଂ ଏଥିପାଇଁ 'ସଞ୍ଜୀବନୀ'ର ଲିଖିତ ପ୍ରମାଣପତ୍ର ଆବଶ୍ୟକ ବୋଲି ନୋଟିସ୍‌ରେ ଉଲ୍ଲେଖ ଥିଲା । ଶୁକ୍ରବାର ରାତି ୧୧ଟା ୫୯ ସୁଦ୍ଧା ଜବାବ ନଦେଲେ ୫୦୦ ଟଙ୍କା ଜରିମାନା ଦେବାକୁ ପଡ଼ିବ ବୋଲି ମଧ୍ୟ ଦାବି କରାଯାଇଛି । ତେବେ ଏହି ଅଭିଯୋଗ ନେଇ ଆଇଆଇଏମ୍ ଜମ୍ମୁ କର୍ତ୍ତୃପକ୍ଷଙ୍କ ପକ୍ଷରୁ ତତ୍କାଳ କୌଣସି ପ୍ରତିକ୍ରିୟା ମିଳିନାହିଁ । ତେଣୁ ନୋଟିସ୍ ଓ ଜରିମାନା ସମ୍ପର୍କିତ ଦାବିର ସ୍ୱତନ୍ତ୍ର ପୁଷ୍ଟି ଏପର୍ଯ୍ୟନ୍ତ ହୋଇନାହିଁ ।

■ ଆଇଆଇଏମ୍ ଜମ୍ମୁକୁ ନେଇ କଂଗ୍ରେସ ନେତାଙ୍କ ଅଭିଯୋଗ

କାଠମାଣ୍ଡୁ ଯାଉଥିବା ଏୟାର ଇଣ୍ଡିଆ ବିମାନ ଦିଲ୍ଲୀ ଫେରିଲା

ନୂଆଦିଲ୍ଲୀ, ୧୯ ।୯ (ଏଜେନ୍ସି): ବୈଷୟିକ ତ୍ରୁଟି ଦେଖାଦେବା ପରେ ନୂଆଦିଲ୍ଲୀରୁ କାଠମାଣ୍ଡୁ ଯାଉଥିବା ଏୟାର ଇଣ୍ଡିଆର ଏକ ବିମାନ ଦିଲ୍ଲୀ ଫେରିଆସିଛି । କାଠମାଣ୍ଡୁସ୍ଥିତ ତ୍ରିଭୁବନ ଅନ୍ତର୍ଜାତୀୟ ବିମାନବନ୍ଦରର ଜଣେ ଅଧିକାରୀ ଏହି ସୂଚନା ଦେଇଥିବା ଏଏନ୍‌ଆଇ ରିପୋର୍ଟରେ କୁହାଯାଇଛି । ଏୟାର ଇଣ୍ଡିଆର ଏଆଇ୨୧୯ ବିମାନଟି ନେପାଳ ଆକାଶସୀମାରେ ପ୍ରବେଶ କରିବାକୁ ଯାଉଥିବା ବେଳେ ବୈଷୟିକ ସମସ୍ୟା ସମ୍ପର୍କରେ ସୂଚନା ମିଳିଥିଲା । ଏହାପରେ ବିମାନଟି ଲକ୍ଷ୍ନୌ ଉପରିସ୍ଥ ଆକାଶସୀମାରୁ ଦିଗ ପରିବର୍ତ୍ତନ କରି ଦିଲ୍ଲୀ ଫେରିଥିବା ଅଧିକାରୀ କହିଛନ୍ତି । ଏ୩୨୦-୨୧୪ ବିମାନଟି ଅପରାହ୍ନ ୨ଟା ୪୨ରେ ଦିଲ୍ଲୀରୁ ଉଡ଼ାଣ ଭରିଥିଲା । ଏହା କାଠମାଣ୍ଡୁରେ ସାଢେ ୪ଟାରେ ପହଞ୍ଚିବାର ଥିଲା । ବିମାନରେ କେତେ ଯାତ୍ରୀ ଥିଲେ, ସେ ସମ୍ପର୍କରେ ତତ୍କାଳ ସୂଚନା ମିଳିନାହିଁ । ଘଟଣା ନେଇ ତ୍ରିଭୁବନ ଅନ୍ତର୍ଜାତୀୟ ବିମାନବନ୍ଦର ପକ୍ଷରୁ ଏପର୍ଯ୍ୟନ୍ତ କୌଣସି ଆଧିକାରିକ ବିବୃତି ଜାରି ହୋଇନାହିଁ ।

ଟ୍ରମ୍ପଙ୍କ ଦଖଲରେ ଗ୍ରୀନ୍‌ଲାଣ୍ଡ

'ସ୍ଥାୟୀ ନିୟନ୍ତ୍ରଣ' ନେଇ ଆମେରିକା-ଡେନମାର୍କ ଚୁକ୍ତି

ୱାସିଂଟନ, ୧୯ ।୯ (ଏଜେନ୍ସି): ଗ୍ରୀନଲ୍ୟାଣ୍ଡ ଉପରେ ଏବେ ଆମେରିକାର ସ୍ଥାୟୀ ନିୟନ୍ତ୍ରଣ ରହିବ । ଗ୍ରୀନ୍‌ଲାଣ୍ଡର ସୁରକ୍ଷା ଓ ଅନ୍ୟାନ୍ୟ ସୁରକ୍ଷା ସମ୍ବନ୍ଧୀୟ ଆବଶ୍ୟକତା ଉପରେ ଆମେରିକାକୁ 'ସ୍ଥାୟୀ ନିୟନ୍ତ୍ରଣ' ଦେବା ଭଳି ଏକ ଚୁକ୍ତି ଡେନମାର୍କ ଓ ଗ୍ରୀନଲ୍ୟାଣ୍ଡ ସହ ହୋଇଥିବା ଆମେରିକାର ରାଷ୍ଟ୍ରପତି ଡୋନାଲ୍ଡ ଟ୍ରମ୍ପ ଘୋଷଣା କରିଛନ୍ତି । ସେ ଏହାକୁ 'ଇନ୍‌ଫିନିଟ୍ ଲାଇଫ୍' ଚୁକ୍ତି ବୋଲି ବର୍ଣ୍ଣନା କରିଛନ୍ତି । ଟ୍ରମ୍ପ ଶୁକ୍ରବାର 'ଟ୍ରୁଥ୍ ସୋସିଆଲ୍'ରେ ଏହି ଘୋଷଣା କରି କହିଛନ୍ତି ଯେ, ଏହି ଚୁକ୍ତି ଆମେରିକାର ଗ୍ରୀନଲ୍ୟାଣ୍ଡ ସମ୍ପର୍କିତ ସୁରକ୍ଷା ଚିନ୍ତାକୁ ସମାଧାନ କରିଛି । ଏଥିପାଇଁ ଆମେରିକାକୁ କୌଣସି ଖର୍ଚ୍ଚ ବହନ କରିବାକୁ ପଡ଼ିବ ନାହିଁ ବୋଲି ମଧ୍ୟ ସେ ଦାବି କରିଛନ୍ତି । ଟ୍ରମ୍ପଙ୍କ ଅନୁଯାୟୀ, ଏହି ବ୍ୟବସ୍ଥା ଅଧୀନରେ ଗ୍ରୀନଲ୍ୟାଣ୍ଡର ସୁରକ୍ଷା ଓ ଆମେରିକାର ସୁରକ୍ଷା ପାଇଁ ଆବଶ୍ୟକ ଯେକୌଣସି ପଦକ୍ଷେପ ନେବାର କ୍ଷମତା ଆମେରିକା ପାଖରେ ରହିବ । ଏଥିସହ ଆମେରିକାର ଅନୁମତି ବିନା ଏହାର କୌଣସି ପ୍ରତିଦ୍ୱନ୍ଦ୍ୱୀ ଦେଶ ଗ୍ରୀନଲ୍ୟାଣ୍ଡରେ ସାମରିକ ଘାଟି ସ୍ଥାପନ, ସାମରିକ ଉପସ୍ଥିତି କିମ୍ବା ସମ୍ବେଦନଶୀଳ କ୍ଷେତ୍ରରେ ନିବେଶ କରିପାରିବ ନାହିଁ ବୋଲି ସେ କହିଛନ୍ତି । ଏହି ଚୁକ୍ତିର କୌଣସି ସମୟସୀମା ନଥିବା ଦାବି କରି ଟ୍ରମ୍ପ ଏହାକୁ 'ଇନ୍‌ଫିନିଟ୍ ଲାଇଫ୍' ଚୁକ୍ତିର ନାମ ଦେଇଛନ୍ତି । ଏଥିସହ ଗ୍ରୀନଲ୍ୟାଣ୍ଡରେ ଆମେରିକାର ବଡ଼ ସାମରିକ ଉପସ୍ଥିତି ବିକଶିତ କରିବା ପ୍ରକ୍ରିୟା ତୁରନ୍ତ ଆରମ୍ଭ ହେବ ବୋଲି ସେ ଘୋଷଣା କରିଛନ୍ତି । ଗ୍ରୀନଲ୍ୟାଣ୍ଡ ଡେନମାର୍କର ଏକ ସ୍ୱୟଂଶାସିତ ଅଞ୍ଚଳ । ଉତ୍ତର ଆମେରିକା ଓ ୟୁରୋପ ମଧ୍ୟରେ ଏହାର ଭୌଗୋଳିକ ଅବସ୍ଥିତି ଏବଂ ଆର୍କଟିକ୍ ଓ ଉତ୍ତର ଆଟଲାଣ୍ଟିକ୍ ଅଞ୍ଚଳର ଗୁରୁତ୍ୱପୂର୍ଣ୍ଣ ମାର୍ଗ ନିକଟରେ ଥିବାରୁ ଏହାର ରଣନୈତିକ ଗୁରୁତ୍ୱ ରହିଛି । ଗ୍ରୀନଲ୍ୟାଣ୍ଡ ଉପରେ ଆମେରିକାର ନିୟନ୍ତ୍ରଣକୁ ନେଇ ଟ୍ରମ୍ପ ପୂର୍ବରୁ ମଧ୍ୟ ମତ ପ୍ରକାଶ କରିଆସିଛନ୍ତି । ଆର୍କଟିକ୍ ଅଞ୍ଚଳରେ ରୁଷିଆ ଓ ଚୀନ୍‌ର ବଢ଼ୁଥିବା ଉପସ୍ଥିତିକୁ ଦୃଷ୍ଟିରେ ରଖି ସେ ଗ୍ରୀନଲ୍ୟାଣ୍ଡର ରଣନୈତିକ ଗୁରୁତ୍ୱ ଉପରେ ଜୋର୍ ଦେଇଛନ୍ତି । ତେବେ ଟ୍ରମ୍ପ ଘୋଷଣା କରିଥିବା ଚୁକ୍ତିର ସଠିକ୍ ସର୍ତ୍ତାବଳୀ ଓ ଆଇନଗତ ପରିସର ତୁରନ୍ତ ସାର୍ବଜନୀନ କରାଯାଇନାହିଁ । ଅନ୍ୟପକ୍ଷରେ, ସେପ୍ଟେମ୍ବର ୭ରେ ୟୁରୋପୀୟ ସଂଘ, ଡେନମାର୍କ ଓ ଗ୍ରୀନଲ୍ୟାଣ୍ଡ ମଧ୍ୟରେ ସହଯୋଗ ମଜଭୁତ କରିବା ନେଇ ଏକ ମିଳିତ ଘୋଷଣାନାମା ସ୍ୱାକ୍ଷର ହୋଇଥିଲା । ସେପଟେ ପ୍ରସ୍ତାବିତ ଏହି ଚୁକ୍ତିକୁ ସମର୍ଥନ କରିଛନ୍ତି ଡେନମାର୍କ ପ୍ରଧାନମନ୍ତ୍ରୀ ମେଟେ ଫ୍ରେଡେରିକସେନ । ଏହି ଚୁକ୍ତି 'ନାଟୋ ଓ ୟୁରୋପ ପାଇଁ ଭଲ' ବୋଲି ସେ କହିଛନ୍ତି । ଆସନ୍ତା ସପ୍ତାହରେ ଜାତିସଂଘ ସାଧାରଣ ସଭା ଅବସରରେ ଏହା ସ୍ୱାକ୍ଷର ହେବାର ଆଶା ରହିଛି । ଫ୍ରେଡେରିକସେନଙ୍କ କହିବାନୁସାରେ, ଚୁକ୍ତି ଆର୍କଟିକ୍ ଓ ଉତ୍ତର ଆଟଲାଣ୍ଟିକ୍ ଅଞ୍ଚଳରେ ସାମୂହିକ ସୁରକ୍ଷାକୁ ମଜବୁତ କରିବ ।

ହ୍ୱାଇଟ୍‌ହାଉସ୍‌ରେ ସିଏନ୍‌ଏନ୍ ଉପରେ କଟକଣା

ୱାସିଂଟନ, ୧୯ ।୯ (ଏଜେନ୍ସି): ଆମେରିକାର ରାଷ୍ଟ୍ରପତି ଡୋନାଲ୍ଡ ଟ୍ରମ୍ପ ସିଏନ୍‌ଏନ୍, ଏମ୍‌ଏସ୍ ନାଓ ଓ ପଲିଟିକୋକୁ ହ୍ୱାଇଟ୍ ହାଉସ୍‌ରୁ ବାରଣ କରିଛନ୍ତି । ଏହି ଗଣମାଧ୍ୟମ ସଂସ୍ଥାଗୁଡ଼ିକ ଲଗାତାର 'ମିଥ୍ୟା ଖବର' ପ୍ରସାରଣ କରୁଥିବା ଅଭିଯୋଗ କରି ଟ୍ରମ୍ପ ଶୁକ୍ରବାର ଏହି ପଦକ୍ଷେପ ଘୋଷଣା କରିଛନ୍ତି । ଟ୍ରମ୍ପ ସାମାଜିକ ଗଣମାଧ୍ୟମରେ ଏହି କଟକଣା ତୁରନ୍ତ ଲାଗୁ ହେବ ବୋଲି କହିବା ସହ ଆଗକୁ ଆହୁରି କିଛି ଗଣମାଧ୍ୟମ ସଂସ୍ଥା ଉପରେ ଏଭଳି ପଦକ୍ଷେପ ନିଆଯାଇପାରେ ବୋଲି ସଙ୍କେତ ଦେଇଛନ୍ତି । ଟ୍ରମ୍ପଙ୍କ ଏହି ପଦକ୍ଷେପ ଗଣମାଧ୍ୟମ ସହ ତାଙ୍କର ଦୀର୍ଘଦିନର ବିବାଦକୁ ପୁଣି ସାମ୍ନାକୁ ଆଣିଛି । ୨୦୨୫ ଫେବ୍ରୁଆରିରେ ମଧ୍ୟ ସେ ଆସୋସିଏଟେଡ୍ ପ୍ରେସ୍‌ର ସାମ୍ବାଦିକମାନଙ୍କୁ ଓଭାଲ୍ ଅଫିସ୍, ଏୟାର ଫୋର୍ସ ୱାନ୍ ଓ କିଛି କାର୍ଯ୍ୟକ୍ରମରେ ପ୍ରବେଶରୁ ବାରଣ କରିଥିଲେ । ସିଏନ୍‌ଏନ୍, ଏମ୍‌ଏସ୍ ନାଓ ଓ ପଲିଟିକୋ ଟ୍ରମ୍ପ ପ୍ରଶାସନର ନୀତି ଓ ନିଷ୍ପତ୍ତି ଉପରେ ନିୟମିତ ଭାବେ ରିପୋର୍ଟ ପ୍ରକାଶ କରୁଛନ୍ତି । ଟ୍ରମ୍ପ ଦୀର୍ଘଦିନ ଧରି ବିଭିନ୍ନ ଗଣମାଧ୍ୟମକୁ ତାଙ୍କ ବିରୋଧରେ ପକ୍ଷପାତପୂର୍ଣ୍ଣ ଖବର ପ୍ରକାଶ କରୁଥିବା ଅଭିଯୋଗ କରିଆସିଛନ୍ତି । ଏହା ପୂର୍ବରୁ ଏପି ଏହି ପ୍ରସଙ୍ଗରେ ଟ୍ରମ୍ପ ପ୍ରଶାସନ ବିରୋଧରେ ମାମଲା ଦାୟର କରିଥିଲା ।

ଜାଲ୍ ପରିଚୟପତ୍ରରେ ନୌସେନାରେ ଚାକିରି, ବାଂଲାଦେଶୀ ଗିରଫ

କନ୍ନୁର, ୧୯ ।୯ (ଏଜେନ୍ସି): କେରଳର ଏଝିମାଲାସ୍ଥିତ ସମ୍ବେଦନଶୀଳ ନୌସେନା ଏକାଡେମିରେ ଜାଲ୍ ଦସ୍ତାବିଜ ଜରିଆରେ ଭାରତୀୟ ନାଗରିକ ପରିଚୟ ଦେଇ କାମ କରୁଥିବା ଜଣେ ବାଂଲାଦେଶୀ ନାଗରିକଙ୍କୁ ଗିରଫ କରାଯାଇଛି । ଗିରଫ ବ୍ୟକ୍ତିଙ୍କୁ ୩୨ ବର୍ଷୀୟ ବିପ୍ଳବ ସୋରେନ୍ ବୋଲି ଚିହ୍ନଟ କରାଯାଇଛି । ସୋରେନ୍ ପ୍ରାୟ ଏକ ବର୍ଷ ଧରି ଏକାଡେମିର ଲଣ୍ଡ୍ରି ବିଭାଗରେ ଠିକା କର୍ମଚାରୀ ଭାବେ କାମ କରୁଥିଲେ । ତାଙ୍କ ନାଗରିକତା ନେଇ ସନ୍ଦେହ ହେବା ପରେ ତାଙ୍କ ଉପରେ ନଜର ରଖିଥିଲେ । ପରେ ତାଙ୍କୁ ଅଟକାଇ ପଚରାଉଚରା କରାଯାଇଥିଲା । ଘଟଣାର କୌଣସି ବ୍ୟାପକ ସୁରକ୍ଷାଗତ ପ୍ରଭାବ ରହିଛି କି ନାହିଁ, ତାହା ମଧ୍ୟ ଯାଞ୍ଚ କରାଯାଉଛି ।

ରିୟାଦ ବିମାନବନ୍ଦର ନିକଟରେ ଧୂଆଁ

ରିୟାଦ, ୧୯ ।୯ (ଏଜେନ୍ସି): ସାଉଦି ଆରବର ରାଜଧାନୀ ରିୟାଦର ଆନ୍ତର୍ଜାତିକ ବିମାନବନ୍ଦର ନିକଟରେ ଶନିବାର ଧୂଆଁ ଓ ନିଆଁ ଦେଖାଯାଇଥିବା ନେଇ ରିପୋର୍ଟ ଆସିଛି । ଏହା ସହିତ ବିମାନ ଚଳାଚଳରେ ବ୍ୟାପକ ତ୍ରୁଟି ଓ ବାଧା ଦେଖାଦେଇଥିବା ବେଳେ ଅନେକ ବିମାନ ବାତିଲ ହୋଇଥିବା ଜଣାପଡ଼ିଛି । ଏଏଫ୍‌ପି ଓ ରଏଟର୍ସ ରିପୋର୍ଟ ଅନୁସାରେ, ବିମାନବନ୍ଦର ଦିଗରେ କଳା ଧୂଆଁ ଓ ନିଆଁ ଦେଖିଥିବା କହିଛନ୍ତି ସ୍ଥାନୀୟବାସିନ୍ଦା । ତେବେ ଏହି ଘଟଣାର କାରଣ ସମ୍ପର୍କରେ ସଙ୍ଗେ ସଙ୍ଗେ ସ୍ପଷ୍ଟ ସୂଚନା ମିଳିନାହିଁ । ବିମାନ ଚଳାଚଳ ଟ୍ରାକିଂ ୱେବସାଇଟ୍ ଫ୍ଲାଇଟ୍‌ରାଡାର୍୨୪ର ତଥ୍ୟ ଅନୁଯାୟୀ, ରିୟାଦ ବିମାନବନ୍ଦରରେ ଆଗମନ ଓ ପ୍ରସ୍ଥାନ ବିଳମ୍ବ ସୂଚକାଙ୍କ ୫ରେ ପହଞ୍ଚିଥିଲା । ଏହା ସେହି ୱେବସାଇଟ୍‌ର ପଞ୍ଚସ୍ତରୀୟ ବାଧାକ ସୂଚକାଙ୍କର ସର୍ବାଧିକ ସ୍ତର । ଏହି ସ୍ତରରେ ବିମାନ ଚଳାଚଳରେ ଗୁରୁତର ସମସ୍ୟା, ଦୀର୍ଘ ବିଳମ୍ବ ଓ ଏକାଧିକ ବିମାନ ବାତିଲ ହେବାର ସଙ୍କେତ ମିଳିଥାଏ । ଏହା ପୂର୍ବରୁ ଶୁକ୍ରବାର ବିଳମ୍ବିତ ରାତିରୁ ଶନିବାର ସକାଳ ମଧ୍ୟରେ ସାଉଦି ଆରବ କର୍ତ୍ତୃପକ୍ଷ ଦେଶର ବିଭିନ୍ନ ସ୍ଥାନ ସମେତ ରିୟାଦରେ 'ଶତ୍ରୁପକ୍ଷର ବାୟୁ ଆକ୍ରମଣର ଆଶଙ୍କା' ନେଇ ଚେତାବନୀ ଜାରି କରିଥିଲେ । ୟେମେନର ହୁତି ବିଦ୍ରୋହୀଙ୍କ ସହ ଚାଲିଥିବା ସାମ୍ପ୍ରତିକ ଉତ୍ତେଜନା ବୃଦ୍ଧି ପରେ ରିୟାଦରେ ଏପରି ସତର୍କ ସୂଚନା ପ୍ରଥମ ଥର ପାଇଁ ଜାରି ହୋଇଥିବା ରିପୋର୍ଟରେ କୁହାଯାଇଛି ।

ଅନେକ ବିମାନ ବାତିଲ

୨.୯ କୋଟି ଟଙ୍କାର ନୋଟ୍‌ରେ ସଜାହେଲେ ଗଣେଶ

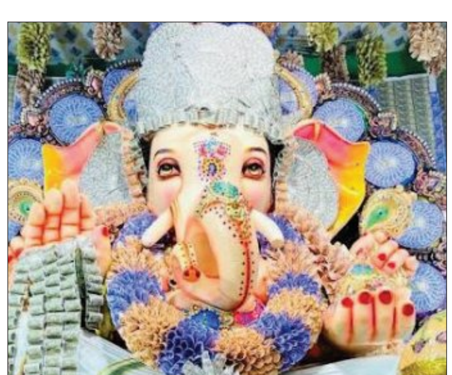

ଭଦ୍ରାଦ୍ରି କୋଠାଗୁଡ଼ମ, ୧୯ ।୯ (ଏଜେନ୍ସି): ଗଣେଶ ପୂଜା ଅବସରରେ ତେଲେଙ୍ଗାନାର ପାଲଭାଞ୍ଚାରେ ଦୁଇଟି ଗଣେଶ ମୂର୍ତ୍ତି ଏବେ ଚର୍ଚ୍ଚାର କେନ୍ଦ୍ର ପାଲଟିଛି । ଉଭୟ ମୂର୍ତ୍ତିକୁ ମୋଟ ୨.୯ କୋଟି ଟଙ୍କା ମୂଲ୍ୟର ଭାରତୀୟ ମୁଦ୍ରା ନୋଟ୍‌ରେ ସଜାଯାଇଛି । କାପୁ ସମ୍ପ୍ରଦାୟର ସଦସ୍ୟମାନେ ଆୟୋଜନ କରିଥିବା ଗଣେଶ ମୂର୍ତ୍ତିକୁ ପ୍ରାୟ ୧.୪ କୋଟି ଟଙ୍କାର ନୋଟ୍‌ରେ ସଜାଯାଇଥିବା ବେଳେ 'ଟିମ୍ ଏକଦନ୍ତ' ପକ୍ଷରୁ ଅନ୍ୟ ଏକ ସ୍ଥାନରେ ୧.୫ କୋଟି ଟଙ୍କାର ନୋଟ୍ ବ୍ୟବହାର କରାଯାଇଛି । ୧୦, ୨୦, ୧୦୦, ୨୦୦ ଓ ୫୦୦ ଟଙ୍କିଆ ନୋଟ୍‌ରେ ମୂର୍ତ୍ତି ଓ ପୂଜାମଣ୍ଡପ ସଜାଯାଇଥିଲା । ଏପରିକି ଗୋଟିଏ ମୂର୍ତ୍ତିର ମାଳ ଓ ମୁକୁଟ ମଧ୍ୟ ନୋଟ୍‌ରେ ତିଆରି କରାଯାଇଥିଲା । ଏହି ଅଭିନବ ସାଜସଜ୍ଜା ଦେଖିବାକୁ ବହୁ ସଂଖ୍ୟାରେ ଭକ୍ତଙ୍କ ସମାଗମ ହୋଇଥିଲା । ଆୟୋଜକଙ୍କ କହିବା ଅନୁଯାୟୀ, ସ୍ଥାନୀୟ ବ୍ୟବସାୟୀଙ୍କ ଅବଦାନରେ ଏହି ନୋଟ୍‌ଗୁଡ଼ିକ ସଂଗ୍ରହ କରାଯାଇଥିଲା । ବ୍ୟାଙ୍କଗୁଡ଼ିକ ମଧ୍ୟ ନୂଆ ନୋଟ୍ ଯୋଗାଇଥିଲେ । ପାଲଭାଞ୍ଚାରେ ଏଭଳି ନୋଟ୍‌ରେ ଗଣେଶ ପୂଜାମଣ୍ଡପ ସଜାଇବାର ପରମ୍ପରା ନୂଆ ନୁହେଁ । ୨୦୨୪ରେ ୧.୧ କୋଟି ଟଙ୍କା ଓ ୨୦୨୩ରେ ପ୍ରାୟ ୧ କୋଟି ଟଙ୍କାର ନୋଟ୍‌ରେ ଗଣେଶ ମଣ୍ଡପ ସଜାଯାଇଥିବା ରିପୋର୍ଟରେ କୁହାଯାଇଛି ।

■ ତେଲେଙ୍ଗାନାରେ ଆକର୍ଷଣ ପାଲଟିଲା ପୂଜାମଣ୍ଡପ

ଦିଲ୍ଲୀ ବିଶ୍ୱବିଦ୍ୟାଳୟ ଛାତ୍ରସଂସଦ ନିର୍ବାଚନରେ ଏବିଭିପିର ବାଜିମାତ୍

ନୂଆଦିଲ୍ଲୀ, ୧୯ ।୯ (ଏଜେନ୍ସି): ଦିଲ୍ଲୀ ବିଶ୍ୱବିଦ୍ୟାଳୟ ଛାତ୍ରସଂଘ ନିର୍ବାଚନରେ ଅଖିଳ ଭାରତୀୟ ବିଦ୍ୟାର୍ଥୀ ପରିଷଦ ୪ଟି କେନ୍ଦ୍ରୀୟ ପଦ ମଧ୍ୟରୁ ୩ଟି ଦଖଲ କରିଛି । ରାଷ୍ଟ୍ରୀୟ ଛାତ୍ର ସଂଗଠନ-ଭାରତର ପ୍ରାର୍ଥୀଙ୍କୁ ପଛରେ ପକାଇ ଏବିଭିପିର ଯଶ ଦାବାସ ସଭାପତି ନିର୍ବାଚିତ ହୋଇଛନ୍ତି । ଯଶ ଦାବାସ ୨୪,୫୭୬ ଭୋଟ ପାଇଥିବାବେଳେ ତାଙ୍କ ପ୍ରତିଦ୍ୱନ୍ଦ୍ୱୀ ବିଜୟ ଶଙ୍କର ମୀଣା ୨୨,୫୨୩ ଭୋଟ ପାଇଛନ୍ତି । ଏବିଭିପିର ରିୟା ଛାବଡ଼ି ୨୧,୬୫୦ ଭୋଟ ସହ ସଚିବ ଏବଂ ଲକ୍ଷ୍ୟ ରାଜ ସିଂହ ୧୬,୬୧୫ ଭୋଟ ସହ ଯୁଗ୍ମ ସଚିବ ପଦ ଜିତିଛନ୍ତି । ଉପସଭାପତି ପଦରେ ତେବେ ସ୍ୱାଧୀନ ପ୍ରାର୍ଥୀ ତଥା ପୂର୍ବତନ ଏନ୍‌ଏସ୍‌ୟୁଆଇ ସଦସ୍ୟ ଦୀପାଂଶୁ ଶୋକିନ୍ ବିଜୟୀ ହୋଇଛନ୍ତି । ସେ ୩୦,୬୧୫ ଭୋଟ ପାଇଥିବାବେଳେ ଏବିଭିପିର ଇଶୁ ମୌର୍ଯ୍ୟ ୧୬,୯୧୦ ଏବଂ ଏନ୍‌ଏସ୍‌ୟୁଆଇର ବୀର ଛତ୍ରଥ ୪,୩୧୩ ଭୋଟ ପାଇଛନ୍ତି । ୨୦ ପର୍ଯ୍ୟାୟ ଭୋଟ ଗଣନା ପରେ ଫଳାଫଳ ପ୍ରକାଶ ପାଇଛି । ଦିଲ୍ଲୀ ହାଇକୋର୍ଟଙ୍କ ନିର୍ଦ୍ଦେଶ ଅନୁସାରେ ବିଜୟୀ ପ୍ରାର୍ଥୀ ବିଶ୍ୱବିଦ୍ୟାଳୟ ପରିସର କିମ୍ବା ବାହାରେ ବିଜୟ ଶୋଭାଯାତ୍ରା କରିପାରିବେ ନାହିଁ ।

୪ରୁ ୩ ପଦ ଏବିଭିପି ହାତରେ, ସ୍ୱାଧୀନ ପ୍ରାର୍ଥୀ ଉପସଭାପତି

ଭୋଟର ତାଲିକାରୁ ନାମ କାଟିବା ପାଇଁ ୧୬ ଲକ୍ଷ ଆବେଦନ କରିଛି କିଏ?

ନୂଆଦିଲ୍ଲୀ, ୧୯ ।୯ (ଏଜେନ୍ସି): ପଶ୍ଚିମବଙ୍ଗରେ ସ୍ୱତନ୍ତ୍ର ଭୋଟର ତାଲିକା ସଂଶୋଧନ ପ୍ରକ୍ରିୟା (ଏସଆଇଆର) ଶେଷ ହୋଇଛି । ଚୂଡ଼ାନ୍ତ ତାଲିକାରୁ ୬୦ ଲକ୍ଷରୁ ଅଧିକ ଭୋଟର ବାଦ ପଡ଼ିଛନ୍ତି । ବାଦ୍ ପଡ଼ିଥିବା ଭୋଟରମାନେ ସେମାନଙ୍କର ନାମ ଯୋଡ଼ିବା ଲାଗି ଟ୍ରିବ୍ୟୁନାଲରେ ଆବେଦନ କରିଛନ୍ତି । ଏହି ମାମଲା ଏବେ ଟ୍ରିବ୍ୟୁନାଲରେ ଚାଲିଥିବା ବେଳେ ବେଳେ ଭୋଟର ତାଲିକାକୁ ନେଇ ଯେଉଁ ନୂଆ ତଥ୍ୟ ଆସିଛି, ତାହା ଉଦ୍‌ବେଗଜନକ ପରିସ୍ଥିତି ସୃଷ୍ଟି କରିଛି । ଏହି ତଥ୍ୟଟି ହେଲା ଭୋଟରଙ୍କ ନାମ କାଟିବା ଲାଗି ୧୬ ଲକ୍ଷ ୧୦ ହଜାର ଆବେଦନ ପଡ଼ିଛି । ତେବେ ଏହି ଆବେଦନ କିଏ ଓ କେଉଁ ଉଦ୍ଦେଶ୍ୟରେ କରିଛି ତାହା ଜଣାପଡ଼ି ନାହିଁ । ନିର୍ବାଚନ କମିସନ ଆଜି ସୁପ୍ରିମକୋର୍ଟରେ ଏହା ସ୍ୱୀକାର କରିଛନ୍ତି ।

ଆଜି ମାମଲାର ଶୁଣାଣି ବେଳେ କମିସନଙ୍କ ପକ୍ଷରୁ କୁହାଯାଇଥିଲା ଯେ ବାଦ୍ ପଡ଼ିଥିବା ୨୭.୧୬ ଲକ୍ଷ ଭୋଟରଙ୍କ ମଧ୍ୟରୁ ୨୨.୨୧ ଲକ୍ଷ ଜଣ ନିଜ ନାମ ପୁନଃ ସାମିଲ କରିବାକୁ ଆବେଦନ କରିଛନ୍ତି । ତୃଣମୂଳ କଂଗ୍ରେସ ସାଂସଦ ଡେରେକ୍ ଓ'ବ୍ରାଏନଙ୍କ ଆବେଦନର ଜବାବରେ କମିସନ କହିଛନ୍ତି ଯେ, ଭୋଟର ତାଲିକାରେ ନାମ ସାମିଲ ଓ ବାଦ୍ ପଡ଼ିବାକୁ ନେଇ ମୋଟ ୩୮.୩୧ ଲକ୍ଷ ଆବେଦନ ଏବେ ଅପିଲ୍ ଟ୍ରିବ୍ୟୁନାଲଗୁଡ଼ିକରେ ବିଚାରାଧୀନ ରହିଛି । ଏଥିରୁ ୨୨.୨୧ ଲକ୍ଷ ଆବେଦନ ବାଦ୍ ପଡ଼ିଥିବା ଭୋଟରମାନେ ନିଜ ନାମ ଭୋଟର ତାଲିକାରେ ପୁଣି ସାମିଲ କରିବା ପାଇଁ କରିଛନ୍ତି । ଅର୍ଥାତ୍, ବାଦ୍ ପଡ଼ିଥିବା ୨୭.୧୬ ଲକ୍ଷ ଭୋଟରଙ୍କ ପ୍ରାୟ ୮୨ ପ୍ରତିଶତ ନିଜ ବାଦ୍ ପଡ଼ିବା ବିରୋଧରେ ଆପତ୍ତି ଦାଖଲ କରିଛନ୍ତି । ଅନ୍ୟପକ୍ଷରେ, ଏଭଳି ୧୬.୧୦ ଲକ୍ଷ ଆବେଦନ ହୋଇଛି ଯାହାକି ଭୋଟର ତାଲିକାରେ ସାମିଲ ହୋଇଥିବା ନାମ ବିରୋଧରେ ରହିଛି । ଭୋଟର ତାଲିକାରେ ସ୍ଥାନ ପାଇଥିବା ନାମକୁ କାଟିବା ଲାଗି ଅନ୍ୟମାନେ ଆବେଦନ କରିଛନ୍ତି । ଏହି ଆବେଦନଗୁଡ଼ିକର ଉଦ୍ଦେଶ୍ୟ ହେଉଛି ସମ୍ପୃକ୍ତ ଭୋଟରଙ୍କ ନାମ ତାଲିକାରୁ ବାଦ ଦେବା । ତେବେ ଏହି ଆବେଦନଗୁଡ଼ିକ କିଏ ଦାଖଲ କରିଛନ୍ତି, ସେ ସମ୍ପର୍କରେ କମିସନ ସ୍ପଷ୍ଟ କରିନାହାନ୍ତି । ତେବେ ଅଯୋଗ୍ୟ ବୋଲି ସନ୍ଦେହ ଥିବା କୌଣସି ବ୍ୟକ୍ତିଙ୍କ ନାମ ବାଦ ଦେବା ପାଇଁ ଭୋଟର କିମ୍ବା ନିର୍ବାଚନ ଅଧିକାରୀ ଆବେଦନ କରିପାରିବେ ବୋଲି କମିସନ କହିଛି ।

ଝାଡ଼ଖଣ୍ଡରେ ମଧ୍ୟ ଏଭଳି ଚିତ୍ର ସାମନାକୁ ଆସିଛି । ଭୋଟରଙ୍କ ନାମ କାଟିବା ଲାଗି କେତେକ ଲୋକ ଫର୍ମ-୭ ବ୍ୟବହାର କରୁଛନ୍ତି । ଗୋଡ୍ଡା ଜିଲ୍ଲାରେ ଏଭଳି ଜାଲିଆତି କରୁଥିବା ଅଭିଯୋଗରେ କେତେକ ଲୋକଙ୍କୁ ଗିରଫ କରାଯାଇଛି । ସେମାନଙ୍କ ମଧ୍ୟରେ ଅନେକ ବିଜେପି କର୍ମକର୍ତ୍ତା ଥିବା ଜଣାପଡ଼ିଛି । ରାଜ୍ୟ ସରକାର ଏହି ଘଟଣାରେ ତଦନ୍ତ ଆରମ୍ଭ କରିଛନ୍ତି । ନିର୍ଦ୍ଦିଷ୍ଟ ଗୋଷ୍ଠୀର ଲୋକମାନଙ୍କ ନାମ କାଟିବା ଲାଗି ସେମାନେ ଫର୍ମ୭ ଜରିଆରେ ଆବେଦନ କରିବା ସହିତ ଏଥିରେ ଦସ୍ତଖତ କରିବା ଲାଗି ବିଏଲଓମାନଙ୍କ ଉପରେ ଚାପ ପକାଉଥିଲେ । ବିଏଲଓମାନେ ଅଭିଯୋଗ କରିବା ପରେ ଏହି ଜାଲିଆତି ସାମନାକୁ ଆସିଛି ।

RNI REGD NO: 42041/83
www.sakalaepaper.com
/sakalanews
/sakalanews
www.thesakala.in

ସକାଳ
THE SAKALA
PRINTED AT BHUBANESWAR ■ JEYPORE ■ SAMBALPUR ■ PANIKOILI

◆VOLUME- 44 ◆ISSUE-87 ◆SUNDAY ◆20 SEPTEMBER 2026 ◆PAGE-12+4 ◆₹ 7.00

◆ବର୍ଷ-୪୪ ◆ସଂଖ୍ୟା-୮୭ ◆ରବିବାର ◆୨୦ ସେପ୍ଟେମ୍ବର ୨୦୨୬ ◆ପୃଷ୍ଠା-୧୨+୪ (ସିନ୍ଦୂରା) ◆ଟ.୭.୦୦

ଏସିଆନ୍ ଗେମ୍ସ୍ ଧ୍ୱଜା ଧରିଲେ ମନୁ-ପ୍ୱନ

▶ପୃଷ୍ଠା ୧୨ ଦେଖନ୍ତୁ...

ତୀର୍ଥଯାତ୍ରା ହେଲା ଶେଷଯାତ୍ରା

ଓଡ଼ିଶାର ୭ ମୃତ

■ ଭୁବନେଶ୍ୱର, ୧୯।୯ (ସମିସ): ହସଖୁସିରେ ଆରମ୍ଭ ହୋଇଥିବା ତୀର୍ଥଯାତ୍ରା ପାଲଟି ଯାଇଛି ଶେଷ ଯାତ୍ରା। ନାଳରେ କାର୍ ଭାସି ଯିବାରୁ ୮ ଜଣଙ୍କର ମୃତ୍ୟୁ ଘଟିଛି। ମଧ୍ୟପ୍ରଦେଶର ଆଗର ମାଲ୍ୱା ଜିଲ୍ଲା ନଲଖେଡ଼ାସ୍ଥିତ ଲଖୁନ୍ଦର ନଦୀ ସଂଲଗ୍ନ ଥିବା ଏକ ନାଳରେ ଏଭଳି ଛାତିଥରା ଅଘଟଣ ଘଟିଛି। ଦୁର୍ଘଟଣାରେ ଓଡ଼ିଶାର ଗୋଟିଏ ପରିବାରର ୩ ଶିଶୁଙ୍କ ସମେତ ୭ ଜଣ ସଦସ୍ୟ ପ୍ରାଣ ହରାଇଛନ୍ତି। ମୃତକମାନେ ହେଲେ ରାଜଧାନୀ ଭୁବନେଶ୍ୱରର ଜୟଦେବ ବିହାର ଆମ୍ବାରାମ୍ ବସ୍ତିର ଶିବପ୍ରସାଦ ବେହେରା, ତାଙ୍କ ପୁଅ କ୍ରିଷ୍ଣା ରାଜବୀର, ଝିଅ ସାଇରା ସ୍ୱୟଂପ୍ରଭା, ଶିବଙ୍କ ଭିଣୋଇ ଜ୍ଞାନେନ୍ଦ୍ର ବେହେରା, ଭଉଣୀ ରିତାରାଣୀ ବେହେରା, ଭଣଜା ବି ସାଇ ସ୍ୱସ୍ତିକ୍ ଓ ଅବିବାହିତ ଭଉଣୀ ରାଧାରାଣୀ ବେହେରା। ଦୁର୍ଘଟଣାରେ କାର୍ ଚାଳକ ଶ୍ୟାମସୁନ୍ଦର ମଧ୍ୟ ପ୍ରାଣ ହରାଇଛନ୍ତି। ଶନିବାର ଅପରାହ୍ଣରେ ମୃତଦେହ ବ୍ୟବଚ୍ଛେଦ ପ୍ରକ୍ରିୟା ଆରମ୍ଭ ହୋଇଛି। ଶନିବାର ଭୁବନେଶ୍ୱରକୁ କୌଣସି ବିମାନ ନ ଥିବାରୁ ମୃତଦେହକୁ ଆମ୍ବୁଲାନ୍ସ ଯୋଗେ ଅଣାଯିବ ବୋଲି ରାଜ୍ୟ ସରକାରଙ୍କ ପକ୍ଷରୁ ନିଯୁକ୍ତ ଓଏସ୍‌ଡି ପ୍ରୀତୀଶ ପଣ୍ଡା ସୂଚନା ଦେଇଛନ୍ତି।

ମଧ୍ୟପ୍ରଦେଶରେ ନାଳ ପାରିହେବା ବେଳେ ପ୍ରଖର ସ୍ରୋତରେ ଭାସିଗଲା କାର୍

ମିଳିଥିବା ସୂଚନା ଅନୁଯାୟୀ, ଶିବପ୍ରସାଦ ତାଙ୍କ ପୁଅଝିଅ, ଦୁଇ ଭଉଣୀ, ଭିଣୋଇ ଓ ▶ପୃଷ୍ଠା-୧୦

ଶୋକ ବ୍ୟକ୍ତ କଲେ ମୋହନ, ନବୀନ, ବିଜେଡି ସଂସଦୀୟ ଦଳ ନେତା

■ ଭୁବନେଶ୍ୱର, ୧୯।୯ (ସମିସ): ମଧ୍ୟପ୍ରଦେଶର ଆଗର ମାଲୱା ଜିଲ୍ଲା ନଲଖେଡ଼ାସ୍ଥିତ ଦୁର୍ଘଟଣାରେ ଓଡ଼ିଆ ପରିବାରର ୭ ଜଣଙ୍କ ମୃତ୍ୟୁ ଘଟଣାରେ ମୁଖ୍ୟମନ୍ତ୍ରୀ ମୋହନ ଚରଣ ମାଝୀ ଶୋକ ପ୍ରକାଶ କରିଛନ୍ତି। ସାମାଜିକ ଗଣମାଧ୍ୟମ ଏକ୍ସରେ ସେ କହିଛନ୍ତି, ମଧ୍ୟପ୍ରଦେଶରେ ଏକ ଦୁର୍ଘଟଣାରେ ଓଡ଼ିଆ ପର୍ଯ୍ୟଟକ ପ୍ରାଣ ହରାଇବା ଖବର ଶୁଣି ଅତ୍ୟନ୍ତ ଦୁଃଖିତ। ଶୋକସନ୍ତପ୍ତ ପରିବାରବର୍ଗଙ୍କୁ ଗଭୀର ସମବେଦନା ଜଣାଇବା ସହ ଦିବଂଗତ ଆତ୍ମାର ସଦ୍‌ଗତି କାମନା କରିଛନ୍ତି। ଏପରି ଦୁଃଖଦ ମୁହୂର୍ତ୍ତରେ ରାଜ୍ୟ ସରକାର ଶୋକସନ୍ତପ୍ତ ପରିବାରବର୍ଗଙ୍କ ସହ ଦୃଢ଼ ଭାବରେ ଠିଆ ହୋଇଛନ୍ତି ବୋଲି ମୁଖ୍ୟମନ୍ତ୍ରୀ ଶ୍ରୀ ମାଝୀ କହିଛନ୍ତି।

ସେହିପରି ବିରୋଧୀ ଦଳ ନେତା ତଥା ପୂର୍ବତନ ମୁଖ୍ୟମନ୍ତ୍ରୀ ନବୀନ ପଟ୍ଟନାୟକ ମଧ୍ୟ ଏହି ଘଟଣା ଶୋକ ବ୍ୟକ୍ତ କରିଛନ୍ତି। ମଧ୍ୟପ୍ରଦେଶରେ ଘଟିଥିବା ମର୍ମନ୍ତୁଦ ▶ପୃଷ୍ଠା-୧୦

ଭୋଟର ତାଲିକାରୁ ମୋ ନାଁ କାଟିବାକୁ ଷଡ଼ଯନ୍ତ୍ର: ସୁବ୍ରମଣ୍ୟମ

■ ନୂଆଦିଲ୍ଲୀ, ୧୯।୯ (ଏଜେନ୍ସି): ଭୋଟର ତାଲିକାରୁ ତାଙ୍କ ନାମ କାଟିବା ପାଇଁ ଷଡ଼ଯନ୍ତ୍ର ଚାଲିଛି। ଏଥିପାଇଁ ନିର୍ବାଚନ କମିସନ ଅଧିକାରୀଙ୍କ ଉପରେ ଚାପ ପକାଯାଉଛି ବୋଲି ଅଭିଯୋଗ କରିଛନ୍ତି ବିଜେପିର ପୂର୍ବତନ ନେତା ସୁବ୍ରମଣ୍ୟମ ସ୍ୱାମୀ। ସାମାଜିକ ଗଣମାଧ୍ୟମରେ ଏକ ବିବୃତି ଦେଇ ସେ କହିଛନ୍ତି ଯେ ଏହି ଘଟଣା ତାଙ୍କୁ ଆଶ୍ଚର୍ଯ୍ୟଚକିତ କରିଛି। ସ୍ୱାମୀ କହିଛନ୍ତି, ତାଙ୍କ ନାଁ ଭୋଟର ତାଲିକାରୁ ହଟାଇବା ପାଇଁ ନିର୍ବାଚନ ଅଧିକାରୀମାନେ ଚାପରେ ଅଛନ୍ତି। ଏହି ପ୍ରସଙ୍ଗକୁ ସେ ଆଇନଗତ ଭାବେ ଉଠାଇବାକୁ ଚିନ୍ତା କରୁଛନ୍ତି। ଆବଶ୍ୟକ ପଡ଼ିଲେ ଏନେଇ ସେ ସୁପ୍ରିମକୋର୍ଟରେ ମାମଲା ଦାଏର କରିପାରନ୍ତି। ତେବେ ତାଙ୍କ ନାଁ ଭୋଟର ତାଲିକାରୁ ହଟାଇବା ସମ୍ପର୍କରେ ନିର୍ବାଚନ କମିସନ ପକ୍ଷରୁ କୌଣସି ପ୍ରତିକ୍ରିୟା ଦିଆଯାଇନାହିଁ।

କେଜ୍ରିୱାଲ ପରିବାରକୁ ଏସ୍‌ଆଇଆର୍ ନୋଟିସ୍

ଅନ୍ୟପକ୍ଷରେ ଦିଲ୍ଲୀର ଚାଲିଥିବା ସ୍ୱତନ୍ତ୍ର ଭୋଟର ତାଲିକା ସଂଶୋଧନ (ଏସ୍‌ଆଇଆର୍) ପ୍ରକ୍ରିୟାରେ ଆମ୍ ଆଦମୀ ପାର୍ଟି (ଆପ୍)ର ଜାତୀୟ ଆବାହକ ତଥା ପୂର୍ବତନ ▶ପୃଷ୍ଠା-୧୦

ଓଲଟ ପାଲଟ

ଘର ବାପା ବୃଦ୍ଧାଶ୍ରମରେ କାନ୍ଦଇ
ନିଜ ପୁଅ କଥା ଭାଳି,
ପର ବାପା ପାଇଁ ଜନ୍ମ ଦିନରେ
ମନାସଇ ଦୀପ ଜାଳି !
ଜିଅନ୍ତାରେ ଦୀପ ଦାନ ହୁଏ ନାହିଁ
ତାରା ମାରି ଦେଲେ ଗୁଳି,
କଥା କାଟିବାକୁ ମୋହନ ଭାଇନା
ଲେଖିଦେଲେ ଶ୍ରଦ୍ଧାଞ୍ଜଳି !
ସୁଭଦ୍ରା ଭଉଣୀ ସୁଭଦ୍ରା ଟଙ୍କାରେ
କିଣିଥିଲେ ଯିଏ ଛେଳି,
ଜନ୍ମଦିନର ଶୁଭ ମନାସିଲେ
ଘରେଘରେ ଦୀପ ଜାଳି !!

-ଯାଯାବର

ଆଣ୍ଡାମାନ ସାଗରରେ ସୃଷ୍ଟି ହେଲା ଲଘୁଚାପ

୨୨ରୁ ୪ ଦିନ ପ୍ରବଳ ବର୍ଷା

■ ଭୁବନେଶ୍ୱର, ୧୯।୯ (ସମିସ): ଉତ୍ତର ଆଣ୍ଡାମାନ ସାଗର ଏବଂ ତତ୍‌ସଂଲଗ୍ନ ଅଞ୍ଚଳରେ ଶନିବାର ସନ୍ଧ୍ୟାରେ ଏକ ଲଘୁଚାପ କ୍ଷେତ୍ର ସୃଷ୍ଟି ହୋଇଛି। ଏହି ଲଘୁଚାପ ପଶ୍ଚିମ ଉତ୍ତରପଶ୍ଚିମ ଦିଗରେ ଗତିକରି ଆହୁରି ଘନୀଭୂତ ହୋଇ ୨୧ରେ ପୂର୍ବକେନ୍ଦ୍ରୀୟରେ ଏକ ଅବପାତ ଏବଂ ୨୨ରେ ପଶ୍ଚିମ କେନ୍ଦ୍ରୀୟ ବଙ୍ଗୋପସାଗରରେ ଏକ ଗଭୀର ଅବପାତ ସମ୍ଭାବନା ରହିଛି ବୋଲି ଭୁବନେଶ୍ୱର ଆଞ୍ଚଳିକ ପାଣିପାଗ କେନ୍ଦ୍ର ପକ୍ଷରୁ ଆକଳନ ପ୍ରକାଶ କରାଯାଇଛି। ତେବେ ଏହି ଲଘୁଚାପଟି ବାତ୍ୟାର ରୂପ ନେବ କି ନାହିଁ, ସେନେଇ ଭାରତୀୟ ପାଣିପାଗ ବିଭାଗ(ଆଇଏମଡି) ଏଯାବତ୍ କୌଣସି ଆକଳନ କରି ନ ଥିଲେ ହେଁ ଆସନ୍ତା ୨୫ ତାରିଖ ପର୍ଯ୍ୟନ୍ତ ରାଜ୍ୟରେ ପ୍ରବଳ ବର୍ଷା ହେବା ନେଇ ସତର୍କ ସୂଚନା ଜାରି କରିଛି।

ବରିଷ୍ଠ ପାଣିପାଗ ବିଜ୍ଞାନୀ ଡ. ସୁରେନ୍ଦ୍ର ନାଥ ପଶୁପାଳକଙ୍କ ଅନୁଯାୟୀ ଉତ୍ତର ଆଣ୍ଡାମାନ ସାଗରରେ ଲଘୁଚାପ ସୃଷ୍ଟି ହୋଇ ପୂର୍ବ-ମଧ୍ୟ ବଙ୍ଗୋପସାଗର

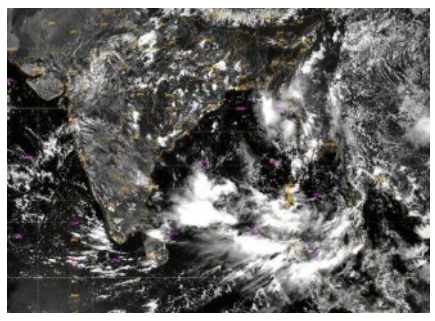

୨୨ରେ ଗଭୀର ଅବପାତରେ ପରିଣତ ହେବା ସମ୍ଭାବନା

ବାତ୍ୟା ନେଇ ଆଇଏମ୍‌ଡି ପକ୍ଷରୁ କୌଣସି ସ୍ପଷ୍ଟ ସୂଚନା ନାହିଁ

ଆଡ଼କୁ ୨୦ ତାରିଖ ପର୍ଯ୍ୟନ୍ତ ଗତି କରିବ। ୨୧ ତାରିଖ ବେଳକୁ ଏହା ଅବପାତ ଏବଂ ୨୨ ତାରିଖ ବେଳକୁ ଏହା ଆହୁରି ଶକ୍ତିଶାଳୀ ହୋଇ ଗଭୀର ଅବପାତରେ ପରିଣତ ହୋଇପାରେ। ପୂର୍ବର କେତେକ ମଡେଲ୍ ଉତ୍ତର ଓଡ଼ିଶା–ପଶ୍ଚିମବଙ୍ଗ ଆଡ଼କୁ ଗତିପଥ ଦେଖାଉଥିଲେ। ତେବେ ବର୍ତ୍ତମାନର ଆକଳନ ଅନୁଯାୟୀ ଏହି ସିଷ୍ଟମର ସମ୍ଭାବ୍ୟ ଗତିପଥ ଦକ୍ଷିଣ ଆଡ଼କୁ ରହିପାରେ। ଏବେ ସିଷ୍ଟମ୍‌ଟି ମୁଖ୍ୟତଃ ପଶ୍ଚିମ–ଉତ୍ତରପଶ୍ଚିମ ଦିଗରେ ଗତି କରି ଦକ୍ଷିଣ ଓଡ଼ିଶା–ଉତ୍ତର ଆନ୍ଧ୍ର ଉପକୂଳ ଆଡ଼କୁ ଯିବାର ସମ୍ଭାବନା ଅଧିକ ଦେଖାଯାଉଛି। ତେବେ ସିଷ୍ଟମଟି ଏପର୍ଯ୍ୟନ୍ତ ସୁସ୍ପଷ୍ଟ ଅବପାତରେ ପରିଣତ ହୋଇ ନ ଥିବାରୁ ଆଗାମୀ ମଡେଲ୍ ଅପ୍‌ଡେଟ୍‌ରେ ଗତିପଥରେ ପୁଣି କିଛି ପରିବର୍ତ୍ତନ ହୋଇପାରେ। ଏହି ସିଷ୍ଟମର ପ୍ରଭାବରେ ଆସନ୍ତା ୨୨ ତାରିଖରୁ ବର୍ଷା ବଢ଼ିବା ସହ ୨୫ ତାରିଖ ପର୍ଯ୍ୟନ୍ତ ଓଡ଼ିଶାର ବିଭିନ୍ନ ସ୍ଥାନରେ ବର୍ଷା ହେବା ନେଇ ଡ. ପଶୁପାଳକ ଆକଳନ ପ୍ରକାଶ କରିଛନ୍ତି। ▶ପୃଷ୍ଠା-୧୦

ପଶ୍ଚିମବଙ୍ଗରେ ହାଇଡ୍ରାମା

ନାମାଙ୍କନ ପ୍ରତ୍ୟାହାର ପରେ ରେଜିନଗର ପ୍ରାର୍ଥୀଙ୍କ ୟୁଟର୍ଣ୍ଣ

■ କୋଲକାତା, ୧୯।୯ (ଏଜେନ୍ସି): ପୂର୍ବତନ ମୁଖ୍ୟମନ୍ତ୍ରୀ ମମତା ବାନାର୍ଜୀଙ୍କୁ ନେଇ ପଶ୍ଚିମ ବଙ୍ଗ ରାଜନୀତିରେ ଘଡ଼ିକେ ଘୋଡ଼ା ଛୁଟୁଛି। ରାଜ୍ୟ ବିଧାନସଭାର ନନ୍ଦିଗ୍ରାମ ଏବଂ ରେଜିନଗର ଆସନ ଉପନର୍ବାଚନ ପାଇଁ ମନୋନୟନପତ୍ର ଦାଖଲ ହେବା ଦିନ ଠାରୁ ମମତାଙ୍କୁ ହରାଇବା ଲାଗି ଯେମିତି ଗୋଟିଏ ଚକ୍ରବ୍ୟୂହର ରଚନା କରାଯାଇଛି। ବିଧାନସଭା ନିର୍ବାଚନ ପରେ ଦୁଇ ଭାଗ ହୋଇଯାଇଥିବା ଦଳ ଉପନିର୍ବାଚନ ପାଇଁ ପ୍ରସ୍ତୁତ ହେଉଥିବା ବେଳେ ମମତାଙ୍କୁ ଦିଆଯାଉଛି ଝଟକା ପରେ ଝଟକା। ପ୍ରଥମେ ତାଙ୍କ ଦଳର ନାମ ଓ ଚିହ୍ନ ବ୍ୟବହାର ଉପରେ ରୋକ୍ ଲଗାଯାଇଥିବା ବେଳେ ଗତକାଲି ନନ୍ଦିଗ୍ରାମରେ ତାଙ୍କ ଦଳର ପ୍ରାର୍ଥୀ ମୁଖ୍ୟମନ୍ତ୍ରୀଙ୍କୁ ଭେଟିବା ପରେ ନାମାଙ୍କନ ପ୍ରତ୍ୟାହାର କରିନେଇଥିଲେ। ଝଟକା ଖାଇବା ପରେ ମମତା ଏହି ଆସନରେ କଂଗ୍ରେସ ପ୍ରାର୍ଥୀ ମିଲନ ପ୍ରଧାନଙ୍କୁ ତାଙ୍କର ସମଥୋନ ଘୋଷଣା କରିଥିଲେ। ଏହାର କିଛି ସମୟ ମଧ୍ୟରେ ଏକ ପୁରୁଣା ମାମଲାରେ କଂଗ୍ରେସ ପ୍ରାର୍ଥୀ ମିଲନଙ୍କୁ ଗିରଫ କରାଯାଇଥିଲା। ଆଜି କୋର୍ଟରେ ହାଜର କରାଯିବା ପରେ ତାଙ୍କ ଆସନ୍ତାମାସ ୩ ତାରିଖ ପର୍ଯ୍ୟନ୍ତ ଜେଲ ହାଜତକୁ ପଠାଇ ଦିଆଯାଇଛି। ▶ପୃଷ୍ଠା-୧୦

ଜେଲ୍ ଗଲେ ମମତା ସମର୍ଥିତ ନନ୍ଦିଗ୍ରାମର କଂଗ୍ରେସ ପ୍ରାର୍ଥୀ

ପରୀକ୍ଷାରେ ଚାଟ୍‌ଜିପିଟି ବ୍ୟବହାର

ଧରାପଡ଼ି ଆତ୍ମହତ୍ୟା କଲେ ଆଇଆଇଟି ଛାତ୍ର

■ ମୁମ୍ବାଇ, ୧୯।୯ (ଏଜେନ୍ସି): ପରୀକ୍ଷା ସମୟରେ ମୋବାଇଲ୍ ଫୋନ୍ ବ୍ୟବହାର କରିଥିବା ଅଭିଯୋଗ ପରେ ଇଣ୍ଡିଆନ ଇନ୍‌ଷ୍ଟିଚ୍ୟୁଟ ଅଫ୍ ଟେକ୍ନୋଲୋଜି (ଆଇଆଇଟି) ବମ୍ବେର ଦ୍ୱିତୀୟ ବର୍ଷର ଛାତ୍ର ସାହିଲ ୱାକୋଡେଙ୍କ ମୃତ୍ୟୁ ଘଟିଛି। ଗତ ୭ ମାସରେ ଏଥିସହ ୩ ଛାତ୍ର ଆତ୍ମହତ୍ୟା କରିଛନ୍ତି। ଏହାକୁ ନେଇ ପୱାଇ କ୍ୟାମ୍ପସରେ ଛାତ୍ରମାନେ ବିକ୍ଷୋଭ କରିଛନ୍ତି। ୪୦୦ରୁ ଅଧିକ ଛାତ୍ରଛାତ୍ରୀ ପରିସରରେ ବିକ୍ଷୋଭ କରି ପ୍ରଶାସନଠାରୁ ଦାୟିତ୍ୱବୋଧ ଓ ସ୍ୱଚ୍ଛତା ଦାବି କରିଛନ୍ତି। ଆଇଆଇଟି ବମ୍ବେ ପକ୍ଷରୁ କୁହାଯାଇଛି, ଏନର୍ଜି ସାଇନ୍ସ ଆଣ୍ଡ ଇଞ୍ଜିନିୟରିଂ ବିଭାଗର ଛାତ୍ର ୱାକୋଡେ ପରୀକ୍ଷା ପ୍ରଶ୍ନପତ୍ରର ଫଟୋ ଚାଟ୍‌ଜିପିଟିରେ ଅପଲୋଡ୍ କରି ଉତ୍ତର ଖୋଜୁଥିବା ଜଣାପଡ଼ିଥିଲା। ତେବେ ତାଙ୍କ ବିରୋଧରେ କୌଣସି ଶୃଙ୍ଖଳାଗତ ପଦକ୍ଷେପ ନିଆଯାଇ ନଥିବା ଏବଂ ବିଭାଗୀୟ ▶ପୃଷ୍ଠା-୧୦

'ବିକ୍ରମଦେବ'ରେ ପ୍ରଶ୍ନପତ୍ର ଲିକ୍

ଇଂରାଜୀ ପରୀକ୍ଷା ବାତିଲ; ସାଇବର ଥାନାରେ ମାମଲା

■ ଜୟପୁର, ୧୯।୯ (ସମିସ): କୋରାପୁଟ ଜିଲ୍ଲା ଜୟପୁରସ୍ଥିତ ବିକ୍ରମଦେବ ବିଶ୍ୱବିଦ୍ୟାଳୟର ସ୍ନାତକ ୨ୟ ବର୍ଷର ୨ୟ ସେମିଷ୍ଟାରର ଇଂରାଜୀ ପ୍ରଶ୍ନପତ୍ର ଲିକ୍ ହୋଇଛି। ଏହି ଖବର ପଦାକୁ ଆସିବା ପରେ ପରୀକ୍ଷା ବାତିଲ ହୋଇଛି। ଏ ନେଇ ସାଇବର ଥାନାରେ ଏକ ମାମଲା ରୁଜୁ ହୋଇଥିବା ଜଣାପଡ଼ିଛି। ପ୍ରଶ୍ନପତ୍ର ଲିକ୍ ପଦାକୁ ଆସିବା ପରେ ବିଜୁ ଜନତା ଦଳ ପକ୍ଷରୁ ଏହାର ଜୁଡିସିଆଲ ତଦନ୍ତ ଦାବି କରାଯାଇଛି।

କୋରାପୁଟ ଜିଲ୍ଲା ଜୟପୁର ସ୍ଥିତ ବିକ୍ରମ ଦେବ ବିଶ୍ୱବିଦ୍ୟାଳୟରେ ସ୍ନାତକର କଳା, ବିଜ୍ଞାନ ଓ ବାଣିଜ୍ୟ ବିଭାଗର ୨ୟ ବର୍ଷର ୨ୟ ସେମିଷ୍ଟାରର ଇଂରାଜୀ ବିଷୟର (ଏଇସି୧.୨) ତଥା ବାଧତାମୂଳକ ଇଂରାଜୀ ପ୍ରଶ୍ନପତ୍ର ଲିକ୍ ହୋଇଥିବା ସୂଚନା ଦେଇଛନ୍ତି ବିଶ୍ୱ ବିଦ୍ୟାଳୟ କର୍ତ୍ତୃପକ୍ଷ। ଏହି ▶ପୃଷ୍ଠା-୧୦

ରୁଷରୁ ତେଲ କିଣା କଟକଣା ବିଲ୍‌ରେ ଟ୍ରମ୍ପ୍‌ଙ୍କ ସ୍ୱାକ୍ଷର

ଭାରତ ଉପରେ ୧୦୦% ଶୁଳ୍କ

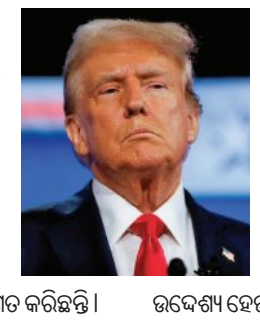

■ ନୂଆଦିଲ୍ଲୀ, ୧୯।୯ (ଏଜେନ୍ସି): ଭାରତ ସହ ସମ୍ପର୍କ ଉପରେ ପଡ଼ିବାକୁ ଥିବା ପ୍ରଭାବକୁ ଖାତିର ନ କରି ଆମେରିକା ରୁଷିଆ ସମ୍ବନ୍ଧୀୟ ଏକ ବିଲ୍‌କୁ ମଞ୍ଜୁରୀ ଦେଇଛି। ଶୁକ୍ରବାର ଆମେରିକା ରାଷ୍ଟ୍ରପତି ଡୋନାଲ୍ଡ ଟ୍ରମ୍ପ୍ 'ଲିଣ୍ଡସେ ଓ ଗ୍ରାହାମ ସାଙ୍କସନିଂ ରୁଷିଆ ଆଣ୍ଡ ଇରାନ ଆକ୍ଟ ୨୦୨୬'ରେ ସ୍ୱାକ୍ଷର କରି ଏହାକୁ ଆଇନରେ ପରିଣତ କରିଛନ୍ତି।

ଏହି ଆଇନ ଅନୁଯାୟୀ, ରୁଷିଆଠାରୁ ତେଲ ଓ ଗ୍ୟାସ୍ କିଣୁଥିବା ଦେଶଗୁଡ଼ିକ ଉପରେ ୧୦୦% ପର୍ଯ୍ୟନ୍ତ ଟାରିଫ୍ ଲଗାଇବା ପାଇଁ ରାଷ୍ଟ୍ରପତିଙ୍କୁ କ୍ଷମତା ପ୍ରଦାନ କରାଯାଇଛି। ଏହି ଆଇନ ରୁଷିଆର ଶକ୍ତି କ୍ଷେତ୍ର, ଆର୍ଥିକ ପ୍ରତିଷ୍ଠାନ, ପ୍ରତିରକ୍ଷା ନେଟୱାର୍କ ଏବଂ କଟକଣାକୁ ଏଡ଼ାଇବା ପାଇଁ ବ୍ୟବହୃତ ଉପାୟଗୁଡ଼ିକୁ ଟାର୍ଗେଟ୍ କରିଥାଏ। ହ୍ୱାଇଟ୍ ହାଉସ୍ ଅନୁଯାୟୀ, ଏହି ପଦକ୍ଷେପ ରୁଷିଆ ବିରୋଧରେ ଥିବା ବିଦ୍ୟମାନ କଟକଣାକୁ ଆହୁରି କଠୋର କରିବ।

ଏହି ବିଲ୍ ଟ୍ରମ୍ପ୍‌ଙ୍କୁ ରୁଷିଆର ତେଲ ଓ ଗ୍ୟାସ୍‌ର ପ୍ରମୁଖ କ୍ରେତା ଦେଶଗୁଡ଼ିକ ଉପରେ ୧୦୦% ପର୍ଯ୍ୟନ୍ତ ଶୁଳ୍କ ଲଗାଇବାର କ୍ଷମତା ପ୍ରଦାନ କରୁଛି, ଯେଉଁଥିରେ ଚୀନ୍ ଏବଂ ଭାରତ ମଧ୍ୟ ଅନ୍ତର୍ଭୁକ୍ତ ହୋଇପାରନ୍ତି। ଏହି ଶୁଳ୍କ ଲାଗୁର ଉଦ୍ଦେଶ୍ୟ ହେଉଛି ମସ୍କୋର ଯୁଦ୍ଧ ପ୍ରୟାସ ପାଇଁ ଆର୍ଥିକ ସହାୟତା ଯୋଗାଉଥିବା ରାଜସ୍ୱ ଉତ୍ସଗୁଡ଼ିକୁ ବନ୍ଦ କରିବା। ରିପବ୍ଲିକାନ୍ ନେତୃତ୍ୱାଧୀନ 'ହାଉସ୍ ଅଫ୍ ରିପ୍ରେଜେଣ୍ଟେଟିଭ୍ସ' ବୁଧବାର ୨୬୨-୧୫୯ ଭୋଟ୍ ବ୍ୟବଧାନରେ ଏହି ବିଲ୍‌କୁ ଅନୁମୋଦନ କରିଥିଲା। ଏହି ବିଲ୍ ରୁଷିଆକୁ ସାମରିକ ସହାୟତା ପ୍ରଦାନ କରୁଥିବା କମ୍ପାନୀ ଓ ବିଦେଶୀ ସଂସ୍ଥାଗୁଡ଼ିକୁ ମଧ୍ୟ ଟାର୍ଗେଟ୍ କରେ ଏବଂ ଇରାନ ସମ୍ବନ୍ଧୀୟ କଟକଣାକୁ ସମ୍ପ୍ରସାରିତ କରେ।

ୟୁପିଆଇ ପେମେଣ୍ଟରେ ୧୮% ଜିଏସ୍‌ଟି

୨୦୦୧ ଟଙ୍କା ପେମେଣ୍ଟ ଉପରେ ୯.୪୦ ଟଙ୍କା ଟିକସ ଦେବେ ବ୍ୟବସାୟୀ

■ ନୂଆଦିଲ୍ଲୀ, ୧୯।୯ (ଏଜେନ୍ସି): ଆସନ୍ତା ଅକ୍ଟୋବର ୧୫ରୁ ସାରା ଦେଶରେ ଉଚ୍ଚ-ମୂଲ୍ୟ ବିଶିଷ୍ଟ ୟୁପିଆଇ କାରବାର ଉପରେ ଏକ ନୂତନ 'ମର୍ଚ୍ଚାଣ୍ଟ ଡିସକାଉଣ୍ଟ ରେଟ୍' (ଏମ୍‌ଡିଆର୍) ଲାଗୁ ହେବାକୁ ଯାଉଛି। ସରକାରଙ୍କ ନିଷ୍ପତ୍ତି ଅନୁଯାୟୀ ୨,୦୦୦ ଟଙ୍କାରୁ ଅଧିକ ପେମେଣ୍ଟ ଉପରେ ୦.୪% ଶୁଳ୍କ ଲାଗୁ ହେବ। ପ୍ରତି କାରବାର ପାଇଁ ସର୍ବାଧିକ ସୀମା ୩୦୦ ଟଙ୍କା ରହିଛି। କିଛି ନିର୍ଦ୍ଦିଷ୍ଟ କ୍ଷେତ୍ରରେ କାରବାର ପାଇଁ ୫ ଟଙ୍କାର ଏକ ସ୍ଥିର ଶୁଳ୍କ ରହିବ, ଯେତେବେଳେ କି ପୁଞ୍ଜିବଜାର କାରବାର ଉପରେ ୦.୦୨% ଶୁଳ୍କ ଲାଗୁ ହେବ। ସରକାରଙ୍କ ଏହି ନିଷ୍ପତ୍ତିକୁ ନେଇ ସାରା ଦେଶରେ ଏବେ ବିରୋଧ ଜାରି ରହିଛି। ଏହି ୟୁପିଆଇ ଝଡ଼ ଥମି ନ ଥିବାବେଳେ ଏବେ ୟୁପିଆଇ ପେମେଣ୍ଟ ଦ୍ରବ୍ୟ ଏବଂ ସେବା ଟିକସ (ଜିଏସ୍‌ଟି) ଲାଗୁ ଆଉ ଏକ ବିବାଦ ଆରମ୍ଭ କଲାଣି। ତାହା ହେଉଛି ୟୁପିଆଇ ପେମେଣ୍ଟରେ ଲାଗିବ ୧୮%

ଜିଏସ୍‌ଟି। ତେବେ ସରକାର ସ୍ପଷ୍ଟ କରିଛନ୍ତି ଯେ ୟୁପିଆଇ ଏମ୍‌ଡିଆର୍ ଉପରେ ମଧ୍ୟ ୧୮% ଜିଏସ୍‌ଟି ଲାଗୁ ହେବ। ଏହି ଜିଏସ୍‌ଟି ବ୍ୟବସାୟୀ ପ୍ରଦାନ କରିବେ, ଯାହା ବ୍ୟାଙ୍କ ଦୋକାନୀଙ୍କଠାରୁ ଆଦାୟ କରିବ। ତେବେ, ଏହାର ପ୍ରଭାବ ସିଧାସଳଖ ଗ୍ରାହକଙ୍କ ଉପରେ ପଡ଼ିବ ନାହିଁ।

ସରକାର କହିଛନ୍ତି ଯେ ଜିଏସ୍‌ଟି-ପଞ୍ଜୀକୃତ ଦୋକାନୀମାନେ ଏହି ୧୮% ଟିକସକୁ 'ଇନପୁଟ୍ ଟିକସ କ୍ରେଡିଟ୍' (ଆଇଟିସି) ଭାବରେ ଦାବି କରିପାରିବେ। ଅର୍ଥାତ୍, ବ୍ୟବସାୟୀମାନେ ସରକାରଙ୍କ ନିକଟରେ ନିଜର ଟିକସ ଜମା କରିବା ସମୟରେ ଏହି ରାଶିକୁ ଆଡଜଷ୍ଟ କରିପାରିବେ, ତେଣୁ ଅଧିକାଂଶ ପଞ୍ଜୀକୃତ ବ୍ୟବସାୟୀଙ୍କ ଉପରେ ଅତିରିକ୍ତ ଆର୍ଥିକ ବୋଝ ପଡ଼ିବନାହିଁ। ଉଦାହରଣ ସ୍ୱରୂପ ଜଣେ ଗ୍ରାହକ ଏକ ଦୋକାନରୁ ୨,୦୦୧ ଟଙ୍କାର ସାମଗ୍ରୀ କିଣିଲେ। ଗ୍ରାହକ ଠିକ୍ ୨,୦୦୧ ଟଙ୍କାର ୟୁପିଆଇ ପେମେଣ୍ଟ କରିବେ। ଯଦିଓ ଗ୍ରାହକଙ୍କ ଆକାଉଣ୍ଟରୁ ୨,୦୦୧ ଟଙ୍କା କଟିଯିବ, ତଥାପି ଦୋକାନୀ ସମ୍ପୂର୍ଣ୍ଣ ୨,୦୦୧ ଟଙ୍କା ପାଇବେ ନାହିଁ। ବରଂ, ପ୍ରାୟ ୯.୪୪ ଟଙ୍କା କଟିବା ପରେ ଦୋକାନୀଙ୍କୁ ପ୍ରାୟ ୧,୯୦୧.୫୬ ଟଙ୍କା ମିଳିବ। ଏହାର ଅର୍ଥ ହେଉଛି ୨୦୦୧ ପେମେଣ୍ଟରେ ଦୋକାନୀ ୯.୪୦ ଟଙ୍କା ଟିକସ ଦେବେ। ନୂଆ ନିୟମରେ କେନ୍ଦ୍ର ସରକାରଙ୍କୁ ବାର୍ଷିକ ପ୍ରାୟ ୪୦୦୦ କୋଟି ଟଙ୍କାର ଜିଏସ୍‌ଟି ରାଜସ୍ୱ ମିଳିବ।

ଗଞ୍ଜେଇ କାରବାରରେ ବିଭିନ୍ନ ସ୍ଥାନରେ ୫ ଗିରଫ

କନ୍ଧମାଳ/ମନମୁଣ୍ଡା,୧୯।୯ (ସମିସ)

ମନମୁଣ୍ଡା ପୁଲିସ ବାରଡୋଲ ଗ୍ରାମ ନିକଟରେ ଏକ କାରକୁ ୨୨ କେଜି ୨୩୦ ଗ୍ରାମ ଗଞ୍ଜେଇ ଜବତ କରିଛି। ପୁଲିସ ପ୍ରଥମେ ସନ୍ଦେହରେ ଗାଡ଼ି ଅଟକାଇ ଯାଞ୍ଚ କରିଥିଲା। ଗାଡ଼ି ଭିତରେ ୨ ଜଣ ବ୍ୟକ୍ତିଙ୍କ ସହ କିଛି ଜରିବସ୍ତା ଥିବା ଦେଖି ପୁଲିସ ତଦନ୍ତ କରିଥିଲା। ପଚରାଉଚରା ବେଳେ ସେମାନେ ବାରଡୋଲ ଗ୍ରାମର ପ୍ରସିଦ୍ଧ ବଗର୍ତ୍ତୀ ଓ ସଞ୍ଜିତ ଭୋଇ ବୋଲି ପରିଚୟ ଦେଇଥିଲେ। ପୁଲିସ ଗଞ୍ଜେଇ ପରିବହନ ସମ୍ପର୍କିତ ଲାଇସେନ୍ସ ମାଗିଥିଲେ ମଧ୍ୟ ସେମାନେ କୌଣସି ବୈଧ କାଗଜପତ୍ର ଦେଖାଇ ପାରି ନ ଥିଲେ। ପରେ ଉଭୟଙ୍କୁ ଥାନାକୁ ନେଇ ଗାଡ଼ି ଯାଞ୍ଚ କରାଯାଇଥିଲା। ମାଜିଷ୍ଟ୍ରେଟଙ୍କ ଉପସ୍ଥିତିରେ ଜବତ ଗଞ୍ଜେଇ ଓଜନ କରାଯାଇଥିଲା। ଏଥିସହ ନଗଦ ୮୦,୨୦୦ ଟଙ୍କା ମଧ୍ୟ ପୁଲିସ ଜବତ କରିଛି। ଏହି ଘଟଣାରେ ମନମୁଣ୍ଡା ଥାନାରେ ଏକ ମାମଲା ରୁଜୁ କରି ଉଭୟ ଅଭିଯୁକ୍ତଙ୍କୁ କୋର୍ଟ ଚାଲାଣ କରାଯାଇଛି ବୋଲି ମନମୁଣ୍ଡା ଥାନା ଅଧିକାରୀ ଚିରଞ୍ଜୀବୀ ବେହେରା ସୂଚନା ଦେଇଛନ୍ତି। ସେହିଭଳି ମନମୁଣ୍ଡା ଥାନା ପୁଲିସ ମାଝୀପଡା- ନୁନପଙ୍ଗା ରାସ୍ତାରେ ପାଟ୍ରୋଲିଂ ବେଳେ ଗଞ୍ଜେଇ ଜବତ କରିଛି। ଜଣେ ଲୋକ ଗୋଟିଏ ଜରି ବସ୍ତା ନେଇ ଗାଡିରେ ଆସୁଥିବା ବେଳେ ପୁଲିସର ସନ୍ଦେହ ହୋଇଥିଲା। ଯାଞ୍ଚ କରିବାରୁ ବସ୍ତାରୁ ଗଞ୍ଜେଇ ମିଳିଥିଲା। ଅଭିଯୁକ୍ତ ବାଉଁଶୁଣୀ ଥାନା ଅଧୀନ ବହିରାର ସୁରଥ ସାହୁଙ୍କୁ ପୁଲିସ ଗିରଫ କରିଛି। ତାକୁ ଗଞ୍ଜେଇ ପରିବହନ କରୁଥିବାର ଲାଇସେନ୍ସ ଓ କାଗଜପତ୍ର ମାଗିବାରୁ ସେ ଦେଖାଇ ପାରି ନ ଥିଲା। ବସ୍ତାରୁ ୨୫ କେଜି ୨୩୦ ଗ୍ରାମ ଗଞ୍ଜେଇ ଜବତ କରାଯାଇଥିଲା।

ତରଭା: ଗଞ୍ଜେଇ ଚୋରାଚାଲାଣ ଅଭିଯୋଗରେ ତରଭା ପୁଲିସ ୨ ଜଣ ଯୁବକଙ୍କୁ ଗିରଫ କରିଛି। ଆଇଆଇସି ଡୋଲାମଣି ନାଏକଙ୍କ ନେତୃତ୍ୱରେ ହାବିଲଦାର ଶତ୍ରୁଘ୍ନ ମେହେର, ପରମାନନ୍ଦ ପଧାନ ପ୍ରମୁଖ ଗର୍ଜା ଅଞ୍ଚଳରେ ପାଟ୍ରୋଲିଂ କରୁଥିଲେ। ଏହି ସମୟରେ ପାର୍କ ଛକ ନିକଟରେ କନ୍ଧମାଳ ଅଞ୍ଚଳରୁ ଆସୁଥିବା ଗୋଟିଏ ବାଇକ୍ (ଓଡ଼ି ୩୧ ସି ୫୫୫୨)କୁ ଅଟକାଇ ଯାଞ୍ଚ କରିବାରୁ ୭ କେଜି ୮୭୦ ଗ୍ରାମ ଗଞ୍ଜେଇ ମିଳିଥିଲା। ମାଜିଷ୍ଟ୍ରେଟ ଭାବେ ଅତିରିକ୍ତ ତହସିଲଦାର ଦୀପ୍ତିମୟୀ ଭୁଏ ଉପସ୍ଥିତ ଥିଲେ। ପୁଲିସ ବାଇକ୍ ଆରୋହୀ ବୌଦ୍ଧ ଜିଲ୍ଲା କନ୍ଧମାଳ ଥାନା ମଲ୍ଲିକପଦର ଗ୍ରାମର ଭୀଷ୍ମ ଭୋଇ (୨୧) ଓ ଦୁର୍ଯ୍ୟୋଧନ ଭୋଇ(୨୫)ଙ୍କୁ ଗିରଫ କରିଥିଲା। ଟିଟିଲାଗଡ଼ ଦେଇ ଏହି ଗଞ୍ଜେଇ ତାମିଲନାଡୁ ଚୋରା ଚାଲାଣ କରାଯାଉଥିଲା। ଏସମ୍ପର୍କରେ ତରଭା ଥାନାରେ ଏକ ମାମଲା ରୁଜୁ ହୋଇଛି। ମେଣ୍ଡା ଫାଣ୍ଡି ଅଧିକାରୀ ପ୍ରେମରାଜ ସାହୁ ଏହାର ତଦନ୍ତ ଦାୟିତ୍ୱ ନେଇଛନ୍ତି।

ଡୁଙ୍ଗୁରିପାଲି: ସୁବର୍ଣ୍ଣପୁର ଜିଲ୍ଲା ରାମପୁର ଥାନା ଟାଙ୍ଗକରଲେ ଗ୍ରାମରେ ଗଞ୍ଜେଇ ଚାଲାଣ ଅଭିଯୋଗରେ ଜଣେ ଗିରଫ ହୋଇଛି। ଅଭିଯୁକ୍ତ ହେଉଛି କଳାକାହ୍ନୁ ବରାଡ। ବିଳମ୍ବିତ ରାତିରେ ରାମପୁର ପୁଲିସ ପାଟ୍ରୋଲିଂ କରୁଥିବା ବେଳେ ଏକ ବିଶେଷ ସୂତ୍ରରୁ ଖବର ପାଇ ତା' ଘରେ ଚଢଉ କରିଥିଲେ। ଘର ଭିତରେ ଗଚ୍ଛିତ ଥିବା ୬କେଜି ୧୧୦ ଗ୍ରାମ ଗଞ୍ଜେଇ ମିଳିଥିଲା। ରାମପୁର ତହସିଲଦାରଙ୍କ ଉପସ୍ଥିତରେ ଗଞ୍ଜେଇ ଓଜନ କରାଯାଇଥିଲା। ଏନେଇ ରାମପୁର ପୁଲିସ ଏକ ମାମଲା ରୁଜୁକରି ଅଭିଯୁକ୍ତକୁ ଗିରଫ କରିଛି।

ବିଘ୍ନନାଶକ ଶ୍ରୀ ଗଣେଶଙ୍କ ପାଖରେ ଲାଗିଲା ୫୬ଭୋଗ

ଡୁଙ୍ଗୁରିପାଲି,୧୯।୯ (ସମିସ): ସୁବର୍ଣ୍ଣପୁର ଜିଲ୍ଲା ଡୁଙ୍ଗୁରିପାଲିରେ ମା' ସମଲେଶ୍ୱରୀ ଗଣେଶ ପୂଜା କମିଟି ପକ୍ଷରୁ ବିଘ୍ନରାଜଙ୍କଠାରେ ୫୬ଭୋଗ ଲଗାଯାଇଛି। ଆଜି ଶତାଧିକ ମହିଳା ଏବଂ ପୂଜା କମିଟିର ସଦସ୍ୟ ସ୍ଥାନୀୟ ଶିବ ମନ୍ଦିରରୁ ୫୬ଭୋଗ ଧରି ବିରାଟ ଶୋଭାଯାତ୍ରାରେ ବାହାରିଥିଲେ। ସହର ପରିକ୍ରମା କାରି ପୂଜା ମଣ୍ଡପକୁ ପହଞ୍ଚି ଥିଲେ। ମଣ୍ଡପରେ ପୂଜା ଅର୍ଚ୍ଚନା କରି ବିଘ୍ନରାଜଙ୍କ ପାଖରେ ଭୋଗ ଲଗାଯାଇଛି। ମହିନ୍ଦ୍ର କୁଦେଇ ଓ ତାଙ୍କ ସହ ପତ୍ନୀ ସନ୍ଧ୍ୟା କୁଦେଇ ଦାୟିତ୍ୱ ତୁଲାଇ ଥିଲେ।

ପିଇଓଙ୍କ ବିରୋଧରେ ଭତ୍ତା ହିତାଧିକାରୀ ବିଡିଓଙ୍କ ଦ୍ୱାରସ୍ଥ

ବୌଦ୍ଧ,୧୯।୯ (ସମିସ): ବୌଦ୍ଧ ବ୍ଲକ ସଦର ମହକୁମା ମୁର୍ଷୁଣି ପଞ୍ଚାୟତ ମୁର୍ଷୁଣି, ଟୁଟୁସିଙ୍ଗା, ସରଣ୍ଡା, ଲୁଣ୍ଡାବେଣୀ, ଡାଙ୍ଗପଡା, ତେତେଲେଙ୍ଗା, ଭାଲିଆପଦର ଓ ଗମ୍ଭାରୀପଦର ଗ୍ରାମର ପ୍ରାୟ ୨ଶହ ବୃଦ୍ଧବୃଦ୍ଧା ଓ ଭିନ୍ନକ୍ଷମ ବୌଦ୍ଧ ବିଡିଓଙ୍କ ଦ୍ୱାରସ୍ଥ ହୋଇଛନ୍ତି।

ଅଭିଯୋଗ ଅନୁଯାୟୀ ପିଇଓ ମନଇଚ୍ଛା ଅଫିସ ଆସିବା ସହିତ ବୃଦ୍ଧବୃଦ୍ଧା ଓ ଭିନ୍ନକ୍ଷମମାନଙ୍କ ସାମାଜିକ ସୁରକ୍ଷା ଭତ୍ତା ପ୍ରଦାନ ପାଇଁ ମଧ୍ୟ ଆସୁ ନାହାନ୍ତି। ଏହା ଫଳରେ ଦୂରଦୁରାନ୍ତ ଗ୍ରାମରୁ ଅଟୋ ଭଡା ଦେଇ ହିତାଧିକାରୀମାନେ ଆସି ନିରାଶ ହେଉଛନ୍ତି। ତେଣୁ ଆଜି ହିତାଧିକାରୀମାନେ ବୌଦ୍ଧ ବ୍ଲକ ଅଫିସକୁ ଯାଇ ବିଡିଓଙ୍କୁ ଅଭିଯୋଗ କରିଛନ୍ତି। ତେବେ ପଞ୍ଚାୟତ ନିର୍ବାହୀ ଅଧିକାରୀଙ୍କ ବଦଳରେ ଭତ୍ତା ପ୍ରଦାନ ପାଇଁ ଅନ୍ୟ ଅଧିକାରୀଙ୍କୁ ଦାୟିତ୍ୱ ଦେଇ ବିକଳ୍ପ ବ୍ୟବସ୍ଥା ଗ୍ରହଣ ପାଇଁ ବିଡିଓ ପଦକ୍ଷେପ ନେବେ ବୋଲି ହିତାଧିକାରୀଙ୍କୁ ପ୍ରତିଶ୍ରୁତି ଦେଇଥିଲେ।

ନାବାଳିକାକୁ ଗର୍ଭବତୀ କରିବା ଅଭିଯୋଗରେ ଯୁବକ ଗିରଫ

ଦେବଗଡ଼,୧୯।୯ (ସମିସ): ଦେବଗଡ଼ ଥାନା ରଙ୍ଗମାଟିଆ ଗ୍ରାମରେ ଜଣେ ନାବାଳିକାକୁ ଗର୍ଭବତୀ କରିବା ଅଭିଯୋଗରେ ଆଜି ଦେବଗଡ଼ ଥାନା ପୁଲିସ ଅଭିଯୁକ୍ତ ଯୁବକକୁ ଗିରଫ କରିଛି। ଅଦାଲତରେ ଜାମିନ ନାମଞ୍ଜୁର ହେବାରୁ ଅଭିଯୁକ୍ତକୁ ଜେଲ ହାଜତକୁ ପଠାଇ ଦିଆଯାଇଛି। ଅଭିଯୁକ୍ତ ହେଉଛି ରଙ୍ଗମାଟିଆ ଗ୍ରାମର ରତ୍ନାକର ବୁଡା (୨୮)। ସେ ଜଣେ ନାବାଳିକା ସହ ସ୍ୱାମୀ ସ୍ତ୍ରୀ ଭାବେ ରହୁଥିଲା। ତେବେ ନାବାଳିକା ଜଣକ ୩ ମାସର ଗର୍ଭବତୀ ଥିବାବେଳେ ସ୍ୱେଚ୍ଛାସେବୀ ଅନୁଷ୍ଠାନ ଚାଇଲ୍ଡ୍ ଲାଇନ ଦୃଷ୍ଟିକୁ ଆସିଥିଲା। ଶିଶୁ ମଙ୍ଗଳ ସମିତିଙ୍କ ହସ୍ତକ୍ଷେପ ପରେ ଘଟଣା ସମ୍ପର୍କରେ ଗତ ଏପ୍ରିଲ ୨୯ ତାରିଖ ଦିନ ଦେବଗଡ଼ ଥାନାରେ ଅଭିଯୋଗ ହୋଇଥିଲା। ଅଭିଯୋଗ ଆଧାରରେ ଦେବଗଡ଼ ଥାନା ପୁଲିସ ମାମଲା ରୁଜୁ କରି ଘଟଣାର ତଦନ୍ତ କରୁଥିଲା। ତଦନ୍ତ ସମୟରେ ଅଭିଯୁକ୍ତ ଯୁବକ ରତ୍ନାକର ଫେରାର ହୋଇଯାଇଥିଲା। ଶେଷରେ ତାକୁ ଦେବଗଡ଼ ଥାନା ପୁଲିସ ଗିରଫ କରି କୋର୍ଟ ଚାଲାଣ କରିଥିଲା।

● ସ୍କୁଲ ଯିବା ବୟସରେ ଲିଭିଗଲା ଜୀବନ ଦୀପ

ଏକମାତ୍ର ଝିଅକୁ ହରାଇ ମ୍ରିୟମାଣ ପରିବାର

ହରଭଙ୍ଗା,୧୯।୯ (ସମିସ): ସ୍କୁଲ ଯିବା ବୟସରେ ଲିଭି ଗଲା ଜୀବନ ଦୀପ। ଯେଉଁ ବୟସରେ ସ୍କୁଲ ଯାଇ ସାଙ୍ଗ ସାଥୀଙ୍କ ସହ ହସି ଖେଳି ବୁଲିବା କଥା ସେହି ବୟସରେ ତାକୁ ଈଶ୍ୱର ତାଙ୍କ ପାଖକୁ ନେଇଗଲେ। ବୌଦ୍ଧ ଜିଲ୍ଲା ହରଭଙ୍ଗା ବ୍ଲକ ଆଡ଼େନିଗଡ଼ ପଞ୍ଚାୟତ ଆଡ଼େନିଗଡ଼ ଗ୍ରାମରେ ଏଭଳି ଘଟଣା ଘଟିଛି। ଏହି ଗାଁର ଯୋଗେଶ୍ୱର ପାତ୍ର ଓ ସରୋଜିନୀ ପାତ୍ରଙ୍କ ଏକ ମାତ୍ର ଝିଅ ଝୁମୁରିର ପରଲୋକ ହୋଇଯାଇଛି। ବୟସ ମାତ୍ର ୧୦ ବର୍ଷ। ପଞ୍ଚମ ଶ୍ରେଣୀରେ ପାଠ ପଢୁଥିଲା। ଶେଷ ଥର ପାଇଁ ଗଣେଷ ପୂଜା ଦିନ ସ୍କୁଲକୁ ଯାଇଥିଲା। ଘରକୁ ଆସିବା ପରେ ଅସୁସ୍ଥ ହୋଇ ପଡିଥିଲା। ପରିବାର ଲୋକେ ତାକୁ ପ୍ରଥମେ ଆଡ଼େନିଗଡ଼ ଡାକ୍ତରଖାନାରେରେ ଭର୍ତ୍ତି କରିଥିଲେ। ସେଠାରୁ ବୌଦ୍ଧ ଏବଂ ପରେ ବୁର୍ଲା ଡାକ୍ତରଖାନା ନେଇଥିଲେ। ସେଠାରୁ ଡାକ୍ତର ତାଙ୍କୁ କଟକ ସ୍ଥାନାନ୍ତର କରିଥିଲେ; କିନ୍ତୁ ଡାକ୍ତରଖାନା ପହଞ୍ଚିବା ପୂର୍ବରୁ ତା' ପ୍ରାଣବାୟୁ ଚାଲିଯାଇଥିଲା। ପରିବାରର କହିବା ଅନୁଯାଇ ଝୁମୁରୀ ରକ୍ତ ଅଭାବ ଓ ଶ୍ୱାସ ଜନିତ ରୋଗରେ ପୀଡ଼ିତ ଥିଲା। ରକ୍ତ ଅଭାବ ଯୋଗୁଁ ଦେହ ଫୁଲି ଯାଇଥିଲା। ତେବେ ଘରର ଏକ ମାତ୍ର ଝିଅକୁ କମ୍ ବୟସରେ ହରାଇ ଦୁଃଖରେ ଭାଙ୍ଗି ପଡ଼ିଛନ୍ତି ପରିବାର ଲୋକେ। ଝୁମୁରୀ ଜଣେ ଅତି ଶାନ୍ତ ସରଳ ନିରୀହ ଝିଅ ଥିଲା। ସ୍ଥାନୀୟ ସରକାରୀ ପ୍ରାଥମିକ ବିଦ୍ୟାଳୟରେ ପଞ୍ଚମ ଶ୍ରେଣୀରେ ପାଠ ପଢୁଥିଲା। ତା ମୃତ୍ୟୁରେ ବିଦ୍ୟାଳୟରେ ଶୋକ ସଭା କରାଯାଇଛି।

ବୌଦ୍ଧରେ ମହାପ୍ରୟାଣ ଗାଡ଼ି ଅଚଳ

ବୌଦ୍ଧ,୧୯।୯ (ସମିସ): ମୃତ୍ୟୁ ପରେ ମୃତଦେହକୁ ସମ୍ମାନର ସହ ଘରକୁ ପହଞ୍ଚାଇବା ପାଇଁ ବିଜେଡି ସରକାରଙ୍କ ସମୟରେ ମହାପ୍ରୟାଣ ଯୋଜନା ହୋଇଛି; କିନ୍ତୁ ବୌଦ୍ଧ ମୁଖ୍ୟ ଚିକିତ୍ସାଳୟରେ ଏହି ଯୋଜନା ବାଟବଣା ହୋଇଛି। ମାସେରୁ ଉର୍ଦ୍ଧ୍ୱ ସମୟ ଧରି ଶବବାହକ 'ମହାପ୍ରୟାଣ' ଗାଡ଼ି ଅଚଳ ହୋଇ ପଡ଼ିଛି। ଏହାଫଳରେ ମୃତକଙ୍କ ପରିବାର ଶବ ଘରକୁ ନେବା ପାଇଁ ଗାଡ଼ି ଖୋଜି ହନ୍ତସନ୍ତ ହେଉଛନ୍ତି। ଗରିବ ପରିବାର ଉପରେ ଆର୍ଥିକ ବୋଝ ପଡୁଛି। ଏହାର ଏକ ଜ୍ୱଳନ୍ତ ଉଦାହରଣ ସାମ୍ନାକୁ ଆସିଛି। ଶୁକ୍ରବାର ରାତିରେ ବୌଦ୍ଧ ଜିଲ୍ଲା ଷ୍ଟାଡିୟମ ନିକଟରେ ଏକ ଦୁର୍ଘଟଣା ହୋଇଥିଲା। ଦୁର୍ଘଟଣାରେ ଜଣେ ଯୁବକଙ୍କ ମୃତ୍ୟୁ ଘଟିଥିଲା ତାଙ୍କ ମୃତଦେହ ଘରକୁ ନେବା ପାଇଁ ମହାପ୍ରୟାଣ ଗାଡ଼ି ମିଳି ନ ଥିଲା। ମାସେରୁ ଅଧିକ ସମୟ ଧରି ଗାଡ଼ିଟି ଅଚଳ ଥିଲେ ମଧ୍ୟ ଏହାର ମରାମତି କିମ୍ବା ବିକଳ୍ପ ବ୍ୟବସ୍ଥା ନେଇ କୌଣସି ପଦକ୍ଷେପ ନିଆଯାଇନାହିଁ। ଏହାଫଳରେ ଜିଲ୍ଲା ମୁଖ୍ୟ ଚିକିତ୍ସାଳୟ ଭଳି ପ୍ରମୁଖ ସ୍ୱାସ୍ଥ୍ୟ ପ୍ରତିଷ୍ଠାନରେ ମୃତଦେହ ପରିବହନ ବ୍ୟବସ୍ଥା ନେଇ ପ୍ରଶ୍ନ ଉଠିଛି। ବିଶେଷକରି ଆର୍ଥିକ ଦୁର୍ବଳ ପରିବାରଗୁଡ଼ିକ ଏହାଦ୍ୱାରା ଅଧିକ ପ୍ରଭାବିତ ହେଉଛନ୍ତି। ମହାପ୍ରୟାଣ ଗାଡ଼ି ନ ମିଳିବାରୁ ବାଧ ହୋଇ ଘରୋଇ ଗାଡ଼ି ଭଡ଼ା କରି ମୃତଦେହ ନେବାକୁ ପଡୁଥିବାରୁ ସେମାନଙ୍କୁ ଅତିରିକ୍ତ ଖର୍ଚ୍ଚ କରିବାକୁ ପଡୁଛି। ଏପରିସ୍ଥିତିରେ ଷ୍ଟାଡିୟମ ନିକଟ ଘଟଣାକୁ ନେଇ ସ୍ଥାନୀୟ ଲୋକଙ୍କ ମଧ୍ୟରେ ଅସନ୍ତୋଷ ଦେଖାଦେଇଛି। ତୁରନ୍ତ ଶବବାହକ ଗାଡ଼ି ଯୋଗାଇ ଦିଆନଗଲେ ରାସ୍ତା ଉପରେ ମୃତଦେହ ରଖି ରାସ୍ତାରୋକ କରାଯିବ ବୋଲି ଲୋକମାନେ ଚେତାବନୀ ଦେଇଥିବା ଜଣାପଡ଼ିଛି।

ଜୋନ୍‌ସ୍ତରୀୟ କ୍ରୀଡ଼ା ପ୍ରତିଯୋଗିତା ଉଦ୍‌ଘାଟିତ

ତରଭା,୧୯।୯ (ସମିସ): ତରଭା ବ୍ଲକ ମରାଡୁଗୋଛା ସରକାରୀ ଉନ୍ନୀତ ଉଚ୍ଚ ବିଦ୍ୟାଳୟରେ ଜୋନ୍‌ସ୍ତରୀୟ ବାର୍ଷିକ କ୍ରୀଡ଼ା ଓ ଆଥଲେଟିକ୍ସ ପ୍ରତିଯୋଗିତା ଶନିବାର ଅନୁଷ୍ଠିତ ହୋଇଯାଇଛି। ଏହି କାର୍ଯ୍ୟକ୍ରମକୁ ବିଦ୍ୟାଳୟର ପ୍ରଧାନ ଶିକ୍ଷକ ଚକାନୟନ ମେହେର ଉଦଘାଟନ କରିଥିଲେ। ବିଦ୍ୟାଳୟ ପରିଚାଳନା କମିଟିର ସଭାପତି ପ୍ରେମଲାଲ ନାଗ ମୁଖ୍ୟ ଅତିଥି ଭାବେ ଯୋଗ ଦେଇଥିଲେ। ପ୍ରତିଯୋଗିତାରେ ମରାଡୁଗୋଛା, ଝାରତରଭା, କାଟାପାଲି, ବଡ଼ଭାଇଁରୋ ଏବଂ ବ୍ରାହ୍ମଣୀ ବିଦ୍ୟାଳୟର ଛାତ୍ରଛାତ୍ରୀ ଅଂଶଗ୍ରହଣ କରିଥିଲେ। ବିଭିନ୍ନ ଆଥଲେଟିକ୍ସ ଇଭେଣ୍ଟ ସହିତ କବାଡ଼ି, ଖୋ-ଖୋ ଏବଂ ଫୁଟବଲ୍ ପ୍ରତିଯୋଗିତା ପରିଚାଳିତ ହୋଇଥିଲା। ସମସ୍ତ ବିଦ୍ୟାଳୟର କ୍ରୀଡ଼ା ଶିକ୍ଷକ ପ୍ରତିଯୋଗିତା ପରିଚାଳନା କରିଥିଲେ। ମରାଡୁଗୋଛା ଉଚ୍ଚ ବିଦ୍ୟାଳୟର ସମସ୍ତ ଶିକ୍ଷକ, ଶିକ୍ଷୟିତ୍ରୀ ଓ କର୍ମଚାରୀ ସହଯୋଗ କରିଥିଲେ।

କନ୍ଧମାଳ ଉଚ୍ଚ ବିଦ୍ୟାଳୟରେ ସ୍ୱଚ୍ଛତା କାର୍ଯ୍ୟକ୍ରମ

କନ୍ଧମାଳ,୧୯।୯ (ସମିସ): ବୌଦ୍ଧ ଜିଲ୍ଲା କନ୍ଧମାଳ ସରକାରୀ ଉଚ୍ଚ ବିଦ୍ୟାଳୟରେ ଇକୋ କ୍ଲବ୍ ଓ ଜୁନିଅର ରେଡ଼କ୍ରସର ମିଳିତ ଆନୁକୂଲ୍ୟରେ ସ୍ୱଚ୍ଛତା ପକ୍ଷ ପାଳନ ହୋଇଯାଇଛି। ବିଦ୍ୟାଳୟର ପ୍ରଧାନ ଶିକ୍ଷକ ମନୋରଂଜନ ପ୍ରଧାନଙ୍କ ସଭାପତିତ୍ୱରେ ଅନୁଷ୍ଠିତ ହୋଇଥିବା କାର୍ଯ୍ୟକ୍ରମକୁ ଜୁନିଅର୍ ରେଡ଼କ୍ରସ୍ କାଉନସିଲର ବନମାଳୀ ମେହେର ସଂଯୋଜନା କରିଥିଲେ। ଏହି ପରିପ୍ରେକ୍ଷୀରେ ସ୍ୱଚ୍ଛତା ଶପଥ ପାଠ ସହ ଦୀର୍ଘ ୧୫ ଦିନ ବ୍ୟାପୀ ବିଦ୍ୟାଳୟ ପରିଷ୍କାର ପରିଚ୍ଛନ୍ନ କରାଯାଇଥିଲା। ସବୁଜ, ସ୍ୱଚ୍ଛ ଓ ପଲିଥିନ୍ ମୁକ୍ତ ବିଦ୍ୟାଳୟର ସ୍ୱପ୍ନ ନେଇ ସଫା କରାଯାଇଥିଲା। ହାତ ଧୋଇବା ପଦ୍ଧତି ତାଲିମ ଦିଆଯାଇଥିଲା। ବିଦ୍ୟାଳୟ ପ୍ରାଙ୍ଗଣରେ ଚାରାରୋପଣ କରାଯାଇଥିଲା। ଏହି ଅବସରରେ ବିଦ୍ୟାଳୟର ଛାତ୍ରଛାତ୍ରୀଙ୍କୁ ନେଇ ଏକ ସଚେତନତା ଶୋଭାଯାତ୍ରା ଅନୁଷ୍ଠିତ ହୋଇଥିଲା। ଏହି ଶୋଭାଯାତ୍ରା ବିଦ୍ୟାଳୟ ପରିସରରୁ ବାହାରି କନ୍ଧମାଳ ସହର ପରିକ୍ରମା କରିଥିଲା। ଛାତ୍ରଛାତ୍ରୀ ସହରବାସୀଙ୍କୁ ସଚେତନତା ବାର୍ତ୍ତା ପ୍ରଦାନ କରିଥିଲେ। ବ୍ୟକ୍ତିଗତ ପରିଚ୍ଛନ୍ନତାଠାରୁ ଆରମ୍ଭ କରି ପରିବେଶ ପରିଚ୍ଛନ୍ନତା ଓ ସ୍ୱଚ୍ଛ ପରିବେଶ, ସୁସ୍ଥ ଜୀବନ ଦ୍ୱାରା କିପରି ଦେଶର ବିକାଶ ହୋଇପାରିବ

ଛାତ୍ରଛାତ୍ରୀ ଜନସାଧାରଣଙ୍କୁ ସଚେତନ କରାଇଥିଲେ। ଏହି କାର୍ଯ୍ୟକ୍ରମକୁ ଇକୋ କ୍ଲବ୍ ଇନଚାର୍ଜ ସୁଜିତ୍ ତରିଆ ପରିଚାଳନା କରିଥିଲେ। ଶେଷରେ ଜୁନିୟର ରେଡ଼କ୍ରସ୍ ସ୍ୱେଚ୍ଛାସେବୀ ଗାୟତ୍ରୀ ସାହୁ ଧନ୍ୟବାଦ୍ ଅର୍ପଣ କରିଥିଲେ।

ଦୁର୍ଗା ପୂଜା ପାଇଁ ଶୁଭଖୁଣ୍ଟି ସ୍ଥାପନ

ବୌଦ୍ଧ,୧୯।୯ (ସମିସ): ବୌଦ୍ଧ ସହରର ଗାନ୍ଧୀ ଛକ ଦୁର୍ଗା ପୂଜା କମିଟି ପକ୍ଷରୁ ଚଳିତ ବର୍ଷର ଦୁର୍ଗା ପୂଜା ପାଳନ ପାଇଁ ଶୁଭ ଖୁଣ୍ଟି ସ୍ଥାପନ ଉତ୍ସବ ଆଜି ଅନୁଷ୍ଠିତ ହୋଇଯାଇଛି। ସମସ୍ତ ନୀତିକାନ୍ତି ଅନୁଯାୟୀ ପୂଜକ ମାନସ ରଞ୍ଜନ ମିଶ୍ର ପୂଜା କାର୍ଯ୍ୟ ନିର୍ବାହ କରିଥିବା ବେଳେ ପୂଜା କମିଟି ସମ୍ପାଦକ ନଟବର ଅଗ୍ରୱାଲା କର୍ତ୍ତା ଭାବେ ପୂଜାରେ ବସିଥିଲେ। ଗାନ୍ଧୀ ଛକ ଦୁର୍ଗା ପୂଜା କମିଟିର ସଭାପତି ପ୍ରେମାନନ୍ଦ ମିଶ୍ର, ସଦସ୍ୟ ହରିଶ୍ଚନ୍ଦ୍ର ଗୌଡ, ପଦ୍ମଚରଣ ମହାରଣାଙ୍କ ସମେତ ଅନ୍ୟ ସଦସ୍ୟ ଉପସ୍ଥିତ ଥିଲେ।

ଏଇଏସ୍ କଲେଜରେ ଆତ୍ମସୁରକ୍ଷା ତାଲିମ ଶିବିର ଉଦ୍‌ଯାପିତ

ତରଭା,୧୯।୯ (ସମିସ): ତରଭା ଏଇଏସ କଲେଜରେ ଗତ ୯ ତାରିଖରୁ ଶକ୍ତିଶ୍ରୀ ସଶକ୍ତୀକରଣ କେନ୍ଦ୍ର ଆନୁକୂଲ୍ୟରେ ଚାଲିଥିବା ଆତ୍ମସୁରକ୍ଷା ତାଲିମ ଶିବିର ଉଦ୍‌ଯାପିତ ହୋଇଯାଇଛି। କଲେଜ ଅଧ୍ୟକ୍ଷ କୃଷ୍ଣଚନ୍ଦ୍ର ମିଶ୍ରଙ୍କ ଅଧ୍ୟକ୍ଷତାରେ ଆୟୋଜିତ ଉଦ୍‌ଯାପନୀ ସଭାରେ ତରଭା ଆଇଆଇସି ଡୋଲାମଣି ନାଏକ ମୁଖ୍ୟ ଅତିଥି ଭାବେ ଯୋଗ ଦେଇଥିଲେ। ଏଏସଆଇ ସୁଧୀର ଜେନା, ସଂଯୋଜିକା ଡ. ସବିତା ମିଶ୍ର, ମାଷ୍ଟର ଟ୍ରେନର ସନ୍ଧ୍ୟାରାଣୀ ସହ୍ୟ ସମ୍ମାନିତ ଅତିଥି ଭାବେ ଯୋଗ ଦେଇଥିଲେ। କଲେଜ ଛାତ୍ରୀମାନେ ଆତ୍ମରକ୍ଷା କୌଶଳ ପ୍ରଦର୍ଶନ କରିଥିଲେ। ଛାତ୍ରୀମାନଙ୍କ ପାଇଁ ଆତ୍ମରକ୍ଷା କୌଶକ ଶିଖିବା ଅତ୍ୟନ୍ତ ଜରୁରୀ ଏବଂ ଏହାକୁ ନିୟମିତ ଅଭ୍ୟାସ କରିବାକୁ ଅତିଥିମାନେ ପରାମର୍ଶ ଦେଇଥିଲେ। ଏହି ଶିବିରରେ ଯୁକ୍ତ-୩ ଦ୍ୱିତୀୟ ବର୍ଷର ୫୦ ଜଣ ଓ ଯୁକ୍ତ-୩ ତୃତୀୟ ବର୍ଷର ୫୦ ଜଣ ଛାତ୍ରୀ ପ୍ରଶିକ୍ଷଣ ଗ୍ରହଣ କରିଥିଲେ।

ଟ୍ରକ୍ ଦୁର୍ଘଟଣାଗ୍ରସ୍ତ; ଚାଳକ ଓ ହେଲ୍ପର ଆହତ

ସମ୍ବଲପୁର, ୧୯।୯ (ସମିସ) : ବରେଇପାଲି ଥାନା ଅଧୀନ 'ଆଇରନ୍ ଫ୍ୟାକ୍ଟ୍ରି' ଅଞ୍ଚଳ ନିକଟସ୍ଥ ମହିନ୍ଦ୍ରା ଶୋ'ରୁମ୍ ସାମ୍ନାରେ ଏକ ୨୨-ଚକିଆ ଟ୍ରକ୍ ଦୁର୍ଘଟଣାଗ୍ରସ୍ତ ହୋଇଥିଲା। ଗତକାଲି ରାତ୍ରିକାଳୀନ ପାଟ୍ରୋଲିଂ ସମୟରେ ପୁଲିସ ଦୁର୍ଘଟଣା ଘଟିଥିବା ଦେଖିବାକୁ ପାଇଥିଲା। ଟ୍ରକ୍ ଚାଳକ ଏବଂ ହେଲ୍ପର୍ ଗାଡ଼ି ଭିତରେ ଫସି ରହିଥିଲେ। ପୁଲିସ ଦଳ ତୁରନ୍ତ ଉଭୟ ଆହତଙ୍କୁ ଉଦ୍ଧାର କରି ଚିକିତ୍ସା ପାଇଁ ପାଟ୍ରୋଲିଂ ଗାଡ଼ି ଯୋଗେ ବୁର୍ଲା ଡାକ୍ତରଖାନାକୁ ସ୍ଥାନାନ୍ତରିତ କରିଥିଲେ। ଆହତ ବ୍ୟକ୍ତିମାନଙ୍କ ମଧ୍ୟରୁ ଜଣଙ୍କର ଡାହାଣ ହାତ ଓ କାନରେ ଗୁରୁତର ଆଘାତ ଲାଗିଥିଲା ଏବଂ ତାଙ୍କୁ ଚିକିତ୍ସା ପାଇଁ ଡାକ୍ତରଖାନାରେ ଭର୍ତ୍ତି କରାଯାଇଥିଲା। ଏନେଇ ବରେଇପାଲି ଥାନାରେ ଏକ ମାମଲା ରୁଜୁକରି ଘଟଣାର ତଦନ୍ତ ଜାରି ରହିଥିବା ଜଣାପଡ଼ିଛି।

ଆରମ୍ଭ ହେଲାଣି ଭସାଣି; ପ୍ରଦୂଷିତ ମହାନଦୀ ପାଣି

ସମ୍ବଲପୁର, ୧୯।୯ (ସମିସ)

ପ୍ରତିବର୍ଷ ତାଗିଦ୍ କରୁଛି ରାଜ୍ୟ ପ୍ରଦୂଷଣ ନିୟନ୍ତ୍ରଣ ବୋର୍ଡ। ଏନ୍‌ଜିଟିକୁ ଅବଗତ କରୁଛି। କିନ୍ତୁ ମହାନଗର ନିଗମର ନିଘା ନାହିଁ। ଚଳିତବର୍ଷ ପୁଣି ଆରମ୍ଭ ହେଲାଣି ଭସାଣି, ପ୍ରଦୂଷିତ ହେଉଛି ମହାନଦୀ ଜଳ। ଗତବର୍ଷ ସମ୍ବଲପୁରର ବିଭିନ୍ନ ପୂଜା କମିଟି, ହାଉସିଂ ସୋସାଇଟି ତଥା ଘରେ ପୂଜା କରାଯାଇଥିବା ଗଣେଶ ମୂର୍ତ୍ତି ଗିଁରୋଡ଼୍‌ରେ ବିଭିନ୍ନ ଘାଟଠାରୁ ଆରମ୍ଭକରି ମାଳତୀପୋର ପର୍ଯ୍ୟନ୍ତ ବିସର୍ଜନ କରାଯାଇଥିଲା। ରାଜ୍ୟ ପ୍ରଦୂଷଣ ନିୟନ୍ତ୍ରଣ ବୋର୍ଡର ନିର୍ଦ୍ଦେଶକ୍ରମେ ଆଞ୍ଚଳିକ କାର୍ଯ୍ୟାଳୟର ବାରମ୍ବାର ତାଗିଦ୍ ପରେ ମହାନଗର ନିଗମ ପକ୍ଷରୁ କେତୋଟି କୃତ୍ରିମ ପୋଖରୀ କରାଯାଇଥିଲେ ହେଁ, ସେଠାରେ ଭସାଣୀକୁ ନେଇ ମନିଟରିଂ ଓ ମହାନଦୀରେ ଭସାଇଲେ କାର୍ଯ୍ୟାନୁଷ୍ଠାନ ଅଭାବରୁ ଯିଏ ଯେଉଁଠି ପାରିଲା ମହାନଦୀରେ ଖୁଲମଖୁଲ୍ଲା ଭସାଣି କରିଥିଲେ। ପ୍ରଦୂଷିତ ହୋଇଥିଲା ମହାନଦୀ ପାଣି। ଚଳିତବର୍ଷ ମଧ୍ୟ ପ୍ରଦୂଷଣ ନିୟନ୍ତ୍ରଣ ବୋର୍ଡ ଆଞ୍ଚଳିକ କାର୍ଯ୍ୟାଳୟ ପକ୍ଷରୁ ମହାନଗର ନିଗମକୁ ଚିଠି କରାଯାଇଛି। ତେବେ, ଏଯାବତ୍ ତାହାର ଉତ୍ତର ମିଳି ନ ଥିବାବେଳେ କୃତ୍ରିମ ପୋଖରୀ ନିର୍ମାଣ ଆରମ୍ଭ ହୋଇନଥିବା ସୂଚନା ମିଳିଛି। ଏନେଇ ଉଦ୍‌ବେଗ ପ୍ରକାଶ କରିଛନ୍ତି ପରିବେଶବିତ୍। ମହାନଦୀରେ ମୂର୍ତ୍ତି ବିସର୍ଜନ ଯୋଗୁଁ ଜଳ ପ୍ରଦୂଷଣ ଏକ ଗୁରୁତ୍ୱପୂର୍ଣ୍ଣ ବିଷୟ। ଭୁବନେଶ୍ୱର, କଟକ, ରାଉରକେଲା ଭଳି କେତେକ ମହାନଗର ନିଗମରେ ଏଥିସକାଶେ ସ୍ଥାୟୀ କୃତ୍ରିମ ପୋଖରୀ କରାଯାଇଛି ଏବଂ ପ୍ରଶାସନ ଓ ପୁଲିସ ପକ୍ଷରୁ ଯାତ୍ରା କମିଟି ଗୁଡ଼ିକୁ ନିୟମିତ ମନିଟରିଂ କରାଯାଉଛି। କିନ୍ତୁ ମହାନଗର ନିଗମ ଗଠନର ଦୀର୍ଘ ୧୩ ବର୍ଷ ପରେ ବି ସମ୍ବଲପୁର ମହାନଗର ନିଗମ ପକ୍ଷରୁ ପଦକ୍ଷେପ 'ଶୂନ' ରହୁଛି। ବାଧ୍ୟବାଧକତା ଭଳି ଶେଷବେଳକୁ ଦୁଇ-ଚାରୋଟି କୃତ୍ରିମ ପୋଖରୀ ନିର୍ମାଣ କରାଯାଉଛି। ନିୟମାନୁଯାୟୀ, ଗଣେଶ ଚତୁର୍ଥୀର ୧୦ରୁ ୧୫ ଦିନ ପୂର୍ବରୁ ସମ୍ବଲପୁର ପୌରାଞ୍ଚଳରେ ୪, ବୁର୍ଲା ଓ ହୀରାକୁଦରେ ଗୋଟିଏ ଲେଖାଏ କୃତ୍ରିମ ପୋଖରୀ କରିବା କଥା। କିନ୍ତୁ ତାହା ହେଉନଥିବା ବିଡ଼ମ୍ବନାର କଥା। ସୂଚନାଯୋଗ୍ୟ ଯେ, ଗତ ୧୪ ତାରିଖ ଗଣେଶ ଚତୁର୍ଥୀ ସହ ଆରମ୍ଭ ହୋଇଛି ପାର୍ବଣରତୁ। ଆଗକୁ ବିଶ୍ୱକର୍ମା ପୂଜା, ଖୁଦୁରୁକୁଣୀ ପୂଜା, ଦୁର୍ଗା ପୂଜା, କାଳୀ ପୂଜା, ଗଜଲକ୍ଷ୍ମୀ ପୂଜା, ସରସ୍ୱତୀ ପୂଜା ଆଦି ରହିଛି। ତେବେ, ଜିଲ୍ଲା ପ୍ରଶାସନ ଓ ମହାନଗର ନିଗମ ପ୍ରଶାସନ ପକ୍ଷରୁ ଯାତ୍ରା କମିଟି ଓ ଅନ୍ୟମାନଙ୍କ ସହ ଆଲୋଚନା ଓ ସଚେତନତା ତଥା ଭସାଣୀ ଉପରେ ତୀକ୍ଷ୍ଣ ନଜର ସହ ମନିଟରିଂ ଏବଂ କାର୍ଯ୍ୟାନୁଷ୍ଠାନ ଆରମ୍ଭ ହୋଇନାହିଁ। ପୁଣି ପ୍ରତିଦିନ କେତେକ ମଣ୍ଡପର ଗଣେଶ ମୂର୍ତ୍ତି ବିସର୍ଜନ / ଭସାଣୀ ଚାଲିଛି।

ନିର୍ମାଣ ହୋଇପାରିନି କୃତ୍ରିମ ପୋଖରୀ
ପ୍ରଦୂଷଣ ବୋର୍ଡ ନିର୍ଦ୍ଦେଶକୁ ଅଣଦେଖା
ମହାନଦୀରେ ପୁଣି ଚାଲିଛି ଭସାଣି!

ଚଳିତବର୍ଷ ମଧ୍ୟ ଗତ ଅଗଷ୍ଟ ୨୯ ତାରିଖ ରାଜ୍ୟ ପ୍ରଦୂଷଣ ନିୟନ୍ତ୍ରଣ ବୋର୍ଡ ପକ୍ଷରୁ ପତ୍ରସଂଖ୍ୟା୧୩୧୦୮/୨୦୨୬, ମୂର୍ତ୍ତି ତିଆରିଠାରୁ ଆରମ୍ଭକରି ବିସର୍ଜନ ପର୍ଯ୍ୟନ୍ତ 'ଡୁ ଆଣ୍ଡ ଡୋଣ୍ଟ'କୁ ନେଇ ଭୁବନେଶ୍ୱର, କଟକ, ସମ୍ବଲପୁର, ବଲାଙ୍ଗୀର, ରାଉରକେଲା ଆଞ୍ଚଳିକ ପ୍ରଦୂଷଣ ନିୟନ୍ତ୍ରଣ ବୋର୍ଡକୁ ପତ୍ର ଆସିଥିଲା। ଏହାପରେ ପ୍ରଦୂଷଣ ନିୟନ୍ତ୍ରଣ ବୋର୍ଡ ସମ୍ବଲପୁର ଆଞ୍ଚଳିକ କାର୍ଯ୍ୟାଳୟ ପତ୍ରସଂଖ୍ୟା ୫୧୧୧ ତା. ୯.୯.୨୦୨୬ ଜରିଆରେ ଜିଲ୍ଲାପାଳ ଓ ମହାନଗର ନିଗମକୁ ଏନେଇ ଅବଗତ କରିଥିଲା। ପ୍ରଦୂଷଣ ବୋର୍ଡ ଆଞ୍ଚଳିକ କାର୍ଯ୍ୟାଳୟକୁ ସ୍ଥାନୀୟସ୍ତରରେ ସଚେତନତା ସହ ବିସର୍ଜନ ପୂର୍ବ ଓ ପର ନମୁନା ସଂଗ୍ରହ କରିବା ଦାୟିତ୍ୱ ଦିଆଯାଇଛି। ତେବେ ମହାନଗର ନିଗମ ଓ ଜିଲା ପ୍ରଶାସନ ପକ୍ଷରୁ ପୂଜା କମିଟି ଓ ସାଧାରଣରେ ଆବଶ୍ୟକ ସଚେତନତା ଏଯାବତ୍ କରାଯାଇ ନ ଥିବା ସୂଚନା ମିଳିଛି। ନିର୍ଦ୍ଦେଶନାମା ଅନୁଯାୟୀ, ପାର୍ବଣ ପୂର୍ବରୁ ସମସ୍ତ ପୂଜା କମିଟି ସଦସ୍ୟମାନଙ୍କୁ ସଚେତନ, ଇକୋ ଫ୍ରେଣ୍ଡଲି ମୂର୍ତ୍ତି ପାଇଁ ସଚେତନତା ସୃଷ୍ଟି, ମୂର୍ତ୍ତି ତିଆରି ସ୍ଥାନରେ ବାରମ୍ବାର ଚଢ଼ଉ, ଜୋରିମାନା ଆଦାୟ, କୃତ୍ରିମ ପୋଖରୀ ପାଇଁ ଜାଗା ଚିହ୍ନଟ, ବିସର୍ଜନ ସରିବା ପରେ ପାଣି ଯାଞ୍ଚ କରି ଅବଶେଷକୁ ବର୍ଜ୍ୟସ୍ଥାନରେ ପକାଇବା, ଉକ୍ତ ପୋଖରୀର ରାସାୟନିକ ଟ୍ରିଟମେଣ୍ଟ କରି ଜଳକୁ ନିର୍ଦ୍ଧାରିତ ମାନ ଆସିବାପରେ ନଦୀକୁ ଛାଡ଼ିବା ଆଦି ରହିଛି।

ସମ୍ବଲପୁର ଆଞ୍ଚଳିକ ପ୍ରଦୂଷଣ ବୋର୍ଡ ଆଞ୍ଚଳିକ ଅଧିକାରୀ ଡଃ ସତ୍ୟନାରାୟଣ ନନ୍ଦ କହିଛନ୍ତି, ମୂର୍ତ୍ତି ତିଆରି ସମୟରେ ଯାଞ୍ଚ କରିବାସହ ସଚେତନତା ସୃଷ୍ଟି କରାଯାଇଛି। ଏହାବ୍ୟତୀତ ମହାନଦୀର ବିଭିନ୍ନ ସ୍ଥାନରୁ ମୂର୍ତ୍ତି ବିସର୍ଜନ ପୂର୍ବରୁ ଗତ ସେପ୍ଟେମ୍ବର ୧୧ ତାରିଖ ଜଳ ନମୁନା ସଂଗ୍ରହ କରି ଭୁବନେଶ୍ୱରସ୍ଥିତ କେନ୍ଦ୍ରୀୟ ଲାବୋରେଟୋରୀକୁ ପଠାଯାଇଥିବାବେଳେ ମୂର୍ତ୍ତି ବିସର୍ଜନ ସମୟରେ ଏବଂ ମୂର୍ତ୍ତି ବିସର୍ଜନ ପରେ ଚାରିଥର ନମୁନା ସଂଗ୍ରହ କରାଯାଇ ପଠାଯିବ। ବିଭାଗୀୟ ବୈଜ୍ଞାନିକ ଓ ଅଧିକାରୀମାନେ ଏହାର ମନିଟରିଂ କରୁଛନ୍ତି। ଅନ୍ୟପକ୍ଷରେ, ମହାନଦୀରେ ମୂର୍ତ୍ତି ବିସର୍ଜନ ଏବଂ କୃତ୍ରିମ ପୋଖରୀ ନିର୍ମାଣ ନେଇ ମହାନଗର ନିଗମ କର୍ତ୍ତୃପକ୍ଷଙ୍କ ମତାମତ ମିଳିପାରିନାହିଁ।

ସଠିକ୍ କାମ କରୁଛି ସମ୍ବଲପୁର ଡପଲର୍ ରାଡାର୍

ସମ୍ବଲପୁର, ୧୯।୯ (ସମିସ) : ପାରାଦୀପ, ଗୋପାଳପୁର ସହ ନୂତନ ଭାବେ ଉଦ୍‌ଘାଟିତ ସମ୍ବଲପୁର ଡପଲର୍ ରାଡାର୍ ଅଚଳ ହୋଇଯାଇଥିବା ନେଇ ଖବର ପ୍ରସାରିତ ହୋଇଥିଲା। ପ୍ରକୃତରେ ମଧ୍ୟ ଗତକାଲି ୱେବ୍‌ସାଇଟ୍‌ରେ କୌଣସି ଡପଲର୍ ରାଡାର୍ ତଥ୍ୟ ପ୍ରଦାନ କରୁନଥିଲା। ଆଗାମୀ ଦିନରେ ଲଘୁଚାପ ଓ ବାତ୍ୟା ଥିବାରୁ ଏହାକୁ ନେଇ ସଚେତନ ମହଲରେ ଉଦ୍‌ବେଗ ପ୍ରକାଶ ପାଇଥିଲା। ତେବେ, ମିଳିଥିବା ସୂଚନା ଅନୁଯାୟୀ, ସମ୍ବଲପୁରର ଡପଲର୍ ରାଡାର୍ ସମସ୍ତ ତଥ୍ୟ ଦେଉଥିବାବେଳେ କୌଣସି ରକ୍ଷଣାବେକ୍ଷଣ କାର୍ଯ୍ୟ ପାଇଁ ସତର୍କତାମୂଳକ ପଦକ୍ଷେପ ଭାବେ ଗତକାଲି କେଇଘଣ୍ଟା ପାଇଁ ଏହାକୁ ବନ୍ଦ ରଖାଯାଇଥିଲା। ତେବେ, ଆଜି ସକାଳୁ ତାହା ପୁଣି କାର୍ଯ୍ୟ କରୁଛି ଏବଂ ସଠିକ୍ ତଥ୍ୟ ୱେବ୍‌ସାଇଟ୍‌ରେ ଉପଲବ୍ଧ ହୋଇଛି। ଉଲ୍ଲେଖଯୋଗ୍ୟ ଯେ, ଗତ ୧୬ ତାରିଖ ଡପଲର୍ ରାଡାର୍‌କୁ କେନ୍ଦ୍ର ପୃଥିବୀ ବିଜ୍ଞାନ ମନ୍ତ୍ରୀ ଡକ୍ଟର ଜିତେନ୍ଦ୍ର ସିଂହ ଆଭାସୀ ଜରିଆରେ ଏବଂ ସମ୍ବଲପୁରଠାରେ ମୁଖ୍ୟମନ୍ତ୍ରୀ ମୋହନ ଚରଣ ମାଝୀ ଶୁଭାରମ୍ଭ କରିଥିଲେ। ଅନ୍ୟପକ୍ଷରେ ପାରାଦୀପ ଡପଲର୍ ରାଡାର୍ ମଧ୍ୟ ତଥ୍ୟ ଦେବା ଆରମ୍ଭ କଲାଣି। ତେବେ, ଗୋପାଳପୁରଠାରେ ଡପଲର୍ ରାଡାର୍‌ର ରକ୍ଷଣାବେକ୍ଷଣ କାର୍ଯ୍ୟ ଚାଲିଥିବା କୁହାଯାଉଛି।

ସମ୍ବଲପୁରରେ 'ଏମ୍ସ' ପ୍ରତିଷ୍ଠା ଦାବିରେ ଦସ୍ତଖତ ଅଭିଯାନ

ଦଳଗତ ନିର୍ବିଶେଷରେ ଦାବିକୁ ସମର୍ଥନ ପାଇଁ ଆହ୍ୱାନଦେଲା ପ୍ରୋଗ୍ରେସିଭ୍ ସମ୍ବଲପୁର

ସମ୍ବଲପୁର, ୧୯।୯(ସମିସ) : ସମ୍ବଲପୁରରେ ଏମ୍ସ ପ୍ରତିଷ୍ଠା ଦାବିକୁ ସମର୍ଥନ କରି 'ପ୍ରୋଗ୍ରେସିଭ ସମ୍ବଲପୁର' ପକ୍ଷରୁ ବିଭିନ୍ନସ୍ଥାନରେ ଦସ୍ତଖତ ଅଭିଯାନ କ୍ରମରେ ଶନିବାର ହୀରାକୁଦସ୍ଥିତ ହିଣ୍ଡାଲକୋ ଶିଳ୍ପାନୁଷ୍ଠାନର ହିନ୍ଦ ମଜଦୁର ସଭା ଶ୍ରମିକ ସଂଗଠନର ମିଳିତ ସହଯୋଗରେ ଦସ୍ତଖତ ଅଭିଯାନ ଅନୁଷ୍ଠିତ କରାଯାଇଛି। ଏହି ଅଭିଯାନରେ ବିଭିନ୍ନ ୟୁନିଟ୍‌ର ଶ୍ରମିକ ଓ କର୍ମଚାରୀମାନେ ସାମିଲ ହୋଇ ସମ୍ବଲପୁରରେ ଏମ୍ସ ପ୍ରତିଷ୍ଠା ଦାବିକୁ ସମର୍ଥନ କରି ଦସ୍ତଖତ କରିଥିଲେ। ଆଗାମୀ କିଛିଦିନ ପର୍ଯ୍ୟନ୍ତ ଏହି ଦସ୍ତଖତ ଅଭିଯାନ ଜାରି ରଖାଯିବ ବୋଲି ଆବାହକ ସଞ୍ଜିତ ମହାନ୍ତି ପ୍ରକାଶ କରିଛନ୍ତି। ପ୍ରୋଗ୍ରେସିଭ୍ ସମ୍ବଲପୁରର ଏହି ଦସ୍ତଖତ ଅଭିଯାନ ଏବେ ଶିକ୍ଷାନୁଷ୍ଠାନରୁ ଆରମ୍ଭ କରି ଶ୍ରମିକ ସଂଗଠନ, ସାମାଜିକ ସଂଗଠନ ଓ ବିଭିନ୍ନ ଜନମଞ୍ଚ ପର୍ଯ୍ୟନ୍ତ ପହଞ୍ଚିଛି। ସମ୍ବଲପୁରରେ ଏମ୍ସ ପ୍ରତିଷ୍ଠା ପାଇଁ ୨୫ ହଜାର ଦସ୍ତଖତ ସଂଗ୍ରହକରି ରାଷ୍ଟ୍ରପତିଙ୍କ ନିକଟରେ ଦାବିପତ୍ର ଦାଖଲ କରିବାର ଲକ୍ଷ୍ୟ ରଖାଯାଇଛି। ହୀରାକୁଦ ହିଣ୍ଡାଲ୍‌କୋର ଶ୍ରମିକମାନଙ୍କ ଏହି ଅଂଶଗ୍ରହଣ ଏହି ଦାବିକୁ ଆହୁରି ବ୍ୟାପକ ଜନସମର୍ଥନ ସହ ଯୋଡ଼ିଛି। ପାୱାର ୟୁନିଟ୍ ଓ ଏଫ୍‌ଆର୍‌ପି ସଭାପତି ମହମ୍ମଦ ମୃତୁଜା, ସାଧାରଣ ସମ୍ପାଦକ ଯୋଗୀନ୍ଦ୍ର ବେହେରା, କାର୍ଯ୍ୟକାରୀ ସଭାପତି ରୋଶନ ସିଂହ, ବିଭୁତିଭୂଷଣ ଦାସ, ମନୋଜ ବିଶ୍ୱାଳ, ତୁଷାର ରଞ୍ଜନ ନାଥ, ବିଭୂତି ପାଣିଗ୍ରାହୀ, ଚିରଞ୍ଜିତ

ପରିଡ଼ା, ହୃଦାନନ୍ଦ ପରିଜା, ପ୍ରଶାନ୍ତ ସ୍ୱାଇଁ, ମିଲୁ ଚରଣ ସାହୁ ଓ ତ୍ରୈଲୋକ୍ୟ ଦାସ ଏବଂ ଏଫ୍‌ଆର୍‌ପି ୟୁନିଟ୍ ପକ୍ଷରୁ କାର୍ଯ୍ୟକାରୀ ସଭାପତି ସଞ୍ଜୀବ ପ୍ରଧାନ, ସାଧାରଣ ସମ୍ପାଦକ ସୁବ୍ରତ ପଣ୍ଡା, ଏସ୍.କେ ଚାନ୍ଦ ବାବୁ, ଜିଜିକାଲ ନାଗ, ସତିଶ ଶତପଥୀ, ଶିରକତ ପ୍ରଧାନ, ବିରଞ୍ଚି ବୁଟିଆ, ସୁମନ ସାମନ୍ତରାୟ, ସୁନୀଲ ମହାଲିଙ୍ଗ, ରୁପେଶ ନାଏକ, ମନୋରଞ୍ଜନ, ଶ୍ରୀକାନ୍ତ ପ୍ରଧାନ, ଆନନ୍ଦ ଧରୁଆ, ଶିବଶଙ୍କର ବେହେରା, କିଶୋର ଖଡ଼ିଆ, ଦୀପକ ମିଶ୍ର, ସୋରଜ ନାଗ, ସୁଭାଶିଷ ଦାସ, ବିଶ୍ୱଜିତ ଗୌଡ଼, ଦୀପେନ ନାଥ, ମଧୁ ସେନାପତି, ନିରଞ୍ଜନ ଦାସ, ରଶ୍ମୀରଞ୍ଜନ ରାଉତ ଉପସ୍ଥିତ ଥିଲେ। ସମ୍ବଲପୁରରେ ଏମ୍ସ ପ୍ରତିଷ୍ଠା ହେଲେ ପଶ୍ଚିମ ଓଡ଼ିଶାର ଲକ୍ଷଲକ୍ଷ ଲୋକଙ୍କୁ ଉନ୍ନତ ଚିକିତ୍ସାସେବା ମିଳିବାସହ ଚିକିତ୍ସା ଶିକ୍ଷା, ଗବେଷଣା ଓ ରୋଜଗାର କ୍ଷେତ୍ରରେ ମଧ୍ୟ ନୂଆ ସୁଯୋଗ ସୃଷ୍ଟି ହେବ। ଏହି ଦାବିକୁ ନେଇ ଚାଲିଥିବା ଦସ୍ତଖତ ଅଭିଯାନକୁ ଆଗାମୀ ଦିନରେ ଆହୁରି ବ୍ୟାପକ କରାଯିବ ବୋଲି ଆବାହକ ସଞ୍ଜିତ ମହାନ୍ତି ପ୍ରକାଶ କରିଛନ୍ତି। ଦସ୍ତଖତ ଅଭିଯାନକୁ ଯୁବନେତା ଦେବଜ୍ୟୋତି ପଟ୍ଟନାୟକ, ସୁମିତ, ନିଖିଲ ବାବୁ ପ୍ରମୁଖ ପରିଚାଳନା କରିଥିଲେ।

ଦ୍ୱାଦଶ ଜ୍ୟୋତିର୍ଲିଙ୍ଗ ମଧ୍ୟରେ ବିରାଜମାନ ବିଘ୍ନରାଜ

ସମ୍ବଲପୁର, ୧୯। ୯(ସମିସ): ଗଣେଶ ପୂଜା ଅବସରରେ ସମଗ୍ର ଅଞ୍ଚଳ ଉତ୍ସବମୁଖର ହୋଇଉଠିଛି। ଏହି ପରିପ୍ରେକ୍ଷୀରେ ବରେଇପାଲିସ୍ଥିତ ଗଣେଶ କ୍ଲବ ଜୁନିଅର ପକ୍ଷରୁ ଚଳିତବର୍ଷ ଆୟୋଜିତ ଗଣେଶ ମହୋତ୍ସବ ଶ୍ରଦ୍ଧାଳୁଙ୍କ ମଧ୍ୟରେ ମୁଖ୍ୟ ଆକର୍ଷଣ

ସାଜିଛି। ଏଠାରେ ପ୍ରଭୁ ଶ୍ରୀଗଜାନନ ପବିତ୍ର ଦ୍ୱାଦଶ ଜ୍ୟୋତିର୍ଲିଙ୍ଗ ମଧ୍ୟରେ ବିରାଜମାନ କରିଥିବା ଏକ ଅନନ୍ୟ ଦୃଶ୍ୟ ଦେଖିବାକୁ ମିଳୁଛି। ଚଳିତବର୍ଷ ବାବାଙ୍କ ମୂର୍ତ୍ତି ଏବଂ ପାର୍ଶ୍ୱବର୍ତ୍ତୀ ଜ୍ୟୋତିର୍ଲିଙ୍ଗଗୁଡ଼ିକର ରୂପରେଖ ଅତ୍ୟନ୍ତ ଆକର୍ଷଣୀୟ ହୋଇଛି। ପ୍ରତିଭାବାନ କାରିଗର ସିଦ୍ଧାର୍ଥ ବରେଇ ନିଜର ନିଖୁଣ କାରିଗରୀରେ ଏହି ଅପୂର୍ବ ମୂର୍ତ୍ତି ନିର୍ମାଣ କରିଛନ୍ତି। ଶିବ-ପାର୍ବତୀଙ୍କ ଆଶୀର୍ବାଦ ସ୍ୱରୂପ ବାର ଜ୍ୟୋତିର୍ଲିଙ୍ଗର ପବିତ୍ର ପରିବେଶ ମଧ୍ୟରେ ଗଣପତିଙ୍କ ଏଭଳି ରୂପଦେଖି ଦର୍ଶନାର୍ଥୀମାନେ ଭକ୍ତିଭାବରେ ବିଭୋର ହୋଇପଡୁଛନ୍ତି। ଉତ୍ସବକୁ ଶାନ୍ତିଶୃଙ୍ଖଳାର ସହ ପରିଚାଳନା କରିବା ପାଇଁ କ୍ଲବର ସମସ୍ତ ସଦସ୍ୟ ଦିନରାତି ଏକ କରି କାର୍ଯ୍ୟ କରୁଛନ୍ତି। କମିଟିର ସଭାପତି ଛୋଟୁ ରଜକ ଏବଂ ଉପସଭାପତି ମୁକେଶ ସିଂହଙ୍କ ନେତୃତ୍ୱରେ ପୂଜା କାର୍ଯ୍ୟକ୍ରମ ସୁଚାରୁରୂପେ ଆଗେଇ ଚାଲିଛି। କ୍ୟାସିୟର ଭାବେ ନନ୍ଦୁ ରଜକ ଓ ରାଜୁ ପ୍ରସାଦ ଆର୍ଥିକ ଦାୟିତ୍ୱ ନିର୍ବାହ କରୁଥିବାବେଳେ ମଣ୍ଡପର ସୁରକ୍ଷା ବ୍ୟବସ୍ଥା ବିଶ୍ୱନାଥ ଓ କରଣଙ୍କ ତତ୍ତ୍ୱାବଧାନରେ ରହିଛି। ଏହା ସହିତ କମିଟିର ସଦସ୍ୟ ଦୀପକ, ଦିଲ୍ଲୀପ, ଦଶରଥ, ଆୟୁଷ ଓ ସାଗର ପ୍ରମୁଖ ଉପସ୍ଥିତ ଥିଲେ। ଶନିବାର ମଣ୍ଡପରେ ସମସ୍ତ ଶ୍ରଦ୍ଧାଳୁଙ୍କ ପାଇଁ ପ୍ରସାଦ ବଣ୍ଟନ ଓ ରବିବାର ବାବାଙ୍କ ନିକଟରେ ସ୍ୱତନ୍ତ୍ର ପୂଜାର୍ଚ୍ଚନା ସହ ଭକ୍ତିପୂର୍ଣ୍ଣ ମହାଆଳତୀ ଅନୁଷ୍ଠିତ ହେବ। ସୋମବାର ଆନନ୍ଦ-ଉଲ୍ଲାସ ମଧ୍ୟରେ ଶ୍ରୀ ଗଜାନନଙ୍କ ବିସର୍ଜନ ତଥା ଭସାଣି କାର୍ଯ୍ୟକ୍ରମ ସମ୍ପନ୍ନ କରାଯିବ।

କିଡ୍‌ନୀ ରୋଗରୁ ମୁକ୍ତି ପାଇଁ ମାଁ' ନାରାୟଣୀଙ୍କ ଶରଣାପନ୍ନ ଗ୍ରାମବାସୀ

ରେଢ଼ାଖୋଲ, ୧୯।୯(ସମିସ): ସମ୍ବଲପୁର ଜିଲ୍ଲା ରେଢ଼ାଖୋଲ ଏନ୍‌ଏସି ଅଧୀନ ପୋଡ଼ାବଲଣ୍ଡା ଓ କୁହି ଗ୍ରାମରେ ଦୀର୍ଘବର୍ଷ ହେଲା କିଡ୍‌ନୀ ରୋଗ କାୟା ବିସ୍ତାର କରିବାରେ ଲାଗିଛି। ଗତ ୧୦ବର୍ଷ ମଧ୍ୟରେ ଗ୍ରାମରୁ ପ୍ରାୟ ୨୫ରୁ ଊର୍ଦ୍ଧ୍ୱ ଗ୍ରାମବାସୀ ଏହି ରୋଗରେ ଆକ୍ରାନ୍ତ ହୋଇ ପ୍ରାଣ ହରାଇ ସାରିଛନ୍ତି। କେଉଁ କାରଣରୁ ରୋଗ ବ୍ୟାପୁଛି ତାହା ଆଜି ପର୍ଯ୍ୟନ୍ତ ସ୍ପଷ୍ଟ ହୋଇ ପାରିନାହିଁ। ସେପଟେ ପ୍ରଶାସନ ଏହି ରୋଗର ପ୍ରତିକାର ପାଇଁ କୌଣସି ପଦକ୍ଷେପ ଗ୍ରହଣ କରିବାରେ ସମର୍ଥ ହୋଇ ପାରିନାହିଁ। ଏହାକୁ ନେଇ ଗାଁରେ ଭୟ ଓ ଆତଙ୍କର ବାତାବରଣ ସୃଷ୍ଟି ହୋଇ ଚାଲିଛି। ଅନେକ ଛୋଟ ଛୋଟ ପିଲା ବାପା-ମା' ଛେଉଣ୍ଡ ହୋଇ ଯାଇଛନ୍ତି। ଏଭଳି ସଙ୍କଟରୁ ମୁକ୍ତି ପାଇବା ପାଇଁ କୁହି ଗ୍ରାମର ମହିଳାମାନେ ଶେଷରେ ମାଁ ନାରାୟଣୀଙ୍କ ଶରଣାପନ୍ନ ହୋଇଛନ୍ତି। ଏହି ରୋଗରୁ ମୁକ୍ତି ପାଇବାକୁ ୨୭ଟି ମଙ୍ଗଳବାର ଉପବାସ ରହି ମାନସିକ କରିଥିଲେ। ଆଜି ଶେଷ ମଙ୍ଗଳବାରରେ ମହିଳା ମାନେ 'ହେ ମାଁ ନାରାୟଣୀ, କିଡନୀ ରୋଗରେ ଅନେକ ଜୀବନ ଗଲାଣି, ଆମ ଅଞ୍ଚଳକୁ ଏହି ରୋଗରୁ ମୁକ୍ତି ଦେ, ତୁ ସାହା ହୁଅ ମାଁ' ବୋଲି ଗୁହାରି କରିଛନ୍ତି।

ସମ୍ବଲପୁର ଚେରୁଆପଡ଼ା ସ୍ଥିତ ନନ୍ଦିନୀ କଲୋନୀରେ ଗଣେଶ ପୂଜା ପାଳିତ

ସାପଲତ ସ୍କୁଲରେ ଶିକ୍ଷକ ନିଯୁକ୍ତି ଦାବିରେ ବିଇଓଙ୍କୁ ଦାବିପତ୍ର

ଜମନକିରା, ୧୯।୯(ସମିସ): ସାପଲତ ସରକାରୀ ଉଚ୍ଚ ପ୍ରାଥମିକ ବିଦ୍ୟାଳୟରେ ଶିକ୍ଷକ ନିଯୁକ୍ତି ଦାବିରେ ବିଦ୍ୟାଳୟ ପରିଚାଳନା କମିଟି ସଦସ୍ୟସଦସ୍ୟାମାନେ ଶୁକ୍ରବାରବ୍ଲକ ଶିକ୍ଷାଧିକାରୀଙ୍କୁ ଭେଟି ଦାବିପତ୍ର ପ୍ରଦାନ କରିଛନ୍ତି। ଏବେ ବିଦ୍ୟାଳୟରେ ଶିଶୁ ବାଟିକାରୁ ଅଷ୍ଟମ ଶ୍ରେଣୀ ପର୍ଯ୍ୟନ୍ତ ମୋଟ ୮୦ ଜଣ ଛାତ୍ରଛାତ୍ରୀ ଅଛନ୍ତି। ବିଦ୍ୟାଳୟରେ ଦୁଇ ଜଣ ଶିକ୍ଷକ କାର୍ଯ୍ୟରତ ଅଛନ୍ତି। ଏହା ଫଳରେ ଶିକ୍ଷାଦାନ ଘୋର ବାଧାପ୍ରାପ୍ତ ହେଉଛି ବୋଲି ସଦସ୍ୟ ସଦସ୍ୟା ଅଭିଯୋଗ କରିଛନ୍ତି। ବିଦ୍ୟାଳୟରେ ବିଜ୍ଞାନ ଶିକ୍ଷକ କିମ୍ବା ଗଣିତ ଶିକ୍ଷକ ନାହାନ୍ତି। ଦୁଇ ଜଣ ଶିକ୍ଷକ ମଧ୍ୟରୁ ଜଣେ ସବୁଦିନ ଅଫିସ କାମ କରୁଛନ୍ତି। ଏହାଫଳରେ ଜଣେ ଶିକ୍ଷକ ରେ ପାଠପଢ଼ା କିଭଳି ଭାବରେ ଚାଲୁଛି ବୋଲି ଅଭିଯୋଗ କରାଯାଇଛି। ଯଦି ଶିକ୍ଷକ ନିଯୁକ୍ତି ନ ଦିଆଯାଏ ତେବେ ବାଧ୍ୟ ହୋଇ ଗ୍ରାମବାସୀ ସ୍କୁଲରେ ତାଲା ଲଗାଇବେ ବୋଲି କହିଛନ୍ତି। ତେବେ ବ୍ଲକ ଶିକ୍ଷା ଅଧିକାରୀ ଏ ସମସ୍ୟାର ସମାଧାନ ପାଇଁ ଉପରିସ୍ଥ ଅଧିକାରୀଙ୍କ ଦୃଷ୍ଟି ଆକର୍ଷଣ କରିବେ ବୋଲି ପ୍ରତିଶ୍ରୁତି ଦେଇଛନ୍ତି। ପରିଚାଳନା କମିଟି ଅଧ୍ୟକ୍ଷ ଦୁର୍ଯ୍ୟୋଧନ ମେହେର, ଉପାଧ୍ୟକ୍ଷା ନୀଳା ମୁଣ୍ଡା, ସତ୍ୟବତୀ ସାହୁ, ରାଜକୁମାର ଭୋଇ, ସାବିତ୍ରୀ ଦୀପ, ଅଲେଖ ମହାପାତ୍ର, ଆରତୀ ବାଘ, ସୌକି ମିର୍ଦ୍ଧା, ସଂଯୁକ୍ତା ମିର୍ଦ୍ଧା, ମିଶ୍ର ମିର୍ଦ୍ଧା ପ୍ରମୁଖ ଦାବିପତ୍ର ପ୍ରଦାନ କରିଛନ୍ତି।

ସରକାରୀ ବିଦ୍ୟାଳୟରେ ବକେୟା ପଡ଼ିଛି ଟଙ୍କା, ହନ୍ତସନ୍ତ ଛାତ୍ରଛାତ୍ରୀ

ଜିଲ୍ଲାର ବିଭିନ୍ନ ସରକାରୀ ହାଇସ୍କୁଲରେ ବିଜୁଳି ସଂଯୋଗ ବିଚ୍ଛିନ୍ନ

ସମ୍ବଲପୁର, ୧୯।୯ (ସମିସ)

ସରକାରୀ ହାଇସ୍କୁଲମାନଙ୍କରେ ବିଚ୍ଛିନ୍ନ ହୋଇଛି ବିଦ୍ୟୁତ୍ ସଂଯୋଗ। ହନ୍ତସନ୍ତ ଛାତ୍ରଛାତ୍ରୀ। ସ୍ମାର୍ଟବୋର୍ଡ ବନ୍ଦ। କ୍ଲାସ୍‌ରୁମ୍‌ରେ ଚାଲୁନି ପଙ୍ଖା, ଗରମରେ ଅତିଷ୍ଠ। ମଧ୍ୟାହ୍ନଭୋଜନ ପ୍ରସ୍ତୁତିରେ ପାଣିପାଇଁ ହଇରାଣ। ପିଇବା ଓ ଶୌଚ ପାଇଁ ପାଣି ନାହିଁ। ଅଫିସ୍‌ରେ କମ୍ପ୍ୟୁଟର ବି ବନ୍ଦ। ସବୁକିଛି ଅଚଳ। କିନ୍ତୁ ଏଥିରେ ବିଦ୍ୟାଳୟର ଭୂମିକା ନାହିଁ। ଛାତ୍ରଛାତ୍ରୀମାନେ ବି କିଛି ଜାଣିନାହାନ୍ତି। ସମ୍ବଲପୁର ଜିଲ୍ଲାର ୯ଟି କ୍ଲାସ୍-୨ ପ୍ରଧାନ ଶିକ୍ଷକ ଥିବା ଉଚ୍ଚ ବିଦ୍ୟାଳୟକୁ ଛାଡ଼ିଦେଲେ, ଆଉ ୧୮୭ଟି ସରକାରୀ ଓ ଅନୁଦାନପ୍ରାପ୍ତ ଉଚ୍ଚ ବିଦ୍ୟାଳୟ ମାନଙ୍କରେ ବିଦ୍ୟୁତ୍ ବିଲ୍ ସିଧାସଳଖ ସରକାର ଜିଲ୍ଲା ଶିକ୍ଷାଧିକାରୀ କାର୍ଯ୍ୟାଳୟ ଜରିଆରେ ପଇଠ କରନ୍ତି। ଜିଲ୍ଲାର ଅନେକ ଉଚ୍ଚ ବିଦ୍ୟାଳୟରେ ବିଦ୍ୟୁତ୍ ବିଲ୍ ବକେୟା ଥିବା କାରଣରୁ ଅଚାନକ ସମ୍ପୃକ୍ତ ବିଭାଗ ବିଦ୍ୟୁତ୍ ସଂଯୋଗ ବିଚ୍ଛିନ୍ନ କରିଦେଇଥିବା ଜଣାପଡ଼ିଛି। ସମ୍ବଲପୁର ଜିଲ୍ଲାରେ ଧନକଉଡ଼ା ବ୍ଲକରୁ ଆରମ୍ଭ

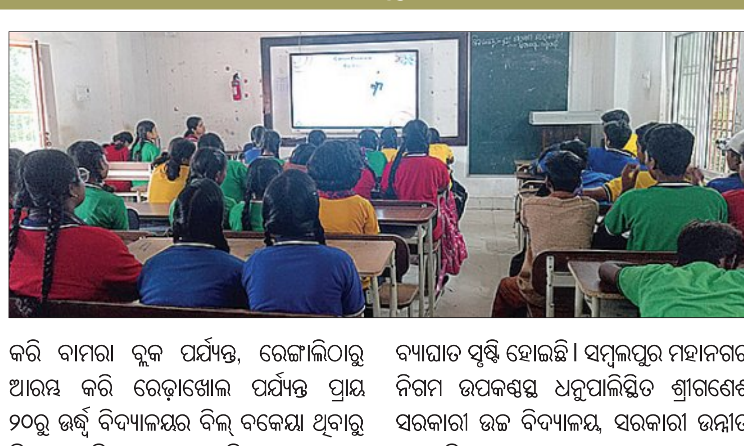

କରି ବାମରା ବ୍ଲକ ପର୍ଯ୍ୟନ୍ତ, ରେଙ୍ଗାଲିଠାରୁ ଆରମ୍ଭ କରି ରେଢ଼ାଖୋଲ ପର୍ଯ୍ୟନ୍ତ ପ୍ରାୟ ୨୦ରୁ ଊର୍ଦ୍ଧ୍ୱ ବିଦ୍ୟାଳୟର ବିଲ୍ ବକେୟା ଥିବାରୁ ବିନା ନୋଟିସ୍‌ରେ ହଠାତ୍ ବିଦ୍ୟୁତ ସଂଯୋଗ ବିଚ୍ଛିନ୍ନ କରିଦିଆଯାଇଛି। ମଧ୍ୟାହ୍ନ ଭୋଜନ, ପାନୀୟ ଜଳ, ଶୌଚାଳୟ ଭଳି ସୁବିଧା ସହିତ ସ୍ମାର୍ଟ ବୋର୍ଡ ପାଠପଢ଼ା ଠପ୍ ହୋଇଯାଇଛି। ଏହାସହ ପଙ୍ଖା କାମ କରୁ ନଥିବାରୁ ଛାତ୍ରଛାତ୍ରୀ ଗରମରେ ହନ୍ତସନ୍ତ ହେଉଛନ୍ତି। ବିଦ୍ୟାଳୟ ଅଫିସ କାର୍ଯ୍ୟ ମଧ୍ୟ କମ୍ପ୍ୟୁଟର ଓ ଅନ୍‌ଲାଇନ ବ୍ୟବସ୍ଥା ବନ୍ଦ ହୋଇଥିବାରୁ ସବୁଥିରେ ବ୍ୟାଘାତ ସୃଷ୍ଟି ହୋଇଛି। ସମ୍ବଲପୁର ମହାନଗର ନିଗମ ଉପକଣ୍ଠସ୍ଥ ଧନୁପାଲିସ୍ଥିତ ଶ୍ରୀଗଣେଶ ସରକାରୀ ଉଚ୍ଚ ବିଦ୍ୟାଳୟ, ସରକାରୀ ଉନ୍ନୀତ ଉଚ୍ଚ ବିଦ୍ୟାଳୟ ଖଣ୍ଡୁଆଲ, ସରକାରୀ ଉଚ୍ଚ ବିଦ୍ୟାଳୟ ଠେମରା, ମଥୁରା ପ୍ରସାଦ ହାଇସ୍କୁଲ ଧମା ଆଦି ବହୁ ବିଦ୍ୟାଳୟରେ ପାଠପଢ଼ାରେ ବ୍ୟାଘାତ ସୃଷ୍ଟି ହୋଇଥିବା ସୂଚନା ମିଳିଛି। ଅନ୍ୟପକ୍ଷରେ ଏହି ବିଦ୍ୟାଳୟ ଗୁଡ଼ିକର ବିଦ୍ୟୁତ୍ ଦେୟ ସିଧାସଳଖ ଭାବେ ଜିଲ୍ଲା ଶିକ୍ଷାଧିକାରୀ କାର୍ଯ୍ୟାଳୟରୁ ହୋଇଥାଏ। ବିଦ୍ୟାଳୟର ଭୂମିକା ନଥାଏ କହିଲେ ଚଳେ। ପୁଣି ବିଦ୍ୟାଳୟର ବକେୟା ମାତ୍ର ୪ ହଜାର ଟଙ୍କାରୁ ଆରମ୍ଭ କରି ୩୦ ହଜାର ଟଙ୍କା ପର୍ଯ୍ୟନ୍ତ ରହିଛି। ସରକାରୀ ବିଦ୍ୟାଳୟରେ ସରକାରଙ୍କ ବକେୟା ଟଙ୍କା ପାଇଁ ନୀରିହ ଛାତ୍ରଛାତ୍ରୀ ମାନଙ୍କ ଉପରେ ଦାଉ ସାଧୁଥିବା ସାଧାରଣରେ ଅଭିଯୋଗ ହୋଇଛି। ସମ୍ବଲପୁର ଜିଲ୍ଲା ଶିକ୍ଷାଧିକାରୀ ଲକ୍ଷ୍ମଣ ଭୋଇ କହିଛନ୍ତି, ସୋମବାର ସୁଦ୍ଧା ସମସ୍ତ ସ୍କୁଲରେ ବିଦ୍ୟୁତ୍ ଯୋଗାଣ ପୁନଃସଂଯୋଗ ହେବ। ବିଦ୍ୟୁତ୍ ବିଭାଗକୁ ଏହି ସମ୍ପର୍କରେ ଚିଠି ଲେଖାଯାଇସାରିଛି। ବିଦ୍ୟୁତ୍ ବିଲ୍ ବାବଦକୁ ଆସିଥିବା ଭୁଲ୍ ଆକଳନ କାରଣରୁ ଏହି ସମସ୍ୟା ଦେଖାଦେଇଥିଲା। ୨୦ ଲକ୍ଷ ଟଙ୍କାର ବିଲ୍ ବାବଦରେ ବିଭାଗକୁ ଜଣାଯାଇଥିଲା। ଆସନ୍ତା ଦୁଇଦିନ ମଧ୍ୟରେ ଜମା ପ୍ରକ୍ରିୟା ସମ୍ପୂର୍ଣ୍ଣ ହୋଇଯିବ। ଏନେଇ ସମ୍ପୃକ୍ତ ସମସ୍ତ ସ୍କୁଲକୁ ସୂଚିତ କରାଯାଇସାରିଛି। ବିଦ୍ୟୁତ୍ ବିଭାଗର କର୍ମଚାରୀମାନେ ମଧ୍ୟ ଆସି ଆଲୋଚନା କରିଛନ୍ତି ଏବଂ ସୋମବାର ସୁଦ୍ଧା ସମସ୍ତ ବିଦ୍ୟାଳୟକୁ ପୁନର୍ବାର ବିଦ୍ୟୁତ୍ ସଂଯୋଗ ଯୋଗାଇ ଦିଆଯିବ ବୋଲି ଡିଇଓ ଶ୍ରୀ ଭୋଇ ସୂଚନା ଦେଇଛନ୍ତି।

ଶ୍ରୀ ରାଧାରାଣୀଙ୍କ ଜନ୍ମୋତ୍ସବ

ସମ୍ବଲପୁର, ୧୯।୯ (ସମିସ) : ଗୁରୁଜୀ ଶ୍ରୀ ସତ୍ୟନାରାୟଣଜୀ ପାଣ୍ଡେଙ୍କ ଦ୍ୱାରା ପ୍ରତିଷ୍ଠିତ ଜୟମାତାଦୀ ବୈଷ୍ଣ ଟ୍ରଷ୍ଟ, ସମ୍ବଲପୁର ଆନୁକୂଲ୍ୟରେ ଗୋଲାବନ୍ଧସ୍ଥିତ ମହେଶ ଗୋଶାଳାଠାରେ ଶ୍ରୀ ରାଧାରାଣୀଙ୍କ ଜନ୍ମୋତ୍ସବ ପାଳିତ ହୋଇଯାଇଛି। ସକାଳ ୧୧ଟାରେ ପୂଜାରମ୍ଭ ହୋଇ ମଧ୍ୟାହ୍ନ ୧୨ଟାରେ ଶ୍ରୀରାଧାଙ୍କ ଜନ୍ମୋତ୍ସବ ପାଳନ କରାଯାଇଥିଲା। ଏହି ଉପଲକ୍ଷେ ବହୁ ଭକ୍ତଙ୍କ ସମାଗମ ହୋଇଥିଲା। ସନ୍ଧ୍ୟା ୫ଟାରୁ କୀର୍ତ୍ତନ ଓ ରାତି ୯ଟାରେ ଶ୍ରୀରାଧାଙ୍କ ଜନ୍ମ ଉପଲକ୍ଷେ ନୈଚ୍ଛାବର କାର୍ଯ୍ୟକ୍ରମ ହୋଇଥିଲା। ଏହି ଅବସରରେ ଗୋଲାବନ୍ଧସ୍ଥିତ ଶକ୍ତି ସମାହିତ ସ୍ଥଳରେ ମନକାମେଶ୍ୱର ମହାଦେବଙ୍କୁ ମହାକାଳେଶ୍ୱର ରୂପେ ଶୃଙ୍ଗାର କରାଯାଇଥିଲା। ଏହାବ୍ୟତୀତ ଆଜି ଏକ ସ୍ୱାସ୍ଥ୍ୟ ଶିବିର ଆୟୋଜନ କରାଯାଇ ମାଗଣା ସ୍ୱାସ୍ଥ୍ୟ ପରୀକ୍ଷାସହ ଔଷଧ ବଣ୍ଟନ କରାଯାଇଥିଲା। କାର୍ଯ୍ୟକ୍ରମ ପରିଚାଳନାରେ ଟ୍ରଷ୍ଟର ସଭାପତି ଡଃ ଦେବବ୍ରତ ପାଣି, ପ୍ରଦୀପ ପାଣ୍ଡେ, ସ୍ୱାଗତିକା ପାଣି, ଆଭା ପାଣ୍ଡେ, ଡଃ ରୀଚା ପାଣ୍ଡେ, କଲିକତାର ଧାନୁ ପ୍ରଜାପତି, ଭୀମ ସାଓ ପ୍ରମୁଖ ସହଯୋଗ କରିଥିଲେ।

ରେଢ଼ାଖୋଲ ଓୟୁଜେ ଶାଖାର କର୍ମକର୍ତ୍ତା ଚୟନ

ଉପସଭାପତି ସଦାନନ ପ୍ରଧାନ ଓ ସହ ସମ୍ପାଦକ ସୁଧୀର ସୁନା

ରେଢ଼ାଖୋଲ, ୧୯।୯(ସମିସ): ଓଡ଼ିଶା ସାମ୍ବାଦିକ ୟୁନିଅନ୍ (ଓୟୁଜେ) ସମ୍ବଲପୁର ଜିଲ୍ଲା ରେଢ଼ାଖୋଲ ଶାଖାର ସାଧାରଣ ସଭା ଓ କର୍ମକର୍ତ୍ତା ଚୟନ ରେଢ଼ାଖୋଲ ସହରର ସ୍ଥାନୀୟପ୍ରେସ୍ କ୍ଲବ୍‌ଠାରେ ଶନିବାର ଅନୁଷ୍ଠିତ ହୋଇଛି। ରେଢ଼ାଖୋଲ ଓୟୁଜେ ଶାଖା ସଭାପତି ସୁଶାନ୍ତ କୁମାର ନାଗଙ୍କ ଅଧ୍ୟକ୍ଷତାରେ ଅନୁଷ୍ଠିତ ସଭାରେ ଦୀର୍ଘଦିନରୁ ଖାଲି ପଡ଼ିଥିବା ପଦଗୁଡ଼ିକ ଚୟନ କରି ପୂରଣ କରାଯାଇଥିଲା। ଅନୁଷ୍ଠିତ ଏହି ସଭାରେ ଓୟୁଜେ ରେଢ଼ାଖୋଲ ବ୍ଲକର ଉପସଭାପତି ଭାବେ ସଦାନନ ପ୍ରଧାନ ଏବଂ ସହ ସମ୍ପାଦକ ଭାବେ ସୁଧୀର ସୁନାଙ୍କୁ ନୂତନ ଭାବେ ଚୟନ କରାଗଲା। ରେଢ଼ାଖୋଲ ଓୟୁଜେ ଶାଖା ପକ୍ଷରୁ ନୂତନ ଭାବେ ବ୍ୟାଙ୍କ ଖାତା ଖୋଲିବା, ନବୀକରଣ ପାଇଁ ସଭ୍ୟ ଫିଜ୍, ସହ ଆଗକୁ ରେଢ଼ାଖୋଲ ଶାଖା ପକ୍ଷରୁ ବୁଦ୍ଧିଜୀବୀ, ସ୍ଥାନୀୟ ଜନସାଧାରଣ ଓ

ଛାତ୍ରଛାତ୍ରୀ ମାନଙ୍କୁ ନେଇ ଏକ ପ୍ରେରଣା କାର୍ଯ୍ୟକ୍ରମ କରାଯିବା ନେଇ ବୈଠକରେ ନିଷ୍ପତ୍ତି ନିଆଯାଇଥିଲା। ଉକ୍ତସଭାରେ ରେଢ଼ାଖୋଲ ୟୁନିଟ୍ ଓୟୁଜେ ସମ୍ପାଦକ ସରୋଜ କୁମାର ସାହୁ, ପ୍ରେସ୍ କ୍ଲବ ସଭାପତି ଶଙ୍କର ପୃଷ୍ଟି, ସମ୍ପାଦକ ତପନ କୁମାର ବିଶ୍ୱାଳ, ରେଢ଼ାଖୋଲ ଓୟୁଜେ ୟୁନିଟ କୋଷାଧ୍ୟକ୍ଷ ଅନୀଲ ପୃଷ୍ଟି, ଯଶୋବନ୍ତ ନାରାୟଣ ସାହୁ, ରଶ୍ମୀରଞ୍ଜନ ଖଡିରତ୍ନ, ଗଜାନନ ଭେସରା ପ୍ରମୁଖ ଉପସ୍ଥିତ ଥିଲେ।

ମଲା ଦେହର ଓଜନ

ପାର୍ଥସାରଥୀ ରାଉତ

ସେତେବେଳକୁ ବ୍ୟସ୍ତ ହେଇସାରିଥିଲା ସହର। ମିସ୍ତ୍ରୀ ଓ ଲେବର୍‌ଙ୍କୁ କନଷ୍ଟ୍ରକସନ୍ ସାଇଟ୍‌ରେ ଓହ୍ଲେଇ ଦେଇ ଷ୍ଟାଣ୍ଡକୁ ଫେରିଆସିଥିଲା ଅଟୋ। ଗୋଟେ ପରସ୍ତ ପଢ଼ା ପରେ ବାସି ଲାଗିବା ଆରମ୍ଭ ହେଇଥିଲେ ଖବରକାଗଜ। ରାସ୍ତାରେ ଝାଡୁମରା ସାରି ଡ୍ରେସ୍ ଚେଞ୍ଜ କରିସାରିଥିଲା ସାନୁ। ତରବରରେ ଅଫିସ୍‌ରେ ପହଞ୍ଚି ସାର୍‌ମାନଙ୍କ ପାଇଁ ଚା' ବସେଇ ବୃତ୍ତିଗତ ଜୀବନର ଦ୍ୱିତୀୟ ଭୂମିକାରେ ଏଇମାତ୍ର ଅବତୀର୍ଣ୍ଣ ହେଇଥିଲା। ଚାଳିଆ ହୋଟେଲ କଡ଼େଇରେ ଯେତେ ଜୋର୍‌ରେ ତେଲ ଫୁଟୁଥିଲା, ରାସ୍ତାରେ ସେତିକି ଜୋର୍‌ରେ ଦୌଡୁଥିଲେ ସ୍କୁଲ ବସ୍, ପିସିଆର୍ ଆଉ ଆମ୍ବୁଲାନ୍‌ସ। ଫୁଲ ବିକାଳିଠୁ ନେଇ ଟିଭି ମେକାନିକ୍ ସମସ୍ତେ ଅଳ୍ପବହୁତ ରୋଜଗାର କରିସାରିଥିଲେ। କିନ୍ତୁ ମୁକୁଳର ଏଯାଏଁ ବଇନା ହେଇ ନଥିଲା।

ନିଜ ବୃତ୍ତିକୁ ଧିକ୍କାର କଲା ମୁକୁଳ। ସକାଳୁ ଉଠିଲେ ମୁଣ୍ଡରେ ଖେଳିବୁଲୁଚି ଗୋଟିଏ ପ୍ରଶ୍ନ- ଆଜି କିଏ ମରିବ ? କେଉଁ କଲୋନୀରୁ ଫୋନ୍ ଆସିବ ? କେଉଁ ଲେନ୍ କି ଗଳିରେ ତା' ସ୍ୱର୍ଗଯାନ ଅଟକିବ ? ଅନ୍ୟମାନଙ୍କ ପାଇଁ ମୃତ୍ୟୁର ଖବର ହୁଏତ ଦାରୁଣ ଦୁଃସମ୍ବାଦ, କାଳ, ଅନ୍ଧାରୀ ଖବର। କିନ୍ତୁ ତା' ପାଇଁ ପୂରା ଦିନମାନର ରୋଜଗାର । ନିଜ ପିଲାଛୁଆଙ୍କ ମୁହଁରେ ଦାନା ଦେବାର ଏକମାତ୍ର ଅବସର। ଗୋଟିଏ ମୃତଦେହକୁ ନେଇ ଗନ୍ତବ୍ୟସ୍ଥଳରେ ପହଞ୍ଚାଇଦେଲେ ଅନ୍ତତଃ ଦିନକ ପାଇଁ ପରିବାର ଚଳେଇବାର ଚିନ୍ତା ତା' ମୁଣ୍ଡ ଉପରୁ ଅପସରିଯାଏ। ଆଉ ଯୋଉଦିନ ଦୁଇ କି ତିନି ଜଣଙ୍କ ମୃତଦେହ ନେବାକୁ ମିଳେ, ତାହେଲେ ପୂରା ସପ୍ତାହ ଯାକର ଖୋରାକ ଉଠିଯାଏ।

ଏଇ ଧାଁ ଦଉଡ଼ ଭିତରେ ଆଜିକାଲି ଗୋଟେ ଚିନ୍ତା ମୁକୁଳକୁ ଖାଇ ଗୋଡ଼ାଉଚି। କଥାଟିକୁ ନେଇ ସେ ଖୁବ୍ ଘାରିହେଉଛି। କେତେ ଅଦ୍ଭୁତ ଏ ଜୀବନ ! ପୃଥିବୀରେ ଏତେ କାମଧନ୍ଦା ଥାଉଥାଉ ତାକୁ କ'ଣ ଆଉ କୋଉ କାମ ମିଳିଲାନି ଯେ, ସେ ଶେଷରେ ଏଇ ବୃତ୍ତି ଯୋଗାଡ଼ କଲା ବଞ୍ଚିବା ପାଇଁ। ମଲା ଲୋକଙ୍କ ଶରୀର ବୋହିବା। କିଛି ନହେଲେ ଘାସ କାଟି ପାରିଥାଆନ୍ତା ନହେଲେ ମାଛ ଧରି ପାରିଥାଆନ୍ତା ! ଏପରିକି ଜୋତା ପଲିସ୍ ବି କରିପାରିଥାଆନ୍ତା । କିନ୍ତୁ ସେସବୁ ନକରି ଏମିତି ଗୋଟେ କାମ କଲା ଯେ ନିଇତି କାହା ନା କାହାର ମୃତ୍ୟୁକୁ ଅପେକ୍ଷା କରିବାକୁ ପଡୁଚି । ଆଉ ଏଇ ଅପେକ୍ଷା ହିଁ ପାପ ଅର୍ଜନର ପନ୍ଥା ସାଜିଛି। କାହା ଘରେ ଚୁଲି ଜଳିବାକୁ ହେଲେ ଅନ୍ୟ କାହା ଘରେ ଚିତା ଜଳିବା ଦରକାର। ସତରେ ବଡ଼ ସାଂଘାତିକ ଏ କଥା । ନା... ଆଉ ପାରୁନି । ମରିବା ଲୋକମାନଙ୍କ ମଲାଦେହ ବୋହିବା ଭିତରେ ଯେମିତି ସେ ନିଜ ଭିତରେ ମରିଯାଉଛି। ସତରେ ମଲାଦେହର ଓଜନ ଖୁବ୍ ଭାରି। ଏ ଓଜନ ଟାଣି ଧରିଲା ମୁକୁଳ ବିବେକକୁ। ଓଟାରିଲା ତଳକୁ ତଳକୁ। ଓଃ... କି ଯନ୍ତ୍ରଣା!

ସହର ଉପରେ ଆଉଥରେ ଆଖି ପହଁରାଇ ଆଣିଲା ମୁକୁଳ। ଟ୍ରାଫିକ୍‌ରେ ଜୋତା ସିଲଉଥିବା ଲୋକଟା ସକାଳ ବେଳା ଇନ୍‌କମରେ ଯାଇ ଦି ପେଗ୍ ପିଇଦେଇ ଆସିଲାଣି। ବରା ଛାଣୁଥିବା ମଉସା କଡ଼େଇ ଡେକଚି ମାଜି ସର୍ଟର୍ ବନ୍ଦ କରୁଛି। ଟ୍ରାଫିକ୍ ଛକରେ ଛିଣ୍ଡା ପୋଷାକ ପିନ୍ଧି ଭିକ ମାଗୁଥିବା ମନୁଆ ପୁଣି ଡ୍ରେସ୍ ବଦଳାଇ ଜିନ୍ସ ସାର୍ଟପ୍ୟାଣ୍ଟ ପିନ୍ଧି ମ୍ୟାଟିନ୍ ସୋ' ଦେଖିବାକୁ ବାହାରିଗଲାଣି। କିନ୍ତୁ ମୁକୁଳ ଗାଡ଼ିର ଟାୟାର୍ ଏଯାଏଁ ଗଡ଼ିନି। ପକେଟରୁ ମୋବାଇଲ କାଢ଼ି ଚେକ୍ କଲା, କାଳେ କେଉଁଠୁ କଲ୍ ଆସିଥିବ ! ନା, ଆସିନି । ବିକଳ ହେଇ ରାସ୍ତାଘାଟକୁ ଅନେଇଲା, କାଳେ କିଏ ଲୁହ ଢଳଢଳ ଆଖିରେ ତା' ଗାଡ଼ି ପାଖକୁ ଦୌଡ଼ି ଆସୁଥିବେ ! ନା... ସେପରି କିଛି ଘଟୁନି। ଆଜି ଖାଲି ପକେଟରେ ଘରୁ ଫେରିବାକୁ ପଡ଼ିବ ସଂଜବେଳେ।

ଉପରକୁ ଚାହିଁ ଦୀର୍ଘ ନିଶ୍ୱାସ ନେବା ଭିତରେ ଦୁଇ କପ୍ ଚା' ଧରି ସାନୁ ଆସି ପହଞ୍ଚିଗଲା। ସାନୁ କାମ କରୁଥିବା ଅଫିସ୍ ତଳେ ମୁକୁଳର ସ୍ୱର୍ଗଯାନ ଛିଡ଼ା ହୁଏ। ସେଥିପାଇଁ ଉଭୟଙ୍କ ଭିତରେ ଭାବଦୋସ୍ତି। ଓଠକୁ ଚା' କପ ନେଉ ନେଉ ମୁକୁଳ ଆଖିରେ ଲୁହ ଆସିଗଲା। ପୁରୁଷ ହେଇ କାନ୍ଦି ପକେଇଲେ ଅନ୍ୟ ଆଖିକୁ ଦୁର୍ବଳ ଲାଗିବ। ସେଥିପାଇଁ କେନାଲ ଆଡ଼େ ଅନେଇ ଆଖିରେ ଲୁହ ମାରୁମାରୁ କହିଲା, "ଭାବୁଚି ଏ ଧନ୍ଦା ଛାଡ଼ି ଦେବି। କାହାର ଜୀବନ ଯିବ ଆଉ ତା' ଗାଡ଼ି ଟାୟାର ଗଡ଼ିବ... ଏକଥା ସତରେ ଘୋର ପାପ କଥା ।" ଯେଯାଏଁ ଏକଥା ତା' ମୁଣ୍ଡକୁ ନ ଆସିଥିଲା ଚଳୁଥିଲା, କିନ୍ତୁ ଏବେ ଆଉ ନୁହେଁ। ଧନ୍ଦା ବଦଳେଇବାକୁ ପଡ଼ିବ, ଦର୍କାର ହେଲେ ଗାଁକୁ ଫେରିଯାଇ ମାଟି ଖୋଳିବ।

ମୁକୁଳ କଥା ନସରୁଣୁ ଟେନ୍‌ସନ୍ ହେଇଗଲା ସାନୁ। କପ୍‌କୁ ମୋଡ଼ିମକଚି ଡଷ୍ଟବିନକୁ ଫିଙ୍ଗିଦେଇ ଚିହିଙ୍କି ଉଠିଲା। ମୁକୁଳ ହାତକୁ ସିଗାରେଟ୍‌ଟେ ବଢ଼େଇ ଦେଇ ନିଜ ସିଗାରେଟ୍‌ରେ ବି ନିଆଁ ଧରେଇଲା। ବଡ଼ପାଟିରେ ତାକୁ ଧୂମ୍ ଗାଳି କଲା । କହିଲା, "ଦେଖୁଚି ତୋ ମୁଣ୍ଡ ବିଗିଡ଼ିଗଲାଣି। ତୁ ବି ଅନ୍ୟମାନଙ୍କ ପରି କାମ ଚୋର, ଡରୁଆ । ଡରୁଆ ନୁହେଁ ତ, ବରଂ ସୁବିଧାବାଦୀ। କେବେ ଭାବିଛୁ ସେମାନଙ୍କ କଥା, ଯାହା ଘରେ ମୃତ୍ୟୁ ପହଞ୍ଚେ । କାନ୍ଦବୋବାଳିରେ ଫାଟି ପଡୁଥିବ ଘର। ମାଇପି ଲୋକେ କାନ୍ଦି କାନ୍ଦି ମାଟିରେ ଲୋଟି ପଡୁଥିବେ। କ୍ରିୟାକର୍ମ ପାଇଁ ମିଣିପ ଲୋକେ ବ୍ୟସ୍ତ ହେଉଥିବେ । କିନ୍ତୁ ଶବ ଉଠେଇ ନେବାକୁ ସାଧନ ନଥିବ। ସେତିକିବେଳେ ଜଣକୁ ଖୋଜାପଡ଼େ। ସେଇ ଲୋକଟା ହେଉଛୁ ତୁ। ତୁ ମୃତ୍ୟୁର ବ୍ୟବସାୟୀ ନୁହଁ, ବରଂ ଶେଷ ଠିକଣା ପର୍ଯ୍ୟନ୍ତ ମଣିଷମାନଙ୍କୁ ପହଞ୍ଚାଉଥିବା ତୁ ଜଣେ ସାଧକ। ପାର୍ଥିବ ଶରୀର ଯେଯାଏଁ ଘରେ ପଡ଼ିଥିବ, ଶୋକରେ ଘାଣ୍ଟି ହେଉଥିବେ ଆତ୍ମୀୟସ୍ୱଜନ। ଥରେ ଆଖି ଆଗରୁ ଅପସରି ଗଲେ ଦୁଃଖଶୋକର ମାତ୍ରା କମିବାକୁ ଲାଗେ । ଅତଏବ ତୁ ସେଇ ଶୋକ ଲାଘବର ସଫଳ ସୂତ୍ରଧର । ମୃତ୍ୟୁକୁ ନେଇ ତୁ ତ ବେପାର କରୁନୁ । ଓଲଟି ତୋ ସହାୟତା ବିନା ସ୍ୱର୍ଗଦ୍ୱାରରେ ପହଞ୍ଚିପାରିବନି ଶବ । ପଞ୍ଚଭୂତରେ ଲୀନ ହେବା କଥା ଦୂରର କଥା, ପଡ଼ିଥିବା ଜାଗାରୁ ବି ମଡ଼ା ଉଠିପାରିବନି । ଚଣ୍ଡାଳ ଶ୍ମଶାନରେ ଶବ ପୋଡ଼େ। ତା'ବୋଲି କ'ଣ ସେ ପାପ ଅର୍ଜେ? କାହିଁକି ଅଜବଅଜବ କଥା ତୋ' ମୁଣ୍ଡ ଭିତକୁ ପଶୁଛି? କ'ଣ ପାଇଁ ନିଜକୁ ଏତେ ଅପରାଧୀ ଅପରାଧୀ ଭାବୁଛୁ? ଆରେ ତୁ ଯୋଉ କାମ କରୁଛୁ ଅତି କମ୍ ଲୋକଙ୍କ ଭାଗ୍ୟରେ ଥାଏ। ଏ କାମ ପାପମୋଚନର ପ୍ରତୀକ। ଏ ବୃତ୍ତି ପୁଣ୍ୟର ବୃତ୍ତି ।"

ସାନୁ କଥା ଶୁଣି ହଠାତ୍ ମୁକୁଳ ମନ ଓ ଦେହରେ ବଳ ଆସିଗଲା। ସତରେ ନିଜ ବୃତ୍ତିକୁ ନେଇ କ'ଣ କ'ଣ ନଭାବୁଛି ସେ ! ନିଜ ଉପରେ ରାଗ ଆସିଲା । ସେ ସବୁବେଳେ ଧରି ଆସିଛି ଧନ୍ଦା ହିଁ ଭଗବାନ। ଏ ଧନ୍ଦା ତାକୁ ବହୁତ ଦେଇଛି। ଏତେସବୁ ଭାବିବା ଭିତରେ କେତେବେଳେ ତା' ମୋବାଇଲ୍‌କୁ କଲ୍ ଆସିଥିଲା, ସେ ଯାଇ ସହରର ଶେଷ ଲେନ୍‌ରେ ସ୍ୱର୍ଗଯାନ ଲଗେଇଥିଲା, କେତେବେଳେ ସଂପର୍କୀୟମାନେ ମୃତଦେହ ତା' ଗାଡ଼ିରେ ରଖିଥିଲେ, ସବୁସାରି ସେ କେତେବେଳେ ପୁରୀ ଅଭିମୁଖେ ଗାଡ଼ି ଛୁଟାଇଥିଲା ଜାଣିପାରି ନଥିଲା। ମୁକୁଳ ଗାଡ଼ି ଚଳାଉଥିଲା, ପଛକୁ ଚାହୁଁ ନଥିଲା । ପଛ ସିଟ୍‌ରେ ନିରବରେ ଶୋଇଛି ଜୀବନର ସବୁଠାରୁ ବଡ଼ ସତ୍ୟ। ସେ ସତ୍ୟ ନିରାଟ, ନିଟୋଳ। ଏଥର ପଛକୁ ଚାହିଁଲା ମୁକୁଳ। ସ୍ଥିର ହୋଇ ପଡ଼ିଛି ଶରୀର। ମଲା ଦେହର ଓଜନ କାହିଁ? ଶୂନ... ଶୂନ ତ ନୁହେଁ, ବରଂ ଶୂନ୍ୟ, ମହାଶୂନ୍ୟ । ହଠାତ୍ କିଛି କଥା ତା' କାନରେ ବାଜିଲା ପରି ଲାଗିଲା। ଫିସ୍ ଫିସ୍ କରି ଯେମିତି କିଏ କହିଲା, "ମଣିଷ ଯେତେ ଦୂରକୁ ଯାଉନା କାହିଁକି ଶେଷରେ ସମସ୍ତଙ୍କ ଠିକଣା ଗୋଟିଏ। ଠିକ୍ ଯେମିତି କିଏ କୋଉ କାମଧନ୍ଦା କରୁଛି ଭିନ୍ନକଥା, ସମସ୍ତଙ୍କ ଉଦ୍ଦେଶ୍ୟ ଏକ।" ତା' ଗାଡ଼ିର ଟାୟାର୍ ଜୋର୍‌ରେ ଗଡୁଥିଲା, ସେ ବେଶି ବେଶି ଆଶ୍ୱସ୍ତ ହେଉଥିଲା। ■

ମୋ: ୯୪୩୮୨୯୦୪୯୧

ପୁସ୍ତକ ପରିଚୟ

ହଜି ଯାଇଥିବା ପକ୍ଷୀର ଗୀତ

ରୋହିତ କୁମାର ଦାଶ

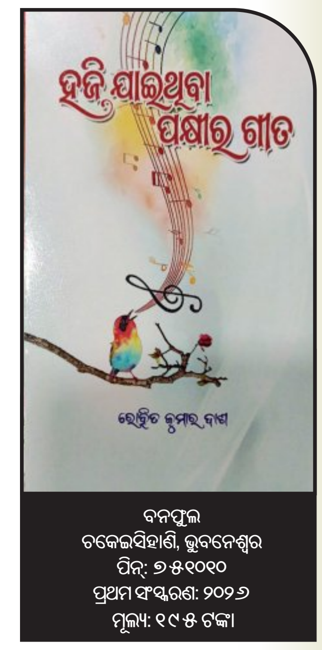

ବନଫୁଲ
ଚକେଇସିହାଣି, ଭୁବନେଶ୍ୱର
ପିନ୍: ୭୫୧୦୧୦
ପ୍ରଥମ ସଂସ୍କରଣ: ୨୦୨୬
ମୂଲ୍ୟ: ୧୯୫ ଟଙ୍କା

"କିଛିକୁ ପାଇବାକୁ ହେଲେ/ କିଛି ତ ହରେଇବାକୁ ହେବ/ ଏବଂ କିଛି ହରେଇଲେ ଯାଇ/ କିଛି ପାଇବ ।" (ପୃ:୩୫) ପ୍ରକୃତରେ ଜୀବନରେ କିଛି ପାଇବାକୁ ହେଲେ କିଛି ହରାଇବାକୁ ପଡ଼ିଥାଏ। ବାସ୍ତବ ଜୀବନର ଏଭଳି ଚିତ୍ର କବି ରୋହିତ କୁମାର ଦାଶଙ୍କ 'ହଜି ଯାଇଥିବା ପକ୍ଷୀର ଗୀତ' ପୁସ୍ତକର ଅନେକ କବିତାରେ ପ୍ରତିଫଳିତ। ଏହି ପୁସ୍ତକର 'ଶାନ୍ତି ବାର୍ତ୍ତା', 'ମୋ ମୃତ୍ୟୁରେ କେହି ବ୍ୟଥିତ ହୁଅନି', 'ଏବେ ଆଉ କିଏ କୋଉଠି ଅଛି', 'ମୋ ଏକାକୀତ୍ୱର ଏକମାତ୍ର ସାଥି', 'ସେଇ ଅଲିଖିତ ନିୟମ', 'ଊର୍ଦ୍ଧ୍ୱ ଉଡ଼ାଣ', 'ବିଶ୍ୱାସ ଅଛି ବୋଲି ପୃଥିବୀ ରହିଛି', 'ବହିଯିବାର ନାମ ହିଁ ଜୀବନ' ଆଦି କବିତାଗୁଡ଼ିକ ମନଛୁଆଁ ହୋଇଛି। ଏହି କବିତାଗୁଡ଼ିକରେ ଜୀବନ ଦର୍ଶନ, ସାମାଜିକ ବାସ୍ତବତା, ମଣିଷର ଆଶା, ଆକାଂକ୍ଷା, ସ୍ୱପ୍ନ, ପ୍ରେମ, ମୋହଭଙ୍ଗ ପ୍ରତିଫଳିତ ହୋଇଛି। ଛଳ ଛଳ ଭାବ, ସରଳ ଭାଷା, ସାବଲୀଳ ଉପସ୍ଥାପନା ଶୈଳୀ ଯୋଗୁଁ କବିତାଗୁଡ଼ିକ ଅଧିକ ଆକର୍ଷଣୀୟ ହୋଇଛି। ଏହି ପୁସ୍ତକର କବିତାଗୁଡ଼ିକ ପାଠକମାନଙ୍କ ହୃଦୟକୁ ଛୁଇଁ ପାରିବ ବୋଲି ଆଶା କରାଯାଏ। ■

ସମୟର ସୃଜନ

ସୁଶାନ୍ତ କୁମାର ମିଶ୍ର

ସ୍ୱଙ୍ଗସିଦ୍ଧା ଫାଉଣ୍ଡେସନ୍
ପ୍ଲଟ୍-୨୮୬, ସେକ୍ଟର-୫
ନୀଳାଦ୍ରି ବିହାର, ଭୁବନେଶ୍ୱର-୨୧
ପ୍ରଥମ ସଂସ୍କରଣ: ୨୦୨୫
ମୂଲ୍ୟ: ୨୫୦ ଟଙ୍କା

ସାହିତ୍ୟିକ ତଥା ସ୍ତମ୍ଭକାର ସୁଶାନ୍ତ କୁମାର ମିଶ୍ରଙ୍କ ଲିଖିତ କେତୋଟି ଉଚ୍ଚକୋଟୀର ଓ ମନନଶୀଳ ପ୍ରବନ୍ଧକୁ ନେଇ ପ୍ରକାଶ ପାଇଛି 'ସମୟର ସୃଜନ' ପୁସ୍ତକ। ଏହି ପୁସ୍ତକରେ ୪୦ଟି ପ୍ରବନ୍ଧ ସଂକଳିତ ହୋଇଛି। ଓଡ଼ିଶାର ଧର୍ମ, ସଂସ୍କୃତି, ପର୍ଯ୍ୟଟନ, ଇତିହାସ, ସାହିତ୍ୟ, ଜୀବନୀ, ସାମାଜିକ ସମସ୍ୟା ଆଦି ବିଭିନ୍ନ ପ୍ରସଙ୍ଗକୁ ନେଇ ଏହି ପୁସ୍ତକଟି ସମୃଦ୍ଧ। 'ମାତୃପୂଜା ପରମ୍ପରାରେ ଶକ୍ତି ଓ ଭକ୍ତି', 'ଲକ୍ଷ୍ମୀ ତତ୍ତ୍ୱ ଓ ସାମାଜିକ ଉପଯୋଗିତା', 'ଦାରୁ ଦେବତା', 'ନୂଆଁଖାଇ –ଅନ୍ନ ଓ ଅନ୍ନଦାତାଙ୍କ ପର୍ବ', 'ଶ୍ରୀ ଶ୍ରୀ ନୃସିଂହନାଥ-ହରିଶଙ୍କର : ରହସ୍ୟମୟ ତତ୍ତ୍ୱର ସମାହାର', 'ପଶ୍ଚିମ ଓଡ଼ିଶାର ମହାନାୟକ: ସଂଗ୍ରାମୀ ବୀର ସୁରେନ୍ଦ୍ର ସାଏ', 'ବୀର ମାଟିର ବୀର ଗାଥା', 'ଅମୃତମୟର ପରିଭାଷା: ଗଙ୍ଗାଧର ମେହେର', 'ଯାଯାବର ଓ ବିସ୍ମୟ ପ୍ରତିଭା: କବି ଖଗେଶ୍ୱର ସେଠ୍' ଆଦି ପ୍ରବନ୍ଧଗୁଡ଼ିକରେ ଧର୍ମ, ସାହିତ୍ୟ, ସ୍ୱାଧୀନତା ସଂଗ୍ରାମ ଉପରେ ଆଲୋକପାତ କରାଯାଇଛି। ବର୍ଣ୍ଣନା ଶୈଳୀ, ଚିନ୍ତନରେ ନୂତନତ୍ୱ, ଭିନ୍ନ ଦୃଷ୍ଟିଭଙ୍ଗୀ, ଭାବ ଓ ଭାଷାରେ ସମନ୍ୱୟ ଯୋଗୁଁ ପ୍ରବନ୍ଧଗୁଡ଼ିକ ଉଚ୍ଚାଙ୍ଗ ଓ ପ୍ରଭାବଶାଳୀ ହୋଇଛି। ଏହି ପୁସ୍ତକର ପ୍ରବନ୍ଧଗୁଡ଼ିକ ପାଠକମାନଙ୍କ ହୃଦୟକୁ ଆଲୋଡ଼ିତ କରିବ ବୋଲି ଆଶା କରାଯାଏ। ■

ଅପେକ୍ଷା କର

ପୀତାମ୍ବର ତରାଇ

ଥିବି ନଥିବି, ତମର ଯାଏ ଆସେ ନାହିଁ
ଯେତିକି ଦିନ ଥିବି
ସେତିକି ମୋର ଆବଶ୍ୟକ,
ନିଆଁର ଠିକଣା ଜାଣିବା
ଭାତ ଭିଆଣର ରହସ୍ୟ ଭେଦ କରିବା
ମୋର ହେବ ପ୍ରଥମ କାମ।

ତମେ ଯେ ନିଆଁକୁ ଆୟତ୍ତ କରି
ଡର ଭୟର ଭଣ୍ଡାର ଭରିଛ
ଭାତକୁ ବ୍ୟବସାୟିକ
ଉପାଦାନ କରି
ଭୋକକୁ କରୁଛ କଲବଲ
ପାଣିକି ପଣକରି ଶୋଷ ସହିତ
ଖେଳୁଛ ମାୟା ମନ୍ଥନର
ମର୍ମ ବେଦନା ଖେଳ
କେବେ ନା କେବେ ତମସହ
ଜୋରଦାର ମୁଲାକାତ୍ ହେବ ହିଁ ହେବ।

କେତେ ମାମୁଲି ହୋଇପାରେ
ବାଟ ପାଉ ନଥିବା
ସେହି ସବାଶେଷ ଲୋକ,
କେତେ ଅସହାୟ ହୋଇପାରେ
ତମ ପଛରେ ଧାଉଁଥିବା
ଆଶା ଅନିଶାର ଧୂସର ଦୁଃଖ
ଜାଣିଲେ ବି ତମ ବିଭାଜିତ
ଗାଣିତ୍ୟିକ ସୂତ୍ର, ଗୈରିକ କୌଶଳ
ତଥାପି ବେଫିକର, ଚିନ୍ତା ବିହୀନ।

ସେମାନେ ଦିନେ ନା ଦିନେ ଫେରିବେ
ହାତରେ ଧରି ମୁକ୍ତିର ସୂର୍ଯ୍ୟ ଉଦୟ
ଉଡ଼ାଇ ଜୀବନ ରାଣର
ଫରଫର ପତାକା ସହିତ
ଅଧିକାର ଦାବିର ରକ୍ତ ଟହଟହ
ଗୋଟେ ମଧ୍ୟାହ୍ନର ଦ୍ରୋହସ୍ୱର।

ଦିନେ ନା ଦିନେ କ୍ଷେତର ମାଟିତଳୁ
ଉଠି ଆସିବ ଝାଳ ସର୍ସର
କ୍ଷୁଧା ଜର୍ଜରିତ ଆକ୍ରମଣ
ଦିନେ ନା ଦିନେ ଜାତୀୟ ରାଜପଥର
କଳା ମଚମଚ ପିଚୁ ଭିତରୁ
ହଜାର ହଜାର ରକ୍ତ ରଚିତ ମହାକାବ୍ୟ
ଭୂମିଷ୍ଠ ହେବ ସେଦିନ, ଅପେକ୍ଷା କର।

କେତେ ବାଗରେ ତମ ପରିଚାଳିତ
ଗୋପନ ଜିଜ୍ଞାସା କ୍ଷତ ବିକ୍ଷତ କରେ
ନିମ୍ନ ଜୀବନନାମାର
ମଧୁର ସ୍ୱରଲିପିକୁ ପ୍ରତିଦିନ,
କେତେ ଚତୁରତାରେ ଶୋଷଣ କରେ
ଛୋଟମୋଟ ଦୀନହୀନଙ୍କ
ବଞ୍ଚିବାର ଦୟନୀୟ ଅଭିଳାଷ,
କେତେ ଛଳ ହସର ବୀଭତ୍ସ ଦାନ୍ତରେ
ଭକ୍ଷି ଯାଅ ସ୍ୱପ୍ନସୁଖୀ ଗାଁର
ହାଡ଼ ମାଂସ ରକ୍ତ ଫୁଲର ମହୋତ୍ସବ,
ମନେ ରଖିବାକୁ ହେବ
ଶେଷରେ ସେମାନଙ୍କ ନୀରବ କ୍ରନ୍ଦନ
କ୍ରୋଧ ପାଲଟିବ, ସଂଭାବନା ହୋଇ
ଫେରି ଆସିବ, ସଂଭାଳିବ ତ ?

ମନେରଖ, ସବୁଦିନ ମୁଁ ପ୍ରତିପକ୍ଷ
ଅଛି ସେମାନଙ୍କ ସହ
ସେମାନଙ୍କ ଲୁହ ଭିତରେ ମୁଁ ଦେଖୁଛି
ଭାଙ୍ଗି ପଡୁଛି ମୋ ଦେଶ
ମୁଁ ଅଛି ବିଶ୍ୱାସ ଓ ଦୀର୍ଘଶ୍ୱାସର
ଲେଖୁଥିବା କବିତାର ଶେଷ ଫକ୍ତି ପର୍ଯ୍ୟନ୍ତ। ■

ମୋ : ୯୪୩୭୧୬୩୪୨୧

ମାଟିଘଟ

ସେନାପତି ପ୍ରଦ୍ୟୁମ୍ନ କେଶରୀ

ହାତ ଗୋଡ଼ ଚଳୁ ଥାଉ ଥାଉ କିଛି ଲୋକ
କାହିଁକି ହଠାତ ମରିଗଲା ପରି ଲାଗନ୍ତି ?

କେତେବେଳେ ଆଖିରୁ ଉଭେଇଯାଏ
ଚିହ୍ନା ଆକାଶର ରଙ୍ଗ
ପଥୁରିଆ ଲାଗେ ମନତଳର ଘାସୁଆ ମାଟି
ଧୀରେ ଧୀରେ ବଞ୍ଚିବା ମରିବା ଭିତରେ
କମି ଆସେ ଦୂରତା
ଭେଟ ହେଲେ
ଆଗ ଭଳି ସମ୍ପର୍କର ବାସ୍ନା ଆଉ ବାରି ହୁଏନି।

ସେତେବେଳେ ଜୀବନ ବୋଧେ
ଆଉ ଆୟତରେ ନଥାଏ
ଛାତି ଉଠପଡ଼ ହେବା କ'ଣ ଜୀବନ ?

ଯୋଉ ଗାଁ ମାଟିରେ ଘୁଷୁରି ଘୁଷୁରି
ଆମେ ଗେଣ୍ଡାରୁ ଶଙ୍ଖ ହେଲେ
ଆମ ଆଖିରୁ ଅନ୍ଧାରକଣା କାଢ଼ି ନେଇ
ଯୋଉ ମାଟି ଆମକୁ ଦେଖାଇଲା ଦିଗନ୍ତର ଶୋଭା
ସିଏ ଏକା ଜାଣେ ବଞ୍ଚିବାର ସୁଆଦ କେତେ ମିଠା !

ସେଥିପାଇଁ ତ ସବୁ ଦୁଃଖ କଷ୍ଟ
ସହି ହସୁଥାଏ ମାଟିଘଟ
ଯୋଉଠି ହୃଦୟର ଭାବ ପାଲଟିଯାଏ କଦମ୍ବ ବନ
ଯୋଉଠି ଷୋଳ ସହସ୍ର ମୁରଲୀ ବାଜନ୍ତି ଏକତ୍ର !

ବିଶ୍ୱାସ ହିଁ ଗୋଟେ ଗାଁ
ନିଜକୁ ଅଜାଡ଼ି ଦେଲାପରେ
ଯେଉଁଠି ଦେହ ହୁଏ ମେଦିନୀ, ଆଉ ମନ ହୁଏ ଆକାଶ
ନିଃଶ୍ୱାସ ହୁଏ ମୁଗ୍ଧ ସମୀରଣ,
ଆଖିର ଜ୍ୟୋତି ପାଲଟେ ସୂରୁଜ କିରଣ
ଯନ୍ତ୍ରଣାର ଲୁହ ପବିତ୍ର ଗଙ୍ଗାଧାର
ସ୍ୱଚ୍ଛ ତରଙ୍ଗ ପରି ବହୁଥାଏ ବର୍ଷକ ବାର ମାସ।

ଗାଁ ଗୋଟେ ପରୀକ୍ଷାଗାର
ଯିଏ ଚଟକଣିକୁ କରିପାରେ ମିଠା ଚଇତାଳି,
ଇଙ୍ଗିତକୁ ନିଧୁବନ, ଡରାଣକୁ ଚୁମ୍ବନ
ଭୟ ଭ୍ରାନ୍ତିକୁ କୋଳାଗ୍ରତର ମିଠା କିରଣ !

ଗାଁକୁ କିଏ ଜାଳିପାରିବ ଘୃଣାର ବହ୍ନିରେ ?
କିଏ ଲିଭେଇ ପାରିବ
ନଈ କୂଳ ପୁରୁଣା ବରଗଛର ଅସ୍ତିତ୍ୱ ?
ପାଉଁଶ ଭିତରୁ ଉଠି ଆସି
ପୁଣି ପାଲଟିଯିବ ସେ ଝଙ୍କାଗଛ
ଦୁଇ ଡେଣା ମେଲେଇ ଖେଦି ଆସିବ ଚଉଦ ବ୍ରହ୍ମାଣ୍ଡ।

ପ୍ରେମ ଉପରେ କାହାର ଥାଏ କି ଏକଚାଟିଆ ଅଧିକାର
ସିଏ ଗୋଟେ ଜଳ ଜାହାଜ
ଜୀବନକୁ ଚଳାଇ ନେବାକୁ
ପାଲଟିଯାଏ ଜଣେ ଅନୁଭବୀ ନାବିକ
ସମୁଦ୍ରରେ ଯାତ୍ରା କରୁ କରୁ ଯଦି ସାମ୍ନାରେ
ହଠାତ୍ ପଡ଼େ ତୁଷାର ପାହାଡ଼
ସକଳ ବାଧା କାଟିବାକୁ
ଉତ୍ତାଳ ଲହଡ଼ିମାନଙ୍କୁ ଶାଣିତ ଅସ୍ତ୍ର ସଜାଏ ପ୍ରେମ।

ବଞ୍ଚିଥାଉ ଥାଉ ଯୋଉମାନେ ମରିଗଲେ
ଯୋଉମାନେ ନିଜ ପଚା ମନ ପାଇଁ ପାଲଟିଗଲେ ମୁର୍ଦ୍ଦାର
ସେମାନଙ୍କର ଶବକୁ ଦେଖ
ଚିତା ଚଇତନ ମାଖି ଗେରୁଆ ପିନ୍ଧି
ଚାଲୁଛନ୍ତି ଯେମିତି ଗୋଟେ ଗୋଟେ ଚଳନ୍ତା ଶବ।

ତୁମ ଆଖିରେ ପ୍ରେମର ତନ୍ମୟ ତେଜ ଅଛି ତ
ତୁମେ ଦିନେ ନା ଦିନେ ପାଲଟିବ ଭୂମିବୀଜ
ଦୁରାରୋଗ୍ୟ ବ୍ୟାଧିରୁ
ପୃଥିବୀର କଳିଜାକୁ ମୁକ୍ତ କରିବାକୁ ସମର୍ଥ। ■

'ସାଇ ସର୍ଜନା' ଜଗନ୍ନାଥ କଲୋନୀ
ବାଲିକୁଦା ଗୋପାଳପୁରର
କଟକ -୭୫୩୦୧୧
ମୋ: ୬୩୭୧୫୨୩୫୯୮

ସାଂପ୍ରତିକ ଓଡ଼ିଆ ସାହିତ୍ୟର ସ୍ୱର ଓ ସ୍ୱାକ୍ଷର

ଡକ୍ଟର ଭଗବାନ ପଟେଲ

ସାଂପ୍ରତିକ ଓଡ଼ିଆ ସାହିତ୍ୟ ବହୁବର୍ଣ୍ଣୀ। ଯୁଗେ ଯୁଗେ ସାହିତ୍ୟର ଗତିପଥ ପରିବର୍ତ୍ତନଶୀଳ। ପାଠକୀୟ ରୁଚି ଅନୁକୂଳ ସାହିତ୍ୟ ସୃଷ୍ଟି କରିଥାନ୍ତି କାଳଜୟୀ ସାରସ୍ୱତ ସ୍ରଷ୍ଟାଗଣ। ଜୀବନ ଜିଜ୍ଞାସାର ସ୍ୱର ଓ ସ୍ୱାକ୍ଷର ଅନୁରଣିତ ହୁଏ ସାହିତ୍ୟର ପ୍ରତିଟି ପୃଷ୍ଠାରେ। ଯୁଗୀୟ ଚିନ୍ତା ଓ ଚେତନାକୁ ଆଧାର କରି ସାହିତ୍ୟ ହୁଏ ସମୃଦ୍ଧ ଓ ଋଦ୍ଧିମନ୍ତ। ଭାବାନୁସାରୀ ଭାଷାର ପ୍ରୟୋଗ ଦ୍ୱାରା ଲେଖକର ଲେଖନୀ ହୁଏ ଚଳଚଞ୍ଚଳ ତଥା ଗତିଶୀଳ। ପ୍ରତିଟି ଲେଖକ ନିଜର ଅନୁଭୂତିକୁ ଆଧାର କରି ସୃଷ୍ଟି କରେ ଉଚ୍ଚାଙ୍ଗ ସାରସ୍ୱତ ସାହିତ୍ୟ। ସୁତରାଂ, ଓଡ଼ିଆ ସାହିତ୍ୟ ଏବେ ବହୁ ଭାବପ୍ରସ୍ଥଯୁକ୍ତ ହେବାରେ ଲାଗିଛି। ବିଶେଷତଃ, ଜୀବନଧର୍ମିତା ହେଉଛି ସାହିତ୍ୟର ଲକ୍ଷ୍ୟ ତଥା ଧର୍ମ।

ପରମ୍ପରା ଓ ପୁରୋଦୃଷ୍ଟିକୁ ଆଧାର କରି ସାହିତ୍ୟ ହୁଏ ପରିପୁଷ୍ଟ। ଲେଖକୀୟ ଅସ୍ମିତା ଭିତରେ ଥାଏ ଯୁଗପତ ମଣିଷ ଜୀବନର ସକଳ ଭାବାବେଗର ପ୍ରମୁଖ ଭୂମିକା। ସାହିତ୍ୟ ହେଉଛି ମାନବୀୟ ଅଭିବ୍ୟକ୍ତିର ମାଧ୍ୟମ। ସାହିତ୍ୟ ସମାଜକୁ ଦିଏ ନୂତନ ଦିଗ୍‌ଦର୍ଶନ। ଚଳନ୍ତି ସମୟର ଘଟଣାବଳୀକୁ ସାହିତ୍ୟରେ ପରିପ୍ରକାଶ କରିବା ହେଉଛି ସାରସ୍ୱତ ସାଧକର ପ୍ରଧାନ ଓ ପ୍ରଥମ ଧର୍ମ। ଯେଉଁ ସାହିତ୍ୟରେ ମଣିଷର କଥା ଓ କାହାଣୀକୁ ବେଶ୍ ଶ୍ରଦ୍ଧାଶୀଳ ରୂପରେ ଉପସ୍ଥାପନ କରାଯାଇଥାଏ, ତାହା ଯୁଗଲଙ୍ଘୀ ସାହିତ୍ୟ ରୂପରେ ପ୍ରତିଭାତ ହୁଏ। ଏକ ନିର୍ଦ୍ଦିଷ୍ଟ କାଳ ଖଣ୍ଡରେ ରଚିତ ହେଉଥିବା ସାହିତ୍ୟର ଅଭିମୁଖ୍ୟ ପ୍ରାୟତଃ ଏକ ପ୍ରକାରର ହୋଇଥାଏ। ସାଂପ୍ରତିକ ସମୟରେ ଯେଉଁସବୁ ସାହିତ୍ୟ ସୃଷ୍ଟି କରାଯାଇଛି, ତାହା ହୁଏତ ମାନବ ସଂପ୍ରୀତିର କଥାକୁ ହିଁ ପରିପ୍ରକାଶ କରିଥାଏ। ସତ୍ୟ-ଶିବ-ସୁନ୍ଦରକୁ ଆଧାର କରି ସାହିତ୍ୟ ହୁଏ କାଳଜୟୀ।

'ଆଧୁନିକ' ହେଉଛି ଏକ ଆପେକ୍ଷିକ ଶବ୍ଦ। ଏଣୁ ପ୍ରତିଟି ଯୁଗରେ ପ୍ରତିଟି ମଣିଷ ନିଜକୁ ଆଧୁନିକ ବୋଲି ପ୍ରମାଣିତ କରିବାର ଯଥୋଚିତ ଆଗ୍ରହ ପ୍ରକାଶ କରିଥାନ୍ତି। ସମୟର ଆହ୍ୱାନକୁ ନିର୍ଦ୍ଦିଷ୍ଟ କାଳ ଖଣ୍ଡରେ ପରିବ୍ୟାପ୍ତ କରାଯିବା ହେଉଛି ସାଂପ୍ରତିକ ସାହିତ୍ୟର ପ୍ରମୁଖ ଦିଗ। ଓଡ଼ିଆ ସାହିତ୍ୟ ହୋଇପାରିଛି ବିଶ୍ୱ ସାହିତ୍ୟର ସମଧର୍ମା। ଏଣୁ ସବୁ ସାହିତ୍ୟିକମାନେ ଦେଶ-କାଳ-ପାତ୍ର ଊର୍ଦ୍ଧ୍ୱରେ ରହି ରଚନା କରୁଛନ୍ତି ସଂବେଦନଶୀଳ ଓ ସହାନୁଭୂତି ପରିପୂର୍ଣ୍ଣ ସାହିତ୍ୟ। ବର୍ତ୍ତମାନ ସାହିତ୍ୟ ହେଉଛି ଉଦାରୀକରଣ, ଘରୋଇକରଣ ଓ ଜଗତୀକରଣର ବଶବର୍ତ୍ତୀ। ଯଥାର୍ଥରେ ସବୁ ଦେଶ ସହିତ ଆମର ସଂପର୍କ ଖୁବ୍ ନିବିଡ଼ ଓ ପ୍ରାଣବନ୍ତ। ପ୍ରତିଟି ମଣିଷ ସହିତ ଆମ ସାହିତ୍ୟ ବିଶେଷ ଭାବରେ ସଂଯୁକ୍ତ ହେବାରେ ଲାଗିଛି। ପ୍ରତିଟି ଜନମାନସର ଆଶା, ଆକାଂକ୍ଷା, ବିଶ୍ୱାସ ଆଦିକୁ ରୂପାନ୍ତରିତ କରି ସମନ୍ୱିତ କରିବା ଦ୍ୱାରା ଆମ ଭାଷାର ସମୃଦ୍ଧି ଘଟୁଛି।

ପାଠକ ସମୂହ ନୂତନ ନୂତନ ଦୃଷ୍ଟି ଓ ଦର୍ଶନକୁ ବିଶେଷ ପ୍ରାଧାନ୍ୟ ପ୍ରଦାନ କରି ବିଶ୍ୱ ସାହିତ୍ୟ ପ୍ରତି ଆଗ୍ରହାନ୍ୱିତ ହୋଇ ଉଠୁଛନ୍ତି। ପ୍ରବଳ ଆଗ୍ରହ ହେଉଛି ସାଂପ୍ରତିକ ସାହିତ୍ୟର ପ୍ରଧାନ ଗୁଣ। ଲୋକଙ୍କ ଭାବାବେଗକୁ ସଠିକ୍ ମାର୍ଗରେ ପରିଚାଳିତ କରିବା ହେଉଛି ଯୁଗୀୟ ଧର୍ମ। ସୁତରାଂ, ସାହିତ୍ୟ ଜଣକର ହୋଇ ରହିନାହିଁ, ଏହା ଗଣରେ ହୋଇଛି ପରିବର୍ତ୍ତିତ। ଲେଖକର ଅସ୍ମିତା ବଳରେ ଜାତୀୟ ସାହିତ୍ୟ ହୁଏ ଅଧିକ ଯୁଗ ଚେତନାରେ ସମୃଦ୍ଧ। ଯାହା ସାମାଜିକ ଜୀବନକୁ ସଂଜତ, ମାର୍ଜିତ ଓ ସୁସଂଗଠିତ କରିଥାଏ, ତାହା ହିଁ ସତ୍ ସାହିତ୍ୟ ନାମରେ ପରିଚୟ ଲାଭ କରିଥାଏ। ସର୍ବୋପରି, ସାହିତ୍ୟରେ ଲେଖକର ଦୃଷ୍ଟି ଓ ଦର୍ଶନର ଅଭ୍ରାନ୍ତ ପରିଚୟ ପ୍ରତିଫଳିତ ହୋଇଥାଏ। ଏଠାରେ ବିଶ୍ୱ-ଭ୍ରାତୃତ୍ୱ ମନୋଭାବର ପରିଚୟ ହୁଏ ଦୃଷ୍ଟିଗୋଚର। ସାମାଜିକ ଦାୟିତ୍ୱ ବୋଧ ନିର୍ବାହ କରିବା ହେଉଛି ଲେଖକର ଧର୍ମ। ଓଡ଼ିଆ ସାହିତ୍ୟ ଏଦିଗରେ ବିଶେଷ ସଫଳତା ଲାଭ କରିଥିବାର ହୃଦ୍‌ବୋଧ ହୋଇଥାଏ।

ସମୟ ବଡ଼ ବଳବାନ୍। ସମୟ ଆଗରେ ସମସ୍ତଙ୍କୁ ମୁଣ୍ଡ ନୁଆଇଁବାକୁ ପଡ଼େ। ଅକ୍ଷତ ଯୌବନ ଭିତରେ ଯେପରି ଆଶା ଓ ବିଶ୍ୱାସ ପୂର୍ଣ୍ଣ ପ୍ରତିଫଳିତ ହୁଏ, ଠିକ୍ ତଦ୍ରୂପ ସାହିତ୍ୟରେ ଅବଗାହନ କରିଥିବା ପ୍ରତିଟି ମଣିଷ ମାନବବାଦର ଜୟଗାନ କରେ ନିର୍ବିକାର ଚିତ୍ତରେ। ମାନବିକ ମୂଲ୍ୟବୋଧର ଅନୁସନ୍ଧାନ କରାଯାଇଛି ଅଧିକ ଆଗ୍ରହର ସହିତ। ଜୀବନ ବେଦର କରାଯାଇଛି ଜୟଗାନ। ପ୍ରେମ, ସ୍ନେହ, ଶ୍ରଦ୍ଧା, ଆଶା, ବିଶ୍ୱାସ ଇତ୍ୟାଦି ଭିତରେ ଜୀବନ ହୋଇଛି ପରିବର୍ଦ୍ଧିତ ଓ ସୁସମନ୍ୱିତ। ସତ୍ୟର ଜୟ ଏବଂ ପାପର କ୍ଷୟ ହେଉଛି ସାହିତ୍ୟାଦର୍ଶର ମୂଳାଧାର। ଏଣୁ ପ୍ରତିଟି କ୍ଷେତ୍ରରେ ସାଂପ୍ରତିକ ସାହିତ୍ୟ ନ୍ୟାୟ ପ୍ରଦାନ କ୍ଷେତ୍ରରେ ହୋଇଛି ଅଧିକ ସକ୍ଷମ। ସାଂପ୍ରତିକ ସାହିତ୍ୟ ହେଉଛି ମାନବ ଜୀବନର ନବ-ମୂଲ୍ୟାୟନର ଏକମାତ୍ର ନିର୍ଭରଯୋଗ୍ୟ ମାଧ୍ୟମ ତଥା ବିଷୟ।

ଜଗତର କଲ୍ୟାଣ ନିମନ୍ତେ ସାହିତ୍ୟ ରଚନା କରାଯାଇଛି କେଉଁ ଏକ ଆବହମାନ କାଳରୁ। ସାହିତ୍ୟର ଗତିପଥ ନଦୀର ସୁଅ ସଦୃଶ। ଏହା ସର୍ବଦା ସର୍ପିଳ ଗତିରେ ଅଗ୍ରସର ହୋଇଥାଏ। ଜାତୀୟ ସ୍ୱାଭିମାନ ଓ ଆତ୍ମ-ବିଶ୍ୱାସର ସହିତ ସାଂପ୍ରତିକ ସାହିତ୍ୟ ସାଧକ ଗତିଶୀଳ ହେଉଥିବାର ଦୃଶ୍ୟମାନ ହୋଇଥାଏ। ଏପରି ସ୍ଥଳେ ସାହିତ୍ୟର ଆଭିମୁଖ୍ୟ ଖୁବ୍ ସଂପ୍ରସାରଣଶୀଳ ହୋଇଥିବାର ମନେ ହୁଏ। ସାହିତ୍ୟିକ ମାତ୍ରକେ ସଞ୍ଚରଣଶୀଳ। ଅନ୍ୟଥା ସାହିତ୍ୟ ସ୍ଥାଣୁ ପାଲଟି ଯାଏ। ସାହିତ୍ୟ ହେଉଛି ସମାଜର ଦର୍ପଣ ସଦୃଶ। ଏହା ସର୍ବଦା ସମାଜର ଚିତ୍ର ଓ ଚରିତ୍ରକୁ ସୁନ୍ଦର ଭାବରେ ପ୍ରତିଫଳିତ କରିଥାଏ, ସାହିତ୍ୟର ପ୍ରତିଟି ପୃଷ୍ଠାରେ। ସାହିତ୍ୟ ହେଉଛି ଶୈଳୀ ସର୍ବସ୍ୱ।

ନିରବଧି କାଳ ହିଁ ଏହାର ଶ୍ରେଷ୍ଠ ବିଚାରକ। କାଳ ହିଁ ସାହିତ୍ୟର ମାନ ନିର୍ଦ୍ଧାରଣ କରିଥାଏ। ଯେଉଁମାନେ କ୍ଲାସିକ୍ ସାହିତ୍ୟ ସୃଷ୍ଟି କରିଥାନ୍ତି, ସେମାନେ ହିଁ କାଳ ବକ୍ଷରେ ଅକ୍ଷତ ପଦଚିହ୍ନ ସୃଷ୍ଟି କରିବାରେ ସକ୍ଷମ ହୋଇ ପାରିଥାନ୍ତି। ଏଣୁ ସାଂପ୍ରତିକ ସମୟର ସାହିତ୍ୟ ସର୍ବଦା ଗତିଶୀଳ ହେବାରେ ଲାଗିଛି। ପ୍ରାଚ୍ୟ-ପାଶ୍ଚାତ୍ୟ ଭାବଧାରାର ମହାମିଳନ ସଂଗଠିତ ହୋଇପାରିଛି ସାଂପ୍ରତିକ ଓଡ଼ିଆ ସାହିତ୍ୟ ଜଗତରେ। ବିଶ୍ୱ ଏକ ଗ୍ରାମରେ ପରିଣତ ହୋଇଛି। ତେଣୁ ଭୌଗୋଳିକ ସୀମା-ସରହଦକୁ ଅତିକ୍ରମ କରିଛି ସାହିତ୍ୟ ଜଗତ। ପରମଆନନ୍ଦରେ ସାହିତ୍ୟ ଜଗତ ହୋଇଉଠିଛି ଉଲ୍ଲସିତ ଓ ମହିମା ବିମଣ୍ଡିତ। "ବହୁଜନ ସୁଖାୟଚ, ବହୁଜନ ହିତାୟଚ"- ନୀତିରେ ସାହିତ୍ୟର ମାର୍ଗ ଖୁବ୍ ପ୍ରଶସ୍ତ ଓ ମହିମା ବିମଣ୍ଡିତ ହୋଇପାରିଛି। ଜାତୀୟ ମମତା ଓ ବିଶ୍ୱଜନପ୍ରୀତି ହେଉଛି ସାଂପ୍ରତିକ ଓଡ଼ିଆ ସାହିତ୍ୟର ପ୍ରମୁଖ ଦିଗ ଓ ଦିଗନ୍ତ। ଦୃଢ଼ ଆତ୍ମବଳ ଓ ଏକ ନିଷ୍ଠ ଉଦ୍ୟମ ଦ୍ୱାରା ସାଂପ୍ରତିକ ଓଡ଼ିଆ ସାହିତ୍ୟ ଅଧିକ ପରିବ୍ୟାପ୍ତ ହେବାରେ ଲାଗିଛି। ସାଂପ୍ରତିକ ଓଡ଼ିଆ ସାହିତ୍ୟ ବହୁ ପରୀକ୍ଷା ନିରୀକ୍ଷା ଦ୍ୱାରା ହୋଇପାରିଛି ଅଧିକ ଗତିଶୀଳ ଓ ପରିବ୍ୟାପ୍ତ। ସୁତରାଂ, ସାଂପ୍ରତିକ ଓଡ଼ିଆ ସାହିତ୍ୟର ଭବିଷ୍ୟତ ଅଧିକ ସମୁଜ୍ଜ୍ୱଳ ଓ ସମ୍ଭାବନାମୟ ହେବାରେ ଲାଗିଛି। ■

ଦାଲଦଲି, କୁଣ୍ଡୁକେଲା
ଜି: ସୁନ୍ଦରଗଡ଼- ୭୭୦୦୧୯
ମୋ: ୮୯୧୭୪୫୭୩୭୮

■ ଘରେ ନିଆଁ ଲଗାଇ ହତ୍ୟା ଉଦ୍ୟମ ମାମଲା

ଅଭିଯୁକ୍ତକୁ ୬ ବର୍ଷ ଜେଲ୍ ଦଣ୍ଡାଦେଶ

ଉଦଳା,୧୯।୯ (ସମିସ): ହତ୍ୟା ଉଦ୍ୟମ କରି ଘରେ ନିଆଁ ଲଗାଇବା ମାମଲାର ରାୟ ଶୁଣାଇଛନ୍ତି ଅତିରିକ୍ତ ଦୌରାଜଜ। ୨୦୨୫ ମେ ୧୧ ତାରିଖ ରାତିରେ କପ୍ତିପଦା ଥାନା ଗେଣ୍ଡାଗଡିଆ ଗ୍ରାମର ମାନସ କୁମାର ମହୁରିଆଙ୍କ ପରିବାର ସଦସ୍ୟ ଘରେ ଶୋଇଥିଲେ। ବିଳମ୍ବିତ ରାତିରେ ପୂର୍ବ ଶତ୍ରୁତାକୁ କେନ୍ଦ୍ର କରି ତାଙ୍କ ଦାଦା ଟିମା ମହୁରିଆ ପରିବାର ସଦସ୍ୟଙ୍କୁ ଜୀବନରୁ ମାରିଦେବା ଉଦ୍ଦେଶ୍ୟରେ ଚାଳଛପର ଘରେ ନିଆଁ ଲଗାଇ ଦେଇଥିଲେ। ସୌଭାଗ୍ୟବଶତଃ ପରିବାର ଲୋକେ ନିଆଁ ଲାଗିଥିବା ଜାଣିପାରି ଗ୍ରାମବାସୀଙ୍କ ସହାୟତାରେ ଘରୁ ସୁରକ୍ଷିତ ଭାବେ ବାହାରି ଆସିଥିଲେ। ଘରର ସମସ୍ତ ଆସବାବପତ୍ର ପୋଡ଼ି ପାଉଁଶ ହୋଇଯାଇଥିଲା। ମାନସ ଏ ନେଇ କପ୍ତିପଦା ଥାନାରେ ଲିଖିତ ଅଭିଯୋଗ କରିବା ପରେ ପୁଲିସ୍ ୧୧୧/୨୫ରେ ମାମଲା ରୁଜୁ କରି ଅଭିଯୁକ୍ତ ଦାଦା ଟିମା ମହୁରିଆଙ୍କୁ ଗିରଫ କରି କୋର୍ଟଚାଲାଣ କରିଥିଲା। ଉକ୍ତ ଘଟଣା କୋର୍ଟରେ ବିଚାରାଧୀନ ଥିବାବେଳେ ଶନିବାର ଉକ୍ତ ମାମଲାର ରାୟ ପ୍ରକାଶ ପାଇଛି। ଉଦଳା ଅତିରିକ୍ତ ଦୌରାଜଜ ପ୍ରଦୀପ କୁମାର ବେହେରା ୧୬ ଜଣ ସାକ୍ଷୀ ଓ ୨୨ଟି ଦସ୍ତାବିଜ୍ ଯାଞ୍ଚ କରିବା ପରେ ଅଭିଯୁକ୍ତ ଟିମା ମହୁରିଆଙ୍କୁ ଦୋଷୀ ସାବ୍ୟସ୍ତ କରିଛନ୍ତି। ଭାରତୀୟ ନ୍ୟାୟ ସଂହିତା ଧାରା ୧୨୭(୨) ଅନୁସାରେ ଅଭିଯୁକ୍ତ ଟିମା ମହୁରିଆଙ୍କୁ ୧ ବର୍ଷ ଜେଲ ଓ ୫ ହଜାର ଟଙ୍କା ଜରିମାନା ଶୁଣାଇଛନ୍ତି। ଜରିମାନା ଅନାଦେୟ ଅଧିକ ୩ ମାସ ଜେଲ ଦଣ୍ଡାଦେଶ ଭୋଗିବେ ଅଭିଯୁକ୍ତ। ତତସହିତ ଭାରତୀୟ ନ୍ୟାୟ ସଂହିତା ଧାରା ୩୨୬(ଜି) ଅନୁସାରେ ଅଭିଯୁକ୍ତଙ୍କୁ ୫ ବର୍ଷ ଜେଲ ସହିତ ୧୦ ହଜାର ଟଙ୍କା ଜରିମାନା ଦଣ୍ଡାଦେଶ ଶୁଣାଇଛନ୍ତି। ଜରିମାନା ଅନାଦେୟ ବାବଦକୁ ଏକବର୍ଷ ଅଧିକ ଦଣ୍ଡାଦେଶ ଭୋଗିବେ ଅଭିଯୁକ୍ତ। ସରକାରଙ୍କ ପକ୍ଷରୁ କ୍ୟାଡର ଆଡିସନାଲ ପିପି ଲିଲେଶ କୁମାର ଜେନା ମାମଲା ପରିଚାଳନା କରୁଥିବାବେଳେ ଉପନିର୍ଦ୍ଦେଶକ ଦୀପ୍ତିରଞ୍ଜନ ଷେଣ୍ଡ ମାର୍ଗଦର୍ଶନ ଦେଇଥିଲେ।

ନାବାଳକ ଦୁଷ୍କର୍ମ ମାମଲାରେ ଦୋଷୀକୁ ୨୦ ବର୍ଷ ଜେଲ୍

କଟକ,୧୯।୯ (ସମିସ): ଜଣେ ନାବାଳକ ସହିତ ଦୁଷ୍କର୍ମ ଅଭିଯୋଗରେ ଅଭିଯୁକ୍ତ ୪୨ ମୌଜା ଅଞ୍ଚଳର ଅଜୟ ସାମଲ (୩୪)କୁ ୨୦ ବର୍ଷ ସଶ୍ରମ ଜେଲ ଓ ୧୫ ହଜାର ଟଙ୍କା ଜରିମାନା ଦଣ୍ଡାଦେଶ ପ୍ରଦାନ କରିଛନ୍ତି ଅଦାଲତ। କଟକ ଆଡ୍-ହକ୍ ଅତିରିକ୍ତ ଦୌରା ଅଦାଲତ ପୋକସୋ ଆଇନର ଧାରା ୪(୨) ଓ ଆଇପିସିର ଦଫା ୩୭୭ରେ ଅଜୟକୁ ଉପରୋକ୍ତ ଦଣ୍ଡବିଧାନ ସହ ଦୋଷୀ ସାବ୍ୟସ୍ତ କରିଛନ୍ତି। ଜରିମାନା ରାଶି ଅନାଦେୟ କ୍ଷେତ୍ରରେ ଦୋଷୀକୁ ଅଧିକ ୧ ବର୍ଷ ଜେଲ ଦଣ୍ଡ ଭୋଗ କରିବାକୁ ପଡିବ ବୋଲି ପ୍ରକାଶିତ ରାୟରେ ସ୍ପଷ୍ଟ କରାଯାଇଛି। ଏଥିସହିତ ପୀଡିତ ନାବାଳକଙ୍କୁ ୪ ଲକ୍ଷ ଟଙ୍କା କ୍ଷତିପୂରଣ ପ୍ରଦାନ ପାଇଁ ଜିଲ୍ଲା ଆଇନ ସେବା ପ୍ରାଧୀକରଣକୁ ଅଦାଲତ ନିର୍ଦ୍ଦେଶ ଦେଇଛନ୍ତି। ମାମଲାର ବିବରଣୀରୁ ପ୍ରକାଶ ଯେ ଗତ ୨୦୨୪, ମାର୍ଚ୍ଚ ୨୩ ଅପରାହ୍ନରେ ୧୪ ବର୍ଷିୟ ନାବାଳକ ଛାତ ଉପରକୁ ଯାଇଥିବା ବେଳେ ଅଜୟ ତାକୁ ଜୋର ଜବରଦସ୍ତ ମାଡିବସି ଅପ୍ରାକୃତିକ ଯୌନ ନିର୍ଯାତନା ଦେଇଥିବା ନେଇ ବେଣ୍ଟକାର (୪୨ ମୌଜା) ଥାନାରେ ପୀଡିତଙ୍କ ପରିବାର ସଦସ୍ୟ ଅଭିଯୋଗ କରିଥିଲେ। ଏହାପରେ ପୁଲିସ ମାମଲା ରୁଜୁକରି ଅଭିଯୁକ୍ତଙ୍କୁ ଗିରଫ କରିଥିଲା। ଅଭିଯୁକ୍ତ ବିରୋଧରେ ୨୦୨୪, ମେ ୨୧ରେ ଅଦାଲତରେ ଚାର୍ଜସିଟ ଦାଖଲ କରିଥିଲା ପୁଲିସ। ୨୦୨୪, ଅଗଷ୍ଟ ୩୦ରେ ଅଦାଲତରେ ଚାର୍ଜଫ୍ରେମ ହୋଇଥିଲା। ସେପ୍ଟେମ୍ବର ୨୧ରେ ସାକ୍ଷ୍ୟ ଗ୍ରହଣ ଆରମ୍ଭ ହୋଇଥିଲା। ମାମଲାର ଶୁଣାଣି ସମୟରେ ପ୍ରସିକ୍ୟୁସନ ତରଫରୁ ୧୩ ଜଣଙ୍କ ସାକ୍ଷ୍ୟ ଗ୍ରହଣ ହୋଇଥିଲା। ସରକାରଙ୍କ ତରଫରୁ ସ୍ୱତନ୍ତ୍ର ପବ୍ଲିକ ପ୍ରସିକ୍ୟୁଟର ଶୁଭନାରାୟଣ ଦାସ ମାମଲା ପରିଚାଳନା କରୁଥିଲେ।

ପୀଡ଼ିତଙ୍କୁ ମିଳିବ ୪ ଲକ୍ଷ ଟଙ୍କା କ୍ଷତିପୂରଣ

ବାର୍‌ଗୁଡ଼ିକର ସଙ୍ଗୀତ କାର୍ଯ୍ୟକ୍ରମ ଅନୁମତି ସ୍ଥାୟୀ ଭାବେ ପ୍ରତ୍ୟାହାର କରାଯାଇପାରିବନି: ହାଇକୋର୍ଟ

କଟକ,୧୯।୯ (ସମିସ): ଏକ ବାର୍ ପରିସରରେ ସଙ୍ଗୀତଭିତ୍ତିକ କାର୍ଯ୍ୟକ୍ରମ ବା ଅର୍କେଷ୍ଟ୍ରା ଅନୁମତି ପ୍ରତ୍ୟାହାର କରାଯିବା ନେଇ ଦାୟର ହୋଇଥିବା ଏକ ମାମଲାର ଶୁଣାଣି କରି ହାଇକୋର୍ଟ ଏକ ଗୁରୁତ୍ୱପୂର୍ଣ୍ଣ ନିର୍ଦ୍ଦେଶ ଦେଇଛନ୍ତି। ଅବକାରୀ କମିସନର ସ୍ଥାୟୀ ଭାବେ ଏହି ଅନୁମତି ବାତିଲ କରିପାରିବେ ନାହିଁ। ଅବକାରୀ ନିୟମାବଳୀର ସମସ୍ତ ସର୍ତ୍ତ ପୂରଣ ହେବା ପରେ କର୍ତ୍ତୃପକ୍ଷ ନିଷେଧାଦେଶ ପ୍ରତ୍ୟାହାର କରିଥିଲେ ବି ସଙ୍ଗୀତ କାର୍ଯ୍ୟକ୍ରମ ପାଇଁ ପୁନଃ ଅନୁମତି ପ୍ରଦାନ କରିପାରିବେ ବୋଲି ହାଇକୋର୍ଟ କହିଛନ୍ତି। ପ୍ରବାସିନୀ ପଟ୍ଟନାୟକଙ୍କ ପକ୍ଷରୁ ଦାୟର ଆବେଦନର ଶୁଣାଣି କରି ମୁଖ୍ୟ ବିଚାରପତି ଜଷ୍ଟିସ ହରିଶ ଟଣ୍ଡନ ଓ ଜଷ୍ଟିସ ଚିତ୍ତରଞ୍ଜନ ଦାଶଙ୍କୁ ନେଇ ଗଠିତ ଖଣ୍ଡପୀଠ ଏପରି ନିର୍ଦ୍ଦେଶ ଦେଇଛନ୍ତି। ଆବେଦନକାରୀ ନିୟମାବଳୀର ସମସ୍ତ ସର୍ତ୍ତାବଳୀ ପୂରଣ କରି ଅବକାରୀ କମିସନରଙ୍କୁ ଜଣାଇବା ପରେ, ସନ୍ତୋଷଜନକ ଯାଞ୍ଚ ଆଧାରରେ କମିସନର ୨ ସପ୍ତାହ ମଧ୍ୟରେ ସଙ୍ଗୀତ କାର୍ଯ୍ୟକ୍ରମ ପାଇଁ ପୁନଃ ଅନୁମତି ପ୍ରଦାନ କରିବା ସଂକ୍ରାନ୍ତରେ ନିଷ୍ପତ୍ତି ନେବାକୁ ହାଇକୋର୍ଟ ନିର୍ଦ୍ଦେଶ ଦେଇଛନ୍ତି। ମାମଲା ଶୁଣାଣି ବେଳେ ସ୍ପଷ୍ଟ ହୋଇଥିଲା ଯେ ଓଡ଼ିଶା ଅବକାରୀ ନିୟମାବଳୀ, ୨୦୧୭ ରୁଲ୍-୪୪(୪) ଅନୁଯାୟୀ ୨୧ ବର୍ଷରୁ ଉର୍ଦ୍ଧ୍ୱ ମହିଳାମାନଙ୍କୁ ପୂର୍ବ ଅନୁମତିକ୍ରମେ ସଙ୍ଗୀତ କାର୍ଯ୍ୟକ୍ରମରେ ନିୟୋଜିତ କରାଯାଇପାରିବ। ତେବେ ୨୯ଅକ୍ଟୋବର ୨୦୨୪ର ସଂଶୋଧିତ ନିୟମ ଅନୁଯାୟୀ, ବାର୍‌ଗୁଡ଼ିକରେ ନୃତ୍ୟ ସଂପୂର୍ଣ୍ଣ ନିଷେଧ କରାଯାଇଛି ଏବଂ କେବଳ ସଙ୍ଗୀତ/ଅର୍କେଷ୍ଟ୍ରା ପାଇଁ କଠୋର ସର୍ତ୍ତାବଳୀ ରଖାଯାଇଛି। ମାମଲାର ବିବରଣୀରୁ ପ୍ରକାଶ ଯେ ଖୋର୍ଦ୍ଧା ଜିଲ୍ଲାପାଳଙ୍କ ନିର୍ଦ୍ଦେଶକ୍ରମେ ଅବକାରୀ ଟିମ୍ ବାର୍‌ରେ ଚଢ଼ଉ କରି ଓଡ଼ିଶା ଅବକାରୀ ନିୟମାବଳୀ, ୨୦୧୭ ରୁଲ୍-୪୪(୫)ର କିଛି ନିୟମ ଉଲ୍ଲଂଘନ ହୋଇଥିବା ଦର୍ଶାଇଥିଲେ। ଏହାପରେ ନିର୍ଦ୍ଧାରିତ ଜରିମାନା ଦାଖଲ କରାଯାଇଥିଲେ ସୁଦ୍ଧା, ଅବକାରୀ ଯୁଗ୍ମ କମିସନର ଗତ ୧୧ ମେ' ୨୦୨୬ରେ ବାର୍‌ରେ ମ୍ୟୁଜିକ୍ ପ୍ରୋଗ୍ରାମ୍ କରିବା ଅନୁମତିକୁ ତୁରନ୍ତ ପ୍ରତ୍ୟାହାର କରିନେଇଥିଲେ। ଏହି ନିଷ୍ପତ୍ତିକୁ ଆବେଦନକାରୀ ହାଇକୋର୍ଟରେ ଚାଲେଞ୍ଜ କରିଥିଲେ।

ସମୟସୀମା ବାହାରେ ମଦଦୋକାନ ସମ୍ପର୍କିତ ଅଭିଯୋଗ ଅଗ୍ରାହ୍ୟ ପାଇଁ ହାଇକୋର୍ଟଙ୍କ ଗୁରୁତ୍ୱାରୋପ

କଟକ,୧୯।୯ (ସମିସ): ମଦ ଦୋକାନ ଲାଇସେନ୍ସ ମଞ୍ଜୁର କିମ୍ବା ନବୀକରଣ ପରେ ଓ ସରକାରୀ ନିୟମାବଳୀ ଅନୁଯାୟୀ ଆପତ୍ତି ଅଭିଯୋଗ ସମୟସୀମା ଶେଷ ହେବା ପରେ ଆସୁଥିବା ଅଭିଯୋଗଗୁଡ଼ିକ ଅଗ୍ରାହ୍ୟ କରିବା ଉପରେ ହାଇକୋର୍ଟ ଗୁରୁତ୍ୱାରୋପ କରିଛନ୍ତି। ଓଡିଶା ଅବକାରୀ ନିୟମାବଳୀ-୨୦୧୭ ରୁଲ୍ ୩୩(୨)କୁ ଉଲ୍ଲଙ୍ଘନ କରି ଜିଲ୍ଲାପାଳମାନେ ବାରମ୍ବାର ନିର୍ଦ୍ଧାରିତ ସମୟ ପରେ ବି ଅଭିଯୋଗ ଗ୍ରହଣ କରୁଛନ୍ତି। ଏଥିପାଇଁ ଅଦାଲତରେ ମାମଲା ସଂଖ୍ୟା ବୃଦ୍ଧି ପାଉଥିବାରୁ ହାଇକୋର୍ଟ କ୍ଷୋଭ ପ୍ରକାଶ କରିଛନ୍ତି। ମୁଖ୍ୟ ବିଚାରପତି ଜଷ୍ଟିସ ହରିଶ ଟଣ୍ଡନ ଓ ଜଷ୍ଟିସ ଚିତ୍ତରଞ୍ଜନ ଦାଶଙ୍କୁ ନେଇ ଗଠିତ ଖଣ୍ଡପୀଠ ସନ୍ଦୀପ ରାୟଗୁରୁଙ୍କ ତରଫରୁ ଦାୟର ମାମଲାର ଶୁଣାଣି କରି ଏପରି ନିର୍ଦ୍ଦେଶ ଦେଇଛନ୍ତି। ଏଥିସହ ସମୟସୀମା ପରେ ଅଭିଯୋଗ ଗ୍ରହଣ କରି ନିର୍ଦ୍ଦେଶ ଦେଇଥିବାରୁ ପୁରୀ ଜିଲ୍ଲାପାଳଙ୍କ ଗତ ୨୦୨୬ ଅଗଷ୍ଟ ୨୦ର ନିର୍ଦ୍ଦେଶନାମାକୁ ରଦ୍ଦ କରିଛନ୍ତି। ଥରେ ଲାଇସେନ୍ସ ମଞ୍ଜୁର ହୋଇଗଲେ, ନିର୍ଦ୍ଧାରିତ ସମୟ ପରେ ସ୍ଥାନୀୟ ଲୋକଙ୍କ ମନ ପରିବର୍ତ୍ତନ କିମ୍ବା ଅଭିଯୋଗକୁ ଆଧାର କରି ବ୍ୟବସାୟିକ ଅଧିକାରକୁ ଅସୁରକ୍ଷିତ କରାଯାଇପାରିବ ନାହିଁ। ଅଧିକାରୀମାନେ ନିୟମାବଳୀର ଉଲ୍ଲଂଘନ କରୁଥିବାରୁ କୋର୍ଟରେ ମାମଲା ସଂଖ୍ୟା ବଢୁଛି। ଏଣୁ ଏହି ପ୍ରସଂଗରେ ଅଦାଲତଙ୍କ ଏହି ରାୟ ସହ ଗତ ୨୦୨୫ ସେପ୍ଟେମ୍ବର ୮ ରାୟର ନକଲ ସମସ୍ତ ଜିଲ୍ଲାପାଳଙ୍କ ନିକଟକୁ ପ୍ରେରଣ କରିବା ପାଇଁ ଆଡଭୋକେଟ ଜେନେରାଲ(ଏଜି) ଅଫିସକୁ ହାଇକୋର୍ଟ ନିର୍ଦ୍ଦେଶ ଦେଇଛନ୍ତି। ମାମଲାରୁ ପ୍ରକାଶ ଯେ ପୁରୀ ଜିଲ୍ଲାପାଳଙ୍କ ଦ୍ୱାରା ଗତ ଅଗଷ୍ଟ ୨୦ରେ ଜାରି ହୋଇଥିବା ଏକ ନିର୍ଦ୍ଦେଶନାମାକୁ ଆବେଦନକାରୀ ହାଇକୋର୍ଟରେ ଚାଲେଞ୍ଜ କରିଥିଲେ।

ରାୟର ନକଲ ଜିଲ୍ଲାପାଳଙ୍କୁ ପ୍ରେରଣ କରିବ ଏଜିଙ୍କ କାର୍ଯ୍ୟାଳୟ

ହୀରାକୁଦର ସମସ୍ତ ଗେଟ୍ ବନ୍ଦ

ଜଳସ୍ତର ୬୨୯.୯୧ ଫୁଟ୍

ସମ୍ବଲପୁର, ୧୯।୯ (ସମିସ) : ହୀରାକୁଦ ନଦୀବନ୍ଧର ସର୍ବୋଚ୍ଚ ଜଳଧାରଣ କ୍ଷମତା ୬୩୦ ଫୁଟ୍। ଗତ କିଛିଦିନ ଧରି ଜଳସ୍ତର ୬୨୯ ଫୁଟ୍ ଉପରେ ରହିଥିବାବେଳେ ପ୍ରବେଶ ଜଳ ପରିମାଣ ଏବଂ ଉପରମୁଣ୍ଡରେ ବର୍ଷା ହ୍ରାସ ପାଇଛି। ଶନିବାର ଅପରାହ୍ଣ ୫ଟା ୨୦ ମିନିଟ୍ ସମୟରେ ଖୋଲାଥିବା ଗୋଟିଏ ଗେଟ୍ ବନ୍ଦ କରିବାକୁ ନିର୍ଦ୍ଦେଶ ଦିଆଯାଇଥିଲା। ସମ୍ପ୍ରତି ନଦୀବନ୍ଧର ସମସ୍ତ ଗେଟ୍ ବନ୍ଦ ରହିଛି। ହୀରାକୁଦ ନଦୀବନ୍ଧ କର୍ତ୍ତୃପକ୍ଷ ସ୍ଥିତି ଉପରେ ନଜର ରଖିବାସହ କର୍ଭରୁଲ୍ ଅନୁଯାୟୀ ଜଳସ୍ତର ବଜାୟ ରଖିଛନ୍ତି। ପାଣିପାଗ ବିଭାଗର ସୂଚନା ଅନୁଯାୟୀ, ଶନିବାର ସକାଳ ୮ଟା ପର୍ଯ୍ୟନ୍ତ ଗତ ୨୪ ଘଣ୍ଟାରେ ଉପରମୁଣ୍ଡରେ ୭.୪୯ ମିମି ବର୍ଷା ହୋଇଥିବାବେଳେ ତଳମୁଣ୍ଡରେ ୦.୫୫ ମିମି ବର୍ଷା ରେକର୍ଡ କରାଯାଇଛି। ଶନିବାର ସନ୍ଧ୍ୟା ୬ଟା ସମୟରେ ହୀରାକୁଦ ଜଳଭଣ୍ଡାରର ଜଳସ୍ତର ୬୨୯.୯୩ ଫୁଟ୍ ରହିଛି।

24001/449/2627

ଓଡିଶା ସରକାର
ରାଜସ୍ୱ ଓ ବିପର୍ଯ୍ୟୟ ପରିଚାଳନା ବିଭାଗ
ଅଧିସୂଚନା

No RDM-LAA-NGH-0007-2026-35272 / R&DM, Dated:19.08.2026

ଯେହେତୁ ଓଡିଶା ସରକାରଙ୍କୁ ପ୍ରତୀତ ହେଉଅଛି କି ଏକ ସାର୍ବଜନୀନ ଉଦ୍ଦେଶ୍ୟରେ ଅର୍ଥାତ ନୟାଗଡ ଜିଲ୍ଲାର ବୃଉଙ୍ଗ ଜଳ ସେଚନ ପ୍ରକଳ୍ପର ନିର୍ମାଣ ନିମନ୍ତେ ସରକାର ସରକାରୀ ବ୍ୟୟରେ **ମୌଜା – କେରାଗାଡୁ** , ଥାନା- ଦଶପଲ୍ଲା ନଂ-୧୮୮, ତହସିଲ - ଦଶପଲ୍ଲା, ଜିଲ୍ଲା - **ନୟାଗଡ** ରେ ନିମ୍ନ ତଫସିଲ ମତେ ପ୍ରାୟ **ଏ. ୪୨.୦୪୦** ଭୂମି ଅର୍ଜନ କରିବା ଆବଶ୍ୟକ ହେଉଅଛି ।

ତେଣୁ ନ୍ୟାୟୋଚିତ କ୍ଷତିପୂରଣ ଅଧିକାର ଏବଂ ଭୂ-ଅର୍ଜନ, ପୁନର୍ବାସ ଓ ଥଇଥାନ କ୍ଷେତ୍ରରେ ସ୍ୱଚ୍ଛତା ଆଇନ, ୨୦୧୩ (RFCTLAR &R Act, 2013) ର ୧୧(୧) ଧାରା ରେ ଭାରପ୍ରାପ୍ତ ହୋଇ ସରକାର ଏତଦ୍ୱାରା ନିମ୍ନ ଅନୁସୂଚୀ ରେ ପ୍ରଦତ୍ତ ଜମି ଅଧିଗ୍ରହଣ ପାଇଁ ପ୍ରାରମ୍ଭିକ ଅଧିସୂଚନା ଜାରି କରାଯାଉଛି ।

ନ୍ୟାୟୋଚିତ କ୍ଷତିପୂରଣ ଅଧିକାର ଏବଂ ଭୂ-ଅର୍ଜନ, ପୁନର୍ବାସ ଓ ଥଇଥାନ କ୍ଷେତ୍ରରେ ସ୍ୱଚ୍ଛତା ଆଇନ, ୨୦୧୩ର ଧାରା ୧୧(୧) ର ବ୍ୟବସ୍ଥା ଅନୁଯାୟୀ ଘୋଷିତ ଏହି ପ୍ରାରମ୍ଭିକ ଅଧିସୂଚନାଟି ଏଥି ସହିତ ସମ୍ପୃକ୍ତ ସମସ୍ତଙ୍କ ପାଇଁ ପ୍ରଯୁଜ୍ୟ ଅଟେ।

ଯଦି ସମ୍ପୃକ୍ତ ଜମିର କୌଣସି ସ୍ୱତ୍ୱାଧିକାରୀ / ଜମି ମାଲିକ ଭୂମି ଅଧିଗ୍ରହଣ ଅଧିସୂଚନା ସମ୍ପର୍କିତ ଅଧିସୂଚୀତ ଜମିର ଉପଯୋଗିତା, ରକବା ଏବଂ ସାର୍ବଜନୀନ ଉଦ୍ଦେଶ୍ୟର ଔଚିତ୍ୟ ବିଷୟରେ କୌଣସି ଆପତ୍ତି ଥାଏ, ସେ ଉକ୍ତ ପ୍ରାରମ୍ଭିକ ଅଧିସୂଚନା ପ୍ରକାଶନର ୬୦ ଦିନ ମଧ୍ୟରେ ସମ୍ପୃକ୍ତ ଜିଲ୍ଲାପାଳଙ୍କ ନିକଟରେ ଲିଖିତ ଆକାରରେ ଅଭିଯୋଗ କରିପାରିବେ ।

ପ୍ରକଳ୍ପ ସମ୍ବନ୍ଧୀୟ ବିବରଣୀ

୧- ସାର୍ବଜନୀନ ଉଦ୍ଦେଶ୍ୟର ସ୍ୱରୁପ- ବୃଉଙ୍ଗ ଜଳ ସେଚନ ପ୍ରକଳ୍ପ ନିର୍ମାଣ ନିମନ୍ତେ ।

୨-ଜମି ଆବଶ୍ୟକ କରୁଥିବା ସଂସ୍ଥାର ନାମ- ନିର୍ବାହୀ ଯନ୍ତ୍ରୀ, ବୃଉଙ୍ଗ ଜଳ ସେଚନ ପ୍ରକଳ୍ପ, ଦଶପଲ୍ଲା ।

୩-କ୍ଷତିଗ୍ରସ୍ତ ଲୋକଙ୍କ ବିସ୍ଥାପନ ଆବଶ୍ୟକତାର କାରଣ- - ସାର୍ବଜନୀନ ଉଦ୍ଦେଶ୍ୟରେ ବୃଉଙ୍ଗ ଜଳ ସେଚନ ପ୍ରକଳ୍ପ, ଦଶପଲ୍ଲା ର ନିର୍ମାଣ ନିମନ୍ତେ କାର୍ଯ୍ୟକାରୀ କରିବା ।

୪- ସାମାଜିକ ପ୍ରଭାବ ମୂଲ୍ୟାୟନର ସାରାଂଶ- ଉକ୍ତ ପ୍ରକଳ୍ପ ପାଇଁ ପ୍ରଯୁଜ୍ୟ ନୁହେଁ।

୫- ପୁନର୍ବାସ ଓ ଥଇଥାନ ପାଇଁ ନିଯୁକ୍ତ ପ୍ରଶାସକଙ୍କ ବିବରଣୀ- ପ୍ରକଳ୍ପ ନିର୍ଦ୍ଦେଶକ ଏବଂ ପୁନଃବସତି ଓ ଥଇଥାନ ଅଧିକାରୀ, ବୃଉଙ୍ଗ ଜଳ ସେଚନ ପ୍ରକଳ୍ପ, ଦଶପଲ୍ଲା ।

୬- ଜମିର ବିବରଣୀ-

ଜିଲ୍ଲା	ତହସିଲ	ଗ୍ରାମ	ଗ୍ରାମାଞ୍ଚଳ / ସହରାଞ୍ଚଳ	ଖାତା ନଂ	ପ୍ଲଟ୍ ନଂ	ପ୍ଲଟ୍ ର ମୋଟ ରକବା	ଅଧିସୂଚୀତ ଜମିର ରକବା	ରୟତ୍‌ର ନାମ
ନୟାଗଡ	ଦଶପଲ୍ଲା	କେରାଗାଡୁ	ଗ୍ରାମାଞ୍ଚଳ	ଏଥି ସହିତ ସଂଲଗ୍ନ	ଏଥି ସହିତ ସଂଲଗ୍ନ	ଏ. ୪୨.୦୪୦	ଏ. ୪୨.୦୪୦	ଏଥି ସହିତ ସଂଲଗ୍ନ

ଉକ୍ତ ଭୂମିର ଏକ ନକ୍ସା ସ୍ୱତନ୍ତ୍ର ଭୂ -ଅର୍ଜନ ଅଧିକାରୀ, ବୃଉଙ୍ଗ ଜଳ ସେଚନ ପ୍ରକଳ୍ପ, ଦଶପଲ୍ଲା ଙ୍କ କାର୍ଯ୍ୟାଳୟରେ କାର୍ଯ୍ୟ ଦିବସ ମାନଙ୍କରେ ଦେଖିବାକୁ ମିଳିପାରିବ ।

ଉକ୍ତ ଅଧିସୂଚନା ଅନ୍ତର୍ଭୁକ୍ତ କୌଣସି ଜମିର କ୍ରୟ ବିକ୍ରୟ, ହସ୍ତାନ୍ତର (ଦେଣ ନେଣ) କିମ୍ବା ଦାୟ ସୃଷ୍ଟି **ନୟାଗଡଙ୍କ** ଜିଲ୍ଲାପାଳଙ୍କ ପୂର୍ବାନୁମୋଦନ ବିନା କରାଯାଇପାରିବ ନାହିଁ ।

ଭୂମି ଅନୁସୂଚୀ

ମୌଜା- କେରାଗାଡୁ, ଥାନା ନମ୍ବର- ୧୮୮,ତହସିଲ ନମ୍ବର-୨୧୬, ତହସିଲ:ଦଶପଲ୍ଲା, ଜିଲ୍ଲା: ନୟାଗଡ

ରୟତି ଜମି ସମ୍ବନ୍ଧୀୟ ବିବରଣୀ

କ୍ର. ନ	ଖାତା ନମ୍ବର	ଜମି ରେକର୍ଡ ଧାରୀ ଙ୍କ ନାମ ଓ ଠିକଣା	ପ୍ଲଟ ନମ୍ବର	କିସମ	ମୋଟ ରକବା	ଭୂଅର୍ଜିତ ରକବା	ମନ୍ତବ୍ୟ
୧	୫	ସୁଜନ ଜାନୀ ପି:ଯୋଗି ଜାନୀ ଜା: କନ୍ଧ ବା: ମଞ୍ଜାରୀ	୧୭	ଶାରଦ ତିନି	୧.୦୦୦୦	୧.୦୦୦୦	
			୧୮	ତଇଳା ଦୁଇ	୦.୩୬୦୦	୦.୩୬୦୦	
			୧୯	ତଇଳା ଦୁଇ	୦.୪୨୦୦	୦.୪୨୦୦	
			୬	ତଇଳା ଦୁଇ	୦.୭୦୦୦	୦.୭୦୦୦	
			୧୬	ତଇଳା ଦୁଇ	୦.୩୧୦୦	୦.୩୧୦୦	
୨	୬	ସୋମନାଥ ସାହୁ ପି:ଧର୍ମୁ ସାହୁ ଜା: ଶୁଣ୍ଡି ବା: ମଞ୍ଜାରୀ	୨୦	ତଇଳା ଦୁଇ	୦.୮୩୦୦	୦.୮୩୦୦	
			୨୧	ତଇଳା ଦୁଇ	୧.୪୧୦୦	୧.୪୧୦୦	
			୨୨	ତଇଳା ଦୁଇ	୨.୦୦୦୦	୨.୦୦୦୦	
			୨୩	ତଇଳା ଦୁଇ	୧.୩୬୦୦	୧.୩୬୦୦	
			୨୪	ତଇଳା ଦୁଇ	୪.୬୦୦୦	୪.୬୦୦୦	
୩	୭/୩	ବାଙ୍କନିଧି ସାହୁ ପି:ଅର୍ଜୁନ ସାହୁ ଜା: ଶୁଣ୍ଡି ବା: ମଞ୍ଜାରି	୨୯	ତଇଳା ଦୁଇ	୨.୦୦୦୦	୨.୦୦୦୦	
୪	୭/୪	ଗଣେଶ ସେଠ୍ ପି:ଭ୍ରମର ସେଠ୍ ଜା: ଧୋବା ବା: ଚୁଡାପାଲି ଥା ବଲାଙ୍ଗିର ଜି ବଲାଙ୍ଗିର	୫/୪୦	ତଇଳା ଦୁଇ	୦.୫୦୦୦	୦.୫୦୦୦	
୫	୭/୫	ବିକାଶ ନାଏକ ପି. ବିରଞ୍ଚି ନାଏକ ନାବାଳକ ତରଫ ମାତା ଶାନ୍ତି ନାଏକ ସ୍ୱା:ବିରଞ୍ଚି ନାଏକ ଜା: ପାଣ ବା: ଜଗନ୍ନାଥପ୍ରସାଦ ଥା.ଗଣିଆ ଜି. ବଲାଙ୍ଗିର	୧୪/୪୧	ତଇଳା ଦୁଇ	୦.୪୫୦୦	୦.୪୫୦୦	
୬	୭/୬	ଘାସିରାମ ବାରିକ ପି:ବେଣୁଧର ବାରିକ ଜା: କେଉଟ ବା: ଚୁଡାପାଲି ଥା. ବଲାଙ୍ଗିର ଜି. ବଲାଙ୍ଗିର	୫	ତଇଳା ଦୁଇ	୦.୬୬୦୦	୦.୬୬୦୦	
୭	୭/୭	କିର୍ତ୍ତିଚନ୍ଦ୍ର ନାଏକ ପି:କାଶୀ ନାଏକ ଜା: କେଉଟ ବା: ଚୁଡାପାଲି ଥା. ବଲାଙ୍ଗିର ଜି. ବଲାଙ୍ଗିର	୧୦/୪୨	ତଇଳା ଦୁଇ	୦.୫୦୦୦	୦.୫୦୦୦	
୮	୭/୮	ରୁପେନ୍ଦ୍ର ସେଠ୍ ପି:ତ୍ରିନାଥ ସେଠ୍ ଜା: ଧୋବା ବା: ବଡମାଳ ଥା.ସଇଁତଳା ଜି.ବଲାଙ୍ଗିର	୧୦	ତଇଳା ଦୁଇ	୦.୨୪୦୦	୦.୨୪୦୦	
			୧୪	ତଇଳା ଦୁଇ	୦.୨୬୦୦	୦.୨୬୦୦	
୯	୭/୯	ପ୍ରଭାତୀ ନାୟକ ସ୍ୱା:ଚନ୍ଦ୍ର ଶେଖର ନାୟକ ଜା: କନ୍ଧ ବା: କୃଷ୍ଣପଲ୍ଲୀ ଥା ଗଣିଆ ଜି ନୟାଗଡ	୯/୪୩	ତଇଳା ଦୁଇ	୦.୫୦୦୦	୦.୫୦୦୦	
୧୦	୭/୧୦	ରମେଶ ଜାନୀ ପି:ମୁକୁନ୍ଦ ଜାନୀ ଜା: କନ୍ଧ ବା: ଗେରାପାକୁ ପୋ ଭୋଗବାଡି ଜି ନୟାଗଡ	୯/୪୪	ତଇଳା ଦୁଇ	୦.୫୦୦୦	୦.୫୦୦୦	
୧୧	୭/୧୩	ତୋଫାନ ମରେଇ ପି:ଗଙ୍ଗା ମରେଇ ଜା: ଗଣ୍ଡ ବା: ତୁଷୁରାବାହାଲ ଥା.ଜି . ବଲାଙ୍ଗିର	୯/୪୭	ତଇଳା ଦୁଇ	୦.୫୦୦୦	୦.୫୦୦୦	
୧୨	୭/୧୫	ଦେବାନନ୍ଦ ଭୁଏ ପି:ପୂର୍ଣ୍ଣ ଭୁଏ ଜା: ଗଣ୍ଡ ବା: ବଡତେଲେନପାଲି ଥା ବଲାଙ୍ଗିର ଜି ବଲାଙ୍ଗିର	୯	ତଇଳା ଦୁଇ	୦.୫୦୦୦	୦.୫୦୦୦	
୧୩	୭/୧୬	ଜପ ଶବର ପି:ଚେୟାରମେନ ଶବର ଜା: ଶବର ବା: ଗର୍ଜନ ଥା ବଲାଙ୍ଗିର ଜି ବଲାଙ୍ଗିର	୮	ତଇଳା ଦୁଇ	୦.୬୫୦୦	୦.୬୫୦୦	
			୧୧	ତଇଳା ଦୁଇ	୧.୦୮୦୦	୧.୦୮୦୦	
			୧୨	ତଇଳା ଦୁଇ	୦.୪୧୦୦	୦.୪୧୦୦	
			୧୩	ତଇଳା ଦୁଇ	୦.୬୧୦୦	୦.୬୧୦୦	
୧୪	୭/୧୭	ଦିଲ୍ଲୀପ କୁମାର ଭୋଇ ପି:ଭାଗୀରଥୀ ଭୋଇ ଜା: ସହର ବା: ସୁଦପଡା ୱାର୍ଡନମ୍ବର 10 ଥା. ବଲାଙ୍ଗିର ଜି. ବଲାଙ୍ଗିର	୯/୪୫	ତଇଳା ଦୁଇ	୦.୬୯୦୦	୦.୬୯୦୦	
୧୫	୭/୧୮	ପ୍ରସନ୍ନ କୁମାର ଭୋଇ ପି:ସୋମନାଥ ଭୋଇ ଜା: ସହର ବା: ନେହୁରୁ ନଗର ଥା ବଲାଙ୍ଗୀର ଜି ବଲାଙ୍ଗୀର	୯/୪୬	ତଇଳା ଦୁଇ	୦.୫୦୦୦	୦.୫୦୦୦	
			୯/୪୮	ତଇଳା ଦୁଇ	୦.୫୦୦୦	୦.୫୦୦୦	
୧୬	୭/୧୯	ଚୈତନ୍ୟ ଠାକୁର ମିଶ୍ର ପି:ଭିକାରୀ ଚରଣ ମିଶ୍ର ଜା: ବ୍ରାହ୍ମଣ ବା: ଜାମୁଟିଆ ଥା. ସଦର ଥାନା ବଲାଙ୍ଗିର ଜି ବଲାଙ୍ଗିର	୨୬/୪୯	ତଇଳା ଦୁଇ	୦.୩୦୦୦	୦.୩୦୦୦	
୧୭	୭/୨୦	ରଘୁମଣି ଦଳାଇ ପି:ନୀଳକଣ୍ଠ ଦଳାଇ ଜା: ହଟୁଆ ବା: ଚନ୍ଦନଭାଟି ଥା. ସଦର ଥାନା ବଲାଙ୍ଗିର ଜି ବଲାଙ୍ଗିର	୨୬/୫୦	ତଇଳା ଦୁଇ	୦.୫୦୦୦	୦.୫୦୦୦	
୧୮	୭/୨୧	ସତ୍ୟବାଦୀ ବେହେରା ପି:ବଂଶୀଧର ବେହେରା ଜା: ଥୋଡିଆ ବା: ବାଇଗୁଣିଆ (ବାଇଜଙ୍ଗ ସାହି) ଥା. ଫତେଗଡ	୨୬/୫୧	ତଇଳା ଦୁଇ	୦.୨୫୦୦	୦.୨୫୦୦	
୧୯	୭/୨୨	ସୁଦାମ ଚରଣ ମେହେର ପି:ବିଜୟ ମେହେର ଜା: ଭୁଲିଆ ବା: ଚନ୍ଦନଭାଟି ଥା. ସଦର ଥାନା ବଲାଙ୍ଗିର ଜି ବଲାଙ୍ଗିର	୨୬/୫୨	ତଇଳା ଦୁଇ	୦.୫୦୦୦	୦.୫୦୦୦	
୨୦	୭/୨୩	ମାନିନୀ ମିଶ୍ର ସ୍ୱା:ତେଜସ୍ୱୀ କୁମାର ରଥ ଜା: ବ୍ରାହ୍ମଣ ବା: ମହିମୁଣ୍ଡା ଥାନା . ପୁଇଁତଳା ଜିଲ୍ଲା ବଲାଙ୍ଗୀର	୨୬/୫୩	ତଇଳା ଦୁଇ	୦.୨୦୦୦	୦.୨୦୦୦	
୨୧	୭/୨୪	ନାରାୟଣ ସାହୁ, ଚରଣ କୁମାର ସାହୁ ପି: ରବିନ୍ଦ୍ର କୁମାର ସାହୁ ଜା: ଶୁଣ୍ଡି ବା: ଗୁଣ୍ଡୁରିବାରୀ	୨୬/୩୬	ତଇଳା ଦୁଇ	୨.୨୩୦୦	୨.୨୩୦୦	
୨୨	୭/୨୫	ଆକାଶ କୁମାର ସାହୁ, ଆଭାସ କୁମାର ସାହୁ ପି: ଦିଲ୍ଲୀପ କୁମାର ସାହୁ ଜା: ସୁନାରି ବା: ନୂଆପଡା ପୋ/ଥା ତରଭା ଜି ସୁବର୍ଣ୍ଣପୁର	୨୯/୫୪	ତଇଳା ଦୁଇ	୦.୪୩୦୦	୦.୪୩୦୦	
			୩୦/୫୫	ତଇଳା ଦୁଇ	୦.୫୭୦୦	୦.୫୭୦୦	
୨୩	୭/୨୬	ସୁଶାନ୍ତ କୁମାର ସାହୁ ପି:ସ୍ୱାଧୀନ କୁମାର ସାହୁ ଜା: ହଟୁଆ ବା: /ପୋ/ଥା-କଣ୍ଟାମାଳ ଜି ବୌଦ୍ଧ	୨୯/୫୬	ତଇଳା ଦୁଇ	୧.୦୦୦୦	୧.୦୦୦୦	
୨୪	୭/୨୭	ପ୍ରଶାନ୍ତ କୁମାର ସାହୁ ପି:ସ୍ୱାଧୀନ କୁମାର ସାହୁ ଜା: ହଟୁଆ ବା: /ପୋ/ଥା-କଣ୍ଟାମାଳ ଜି ବୌଦ୍ଧ	୨୯/୩୮	ତଇଳା ଦୁଇ	୧.୦୦୦୦	୧.୦୦୦୦	
୨୫	୭/୨୮	ବିଶେଶ୍ୱର ଦନ୍ତା ପି:ପ୍ରଜାପତି ଦନ୍ତା ଜା: ଡୁମାଳ ବା: /ସୋ/ପୋ ବରଗୋଛା ଥା. ମନମୁଣ୍ଡା ଜି ବୌଦ୍ଧ	୩୦/୩୯	ତଇଳା ଦୁଇ	୦.୨୫୦୦	୦.୨୫୦୦	
			୨୬/୩୭	ତଇଳା ଦୁଇ	୦.୭୩୦୦	୦.୭୩୦୦	
୨୬	୭/୨୯	ବିପିନ ବେହେରା ପି: କଏଁରୁ ବେହେରା ଜା: କୋଲତା ବା: ଜାମକୁରୀ ପୋ ବାଦିମୁଣ୍ଡା ଥା. ଲୋଉସିଂହା ଜି ବଲାଙ୍ଗୀର, ସିନ୍ଧୁ ବାରିକ ସ୍ୱା: ଉଜଳ ବାରିକ ଜା: କୋଲତା ବା: ବିରାଟକାନି ପୋ. କନ୍ଧକେଲାଗାଁ ଥା.ସଇଁତଳା ଜି ବଲାଙ୍ଗିର	୨୬/୫୭	ତଇଳା ଦୁଇ	୦.୧୯୦୦	୦.୧୯୦୦	
			୩୦	ତଇଳା ଦୁଇ	୦.୮୧୦୦	୦.୮୧୦୦	
୨୭	୭/୩୦	ଲଳିତ ମୋହନ ଗଡତ୍ୟା ପି:ବିହାରୀ ଗଡତ୍ୟା ଜା: କୋଲତା ବା: ପରଧିଆପାଲି ପୋ. ଜି.ସ ଡୁଙ୍ଗୁରିପାଲି ଥା/ଜି - ବଲାଙ୍ଗିର	୨୬/୫୮	ତଇଳା ଦୁଇ	୦.୨୯୦୦	୦.୨୯୦୦	
୨୮	୭/୩୧	ପଙ୍କଜିନୀ ପ୍ରଧାନ ସ୍ୱା:ଯୁଗଳ କିଶୋର ପ୍ରଧାନ ଜା: କୋଲତା ବା: ବାଲିଚିକ୍ରା ୱାର୍ଡ ନଂ 2 ପୋ/ଥା/ଜି - ବରଗଡ	୨୬	ତଇଳା ଦୁଇ	୦.୨୫୦୦	୦.୨୫୦୦	
୨୯	୭/୩୨	ବିଶ୍ୱରଞ୍ଜନ ହୋତା ପି:ଶ୍ରୀପତି ହୋତା ଜା: ବ୍ରାହ୍ମଣ ବା: ଦଣ୍ଡରା (ଦନ୍ଦରା) ଥା ବଙ୍ଗୋମୁଣ୍ଡା ଜି ବଲାଙ୍ଗୀର	୨୯/୫୯	ତଇଳା ଦୁଇ	୦.୦୫୦୦	୦.୦୫୦୦	
୩୦	୭/୩୩	ଉଦ୍ଧବ ଦାସ ପି:ପୁରୁଷୋତ୍ତମ ଦାସ ଜା: ବୈଷ୍ଣବ ବା: ବୁଢୀପଦର ଥା ମୁରିବାହାଲ ଜି ବଲାଙ୍ଗୀର	୨୯/୬୦	ତଇଳା ଦୁଇ	୦.୦୮୦୦	୦.୦୮୦୦	
୩୧	୭/୩୪	ନୈମିଷା ଦାସ ସ୍ୱା:ବିକାଶ ଦାସ ଜା: ବୈଷ୍ଣବ ବା: ଆଗଲପୁର ଥା ଆଗଲପୁର ଜି ବଲାଙ୍ଗୀର	୨୯/୬୧	ତଇଳା ଦୁଇ	୦.୧୦୦୦	୦.୧୦୦୦	
୩୨	୭/୩୫	ପ୍ରମିଳା ମହାକୁର ସ୍ୱା:ଭୁବନ ମହାକୁର ଜା: ଗଉଡ଼ ବା: ଟିଟିଲାଗଡ(ଆଦିବାସୀପଡା) ଥା. ଟିଟିଲାଗଡ ଜି ବଲାଙ୍ଗୀର	୨୯/୬୨	ତଇଳା ଦୁଇ	୦.୧୦୦୦	୦.୧୦୦୦	
୩୩	୭/୩୬	ମହାଦେବ ଭୁଏ ପି:କବି ଭୁଏ ଜା: ସହରା ବା: ଦହିମାଳ ଥା ଦେଓଗାଁ ଜି ବଲାଙ୍ଗୀର	୨୯/୬୩	ତଇଳା ଦୁଇ	୦.୧୦୦୦	୦.୧୦୦୦	
୩୪	୭/୩୭	ବାସୁଦେବ ସାହୁ ପି:ବୈଷ୍ଣବ ସାହୁ ଜା: ଶୁଣ୍ଡି ବା: ମଞ୍ଜାରି ହା.ସା ଜାମୁସାହି	୧୫/୬୪	ତଇଳା ଦୁଇ	୧.୦୧୦୦	୧.୦୧୦୦	
୩୫	୭/୩୮	ରଙ୍କନିଧି ସାହୁ ପି:ବୈଷ୍ଣବ ସାହୁ ଜା: ଶୁଣ୍ଡି ବା: ମଞ୍ଜାରି ହା.ସା କୁଞ୍ଜବନଗଡ ଦୁର୍ଗାବଜାର କଲୋନୀ	୧୫/୬୫	ତଇଳା ଦୁଇ	୧.୦୧୦୦	୧.୦୧୦୦	
୩୬	୭/୩୯	ନିରଞ୍ଜନ ସାହୁ ପି:ବୃନ୍ଦାବନ ସାହୁ ଜା: ଶୁଣ୍ଡି ବା: ମଞ୍ଜାରି ହା.ସା ଜାମୁସାହି	୧୫/୬୬	ତଇଳା ଦୁଇ	୧.୦୧୦୦	୧.୦୧୦୦	
୩୭	୭/୪୦	ସୁଚିତ୍ରା ସାହୁ ସ୍ୱା: ବିଶ୍ୱମ୍ବର ସାହୁ, ଅରୁଣ କୁମାର ସାହୁ, ଅଶ୍ୱିନୀ କୁମାର ସାହୁ ପି: ବିଶ୍ୱମ୍ବର ସାହୁ ଜା: ଶୁଣ୍ଡି ବା: ଜାମୁସାହି	୧୫/୬୭	ତଇଳା ଦୁଇ	୧.୦୧୦୦	୧.୦୧୦୦	
୩୮	୭/୪୧	ସୁଦାମ ଚରଣ ସାହୁ ପି:ଦୁର୍ଯ୍ୟୋଧନ ସାହୁ ଜା: ଶୁଣ୍ଡି ବା: ଜାମୁସାହି	୧୫/୬୮	ତଇଳା ଦୁଇ	୦.୪୦୩୦	୦.୪୦୩୦	
୩୯	୭/୪୨	ସୁଜଳା ପାତ୍ର ସ୍ୱା: କୃଷ୍ଣ ଚନ୍ଦ୍ର ସାହୁ, ଚିନ୍ମୟ କୁମାର ସାହୁ, ମଧୁସ୍ମିତା ସାହୁ ପି: କୃଷ୍ଣ ଚନ୍ଦ୍ର ସାହୁ ଜା: ଶୁଣ୍ଡି ବା: ଜାମୁସାହି	୧୫/୬୯	ତଇଳା ଦୁଇ	୦.୪୦୩୦	୦.୪୦୩୦	
୪୦	୭/୪୩	ସୁଦର୍ଶନ ସୁବୁଦ୍ଧି ପି: କୁଞ୍ଜବିହାରୀ ସୁବୁଦ୍ଧି, ସୌଦାମିନୀ ସାହୁ ପି: ସୁଦର୍ଶନ ସୁବୁଦ୍ଧି, କେ ନିହାରିକା ସ୍ୱା: ରଶ୍ମୀ ରଞ୍ଜନ ସୁବୁଦ୍ଧି, ରିଷିକାନ୍ତ ସୁବୁଦ୍ଧି ପି: ରଶ୍ମୀ ରଞ୍ଜନ ସୁବୁଦ୍ଧି ଜା: ଶୁଣ୍ଡି ବା: ମଧୁପୁର	୧୫	ତଇଳା ଦୁଇ	୦.୩୫୪୦	୦.୩୫୪୦	
			୭/୭୦	ତଇଳା ଦୁଇ	୦.୦୪୯୦	୦.୦୪୯୦	
୪୧	୭/୪୪	ସୁକାନ୍ତି ସାହୁ ପି:ଦୁର୍ଯ୍ୟୋଧନ ସାହୁ ଜା: ଶୁଣ୍ଡି ବା: ନୂଆଗାଁ	୭/୭୧	ତଇଳା ଦୁଇ	୦.୪୦୩୦	୦.୪୦୩୦	
୪୨	୭/୪୫	ଶାନ୍ତିଲତା ସାହୁ ପି:ଦୁର୍ଯ୍ୟୋଧନ ସାହୁ ଜା: ଶୁଣ୍ଡି ବା: ଭାପୁର	୭/୭୨	ତଇଳା ଦୁଇ	୦.୪୦୩୦	୦.୪୦୩୦	
୪୩	୭/୪୬	ସୁଷମା ସାହୁ ସ୍ୱା: ସୁଦର୍ଶନ ସାହୁ, ମାନସ କୁମାର ସାହୁ, ପଦ୍ମିନୀ ସାହୁ ପି: ସୁଦର୍ଶନ ସାହୁ ଜା: ଶୁଣ୍ଡି ବା: ବୁଗୁଡା	୭/୭୩	ତଇଳା ଦୁଇ	୦.୫୦୩୭	୦.୫୦୩୭	
୪୪	୭/୪୭	ସୁରସେନ ସାହୁ ପି:ମଧୁସୂଦନ ସାହୁ ଜା: ଶୁଣ୍ଡି ବା: କୁଞ୍ଜବନଗଡ ଦୁର୍ଗାବଜାର କଲୋନୀ	୭/୭୪	ତଇଳା ଦୁଇ	୦.୫୦୩୭	୦.୫୦୩୭	
୪୫	୭/୪୮	ରବିନ୍ଦ୍ର ସାହୁ ପି:ମଧୁସୁଦନ ସାହୁ ଜା: ଶୁଣ୍ଡି ବା: ମଞ୍ଜାରୀ ହା.ସା କୁଞ୍ଜବନଗଡ ଦୁର୍ଗାବଜାର କଲୋନୀ	୭/୭୫	ତଇଳା ଦୁଇ	୦.୫୦୩୮	୦.୫୦୩୮	
୪୬	୭/୪୯	ସୁଲୋଚନା ସାହୁ ପି:ବିଜୟ କୁମାର ସାହୁ ଜା: ଶୁଣ୍ଡି ବା: ଟାକରା	୭/୩୫	ତଇଳା ଦୁଇ	୦.୫୦୩୮	୦.୫୦୩୮	
				ମୋଟ ରକବା	୪୨.୦୪୦୦	୪୨.୦୪୦୦	

ରାଜ୍ୟପାଳଙ୍କ ଆଦେଶକ୍ରମେ
(ସୁରଞ୍ଜନ ପ୍ରଧାନ)
ଅତରିକ୍ତି ଶାସନ ସଚିବ

OIPR-24001/24001/3/26-27/0144

ନୂଆଁଖାଇ ପଶ୍ଚିମାଞ୍ଚଳର ମାଟି, ମଣିଷ ଓ ସଂସ୍କୃତି ସହ ଜଡ଼ିତ

ଆକାଶବାଣୀ ଶ୍ରୋତା ସଂଘ

ବରଗଡ଼, ୧୯।୯ (ସମିସ): ଆକାଶବାଣୀ ଶ୍ରୋତା ସଂଘ ପକ୍ଷରୁ ନୂଆଖାଇ ଭେଟଘାଟ କାର୍ଯ୍ୟକ୍ରମ ଆୟୋଜିତ ହୋଇଯାଇଛି। ଶିଶୁ ସାହିତ୍ୟିକ ଡ. ରବିନାରାୟଣ ସାହୁ ମୁଖ୍ୟ ଅତିଥି ଭାବେ ଯୋଗ ଦେଇଥିଲେ। ନୂଆଖାଇ କେବଳ ଏକ କୃଷିଭିତ୍ତିକ ପର୍ବ ନୁହେଁ। ଏହା ପଶ୍ଚିମ ଓଡ଼ିଶାର ମାଟି, ମଣିଷ ଓ ସଂସ୍କୃତି ସହ ଗଭୀର ଭାବେ ଜଡ଼ିତ ଏକ ମହାନ ଗଣପର୍ବ ବୋଲି ମତବ୍ୟକ୍ତ କରିଥିଲେ। ନୂଆ ଧାନକୁ ଇଷ୍ଟଦେବତାଙ୍କୁ ଅର୍ପଣ କରିବା ସହ ଏହି ପର୍ବ

ପରିବାର ଓ ସମାଜ ମଧ୍ୟରେ ଭାଇଚାରା ଓ ଏକତାର ବାର୍ତ୍ତା ଦେଇଥାଏ ବୋଲି ସେ କହିଥିଲେ। ମୁଖ୍ୟ ବକ୍ତା ନାଟ୍ୟକାର ତଥା ଇଂରାଜୀ ଅଧ୍ୟାପକ ରାମଚନ୍ଦ୍ର ସାହୁ ନୂଆଖାଇର ମହତ୍ତ୍ୱ ଓ ପରମ୍ପରା ଉପରେ ଆଲୋକପାତ କରି କହିଥିଲେ ଯେ, ନୂଆଖାଇ ଆମକୁ ନିଜ ମୂଳ, ମାଟି ଓ ପରମ୍ପରା ସହ ଯୋଡ଼ି ରଖେ। ଆଧୁନିକତାର ପ୍ରଭାବ ସତ୍ତ୍ୱେ ନୂଆଖାଇର ମୌଳିକ ଭାବନା, ସମ୍ମାନ, ସମ୍ପର୍କ, ସୌହାର୍ଦ୍ଦ୍ୟ ଓ ସାମୂହିକତାକୁ ଆଗାମୀ ପିଢ଼ି ପାଖରେ ପହଞ୍ଚାଇବା ସମସ୍ତଙ୍କ ଦାୟିତ୍ୱ। ସମ୍ମାନିତ ଅତିଥି ସିନେ ଅଭିନେତ୍ରୀ ଡ. ତପସ୍ୱିନୀ ଗୁରୁ ନୂଆଖାଇର ଆତ୍ମୀୟତା ଓ ଭେଟଘାଟ ପରମ୍ପରାର ଗୁରୁତ୍ୱ ଉପରେ ନିଜ ମତ ରଖିଥିଲେ। ନୂଆଖାଇ ଅବସରରେ ପରସ୍ପରକୁ ଭେଟିବା, ଶୁଭେଚ୍ଛା ଜଣାଇବା ଓ ବଡ଼ମାନଙ୍କ ଆଶୀର୍ବାଦ ନେବାର ପରମ୍ପରା ଆମ ସାମାଜିକ ଜୀବନର ଏକ ସୁନ୍ଦର ଦିଗ ବୋଲି ସେ କହିଥିଲେ। ସଂଘର ସଭାପତି ଜଗନ୍ନାଥ ସାହୁ ଅଧ୍ୟକ୍ଷତା କରିଥିଲେ। ସଂଘର କାର୍ଯ୍ୟକାରୀ ସଭାପତି କୃଷ୍ଣଚନ୍ଦ୍ର ପଧାନ ଉପସ୍ଥିତ ଥିଲେ। ସମ୍ପାଦକ ଅଶୋକ ସାହୁ ନୂଆଖାଇ ଭେଟଘାଟର ଉଦ୍ଦେଶ୍ୟ ପ୍ରକାଶ କରିଥିଲେ। କାର୍ଯ୍ୟକ୍ରମକୁ ସଙ୍ଗୀତା ଦୀପ ସଂଯୋଜନା କରିଥିଲେ। ଅବସରପ୍ରାପ୍ତ ଶିକ୍ଷକ ଶ୍ରୀବତ୍ସ ପାଣିଗ୍ରାହୀ ଉଦ୍‌ଘାଟନୀ ସଙ୍ଗୀତ ପରିବେଷଣ କରିଥିଲେ। ସଂଘର ସଦସ୍ୟ ସୁଦାମ ସାହୁ ଅତିଥି ପରିଚୟ ପ୍ରଦାନ କରିଥିଲେ। ଏହି ଅବସରରେ ସଂଘର ଉପଦେଷ୍ଟା ବିମଳ କିଶୋର ଦାଶ, ଗୋପବନ୍ଧୁ ପୁରୋହିତ, ସଂଘମିତ୍ରା ପଟେଲ, କପିଳେଶ୍ୱର ବାଗ, ବିନୟ ସାହୁ ପ୍ରମୁଖ ସହଯୋଗ କରିଥିଲା।

ବରଗଡ଼ ମହିଳା ସମିତି

ବରଗଡ଼ ମହିଳା ସମିତି ପକ୍ଷରୁ ମଧ୍ୟ ନୂଆଁଖାଇ ଜୁହାର ଭେଟ ପାଳିତ ହୋଇଯାଇଛି। ସଭାନେତ୍ରୀ ମନ୍ଦାକିନୀ ପତି ସମସ୍ତଙ୍କୁ ସ୍ୱାଗତ ଜଣାଇଥିଲେ। ସୁଜାତା ପଣ୍ଡା, ସମ୍ପାଦିକା ରିନୁ ପତି ପ୍ରମୁଖ ଉପସ୍ଥିତ ଥିଲେ।

ଜଗଦଲପୁର ଜ୍ଞାନ ଭାରତୀ ଗୁରୁକୁଳ

ଝାରବନ୍ଧ: ଝାରବନ୍ଧ ବ୍ଲକ ଜଗଦଲପୁରସ୍ଥିତ ଜ୍ଞାନ ଭାରତୀ ଗୁରୁକୁଳରେ ନୂଆଖାଇ ଭେଟଘାଟ ଅନୁଷ୍ଠିତ ହୋଇଯାଇଛି। କୃଷ୍ଣଚନ୍ଦ୍ର ପଟେଲଙ୍କ ଅଧ୍ୟକ୍ଷତାରେ ଏହା ଅନୁଷ୍ଠିତ ହୋଇଥିଲା। ବରିଷ୍ଠ ଆଇନଜୀବୀ ଯୋଗେନ୍ଦ୍ର ଭୋଇ, ଜିଲ୍ଲା ପରିଷଦ ସନ୍ତୋଷ ବେହେରା, ବିଶେଶ୍ୱର ପଟେଲ, ରାଜକିଶୋର ପଟେଲ, ଗୋଲକ ପ୍ରସାଦ ପ୍ରଧାନ, ମୋକ୍ଷରାଜ ପ୍ରଧାନ, ଗୋପବନ୍ଧୁ ସାହୁ ପ୍ରମୁଖ ଅତିଥି ଭାବେ ଯୋଗ ଦେଇଥିଲେ। ଦିବ୍ୟକିଶୋର ପଣ୍ଡା ଅତିଥି ପରିଚୟ ଦେଇଥିଲେ। ଏହି ଅବସରରେ ଜଗଦଲପୁର ଅଞ୍ଚଳର ଅବସରପ୍ରାପ୍ତ ଶିକ୍ଷକ ହେମସାଗର ପଟେଲ, ଡକ୍ଟର ଜୟକୃଷ୍ଣ ପଟେଲ, ସାମ୍ବାଦିକ ମୋତିଲାଲ ବାଗଙ୍କୁ ସମ୍ମାନିତ କରାଯାଇଥିଲା। ବନମାଳୀ ପଟେଲ ଏବଂ ସ୍ୱସ୍ତିକା ସରାଫ କାର୍ଯ୍ୟକ୍ରମ ପରିଚାଳନା କରିଥିଲେ। ସମ୍ପାଦକ ହରିଶ୍ଚନ୍ଦ୍ର ପଟେଲ ଧନ୍ୟବାଦ ଅର୍ପଣ କରିଥିଲେ। ମଦନମୋହନ ପଟେଲ, ଶଙ୍କର ସିଂ, କୃଷ୍ଣ ପଟେଲ, ମନୋହର ସାହୁ, ଭାରତୀ ସରାଫ, ପୂଜା ରାଉତିଆ, ଅନୁପମା ପ୍ରଧାନ, ଯଶୋଦା ବାଗ, ବନିତା ପଟେଲ, ମନୋଜ ପଟେଲ, କୌଶଳ ପ୍ରଧାନ, ବେଲାଲ ପଟେଲ ପ୍ରମୁଖ ସହଯୋଗ କରିଥିଲେ।

ଜହ୍ନାପଡ଼ା ସ୍ୱେଚ୍ଛାସେବୀ ଯୁବକ ସଂଘ

ଅତାବିରା ବ୍ଲକ ଜହ୍ନାପଡ଼ାଠାରେ ସ୍ୱେଚ୍ଛାସେବୀ ଯୁବକ ସଂଘ ପକ୍ଷରୁ ନୂଆଁଖାଇ ଭେଟଘାଟ ମହୋତ୍ସବ-୨୦୨୬ ଅନୁଷ୍ଠିତ ହୋଇଯାଇଛି। ସଂଘର ସକ୍ରିୟ ସଦସ୍ୟ ବିପିନ ପାଇକଙ୍କ ସଭାପତିତ୍ୱରେ ଅନୁଷ୍ଠିତ ସଭାରେ ପୂର୍ବତନ

ବିଧାୟିକା ସ୍ନେହାଙ୍ଗିନୀ ଛୁରିଆ ମୁଖ୍ୟ ଅତିଥି ଭାବେ ଯୋଗଦେଇଥିଲେ। ସମ୍ମାନିତ ଅତିଥି ଭାବେ ନାଏବ ସରପଞ୍ଚ ସତ୍ୟବାନ ବେହେରା, ଅତାବିରା ପାକ୍ସ ସଭାପତି ସିଦ୍ଧାର୍ଥ ଶଙ୍କର ପଣ୍ଡା, ଟାମ୍ପରସରା ପାକ୍ସ ସଭାପତି ଗୋଳି ରାଜୁ ଯୋଗ ଦେଇଥିଲେ। ଏହି ଅବସରରେ ପ୍ରଥମରୁ ଦଶମ ଶ୍ରେଣୀ ପର୍ଯ୍ୟନ୍ତ କୃତୀ ଛାତ୍ରଛାତ୍ରୀଙ୍କୁ ପୁରସ୍କାର ପ୍ରଦାନ କରାଯାଇଥିଲା। ଏଥିସହ ଆମ୍ବେଦକର ପାଠଶାଳାର ଛାତ୍ରଛାତ୍ରୀମାନଙ୍କୁ ମଧ୍ୟ ପୁରସ୍କୃତ କରାଯାଇଥିଲା। କାର୍ଯ୍ୟକ୍ରମରେ ସ୍ୱେଚ୍ଛାସେବୀ ଯୁବକ ସଂଘର ସଦସ୍ୟମାନେ ଉପସ୍ଥିତ ରହି ସହଯୋଗ କରିଥିଲେ। ଶେଷରେ ଅର୍ଜୁନ ପାଇକ ଧନ୍ୟବାଦ ଅର୍ପଣ କରିଥିଲେ।

ବଜ୍ରପାତରେ ମୃତକଙ୍କ ପରିବାରକୁ ଭେଟିଲେ ପୂର୍ବତନ ବିଧାୟକ

ବରଗଡ଼, ୧୯।୯ (ସମିସ): ସୋହେଲା ନିକଟସ୍ଥ କୁସୁର୍ଡା ଗ୍ରାମରେ ବିଲରେ ଚାଷ କାମ କରୁଥିବାବେଳେ ଗୁରୁବାର ବଜ୍ରାଘାତରେ ବରପାଲି ବ୍ଲକ ଅନ୍ତର୍ଗତ ଏସ୍. କଟାପାଲି ଗ୍ରାମର ୨ ଜଣ ମହିଳାଙ୍କ ମୃତ୍ୟୁ ହୋଇଥିଲା। ଶୁକ୍ରବାର ତାଙ୍କ ଘରକୁ ଯାଇ ଶୋକସନ୍ତପ୍ତ ପରିବାରବର୍ଗଙ୍କୁ ସମବେଦନା ଜଣାଇଛନ୍ତି ପୂର୍ବତନ ବିଧାୟକ ସାଧୁ ନେପାକ। ଏହାସହ ସ୍ଥାନୀୟ ସରପଞ୍ଚ ଓ ସରକାରୀ ଅଧିକାରୀଙ୍କ ସହ ଆଲୋଚନା କରି ହରିଶ୍ଚନ୍ଦ୍ର ଯୋଜନା ସମେତ ଅନ୍ୟାନ୍ୟ ସରକାରୀ ସହାୟତା ଯଥାଶୀଘ୍ର ପ୍ରଦାନ କରିବାକୁ ଦାବି କରିଥିଲେ।

ନୃସିଂହନାଥ ପୀଠରେ ଆଶୀର୍ବାଦ ଦୀପଦାନ

ପାଇକମାଲ, ୧୯।୯ (ସମିସ): ପଶ୍ଚିମ ଓଡ଼ିଶାର ପ୍ରସିଦ୍ଧ ଶୈବପୀଠ ତଥା ପର୍ଯ୍ୟଟନସ୍ଥଳୀ ନୃସିଂହନାଥ ପୀଠରେ ଆଶୀର୍ବାଦ ଦୀପଦାନ କାର୍ଯ୍ୟକ୍ରମ ଶୁକ୍ରବାର ଅନୁଷ୍ଠିତ ହୋଇଛି। ଏହି ଅବସରରେ ପୀଠ ପରିସରରେ ଶତାଧିକ ଦୀପ ପ୍ରଜ୍ୱଳିତ କରାଯାଇଥିଲା। କାର୍ଯ୍ୟକ୍ରମରେ ଉପସ୍ଥିତ ଭକ୍ତ ଓ ଶ୍ରଦ୍ଧାଳୁ, ସ୍ୱୟଂ ସହାୟକ ଗୋଷ୍ଠୀର ସଦସ୍ୟାଙ୍କ ସମେତ ସ୍ଥାନୀୟ ଅଞ୍ଚଳର ବିଭିନ୍ନ ବର୍ଗର ଲୋକେ ସମୂହ ଦୀପ ପ୍ରଜ୍ୱଳନ କରିଥିଲେ। ବରଗଡ଼ ସାଂସଦ ପ୍ରଦୀପ ପୁରୋହିତ, ନୃସିଂହନାଥ କାର୍ଯ୍ୟନିର୍ବାହୀ ଅଧିକାରୀ ପୁରୁଷୋତ୍ତମ ପ୍ରଧାନଙ୍କ ସମେତ ଗୋବର୍ଦ୍ଧନ ଅଗ୍ରୱାଲ, ସରୋଜ ସାମଲ, ରାଜକିଶୋର ସାହୁ, ସୁରେନ୍ଦ୍ର ପ୍ରତାପ ସିଂ ବରିହା, କୈଳାଶ ଦିଶ୍ରୀ, ସୁଦାମ ଚରଣ ସେଠ, ପୁରନ୍ଦର ସାହୁ, ବଳରାମ ସାହୁ, ଅକ୍ଷୟ ସାହୁ, ପୀତବାସ ସାହୁ, ସଞ୍ଜୟ ବେହେରା, ଆଜମ୍ ଖାନ୍, ମହେନ୍ଦ୍ର ନାଏକ, ବୈକୁଣ୍ଠ ସାହୁ, ଦିବ୍ୟ ହଂସ ଓ ସରୋଜ ମିର୍ଜା ପ୍ରମୁଖ ଉପସ୍ଥିତ ଥିଲେ।

ବରିଷ୍ଠ ନାଗରିକ ହତାଦର ସଚେତନତା କାର୍ଯ୍ୟକ୍ରମ

ବରଗଡ଼, ୧୯।୯ (ସମିସ): ଘରେ ବୃଦ୍ଧ ମା'-ବାପା, ଅଜା-ଆଇଙ୍କ ସେବା ଭଗବାନଙ୍କ ସେବା ସହିତ ସମାନ ବୋଲି ବାର୍ତ୍ତା ପହଞ୍ଚାଇବାକୁ ବରଗଡ଼ ଜିଲ୍ଲା ଭୁକ୍ତା ସ୍ଥିତ ମହାତ୍ମାଗାନ୍ଧୀ ଡିଗ୍ରୀ ମହାବିଦ୍ୟାଳୟରେ ବରିଷ୍ଠ ହତାଦର ସଚେତନତା କାର୍ଯ୍ୟକ୍ରମ ଅଧ୍ୟକ୍ଷ ଅନ୍ତର୍ଯ୍ୟାମୀ ସାହୁଙ୍କ ସଭାପତିତ୍ୱରେ ଅନୁଷ୍ଠିତ ହୋଇଯାଇଛି। ବରଗଡ଼ ଜିଲ୍ଲା ବରିଷ୍ଠ ନାଗରିକ ସଂଘ ସଭାପତି କେଦାର ମିଶ୍ର ଉଦ୍ଦେଶ୍ୟ ଜ୍ଞାପନ ମାଧ୍ୟମରେ ଛାତ୍ରଛାତ୍ରୀଙ୍କ ଧ୍ୟାନ ଆକର୍ଷଣ କରିଥିଲେ ଓ ସମ୍ପାଦକ ଗୋବିନ୍ଦ ଦାଶ ପିପିଟି ଓ ଭିଡିଓ ମାଧ୍ୟମରେ ବରିଷ୍ଠ ହତାଦରର କାରଣ, ଲକ୍ଷଣ, ଆଇନଗତ ପ୍ରତିକାର ଓ ସାମାଜିକ ସମାଧାନ ଉପରେ କହିଥିଲେ। ସହ ସମ୍ପାଦକ ଆନନ୍ଦ ପ୍ରଧାନ ଜିଲ୍ଲା ସଂଘର ବିଭିନ୍ନ କାର୍ଯ୍ୟକ୍ରମକୁ ପ୍ରକାଶ କରିଥିଲେ। ଅନ୍ୟମାନଙ୍କ ମଧ୍ୟରେ ଅମ୍ବାଭୋନା ବ୍ଲକ ବରିଷ୍ଠ ନାଗରିକ ସଂଘ ସଭାପତି ସୁରେଶ ପ୍ରଧାନ, ସମ୍ପାଦକ ସୋମନାଥ ବେହେରା, ପୂର୍ଣ୍ଣଚନ୍ଦ୍ର ପ୍ରଧାନ, ଠାକୁର ରାମ ପଟେଲ, ରାଜେନ୍ଦ୍ର ଦେହେରୀ ମଞ୍ଚାସିନ ଅତିଥି ଭାବେ ଯୋଗ ଦେଇ ଅଭିଭାଷଣ ରଖିଥିଲେ। ଜିଲ୍ଲା ବରିଷ୍ଠ ନାଗରିକ ସଂଘର ଦେବୀ ପଟ୍ଟନାୟକ, ତୁଳସୀ ଚରଣ, ମହେନ୍ଦ୍ର ଭୋଇ, ବ୍ରଜ ବିହାରୀ ବିଶ୍ୱାଳ, ଫକୀର ମୋହନ ପ୍ରଧାନ ପ୍ରମୁଖଙ୍କ ସହ ବହୁ ଛାତ୍ରଛାତ୍ରୀ ଉପସ୍ଥିତ ଥିଲେ।

ଏମ୍. ଗଣ୍ଡପାଲି ଆଦର୍ଶ ବିଦ୍ୟାଳୟରେ 'ସ୍ପାର୍କ' କାର୍ଯ୍ୟକ୍ରମ

ବିଜେପୁର, ୧୯।୯ (ସମିସ): ବରଗଡ଼ ଜିଲ୍ଲାର ଏମ୍. ଗଣ୍ଡପାଲି ଓଡ଼ିଶା ଆଦର୍ଶ ବିଦ୍ୟାଳୟ ପରିସରରେ ଜିଲ୍ଲାସ୍ତରୀୟ 'ସ୍ପାର୍କ' କାର୍ଯ୍ୟକ୍ରମ ଅନୁଷ୍ଠିତ ହୋଇଯାଇଛି। ଛାତ୍ରଛାତ୍ରୀଙ୍କ ଅନ୍ତର୍ନିହିତ ପ୍ରତିଭାର ଅନ୍ୱେଷଣ, ସୃଜନଶୀଳତାର ବିକାଶ ଏବଂ ବିଭିନ୍ନ କ୍ଷେତ୍ରରେ ନିଜ ଦକ୍ଷତା ପ୍ରଦର୍ଶନ ପାଇଁ ଏହି କାର୍ଯ୍ୟକ୍ରମ ଏକ ଉତ୍କୃଷ୍ଟ ମଞ୍ଚ ପ୍ରଦାନ କରିଥିଲା। ଉଦ୍‌ଘାଟନୀ ସମାରୋହରେ ବରଗଡ଼ ଜିଲ୍ଲା ପରିଷଦ ଅଧ୍ୟକ୍ଷା ମାନିନୀ ଭୋଇ ମୁଖ୍ୟ ଅତିଥି ଭାବେ ଯୋଗଦେଇଥିଲେ। ବରଗଡ଼ ଜିଲ୍ଲା ଶିକ୍ଷା ଅଧିକାରୀ ସରୋଜ କୁମାର ଭୁଏ କାର୍ଯ୍ୟକ୍ରମର କନଭେନର ଭାବେ ଉପସ୍ଥିତ ଥିଲେ। ଅନୁଗୋଳ ଆଠମଲ୍ଲିକ କଲେଜର ପ୍ରଧାନାଚାର୍ଯ୍ୟ ଡ. ତ୍ରିଲୋଚନ ପଧାନ ମୁଖ୍ୟ ବକ୍ତା ଭାବେ ଯୋଗଦେଇ ଛାତ୍ରଜୀବନରେ ପ୍ରତିଭା ବିକାଶ, ଅଧ୍ୟବସାୟ, ଶୃଙ୍ଖଳା ଓ ଆତ୍ମବିଶ୍ୱାସର ଗୁରୁତ୍ୱ ଉପରେ ଉଦ୍‌ବୋଧନ ଦେଇଥିଲେ। କାର୍ଯ୍ୟକ୍ରମର ଆୟୋଜନ ସଚିବ ତଥା ଓଏଭିଏସ୍ ବରଗଡ଼ର

ନୋଡାଲ୍ ପ୍ରଧାନଶିକ୍ଷକ ମୁରାରୀ ପ୍ରସାଦ ସାହୁଙ୍କ ନେତୃତ୍ୱରେ ସମଗ୍ର ଆୟୋଜନ ସୁଚାରୁ ଭାବେ ସମ୍ପନ୍ନ ହୋଇଥିଲା। ଜିଲ୍ଲାର ବିଭିନ୍ନ ଆଦର୍ଶ ବିଦ୍ୟାଳୟରୁ ଆସିଥିବା ଛାତ୍ରଛାତ୍ରୀମାନେ ବିଭିନ୍ନ ପ୍ରତିଭାଭିତ୍ତିକ ଓ ସୃଜନଶୀଳ କାର୍ଯ୍ୟକ୍ରମରେ ଭାଗ ନେଇ ନିଜ ଦକ୍ଷତାର ପରିଚୟ ଦେଇଥିଲେ। ସଭା ପରିଚାଳନା ଲିଙ୍ଗରାଜ ପଧାନ ଓ ସୋନି ଲେଙ୍କା କରିଥିଲେ। କାର୍ଯ୍ୟକ୍ରମର ସମାପନୀ ସମାରୋହରେ ବରଗଡ଼ ଲୋକସଭା ନିର୍ବାଚନମଣ୍ଡଳୀର ସାଂସଦ ପ୍ରଦୀପ କୁମାର ପୁରୋହିତ ମୁଖ୍ୟ ଅତିଥି ଏବଂ ବିଜେପୁର ବିଧାନସଭା ନିର୍ବାଚନମଣ୍ଡଳୀର ବିଧାୟକ ସନତ କୁମାର ଗର୍ତ୍ତିଆ ସମ୍ମାନିତ ଅତିଥି ଭାବେ ଯୋଗଦେଇଥିଲେ। ଅତିଥିମାନେ ଛାତ୍ରଛାତ୍ରୀଙ୍କ ପ୍ରତିଭାକୁ ପ୍ରଶଂସା କରିବା ସହ ଶିକ୍ଷା ସହିତ ସୃଜନଶୀଳ ଦକ୍ଷତାର ବିକାଶ ଉପରେ ଗୁରୁତ୍ୱାରୋପ କରିଥିଲେ। ବିଭିନ୍ନ ପ୍ରତିଯୋଗିତାରେ କୃତୀ ଛାତ୍ରଛାତ୍ରୀଙ୍କୁ ଗୋପ ମହାନନ୍ଦଙ୍କ ଦ୍ୱାରା ପୁରସ୍କାର ପ୍ରଦାନ କରାଯାଇଥିଲା। ଶେଷରେ ଉଦୟ ଶଙ୍କର ପ୍ରଧାନ ଧନ୍ୟବାଦ ଅର୍ପଣ କରିଥିଲେ।

ଭେଡେନ ଓ ଥୁଆପାଲି ଅଞ୍ଚଳରେ ବିଏସ୍‌ଏନ୍‌ଏଲ ଟାୱାର ଫେଲ୍

ଉଚ୍ଚ ଅଧିକାରୀ ଆବଶ୍ୟକ ପଦକ୍ଷେପକୁ ନେବାକୁ ଦାବି

ଥୁଆପାଲି, ୧୯।୯ (ସମିସ): ବରଗଡ଼ ଜିଲ୍ଲା ଭେଡେନ ବ୍ଲକ ଅଞ୍ଚଳରେ ବହୁ ବର୍ଷ ହେଲା ଥୁଆପାଲି, ଭେଡେନ ଠାରେ ବିଏସଏନଏଲ ଟାୱାର ଲାଗିଛି। ସରକାରଙ୍କ ଉଦ୍ଦେଶ୍ୟ ସମସ୍ତ ଉପଭୋକ୍ତା ନିକଟରେ ବିଏସ୍‌ଏନ୍‌ଏଲ ସେବା ପହଞ୍ଚୁ। ସରକାରୀ ଅଫିସରଙ୍କ ଅବହେଳାରୁ ଅଞ୍ଚଳର ଉପଭୋକ୍ତାମାନେ ଟଙ୍କା ଗଣି ମୋବାଇଲ୍ ରିଚାର୍ଜ କରୁଥିଲେ ମଧ୍ୟ ସେବା ମିଳୁନାହିଁ। ବରଗଡ଼ ଜିଲ୍ଲା ବିଏସଏନଏଲ ଉଚ୍ଚ ଅଧିକାରୀ ଓ ସମ୍ବଲପୁର ଜିଲ୍ଲା ଉଚ୍ଚ ଅଧିକାରୀ ଆବଶ୍ୟକ ପଦକ୍ଷେପ ଗ୍ରହଣ କରିବାକୁ ସ୍ଥାନୀୟ ଗ୍ରାହକ ଦାବି କରିଛନ୍ତି। ନଚେତ୍ ସମସ୍ତ ବିଏସଏନଏଲ ଉପଭୋକ୍ତା ବାଧ୍ୟ ହୋଇ ସିମ୍ ପ୍ରୋଟେବୁଲ୍ କରିବେ ବୋଲି କହିଛନ୍ତି।

ବରଗଡ଼ରେ ୬୬୨ ସଂଘର ବୈଠକ

୨୨ରେ ଭୁବନେଶ୍ୱରରେ ଆନ୍ଦୋଳନ ପାଇଁ ପ୍ରସ୍ତୁତି

ବରଗଡ଼, ୧୯।୯ (ସମିସ): ନିଖିଳ ଓଡ଼ିଶା ୬୬୨ (ଯୁକ୍ତ ଦୁଇ ଓ ଯୁକ୍ତ ତିନି) ବେସରକାରୀ ଅଧ୍ୟାପକ କର୍ମଚାରୀ ରାଜ୍ୟ ସଂଗଠନର ଆହ୍ୱାନ କ୍ରମେ ଆଗାମୀ ୨୨ତାରିଖ ଭୁବନେଶ୍ୱରଠାରେ ମହାସମାବେଶ ଅନୁଷ୍ଠିତ ହେବ। ଏନେଇ ବରଗଡ଼ ଜିଲ୍ଲା ସଂଗଠନର ଏକ ବୈଠକ ଟ୍ରଷ୍ଟ ଫଣ୍ଡ ମହାବିଦ୍ୟାଳୟଠାରେ ଅନୁଷ୍ଠିତ ହୋଇଯାଇଛି। ଟ୍ରଷ୍ଟ ଫଣ୍ଡ ଡିଗ୍ରୀ ମହାବିଦ୍ୟାଳୟର ଅଧ୍ୟକ୍ଷ ସରୋଜ କୁମାର ଦେବତାଙ୍କ ପୌରୋହିତ୍ୟରେ ଆୟୋଜିତ ବୈଠକରେ ସଂଘର ସଭାପତି ଅଶୋକ ବେହେରା, ସହ ସମ୍ପାଦକ ଜଗଦୀଶ ଦେବତା, କୋଷାଧ୍ୟକ୍ଷ ସୁରେଶ ପରିଡ଼ା, ଅଧ୍ୟାପକ ପ୍ରଶାନ୍ତ ପଣ୍ଡା, ସୁକୁମାର ଭୋଇ, ଲିଙ୍ଗରାଜ ବେହେରାଙ୍କ ସମେତ ଜିଲ୍ଲାର ପ୍ରାୟ ୨୨ ମହାବିଦ୍ୟାଳୟରୁ ଅଧ୍ୟାପକ, ଅଧ୍ୟାପିକା ତଥା କର୍ମଚାରୀ ବୃନ୍ଦ ଯୋଗଦାନ କରିଥିଲେ। ରାଜ୍ୟର ବ୍ଲକଗ୍ରାଣ୍ଟ ବ୍ୟବସ୍ଥା ଅଧୀନରେ କାର୍ଯ୍ୟରତ ସମସ୍ତ ବେସରକାରୀ ଅନୁଦାନପ୍ରାପ୍ତ ଉଚ୍ଚ ମାଧ୍ୟମିକ ବିଦ୍ୟାଳୟ ଓ ମହାବିଦ୍ୟାଳୟର କର୍ମଚାରୀଙ୍କ ପାଇଁ ଏକ ସାଧାରଣ, ସମାନ ଓ ଏକୀକୃତ ଜିଆଇଏ ନୀତି ପ୍ରଣୟନ ସହ ଚାକିରି ସର୍ତ୍ତାବଳୀ ଓ ପେନସନ୍ ବ୍ୟବସ୍ଥା ଲାଗୁ କରିବାକୁ ଦୀର୍ଘଦିନରୁ ହେଉଥିବା ଦାବି ଉପରେ ଆଲୋଚନା ହୋଇଥିଲା। ସୂଚନାଯୋଗ୍ୟ ଯେ ସଂଘ ପକ୍ଷରୁ ମୁଖ୍ୟମନ୍ତ୍ରୀଙ୍କ ଉଦ୍ୟମରେ ଏହି ଦୀର୍ଘଦିନର ସମସ୍ୟାର ସମାଧାନ ପାଇଁ ଉଚ୍ଚସ୍ତରୀୟ ବିଶେଷଜ୍ଞ କମିଟି ଗଠନ କରାଯାଇଛି। କିନ୍ତୁ ଦାବି ପୂରଣ ଦିଗରେ ବିଳମ୍ବ ହେଉଥିବା ବେଳେ ଶିକ୍ଷକ ଓ କର୍ମଚାରୀମାନେ ବିଭିନ୍ନ ସମସ୍ୟାର ସମ୍ମୁଖୀନ ହୋଇଆସୁଥିବା ସଂଘ ଦର୍ଶାଇଛି। ତେଣୁ ଦାବି ପୂରଣ ଦିଗରେ ତ୍ୱରିତ ପଦକ୍ଷେପ ପାଇଁ ଆଗାମୀ ୨୨ ତାରିଖରେ ଭୁବନେଶ୍ୱରଠାରେ ମହାସମାବେଶ ଆୟୋଜନ କରାଯାଉଛି। ଏନେଇ ରାଜ୍ୟ ସଭାପତି ଗୋଲକ ନାୟକଙ୍କ ଆହ୍ୱାନରେ ଏକ ଆଭାସୀ ବୈଠକ ମଧ୍ୟ ଅନୁଷ୍ଠିତ ହୋଇଯାଇଛି। ରାଜ୍ୟର ସମସ୍ତ ଜିଲ୍ଲାର ସଭାପତି, ସମ୍ପାଦକମାନେ ଯୋଗଦାନ କରି ଆନ୍ଦୋଳନକୁ ପ୍ରଭାବୀ କରିବାକୁ ମତ ପ୍ରକାଶ କରିଥିଲେ। ତେଣୁ ରାଜ୍ୟ ସଂଗଠନର ଆହ୍ୱାନ କ୍ରମେ ଆଗାମୀ ୨୨ତାରିଖ ଦିନ ବରଗଡ଼ ଜିଲ୍ଲା ୬୬୨ ସଂଗଠନ ଅନ୍ତର୍ଗତ ମହାବିଦ୍ୟାଳୟର ଅଧ୍ୟାପକ, ଅଧ୍ୟାପିକା ତଥା କର୍ମଚାରୀ ବୃନ୍ଦ ସମୂହ ଇଚ୍ଛାଧୀନ ଛୁଟି ନେଇ ଆନ୍ଦୋଳନରେ ଯୋଗଦାନ କରିବାକୁ ଜିଲ୍ଲା ସଂଗଠନର ସଭାପତି ଅଶୋକ କୁମାର ବେହେରା ଓ ସାଧାରଣ ସମ୍ପାଦକ ସୁଶାନ୍ତ କୁମାର ମିଶ୍ର ନିବେଦନ କରିଛନ୍ତି।

ଅତାବିରା ଏମ୍ସ ବିଦ୍ୟାଳୟର ପ୍ରତିଷ୍ଠା ଦିବସ

ଦେଶର ଭବିଷ୍ୟତ ଗଢୁଥିବା ପ୍ରତିଷ୍ଠାନ ହେଉଛି ବିଦ୍ୟାଳୟ

ଗରିବ ପିଲାଙ୍କୁ ରବିବାର ମାଗଣା ଶିକ୍ଷା ଦିଆଯିବ
୬୮ ୟୁନିଟ୍ ରକ୍ତ ସଂଗୃହିତ

ବରଗଡ଼, ୧୯।୯ (ସମିସ): ଦେଶର ଭବିଷ୍ୟତ ଗଢୁଥିବା ପ୍ରତିଷ୍ଠାନ ହେଉଛି ବିଦ୍ୟାଳୟ। ଏଠାରେ ଭଲ ମଣିଷଟିଏ ହେବା ପାଇଁ ଶିକ୍ଷା ଦିଆଯାଇଥାଏ। ଅତାବିରା ଏମ୍ସ ବିଦ୍ୟାଳୟର ପ୍ରତିଷ୍ଠା ଦିବସରେ ମୁଖ୍ୟଅତିଥି ଭାବେ ଯୋଗଦେଇ ବିଜେପି ଜିଲା ସଭାପତି ଡା. ଆରୁପାନନ୍ଦ ସାହୁ ନିଜ ବକ୍ତବ୍ୟରେ ପ୍ରକାଶ କରିଛନ୍ତି। ସୁମି ମହାପାତ୍ର ଏବଂ ଶୁଭଲକ୍ଷ୍ମୀ ପଣ୍ଡାଙ୍କ ସଂଯୋଜନାରେ ଅନୁଷ୍ଠିତ ବୈଠକରେ ବିଦ୍ୟାଳୟର ପରିଚାଳନା ନିର୍ଦ୍ଦେଶକ ଶ୍ରୀମନ୍ତ ପାତ୍ର ନିଜ ବକ୍ତବ୍ୟରେ କହିଥିଲେ ଯେ, ସମ୍ବଲପୁର ଏମ୍ସ କଲେଜ ଶିକ୍ଷାକ୍ଷେତ୍ରରେ ସୁନାମ ଅର୍ଜନ କରିବା ପରେ ଅତାବିରାରେ ଏମ୍ସ ବିଦ୍ୟାଳୟର ଆରମ୍ଭ କରାଯାଇଛି। ବିଦ୍ୟାଳୟ ପକ୍ଷରୁ ୬ଷଷ୍ଠ ଶ୍ରେଣୀରୁ ୧୦ମ ଶ୍ରେଣୀ ପର୍ଯ୍ୟନ୍ତ ଗରିବ ଶ୍ରେଣୀର ଛାତ୍ରଛାତ୍ରୀଙ୍କ ପାଇଁ ପ୍ରତି ରବିବାର ଦିନ ବିଦ୍ୟାଳୟରେ ମାଗଣାରେ ଶିକ୍ଷାଦାନ କରାଯିବ। ଏଥିପାଇଁ ଆଜି ନାମ ପଞ୍ଜୀକରଣ ଆରମ୍ଭ କରାଯାଇଛି। ଏପର୍ଯ୍ୟନ୍ତ ବ୍ଲକର ବିଭିନ୍ନ ଗ୍ରାମର ୫୬ଜଣ ଛାତ୍ରଛାତ୍ରୀ ମାଗଣା ଶିକ୍ଷା ଗ୍ରହଣ ପାଇଁ ନାମ ଲେଖାଇ ସାରିଛନ୍ତି। ସମସ୍ତଙ୍କୁ ଟି ସାର୍ଟ ଏବଂ ନୋଟ୍ ବୁକ୍ ଦିଆଯାଇଛି। ଏହି ସମୟରେ ବିଦ୍ୟାଳୟର ସଭାପତି ଶ୍ରୀନିବାସ ପାତ୍ର ଏବଂ ସଚିବ ବିନୀତ ପାତ୍ର ଉପସ୍ଥିତ ଥିଲେ। ପ୍ରତିଷ୍ଠା ଦିବସ ଅବସରରେ ରକ୍ତଦାନ ଶିବିର ଅନୁଷ୍ଠିତ ହୋଇଥିଲା। ଏଥିରେ ମୋଟ ୬୮ ୟୁନିଟ ରକ୍ତ ସଂଗ୍ରହ ହୋଇଥିଲା। ଭୀମସାର ରକ୍ତ ଭଣ୍ଡାରର କର୍ମଚାରୀମାନେ ରକ୍ତ ସଂଗ୍ରହରେ ସହଯୋଗ କରିଥିଲେ। ରକ୍ତଦାନ କରିଥିବା ବ୍ୟକ୍ତିମାନଙ୍କୁ ପ୍ରମାଣ ପତ୍ର ଦିଆଯାଇଥିଲା। ଛାତ୍ରଛାତ୍ରୀଙ୍କ ଦ୍ୱାରା ସାଂସ୍କୃତିକ କାର୍ଯ୍ୟକ୍ରମ ପରିବେଷିତ ହୋଇଥିଲା। ଶେଷରେ ବିଦ୍ୟାଳୟର ଅଧ୍ୟକ୍ଷା ଡ.ପ୍ରଜ୍ଞା ପରମିତା ନନ୍ଦ ଧନ୍ୟବାଦ ଅର୍ପଣ କରିଥିଲେ।

■ ଛତିଶଗଡ଼ରେ ନୂଆଁଖାଇ ଭେଟ୍‌ଘାଟ

ତରାକନା ସ୍କୁଲ ଛାତ୍ରୀଙ୍କ କୃତିତ୍ୱ

ବରଗଡ଼, ୧୯।୯ (ସମିସ): ପଡୋଶୀ ରାଜ୍ୟ ଛତିଶଗଡ଼ ଡୁମେରପାଲି ଗ୍ରାମରେ ଆୟୋଜିତ ନୂଆଁଖାଇ ଭେଟ୍‌ଘାଟ ସାଂସ୍କୃତିକ କାର୍ଯ୍ୟକ୍ରମରେ ଆୟୋଜିତ ନୃତ୍ୟ ପ୍ରତିଯୋଗିତାରେ ସୋହେଲା ବ୍ଲକ ତରାକନା ଉନ୍ନୀତ ସରକାରୀ ଉଚ୍ଚ ବିଦ୍ୟାଳୟର ଛାତ୍ରୀମାନେ ନୃତ୍ୟ ପରିବେଷଣ କରି ପ୍ରଥମ ପୁରସ୍କାର ଲାଭ କରିଛନ୍ତି। ପୁରସ୍କାର ବାବଦରେ ନଗଦ ୧୦ ହଜାର ଟଙ୍କା ଓ ଟ୍ରଫି ମିଳିଛି। ପ୍ରତିଯୋଗିତାରେ ପୂର୍ଣ୍ଣିମା ବୁଢ଼ିଆ, ସୀମା ଦୀପ, କୀର୍ତ୍ତିମୟୀ ଭୁଏ, ଅଙ୍କିତା ସା, ଲିଜା ଗିଙ୍ଗିରା, ଇନ୍ଦୁମତି ସୁନାନି ପ୍ରମୁଖ ଛାତ୍ରୀମାନେ ସ୍କୁଲସ୍ତରୀୟ ପ୍ରତିଯୋଗିତାରେ ଅଂଶଗ୍ରହଣ କରି ଚମତ୍କାର ନୃତ୍ୟ ପ୍ରଦର୍ଶନ କରିଥିଲେ। ଏହି ନୃତ୍ୟଦଳର ନେତୃତ୍ୱ ଶିକ୍ଷୟିତ୍ରୀ ତୁଳାବତୀ ଭୁଏ ଓ ଶିକ୍ଷକ ବୈରାଗୀ ସାହୁ ନେଇଥିବାବେଳେ ଏହି ସଫଳତା ପାଇଁ ପ୍ରଧାନ ଶିକ୍ଷକ ଡ଼ ମନୋଜ କୁମାର ସାହୁ ଓ ସ୍କୁଲ ପରିଚାଳନା କମିଟି ଛାତ୍ରୀମାନଙ୍କୁ ଶୁଭେଚ୍ଛା ଜଣାଇଛନ୍ତି।

ପଞ୍ଚାୟତ ମହାବିଦ୍ୟାଳୟରେ ନିଶାମୁକ୍ତ ଯୁବ ଅଭିଯାନ

ନିଶାମୁକ୍ତ ଯୁବ ସମାଜ ପାଇଁ ଆହ୍ୱାନ

ବରଗଡ଼, ୧୯।୯ (ସମିସ): ସ୍ଥାନୀୟ ପଞ୍ଚାୟତ ମହାବିଦ୍ୟାଳୟରେ ଜାତୀୟ ସେବା ଯୋଜନା ଓ ମାଇଁ ଭାରତ କେନ୍ଦ୍ର ବରଗଡ଼ର ମିଳିତ ଆନୁକୂଲ୍ୟରେ ନିଶାମୁକ୍ତ

ଯୁବା ଅଭିଯାନ କାର୍ଯ୍ୟକ୍ରମ ଅନୁଷ୍ଠିତ ହୋଇଯାଇଛି। ଅଧ୍ୟକ୍ଷ ପ୍ରଫେସର ସୂର୍ଯ୍ୟକାନ୍ତି ସିକନ୍ଦର ଏଥିରେ ସଭାପତିତ୍ୱ କରିଥିଲେ। ଏକ ସଶକ୍ତ ଓ ସମୃଦ୍ଧ ଭାରତ ଗଠନ ପାଇଁ ନିଶାମୁକ୍ତ ଯୁବ ସମାଜର ଭୂମିକା ଅତ୍ୟନ୍ତ ଗୁରୁତ୍ୱପୂର୍ଣ୍ଣ ବୋଲି ଅଧ୍ୟକ୍ଷ ମତବ୍ୟକ୍ତ କରିଥିଲେ। ଯୁବ ଛାତ୍ରସମାଜ ନିଶା ସେବନରୁ ଦୂରେଇ ରହି ଏକ ସୁସ୍ଥ, ସୁନ୍ଦର ଓ ଶୃଙ୍ଖଳିତ ସମାଜ ଓ ଦେଶ ଗଠନରେ ସହାୟକ ହେବାକୁ ଉପସ୍ଥିତ ଛାତ୍ରଛାତ୍ରୀଙ୍କୁ ସେ ଉପଦେଶ ଦେଇଥିଲେ। ଉପ ପ୍ରଶାସନିକ ଅଧିକାରୀ ପ୍ରଫେସର ସୁନନ୍ଦିନୀ ଦାଶ ଏହି କାର୍ଯ୍ୟକ୍ରମ ଏକ ସ୍ୱାଗତଯୋଗ୍ୟ ଓ ପ୍ରଶଂସନୀୟ ଉଦ୍ୟମ ବୋଲି କହିଥିଲେ। ପ୍ରଶାସନିକ ଅଧିକାରୀ ପ୍ରଫେସର ସୁବଳ ମେହେର ନିଶାମୁକ୍ତ ଭାରତ ଗଠନ ପାଇଁ ଶପଥ ପାଠ କରାଇଥିଲେ। ଜିଲ୍ଲା ଯୁବ ଅଧିକାରୀ କମଲ୍ ସା ବିଦ୍ୟାର୍ଥୀମାନଙ୍କୁ ନିଶାମୁକ୍ତ ଭାରତ ଗଠନ ଅଭିଯାନରେ ସାମିଲ୍ ହେବାକୁ ଆହ୍ୱାନ ଦେଇଥିଲେ। ଏନ୍‌ଏସଏସ ଅଧିକାରୀ ପ୍ରଫେସର ହୃଦାନନ୍ଦ ଭୁଏ ଧନ୍ୟବାଦ ଅର୍ପଣ କରିଥିଲେ। ସଭା ଶେଷରେ କଲେଜ୍ ପରିସରରେ ନିଶାନିବାରଣ ଉଦ୍ଦେଶ୍ୟରେ ଏକ ଜନସଚେତନତା ମୂଳକ ପଥପ୍ରାନ୍ତ ନାଟକ ଛାତ୍ରଛାତ୍ରୀ ପ୍ରଦର୍ଶନ କରିଥିଲେ।

ବ୍ଲକସ୍ତରୀୟ ବିଜ୍ଞାନ ନାଟକ ଓ ଆଲୋଚନାଚକ୍ର

'ବାରମ୍ବାର ବିଫଳତା ହିଁ ସଫଳତାର ମୂଳ ଉତ୍ସ'

ବରଗଡ଼, ୧୯।୯ (ସମିସ)

ବାରମ୍ବାର ବିଫଳତା ପରେ ବି ଉଦ୍ୟମ ଜାରି ରହିଲେ ସଫଳତା ନିଶ୍ଚିତ ମିଳେବୋଲି ସ୍ଥାନୀୟ ରାଣା ପ୍ରତାପ ଉଚ୍ଚ ବିଦ୍ୟାଳୟଠାରେ ଅନୁଷ୍ଠିତ ବିଜ୍ଞାନ ଆଲୋଚନାଚକ୍ର ଓ ବିଜ୍ଞାନ ନାଟକ ପ୍ରତିଯୋଗିତାର ଉଦ୍‌ଘାଟନୀ ଉତ୍ସବରେ ମତ ପ୍ରକାଶ ପାଇଛି। ପ୍ରଧାନ ଶିକ୍ଷକ ସୁଦୀପ କୁମାର ରଥଙ୍କ ଅଧ୍ୟକ୍ଷତା ଓ ଶିକ୍ଷକ ଗୋପବନ୍ଧୁ ପୁରୋହିତଙ୍କ ସଂଯୋଜନାରେ ଅନୁଷ୍ଠିତ କାର୍ଯ୍ୟକ୍ରମକୁ ବ୍ଲକ ଶିକ୍ଷା ଅଧିକାରୀ ଜୀତେନ୍ଦ୍ର ସେଠ୍ ମୁଖ୍ୟ ଅତିଥି ଭାବେ ଯୋଗଦେଇ ଉଦ୍‌ଘାଟନ କରିଥିଲେ। ସମ୍ମାନିତ ଅତିଥି ଭାବେ ସମଲେଶ୍ୱରୀ ଉଚ୍ଚ ମାଧ୍ୟମିକ ବିଦ୍ୟାଳୟର ଅଧ୍ୟକ୍ଷ ବିରେନ୍ଦ୍ର କୁମାର ଦାଶ, ଗାଇସିମା ଉଚ୍ଚ ବିଦ୍ୟାଳୟ ପ୍ରଧାନ ଶିକ୍ଷକ ଶିବଶଙ୍କର ଦାଶ ପ୍ରମୁଖ ଯୋଗ ଦେଇଥିଲେ। ଏହି ଅବସରରେ ପୂର୍ବତନ ପ୍ରଧାନ ଶିକ୍ଷକ ଧର୍ମରାଜ ପ୍ରଧାନ, ସଞ୍ଜୀବ କୁମାର ପ୍ରଧାନ, ଜିତେନ୍ଦ୍ରିୟ ହୋତା, ବରିଷ୍ଠ ଶିକ୍ଷୟିତ୍ରୀ ସୁପ୍ରଭା ସାହୁ ପ୍ରମୁଖ ବିଚାରକ ଦାୟିତ୍ୱ ତୁଲାଇଥିଲେ।

କାର୍ଯ୍ୟକ୍ରମ ପରିଚାଳନାରେ ସଦାନନ୍ଦ ଜାଲ, କପିଳେଶ୍ୱର ବାଗ, ଡ. ଡୋଳାମଣି ଶତପଥୀ ପ୍ରମୁଖ ସକ୍ରିୟ ସହଯୋଗ କରିଥିଲେ। ଉଦ୍‌ଯାପନୀ ଉତ୍ସବରେ ମୁଖ୍ୟ ଅତିଥି ଭାବେ ଏବିଇଓ ଦାନୁ ତାଣ୍ଡି ଯୋଗଦେଇ କୃତୀ ପ୍ରତିଯୋଗୀଙ୍କୁ ପୁରସ୍କୃତ କରିଥିଲେ। ବିଜ୍ଞାନ ଡ୍ରାମା ପ୍ରତିଯୋଗିତାରେ ଶିକ୍ଷକ ସଦାନନ୍ଦ ଜାଲଙ୍କ ନିର୍ଦ୍ଦେଶିତ ପିଏମ୍‌ଶ୍ରୀ ଜର୍ଜ ଉଚ୍ଚ ବିଦ୍ୟାଳୟର ଏଆଇ ଆଧାରିତ ନାଟକ 'ତତ୍ ସତ୍' ପ୍ରଥମ ସ୍ଥାନ ଅଧିକାର କରିଥିବାବେଳେ ବିଜ୍ଞାନ ସେମିନାରରେ ଓଡ଼ିଶା ଆଦର୍ଶ ବିଦ୍ୟାଳୟ ଗୋବିନ୍ଦପୁରର ଛାତ୍ର ଅଂଶୁମାନ ପଟ୍ଟନାୟକ ପ୍ରଥମ ସ୍ଥାନ ଅଧିକାର କରି ଜିଲ୍ଲାସ୍ତରୀୟ ପ୍ରତିଯୋଗିତାକୁ ମନୋନୀତ ହୋଇଥିଲେ। ଅବସରପ୍ରାପ୍ତ ଶିକ୍ଷକ କପିଳେଶ୍ୱର ବାଗ୍ ଧନ୍ୟବାଦ୍ ଅର୍ପଣ କରିଥିଲେ।

କନାବିରାରେ ପିକ୍‌ଅପ୍ ଧକ୍କାରେ ଯୁବକଙ୍କ ମୃତ୍ୟୁ ଘଟଣା

କ୍ଷତିପୂରଣ ଦାବିରେ ୨ ଯୁବକଙ୍କ ଶବ ରଖି ରାସ୍ତାରୋକ

କଣ୍ଟାବାଞ୍ଜି,୧୯।୯(ସମିସ)

ଆଉ କିଛି ମିନିଟ୍ ପରେ ଗାଁରେ ପହଞ୍ଚି ଥାଆନ୍ତେ ଦୁଇ ଯୁବକ; ହେଲେ ବିଧିର ବିଧାନ ଥିଲା ଅଲଗା। ନିଜ ଗାଁକୁ ଫେରୁଥିବାବେଳେ ରାସ୍ତାରେ ଘଟିଲା ଦୁର୍ଘଟଣା ଆଉ ଏଥିରେ ଚାଲିଗଲା ୨ ଯୁବକଙ୍କ ଜୀବନ। କ୍ଷତିପୂରଣ ଦାବିରେ ଆଜି ସକାଳେ ୨ ଯୁବକଙ୍କ ଶବ ରଖି କ୍ଷତିପୂରଣ ଦାବିରେ ଉତ୍ତ୍ୟକ୍ତ ଲୋକ ରାସ୍ତାରୋକ କରିଥିଲେ। ଫଳରେ ଯାନବାହନ ଚଳାଚଳ ଠପ୍ ହୋଇଯାଇଥିଲା। ପ୍ରକାଶ ଯେ, ଶୁକ୍ରବାର ସନ୍ଧ୍ୟାରେ ବଙ୍ଗୋମୁଣ୍ଡା-ସିନ୍ଧେକେଲା ୪୨ ନମ୍ବର ରାଜ୍ୟ ରାଜପଥ କନାବିରା ଗାଁଠାରେ ପିକ୍‌ଅପ୍-ବାଇକ୍ ଧକ୍କାରେ ୨ ଯୁବକଙ୍କ ମୃତ୍ୟୁ ଘଟିଥିଲା। ମୃତକ ହେଲେ ସିନ୍ଧେକେଲା ଥାନା ବାହାବଲ ଗାଁର କେଦାର ବାଗ୍ ଓ ଦୁଷ୍ମନ୍ତ ହଂସ। ମୃତକ ଦୁଇ ଜଣ ବଙ୍ଗୋମୁଣ୍ଡାକୁ କୌଣସି କାମରେ ଆସି ନିଜ ଗାଁକୁ ଫେରୁଥିବାବେଳେ ଏକ ପିକ୍‌ଅପ ତାଙ୍କୁ କନାବିରା ଠାରେ ଧକ୍କା ଦେଇଥିଲା। ଫଳରେ ଘଟଣାସ୍ଥଳରେ ତାଙ୍କର ମୃତ୍ୟୁ ହୋଇଥିଲା। ଶବ ବ୍ୟବଚ୍ଛେଦ ହୋଇ ଆସିବା ପରେ ଦୁର୍ଘଟଣା ସ୍ଥଳରେ ପରିବାର ଲୋକେ ଓ ଗ୍ରାମବାସୀ ଶବ ରଖି କ୍ଷତିପୂରଣ ଦାବି ନେଇ ଆନ୍ଦୋଳନ କରିଛନ୍ତି। ଆନ୍ଦୋଳନକାରୀମାନଙ୍କୁ ବୁଝାସୁଝା ପରେ ମଧ୍ୟ ସେମାନେ ଜିଦ୍‌ରେ ଅଟଳ ରହିଥିଲେ। ଏଥିରେ ବଙ୍ଗୋମୁଣ୍ଡା ଗରିବ ସେନା ସଭାପତି ଦିନେଶ ତାଣ୍ଡିଙ୍କ ସହ ପରିବାର ଓ ଗ୍ରାମବାସୀ ସାମିଲ ହୋଇଥିଲେ। ରାସ୍ତାରୋକ ସ୍ଥଳରେ ତୁଲିଫୁଙ୍କା ରାଜସ୍ୱ ନିରୀକ୍ଷକ, ବଙ୍ଗୋମୁଣ୍ଡା ତହସିଲଦାର, ବଙ୍ଗୋମୁଣ୍ଡା ଥାନା ଅଧିକାରୀ ପହଞ୍ଚି ଉତ୍ତ୍ୟକ୍ତ ଲୋକଙ୍କୁ ବୁଝାସୁଝା କରିବା ସହ ରେଡ୍‌କ୍ରସ ପାଣ୍ଠିରୁ ସହାୟତା ପ୍ରଦାନ ସହ ସରକାରଙ୍କ ବିଭିନ୍ନ ସୁବିଧାସୁଯୋଗ ଯୋଗାଇ ଦେବାକୁ ପ୍ରତିଶ୍ରୁତି ଦେବାପରେ ରାସ୍ତାରୋକ ପ୍ରତ୍ୟାହୃତ ହୋଇଥିଲା। ଦୀର୍ଘ ୫ଘଣ୍ଟା ଧରି ରାସ୍ତାରୋକ ଯୋଗୁ ଶହ ଶହ ଗାଡ଼ି ଅଟକି ରହିଥିଲା। ଲୋକେ ନାହିଁନଥିବା ଅସୁବିଧାର ସମ୍ମୁଖୀନ ହୋଇଥିଲେ। ପିକ୍‌ଅପ ଡ୍ରାଇଭର ଫେରାର ହୋଇଯାଇଥିବାବେଳେ ଦୁର୍ଘଟଣାଗ୍ରସ୍ତ ପିକ୍‌ଅପ୍ ଓ ବାଇକ୍‌କୁ ଜବତ କରି ପୁଲିସ ଅଧିକ ତଦନ୍ତ ଚଳାଉଛି।

● କଣ୍ଟାବାଞ୍ଜି ମାଟି ପାଇଁ ଗର୍ବର ମୁହୂର୍ତ୍ତ

ଡକ୍ଟର ରମେଶ ଚନ୍ଦ୍ର ମାହାନନ୍ଦଙ୍କୁ 'ଭାରତ ରତ୍ନ ସେବା ସମ୍ମାନ'

କଣ୍ଟାବାଞ୍ଜି,୧୯।୯(ସମିସ): ବଲାଙ୍ଗିର ଜିଲ୍ଲା ତଥା କଣ୍ଟାବାଞ୍ଜି ଅଞ୍ଚଳ ପାଇଁ ଆସିଛି ଏକ ଖୁସି ଖବର। ବିଶିଷ୍ଟ ଶିକ୍ଷାବିତ୍, ଅଧ୍ୟକ୍ଷ, ଲେଖକ, ସମାଜସେବୀ ଓ ଆଇନ ପରାମର୍ଶଦାତା ଡକ୍ଟର ରମେଶ ଚନ୍ଦ୍ର ମାହାନନ୍ଦଙ୍କୁ ଦେଶର ପ୍ରତିଷ୍ଠିତ ଜାତୀୟ ସମ୍ମାନ 'ଭାରତ ରତ୍ନ ସେବା ସମ୍ମାନ-୨୦୨୬'ରେ ସମ୍ମାନିତ କରାଯାଇଛି। ଭାରତ ସରକାରଙ୍କ ନୀତି ଆୟୋଗ ଓ କର୍ପୋରେଟ ବ୍ୟାପାର ମନ୍ତ୍ରଣାଳୟ ଅଧୀନରେ ପଞ୍ଜିକୃତ ସ୍ବେଚ୍ଛାସେବୀ ସଂଗଠନ 'ହେଲ୍ପିଙ୍ଗ ହ୍ୟୁମାନ୍' ଓ 'ଦର୍ପଣ' ପକ୍ଷରୁ ତାଙ୍କୁ ଏହି ସମ୍ମାନ ପ୍ରଦାନ କରାଯାଇଛି। ଶିକ୍ଷା, ସାହିତ୍ୟ, ସମାଜସେବା, ଆଇନ ଏବଂ କଳା କ୍ଷେତ୍ରରେ ତାଙ୍କର ଅସାଧାରଣ ନେତୃତ୍ୱ, ଉତ୍କୃଷ୍ଟ ଶିକ୍ଷାଦାନ, ଯୁବପିଢ଼ି ଙ୍କୁ ଉଜ୍ଜୀବନରେ ଶିକ୍ଷା ପ୍ରଦାନ, ସାହିତ୍ୟ ସୃଷ୍ଟି, ଜନକଲ୍ୟାଣ, ସାମାଜିକ ସଚେତନତା, ନ୍ୟାୟ ପ୍ରଚାର ଓ ରାଷ୍ଟ୍ର ନିର୍ମାଣ ଦିଗରେ ତାଙ୍କର ଆଜୀବନ ପ୍ରତିବଦ୍ଧତାକୁ ସମ୍ମାନ ଜଣାଇ ଏହି ପୁରସ୍କାର ଦିଆଯାଇଛି ବୋଲି ଉଲ୍ଲେଖ କରିଛି। ଏହି ସମ୍ମାନ ପାଇବା ପରେ ଡକ୍ଟର ମାହାନନ୍ଦ ହେଲ୍ପିଙ୍ଗ ହ୍ୟୁମାନ୍ ଓ ଦର୍ପଣ ସଂସ୍ଥାକୁ ଧନ୍ୟବାଦ ଜଣାଇବା ସହ ଏହି ପୁରସ୍କାରକୁ ସେ ତାଙ୍କ ସ୍ୱର୍ଗତ ପିତା ଓ ପ୍ରିୟ ମା'ଙ୍କୁ ସମର୍ପଣ କରିଛନ୍ତି। ଏଥିସହ ପତ୍ନୀଙ୍କ ପ୍ରେରଣା ଏବଂ ପୁଅ ଓ ଝିଅଙ୍କ ସହଯୋଗ ପାଇଁ ସେମାନଙ୍କୁ ମଧ୍ୟ ଧନ୍ୟବାଦ ଜଣାଇଛନ୍ତି।

ସାର୍ବଜନୀନ ନୂଆଁଖାଇ ଭେଟ୍‌ଘାଟ

ସଇଁତଲା,୧୯।୯(ସମିସ): ସ୍ଥାନୀୟ ହାଟପଡ଼ାଠାରେ ପଶ୍ଚିମ ଓଡ଼ିଶାର ମହାନ ଗଣପର୍ବ ନୂଆଁଖାଇ ଉପଲକ୍ଷେ ସାର୍ବଜନୀନ ଭେଟଘାଟ କାର୍ଯ୍ୟକ୍ରମ ଅନୁଷ୍ଠିତ ହୋଇଯାଇଛି। ଏହି ଅବସରରେ ହାଟପଡ଼ା ଠାରେ ମାଠିଆ ଭଙ୍ଗା, କବାଡ଼ି, ଧରାନି ଗୁଡ଼ୁ, ପୁଚି, ମ୍ୟୁଜିକ ଚେୟାର, ବସ୍ତା ଦୌଡ଼ ଆଦି ପ୍ରତିଯୋଗିତା ଆୟୋଜନ ହୋଇଥିଲା। କବି ପ୍ରମୋଦ ବେହେରାଙ୍କ ତତ୍ତ୍ୱାବଧାନରେ ସଇଁତଲା ଅଞ୍ଚଳର କବିମାନେ ନିଜସ୍ୱ କବିତା ପାଠ କରିଥିଲେ। ଏହି ଶୁଭ ଅବସରରେ କମିଟିର ସ୍ଥାୟୀ ସଭାପତି ପୂର୍ବତନ ମନ୍ତ୍ରୀ ସୁରେନ୍ଦ୍ର ସିଂ ଭୋଇ ମୁଖ୍ୟ ଅତିଥି ଭାବେ ଯୋଗଦେଇ ପ୍ରଦୀପ ପ୍ରଜ୍ଜ୍ୱଳନ ପୂର୍ବକ କାର୍ଯ୍ୟକ୍ରମର ଶୁଭାରମ୍ଭ କରିଥିଲେ। ସେ ସମସ୍ତଙ୍କୁ ନୂଆଁଖାଇର ଜୁହାର ଜଣାଇବା ସହ ସ୍ଥାନୀୟ ଲୋକଙ୍କ ଏକତା, ସଂସ୍କୃତି ଏବଂ ଭାଇଚାରାର ପ୍ରଶଂସା କରିଥିଲେ। ସଭାରେ ସଇଁତଲା ସରପଞ୍ଚ ସୁବ୍ରତ ନାଗ, ଶିକ୍ଷାବିତ ବିଜୟ ରଥ,ବିଶିଷ୍ଟ ବ୍ୟବସାୟୀ ଶ୍ରୀ କିଷନ ଅଗ୍ରୱାଲ ପ୍ରମୁଖ ସମ୍ମାନିତ ଅତିଥି ଏବଂ କବି ସୁବାସ ଚନ୍ଦ୍ର ରଥ ମୁଖ୍ୟବକ୍ତା ଭାବେ ନୂଆଁଖାଇର ତତ୍ପର୍ଯ୍ୟ ସମ୍ପର୍କରେ କହିଥିଲେ। ଏହି ଅବସରରେ ସଇଁତଲା ବେନିଆବନ୍ଧର ବିରାଟ ଭୋଇଙ୍କୁ ସର୍ବଶ୍ରେଷ୍ଠ ଚାଷୀ ଭାବେ ସମ୍ମାନିତ କରାଯାଇଥିଲା। ମଞ୍ଚରେ ଆକର୍ଷଣୀୟନୃତ୍ୟ ଏବଂ ସାଂସ୍କୃତିକକାର୍ଯ୍ୟକ୍ରମ ପରିବେଷଣ ସହ କୃତୀ ପ୍ରତିଯୋଗୀଙ୍କୁ ପୁରସ୍କୃତ କରାଯାଇଥିଲା। ରଜତ ପଟ୍ଟନାୟକ ଓ ନାରାୟଣ ସାହୁ ମଞ୍ଚ ପରିଚାଳନା କରିଥିବାବେଳେ ସର୍ବଶେଷରେ ସମ୍ପାଦକ ସୁବୋଧ ମିଶ୍ର ଧନ୍ୟବାଦ ଅର୍ପଣ କରିଥିଲେ।

ବେଲପଡ଼ା ସ୍ୱାସ୍ଥ୍ୟକେନ୍ଦ୍ରରେ ଅବ୍ୟବସ୍ଥା

ସ୍ୱାସ୍ଥ୍ୟକେନ୍ଦ୍ର ଭିତରେ ଚାଲିଛି ଘରୋଇ ଚିକିତ୍ସା

ପାଟଣାଗଡ଼,୧୯।୯(ସମିସ): ଗତ ଦୁଇ ଦଶନ୍ଧିରୁ ଊର୍ଦ୍ଧ୍ୱ ସମୟ ହେଲା ବେଲପଡ଼ା ଗୋଷ୍ଠୀ ସ୍ୱାସ୍ଥ୍ୟକେନ୍ଦ୍ରରେ ଆଖାଡ଼ା ଜମାଇଛନ୍ତି ମେଡିକାଲ ଅଫିସର ଡ. ରବୀନ୍ଦ୍ର ମେହେର। ପଦମର୍ଯ୍ୟାଦାକୁ ଶୃଙ୍ଖଳିତ କରିବା ପାଇଁ ଜଣେ ସରକାରୀ କର୍ମଚାରୀ ପ୍ରତି ତିନି ବର୍ଷରେ ବଦଳି ହେବାର ନିୟମ ରହିଛି। ଅଥଚ ବେଲପଡ଼ା ଗୋଷ୍ଠୀ ସ୍ୱାସ୍ଥ୍ୟ କେନ୍ଦ୍ରରେ ଶ୍ରୀ ମେହେର କିଭଳି ଦୀର୍ଘ ୨୨ ବର୍ଷରୁ ଊର୍ଦ୍ଧ୍ୱ ସମୟଧରି ରହିଛନ୍ତି ତାକୁ ନେଇ ଏବେ ଅନେକ ଚର୍ଚ୍ଚା ମୁଣ୍ଡ ଟେକିଛି। ଗୋଟିଏ ପରେ ଗୋଟିଏ ଜିଲ୍ଲା ସ୍ୱାସ୍ଥ୍ୟାଧିକାରୀ ଆସିଛନ୍ତି ଯାଇଛନ୍ତି ହେଲେ ଶ୍ରୀ ମେହେରଙ୍କୁ କାହିଁକି ଏଠାରୁ ବଦଳି କରାଯାଉନାହିଁ ତାକୁ ନେଇ ଲୋକଙ୍କ ମଧ୍ୟରେ ଅନେକ ପ୍ରଶ୍ନ ଉଙ୍କି ମାରିବାରେ ଲାଗିଛି। ଗତ କିଛିମାସ ହେଲା

> ● ଆଖଡ଼ା ଜମାଇଛନ୍ତି ମେଡିକାଲ ଅଫିସର
> ● ମାଗଣା ସ୍ୱାସ୍ଥ୍ୟସେବାର ସୁଫଳ ପାଉନାହାନ୍ତି ଲୋକେ
> ● ଡେପୁଟେସନ ବାତିଲ ପାଇଁ ପଦକ୍ଷେପ ନିଆଯିବ- ଜିଲ୍ଲା ସ୍ୱାସ୍ଥ୍ୟ ଅଧିକାରୀ

ଶ୍ରୀ ମେହେର ପାଟଣାଗଡ଼ ଡାକ୍ତରଖାନାକୁ ଡେପୁଟେସନରେ ଆସୁଛନ୍ତି କିନ୍ତୁ ବେଲପଡ଼ା ଗୋଷ୍ଠୀ ସ୍ୱାସ୍ଥ୍ୟକେନ୍ଦ୍ର ମେଡିକାଲ ଅଫିସର ଭାବେ ଦାୟିତ୍ୱରେ ରହିଛନ୍ତି। ସବୁଠୁ ଗୁରୁତ୍ୱପୂର୍ଣ୍ଣ ଅଭିଯୋଗ ଉଠିଛି ଯେ, ଡ଼ ଶ୍ରୀ ମେହେର ବେଲପଡ଼ା ଗୋଷ୍ଠୀ ସ୍ୱାସ୍ଥ୍ୟକେନ୍ଦ୍ର ପରିସର ଭିତରେ ତାଙ୍କ ନିଜସ୍ୱ କ୍ୱାର୍ଟର ଭିତରେ ଟଙ୍କା ନେଇ ରୋଗୀଙ୍କ ଚିକିତ୍ସା କରୁଛନ୍ତି। ରାଜ୍ୟ ସରକାର ରୋଗୀଙ୍କୁ ମାଗଣା ଚିକିତ୍ସାସେବା ଯୋଗାଇଦେବାକୁ ମାଗଣା ଟିକଟ୍, ମାଗଣା ଟେଷ୍ଟ, ମାଗଣା ଔଷଧ ଯୋଗାଇଦେଉଛନ୍ତି କିନ୍ତୁ ଗୋଷ୍ଠୀ ସ୍ୱାସ୍ଥ୍ୟକେନ୍ଦ୍ର ପରିସର ଭିତରେ ଖୋଦ ମେଡିକାଲ ଅଫିସରଙ୍କ ଚିକିତ୍ସା ଯୋଗୁଁ ଲୋକେ ମାଗଣା ସ୍ୱାସ୍ଥ୍ୟ ସେବାରୁ ବଞ୍ଚିତ ହେଉଥିବା ଅଭିଯୋଗ ହେଉଛି। କ୍ୱାର୍ଟର୍ସରେ ରୋଗୀଦେଖା ଯୋଗୁଁ ଅନେକ ସମୟରେ ଡ଼. ମେହେର ଡାକ୍ତ ଡ୍ୟୁଟିରେ ମଧ୍ୟ ଅବହେଳା କରୁଥିବା ଅଭିଯୋଗ ଉଠିଛି। ଏନେଇ ଜିଲ୍ଲାସ୍ୱାସ୍ଥ୍ୟାଧିକାରୀ ପୁଷ୍ପାଞ୍ଜଳି ମିଶ୍ରଙ୍କୁ ପଚାରିବାରୁ ବେଲପଡ଼ା ସ୍ୱାସ୍ଥ୍ୟ କେନ୍ଦ୍ରରେ ଆବଶ୍ୟକସ୍ଥଳେ ଡାକ୍ତର ନ ଥିବାରୁ ରୋଗୀଙ୍କ ଅପରେସନ ପାଇଁ ତାଙ୍କୁ ରଖାଯାଇଛି, ସେ ଦୀର୍ଘ ଦିନରୁ ସେଠାରେ ଅଛନ୍ତି, ଯଦି ଗୋଷ୍ଠୀ ସ୍ୱାସ୍ଥ୍ୟକେନ୍ଦ୍ର ପରିସରରେ ପ୍ରାକ୍ଟିସ କରୁଛନ୍ତି ଠିକ୍ ନୁହେଁ ତାଙ୍କୁ କହିବି ଓ ତାଙ୍କ ଡେପୁଟେସନ କ୍ୟାନ୍‌ସଲ୍ ପାଇଁ ପଦକ୍ଷେପ ନିଆଯିବ ବୋଲି କହିଥିଲେ।

ସ୍ତ୍ରୀକୁ ହାଣିଦେଲା ମାତାଲ ସ୍ୱାମୀ

ବଲାଙ୍ଗିର, ୧୯।୯(ସମିସ): ବଲାଙ୍ଗିର ଜିଲ୍ଲା ସଦର ଥାନା ବାରପୁଡ଼ିଗିଆ ପଞ୍ଚାୟତ କର୍ଲାପିଟା ଗାଁରେ ଏକ ଅଭାବନୀୟ ଘଟଣା ଘଟିଛି। ଏହି ଗାଁର ଦିବାକର ସେଠ୍ (୩୪) ତା' ସ୍ତ୍ରୀ ରିଙ୍କିଙ୍କୁ ଟାଙ୍ଗିଆରେ ହାଣି ହତ୍ୟା କରିଛି। ଲୋଇସିଂହା ବ୍ଲକ କୁସମେଲ ଗାଁର ରିଙ୍କିଙ୍କୁ ସେ ବିବାହ କରିଥିଲା। ଉଭୟଙ୍କ ଏକ କୋମଳମତି ଝିଅ (୨ରୁ ୫ ବର୍ଷ) ରହିଛନ୍ତି। ରିଙ୍କି ଏବେ ୪ ମାସର ଗର୍ଭବତୀ ଥିଲେ। ଦିବାକର ବିଭିନ୍ନ ସମୟରେ ମାତାଲ ହୋଇ ରିଙ୍କିଙ୍କୁ ପିଟାପିଟା କରୁଥିଲା। ଏପରିକି ଗତ ୪ ମାସ ଧରି ରିଙ୍କି ଓ ଦିବାକର ପିଲାଙ୍କୁ ଆଙ୍କ ସହ କୁସମେଲ ବାପଘରେ ରହୁଥିଲେ। ଗତ ପ୍ରାୟ ମାସେ ତଳେ କୁସମେଲରୁ ନିଜ ଗାଁ କର୍ଲାପିଟାକୁ ଫେରିଥିଲେ। ଶନିବାର ସକାଳ ପ୍ରାୟ ୯ଟାରେ ଘରେ କେହି ନ ଥିବା ବେଳେ ଦିବାକର ମାତାଲ ଅବସ୍ଥାରେ ଆସି କୌଣସି କାରଣରୁ ଟାଙ୍ଗିଆରେ ରିଙ୍କିଙ୍କୁ ଆକ୍ରମଣ କରି ଫେରାର ହୋଇଯାଇଥିଲା। ପରେ ଗ୍ରାମବାସୀ ଓ ପରିବାର ଲୋକେ ରିଙ୍କିଙ୍କୁ ଗୁରୁତର ଅବସ୍ଥାରେ ଉଦ୍ଧାର କରି ବଲାଙ୍ଗିର ଭୀମ ଭୋଇ ଚିକିତ୍ସାଳୟରେ ଭର୍ତ୍ତି କରିଥିଲେ। ଡାକ୍ତର କିନ୍ତୁ ରିଙ୍କିଙ୍କୁ ମୃତ ଘୋଷଣା କରିଥିଲେ। ବଲାଙ୍ଗିର ସଦର ପୁଲିସ ପହଞ୍ଚି ମୃତଦେହ ଜବତ ସହ ବ୍ୟବଚ୍ଛେଦ ପାଇଁ ପଠାଇଥିଲା। ଫେରାର୍ ପଡ଼ୋଶୀଙ୍କୁ ଧରିବାକୁ ପୁଲିସ ବିଭିନ୍ନ ସ୍ଥାନରେ ଚଢ଼ଉ କରି ଅପରାହ୍ନରେ ତାଙ୍କୁ ଗିରଫ କରିଥିଲା। ଅଭିଯୁକ୍ତ ପାଖରୁ ହତ୍ୟାକାଣ୍ଡରେ ବ୍ୟବହୃତ ଟାଙ୍ଗିଆ ମଧ୍ୟ ପୁଲିସ ଜବତ କରିଛି। ରିଙ୍କିଙ୍କ ଭାଇ ସୁଦାମ ଦଣ୍ଡସେନାଙ୍କ ଅଭିଯୋଗକ୍ରମେ ବଲାଙ୍ଗିର ସଦର ପୁଲିସ ହତ୍ୟା ମାମଲା ରୁଜୁ କରିଛି। ଘଟଣାର ତଦନ୍ତ ଜାରି ରହିଥିବା ଥାନା ଅଧିକାରୀ ରାଜକୁମାର ବିଶାଳ ସୂଚନା ଦେଇଛନ୍ତି।

ଡୁଙ୍ଗୁରିପାଲି ବ୍ଲକ୍ ବିଜେଡି ପକ୍ଷରୁ ପଦଯାତ୍ରା ପାଇଁ ପ୍ରସ୍ତୁତି

ଡୁଙ୍ଗୁରିପାଲି, ୧୯।୯ (ସମିସ): ସୁବର୍ଣ୍ଣପୁର ଜିଲ୍ଲା ଡୁଙ୍ଗୁରିପାଲି ବ୍ଲକ୍ ବିଜେଡି ପକ୍ଷରୁ ପଦଯାତ୍ରା ପାଇଁ ଏକ ପ୍ରସ୍ତୁତି ବୈଠକ ଦଳୀୟ କାର୍ଯ୍ୟାଳୟ ପରିସରରେ ଅନୁଷ୍ଠିତ ହୋଇଛି। ବିଜେଡି ରାଜ୍ୟ ସଭାପତି ନବୀନ ପଟ୍ଟନାୟକଙ୍କ ଆହ୍ୱାନ କ୍ରମେ ଅକ୍ଟୋବର ୨ ତାରିଖରୁ ସମଗ୍ର ଓଡ଼ିଶାରେ ପଦଯାତ୍ରା ଅନୁଷ୍ଠିତ ହେବ। ଏହି ଅବସରରେ ଡୁଙ୍ଗୁରିପାଲିଠାରେ ଏକ ବିରାଟ ପଦଯାତ୍ରା ଅନୁଷ୍ଠିତ ହେବ ବୋଲି ନିଷ୍ପତ୍ତି ହୋଇଛି। ବୈଠକରେ ସୋନପୁର ବିଧାୟକ ନିରଞ୍ଜନ ପୂଜାରୀ, ବ୍ଲକ୍ ଯୁବ ବିଜେଡି ସଭାପତି ଧର୍ମେନ୍ଦ୍ର ବିଶ୍ୱାଳ, ଟେରୁପାଲି ସରପଞ୍ଚ ଦିଲ୍ଲୀପ ଶତପଥୀ, ପୂର୍ବତନ ସହଲା ସରପଞ୍ଚ ହରି ପଧାନ ପ୍ରମୁଖ ଉପସ୍ଥିତ ଥିଲେ।

ଜିଲ୍ଲାସ୍ତରୀୟ ବ୍ୟାଙ୍କିଙ୍ଗ୍ ସମୀକ୍ଷା ବୈଠକ

ବୌଦ୍ଧ,୧୯।୯(ସମିସ): ବୌଦ୍ଧ ଜିଲ୍ଲା ପରାମର୍ଶଦାତା କମିଟି ଏବଂ ଜିଲ୍ଲାସ୍ତରୀୟ ସମୀକ୍ଷା କମିଟି ବୈଠକ ଅନୁଷ୍ଠିତ ହୋଇଯାଇଛି। ଜିଲ୍ଲାପାଳ ଜିଲ୍ଲାପାଳ ବିଭୂତି ଭୂଷଣ ନାୟକ ଅଧ୍ୟକ୍ଷତା କରିଥିଲେ। ଧାର୍ଯ୍ୟ ଲକ୍ଷ୍ୟ ହାସଲ କରିବାପାଇଁ କାର୍ଯ୍ୟର ଗତି ବୃଦ୍ଧି କରିବାକୁ ସମସ୍ତ ବ୍ୟାଙ୍କ ପ୍ରବନ୍ଧକଙ୍କୁ ସେ ପରାମର୍ଶ ଦେଇଥିଲେ। ନୂତନ ଉଦ୍ୟୋଗ, କଲକାରଖାନା ଏବଂ ବ୍ୟବସାୟ ପାଇଁ ଆବଶ୍ୟକ ସହଯୋଗ ପୂର୍ବକ ଜିଲ୍ଲାର ଦ୍ରୁତ ଉନ୍ନତି ପାଇଁ ସମସ୍ତ ବ୍ୟାଙ୍କ ଆଗେଇ ଆସିବାକୁ ସେ କହିଥିଲେ। ଏଣିକି ପ୍ରତି ଡିସିସି ବୈଠକରେ ଅଣ-ପ୍ରାଥମିକ କ୍ଷେତ୍ରର କାର୍ଯ୍ୟଦକ୍ଷତା, ଏମ୍‌ଏସ୍‌ଏମ୍‌ଇ ସେକ୍ଟର କାର୍ଯ୍ୟଧାରା ଉପରେ କଡ଼ା ନଜର ରଖାଯିବା ସହ ସମୀକ୍ଷା କରାଯିବ ବୋଲି ସେ ସ୍ପଷ୍ଟ କରିଥିଲେ। ସମସ୍ତ ବ୍ୟାଙ୍କ ସର୍ବନିମ୍ନ ୭୫ ପ୍ରତିଶତ ସିଡି ରେସିଓ ହାସଲ କରିବା ଉପରେ ଗୁରୁତ୍ୱ ଦେବାକୁ ନିର୍ଦ୍ଦେଶ ଦେଇଥିଲେ। କୃଷି, ଉଦ୍ୟାନ କୃଷି, ମତ୍ସ୍ୟପାଳନ, ପ୍ରାଣୀ ସମ୍ପଦ ଏବଂ ଅନୁଷଙ୍ଗିକ କ୍ଷେତ୍ରରେ ଜିଲ୍ଲାର ପ୍ରଗତି ନିମନ୍ତେ ଜିଲ୍ଲା ପ୍ରଶାସନ ସହ ସହଯୋଗ କରିବାକୁ ସମସ୍ତ ଅଗ୍ରଣୀ ବ୍ୟାଙ୍କଗୁଡ଼ିକୁ ଜିଲ୍ଲାପାଳ ନିର୍ଦ୍ଦେଶ ଦେଇଥିଲେ। ବୈଠକର ପ୍ରାରମ୍ଭରେ ଲିଡ୍ ବ୍ୟାଙ୍କ ମ୍ୟାନେଜର ଡନ୍ ବାସ୍କୋ ସମସ୍ତଙ୍କୁ ସ୍ୱାଗତ କରିବା ସହ ବୈଠକର ଉଦ୍ଦେଶ୍ୟ ବିଷୟରେ ଆଲୋକପାତ କରିଥିଲେ। ଜିଲ୍ଲାରେ ମୋଟ ୨୩ଟି ବ୍ୟାଙ୍କର ୫୭ଟି ଶାଖା କାର୍ଯ୍ୟ କରୁଛି। ଏମଧ୍ୟରେ ୩୦ଟି ଜାତୀୟକରଣ ବ୍ୟାଙ୍କ ଶାଖା ଏବଂ ୫ଟି ସମବାୟ ବ୍ୟାଙ୍କ ଶାଖା ଅନ୍ତର୍ଭୁକ୍ତ। ଏହାସହ ସମଗ୍ର ଜିଲ୍ଲାରେ ମୋଟ ୫୧ଟି ଏଟିଏମ୍ କାର୍ଯ୍ୟକ୍ଷମ ରହିଛି। ଗତ ଜୁନ୍ ୩୦ ତାରିଖ ସୁଦ୍ଧା ଜିଲ୍ଲାରେ ମୋଟ ଜମା ୨୪୨୫ କୋଟି ଟଙ୍କା, ମୋଟ ଅଗ୍ରୀମ (ଋଣ) ୨୨୭୫ କୋଟି ଟଙ୍କା ଏବଂ ସର୍ବମୋଟ ବ୍ୟବସାୟ ୪୭୦୦ କୋଟି ଟଙ୍କାରେ ପହଞ୍ଚିଛି।

ଜନ୍ମମାଟିରେ ସିଆରପିଏଫ୍ ଯବାନଙ୍କୁ ଉଚ୍ଛ୍ୱସିତ ସମ୍ବର୍ଦ୍ଧନା

ସଇଁତଲା,୧୯।୯(ସମିସ): ବଲାଙ୍ଗୀର ଜିଲ୍ଲା ସଇଁତଲା ବ୍ଲକ ଧରାପଗଡ ପଞ୍ଚାୟତ ପେଣ୍ଡ୍ରାମାଲ ଗ୍ରାମର ସତ୍ୟବାନ ପଧାନ ଦୀର୍ଘ ୩୫ ବର୍ଷରୁ ଅଧିକ ସମୟ ଧରି ସିଆରପିଏଫରେ କାର୍ଯ୍ୟ କରି ଅବସର ଗ୍ରହଣ କରିଛନ୍ତି। ସଇଁତଲା ରେଳ ଷ୍ଟେସନରେ ପହଞ୍ଚିବା ପରେ ପରିବାରବର୍ଗ, ବନ୍ଧୁବର୍ଗ ଓ ଅଞ୍ଚଳବାସୀଙ୍କ ପକ୍ଷରୁ ଶ୍ରୀ ପଧାନଙ୍କୁ ସ୍ୱାଗତ କରାଯାଇଥିଲା। ଜନ୍ମମାଟି ପେଣ୍ଡ୍ରାମାଲ ଗ୍ରାମରେ ମଧ୍ୟ ଗ୍ରାମବାସୀଙ୍କ ପକ୍ଷରୁ ଶ୍ରୀ ପଧାନଙ୍କୁ ସ୍ୱାଗତ କରାଯାଇ ସମ୍ବର୍ଦ୍ଧନା ଦିଆଯାଇଥିଲା।

ସରିଲା ନୂଆଁଖାଇ; ଆରମ୍ଭ ହେଲା ଦାଦନ ଚାଲାଣ ଋତୁ

କଣ୍ଟାବାଞ୍ଜି,୧୯।୯(ସମିସ): ପଶ୍ଚିମ ଓଡ଼ିଶାର ଗଣପର୍ବ ନୂଆଁଖାଇ ସରିବା କ୍ଷଣି ବଲାଙ୍ଗିର, ନୂଆପଡ଼ା, କଳାହାଣ୍ଡି ଜିଲ୍ଲାରେ ଦାଦନ ଚାଲାଣର କରୁଣ ଚିତ୍ର ପୁଣି ସାମ୍ନାକୁ ଆସିଲାଣି। ପ୍ରତିବର୍ଷ ଭଳି ଏବର୍ଷ ମଧ୍ୟ ନୂଆଁଖାଇ ପରେ ପରେ ଦାଦନ ସର୍ଦ୍ଦାର ଓ ରାଜ୍ୟ ବାହାର ଇଟାଭାଟି ମାଲିକମାନେ ସକ୍ରିୟ ହୋଇ ଉଠିଛନ୍ତି। ଏବେ କଣ୍ଟାବାଞ୍ଜି ସହରର ବିଭିନ୍ନ ହୋଟେଲ ଏବଂ ଆଖପାଖ ଗାଁରେ ଥିବା ବଡ଼ ବଡ଼ ଦାଦନ ସର୍ଦ୍ଦାରଙ୍କ ଫାର୍ମ ହାଉସରେ ତେଲେଙ୍ଗାନା, ଆନ୍ଧ୍ର, ତାମିଲନାଡୁ, କର୍ଣ୍ଣାଟକ ଭଳି ବିଭିନ୍ନ ରାଜ୍ୟର ଇଟାଭାଟି ମାଲିକମାନେ ଡେରା ପକାଇ ସାରିଛନ୍ତି। ସେମାନେ ତୁରେକେଲା, ବଙ୍ଗୋମୁଣ୍ଡା, ମୁରିବାହାଲ, ବେଲପଡ଼ା, ଖପ୍ରାଖୋଲ ବ୍ଲକ ସହ ନୂଆପଡ଼ା ଓ କଳାହାଣ୍ଡି ଜିଲ୍ଲାର ବିଭିନ୍ନ ଗାଁକୁ ଯାଇ ଗରିବ ଶ୍ରମିକ ପରିବାରଙ୍କୁ ଅଗ୍ରୀମ ହଜାର ହଜାର ଟଙ୍କା ବାଣ୍ଟୁଛନ୍ତି। ଏହି ଟଙ୍କା ନେଲା ପରେ ଶ୍ରମିକ ପରିବାର ଆଗାମୀ ୬ ମାସ ପାଇଁ ବନ୍ଧା ପଡ଼ିଯିବେ। ପ୍ରଥମ ପର୍ଯ୍ୟାୟରେ ଦଶହରା ପୂର୍ବରୁ ସେମାନଙ୍କ ଚାଲାଣ କରିବାକୁ ପୂରା ଯୋଜନା ଚୂଡ଼ାନ୍ତ ହୋଇସାରିଛି। ସବୁଠୁ

> ● ଗାଁ ଗାଁରେ ଟଙ୍କା ବାଣ୍ଟୁଛନ୍ତି ଇଟାଭାଟି ମାଲିକ
> ● ସବୁ ଦେଖି ନୀରବ ପ୍ରଶାସନ

ସଙ୍ଗୀନ ଅଭିଯୋଗ ହେଲା, ଏହି ବେଆଇନ ଚାଲାଣ ପାଇଁ ସ୍ଥାନୀୟ ପ୍ରଶାସନର କିଛି ଅସାଧୁ କର୍ମଚାରୀଙ୍କ ସର୍ଦ୍ଦାରମାନେ ଆଗୁଆ ହାତଗୁଞ୍ଜା ଦେଇ ସାରିଛନ୍ତି ବୋଲି ଚର୍ଚ୍ଚା ହେଉଛି। ଫଳରେ ଦିନ ଦିପହରରେ ଗାଁ ଗାଁରେ ଟଙ୍କା ବଣ୍ଟା ଚାଲିଥିଲେ ମଧ୍ୟ ପ୍ରଶାସନ ଚୁପ୍ ରହିଛି। ରାଜ୍ୟରେ ଡବଲ ଇଞ୍ଜିନ ସରକାର ଆସିବାପରେ ଦାଦନ ରୋକିବାକୁ ମୁଖ୍ୟମନ୍ତ୍ରୀ ସ୍ୱତନ୍ତ୍ର ଟାସ୍କ ଫୋର୍ସ ଗଠନ କରି କଣ୍ଟାବାଞ୍ଜି ରେଳଷ୍ଟେସନରେ ମୁତୟନ କରିଥିଲେ। ଗତବର୍ଷ ପ୍ରଥମେ କିଛିଦିନ ଧରପଗଡ଼ ହୋଇଥିଲା। କିନ୍ତୁ ପରେ ଫୋର୍ସ ସହ ଅଧିକାରୀମାନେ ସର୍ଦ୍ଦାରଙ୍କ ସହ ସାଲିସୁତୁରା କରି ମୋଟା ଅଙ୍କର ଟଙ୍କା ନେଉଛନ୍ତି ବୋଲି ଅଭିଯୋଗ ଉଠିଥିଲା। ପୁଣି ଚଳିତ ବର୍ଷ ଏବେ ଯେତେବେଳେ ପ୍ରକୃତ ଚାଲାଣ ଆରମ୍ଭ ହେବାକୁ ଯାଉଛି, ସେହି ଟାସ୍କ ଫୋର୍ସ ଟିମ୍‌ର କେଉଁଠି ଦେଖା ନାହିଁ। କଣ୍ଟାବାଞ୍ଜି ଷ୍ଟେସନରେ ସଚେତନତା କାର୍ଯ୍ୟକ୍ରମ କି ଯାଞ୍ଚ କିଛି ହେଉନାହିଁ। ମନରେଗାରେ କାମ ନ ମିଳିବା, ସମୟରେ ମଜୁରୀ ନ ମିଳିବା ଏବଂ ସ୍ଥାନୀୟସ୍ତରରେ ରୋଜଗାରର ଅଭାବ ହେତୁ ପେଟପାଟଣା ପାଇଁ ଲୋକେ ଦାଦନ ଯିବାକୁ ବାଧ୍ୟ ହେଉଛନ୍ତି। ଯଦି ପ୍ରଶାସନ ଏବେଠୁ ଗାଁ ଗାଁକୁ ଯାଇ ସଚେତନ ନ କରେ ଏବଂ ରେଳ ଷ୍ଟେସନରେ କଡ଼ା ଯାଞ୍ଚ ନ କରେ, ତେବେ ପୁଣି ହଜାର ହଜାର ଶ୍ରମିକ ରାଜ୍ୟ ବାହାରକୁ ଚାଲାଣ ହେବେ ଏବଂ ସେଠାରେ ଶୋଷଣର ଶିକାର ହେବେ।

ଝଲପ ନେତାଜୀ ଯୁବକ ସଂଘ ପକ୍ଷରୁ ରକ୍ତଦାନ ଶିବିର

କଣ୍ଟାବାଞ୍ଜି,୧୯।୯(ସମିସ): ବଙ୍ଗୋମୁଣ୍ଡା ବ୍ଲକ ଅନ୍ତର୍ଗତ ଝଲପ ନେତାଜୀ ଯୁବକ ସଂଘ ପକ୍ଷରୁ ସ୍ୱେଚ୍ଛାକୃତ ରକ୍ତଦାନ ଶିବିର ଆୟୋଜିତ ହୋଇଯାଇଛି। ଶିବିରରେ ମୋଟ ୩୦ ୟୁନିଟ୍ ରକ୍ତ ସଂଗ୍ରହ କରାଯାଇଥିଲା। କାର୍ଯ୍ୟକ୍ରମରେ ଝଲପ ନେତାଜୀ ଯୁବକ ସଂଘ ସଭାପତି ସୁଦାମ ଚରଣ ଭୋଇଙ୍କ ଅଧ୍ୟକ୍ଷତାରେ କଣ୍ଟାବାଞ୍ଜି ବିଧାୟକ ଲକ୍ଷ୍ମଣ ବାଗ ମୁଖ୍ୟ ଅତିଥି ଭାବେ ଯୋଗଦେଇ ରକ୍ତଦାତାମାନଙ୍କୁ ଉତ୍ସାହିତ କରିଥିଲେ। ଅନ୍ୟମାନଙ୍କ ମଧ୍ୟରେ ଖଡ଼ିଆଳ ଟ୍ରେଜେରୀ ଅଫିସର ଲୋଖାରାମ ଭୋଇ, ସିନ୍ଧେକେଲା ଜୋନ୍‌ର ଜିଲ୍ଲା ପରିଷଦ ସଦସ୍ୟ ଦାମସ୍କନ, ସମାଜସେବୀ ଗୋବିନ୍ଦ ପୁଟେଲ ସମ୍ମାନିତ ଅତିଥି ଭାବେ ଯୋଗ ଦେଇଥିଲେ। ଶିବିରର ସଫଳ ଆୟୋଜନରେ ରାଜେଶ ପୁଟେଲ, ଟଙ୍କ ପୁଟେଲ, ଯୁଗେଶ ସାହୁ ଏବଂ କୁଳ ପୁଟେଲ ସହଯୋଗ କରିଥିଲେ। ନେତାଜୀ ଯୁବକ ସଂଘର ସଭାପତି ସୁଦାମ ଚରଣ ଭୋଇ ଯୁବପିଢ଼ି ଓ ସମାଜର ସମସ୍ତ ବର୍ଗ ଆଗକୁ ଆସି ନିୟମିତ ରକ୍ତଦାନ କରିବାକୁ ଆହ୍ୱାନ ଦେଇଛନ୍ତି। ଟିଟିଲାଗଡ଼ ରକ୍ତ ଭଣ୍ଡାରର କର୍ମଚାରୀମାନେ ସହଯୋଗ କରିଥିଲେ।

ଦୋକାନରୁ ଚୋରି, ନକଲି ଟଙ୍କା କାରବାର ଅଭିଯୋଗରେ ୨ ଗିରଫ

ଦେବଗଡ଼,୧୯।୯(ସମିସ): ଦେବଗଡ଼ ଜିଲ୍ଲା ବାରକୋଟ ଥାନା ଅଧୀନ ମର୍ଡଙ୍ଗ ଗ୍ରାମରେ ନକଲି ଟଙ୍କା କାରବାର ଏବଂ ଏକ ଦୋକାନରୁ ଚୋରି ଅଭିଯୋଗରେ ବାରକୋଟ ଥାନା ପୁଲିସ ୨ ଜଣଙ୍କୁ ଗିରଫ କରିଛି। ଏମାନେ ହେଲେ ଗ୍ରାମର ଅନିଲ ସାହୁ ଓରଫ ଅନି (୩୫) ଓ ରବି ଦାସ ଓରଫ ରକେଟ (୧୯)। ସେମାନଙ୍କ ନିକଟରୁ ଗୋଟିଏ ବୁଲେଟ, ୮ହଜାର ୫ ଶହ ଟଙ୍କା, ଗୋଟିଏ ମୋବାଇଲ ଫୋନ ଓ ୬ଟି ନକଲି ୫ଶହ ଟଙ୍କିଆ ନୋଟ ଜବତ କରାଯାଇଛି। ଅଦାଲତରେ ଜାମିନ ନାମଞ୍ଜୁର ହେବାରୁ ସେମାନଙ୍କୁ ଜେଲ ହାଜତକୁ ପଠାଇ ଦିଆଯାଇଛି। ଗତ ୧୭ ତାରିଖ ରାତିରେ ଦେବାନନ୍ଦ ସାହୁଙ୍କ ଦୋକାନ ଭାଙ୍ଗି ୧୦ ହଜାର ୫ ଶହ ଟଙ୍କା ଚୋରି ହୋଇଥିବା ବାରକୋଟ ଥାନାରେ ଲିଖିତ ଅଭିଯୋଗ ହୋଇଥିଲା। ଅନ୍ୟପକ୍ଷରେ ଅନିଲ କିଛି ଦିନ ଧରି ରବି ହାତରେ ନକଲି ୫ଶହ ଟଙ୍କିଆ ନୋଟ ଦେଇ ଦେବାନନ୍ଦଙ୍କ ଦୋକାନରୁ ସାମଗ୍ରୀ ନେଉଥିଲା। ଏଣୁ ନକଲି ଟଙ୍କା ଦେଇ ସାମଗ୍ରୀ ନେଉଥିବା ବ୍ୟକ୍ତିକୁ ଧରିବାକୁ ଦେବାନନ୍ଦ ଜଗି ବସିଥିଲେ। ଶୁକ୍ରବାର ଅନିଲ ପୁଣି ଥରେ ରବି ହାତରେ ନକଲି ଟଙ୍କାଦେଇ ଦେବାନନ୍ଦଙ୍କ ଦୋକାନକୁ ପଠାଇଥିଲା। ଦେବାନନ୍ଦ ରବିଙ୍କୁ ଧରି ଗାଁ ଲୋକଙ୍କୁ ଡାକିଥିଲେ। ସମସ୍ତଙ୍କ ଆଗରେ ନକଲି ଟଙ୍କା କଥା କହିବା ସହ ପୁଲିସକୁ ସୂଚନା ଦେଇଥିଲେ। ବାରକୋଟ ଥାନା ପୁଲିସ ପହଞ୍ଚି ରବିଙ୍କୁ ପଚରାଉଚରା କରିଥିଲା। ଏହି ଘଟଣାରେ ଅନିଲ ମାଷ୍ଟର ମାଇଣ୍ଡ ଥିବା ପୁଲିସ ଜାଣିବାକୁ ପାଇଥିଲା। ପୁଲିସ ସେମାନଙ୍କ ନିକଟରୁ ୬ଟି ନକଲି ୫ ଶହ ଟଙ୍କିଆ ନୋଟ ଜବତ କରିଥିଲା। ଅଧିକ ପଚରା ଉଚୁରା ବେଳେ ଦୋକାନ ଚୋରି ମାମଲାରେ ଉଭୟ ସମ୍ପୃକ୍ତ ଥିବା ପୁଲିସ ଜାଣି ପାରିଥିଲା।

ପରିବର୍ଦ୍ଧିତ କାର୍ଯ୍ୟକାରିଣୀ ବୈଠକ

ବୌଦ୍ଧ,୧୯।୯(ସମିସ): ଭାରତୀୟ ଜନତା ପାର୍ଟି ବୌଦ୍ଧ ଜିଲ୍ଲା ଶାଖାର ପରିବର୍ଦ୍ଧିତ କାର୍ଯ୍ୟକାରିଣୀ ବୈଠକ ଜିଲ୍ଲା କାର୍ଯ୍ୟାଳୟରେ ଅନୁଷ୍ଠିତ ହୋଇଛି। ଜିଲ୍ଲା ସଭାପତି ପ୍ରେମାନନ୍ଦ ମିଶ୍ରଙ୍କ ସଭାପତିତ୍ୱରେ ଆୟୋଜିତ ବୈଠକରେ ଦଳର ସାଙ୍ଗଠନିକ କାର୍ଯ୍ୟକ୍ରମ ସମେତ ବିଭିନ୍ନ ବିଷୟ ଉପରେ ଆଲୋଚନା ହୋଇଥିଲା। ଖଣି ଓ ପରିବହନ ମନ୍ତ୍ରୀ ବିଭୂତି ଭୂଷଣ ଜେନା ମୁଖ୍ୟଅତିଥି ଭାବେ ଯୋଗଦେଇ ଦଳୀୟ ପତାକା ଉତ୍ତୋଳନ କରି ବୈଠକର ଶୁଭାରମ୍ଭ କରିଥିଲେ। ପରେ ଜିଲ୍ଲା ସାଧାରଣ ସମ୍ପାଦକ ସତ୍ୟାନନ୍ଦ ପାଣ୍ଡେ ସ୍ୱାଗତ ଭାଷଣ ପ୍ରଦାନ କରିଥିଲେ।

ଜିଲ୍ଲା ସାଧାରଣ ସମ୍ପାଦକ ତପନ ଡାଙ୍ଗ ଶୋକ ପ୍ରସ୍ତାବ ଆଗତ କରିବା ସହ ବୈଠକର ବିବରଣୀ ପାଠ କରିଥିଲେ। ବୈଠକରେ ବୌଦ୍ଧ ବିଧାୟକ ସରୋଜ ପ୍ରଧାନ ଏବଂ କଣ୍ଟାମାଳ ବିଧାୟକ କହ୍ନାଇ ଚରଣ ଡାଙ୍ଗ ଯୋଗ ଦେଇଥିଲେ। ରାଜ୍ୟ ଉପସଭାପତି ଯତୀନ ମହାନ୍ତି ସରକାରଙ୍କ ବିଭିନ୍ନ ଯୋଜନାରୁ ଲୋକେ ପାଉଥିବା ସୁବିଧା ସମ୍ପର୍କରେ କାର୍ଯ୍ୟକର୍ତ୍ତାଙ୍କୁ ଅବଗତ କରିଥିଲେ। ବନମାଳୀ ରଣା ମଞ୍ଚ ପରିଚାଳନା କରିଥିଲେ। ଶେଷରେ ଜିଲ୍ଲା ସାଧାରଣ ସମ୍ପାଦକ ସତ୍ୟାନନ୍ଦ ପାଣ୍ଡେଧନ୍ୟବାଦ ଅର୍ପଣ କରିଥିଲେ।

ଭଗବାନଙ୍କ ଭରସାରେ ଚୁଡ଼ାପାଲି ସ୍ୱାସ୍ଥ୍ୟକେନ୍ଦ୍ର

ବଲାଙ୍ଗିର,୧୯।୯(ସମିସ)

ବଲାଙ୍ଗିର ବ୍ଲକ ସ୍ଥିତ ଚୁଡ଼ାପାଲିରେ ଥିବା ଗୋଷ୍ଠୀ ସ୍ୱାସ୍ଥ୍ୟକେନ୍ଦ୍ର ଅଞ୍ଚଳର ଲୋକଙ୍କୁ ଠିକ୍ ଭାବରେ ସ୍ୱାସ୍ଥ୍ୟସେବା ଯୋଗାଇ ପାରୁନାହିଁ। ପ୍ରାୟତଃ ଏଠାରେ ଡାକ୍ତର ଅଭାବ ଦେଖାଦେଉଛି। ଯାହା କିଛି ବି ଡାକ୍ତର ଅଛନ୍ତି ସେମାନେ ଚିକିତ୍ସା ପ୍ରଦାନ କ୍ଷେତ୍ରରେ ଅବହେଳା ଦେଖାଉଛନ୍ତି। ଏପରି କି, ବିଶେଷଜ୍ଞ ଡାକ୍ତର ଅଭାବ ଯୋଗୁଁ ରୋଗୀଙ୍କୁ ସାଧାରଣ ଚିକିତ୍ସା ପାଇଁ ଭିମ୍‌ସାର ମେଡିକାଲକୁ ପଠାଯାଉଛି। ଯଦ୍ୱାରା ସାଧାରଣ ଜନତାଙ୍କ ମନରେ ଅସନ୍ତୋଷ ଦେଖାଦେଇଛି। ତେଣୁ ଲୋକଙ୍କୁ ଉତ୍ତମ ସ୍ୱାସ୍ଥ୍ୟସେବା ଯୋଗାଇବା ଲକ୍ଷ୍ୟରେ ସ୍ଥାପନ ହୋଇଥିବା ଚୁଡ଼ାପାଲି ଗୋଷ୍ଠୀ ସ୍ୱାସ୍ଥ୍ୟକେନ୍ଦ୍ର ଭଗବାନଙ୍କ ଭରସାରେ ..ଛିଛି ବୋଲି ପୂର୍ବତନ ଆଇନମନ୍ତ୍ରୀ ନରସିଂହ ମିଶ୍ର ଏକ ପ୍ରେସ ବିବୃତ୍ତି ମାଧ୍ୟମରେ କ୍ଷୋଭ ପ୍ରକାଶ କରିଛନ୍ତି। ସେ କହିଛନ୍ତି ଯେ, ଗୋଷ୍ଠୀ ସ୍ୱାସ୍ଥ୍ୟକେନ୍ଦ୍ରରେ ସବୁ ପ୍ରକାର ଯଥା ସ୍ତ୍ରୀ ଓ ପ୍ରସୂତି ରୋଗ, ଶିଶୁ, ଶଲ୍ୟ, ଦନ୍ତରୋଗ ବିଶେଷଜ୍ଞ ରୋଗୀ ସେବା ପାଇଁ ସଦାସର୍ବଦା ଉପସ୍ଥିତ ରହିବା ଦରକାର। କିନ୍ତୁ ଦୁଃଖର କଥା ଶଲ୍ୟରୋଗ ବିଶେଷଜ୍ଞ ଥିଲେ ହେଁ ପ୍ରଶାସନିକ କାର୍ଯ୍ୟ ଦେଖାଉ ସେ ରୋଗୀଙ୍କୁ ଚିକିତ୍ସା କରୁନାହାନ୍ତି। ଶିଶୁ ଓ ପ୍ରସୂତି ବିଭାଗ ଖାଲି ପଡ଼ିଛି। ଏଠି ସମସ୍ତ ପ୍ରକାର ଚିକିତ୍ସା ଦନ୍ତ ରୋଗ ବିଶେଷଜ୍ଞ

> ● ବିଶେଷଜ୍ଞ ଡାକ୍ତରଙ୍କ ସେବା ପାଉ ନାହାନ୍ତି ସାଧାରଣ ଲୋକେ
> ● ଅବସ୍ଥା ନ ସୁଧୁରିଲେ ହେବ ଆନ୍ଦୋଳନ- ନରସିଂହ

ଯଦି କରିବେ ତେବେ ରୋଗୀ କିଭଳି ଉପକୃତ ହେବ ବୁଝି ହେଉନାହିଁ। ଅଧିକନ୍ତୁ ମଧ୍ୟ କୋଣସି ଡାକ୍ତର କିମ୍ବା ଅଣଡାକ୍ତରୀ କର୍ମଚାରୀଙ୍କ ଡ୍ୟୁଟି ତାଲିକା ନୋଟିସବୋର୍ଡରେ ପ୍ରଦର୍ଶନ କରାଯାଉନାହିଁ। ଫଳରେ ରୋଗୀମାନେ କେଉଁ ଡାକ୍ତର କେତେବେଳେ ଚିକିତ୍ସା ପାଇଁ ଉପଲବ୍ଧ ରହିବେ ଜାଣିପାରୁ ନାହାନ୍ତି। ଜଣେ ଜଣେ ବିଶେଷଜ୍ଞ ଡାକ୍ତର ମାସକୁ ଦୁଇ ଦିନ ଆସି ଚିକିତ୍ସା କରୁଛନ୍ତି, ଏହା କୋଣସି ମତେ ଗ୍ରହଣୀୟ ନୁହେଁ ବୋଲି ସ୍ଥାନୀୟ ବାସିନ୍ଦାମାନେ ପୂର୍ବରୁ ଶ୍ରୀ ମିଶ୍ରଙ୍କୁ ଅଭିଯୋଗ କରିଥିଲେ। ତେଣୁ ଜିଲ୍ଲା ପ୍ରଶାସନ ଓ ଜିଲ୍ଲା ସ୍ୱାସ୍ଥ୍ୟ ବିଭାଗ ମୁଖ୍ୟ ଚୁଡ଼ାପାଲି ଗୋଷ୍ଠୀ ସ୍ୱାସ୍ଥ୍ୟକେନ୍ଦ୍ରରେ ସ୍ୱାସ୍ଥ୍ୟସେବାରେ ହେଉଥିବା ଅବହେଳାର ତଦନ୍ତ କରନ୍ତୁ ଏବଂ ଡାକ୍ତରମାନେ ଯେପରି ସେଠାରେ ପୂର୍ଣ୍ଣାଙ୍ଗ ଭାବରେ ଦିନରାତି ଉପଲବ୍ଧ ରହିବେ, ହସ୍ପିଟାଲରେ ଜରୁରୀକାଳୀନ ସମେତ ରାତ୍ରିକାଳୀନ ଚିକିତ୍ସା ଉତ୍ତମ ଭାବରେ ପ୍ରଦାନ କରିବେ ସେ ଦିଗରେ ପଦକ୍ଷେପ ନିଅନ୍ତୁ ବୋଲି ଶ୍ରୀ ମିଶ୍ର ପ୍ରେସ ବିବୃତ୍ତି ମାଧ୍ୟମରେ ଜଣାଇଛନ୍ତି। ନଚେତ ଆଗାମୀ ଦିନରେ ସ୍ୱାସ୍ଥ୍ୟସେବା କ୍ଷେତ୍ରରେ ଅବହେଳା ପାଇଁ ଲୋକେ ନିଶ୍ଚିତ ଭାବରେ ଆନ୍ଦୋଳନ କରିବେ ବୋଲି ଶ୍ରୀ ମିଶ୍ର ଚେତାବନୀ ଦେଇଛନ୍ତି। ଏହା ସହ ସେ ଏ ଅଞ୍ଚଳରେ ଥିବା ବିଜୁଳି ସମସ୍ୟା ଉପରେ ମଧ୍ୟ କହିଛନ୍ତି ଯେ, ଚୁଡ଼ାପାଲି ବାରପୁଡ଼ିଗିଆ ପଟରୁ ଆସୁଥିବା ବିଜୁଳି ଖୁଣ୍ଟ ଗୁଡ଼ିକ ଲୋୟର ସୁକତେଲ ପାଣିରେ ବୁଡ଼ି ରହିଛି। ଏହାର ତୁରନ୍ତ ବିକଳ୍ପ ବ୍ୟବସ୍ଥା କରନ୍ତୁ। ଚୁଡ଼ାପାଲି ଶିକ୍ଷାବିଭାଗ ବିଜୁଳି ବିଭାଗଙ୍କୁ ବାରମ୍ବାର ଏହି ସମସ୍ୟା ଜଣାଇଥିଲେ ହେଁ ବିଭାଗ ଅଣଦେଖା କରୁଛି। ଯଦି ବିଜୁଳି ଖୁଣ୍ଟ ଭାଙ୍ଗି ପାଣିରେ ପଡ଼େ ତେବେ ଅନେକ ଧନଜୀବନ କ୍ଷତି ହେବା ଆଶଙ୍କା ରହିଛି। ଚୁଡ଼ାପାଲିରେ ଥିବା ଏସ୍‌ଏସ୍‌ଡି ସ୍କୁଲରେ ଠିକ୍ ହିସାବରେ ଶିକ୍ଷାଦାନ ହେଉନାହିଁ। ପ୍ରାୟତଃ ଛାତ୍ରଛାତ୍ରୀମାନେ କ୍ଲାସ ରୁମ ବାହାରେ ବୁଲୁଛନ୍ତି। ପର୍ଯ୍ୟାପ୍ତ ଶିକ୍ଷକ ଶିକ୍ଷୟତ୍ରୀ ଥିଲେ ହେଁ ସେମାନେ ଶ୍ରେଣୀକୁ ଯାଇ ଠିକ୍‌ରେ ପାଠ ପଢ଼ାଉ ନାହାନ୍ତି। ଜିଲ୍ଲା ମଙ୍ଗଳ ଅଧିକାରୀ ଏଥିପ୍ରତି ଧ୍ୟାନ ଦିଅନ୍ତୁ ବୋଲି ଶ୍ରୀ ମିଶ୍ର ଦାବି କରିଛନ୍ତି।

ସହକର୍ମୀଙ୍କୁ ଦୁଷ୍କର୍ମ ଅଭିଯୋଗ

ଝାରପଡ଼ା ଜେଲ୍‌କୁ ଗଲେ ପରିବହନ ବିଭାଗ ଅତିରିକ୍ତ ସଚିବ

ଭୁବନେଶ୍ୱର,୧୮ ।୯ (ସମିସ): ସହକର୍ମୀଙ୍କୁ ଦୁଷ୍କର୍ମ ଅଭିଯୋଗରେ ଗିରଫ ହୋଇଥିବା ପରିବହନ ବିଭାଗର ଅତିରିକ୍ତ ସଚିବ ଅରୁଣ ବିଶ୍ୱାଳ ଶନିବାର ଝାରପଡ଼ା ଜେଲ୍‌କୁ ଯାଇଛନ୍ତି। ଶୁକ୍ରବାର ତାଙ୍କୁ ଖାରବେଳନଗର ଥାନା ପୁଲିସ ଗିରଫ କରି କୋର୍ଟ ଚାଲାଣ କରିଥିଲା । ଶନିବାର ଜାମିନ ନାମଞ୍ଜୁର ହେବା ପରେ ତାଙ୍କୁ ଜେଲ୍ ହାଜତକୁ ପଠାଇ ଦିଆଯାଇଛି।

ଅନ୍ୟପକ୍ଷରେ ଶ୍ରୀ ବିଶ୍ୱାଳ ପୀଡ଼ିତାଙ୍କ ଘରେ ପଶି ହଙ୍ଗାମା କରି ଗିରଫ ହେବା ପରେ ଶନିବାର ଜାତୀୟ ମାନବାଧିକାର କମିଶନଙ୍କ ନିକଟରେ ମାମଲା ରୁଜୁ ହୋଇଛି । ମାନବାଧିକାର କର୍ମୀ ଜୟନ୍ତ

ମହିଳା କମିସନ, ଜାତୀୟ ମାନବାଧିକାର କମିସନଙ୍କ ନିକଟରେ ମାମଲା

ଦାସଙ୍କ ଅଭିଯୋଗ ଆଧାରରେ ତାଙ୍କ ବିରୋଧରେ ମାମଲା ରୁଜୁ ହୋଇଛି। ଶ୍ରୀ ଦାସ ଏହି ମାମଲାର ନିରପେକ୍ଷ ତଦନ୍ତ ଓ ବିଭାଗୀୟ କାର୍ଯ୍ୟାନୁଷ୍ଠାନ ଦାବି କରିଛନ୍ତି। ଏହା ସହ ପୀଡିତାଙ୍କୁ ସୁରକ୍ଷା ଓ ଆଇନଗତ କ୍ଷତିପୂରଣ ଦେବାକୁ ସେ ଦାବି କରିଛନ୍ତି । ପରିବହନ ବିଭାଗର ଚୁକ୍ତି ଭିତ୍ତିକ ଚାକିରି କରୁଥିବା ପୀଡିତା ଜଣଙ୍କ ଗତକାଲି ଖାରବେଳନଗର ଥାନାରେ ସାଙ୍ଘାତିକ ଅଭିଯୋଗ ଆଣିଥିଲେ।

ସେପଟେ ଏହି ମାମଲାରେ କଡ଼ା ଆଭିମୁଖ୍ୟ ଗ୍ରହଣ କରିଛନ୍ତି ରାଜ୍ୟ ମହିଳା କମିଶନ। ମାମଲା ରୁଜୁ କରିବା ସହ ୧୫ ଦିନ ମଧ୍ୟରେ ତଦନ୍ତ ରିପୋର୍ଟ ଦାଖଲ କରିବାକୁ ଭୁବନେଶ୍ୱର ଡିସିପିଙ୍କୁ ନିର୍ଦ୍ଦେଶ ଦିଆଯାଇଛି।

ନାଇଜରର ଛାତ୍ରାବାସରୁ ଡେଇଁ ଛାତ୍ରଙ୍କ ଆତ୍ମହତ୍ୟା

ଜଟଣୀ, ୧୯।୯ (ସମିସ): ଜଟଣୀସ୍ଥିତ ରାଷ୍ଟ୍ରୀୟ ବିଜ୍ଞାନ ଶିକ୍ଷା ଏବଂ ଅନୁସନ୍ଧାନ ସଂସ୍ଥା (ନାଇଜର) ଭୁବନେଶ୍ୱରରେ ଅଧ୍ୟୟନ କରୁଥିବା ଜଣେ ମାଷ୍ଟର ସାଇନ୍ସ ତୃତୀୟ ବର୍ଷର ଛାତ୍ର ଭାଗିରଥି ଛାତ୍ରାବାସରୁ ଡେଇଁ ଆତ୍ମହତ୍ୟା କରିଛନ୍ତି। ମୃତ ଛାତ୍ରଙ୍କ ନାମ ବିନୟ ସନ୍ନ୍ୟାସୀ ଭେଙ୍କଟ ବୋଲି ପୁଲିସ ପକ୍ଷରୁ ସୂଚନା ମିଳିଛି। ବିନୟଙ୍କ ଘର ମହାରାଷ୍ଟ୍ର ରାଜ୍ୟ ନାଗପୁର ଅଞ୍ଚଳରେ ବୋଲି ଜଣାପଡିଛି। ଘଟଣା ସ୍ଥଳରେ ଜଟଣୀ ପୁଲିସ ପହଞ୍ଚି ତଦନ୍ତ ଆରମ୍ଭ କରିଥିବା ବେଳେ ଆତ୍ମହତ୍ୟାର କାରଣ ଅସ୍ପଷ୍ଟ ରହିଛି। ଘଟଣା ନେଇ ମୃତକଙ୍କ ପରିବାର ଲୋକଙ୍କ ସହିତ ପୁଲିସ ଯୋଗାଯୋଗ କରିଥିବା କହିଛି ।

ଅବଶିଷ୍ଟାଂଶ...

ତୀର୍ଥଯାତ୍ରା ହେଲା...

ଭଣଜାକୁ ସାଙ୍ଗରେ ଧରି ଗତ ବୁଧବାର ରାତିରେ ଭୁବନେଶ୍ୱରରୁ ଟ୍ରେନ୍ ଯୋଗେ ମଧ୍ୟପ୍ରଦେଶ ଯାଇଥିଲେ। ସେଠାରେ ଗୁରୁବାର ରାତିରେ ପହଞ୍ଚି ହୋଟେଲରେ ରହିଥିଲେ। ଶୁକ୍ରବାର ସକାଳୁ ଉଜ୍ଜୟିନୀରେ ମହାକାଳେଶ୍ୱର ମନ୍ଦିର ଦର୍ଶନ କରିଥିଲେ। ପରେ କାର୍ ଯୋଗେ ଆଗର ମାଲୱା ଜିଲ୍ଲା ନଲଖେଡ଼ାସ୍ଥିତ ପ୍ରସିଦ୍ଧ ମା' ବଗଳାମୁଖୀ ମନ୍ଦିରକୁ ଯାଇଥିଲେ। ସନ୍ଧ୍ୟା ସମୟରେ ସ୍ଥାନୀୟ ଅଞ୍ଚଳରେ ୩୭ ମିଲିମିଟର ବର୍ଷା ଯୋଗୁଁ ଲଖୁନ୍ଦର ନଦୀରେ ପାଣିର ସ୍ତର ଓ ସ୍ରୋତ ହଠାତ୍ ବଢ଼ିଯାଇଥିଲା। ନଦୀ ଫୁଲିବା ସହ ଏକ ସଂଲଗ୍ନ ନାଳରେ ପ୍ରବଳ ଜୋର୍‌ରେ ବର୍ଷାଜଳ ପ୍ରବାହିତ ହୋଇଥିଲା। ସେମାନେ ଦର୍ଶନ ସାରି ରାତି ପ୍ରାୟ ୯ଟା ୩୦ ମିନିଟ୍ ସମୟରେ କାର୍ ଯୋଗେ ଫେରିବା ବେଳେ କାର୍ ଚାଳକ ଶ୍ୟାମସୁନ୍ଦର ନାଳ ଉପରେ ପ୍ରଖର ସ୍ରୋତକୁ କଳି ନ ପାରି ନାଳ ଅତିକ୍ରମ କରିବା ବେଳେ କାର୍‌ଟି ଭାସିଯାଇଥିଲା। ତେବେ ଦୁର୍ଭାଗ୍ୟକୁ କାର୍‌ଟି ଭିତର ପଟରୁ ଲକ୍ ହୋଇଯିବା ଫଳରେ ଚାଳକଙ୍କ ସମେତ ୮ ଜଣ ଯାକ ପ୍ରାଣ ହରାଇଥିଲେ।

ରାତି ୧୦ଟା ବେଳେ ପରିବାର ଲୋକଙ୍କ ସହ ଏମାନେ ଫୋନ୍‌ରେ ଶେଷଥର ପାଇଁ କଥାବାର୍ତ୍ତା ହୋଇଥିଲେ। କିନ୍ତୁ ପରବର୍ତ୍ତୀ ସମୟରେ ଯୋଗାଯୋଗ କରିବାରୁ ଫୋନ୍ ଆଉ ଲାଗି ନ ଥିଲା। ସେପଟେ ପୁଲିସ ଓ ପ୍ରଶାସନ ଖବର ପାଇ ପହଞ୍ଚିବା ବେଳକୁ ଭୋର୍ ହୋଇ ଯାଇଥିଲା। ପ୍ରଖର ସ୍ରୋତରେ ଦୀର୍ଘ ସମୟ ଧରି ଉଦ୍ଧାର କାର୍ଯ୍ୟ ଚାଲିଥିଲା। ଶେଷରେ କାର୍‌ଟିକୁ ଉଦ୍ଧାର କରାଯାଇଥିଲେ ମଧ୍ୟ ତା' ଭିତରେ ଥିବା କାହାରି ଜୀବନ ବଞ୍ଚି ନ ଥିଲା। ଗାଡ଼ି ଭିତରୁ ମିଳିଥିବା ପରିଚୟପତ୍ରରୁ ମୃତକମାନେ ଓଡ଼ିଆ ବୋଲି ଜଣାପଡ଼ିଥିଲା। ଆଗର ମାଲୱାର ଅତିରିକ୍ତ ଜିଲ୍ଲାପାଳ ରାଧାରାଣୀଙ୍କ ମୋବାଇଲରୁ ସିମ୍ ବାହାର କରି ଅନ୍ୟ ଫୋନ୍‌ରେ ପକାଇବା ପରେ ପରିବାର ଲୋକଙ୍କ ସହ ଯୋଗାଯୋଗ ହୋଇଥିଲା। ଦୁର୍ଘଟଣାରେ ପ୍ରତି ମୃତକଙ୍କ ନିକଟତମ ଆତ୍ମୀୟଙ୍କ ପାଇଁ ମଧ୍ୟ ପ୍ରଦେଶ ସରକାର ୪ ଲକ୍ଷ ଟଙ୍କାର ସହାୟତା ରାଶି ଘୋଷଣା କରିଛନ୍ତି। ପ୍ରଧାନମନ୍ତ୍ରୀ ନରେନ୍ଦ୍ର ମୋଦୀ ଏହି ଦୁଃଖଦ ଘଟଣାରେ ଗଭୀର ଶୋକବ୍ୟକ୍ତ କରିବା ସହ ପ୍ରତି ମୃତକଙ୍କ ଆତ୍ମୀୟଙ୍କ ପାଇଁ ଜାତୀୟ ରିଲିଫ ପାଣ୍ଠିରୁ ୨ ଲକ୍ଷ ଟଙ୍କାର ସହାୟତା ରାଶି ଘୋଷଣା କରିଛନ୍ତି। ସେହିପରି ମୁଖ୍ୟମନ୍ତ୍ରୀ ମୋହନ ଚରଣ ମାଝୀ ପ୍ରତି ମୃତକଙ୍କ ଆତ୍ମୀୟଙ୍କ ପାଇଁ ୫ ଲକ୍ଷ ଟଙ୍କାର ସହାୟତା ଘୋଷଣା କରିଛନ୍ତି। ମୃତଦେହଗୁଡ଼ିକୁ ଚିହ୍ନଟ, ବ୍ୟବଚ୍ଛେଦ କରି ଓଡ଼ିଶା ଫେରାଇ ଆଣିବାକୁ ରାଜ୍ୟ ସରକାରଙ୍କ ପକ୍ଷରୁ ପ୍ରୀତୀଶ ପଣ୍ଡାଙ୍କୁ ଓଏସ୍‌ଡି ଭାବେ ନିଯୁକ୍ତ କରାଯାଇଛି। ସେ ମଧ୍ୟପ୍ରଦେଶର ସ୍ଥାନୀୟ ପ୍ରଶାସନ ସହ ସମନ୍ୱୟ ରଖି ମୃତଦେହକୁ ଓଡ଼ିଶା ଫେରାଇ ଆଣିବାକୁ ପ୍ରକ୍ରିୟା ଆରମ୍ଭ କରିଛନ୍ତି। ପରିଚୟ ସ୍ପଷ୍ଟ ହେବାରେ ବିଳମ୍ବ ହେବାରୁ ବ୍ୟବଚ୍ଛେଦ ମଧ୍ୟ ବିଳମ୍ବିତ ହୋଇଛି। ଆଜି ଭୁବନେଶ୍ୱରକୁ ସିଧାସଳଖ କିମ୍ବା ସଂଯୋଜକ ବିମାନ ନ ଥିବାରୁ ଆମ୍ବୁଲାନ୍ସ ଯୋଗେ ସଡ଼କ ପଥରେ ମୃତଦେହ ଅଣାଯାଉଛି ବୋଲି ଶ୍ରୀ ପଣ୍ଡା କହିଛନ୍ତି।

ଭୋଟର ତାଲିକାରୁ...

ଦିଲ୍ଲୀ ମୁଖ୍ୟମନ୍ତ୍ରୀ ଅରବିନ୍ଦ କେଜ୍ରିୱାଲ ଓ ତାଙ୍କ ପରିବାରର ୪ ସଦସ୍ୟଙ୍କୁ ନୋଟିସ୍ ଜାରି ହୋଇଛି। 'ଅନମ୍ୟାପ୍ଡ ୱିଥ୍ ଲାଷ୍ଟ ଏସ୍‌ଆଇଆର୍' ବର୍ଗରେ ଏହି ନୋଟିସ୍ ଜାରି କରାଯାଇଛି। କେଜ୍ରିୱାଲଙ୍କ ସହ ତାଙ୍କ ପତ୍ନୀ ସୁନୀତା କେଜ୍ରିୱାଲ, ବାପା ଗୋବିନ୍ଦ ରାମ କେଜ୍ରିୱାଲ, ମା' ଗୀତା ଦେବୀ ଏବଂ ୨୫ ବର୍ଷୀୟ ପୁଅ ପୁଲକିତ କେଜ୍ରିୱାଲଙ୍କୁ ମଧ୍ୟ ନୋଟିସ୍ ମିଳିଛି। ନୂଆଦିଲ୍ଲୀ ନିର୍ବାଚନମଣ୍ଡଳୀ ଅଧୀନ ଆସେମ୍ବ୍ଲି କନ୍‌ଷ୍ଟିଚୁଏନ୍ସି-୪୦ର ନିର୍ଦ୍ଦିଷ୍ଟ ଅଂଶରେ ମୋଟ ୧୧୦ ଜଣ ଭୋଟରଙ୍କୁ ଏହି ବର୍ଗରେ ନୋଟିସ୍ ଦିଆଯାଇଛି। ସେମାନଙ୍କ ମଧ୍ୟରେ କେଜ୍ରିୱାଲ ପରିବାରର ଏହି ୫ ଜଣ ରହିଛନ୍ତି। 'ଅନମ୍ୟାପ୍ଡ ୱିଥ୍ ଲାଷ୍ଟ ଏସ୍‌ଆଇଆର୍' ବର୍ଗରେ ପୂର୍ବର ଏସ୍‌ଆଇଆର୍ ରେକର୍ଡ ସହ ଭୋଟରଙ୍କ ବିବରଣୀ ମେଳ ଖାଉନଥିବା କିମ୍ବା ଯାଞ୍ଚ କରିବା ଆବଶ୍ୟକ ଥିବା ମାମଲାଗୁଡ଼ିକୁ ରଖାଯାଏ। ଏହି ପ୍ରକ୍ରିୟାର ଅଂଶ ଭାବେ ସମ୍ପୃକ୍ତ ଭୋଟରଙ୍କୁ ନୋଟିସ୍ ଜାରି କରାଯାଇ ଯାଞ୍ଚ କରାଯାଉଛି।

ହି ନୋଟିସ୍ ଏଭଳି ସମୟରେ ଆସିଛି, ଯେତେବେଳେ କେଜ୍ରିୱାଲ ପୂର୍ବରୁ ଦିଲ୍ଲୀର ଏସ୍‌ଆଇଆର୍ ପ୍ରକ୍ରିୟାକୁ ନେଇ ପ୍ରଶ୍ନ ଉଠାଇଥିଲେ। ଅଗଷ୍ଟ ୩୧ରେ ସେ ଦାବି କରିଥିଲେ ଯେ ଦିଲ୍ଲୀର ଖସଡ଼ା ଭୋଟର ତାଲିକାରୁ ୪୭ ଲକ୍ଷରୁ ଅଧିକ ଭୋଟରଙ୍କ ନାମ ନଥିଲା। ସେତେବେଳେ ସେ ଏସ୍‌ଆଇଆର୍ ପ୍ରକ୍ରିୟାକୁ ନେଇ ସରକାରଙ୍କୁ ମଧ୍ୟ ସମାଲୋଚନା କରିଥିଲେ। ଦିଲ୍ଲୀରେ ଏସ୍‌ଆଇଆର୍ ପ୍ରକ୍ରିୟା ଅଧୀନରେ ଘରକୁ ଘର ଯାଇ ଭୋଟରଙ୍କ ଯାଞ୍ଚ କରାଯାଇଥିଲା। ଜୁନ୍ ୩୦ରୁ ଅଗଷ୍ଟ ୧୭ ପର୍ଯ୍ୟନ୍ତ ଚାଲିଥିବା ଏହି ପ୍ରକ୍ରିୟାରେ ଦିଲ୍ଲୀର ପ୍ରାୟ ୬୭.୧୮ ପ୍ରତିଶତ ଭୋଟରଙ୍କ ଗଣନା ଫର୍ମ ଗ୍ରହଣ କରାଯାଇ ଡିଜିଟାଇଜ୍ କରାଯାଇଥିଲା। ଏହି ପ୍ରକ୍ରିୟାରେ ଯେଉଁ ଭୋଟରଙ୍କ ଗଣନା ଫର୍ମ ଗ୍ରହଣ ହୋଇନାହିଁ, ସେମାନେ ମଧ୍ୟ ଭୋଟର ତାଲିକାରେ ନାମ ସାମିଲ ପାଇଁ ଦାବି କରିପାରିବେ। ସେପ୍ଟେମ୍ବର ୩୦ ପର୍ଯ୍ୟନ୍ତ ଆବଶ୍ୟକ ପ୍ରମାଣପତ୍ର ସହ ଫର୍ମ-୬ ଦାଖଲ କରି ଏଥିପାଇଁ ଦାବି କରିହେବ। ଦିଲ୍ଲୀ ନିର୍ବାଚନ ଆୟୋଗ ପକ୍ଷରୁ ଭୋଟର ତାଲିକା ସଂଶୋଧନ ପ୍ରକ୍ରିୟା ଜାରି ରହିଛି।

ଉଲ୍ଲେଖଥାଉ କି, ଦିଲ୍ଲୀର ମୁଖ୍ୟମନ୍ତ୍ରୀ ରେଖା ଗୁପ୍ତାଙ୍କ ନାମ ମଧ୍ୟ ଏସ୍‌ଆଇଆର ତାଲିକାରେ ରହିଛି। ତାଙ୍କ କ୍ଷେତ୍ରରେ ମାତା-ପିତାଙ୍କ ବୟସ ସହ ଜଡ଼ିତ ଏକ ତଥ୍ୟଗତ ଅସଙ୍ଗତି ଦର୍ଶାଯାଇଛି। ସେହିପରି ନନ୍ଦନ ନିଲେକଣି ଓ ତାଙ୍କ ପରିବାରର ସଦସ୍ୟମାନଙ୍କ ନାମ କର୍ଣ୍ଣାଟକର ଏସ୍‌ଆଇଆର ଯାଞ୍ଚରେ 'ଅନମ୍ୟାପ୍‌ଡ ୱିଥ ଲାଷ୍ଟ ଏସ୍‌ଆଇଆର' ଭାବେ ଚିହ୍ନଟ ହୋଇଥିବା ରିପୋର୍ଟ ଆସିଛି। ଜେରୋଧାର ପ୍ରତିଷ୍ଠାତା ନିତିନ କାମାଥ ଓ ନିଖିଲ କାମାଥଙ୍କ ନାମ ମଧ୍ୟ କର୍ଣ୍ଣାଟକ ଏସ୍‌ଆଇଆର ତାଲିକାରେ ରହିଛି। ସେମାନଙ୍କ କ୍ଷେତ୍ରରେ ମାତା-ପିତାଙ୍କ ନାମ ସମ୍ପର୍କିତ ଅସଙ୍ଗତି ଦର୍ଶାଯାଇଛି।

ଶୋକ ବ୍ୟକ୍ତ କଲେ...

ଦୁର୍ଘଟଣାରେ ୮ ଜଣ ଶ୍ରଦ୍ଧାଳୁଙ୍କ ପ୍ରାଣହାନୀ ହୋଇଥିବା ବିଷୟରେ ଜାଣି ଦୁଃଖିତ ବୋଲି ଶ୍ରୀ ପଟ୍ଟନାୟକ ସାମାଜିକ ଗଣମାଧ୍ୟମ ଏକ୍ସରେ ଲେଖିଛନ୍ତି। ଏପରି ଦୁଃଖଦ ସମୟରେ ଶୋକସନ୍ତପ୍ତ ପରିବାର ସଦସ୍ୟଙ୍କ ପ୍ରତି ସେ ଗଭୀର ସମବେଦନା ଜଣାଇବା ସହ ନବୀନ ଅମର ଆତ୍ମାର ସଦ୍‌ଗତି କାମନା କରିଛନ୍ତି। ସେହିପରି ରାଜ୍ୟସଭାରେ ବିଜେଡି ସଂସଦୀୟ ଦଳର ନେତା ମାନସ ମଙ୍ଗରାଜ ଏହି ଘଟଣାରେ ଗଭୀର ଶୋକ ବ୍ୟକ୍ତ କରିଛନ୍ତି। ମୃତକଙ୍କ ଅମର ଆତ୍ମାର ସଦ୍‌ଗତି କାମନା କରିବା ସହ ଶ୍ରୀ ମଙ୍ଗରାଜ ଶୋକସନ୍ତପ୍ତ ପରିବାରବର୍ଗଙ୍କ ପ୍ରତି ଗଭୀର ସମବେଦନା ଜଣାଇଛନ୍ତି।

୨୨ରୁ ୪ ଦିନ...

ଏପଟେ ଓଡ଼ିଶାରେ ବର୍ଷା ହେବା ନେଇ ସମାନ ଆକଳନ ପ୍ରକାଶ କରିଛି ଭୁବନେଶ୍ୱର ଆଞ୍ଚଳିକ ପାଣିପାଗ କେନ୍ଦ୍ର। କେନ୍ଦ୍ରର ଆକଳନ ଅନୁଯାୟୀ, ଲଘୁଚାପ ପ୍ରଭାବରେ ଆସନ୍ତା ୨୦ ଓ ୨୧ ତାରିଖରେ ରାଜ୍ୟର ଉତ୍ତର, ଉପକୂଳ ଓ ଦକ୍ଷିଣ ଓଡ଼ିଶାର ବିଭିନ୍ନ ଜିଲ୍ଲାରେ ବର୍ଷା ସହ ୩୦ରୁ ୪୦ କିଲୋମିଟର ବେଗରେ ପବନ ବହିବ। ୨୨ ତାରିଖରୁ ରାଜ୍ୟରେ ବର୍ଷାର ବିସ୍ତୃତି ବଢ଼ିବ। ୨୨ ତାରିଖରେ ଗଜପତି, ଗଞ୍ଜାମ ଓ ରାୟଗଡ଼ାରେ ପ୍ରବଳ ବର୍ଷା ହେବାର ଆଶଙ୍କା ଥିବାବେଳେ ଉକ୍ତ ୩ ଜିଲ୍ଲାକୁ ୟେଲୋ ୱାର୍ଣ୍ଣିଂ ଜାରି କରାଯାଇଛି। ୨୩ ତାରିଖରେ କୋରାପୁଟ ଏବଂ ମାଲକାନଗିରିରେ ପ୍ରବଳରୁ ଅତିପ୍ରବଳ ବର୍ଷା ସମ୍ଭାବନା ରହିଥିବା ବେଳେ ବାଲେଶ୍ୱର, ମୟୂରଭଞ୍ଜ, କଳାହାଣ୍ଡି, କନ୍ଧମାଳ, ନବରଙ୍ଗପୁର, ରାୟଗଡା, ଗଜପତି ଓ ଗଞ୍ଜାମ ଜିଲ୍ଲାରେ ପ୍ରବଳ ବର୍ଷା ସମ୍ଭାବନା ରହିଛି। ୨୪ ତାରିଖରେ ମଧ୍ୟ ନବରଙ୍ଗପୁର, କୋରାପୁଟ, ମାଲକାନଗିରିରେ ପ୍ରବଳରୁ ଅତିପ୍ରବଳ ବର୍ଷା ସହ ୪୦ରୁ ୫୦ କିଲୋମିଟର ବେଗରେ ପବନ ବହିପାରେ। ସେହିପରି କଳାହାଣ୍ଡି, ରାୟଗଡା, ଗଜପତି ଓ ଗଞ୍ଜାମ ଜିଲ୍ଲାରେ ମଧ୍ୟ ପ୍ରବଳ ବର୍ଷା ହେବାର ସମ୍ଭାବନା ରହିଛି ବୋଲି ପାଣିପାଗ କେନ୍ଦ୍ର ପକ୍ଷରୁ ପୂର୍ବାନୁମାନ କରାଯାଇଛି।

ପରୀକ୍ଷାରେ ଚାଟ୍‌ଜିପିଟି...

ଅଧିକାରୀମାନେ ତାଙ୍କୁ ପରାମର୍ଶ ଦେଇଥିବା ସଂସ୍ଥା କହିଛି। ପରେ ସେ ହଷ୍ଟେଲ୍ ରୁମ୍‌କୁ ଫେରିଥିଲେ। ସନ୍ଧ୍ୟାରେ ତାଙ୍କୁ ରୁମ୍‌ରୁ ମୃତ ଅବସ୍ଥାରେ ଠାବ କରାଯାଇଥିଲା। ଘଟଣା ପରେ ଛାତ୍ରମାନେ ପ୍ରଶାସନଠାରୁ ସ୍ୱଚ୍ଛତା ଓ ଜବାବଦେହିତା ଦାବି କରି ବିକ୍ଷୋଭ କରିଥିଲେ। ଶୃଙ୍ଖଳାଗତ କାର୍ଯ୍ୟାନୁଷ୍ଠାନ ନେଇ ଧମକ ଦିଆଯାଇଥିବା ନେଇ କିଛି ଛାତ୍ର ଅଭିଯୋଗ କରିଥିଲେ। ତେବେ ଏହି ଦାବିର ସ୍ୱତନ୍ତ୍ର ସତ୍ୟାପନ ହୋଇନାହିଁ। ଆଇଆଇଟି ବମ୍ବେ କହିଛି, ଘଟଣାର ପରିସ୍ଥିତି ନେଇ ସମ୍ପୃକ୍ତ କର୍ତ୍ତୃପକ୍ଷ ତଦନ୍ତ କରୁଛନ୍ତି। ମୁମ୍ବାଇ ପୁଲିସ ମଧ୍ୟ ଏନେଇ ଏଫ୍‌ଆଇଆର୍ ରୁଜୁ କରି ତଦନ୍ତ ଆରମ୍ଭ କରିଛି। ଅନ୍ୟପକ୍ଷରେ ସାହିଲ ପରିବାର ପକ୍ଷରୁ ଅଭିଯୋଗ କରାଯାଇଛି ଯେ ନିର୍ଯାତନା ପରେ ତାଙ୍କୁ ହତ୍ୟା କରାଯାଇଛି।

'ବିକ୍ରମଦେବ'ରେ ପ୍ରଶ୍ନପତ୍ର...

ପରୀକ୍ଷା କୋରାପୁଟ, ନବରଙ୍ଗପୁର, ରାୟଗଡା ଏବଂ ମାଲକାନଗିରି ଜିଲ୍ଲାର ସମୁଦାୟ ୫୬ଟି କଲେଜର ଛାତ୍ରଛାତ୍ରୀ ୫୨ଟି କେନ୍ଦ୍ରରେ ଅପରାହ୍ନ ୨ଟା ସମୟରେ ଦେବାର ଥିଲା। କିନ୍ତୁ ଏହର ୩ ଘଣ୍ଟା ପୂର୍ବରୁ ବିଶ୍ୱ ବିଦ୍ୟାଳୟ ପରୀକ୍ଷା ନିୟନ୍ତ୍ରକଙ୍କୁ ଦୁଇଜଣ ଛାତ୍ର ଏହି ପ୍ରଶ୍ନପତ୍ର ମୋବାଇଲର ଅନ୍‌ଲାଇନ ମାଧ୍ୟମରେ ଘୁରି ବୁଲୁଥିବା ଜଣାଇଥିଲେ। ତୁରନ୍ତ ପରୀକ୍ଷା ନିୟନ୍ତ୍ରକ ଶ୍ରୀ ପ୍ରଧାନ ଏହି ପ୍ରଶ୍ନପତ୍ରକୁ ଯାଞ୍ଚ କରିଥିଲେ। ମୋବାଇଲରେ ଘୁରିବୁଲୁଥିବା ପ୍ରଶ୍ନପତ୍ର ଏବଂ ପ୍ରକୃତ ପ୍ରଶ୍ନପତ୍ର ଏକ ପ୍ରକାର ସମାନ ଥିବା ବେଳେ ଘୁରିବୁଲୁଥିବା ପ୍ରଶ୍ନପତ୍ରରେ ୨ରୁ ୩ଟି ଅଧିକ ପ୍ରଶ୍ନ ରହିଥିବା ଦେଖିବାକୁ ମିଳିଥିଲ। ତେଣୁ ତୁରନ୍ତ ପରୀକ୍ଷା ନିୟନ୍ତ୍ରକ ଶ୍ରୀ ପ୍ରଧାନ ବିଶ୍ୱବିଦ୍ୟାଳୟ କୁଳପତି ପ୍ରଫେସର ହୃଷିକେଶ ସେନାପତିଙ୍କୁ ଅବଗତ କରିଥିଲେ। ବିଶ୍ୱବିଦ୍ୟାଳୟର ଉଚ୍ଚ କର୍ତ୍ତୃପକ୍ଷଙ୍କ ନିର୍ଦ୍ଦେଶକ୍ରମେ ପରୀକ୍ଷା ବାତିଲ କରାଯାଇଥିବା ପରୀକ୍ଷା ନିୟନ୍ତ୍ରକ ଶ୍ରୀ ପ୍ରଧାନ ପ୍ରକାଶ କରିଛନ୍ତି। ଏହିପରି କୁଳପତିଙ୍କ ନିର୍ଦ୍ଦେଶକ୍ରଣେ କୋରାପୁଟ ଜିଲ୍ଲା ସଦରମହୁକୁମା ସ୍ଥିତ ସାଇବର ଥାନାରେ ଲିଖିତ ଅଭିଯୋଗ କରାଯାଇଛି। ବିଶ୍ୱବିଦ୍ୟାଳୟ ପରୀକ୍ଷା ନିୟନ୍ତ୍ରକ ରଞ୍ଜନ କୁମାର ପ୍ରଧାନଙ୍କ ପକ୍ଷରୁ କୋରାପୁଟ ଜିଲ୍ଲା ସାଇବର ଥାନାରେ ଲିଖିତ ଅଭିଯୋଗ କ୍ରମେ ମାମଲା ରୁଜୁ କରାଯାଇଛି। ବିଶ୍ୱବିଦ୍ୟାଳୟର କର୍ତ୍ତୃପକ୍ଷ ତୁରନ୍ତ ଏହି ପରୀକ୍ଷାକୁ ବାତିଲ କରିବା ସହିତ ଆସନ୍ତା କିଛି ଦିନ ମଧ୍ୟରେ ନିର୍ଦ୍ଧାରିତ ତାରିଖରେ ଏହି ପରୀକ୍ଷା ଅନୁଷ୍ଠିତ ହେବ ବୋଲି ନୋଟିସ ମାଧ୍ୟମରେ ଅବଗତ କରିଛନ୍ତି। ବିଶ୍ୱବିଦ୍ୟାଳୟ ପରୀକ୍ଷା ନିୟନ୍ତ୍ରକ ଶ୍ରୀ ପ୍ରଧାନ କହିଛନ୍ତି ଯେ, ପରୀକ୍ଷା ପରିଚାଳନା ବିଭାଗରେ ବିଭିନ୍ନ ସମୟରେ କର୍ମଚାରୀ ମାନଙ୍କୁ ପରିବର୍ତ୍ତନ କରାଯାଉଛି। ସାଇବର ପୁଲିସ ତଦନ୍ତ ସହିତ ବିଶ୍ୱବିଦ୍ୟାଳୟ ପକ୍ଷରୁ ମଧ୍ୟ ଯାଞ୍ଚ କରାଯିବ ଏବଂ ଦୋଷୀଙ୍କ ବିରୋଧରେ ଦୃଢ଼ କାର୍ଯ୍ୟାନୁଷ୍ଠାନ ଗ୍ରହଣ କରାଯିବ।

ନାମାଙ୍କନ ପ୍ରତ୍ୟାହାର...

ଏହାସତ୍ତ୍ୱେ ମିଳନ ପ୍ରାର୍ଥୀ ହୋଇରହିବେ ବୋଲି କଂଗ୍ରେସ ଘୋଷଣା କରିଛି। ନନ୍ଦିଗ୍ରାମ ହଟଚମଟ ନେଇ ୨୪ ଘଣ୍ଟା ବିତିନଥିବା ବେଳେ ଆଜି ସକାଳେ ରେଜିନଗରରେ ମଧ୍ୟ ସମାନ ଦୃଶ୍ୟ ଦେଖିବାକୁ ମିଳିଥିଲା। ଏହି ଆସନରେ ମମତାଙ୍କ ପ୍ରାର୍ଥୀ ରିବଉଲ ଆଲମ ଚୌଧୁରୀ ପ୍ରାର୍ଥିପତ୍ର ପ୍ରତ୍ୟାହାର କରିବେ ବୋଲି ଘୋଷଣା କରିଥିଲେ। ସେ ଅଭିଯୋଗ କରିଥିଲେ ଯେ ଦଳର ନାମ ଓ ଚିହ୍ନକୁ ନେଇ ଦ୍ୱନ୍ଦ୍ୱ ସୃଷ୍ଟି ହୋଇଥିବା ବେଳେ ତାଙ୍କର କର୍ମୀମାନଙ୍କୁ ପ୍ରଶାସନ ହଇରାଣ ହରକତ କରୁଛି। ତାଙ୍କର ଅନେକ ସମର୍ଥକ ଓ କର୍ମୀଙ୍କୁ ଗିରଫ ମଧ୍ୟ କରାଯାଉଛି। ଏଭଳି ସ୍ଥିତିରେ ନିର୍ବାଚନ ଲଢ଼ିବା ସମ୍ଭବ ନୁହେଁ ବୋଲି ସେ କହିଥିଲେ। ତେବେ ଏହାର ପ୍ରାୟ ୩ ଘଣ୍ଟା ପରେ ପୁଣି ନିର୍ବାଚନ ଲଢ଼ିବାକୁ ଘୋଷଣା କରିଛନ୍ତି ଚୌଧୁରୀ। ମମତା ତାଙ୍କ ସହିତ ଏକ ଘଣ୍ଟାରୁ ଅଧିକ ସମୟ ଧରି ଆଲୋଚନା କରିବା ପରେ ନିର୍ବାଚନ ଲଢ଼ିବାକୁ ସେ ଘୋଷଣା କରିଛନ୍ତି। ଆଜିଠାରୁ ପ୍ରଚାର ଆରମ୍ଭ କରିବେ ବୋଲି କହିଛନ୍ତି। ମମତା ବାନାର୍ଜୀ ମଧ୍ୟ ତାଙ୍କ ପାଇଁ ପ୍ରଚାର କରିବାକୁ ରେଜିନଗର ଆସିପାରନ୍ତି ବୋଲି ସେ ସଙ୍କେତ ଦେଇଛନ୍ତି ।ନାର୍ଜୀ ସୁପ୍ରିମକୋର୍ଟରେ ଚ୍ୟାଲେଞ୍ଜ କରିଛନ୍ତି।

AFFIDAVIT

By virtue of an affidavit sworn before Executive Magistrate Puri dated 07.07.2026 I Sneha Dikhit, Address: At Sulabhadeipur, P.O. Birabalabhadrapur, P.S.Chandanpur, Dist. Puri, Pin-752012 declare that I have changed my name from Snehalata Mali to Sneha Dikhit Henceforth I shall be known as **Sneha Dikhit** for all purpose.
(Sneha Dikhit)

AFFIDAVIT

By virtue of an affidavit sworn before Executive Magistrate, Sohela vide no. 8 dtd. 18.9.2026, I, Lalitmohan Senapati, S/o- Damodar Senapati resident of Saradhapali, Po.- Tungibandhali, Ps.- Sohela, Dist.- Bargarh, Odisha, Pin- 768033 state that, I have changed my minor son's name from **Chintu Senapati** to **Ayushman Senapati**. Henceforth he will be known as **Ayushman Senapati** for all future purposes.

ପୂର୍ବ ତଟ ରେଳପଥ

(1)ବିଜ୍ଞପ୍ତି ସଂ. eT-Central-RGDA-12-2026 ତା.15.09.2026ରିଖ

କାର୍ଯ୍ୟର ନାମ : ରାୟଗଡ଼ା ମଣ୍ଡଳର ବରିଷ୍ଠ ମଣ୍ଡଳ ଯନ୍ତ୍ରୀ / ସେଣ୍ଟ୍ରାଲ / ରାୟଗଡ଼ା ପରିସୀମା ଅଧିନରେ 36 ମାସ ଅବଧି ପାଇଁ ରେଳବାଇ ସାମଗ୍ରୀର ପରିବହନ ନିମନ୍ତେ ସିନିୟର ସେକ୍ସନ ଇଞ୍ଜିନିୟର/P/ରାୟଗଡ଼ା, ସିନିୟର ସେକ୍ସନ ଇଞ୍ଜିନିୟର/P/ଲକ୍ଷ୍ମୀପୁର ରୋଡ଼ ଏବଂ ସିନିୟର ସେକ୍ସନ ଇଞ୍ଜିନିୟର/P/ଟିକିରି ପ୍ରତ୍ୟେକଙ୍କ ପାଇଁ 3.5/4 MT କ୍ଷମତା ବିଶିଷ୍ଟ ଟ୍ରକ୍ ଭଡ଼ା ସୂତ୍ରରେ ନେବା।

କାର୍ଯ୍ୟର ଆନୁମାନିକ ମୂଲ୍ୟ : ₹ 1,11,13,284.24, EMD : ₹ 2,05,600/-, ଟେଣ୍ଡର ନଥିପତ୍ରର ମୂଲ୍ୟ : ₹ 5,900/-, କାର୍ଯ୍ୟ ଶେଷ ହେବା ଅବଧି : 36 (ଛତିଶି) ମାସ।

(2)ବିଜ୍ଞପ୍ତି ସଂ. eT-Central-RGDA-13-2026 ତା.15.09.2026ରିଖ

କାର୍ଯ୍ୟର ନାମ : ରାୟଗଡ଼ା ମଣ୍ଡଳର ପାରଳାଖେମୁଣ୍ଡି-ଗୁଣୁପୁର ଲାଇନରେ ସହାୟକ ମଣ୍ଡଳ ଯନ୍ତ୍ରୀ/ରାୟଗଡ଼ା ପରିସୀମା ଅଧିନସ୍ଥ ପାରଳାଖେମୁଣ୍ଡି (କି.ମି. 36.94)-ଗୁଣୁପୁର (କି.ମି. 90.433) ମଧ୍ୟସ୍ଥ ସେକ୍ସନରେ 30.06.2027ରେ ଶେଷ ହେବାକୁ ଥିବା ବର୍ଷ ନିମନ୍ତେ ସିଭିଲ୍ କାର୍ଯ୍ୟଗୁଡ଼ିକ ପାଇଁ ଜେନାଲ ଚୁକ୍ତି।

କାର୍ଯ୍ୟର ଆନୁମାନିକ ମୂଲ୍ୟ : ₹ 48,08,739.27, EMD : ₹ 96,200/-, କାର୍ଯ୍ୟ ଶେଷ ହେବା ଅବଧି : 12 (ବାର) ମାସ।

ଟେଣ୍ଡର ବନ୍ଦ ହେବା ତାରିଖ ଓ ସମୟ : 08.10.2026, 1500 ଘଣ୍ଟିକାରେ (ଉଭୟ ଟେଣ୍ଡର ନିମନ୍ତେ)।

ଏହି ଇ-ଟେଣ୍ଡରଗୁଡ଼ିକ କ୍ଷେତ୍ରରେ ଡାକ/କୋରିୟର/ଫାକ୍ସ ମାଧ୍ୟମରେ କିମ୍ବା ବ୍ୟକ୍ତିଗତ ରୂପେ ପଠାଯାଇଥିବା କୌଣସି ପ୍ରକାର ମାନୁଆଲ ଅଫର ଗ୍ରହଣଯୋଗ୍ୟ ହେବ ନାହିଁ, ଯଦ୍ୟପି ଏଗୁଡ଼ିକ ଫର୍ମ (Firm)ର ଲେଟର ହେଡ଼ରେ ଦାଖଲ କରାଯାଇଥିବ ଏବଂ ଯଥା ସମୟରେ ଗ୍ରହଣ କରାଯାଇଥିବ। ଏହିଭଳି ସମସ୍ତ ମାନୁଆଲ ଅଫରଗୁଡ଼ିକୁ କୌଣସି ବିଚାର ବିନା ବିଧିବଦ୍ଧ ରୂପେ ନାକଚ କରାଯିବ।
ଉପରୋକ୍ତ ଇ-ଟେଣ୍ଡରର ସମସ୍ତ ବିବରଣୀ ଇ-ଟେଣ୍ଡର ନଥିପତ୍ର ସହିତ ୱେବ୍‌ସାଇଟ୍ www.ireps.gov.in ରେ ଉପଲବ୍ଧ ଅଟେ।

ଦ୍ରଷ୍ଟବ୍ୟ : ଏହି ଇ-ଟେଣ୍ଡର ନିମନ୍ତେ ଜାରି କରାଯାଇଥିବା କୌଣସି ପରିବର୍ତ୍ତନ/ଶୁଦ୍ଧିପତ୍ରକୁ ଧ୍ୟାନ ଦେବା ନିମନ୍ତେ ଟେଣ୍ଡର ବନ୍ଦ ହେବା ତାରିଖର 15 (ପନ୍ଦର) ଦିନ ପୂର୍ବରୁ ୱେବ୍‌ସାଇଟକୁ ପୁନଃପରିଦର୍ଶନ କରିବା ପାଇଁ ଆଶାୟୀ ଟେଣ୍ଡରଦାତାମାନଙ୍କୁ ପରାମର୍ଶ ଦିଆଯାଉଛି।

ବରିଷ୍ଠ ମଣ୍ଡଳ ଯନ୍ତ୍ରୀ (ସେଣ୍ଟ୍ରାଲ), ରାୟଗଡ଼ା
PR-451/R/26-27

ହଜିଯାଇଛି

ଭଦ୍ରକର ନୋଟାରୀ ପବ୍ଲିକ୍‌ଙ୍କ ନିକଟରେ ୧୧.୯.୨୬ ତାରିଖରେ ଦାଖଲ କରାଯାଇଥିବା ଏକ ଶପଥପତ୍ର ମାଧ୍ୟମରେ, ମୁଁ ବନିତା ମହାନ୍ତି (ବୟସ୩୮), ସ୍ୱାମୀ- ଦୟାନିଧି ମହାନ୍ତି, ସାକିନ୍ - ମହାନ୍ତିସାହି, ବିଦେଇପୁର, ବାସୁଦେବପୁର, ଭଦ୍ରକ, ଏହା ଘୋଷଣା କରୁଛି ଯେ ମୌଜା- ସୁଗୁଡ଼ା, ଖାତା ନଂ ୫୧୬/୭୦୯, ପ୍ଲଟ ନଂ ୪୦୧/୧୩୪୧ ବିଶିଷ୍ଟ ମୋର ମୂଳ ଆର.ଓ.ଆର୍. (R.O.R.) ୦୫.୦୯.୨୦୨୬ ତାରିଖ ଅପରାହ୍ନ ପ୍ରାୟ ୨ଟା ସମୟରେ ବାସୁଦେବପୁର ବଜାରକୁ ଜେରକ୍ସ କରିବାକୁ ଆସିବା ସମୟରେ କେଉଁଠାରେ ହଜିଯାଇଛି। ଉକ୍ତ ଆର.ଓ.ଆର୍. ଶ୍ରୀମତୀ ସୂର୍ଯ୍ୟମଣି ନାୟକଙ୍କ ନାମରେ ଲିପିବଦ୍ଧ ରହିଛି, ଯିଏକି ଉକ୍ତ ସମ୍ପତ୍ତି ମୋ ନିକଟକୁ ବିକ୍ରୟ କରିଥିଲେ। ମୁଁ ଏସମ୍ପର୍କରେ ଆଇ.ଆଇ.ସି. ଙ୍କ ନିକଟରେ ଏସ୍.ଡି. ନଂ ୨୩ (S.D. No. 23) ମାଧ୍ୟମରେ ଏକ F.I.R. ଦାଖଲ କରିଛି।

AFFIDAVIT

By virtue of an affidavit no.66 before the Executive Magistrate, Bhubaneswar, dtd.18.09.2026, I, Balaram Pradhan, S/o- Sudarsan Pradhan, At-Mathatentulia, P.O.-Kaniary, P.S.-Kabisuryanagar, Dist.-Ganjam-761111 hereby declare that I have changed my name from BALIA PRADHAN to BALARAM PRADHAN. Henceforth, I shall be known as **BALARAM PRADHAN** for all purposes.
Sd/- BALARAM PRADHAN

AFFIDAVIT

By virtue of an affidavit sworn before Executive Magistrate, Sohela vide no. 02 dtd. 19.9.2026, I, Achyut Padhan, S/o- Kartika Padhan, Ro Village/Po.- Kalangapali, P.S.- Melchhamunda, Dist.- Bargarh state that, I have changed my minor son's name from **Guptash Padhan** to **Gupteswar Padhan**. Henceforth he will be known as **Gupteswar Padhan** for all future purposes.
Sd/- Achyut Padhan

AFFIDAVIT

By virtue of an affidavit sworn before Executive Magistrate, Paralakhemundi, Gajapati Affidavit No. 958 on dated 18/09/2026, I **NARAYAN SAHU**, S/o Hari Sahu resident of Ram Nagar, Vill. / Po / PS - Paralakhemundi, Dist: Gajapati, Odisha, PIN: 761200, declare that I have changed my minor daughter's name from **DIPALI SAHU (Old Name)** to **DEEPIKA SAHU (New Name)**. Henceforth, she shall be known as **DEEPIKA SAHU** for all purposes.
Sd- **NARAYAN SAHU**

AFFIDAVIT

I, Balal Ahmed, aged about 52 years, S/o- Shafique Ahmad, resident of Urdu High School Street, Main Road Rourkela PO: Plant Site , PS: Plantsite, Dist: Sundargarh, Odisha Pincode- 769001 declared by this affidavit No. A/33, dtd- 18/09/2026 that from now onwards I shall be known as **BALAL AHMAD** for all future purposes.

AFFIDAVIT

I, Gosya Parween, aged about 36 years, W/o- Balal Ahmad, resident of Anand Bhawan Lane, Near Orissa Auto Spares, Rourkela PO: Plant Site , PS: Plantsite, Dist: Sundargarh, Odisha Pincode- 769001 declared by this affidavit No. A/28, dtd- 18/09/2026 that from now onwards I shall be known as **GOSYA PERWEEN** for all future purposes.

AFFIDAVIT

I, Nawal Kusar, aged about 64 years,W/o- Sayed Najmul Haque, resident of At- Biswanathpur, Po- Mahasinghpur, Ps- Jagatpur, Dist- Cuttack Odisha declared by this affidavit No. 7129, dtd- 17.09.2026 that now onwards I shall be known as **NAWAL KAUSAR** all future purposes.

AFFIDAVIT

I, Sahista Khatun, aged about 31 years, W/o- Shaikh Motiulla, resident of Plot No. 709/2740, Laxmisagar, PS- Laxmisagar, Bhubaneswar, Dist- Khordha, Odisha declared by this affidavit No. 75, dtd- 17.09.2026 that now onwards I shall be known as **SAHISTA BEGUM** for all future purposes.

ODISHA ADARSHA VIDYALAYA PITATALI, CHIKITI
AT/PO-PITATALI, BLOCK-CHIKITI, GANJAM-761010
UDISE CODE-21190709502, CBSE Affiliation No-1520043

27001/174/2627 **ADVERTISEMENT**

Odisha Adarsha Vidyalaya, Pitatali, Chikiti invites applications for the recruitment of supporting staff for its Boys Hostel. Detailed information regarding the vacancy' details and eligibility criteria is available on the official website, **https://ganjam.odisha.gov.in**. Interested candidates must submit their applications exclusively through Registered or Speed Post before ______. No applications submitted by hand or regular mail will be accepted. The authorities reserve the right to cancel any or all applications without assigning any reason. For complete details and to apply, visit **https://ganjam.odisha.gov.in** today.

By order of Collector-cum-Chairman OAVs of Ganjam District
Sd/-Principal, OAV Pitatali, Chikiti, Ganjam
OIPR-27001/27264/1/26-27/0001

GOVERNMENT OF ODISHA 34001/813/2627
OFFICE OF THE SUPERINTENDING ENGINEER, MALKANGIRI (R&B) DIVISION, MALKANGIRI

E-Procurement Notice

Bid Identification No. S.E (R&B)-MLK-14/2026-27

No. 4915 Date. 05.09.2026

1. Name of the work	:	Civil Work
2. Total No. of Works	:	01 Nos
3. Estimated cost	:	40.19 lakhs
4. Period of completion	:	03(Three) months
5. Date & time of availability of bid document in the portal	:	From 17.00 hrs. of 19.09.2026 To 17.00 hrs. of 29.09.2026
6. Last date / Time for receipt of bids in the Portal	:	17.00 hours of 29.09.2026
7. Date of opening of Tender	:	10.00 hours of 30.09.2026
8. Name and address of the Officer Inviting Bid	:	Superintending Engineer Malkangiri (R&B) Division

Further details can be seen from the e-procurement portal https://tendersorissa.gov.in

Superintending Engineer
Malkangiri (R&B) Division
OIPR-34001/34063/1/26-27/0012

39001/56/2627
Phone No. (06854) 241159 / 232714
Email: ceo@koraputccb.bank.in

KORAPUT CENTRAL CO-OPERATIVE BANK LTD.,
HEAD OFFICE: N.K.T. ROAD, JEYPORE - 764003: DIST: KORAPUT (ODISHA)

Letter No. 2888 / P&S / 2026-27 Date: 18/09/2026

QUOTATION CALL NOTICE

Quotations are invited from registered Chartered Accountants (CA) firms, Cost Management Accountants (CMA) firms or authorized Tax Consultants for outsourcing the **GST compliance and tax return filing work** of "The Koraput Central Cooperative Bank Ltd., Jeypore" for the F.Y 2026-2027.

1. **Scope of Work**
The selected service provider will be responsible for:
- Monthly/Quarterly filing of **GSTR-1 and GSTR-3B**.
- Periodic reconciliation of **GSTR-2B/2A** with purchase registers to maximize Input Tax Credit (ITC).
- Advising on GST compliance, amendments, and notifications.
- Preparation and filing of **Annual Return (GSTR-9)** and **Reconciliation Statement (GSTR-9C)**, if applicable.
- Handling routine GST queries or notices from the tax department during the contract period.

2. **Eligibility Criteria**
- Must have a valid GSTIN registration.
- Must possess a valid PAN card.
- Minimum 3 (Three) years of experience in handling GST compliance for corporate/ government/semi-government organizations.

3. **Submission Details**
Interested parties must submit their financial bid through mail to: **ceo@koraputccb.bank.in** subject marked as **"Quotation for GST Return Filing Services"**.
- **Last Date of Submission: 25th September 2026 by 2:00 PM &** it will be opened on the same day i.e., on Dtd. **25th September 2026** at 5.00 P.M. in presence of the authorized representative.
- **Submission Address:** Secretary, Koraput Central Cooperative Bank Ltd., Jeypore.

The shortlist shall be made basing upon the rates offered by the quotation. The authority reserves the right to reject all or any quotations without assigning any reason thereof and the rate is also negotiable after opening the quotations, if it is required. TDS will be deducted as applicable at the time of payment of bill amount. The quotation is available in our website **www.koraputccb.bank.in**.

For detail specifications / clarifications/ any queries please contact to Sri Jaya Pradeep Patnaik, Manager, P&S, KCC Bank Ltd., Head Office, Jeypore. Mobile No.: 9777519964.

Secretary,
K.C.C Bank Ltd., Jeypore.
OIPR-39001/39035/1/26-27/0002

ଓଡ଼ିଶା ସରକାର 24001/462/2627
ରାଜସ୍ୱ ଓ ବିପର୍ଯ୍ୟୟ ପରିଚାଳନା ବିଭାଗ
ପ୍ରତ୍ୟାହାର ବିଜ୍ଞପ୍ତି

No. RDM-LAA-BDK-0008-2023 -34159 /R&DM, dated:11.08.2026

ଭୂମି ଅର୍ଜନ, ପୁନର୍ବସ ଓ ଥଇଥାନରେ ଉଚିତ ମୂଲ୍ୟ ଏବଂ ସ୍ୱଚ୍ଛତା ଅଧିକାର ଆଇନ ୨୦୧୩ ର ଧାରା ୯୩(୧) ଦ୍ୱାରା ପ୍ରଦାନ କରାଯାଇଥିବା କ୍ଷମତା ବ୍ୟବହାର କରି, ରାଜ୍ୟ ସରକାର ଏତଦ ଦ୍ୱାରା ମୌଜା- **ଲକ୍ଷ୍ମୀପ୍ରସାଦ**, ତହସିଲ – ଚାନ୍ଦବାଲି, ଜିଲ୍ଲା- ଭଦ୍ରକରେ ଶିଳ୍ପ ପାର୍କ ପ୍ରକଳ୍ପ ପାଇଁ ଅଧିଗ୍ରହିତ ୨୨.୪୪୫୦ ଏକର ଜମିରୁ ୮.୧୪ ଏକର କ୍ଷେତ୍ର ପ୍ରତ୍ୟାହାର କରୁଛନ୍ତି, ଯାହା ରାଜସ୍ୱ ଓ ବିପର୍ଯ୍ୟୟ ପରିଚାଳନା ବିଭାଗ ଦ୍ୱାରା ଉପରୋକ୍ତ ଆଇନର ଧାରା ୧୧(୧) ରେ ଜାରି ହୋଇଥିବା ପ୍ରାଥମିକ ଅଧିସୂଚନା ସଂଖ୍ୟା ୪୨୭୦୫ ତା ୦୫.୧୨.୨୦୨୩ ରିଖ ଓ ଓଡ଼ିଶା ଗେଜେଟ୍ ସଂଖ୍ୟା ୫୦ ତା ୦୫.୦୧.୨୦୨୪ ରିଖ ପ୍ରକାଶିତ ହୋଇଥିଲା ଏବଂ ଘୋଷଣା ସଂଖ୍ୟା ୪୮୦୭ ତା ୦୨.୦୨.୨୦୨୬ ରିଖ ଓ ଓଡ଼ିଶା ଗେଜେଟ୍ ସଂଖ୍ୟା ୬୩୩ ତା ୧୭.୦୨.୨୦୨୬ ରିଖ ପ୍ରକାଶିତ ହୋଇଥିଲା । ସରକାରଙ୍କ ଦ୍ୱାରା ଉକ୍ତ ପ୍ରତ୍ୟାହୃତ ହୋଇଥିବା ଜମିର ଦଖଲ ନିଆଯାଇ ନାହିଁ।

ଏଥି ସହିତ ପ୍ରତ୍ୟାହାର ଭୂମି ଅନୁସୂଚୀ ସଂଲଗ୍ନ କରାଯାଇଛି ।

ପ୍ରତ୍ୟାହାର ଭୂମି (ପ୍ରସ୍ତାବିତ)ଅନୁସୂଚୀ (ବେସରକାରୀ)
ପ୍ରକଳ୍ପର ନାମ-ଶିଳ୍ପ ପାର୍କ ପ୍ରତିଷ୍ଠା ନିମନ୍ତେ

ମୌଜାର ନାମ: ଲକ୍ଷ୍ମୀପ୍ରସାଦ ଥାନା ଓ ନଂ.: ବାଁଶଡ଼ା, ୧୦୩ ତହସିଲ: ଚାନ୍ଦବାଲି ଜିଲ୍ଲା: ଭଦ୍ରକ

11(1) Notification No. 42705/R&DM Dt. 05.12.2023 (Ac.22.4450)

L.A. Case No. 2/23

କ୍ର.ସଂ	ଖାତା ନଂ.	ଖସଡ଼ା ନଂ.	ମୋଟ ରକବା (ଏକର)	ଭୂ-ଅର୍ଜନ ରକବା (ଏକର)	କିସମ	ଖାତାର ନୂତନ ରୟତଙ୍କ ନାମ ଓ ଠିକଣା
୧	୮	୩୦୬	୬.୩୦୦	୬.୩୦୦	ଶାରଦ-୨	ଶ୍ରୀ ଶ୍ରୀ ଗୋପୀନାଥ ଜିଉ ବିଜେ ନିଜଗାଁ ମାର୍ଫତ ବା: ଅନାଥ କୁମାର ମହାପାତ୍ର, ଅଶୋକ କୁମାର ମହାପାତ୍ର ପି: ଯତିନ୍ଦ୍ର ନାଥ ମହାପାତ୍ର ଜା: କରଣ ବା: କିଶୋର ପ୍ରସାଦ
୨	୩୩	୩୦୭	୪.୭୫	୧.୮୪	ଶାରଦ-୨	ଧାନେଶ୍ୱର ପାତ୍ର ପି:ହରି ପ୍ରସାଦ ପାତ୍ର ଜା: କରଣ ବା: କିଶୋର ପ୍ରସାଦ
		ମୋଟ	୧୧.୦୫	୮.୧୪		

ରାଜ୍ୟପାଳଙ୍କ ଆଦେଶାନୁସାରେ
(ସୁରଞ୍ଜନ ପ୍ରଧାନ)
ଅତିରିକ୍ତ ଶାସନ ସଚିବ
OIPR-24001/24001/3/26-27/0150

ଚର୍ଚ୍ଚାରେ 'ଅଯୋଗ୍ୟ'

ବର୍ତ୍ତମାନ ସ୍ଥିତ ପଟ୍ଟନାୟକଙ୍କ ନୂଆ ଓଡ଼ିଆ ସିନେମା 'ଅଯୋଗ୍ୟ' ଚର୍ଚ୍ଚାରେ ଅଛି । ସିନେମାର କାହାଣୀ, କଳାକାର, ସଂଗୀତ ସବୁକିଛିକୁ ନେଇ ଜୋର୍‌ଦାର ଚର୍ଚ୍ଚା ହେଉଛି । ସିନେମାର କାହାଣୀ ଓ ନିର୍ଦ୍ଦେଶନାରେ ସ୍ଥିତ ପଟ୍ଟନାୟକ ଥିବା ବେଳେ ପ୍ରଯୋଜନାରେ ଅଛନ୍ତି ବୃନ୍ଦାବନ ମିଶ୍ର । ସେହିପରି ସିନେମାର ସଂଳାପ ଓ ଚିତ୍ରନାଟ୍ୟ ରଚନା କରିଛନ୍ତି ପ୍ରସନ୍ନ ରଥ ଓ ଅନିଲ ବାରିକ । ସଙ୍ଗୀତରେ ସୋମେଶ ଶତପଥୀ ଏବଂ ଗୌରବ ଆନନ୍ଦ ଅଛନ୍ତି । ତେବେ ସିନେମାର ବିଭିନ୍ନ ଚରିତ୍ରରେ କେକେ, ଲିପି, ଅଭିଷେକ, ପାର୍ଥସାରଥୀ, ଦିବ୍ୟା, କ୍ରିଷ୍ଣା ପ୍ରମୁଖ ନଜର ଆସିବେ । ସିନେମାର କଷ୍ଟ୍ୟୁମ୍ ଡିଜାଇନର ଅଛନ୍ତି ସୁମନ ଓ ଦାମିନୀ । 'ଅଯୋଗ୍ୟ' କାହାଣୀ ପ୍ରତି ବର୍ଗର ଦର୍ଶକଙ୍କ ହୃଦୟକୁ ଛୁଇଁ ପାରିବ ବୋଲି ଆଶା କରାଯାଉଛି । ■

'ଡେଞ୍ଜର ଦେବଦାସ'ରେ ଅମ୍ଲାନ

ଶୁବ୍‌ଶୀଘ୍ର ନୂଆ ରୂପରେ ନଜର ଆସିବେ ଓଲିଉଡ୍‌ର ଲୋକପ୍ରିୟ ନାୟକ ଅମ୍ଲାନ । 'ସାଇ ଲୁମ୍ବିନୀ ପ୍ରଡକ୍ସନ'ରେ ନିର୍ମିତ ତଥା ଅଶ୍ୱିନୀ ତ୍ରିପାଠୀଙ୍କ ନିର୍ଦ୍ଦେଶିତ 'ଡେଞ୍ଜର ଦେବଦାସ୍' ସିନେମାରେ ଅମ୍ଲାନ ଓ ଏଲିନାଙ୍କୁ ମୁଖ୍ୟ ଚରିତ୍ରରେ ଦେଖିବାକୁ ମିଳିବ । ସିନେମାର ପ୍ରଯୋଜନାରେ ଶୁଭ୍ର କୁମାର ରହିଛନ୍ତି । ଅମ୍ଲାନ ଓ ଏଲିନାଙ୍କ ବ୍ୟତୀତ ସିନେମାରେ ଜ୍ୟୋତି, ଅନିଶାଙ୍କୁ ବି ଦେଖିବାକୁ ମିଳିବ । ଅନ୍ୟପଟେ ସିନେମାର ପ୍ରଥମ ଝଲକ ସାମ୍ନାକୁ ଆସିଛି । ଯେଉଁଥିରେ ଅମ୍ଲାନଙ୍କୁ ସମ୍ପୂର୍ଣ୍ଣ ଭିନ୍ନ ଏକ ରୂପରେ ଦେଖିବାକୁ ମିଳିଛି । ଏହାକୁ ଦର୍ଶକେ ଖୁବ୍ ପସନ୍ଦ କରିଛନ୍ତି । ତେବେ ଖୁବ୍‌ଶୀଘ୍ର ଏହାର ରିଲିଜ୍ ତାରିଖ ସାମ୍ନାକୁ ଆସିବା କୁହାଯାଉଛି । ■

୨୦୨୬ରେ 'ବ୍ୟାକ୍ ବେଞ୍ଚର୍ସ'

ଆସନ୍ତାବର୍ଷ ପ୍ରେକ୍ଷାଳୟକୁ ଆସିବ 'ସୂର୍ଯ୍ୟା ସିନେ ପ୍ରଡକ୍ସନ' ନିବେଦିତ ନୂଆ ଓଡ଼ିଆ ସିନେମା 'ବ୍ୟାକ୍ ବେଞ୍ଚର୍ସ' । ଆଧୁନିକ ଯୁଗରେ ଗୁରୁଶିଷ୍ୟ ମଧ୍ୟରେ ଥିବା ଅତୁଟ ସମ୍ପର୍କକୁ ଏହି କାହାଣୀ ଦେଖାଇବ । ତେବେ ଜଣେ ଟ୍ୟୁସନ ଶିକ୍ଷକ କିଭଳି ତ୍ୟାଗ ଓ ସୁସମ୍ପର୍କ ବଳରେ ପଥଭ୍ରଷ୍ଟ ପିଲାଙ୍କୁ ବାଟକୁ ଆଣୁଛନ୍ତି, ତାହାକୁ ସୁନ୍ଦର ଭାବେ ଦୃଶ୍ୟାୟିତ କରାଯାଇଛି । ସୂର୍ଯ୍ୟନାରାୟଣ ଗୌଡ଼ ସିନେମାର ପ୍ରଯୋଜନାରେ ଥିବା ବେଳେ ନିର୍ଦ୍ଦେଶନା ଦେଉଛନ୍ତି ତାପସ ସରଘରିଆ । ଦ୍ୱୀପାନ୍ୱିତ ଦାସ ମହାପାତ୍ର, ଶୁଭମ ନାୟକ, କୁନା ତ୍ରିପାଠୀ, ଜୋସିକା ବୋଷ, ରଶ୍ମି ରଥ, ସୁଶାନ୍ତ ଦାସ ମହାପାତ୍ର, ଜଗନ୍ନାଥ ମଲ୍ଲୁ, ସୋନାଲି ଓଝା, ହରିହର ପାତ୍ର, ଆଶିଷ ଦାସ, ସରୋଜ ଶତପଥୀ, ସୋମ ରୟ ପ୍ରମୁଖ କଳାକାର ନଜର ଆସିବେ । ■

'ମଙ୍ଗଳମୟୀ ତୁ ମା' ମଙ୍ଗଳା'

ପରଦା ପଛର କାହାଣୀ

ଆଜି ସନ୍ଧ୍ୟା ୬ଟା ୩୦ରେ ଜୀ-ସାର୍ଥକରେ ଟେଲିଭିଜନ ପ୍ରିମିୟର ହେବ ବିଶ୍ୱାସ, ଭକ୍ତି ଓ ଭଲପାଇବାର ଅପୂର୍ବ କାହାଣୀ 'ମଙ୍ଗଳମୟୀ ତୁ ମା' ମଙ୍ଗଳା' ଚଳଚିତ୍ର । ମା' ମଙ୍ଗଳାଙ୍କ ଅଲୌକିକ ମହିମା, ଭକ୍ତି, ଏବଂ ନିଚ୍ଛକ ଭଲପାଇବାକୁ ନେଇ ପ୍ରସ୍ତୁତ ଏହି ସିନେମା ଦର୍ଶକଙ୍କ ମନ ଜିଣିବ ବୋଲି ପ୍ରଯୋଜନା ସଂସ୍ଥା ଦୃଢ଼ ଆଶା ରଖିଛି । ଚଳଚ୍ଚିତ୍ରର କାହାଣୀ ଏକ ସରଳ, ଅନାଥ ତଥା ଦୟାଳୁ ଝିଅ 'ଗୌରୀ'କୁ ନେଇ ଆରମ୍ଭ ହୋଇଛି । ଯାହାର ବିବାହ 'ଅବିନାଶ' ସହ ହୋଇଛି । କିନ୍ତୁ ଅବିନାଶ ଅନ୍ୟ ଜଣେ ଝିଅକୁ ଭଲପାଏ ଏବଂ ଏହି ବିବାହକୁ ନେଇ ଅସନ୍ତୁଷ୍ଟ ଥାଏ । ଅବିନାଶ ଗୌରୀକୁ ସହରକୁ ନେଇଯାଏ, କିନ୍ତୁ ପତ୍ନୀର ମାନ୍ୟତା ନଦେଇ ସମସ୍ତଙ୍କ ସାମ୍ନାରେ ତାକୁ ଜଣେ ଘରୋଇ ଚାକରାଣୀ ଭାବରେ ପରିଚୟ କରାଏ । ଗୌରୀ ମା' ମଙ୍ଗଳାଙ୍କ ଜଣେ ବଡ଼ ଭକ୍ତ । ମା' ମଙ୍ଗଳଙ୍କୁ ଭରସା କରି, ସମସ୍ତ ଦୁଃଖ ଆଉ କଷ୍ଟକୁ ସହ୍ୟ କରି ଗୌରୀ ଧୈର୍ଯ୍ୟର ଅବିନାଶ ପ୍ରତି ସମସ୍ତ ଦାୟିତ୍ୱ ତୁଲାଇଥାଏ । ଏତିକି ବେଳେ କାହାଣୀରେ ଏକ ରହସ୍ୟମୟୀ ତଥା ବୁଦ୍ଧିମତୀ ଛୋଟ ଝିଅ 'ଲାଲି'ର ପ୍ରବେଶ ହୁଏ । ଲାଲି କିଏ ଓ କାହିଁକି ସେମାନଙ୍କ ଜୀବନରେ ଆସେ ? ତେବେ ଅବିନାଶ ଗୌରୀର ପ୍ରକୃତ ଭଲପାଇବା ଓ ତ୍ୟାଗକୁ ବୁଝିପାରି ତାକୁ ପତ୍ନୀ ଭାବେ ଗ୍ରହଣ କରିବ ତ ? ଯାହାର ଉତ୍ତର ମିଳିବ ଶେଷରେ । ଏହି ସିନେମାରେ ଅବିନାଶ ଭୂମିକାରେ ଜ୍ୟୋତିପ୍ରକାଶ ପଣ୍ଡା, ଗୌରୀ ଭୂମିକାରେ ମାନସୀ ପାଲ୍, ଲାଲି ଭୂମିକାରେ ଈଶାନୀ ପଣ୍ଡା ଏବଂ ମୁଗ୍ଧା ଚରିତ୍ରରେ ପିହୁ ମହାପାତ୍ର ଅଭିନୟ କରିଛନ୍ତି । ■

ଚଳଚ୍ଚିତ୍ରରେ ନୂଆ ଗୀତିକାର

ଓଡ଼ିଆ ଚଳଚ୍ଚିତ୍ର ଜଗତରେ ନୂଆ ଗୀତିକାରଭାବେ ଡକ୍ଟର ବନ୍ଦି ମିଶ୍ର ଚର୍ଚ୍ଚାକୁ ଆସିଛନ୍ତି । ଫକୀରମୋହନ ସେନାପତିଙ୍କ 'ରେବତୀ'କୁ ଚଳଚ୍ଚିତ୍ର 'ଆଜିର ରେବତୀ' ମାଧ୍ୟମରେ ନବଜନ୍ମ ଦେଇଥିବା ଗୀତିକାର ଡକ୍ଟର ମିଶ୍ର ଆଜିକୁ ୨୫ ବର୍ଷ ତଳେ ଅରୁଚିକର ଭଜନ ବିରୋଧ ଆନ୍ଦୋଳନର ନେତୃତ୍ୱ ନେଇଥିଲେ । ସେ ଆଧ୍ୟାତ୍ମିକ ଭଜନ-ଜଣାଣ ମାଧ୍ୟମରେ ଓଡ଼ିଶାରେ ଆଣିଛନ୍ତି ଜନଜାଗରଣ । ଏଯାବତ୍ ଦୂରଦର୍ଶନ, ଆକାଶବାଣୀ ସମେତ ବିଭିନ୍ନ ବୈଦ୍ୟୁତିକ ଗଣମାଧ୍ୟମରେ ତାଙ୍କର ୮୪୦ରୁ ଊର୍ଦ୍ଧ୍ୱ ଗୀତି କବିତା, ସଂଗୀତ ହୋଇ ପ୍ରସାରିତ ହୋଇଛି । 'ମୂର୍ଚ୍ଛିତ ମୋକ୍ଷ'ର ଗାନ୍ଧିକ ଡକ୍ଟର ମିଶ୍ର ଶ୍ରୀଜଗନ୍ନାଥଙ୍କ ସଂପର୍କିତ ଚଳଚ୍ଚିତ୍ର 'ଶ୍ରୀଅଙ୍ଗ ଖଣ୍ଡୁଆ' ଓ ଏବେ ସୁଟିଂ ଆରମ୍ଭ ହେଉଥିବା ଆଧ୍ୟାତ୍ମିକ ଚଳଚ୍ଚିତ୍ର 'ମୋ ଭାଇ ଜଗନ୍ନାଥ'ର ନୂଆ ଗୀତିକାର ଭାବେ ଚର୍ଚ୍ଚାକୁ ଆସିଛନ୍ତି । ■

ପରଦାରେ ଅନେକ ରୋଚକୀୟ କାହାଣୀମାନ ଦେଖିବାକୁ ମିଳିଥାଏ । ତେବେ ପରଦା ଅଡୁଆଳରେ ମଧ୍ୟ ଅନେକ କାହାଣୀ ଛପି ରହିଥାଏ । ସେମିତି ଏକ କାହାଣୀ ୧୯୯୨ ମସିହାରେ ମୁକ୍ତିଲାଭ କରିଥିବା ଫିଲ୍ମ 'ଖୁଦା ଗୱାହ'କୁ ନେଇ ରହିଛି । ଏହି ଫିଲ୍ମରେ ନିର୍ଦ୍ଦେଶକ ବିଗ୍ ବିଙ୍କ ସହ ଶ୍ରୀଦେବୀଙ୍କୁ କାଷ୍ଟ କରିବାକୁ ଚାହୁଁଥିଲେ । ହେଲେ ଶ୍ରୀଦେବୀ କେବଳ ଗ୍ଲାମରସ୍ ଭୂମିକା କରିବାକୁ ଚାହୁଁ ନ ଥିଲେ । ଏଥିପାଇଁ ସେ ଫିଲ୍ମ କରିବେନି ବୋଲି ମନା କରିଦେଇଥିଲେ । ଫଳରେ ଅମିତାଭ ବଚ୍ଚନ ତାଙ୍କୁ ମନାଇବା ପାଇଁ ଏକ ନିଆରା ଉପାୟ ଆପଣାଇଥିଲେ । ସେ ସୁଟିଂ ସେଟ୍‌କୁ ଏକ ଗୋଲାପ ଭର୍ତ୍ତି ଟ୍ରକ୍ ଶ୍ରୀଦେବୀଙ୍କ ପାଇଁ ପଠାଇଥିଲେ । ଏହାକୁ ଦେଖି ଶ୍ରୀଦେବୀ ଆଚମ୍ବିତ ହେବା ସହ ଖୁସି ମଧ୍ୟ ହୋଇଥିଲେ । ବିଗ୍ ବିଙ୍କର ଏଭଳି ଶୈଳୀରେ ମନାଇବା ତରିକା ତାଙ୍କୁ ଖୁବ୍ ଭଲ ଲାଗିଥିଲା । ସେ ଫିଲ୍ମ କରିବା ପାଇଁ ମଧ୍ୟ ରାଜି ହୋଇଥିଲେ । କୋରିଓ ଗ୍ରାଫର୍ ସରୋଜ ଖାନ୍ ଏକ ସାକ୍ଷାତକାରରେ କହିଛନ୍ତି ଯେ, ଟ୍ରକ୍‌ରେ ଆସିଥିବା ସମସ୍ତ ଗୋଲପ ଫୁଲକୁ ଶ୍ରୀଦେବୀଙ୍କ ଉପରେ ବର୍ଷା ଯାଇଥିଲା । ସେହି ସମୟଟି ବିଳାସପୂର୍ଣ୍ଣ ଅନୁଭୂତି ପ୍ରଦାନ କରିଥିଲା । ଅବଶ୍ୟ ଫିଲ୍ମ ପାଇଁ ରାଜି ହେବା ସହ ସେ ଏକ ସର୍ତ୍ତ ରଖିଥିଲେ । ସେ ଏଥିରେ ଉଭୟ ମାଆ ଏବଂ ଝିଅର ଭୂମିକା ନିର୍ବାହ କରିଥିଲେ । ତେବେ ଏହା ଏକ ଏପିକ୍ କ୍ରାଇମ୍ ଥ୍ରିଲର ଫିଲ୍ମ ଥିଲା । ମୁକୁଲ ଏସ୍ ଆନନ୍ଦ ଏହାର ଲେଖକ ଓ ସହ ନିର୍ଦ୍ଦେଶକ ଥିଲେ । ଏଥିରେ ଅମିତାଭ ବଚ୍ଚନ, ଶ୍ରୀଦେବୀ, ନାଗାର୍ଜୁନ, ଶିଳ୍ପା, ଶିରୋଡେକର କିରଣ କୁମାର ପ୍ରମୁଖ ମୁଖ୍ୟ ଭୂମିକାରେ ଅଭିନୟ କରିଛନ୍ତି । ■

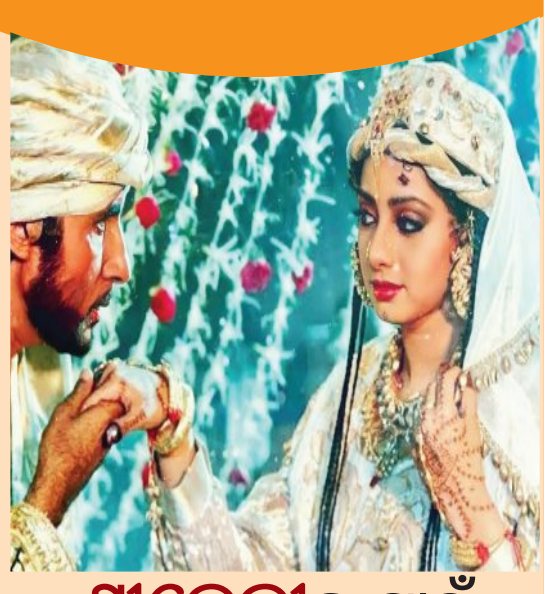

ଶ୍ରୀଦେବୀଙ୍କ ପାଇଁ ଟ୍ରକ୍ ଭର୍ତ୍ତି ଗୋଲାପ

ସାକ୍ଷାତ୍କାର

'ସିନେମାର କାହାଣୀକୁ ଗୁରୁତ୍ୱ ଦିଏ'

ଆର୍ଲିନ ଅଙ୍କିତା, ଅଭିନେତ୍ରୀ

ମଡର୍ଣ୍ଣ ଲୁକ୍ ହେଉ କି ରୋମାଣ୍ଟିକ୍ ସିନ୍, ଇମୋଶନ, ସବୁଥିରେ ନିଜ ପ୍ରତିଭାକୁ ଚମତ୍କାର ଭାବେ ପ୍ରଦର୍ଶନ କରିଥାନ୍ତି ଓଲିଉଡ୍‌ର ଆଗଧାଡ଼ିର ନାୟିକା ଆର୍ଲିନ ଅଙ୍କିତା । ବାରିପଦା ତାଙ୍କର ଜନ୍ମସ୍ଥାନ । ନୃତ୍ୟ ଶିଳ୍ପୀରୁ ମ୍ୟୁଜିକ ଭିଡିଓ ଆଉ ତା'ପରେ ଓଲିଉଡ୍‌କୁ ତାଙ୍କର ଏଣ୍ଟ୍ରି । 'ଅଧା ଲେଖା ଗପ' ତାଙ୍କର ଡେବ୍ୟୁ ଫିଲ୍ମ । 'ମାୟାବୀ', 'ସନାତନୀ - କର୍ମ ହିଁ ଧର୍ମ', 'ରାକେଟ୍', 'ସାର୍', 'ମେହେରମୁଣ୍ଡା' ଆଦି ଅନେକ ସିନେମାରେ ସେ ଚମତ୍କାର ଅଭିନୟ କରିଛନ୍ତି । ଆଗକୁ ତାଙ୍କ ଅଭିନୀତ ତିନୋଟି ସିନେମା ରିଲିଜ୍ ଅପେକ୍ଷାରେ ଅଛି । ତେବେ ଖୁବ୍ କମ୍ ସମୟ ମଧ୍ୟରେ ଦର୍ଶକଙ୍କ ହୃଦୟ ଜିଣିଥିବା ଆର୍ଲିନଙ୍କଠାରୁ ଜାଣିବା ତାଙ୍କ ସଫଳତାର ରହସ୍ୟ ।

ଆର୍ଲିନ ଏବେ ଓଲିଉଡ୍‌ର ଜଣେ ଜଣାଶୁଣା ନାୟିକା କେମିତି ଲାଗୁଛି?

● ମୟୂରଭଞ୍ଜର ପ୍ରସିଦ୍ଧ ଛଉନୃତ୍ୟ, ଓଡ଼ିଶୀ ଓ ଆଧୁନିକ ନୃତ୍ୟରେ ମୁଁ ପାରଙ୍ଗମ ଥିଲି । ଅଭିନେତ୍ରୀ ହେବାକୁ ଇଚ୍ଛା ଥିଲା । ପ୍ରଥମେ ମ୍ୟୁଜିକ୍ ଭିଡିଓ ଆରମ୍ଭ କରିଥିଲି । ଅସୀମା ପଣ୍ଡା କଣ୍ଠଦାନ କରିଥିବା ମୋର 'ସଖି ସଙ୍ଗେ ଗଲେ' ଗୀତର କ୍ରେଜ୍ ବହୁତ । ସୌଭାଗ୍ୟବଶତଃ ପ୍ରଥମେ ଅଡିସନ୍ ଦେଇ 'ଅଧା ଲେଖା ଗପ' ସିନେମାରେ ଅଭିନୟ କରିଥିଲି । ଏଥିରେ ମୋର ଚରିତ୍ର ଥିଲା 'ସନ୍ଧ୍ୟା' । ସୁଧାଂଶୁ ସାର୍ ଏହି ଚରିତ୍ରକୁ କେମିତି ଜୀବନ୍ତ କରିପାରିବି ଗାଇଡ୍ କରିଥିଲେ । ଦର୍ଶକ ଏହି ଚରିତ୍ରଟିକୁ ଭଲ ପାଇବା ଦେଇଥିଲେ । ପ୍ରଥମ ସିନେମା ସରୁ ସରୁ ସୁଧାଂଶୁ ସାର୍ ମୋତେ 'ମାୟାବୀ' ସିନେମାରେ ଅଭିନୟ କରିବାକୁ ସୁଯୋଗ ଦେଇଥିଲେ । ଦର୍ଶକଙ୍କ ଭଲପାଇବା ଓ ଆଶୀର୍ବାଦ ଯୋଗୁଁ ଆଜି ମୁଁ ଏଇଠି ।

ସିନେମା ସୁଟିଂ ର ପ୍ରଥମ ଦିନ?

● 'ଅଧା ଲେଖା ଗପ' ମୋର ପ୍ରଥମ ସିନେମା ଥିଲା । ପ୍ରଥମ ଥର ପାଇଁ ବଡ଼ ଟିମ୍, କ୍ୟାମେରା, ବ୍ୟାନରରେ କାମ କରିବାକୁ ନର୍ଭସ ଲାଗିଥିଲା ।

'ମେହେରମୁଣ୍ଡା' ଆଉ 'ସାର' ସିନେମା ପାଇଁ କିପରି ପ୍ରସ୍ତୁତ ହୋଇଥିଲେ?

● ନିକୁଞ୍ଜ ହୋତାଙ୍କ ନିର୍ଦ୍ଦେଶନାରେ ନିର୍ମିତ 'ମେହେରମୁଣ୍ଡା' ସିନେମାଟି ଓଡ଼ିଶାର ପାରମ୍ପରିକ ଶାଢ଼ି ବୁଣାକାରମାନଙ୍କ ଜୀବନଶୈଳୀ ଏବଂ କରୋନା ମହାମାରୀ ସମୟରେ ସେମାନଙ୍କ ସଂଘର୍ଷ ଉପରେ ଆଧାରିତ । ଏଥିରେ ମୁଁ ବୁଣାକାରଙ୍କ ପତ୍ନୀ ପିଙ୍କି ମେହର ଚରିତ୍ରରେ ଅଭିନୟ କରିଥିଲି । ପିଙ୍କି ଶାନ୍ତ ଓ ଗମ୍ଭୀର ସ୍ୱଭାବର ଝିଅ । ତା'ର ଜୀବନରେ ତ୍ୟାଗ ଓ ସଂଘର୍ଷ ଭରି ରହିଛି । ସେହିପରି କେଶବ ମଲ୍ଲିକ ସାର୍‌ଙ୍କ ନିର୍ଦ୍ଦେଶିତ 'ସାର୍' ଗୁରୁଙ୍କ ଉପରେ ଆଧାରିତ । ମୋର ଗୁରୁଙ୍କ ପାଖରୁ ପାଠ ପଢ଼ି ଡାକ୍ତର ହେଉଛି । ଡାକ୍ତର ହୋଇ ଦୀର୍ଘ ବର୍ଷ ପରେ ମୋର ଗୁରୁଙ୍କୁ ଭେଟିଛି । ତେବେ କେବଳ ଏହି ଦୁଇଟି ସିନେମା ନୁହେଁ, ପ୍ରତ୍ୟେକଟି ସିନେମା ପାଇଁ ମୁଁ ମୋର ଚରିତ୍ର ଅନୁଯାୟୀ ପ୍ରସ୍ତୁତ ହୁଏ । କଠିନ ପରିଶ୍ରମକୁ ବିଶ୍ୱାସ କରେ ।

ଆପଣଙ୍କ ରୁଚି?

● ବୁଲିବା, ମନ୍ଦିର ଯିବା ସହିତ ଖାଇବାକୁ ଭଲଲାଗେ । ପରିବାର ଲୋକଙ୍କ ସହିତ ସମୟ ବିତାଏ । ନୂଆ ନୂଆ କଥା ଜାଣିବାକୁ ଆଗ୍ରହ ପ୍ରକାଶ କରେ ।

ସୁଟିଂସେଟ୍‌ର ଫ୍ରି ସମୟକୁ କେମିତି ଉପଯୋଗ କରନ୍ତି?

● ଯେତେବେଳେ ମୋର ପିଜି ପଢ଼ା ଚାଲିଥିଲା, ସୁଟିଂ ନଥିଲେ ପଢ଼ାପଢ଼ି କରୁଥିଲି । ହେଲେ ଏବେ ନିଜ ଚରିତ୍ରକୁ କେମିତି ଭଲ କରିବି ତାହାକୁ ଗୁରୁତ୍ୱ ଦେଉଛି ।

ଫିଟ୍ ରହିବାର ମନ୍ତ୍ର?

● ମୁଁ ଖାଦ୍ୟପ୍ରେମୀ । ହେଲେ ମୋ ବାପା ଘର ପାଖ ପଡ଼ିଆରେ ସକାଳୁ ନେଇ ତିନି ଚାରି ରାଉଣ୍ଡ ଦୌଡ଼ାନ୍ତି । ସନ୍ଧ୍ୟା ସମୟରେ ବି ଦୌଡ଼ାଦୌଡ଼ି କରେ । ଆଗରୁ ଜିମ୍ ଯାଉଥିଲି । ଏବେ କାର୍ଯ୍ୟ ବ୍ୟସ୍ତତା ଯୋଗୁଁ ଜିମ୍ ହେଉନାହିଁ ।

ସ୍ମରଣୀୟ ମୁହୂର୍ତ୍ତ?

● ପ୍ରଥମ ସିନେମା ପାଇଁ ଅଡିସନ୍ ଦେବା ସମୟରେ ମୋ ବାପା ଏଗ୍ରିମେଣ୍ଟ କରୁଥିବାବେଳେ ମୁଁ ଲେଖକଙ୍କଠାରୁ ସିନେମାର କାହାଣୀ ଶୁଣୁଥିଲି । ସେହି ସମୟଟି ମୋ ଜୀବନର ସବୁଠାରୁ ସ୍ମରଣୀୟ ମୁହୂର୍ତ୍ତ ଥିଲା ।

ଆଗାମୀ ଯୋଜନା ?

● ଭଲ କାହାଣୀର ସିନେମାରେ କାମ କରିବାକୁ ଇଚ୍ଛା ଅଛି । ମୁଁ ବଜେଟ୍ ନୁହେଁ, କାହାଣୀକୁ ଗୁରୁତ୍ୱ ଦିଏ । ଆଗକୁ 'ମୋହନଗିରି', 'ଲାଡୋ' ଆଦି ସିନେମା ରିଲିଜ୍ ଅପେକ୍ଷାରେ ।

ନବାଗତା କଳାକାରଙ୍କୁ କ'ଣ ବାର୍ତ୍ତା ଦେବେ?

● ଅଭିନୟ ଜଗତକୁ ଆସୁଥିଲେ ଆତ୍ମବିଶ୍ୱାସୀ ଆଉ ସାହସୀ ହୁଅନ୍ତୁ । କାହା ସହିତ କାମ କରୁଛନ୍ତି ତାକୁ ଅଧିକ ଗୁରୁତ୍ୱ ନଦେଇ କାମକୁ ଗୁରୁତ୍ୱ ଦିଅନ୍ତୁ । ତେଣୁ କର୍ମର ଫଳ ଭଗବାନ ନିଶ୍ଚୟ ଦେବେ । ■

‘ହୃଦୟର କ୍ରୀଡ଼ା’ ଏସିଆନ୍ ଗେମ୍ସ ଉଦ୍‌ଘାଟିତ

ଟୋକିଓ,୧୯।୯(ଏଜେନ୍ସି)

ଆଇଚି-ନାଗୋୟାରେ ନବନିର୍ମିତ ମିଜୁହୋ ପାର୍କ ଆଥ୍‌ଲେଟିକ୍ ଷ୍ଟାଡିୟମ୍‌ରେ ୨୦ତମ ଏସୀୟ କ୍ରୀଡ଼ାର ହୃଦୟସ୍ପର୍ଶୀ ଉଦ୍‌ଘାଟନୀ ସମାରୋହ ଆୟୋଜିତ ହୋଇଯାଇଛି। ଷ୍ଟାଡିୟମ୍‌ର ମଧ୍ୟ ଭାଗରେ ଫ୍ୟୁଜନ ରଶ୍ମିର ହୃଦୟକୃତି ଆଳିଆ, ଉଦ୍‌ଘାଟନୀ ସମାରୋହର ମଞ୍ଚଠାରୁ ଆରମ୍ଭ କରି ଖେଳାଳିଙ୍କ ପରେଡରେ ଥିବା ନାମ ପ୍ଲାକାର୍ଡରେ ହୃଦୟର ପ୍ରତୀକ ସ୍ପଷ୍ଟ ଭାବେ ବାରିହୋଇପଡ଼ିଥିଲା। ଜାପାନର ରାଜା ନାରୋହିତୋ ବିଶ୍ୱର ଏହି ଦ୍ୱିତୀୟ ସର୍ବବୃହତ କ୍ରୀଡ଼ା ପ୍ରତିଯୋଗିତାକୁ ଆନୁଷ୍ଠାନିକ ଉଦ୍‌ଘାଟନ କରିଥିଲେ। ଉଦ୍‌ଘାଟନୀ ସମାରୋହ ୧୧୦ ମିନିଟ୍‌କାଳ ଆୟୋଜିତ ହୋଇଥିଲା ଓ ଏଥିରେ ହୃଦୟର କଥା, ମାନବ ଓ ମାନବ ମଧ୍ୟରେ ସଂଯୋଗ, ଏକତା ଓ ସେମାନଙ୍କ ସାମୂହିକ ଭାବନା ଉପରେ ଗୁରୁତ୍ୱ ଦିଆଯାଇ ଏହି କାର୍ଯ୍ୟକ୍ରମ ଆୟୋଜିତ ହୋଇଥିଲା। ଉଦ୍‌ଘାଟନୀ ଉତ୍ସବରେ ଦୁଇ ସହର ସହ ଆୟୋଜକଙ୍କ ଲକ୍ଷ୍ୟ ସମ୍ପର୍କରେ ସ୍ପଷ୍ଟ ସୂଚନା ମିଳିଥିଲା। ଅକ୍ଟୋବର ୪ ତାରିଖଯାଏ ହେବାକୁ ଥିବା ଏହି ପ୍ରତିଯୋଗିତାରେ ୪୬ଟି ଦେଶରୁ ପ୍ରାୟ ୧୧,୦୦୦ ପ୍ରତିଯୋଗୀ ଭାଗ ନେଉଛନ୍ତି। ୧୬ ଦିନ ଧରି ହେବାକୁ

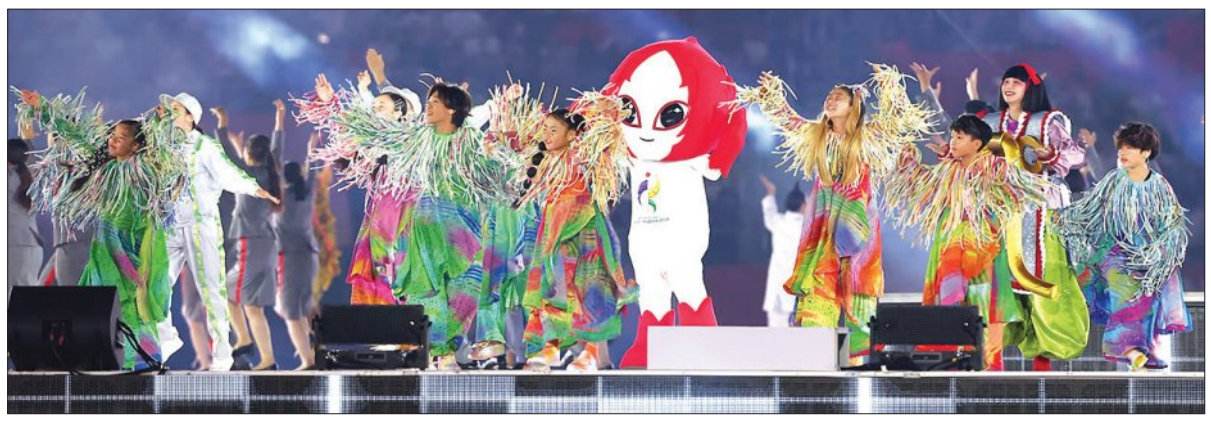

ଥିବା ଏସିଆ ମହାଦେଶର ଏହି କ୍ରୀଡ଼ା ମହାକୁମ୍ଭରେ ୪୩ଟି ଖେଳରେ ୭୧ଟି ଇଭେଣ୍ଟ ଆୟୋଜିତ ହେବ। ମୋଟ ୪୬୯ଟି ପଦକ ଲାଗି ଲଢ଼େଇ ହେବ। ଜାପାନ ଏହି ପ୍ରତିଯୋଗିତା ଲାଗି ସର୍ବାଧିକ ୯୨୬ଜଣଙ୍କୁ ଚୟନ କରିଥିଲାବେଳେ ଭାରତରୁ ପାଖାପାଖି ୫୦୦ ପ୍ରତିଯୋଗୀ ଅଂଶଗ୍ରହଣ କରୁଛନ୍ତି। ଉଦ୍‌ଘାଟନୀ ସମାରୋହ ପରେଡ୍‌ରେ ଭାରତ ପକ୍ଷରୁ ମାନୁ ଭାକର ଓ କବାଡି ଖେଳାଳି ପୱନ ସେରାୱତ ତ୍ରିରଙ୍ଗା ବହନ କରିଥିଲେ।

ଉଦ୍‌ଘାଟନୀ ସମାରୋହର ନିର୍ଦ୍ଦେଶକ ଥିଲେ ନାଗୋୟାରେ ଜନ୍ମିତ ଚଳଚ୍ଚିତ୍ର ନିର୍ମାତା ସୁସୁମି ୟୁକିହିକୋ। ଉଦଘାଟନୀ ଉତ୍ସବର ଥିମ୍ ଅର୍ଥାତ୍ ବିଷୟବସ୍ତୁ ଥିଲା "ହାରମୋନିକ୍ ହାର୍ଟ ବିଟ୍" । ଏହାର ଅର୍ଥ ହେଉଛି ସମଗ୍ର ଏସିଆର ଖେଳାଳିମାନଙ୍କୁ ହୃଦୟରୁ ହୃଦୟ ସହିତ ସଂଯୋଗ କରିବାର ପ୍ରତୀକ। ବିଭିନ୍ନ କଳାକାର, ପରିବେଷଣକାରୀ, ଦୃଶ୍ୟାୟନ, ମଞ୍ଚ ବ୍ୟବସ୍ଥା, ସମନ୍ୱୟ ଓ ଖେଳାଳିଙ୍କ ପରେଡ ଏହି ବିଶାଳ ହୃଦୟର ପ୍ରତୀକ ନିଶ୍ଚିତ ଭାବେ ଏସିଆର ଯୁବପିଢ଼ିକୁ ଅନୁପ୍ରାଣୀତ କରିବ। ହୃଦୟକୁ ହୃଦୟ ସହ ଯୋଡିବା ସହ ବନ୍ଧୁତ୍ୱ ଓ ଭ୍ରାତୃତ୍ୱବୋଧ ସୃଷ୍ଟି କରିବାରେ ଏହି ଉଦ୍‌ଘାଟନୀ ସମାରୋହ ନିଶ୍ଚିତ ଭାବେ ଏକ ଉଦାହରଣ ହୋଇ ରହିବ ବୋଲି ୟୁକିହିକୋ କହିଛନ୍ତି।

ଭାୟୋଲିନ୍ ବାଦକ ତଥା ସଙ୍ଗୀତ ନିର୍ଦ୍ଦେଶକ ହାକାସେ ତାରୋଙ୍କ ସହ ଆୟୋଜିତ କାର୍ଯ୍ୟକ୍ରମ ହେଉ କିମ୍ବା ଏଞ୍ଜେଲ ଡ୍ରୋନ୍‌ରେ ଥିବା ସୁସଜ୍ଜିତ ବସ୍ତ୍ର ସବୁଥିରେ ହୃଦୟର ପ୍ରତୀକ ରହିଥିଲା। ଏଭଳି ଏକ ବିଶାଳ ହୃଦୟ ନିଶ୍ଚିତଭାବେ ବିଶ୍ୱରେ ଏଭ ଭିନ୍ନ ପରମ୍ପରା ସୃଷ୍ଟି କରିବ। ହୃଦୟ ମାଧ୍ୟମରେ କେବଳ ଏସୀୟ ଲୋକ ନୁହଁନ୍ତି, ବରଂ ବିଶ୍ୱର ସମସ୍ତ ଜନସାଧାରଣ ପରସ୍ପର ସହ ଯୋଡିହୋଇପାରିବେ। ନାଗୋୟା ଦୁର୍ଗକୁ କେନ୍ଦ୍ରକରି ହାର୍ଟ ବିଟ୍ ଅଫ୍ ଟ୍ରାଡିସନ ବା ପରମ୍ପରାର ହୃଦ୍‌ସ୍ପନ୍ଦନ କାର୍ଯ୍ୟକ୍ରମଟି ଜାପାନର ପ୍ରସିଦ୍ଧ କାବୁକି କଳାକାରମାନଙ୍କ ଦ୍ୱାରା ପ୍ରସ୍ତୁତ କରାଯାଇଥିଲା। ଏଥିରେ ଅତୀତରୁ ବର୍ତ୍ତମାନ ଏବଂ ବର୍ତ୍ତମାନରୁ ଭବିଷ୍ୟତ ଆଡକୁ ଯାତ୍ରାର ଚିତ୍ରଣ କରାଯାଇଥିଲା। ଆଇଚି-ନାଗୋୟାର ସଂସ୍କୃତି, ଶିଳ୍ପର ପ୍ରଭାବ ଏହି କାର୍ଯ୍ୟକ୍ରମରେ ପର୍ଯ୍ୟବେସିତ ହୋଇଥିଲା।

ଦୈନନ୍ଦିନ ଜୀବନରେ ପ୍ରଯୁକ୍ତି ବିଦ୍ୟାର ବ୍ୟାପକ ସମାବେଶ ଯୋଗୁଁ ଉତ୍ସବରେ ବ୍ୟବହୃତ ଅନେକ ଗୀତ ଏଆଇ ବା କୃତିମ ବୁଦ୍ଧିମତା ସାହାଯ୍ୟରେ ପ୍ରସ୍ତୁତ କରାଯାଇଥିଲା। ଏହାର ଅର୍ଥ ଆଇଚି ନାଗୋୟା କେବଳ ଶିଳ୍ପକ୍ଷେତ୍ରରେ ଅଗ୍ରଗତି କରିନାହିଁ, ବରଂ ବୃହତ୍ତର ଲକ୍ଷ୍ୟରେ ଐତିହାସିକ ଅତୀତ, ସଂସ୍କୃତି, ପରମ୍ପରା ଓ ଜ୍ଞାନକୌଶଳରେ ବିଶ୍ୱରେ ନିଜର ସ୍ୱତନ୍ତ୍ର ପରିଚୟ ସୃଷ୍ଟି କରିପାରିଛି।

■ ଏସିଆନ୍ ଗେମ୍ସ କିଟ୍ ବିବାଦର ସମାଧାନ

ଜାପାନ ବିପକ୍ଷରେ ନିୟମିତ ଜର୍ସି

ନୂଆଦିଲ୍ଲୀ,୧୯।୯(ଏଜେନ୍ସି): ଏସୀୟ କ୍ରୀଡ଼ା ପାଇଁ ଭାରତୀୟ ପୁରୁଷ କ୍ରିକେଟ୍ ଦଳର ଜର୍ସିକୁ ନେଇ ଦେଖାଦେଇଥିବା ସମସ୍ୟାର ସମାଧାନ ହୋଇଛି। ଆଗାମୀ ଜାପାନ ବିପକ୍ଷ ଟି-୨୦ ମ୍ୟାଚ୍‌ରେ ଭାରତୀୟ ଦଳ ବିସିସିଆଇର ନିୟମିତ ଜର୍ସି ପିନ୍ଧି ପଡ଼ିଆକୁ ଓହ୍ଲାଇବ ବୋଲି ଜଣାପଡ଼ିଛି। ଏସୀୟକ୍ରୀଡ଼ାରେ ଅଂଶଗ୍ରହଣ କରୁଥିବା ଭାରତୀୟ ଦଳ ପାଇଁ ସ୍ୱତନ୍ତ୍ର କିଟ୍‌ର ବ୍ୟବସ୍ଥା କରାଯିବା ନେଇ ପୂର୍ବରୁ ଆଲୋଚନା ହୋଇଥିଲା। ତେବେ ଜର୍ସି ଓ କିଟ୍ ସମ୍ପର୍କିତ କିଛି ପ୍ରଶାସନିକ ଓ ପ୍ରାୟୋଜକ ସମସ୍ୟା ଯୋଗୁଁ ଏହାକୁ ନେଇ ଅନିଶ୍ଚିତତା ଦେଖାଦେଇଥିଲା। ଏବେ ସମ୍ପୃକ୍ତ ପକ୍ଷମାନଙ୍କ ମଧ୍ୟରେ ଆଲୋଚନା ପରେ ସମସ୍ୟାର ସମାଧାନ ହୋଇଥିବା ସୂଚନା ମିଳିଛି। ଫଳରେ ଜାପାନ ବିପକ୍ଷ ମ୍ୟାଚ୍‌ରେ ଭାରତୀୟ ଖେଳାଳିମାନେ ବିସିସିଆଇର ନିୟମିତ ଜର୍ସି ପିନ୍ଧିବେ। ଏହା ପରେ ଏସୀୟ କ୍ରୀଡ଼ା ପାଇଁ ଆବଶ୍ୟକ କିଟ୍ ନେଇ ମଧ୍ୟ ବ୍ୟବସ୍ଥା ସ୍ପଷ୍ଟ ହୋଇଛି। ଏସୀୟ କ୍ରୀଡ଼ାରେ କ୍ରିକେଟ୍‌କୁ ନେଇ ଭାରତୀୟ ଦଳର ଅଂଶଗ୍ରହଣ ଗୁରୁତ୍ୱ ବହନ କରୁଥିବାରୁ ଜର୍ସି ସମସ୍ୟାର ସମାଧାନ ପରେ ଦଳର ପ୍ରସ୍ତୁତି ଉପରେ ଏହାର ପ୍ରଭାବ ପଡ଼ିବ ନାହିଁ।

ସମସ୍ୟା ସତ୍ତ୍ୱେ ସୁଟିଂରେ ଭାରତୀୟ ଅଭିଯାନ ଆଜିଠୁ

ନାଗୋୟା, ୧୯।୯(ଏଜେନ୍ସି): ଏସୀୟ କ୍ରୀଡ଼ାରେ ରବିବାରଠାରୁ ଭାରତୀୟ ସୁଟିଂ ଦଳର ଅଭିଯାନ ଆରମ୍ଭ ହେବ। ଭାରତର ମୁଖ୍ୟ ପ୍ରତିଦ୍ୱନ୍ଦ୍ୱୀ ଚୀନ୍ ଓ ଦକ୍ଷିଣ କୋରିଆ ହୋଇଥିବାରୁ ଆରମ୍ଭରୁ ହିଁ ଭାରତୀୟ ସୁଟରଙ୍କ ପାଇଁ କଠିନ ପରୀକ୍ଷା ରହିବ। ଜାପାନରେ ପହଞ୍ଚିବା ପରେ ରହଣି ଓ ଯାତାୟାତ ସମସ୍ୟା ଯୋଗୁଁ ଦଳକୁ କିଛି ଅପ୍ରତ୍ୟାଶିତ ଅସୁବିଧାର ସାମ୍ନା କରିବାକୁ ପଡ଼ିଥିଲେ ମଧ୍ୟ ଏବେ ଖେଳାଳିଙ୍କ ନଜର ପଦକ ଉପରେ ରହିଛି। ନାଗୋୟା ବିମାନବନ୍ଦରରେ ଦୀର୍ଘ ସମୟ ଅପେକ୍ଷା ପରେ ହୋଟେଲରେ ପହଞ୍ଚିବା, ପରେ ଯାତାୟାତ ସମସ୍ୟା ଯୋଗୁଁ ଗୋଟିଏ ଦିନର ଅଭ୍ୟାସ ହରାଇବା ଭଳି ସମସ୍ୟା ଦଳର ପ୍ରସ୍ତୁତିକୁ ପ୍ରଭାବିତ କରିଛି। ଶୁଟିଂ ଭେନ୍ୟୁଠାରୁ ୫୦ କିଲୋମିଟରରୁ ଅଧିକ ଦୂରରେ ଦଳର ରହଣି ବ୍ୟବସ୍ଥା ହୋଇଥିବାରୁ ଯାତାୟାତ ମଧ୍ୟ ଚ୍ୟାଲେଞ୍ଜ ହୋଇଛି। ତେବେ ଭୋପାଳ ଜାତୀୟ ଶିବିରରେ ଖେଳାଳିମାନେ ଏହି ସମସ୍ୟାପୂର୍ଣ୍ଣ ପରିବେଶରେ ଅଭ୍ୟାସ କରିଥିଲେ। ହୃଦ୍‌ସ୍ପନ୍ଦନ ନିୟନ୍ତ୍ରଣ ପାଇଁ ବୈଜ୍ଞାନିକ ପଦ୍ଧତି ସହ ଯୋଗ, ଧ୍ୟାନ ଓ ଶ୍ୱାସକ୍ରିୟାର ଅଭ୍ୟାସ କରାଯାଇଥିଲା। ରବିବାର ମହିଳା ୧୦ ମିଟର ଏୟାର ରାଇଫଲରେ ଏଲାଭେନିଲ ଭାଲାରିଭାନଙ୍କ ଉପରେ ବିଶେଷ ନଜର ରହିବ। ତାଙ୍କ ସହ ସୋନମ ଉତ୍ତମ ମାସ୍କର ଓ ଭିଦର୍ଶା କେ ବିନୋଦ ମଧ୍ୟ ଦଳର ଆଶା ହେବେ।

ପୁଣିଥରେ ନକଭୀଙ୍କୁ ନେଇ ଅଡୁଆରେ ପଡ଼ିପାରେ ଭାରତ

ନୂଆଦିଲ୍ଲୀ,୧୯।୯(ଏଜେନ୍ସି): ଜାପାନରେ ଚାଲିଥିବା ଏସିଆନ ଗେମ୍ସର କ୍ରିକେଟ୍ କ୍ରୀଡ଼ାକୁ ନେଇ ଭାରତୀୟ ଦଳ ପୁଣି ଏକ ବିବାଦର ସମ୍ମୁଖୀନ ହୋଇପାରେ। ଭାରତର ଉଭୟ ପୁରୁଷ ଓ ମହିଳା କ୍ରିକେଟ୍ ଦଳ ଏଥର ଡିଫେଣ୍ଡିଂ ଚାମ୍ପିଅନ ଭାବରେ ଏସିଆନ ଗେମ୍ସରେ ପାଦ ଥାପିଛନ୍ତି। ତେଣୁ ଭାରତ ନିକଟରେ ଏଥର ମଧ୍ୟ ଟାଇଟଲ୍ ଜିତିବାର ସୁଯୋଗ ରହିଛି। ଏସିଆନ ଅଲିମ୍ପିକ କାଉନସିଲ (ଓସିଏ) ଏସିଆନ ଗେମ୍ସ ଆୟୋଜିତ କରୁଛି। ତେଣୁ ନିୟମ ଅନୁଯାୟୀ ବିଜେତା ଦଳକୁ ଓସିଏ ସଭାପତି ପୁରସ୍କାର ପ୍ରଦାନ କରିବେ। ତଥାପି ଏଠାରେ ଏକ ନିୟମ ଅଛି ଯାହା ବିବାଦ ସୃଷ୍ଟି କରିପାରେ। ଓସିଏ ଅନ୍ୟ କାହାକୁ ପଦକ ପ୍ରଦାନ କରିବାର ଦାୟିତ୍ୱ ଦେଇପାରେ। ଯଦି ଓସିଏ ଆନୁଷ୍ଠାନିକ ଭାବରେ ଏସୀୟ କ୍ରିକେଟ ପରିଷଦ (ଏସିସି) ଅଧ୍ୟକ୍ଷ ପାକିସ୍ତାନର ମୋହସିନ ନକଭିଙ୍କୁ ପଦକ ପ୍ରଦାନ କରିବାର ଦାୟିତ୍ୱ ନ୍ୟସ୍ତ କରେ, ତେବେ ଟିମ୍ ଇଣ୍ଡିଆ ତାଙ୍କଠାରୁ ପଦକ ଗ୍ରହଣ କରିବାକୁ ପଡିବ। ଯଦି ଏସିଆ କପ୍ କ୍ରିକେଟ୍ ଟୁର୍ଣ୍ଣାମେଣ୍ଟ ଭଳି ଟିମ୍ ଇଣ୍ଡିଆ ନକଭିଙ୍କଠାରୁ ପଦକ ଗ୍ରହଣ କରିବାକୁ ମନା କରିବ, ତେବେ ଶୃଙ୍ଖଳାଗତ କାର୍ଯ୍ୟାନୁଷ୍ଠାନର ସମ୍ମୁଖୀନ ହୋଇପାରେ। ଏହା ଏସୀୟ କ୍ରୀଡ଼ା, ଓସିଏ ପ୍ରତି ଅସମ୍ମାନଜନକ ବୋଲି ବିବେଚନା କରାଯିବ।

ଅଲ୍ ଓଡ଼ିଶା ୬-ରେଡ୍ ଓପନ ସ୍ନୁକର

ଫାଇନାଲରେ ଆଶୁତୋଷ-ଆକାଶ

ଭୁବନେଶ୍ୱର,୧୯।୯(ସମିସ): ଓଡ଼ିଶାର ନଂ-୧ ଖେଳାଳି ଆଶୁତୋଷ ପାଢ଼ୀ ଓ ଚ୍ୟାଲେଞ୍ଜର ଆକାଶ ମହାପାତ୍ରଙ୍କ ମଧ୍ୟରେ ଜିକେ ଅଲଓଡ଼ିଶା ୬-ରେଡ୍ ଓପନ ସ୍ନୁକର ଚାମ୍ପିଅନସିପ୍‌ର ଫାଇନାଲ ଖେଳାଯିବ। କଟକରେ ଚାଲିଥିବା ଏହି ଟୁର୍ଣ୍ଣାମେଣ୍ଟର ଆଜି ସେମିଫାଇନାଲ ମୁକାବିଲା ଖେଳାଯାଇଥିଲା।

ଏଥିରେ ଗୁରୁ ତଥା ରାଜ୍ୟର ବରିଷ୍ଠ ଖେଳାଳି ସୁବ୍ରତ ଦାସଙ୍କୁ ହରାଇ ନଂ-୧ ଖେଳାଳି ଆଶୁତୋଷ ଏବଂ ନବାଗତ ରୁମିତ ଗୁପ୍ତାଙ୍କୁ ପରାସ୍ତ କରି ପୂର୍ବତନ ରାଜ୍ୟ ଚାମ୍ପିଅନ ଆକାଶ ଫାଇନାଲରେ ପ୍ରବେଶ କରିଥିଲେ। ଆସନ୍ତାକାଲି ବା ରବିବାର ଟୁର୍ଣ୍ଣାମେଣ୍ଟର ଫାଇନାଲ ମୁକାବିଲା ଅନୁଷ୍ଠିତ ହେବ।

ଆଜିଠୁ ‘ଭାରତ ମସଲା’ ଓଡ଼ିଶା ଟି-୨୦ ଲିଗ୍ ସିଏମ୍ ଟ୍ରଫି

ଟାଇଟଲ୍ ବଜାୟ ଲକ୍ଷ୍ୟରେ କଟକ ପାନ୍ଥର୍ସ

ଭୁବନେଶ୍ୱର, ୧୯।୯ (ସମିସ)

‘ଭାରତ ମସଲା ଓଡ଼ିଶା ଟି-୨୦ ଲିଗ୍ ସିଏମ୍ ଟ୍ରଫି’ର ଦ୍ୱିତୀୟ ସଂସ୍କରଣ ସେପ୍ଟେମ୍ବର ୨୦ ତାରିଖ ବା ରବିବାରଠାରୁ ଆରମ୍ଭ ହେବାକୁଯାଉଛି। ଓଡ଼ିଶା କ୍ରିକେଟ୍ ଆସୋସିଏସନ (ଓସିଏ) ଆନୁକୂଲ୍ୟରେ ଆୟୋଜିତ ହେବାକୁ ଥିବା ଏହି ମେଗା ଟୁର୍ଣ୍ଣାମେଣ୍ଟର ସମସ୍ତ ମ୍ୟାଚ୍ ଆଇକନିକ ବାରବାଟୀ ଷ୍ଟାଡିୟମରେ ଖେଳାଯିବ। ଏହାର ଅର୍ଥ ଆସନ୍ତାକାଲିଠାରୁ ସେପ୍ଟେମ୍ବର ୨୯ ତାରିଖ ପର୍ଯ୍ୟନ୍ତ ବାରବାଟୀରେ ହେବ ବଲ୍ ଓ ବ୍ୟାଟର ଜୋରଦାର ସଂଘର୍ଷ। ଛକା ଚୌକା ଓ କରତାଳିରେ କମ୍ପିବ ବାରବାଟୀ। ଉଦ୍‌ଘାଟନୀ ମୁକାବିଲାରେ ଓଡ଼ିଶାର ତାରକା ଖେଳାଳିଙ୍କୁ ନେଇ ମଇଦାନକୁ ଓହ୍ଲାଇବ ଡିଫେଣ୍ଡିଂ ଚାମ୍ପିଅନ କଟକ ପାନ୍ଥର୍ସ। ସାମ୍ନାରେ ରହିବ ସମ୍ବଲପୁର ୱାରିୟର୍ସ। ଭାରତ ମସଲା ମାଲିକାନାରେ ଥିବା ପାନ୍ଥର୍ସ ଟିମ ଏଥର ମଧ୍ୟ ଚାମ୍ପିଅନ ହେବାର ଆତ୍ମବିଶ୍ୱାସ ରହିଛି। ଅଧିନାୟକ ବିପ୍ଲବ ସାମନ୍ତରାୟଙ୍କ ଅଭିଜ୍ଞତା ସହ କୋର୍ ପ୍ରଭଞ୍ଜନ ମଲ୍ଲିକଙ୍କ ରଣକୌଶଳ ଦଳକୁ ଟାଇଟଲ ବଜାୟ ରଖିବାରେ ସହାୟକ ହେବ। ଟାଇଟଲ ରକ୍ଷା କରିବା ଲାଗି ମଧ୍ୟ ଜୋରଦାର ପ୍ରସ୍ତୁତି କରିଛି କଟକ ପାନ୍ଥର୍ସ। ରାଜ୍ୟର ଲୁକ୍କାୟିତ ପ୍ରତିଭାକୁ ଲୋକ ଲୋଚନକୁ ଆଣି ବିଶ୍ୱଦରବାରରେ ପହଞ୍ଚାଇବା ‘ଭାରତ ମସଲା’ର ଲକ୍ଷ୍ୟ ବୋଲି ଏହାର ପରିଚାଳନା ନିର୍ଦ୍ଦେଶକ ସୁଶାନ୍ତ କୁମାର ପଣ୍ଡା କହିଛନ୍ତି। ଏହି ଅବସରରେ ଦଳକୁ ଶୁଭେଚ୍ଛା ଓ ଶୁଭକାମନା ଜଣାଇଛନ୍ତି ପରିଚାଳନା ନିର୍ଦ୍ଦେଶକ ସୁଶାନ୍ତ।

ଗତବର୍ଷ ଭଳି ଏଥର ମଧ୍ୟ ୬ଟି ଫ୍ରାଞ୍ଚାଇଜ ମଧ୍ୟରେ ୯ଦିନ ଧରି ଟ୍ରଫି ପାଇଁ ଲଢ଼େଇ ହେବ। ଏହି ଛଅଗୋଟି ଦଳ ହେଲା ଡିଫେଣ୍ଡିଂ ଚାମ୍ପିଅନ କଟକ ପାନ୍ଥର୍ସ, ଭୁବନେଶ୍ୱର ଟାଇଗର୍ସ, ପୁରୀ ଟାଇଟାନ୍ସ, ରାଉରକେଲା ସୁପରଷ୍ଟାରର୍ସ, କେନ୍ଦୁଝର ମାଇନର୍ସ ଓ ସମ୍ବଲପୁର ୱାରିୟର୍ସ। ପ୍ରତି ଦଳ ପରସ୍ପର ବିପକ୍ଷରେ ଥରେ ଲେଖାଏଁ ମ୍ୟାଚ୍ ଖେଳିବେ। ଏହାପରେ ପଏଣ୍ଟର ଶୀର୍ଷରେ ରହିଥିବା ଦଳ ସିଧାସଳଖ ୨୯ ସେପ୍ଟେମ୍ବରରେ ଖେଳାଯିବାକୁ ଥିବା ଫାଇନାଲକୁ ଯୋଗ୍ୟତା ଅର୍ଜନ କରିବ। ଟୁର୍ଣ୍ଣାମେଣ୍ଟର ଚାମ୍ପିଅନ ଦଳକୁ ଟ୍ରଫି ସହ ୫୦ ଲକ୍ଷ ଓ ରନର୍ସଅପ୍ ଦଳ ୨୦ ଲକ୍ଷ ଟଙ୍କା ପାଇବ। ଟୁର୍ଣ୍ଣାମେଣ୍ଟର ବ୍ରାଣ୍ଡ ଆମ୍ବାସଡର ସୁରେଶ ରାଇନା ଓ ଦେବାଶିଷ ମହାନ୍ତି ଉଦଘାଟନୀ ଦିବସରେ ଉପସ୍ଥିତ ରହିବାର କାର୍ଯ୍ୟସୂଚୀ ରହିଛି।

କଟକ ପାନ୍ଥର୍ସ ଦଳ : ବିପ୍ଲବ ସାମନ୍ତରାୟ (ଅଧିନାୟକ), ଡି ଆୟୁଷ, ଗୌତମ ଗୋପାଳ, ସୌମ୍ୟରଞ୍ଜନ ବିଶ୍ୱାଳ, ଶିବୁନା ନନ୍ଦ, ଅଭିରୂପ ଦାସ, ସାର୍ଥକ ପ୍ରକାଶ, ଶୁଭାଶିଷ ମଲ୍ଲିକ, ରାଜା ଯାଦବ, ପ୍ରିୟାଂଶୁ ମହାନ୍ତି, ପିୟୁଷ ମନ୍ତ୍ରୀ, ଅଭିଷେକ ସିଂ, ପ୍ରଶାନ୍ତ ରଣା, କାର୍ତ୍ତିକ ବିଶ୍ୱାଳ, ସୌରଭ ଗୌଡ଼ା ଓ ଶୁଭମ ଶତପୁଜିତ।

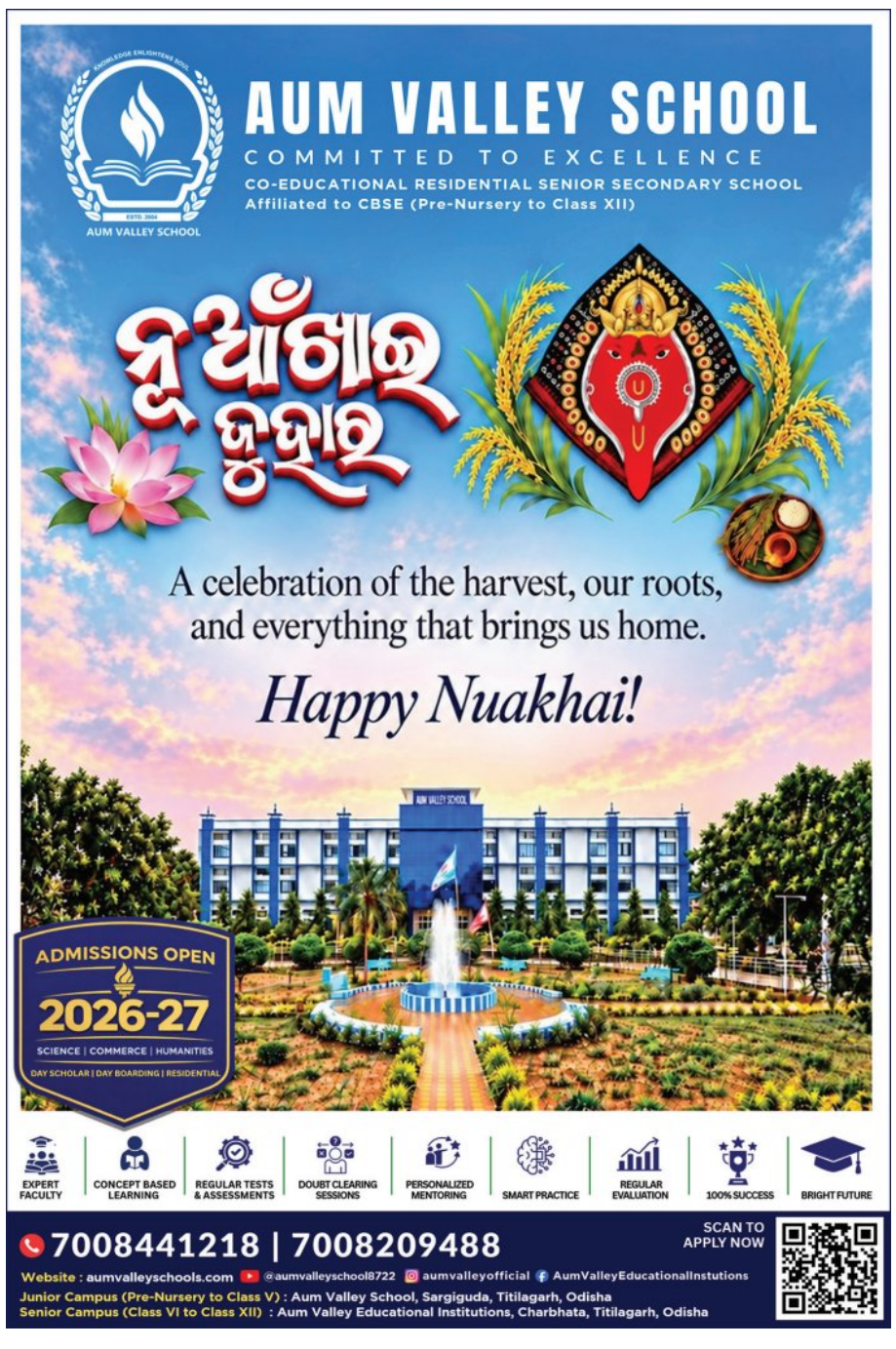

PRINTED & PUBLISHED BY AMIT KUMAR MALLICK FOR ‘THE SAKALA’ A UNIT OF NANDIGHOSHA NETWORK PRIVATE LIMITED.
PRINTED AT THE SAKALA, DENGSARGI, BAREIPALI-768006, DIST: SAMBALPUR, ODISHA

କାର୍ଯ୍ୟନିର୍ବାହୀ ସମ୍ପାଦକ : ସମରେନ୍ଦୁ ଦାସ
EXECUTIVE EDITOR: SAMARENDU DAS