◀ ଆଜିର 'ସକାଳ' ସହ 'ସିନ୍ଦୂରା' ପଢ଼ନ୍ତୁ

- RNI REGD NO: 42041/83
- www.sakalaepaper.com
- /sakalanews
- /sakalanews
- www.thesakala.in

ସକାଳ
THE SAKALA
PRINTED AT BHUBANESWAR ■ JEYPORE ■ SAMBALPUR ■ PANIKOILI

♦VOLUME- 44 ♦ISSUE-66 ♦SUNDAY ♦30 AUGUST 2026 ♦PAGE-12+4 ♦₹ 7.00 | PANIKOILI | ♦ବର୍ଷ-୪୪ ♦ସଂଖ୍ୟା-୬୬ ♦ରବିବାର ♦୩୦ ଅଗଷ୍ଟ ୨୦୨୬ ♦ପୃଷ୍ଠା-୧୨+୪ (ସିନ୍ଦୂରା) ♦ଟ.୭.୦୦

ଲୋମା ସ୍ୱାଇଁଙ୍କୁ ବିଜୁ ପଟ୍ଟନାୟକ କ୍ରୀଡ଼ା ପୁରସ୍କାର

ଭୁବନେଶ୍ୱର,୨୯।୮ (ସମିସ): ମୁକ ଓ ବଧୀର ଅଲିମ୍ପିକ୍ସ ପଦକ ବିଜେତା ଲୋମା ସ୍ୱାଇଁ ଏବଂ ବିଶିଷ୍ଟ ଭାରୋତ୍ତୋଳନ ପ୍ରଶିକ୍ଷକ ଗୋପାଳକୃଷ୍ଣ ଦାସଙ୍କୁ ଚଳିତବର୍ଷର ରାଜ୍ୟର ଶ୍ରେଷ୍ଠ କ୍ରୀଡ଼ା ପୁରସ୍କାର ବିଜୁ ପଟ୍ଟନାୟକ କ୍ରୀଡ଼ା ପୁରସ୍କାର ପ୍ରଦାନ କରାଯାଇଛି। ଏହା ବ୍ୟତୀତ ଆଜୀବନ ଅବଦାନ ନିମନ୍ତେ ଆଥଲେଟ୍ ପ୍ରଣତି ମିଶ୍ରଙ୍କୁ ମଧ୍ୟ ପୁରସ୍କୃତ କରାଯାଇଛି। ଜାତୀୟ କ୍ରୀଡ଼ା ଦିବସ ଅବସରରେ ଆଜି ଲୋକସେବା ଭବନରେ ଅନୁଷ୍ଠିତ ସ୍ୱତନ୍ତ୍ର ଉତ୍ସବରେ ମୁଖ୍ୟମନ୍ତ୍ରୀ

ମୋହନ ଚରଣ ମାଝି ମୁଖ୍ୟ ଅତିଥିଭାବେ ଯୋଗ ଦେଇ କୃତୀ କ୍ରୀଡ଼ାବିତ୍, ପ୍ରଶିକ୍ଷକଙ୍କୁ ସ୍ମୃତି ଫଳକ, ଉତ୍ତରୀୟ ଓ ଅର୍ଥରାଶି ସହ ପୁରସ୍କୃତ କରିଥିଲେ।

ଏହି ଉତ୍ସବରେ କ୍ରୀଡ଼ା ମନ୍ତ୍ରୀ ସୂର୍ଯ୍ୟବଂଶୀ ସୂରଜ, ମୁଖ୍ୟ ଶାସନ ସଚିବ ଅନୁ ଗର୍ଗ ଅତିଥିଭାବେ ଯୋଗଦେଇଥିଲେ। କ୍ରୀଡ଼ା ଓ ଯୁବସେବା ବିଭାଗର କମିଶନର ତଥା ଶାସନ ସଚିବ ଭୂପେନ୍ଦ୍ର ସିଂ ପୁନିଆ ସ୍ୱାଗତ ଭାଷଣ ଦେଇଥିଲାବେଳେ ନିର୍ଦ୍ଦେଶକ ୟେଦୁଲା ବିଜୟ୍ୟଧନ୍ୟବାଦ ଅର୍ପଣ କରିଥିଲେ।

ଆସିଲା ସିମ୍‌ଯୁକ୍ତ ଇୟରବଡ୍; ଅଲୋଡ଼ା ହେବ ସ୍ମାର୍ଟଫୋନ୍

■ ନୂଆଦିଲ୍ଲୀ, ୨୯।୮ (ଏଜେନ୍ସି): ଆର୍ଟିଫିସିଆଲ ଇଣ୍ଟେଲିଜେନ୍ସ (ଏଆଇ ବା କୃତ୍ରିମ ବୁଦ୍ଧିମତ୍ତା) ଯୋଗୁ ଟେକ୍ନୋଲୋଜିର ଦୁନିଆରେ ଦୈନିକ କିଛି ନି କିଛି ପରିବର୍ତ୍ତନ ଦେଖିବାକୁ ମିଳୁଛି। ଏଆଇ ଏବେ କମ୍ପ୍ୟୁଟର ଓ ମୋବାଇଲରୁ ବାହାରି ସିଧା ଇୟରଫୋନକୁ ପହଞ୍ଚିଯାଇଛି। ବଜାରକୁ ଆସିଛି ସିମ୍ କାର୍ଡ ସଂଯୁକ୍ତ ଇୟରବଡ୍। ଏହି 'ପ୍ଲଡ୍ ୱାନ୍ ଏଆଇ ଇୟରଫୋନ୍' କଲ୍ ଓ ମିଟିଂରେ ରେକର୍ଡ ହୋଇଥିବା ବାର୍ତ୍ତାଳାପକୁ ଟେକ୍ସଟ(ବିଷୟବସ୍ତୁର ସାରମର୍ମ)ରେ ବଦଳାଇ ଦେଉଛି। ଏଆଇ ସହାୟତାରେ ସାରମର୍ମ

ପ୍ରସ୍ତୁତ କରିବାରେ ଏହା ସକ୍ଷମ। ଏହି ଇୟରବଡ୍ ଇ-ସିମ୍ ଓ ୪ଜି ଏଲ୍‌ଟିଇ ସପୋର୍ଟରେ ଚାଲୁଛି। ଯାହାଫଳରେ କୌଣସି ଫିଚର ଲାଗି ଏହାକୁ ଆଉ ସ୍ମାର୍ଟଫୋନ୍ ସହ କନେକ୍ଟ ହେବା ଜରୁରୀ ପଡିବ ନାହିଁ। ପ୍ଲଡ୍ ୱାନ୍‌ର ଉଭୟ ଇୟରବଡ୍‌ରେ ୩ଟି ଏମଇଏମଏସ୍ ମାଇକ୍ରୋଫୋନ ଓ ଏକ ଭିପିୟୁ ମାଇକ୍ରୋଫୋନ ଦିଆଯାଇଛି। ସେହିପରି ଚାର୍ଜିଂ କେସ୍‌ରେ ୪ଟି ମାଇକ୍ରୋଫୋନ ଓ ବିମ୍‌ଫର୍ମିଂ ଟେକ୍ନୋଲୋଜି ରହିଛି। ଏହି କେସ୍ ପାଖାପାଖି ୫ ମିଟର ଦୂରରେ ହେଉଥିବା ବାର୍ତ୍ତାଳାପକୁ ରେକର୍ଡ ▶ପୃଷ୍ଠା-୭

ଖଣି ଆଇନ ସଂଶୋଧନ ପ୍ରସଙ୍ଗ: ବିଜେପି ସାଂସଦଙ୍କୁ ନବୀନଙ୍କ ଚିଠି

ଓଡ଼ିଶାର ସ୍ୱାର୍ଥ ପାଇଁ ବିବେକର କଥା ଶୁଣନ୍ତୁ

■ ଭୁବନେଶ୍ୱର, ୨୯।୮ (ସମିସ): ଏମଏମଡିଆର ସଂଶୋଧନ ଆଇନ କାରଣରୁ ଓଡ଼ିଶା ଲକ୍ଷାଧିକ କୋଟି ଟଙ୍କାର କ୍ଷତି ସହିବାକୁ ଯାଉଥିବା ବେଳେ ଏହାକୁ ବିଜେଡି ସଭାପତି ତଥା ବିରୋଧୀ ଦଳ ନେତା ନବୀନ ପଟ୍ଟନାୟକ ଲଗାତାର ଭାବେ ବିରୋଧ କରିଆସୁଛନ୍ତି। ପୂର୍ବରୁ ନବୀନ ଏନେଇ ମୁଖ୍ୟମନ୍ତ୍ରୀ ମୋହନ ଚରଣ ମାଝୀଙ୍କୁ ଚିଠି ଲେଖି ଉଦବେଗ ପ୍ରକାଶ କରିବା ସହ ରାଜ୍ୟ ସ୍ୱାର୍ଥ ରକ୍ଷା ଲାଗି ବିଧାନସଭାର ସ୍ୱତନ୍ତ୍ର ଅଧିବେଶନ ଡକାଇବାକୁ ଦାବି କରିଥିଲେ। ମାତ୍ର ମୁଖ୍ୟମନ୍ତ୍ରୀ ଏନେଇ ନିରୁତ୍ତର ରହିଥିବା ବେଳେ ଶନିବାର ନବୀନ ଓଡ଼ିଶାରୁ ନିର୍ବାଚିତ ବିଜେପି ସାଂସଦଙ୍କୁ ସମାନ ବିଷୟକୁ ନେଇ ଚିଠି ଲେଖିଛନ୍ତି। ବିଜେପି ସାଂସଦମାନଙ୍କୁ ପରାମର୍ଶ ଦେଇ ନବୀନ କହିଛନ୍ତି ଯେ ଏହି ଆଇନ ଓଡ଼ିଶାର ସ୍ୱାର୍ଥ ଉପରେ ଦୂରଗାମୀ ପ୍ରଭାବ ପକାଇବାକୁ

ଆଇନ ପ୍ରତ୍ୟାହାର କରିବା ପାଇଁ ଦାବି ରଖିବାକୁ ଦେଲେ ଖୋଲା ଆହ୍ୱାନ

ଅଗଷ୍ଟ ୧୩ ତାରିଖ ଓଡ଼ିଶା ପାଇଁ କଳା ଦିବସ

ଆପଣମାନଙ୍କ ଗୋଚରରେ ଆମ ଖଣି ଓ ଖଣି ଅଞ୍ଚଳ ଉପରୁ ଆମର ନିୟନ୍ତ୍ରଣ ଛଡ଼ାଇ ନିଆଯାଇଛି

ଏହି ପଦକ୍ଷେପ ସଶକ୍ତ ଓଡ଼ିଶା ଗଠନର ସ୍ୱପ୍ନ ପ୍ରତି ଏକ ଆଘାତ

ବିଜେପି ସାଂସଦଙ୍କୁ ପରାମର୍ଶ, ଦଳ ଅପେକ୍ଷା ଓଡ଼ିଶାର ସ୍ୱାର୍ଥ ପାଇଁ କିଏ ଠିଆ ହୋଇଥିଲା, ଇତିହାସ ତାହା ମନେ ରଖିବ

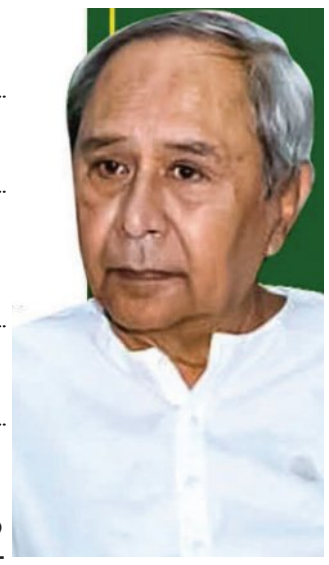

ଯାଉଛି। ତେଣୁ ସାଂସଦମାନେ ନିଜ ବିବେକର କଥା ଶୁଣିବା ସହ ଓଡ଼ିଶାର ଭବିଷ୍ୟତ ପିଢ଼ି ସମ୍ପର୍କରେ ଚିନ୍ତା କରନ୍ତୁ। ରାଜ୍ୟ ସରକାରଙ୍କ କ୍ଷମତାକୁ ଛଡ଼ାଇ ନେଉଥିବା ଏମଏମଡିଆର ଆଇନର ସଂଶୋଧନକୁ ଚ୍ୟାଲେଞ୍ଜ କରି ଏହାର ପ୍ରତ୍ୟାହାର ପାଇଁ ଦାବି କରିବାକୁ ସେ ଆହ୍ୱାନ ଦେଇଛନ୍ତି। ଏପରିକି ଅଗଷ୍ଟ ୧୩ ତାରିଖରେ ଏମଏମଡିଆର ସଂଶୋଧନ ବିଲ୍ ପାରିତ ହୋଇଥିବା ବେଳେ ଏହାକୁ କଳା ଦିବସ ଭାବେ ଅବିହିତ କରିଛନ୍ତି ନବୀନ।

ନିଜ ଚିଠିରେ ନବୀନ ଉଲ୍ଲେଖ କରି କହିଛନ୍ତି ଯେ ସାଂସଦ ଭାବେ ଆପଣମାନେ ଏହି ଗଣତନ୍ତ୍ରର ସର୍ବୋଚ୍ଚ ମଞ୍ଚରେ ଓଡ଼ିଶାର ସ୍ୱର। ଓଡ଼ିଶାବାସୀ ନିଜର ଆସ୍ଥା ଓ ବିଶ୍ୱାସର ସହିତ ଆପଣମାନଙ୍କୁ ନିର୍ବାଚିତ କରିଛନ୍ତି, ଯାହାଦ୍ୱାରା ଆପଣମାନେ ସେମାନଙ୍କ ସ୍ୱାର୍ଥର ସୁରକ୍ଷା କରିବା ▶ପୃଷ୍ଠା-୭

ନେପାଳ ଜଳ ପ୍ରଳୟ

ଯେତେ ଖୋଜିଲେ ସେତେ ବଢୁଛି ମୃତ୍ୟୁସଂଖ୍ୟା

■ ନୂଆଦିଲ୍ଲୀ, ୨୯।୮ (ଏଜେନ୍ସି): ବନ୍ୟା ପ୍ରଳୟକୁ ଚାରି ଦିନ ବିତିଯାଇଥିଲେ ମଧ୍ୟ ନେପାଳ ପରିସ୍ଥିତି ଉଦ୍‌ବେଗଜନକ ରହିଛି। ଉଦ୍ଧାର କାର୍ଯ୍ୟ ଯେତେ ଆଗାଉଛି ମୃତ୍ୟୁସଂଖ୍ୟା ସେତିକି ବଢ଼ିବାରେ ଲାଗିଛି। ନନୀ କୂଳରେ ଥିବା ବସତି ଅଞ୍ଚଳ ଭାସିଯାଇଥିବାରୁ ସେହି ଅଞ୍ଚଳରୁ କେବଳ ମିଳୁଛି ମୃତଦେହ। ବର୍ତ୍ତମାନ ସୁଦ୍ଧା ପ୍ରାୟ ୭୦୦ ମୃତଦେହ ମିଳିଥିବା ବେଳେ ଏବେ ବି ତିନି ହଜାରରୁ ଅଧିକ ନିଖୋଜ ରହିଛନ୍ତି। ପ୍ରତି ମୁହୂର୍ତ୍ତରେ ମୃତଦେହ ଉଦ୍ଧାର କରାଯାଉଥିବାରୁ ଏହି ସଂଖ୍ୟା ଅବିଶ୍ୱସନୀୟ ଭାବେ ବୃଦ୍ଧି ପାଇବ ବୋଲି ଉଦ୍ଧାରକାରୀ ଦଳ କହୁଛନ୍ତି। ସରକାରୀ ଅଧିକାରୀ କହିଛନ୍ତି ଯେ ମୃତଦେହ ରଖିବା ଲାଗି ଶବଘରର ଅଭାବ ପଡ଼ିଛି। ଏହା ମୁଖ୍ୟ ଚିନ୍ତାର କାରଣ ହୋଇଛି। ନିଖୋଜ ଥିବା ଲୋକଙ୍କୁ ଠାବ କରିବା ଲାଗି ଉଦ୍ୟମ କରାଯାଉଥିଲେ ମଧ୍ୟ ଏହି ସମ୍ଭାବନା କ୍ଷୀଣ ହେବାରେ ଲାଗିଛି। ଅନ୍ୟପକ୍ଷରେ ବର୍ଷା ସହିତ ଭୂସ୍ଖଳନ ଭୟରେ ଦୁର୍ଗମ ଇଲାକାରେ ଉଦ୍ଧାରକାରୀ ଦଳ ପହଞ୍ଚିପାରି ନଥିବାରୁ ଭୟଙ୍କର ବିନାଶର ପ୍ରକୃତ ଚିତ୍ର ମିଳିପାରି ନାହିଁ। ପ୍ରଭାବିତ ଅଞ୍ଚଳ ନିକଟରେ ଦୁଇଟି ନୂଆ ହ୍ରଦ ▶ପୃଷ୍ଠା-୭

୭୦୦ ମୃତଦେହ ଉଦ୍ଧାର

୩୦୦୦ରୁ ଅଧିକ ନିଖୋଜ

ସଦ୍‌ଗୁରୁଙ୍କ କ୍ୟାମ୍ପ୍ ଧ୍ୱସ

ଶିବିରରେ ଥିଲେ ୮୦ ଜଣିଆ ଟିମ୍ ସହ ଶତାଧିକ ପର୍ଯ୍ୟଟକ

'ସୁଭଦ୍ରା' ଟଙ୍କା ନ ଦେବାରୁ ସ୍ତ୍ରୀକୁ ପିଟିପିଟି ହତ୍ୟା

ଘଟଣାକୁ ଚପାଇବାକୁ ପାଇଖାନା ଟାଙ୍କିରେ ପୋତିଥିଲା

■ ଢେଙ୍କାନାଳ/ଓଡ଼ାପଡ଼ା, ୨୯।୮ (ସମିସ): 'ସୁଭଦ୍ରା' ଟଙ୍କା ନ ଦେବାରୁ ଢେଙ୍କାନାଳ ସଦର ଥାନା ଅନ୍ତର୍ଗତ ଇନ୍ଦିପୁର ଜୁଆଙ୍ଗ ସାହିରେ ଶୁକ୍ରବାର ବିଳମ୍ବିତ ରାତିରେ ସ୍ତ୍ରୀକୁ ପିଟି ପିଟି ମାରି ହତ୍ୟା କରିଛି ସ୍ୱାମୀ। ଘଟଣା ଲୁଚାଇବାକୁ ପାଇଖାନା ଟାଙ୍କିରେ ମୃତଦେହ ପୋତିଦେଇଥିବା ସୂଚନା ମିଳିଛି। ମୃତକ ହେଲେ ଜୁଆଙ୍ଗ ସାହିର ଗିରୀଶ ପ୍ରଧାନଙ୍କ ସ୍ତ୍ରୀ କୌଶଲ୍ୟା ପ୍ରଧାନ। ଗିରୀଶ ଓ କୌଶଲ୍ୟା ଉଭୟ ଦିନ ମଜୁରିଆ ଭାବେ କାମ କରନ୍ତି। ଶୁକ୍ରବାର ପୂର୍ବାହ୍ନରେ ସରକାରଙ୍କ ପକ୍ଷରୁ କୌଶଲ୍ୟାଙ୍କ ଜମାଖାତାକୁ ସୁଭଦ୍ରା ଯୋଜନାର ପଞ୍ଚମ କିସ୍ତି ୫ ହଜାର ଟଙ୍କା ସହାୟତା ରାଶି

ଅଭିଯୁକ୍ତ ସ୍ୱାମୀ ଗିରଫ

ଆସିଥିଲା। ଗିରୀଶ ଉକ୍ତ ଟଙ୍କା ଉଠାଇବାକୁ ଜିଦ୍ କରି କୌଶଲ୍ୟାଙ୍କୁ ଗାଁ ନିକଟ ଗ୍ରାହକ ସେବାକେନ୍ଦ୍ରକୁ ନେଇ ଯାଇଥିଲେ। ସେଠାରେ ସବୁ ଟଙ୍କା ଉଠାଇ ତାଙ୍କ ହାତକୁ ଦେବାକୁ କହିବାରୁ ଏହାକୁ କୌଶଲ୍ୟା ବାରଣ

କରିଥିଲେ। ଏହି ଘଟଣାକୁ ନେଇ ସ୍ୱାମୀ-ସ୍ତ୍ରୀଙ୍କ ମଧ୍ୟରେ ବଚସା ହୋଇ ଗଣ୍ଡଗୋଳ ହୋଇଥିଲା। ▶ପୃଷ୍ଠା-୭

ବାପାଙ୍କ ଟଙ୍କା ପାଇଁ ଭାଇକୁ ହତ୍ୟା

■ ବାରିପଦା, ୨୯।୮ (ସମିସ): ଭାଇ ହେଲା ଭଗାରା। ଛୁହା ପାଇପ୍‌ରେ ମାରି ସାନଭାଇକୁ ହତ୍ୟା କଲା ବଡ଼ ଭାଇ। ସ୍ୱର୍ଗତ ବାପାଙ୍କ ଟଙ୍କା ପାଇଁ ଦୁଇଭାଇଙ୍କ ମଧ୍ୟରେ ଝଗଡ଼ା ଓ ମାରପିଟ ଓ ଶେଷରେ ହତ୍ୟା। ବାରିପଦା ସଦର ଥାନା ଅନ୍ତର୍ଗତ ଜ୍ୟୋତିପୁର ଗାଁରେ ଏଭଳି ଅଭାବନୀୟ ଘଟଣା ଘଟିଛି। ମୃତକ ଜଣକ ବୀରକିଶୋର ମହାନ୍ତ (୨୩)। ଅଭିଯୁକ୍ତ ବଡ଼ଭାଇ ରାଜକିଶୋର ମହାନ୍ତ (୩୨)କୁ ସଦର ଥାନା ପୁଲିସ ଗିରଫ କରିଛି।

ସୂଚନା ମୁତାବକ, କିଛିଦିନ ପୂର୍ବରୁ ଏକ ବିଦ୍ୟୁତ୍ ଆଘାତରେ ରାଜକିଶୋର ଓ ବୀରକିଶୋରଙ୍କ ବାପା ମହେନ୍ଦ୍ର ମହାନ୍ତ ମୃତ୍ୟୁବରଣ କରିଥିଲେ। ପରିବାରକୁ କ୍ଷତିପୂରଣ ବାବଦକୁ ୬ ଲକ୍ଷ ଟଙ୍କା ଟଙ୍କା ମିଳିଥିଲା। ▶ପୃଷ୍ଠା-୭

୨୦୨୯ ସୁଦ୍ଧା ସମ୍ପୂର୍ଣ୍ଣ 'ନିଶାମୁକ୍ତ ଓଡ଼ିଶା': ମୁଖ୍ୟମନ୍ତ୍ରୀ

■ ଭୁବନେଶ୍ୱର, ୨୯।୮ (ସମିସ): ରାଜ୍ୟ ପୁଲିସ ଭବନଠାରେ ଆୟୋଜିତ ରାଜ୍ୟ ସ୍ତରୀୟ ଡିଜିପି ଏବଂ ଆଇଜିପି ସମ୍ମିଳନୀ ଅବସରରେ ମୁଖ୍ୟମନ୍ତ୍ରୀ ଶ୍ରୀ ମୋହନ ଚରଣ ମାଝୀ ଯୋଗଦେଇ ରାଜ୍ୟର ଆଇନ ଶୃଙ୍ଖଳା, ଆଭ୍ୟନ୍ତରୀଣ ସୁରକ୍ଷା, ସାଇବର ସୁରକ୍ଷା ଏବଂ ଭବିଷ୍ୟତର ପୋଲିସିଂ ବ୍ୟବସ୍ଥାର ବ୍ୟାପକ ସମୀକ୍ଷା କରିଛନ୍ତି। ଅପରାଧ ନିୟନ୍ତ୍ରଣ ଓ ସୁରକ୍ଷା ବ୍ୟବସ୍ଥାକୁ ଅଧିକ କ୍ରିୟାଶୀଳ କରିବା ପାଇଁ ମୁଖ୍ୟମନ୍ତ୍ରୀ ୧୦ଟି ପରାମର୍ଶ ଓ ନିର୍ଦ୍ଦେଶ ଦେଇଛନ୍ତି। ଏଗୁଡିକ ହେଲା ଜିରୋ ଟଲରେନ୍ସ ନୀତି, ଦଣ୍ଡବିଧାନ ହାର ବୃଦ୍ଧି, ନିଶାମୁକ୍ତ ଓଡ଼ିଶା, ତଟରେଖା ଓ ସାମୁଦ୍ରିକ ସୁରକ୍ଷା, ସାଇବର ସୁରକ୍ଷା ଓ ଡାର୍କ ୱେବ୍, ଗୁଇନ୍ଦା ବ୍ୟବସ୍ଥାର

ଡିଜିପି-ଆଇଜିପି ସମ୍ମିଳନୀରେ ପୁଲିସକୁ ମୁଖ୍ୟମନ୍ତ୍ରୀଙ୍କ ୧୦ ମାର୍ଗଦର୍ଶନ

ମହିଳାବିରୋଧୀ ହିଂସାରେ ଦଣ୍ଡବିଧାନ ହାର ୭୫ ପ୍ରତିଶତକୁ ବୃଦ୍ଧି କରିବାକୁ ଆହ୍ୱାନ

ଦାଦାବଟି ଓ ଜୋର୍-ଜବରଦସ୍ତି ଚାନ୍ଦା ଆଦାୟ ବନ୍ଦ ଉପରେ ଗୁରୁତ୍ୱାରୋପ

ସୁଦୃଢ଼ୀକରଣ, ଥାନା ଆଧୁନିକୀକରଣ, ପୁଲିସର ଜନସାଧାରଣଙ୍କ ପ୍ରତି ନମ୍ର, ସମ୍ବେଦନଶୀଳ ଓ ଭରସାଯୋଗ୍ୟ ବ୍ୟବହାର, 'ଦାଦା ବଟି' ଓ ଚାନ୍ଦା ଆଦାୟ ଉପରେ ରୋକ୍, ଦୁର୍ନୀତିମୁକ୍ତ ଓ ସମର୍ପିତ ପୋଲିସିଂ। ମୁଖ୍ୟମନ୍ତ୍ରୀ ନିଜ ଅଭିଭାଷଣରେ ସାଧାରଣ ନାଗରିକଙ୍କ ପ୍ରତି ପୁଲିସର ନମ୍ର ଓ ସମ୍ବେଦନଶୀଳ ବ୍ୟବହାର ▶ପୃଷ୍ଠା-୭

ପେଟ୍ରୋଲ ପମ୍ପରେ ଇଥାନଲ୍ ମିଶ୍ରଣ

ସୁପ୍ରିମକୋର୍ଟରେ ହେବ ଶୁଣାଣି

■ ନୂଆଦିଲ୍ଲୀ, ୨୯।୮ (ଏଜେନ୍ସି): ପେଟ୍ରୋଲ ପମ୍ପଗୁଡ଼ିକରେ ଇଥାନଲ୍ ମିଶ୍ରଣର ମାତ୍ରା ବାଧ୍ୟତାମୂଳକ ଭାବେ ପ୍ରଦର୍ଶନ କରିବା ଏବଂ ଗାଡ଼ିଗୁଡ଼ିକର ସୁସଙ୍ଗତତା ସମ୍ପର୍କିତ ଏକ ଗୁରୁତ୍ୱପୂର୍ଣ୍ଣ ମାମଲାର ଶୁଣାଣି କରିବାକୁ ଯାଉଛନ୍ତି ଦେଶର ସୁପ୍ରିମକୋର୍ଟ। ଆସନ୍ତା ଅଗଷ୍ଟ ୩୧ ତାରିଖରେ ସୁପ୍ରିମକୋର୍ଟର ଏକ ଖଣ୍ଡପୀଠ ଏହି ମାମଲାର

ଶୁଣାଣି କରିବେ। ନରେନ୍ଦ୍ର କୁମାର ଗୋସ୍ୱାମୀଙ୍କ ଦ୍ୱାରା ଦାଖଲ ହୋଇଥିବା ଏହି ଆବେଦନରେ ଦର୍ଶାଯାଇଛି ଯେ ପ୍ରତ୍ୟେକ ପେଟ୍ରୋଲ ପମ୍ପର ଡିସପେନ୍ସିଂ ନୋଜଲ୍ ଉପରେ ଇଥାନଲ ପ୍ରତିଶତ ସ୍ପଷ୍ଟ ଭାବେ ଲେଖାଯିବା ଉଚିତ୍ ଏବଂ ଇନଭଏସ୍ ଅର୍ଥାତ୍ ରସିଦ୍‌ରେ ମଧ୍ୟ ଏହା ଉଲ୍ଲେଖ ହେବା ଜରୁରୀ। ଏହାସହ ଗାଡ଼ିର ନିର୍ମାତା, ମଡେଲ୍ ଏବଂ ତିଆରି ବର୍ଷ ଅନୁସାରେ କେଉଁ ଗାଡ଼ିରେ କେତେ ପ୍ରତିଶତ ଇଥାନଲ୍ ଯୁକ୍ତ ପେଟ୍ରୋଲ୍ ଉପଯୁକ୍ତ, ସେନେଇ ଏକ ସାର୍ବଜନୀନ ଏବଂ ସନ୍ଧାନଯୋଗ୍ୟ ତଥ୍ୟ ପ୍ରସ୍ତୁତ କରିବାକୁ ଦାବି କରାଯାଇଛି। ବର୍ତ୍ତମାନର ଇ-୨୦ ଇନ୍ଧନ ବ୍ୟବହାର ଦ୍ୱାରା ଗାଡ଼ିର ଇଞ୍ଜିନ୍, ପରିବେଶ ଏବଂ ଖାଦ୍ୟ ନିରାପତ୍ତା ଉପରେ କି ପ୍ରକାର ପ୍ରଭାବ ପଡୁଛି, ତାହା ଅନୁଧ୍ୟାନ କରିବା ପାଇଁ ଏକ ସ୍ୱାଧୀନ ବିଶେଷଜ୍ଞ କମିଟି ଗଠନ କରିବାକୁ ମଧ୍ୟ ଆବେଦନରେ ଅନୁରୋଧ କରାଯାଇଛି। ପୁରୁଣା ଏବଂ ଅଣ-ସୁସଙ୍ଗତ ଗାଡ଼ିଗୁଡ଼ିକ ପାଇଁ ଏକ ସ୍ପଷ୍ଟ ପରିବର୍ତ୍ତନ ଯୋଜନା ପ୍ରସ୍ତୁତ କରିବାକୁ ମଧ୍ୟ ଏଥିରେ ଦାବି କରାଯାଇଛି। ସମ୍ଭବ ହେଲେ କମ୍ ଇଥାନଲ ମିଶ୍ରିତ ପେଟ୍ରୋଲର ଉପଲବ୍ଧତା ନିଶ୍ଚିତ କରିବା ନେଇ ମଧ୍ୟ ବଚାର କରିବାକୁ କୁହାଯାଇଛି।

ଜେଲ୍‌ରେ ଇମ୍ରାନଙ୍କୁ ମାନସିକ ନିର୍ଯାତନା!

ଲଣ୍ଡନ, ୨୯।୮(ଏଜେନ୍ସି): ପାକିସ୍ତାନର କାରାଗାରରେ ବନ୍ଦୀ ଥିବା ପୂର୍ବତନ ପ୍ରଧାନମନ୍ତ୍ରୀ ଇମ୍ରାନ୍ ଖାନ୍‌ଙ୍କ ସ୍ୱାସ୍ଥ୍ୟାବସ୍ଥାକୁ ନେଇ ତାଙ୍କ ପୁଅମାନେ ଗଭୀର ଚିନ୍ତା ପ୍ରକାଶ କରିଛନ୍ତି। ଇମ୍ରାନ୍ ଖାନ୍‌ଙ୍କୁ ଏକାନ୍ତରେ ରଖାଯିବା ସହ ତାଙ୍କୁ ମାନସିକ ନିର୍ଯାତନା ଦିଆଯାଉଛି ଏବଂ ତାଙ୍କ ସ୍ୱାସ୍ଥ୍ୟ ଦିନକୁ ଦିନ ବିଗିଡ଼ିବାରେ ଲାଗିଛି ବୋଲି ତାଙ୍କ ପୁଅ

ସୁଲେମାନ ଏବଂ କାସିମ୍ ଅଲଜାଜିରାକୁ ଦେଇଥିବା ଏକ ସାକ୍ଷାତକାରରେ ଅଭିଯୋଗ କରିଛନ୍ତି। ୭୩ ବର୍ଷୀୟ ଇମ୍ରାନ୍ ଖାନ୍ ତିନି ବର୍ଷ ହେବ ରାୱଲପିଣ୍ଡିର ଆଡିଆଲା ଜେଲରେ ବନ୍ଦୀ ଅଛନ୍ତି। ଗତ ମାର୍ଚ୍ଚ ମାସରେ ଇଦ୍ ଅବସରରେ ପୁଅମାନେ ତାଙ୍କ ସହ ଶେଷଥର ପାଇଁ ଫୋନରେ କଥା ହୋଇଥିଲେ ଏବଂ ସେତେବେଳେ ତାଙ୍କ ବାପା ଅତ୍ୟନ୍ତ ଉଦ୍‌ବିଗ୍ନ ଓ ଗମ୍ଭୀର ଚିନ୍ତାରେଥିବା ଜାଣିବାକୁ ପାଇଥିଲେ। ଜେଲରେ ତାଙ୍କୁ ଉପଯୁକ୍ତ ଚିକିତ୍ସା ଓ ସ୍ୱାଧୀନ ଡାକ୍ତରୀ ପରୀକ୍ଷା ସୁବିଧା ଦିଆଯାଉ ନାହିଁ ବୋଲି ପରିବାରବର୍ଗ ଅଭିଯୋଗ କରିଛନ୍ତି। ଅନ୍ୟପକ୍ଷରେ, ପାକିସ୍ତାନ ସରକାର ଏହି ଅଭିଯୋଗକୁ ସମ୍ପୂର୍ଣ୍ଣ ଭାବେ ଖଣ୍ଡନ କରିଛନ୍ତି। ସରକାର କହିଛନ୍ତି ଯେ ଇମ୍ରାନ୍ ଖାନ୍‌ଙ୍କୁ ଜେଲରେ ସମସ୍ତ ମାନବୀୟ ସୁବିଧା ଏବଂ ନିୟମିତ ଡାକ୍ତରୀ ପରୀକ୍ଷା ଯୋଗାଇ ଦିଆଯାଉଛି। ତାଙ୍କ ସ୍ୱାସ୍ଥ୍ୟ ଭଲ ଅଛି ଏବଂ ଏହାକୁ ନେଇ ଅଯଥା ରାଜନୀତି କରାଯାଉଛି ବୋଲି ସୂଚନା ଓ ପ୍ରସାରଣ ମନ୍ତ୍ରଣାଳୟ ପକ୍ଷରୁ ସ୍ପଷ୍ଟ କରାଯାଇଛି। ତଥାପି, ଅନ୍ତର୍ଜାତୀୟ ସ୍ତରରେ କ୍ରିକେଟ୍ କିମ୍ବଦନ୍ତୀ ଏବଂ ବିଭିନ୍ନ ମାନବାଧିକାର ସଂଗଠନମାନେ ଇମ୍ରାନ୍ ଖାନ୍‌ଙ୍କ ସୁରକ୍ଷା ଓ ଉପଯୁକ୍ତ ଚିକିତ୍ସା ଦାବି କରିଛନ୍ତି।

ରକ୍ଷାବନ୍ଧନରେ ଭଉଣୀକୁ ମେସେଜ୍ କରି ଆତ୍ମହତ୍ୟା କଲା ଭାଇ

ଜଳଗାଁଓ, ୨୯।୮(ଏଜେନ୍ସି): ମହାରାଷ୍ଟ୍ରର ଜଳଗାଁଓ ଜିଲ୍ଲାରେ ରକ୍ଷାବନ୍ଧନ ପବିତ୍ର ପର୍ବ ଦିନ ଏକ ମର୍ମନ୍ତୁଦ ଘଟଣା ସାମ୍ନାକୁ ଆସିଛି। ଏକାଦଶ ଶ୍ରେଣୀରେ ପଢୁଥିବା ୧୭ ବର୍ଷୀୟ ରୋହିତ ସାହେବରାଓ ଧଙ୍ଗର ନାମକ ଜଣେ କିଶୋର ଭଉଣୀକୁ ଭାବପ୍ରବଣ ମେସେଜ୍ ପଠାଇବା ପରେ ଆତ୍ମହତ୍ୟା କରିଛନ୍ତି। ରୋହିତ ରକ୍ଷାବନ୍ଧନ ଦିନ ବାପାଙ୍କ ସହିତ ଯାଇ ଭଉଣୀଠାରୁ ହାତରେ ରାଖୀ ବନ୍ଧାଇଥିଲେ ଏବଂ ଘରକୁ ଫେରିବା ପରେ ସୋସିଆଲ ମିଡିଆରେ ଭଉଣୀ ସହ ଏକ ଫଟୋ ପୋଷ୍ଟ କରି 'ମାଆ-ବାପାଙ୍କୁ ଏକା ଛାଡ଼ିବନି, ମୁଁ ଯାଉଛି' ବୋଲି ଲେଖିଥିଲେ। ପ୍ରାଥମିକ ସୂଚନା ମୁତାବକ, ଅନଲାଇନ୍ ଗେମିଂରେ ଟଙ୍କା ହରାଇଥିବାରୁ ସେ ଏପରି ଚରମ ପଦକ୍ଷେପ ନେଇଥିବା ଜଣାପଡ଼ିଛି। ସେ ଜଣେ ବନ୍ଧୁଙ୍କୁ ମଧ୍ୟ ଏନେଇ ଭିଡିଓ ମେସେଜ୍ ପଠାଇଥିଲେ। ବନ୍ଧୁ ଓ ପରିବାରବର୍ଗ ଘଟଣାସ୍ଥଳରେ ପହଞ୍ଚି ତାଙ୍କୁ ତୁରନ୍ତ ସରକାରୀ ମେଡିକାଲ କଲେଜ ଏବଂ ହସ୍ପିଟାଲକୁ ନେଇଥିଲେ, ଯେଉଁଠାରେ ଡାକ୍ତର ତାଙ୍କୁ ମୃତ ବୋଲି ଘୋଷଣା କରିଥିଲେ। ପୋଲିସ ଏକ ଅପମୃତ୍ୟୁ ମାମଲା ରୁଜୁ କରି ଏହି ଘଟଣାର ଅଧିକ ତଦନ୍ତ ଜାରି ରଖିଛି।

କଶ୍ମୀରରେ ପାକିସ୍ତାନୀ ଡ୍ରୋନ୍; ଏଲ୍‌ଓସିରେ ହାଇଆଲର୍ଟ

ଜମ୍ମୁ, ୨୯।୮(ଏଜେନ୍ସି): ଜମ୍ମୁ-କଶ୍ମୀରର ରାଜୌରି ସେକ୍ଟରରେ ନିୟନ୍ତ୍ରଣ ରେଖା (ଏଲ୍‌ଓସି) ନିକଟରେ ପାକିସ୍ତାନର ଏକ ଡ୍ରୋନ୍ ବା ୟୁଏଭି ଦୃଶ୍ୟମାନ ହେବା ପରେ ସୁରକ୍ଷା ବାହିନୀକୁ ହାଇ ଆଲର୍ଟରେ ରଖାଯାଇଛି। ସୀମାପାରୁ ହୋଇଥିବା ଏହି ନୂତନ ଆକାଶମାର୍ଗର ଗତିବିଧି ପରେ ସମଗ୍ର ସେକ୍ଟରରେ କଡ଼ା ନଜର ରଖାଯାଇଛି। ସୂତ୍ରରୁ ମିଳିଥିବା ସୂଚନା ମୁତାବକ, ଗତ ଶୁକ୍ରବାର ରାତିରେ ୨୨ ଜମ୍ମୁ-କଶ୍ମୀର ରାଇଫଲ୍ସର ଅନ୍ତର୍ଗତ ବେହରୁତି ଅଞ୍ଚଳରେ ଏହି ଡ୍ରୋନ୍‌ଟିକୁ ଦେଖିବାକୁ ମିଳିଥିଲା। ସୁରକ୍ଷା କର୍ମଚାରୀମାନେ ଡ୍ରୋନଟିର ଗତିବିଧିକୁ ଟ୍ରାକ୍ କରିଥିଲେ। ଏହି ଅନୁପ୍ରବେଶକୁ ଲକ୍ଷ୍ୟ କରି ସୁରକ୍ଷା ବାହିନୀ ତୁରନ୍ତ ସମଗ୍ର ଅଞ୍ଚଳକୁ କଡ଼ା ଆକାଶମାର୍ଗ ଏବଂ ଭୂମିଗତ ନଜରରେ ରଖିଛନ୍ତି। କୌଣସି ଅସ୍ତ୍ରଶସ୍ତ୍ର କିମ୍ବା ମାଦକଦ୍ରବ୍ୟ ପକାଯାଇଛି କି ନାହିଁ ତାହା ଯାଞ୍ଚ କରିବା ପାଇଁ ସୁରକ୍ଷା ବାହିନୀ ପକ୍ଷରୁ ସଂଲଗ୍ନ ଅଞ୍ଚଳଗୁଡ଼ିକରେ ସର୍ଚ୍ଚ ଅପରେସନ୍ କଡ଼ାକଡ଼ି କରାଯାଇଛି। ସୀମା ନିକଟସ୍ଥ ବିଭିନ୍ନ ଅଞ୍ଚଳରେ ଏଭଳି ଡ୍ରୋନ୍ ଗତିବିଧି ବୃଦ୍ଧି ପାଇଥିବାରୁ ସେନା ସର୍ବଦା ସତର୍କ ରହିଛି।

ହସ୍ପିଟାଲରେ ଆଖିବୁଜିଲେ ପଞ୍ଜାବୀ ଇନଫ୍ଲୁଏନ୍ସର ମଞ୍ଜିତ କୌର୍

ଚଣ୍ଡିଗଡ଼, ୨୯।୮(ଏଜେନ୍ସି): ପଞ୍ଜାବୀ ସୋସିଆଲ ମିଡିଆ ଇନଫ୍ଲୁଏନ୍ସର ମଞ୍ଜିତ କୌର ଚଣ୍ଡିଗଡ଼ର ଏକ ସରକାରୀ ହସ୍ପିଟାଲରେ ଚିକିତ୍ସାଧୀନ ଅବସ୍ଥାରେ ପ୍ରାଣ ହରାଇଛନ୍ତି। ପ୍ରାୟ ଦୁଇ ମାସ ପୂର୍ବରୁ ତାଙ୍କୁ ଅପହରଣ କରାଯାଇ ନିର୍ମମ ଭାବେ ନିଆଁ ଲଗାଇ ଜାଳିଦିଆଯାଇଥିଲା, ଯାହା ପରେ ସେ ପିଜିଆଇରେ ଚିକିତ୍ସାଧୀନ ଥିଲେ। ମୃତକଙ୍କ ମାଆଙ୍କ

ଅଭିଯୋଗ ଅନୁଯାୟୀ, ଗତ ଜୁଲାଇ ୩ ତାରିଖରେ ଶୁଭି ଏବଂ ପିଣ୍ଡା ନାମକ ଦୁଇ ପରିଚିତ ବ୍ୟକ୍ତି ମଞ୍ଜିତଙ୍କୁ ଚଣ୍ଡିଗଡ଼ର ସେକ୍ଟର ୩୪ ରୁ ଅପହରଣ କରି ପଞ୍ଜାବର ମୋରିନ୍ଦା ନେଇଥିଲେ। ସେଠାରେ ତାଙ୍କୁ ମରଣାନ୍ତକ ଆକ୍ରମଣ କରାଯିବା ସହ ଏକ ଗଛରେ ବାନ୍ଧି ଜୀବନ୍ତ ଜାଳିଦିଆଯାଇଥିଲା। ତାଙ୍କ ଜଣେ ବନ୍ଧୁ ଘଟଣାସ୍ଥଳରେ ପହଞ୍ଚି ନିଆଁ ଲିଭାଇ ମଞ୍ଜିତଙ୍କୁ ହସ୍ପିଟାଲରେ ଭର୍ତ୍ତି କରିଥିଲେ। ଏହି ସମ୍ପୂର୍ଣ୍ଣ ଘଟଣାରେ ପୋଲିସ ବିଏନ୍‌ଏସ୍‌ର ବିଭିନ୍ନ ଧାରା ଅଧୀନରେ ମାମଲା ରୁଜୁ କରିବା ସହ ଅପରାଧୀମାନଙ୍କୁ ଧରିବା ପାଇଁ ସିସିଟିଭି ଫୁଟେଜ୍ ଏବଂ ଅନ୍ୟାନ୍ୟ ପ୍ରମାଣ ଯାଞ୍ଚ କରୁଛି।

ବନ୍ୟାରେ ଭାସିଯାଇଥିବା ବ୍ୟାଙ୍କ ଲକର ଭାଙ୍ଗି ଲୁଟ୍, ଧରାପଡ଼ିଲେ ୨୯

କାଠମାଣ୍ଡୁ, ୨୯।୮(ଏଜେନ୍ସି): ଭୟଙ୍କର ବନ୍ୟାରେ ଲୋକଙ୍କ ଜୀବନ ଓ ସମ୍ପତ୍ତି ଉଜାଡ଼ି ଯାଇଥିବା ବେଳେ ନେପାଳରେ ଏକ ବ୍ୟାଙ୍କ ସିନ୍ଦୁକକୁ ନେଇ ଚାଞ୍ଚଲ୍ୟକର ଲୁଟ୍ ଘଟଣା ସାମ୍ନାକୁ ଆସିଛି। ବନ୍ୟା ପାଣିରେ ଭାସିଯାଇଥିବା ଏକ ବ୍ୟାଙ୍କ ସିନ୍ଦୁକକୁ ଭାଙ୍ଗି ଟଙ୍କା ନେଇଯିବା ଅଭିଯୋଗରେ ପୁଲିସ ୨୯ ଜଣଙ୍କୁ ଅଟକ ରଖିଛି। ରାସୁୱା ଜିଲ୍ଲାର ଭୋଟେକୋଶି ଅଞ୍ଚଳରୁ ବନ୍ୟାରେ ଭାସିଯାଇଥିବା ଏହି ସିନ୍ଦୁକ ପରେ ଧାଦିଙ୍ଗ ଜିଲ୍ଲାର ଗାଲ୍‌ଛି ଗ୍ରାମପାଳିକା ଅଞ୍ଚଳର ତ୍ରିଶୂଳୀ ନଦୀ ନିକଟରେ ମିଳିଥିଲା। ସ୍ଥାନୀୟ ଲୋକେ ସିନ୍ଦୁକ ଭାଙ୍ଗି ଭିତରେ ଥିବା ଟଙ୍କା ନେଇଯାଇଥିବା ନେଇ ପୁଲିସକୁ ସୂଚନା ମିଳିଥିଲା। ପୁଲିସ ତୁରନ୍ତ ଘଟଣାସ୍ଥଳରେ ପହଞ୍ଚି ତଦନ୍ତ ଆରମ୍ଭ କରିଥିଲା। ପ୍ରାଥମିକ ତଦନ୍ତରେ ଅଟକ ୨୯ ଜଣଙ୍କ ନିକଟରୁ ୯୨ ଲକ୍ଷ ୬୮ ହଜାର ୫୦୫ ନେପାଳୀ ଟଙ୍କା, ଯାହାର ଭାରତୀୟ ମୁଦ୍ରାରେ ପ୍ରାୟ ୫୭ ଲକ୍ଷ ଟଙ୍କା, ଜବତ କରାଯାଇଛି। ଅଟକ ଥିବା ଅଧିକାଂଶ ବ୍ୟକ୍ତି ଗାଲ୍‌ଛି-୪ ଅଞ୍ଚଳର ମାଷ୍ଟାର ଗାଁର ବାସିନ୍ଦା। ଅନ୍ୟ କେତେକ ବ୍ୟକ୍ତି ଗାଲ୍‌ଛି ଓ ସିଦ୍ଧଲେଖ ଅଞ୍ଚଳର ବୋଲି ପୁଲିସ କହିଛି। ଅଟକ ବ୍ୟକ୍ତିଙ୍କ ବୟସ ୧୯ରୁ ୪୯ ବର୍ଷ ମଧ୍ୟରେ। ଉଦ୍ଧାର ହୋଇଥିବା ଟଙ୍କାର ପ୍ରକୃତ ଉତ୍ସ କ'ଣ ଏବଂ ଘଟଣାରେ ଆହୁରି କେହି ସମ୍ପୃକ୍ତ ଅଛନ୍ତି କି ନାହିଁ, ପୁଲିସ ତାହାର ତଦନ୍ତ କରୁଛି। ଏହାର କିଛି ସମୟ ପୂର୍ବରୁ ନେପାଳରେ ଆଉ ଏକ ଲଜ୍ଜାଜନକ ଘଟଣା ସାମ୍ନାକୁ ଆସିଥିଲା। ନରାୟଣୀ ନଦୀର ବନ୍ୟାରେ ଭାସିଆସିଥିବା ଜଣେ ମହିଳାଙ୍କ ମୃତଦେହରୁ ସୁନା କାନଫୁଲ ଚୋରି କରିବା ଅଭିଯୋଗରେ ଦୁଇ ଜଣଙ୍କୁ ଗିରଫ କରାଯାଇଛି। ଘଟଣାର ଏକ ଭିଡିଓ ସାମାଜିକ ଗଣମାଧ୍ୟମରେ ପ୍ରସାରିତ ହେବା ପରେ ପୁଲିସ କାର୍ଯ୍ୟାନୁଷ୍ଠାନ ନେଇଥିଲା। ଏପଟେ ଭୟଙ୍କର ବନ୍ୟାରେ ନେପାଳରେ ମୃତ୍ୟୁସଂଖ୍ୟା ୬୨୬ରେ ପହଞ୍ଚିଥିବା ବେଳେ ୨, ୪୨୬ ଜଣ ନିଖୋଜ ଥିବା ଦେଶର ବିପର୍ଯ୍ୟୟ ପ୍ରଶମନ କର୍ତ୍ତୃପକ୍ଷ ଜଣାଇଛନ୍ତି। ନିଖୋଜଙ୍କ ମଧ୍ୟରେ ୫୧୭ ଜଣ ବିଦେଶୀ ନାଗରିକ ରହିଛନ୍ତି। ଉଦ୍ଧାର ଓ ତଲାସୀ ଅଭିଯାନ ଏବେ ମଧ୍ୟ ଜାରି ରହିଛି।

ଚିନ୍ତା ବଢ଼ାଉଛି ଦୁଇ ନୂଆ ହ୍ରଦ

୩୨୦ ଭାରତୀୟଙ୍କ ସହ ଯୋଗାଯୋଗ ବିଚ୍ଛିନ୍ନ

କାଠମାଣ୍ଡୁ, ୨୯।୮(ଏଜେନ୍ସି): ଭୟଙ୍କର ବନ୍ୟା ଓ ଭୂସ୍ଖଳନ ପରେ ନେପାଳରେ ବିପଦ ଏବେ ବି ଟଳିନାହିଁ। ନେପାଳ ଓ ତିବ୍ବତରେ ବନ୍ୟା ଓ ଭୂସ୍ଖଳନ ଯୋଗୁଁ ମୃତ୍ୟୁସଂଖ୍ୟା ୭୦୦ରେ ପହଞ୍ଚିଛି। ପ୍ରାୟ ୩୦୦୦ ଲୋକ ନିଖୋଜ ଥିବାବେଳେ, ସେମାନଙ୍କ ମଧ୍ୟରେ ୩୨୦ ଜଣ ଭାରତୀୟ ନାଗରିକ ରହିଛନ୍ତି। ଏହା ସହ ପ୍ରାୟ ୪୦୦ ଭାରତୀୟ ତିବ୍ବତରେ ଫସି ରହିଥିବା ଜଣାପଡ଼ିଛି। ବୁଧବାର ନେପାଳ-ଚୀନ୍ ସୀମା ନିକଟରେ ହୋଇଥିବା ଭୟଙ୍କର ଭୂସ୍ଖଳନ ଓ ହଠାତ୍ ବନ୍ୟାରେ ବ୍ୟାପକ କ୍ଷୟକ୍ଷତି ଘଟିଥିଲା। ପାହାଡ଼ରୁ ମାଟି, ବାଲି, ଗୋଡ଼ି ଓ ବଡ଼ ବଡ଼ ପଥର ସହ ପ୍ରବଳ ଜଳପ୍ରବାହ ତଳିଆ ଅଞ୍ଚଳକୁ ମାଡ଼ି ଆସିଥିଲା। ବନ୍ୟା ଓ ଭୂସ୍ଖଳନ ପରେ ନେପାଳ-ଚୀନ୍ ସୀମା ନିକଟରେ ଦୁଇଟି ନୂଆ କୃତ୍ରିମ ଜଳାଶୟ ବା ହ୍ରଦ ସୃଷ୍ଟି ହୋଇଛି। ଏହାକୁ ନେଇ ପ୍ରଶାସନର ଚିନ୍ତା ବଢ଼ିଛି। ଗୋଟିଏ ହ୍ରଦରୁ ଲଗାତାର ପାଣି ଲିକ୍ ହେଉଥିବା ବେଳେ ଅନ୍ୟ ହ୍ରଦଟିର ଆକାର ବଢ଼ି ଚାଲିଛି। ଫଳରେ ହଠାତ୍ ଜଳପ୍ରବାହ ବଢ଼ିବା କିମ୍ବା ପୁଣି ଭୂସ୍ଖଳନ ଘଟିବା ଆଶଙ୍କା ରହିଛି। ଏହା ତଳିଆ ଅଞ୍ଚଳରେ ଆଉ ଏକ ବଡ଼ ବନ୍ୟାର କାରଣ ହୋଇପାରେ ବୋଲି କର୍ତ୍ତୃପକ୍ଷ ଆଶଙ୍କା କରୁଛନ୍ତି। ଏହି ବିପର୍ଯ୍ୟୟ ମଧ୍ୟରେ ତିବ୍ବତ ନିକଟସ୍ଥ ନେପାଳ ଅଞ୍ଚଳରେ ଘଟିଥିବା ଏକ ହିମସ୍ଖଳନର ଦୃଶ୍ୟ କ୍ୟାମେରାରେ କଏଦ ହୋଇଛି। ବୁଧବାର ସକାଳେ କିଛି ପର୍ଯ୍ୟଟକ ଓ ପର୍ବତାରୋହୀ ଏକ ଉଚ୍ଚସ୍ଥାନକୁ ଯାଇଥିଲେ। ସେଠାରୁ ନେପାଳ ସୀମାପାର ପର୍ବତ ଓ ହିମନଦୀଗୁଡ଼ିକ ସ୍ପଷ୍ଟ ଦେଖାଯାଉଥିଲା। ସେମାନେ ହିମସ୍ଖଳନ ପୂର୍ବରୁ ଓ ପରେ ଭିଡିଓ ରେକର୍ଡ କରିଥିଲେ। ଭିଡିଓରେ ହିମନଦୀର ଏକ ବଡ଼ ଅଂଶ ସହ ପଥର ଭାଙ୍ଗି ପାହାଡ଼ ତଳକୁ ଖସିପଡୁଥିବା ଦେଖାଯାଇଛି। ପରେ ପର୍ଯ୍ୟଟକମାନେ ତଳକୁ ଫେରିବା ସମୟରେ ରାସ୍ତା

ତିବ୍ବତ ନିକଟରେ ହିମସ୍ଖଳନର ଭୟଙ୍କର ଦୃଶ୍ୟ

ବନ୍ଦ ଥିବା ଦେଖିଥିଲେ। ହିମସ୍ଖଳନ ପରେ ଅଞ୍ଚଳରେ ହଠାତ୍ ବନ୍ୟା ଆସି ବ୍ୟାପକ କ୍ଷୟକ୍ଷତି ଘଟାଇଥିବା ସେମାନେ ପରେ ଜାଣିଥିଲେ। ୬୩୩ ଜଣଙ୍କ ମୃତ୍ୟୁ, ହଜାର ହଜାର ଲୋକ ନିଖୋଜ ଓ ନୂଆ ଜଳାଶୟରୁ ବନ୍ୟା ଆଶଙ୍କା ମଧ୍ୟରେ ନେପାଳରେ ଉଦ୍ଧାର ଓ ରିଲିଫ୍ କାର୍ଯ୍ୟ ପାଇଁ ଚ୍ୟାଲେଞ୍ଜ ଏବେ ବି ଜାରି ରହିଛି।

ଶ୍ରଦ୍ଧାଞ୍ଜଳି ପାଇଁ ସଜ୍ଜନଙ୍କ ଘରେ ୩ ବିଜେପି ସାଂସଦ

ବିବାଦ ପରେ ସମନ୍ କଲେ ବିଜେପି ସଭାପତି

ନୂଆଦିଲ୍ଲୀ, ୨୯।୮(ଏଜେନ୍ସି): ୧୯୮୪ ଶିଖ୍ ବିରୋଧୀ ଦଙ୍ଗା ମାମଲାରେ ଦୋଷୀ ସାବ୍ୟସ୍ତ ପୂର୍ବତନ କଂଗ୍ରେସ ସାଂସଦ ସଜ୍ଜନ କୁମାରଙ୍କ ମୃତ୍ୟୁ ପରେ ତାଙ୍କ ଘରକୁ ଯାଇ ଶୋକ ପ୍ରକାଶ କରିବା ତିନିଜଣ ବିଜେପି ସାଂସଦଙ୍କ ପାଇଁ ଅଡୁଆ ସୃଷ୍ଟି କରିଛି। ଦଳର ଜାତୀୟ ସଭାପତି ନିତିନ ନବୀନ ତିନି ସାଂସଦଙ୍କୁ ଡାକି ଏନେଇ ସ୍ପଷ୍ଟୀକରଣ ମାଗିଛନ୍ତି। ଯେଉଁ ତିନିଜଣ ସାଂସଦ ସଜ୍ଜନ କୁମାରଙ୍କ ଘରକୁ ଯାଇଥିଲେ, ସେମାନେ ହେଲେ ରାମବୀର ସିଂହ ବିଧୁରୀ, ଯୋଗେନ୍ଦ୍ର ଚାନ୍ଦୋଲିଆ ଓ କମଲଜୀତ ସେହରାୱତ। ଏହି ଘଟଣାକୁ ନେଇ ଦଳ ଭିତରେ ଓ ବାହାରେ ରାଜନୈତିକ ଚର୍ଚ୍ଚା ତୀବ୍ର ହୋଇଛି। ବିଜେପି ଅଧ୍ୟକ୍ଷ ନିତିନ ନବୀନ କହିଛନ୍ତି, 'ସେମାନେ ସେଠାକୁ ଯିବା ଉଚିତ ନଥିଲା।' ଏହା ପରେ ତିନି ସାଂସଦଙ୍କୁ ଡକାଯାଇଛି। ସଜ୍ଜନ କୁମାର ପୂର୍ବତନ କଂଗ୍ରେସ ସାଂସଦ ଥିଲେ। ୧୯୮୦ରେ ସେ ଦିଲ୍ଲୀର ବାହ୍ୟ ଦିଲ୍ଲୀ ଲୋକସଭା ଆସନରୁ ବିଜୟୀ ହୋଇଥିଲେ। ୧୯୮୪ ଦଙ୍ଗା ପରେ ମଧ୍ୟ ସେ ୧୯୯୧ ଓ ୨୦୦୪ରେ କଂଗ୍ରେସ ଟିକେଟ୍‌ରେ ନିର୍ବାଚିତ ହୋଇଥିଲେ। ୧୯୮୪ର ଦଙ୍ଗା ସମୟରେ ହତ୍ୟା, ଦଙ୍ଗା, ଅପରାଧିକ ଷଡ଼ଯନ୍ତ୍ର ଓ ହିଂସାକୁ ଉସକାଇବା ଭଳି ଅଭିଯୋଗରେ ତାଙ୍କ ବିରୋଧରେ ମାମଲା ହୋଇଥିଲା। ୨୦୧୮ରେ ତାଙ୍କୁ ଆଜୀବନ କାରାଦଣ୍ଡ ଦିଆଯାଇଥିଲା। ୨୦୨୫ରେ ଜସୱନ୍ତ ସିଂହ ଓ ତାଙ୍କ ପୁଅ ତରୁଣଦୀପ ସିଂହଙ୍କ ହତ୍ୟା ମାମଲାରେ ମଧ୍ୟ ତାଙ୍କୁ ଦୋଷୀ କରାଯାଇଥିଲା। ସଜ୍ଜନ କୁମାରଙ୍କ ବୟସ ୮୦ ବର୍ଷ ଥିଲା। ଆଜୀବନ କାରାଦଣ୍ଡ ଭୋଗୁଥିବା ସମୟରେ ଏହି ମାସରେ ତାଙ୍କର ମୃତ୍ୟୁ ହୋଇଥିଲା। ତିନି ବିଜେପି ସାଂସଦଙ୍କ ଏହି ଗସ୍ତକୁ ଆମ୍ ଆଦମୀ ପାର୍ଟି ତୀବ୍ର ସମାଲୋଚନା କରିଛି। ଆପ୍ ନେତା ବଲତେଜ ପନ୍ନୁ କହିଛନ୍ତି, ସଜ୍ଜନ କୁମାରଙ୍କ ଶେଷ ଧାର୍ମିକ କାର୍ଯ୍ୟରେ ତିନି ବିଜେପି ସାଂସଦଙ୍କ ଉପସ୍ଥିତି ଦଳର ଆଭିମୁଖ୍ୟ ନେଇ ପ୍ରଶ୍ନ ଉଠାଇଛି।

ନଦୀକୁ ଡେଇଁଲେ ଦମ୍ପତି, ସେତୁ ଉପରେ କାନ୍ଦୁଥିଲା ୩ ବର୍ଷର ଶିଶୁ

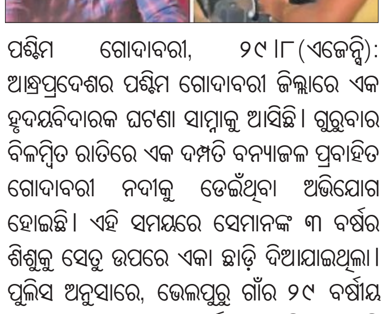

ପଶ୍ଚିମ ଗୋଦାବରୀ, ୨୯।୮(ଏଜେନ୍ସି): ଆନ୍ଧ୍ରପ୍ରଦେଶର ପଶ୍ଚିମ ଗୋଦାବରୀ ଜିଲ୍ଲାରେ ଏକ ହୃଦୟବିଦାରକ ଘଟଣା ସାମ୍ନାକୁ ଆସିଛି। ଗୁରୁବାର ବିଳମ୍ବିତ ରାତିରେ ଏକ ଦମ୍ପତି ବନ୍ୟାଜଳ ପ୍ରବାହିତ ଗୋଦାବରୀ ନଦୀକୁ ଡେଇଁଥିବା ଅଭିଯୋଗ ହୋଇଛି। ଏହି ସମୟରେ ସେମାନଙ୍କ ୩ ବର୍ଷର ଶିଶୁକୁ ସେତୁ ଉପରେ ଏକା ଛାଡ଼ି ଦିଆଯାଇଥିଲା। ପୁଲିସ ଅନୁସାରେ, ଭେଲପୁରୁ ଗାଁର ୨୯ ବର୍ଷୀୟ ଦୋଡ୍ଡା ସାଇ ଓ ତାଙ୍କ ୨୮ ବର୍ଷୀୟ ପତ୍ନୀ ଶିରୀଷା ରାତି ପ୍ରାୟ ୧୦ଟାରେ ନିଜ ୩ ବର୍ଷର ଶିଶୁ ସହ ସ୍କୁଟରରେ ଚିଞ୍ଚିନାଡା ବଶିଷ୍ଠ ସେତୁ ନିକଟରେ ପହଞ୍ଚିଥିଲେ। ପରେ ଶିଶୁକୁ ସ୍କୁଟର ନିକଟରେ ଛାଡ଼ି ଦମ୍ପତି ନଦୀକୁ ଡେଇଁଥିବା ଅଭିଯୋଗ ହୋଇଛି। ଅନ୍ଧାର ଓ ଥଣ୍ଡା ରାତିରେ ଶିଶୁଟି ସେତୁ ଉପରେ ଏକା କାନ୍ଦୁଥିଲା। ଯାତ୍ରୀମାନେ ଶିଶୁଟିକୁ ଦେଖି ପୁଲିସକୁ ଖବର ଦେଇଥିଲେ। ଶିଶୁଟି ବାରମ୍ବାର 'ଆମ୍ମା... ନାନ୍ନା'ବୋଲି ଡାକୁଥିବାରୁ ସ୍ଥାନୀୟ ଲୋକେ ତା'ର ବାପା-ମାଆଙ୍କୁ ଖୋଜିଥିଲେ। ଖବର ପାଇ ପୁଲିସ ଘଟଣାସ୍ଥଳରେ ପହଞ୍ଚି ଶିଶୁଟିକୁ ନିଜ ହେପାଜତକୁ ନେବା ସହ ସ୍କୁଟରକୁ ଜବତ କରିଥିଲା। ପରେ ଶିଶୁଟିକୁ ପରିବାର ଲୋକଙ୍କ ହାତରେ ଦିଆଯାଇଛି। ଏପଟେ ଦମ୍ପତିଙ୍କୁ ଖୋଜିବା ପାଇଁ ପୁଲିସ ସହ ସ୍ଥାନୀୟ ଉଦ୍ଧାରକାରୀ, ପହଁରାଳି ଓ ଡଙ୍ଗା ଦଳ ଗୋଦାବରୀ ନଦୀରେ ତଲାସି ଅଭିଯାନ ଆରମ୍ଭ କରିଛନ୍ତି। ପ୍ରାଥମିକ ତଦନ୍ତରୁ ଜଣାପଡ଼ିଛି ଯେ ସାଇ ଗାଡ଼ି ଚାଳକ ଭାବେ କାମ କରୁଥିଲେ ଏବଂ କିଛି ସମୟ ଉପସାଗରୀୟ ଦେଶରେ ମଧ୍ୟ ରହିଥିଲେ। ତାଙ୍କ ଉପରେ ଋଣ ଓ ଆର୍ଥିକ ଚାପ ଥିବା ପୁଲିସ ସନ୍ଦେହ କରୁଛି। ଆର୍ଥିକ ସମସ୍ୟା ଯୋଗୁଁ ଦମ୍ପତି ଘର ବିକ୍ରି କରିଥିବା ନେଇ ମଧ୍ୟ ତଦନ୍ତକାରୀମାନେ ଖୋଜଖବର ନେଉଛନ୍ତି। ତେବେ ଆର୍ଥିକ ସଙ୍କଟ ହିଁ ଘଟଣାର ଏକମାତ୍ର କାରଣ ବୋଲି ପୁଲିସ ଏପର୍ଯ୍ୟନ୍ତ ନିଶ୍ଚିତ କରିନାହିଁ। ଘଟଣାର ସମସ୍ତ ପରିସ୍ଥିତି ନେଇ ତଦନ୍ତ ଜାରି ରହିଛି।

ରୁଷିଆର ଭୟଙ୍କର ଆକ୍ରମଣ; କିଭ୍‌ରେ ୨୭ ନିହତ

କିଭ୍, ୨୯।୮(ଏଜେନ୍ସି): ୟୁକ୍ରେନର ରାଜଧାନୀ କିଭ୍ ନିକଟସ୍ଥ ବୁଚା ଜିଲ୍ଲାରେ ରୁଷିଆର ଭୟଙ୍କର ଆକ୍ରମଣରେ ଅତି କମରେ ୨୭ ଜଣଙ୍କ ମୃତ୍ୟୁ ଘଟିଛି। ଏହି ଆକ୍ରମଣରେ ପ୍ରାୟ ୫୦ଟି ଆବାସିକ ଘର କ୍ଷତିଗ୍ରସ୍ତ ହୋଇଥିବା ୟୁକ୍ରେନର ଅଧିକାରୀମାନେ ଶନିବାର ସୂଚନା ଦେଇଛନ୍ତି। ଆକ୍ରମଣ ପରେ ଅଞ୍ଚଳରେ ବଡ଼ଧରଣର ଅଗ୍ନିକାଣ୍ଡ ଘଟିଥିଲା। ନିଆଁ ଅନେକ ଘର ସହ ଏକ ରେଷ୍ଟୋରାଁକୁ ମଧ୍ୟ ବ୍ୟାପିଥିଲା। ଆଞ୍ଚଳିକ ସାମରିକ ପ୍ରଶାସନ ମୁଖ୍ୟ ତିମୁର ତକାଚେଙ୍କୋ କହିଛନ୍ତି, ଆକ୍ରମଣରେ ଅନେକ ଆବାସିକ କୋଠାରେ ଗୁରୁତର କ୍ଷତି ହୋଇଛି। ୟୁକ୍ରେନ ରାଷ୍ଟ୍ରପତି ଭୋଲୋଦିମିର ଜେଲେନ୍‌ସ୍କିଙ୍କ ଅନୁସାରେ, ମିଲା ଗାଁରେ ଥିବା ଏକ ଗୋଦାମକୁ ଆକ୍ରମଣ କରାଯାଇଥିଲା ଏବଂ ପରେ ସେଠାରେ ବିସ୍ଫୋରଣ ଘଟିଥିଲା। ଗୋଦାମରେ କ'ଣ ସାମଗ୍ରୀ ରହିଥିଲା, ସେନେଇ ସେ ସ୍ପଷ୍ଟ କରିନାହାନ୍ତି। ଘଟଣାକୁ ନେଇ ଅଧିକାରୀମାନେ ସମ୍ଭାବ୍ୟ ସରକାରୀ ଅବହେଳା ଦିଗରୁ ମଧ୍ୟ ତଦନ୍ତ ଆରମ୍ଭ କରିଛନ୍ତି। ଜେଲେନ୍‌ସ୍କି କହିଛନ୍ତି, ଆବାସିକ ଅଞ୍ଚଳ ନିକଟରେ ଗୋଳାବାରୁଦ କିମ୍ବା ବିସ୍ଫୋରକ ସାମଗ୍ରୀ ରଖିବା ନେଇ ନିୟମ ରହିଛି। ଏହି ଆକ୍ରମଣ ସମୟରେ କିଭ୍‌ରେ ଲଗାତାର ତୃତୀୟ ଦିନ ଧରି ବାୟୁ ଆକ୍ରମଣ ଜାରି ରହିଥିଲା। ଏହା ଫଳରେ ରାଜଧାନୀର ସାଧାରଣ ଜୀବନ ଓ ଆର୍ଥିକ କାର୍ଯ୍ୟକଳାପ ଗୁରୁତର ଭାବେ ପ୍ରଭାବିତ ହୋଇଛି। ରୁଷିଆ ୨୦୨୨ ମସିହାରେ ୟୁକ୍ରେନ ବିରୋଧରେ ବ୍ୟାପକ ଯୁଦ୍ଧ ଆରମ୍ଭ କରିଥିଲା। ଚାରି ବର୍ଷରୁ ଅଧିକ ସମୟ ପରେ ମଧ୍ୟ ଦୁଇ ଦେଶ ମଧ୍ୟରେ ଯୁଦ୍ଧ ଜାରି ରହିଛି।

ସୋନିଆଙ୍କ ଆତ୍ମଜୀବନୀକୁ ନେଇ କଂଗ୍ରେସ-ବିଜେପି ମୁହାଁମୁହିଁ

ନୂଆଦିଲ୍ଲୀ, ୨୯।୮(ଏଜେନ୍ସି): ପେଙ୍ଗୁଇନ୍ ରାଣ୍ଡମ୍ ହାଉସ୍ ଇଣ୍ଡିଆ ପକ୍ଷରୁ କଂଗ୍ରେସ ସଂସଦୀୟ ଦଳର ପୂର୍ବତନ ଅଧ୍ୟକ୍ଷା ସୋନିଆ ଗାନ୍ଧୀଙ୍କ ଆଗାମୀ ଆତ୍ମଜୀବନୀ 'ବିଲଙ୍ଗିଙ୍ଗ୍: ଏ ଜର୍ନି ଅଫ୍ ଲଭ୍' ପ୍ରକାଶନରୁ ଓହରିଯିବା ପରେ ରାଜନୈତିକ ଲଢ଼େଇ ଆରମ୍ଭ ହୋଇଛି। ପେଙ୍ଗୁଇନ୍‌ର ଏଭଳି ପଦକ୍ଷେପ ପଛରେ ସରକାରୀ ଚାପ ରହିଥିବା ନେଇ କଂଗ୍ରେସ ପ୍ରକାଶ କରିଥିବା ବେଳେ ବିଜେପି ଏହାକୁ ଖଣ୍ଡନ କରିଛି। ପେଙ୍ଗୁଇନ୍ ଇଣ୍ଡିଆ ସ୍ପଷ୍ଟ କରିଛି ଯେ ସେମାନେ ଏହି ବହିର ପ୍ରକାଶକ ନୁହଁନ୍ତି, ଯଦିଓ ଏହାର ଅନ୍ତର୍ଜାତୀୟ ପ୍ରକାଶନ ସଂସ୍ଥା ଆଲଫ୍ରେଡ୍ ଏ କ୍ନପ୍ ନଭେମ୍ବର ୧୦ରେ ଏହାକୁ ବିଶ୍ୱବ୍ୟାପୀ ପ୍ରକାଶ କରିବାକୁ ଘୋଷଣା କରିସାରିଛି। ତଥ୍ୟ ଯାଞ୍ଚ ଏବଂ ସମ୍ପାଦନାଗତ ପରିବର୍ତ୍ତନକୁ ନେଇ ସହମତି ନ ହେବାରୁ ପ୍ରକାଶକ ଏହି ପଦକ୍ଷେପ ନେଇଥିବା ଚର୍ଚ୍ଚା ହେଉଛି।

ତେବେ କଂଗ୍ରେସ ନେତାମାନେ ପ୍ରକାଶନ ସଂସ୍ଥା ଉପରେ ବିଜେପି ସରକାର ପକ୍ଷରୁ ପ୍ରବଳ ରାଜନୈତିକ ଚାପ ପ୍ରୟୋଗ କରାଯାଥିବା ଅଭିଯୋଗ କରିଛନ୍ତି। ଲୋକସଭାରେ କଂଗ୍ରେସ ନେତା ଗୌରବ ଗୋଗୋଇ ପେଙ୍ଗୁଇନ ଇଣ୍ଡିଆର ସ୍ପଷ୍ଟୀକରଣକୁ ଅତ୍ୟନ୍ତ ଦୁର୍ବଳ ଦର୍ଶାଇଛନ୍ତି। ସେ ଏକ୍ସରେ ଲେଖିଛନ୍ତି ଯେ ପେଙ୍ଗୁଇନ ଇଣ୍ଡିଆ ପ୍ରଧାନମନ୍ତ୍ରୀଙ୍କ ଏକ୍‌ଜାମ୍ ୱାରିୟର୍ସ ଏବଂ ଆରଏସଏସ ସମ୍ବନ୍ଧୀୟ ଅନେକ ପୁସ୍ତକ ଅନାୟାସରେ ପ୍ରକାଶ କରିପାରୁଛି। କିନ୍ତୁ ବିଜେପି ସରକାର ସୋନିଆ ଗାନ୍ଧୀଙ୍କ ପୁସ୍ତକକୁ ଦେଶର ଜନସାଧାରଣ ପଢ଼ିବାକୁ ନେଇ ଭୟଭୀତ ହୋଇପଡ଼ିଛି। ସେହିପରି ଅଶୋକ ଗେହଲଟ ପ୍ରଶ୍ନ କରିଛନ୍ତି ଯେ ପେଙ୍ଗୁଇନର ବିଶ୍ୱସ୍ତରୀୟ ଶାଖା ଏହି ପୁସ୍ତକକୁ ମୂଳ ରୂପରେ ପ୍ରକାଶ କରିବାକୁ ପ୍ରସ୍ତୁତ ଥିବାବେଳେ ଭାରତୀୟ ଶାଖା କାହିଁକି ଏଥିରେ ପରିବର୍ତ୍ତନ ଚାହୁଁଛି? ଏନେଇ ସେ ଦେଶରେ ମତବ୍ୟକ୍ତ କରିବାର ସ୍ୱାଧୀନତାକୁ ହତ୍ୟା କରାଯାଉଥିବା ଅଭିଯୋଗ କରିଛନ୍ତି। ଅପରପକ୍ଷରେ, ବିଜେପି କଂଗ୍ରେସର ସମସ୍ତ ଅଭିଯୋଗକୁ ପ୍ରତ୍ୟାଖ୍ୟାନ କରିଛି। ବିଜେପିର ଜାତୀୟ ମୁଖପାତ୍ର ସିଆର. କେଶବନ କହିଛନ୍ତି ଯେ କଂଗ୍ରେସ ନେତାମାନେ ଦେଶରେ ମିଥ୍ୟା ଭୟର ବାତାବରଣ ସୃଷ୍ଟି କରିବାକୁ ଚେଷ୍ଟା କରୁଛନ୍ତି। ବିଜେପି ନେତା ଅଜୟ ଆଲୋକ କହିଛନ୍ତି ଯେ ନିଜ ପୁସ୍ତକରେ ସଠିକ୍ ତଥ୍ୟ ଓ ପରିସଂଖ୍ୟାନ ଉପସ୍ଥାପନ ନ କରିବା କଂଗ୍ରେସ ପାଇଁ ଅତ୍ୟନ୍ତ ଲଜ୍ଜାଜନକ। ଅନ୍ୟପକ୍ଷେ ପୁସ୍ତକରେ ଭାରତୀୟ ସୀମାରେ ଚୀନର ଅନୁପ୍ରବେଶ ଏବଂ ବର୍ତ୍ତମାନର ସୀମା ସ୍ଥିତି ବିଷୟରେ ଗୁରୁତ୍ୱପୂର୍ଣ୍ଣ ଆଲୋଚନା କରାଯାଇଛି। ଏହାସହ ମୋଦୀଙ୍କ କାର୍ଯ୍ୟଶୈଳୀ, ନେତୃତ୍ୱ ଏବଂ କେନ୍ଦ୍ର ସରକାରଙ୍କ ନୀତିଗୁଡ଼ିକୁ ଏଥିରେ କଡ଼ା ସମାଲୋଚନା କରାଯାଇଛି। ପୁଣି ଦେଶର ସାମାଜିକ ସ୍ଥିତି ଏବଂ ଜାତୀୟ ବ୍ୟାପାରରେ ଆର୍‌ଏସ୍‌ଏସ୍‌ର ନକାରାତ୍ମକ ପ୍ରଭାବ ଉପରେ ସୋନିଆ ଗାନ୍ଧୀ ନିଜର ବ୍ୟକ୍ତିଗତ ମତ ରଖିଛନ୍ତି।

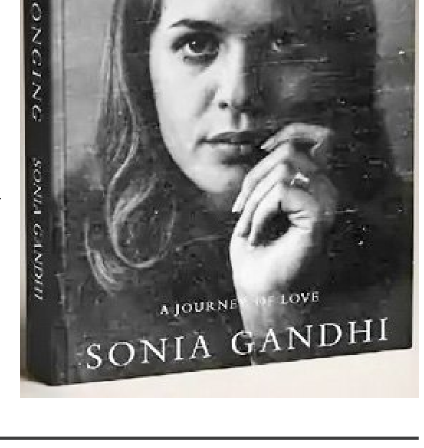

ସରକାରୀ କାର୍ଯ୍ୟକ୍ରମରେ ମଧ୍ୟ ବିଜେପି ବିଧାୟକଙ୍କୁ ଅଣଦେଖା ଅଭିଯୋଗ

ମୁକେଶଙ୍କ ଉପସ୍ଥିତିରେ ରାଗିଗଲେ ଲକ୍ଷ୍ମଣ

ବଲାଙ୍ଗିର,୨୯।୮(ସମିସ): ବଲାଙ୍ଗିରର ଏକ ସରକାରୀ କାର୍ଯ୍ୟକ୍ରମରେ ସରକାରୀ ଦଳର ବିଧାୟକ ଲକ୍ଷ୍ମଣ ବାଗ ନିଜର ଅସନ୍ତୋଷ ଝାଡ଼ିଛନ୍ତି। ତାହା ପୁଣି ଖୋଦ୍ ଜଣେ ମନ୍ତ୍ରୀଙ୍କ ଉପସ୍ଥିତିରେ। 'ମୋ ଫଟୋ କାହିଁକି ଲଗାଇଲ? ଯଦି ମତେ ଡାକିନାହଁ ଫଟୋ କାହିଁକି ଲାଗିବ? ବଲାଙ୍ଗିର ଆସି ବାବୁଗିରି ଚଳିବନି। ସରକାରୀ ଟଙ୍କାରେ କାର୍ଯ୍ୟକ୍ରମରେ କାମ ହେଉଛି; କିନ୍ତୁ ଜନପ୍ରତିନିଧିଙ୍କୁ କାହିଁକି ଅଣଦେଖା କରାଯାଉଛି? ଏହା ଚଳିବ ନାହିଁ। ଏହାର ପ୍ରତିଶୋଧ ନିଆଯିବ। ବିଧାନସଭାରେ କଥା ଉଠିବ। କାରଣ ଦର୍ଶାଇବାକୁ ପଡିବ।' ଏହିଭଳି କଡା ଭାଷାରେ ପ୍ରଶାସନିକ ଅଧିକାରୀଙ୍କୁ କଣ୍ଟାବାଞ୍ଜି ବିଧାୟକ ଲକ୍ଷ୍ମଣ ବାଗ ଟ୍ୟୁସନ କରିଛନ୍ତି। ଶନିବାର ବଲାଙ୍ଗିରରେ ଅନୁଷ୍ଠିତ ହସ୍ତତନ୍ତ ଓ ବୟନ ଶିଳ୍ପ ବିଭାଗର ଅଂଶୀଦାର ପରାମର୍ଶ କର୍ମଶାଳା କାର୍ଯ୍ୟକ୍ରମରେ ଲକ୍ଷ୍ମଣଙ୍କ ଏହିଭଳି ବ୍ୟବହାର ଓ ବୟାନକୁ ନେଇ ଆଲୋଚନା ଆରମ୍ଭ ହୋଇଛି। ଏହିଭଳି ଭାବେ ଅସନ୍ତୋଷ ଝାଡି ସେ ଅଧିକାରୀଙ୍କୁ ତାଗିଦ କରୁଥିଲେ ନା ବଲାଙ୍ଗିରରେ ଶକ୍ତିଭେଦ କରିବା ପାଇଁ ଉଦ୍ୟମ କରୁଥିବା ବିଜେପି ମୁଣ୍ଡିଆଳଙ୍କ ବିରୋଧରେ ବିଷୋଦଗାର କରିଥିଲେ ତାହା ପ୍ରଶ୍ନ ସୃଷ୍ଟି କରୁଛି।

ଶନିବାର ବଲାଙ୍ଗିର ନଟରାଜ ପ୍ୟାଲେସରେ ଏହି କାର୍ଯ୍ୟକ୍ରମ ଆୟୋଜନ କରାଯାଇଥିଲା। ଏଥିରେ ବିଭାଗୀୟ ମନ୍ତ୍ରୀ ପ୍ରଦୀପ ବଳସାମନ୍ତ ମଧ୍ୟ ଉପସ୍ଥିତ ରହିବା ସହ କାର୍ଯ୍ୟକ୍ରମ ଏଜେଣ୍ଡା ଅନୁସାରେ ମନ୍ତ୍ରୀ ମୁକେଶ ମହାଲିଙ୍ଗ, କଣ୍ଟାବାଞ୍ଜି ବିଧାୟକ ତଥା ଜିଲ୍ଲା ଯୋଜନା ବୋର୍ଡ ଅଧ୍ୟକ୍ଷ ଲକ୍ଷ୍ମଣ ବାଗ, ଟିଟିଲାଗଡ ବିଧାୟକ ନବୀନ ଜୈନ, ବଲାଙ୍ଗିର ସଦର ବିଧାୟକ କଳିକେଶ ନାରାୟଣ ସିଂହଦେଓ, ସାଂସଦ ସଙ୍ଗିତା କୁମାରୀ ସିଂହଦେଓଙ୍କ ସହ ନିର୍ଦ୍ଦେଶକ ଓ ସଚିବ ଉପସ୍ଥିତ ରହିବାର କାର୍ଯ୍ୟକ୍ରମ ରହିଥିଲା; କିନ୍ତୁ କାର୍ଯ୍ୟକ୍ରମ ଚାଲିଥିବା ସମୟରେ ଜିଲ୍ଲା ଯୋଜନା ବୋର୍ଡ ଅଧ୍ୟକ୍ଷ ଲକ୍ଷ୍ମଣ ବାଗ ନିଜ ବକ୍ତବ୍ୟ ରଖିବା ପୂର୍ବରୁ ରାଗିଯାଇ ତାଙ୍କ ଅସନ୍ତୋଷ ଝାଡିବା ଆରମ୍ଭ କରିଥିଲେ। ତାଙ୍କ କହିବା ଅନୁସାରେ ତାଙ୍କ ଫଟୋ ଲଗାଯାଇଛି। ଏଜେଣ୍ଡାରେ ନାମ ବି ରହିଛି; କିନ୍ତୁ ତାଙ୍କୁ କାହିଁକି ଏହି କାର୍ଯ୍ୟକ୍ରମକୁ ଡକାଯାଇ ନ ଥିଲା? ମନ୍ତ୍ରୀଙ୍କ ପାଖରୁ ଫୋନ ଯିବା ପରେ ସେ ଆସି ଉପସ୍ଥିତ ରହିଛନ୍ତି। ତାଙ୍କ ଅନୁମତି ନ ନେଇ କାହିଁକି ପୋଷ୍ଟରରେ ଫଟୋ ଲଗାଯାଇଛି? କାହା ଅନୁମତିରେ ବିଧାୟକଙ୍କ ପୋଷ୍ଟର ଲାଗିଛି? ସରକାରଙ୍କୁ ବଦନାମ କରିବାକୁ କାହିଁକି ଚେଷ୍ଟା କରାଯାଉଛି? ବିଭାଗୀୟ ଅଧିକାରୀଙ୍କୁ କୈଫିୟତ ଦେବାକୁ ପଡିବ ବୋଲି କହିଥିଲେ। ଏହାକୁ ନେଇ ଚର୍ଚ୍ଚା ଆରମ୍ଭ ହୋଇଥିଲା। ପ୍ରତିକ୍ରିୟା ଦେଇ ଶ୍ରୀ ବାଗ କହିଛନ୍ତି ଯେ ଲୋକଙ୍କ କାର୍ଯ୍ୟକ୍ରମରେ ଜନପ୍ରତିନିଧିଙ୍କ ସହାୟତା ନେଲେ ଲୋକେ ସୁବିଧା ପାଇବେ; କିନ୍ତୁ ଏହିଭଳି କରିବାକୁ ନେଇ ସେ ନିନ୍ଦା କରିଛନ୍ତି। ଅନ୍ୟପକ୍ଷରେ ଏହି କାର୍ଯ୍ୟକ୍ରମରେ ନିଜ ବକ୍ତବ୍ୟ ରଖି କାର୍ଯ୍ୟକ୍ରମ ବାହାନାରେ ମନ୍ତ୍ରୀ ମୁକେଶ ମହାଲଙ୍ଗ କାର୍ଯ୍ୟକ୍ରମ ଅଧାରୁ ଚାଲିଯାଇଥଲେ। ସଦର ବିଧାୟକ କଳିକେଶ ସିଂହଦେଓ ଏବଂ ଟିଟିଲାଗଡ ବିଧାୟକ ନବୀନ ଜୈନ ପ୍ରମୁଖ ଅନୁପସ୍ଥିତ ରହିଥିଲେ। ତେବେ ସେମାନଙ୍କୁ ଯୋଗାଯୋଗ କରାଯାଇଥିଲା ନା ନାହିଁ ତାକୁ ନେଇ ମଧ୍ୟ ପ୍ରଶ୍ନ ଉଠିଛି। ତେବେ ଏହା ପ୍ରଥମ ଘଟଣା ନୁହଁ; କିଛି ମାସ ପୂର୍ବରୁ ଜିଲ୍ଲାସ୍ତରୀୟ ଏକ ସମୀକ୍ଷା ବୈଠକରେ ଟିଟିଲାଗଡ ବିଧାୟକ ନବୀନ ଜୈନ ମନ୍ତ୍ରୀଙ୍କ ସମ୍ମୁଖରେ ଅସନ୍ତୋଷ ପ୍ରକାଶ କରିଥିଲେ। ତାଙ୍କୁ ସରକାରୀ ସମୀକ୍ଷା ବୈଠକକୁ ଡକା ନ ଯିବା ନେଇ ଅଭିଯୋଗ କରିଥିଲେ। ସେ ପରୋକ୍ଷରେ ସାଂସଦ ଓ ଉପମୁଖ୍ୟମନ୍ତ୍ରୀଙ୍କ ଆଡକୁ ଇଙ୍ଗିତ କରି ବୟାନ ରଖିଥିଲେ। ସରକାରୀ ଦଳର ବିଧାୟକମାନଙ୍କ ଏହିଭଳି ସର୍ବସମ୍ମୁଖରେ ଅସନ୍ତୋଷ ପ୍ରକାଶ କରିବା ଦଳ ଭିତରେ ଚାଲିଥିବା ପାୱାର ଲଢେଇ ତଥା ପ୍ରଶାସନିକ ଅଧିକାରୀମାନଙ୍କ ଅଣଦେଖାକୁ ସ୍ପଷ୍ଟ କରିଛି।

- ପ୍ରଶାସନିକ ଅଧିକାରୀଙ୍କ ବିରୋଧରେ ଅସନ୍ତୋଷ ଝାଡ଼ିଲେ
- କାର୍ଯ୍ୟକ୍ରମରେ ଜନ ପ୍ରତିନିଧିଙ୍କୁ ସାମିଲ କରାଯାଉ ନ ଥିବା ଅଭିଯୋଗ
- ପ୍ରଶାସନ ଡାକିଲାନି, ମନ୍ତ୍ରୀଙ୍କ ଫୋନ୍ ପାଇ କାର୍ଯ୍ୟକ୍ରମକୁ ଆସିଲେ
- ବାବୁଗିରି ଚଳିବନି, ବିଧାନସଭାରେ କଥା ଉଠାଇବାକୁ ଚେତାବନୀ

୨୦୨୩ରେ କାହିଁକି ବିଶ୍ୱର ସବୁଠାରୁ ଗରମ ସହର ହୋଇଥିଲା ବାରିପଦା

ବାୟୁ ଅବରୋହଣ, ଆର୍ଦ୍ରତା, ଶୁଷ୍କ ପବନ ଓ ପୋଡ଼ାମାଟି ସହରକୁ କରିଥିଲା 'ନିଆଁଭାଟି'

ବାରିପଦା, ୨୯।୮(ସମିସ): ୨୦୨୩ ଏପ୍ରିଲ୍ ୧୪ ତାରିଖ। ଓଡ଼ିଶାର ମୟୂରଭଞ୍ଜ ଜିଲ୍ଲା ସଦର ମହକୁମା ବାରିପଦା ସହରର ତାପମାତ୍ରା ଛୁଇଁଥିଲା ୪୪ ଡିଗ୍ରୀ ସେଲସିୟସ୍। ସେଦିନ ବିଶ୍ୱର ବିଭିନ୍ନ ପାଣିପାଗ ନିରୀକ୍ଷଣ ପ୍ଲାଟଫର୍ମରେ ବାରିପଦାର ନାମ ଥିଲା ଶୀର୍ଷରେ। ଭାରତ ନୁହେଁ, ସାରା ବିଶ୍ୱରେ ସେଦିନ ସବୁଠାରୁ ଅଧିକ ତାପମାତ୍ରା ଏହି ଛୋଟ ସହରରେ ରେକର୍ଡ ହୋଇଥିଲା। ଏଭଳି ଅଭୂତପୂର୍ବ ତାପପ୍ରବାହର କାରଣ କ'ଣ? ଏହି ପ୍ରଶ୍ନର ଉତ୍ତର ଖୋଜିବାକୁ କରାଯାଇଥିବା ଏକ ନୂତନ ଗବେଷଣା "ଆଡଭାନ୍ସେସ୍ ଇନ୍ ସ୍ପେସ୍ ରିସର୍ଚ୍ଚ' ପତ୍ରିକାରେ ପ୍ରକାଶ ପାଇଛି। ଶିକ୍ଷା "ଓ' ଅନୁସନ୍ଧାନ (ସୋଆ) ବିଶ୍ୱବିଦ୍ୟାଳୟର ସେଣ୍ଟର ଫର୍ ଏନ୍‌ଭାର୍ଣ୍ଣମେଣ୍ଟ ଆଣ୍ଡ କ୍ଲାଇମେଟ, ମହାରାଜା ଶ୍ରୀରାମଚନ୍ଦ୍ର ଭଞ୍ଜଦେଓ ବିଶ୍ୱବିଦ୍ୟାଳୟ, ବାରିପଦାର ରିମୋଟ ସେନ୍ସିଂ ଆଣ୍ଡ ଜିଆଇଏସ୍ ବିଭାଗ, କିଟ୍ ବିଶ୍ୱବିଦ୍ୟାଳୟର ସେଣ୍ଟର ଫର୍ ରିମୋଟ ସେନ୍ସିଂ ଆଣ୍ଡ ଡିଜାଷ୍ଟର ମ୍ୟାନେଜ୍‌ମେଣ୍ଟର ମିଳିତ ସହଯୋଗରେ ଏହି ଅଧ୍ୟୟନ ସମ୍ପନ୍ନ ହୋଇଛି। ଗବେଷକ ରୋଶନ ବେଉରିଆ, ଡ ଦେବବ୍ରତ ନନ୍ଦୀ, ଡ ରାକେଶ ରଞ୍ଜନ ଠାକୁର ଓ ଶୁଭସ୍ମିତା ଦାସ ଏହି ଗବେଷଣା କରିଛନ୍ତି।

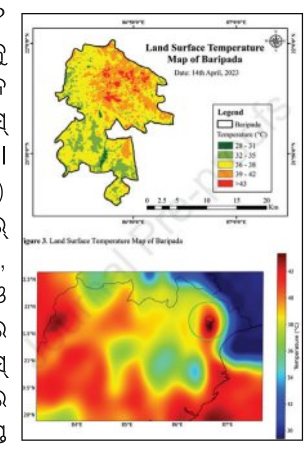

ସେମାନଙ୍କର ୨୮ ପୃଷ୍ଠା ବିଶିଷ୍ଟ ଗବେଷଣା ପତ୍ରରୁ ଜଣାପଡ଼ିଛି ଯେ, ଆକାଶର ଉପର ସ୍ତରରେ ସୃଷ୍ଟି ହୋଇଥିବା ଏକ ବିଶେଷ ପାଣିପାଗ ବ୍ୟବସ୍ଥା, ଅତ୍ୟନ୍ତ ଆର୍ଦ୍ରତା, ଶୁଷ୍କ ପବନ ଓ ପୋଡ଼ାମାଟି ମିଶି ବାରିପଦାରେ ଏକ ପ୍ରକାର "ନିଆଁ ଭାଟି' ପରି ପରିସ୍ଥିତି ସୃଷ୍ଟି କରିଥିଲା। ଏଥିପାଇଁ ଗବେଷକମାନେ "ୱେଦର୍ ରିସର୍ଚ୍ଚ ଆଣ୍ଡ ଫୋରକାଷ୍ଟିଂ' (ଡବ୍ଲ୍ୟୁଆରଏଫ) ମଡେଲ୍ ବ୍ୟବହାର କରି ଆକାଶର ପ୍ରାୟ ୧୦ରୁ ୧୩ କିଲୋମିଟର ଉଚ୍ଚତାରେ ଘଟିଥିବା ବାୟୁର ସଂଗମନ ଓ ତା'ପରେ ହୋଇଥିବା ଅବରୋହଣ ପ୍ରକ୍ରିୟାକୁ ଚିହ୍ନଟ କରିଥିଲେ। ବାୟୁ ତଳକୁ ଖସିବା ସମୟରେ ସଂକୁଚିତ ହୋଇ ଅଧିକ ଉଷ୍ମ ହୋଇଥାଏ ଏବଂ ୨୦୨୩ ଏପ୍ରିଲ୍ ୧୩ ଓ ୧୪ ତାରିଖରେ ବାରିପଦା ଉପରେ ଏହି ପ୍ରକ୍ରିୟା ଅତ୍ୟନ୍ତ ଶକ୍ତିଶାଳୀ ଥିଲା। ସେ ସମୟରେ ବାରିପଦାର ଆପେକ୍ଷିକ ଆର୍ଦ୍ରତା ୧୦ ପ୍ରତିଶତରୁ ମଧ୍ୟ କମ୍ ରହିଥିଲା। ୮୫୦ ଏଚପିଏ ସ୍ତରରେ ସୃଷ୍ଟି ହୋଇଥିବା ଆଣ୍ଟିସାଇକ୍ଲୋନିକ୍ ସର୍କୁଲେସନ୍ ଝାଡ଼ଖଣ୍ଡ ଓ ବିହାର ଦିଗରୁ ଶୁଷ୍କ ପବନକୁ ଓଡ଼ିଶା ଆଡ଼କୁ ବହନ କରି ଆଣିଥିଲା। ଫଳରେ ଉପର ଆକାଶରୁ ବାୟୁର ଅବରୋହଣ, ଅତ୍ୟନ୍ତ ଆର୍ଦ୍ରତା ଓ ଶୁଷ୍କ ପବନର ମିଳିତ ପ୍ରଭାବରେ ତାପପ୍ରବାହ ଅଧିକ ପ୍ରଚଣ୍ଡ ହୋଇଥିଲା। ୨୦୨୩ର ଏହି ଘଟଣାର ଆଉଏକ

୩ ବର୍ଷ ପରେ ନୂତନ ଗବେଷଣାରେ ଉନ୍ମୋଚିତ ହେଲା ରହସ୍ୟ

ବିଶେଷତା ହେଲା ଏପ୍ରିଲ୍ ୧୨ରୁ ୨୦ ପର୍ଯ୍ୟନ୍ତ ଲଗାତର ୯ ଦିନ ବାରିପଦାର ତାପମାତ୍ରା ୪୦ ଡିଗ୍ରୀ ଉପରେ ରହିଥିଲା। ଏହି ସମୟର ୬ ଦିନ ଭାରତୀୟ ପାଣିପାଗ ବିଭାଗର ତାପପ୍ରବାହ ମାନଦଣ୍ଡ ପୂରଣ କରିଥିଲା। ଏପ୍ରିଲ୍ ୧୪ରେ ତାପମାତ୍ରା ସାଧାରଣଠାରୁ ୫.୨୬ ଡିଗ୍ରୀ ସେଲସିୟସ୍ ଅଧିକ ରହିଥିଲା। ସରଳ ଭାଷାରେ କହିଲେ, ଉପର ଆକାଶରୁ ତଳକୁ ଖସୁଥିବା ବାୟୁ ତାପକୁ ଆହୁରି ବଢ଼ାଇଥିବାବେଳେ ତଳେ ଶୁଷ୍କ ଓ ତପ୍ତ ଭୂପୃଷ୍ଠ ଏହି ଉତ୍ତାପକୁ ଆହୁରି ତୀବ୍ର କରିଥିଲା। ଫଳରେ ବାରିପଦା ଏକ ପ୍ରକାର ପ୍ରାକୃତିକ "ନିଆଁ ଭାଟି'ରେ ପରିଣତ ହୋଇଥିଲା। ୩ ବର୍ଷରୁ ଊର୍ଦ୍ଧ୍ୱ ସମୟ ଧରି ଗବେଷଣା ପରେ ଆସିଥିବା ତଥ୍ୟ ଭବିଷ୍ୟତର ସତର୍କତା ଭାବେ ନେଇ ସରକାରଙ୍କ ପକ୍ଷରୁ ପ୍ରତିହତ ଯୋଜନା ପ୍ରସ୍ତୁତି ଆବଶ୍ୟକ। ଏଥିପ୍ରତି ଅଗ୍ରାଧିକାର ଭିତ୍ତିରେ ଆବଶ୍ୟକ ପଦକ୍ଷେପ ଗ୍ରହଣ ପାଇଁ ନଗରପାଳ କୃଷ୍ଣାନନ୍ଦ ମହାନ୍ତି ପୌରପରିଷଦ ପକ୍ଷରୁ କେନ୍ଦ୍ର ଓ ରାଜ୍ୟ ସରକାରଙ୍କୁ ନିବେଦନ କରିଛନ୍ତି।

୩ ତାରିଖ ଯାଏଁ ପ୍ରବଳ ବର୍ଷା

ଆଜି ୧୧ ଜିଲ୍ଲାରେ ପ୍ରବଳରୁ ଅତିପ୍ରବଳ ବର୍ଷା

ଭୁବନେଶ୍ୱର,୨୯।୮(ସମିସ): ଉତ୍ତର ପଶ୍ଚିମ ବଙ୍ଗୋପସାଗର ପାର୍ଶ୍ୱବର୍ତ୍ତୀ ପଶ୍ଚିମବଙ୍ଗ-ଉତ୍ତର ଓଡ଼ିଶା ଉପକୂଳରେ ସୃଷ୍ଟ ଘୂର୍ଣ୍ଣିବଳୟ ଶନିବାର ସକାଳେ ଲଘୁଚାପର ରୂପ ନେଇଛି। ଏହି ଲଘୁଚାପ କାରଣରୁ ଆସନ୍ତା ୩ ତାରିଖ ଯାଏଁ ବିଭିନ୍ନ ଜିଲ୍ଲାରେ ବର୍ଷା ସମ୍ଭାବନା ଥିବା ନେଇ ବୁଲେଟିନ୍ ଜାରି କରିଛି ଭୁବନେଶ୍ୱର ଆଞ୍ଚଳିକ ପାଣିପାଗ କେନ୍ଦ୍ର।

ଲଘୁଚାପ ରୂପ ନେଲା ଘୂର୍ଣ୍ଣିବଳୟ

କେନ୍ଦ୍ର ପ୍ରଦତ୍ତ ତଥ୍ୟ ଅନୁଯାୟୀ ରବିବାର ବାଲେଶ୍ୱର, କେନ୍ଦୁଝର ଓ ମୟୂରଭଞ୍ଜରେ ପ୍ରବଳରୁ ଅତିପ୍ରବଳ ବର୍ଷା ସମ୍ଭାବନା ଥିବାବେଳେ ଉପରୋକ୍ତ ଜିଲ୍ଲାଗୁଡ଼ିକୁ ରେଡ ୱାର୍ଣ୍ଣିଂ ଜାରି କରାଯାଇଛି। ସେହିପରି ଭଦ୍ରକ, ଯାଜପୁର, କଟକ, ସୁନ୍ଦରଗଡ, ସମ୍ବଲପୁର, ଦେବଗଡ, ଅନୁଗୋଳ ଓ ଢେଙ୍କାନାଳ ଜିଲ୍ଲାରେ ପ୍ରବଳରୁ ଅତିପ୍ରବଳ ବର୍ଷା ସମ୍ଭାବନା ଥିବାବେଳେ ଉପରୋକ୍ତ ଜିଲ୍ଲାଗୁଡ଼ିକୁ ଅରେଞ୍ଜ ସତର୍କ ସୂଚନା ଜାରି କରାଯାଇଛି। ଏତଦ୍‌ବ୍ୟତୀତ କେନ୍ଦ୍ରାପଡା, ଜଗତସିଂହପୁର, ଝାରସୁଗୁଡା, ବରଗଡ, ସୋନପୁର, ବୌଦ୍ଧ, ନୂଆପଡା, ନବରଙ୍ଗପୁର, ପୁରୀ, ଖୋର୍ଦ୍ଧା, ନୟାଗଡରେ ପ୍ରବଳ ବର୍ଷା ସମ୍ଭାବନା ଥିବାବେଳେ ଉପରୋକ୍ତ ଜିଲ୍ଲାଗୁଡ଼ିକୁ ୟେଲୋ ସତର୍କ ସୂଚନା ଜାରି କରିଛି ପାଣିପାଗ କେନ୍ଦ୍ର। ଏହାବ୍ୟତୀତ ରାଜ୍ୟର ଅନ୍ୟ ଜିଲ୍ଲାଗୁଡ଼ିକରେ ମଧ୍ୟ ବିଜୁଳି, ଘଡଘଡି ସହ ବର୍ଷା ସମ୍ଭାବନା ଥିବା ନେଇ ଆକଳନ କରାଯାଇଛି। ସୋମବାର ସୁନ୍ଦରଗଡ, ଝାରସୁଗୁଡା, ବରଗଡ, ସମ୍ବଲପୁର ଓ ନୂଆପଡାରେ ପ୍ରବଳରୁ ଅତିପ୍ରବଳ ବର୍ଷା ଥିବାବେଳେ ପାଣିପାଗ କେନ୍ଦ୍ର ପକ୍ଷରୁ ଅରେଞ୍ଜ ୱାର୍ଣ୍ଣିଂ ଜାରି କରାଯାଇଛି। ସେହିପରି ବାଲେଶ୍ୱର, ଦେବଗଡ, ଅନୁଗୋଳ, କେନ୍ଦୁଝର, ମୟୂରଭଞ୍ଜ, ସୋନପୁର, ବୌଦ୍ଧ, ବଲାଙ୍ଗୀର, କଳାହାଣ୍ଡି ଓ କନ୍ଧମାଳରେ ପ୍ରବଳ ବର୍ଷା ଥିବାବେଳେ ପାଣିପାଗ କେନ୍ଦ୍ର ପକ୍ଷରୁ ସୂଚନା ପ୍ରଦାନ କରାଯାଇଛି। ୩ ତାରିଖ ଯାଏଁ ବିଭିନ୍ନ ଜିଲ୍ଲାରେ ବର୍ଷା ସମ୍ଭାବନା ଥିବାବେଳେ ଏହାପରେ ପାଗରେ ପରିବର୍ତ୍ତ ଘଟିବ ବୋଲି ଆକଳନ କରିଛି ପାଣିପାଗ କେନ୍ଦ୍ର।

ହୀରାକୁଦର ୫ ଗେଟ୍ ଖୋଲା, ଜଳସ୍ତର ୬୨୪.୮୯ ଫୁଟ୍

ସମ୍ବଲପୁର, ୨୯।୮ (ସମିସ) : ହୀରାକୁଦ ନଦୀବନ୍ଧର ୫ଟି ଗେଟ୍‌ରେ ବନ୍ୟାଜଳ ନିଷ୍କାସିତ ହେଉଛି। ଶନିବାର ସନ୍ଧ୍ୟା ୬ଟା ସମୟରେ ହୀରାକୁଦ ଜଳଭଣ୍ଡାରର ଜଳସ୍ତର ୬୨୪.୮୯ ଫୁଟ୍ ରହିଛି। ନଦୀବନ୍ଧର ବାମପାର୍ଶ୍ୱର ୩ଟି ଏବଂ ଡାହାଣ ପାର୍ଶ୍ୱର ୨ଟି ଏହିଭଳି ମୋଟ ୫ଟି ସ୍ଲୁଇସ୍ ଗେଟ୍ ଖୋଲା ରହିଛି। ଜଳଭଣ୍ଡାରକୁ ସେକେଣ୍ଡ ପ୍ରତି ୧,୪୮,୩୫୭ କ୍ୟୁସେକ୍ ଜଳ ପ୍ରବେଶ କରୁଛି। ପାୱାର ଚ୍ୟାନାଲ, ଶିଳ୍ପାନୁଷ୍ଠାନ, କେନାଲ ଆଦି ଦେଇ ୧,୧୫,୨୧୫ କ୍ୟୁସେକ୍ ଜଳ ନିଷ୍କାସିତ ହେଉଛି। ସ୍ପିଲୱେ ଦେଇ ୮୦,୨୦୦ କ୍ୟୁସେକ୍ ଜଳ ପ୍ରବାହିତ ହେଉଛି। ପାୱାର ଚ୍ୟାନାଲ ଦେଇ ୩୨୦୭୪ କ୍ୟୁସେକ୍, ଶିଳ୍ପାନୁଷ୍ଠାନ ସକାଶେ ୨୨୯ କ୍ୟୁସେକ୍, କେନାଲ ପାଇଁ ୨୭୧୨ କ୍ୟୁସେକ୍ ଜଳ ନିଷ୍କାସିତ ହେଉଛି। ତଳମୁଣ୍ଡ ବେଲଗାଁଠାରେ ୧୯,୫୦୦ କ୍ୟୁସେକ୍ ଜଳ ପ୍ରବାହିତ ହେଉଛି। ପଥର୍ଲାଠାରେ ୩୫,୯୭୬ କ୍ୟୁସେକ୍, ଖଇରମାଲଠାରେ ୧,୭୨,୦୦୦ କ୍ୟୁସେକ୍, ବାରମୁଲଠାରେ ୨,୧୬,୫୦୦ କ୍ୟୁସେକ୍ ଏବଂ ମୁଣ୍ଡଳୀଠାରେ ୩,୭୮,୫୨୦ କ୍ୟୁସେକ୍ ଜଳ ପ୍ରବାହିତ ହେଉଥିବା ହୀରାକୁଦ ମୁଖ୍ୟ ନଦୀବନ୍ଧ ସୂତ୍ରରୁ ପ୍ରକାଶ।

ଘର ଆଗରୁ ଯୁବକଙ୍କ ହାତଗୋଡ଼ ବନ୍ଧା ମୃତଦେହ ଉଦ୍ଧାର

ମାର୍ଶାଘାଇ, ୨୯।୮(ସମିସ): ଘର ଆଗରୁ ହାତଗୋଡ଼ ବନ୍ଧା ଅବସ୍ଥାରେ ଯୁବକଙ୍କ ମୃତଦେହ ଉଦ୍ଧାର ହୋଇଛି। ମାର୍ଶାଘାଇ ଥାନା ଅନ୍ତର୍ଗତ ବେରୁହାଁ ପଞ୍ଚାୟତର ହଳଦିଆ ଗ୍ରାମର ଅଶୋକ ଦାସଙ୍କ ପୁଅ ଚନ୍ଦନ ଦାସ ଓରଫ ହାପି (୩୦)ର ହାତଗୋଡ଼ ବନ୍ଧା ଅବସ୍ଥାରେ ମୃତଦେହ ତାଙ୍କ ଘର ସମ୍ମୁଖରେ ଥିବା ଦେଖିବାକୁ ମିଳିଥିଲା। ଖବର ପାଇ ମାର୍ଶାଘାଇ ଥାନା ଆଇଆଇସି ତପନ ନାୟକଙ୍କ ନେତୃତ୍ୱରେ ଏକ ପୁଲିସ ଟିମ୍ ପହଞ୍ଚି ମୃତଦେହ ଜବତ କରି ତଦନ୍ତ ଆରମ୍ଭ କରିଛି। କେନ୍ଦ୍ରାପଡ଼ାରୁ ସାଇଣ୍ଟିଫିକ ଟିମ ଓ ଡଗ ସ୍କ୍ୱାଡ ତଦନ୍ତ କରିଛି। ପାରିପାର୍ଶ୍ୱିକ ଘଟଣାକୁ ଲକ୍ଷ୍ୟ କଲେ ଘଟଣା ରହସ୍ୟାବୃତ ବୋଲି ଜଣାପଡୁଛି।

ପୂର୍ବ ଶତ୍ରୁତାରୁ ରକ୍ତପାତ

ଯୁବକଙ୍କ ଗୋଡ଼ କାଟିଦେଲେ ଦୁର୍ବୃତ୍ତ

କଣ୍ଟାବାଞ୍ଜି,୨୯।୮(ସମିସ): ବଲାଙ୍ଗୀର ଜିଲ୍ଲା କଣ୍ଟାବାଞ୍ଜି ଥାନା ଅଞ୍ଚଳରେ ଏକ ଚାଞ୍ଚଲ୍ୟକର ଘଟଣା ଘଟିଛି। ପୂର୍ବ ଶତ୍ରୁତାକୁ କେନ୍ଦ୍ର କରି କେତେଜଣ ଦୁର୍ବୃତ୍ତ ଜଣେ ଯୁବକଙ୍କ ଗୋଡ଼ କାଟି ଦେଇଛନ୍ତି। କଣ୍ଟାବାଞ୍ଜି ଥାନା ଡଙ୍ଗାମରା ଗାଁର ବଳଦେବ ବନଛୋର ଏହି ଆକ୍ରମଣର ଶିକାର ହୋଇଛନ୍ତି। ବଳଦେବ କୌଣସି କାମରେ ନିଜ ଗାଁ ଡଙ୍ଗାମରାରୁ କଣ୍ଟାବାଞ୍ଜି ଆସୁଥିଲେ। ଚଟୁଅନକା ନିକଟ ଅଟା ମିଲ୍ ପାଖରେ ପୂର୍ବରୁ ଛକି ରହିଥିବା ସେହି ଗାଁର ଦୁର୍ବୃତ୍ତମାନେ ତାଙ୍କୁ ଅଟକାଇ ଥିଲେ। ସେଠାରେ ପୂର୍ବ ଶତ୍ରୁତାକୁ ନେଇ ଉଭୟ ପକ୍ଷ ମଧ୍ୟରେ ଯୁକ୍ତିତର୍କ ହୋଇଥିଲା। ଦୁର୍ବୃତ୍ତମାନେ ହଠାତ୍ ବଳଦେବଙ୍କୁ ଧାରୁଆ ଅସ୍ତ୍ରରେ ଆକ୍ରମଣ କରିଥିଲେ। ସେମାନେ ଏତେ ନୃଶଂସ ହୋଇଯାଇଥିଲେ ଯେ ତାଙ୍କ ଗୋଡ କାଟି ଦେଇଥିଲେ। ରକ୍ତ ଜୁଡୁବୁଡୁ ଅବସ୍ଥାରେ ସେ ରାସ୍ତା ଉପରେ ପଡି ରହିଥିଲେ। ଘଟଣା ଦେଖି ସ୍ଥାନୀୟ ଲୋକେ ତାଙ୍କୁ କଣ୍ଟାବାଞ୍ଜି ଡାକ୍ତରଖାନାରେ ଭର୍ତ୍ତି କରିଥିଲା। ସେଠାରେ ପ୍ରାଥମିକ ଚିକିତ୍ସା ପରେ ତାଙ୍କୁ ବଲାଙ୍ଗୀର ସ୍ଥାନାନ୍ତର କରାଯାଇଛି। ଏ ନେଇ କଣ୍ଟାବାଞ୍ଜି ପୁଲିସ ତଦନ୍ତ ଆରମ୍ଭ କରିଛି। ପୂର୍ବ ଶତ୍ରୁତା ହିଁ ଏହି ଆକ୍ରମଣର ମୁଖ୍ୟ କାରଣ ବୋଲି ପୁଲିସ ସନ୍ଦେହ କରୁଛି। ଅଭିଯୁକ୍ତମାନେ ଘଟଣା ପରେ ଫେରାର ହୋଇଯାଇଛନ୍ତି। ପୁଲିସ ସେମାନଙ୍କୁ ଧରିବା ପାଇଁ ବିଭିନ୍ନ ସ୍ଥାନରେ ତଦନ୍ତ ଜାରି ରଖିଛି। ଏହି ଘଟଣା ପରେ ଡଙ୍ଗାମରା ଗାଁରେ ଉତ୍ତେଜନା ଦେଖା ଦେଇଛି।

ରାଉରକେଲା ସର୍କିଟ୍ ହାଉସ୍ ଅସ୍ତ୍ରଶସ୍ତ୍ର ଜବତ ମାମଲା

ପ୍ରକାଶଙ୍କୁ ୨ ଦିନିଆ ରିମାଣ୍ଡରେ ଆଣିଲା ପୁଲିସ

ରାଉରକେଲା,୨୯।୮(ସମିସ): ରାଉରକେଲା ସର୍କିଟ୍ ହାଉସ୍‌ର ଏକ କୋଠରୀରୁ ବନ୍ଧୁକ ଓ ଗୁଳି ଜବତ ଘଟଣାରେ ଗିରଫ ନିଲମ୍ବିତ ବିଜେପି ଯୁବନେତା ପ୍ରକାଶ ପାଶ୍ୱାନ୍‌ଙ୍କୁ ୨ଦିନିଆ ରିମାଣ୍ଡରେ ନେଇଛି ରଘୁନାଥପାଲି ପୁଲଇସ। ଶନିବାର ପ୍ରକାଶଙ୍କୁ ଜେଲ୍‌ରୁ ଆଣି ସରକାରୀ ଡାକ୍ତରଖାନାକୁ ନେଇ ସ୍ୱାସ୍ଥ୍ୟ ପରୀକ୍ଷା ପରେ ଅଧିକ ପଚରାଉଚରା ପାଇଁ ରଘୁନାଥପାଲ୍ଲୀ ଥାନାକୁ ନିଆଯାଇଥିଲା। ପଚରାଉଚରା ପାଇଁ ନେବାବେଳେ ପ୍ରକାଶ ଗଣମାଧ୍ୟମକୁ ଅଭିଯୋଗ କରି କହିଥିଲେ ଯେ, ଜଣେ କେନ୍ଦ୍ରମନ୍ତ୍ରୀଙ୍କୁ ବଦନାମ୍ କରିବାକୁ ଷଡ଼ଯନ୍ତ୍ର କରାଯାଇଛି। ଅସ୍ତ୍ରଶସ୍ତ୍ର ସହ ଗିରଫ ହୋଇଥିବା ଅଭିଯୁକ୍ତମାନଙ୍କ ସହ ପ୍ରକାଶଙ୍କର ସମ୍ପର୍କ, ସର୍କିଟ୍ ହାଉସ୍‌ରେ ସେମାନଙ୍କ ରହିବାର ଉଦ୍ଦେଶ୍ୟ ସମ୍ପର୍କରେ ପୁଲିସ ପଚରାଉଚରା କରିବ। ମାମଲାରେ ଆଉକିଛି ବ୍ୟକ୍ତିଙ୍କ ସମ୍ପୃକ୍ତି ନେଇ ପୁଲିସ ଖୋଳତାଡ଼ କରୁଥିବାବେଳେ ପ୍ରକାଶଙ୍କଠାରୁ ଏହାର ଗୁମର ଖୋଲିବ ବୋଲି ପୁଲିସ ଯୋଜନା କରିଛି। ଗିରଫ ଅନ୍ୟ ୧୧ ଅପରାଧୀମାନଙ୍କ ସହ ପ୍ରକାଶଙ୍କ ନେଟୱାର୍କ କିପରି ଥିଲା, ବାଲି ଚୋରାଚାଲାଣ, ବନ୍ଧୁକ ଚୋରା କାରବାର, ତଥା ଅନ୍ୟାନ୍ୟ ଅନୈତିକ କାର୍ଯ୍ୟକଳାପର ମୋଡ୍‌ସ ଅଫ୍ ଅପରେଟିଂ କିପରି ଥିଲା, ପ୍ରକାଶଙ୍କର ଭୂମିକା କ'ଣ ଥିଲା ଏବଂ ପୁରା କଳା କାରବାର ପଛରେ କୌଣସି ବଡ଼ ଷଡ଼ଯନ୍ତ୍ର ରହିଥିଲା କି ନାହିଁ ସେନେଇ ମଧ୍ୟ ପୁଲିସ ମଧ୍ୟ ପ୍ରକାଶଙ୍କୁ ପଚରାଉଚରା କରିପାରେ। ପ୍ରକାଶ ଯେ, ଗତ ଅଗଷ୍ଟ ୧୪ ଦିନ ରାଉରକେଲା ସର୍କିଟ୍ ହାଉସ୍‌ର ୧୦୭ ନମ୍ବର କୋଠରୀରୁ ପୁଲିସ ୨ଟି ପିସ୍ତଲ ଓ ଜୀବନ୍ତ ଗୁଳି ଜବତ କରି ୨ ଅପରାଧୀଙ୍କୁ ଗିରଫ କରିଥିଲା। ରୁମ୍ ଗୁଡ଼ିକ ପ୍ରକାଶ ବୁକ୍ କରିଥିବାବେଳେ ତଦନ୍ତବେଳେ ପୁଲିସ ଅଭିଯୁକ୍ତମାନଙ୍କ ମଧ୍ୟରେ ତାଙ୍କର ସମ୍ପର୍କ ଥିବା ଜାଣିବାକୁ ପାଇଥିଲା। ଏହାପରେ ପ୍ରକାଶ ଫେରାର ହୋଇଯାଇଥିବାବେଳେ ତାଙ୍କୁ ବିହାର ସମସ୍ତିପୁରରୁ ରାଉରକେଲା ପୁଲିସ ଗିରଫ କରି ଆଣିଥିଲା।

ଦନ୍ତ ଚିକିତ୍ସକଙ୍କ ପାଇଁ ମାସିକ ୨୦ହଜାର ଟଙ୍କା ପ୍ରୋତ୍ସାହନ ଘୋଷଣା

ଭୁବନେଶ୍ୱର,୨୯।୮(ସମିସ):ଓଡ଼ିଶା ସରକାରଙ୍କ ସ୍ୱାସ୍ଥ୍ୟ ଓ ପରିବାର କଲ୍ୟାଣ ବିଭାଗ ପକ୍ଷରୁ ଓଡ଼ିଶା ମେଡିକାଲ ସର୍ଭିସେସ୍ (ଡେଣ୍ଟାଲ) କ୍ୟାଡରରେ କାର୍ଯ୍ୟରତ ଦନ୍ତ ଚିକିତ୍ସକମାନଙ୍କ ପାଇଁ ଏକ ବଡ଼ ପ୍ରୋତ୍ସାହନ ଘୋଷଣା କରାଯାଇଛି। ସରକାରଙ୍କ ନୂତନ ନିଷ୍ପତ୍ତି ଅନୁଯାୟୀ, ଏନଏମସି ଦ୍ୱାରା ସ୍ୱୀକୃତ ମେଡିକାଲ କଲେଜରୁ ପୋଷ୍ଟ ଗ୍ରାଜୁଏସନ୍ ଯୋଗ୍ୟତା ହାସଲ କରିଥିବା ଏବଂ ସ୍ୱାସ୍ଥ୍ୟ ଓ ପରିବାର କଲ୍ୟାଣ ବିଭାଗ ଅଧୀନରେ କାର୍ଯ୍ୟରତ ଦନ୍ତ ଚିକିତ୍ସକମାନଙ୍କୁ ପ୍ରତିମାସ ୨୦ ହଜାରଟଙ୍କା ପ୍ରୋତ୍ସାହନ ପ୍ରଦାନ କରାଯିବ। ସରକାରଙ୍କ ପକ୍ଷରୁ ଜାରି ନୋଟିଫିକେସନ୍‌ରେ କୁହାଯାଇଛି ଯେ, ଏହି ପ୍ରୋତ୍ସାହନ ନୋଟିଫିକେସନ୍ ଜାରି ହେବା ତାରିଖ, ଅର୍ଥାତ୍ ୨୯ ଅଗଷ୍ଟ ୨୦୨୬ ଠାରୁ କାର୍ଯ୍ୟକାରୀ ହେବ। ଏନେଇ ସ୍ୱାସ୍ଥ୍ୟ ମନ୍ତ୍ରୀ ଡ. ମୁକେଶ ମହାଲିଙ୍ଗ କହିଛନ୍ତି, ପୋଷ୍ଟଗ୍ରାଜୁଏସନ୍ ଯୋଗ୍ୟତାପ୍ରାପ୍ତ ଦନ୍ତ ଚିକିତ୍ସକମାନଙ୍କୁ ସରକାରୀ ସେବାରେ ଉତ୍ସାହିତ କରିବା ସହ ରାଜ୍ୟର ସରକାରୀ ସ୍ୱାସ୍ଥ୍ୟ ବ୍ୟବସ୍ଥାରେ ବିଶେଷଜ୍ଞ ଦନ୍ତ ଚିକିତ୍ସା ସେବାକୁ ଆହୁରି ସୁଦୃଢ଼ କରିବା ଦିଗରେ ଏହି ଗୁରୁତ୍ୱପୂର୍ଣ୍ଣ ପଦକ୍ଷେପ ନିଶ୍ଚିତ ରୂପେ ଆଗାମୀ ଦିନରେ ସ୍ୱାସ୍ଥ୍ୟ ସେବାକୁ ସୁଦୃଢ କରିବ।

୩ ବର୍ଷ ରହିବ +୨ ଇଣ୍ଟରନାଲ୍ ପରୀକ୍ଷାର ବୈଧତା

ଭୁବନେଶ୍ୱର, ୨୯।୮(ସମିସ): ଏକ୍ସ-ରେଗୁଲାର୍ ପରୀକ୍ଷାର୍ଥୀଙ୍କ ଇଣ୍ଟରନାଲ୍ ପରୀକ୍ଷାକୁ ନେଇ ଲାଗି ରହିଥିବା ଦ୍ୱନ୍ଦକୁ ଦୂର କରିଛି ଉଚ୍ଚ ମାଧ୍ୟମିକ ଶିକ୍ଷା ପରିଷଦ ବା ସିଏଚ୍‌ଏସ୍‌ଇ। ଇଣ୍ଟରନାଲ୍ ପରୀକ୍ଷା ଫଳ ୩ ବର୍ଷ ପର୍ଯ୍ୟନ୍ତ ବୈଧ ରହିବ ଏବଂ ଏହା ପରେ ପୁନଃ ଇଣ୍ଟରନାଲ୍ ପରୀକ୍ଷା ଦେବାକୁ ପଡ଼ିବ ବୋଲି ସ୍ପଷ୍ଟ କରାଯାଇଛି। ପରିଷଦର ଏକାଡେମିକ କମିଟି ବୈଠକରେ ଏନେଇ ଆଲୋଚନା ହେବା ସହ ଚୂଡ଼ାନ୍ତ ନିଷ୍ପତ୍ତି ନିଆଯାଇଛି।

ଗତ ୧୪ ଅଗଷ୍ଟରେ ସିଏଚ୍‌ଏସ୍‌ଇ ଅଧ୍ୟକ୍ଷ ମୃଣାଳ କାନ୍ତି ଦାସଙ୍କ ଅଧ୍ୟକ୍ଷତାରେ ଅନୁଷ୍ଠିତ ବୈଠକରେ ଶିକ୍ଷା ଓ ପରୀକ୍ଷା ବ୍ୟବସ୍ଥା ସମ୍ପର୍କିତ ବିଭିନ୍ନ ଆଲୋଚନା ହୋଇଛି। ୨୦୨୬ ବାର୍ଷିକ ପରୀକ୍ଷା ବେଳେ କିଛି ଏକ୍ସ-ରେଗୁଲାର୍ ପିଲାଙ୍କ ଇଣ୍ଟରନାଲ୍ ପରୀକ୍ଷାରେ ଅନୁପସ୍ଥିତ ଦର୍ଶାଯାଇଥିଲା। ଯାହାକୁ ନେଇ ଆଲୋଚନା ହେବା ପରେ ଇଣ୍ଟରନାଲ୍ ପରୀକ୍ଷାର ଅବଧି ୩ ବର୍ଷ ରହିବ ବୋଲି ନିଷ୍ପତ୍ତି ହୋଇଛି। ଯଦି ଜଣେ ପରୀକ୍ଷାର୍ଥୀ ପରୀକ୍ଷାରେ ଫେଲ୍ ହୁଅନ୍ତି ତାହାଲେ ତାହାର ୩ ବର୍ଷ ପର୍ଯ୍ୟନ୍ତ ଆଉ ଇଣ୍ଟରନାଲ୍ ପରୀକ୍ଷା ଦେବାକୁ ପଡ଼ିବ ନାହିଁ। ଏହି ସମୟ ଅବଧି ମଧ୍ୟରେ ପରୀକ୍ଷାର୍ଥୀ ଜଣକ ଯଦି ପାସ୍ କରି ନ ପାରନ୍ତି, ତାହେଲେ ପରବର୍ତ୍ତୀ ବର୍ଷ ଏକ୍ସ-ରେଗୁଲାର ପରୀକ୍ଷା ଦେବା ପୂର୍ବରୁ ଇଣ୍ଟରନାଲ୍ ପରୀକ୍ଷା ଦେବେ। ସେହିପରି, ଥିଓରୀ ପରୀକ୍ଷା ଦେଉଥିବା କୌଣସି ପରୀକ୍ଷାର୍ଥୀ ଯଦି ଇଣ୍ଟରନାଲ ବା ପ୍ରୋଜେକ୍ଟ ପରୀକ୍ଷାରେ ଅନୁପସ୍ଥିତ ଥିବା ଜଣାପଡ଼େ, ତେବେ ସିଏଚ୍‌ଏସ୍‌ଇ ପରୀକ୍ଷା ନିୟନ୍ତ୍ରକଙ୍କ ଅନୁମତି ନେଇ ସମ୍ପୃକ୍ତ ଉଚ୍ଚ ମାଧ୍ୟମିକ ବିଦ୍ୟାଳୟର ପ୍ରଧାନଶିକ୍ଷକ କିମ୍ବା ସେଣ୍ଟର ସୁପରିଣ୍ଟେଣ୍ଡେଣ୍ଟ ପରୀକ୍ଷା ସମୟରେ ମଧ୍ୟ ପରୀକ୍ଷାର୍ଥୀଙ୍କ ପାଇଁ ପରୀକ୍ଷା ବ୍ୟବସ୍ଥା କରିପାରିବେ। ୨୦୨୭ରେ ବାର୍ଷିକ ପରୀକ୍ଷା ଦେବାକୁ ଥିବା ରେଗୁଲାର ଓ ଏକ୍ସ-ରେଗୁଲାର୍ ପରୀକ୍ଷାର୍ଥୀଙ୍କ ପାଇଁ ଏହା ଲାଗୁ ହେବ। ବୈଠକରେ ବିଭିନ୍ନ ବାହ୍ୟ ବୋର୍ଡ ଓ ସଂସ୍ଥାକୁ ସମକକ୍ଷତା ପ୍ରଦାନ ସମ୍ପର୍କରେ ମଧ୍ୟ ନିଷ୍ପତ୍ତି ନିଆଯାଇଛି। ଜାମିଆ ଉର୍ଦ୍ଦୁ ବୋର୍ଡ, ଆଲିଗଡ଼ର "ଆଦିବ-ଇ-ମାହିର' ସାର୍ଟିଫିକେଟକୁ ସିଏଚ୍‌ଏସ୍‌ର ଉଚ୍ଚ ମାଧ୍ୟମିକ ପରୀକ୍ଷା ସହ ସମକକ୍ଷ ଭାବେ ବିବେଚନା କରାଯିବ। ସେହିପରି ସିକିମର ମୁକ୍ତ ବିଦ୍ୟାଳୟ ଓ ଦକ୍ଷତା ଶିକ୍ଷା ବୋର୍ଡର ମାନବିକ ଓ ବାଣିଜ୍ୟ ବିଷୟକୁ ସମକକ୍ଷ ମାନ୍ୟତା ମିଳିଥିବାବେଳେ ପ୍ରାକ୍ଟିକାଲ ଥିବା ବିଜ୍ଞାନ ବିଷୟରେ ସମକକ୍ଷ ମାନ୍ୟତା ଦିଆଯାଇନାହିଁ।

ସର୍ଭର୍ ଧିମା; ରାତି ୧୧ଟା ଯାଏ ଚାଲିଛି ପଞ୍ଜୀକରଣ

ସମ୍ବଲପୁର, ୨୯।୮ (ସମିସ) : ଚାଷୀଙ୍କ ପାଇଁ ସରକାରୀ ଯୋଜନା, କିନ୍ତୁ ସେହି ଯୋଜନାର ଲାଭ ପାଇବାକୁ ଚାଷୀ ଏବେ ହନ୍ତସନ୍ତ। ସର୍ଭରର ଧୀମା ଗତି ଏବଂ ଅତ୍ୟଧିକ ଭିଡ଼ ଯୋଗୁଁ ଶାସନ ସମବାୟ ସମିତି କାର୍ଯ୍ୟାଳୟରେ ଚାଷୀ ପଞ୍ଜୀକରଣ ପାଇଁ ଦିନରାତି ଅପେକ୍ଷା କରୁଛନ୍ତି ଚାଷୀ। ଅନେକ ଚାଷୀ ଘଣ୍ଟା ଘଣ୍ଟା ଧରି ଭୋକିଲା ପେଟରେ ବସି ନିଜ ପଞ୍ଜୀକରଣ ପାଇଁ ଅପେକ୍ଷା କରୁଥିବା ଦୃଶ୍ୟ ସରକାରୀ ବ୍ୟବସ୍ଥାର ଅବ୍ୟବସ୍ଥାକୁ ପଦାରେ ପକାଇଛି। ଶାସନ, ବିଶାଳଖିଣ୍ଡା, କନଖିଣ୍ଡା ଏବଂ କିଲାସମା ପଞ୍ଚାୟତର ଅଧୀନ କିଛି ଅଞ୍ଚଳର ଚାଷୀ ଶାସନ ସମବାୟ ସମିତି ଅଧୀନରେ ପଞ୍ଜୀକରଣ କରୁଛନ୍ତି। ସରକାରଙ୍କ ପକ୍ଷରୁ ଏଠାରେ ୧୮୯୨ ଜଣ ଚାଷୀଙ୍କ ପଞ୍ଜୀକରଣ ଲକ୍ଷ୍ୟ ଧାର୍ଯ୍ୟ କରାଯାଇଛି। ଅଗଷ୍ଟ ୬ ତାରିଖରୁ ପଞ୍ଜୀକରଣ

ଆରମ୍ଭ ହୋଇଛି। ୩୧ ତାରିଖରେ ଏହା ଶେଷ ହେବ। କିନ୍ତୁ ସରକାରୀ ସର୍ଭର୍‌ର ଅତ୍ୟଧିକ ଧୀମା ଗତି ଏବଂ ଚାଷୀଙ୍କ ଅସମ୍ଭବ ଭିଡ଼ ଯୋଗୁଁ ପଞ୍ଜୀକରଣ ପ୍ରକ୍ରିୟା ପ୍ରଭାବିତ ହେଉଛି। ଚାଷୀଙ୍କ ଭିଡ଼ ସମ୍ଭାଳିବା ସହ ସର୍ଭର୍‌ର ଅସୁବିଧା ଦୂର କରିବା ପାଇଁ ସମବାୟ ସମିତିର କର୍ମଚାରୀ ସକାଳ ସାଢ଼େ ୮ଟାରୁ ରାତି ୧୧ଟା ପର୍ଯ୍ୟନ୍ତ କାମ କରୁଛନ୍ତି। ନିର୍ଦ୍ଧାରିତ ଅଫିସ୍ ସମୟରେ କାମ ସାରି ଘରକୁ ଫେରିବା ବଦଳରେ କର୍ମଚାରୀ ରାତି ପର୍ଯ୍ୟନ୍ତ ଚାଷୀଙ୍କ ପଞ୍ଜୀକରଣ କରିବାରେ ବ୍ୟସ୍ତ। ଅନ୍ୟପଟେ ଦୂରଦୂରାନ୍ତରୁ ଆସିଥିବା ଚାଷୀ ନିଜ ପାଳି ଆସିବା ଅପେକ୍ଷାରେ ସମବାୟ କାର୍ଯ୍ୟାଳୟରେ ଘଣ୍ଟା ଘଣ୍ଟା ବସି ରହୁଛନ୍ତି। କେହି ଖାଇବାକୁ ସମୟ ପାଉନାହାନ୍ତି, କେହି ଘରକୁ ଫେରିପାରୁନାହାନ୍ତି। ଯେଉଁ ଚାଷୀ ଦେଶବାସୀଙ୍କୁ ଖାଦ୍ୟ ଯୋଗାଉଛି ସେହି ଚାଷୀଙ୍କୁ ନିଜ ଅଧିକାର ପାଇଁ ଏଭଳି ଭୋକ ଓ ଯନ୍ତ୍ରଣା ସହିବାକୁ ପଡୁଛି କାହିଁକି ବୋଲି ପ୍ରଶ୍ନ ଉଠୁଛି। ସରକାର ଯଦି ପଞ୍ଜୀକରଣର ଲକ୍ଷ୍ୟ ୧୮୯୨ ଧାର୍ଯ୍ୟ କରିଛନ୍ତି ତେବେ ମାତ୍ର ୨୫ ଦିନ ମଧ୍ୟରେ ଏତେ ସଂଖ୍ୟାର ଚାଷୀଙ୍କ ପଞ୍ଜୀକରଣ ପାଇଁ ସର୍ଭର, ମାନବ ସମ୍ବଳ ଓ ଆବଶ୍ୟକ ବ୍ୟବସ୍ଥା କାହିଁକି ସୁନିଶ୍ଚିତ କରାଯାଇନାହିଁ ଏହାକୁ ନେଇ ଚାଷୀ ମହଲରେ ଅସନ୍ତୋଷ ବଢ଼ୁଛି। ଅଗଷ୍ଟ ୩୧ ତାରିଖ ସୁଦ୍ଧା ଏହି ଗତିରେ ୧୮୯୨ ଜଣ ଚାଷୀଙ୍କ ପଞ୍ଜୀକରଣ ସମ୍ପୂର୍ଣ୍ଣ କରିବା ପ୍ରାୟ ଅସମ୍ଭବ ବୋଲି ସବୁ ମହଲରେ ଆଶଙ୍କା ପ୍ରକାଶ ପାଉଛି।

ADMISSION OPEN ADMISSION OPEN
NIGHTINGALE SCHOOL & COLLEGE OF NURSING
GROUP OF INSTITUTIONS
B.SC.(N)/ GNM
Kataka, Bhubaneswar
B.SC. NURSING (4 Years)
Elligibility: 10+2 PCB
with OJEE Entrance
General : 50%
SC/ST/SCBC - 40%
GNM (3 Years)
Elligibility: 10th, +2
(Any stream)
Free Admission for SC/ST Candidates
- Innovative Learning Programme
- Sale & Supportive Community
- Holistic Character Development
- Modern Facilities & Technology
9078970907
9437480907
9937646464
Adhalia, DPS Road, Phulnakhara, Cuttack, Pin-754001

ରିମୁଳି ବାଇପାସ୍‌ରେ ଯାତ୍ରୀ ହନ୍ତସନ୍ତ

ଚମ୍ପୁଆ ଆସୁନାହାନ୍ତି ଦୂରଗାମୀ ଯାତ୍ରୀବାହୀ ବସ୍

ଚମ୍ପୁଆ, ୨୯।୮ (ସମିସ):

ପରମିଟ ଥିବା ସତ୍ତ୍ୱେ କେତେକ ଦୂରଗାମୀ ଯାତ୍ରୀବାହୀ ବସ ଚମ୍ପୁଆ ନଆସି ରିମୁଳି ବାଇପାସ ରାସ୍ତା ଦେଇ ଯାତାୟାତ କରୁଥିବା ଅଭିଯୋଗ ହୋଇଛି । ଫଳରେ ରାତି ଅଧରେ ରିମୁଳି ବାଇପାସ ନିକଟରେ ଯାତ୍ରୀଙ୍କୁ ବାଧ ହୋଇ ଓହ୍ଲାଇବାକୁ ପଡୁଥିବାରୁ ଯାତ୍ରୀ ସୁରକ୍ଷାକୁ ନେଇ ଉଦବେଗ ପ୍ରକାଶ ପାଇଛି । ଅଭିଯୋଗ ଅନୁଯାୟୀ, ବସଗୁଡ଼ିକ ବଡବିଲ ଓ ଚମ୍ପୁଆରୁ ଯିବା ସମୟରେ ରିମୁଳି ମାର୍କେଟ ଦେଇ ଯାତାୟାତ କରୁଛନ୍ତି । ହେଲେ ଫେରିବା ସମୟରେ ରିମୁଳି ମାର୍କେଟ ନଆସି ବାଇପାସ ରାସ୍ତା ଦେଇ ଯାଉଥିବାରୁ ଅନେକ ଯାତ୍ରୀ ଅସୁବିଧାରେ ପଡୁଛନ୍ତି । ବିଶେଷକରି ରାତି ସମୟରେ ଅପରିଚିତ ସ୍ଥାନରେ ଯାତ୍ରୀଙ୍କୁ ଓହ୍ଲାଇ ଦିଆଯାଉଥିବାରୁ ସେମାନଙ୍କ ସୁରକ୍ଷା ନେଇ ପ୍ରଶ୍ନ ଉଠିଛି । କେତେକ ବସ କର୍ମଚାରୀ ସମୟ ସାପେକ୍ଷ ଏବଂ ଅନୁମତି ନଥିବା ଦର୍ଶାଇ ଯାତ୍ରୀଙ୍କୁ ଚମ୍ପୁଆ କିମ୍ବା ରୀମୁଳି ମାର୍କେଟ ନନେଇ ବାଇପାସ ରାସ୍ତାରେ ଓହ୍ଲାଇ ଦେଉଥିବା ଅଭିଯୋଗ ହୋଇଛି । ଏହାଦ୍ୱାରା ଯାତ୍ରୀମାନେ ରାତିରେ ନିଜ ଗନ୍ତବ୍ୟସ୍ଥଳକୁ ପହଞ୍ଚିବା ପାଇଁ ଅଧିକ ଖର୍ଚ୍ଚ ଓ ଅସୁବିଧାର ସମ୍ମୁଖୀନ ହେଉଛନ୍ତି ।

ଏନେଇ ଚମ୍ପୁଆ ବସ୍ ଓନର୍ସ ଆସୋସିଏସନ୍ ସମ୍ପାଦକ ଉତ୍ତମ କର କହିଛନ୍ତି, ସମସ୍ତ ବସ ମାଲିକଙ୍କୁ ଚିଠି କରାଯାଇଛି । ଯେଉଁ ବସର ଯେଉଁ ରାସ୍ତା ପାଇଁ ପରମିଟ ରହିଛି, ସେହି ରାସ୍ତାରେ ବସ ଚଳାଚଳ କରିବାକୁ କୁହାଯାଇଛି । ଅନ୍ୟପକ୍ଷରେ, ବଡବିଲ ଆଞ୍ଚଳିକ ପରିବହନ ବିଭାଗ ଏମ୍‌ଭିଆଇ ଅରୁଣ ସାହୁ କହିଛନ୍ତି ଯେ କିଛି ବସର ରିମୁଳି ବାଇପାସ ଦେଇ ଯାତାୟାତ ପାଇଁ ପରମିଟ ଥାଇପାରେ । ତେଣୁ ସେହି ବସଗୁଡ଼ିକ ବାଇପାସ ଦେଇ ଯାଇପାରନ୍ତି । କିନ୍ତୁ ଯେଉଁ ବସର ରିମୁଳି–ଚମ୍ପୁଆ ରାସ୍ତାର ପରମିଟ ରହିଛି, ସେହି ବସ ନିର୍ଦ୍ଧାରିତ ରାସ୍ତାରେ ଯିବା କଥା; ଯଦି ସେମାନେ ପରମିଟ ଅନୁଯାୟୀ ଯାତାୟାତ କରୁନାହାନ୍ତି, ତେବେ ପରମିଟ ଯାଞ୍ଚ କରାଯିବ । ପରମିଟ ଅନୁସାରେ ଗାଡ଼ି ରିମୁଳି ଓ ଚମ୍ପୁଆ ଦେଇ ଯାତାୟାତ କରିବାକୁ ପଡ଼ିବ ବୋଲି ସେ ସ୍ପଷ୍ଟ କରିଛନ୍ତି । ତେବେ ପରମିଟ ନିୟମକୁ ଉଲ୍ଲଂଘନ କରି କୌଣସି ବସ ଯାତ୍ରୀଙ୍କୁ ଅସୁରକ୍ଷିତ ସ୍ଥାନରେ ଓହ୍ଲାଇ ଦେଉଛି କି ନାହିଁ, ତାହାର ଯାଞ୍ଚ ସହ ଦୋଷୀ ବସ ବିରୋଧରେ କାର୍ଯ୍ୟାନୁଷ୍ଠାନ ନେବାକୁ ଯାତ୍ରୀମାନେ ଦାବି କରିଛନ୍ତି । ବିଶେଷକରି ରାତି ସମୟରେ ମହିଳା, ବୃଦ୍ଧ ଓ ଦୂରଦୂରାନ୍ତର ଯାତ୍ରୀଙ୍କ ସୁରକ୍ଷାକୁ ଗୁରୁତ୍ୱ ଦେଇ ବସଗୁଡ଼ିକ ପରମିଟ ଅନୁଯାୟୀ ନିର୍ଦ୍ଧାରିତ ରୁଟ୍‌ରେ ଚଳାଚଳ କରିବା ଆବଶ୍ୟକ ବୋଲି ମତ ପ୍ରକାଶ ପାଇଛି ।

ଭାଙ୍ଗିଗଲା ପୋଲ; ଦୈନନ୍ଦିନ ଯାତ୍ରୀ ପ୍ରଭାବିତ

କେନ୍ଦୁଝର, ୨୯।୮ (ସମିସ): କେନ୍ଦୁଝର ସଦର ବ୍ଲକ ରାଇସୁଆଁ-ସାହାଡ଼ାପୁର ରାସ୍ତାର ସାହାଡାପୁରରୁ ବାଉରୀପଦାକୁ ସଂଯୋଗ କରୁଥିବା ରାସ୍ତାରେ ଥିବା ପୋଲ ଭାଙ୍ଗିଯିବାରୁ ସେ ଅଞ୍ଚଳକୁ ଯୋଗାଯୋଗ ପ୍ରଭାବିତ ହୋଇଛି । ରାସ୍ତାରେ ଯାତାୟାତ ଗୁରୁତର ଭାବେ ପ୍ରଭାବିତ ହୋଇଛି । ଏଥିଯୋଗୁଁ ସାହାଡାପୁର, ସଂକୀର, ଜଡିପଡା, ପୋଟକ, ସେଣ୍ଡକାପ, କାଉଁରିକଳା ସମେତ ଆଖପାଖ ଅଞ୍ଚଳକୁ ଲୋକେ ଦୈନନ୍ଦିନ ଯାତାୟାତରେ ହଇରାଣ ହେବା ସହ ଜରୁରିକାଳୀନ ସେବା ମଧ୍ୟ ପ୍ରଭାବିତ ହେବା ଆଶଙ୍କା ରହିଛି । ପୋଲଟିର ତୁରନ୍ତ ମରାମତି କରି ଯାତାୟାତ ବ୍ୟବସ୍ଥା ସ୍ୱାଭାବିକ କରିବାକୁ ଅଞ୍ଚଳବାସୀ ଦାବି କରିଛନ୍ତି । ଜାତୀୟ ରାଜପଥ ୨୦ର ରାଇସୁଆଁଠାରୁ ସାହାଡାପୁର ପର୍ଯ୍ୟନ୍ତ ରାସ୍ତା ସେ ଅଞ୍ଚଳର ଏକ ଗୁରୁତ୍ୱପୂର୍ଣ୍ଣ ରାସ୍ତା ଅଟେ । ବାଉରୀପଦାରୁ ଏହି ରାସ୍ତାରେ ସାହାଡାପୁର ଯିବା ବାଟରେ ଏହି ଘୋଷଡା ପୋଲଟି ଅନେକଦିନ ହେଲା ବିପଦସଂକୁଳ ଅବସ୍ଥାରେ ଥିଲା ।

ଗୋହିରା ଶକ୍ତିପୀଠ ଅନାଥାଶ୍ରମରେ ରକ୍ଷାବନ୍ଧନ

ଆନନ୍ଦପୁର, ୨୯।୮ (ସମିସ): ଗୋହିରା ଅନାଥାଶ୍ରମ ଶକ୍ତିପୀଠରେ ପ୍ରଜାପିତା ବ୍ରହ୍ମକୁମାରୀ ଈଶ୍ୱରୀୟ ବିଶ୍ୱବିଦ୍ୟାଳୟ ଆନନ୍ଦପୁର ଶାଖା ତରଫରୁ ବ୍ରହ୍ମାକୁମାରୀ ପଦ୍ମିନୀ ଓ ବ୍ରହ୍ମାକୁମାର ଶ୍ରୀଧର ପ୍ରାୟ ୬୦ ଜଣ ଅନାଥ ପିଲା ଓ ଅନୁଷ୍ଠାନର ସଭାପତି ନମିତା ବଳ ଓ ଅନ୍ୟମାନଙ୍କୁ ରାକ୍ଷୀ ବାନ୍ଧି ପିଲାମାନଙ୍କ ମନରେ ସ୍ନେହ, ଶ୍ରଦ୍ଧା ଓ ସାମାଜିକ ମୂଲ୍ୟବୋଧର ଭାବନା ଜାଗ୍ରତ କରାଇଥିଲେ । ନୀତି, ନୈତିକତା, ରାଜଯୋଗ ଓ ଆଧ୍ୟାତ୍ମିକତାକୁ ଆପଣାଇ ନିଷ୍ଠାପର ଅଧ୍ୟୟନ ଦ୍ୱାରା ଜୀବନରେ ସଫଳତା ପାଇପାରିବା ବୋଲି ଭଉଣୀ ପଦ୍ମିନୀ ଆଲୋକପାତ କରିଥିଲେ । ଅନୁଷ୍ଠାନର ଗାୟତ୍ରୀ ଦିଦି ଧନ୍ୟବାଦ ଅର୍ପଣ କରିଥିଲେ ।

ଓଡ଼ିଶା ରକ୍ତଦାତା ମହାସଂଘ କାର୍ଯ୍ୟକାରିଣୀ ବୈଠକ

କେନ୍ଦୁଝର, ୨୯।୮ (ସମିସ): କେନ୍ଦୁଝର ସଦର ଅନ୍ତର୍ଗତ ଓମ୍ ଏକାଡେମୀ ସଭାଗୃହରେ ଓଡ଼ିଶା ରକ୍ତଦାତା ମହାସଂଘ (ଏଫବିଡିଓଓ) କେନ୍ଦୁଝର ଶାଖାର ଏକ କାର୍ଯ୍ୟକାରିଣୀ ବୈଠକ ପ୍ରାକ୍ତନ ପ୍ରାଧ୍ୟାପକ ଡ଼ଃ କୁଳମଣି ପ୍ରଧାନଙ୍କ ସଭାପତିତ୍ୱ ଓ କେନ୍ଦୁଝର ଜିଲ୍ଲା ରେଡକ୍ରସ ସଂଯୋଜକ ତଥା କେନ୍ଦୁଝର ରକ୍ତଦାତା ପରିବାରର ପ୍ରତିଷ୍ଠାତା ଅଧ୍ୟାପକ ହିମାଂଶୁ ଶେଖର ମହାନ୍ତଙ୍କ ସଂଯୋଜନାରେ ଆୟୋଜିତ ହୋଇଯାଇଛି । ଅନ୍ୟତମ ଅତିଥି ତଥା ଆଞ୍ଚଳିକ ଉଚ୍ଚ ମାଧ୍ୟମିକ ବିଦ୍ୟାଳୟର ଅଧ୍ୟକ୍ଷ ସୁରେଶଚନ୍ଦ୍ର ଆଚାର୍ଯ୍ୟ ଆଗାମୀ ଦିନରେ ହର ଘର ରକ୍ତଦାତା ସୃଷ୍ଟି କରିବା ଦିଗରେ ମତ ପୋଷଣ କରିଥଲେ । ଏଥିପାଇଁ ପଞ୍ଚାୟତ ସ୍ତରରେ ପ୍ରତିନିଧି, ବିଭିନ୍ନ ଧାର୍ମିକ ଅନୁଷ୍ଠାନ, ଗ୍ରାମ୍ୟ ଯୁବକ ସଂଘ ସମେତ ଛାତ୍ରଛାତ୍ରୀଙ୍କୁ ସଂପୃକ୍ତ କରାଯାଇ ପାରିବ ବୋଲି ବରିଷ୍ଠ ଯୁବ ରେଡ୍‌କ୍ରସ୍ ମାର୍ଗଦର୍ଶକ ସନ୍ତୋଷ ସେନାପତି ମତ ପୋଷଣ କରିଥିଲେ । ଅଧ୍ୟାପିକା ବିଜୟିନୀ ଆଚାର୍ଯ୍ୟ, ଜିଲ୍ଲା ଯୁବ ରେଡକ୍ରସ ସଂଯୋଜକ ଅଧ୍ୟାପକ ହିମାଂଶୁ ଶେଖର ମହାନ୍ତ ରକ୍ତଦାନ ଏବଂ ରକ୍ତଦାତା ସମ୍ପର୍କରେ ବକ୍ତବ୍ୟ ରଖିଥିଲା ବେଳେ ମୋନାଲିସା ରାଉତ ରକ୍ତବୀର ସମ୍ମାନ-୨୦୨୬ରେ ପ୍ରଶାନ୍ତ କୁମାର ପରିଡ଼ା ଓ ମନୋଜ କୁମାର ମହାନ୍ତଙ୍କୁ ସମ୍ମାନିତ କରଯାଇଛି । ଆଗାମୀ ଦିନରେ

କାର୍ଯ୍ୟକ୍ରମକୁ ସଫଳ ରୂପାୟନ ନିମନ୍ତେ ଏକ ଜିଲ୍ଲା କାର୍ଯ୍ୟକାରିଣୀ ପରିଷଦ ଗଠନ କରଯାଇଛି । ଏଥିରେ ଉପଦେଷ୍ଟାମଣ୍ଡଳୀର ସଭ୍ୟ ଡଃ କୁଳମଣି ପ୍ରଧାନ, ସୁରେଶଚନ୍ଦ୍ର ଆଚାର୍ଯ୍ୟ, ବିଜୟିନୀ ଆଚାର୍ଯ୍ୟ, ଦୁର୍ଯ୍ୟୋଧନ ମହାନ୍ତ ସମେତ ସଭାପତି ଭାବେ ହିମାଂଶୁ ଶେଖର ମହାନ୍ତ, ଉପସଭାପତି ନରେନ୍ଦ୍ର କୁମାର ଶତପଥୀ ଓ ମହେଶ୍ୱର ପାତ୍ର, ସାଧାରଣ ସମ୍ପାଦକ ସନ୍ତୋଷ କୁମାର ସେନାପତି, ଯୁଗ୍ମ ସମ୍ପାଦକ ପ୍ରଶାନ୍ତ କୁମାର ପରିଡ଼ା, କୋଷାଧକ୍ଷ ପଦ୍ମିନୀ ରାଉତ, ପରିଚାଳନା ସମ୍ପାଦକ ରାଜେଶ କୁମାର ପଣ୍ଡା, ଚମ୍ପୁଆ ସଂଯୋଜିକା ରିତା ଚାତର, ଡୁରୁମୁଙ୍ଗା ସଂଯୋଜିକା ତୃପ୍ତିମୟୀ ବାରିକ, ପାଟଣା ସଂଯୋଜକ ସନ୍ତୋଷ କୁମାର ସାହୁ, ହରିଚନ୍ଦନପୁର ସଂଯୋଜିକା ହିମାଦ୍ରି ମହାନ୍ତ, ଆନନ୍ଦପୁର ସଂଯୋଜକ ସଞ୍ଜୟ କୁମାର ଜେନା, ଜିଲ୍ଲା କ୍ଲବ ସଂଯୋଜକ ସତ୍ୟବ୍ରତ ମହାନ୍ତ, ଆନ୍ତଃମହାବିଦ୍ୟାଳୟ ସଂଯୋଜକ ରୋହିତ କୁମାର ମହାନ୍ତ, ଜିଲ୍ଲା ସ୍ୱୟଂ ସହାୟିକା ଗୋଷ୍ଠୀ ସଂଯୋଜିକା ପ୍ରତିମା ମହାନ୍ତ, ସାମାଜିକ ତଥା ସାଧାରଣ ଗଣମାଧ୍ୟମ ପରିଚାଳକ ତଥା ସଂଯୋଜକ ରୂପେ ସତ୍ୟବ୍ରତ ଗିରି ଓ ରାଜେନ୍ଦ୍ର ନାୟକଙ୍କୁ ରାଜ୍ୟ କାର୍ଯ୍ୟକାରିଣୀ ପରିଷଦ ଦ୍ୱାରା ମନୋନୀତ କରଯାଇଛି । ସନ୍ଦିପ କୁମାର ମହାନ୍ତ, ନିବାସ ଜେନା, ସୌରଭ ବେହେରା, ଗୋବିନ୍ଦଚନ୍ଦ୍ର ସାହୁ, ପ୍ରିୟଦର୍ଶିନୀ ପାତ୍ର, ସଞ୍ଜିତା ଚାତର, ପ୍ରିୟଦର୍ଶିନୀ ମହାନ୍ତ, ନମିତା ନନ୍ଦ, ମନୋଜ ମହାନ୍ତ ପ୍ରମୁଖ ଯୋଗ ଦେଇଥିଲେ । ରାଜ୍ୟ କାର୍ଯ୍ୟକାରିଣୀ ସଦସ୍ୟ ମୀନକେତନ ସାହୁ ଧନ୍ୟବାଦ ଦେଇଥିଲେ ।

ଶିଶୁଙ୍କ ଗାୟତ୍ରୀ ମନ୍ଦିର ପରିଦର୍ଶନ

ଆନନ୍ଦପୁର, ୨୯।୮ (ସମିସ): ଆନନ୍ଦପୁର ସରସ୍ୱତୀ ଶିଶୁ ମନ୍ଦିର ଶିଶୁ ବାଟିକା ବିଭାଗର ବିଦ୍ୟାର୍ଥୀ ଗାୟତ୍ରୀ ମନ୍ଦିର ପରିଦର୍ଶନ କରି ଆଧ୍ୟାତ୍ମିକ ଜ୍ଞାନ ଆହରଣ କରିଛନ୍ତି । ଏହି ବୌଦ୍ଧିକ ଆଲୋଚନା କାର୍ଯ୍ୟକ୍ରମରେ ଅହଲ୍ୟା ଗୁରୁମା, ପ୍ରଭାସିନୀ ଗୁରୁମା, ମନୋରମା ଗୁରୁମା, ବୀଣା ଗୁରୁମା, ଅନିମା ଗୁରୁମା ଦାୟିତ୍ୱ ନେଇଥିଲେ । ଶିଶୁମାନେ ଗାୟତ୍ରୀ ମାତାଙ୍କୁ ପୂଜନ କରିଥିଲେ । ଏଥିରେ ୭୫ ଜଣ ଶିଶୁ ଭାଇଭଉଣୀ ଉପସ୍ଥିତ ଥିଲେ ।

ସିଙ୍ଗିଡୋଭ ନୀଳମାଧବ ମନ୍ଦିରରେ ଗହ୍ମାପୂର୍ଣ୍ଣିମା

ହାଟଡ଼ିହୀ, ୨୯।୮ (ସମିସ): ହାଟଡ଼ିହୀ ବ୍ଲକ ବଞ୍ଚୋ ପଞ୍ଚାୟତ ସିଙ୍ଗିଡୋଭସ୍ଥିତ ବହୁ ପୁରାତନ ନୀଳମାଧବ ମନ୍ଦିରରେ ଗହ୍ମାପୂର୍ଣ୍ଣିମା ପାଳିତ ହୋଇଛି । ଚଳିତବର୍ଷ ରାକ୍ଷୀ ପୂର୍ଣ୍ଣିମା ଦୁଇଦିନ ଧରି ପାଳନ ହୋଇଥିଲା ବେଳେ ସିଙ୍ଗିଡୋଭଠାରେ ମଧ୍ୟ ଦୁଇଦିନ ଧରି ପୂଜାର୍ଚ୍ଚନା ଓ ନାମ ସଂକୀର୍ତ୍ତନ ଚାଲିଥିଲା । ଏହି ପବିତ୍ର ଉତ୍ସବରେ ବିଜେଡ଼ି ରାଜ୍ୟ ସମ୍ପାଦକ ରତିକାନ୍ତ ରାଉତ ଯୋଗଦେଇ ଠାକୁରଙ୍କ ସାନ୍ନିଧ ଲାଭ କରିଥିଲେ । ସତ୍ୟାନନ୍ଦ ବରାଳ, ମୁକେଶ ରାଉତ, ସୁରେଶ ବରାଳ, ପ୍ରିୟବ୍ରତ ନାୟକ ପ୍ରମୁଖ ଯୋଗ ଦେଇଥିଲେ । ଗ୍ରାମର ବୈକୁଣ୍ଠ ନାଇକ, ସୁରେନ୍ଦ୍ର ନାଇକ, ମାଗୁଣି ନାଇକ, ନାଣ୍ଟୁ ନାଇକ, ନାରାୟଣ ନାଇକ, ସଦାନନ୍ଦ ନାଇକ, ଦୟାନିଧି ନାଇକ, କାର୍ତ୍ତିକ ନାଇକ, ରବିନ୍ଦ୍ର ନାଇକ, ଦିଲ୍ଲୀପ ନାଇକ, ବିକ୍ରମ ନାଇକ ପ୍ରମୁଖ ସହଯୋଗ କରିଥିଲେ ।

ଝୁଲଣ ଉତ୍ସବରେ ଭଜନ ସମାରୋହ

ଆନନ୍ଦପୁର, ୨୯।୮ (ସମିସ): ଆନନ୍ଦପୁର ଓଡ଼ିଶୀ ଶାସ୍ତ୍ରୀୟ ସଂଗୀତ ମହାବିଦ୍ୟାଳୟ ଆନୁକୂଲ୍ୟରେ ଶ୍ରୀ ଦଧିବାମନଜୀଉଙ୍କ ମନ୍ଦିରରେ ଝୁଲଣ ଉତ୍ସବ ଅବସରରେ ଭକ୍ତି ସଂଗୀତ ସମାରୋହ ଅନୁଷ୍ଠିତ ହୋଇଥିଲା । ମନ୍ଦିର ପରିଚାଳନା କମିଟି ସଦସ୍ୟ ପଦ୍ମନାଭ ମିଶ୍ରଙ୍କ ତତ୍ତ୍ୱାବଧାନରେ ସଂଗୀତ ଗୁରୁ ଶମ୍ଭୁନାଥ ରଣା ଗୁରୁ ମନରଞ୍ଜନ ମହାପାତ୍ର ମଦନ ପାଣି ଗଣେଶ୍ୱର ବିନ୍ଧାଣି ଜଗତଜିତ ମିଶ୍ର ଅସିତକାନ୍ତ ପଣ୍ଡା ତବଲା ବାଦକ ପ୍ରଶାନ୍ତ କୁମାର ପଣ୍ଡା ବାପୁ ମିଶ୍ର ପ୍ରମୁଖ ଶ୍ରୀରାଧାକୃଷ୍ଣ ରାସ ସଂଗୀତ ପରିବେଷଣ କରିଥିଲେ ।

ମାନସିକ ଅନଗ୍ରସର ଛାତ୍ରଛାତ୍ରୀଙ୍କୁ ସ୍ୱାସ୍ଥ୍ୟ ପରିଚୟପତ୍ର

କେନ୍ଦୁଝର, ୨୯।୮ (ସମିସ): ଜିଲ୍ଲା ଆଇନସେବା ପ୍ରାଧିକରଣ ପକ୍ଷରୁ କେନ୍ଦୁଝର ଜିଲ୍ଲାରେ ଥିବା ମାନସିକ ଅନଗ୍ରସର ବିଦ୍ୟାଳୟର ଛାତ୍ରଛାତ୍ରୀମାନଙ୍କୁ ନିଃଶୁଳ୍କ ସ୍ୱାସ୍ଥ୍ୟ ପରିଚୟପତ୍ର ପ୍ରଦାନ କରାଯାଇଛି । ସିଦ୍ଧମଠସ୍ଥିତ କନକ ମଞ୍ଜରୀ ଦୃଷ୍ଟିହୀନ ଓ ମୂକ ବଧିର ବିଦ୍ୟାଳୟର ୧୨୦ ଜଣ ଛାତ୍ରଛାତ୍ରୀ, ନରଣପୁରସ୍ଥିତ ସମ୍ଭାବନା ସ୍ୱତନ୍ତ୍ର ମାନସିକ ଅନଗ୍ରସର ବିଦ୍ୟାଳୟର ୭୨ ଜଣ ଛାତ୍ରଛାତ୍ରୀ ତଥା ସଂପୃକ୍ତ ବିଦ୍ୟାଳୟର ଶିକ୍ଷକଶିକ୍ଷୟିତ୍ରୀ ଓ କର୍ମଚାରୀଙ୍କ ପ୍ରଥମ ପର୍ଯ୍ୟାୟରେ ସ୍ୱାସ୍ଥ୍ୟ ପରିଚୟପତ୍ର ପ୍ରଦାନ କରାଯାଇଛି । ଦ୍ୱିତୀୟ ପର୍ଯ୍ୟାୟରେ ଏହି ଦୁଇଟି ବିଦ୍ୟାଳୟର ବାକି ରହିଥିବା ଅନ୍ୟାନ୍ୟ ଛାତ୍ରଛାତ୍ରୀଙ୍କ ସହ ରଘୁନାଥପୁର ବିଦ୍ୟାଳୟରେ ଥିବା ୬୦ ଜଣ ଛାତ୍ରଛାତ୍ରୀଙ୍କୁ ଏହି କାର୍ଡ ପ୍ରଦାନ କରାଯିବ । ଏହି ସୁବିଧା ଭୁବନେଶ୍ୱରସ୍ଥିତ କ୍ୟୁର ବାଏ କବଚ ସଂସ୍ଥା ଦ୍ୱାରା ପ୍ରଦାନ କରାଯାଉଛି । ପ୍ରତ୍ୟେକ ଛାତ୍ରଛାତ୍ରୀ ଏକ ବର୍ଷ ପାଇଁ ୧ଲକ୍ଷ ଟଙ୍କାର ସ୍ୱାସ୍ଥ୍ୟ ବୀମା, ୧୫ ହଜାର ଟଙ୍କାର ଯାତାୟାତ ଖର୍ଚ୍ଚ, ୧୦୦୦ ଟଙ୍କାର ଔଷଧ, ଅସୀମିତ ଡାକ୍ତର ପରାମର୍ଶ ଓ ଔଷଧ କ୍ଷେତ୍ରରେ ୨୦% ରିହାତି ଏକ ବର୍ଷ ପାଇଁ ପ୍ରଦାନ କରାଯିବ । ଏହି ସ୍ୱାସ୍ଥ୍ୟ ପରିଚୟପତ୍ର କରାଇବାରେ ଜଣଙ୍କ ପ୍ରତି ୪୯୯ ଟଙ୍କା ଖର୍ଚ୍ଚ ହେଉଥିବାବେଳେ ଉକ୍ତ ଖର୍ଚ୍ଚକୁ କ୍ୟୁରବାଏ କବଚ ସଂସ୍ଥା ତରଫରୁ ବହନ କରାଯିବ । ପ୍ରାଧିକରଣର ଅଧ୍ୟକ୍ଷ ତଥା ଜିଲ୍ଲା ଓ ଦୌରାଜଜ୍ ଗୋପାଳଚନ୍ଦ୍ର ବେହେରା, ପ୍ରାଧିକରଣ ସଚିବ ସସ୍ମିତା ନନ୍ଦିନୀ ତ୍ରିପାଠୀଙ୍କ ନେତୃତ୍ୱରେ କ୍ୟୁରବାଏ କବଚ ସଂସ୍ଥାର ମୁଖ୍ୟ ଜ୍ୟୋତିଶଙ୍କର ପଣ୍ଡା, ପ୍ରାଧିକରଣ ସଦସ୍ୟ ତଥା ତଦାଶା ସଂପାଦକ ଅକ୍ଷୟ କୁମାର ଚକ୍ର ଓ ସଂପୃକ୍ତ ବିଦ୍ୟାଳୟ ତଥା ପ୍ରାଧିକରଣ କର୍ମକର୍ତ୍ତା ସହଯୋଗ କରିଥିଲେ ।

ଛାତ୍ରଛାତ୍ରୀଙ୍କୁ ନେଇ ପୁଲିସ ପକ୍ଷରୁ ନିଶାମୁକ୍ତି ଅଭିଯାନ

ଚମ୍ପୁଆ, ୨୯।୮ (ସମିସ): ସଂପ୍ରତିକ ସମାଜରେ ନିଶା ବ୍ୟବହାର ବୃଦ୍ଧି ପାଉଥିବା ବେଳେ ଅସାମାଜିକ କାର୍ଯ୍ୟର ପ୍ରମୁଖ କାରଣ ସହ ଯୁବପିଢିଙ୍କୁ ପଥ ଭ୍ରଷ୍ଟ କରିଚାଲିଛି ଏହି ନିଶା ବ୍ୟବହାର । ନିଶାମୁକ୍ତ ଭାରତ ଗଠନ ଲକ୍ଷ୍ୟରେ ଚମ୍ପୁଆ ପୁଲିସ ପକ୍ଷରୁ ଜଗନ୍ନାଥପୁରସ୍ଥିତ ସରକାରୀ ଏସ୍‌ଏସ୍‌ଡି ବିଦ୍ୟାଳୟ ଏବଂ ରାମଲାସ୍ଥିତ ଚନ୍ଦ୍ରଶେଖର ଇଂଲିଶ ମିଡିୟମ ସ୍କୁଲରେ 'ନଶାମୁକ୍ତ ଭାରତ ଅଭିଯାନ' ସମ୍ପର୍କିତ ସଚେତନତା କାର୍ଯ୍ୟକ୍ରମ ହୋଇଯାଉଛି । ଚମ୍ପୁଆ ଥାନା ଆଇଆଇସି ସ୍ୱରୂପ ରଞ୍ଜନ ନାୟକ ନିଶା ସେବନର କୁପ୍ରଭାବ ଓ ଏହାଦ୍ୱାରା ପରିବାର ତଥା ସମାଜ ଉପରେ ପଡୁଥିବା ନକାରାତ୍ମକ ପ୍ରଭାବ ସମ୍ପର୍କରେ ଛାତ୍ରଛାତ୍ରୀଙ୍କୁ ସୂଚନା ଦେଇଥିଲେ । ରାମଲା ଚନ୍ଦ୍ରଶେଖର ଇଂଲିଶ ମିଡିୟମ ସ୍କୁଲରେ ଅନୁଷ୍ଠିତ କାର୍ଯ୍ୟକ୍ରମରେ ସ୍କୁଲ ଅଧ୍ୟକ୍ଷ କେଶବ ମହାନ୍ତଙ୍କ ସମେତ ଶିକ୍ଷକଶିକ୍ଷୟିତ୍ରୀ ଓ ବହୁ ଛାତ୍ରଛାତ୍ରୀ ଉପସ୍ଥିତ ଥିଲେ । ସେହିପରି ଜଗନ୍ନାଥପୁର ସ୍କୁଲରେ ପ୍ରଧାନଶିକ୍ଷକ, ଶିକ୍ଷକଶିକ୍ଷୟିତ୍ରୀ ଓ ଛାତ୍ରଛାତ୍ରୀଙ୍କ ସହ ଚମ୍ପୁଆ ଥାନାର ଏଏସ୍‌ଆଇ ରେବତୀ ବୁଡ ଉପସ୍ଥିତ ଥିଲେ ।

ପାନେଲ ଅଧିବକ୍ତାଙ୍କୁ ତାଲିମ୍

କେନ୍ଦୁଝର, ୨୯।୮ (ସମିସ): କେନ୍ଦୁଝର ଜିଲ୍ଲା ଆଇନସେବା ପ୍ରାଧିକରଣ ଦ୍ୱାରା ସିଭିଲ୍ କୋର୍ଟ ଭିଡିଓ କନଫରେନ୍ସ ହଲଠାରେ ଆଇନଜୀବୀଙ୍କର ଏକଦିନିଆ ତାଲିମ ଶିବିର ଅନୁଷ୍ଠିତ ହୋଇଯାଇଛି । ପ୍ରାଧିକରଣ ଅଧ୍ୟକ୍ଷ ତଥା ଜିଲ୍ଲା ଓ ଦୌରାଜଜ୍ ଗୋପାଳଚନ୍ଦ୍ର ବେହେରା ତାଲିମ ପ୍ରଦାନ କରିଥିଲେ । ସ୍ୱତନ୍ତ୍ର ଜଜ୍ ଦୁର୍ନୀତି ନିବାରଣ ଭଗବାନ ପ୍ରଧାନ, ଅତିରିକ୍ତ ଜିଲ୍ଲା ଜଜ୍ (ଆଡହକ୍) ବିଜୟ କୁମାର ମିଶ୍ର, ପରିବାର ଅଦାଲତ ଜଜ୍ ଶ୍ୱେତା ମିଶ୍ର, ମୁଖ୍ୟ ବିଚାର ବିଭାଗୀୟ ବିଚାରପତି ହିମାଂଶୁ ଶେଖର ବିଶ୍ୱାଳ ତାଲିମ ପ୍ରଦାନ କରିଥିବାବେଳେ ପ୍ରାଧିକରଣ ସଚିବ ସସ୍ମିତା ନନ୍ଦିନୀ ତ୍ରିପାଠୀ ଉପସ୍ଥିତ ଥିଲେ ।

ଗଣେଶ ପୂଜା ପ୍ରସ୍ତୁତି ଓ କୋର୍ କମିଟି ଗଠନ

ଆନନ୍ଦପୁର, ୨୯।୮ ସମିସ): ଏ ବର୍ଷ ଗଣେଶ ପୂଜାକୁ ମହା ଆଡମ୍ବରରେ କରିବା ନିମନ୍ତେ ଏକ ପ୍ରସ୍ତୁତି ବୈଠକ ସାର୍ବଜନୀନ ଗଣେଶ ପୂଜା କମିଟି ପକ୍ଷରୁ ଘଷିପୁରା ଥାନା ଅନ୍ତର୍ଗତ ଗଣେଶ ପୂଜା ମଣ୍ଡପ ନିକଟରେ ଅନୁଷ୍ଠିତ ହୋଇଯାଇଛି । ଏକ କୋର୍ କମିଟି ସଦସ୍ୟଙ୍କ ନାମ ଘୋଷଣା କରାଯାଇଛି । କମିଟି ସଭାପତି ପୋଲସ୍ତ୍ୟ କୁମାର ସାହୁଙ୍କ ନିର୍ଦ୍ଦେଶନାରେ ଉପଦେଷ୍ଟା ଦୀପକ ଜେନା, ରଶ୍ମିରଞ୍ଜନ ନନ୍ଦ, ସମ୍ପାଦକ ମଙ୍ଗଳ ନାୟକ, ସଂଯୋଜକ ଆଶିଷ ବେହେରା ଉପସଭାପତି ଅମିୟ ମିଶ୍ର, ପଙ୍କଜ ସାହୁ, ଦେବେନ୍ଦ୍ର ବେହେରା, ମାନସ ସାହୁ, ସହସମ୍ପାଦକ ସଦାଶିବ ସାହୁ, ମନ୍ମଥ ସାହୁ, ଲାଲଟୁ ନାହାକ, ଜୟନ୍ତ ସାହୁ, କୋଷାଧକ୍ଷ ଭବ ବିଭୂତି ସାହୁ, ଦୀପକ ସାହୁଙ୍କୁ ମନୋନୀତ କରାଯାଇଛି । କମିଟି ସଦସ୍ୟ ବରିଷ୍ଠ ସାମ୍ବାଦିକ ରତିକାନ୍ତ ସାହୁ, ନାରାୟଣ ସାହୁ, ଦୀପକ ମହାରଣା, ରାଜକିଶୋର ସାହୁ, ଟୁକୁନ ସାହୁ, ସୁନୀଲ ସ୍ୱାଇଁ, ଦୀନକୃଷ୍ଣ ସାହୁ,ଦିଲ୍ଲୀପ ବେହେରା, ଲୁଲୁ ମହାରଣା, କ୍ଷମାକର ସାହୁ, ମାନସ ରଞ୍ଜନ ସାହୁ, ଦିବ୍ୟଶ୍ରୀ ଓଝା, ନୀଳମାଧବ ସାହୁ, ସନାତନ ସାହୁ,ରବୀନ୍ଦ୍ର ସାହୁ, ଦେବାଶିଷ ମିଶ୍ର, ଅଶୋକ ସୁର, ଅମୀୟ ସାହୁ, ବନା ପଣ୍ଡା, ତ୍ରିଲୋଚନ ସାହୁ, ଆନନ୍ଦ ସା, ନରେନ୍ଦ୍ର ପଣ୍ଡା, ସଞ୍ଜୟ ଜେନା, ବିପ୍ଳବ ଦାସ, ତାପସ ପଢିଆରି, ସୁଜିତ୍ ସାହୁ, ମିଲୁ ନାହାକ, ବୁଟୁ ସାହୁ, ବିଜୟ ବେହେରା, କାଠିଆ ସାହୁ, ମଳୟ ସାହୁ, ନଗଦିପ ଦାସ, ତପନ ସାହୁ, ଶ୍ରୀକାନ୍ତ ସାହୁ, ଦାଶରଥି ମହାରଣା,ରଜତ କୁମାର ଖଟୁଆ, ସରୋଜ ସାହୁ, ସ୍ୱାଧୀନ ଖଟୁଆ, ସ୍ୱାଧୀନ ପଣ୍ଡା, ଦିଲ୍ଲୀପ ମହାରଣା, ଭାରତ ଭୂଷଣ ନାୟକ, ବିଦ୍ୟାଧର ଖଟୁଆ, ଲୋକନାଥ ସେଠୀ, ସରୋଜ ସାହୁ, ସୌମ୍ୟରଞ୍ଜନ ସାହୁ, ସୌରଭ ସାହୁ, ଦୀପକ ଖଟୁଆ, ପରେଶ ପାତ୍ର, ବିଶ୍ୱଜିତ୍ ପାତ୍ର, ଜଗୁ ପାତ୍ର, ସୁରେଶ ମୁଖୀ, ସାଗର ମୁଖୀ, ବୁଲୁ ପାତ୍ର, କୃଷ୍ଣ ବାହାଦୂର, ସତ୍ୟ ପାତ୍ର, ସନା ପାତ୍ର ଅଂଶଗ୍ରହଣ କରିଥିଲେ ।

ଜାତୀୟ କ୍ରୀଡ଼ା ଦିବସ ପାଳିତ

କେନ୍ଦୁଝର, ୨୯।୮ (ସମିସ): କିମ୍ବଦନ୍ତୀ ହକି ଖେଳାଳି ମେଜର ଧ୍ୟାନଚାନ୍ଦଙ୍କ ଜୟନ୍ତୀକୁ ସ୍ମରଣ କରି ଆଜି କେନ୍ଦୁଝରର ହ୍ୟାଣ୍ଡବଲ୍ ଗ୍ରାଉଣ୍ଡଠାରେ ଜାତୀୟ କ୍ରୀଡ଼ା ଦିବସ-୨୦୨୬ ଅତ୍ୟନ୍ତ ଉତ୍ସାହ ଓ ଉଦ୍ଦୀପନା ସହକାରେ ପାଳିତ ହୋଇଯାଇଛି । ଏହି କାର୍ଯ୍ୟକ୍ରମରେ ୫୦୦ରୁ ଅଧିକ କ୍ରୀଡ଼ାବିତ୍, ଛାତ୍ରଛାତ୍ରୀ, କ୍ରୀଡ଼ାପ୍ରେମୀ ଏବଂ ସରକାରୀ ଅଧିକାରୀ ଯୋଗ ଦେଇଥିଲେ । ମୁଖ୍ୟଅତିଥି ଭାବେ କେନ୍ଦୁଝର ସାଂସଦ ଅନନ୍ତ ନାୟକ, ସମ୍ମାନିତ ଅତିଥି ଭାବେ କେନ୍ଦୁଝରଗଡ଼ ପୌରପାଳିକାର ଅଧ୍ୟକ୍ଷା ନିକୁ ସାହୁ, ଅତିରିକ୍ତ ଜିଲ୍ଲାପାଳ ମନ୍ଦରଧର ମହାଲିକ, ସଂରକ୍ଷିତ ଆରକ୍ଷୀ ନିରୀକ୍ଷକ ପ୍ରଦୀପ ଜେନା, ହ୍ୟାଣ୍ଡବଲ ପ୍ରଶିକ୍ଷକ ରିତ୍ୱିକ ଅଧିକାରୀ, ଜିଲ୍ଲା କ୍ରୀଡ଼ା ଅଧିକାରୀ ସରୋଜ ମଲ୍ଲିକ, ଅନ୍ୟାନ୍ୟ ଜିଲ୍ଲାସ୍ତରୀୟ ଅଧିକାରୀ, ବିଶିଷ୍ଟ କ୍ରୀଡ଼ାବିତ୍ ଏବଂ କ୍ରୀଡ଼ାପ୍ରେମୀ ଯୋଗ ଦେଇଥିଲେ । ଅତିଥିଙ୍କ ଉଦ୍‌ବୋଧନ ପରେ ସମସ୍ତ ଅଂଶଗ୍ରହଣକାରୀଙ୍କୁ ନେଇ କ୍ରୀଡ଼ା ଦିବସର ମହତ୍ତ୍ୱ ଏବଂ ଶୃଙ୍ଖଳାକୁ ବଜାୟ ରଖିବା ଉଦ୍ଦେଶ୍ୟରେ ଏକ ଶପଥ ଗ୍ରହଣ କାର୍ଯ୍ୟକ୍ରମ ହୋଇଥିଲା । ଏହି ଅବସରରେ କେନ୍ଦୁଝର ହ୍ୟାଣ୍ଡବଲ ଟିମ ଓ ସେଣ୍ଟ ଜାଭିଅର୍ସ ସ୍କୁଲ ମଧ୍ୟରେ

କେନ୍ଦୁଝର ହ୍ୟାଣ୍ଡବଲ ଟିମ ଚିତ୍ତାକର୍ଷକ ଖେଳ ପ୍ରଦର୍ଶନ କରି ବିଜୟୀ ହୋଇଥିଲା । ଜିଲ୍ଲାର ଦୁଇ ସଫଳ କ୍ରୀଡ଼ାବିତ ଭାନୁମତୀ ବେହେରା ଓ ରାଜାରାମ ପଣ୍ଡାଙ୍କୁ ସମ୍ବର୍ଦ୍ଧିତ କରାଯାଇଥିଲା । ଜାତୀୟ କ୍ରୀଡ଼ା ଦିବସ ପାଳନ ପରିପ୍ରେକ୍ଷୀରେ କେନ୍ଦୁଝର ଜିଲ୍ଲାର ବିଭିନ୍ନ ବିଦ୍ୟାଳୟ ଓ ଶିକ୍ଷାନୁଷ୍ଠାନରେ କାର୍ଯ୍ୟକ୍ରମ ମାନ ଆୟୋଜିତ କରାଯାଇଥିଲା । କ୍ରୀଡ଼ା ମନୋଭାବକୁ ଆହୁରି ଦ୍ୱିଗୁଣିତ କରି ବ୍ୟାଙ୍କ ଅଫ୍ ଇଣ୍ଡିଆ ଏବଂ ଜିଲ୍ଲା ପ୍ରଶାସନ ଦଳ ମଧ୍ୟରେ ଏକ ବନ୍ଧୁତ୍ୱପୂର୍ଣ୍ଣ କ୍ରିକେଟ୍ ମ୍ୟାଚ୍ ଓ ଗଣମାଧ୍ୟମ ଏବଂ ଜିଲ୍ଲା ପ୍ରଶାସନ ଦଳ ମଧ୍ୟରେ ଫୁଟବଲ୍ ମ୍ୟାଚ୍ ଅନୁଷ୍ଠିତ ହୋଇଥିଲା ।

ସାହାରପଡ଼ା ବ୍ଲକ୍ କାର୍ଯ୍ୟାଳୟର ପଡ଼ିଛି ୩ ମାସର ବକେୟା ବିଦ୍ୟୁତ୍ ବିଲ୍

ଡୁରୁମୁଙ୍ଗା, ୨୯।୮ (ସମିସ):

ବକେୟା ବିଦ୍ୟୁତ ବିଲ୍ ପୈଠ ହୋଇ ନଥିବାରୁ ସାହାରପଡ଼ା ବ୍ଲକ୍ କାର୍ଯ୍ୟାଳୟର ବିଦ୍ୟୁତ ସଂଯୋଗ ବିଚ୍ଛିନ୍ନ କରିଛି ବିଦ୍ୟୁତ ବିଭାଗ । ପ୍ରାୟ ତିନି ମାସର ୧୮ ହଜାର ଟଙ୍କାରୁ ଅଧିକ ବିଦ୍ୟୁତ ବିଲ୍ ବକେୟା ପଡ଼ିଛି । ତେବେ ବକେୟା ବିଲ୍ ପୈଠ ନକରି ପୁଣି ବିଦ୍ୟୁତ ସଂଯୋଗ ଦିଆଯିବା ଘଟଣାକୁ ନେଇ ଏବେ ବିଭିନ୍ନ ମହଲରେ ପ୍ରଶ୍ନ ଉଠିଛି । କାର୍ଯ୍ୟାଳୟରେ ସୋଲାର ବ୍ୟବସ୍ଥା ଥିବାରୁ ବିଦ୍ୟୁତ ଲାଇନ୍ କଟାଯାଇଥିବା

ଘଟଣା ତୁରନ୍ତ ଜଣାପଡ଼ି ନଥିବା ବେଳେ ପ୍ରାୟ ଆଠ ଦିନ ପରେ ଏହା ଜଣାପଡ଼ିବା ପରେ ସାହାରପଡ଼ା ବ୍ଲକ୍ ବିଡିଓ ରଣଜିତ ମହାନ୍ତ ବିଦ୍ୟୁତ ବିଭାଗକୁ ଚିଠି ଲେଖିଥିଲେ ।। ବକେୟା ବିଲ୍ ପୈଠ ପାଇଁ ସମୟ ମାଗିବା ପରେ ବିଦ୍ୟୁତ ବିଭାଗ ପୁଣି ବ୍ଲକ୍ କାର୍ଯ୍ୟାଳୟର ବିଦ୍ୟୁତ ସଂଯୋଗ କରିଛି । ବ୍ଲକ୍ କାର୍ଯ୍ୟାଳୟରେ ସ୍ମାର୍ଟ ମିଟର ଥିବାରୁ ବାଲେଶ୍ୱରରୁ ବକେୟା ବିଲ୍ ପାଇଁ ସ୍ୱୟଂଚାଳିତ ଭାବେ ବିଦ୍ୟୁତ ସଂଯୋଗ ବିଚ୍ଛିନ୍ନ ହୋଇଥିଲା ବୋଲି ସାହାରପଡା ଯନ୍ତ୍ରୀ ରାକେଶ ସାହୁ କହିଛନ୍ତି । ଏ ସମ୍ପର୍କରେ ବ୍ଲକ୍ ବିଡିଓ ରଣଜିତ ମହାନ୍ତ କହିଛନ୍ତି, ବିଦ୍ୟୁତ ବିଚ୍ଛିନ୍ନ ହେବା ଜାଣିବା ପରେ ବିଦ୍ୟୁତ ବିଭାଗକୁ ଚିଠି କରିବାରୁ ପୁନର୍ବାର ବିଦ୍ୟୁତ ସଂଯୋଗ ହୋଇଛି ।

ଘରୋଇ ହିଂସା ବିରୋଧୀ ଆଇନ ନେଇ ଜିଲ୍ଲାସ୍ତରୀୟ ପ୍ରଶିକ୍ଷଣ

ବାଲେଶ୍ୱର, ୨୯।୮ (ସମିସ)

ମହିଳାଙ୍କୁ ଘରୋଇ ହିଂସାରୁ ସୁରକ୍ଷା ଦେବା ସହ ସେମାନଙ୍କ ଆଇନଗତ ଅଧିକାର, ସୁରକ୍ଷା ବ୍ୟବସ୍ଥା ଓ ଆଇନଗତ ସହାୟତା ସମ୍ପର୍କରେ ତୃଣମୂଳସ୍ତରରେ ସଚେତନତା ସୃଷ୍ଟି ଲକ୍ଷ୍ୟରେ ବାଲେଶ୍ୱର ଜିଲ୍ଲାପାଳଙ୍କ ସମ୍ମିଳନୀ କକ୍ଷରେ ଶନିବାର "ଘରୋଇ ହିଂସାରୁ ମହିଳାମାନଙ୍କ ସୁରକ୍ଷା ଆଇନ-୨୦୦୫' ଉପରେ ଜିଲ୍ଲାସ୍ତରୀୟ ଏକଦିବସୀୟ ପ୍ରଶିକ୍ଷଣ ଶିବିର ଅନୁଷ୍ଠିତ ହୋଇଯାଇଛି। ଜିଲ୍ଲା ସମାଜ ମଙ୍ଗଳ କାର୍ଯ୍ୟାଳୟ ଆନୁକୂଲ୍ୟରେ ଆୟୋଜିତ ଏହି ପ୍ରଶିକ୍ଷଣ ଶିବିରରେ ଜିଲ୍ଲା ସମାଜ ମଙ୍ଗଳ ଅଧିକାରିଣୀ ଶ୍ରୀମତୀ ଜ୍ୟୋତ୍ସ୍ନା ମହାନ୍ତି ଅଧ୍ୟକ୍ଷତା କରି ଶିବିରର ଲକ୍ଷ୍ୟ ଓ ଉଦ୍ଦେଶ୍ୟ ଉପରେ ଆଲୋକପାତ କରିଥିଲେ। ଅତିରିକ୍ତ ଜିଲ୍ଲାପାଳ (ସାଧାରଣ) ତପନ କୁମାର ଖୁଣ୍ଟିଆ ଶିବିରରେ ଯୋଗଦେଇ ଏହାକୁ ଉଦ୍‌ଘାଟନ କରିଥିଲେ। ନାରୀ ସଶକ୍ତିକରଣ ଓ ମହିଳାଙ୍କ ସୁରକ୍ଷା କ୍ଷେତ୍ରରେ ସରକାରଙ୍କ ବିଭିନ୍ନ ଆଇନ ଓ ପଦକ୍ଷେପ ସମ୍ପର୍କରେ ସେ ଉଦ୍‌ବୋଧନ ଦେଇଥିଲେ। ଘରୋଇ ହିଂସା ଭଳି ସମ୍ବେଦନଶୀଳ ଘଟଣାରେ ପୀଡ଼ିତାଙ୍କୁ ତୁରନ୍ତ ସହାୟତା, ସୁରକ୍ଷା ଓ ଆଇନଗତ ସହଯୋଗ ପହଞ୍ଚାଇବାରେ ସମ୍ପୃକ୍ତ ବିଭାଗ ଓ କର୍ମକର୍ତ୍ତାଙ୍କ ଭୂମିକା ଗୁରୁତ୍ୱପୂର୍ଣ୍ଣ ବୋଲି ସେ ମତ ପ୍ରକାଶ କରିଥିଲେ। ସମ୍ମାନିତ ଅତିଥି ଭାବେ ରାଜ୍ୟ ମହିଳା ଆୟୋଗର ଅଧ୍ୟକ୍ଷା ଶ୍ରୀମତୀ ଶୋଭନା ମହାନ୍ତି, ଜିଲ୍ଲା ପରିଷଦ ସଭାପତି ନାରାୟଣ ପ୍ରଧାନ, ଜିଲ୍ଲା ସୂଚନା ଓ ଲୋକସମ୍ପର୍କ ଅଧିକାରୀ ପ୍ରବୋଧ କୁମାର ମଲ୍ଲିକ, ଜିଲ୍ଲା ଶିଶୁ ସୁରକ୍ଷା ଅଧିକାରୀ ଖୁସିରାମ ଗହିର, ଜିଲ୍ଲା ସଂଯୋଜକ ପ୍ରଦୀପ କୁମାର ପାଳ ଓ ଜିଲ୍ଲା ପ୍ରକଳ୍ପ ସଂଯୋଜକ ବାମଦେବ ପାଣିଗ୍ରାହୀ ପ୍ରମୁଖ ମଞ୍ଚାସୀନ ଥିଲେ। ପ୍ରଶିକ୍ଷଣରେ ମିଳୁଥିବା ଜ୍ଞାନ ଓ ଆଇନଗତ ସଚେତନତାକୁ କେବଳ କାର୍ଯ୍ୟକ୍ରମ ମଧ୍ୟରେ ସୀମିତ ନ ରଖି ତୃଣମୂଳସ୍ତରରେ ପହଞ୍ଚାଇବାକୁ ସେ ସମସ୍ତଙ୍କୁ ଆହ୍ୱାନ ଦେଇଥିଲେ। ଏହା ଦ୍ୱାରା ଘରୋଇ ହିଂସାର ଶିକାର ମହିଳାମାନେ ନିଜ ଅଧିକାର ଓ ଉପଲବ୍ଧ ସହାୟତା ବ୍ୟବସ୍ଥା ସମ୍ପର୍କରେ ଅବଗତ ହୋଇପାରିବେ ବୋଲି ସେ କହିଥିଲେ। ପ୍ରଶିକ୍ଷଣଦାତ୍ରୀ ଭାବେ ପୁଲିସ ଉପ-ଅଧିକ୍ଷକ ନିର୍ମଳା ଗଛାୟତ ଯୋଗଦେଇ ପ୍ରଶିକ୍ଷାର୍ଥୀମାନଙ୍କୁ ଆଇନଗତ ସାକ୍ଷରତା, କ୍ଷମତା ନିର୍ମାଣ, ଘରୋଇ ହିଂସା ଘଟଣାରେ ପ୍ରତିକ୍ରିୟା ଏବଂ ପୀଡ଼ିତାଙ୍କ ଗୋପନୀୟତା ରକ୍ଷା ସମ୍ପର୍କରେ ପ୍ରଶିକ୍ଷଣ ପ୍ରଦାନ କରିଥିଲେ। ସେହିପରି ଜିଲ୍ଲା ଆଇନ ସେବା ପ୍ରାଧିକରଣର ଓକିଲ ଅମ୍ବୁଜା ଦାସ ଆଇନ ସଚେତନତା, ଆଇନ ସେବା, ଆଇନ ପରାମର୍ଶ ଓ ମହିଳାଙ୍କ ସୁରକ୍ଷା ପାଇଁ ଉପଲବ୍ଧ ଆଇନଗତ ବ୍ୟବସ୍ଥା ସମ୍ପର୍କରେ ପ୍ରଶିକ୍ଷାର୍ଥୀମାନଙ୍କୁ ବୁଝାଇଥିଲେ। ଶିବିରରେ ଜିଲ୍ଲାର ସମସ୍ତ ଶିଶୁ ପ୍ରକଳ୍ପ ଅଧିକାରୀ, ସୁପରଭାଇଜର, ଜିଲ୍ଲା ମହିଳା ସଶକ୍ତିକରଣ ଅଧିକାରୀ, ସେବା ପ୍ରଦାନକାରୀ ସଂସ୍ଥାର କର୍ମଚାରୀ, ପରାମର୍ଶ ସଂସ୍ଥାର ଅଧିକାରୀ ଓ ସଦସ୍ୟା, ଅଣସଂସ୍ଥାର ଅଧିକାରୀ, "ସଖି' ଏକକ ସହାୟତା କେନ୍ଦ୍ରର କର୍ମକର୍ତ୍ତା, ଶକ୍ତି ସଦନର ଅଧୀକ୍ଷିକାଙ୍କ ସମେତ ବିଭିନ୍ନ ବିଭାଗର ଅଧିକାରୀ ଓ କର୍ମଚାରୀ ଯୋଗଦେଇ ସକ୍ରିୟ ଅଂଶଗ୍ରହଣ କରିଥିଲେ। ପରିଶେଷରେ ପ୍ରୋଟେକ୍ସନ ଅଧିକାରିଣୀ ଯୂଥିକାରାଣୀ ରାୟ ଧନ୍ୟବାଦ ଦେଇଥିଲେ।

ଖାଦ୍ୟ ସୁରକ୍ଷା ବିଭାଗ ପକ୍ଷରୁ ଚଢ଼ଉ

ନୀଳଗିରି, ୨୯।୮ (ସମିସ): ବାଲେଶ୍ୱର ଜିଲ୍ଲା ଖାଦ୍ୟ ସୁରକ୍ଷା ବିଭାଗ ପକ୍ଷରୁ ନୀଳଗିରି ଓ ପୋଡ଼ାସୁଲ ବଜାରରେ ବିଭିନ୍ନ ହୋଟେଲ, ମିଠା ଦୋକାନ ଉପରେ ଅଚାନକ ଚଢ଼ାଉ କରି ୬ହଜାର ଟଙ୍କା ଜୋରିମାନା ଆଦାୟ କରିଛନ୍ତି। ଏହି ଚଢଉ ଖବର ପାଇ ଅନେକ ସ୍ଥାନରେ ଦୋକାନୀ ମାନେ ଦୋକାନ ବନ୍ଦ କରି ଦେଇଥିଲେ। ଜିଲ୍ଲା ଫୁଡ୍ ସେଫ୍ଟି ଅଫିସର ଅନୁଶ୍ରି ଖଟୁଆଙ୍କ ନେତୃତ୍ୱରେ ତିନି ଜଣିଆ ଟିମ୍ ଚଢ଼ଉ କରିଥିଲେ। ଚଢ଼ଉରେ ଗଦାଧର ବେହେରା, ନିତ୍ୟାନନ୍ଦ ପତି ସାମିଲ ଥିଲେ।

ଯୁବତୀଙ୍କ ମୃତଦେହ ଉଦ୍ଧାର, ହତ୍ୟା ସନ୍ଦେହ

ବାଲେଶ୍ୱର,୨୯।୮ (ସମିସ): ଚାନ୍ଦିପୁର ଥାନା ଚାରିଗୋଛିଆ ଯଦୁଘାଟ ନିକଟରୁ ଜଣେ ଅଜଣା ଯୁବତୀର ମୃତଦେହ ଉଦ୍ଧାର ହୋଇଛି। ମୃତଦେହ ଯଦୁଘାଟ କିଆ ଜଙ୍ଗଲ ନିକଟରେ ପଡିଥିଲା। ଆଜି ଅପରାହ୍ନ ସମୟରେ ସ୍ଥାନୀୟ ମତ୍ସ୍ୟଜୀବୀ ମାନେ ଏକ ଡିଙ୍ଗି ସାହାଯ୍ୟରେ ମାଛ ମାରିବାକୁ ଯାଇଥିବାବେଳେ ମୃତଦେହ ପଡିଥିବା ଦେଖିଥିଲେ। ଏ ନେଇ ଗ୍ରାମବାସୀଙ୍କୁ ଖବର ଦେବାସହ ଚାନ୍ଦିପୁର ଥାନାକୁ ଜଣାଇଥିଲେ। ଚାନ୍ଦିପୁର ଥାନା ପୁଲିସ ଘଟଣାସ୍ଥଳରେ ପହଞ୍ଚି ମୃତଦେହ ଉଦ୍ଧାର କରି ତଦନ୍ତ ଆରମ୍ଭ କରିଛି। ଅନ୍ୟପଟେ ଯୁବତୀଙ୍କ ବୟସ ପାଖାପାଖି ୨୦ ବର୍ଷ ହେବ ବୋଲି ଅନୁମାନ କରାଯାଉଥିବାବେଳେ ତାଙ୍କ ପରିଚୟ ମିଳିପାରିନାହିଁ। ତାଙ୍କ ମୁଣ୍ଡରେ ଗଭୀର ଆଘାତ ଲାଗିଛି। ଚାନ୍ଦିପୁର ଅଞ୍ଚଳର ଏକ ନିଛାଟିଆ ଅଞ୍ଚଳ ହେଉଛି ଯଦୁଘାଟ। ଏହି ଯଦୁଘାଟ କିଆ ଜଙ୍ଗଲ ଭିତରେ ତାଙ୍କ ମୃତଦେହ କେମିତି ଆସିଲା? ମୃତଦେହ କିଏ ଫିଙ୍ଗିଥିଲା? ଏହା ଏକ ଯୋଜନା ବଦ୍ଧ ହତ୍ୟାକାଣ୍ଡ ବୋଲି ଅନୁମାନ କରାଯାଉଥିବାବେଳେ ପୁଲିସ ତଦନ୍ତ ପରେ ପ୍ରକୃତ ସତ୍ୟ ଜଣାପଡିବ।

ଗଙ୍ଗାହାର ନଦୀରେ ବୁଡ଼ି ବୃଦ୍ଧା ମୃତ

ରେମୁଣା, ୨୯।୮ (ସମିସ): ବଡ଼ପାଳ ଗ୍ରାମପଞ୍ଚାୟତ ଅନ୍ତର୍ଗତ ବରବାଙ୍କ ଗ୍ରାମର ୮୬ ବର୍ଷୀୟ ବୃଦ୍ଧା ସୁନ୍ଦରୀମଣି ଜେନା ଆଜି ସମୟ ପ୍ରାୟ ସକାଳ ୬ ଟା ରେ ଶୌଚ ପାଇଁ ଘର ପାଖ ଦେଇ ଯାଇଥିବା ଗଙ୍ଗାହାର ନଦୀକୁ ଯାଇଥିଲେ। ସେଠାରେ ପାଦ ଖସିଯିବାରୁ ନଦୀ ଭିତରକୁ ଚାଲିଯାଇଥିଲେ, ତାପରେ ଘରକୁ ନ ଆସିବାରୁ ପାଖ ଗାଆଁ ଲୋକଙ୍କ ଡାକରା ଶୁଣି ପରିବାର ଲୋକ ଗାଆଁ ଲୋକଙ୍କୁ ନେଇ ଘଟଣାସ୍ଥଳରେ ପହଞ୍ଚି ଖୋଜିବା ସହ ରେମୁଣା ଅଗ୍ନିଶମ ବିଭାଗକୁ ମଧ୍ୟ ଖବର ଦେଇଥିଲେ। ସମସ୍ତଙ୍କ ସହଯୋଗରେ ନଦୀ ଭିତରୁ ବୃଦ୍ଧାଙ୍କ ମରଶରୀର ଉଦ୍ଧାର କରାଯାଇଥିଲା।ପରେ ପରେ ରେମୁଣା ଫକୀରମୋହନ ମେଡିକାଲ କଲେଜ ପହଞ୍ଚିବା ପରେ ଡାକ୍ତର ବୃଦ୍ଧାଙ୍କୁ ମୃତ ଘୋଷଣା କରିଥିଲେ। ଡାକ୍ତରଖାନାରେ ଫାଣ୍ଡି ଅଧିକାରୀ ସନାତନ ବିଶ୍ୱାଳ ଉପସ୍ଥିତ ରହି ଯାଞ୍ଚ ପ୍ରକ୍ରିୟା ସମ୍ପନ୍ନ କରି ମୃତ ଶରୀରକୁ ଶବ ବ୍ୟବଚ୍ଛେଦ ପାଇଁ ବେଲେଶ୍ୱର ଡାକ୍ତର ଖାନାକୁ ପଠାଇଥିଲେ। ବଡ଼ପାଳ ସରପଞ୍ଚ କମଳ ଲୋଚନ ପଣ୍ଡା,ସେଠାରେ ଉପସ୍ଥିତ ସମସ୍ତ ଘଟଣା ସମ୍ପର୍କରେ ରାଜସ୍ୱ ଅଧିକାରୀ କୁରୁଣିଆ ଏବଂ ତହସିଲଦାର ରେମୁଣାଙ୍କୁ ଏ ସମ୍ପର୍କରେ ଅବଗତ କରାଇଛନ୍ତି।

ପାରିବାରିକ କଳହରୁ ଯୁବକଙ୍କ ଆତ୍ମହତ୍ୟା

ରାଜ୍‌ଘାଟ, ୨୯।୮ (ସମିସ): ବସ୍ତା ଥାନା ଅଧୀନସ୍ଥ ଅମର୍ଦ୍ଦାରୋଡ ଫାଣ୍ଡି ଅନ୍ତର୍ଗତ ଶ୍ୟାମସୁନ୍ଦରପୁର ଗ୍ରାମର ଗୋଟିଏ ପରିବାରର ସ୍ୱାମୀ ଓ ସ୍ତ୍ରୀ ମଧ୍ୟରେ କଳି ଲାଗି ଆଜବେଷ୍ଟସ୍ ରୁଅରେ ଝୁଲିପଡ଼ି ସ୍ୱାମୀଙ୍କ ଆତ୍ମହତ୍ୟା ଘଟଣା ଅଞ୍ଚଳବାସୀଙ୍କୁ ବ୍ୟଥିତ କରିଛି। ଗ୍ରାମର ପୂର୍ଣ୍ଣଚନ୍ଦ୍ର ପରିଡ଼ାଙ୍କ ପୁଅ ଦୀନକୃଷ୍ଣ ଟ୍ରେନରେ ଫେରି କରି ପରିବାର ପ୍ରତିପୋଷଣ କରିଆସୁଥିଲେ। ବେପାର ପାଇଁ ସ୍ତ୍ରୀ ସ୍ୱୟଂ ସହାୟିକା ଗୋଷ୍ଠୀରୁ ଋଣ କରି ଦେବାଙ୍କୁ ଦେଇଥିଲେ। ବାରମ୍ବାର ଋଣ ପଇସା ଖିଲାପି ହେବାରୁ ବିଭିନ୍ନ ସମୟରେ ଦୁହିଁଙ୍କ ମଧ୍ୟରେ କଳି ଲାଗି ରହିଥିଲା। ଗତକାଲି ରାତିରେ ସ୍ୱାମୀସ୍ତ୍ରୀଙ୍କ ମଧ୍ୟରେ ଝଗଡ଼ା ସୃଷ୍ଟି ହୋଇଥିଲା। ଆଜି ସକାଳେ ସ୍ତ୍ରୀ କୌଣସି କାମରେ ବଜାରକୁ ଆସିଥିବା ବେଳେ ଦେବା ଘରର ଆଜବେଷ୍ଟସ୍ ରୁଅରେ ଝୁଲିପଡ଼ି ଆତ୍ମହତ୍ୟା କରିଥିଲେ। ପଡ଼ୋଶୀଙ୍କ ସହାୟତାରେ ତାଙ୍କୁ ଉଦ୍ଧାର କରାଯାଇ ବସ୍ତା ହସ୍ପିଟାଲକୁ ନିଆଯାଇଥିଲା। ମାତ୍ର ଡାକ୍ତର ତାଙ୍କୁ ମୃତ ଘୋଷଣା କରିଥିଲେ। ପୁଲିସ ଏ ସଂକ୍ରାନ୍ତରେ ଏକ ଅପମୃତ୍ୟୁ ମାମଲା ରୁଜୁ କରି ଶବ ବ୍ୟବଚ୍ଛେଦ କରିବା ସହ ଘଟଣାର ଅଧିକ ତଦନ୍ତ ଜାରି ରଖିଛି। ବାପାଙ୍କୁ ହରାଇ ୬ବର୍ଷର ଶିଶୁକନ୍ୟା ଓ ୩ବର୍ଷର ଶିଶୁପୁତ୍ର ଆଶହରା ହୋଇପଡ଼ିଛନ୍ତି।

ତହସିଲ ସମ୍ମୁଖରେ ଚାଷୀଙ୍କ ବିକ୍ଷୋଭ

ସୋର,୨୯।୮ (ସମିସ): ଅନଲାଇନରେ ଚାଷୀ ପଞ୍ଜୀକରଣ ପାଇଁ ଆବଶ୍ୟକ ହେଉଥିବା ବଂଶାନୁବଳୀ ପ୍ରମାଣପତ୍ର ମିଳିବାରେ ବିଳମ୍ବକୁ ନେଇ ଆଜି ସୋର ତହସିଲ ପରିସରରେ ଚାଷୀ ମାନଙ୍କ ମଧ୍ୟରେ ଉତ୍ତେଜନା ଦେଖାଦେଇଛି। ସୋର ବ୍ଲକ କୁଡେଇ ରାଜସ୍ୱ ନିରୀକ୍ଷକଙ୍କ ଅଧୀନରେ ଥିବା ଆଟପୁର, ନିଶ୍ଚିନ୍ତପୁର, ନଦୀଗାଁ, ମଧୁସୂଦନପୁର ସରଶଙ୍ଖ ଆଦି ପଞ୍ଚାୟତର ଚାଷୀମାନେ ଚାଷୀ ପଞ୍ଜୀକରଣ ପାଇଁ ତହସିଲ ତରଫରୁ ଦିଆଯାଉଥିବା ବଂଶାନୁବଳୀ ତଥ୍ୟ ପାଇବାରେ ଅସୁବିଧାର ସମ୍ମୁଖୀନ ହେଉଥିଲେ। ନିର୍ଦ୍ଧାରିତ ସମୟରେ ଏହା ନ ମିଳିବାରୁ ଚାଷୀମାନେ ବାରମ୍ବାର କୁଡେଇ ଆରଆଇଙ୍କୁ ଗୁହାରି କରି ଆସୁଥିଲେ। ମାତ୍ର କୁଡେଇ ଆରଆଇ ଡେପୁଟେସନରେ ଅନ୍ୟତ୍ର ସ୍ଥାନକୁ ଯାଇଥିବାରୁ ମଙ୍ଗଳପୁର ଆରଆଇ ସେଠାରେ ଦାୟିତ୍ୱରେ ଅଛନ୍ତି। ଫଳରେ ଜଣେ ଆରଆଇ ଦୁଇଟି ଆରଆଇ ଅଫିସ କାର୍ଯ୍ୟ କରୁଥିବା କାରଣରୁ ଚାଷୀଙ୍କୁ ବଂଶାନୁବଳି ମିଳିବାରେ ବିଳମ୍ବ ହୋଇଥିଲା। ତେଣୁ ଚାଷୀ ମାନେ ଏଥିରେ ଉତ୍‌କ୍ଷିପ୍ତ ହୋଇ ଆଜି ଅପରାହ୍ନରେ ସୋର ତହସିଲ କାର୍ଯ୍ୟାଳୟ ସମ୍ମୁଖରେ ବିକ୍ଷୋଭ ପ୍ରଦର୍ଶନ କରିଥିଲେ। ଅତିରିକ୍ତ ତହସିଲଦାର ସଂଜୀବ ପାତ୍ର ଘଟଣାସ୍ଥଳରେ ପହଞ୍ଚି ଚାଷୀମାନଙ୍କ ସହ ଆଲୋଚନା କରିଥିଲେ। ପରେ ମଙ୍ଗଳପୁର ଆର.ଆଇ.ଙ୍କ ଦ୍ୱାରା ଆବଶ୍ୟକୀୟ ବଂଶାନୁବଳୀ ତଥ୍ୟ ଯୋଗାଇଦେବା ବ୍ୟବସ୍ଥା କରାଯିବା ପରେ ପରିସ୍ଥିତି ଶାନ୍ତ ପଡିଥିଲା।

ମିନା ମହାନ୍ତି ବିଜୁ ମହିଳା ଜନତା ଦଳର ଜିଲ୍ଲା କାର୍ଯ୍ୟକାରୀ ସଭାପତି

ବାଲେଶ୍ୱର,୨୯।୮ (ସମିସ): ବିଜୁ ଜନତା ଦଳ ପକ୍ଷରୁ ବାଲେଶ୍ୱର ଜିଲ୍ଲାର ବିଭିନ୍ନ ଶାଖାର ନୂତନ କମିଟି ଘୋଷଣା କରାଯାଇଛି। ଏଥିରେ ବାଲେଶ୍ୱର ପୌରପାଳିକାର କାଉନସିଲର ମିନା ମହାନ୍ତିଙ୍କୁ ବାଲେଶ୍ୱର ଜିଲ୍ଲାର ବିଜୁ ମହିଳା ଜନତା ଦଳର କାର୍ଯ୍ୟକାରୀ ସଭାପତି ଭାବେ ଦାୟିତ୍ୱ ପ୍ରଦାନ କରାଯାଇଛି। ନୂତନ ଦାୟିତ୍ୱ ପାଇବା ପରେ ଶ୍ରୀମତୀ ମହାନ୍ତି ଦଳର ସୁପ୍ରିମୋ ନବୀନ ପଟ୍ଟନାୟକ ଓ ଜିଲ୍ଲା ନେତୃତ୍ୱଙ୍କୁ କୃତଜ୍ଞତା ଜଣାଇଛନ୍ତି। ମହିଳା ସଶକ୍ତିକରଣ ଓ ସଙ୍ଗଠନକୁ ମଜବୁତ କରିବା ପାଇଁ ସେ କାର୍ଯ୍ୟ କରିବେ ବୋଲି ସେ ମତବ୍ୟକ୍ତ କରିଛନ୍ତି।

ରୂପସା ଥାନା ପରିସରରେ ସାମ୍ବାଦିକଙ୍କୁ ଆକ୍ରମଣ ଅଭିଯୋଗ

ବାଲେଶ୍ୱର ସଦର,୨୯।୮ (ସମିସ): ରୂପସା ଥାନା ପରିସର ଭିତରେ ଦୁଇ ଜଣ ସାମ୍ବାଦିକଙ୍କୁ ମରଣାନ୍ତକ ଆକ୍ରମଣ ହୋଇଥିବା ଅଭିଯୋଗ ହୋଇଛି। ଏ ନେଇ ରୂପସା ଥାନାରେ ଏକ ମାମଲା ରୁଜୁ ହୋଇଛି। ଆଙ୍କ ଗ୍ରାମର ଚାନସିଲର ରାଉତ ଜଣେ ସାମ୍ବାଦିକ। ସେ ପ୍ରତି ମାସ ବିଜୁଳି ବିଲ୍ ପୈଠ କରୁଥିଲେ ମଧ୍ୟ ରୂପସା ବିଦ୍ୟୁତ୍ ବିଭାଗ ପକ୍ଷରୁ ତାଙ୍କ ମିଟରକୁ ଡିଫେକ୍ଟ ଦର୍ଶାଇ ୭୪ ହଜାର ଟଙ୍କା ଜରିମାନା କରିଥିଲେ। ଏ ନେଇ ସେ ଏସଡିଓଙ୍କୁ ଜଣାଇ ନ୍ୟାୟ ନପାଇ ରୂପସା ଥାନାର ଦ୍ୱାରସ୍ଥ ହୋଇଥିଲେ। ଆଜି ସେହି ମାମଲା ବିଷୟରେ ବୁଝିବାକୁ ଚାନସିଲର ରାଉତ ରୂପସା ଥାନାକୁ ଯାଇଥିବା ବେଳେ ତାଙ୍କ ସହ ଅନ୍ୟ ଜଣେ ସାମ୍ବାଦିକ ସନ୍ତୋଷ କୁମାର ନାୟକ ମଧ୍ୟ ଥିଲେ। ସେହି ସମୟରେ ବିଦ୍ୟୁତ୍ ବିଭାଗର ଅଧିକାରୀ ମାନେ ମଧ୍ୟ ସେଠାରେ ପହଞ୍ଚିଥିଲେ। ଅଭିଯୋଗ ଅନୁସାରେ, ଜେଇଙ୍କ ସହ ଆସିଥିବା ଅମରେଶ ପାଣିଗ୍ରାହୀ ନାମକ ବ୍ୟକ୍ତି ନିଜକୁ ଅବସରପ୍ରାପ୍ତ ଅତିରିକ୍ତ ଏସ୍‌ପି ବୋଲି ପରିଚୟ ଦେଇ ଦୁଇ ସାମ୍ବାଦିକଙ୍କୁ ଅଶ୍ଳୀଳ ଗାଳିଗୁଲଜ କରିବା ସହ ଆକ୍ରମଣ କରିଥିଲେ। ସେମାନଙ୍କଠାରୁ ବୁମ୍ ଓ ମୋବାଇଲ୍ ଛଡାଇ ନେଇଥିଲେ। ପ୍ରତିବାଦ କରିବାରୁ ଗୁଳି କରି ହତ୍ୟା କରିବାକୁ ଧମକ ଦେଇ ଥାନା ପରିସରରେ ବନ୍ଧୁକ ଖୋଜିଥିଲେ ଏବଂ ପରେ ପଛ ଗେଟ୍ ଦେଇ ଫେରାର ହୋଇଯାଇଥିଲେ। ଘଟଣା ପରେ ବସ୍ତାର ୩୦ରୁ ଅଧିକ ସାମ୍ବାଦିକ ରୂପସା ଥାନାରେ ପହଞ୍ଚି ଦାୟିତ୍ୱରେ ଥିବା ବସ୍ତା ଥାନା ଅଧିକାରୀ ରଣଜିତ ସାହୁଙ୍କୁ ଲିଖିତ ଅଭିଯୋଗ କରିଥିଲେ। ଏଥି ସହିତ ଦେବସେନା ସଂଗଠନ ପକ୍ଷରୁ ମଧ୍ୟ ଏକ ଦାବିପତ୍ର ପ୍ରଦାନ କରାଯାଇଥିବା ଜଣା ପଡିଛି। ଥାନା ଡିଓ ଦାୟିତ୍ୱରେ ଥିବା ଧୃତରାଷ୍ଟ୍ର ମଲ୍ଲିକ ମାମଲା ରୁଜୁ କରି ସିସିଟିଭି ଫୁଟେଜ୍ ଆଧାରରେ ତଦନ୍ତ ଜାରି ରହିଛି ବୋଲି କହିଛନ୍ତି। ତେବେ ଶ୍ରୀ ପାଣିଗ୍ରାହୀଙ୍କ ଘର ରାଜଘାଟ ଅଞ୍ଚଳର। ସେ ନିଜକୁ ଜଣେ ପୁଲିସ ଅଧିକାରୀର ପରିଚୟ ଦେଇ ନିଜ ଅଞ୍ଚଳର ଲୋକଙ୍କ ଉପରେ ଅନେକ ସମୟରେ ଦାଦାଗିରି କରୁଥିବା ସ୍ଥାନୀୟ ଲୋକେ ଅଭିଯୋଗ ଆଣିଛନ୍ତି।

ଜିଲ୍ଲା ଆଇନ ସେବା ପ୍ରାଧିକରଣ ତରଫରୁ ପେନାଲ ଲୟରଙ୍କୁ ତାଲିମ ପ୍ରଦାନ

ବାଲେଶ୍ୱର,୨୯।୮ (ସମିସ): ଜିଲ୍ଲା ଆଇନ ସେବା ପ୍ରାଧିକରଣ ତରଫରୁ ଏକ ଦିବସୀୟ ତାଲିମ ଶିବିର ଆଇନ ସେବା ଭବନ ପ୍ରେକ୍ଷାଳୟରେ ଅନୁଷ୍ଠିତ ହୋଇଯାଇଛି। ଜିଲ୍ଲା ବିଭିନ୍ନ ମାଲି ମକଦ୍ଦମାରେ ସହାୟତା ପାଇଁ ବିଗତ କମିଟିର ତାଲିକାକୁ ଜିଲ୍ଲା ତରଫରୁ ରାଜ୍ୟକୁ ସୁପାରିସ କରାଯାଇଥିଲା। ଉକ୍ତ ତାଲିକାକୁ ଉଚ୍ଚ ନ୍ୟାୟାଳୟ ତଥା ରାଜ୍ୟ ଆଇନ ସେବା ପ୍ରାଧିକରଣ ଅନୁମୋଦନ କରିବା ପରେ ଉଭୟ ପୁରୁଣା ଏବଂ ନୂଆ ସଦସ୍ୟଙ୍କୁ କାର୍ଯ୍ୟ ସମ୍ପର୍କରେ ଅବଗତ କରିବା ନିମନ୍ତେ ତାଲିମର ମୁଖ୍ୟ ଉଦ୍ଦେଶ୍ୟ ଥିଲା। ପେନାଲ ଲୟର ଗଣେଶ୍ୱର ରାଉତ ପ୍ରାଥମିକ ସମସ୍ତ ତଥ୍ୟାବଳୀ ଉପସ୍ଥାପିତ କରିବା ସଙ୍ଗେ ସଙ୍ଗେ ବିଭିନ୍ନ ଦିଗ ଉପରେ ଆଲୋଚନା କରିଥିଲେ। ଜେଲ ପରିଭ୍ରମଣ, ଥାନାରେ ସହାୟତା, ଖାଉଟି ଅଦାଲତ, ବିଭିନ୍ନ କୋର୍ଟରେ ଓକିଲ ଦେଇ ପାରୁ ନ ଥିବା ମୁଦାଲାଙ୍କୁ ସହାୟତା ସମ୍ପର୍କରେ ସୂଚନା ପ୍ରଦାନ କରିଥିଲେ। ପେନାଲ ଲୟର ମାନେ ସ୍ୱେଚ୍ଛାସେବୀ ମନୋଭାବ ରଖି ଆଗେଇ ଆସିବାକୁ ପରାମର୍ଶ ଦେଇଥିଲେ। ଏହି କାର୍ଯ୍ୟକ୍ରମରେ ଆଇନସେବା ପ୍ରାଧିକରଣ ସଚିବ ସୁମନ କୁମାର ଯେନା ମୁଖ୍ୟଅତିଥି ଭାବରେ ଯୋଗ ଦେଇ ବିଭିନ୍ନ କୋର୍ଟର ଘଟଣାବଳୀ ଗୁଡିକୁ ଉଲ୍ଲେଖ କରିଥିଲେ। ଅନ୍ୟତମ ପେନାଲିଷ୍ଟ ଜ୍ଞାନ ରଞ୍ଜନ ପାଣି, ରାଜାରାମ ମହାପାତ୍ର, ବିରେଶ ଯେନା, ଏମଡି. ଇସଲାମ, ସ୍ନେହଲତା ଦାସ, ପ୍ରଶାନ୍ତ ମଲ୍ଲିକ, ଦିପ୍ତିମୟୀ ନାୟକ, ମନୋରମା ଦାସ, ଗୀତାଞ୍ଜଳି ଦାସ ପ୍ରମୁଖ ଭାଗ ନେଇ ନିଜ ଭିତରେ ଥିବା ବିଭିନ୍ନ ସଂଦେହର ସଙ୍କଟ ମୋଚନ କରିଥିଲେ। ଏଥିରେ ୩୦ ରୁ ଅଧିକ ପେନାଲ ଲୟର ଯୋଗ ଦେଇଥିବା ବେଳେ କାର୍ଯ୍ୟାଳୟର ଶ୍ରୀମତୀ ସ୍ମିତା ମହାନ୍ତି, ମନ୍ଦାକିନୀ ରଥ ଏବଂ ଅନ୍ୟ ମାନେ ସହଯୋଗ କରିଥିଲେ। ହେମଲତା ମହାପାତ୍ର ଧନ୍ୟବାଦ ଅର୍ପଣ କରିଥିଲେ।

ଏସିଆ ବୁକ୍ ଅଫ୍ ରେକର୍ଡ୍ସରେ ପଥର ଶିଳ୍ପୀ ବିଶ୍ୱନାଥ

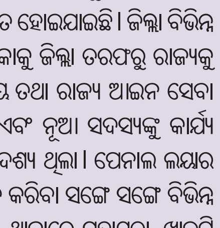

ବାଲେଶ୍ୱର, ୨୯।୮ (ସମିସ): ପେନସିଲର ମୁନରେ ଅଶୋକ ସ୍ତମ୍ଭ ଖୋଦେଇ ନିଜର ବିରଳ ପ୍ରତିଭାର ପରିଚୟ ଦେଇଥିବା ବାଲେଶ୍ୱର ଜିଲ୍ଲା ବାହାନଗା ବ୍ଲକ ଗୋପାଳପୁର ପଞ୍ଚାୟତ ଅନ୍ତର୍ଗତ ପାଇକାସ୍ତା ଗାଁର ଯୁବ ପଥର ଶିଳ୍ପୀ ବିଶ୍ୱନାଥ ରଣାଙ୍କ ସଫଳତାରେ ଆଉ ଏକ ନୂଆ ଫର୍ଦ୍ଦ ଯୋଡ଼ି ହୋଇଛି। ମାତ୍ର ୦.୫ ସେଣ୍ଟିମିଟର ମାପର ପେନସିଲ ଲିଡ୍‌ର ମୁନରେ ଅଶୋକ ସ୍ତମ୍ଭର କ୍ଷୁଦ୍ର ପ୍ରତିକୃତି ନିର୍ମାଣ କରି ବିଶ୍ୱନାଥ ଏବେ ଏସିଆ ବୁକ୍ ଅଫ୍ ରେକର୍ଡସ୍‌ରେ ସ୍ଥାନ ପାଇବା ସହ "ଗ୍ରାଣ୍ଡମାଷ୍ଟର' ପ୍ରମାଣପତ୍ର ହାସଲ କରିଛନ୍ତି। ଏ ନେଇ ରେକର୍ଡ ୨ ଜୁନ୍ ୨୦୨୬ରେ ମିଳିଥିବା ବେଳେ ତାରିଖ ୮ ଜୁନ୍ ୨୦୨୬ରେ ପ୍ରମାଣପତ୍ର ମିଳିଛି। ଏହା ସହ ତାଙ୍କୁ ମେଡାଲ, ବ୍ୟାଜ୍, ଆଇଡି କାର୍ଡ ଓ ଡଟ୍ ପେନ୍ ମଧ୍ୟ ପ୍ରଦାନ କରାଯାଇଛି। ପୂର୍ବରୁ ୨୦୨୩ ମସିହାରେ ମଧ୍ୟ ସେ ମାତ୍ର ୦.୫ ସେଣ୍ଟିମିଟରର ପେନସିଲ ମୁନରେ ଅଶୋକ ସ୍ତମ୍ଭ ନିର୍ମାଣ କରି "ୱାର୍ଲ୍ଡ ବୁକ୍ ଅଫ୍ ରେକର୍ଡସ୍'ରେ ସ୍ଥାନ ପାଇଥିଲେ। ବିଶ୍ୱନାଥ ରଣା ଗଣେଶ ଚନ୍ଦ୍ର ରଣା ଓ ସ୍ୱର୍ଗତ ଲକ୍ଷ୍ମୀମଣି ରଣାଙ୍କ ପୁଅ। ସପ୍ତମ ଶ୍ରେଣୀରେ ପାଠ ପଢୁଥିବା ସମୟରୁ ତାଙ୍କର ମୂର୍ତ୍ତି ନିର୍ମାଣ ପ୍ରତି ଆଗ୍ରହ ବଢ଼ିଥିଲା।

ଚତୁର୍ଥ ବର୍ଷ ପୂର୍ତ୍ତି; ନଗରପାଳଙ୍କ ଉନ୍ନୟନ କାର୍ଯ୍ୟର ସୂଚନା ପ୍ରଦାନ

ଜଳେଶ୍ୱର, ୨୯।୮ (ସମିସ): ଜଳେଶ୍ୱର ପୌର ପରିଷଦର (୨୦୨୨-୨୭)ର ନିର୍ବାଚିତ ପରିଷଦର ଚତୁର୍ଥ ବର୍ଷ ପୂର୍ତ୍ତି ଅବସରରେ ଜଳେଶ୍ୱର ନଗରପାଳ ପ୍ରତୀପ କୁମାର ପ୍ରଧାନଙ୍କ ଦ୍ୱାରା ନିଜ କାର୍ଯ୍ୟାଳୟରେ ଅନୁଷ୍ଠିତ ଏକ ସାମ୍ବାଦିକ ସମ୍ମିଳନୀରେ ଚଳିତ ପରିଷଦ ଦ୍ୱାରା ପୌରାଞ୍ଚଳରେ ହୋଇଥିବା ବିଭିନ୍ନ ଉନ୍ନୟନ ମୂଳକ କାର୍ଯ୍ୟର ସୂଚନା ପ୍ରଦାନ କରିଛନ୍ତି। ଚଳିତ ପରିଷଦ ଦ୍ୱାରା ସମ୍ପାଦିତ ମୁଖ୍ୟ ପ୍ରକଳ୍ପ ମଧ୍ୟରେ ପୌର ପାଳିକାର ନବ ନିର୍ମିତ ଆଧୁନିକ କାର୍ଯ୍ୟାଳୟ ନିର୍ମାଣ ସମାପ୍ତ ହେବା, ପୌର ପାଳିକା ସମ୍ମୁଖରେ ଥିବା ଦୀନକୃଷ୍ଣ ଶିଶୁ ଉଦ୍ୟାନର ନବୀକରଣ, ଜି. କେ. ଭଟ୍ଟର ହସପିଟାଲ ପରିସରରେ ଏକ ପ୍ରତିକ୍ଷାଳୟ ପ୍ରତିଷ୍ଠା, ସହରର ସମସ୍ତ ୱାର୍ଡରେ ଥିବା ବିଦ୍ୟୁତ୍ ଖୁଣ୍ଟରେ ଆଲୋକୀକରଣ, ମହାନାଳ ଖନନ, ପୌରାଂଚଳର ପ୍ରବେଶ ପଥରେ ସ୍ୱାଗତ ତୋରଣ, ପୌର ପରିଷଦର ୬ନଂ ୱାର୍ଡରେ ଆଇ ଲଭ୍ ଜଳେଶ୍ୱର ପ୍ରକଳ୍ପ, ବିଭିନ୍ନ ୱାର୍ଡର ମୁଖ୍ୟ ସ୍ଥାନରେ କଂକ୍ରିଟ ବେଂଚ ସ୍ଥାପନ, ମଳ ଉପଚାର କେନ୍ଦ୍ରର ନିର୍ମାଣ, ବିଭିନ୍ନ ୱାର୍ଡରେ ଓପନ ଜିମ, ଉଦ୍ୟାନ, ପୁଷ୍କରଣୀର ସୌନ୍ଦର୍ଯ୍ୟକରଣ, ଖେଳପଡିଆ, ଶବଦାହ କେନ୍ଦ୍ର, ଅଙ୍ଗନବାଡି କେନ୍ଦ୍ର, ମିଶନ ଶକ୍ତି ଗୃହ, କଂକ୍ରୀଟ ଡ୍ରେନ, ପକ୍କା ରାସ୍ତା ଇତ୍ୟାଦି ନିର୍ମାଣ କରାଯାଇଛି। ୧୨ନଂ ୱାର୍ଡରେ ବିଜୁ ପଟ୍ଟନାୟକ ଇନଡୋର ଷ୍ଟାଡିୟମ ଓ ଲାଇବ୍ରେରୀ ସହ ପାଠାଗାର ନିର୍ମାଣ ସମ୍ପୂର୍ଣ୍ଣ ହୋଇଛି। ସେହିପରି ୧୨ନଂ ୱାର୍ଡରେ ସଂସ୍କୃତି ଭବନ, ୫ଟି ଓଭର ହେଡ ୱାଟର ଟ୍ୟାଙ୍କ ନିର୍ମାଣ, ବସ ଷ୍ଟାଣ୍ଡ, ବିଶୁଦ୍ଧ ପାନୀୟ ଜଳ ପାଇଁ ଡ୍ରିଙ୍କ ଫ୍ରେମ ଟେପ, ଗୋଶାଳା ନିର୍ମାଣ ଇତ୍ୟାଦି ବହୁ ପ୍ରକଳ୍ପର କାର୍ଯ୍ୟ ଚାଲିଛି ବୋଲି ସୂଚନା ପ୍ରଦାନ କରିଛନ୍ତି। ଏହାଛଡା କେତେକ ନୂତନ ପ୍ରକଳ୍ପ ହେବ ବୋଲି ପ୍ରସ୍ତାବିତ ରହିଥିବା ଜଣାଇଛନ୍ତି। ଶେଷରେ ୨୦୪୭ ସୁଦ୍ଧା ଜଳେଶ୍ୱର ପୌରପରିଷଦକୁ ଏକ କର୍ପୋରେସନ ଭାବେ ମାନ୍ୟତା ଦେବା ପାଇଁ ସରକାରଙ୍କଠାରେ ନିବେଦନ କରିଥିଲେ। ଏହି ସାମ୍ବାଦିକ ସମ୍ମିଳନୀରେ ପୌରାଧ୍ୟକ୍ଷ ପ୍ରତୀପ କୁମାର ପ୍ରଧାନ ଓ ଉପାଧ୍ୟକ୍ଷା ପୁଷ୍ପପ୍ରୀୟା କାମିଳା ଉପସ୍ଥିତ ରହି ସୂଚନା ପ୍ରଦାନ କରିଥିଲେ।

ସେମିଷ୍ଟାର ଦାବିରେ ଅଧ୍ୟକ୍ଷଙ୍କୁ ଘେରିଲେ ଛାତ୍ରଛାତ୍ରୀ

ବାଲିଆପାଳ, ୨୯।୮ (ସମିସ): ଏହି ବ୍ଲକ ଅନ୍ତର୍ଗତ ଶାରୀରିକ ଶିକ୍ଷା ମହାବିଦ୍ୟାଳୟରେ ବିପିଏଡ ଓ ଏମପିଏଡ ବ୍ୟାଚର ଛାତ୍ରଛାତ୍ରୀ କଲେଜ ଅଧ୍ୟକ୍ଷଙ୍କୁ ସେମିଷ୍ଟାର କରାଇବା ଦାବି ନେଇ ଘେରିଥିଲେ। କିଛି ସମୟ ପାଇଁ କଲେଜରେ ଉତ୍ତେଜନା ପରିସ୍ଥିତି ସୃଷ୍ଟି ହୋଇଥିଲା। ଶାରୀରିକ ଶିକ୍ଷା ମହାବିଦ୍ୟାଳୟରେ ଅଧ୍ୟକ୍ଷ ଶ୍ରୀକାନ୍ତ ମିଶ୍ର ଅବସର ନେବା ପରେ ହାଇକୋର୍ଟର ନିର୍ଦ୍ଦେଶ କ୍ରମେ ୨୦୨୪ ସେପ୍ଟେମ୍ବରରେ ବିନୟ କୁମାର ସାହୁ ଅଧ୍ୟକ୍ଷ ଭାବେ କାର୍ଯ୍ୟ ଭାର ନେଇଥିଲେ। ମାତ୍ର ୨୦ ଦିନ ରହିବା ପରେ ଶ୍ରୀ ସାହୁ କେବେ କଲେଜକୁ ଆସିବା ପିଲା ମାନେ ଦେଖିନାହାନ୍ତି କି ପିଲାଙ୍କର ପାଠପଢ଼ା ବିଷୟରେ କିଛି ବୁଝୁନ୍ତି ନାହିଁ ବୋଲି ଛାତ୍ର ଛାତ୍ରୀ ମାନେ ଅଭିଯୋଗ କରିଛନ୍ତି।। ଏମିତିକି କଲେଜରେ ଜାଗା ବିବାଦକୁ ନେଇ ପିଲାଙ୍କର ଆଡ୍‌ମିଶନ ବହୁ ବିଳମ୍ବରେ ହୋଇଥିଲା। ତାପରେ କଲେଜ ଅଧ୍ୟକ୍ଷଙ୍କର ମନମାନି ଯୋଗୁ ଜୁଲାଇରେ ହେବାକୁ ଥିବା ସେମିଷ୍ଟାର ଏପର୍ଯ୍ୟନ୍ତ ହୋଇପାରିନାହିଁ। ଯାହା ଫଳରେ ଆଗକୁ ହେବାକୁ ଥିବା ଓଏସ୍ ଏସ୍ ଟି ଇଟି,ଓଟିଇଟି ପରୀକ୍ଷା ଦେବାରୁ ବଞ୍ଚିତ ହେଉଛନ୍ତି ଛାତ୍ର ଛାତ୍ରୀ। ଏନେଇ ଶୁକ୍ରବାର ରାତିରେ ଭାରପ୍ରାପ୍ତ କଲେଜ ଅଧ୍ୟକ୍ଷ ମହାବିଦ୍ୟାଳୟକୁ ଆସିଥିବା ଖବର ପାଇ ବିପିଏଡ ଏବଂ ଏମପିଏଡ ଛାତ୍ର ଛାତ୍ରୀ ସେମିଷ୍ଟାର କରେଇବା ପାଇଁ ଅଧ୍ୟକ୍ଷଙ୍କୁ ନିବେଦନ କରିଥିଲେ। ଶେଷରେ ଶ୍ରୀ ସାହୁ ଲିଖିତ ଭାବେ ସେପ୍ଟେମ୍ବର ୧୨ ତାରିଖରେ ମହାବିଦ୍ୟାଳୟ ପରିସରରେ ସେମିଷ୍ଟାର ହେବାର ପ୍ରତିଶ୍ରୁତି ଦେବା ପରେ ଛାତ୍ର ଛାତ୍ରୀ ମାନେ ଆଶ୍ୱସ୍ତି ହୋଇଥିଲେ।

ଭୀମଭୋଇ ଭିନ୍ନକ୍ଷମ ସାମର୍ଥ୍ୟ ଶିବିର

ଔପଦା, ୨୯।୮(ସମିସ): ଔପଦା ବ୍ଲକ ପକ୍ଷରୁ ଔପଦା ପିଏମଶ୍ରୀ ସରକାରୀ ଉଚ୍ଚ ବିଦ୍ୟାଳୟ ପରିସରରେ ୧୫ ତମ ଭୀମଭୋଇ ଭିନ୍ନକ୍ଷମ ସାମର୍ଥ୍ୟ ଶିବିର ଅନୁଷ୍ଠିତ ହୋଇ ଯାଇଛି। ଶିବିରରେ ବିଧାୟକ ସନ୍ତୋଷ ଖଟୁଆ ମୁଖ୍ୟଅତିଥି ଭାବେ ଯୋଗ ଦେଇ ଆନୁଷ୍ଠାନିକ ଭାବେ ଶୁଭ ଉଦ୍‌ଘାଟନ କରିବା ସହିତ ପ୍ରତ୍ୟେକ ଭିନ୍ନକ୍ଷମଙ୍କ ସମସ୍ୟା ବୁଝିଥିଲେ। ସମ୍ମାନିତ ଅତିଥି ଭାବେ ବ୍ଲକ ଅଧ୍ୟକ୍ଷ ବିସିବିସ୍ୱା ପାତ୍ର, ଉପାଧ୍ୟକ୍ଷ ପ୍ରଭାକର ସାହୁ, ଜିଲ୍ଲା ପରିଷଦ ସଦସ୍ୟା ମୁନୀ ସିଂ, ତଳକିଆ ସରପଞ୍ଚ ଦୀପ୍ତି ରାଣୀ ନାୟକ,ବିଡ଼ିଓ ସ୍ୱାଶତୀ ସାଦୁଆଳ, ସହକାରୀ ନିର୍ବାହୀ ଯନ୍ତ୍ରୀ ଶୁଭସ୍ମିତା ସାହୁ ଯୋଗ ଦେଇଥିଲେ। ଏହି ଶିବିରରେ ଅସ୍ଥିଶଲ୍ୟ ବିଭାଗର ୧୧୩, ଚକ୍ଷୁ ବିଭାଗର ୪୫, ମାନସିକ ଅନଗ୍ରସର ୩୨ ମୋଟ ୧୯୦ ପଞ୍ଜିକୃତ ହୋଇଥିଲା । ବ୍ଲକ ସାମାଜିକ ସୁରକ୍ଷା ଅଧିକାରୀ ଗଗନ କୁମାର ଜେନା ପରିଚାଳନା କରିଥିଲେ।

ଜିଲ୍ଲା ଆପାତକାଳୀନ ବୈଠକରେ ସମନ୍ୱୟ ଓ ମକ୍‌ଡ୍ରିଲ୍ ଉପରେ ଗୁରୁତ୍ୱ

ବାଲେଶ୍ୱର, ୨୯।୮ (ସମିସ)

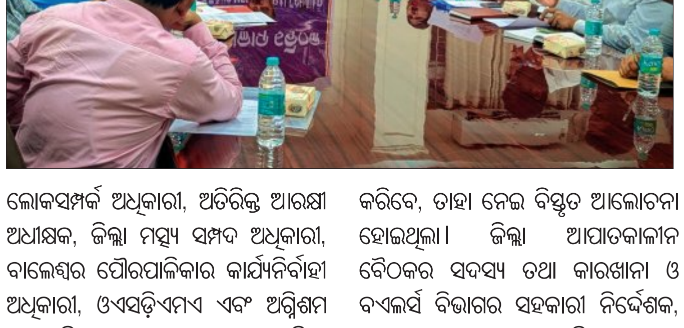

ବାଲେଶ୍ୱର ଜିଲ୍ଲାରେ ଶିଳ୍ପାଞ୍ଚଳରେ ରାସାୟନିକ ଦୁର୍ଘଟଣା ଘଟିଲେ ଯେପରି ତୁରନ୍ତ ଉଦ୍ଧାର, ଚିକିତ୍ସା, ଅଗ୍ନି ନିର୍ବାପନ ଓ ଆବଶ୍ୟକ ସୁରକ୍ଷାମୂଳକ ପଦକ୍ଷେପ ଗ୍ରହଣ କରାଯାଇପାରିବ, ସେଥିପାଇଁ ବାଲେଶ୍ୱର ଜିଲ୍ଲା ପ୍ରଶାସନ ପକ୍ଷରୁ ଆପାତକାଳୀନ ପ୍ରସ୍ତୁତିକୁ ନେଇ ଗୁରୁତ୍ୱ ଦିଆଯାଇଛି। ଏହି ପରିପ୍ରେକ୍ଷୀରେ ଆଜି ସନ୍ଧ୍ୟା ୫ଟା ସମୟରେ ବାଲେଶ୍ୱର କଲେକ୍ଟରେଟ୍‌ର ସମ୍ମିଳନୀ କକ୍ଷରେ ଜିଲ୍ଲା ଆପାତକାଳୀନ ବୈଠକ (ଡ଼ିସିଜି) ଅନୁଷ୍ଠିତ ହୋଇଯାଇଛି। ବାଲେଶ୍ୱର ଅତିରିକ୍ତ ଜିଲ୍ଲାପାଳ ତପନ କୁମାର ଖୁଣ୍ଟିଆଙ୍କ ଅଧ୍ୟକ୍ଷତାରେ ଅନୁଷ୍ଠିତ ଏହି ବୈଠକରେ ବିଭିନ୍ନ ବିଭାଗର ଅଧିକାରୀ ଓ ସମ୍ପୃକ୍ତ ଶିଳ୍ପ ପ୍ରତିଷ୍ଠାନର ପ୍ରତିନିଧିଙ୍କ ସମେତ ମୋଟ ୪୩ ଜଣ ଅଂଶଗ୍ରହଣ କରିଥିଲେ। ବୈଠକରେ ଡେପୁଟି ଜିଲ୍ଲାପାଳ ପ୍ରବୋଧ ମଲ୍ଲିକ , ଆଞ୍ଚଳିକ ପରିବହନ ଅଧିକାରୀ, ଜିଲ୍ଲା ମୁଖ୍ୟ ଚିକିତ୍ସାଧିକାରୀ, ଜିଲ୍ଲା ସୂଚନା ଓ ଲୋକସମ୍ପର୍କ ଅଧିକାରୀ, ଅତିରିକ୍ତ ଆରକ୍ଷୀ ଅଧୀକ୍ଷକ, ଜିଲ୍ଲା ମତ୍ସ୍ୟ ସମ୍ପଦ ଅଧିକାରୀ, ବାଲେଶ୍ୱର ପୌରପାଳିକାର କାର୍ଯ୍ୟନିର୍ବାହୀ ଅଧିକାରୀ, ଓଏସଡ଼ିଏମଏ ଏବଂ ଅଗ୍ନିଶମ ସେବା ବିଭାଗର ଅଧିକାରୀଙ୍କ ସମେତ ଜିଲ୍ଲା ଆପାତକାଳୀନ ଗ୍ରୁପ୍‌ର ଅନ୍ୟାନ୍ୟ ସଦସ୍ୟ ଉପସ୍ଥିତ ରହିଥିଲେ। ବୈଠକରେ ଜିଲ୍ଲାରେ କୌଣସି ରାସାୟନିକ ଦୁର୍ଘଟଣା କିମ୍ବା ଅନ୍ୟ କୌଣସି ବଡ଼ ଆପାତକାଳୀନ ପରିସ୍ଥିତି ସୃଷ୍ଟି ହେଲେ ବିଭିନ୍ନ ବିଭାଗ କିପରି ତୁରନ୍ତ ପରସ୍ପର ସହ ସମନ୍ୱୟ ରକ୍ଷା କରି କାର୍ଯ୍ୟ କରିବେ, ତାହା ନେଇ ବିସ୍ତୃତ ଆଲୋଚନା ହୋଇଥିଲା। ଜିଲ୍ଲା ଆପାତକାଳୀନ ବୈଠକର ସଦସ୍ୟ ତଥା କାରଖାନା ଓ ବଏଲର୍ସ ବିଭାଗର ସହକାରୀ ନିର୍ଦ୍ଦେଶକ, ବାଲେଶ୍ୱର ଜୋନ୍‌ଙ୍କ ପକ୍ଷରୁ ଜିଲ୍ଲାରେ ଅନ୍-ସାଇଟ୍ ଓ ଅଫ୍-ସାଇଟ୍ ଆପାତକାଳୀନ ଯୋଜନାର ଅନୁମୋଦନ ଏବଂ କାର୍ଯ୍ୟକାରିତା ସମ୍ପର୍କରେ ସ୍ଥିତି ସମୀକ୍ଷା ଉପସ୍ଥାପନ କରାଯାଇଥିଲା। ଏଥିସହ ଆପାତକାଳୀନ ପରିସ୍ଥିତିରେ ଉଦ୍ଧାର ଓ ରିଲିଫ୍ କାର୍ଯ୍ୟକୁ ଅଧିକ ସୁଚାରୁ ଭାବେ କରିବା, ଅନ୍-ସାଇଟ୍ ଓ ଅଫ୍-ସାଇଟ୍ ମକ୍ ଡ୍ରିଲ୍ ଆୟୋଜନ, ବିଭାଗୀୟ ଦାୟିତ୍ୱ ଏବଂ ରାସାୟନିକ ଦୁର୍ଘଟଣା ସମୟରେ ଆବଶ୍ୟକ ପ୍ରସ୍ତୁତି ନେଇ ମଧ୍ୟ ବିସ୍ତୃତ ତଥ୍ୟ ରଖାଯାଇଥିଲା। ବୈଠକରେ ଏମ/ଏସ ଆଇଓସିଏଲ ଚାନ୍ଦିପୁର, ଇଣ୍ଡେନ୍ ବଟଲିଂ ପ୍ଲାଣ୍ଟ ଏବଂ ଏମ/ଏସ ଗଦ୍ରେ ମେରାଇନ ଏକ୍ସପୋର୍ଟ ପ୍ରାଇଭେଟ ଲିମିଟେଡ୍‌ର ପ୍ରତିନିଧିମାନେ ମଧ୍ୟ ନିଜ ନିଜ ପ୍ରତିଷ୍ଠାନର ଆପାତକାଳୀନ ପ୍ରସ୍ତୁତି ସମ୍ପର୍କରେ ଉପସ୍ଥାପନା କରିଥିଲେ। ମକ୍ ଡ୍ରିଲ୍ ସମୟରେ ଯଦି କୌଣସି ତ୍ରୁଟି, ଅବ୍ୟବସ୍ଥା କିମ୍ବା ପ୍ରସ୍ତୁତିରେ ଅଭାବ ଚିହ୍ନଟ ହୁଏ, ତେବେ ତାହାକୁ ତୁରନ୍ତ ବିଶ୍ଳେଷଣ କରି ଆବଶ୍ୟକ ସଂଶୋଧନାତ୍ମକ ଓ ପ୍ରତିରୋଧମୂଳକ ପଦକ୍ଷେପ ନେବା ଉପରେ ଜୋର ଦିଆଯାଇଥିଲା। ଆପାତକାଳୀନ ପ୍ରସ୍ତୁତି ସମ୍ପର୍କିତ ଆବଶ୍ୟକତାଗୁଡ଼ିକର ସମୟୋପଯୋଗୀ ଅନୁପାଳନ ଏବଂ ଜିଲ୍ଲାର ସାମଗ୍ରିକ ଦୁର୍ଯୋଗ ପ୍ରତିରୋଧ ବ୍ୟବସ୍ଥାକୁ ଅଧିକ ସୁଦୃଢ଼ କରିବା ନେଇ ମଧ୍ୟ ମତବିନିମୟ କରାଯାଇଥିଲା।

ବାଲେଶ୍ୱର ଯୁବ ବିଜେଡି ସଭାପତି ହେଲେ ତାପସ ପାଣିଗ୍ରାହୀ

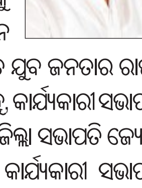

ବାଲେଶ୍ୱର,୨୯।୮ (ସମିସ): ସଦ୍ୟ ବିଜୁ ଜନତା ଦଳର ରାଜ୍ୟ ସଭାପତି ନବୀନ ପଟ୍ଟନାୟକଙ୍କ ଦ୍ୱାର ଘୋଷଣା କରାଯାଇଥିବା କମିଟିରେ କୁରୁଡ଼ା ସରପଞ୍ଚ ତାପସ ପାଣିଗ୍ରାହୀଙ୍କୁ ବାଲେଶ୍ୱର ବିଜୁ ଯୁବ ଜନତା ଦଳର ସଭାପତି ଭାବେ ନିଯୁକ୍ତ କରାଯାଇଛି। ତାପସ ଏହି ନିଯୁକ୍ତି ପାଇଁ ନବୀନ ପଟ୍ଟନାୟକଙ୍କୁ କୃତଜ୍ଞତା ଜ୍ଞାପନ କରିଛନ୍ତି। ଏଥିସହିତ ଯୁବ ଜନତାର ରାଜ୍ୟ ସଭାପତି ଚିନ୍ମୟ ସାହୁ, କାର୍ଯ୍ୟକାରୀ ସଭାପତି ଶୁଭେନ୍ଦୁ ମଙ୍ଗରାଜ, ଜିଲ୍ଲା ସଭାପତି ଜ୍ୟୋତି ପ୍ରକାଶ ପାଣିଗ୍ରାହୀ, କାର୍ଯ୍ୟକାରୀ ସଭାପତି ଗୌତମବୁଦ୍ଧ ଦାସ, ପ୍ରାକ୍ତନ ବିଧାୟକ ସ୍ୱରୂପ ଦାସ, ଜଳେଶ୍ୱର ବିଧାୟକ ଅଶ୍ୱିନୀ ପାତ୍ର, ସୋର ବିଧାୟକ ମାଧବ ଧଡାଙ୍କ ସମେତ ରାଜ୍ୟ ଏବଂ ଜିଲ୍ଲାର ସମସ୍ତ ନେତୃମଣ୍ଡଳୀଙ୍କୁ ଧନ୍ୟବାଦ ଜ୍ଞାପନ କରିଛନ୍ତି।

ସୃଜନିକା

ସକାଳ
THE SAKALA
www.sakalaepaper.com

ମହିଳାଙ୍କ ରୁଟି

ମୂଳ ହିନ୍ଦୀ - ପ୍ରଫେସର ରଣଯୋଧ ସିଂହ
ଅନୁବାଦ: ପ୍ରଭାତ କୁମାର ମହାପାତ୍ର

ସାରା ମଞ୍ଚ ଦର୍ଶକ କିମ୍ବା କହିବାକୁ ଗଲେ ଭକ୍ତମାନଙ୍କ ଦ୍ୱାରା ପରିପୂର୍ଣ୍ଣ ଥିଲା । ସ୍ୱାମୀଜୀ ଶ୍ୱେତ ବସ୍ତ୍ର ପରିଧାନ କରି, କପାଳରେ ଚନ୍ଦନ ତିଳକ ଲଗାଇ, ଜୀବନର ଗୂଢ଼ ରହସ୍ୟ ଉପରେ ଆଲୋକପାତ କରୁଥିଲେ । ଶ୍ରୋତାମାନେ ନିଶ୍ୱାସ ଚାପି ଧରି ସ୍ୱାମୀଜୀଙ୍କ ଉପଦେଶକୁ ଏପରି ଗ୍ରହଣ କରୁଥିଲେ, ଯେପରି ସ୍ୱର୍ଗର ଦ୍ୱାର ସେମାନଙ୍କ ପାଇଁ ମାଗଣାରେ ଖୋଲିଯାଇଛି । ହଠାତ୍ ସ୍ୱାମୀଜୀ ଭକ୍ତମାନଙ୍କୁ ଏକ ଅଦ୍ଭୁତ ପ୍ରଶ୍ନ ପଚାରିଲେ ଯେ, ରୁଟି କେତେ ପ୍ରକାର ହୋଇଥାଏ । ଯେତେବେଳେ ଭକ୍ତମାନଙ୍କ ପକ୍ଷରୁ କୌଣସି ପ୍ରତିକ୍ରିୟା ମିଳିଲା ନାହିଁ, ସେତେବେଳେ ସେ ହସି ହସି କହିଲେ, "ରୁଟି ଚାରି ପ୍ରକାରର ହୋଇଥାଏ । ପ୍ରଥମ ରୁଟି ହେଉଛି ମା'ଙ୍କ ହାତର, ଯାହାର ତୁଳନା ଇହଲୋକ କିମ୍ବା ପରଲୋକରେ କେହି କରିପାରିବେ ନାହିଁ । ଏହାକୁ ଗ୍ରହଣ କରିବା ଦ୍ୱାରା କେବଳ ପେଟ ପୂରି ନଥାଏ, ବରଂ ମନ ମଧ୍ୟ ତୃପ୍ତ ହୋଇଯାଏ । ଦ୍ୱିତୀୟ ରୁଟି ହେଉଛି ପତ୍ନୀଙ୍କ ହାତର, ଯେଉଁଥିରେ ମା'ଙ୍କ ଭଳି ମମତା ନ ମିଳିଲେ ମଧ୍ୟ ଜଣେ ସମର୍ପିତ ପତ୍ନୀ ନିଜ ସ୍ୱାମୀଙ୍କୁ ଅତି ସୁସ୍ୱାଦୁ ଖାଦ୍ୟ ଖୁଆଇବାକୁ ଚାହିଁଥାଏ । ତୃତୀୟ ପ୍ରକାରର ରୁଟି ହେଉଛି ବୋହୂଙ୍କ ହାତର, ଯାହା ସମସ୍ତଙ୍କ ଭାଗ୍ୟରେ ନ ଥାଏ । ଭଲ ବୋହୂ ମିଳିଗଲେ ଖାଦ୍ୟ ମିଳିପାରେ, ନଚେତ୍ ଏହା ଈଶ୍ୱରଙ୍କ ଇଚ୍ଛା । କିନ୍ତୁ ବୋହୂ ପାଇଁ ପ୍ରଥମେ ନିଜ ସ୍ୱାମୀ, ସନ୍ତାନ ଏବଂ ତା'ପରେ ଆପଣ ଆସନ୍ତି । ଚତୁର୍ଥ ପ୍ରକାରର ରୁଟି ହେଉଛି ସେହି ରୁଟି, ଯାହା ଚାକରାଣୀ ହାତରେ ତିଆରି ହୋଇଥାଏ । ମନେ ରଖିବେ, ଏହି ରୁଟି ଦ୍ୱାରା ନା' ମନ ତୃପ୍ତ ହୁଏ ନା' ପେଟ ପୂରେ ! ସେଥିରେ ସ୍ନେହ-ଆଦରର ଅଂଶ ମଧ୍ୟ ତିଳେମାତ୍ର ନ ଥାଏ ।"

ସ୍ୱାମୀଜୀ ବୁଝାଇଲେ ଯେ, ଈଶ୍ୱର ନ କରନ୍ତୁ ଯେ ଆପଣଙ୍କୁ ଚତୁର୍ଥ ରୁଟି ଖାଇବାକୁ ପଡୁ, ତେଣୁ ଏହା ପୂର୍ବରୁ ଆପଣ ନିଜ ପତ୍ନୀ କିମ୍ବା ବୋହୂଙ୍କ ସହିତ ସମ୍ପର୍କ ଭଲ ରଖନ୍ତୁ, ଯଦ୍ଦ୍ୱାରା ଚତୁର୍ଥ ପ୍ରକାରର ରୁଟିର ଆବଶ୍ୟକତା ହିଁ ପଡ଼ିବ ନାହିଁ । ସ୍ୱାମୀଜୀଙ୍କ କଥାରେ ଶତ-ପ୍ରତିଶତ ସତ୍ୟତା ଥିଲା । ସାରା ମଞ୍ଚ କରତାଳିରେ ଗୁଞ୍ଜରିତ ହୋଇଉଠିଲା । ସମସ୍ତେ ତାଙ୍କ ଜ୍ଞାନର ପ୍ରଶଂସକ ହୋଇଗଲେ ।

ଠିକ୍ ସେହି ସମୟରେ ଜଣେ ଯୁବତୀ କେଜାଣି କାହିଁକି ନିଜ ସ୍ଥାନରୁ ଉଠି ଛିଡ଼ା ହୋଇଗଲେ ଏବଂ ସ୍ୱାମୀଜୀଙ୍କୁ ପଚାରିବାକୁ ଲାଗିଲେ,

"ସ୍ୱାମୀଜୀ, ଆପଣ ଯେଉଁ ରୁଟିର ପ୍ରକାରଗୁଡ଼ିକ କହିଲେ, ମୋତେ ଲାଗୁଛି ଏହା କେବଳ ପୁରୁଷମାନଙ୍କ ପାଇଁ ଅଟେ । ଆପଣ ତ ଏହା ସ୍ପଷ୍ଟ କରିନାହାନ୍ତି ଯେ ମହିଳାମାନଙ୍କ ପାଇଁ ରୁଟି କେତେ ପ୍ରକାରର ହୋଇଥାଏ ?" ଯୁବତୀ ଜଣକର ଏହି ସିଧାସଳଖ ପ୍ରଶ୍ନରେ ଉପଦେଶକ ଜଣକ ପ୍ରଥମେ ଅବାକ୍ ହୋଇଗଲେ, କିନ୍ତୁ ପର ମୁହୂର୍ତ୍ତରେ ନିଜକୁ ସମ୍ଭାଳି ନେଇ କଠୋର ସ୍ୱରରେ କହିଲେ, "ରୁଟି, ରୁଟି ହୋଇଥାଏ ଏବଂ ଏହା ସମସ୍ତଙ୍କ ପାଇଁ ସମାନ । ଭୋକ ପୁରୁଷ ଏବଂ ମହିଳା ମଧ୍ୟରେ କୌଣସି ପାର୍ଥକ୍ୟ କରେ ନାହିଁ ।"

ସେଠାରେ ବସିଥିବା ଭକ୍ତମାନଙ୍କ ଆଶ୍ଚର୍ଯ୍ୟର ସୀମା ରହିଲା ନାହିଁ, ଯେତେବେଳେ ସେହି ଯୁବତୀ ଜଣକ ପୂରା ଉତ୍ସାହ ଓ ଆତ୍ମବିଶ୍ୱାସ ସହିତ କହିଲେ, "ନା ସ୍ୱାମୀଜୀ, ପୁରୁଷର ରୁଟି ଏବଂ ମହିଳାର ରୁଟି ମଧ୍ୟରେ ପାର୍ଥକ୍ୟ ଅଛି । ଆପଣ ମା' ହାତର ରୁଟିକୁ ସର୍ବଶ୍ରେଷ୍ଠ ଶ୍ରେଣୀରେ ରଖିଛନ୍ତି । ପୁରୁଷକୁ ଏହି ରୁଟି ସେତେବେଳ ପର୍ଯ୍ୟନ୍ତ ମିଳିପାରିବ ଯେତେବେଳ ପର୍ଯ୍ୟନ୍ତ ମା' ବୁଢ଼ୀ କିମ୍ବା ଅକ୍ଷମ ନ ହୋଇଯାଆନ୍ତି, କିନ୍ତୁ ମହିଳାଙ୍କ ଭାଗ୍ୟରେ ଏହି ରୁଟି ସେତେବେଳ ପର୍ଯ୍ୟନ୍ତ ହିଁ ମିଳେ ଯେତେବେଳ ପର୍ଯ୍ୟନ୍ତ ତାଙ୍କର ବିବାହ ହୋଇନଥାଏ ।" ସେ କିଛି ସମୟ ଅଟକି ଗଲେ ଏବଂ ତା'ପରେ ମୁରୁକି ହସି କହିଲେ, "ଆପଣ ପତ୍ନୀଙ୍କ ହାତର ରୁଟିକୁ ଅନ୍ୟ ପ୍ରକାରର ରୁଟି ବୋଲି କହିଛନ୍ତି । ମହିଳାଙ୍କ ଭାଗ୍ୟରେ ତ ଏହି ରୁଟି ଲେଖା ହିଁ ନଥାଏ, ବିବାହ ପରେ ତାଙ୍କୁ ସାରା ଜୀବନ ସ୍ୱାମୀ, ପିଲାମାନେ ଏବଂ ଘରର ଅନ୍ୟ ସଦସ୍ୟମାନଙ୍କ ପାଇଁ ରୁଟି ତିଆରି କରିବାକୁ ପଡ଼ିଥାଏ । ଅତି କମ୍‌ରେ ଭାରତବର୍ଷରେ ତ ପୁରୁଷମାନେ ନିଜ ସ୍ତ୍ରୀଙ୍କ ପାଇଁ ରୁଟି କରି ହି ନ ଥାନ୍ତି ।"

ସ୍ୱାମୀଜୀ କିଛି କହିପାରିଲେ ନାହିଁ, ଯେତେବେଳେ କି ଭକ୍ତଗଣ ନିଶ୍ୱାସ ରୁଦ୍ଧ କରି ସ୍ୱାମୀଜୀଙ୍କ ପ୍ରତିକ୍ରିୟାକୁ ଅପେକ୍ଷା କରିଥିଲେ । ଯୁବତୀ ଜଣକ କିଛି ସମୟ ଅଟକି, ପୁଣି ଦୃଢ଼ତାର ସହ କିନ୍ତୁ ବିନମ୍ରତାର ସହିତ କହିଲେ, "ତୃତୀୟ ପ୍ରକାରର ରୁଟି, ଅର୍ଥାତ୍ ବୋହୂ ହାତର ରୁଟି କୌଣସି ଭାଗ୍ୟବତୀ ମହିଳାଙ୍କୁ ହିଁ ମିଳିଥାଏ । ଯଦି ସଠିକ୍ ଭାବରେ ସବୁ କିଛି ସାଧାରଣ ହୋଇଥାନ୍ତା, ତେବେ ଆମ ଦେଶରେ ବୃଦ୍ଧାଶ୍ରମର ଆବଶ୍ୟକତା ପଡ଼ିନଥାନ୍ତା । ଚତୁର୍ଥ ପ୍ରକାରର ରୁଟି, ଅର୍ଥାତ୍ ଚାକରାଣୀ ହାତର ରୁଟି କେବଳ ପୁରୁଷମାନଙ୍କ ଭାଗ୍ୟରେ ହିଁ ମିଳିଥାଏ, କାରଣ ରୁଟି ତିଆରି ପାଇଁ ଚାକର ସେତେବେଳେ ହିଁ ଘରକୁ ଆସିଥାଏ ଯେତେବେଳେ ଘରେ ରୋଷେଇ କରିବା ପାଇଁ କୌଣସି ମହିଳା ନଥାନ୍ତି ।" ଏହା ଶୁଣିବା ମାତ୍ରେ ସ୍ୱାମୀଜୀ ନିରୁତ୍ତର ହୋଇ ସେହି ଯୁବତୀଙ୍କ ମୁହଁକୁ ଅନାଇ ରହିଲେ ଏବଂ ମଞ୍ଚରେ ବସିଥିବା ଜନତା ଜୋର୍‌ସୋରରେ ତାଳି ବଜାଇବାକୁ ଲାଗିଲେ... । ■

ସ୍ୱାମୀ ବିବେକାନନ୍ଦ ବନ ଭାରତୀ ବିଦ୍ୟାପୀଠ
କୋରାପୁଟ
ମୋ: ୭୮ ୯୪୦୦୫୪୫୫

ଗୁଲାବ

ମୂଳ ଭୋଜପୁରୀ : କନକ କିଶୋର
ଅନୁବାଦ: ଚିରଶ୍ରୀ ଇନ୍ଦ୍ରସିଂ

ସେ ଦେହ ବିକେନାହିଁ
ବିକେ ପ୍ରେମ
ସେତ ସେଇଦିନ ମରିଯାଇଥିଲା
ଯେଉଁଦିନ
ପୁରୁଷ ସଜେଇଥିବା
ଏଇ ବଜାରରେ
ସେ ପାଦ ରଖିଥିଲା ।

ସେ ବି ଡାକିଥିଲା
କୃଷ୍ଣ କହ୍ନେୟାକୁ
ସେ ବି ଗୁହାରି କରିଥିଲା,
ବ୍ୟସ୍ତ ବିକଳ
କିନ୍ତୁ ନିଲାମୀର ବୋଲିରେ
ଲୁଚି ଯାଇଥିଲା ତା'ର ସ୍ୱର

କୃଷ୍ଣ ଶୁଣି ପାରିଲେ ନାହିଁ
କି ଶୁଣିବାକୁ ଚାହିଁଲେ ନାହିଁ
କିଏ କହିପାରିବ
ଏବଂ ସେଦିନ ସେବାସଦନର ଖାତାରେ
ଚଢ଼ିଗଲା ତା'ର ନାଁ
ମୁନିଆଁ ଜାଗାରେ ଗୁଲାବ ।

ସୁନ୍ଦରତାର ବଜାରରେ
ଗୁଲାବର ନାଁ ଅଛି

ଦେହର ବଜାରରେ ସେ
ବିକ୍ରି କରେ ପ୍ରେମ
ପ୍ରେମ ପାଇବାର ଆଶାରେ
ସେ ବାଟ ଚାହିଁ ବସିଥାଏ
ଜଣେ ଶୁଦ୍ଧ ପ୍ରେମିକର ।

ପଦ୍ମର ମଧୁ ପି' ଦେଇ
ଉଡ଼ିଯାଏ ଭ୍ରମର
ଖୋଜି ଖୋଜି ଅଲଗା ଫୁଲର ଠିକଣା
ଫୁଲର ପ୍ରେମ କାହାଣୀ
ରହିଯାଏ ଅଧା ଅଧୁରା
ତଥାପି ଉଦାସ ହୁଏନା ଫୁଲ
କାହିଁକିନା ସେ ଜାଣେ
କ'ଣ ତା'ର ଧର୍ମ ।

ହୀରାମଣ୍ଡିର ଚମକ ଗୁଲାବ
ଦେହପ୍ରତି ଅନାସକ୍ତ
ଦେହର ଶୋଷ ନେଇ
ଆସିଥିବା ଭଅଁରକୁ
ସେ ବାଢ଼ି ଦିଏ ଫୁଲର ପ୍ରେମ ।

ଭଅଁରମାନଙ୍କର ଏହି ଦୁନିଆରେ
ପ୍ରେମର ବଣିଜ କରି
ଏବେ ଖୁସିରେ ଅଛି ଗୁଲାବ । ■

ଅନ୍ଧ ବିକାଶ

କାଲି ଏଠି ନଦୀ ଥିଲା
ପାହାଡ଼ ଥିଲା,
ଜଙ୍ଗଲ ଥିଲା,
ଥିଲା ଆଦିବାସୀଙ୍କର ଗାଁ
ସେ ସବୁକୁ ଯେ ଗିଳି ଦେଇଛି
ମାଟି କି ଆକାଶ,
ଏମିତି ନୁହେଁ
ସେ ସବୁକୁ ଗିଳି ଦେଇଛି
ଅନ୍ଧ ବିକାଶ । ■

ଅଧ୍ୟକ୍ଷା, ଡିଜିବିକେ ମହାବିଦ୍ୟାଳୟ
କସର୍ଦ୍ଦା, କଟକ
ମୋ: ୮୦୨୮୪୨୦୫୧୭

ଇଲିୟାସ୍‌ଙ୍କ ସାହିତ୍ୟରେ ବିକ୍ଷୁବ୍ଧ ଜନତାର ସ୍ୱର

ପ୍ରଦୀପ୍ତ କୁମାର ଶ୍ରୀଚନ୍ଦନ

ବୁଲଗେରିୟାରେ ଜନ୍ମିତ ଜଣେ ବିଶିଷ୍ଟ ଔପନ୍ୟାସିକ, ନାଟ୍ୟକାର ଓ ପ୍ରାବନ୍ଧିକ ଭାବେ ଇଲିୟାସ୍ କାନେତ୍ତି ପ୍ରସିଦ୍ଧ । ୧୯୨୭ ମସିହା ବେଳକୁ କାନେତ୍ତିଙ୍କ ବୟସ ବାଇଶ ବର୍ଷ । ଦିନେ ସିଏ ଦେଖିଲେ, ହଠାତ୍ ଦଳେ ଉନ୍ମତ୍ତ ଜନତା ଭିଏନାର 'ପ୍ୟାଲେସ୍ ଅଫ୍ ଜଷ୍ଟିସ୍'ରେ ନିଆଁ ଲଗେଇ ଦେଲେ । କ୍ରୋଧାନ୍ମତ୍ତ ଜନତାର ଏହି ଆଚରଣ ଏବଂ ଅଗ୍ନିର ଧ୍ୱଂସ ଲୀଳା ସେଇ ମୁହୂର୍ତ୍ତରେ ତାଙ୍କ ମନରେ ଯେଉଁ ଗଭୀର ପ୍ରତିକ୍ରିୟା ସୃଷ୍ଟି କରିଥିଲା, ତନ୍ମଧ୍ୟରୁ ତାଙ୍କର ବିଚାରବୋଧ ଓ ସାହିତ୍ୟକର୍ମ କେବେ ବି ମୁକ୍ତ ହୋଇପାରିନାହିଁ । ତେଣୁ କେଉଁ ରହସ୍ୟ ଜଣେ ସାଧାରଣ ସଂସାରୀ ମଣିଷକୁ 'ଜନତା'ରେ ରୂପାନ୍ତରିତ କରିଥାଏ, ସେ ସମ୍ପର୍କରେ କାନେତ୍ତି ଦୀର୍ଘ ତିରିଶବର୍ଷ କାଳ ଗବେଷଣା କରିଥିଲେ । ସେଇଥିପାଇଁ ୧୯୮୧ ମସିହାରେ ନୋବେଲ ପୁରସ୍କାର ପ୍ରଦାନ କରିବାକୁ ନିର୍ବାଚିତ କରି ନୋବେଲ କମିଟି କାନେତ୍ତିଙ୍କ ସଂପର୍କରେ କହିଥିଲେ, "ତାଙ୍କର ରଚନା ବୈଚିତ୍ର୍ୟମୟ । ଲେଖକର ଦୃଢ଼ ବ୍ୟକ୍ତିତ୍ୱ ଏ ଅନନ୍ୟ ଜୀବନଦର୍ଶନର ବନ୍ଧନରେ ଦୃଢ଼-ନିବଦ୍ଧ । କାନେତ୍ତିଙ୍କର ମୂଳ ଭାବନା ସହିତ, ଜନତା ଓ ଅଗ୍ନିର ରହସ୍ୟ ପ୍ରତ୍ୟକ୍ଷ ବା ପରୋକ୍ଷ ରୂପରେ ତାଙ୍କର ରଚନା ସମଗ୍ର ମଧ୍ୟରେ ବିଚ୍ଛୁରିତ ।"

ଦୀର୍ଘ ବର୍ଷକାଳ ଜନତାର ମନସ୍ତତ୍ତ୍ୱ ସମ୍ପର୍କରେ ଗବେଷଣା କରି ଅନେକ ଗ୍ରନ୍ଥ ରଚନା କରିଥିବା ଏହି ତତ୍ତ୍ୱବିତ୍ ସ୍ରଷ୍ଟା ବୁଲଗେରିୟାର ଦାନିୟୁବ ନଦୀ ତୀରରେ ଅବସ୍ଥିତ ଏକ ଛୋଟ ସହର ରୁଷେରେ ୧୯୦୫ ମସିହା ଜୁଲାଇ ୧୫ ତାରିଖରେ ଜନ୍ମ ଗ୍ରହଣ କରିଥିଲେ । ପିତା ଜାକ୍ ଥିଲେ ଜଣେ ବ୍ୟବସାୟୀ । କାନେତ୍ତିଙ୍କର ବୟସ ଯେତେବେଳେ ଛ' ବର୍ଷ, ସେତିକିବେଳେ ତାଙ୍କ ପରିବାରକୁ ବୁଲ୍‌ଗେରିୟା ତ୍ୟାଗ କରି ଇଂଲଣ୍ଡରେ ଆଶ୍ରୟ ନେବାକୁ ପଡ଼ିଥିଲା । ମାଞ୍ଚେଷ୍ଟରଠାରେ ତାଙ୍କର କେତେକ ଆତ୍ମୀୟସ୍ୱଜନ ବାସ କରୁଥିଲେ । ସେଇମାନଙ୍କ ସହାୟତାରେ ନୂଆ କରି ଜୀବନ ଆରମ୍ଭ କଲେ ଜାକ୍ । କିନ୍ତୁ, ଜୀବନରେ ପ୍ରତିଷ୍ଠିତ ହେବା ଆଗରୁ ଦିନେ ସକାଳ ଚା' ଟେବୁଲ ପାଖରେ ଅକସ୍ମାତ ତାଙ୍କର ମୃତ୍ୟୁ ହେଲା । ତା'ପରେ ଘର-ସଂସାରର ଦାୟିତ୍ୱ ଗ୍ରହଣ କଲେ ଇଲିୟାସ୍‌ଙ୍କର ମା' ମାତିଲଦା । ସିଏ ଥିଲେ ଜଣେ ବୁଦ୍ଧିମତୀ ବ୍ୟକ୍ତିତ୍ୱ ସଂପନ୍ନା ମହିଳା । ପିଲାମାନଙ୍କୁ ଧରି ମାତିଲଦା ଭିଏନା ଚାଲି ଆସିଲେ । କାନେତ୍ତି ଇଂଲଣ୍ଡ, ଅଷ୍ଟ୍ରିଆ, ସୁଇଜରଲ୍ୟାଣ୍ଡ ଓ ଜର୍ମାନ ଆଦି ଭାଷାଭାଷୀ ସ୍କୁଲ ଗୁଡ଼ିକରେ ଅଧ୍ୟୟନ କଲାପରେ ଭିଏନା ବିଶ୍ୱବିଦ୍ୟାଳୟରୁ ରସାୟନ ବିଜ୍ଞାନରେ ଡକ୍ଟରେଟ୍ ଉପାଧି ଲାଭ କରିଥିଲେ । ଅଧ୍ୟୟନ ଶେଷ ପରେ କାନେତ୍ତି କୌଣସି ନିର୍ଦ୍ଦିଷ୍ଟ ବୃତ୍ତିରେ ବାନ୍ଧି ହୋଇ ଜୀବନ ବିତେଇ ନଥିଲେ । ସ୍ୱାଧୀନ ଆଉ ନିର୍ଭୀକ ସାମ୍ବାଦିକତା, ଅଭିଭାଷଣ ସାଙ୍ଗକୁ ଭିନ୍ନ ଭିନ୍ନ ଧରଣର ଲେଖାଲେଖି ଥିଲା ତାଙ୍କର ଉପାର୍ଜନର ମୂଳ ଉତ୍ସ ।

ପିତା ଜାକ୍ ହିଁ ସାହିତ୍ୟ ଜଗତରେ ତାଙ୍କର ପ୍ରବେଶର ପଥ ସୁଗମ କରି ଦେଇଥିଲେ । ସେତେବେଳେ ସେମାନେ ଇଂଲଣ୍ଡରେ ରହୁଥାନ୍ତି । ଜାକ୍ ପ୍ରତି ସପ୍ତାହରେ ଇଲିୟାସ୍‌ଙ୍କୁ ଖଣ୍ଡିଏ ଲେଖାଁଏ ବହି ଉପହାର ଦେଉଥାନ୍ତି । ଇଂରାଜୀ ଭାଷା-ସାହିତ୍ୟର ଉଚ୍ଚକୋଟୀର ଗ୍ରନ୍ଥଗୁଡ଼ିକର କିଶୋର ସଂସ୍କରଣ, ଯଥା- ସେକ୍‌ସପିୟର, ସୁଇଫଟ୍, ଡିଫୋ, ସାର୍ଭେଣ୍ଟିସ୍, ଦାନ୍ତେ ଆଦି ମହାନ୍ ସ୍ରଷ୍ଟାମାନଙ୍କର ରଚନା ସେଇସବୁ ଉପହାରରେ ସାମିଲ ଥିଲା । ଖାଲି ଯେ ପୁସ୍ତକ ଆଣି ଦେଇ ଦେଉଥିଲେ, ସେକଥା ନୁହେଁ । ପୁଅ ସେଇସବୁ ଗ୍ରନ୍ଥ ପଢୁଛି କି ନାହିଁ, ଯଦି ପଢୁଛି ତେବେ ବୁଝି ପାରୁଛି କି ନାହିଁ, ତାହା ଜାଣିବା ପାଇଁ ପରୀକ୍ଷାମୂଳକ ଭାବରେ ଧନ୍ଦା ପରି ଛୋଟ ଛୋଟ କୌତୁକିଆ ପ୍ରଶ୍ନ ମଧ୍ୟ ପଚାରିଥାନ୍ତି । ଫଳରେ କାନେତ୍ତି ପଢ଼ିବାକୁ ଉତ୍ସାହିତ ହେଉଥିଲେ ଏବଂ ତାଙ୍କର ସାରା ଜୀବନ ଗ୍ରନ୍ଥ ଅଧ୍ୟୟନରେ ବିତିଥିଲା । ଏହି ସବୁ ଅଧ୍ୟୟନରୁ ଆହୁତ ଭାବନା ଏବଂ ସମକାଳୀନ ୟୁରୋପୀୟ ଜୀବନର ଉଦ୍‌ବେଳ-ଅଭିଜ୍ଞତା କାନେତ୍ତିଙ୍କୁ ଲେଖିବାକୁ ଉଦ୍‌ବୁଦ୍ଧ କରିଥିଲା । ୧୯୨୯ ମସିହାରେ ବର୍ଲିନ୍‌ରେ କିଛି କାଳ କଟାଇ ସେଠାକାର 'ଅର୍ଜାମିର' ଉନ୍ମାଦନାରେ କ୍ଷୁବ୍ଧ ହୋଇ ସ୍ଥିର କଲେ ଆଠଖଣ୍ଡ ବିଶିଷ୍ଟ ଗୋଟିଏ କାହାଣୀ ଲେଖିବେ । ଯେଉଁ ଧାରାବାହିକ ରଚନାରେ ସିଏ ଚିତ୍ରଣ କରିବାକୁ ଚାହୁଁଥିଲେ କିଭଳି ବାଲଜାକ୍ ଯୁଗ ସହିତ ସେହି ସମୟର ସମାଜ ଆଉ ମଣିଷର ପ୍ରବୃତ୍ତି ମଧ୍ୟରେ ଥିଲା ଅନେକ ପ୍ରଭେଦ । ବିଶ୍ୱ ସେତେବେଳେ ହିଂସାର ହୁତାଶନରେ ଉନ୍ମତ୍ତ, ସମାଜ ବିଦ୍ୱେଷର ସଂଘାତରେ ବିତ୍ରସ୍ତ । ଆଉ ସେଇ କ୍ଷୁଦ୍ର ଛିଦ୍ର ମଧ୍ୟ ଦେଇ ପ୍ରବେଶ କରିଛି ଯୁକ୍ତିହୀନ ଉନ୍ମତ୍ତତା । ମଣିଷର ଶୁଭବୁଦ୍ଧି ସଂପୂର୍ଣ୍ଣ ଅନ୍ତର୍ହିତ । କିନ୍ତୁ ଇଲିୟାସ ଶେଷ ପର୍ଯ୍ୟନ୍ତ ପ୍ରଥମ ଆଠ ଖଣ୍ଡ ମଧ୍ୟରୁ କେବଳ ପ୍ରଥମ ଖଣ୍ଡଟି ସମ୍ପୂର୍ଣ୍ଣ କରିପାରିଥିଲେ ।

କାନେତ୍ତିଙ୍କର ପ୍ରଥମ ରଚନା ଗୋଟିଏ ନାଟକ । ଏହି ନାଟକଟି ବ୍ୟତୀତ ସିଏ ଆଉ କେତୋଟି ନାଟକ ମଧ୍ୟ ରଚନା କରିଥିଲେ, ଯାହା ଜର୍ମାନ୍ ତଥା ଇଂଲଣ୍ଡରେ ମଞ୍ଚସ୍ଥ ହୋଇଥିଲା । ତାଙ୍କର ପ୍ରତିଟି ନାଟକ ଥିଲା ମୁଖ୍ୟତଃ ବ୍ୟଙ୍ଗ ଧର୍ମୀ । ତାଙ୍କର ଅନ୍ୟତମ ଶ୍ରେଷ୍ଠ ସାହିତ୍ୟକୀର୍ତ୍ତି ଥିଲା De'e Blending ବା 'ଛଳନା' । ଏହି ଉପନ୍ୟାସଟି ୧୯୩୫ ମସିହାରେ ପ୍ରକାଶିତ ହୋଇଥିଲା । ଏଇ ପୁସ୍ତକକୁ ବିଚାରକୁ ନେଇ ପ୍ୟାରିସର ଆନ୍ତଃୟୁରୋପୀୟ ସାହିତ୍ୟ ପୁରସ୍କାର କାନେତ୍ତିଙ୍କୁ ପ୍ରଦାନ କରାଯାଇଥିଲା ।

ସେହିପରି 'Auto da fe' ର ନାୟକ ଡକ୍ଟର କିୟେନ୍ ପୁସ୍ତକର ଜଗତରେ ବନ୍ଦୀ । ବାହାର ଜଗତରେ କଣ ସବୁ ଘଟୁଛି ତା'ର କୌଣସି ଖବର ରଖନ୍ତି ନାହିଁ । ସମାଜଠାରୁ ବିଚ୍ଛିନ୍ନ ଧୀମାନ୍ ବୁଦ୍ଧିଜୀବୀମାନଙ୍କର ପ୍ରତୀକ ସିଏ । କାନେତ୍ତିଙ୍କର ଶ୍ରେଷ୍ଠ ଗ୍ରନ୍ଥ ହେଉଛି- "The Tongue Set Free" । ଏହା ତାଙ୍କର ଆତ୍ମଜୀବନୀର ପ୍ରଥମ ଖଣ୍ଡ । ଜୀବନର ଷୋହଳ ବର୍ଷ ପର୍ଯ୍ୟନ୍ତର ଇତିହାସ ସେ ଏଇ ଖଣ୍ଡରେ ଲେଖିଛନ୍ତି । ଏହି ଗ୍ରନ୍ଥଟିର ପ୍ରଧାନ ଚରିତ୍ର ମା' ମାତିଲଦା ।

'Auto da fe' ର ଲେଖକ ଇଲିୟାସ୍ କାନେତ୍ତି ଜଣେ ଔପନ୍ୟାସିକ ଭାବରେ ଯେଉଁ ଶକ୍ତିର ପରିଚୟ ଦେଇଛନ୍ତି, ତା'ର ପୂର୍ଣ୍ଣ ବିକାଶର ସୁଯୋଗ ପାଇଥିଲେ, ବିଶ୍ୱର ଆଗଧାଡ଼ିର ଔପନ୍ୟାସିକମାନଙ୍କ ମଧ୍ୟରେ ସ୍ଥାନ ପାଇ ପାରିଥାଆନ୍ତେ । କିନ୍ତୁ ସିଏ କଥା ସାହିତ୍ୟ ତ୍ୟାଗ କରି ପ୍ରବେଶ କଲେ ଗବେଷଣା ଜଗତ ମଧ୍ୟରେ । ଜନତାର ଇତିହାସ ଓ ମନସ୍ତତ୍ତ୍ୱର ଗବେଷଣା । ଯେଉଁ ଜନତାକୁ ସେ ନ୍ୟାୟାଳୟର ଅଟ୍ଟାଳିକାରେ ଅଗ୍ନି ସଂଯୋଗ କରିବାର ଦେଖିଥିଲେ, ତାହାରି ଛବି ମନରୁ ଲିଭିଯାଇନି କେବେବି । ଜନତା ହିଁ ଇତିହାସ ରଚନା କରେ, ବିପ୍ଳବ ସୃଷ୍ଟି କରେ, ନେତାମାନଙ୍କୁ ଗଢ଼େ, ପୁନଶ୍ଚ ଆବଶ୍ୟକ ପଡ଼ିଲେ ନେତାକୁ ପଦବିରୁ ପାଦ ତଳକୁ ଟାଣି ଆଣେ ।

'ଜନତା'ର ସକଳ ଦିଗକୁ ବିଚାର କରି, ସେ ତାଙ୍କର ବହୁ ଅଭିଳଷିତ ଗ୍ରନ୍ଥ 'Crowds and Power' କୁ ୧୯୬୦ ମସିହାରେ ସଂପୂର୍ଣ୍ଣ କରିପାରି ଥିଲେ । କାନେତ୍ତିଙ୍କର ଏହି ଦୃଷ୍ଟିକୋଣ ଆଶ୍ରିତ ତତ୍ତ୍ୱ-ଚିନ୍ତନ ସଂପର୍କରେ ତେଣୁ ନୋବେଲ କମିଟି ପୁରସ୍କାର ପ୍ରଦାନ କରି କହିଥିଲେ "For writings, marked by a broad out – looks, wealth of ideas and artistic power'. ଦୃଷ୍ଟିରୁ ବିଶିଷ୍ଟ ସାହିତ୍ୟ ସ୍ରଷ୍ଟା ଇଲିୟାସ୍ କାନେତ୍ତିଙ୍କୁ ନୋବେଲ ପୁରସ୍କାର ପ୍ରଦାନ କରାଯାଉଛି । ■

ଅବସରପ୍ରାପ୍ତ ନିର୍ଦ୍ଦେଶକ
ଆକାଶବାଣୀ, ପ୍ରସାର ଭାରତୀ
ମୋ: ୮୫୯୪୯୫୦୩୨୪

ପୁସ୍ତକ ପରିଚୟ

ସମୟ ସହ ସମ୍ବାଦ

ଭାସ୍କର ପରିଚ୍ଛା

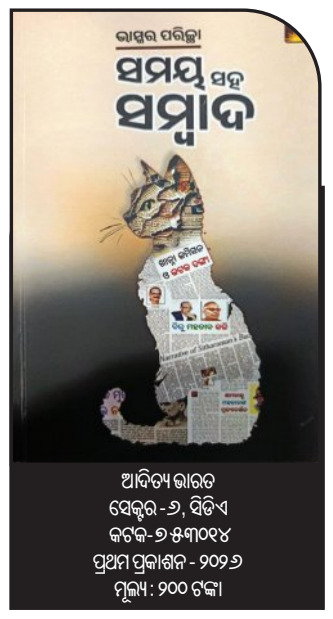

ଆଦିତ୍ୟ ଭାରତ
ସେକ୍ଟର-୬, ସିଡିଏ
କଟକ-୭୫୩୦୧୪
ପ୍ରଥମ ପ୍ରକାଶନ - ୨୦୨୬
ମୂଲ୍ୟ : ୨୦୦ ଟଙ୍କା

ସମ୍ବାଦପତ୍ରର ଏକ ଗୁରୁତ୍ୱପୂର୍ଣ୍ଣ ପୃଷ୍ଠା ହେଉଛି ସଂପାଦକୀୟ । ସଂପାଦକୀୟରେ ସଂପାଦକ ସାଂପ୍ରତିକ ଘଟଣାବଳୀ, ରାଜନୈତିକ ଓ ସାମାଜିକ ପ୍ରସଙ୍ଗ ଉପରେ ନିଜସ୍ୱ ଆଭିମୁଖ୍ୟ ସ୍ପଷ୍ଟ କରିଥାନ୍ତି । ଏଭଳି କିଛି ରାଜନୈତିକ ଓ ସାମାଜିକ ବିଶ୍ଳେଷଣ ସଂପାଦକୀୟକୁ ନେଇ ପ୍ରକାଶ ପାଇଛି ଭାସ୍କର ପରିଚ୍ଛାଙ୍କ 'ସମୟ ସହ ସମ୍ବାଦ' ପୁସ୍ତକ । ଏହି ପୁସ୍ତକରେ ସ୍ଥାନିତ ସଂପାଦକୀୟଗୁଡ଼ିକରେ ରାଜନୀତି, ସାହିତ୍ୟ, ସାମାଜିକ ନ୍ୟାୟ, ସଂସ୍କୃତି, ଅର୍ଥନୀତି, ସରକାରୀ ଓ ପ୍ରଶାସନିକ ଦୋଷ ଦୁର୍ବଳତା, ଜାତୀୟ ଓ ଅନ୍ତର୍ଜାତୀୟ ପ୍ରସଙ୍ଗ ଉପରେ ଆ

ସୂଚନା ଓ ଲୋକସମ୍ପର୍କ ବିଭାଗର ନୂତନ ନିର୍ଦ୍ଦେଶକ ଦାୟିତ୍ୱ ଗ୍ରହଣ କଲେ ସଞ୍ଜୟ କୁମାର ବିଶ୍ୱାଳ

ଭୁବନେଶ୍ୱର,୨୯ ।୮ (ସମିସ):ଭାରତୀୟ ପ୍ରଶାସନିକ ସେବା ଅଧିକାରୀ ସଞ୍ଜୟ କୁମାର ବିଶ୍ୱାଳ ସୂଚନା ଓ ଲୋକସମ୍ପର୍କ ବିଭାଗର ନିର୍ଦ୍ଦେଶକ ଭାବେ ଦାୟିତ୍ୱ ଗ୍ରହଣ କରିଛନ୍ତି । ଆଜି ଲୋକସମ୍ପର୍କ ଭବନ ସମ୍ମିଳନୀ କକ୍ଷଠାରେ ଶ୍ରୀ ବିଶ୍ୱାଳଙ୍କୁ ଅତିରିକ୍ତ ଶାସନ ସଚିବ ଅଶୋକ କୁମାର ବେହୁରିଆ, ଯୁଗ୍ମ ଶାସନ ସଚିବ କଲାମୁଦ୍ଦିନ୍, ଅତିରିକ୍ତ ନିର୍ଦ୍ଦେଶକ ସ୍ମିତା କର, ଯୁଗ୍ମ ନିର୍ଦ୍ଦେଶକ ସୁଚେତା ପ୍ରିୟଦର୍ଶିନୀ ପୁଷ୍ପଗୁଚ୍ଛ ଦେଇ ସ୍ୱାଗତ କରିବା ସହ ପୂର୍ବତନ ନିର୍ଦ୍ଦେଶକ ଶ୍ରୀ ଅନୁଜ କୁମାର ଦାସ ପଟ୍ଟନାୟକଙ୍କୁ ତାଙ୍କର ନୂତନ କାର୍ଯ୍ୟଭାର ନେଇ ଶୁଭେଚ୍ଛା ଜଣାଇଥିଲେ । ବିଭାଗର ଅନ୍ୟ ଅଧିକାରୀମାନେ ମଧ୍ୟ ଶ୍ରୀ ବିଶ୍ୱାଳଙ୍କୁ ସ୍ୱାଗତ ଜଣାଇଥିଲେ । ନିର୍ଦ୍ଦେଶକ ଶ୍ରୀ ବିଶ୍ୱାଳ ବିଭାଗୀୟ କାର୍ଯ୍ୟର ସୂଚାରୁ ସମ୍ପାଦନ ନିମନ୍ତେ ସମସ୍ତ ଅଧିକାରୀ ଓ କର୍ମଚାରୀମାନଙ୍କ ସହଯୋଗ ଲୋଡିଥିଲେ । ସୂଚନାଯୋଗ୍ୟ ଯେ, ନିର୍ଦ୍ଦେଶକ ଶ୍ରୀ ବିଶ୍ୱାଳ ପୂର୍ବରୁ ବାଣିଜ୍ୟ ଓ ପରିବହନ ବିଭାଗରେ ଅତିରିକ୍ତ ଶାସନ ସଚିବ ଭାବେ ଅବସ୍ଥାପିତ ଥିଲେ । ଓଡିଶା ରାଜ୍ୟ ପରିବହନ ନିଗମ, କ୍ରୁଟ୍ ସମେତ ବିଭିନ୍ନ ବିଭାଗରେ ସେ ଜଣେ ପ୍ରଶାସନିକ ଅଧିକାରୀ ଭାବେ ନିଜ ଦକ୍ଷତାର ପରିଚୟ ଦେଇଛନ୍ତି ।

ସ୍କ୍ରବ୍ ଟାଇଫସ୍ ଜ୍ୱରରେ ଜଣେ ମୃତ, ୧୦ରୁ ଅଧିକ ଆକ୍ରାନ୍ତ

ସାନବାଗଦରି ଗାଁରେ ଜନସ୍ୱାସ୍ଥ୍ୟ ବିଭାଗ ଟିମ, ରକ୍ତ ନମୁନା ଯାଞ୍ଚ

ପାଲଲହଡ଼ା,୨୯ ।୮ (ସମିସ): ଅନୁଗୋଳ ଜିଲ୍ଲା ପାଲଲହଡ଼ା ଉପଖଣ୍ଡ ପବିତ୍ରପୁର ପଞ୍ଚାୟ ସାନବାଗଦରି ଗାଁରେ ସ୍କ୍ରବ୍ ଟାଇଫସ୍ ଜ୍ୱର ଆତଙ୍କ ଦେଖାଦେଇଛି । ସ୍କ୍ରବ୍ ଟାଇଫସ୍ ଜ୍ୱରରେ ଆକ୍ରାନ୍ତ ହୋଇ ଜଣେ ଯୁବକଙ୍କ ମୃତ୍ୟୁ ହୋଇଛି । ମୃତକ ହେଲେ ଗାଁର ସୁମନ୍ତ ସେଠୀ । ଗାଁରେ ବର୍ତ୍ତମାନ ସୁଦ୍ଧା ୧୦ରୁ ଊର୍ଦ୍ଧ୍ୱ ବ୍ୟକ୍ତି ସ୍କ୍ରବ୍ ଟାଇଫସ୍‌ରେ ଆକ୍ରାନ୍ତ ଥିବା ସୂଚନା ମିଳିଛି । ଫଳରେ ଭୟର ବାତାବରଣ ସୃଷ୍ଟି ହୋଇଛି । ଗାଁରେ ଜନସ୍ୱାସ୍ଥ୍ୟ ବିଭାଗର ଏକ ଡାକ୍ତରୀ ଟିମ ପହଞ୍ଚି ରକ୍ତ ନମୁନା ଯାଞ୍ଚ କରିଛି । ଆକ୍ରାନ୍ତଙ୍କ ଦେହ, ହାତଗୋଡ଼ ଘୋଳାବିନ୍ଧା ହେବା ସହ ମୁଣ୍ଡବ୍ୟଥା ଓ ଜ୍ୱର ଅନୁଭବ କରୁଛନ୍ତି । ଏ ନେଇ ଖବର ପ୍ରସାରଣ ପରେ ପ୍ରଶାସନ ପକ୍ଷରୁ ଆଜି ତତ୍ପରତା ପ୍ରକାଶ ପାଇଛି । ଜନସ୍ୱାସ୍ଥ୍ୟ ବିଭାଗର ଏକ ଟିମ୍ ଘରକୁ ଘର ଯାଇ ରକ୍ତ ନମୁନା ସଂଗ୍ରହ କରିବା ସହ ଯାଞ୍ଚ କରିଛି । ବର୍ତ୍ତମାନ ସୁଦ୍ଧା ୬୦ରୁ ଊର୍ଦ୍ଧ୍ୱ ସନ୍ଦିଗ୍ଧଙ୍କ ରକ୍ତ ନମୁନା ପରୀକ୍ଷା ପରେ ୧୦ ଜଣଙ୍କ ପଜିଟିଭ ଥିବା ଡାକ୍ତରୀ ଦଳ ସ୍ପଷ୍ଟ କରିଛନ୍ତି । ଆକ୍ରାନ୍ତମାନଙ୍କୁ ଜିଲ୍ଲା ମୁଖ୍ୟ ଚିକିତ୍ସାଳୟ ପଠାଯିବ ବୋଲି ଡିପିଏଚ୍‌ଓ ମନୋଜ କୁମାର ତ୍ରିପାଠୀ ପ୍ରକାଶ କରିଛନ୍ତି । ଡାକ୍ତରୀ ଦଳରେ ୫ ଡାକ୍ତରଙ୍କ ସମେତ ରକ୍ତ ପରୀକ୍ଷା ପାଇଁ ୪ ଟେକ୍ନିସିଆନ, ସ୍ଥାନୀୟ ଆଶାକର୍ମୀ, ଅଙ୍ଗନବାଡ଼ି କର୍ମୀ ଓ ପାଲଲହଡ଼ାରୁ ସ୍ୱାସ୍ଥ୍ୟକର୍ମୀ ମଧ୍ୟ ରହିଛନ୍ତି । ରୋଗର ସ୍ଥିତି ଓ ସ୍ୱାସ୍ଥ୍ୟ ସମସ୍ୟା ସମ୍ପର୍କରେ ଟିମ୍ ପକ୍ଷରୁ ତଥ୍ୟ ସଂଗ୍ରହ କରାଯାଇଛି । ଜିଲ୍ଲାରୁ ଡାକ୍ତରୀ ଟିମ ପହଞ୍ଚିବା ପରେ ଗ୍ରାମବାସୀଙ୍କ ମଧ୍ୟରେ ଆଶ୍ୱସ୍ତି ପ୍ରକାଶ ପାଇଛି ।

ପ୍ରଥମ ପୃଷ୍ଠାର ଅବଶିଷ୍ଟାଂଶ

ଆସିଲା ସିମ୍‌ଯୁକ୍ତ...

କରିପାରିବ ବୋଲି କମ୍ପାନୀ ଦାବି କରୁଛି । ରେକର୍ଡ କରାଯାଇଥିବା କଥାବାର୍ତ୍ତାକୁ ପ୍ଲଡ୍ ଇଣ୍ଟେଲିଜେନ୍ସ ଟ୍ରାନ୍ସକ୍ରାଇବ କରିଥାଏ । ଏହାପରେ ଏଆଇ ସେହି କଣ୍ଟେଣ୍ଟରୁ ସାରାଂଶ, ଡକ୍ୟୁମେଣ୍ଟ, ପ୍ରେଜେଣ୍ଟେସନ, ସ୍ପ୍ରେଡସିଟ୍ ଓ ଟୁ-ଡୁ ଲିଷ୍ଟ ପ୍ରସ୍ତୁତ କରିପାରିବ । କମ୍ପାନୀ ଜି-ମେଲ୍, ଗୁଗଲ କ୍ୟାଲେଣ୍ଡର, ଗୁଗଲ୍ ଡ୍ରାଇଭ, ସ୍ଲାକ୍ ଓ ନୋସନ ଭଳି ସେବା ସହିତ ସମନ୍ୱୟ ମଧ୍ୟ ଦେବ । କିଛି ଫିଚର ଏବେ ବେଟାରେ ଅଛି ଓ ଭବିଷ୍ୟତର ଅପଡେଟ୍‌ରେ ଆସିବ । ଇୟରଫୋନରେ ୧୨ ଏମ୍‌ଏମ୍ ଡ୍ରାଇଭର, ୪୦ ଡିବି ପର୍ଯ୍ୟନ୍ତ ଆଡପ୍ଟିଭ ଆକ୍ଟିଭ ନୟେଜ କ୍ୟାନସଲେସନ୍, ଟ୍ରାନ୍ସପରେନ୍ସି ମୋଡ ଓ ଏଲ୍‌ଡିଏସି କୋଡେକ୍ ସପୋର୍ଟ ମଧ୍ୟ ମିଳୁଛି । କନେକ୍ଟିଭିଟି ପାଇଁ ବ୍ଲୁ ଟୁଥ୍ ୫.୪ ଦିଆଯାଇଛି । ରେକର୍ଡିଂ କାଳରେ ଇୟରଫୋନ୍ ପାଖାପାଖି ୬ ଘଣ୍ଟା ଓ ଚାର୍ଜିଂ କେସ୍ ୨୫ ଘଣ୍ଟା ପର୍ଯ୍ୟନ୍ତ କାମ କରିପାରିବ । ତେବେ ଏହି ଇୟରବଡ୍‌ର ପ୍ରି-ଅର୍ଡର ଏବେ ଆମେରିକା, କାନାଡା, ବ୍ରିଟେନ ଓ କିଛି ଇୟୁରୋପୀୟ ଦେଶରେ ଉପଲବ୍ଧ ।

ଓଡ଼ିଶାର ସ୍ୱାର୍ଥ ପାଇଁ...

ସହ ତାହାକୁ ଆଗକୁ ବଢ଼ାଇବେ । ଏହା ଅତ୍ୟନ୍ତ ଚିନ୍ତାର ବିଷୟ ଯେ ଆପଣମାନେ ଏପରି ଏକ ଅତ୍ୟନ୍ତ ଏକତରଫା ଆଇନକୁ ସମର୍ଥନ କରି ଭୋଟ ଦେଇଛନ୍ତି, ଯାହାର ଦୂରଗାମୀ ଏବଂ ଓଡ଼ିଶାବାସୀଙ୍କ ପାଇଁ ପ୍ରତିକୂଳ ପ୍ରଭାବ ପଡ଼ିବ । ନବୀନ କହିଛନ୍ତି ଯେ ଅଗଷ୍ଟ ୧୩ ତାରିଖରେ ଆପଣମାନଙ୍କ ସମର୍ଥନରେ ଲୋକସଭାରେ ଖଣି ଓ ଖଣିଜ (ବିକାଶ ଓ ନିୟନ୍ତ୍ରଣ) ସଂଶୋଧନ ବିଲ୍, ୨୦୨୬ ପାରିତ ହେବା ଓଡ଼ିଶା ପାଇଁ ଏକ କଳା ଦିବସ ଥିଲା । ଓଡ଼ିଶାର ଲୋକମାନଙ୍କ ଉପରେ ଦୂରଗାମୀ ପ୍ରଭାବ ପକାଇବାକୁ ଥିବା ବ୍ୟବସ୍ଥା ଏହି ବିଲ୍‌ରେ ରହିଥିବା ସତ୍ତ୍ୱେ ଲୋକସଭାରେ ୧୦ ମିନିଟ୍‌ରୁ କମ୍ ସମୟ ଆଲୋଚନା ପରେ ଏହାକୁ ପାରିତ କରାଯାଇଥିଲା । ଏହା କୌଣସି ସାଧାରଣ ଆଇନ ପ୍ରଣୟନ ନଥିଲା । ଏହି ଆଇନ ଦ୍ୱାରା ଓଡ଼ିଶା ନିଶ୍ଚିତ ଭାବେ ସବୁଠାରୁ ଅଧିକ ପ୍ରଭାବିତ ହେବ । ଆପଣମାନେ ଭଲ ଭାବରେ ଜାଣନ୍ତି ଯେ ଭାରତର ମୋଟ ଖଣିଜ ସମ୍ପଦର ପ୍ରାୟ ୪୪ ପ୍ରତିଶତ ଓଡ଼ିଶାରେ ରହିଛି । ଦଶନ୍ଧି ଦଶନ୍ଧି ଧରି ଓଡ଼ିଶା ନିଜର ଖଣିଜ ସମ୍ପଦକୁ ଭାରତର ଇସ୍ପାତ, ବିଦ୍ୟୁତ, ଖଣି ଓ ଭିତ୍ତିଭୂମି କ୍ଷେତ୍ରର ନିର୍ମାଣରେ ଅବଦାନ ଦେଇ ଆସିଛି । ଆଜି ଓଡ଼ିଶା ଏବଂ ଓଡ଼ିଶାବାସୀଙ୍କ ବିପୁଳ ଅବଦାନ ଯୋଗୁଁ ଭାରତ ଶକ୍ତିଶାଳୀ ଭାବେ ଠିଆ ହୋଇଛି । ମାତ୍ର ଏହି ସଂଶୋଧିତ ଆଇନ କାରଣରୁ ପ୍ରତିବର୍ଷ ୧୨ ହଜାର କୋଟି ଟଙ୍କାରୁ ଅଧିକ ଆର୍ଥିକ କ୍ଷତି ହେବାର ଆକଳନ କରାଯାଉଛି, ଯାହା ସମୟକ୍ରମେ ଲକ୍ଷ ଲକ୍ଷ କୋଟି ଟଙ୍କାର କ୍ଷତିର କାରଣ ହୋଇପାରେ । ଏତେବଡ଼ ଅନ୍ୟାୟ ଆପଣମାନଙ୍କର ଗୋଚରରେ ହିଁ ଘଟିଛି । ଆପଣମାନଙ୍କ ଗୋଚରରେ ହିଁ ଆମ ଖଣି ଓ ଖଣି ଅଞ୍ଚଳ ଉପରୁ ଆମର ନିୟନ୍ତ୍ରଣ ଛଡ଼ାଇ ନିଆଯାଇଛି ବୋଲି ନବୀନ କ୍ଷୋଭ ପ୍ରକାଶ କରିଛନ୍ତି । ଏହି ଆଇନ ଓଡ଼ିଶାର ଶିଶୁ ଓ ଯୁବପିଢ଼ିଙ୍କ ପ୍ରତି ଏକ ଅନ୍ୟାୟ, ଯେଉଁମାନଙ୍କ ଭବିଷ୍ୟତ ଏହି ରାଜ୍ୟର ସମ୍ପଦ ଓ ସୁଯୋଗ ସହ ଜଡ଼ିତ । ଏହା ସେହି ଓଡ଼ିଶାବାସୀଙ୍କ ପ୍ରତି ମଧ୍ୟ ଏକ ଅନ୍ୟାୟ, ଯେଉଁମାନେ ଖଣି ଖନନର ପ୍ରଦୂଷଣ, ବିସ୍ଥାପନ, ପରିବେଶ ଅବକ୍ଷୟ, ବିପଦ ଏବଂ ଅନେକ କଷ୍ଟ ସହିଆସୁଛନ୍ତି । ସର୍ବୋପରି ଏହା ଏକ ସଶକ୍ତ ଓଡ଼ିଶା ଗଠନର ସ୍ୱପ୍ନ ପ୍ରତି ଏକ ବଡ଼ ଅନ୍ୟାୟ ତଥା ଆଘାତ ବୋଲି ନବୀନ କ୍ଷୋଭ ପ୍ରକାଶ କରିଛନ୍ତି । ମୁଁ ଆପଣମାନଙ୍କୁ ଆନ୍ତରିକ ଭାବେ ଅନୁରୋଧ କରୁଛି, ନିଜ ବିବେକର କଥା ଶୁଣନ୍ତୁ ଏବଂ ଓଡ଼ିଶାର ଭବିଷ୍ୟତ ପିଢ଼ି ବିଷୟରେ ଚିନ୍ତା କରନ୍ତୁ । ମୁଁ ଆପଣମାନଙ୍କୁ ଆହ୍ୱାନ କରୁଛି ଯେ ଏମଏମଡିଆର ଆଇନରେ କରାଯାଇଥିବା ସେହି ସଂଶୋଧନକୁ ଚ୍ୟାଲେଞ୍ଜ କରନ୍ତୁ ଏବଂ ତାହାର ପ୍ରତ୍ୟାହାର ଦାବି କରନ୍ତୁ; ଯାହା ରାଜ୍ୟ ସରକାରଙ୍କ କ୍ଷମତା ଓ ଅଧିକାରକୁ ଛଡ଼ାଇ ନେଉଛି ।

ନବୀନ କହିଛନ୍ତି ଯେ ଇତିହାସ ସେହି ଲୋକମାନଙ୍କୁ ମନେ ରଖେ ଏବଂ ସମ୍ମାନ କରେ, ଯେଉଁମାନେ ନିଜ ଲୋକ ଓ ସେମାନଙ୍କ ସମ୍ପଦ ପ୍ରତି ଅନ୍ୟାୟ ହେଲେ ସ୍ୱର ଉଠାନ୍ତି । ଇତିହାସ ଆପଣମାନଙ୍କୁ ଏହା ଦେଖି ବିଚାର କରିବ ନାହିଁ ଯେ, ଆପଣମାନେ କେଉଁ ଦଳ ସହିତ ଠିଆ ହୋଇଥିଲେ; ବରଂ ଦଳ ଅପେକ୍ଷା ଓଡ଼ିଶାର ସ୍ୱାର୍ଥ ପାଇଁ କିଏ ଠିଆ ହୋଇଥିଲା, ଇତିହାସ ତାହା ବିଚାର କରିବ । ଶେଷରେ ନବୀନ କହିଛନ୍ତି ଯେ ଆପଣମାନେ ଏକ ଐତିହାସିକ ସନ୍ଧିକ୍ଷଣରେ ଠିଆ ହୋଇଛନ୍ତି । ଆପଣମାନଙ୍କ ସମ୍ମୁଖରେ ଏକ ବିକଳ୍ପ ରହିଛି ଯେଉଁ ରାଜ୍ୟ ଓ ଲୋକମାନେ ନିଜ ସ୍ୱାର୍ଥର ସୁରକ୍ଷା ପାଇଁ ଆପଣମାନଙ୍କୁ ଲୋକସଭାକୁ ଏକ ଜନାଦେଶ ସହ ପଠାଇଛନ୍ତି, ସେହି ରାଜ୍ୟ ଓ ଲୋକମାନଙ୍କ ପାଇଁ ଠିଆ ହୋଇ ସଂଗ୍ରାମ କରିବେ କି ନାହିଁ ବୋଲି ନବୀନ ଚିଠିରେ ଉଲ୍ଲେଖ କରିଛନ୍ତି ।

ଯେତେ ଖୋଜିଲେ...

ସୃଷ୍ଟି ହୋଇଥିବାରୁ ଏହା ଭାଙ୍ଗି ପୁଣି ଆକସ୍ମିକ ବନ୍ୟା ଆଣିପାରେ ବୋଲି ଆଶଙ୍କା କରାଯାଉଛି । ବନ୍ୟାର ଚାରି ଦିନ ପରେ ଚୀନ୍‌ର ଉଦ୍ଧାରକାରୀ ଦଳ ଆଜି ଗିରୋଙ୍ଗ ସୀମା ଯାଞ୍ଚ କେନ୍ଦ୍ରରେ ପହଞ୍ଚିଛି । ମାତ୍ର ସେଠାରେ ସେମାନଙ୍କୁ ମିଳିଛି ଧ୍ୱଂସାବଶେଷ ଓ କାଦୁଅର ମୋଟା ଆସ୍ତରଣ । ଏହି ଇମିଗ୍ରେସନ୍ କୋଠା ସଦ୍‌ଗୁରୁଙ୍କ ଅସ୍ଥାୟୀ କ୍ୟାମ୍ପ ଥିଲା ବୋଲି କୁହାଯାଉଛି । ତେବେ ବନ୍ୟାରେ ଏହି କୋଠା ଭାସିଯାଇଛି । ସେଠାରେ ଏବେ କେବଳ ଧ୍ୱଂସାବଶେଷ ପଡ଼ି ରହିଛି । ବନ୍ୟା ସମୟରେ ଅନେକ ଭାରତୀୟ ତୀର୍ଥଯାତ୍ରୀଙ୍କ ସମେତ ସଦ୍‌ଗୁରୁଙ୍କ ୮୦ ଜଣିଆ ଟିମ୍ ମଧ୍ୟ ଉପସ୍ଥିତ ଥିଲେ । ସେମାନଙ୍କ ମଧ୍ୟରୁ କାହାରି ପତ୍ତା ମିଳୁନାହିଁ । ଅଗଷ୍ଟ ୨୫ର ଭୟଙ୍କର ବନ୍ୟା ଓ କାଦୁଅର ସ୍ରୋତ ଗିରୋଙ୍ଗ ସୀମା କେନ୍ଦ୍ରକୁ ମାଡ଼ି ଆସିଥିଲା । ଏହାର ପ୍ରଭାବରେ ଘର, ଗାଡ଼ି, ରାସ୍ତା ଓ ବ୍ରିଜ୍ ସମେତ ବ୍ୟାପକ ଭିତ୍ତିଭୂମି ନଷ୍ଟ ହୋଇଛି । ୨୧ ଜଣିଆ ଚୀନ୍‌ର ଉଦ୍ଧାରକାରୀ ଦଳ ଏକ ସନ୍ଧାନୀ କୁକୁର ସହ ପାହାଡ଼, ଉପତ୍ୟକା ଓ ଜଙ୍ଗଲ ଅତିକ୍ରମ କରି ଆଜି ଘଟଣାସ୍ଥଳରେ ପହଞ୍ଚିଛନ୍ତି । ବନ୍ୟାରେ ମୁଖ୍ୟ ରାସ୍ତା ଧୋଇଯାଇଥିବାରୁ ଉଦ୍ଧାରକାରୀମାନେ ଦଉଡ଼ି ସାହାଯ୍ୟରେ ପାହାଡ଼ ଓ ଜଙ୍ଗଲ ମଧ୍ୟ ଦେଇ ଯାତ୍ରା କରିଥିଲେ । ଉଦ୍ଧାରକର୍ମୀଙ୍କ କହିବା ଅନୁସାରେ, ସେଠାକୁ ଯିବା ପାଇଁ ରାସ୍ତା ନଥିଲା । ଚାରିଆଡ଼ ଜଙ୍ଗଲ ଓ ପାହାଡ଼ ଥିଲା । ସୀମା କେନ୍ଦ୍ରରେ ପହଞ୍ଚିବା ପରେ ଦୃଷ୍ଟି ଯାଏଁ କେବଳ ଧ୍ୱଂସାବଶେଷ ହିଁ ଦେଖାଯାଇଥିଲା । ବନ୍ୟା ସମୟରେ ଆଧ୍ୟାତ୍ମିକ ଗୁରୁ ସଦ୍‌ଗୁରୁଙ୍କ ଈଶା ଫାଉଣ୍ଡେସନ୍‌ର ୮୦ ଜଣିଆ ଦଳ ଏହି କେନ୍ଦ୍ରରେ ଥିଲା । ଏଥିରେ ୪୬ ଜଣ ମହିଳା ଓ ୩୪ ଜଣ ପୁରୁଷ ଥିବା ବେଳେ ସେମାନେ ୧୯ଟି ଦେଶର ନାଗରିକ ଥିଲେ ।।

ସଦ୍‌ଗୁରୁ ଏକ ଭାବବିହ୍ୱଳ ଭିଡିଓରେ କହିଥିଲେ ଯେ, ତାଙ୍କ ଦଳ ବିପର୍ଯ୍ୟୟର କିଛି ମିନିଟ୍ ପୂର୍ବରୁ ଏହି କେନ୍ଦ୍ରରେ ପହଞ୍ଚିଥିଲା । କୈଳାସ-ମାନସରୋବର ଯାତ୍ରା ପାଇଁ ଏହି ରାସ୍ତା ବହୁଳ ଭାବେ ବ୍ୟବହୃତ ହୁଏ । ବନ୍ୟା ସମୟରେ ସୀମା କାର୍ଯ୍ୟାଳୟ ନିକଟରେ ୫୦ରୁ ଅଧିକ ଭାରତୀୟ ତୀର୍ଥଯାତ୍ରୀ ଥିବା ଜଣାପଡ଼ିଛି । ଏହାଛଡ଼ା ଆମେରିକାର ଏକ ଯାତ୍ରା ସଂସ୍ଥାର ପ୍ରାୟ ୪୦ ଜଣ ଯାତ୍ରୀ ମଧ୍ୟ ତିବ୍ବତ ଯିବା ପାଇଁ ଏହି ସୀମା କେନ୍ଦ୍ର ଦେଇ ଯିବାର ଯୋଜନା କରିଥିଲେ ।

'ସୁଭଦ୍ରା' ଟଙ୍କା...

ଏଥିରେ ଉତକ୍ଷିପ୍ତ ହୋଇ ଗିରୀଶ କୌଶଲ୍ୟାଙ୍କୁ ସେଠାରୁ ପିଟି ପିଟି ଘରକୁ ଆଣିଥିଲେ । ବିଳମ୍ବିତ ରାତ୍ରିରେ ଗିରୀଶ ନିଶାସକ୍ତ ଅବସ୍ଥାରେ କୌଶଲ୍ୟାଙ୍କୁ ଶାବଳ ଓ ବାଡ଼ି ସାହାଯ୍ୟରେ ପିଟିପିଟି ହତ୍ୟା କରିଥିଲେ । ପରେ ପ୍ରମାଣ ନଷ୍ଟ କରିବାକୁ ମୃତଦେହ ଘର ପଛପଟ ପାଇଖାନା ଟାଙ୍କି ପୋତିଦେଇଥିଲେ । ତେବେ ଶନିବାର ସକାଳେ ପାଇଖାନା ଟାଙ୍କି ଭିତରୁ କୌଶଲ୍ୟାଙ୍କ ହାତ ପାପୁଲି ଦିଶୁଥିବା ସ୍ଥାନୀୟ ଲୋକେ ଦେଖି ପୁଲିସକୁ ଖବର ଦେଇଥିଲେ । ପୁଲିସ ଘଟଣାସ୍ଥଳରେ ପହଞ୍ଚି ଜେସିବି ସାହାଯ୍ୟରେ ମୃତଦେହ ଉଦ୍ଧାର କରିଥିଲା । ଏସଡିପିଓ, ଅତିରିକ୍ତ ଏସପିଙ୍କ ସମେତ ପୁଲିସ୍‌ର ଏକ ଟିମ୍ ଓ ସାଇଣ୍ଟିଫିକ ଟିମ୍ ପହଞ୍ଚି ତଦନ୍ତ କରିଥିଲେ । ତେବେ ଏହି ସମୟରେ ଗିରୀଶ ଖସି ପଳାଇବାକୁ ଉଦ୍ୟମ କରୁଥିବା ବେଳେ ପୁଲିସ ତାଙ୍କୁ ଗାଁ ନିକଟ ପଡ଼ିଆ ପାଖରୁ ଗିରଫ କରିଛି । ପଚରାଉଚରା ପରେ ଗିରୀଶ ପୁଲିସ ଆଗରେ ସବୁ କଥା ସ୍ୱୀକାର କରିଛନ୍ତି । ପୁଲିସ ଗିରୀଶଙ୍କୁ ଗିରଫ କରି କ୍ରାଇମ୍ ସିନ୍ ରିକ୍ରିଏଟ କରିବା ସହ ତାଙ୍କଠାରୁ ହତ୍ୟାକାଣ୍ଡରେ ବ୍ୟବହୃତ ଶାବଳ ଓ ବାଡ଼ି ଜବତ କରିଛି ।

ବାପାଙ୍କ ଟଙ୍କା...

ଏହି ଟଙ୍କାକୁ ନେଇ ଦୁଇଭାଇଙ୍କ ମଧ୍ୟରେ ସବୁବେଳେ ଅଶାନ୍ତି ଲାଗି ରହିଥିଲା । ଗତକାଲି ବାଇକ୍ କିଣିବା ପାଇଁ ବଡ଼ଭାଇକୁ ସାନଭାଇ ଟଙ୍କା ମାଗିଥିଲା । ଯାହାକୁ ନେଇ ଉଭୟଙ୍କ ମଧ୍ୟରେ ଝଗଡ଼ା ସହିତ ମାରପିଟ୍ ମଧ୍ୟ ହୋଇଥିଲା । ଏଥିରେ ରାଗିଯାଇ ବଡ଼ଭାଇ ରାଜକିଶୋର ଏକ ଲୁହା ପାଇପ୍ ଆଣି ବୀରକିଶୋରଙ୍କ ମୁଣ୍ଡରେ ଶକ୍ତ ଆଘାତ ଦେଇଥିଲେ । ଫଳରେ ଘଟଣାସ୍ଥଳରେ ତାଙ୍କର ମୃତ୍ୟୁ ଘଟିଥିଲା । ଭଉଣୀ ମନୋରମା ମହାନ୍ତଙ୍କ ଲିଖିତ ଅଭିଯୋଗକ୍ରମେ ଅଭିଯୁକ୍ତ ବଡଭାଇ ରାଜକିଶୋରକୁ ଗିରଫ କରି କୋର୍ଟ ଚାଲାଣ କରିଥିବା ବାରିପଦା ସଦର ଥାନା ଆଇଆଇସି ସସ୍ମିତା ମହାନ୍ତ କହିଛନ୍ତି ।

୨୦୨୯ ସୁଦ୍ଧା...

ଉପରେ ସବୁଠାରୁ ଅଧିକ ଗୁରୁତ୍ୱ ଦେଇଛନ୍ତି । ଥାନାକୁ ଆସୁଥିବା ପ୍ରତ୍ୟେକ ଅଭିଯୋଗକାରୀ ଜଣେ ପୀଡ଼ିତ, ତେଣୁ ସେମାନଙ୍କ ସହ ସହାନୁଭୂତିପୂର୍ଣ୍ଣ ବ୍ୟବହାର କରିବାକୁ ନିର୍ଦ୍ଦେଶ ଦିଆଯାଇଛି ।

ରାଜ୍ୟକୁ ୨୦୨୯ ସୁଦ୍ଧା ସମ୍ପୂର୍ଣ୍ଣ 'ନିଶାମୁକ୍ତ ଓଡ଼ିଶା'ରେ ପରିଣତ କରିବା ପାଇଁ ସରକାର ସଂକଳ୍ପବଦ୍ଧ । କେବଳ ଜବତ ଓ ଗିରଫଦାରୀରେ ସୀମିତ ନରହି, ନିଶାଦ୍ରବ୍ୟ ଓ ବେଆଇନ ଚାଲାଣର ମୂଳ ଯୋଗାଣ ଶୃଙ୍ଖଳା ଏବଂ ଆର୍ଥିକ ସିଣ୍ଡିକେଟକୁ ସମ୍ପୂର୍ଣ୍ଣ ଧ୍ୱଂସ କରିବାକୁ ପୁଲିସକୁ ନିର୍ଦ୍ଦେଶ ଦିଆଯାଇଛି । ନିଶା କାରବାର ବନ୍ଦ ହେଲେ ରାଜ୍ୟରେ ଅପରାଧ ହାର ଯଥେଷ୍ଟ ହ୍ରାସ ପାଇବ ବୋଲି ମୁଖ୍ୟମନ୍ତ୍ରୀ ଆଶା ପ୍ରକାଶ କରିଛନ୍ତି । ମହିଳାଙ୍କ ପ୍ରତି ହେଉଥିବା ହିଂସା ଏବଂ ସଂଗଠିତ ଅପରାଧ ବିରୋଧରେ ସରକାର 'ଜିରୋ ଟଲରେନ୍ସ' ନୀତି ଆପଣାଇଛନ୍ତି । ମହିଳା ହିଂସାର ସଜା ହାର ୪୦ ପ୍ରତିଶତରୁ ଅତି କମରେ ୭୫ ପ୍ରତିଶତକୁ ନେବାକୁ ଲକ୍ଷ୍ୟ ରଖାଯାଇଛି । ପାର୍ବଣ ଋତୁ ଆଗତ ହେଉଥିବାରୁ "ଦାଦା ବଟି" ଓ ବେଆଇନ ଜୋର-ଜବରଦସ୍ତି ଚାନ୍ଦା ଆଦାୟକାରୀଙ୍କ ବିରୁଦ୍ଧରେ ଦୃଢ଼ କାର୍ଯ୍ୟାନୁଷ୍ଠାନ ଗ୍ରହଣ କରିବାକୁ ସେ କଡ଼ା ନିର୍ଦ୍ଦେଶ ଦେଇଛନ୍ତି । ସେହିପରି ସମୁଦ୍ରପଥରେ ଅନୁପ୍ରବେଶକୁ ରୋକିବା ପାଇଁ ପୁଲିସ ଗ୍ରହଣ କରିଥିବା ପଦକ୍ଷେପକୁ ମୁଖ୍ୟମନ୍ତ୍ରୀ ଆଲୋଚନା କରି କହିଥିଲେ ଭୁବନେଶ୍ୱରଠାରେ କମାଣ୍ଡ ୧୦ଟି ଡ୍ରୋନ୍, ୫ଟି ଟ୍ରଲର୍, ୧୦ଟି ଆଧୁନିକ ଇଣ୍ଟରସେପ୍ଟର ବୋଟ୍ କ୍ରୟ ପ୍ରକ୍ରିୟା ଏବଂ ଅଲ୍ ଟେରେନ୍ ଭେଇକିଲ୍ ମାଧ୍ୟମରେ ବେଳାଭୂମି ପାଟ୍ରୋଲିଂ ବ୍ୟବସ୍ଥାକୁ ଅଧିକ କ୍ରିୟାଶୀଳ କରାଯାଇଛି । ସାଇବର ଅପରାଧ ଓ ଆର୍ଥିକ ଠକେଇ ରୋକିବା ପାଇଁ ବ୍ୟାପକ ସଚେତନତା ସହ ନୂତନ ଟେକ୍ନୋଲୋଜି ଓ 'ଡାର୍କ ୱେବ୍' ଉପରେ ନଜର ରଖିବାକୁ ପୁଲିସକୁ ପରାମର୍ଶ ଦିଆଯାଇଛି । ରାଜ୍ୟରେ ମାଓ ହିଂସା ସମ୍ପୂର୍ଣ୍ଣ ନିୟନ୍ତ୍ରଣକୁ ଆସିଛି । ଏହାସହ ଗତ ଦୁଇ ବର୍ଷ ମଧ୍ୟରେ ପୁଲିସ ବିଭାଗରେ ୧୭, ୭ ୯୪ଟି ନୂତନ ପଦବୀ ସୃଷ୍ଟି ଏବଂ ୫,୮୧୭ଟି ପଦବୀ ପୂରଣ କରାଯାଇଥିବା ନେଇ ସେ ସୂଚନା ଦେଇଛନ୍ତି । ଥାନାଗୁଡ଼ିକର ଆଧୁନିକୀକରଣ ପାଇଁ ୫୦ କୋଟି ଟଙ୍କାର ସ୍ୱତନ୍ତ୍ର ତଦନ୍ତ ଫଣ୍ଡ ସହ ଆବଶ୍ୟକୀୟ ଉପକରଣ ଯୋଗାଇ ଦିଆଯାଇଛି ।

ଏହି କାର୍ଯ୍ୟକ୍ରମରେ ମୁଖ୍ୟ ଶାସନ ସଚିବ ଅନୁ ଗର୍ଗ ଓଡ଼ିଶା ସମ୍ପୂର୍ଣ୍ଣ ନକ୍ସଲମୁକ୍ତ ଏବଂ ବିଶ୍ୱପ୍ରସିଦ୍ଧ ରଥଯାତ୍ରାର ସଫଳ ଓ ଶାନ୍ତିପୂର୍ଣ୍ଣ ପରିଚାଳନା ପାଇଁ ପୁଲିସ ବାହିନୀର ପ୍ରଶଂସା କରିଥିଲେ । ସମ୍ମିଳନୀରେ ପୁଲିସ ମହାନିର୍ଦ୍ଦେଶକ ବିନୟତୋଷ ମିଶ୍ର ଅସାମାଜିକ କାର୍ଯ୍ୟକଳାପ ରୋକିବା, ସମ୍ବେଦନଶୀଳ ଓ ସୁରକ୍ଷା ଦୃଷ୍ଟିରୁ ଗୁରୁତ୍ୱପୂର୍ଣ୍ଣ ଅଞ୍ଚଳଗୁଡ଼ିକରେ ପୁଲିସ ପାଟ୍ରୋଲିଂକୁ ଅଧିକ କଡ଼ାକଡ଼ି କରିବା ଏବଂ ନିଶାଦ୍ରବ୍ୟ ବେଆଇନ କାରବାର ବିରୋଧରେ ବିଶେଷ ଅଭିଯାନକୁ ଆହୁରି ଶକ୍ତିଶାଳୀ କରାଯିବ ବୋଲି ସେ ପ୍ରତିଶ୍ରୁତି ଦେଇଛନ୍ତି । ଏହି କାର୍ଯ୍ୟକ୍ରମରେ ଗୃହ ବିଭାଗର ଅତିରିକ୍ତ ମୁଖ୍ୟ ଶାସନ ସଚିବ ହେମନ୍ତ ଶର୍ମା, ଗୁଇନ୍ଦା ନିର୍ଦ୍ଦେଶକ ତଥା ପୁଲିସ ମହାନିର୍ଦ୍ଦେଶକ ଆରପି କୋଚେ, ପୁଲିସ ମହାନିର୍ଦ୍ଦେଶକ (ନକ୍ସଲ ବିରୋଧୀ ଅଭିଯାନ) ସଂଜୀବ ପଣ୍ଡା ସମେତ ରାଜ୍ୟର ସମସ୍ତ ଡିଜିପି ଓ ଆଇଜିପି ଉପସ୍ଥିତ ଥିଲେ ।

ଚୌଦ୍ୱାର ଜେଲ୍ ଅଧୀକ୍ଷକ ସୁଜିତ ରାଉଳଙ୍କ ଅଡୁଆ ବଢ଼ିଲା

ଆଗୁଆ ଜାମିନ ଆବେଦନ ଖାରଜ

କଟକ,୨୯ ।୮ (ସମିସ): ଚୌଦ୍ୱାର ସର୍କଲ ଜେଲ୍‌ର ବରିଷ୍ଠ ଅଧୀକ୍ଷକ ସୁଜିତ କୁମାର ରାଉଳଙ୍କ ପାଇଁ ବଢ଼ିଛି ଅଡୁଆ । ଜେଲ୍ ରେକର୍ଡ ଜାଲିଆତି ଏବଂ ବିଚାରାଧୀନ ବିହାରୀ କଏଦୀ ଫେରାର୍ ଘଟଣାରେ ସମ୍ପୃକ୍ତି ଅଭିଯୋଗ ନେଇ ଚୌଦ୍ୱାର ଥାନାରେ ରୁଜୁ ମାମଲାରେ ଶ୍ରୀ ରାଉଳଙ୍କ ଆଗୁଆ ଜାମିନ ଆବେଦନକୁ ଆଜି ହାଇକୋର୍ଟ ଖାରଜ କରିଛନ୍ତି । ଜଷ୍ଟିସ ଭି. ନରସିଂହ ଏହି ଆବେଦନର ଶୁଣାଣି ଶେଷ କରି ଗତ ୨୪ ତାରିଖରେ ରାୟ ସଂରକ୍ଷିତ ରଖିଥିବା ବେଳେ ଆଜି ଏହାର ରାୟ ପ୍ରକାଶ କରିଛନ୍ତି । ଅଭିଯୁକ୍ତଙ୍କୁ ବର୍ତ୍ତମାନ ସ୍ଥିତିରେ ଆଗୁଆ ଜାମିନ ପ୍ରଦାନ କଲେ ମାମଲାର ନିରପେକ୍ଷ ତଦନ୍ତ ବାଧାପ୍ରାପ୍ତ ହେବ ବୋଲି ହାଇକୋର୍ଟ କହିବା ସହ ପୂର୍ବରୁ ରହିଥିବା ଅନ୍ତରୀଣ ସୁରକ୍ଷାକୁ ହଟାଇଦେଇଛନ୍ତି । ଫଳରେ ଶ୍ରୀ ରାଉଳଙ୍କ ଗିରଫଦାରୀ ଆଶଙ୍କା ବଢ଼ିଛି । ମାମଲାରୁ ପ୍ରକାଶ ଯେ ଚୌଦ୍ୱାର ଜେଲରୁ ଦୁଇଜଣ ବିଚାରାଧୀନ ବିହାରୀ କଏଦୀ ଖସି ପଳାଇବା ପରେ ଏହାର ତଦନ୍ତ ଚାଲିଥିଲା । ନିଜର ଦାୟିତ୍ୱହୀନତାକୁ ଲୁଚାଇବା ପାଇଁ ଏବଂ ତଦନ୍ତକୁ ବିଭ୍ରାନ୍ତ କରିବା ଲାଗି ଶ୍ରୀ ରାଉଳ ଜେଲର ସରକାରୀ 'ମିନିଟ୍ ବୁକ୍'ରେ ଅସାଧୁ ଉପାୟରେ ପରିବର୍ତ୍ତନ ଓ ପୂର୍ବତନ ଜେଲରଙ୍କ ଜାଲ୍ ସ୍ୱାକ୍ଷର କରିଥିବା ଅଭିଯୋଗ ହୋଇଥିଲା । ପୂର୍ବତନ ଜେଲର ସନ୍ତୋଷିନୀ ଦାଶ ଏନେଇ ଚୌଦ୍ୱାର ଥାନାରେ ଏତଲା ଦେଇଥିଲେ । ପୁଲିସ ଭାରତୀୟ ନ୍ୟାୟ ସଂହିତାର ବିଭିନ୍ନ ଧାରାରେ ମାମଲା ରୁଜୁ କରିଥିଲା । କୋର୍ଟ ନିଜ ଆଦେଶରେ ଉଲ୍ଲେଖ କରିଛନ୍ତି ଯେ 'ମିନିଟ୍ ବୁକ୍' ହଜିବା ଏବଂ ଗାଏବ ହେବା ନେଇ ଆବେଦନକାରୀ ଭିନ୍ନ ଭିନ୍ନ ସମୟରେ ବଦଳୁଥିବା ମନ୍ତବ୍ୟ ଦେଇଛନ୍ତି । ପୁଲିସ ବାରମ୍ବାର ନୋଟିସ ପଠାଇବା ସତ୍ତ୍ୱେ ଅଧୀକ୍ଷକ ମୂଳ ଜେଲ୍ ରେକର୍ଡ ତଥା ମିନିଟ ବୁକ ପ୍ରଦାନ କରି ନଥିଲେ । ହାଇକୋର୍ଟ ସ୍ପଷ୍ଟ କରିଛନ୍ତି ଯେ ଅଭିଯୁକ୍ତ ଯଦି ନିମ୍ନ ଅଦାଲତ (କଟକ ଜେଏମଏଫସି-୨)ରେ ଆତ୍ମସମର୍ପଣ କରି ନିୟମିତ ଜାମିନ ପାଇଁ ଆବେଦନ କରନ୍ତି, ତେବେ ତାହାକୁ ଆବେଦନର ମେରିଟ ଆଧାରରେ ବିଚାର କରାଯିବ ।

ମଧ୍ୟସ୍ଥତା ମାମଲା ପରିଚାଳନାରେ ଅବହେଳା ନେଇ ହାଇକୋର୍ଟଙ୍କ ଉଦବେଗ

ଦକ୍ଷ ଆଇନଜୀବୀ ପ୍ୟାନେଲ ପ୍ରସ୍ତୁତ କରିବା ପାଇଁ ମୁଖ୍ୟ ଶାସନ ସଚିବଙ୍କୁ ନିର୍ଦ୍ଦେଶ

କଟକ,୨୯ ।୮ (ସମିସ): ରାଜ୍ୟ ସରକାର ଓ ଏହାର ବିଭିନ୍ନ ବିଭାଗ ଦ୍ୱାରା ପରିଚାଳିତ ମଧ୍ୟସ୍ଥତା(ଆର୍ବିଟ୍ରେସନ୍) ମାମଲାଗୁଡ଼ିକ ପରିଚାଳନାରେ ଅବହେଳା, ଦକ୍ଷତାର ଅଭାବକୁ ନେଇ ହାଇକୋର୍ଟ ଗଭୀର ଉଦବେଗ ପ୍ରକାଶ କରିଛନ୍ତି । ଆର୍ବିଟ୍ରେସନ୍ ଟ୍ରିବ୍ୟୁନାଲ୍ ଓ ଏମଏସଏମଇ କୋର୍ଟଗୁଡ଼ିକରେ ସରକାରଙ୍କ ପକ୍ଷରୁ ମାମଲା ପରିଚାଳନାରେ ଦୃଶ୍ୟମାନ ହେଉଥିବା ଦୁର୍ବଳତା ଯୋଗୁଁ ସରକାରୀ ରାଜକୋଷରୁ କୋଟି କୋଟି ଟଙ୍କାର କ୍ଷତି ହେଉଥିବା ନେଇ ହାଇକୋର୍ଟ ଚିନ୍ତା ପ୍ରକାଶ କରିଛନ୍ତି । ରାଜ୍ୟ ସରକାର କିମ୍ବା ସରକାରୀ ସଂସ୍ଥାଗୁଡ଼ିକ ପକ୍ଷରୁ ମଧ୍ୟସ୍ଥତା ମାମଲା ପରିଚାଳନା ପାଇଁ ଏକ ମାସ ମଧ୍ୟରେ ଅଭିଜ୍ଞ ତଥା ଦକ୍ଷତା ଥିବା ଓକିଲଙ୍କର ଏକ ସ୍ୱତନ୍ତ୍ର ପ୍ୟାନେଲ୍ ଗଠନ କରିବାକୁ ଓଡ଼ିଶାର ମୁଖ୍ୟ ଶାସନ ସଚିବଙ୍କୁ ନିର୍ଦ୍ଦେଶ ଦେଇଛନ୍ତି ହାଇକୋର୍ଟ । ପୋରେଲ ଦାସ ୱାଟର ଆଣ୍ଡ ଇଫ୍ଲୁଏଣ୍ଟ ପକ୍ଷରୁ ରୁଜୁ ଏକ ମାମଲାର ଶୁଣାଣି କରି ଡ. ଜଷ୍ଟିସ ସଞ୍ଜୀବ କୁମାର ପାଣିଗ୍ରାହୀ ଏହି ଗୁରୁତ୍ୱପୂର୍ଣ୍ଣ ଆଦେଶ ଦେଇଛନ୍ତି । ଏହି ପ୍ୟାନେଲ୍ ପ୍ରସ୍ତୁତି ପୂର୍ବରୁ ସମ୍ପୃକ୍ତ ଆଇନଜୀବୀଙ୍କ ଯୋଗ୍ୟତା, ଅଭିଜ୍ଞତା ଓ ପୂର୍ବ ରେକର୍ଡର ସୂକ୍ଷ୍ମ ଯାଞ୍ଚ କରିବାକୁ କୁହାଯାଇଛି । କୋର୍ଟ ସ୍ପଷ୍ଟ କରିଛନ୍ତି ଯେ, ସରକାରୀ ପାଣ୍ଠି ହେଉଛି ଜନସାଧାରଣଙ୍କ କଷ୍ଟାର୍ଜିତ ଅର୍ଥ ଏବଂ ସରକାର ଏହାର ଟ୍ରଷ୍ଟି ମାତ୍ର । ଅଦକ୍ଷତା କିମ୍ବା ଅବହେଳା ଯୋଗୁଁ ଏହି ଅର୍ଥ ନଷ୍ଟ ହେବାକୁ ଦିଆଯାଇପାରିବ ନାହିଁ । ମାମଲା ପରିଚାଳନାରେ ଅସାଧୁତା କିମ୍ବା ଅବହେଳା ପ୍ରଦର୍ଶନ କରିଥିବା ସରକାରୀ ଅଧିକାରୀଙ୍କୁ ଚିହ୍ନଟ କରି ସେମାନଙ୍କ ବିରୋଧରେ ବିଭାଗୀୟ ଶୃଙ୍ଖଳାଗତ କାର୍ଯ୍ୟାନୁଷ୍ଠାନ ଗ୍ରହଣ କରିବାକୁ ସରକାରଙ୍କୁ ନିର୍ଦ୍ଦେଶ ଦିଆଯାଇଛି । ଭବିଷ୍ୟତରେ ଏଭଳି ଅଧିକାରୀଙ୍କୁ ଆର୍ବିଟ୍ରେସନ୍ ମାମଲାର ଦାୟିତ୍ୱରୁ ବଞ୍ଚିତ କରିବାକୁ କୁହାଯାଇଛି । ନୂତନ ଭାବେ ଗଠିତ ଆଇନଜୀବୀ ପ୍ୟାନେଲର ବିବରଣୀ ଏକ ମାସ ମଧ୍ୟରେ ହାଇକୋର୍ଟରେ ଦାଖଲ କରିବାକୁ ନିର୍ଦ୍ଦେଶ ଦିଆଯାଇଛି । ସରକାର ଆର୍ବିଟ୍ରେସନ୍ ମାମଲାରେ ଗୋଟିଏ ହାତ ବାନ୍ଧି ଲଢେଇ କରିପାରିବେ ନାହିଁ । ଜନସାଧାରଣଙ୍କ ଅର୍ଥ କୌଣସି ବ୍ୟକ୍ତିଗତ ପାଣ୍ଠି ନୁହେଁ । ଅବହେଳା କିମ୍ବା ଦୁର୍ବଳ ପରିଚାଳନା ଯୋଗୁଁ ହେଉଥିବା ଆର୍ଥିକ କ୍ଷତି କେବଳ ପ୍ରଶାସନିକ ତ୍ରୁଟି ନୁହେଁ, ବରଂ ଜନସାଧାରଣଙ୍କ ବିଶ୍ୱାସପ୍ରତି ବିଶ୍ୱାସଘାତକତା ବୋଲି ଅଦାଲତ କଡ଼ା ଟିପ୍ପଣୀ ଦେଇଛନ୍ତି । ଏହି ମାମଲାର ପରବର୍ତ୍ତୀ ଶୁଣାଣି ସେପ୍ଟେମ୍ବର୨୫କୁ ଧାର୍ଯ୍ୟ କରାଯାଇଛି ।

ଗୁଟକା ଓ ତମାଖୁଯୁକ୍ତ ପାନମସଲା କଟକଣା ନିର୍ଦ୍ଦେଶନାମା କାଏମ୍

କଟକ,୨୯ ।୮ (ସମିସ): ରାଜ୍ୟରେ ଚିୱିଙ୍ଗ ଟବାକୋ ବା ଗୁଟକା ପ୍ରସ୍ତୁତି ଓ ବିକ୍ରି ଉପରେ ରାଜ୍ୟ ସ୍ୱାସ୍ଥ୍ୟ ଓ ପରିବାର କଲ୍ୟାଣ ବିଭାଗ ଦ୍ୱାରା ଲଗାଯାଇଥିବା କଟକଣା ବିରୋଧରେ ଦାୟର ହୋଇଥିବା ମାମଲାଗୁଡ଼ିକୁ ହାଇକୋର୍ଟ ଖାରଜ କରିଛନ୍ତି । ଗୋପାଳ ଆରୋମାଟିକ୍ ଓ ଅନ୍ୟାନ୍ୟ କମ୍ପାନୀ ପକ୍ଷରୁ ରୁଜୁ ମାମଲାର ଶୁଣାଣି କରି ଜଷ୍ଟିସ ସଞ୍ଜୀବ କୁମାର ପାଣିଗ୍ରାହୀ ଏପରି ନିର୍ଦ୍ଦେଶ ପ୍ରଦାନ କରିଛନ୍ତି । ଏଥିସହ ରାଜ୍ୟ ସରକାରଙ୍କ ଗତ ୨୦୨୬ ଜାନୁଆରୀ ୨୧ ତାରିଖର ବିଜ୍ଞପ୍ତିକୁ ଆଇନସମ୍ମତ ଘୋଷଣା କରିଛନ୍ତି । ସମ୍ବିଧାନର ଧାରା ୪୭ ଅନୁଯାୟୀ ଜନସ୍ୱାସ୍ଥ୍ୟର ସୁରକ୍ଷା କରିବା ରାଜ୍ୟର ମୌଳିକ କର୍ତ୍ତବ୍ୟ । ବ୍ୟବସାୟିକ ସ୍ୱାର୍ଥ ଅପେକ୍ଷା ଜନସାଧାରଣଙ୍କ ସ୍ୱାସ୍ଥ୍ୟ ଓ ଜୀବନର ଅଧିକାର (ଧାରା ୨୧) ଅଧିକ ଗୁରୁତ୍ୱପୂର୍ଣ୍ଣ । ଅଦାଲତ ଏହା ମଧ୍ୟ ସ୍ପଷ୍ଟ କରିଛନ୍ତି ଯେ ଏହି ନିର୍ଦ୍ଦେଶନାମା ଏଫଏସଏସଏ ଆଇନ ଓ ନିୟମାବଳୀର କାର୍ଯ୍ୟକାରିତା ପାଇଁ ଲାଗୁ ହେବ ଏବଂ ଜିଏସଟି କର୍ତ୍ତୃପକ୍ଷଙ୍କ ଦ୍ୱାରା ଆରମ୍ଭ ହୋଇଥିବା କାର୍ଯ୍ୟାନୁଷ୍ଠାନଗୁଡ଼ିକ ଆଇନ ଅନୁଯାୟୀ ସ୍ୱତନ୍ତ୍ର ଭାବେ ବିଚାର କରାଯିବ । ଏଫଏସଏସଏ(ଫୁଡ ସେଫଟି ଆଣ୍ଡ ଷ୍ଟାଣ୍ଡାର୍ଡ ଆକ୍ଟ-୨୦୦୬) ଆଇନର ଧାରା ୩(୧)(ଜେ) ଅନୁଯାୟୀ ଚୋବାଇ ଫୋପାଡ଼ି ଦିଆଯାଉଥିବା ସାମଗ୍ରୀ (ଯେପରିକି ଚୁଇଙ୍ଗମ୍) ଯଦି ଖାଦ୍ୟ ହୋଇପାରେ, ତେବେ ତମାଖୁ ମଧ୍ୟ ଏହି ଆଇନ ଅଧୀନରେ ଆସୁଛି । ସରକାରଙ୍କ ଦ୍ୱାରା ଜାରି ବିଜ୍ଞପ୍ତି ଏଫଏସଏସଏ ନିୟମାବଳୀର ଅନୁପାଳନ ପାଇଁ ଉଦ୍ଦିଷ୍ଟ । କୋଟପା (ସିଗାରେଟ ଆଣ୍ଡ ଅଦର ଟବାକୋ ପ୍ରଡକ୍ଟ ଆକ୍ଟ-୨୦୦୩) ଆଇନ ତମାଖୁ ବ୍ୟବସାୟ ଓ ବିଜ୍ଞାପନ ନିୟନ୍ତ୍ରଣ କରୁଥିବା ବେଳେ ଏଫଏସଏସଏ ଆଇନ ଖାଦ୍ୟ ସୁରକ୍ଷା ସହ ଜଡ଼ିତ ବୋଲି ହାଇକୋର୍ଟ କହିଛନ୍ତି । ଏଥିସହ ଗୁଟକା ଓ ତମାଖୁ ପାନମସଲା କଟକଣା ବିଜ୍ଞପ୍ତି ଉପରେ ପୂର୍ବରୁ ଦିଆଯାଇଥିବା ଅନ୍ତରୀଣ ରହିତାଦେଶକୁ ହାଇକୋର୍ଟ ପ୍ରତ୍ୟାହାର କରିଛନ୍ତି । ମାମଲାରୁ ପ୍ରକାଶ ଯେ ରାଜ୍ୟ ସ୍ୱାସ୍ଥ୍ୟ ଓ ପରିବାର କଲ୍ୟାଣ ବିଭାଗ ଗତ ୨୦୨୬ ଜାନୁଆରୀ ୨୧ରେ ଏକ ବିଜ୍ଞପ୍ତି ଜାରି କରି ତମାଖୁ କିମ୍ବା ନିକୋଟିନ୍ ଯୁକ୍ତ ସମସ୍ତ ଗୁଟଖା, ପାନ ମସଲା ବିକ୍ରି ଓ ଉତ୍ପାଦନ ଉପରେ କଟକଣା ଲଗାଇଥିଲେ ।

AFFIDAVIT

I, Nazifa Neelam, Aged About 51 Years, W/o- Md Belal Khan, At-Kanipadasabalanga, Po-Sabalanga Kanipada, ps-Derabish, Pin-754208, Dist-Kendrapada, Odisha, declared by this Affidavit No.987/2026 Dated.28.03.2026, hat now onwards I shall Be Known As **NAJIPHA NILAM** That for all future Purposes.

AFFIDAVIT

I, MOHAMMED BELAL aged about 57 years, S/O-MOHAMMED JALAL , AT-KANIPADA SABALANGA,PO-SABALANGA KANIPADA,PS-DERABISH,PIN-754208,DIST-KENDRAPADA,ODISHA, declared by this Affidavit No.988/2026 Dated.28.03.2026, hat now onwards I shall Be Known As **MD BELAL KHAN** for all future Purposes.

AFFIDAVIT

I, Savinder Kaur, aged 32 years, W/o- Mandeep Singh Uppal, resident of Near SBDS School, Vedvyas, Rourkela, PS: Brahmanitarang, Dist: Sundargarh, PIN-769004, Odisha declared by this affidavit No. 176, dtd- 28/08/2026 that now onwards I shall be known as **SAVINDER KOUR** for all future purposes.

GOVERNMENT OF ODISHA 19001/222/2627

Panchayatsamiti, Kantamal

E-Procurement Notice

Bid Identification No. PS KRLMTD-T-12/2026-27

1	No. of the work	:	Patching works 2 nos.
2	Estimated cost	:	Rs. 19.10 lakh & Rs. 20.42 lakh
3	Class of Contractor	:	"C" or "D" & "E"
4	Period of completion	:	3 months
5	Date and time of availability of bid documents in the portal	:	11:00 hrs of 26.08.2026 to 17.00 hrs of 09.09.2026
6	Last date / Time for receipt of bid in the portal	:	17:00 hour of 09.09.2026
7	Name and Address of the Officer Inviting Bid	:	Block Development Officer, Kantamal
8	Date & Venue of Opening of the Single Cover Bid and Technical Bid (Cover 1).	:	On 10.09.2026 at 11:00 AM in the Office of the Panchayatsamiti, Kantamal

Further details can be seen from the e-procurement portal www.tendersodisha.gov.in

OIPR-19001/19429/1/26-27/0001

Block Development Officer
Kantamal

GOVERNMENT OF ODISHA 8001/286/2627

OFFICE OF THE DIVISIONAL FOREST OFFICER, BAMRA WILDLIFE DIVISION, BAMRA, SAMBALPUR

At/PO- Bamra, Dist- Sambalpur E-mail – dfobmbwl004@gmail.com

BID IDENTIFICATION No. IF-BMB 105 / Dt.28.08.2026 (online)/2026-27

E-procurement notice

No. 195 Dated. 28.08.2026

The Divisional Forest Officer, Bamra Wildlife Division, Bamra, Sambalpur on behalf of Governor of Odisha, invites Percentage Rate bids in **single cover** System in **ONLINE** Mode.

1.	No. of work (Project)	:-	07 (Seven) Nos
2.	Estimated cost	:-	Rs.10,79,003/- to Rs.10,83,051 (Excluding 18% GST)
3.	Tender Cost	:-	Rs.5,000/- for each project.
4.	Class of Contractor	:-	"C" & "D" Class Contractors.
5.	Period of completion	:-	90 (Ninety) Calender days
6.	Availability of bid document in the website.	:-	18:00 Hours of 31.08.2026 to 17:00 Hours of 18.09.2026.
7.	Date of Opening of Tenders	:-	11:30 Hours on dt.19.09.2026.
8.	The Bidders have to participate in ONLINE bidding only. Further details can be seen from the Web Site www.tendersodisha.gov.in only. Any Corrigendum / Addendum/cancellation of tender will be displayed in the website said only.		

OIPR-8001/8144/1/26-27/0005

Divisional Forest Officer,
Bamra Wildlife Division.

TPCODL
TP CENTRAL ODISHA DISTRIBUTION LIMITED
(A Joint Venture of Tata Power and Government of Odisha)

TP CENTRAL ODISHA DISTRIBUTION LIMITED

A Joint Venture of Tata Power and Govt. of Odisha, 1st Floor, Anuj Building, Plot No.29, Satya Nagar, Bhubaneswar, Odisha - 751007

NOTICE INVITING TENDER: NIT No: TPCODL/2026-27/NIT/10

Bids are invited from eligible bidders for the following tenders:

Sl. No.	Tender Enquiry No.	Tender Description
1	TPCODL/P&S/2026-27/1000013102	Rate Contract for SITC of Fire Hydrant System for DT workshop
2	TPCODL/P&S/2026-27/1000013103	Civil Works for Construction of Residential Training Centre
3	TPCODL/P&S/2026-27/1000013120	Rate Contract for Mobile LED Display Vehicle (Suraksha Sachtana Rath) – Safety Awareness Campaign
4	TPCODL/CCG/2026-27/1000013245	Rate Contract for LAN Cabling Work at TP Odisha DISCOMs
5	TPCODL/CCG/2026-27/1000013246	Rate Contract for SITC of UPS of Different Ratings at TP Odisha DISCOMs

For more details like bid due date, EMD, tender fee, bid opening date etc. of the Tenders, please visit "Tender" section at TPCODL website **https://www.tpcentralodisha.com.** Future communication / corrigendum to tender documents, if any, shall be available on TPCODL website.

ସକାଳ
THE SAKALA

ବନ୍ୟାକୁ ୧୦ ଦିନ; ଏବେ ବି ପାଣି ଘେରରେ ୨ ପରିବାର

ପଡୁନି ପ୍ରଶାସନର ନଜର, ସର୍ପାଘାତରେ ଯୁବକ ଗୁରୁତର

ରାଜଘାଟ,୨୯।୮ (ସମିସ)

ସୁବର୍ଣ୍ଣରେଖା ନଦୀର ବନ୍ୟାକୁ ୧୦ ଦିନ ବିତିଯାଇଥିଲେ ମଧ୍ୟ ଏପର୍ଯ୍ୟନ୍ତ ୨ଟି ପରିବାର ପାଣି ଘେରରେ ଫସି ରହିଛନ୍ତି। ପ୍ରଶାସନ ପକ୍ଷରୁ ସେମାନଙ୍କ ପାଖରେ କେହି ପହଞ୍ଚି ନଥିବା ବେଳେ ଗତକାଲି ରାତିରେ ସାପ କାମୁଡିବାରୁ ପରିବାରର ଜଣେ ଯୁବକ ଗୁରୁତର ହୋଇ ପଡିଛନ୍ତି। ବସ୍ତା ବ୍ଲକ ରଘୁନାଥପୁର ପଞ୍ଚାୟତ ଅନ୍ତର୍ଗତ ଗିଲାଯୋଡି ଗ୍ରାମରେ ଏହି ଘଟଣା। ଗ୍ରାମର କାଳିଚରଣ ଜେନା ଓ ସୁମିତ୍ରା ମହାଳିକଙ୍କ ଦୁଇଟି ପରିବାରର ଘର ଚାରିପଟେ ଏବେ ବି ଆଣ୍ଠୁଏ ପାଣି। ରାସ୍ତା ପାଣିରେ ବୁଡି ରହିଥିବାରୁ ସେମାନେ ବାହାରକୁ ବାହାରି ପାରୁ ନାହାନ୍ତି। ଆଜକୁ ୧୦ଦିନ ହେଲା ଦୁଇଟି ପରିବାର ପାଣି ଘେରରେ ଅଛନ୍ତି କେହି ଖାଦ୍ୟ, ପିଇବା ପାଣି ଦେବାକୁ ଆସୁ ନାହାନ୍ତି, ରାତିରେ ସାପ ଘର ଭିତରକୁ ପଶି ଆସୁଛି ବୋଲି ପରିବାର ଲୋକେ ଅଭିଯୋଗ କରିଛନ୍ତି। ଗତକାଲି ରାତ୍ରି ପ୍ରାୟ ୩ଟା ସମୟରେ କାଳୀଚରଣ ଜେନାଙ୍କ ୨୪ ବର୍ଷୀୟ ପୁଅ ଜିତେନ୍ଦ୍ରଙ୍କୁ ବିଷଧର ସାପ କାମୁଡି ଦେଇଥିଲା। ପାଣି ଘେରରେ ଥିବାରୁ ତାଙ୍କୁ ତୁରନ୍ତ ମେଡିକାଲ ନିଆଯାଇ ପାରି ନ ଥିଲା। ଦୀର୍ଘ ସମୟ ପରେ ଗ୍ରାମବାସୀଙ୍କ ସହାୟତାରେ ତାଙ୍କୁ ପ୍ରଥମେ ଜଳେଶ୍ୱର ଗୋଷ୍ଠୀ ସ୍ୱାସ୍ଥ୍ୟ କେନ୍ଦ୍ରକୁ ନେଇଥିଲେ, ପରେ ଜିଲ୍ଲା ସ୍ୱାସ୍ଥ୍ୟକେନ୍ଦ୍ରକୁ ସେଠାରେ ଅବସ୍ଥା ଗୁରୁତର ହେବାରୁ କଟକ ବଡ଼ ହସ୍ପିଟାଲକୁ ସ୍ଥାନାନ୍ତର କରାଯାଇଛି ଏବେ ତାଙ୍କ ଅବସ୍ଥା ଗୁରୁତର ଥିବା ଜଣାପଡିଛି। ତୁରନ୍ତ ଏହି ୨ ପରିବାରକୁ ସୁରକ୍ଷିତ ସ୍ଥାନକୁ ସ୍ଥାନାନ୍ତର ସହ ଆବଶ୍ୟକ ରିଲିଫ ସାମଗ୍ରୀ ଦେବା ଏବଂ ଗୁରୁତର ଜିତେନ୍ଦ୍ରଙ୍କ ଉତ୍ତମ ଚିକିତ୍ସା ଯୋଗାଇ ଦେବାପାଇଁ ଗ୍ରାମବାସୀ ଦାବି କରିଛନ୍ତି।

ଅଳିଆ ଗଦା ନିକଟରୁ ଯୁବକଙ୍କ ମୃତଦେହ ଉଦ୍ଧାର

ବାଲେଶ୍ୱର,୨୯।୮(ସମିସ): ବାଲେଶ୍ୱର ଟାଉନ୍ ଥାନା ଅର୍ନ୍ତଗତ ବଣିଆ ମାର୍କେଟ୍ ନିକଟସ୍ଥ କାଳୀ ମନ୍ଦିର ନିକଟରୁ ଜଣେ ଯୁବକଙ୍କ ମୃତଦେହ ଉଦ୍ଧାର ହୋଇଛି। ମୃତକ ଜଣକ ହେଲେ ମାଣିଖମ୍ବ ଡିଙ୍ଗାମାଡିଙ୍ଗା ଅଞ୍ଚଳର ଅନିରୁଦ୍ଧ ସିଂହ। ସେ ବୃତ୍ତିରେ ଜଣେ ଇଲେକ୍ଟ୍ରିସିଆନ୍ ଭାବେ କାର୍ଯ୍ୟ କରୁଥିଲେ। ମୃତକଙ୍କ ସମ୍ପର୍କୀୟ ମାଧବ ନାୟକଙ୍କ କହିବା ଅନୁଯାୟୀ, ଅପରାହ୍ନ ପ୍ରାୟ ୪ଟା ୧୫ ସମୟରେ ତାଙ୍କୁ କେହି ହତ୍ୟା କରି ଫିଙ୍ଗି ଦେଇଥିବା ଖବର ପାଇ ପରିବାର ଲୋକ ଘଟଣାସ୍ଥଳରେ ପହଞ୍ଚିଥିଲେ। ମୃତଦେହର ମୁଣ୍ଡ ଫାଟି ରକ୍ତସ୍ରାବ ହୋଇଥିବା ସହ ହାତ କହୁଣି ଆଦି ସ୍ଥାନରେ ଗଭୀର ଆଘାତ ଲାଗିଥିବା ଏବଂ ତାଙ୍କୁ ଘୋଷାଡ଼ି ନେଇ ଏକ ଅଳିଆ ଆବର୍ଜନା ଗଦା ନିକଟରେ ଫିଙ୍ଗି ଦିଆଯାଇଥିବା ଦେଖିବାକୁ ମିଳିଛି। କେହି ଯୋଜନାବଦ୍ଧ ଭାବେ ତାଙ୍କୁ ହତ୍ୟା କରି ଫିଙ୍ଗି ଦେଇଥିବା ପରିବାର ଲୋକେ ସନ୍ଦେହ ପ୍ରକାଶ କରିବା ସହ ଥାନାରେ ଏତଲା ଦେଇଛନ୍ତି। ଖବର ପାଇ ପୁଲିସ ଘଟଣାସ୍ଥଳରେ ପହଞ୍ଚି ମୃତଦେହ ଜବତ କରି ଜିଲ୍ଲା ମୁଖ୍ୟ ଚିକିତ୍ସାଳୟରେ ବ୍ୟବଚ୍ଛେଦ ପାଇଁ ପଠାଇବା ସହ ଘଟଣାର ତଦନ୍ତ ଜାରି ରଖିଛି।

ଖଇରା ଶିକ୍ଷକଭବନରେ ସମ୍ବର୍ଦ୍ଧନା କାର୍ଯ୍ୟକ୍ରମ

ଖଇରା,୨୯ ।୮ (ସମିସ): ଖଇରା ଶିକ୍ଷକ ଭବନ ପରିସରରେ ବ୍ଲକ ରକ୍ତଦାତା ସଂଘ ପକ୍ଷରୁ ସମ୍ବର୍ଦ୍ଧନା କାର୍ଯ୍ୟକ୍ରମ ଅନୁଷ୍ଠିତ ହୋଇ ଯାଇଛି। ବିଶିଷ୍ଟ କମ୍ପ୍ୟୁଟର ଶିକ୍ଷକ ଧନଞ୍ଜନ ପଣ୍ଡା ମଞ୍ଚ ଆହ୍ୱାନ କରିଥିଲେ। ଜିଲା ସଂଘର ସଭାପତି କମଳ ଚକ୍ରବର୍ତ୍ତୀ ଏଥିରେ ସଭାପତିତ୍ୱ କରିଥିଲେ। ବିଡିଓ ନାରାୟଣ ସାହୁ ମୁଖ୍ୟଅତିଥି ଭାବେ ଯୋଗ ଦେଇଥିଲେ। ଜିଲା ସମ୍ପାଦକ ଇଂ ହୃଶିକେଶ ସାହୁ, ଖଇରା ସଂଘର ସଭାପତି ସୌରଭ ମହାନ୍ତି, ସମ୍ପାଦକ ଅବିନାଶ ପ୍ରଧାନ ଅନ୍ୟତନ ଅତିଥି ଭାବେ ଯୋଗ ଦେଇଥିଲେ। ଏହି ଅବସରରେ ଖଇରା ବ୍ଲକରୁ ୨୧, ଔପଦାରୁ ୪, ସିମୁଳିଆରୁ ୬, ସୋରରୁ ୨୧, ନୀଳଗିରିରୁ ୧୧ ସଂଗଠନ ତଥା ଜୀବନ ବିନ୍ଦୁ ମାଧ୍ୟମରେ ଖଇରା ବ୍ଲକରେ ୩ଶହରୁ ଉର୍ଦ୍ଧ ଶିବିର କରିବାକୁ ସମର୍ଥ ସଂଯୋଜକ ପ୍ରହଲ୍ଲାଦ ପତିଙ୍କୁ ସମ୍ବର୍ଦ୍ଧିତ କରାଯାଇଥିଲା। ଲକ୍ଷ୍ମୀଧର ବାରିକ କାର୍ଯ୍ୟକ୍ରମ ପରିଚାଳନା କରିଥିଲେ।

ବନ୍ୟା ପ୍ରପୀଡ଼ିତଙ୍କୁ ସହାୟତା

ଖଇରା,୨୯ ।୮ (ସମିସ): ନିକଟରେ ଲଘୁଚାପ ବର୍ଷାବାଲେଶ୍ୱର ଜିଲା ଖଇରା ବ୍ଲକ ଅଧୀନ ସାରୁଗାଁ ଗ୍ରାମର ଶୁକୁଟା ମୁଖୀଙ୍କ ଛପର ଘର ନଷ୍ଟ ହୋଇ ଯାଇଥିଲା। ଅସହାୟ ଭାବେ ଦିନ କାଟୁଥିବା ବେଳେ ସହଯୋଗର ହାତ ବଢାଇଛନ୍ତି କାକୁଡିଆ ଗ୍ରାମର ମା ବାମକାଳୀ ସଂଘର ସଦସ୍ୟ ଗଣ। ସଂଘର ଉପଦେଷ୍ଟା ଦିବାକର ନାୟକ, ସଭାପତି ସ୍ୱପ୍ନେଶ୍ୱର ଲେଙ୍କା,ପ୍ରତିଷ୍ଠାତା ତୃପ୍ତିକାନ୍ତ ନାୟକ,ଉପସଭାପତି ଜନ୍ମେଜୟ ନାୟକ ଓ କୋଷାଧ୍ୟକ୍ଷ ଶିଶିର ନାୟକ ପ୍ରମୁଖ ଶୁକୁଟା ମୁଖିଙ୍କୁ ଭେଟି ରହିବା ପାଇଁ ପଲିଥିନ ଓ ଖାଦ୍ୟପଦାର୍ଥର ବ୍ୟବସ୍ଥା କରିବା ସହ ଛପର ଘର ନିର୍ମାଣ ପାଇଁ ପ୍ରତିଶ୍ରୁତି ମଧ୍ୟ ଦେଇଛନ୍ତି। ଅନ୍ୟାନ୍ୟ ସଦସ୍ୟଙ୍କ ମଧ୍ୟରେ ରାଜେନ୍ଦ୍ର ନାୟକ, ରମାକାନ୍ତ ମହାନ୍ତି, ଗୋପାଳ ଖିଲାର, ତ୍ରିଲୋଚନ ଲେଙ୍କା, ସୁଦର୍ଶନ ଲେଙ୍କା ପ୍ରମୁଖ ଉପସ୍ଥିତ ଥିଲେ।

ରକ୍ତ ସଙ୍କଟ ଦୂର ପାଇଁ ରକ୍ତଦାନ ଶିବିର

ବାଲେଶ୍ୱର,୨୯।୮(ସମିସ): ସାମ୍ପ୍ରତିକ ବନ୍ୟା ଯୋଗୁଁ ବାଲେଶ୍ୱର ଜିଲ୍ଲାରେ ଜନଜୀବନ ଅସ୍ତବ୍ୟସ୍ତ ହୋଇପଡ଼ିଥିବା ବେଳେ ମୁଖ୍ୟ ରକ୍ତ ଭଣ୍ଡାରରେ ଗୁରୁତର ରକ୍ତ ସଙ୍କଟ ଦେଖାଦେଇଛି। ଜରୁରୀକାଳୀନ ପରିସ୍ଥିତିରେ ଚିକିତ୍ସିତ ହେଉଥିବା ରୋଗୀ, ଦୁର୍ଘଟଣାଗ୍ରସ୍ତ ଏବଂ ଥାଲାସେମିଆ ପୀଡ଼ିତଙ୍କ ପାଇଁ ରକ୍ତର ଆବଶ୍ୟକତାକୁ ଦୃଷ୍ଟିରେ ରଖି ବାଲେଶ୍ୱର ର ଅଗ୍ରଣୀ ଯୁବ ସଂଗଠନ "ସ୍ନୋ ଫେଷ୍ଟ' ପକ୍ଷରୁ ଏକ ଜରୁରୀକାଳୀନ ରକ୍ତଦାନ ଶିବିର ଆୟୋଜିତ ହୋଇଯାଇଛି। "ସ୍ନୋ ଫେଷ୍ଟ ଟିମ୍' ଏବଂ ଶୁଭମ ସାଇ ମହାପାତ୍ର ଫାଉଣ୍ଡେସନ ସଦସ୍ୟମାନେ ତୁରନ୍ତ ସଂଗଠିତ ହୋଇ ଏହି ସାମାଜିକ କାର୍ଯ୍ୟ ହାତକୁ ନେଇଥିଲେ। ଯୁବ ସମାଜସେବୀ ଶୁଭମ ସାଇ ମହାପାତ୍ରଙ୍କ ନେତୃତ୍ୱ ରେ ବାଲେଶ୍ୱର ଜିଲ୍ଲା ମୁଖ୍ୟ ଚିକିତ୍ସାଳୟଠାରେ ଆୟୋଜିତ ହୋଇଥିବା ଏହି ଶିବିରରେ ସର୍ବମୋଟ ୪୧ ୟୁନିଟ ରକ୍ତ ସଂଗୃହୀତ କରାଯାଇଥିଲା। ଏହି ଶିବିରରେ ସମାଜସେବୀ ସାହିରୁଲ ହକ, ଧୀରଜ ମହାନ୍ତି ଯୋଗଦେଇ ରକ୍ତଦାତାଙ୍କୁ ଉତ୍ସାହିତ କରିଥିଲେ। ଏହି ଶିବିର ପରିଚାଳନା କରିବାରେ ଖୁଶଲ ଶର୍ମା, ଅନିଲ ପ୍ରଧାନ, ଜଗନ୍ନାଥ ବେହେରା, ପ୍ରକାଶ ସନ୍ଧିବିଗ୍ରହ, ଲକ୍ଷ୍ମୀଧର ମହନ୍ତ ପ୍ରମୁଖ ପରିଚାଳନା କରିଥିଲେ।

ସମାଜସେବୀଙ୍କ ସ୍ମୃତିରେ ଶୋକସଭା

ବାଲେଶ୍ୱର,୨୯।୮ (ସମିସ): ସଦର ବ୍ଲକ ଗେଙ୍ଗୁଟି ପଞ୍ଚାୟତର ବିଶିଷ୍ଟ ସମାଜସେବୀ ଉଷାମଣୀ ଆଚାର୍ଯ୍ୟଙ୍କ ସ୍ମୃତିଚାରଣ ସଭା ଅନୁଷ୍ଠିତ ହୋଇଯାଇଛି। ରେମୁଣା ବ୍ଲକ ଅଧକ୍ଷ ରାଜେନ୍ଦ୍ର କୁମାର ରାଉତ, ଗେଙ୍ଗୁଟି ପଞ୍ଚାୟତର ପ୍ରାକ୍ତନ ସରପଞ୍ଚ ବିରୁପାକ୍ଷ୍ୟ ମହାପାତ୍ର, ବ୍ରଜେନ୍ଦ୍ର କୁମାର ମହାନ୍ତି, ପୁତ୍ର ପୀତବାସ ଆଚାର୍ଯ୍ୟ, ଶ୍ରୀନିବାସ ଆଚାର୍ଯ୍ୟ, ପଣ୍ଡିତ ଦିବାକର ପଣ୍ଡା, ଜ୍ଞାନରଞ୍ଜନ କର, ଜିତେନ୍ଦ୍ର କୁମାର କର, ମାନସ କୁମାର ନାୟକ ପ୍ରମୁଖ ଉପସ୍ଥିତ ରହି ସ୍ୱର୍ଗତ ଉଷାମଣୀ ଦେବୀଙ୍କ ତୈଳ ଚିତ୍ରରେ ଶ୍ରଦ୍ଧାସୁମନ ଅର୍ପଣ କରିବା ସହ ସ୍ମୃତିଚାରଣ କରିଥିଲେ। ଶାନ୍ତିଲତା ଆଚାର୍ଯ୍ୟ, ସ୍ନେହଲତା ଆଚାର୍ଯ୍ୟ, ମଧୁସ୍ମିତା ଆଚାର୍ଯ୍ୟ, ରତିକାନ୍ତ ପଣ୍ଡା, ସୁବ୍ରତ ଆଚାର୍ଯ୍ୟ, କମଲେଶ ଦାଶ, ଜ୍ଞାନେନ୍ଦ୍ର ଶତପଥି, ରଜତ କୁମାର ଆଚାର୍ଯ୍ୟ ସମସ୍ତ କାର୍ଯ୍ୟ ପରିଚାଳନା କରିଥିଲେ।

ଆଦର୍ଶ ଯୁବ ପରିଷଦ ପକ୍ଷରୁ ବୃକ୍ଷରୋପଣ କାର୍ଯ୍ୟକ୍ରମ

ସୋର, ୨୯।୮ (ସମିସ): ସୋରର ଅଗ୍ରଣୀ ସ୍ୱେଚ୍ଛାସେବୀ ସଙ୍ଗଠନ ଆଦର୍ଶ ଯୁବ ପରିଷଦ ଚଳିତ ବର୍ଷ ଦ୍ୱିତୀୟ ଥର ବୃକ୍ଷରୋପଣ କାର୍ଯ୍ୟକ୍ରମ କରିଅଛି। ଏହିକ୍ରମରେ ସୋର ବ୍ଲକ ଦହିସଡ଼ା ପଞ୍ଚାୟତ ସୁଲତାନପୁର ଗ୍ରାମରେ ଥିବା ଶ୍ରୀ ଶ୍ରୀ ବାବା ସିଦ୍ଧେଶ୍ୱର ମହାଦେବ ମନ୍ଦିର ପ୍ରାଙ୍ଗଣରେ ଅନୁଷ୍ଠିତ ହୋଇଯାଇଛି। ଏଥିରେ ୨୫ଟି ଚାରା ରୋପଣ କରାଯାଇଥିଲା। ଏହି ସମୟରେ ଆଦର୍ଶ ଯୁବ ପରିଷଦର ସଭାପତି ପୃଥ୍ୱୀ ରଞ୍ଜନ ବେହେରା, ସମ୍ପାଦକ ଅଞ୍ଜନ କୁମାର ଦାସ, ସତ୍ୟବ୍ରତ ବେହେରା, ତୁଷାର ଜେନା, ଗିରିଜା ଶଙ୍କର ପ୍ରଧାନ, ସୁକାନ୍ତି ପ୍ରଧାନଙ୍କ ସହ ଉକ୍ତ ଗ୍ରାମର ବିଭିନ୍ନ ବିଦ୍ୟାଳୟ ଓ କଲେଜରେ ପଢୁଥିବା ଛାତ୍ର ସନ୍ଦୀପ କୁମାର ପାତ୍ର, ଲକ୍ଷ୍ମଣ କୁମାର ଜେନା, ନରେଶ କୁମାର ନାୟକ, ଜୟ ପ୍ରକାଶ ଖଟୁଆ,ଓମ ପ୍ରକାଶ ପ୍ରଧାନ ପ୍ରମୁଖ ଉପସ୍ଥିତ ରହି ବୃକ୍ଷ ରୋପଣରେ ସହଯୋଗ କରିଥିଲେ। ସାମ୍ବାଦିକ ଅଭୟ ପତ୍ରୀ ଚାରା ରୋପଣରେ ସହଯୋଗ କରିଥିଲେ।

ଜାତୀୟ କ୍ରୀଡ଼ା ଦିବସ ପାଳିତ

ବାଲେଶ୍ୱର,୨୯।୮(ସମିସ): ମଡର୍ଣ୍ଣ ପବ୍ଲିକ ସ୍କୁଲ ପକ୍ଷରୁ ଜାତୀୟ କ୍ରୀଡା ଦିବସ ପାଳିତ ହୋଇଯାଇଛି। ଏହି ପରିପ୍ରେକ୍ଷୀରେ ବିଦ୍ୟାଳୟର ଛାତ୍ରଛାତ୍ରୀଙ୍କୁ ନେଇ ଏକ ସାଇକଲ ଶୋଭାଯାତ୍ରା ଅନୁଷ୍ଠିତ ହୋଇଥିଲା। ବାଲେଶ୍ୱର ଜିଲ୍ଲା ଅତିରିକ୍ତ ଆରକ୍ଷୀ ଅଧୀକ୍ଷକ ପରେଶ କୁମାର ରାଉତ୍ ପତାକା ଦେଖାଇ ଆନୁଷ୍ଠାନିକ ଭାବେ ଏହି ଶୋଭାଯାତ୍ରାର ଶୁଭାରମ୍ଭ କରିଥିଲେ। ବିଦ୍ୟାଳୟର ପ୍ରିନ୍ସିପାଲ ନୀତା ଖଣ୍ଡେଲୱାଲ ଭାଇସ ପ୍ରିନ୍ସିପାଲ ରାକ୍ଷୀ ଚକ୍ରବର୍ତ୍ତୀ ରବିନ୍ଦ୍ର ମହାନ୍ତି ଏବଂ ଶିକ୍ଷକ ସଞ୍ଜୀବ ମହାନ୍ତି ଉପସ୍ଥିତ ରହି ବିଦ୍ୟାଳୟରେ ଏହିଭଳି କାର୍ଯ୍ୟକ୍ରମ ଆୟୋଜନର ଆଭିମୁଖ୍ୟ ସମ୍ପର୍କରେ ସୁଚନା ଦେଇଥିଲେ। ମଡର୍ଣ୍ଣ ପବ୍ଲିକ ସ୍କୁଲର ୨ଶହରୁ ଉର୍ଦ୍ଧ୍ୱ ଛାତ୍ରଛାତ୍ରୀଙ୍କୁ ନେଇ ଏହି ଶୋଭାଯାତ୍ରା ବାଲେଶ୍ୱର ସହରର ସର୍ଦ୍ଦାର ପଟେଲ ମାର୍ଗସ୍ଥିତ ସ୍କୁଲର କ୍ୟାମ୍ପସରୁ ବାହାରି ଷ୍ଟେସନ ଛକ, ପୁଲିସ ଲାଇନ ଛକ ଓ ଆଇଟିଆଇ ଛକ ଦେଇ ସହର ପରିକ୍ରମା ସହ ମେଡଘମ୍ବୁରୁ ସ୍ଥିତ କ୍ୟାମ୍ପସରେ ସମାପନ ହୋଇଥିଲା। ବିଦ୍ୟାଳୟର ଖେଳ ଶିକ୍ଷକ ଦେବେନ୍ଦ୍ର ବାଗ ପ୍ରଦୀପ କୁମାର ବାରିକ ପରମାଦିତ୍ୟ ସିଂଙ୍କ ସମେତ ବିଦ୍ୟାଳୟର ସମସ୍ତ ଶିକ୍ଷକ ଶିକ୍ଷୟତ୍ରୀମାନେ ଉପସ୍ଥିତ ଥିଲେ।

ଆସୁଛନ୍ତି ବିଘ୍ନରାଜ; ୧୬ ବର୍ଷରେ କ୍ଲବ୍ ସ୍ୟାଣ୍ଡ ସିଟି

ବାଲେଶ୍ୱର,୨୯।୮ (ସମିସ): ସହରର କନଭେଣ୍ଟ ସ୍କୁଲ ନିକଟରେ କ୍ଲବ ସ୍ୟାଣ୍ଡ ସିଟି ପକ୍ଷରୁ ୨୦୧୧ ମସିହାରୁ ପ୍ରତିବର୍ଷ ନିଆରା ଢଙ୍ଗରେ ଗଣେଶ ପୂଜା ଆୟୋଜିତ ହୋଇ ଆସୁଛି। ଚଳିତବର୍ଷ ଏହି ପୂଜା ୧୬ ତମ ବର୍ଷରେ ପଦାର୍ପଣ କରିଛି। ୬୦ ଜଣ ସଦସ୍ୟଙ୍କ ମିଳିତ ସହଯୋଗରେ ପୂଜାକୁ ଭବ୍ୟ ଓ ସ୍ମରଣୀୟ କରିବା ପାଇଁ ପ୍ରସ୍ତୁତି ଚାଲିଛି। ଚଳିତବର୍ଷ ପାରମ୍ପରିକ ଶୈଳୀରେ ଗଣେଶ ମୂର୍ତ୍ତି ନିର୍ମାଣ କରାଯାଉଛି। ଗଜାନନ ସିଂହାସନରେ ବିରାଜମାନ ହେବେ। ମୂର୍ତ୍ତିର ଉଚ୍ଚତା ୧୪ ଫୁଟ୍ ରହିଥିବାବେଳେ ବ୍ୟାକଗ୍ରାଉଣ୍ଡ ସହ ମୋଟ ଉଚ୍ଚତା ୨୦ ଫୁଟ୍ ରହିବ। ବ୍ୟାକଗ୍ରାଉଣ୍ଡରେ ଭଗବାନ ଶିବଙ୍କ ଧ୍ୟାନମୁଦ୍ରାର ଆକର୍ଷଣୀୟ ପ୍ରତିକୃତି ରହିବ, ଯାହା ମୁଖ୍ୟ ଆକର୍ଷଣ ହେବ। ଶିଳ୍ପୀ ଅଭିନାଶ ବଡେଇ ଓରଫ ସିପୁ ଭାଇଙ୍କ ନେତୃତ୍ୱରେ ୫ ଜଣ କାରିଗର ମୂର୍ତ୍ତି ନିର୍ମାଣ କରୁଛନ୍ତି। ଆକର୍ଷଣୀୟ ସାଜସଜ୍ଜା ଓ ଆଲୋକମାଳା ଉପରେ ବିଶେଷ ଧ୍ୟାନ ଦିଆଯାଉଛି। ଭକ୍ତମାନଙ୍କ ପାଇଁ ପ୍ରସାଦ ସେବନ ଓ ବଣ୍ଟନ ବ୍ୟବସ୍ଥା ରହିବ। ସଭାପତି ଅଭିଷେକ ମହାପାତ୍ରଙ୍କ ନେତୃତ୍ୱରେ ପ୍ରୀତମ ମଲ୍ଲିକ, ଜିତେଶ ବେହେରା, ସିଦ୍ଧାନ୍ତ ପ୍ରତୀକ, ଅୟନ ରୟ, ସୁଭାଶଙ୍କର ପାଢ଼ୀ, ସୁବ୍ରତ ସାହୁ, ବିଶ୍ୱରଞ୍ଜନ ପଣ୍ଡା, ନିଖିଳ କୁମାର, ନରହରି ଜେନା, ଅଭିଷେକ ଦାସ, ଅଭିଜିତ ମିଶ୍ର, ସୁଜିତ ବଳ ଏବଂ ସୁବ୍ରତ ଗିରିଙ୍କ ସମେତ ୬୦ ଜଣ ସଦସ୍ୟ ପ୍ରସ୍ତୁତିରେ ଲାଗିଛନ୍ତି।

ରେମୁଣା ଏନ୍ଏସି ଠିକା ସଫେଇ କର୍ମଚାରୀ ସଂଘର ବାର୍ଷିକ ସମ୍ମିଳନୀ

ବାଲେଶ୍ୱର, ୨୯।୮(ସମିସ): ଭାରତୀୟ ମଜଦୂର ସଂଘ ସହ ସଂଲଗ୍ନ ରେମୁଣା ଏନ୍ଏସି ଠିକା ସଫେଇ କର୍ମଚାରୀ ସଂଘର ବାର୍ଷିକ ସମ୍ମିଳନୀ ଓ ବିଦାୟକାଳୀନ ସମ୍ବଦ୍ଧନା ସଭା ସଭାପତି ଅରୂପ କୁମାର ନାୟକ ଅଧକ୍ଷତାରେ ସ୍ଥାନୀୟ ଷ୍ଟେସନ୍ କ୍ଲବରେ ପାଳିତ ହୋଇଯାଇଛି। ଉକ୍ତ ସମ୍ମିଳନୀରେ ରେମୁଣା ଏନ୍.ଏ.ସିରେ କାର୍ଯ୍ୟରତ ସଫେଇ କର୍ମଚାରୀମାନେ ଉପସ୍ଥିତ ଥିଲେ। ପ୍ରାରମ୍ଭରେ ସଂଘର ସମ୍ପାଦକ ନିରଞ୍ଜନ ସିଂ ଜୟଘୋଷ ଅତିଥି ପରିଚୟ ପ୍ରଦାନ କରିଥିଲେ। ଭାରତୀୟ ମଜଦୂର ସଂଘର କ୍ଷେତ୍ର ସଂଗଠନ ସମ୍ପାଦକ ପୃଥ୍ୱୀରାଜ ପଣ୍ଡା ମୁଖ୍ୟ ଅତିଥି ଭାବରେ ଯୋଗ ଦେଇ ବୈଠକର ପ୍ରଥମ ପର୍ଯ୍ୟାୟରେ ସଂଘର ବରିଷ୍ଠ ସଦସ୍ୟ ଶ୍ୟାମ ଖିଲାର ଓ କୁଶ ଦାସଙ୍କୁ ବିଦାୟ କାଳୀନ ସମ୍ବର୍ଦ୍ଧନା ପ୍ରଦାନ କରିଥିଲେ। ରେମୁଣା ଏନ୍.ଏ.ସି ଠିକା ସଫେଇ କର୍ମଚାରୀ ସଂଘର ସମ୍ପାଦକ ନିରଞ୍ଜନ ସିଂ ବାର୍ଷିକ ବିବରଣୀ ପାଠକରିଥିଲେ। ରେମୁଣା ଏନ୍.ଏ.ସିରେ କାର୍ଯ୍ୟରତ ସଫେଇ କର୍ମଚାରୀଙ୍କର ବିଭିନ୍ନ ସମସ୍ୟା ଯଥା ସରକାରଙ୍କର ଧାର୍ଯ୍ୟ ସର୍ବନିମ୍ନ ଦରମା ନ ମିଳିବା, ବିଳମ୍ବିତ ବେତନ, ବେଆଇନ୍ ଛଟେଇ, ଇ.ପି. ଏଫ୍, ଇ.ଏସ୍.ଆଇ ନମିଳିବା ଓ ସଫେଇ ସରଞ୍ଜାମର ଅଭାବ ବିଷୟକୁ ବକ୍ତବ୍ୟରେ ପ୍ରକାଶ କରି ରେମୁଣା ଏନ୍.ଏ.ସି ପ୍ରଶାସନକୁ ଏହାର ତୁରନ୍ତ ସାମାଧାନ ଦିଗରେ ପଦକ୍ଷେପ ନେବାକୁ ଅନୁରୋଧ କରିଥିଲେ। ଅନ୍ୟମାନଙ୍କ ମଧ୍ୟରେ ହିମାଂଶୁ ବେରା ଓ ରାଜକୁମାର ସିଂ ପ୍ରମୁଖ ବକ୍ତବ୍ୟ ପ୍ରଦାନ କରିଥିଲେ। ଆଗାମୀ ବର୍ଷ ନିମନ୍ତେ ସଭାପତି ନୂତନ କମିଟିର ଘୋଷଣା କରିଥିଲେ। ଉକ୍ତ କାର୍ଯ୍ୟକ୍ରମରେ ଅକ୍ଷୟ ବେହେରା, ବୁଟୁ ମୁଖୀ, ମାୟାଧର ଜେନା, ମାନସ ମୁଖୀ ପ୍ରମୁଖ ସହଯୋଗ କରିଥିଲେ। ଶେଷରେ ସଂଘର ସମ୍ପାଦକ ସଂଗଠନ ସମ୍ପର୍କିତ ପ୍ରଶ୍ନ ଉତ୍ତର କାର୍ଯ୍ୟକ୍ରମ କରିବା ସହିତ ଧନ୍ୟବାଦ ଦେଇଥିଲେ।

ଜାତୀୟ କ୍ରୀଡ଼ା ଦିବସର ଦ୍ୱିତୀୟ ଦିନ

ବାଲେଶ୍ୱର, ୨୯।୮ (ସମିସ) : ଜାତୀୟ କ୍ରୀଡ଼ା ଦିବସ ଅବସରରେ ବାଲେଶ୍ୱରରେ ଚାଲିଥିବା ତ୍ରିଦିବସୀୟ କ୍ରୀଡ଼ା ଉତ୍ସବର ଦ୍ୱିତୀୟ ଦିନ ଉତ୍ସାହ ଓ କ୍ରୀଡ଼ା ଉଦ୍ଦୀପନାରେ ପାଳିତ ହୋଇଛି। ଭୀମପୁରାସ୍ଥିତ ସ୍ପୋର୍ଟସ ହଷ୍ଟେଲ ଗ୍ରାଉଣ୍ଡରେ 'ଏକ ଘଣ୍ଟା ଖେଳ ପଢ଼ିଆରେ' ଆଭିମୁଖ୍ୟକୁ ନେଇ ଆୟୋଜିତ ସ୍ୱତନ୍ତ୍ର କାର୍ଯ୍ୟକ୍ରମରେ ଜିଲ୍ଲାର ଅତିରିକ୍ତ ଜିଲ୍ଲାପାଳ ତପନ କୁମାର ଖୁଣ୍ଟିଆ ମୁଖ୍ୟ ଅତିଥି ଏବଂ ଜିଲ୍ଲା ଆଥଲେଟିକ ଆସୋସିଏସନର ଉପସଭାପତି ଜଗଦୀଶ ଚନ୍ଦ୍ର ବେହେରା ସମ୍ମାନିତ ଅତିଥି ଭାବେ ଯୋଗଦେଇଥିଲେ। କ୍ରୀଡ଼ା ଓ ଶାରୀରିକ ସୁସ୍ଥତାକୁ ଜୀବନର ଅବିଚ୍ଛିନ୍ନ ଅଂଶ କରିବା ସହ ଯୁବପିଢ଼ିଙ୍କ ମଧ୍ୟରେ କ୍ରୀଡ଼ା ପ୍ରତି ଆଗ୍ରହ ବଢ଼ାଇବା ଏହି ଆୟୋଜନର ମୁଖ୍ୟ ଉଦ୍ଦେଶ୍ୟ ଥିଲା। ଏହି ଅବସରରେ ଅନ୍ତର୍ଜାତୀୟ ଖୋ-ଖୋ କ୍ରୀଡ଼ାବିତ୍ ଜଗନ୍ନାଥ ମୁର୍ମୁଙ୍କୁ ସମ୍ବର୍ଦ୍ଧିତ କରାଯାଇଥିଲା। ପରେ ସ୍ପୋର୍ଟସ ହଷ୍ଟେଲ ଗ୍ରାଉଣ୍ଡରେ ରୋମାଞ୍ଚକର ଖୋ-ଖୋ ମ୍ୟାଚ୍ ଅନୁଷ୍ଠିତ ହୋଇଥିଲା। ଅପରାହ୍ନରେ ବାଲେଶ୍ୱର ପରମିଟ୍ ପଡ଼ିଆରେ ଏକ ଆକର୍ଷଣୀୟ ଫୁଟବଲ ମ୍ୟାଚ୍ ଆୟୋଜିତ ହୋଇ କ୍ରୀଡ଼ା ଉତ୍ସବକୁ ଆହୁରି ଜୀବନ୍ତ କରିଥିଲା। ଜିଲ୍ଲା କ୍ରୀଡ଼ା ଅଧିକାରୀ ପୂର୍ଣ୍ଣଚନ୍ଦ୍ର ଜେନାଙ୍କ ସଫଳ ପରିଚାଳନାରେ ଆୟୋଜିତ ଏହି ସମସ୍ତ କାର୍ଯ୍ୟକ୍ରମରେ କ୍ରୀଡ଼ା ଛାତ୍ରାବାସର ଅନ୍ତେବାସୀ, କର୍ମଚାରୀ, ସ୍ଥାନୀୟ କ୍ରୀଡ଼ାବିତ୍ ଯୋଗଦେଇ ଖେଳାଳିଙ୍କୁ ଉତ୍ସାହିତ କରିଥିଲେ।

ଗଡ଼ସାହି ବାଲିଆପାଳ ପଞ୍ଚାୟତ ପାଇଁ ଗୌରବ ଆଣିଲେ ମଧୁସୂଦନ

ଜଳେଶ୍ୱର,୨୯।୮(ସମିସ): ଜଳେଶ୍ୱର ବ୍ଲକ୍ ବନ୍ୟା ପ୍ରବଣ ଗଡ଼ସାହି ବାଲିଆପାଳ ପଞ୍ଚାୟତର ବିପିନ ମାଝୀଙ୍କ ନାତି ମଧୁସୂଦନ ମାଝୀ ନିଟ୍ ପରୀକ୍ଷାରେ କୃତକାର୍ଯ୍ୟ ହୋଇ ଅଞ୍ଚଳକୁ ଗୌରବ ଆଣିଛନ୍ତି। ୮ନଂ ୱାର୍ଡର କ୍ଷୁଦ୍ର ଚାଷୀ ହେମନ୍ତ ମାଝୀ ୯ ବର୍ଷଧରି ଆଖୁପେଡ଼ା ମେସିନ୍ ଚଳାଇ ପୁଅକୁ ପାଠ ପଢ଼ାଇ ଆସୁଛନ୍ତି। ତାପୁଣ୍ଡିଆ କୁଞ୍ଜବିହାରୀ ନୋଡାଲ ହାଇସ୍କୁଲ ପରେ +୨ଭଦ୍ରକ ସ୍ଥିତ ମଦ୍ଦାରୀ କଲେଜରେରୁ ମଧୁସୂଦନ ୯୦ ପ୍ରତିଶତ ନମ୍ବର୍ ରଖି ଉତ୍ତୀର୍ଣ୍ଣ ହୋଇଥିବା ବେଳେ, ଭୁବନେଶ୍ୱରସ୍ଥିତ ଜୟଦେବ କଲେଜରେ +୩ରେ ଅଧ୍ୟନ କରୁଛନ୍ତି। କକା ଗୌତମ ମାଝୀଙ୍କ ପ୍ରେରଣାରେ ମଧୁସୁଦନ ଅନ୍ ଲାଇନ୍‌ରେ ନିଟ୍ ପରୀକ୍ଷା ଦେଇ ୭୨୦ରୁ ୪୫୦ ନମ୍ବର୍ ରଖି ୩୩୪୯ ର୍ୟାଙ୍କରେ ସଫଳତା ଅର୍ଜନ କରିଛନ୍ତି। ଏବେ କୋରାପୁଟ ଏସ୍ଏଲ୍ଏନ୍ ମେଡିକାଲ କଲେଜରେ ମଧୁସୂଦନ ୫ ବର୍ଷ ଧରି ଡାକ୍ତରୀ ପାଠ ପଢ଼ିବାକୁ ଯିବାକୁ ଥିବାବେଳେ ସେ ଅନ୍ୟମାନଙ୍କ ମଧ୍ୟରେ ଏକ ଉଦାହରଣ ସୃଷ୍ଟି କରିଛନ୍ତି। ଶୁକ୍ରବାର ସରପଞ୍ଚ ଧ୍ରୁବ ଜ୍ୟୋତି ଗିରି, ସମିତି ସଭ୍ୟ ଦିଲ୍ଲୀପ କୁମାର ସେନାପତି ପ୍ରମୁଖଙ୍କ ଉପସ୍ଥିତିରେ ମେଧାବୀ ଛାତ୍ରଙ୍କୁ ସମ୍ବର୍ଦ୍ଧନା ଦେବା ସହିତ ସରକାରୀ ସହାୟତା ଲାଗି ପରିବାର ଓ ଗ୍ରାମବାସୀଙ୍କ ପକ୍ଷରୁ ଦୃଷ୍ଟି ଆକର୍ଷଣ କରାଯାଇଛି।

କଂଗ୍ରେସ ନେତା ସରୋଜ ବେହେରାଙ୍କ ଶ୍ରଦ୍ଧାଞ୍ଜଳି ସଭା

ନୀଳଗିରି,୨୯।୮(ସମିସ): ବିଶିଷ୍ଟ କଂଗ୍ରେସ ନେତା ସ୍ୱର୍ଗତ ସରୋଜ କୁମାର ବେହେରାଙ୍କ ଏକା ଦଶାହରେ ନୀଳଗିରି କଂଗ୍ରେସ ଭବନ ପରିସରରେ ଶ୍ରଦ୍ଧାଞ୍ଜଳି ସଭା ଅନୁଷ୍ଠିତ ହୋଇଯାଇଛି। ସେ ୧୯୬୩ ମସିହା ଜାନୁଆରୀ ୨୩ ତାରିଖରେ ନୀଳଗିରି ବ୍ଲକ୍ ନରସିଂହପୁର ପଞ୍ଚାୟତର ତିନିଦେଶ ଗ୍ରାମରେ ଜନ୍ମଗ୍ରହଣ କରିଥିଲେ। ତାଙ୍କର କର୍ମମୟ ରାଜନୈତିକ ଜୀବନରେ ସେ ୧୯୯୩ ମସିହାରେ ସମିତି ସଭ୍ୟ ଭାବେ ନିର୍ବାଚିତ ହୋଇ ଜନସେବାକୁ ଜୀବନର ବ୍ରତ ଭାବେ ଗ୍ରହଣକରି ନେଇଥିଲେ। ଶ୍ରୀ ବେହେରାଙ୍କ ବହୁମୁଖି ପ୍ରତିଭା ସମ୍ପର୍କରେ ଉପସ୍ଥିତ ବ୍ୟକ୍ତିମାନେ ତାଙ୍କର ସ୍ମୃତି ଚାରଣ କରି ଥିଲେ। ଏହି ସଭାରେ ଅନ୍ୟ ମାନଙ୍କ ମଧ୍ୟରେ, ବରିଷ୍ଠ ବର୍ଷୀୟାନ କଂଗ୍ରେସ ନେତା ସଦାଶିବ ରଥ, ରଞ୍ଜିତ ଦାସ, ରାସବିହାରୀ ମହାପାତ୍ର, ସୂର୍ଯ୍ୟକାନ୍ତ ଦାସ, ଚକ୍ରଧର ସିଂ, କିଶାନ କଂଗ୍ରେସର ନଗର ସଭାପତି ପ୍ରଫୁଲ୍ଲ କୁମାର ମହାନ୍ତି, ପୂର୍ଣ୍ଣଚନ୍ଦ୍ର ମହାନ୍ତି, ବିଶ୍ୱନାଥ ଦାସ, ଦେବେନ୍ଦ୍ର ମହାପାତ୍ର ପ୍ରମୁଖ ଉପସ୍ଥିତ ରହି ନିଜ ନିଜ ର ବକ୍ତବ୍ୟ ରଖି ଥିଲେ।

ଅସ୍ୱାସ୍ଥ୍ୟକର ପରିବେଶରେ ଛେନା ପ୍ରସ୍ତୁତି

ଖାଦ୍ୟ ସୁରକ୍ଷା ବିଭାଗର ଚଢ଼ଉ, ଜରିମାନା ଆଦାୟ

ସିମୁଳିଆ,୨୯।୮ (ସମିସ)

ସିମୁଳିଆ ବ୍ଲକର ବିଭିନ୍ନ ସ୍ଥାନରେ କାୟା ବିସ୍ତାର କରିବାରେ ଲାଗିଛି ଅପମିଶ୍ରିତ ଛେନାର କାରବାର। ଏହି ବେଆଇନ୍ କାରଖାନାଗୁଡ଼ିକ ପାଖରେ ନା ଅଛି ଖାଦ୍ୟ ସୁରକ୍ଷା ବିଭାଗର କୌଣସି ପଞ୍ଜୀକରଣ, ନା ଅଛି ସ୍ୱଚ୍ଛତାର ନିୟମ। ଲାଭଖୋର ବ୍ୟବସାୟୀମାନେ ଅଧିକ ଲାଭ ଆଶାରେ ଛେନାରେ ବିଭିନ୍ନ ପ୍ରକାର ପାଉଡର ଅପମିଶ୍ରିତ ସାମଗ୍ରୀ ମିଶାଇ ସାଧାରଣ ଲୋକଙ୍କ ଜୀବନ ସହ ଖେଳୁଛନ୍ତି। ଅସ୍ୱାସ୍ଥ୍ୟକର ସ୍ଥାନରେ ଛେନା ତିଆରି ହେବାର ଦୃଶ୍ୟ, ଅପରିଷ୍କାର ପାତ୍ର, ମାଛି ଭଣଭଣ ହେଉଥିବା ଦୃଶ୍ୟ ଦେଖିବାକୁ ମିଳିଛି । ଆଜି ଖାଦ୍ୟ ସୁରକ୍ଷା ବିଭାଗ ପକ୍ଷରୁ ଚଢ଼ଉ କରାଯାଇ ଘର ସିଲ୍ କରିବା ସହ ଜରିମାନା ଆଦାୟ କରାଯାଇଛି । ସିମୁଳିଆ ବ୍ଲକର ଜାମୁଝାଡ଼ି ଅଞ୍ଚଳର ଦୁଇଟି ସ୍ଥାନରେ ଓ ଅସ୍ତିଆ ଅଞ୍ଚଳର ଗୋଟିଏ ସ୍ଥାନରେ ଦୀର୍ଘ ଦିନ ଧରି ଅସ୍ୱାସ୍ଥ୍ୟକର ପରିବେଶରେ ଛେନା ପ୍ରସ୍ତୁତି ଚାଲିଛି। ଖବର ପାଇ ଜିଲ୍ଲା ଖାଦ୍ୟ ସୁରକ୍ଷା ବିଭାଗ ପକ୍ଷରୁ ଅତର୍କିତ ଚଢ଼ଉ କରାଯାଇ ଅସ୍ତିଆର ଅଞ୍ଚଳର ଛେନା ମାଲିକ ପର୍ଶୁରାମ ଚନ୍ଦ ନିକଟରୁ ଛେନା ନମୁନା ସଂଗ୍ରହ କରିବା ସହ ୫ ହଜାର ଟଙ୍କା ଜରିମାନା ଆଦାୟ କରା ଯାଇଥିବା ବେଳେ ଜାମୁଝାଡ଼ି ଅଞ୍ଚଳର ଉଦୟ କୁମାର ସାହୁ ନିକଟରୁ ୧୦ହଜାର ଟଙ୍କା ଜରିମାନା ଆଦାୟ କରାଯିବା ସହ ଯେଉଁ ଘର ଛେନା ତିଆରି ହେଉଥିଲା ସ୍ଥାନଟି ପରିଷ୍କାର, ପରିଚ୍ଛନ୍ନତା ନ ଥିବାରୁ ସେହି ଘରକୁ ସିଲ କରି ଦିଆ ଯାଇଥିଲା । ଏହି ଚଡାଉରେ ଜିଲ୍ଲା ଖାଦ୍ୟ ସୁରକ୍ଷା ଅଧିକାରିଣୀ ଅନୁଶ୍ରୀ ଖଟୁଆ, ସିମୁଳିଆ ଅତିରିକ୍ତ ତହସିଲଦାର ନିତ୍ୟାନନ୍ଦ ସେଠୀ ଓ ସିମୁଳିଆ ପୁଲିସ ସାମିଲ ଥିଲେ। ଉକ୍ତ ସ୍ଥାନରୁ ଅପମିଶ୍ରିତ ଛେନା ସିମୁଳିଆ ବ୍ଲକ ସମେତ ପଡ଼ୋଶୀ ଅଞ୍ଚଳଗୁଡ଼ିକର ମିଠା ଦୋକାନ, ହୋଟେଲ ଓ ବଜାରକୁ ଯୋଗାଣ ହେଉଥିଲା। ଏଭଳି ଛେନା ଖାଇବା ଦ୍ୱାରା ଲୋକଙ୍କର କ'ଣ କ୍ଷତି ହେବ ତାହା ପରୀକ୍ଷାଗାର ନମୁନା ଆସିବା ପରେ ଜଣା ପଡିବ ବୋଲି ଖାଦ୍ୟ ସୁରକ୍ଷା ଅଧିକାରୀ ପ୍ରକାଶ କରିଛନ୍ତି ।

ହୋ’ ଭାଷାକୁ ସାମ୍ବିଧାନିକ ମାନ୍ୟତା ଓ ଦ୍ୱିତୀୟ ରାଜଭାଷା ମାନ୍ୟତା ପ୍ରଦାନ ଦାବି

ଚତୁର୍ଥ ଦିନରେ ବୀର ବିର୍ସା ମୁଣ୍ଡା କମିଟି ଆମରଣ ଅନଶନ

ବାରିପଦା, ୨୯ ।୮ (ସମିସ): ହୋ’ ଭାଷାକୁ ଭାରତୀୟ ସମ୍ବିଧାନର ଅଷ୍ଟମ ଅନୁସୂଚୀରେ ଅନ୍ତର୍ଭୁକ୍ତ କରିବା ସହ ଓଡ଼ିଶାରେ ଏହାକୁ ଦ୍ୱିତୀୟ ରାଜଭାଷାର ମାନ୍ୟତା ପ୍ରଦାନ ଦାବିରେ ବୀର ବିର୍ସା ମୁଣ୍ଡା କମିଟି ପକ୍ଷରୁ ଚାଲିଥିବା ଆମରଣ ଅନଶନ ଚତୁର୍ଥ ଦିନରେ ପହଞ୍ଚିଛି ।

■ ମୁଖ୍ୟମନ୍ତ୍ରୀ ଆଲୋଚନା ନ କଲେ ସୋମବାର ବିଧାନସଭା ଅଭିମୁଖେ ପଦଯାତ୍ରା

ମୁଖ୍ୟମନ୍ତ୍ରୀ କମିଟି ସହ ଆଲୋଚନା ନ କଲେ ଆସନ୍ତା ସୋମବାର ଦିନ ବିଧାନସଭା ଅଭିମୁଖେ ପଦଯାତ୍ରା କରାଯିବାକୁ ନିଷ୍ପତ୍ତି ହୋଇଛି ।

ମୟୂରଭଞ୍ଜ ଜିଲ୍ଲାର ତିରିଂରୁ ପଦଯାତ୍ରାରେ ପହଞ୍ଚିଥିବା କମିଟିର ସଦସ୍ୟ ମୁଖ୍ୟମନ୍ତ୍ରୀ ମୋହନ ଚରଣ ମାଝୀଙ୍କୁ ସାକ୍ଷାତ କରି ସ୍ମାରକପତ୍ର ପ୍ରଦାନ କରିବା ସହିତ ଦାବି ସମ୍ପର୍କରେ ଆଲୋଚନା କରିବା ପାଇଁ ଦୃଢ଼ ଦାବି ରଖିଛନ୍ତି । ମୁଖ୍ୟମନ୍ତ୍ରୀ ମୋହନ ମାଝୀ ଆନ୍ଦୋଳନକାରୀଙ୍କୁ ସାକ୍ଷାତ ପାଇଁ ସୁଯୋଗ ନ ଦେଲେ ସମସ୍ତେ ଆସନ୍ତା ସୋମବାର ବିଧାନସଭା ଅଭିମୁଖେ ଏକ ବିଶାଳ ପଦଯାତ୍ରା କରିବେ ଓ ଏଥିରେ ଏକ ହଜାରରୁ ଊର୍ଦ୍ଧ୍ୱ ହୋ’ ଭାଷାଭାଷୀ ଲୋକେ ଅଂଶଗ୍ରହଣ କରିବେ ବୋଲି ସୂଚନା ମିଳିଛି । ଶନିବାର ଆନ୍ଦୋଳନରେ ମୟୂରଭଞ୍ଜ ଜିଲ୍ଲା ଜାମଦା ବ୍ଲକ ଅନ୍ତର୍ଗତ ଖଇରପାଳ ଗ୍ରାମର ନାରୀନେତ୍ରୀ କାଇରୀ କଳାଃ ଯୋଗଦେଇ ଆନ୍ଦୋଳନକାରୀଙ୍କୁ ସମ୍ବୋଧିତ କରିଥିଲେ । ହୋ’ ଭାଷାକୁ ଏ ପର୍ଯ୍ୟନ୍ତ ଭାରତୀୟ ସମ୍ବିଧାନର ଅଷ୍ଟମ ଅନୁସୂଚୀରେ ସାମିଲ କରାଯାଇ ନ ଥିବା ଦୁର୍ଭାଗ୍ୟଜନକ ବୋଲି ସେ ମତ ପ୍ରକାଶ କରିଥିଲେ । ହୋ’ ଭାଷାର ସୁରକ୍ଷା, ପ୍ରସାର ଓ ସାମ୍ବିଧାନିକ ଅଧିକାର ପାଇଁ ଏହି ଆନ୍ଦୋଳନକୁ ଆହୁରି ଦୃଢ଼ କରିବାକୁ ସେ ଆହ୍ୱାନ ଦେଇଛନ୍ତି । ଦାବି ପୂରଣ ନ ହେବା ପର୍ଯ୍ୟନ୍ତ ଆମରଣ ଅନଶନ ଜାରି ରହିବ ବୋଲି କମିଟିର ସଭାପତି ଘନଶ୍ୟାମ ପିଙ୍ଗୁଆ ସୂଚନା ଦେଇଛନ୍ତି । ଏହି ଅନଶନରେ ଡ ବିକ୍ରମ ବିରୁଲି, ଗାମାଏ ରୀମିଲ ସିଂ ଗୋଇପାଇ, ସୁକୁଲାଲ ପାଳିଆ, କୃଷ୍ଣଚନ୍ଦ୍ର କାରଆ, ଚନ୍ଦ୍ରମୋହନ ପିଙ୍ଗୁଆ, ସଞ୍ଜୟ ହେମ୍ବ୍ରମ, ତୁରୀରାମ ବିରୁଆ, ଜଟିଆ ସାଉୟାଁ ଓ ରାମେଶ୍ୱର କଣ୍ଡାକେଲ ପ୍ରମୁଖ ସାମିଲ ହୋଇଛନ୍ତି ।

ବ୍ଲକସ୍ତରୀୟ ଭାଷା ଓ ଗଣିତଭିତ୍ତିକ ଏଫଏଲଏନ କାର୍ଯ୍ୟକ୍ରମ ‘ଉଡାନ -୩’

କୁଳିଅଣା, ୨୯।୮ (ସମିସ): କୁଳିଅଣାସ୍ଥ ଗୋଷ୍ଠୀ ଶିକ୍ଷାଧିକାରୀଙ୍କ ସମ୍ମିଳନୀ କକ୍ଷରେ ଏବିଇଓ ତଥା ବିଆରସିସି ସରସ୍ୱତୀ ସିଂ ଙ୍କ ପ୍ରତ୍ୟକ୍ଷ ତତ୍ତ୍ୱାବଧାନରେ ଅନୁଷ୍ଠିତ ଭାଷା ଓ ଗଣିତଭିତ୍ତିକ କାର୍ଯ୍ୟକ୍ରମରେ ମୁଖ୍ୟଅତିଥି ଭାବେ ବିଇଓ ରଶ୍ମି ରଞ୍ଜନ ଗିରି, ସମ୍ମାନିତ ଅତିଥି ଭାବେ ଏବିଇ ଓ ଗୌରୀମଣି ସେଠି ଯୋଗ ଦେଇଥିଲେ । ଏହି କାର୍ଯ୍ୟକ୍ରମରେ ବ୍ଲକର ୧୩ ଟି କ୍ଲଷ୍ଟରରୁ ପ୍ରଥମରୁ ତୃତୀୟ ଶ୍ରେଣୀ ଛାତ୍ରଛାତ୍ରୀ ଅଂଶଗ୍ରହଣ କରିଥିଲେ । ଏଥିରେ ଇଂରାଜୀ କବିତା, ଗଣିତ, ଭାଷା ଗଳ୍ପ କଥନ, କୁଇଜ, ଚିତ୍ରାଙ୍କନ ପ୍ରଭୃତି ପ୍ରତିଯୋଗିତା ଅନୁଷ୍ଠିତ ହୋଇଥିଲା । ଏହି ପ୍ରତିଯୋଗିତାରେ କୃତକାର୍ଯ୍ୟ ହୋଇଥିବା ଛାତ୍ରଛାତ୍ରୀଙ୍କୁ ମାନପତ୍ର ଓ ପୁରସ୍କାର ଅତିଥିମାନେ ପ୍ରଦାନ କରିଥିଲେ । ଉକ୍ତ କାର୍ଯ୍ୟକ୍ରମକୁ ବରିଷ୍ଠ ଶିକ୍ଷକ ହାଡିବନ୍ଧୁ ଜେନା ପରିଚାଳନା କରିଥିବାବେଳେ ସି.ଆର. ସି.ସି ହୃଷିକେଶ କର ଧନ୍ୟବାଦ ଅର୍ପଣ କରିଥିଲେ । ଏହି କାର୍ଯ୍ୟକ୍ରମ ପ୍ରତି ମାସ ପ୍ରଥମରୁ ତୃତୀୟ ଶ୍ରେଣୀ ପିଲାଙ୍କ ଦକ୍ଷତା ବୃଦ୍ଧି ନିମନ୍ତେ ଅନୁଷ୍ଠିତ ହେବ । ଏଥିରେ ୧୩ ଟି କ୍ଲଷ୍ଟରର ସମସ୍ତ ସିଆରସିସି, ଶିକ୍ଷକ ଶିକ୍ଷୟିତ୍ରୀ ଓ ଅବିଭାବକମାନେ ଉପସ୍ଥିତ ରହି ସହଯୋଗ କରିଥିଲେ ।

ବିତନୁ ନାୟକଙ୍କ ତିରୋଧାନ ଦିବସରେ ଯୁବ ସଂକଳ୍ପ ସମାବେଶ

ବାରିପଦା, ୨୯ ।୮ (ସମିସ): ମୟୂରଭଞ୍ଜର ବରପୁତ୍ର ବିତନୁ ନାୟକଙ୍କ ତିରୋଧାନ ଦିବସରେ ଏକ ଯୁବ ସଂକଳ୍ପ ସମାବେଶ ମୟୂରଭଞ୍ଜ ସାହିତ୍ୟ ପରିଷଦ ସଭାଗୃହରେ ଅନୁଷ୍ଠିତ ହୋଇଯାଇଛି । ଅଧ୍ୟାପକ ସମରେନ୍ଦ୍ର ବଶାଙ୍କ ଅଧ୍ୟକ୍ଷତାରେ ଆୟୋଜିତ ଏହି କାର୍ଯ୍ୟକ୍ରମରେ ପୂର୍ଣ୍ଣଚନ୍ଦ୍ର ହାୟାର ସେକେଣ୍ଡାରୀ ସ୍କୁଲର ମେନେଜିଂ ଡାଏରେକ୍ଟର ଯୁବ ଶିକ୍ଷୋଦ୍ୟୋଗୀ ଇଂ ପ୍ରଭାସ ଦାସ ମୁଖ୍ୟଅତିଥି ଭାବେ ଯୋଗଦେଇ ଯୁବକମାନେ ଚାହିଁଲେ ଦେଶର ଉନ୍ନତି ହୋଇପାରିବ ବୋଲି ମତ ରଖିଥିଲେ । ମୟୂରଭଞ୍ଜ ସାହିତ୍ୟ ପରିଷଦର ପ୍ରାକ୍ତନ ସଭାପତି ଅଜିତ

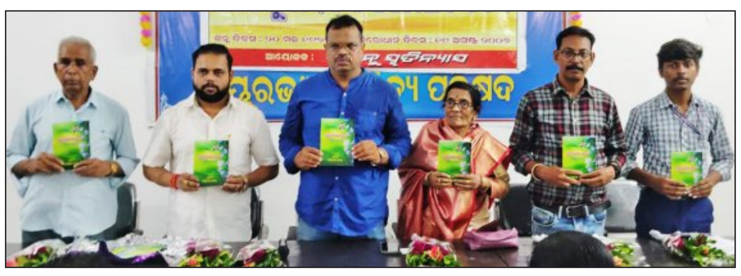

କୁମାର କବାଟ ମୁଖ୍ୟବକ୍ତା ଭାବେ ଯୋଗ ଦେଇ ସ୍ୱର୍ଗତ ବିତନୁଙ୍କ ତ୍ୟାଗମୟ ଜୀବନ ଉପରେ ଆଲୋକପାତ କରିଥିଲେ । ଅନ୍ୟତମ ଅତିଥି ଭାବେ ବିତନୁ ସମୃତିନ୍ୟାସର ଅଧ୍ୟକ୍ଷ ହାରାମଣି ଦଳେଇ ଯୋଗଦେଇ ଯୁବକଙ୍କୁ ମାଆ ଓ ମାଟିର ସେବା ପାଇଁ ସଂକଳ୍ପବଦ୍ଧ ହୋଇ କାର୍ଯ୍ୟ କରିବାକୁ ମାର୍ଗଦର୍ଶନ କରାଇଥିଲେ । ବରିଷ୍ଠ ସାହିତ୍ୟିକ ପଦ୍ମନାଭ ସାହୁ ଏବଂ ସମୃତିନ୍ୟାସର ଅନ୍ୟତମ ଟ୍ରଷ୍ଟି ଇଂ ମନୋଜ ଦଳବେହେରା ଓ କବୟିତ୍ରୀ କାବେରୀ ମିଶ୍ର ଯୁବ ସଂକଳ୍ପ ସମାବେଶକୁ ସମ୍ବୋଧିତ କରିଥିଲେ । ପୂର୍ଣ୍ଣଚନ୍ଦ୍ର ହାୟାର ସେକେଣ୍ଡାରୀ ସ୍କୁଲର ଛାତ୍ର ରାମଚନ୍ଦ୍ର ବାସ୍କେ ଓ ଅଭୟ ପ୍ରତାପ ହାଁସଦା ମଧ୍ୟ ବିନୁ ତିରୋଧାନ ଦିବସରେ ବିକଶିତ ଭାରତ ଗଠନରେ ଯୁବସମାଜର ଭୂମିକା ଉପରେ ଆଲୋଚନା କରିଥିଲେ । ଉକ୍ତ କାର୍ଯ୍ୟକ୍ରମରେ କବିତା ସଂକଳନ, ମୃତ୍ୟୁଞ୍ଜୟୀ ଯୁବକ ବରେଣ୍ୟ ଅତିଥିମାନଙ୍କ ଦ୍ୱାରା ଲୋକାର୍ପିତ ହୋଇଥିଲା । ପରିଶେଷରେ ଯୁବକବି ଗୋପାଳଚନ୍ଦ୍ର ସାଓ ଏବଂ ପୂର୍ଣ୍ଣଚନ୍ଦ୍ର ହାୟାର ସେକେଣ୍ଡାରୀ ସ୍କୁଲ ଦ୍ୱିତୀୟ ବର୍ଷ ବିଜ୍ଞାନ ଛାତ୍ର ଶୁଭମ ପାତ୍ରଙ୍କ ମିଳିତ ସଂଯୋଜନାରେ କବିତାପାଠ ଅନୁଷ୍ଠିତ ହୋଇଥିଲା । ଜିଲ୍ଲାର ସୁନାମଧନ୍ୟ କବିମାନେ ସ୍ୱରଚିତ କବିତାଗୁଡ଼ିକ ପାଠ କରିଥିଲେ । କାର୍ଯ୍ୟକ୍ରମର ବିଶିଷ୍ଟ ଆକର୍ଷଣ ଶିଶୁକବି ନୂତନୁ କୁମାର ନାୟକ କବିତାପାଠ କରିଥିବାବେଳେ ନବମ ଶ୍ରେଣୀର ଛାତ୍ର ସୁତନୁ କୁମାର ନାୟକ ଧନ୍ୟବାଦ ଦେଇଥିଲେ । କବି ଅଜିତ କୁମାର ପାଣିଗ୍ରାହୀ, ଡ ଶଶିଧର ବିଶ୍ୱାଳ, ଅଶୋକ କୁମାର ପଲେଇ, ଶଙ୍କର ଜେନା ଓ ବାସନ୍ତୀଲତା ମହାପାତ୍ର ପ୍ରମୁଖ ସାମଗ୍ରିକ କାର୍ଯ୍ୟ ପରିଚାଳନାରେ ସହଯୋଗ କରିଥିଲେ ।

୨ ଓ ୩ରେ ଗାନ୍ଧୀ ମାର୍ଗ ଚାଲ ପାଇଁ ଆହ୍ୱାନ

ଗୁରୁ ଦିବସରେ ଓଡିଶା ସ୍କୁଲ୍ କଲେଜ ଶିକ୍ଷକ ଓ କର୍ମଚାରୀ ସମନ୍ୱୟ ସମିତିର ମହାସମାବେଶ

ବାରିପଦା, ୨୯ ।୮ (ସମିସ): ମୁର୍ଗାବାଡିସ୍ଥ ଓଷ୍ଟାର ମୟୂରଭଞ୍ଜ ଜିଲ୍ଲା କାର୍ଯ୍ୟାଳୟରେ ଓଡିଶା ସ୍କୁଲ୍ କଲେଜ ଶିକ୍ଷକ ଓ କର୍ମଚାରୀ ସମନ୍ୱୟ ସମିତିର ଜିଲ୍ଲା କନଭେନସନ ଅନୁଷ୍ଠିତ ହୋଇଯାଇଛି । ଜିଲ୍ଲା ଆବାହକ କିଶୋର କୁମାର ଆଚାର୍ଯ୍ୟଙ୍କ ଆବାହକତ୍ୱରେ ତଥା ଜିଲ୍ଲା ସଭାପତି ଚିତ୍ତରଞ୍ଜନ ପଳତାଙ୍କ ସଭାପତିତ୍ୱରେ ଅନୁଷ୍ଠିତ ଏହି ବୈଠକରେ ଓଷ୍ଟାର ରାଜ୍ୟ ସମ୍ପାଦକ ଗୋପୀ ବଲ୍ଲବ ଭୂୟାଁ, ଜିଲ୍ଲା ଉପସଭାପତି ରଞ୍ଜିତା ରାଣୀ ଦାସ, ଯୁଗ୍ମ ସମ୍ପାଦକ ବିକାଶ କୁମାର ପଣ୍ଡା, ଅତସୀ କୁଣ୍ଡୁ, ପ୍ରଭାସ କୁମାର ନାୟକ, ଜିଲ୍ଲା କୋଷାଧ୍ୟକ୍ଷ ବିଶ୍ୱଜିତ୍ ବିଶ୍ୱାଳ, କାର୍ଯ୍ୟକାରିଣୀ ସଦସ୍ୟ ଅଭିନନ୍ଦନ ମହୁରୀ ପ୍ରମୁଖ ଯୋଗଦେଇ ଅଗଷ୍ଟ ୧୬ରୁ ଭୁବନେଶ୍ୱର ଗାନ୍ଧୀମାର୍ଗରେ ଚାଲିଥିବା ଅହୋରାତ୍ର ଆନ୍ଦୋଳନ ସଫଳ ନିମନ୍ତେ ଆଲୋଚନା ହୋଇଥିଲା । ରାଜ୍ୟ ସଂଗଠନ ପକ୍ଷରୁ ଗୁରୁ ଦିବସରେ ଡାକରା ଦିଆଯାଇଥିବା ମହାସମାବେଶକୁ ସଫଳ କରିବା ପାଇଁ ସମସ୍ତ ଶିକ୍ଷକ, ଶିକ୍ଷୟିତ୍ରୀ ଓ ଶିକ୍ଷା କର୍ମଚାରୀଙ୍କୁ ଅନୁରୋଧ କରିଥିଲେ । ଦାବି ମଧ୍ୟରେ ୧୯୪ ଅନୁଦାନ ଯୋଗ୍ୟ ହାଇସ୍କୁଲକୁ ତୁରନ୍ତ ଅନୁଦାନ ପ୍ରଦାନ, ନୂତନ ଅନୁଦାନ ପ୍ରାପ୍ତ ହାଇସ୍କୁଲରେ କାର୍ଯ୍ୟରତ ଓ ଅବସରପ୍ରାପ୍ତ

ଶିକ୍ଷକ ଓ ଶିକ୍ଷା କର୍ମଚାରୀଙ୍କୁ ଚାକିରୀ ସର୍ତ୍ତାବଳୀ ସହ ପେନସନ ପ୍ରଦାନ, ଚାକିରି କାଳକୁ ୬୦ରୁ ୬୨ବର୍ଷକୁ ବୃଦ୍ଧି, ସରକାରୀ ହାଇସ୍କୁଲରେ କାର୍ଯ୍ୟରତ ଶିକ୍ଷକ ଓ ଶିକ୍ଷୟିତ୍ରୀଙ୍କ ଚୁକ୍ତିଭିତ୍ତିକ ସମୟକୁ ମୂଳ ଚାକିରୀରେ ଯୋଗ କରିବା, ସମସ୍ତ ନୂତନ ଅନୁଦାନ ପ୍ରାପ୍ତ ବିଦ୍ୟାଳୟରେ ଶିକ୍ଷକ ନିଯୁକ୍ତି ସହ ସମସ୍ତ ବେସରକାରୀ ହାଇସ୍କୁଲକୁ ସରକାରୀକରଣ ଆଦି ଅନ୍ତର୍ଭୁକ୍ତ । ସରକାର ଏହି ଦାବି ପୂରଣ କରିବାରେ ଟାଳ ଟୁଳ ନୀତି ଅବଲମ୍ବନ କରୁଥିବାରୁ ବୈଠକରେ ଶିକ୍ଷକ ଦୁଃଖ ପ୍ରକାଶ କରିଥଲେ । ଦାବି ପୂରଣ କରିବା ପାଇଁ ସରକାର ସହୃଦୟତାର ସହ ବିଚାର କରିବାକୁ ସରକାରଙ୍କୁ ଅନୁରୋଧ କରାଯାଇଥିଲା । ଏହି ବୈଠକରେ ସମସ୍ତ ବ୍ଲକ୍ ସଭାପତି, ସମ୍ପାଦକ, ବ୍ଲକ୍ କମିଟି ସଦସ୍ୟ, ପ୍ରଧାନ ଶିକ୍ଷକ, ଶିକ୍ଷକ, ଶିକ୍ଷୟିତ୍ରୀ ଓ ଶିକ୍ଷା କର୍ମଚାରୀ ଯୋଗଦାନ କରି ମତାମତ ରଖିଥିଲେ । ମୟୂରଭଞ୍ଜ ଜିଲ୍ଲାର ପାଳି ଆସନ୍ତା ୨ ଓ ୩ରେ ବହୁ ମାତ୍ରାରେ ଯୋଗଦେବା ସହ ମହାସମାବେଶକୁ ସଫଳ କରିବା ପାଇଁ ପାଇଁ ମତ ପ୍ରକାଶ ପାଇଥିଲା । ଜିଲ୍ଲା ଉପ ସଭାପତି ସତ୍ୟରଞ୍ଜନ ପଟ୍ଟନାୟକ ଧନ୍ୟବାଦ ଅର୍ପଣ କରିଥିଲେ ।

ନୂଆଗାଁରେ ‘ମୋ ରେଶମ ମୋ ଗର୍ବ’ କାର୍ଯ୍ୟକ୍ରମ

ବାରିପଦା, ୨୯ ।୮ (ସମିସ): ନୂଆଗାଁ ଟସର ଚାଷୀ ସମବାୟ ସମିତି ପରିସରରେ ‘ମୋ ରେଶମ ମୋ ଗର୍ବ’ ଅଭିଯାନ ଅନ୍ତର୍ଗତ ଏକ ସଚେତନତା ଶିବିର ଓ ‘ଟସର କୃଷକ ଦିବସ’ ଅନୁଷ୍ଠିତ ହୋଇଯାଇଛି । କେନ୍ଦ୍ରୀୟ ରେଶମ ବୋର୍ଡ ଅଧୀନସ୍ଥ ବାରିପଦାସ୍ଥ ଆଞ୍ଚଳିକ ରେଶମ ଉତ୍ପାଦନ ଗବେଷଣା କେନ୍ଦ୍ର ଓ ବୁନିୟାଦୀ ଟସର ବୀଜ ପ୍ରଗୁଣନ ଓ ପ୍ରଶିକ୍ଷଣ କେନ୍ଦ୍ରର ମିଳିତ ଆନୁକୂଲ୍ୟରେ ଏହି କାର୍ଯ୍ୟକ୍ରମ ଆୟୋଜିତ ହୋଇଥିଲା । ଉକ୍ତ କାର୍ଯ୍ୟକ୍ରମରେ ରାଜ୍ୟ ହସ୍ତତନ୍ତ ଓ ରେଶମ ଶିଳ୍ପ ବିଭାଗ ସହାୟକ ନିର୍ଦ୍ଦେଶକ ନିରଞ୍ଜନ ମଲ୍ଲିକ ମୁଖ୍ୟଅତିଥି ଭାବେ ଯୋଗଦେଇ ଟସର ଚାଷର ଉପକାରିତା ଓ ରାଜ୍ୟ ସରକାରଙ୍କ ବିଭିନ୍ନ କଲ୍ୟାଣକାରୀ ଯୋଜନା ସମ୍ପର୍କରେ ଚାଷୀଙ୍କୁ ଅବଗତ କରାଇଥିଲେ । ଅନ୍ୟତମ ବକ୍ତା ଭାବେ ଗବେଷଣା କେନ୍ଦ୍ରର ପ୍ରଭାରୀ ବୈଜ୍ଞାନିକ ଡା ଶ୍ରଥିଗା ଜି ଓ ବୈଜ୍ଞାନିକ ଡା ସବୁଜ ଗାଙ୍ଗୁଲୀ ଯୋଗଦେଇ ଆଧୁନିକ ବୈଜ୍ଞାନିକ ଜ୍ଞାନକୌଶଳରେ ଟସର ଚାଷ ପ୍ରଣାଳୀ, ବାହ୍ୟ ଶତ୍ରୁକୀଟ ଓ ଶିକାରୀ ଜୀବଙ୍କ ଦାଉରୁ ପୋକକୁ ସୁରକ୍ଷା ଦେବାର ଉପାୟ ଉପରେ ବିସ୍ତୃତ ଆଲୋଚନା କରିଥିଲେ । ଏ ଅବସରରେ ନୂଆଗାଁ ସମିତି ସମ୍ପାଦିକା ସୁଶ୍ରୀ ଅଭିଳାଷା ବାରିକ ସମବାୟ ମାଧ୍ୟମରେ ଚାଷୀଙ୍କ ସାମାଜିକ ଓ ଆର୍ଥିକ ଉନ୍ନତି ଉପରେ ଆଲୋକପାତ କରିଥିଲେ । ସମିତି ସଭାପତିଙ୍କ ସମେତ ୧୦୦ରୁ ଊର୍ଦ୍ଧ୍ୱ ଚାଷୀ ଉପସ୍ଥିତ ରହି ବୈଷୟିକ ଅଧିକାରୀଙ୍କ ସହ କ୍ଷେତ୍ରସ୍ତରୀୟ ସମସ୍ୟା ଓ ତା’ର ସମାଧାନ ସମ୍ପର୍କରେ ଆଲୋଚନା କରିଥିଲେ । ବସନ୍ତ କୁମାର ମହାନ୍ତ କାର୍ଯ୍ୟକ୍ରମ ପରିଚାଳନାରେ ସହଯୋଗ କରିଥିବାବେଳେ ଭାରତୀ ସାହାଣି ଧନ୍ୟବାଦ ଅର୍ପଣ କରିଥିଲେ ।

ଲାୟନ୍ସ କ୍ଲବ୍ ପକ୍ଷରୁ 'ଆନନ୍ଦ ସବ୍ କେ ଲିଏ' କାର୍ଯ୍ୟକ୍ରମ

ବାରିପଦା, ୨୯ ।୮ (ସମିସ): ଲାୟନ୍ସ କ୍ଲବ୍ ଅଫ୍ ବାରିପଦା ଓ ଖିମ୍‌ଜୀ ଫାଉଣ୍ଡେସନ ସହଯୋଗରେ ସ୍ୱର୍ଗତ ଦୟାଭାଇ ଖିମ୍‌ଜୀଙ୍କ ଜନ୍ମ ଓ ମୃତ୍ୟୁ ବାର୍ଷିକୀ ଅବସର ସ୍ମୃତିରେ 'ଆନନ୍ଦ ସବ୍ କେ ଲିଏ' ନାମକ ଏକ ଖାଦ୍ୟ ବଣ୍ଟନ କାର୍ଯ୍ୟକ୍ରମ ଅନୁଷ୍ଠିତ ହୋଇଯାଇଛି । ଏହି ସେବା କାର୍ଯ୍ୟକ୍ରମରେ ବିଦ୍ୟାଳୟ ଛାତ୍ରଛାତ୍ରୀ, ଆଶ୍ରମବାସୀ ଓ ଆବଶ୍ୟକତା ଥିବା ଲୋକଙ୍କୁ ପୁଷ୍ଟିକର ଓ ସଦ୍ୟ ପ୍ରସ୍ତୁତ ଖାଦ୍ୟ ବଣ୍ଟାଯାଇଥିଲା । ଏହା ମାଧ୍ୟମରେ ସମାଜରେ ଦୟା, ସହାନୁଭୂତି, ମାନବିକତା ଓ ସେବା ଭାବନା ବାର୍ତ୍ତା ପ୍ରସାର କରାଯାଇଥିଲା । ଲାୟନ୍ସ କ୍ଲବ୍ ଅଫ୍ ବାରିପଦାର ସଦସ୍ୟମାନେ ଖାଦ୍ୟ ପ୍ରସ୍ତୁତି, ପରିବେଷଣ ଓ ବଣ୍ଟନରେ ସକ୍ରିୟ ଯୋଗଦାନ କରିଥିଲେ । ଏହି କାର୍ଯ୍ୟକ୍ରମ 'ଆମେ ସେବା କରୁ' ମନ୍ତ୍ରକୁ ସାର୍ଥକ କରିବା ସହ ସମାଜରେ ଅବହେଳିତ ଓ ଆବଶ୍ୟକତା ସମ୍ପନ୍ନ ଲୋକକଲ୍ୟାଣ ପାଇଁ କ୍ଲବ୍‌ର ପ୍ରତିବଦ୍ଧତାକୁ ପ୍ରତିଫଳିତ କରିଥିଲା । କ୍ଲବ୍‌ର ସଦସ୍ୟମାନେ କହିଥିଲେ ଯେ, ସ୍ୱର୍ଗତ ଦୟା ଭାଇ ଖିମ୍‌ଜୀଙ୍କ ସ୍ମୃତିକୁ ଏକ ମହତ୍ ସେବା କାର୍ଯ୍ୟ ମାଧ୍ୟମରେ ସମ୍ମାନ ଜଣାଇବା ହେଉଛି ତାଙ୍କ ପ୍ରତି ଏକ ଅର୍ଥପୂର୍ଣ୍ଣ ଶ୍ରଦ୍ଧାଞ୍ଜଳି । ଖାଦ୍ୟ ବଣ୍ଟନ କେବଳ ଦାନ ନୁହେଁ, ବରଂ ଖୁସି, ମାନବିକତା ଓ ଭଲପାଇବା ବାଣ୍ଟିବାର ଏକ ସୁନ୍ଦର ମାଧ୍ୟମ ବୋଲି କହିଥିଲେ । ଏହି କାର୍ଯ୍ୟକ୍ରମକୁ ସଫଳ କରିବାରେ ସହଯୋଗ କରିଥିବା ସମସ୍ତ ଲାୟନ୍ସ ସଦସ୍ୟ, ସ୍ୱେଚ୍ଛାସେବୀ ଓ ସହଯୋଗୀମାନଙ୍କୁ ଲାୟନ୍ସ କ୍ଲବ୍ ଅଫ୍ ବାରିପଦା ପକ୍ଷରୁ ଆନ୍ତରିକ କୃତଜ୍ଞତା ଜଣାଯାଇଛି ।

କବିତା ପୁସ୍ତକ ‘ସୃଜନର ସ୍ୱର’ ଲୋକାର୍ପିତ

ବାରିପଦା, ୨୯ ।୮ (ସମିସ): କବୟିତ୍ରୀ ମିତାରାଣୀ ସାହୁଙ୍କ ରଚିତ କବିତା ସଂକଳନ ‘ସୃଜନର ସ୍ୱର’ ମୟୂରଭଞ୍ଜ ସାହିତ୍ୟ ପରିଷଦ ସଭାଗୃହରେ ପରିଷଦର ସଭାପତି ପଦ୍ମନାଭ ସାହୁଙ୍କ ତତ୍ତ୍ୱାବଧାନରେ ଲୋକାର୍ପିତ ହୋଇଯାଇଛି । ଉପସଭାପତି କାବେରୀ ମିଶ୍ରଙ୍କ ସଭାପତିତ୍ୱରେ ଆୟୋଜିତ ସଭାରେ ବରିଷ୍ଠ ଶିକ୍ଷାବିତ୍ ଅବସରପ୍ରାପ୍ତ ଅଧ୍ୟକ୍ଷା ଡ. ମେଘମାଳା ବେହେରା ମୁଖ୍ୟ ଅତିଥି ଭାବେ ଯୋଗ ଦେଇ କବିତା ମଣିଷ ମନର ଦର୍ପଣ ସଦୃଶ ବୋଲି ମତବ୍ୟକ୍ତ କରିଥିଲେ । ପ୍ରାରମ୍ଭରେ ପରିଷଦର କୋଷାଧ୍ୟକ୍ଷ ସମରେନ୍ଦ୍ର ବଶା ମଞ୍ଚକୁ ଅତିଥିଙ୍କୁ ଆମନ୍ତ୍ରଣ କରିବା ପରେ ସଂପାଦକ ଇଂ ମନୋଜ ଦଳବେହେରା ସ୍ୱାଗତ ଭାଷଣ ପ୍ରଦାନ କରିଥିଲେ । ପୁସ୍ତକର ଲୋକାର୍ପଣ ପରେ ସ୍ରଷ୍ଟା ମିତାରାଣୀ ସାହୁ ନିଜ ଲେଖକୀୟ ଅଭିବ୍ୟକ୍ତି ରଖିଥିଲେ । ଅଧ୍ୟାପିକା ଡ. ଅର୍ଚ୍ଚନା ପ୍ରଧାନ ପୁସ୍ତକର ସମୀକ୍ଷା କରିଥିଲେ । ପ୍ରାକ୍ତନ ଅଧ୍ୟକ୍ଷା ଡ. ପୁଷ୍ପା ପାତ୍ର ମୁଖ୍ୟବକ୍ତା ଭାବରେ ଯୋଗ ଦେଇ ଜଣେ କବିର ସାମାଜିକ ଦାୟିତ୍ୱ ରହିବା ଜରୁରି ବୋଲି

ମତପ୍ରକାଶ କରିଥିଲେ । ଗାଳ୍ପିକା ରାଜଲକ୍ଷ୍ମୀ ତ୍ରିପାଠୀ ଧନ୍ୟବାଦ ଅର୍ପଣ କରିଥିବାବେଳେ ଚିତ୍ତରଂଜନ ସାହୁ, ଅଜିତ କୁମାର କବାଟ, ସ୍ୱାଧୀନ ସାହୁ ପ୍ରମୁଖ କାର୍ଯ୍ୟକ୍ରମ ପରିଚାଳନାରେ ସହଯୋଗ କରିଥିଲେ ।

ରାକ୍ଷୀ ବାନ୍ଧି ବରିଷ୍ଠ ନାଗରିକଙ୍କୁ ନିଶାମୁକ୍ତି ପ୍ରତିଜ୍ଞା

ବୈଶିଙ୍ଗା, ୨୯।୮ (ସମିସ): ବୈଶିଙ୍ଗା ବଜାର ଉପକଣ୍ଠ କେନ୍ଦୁଆ ଶିବମନ୍ଦିର ପ୍ରାଙ୍ଗଣରେ ବରିଷ୍ଠ ନାଗରିକ ବିକାଶ ମଞ୍ଚ ଓ ବ୍ରହ୍ମାକୁମାରୀ ସେବାକେନ୍ଦ୍ର ପକ୍ଷରୁ ରକ୍ଷାବନ୍ଧନ ସହ ନିଶାମୁକ୍ତି ପ୍ରତିଜ୍ଞା ଅଭିଯାନ ଅନୁଷ୍ଠିତ ହୋଇଯାଇଛି । ମଞ୍ଚର ସଭାପତି ସୀତାନାଥ ବେହେରା ଓ ସମ୍ପାଦକ ଅଶ୍ୱିନୀ କୁମାର ମହାରଣାଙ୍କ ସଂଯୋଜନାରେ ଆୟୋଜିତ କାର୍ଯ୍ୟକ୍ରମରେ ଥାନାଧିକାରୀ ବାରିଣୀ ଦାସ ମୁଖ୍ୟଅତିଥି ଓ ବ୍ରହ୍ମାକୁମାରୀ ଅନୁପମା ଭଉଣୀ ମୁଖ୍ୟବକ୍ତା ଭାବେ ଯୋଗଦେଇଥିଲେ । ନିଶାମୁକ୍ତ ସମାଜ ଗଠନରେ ବରିଷ୍ଠ ନାଗରିକଙ୍କ ଭୂମିକା ଉପରେ ଅତିଥିମାନେ ମତ ରଖିଥିଲେ । ପରେ ବ୍ରହ୍ମାକୁମାରୀ ଅନୁପମା ଭଉଣୀ ବରିଷ୍ଠ ନାଗରିକଙ୍କୁ ରାକ୍ଷୀ ବାନ୍ଧି ନିଶାମୁକ୍ତି ପାଇଁ ସାମୂହିକ ପ୍ରତିଜ୍ଞା କରାଇଥିଲେ । ଶେଷରେ ସମ୍ପାଦକ ଅଶ୍ୱିନୀ ମହାରଣା ଧନ୍ୟବାଦ ଦେଇଥିଲେ ।

ଧାଙ୍ଗୁଡ଼ିଶୋଳରେ ବଳଭଦ୍ର ଜନ୍ମ ନୀତି ଓ ରାକ୍ଷୀ ଲାଗି ଉତ୍ସବ

୪ ପିଢ଼ିର ପରମ୍ପରା ଏବେ ବି ଜୀବନ୍ତ

ସାରସକଣା ୨୯।୮ (ସମିସ): ମୟୂରଭଞ୍ଜ ଜିଲ୍ଲା ସାରସକଣା ବ୍ଲକ ଅନ୍ତର୍ଗତ ଧାଙ୍ଗୁଡ଼ିଶୋଳ ଗ୍ରାମରେ ମହାସମାରୋହରେ ପ୍ରଭୁ ବଳଭଦ୍ରଙ୍କ ଜନ୍ମନୀତି ପୂଜା ଅନୁଷ୍ଠିତ ହୋଇଯାଇଛି । ରାଜାରାଜୁଡ଼ା ଅମଳ ଏହି ପ୍ରାଚୀନ ପରମ୍ପରାକୁ ଗ୍ରାମବାସୀ ଓ ଦାଶ ପରିବାରର ଚାରି ପିଢ଼ି ଅତୁଟ ରଖିଛନ୍ତି । ପୂର୍ବପୁରୁଷ ରାମଚନ୍ଦ୍ର ଦାଶଙ୍କ ଅମଳରୁ ଆରମ୍ଭ ହୋଇଥିବା ଏହି ପୂଜାବିଧିକୁ ବର୍ତ୍ତମାନ ପିଢ଼ିର ରଞ୍ଜନ କୁମାର ଦାଶଙ୍କ ନିଷ୍ଠା ସହ ପାଳନ କରାଯାଉଛି । ପ୍ରତିବର୍ଷ ଭଳି ଚଳିତ ବର୍ଷ ମାଟି ନିର୍ମିତ ପ୍ରଭୁ ବଳଭଦ୍ରଙ୍କ ଭବ୍ୟପ୍ରତିମା ସ୍ଥାପନ କରାଯାଇ ପୂଜାର୍ଚ୍ଚନା କରାଯାଇଥିଲା । ଗ୍ରାମର ଶେଷ ମୁଣ୍ଡରେ ଥିବା ପ୍ରସିଦ୍ଧ ଶିବ ମନ୍ଦିର, ମଙ୍ଗଳା ମନ୍ଦିର ଓ ଗ୍ରାମଦେବତୀ ପୀଠ ପରିସରରେ ଶୃଙ୍ଖଳିତ ଭାବେ ଏହି ଆଧ୍ୟାତ୍ମିକ କାର୍ଯ୍ୟକ୍ରମ ସମ୍ପାଦିତ ହୋଇଥିଲା । ଗ୍ରାମର ପ୍ରତିଷ୍ଠିତ ପୂଜାପଣ୍ଡା ସୁଦର୍ଶନ ଦୀକ୍ଷିତ ପ୍ରଥମେ ତିନୋଟି ମନ୍ଦିରର ଦୈନନ୍ଦିନ ନୀତିକାନ୍ତି ସମାପ୍ତ କରିବା ପରେ ବଳଭଦ୍ରଙ୍କ ଜନ୍ମନୀତି ବିଧି ଆରମ୍ଭ କରିଥିଲେ । ପାରମ୍ପରିକ ରୀତିରେ ଘଟ ସ୍ଥାପନ, ମୃଣ୍ମୟ ମୂର୍ତ୍ତିର ପ୍ରାଣ ପ୍ରତିଷ୍ଠା, ଷୋଡ଼ଶ ଉପଚାର ପୂଜାର୍ଚ୍ଚନା, ହୋମଯଜ୍ଞ ତଥା

ନୈବେଦ୍ୟ ଅର୍ପଣ ପୂର୍ବକ ପୂଜା ସମ୍ପନ୍ନ ହୋଇଥିଲା । ଏହି ଅବସରରେ ପ୍ରଭୁଙ୍କ ନିକଟରେ ସ୍ୱତନ୍ତ୍ର ରାକ୍ଷୀ ଲାଗି କରାଯିବା ପରେ ସମଗ୍ର ଗ୍ରାମରେ ଭକ୍ତିପୂର୍ଣ୍ଣ ପରିବେଶ ମଧ୍ୟରେ ରକ୍ଷାବନ୍ଧନ ପର୍ବ ଉତ୍ସାହର ସହ ପାଳନ କରାଯାଇଥିଲା । ଶେଷରେ ବିଧି ଅନୁଯାୟୀ ବିସର୍ଜନ କାର୍ଯ୍ୟ ସମ୍ପନ୍ନ କରାଯାଇ ସମସ୍ତ ଗ୍ରାମବାସୀଙ୍କୁ ପ୍ରସାଦ ବଣ୍ଟନ କରାଯାଇଥିଲା । ଶହ ଶହ ବର୍ଷର ଏହି ଅନନ୍ୟ ଗ୍ରାମୀଣ ଐତିହ୍ୟ ଆଜି ମଧ୍ୟ ନିଜର ମୌଳିକତା ବଜାୟ ରଖି ଅଞ୍ଚଳରେ ଏକତା ଓ ସଦ୍ଭାବନା ବାର୍ତ୍ତା ବହନ କରୁଛି । ଏହି ପୂଜାକର୍ମ ସମୟରେ ଗ୍ରାମର ବନବିହାରୀ ପତି , ସୁନିଲ ମିଶ୍ର , ଲକ୍ଷ୍ମୀଧର ଦାଶ, ସରୋଜ ମିଶ୍ର,ପ୍ରକାଶ ପାଣିଗ୍ରାହୀ , ଚିତ୍ତରଞ୍ଜନ ପାଣି ପାଣିଗ୍ରାହୀ ସମେତ ଅନେକ ଗ୍ରାମବାସୀ ଉପସ୍ଥିତ ରହିଥିଲେ ।

ସେପ୍ଟେମ୍ବର ମାସ ଜନଶୁଣାଣି ଶିବିର କାର୍ଯ୍ୟସୂଚୀ

୩ ଦିନ ଲଗାତର ଛୁଟି ପାଇଁ ବାମନଘାଟି ଉପଖଣ୍ଡ ଶୁଣାଣି ବାତିଲ

ବାରିପଦା, ୨୯ ।୮ (ସମିସ): ଜିଲ୍ଲାପାଳ ଓ ଜିଲ୍ଲା ଆରକ୍ଷୀ ଅଧୀକ୍ଷକଙ୍କ ତତ୍ତ୍ୱାବଧାନରେ ସେପ୍ଟେମ୍ବରରେ ଅନୁଷ୍ଠିତ ହେବାକୁ ଥିବା ମିଳିତ ଜନଶୁଣାଣି ଶିବିର ପାଇଁ ଜିଲ୍ଲା ପ୍ରଶାସନ ଦ୍ୱାରା ନିର୍ଦ୍ଧାରିତ ହୋଇଥିବା କାର୍ଯ୍ୟସୂଚୀ ପ୍ରକାଶ ପାଇଛି । ମାସର ପ୍ରଥମ ସୋମବାର ସଦର ଉପଖଣ୍ଡ ବାରିପଦା ପାଇଁ ଜିଲ୍ଲାପାଳଙ୍କ କାର୍ଯ୍ୟାଳୟସ୍ଥ ସମ୍ମିଳନୀ କକ୍ଷ, ଦ୍ୱିତୀୟ ସୋମବାର ଅର୍ଥାତ୍ ୧୪ରୁ ୧୬ ପର୍ଯ୍ୟନ୍ତ ସରକାରୀ ଛୁଟି ପାଇଁ ଚଳିତ ମାସ ବାମନଘାଟି ଉପଖଣ୍ଡ ଜନଶୁଣାଣି ଶିବିର ବାତିଲ ହୋଇଛି । ତୃତୀୟ ସୋମବାର ପାଞ୍ଚପିଢ଼ ଉପଖଣ୍ଡ ପାଇଁ କରଞ୍ଜିଆ ଉପଜିଲ୍ଲାପାଳଙ୍କ କାର୍ଯ୍ୟାଳୟ ସମ୍ମିଳନୀ କକ୍ଷ ଓ ଚତୁର୍ଥ ସୋମବାର କପ୍ତିପଦା ଉପଖଣ୍ଡ ପାଇଁ ଉଦଳାସ୍ଥ କପ୍ତିପଦା ଉପଜିଲ୍ଲାପାଳଙ୍କ କାର୍ଯ୍ୟାଳୟ ସମ୍ମିଳନୀ କକ୍ଷରେ ମିଳିତ ଜନଶୁଣାଣି ଶିବିର ଅନୁଷ୍ଠିତ ହେବ ବୋଲି ଜିଲ୍ଲା ଲୋକସମ୍ପର୍କ ଓ ସୂଚନା ଅଧିକାରୀ ଶିଶିର କୁମାର ମୁଦୟା କହିଛନ୍ତି । ବାରିପଦାରେ ଅନୁଷ୍ଠିତ ହେବାକୁ ଥିବା ଯୁଗ୍ମ ଜନ ଅଭିଯୋଗ ଶୁଣାଣି ଶିବିରରେ ସମସ୍ତ ଜିଲ୍ଲା ସ୍ତରୀୟ ଅଧିକାରୀ, ସମସ୍ତ ଜିଲ୍ଲା ସ୍ତରୀୟ ଲାଇନ ବିଭାଗ ଅଧିକାରୀ, ବାରିପଦା ଉପଖଣ୍ଡ ଅନ୍ତର୍ଗତ ସମସ୍ତ ଗୋଷ୍ଠୀ ଉନ୍ନୟନ ଅଧିକାରୀ, ସମସ୍ତ ତହସିଲଦାର, ସମସ୍ତ ସିଡିପିଓଙ୍କ ଉପସ୍ଥିତିରେ ଓ ଜିଲ୍ଲାର ଅନ୍ୟ ଉପଖଣ୍ଡରେ ଅନୁଷ୍ଠିତ ହେବାକୁ ଥିବା ଉପଖଣ୍ଡ ସ୍ତରୀୟ ଯୁଗ୍ମ ଜନ ଶୁଣାଣି ଶିବିରରେ ସମ୍ପୃକ୍ତ ଉପଖଣ୍ଡର ସମସ୍ତ ଉପଖଣ୍ଡ ସ୍ତରୀୟ ଅଧିକାରୀଙ୍କ ଉପସ୍ଥିତିରେ ସାଧାରଣ ଜନତାଙ୍କ ଆପତ୍ତି ଅଭିଯୋଗ ପତ୍ରର ଶୁଣାଣି କରି ସମାଧାନ ନିମନ୍ତେ ଆବଶ୍ୟକୀୟ ପଦକ୍ଷେପ ନିଆଯିବ । ଉକ୍ତ ଧାର୍ଯ୍ୟ ତାରିଖ ଓ ସ୍ଥାନରେ ଅନୁଷ୍ଠିତ ହେବାକୁ ଥିବା ଜନ ଅଭିଯୋଗ ଶୁଣାଣି ଶିବିର କାର୍ଯ୍ୟକ୍ରମରେ ସମ୍ପୃକ୍ତ ଉପଖଣ୍ଡ ଅଞ୍ଚଳର ଜନସାଧାରଣ ନିଜ ନିଜର ବ୍ୟକ୍ତିଗତ ଓ ସାମୂହିକ ସମସ୍ୟା ସମ୍ପର୍କିତ ଅଭିଯୋଗରେ ଉପସ୍ଥିତ ରହି ଜଣାଇପାରିବେ ବୋଲି କୁହାଯାଇଛି ।

ସକାଳ
THE SAKALA

www.sakalaepaper.com

ରିଂରୋଡ୍ ଉଭୟ ପାର୍ଶ୍ୱରେ ପଥର ପ୍ୟାକିଙ୍ଗ ଦାବି

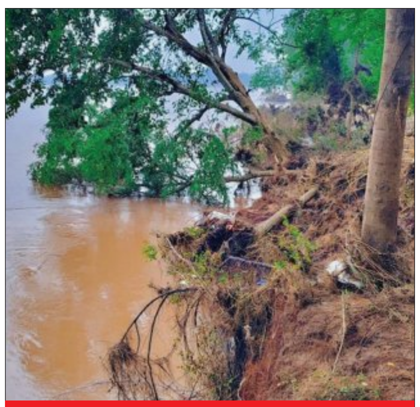

ଆନନ୍ଦପୁରରେ କୂଳ ଖାଉଛି ବୈତରଣୀ

ଆନନ୍ଦପୁର, ୨୯।୮ (ସମିସ)

ଚଳିତବର୍ଷ ବୈତରଣୀ ଓ କୁଶେଇ ନଦୀରେ ଆସିଥିବା କ୍ରମାଗତ ବନ୍ୟା ପରେ ଉଭୟ ନଦୀର କୂଳ ବ୍ୟାପକ କ୍ଷୟ ହୋଇଛି। ଯାହା ନଦୀକୂଳିଆ ଲୋକଙ୍କ ପାଇଁ ଚିନ୍ତାଜନକ ସ୍ଥିତି ସୃଷ୍ଟି କରିଛି। ଅନେକ ସ୍ଥାନରେ ଚାଷଜମି ନଦୀ ମଧ୍ୟରେ ଲୀନ ହୋଇଯାଇଥିବା ବେଳେ ପ୍ରଖର ସ୍ରୋତ ଯୋଗୁଁ ନଦୀପଠାରେ ଥିବା ଶହଶହ ମୂଲ୍ୟବାନ ଗଛ ଉପୁଡ଼ି ଭାସିଯାଇଛି। ଆନନ୍ଦପୁର ବ୍ୟାରେଜ ନିକଟରୁ ଘସିପୁରା ଓ ଆନନ୍ଦପୁର ପାର୍ଶ୍ୱରେ ପାଖାପାଖି ୩ କିମି ପର୍ଯ୍ୟନ୍ତ ପଥର ପ୍ୟାକିଂ କରାଯାଇଛି। ଘସିପୁରା ପାର୍ଶ୍ୱରେ ବସ୍‌ଷ୍ଟାଣ୍ଡ, ଉଙ୍ଗାଘାଟ ଦେଇ ଜନାର୍ଦ୍ଦନପୁର ଶାସନ ନୃସିଂହଶ୍ୱର ମନ୍ଦିର ପର୍ଯ୍ୟନ୍ତ ୫ ବର୍ଷ ତଳେ ପଥର ପ୍ୟାକିଂ କରାଯାଇଥିଲା। ସେହିପରି, ଆନନ୍ଦପୁର ପାର୍ଶ୍ୱରେ କଚେରି ପର୍ଯ୍ୟନ୍ତ ପ୍ୟାକିଂ କାମ ଅଧପନ୍ତରିଆ ହୋଇ ଆଗକୁ ବଢ଼ି ପାରିନାହିଁ। ଉଭୟ ପାର୍ଶ୍ୱରେ ସହରକୁ ବନ୍ୟା ଦାଉରୁ ରକ୍ଷା କରିବା ପାଇଁ ବୈତରଣୀ ବ୍ରିଜ୍ ପର୍ଯ୍ୟନ୍ତ ପଥର ପ୍ୟାକିଂ ଆବଶ୍ୟକ ଥିବାବେଳେ ଜଳସମ୍ପଦ ବିଭାଗ ଏଥିପ୍ରତି ଗୁରୁତ୍ୱ ଦେଉ ନଥିବା ବରିଷ୍ଠ ସାମ୍ବାଦିକ ସୁବାସଚନ୍ଦ୍ର ମହାପାତ୍ର କହିଛନ୍ତି। ପଥର ପ୍ୟାକିଂ ନଥିବାରୁ ଆନନ୍ଦପୁର ସହରବାସୀ ପ୍ରଥମଥର ପାଇଁ ବନ୍ୟାରେ କ୍ଷତିଗ୍ରସ୍ତ ହୋଇଛନ୍ତି। ଏହାଛଡ଼ା ବୈତରଣୀ କୂଳରେ ଥିବା ଫକୀରପୁର, ବଞ୍ଝୋ, ଟୁକୁଣା, ପଞ୍ଚୁପଲ୍ଲୀ, ଓଡ଼ପଡ଼ା, ମଧୁକେଶରୀ ଗାଁର ନଦୀକୂଳ ବନ୍ୟାଯୋଗୁଁ ପ୍ରତିବର୍ଷ କ୍ଷତିଗ୍ରସ୍ତ ହେଉଛି। ଗାଁର ବୟସ୍କ ବ୍ୟକ୍ତିଙ୍କ କହିବାନୁସାରେ, ସେମାନଙ୍କ ପିଲାଦିନରେ ବୈତରଣୀ ନଦୀର ଓସାର ପ୍ରାୟ ୧୦୦ ଫୁଟ ଥିଲା। ସମୟକ୍ରମେ ନଦୀର ପ୍ରଶସ୍ତ ପ୍ରାୟ ୧୦ଗୁଣ ବଢ଼ିଯାଇଛି। ପ୍ରତିବର୍ଷ ଏଭଳି କୂଳ କ୍ଷୟ ଜାରି ରହିଲେ ସୀମାନ୍ତ ଓଡ଼ପଡ଼ା ଗାଁ ଦିନେ ନଦୀଗର୍ଭରେ ବିଲୀନ ହେବାର ଆଶଙ୍କା ରହିଛି। ଅନ୍ୟପକ୍ଷରେ, ନଦୀବନ୍ଧର ନିର୍ମାଣ ଗୁଣବତ୍ତାକୁ ନେଇ ଅଞ୍ଚଳବାସୀ ପ୍ରଶ୍ନ ଉଠାଇଛନ୍ତି। ଲୋକଙ୍କ ଅଭିଯୋଗ ଅନୁସାରେ, ନଦୀବନ୍ଧଟି ଅଣଓସାରିଆ, ଦୁର୍ବଳ ହୋଇଥିବା ବେଳେ ନିମ୍ନମାନର ନିର୍ମାଣ କରାଯାଇଛି। ଅନେକ ସ୍ଥାନରେ ପଥର ପ୍ୟାକିଂ ହୋଇ ନଥିବାରୁ ବନ୍ୟା ସମୟରେ ନଦୀକୂଳ କ୍ଷୟ ତୀବ୍ର ହେଉଛି।

ଆନନ୍ଦପୁର ବ୍ଲକ୍ ଅନ୍ତର୍ଗତ ଜଳସୁଆଁ ଗାଁ ଦେଇ ବହି ଯାଇଥିବା କୁଶେଇ ନଦୀ ଏବେ ଧୀରେ ଧୀରେ କୂଳ ଲଂଘିବାରେ ଲାଗିଛି। ଅତଡ଼ା ଖସିବା ସହ ଦିନକୁ ଦିନ ନଦୀର ଓସାର ବଢୁଥିବାରୁ ନଦୀକୂଳିଆ ଲୋକଙ୍କ ଚିନ୍ତା ବଢ଼ିଛି ଜଳସୁଆଁ ଗାଁର ମା' କୁଣ୍ଡୁଳାଇ ମନ୍ଦିର ନିକଟରୁ ନୟାଗଡ଼ ଗାଁ ପର୍ଯ୍ୟନ୍ତ ରାସ୍ତାର ଉଚ୍ଚତା କମ୍ ଥିବାରୁ ସାମାନ୍ୟ ବନ୍ୟା ଆସିଲେ ରାସ୍ତା ଉପରେ ପାଣି ପ୍ରବାହିତ ହେଉଛି। ନଦୀକୂଳିଆ ଚାଷଜମିରେ ବନ୍ୟାଜଳ ପଶି ଏକର ଏକର ଚାଷଜମି ଜଳମଗ୍ନ ହୋଇ ଫସଲ ନଷ୍ଟ ହେଉଛି। ସେହିପରି, ଜଳସୁଆଁ ଗାଁର ଜଳେଶ୍ୱର ମନ୍ଦିର ନିକଟରୁ ନୟାଗଡ଼ ପର୍ଯ୍ୟନ୍ତ ଖସୁଥିବା ନଦୀର ଅତଡ଼ାକୁ ନେଇ ଲୋକେ ଭୟଭୀତ ଅବସ୍ଥାରେ ରହିଛନ୍ତି। ସରେଇଁ, ବେଲବାହାଳି, ଟୋଲଙ୍କପଡ଼ା ନିକଟରେ ମଧ୍ୟ ପ୍ରତିବର୍ଷ କୁଶେଇ ନଦୀର ଅତଡ଼ା ଖସି ଆକାର ବଢ଼ିବାରେ ଲାଗିଛି। ଜଳସମ୍ପଦ ବିଭାଗର ଲୋକଙ୍କ ସୁରକ୍ଷା ବଦଳରେ ଠିକାଦାର ପ୍ରୀତି ଅଧିକ ରହୁଥିବାରୁ ସମସ୍ୟା ଅଧିକ ବଢ଼ି ଚାଲିଥିବା ଯୁବ ସାମ୍ବାଦିକ ସତ୍ୟଜିତ ସାହୁ ଅଭିଯୋଗ କରିଛନ୍ତି। ଜିଲ୍ଲା ପ୍ରଶାସନ ଓ ଜଳସମ୍ପଦ ବିଭାଗ ତୁରନ୍ତ ଘଟଣାସ୍ଥଳ ପରିଦର୍ଶନ କରି ନଦୀବନ୍ଧକୁ ସୁଦୃଢ଼ କରିବା, ପଥର ପ୍ୟାକିଂ କାର୍ଯ୍ୟ ଶୀଘ୍ର ସମ୍ପୂର୍ଣ୍ଣ କରିବା ସହ କୂଳ ସୁରକ୍ଷା ପାଇଁ ସ୍ଥାୟୀ ପଦକ୍ଷେପ ନେବାକୁ ସୂର୍ଯ୍ୟକ୍ଷେତ୍ର ଫାଉଣ୍ଡେସନ ଅଧ୍ୟକ୍ଷ ଡ଼ ବିପିନି ବିହାରୀ ମିଶ୍ର ଦାବି କରିଛନ୍ତି।

■ ଦୁଇ ବାଇକ ମୁହାଁମୁହିଁ ଧକ୍କା, ୩ ଗୁରୁତର

ଉପଲବ୍ଧ ହେଲାନି ୧୦୮ ଆମ୍ବୁଲାନ୍ସ, ୩ ଘଣ୍ଟା ଧରି ଗୁରୁତର ଛଟପଟ

ବିଶୋଇ,୨୯।୮ (ସମିସ): ବିଶୋଇ ଥାନା ବିଶୋଇ-ରାଇରଙ୍ଗପୁର ରାଜ୍ୟ ରାଜପଥର ପାନପୋଷି ପୋଲ ନିକଟରେ ଆଜି ଦୁଇ ବାଇକ ମଧ୍ୟରେ ଧକ୍କା ହେବା ଫଳରେ ଉଭୟ ବାଇକର ୩ ଜଣ ଗୁରୁତର ହୋଇଛନ୍ତି। ବିଶୋଇ ବ୍ଲକ କିମ୍ବା ନିକଟସ୍ଥ କୌଣସ ବ୍ଲକର ୧୦୮ ଆମ୍ବୁଲାନ୍ସ ଉପଲବ୍ଧ ନ ହେବାରୁ ଦୀର୍ଘ ୩ ଘଣ୍ଟା ଧରି ଗୁରୁତରଙ୍କୁ ମେଡିକାଲରେ ଯନ୍ତ୍ରଣାରେ ଛଟପଟ ହେବାକୁ ପଡିଛି। ବାଙ୍ଗିରିପୋଷି ଥାନା ଶୋରିଷପାଳ ଗ୍ରାମର ହାଡ଼ିବନ୍ଧୁ ହାଁସଦା ଓ ବାରିଆଳ ହାଁସଦା ବାଇକ ଯୋଗେ ବାଙ୍କବୋଳ ଡ୍ୟାମ ମେଳାକୁ ଯାଉଥିବାବେଳେ ବିପରୀତ ଦିଗରୁ ବିଶୋଇ ଥାନା ଅନ୍ତର୍ଗତ ଧାନା ଗ୍ରାମର ମଙ୍ଗଳ ମୁର୍ମୁ ବାଇକ୍‌ରେ ଘରକୁ ଫେରୁଥିଲେ। ଏହି ସମୟରେ ପାନପୋଷି ପୋଲ ନିକଟରେ ଉଭୟ ବାଇକ ମଧ୍ୟରେ ଧକ୍କା ହୋଇଥିଲା। ଦୁର୍ଘଟଣା ଏତେ ଭୟଙ୍କର ଥିଲା ଯେ ଦୁଇ ଗୋଟି ବାଇକର ସମସ୍ତ ଆରୋହୀ ରକ୍ତ ଜୁଡୁବୁଡୁ ଅବସ୍ଥାରେ ରାସ୍ତା ଉପରେ ପଡ଼ିଥିଲେ। ସ୍ଥାନୀୟ ଲୋକେ ଡ୍ୟାମ ମେଳାରେ ନିୟୋଜିତ ଥିବା ଆମ୍ବୁଲାନ୍ସ ଓ ପୁଲିସ ଗାଡି ସହାୟତାରେ ଆହତଙ୍କୁ ବିଶୋଇ ପ୍ରାଥମିକ ସ୍ୱାସ୍ଥ୍ୟକେନ୍ଦ୍ରକୁ ନେଇଥିଲେ। ସମସ୍ତଙ୍କ ଅବସ୍ଥା ଗୁରୁତର ଥିବାରୁ ବାରିପଦା ପିଆରଏମ୍‌କୁ ସ୍ଥାନାନ୍ତର କରାଯାଇଥିଲା। ବିଶୋଇ ବ୍ଲକ ଓ ଅନ୍ୟ ପଡୋଶୀ ବ୍ଲକରେ କୌଣସି ୧୦୮ ଆମ୍ବୁଲାନ୍ସ ଉପଲବ୍ଧ ନ ଥିବାରୁ ଦୀର୍ଘ ୩ ଘଣ୍ଟାରୁ ଊର୍ଦ୍ଧ୍ୱ ସମୟ ବିତିଯାଇଥିଲେ ସୁଦ୍ଧା ମେଡିକାଲକୁ ଆମ୍ବୁଲାନ୍ସ ପହଞ୍ଚି ପାରିନଥିଲା। ଖବରପାଇ ସମାଜସେବୀ ଜୁରିଲାଲ ମହାନ୍ତ, ବିଶୋଇ ସରପଞ୍ଚ କରୁଣା ସାଗର ମାରାଣ୍ଡି, ସମିତି ସଭ୍ୟ କାଶୁ ମାଝୀ, ଆନନ୍ଦ ରାମ, ଖେଲାରାମ ଟୁଡୁ, ସଚିନ୍ଦ୍ର ମହାନ୍ତ, ଉମାକାନ୍ତ ନନ୍ଦ, ପ୍ରଭାତ ରଞ୍ଜନ ଗିରି ପ୍ରମୁଖ ପହଞ୍ଚି ଏକ ଘରୋଇ ଆମ୍ବୁଲାନ୍ସ ସହାୟତାରେ ଗୁରୁତର ମଙ୍ଗଳଙ୍କୁ ବାରିପଦା ପଠାଯାଇଥିଲା।

ପୃଥକ ମାମଲାରେ ୩ ୱାରେଣ୍ଟି ଗିରଫ

ଯୋଡ଼ା, ୨୯।୮ (ସମିସ): ଦୀର୍ଘବର୍ଷ ଧରି ଫେରାର ଥିବା ତିନିଜଣ ୱାରେଣ୍ଟିଙ୍କୁ ଗିରଫ କରିଛି ଯୋଡ଼ା ପୁଲିସ। ବିଭିନ୍ନ ପୁରୁଣା ଓ ପୃଥକ ମାମଲାରେ ଅଦାଲତଙ୍କ ପକ୍ଷରୁ ଗିରଫ ପରୱାନା ଜାରି ହୋଇଥିବା ବେଳେ ପୁଲିସ ପକ୍ଷରୁ ସ୍ୱତନ୍ତ୍ର ଅଭିଯାନ କରାଯାଇଥିଲା। ତିନି ଅଭିଯୁକ୍ତ ହେଉଛନ୍ତି ରଞ୍ଜିତ ଗୋପ, ସନ୍ତୋଷ ଲୋହାର ଓ ମୁନା ଓରଫ ଅଜିତ ଓରଫ ଅଜୟ ମିଶ୍ର। ଦୀର୍ଘବର୍ଷ ଧରି ଅଦାଲତରେ ହାଜର ନହୋଇ ଫେରାର ରହୁଥିବା ୱାରେଣ୍ଟିଙ୍କ ବିରୋଧରେ ପୁଲିସର ଏହି ଧରପଗଡ଼ ଅଭିଯାନକୁ ନେଇ ଅଞ୍ଚଳରେ ଚର୍ଚ୍ଚା ଜୋର ଧରିଛି। ଆଗାମୀ ଦିନରେ ମଧ୍ୟ ଏଭଳି ଅଭିଯାନ ଜାରି ରହିବ ବୋଲି ପୁଲିସ ପକ୍ଷରୁ କୁହାଯାଇଛି। ଗିରଫ ପରେ ତିନିଜଣଙ୍କୁ ଆଇନ ଅନୁଯାୟୀ ଅଦାଲତରେ ହାଜର କରାଯାଇଛି।

ଧର୍ମପ୍ରାଣା ମହିଳାଙ୍କ ଦେହାନ୍ତ

ଆନନ୍ଦପୁର, ୨୯।୮ (ସମିସ): ଆନନ୍ଦପୁର ପୌର ରିଷଦ ଅନ୍ତର୍ଗତ ୧୪ ନମ୍ବର ୱାର୍ଡ ଘଷିପୁରା ନିବାସୀ ମୃଷା ମହାରଣାଙ୍କ ଧର୍ମପତ୍ନୀ ବାଳୀ ମହାରଣା (୭୬)ଙ୍କ ଶୁକ୍ରବାର ବିଳମ୍ବିତ ରାତିରେ ଦେହାନ୍ତ ଘଟିଛି। ସେ ଛାତି ଯନ୍ତ୍ରଣା ନେଇ ଆନନ୍ଦପୁର ଉପଖଣ୍ଡ ଚିକିତ୍ସାଳୟକୁ ସ୍ଥାନାନ୍ତର ହୋଇଥିଲା ବେଳେ ଡାକ୍ତର ଅପରାହ୍ଣ ୩ଟା ବେଳେ ଘରକୁ ନେଇ ଯିବାକୁ କହିଥିଲେ। ରାତିରେ ଘରେ ଶୋଇଥିବା ବେଳେ ତାଙ୍କର ମୃତ୍ୟୁ ଘଟିଛି। ସେ ଜଣେ ମେଳାପି, ମିଷ୍ଟଭାଷୀ ପରୋପକାରୀ, ଧର୍ମପରାୟଣ ଓ ଅମାୟିକ ମହିଳା ଥିଲେ। ୫ ପୁଅ ବୋହୂ, ଝିଅଜ୍ୱାଇଁ ଓ ନାତିନାତୁଣୀ ଆତ୍ମୀୟ ସ୍ୱଜନ ତାଙ୍କ ଶେଷ ଦର୍ଶନ କରିଥିଲେ। ବୈତରଣୀ ନଦୀକୂଳ ଝାଡେଶ୍ୱର ଶ୍ମଶାନ ଘାଟରେ ତାଙ୍କ ଶେଷକୃତ୍ୟ ସମ୍ପନ୍ନ ହୋଇଛି। ସାନପୁଅ ବୀରେନ୍ଦ୍ର ମୁଖାଗ୍ନି ଦେଇଛନ୍ତି। ତାଙ୍କ ବିୟୋଗରେ ଶୋକର ଛାୟା ଖେଳିଯାଇଛି।

ଦୁର୍ଘଟଣାରେ ୨ ମୃତ, ଦୁଇ ଗୁରୁତର

ଚମ୍ପୁଆ, ୨୯।୮ (ସମିସ): ଚମ୍ପୁଆ ଥାନା ଜମୁଦଲକ ଅଞ୍ଚଳର କାହୁସାହି ନିକଟରେ ଶନିବାର ଏକ ଦୁର୍ଘଟଣାରେ ଦୁଇଟି ବାଇକ୍ ମଧ୍ୟରେ ମୁହାଁମୁହିଁ ଧକ୍କା ହୋଇ ଦୁଇ ଜଣଙ୍କର ପ୍ରାଣ ହାନି ହୋଇଛି। ଏଥିରେ ଆଉ ଦୁଇ ଜଣ ଗୁରୁତର ଆହତ ହୋଇଥିବା ଜଣାପଡ଼ିଛି। ଆହତଙ୍କୁ ପୁଲିସ ଓ ସ୍ଥାନୀୟ ଲୋକଙ୍କ ସହାୟତାରେ ଚମ୍ପୁଆ ଉପଖଣ୍ଡ ଚିକିତ୍ସାଳୟକୁ ନିଆଯାଇଥିଲା। ସେଠାରେ ଡାକ୍ତର ଦୁଇଜଣଙ୍କୁ ମୃତ ଘୋଷଣା କରିଥିବା ଜଣାପଡ଼ିଛି। ମୃତକଙ୍କ ମଧ୍ୟରେ ଗୋଜେନ୍ଦ୍ର ଗିରିଙ୍କ ଏକମାତ୍ର ପୁତ୍ର ସୁବାସଚନ୍ଦ୍ର ଗିରି (୪୨) ଏବଂ ମିଙ୍ଗିସିଂହା ଅଞ୍ଚଳର ରାଜେଶ ମୁଣ୍ଡା ରହିଛନ୍ତି। ଅନ୍ୟ ଦୁଇ ଆହତଙ୍କ ଅବସ୍ଥା ଗୁରୁତର ଥିବା ଜଣାପଡ଼ିଛି। ଘଟଣାକୁ ନେଇ ଅଞ୍ଚଳରେ ଶୋକର ଛାୟା ଖେଳିଯାଇଛି। ଚମ୍ପୁଆ ପୁଲିସ ଘଟଣାର ତଦନ୍ତ ଆରମ୍ଭ କରି ଦୁର୍ଘଟଣାର ପ୍ରକୃତ କାରଣ ଖୋଜୁଛି।

● ମୋରଡା ବ୍ଲକରେ ବଢୁଛି ଶିଶୁ ଶ୍ରମିକ ସଂଖ୍ୟା

ବିଦ୍ୟାଳୟ ବଦଳରେ ପିଲାଙ୍କ ହାତରେ କାମ ବୋଝ

ମୋରଡା,୨୯।୮ (ସମିସ): ଶିଶୁଙ୍କ ହାତରେ କଲମ ଓ ବହି ରହିବା କଥା। ହେଲେ ମୋରଡା ବ୍ଲକ ଅଞ୍ଚଳରେ ଚିତ୍ର ଏବେ ଏହାର ବିପରୀତ କଥା କହୁଛି। କେଉଁଠି ହୋଟେଲରେ ଛୋଟ ହାତରେ କାମ, କେଉଁଠି ଟାୟାର ମରାମତି ଦୋକାନରେ ଶ୍ରମ, ଆଉ କେଉଁଠି ରାସ୍ତାକଡ଼ରେ ଘୁଷୁରି, ଛେଳି, ମେଣ୍ଢା ଓ ଗାଇଗୋରୁ ଚରାଉଛନ୍ତି କୋମଳମତି ଶିଶୁ। ପୂର୍ବତନ ଜିଲ୍ଲାପାଳ ରାଜେଶ ପ୍ରଭାକର ପାଟିଲ ଥିବା ସମୟରେ ସର୍ବଭାରତୀୟ ସ୍ତରରେ ମୟୂରଭଞ୍ଜ ଜିଲ୍ଲାକୁ ଶିଶୁ ଶ୍ରମିକମୁକ୍ତ ଘୋଷଣା କରିଥିଲେ କେନ୍ଦ୍ର ସରକାର। ଶ୍ରୀ ପାଟିଲଙ୍କ ସମୟରେ ପ୍ରଶାସନ ପକ୍ଷରୁ ବିଭିନ୍ନ ସଚେତନତା କାର୍ଯ୍ୟକ୍ରମ ହେଉଥିବାବେଳେ ପ୍ରଶାସନ ପକ୍ଷରୁ ବାରମ୍ବାର ଚଢ଼ଉ କରାଯାଉଥିଲା। ବର୍ତ୍ତମାନର ଚିତ୍ର ସମ୍ପୂର୍ଣ୍ଣ ବଦଳି ଯାଇଛି। ଶିକ୍ଷା ଅଧିକାର ଆଇନ ଅନୁଯାୟୀ ୬ରୁ ୧୪ ବର୍ଷ ବୟସର ପିଲାଙ୍କ ମାଗଣା ଓ ବାଧ୍ୟତାମୂଳକ ଶିକ୍ଷାର ବ୍ୟବସ୍ଥା ରହିଛି। ଶିଶୁଙ୍କୁ ଶ୍ରମରେ ନିୟୋଜିତ କରିବା ମଧ୍ୟ ଆଇନ ବିରୋଧୀ। ତେବେ ବର୍ତ୍ତମାନ ରାସ୍ତାଘାଟ, ହୋଟେଲ, ଢାବା ଓ ବିଭିନ୍ନ ଦୋକାନରେ ଶିଶୁ କାମ କରୁଥିବା ନିଶ୍ଚୟ ଚିନ୍ତାଜନକ। ଚିତ୍ରଡା ଶୀର୍ଷାପାଳ ଛକରେ କୁନି କୁନି ପିଲାଙ୍କୁ ବାପାମାଆ ହାତରେ ତାଟିଆ ଦେଇ ଭିକ୍ଷା ବୃତ୍ତି କରାଉଥିବାବେଳେ ଅନ୍ୟ କେତେକ ସ୍ଥାନରେ ଶିଶୁଙ୍କ ଦ୍ୱାରା ସ୍ୱଳ୍ପ ପାରିଶ୍ରମିକରେ ବିଭିନ୍ନ କାର୍ଯ୍ୟ କରାଉଥିବା ଦେଖିବାକୁ ମିଳୁଛି। ପ୍ରଶାସନ ଏଥିପ୍ରତି ଦୃଷ୍ଟି ଦେଇ ଏହାକୁ ରୋକିବାକୁ ପଦକ୍ଷେପ ନେବାକୁ ଦାବି ହେଉଛି।

ମୀନାବଜାରରୁ ଫେରୁଥିବାବେଳେ ଓଲଟିଲା ଅଟୋ

■ ନାବାଳିକା ସମେତ ୫ ଗୁରୁତର ଆହତ

ବେତନଟୀ, ୨୯।୮ (ସମିସ): ମେଳା ବୁଲି ଖୁସିରେ ଘରକୁ ଫେରୁଥିବା ସମୟରେ ଘଟିଲା ଅଘଟଣ। ବେତନଟୀ ଧର୍ମଶାଳା ନିକଟରେ ଏକ ଯାତ୍ରୀବାହୀ ଅଟୋ ଭାରସାମ୍ୟ ହରାଇ ଓଲଟି ପଡ଼ିବାରୁ ଜଣେ ନାବାଳିକା ସମେତ ୫ ଜଣ ମହିଳା ଗୁରୁତର ଆହତ ହୋଇଛନ୍ତି। ସମସ୍ତ ଆହତଙ୍କୁ ଉଦ୍ଧାର କରାଯାଇ ଡାକ୍ତରଖାନାରେ ଭର୍ତ୍ତି କରାଯାଇଛି। ବୈଶିଙ୍ଗା ଥାନା ଅଧୀନ କୋଠବାଡ଼ି ଓ ଡାଙ୍ଗୀରିପୁରା ଗ୍ରାମର କିଛି ମହିଳା ଓ ଜଣେ ନାବାଳିକା ଶୁକ୍ରବାର ସନ୍ଧ୍ୟାରେ ବେତନଟୀ ବଜାରରେ ଚାଲିଥିବା ମୀନାବଜାର ମେଳା ଦେଖିବାକୁ ଆସିଥିଲେ। ମେଳା ଦେଖି ସାରି ଏକ ଯାତ୍ରୀବାହୀ ଅଟୋ ଯୋଗେ ସେମାନେ ଘରକୁ ଫେରୁଥିଲେ। କଙ୍କାକାଳିଆ ଛକରୁ କୋଠବାଡ଼ି ଯିବା ରାସ୍ତାରେ ଧର୍ମଶାଳା ନିକଟରେ ଅଟୋଟି ହଠାତ୍ ଭାରସାମ୍ୟ ହରାଇ ରାସ୍ତା ଉପରେ ଓଲଟି ପଡ଼ିଥିଲା। ଦୁର୍ଘଟଣାରେ ମନୋରମା ମହାନ୍ତ (୫୨), ଜୟନ୍ତୀ ମହାନ୍ତ (୪୭), ମନୋରମା ମହାନ୍ତ (୩୮), କୁଞ୍ଜଲତା ମହାନ୍ତ (୪୨) ଓ ଶୁଚିସ୍ମିତା ମହାନ୍ତ (୧୭) ଗୁରୁତର ଆହତ ହୋଇଥିବାବେଳେ ଅନ୍ୟଜଣେ ମହିଳା ସାମାନ୍ୟ ଆହତ ହୋଇଛନ୍ତି। ପ୍ରତ୍ୟକ୍ଷଦର୍ଶୀଙ୍କ କହିବାନୁସାରେ, ମେଳା ସମୟରେ ଯାତ୍ରୀବାହୀ ଅଟୋଗୁଡ଼ିକ କ୍ଷମତାଠାରୁ ଅଧିକ ଯାତ୍ରୀ ବହନ କରିବା ସହ ଦ୍ରୁତ ଗତିରେ ଚଳାଚଳ କରୁଛନ୍ତି। ଟ୍ରାଫିକ୍ ଓ ପ୍ରଶାସନିକ ଯାଞ୍ଚର ଅଭାବ ଯୋଗୁଁ ଏଭଳି ଦୁର୍ଘଟଣା ଘଟୁଥିବା ନେଇ ସ୍ଥାନୀୟ ଲୋକେ ଅସନ୍ତୋଷ ପ୍ରକାଶ କରିଛନ୍ତି। ଦୁର୍ଘଟଣା ପରେ ସ୍ଥାନୀୟ ଲୋକଙ୍କ ସହାୟତାରେ ଆହତଙ୍କୁ ତୁରନ୍ତ ବେତନଟୀ ଗୋଷ୍ଠୀ ସ୍ୱାସ୍ଥ୍ୟକେନ୍ଦ୍ରରେ ଭର୍ତ୍ତି କରାଯାଇଥିଲା। ସେଠାରେ ସେମାନଙ୍କ ଅବସ୍ଥା ସଙ୍କଟାପନ୍ନ ଥିବାରୁ ପ୍ରାଥମିକ ଚିକିତ୍ସା ପରେ ବାରିପଦା ଜିଲ୍ଲା ମୁଖ୍ୟ ଚିକିତ୍ସାଳୟକୁ ସ୍ଥାନାନ୍ତର କରାଯାଇଛି।

ଅଙ୍ଗନବାଡ଼ି କେନ୍ଦ୍ରରେ ବଜ୍ରପାତ; ୩ କର୍ମୀ ଗୁରୁତର

ତୁରୁମୁଙ୍ଗା, ୨୯।୮ (ସମିସ): କେନ୍ଦୁଝର ଜିଲ୍ଲା ପାଟଣା ବ୍ଲକ ମଲ୍ଲୀପଶି ଅଙ୍ଗନବାଡ଼ି କେନ୍ଦ୍ରରେ ଶନିବାର ଅପରାହ୍ଣରେ ସେକ୍ଟର ସଭା ଚାଲିଥିବା ବେଳେ ହଠାତ୍ ବଜ୍ରପାତ ହେବାରୁ ୬ ଅଙ୍ଗନବାଡ଼ି କର୍ମୀ ଆହତ ହୋଇଛନ୍ତି। ଆହତଙ୍କ ମଧ୍ୟରୁ ୩ ଜଣଙ୍କ ଅବସ୍ଥା ଗୁରୁତର ଥିବାରୁ ସେମାନଙ୍କୁ ପାଟଣା ମେଡିକାଲରେ ଭର୍ତ୍ତି କରାଯାଇଛି। ଅଙ୍ଗନବାଡ଼ି ସୁପରଭାଇଜର ସନ୍ତାପି ମହାନ୍ତଙ୍କ ନେତୃତ୍ୱରେ ମଲ୍ଲିପଶି ଅଙ୍ଗନବାଡ଼ି କେନ୍ଦ୍ରରେ ସେକ୍ଟର ସଭା ଚାଲିଥିଲା। ବଜ୍ରପାତ ଯୋଗୁଁ କେନ୍ଦ୍ରର ବିଦ୍ୟୁତ୍ ବୋର୍ଡ ପୋଡ଼ିଯାଇଥିବା ବେଳେ ସଭାରେ ଉପସ୍ଥିତ କର୍ମୀ ଆହତ ହୋଇଥିଲେ। ଗୁରୁତର ତିନିଜଣ ହେଲେ ମୂଷାଖରୀ 'ସି' ଅଙ୍ଗନବାଡ଼ି କର୍ମୀ ପ୍ରଜ୍ଞାସ୍ମିତା ମୁର୍ମୁ ଓ ଖମୁଆଁ 'ଏ' ଅଙ୍ଗନବାଡ଼ି କର୍ମୀ ପୂର୍ଣ୍ଣମୀ ମହାନ୍ତ ଓ ସୁପରଭାଇଜର ସନ୍ତାପି ମହାନ୍ତ। ମିନତୀ ନାଏକ, ଯମୁନା ଦାସ ଓ ଦ୍ରୌପଦୀ ମୁଣ୍ଡାରୀ ଆହତ ହୋଇଛନ୍ତି। ପାଟଣା ମେଡିକାଲରେ ଗୁରୁତର କର୍ମୀଙ୍କ ଚିକିତ୍ସା ଜାରି ରହିଛି।

ବଡ଼ସାହି ହାଇସ୍କୁଲରେ ଜାତୀୟ କ୍ରୀଡ଼ା ଦିବସ

ବଡ଼ସାହି,୨୯।୮ (ସମିସ): ଜାତୀୟ କ୍ରୀଡ଼ା ଦିବସ ପ୍ରତିବର୍ଷ ଅଗଷ୍ଟ ୨୯ ତାରିଖରେ ପାଳନ କରାଯାଇଥାଏ। ଏହି ଦିନ ବିଭିନ୍ନ ବିଦ୍ୟାଳୟ, ମହାବିଦ୍ୟାଳୟ ଓ କ୍ରୀଡ଼ା ସଂଗଠନରେ କ୍ରୀଡ଼ା ପ୍ରତିଯୋଗିତା ଓ ସଚେତନତାମୂଳକ କାର୍ଯ୍ୟକ୍ରମ ଆୟୋଜିତ ହୋଇଆସୁଛି। ଏ ଅବସରରେ ବଡ଼ସାହି ଗୋଷ୍ଠୀ ଶିକ୍ଷା ବିଭାଗ ଅଧୀନରେ ଥିବା ବଡସାହି ହାଇସ୍କୁଲରେ ଜାତୀୟ କ୍ରୀଡା ଦିବସ ପାଳିତ ହୋଇଛି। ଏଥିରେ ବିଦ୍ୟାଳୟ ପ୍ରଧାନଶିକ୍ଷକ ଲକ୍ଷ୍ମୀନାରାୟଣ ମହାନ୍ତ ସଭାପତିତ୍ୱ କରିଥିଲେ। ମୁଖ୍ୟଅତିଥି ଭାବେ ବିଦ୍ୟାଳୟ ପରିଚାଳନା କମିଟି ଚେୟାରମ୍ୟାନ ମନୋରଞ୍ଜନ ବେହେରା ଏହି ଦିବସ ପାଳନର ଲକ୍ଷ୍ୟ ଓ ଉଦ୍ଦେଶ୍ୟ ସମ୍ପର୍କରେ ଆଲୋକପାତ କରିଥିଲେ। କ୍ରୀଡ଼ା ଶିକ୍ଷକ ସୁରଜ ପ୍ରଧାନ କାର୍ଯ୍ୟକ୍ରମ ପରିଚାଳନା କରିଥିଲେ।

ଜଙ୍ଗଲ ପାଖରେ ମଦ ଦୋକାନ; ଫିଙ୍ଗାଯାଉଛି ବର୍ଜ୍ୟବସ୍ତୁ

ସୁରକ୍ଷାକୁ ନେଇ ଆଶଙ୍କା ଓ ଅସନ୍ତୋଷ ବୃଦ୍ଧି

ତୁରୁମୁଙ୍ଗା, ୨୯।୮ (ସମିସ): କେନ୍ଦୁଝର ଜିଲ୍ଲା ସାହାରପଡା ଉଦୟପୁର ରାସ୍ତାକଡ଼ ଜଙ୍ଗଲ ନିକଟରେ ଏକ ସ୍ୱୀକୃତିପ୍ରାପ୍ତ ମଦ ଦୋକାନକୁ ନେଇ ସ୍ଥାନୀୟ ଲୋକ ଓ ପରିବେଶପ୍ରେମୀଙ୍କ ମନରେ ଅସନ୍ତୋଷ ଦେଖାଦେଇଛି। ଜଙ୍ଗଲ ପରିବେଶ ଏବଂ ବନ୍ୟଜନ୍ତୁଙ୍କ ସୁରକ୍ଷାକୁ ନେଇ ଏବେ ଚିନ୍ତା ପ୍ରକାଶ ପାଇଛି। କିଛି ଲୋକ ଭଙ୍ଗା ମଦ ବୋତଲ ଓ ବିଭିନ୍ନ ବର୍ଜ୍ୟବସ୍ତୁ ଜଙ୍ଗଲ ମଧ୍ୟରେ ଫିଙ୍ଗୁଛନ୍ତି। ଏହି ଜଙ୍ଗଲ ଉପରେ ସ୍ଥାନୀୟ ଲୋକଙ୍କ ଜୀବନଜୀବିକା ମଧ୍ୟ ନିର୍ଭରଶୀଳ। ମଦ୍ୟପାନ କରୁଥିବା ଲୋକଙ୍କ ଉପସ୍ଥିତି ସେମାନଙ୍କୁ ଅଡୁଆରେ ପକାଉଛି। ଏପରିକି ବନ୍ୟଜନ୍ତୁଙ୍କ ସୁରକ୍ଷାକୁ ନେଇ ମଧ୍ୟ ପ୍ରଶ୍ନ ଉଠିଛି। ଜଙ୍ଗଲ ଭିତରେ ମଦ୍ୟପାନ, ବୋତଲ ଭାଙ୍ଗିବା କିମ୍ବା ବର୍ଜ୍ୟବସ୍ତୁ ପକାଇବା ଭଳି କାର୍ଯ୍ୟକଳାପ ଜାରି ରହିଲେ ବନ୍ୟଜନ୍ତୁଙ୍କ ସ୍ୱାଭାବିକ ଚଳପ୍ରଚଳ ଓ ପରିବେଶ ଉପରେ ଏହାର ନକାରାତ୍ମକ ପ୍ରଭାବ ପଡ଼ିବା ଆଶଙ୍କା ରହିଛି। ପ୍ରାୟତଃ ସାହାରପଡା ଅଞ୍ଚଳରେ ବର୍ଷତମାମ ହାତୀପଲଙ୍କ ଚଳପ୍ରଚଳ ରହିବା ସହ ଉକ୍ତ ଜଙ୍ଗଲରେ ମଧ୍ୟ ହାତୀ ପଲ ରହିଥାଆନ୍ତି। ଭଙ୍ଗା କାଚ ବୋତଲ ହାତୀପଲଙ୍କ ପାଇଁ ବିପଦ ବୋଲି ପରିବେଶବିତ ଓ ପଶୁପ୍ରେମୀ ଅଭିଯୋଗ କରିଛନ୍ତି। ଜଙ୍ଗଲ ନିକଟରେ ମଦ ଦୋକାନର ଅନୁମତି ଓ ଏହାର ସ୍ଥାନ ନିର୍ଦ୍ଧାରଣକୁ ନେଇ ମଧ୍ୟ ଏବେ ପ୍ରଶ୍ନ ଉଠିଛି। ଜଙ୍ଗଲ ଓ ବନ୍ୟଜନ୍ତୁଙ୍କ ସୁରକ୍ଷା ଦୃଷ୍ଟିରୁ ଏଭଳି ଦୋକାନର ଅବସ୍ଥିତି କେତେ ସୁରକ୍ଷିତ ତାହାର ଯାଞ୍ଚ କରିବାକୁ ଦାବି ହୋଇଛି। ଏନେଇ ପାଟଣା ଅବକାରୀ ଅଧିକାରୀ ପଦ୍ମାବତୀ ମୁର୍ମୁ ଏଥିପାଇଁ କୌଣସି ଗାଇଡଲାଇନ ନାହିଁ ବୋଲି କହି ପ୍ରସଙ୍ଗକୁ ହାଲୁକା ଭାବେ ଏଡ଼ାଇ ଦେଇଛନ୍ତି। କେନ୍ଦୁଝର ବନଖଣ୍ଡ ଅଧିକାରୀ ଏଚଡି ଧନରାଜ୍ କହିଛନ୍ତି, ବନ୍ୟଜନ୍ତୁ ଓ ଗୃହପାଳିତ ପଶୁଙ୍କ ସୁରକ୍ଷା ପାଇଁ ଘଟଣାର ତଦନ୍ତ କରାଯିବ। ତେବେ, ଜଙ୍ଗଲ ନିକଟରୁ ସରକାରୀ ମଦ ଦୋକାନକୁ ତୁରନ୍ତ ସ୍ଥାନାନ୍ତର ପାଇଁ ସ୍ଥାନୀୟ ଲୋକେ ଦାବି କରିଛନ୍ତି।

କେନାଲ କୂଳରେ ୭ ମାସର ଶିଶୁକୁ ଛାଡ଼ି ପଳାଇଲା ମାଆ

ଶିଶୁର ଜୀବନ ବଞ୍ଚାଇଲେ ୨ ଯୁବକ

ବୈଶିଙ୍ଗା, ୨୯।୮ (ସମିସ): ପାରିବାରିକ କଳହରୁ ଜଣେ ମାଆ ନିଜର ୭ ମାସର ଶିଶୁପୁତ୍ରକୁ ରାସ୍ତାକଡ଼ କେନାଲ ନିକଟରେ ଛାଡ଼ି ପଳାଇଥିବା ଅଭିଯୋଗ ହୋଇଛି। ତେବେ ସେହି ରାସ୍ତା ଦେଇ ଯାଉଥିବା ଦୁଇଜଣ ଯୁବକ ଶିଶୁକୁ ଉଦ୍ଧାର କରିବାରୁ ନିଶ୍ଚିତ ମୃତ୍ୟୁମୁଖରୁ ତା'ର ଜୀବନ ବଞ୍ଚିଯାଇଛି। ବୈଶିଙ୍ଗା ଥାନା ଅଧୀନ ଅଜାଡିହ ଗ୍ରାମର ଜିତୁ ହାଁସଦା ଓ ତାଙ୍କ ସ୍ତ୍ରୀ ଆଜୁମ ମାରାଣ୍ଡିଙ୍କ ମଧ୍ୟରେ କୌଣସି କାରଣରୁ ଝଗଡ଼ା ହୋଇଥିଲା। ଜିତୁ ସ୍ତ୍ରୀଙ୍କୁ ମାରଧର କରିବାରୁ ଆଜୁମ ରାଗରେ ନିଜର ୭ ମାସର ଶିଶୁପୁତ୍ରକୁ ଧରି ଘରୁ ବାହାରି ଆସିଥିଲେ। ପରେ ବୈଶିଙ୍ଗା ଦେଇ ଯାଇଥିବା ୧୮ ନଂ ଜାତୀୟ ରାଜପଥ ପାର୍ଶ୍ୱ କେନାଲ ନିକଟରେ ଶିଶୁକୁ ଛାଡ଼ି ସେଠାରୁ ପଳାଇଯାଇଥିଲେ। ଏହି ସମୟରେ ଝିପିଝିପି ବର୍ଷା ଆରମ୍ଭ ହୋଇଥିଲା। ଶିଶୁଟି କେନାଲ କୂଳରେ ପେଟେଇ ପଡ଼ି କାନ୍ଦୁଥିଲା। ଏପରିକି କେନାଲ ମଧ୍ୟକୁ ଖସିଯିବାକୁ ବସିଥିଲା। ସେହି ସମୟରେ ସେହି ବାଟ ଦେଇ ଯାଉଥିବା ବଡ଼ଗୋପାଳପୁର ଗ୍ରାମର ଲକ୍ଷ୍ମୀଧର ପରିଡ଼ା ଓ ମୃତ୍ୟୁଞ୍ଜୟ ବେହେରା ଶିଶୁର କାନ୍ଦ ଶୁଣି ଅଟକି ଆଖପାଖରେ କାହାକୁ ନ ପାଇ ଶିଶୁକୁ ଉଦ୍ଧାର କରିଥିଲେ। ଜଣେ ବୃଦ୍ଧଙ୍କୁ ପଚାରିବାରୁ ଜଣେ ମହିଳା ଶିଶୁକୁ ସେଠାରେ ଛାଡ଼ି ବ୍ରିଜ୍ ଉପର ଦେଇ ଦୌଡ଼ି ପଳାଇଥିବା ସେ କହିଥିଲେ। ଏହାପରେ ଦୁଇ ଯୁବକ ଶିଶୁକୁ ବୈଶିଙ୍ଗା ଡାକ୍ତରଖାନାରେ ଚିକିତ୍ସା କରାଇ ପୁଲିସକୁ ଖବର ଦେଇଥିଲେ। ପୁଲିସ ଘଟଣାସ୍ଥଳ ଓ ଆଖପାଖ ଅଞ୍ଚଳରେ ଖୋଜାଖୋଜି କରି ଶିଶୁର ମାଆ ଆଜୁମଙ୍କୁ ଠାବ କରି ଡାକ୍ତରଖାନାକୁ ଆଣିଥିଲା। ସେଠାରେ ଘଟଣା ସମ୍ପର୍କରେ ଆଜୁମ ପୁଲିସକୁ ସବୁକିଛି କହିଥିଲେ। ପରେ ଶିଶୁର ବାପା ଜିତୁ ଡାକ୍ତରଖାନାରେ ପହଞ୍ଚିଥିଲେ। ପୁଲିସ ସହାୟତାରେ ଉଭୟ ଶିଶୁକୁ ନେଇ ଘରକୁ ଫେରିଥିବା ଜଣାପଡ଼ିଛି।

ଦୁଇ ଟ୍ରାକ୍ଟର ସହ ହାଇୱା ଜବତ

ଆନନ୍ଦପୁର, ୨୯।୮ (ସମିସ): ରାମଚନ୍ଦ୍ରପୁର ପୁଲିସ ବେଆଇନ ବାଲି ଚାଲାଣ କରୁଥିବା ୨ଟି ଟ୍ରାକ୍ଟର ଓ ଗୋଟିଏ ହାଇୱାକୁ ଜବତ କରିଛି। ରାଜ୍ୟ ସରକାରଙ୍କ ନିର୍ଦ୍ଦେଶରେ ଖଣି ବିଭାଗ ବର୍ଷା ଋତୁରେ ଅକ୍ଟୋବର ମାସ ପର୍ଯ୍ୟନ୍ତ ବାଲି ଉତ୍ତୋଳନ ଓ ପରିବହନ ଉପରେ କଟକଣା ଜାରି କରିଥିବା ବେଳେ ବୈତରଣୀ ନଦୀର ତମ୍ପୋ ଘାଟରୁ ବେଆଇନି ବାଲି ଚାଲାଣ ହେଉଥିବା ଅଭିଯୋଗ ହୋଇଥିଲା। ଏସଡିପିଓ କମଳ କୁମାର ପଣ୍ଡା ତନାଘନା ଚଳାଇଥିବା ଜଣାଯାଇଛି।

୮ ଫେରାର ଅଭିଯୁକ୍ତ ଗିରଫ

ଆନନ୍ଦପୁର, ୨୯।୮ (ସମିସ): ଆନନ୍ଦପୁର ପୁଲିସ ଏସଡିପିଓ କମଳ କୁମାର ପଣ୍ଡାଙ୍କ ତତ୍ତ୍ୱାବଧାନରେ ପୁଲିସ ବିଭିନ୍ନ ସ୍ଥାନରୁ ଫେରାର ଥିବା ୮ ଜଣ ଅଭିଯୁକ୍ତଙ୍କୁ ଗିରଫ କରିଛି। ଆନନ୍ଦପୁର ଥାନା ଅନ୍ତର୍ଗତ ବଞ୍ଝୋ ଗ୍ରାମର ମହେନ୍ଦ୍ର ଜେନା ପ୍ରଶାନ୍ତ ରାଉତ, ମିଟୁ ସାହାଣୀ, ରାଜକିଶୋର ଦେହୁରୀ ସବିତା ସାହୁ, ଅକରୁଆ ଗ୍ରାମର ଲକ୍ଷ୍ମଣ ଜେନା, ସାବିତ୍ରୀ ଜେନା ସୋସ ଥାନା ଶଙ୍ଖଣା ଗ୍ରାମର କରୁଣା ବେହେରାଙ୍କୁ ଆନନ୍ଦପୁର କୋର୍ଟ ଚାଲାଣ କରିଛି।

ହାଇକୋର୍ଟଙ୍କ ସ୍ଥଗିତାଦେଶ ସତ୍ତ୍ୱେ ରାଇରଙ୍ଗପୁରରେ ପ୍ରସ୍ତାବିତ ସୈନିକ ସୁବିଧା କେନ୍ଦ୍ର ପାଇଁ ନିଯୁକ୍ତି ବିଜ୍ଞପ୍ତି

ଆପତ୍ତି ଉଠାଇଲା ଜିଲ୍ଲା ପୂର୍ବତନ ସୈନିକ ସଂଗଠନ

ବାରିପଦା, ୨୯।୮ (ସମିସ): ମୟୂରଭଞ୍ଜ ଜିଲ୍ଲାର ପୂର୍ବତନ ସୈନିକଙ୍କ ପାଇଁ ପ୍ରସ୍ତାବିତ ଇଣ୍ଟିଗ୍ରେଟେଡ୍ ସୈନିକ କମ୍ପ୍ଲେକ୍ସ, ସିଏସଡି କ୍ୟାଣ୍ଟିନ, ସୈନିକ ରେଷ୍ଟ ହାଉସ୍ ଓ ଇସିଏଚ୍ ପଲିକ୍ଲିନିକ୍‌କୁ ଜିଲ୍ଲା ସଦର ମହକୁମା ବାରିପଦା ବଦଳରେ ରାଇରଙ୍ଗପୁର ଓ ବାରିପଦାରେ ଭାଗ ଭାଗ କରି ସ୍ଥାପନ କରିବାକୁ ମୟୂରଭଞ୍ଜ ଜିଲ୍ଲାପାଳଙ୍କ ସୁପାରିଶ ଉପରେ ଓଡ଼ିଶା ହାଇକୋର୍ଟ ସ୍ଥଗିତାଦେଶ ଜାରି କରିଛନ୍ତି। ଏହା ସତ୍ତ୍ୱେ ରାଇରଙ୍ଗପୁର କାର୍ଯ୍ୟାଳୟ ପାଇଁ କର୍ମଚାରୀ ନିଯୁକ୍ତି ବିଜ୍ଞପ୍ତି ପ୍ରକାଶ ପାଇଛି। ଯାହାକୁ ନେଇ ମୟୂରଭଞ୍ଜ ଜିଲ୍ଲା ପୂର୍ବତନ ସୈନିକ ସଂଗଠନ ଆପତ୍ତି ଉଠାଇଛି।

ଚଳିତ ମାସ ୧୩ ତାରିଖରେ ନ୍ୟାୟମୂର୍ତ୍ତି ବି ପି ରାଉତରାୟଙ୍କ ଏକକ ପୀଠ ମୟୂରଭଞ୍ଜ ଜିଲ୍ଲା ଏକ୍ସ ସର୍ଭିସେସ୍ ଲିଗ୍ ଓ ଅନ୍ୟମାନଙ୍କ ପକ୍ଷରୁ ଦାଖଲ ହୋଇଥିବା ରିଟ୍ ପିଟିସନ୍ (ଡବ୍ଲୁ ପି(ସି) ନଂ ୨୫୮୨୦/୨୦୨୬)ର ଶୁଣାଣି କରି ସ୍ଥଗିତାଦେଶ ଦେଇଛନ୍ତି। ଏହି ମାମଲାରେ ମୟୂରଭଞ୍ଜ ଜିଲ୍ଲା ଏକ୍ସ ସର୍ଭିସେସ୍ ଲିଗ୍‌ର କାର୍ଯ୍ୟନିର୍ବାହୀ ଅଧିକାରୀ ପିଟିସନର ଥିଲେ। ବିପକ୍ଷରେ କେନ୍ଦ୍ର ସରକାର, ଓଡ଼ିଶା ସରକାର, ମୟୂରଭଞ୍ଜ ଜିଲ୍ଲାପାଳ ଓ ଜିଲ୍ଲା ସୈନିକ ବୋର୍ଡ ଅଧ୍ୟକ୍ଷ, ରାଜ୍ୟ ସୈନିକ ବୋର୍ଡ ଓ ଅନ୍ୟମାନେ ଥିଲେ। ପିଟିସନରଙ୍କ ଦାବି ଥିଲା ଯେ, ଜିଲ୍ଲାପାଳ ଗତ ଜୁଲାଇ ୯ ତାରିଖ ଆଦେଶ (ଆନେକ୍ସର-୭) ମାଧ୍ୟମରେ ଏହି ସୈନିକ ସୁବିଧା କେନ୍ଦ୍ରକୁ ଆଂଶିକ ଭାବେ ବାରିପଦା ଓ ଆଂଶିକ ଭାବେ ରାଇରଙ୍ଗପୁରରେ ସ୍ଥାପନ କରିବାର ସୁପାରିଶ କରିଛନ୍ତି। ଅଥଚ ଜିଲ୍ଲା ସଦର ମହକୁମା ବାରିପଦାରେ ହିଁ ଏହା ସ୍ଥାପିତ ହେବା ଉଚିତ। କାରଣ ମୟୂରଭଞ୍ଜ ଜିଲ୍ଲାର ପୂର୍ବ ଅଞ୍ଚଳରେ ପୂର୍ବତନ ସୈନିକ ଓ ସେମାନଙ୍କ ପରିବାରବର୍ଗଙ୍କ ସଂଖ୍ୟା ପଶ୍ଚିମ ଅଞ୍ଚଳ ତୁଳନାରେ ଦୁଇ ଗୁଣାରୁ ଅଧିକ। ବାରିପଦା ଅଞ୍ଚଳରେ ପ୍ରାୟ ୨,୦୯୧ ଜଣ ପୂର୍ବତନ ସୈନିକ ରହିଥିବାବେଳେ ରାଇରଙ୍ଗପୁରରେ ମାତ୍ର ୮୯୦ ଜଣ ଅଛନ୍ତି। ଏହି ସୁବିଧା ବାରିପଦାରେ ନ ଥିବା ଫଳରେ ପ୍ରାୟ ୬,୦୦୦ ଲୋକ ସମସ୍ୟାରେ ପଡ଼ିବେ ବୋଲି ସେମାନେ ଯୁକ୍ତି କରିଛନ୍ତି। ଏହା ପୂର୍ବରୁ ଗତ ମାସ ୧୫ ତାରିଖରେ ମୟୂରଭଞ୍ଜ ଏକ୍ସ ସର୍ଭିସେସ୍ ଲିଗ୍ ପକ୍ଷରୁ ଜିଲ୍ଲାପାଳଙ୍କୁ ଏକ ସ୍ମାରକପତ୍ର ଦିଆଯାଇଥିଲା ଓ ବାରିପଦାରେ ବିକ୍ଷୋଭ ପ୍ରଦର୍ଶନ କରାଯାଇଥିଲା। ସଂଗଠନର ଦାବି ଆଧାରରେ ପ୍ରତିରକ୍ଷା ମନ୍ତ୍ରଣାଳୟ ଓ ରାଷ୍ଟ୍ରପତିଙ୍କ ଅନୁମୋଦନ ପରେ ଏହି ସୁବିଧା ମଞ୍ଜୁର ହୋଇଥିଲା। ମାତ୍ର ସଂଗଠନକୁ ଅନ୍ଧାରରେ ରଖି ଏହାକୁ ସ୍ଥାନାନ୍ତର କରାଯାଉଛି ବୋଲି ଅଭିଯୋଗ କରାଯାଇଥିଲା। ଏ ପର୍ଯ୍ୟନ୍ତ ମୟୂରଭଞ୍ଜର ପୂର୍ବତନ ସୈନିକମାନେ କ୍ୟାଣ୍ଟିନ, ଇସିଏଚ୍‌ଏସ୍, ପଲିକ୍ଲିନିକ୍ କିମ୍ବା ଜିଲ୍ଲା ସୈନିକ ବୋର୍ଡ ଭଳି ମୌଳିକ ସୁବିଧାରୁ ବଞ୍ଚିତ ରହିଛନ୍ତି ବୋଲି କହିଛନ୍ତି। ଇସିଏଚ୍‌ଏସ୍ ସୁବିଧା ପାଇଁ ସୈନିକମାନେ ନିଜ ଚାକିରି ସମୟରେ ଅର୍ଥ ଦେଇଛନ୍ତି, ଏହା ସେମାନଙ୍କର ଅଧିକାର ବୋଲି ଦାବି କରାଯାଇଛି। ହାଇକୋର୍ଟ ଆଦେଶରେ କୁହାଯାଇଛି ଯେ, ରିଟ୍ ପିଟିସନ୍‌କୁ ଅଦାଲତ ଆଡ଼ମିସନ୍ ସ୍ତରରେ ନିଷ୍ପତ୍ତି କରାଯାଉଛି ଓ ପିଟିସନରଙ୍କ ଦାବିର ଗୁଣାଗୁଣ ଉପରେ କୌଣସି ମତ ଦିଆଯାଉନାହିଁ। ଜିଲ୍ଲାପାଳ, ମୟୂରଭଞ୍ଜ (ବିପକ୍ଷ ପକ୍ଷ ନଂ ୩)ଙ୍କୁ ନିର୍ଦ୍ଦେଶ ଦିଆଯାଇଛି ଯେ, ପିଟିସନରଙ୍କ ସ୍ମାରକପତ୍ର (ଆନେକ୍ସର-୮) ଅନୁଯାୟୀ ସେମାନଙ୍କ ଅଭିଯୋଗକୁ ବିଚାର କରନ୍ତୁ। ପିଟିସନର ଓ ଅନ୍ୟ ସମ୍ପୃକ୍ତ ପକ୍ଷଙ୍କୁ ଶୁଣାଣିର ସୁଯୋଗ ଦେଇ ଆଇନ ଅନୁଯାୟୀ ନିଷ୍ପତ୍ତି ନିଅନ୍ତୁ। ଏହି ଆଦେଶର ପ୍ରମାଣିତ ନକଲ ଓ ରିଟ୍ ପିଟିସନ୍‌ର ନକଲ ପ୍ରାପ୍ତି ତାରିଖରୁ ୩ ମାସ ମଧ୍ୟରେ ଏହି ନିଷ୍ପତ୍ତି ନିଆଯିବ। ସେହି ନିଷ୍ପତ୍ତି ନ ନେବା ପର୍ଯ୍ୟନ୍ତ ଜିଲ୍ଲାପାଳଙ୍କ ୯ ଜୁଲାଇ ୨୦୨୬ ତାରିଖର ସୁପାରିଶ (ଆନେକ୍ସର-୭) ଉପରେ କୌଣସି କାର୍ଯ୍ୟାନୁଷ୍ଠାନ ନିଆଯିବନାହିଁ। ଏହି ଆଦେଶ ପରେ ମୟୂରଭଞ୍ଜର ପୂର୍ବତନ ସୈନିକ ମହଲରେ ସନ୍ତୋଷ ପ୍ରକାଶ ପାଇଥିଲା। ପରେ ବାଲେଶ୍ୱର ଷ୍ଟେସନ୍ ମୁଖ୍ୟାଳୟରୁ ୟୁଆରସି ରାଇରଙ୍ଗପୁର ପାଇଁ ଖବରକାଗଜରେ କର୍ମଚାରୀଙ୍କ ପାଇଁ ଚାକିରି ବିଜ୍ଞପ୍ତି ଜାରି ପରେ ସମସ୍ତେ ଆପତ୍ତି ଉଠାଇଛନ୍ତି। ୟୁଆରସି-୫୫୪୩, ରାଇରଙ୍ଗପୁରରେ ଚୁକ୍ତିଭିତ୍ତିକ ନିଯୁକ୍ତି ପାଇଁ ଖାଲି ପଦବୀ ବିଜ୍ଞପ୍ତି ଜାରିରେ ଏସଏମ୍ (ଏକ୍ସ-ସର୍ଭିସମେନ୍), ବୀର ନାରୀ ଓ ନିର୍ଭରଶୀଳଙ୍କଠାରୁ ଆବେଦନ ଆମନ୍ତ୍ରିତ କରାଯାଇଛି।

STATION HQ BALASORE -
VACANCY NOTICE (URC-5543, RAIRANGPUR)

● Applications are invited from ESM / Veer Nari / Dependents for contractual appointments at URC Rairangpur for URC Clerk (01), Biller (04), MTS (03), Group Holder (03) and Security Guard (04).
● Preference for URC Clerk will be given to recently retired ESM Clerks proficient in computer applications, accounts, official correspondence, documentation, inspection records and CSD procedures.
Qualification :
■ Graduate for Clerk, 10+2 with Computer Knowledge for Billers
■ 10th Pass for MTS/Group Holder/ Security. Salary as per market norms.
■ Submit Bio-data, photograph, service/educational certificates, Aadhaar, PAN, bank details and Police Verification to Canteen Officer, Station HQ Balasore by 30 July 2026.
Contact : 06782 - 272077, 8895430636, 8895357512
Email Note : esmhelplinestnhqbls@gmail.com
NOTE : ● Only shortlisted candidates will be called for interview.
● No TA/DA admissible.

ଜଣେ ୟୁଆରସି କ୍ଲର୍କ, ୪ ଜଣ ବିଲର, ୩ଜଣ ଏମ୍‌ଟିଏସ୍ ୩ଜଣ ଗ୍ରୁପ୍ ହୋଲ୍ଡର ଓ ୪ଜଣ ସିକ୍ୟୁରିଟି ଗାର୍ଡ ପାଇଁ ଆବେଦନ ଆହ୍ୱାନ କରାଯାଇଛି। ଆବେଦନକାରୀ ବାୟୋଡାଟା, ଫଟୋଗ୍ରାଫ୍, ସେବା/ ଶିକ୍ଷା ପ୍ରମାଣପତ୍ର, ଆଧାର, ପ୍ୟାନ୍, ବ୍ୟାଙ୍କ ବିବରଣୀ ଏବଂ ପୁଲିସ୍ ଭେରିଫିକେସନ୍ ସହିତ ଆବେଦନ କରିବେ। ଏହା ଜଣାପଡିବା ପରେ ପୂର୍ବତନ ସୈନକ ସଂଘ ଆପତ୍ତି ଉଠାଇଛି। ସେମାନେ ଆଶା କରୁଛନ୍ତି ଯେ, ଜିଲ୍ଲାପାଳ ଏହି ନିର୍ଦ୍ଦେଶକୁ ଗମ୍ଭୀରତାର ସହିତ ଗ୍ରହଣ କରି ଜିଲ୍ଲା ସଦର ମହକୁମା ବାରିପଦାରେ ହିଁ ସୈନିକ ସୁବିଧା କେନ୍ଦ୍ର ସ୍ଥାପନ ପାଇଁ ନିଷ୍ପତ୍ତି ନିଅନ୍ତୁ। ହାଇକୋର୍ଟର ଏହି ଆଦେଶ ପରେ ଏବେ ସମସ୍ତ ଦୃଷ୍ଟି ଜିଲ୍ଲାପାଳଙ୍କ ଉପରେ ରହିଛି। ୩ ମାସ ମଧ୍ୟରେ ନିଷ୍ପତ୍ତି ନେବାକୁ କୁହାଯାଇଥିବାରୁ ପୂର୍ବତନ ସୈନିକ ସଂଗଠନ ଏହାର କାର୍ଯ୍ୟକାରିତାକୁ ନିବିଡ଼ ଭାବେ ନଜରରେ ରଖିଛି ବୋଲି ଲିଗ୍‌ର ସଭାପତି ଜନାର୍ଦ୍ଦନ ମହାନ୍ତ, ସାଧାରଣ ସମ୍ପାଦକ ପରମେଶ୍ୱର ମହାନ୍ତ ଓ ଉପସଭାପତି ପ୍ରଶାନ୍ତ କୁମାର ଆଚାର୍ଯ୍ୟ ପ୍ରମୁଖ କହିଛନ୍ତି।

ବଲିଉଡ୍‌ରୁ ଅମାଲଙ୍କ ବ୍ରେକ୍

ବଲିଉଡ୍‌ର ଲୋକପ୍ରିୟ କଣ୍ଠଶିଳ୍ପୀ ତଥା ମ୍ୟୁଜିକ୍ କମ୍ପୋଜର ଅମାଲ ମଲିକ ବଲିଉଡ୍‌ରୁ ବ୍ରେକ୍ ନେବା କଥା ଘୋଷଣା କରିଛନ୍ତି । ଏନେଇ ସେ ସାମାଜିକ ଗଣମାଧ୍ୟମରେ ଏକ ଭାବୁକ ପୋଷ୍ଟ ବି ସେୟାର୍ କରିଛନ୍ତି । ସେ ଏବେ ମାନସିକ, ଶାରୀରିକ ସ୍ୱାସ୍ଥ୍ୟ ଉପରେ ଗୁରୁତ୍ୱ ଦେବେ ବୋଲି କହିଛନ୍ତି । ତେଣୁ ଆସନ୍ତା ବର୍ଷ ସୁଦ୍ଧା ସେ ଫିଲ୍ମ ପାଇଁ କୌଣସି ନୂଆ ଗୀତ କମ୍ପୋଜ କରିବେ ନାହିଁ । ତେବେ ପୂର୍ବରୁ ରେକର୍ଡ କରାଯାଇଥିବା ଗୀତ ତାଙ୍କର ଆଗାମୀ ଦିନରେ ଆସିପାରେ । ତାଙ୍କର ଏଭଳି ଘୋଷଣା ପରେ ତାଙ୍କ ପ୍ରଶଂସକମାନେ ଉଦାସ ହେବା ସହିତ ଅମାଲଙ୍କୁ ବିଶ୍ରାମ କରିବା ସହିତ ସ୍ୱାସ୍ଥ୍ୟକୁ ପ୍ରାଥମିକତା ପ୍ରଦାନ କରିବାକୁ ପରାମର୍ଶ ଦେଇଛନ୍ତି । ଅମାଲଙ୍କ ଏଭଳି ନିଷ୍ପତ୍ତି ପଛରେ ହେଲଥ ଓ ହିଲିଂ ଥିବା କୁହାଯାଇଛି । ଅମାଲ କିଛି ଦିନ ପାଇଁ ନିଜ ମନ, ଶରୀର ଓ ଆତ୍ମାକୁ ଆରାମ ଦେବାକୁ ଚାହୁଁଛନ୍ତି । ଅନ୍ୟପଟେ ନିକଟରେ ସେ 'ଆୱାରପନ-୨'ର ଗୀତକୁ ନେଇ ଚର୍ଚ୍ଚାରେ ଥିଲେ । ସେହିପରି ଏହି ବ୍ରେକ୍ ତାଙ୍କ ପାଇଁ ସଫଳ ସାବ୍ୟସ୍ତ ହେବ ବୋଲି ଆଶା କରାଯାଉଛି । ■

'ଦଣ୍ଡକାଳୀ'

ଗଞ୍ଜାମ ପ୍ରସିଦ୍ଧ ମା' ଦଣ୍ଡକାଳୀଙ୍କ ଦଣ୍ଡଯାତ୍ରା ଉପରେ ଆଧାରିତ ନୂଆ ଓଡ଼ିଆ ସିନେମା 'ଦଣ୍ଡକାଳୀ' ଗଣେଶ ପୂଜା ଅବସରରେ ପ୍ରେକ୍ଷାଳୟକୁ ଆସିବ । ତେବେ ସିନେମାଟିକୁ ତାରକା ବହୁଳ ବୋଲି କୁହାଯାଉଛି । କାରଣ ସିନେମାର ବିଭିନ୍ନ ଚରିତ୍ରରେ ବହୁ ଲୋକପ୍ରିୟ କଳାକାରଙ୍କୁ ଦେଖିବାକୁ ମିଳିବ । ଏଥିରେ ମହାଶ୍ୱେତା, ସିଦ୍ଧାନ୍ତ, ସୂର୍ଯ୍ୟମୟୀ, ଚିତ୍ରସେନ ଘୋଷ, ତୃପ୍ତି ମୀରାମ୍ବିକା, ଉଷସୀ ମିଶ୍ର, କ୍ରିଷ୍ଣା କର, ଏଲି ପାଢ଼ି, ଚୌଧୁରୀ ଜୟ ପ୍ରକାଶ, ପ୍ରୀତି ରଂଜନ ପ୍ରଧାନ, ମଧୁସୂଦନ ମିଶ୍ର, ଶ୍ରୀଧର ମହାନ୍ତ, ଅମର ମହାପାତ୍ର, ନିହାର ସାମଲ, ରଜନୀ ପ୍ରମୁଖ ଅଭିନୟ କରିଛନ୍ତି । ସେହିପରି ଶିଶୁ କଳାକାର ଭାବେ ହଂସରାଜ ଓ ଧୁନଙ୍କୁ ଦେଖିବାକୁ ମିଳିବ । 'ରାଜଶ୍ରୀ ସିନେ କ୍ରାଫ୍ଟ' ବ୍ୟାନର୍‌ରେ ପ୍ରସ୍ତୁତ ଏହି ସିନେମାର ପ୍ରଯୋଜନାରେ ଅଛନ୍ତି ରାଜଶ୍ରୀ ଘୋଷ । ସୁଧାଶୁ ମୋହନ ସାହୁଙ୍କ ନିର୍ଦ୍ଦେଶିତ ଏହି ସିନେମାର କାହାଣୀ ରଚନା କରିଛନ୍ତି ଅଭିସିକ୍ତ ମିଶ୍ର । ସଂଳାପ ଓ ଚିତ୍ରନାଟ୍ୟରେ ଦିଲ୍ଲୀପ ଚୌଧୁରୀ ଥିବା ବେଳେ ସଂଗୀତରେ ଅଛନ୍ତି ପ୍ରେମ ଆନନ୍ଦ । ସିନେମାର ଗୀତ ରଚନା କରିଛନ୍ତି ବାପୁ ଗୋସ୍ୱାମୀ ଏବଂ ନିର୍ମଳ ନାୟକ । ଏଥିରେ ନୃତ୍ୟ ନିର୍ଦ୍ଦେଶନା ଦେଇଛନ୍ତି ଅମିତ ନାୟକ ଓ ଦିବ୍ୟା ସାମଲ । 'ଦଣ୍ଡକାଳୀ' ଦର୍ଶକଙ୍କ ହୃଦୟ ଜିଣିବାରେ ସଫଳ ହେବ ବୋଲି ପ୍ରଯୋଜନା ସଂସ୍ଥା ଆଶା କରୁଛନ୍ତି । ■

'ଏ ରାକ୍ଷୀ ରହିଲା ସାକ୍ଷୀ ଆମର'

ମ୍ୟୁଜିକ୍ ଭିଡିଓ ରିଲିଜ

ଆମ ଓଡ଼ିଆ ସଂସ୍କୃତିର ପ୍ରତ୍ୟେକ ପର୍ବପର୍ବାଣିରେ ନିର୍ଦ୍ଦେଶକ ବାବୁ ବାବୁ ଓଡ଼ିଆ ଦର୍ଶକଙ୍କୁ ସୁନ୍ଦର ମ୍ୟୁଜିକ ଭିଡ଼ିଓଟିଏ ଉପହାର ଦେଇଥାନ୍ତି । ସେ ରାକ୍ଷୀ ପୂର୍ଣ୍ଣିମାରେ 'ଏ ରାକ୍ଷୀ ରହିଲା ସାକ୍ଷୀ ଆମର' ନାମରେ ଏକ ସୁନ୍ଦର ମ୍ୟୁଜିକ ଭିଡ଼ିଓ ଉପହାର ଦେଇଛନ୍ତି । ଶଙ୍କର କ୍ରିଏସନ୍ ପ୍ରସ୍ତୁତ ଏହି ଭିଡିଓକୁ ବଳରାମ ସେଠି ପ୍ରଯୋଜନା କରିଛନ୍ତି । ତପୁ ନାୟକଙ୍କ ଗୀତକୁ ସନ୍ତୋଷ କୁମାର ସଙ୍ଗୀତ ନିର୍ଦ୍ଦେଶନା ଦେଇଛନ୍ତି । ଏଥିରେ କୁମାର ବାପି ଓ ଅସୀମା ପଣ୍ଡା କଣ୍ଠଦାନ କରିଛନ୍ତି । ଟେଲିଭିଜନ ପରଦାର ସୁପରିଚିତା ନାୟିକା ସ୍ମୃତିରେଖା ମୁଖ୍ୟ ନାୟିକା ଭୂମିକାରେ ଅଭିନୟ କରିଛନ୍ତି । ନାୟକ ଭାବେ ସୁଶୀଲ ଅଭିନୟ କରିଛନ୍ତି । ସୁନୟନା, ମେଘା ଏବଂ ବ୍ରିଜେଶ ସହ କଳାକାର ଭାବେ ଅଭିନୟ କରିଛନ୍ତି । ଭାଇ ଭଉଣୀଙ୍କ ପବିତ୍ର ସମ୍ପର୍କକୁ ନେଇ ଚିତ୍ରିତ ହୋଇଥିବା ଏହି ମ୍ୟୁଜିକ ଭିଡିଓଟି ସାମାଜିକ ବାର୍ତ୍ତା ଦେଉଥିବାବେଳେ ଏହା ନିଶ୍ଚିତ ଭାବେ ଲୋକାଦୃତ ହେବ ବୋଲି ପ୍ରଯୋଜକ ଆଶା ରଖିଛନ୍ତି । ■

'ଚକ୍ରବୀର'ର ଟାଇଟଲ୍ ଗୀତ ରିଲିଜ୍

ସୂର୍ଯ୍ୟା ଫିଲ୍ମ ୱାର୍ଲଡ୍ ବ୍ୟାନର ପ୍ରସ୍ତୁତ 'ଚକ୍ରବୀର' ସିନେମାର ଟାଇଟଲ୍ ଗୀତ ମୁକ୍ତିଲାଭ କରିଛି । ଗୁରୁ କେଲୁ ଚରଣ ମହାପାତ୍ର ଓଡ଼ିଶା ଗବେଷଣା କେନ୍ଦ୍ରରେ ଏହି ଫିଲ୍ମର ଗୀତ ମୁକ୍ତିଲାଭ ଉତ୍ସବ ପାଳିତ ହୋଇଥିଲା । ଏହି ଅବସରରେ 'ଚକ୍ରବୀର' ଚଳଚ୍ଚିତ୍ର ପ୍ରଯୋଜକ ତଥା ନିର୍ଦ୍ଦେଶକ ସୁରେନ୍ ମହାପାତ୍ର, ପ୍ରଯୋଜକ ସଚ୍ଚିକାନ୍ତ ଜେନା, ଅତାଶ ରାଉତ, ରୋଟାରାଆନ୍ନ, ବିକାଶ ଗରାବଡୁ, କେ ବଦ୍ରା ନାରାୟଣ ସୁବୁଦ୍ଧି, ଫିଲ୍ମର ପ୍ରଚାର ଓ ପ୍ରସାର ମୁଖ୍ୟ ପ୍ରଣୟ ଜେଠୀ, କୋରିଓଗ୍ରାଫର ବିଦ୍ୟୁତ ସେଠୀ, ଅଭିନେତା ମିଟୁ ମିଥୁନ ପ୍ରମୁଖ ଯୋଗଦେଇଥିଲେ । ଶୀର୍ଷକ ସଂଗୀତ ମୁକ୍ତିଲାଭ ସହିତ ଆଉ ଦୁଇଟି ଗୀତ ମଧ୍ୟ ମୁକ୍ତିଲାଭ କରିଛି । ଚକ୍ରବୀର ଚଳଚ୍ଚିତ୍ରର ମୁଖ୍ୟ ଆକର୍ଷଣ ନାୟିକା ସୁପ୍ରିୟା ନାୟକ। ଟାଇଟଲ୍ ଗୀତଟି ତାଙ୍କ ନୃତ୍ୟାଭିନୟକୁ ନେଇ ଗତିଶୀଳ ହୋଇଛି । ଉନ୍ନତ ଜ୍ଞାନ କୌଶଳ ଭିଏଫ୍‌ଏକ୍ସ ମାଧ୍ୟମରେ ଗୀତଟି ଡିଆରି ହୋଇଛି । ସଙ୍ଗୀତ ନିର୍ଦ୍ଦେଶନା ଦେଇଛନ୍ତି ଏସ୍‌ବି ସ୍ମୃତି ଏବଂ ସାଇ ପ୍ରଜ୍ଞା। କଣ୍ଠଦାନ କରିଥିବା ବେଳେ ସୁଶାନ୍ତ ମଣି ଗୀତ ରଚନା କରିଛନ୍ତି । ଏହି ଚଳଚ୍ଚିତ୍ରକୁ ତ୍ରିଭାଷାରେ ମୁକ୍ତିଲାଭ କରାଯାଉଛି । ଏହା ତେଲୁଗୁ, ମରାଠୀ ଏବଂ ଓଡ଼ିଆ ଭାଷାରେ ମୁକ୍ତିଲାଭ କରିବା ପାଇଁ ପ୍ରସ୍ତୁତ ହୋଇଛି । ସେହିପରି ପ୍ରଯୋଜନା, ନିର୍ଦ୍ଦେଶନା ସହିତ ମୁଖ୍ୟ ନାୟକ ଭୂମିକାରେ ସୁରେନ୍ ମହାପାତ୍ର ନଜର ଆସୁଛନ୍ତି । ଏହି ଚଳଚ୍ଚିତ୍ର ଏକ ସାମାଜିକ ବାର୍ତ୍ତା ନେଇ ଆସୁଥିବା ସୁରେନ୍ ପ୍ରକାଶ କରିଛନ୍ତି । ■

ମନ ମୋହିବ 'ମଧୁମାଳତୀ'

ଭଲପାଇବା ହୁଏତ ସମସ୍ତଙ୍କ ଭାଗ୍ୟରେ ଥାଏ । ହେଲେ ନିଜ ଭଲପାଇବାକୁ ପାଇବା ସମସ୍ତଙ୍କ ଭାଗ୍ୟରେ ନ ଥାଏ । ସମୟ ଆଉ ସମାଜର ସର୍ତ୍ତ ଆଉ ସୀମାରେଖାକୁ ଡେଇଁ ନିଜ ପ୍ରେମକୁ ଖୋଜିପାଇଥିବା ଦୁଇଟି ହୃଦୟର କାହାଣୀ 'ମଧୁମାଳତୀ ।' ନିକଟରେ 'ଔରୋଶ୍ରୀ ଫିଲ୍ମସ' ପକ୍ଷରୁ ସିନେମାର ଶୀର୍ଷକ 'ମଧୁମାଳତୀ' ଘୋଷଣା କରାଯାଇଥିବା ବେଳେ ଏହାର ମୁଖ୍ୟ ଭୂମିକାରେ ପ୍ରଥମଥର ପାଇଁ ବଲିଉଡ୍ ଅଭିନେତା ସଞ୍ଜୟ ମିଶ୍ରା ଓ ମହାଶ୍ୱେତା ରାୟଙ୍କୁ ଦେଖିବାକୁ ମିଳିବ । ଅନ୍ୟାନ୍ୟ ଭୂମିକାରେ ଆକାଶ, ଭୂମିକା, ପ୍ରଜ୍ଞା, ସନୋଜ୍,କେକେ, ଶୁଭ୍ରାଂଶୁ, ପ୍ରଶାନ୍ତ , ଭାସ୍ୱତୀ ପ୍ରମୁଖ ରହିଥିବା ବେଳେ ସିନେମାର ପ୍ରଯୋଜକ ରହିଛନ୍ତି ଅଶୋକ ପାଢ଼ୀ ଓ ବ୍ରଜକିଶୋର ମିଶ୍ର । ଏହାର କାହାଣୀ, ଚିତ୍ରନାଟ୍ୟ ଓ ସଂଳାପ ଲେଖିଛନ୍ତି ପ୍ରିୟବ୍ରତ ପଣ୍ଡା । ସଙ୍ଗୀତ ନିର୍ଦ୍ଦେଶନା ଦେଇଛନ୍ତି ବୈଦ୍ୟନାଥ ଦାଶ ଓ ସିନେମାର ନିର୍ଦ୍ଦେଶନାର ଦାୟିତ୍ୱ ତୁଲାଇଛନ୍ତି ମୃତ୍ୟୁଞ୍ଜୟ ସାହୁ । ଏହି ସିନେମାର ଗୀତଗୁଡ଼ିକରେ ଅସୀମା, ଅନ୍ତରା, ଜ୍ୟୋର୍ତିମୟୀ, ସତ୍ୟଜିତ୍‌ଙ୍କ ସହ କଣ୍ଠଦାନ କରୁଛନ୍ତି ବର୍ଷିୟାନ୍ ଗାୟିକା ତୃପ୍ତି ଦାସ । ଏକ ନିଆରା ପ୍ରେମ କାହାଣୀକୁ ନେଇ ପ୍ରସ୍ତୁତ 'ମଧୁମାଳତୀ' ସିନେମା ଦଶହରାରେ ମୁକ୍ତିଲାଭ କରିବାକୁ ପ୍ରସ୍ତୁତ ବୋଲି ପ୍ରଯୋଜନା ସଂସ୍ଥା ପକ୍ଷରୁ କୁହାଯାଇଛି । ■

ପରଦା ପଛର କାହାଣୀ

ଅଭିନୟ ନୁହେଁ, ସତରେ ଝରି ଥିଲା ଆଖିରୁ ଲୁହ

'ହମାରି ଅଧୁରୀ କାହାନୀ' ଫିଲ୍ମରେ ଇମ୍ରାନ୍ ହାସମୀଙ୍କୁ ଭିନ୍ନ ଏବଂ ଭାବପ୍ରବଣ ଚରିତ୍ରରେ ଦେଖିବାକୁ ମିଳିଥିଲା । ଏହି ଫିଲ୍ମରେ ସେ ରୋମାଣ୍ଟିକ୍ ଅନ୍ଦାଜ ଛାଡ଼ି ଏକ ଗମ୍ଭୀର ସମ୍ବେଦନଶୀଳ ଚରିତ୍ରରେ ଅଭିନୟ କରିଥିଲେ । ନିକଟରେ ତାଙ୍କ ପତ୍ନୀ ପରବିନ୍ ହାସମୀ ଏହି ଫିଲ୍ମ ସହ ଜଡ଼ିତ ଭାବପ୍ରବଣ ଦୃଶ୍ୟ ସଂପର୍କରେ ପ୍ରକାଶ କରିଥିଲେ । ଏହି ସିନେମାର ଏକ ଦୃଶ୍ୟରେ ସତରେ ଇମ୍ରାନ୍ କାନ୍ଦି ପକାଇ ଥିଲେ । ପରବିନ୍‌ଙ୍କ କହିବାନୁଯାୟୀ ଇମ୍ରାନ୍ ଏହି ଫିଲ୍ମ ସୁଟିଂ କରିବା ସମୟରେ ବ୍ୟକ୍ତିଗତ ଜୀବନରେ ଅନେକ ଦୁଃଖ କଷ୍ଟ ଯନ୍ତ୍ରଣା ଦେଇ ଗତି କରୁଥିଲେ । ସାମାଜିକ ଗଣମାଧ୍ୟମରେ ସେ 'ହମାରି ଅଧୁରୀ କାହାନୀ' ଫିଲ୍ମ ଗୀତ ସେୟାର୍ କରି ସେହି ଦୁଃଖଦ ସମୟର ଘଟଣାକୁ ବ୍ୟକ୍ତ କରିଥିଲେ । ଇମ୍‌ରାନ ଏହି ଫିଲ୍ମ ସୁଟିଂ ପାଇଁ ଯିବା ସମୟରେ ପୁଅ ଆୟାନର କ୍ୟାନସର୍ ଟ୍ରିଟମେଣ୍ଟ ଜାରି ରହିଥିଲା । ଅନିଚ୍ଛା ସତ୍ତ୍ୱେ ଇମ୍ରାନ୍ ନିଜ ରୋଗାକ୍ରାନ୍ତ ପୁଅକୁ ଘରେ ପରିବାର ଲୋକଙ୍କ ସହ ଛାଡ଼ି ସୁଟିଂ କରିବାକୁ ଯାଇଥିଲେ । ଅନ୍‌ସ୍କ୍ରିନ୍‌ରେ ମଧ୍ୟ ସେ ନିଜେ ଅନେକ ଦୁଃଖକଷ୍ଟ ଦେଇ ଗତି କରୁଥିଲେ । ଏପରିକି ପରଦାରେ କାନ୍ଦୁଥିବା ଦୃଶ୍ୟ ମଧ୍ୟ ଅଭିନୟ ନଥିଲା । ଅନେକ ସମୟରେ ଏହି ଭାବପ୍ରବଣ ଦୃଶ୍ୟ ମାଧ୍ୟମରେ ମନ ଭିତରେ ଚାପି ରହିଥିବା ଦୁଃଖ, କଷ୍ଟ ଯନ୍ତ୍ରଣା ବାହାରି ଆସିଥିଲା । ମୋହିତ ସୁରାଙ୍କ ନିର୍ଦ୍ଦେଶିତ ଏହି ସିନେମା ୨୦୧୫ ମସିହାରେ ମୁକ୍ତିଲାଭ କରିଥିଲା । ଏଥିରେ ଇମରାନ୍ ହାସ୍‌ମୀଙ୍କ ସହ ବିଦ୍ୟାବାଲନ୍, ରାଜକୁମାର ରାଓ ପ୍ରମୁଖ ଭୂମିକାରେ ଅଭିନୟ କରିଥିଲେ । ମହେଶ ଭଟ୍ଟ ଏହାର ପ୍ରଯୋଜନା ଦାୟିତ୍ୱ ବହନ କରିଥିଲେ । ଏହାର କାହାଣୀ ମହେଶ ଭଟ୍ଟଙ୍କ ପିତାମାତାଙ୍କ ରିଅଲ୍ ଲାଇଫ୍ ଲଭ୍ ଷ୍ଟୋରୀ ଉପରେ ଆଧାରିତ । ଜଣେ ସିଙ୍ଗଲ୍ ମଦର ଏବଂ ଧନୀ ବ୍ୟବସାୟୀ ଆରବଙ୍କୁ ନେଇ ଏହାର କାହାଣୀ ଗତିଶୀଳ ହୋଇଛି । ଏହି ଫିଲ୍ମକୁ ଦର୍ଶକେ ବେଶ୍ ପସନ୍ଦ କରିଥିଲେ । ■

ସାକ୍ଷାତକାର

ଓଡ଼ିଆ ସିନେ ଜଗତରେ ନିଜର ଚମତ୍କାର ଅଭିନୟ ମାଧ୍ୟମରେ ଦର୍ଶକଙ୍କ ହୃଦୟ ସେ ଜିତିଥିଲେ । ଅଭିନୟ, ବିଜ୍ଞାପନ, ମଡେଲିଂ କ୍ଷେତ୍ରରେ ନିଜକୁ ପ୍ରମାଣିତ କରିବା ପରେ ଏବେ ସେ ଜାତୀୟସ୍ତରର ସୌନ୍ଦର୍ଯ୍ୟ ପ୍ରତିଯୋଗିତାରେ ଓଡ଼ିଶା ପାଇଁ ଆଣିଛନ୍ତି ଗୌରବ । ଢେଙ୍କାନାଳର ହନି ଏସ୍ .ସିଂ ପେସାରେ ଜଣେ ବ୍ୟବସାୟୀ । ହେଲେ ନିଶା ତାଙ୍କର ମଡେଲିଂ କରିବା । ଓଡ଼ିଆ ଝିଅ ହିସାବରେ ନିଜ ମାଟି ପାଇଁ କିଛି ଭିନ୍ନ କରିବା ଉଦ୍ଦେଶ୍ୟରେ ସେ ପୁଣେର ହାୟାତରେ ଆୟୋଜିତ 'ମିସେସ୍ ଇଣ୍ଡିଆ ଇମ୍ପ୍ରେସ୍ ଅଫ୍ ଦ ନେସନ୍' ପ୍ରତିଯୋଗିତାରେ ଭାଗ ନେଇ 'ଗୋଲ୍ଡ କ୍ୟାଟେଗୋରି ମିସେସ୍ ଗ୍ଲାମର ଆଣ୍ଡ ମିସେସ୍ ଇଣ୍ଡିଆ'ର ସେକେଣ୍ଡ ରନର୍ସ ଅଫ୍ ହୋଇଛନ୍ତି । ତେବେ ଗ୍ଲାମର ଦୁନିଆରେ ନିଜର ସ୍ୱତନ୍ତ୍ର ସ୍ଥାନ ତିଆରି କରିଥିବା ହନିଙ୍କ ଯାତ୍ରା କେତେ ସହଜ ଥିଲା ଜାଣିବା ତାଙ୍କ ମୁହଁରୁ... ।

'ମଡେଲିଂ ଓ ଅଭିନୟ ମୋ ଜୀବନର ଅବିଚ୍ଛେଦ୍ୟ ଅଂଶ'

ହନି ଏସ୍.ସିଂ, ଅଭିନେତ୍ରୀ-ମଡେଲ୍

ଅଭିନୟ ସହିତ ମଡେଲିଂକୁ କାହିଁକି ବାଛିଲେ?

● ଅଭିନୟ କରିବା ସହିତ ମୋର ନିଜସ୍ୱ ବ୍ୟବସାୟ ରହିଛି । ଅଭିନେତ୍ରୀ ଭାବେ ଦର୍ଶକଙ୍କ ଭଲପାଇବା ପାଇବା ପରେ ସୌଭାଗ୍ୟବଶତଃ ମୋତେ ମଡେଲିଂ କରିବାକୁ ସୁଯୋଗ ମିଳିଥିଲା ।

ଜାତୀୟସ୍ତରରେ 'ଗୋଲ୍ଡ କ୍ୟାଟେଗୋରି ମିସେସ୍ ଗ୍ଲାମର ଆଣ୍ଡ ମିସେସ୍ ଇଣ୍ଡିଆ' ସଫଳତା ହାସଲ କରିବାରେ ଆପଣଙ୍କ ଅନୁଭୂତି?

● 'ଡିଭା ପେଜେଣ୍ଟ' ତରଫରୁ 'ମିସେସ୍ ଇଣ୍ଡିଆ ଇମ୍ପ୍ରେସ୍ ଅଫ୍ ଦ ନେସନ'ର ସିଜନ-୭ର 'ଗୋଲ୍ଡ କ୍ୟାଟେଗୋରି ମିସେସ୍ ଗ୍ଲାମର ଆଣ୍ଡ ମିସେସ୍ ଇଣ୍ଡିଆ'ରେ ସେକେଣ୍ଡ ରନର୍ସ ଅଫ୍ ହେବା ବହୁତ ଗର୍ବର ବିଷୟ। କାରଣ ଜାତୀୟସ୍ତରରେ ଆୟୋଜିତ ଏହି ପ୍ରୋଗ୍ରାମରେ ବିଭିନ୍ନ ରାଜ୍ୟର ପ୍ରତିଯୋଗୀଙ୍କ ସହିତ ଓଡ଼ିଶା ତରଫରୁ ମୁଁ ପ୍ରତିନିଧିତ୍ୱ କରିଥିଲି । ଏଥିପାଇଁ ନିଜକୁ ପ୍ରସ୍ତୁତ କରିବାକୁ ପଡ଼ିଥିଲା । ସାଧାରଣତଃ ବିବାହ ପରେ ଅନେକ ମହିଳା ସାଂସାରିକ ଜୀବନରେ ନିଜ ପ୍ରତିଭାକୁ ଲୋକଲୋଚନକୁ ଆଣିପାରନ୍ତିନି । ଏହା ମୋତେ ଗଭୀର ଭାବେ ଦୁଃଖ ଦେଇଥିଲା । ସେମିତି ବି ମିସେସ୍‌ଙ୍କ ପାଇଁ ଓଡ଼ିଶାରେ ସେମିତି କିଛି ସୁଯୋଗ ନାହିଁ। ତେଣୁ ଏପରି ଏକ ପ୍ରତିଯୋଗିତାରେ ଭାଗ ନେବାକୁ ମନସ୍ଥ କରି କଠିନ ପରିଶ୍ରମ କରିଥିଲି । ଆଉ ଟାଇଟଲ୍ ହାସଲ କରିଥିଲି । ଏହା ମୋ ରାଜ୍ୟ ପାଇଁ ଗର୍ବ ଓ ଗୌରବର ବିଷୟ। ମହିଳାମାନେ ନିଶ୍ଚିତ ଏଥିରୁ ପ୍ରେରଣା ପାଇବେ ।

ଆପଣଙ୍କ ସୌନ୍ଦର୍ଯ୍ୟର ରାଜ୍ କ'ଣ?

● ମୋ ମତରେ 'ବାହ୍ୟ ରୂପ ଅପେକ୍ଷା ମନର ପବିତ୍ରତା ଏବଂ ଭଲ ଚିନ୍ତାଧାରା ହିଁ ପ୍ରକୃତ ସୌନ୍ଦର୍ଯ୍ୟ । କାରଣ ମନରେ ସକାରାତ୍ମକ ଚିନ୍ତାଧାରା ହିଁ ଜଣଙ୍କୁ ସୁନ୍ଦର କରିଥାଏ । ତେଣୁ ମୋର ସୌନ୍ଦର୍ଯ୍ୟ ବୃଦ୍ଧି ପାଇଁ ମୁଁ ସକାଳୁ କିଛି ସମୟ ଧ୍ୟାନ କରେ । ସକାରାତ୍ମକ ଚିନ୍ତାଧାରା ଓ ନିଜ ଉପରେ ବିଶ୍ୱାସ ରଖି ମୋର କର୍ମ କରେ ।

ଫୁରସତ୍ ସମୟରେ କ'ଣ କରନ୍ତି?

● ଅଭିନୟ ଓ ମଡେଲିଂକୁ ବାଦ୍ ଦେଲେ ମୁଁ ଜଣେ ବ୍ୟବସାୟୀ । ବ୍ୟବସାୟକୁ କିପରି ଆଗକୁ ବଢ଼ାଇବି ତାହାକୁ ଗୁରୁତ୍ୱ ଦିଏ । ଏହା ସହିତ ନିଜ ସ୍ୱାସ୍ଥ୍ୟ ପ୍ରତି ଯତ୍ନଶୀଳ ରୁହେ ।

ଅଭିନୟକି ମଡେଲିଂ କ୍ଷେତ୍ରକୁ ଆସୁଥିବା ବ୍ୟକ୍ତିଙ୍କୁ କ'ଣ କହିବେ?

● ନିଜ ଭିତରେ ଆତ୍ମବିଶ୍ୱାସ ରଖିବା ସହ ଆଧ୍ୟାତ୍ମିକତାକୁ ଯୋଡ଼ିବା ଦରକାର । ଏହା ସହିତ ସଫଳତା ହାସଲ କରିବାକୁ ଶୃଙ୍ଖଳିତ ରହିବା ନିହାତି ଆବଶ୍ୟକ । ■

ମଡେଲିଂ ସହିତ ଅଭିନୟ ଜାରି ରହିବ?

● ନିଶ୍ଚିତ । ଭବିଷ୍ୟତରେ ଯେଉଁ ବି ଚରିତ୍ର ମିଳିବ ତାହାକୁ ଜୀବନ୍ତ କରିବାକୁ ଆପ୍ରାଣେ ଚେଷ୍ଟା କରିବି । ତା' ସହିତ ଆଗାମୀ ଦିନରେ ମୁଁ ଅନ୍ତର୍ଜାତୀୟସ୍ତରରେ ମିସେସ୍ ପେଜେଣ୍ଟ ପ୍ରତିଯୋଗିତାରେ ଭାଗ ନେବାକୁ ଲକ୍ଷ୍ୟ ରଖିଛି । ତେବେ ମଡେଲିଂ ଓ ଅଭିନୟ ମୋ ଜୀବନର ଅବିଚ୍ଛେଦ୍ୟ ଅଂଶ ହୋଇରହିବ ।

ଅଭିନୟ ଦୁନିଆକୁ କେମିତି ଆସିଲେ?

● ପିଲାଦିନରୁ ଅଭିନେତ୍ରୀ ହେବାକୁ ସ୍ୱପ୍ନ ଦେଖିଥିଲି । ଏଥିପାଇଁ କୋର୍ସ ବି କରିଛି । ଏକ ଧାରାବାହିକ ଜରିଆରେ ମୁଁ ରଙ୍ଗିନ ଦୁନିଆରେ ପାଦ ଥାପିଥିଲି । ପରେ ପରେ ଏକାଧିକ ବିଜ୍ଞାପନ, ମ୍ୟୁଜିକ୍ ଭିଡିଓରେ କାମ କରିଛି । 'ସୁନାଝିଅ', 'ଅଦିନ ବରଷା' ଆଦି ମ୍ୟୁଜିକ୍ ଭିଡିଓ ମୋର ବେଶ୍ ହିଟ୍ ହୋଇଛି । କେବଳ ସେତିକି ନୁହେଁ, ଭଗବାନଙ୍କ ଆଶୀର୍ବାଦରୁ 'ମନେ ରହିବ ଏ ପ୍ରେମ କାହାଣୀ' ଓ 'ସନ୍ଦେହୀ ପ୍ରିୟତମା' ପରି ସିନେମାରେ ମଧ୍ୟ କାମ କରିଛି । ଏହି ଦୁଇଟି ସିନେମାରେ ସେକେଣ୍ଡ ଲିଡ୍ ଚରିତ୍ରକୁ ବେଷ୍ଟ ଦେଇଥିଲି । ଏହା ଦର୍ଶକୀୟ ଆଦୃତି ହୋଇଛି ।

ଏଫ୍ଆଇଏଚ୍ ମହିଳା ହକି ବିଶ୍ୱକପ୍

ଅଷ୍ଟ୍ରେଲିଆକୁ ହରାଇ ବେଲ୍‌ଜିୟମ୍ ତୃତୀୟ

ଆମଷ୍ଟଲଭିନ୍,୨୯।୮ (ଏଜେନ୍ସି)

ଅଷ୍ଟ୍ରେଲିଆକୁ ୧-୦ ଗୋଲରେ ହରାଇ ଯୁଗ୍ମ ଆୟୋଜକ ବେଲଜିୟମ ତୃତୀୟ ସ୍ଥାନ ଅଧିକାର କରିଛି। ଆଜି ଖେଳାଯାଇଥିବା ଏହି ପ୍ରତିଦ୍ୱନ୍ଦ୍ୱିତାମୂଳକ ମୁକାବିଲାରେ ବେଲଜିୟମ ପକ୍ଷରୁ ଚାର୍ଲୋଟି ଏଞ୍ଜେଲବ୍ରେଟ୍ ଏକମାତ୍ର ଗୋଲଟି ସ୍କୋର କରିଥିଲେ। ପ୍ରଥମାର୍ଦ୍ଧ ଖେଳର ୨୦ତମ ମିନିଟ୍‌ରେ ଏଞ୍ଜେଲବ୍ରେଟ ଏହି ଗୋଲଟି ଦେଇଥିଲେ। ଏହା ଫଳରେ ଯୁଗ୍ମ ଆୟୋଜକ ବେଲଜିୟମ ପୋଡିୟମ ଫିନିସ କରିବାରେ ସମର୍ଥ ହୋଇଛି। ଅନ୍ୟତମ ଆୟୋଜକ ଦେଶ ନେଦରଲାଣ୍ଡସ ଓ ଦକ୍ଷିଣ ଆମେରିକୀୟ ଚ୍ୟାଲେଞ୍ଜର ଆର୍ଜେଣ୍ଟିନା ମଧ୍ୟରେ ଫାଇନାଲ ମୁକାବିଲା ଖେଳାଯିବ। ଏହି ମ୍ୟାଚ୍‌ରେ ବିଜୟୀ ହେଲେ ନେଦରଲ୍ୟାଣ୍ଡସ କ୍ରମାଗତ ଚତୁର୍ଥଥର ଏବଂ ମୋଟରେ ୧୦ମ ଥର ଟାଇଟଲ କବ୍‌ଜା କରିବ। ସେହିପରି ୭ମଥର ଫାଇନାଲ ଖେଳୁଥିବା ଆର୍ଜେଣ୍ଟିନା ବିଜୟୀ ହେଲେ ତୃତୀୟଥର ଟାଇଟଲ ହାସଲ କରିବ।

ମହିଳା ହକିରେ ଗୁରୁବାର ଜର୍ମାନୀକୁ ୩-୧ ଗୋଲରେ ହରାଇ ଭାରତ ୫ମ ସ୍ଥାନରେ ସନ୍ତୁଷ୍ଟ ହୋଇଥିଲା। ଏହି ମୁକାବିଲାରେ ଭାରତ ସମ୍ପୂର୍ଣ୍ଣ ପ୍ରାଧାନ୍ୟ ବିସ୍ତାର କରି ଖେଳିଥିଲା। ଦଳ ଇଂଲଣ୍ଡ ଓ ଅଷ୍ଟ୍ରେଲିଆ ବିପକ୍ଷରେ ମ୍ୟାଚ୍ ଡ୍ର ରଖିଥିଲେ ମଧ୍ୟ ଗୋଲ ଦେଇ ପାରି ନ ଥିଲା। କିନ୍ତୁ ଜର୍ମାନୀ ବିପକ୍ଷରେ ଗୋଲ ସ୍କୋର କରି ମ୍ୟାଚ୍‌କୁ ସହଜରେ ଜିତିନେଇଥିଲା। ଗତ ୫୧ବର୍ଷରେ ଭାରତର ଏହା ଶ୍ରେଷ୍ଠ ପ୍ରଦର୍ଶନ ଥିଲା। ସେହିପରି ଗତକାଲି ଖେଳାଯାଇଥିବା ମୁକାବିଲାରେ ବେଲଜିୟମ ୪-୩ ପେନାଲ୍ଟି ସୁଟ୍‌ଆଉଟରେ ଭାରତକୁ ପରାସ୍ତ କରି ୭ମ ସ୍ଥାନ ଅଧିକାର କରିଥିଲା। ଏହି ମୁକାବିଲାର ନିର୍ଦ୍ଧାରିତ ସମୟରେ ଉଭୟ ଦଳ ୩ଟି ଲେଖାଏଁ ଗୋଲ ସ୍କୋର କରିଥିଲେ। ଫଳରେ ମ୍ୟାଚ୍ ୩-୩ରେ ଡ୍ର ରହିବା ପରେ ଫଳାଫଳ ଜାଣିବା ଲାଗି ପେନାଲ୍ଟି ସୁଟ୍‌ଆଉଟର ସହାୟତା ନିଆଯାଇଥିଲା। ଏଥିରେ ଭାରତ ପ୍ରଥମ ଦୁଇଟି ସୁଯୋଗରେ ବିଫଳ ହୋଇଥିଲା। କିନ୍ତୁ ଅନ୍ୟ ୩ଟିରେ ଗୋଲ ଦେଇଥିଲା। ଅନ୍ୟପକ୍ଷରେ ବେଲଜିୟମ ୪ଟି ସୁଯୋଗକୁ ଗୋଲରେ ପରିଣତ କରି ଏହି ମୁକାବିଲାକୁ ୪-୩ରେ ଜିତିନେଇଥିଲା।

ମହିଳା ବିଭାଗରେ ଅନ୍ୟ କ୍ଲାସିଫିକେସନ ମୁକାବିଲାରେ ଚୀନ୍‌କୁ ୧-୦ ପେନାଲ୍ଟି ସୁଟ୍‌ଆଉଟ ଗୋଲରେ ପରାସ୍ତ କରି ସ୍ପେନ୍ ୭ମ ସ୍ଥାନ ଅଧିକାର କରିଛି। ନିର୍ଦ୍ଧାରିତ ସମୟରେ ଖେଳ ୧-୧ ଗୋଲରେ ସମାନସ୍ତରରେ ରହିଥିଲା। ସେହିପରି ଆମେରିକାକୁ ୩-୧ ଗୋଲରେ ହରାଇ ଇଂଲଣ୍ଡ ୯ମ, ସ୍କଟଲାଣ୍ଡକୁ ୨-୧ ଗୋଲରେ ହରାଇ ଜାପାନ ଏକାଦଶ, ଦକ୍ଷିଣ ଆଫ୍ରିକାକୁ ୧-୦ ଗୋଲରେ ହରାଇ ଆୟର୍ଲାଣ୍ଡ ତ୍ରୟୋଦଶ, ଚିଲିକୁ ୩-୨ ଗୋଲରେ ହରାଇ ନ୍ୟୁଜିଲାଣ୍ଡ ୧୫ଦଶ ସ୍ଥାନ ଅଧିକାର କରିଥିଲା।

ମହିଳା ହକି ବିଶ୍ୱକପ୍: ପ୍ରତ୍ୟେକ ଭାରତୀୟ ଖେଳାଳିଙ୍କୁ ୨ ଲକ୍ଷ ପୁରସ୍କାର

ନୂଆଦିଲ୍ଲୀ,୨୯।୮ (ଏଜେନ୍ସି): ନେଦରଲ୍ୟାଣ୍ଡସ ଓ ବେଲଜିୟମରେ ଚାଲିଥିବା ଏଫ୍ଆଇଏଚ୍ ହକି ବିଶ୍ୱକପ୍‌ରେ ଜର୍ମାନୀକୁ ୩-୧ ଗୋଲରେ ପରାସ୍ତ କରି ଭାରତୀୟ ମହିଳା ଦଳ ୫ମ ସ୍ଥାନ ଅଧିକାର କରିଛି। ୧୯୭୪ରେ ଅନୁଷ୍ଠିତ ପ୍ରଥମ ବିଶ୍ୱକପ୍‌ରେ ଭାରତ ଚତୁର୍ଥସ୍ଥାନ ଅଧିକାର କରିଥିଲା। ଏହା ପରେ ଦଳ ଆଉ ସେମିଫାଇନାଲରେ ପ୍ରବେଶ କରିପାରିନାହିଁ। ଏହି ୫୧ ବର୍ଷ ମଧ୍ୟରେ ଭାରତ ଏଥର ଶ୍ରେଷ୍ଠ ପ୍ରଦର୍ଶନ କରିଛି। ଏହି ସଫଳତା ଲାଗି ହକି ଇଣ୍ଡିଆ ପକ୍ଷରୁ ପ୍ରତ୍ୟେକ ଖେଳାଳିଙ୍କୁ ୨ ଲକ୍ଷ ଲେଖାଏଁ ଟଙ୍କା ପୁରସ୍କାର ପ୍ରଦାନ କରିବାକୁ ସଭାପତି ଦିଲୀପ ତିର୍କୀ ଘୋଷଣା କରିଛନ୍ତି। ଖେଳାଳିଙ୍କ ବ୍ୟତୀତ ଅନ୍ୟ ସମସ୍ତ ସପୋର୍ଟ ଷ୍ଟାଫ୍‌ଙ୍କୁ ୧ ଲକ୍ଷ ଲେଖାଏଁ ଟଙ୍କା ଦେବାକୁ ମଧ୍ୟ ତିର୍କୀ ଘୋଷଣା କରିଛନ୍ତି।

ଏହି ବିଶ୍ୱକପ୍‌ରେ ଭାରତୀୟ ମହିଳା ଦଳ ୬ଟି ମ୍ୟାଚ୍ ଖେଳି କେବଳ ନେଦରଲ୍ୟାଣ୍ଡସ ନିକଟରୁ ଗୋଟିଏ ମ୍ୟାଚ୍‌ରେ ପରାଜିତ ହୋଇଥିଲା। ଏହା ବ୍ୟତୀତ ଶକ୍ତିଶାଳୀ ଦଳ ଚୀନ୍, ଇଂଲଣ୍ଡ ଓ ଅଷ୍ଟ୍ରେଲିଆ ବିପକ୍ଷରେ ମ୍ୟାଚ୍ ଡ୍ର ରଖିଥିଲା। ପୁଲ ପର୍ଯ୍ୟାୟରେ ଦକ୍ଷିଣ ଆଫ୍ରିକାକୁ ହରାଇଥିବା ଭାରତ ଶେଷ ମୁକାବିଲାରେ ଜର୍ମାନୀକୁ ପରାସ୍ତ କରି ୫ମ ସ୍ଥାନ ଅଧିକାର କରିଛି। ଏହି ଟୁର୍ଣ୍ଣାମେଣ୍ଟରେ ଭାରତ ସେମିଫାଇନାଲ ପ୍ରବେଶର ନିକଟତର ହୋଇଥିଲା। କିନ୍ତୁ ଅଷ୍ଟ୍ରେଲିଆ ବିପକ୍ଷରେ ମ୍ୟାଚ୍ ଜିତି ନ ପାରି ସେମିଫାଇନାଲକୁ ଯାଇ ପାରି ନ ଥିଲା।

● ପୁରୁଷ ହକି ବିଶ୍ୱକପ ଫାଇନାଲ ଆଜି

କଳିଙ୍ଗ ସଫଳତା ଦୋହରାଇବା ଲକ୍ଷ୍ୟରେ ଜର୍ମାନୀ

ୱାଭରେ, ୨୯।୮ (ଏଜେନ୍ସି): ପୁରୁଷ ହକି ବିଶ୍ୱକପର ଷୋଡ଼ଶ ସଂସ୍କରଣର ଫାଇନାଲ ଲାଇନଅପ୍ ଚୂଡ଼ାନ୍ତ ହୋଇଛି। ଦୁଇ ୟୁରୋପୀୟ ପାୱାର ହାଉସ ତଥା ଡିଫେଣ୍ଡିଂ ଚାମ୍ପିଅନ ଜର୍ମାନୀ ଓ ସ୍ପେନ ମଧ୍ୟରେ ରବିବାର ଟାଇଟଲ୍ ପାଇଁ ଲଢ଼େଇ ହେବ। ଗତକାଲି ଖେଳାଯାଇଥିବା ଦୁଇଟିଯାକ ସେମିଫାଇନାଲରେ ସ୍ପେନ ଓ ଜର୍ମାନୀ ବିଜୟୀ ହୋଇ ଫାଇନାଲରେ ସ୍ଥାନ ପକ୍କା କରିଛନ୍ତି। ଆମଷ୍ଟେଲଭିନରେ ଅନୁଷ୍ଠିତ ପ୍ରଥମ ସେମିଫାଇନାଲରେ ସ୍ପେନ ୪-୩ ଗୋଲରେ ସହ-ଆୟୋଜକ ତଥା ଘରୋଇ ନେଦରଲ୍ୟାଣ୍ଡସକୁ ପରାସ୍ତ କରିଥିଲା। ଏହି ମ୍ୟାଚରେ ନେଦରଲ୍ୟାଣ୍ଡସ ଏକଦା ତୃତୀୟ କ୍ୱାର୍ଟର ପର୍ଯ୍ୟନ୍ତ ୧-୦ ଗୋଲରେ ଅଗ୍ରଣୀ ରହିଥିଲା। କିନ୍ତୁ ବିଶ୍ୱର ୫ମ ମାନ୍ୟତା ଦଳ ସ୍ପେନ ଶେଷ ୨୦ ମିନିଟରେ ୪ଟି ଗୋଲ୍ ଦେଇ ମ୍ୟାଚକୁ ବାଜିମାତ୍ କରିନେଇଥିଲା। ଜୋଶ ମାରିଆ ବାଷ୍ଟେରା ହ୍ୟାଟ୍ରିକ ଗୋଲ୍ ଦେଇ ସ୍ପେନକୁ ଫାଇନାଲରେ ପହଞ୍ଚାଇବାରେ ପ୍ରମୁଖ ଭୂମିକା ଗ୍ରହଣ କରିଥିଲେ। ସେହିଭଳି ବିଶ୍ୱ ମାନ୍ୟତାର ଦ୍ୱିତୀୟ ସ୍ଥାନରେ ରହିଥିବା ଜର୍ମାନୀ ଅନ୍ୟ ଏକ ସେମିଫାଇନାଲରେ ୨-୧ ଗୋଲରେ ଆର୍ଜେଣ୍ଟିନାକୁ ପରାସ୍ତ କରିଥିଲା। ଜର୍ମାନୀ ଫାଇନାଲରେ ବିଜୟୀ ହେଲେ କ୍ରମାଗତ ଦ୍ୱିତୀୟ ଓ ମୋଟ୍ ଉପରେ ଚତୁର୍ଥଥର ଲାଗି ଚାମ୍ପିଅନ ହେବ। ୨୦୨୩ରେ ଭୁବନେଶ୍ୱରରେ ଅନୁଷ୍ଠିତ ଗତ ସଂସ୍କରଣ ଫାଇନାଲରେ ବେଲ୍‌ଜିୟମକୁ ସୁଟ୍‌ଆଉଟରେ ହରାଇ ଜର୍ମାନୀ ଡିଫେଣ୍ଡିଂ ଚାମ୍ପିଅନ ରହିଛି। ଭାରତୀୟ ପୁରୁଷ ହକି ଦଳ ଗତକାଲି ବେଲ୍‌ଜିୟମଠାରୁ ହାରି ୯ମ ସ୍ଥାନ ହାସଲ କରିଥିଲା।

ଆଜିର ଚୂଡ଼ାନ୍ତ ମୁକାବିଲା
ତୃତୀୟ ସ୍ଥାନ
ନେଦରଲ୍ୟାଣ୍ଡସ-ଆର୍ଜେଣ୍ଟିନା
ୱାଭରେ, ଅପରାହ୍ଣ ୫ଟା ୩୦
ଫାଇନାଲ
ସ୍ପେନ୍-ଜର୍ମାନୀ
ୱାଭରେ, ରାତି ୮ଟା
ପ୍ରସାରଣ
ଷ୍ଟାର ସ୍ପୋର୍ଟ୍ସ ନେଟ୍‌ୱର୍କ, ଜିଓହଟ୍‌ଷ୍ଟାର

● ଏସୀୟ କ୍ରୀଡ଼ା ପୂର୍ବରୁ ଭାରତକୁ ବଡ଼ ଝଟ୍‌କା

ଆଘାତ ଲାଗି ଓହରିଲେ ନୀରଜ

ନୂଆଦିଲ୍ଲୀ, ୨୯।୮ (ଏଜେନ୍ସି): ଏସିଆ ମହାଦେଶର ସବୁଠୁ ବଡ଼ କ୍ରୀଡ଼ା ପ୍ରତିଯୋଗିତା ଏସୀୟ କ୍ରୀଡ଼ାର ୨୦ତମ ସଂସ୍କରଣ ସେପ୍ଟେମ୍ବର ୧୯ରୁ ଜାପାନରେ ଆରମ୍ଭ ହେବାକୁ ଯାଉଛି। ତେବେ ଏହାର ୩ ସପ୍ତାହ ପୂର୍ବରୁ ଭାରତକୁ ବଡ଼ ଝଟକା ଲାଗିଛି। ଭାରତର ଷ୍ଟାର ଜାଭେଲିନ୍ ଥ୍ରୋୟର୍ ନୀରଜ ଚୋପ୍ରା ଆଘାତଜନିତ ସମସ୍ୟା ଲାଗି ଏହି ସମ୍ମାନଜନକ ମହାଦେଶୀୟ କ୍ରୀଡ଼ା ପ୍ରତିଯୋଗିତାରେ ଅଂଶଗ୍ରହଣ କରିପାରିବେ ନାହିଁ। ଡିଫେଣ୍ଡିଂ ଚାମ୍ପିଅନ ନୀରଜ ନିଜେ ଜାତୀୟ କ୍ରୀଡ଼ା ଦିବସ ଅବସରରେ ଶନିବାର ଏହା ସ୍ପଷ୍ଟ କରିଛନ୍ତି। ସେ ମଧ୍ୟ ଡାଇମଣ୍ଡ ଲିଗ୍ ଫାଇନାଲରେ ଅଂଶଗ୍ରହଣ କରିପାରିବେ ନାହିଁ ବୋଲି ସ୍ପଷ୍ଟ କରିଛନ୍ତି। ସୋସିଆଲ ମିଡିଆରେ ଏକ ପୋଷ୍ଟ ସେୟାର କରି ନୀରଜ ତାଙ୍କ ଆଘାତ ଏବଂ ସିଜିନର ଅବଶିଷ୍ଟ ପ୍ରତିଯୋଗିତାରୁ ଓହରିଯାଇଥିବା ଘୋଷଣା କରିଛନ୍ତି। ଉଲ୍ଲେଖଯୋଗ୍ୟ, ୨୦୨୩ ଏସୀୟ କ୍ରୀଡ଼ାରେ ନୀରଜ ସ୍ୱର୍ଣ୍ଣ ପଦକ ଜିତିଥିଲେ। ଚୀନ୍‌ର ହାଙ୍ଗଝୁରେ ଅନୁଷ୍ଠିତ ଏହି ପ୍ରତିଯୋଗିତାରେ ସେ ୮୮.୮୮ ମିଟର ଜାଭେଲିନ ଫିଙ୍ଗିଥିଲେ। ଏଥିରେ କିଶୋର ଜେନା ରୌପ୍ୟ ପଦକ ଜିତିଥିଲେ। ଫଳରେ ପୁରୁଷ ଜାଭେଲିନ୍ ପ୍ରତିଯୋଗିତାରେ ଭାରତ ଡବଲ ପୋଡିୟମ୍ ଫିନିଶ୍ ହାସଲ କରିଥିଲା।

କାରିବୀୟାନ ପ୍ରିମିୟର ଲିଗ୍ ଖେଳିବେ ୪ ଭାରତୀୟ

ନୂଆଦିଲ୍ଲୀ, ୨୯।୮ (ଏଜେନ୍ସି): ମହିଳା କାରିବୀୟାନ ପ୍ରିମିୟର ଲିଗ୍ (ଡବ୍ଲ୍ୟୁସିପିଏଲ) ଖେଳିବାକୁ ୪ଜଣ ଭାରତୀୟ କ୍ରିକେଟର୍ ଚୁକ୍ତି କରିଛନ୍ତି। ସେମାନେ ହେଲେ ଅଲ୍‌ରାଉଣ୍ଡର ପୂଜା ବସ୍ତ୍ରାକାର, ବ୍ୟାଟର୍ କିରନ ନାଭଗିରେ, ୱିକେଟ୍‌କିପର ଯଷ୍ଟିକା ଭାଟିଆ ଓ ଦ୍ରୁତ ବୋଲର ଶିଖା ପାଣ୍ଡେ। ଡବ୍ଲ୍ୟୁସିପିଏଲର ଫ୍ରାଞ୍ଚାଇଜଗୁଡ଼ିକ ସିଜନ ଆରମ୍ଭ ପୂର୍ବରୁ ସେମାନଙ୍କର ବିଦେଶୀ ଖେଳାଳି ତାଲିକା ପ୍ରକାଶ କରିବା ପରେ ଏହା ସ୍ପଷ୍ଟ ହୋଇଛି। ପୂଜା ଓ କିରନ ଡିଫେଣ୍ଡିଂ ଚାମ୍ପିଅନ୍ ବାର୍ବାଡୋସ୍ ଟ୍ରାଇଡେଣ୍ଟସ୍ ପକ୍ଷରୁ ଖେଳିବାକୁ ଚୁକ୍ତି କରିଛନ୍ତି। ସେହିଭଳି ଶିଖା ଓ ଯଷ୍ଟିକା ତ୍ରିନବାଗୋ ନାଇଟ୍ ରାଇଡର୍ସ (ଟିକେଆର୍) ଫ୍ରାଞ୍ଚାଇଜ ପକ୍ଷରୁ ପ୍ରତିନିଧିତ୍ୱ କରିବେ। ଗତ ସିଜନରେ ମଧ୍ୟ ଶିଖା ସେହି ସମାନ ଦଳ ପକ୍ଷରୁ ଡବ୍ଲ୍ୟୁସିପିଏଲ୍ ଖେଳିଥିଲେ। କିନ୍ତୁ ଯଷ୍ଟିକା ପ୍ରଥମଥର ନାଇଟ୍ ରାଇଡର୍ସ ଦଳରେ ସାମିଲ ହୋଇଛନ୍ତି। ସେପ୍ଟେମ୍ବର ୫ରୁ ମହିଳା କାରିବୀୟାନ ପ୍ରିମିୟର ଲିଗ୍ ଆରମ୍ଭ ହେବ। ସେପ୍ଟେମ୍ବର ୧୭ ପର୍ଯ୍ୟନ୍ତ ଚାଲିବାକୁ ଥିବା ଏହି ଲିଗ୍‌ର ସମସ୍ତ ମ୍ୟାଚ୍ ବାରବାଡୋସର କେନସିଂଟନ୍ ଓଭାଲ୍‌ରେ ଖେଳାଯିବ।

ଏସିଆ କପ୍ ମହିଳା କ୍ରିକେଟ

ଭାରତର ଅଭିଯାନ ଆଜିଠାରୁ

ଦୁବାଇ,୨୯।୮ (ଏଜେନ୍ସି): ଏଠାରେ ଗତକାଲିଠାରୁ ଆରମ୍ଭ ହୋଇଥିବା ଏସିଆ କପ୍ ମହିଳା ଟି-୨୦ କ୍ରିକେଟ ପ୍ରତିଯୋଗିତାରେ ଆସନ୍ତାକାଲି ବା ରବିବାର ଥାଇଲାଣ୍ଡ ସହ ମୁକାବିଲାରୁ ଭାରତ ଅଭିଯାନ ଆରମ୍ଭ କରିବ। ଏସିଆ ମହାଦେଶରେ ସବୁଠାରୁ ଶକ୍ତିଶାଳୀ କ୍ରିକେଟ ଦଳ ହୋଇଥିଲେ ମଧ୍ୟ ଭାରତ ଗତଥର ଟାଇଟଲ ଜିତିପାରି ନ ଥିଲା। ଶ୍ରୀଲଙ୍କା ସମସ୍ତଙ୍କୁ ମାତ୍ ଦେଇ ଏହି ଟ୍ରଫି ଜିତିନେଇଥିଲା। ଏବେ ଭାରତର ଖେଳରେ ଯଥେଷ୍ଟ ଉନ୍ନତି ହୋଇଛି, କିନ୍ତୁ ଦଳ ସ୍ଥିର ଖେଳ ପ୍ରଦର୍ଶନ କରିପାରୁ ନାହିଁ। ଏଠାରେ ଏବଂ ଏହା ପରେ ଖେଳାଯିବାକୁ ଥିବା ଏସିଆନ ଗେମ୍ସରେ ସଫଳତା ପାଇବାକୁ ହେଲେ ଭାରତକୁ ସ୍ଥିର ଖେଳ ପ୍ରଦର୍ଶନ କରିବାକୁ ହେବ। ନଚେତ ଦଳ ସେଭଳି କିଛି ସଫଳତା ପାଇବ ବୋଲି ଆଶା କରାଯାଇ ପାରୁ ନାହିଁ। ଜେମିମା ରୋଡ୍ରିଗ୍ସେଜ୍‌ଙ୍କ ପରି ମ୍ୟାଚ୍ ବିଜେତା ଦଳରେ ନାହାନ୍ତି। ଏହା ସତ୍ତ୍ୱେ ଦଳରେ ଏପରି ଅନେକ ଖେଳାଳି ଅଛନ୍ତି, ଯେଉଁମାନେ କି ଏକା ଏକା ମ୍ୟାଚ୍ ଜିତାଇବାର ଦକ୍ଷତା ରଖିଛନ୍ତି। ହରମନପ୍ରୀତ କୌରଙ୍କ ନେତୃତ୍ୱରେ ଦଳ ଏକ ଦଶନ୍ଧି ଧରି ଖେଳିଆସୁଛି। ଏହା ସତ୍ତ୍ୱେ ଦଳ ସ୍ଥିର ଖେଳ ପ୍ରଦର୍ଶନ କରିବାରେ ସମର୍ଥ ହୋଇନାହିଁ। ଏହି ଟୁର୍ଣ୍ଣାମେଣ୍ଟରେ ୮ଟି ଦଳ ଅଂଶଗ୍ରହଣ କରିଥିଲାବେଳେ ଏମାନଙ୍କୁ ଦୁଇଟି ଗ୍ରୁପ୍‌ରେ ଭାଗ କରାଯାଇଛି ଓ ଗ୍ରୁପ୍-ଏ'ରେ ଭାରତ ସ୍ଥାନ ପାଇଛି। ଆସନ୍ତାକାଲି ଥାଇଲାଣ୍ଡ ସହ ମୁକାବିଲାରୁ ଭାରତ ଏସିଆ କପ୍ ଟାଇଟଲ ବିଜୟ ଅଭିଯାନ ଆରମ୍ଭ କରିବ। ଏହା ପରେ ସେପ୍ଟେମ୍ବର ୨ରେ ହଂକଂ ଚାଇନା ଓ ସେପ୍ଟେମ୍ବର ୫ରେ ପଡୋଶୀ ପାକିସ୍ତାନ ସହ ଖେଳିବ।

ବର୍ଷା ଯୋଗୁଁ ତୃତୀୟ ଦିନ ଖେଳ ବାଧାପ୍ରାପ୍ତ

ଲର୍ଡ୍ସ,୨୯।୮ (ଏଜେନ୍ସି): କ୍ରମାଗତ ବର୍ଷା ଲାଗିରହିବାରୁ ଇଂଲଣ୍ଡ ଓ ପାକିସ୍ତାନ ମଧ୍ୟରେ ଏଠାରେ ଚାଲିଥିବା ଦ୍ୱିତୀୟ ଟେଷ୍ଟର ତୃତୀୟ ଦିନ ଖେଳ ବାଧାପ୍ରାପ୍ତ ହୋଇଛି। କ୍ରମାଗତ ବର୍ଷା ହେବା ଫଳରେ ତୃତୀୟ ଦିନ ଲଞ୍ଚ ସୁଦ୍ଧା ଗୋଟିଏ ବଲ ବୋଲିଂ ହୋଇ ପାରି ନ ଥିଲା। ଏହି ମ୍ୟାଚ୍‌ରେ ପ୍ରଥମ ଇନିଂସରେ ଇଂଲଣ୍ଡ ୨୯୦ ରନ୍ କରିଥିଲାବେଳେ ଦ୍ୱିତୀୟ ଦିନ ଖେଳରେ ପାକିସ୍ତାନ ୧୧୦ ରନ୍‌ରେ ଅଲଆଉଟ ହୋଇଥିଲା। ଏହା ଫଳରେ ଇଂଲଣ୍ଡ ପ୍ରଥମ ଇନିଂସରେ ୧୮୦ ରନ୍‌ରେ ଆଗୁଆ ରହିଥିଲା। ଦ୍ୱିତୀୟ ଦିନ ଖେଳ ଶେଷ ବେଳକୁ ଇଂଲଣ୍ଡ ଦ୍ୱିତୀୟ ଇନିଂସରେ ୨୨ ଓଭର ଖେଳି ୩ ୱିକେଟରେ ୮୧ ରନ୍ ସଂଗ୍ରହ କରିନେଇଥିଲା। ଏହି ସମୟରେ ଏମିଲିଓ ଗେ' ୩୦ ଓ ହ୍ୟାରୀ ବ୍ରୁକ୍ ୭ ରନ୍‌ରେ ବ୍ୟାଟିଂ କରୁଥିଲେ। ପ୍ରଥମ ଇନିଂସରେ ୪ ରନ୍ କରିଥିବା ଜୋ ରୁଟ୍ ୨୪ ରନ୍ କରିଥିଲେ।

● ପ୍ରିୟବ୍ରତ ପଟ୍ଟନାୟକ ସ୍ମାରକୀ ସ୍ନୁକର

ସୋଏବ୍ ଚାମ୍ପିଅନ, ରୋହିତ ରନର୍ସଅପ୍

ଭୁବନେଶ୍ୱର,୨୯।୮ (ସମିସ): ପଶ୍ଚିମବଙ୍ଗ ତଥା ରେଲୱେ ସ୍ପୋର୍ଟ୍ସ ପ୍ରମୋସନ ବୋର୍ଡର ସୋଏବ ଖାନ୍ ଓ ରୋହିତ ମାଲହୋତ୍ରା ଆଜି ଶେଷ ହୋଇଥିବା ଚତୁର୍ଥ ପ୍ରିୟବ୍ରତ ସ୍ମାରକୀ ପୂର୍ବାଞ୍ଚଳ ଓପନ ୧୦ ରେଡ୍ ସ୍ନୁକର ଚାମ୍ପିଅନସିପରେ ଯଥାକ୍ରମେ ଚାମ୍ପିଅନ ଓ ରନର୍ସ ଅପ୍ ହୋଇଛନ୍ତି। ଆଜି ଅନୁଷ୍ଠିତ ପ୍ରତିଦ୍ୱନ୍ଦ୍ୱିତାମୂଳକ ଫାଇନାଲରେ ସୋଏବ ୫-୪ ଫ୍ରେମ୍‌ରେ ରୋହିତଙ୍କୁ ପରାସ୍ତ କରିଥିଲେ। ପୂର୍ବରୁ ଖେଳାଯାଇଥିବା ସେମିଫାଇନାଲରେ ସୋଏବ ୪-୧ରେ ଝାଡଖଣ୍ଡର ସୁଶାନ୍ତ ସିହ୍ନାଙ୍କୁ ଓ ରୋହିତ ୪-୦ରେ କଟକର ସିଦ୍ଧାର୍ଥ ସେନଙ୍କୁ ହରାଇ ଫାଇନାଲରେ ପ୍ରବେଶ କରିଥିଲେ। ପୁରସ୍କାର ବାବଦରେ ଚାମ୍ପିଅନ ସୋଏବଙ୍କୁ ଟ୍ରଫି ସହ ୫୦,୦୦୦ ଟଙ୍କା, ରନର୍ସ ଅପ୍ ରୋହିତଙ୍କୁ ଟ୍ରଫି ସହ ୨୫,୦୦୦ ଟଙ୍କା ପ୍ରଦାନ କରାଯାଇଥିଲା। ପ୍ରତିଯୋଗିତା ଶେଷରେ ଆୟୋଜକ ଭୁବନେଶ୍ୱର କ୍ଲବ୍‌ର ସଭାପତି ପ୍ରଦରପ ଜେନା, ସମ୍ପାଦକ ଲଳିତ ଦାସ, କାର୍ଯ୍ୟନିର୍ବାହୀ କମିଟିର ସଦସ୍ୟ ତଥା ସ୍ୱର୍ଗତ ପ୍ରିୟବ୍ରତ ପଟ୍ଟନାୟକଙ୍କ ପତ୍ନୀ ଲିପ୍‌ସା ମିଶ୍ର, ଯୁଗ୍ମ ଆୟୋଜକ ବିଲିଆର୍ଡ୍ସ ଆଣ୍ଡ ସ୍ନୁକର ସଂଘ ସମ୍ପାଦକ ସମୀର ଅଲି ପ୍ରମୁଖ ଅତିଥିଭାବେ ଯୋଗଦେଇଥିଲେ। ଗୋବିନ୍ଦ ଶର୍ମା ଟୁର୍ଣ୍ଣାମେଣ୍ଟ ପରିଚାଳନା କରିଥିଲେ।

ଆଜିଠୁ ୟୁଏସ୍ ଓପନ୍ ଗ୍ରାଣ୍ଡସ୍ଲାମ୍

ନ୍ୟୁୟର୍କ, ୨୯।୮ (ଏଜେନ୍ସି): ବର୍ଷର ଅନ୍ତିମ ତଥା ଚତୁର୍ଥ ଗ୍ରାଣ୍ଡସ୍ଲାମ ଟେନିସ ଟୁର୍ଣ୍ଣାମେଣ୍ଟ ୟୁଏସ୍ ଓପନ୍‌ର ୧୪୬ତମ ସଂସ୍କରଣ ରବିବାରଠାରୁ ଆରମ୍ଭ ହେବାକୁଯାଉଛି। ଡିଫେଣ୍ଡିଂ ଚାମ୍ପିଅନ କାର୍ଲୋସ ଆଲ୍‌କାରାଜ, ରେକର୍ଡ ୨୪ଥରର ଗ୍ରାଣ୍ଡସ୍ଲାମ ବିଜେତା ନୋଭାକ ଜୋକୋଭିଚ୍‌ଙ୍କ ସମେତ ୧୨୮ଜଣ ଖେଳାଳି ପୁରୁଷ ସିଙ୍ଗଲ୍ସରେ ସେମାନଙ୍କ ଭାଗ୍ୟ ନିର୍ଦ୍ଧାରଣ କରିବେ। ସେହିଭଳି ମହିଳା ସିଙ୍ଗଲ୍ସରେ ଡିଫେଣ୍ଡିଂ ଚାମ୍ପିଅନ ଆରିନା ସାବାଲେଙ୍କା'ଙ୍କ ସହ ଦ୍ୱିତୀୟ ସିଡ୍ ଏଲିନା ରବାକିନା, ତୃତୀୟ ସିଡ୍ ଜେସିକା ପେଗୁଲା, ଚତୁର୍ଥ ସିଡ୍ କୋକୋ ଗଫ୍, ପଞ୍ଚମ ସିଡ୍ ମାରିଆ ଆନ୍ଦ୍ରିଭା ପ୍ରମୁଖ ଟାଇଟଲ୍ ଦୌଡ଼ରେ ରହିଛନ୍ତି। ଦୀର୍ଘ ବର୍ଷର ବ୍ୟବଧାନ ପରେ ଟେନିସକୁ ନିକଟରେ ପ୍ରତ୍ୟାବର୍ତ୍ତନ କରିଥିବା ୪୬ ବର୍ଷୀୟା ଭେନସ୍ ୱିଲିୟମ୍ସ ସାଥୀ ଆମେରିକୀୟ ଖେଳାଳି ସୋଫିଆ କେନିନଙ୍କ ସହ ଖେଳି ଅଭିଯାନ ଆରମ୍ଭ କରିବେ। ତେବେ ଏଥର ୟୁଏସ୍ ଓପନ୍‌ର ସିଙ୍ଗଲ୍ସ ମୁଖ୍ୟ ପର୍ଯ୍ୟାୟକୁ ଜଣେ ହେଲେ ଭାରତୀୟ ଖେଳାଳି ଯୋଗ୍ୟତା ଅର୍ଜନ କରି ନ ପାରିବା ନିରାଶ କରିଛି।

ଚଳିତ ବର୍ଷ ୟୁଏସ୍ ଓପନ୍‌ରେ ରେକର୍ଡ ମୋଟ୍ ୧୦୮ ମିଲିୟନ ଡଲାର ପୁରସ୍କାର ରାଶି ପ୍ରଦାନ କରାଯିବ। ଯାହାକି ଭାରତୀୟ ମୁଦ୍ରାରେ ୧୦୩୦ କୋଟି ୬୯ ଲକ୍ଷ ଟଙ୍କା ହେବ ବୋଲି ଜଣାପଡ଼ିଛି। ଟେନିସ କ୍ରୀଡ଼ା ଇତିହାସରେ ଏତେ ବିଶାଳ ପରିମାଣର ପୁରସ୍କାର ରାଶି ପ୍ରଦାନ କରାଯିବାରେ ଏହା ରେକର୍ଡ ହୋଇଛି। ୨୦୨୫ ସଂସ୍କରଣଠାରୁ ଏଥର ମୋଟ୍ ପୁରସ୍କାର ରାଶିରେ ୨୦ ପ୍ରତିଶତ ବୃଦ୍ଧି କରାଯାଇଛି। ଏଥର ୟୁଏସ୍ ଓପନ୍‌ରେ ପୁରୁଷ ଓ ମହିଳା ସିଙ୍ଗଲ୍ସ ଚାମ୍ପିଅନ ହେବାକୁ ଥିବା ଖେଳାଳିଙ୍କୁ ୫.୫ ମିଲିୟନ ଡଲାର (୫୨ କୋଟି ୪୮ ଲକ୍ଷ ଟଙ୍କା) ଲେଖାଏ ମିଳିବ। ସେହିଭଳି ରନର୍ସଅପ୍ ହୋଇଥିବା ଖେଳାଳି ୨୬ କୋଟି ୭୨ ଲକ୍ଷ ଟଙ୍କା ପାଇବେ।

ଇତିହାସରେ ରେକର୍ଡ ୧୦୩୦ କୋଟି ପୁରସ୍କାର

ତ୍ରିରାଷ୍ଟ୍ରୀୟ ଟି-୨୦: ଜିମ୍ବାୱେ ବ୍ୟାଟିଂ ଫେଲ

ୱିଣ୍ଡୋହକ୍,୨୯।୮ (ଏଜେନ୍ସି): ଏଠାରେ ଗତକାଲିଠାରୁ ଆରମ୍ଭ ହୋଇଥିବା ତ୍ରିରାଷ୍ଟ୍ରୀୟ ଟି-୨୦ ସିରିଜ୍‌ର ଦକ୍ଷିଣ ଆଫ୍ରିକା ବିପକ୍ଷ ଦ୍ୱିତୀୟ ମ୍ୟାଚ୍‌ରେ ଜିମ୍ବାୱେ ବ୍ୟାଟିଂ ଫେଲ ମାରିଛି। ଏହି ମୁକାବିଲାରେ ପ୍ରଥମ ମ୍ୟାଚ୍ ଖେଳୁଥିବା ଜିମ୍ବାୱେ ପ୍ରଥମେ ବ୍ୟାଟିଂ କରି ୮ ୱିକେଟରେ ୧୪୪ ରନ୍ କରିଛି। ଦଳ ପକ୍ଷରୁ ବ୍ରିଆନ ବେନ୍ନେଟ ସର୍ବାଧିକ ୩୪, ବେନ୍ କରାନ ୨୪ ରନ୍ କରିଥିଲେ। ଡିଓନ ମାୟର୍ସ ୧୭, ସିକନ୍ଦର ରାଜା ୧୦ ଓ ୱେସ୍‌ଲୀ ମାଧଭେରେ ୧୨ରନ୍ କରି ଦୁଇ ଅଙ୍କ ଛୁଇଁଥିଲେ। ୱିକେଟରକ୍ଷକ ଟି. ମାରୁମାନି ୩୦ରନ୍ କରିବା ଫଳରେ ଦଳ ସମ୍ମାନଜନକ ସ୍କୋର କରିଥିଲା। ଦକ୍ଷିଣ ଆଫ୍ରିକା ପକ୍ଷରୁ ଡୁଆନ୍ ଜାନସେନ ସର୍ବାଧିକ ୩ଟି ଓ ପ୍ରେନେଲାନ୍ ସୁବ୍ରାୟେନ୍ ୨ଟି ୱିକେଟ ପାଇଥିଲେ। ଗତକାଲି ଉଦ୍‌ଘାଟନୀ ମୁକାବିଲାରେ ଦକ୍ଷିଣ ଆଫ୍ରିକାକୁ ହରାଇ ନାମିବ୍ୟା ଏହି ଟି-୨୦ ସିରିଜ୍‌ରେ ସବୁଠାରୁ ବଡ଼ ବିପର୍ଯ୍ୟୟ ସୃଷ୍ଟି କରିଥିଲେ। ଏହି ଟୁର୍ଣ୍ଣାମେଣ୍ଟ ଲାଗି ଦକ୍ଷିଣ ଆଫ୍ରିକା ଏକ 'ବି' ଟିମ୍ ପଠାଇଛି।

ଆଜିଠୁ ଦୁଲୀପ୍ ଟ୍ରଫି ସେମିଫାଇନାଲ

ବେଙ୍ଗାଲୁରୁ, ୨୯।୮ (ଏଜେନ୍ସି): ସମ୍ମାନଜନକ ଦୁଲୀପ୍ ଟ୍ରଫି କ୍ରିକେଟ୍ ଟୁର୍ଣ୍ଣାମେଣ୍ଟର ୬୩ତମ ସଂସ୍କରଣର ସେମିଫାଇନାଲ ପର୍ଯ୍ୟାୟ ରବିବାରଠାରୁ ଆରମ୍ଭ ହେବାକୁ ଯାଇଛି। ରଜତ ପାଟିଦାରଙ୍କ ନେତୃତ୍ୱାଧୀନ ଡିଫେଣ୍ଡିଂ ଚାମ୍ପିଅନ କେନ୍ଦ୍ରାଞ୍ଚଳ ଓ ପୂର୍ବାଞ୍ଚଳ ମଧ୍ୟରେ ପ୍ରଥମ ସେମିଫାଇନାଲ ଖେଳାଯିବ। ସେହିଭଳି ଗତ ସଂସ୍କରଣର ଉପବିଜେତା ଦକ୍ଷିଣାଞ୍ଚଳ ଦ୍ୱିତୀୟ ସେମିଫାଇନାଲରେ ଉତ୍ତରାଞ୍ଚଳକୁ ଭେଟିବ। ତିଲକ ବର୍ମା ଦକ୍ଷିଣାଞ୍ଚଳ ଦଳର ଅଧିନାୟକ ରହିଛନ୍ତି। ଦୁଇଟି ଯାକ ସେମିଫାଇନାଲ ବେଙ୍ଗାଲୁରୁସ୍ଥିତ ବିସିସିଆଇ ସେଣ୍ଟର ଅଫ୍ ଏକ୍ସଲେନ୍ସିରେ ଖେଳାଯିବ। ଗତ ସଂସ୍କରଣରେ ଫାଇନାଲିଷ୍ଟ ହୋଇଥିବାରୁ ଉଭୟ କେନ୍ଦ୍ରାଞ୍ଚଳ ଓ ଦକ୍ଷିଣାଞ୍ଚଳ ଏଥର ସିଧାସଳଖ ସେମିଫାଇନାଲକୁ ଯୋଗ୍ୟତା ଅର୍ଜନ କରିଛନ୍ତି। ସେହିଭଳି ଦୁଇଟି ଯାକ କ୍ୱାର୍ଟର ଫାଇନାଲରେ ବିଜୟୀ ହୋଇ ପୂର୍ବାଞ୍ଚଳ ଓ ଉତ୍ତରାଞ୍ଚଳ ସେମିଫାଇନାଲରେ ପହଞ୍ଚିଛନ୍ତି। ଇଶାନ୍ କିଶାନଙ୍କ ନେତୃତ୍ୱାଧୀନ ପୂର୍ବାଞ୍ଚଳ ପ୍ରଥମ କ୍ୱାର୍ଟରରେ ଏକ ଇନିଂସ ଓ ୨୧୦ ରନର ବଡ଼ ବ୍ୟବଧାନରେ ଉତ୍ତର-ପୂର୍ବାଞ୍ଚଳକୁ ପରାସ୍ତ କରିଥିଲା। ପୂର୍ବାଞ୍ଚଳ ଦଳରେ ସ୍ଥାନ ପାଇଥିବା ଓଡ଼ିଶାର ଶୁଭ୍ରାଂଶୁ ସେନାପତିଙ୍କୁ କ୍ୱାର୍ଟରରେ ଚୂଡ଼ାନ୍ତ ଏକାଦଶରେ ସୁଯୋଗ ମିଳି ନ ଥିଲା। ସେହିଭଳି ଦ୍ୱିତୀୟ କ୍ୱାର୍ଟରରେ ଉତ୍ତରାଞ୍ଚଳ ୫୨ ରନରେ ଋତୁରାଜ ଗାଏକୱାଡଙ୍କ ନେତୃତ୍ୱାଧୀନ ଶକ୍ତିଶାଳୀ ପଶ୍ଚିମାଞ୍ଚଳକୁ ହରାଇ ସେମିଫାଇନାଲକୁ ଉଠିଥିଲା।

■ ୨୩ ବର୍ଷରୁ କମ୍ ସିଏଚେମ୍ ଟ୍ରଫି

ଓଡ଼ିଶାର ଉମେଶ ଗୌତମଙ୍କ ଶତକ

ଭୁବନେଶ୍ୱର,୨୯।୮ (ସମିସ): ପୁଡୁଚେରୀରେ ଆଜି ଖେଳାଯାଇଥିବା ୨୩ ବର୍ଷରୁ କମ୍ ସିଏଚେମ୍ ଟ୍ରଫିର ବେଙ୍ଗଲ ବିପକ୍ଷ ମୁକାବିଲାରେ ଓଡ଼ିଶାର ଉମେଶ କୁମାର ଗୌତମ ଶତକ ହାସଲ କରିଛନ୍ତି। ଏହା ଫଳରେ ପ୍ରଥମଦିନ ଖେଳ ଶେଷ ବେଳକୁ ଓଡ଼ିଶା ପ୍ରଥମ ଇନିଂସରେ ୩ ୱିକେଟ ହରାଇ ୧୫୮ ରନ୍ କରିଛି। ଗୌତମ ୧୧୭ ରନ୍‌ରେ ବ୍ୟାଟିଂ କରୁଛନ୍ତି। ପୂର୍ବରୁ ଟସ୍ ଜିତି ପ୍ରଥମେ ବ୍ୟାଟିଂ ନେଇଥିବା ବେଙ୍ଗଲ ମାତ୍ର ୧୫୪ ରନ୍‌ରେ ଅଲଆଉଟ ହୋଇଥିଲା। ଦଳ ପକ୍ଷରୁ ଚନ୍ଦ୍ରହାସ ଦାଶ ୪୧ ଓ ମିଲିନ୍ଦ ମଣ୍ଡଳ ୪୦ ରନ୍ କରିଥିଲେ। ଓଡ଼ିଶାର ସାର୍ଥକ ପଣ୍ଡା ଓ ସାଇଦୀପ ମହାପାତ୍ରଙ୍କୁ ୪ଟି ଲେଖାଏଁ ୱିକେଟ ମିଳିଥିଲା।

ଲୋମା, ଗୋପାଳ ଓ ପ୍ରଣତିଙ୍କୁ ମିଳିଲା ବିଜୁ ପଟ୍ଟନାୟକ କ୍ରୀଡ଼ା ପୁରସ୍କାର

ଭୁବନେଶ୍ୱର,୨୯।୮ (ସମିସ)

ମୂକ ଓ ବଧିର ଅଲିମ୍ପିକ୍ସ ପଦକ ବିଜେତା ଲୋମା ସ୍ୱାଇଁ ଏବଂ ବିଶିଷ୍ଟ ଭାରୋତ୍ତୋଳନ ପ୍ରଶିକ୍ଷକ ଗୋପାଳକୃଷ୍ଣ ଦାସଙ୍କୁ ଚଳିତବର୍ଷର ରାଜ୍ୟର ଶ୍ରେଷ୍ଠ କ୍ରୀଡ଼ା ପୁରସ୍କାର ବିଜୁ ପଟ୍ଟନାୟକ କ୍ରୀଡ଼ା ପୁରସ୍କାର ପ୍ରଦାନ କରାଯାଇଛି। ଏହା ବ୍ୟତୀତ ଆଜୀବନ ଅବଦାନ ନିମନ୍ତେ ଆଥଲେଟ୍ ପ୍ରଣତି ମିଶ୍ରଙ୍କୁ ମଧ୍ୟ ପୁରସ୍କୃତ କରାଯାଇଛି। ଜାତୀୟ କ୍ରୀଡ଼ା ଦିବସ ଅବସରରେ ଆଜି ଲୋକସେବା ଭବନରେ ଅନୁଷ୍ଠିତ ସ୍ୱତନ୍ତ୍ର ଉତ୍ସବରେ ମୁଖ୍ୟମନ୍ତ୍ରୀ ମୋହନ ଚରଣ ମାଝି ମୁଖ୍ୟ ଅତିଥିଭାବେ ଯୋଗ ଦେଇ କୃତୀ କ୍ରୀଡ଼ାବିତ୍, ପ୍ରଶିକ୍ଷକଙ୍କୁ ସ୍ମୃତି ଫଳକ, ଉତ୍ତରୀୟ ଓ ଅର୍ଥରାଶି ସହ ପୁରସ୍କୃତ କରିଥିଲେ। ଏହି ଉତ୍ସବରେ କ୍ରୀଡ଼ା ମନ୍ତ୍ରୀ ସୂର୍ଯ୍ୟବଂଶୀ ସୂରଜ, ମୁଖ୍ୟ ଶାସନ ସଚିବ ଅନୁ ଗର୍ଗ ଅତିଥିଭାବେ ଯୋଗଦେଇଥିଲେ। କ୍ରୀଡ଼ା ଓ ଯୁବସେବା ବିଭାଗର କମିଶନର ତଥା ଶାସନ ସଚିବ ଭୂପେନ୍ଦ୍ର ସିଂ ପୁନିଆ ସ୍ୱାଗତ ଭାଷଣ ଦେଇଥିଲାବେଳେ ନିର୍ଦ୍ଦେଶକ ଯେଦୁଲା ବିଜୟଧନ୍ୟବାଦ ଅର୍ପଣ କରିଥିଲେ। ଉପରୋକ୍ତ ବ୍ୟକ୍ତିବିଶେଷଙ୍କ ବ୍ୟତୀତ କ୍ରୀଡ଼ା ପ୍ରୋତ୍ସାହନ କ୍ଷେତ୍ରରେ ସର୍ବୋତ୍କୃଷ୍ଟ ଅବଦାନ ନିମନ୍ତେ ସମଲେଶ୍ୱରୀ ସ୍ପୋର୍ଟିଂକୁ, ଶ୍ରେଷ୍ଠ ଦିବ୍ୟାଙ୍ଗ କ୍ରୀଡ଼ାବିତ୍ ଭାବେ ସୁଚିତ୍ରା ପରିଡ଼ାଙ୍କୁ, ଶ୍ରେଷ୍ଠ ଉଦୀୟମାନ କନିଷ୍ଠ କ୍ରୀଡ଼ାବିତ୍‌ଭାବେ ପ୍ରତୀକ ମହାରଣା ଓ ପାୟଲ ନାଗଙ୍କୁ ମିଳିତଭାବେ, ଶ୍ରେଷ୍ଠ ବୈଷୟିକ କ୍ରୀଡ଼ା ଅଧିକାରୀ ଭାବେ ପ୍ରବୋଧ କୁମାର ମହାନ୍ତିଙ୍କୁ ଏବଂ କ୍ରୀଡ଼ା ସାମ୍ବାଦିକତା କ୍ଷେତ୍ରରେ ଉତ୍କର୍ଷ ଅବଦାନ ନିମନ୍ତେ ଶକ୍ତି ପ୍ରକାଶ ନନ୍ଦଙ୍କୁ ମୁଖ୍ୟମନ୍ତ୍ରୀ ପୁରସ୍କାର ପ୍ରଦାନ କରିଥିଲେ। ସମଲେଶ୍ୱରୀ ସ୍ପୋର୍ଟିଂ ପକ୍ଷରୁ ବିଧାୟକ ତଥା ସ୍ପୋର୍ଟିଂର ଅଧ୍ୟକ୍ଷ ଜୟନାରାୟଣ ମିଶ୍ର ପୁରସ୍କାର ଗ୍ରହଣ କରିଥିଲେ।

ମୁମ୍ବାଇ ଇନିଂସ ଅଗ୍ରଣୀ

ଭୁବନେଶ୍ୱର,୨୯।୮ (ସମିସ): ସିଏଚେମ୍ ଟ୍ରଫିର ସିନିଅର ମୁକାବିଲାରେ ଓଡ଼ିଶା ବିପକ୍ଷରେ ମୁମ୍ବାଇ ପ୍ରଥମ ଇନିଂସ ଅଗ୍ରଣୀ ନେଇଛି। ପ୍ରଥମ ଇନିଂସରେ ମୁମ୍ବାଇ ୧୯୨ ରନ୍ କରିଥିଲା। ଏହା ପରେ ଅଥର୍ବ ଭୋସ୍‌ଲେ ୫ଟି ଓ ମ୍ୟାକ୍ସୱେଲ ସ୍ୱାମୀନାଥନ ୪ଟି ୱିକେଟ ନେବା ଫଳରେ ଓଡ଼ିଶାର ପ୍ରଥମ ଇନିଂସ ୧୭୭ ରନ୍‌ରେ ସୀମିତ ରହିଥିଲା। ଦଳ ପକ୍ଷରୁ ସନ୍ଦୀପ ପଟ୍ଟନାୟକ ୩୬ ଓ ଓମ୍‌ଟି ମୁଣ୍ଡେ ୩୪ରନ୍ କରିଥିଲେ। ପ୍ରଥମ ଇନିଂସରେ ୧୪ ରନ୍‌ରେ ଆଗୁଆ ରହିଥିବା ମୁମ୍ବାଇ ଦ୍ୱିତୀୟ ଇନିଂସରେ ୫ ୱିକେଟ ହରାଇ ୭୯ ରନ୍ ସଂଗ୍ରହ କରିନେଇଛି। ଦଳ ମୋଟରେ ୯୪ ରନ୍‌ରେ ଆଗୁଆ ରହିଛି।

PRINTED & PUBLISHED BY AMIT KUMAR MALLICK FOR 'THE SAKALA' A UNIT OF NANDIGHOSHA NETWORK PRIVATE LIMITED.
PRINTED AT THE SAKALA, SWOTI VILLAGE, PANIKOILI-755043, DIST: JAJPUR, ODISHA
କାର୍ଯ୍ୟନିର୍ବାହୀ ସମ୍ପାଦକ : ସମରେନ୍ଦ୍ର ଦାସ
EXECUTIVE EDITOR: SAMARENDU DAS