RNI REGD NO: 42041/83
www.sakalaepaper.com
/sakalanews
/sakalanews
www.thesakala.in

ସକାଳ
THE SAKALA
PRINTED AT BHUBANESWAR ■ JEYPORE ■ SAMBALPUR ■ PANIKOILI

'ରାମାୟଣ'ର ଭିଡିଓ ଲିଙ୍କ୍
▶ପୃଷ୍ଠା ୧୧ ଦେଖନ୍ତୁ...

◆VOLUME- 44 ◆ISSUE-10 ◆SATURDAY ◆04 JULY 2026 ◆PAGE-12 ◆₹ 7.00 | PANIKOILI | ◆ବର୍ଷ-୪୪ ◆ସଂଖ୍ୟା-୧୦ ◆ଶନିବାର ◆୦୪ ଜୁଲାଇ ୨୦୨୬ ◆ପୃଷ୍ଠା-୧୨ ◆ଟ.୭.୦୦

୧୦ ବୌଦ୍ଧ ସନ୍ନ୍ୟାସୀଙ୍କୁ ଗାଡ଼ି ଚଢ଼ାଇଦେଲା ନାବାଳକ

■ ବ୍ୟାଙ୍କକ୍, ୩।୭ (ଏଜେନ୍ସି): ଥାଇଲ୍ୟାଣ୍ଡର ମୁକ୍‌ଦାହାନ ସହରରେ ଏକ ସ୍ତବ୍ଧ କଲାଭଳି ଦୁର୍ଘଟଣା ଘଟିଛି । ଜଣେ ୧୧ ବର୍ଷର ବାଳକ ନିଜ ପରିବାରର ପିକ୍‌ଅପ୍ ଭ୍ୟାନ୍‌କୁ ବିନା ଅନୁମତିରେ ପ୍ରାୟ ୧୦ କିଲୋମିଟର ଚଲାଇ ନେଇ ରାସ୍ତାରେ ଯାଉଥିବା ବୌଦ୍ଧ ସନ୍ନ୍ୟାସୀ (ଭିକ୍ଷୁ)ଙ୍କ ଶୋଭାଯାତ୍ରା ଉପରେ ଚଢ଼ାଇ ଦେଇଛି । ଏହି ଦୁର୍ଘଟଣାରେ ଅତିକମରେ ୧୦ ଜଣ ସନ୍ନ୍ୟାସୀଙ୍କ ମୃତ୍ୟୁ ଘଟିଥିବା ବେଳେ ୫ ଜଣ ଗୁରୁତର ହୋଇଛନ୍ତି । ପ୍ରାୟ ୩୫ ଜଣ ସନ୍ନ୍ୟାସୀ ଓ ୫ ଜଣ ଭକ୍ତ ପଦଯାତ୍ରାରେ ଏକ ମନ୍ଦିରରୁ ଅନ୍ୟ ଏକ ମନ୍ଦିରକୁ ଯାଉଥିବା ବେଳେ ଏହି ଦୁର୍ଘଟଣା ଘଟିଥିଲା । ଘଟଣାସ୍ଥଳରେ ୫ ଜଣଙ୍କର ଏବଂ ଚିକିତ୍ସାଧୀନ ଅବସ୍ଥାରେ ହସ୍ପିଟାଲରେ ଅନ୍ୟ ୫ ଜଣଙ୍କର ମୃତ୍ୟୁ ହୋଇଛି । ଦେହ ଖରାପ ଥିବାରୁ ସେଦିନ ଶିଶୁଟି ସ୍କୁଲ ଯାଇ ନ ଥିଲା ଏବଂ ଘରେ ଏକା ଥିଲା । ସେ ଅଜାଣତରେ ଗାଡ଼ି ନେଇ ପଳାଇବା ପରେ ପରିବାର ଲୋକେ ପୁଲିସକୁ ଗାଡ଼ି ହଜିବା ନେଇ ସୂଚନା ଦେଇଥିଲେ । ପୁଲିସ ସୂଚନା ଅନୁସାରେ ବାଳକ ଜଣକ

ମାନସିକ ସ୍ତରରେ ସ୍ୱତନ୍ତ୍ର ଆବଶ୍ୟକତା ବିଶିଷ୍ଟ ଶିଶୁ ହୋଇଥାଇପାରେ । ସେ ବର୍ତ୍ତମାନ ଭୟଭୀତ ଥିବାରୁ ତାଙ୍କ ବିରୋଧରେ କୌଣସି ମାମଲା ରୁଜୁ ହୋଇନାହିଁ ଏବଂ ଡାକ୍ତର ଓ ପରିବାର ଲୋକଙ୍କ ଉପସ୍ଥିତିରେ ତଦନ୍ତ ଚାଲିଛି ।

ପାକିସ୍ତାନରେ ଖାଇକୁ ଖସିଲା ବସ୍; ୪୦ ମୃତ

■ ନୂଆଦିଲ୍ଲୀ, ୩।୭ (ଏଜେନ୍ସି): ପାକିସ୍ତାନର ଦକ୍ଷିଣ-ପଶ୍ଚିମ ପ୍ରଦେଶ ବେଲୁଚିସ୍ତାନରେ ଏକ ଭୟଙ୍କର ସଡ଼କ ଦୁର୍ଘଟଣା ଘଟିଛି । ଏକ ଦ୍ରୁତଗାମୀ ଓ ଅତ୍ୟଧିକ ଯାତ୍ରୀ ବାହୀ ବସ୍ ନିୟନ୍ତ୍ରଣ ହରାଇ ରାଜପଥରୁ ଗଭୀର ଖାଇକୁ ଖସିପଡ଼ିଛି । ଏହି ଦୁର୍ଘଟଣାରେ ଅତିକମରେ ୪୦ ଜଣ ଯାତ୍ରୀଙ୍କର ମୃତ୍ୟୁ ହୋଇଥିବା ବେଳେ ୮ ଜଣ ଗୁରୁତର ଭାବେ ଆହତ ହୋଇଛନ୍ତି । ବିଗତ କିଛି ବର୍ଷ ମଧ୍ୟରେ ଏହା ଦେଶର ଅନ୍ୟତମ ବଡ଼ ସଡ଼କ ଦୁର୍ଘଟଣା ବୋଲି କୁହାଯାଉଛି । ବସ୍‌ଟି କ୍‌ୱେଟାରୁ ଜାତୀୟ ରାଜଧାନୀ ଇସଲାମାବାଦ ଅଭିମୁଖେ ଯାଉଥିବା ବେଳେ ଶେରାନୀ ଅଞ୍ଚଳରେ ଏହି ଦୁର୍ଘଟଣା ଘଟିଥିଲା । ସୂଚନା ଅନୁଯାୟୀ, ବସ୍‌ଟିରେ ପ୍ରଥମେ ୩୬ ଜଣ ଯାତ୍ରୀ ଥିଲେ, ମାତ୍ର ବାଟରେ ଅନ୍ୟ ଏକ ବିଗିଡ଼ି ଯାଇଥିବା ବସ୍‌ର ଯାତ୍ରୀମାନଙ୍କୁ ଏଥିରେ ବସାଯାଇଥିଲା । ଏହି କାରଣରୁ ଗାଡ଼ିଟିରେ କ୍ଷମତାଠାରୁ ଅଧିକ ଯାତ୍ରୀ ହୋଇଯାଇଥିଲେ । ଦୁର୍ଘଟଣା ସମ୍ପର୍କରେ ଖବର ପାଇ ସ୍ଥାନୀୟ ପ୍ରଶାସନ, ଜରୁରୀକାଳୀନ ଚିକିତ୍ସା ଦଳ ଏବଂ

ଆମ୍ବୁଲାନ୍ସ ତୁରନ୍ତ ଘଟଣାସ୍ଥଳରେ ପହଞ୍ଚି ଉଦ୍ଧାର କାର୍ଯ୍ୟ ଆରମ୍ଭ କରିଥିଲେ । ପଡୋଶୀ ପ୍ରଦେଶରୁ ମଧ୍ୟ ଉଦ୍ଧାରକାରୀ ଦଳ ଆସି ଏହି କାର୍ଯ୍ୟରେ ସାମିଲ ହୋଇଥିଲେ । ଉଦ୍ଧାରକାରୀ ଦଳ ଘଟଣାସ୍ଥଳରୁ ୪୦ଟି ମୃତଦେହ ▶ପୃଷ୍ଠା-୭

ଗୋପାଳପୁର ଓ ପାରାଦୀପରେ ଗ୍ରୀନ୍ ଆମୋନିଆ କାରଖାନା

ଓଡ଼ିଶା ହେବ ଗ୍ଲୋବାଲ୍ ଗ୍ରୀନ୍ ହବ୍

■ ଭୁବନେଶ୍ୱର, ୩।୭ (ସମିସ): ଓଡ଼ିଶାକୁ ଶିଳ୍ପ ତଥା ସବୁଜ ଅର୍ଥନୀତି କ୍ଷେତ୍ରରେ ସମୃଦ୍ଧ ଭାବେ ଗଢ଼ିତୋଳିବା କ୍ଷେତ୍ରରେ ଆଉ ପାଦେ ଆଗକୁ ବଢ଼ିଛନ୍ତି ରାଜ୍ୟ ସରକାର । ଶୁକ୍ରବାର ଲୋକସେବା ଭବନର ସମ୍ମିଳନୀ କକ୍ଷଠାରେ ମୁଖ୍ୟମନ୍ତ୍ରୀ ମୋହନ ଚରଣ ମାଝୀ ଓ ଜାପାନର ଶିଳ୍ପ ବ୍ୟବସାୟିକ ପ୍ରତିନିଧିମାନଙ୍କ ଉପସ୍ଥିତିରେ ଏସିଏମଇ ଗ୍ରୁପ ଓ ଆଇଏଚଆଇ କର୍ପୋରେସନ ସହିତ ରାଜ୍ୟ ସରକାରଏକ ସହଯୋଗ ପତ୍ର ବା ଏମଓସି ସ୍ୱାକ୍ଷର କରିଛନ୍ତି । ଏହାଦ୍ୱାରା ଏହି ଦୁଇଟି କମ୍ପାନୀ ଓଡ଼ିଶାରେ ସ୍ୱଚ୍ଛ ଶକ୍ତି ଏବଂ ଅନ୍ୟାନ୍ୟ ଶିଳ୍ପ ପ୍ରକଳ୍ପରେ ବ୍ୟାପକ ରୂପରେ ନିବେଶ କରିବା ପାଇଁ ଉଦ୍ୟମ କରିବେ । ଏହି ଦୁଇଟି କମ୍ପାନୀ ଓଡ଼ିଶାରେ ୩ଟି ପ୍ରକଳ୍ପରେ ପ୍ରାୟ ୬୭,୦୦୦ କୋଟି ଟଙ୍କା ନିବେଶ କରିବେ ।

ଗୋପାଳପୁରରେ ୦.୪ ଏମଟିପିଏ କ୍ଷମତା ବିଶିଷ୍ଟ ଗ୍ରୀନ ଆମୋନିଆ ପ୍ରକଳ୍ପ । ଏଥିରେ ୨୦,୦୦୦ କୋଟି ଟଙ୍କା ନିବେଶ ହେବ ଏବଂ ଏହାଦ୍ୱାରା ୩,୪୦୦ ନିଯୁକ୍ତି ସୃଷ୍ଟି ହେବ । ଏହା ସହିତ ଏହି ପ୍ରକଳ୍ପରେ ଅତିରିକ୍ତ ୧,୦୦୦ କୋଟି ଟଙ୍କା ନିବେଶରେ ଏକ ଜେଟି ବିହୀନ

ଏସିଏମ୍‌ଇ-ଆଇଏଚ୍‌ଆଇ କର୍ପୋରେସନ ସହଯୋଗପତ୍ର ସ୍ୱାକ୍ଷରିତ

ଫ୍ଲୋଟିଙ୍ଗ୍ ଟର୍ମିନାଲ୍ ଭିତ୍ତିଭୂମି ସୃଷ୍ଟି କରାଯିବ । ଏହା ସହିତ ପାରାଦୀପରେ ୩୪,୦୦୦ କୋଟି ଟଙ୍କା ବିନିଯୋଗରେ ୦.୮ ଏମଟିପିଏ କ୍ଷମତା ବିଶିଷ୍ଟ ଏକ ଗ୍ରୀନ୍ ଆମୋନିଆ ପ୍ରକଳ୍ପ ପ୍ରତିଷ୍ଠା କରାଯିବ । ଏହାଦ୍ୱାରା ୩,୬୦୦ ନିଯୁକ୍ତି ସୃଷ୍ଟି ହେବ । ତୃତୀୟ ପ୍ରକଳ୍ପଟି ହେଉଛି ୧୨,୦୦୦ କୋଟି ଟଙ୍କା ବିନିଯୋଗରେ ପାରାଦୀପରେ ୦.୧ ଏମଟିପିଏ କ୍ଷମତା ବିଶିଷ୍ଟ ଏକ ଗ୍ରୀନ୍ ମିଥାନଲ୍ ପ୍ରକଳ୍ପ କରାଯିବ । ଏହି ଅବସରରେ ମୁଖ୍ୟମନ୍ତ୍ରୀ କହିଛନ୍ତି ଯେ ଓଡ଼ିଶାର ଶିଳ୍ପ ଅଭିବୃଦ୍ଧିର ପରବର୍ତ୍ତୀ ଅଧ୍ୟାୟ ଏବେ ପ୍ରଯୁକ୍ତିବିଦ୍ୟା, ନବସୃଜନ ଓ ସବୁଜ ଅର୍ଥନୀତି (ଗ୍ରୀନ୍ ଇକୋନୋମି) ଦ୍ୱାରା ପରିଚାଳିତ ହେବ । ଆଧୁନିକ ଟେକ୍ନୋଲୋଜିର ପ୍ରୟୋଗରେ ଓଡିଶାକୁ ଏକ 'ଗ୍ଲୋବାଲ୍ ଗ୍ରୀନ୍ ହବ୍' ରେ ପରିଣତ କରାଯିବ । ଓଡ଼ିଶା ବର୍ତ୍ତମାନ ସୁଦ୍ଧା ୧୨ଟି ପ୍ରମୁଖ ଗ୍ରୀନ୍ ହାଇଡ୍ରୋଜେନ୍ ଏବଂ ଗ୍ରୀନ୍ ଆମୋନିଆ ପ୍ରକଳ୍ପକୁ ମଞ୍ଜୁରୀ ଦେଇସାରିଛି । ଏହାଦ୍ୱାରା ରାଜ୍ୟକୁ ୨ ଲକ୍ଷ କୋଟିରୁ ଅଧିକ ଟଙ୍କାର ପୁଞ୍ଜିନିବେଶ ଆସିବ । ପାରାଦୀପ, କେନ୍ଦ୍ରାପଡ଼ା ଓ ଗୋପାଳପୁରକୁ ନେଇ ଦୁଇଟି ସବୁଜ ଶିଳ୍ପ କରିଡର ବିକାଶ କରାଯାଉଛି, ଯାହା ଭାରତର 'ଇସ୍ପାତ ରାଜଧାନୀ' ଓଡ଼ିଶାକୁ ଗ୍ରୀନ୍ ଷ୍ଟିଲ୍ ଉତ୍ପାଦନରେ ବିଶ୍ୱସ୍ତରୀୟ ଅଗ୍ରଣୀ କରାଇବ । କାର୍ଯ୍ୟକ୍ରମରେ ମୁଖ୍ୟମନ୍ତ୍ରୀ ଆଇଏଚଆଇ କର୍ପୋରେସନ୍‌କୁ ରାଜ୍ୟରେ ଏକ 'ଜାପାନୀ ଗ୍ରୀନ୍ ଇଞ୍ଜିନିୟରିଂ ଏବଂ ଇନୋଭେସନ୍ ସେଣ୍ଟର' ଏବଂ ମିତ୍‌ସୁବିଶି କର୍ପୋରେସନ୍‌କୁ ଗ୍ରୀନ୍ କେମିକାଲ୍ସ ଓ ସ୍ଥାୟୀ ଇନ୍ଧନ କ୍ଷେତ୍ରରେ ନିବେଶ ପାଇଁ ବିଶେଷ ଆମନ୍ତ୍ରଣ ଜଣାଇଛନ୍ତି ।

ଆଲୋଚନାରେ ଆଇଏଚ୍‌ଆଇ କର୍ପୋରେସନ୍‌ର ଅଧ୍ୟକ୍ଷ ତଥା ସିଇଓ ଓଡ଼ିଶାର ସବୁଜ ଶକ୍ତି ନୀତି ଏବଂ ପୁଞ୍ଜିନିବେଶ ପରିବେଶକୁ ଉଚ୍ଚ ▶ପୃଷ୍ଠା-୭

ସରକାରଙ୍କ ନାଲିଆଖିକୁ ବେଖାତିର୍

ଡାକ୍ତର ଆନ୍ଦୋଳନ ଜାରି

■ ଭୁବନେଶ୍ୱର, ୩।୭ (ସମିସ): କ୍ରମାଗତ ତୃତୀୟ ଦିନ ପାଇଁ ଶୁକ୍ରବାର ରାଜ୍ୟବ୍ୟାପୀ ଡାକ୍ତରମାନେ ନିଜର ଆନ୍ଦୋଳନ ଜାରି ରଖିଛନ୍ତି । ଏପରିକି ଓଏମ୍‌ଏଚ୍‌ଏସ୍ କ୍ୟାଡର ଡାକ୍ତରଙ୍କ ଦରମା ବନ୍ଦ ନିର୍ଦ୍ଦେଶ ସହ କାର୍ଯ୍ୟରେ ଅନୁପସ୍ଥିତ ଠିକା ଡାକ୍ତରଙ୍କୁ ଆବଶ୍ୟକୀୟ ନୋଟିସ୍ ଦେଇ ସେମାନଙ୍କୁ ବରଖାସ୍ତ କରିବା ନେଇ ସରକାରଙ୍କ ଚେତାବନୀ ମଧ୍ୟ ସେମାନଙ୍କୁ କାଟୁ କରିନାହିଁ । ଫଳରେ ରାଜ୍ୟବ୍ୟାପୀ ସ୍ୱାସ୍ଥ୍ୟସେବାରେ ଏକପ୍ରକାର ଅଚଳାବସ୍ଥା ସୃଷ୍ଟି ହୋଇଛି । ଶବ ବ୍ୟବଚ୍ଛେଦ ଠାରୁ ଆରମ୍ଭ କରି ଓପିଡି, ଆଇପିଡି, ଆଉଟଡୋର ରୋଗୀମାନଙ୍କ ଚିକିତ୍ସା ଏବଂ ଡାକ୍ତରଖାନାରେ ଭର୍ତ୍ତି ହୋଇଥିବା ରୋଗୀ ମାନଙ୍କ ଚିକିତ୍ସା କ୍ଷେତ୍ରରେ ଗୁରୁତର ପ୍ରଭାବ ପଡ଼ିଥିବା ବେଳେ ଏହାକୁ ନେଇ ରାଜ୍ୟବ୍ୟାପୀ କଡ଼ା ଅସନ୍ତୋଷ ପ୍ରକାଶ ପାଇଛି ।

ଆଲୋଚନା ପାଇଁ ଡାକିଲା ସ୍ୱାସ୍ଥ୍ୟ ବିଭାଗ

ଅନ୍ୟପକ୍ଷରେ ସ୍ୱାସ୍ଥ୍ୟସେବାରେ ସୃଷ୍ଟି ହୋଇଥିବା ଅଚଳବସ୍ଥା ହଟାଇବା ପାଇଁ ସ୍ୱାସ୍ଥ୍ୟ ବିଭାଗ ପକ୍ଷରୁ ଓମସା (ଓଡ଼ିଶା ମେଡିକାଲ ସର୍ଭିସ ଆସୋସିଏସନ) ସଭାପତିଙ୍କୁ ଏକ ଚିଠି ଲେଖାଯାଇଛି । ଶନିବାର ଓମସା କର୍ତ୍ତୃପକ୍ଷଙ୍କ ସହ ଆଲୋଚନା କରିବାକୁ ସରକାର ଆଗଭର ଅଛନ୍ତି ବୋଲି ଚିଠିରେ ଉଲ୍ଲେଖ ରହିଛି । ସ୍ୱାସ୍ଥ୍ୟମନ୍ତ୍ରୀ ଡ. ମୁକେଶ ମହାଲିଙ୍ଗଙ୍କ କାର୍ଯ୍ୟାଳୟରେ ଶନିବାର ସାଢ଼େ ୧୧ଟା ବେଳେ ବୈଠକ ଧାର୍ଯ୍ୟ କରାଯାଇଥିବା ବେଳେ ଏଥିରେ ଓମସା କର୍ତ୍ତୃପକ୍ଷଙ୍କୁ ସାମିଲ ହେବାକୁ ଅନୁରୋଧ କରାଯାଇଛି ।

ସାରା ରାଜ୍ୟରେ ଲଘୁଚାପ ବର୍ଷା

୧୨ ଜିଲ୍ଲାରେ ଭୀଷଣ ବର୍ଷା

■ ଭୁବନେଶ୍ୱର, ୩।୭ (ସମିସ): ଉତ୍ତର ପଶ୍ଚିମ ବଙ୍ଗୋପସାଗର ଓ ଏହାର ପାଶ୍ୱର୍ବର୍ତ୍ତୀ ଉତ୍ତର ଓଡ଼ିଶା-ପଶ୍ଚିମବଙ୍ଗ ଉପକୂଳ ଉପରେ ଥିବା ଲଘୁଚାପ କ୍ଷେତ୍ର ଏବେ ଉତ୍ତର ପଶ୍ଚିମ ବଙ୍ଗୋପସାଗର ଏବଂ ଏହାର ଆଖାପାଖ ଅଞ୍ଚଳ ଉପରେ ସକ୍ରିୟ ରହିଛି । ଏହା ପ୍ରଭାବରେ ରାଜ୍ୟରେ ଗତ ୨ ଦିନ ହେବ ବର୍ଷା ଜାରି ରହିଛି । ଏହି ପରିପ୍ରେକ୍ଷୀରେ ସମ୍ବଲପୁର, ଅନୁଗୋଳ, ସୋନପୁର, ବୌଦ୍ଧ ଓ କନ୍ଧମାଳରେ ଶନିବାର ପ୍ରବଳରୁ ଅତି ପ୍ରବଳ ବର୍ଷା ଆଶଙ୍କା ରହିଛି । ଏହାକୁ ଦୃଷ୍ଟିରେ ରଖି ପାଣିପାଗ କେନ୍ଦ୍ର ଏହି ଜିଲ୍ଲାଗୁଡ଼ିକ ପାଇଁ ରେଡ୍ ଆଲର୍ଟ ଜାରି କରିଛି । ଅନୁରୂପ ଭାବରେ ବରଗଡ଼, ସୋନପୁର, ବୌଦ୍ଧ, ନୂଆପଡ଼ା, ବଲାଙ୍ଗିର, କନ୍ଧମାଳ, ନବରଙ୍ଗପୁର, ଗଜପତି, ଗଞ୍ଜାମ, ପୁରୀ, ଖୋର୍ଦ୍ଧା, ନୟାଗଡ଼ ଆଦି ଜିଲ୍ଲାରେ ମଧ୍ୟ ଭୀଷଣ ବର୍ଷା ହୋଇପାରେ ବୋଲି ପାଣିପାଗ କେନ୍ଦ୍ର କହିଛି । ଲଘୁଚାପ ଆହୁରି ଘନୀଭୂତ ହେଉଥିବାରୁ ମୌସୁମୀ ସକ୍ରିୟ ରହିଛି । ଏହା ପ୍ରଭାବରେ ବର୍ଷାର ପ୍ରଭାବ ଅଧିକ ବଢ଼ିବା ନେଇ ମଧ୍ୟ ପାଣିପାଗ

୫ ଜିଲ୍ଲାରେ ଅତି ପ୍ରବଳ ବର୍ଷା ଆଶଙ୍କା

କେନ୍ଦ୍ର ପକ୍ଷରୁ ଆକଳନ କରାଯାଇଛି । ଶୁକ୍ରବାର ସକାଳୁ ସନ୍ଧ୍ୟା ମଧ୍ୟରେ ରାଜ୍ୟର ଅନେକ ସ୍ଥାନରେ ପ୍ରବଳ ବର୍ଷା ରେକର୍ଡ କରାଯାଇଛି । ଛତ୍ରପୁରରେ ସର୍ବାଧିକ ୮୩ ମିମି ବର୍ଷା ରେକର୍ଡ ହୋଇଥିବା ବେଳେ ଗୋପାଳପୁରରେ ୬୭, ନୟାଗଡ଼ରେ ୫୩, ଖୋର୍ଦ୍ଧା ୪୫, ଜଗତସିଂହପୁର ୪୫, ବରଗଡ଼ ୫୪, କଟକ ୪୪.୪, ଚାନ୍ଦବାଲି ୩୧, କଟକ ୪୪ ଓ ଭୁବନେଶ୍ୱର ୨୮ ମିମି ବର୍ଷା ରେକର୍ଡ ହୋଇଛି । ପାଗକୁ ଦୃଷ୍ଟିରେ ରଖି ପାଣିପାଗ ▶ପୃଷ୍ଠା-୭

ଏସ୍‌ଆଇଆର୍ କସରତ୍

୧୦ ବରିଷ୍ଠ ଆଇଏଏସ୍ ପର୍ଯ୍ୟବେକ୍ଷକ ନିଯୁକ୍ତ

■ ଭୁବନେଶ୍ୱର, ୩।୭ (ସମିସ): ଓଡ଼ିଶାରେ ଭୋଟର ତାଲିକାର ସ୍ୱତନ୍ତ୍ର ସଘନ ସଂଶୋଧନ(ଏସଆଇଆର) ପ୍ରକ୍ରିୟାକୁ ସୂଚାରୁରୂପେ ପରିଚାଳନା କରିବା ପାଇଁ ଭାରତୀୟ ନିର୍ବାଚନ କମିଶନଙ୍କ ଦ୍ୱାରା ଓଡ଼ିଶାର ୧୦ ଜଣ ବରିଷ୍ଠ ଆଇଏଏସ ଅଧିକାରୀଙ୍କୁ 'ଭୋଟର ତାଲିକା ପର୍ଯ୍ୟବେକ୍ଷକ' ଭାବେ ନିଯୁକ୍ତ କରାଯାଇଛି । ଏହି ସଂଶୋଧନ ପ୍ରକ୍ରିୟା ପାଇଁ ଗତ ୧ ତାରିଖକୁ ଯୋଗ୍ୟତା ତାରିଖ ଭାବେ ଧାର୍ଯ୍ୟ କରାଯାଇଛି । ଅତିରିକ୍ତ ମୁଖ୍ୟ ନିର୍ବାଚନ ଅଧିକାରୀ ସୁଶାନ୍ତ କୁମାର ମିଶ୍ରଙ୍କ ଦ୍ୱାରା ଜାରି କରାଯାଇଥିବା ନିର୍ଦ୍ଦେଶନାମା ଅନୁଯାୟୀ ଏହି ଅଧିକାରୀମାନଙ୍କୁ ବିଭିନ୍ନ ଜିଲ୍ଲାର ଦାୟିତ୍ୱ ପ୍ରଦାନ କରାଯାଇଛି । ରାଜେଶ ପ୍ରଭାକର ପାଟିଲଙ୍କୁ ଜଗତସିଂହପୁର, କେନ୍ଦ୍ରାପଡ଼ା, ଯାଜପୁର ଜିଲ୍ଲାର ପର୍ଯ୍ୟବେକ୍ଷକ ଭାବେ ଦାୟିତ୍ୱ ମିଳିଛି । ସେହିପରି ଅରବିନ୍ଦ ଅଗ୍ରୱାଲଙ୍କୁ ବାଲେଶ୍ୱର, ଭଦ୍ରକ, ମୟୂରଭଞ୍ଜ ▶ପୃଷ୍ଠା-୭

ରାମ ମନ୍ଦିର ଚାନ୍ଦା ଚୋରି

ସନ୍ଦେହଘେରରେ ଟ୍ରଷ୍ଟ କର୍ମକର୍ତ୍ତା

■ ଅଯୋଧ୍ୟା, ୩।୭ (ଏଜେନ୍ସି): ଅଯୋଧ୍ୟା ରାମ ମନ୍ଦିର ଦାନ ଅର୍ଥ ଆତ୍ମସାତ ମାମଲାର ତଦନ୍ତ ଯେତିକି ଆଗକୁ ବଢୁଛି, ନୂଆ ନୂଆ ଚାଞ୍ଚଲ୍ୟକର ତଥ୍ୟ ସେତିକି ସାମ୍ନାକୁ ଆସୁଛି । ମନ୍ଦିର ଅର୍ଥ ଲୁଟ୍ ପାଇଁ ବହୁତ ଆଗରୁ ଷଡ଼ଯନ୍ତ୍ର ରଚାଯାଇଥିଲା ଏବଂ ଏଥିରେ ପ୍ରଭାବଶାଳୀ ଟ୍ରଷ୍ଟ କର୍ମକର୍ତ୍ତା ଜଡ଼ିତ ଥିବା ଜଣାପଡ଼ିଛି । ମନ୍ଦିର ହୁଣ୍ଡିରେ ପଡୁଥିବା ଦାନ ଅର୍ଥ ଗଣିବା ଲାଗି ଭାରତୀୟ ଷ୍ଟେଟ ବ୍ୟାଙ୍କକୁ ଦାୟିତ୍ୱ ମିଳିଥିଲେ ମଧ୍ୟ ଏହାର ଆଉଟସୋର୍ସିଂ ପାଇଁ କେତେକ ଟ୍ରଷ୍ଟ କର୍ମକର୍ତ୍ତା ବ୍ୟାଙ୍କ ଉପରେ ଚାପ ପକାଇଥିଲେ । କେବଳ ଏତିକି ନୁହେଁ, ସେମାନେ ସୈନିକ ସିକୁରିଟି ସର୍ଭିସ ନାମକ ଘରୋଇ ସଂସ୍ଥାର ନାମ ମଧ୍ୟ ସୁପାରିସ କରିଥିଲେ । ସେମାନଙ୍କ ଚାପରେ ବ୍ୟାଙ୍କ ଏହି ସଂସ୍ଥାକୁ ଆଉଟସୋର୍ସିଂ କରିଥିଲା ।

ଆଉଟ୍‌ସୋର୍ସିଂ ପାଇଁ ଷ୍ଟେଟ ବ୍ୟାଙ୍କ ଉପରେ ଚାପ ପକାଇଥିଲେ
ମନ୍ଦିରରେ ଚାକିରି ପାଇଁ ନିଆଯାଉଥିଲା କମିସନ!
ଗତ ୫ ବର୍ଷର ଆକାଉଣ୍ଟ ପୁନଃ ଯାଞ୍ଚ କରିବ ଏସ୍‌ଆଇଟି

ଏହି ସଂସ୍ଥାରେ ଟ୍ରଷ୍ଟ କର୍ମକର୍ତ୍ତାଙ୍କ ସଂପର୍କୀୟ ଓ ପରିଚିତ ଲୋକଙ୍କୁ ନିଯୁକ୍ତି ମିଳିଥିଲା । ତେବେ ସେମାନଙ୍କ କାର୍ଯ୍ୟକାଳପରେ ସନ୍ଦେହ ହେବାରୁ ସେମାନଙ୍କ ପୁଲିସ ଯାଞ୍ଚ ପାଇଁ ବ୍ୟାଙ୍କ ଅଧିକାରୀ ତିନି ମାସ ତଳେ କହିଥିଲେ । କିନ୍ତୁ ଏହାକୁ ବିରୋଧ କରି ଯାଞ୍ଚ କରାଇ ଦେଇନଥିଲେ କେତେକ ଟ୍ରଷ୍ଟ କର୍ମକର୍ତ୍ତା । ତେଣୁ ଗଣତି ବେଳେ ଟଙ୍କା ଲୁଟ୍ ନିୟମିତ ବ୍ୟାପାର ହୋଇଯାଇଥିଲା ବୋଲି କୁହାଯାଉଛି ।

ବିଶେଷ ତଦନ୍ତକାରୀ ଦଳ (ଏସଆଇଟି)ର ପଚରାଉଚରା ବେଳେ ଜଣାପଡ଼ିଛି ଯେ, ମନ୍ଦିରରେ ନିଯୁକ୍ତ ପ୍ରାୟ ୧୨୫ ଜଣ କର୍ମଚାରୀ ଅନିଲ ମିଶ୍ରଙ୍କ ସୁପାରିସ କ୍ରମେ ଚାକିରି ପାଇଥିଲେ, ଯେଉଁଥିରେ ତାଙ୍କର କେତେକ ▶ପୃଷ୍ଠା-୭

ବ୍ୟାଙ୍କ ଆଗରେ ବିଷ ବୋତଲ ଧରି ମହିଳାଙ୍କ ଆତ୍ମହତ୍ୟା ଉଦ୍ୟମ

■ ବାଲେଶ୍ୱର(ଉତ୍ତର)/ଚନ୍ଦନେଶ୍ୱର, ୩।୭ (ସମିସ): ବାଲେଶ୍ୱର ଜିଲ୍ଲା ଭୋଗରାଇ ବ୍ଲକ ଅନ୍ତର୍ଗତ ଚନ୍ଦନେଶ୍ୱରସ୍ଥିତ ପଞ୍ଜାବ ନ୍ୟାସନାଲ ବ୍ୟାଙ୍କ ସମ୍ମୁଖରେ ଶୁକ୍ରବାର ସକାଳେ ଏକ ଅଭାବନୀୟ ଘଟଣା ଦେଖିବାକୁ ମିଳିଛି । ଜଣେ ମହିଳା ହାତରେ ବିଷ ବୋତଲ ଧରି ଆତ୍ମହତ୍ୟା କରିବାକୁ ଉଦ୍ୟମ କରିବା ସହ ନ୍ୟାୟ ଦାବିରେ ବ୍ୟାଙ୍କ ସମ୍ମୁଖରେ ଧାରଣା ଦେଇଥିଲେ । ଏହି ଘଟଣାକୁ କେନ୍ଦ୍ର କରି ବ୍ୟାଙ୍କ ପରିସରରେ ଉତ୍ତେଜନା ସୃଷ୍ଟି ହୋଇଥିଲା ।

ଜମା ଟଙ୍କା ଫେରସ୍ତ ଦାବିରେ ହାଇଡ୍ରାମା

ଭୋଗରାଇ ବ୍ଲକର ଜୟରାମପୁର ପଞ୍ଚାୟତ ଅନ୍ତର୍ଗତ ଖଡ଼ିକାବାଡ଼ି ଗ୍ରାମର ଗୋପାଳ ଜେନାଙ୍କ ସ୍ତ୍ରୀ ପଦ୍ମାବତୀ ଜେନା (୩୬) ପ୍ରାୟ ତିନି ବର୍ଷ ପୂର୍ବେ ପ୍ରଧାନମନ୍ତ୍ରୀ ରୋଜଗାର ଯୋଜନା ଅଧୀନରେ ବ୍ୟବସାୟ କରିବା ପାଇଁ ଚନ୍ଦନେଶ୍ୱର ପଞ୍ଜାବ ନ୍ୟାସନାଲ ବ୍ୟାଙ୍କରୁ ୭ ଲକ୍ଷ ୫୬ ହଜାର ଟଙ୍କା ଋଣ ମଞ୍ଜୁର ହୋଇଥିଲା । ତାଙ୍କ ଅଭିଯୋଗ ଅନୁସାରେ, ଋଣରୁ ମାତ୍ର ୪ ଲକ୍ଷ ୫୬ ହଜାର ଟଙ୍କା ତାଙ୍କୁ ପ୍ରଦାନ କରାଯାଇଥିବା ବେଳେ ଅବଶିଷ୍ଟ ୩ ଲକ୍ଷ ଟଙ୍କା ବ୍ୟାଙ୍କରେ ଜମା ରଖିବାକୁ ସେତେବେଳର ଶାଖା ପରିଚାଳକ ବାଧ୍ୟ କରିଥିଲେ । ପଦ୍ମାବତୀଙ୍କ କହିବା ଅନୁଯାୟୀ, ସେ ନିୟମିତ ଭାବେ ଋଣ କିସ୍ତି ପରିଶୋଧ କରିଆସୁଥିଲେ ମଧ୍ୟ ଜମା ରଖିଥିବା ୩ ଲକ୍ଷ ଟଙ୍କା ଆଜି ପର୍ଯ୍ୟନ୍ତ ପାଇନାହାନ୍ତି । ବାରମ୍ବାର ବ୍ୟାଙ୍କ କର୍ତ୍ତୃପକ୍ଷଙ୍କୁ ଅନୁରୋଧ ▶ପୃଷ୍ଠା-୭

ଅସ୍ମିତାକୁ 'ପଖାଳ' ଚାପୁଡ଼ା

ଓଡ଼ିଆଙ୍କୁ ପଖାଳର ହିତ ବୁଝାଇବାକୁ ଅଣଓଡ଼ିଆଙ୍କୁ ନିମନ୍ତ୍ରଣ

■ ଭୁବନେଶ୍ୱର, ୩।୭ (ସମିସ): ଶହଶହ ବର୍ଷ ଧରି ଓଡ଼ିଆ

ଚୀନ-ମୁକ୍ତ ତିବ୍ବତ ପାଇଁ ଜାତିସଂଘ ଅଫିସ ସମ୍ମୁଖରେ ଆତ୍ମଦାହ

ନ୍ୟୁୟର୍କ, ୩।୭(ଏଜେନ୍ସି): ନ୍ୟୁୟର୍କସ୍ଥିତ ଜାତିସଂଘ ମୁଖ୍ୟାଳୟ ସମ୍ମୁଖରେ ଗୁରୁବାର ସନ୍ଧ୍ୟାରେ ଜଣେ ୫୨ ବର୍ଷୀୟ ବ୍ୟକ୍ତି ନିଜ ଦେହରେ ନିଆଁ ଲଗାଇ ଆତ୍ମହତ୍ୟା କରିଛନ୍ତି। ତିବ୍ବତ ମୁକ୍ତି ଆନ୍ଦୋଳନ ସହ ଜଡ଼ିତ ଏକ ପ୍ରତିବାଦ ସ୍ୱରୂପ ସେ ଏଭଳି ଚରମ ପଦକ୍ଷେପ ନେଇଥିବା ପୋଲିସ ସନ୍ଦେହ କରୁଛି। ନିଆଁ ଲଗାଇବା ପୂର୍ବରୁ ବୌଦ୍ଧ ସନ୍ନ୍ୟାସୀଙ୍କ ଭଳି ପୋଷାକ ପିନ୍ଧିଥିବା ଏହି ବ୍ୟକ୍ତି ଜଣକ ରାସ୍ତାକଡ଼ରେ ଏକ ତିବ୍ବତୀୟ ପତାକା ରଖିଥିଲେ। ଘଟଣାସ୍ଥଳରୁ ପୋଲିସ କିଛି ପତ୍ରିକା/ପୋଷ୍ଟର ଜବତ କରିଛି, ଯେଉଁଥିରେ 'ଚୀନ୍ ଆଉଟ୍ ଅଫ୍ ତିବ୍ବତ' (ତିବ୍ବତରୁ ଚୀନ୍ ହଟାଅ) ବୋଲି ଲେଖାଯାଇଥିଲା। ୨୦୦୯ ମସିହାରୁ ଏପର୍ଯ୍ୟନ୍ତ ଚୀନ୍ ଶାସନ ବିରୋଧରେ ଏବଂ ତିବ୍ବତର ସାଂସ୍କୃତିକ-ଧାର୍ମିକ ସ୍ୱାଧୀନତା ଦାବି କରି ୧୫୦ରୁ ଅଧିକ ତିବ୍ବତୀୟ (ସନ୍ନ୍ୟାସୀ ଓ ସାଧାରଣ ନାଗରିକ) ଆତ୍ମଦାହ କରି ପ୍ରାଣ ହରାଇ ସାରିଛନ୍ତି। ୧୯୫୯ ମସିହାରେ ଚୀନ୍ ବିରୋଧୀ ବିଦ୍ରୋହ ବିଫଳ ହେବା ପରେ ଚତୁର୍ଦ୍ଦଶ ଦଲାଇଲାମା ଭାରତରେ ଆଶ୍ରୟ ନେଇଥିଲେ ଏବଂ ହିମାଚଳ ପ୍ରଦେଶର ଧର୍ମଶାଳାରେ ତିବ୍ବତର ନିର୍ବାସିତ ସରକାର ଚାଲୁଛି। ଭାରତ ଆନୁଷ୍ଠାନିକ ଭାବେ ତିବ୍ବତକୁ ଚୀନର ଅଂଶ ବୋଲି ସ୍ୱୀକାର କରେ, କିନ୍ତୁ ମାନବିକତା ଦୃଷ୍ଟିରୁ ଦଲାଇଲାମା ଓ ତିବ୍ବତୀୟ ଶରଣାର୍ଥୀଙ୍କୁ ନିଜ ମାଟିରେ ଆଶ୍ରୟ ଦେଇଛି।

ଜଳିଗଲା ଏଲ୍‌ପିଜି ଟାଙ୍କର; ୫ ମୃତ

କୌଶାମ୍ବୀ, ୩।୭(ଏଜେନ୍ସି): ଉତ୍ତରପ୍ରଦେଶର କୌଶାମ୍ବୀ ଜିଲ୍ଲାରେ ଏକ ମର୍ମନ୍ତୁଦ ସଡ଼କ ଦୁର୍ଘଟଣା ଘଟିଛି। କାନପୁରରୁ ବାରାଣସୀ ଯାଉଥିବା ଏକ ଏଲପିଜି ଗ୍ୟାସ୍ ଟାଙ୍କର ନିୟନ୍ତ୍ରଣହରାଇ ଏକ ଟୋଲ୍ ପ୍ଲାଜା ନିକଟରେ ଡିଭାଇଡର ସହ ପିଟି ହେବା ଫଳରେ ସେଥିରେ ଭୟାବହ ଅଗ୍ନିକାଣ୍ଡ ଘଟିଛି। ଏହି ଦୁର୍ଘଟଣାରେ ମୃତ୍ୟୁ ସଂଖ୍ୟା ୫କୁ ବୃଦ୍ଧି ପାଇଥିବା ବେଳେ ଅନ୍ୟ ଦୁଇ ଜଣ ଗୁରୁତର ଅବସ୍ଥାରେ ଚିକିତ୍ସିତ ହେଉଛନ୍ତି। ପୁଲିସ ସୂଚନା ଅନୁଯାୟୀ, ଗତ ଜୁନ୍ ୨୬ ତାରିଖ ସକାଳେ କୋଖରାଜ ଥାନା ଅନ୍ତର୍ଗତ ସିହୋରୀ ଟୋଲ୍ ପ୍ଲାଜା ନିକଟରେ ଏହି ଦୁର୍ଘଟଣା ଘଟିଥିଲା। ଗ୍ୟାସ୍ ଟାଙ୍କରଟି ଦ୍ରୁତ ଗତିରେ ଆସି ଡିଭାଇଡର ସହ ଧକ୍କା ହେବା ମାତ୍ରେ ସେଥିରୁ ଗ୍ୟାସ୍ ନିର୍ଗତ ହୋଇ ସମଗ୍ର ଅଞ୍ଚଳକୁ ନିଆଁ ବ୍ୟାପି ଯାଇଥିଲା, ଯାହାର ସିସିଟିଭି ଚିତ୍ର ଏବେ ସାମ୍ନାକୁ ଆସିଛି। ଦୁର୍ଘଟଣା ପରେ ମିର୍ଜାପୁରର ବାସିନ୍ଦା ତଥା ଗାଡ଼ି ଚାଳକ ଧର୍ମେନ୍ଦ୍ର ଦ୍ୱିବେଦୀ ଗାଡ଼ି ଭିତରୁ ବାହାରି ନପାରି ଘଟଣାସ୍ଥଳରେ ହିଁ ଜୀବନ୍ତ ଦଗ୍ଧ ହୋଇଯାଇଥିଲେ। ଏହା ସହିତ ଟୋଲ୍ ପ୍ଲାଜାରେ କାର୍ଯ୍ୟରତ ୫ ଜଣ କର୍ମଚାରୀ ଗୁରୁତର ଭାବେ ପୋଡ଼ି ଯାଇଥିଲେ। ସେମାନଙ୍କୁ ତୁରନ୍ତ ପ୍ରୟାଗରାଜର ସ୍ୱରୂପ ରାନୀ ନେହେରୁ ମେଡିକାଲ ହସ୍ପିଟାଲରେ ଭର୍ତ୍ତି କରାଯାଇଥିଲା। ଚିକିତ୍ସାଧୀନ ଅବସ୍ଥାରେ ପରଦିନ ଆଲୋକ ସିଂହ ନାମକ ଜଣେ କର୍ମଚାରୀଙ୍କ ମୃତ୍ୟୁ ଘଟିଥିବା ବେଳେ ଗୁରୁବାର ଦିନ ହିରାମଣି ସିଂହ ଏବଂ କୃଷ୍ଣପାଲ ମୌର୍ଯ୍ୟ ନାମକ ଆଉ ଦୁଇ କର୍ମଚାରୀ ପ୍ରାଣ ହରାଇଛନ୍ତି। ଫଳରେ ଏହି ଦୁର୍ଘଟଣାରେ ମୋଟ ମୃତ୍ୟୁ ସଂଖ୍ୟା ୫ରେ ପହଞ୍ଚିଛି। ଅନ୍ୟ ଦୁଇ ଜଣ ଆହତ କର୍ମଚାରୀଙ୍କ ଚିକିତ୍ସା ଏବେ ମଧ୍ୟ ଜାରି ରହିଛି। ସ୍ଥାନୀୟ ଥାନା ଅଧିକାରୀ ଚନ୍ଦ୍ର ଭୂଷଣ ମୌର୍ଯ୍ୟ ମୃତ୍ୟୁ ସଂଖ୍ୟା ବୃଦ୍ଧି ପାଇଥିବା ବିଷୟ ନିଶ୍ଚିତ କରିଛନ୍ତି। ପୁଲିସ ସମସ୍ତ ଶବକୁ ଜବତ କରି ବ୍ୟବଚ୍ଛେଦ ପାଇଁ ପଠାଇଛି ଏବଂ ଏହି ଭୟଙ୍କର ଅଗ୍ନିକାଣ୍ଡ ଘଟଣାର ଆଇନଗତ ତଦନ୍ତ ଜାରି ରଖିଛି।

କୋର୍ଟ ଅବମାନନା ମାମଲା
ଶପଥପତ୍ର ଦାଖଲ ପାଇଁ ମମତାଙ୍କୁ ହାଇକୋର୍ଟଙ୍କ ନିର୍ଦ୍ଦେଶ

କୋଲକାତା, ୩।୭(ଏଜେନ୍ସି): ରାଲି ସମୟରେ କୋଲକାତାର ମୁଖ୍ୟ ରାସ୍ତାଗୁଡ଼ିକୁ ସମ୍ପୂର୍ଣ୍ଣ ବନ୍ଦ କରିବା ଅଭିଯୋଗରେ ଦାୟର ହୋଇଥିବା ଏକ କୋର୍ଟ ଅବମାନନା ମାମଲାରେ ତୃଣମୂଳ କଂଗ୍ରେସ (ଟିଏମ୍‌ସି) ସୁପ୍ରିମୋ ମମତା ବାନାର୍ଜୀଙ୍କୁ ଶପଥପତ୍ର (ଆଫିଡେଭିଟ୍) ଦାଖଲ କରିବାକୁ କଲିକତା ହାଇକୋର୍ଟ ନିର୍ଦ୍ଦେଶ ଦେଇଛନ୍ତି। ଜଷ୍ଟିସ ଅରିଜିତ ବାନାର୍ଜୀ ଏବଂ ଜଷ୍ଟିସ ଅପୂର୍ବ ସିହ୍ନା ରାୟଙ୍କୁ ନେଇ ଗଠିତ ଖଣ୍ଡପୀଠ ଆସନ୍ତା ଅଗଷ୍ଟ ମାସରେ ଏହି ମାମଲାର ପରବର୍ତ୍ତୀ ଶୁଣାଣି ପାଇଁ ଦିନ ଧାର୍ଯ୍ୟ କରିଛନ୍ତି। ଗତ ୨୦୨୫ ଜୁଲାଇ ୨୧ ରେ କୋଲକାତାର ଧର୍ମତଲାଠାରେ ଟିଏମସି ପକ୍ଷରୁ ଆୟୋଜିତ 'ସହିଦ ଦିବସ' ସମାବେଶ ସମୟରେ କୋର୍ଟଙ୍କ ନିୟମ ଉଲ୍ଲଂଘନ କରି ସହରର ପ୍ରମୁଖ ରାସ୍ତାଗୁଡ଼ିକୁ ସମ୍ପୂର୍ଣ୍ଣ ବନ୍ଦ କରାଯାଇଥିଲା। ଏହାକୁ ନେଇ କୋର୍ଟରେ ଏକ ଅବମାନନା ଆବେଦନ ଦାଖଲ ହୋଇଥିଲା, ଯେଉଁଥିପାଇଁ ଗତ ଜୁନ୍ ୧୯ ରେ କୋର୍ଟ ମମତା ବାନାର୍ଜୀ ଓ ଅଭିଷେକ ବାନାର୍ଜୀଙ୍କୁ ନୋଟିସ ଜାରି କରିଥିଲେ।

ଚୀନ୍ ସହ ଜଡ଼ିତ ୩ଟି ଆପ୍‌କୁ ବ୍ୟାନ୍ କଲେ କେନ୍ଦ୍ର ସରକାର

ନୂଆଦିଲ୍ଲୀ, ୩।୭(ଏଜେନ୍ସି): ଇ-ରିକ୍ସା ଚାଳକଙ୍କ ପାଇଁ ବଡ଼ ସମସ୍ୟା ସାଜିଥିବା ଚୀନ ସହ ଜଡ଼ିତ ୩ଟି ମୋବାଇଲ୍ ଆପ୍‌କୁ ଆପ୍ ଷ୍ଟୋରରୁ ହଟାଇବା ପାଇଁ କେନ୍ଦ୍ର ଆଇଟି ମନ୍ତ୍ରାଳୟ ନିର୍ଦ୍ଦେଶ ଦେଇଛି। ସୋସିଆଲ ମିଡିଆରେ 'ଡିରି ଟ୍ରେଣ୍ଡ' ନାମରେ କିଛି ଭାଇରାଲ୍ ପ୍ରାଙ୍କ୍ ଭିଡିଓ ସାମ୍ନାକୁ ଆସିବା ପରେ ସରକାର ଏହି କଡ଼ା କାର୍ଯ୍ୟାନୁଷ୍ଠାନ ଗ୍ରହଣ କରିଛନ୍ତି। କିଛି ଦୁର୍ବୃତ୍ତ ଏହି ଆପ୍‌ଗୁଡ଼ିକର ସାହାଯ୍ୟରେ ଚଳନ୍ତା ଇ-ରିକ୍ସାର ବ୍ୟାଟେରୀକୁ ବ୍ଲୁଟୁଥ୍ ମାଧ୍ୟମରେ ଦୂରରୁ ବନ୍ଦ କରିଦେଉଥିଲେ। ଏହାଦ୍ୱାରା ଚାଳକମାନେ ନାହିଁ ନଥିବା ହଇରାଣ ହେଉଥିଲେ ଏବଂ ରାସ୍ତାରେ ଦୁର୍ଘଟଣାର ଆଶଙ୍କା ମଧ୍ୟ ବଢୁଥିଲା। ଏହି ଆପ୍ କେବଳ ସେହି ଇ-ରିକ୍ସା ଉପରେ କାମ କରୁଥିଲା, ଯେଉଁଥିରେ ବ୍ଲୁଟୁଥ୍ ସପୋର୍ଟ ଥିବା ଲିଥିୟମ୍-ଆୟନ୍ ବ୍ୟାଟେରୀ ଲାଗିଥିଲା ଏବଂ ଯେଉଁଥିରେ କୌଣସି ପାସୱାର୍ଡ ସେଟ୍ ହୋଇନଥିଲା। ପୁରୁଣା ଲେଡ୍-ଏସିଡ୍ ବ୍ୟାଟେରୀ ଥିବା ଇ-ରିକ୍ସାଗୁଡ଼ିକ ସମ୍ପୂର୍ଣ୍ଣ ସୁରକ୍ଷିତ ଅଛନ୍ତି। ବ୍ୟାଟେରୀ ପ୍ରସ୍ତୁତକାରୀ କମ୍ପାନୀ ଏହି ଆପ୍‌କୁ ସୋଲାର୍ ପାୱାର୍ ଏବଂ ବୋଟ୍ ବ୍ୟାଟେରୀର ସ୍ୱାସ୍ଥ୍ୟ ମନିଟରିଂ ପାଇଁ ତିଆରି କରିଥିଲେ।

ଆଦିବାସୀ ନାବାଳିକାକୁ ଗଣଦୁଷ୍କର୍ମ: ୪ ପଡ଼ୋଶୀ ଗିରଫ

ଦୁର୍ଗାପୁର, ୩।୭(ଏଜେନ୍ସି): ପଶ୍ଚିମବଙ୍ଗର ଦୁର୍ଗାପୁରରେ ଜଣେ ଆଦିବାସୀ ନାବାଳିକାକୁ ଜଙ୍ଗଲ ଭିତରକୁ ଟେକିନେଇ ଗଣଦୁଷ୍କର୍ମ କରାଯାଇଥିବା ଅଭିଯୋଗ ହୋଇଛି। ଏହି ମାମଲାରେ ପୋଲିସ ତୁରନ୍ତ କାର୍ଯ୍ୟାନୁଷ୍ଠାନ ଗ୍ରହଣ କରି ୪ ଜଣ ଅଭିଯୁକ୍ତଙ୍କୁ ଗିରଫ କରିଛି ଏବଂ ସ୍ଥାନୀୟ କୋର୍ଟ ସେମାନଙ୍କୁ ୬ ଦିନିଆ ପୋଲିସ ରିମାଣ୍ଡରେ ପଠାଇଛନ୍ତି। ବୁଧବାର ରାତିରେ ନାବାଳିକା ଜଣକ କମଲପୁର ଅଞ୍ଚଳରେ ଏକ ସ୍ଥାନୀୟ ମେଳା ଦେଖିବାକୁ ଯାଇଥିଲେ। ସେଠାରେ ସେ ଏକା ଥିବାର ସୁଯୋଗ ନେଇ ୪ ଜଣ ଯୁବକ ତାଙ୍କୁ ଜବରଦସ୍ତି ନିକଟସ୍ଥ ଜଙ୍ଗଲକୁ ଉଠାଇ ନେଇ ଗଣଦୁଷ୍କର୍ମ କରିଥିଲେ। ଗିରଫ ଅଭିଯୁକ୍ତମାନେ ହେଉଛନ୍ତି ପାଡ଼ିତାଙ୍କ ପଡୋଶୀ ଅଜୟ ସୋରେନ, ଲକ୍ଷ୍ମଣ ରାବିନ ବାସ୍କ, ବୁଧନ ଟୁଡୁ ଏବଂ ରାଜୁ ମାଣ୍ଡି। ପାଡ଼ିତା ନାବାଳିକାଙ୍କୁ ଗୁରୁତର ଅବସ୍ଥାରେ ଦୁର୍ଗାପୁର ସବ୍-ଡିଭିଜନାଲ ହସ୍ପିଟାଲରେ ଭର୍ତ୍ତି କରାଯାଇଛି, ଯେଉଁଠାରେ ତାଙ୍କର ଚିକିତ୍ସା ଚାଲିଛି।

ଅପହରଣ, ଗଣଦୁଷ୍କର୍ମ ଅଭିଯୋଗ
ପାକ୍ ଉପ-ପ୍ରଧାନମନ୍ତ୍ରୀଙ୍କ ନାତି ଗିରଫ

ଲାହୋର, ୩।୭(ଏଜେନ୍ସି): ପାକିସ୍ତାନର ଉପ-ପ୍ରଧାନମନ୍ତ୍ରୀ ତଥା ବୈଦେଶିକ ମନ୍ତ୍ରୀ ଇସହାକ ଦାର୍‌ଙ୍କ ନାତି ମହମ୍ମଦ ରଜା ଦାର୍‌ଙ୍କ ସମେତ ୪ ଜଣଙ୍କୁ ଦୁଇ ବିଦେଶୀ ମହିଳାଙ୍କୁ ଗଣଦୁଷ୍କର୍ମ ଓ ଅପହରଣ କରିବା ଅଭିଯୋଗରେ ଲାହୋର ପୁଲିସ ଗିରଫ କରିଛି। କୋର୍ଟ ଅଭିଯୁକ୍ତମାନଙ୍କୁ ୫ ଦିନିଆ ପୁଲିସ ରିମାଣ୍ଡରେ ପଠାଇଛନ୍ତି। ନେଦରଲ୍ୟାଣ୍ଡ ଓ ଭେନେଜୁଏଲାର ଦୁଇ ଜଣ ମହିଳା କ୍ରିପ୍ଟୋକରେନ୍ସି ବ୍ୟବସାୟ ପାଇଁ ଗତ ୨୦୨୫ ଅକ୍ଟୋବରରେ ସିଙ୍ଗାପୁରରେ ରଜା ଦାର୍‌ଙ୍କୁ ଭେଟିଥିଲେ। ରଜା ସେମାନଙ୍କୁ ପାକିସ୍ତାନ ଆସିବାକୁ ନିମନ୍ତ୍ରଣ କରି ବିଜନେସ୍ ଭିସା ବ୍ୟବସ୍ଥା କରିଥିଲେ। ଜୁନ୍ ୨୯ରେ ମହିଳା ଦ୍ୱୟ ଲାହୋରରେ ପହଞ୍ଚିବା ମାତ୍ରେ ରଜା ଏବଂ ତାଙ୍କର ୪ ସହଯୋଗୀ ସେମାନଙ୍କୁ ଅପହରଣ କରି ଏକ ଘରକୁ ନେଇଯାଇଥିଲେ। ସେଠାରେ ସେମାନଙ୍କୁ ଗଣଦୁଷ୍କର୍ମ କରାଯିବା ସହ ମୁକ୍ତି ପାଇଁ କୋଟି କୋଟି ଟଙ୍କା ମଗାଯାଇଥିଲା। ପୀଡ଼ିତାଙ୍କ ମଧ୍ୟରୁ ଜଣଙ୍କ ପିତା ସ୍ୱେନ୍‌ରୁ ପୁଲିସକୁ ଫୋନ୍ କରି ସୂଚନା ଦେବା ପରେ ଲାହୋର ପୁଲିସ ଚଢ଼ାଉ କରି ମହିଳାମାନଙ୍କୁ ଉଦ୍ଧାର କରିଥିଲା। ମାମଲାର ମୁଖ୍ୟ ଅଭିଯୁକ୍ତ ରଜା ଦାର୍ ବୋଲି ପୀଡ଼ିତାମାନେ କୋର୍ଟରେ ଚିହ୍ନଟ କରିଛନ୍ତି।

ଆତଙ୍କବାଦ ବନ୍ଦ ନ କରିବା ପର୍ଯ୍ୟନ୍ତ ସିନ୍ଧୁ ଜଳ ମିଳିବ ନାହିଁ

ପାକିସ୍ତାନକୁ ଜବାବ ଦେଲା ଭାରତ

ନୂଆଦିଲ୍ଲୀ, ୩।୭(ଏଜେନ୍ସି): ସିନ୍ଧୁ ଜଳ ଚୁକ୍ତି (ଆଇଡବ୍ଲ୍ୟୁଟି) କୁ ନେଇ ଭାରତ ସରକାର ଶୁକ୍ରବାର ଦିନ ନିଜର ଆଭିମୁଖ୍ୟ ପୁନର୍ବାର ସ୍ପଷ୍ଟ କରିଛନ୍ତି। ପାକିସ୍ତାନ ସୀମାପାର ଆତଙ୍କବାଦକୁ ସମ୍ପୂର୍ଣ୍ଣ ଭାବେ ବନ୍ଦ ନକରିବା ପର୍ଯ୍ୟନ୍ତ ଏହି ଚୁକ୍ତି ସ୍ଥଗିତ ରହିବ ବୋଲି ବୈଦେଶିକ ବ୍ୟାପାର ମନ୍ତ୍ରଣାଳୟ ପ୍ରକାଶ କରିଛି। ଏହା ସହିତ ଆଫଗାନିସ୍ତାନ ଉପରେ ପାକିସ୍ତାନର ସାମରିକ ଆକ୍ରମଣକୁ ଭାରତ ନିନ୍ଦା କରିଛି ଏବଂ ଭେନେଜୁଏଲାରେ ଜଣେ ଭାରତୀୟ ନାବିକଙ୍କ ମୃତ୍ୟୁ ଘଟଣାର ତଦନ୍ତ ଦାବି କରିଛି। ପାକିସ୍ତାନର ଜଳବାୟୁ ପରିବର୍ତ୍ତନ ମନ୍ତ୍ରୀ ମୁସାଦିକ୍ ମଲିକ ଧମକପୂର୍ଣ୍ଣ ସ୍ୱରରେ କହିଥିଲେ ଯେ, ଯଦି କେହି ସିନ୍ଧୁ ଚୁକ୍ତି ଅନୁଯାୟୀ ପାକିସ୍ତାନ ଭାଗର ପାଣି ରୋକିବାକୁ ଚେଷ୍ଟା କରିବ, ତେବେ ତାର 'ହାତ କାଟି ଦିଆଯିବ'। ଅନ୍ୟପଟେ ପାକିସ୍ତାନର ସୂଚନା ମନ୍ତ୍ରୀ ଅଙ୍ଗାଉଲ୍ଲା ତାରାର କହିଛନ୍ତି ଯେ ୧୯୬୦ ମସିହାର ଏହି ଚୁକ୍ତି ଆଇନଗତ ଭାବେ ବାଧ୍ୟତାମୂଳକ ଏବଂ ଏହାକୁ ଏକପାଖିଆ ଭାବେ ବଦଳାଯାଇପାରିବ ନାହିଁ। ଏହାର ଜବାବରେ ବୈଦେଶିକ ମନ୍ତ୍ରଣାଳୟର ମୁଖପାତ୍ର ରଣଧୀର ଜୈସୱାଲ କହିଛନ୍ତି ଯେ, ଭାରତର ଆଭିମୁଖ୍ୟରେ କୌଣସି ପରିବର୍ତ୍ତନ ହୋଇନାହିଁ। ପାକିସ୍ତାନ ଆତଙ୍କବାଦକୁ ପ୍ରଶ୍ରୟ ଦେବା ବନ୍ଦ କରୁ ବୋଲି ଭାରତ ଚାହେଁ। ପହଲଗାମ ଆତଙ୍କବାଦୀ ଆକ୍ରମଣ ପରେ ଭାରତ ଏହି ଚୁକ୍ତିକୁ ସ୍ଥଗିତ ରଖିଥିଲା। ପ୍ରଧାନମନ୍ତ୍ରୀ ନରେନ୍ଦ୍ର ମୋଦୀ ପୂର୍ବରୁ କହିଥିଲେ ଯେ, 'ରକ୍ତ ଏବଂ ପାଣି ଏକାଠି ବହିପାରିବ ନାହିଁ।' ଭାରତର ଯୁକ୍ତି ହେଉଛି ଯେ ସମୟ ବଦଳିବା ସହ ଏହି ଚୁକ୍ତି ଅସମାନ ହୋଇଯାଇଛି, କାରଣ ଭାରତର ଜଳ ଆବଶ୍ୟକତା ବଢୁଥିଲେ ମଧ୍ୟ ପାକିସ୍ତାନକୁ ପଶ୍ଚିମ ନଦୀଗୁଡ଼ିକ ଉପରେ ଅଧିକ ସ୍ୱାଧିକାର ମିଳିଛି। ପାକିସ୍ତାନ ଏହାକୁ ବେଆଇନ ବୋଲି କହି ଜାତିସଂଘ ଏବଂ ଆନ୍ତର୍ଜାତୀୟ ସ୍ତରରେ ଭାରତ ବିରୋଧରେ ପ୍ରଚାର କରୁଛି। ସେହିପରି ଆଫଗାନିସ୍ତାନ ସୀମା ଭିତରେ ପାକିସ୍ତାନ କରିଥିବା ସାମରିକ ଆକ୍ରମଣକୁ ଭାରତ ତୀବ୍ର ସମାଲୋଚନା କରିଛି। ଏହି ଆକ୍ରମଣରେ ସାଧାରଣ ନାଗରିକ ପ୍ରାଣ ହରାଇଛନ୍ତି। ଭାରତ ଆଫଗାନିସ୍ତାନର ସାର୍ବଭୌମତ୍ୱକୁ ସମର୍ଥନ କରେ ଏବଂ ସେଠାରେ ମାନବୀୟ ସହାୟତା ଓ ବିକାଶମୂଳକ କାର୍ଯ୍ୟ ଜାରି ରଖିବ ବୋଲି ମନ୍ତ୍ରଣାଳୟ କହିଛି। ଅନ୍ୟଏକ ଘଟଣା କ୍ରମରେ ଭେନେଜୁଏଲାରେ ଭାରତୀୟ ନାବିକ ରାକେଶ ଚୌହାନଙ୍କ ମୃତ୍ୟୁ ଏବଂ ତାଙ୍କ ଶରୀରରୁ କିଛି ଅଙ୍ଗ ଗାୟବ ଥିବା ଅଭିଯୋଗ ଉପରେ ଭାରତ ଚିନ୍ତା ପ୍ରକଟ କରିଛି। କାରାକାସ୍‌ରେ ଥିବା ଭାରତୀୟ ଦୂତାବାସ ଏହି ଘଟଣାର ସମ୍ପୂର୍ଣ୍ଣ ତଦନ୍ତ ପାଇଁ ଭେନେଜୁଏଲା ପ୍ରଶାସନକୁ ଅନୁରୋଧ କରିଛି। ଭାରତ ସ୍ପଷ୍ଟ କରିଦେଇଛି ଯେ ଆଲୋଚନା ଏବଂ ଆତଙ୍କବାଦ ଏକାଠି ଚାଲିପାରିବ ନାହିଁ। ପାକିସ୍ତାନର କୌଣସି ପ୍ରକାର ଗୀଦଡ଼ ଭବାଲି କିମ୍ବା ଆନ୍ତର୍ଜାତୀୟ ଚାପ ଆଗରେ ଭାରତ ନିଜ ଜାତୀୟ ସୁରକ୍ଷା ଓ ଜଳ ଅଧିକାରକୁ ନେଇ କଦାପି ମୁଣ୍ଡ ନୁଆଁଇବ ନାହିଁ।

ଆରମ୍ଭ ହେଲା ଅମରନାଥ ଯାତ୍ରା, ପ୍ରତି ୨ କିମିରେ ଅକ୍ସିଜେନ୍ ବୁଥ୍

ନୂଆଦିଲ୍ଲୀ, ୩।୭(ଏଜେନ୍ସି): ହିମାଳୟର ଉଚ୍ଚ ଉପତ୍ୟକାରେ ଆଜିଠାରୁ 'ବାବା ବର୍ଫାନୀ'ଙ୍କ ଜୟ ସ୍ଲୋଗାନ ସହ ଚଳିତ ବର୍ଷର ପବିତ୍ର ଅମରନାଥ ଯାତ୍ରା ଆରମ୍ଭ ହୋଇଛି। ଆସନ୍ତା ୫୭ ଦିନ (ଅଗଷ୍ଟ ୨୮ ପର୍ଯ୍ୟନ୍ତ) ଧରି ଚାଲିବାକୁ ଥିବା ଏହି ଯାତ୍ରାରେ ଚଳିତ ବର୍ଷ ୪ ଲକ୍ଷରୁ ଅଧିକ ଶ୍ରଦ୍ଧାଳୁ ସାମିଲ ହେବାର ସମ୍ଭାବନା ରହିଛି। ପ୍ରଥମ ଦଳରେ କଡ଼ା ସୁରକ୍ଷା ବଳୟ ମଧ୍ୟରେ ୨୫୯ଟି ଗାଡ଼ିରେ ୪, ୮୨୨ ଜଣ ଶ୍ରଦ୍ଧାଳୁ (୩୭୦୭ ପୁରୁଷ, ୮୧୬ ମହିଳା, ୧୬ ଶିଶୁ ଏବଂ ୨୪୬ ସାଧୁ) ବାଲ୍‌ଟାଲ୍ ଓ ପହଲଗାମ୍ ରୁଟ୍ ଦେଇ ଯାତ୍ରା ଆରମ୍ଭ କରିଛନ୍ତି। ସେମାନେ ୩, ୮୮୮ ମିଟର ଉଚ୍ଚରେ ଥିବା ପବିତ୍ର ଗୁଫାରେ ପ୍ରାକୃତିକ ବରଫ ଶିବଲିଙ୍ଗଙ୍କ ଦର୍ଶନ କରିବେ। ବାଲ୍‌ଟାଲ୍ ରୁଟ୍‌ର ଭୂସ୍ଖଳନ ପ୍ରବଣ ଅଞ୍ଚଳକୁ ନଜରରେ ରଖି ପ୍ରଶାସନ ପକ୍ଷରୁ ୧୨ଟି ୱାଟରପ୍ରୁଫ୍ (ବର୍ଷା ନିରୋଧୀ) ଡୋମ୍ ଏବଂ ବଡ଼ ଜରୁରୀକାଳୀନ ଆଶ୍ରୟସ୍ଥଳୀ ନିର୍ମାଣ କରାଯାଇଛି। ଡିଜିଟାଲ୍ ସ୍କ୍ରିନ୍ ମାଧ୍ୟମରେ ଲାଇଭ୍ ପାଣିପାଗ ଅପଡେଟ୍ ଦିଆଯାଉଛି। ପାର୍ବତ୍ୟ ଅଞ୍ଚଳରେ ଶ୍ୱାସକ୍ରିୟାରେ ସମସ୍ୟା ଭୋଗୁଥିବା ଶ୍ରଦ୍ଧାଳୁଙ୍କ ପାଇଁ ପ୍ରତି ୧ରୁ ୨ କିଲୋମିଟର ବ୍ୟବଧାନରେ ଅକ୍ସିଜେନ୍ ବୁଥ୍ ସ୍ଥାପନ କରାଯାଇଛି।

ମୁଖ୍ୟମନ୍ତ୍ରୀଙ୍କ ବିରୋଧରେ ମନ୍ତବ୍ୟ ଦେଇ ଡିଏମ୍‌କେ ବିଧାୟକ ଗିରଫ

ଚେନ୍ନଇ, ୩।୭(ଏଜେନ୍ସି):ତାମିଲନାଡୁ ମୁଖ୍ୟମନ୍ତ୍ରୀ ବିଜୟଙ୍କ ବିରୋଧରେ ଆପତ୍ତିଜନକ ଓ ଉତ୍ତେଜନାମୂଳକ ମନ୍ତବ୍ୟ ଦେବା ଅଭିଯୋଗରେ ଡିଏମକେ ଦଳର ବରିଷ୍ଠ ବିଧାୟକ ଅନିଥା ଆର ରାଧାକ୍ରିଷ୍ଣନଙ୍କୁ ଶୁକ୍ରବାର ଦିନ ପୁଲିସ ଗିରଫ କରିଛି। ମାଡ୍ରାସ ହାଇକୋର୍ଟ ତାଙ୍କର ଅଗ୍ରିମ ଜାମିନ ଆବେଦନକୁ ଖାରଜ କରିବା ପରେ ପୁଲିସ ଏହି କାର୍ଯ୍ୟାନୁଷ୍ଠାନ ଗ୍ରହଣ କରିଛି। ପୁଲିସ ସୂଚନା ଅନୁଯାୟୀ, ଗତ ଜୁନ୍ ୨୦ ତାରିଖରେ ପୂର୍ବତନ ମୁଖ୍ୟମନ୍ତ୍ରୀ ଏମ କରୁଣାନିଧିଙ୍କ ଜନ୍ମବାର୍ଷିକୀ ଅବସରରେ ଆୟୋଜିତ ଏକ ସାଧାରଣ ସଭାରେ ରାଧାକ୍ରିଷ୍ଣନ ଏହି ବିବାଦୀୟ ବୟାନ ଦେଇଥିଲେ। ସେ ମୁଖ୍ୟମନ୍ତ୍ରୀ ବିଜୟଙ୍କ ଚେହେରା ଏବଂ ଚଳଚ୍ଚିତ୍ର ଜଗତରୁ ରାଜନୀତିକୁ ତାଙ୍କର ଆଗମନକୁ ନେଇ କଟାକ୍ଷ କରିଥିଲେ। ବିଧାନସଭାରେ ଏକ ଆଲୋଚନା ସମୟରେ ମୁଖ୍ୟମନ୍ତ୍ରୀଙ୍କ ଆଚରଣକୁ ଜଣେ ଗ୍ରାହକଙ୍କ ସହ ତୁଳନା କରି ସେ ପରିହାସ କରିଥିଲେ, ଯାହାକୁ ନେଇ ତାଙ୍କ ବିରୋଧରେ ମାମଲା ରୁଜୁ ହୋଇଥିଲା। ଏହି ମାମଲାର ଶୁଣାଣି କରି ହାଇକୋର୍ଟ କହିଛନ୍ତି ଯେ ଜଣେ ନିର୍ବାଚିତ ଜନପ୍ରତିନିଧି ଭାବରେ ଏଭଳି ଅଶୋଭନୀୟ ମନ୍ତବ୍ୟ ଦେବା ଜମାରୁ ଉଚିତ ନୁହେଁ। ତାମିଲନାଡୁରେ ୧୯୬୭ ମସିହାରୁ ସିନେମା ଜଗତର ବ୍ୟକ୍ତିମାନଙ୍କୁ ଜନସାଧାରଣ ଭୋଟ୍ ଦେଇ ନେତା ଭାବେ ବାଛୁଥିବାରୁ ଏଭଳି ମନ୍ତବ୍ୟ ଅନାବଶ୍ୟକ ବୋଲି କୋର୍ଟ ପ୍ରକାଶ କରିଛନ୍ତି। ଅନ୍ୟପଟେ, ଡିଏମକେ ସାଂସଦ କନିମୋଝି ଏହି ଗିରଫଦାରୀକୁ ତୀବ୍ର ନିନ୍ଦା କରିବା ସହ ଏହାକୁ ସରକାରଙ୍କ ଦମନମୂଳକ ଓ ଏକଛତ୍ରବାଦୀ ନୀତି ବୋଲି ଅଭିହିତ କରିଛନ୍ତି।

ଇରାନୀ ନେତାଙ୍କୁ ହତ୍ୟା ପାଇଁ ଷଡ଼ଯନ୍ତ୍ର କରିଥିଲା ଇସ୍ରାଏଲ

ୱାସିଂଟନ, ୩।୭(ଏଜେନ୍ସି): ଇରାନର ଶୀର୍ଷସ୍ତରୀୟ ଶାନ୍ତି ଆଲୋଚନାକାରୀଙ

ସରିଲା ଶ୍ରୀଅଙ୍ଗ ଫିଟା ନୀତି: ଆଜି ଫୁଲୁରୀ ତେଲ ଲାଗି

ପୁରୀ,୩।୭ (ସମିସ): ସ୍ନାନ ପୂର୍ଣ୍ଣିମାରେ ୧୦୮ ଗଡୁ ଜଳରେ ସ୍ନାନ କରିବା ପରେ ଜ୍ୱରରେ ପଡିଛନ୍ତି ଦାରୁବିଗ୍ରହ। ଅଣସର ଘରେ ଚାଲିଛି ଗୁପ୍ତ ସେନା। ମହାପ୍ରଭୁଙ୍କ ସେବାରେ ଲାଗିପଡିଛନ୍ତି ଦଇତାପତି ସେବକ। ଚାଲିଛି ଉପଚାର। ତେବେ ଶୁକ୍ରବାର ଅଣସରର ପଞ୍ଚମ ଦିବସ। ଏହିଦିନ ଠାକୁର ବର୍ଷସାରା ଲାଗି ହୋଇଥିବା ଚନ୍ଦନ, ପାଟଡୋରୀ, ଶ୍ରୀମୁଖରେ ଥିବା କନା ଆଦି କଢାଯାଇଛି। ଏହାକୁ ଶ୍ରୀଅଙ୍ଗ ଫିଟା ନୀତି କୁହାଯାଏ। ଶ୍ରୀମୁଖରୁ ଯେଉଁ କନା (ବିରୂପ) ବାହାରେ ତାକୁ ଅଲଗା ରଖାଯାଏ। ଏହି କନାକୁ ଅଣସର ଶୁଦ୍ଧସୁଆର ସେବକ ତ୍ରୟୋଦଶୀ ରାତିରେ ନେଇ କୋଇଲି ବୈକୁଣ୍ଠରେ ବିସର୍ଜନ କରିଥାନ୍ତି। ଶ୍ରୀଅଙ୍ଗରୁ ବାହାରିଥିବା ଚନ୍ଦନ, ପାଟଡୋରୀକୁ ଦ୍ୱାଦଶୀରେ ରାଜପ୍ରସାଦ ଆକାରରେ ଶ୍ରୀନଅରକୁ ବିଜେ କରାଯାଏ। ଏହାକୁ ରାଜପ୍ରସାଦ ବିଜେ କୁହାଯାଏ। ମହାପ୍ରଭୁ କିପରି ସୁସ୍ଥ ହେବେ ସେଥିପାଇଁ ଶନିବାର ଶ୍ରୀଅଙ୍ଗରେ ଲାଗି ହେବ ଫୁଲୁରୀ ତେଲ। ପୂର୍ବ ପରମ୍ପରା ଅନୁଯାୟୀ, ସ୍ୱତନ୍ତ୍ର ଭାବେ ପ୍ରସ୍ତୁତ ହୋଇଥିବା ଏହି ଫୁଲୁରୀ ତେଲ ବଡ଼ଓଡିଆ ମଠ ଯୋଗାଇଦେବ। ରାଶି ତେଲରେ ବିଭିନ୍ନ ପ୍ରକାର ଚେର, ଔଷଧୀୟ ଫୁଲ ଆଦି ମିଶାଯାଇ ଗୋଟିଏବର୍ଷ ପୂର୍ବରୁ ମାଟିତଳେ ପୋତା ଯାଇଥାଏ। ମହାପ୍ରଭୁଙ୍କ ଶ୍ରୀଅଙ୍ଗରେ ଦଇତାପତି ସେବକମାନେ ଏହି ଫୁଲୁରୀ ତେଲ ଲାଗି କରିବେ।

ମଧୁବାବୁ ପେନ୍‌ସନ୍ ଯୋଜନାରେ ମହାଦୁର୍ନୀତି | ୩୦.୭୮ ଲକ୍ଷ ହଡ଼ପ, ୨ ପିଇଓ ଗିରଫ

ପୁରୀ,୩।୭ (ସମିସ): ମଧୁବାବୁ ପେନସନ୍ ଯୋଜନା (ଏମ୍‌ବିପିୱାଇ) ଅର୍ଥରୁ ୩୦ ଲକ୍ଷ ୭୮ ହଜାର ୬୨୦ ଟଙ୍କା ହଡ଼ପ ଅଭିଯୋଗରେ ଭିଜିଲାନ୍ସ ଶୁକ୍ରବାର ପୁରୀ ଜିଲ୍ଲାର ଦୁଇଜଣ ପୂର୍ବତନ ପଞ୍ଚାୟତ ନିର୍ବାହୀ ଅଧିକାରୀ (ପିଇଓ)ଙ୍କୁ ଗିରଫ କରିଛି। ଅଭିଯୁକ୍ତ ଦ୍ୱୟ ହେଲେ ଗଡ଼ମୃଗଶିରା ଓ ଜମାରସୁଆଁ ଗ୍ରାମପଞ୍ଚାୟତର ପୂର୍ବତନ ପିଇଓ ସୁଲମଣି ଜାନି (ବର୍ତ୍ତମାନ ସଦର ବ୍ଲକ କାର୍ଯ୍ୟାଳୟରେ ସଂଲଗ୍ନ) ଏବଂ କଣାସ ବ୍ଲକ ସାହୁପଡ଼ା ଗ୍ରାମ ପଞ୍ଚାୟତର ପୂର୍ବତନ ପିଇଓ ଟୁନା ପ୍ରଧାନ(ବର୍ତ୍ତମାନ ଗୋପ ବ୍ଲକ କାର୍ଯ୍ୟାଳୟରେ ସଂଲଗ୍ନ)। ଉଭୟଙ୍କୁ ଭୁବନେଶ୍ୱରସ୍ଥିତ କୋର୍ଟକୁ ଚାଲାଣ କରାଯାଇଛି। ଓଡ଼ିଶା ଭିଜିଲାନ୍ସର ତଦନ୍ତରୁ ଜଣାପଡ଼ିଛି ଯେ, ଏହି ଦୁଇ ଅଧିକାରୀ ୨୦୨୨ରୁ ୨୦୨୫ ମଧ୍ୟରେ ନିଜ ପ୍ରଶାସନିକ ପଦର ଅପବ୍ୟବହାର କରି ସୁଚିନ୍ତିତ ଆର୍‌ଓଥକ ଠକେଇ କରିଛନ୍ତି। ବୃଦ୍ଧ, ଦିବ୍ୟାଙ୍ଗ ଓ ନିରାଶ୍ରୟ ହିତାଧିକାରୀଙ୍କ ପାଇଁ ଉଦ୍ଦିଷ୍ଟ ମଧୁବାବୁ ପେନସନ୍ ଟଙ୍କାକୁ ବଣ୍ଟନ ନ କରି ନିଜ ଲାଭ ପାଇଁ ହଡ଼ପ କରିଛନ୍ତି। ସୁଲମଣି ୧୫,୭୪,୮୨୦ ଟଙ୍କା ଏବଂ ଟୁନା ୧୫,୦୩,୮୦୦ ଟଙ୍କା ଏହିପରି ମୋଟ ୩୦,୭୮,୬୨୦ ଟଙ୍କା ହଡ଼ପ କରିଥିବା ତଦନ୍ତରୁ ଜଣାପଡ଼ିଛି। ଏହି ଘଟଣାରେ ଭୁବନେଶ୍ୱର ଭିଜିଲାନ୍ସ ଥାନା କେସ୍ ନଂ.୧୩ ଓ ୧୪/୨୦୨୬ରେ ଦୁଇଟି ପୃଥକ୍ ମାମଲା ରୁଜୁ ହୋଇଛି। ଏ ନେଇ ଭିଜିଲାନ୍ସ ପକ୍ଷରୁ ଅଧିକ ତଦନ୍ତ ଜାରି ରହିଛି।

ଅପହରଣ ଅଭିଯୋଗର ୪ ଘଣ୍ଟା ପରେ ଭୁବନେଶ୍ୱରରୁ ନାବାଳିକା ଉଦ୍ଧାର

ନିମାପଡ଼ା, ୩।୭ (ସମିସ): ନିମାପଡ଼ା ଅଞ୍ଚଳର ଜଣେ ୧୫ ବର୍ଷୀୟା ନାବାଳିକାକୁ ଅପହରଣ ଅଭିଯୋଗର ଚାରି ଘଣ୍ଟା ଭିତରେ ପୁଲିସ ନାବାଳିକାକୁ ଉଦ୍ଧାର କରିବାରେ ସକ୍ଷମ ହୋଇଛି। ନାବାଳିକାକୁ ତାଙ୍କ ପରିବାରକୁ ହସ୍ତାନ୍ତର କରାଯାଇଥିବା ବେଳେ ଅପହରଣକାରୀ ବିରୁଦ୍ଧରେ କଠୋର କାର୍ଯ୍ୟାନୁଷ୍ଠାନ ନିଆଯିବ ବୋଲି ଥାନାଧିକାରୀ ସମରେନ୍ଦ୍ର ପାଇକରାୟ କହିଛନ୍ତି। ମିଳିଥିବା ସୂଚନା ଅନୁଯାୟୀ, ପୁରୀ ଜିଲ୍ଲା ନିମାପଡ଼ା ଥାନା ଅଞ୍ଚଳ ର ଜଣେ ୧୫ ବର୍ଷୀୟା ନାବାଳିକା ଦଶମ ଶ୍ରେଣୀରେ ପାଠ ପଢୁଥିବା ବେଳେ ସାଇକେଲ ନେଇ ସ୍କୁଲ ନିକଟ ନିଜ ସାଙ୍ଗ ଘରକୁ ଗତ ୧ ତାରିଖ ବୁଧବାର ସକାଳ ୯ଟା ସମୟରେ ଆସିଥିଲେ। ଘରକୁ ନ ଫେରିବାରୁ ପରିବାର ଲୋକେ ବହୁ ଖୋଜା ଓ ସଂପର୍କୀୟଙ୍କ ଘର, ନାବାଳିକାର ସାଙ୍ଗସାଥୀ ଘର ଖୋଜି ନ ପାଇବାରୁ ଗତ ୨ ତାରିଖ ସନ୍ଧ୍ୟା ସମୟରେ ଥାନାରେ ଅଭିଯୋଗ କରିଥିଲେ। ଅଭିଯୋଗ ପରେ ଅପହରଣକାରୀ ଭୁବନେଶ୍ୱର ପାଡ଼ପଡ଼ାର ଫୋନ୍ ମାଧ୍ୟମରେ ନାବାଳିକାଙ୍କ ପରିବାରକୁ ଧମକ ଦେବା ସହ ଅଭଦ୍ର ଭାଷାରେ ଗାଳି ମନ୍ଦ କରିଥିଲା। ନାବାଳିକା ପରିବାର ଏ ସଂପର୍କରେ ଥାନାରେ ଅଭିଯୋଗ କରିବା ପରେ ଥାନାଧିକାରୀ ସମରେନ୍ଦ୍ର ପାଇକରାୟ ନାବାଳିକାଙ୍କୁ ଉଦ୍ଧାର କରିବା ପାଇଁ ବିଭିନ୍ନ ସ୍ଥାନରେ ଚଢ଼ଉ କରୁଥିବା ବେଳେ ନାବାଳିକାକୁ ଅପହରଣକାରୀ ଅପହରଣ କରି ଭୁବନେଶ୍ୱର ପାଡ଼ପଡ଼ାରେ ରଖିଥିବା ଖବର ପାଇ ନିମାପଡ଼ା ଥାନା ପୋଲିସ ସେଠାରେ ଚଢ଼ଉ କରି ଚାରି ଘଣ୍ଟା ମଧ୍ୟରେ ନାବାଳିକାକୁ ଉଦ୍ଧାର କରି ତାଙ୍କ ପରିବାରକୁ ହସ୍ତାନ୍ତର କରିଛନ୍ତି।

ରୋଗୀଙ୍କ ଜୀବନ ସହ ଖେଳୁଛନ୍ତି ସରକାର: ବିଜେଡି

ଭୁବନେଶ୍ୱର,୩।୭ (ସମିସ): ରାଜ୍ୟର ଡାକ୍ତରମାନଙ୍କ ଆନ୍ଦୋଳନ ଯୋଗୁଁ ସ୍ୱାସ୍ଥ୍ୟସେବା ସମ୍ପୂର୍ଣ୍ଣ ଠପ୍ ହୋଇଯାଇଛି। ଶବ ବ୍ୟବଚ୍ଛେଦ ଠାରୁ ଆରମ୍ଭ କରି ଓପିଡି, ଆଇପିଡି, ଆଉଟଡୋର ରୋଗୀମାନଙ୍କ ଚିକିତ୍ସା ଏବଂ ଡାକ୍ତରଖାନାରେ ଭର୍ତ୍ତି ହୋଇଥିବା ରୋଗୀ ମାନଙ୍କ ଚିକିତ୍ସା କ୍ଷେତ୍ରରେ ଗୁରୁତର ପ୍ରଭାବ ପଡ଼ିଛି। ସରକାର ଅହଙ୍କାର ମନୋଭାବ ରଖି ଡାକ୍ତରମାନଙ୍କ ନ୍ୟାୟୋଚିତ ଦାବି ବିଷୟରେ ଆଲୋଚନା ନ କରି ରୋଗୀମାନଙ୍କ ଜୀବନ ସହ ଖେଳୁଥିବାରୁ ସରକାରଙ୍କୁ କଡ଼ା ନିନ୍ଦା କରିଛି ବିଜେଡି। ଶୁକ୍ରବାର ଶଙ୍ଖ ଭବନରେ ଆୟୋଜିତ ସାମ୍ବାଦିକ ସମ୍ମିଳନୀରେ ଦଳର ବରିଷ୍ଠ ଉପସଭାପତି ତଥା ପୂର୍ବତନ ସ୍ୱାସ୍ଥ୍ୟମନ୍ତ୍ରୀ ଦେବୀ ପ୍ରସାଦ ମିଶ୍ର, ଉପସଭାପତି ତଥା ପୂର୍ବତନ ସ୍ୱାସ୍ଥ୍ୟମନ୍ତ୍ରୀ ପ୍ରତାପ ଜେନା, ଉପସଭାପତି ତଥା ପୂର୍ବତନ ସ୍ୱାସ୍ଥ୍ୟମନ୍ତ୍ରୀ ଅତନୁ ସବ୍ୟସାଚୀ ନାୟକ ସରକାରଙ୍କ ଉପରେ ବର୍ଷିଛନ୍ତି।

ଦେବୀ ପ୍ରସାଦ ମିଶ୍ର କହିଥିଲେ ଯେ ୯ ଜାନୁଆରୀ ୨୦୨୬ରେ ସ୍ୱାସ୍ଥ୍ୟ ସଚିବ, ସ୍ୱାସ୍ଥ୍ୟମନ୍ତ୍ରୀ ଏବଂ ଓଡ଼ିଶା ମେଡିକାଲ ସର୍ଭିସ୍ ଆସୋସିଏସନ୍ (ଓମସା)ର କର୍ମକର୍ତ୍ତାଙ୍କ ସହ ଡାକ୍ତରମାନଙ୍କର ୧୦ ଦଫା ଦାବି ଉପରେ ଆଲୋଚନା ହୋଇଥିଲା।ଦୁଇରୁ ତିନି ମାସ ମଧ୍ୟରେ ସମାଧାନର ବାଟ ବାହାର କରାଯିବ ବୋଲି ସରକାରଙ୍କ ପକ୍ଷରୁ ଆଶ୍ୱାସନା ଦିଆଯାଇଥିଲା; କିନ୍ତୁ କମିଟି ଗଠନ ହୋଇପାରିଲା ନାହିଁ। ଫଳସ୍ୱରୂପ ଜୁଲାଇ ୧ ତାରିଖରୁ ଧର୍ମଘଟ ନେଇ ଓମସା ନୋଟିସ ଦେଇଥିଲା। ଜୁନ୍ ୨ ତାରିଖରେ ସରକାରଙ୍କ ସହ ବୈଠକ ହୋଇଥିଲେ ମଧ୍ୟ କୌଣସି ନିର୍ଭରଯୋଗ୍ୟ ଆଶ୍ୱାସନା ମିଳିନଥିଲା। ୩୦ ଜୁନ୍ ବୈଠକରେ ଡାକ୍ତରମାନଙ୍କ ଦାବି ଉପରେ ସରକାରଙ୍କ ପକ୍ଷରୁ କୌଣସି ନିର୍ଭରଯୋଗ୍ୟ ପ୍ରତିଶ୍ରୁତି ନ ମିଳିବାରୁ ଧର୍ମଘଟ ସ୍ଥଗିତ ହୋଇପାରିଲା ନାହିଁ। ଡାକ୍ତରମାନଙ୍କ ଧର୍ମଘଟ ଯୋଗୁଁ ରାଜ୍ୟରେ ସ୍ୱାସ୍ଥ୍ୟସେବାର ବିକଳ ଚିତ୍ର ଦେଖିବାକୁ ମିଳୁଛି। ରାଜ୍ୟ ସରକାର ତୁରନ୍ତ ହସ୍ତକ୍ଷେପ କରି ସ୍ୱାସ୍ଥ୍ୟସେବା ସ୍ୱାଭାବିକ କରନ୍ତୁ, ନ ହେଲେ କୌଣସି ଅଘଟଣ ଘଟିଲେ, ରାଜ୍ୟ ସରକାର ସମ୍ପୂର୍ଣ୍ଣ ଦାୟୀ ରହିବେ।

ଅତନୁ ସବ୍ୟସାଚୀ ନାୟକ କହିଥିଲେ ଯେ ଗତ ତିନି ଦିନ ଧରି ରାଜ୍ୟର ସରକାରୀ ଡାକ୍ତରଖାନା ଗୁଡ଼ିକରେ ଭୟଙ୍କର ପରିସ୍ଥିତି ସୃଷ୍ଟି ହୋଇଛି। ବିଜେଡି ସରକାର ସମୟରେ ଡିଏସିପିର ୬, ୧୨, ୧୮ ଓ ୨୪ ବର୍ଷର ପଦୋନ୍ନତି ବ୍ୟବସ୍ଥାକୁ ମଞ୍ଜୁର କରାଯାଇଥିଲା। ବୀମା ସହିତ ଡାକ୍ତରମାନଙ୍କ ଅନ୍ୟାନ୍ୟ ଆନୁଷଙ୍ଗିକ ଦାବି ପୂରଣ କରାଯାଇଥିଲା। ଡାକ୍ତରମାନଙ୍କୁ କର୍ମ କ୍ଷେତ୍ରରେ ସୁରକ୍ଷା ପ୍ରଦାନ କରିବା ପାଇଁ ପୂର୍ବତନ ମୁଖ୍ୟମନ୍ତ୍ରୀ ନବୀନ ପଟ୍ଟନାୟକ ଆଇନର ବ୍ୟବସ୍ଥା କରିଥିଲେ। ବର୍ତ୍ତମାନ କେନ୍ଦ୍ରୀୟ ଡିଏସିପି ଲାଗୁ କରିବା ପାଇଁ ଓମସା ଦାବି କରିଛି। ଦାବି ପୂରଣ କରିବା ପରିବର୍ତ୍ତେ ସରକାର ନିଜର ଗର୍ବ ଓ ଅହଂକାରକୁ ଆଗରେ ରଖି କାର୍ଯ୍ୟ କରୁଛନ୍ତି। ରୋଗୀ ସେବାକୁ ପ୍ରାଥମିକତା ଦେଇ ଡାକ୍ତରମାନଙ୍କ ସହ ସରକାର ଆଲୋଚନା କରନ୍ତୁ, ସେମାନଙ୍କ ଦାବି ନିର୍ଦ୍ଦିଷ୍ଟ ସମୟସୀମା ମଧ୍ୟରେ ପୂରଣ ପାଇଁ ଲିଖିତ ପ୍ରତିଶ୍ରୁତି ଦିଅନ୍ତୁ ବୋଲି ସେ ଦାବି କରିଥିଲେ।

ସରକାରଙ୍କ ଅପାରଗତା ଲାଗି ସ୍ୱାସ୍ଥ୍ୟସେବା ବିପର୍ଯ୍ୟସ୍ତ

ଡାକ୍ତରମାନଙ୍କ ପଞ୍ଜିକରଣ ବାତିଲ ଧମକ ଲଜ୍ଜାଜନକ

ପ୍ରତାପ ଜେନା କହିଥିଲେ ଯେ ବର୍ତ୍ତମାନ ସରକାରୀ ଡାକ୍ତରଖାନାଗୁଡ଼ିକର ପରିସ୍ଥିତି ଅତ୍ୟନ୍ତ ଚିନ୍ତାଜନକ ହୋଇପଡ଼ିଛି, ଯାହାର ପ୍ରଭାବ ସାଧାରଣ ରୋଗୀଙ୍କ ଉପରେ ପଡୁଛି। ଗତ ୩ ଦିନ ଧରି ରାଜ୍ୟରେ ସ୍ୱାସ୍ଥ୍ୟସେବା ବ୍ୟାହତ ହୋଇଥିବାରୁ ଉଦେବେଗଜନକ ପରିସ୍ଥିତି ସୃଷ୍ଟି ହୋଇଛି। ଯଦି ଡାକ୍ତରମାନେ ଆନ୍ଦୋଳନ ବନ୍ଦ ନ କରିବେ, ତେବେ ସେମାନଙ୍କର ପଞ୍ଜୀକରଣ ବାତିଲ କରାଯିବ ବୋଲି ପାଲଟା ଧମକ ଦିଆଯାଉଛି। ଡାକ୍ତରମାନଙ୍କ ସହ ଆଲୋଚନା କରି ସରକାର ସମାଧାନର ବାଟ ବାହାର କରନ୍ତୁ, ନଚେତ୍ ଓଡ଼ିଶାର ସାଧାରଣ ଲୋକଙ୍କ ସ୍ୱାର୍ଥକୁ ଦୃଷ୍ଟିରେ ରଖି ବିଜୁ ଜନତା ଦଳ ଆନ୍ଦୋଳନକୁ ଓହ୍ଲାଇବାକୁ ବାଧ୍ୟ ହେବ ବୋଲି ସେ କହିଥିଲେ।

ରଥଯାତ୍ରା ପାଇଁ ନଗର ଉନ୍ନୟନ ବିଭାଗର ପ୍ରସ୍ତୁତି

ସମୀକ୍ଷା କଲେ ଅତିରିକ୍ତ ମୁଖ୍ୟ ଶାସନ ସଚିବ

ପୁରୀ,୩।୭ (ସମିସ): ରଥଯାତ୍ରାରେ ନଗର ଉନ୍ନୟନ ବିଭାଗ ପାଇଁ ଅନେକ ଆହ୍ୱାନ ରହିଥାଏ। ପୁରୀ ମହାନଗର ନିଗମ ବହୁ ପୂର୍ବରୁ ଚଳିତ ରଥଯାତ୍ରା ପାଇଁ ପ୍ରସ୍ତୁତି ଆରମ୍ଭ କରିଛି। ସମସ୍ତଙ୍କ ସହଯୋଗ ଓ ସମ୍ମିଳିତ ଭାବେ କାର୍ଯ୍ୟ କରି, ଉନ୍ନତ ସେବା ଯୋଗାଇ ଶୃଙ୍ଖଳିତ ରଥଯାତ୍ରାକୁ ସଫଳ କରିବା ବୋଲି କହିଛନ୍ତି ଗୃହ ନିର୍ମାଣ ଓ ନଗର ଉନ୍ନୟନ ବିଭାଗର ଅତିରିକ୍ତ ମୁଖ୍ୟ ଶାସନ ସଚିବ ଉଷା ପାଢ଼ୀ। ଆଗାମୀ ରଥଯାତ୍ରା ପରିପ୍ରେକ୍ଷୀରେ ନଗର ଉନ୍ନୟନ ବିଭାଗର ପ୍ରସ୍ତୁତି ଓ ପରିଚାଳନା ସମ୍ପର୍କରେ ଏକ ସମୀକ୍ଷା ବୈଠକ ଶୁକ୍ରବାର ସର୍କିଟ ହାଉସ୍‌ରେ ଅନୁଷ୍ଠିତ ହୋଇଥିଲା। ରଥଯାତ୍ରା ସମୟରେ ଶ୍ରଦ୍ଧାଳୁ ଓ ଯାତ୍ରୀମାନଙ୍କ ସୁସ୍ଥ ଓ ସୁରକ୍ଷିତ ଦର୍ଶନ ପାଇଁ ନଗର ଉନ୍ନୟନ ବିଭାଗ ଏକ ପ୍ରମୁଖ ମାଧ୍ୟମ। ସହରକୁ ସଫା ସୁତୁରା ରଖିବା, ସୁସ୍ଥ ପରିବେଶ ସୃଷ୍ଟି କରିବା, ଶୌଚାଳୟ, ପାର୍କିଂ, ଆଲୋକୀକରଣ ଇତ୍ୟାଦି ସମସ୍ତ କାର୍ଯ୍ୟର ସୁପରିଚାଳନା ପାଇଁ ଅତିରିକ୍ତ ମୁଖ୍ୟ ଶାସନ ସଚିବ ଶ୍ରୀମତୀ ପାଢ଼ୀ ନିର୍ଦ୍ଦେଶ ଦେଇଥିଲେ।

ବର୍ତ୍ତମାନ ସୁଦ୍ଧା ସହରର ସମସ୍ତ ନଳାକୁ ସଫା କରାଯାଇଛି। ବଡଦାଣ୍ଡର ଉଭୟ ପାର୍ଶ୍ୱ ଡ୍ରେନଗୁଡିକ ଜାଗୃତି ୱେଲଫେୟାର ସଂସ୍ଥା ଦ୍ୱାରା ସଫା ସରିଛି। ୨୪ଟି ପାର୍କିଂ ସ୍ଥଳ ପାଇଁ ବ୍ୟବସ୍ଥା କରାଯାଇଛି। ସହରର ସମସ୍ତ ସାହି,ଗଳି ରାସ୍ତା ମରାମତି କାମ ଓ ମ୍ୟାନହୋଲ ମରାମତି କାମ ସମ୍ପୂର୍ଣ୍ଣ ହୋଇଛି। ବୁଲା ଗାଈଗୋରୁଙ୍କୁ ନିୟନ୍ତ୍ରଣ କରିବା ପାଇଁ କାଞ୍ଜିପାହୁଦା ବ୍ୟବସ୍ଥା କରାଯାଇଛି। ବର୍ଷାକୁ ଆଖି ଆଗରେ ରଖି ୩୦ଟି ଖାଲୁଆ ଅଞ୍ଚଳ ଚିହ୍ନଟ କରାଯାଇ ଉଚ୍ଚ ଶକ୍ତି ସମ୍ପର୍ଣ୍ଣ ପମ୍ପ ସେଟ ରଖାଯାଇଛି। ଏନଫୋର୍ସମେଣ୍ଟ କାର୍ଯ୍ୟ ନିୟମିତ କରାଯାଇଉଛି।

ପୁରୀ ମହାନଗର ନିଗମର କମିଶନର ସ୍ନେହା ଅରୁଗୁଳା ସମସ୍ତଙ୍କୁ ସ୍ୱାଗତ ସହ କାର୍ଯ୍ୟସୂଚୀ ଅନୁସାରେ ପୁରୀ ମହାନଗର ନିଗମର ବିବିଧ ଯୋଜନା ସମ୍ପର୍କରେ ସୂଚନା ଦେଇଥିଲେ। ସର୍ବାଧିକ ଗୁରୁତ୍ୱ ସ୍ୱଚ୍ଛତା ଉପରେ ଦିଆଯିବା ସହ ସମସ୍ତ ନାଗରିକ ମାନଙ୍କୁ ସଚେତନ କରାଯିବ। କେହି ସ୍ୱଚ୍ଛତା ନିୟମ ଉଲ୍ଲଙ୍ଘନ କରୁଥିଲେ ତାଙ୍କୁ ଫାଇନ କରାଯିବ ବୋଲି ସ୍ଥିର ହୋଇଛି। ଚଳିତ ରଥଯାତ୍ରାରେ ବଡଦାଣ୍ଡରେ ଆଦୌ ରନ୍ଧା ଖାଦ୍ୟ ଦିଆଯିବ ନାହିଁ। ବିଭିନ୍ନ ସାଇନଏଜ ବା ସୂଚନା ଫଳକ ଲଗାଯାଇ ଖାଦ୍ୟ, ପାନୀୟ, ଚିକିତ୍ସା ଇତ୍ୟାଦି ସମ୍ପର୍କରେ ଲୋକଙ୍କୁ ସୂଚିତ କରାଯିବ ବୋଲି ସ୍ଥିର ହୋଇଛି। ସମୀକ୍ଷା ବୈଠକରେ ଗୃହ ନିର୍ମାଣ ଓ ନଗର ଉନ୍ନୟନ ବିଭାଗର ସ୍ୱତନ୍ତ୍ର ସଚିବ ବିନୟ କୁମାର ଦାସ, ଅତିରିକ୍ତ ସଚିବ ଶୁଭାନନ୍ଦ ମହାପାତ୍ର, ପିକେଡିଏ ସେକ୍ରେଟାରୀ ଦିଲ୍ଲୀପ ମହାରଣା, ମହାନଗର ନିଗମର ଯୁଗ୍ମ ସଚିବ ଅଭିମନ୍ୟୁ ବେହେରା, ମହାନଗର ନିଗମର ଅଧିକାରୀମାନେ ଯୋଗଦେଇଥିଲେ।

ବଜ୍ରପାତରେ ଜଣେ ବରଯାତ୍ରୀ ମୃତ, ୨ ଗୁରୁତର

ଢେଙ୍କାନାଳ,୩।୭ (ସମିସ): ସଦର ଥାନା ଅନ୍ତର୍ଗତ ଚନ୍ଦ୍ରଶେଖରପ୍ରସାଦ ଝୁଣ୍ଟୁଡ଼ିଆ ଗ୍ରାମର ଏକ ବରଯାତ୍ରୀ ଦଳ ଶୋଭାଯାତ୍ରାରେ ଯାଉଥିବା ବେଳେ ହଠାତ ବଜ୍ରପାତ ହେବାରୁ ଜଣଙ୍କ ମୃତ୍ୟୁ ହୋଇଥିବା ବେଳେ ଦୁଇଜଣ ଗୁରୁତର ଆହତ ହୋଇଛନ୍ତି। ମୃତକ ହେଲେ କୋଇଲିପଙ୍ଗି ଗ୍ରାମର ଅମିନ ବେହେରା (୫୨)। ତପନ ଜେନା ଓ ମନୋଜ ଦେହୁରୀଙ୍କୁ ଗୁରୁତର ଅବସ୍ଥାରେ ଉଦ୍ଧାର କରାଯାଇ ଢେଙ୍କାନାଳ ଜିଲ୍ଲା ମୁଖ୍ୟ ଚିକିତ୍ସାଳୟରେ ଭର୍ତ୍ତି କରାଯାଇଥିଲା। ତେବେ ମନୋଜଙ୍କ ଅବସ୍ଥା ସଙ୍କଟାପନ୍ନ ଥିବାରୁ ତାଙ୍କୁ କଟକ ଏସ୍‌ସିବି ମେଡିକାଲ ସ୍ଥାନାନ୍ତର କରାଯାଇଛି। ଶୁକ୍ରବାର ଅପରାହ୍ନରେ ଝୁଣ୍ଟୁଡ଼ିଆ ଗ୍ରାମରୁ ଏକ ବରଯାତ୍ରୀ ଦଳ ଶୋଭାଯାତ୍ରା କରି ରଞ୍ଜା ଗ୍ରାମକୁ ଯାଉଥିଲେ। ବରଯାତ୍ରୀ ଦଳ ରଞ୍ଜା ଛକ ନିକଟରେ ପହଞ୍ଚିଥିବା ସମୟରେ ହଠାତ୍ ବର୍ଷା ସହ ବଜ୍ରପାତ ହୋଇଥିଲା।

ମାଓବାଦୀଙ୍କ ବଡ଼ ଅସ୍ତ୍ରାଗାର ଠାବ

ବିପୁଳ ଅସ୍ତ୍ର ଓ ବିସ୍ଫୋରକ ଜବତ

କୋରାପୁଟ, ୩।୭ (ସମିସ): କୋରାପୁଟ ଜିଲ୍ଲା ବୈପାରିଗୁଡ଼ା ଥାନା ଅନ୍ତର୍ଗତ ତେନ୍ତୁଳିଗୁମ୍ମା ଜଙ୍ଗଲରେ କୋରାପୁଟ ଡିଭିଏଫ ପକ୍ଷରୁ ସର୍ଚ୍ଚ ଅପରେସନ କରାଯାଇ ବିପୁଳ ପରିମାଣର ଅସ୍ତ୍ର ଓ ବିସ୍ଫୋରକ ଜବତ କରାଯାଇଛି। ଏସପି ରୋହିତ ବର୍ମା ଏନେଇ ଶୁକ୍ରବାର ପୂର୍ବାହ୍ନରେ ଜିଲ୍ଲା ପୁଲିସ ମୁଖ୍ୟାଳୟରେ ଆୟୋଜିତ ସାମ୍ବାଦିକ ସମ୍ମିଳନୀରେ ସୂଚନା ଦେଇଛନ୍ତି। ଗତ ମାର୍ଚ୍ଚରେ ପୁଲିସ ନିକଟରେ ଆତ୍ମସମର୍ପଣ କରିଥିବା ମାଓବାଦୀଙ୍କଠାରୁ ମିଳିଥିବା ସୂଚନା ଆଧାରରେ ଡିଭିଏଫ୍ ପକ୍ଷରୁ ଚଢ଼ଉ କରାଯାଇଥିଲା। ଚଢ଼ଉବେଳେ ଯବାନମାନେ ମାଓବାଦୀଙ୍କ ଅସ୍ତ୍ରାଗାର ଠାବ କରି ସେଠାରୁ ଏକ ଦେଶୀ ରିଭଲଭର, ୬ଟି ଦେଶୀ ବନ୍ଧୁକ, ୧୧ଟି ଟିଫିନ ବୋମା ଆଇଇଡି, ୨୦ ମିଟର କୋଡେକ୍ସ ୱାୟାର, ୨୫ଟି ଡିଟୋନେଟର, ୨ଟି କ୍ୟାମେରା ଫ୍ଲାଶ ଲାଇଟ, ୫୦ ଗ୍ରାମ ଗନପାଉଡର ଏବଂ ୬ ରାଉଣ୍ଡ.୩୮ ବୋର ଗୁଳି ଜବତ କରିଥିଲେ। ଜବତ ବିସ୍ଫୋରକ ଏବଂ ମାରଣାସ୍ତ୍ର ଆନ୍ଧ୍ର-ଓଡ଼ିଶା ସୀମା ସ୍ପେସାଲ ଜୋନାଲ କମିଟି ମାଓବାଦୀ ସଂଗଠନର ଥିଲା ଏବଂ ସୁରକ୍ଷା ବାହିନୀ ଓ ସାଧାରଣ ଲୋକଙ୍କ ଉପରେ ଆକ୍ରମଣ ପାଇଁ ଗଚ୍ଛିତ ରଖାଯାଇଥିବା ପୁଲିସ ସନ୍ଦେହ କରୁଛି। ସୂଚନା ଥାଉକି, ଦୁଇ ସପ୍ତାହ ପୂର୍ବରୁ ମଧ୍ୟ ବୈପାରୀଗୁଡା ବ୍ଲକର ବାଦୁଡି ଓ ପାହାଡ଼ରୁ ଇନସାସ ସମେତ ବନ୍ଧୁକ ଓ ବହୁ ବିସ୍ଫୋରକ ଡିଭିଏଫ ଦ୍ୱାରା ଉଦ୍ଧାର ହୋଇଥିଲା। ମାଓବାଦୀ କାର୍ଯ୍ୟକଳାପକୁ ସମ୍ପୂର୍ଣ୍ଣ ରୂପେ ଦମନ କରିବା ପାଇଁ ଜଙ୍ଗଲ ଅଞ୍ଚଳରେ କମ୍ବିଂ ଅପରେସନ ଜାରି ରହିବ ବୋଲି ଏସପି ଶ୍ରୀ ବର୍ମା ସୂଚନା ଦେଇଛନ୍ତି। ଏହି ସାମ୍ବାଦିକ ସମ୍ମିଳନୀରେ ଏସପିଙ୍କ ସହ ଅତିରିକ୍ତ ଏସପି ମନୋଜ ପୂଜାରୀ ଏବଂ ଡିଭିଏଫ ଯବାନ ଉପସ୍ଥିତ ଥିଲେ।

ଅଜିତ ଶାସନୀ ଓଡ଼ିଶା କେନ୍ଦ୍ରୀୟ ବିଶ୍ୱବିଦ୍ୟାଳୟର ନୂତନ କୁଳପତି ନିଯୁକ୍ତ

ଭୁବନେଶ୍ୱର, ୩।୭ (ସମିସ): କୋରାପୁଟସ୍ଥିତ ଓଡ଼ିଶା କେନ୍ଦ୍ରୀୟ ବିଶ୍ୱବିଦ୍ୟାଳୟର ନୂତନ କୁଳପତି ଭାବେ ଡ. ଅଜିତ କୁମାର ଶାସନୀ ନିଯୁକ୍ତି ପାଇଛନ୍ତି। ସମ୍ପ୍ରତି ଡ. ଶାସନୀ ଲକ୍ଷ୍ନୌର ସିଏସ୍‌ଆଇଆର୍-ନ୍ୟାସନାଲ୍ ବୋଟାନିକାଲ୍ ରିସର୍ଚ୍ଚ ଇନଷ୍ଟିଚ୍ୟୁଟ୍ (ଏନ୍‌ବିଆର୍‌ଆଇ) ର ନିର୍ଦ୍ଦେଶକ ଭାବେ କାର୍ଯ୍ୟରତ ଅଛନ୍ତି। ତାଙ୍କ କାର୍ଯ୍ୟକାଳ ୫ ବର୍ଷ କିମ୍ବା ତାଙ୍କୁ ୭୦ ବର୍ଷ ବୟସ ହେଲା ପର୍ଯ୍ୟନ୍ତ ରହିବ। ଯେଉଁଟି ପ୍ରଥମେ ଆସିବ ତାହାକୁ

ପାଲଟପୁରରେ କ୍ୟାନ୍ସର ଓ କିଡ୍‌ନୀ ରୋଗ ବ୍ୟାପିବା ଘଟଣା

ମାସକ ମଧ୍ୟରେ ମିଳିବ ସ୍ୱଚ୍ଛ ପାନୀୟ ଜଳ

ଯାଜପୁର,୩।୭ (ସମିସ)

ଦଶରଥପୁର ବ୍ଲକ ପାଲଟପୁର ପଞ୍ଚାୟତରେ ଲାଗି ରହିଥିବା ପାନୀୟ ଜଳ ସମସ୍ୟାର ସମାଧାନ ପାଇଁ ଆଜି ଜିଲ୍ଲାପାଳଙ୍କ କାର୍ଯ୍ୟାଳୟରେ ଏକ ବୈଠକ ଅନୁଷ୍ଠିତ ହୋଇଯାଇଛି। ଜିଲ୍ଲାପାଳ ଅମ୍ବର କୁମାର କରଙ୍କ ଅଧକ୍ଷତାରେ ଅନୁଷ୍ଠିତ ଏହି ବୈଠକରେ ପାନୀୟ ଜଳ ଯୋଗାଣ ବିଭାଗୀୟ ଅଧିକାରୀ ଏବଂ ଠିକାସଂସ୍ଥାର ଅଧିକାରୀ ମାନେ ଉପସ୍ଥିତ ଥିଲେ। ବାରମ୍ବାର ପଞ୍ଚାୟତବାସୀଙ୍କୁ ମିଥ୍ୟା ପ୍ରତିଶ୍ରୁତି ଦେଉଥିବା ଠିକା ସଂସ୍ଥା ଓ ବିଭାଗୀୟ ଅଧିକାରୀଙ୍କ ଉପରେ ପ୍ରବଳ ବର୍ଷିଥିଲେ ଜିଲ୍ଲାପାଳ। ଆସନ୍ତା ଏକ ମାସ ମଧ୍ୟରେ ପାଲଟପୁର ପଞ୍ଚାୟତବାସୀ ସ୍ୱଚ୍ଛ ପାନୀୟ ଜଳ ନ ପାଇଲେ ଠିକା ସଂସ୍ଥା ବିରୋଧରେ କାର୍ଯ୍ୟାନୁଷ୍ଠାନ ଗ୍ରହଣ କରାଯିବ ବୋଲି ଜିଲ୍ଲାପାଳ ରୋକଠୋକ ଶୁଣାଇଥିଲେ। ଆଲୋଚନାରେ ପାଲଟପୁର ପଞ୍ଚାୟତର ସରପଞ୍ଚ ଲିପିକା ମଲିକ ଏବଂ ଯୁବ ନେତା ଚନ୍ଦ୍ରଶେଖର ସାହୁଙ୍କ ନେତୃତ୍ୱରେ ପଞ୍ଚାୟତର ୩୦ ଜଣ ପ୍ରତିନିଧି ଦଳ ଭାଗ ନେଇଥିଲେ। ପଞ୍ଚାୟତର ସମସ୍ତ ୱାର୍ଡର କ'ଣ କ'ଣ ସମସ୍ୟା ରହିଛି କିପରି ଆଲୋଚନା ସମାଧାନ ହେବ ସମସ୍ତ କଥା ପଚାରି ବୁଝିଥିଲେ। ଗତ ୧୦ ବର୍ଷ ମଧ୍ୟରେ ପାନୀୟ ଜଳ ପାଇଁ ଏହି ପଞ୍ଚାୟତବାସୀଙ୍କ ସମସ୍ୟା ଦୂର ହୋଇପାରୁନି ଏଣୁ ବିଭାଗୀୟ ଜେଇ ସ୍ୱର୍ଣ୍ଣଲତା ରାଉତ ଏବଂ ମନୋଜ ବେହେରାଙ୍କୁ ମନ ଇଚ୍ଛା ଶୁଣାଇଥିଲେ ଜିଲ୍ଲାପାଳ। ଅନ୍ୟପକ୍ଷରେ ମେଗା ଠିକା ସଂସ୍ଥା ନିର୍ଦ୍ଦେଶ ପାଳନ ନ କରି ମନଇଚ୍ଛା କାର୍ଯ୍ୟକୁ ବରଦାସ୍ତ କରାଯିବନାହିଁ। ଯଦି ଏହି ମାସ ସୁଦ୍ଧା ସମସ୍ତ କାର୍ଯ୍ୟ ଶେଷ ନହୁଏ ତେବେ ମେଘା ସଂସ୍ଥା ଠିକାଦାରଙ୍କ ନାମରେ ପୂର୍ବରୁ ମାମଲା ରୁଜୁ ଲଗାଯାଇଥିଲା, ଏହା ପରେ ଜେଲ ଯିବାକୁ ପ୍ରସ୍ତୁତି ରୁହ ବୋଲି ଶୁଣାଇଦେଇଥିଲେ। ଜିଲ୍ଲାମୁଖ୍ୟ ରମଣ ଜିଲ୍ଲୁ, ଦଶରଥପୁର ବ୍ଲକ ଦାୟିତ୍ୱରେ ଥିବା ପ୍ଲାବନ ଦାସଙ୍କୁ ଚେତାବନୀ ଦିଆଯାଇଥିଲା। ଏହି ବୈଠକରେ ଅନ୍ୟମାନଙ୍କ ମଧ୍ୟରେ ଉପଜିଲ୍ଲପାଳ ତାପସ ରଞ୍ଜନ ବେହୁରୀ, ବିଡିଓ ଆକାଶ ପଟ୍ଟନାୟକ, ପାନୀୟ ଜଳ ଏସି ରୌପ୍ୟରଞ୍ଜନ ସାହୁ, ଏସ୍‌ଡିପିଓ ପ୍ରଶାନ୍ତ ମାଝୀ ପ୍ରମୁଖ ଉପସ୍ଥିତ ଥିଲେ। ଗତ ୧୦ ବର୍ଷ ମଧ୍ୟରେ ପଞ୍ଚାୟତରେ କ୍ୟାନ୍ସର ଆଉ କିଡ୍‌ନୀ ରୋଗରେ ପ୍ରାୟ ୧୫୦ରୁ ଅଧିକ ଲୋକ ମୃତ୍ୟବରଣ କରିସାରିଥିବା ବେଳେ ବର୍ତ୍ତମାନ ୨୦ରୁ ଅଧିକ ଲୋକ ଚିକିତ୍ସାଧୀନ ଅଛନ୍ତି। ଏହାର ପ୍ରତିବାଦରେ ଗତ ୨ ତାରିଖରେ ଦଶରଥପୁର ବ୍ଲକ ସମ୍ମୁଖରେ ଶହ ଶହ ଲୋକେ ଧାରଣାରେ ବସିଥିଲେ।

ସମାଧାନ ନହେଲେ ଠିକାଦାରଙ୍କ ବିରୋଧରେ କାର୍ଯ୍ୟାନୁଷ୍ଠାନ

ନୂତନ ବିଇଓଙ୍କୁ ସମ୍ବର୍ଦ୍ଧନା

ମଙ୍ଗଳପୁର,୩।୭ (ସମିସ): ଦଶରଥପୁର ବ୍ଲକର ନୂତନ ବିଇଓ ଭାବେ ବିଞ୍ଚାରପୁର ବ୍ଲକ ଶ୍ରୀବନ୍ତ ସରକାରୀ ଉଚ୍ଚ ବିଦ୍ୟାଳୟର ପ୍ରଧାନ ଶିକ୍ଷକ ସତ୍ୟବ୍ରତ ମିଶ୍ର କାର୍ଯ୍ୟରେ ଯୋଗ ଦେଇଛନ୍ତି। ଏହି ଅବସରରେ ନିଖିଳ ଉତ୍କଳ ପ୍ରାଥମିକ ଶିକ୍ଷକ ଫେଡେରେସନ ଦଶରଥପୁର ମଣ୍ଡଳର ସଭାପତି ବିଜୟ ନାୟକ, ସମ୍ପାଦକ ବିକାଶ କୁମାର ମଲ୍ଲିକ, ସଂଯୋଜକ ପ୍ରଭାତ କୁମାର ସାହୁ, ଉପଦେଷ୍ଟା ରବି ରାୟ, ସଙ୍ଗଠନର କାର୍ଯ୍ୟକର୍ତ୍ତା ଓ ପରିଷଦର ସଭ୍ୟ ସୌମ୍ୟରଞ୍ଜନ ଦାସ, ସୁବାସ ଚନ୍ଦ୍ର ସାମଲ, ସିଆର୍‌ସିସି ପ୍ରିୟରଞ୍ଜନ ଦାସ, ଅଶୋକ ସାହୁ, ପ୍ରବିର ନାୟକ, ବିଭୁତି ଭୂଷଣ ରଣା, ସେକ ମର୍ଗୁବ ଅଲ୍ଲୀଙ୍କ ସମେତ ଅଲ୍‌ଓଷ୍ଟା ଦଶରଥପୁର ମଣ୍ଡଳର ସୁବ୍ରତ କୁମାର ସୂତାର ପ୍ରମୁଖ ନୂତନ ବିଇଓଙ୍କୁ ପୁଷ୍ପଗୁଚ୍ଛ ଓ ଉତ୍ତରୀୟ ଦେଇ ସମ୍ବର୍ଦ୍ଧନା ପ୍ରଦାନ କରିଛନ୍ତି। ସେହିପରି ଦଶରଥପୁର ପ୍ରାଥମିକ ଶିକ୍ଷକ ସଙ୍ଘ (ଏନ୍‌ପିଏସ୍) ତରଫରୁ ସଭାପତି ଧର୍ମାନନ୍ଦ ମଲ୍ଲିକ, ସମ୍ପାଦକ ଦୀପକ କୁମାର ଦେବତା, ଶିକ୍ଷକ ନେତା ଗୌତମ ବେହେରା, ଚିତ୍ତରଞ୍ଜନ ପରିଡା, ବିଜୟ କୁମାର ମଲ୍ଲିକ, ଅଭିରାମ ପରିଡା, ଆନନ୍ଦ ଚନ୍ଦ୍ର ସେଠୀ, ସେକ୍ ଇର୍‌ଫାନ ଅଲ୍ଲୀ ପ୍ରମୁଖ ନୂତନ ବିଇଓଙ୍କୁ ସମ୍ବର୍ଦ୍ଧିତ କରିବା ଶହ ଶିକ୍ଷକମାନଙ୍କର ବିଭିନ୍ନ ସମସ୍ୟା ଉପରେ ଆଲୋଚନା କରିଥିଲେ।

ଡାକ୍ତରଙ୍କ ଅନଶନରେ ବସିଲେ ବିଧାୟିକା

ଯାଜପୁର,୩।୭ (ସମିସ): ଯାଜପୁର ମୁଖ୍ୟ ଚିକିତ୍ସାଳୟରେ ଧାରଣାରତ ସରକାରୀ ଡାକ୍ତର ମାନଙ୍କ ଅନଶନରେ ସାମିଲ ହେଲେ ବିରୋଧୀ ଦଳର ସଚେତିକା ତଥା ବିଞ୍ଚାରପୁର ବିଧାୟିକା ପ୍ରମିଳା ମଲ୍ଲିକ। ଡାକ୍ତରମାନଙ୍କ ଅନଶନ ନେଇ ରାଜ୍ୟ ସରକାର ନେଇଥିବା ଆହ୍ୱାନ ପାଇଁ ରାଜ୍ୟ ସରକାରଙ୍କୁ ପରିହାସ କରିଛନ୍ତି ପ୍ରମିଳା ମଲ୍ଲିକ। ଗତତିନି ଦିନ ହେବ ଓଡ଼ିଶା ମେଡିକାଲ ସର୍ଭିସ ଆସୋସିଏସନ ଆହ୍ୱାନ କ୍ରମେ ଡାକ୍ତରମାନଙ୍କ ବିଭିନ୍ନ ସମସ୍ୟା ନେଇ କାର୍ଯ୍ୟବନ୍ଦ ଆନ୍ଦୋଳନ ଜାରି ରହିଛି। ପୂର୍ବରୁ ରାଜ୍ୟ ସରକାରଙ୍କ ନିକଟରେ କାର୍ଯ୍ୟରତ ସରକାରୀ ଡାକ୍ତରମାନଙ୍କ ବିଭିନ୍ନ ସମସ୍ୟା ନେଇ ଆଲୋଚନା କରିଥିଲେ ମଧ୍ୟ ଆଜି ଯାଏ ତାହା ପୂରଣ ହୋଇ ନ ଥିବାରୁ ଏହାର ପ୍ରତିବାଦ କରି ଅନିର୍ଦ୍ଦିଷ୍ଟ କାଳ ପର୍ଯ୍ୟନ୍ତ ସରକାରୀ ଡାକ୍ତର ମାନେ ଆନ୍ଦୋଳନ ଜାରି ରଖିଛନ୍ତି। ଆଜି ଆନ୍ଦୋଳନକାରୀ ସରକାରୀ ଡାକ୍ତରଙ୍କୁ ଭେଟିଛନ୍ତି ବିଞ୍ଚାରପୁର ବିଧାୟିକା। ଯାଜପୁର ଜିଲ୍ଲା ମୁଖ୍ୟ ଚିକିତ୍ସାଳୟରେ ଅନଶନରେ ବସିଥିବା ଡାକ୍ତରମାନଙ୍କ ସହ ବିଧାୟିକା ସାମିଲ ହୋଇ ବିଭିନ୍ନ ସମସ୍ୟା ସମ୍ପର୍କରେ ଆଲୋଚନା କରିଥିଲେ। ସେମାନଙ୍କ ସହ ଧାରଣାରେ ସାମିଲ ହୋଇ ରାଜ୍ୟସରକାରଙ୍କୁ କଡା ନିନ୍ଦା କରିଥିଲେ। ତୁରନ୍ତ ସରକାର ସମସ୍ତ ଦାବିପୂରଣ କରିବାକୁ ବିଧାୟିକା ଦାବି କରିଛନ୍ତି।

ଜିଲ୍ଲା ପରିବେଶ ସମିତିର ବନ ମହୋତ୍ସବ

ବିଞ୍ଚାରପୁର,୩।୭ (ସମିସ): ଜିଲ୍ଲା ପରିବେଶ ସମିତି ଆନୁକୂଲ୍ୟରେ ସତ୍ୟଭାମା ଗଣେଶ ଚନ୍ଦ୍ର ସରକାରୀ ଉଚ୍ଚ ବିଦ୍ୟାଳୟ, କପିଳାଠାରେ ଜିଲ୍ଲାସ୍ତରୀୟ ବନ ମହୋତ୍ସବ ସପ୍ତାହ ପାଳିତ ହୋଇଯାଇଛି। ଏଥିରେ ମୁଖ୍ୟଅତିଥି ଭାବେ ବ୍ଲକ ଶିକ୍ଷା ଅଧିକାରୀ ଶାନ୍ତନୁ କୁମାର ମଲ୍ଲିକ ଯୋଗ ଦେଇ ଉକ୍ତ ଉତ୍ସବକୁ ଉଦ୍‌ଘାଟନ କରିଥିଲେ। କେବଳ ବ୍ୟାପକ ବୃକ୍ଷରୋପଣ, ତାହାର ରକ୍ଷଣବେକ୍ଷଣ, ଜଙ୍ଗଲ ସୃଷ୍ଟି ଓ ଜଙ୍ଗଲ ସଂରକ୍ଷଣ ଦ୍ୱାରା ପରିବେଶ ସୁରକ୍ଷା ହୋଇପାରିବ ଓ ଜୀବ ଜଗତ ତିଷ୍ଠି ରହିପାରିବ ବୋଲି ସେ ମତ ବ୍ୟକ୍ତ କରିଥିଲେ। ବିଞ୍ଚାରପୁର ବ୍ଲକର ବନ୍ୟାଞ୍ଚଳ ଅଧିକାରିଣୀ ସାବିତ୍ରୀ ଦାସ ମୁଖ୍ୟବକ୍ତା ରୂପେ ଯୋଗ ଦେଇଥିଲେ। ଛାତ୍ରଛାତ୍ରୀଙ୍କୁ ଛୁଟି ଦିନ ମାନଙ୍କରେ ଓ ପର୍ବପର୍ବାଣୀରେ ବୃକ୍ଷ ରୋପଣ କରିବାକୁ ଉପଦେଶ ପ୍ରଦାନ କରିଥିଲେ। ଯାଜପୁର ଉଦ୍ୟାନ ବିଭାଗର ଅଧି ନିରୀକ୍ଷକ ହରମୋହନ ମହାପାତ୍ର ସମ୍ମାନିତ ଅତିଥି ରୂପେ ଯୋଗଦେଇଥିଲେ। ଅନ୍ୟତମ ସମ୍ମାନିତ ଅତିଥି ରିଜିଓନାଲ କଲେଜ, ରାମବାଗର ପୂର୍ବତନ ଅଧକ୍ଷ ଡ. ଶାନ୍ତନୁ କୁମାର ନାୟକ ବୃକ୍ଷରୋପଣ କରି ଓ ତାହାକୁ ସୁରକ୍ଷା ଦେଇପାରିଲେ ପରିବେଶ ସୁରକ୍ଷା ସମ୍ଭବ ହୋଇପାରିବ ବୋଲି କହିଥିଲେ। ସମ୍ପାଦକ ଶରତ କୁମାର ସାହୁ ଉତ୍ସବ ପାଳନ ଓ ଆଲୋଚନା ଚକ୍ର ଆୟୋଜନ ସଂପର୍କରେ ମତ ଦେଇଥିଲେ। ପ୍ରଧାନ ଶିକ୍ଷକ ଜଗନ୍ନାଥ ବେହେରା ସଭା ପରିଚାଳନା କରିଥିଲେ। ଡ. ନୃସିଂହ ଚରଣ ବେହେରା ଅତିଥି ପରିଚୟ ପ୍ରଦାନ ଓ ସ୍ୱାଗତ ଭାଷଣ ପ୍ରଦାନ କରିଥିଲେ। ଆୟୋଜିତ ପ୍ରବନ୍ଧ, ତର୍କ ଓ ଚିତ୍ରାଙ୍କନ ପ୍ରତିଯୋଗିତାର କୃତି ପ୍ରତଯୋଗୀମାନଙ୍କୁ ପ୍ରମାଣପତ୍ର, ପୁରସ୍କାର ଓ ଚାରା ନିମନ୍ତ୍ରିତ ଅତିଥିମାନଙ୍କଦ୍ୱାରା ପ୍ରଦାନ କରାଯାଇଥିଲା। ନିମନ୍ତ୍ରିତ ଅତିଥି ଓ ଛାତ୍ରଛାତ୍ରୀଙ୍କ ଦ୍ୱାରା ବିଦ୍ୟାଳୟ ପରିସରରେ ବୃକ୍ଷ ରାପଣ କରାଯାଇଥିଲା।

ବିଭିନ୍ନ ପ୍ରକଳ୍ପର ଶିଳାନ୍ୟାସ ଓ ଉଦ୍‌ଘାଟନ

ପାଣିକୋଇଲି,୩।୭ (ସମିସ): ଯାଜପୁର ଯୋଜନା ବୋର୍ଡ ଅଧକ୍ଷ ତଥା କୋରେଇ ବିଧାୟକ ଆକାଶ ଦାସନାୟକଙ୍କ ଦ୍ୱାରା ପାଣିକୋଇଲିର ଗ୍ରାମାଞ୍ଚଳ ବିକାଶ ନିମେନ୍ତ ୮ କୋଟି ଟଙ୍କା ମଞ୍ଜୁର କରାଯାଇଛି। ଆଜି ପାଣିକୋଇଲି ଠାରେ ୬୩ଟି ପ୍ରକଳ୍ପ ମଧ୍ୟରୁ ୨୧ ପ୍ରକଳ୍ପର ଶୁଭ ଉଦ୍‌ଘାଟନ ଓ ୪୨ଟି ପ୍ରକଳ୍ପର ଶୁଭ ଭିତ୍ତିପ୍ରସ୍ତର ସ୍ଥାପନ କରାଯାଇଛି। ଏହି ପ୍ରକଳ୍ପ ଗୁଡିକ କାର୍ଯ୍ୟକାରୀ ହେଲେ ପାଣିକୋଇଲି ପଞ୍ଚାୟତର ଗମନାଗମନ, ସ୍ୱାସ୍ଥ୍ୟ, ଶିକ୍ଷା ଓ ଯାତାୟାତ କ୍ଷେତ୍ରରେ ଉନ୍ନତି ହୋଇପାରିବ। ଆଜି ପ୍ରଥମେ ଚାନ୍ଦପୁରଠାରେ ଗ୍ରାମ୍ୟ ଉନ୍ନୟନ ବିଭାଗ ଦ୍ୱାରା ଚାନ୍ଦପୁର ସ୍କୁଲଠାରୁ ଜାତୀୟ ରାଜପଥ ୧୬ କଲେଜ ଛକ ପର୍ଯ୍ୟନ୍ତ ଭାୟା ବେଙ୍ଗାସାହି ରାସ୍ତାର ଶିଳାନ୍ୟାସ କରାଯାଇଥିଲା। ପରେ ଚାନ୍ଦପୁର ଗ୍ରାମଠାରୁ ଏକ ବିଶାଳ ବାଇକ୍ ପଟୁଆରରେ ପାଣିକୋଇଲି ପଞ୍ଚାୟତ କାର୍ଯ୍ୟାଳୟରେ ପହଞ୍ଚି ଶୁଭ ଉଦ୍‌ଘାଟନ ଓ ଭିତ୍ତିପ୍ରସ୍ତର ସ୍ଥାପନା କରାଯାଇଥିଲା। ଏହି କାର୍ଯ୍ୟକ୍ରମରେ ପାଣିକୋଇଲି ପଞ୍ଚାୟତ ବିଜେପି ସଭାପତି ବିନୋଦ ଜେନା, ସରପଞ୍ଚ ପଦ୍ମାବତୀ ପଣ୍ଡା, ପଦ୍ମଲୋଚନ ମଲ୍ଲିକ, ସେକ ଜହର ଅଲ୍ଲୀ, ଜିଲ୍ଲା ମହିଳା ସଭାନେତ୍ରୀ ଦିପ୍ତିମୟୀ କୁଅଁର, ଜୟନ୍ତୀ ସାହୁ, ରୁନୁ ଭୂୟାଁ, ମିନତୀ ପରିଡା, ବ୍ରହ୍ମଣୀଦେବୀ ମଣ୍ଡଳ ସଭାପତି ରାକେଶ ଜେନା, ସାଂସଦ ପ୍ରତିନିଧି ପ୍ରମୋଦ ସାହୁ, ବିଧାୟକ ପ୍ରତିନିଧି ଧନେଶ୍ୱର ବାରିକ, ପ୍ରିତାରଞ୍ଜନ ସାହୁ, ସରପଞ୍ଚ ସତ୍ୟାନନ୍ଦ ମହାପାତ୍ର, ଜୟନ୍ତ ନାୟକ, ବିଷ୍ଣୁ ରଥ, ସସ୍ମିତା ମାଝୀ, ଖରସ୍ରୋତା ମହିଳା ମୋର୍ଚ୍ଚା ସଭାପତି ମୌସୁମୀ ପରିଡା, ବିକାଶ ଜେନା, ନିରଞ୍ଜନ ନାୟକ, ସୂର୍ଯ୍ୟମଣି ପଣ୍ଡା, ଶଶିକାନ୍ତ ମଲ୍ଲିକ, ପ୍ରେମେଶ ମହାକୁଡ, ସଂଜୀବ ନାୟକ, ମନୋଜ ପାଢୀ, ଉପେନ୍ଦ୍ର ପାତ୍ର, ବିଦ୍ୟାଧର ବେହରୋ, ଅଶୋକ ନାୟକ, ଉଦୟ ପରିଡା, ହିମାଂଶୁ ପାଢୀ, ଯୁବ ସଭାପତି ଆଲୋକ ଦାଶ, ନିଟଂଜନ ସାମଲ, ବୀରକିଶୋର ଦାସ, ସୁବ୍ରତ ସ୍ୱାଇଁ ପ୍ରମୁଖ ଯୋଗଦେଇ କାର୍ଯ୍ୟକ୍ରମ ପରିଚାଳନାରେ ସହଯୋଗ କରିଥିଲେ।

ନାଉପାଳ ରାସ୍ତାର ଶିଳାନ୍ୟାସ

ଧର୍ମଶାଳା,୩।୭ (ସମିସ): ଧର୍ମଶାଳା ବ୍ଲକ ଅନ୍ତର୍ଗତ ନାଉପାଳ ରସ୍ତାର ଆଜି ଶିଳାନ୍ୟାସ କରାଯାଇଛି। ଜାରକା ଗ୍ରାମ୍ୟ ଉନ୍ନୟନ ବିଭାଗ ୨ କୋଟି ୫୫ ଲକ୍ଷ ବ୍ୟୟ ଅଟକଳରେ ହେବାକୁ ଥିବା ଏହି ରାସ୍ତାର ଶିଳାନ୍ୟାଶ ଉତ୍ସବରେ ଧର୍ମଶାଳା ବିଧାୟକ ହିମାଂଶୁ ଶେଖର ସାହୁ ମୁଖ୍ୟଅତିଥି ଭାବେ ଯୋଗ ଦେଇ ଆର୍‌ଡି ରାସ୍ତା ଠାରୁ ନାଉପାଳ ପର୍ଯ୍ୟନ୍ତ ହେବାକୁ ଥିବା ରାସ୍ତାର ଶିଳାନ୍ୟାସ କରିଛନ୍ତି। ଜାରକା ଗ୍ରାମ୍ୟ ଉନ୍ନୟନ ବିଭାଗର ଅଧିକ୍ଷଣ ଯନ୍ତ୍ରୀ ରାଜେଶ୍ୱରୀ ଭୋଳ, ନିର୍ବାହୀ ଯନ୍ତ୍ରୀ ଓ କନିଷ୍ଠ ଯନ୍ତ୍ରୀମାନେ ପସ୍ଥିତ ରହି ଶିଳାନ୍ୟାସ କାର୍ଯ୍ୟ ସମ୍ପନ୍ନ କରିଛନ୍ତି। ଏହି କାର୍ଯ୍ୟକ୍ରମରେ ବିଧାୟକଙ୍କ ସହିତ ବିଜେପି ନେତା କାହ୍ନୁ ଚରଣ ଦାସ, ଜିତେନ୍ଦ୍ର ରାଉତ, ରାଜେଶ ପାଳ, ଦେବଦତ ପଣ୍ଡା, ଆମ୍ବାର ଅଧକ୍ଷ ଉପେନ୍ଦ୍ର କର, ଜାରକା ସରପଞ୍ଚ ସୁଦାମ ବେହେରା ପ୍ରମୁଖ ଉପସ୍ଥିତ ରହିଥିଲେ।

ଧର୍ମଶାଳା ଷ୍ଟାଡିୟମ ପରିସରରେ କ୍ରୀଡ଼ା ଛାତ୍ରାବାସ ଉଦ୍‌ଘାଟିତ

ଧର୍ମଶାଳା,୩।୭ (ସମିସ)

ଧର୍ମଶାଳା ନିର୍ବାଚନ ମଣ୍ଡଳୀ ଜାରକାସ୍ଥିତ ଧର୍ମଶାଳା ଷ୍ଟାଡିୟମ ପରିସରରେ କ୍ରୀଡ଼ା ଛାତ୍ରାବାସର ଆଜି ଉଦ୍‌ଘାଟନ କରାଯାଇଛି। ଧର୍ମଶାଳା ବିଡିଓ ଜ୍ୟୋତିର୍ମୟ କରଙ୍କ ସଭାପତିତ୍ୱରେ ଆୟୋଜିତ ଉଦଘାଟନ ଉତ୍ସବରେ ବିଧାୟକ ହିମାଂଶୁ ଶେଖର ସାହୁ ମୁଖ୍ୟଅତିଥି ଭାବେ ଯୋଗଦେଇଥିଲେ। ସମ୍ମାନୀୟ ଅତିଥି ଭାବେ ଯାଜପୁର ଜିଲ୍ଲାପାଳ ଅମ୍ବର କୁମାର କର, ଉପଜିଲ୍ଲାପାଳ ତାପସ ରଞ୍ଜନ ଦେଉରୀ, ଅର୍ଜୁନ ପୁରସ୍କାରପ୍ରାପ୍ତ ଦୌଡରାଣୀ ଦୁତି ଚାନ୍ଦ, ଜିଲ୍ଲା କ୍ରୀଡ଼ା ଅଧିକାରୀ ଫକୀର ଚରଣ ଟୁଡୁ ଓ ରାମକୋ ସିମେଣ୍ଟ କାରଖାନାର ଅଧିକାରୀ ଗୋବିନ୍ଦ ଚନ୍ଦ୍ର ରାଉତ ପ୍ରମୁଖ ଯୋଗଦେଇ କ୍ରୀଡ଼ା ଛାତ୍ରବାସ ହେବା ଦ୍ୱାରା ଗ୍ରାମାଞ୍ଚଳରେ ଖେଳକୁଦରେ ରଚି ରଖୁଥିବା କ୍ରୀଡ଼ାବିତମାନେ ଏଠାରେ ମାଗଣା ପ୍ରଶିକ୍ଷଣ ପାଇ ରାଜ୍ୟ ଓ ଦେଶ ପାଇଁ ଗୌରବ ଆଣିପାରିବେ ବୋଲି ମତବ୍ୟକ୍ତ କରିଥିଲେ। ପ୍ରାଥମିକ ସ୍ତରରେ ଏଠାରେ ୫୦ ଶଯ୍ୟା ବିଶିଷ୍ଟ ଛାତ୍ରାବାସ କରାଯାଇଛି। ପରବର୍ତ୍ତୀ ସମୟରେ ଏହାର ସଂଖ୍ୟା ବୃଦ୍ଧି କରାଯିବ ବୋଲି ବିଧାୟକ ଶ୍ରୀ ସାହୁ କହିଛନ୍ତି। ଦୂରଦୂରାନ୍ତରୁ ଅସୁଥିବା କ୍ରୀଡ଼ାବିତମାନେ ଛାତ୍ରାବାସରେ ରହିବାର ସୁଯୋଗ ପଇବା ସହିତ ସେମାନଙ୍କ ପାଠପଢ଼ା ଓ ଖାଇବା ବ୍ୟବସ୍ଥା ସ୍ଥାନୀୟ ରାମ୍‌କୋ ସିମେଣ୍ଟ ପକ୍ଷରୁ କରାଯାଇଛି। ଛାତ୍ରାବାସ ବାଦ୍ ଏଠାରେ ଆଡ୍‌ମିସନ ନେଇଥିବା କ୍ରୀଡ଼ାବିତମାନେ ଭଲି, ଫୁଟବଲ, କ୍ରିକେଟ ଓ ଆଥ୍‌ଲେଟ ଆଦି ଖେଳର ପ୍ରଶିକ୍ଷଣ ନେବେ। ପ୍ରଥମ ପାର୍ଯ୍ୟାୟରେ ଏଠାରେ ଏବେ ଛାତ୍ରାବାସ କ୍ରୀଡ଼ାବିତଙ୍କ ସମେତ ୧୦୦ଜଣ କ୍ରୀଡ଼ାବିତ ଆଡ୍‌ମିସନ କରି ବିଭିନ୍ନ ପ୍ରକାର ଖେଳର କୋଚିଂ ନେଇପାରିବେ। କ୍ରୀଡ଼ାବିତ ମଧ୍ୟରେ ୬୫ ଜଣ ଛାତ୍ର ଓ ୩୫ ଜଣ ଛାତ୍ରୀ ଆଡମିସନ ନେବାର ବ୍ୟବସ୍ଥା ରହିଛି। ରାଜ୍ୟର ବଛାବଛା କୋର୍‌ମାନଙ୍କୁ ଏଠାରେ ନିଯୁକ୍ତି ଦିଆଯିବା ନେଇ ସୂଚନା ଦିଆଯାଇଛି। ଶିକ୍ଷକ ଦେବରାଜ ମିଶ୍ର ଅତିଥି ପରିଚୟ ଓ ସ୍ୱାଗତ ଭାଷଣ ଦେଇଥିଲେ। ଶେଷରେ ଅବସରପ୍ରାପ୍ତ ଶିକ୍ଷକ ସୁଦୀପ୍ତ କୁମାର ମହାନ୍ତି ଧନ୍ୟବାଦ ଦେଇଥିଲେ। ଏହି କାର୍ଯ୍ୟକ୍ରମକୁ ରାଜେଶ କୁମାର ପାଳ, ଅଭିଷେକ ରାଉତ, ସିବୁଲି ଧିର, ତପନ କୁମାର ମାହନ୍ତ, ଜିତେନ୍ଦ୍ର ରାଉତ, ଆଲୋକ ରାଉତ ପ୍ରମୁଖ ପରିଚାଳନାରେ ସହାୟତା କରିଥିଲେ।

ଦେଶୀ ମଦଭାଟି ଭାଙ୍ଗିଲା ପୁଲିସ

୩୮ ଲିଟର ମହୁଲି ମଦ ଜବତ; ଜଣେ ଗିରଫ

ଦାନଗଦି,୩।୭ (ସମିସ): ଟମକା ଥାନା ଅନ୍ତର୍ଗତ କିଆଝର ପଞ୍ଚାୟତ ଟମକା ପାହାଡ଼ ତଳେ ଚୋରାରେ ଦୀର୍ଘଦିନ ଧରି ଚାଲିଥିବା ଏକ ଦେଶୀ ମହୁଲି ମଦ ଭାଟି ଉପରେ ପୁଲିସ ଅତର୍କିତ ଭାବେ ଚଢ଼ାଉ କରି ବ୍ୟାପକ ମହୁଲିମଦ ଜବତ କରିବା ସହ ମଦ ଭାଟିକୁ ଭାଙ୍ଗି ଦେଇଛି। ଘଟଣାରେ ଜଣକୁ ପୁଲିସ ଗିରଫ କରିଛି। ଏହି ଚଢ଼ଉରେ ଟମକା ଥାନା ଆଇଆଇସି ବିନତୀ ଦାସ, ଏଏସ୍‌ଆଇ ଅମିତା ପଣ୍ଡା, କନଷ୍ଟେବଳ ମଳୟ ରାଉତ, କାର୍ତ୍ତିକ ମଲ୍ଲିକ, ରାଜେଶ ବଳ ସମେତ ଅନ୍ୟ କର୍ମଚାରୀ ମାନେ ସହଯୋଗ କରିଥିଲେ। ଘଟଣା ସ୍ଥଳରୁ ୩୮ ଲିଟର ମହୁଲି, ବ୍ୟବହୃତ ହେଉଥିବା ଡେକ୍‌ଚି, ରନ୍ଧା ଉପକରଣକୁ ଜବତ କରିବା ସହ ମହୁଲି ପୋଚକୁ ନଷ୍ଟ କରିଛନ୍ତି। ଗିରଫ ଜଣକ ହେଲେ ଉପରଟମକାର ଘନଶ୍ୟାମ ମୁଣ୍ଡାଙ୍କ ପୁଅ ରାମ ମୁଣ୍ଡା (୫୮)। ପୁଲିସ କେସ୍ ନଂ୧୦୦/୨୬ରେ ମାମଲା ରୁଜୁ କରିଛି। ପୁଲିସ୍‌ର ଏପରି ଉଦ୍ୟମକୁ ସମସ୍ତେ ପ୍ରଶଂସା କରିଛନ୍ତି। ଚଢ଼ଉ ପରେ ଚୋରା ବେପାର କରୁଥିବା ଲୋକଙ୍କ ମନଭିତରେ ଭୟର ବାତାବରଣ ଖେଳିଯାଇଛି।

ତାଲୁକ ଆଇନ ସେବା ପକ୍ଷରୁ ବନ ମହୋତ୍ସବ

ବଡଚଣା,୩।୭ (ସମିସ): ସାପ୍ତାହିକ ବନ ମହୋତ୍ସବ ପରିପ୍ରେକ୍ଷାରେ ଚଣ୍ଡିଖୋଲ କୋର୍ଟ ତାଲୁକ ଆଇନ ସେବା କମିଟି ଓ ଡାଳି ଯୋଡ଼ା ବନାଞ୍ଚଳ ଚଣ୍ଡିଖୋଲ ସେକ୍ସନର ମିଳିତ ସହଯୋଗରେ ଖୋସାଲିପୁର ପ୍ରକଳ୍ପ ପ୍ରାଥମିକ ବିଦ୍ୟାଳୟ ପରିସରରେ ବୃକ୍ଷରୋପଣ କାର୍ଯ୍ୟକ୍ରମ ଅନୁଷ୍ଠିତ ହୋଇଯାଇଛି। ତାଲୁକ ଆଇନ ସେବା କମିଟି ଅଧକ୍ଷ ତଥା ଅତିରିକ୍ତ ଜିଲ୍ଲା ଓ ଦୌରାଜଜ ଗୋପବନ୍ଧୁ ଗଡନାୟକ, ସବଜଜ ବିଶ୍ୱଦୀପକ ସାହୁ, ଜେଏମ୍‌ଏଫ୍‌ସି ସ୍ମୃତି ଅଭିଳାଷା, ଚଣ୍ଡିଖୋଲ କୋର୍ଟ ବାର୍ ଆସୋସିଏସନ ସଭାପତି ଦେବରାଜ ବେହେରା, ଆଇନଜୀବୀ ଜ୍ୟୋତିଶଙ୍କର ମହାପାତ୍ର, ଚଣ୍ଡିଖୋଲ ବନପାଳ କୃଷ୍ଣଚନ୍ଦ୍ର ଟୁଡୁ, ପ୍ରଧାନ ଶିକ୍ଷକ ନବକିଶୋର ବିଶ୍ୱାଳ, ସହକାରୀ ଶ

ଖରସ୍ରୋତା ମହାବିଦ୍ୟାଳୟରେ ଆଲୋଚନାଚକ୍ର

ସିଂହପୁର, ୩।୭ (ସମିସ): ଯାଜପୁର ଜିଲ୍ଲାର ଅଗ୍ରଣୀ ଶିକ୍ଷାନୁଷ୍ଠାନ ସିଂହପୁର ସ୍ଥିତ ଖରସ୍ରୋତା ମହାବିଦ୍ୟାଳୟରେ ଆଜି ଏକ ରାଜ୍ୟସ୍ତରୀୟ ଆଲୋଚନା ଚକ୍ର ଅନୁଷ୍ଠିତ ହୋଇ ଯାଇଛି। 'ଭାରତୀୟ ଜ୍ଞାନ ପରମ୍ପରାରେ ପରିବେଶ ବିଜ୍ଞାନ' ଶୀର୍ଷକ ଆଲୋଚନା ଚକ୍ରରେ ମହାବିଦ୍ୟାଳୟ ଅଧ୍ୟକ୍ଷ ଡ. ବ୍ରଜ କିଶୋର ସାହୁଙ୍କ ସଭାପତିତ୍ୱରେ ମୁଖ୍ୟଅତିଥି ଭାବେ ଉତ୍କଳ ବିଶ୍ୱବିଦ୍ୟାଳୟର ପ୍ରାକ୍ତନ ପ୍ରଫେସର ପ୍ରଫୁଲ୍ଲ କୁମାର ମହାନ୍ତି, ସମ୍ମାନିତ ଅତିଥି ଭୁବନେଶ୍ୱର କିସ୍ ବିଶ୍ୱବିଦ୍ୟାଳୟର ପ୍ରାଣୀବିଜ୍ଞାନର ସହକାରୀ ପ୍ରାଧ୍ୟାପକ ଡ. ଦେବାଶିଷ ମହାପାତ୍ର, ମୁଖ୍ୟବକ୍ତା ଅନୁଗୁଳ ସରକାରୀ ମହାବିଦ୍ୟାଳୟର ପ୍ରାଣୀବିଜ୍ଞାନର ବିଭାଗୀୟ ମୁଖ୍ୟ ଡ. ଗୌରୀ ଶଙ୍କର ଯୁଗ ପ୍ରକାଶ ଜେନା ଯୋଗ ଦାନ କରିଥିଲେ। ଖରସ୍ରୋତା ମହାବିଦ୍ୟାଳୟର ଅଭ୍ୟାନ୍ତରିଣ ଗୁଣବତ୍ତା ନିଶ୍ଚିତି କରଣ କୋଷ ଦ୍ୱାରା ଆୟୋଜିତ ଏହି ଆଲୋଚନାଚକ୍ରରେ ଡ. ଅରୁଣ କୁମାର ସାମଲ ସଂଯୋଜନା କରିଥିଲେ। ଡ. ଗାୟତ୍ରୀ ଧଳ, ବୈଭବ ନାୟକ, ରୂପାଲି ମହାରଣା ଓ ଦୀପ୍ତି ରଞ୍ଜନ ସେନାପତି ପ୍ରମୁଖ କାର୍ଯ୍ୟକ୍ରମ ପରିଚାଳନା କରିଥିଲେ। ଅଧ୍ୟାପକ ପୂର୍ଣ୍ଣଚନ୍ଦ୍ର ସାମଲ ଅତିଥି ପରିଚୟ ପ୍ରଦାନ ଓ ସଂଯୋଜନା କରିଥିଲେ। ଏହି ଆଲୋଚନାଚକ୍ରରେ ପାଖାପାଖି ୧୦ଟି ମହାବିଦ୍ୟାଳୟର ବହୁ ଅଧ୍ୟାପକ ଓ ଅଧ୍ୟାପିକା ଯୋଗ ଦାନ କରିଥିଲେ ସେମାନଙ୍କର ସନ୍ଦର୍ଭ ଉପସ୍ଥାପନ କରିଥିଲେ। ମହାବିଦ୍ୟାଳୟ ଅଧ୍ୟାପକ ବିଜୟ କୁମାର ପତି, ମୀନକେତନ ତ୍ରିପାଠୀ, ସୁବାସ ସାହୁ, ସୁରେନ୍ଦ୍ର ସାମଲ, ଗଗନ ବିହାରୀ ବେହେରା, ଦେବବ୍ରତ ଧଳ, ଚିତ୍ତରଞ୍ଜନ ସାହୁ, ଜଳଧର ସାହୁ, ରଜତ ସାହୁ, ସତ୍ୟବ୍ରତ ସେଠୀ, ରୋଜାଲିନ କୁଅଁର, ଜ୍ୟୋତିପ୍ରଭା ମହାନ୍ତି, ସୁଚିତ୍ରା ରାଉତ, ଅର୍ପିତା ସ୍ୱାଇଁ, ପ୍ରୀତି ଭୂୟାଁ, ରୁବି ଏକା, ସୁଚିସ୍ମିତା ନାୟକ, ମମତାମୟି ସାମଲ, ନିଳମଣି ମଲ୍ଲିକ, ରାଜେଶ ପୃଷ୍ଟି, ଦିଲିପ ବାରିକ, ଯଶୋବନ୍ତ ସାହୁ, ସତ୍ୟରଞ୍ଜନ ନାୟକ ପ୍ରମୁଖ ସହଯୋଗ କରିଥିଲେ। ଅଧ୍ୟାପିକା ରୂପାଲି ମହାରଣା ଧନ୍ୟବାଦ୍ ଅର୍ପଣ କରିଥିଲେ।

'ଏକ ପେଡ୍ ମା'କେ ନାମ' କାର୍ଯ୍ୟକ୍ରମ ବିଫଳ

ଦାନଗଦିରେ ବୃକ୍ଷରୋପଣ ପାଲଟିଛି ପ୍ରହସନ

ଦାନଗଦି, ୩।୭ (ସମିସ)

ପ୍ରଧାନମନ୍ତ୍ରୀ ନରେନ୍ଦ୍ର ମୋଦୀଙ୍କ ମା'ଙ୍କ ଜନ୍ମଦିନରେ ୭୫ ଲକ୍ଷ ବୃକ୍ଷରୋପଣ କରିବା ପାଇଁ ବ୍ୟାପକ ଆୟୋଜନ କରାଯାଇଥିଲା। ଜଙ୍ଗଲ ଓ ଜଳବାୟୁ ପରିବର୍ତ୍ତନ ବିଭାଗ ତରଫରୁ 'ଏକ ପେଡ୍ ମା'କେ ନାମ' କାର୍ଯ୍ୟକ୍ରମ ହାତକୁ ନେଇ ପ୍ରତି ପଞ୍ଚାୟତକୁ ୫୦୦ ଚାରା ବଣ୍ଟନ କରାଯାଇଥିଲା। ଦାନଗଦି ବ୍ଲକର ୨୩ ପଞ୍ଚାୟତରେ ଥିବା ବିଭିନ୍ନ ସରକାରୀ ଜାଗାରେ ଏହି ସବୁ ଚାରା ଲଗାଯାଇଥିଲା। ମାତ୍ର ଏବେ ଗୋଟିଏ ବି ପଞ୍ଚାୟତରେ ଗଛ ନ ଥିବା ଦେଖିବାକୁ ମିଳିଛି। ବନବିଭାଗ, ବ୍ଲକ ପ୍ରଶାସନ ପକ୍ଷରୁ ତଦନ୍ତ କଲେ ସ୍ୱଚ୍ଛ ଚିତ୍ର ମିଳିପାରିବ। ଏଭଳି ଏକ ଅଭିଯୋଗ ଦାନଗଦି ବ୍ଲକ ଦେଉଳକଣ ପଞ୍ଚାୟତରୁ ଆସିଛି। ଡଙ୍କାରି ସାହି ପ୍ରାଥମିକ ବିଦ୍ୟାଳୟ ପରିସରରେ ମହିଳା ଗୋଷ୍ଠୀର ସଦସ୍ୟମାନେ ବୃକ୍ଷରୋପଣ କରିଥିଲେ। ହାତରେ ପ୍ରଧାନମନ୍ତ୍ରୀଙ୍କ ବ୍ୟାନର ଧରି ସଚେତନତା ସଭା କରିଥିଲେ ହେଲେ ଦୁଃଖର ବିଷୟ ସେହି ଜାଗାରେ ଏବେ ଗଛ ବଦଳରେ ଖାଲି ଚିରାଜରି ଅଖା ମିଶା ଖୁଣ୍ଟସବୁ ପଡ଼ିଛି। ଗୋଟେ ହେଲେ ବି ଗଛ ନାହିଁ। ଏହା ଆମ ପ୍ରଧାନମନ୍ତ୍ରୀଙ୍କ ପାଇଁ ବଡ଼ ଉପହାର। ସୂଚନା ଫଳକରେ ନରେଗା ଯୋଜନା ଲେଖା ଯାଇଥିଲେ ମଧ୍ୟ ଅଟକଳ ପରିମାଣ କିଛି ସୂଚନା ଦେଇନାହାନ୍ତି। ଡଙ୍କାରି ସାହି ପ୍ରାଥମିକ ବିଦ୍ୟାଳୟରେ ଗଛ ଆଉ ଫଳକ କରିଛନ୍ତି। ହେଲେ ଫଳକରେ ଡିଜିପି ପଞ୍ଚାୟତ ହାଇସ୍କୁଲ ପରିସରରେ ବୃକ୍ଷରୋପଣ ବୋଲି ଲେଖାଯାଇଛି। ଏପରି ଅଧିକାଂଶ ପଞ୍ଚାୟତରେ ବୃକ୍ଷରୋପଣ ନାମରେ ମିଥ୍ୟା ବିଲ୍ କରାଯାଇ ସରକାରୀ ଟଙ୍କାଙ୍କୁ ଆତ୍ମସାତ କରାଯାଇଥିବା ଅନୁସନ୍ଧାନରୁ ଜଣାପଡ଼ିଛି। ବ୍ଲକ ପ୍ରଶାସନ ଓ ଜିଲ୍ଲା ପ୍ରଶାସନ ଯଥା ଶୀଘ୍ର ଏହାର ତଦନ୍ତ କରିବାକୁ ସାଧାରଣରେ ଦାବି ହେଉଛି।

ଗୋପିନାଥଜିଉ ହାଇସ୍କୁଲ ଶ୍ରେଣୀଗୃହ ନିର୍ମାଣ କାର୍ଯ୍ୟ ନିମ୍ନମାନର

ବନ୍ତ/ଆଗରପଡ଼ା, ୩।୭ (ସମିସ): ବନ୍ତ ଶିକ୍ଷାଧିକାରୀଙ୍କ ଅଧୀନସ୍ଥ ଗୋପିନାଥପୁର କ୍ଲଷ୍ଟର ଅନ୍ତର୍ଗତ ଗୋପିନାଥଜୀଉ ହାଇସ୍କୁଲର ଅତିରିକ୍ତ ଶ୍ରେଣୀଗୃହ ନିର୍ମାଣ ନିମନ୍ତେ ଗତ ମାର୍ଚ୍ଚ ମାସରେ ପଞ୍ଚାୟତ ସମିତି ବନ୍ତ ପକ୍ଷରୁ ଟେଣ୍ଡର ଆହ୍ୱାନ କରାଯାଇଥିଲା। ଉକ୍ତ ଗୃହ ନିମନ୍ତେ ୧୬ଲକ୍ଷ ୭୯ହଜାର ୪୮୭ଟଙ୍କାର ଅଟକଳ ମୂଲ୍ୟ ଧାର୍ଯ୍ୟ କରାଯାଇଥିଲା। ଟେଣ୍ଡର ପ୍ରକ୍ରିୟା ସରିବା ପରେ ବର୍ତ୍ତମାନ ଏହାର ନିର୍ମାଣ କାର୍ଯ୍ୟ ଚାଲିଛି। ଉକ୍ତ କାର୍ଯ୍ୟରେ ନିମ୍ନମାନର ବାଲି ଓ ସିମେଣ୍ଟ ବ୍ୟବହାର ହେଉଥିବାର ଦେଖିବାକୁ ମିଳିଛି। ଯାହାକି କୋଠାଘରର ସ୍ଥାଇତ୍ୱକୁ ନେଇ ପ୍ରଶ୍ନବାଚୀ ସୃଷ୍ଟି କରୁଛି। ଏହି ସମସ୍ୟାକୁ ନେଇ ସମ୍ପୃକ୍ତ ଠିକାଦାରଙ୍କୁ ଯୋଗାଯୋଗ କରିବାରୁ ତାଙ୍କ ଉତ୍ତର ସନ୍ତୋଷ ଜନକ ହୋଇପାରିନଥିବା ବେଳେ ବିଭାଗୀୟ କନିଷ୍ଠ ଯନ୍ତ୍ରୀଙ୍କୁ ଯୋଗାଯୋଗ କରିବାରୁ ସେ କାର୍ଯ୍ୟର ଅନିୟମିତତାକୁ ପରୋକ୍ଷରେ ସ୍ୱୀକାର କରିବା ସହିତ କାର୍ଯ୍ୟକୁ ସରକାରଙ୍କ ନିର୍ଦ୍ଦେଶାନୁସାରେ କରିବା ପାଇଁ ସମ୍ପୃକ୍ତ ଠିକାଦାରଙ୍କୁ ତାଗିଦ୍ କରିଥିବା ପ୍ରକାଶ କରିଥିଲେ। ଠିକାଦାରଙ୍କ ମନମାନୀ କାର୍ଯ୍ୟକୁ ନାପସନ୍ଦ କରିଥିଲେ। ସେହିପରି ସରକାରୀ ଅନୁଦାନରେ ଯେକୌଣସି କାର୍ଯ୍ୟ ଆରମ୍ଭ ହେବା ପୂର୍ବରୁ କାର୍ଯ୍ୟସ୍ଥଳି ନିକଟରେ ସର୍ବସାଧାରଣଙ୍କ ଅବଗତି ନିମନ୍ତେ ସୂଚନା ଫଳକ ନିର୍ମାଣ କରି ସେଥିରେ ସବିଶେଷ ସୂଚନା ଲେଖାଯିବାର ନିୟମ ଥିଲେ ସୁଦ୍ଧା ଏଠାରେ ଏହାର ବ୍ୟତିକ୍ରମ ଦେଖିବାକୁ ମିଳିଛି। ନିର୍ମାଣାଧୀନ ସ୍ଥାନରେ ଆଜି ପର୍ଯ୍ୟନ୍ତ ଫଳକ ନିର୍ମାଣ ହୋଇ ନାହିଁ। ଲକ୍ଷାଧିକ ଟଙ୍କା ବ୍ୟୟରେ ପ୍ରକଳ୍ପ ନିର୍ମାଣ ହେଉଥିଲେ ସୁଦ୍ଧା ଉକ୍ତ ଯୋଜନା କ'ଣ ତାହାର କୌଣସି ସୂଚନା ଦିଆନଯିବା ବିଭାଗୀୟ ଅଧିକାରୀଙ୍କ କାର୍ଯ୍ୟପନ୍ଥା ଉପରେ ଅଙ୍ଗୁଳ ନିର୍ଦ୍ଦେଶ କରୁଛି। ସରକାର ସୂଚନା ଫଳକ ନିର୍ମାଣ ଓ ସୂଚନା ଲେଖିବା ବାଧ୍ୟତାମୂଳକ କରିଥିବା ଓ ସର୍ବସାଧାରଣରେ ସରକାର କେଉଁ ବିଭାଗରୁ ଅର୍ଥ ପ୍ରଦାନ କରିଛନ୍ତି, କେତେ ଅର୍ଥ ଅନୁଦାନ ପ୍ରଦାନ କରିଛନ୍ତି। କାହା ନାମରେ କାର୍ଯ୍ୟଦେଶ ରହିଛି, କେଉଁ ଅଧିକାରୀ ତଦାରଖ କରୁଛନ୍ତି ଏବଂ କାର୍ଯ୍ୟାଦେଶର ଆରମ୍ଭ ଆଦି ସମ୍ପର୍କରେ ସୂଚନା ଫଳକରେ ଲିପିବଦ୍ଧ ହେବାର ନିୟମ ରହିଥିବା ବେଳେ ବିଭାଗ ଏହି ନିୟମକୁ ଖୋଲାଖୋଲି ଉଲଂଘନ କରି ଉନ୍ନୟନ କାର୍ଯ୍ୟ କରି ଚାଲିଛନ୍ତି। ତେଣୁ ସର୍ବସାଧାରଣରେ ସୂଚନା ପାଇବାରୁ ବଞ୍ଚିତ ହେଉଥିବା ଅଭିଯୋଗ ମଧ୍ୟ ହେଉଛି। ଏହି ସବୁ ଦୃଷ୍ଟିରୁ ନିର୍ମାଣାଧୀନ କାର୍ଯ୍ୟର ସ୍ୱଚ୍ଛତା ପ୍ରତି ପ୍ରଶ୍ନବାଚୀ ମଧ୍ୟ ସୃଷ୍ଟି କରୁଛି। ପିଲାଙ୍କ ଭବିଷ୍ୟତ ଗଢାରେ ଉକ୍ତ ଗୃହ ପ୍ରମୁଖ ଭୂମିକା ନିର୍ବାହ କରିବାକୁ ଯାଉଥିବାରୁ ସୂଚନା ଫଳକ ନିର୍ମାଣ ଗୁରୁତ୍ୱ ବହନ କରୁଛି। ସୂଚନାଫଳକକୁ ନେଇ ବିଭାଗୀୟ କନିଷ୍ଠ ଯନ୍ତ୍ରୀଙ୍କୁ ଯୋଗାଯୋଗ କରିବାରୁ ସେ ଖୁବ୍‌ଶୀଘ୍ର ସୂଚନା ଫଳକ ସ୍ଥାପିତ ହେବାର ସୂଚନା ପ୍ରଦାନ କରିଥିଲେ। ତେଣୁ ବିଭାଗୀୟ ଅଧିକାରୀ କାର୍ଯ୍ୟସ୍ଥଳୀ ନିକଟରେ ସୂଚନା ଫଳକ ନିର୍ମାଣ କରିବା ସହ ହେଉଥିବାର ନିମ୍ନମାନର କାର୍ଯ୍ୟ ପ୍ରତି ଦୃଷ୍ଟି ଦେବାକୁ ସାଧାରଣରେ ଦାବି ହୋଇଛି।

ଧୂଷୁରୀ ବଜାର ଉଚ୍ଛେଦ ପାଇଁ ୨୧୯ ବ୍ୟବସାୟୀଙ୍କୁ ନୋଟିସ୍

ଅସୁରାଳି, ୩।୭ (ସମିସ): ଧୂଷୁରୀ ବଜାରକୁ ସୁବ୍ୟବସ୍ଥିତ କରିବା ଓ ଟ୍ରାଫିକ ସମସ୍ୟାର ସ୍ଥାୟୀ ସମାଧାନ ପାଇଁ ପ୍ରଶାସନ ପକ୍ଷରୁ ଏକ ବଡ଼ ଧରଣର ପ୍ରଦକ୍ଷେପ ଗ୍ରହଣ କରାଯାଇଛି। ଭଦ୍ରକ-ଆଖଣ୍ଡଳମଣି ରାଜ୍ୟ ରାଜପଥ ପାର୍ଶ୍ୱରେ ଥିବା ଧୂଷୁରୀ ବଜାରରୁ ଜବରଦଖଲ ଉଚ୍ଛେଦ କରିବା ପାଇଁ ପ୍ରଶାସନିକ ପ୍ରସ୍ତୁତି ଆରମ୍ଭ ହୋଇଛି। ଏହି କ୍ରମରେ ସରକାରୀ ଜାଗା ମାଡ଼ି ବସିଥିବା ୨୧୯ ଜଣ ବ୍ୟବସାୟୀ ଓ ଗୃହ ମାଲିକଙ୍କୁ ଧାମନଗର ତହସିଲ ପକ୍ଷରୁ କାରଣ ଦର୍ଶାଅ ନୋଟିସଉ ଜାରି କରାଯାଇଛି। ଆସନ୍ତା ୩୦ ଦିନ ମଧ୍ୟରେ ସମ୍ପୃକ୍ତ ସ୍ଥାନରୁ ନିଜ ସାମଗ୍ରୀ ଓ ଜବରଦଖଲ ହଟାଇନେବା ପାଇଁ ଏହି ନୋଟିସ ରେ ନିର୍ଦ୍ଦେଶ ଦିଆଯାଇଛି ଓନିକଟରେ ରାଜ୍ୟ ସରକାର ଧୂଷୁରୀକୁ ଏକ ନୂତନ ଏନଏସିର ମାନ୍ୟତା ପ୍ରଦାନ କରିଛନ୍ତି। ଧୂଷୁରୀ ମୁଖ୍ୟବଜାର ମଧ୍ୟ ଦେଇ ୯ ନମ୍ବର ଭଦ୍ରକ-ଆରଡ଼ି ରାଜ୍ୟ ରାଜପଥ ଅତିକ୍ରମ କରିଛି। ପତ୍ରିସାହି ଗେଙ୍ଗୁଟି ପୋଲ ଠାରୁ ଆରମ୍ଭ କରି ଧୂଷୁରୀଶୁଣୀ ମନ୍ଦିର ପର୍ଯ୍ୟନ୍ତ ପ୍ରାୟ ଦେଢ଼ କିମି ଦୀର୍ଘ ଏହି ବଜାର ଉପରେ ପାଖାପାଖି ୫ ଶହରୁ ଅଧିକ ଛୋଟବଡ଼ ବ୍ୟବସାୟିକ ପ୍ରତିଷ୍ଠାନ ନିର୍ଭର କରନ୍ତି। କେବଳ ସେତିକି ନୁହେଁ, ଧୂଷୁରୀ ଉପରେ ଧାମନଗର ବ୍ଲକର ପାର୍ଶ୍ୱବର୍ତ୍ତୀ ୬ ରୁ ୭ଟି ପଞ୍ଚାୟତ ସମେତ ତିହିଡ଼ି, ଚାନ୍ଦବାଲି ଏବଂ ଯାଜପୁର ଜିଲ୍ଲାର ଦଶରଥପୁର ବ୍ଲକ ଅଞ୍ଚଳର ହଜାର ହଜାର ଲୋକ ଦୈନନ୍ଦିନ ନିର୍ଭର କରିଥାନ୍ତି। ତେବେ ଦୀର୍ଘ ଦିନ ଧରି ନରସିଂହପୁର ରାଜସ୍ୱ ଗ୍ରାମ ଅଧୀନରେ ଥିବା ସରକାରୀ ଜାଗାକୁ ଜବରଦଖଲ କରି କିଛି ବ୍ୟବସାୟୀ ଦୋକାନ ଗୃହ ନିର୍ମାଣ କରିଛନ୍ତି। ବ୍ୟବସାୟୀମାନେ ରାସ୍ତା ଉପରକୁ ମାଡ଼ି ଆସି ଦୋକାନ ବଜାର କରୁଥିବାରୁ ସକାଳୁ ସଞ୍ଜ ପର୍ଯ୍ୟନ୍ତ ଏଠାରେ ଗୁରୁତର ଟ୍ରାଫିକ ସମସ୍ୟା ଉପୁଜୁଛି। ଫଳରେ ଜରୁରୀକାଳୀନ ଆମ୍ବୁଲାନ୍ସ, ଯାତ୍ରୀବାହୀ ବସ, ବାଇକ ଆରୋହୀ ଏବଂ ସାଧାରଣ ପଥଚାରୀମାନେ ନାହିଁ ନଥିବା ହଇରାଣ ହେଉଛନ୍ତି। ଏହି ଟ୍ରାଫିକ ବ୍ୟବସ୍ଥାରେ ସୁଧାର ଆଣିବା, ନୂତନ ଘଇଉ ଅଞ୍ଚଳର ବିକାଶ କରିବା ଏବଂ ଏକ ସୁବ୍ୟବସ୍ଥିତ ବଜାର ପ୍ରତିଷ୍ଠା କରିବା ପାଇଁ ଜବରଦଖଲ ଉଚ୍ଛେଦ ଜରୁରୀ ହୋଇପଡ଼ିଛି। ପ୍ରଶାସନର ଏହି ଉଚ୍ଛେଦ ନୋଟିସ ପରେ ସ୍ଥାନୀୟ ବ୍ୟବସାୟୀ ମହଲରେ ଚିନ୍ତା ଓ ଉଦବେଗ ପ୍ରକାଶ ପାଇଛି। ଦୀର୍ଘ ବର୍ଷ ଧରି ଏହି ଦୋକାନ ବଜାର କରି ନିଜ ପରିବାର ପ୍ରତିପୋଷଣ କରୁଥିବା ବ୍ୟବସାୟୀମାନେ ଏବେ ସେମାନଙ୍କର ଜୀବିକାକୁ ନେଇ ଆଶଙ୍କାରେ ରହିଛନ୍ତି। ପ୍ରଶାସନ କିଭଳି ଭାବେ ଏହି ପ୍ରକ୍ରିୟା ଶେଷ କରୁଛି ଏବଂ କ୍ଷତିଗ୍ରସ୍ତ ବ୍ୟବସାୟୀଙ୍କ ପାଇଁ କୌଣସି ବିକଳ୍ପ ବ୍ୟବସ୍ଥା କରାଯାଉଛି କି ନାହିଁ, ତାହା ଉପରେ ସମସ୍ତଙ୍କ ନଜର ରହିଛି।

ଏସ୍‌ପିଙ୍କୁ ଭେଟିଲା ଦଳିତ ସଂଗଠନ

ପାଣିକୋଇଲି, ୩।୭ (ସମିସ): ଯାଜପୁର ଜିଲ୍ଲା ବ୍ରହ୍ମବରଦା ଥାନା ଅନ୍ତର୍ଗତ ବଡ଼ଚପେଇ ଗ୍ରାମରେ ରଜ ପର୍ବ ଅବସରରେ ଆୟୋଜିତ କାର୍ଯ୍ୟକ୍ରମରେ ଘଟିଥିବା ଜାତିଗତ ହିଂସା ଘଟଣାକୁ ନେଇ ଡ. ବିଆର୍ ଆମ୍ବେଦକର ସେବକ ସଂଘ ଓଡ଼ିଶା ସମେତ ବିଭିନ୍ନ ଦଳିତ ସାମାଜିକ ସଂଘର ଏକ ପ୍ରତିନିଧି ଦଳ ଆରକ୍ଷୀ ଅଧିକ୍ଷକଙ୍କୁ ଭେଟି ଦାବି ପତ୍ର ପ୍ରଦାନ କରିଛନ୍ତି। ରାଜ୍ୟ ସଭାପତି ମନୋରଞ୍ଜନ ଜେନାଙ୍କ ନେତୃତ୍ୱରେ ପ୍ରତିନିଧି ଦଳ ପୁଲିସର ନିଷ୍କ୍ରିୟତା ତଦନ୍ତରେ ବିଳମ୍ବ, ଅଭିଯୁକ୍ତ ମାନଙ୍କୁ ଗିରଫ ନକରିବା ଓ ପୀଡ଼ିତାମାନଙ୍କୁ ନ୍ୟାୟ ମିଳିବାରେ ବିଳମ୍ବକୁ ନେଇ ତୀବ୍ର ଅସନ୍ତୋଷ ପ୍ରକାଶ କରିଥିଲେ। ରଜପର୍ବ ଅବସରରେ ଦୋଳମେଳଣ ପଡ଼ିଆରେ ଦଳିତ ସମ୍ପ୍ରଦାୟର ଲୋକମାନେ ମାଇକ୍ ଯୋଗେ କାର୍ଯ୍ୟକ୍ରମ ପରିଚାଳନା କରୁଥିବା ସମୟରେ ଅଭିଯୋଗ ଅନୁଯାୟୀ ସବର୍ଣ୍ଣ ସାହିର ଶତାଧିକ ଲୋକ ଯୋଜନାବଦ୍ଧ ଭାବେ ସଂଘବଦ୍ଧ ହୋଇ ଆକ୍ରମଣ କରିଥିଲେ। ଏହି ଘଟଣାରେ ପ୍ରାୟ ୩୦ଜଣ ଦଳିତ ମହିଳାଙ୍କ ସମେତ ଆହତ ହୋଇଥିବା ବେଳେ ୯ ଜଣ ଗୁରୁତର ଆହତ ହୋଇଥିଲେ। ଫଳରେ ବହୁ ସାମଗ୍ରୀ ନଷ୍ଟ ହେବା ସହ ପୀଡ଼ିତାମାନଙ୍କୁ ନ୍ୟାୟ ଦେବାରେ ପୁଲିସ ବିଫଳ ହୋଇଛି। ପୁଲିସ ସଠିକ ତଦନ୍ତ ପରିଚାଳନା କରିନାହିଁ। ବୈଜ୍ଞାନିକ ପ୍ରମାଣ ସଂଗ୍ରହ, ଶାନ୍ତି କମିଟି ବୈଠକ ସହ ଅଭିଯୁକ୍ତମାନଙ୍କୁ ଗିରଫ କରିବାରେ ବିଫଳ ହୋଇଛି। ବ୍ରହ୍ମବରଦା ଥାନା ୧୨୭/୨୬ରେ ପ୍ରାୟ ୪୦ ଜଣ ଅଭିଯୁକ୍ତ ଥିଲେ ବି ଏପର୍ଯ୍ୟନ୍ତ ପୁଲିସ ଜଣେ ବି ଗିରଫ କରିନାହିଁ। ଫଳରେ ଏହାର ପ୍ରତିବାଦରେ ଗଣତାନ୍ତ୍ରିକ ଆନ୍ଦୋଳନ କରିବ ବୋଲି କହିଛି। ଯାଜପୁର ଜିଲ୍ଲା ଆବାହକ ବାଉରୀବନ୍ଧୁ ମଲ୍ଲିକ, ରାଜ୍ୟ କାର୍ଯ୍ୟକାରୀ ଅଧ୍ୟକ୍ଷ ଦୈତାରୀ ନାୟକ, ଉପଦେଷ୍ଟା ସୁବାସ ନାୟକ, ସୁରେନ୍ଦ୍ର କୁମାର ମଲିକ, ପ୍ରକାଶ କୁମାର ନାୟକ, ମାନସ ମଲ୍ଲିକ, ଦିଲ୍ଲୀପ କୁମାର ବାରିକ, ଚଗଲା ବାଗ, କ୍ଷରୋଦ ଦାସ, ଶଙ୍କର ମଲିକ, ଅଜୟ ମଲିକଙ୍କ ସମେତ ବହୁ କର୍ମକର୍ତ୍ତା ଉପସ୍ଥିତ ଥିଲେ।

କୃତୀ ଛାତ୍ରଛାତ୍ରୀଙ୍କୁ ସମ୍ବର୍ଦ୍ଧନା

ଅସୁରାଳି, ୩।୭ (ସମିସ): ଧାମନଗର ବ୍ଲକ ଧୂଷୁରୀ ସରସ୍ୱତୀ ଶିଶୁ ବିଦ୍ୟା ମନ୍ଦିରରେ ଶିକ୍ଷା ବିକାଶ ସମିତି ଦ୍ୱାରା ଆୟୋଜିତ ଶ୍ରୀଭାରତୀ କୃଷ୍ଣ ଓ ପ୍ରାଦେଶିକ ମେଧା ପରୀକ୍ଷାରେ ସଫଳତା ପାଇଥିବା ଛାତ୍ରଛାତ୍ରୀଙ୍କୁ ସମ୍ବର୍ଦ୍ଧନା ସଭା ଅନୁଷ୍ଠିତ ହୋଇଯାଇଛି। ସଭାରେ ପ୍ରଧାନ ଆଚାର୍ଯ୍ୟ ରମାପଦ ରଣାଙ୍କ ଅଧ୍ୟକ୍ଷତାରେ ଅନୁଷ୍ଠିତ ସଭାରେ ବିଦ୍ୟାଳୟ ସଭାପତି ଶିକ୍ଷାବିତ୍ ରଞ୍ଜନ ଭୂୟାଁ ମୁଖ୍ୟ ଅତିଥିରୂପେ ଯୋଗ ଦେଇ ମେଧାବି ଛାତ୍ରଛାତ୍ରୀ ମାନଙ୍କୁ ପ୍ରଶଂସା କରିଥିଲେ। ଶ୍ରୀଭାରତୀ କୃଷ୍ଣ ଗଣିତ ପ୍ରତିଭାରେ ସୌମ୍ୟାଶ୍ରୀ ନାୟକ (ରାଜ୍ୟରେ ୬ଷ୍ଠ ସ୍ଥାନ), ପୂନମ୍ ପ୍ରିୟଦର୍ଶିନୀ ପତି ଓ ସୌମ୍ୟଜିତ୍ ନାୟକ ପ୍ରାଦେଶିକ ମେଧା ପରୀକ୍ଷାରେ ସୌମ୍ୟାଶ୍ରୀ ନାୟକ, ପୂନମ୍ ପ୍ରିୟଦର୍ଶିନୀ ପତି ଓ ମଧୁସ୍ମିତା କର ୫୦ ପ୍ରତିଶତରୁ ଊର୍ଦ୍ଧ୍ୱ ନମ୍ବର ରଖି ସଫଳତା ଅର୍ଜନ କରିବା ସହିତ ବିଦ୍ୟାଳୟର ଗୌରବ ବଢ଼ାଇଛନ୍ତି। ତେଣୁ ସେମାନଙ୍କୁ ଟ୍ରଫି ଓ ପୁଷ୍ପଗୁଚ୍ଛ ଦେଇ ବିଦ୍ୟାଳୟରେ ସମ୍ବର୍ଦ୍ଧନା କରାଯାଇଥିଲା। ଗୁରୁମା ଦମୟନ୍ତୀ ସାହୁ ଅତିଥି ପରିଚୟ କରିଥିବା ବେଳେ ରଶ୍ମିତା ବେହେରା ଧନ୍ୟବାଦ୍ ଅର୍ପଣ କରିଥିଲେ।

ବାଲିଚାଲାଣ ବେଳେ ଚଢ଼ଉ; ୨ ଟ୍ରାକ୍ଟର ଜବତ

ଯାଜପୁର, ୩।୭ (ସମିସ): ଯାଜପୁର ସଦର ପୁଲିସ ପକ୍ଷରୁ ବିଭିନ୍ନ ସ୍ଥାନରେ ଚଢ଼ଉ କରି ବେଆଇନ ବାଲି ଚୋରଚାଲାଣ ରୋକିବା ନିମନ୍ତେ ତତ୍ପରତା ପ୍ରକାଶ ପାଇଛି। ରାତ୍ରରେ ପାଟ୍ରୋଲିଂ କରୁଥିବା ସମୟରେ ସଦର ଥାନା ପୁଲିସ ବୁଢ଼ାଘାଟ ନିକଟରୁ ୨ଟି ବେଆଇନ୍ ବାଲି ବୋଝେଇ ଟ୍ରାକ୍ଟର ଜବତ କରି କେଶ୍ ନମ୍ବର୍ ୨୩୦/ ୨୦୨୬ରେ ମାମଲା ରୁଜୁ କରିଥିବା ପୁଲିସ ସୂତ୍ରରୁ ପ୍ରକାଶ। ବାଲିମାଫିଆ ମାନେ ଚତୁରତାର ସହ ଚୋରା ବାଲିରେ ବ୍ୟବହୃତ ହେଉଥିବା ଟ୍ରାକ୍ଟରର ନମ୍ବର୍ ପ୍ଲେଟ୍ କାଢି ଦେଉଛନ୍ତି। ସମଗ୍ର ଯାଜପୁର ଜିଲ୍ଲାରେ ଚାଲିଥିବା ଶତକଡା ୯୦ ଭାଗ ଟ୍ରାକ୍ଟର ଗାଡ଼ିର ନମ୍ବର୍ ପ୍ଲେଟ୍ ନଥିବା ଦେଖିବାକୁ ମିଳୁଛି। ହେଲେ ଏଥିପ୍ରତି ପରିବହନ ବିଭାଗ ପକ୍ଷରୁ କୌଣସି ପଦକ୍ଷେପ ନିଆନଯିବା ବେଳେ ଜିଲ୍ଲା ପୁଲିସ ପ୍ରଶାସନ ଜାଣି ଅଜଣା ଭଳି ଅଭିନୟ କରୁଛି। ପ୍ରତ୍ୟେକ ଦିନ ଜିଲ୍ଲାରୁ ଶହ ଶହ ଟ୍ରିପ୍ ବେଆଇନ ଘାଟରୁ ବଳପୂର୍ବକ ବାଲି ଉଠାଇ ବାହାରକୁ ଚୋରା ଚାଲାଣ କରୁଥିବା ବେଳେ କେବେ କେମିତି ଗୋଟିଏ ଦୁଇଟି ଗାଡ଼ି ଧରି ଖଣି ବିଭାଗ ଓ ପୁଲିସ ନିଜକୁ ବାହା ବାହା ବୋଲାଉଛନ୍ତି।

ଦୈନିକ ଓଡ଼ିଆ ଖବରକାଗଜ 'ତ୍ରିଶା' ଲୋକାର୍ପିତ

ବଡ଼ଚଣା, ୩।୭ (ସମିସ): ଛତିଆ ଅମରାବତୀ ସ୍ଥିତ କଲ୍ୟାଣ ମଣ୍ଡପଠାରେ ଦୈନିକ ଓଡ଼ିଆ ଖବରକାଗଜ 'ତ୍ରିଶା ଖବର'ର ଲୋକାର୍ପଣ ଉତ୍ସବ ଅନୁଷ୍ଠିତ ହୋଇଯାଇଛି। ଅନିଲ କୁମାର ଦାସଙ୍କ ସଂଯୋଜନାରେ ଆୟୋଜିତ ସଭାରେ ମୁଖ୍ୟଅତିଥି ଭାବେ ପ୍ରାଧ୍ୟାପକ ପବିତ୍ର ମାହାଲା ଯୋ

ସକାଳ
THE SAKALA

ସମ୍ପାଦକୀୟ

ଜ୍ଞାନ ନବସୃଜନକୁ, ନବସୃଜନ ଉତ୍ପାଦନକୁ ଏବଂ ଉତ୍ପାଦନ ଅର୍ଥନୀତିକୁ ଗତିଶୀଳ କରେ।
-ୱିଲିୟମ ବ୍ରୋଡି

ଏଆଇର ଆତଙ୍କ

ନ୍ୟାୟିକ ପ୍ରକ୍ରିୟାରେ କୃତ୍ରିମ ବୁଦ୍ଧିମତ୍ତା(ଏଆଇ)ର ଉପସ୍ଥିତି ଅଦୃଶ୍ୟ ହେଲେ ହେଁ ଭୟଙ୍କର ବୋଲି ଦେଶର ସର୍ବୋଚ୍ଚ ନ୍ୟାୟାଳୟ ଟିପ୍ପଣୀ ଦେଇଛନ୍ତି। କୌଣସି ମାମଲାର ଶୁଣାଣି ବେଳେ ଏଆଇ ସାହାରାରେ କରାଯାଉଥିବା ବିଭିନ୍ନ ରାୟର ଉଦ୍ଧୃତି କିଭଳି ବିଭ୍ରାନ୍ତିକର ଓ ତ୍ରୁଟିପୂର୍ଣ୍ଣ ତାହାର ଉଦାହରଣ ଭାବେ ବମ୍ବେ ଉଚ୍ଚ ନ୍ୟାୟାଳୟ ଦେଇଥିବା ଏକ ରାୟକୁ ସର୍ବୋଚ୍ଚ ନ୍ୟାୟାଳୟ ଗ୍ରହଣ କରିଛନ୍ତି। ଏଆଇର ପ୍ରୟୋଗ ବିଚାର ବ୍ୟବସ୍ଥାକୁ ସତ୍ୱର କରିପାରେ; କିନ୍ତୁ ପାଦେ ପାଦେ ଏହାର ବିପଦ ରହିଛି - ଏହି ମର୍ମରେ ସର୍ବୋଚ୍ଚ ନ୍ୟାୟାଳୟ ଉଦ୍‌ବେଗ ପ୍ରକାଶ କରିବା ସର୍ବାଦୌ ସମୟୋପଯୋଗୀ ଓ ଗ୍ରହଣୀୟ। ଏଆଇର ଏହି ସମ୍ଭାବ୍ୟ ବିପଦ କେବଳ ନ୍ୟାୟିକ ବା ବିଚାର ବ୍ୟବସ୍ଥାରେ ସୀମିତ ନାହିଁ। ଧୀରେ ଧୀରେ ଏହା ଜନଜୀବନ ଓ ପ୍ରକୃତି-ପରିବେଶକୁ ଗ୍ରାସିବାକୁ ଆରମ୍ଭ କଲାଣି - ଏ ସମ୍ପର୍କରେ ଯେତେ ଆଲୋଚନା ହେବା କଥା ତାହା ହେଉନାହିଁ।

ଏଆଇ କେବଳ ଏକ ଯାନ୍ତ୍ରିକ ପ୍ରକ୍ରିୟା; ଏହା ମାନବୀୟ ଚିନ୍ତା ଚେତନା, ବିଶେଷକରି ସୃଜନଶୀଳତାର ସ୍ଥାନ ନେଇପାରିବ ନାହିଁ ବୋଲି କିଛିଦିନ ପୂର୍ବରୁ ଯେଉଁ ଦମ୍ଭୋକ୍ତି ପ୍ରକାଶ ପାଉଥିଲା, ତାହା ଭୁଲ୍ ବୋଲି 'କମନ୍‌ୱେଲ୍‌ଥ ଲିଟେରାରି ପ୍ରାଇଜ୍' ବିବାଦ ସହିତ ନିମିଷକେ ଧୂଳିସାତ୍ ହୋଇଗଲା। ଗତ ମେ' ମାସରେ ଏହି ପୁରସ୍କାର ଜିତିଥିବା ତ୍ରିନିଦାଦ୍ ଲେଖକ ଜମିର ନାଜିରଙ୍କ ପୁସ୍ତକର କଥାବସ୍ତୁ ତାଙ୍କ ନିଜସ୍ୱ ସୃଜନ ନୁହେଁ, ବରଂ ଏଆଇ ଦ୍ୱାରା ପ୍ରସ୍ତୁତ ବୋଲି ଜଣାପଡ଼ିଲା ପରେ ପୁରସ୍କାର ପ୍ରତ୍ୟାହୃତ ହେଲା ସତ; କିନ୍ତୁ ଏହାପରେ ଅସଂଖ୍ୟ ସୃଜନକୃତିଗୁଡ଼ିକର ମୌଳିକତା ଉପରେ ଏକ ସନ୍ଦେହ ବିଜଡ଼ିତ ପ୍ରଶ୍ନଚିହ୍ନ ଛାଡ଼ିଦେଇ ଗଲା।

ଏହା ଅନସ୍ୱୀକାର୍ଯ୍ୟ ଯେ ଏଆଇ ଚାଟ୍‌ବଟ୍‌ର ବିକାଶ ପ୍ରକ୍ରିୟା ଯେତେ ତ୍ୱରାନ୍ୱିତ ହେଉଛି ଲେଖକ ସଂଖ୍ୟା ସେତେ ଦ୍ରୁତଗତିରେ ବଢ଼ିବାରେ ଲାଗିଛି। ଚାଟ୍‌ବଟ୍‌କୁ କୌଣସି ନିର୍ଦ୍ଦେଶ ଦେବାର ମାତ୍ର କିଛିସମୟ ଭିତରେ ଏଆଇ କାହାଣୀଟିଏ ଲେଖି ସମର୍ପି ଦେଉଛି ଏବଂ ନିର୍ଦ୍ଦେଶକ ତାହାକୁ ନିଜ ନାମ ଦେଇ ପ୍ରକାଶ କରିବାରେ କୌଣସି କୁଣ୍ଠା ପ୍ରକାଶ କରୁନାହିଁ। ଏଭଳି ଦ୍ରୁତ କ୍ରମବର୍ଦ୍ଧିଷ୍ଣୁ ଲେଖକମାନଙ୍କ ଆବିର୍ଭାବ ପରେ ଏକ ଆନ୍ତର୍ଜାତିକ ପ୍ରକାଶନୀ ସଂସ୍ଥା ବାଧ୍ୟ ହୋଇ କିଛିମାସ ପାଇଁ ପ୍ରକାଶନ କାର୍ଯ୍ୟକୁ ସ୍ଥଗିତ ରଖିଥିଲା। କମନ୍‌ୱେଲ୍‌ଥ ଲିଟେରାରୀ ପ୍ରାଇଜ୍‌ରେ ଏଆଇର ପ୍ରାଦୁର୍ଭାବ ଧରାପଡ଼ିବା ପରେ ଆଉ କେତେକ ସ୍ୱନାମଧନ୍ୟ ପୁରସ୍କାର ପ୍ରଦାନକାରୀ ସଂସ୍ଥା ଲେଖକମାନଙ୍କ ପାଇଁ କଠୋର ସର୍ତ୍ତ ଜାରି କରିଛନ୍ତି ଏବଂ ତାହା ଏଆଇ ଦ୍ୱାରା ସମ୍ଭୂତ କି ନୁହେଁ ତାହା ନିଶ୍ଚିତ କରିବା ପାଇଁ ପରୀକ୍ଷଣ ବାଧ୍ୟତାମୂଳକ କରିଛନ୍ତି। କିନ୍ତୁ ଏହି ପରୀକ୍ଷଣ ବା ଯାଞ୍ଚ ପ୍ରକ୍ରିୟା କେତେ ତ୍ରୁଟିଶୂନ୍ୟ ତାହାକୁ ନେଇ ପୁଣି ଏକ ପ୍ରଶ୍ନ ଉଠିଛି। ଏଆଇ ଦ୍ୱାରା ହେବାକୁ ଥିବା ଏହି ପରୀକ୍ଷଣ ଯଦି ତ୍ରୁଟିପୂର୍ଣ୍ଣ ହୁଏ ତେବେ ଜଣେ ମୌଳିକ ଲେଖକ ଲାଞ୍ଛିତ ଓ ପୁରସ୍କାରରୁ ବଞ୍ଚିତ ହେବା ଅବଧାର୍ଯ୍ୟ। ତେଣୁ ଏହା ନୈତିକତା ପ୍ରସଙ୍ଗକୁ ଜନ୍ମ ଦେଇଛି।

ଏଆଇ ଦ୍ୱାରା ଆଉ ଯେଉଁକେତେକ ସାଂଘାତିକ ଚିନ୍ତାଜନକ ସମସ୍ୟା ମାନବ ସଭ୍ୟତାକୁ କବଳିତ କରିବାକୁ ଯାଉଛି ସେ ବିଷୟରେ କିଞ୍ଚିତ ଆଲୋଚନା କରାଯାଉ। ଏଆଇର ପ୍ରାଣକେନ୍ଦ୍ର ରୂପେ ବିଦିତ ଗୋଟିଏ ଗୋଟିଏ ଡାଟା ସେଣ୍ଟର ଯେତିକି ପରିମାଣର ପାଣି ଶୋଷି ନେବେ ତାହାର ପ୍ରଭାବରେ ଶହଶହ ଏକର ଜମି ଶୁଷ୍କମରୁରେ ପରିଣତ ହୋଇଯିବ। ଚାଷବାସ ଦୂରେ ଥାଉ ବୃକ୍ଷଲତା ମଧ୍ୟ ବଞ୍ଚିପାରିବେ ନାହିଁ। ଏହାଦ୍ୱାରା ପିଇବା ପାଣିର ଯେଉଁ ଉତ୍କଟ ସଙ୍କଟ ସୃଷ୍ଟି ହେବ ତାହା କିଛିଟା ଅନୁମାନ କରାଯାଇପାରେ। କିନ୍ତୁ ଡାଟା ସେଣ୍ଟର ଯୋଗୁଁ ସବୁଜ ବନାନୀ ନିଶ୍ଚିହ୍ନ ହେବା ଫଳରେ ଜଳବାୟୁର ବ୍ୟାପକ ଅସ୍ୱାଭାବିକତା ମାନବ ସଭ୍ୟତାକୁ କେଉଁସ୍ଥିତିକୁ ନେଇଯିବ ତାହା ଅକଳନୀୟ। ପରିସ୍ଥିତି ଏଭଳି ହେବ ଯେ ମଣିଷ ଯନ୍ତ୍ରଘେରରେ ରହିଥିବ ଅଥଚ ବଞ୍ଚିବା ପାଇଁ ଖାଦ୍ୟ କିମ୍ବା ପାଣି ନଥିବ। ଏ ସମ୍ପର୍କରେ ଯେ ଆମ ଦେଶର ବିଜ୍ଞ ନୀତି ନିର୍ଦ୍ଧାରକମାନେ ଅବଗତ ନ ଥିବେ ତାହା ନୁହେଁ। ଅଥଚ ନିକଟରେ ଅନୁଷ୍ଠିତ ଏଆଇ ଶିଖର ସମ୍ମିଳନୀରେ ଭାରତ ଏଆଇ ଡାଟା ସେଣ୍ଟର ହବ୍ ହେବା ପାଇଁ ଘୋଷଣା କରିଛି। ଅର୍ଥାତ୍ ଭାରତ କେବଳ ଏକ ଉପଭୋକ୍ତା ଦେଶ ହୋଇ ଯାବତୀୟ ଆନୁଷଙ୍ଗିକ ବିପଦ ବରଣ କରିବ ଏବଂ ଭାରତର ଏହି କେନ୍ଦ୍ରମାନଙ୍କୁ ଉପଯୋଗ କରି ବିକଶିତ ଦେଶମାନେ ସାରା ପୃଥିବୀରେ ରାଜତ୍ୱ କରିବେ।

ଯେଉଁ ସଫ୍ଟସ୍କିଲ୍(ମେଧାଶକ୍ତି)କୁ ନେଇ ଭାରତ ସୂଚନା ପ୍ରଯୁକ୍ତି କ୍ଷେତ୍ରରେ ବିଶ୍ୱବିଦିତ ହୋଇଥିଲା ତାହା ହିଁ ଏବେ ଏଆଇର ପ୍ରବଳ ଆହ୍ୱାନର ସମ୍ମୁଖୀନ ହେବାରେ ଲାଗିଛି। ଗୋଟିଏ ପ୍ରୋଗାମ୍‌ର କୋଡିଂ କରିବା ପାଇଁ ଆମ ଦେଶର ମେଧାବୀମାନେ ହାରାହାରି ଦୁଇମାସ ସମୟ ନେଉଥିବା ବେଳେ ତାହା ଏଆଇ ମାତ୍ର କିଛି ମିନିଟ୍ ମଧ୍ୟରେ ସମାପନ କରିଦେଉଛି। ତେଣୁ ଆଉ ମେଧାଶକ୍ତିର ଆବଶ୍ୟକ ହିଁ ନାହିଁ। ଏହି କାରଣରୁ ଲକ୍ଷ ଲକ୍ଷ ପ୍ରତିଭାଧାରୀ ଛଟେଇ ହେଉଛନ୍ତି। କମ୍ପାନୀମାନେ ନିଯୁକ୍ତିରେ ଅଭିଜ୍ଞତାକୁ ପରିହାର କରି ସୁଲଭତା ବା କମ୍ ଦରମାରେ କାମ କରିବାକୁ ଇଚ୍ଛୁକ ଥିବା ନବୀନ ପେସାଦାରମାନଙ୍କୁ ଅଗ୍ରାଧିକାର ଦେଉଛନ୍ତି, ତାହା ମଧ୍ୟ ମାତ୍ର କିଛିବର୍ଷ ପାଇଁ। ସମସ୍ୟା କେବଳ ଏତିକିରେ ସରିଯାଇନାହିଁ। ଏଆଇର ପ୍ରଭାବରେ ଆଗାମୀ ଦିନରେ ବୃତ୍ତିଧାରୀ ଡାକ୍ତର, ଇଞ୍ଜିନିୟର, ଡ୍ରାଇଭର, ଝାଡୁଦାର ପର୍ଯ୍ୟନ୍ତ ବେକାର ହୋଇଯିବେ। କେବଳ ବଞ୍ଚିବା ପାଇଁ ଗଣ୍ଡେ ଖାଇବା ଯୋଗାଡ଼ କରିବା ମଧ୍ୟ ସେତେବେଳେ କଷ୍ଟକର ହୋଇଯିବ; କାରଣ ସେତେବେଳକୁ ଆଉ ଚାଷ ପାଇଁ ପାଣି ନ ଥିବ।

ଏବେ ସମୟ ଆସିଛି ମଣିଷ ଓ ଯନ୍ତ୍ର ମଧ୍ୟରୁ ଗୋଟିକୁ ବାଛିବାକୁ ପଡ଼ିବ। ନିଜକୁ ଡାଟା ସେଣ୍ଟର ହବ୍ ଘୋଷଣା କରି ଗର୍ବିତ ଅନୁଭବ କରୁଥିବା ଭାରତ ଏ ପର୍ଯ୍ୟନ୍ତ ଏଆଇର ପାର୍ଶ୍ୱପ୍ରତିକ୍ରିୟାରୁ ଭାରତବାସୀଙ୍କୁ ସୁରକ୍ଷା ଦେବା ପାଇଁ ଦୂରଦର୍ଶୀ ଯୋଜନା କିମ୍ବା ନୀତି ସ୍ପଷ୍ଟ କରିନାହିଁ। ଏହି ପୃଷ୍ଠଭୂମିର ଏଆଇର ରୂପ କିଭଳି ଭୟଙ୍କର ହେବାକୁ ଯାଉଛି ତାହା ଅନୁମେୟ।

ମାଗଣା ଶିକ୍ଷା ବ୍ୟବସ୍ଥା

ବୃହସ୍ପତି ସାମଲ

କେଜିରୁ ପିଜି ପର୍ଯ୍ୟନ୍ତ ସମ୍ପୂର୍ଣ୍ଣ ଦେୟମୁକ୍ତ ଶିକ୍ଷା ଅର୍ଥାତ୍ ମାଗଣା ପାଠପଢ଼ା ପାଇଁ କ୍ୟାବିନେଟ୍ ନିଷ୍ପତ୍ତି ବେଶ୍ ତାତ୍ପର୍ଯ୍ୟପୂର୍ଣ୍ଣ। କିନ୍ତୁ ବାସ୍ତବରେ ଏଭଳି ଘୋଷଣା କେତେଦୂର ସଫଳତାର ସହ କାର୍ଯ୍ୟକାରୀ ହେବ ସେସବୁ ଆଲୋଚନା କରିବା ପୂର୍ବରୁ କିଛି ସାଧାରଣ ମୌଳିକ ପ୍ରଶ୍ନ ଉଙ୍କିମାରିବା ସ୍ୱାଭାବିକ। ଓଡ଼ିଶାରେ ଘରୋଇ ଶିକ୍ଷାନୁଷ୍ଠାନଗୁଡ଼ିକୁ ଛାଡ଼ିଦେଲେ ସରକାରୀ ବିଦ୍ୟାଳୟଗୁଡ଼ିକରେ ଯେତେବେଳେ ଏଲକେଜି, ୟୁକେଜି ଭଳି ପାରମ୍ପରିକ କେଜି ବ୍ୟବସ୍ଥା ନାହିଁ, ସେତେବେଳେ 'କେଜିରୁ ପିଜି' ଶବ୍ଦ ପ୍ରୟୋଗର ଅର୍ଥ କ'ଣ? ଆର୍ଥିକ ଭାବେ ଦୁର୍ବଳ ପରିବାରର ଛାତ୍ରଛାତ୍ରୀମାନେ ପ୍ରକୃତରେ କେତେ ଉପକୃତ ହେବେ? ଅଧିକନ୍ତୁ, ସାମ୍ପ୍ରତିକ ପରିସ୍ଥିତିରେ ସରକାରୀ ଶିକ୍ଷାନୁଷ୍ଠାନଗୁଡ଼ିକର ନିମ୍ନମାନର ଶିକ୍ଷାଦାନ ବ୍ୟବସ୍ଥା ଓ ପରିଚାଳନାରେ କ୍ଷୁବ୍ଧ ଅଧିକାଂଶ ଅଭିଭାବକ ସେମାନଙ୍କ ପିଲାମାନଙ୍କୁ ଘରୋଇ ଶିକ୍ଷାନୁଷ୍ଠାନରେ ଦାଖଲ କରିବାକୁ ଉଚିତ୍ ମନେକରୁଛନ୍ତି। ଅନେକ ବିଦ୍ୟାଳୟ ଓ ମହାବିଦ୍ୟାଳୟରେ ହଜାର ହଜାର ଶିକ୍ଷକ ପଦବୀ ଖାଲି ପଡ଼ିଥିବା ସହ ପାଠାଗାର, ପରୀକ୍ଷାଗାର, ଖେଳ ପଡ଼ିଆ ଓ ଅନ୍ୟାନ୍ୟ ମୌଳିକ ଭିତ୍ତିଭୂମିର ଅଭାବ ରହିଛି। ତେଣୁ କେବଳ ମାଗଣା ଶିକ୍ଷା ଘୋଷଣା କରିଦେଲେ ଗୁଣାତ୍ମକ ଶିକ୍ଷା ସୁନିଶ୍ଚିତ ହୋଇଯିବ କି?

ଏଭଳି ଅନେକ ପ୍ରଶ୍ନର ଉତ୍ତର ଖୋଜିବା ପୂର୍ବରୁ ନିକଟ ଅତୀତରେ ଓଡ଼ିଶାର ସରକାରୀ ଶିକ୍ଷା ବ୍ୟବସ୍ଥାର ଗଭୀର କ୍ଷତକୁ ସ୍ପଷ୍ଟ କରିଥିବା କନ୍ଧମାଳର ତୁମୁଡ଼ିବନ୍ଧ ବ୍ଲକ ଅଧୀନସ୍ଥ ସିମିଳିପଦର ଉଚ୍ଚ ପ୍ରାଥମିକ ବିଦ୍ୟାଳୟର ସେହି ଭୟଙ୍କର ଅବ୍ୟବସ୍ଥା କଥା ମନେ ପକେଇବା ଜରୁରୀ, ଯାହା ଶିଶୁ କଲ୍ୟାଣ ଯୋଜନାରେ ଦାୟିତ୍ୱବୋଧର ପତନ ଏବଂ ଶିକ୍ଷକମାନଙ୍କୁ ତାଙ୍କର ମୂଳ ଶିକ୍ଷାଦାନ କାର୍ଯ୍ୟରୁ ବିଚ୍ୟୁତ କରାଯାଉଥିବା ଏକ ପ୍ରତିଷ୍ଠାନଗତ ଅନ୍ୟାୟ ଭଳି ଦୁଇଟି ଗୁରୁତର ସତ୍ୟକୁ ନିର୍ମମ ଭାବରେ ସାମ୍ନାକୁ ଆଣିଛି। ମଧ୍ୟାହ୍ନ ଭୋଜନ ଯୋଜନାରେ ପିଲାମାନଙ୍କୁ କେବଳ ଲୁଣ ସହିତ ଭାତ ଦିଆଯାଇଥିବା ଖବର କୌଣସି ସଭ୍ୟ ସମାଜ ପାଇଁ ଲଜ୍ଜାଜନକ। ସୂଚନା ଅନୁସାରେ, ଆବଶ୍ୟକ ସଂଖ୍ୟକ ଶିକ୍ଷକଙ୍କର ଘୋର ଅଭାବ, ଖାଲିପଡ଼ିଥିବା ଶିକ୍ଷକ ପଦବୀଗୁଡ଼ିକର ପୂରଣ କରିବାରେ ସରକାରଙ୍କ କାଳକ୍ଷେପଣ ନୀତି, ଆସୁଥିବା ଶିକ୍ଷକମାନଙ୍କୁ ବିଭିନ୍ନ ଅଣଶିକ୍ଷାଦାନ କାର୍ଯ୍ୟରେ ନିୟୋଜନ ଯୋଗୁଁ ବିଦ୍ୟାଳୟରେ ଶିକ୍ଷକଙ୍କ କୃତ୍ରିମ ଅନୁପସ୍ଥିତି, ପ୍ରଶାସନିକ ଅବହେଳା, ଗୋଟିଏ ପଟେ ଯୋଜନାର ସଠିକ୍ କାର୍ଯ୍ୟାନ୍ୱୟନ ପାଇଁ ବିଶେଷ କର୍ମଚାରୀ ନିଯୁକ୍ତ ନଥିବା ଏବଂ ଅନ୍ୟ ପଟେ ସୀମିତ ଶିକ୍ଷକଙ୍କ ଉପରେ ନିର୍ଭରଶୀଳତା ଯୋଗୁଁ ମଧ୍ୟାହ୍ନ ଭୋଜନ ପରିଚାଳନାରେ ଅନିୟମିତତା, ନିରୀକ୍ଷଣ ବ୍ୟବସ୍ଥାର ଦୁର୍ବଳତା ପରି ଗୁରୁତର ସମସ୍ୟା ସାମ୍ନାକୁ ଆସିଥିଲା। ଏହା କେବଳ ଗୋଟିଏ ବିଦ୍ୟାଳୟର ସମସ୍ୟା ନୁହେଁ, ବରଂ ଦୁର୍ଗମ ଓ ଆଦିବାସୀ ଅଞ୍ଚଳର ଶିକ୍ଷା ପରିଚାଳନାରେ ଥିବା ଗଠନାତ୍ମକ ତ୍ରୁଟିର ଏକ ଉଦାହରଣ ଭାବେ ଦେଖାଯାଉଛି। ସଂକ୍ଷେପରେ, ସିମିଳିପଦର ଘଟଣା ଏକ ସତର୍କ ଘଣ୍ଟି ଭାବରେ ସ୍ପଷ୍ଟ କରିଛି ଯେ କେବଳ ନୂଆ ଯୋଜନା ଘୋଷଣା କଲେ ଶିକ୍ଷାର ମାନ ବଢ଼ିବ ନାହିଁ; ବରଂ ବିଶେଷ ଯୋଜନା ପାଇଁ ବିଶେଷ କର୍ମଚାରୀ ନିଯୁକ୍ତି, ଆବଶ୍ୟକ ସଂଖ୍ୟକ ଶିକ୍ଷକ ନିଯୁକ୍ତି ସହ ଶିକ୍ଷକଙ୍କ ଉତ୍ତରଦାୟିତ୍ୱ, ସ୍ଥାନୀୟ ସମୁଦାୟର ଭାଗୀଦାରୀ, ନିୟମିତ ନିରୀକ୍ଷଣ ଏବଂ କଠୋର ପ୍ରଶାସନିକ କାର୍ଯ୍ୟାନୁଷ୍ଠାନ ମାଧ୍ୟମରେ ସରକାରୀ ବିଦ୍ୟାଳୟ ଉପରେ ଲୋକଙ୍କ ବିଶ୍ୱାସ ପୁନଃସ୍ଥାପିତ ହୋଇପାରିବ।

ଓଡ଼ିଶାର ଶିକ୍ଷା ବ୍ୟବସ୍ଥାରେ ସବୁଠୁ ବଡ଼ ସଙ୍କଟ ଶିକ୍ଷକ ଅଭାବ। ଯେଉଁକେତେକ ଶିକ୍ଷକ ଉପସ୍ଥିତ ରହୁଛନ୍ତି ସେମାନଙ୍କୁ ଅନ୍ୟାନ୍ୟ କାର୍ଯ୍ୟରେ ନିୟୋଜନ କରାଯାଉଛି। ଅଧିକାଂଶ ବିଦ୍ୟାଳୟରେ ଶିକ୍ଷକମାନେ ପାଠ ପଢ଼ାଇବା ବ୍ୟତୀତ ନିର୍ବାଚନ, ଜନଗଣନା, ବିଭିନ୍ନ ସର୍ଭେ, ମଧ୍ୟାହ୍ନ ଭୋଜନ ପରିଚାଳନା, ଛାତ୍ରବୃତ୍ତି ବଣ୍ଟନ, ଅନଲାଇନ୍ ତଥ୍ୟ ଅପଲୋଡ୍, ସ୍ୱାସ୍ଥ୍ୟ ଓ ଟିକାକରଣ କାର୍ଯ୍ୟକ୍ରମ, ପରୀକ୍ଷା ପରିଚାଳନା ଏବଂ ବିଭିନ୍ନ ସରକାରୀ ସଚେତନତା ଅଭିଯାନରେ ନିୟୋଜିତ ଥିବା ବେଳେ ଅନେକ ବିଦ୍ୟାଳୟରେ ଜଣେ ଜଣେ ସହକାରୀ ଶିକ୍ଷକଙ୍କ ଉପରେ ସମଗ୍ର ବିଦ୍ୟାଳୟର ଶିକ୍ଷା ଓ ପ୍ରଶାସନିକ ଦାୟିତ୍ୱ ଲଦିଦେବା ଏକ ନିର୍ମମ ପ୍ରତିଷ୍ଠାନଗତ ବିଫଳତା। ଶିକ୍ଷକମାନେ କିରାଣୀ, ଗଣନାକାରୀ କିମ୍ବା ଯୋଜନା ପରିଚାଳକ ନୁହନ୍ତି; ସେମାନେ ଦେଶର ଭବିଷ୍ୟତ ଗଢ଼ନ୍ତି।

ଓଡ଼ିଶା ବିଧାନସଭାରେ ସରକାର ନିଜେ ସ୍ୱୀକାର କରିଛନ୍ତି ଯେ ରାଜ୍ୟର ୪୧, ୪୦୭ ପ୍ରାଥମିକ ଓ ଉଚ୍ଚ ପ୍ରାଥମିକ ବିଦ୍ୟାଳୟରେ ୧୭, ୦୦୦ରୁ ଅଧିକ ଶିକ୍ଷକ ପଦବୀ ଖାଲି ପଡ଼ିଛି। ରାଜ୍ୟରେ ୧, ୩୫, ୬୫୬ ମଞ୍ଜୁରିପ୍ରାପ୍ତ ଶିକ୍ଷକ ପଦବୀ ଥିବା ସତ୍ତ୍ୱେ ଏତେସଂଖ୍ୟକ ପଦବୀ ଖାଲି ପଡ଼ିବା ଶିକ୍ଷା ବ୍ୟବସ୍ଥାର ପ୍ରଶାସନିକ ବିଫଳତାକୁ ପ୍ରମାଣ କରେ।

ଭାରତୀୟ ସଂବିଧାନର ଅନୁଚ୍ଛେଦ ୨୧ (କ) ଅନୁସାରେ ୬ରୁ ୧୪ ବର୍ଷ ବୟସର ପ୍ରତ୍ୟେକ ଶିଶୁଙ୍କୁ ମାଗଣା ଓ ବାଧ୍ୟତାମୂଳକ ଶିକ୍ଷା ଦେବା ରାଷ୍ଟ୍ରର ସାମ୍ବିଧାନିକ ଦାୟିତ୍ୱ। ଶିକ୍ଷା ଅଧିକାର ଆଇନ-୨୦୦୯ ଅନୁଯାୟୀ ପ୍ରତ୍ୟେକ ଶିଶୁଙ୍କୁ ଗୁଣାତ୍ମକ ଶିକ୍ଷା, ପର୍ଯ୍ୟାପ୍ତ ଶିକ୍ଷକ, ଭଲ ପରିବେଶ ଓ ମୌଳିକ ସୁବିଧା ଦେବା ଆବଶ୍ୟକ। କିନ୍ତୁ ଅନେକ ସ୍କୁଲରେ ଆଜି ବି ଶୌଚାଳୟ ଓ ପାନୀୟ ଜଳର ଅଭାବ, ଶ୍ରେଣୀକକ୍ଷ ଭଙ୍ଗାରୁଜା ଓ ଶିକ୍ଷକ ସଂଖ୍ୟା ଅତ୍ୟନ୍ତ କମ। ଅନେକ ପିଲା ପଞ୍ଚମ ଶ୍ରେଣୀକୁ ପହଞ୍ଚି ମଧ୍ୟ ଦ୍ୱିତୀୟଶ୍ରେଣୀର ପାଠ ପଢ଼ିପାରୁନାହାନ୍ତି। ଏହା ଶିକ୍ଷାର ପରିମାଣ ଓ ଗୁଣବତ୍ତା ମଧ୍ୟରେ ଥିବା ଗଭୀର ଅନ୍ତରକୁ ଦର୍ଶାଏ। ନୂତନ ଶିକ୍ଷା ନୀତି ୨୦୨୦ ମୌଳିକ ସାକ୍ଷରତା ଓ ସଂଖ୍ୟାଜ୍ଞାନ ଉପରେ ଜୋର ଦେଇଥିଲେ ମଧ୍ୟ ବାସ୍ତବରେ ଗ୍ରାମାଞ୍ଚଳରେ ମୌଳିକ ଶିକ୍ଷା ଅବସ୍ଥା ଅତ୍ୟନ୍ତ ଦୁର୍ବଳ। ଶିକ୍ଷାର ଅଧିକାର କାଗଜରେ ରହିଛି, କିନ୍ତୁ ଗୁଣାତ୍ମକ ଶିକ୍ଷା ଆଜିବି ଗରିବ ପିଲାଙ୍କ ପାଇଁ ଏକ ସ୍ୱପ୍ନ।

ପିଏମ୍ ପୋଷଣ ଯୋଜନା ଅଧୀନରେ ପ୍ରାଥମିକ ସ୍ତରରେ ପ୍ରତି ଛାତ୍ର ପିଛା ଦୈନିକ ୧୧.୧୫ ଟଙ୍କା ଓ ଉଚ୍ଚ ପ୍ରାଥମିକ ସ୍ତରରେ ୧୪.୭୪ ଟଙ୍କା ଖର୍ଚ୍ଚ ନିର୍ଦ୍ଧାରଣ କରାଯାଇଛି। ସପ୍ତାହକୁ ତିନୋଟି ଅଣ୍ଡା ଓ ଲଡ଼ୁ ଦେବାକୁ ମଧ୍ୟ ସରକାର ଘୋଷଣା କରିଛନ୍ତି। କିନ୍ତୁ ଯେତେବେଳେ ତୃଣମୂଳ ସ୍ତରରେ ଲୁଣ ଭାତ ପରିବେଷଣ ହେଉଛି, ସେତେବେଳେ ଏହି ବଜେଟ ଓ ଘୋଷଣାଗୁଡ଼ିକ କେଉଁଠିନା କେଉଁଠି ତା'ର ସତ୍ତା ହାରାଇଦେଉଛି। ଓଡ଼ିଶାରେ ବିଦ୍ୟାଳୟ ସଂଖ୍ୟା ଓ ଛାତ୍ର ନାମଲେଖାରେ ହ୍ରାସ ଘଟିଥିବା ତଥ୍ୟ ଗ୍ରାମାଞ୍ଚଳରେ ସରକାରୀ ଶିକ୍ଷା ପ୍ରତି ଆସ୍ଥା କମିବାର ଏକ ଗୁରୁତର ସଙ୍କେତ। ସତ୍ୟ ହେଉଛି ଆଜି ଓଡ଼ିଶାର ସରକାରୀ ଶିକ୍ଷା ବ୍ୟବସ୍ଥାରେ 'ପ୍ରଚାର' ଶିକ୍ଷାଠାରୁ ବଡ଼ ହୋଇଯାଇଛି। ସ୍କୁଲର ରଙ୍ଗ ବଦଳାଯାଉଛି, ଗେଟ୍ ନିର୍ମାଣ ହେଉଛି, ସେଲଫି ପଏଣ୍ଟ ତିଆରି ହେଉଛି; କିନ୍ତୁ ଭିତରେ ଶିକ୍ଷକ ନାହାନ୍ତି। ସ୍ମାର୍ଟ କ୍ଲାସରୁମ ଘୋଷଣା ହେଉଛି; କିନ୍ତୁ ଅନେକ ସ୍ଥାନରେ ବିଦ୍ୟୁତ୍ ସଂଯୋଗ ସ୍ଥିର ନୁହେଁ। ଡିଜିଟାଲ ଶିକ୍ଷାର ପ୍ରଚାର ହେଉଛି; କିନ୍ତୁ ଅନେକ ଛାତ୍ରଙ୍କ ପାଖରେ ସ୍ମାର୍ଟଫୋନ ନାହିଁ। ଏହା ହେଉଛି ନୀତିଗତ ବିରୋଧାଭାସ। ସହରର ଶିଶୁ ଡିଜିଟାଲ ଲ୍ୟାବରେ ପଢୁଥିବା ବେଳେ ଗ୍ରାମାଞ୍ଚଳର ଶିଶୁ ଆଜି ବି ଶିକ୍ଷକ ଅପେକ୍ଷାରେ ବସିରହିଛି। ଓଡ଼ିଶାର ଆଦିବାସୀ ଓ ଦୁର୍ଗମ ଅଞ୍ଚଳରେ ପରିସ୍ଥିତି ଆହୁରି ଦୟନୀୟ। କନ୍ଧମାଳ, ମାଲକାନଗିରି, କୋରାପୁଟ, ନବରଙ୍ଗପୁର ପରି ଜିଲ୍ଲାରେ ଅନେକ ସ୍କୁଲ ଏବେବି ଏକକ ଶିକ୍ଷକରେ ଚାଲୁଛି। ଏହା କେବଳ ପ୍ରଶାସନିକ ତ୍ରୁଟି ନୁହେଁ; ଏହା ସାମାଜିକ ଅସମାନତାର ଏକ ନୂତନ ରୂପ।

ଏହି ସମସ୍ୟାର ସମାଧାନ ପାଇଁ ତୁରନ୍ତ ଏକ ଗଠନାତ୍ମକ ସଂସ୍କାର ଆବଶ୍ୟକ। ପ୍ରଥମତଃ, ଶିକ୍ଷକମାନଙ୍କୁ ସମସ୍ତ ଅଣଶିକ୍ଷାଦାନ କାର୍ଯ୍ୟରୁ ସମ୍ପୂର୍ଣ୍ଣ ମୁକ୍ତ କରି ଜନଗଣନା, ନିର୍ବାଚନ, ସର୍ଭେ, ଡାଟା ଏଣ୍ଟ୍ରି, ଯୋଜନା ନିରୀକ୍ଷଣ ଇତ୍ୟାଦି ପାଇଁ ଅଲଗା ପ୍ରଶାସନିକ କ୍ୟାଡର ଗଠନ ହେବା ଆବଶ୍ୟକ। ଦ୍ୱିତୀୟତଃ, ମଧ୍ୟାହ୍ନ ଭୋଜନ ଯୋଜନାର ନିରୀକ୍ଷଣ ପାଇଁ ସ୍ୱାଧୀନ ଓ ପେଶାଦାର ମନିଟରିଂ ବ୍ୟବସ୍ଥା ଗଠନ ସହ ପ୍ରତ୍ୟେକ ବ୍ଲକରେ ନିୟମିତ ଅକସ୍ମାତ ଯାଞ୍ଚ, ଖାଦ୍ୟର ଗୁଣବତ୍ତା ପରୀକ୍ଷା ଓ ସାମୁଦାୟିକ ନିରୀକ୍ଷଣ ଅନିବାର୍ଯ୍ୟ ହେବା ବାଞ୍ଛନୀୟ। ତୃତୀୟତଃ, କେବଳ ନିଯୁକ୍ତି ଘୋଷଣା ନକରି ଖାଲି ପଡ଼ିଥିବା ଶିକ୍ଷକ ପଦବୀ ତୁରନ୍ତ ପୂରଣ କରିବା ସହ ଦୁର୍ଗମ ଅଞ୍ଚଳରେ ସ୍ଥାୟୀ ପୋଷ୍ଟିଂ ଓ ନିରୀକ୍ଷଣ ବ୍ୟବସ୍ଥା କଡ଼ାକଡି କରିବା ଆବଶ୍ୟକ। ଚତୁର୍ଥତଃ, ସରକାରୀ ସ୍କୁଲର ମୂଲ୍ୟାୟନ କେବଳ ଭବନର ରଙ୍ଗ କିମ୍ବା ଡିଜିଟାଲ ପୋର୍ଟାଲ ଆଧାରରେ ନୁହେଁ, ବରଂ ପିଲାମାନଙ୍କର ପ୍ରକୃତ ଶିକ୍ଷାଗତ କ୍ଷମତା, ପଢ଼ିବା ଦକ୍ଷତା, ଗଣିତ ଜ୍ଞାନ

'ଦି ଲାନ୍‌ସେଟ୍'ରେ ସ୍ଥାନ ପାଇଲା କିଟ୍ ଗବେଷକଙ୍କ ନିବନ୍ଧ

ଭୁବନେଶ୍ୱର,୩।୭ (ସମିସ): କିଟ୍ ଗବେଷକମାନଙ୍କ ଦ୍ୱାରା ଲିଖିତ ଏକ ନିବନ୍ଧ 'ଦି ଲାନସେଟ୍'ରେ ପ୍ରକାଶିତ ହୋଇଛି। ଏଥିରେ କୃତ୍ରିମ ବୁଦ୍ଧିମତ୍ତା (ଏଆଇ) ଆଧାରିତ ସ୍ତନ କର୍କଟ ସ୍କ୍ରିନିଂ ମୂଲ୍ୟାଙ୍କନ କରିବା ସମୟରେ ବୟସ-ସମ୍ବନ୍ଧୀୟ ଟ୍ୟୁମର ଜୀବବିଜ୍ଞାନକୁ ବିଚାର ଉପରେ ଗୁରୁତ୍ୱ ଦିଆଯାଇଛି। ଏହି ଜୈବିକ ପାଥର୍କ୍ୟଗୁଡିକୁ ସାମିଲ କରିବା ଦ୍ୱାରା ଏଆଇ-ଆଧାରିତ ମାମୋଗ୍ରାଫି କାର୍ଯ୍ୟକ୍ରମଗୁଡିକର ମୂଲ୍ୟାଙ୍କନ ପ୍ରକ୍ରିୟାକୁ ସୁଦୃଢ଼ କରାଯାଇପାରିବ। ଏହା ଉପରେ ମତ ଦେଇ କିଟ୍ ସ୍କୁଲ୍ ଅଫ୍ ପବ୍ଲିକ୍ ହେଲ୍‌ଥ ନିର୍ଦ୍ଦେଶକ ଡ. ରମ୍ୟା ପିନ୍ନାମାନେନି, ଆସୋସିଏଟ୍ ପ୍ରଫେସର ଡ. ପ୍ରତାପ କୁମାର ଜେନା ଏବଂ ପିଏଚଡି ଗବେଷକ ସବ୍ୟସାଚୀ ଶୁକ୍ଳା କହିଛନ୍ତି,କୃତ୍ରିମ ବୁଦ୍ଧିମତ୍ତା-ଚାଳିତ ମାମୋଗ୍ରାଫି ଉପକରଣଗୁଡିକୁ କେବଳ ସେମାନଙ୍କର ବୈଷୟିକ କାର୍ଯ୍ୟଦକ୍ଷତା ଉପରେ ଆଧାର କରି ମୂଲ୍ୟାଙ୍କନ କରିବା ଉଚିତ୍ ନୁହେଁ, ବରଂ ସ୍ତନ କର୍କଟ ସ୍କ୍ରିନିଂର ପ୍ରଭାବଶାଳୀତା ସମ୍ପର୍କରେ ଅଧିକ ନିର୍ଭରଯୋଗ୍ୟ ପ୍ରମାଣ ପାଇଁ ବିଭିନ୍ନ ବୟସ ଗୋଷ୍ଠୀ ମଧ୍ୟରେ ଟ୍ୟୁମର ବୃଦ୍ଧିରେ ଥିବା ଜୈବିକ ପାଥର୍କ୍ୟକୁ ବିଚାର କରିବା ଆବଶ୍ୟକ। ସ୍ୱିଡେନରେ ହୋଇଥିବା ଏମ୍‌ଏଏସଏଆଇ ପରୀକ୍ଷଣ ନିଷ୍କର୍ଷ ଆଧାରରେ ସ୍ତନ କର୍କଟ ଚିହ୍ନଟରେ ଏଆଇର ପ୍ରଭାବ ମୂଲ୍ୟାଙ୍କନ କରୁଥିବା ବିଶ୍ୱର ସବୃହତ ଅଧ୍ୟୟନ ମଧ୍ୟରୁ ଏହା ଅନ୍ୟତମ। ପରୀକ୍ଷଣରେ ଦର୍ଶାଯାଇଥିଲା ଯେ ଏଆଇ-ସହାୟତାପ୍ରାପ୍ତ ସ୍କ୍ରିନିଂ ଅଧିକ କର୍କଟ ଚିହ୍ନଟ କରିଛି ଏବଂ ରେଡିଓଲୋଜିଷ୍ଟମାନଙ୍କ ଦ୍ୱାରା ବ୍ୟବହୃତ ପାରମ୍ପରିକ 'ଡବଲ-ରିଡିଂ' ପଦ୍ଧତି ଅପେକ୍ଷା ଭଲ ପ୍ରଦର୍ଶନ କରିଛି। ଡ. ପ୍ରତାପଜେନା ଉଲ୍ଲେଖ କରିଛନ୍ତି ଯେ ଏଆଇ ମୂଲ୍ୟାଙ୍କନ ଢାଞ୍ଚାରେ ଜୈବିକ କାରକଗୁଡିକୁ ଅନ୍ତର୍ଭୁକ୍ତ କରିବା ଦ୍ୱାରା ପୂର୍ବାନୁମାନ ସଠିକତା ବୃଦ୍ଧି ପାଇପାରେ ଏବଂ ଏଆଇ କାର୍ଯ୍ୟଦକ୍ଷତା ମୂଲ୍ୟାଙ୍କନରେ ତ୍ରୁଟି ହ୍ରାସ ପାଇପାରେ। ଏହାକୁ ଦୃଷ୍ଟିରେ ରଖି ଗବେଷକମାନେ ପରାମର୍ଶ ଦେଇଛନ୍ତି ଯେ ଏଆଇ-ସହାୟତାପ୍ରାପ୍ତ ମାମୋଗ୍ରାଫି ଉପରେ ଭବିଷ୍ୟତର ଅଧ୍ୟୟନରେ ଗାଣିତିକ ମଡେଲଗୁଡିକୁ ଅନ୍ତର୍ଭୁକ୍ତ କରିବା ଉଚିତ ଯାହା କର୍କଟ ପ୍ରଗତିରେ ବୟସ-ସମ୍ବନ୍ଧୀୟ ପରିବର୍ତ୍ତନ ଜଣାପଡିବ।

ପ୍ରଥମ ପୃଷ୍ଠାର ଅବଶିଷ୍ଟାଂଶ

ପାକିସ୍ତାନରେ ଖାଇକୁ...

ଉଦ୍ଧାର କରିଥିବା ବେଳେ ୮ ଜଣ ଆହତଙ୍କୁ ଚିକିତ୍ସା ପାଇଁ ନିକଟସ୍ଥ ଜୋବ୍ ଜରୁରୀକାଳୀନ ଚିକିତ୍ସା କେନ୍ଦ୍ରକୁ ପଠାଇଛନ୍ତି। ବର୍ତ୍ତମାନ ସେଠାରେ ମୃତଦେହ ଚିହ୍ନଟ ପ୍ରକ୍ରିୟା ଜାରି ରହିଛି। ଅନ୍ୟପକ୍ଷରେ, ବସ୍‌ଟି କେଉଁ ପରିସ୍ଥିତିରେ ଏବଂ କିଭଳି ଦୁର୍ଘଟଣାଗ୍ରସ୍ତ ହେଲା, ସେ ନେଇ ସ୍ଥାନୀୟ କର୍ତ୍ତୃପକ୍ଷଙ୍କ ପକ୍ଷରୁ ଏକ ତଦନ୍ତ ଆରମ୍ଭ କରାଯାଇଛି।

ଓଡ଼ିଶା ହେବ...

ପ୍ରଶଂସା କରି କହିଥିଲେ ଯେ ଓଡ଼ିଶାରେ ଶକ୍ତି କ୍ଷେତ୍ରର ବିକାଶ ପାଇଁ ମୁଖ୍ୟମନ୍ତ୍ରୀଙ୍କ ଆନ୍ତରିକ ସହଯୋଗ ଓ ସରକାରଙ୍କ ଦୂରଦୃଷ୍ଟିସମ୍ପନ୍ନ ଶକ୍ତି ନୀତି ବେଶ୍ ପ୍ରଶଂସନୀୟ। ଜାପାନ ପାଇଁ ସବୁଜ ଶକ୍ତି (ଗ୍ରୀନ୍ ଏନର୍ଜି) କ୍ଷେତ୍ରରେ ବୃହତ ପୁଞ୍ଜିନିବେଶ କରିବା ନିମନ୍ତେ ଓଡ଼ିଶା ଏକ ସର୍ବୋତ୍ତମ ଏବଂ ସୁଦୃଢ଼ ମାଧ୍ୟମ ସାଜିଛି ବୋଲି ସେ କହିଥିଲେ। ଏସିଏମଇ ଗ୍ରୁପ୍‌ର ଚେୟାରମ୍ୟାନ୍ ତଥା ମ୍ୟାନେଜିଂ ଡିରେକ୍ଟର ମନୋଜ କୁମାର ଉପାଧ୍ୟାୟ ଓଡ଼ିଶାର ଶିଳ୍ପାନୁକୂଳ ପରିବେଶକୁ ପୁଞ୍ଜିନିବେଶର ଶ୍ରେଷ୍ଠ ଗନ୍ତବ୍ୟସ୍ଥଳ ବୋଲି ମତପ୍ରକାଶ କରିଥିଲେ। ଏହି କାର୍ଯ୍ୟକ୍ରମରେ ଶିଳ୍ପ, ଦକ୍ଷତା ବିକାଶ ଓ ବୈଷୟିକ ଶିକ୍ଷା ମନ୍ତ୍ରୀ ସମ୍ପଦ ଚନ୍ଦ୍ର ସ୍ୱାଇଁ, ମୁଖ୍ୟ ସଚିବ ଅନୁ ଗର୍ଗ, ଜାପାନୀ ପ୍ରତିନିଧିମଣ୍ଡଳ ସମେତ ଟି.ଆର୍.ଏଲ୍. କ୍ରୋସାକି, ଟି.ୱାଇ.କେ. କର୍ପୋରେସନ୍, ଇଣ୍ଡୋ ନିସିନ୍, ଏ.ସି.ଏମ୍.ଇ. ଗ୍ରୁପ୍, ଆଇ.ଏଚ୍.ଆଇ. କର୍ପୋରେସନ୍ ଓ ମିତ୍‌ସୁବିଶିର ପ୍ରତିନିଧିବୃନ୍ଦ ଏବଂ ବିଶ୍ୱ ବ୍ୟାଙ୍କ, ଆନ୍ତର୍ଜାତୀୟ ଅର୍ଥ ନିଗମ ଓ ଏସିଆନ ଡେଭଲପମେଣ୍ଟ ବ୍ୟାଙ୍କର ପ୍ରତିନିଧିମାନେ ମଧ୍ୟ ଏହି ଆଲୋଚନାରେ ସାମିଲ ହୋଇଥିଲେ।

୧୨ ଜିଲ୍ଲାରେ...

କେନ୍ଦ୍ର ବିଭିନ୍ନ ଜିଲ୍ଲା ପାଇଁ ସତର୍କ ସୂଚନା ଜାରି କରିଛି। ଅନ୍ୟପଟେ ଲଘୁଚାପ ପ୍ରଭାବରେ ଆସନ୍ତା ୭ ତାରିଖ ପର୍ଯ୍ୟନ୍ତ ଓଡ଼ିଶା ଉପକୂଳ ଏବଂ ଏହାର ଆଖପାଖ ଅଞ୍ଚଳରେ ଘଣ୍ଟା ପ୍ରତି ୪୦-୫୦ କିମି ବେଗରେ ପବନ ସହିତ ଝଡ଼ବର୍ଷା ହୋଇପାରେ ଏବଂ ପବନର ବେଗ ବଢ଼ି ଘଣ୍ଟା ପ୍ରତି ୬୦ କିଲୋମିଟର ହୋଇପାରେ। ଏହାକୁ ଦୃଷ୍ଟିରେ ରଖି ଆଗାମୀ ୪ ଦିନ ପର୍ଯ୍ୟନ୍ତ ମତ୍ସ୍ୟଜୀବୀମାନଙ୍କୁ ସମୁଦ୍ର ଭିତରକୁ ନ ଯିବାକୁ ପରାମର୍ଶ ଦିଆଯାଇଛି।

୧୦ ବରିଷ୍ଠ ଆଇଏଏସ୍...

ଜିଲ୍ଲାର ପର୍ଯ୍ୟବେକ୍ଷକ, ବଳବନ୍ତ ସିଂହଙ୍କୁ କଳାହାଣ୍ଡି, ବଲାଙ୍ଗିର, ନୂଆପଡ଼ା ଜିଲ୍ଲାର ଦାୟିତ୍ୱ ମିଳିଥିବା ବେଳେ ବି. ପରମେଶ୍ୱରନଙ୍କୁ ସୁବର୍ଣ୍ଣପୁର, ବୌଦ୍ଧ, କନ୍ଧମାଳ, ଡ. ବିଜୟ କେତନ ଉପାଧ୍ୟାୟଙ୍କୁ ଦେବଗଡ଼, ସମ୍ବଲପୁର, ବରଗଡ଼ ଜିଲ୍ଲାର ପର୍ଯ୍ୟବେକ୍ଷକ ଭାବେ ନିଯୁକ୍ତି ମିଳିଛି। ଡି. ପ୍ରସନ୍ନ କୁମାର ରେଡ୍ଡୀଙ୍କୁ ଗଞ୍ଜାମ, ଗଜପତି, ରାୟଗଡ଼ା, ସୁଧାଂଶୁ ମୋହନ ସାମଲଙ୍କୁ କଟକ, ଢେଙ୍କାନାଳ, ଅନୁଗୋଳ, ରଶ୍ମିତା ପଣ୍ଡାଙ୍କୁ ପୁରୀ, ଖୋର୍ଦ୍ଧା, ନୟାଗଡ଼, ଭୁବନେଶ୍ୱର ମହମ୍ମଦ ସାଦିକ ଆଲମଙ୍କୁ ନବରଙ୍ଗପୁର, କୋରାପୁଟ, ମାଲକାନଗିରି ଜିଲ୍ଲାର ଦାୟିତ୍ୱ ପ୍ରଦାନ କରାଯାଇଛି। ସେହିପରି ସଂଗ୍ରାମ କେଶରୀ ମହାପାତ୍ରଙ୍କୁ କେନ୍ଦୁଝର, ସୁନ୍ଦରଗଡ଼, ଝାରସୁଗୁଡ଼ା ଜିଲ୍ଲାର ପର୍ଯ୍ୟବେକ୍ଷକ ଭାବେ ନିଯୁକ୍ତ କରାଯାଇଛି। ବିଜ୍ଞପ୍ତି ଅନୁଯାୟୀ ଏହି ସମସ୍ତ ପର୍ଯ୍ୟବେକ୍ଷକ ଭୋଟର ତାଲିକା ସଂଶୋଧନ ଅବଧି ମଧ୍ୟରେ ଦାୟିତ୍ୱ ଦିଆଯାଇଥିବା ନିଜ ନିଜ ଜିଲ୍ଲାକୁ ଅତିକମ୍‌ରେ ୩ ଥର ଗସ୍ତ କରି ସ୍ଥିତି ସମୀକ୍ଷା କରିବେ। ପର୍ଯ୍ୟବେକ୍ଷକମାନେ କେବଳ ଜିଲ୍ଲା ମୁଖ୍ୟାଳୟ ମଧ୍ୟରେ ନିଜର ଗସ୍ତକୁ ସୀମିତ ନ ରଖି, ବିଭିନ୍ନ ବିଧାନସଭାମଣ୍ଡଳୀର ମତଦାନ କେନ୍ଦ୍ରଗୁଡ଼ିକୁ ପରିଦର୍ଶନ କରିବେ। ଗସ୍ତ ସମୟରେ ସେମାନେ ସେହି ଅଞ୍ଚଳର ସାଂସଦ, ବିଧାୟକ ଏବଂ ବିଭିନ୍ନ ରାଜନୈତିକ ଦଳର ପ୍ରତିନିଧିମାନଙ୍କୁ ନେଇ ଏକ ବୈଠକ କରିବେ। ବୈଠକରେ ସେମାନଙ୍କର ଅଭିଯୋଗ ଓ ସମସ୍ୟା ଶୁଣିବା ସହ ଭୋଟର ତାଲିକା ସଂଶୋଧନ ପ୍ରକ୍ରିୟାରେ ସେମାନଙ୍କର ସକ୍ରିୟ ସହଯୋଗ ଲୋଡ଼ିବେ। ଭୋଟର ତାଲିକା ସମ୍ବନ୍ଧୀୟ ଯେକୌଣସି ସମସ୍ୟା ବା ଅଭିଯୋଗ ପାଇଁ ସାଧାରଣ ଜନତାଙ୍କୁ ମଧ୍ୟ ପର୍ଯ୍ୟବେକ୍ଷକଙ୍କୁ ସାକ୍ଷାତ କରିବାର ସୁଯୋଗ ଦିଆଯିବ। ଯେଉଁ ବିଧାନସଭା ମଣ୍ଡଳୀଗୁଡ଼ିକରେ ଭୋଟରଙ୍କ ନାମ ବାଦ୍ ପଡ଼ିବା କିମ୍ବା ନୂଆ ନାମ ସଂଯୋଗ ହେବାର ହାର ଜିଲ୍ଲାର ହାରାହାରି ତୁଳନାରେ ୧ ପ୍ରତିଶତରୁ ଅଧିକ ଥିବ କିମ୍ବା କୌଣସି ନିର୍ଦ୍ଦିଷ୍ଟ ନିର୍ବାଚନମଣ୍ଡଳୀରେ ଏହା ୩ ପ୍ରତିଶତରୁ ଅଧିକ ଥିବ, ସେଠାରେ ଜିଲ୍ଲା ନିର୍ବାଚନ ଅଧିକାରୀଙ୍କ ଦ୍ୱାରା ଦାଖଲ କରାଯାଇଥିବା ରିପୋର୍ଟ ଓ କାରଣକୁ ପର୍ଯ୍ୟବେକ୍ଷକମାନେ ବ୍ୟକ୍ତିଗତ ଭାବେ ଯାଞ୍ଚ କରିବେ। କ୍ଷେତ୍ର ପରିଦର୍ଶନ ଏବଂ ସମୀକ୍ଷା ପରେ ସମସ୍ତ ପର୍ଯ୍ୟବେକ୍ଷକ ଓଡ଼ିଶାର ମୁଖ୍ୟ ନିର୍ବାଚନ ଅଧିକାରୀଙ୍କ ନିକଟକୁ ଏକ ବିସ୍ତୃତ ରିପୋର୍ଟ ପଠାଇବେ ବୋଲି ନିର୍ଦ୍ଦେଶନାମାରେ ଉଲ୍ଲେଖ କରାଯାଇଛି।

ସନ୍ଦେହ ଘେରରେ...

ସମ୍ପର୍କୀୟ ମଧ୍ୟ ସାମିଲ ଅଛନ୍ତି। ଚାକିରି କରାଇଦେବା ବଦଳରେ ସେ ମୋଟା ଅଙ୍କର କମିସନ ନେଉଥିବା ଏବଂ ଟ୍ରଷ୍ଟି ହେବା ପରେ ତାଙ୍କ ସମ୍ପତ୍ତିରେ ବେଆଇନ ବୃଦ୍ଧି ଘଟିଥିବା ଅଭିଯୋଗର ତଦନ୍ତ ଏବେ ଚାଲିଛି। ଏହି ମାମଲାରେ ବର୍ତ୍ତମାନ ସୁଦ୍ଧା ୮ ଜଣ ଅଭିଯୁକ୍ତଙ୍କୁ ଗିରଫ କରାଯାଇଛି। ସିସିଟିଭି କ୍ୟାମେରାରୁ ବଞ୍ଚିବା ପାଇଁ ଏମାନେ ସଂଘବଦ୍ଧ ଭାବେ ଟଙ୍କା ଲୁଚାଉଥିଲେ। ଅନିଲ ମିଶ୍ରଙ୍କ ସହ ନିବିଡ଼ ସମ୍ପର୍କ ଥିବାରୁ କେହି ସେମାନଙ୍କୁ ସନ୍ଦେହ କିମ୍ବା ଯାଞ୍ଚ କରୁନଥିଲେ।

ଇତିମଧ୍ୟରେ ଟ୍ରଷ୍ଟର ଗତ ୫ ବର୍ଷର ଆକାଉଣ୍ଟ ପୁନଃ ଯାଞ୍ଚ କରିବ ଏସଆଇଟି। ପ୍ରାଥମିକ ତଦନ୍ତରୁ ବଡ଼ଧରଣର ଆର୍ଥିକ ଅନିୟମିତତା ସାମ୍ନାକୁ ଆସିବା ପରେ ଏହି ନିଷ୍ପତ୍ତି ନିଆଯାଇଛି। ଏହି ପୁନଃଯାଞ୍ଚ ପ୍ରକ୍ରିୟାରେ ମନ୍ଦିର ନିର୍ମାଣ ସମ୍ପର୍କିତ ସମସ୍ତ ଖର୍ଚ୍ଚ ସହିତ ଦାନ ଆକାରରେ ମିଳିଥିବା ସୁନା, ରୁପା ଏବଂ ଅଳଙ୍କାରଗୁଡ଼ିକର ପୁଙ୍ଖାନୁପୁଙ୍ଖ ହିସାବ କରାଯିବ। ଏହି ଦୁର୍ନୀତି ସାମ୍ନାକୁ ଆସିବା ପରେ ଟ୍ରଷ୍ଟର ସାଧାରଣ ସମ୍ପାଦକ ଚମ୍ପତ ରାୟ ଏବଂ ଟ୍ରଷ୍ଟି ଅନିଲ ମିଶ୍ର ନିଜ ପଦବୀରୁ ଇସ୍ତଫା ଦେଇଛନ୍ତି। ଆସନ୍ତା ଜୁଲାଇ ୬ ତାରିଖରେ ବସିବାକୁ ଥିବା ଟ୍ରଷ୍ଟ ବୈଠକରେ ଏହି ଇସ୍ତଫା ପତ୍ର ଉପରେ ଚୂଡ଼ାନ୍ତ ନିଷ୍ପତ୍ତି ନିଆଯାଇପାରେ। ପୁଲିସ ଏପର୍ଯ୍ୟନ୍ତ ବିଭିନ୍ନ ଅଭିଯୁକ୍ତଙ୍କଠାରୁ ପ୍ରଚୁର ମାତ୍ରାରେ ଟଙ୍କା ଏବଂ ସାମଗ୍ରୀ ଓ ବିପୁଳ ପରିମାଣର ନଗଦ ଅର୍ଥ ସହ ବିଦେଶୀ ମୁଦ୍ରା ଜବତ କରିଛି। ଅବିନାଶ ଶୁକ୍ଳାଠାରୁ ୨୦.୩୯ ଲକ୍ଷ, କରୁଣେଶ ପାଣ୍ଡେଠାରୁ ୧୮.୦୭ ଲକ୍ଷ, ଅନୁକଳ୍ପ ମିଶ୍ରଠାରୁ ୧୬.୮୨ ଲକ୍ଷ ଏବଂ ଲବକୁଶ ମିଶ୍ରଠାରୁ ୧୪.୨୫ ଲକ୍ଷ ଟଙ୍କା ଜବତ ହୋଇଛି। ଏହା ସହିତ ୧୧ ଗ୍ରାମ ସୁନା, ୩୭୫ ଗ୍ରାମ ରୁପା ଏବଂ ୧, ୧୨୧ ଆମେରିକୀୟ ଡଲାର ମଧ୍ୟ ମିଳିଛି। ଏପରିକି ଅଭିଯୁକ୍ତ ରହୁଥିବା ସ୍ଥାନରୁ ଏକ ନକଲି ଦାନ ବାକ୍ସ ଏବଂ ଅନଲାଇନ୍ ପେମେଣ୍ଟ କରିବା ପାଇଁ ବାରକୋଡ୍ ମଧ୍ୟ ଜବତ କରାଯାଇଛି।

ଦାନ ଚୋରି 'ଅତ୍ୟନ୍ତ ଯନ୍ତ୍ରଣାଦାୟକ': ଆରଏସ୍‌ଏସ୍

ରାମ ମନ୍ଦିରର ଦାନ ବାକ୍ସରୁ ଟଙ୍କା ଚୋରି ଓ ଆତ୍ମସାତ ଘଟଣାକୁ ନେଇ ଆରଏସ୍‌ଏସ୍ ପ୍ରଥମ ଥର ପାଇଁ ନିଜର ପ୍ରତିକ୍ରିୟା ପ୍ରକାଶ କରିଛି। ଆରଏସଏସର ସାଧାରଣ ସମ୍ପାଦକ ଦତ୍ତାତ୍ରେୟ ହୋସବାଲେ ଏହି ଘଟଣାକୁ 'ଅତ୍ୟନ୍ତ ଦୁଃଖଦାୟକ ଓ କଷ୍ଟଦାୟକ' ବୋଲି କହିବା ସହ ମନ୍ଦିର ପ୍ରଶାସନରେ ସ୍ୱଚ୍ଛତା ଏବଂ ଦୋଷୀଙ୍କ ବିରୋଧରେ କଡ଼ା କାର୍ଯ୍ୟାନୁଷ୍ଠାନ ଦାବି କରିଛନ୍ତି। 'ଶ୍ରୀ ରାମ ଜନ୍ମଭୂମି ତୀର୍ଥ କ୍ଷେତ୍ର ଟ୍ରଷ୍ଟ'କୁ ଏହି ସମସ୍ୟାକୁ ଏକ ସ୍ୱତନ୍ତ୍ର ଏବଂ ଗମ୍ଭୀର ମାମଲା ଭାବେ ଗ୍ରହଣ କରିବାକୁ କୁହାଯାଇଛି। ମନ୍ଦିର ପରିଚାଳନା ଓ ଆର୍ଥିକ ବ୍ୟବସ୍ଥାରେ ଥିବା ତ୍ରୁଟିଗୁଡ଼ିକୁ ସୁଧାରି ସମ୍ପୂର୍ଣ୍ଣ ସ୍ୱଚ୍ଛତା ଆଣିବାକୁ ସଂଘ ଅପିଲ୍ କରିଛି, ଯାହାଦ୍ୱାରା କୋଟି କୋଟି ଭକ୍ତଙ୍କ ବିଶ୍ୱାସ ଅକ୍ଷୁର୍ଣ୍ଣ ରହିବ।

AFFIDAVIT

By virtue of an affidavit sworn before the Executive Magistrate, Nabarangpur, Vide no - 1006, dated 30.06.2026, I, DEEPIKA MAJHI, Daughter of - Padman Majhi, permanent resident of Village - Udayapur, PO - Tentulikhunti, PS - Tentulikhunti, Dist - Nabarangpur, Odisha, Pin - 764070, declare that I have changed my name from DEEPA MAJHI to DEEPIKA MAJHI. Henceforth, I shall be known as **DEEPIKA MAJHI** for all purposes.

Sd/- Deepika Majhi

AFFIDAVIT

By virtue of an affidavit sworn before the Executive Magistrate, Nabarangpur, Vide no - 999, dated 29.06.2026, I, SABITA CHANDAL, Daughter of - Laxminath Chandal, permanent resident of Village - Baragaon, PO - Bhatigam, PS - Kodinga, Dist - Nabarangpur, Odisha, Pin - 764058, declare that I have changed my name from SABITA TANTI to SABITA CHANDAL. Henceforth, I shall be known as **SABITA CHANDAL** for all purposes.

Sd/- Sabita Chandal

AFFIDAVIT

By virtue of an affidavit sworn before the Executive Magistrate, Nabarangpur, Vide no - 1021, dated 02.07.2026, I, DIPANJALI XAXA, Daughter of - Binod Xaxa, permanent resident of Village - Bandadhipa, PO - Hutupani, PS - Talsara, Dist - Sundargarh, Odisha, Pin - 779074, declare that I have changed my name from MEERA XAXA to DIPANJALI XAXA. Henceforth, I shall be known as **DIPANJALI XAXA** for all purposes.

Sd/- Dipanjali Xaxa

AFFIDAVIT

By virtue of an affidavit sworn before the Executive Magistrate, Nabarangpur, Vide no- 693, dated 29.06.2026, I, DRAUPADI MAJHI, Daughter of - Kodi Majhi, permanent resident of Village - Chatrabar, PO - Papadahandi, PS - Papadahandi, Dist - Nabarangpur, Odisha, Pin - 764071, declare that I have changed my name from DURPUTA MAJHI to DRAUPADI MAJHI. Henceforth, I shall be known as **DRAUPADI MAJHI** for all purposes.

Sd/- Draupadi Majhi

AFFIDAVIT

By virtue of an affidavit sworn before the Executive Magistrate, Nabarangpur, Vide no - 1016, dated 02.07.2026, I, KAMALI HARIJAN, Wife of- Kamalu Harijan, permanent resident of Village- Chamuriaguda, Nabarangpur, PO - Nabarangpur, PS - Nabarangpur, Dist - Nabarangpur, Odisha,Pin - 764059, declare that I have changed my name from RAMA HARIJAN to KAMALI HARIJAN. Henceforth, I shall be known as **KAMALI HARIJAN** for all purposes.

Sd/- Kamali Harijan

AFFIDAVIT

By virtue of an affidavit sworn before the Executive Magistrate Jaleswar, Baleswar, Odisha vide Sl. no. 2986 dated 03/07/2026, I Sujay Kumar Patra, S/o- Ananta Patra, At. Jhadeswarpur, P.O./P.S. Jaleswar, Dist. Balasore, Odisha, declare that my father's name is recorded as "Ananta Patra" in my Aadhaar Card No. 826981397247. That in my BSE, Odisha Certificate (Roll No. 239CA0194), my father's name is recorded as "Ananta Kumar Patra". That "Ananta Patra" and "Ananta Kumar Patra" are one and the same person. Henceforth, he will be known as **Ananta patra** for all proposes.

AFFIDAVIT

By virtue of an affidavit sworn before the Executive Magistrate, Nabarangpur, Vide no - 1022, dated 02.07.2026, I, YASADA PUJARI, Daughter of - Sadasiba Nayak, permanent resident of Village - Silakaguda, PO - Mokiya, PS - Papadahandi, Dist - Nabarangpur, Odisha, Pin - 764071, declare that I have changed my name from JASHODA NAYAK to YASADA PUJARI. Henceforth, I shall be known as **YASADA PUJARI** for all purposes.

Sd/- Yasada Pujari

AFFIDAVIT

By virtue of an affidavit sworn before 85, dated-03/11/25, I Sri Harihar Naik Address:-At-Purnachandrapur , Po-Bhairangisole,Ps- Morada, Mayurbhanj,Odisha, Pin-757018,Adhar Card no:-913582560332 declare that I have changed my daughter's name from KIRN NAIK (old name) to KIRAN NAIK (new name) Henceforth, she shall be known as **KIRAN NAIK** (new name) for all future purposes.

LOST

I, Rankanath Sethy, S/o.: Late Sukadev Sethy, resident of At/PO: Andhari, Dist.: Jajpur presently residing At: Qtr No.: E-23/06, Upper Police Colony, Tulasipur, PS: Bidanasi, Dist.: Cuttack presently serving as ASI of Police in office of the Supdt. of Police, CID CB, Cuttack, on date 18.05.2026, at about 08.15PM, hereby inform that while I was in Marketing in Deulasahi Market area Sale Deed No.: 1050/2002/1 of office of Registrar, Raghunathpur which was received from the owner Mrs. Aruna Mohanty, W/o: Bijay Kumar Mohanty, Vill: Tendakuda, PS: Patakura, Dist.: Kendrapara after purchase of the land, lost somewhere in Deulasahi Area. With my best effort it couldn't yet traceable. If anyone found, please contact- 8249225877.

ହଜିଛି

ମୁଁ ସନ୍ତୋଷ କୁମାର ଦାଶ, ପିତା: ହୃଷିକେଶ ଦାଶ, ବୟସ ୪୬ ବର୍ଷ, ବାସସ୍ଥାନ ପ୍ଲଟ୍ ନଂ.: ୧୭୦୮/୩୦୩୪/୩୩୩୩୯, ନହରକଣ୍ଟା, ଥାନା: ପାହାଳ, ଭୁବନେଶ୍ୱର, ଜିଲ୍ଲା: ଖୋର୍ଦ୍ଧା, ଓଡ଼ିଶା ଏତଦ୍‌ଦ୍ୱାରା ମୁଁ ସର୍ବସାଧାରଣଙ୍କୁ ଜଣାଇ ଦେଉଛି କି, ମୂଳ ପଞ୍ଜିକୃତ ବିକ୍ରୟ ଦଲିଲ୍ ନଂ.: ୧୧୦୮୧୩୦୮୬୬୬ ଏବଂ ଆଇଡି ନଂ.: ୧୦୮୧୩୦୮୯୯୩, ତାରିଖ: ୧୮.୦୫.୨୦୧୩ ଯାହାକି ଶ୍ରୀ ପ୍ରଶାନ୍ତ କୁମାର ନାୟକ, ପିତା: ସୁଧାକର ନାୟକ ଏବଂ ଶ୍ରୀ ବ୍ରଜ ବିହାରୀ ନାୟକ, ପିତା: ଭ୍ରମରବର ନାୟକ ସେମାନଙ୍କର ଆବର୍ଣ୍ଣ ହୋଲ୍ଡର, ମେସର୍ସ ଓମଶ୍ରୀ ଇନଫ୍ରାଟେକ୍ ପ୍ରା. ଲିମିଟେଡ୍, ଏହାର ପରିଚାଳନା ନିର୍ଦ୍ଦେଶକ: ଶ୍ରୀ କେଶବ ଚନ୍ଦ୍ର ପ୍ରଧାନ, ପିତା: ୺ ଅନାଦି ଚରଣ ପ୍ରଧାନଙ୍କ ମାଧ୍ୟମରେ ଶ୍ରୀ ସର୍ବେଶ୍ୱର ରାଉତ, ପିତା: ଖଗେଶ୍ୱର ରାଉତଙ୍କ ସପକ୍ଷରେ ସମ୍ପାଦିତ ହୋଇଥିଲା। ମୂଳ ପଞ୍ଜିକୃତ ବିକ୍ରୟ ଦଲିଲ୍ ନଂ.: ୧୧୦୮୧୫୦୦୫୧୦ ଏବଂ ଆଇଡି ନଂ.: ୧୦୮୧୫୦୦୦୪୫, ତାରିଖ: ୦୫.୦୧.୨୦୧୫ ଯାହାକି ଶ୍ରୀ ସର୍ବେଶ୍ୱର ରାଉତ, ପିତା: ଖଗେଶ୍ୱର ରାଉତଙ୍କ ମାଧ୍ୟମରେ ଶ୍ରୀ ପ୍ରଫୁଲ୍ଲ କୁମାର ନାୟକ, ପିତା: ୺ ବୈଷ୍ଣବ ଚରଣ ନାୟକଙ୍କ ସପକ୍ଷରେ ସମ୍ପାଦିତ ହୋଇଥିଲା। ଶ୍ରୀ ପ୍ରଫୁଲ୍ଲ କୁମାର ନାୟକ, ପିତା: ୺ ବୈଷ୍ଣବ ଚରଣ ନାୟକଙ୍କ ନାମରେ ରେକର୍ଡଭୁକ୍ତ ଥିବା ମ୍ୟୁଟେସନ ଆର୍‌ଓଆର୍‌ର କେରଡ୍ କପି ଯାହାର ମୌଜା: ନହରକଣ୍ଟା, ଖାତା ନଂ.: ୬୦୯/୧୫୦୦, ପ୍ଲଟ୍ ନଂ.: ୧୭୦୮/୩୦୩୪/୩୩୩୩୯, କ୍ଷେତ୍ର: ଏକର୦.୦୧୩ ଡିସିମିଲି, ମ୍ୟୁଟେସନ୍ କେସ୍ ନଂ.: ୬୬୪୧/୨୦୧୫। ଶ୍ରୀ ପ୍ରଫୁଲ୍ଲ କୁମାର ନାୟକ, ପିତା: ୺ ବୈଷ୍ଣବ ଚରଣ ନାୟକଙ୍କ ନାମରେ ରେକର୍ଡଭୁକ୍ତ ଥିବା ମ୍ୟୁଟେସନ ଆର୍‌ଓଆର୍‌ର କେରଡ୍ କପି ଯାହାର ମୌଜା: ନହରକଣ୍ଟା, ଖାତା ନଂ.: ୬୦୯/୧୫୩୩, ପ୍ଲଟ୍ ନଂ.: ୧୭୦୯/୩୦୩୫/୩୪୦୧, କ୍ଷେତ୍ର: ଏକର୦.୦୧୩ ଡିସିମିଲି, ମ୍ୟୁଟେସନ୍ କେସ୍ ନଂ.: ୮୪୧୪/୨୦୧୬। ଯଦି କୌଣସି ବ୍ୟକ୍ତି ଉପରୋକ୍ତ କଥିତ ଦଲିଲ୍ ପାଇଥାଆନ୍ତି ଦୟାକରି ଆଡଭୋକେଟ ମନୋଜ ନାୟକ, ମୋ.:୮୭୬୩୮୩୩୧୨୭ରେ ଯୋଗାଯୋଗ କରନ୍ତୁ।

LOST

ମୁଁ ବବିତା ବିଶ୍ୱାଳ, ସ୍ୱାମୀ- ୺ରଶ୍ମିରଞ୍ଜନ ବିଶ୍ୱାଳ, ଗ୍ରାମ- କାଶୀପୁର, ପୋ- ସୁଜନପୁର, ଥାନା- ଯାଜପୁର ସଦର, ଜିଲ୍ଲା- ଯାଜପୁର, ମୋର ସବୁ କାଗଜପତ୍ର ବରି ଜେରକ୍ସ ଦୋକାନକୁ ଗଲାବେଳେ ବାଟରେ ମୋର କରିଥିବା କବଲା ଭିତରୁ ଗୋଟିଏ କବଲା ଯାହାର ନଂ- **10801100899** ତା- **15/07/2011** ର ହଜିବା ତାରିଖ- **01/06/2026** ରେ । ଯଦି କେହି ସହୃଦୟ ବ୍ୟକ୍ତି ମୋର ଏହି କବଲା ପାଇବେ ଉକ୍ତ ମୋବାଇଲ ନଂ- **9777779257** ରେ ଯୋଗାଯୋଗ କରିବ

ସରକାରଙ୍କ ଧମକ ସତ୍ତ୍ୱେ ଡାକ୍ତରଙ୍କ କାର୍ଯ୍ୟବନ୍ଦ ଆନ୍ଦୋଳନ ତୃତୀୟ ଦିନରେ

ଜରୁରୀ ସେବା ଓ ଅପରେସନ୍ ଠପ୍, ୩ ଦିନରେ ୧ ଶହରୁ ଅଧିକ ରୋଗୀ ରେଫର୍

ଭଦ୍ରକ,୩।୭(ସମିସ)

ଓଡ଼ିଶା ମେଡିକାଲ ସର୍ଭିସେସ୍ ଆସୋସିଏସନ(ଓମ୍‌ସା) ର ଆହ୍ୱାନକ୍ରମେ ବିଭିନ୍ନ ଦାବି ଓ ସୁରକ୍ଷା ପ୍ରସଙ୍ଗକୁ ନେଇ ଭଦ୍ରକ ଜିଲ୍ଲା ମୁଖ୍ୟ ଚିକିତ୍ସାଳୟ ଓ ପେରିଫେରି ଚିକିତ୍ସାଳୟର ଡାକ୍ତରଙ୍କ ଗତ ୩ଦିନ ହେବ କାର୍ଯ୍ୟବନ୍ଦ ଆନ୍ଦୋଳନ ଜାରି ରଖିଛନ୍ତି। ସରକାରଙ୍କ ଦରମା ବନ୍ଦ ଓ ବହିଷ୍କାର ଭଳି ନାଲିଆଖି ସତ୍ତ୍ୱେ ଏହାକୁ ଖାତିର ନକରି ସରକାରୀ ଡାକ୍ତର ସେମାନଙ୍କ କାର୍ଯ୍ୟବନ୍ଦ ଆନ୍ଦୋଳନ ଜାରି ରଖିଛନ୍ତି। ଫଳରେ ଜିଲ୍ଲା ମୁଖ୍ୟ ଚିକିତ୍ସାଳୟ ବାହ୍ୟ ରୋଗୀ ବିଭାଗ (ଓପିଡି) ସମେତ ଅତ୍ୟାବଶ୍ୟକ ନ ଥିବା ବିଭିନ୍ନ ସ୍ୱାସ୍ଥ୍ୟସେବା ବ୍ୟାହତ ହୋଇଛି। ବିଶେଷକରି ଦୂରଦୂରାନ୍ତରୁ ଚିକିତ୍ସା ପାଇଁ ଆସିଥିବା ରୋଗୀ ସ୍ୱାସ୍ଥ୍ୟସେବା ପାଇ ନ ପାରି ନିରାଶ ହୋଇ ଫେରିଯାଉଥିବା ଦେଖିବାକୁ ମିଳିଛି। ଜିଲ୍ଲାବାସୀ ଓ ରୋଗୀମାନେ ସରକାରଙ୍କ ବିଫଳତାକୁ ନେଇ ତୀବ୍ର ପ୍ରତିକ୍ରିୟା ପ୍ରକାଶ କରିଛନ୍ତି। ଜିଲ୍ଲା ସ୍ୱାସ୍ଥ୍ୟ ବିଭାଗ ପକ୍ଷରୁ ବିଭିନ୍ନ ପଦପଦବୀରେ ଥିବା ୬ଜଣ ବରିଷ୍ଠ ଅଧିକାରୀ, ୨୫ ଜଣ ଆୟୁଷ ଡାକ୍ତର ଓ ୭ଜଣ ଠିକା ଡାକ୍ତରଙ୍କ ଜରିଆରେ ଜରୁରିକାଳୀନ ସେବା, ଆପାତକାଳୀନ ଚିକିତ୍ସା ଓ ଗୁରୁତର ରୋଗୀଙ୍କ ଚିକିତ୍ସା କରୁଛନ୍ତି। ତେବେ ଜରୁରୀ ସେବା ଓପିଡି, ଅସ୍ତ୍ରୋପଚାର ଓ ଅନ୍ୟାନ୍ୟ ନିୟମିତ ସେବା ସମ୍ପୂର୍ଣ୍ଣ ବନ୍ଦ ରହିଥିବାରୁ ସାଧାରଣ ରୋଗୀମାନେ ନାହିଁ ନ ଥିବା ସମସ୍ୟାରେ ସମ୍ମୁଖୀନ ହେଉଛନ୍ତି। ଭଦ୍ରକ ଜିଲ୍ଲା ଓମ୍‌ସା ସଭାପତି ବରିଷ୍ଠ ଡାକ୍ତର ସୁଧୀରଂଜନ ନାୟକ, ସମ୍ପାଦକ ଡାକ୍ତର ଅମିତାଭ ଜେନା, ବରିଷ୍ଠ ବିଶେଷଜ୍ଞ ଡାକ୍ତର ସୁଧାକୃଷ୍ଣ ସାହୁ(ଶିଶୁ), ଡାକ୍ତର ଦୀପ୍ତିମୂର୍ତି ପଣ୍ଡା(ଶଲ୍ୟ), ଡାକ୍ତର ପ୍ରଫୁଲ୍ଲ ଘଡେଇ(ସ୍ତ୍ରୀ ଓ ପ୍ରସୂତୀ) ଓ ଡାକ୍ତର ମାନସ ବିଶ୍ୱାଳ(ଇଏନ୍‌ଟି) ପ୍ରମୁଖ ଏହି ଆନ୍ଦୋଳନର ନେତୃତ୍ୱ ନେଉଥିବାବେଳେ ଆନ୍ଦୋଳନରେ ୧୦୩ ଜଣ ସରକାରୀ ଡାକ୍ତର ସାମିଲ ଅଛନ୍ତି। ରାଜ୍ୟରେ ୫୦ ପ୍ରତିଶତରୁ କମ୍ ଡାକ୍ତର ଅଛନ୍ତି। ତେଣୁ ରୋଗୀଙ୍କୁ ସ୍ୱାସ୍ଥ୍ୟସେବା ଯୋଗାଇବା ସମୟରେ ଡାକ୍ତରମାନେ ଅନେକ ସମସ୍ୟାର ସମ୍ମୁଖୀନ ହେଉଛନ୍ତି। ଅନ୍ୟପଟେ କେତେକ ସ୍ଥାନରେ ରୋଗୀଙ୍କ ସମ୍ପର୍କୀୟମାନେ ମଧ୍ୟ ଡାକ୍ତରଙ୍କ ଉପରେ ମରଣାନ୍ତକ ଆକ୍ରମଣ କରୁଛନ୍ତି। ଯାହାକୁ ନେଇ ଡାକ୍ତରମାନଙ୍କ ମଧ୍ୟରେ ଅସନ୍ତୋଷ ପ୍ରକାଶ ପାଇଛି। ତେଣୁ ସୁରକ୍ଷା ସମେତ ଅନ୍ୟାନ୍ୟ ଦାବି ନେଇ ଡାକ୍ତରମାନେ ଅନ୍ଦୋଳନକୁ ଓହ୍ଲାଇଛନ୍ତି। ଡାକ୍ତରଙ୍କ ଆନ୍ଦୋଳନ ଯୋଗୁଁ ଜିଲ୍ଲାରେ ଶବ ବ୍ୟବଚ୍ଛେଦ କାର୍ଯ୍ୟ ଠିକା ଡାକ୍ତରମାନେ କରୁଛନ୍ତି । ତେବେ ଜିଲ୍ଲା ମୁଖ୍ୟ ଚିକିତ୍ସାୟର କୌଣସି ରୋଗୀଙ୍କ ଅପରେସନ ବନ୍ଦ ରହିଛି। ସେହିଭଳି ସବୁ ବିଶେଷଜ୍ଞ(ସ୍ପେଶାଲିଷ୍ଟ)ଡାକ୍ତରମାନେ ଆନ୍ଦୋଳନରେ ସାମିଲ ଥିବାରୁ ରୋଗୀମାନେ ସେମାନଙ୍କ ରୋଗ ଚିକିତ୍ସା କରିନପାରି ଫେରିବାକୁ ବାଧ୍ୟ ହେଉଛନ୍ତି । ବିଶେଷ କରି ସ୍ତ୍ରୀ ଓ ପ୍ରସୂତୀ ବିଭାଗରେ ଆସନ୍ନ ପ୍ରସବା ମହିଳା ମାନଙ୍କ ଅସ୍ତ୍ରୋପଚାର(ସିଏସ୍)ବନ୍ଦ ରୋଗୀମାନେ ଦୁର୍ଦ୍ଦଶା ଭୋଗୁଥିବା ଦେଖିବାକୁ ମିଳିଛି । ଡାକ୍ତରଙ୍କ ଏହି ଆନ୍ଦୋଳନ ଯୋଗୁଁ ୩ଦିନରେ ୧ଶହରୁ ଅଧିକ ଗୁରୁତର ରୋଗୀଙ୍କୁ ଜିଲ୍ଲା ମୁଖ୍ୟ ଚିକିତ୍ସାଳୟରୁ କଟକ ବଡ ମେଡିକାଲକୁ ରେଫର୍ କରାଯାଇଥିବା ସୂଚନା ମିଳିଛି । ଜିଲ୍ଲା ମୁଖ୍ୟ ଚିକିତ୍ସାଳୟ ସହ ଜିଲ୍ଲାରେ ଥିବା ୭ଗୋଟି ସିଏଚସି, ୫୪ ଗୋଟି ପିଏଚସି ଓ ଅନ୍ୟାନ୍ୟ ହସ୍ପିଟାଲକୁ ମିଶାଇ ସମଗ୍ର ଜିଲ୍ଲାରେ ୬୦ ରୁ ଉର୍ଦ୍ଧ୍ୱ ସରକାରୀ ଡାକ୍ତରଖାନା ଡାକ୍ତରଙ୍କ ଆନ୍ଦୋଳନ ଯୋଗୁଁ ରୋଗୀ ସେବା ଠପ୍ ରହିଛି । ଆନ୍ଦୋଳନରତ ଡାକ୍ତରମାନେ ଜିଲ୍ଲା ମୁଖ୍ୟ ଚିକିତ୍ସାଧିକାରୀଙ୍କ ସମ୍ମିଳନୀକକ୍ଷରେ ଏକତ୍ରିତ ବସି ରହି ବୈଠକ କରୁଥିବା ଦେଖାଦେଇଛି । ସରକାରୀ ଡାକ୍ତରଙ୍କ କାର୍ଯ୍ୟବନ୍ଦ ଆନ୍ଦୋଳନ ଯୋଗୁଁ ଘରୋଇ ଡାକ୍ତରଖାନା ଗୁଡିକରେ ରୋଗୀଙ୍କ ଭିଡ ଲାଗି ସେମାନଙ୍କ ବ୍ୟବସାୟ ଦ୍ୱିଗୁଣିତ କରିଛି।

ଧାମନଗର ଏନଏସି ଅଫିସରୁ ଚୋରି

ଧାମନଗର,୩।୭(ସମିସ):ଧାମନଗର ଅଞ୍ଚଳରେ ଦିନକୁଦିନ ଚୋରି ବୃଦ୍ଧି ପାଉଥିବାବେଳେ ଚୋର ପୁଲିସକୁ ଖୋଲା ଖୋଲି ଚାଲେଞ୍ଜ କରୁଛନ୍ତି। ଗତ ବୁଧବାର ରାତିରେ ଧାମନଗର ଏନଏସି କାର୍ଯ୍ୟାଳୟ ପରିସରରୁ ହୋଇଥିବା ଚୋରି ଘଟଣା ସ୍ଥାନୀୟ ଜନସାଧାରଣଙ୍କ ମଧ୍ୟରେ ଆଲୋଚନାର ବିଷୟ ପାଲଟିଛି। ଅଫିସରେ ଲାଗିଥିବା ଏସିର ସାମଗ୍ରୀ, ୫ଟି ଅଟୋରେ ଲାଗିବାକୁ ଥିବା ବେଟାରୀ ଓ ବିଏସଏନଏଲ ବ୍ରଡବ୍ୟାଣ୍ଡ ସଂଯୋଗ ତାର କୁ ଚୋର ମାନେ କାଟି ନେଇଥିବା ଜଣାପଡିଛି। ଏନେଇ ଧାମନଗର ଏନଏସି ନିର୍ବାହୀ ଅଧିକାରୀ ସନ୍ତୋଷ ନାୟକ ଧାମନଗର ଥାନାରେ ଲିଖିତ ଅଭିଯୋଗ କରିଛନ୍ତି। ଅଭିଯୋଗ ମୂଳେ ଆଇଆଇସି ଶୁଭ୍ରଜିତ ଦାଶଙ୍କ ନିର୍ଦ୍ଦେଶ କ୍ରମେ ଏଏସଆଇ ନରେନ୍ଦ୍ର ରାଉତ ସଙ୍ଗେ ସଙ୍ଗେ ଏନ ଏ ସି ଅଫିସରେ ପହଂଚି ସିସିଟିଭି ଯାଂଚ କରି ତଦନ୍ତ ଆରମ୍ଭ କରିଛନ୍ତି। ଥାନାରେ ଏକ ମାମଲା ରୁଜୁ କରି ତଦନ୍ତ ଆରମ୍ଭ ହୋଇଛି ଯଥାଶୀଘ୍ର ଚୋରଙ୍କ କାରନାମା ପରଦାଫସ ହେବ ବୋଲି ପୋଲିସ ଠାରୁ ସୂଚନା ମିଳିଛି।

ପଞ୍ଚାୟତ ଉନ୍ନୟନ କର୍ମଶାଳା

ବାରିକପୁର,୩।୭(ସମିସ):ଭଣ୍ଡାରିପୋଖରୀ ବ୍ଲକ ସଭାଗୃହରେ ଦିନିକିଆ ପଞ୍ଚାୟତ ଉନ୍ନୟନ କର୍ମଶାଳା ଅନୁଷ୍ଠିତ ହୋଇଯାଇଛି। ଗ୍ରାମ ପଞ୍ଚାୟତ ସମ୍ପ୍ରସାରଣ ଅଧିକାରିଣୀ ବିଳାସିନୀ ସେନାପତିଙ୍କ ଅଧ୍ୟକ୍ଷତାରେ ଅନୁଷ୍ଠିତ ହୋଇଥିବା କାର୍ଯ୍ୟକ୍ରମରେ ବିଡିଓ ଦେବଦତ୍ତ ଦାଶ ଯୋଗ ଦେଇ ଉନ୍ନୟନ ପ୍ରକଳ୍ପ ସମ୍ପର୍କରେ ମତାମତ ଦେଇଥିଲେ। ବରିଷ୍ଠ ପଞ୍ଚାୟତ କାର୍ଯ୍ୟନିର୍ବାହୀ ଅଧିକାରୀ ପ୍ରକାଶ ନାୟକ ଉପସ୍ଥିତ ପ୍ରତିନିଧି ଓ କର୍ମଚାରୀଙ୍କୁ ବିଭିନ୍ନ ବିଷୟରେ ପ୍ରଶିକ୍ଷଣ ପ୍ରଦାନ କରିଥିଲେ। ଏଥିରେ କିଛି ସରପଞ୍ଚ, ସମିତି ସଭ୍ୟ, ଜିଆରଏସ, ପିଇଓ, ଅଙ୍ଗନବାଡି କର୍ମୀ, ଏମବିକେ, ଆଶା ଦିଦି ଏସଏଚଜି ସଦସ୍ୟା ପ୍ରମୁଖ ଯୋଗ ଦେଇଥିଲେ।

ନିମ୍ନମାନର ସ୍ନାକ୍ସକୁ ନେଇ ଚିନ୍ତା

ବାରିକପୁର,୩।୭(ସମିସ):ଭଣ୍ଡାରିପୋଖରୀ ବଜାର ସମେତ ଗ୍ରାମାଞ୍ଚଳରେ ଥିବା ଭେରାଇଟ ଷ୍ଟୋର ଓ ପାନ ଦୋକାନରେ ଏବେ ନିମ୍ନମାନର ସ୍ନାକ୍ସ ବିକ୍ରି ହେଉଥିବା ଅଭିଯୋଗ ହେଉଛି। ବିଶେଷକରି ୫ ଟଙ୍କା ପ୍ୟାକରେ ବିକ୍ରି ହେଉଥିବା ଚୂଡା ଭଜା, ମୁଗ, ବାଦାମ ପକଡା, ଚିପ୍ସ, କୁରୁକୁରୁ ଆଦି ଖାଦ୍ୟ ସାମଗ୍ରୀକୁ ନେଇ ଚିନ୍ତା କରିଛନ୍ତି ଗ୍ରାହକ। ଅନେକ ଖାଦ୍ୟ ପ୍ୟାକେଟର ବିକ୍ରି ସମୟ ସୀମା ଅତିକ୍ରମ କରିଥିବାବେଳେ କେତେକ ଦୋକାନରେ ସେଗୁଡିକ ମାଳମାଳ ହୋଇ ବିକ୍ରି ହେଉଛି। ଗାଁ ଛକ ଓ ସ୍କୁଲ ନିକଟରେ ଥିବା ଦୋକାନରେ ଏହି ସବୁ ସ୍ନାକ୍ସ ବହୁଳ ମାତ୍ରାରେ ବିକ୍ରି ହେଉଥିବା ସ୍ଥଳେ ଛୋଟ ଛୋଟ ପିଲା ମାନେ ଏହାକୁ ଖାଇଲେ ସ୍ୱାସ୍ଥ୍ୟଗତ ସମସ୍ୟା ଦେଖା ଦେଇପାରେ ବୋଲି ମତପ୍ରକାଶ ପାଇଛତ। କିଛି ନାମୀଦାମୀ କମ୍ପାନୀର ପ୍ୟାକେଟ ଉପରେ ବିକ୍ରି ସମୟ ସୀମା ଦୁଇ ମାସ ପୂର୍ବରୁ ସମାପ୍ତ ହୋଇଥିବା ଉପଲବ୍ଧ ଥିବା ବେଳେ ସେଗୁଡିକ ମଧ୍ୟ ବଜାରରେ ମିଳୁଛି। ପଢାଲେଖା ଜାଣି ନଥିବା ସାଧାରଣ ଲୋକଟିଏ ମଧ୍ୟ ଏହି ଖାଦ୍ୟ ସାମଗ୍ରୀ ଖାଉଥିବା ଜଣାପଡିଛି। ତେଣୁ ପ୍ରଶାସନ ପକ୍ଷରୁ ଏଗୁଡ଼ିକ ଉପରେ ଯାଞ୍ଚ ହେବା ଜରୁରୀ ବୋଲି ବିଭିନ୍ନ ଅଂଚଳର ଜନସାଧାରଣ କହିଛନ୍ତି।

ଉମିଦ ଫାଉଣ୍ଡେସନ ପକ୍ଷରୁ ମାନବ ସେବା

ବାରିକପୁର,୩।୭(ସମିସ) ଭଣ୍ଡାରିପୋଖରୀ ବ୍ଲକ ଅଞ୍ଚଳର ଅଗ୍ରଣୀ ସ୍ୱେଚ୍ଛାସେବୀ ସଂଗଠନ ଉମିଦ୍ ଫାଉଣ୍ଡେସନ ପକ୍ଷରୁ ଏକ ମାନବ ସେବା କାର୍ଯ୍ୟକ୍ରମ ଅନୁଷ୍ଠିତ ହୋଇଛି। ସଙ୍ଗଠନ ମୁଖ୍ୟ ଉପଦେଷ୍ଟା ତଥା ଯୁବ ଉଦ୍ୟୋଗୀ ଜିତେନ ପରିଡ଼ାଙ୍କ ଜନ୍ମଦିନପାଳନଉପଲକ୍ଷେସଦସ୍ୟମାନେଗୌରବମୟପବିତ୍ର ଐତିହାସିକଗୋହିରା ଟିକିଲି ପୀଠ ପରିଦର୍ଶନ କରିଥିଲେ। ଏହାପରେ କୋରିଗାଁ ପଞ୍ଚାୟତ ନାଉରିଗଡ଼ିଆ ଗ୍ରାମରେ ସମସ୍ତ ସଦସ୍ୟ ପହଞ୍ଚି ଦୀର୍ଘ ବର୍ଷ ହେବ ସ୍ନାୟୁ ରୋଗରେ ପୀଡିତ ପ୍ରଶାନ୍ତ ଥାଟୋଇଙ୍କୁ ସାକ୍ଷାତ କରି ତାଙ୍କର ଆଶୁ ଆରୋଗ୍ୟ କାମନା କରିବା ସହିତ ଆର୍ôଥକ ସହାୟତା ପ୍ରଦାନ କରିଥିଲେ। ସେହିଭଳି ଶଯ୍ୟାଶାୟୀ କ୍ଷମାନିଧି ସାମଲଙ୍କୁ ମଧ୍ୟ ଫାଉଣ୍ଡେସନ ପକ୍ଷରୁ ଆର୍ଥିକ ସହାୟତା ପ୍ରଦାନ କରାଯାଇଥିବାବେଳେ ତାଙ୍କର ଦ୍ରୁତ ଆରୋଗ୍ୟ ପାଇଁ ସଦସ୍ୟମାନେ ପ୍ରାର୍ଥନା କରିଛନ୍ତି। ଆୟୋଜିତ ମାନବ ସେବା କାର୍ଯ୍ୟକ୍ରମରେ ଅନୁଷ୍ଠାନର ସମ୍ପାଦକ ରାଜେଶ କୁମାର ବାରିକ, କୋଷାଧ୍ୟକ୍ଷ ପ୍ରଣୟ ପ୍ରସାଦ ସାମଲ, ଅନ୍ୟତମ ବରିଷ୍ଠ ଉପଦେଷ୍ଟା ଜଗତ ଜୀବନ ବାରିକ,ବିରଞ୍ଚି ବେହେରା, ଆକାଶ ଆଦିତ୍ୟ ବେହେରା ପ୍ରମୁଖ ଉପସ୍ଥିତ ଥିଲେ।

ଆମ ପୁଲିସ ବୈଠକ

ବାରିକପୁର,୩।୭(ସମିସ): ଭଣ୍ଡାରିପୋଖରୀ ଥାନା ପ୍ରତୀକ୍ଷା ଗୃହରେ ନିଶା ନିବାରଣ ସଚେତନତା ଆଲୋଚନାଚକ୍ର ସହିତ ଆମ ପୁଲିସ ବୈଠକ ଅନୁଷ୍ଠିତ ହୋଇଯାଇଛି। ଥାନା ଅଧିକାରିଣୀ ରାଜଲକ୍ଷ୍ମୀ ନାୟକଙ୍କ ଅଧ୍ୟକ୍ଷତାରେ ଅନୁଷ୍ଠିତ ହୋଇଥିବା କାର୍ଯ୍ୟକ୍ରମରେ ବ୍ଲକ ଅଂଚଳର ବରିଷ୍ଠ ଓ ସଚେତନ ନାଗରିକ ଯୋଗ ଦେଇଥିଲେ। ଏବେ ବିଭିନ୍ନ ସର୍ବସାଧାରଣ ସ୍ଥାନରେ ଅବାଧ ନିଶା କାରବାର ଓ ନିଶା ସେବନ ବୃଦ୍ଧି ପାଉଥିବାବେଳେ ଏହା ଉପରେ ପୋଲିସ ଦୃଷ୍ଟି ଦେବାକୁ ଉପସ୍ଥିତ ବ୍ୟକ୍ତି ବିଶେଷ ପରାମର୍ଶ ଦେଇଥିଲେ। ଅବାଧ ନିଶା କାରବାର ରୋକିବା ଦିଗରେ ଜନସାଧାରଣଙ୍କ ସହଯୋଗ ଏକାନ୍ତ ଆବଶ୍ୟକ ବୋଲି ପୁଲିସ କର୍ମଚାରୀ ବୈଠକରେ ମତପ୍ରକାଶ କରିଥିଲେ। ଆୟୋଜିତ କାର୍ଯ୍ୟକ୍ରମରେ ଏଏସଆଇ ହାରିକାରାଣୀ ରାଉତ, ରୋମ୍ୟରଞ୍ଜନ ପ୍ରଧାନ, ସ୍ୱାଧୀନ ସାହୁ, ରାମଚନ୍ଦ୍ର ସେନାପତି, ଅନନ୍ତ ତ୍ରିପାଠୀ, ଶୁଭାଶିଷ ପରିଡା ପ୍ରମୁଖ ଉପସ୍ଥିତ ଥିଲେ।

ଭଦ୍ରକ ରୋଟାରୀ କ୍ଲବ୍ ମିଡ୍ ଟାଉନର ବିବିଧ କାର୍ଯ୍ୟକ୍ରମ

ଭଦ୍ରକ,୩।୭(ସମିସ): ଭଦ୍ରକ ରୋଟାରୀ କ୍ଲବ ମିଡ ଟାଉନ ପକ୍ଷରୁ ରୋଟାରୀ ବର୍ଷ ୨୦୨୬-୨୭ର ଶୁଭାରମ୍ଭ ଚରମ୍ପା ଅଗ୍ରୱାଲ ପ୍ୟାଲେସଠାରେ ଅନୁଷ୍ଠିତ ହୋଇଯାଇଛି। ଉକ୍ତ ସଭାରେ ନୂତନ ସଭାପତି ରୋଟାରିଆନ୍ ଅଶୋକ କୁମାର ବିଶ୍ୱାଳ ଓ ସମ୍ପାଦକ ରୋଟାରିଆନ ମହେଶ ଚନ୍ଦ୍ର ନାୟକ ଆନୁଷ୍ଠାନିକ ଭାବେ ଦାୟିତ୍ୱ ଗ୍ରହଣ କରିଥିଲେ। ଏହି କାର୍ଯ୍ୟକ୍ରମରେ ପୂର୍ବତନ ସଭାପତି ରୋଟାରିଆନ୍ ସନ୍ଧ୍ୟା ଗୁପ୍ତା ଓ ରୋଟାରିଆନ୍ ସମ୍ପାଦକ ସିଲୁ ଲାଖାନୀଙ୍କୁ ସେମାନଙ୍କର ଉଲ୍ଲେଖନୀୟ ସେବା ଓ ଅବଦାନ ପାଇଁ ବିଦାୟ ସମ୍ବର୍ଦ୍ଧନା ଜଣାଯାଇଥିଲା। ଉକ୍ତ ସଭାରେ ଡେପୁଟି କଲେକ୍ଟର କାର୍ତ୍ତିକ ନାଥ ମଣ୍ଡଳ ମୁଖ୍ୟଅତିଥି ଭାବେ ଯୋଗ ଦେଇଥିବାବେଳେ ଅତିସ ବେହେରା ସଂଯୋଜନା ଓ ସଭା ପରିଚାଳନା କରିଥିଲେ। ନୂତନ ସଭାପତି ରୋ.ବିଶ୍ୱାଳ ବିଗତ ବର୍ଷର କାର୍ଯ୍ୟକ୍ରମକୁ ବ୍ୟାପକ କରିବାକୁ ନିଜର ଦୃଢ଼ ସଂକଳ୍ପ ବ୍ୟକ୍ତ କରିଥିଲେ। ରୋଟାରୀ କ୍ଲବ ୩୨୬୨ର ପ୍ରାକ୍ତନ ସମ୍ପାଦକ ତଥା ବିଶିଷ୍ଟ ସମାଜସେବୀ ଡ. ଶିଶିର ମିଶ୍ର, ସମାଜସେବା, ସ୍ୱାସ୍ଥ୍ୟ, ପରିବେଶ ଓ ମାନବିକ କାର୍ଯ୍ୟକ୍ରମରେ କ୍ଲବର ଭୂମିକା ସମ୍ବନ୍ଧରେ ଅବଗତ କରାଇଥିଲେ। ମୁଖ୍ୟ ଅତିଥି ଡ଼େପୁଟି କଲେକ୍ଟର ଶ୍ରୀ ମଣ୍ଡଳ କ୍ଲବର ବହୁବିଧ ଜନହିତକର କାର୍ଯ୍ୟକ୍ରମକୁ ପ୍ରଶଂସା କରିଥିଲେ। ଜାତୀୟ ଡାକ୍ତର ଦିବସ ପାଳନ ଅବସରରେ ଇଏନ୍‌ଟି ବିଶେଷଜ୍ଞ ଡାକ୍ତର ବୈଦ୍ୟନାଥ ଓଝା ଓ ଶିଶୁ ବିଶେଷଜ୍ଞ ଡାକ୍ତର ସୁଧାକୃଷ୍ଣ ସାହୁ ତଥା ସଂଯୁକ୍ତ ଚଟାର୍ଡ ଆକାଉଣ୍ଟାଣ୍ଟ ଦିବସରେ ସନ୍ଦୀପ ଲାଖନୀ ଓ ଜାଗୃତି ଶର୍ମାଙ୍କୁ ସେମାନଙ୍କ ଉଲ୍ଲେଖନୀୟ ଅବଦାନ ଲାଗି ସମ୍ବର୍ଦ୍ଧିତ କରାଯାଇଥିଲା। ଅନ୍ନପୂର୍ଣ୍ଣା ଦିବସ ପାଳନ ଅବସରରେ ଚରମ୍ପା ରମା ସେବା କେନ୍ଦ୍ର ବୃଦ୍ଧାଶ୍ରମର ସମସ୍ତ ଅନ୍ତେବାସୀଙ୍କୁ କ୍ଲବ ତରଫରୁ ଅନ୍ନଦାନ କରାଯିବା ସହ ଉକ୍ତ କେନ୍ଦ୍ର ପରିସରରେ ୨୦ଟି ଫଳନ୍ତି ଚାରା ରୋପଣ କରାଯାଇଥିଲା। ଉକ୍ତ କାର୍ଯ୍ୟକ୍ରମରେ ରୋ.ବେଦପ୍ରକାଶ ଗୁପ୍ତା, ରତନଲାଲ ଗୁପ୍ତା, ପ୍ରମୋଦ ଲାଖାନୀ, ଅଶୋକ ଲାଖାନୀ, ସନାତନ ଜେନା, ପବିତ୍ରମୋହନ ଖିଲର, ସମିତା ମିଶ୍ର, ରାହୁଲ ଖେରିଆ, ନିମିଷ ପରେଖ ଉପସ୍ଥିତ ରହି ନିଜ ନିଜ ମତବ୍ୟକ୍ତ କରିଥିଲେ। ଶେଷରେ ରୋ.ନିରଞ୍ଜନ ମଲ୍ଲିକ ଧନ୍ୟବାଦ ଅର୍ପଣ କରିବା ସହ ସଭାକାର୍ଯ୍ୟ ପରିସମାପ୍ତି ଘୋଷଣା କରିଥିଲେ।

ତୃତୀୟ ଦିନରେ ଡାକ୍ତରଙ୍କ ଆନ୍ଦୋଳନ

ଧାମନଗରରେ ସ୍ୱାସ୍ଥ୍ୟସେବା ଠପ୍; ରୋଗୀ ହନ୍ତସନ୍ତ

ଧାମନଗର,୩।୭(ସମିସ): ରାଜ୍ୟ ସରକାରଙ୍କ ଡାକ୍ତରଙ୍କୁ ଅବହେଳା ଓ ପ୍ରତିଶ୍ରୁତି ପୂରଣରେ ବିଳମ୍ବକୁ ନେଇ ଓଡିଶା ମେଡିକାଲ ସର୍ଭିସେସ୍ ଆସୋସିଏସନ୍ (ଓମ୍‌ସା) ପକ୍ଷରୁ ଆନ୍ଦୋଳନକୁ ଜୋରଦାର କରି ତିନିଦିନରେ ପହଞ୍ଚିଛି। ଗତ ଜୁଲାଇ ୧ରୁ ଧାମନଗର ସଦର ମହକୁମା ତଥା ଗୋଷ୍ଠୀ ସ୍ୱାସ୍ଥ୍ୟକେନ୍ଦ୍ରର କାର୍ଯ୍ୟରତ ସମସ୍ତ ଓସମା ଡାକ୍ତର ଏକତ୍ରିତ ହୋଇ ୧୧ଦଫା ସମ୍ବଳିତ ବିଭିନ୍ନ ଦାବି ପୂରଣ ନେଇ ଜିଲ୍ଲା କାର୍ଯ୍ୟାଳୟ ସମ୍ମୁଖରେ ଆନ୍ଦୋଳନ ସହ ଧାରଣାରେ ବସିଛନ୍ତି। ଗୋଷ୍ଠୀ ସ୍ୱାସ୍ଥ୍ୟକେନ୍ଦ୍ର, ଧୁଷୁରୀ ଏରିଆ ହସ୍ପିଟାଲ ଓ ଏହା ଅଧୀନରେ ଥିବା ୧୧ଟି ପ୍ରାଥମିକ ସ୍ୱାସ୍ଥ୍ୟକେନ୍ଦ୍ରର ଏମବିବିଏସ୍ ଓ ବିଶେଷଜ୍ଞ ଡାକ୍ତର ସମ୍ପୂର୍ଣ୍ଣ ଭାବେ କାର୍ଯ୍ୟରୁ ନିବୃତ୍ତ ଥିବାରୁ ଓପିଡି, ଆଇପିଡି,ଜରୁରୀକାଳୀନ ସେବା ସମେତ ରକ୍ତ ପରୀକ୍ଷା ଓ ଏକ୍ସ-ରେ ଭଳି ନିଦାନମୂଳକ ସେବା ସମ୍ପୂର୍ଣ୍ଣ ବାଧାପ୍ରାପ୍ତ ହୋଇଛି। ଚିକିତ୍ସା ନ ପାଇ ବହୁ ଦୂରଦୂରାନ୍ତରୁ ଆସିଥିବା ରୋଗୀମାନେ ଚରମ ହନ୍ତସନ୍ତ ହେଉଛନ୍ତି। ଧାମନଗର ଗୋଷ୍ଠୀ ସ୍ୱାସ୍ଥ୍ୟକେନ୍ଦ୍ରରେ ଦୈନିକ ହାରାହାରି ୫୦୦ରୁ ଅଧିକ ରୋଗୀ ଚିକିତ୍ସା ପାଇଁ ଆସୁଥିବାବେଳେ ଆଜି ମଧ୍ୟାହ୍ନ ସୁଦ୍ଧା ୩୬୩ ଜଣ ରୋଗୀ ରେଜିଷ୍ଟରରେ ନାମ ପଞ୍ଜୀକରଣ କରି ଡାକ୍ତରଙ୍କ ଅପେକ୍ଷାରେ ରହିଥିଲେ। ଏବେ ବର୍ଷାଋତୁ ଜନିତ ଜ୍ୱର, ଥଣ୍ଡା, ଝାଡ଼ାବାନ୍ତି ଓ ମ୍ୟାଲେରିଆ ରୋଗୀଙ୍କ ସଂଖ୍ୟା ବହୁଳ ଭାବେ ବୃଦ୍ଧି ପାଇଥିବାବେଳେ ସମସ୍ତ ସରକାରୀ ଡାକ୍ତର ଛୁଟିରେ ରହିବା ସ୍ଥିତିକୁ ଆହୁରି ଜଟିଳ କରିଦେଇଛି। ଦୁର୍ଘଟଣାଗ୍ରସ୍ତ ରୋଗୀ ମଧ୍ୟ ପ୍ରାଥମିକ ଚିକିତ୍ସା ପାଇଁ ଡହଳବିକଳ ହେଉଛନ୍ତି। ସ୍ଥିତିର ମୁକାବିଲା ଲାଗି ଜିଲ୍ଲା ସ୍ୱାସ୍ଥ୍ୟ ବିଭାଗ ପକ୍ଷରୁ ବିକଳ୍ପ ବ୍ୟବସ୍ଥା ସ୍ୱରୂପ ଆୟୁଷ ଡାକ୍ତରମାନଙ୍କୁ ଅଦଳବଦଳ ଭିତିରେ ନିୟୋଜିତ କରାଯାଇଛି। ସକାଳ ଓଳି ତିନି ଜଣ ରହୁଥିବାବେଳେ ଅପରାହଣରେ ୩ଜଣ ରହୁଛନ୍ତି। ଆଉ ରାତିରେ ଜଣେ। ଏହିଭଳି ସେମାନେ ଆସି ରୋଗୀ ଦେଖୁଛନ୍ତି। ବିଶେଷଜ୍ଞ ଚିକିତ୍ସା ଅଭାବରୁ ସ୍ଥାନୀୟ ଜନସାଧାରଣଙ୍କ ମଧ୍ୟରେ ତୀବ୍ର ଅସନ୍ତୋଷ ପ୍ରକାଶ ପାଇଛି। ସରକାର ତୁରନ୍ତ ଦାବି ଗୁଡ଼ିକ ଉପରେ ବିଚାର ନକଲେ ଆନ୍ଦୋଳନ ଆଗାମୀ ଦିନରେ ଅଧିକ ତୀବ୍ର ହେବ ବୋଲି ସଂଘ ପକ୍ଷରୁ ଚେତାବନୀ ଦିଆଯାଇଛି।

ଭଦ୍ରକ ଜିଲ୍ଲା ଆଇନ ସେବା ପ୍ରାଧିକରଣ ପକ୍ଷରୁ ବନ ମହୋତ୍ସବ

ଭଦ୍ରକ,୩।୭(ସମିସ):ଭଦ୍ରକ ଜିଲ୍ଲା ନ୍ୟାୟାଳୟର ଜିଲ୍ଲା ଓ ଦୌରା ଜଜ୍ ତଥା ଜିଲ୍ଲା ଆଇନ ସେବା ପ୍ରାଧିକରଣର ଅଧ୍ୟକ୍ଷ, ଲଲାଟେନ୍ଦୁ ଜେନାଙ୍କ ପୌରୋହିତ୍ୟରେ ଚିନିଦା କ୍ଷେତ

୩ କର୍ମଚାରୀଙ୍କୁ ନେଇ ଚାଲିଛି ବାଲିଆପାଳ ତହସିଲ କାର୍ଯ୍ୟାଳୟ

କାଳିପଦା, ୩।୭ (ସମିସ): ତିନିଜଣ କର୍ମଚାରୀଙ୍କ ଦ୍ୱାରା ବାଲିଆପାଳ ତହସିଲରେ କାର୍ଯ୍ୟ ଚାଲିଛି । ଯାହାଫଳରେ ଜନସାଧାରଣ ନାହିଁ ନଥିବା ଅସୁବିଧାର ସମ୍ମୁଖୀନ ହେଉଥିବାରୁ ବାଲିଆପାଳ ସୂଚନା ଅଧିକାର ଅଭିଯାନ ବାଲିଆପାଳ ଶାଖା ପକ୍ଷରୁ ତୁରନ୍ତ କର୍ମଚାରୀ ନିଯୁକ୍ତି ପାଇଁ ବାଲେଶ୍ୱର ଅତିରିକ୍ତ ଜିଲ୍ଲପାଳ ଓ ଜିଲ୍ଲାପାଳଙ୍କୁ ଦାବିପତ୍ର ପ୍ରଦାନ କରାଯାଇଛି । ବାଲିଆପାଳ ତହସିଲ କାର୍ଯ୍ୟାଳୟରେ ମୋଟ ୧୧ ଜଣ କର୍ମଚାରୀ ଆବଶ୍ୟକତା ଥିବାବେଳେ ଦୀର୍ଘ ଦିନ ଧରି ଅଭାବୀ କର୍ମଚାରୀରେ ତହସିଲ କାର୍ଯ୍ୟ ଚାଲି ଆସୁଥିଲା । ମାତ୍ର କିଛିଦିନ ହେବ କେବଳ ୩ ଜଣକିରାଣିଙ୍କୁ ନେଇ ଅଫିସ କାର୍ଯ୍ୟ ଚାଲିଛି । ଏଠାରେ ଆୟ ପ୍ରମାଣ ପତ୍ର, ଜାତିଗତ ପ୍ରମାଣପତ୍ର, ବାସିନ୍ଦା ପ୍ରମାଣପତ୍ର, ଜମିଜମା ସମ୍ବନ୍ଧୀୟ କାର୍ଯ୍ୟ, ଜମି କିଣା ବିକା ପଟ୍ଟା ଓ ବିଭିନ୍ନ ରାଜସ୍ୱ ମାମଲାର ଫାଇଲ ଦିନକୁ ଦିନ ବହୁ ପରିମାଣରେ ଜମା ହେଉଥିବାରୁ ସାଧାରଣ ଲୋକଙ୍କୁ ବାରମ୍ବାର ତହସିଲକୁ ଆସିବାକୁ ପଡୁଛି । ଏଥିପାଇଁ ଦୂରଦୂରାନ୍ତରୁ ଆସୁଥିବା ଲୋକମାନେ ନାହିଁନଥିବା ଅସୁବିଧାର ସମ୍ମୁଖୀନ ହେଉଛନ୍ତି । ଏ ବାବଦରେ ବାଲିଆପାଳ ସୂଚନା ଅଧିକାର ଅଭିଯାନ ଆଇନ ବାଲିଆପାଳ ଶାଖା ପକ୍ଷରୁ ଗତ ବର୍ଷ ୩ ମଇ ୨୦୨୫ ମସିହାରେ ଡବ୍ଲ୍ୟୁ ପି (ସି)୧୯୩୮୮/୨୦୨୫ ମୂଳେ ଏକ ଜନ ସ୍ୱାର୍ଥ ମାମଲା ହାକୋର୍ଟରେ ରୁଜୁ ହୋଇଥିଲା । ତେବେ ତାହା ଆଜି ଯାଏ କୌଣସି ସମାଧାନ ହୋଇନାହିଁ । ସାଧାରଣ ଲୋକଙ୍କ ଅସୁବିଧାକୁ ଲକ୍ଷ୍ୟକରି ପୁଣିଥରେ ୩୦ ଜୁନ ମଙ୍ଗଳବାର ସଂଘ ପକ୍ଷରୁ ବାଲେଶ୍ୱର ଅତିରିକ୍ତ ଜିଲାଲପାଳ ଏବଂ ବୁଧବାର ବାଲିଆପାଳ ତହସିଲଦାରଙ୍କ ଜରିଆରେ ଜିଲ୍ଲାପାଳଙ୍କୁ ତହସିଲରେ କର୍ମଚାରୀ ନିଯୁକ୍ତି ପାଇଁ ଏକ ଦାବି ପତ୍ର ପ୍ରଦାନ କରାଯାଇଛି ବୋଲି ସଂଘର ସଭାପତି ଅନୁଜ କୁମାର ମହାପାତ୍ର ସୂଚନା ଦେଇଛନ୍ତି ।

ଫକୀରମୋହନ ବିଶ୍ୱବିଦ୍ୟାଳୟର ପ୍ରତିଷ୍ଠା ଦିବସ ପ୍ରସ୍ତୁତି ବୈଠକ

ବାଲେଶ୍ୱର, ୩।୭ (ସମିସ): ଆସନ୍ତା ୧୧ ତାରିଖରେ ପାଳନ ହେବାକୁ ଥିବା ଫକୀରମୋହନ ବିଶ୍ୱବିଦ୍ୟାଳୟ ୨୮ତମ ପ୍ରତିଷ୍ଠା ଦିବସ ଉପଲକ୍ଷେ ଚଳିତ ଜୁଲାଇ ୬ରୁ ୧୧ ତାରିଖ ପର୍ଯ୍ୟନ୍ତ ସପ୍ତାହବ୍ୟାପୀ ବହୁବିଧ କାର୍ଯ୍ୟକ୍ରମ ଆୟୋଜିତ ହେବ । ଏହି ପରିପ୍ରେକ୍ଷୀରେ କୁଳପତି ପ୍ରଫେସର ସନ୍ତୋଷ କୁମାର ତ୍ରିପାଠୀଙ୍କ ଅଧ୍ୟକ୍ଷତାରେ ଏକ ପ୍ରସ୍ତୁତି ବୈଠକଅନୁଷ୍ଠିତହୋଇଯାଇଛି ।ବୈଠକରେ କୁଳପତି ପ୍ରସ୍ତାବିତ କାର୍ଯ୍ୟକ୍ରମଗୁଡ଼ିକର ସମୀକ୍ଷା କରିବା ସହ ବିଶ୍ୱବିଦ୍ୟାଳୟ ଶିକ୍ଷକ-ଶିକ୍ଷୟିତ୍ରୀ, ଛାତ୍ରଛାତ୍ରୀ, ଅଧିକାରୀ, କର୍ମଚାରୀ, ପ୍ରାକ୍ତନ ଛାତ୍ରଛାତ୍ରୀ ଏବଂ ସମସ୍ତ ସହଭାଗୀଙ୍କ ସକ୍ରିୟ ଅଂଶଗ୍ରହଣ ଉପରେ ଗୁରୁତ୍ୱାରୋପ କରିଥିଲେ । ଜୁଲାଇ ୬ ତାରିଖରେ ମିତ୍ରପୁର ନିକଟସ୍ଥ ମଛୁଆଠାରେ ବୃହତ୍ ବୃକ୍ଷରୋପଣ କାର୍ଯ୍ୟକ୍ରମ ଏବଂ "ଉନ୍ନତ ଭାରତ ଅଭିଯାନ'ର ଶୁଭାରମ୍ଭ ସହ ବିଶ୍ୱବିଦ୍ୟାଳୟ ସ୍ଥିତ ସ୍ୱାସ୍ଥ୍ୟକେନ୍ଦ୍ର ଠାରେ ଏକ ରକ୍ତହୀନତା ପରୀକ୍ଷା ଶିବିର ଆୟୋଜିତ ହେବ । ଜୁଲାଇ ୭ରେ ଇଂରାଜୀ ଓ ଓଡ଼ିଆ ବିତର୍କ ପ୍ରତିଯୋଗିତା ସହ ପ୍ରବନ୍ଧ ଓ ଚିତ୍ରାଙ୍କନ ପ୍ରତିଯୋଗିତା ଅନୁଷ୍ଠିତ ହେବ । ଜୁଲାଇ ୮ରେ ପରିବେଶ ସୁରକ୍ଷା ଓ ସୁସ୍ଥ ଜୀବନଶୈଳୀର ବାର୍ତ୍ତା ପ୍ରଚାର ଉଦ୍ଦେଶ୍ୟରେ ସାଇକେଲ ଶୋଭାଯାତ୍ରା, ୯ରେ ପ୍ରାକ୍ତନ ଛାତ୍ରଛାତ୍ରୀ ସମ୍ମିଳନୀ ସହ ଭାଷା ବିକାଶ ଆନ୍ଦୋଳନ ଏବଂ ଶ୍ରୀମତୀ ସର୍ମାଜନୀ ଦାସ କଥାର ମିଳିତ ସହଯୋଗରେ ସାଂସ୍କୃତିକ କାର୍ଯ୍ୟକ୍ରମ ଅନୁଷ୍ଠିତ ହେବ । ଜୁଲାଇ ୧୦ରେ ଆନ୍ତଃବିଶ୍ୱବିଦ୍ୟାଳୟ କର୍ମଚାରୀ ଭଲିବଲ ପ୍ରତିଯୋଗିତା, ରକ୍ତଦାନ ଶିବିର ଏବଂ ଲୋକକଳା ଦଳଙ୍କ ଦ୍ୱାରା ସାଂସ୍କୃତିକ ସନ୍ଧ୍ୟାର ଆୟୋଜନ କରାଯିବ । ଜୁଲାଇ ୧୧ରେ ୨୮ତମ ପ୍ରତିଷ୍ଠା ଦିବସ ଉତ୍ସବ, ବିଶ୍ୱ ଜନସଂଖ୍ୟା ଦିବସ ପାଳନ ଏବଂ ସାହିତ୍ୟ ଆସର ମାଧ୍ୟମରେ ସପ୍ତାହବ୍ୟାପୀ କାର୍ଯ୍ୟକ୍ରମର ଉଦ୍‌ଯାପନ କରାଯିବ ।

ପଣ୍ଡିତ ରବିନାରାୟଣ ରଥଶର୍ମାଙ୍କ ଶ୍ରଦ୍ଧାଞ୍ଜଳି ସମାରୋହ

ଜଳେଶ୍ୱର,୩।୬ (ସମିସ): ସଂସ୍କୃତ ବିଶାରଦ,ରାଜ୍ୟପାଳ ପୁରସ୍କାର ପ୍ରାପ୍ତ,ସମାଜ ସୁଧାରକ,ମୁକ୍ତି ମଣ୍ଡପ ର ପ୍ରାକ୍ତନ ସଭ୍ୟ, ଅନୁଷ୍ଠାନ ପ୍ରେମୀ, ପ୍ରାକ୍ତନ ଅଦ୍ଧକ୍ଷ ତଥା ସୁବିଚାରକ ପଣ୍ଡିତ ରବିନାରାୟଣ ରଥ ଶର୍ମାଙ୍କ ଏକାଦଶାହରେ ଶ୍ରଦ୍ଧାଞ୍ଜଳି ସମାରୋହ ଅନୁଷ୍ଠିତ ହୋଇଯାଇଛି । ଶୁକ୍ରବାର ଶାଳିକୋଠା ସ୍ଥିତ ବାଗିଶ୍ୱରୀ ସଂସ୍କୃତ ମହାବିଦ୍ୟାଳୟ ରେ ଜଳେଶ୍ୱର ସଂସ୍କୃତ ସଂଗୋଷ୍ଠୀ,ଗ୍ରାମାଞ୍ଚଳ ବରିଷ୍ଠ ନାଗରିକ ପରିଷଦ, ପରିବାର ବର୍ଗ ମିଳିତ ଆନୂକୂଲ୍ୟରେ ଆୟୋଜିତ ସଭାରେ ଗ୍ରାମ କମିଟି ସଭାପତି ଗଣେଶ ଚନ୍ଦ୍ର ପରିଡା ଅଧକ୍ଷତା କରିଥିଲେ । ଅନୁଷ୍ଠାନର ଅଧକ୍ଷ ଡ. ବିବେକାନନ୍ଦ ସାହୁ ବେଦ ପାଠ ଓ ମଞ୍ଚ ସଞ୍ଚାଳନ କରିଥିଲେ । ମୁଖ୍ୟଅତିଥି ଭାବେ ବିଧାୟକ ଅଶ୍ୱିନୀ କୁମାର ପାତ୍ର, ଜିଲ୍ଲା ପରିଷଦ ଉପସଭାପତି ଅନୁସୂୟା ପ୍ରଧାନ, ପ୍ରାକ୍ତନ ଅଦ୍ଧକ୍ଷ ବିପିନ ବିହାରୀ ବିଶ୍ୱାଳ, ସାହିତ୍ୟିକ କାଳୀପଦ ପଣ୍ଡା, ସତିଶ ଚନ୍ଦ୍ର ପଣ୍ଡା, କମଳ କୁମାର ଚକ୍ରବର୍ତ୍ତୀ, ପଦ୍ମନାଭ ପ୍ରଧାନ, ପ୍ରାଧାପକ ସୁଧାଂଶୁ ଶେଖର ପ୍ରଧାନ, ଜଳେଶ୍ୱର ଷ୍ଟେସନ ସୁପରଟେଣ୍ଡେଣ୍ଟ ଚନ୍ଦନ କୁମାର ସିଂହ, ନିରଞ୍ଜନ ବେହେରା, ଭୃଗୁ ରାମ କରଶର୍ମା ପ୍ରମୁଖ ଶ୍ରଦ୍ଧା ସୁମନ ଅର୍ପଣ ସହିତ ସ୍ମୃତି ଚାରଣ କରିଥିଲେ । ଅଧାପକ କାର୍ତ୍ତିକେଶ୍ୱର ପାତ୍ର ଉଦ୍ଦେଶ୍ୟ ଜ୍ଞାପନ ମଞ୍ଚ ଆମନ୍ତ୍ରଣ କରିଥିବା ବେଳେ ଅଜିତ କୁମାର ମହାନ୍ତି ଧନ୍ୟବାଦ ଅର୍ପଣ କରିଥିଲେ । ସମାରୋହକୁ ଅଧାପକ ସମର ବଲ୍ଲଭ ସାହୁ, ଅଧାପିକା ସୁଜାତା ଦାସ ,କର୍ମଚାରୀ, ପୂରାତନ ଶିକ୍ଷାର୍ଥୀ, ଗ୍ରାମବାସୀ ପ୍ରମୁଖ ପରିଚାଳନା କରିଥିଲେ ।

ହରିନାମ ଯଜ୍ଞ ଓ ଅନ୍ନ ମହୋତ୍ସବ

ଚନ୍ଦନେଶ୍ୱର, ୩।୭ (ସମିସ): ଭୋଗରାଇ ବ୍ଲକ ଅନ୍ତର୍ଗତ କାଣ୍ଟଭଉଁରୀ ପଞ୍ଚାୟତର ରଣସିଂହପୁର ଦକ୍ଷିଣ ହରିଜନସାହି କମିଟି ପକ୍ଷରୁ ହରିନାମ ଯଜ୍ଞ ଓ ଅନ୍ନ ମହୋତ୍ସବ ଅନୁଷ୍ଠିତ ହୋଇଯାଇଛି । ଅନ୍ନ ମହୋତ୍ସବରେ ପ୍ରାୟ ତିନି ହଜାରରୁ ଅଧିକ ଭକ୍ତ ଓ ଶ୍ରଦ୍ଧାଳୁଙ୍କ ପାଇଁ ମହାପ୍ରସାଦ ବଣ୍ଟନର ବ୍ୟବସ୍ଥା କରାଯାଇଥିଲା । ଜାତି, ଧର୍ମ ଓ ବର୍ଗ ନିର୍ବିଶେଷରେ ସମସ୍ତେ ଏକାଠି ବସି ମହାପ୍ରସାଦ ସେବନ କରି ଭାଇଚାରା, ସମତା ଓ ସାମାଜିକ ସମନ୍ୱୟର ଅପୂର୍ବ ବାର୍ତ୍ତା ପ୍ରଦାନ କରିଥିଲେ । ଏହି ଆୟୋଜନକୁ ସଫଳ କରିବାରେ କମିଟିର ସଭାପତି ବଙ୍କିମ ମଲ୍ଲିକ, ସମ୍ପାଦକ ଅର୍ଜୁନ ପଟ୍ଟାୟତ, କୋଷାଧକ୍ଷ ନରସିଂହ ପଟ୍ଟାୟତଙ୍କ ସମେତ ପୂର୍ଣ୍ଣଚନ୍ଦ୍ର ପଟ୍ଟାୟତ, ଲବ ବେହେରା, ତ୍ରିଲୋଚନ ଦାସ, ମହେନ୍ଦ୍ର ମଲ୍ଲିକ, ଶରତ ମଲ୍ଲିକ, ଜୟନ୍ତ ମଲ୍ଲିକ, ପଦ୍ମଲୋଚନ ପଟ୍ଟାୟତ, ଗୌରାଙ୍ଗ ମଲ୍ଲିକ, ହେମନ୍ତ ପଟ୍ଟାୟତ, ସୁବାସ ବେହେରା, ମୁରଲୀ ପଟ୍ଟାୟତ, ବିପିନ ବେହେରା, ପଞ୍ଚାନନ ପଟ୍ଟାୟତ ପ୍ରମୁଖଙ୍କ ଉଲ୍ଲେଖନୀୟଅବଦାନ ରହିଥିଲା ।

ସୁବର୍ଣ୍ଣରେଖା ନଦୀର ତଟ ସୁରକ୍ଷା କ୍ଷେତ୍ରରେ ସରକାର ଉଦାସୀନ

ବାଲେଶ୍ୱର((ଉତ୍ତର),୩।୭ (ସମିସ)

ଚିରସ୍ରୋତା ସୁବର୍ଣ୍ଣରେଖା ନଦୀର ତଟ ସୁରକ୍ଷା କ୍ଷେତ୍ରରେ ସରକାର ଉଦାସୀନ । ବାଲେଶ୍ୱର ଜିଲ୍ଲା ଜଳେଶ୍ୱର, ବାଲିଆପାଳ ଓ ଭୋଗରାଇ ବ୍ଲକ୍‌ର ବିଭିନ୍ନ ସ୍ଥାନରେ ନଦୀକୂଳ ବର୍ତ୍ତମାନ ଅସୁରକ୍ଷିତ ହୋଇପଡ଼ିଛି । ଏହି ସବୁ ବ୍ଲକ୍‌ର ୧୫ ଟି ଗାଁ ପ୍ରତି ସବୁଠାରୁ ଅଧିକ ବିପଦ ରହିଛି । ରାଜ୍ୟରେ ନୂଆ ସରକାର ଆସିବା ଦିନ ଠାରୁ ପଥର ବନ୍ଧ, ସ୍ୱର ନିର୍ମାଣ ତ ଦୂରର କଥା ନଦୀ ବନ୍ଧରେ ମୁଠାଏ ମାଟି ମଧ୍ୟ ପଡ଼ିନାହିଁ । ପୂର୍ବ ବର୍ଷ ମାନଙ୍କରେ ଯେଭଳି ଏଫ୍‌ଡିଆର ପ୍ରକଳ୍ପ ମାଧ୍ୟମରେ ନଦୀ ବନ୍ଧ ମରାମତି ହେଉଥିଲା, ସେତିକି ମଧ୍ୟ ହେଉ ନାହିଁ । କେବଳ ଯୋଜନା ପ୍ରସ୍ତୁତି ରେ ସୀମିତ ରହିଛି । ଏପରି ସମୟରେ ଜଳସମ୍ପଦ ବିଭାଗ ୩୧ କୋଟି ଟଙ୍କାର ୪ଟି ତଟସୁରକ୍ଷା ପ୍ରକଳ୍ପର ଅନୁମୋଦନ ପାଇଁ ସରକାରଙ୍କ ପାଖକୁ ପଠାଇଥିବା ଜଣାପଡିଛି ।

ସୂଚନାଯୋଗ୍ୟ ଯେ, ଭୋଗରାଇ ବ୍ଲକ୍‌ର ଦହମୁଣ୍ଡା, ମନୁନଗର, ଆରୁହାବୃତ୍ତି ଓ ରସୁଲପୁର ଗାଁ ନିକଟରେ ସୁବର୍ଣ୍ଣରେଖା କୂଳରୁ ଅତଡ଼ା ଖସୁଛି । ରାସ୍ତା, ବିଲବାଡ଼ି ଓ ଗଛଲତା ନଦୀଗର୍ଭକୁ ଚାଲିଯାଉଛି । ଫଳରେ ସ୍ଥାନୀୟ ଲୋକଙ୍କ ଚିନ୍ତା ବଢ଼ିଛି । ଏହାକୁ ଆଖିଆଗରେ ରଖି ଜଳସମ୍ପଦ ବିଭାଗ ପକ୍ଷରୁ ମନୁନଗର ଗାଁ ନିକଟରେ ଗୋଟିଏ ହାଇଲେବଲ୍ ସ୍ୱର୍ ନିର୍ମାଣ ସହ ୨୦୦ ମିଟର ସ୍ଥାନରେ ଲଞ୍ଚିପେଙ୍କି ପାଇଁ ୫.୯୫ କୋଟି ଟଙ୍କାର ଯୋଜନା ପ୍ରସ୍ତୁତ କରାଯାଇଛି । ସେହିପରି ଦହମୁଣ୍ଡା ଓ ଆରୁହାବୃତ୍ତି ଗାଁ ନିକଟରେ ସୁବର୍ଣ୍ଣରେଖା ଅଶ୍ୱଖୁରାକୃତି ହୋଇଥିବାରୁ ଏଠାରେ ବନ୍ୟା ସମୟରେ ଭୟଙ୍କର ସ୍ଥିତି ଉପୁଜୁଛି । ୮, ୯, ୧୦ ଓ ୧୨ ନମ୍ବର ସ୍ୱର୍ ଗତବର୍ଷ ବନ୍ୟାରେ ବିଶେଷ କ୍ଷତିଗ୍ରସ୍ତ ହୋଇଛି । ନଦୀବନ୍ଧରେ ମଧ୍ୟ ଫାଟ ଦେଖାଦେଇଛି । ତେଣୁ ଉକ୍ତ ସ୍ୱର୍‌ଗୁଡ଼ିକର ମରାମତି ସହ ପାଖାପାଖି ୪୫୦ ମିଟର ଅଞ୍ଚଳରେ ଲଞ୍ଚିପେଙ୍କି ପାଇଁ ଯଥାକ୍ରମେ ୯.୯୫ କୋଟି ଓ ୯.୯୮ କୋଟି ଟଙ୍କାର ଦୁଇଟି ଯୋଜନା ହୋଇଛି । ଅନ୍ୟପଟେ ରସୁଲପୁର ଗାଁ ସୁବର୍ଣ୍ଣରେଖାର ଆଁ ଭିତରେ ରହିଛି । ଗତବର୍ଷ ବନ୍ୟା ପରଠାରୁ ଗାଁ ନିକଟ ଉଲୁଡ଼ା-ଖଳାବାଡ଼ିଆ ଟିଆର୍‌ଇ (ଟେଷ୍ଟ ରିଲିଫ୍ ବନ୍ଧ) ନଦୀବନ୍ଧ ବିପଦସଙ୍କୁଳ ଅବସ୍ଥାରେ

କେବଳ ଯୋଜନା ପ୍ରସ୍ତୁତିରେ ସୀମିତ

ଅଛି । ଏଠାରେ ୮୮୦ ମିଟର ନଦୀବନ୍ଧର ସୁଦୃଢ଼ୀକରଣ ପାଇଁ ୫.୨୪ କୋଟି ଟଙ୍କାର ଯୋଜନା ହୋଇଛି । ଉପରୋକ୍ତ ୪ଟି ଯାକ ଯୋଜନାକୁ ରାଜ୍ୟ ସରକାରଙ୍କ ଉଚ୍ଚବୈଷୟିକ ପରାମର୍ଶଦାତା କମିଟି ବା ଟିଏସିର ଅନୁମୋଦନ ପାଇଁ ବିଭାଗକୁ ପଠା ଯାଇଛି । ଉଲ୍ଲେଖଥାଉକି, ଜଳେଶ୍ୱର ବ୍ଲକ୍‌ର ସାନରାଉତପଡ଼ା, କୋଟସାହି, ମହମ୍ମଦନଗର ପାଟଣା ଏବଂ ଭୋଗରାଇ ବ୍ଲକ୍‌ର କୁମ୍ଭାରଗଡ଼ି ନିକଟରେ ସୁବର୍ଣ୍ଣରେଖା ଗତିପଥ ପରିବର୍ତ୍ତନ କରୁଛି । ଫଳରେ ବହୁ ସ୍ଥଳଭାଗ ନଦୀଗର୍ଭରେ ଲୀନ ହୋଇଯାଉଛି । ଏଥିପାଇଁ ବିଭାଗ ପକ୍ଷରୁ ଡିଟେଲ୍ ପ୍ରୋଜେକ୍ଟ ରିପୋର୍ଟ (ଡିପିଆର) ପ୍ରସ୍ତୁତ କରାଯାଉଛି । ଯାହାକୁ ଖୁବ୍‌ଶୀଘ୍ର ବିଭାଗୀୟ ଇଆଇସି ଅନୁମୋଦନ ପାଇଁ ପଠାଯିବ ବୋଲି ସୂଚନା ମିଳିଛି । ସେହିପରି ବାଲିଆପାଳ ବ୍ଲକ ବିଷ୍ଣୁପୁର, ଜାମକୁଣ୍ଡା ଇତ୍ୟାଦି ପଞ୍ଚାୟତର ବହୁ ଗ୍ରାମ ଏବେ ନଦୀର ଆଁ ଭିତରେ ରହିଛି । ଭୋଗରାଇର କୋହ୍ଲାଚଡ଼ ଓ ବାଉଁଶକଣା ଏବଂ ଜଳେଶ୍ୱରର ଜମାଳପୁର ନିକଟରେ ମଧ୍ୟ ନଦୀ କୂଳ ଲଙ୍ଘୁଛି । ଏସବୁ ସ୍ଥାନରେ ତଟସୁରକ୍ଷା ପାଇଁ ଯଥାକ୍ରମେ ୯୭, ୯୦ ଓ ୮୦ ଲକ୍ଷ ଟଙ୍କାର ୩ଟି ପ୍ରକଳ୍ପ ପାଇଁ ଟେଣ୍ଡର୍ ସରିଛି । ପ୍ରଶ୍ନ ଉଠୁଛି ଗତ ଦୁଇବର୍ଷ ଧରି ନଦୀରେ ବାରମ୍ବାର ବନ୍ୟା ଆସି ବ୍ୟାପକ କ୍ଷୟକ୍ଷତି ହୋଇଥିଲେ ମଧ୍ୟ ଚଳିତ ବର୍ଷ ବର୍ଷାରତୁ ଆରମ୍ଭ ପୂର୍ବରୁ କ୍ଷତିଗ୍ରସ୍ତ ନଦୀ ବନ୍ଧ, ସ୍ୱର ର ଆଦୌ ମରାମତି ହୋଇନାହିଁ । ଯଦିଓ ଏବର୍ଷ ବିଳମ୍ବିତ ମୌସୁମୀ କାରଣରୁ ସେମିତି ବଡ଼ ଧରଣର ବର୍ଷା ହୋଇନାହିଁ କିନ୍ତୁ ଟେଣ୍ଡର ହୋଇ ସାରିଥିବା ପ୍ରକଳ୍ପର କାର୍ଯ୍ୟ ହେବା ସମ୍ଭବ ନୁହେଁ । ଯାହା ଫଳରେ ଯଦି ପୁଣି ବନ୍ୟା ଆସେ ତେବେ ଅବସ୍ଥା ଅସମ୍ଭାଳ ହୋଇଯିବ ବୋଲି ପୂର୍ବାନୁମାନ କରାଯାଉଛି ।

ଲାୟନ୍ସ କ୍ଲବ ଅଫ୍ ମିତ୍ରପୁର ଦ୍ୱାରା ସଫଳ ଚକ୍ଷୁଦାନ

ବାଲେଶ୍ୱର, ୩।୭ (ସମିସ): ନୂଆପାଢୀ ଅଞ୍ଚଳର ସ୍ୱର୍ଗତ ସରସ୍ୱତୀ ପରିଡାଙ୍କ ଚକ୍ଷୁଦାନ ସଫଳତାର ସହ ସମ୍ପନ୍ନ ହୋଇଛି । ଲାୟନ୍ସ କ୍ଲବ ଅଫ ମିତ୍ରପୁରର ପ୍ରଚେଷ୍ଟାରେ ଏହି ମହତ କାର୍ଯ୍ୟ ସମ୍ଭବ ହୋଇପାରିଛି । ନୂଆପାଢୀ ଗ୍ରାମର ହରିହର ପରିଡାଙ୍କ ପତ୍ନୀ ସରସ୍ୱତୀ ପରିଡା ଦୀର୍ଘଦିନ ଧରି ପକ୍ଷାଘାତ ଓ ଅନ୍ୟାନ୍ୟ ରୋଗରେ ପୀଡିତ ହୋଇ ଚିକିତ୍ସାଧୀନ ଥିଲେ । ଗତକାଲି ତାଙ୍କର ପରଲୋକ ଘଟିଥିଲା । ମୃତ୍ୟୁ ଖବର ପାଇବା ପରେ ପରିବାର ଲୋକେ ଚକ୍ଷୁଦାନ ପାଇଁ ଆଗ୍ରହ ପ୍ରକାଶ କରିଥିଲେ । ସୂଚନା ପାଇବା ମାତ୍ରେ ଲାୟନ୍ସ କ୍ଲବ ମିତ୍ରପୁରର ସଭାପତି ଡା. ପ୍ରକାଶ କୁମାର ମହାପାତ୍ର ତୁରନ୍ତ "ମିଶନ ଚକ୍ଷୁଦାନ' ପାଇଁ ପ୍ରସ୍ତୁତି ଆରମ୍ଭ କରିଥିଲେ । ସେ କର୍ନିଆ ରିଟ୍ରାଇଭ ଟେକନିସିଆନ ସନ୍ଧ୍ୟାରାଣୀ ନାୟକଙ୍କ ସହ ଯୋଗାଯୋଗ

କରିଥିଲେ । ଫଳରେ ସ୍ୱଳ୍ପ ସମୟ ମଧ୍ୟରେ ଚକ୍ଷୁଦାନ ପ୍ରକ୍ରିୟା ସଫଳତାର ସହ ସମ୍ପନ୍ନ ହୋଇଥିଲା । ଚକ୍ଷୁଦାନ ପରେ କ୍ଲବର ସଦସ୍ୟ ଡା. ଜ୍ୟୋତି ରଞ୍ଜନ ପ୍ରଧାନ ଓ ଲା. ଗୋପାଳ ଚନ୍ଦ୍ର ମହାପାତ୍ରଙ୍କ ଉପସ୍ଥିତିରେ ଚକ୍ଷୁଦାନର ପ୍ରମାଣପତ୍ରକୁ ମୃତକଙ୍କ ସ୍ୱାମୀ ଅବସରପ୍ରାପ୍ତ ଶିକ୍ଷକ ହରିହର ପରିଡା ଏବଂ ତୃତୀୟ ପୁତ୍ର ତଥା ଲାୟନ୍ସ କ୍ଲବ ମିତ୍ରପୁରର ସଦସ୍ୟ ଲା. ଅଜିତ ପରିଡାଙ୍କୁ ହସ୍ତାନ୍ତର କରାଯାଇଥିଲା । ସୂଚନାଯୋଗ୍ୟ, ସ୍ୱର୍ଗତ ସରସ୍ୱତୀ ପରିଡା ଜଣେ ଧର୍ମପରାୟଣା, ସ୍ନେହୀ ଓ ମିଷ୍ଟଭାଷୀ ମହିଳା ଥିଲେ । ତାଙ୍କ ଚାରି ପୁତ୍ରଙ୍କ ମଧ୍ୟରୁ ବଡ଼ପୁଅ ଡା. ଅଶୋକ ପରିଡା ପଶ୍ଚିମବଙ୍ଗ ଦୁର୍ଗାପୁରରେ ଜଣେ ସୁନାମଧନ୍ୟ ହୃଦରୋଗ ବିଶେଷଜ୍ଞ । ପରିବାରର ଏହି ମହାନ ନିଷ୍ପତ୍ତି ଓ ଲାୟନ୍ସ କ୍ଲବ ମିତ୍ରପୁରର ପଦକ୍ଷେପକୁ ଅଞ୍ଚଳବାସୀ ଭୁୟସୀ ପ୍ରଶଂସା କରିଛନ୍ତି ।

ମା' ମଙ୍ଗଳା ମନ୍ଦିରର ଦାନବାକ୍ସ ଲୁଟିନେଲେ ଦୁର୍ବୃତ୍ତ

ଜଳେଶ୍ୱର, ୩।୭ (ସମିସ): ଜଳେଶ୍ୱର ଅଞ୍ଚଳରେ ମନ୍ଦିର ଚୋରୀ ଦିନକୁ ଦିନ ବଢିବାରେ ଲାଗିଛି । ଯାହା ବିଭିନ୍ନ ହିନ୍ଦୁ ଧର୍ମାନୁଷ୍ଠାନ ଗୁଡିକ ପ୍ରତି ବିପଦ ସୃଷ୍ଟି କରିଛି । ଗତ କିଛିଦିନ ତଳେ ଗବରଘଟା ଅଞ୍ଚଳରେ ଦୁଇଟି ମନ୍ଦିରରେ ଥିବା ଦେବୀଙ୍କ ସମସ୍ତ ଅଳଙ୍କାର ଚୋରି ହୋଇଯାଇଥିବା ବେଳେ ଗତ ରାତ୍ରୀରେ ଜଳେଶ୍ୱର ସହରର ପୁରୁଣିଆ ବଜାରସ୍ଥିତ ମା' ମଙ୍ଗଳା ମନ୍ଦିରର ତାଲା ଭାଙ୍ଗି ଦୁର୍ବୃତ୍ତମାନେ ଦାନ ବାକ୍ସକୁ ଉଠାଇ ନେଇଯାଇଥିବାର ଦେଖିବାକୁ ମିଳିଛି । ଆଜି ସକାଳେ ମନ୍ଦିରକୁ ଭକ୍ତମାନେ ଆସି ଦେଖିଥିଲେ ଯେ ମନ୍ଦିରର ପଛପଟ ଗେଟର ତାଲା ଭଙ୍ଗାଯାଇଛି । ମନ୍ଦିର ମଧ୍ୟରେ ଥିବା ଦାନ ବାକ୍ସ ନ ଥିବାର ଦେଖିବାକୁ ମିଳିଥିଲା । ଗ୍ରାମ ମୁଖ୍ୟ ଅନନ୍ତ କୁମାର ଦାସ, ସ୍ଥାନୀୟ କାଉନସିଲର

ଗୋବିନ୍ଦ ଚନ୍ଦ୍ର ସାହୁ, ପୂର୍ଣ୍ଣେନ୍ଦୁ ନନ୍ଦୀ, ସନ୍ୟାସି ପରିଡା, ମନ୍ଦିରର ପୂଜକ ପ୍ରମୁଖଙ୍କ ସହିତ ବହୁ ଗ୍ରାମବାସୀ ଆସି ଉପସ୍ଥିତ ହେବା ସହିତ ପୁଲିସକୁ ଖବର ଦିଆଯାଇଥିଲା । ପୁଲିସ ଆସି ଘଟଣା ସମ୍ପର୍କରେ ତଦନ୍ତ କରିବା ସହତ ମନ୍ଦିରର କିଛି ଦୂରରେ ଥିବା ସରକାରୀ କମ୍ୟୁନିଟି ସେଣ୍ଟର ପଛରେ ଦାନ ବାକ୍ସଟି ଭଙ୍ଗାଯାଇଥିବା ଅବସ୍ଥାରେ ପଡିଥିବାର ବେଳେ ରାସ୍ତା କଡରେ ମନ୍ଦିରର ତାଲାଟି ପଡିଥିବାର ଦେଖିବାକୁ ମିଳିଥିଲା । ମନ୍ଦିରର କିଛି ଦୂରରେ ଥିବା ଏକ ସିସି ଟିଭି ଚିତ୍ରରୁ ଜଣାଯାଇଛି ଯେ ରାତ୍ରୀ ୨ଟା ପରେ ଦୁଇଜଣ ଯୁବକ ମୁହଁରେ ଲୁଗା ବାନ୍ଧି ମନ୍ଦିର ପଟକୁ ଆସିବା ଓ କିଛି ସମୟ ପରେ ଫେରି ଯିବାର ଦୃଶ୍ୟ ରହିଛି । ପୁଲିସ ଘଟଣାର ଛାନଭିନ କରୁଥିବା ବେଳେ ଜଣେ ଯୁବକକୁ ଅଟକ ରଖି ଅଧିକ ତଦନ୍ତ କରୁଥିବା ଜଣାଯାଇଛି । ଦାନ ବାକ୍ସରେ ୧୦ହଜାରରୁ ଅଧିକ ଦାନ ଅର୍ଥ ରହିଥିବା ଗ୍ରାମବାସୀ କହିଛନ୍ତି ।

ନୀଳଗିରି ଉପଖଣ୍ଡ ବାର୍ ଆସୋସିଏସନ୍ ତରଫରୁ ଶୋକସଭା

ନୀଳଗିରି, ୩।୭ (ସମିସ): ନୀଳଗିରି ଉପଖଣ୍ଡ ଓକିଲସଂଘ କାର୍ଯ୍ୟାଳୟ ପରିସରରେ ବରିଷ୍ଠ ଆଡଭୋକେଟ ଚିତ୍ତରଞ୍ଜନ ଚୌଧୁରୀଙ୍କ ତିରୋଧାନରେ ସଂଘର ସଭାପତି ଚିତ୍ତରଞ୍ଜନ ଷଡ଼

କେନ୍ଦୁଝରରେ ଚାଞ୍ଚଲ୍ୟ

ଗୁଣିଗାରେଡି ସନ୍ଦେହରେ ଦମ୍ପତିଙ୍କୁ ହତ୍ୟା

କେନ୍ଦୁଝର, ୩।୭(ସମିସ): କେନ୍ଦୁଝର ଜିଲ୍ଲା ଦୈତାରୀ ଅଞ୍ଚଳରେ ଚଞ୍ଚଲ୍ୟ ଖେଳି ଯାଇଛି । ଗୁଣିଗାରେଡି ସନ୍ଦେହ ରେ ଦାମ୍ପତିଙ୍କୁ ହତ୍ୟା ପରେ ଏକ କୂଅରେ ପକାଇ ଦିଆ ଯାଇଥିବା ସନ୍ଦେହ କରାଯାଉଛି । ଏକ ପରିତ୍ୟକ୍ତ କୂଅରୁ ଦମ୍ପତିଙ୍କର ଶବ ଉଦ୍ଧାର କରାଯାଇଛି । ଏହି ଘଟଣାରେ ସନ୍ଦେହ କରି ୫ଜଣଙ୍କୁ ଅଟକ ରଖିଛି ଦୈତାରୀ ଥାନା ପୋଲିସ । ସୂଚନା ଅନୁସାରେ ଗତ ମାସ ୨୫ ତାରିଖରୁ ନିଖୋଜ ଥିଲେ ଉକ୍ତ ଦମ୍ପତି । ଏଭଳି ଅବସ୍ଥାରେ ବଳିପର୍ବତ ହୁର୍ଲାବାହାଳୀ ଗାଁର ଏକ ପରିତ୍ୟକ୍ତ କୂଅରୁ ଖଗେଶ୍ୱର

ସୋରେନ୍ ଓ ସ୍ତ୍ରୀ ଟୁନି ସୋରେନ୍ ଙ୍କର ଗଳିତ ମୃତଦେହ ଉଦ୍ଧାର ହୋଇଛି. ମୃତଦେହ ଉଦ୍ଧାର ପରେ ଏହି ମାମଲାରେ ମୁଖ୍ୟ ଆସାମୀ ଶିବ ମୁଣ୍ଡା ଏବଂ ଅନ୍ୟ ୪ଜଣଙ୍କୁ ଅଟକ ରଖି ଘଟଣାର ତଦନ୍ତ କରିଛି ପୋଲିସ । ତଦନ୍ତ ଅଧିକ ବଢାଇବା ପାଇଁ ଘଟଣାର ସିନ ରିକ୍ରିଏସନ କରିଛି ପୋଲିସ । ସୂଚନା ଯୋଗ୍ୟଯେ ମୃତ ଖଗେଶ୍ୱର । ଗାଁରେ କାହାକୁ ଜ୍ୱର ହେଲେ ଝଡାଫୁଙ୍କା କରୁଥିଲେ । ଗତ ୨୦୧୯ ମସିହାରେ ଶିବ ମୁଣ୍ଡାର ଭଉଣୀର ଦେହ ଖରାପ ହେବାରୁ ତାଙ୍କୁ ଡାକ୍ତରଖାନାରେ ଭର୍ତ୍ତି କରାଯାଇଥିଲା । ହେଲେ ତାଙ୍କର ମୃତ୍ୟୁ ଘଟିବାରୁ ଖଗେଶ୍ୱର ଗୁଣି ଗାରେଡ଼ି କରି ତାଙ୍କ ଭଉଣୀକୁ ହତ୍ୟା କରିଥିବା ସନ୍ଦେହ କରୁଥିଲା ଶିବ ମୁଣ୍ଡା । ଗତ ମାସ ୨୫ ତାରିଖରେ ଶିବ ମୁଣ୍ଡା, ଅନ୍ୟ ମାନଙ୍କ ସହ ମିଶି ଉକ୍ତ ଦମ୍ପତିଙ୍କୁ ହତ୍ୟା କରି ମୃତ ଦେହରେ ପଥର ବାନ୍ଧି କୂଅରେ ପକାଇ ଦେଇଥିବା କୁହାଯାଉଛି ।ଗୁଣି ଗାରେଡି ସନ୍ଦେହରେ ହତ୍ୟା ଦମ୍ପତିଙ୍କୁ ପରିତ୍ୟକ୍ତ କୂଅରୁ ଶବ ଉଦ୍ଧାର ହୋଇଛି । ଘଟଣାର ଅଧିକ ତଦନ୍ତ ନିମନ୍ତେ ୫ଜଣଙ୍କୁ ଅଟକ ରଖିଛି ଦୈତାରୀ ଥାନା ପୋଲିସ । ଗତ ମାସ ୨୫ ତାରିଖ ରୁ ନିଖୋଜ ଥିଲେ ଦମ୍ପତି । ପୋଲିସ ମାମଲା ରୁଜୁକରୀ ତଦନ୍ତ ଜାରି ରଖିଥିବାବେଳେ ବୃତାନ୍ତ ତଥ୍ୟ ମିଳିନାହିଁ. ଘଟଣାଟି ସାରା ଅଞ୍ଚଳରେ ଚଞ୍ଚଲ୍ୟ ଖେଳେଇ ଦେଇଛି

ତେଜୁଛି ମଦ ବିରୋଧୀ ଅଭିଯାନ
ଗାଁ ନିକଟରୁ ସରକାରୀ ମଦ ଦୋକାନ ସ୍ଥାନାନ୍ତର ଦାବିକଲେ ମହିଳା

ତୁରୁମୁଙ୍ଗା, ୩।୭(ସମିସ): କେନ୍ଦୁଝର ଜିଲ୍ଲା ପାଟଣା ବ୍ଲକ ମୁଖ୍ୟାଳୟ ବଡ଼ପାଟଣା ପଞ୍ଚାୟତ ସାଧୁପଡା ଗାଁ ନିକଟରେ ଶୁକ୍ରବାର ନୂତନ ଭାବେ ଖୋଲିଥିବା ସରକାରୀ ମଦ ଦୋକାନକୁ ଅନ୍ୟତ୍ର ସ୍ଥାନାନ୍ତର ଦାବି କରିଛନ୍ତି ମହିଳା । ଗ୍ରାମର ମହିଳାମାନେ ଏକଜୁଟ ହୋଇ ସାଧୁପଡା ବସଷ୍ଟାଣ୍ଡରୁ ବାହାରି କୋହ ଭରା କଣ୍ଠରେ ପାଟଣା ଥାନା, ତହସିଲଦାର ଅଶ୍ୱିନୀ ନାଏକ, ବିଡିଓ ମାନସ ରଞ୍ଜନ ଦଣ୍ଡପାଟ ଏବଂ ଅବକାରୀ ଅଧୀକ୍ଷକଙ୍କୁ ଭେଟି ଏନେଇ ଦାବିପତ୍ର ପ୍ରଦାନ କରିଛନ୍ତି । ସାଧୁପଡା, ସଅଁରାପଶି, ବଡ଼ପାଟଣା ଗ୍ରାମର ମହିଳାମାନେ ସାଧୁପଡାସ୍ଥିତ ବସଷ୍ଟାଣ୍ଡରୁ ବାହାରି ଗାଁ ନିକଟରେ ଥିବା ଠାକୁରାଣୀ ଶାଳ ନିକଟରୁ ମଦ ଦୋକାନକୁ ହଟାଇବାକୁ ଦାବି କରିଛନ୍ତି ।

ଗାଁ ନିକଟରେ ମଦ ଦୋକାନ ହେଲେ ଗ୍ରାମରେ ମଦୁଆ ସଂଖ୍ୟା ବଢିବା ସହ ଯୁବକମାନେ ପଥଭ୍ରଷ୍ଟ ହେବେ । ଅକାଳରେ ଲୋକଙ୍କ କିଡନୀ ଓ ଲିଭର ରୋଗରେ ମୃତ୍ୟୁ ବରଣ କଲେ ମହିଳାଙ୍କ ହାତରୁ ଶଙ୍ଖା ମୁଣ୍ଡରୁ ସିନ୍ଦୂର ଲିଭିଯିବା ସହ ଘରେ ଘରେ ବିଶୃଙ୍ଖଳା ସୃଷ୍ଟି ହେବ । ମହିଳାମାନେ ସୁରକ୍ଷିତ ଭାବରେ ଚଳପ୍ରଚଳ କରିପାରିବେ ନାହିଁ । ଖୁବଶୀଘ୍ର ତାଙ୍କ ଦାବିକୁ ଗୁରୁତ୍ୱ ଦେଇ ଜିଲ୍ଲା ପ୍ରଶାସନ ଉକ୍ତ ମଦ ଦୋକାନ ସ୍ଥାନାନ୍ତର ନ କଲେ ଆଗାମୀ ଦିନରେ ମହିଳାମାନେ ରାଜରାସ୍ତାକୁ ଓହ୍ଲାଇବା ସହ ଜିଲ୍ଲାପାଳ କାର୍ଯ୍ୟାଳୟ ଘେରଉ କରିବେ ବୋଲି କହିଛନ୍ତି ।

ବଳଦ ବୋଝେଇ ଗାଡ଼ି ଦୁର୍ଘଟଣା; ଜଣେ ମୃତ, ଚାଳକ ଗିରଫ

ତୁରୁମୁଙ୍ଗା, ୩।୭ (ସମିସ): କେନ୍ଦୁଝର ଜିଲ୍ଲା ସାହାରପଡା ଦେଇଯାଇଥିବା ୨୨୦ ନମ୍ବର ଜାତୀୟ ରାଜପଥ ସାହାରପଡା ଦେଓ ନଦୀ ପୋଲ ଉପରେ ଗୁରୁବାର ରାତିରେ ବଳଦ ଚୋରା ଚାଲାଣ ହେଉଥିବା ବେଳେ ବାଛୁରି ବୋଝେଇ ବୋଲେରୋ ଏକ ଅଟୋ ସହ ମୁହାଁମୁହିଁ ଧକ୍କା ଦେଇଥିଲା । ବୋଲେରୋରେ ଥିବା ୫ ବାଛୁରିଙ୍କ ମଧ୍ୟରୁ ଗୋଟେର ମୃତ୍ୟୁ ଘଟିଥିଲା । ଏହି ଘଟଣାରେ ଶୁକ୍ରବାର ପାଟଣା ପୁଲିସ ଗୋ ମାଫିଆ ତଥା ବୋଲେରୋ ଡ୍ରାଇଭରକୁ ଗିରଫ କରି କୋର୍ଟ ଚାଲାଣ କରିଛି । ଗିରଫ ଡ୍ରାଇଭର ହେଲେ ଘଟଗାଁ ଥାନା ସାନ୍ତରାପୁର ଗ୍ରାମର ଶିବାନନ୍ଦ ପାତ୍ର(୨୧) । ବୋଲେରୋରେ ଅତି ଦୟନୀୟ ଭାବରେ ଢେଙ୍କିକୋଟ ଅଞ୍ଚଳରୁ ବାଛୁରିଗୁଡ଼ିକୁ କିଣି ଯଶିପୁରକୁ ନେଇଯାଉଥିବା ସମୟରେ କରଞ୍ଜିଆ ପଟରୁ ଆସୁଥିବା ଅଟୋକୁ ଧକ୍କା ଦେଇଥିଲା । ଘଟଣାସ୍ଥଳରେ ୨ଟି ଯାକ ଗାଡ଼ି ପଲଟି ଯାଇଥିଲା । ଅଟୋରେ ଥିବା ୩ ଯାତ୍ରୀ ଗୁରୁତର ହୋଇ କରଞ୍ଜିଆ ଉପଖଣ୍ଡ ଚିକିତ୍ସାଳୟରେ ଭର୍ତ୍ତି ହୋଇଛନ୍ତି । ସେମାନଙ୍କ ମଧ୍ୟରୁ ଜଣେ ପ୍ରଧାନପଡ଼ା ଗାଁର ନରେନ୍ଦ୍ର ବେହେରାଙ୍କ ମୃତ୍ୟୁ ଘଟିଛି । ଏନେଇ ପାଟଣା ଥାନାରେ ମାମଲା ରୁଜୁ ହୋଇଥିବା ସାହାର ପଡ଼ା ଫାଣ୍ଡି ଅଧିକାରୀ ପାର୍ଥ ଓରାମ କହିଥିବା ବେଳେ ମୃତ ବାଛୁରିର ଶବ ବ୍ୟବଚ୍ଛେଦ କରାଯାଇ ଅନ୍ୟ ଆହତଙ୍କୁ ଗୋଶାଳାର ଛାଡିଥିବା କହିଛନ୍ତି ।

ହାଇୱା ଧକ୍କାରେ ୨ମୃତ: ୩ ଭିଡିଓ ଜର୍ଣ୍ଣାଲିଷ୍ଟ ଗୁରୁତର

ବାରିପଦା, ୩।୭(ସମିସ): ଶୁକ୍ରବାର ସନ୍ଧ୍ୟାରେ ବାରିପଦା ସହରର ପାଲବଣି ବାଇପାସ ନିକଟରେ ଏକ ହାଇୱା ଧକ୍କାରେ ୨ଜଣ ଶ୍ରମିକଙ୍କ ମୃତ୍ୟୁ ଘଟିଥିବାବେଳେ ୩ଜଣ ଭିଡିଓ ଜର୍ଣ୍ଣାଲିଷ୍ଟ ଗୁରୁତର ଆହତ ହୋଇଛନ୍ତି । ମୃତକ ୨ଶ୍ରମିକ ହେଲେ ଶୁନଗଡିଆର ଏସକେ ଜଲାଉଦ୍ଦିନ ଓ ଗୌଡଡିହାର ମିହିର ମାଇତି । ଆହତମାନେ ହେଲେ ନ୍ୟୁଜ୍ ସେଭେନର ଲଳିତ ବାରିକ, ଅର୍ଗସର ହରେକୃଷ୍ଣ ପାତ୍ର ଓ କଳିଙ୍ଗ ଟିଭିର ରଜତ ପଟ୍ଟନାୟକ । ଏକ କାଠ ବୋଝେଇ ଭ୍ୟାନ ଜାତୀୟ ରାଜପଥରେ ଓଲଟିଥିବା ଖବର ପାଇ ତିନିଜଣ ଖବର ସଂଗ୍ରହ ପାଇଁ ଯାଇଥିବା ବେଳେ ଦୁର୍ଘଟଣା ସ୍ଥଳରେ ଏକ ଡଷ୍ଟ ବୋଝେଇ ହାଇୱା ଓଭରବ୍ରିଜରୁ ତଳକୁ ଦ୍ରୁତ ଗତିରେ ମାଡିଆସି ଓଲଟିଥିବା ଭ୍ୟାନ ଉପରକୁ ମାଡିଯାଇ ଡିଭାଇଡର ଉପରକୁ ଚଢି ଓଲଟିଯାଇଥିଲା । ଫଳରେ କାଠ ଗୋଟାଉଥିବା ୨ଶ୍ରମିକ ଘଟଣାସ୍ଥଳରେ ଚାପି ହୋଇ ମୃତ୍ୟୁ ଘଟିଥିଲା । ତିନିଜଣ ଭିଡିଓ ଜର୍ଣ୍ଣାଲିଷ୍ଟଙ୍କ ସମେତ ଗୁରୁତର ଆହତ ହୋଇଥିଲେ । ସଙ୍ଗେ ସଙ୍ଗେ ସମସ୍ତଙ୍କୁ ପିଆରଏମ ମେଡିକାଲ କଲେଜ ଓ ହସ୍ପିଟାଲ ସ୍ଥାନାନ୍ତର କରାଯାଇଛି । ଜଣଙ୍କର ହାତ ଓ କଲର ବୋନ ଭାଙ୍ଗି ଥିବା ବେଳେ ଅନ୍ୟ ଦୁଇଜଣଙ୍କ ମୁଣ୍ଡ ମାଡ ହୋଇଛି । ସମସ୍ତେ ଚିକିତ୍ସାଧୀନ ଅଛନ୍ତି । ଦୁର୍ଘଟଣା ପରେ ଘଟଣା ସ୍ଥଳରେ ଉଭୟ ପାର୍ଶ୍ୱ ରେ ଗାଡି ଚଳାଚଳ ବ୍ୟାହତ ହୋଇଥିଲା । ଟାଉନ ପୁଲିସ ପହଞ୍ଚି ୨ମୃତକଙ୍କୁ ଉଦ୍ଧାର କରି ଶବବ୍ୟବଚ୍ଛେଦ ପାଇଁ ପିଆରଏମ୍ ନେଇ ଗାଡି ଚଳାଚଳ ସ୍ୱଭାବିକ କରିଥିଲେ ।ତେବେ ସମ୍ବେଦନଶୀଳ ସ୍ଥାନରେ ଗଳାପୋଲ ନହେବା ଓ ବିଦେଶୀ ମଦଦୋକାନ ପାଇଁ ପ୍ରତ୍ୟେହ ଦୁର୍ଘଟଣା ଘଟୁଥିବାରୁ ଉତ୍ତେଜନା ଦେଖାଦେଇଛି ।

ଜନମତ ସଂଗ୍ରହ ଆଳରେ ଅବୈଜ୍ଞାନିକ ପାଠ୍ୟକ୍ରମ ପ୍ରଚଳନ ଚକ୍ରାନ୍ତ ବନ୍ଦ ଦାବି

ବାରିପଦା, ୩।୭(ସମିସ): ଏସସିଇଆରଟି, ଓଡ଼ିଶା ପକ୍ଷରୁ ଗୁରୁବାର ଏକ ବିଜ୍ଞପ୍ତି ଜାରି କରାଯାଇ ସର୍ବସାଧାରଣ ନିମନ୍ତେ ସୂଚନା ଦିଆଯାଇଛି ଯେ, ପ୍ରଥମରୁ ଚତୁର୍ଥ ଶ୍ରେଣୀ ପାଇଁ ଉଦ୍ଦିଷ୍ଟ ସଂଶୋଧିତ ପାଠ୍ୟପୁସ୍ତକ ବିଦ୍ୟାଳୟ ଓ ଗଣଶିକ୍ଷା ବିଭାଗ, ଏସସିଇଆରଟି ଓ ଓସେପା ୱେବସାଇଟରେ ଦିଆଯାଇଛି । ସେହି ପୁସ୍ତକ ସମ୍ବନ୍ଧରେ ସୁଚିନ୍ତିତ ମତାମତ ଜନସାଧାରଣ ସାତଦିନ ମଧ୍ୟରେଦେବେ । ଏଆଇଡିଏସଓ ଓଡ଼ିଶା ରାଜ୍ୟ ପରିଷଦର ସଭାପତି ସୋମନାଥ ବେହେରା ଓ ସମ୍ପାଦକ ସିଦ୍ଧାର୍ଥ ରଥ ଏକ ପ୍ରେସ ବିବୃତ୍ତି ଜାରି କରି ଏହି ବିଜ୍ଞପ୍ତିକୁ ଦୃଢ଼ ସମାଲୋଚନା କରି କହିଛନ୍ତି, ଜନମତ ସଂଗ୍ରହ ଆଳରେ ସରକାର ଅବୈଜ୍ଞାନିକ ଓ ଅଯୌକ୍ତିକ ପାଠ୍ୟକ୍ରମ ପ୍ରଚଳନ କରିବାକୁ ଚକ୍ରାନ୍ତ କରୁଛନ୍ତି । ପ୍ରଥମତଃ ପାଠ୍ୟ ପୁସ୍ତକରେ ସଂଶୋଧନ କେବଳ କିଛି ବନାନଗତ ବା ବ୍ୟାକରଣଗତ କିମ୍ବା ତଥ୍ୟଭିତ୍ତିକ କରାଯିବ, ସେତିକି ନୁହେଁ ଆହୁରି ମଧ୍ୟ ବିଜ୍ଞାନସମ୍ମତ ଓ ଯୁକ୍ତିସଙ୍ଗତ, ମୌଳିକ ଧାରଣାଭିତ୍ତିକ ବିଷୟବସ୍ତୁ ପାଠ୍ୟପୁସ୍ତକରେ ସ୍ଥାନ ପାଇବା ଆବଶ୍ୟକ । ଏହା ଏକ ସମୟସାପେକ୍ଷ କାର୍ଯ୍ୟ । ପୁଣି ପ୍ରଥମରୁ ଚତୁର୍ଥ ଶ୍ରେଣୀ ପର୍ଯ୍ୟନ୍ତ ସମସ୍ତ ବହି ପଢ଼ି ୭ ଦିନ ମଧ୍ୟରେ ଏ ବିଷୟରେ ମତାମତ ଦେବା ବାସ୍ତବରେ କାହା ପକ୍ଷେ ସମ୍ଭବ ନୁହେଁ । ଦ୍ୱିତୀୟତଃ ଏହି ପାଠ୍ୟପୁସ୍ତକ ବିଭ୍ରାଟର ମୂଳ କାରଣ ହେଉଛି ଶିକ୍ଷା ଧ୍ୱଂସକାରୀ ଜାତୀୟ ଶିକ୍ଷାନୀତି ୨୦୨୦ । ଯାହାର ଆଧାରରେ ଏହି ପାଠ୍ୟପୁସ୍ତକ ପ୍ରସ୍ତୁତ ହୋଇଛି । ଏହି ଶିକ୍ଷାନୀତି ଅବିଳମ୍ବେ ବାତିଲ ହେବା ଜରୁରୀ । ଏହି ପ୍ରେସ ବିବୃତି ମାଧ୍ୟମରେ ସଂଗଠନ ପକ୍ଷରୁ ଦାବି କରାଯାଇଛି ଯେ ତ୍ରୁଟିପୂର୍ଣ୍ଣ ପାଠ୍ୟପୁସ୍ତକକୁ ସମ୍ପୂର୍ଣ୍ଣ ପ୍ରତ୍ୟାହାର କରାଯାଇ ଚଳିତ ଶିକ୍ଷାବର୍ଷ ପାଇଁ ଗତବର୍ଷ ପାଠ୍ୟପୁସ୍ତକରେ ଶିକ୍ଷାଦାନ କରାଯାଉ । ପ୍ରକାଶିତ ପାଠ୍ୟପୁସ୍ତକରେ ତ୍ରୁଟି ସଂଶୋଧନ ନୁହେଁ, ନୂତନ ଭାବେ ପାଠ୍ୟପୁସ୍ତକ ପୁନର୍ଲିଖନ କରାଯାଉ । ସେଥିପାଇଁ ଆମ ରାଜ୍ୟଭିତ୍ତିକ ସିଲାବସ ପ୍ରସ୍ତୁତ କରାଯାଉ, ବନାନଗତ ବା ବ୍ୟାକରଣଗତ କିମ୍ବା ତଥ୍ୟଭିତ୍ତିକ ସମ୍ପୂର୍ଣ୍ଣ ନିର୍ଭୁଲ ସହିତ ବିଜ୍ଞାନସମ୍ମତ ଓ ଯୁକ୍ତିସଙ୍ଗତ, ମୌଳିକ ଧାରଣାଭିତ୍ତିକ ବିଷୟବସ୍ତୁ ଥାଇ ପାଠ୍ୟପୁସ୍ତକ ପ୍ରସ୍ତୁତ କରାଯାଉ । ବିଷୟଭିତ୍ତିକ ବିଶେଷଜ୍ଞଙ୍କୁ ନେଇ ଏକ ବୋର୍ଡ ଗଠନ କରାଯାଇ ସେହି ବୋର୍ଡକୁ ପାଠ୍ୟପୁସ୍ତକ ଲେଖିବାର ଦାୟିତ୍ୱ ଦିଆଯାଉ । ପୁସ୍ତକ ପ୍ରକାଶନ ପୂର୍ବରୁ ବୋର୍ଡର ସମସ୍ତ ସଭ୍ୟଙ୍କ ନାମ ଓ ସେମାନଙ୍କ ଦ୍ୱାରା ଲିଖିତ ପାଠ୍ୟପୁସ୍ତକକୁ ସାର୍ବଜନୀନ କରାଯାଉ ।

ଚୋରା କାଠ ବୋଝେଇ ଗାଡ଼ି ଜବତ

ବେତନଟୀ, ୩।୭(ସମିସ): ବେତନଟୀ ଥାନା ତଥା ବେତନଟୀ ରେଞ୍ଜ ଅନ୍ତର୍ଗତ ଗଣ୍ଡିଗଧା କେନାଲ ରାସ୍ତାରେ ଗୁରୁବାର ସକାଳେ ବନ ବିଭାଗ ଏକ ଚୋରା କାଠ ବୋଝେଇ ଗାଡ଼ି ଜବତ କରିଛି । କାଠ ମାଫିଆ ବନ କର୍ମଚାରୀଙ୍କୁ ଦେଖି ଗାଡ଼ି ଛାଡ଼ି ଜଙ୍ଗଲ ଭିତରକୁ ଚମ୍ପଟ ମାରିଥିଲେ । ଜବତ କରାଯାଇଥିବା

କାଠର ଆନୁମାନିକ ମୂଲ୍ୟ ଲକ୍ଷାଧିକ ଟଙ୍କା ହେବ । ମୂଲ୍ୟବାନ କାଠ ଚୋରାଚାଲାଣ ହେଉଥିବା ଖବର ପାଇ ବେତନଟୀ ରେଞ୍ଜର ରେଞ୍ଜ ଅଧିକାରୀ ଧ୍ରୁବେନ୍ଦ୍ର ନାଏକଙ୍କ ନିର୍ଦ୍ଦେଶକ୍ରମେ କୃଷ୍ଣଚନ୍ଦ୍ରପୁର ବନପାଳ ପଦ୍ମାବତୀ ବେହେରା ସଦଳବଳରେ ଗଣ୍ଡିଗଧା କେନାଲ ରାସ୍ତାରେ ଆକସ୍ମିକ ଚଢ଼ଉ କରିଥିଲେ । ଚଢ଼ଉ ସମୟରେ କାଠ ବୋଝେଇ ଗାଡି ଧରାପଡ଼ିଥିଲା । ଗାଡ଼ି ଚାଳକ ଓ ସହଯୋଗୀ ତୁରନ୍ତ ଗାଡ଼ି ଛାଡ଼ି ନିକଟସ୍ଥ ଜଙ୍ଗଲ ଭିତରକୁ ପଳାଇଥିଲେ । ଜବତ କରାଯାଇଥିବା ଗାଡ଼ିକୁ ବଡଜାମ୍ବଣି ଫାଣ୍ଡି ଅଧିକାରୀ ଏଏସଆଇ ଭାବଗ୍ରାହୀ ମହାନ୍ତଙ୍କ ସହାୟତାରେ କୃଷ୍ଣଚନ୍ଦ୍ରପୁରସ୍ଥ ବନ ବିଭାଗର ସିଜର ୟାଡରକୁ ନିଆଯାଇଛି । ଗାଡ଼ିରେ ୯ ଖଣ୍ଡ ଗମ୍ବାରୀ, ୨ ଖଣ୍ଡ ଶାଗୁଆନ୍ ଓ ଗୋଟିଏ ନିମ୍ବଗଣ୍ଡି ଥିଲା । ଚଢ଼ଉ ଅଭିଯାନରେ ବନପାଳ ପଦ୍ମାବତୀ ବେହେରା, ବନରକ୍ଷୀ ସନ୍ତୋଷ ନାଏକ, ଜଗନ୍ନାଥ ମହାନ୍ତ ଓ ଅନ୍ୟ ପାରା ବନ କର୍ମଚାରୀ ସାମିଲ ଥିଲେ ।

ଝାଡ଼ଖଣ୍ଡ ମୁକ୍ତି ମୋର୍ଚ୍ଚା ପକ୍ଷରୁ ମୁଖ୍ୟମନ୍ତ୍ରୀଙ୍କୁ ଦାବିପତ୍ର

ଉଦଳା,୩।୭ (ସମିସ): ଝାଡ଼ଖଣ୍ଡ ମୁକ୍ତି ମୋର୍ଚ୍ଚା ପକ୍ଷରୁ କପ୍ତିପଦା ଉପଖଣ୍ଡ ଉପଜିଲ୍ଲାପାଳଙ୍କ ଜରିଆରେ ମୁଖ୍ୟମନ୍ତ୍ରୀଙ୍କୁ ଏକ ଦାବିପତ୍ର ପ୍ରଦାନ କରାଯାଇଛି । ଉଦଳା ଇନ୍ଦିରା ଗାନ୍ଧୀ ମହିଳା ମହାବିଦ୍ୟାଳୟ +୩ ବିଜ୍ଞାନ ବିଭାଗ ସହିତ ସମ୍ମାନ ପାଠ୍ୟକ୍ରମ ଖୋଲିବା ନିମନ୍ତେ ଦାବିପତ୍ର ଦିଆଯାଇଛି । ମୟୂରଭଞ୍ଜ ଜିଲ୍ଲାର ଉଦଳାସ୍ଥ ଏକମାତ୍ର ଇନ୍ଦିରା ଗାନ୍ଧୀ ମହିଳା ମହାବିଦ୍ୟାଳୟ ହେଉଛି ମହିଳା ମହାବିଦ୍ୟାଳୟ । ଏ ଅଞ୍ଚଳର ଛାତ୍ରୀଙ୍କ ପାଇଁ ଉଚ୍ଚଶିକ୍ଷାର ଏକ ପ୍ରମୁଖ ଅନୁଷ୍ଠାନ । ତେବେ ଉକ୍ତ ମହାବିଦ୍ୟାଳୟରେ ଏପର୍ଯ୍ୟନ୍ତ +୩ ବିଜ୍ଞାନ ବିଭାଗ ସହିତ ସମ୍ମାନ ପାଠ୍ୟକ୍ରମ ଆରମ୍ଭ ହୋଇନାହିଁ । ଫଳରେ ଅଞ୍ଚଳର ମେଧାବୀ ଛାତ୍ରୀ ଉଚ୍ଚଶିକ୍ଷାରୁ ବଞ୍ଚିତ ହେଉଛନ୍ତି ଓ ଦୂର କଲେଜକୁ ଯିବାକୁ ବାଧ୍ୟ ହେଉଛନ୍ତି । ଝାଡ଼ଖଣ୍ଡ ମୁକ୍ତିମୋର୍ଚ୍ଚା ପକ୍ଷରୁ ଛାତ୍ରୀଙ୍କ ଉଚ୍ଚଶିକ୍ଷାର ସ୍ୱାର୍ଥକୁ ଦୃଷ୍ଟିରେ ରଖି ଉଦଳା ଇନ୍ଦିରା ଗାନ୍ଧୀ ମହିଳା ମହାବିଦ୍ୟାଳୟରେ +୩ ବିଜ୍ଞାନ ବିଭାଗ ସହିତ ସମ୍ମାନ ପାଠ୍ୟକ୍ରମ ଖୋଲିବା ପାଇଁ ଆବଶ୍ୟକ ପ୍ରଶାସନିକ ଅନୁମୋଦନ ପ୍ରଦାନ କରିବାକୁ ଅନୁରୋଧ କରାଯାଉଛି ।

ମଦ ଦୋକାନକୁ ମହିଳାଙ୍କ ବିରୋଧ

ବୈଶିଙ୍ଗା, ୩।୭(ସମିସ): ମୟୂରଭଞ୍ଜ ଜିଲ୍ଲା ବୈଶିଙ୍ଗା ଥାନା ଅନ୍ତର୍ଗତ ଗଡଦେଉଳିଆରେ ଏକ ସରକାରୀ ଠିପି ବନ୍ଦ ମଦ ଦୋକାନ ଖୋଲିବାକୁ ନେଇ ଶତାଧିକ ମହିଳା ବିରୋଧ କରିଛନ୍ତି । ନାରୀନେତ୍ରୀ ମାଧବୀ ସେନାପତିଙ୍କ ନେତୃତ୍ୱରେ ମହିଳା ରାତି ୯ଟାରେ ଉକ୍ତ ମଦ ଦୋକାନ ଆଗରେ ରାସ୍ତା ଅବରୋଧ କରିଥିଲେ । ଜିଲ୍ଲା ପ୍ରଶାସନ ପକ୍ଷରୁ ଟେଣ୍ଡର ପ୍ରକ୍ରିୟା ସମାପ୍ତ ହେବା ପରେ ଜୁଲାଇ ୨ ତାରିଖରୁ ସରକାରୀ ମଦ ଦୋକାନ ଖୋଲିବାର ନିଷ୍ପତ୍ତି ନିଆଯାଇଥିଲା । ଏହି କ୍ରମରେ ଗଡଦେଉଳିଆରେ ଅଜିତ ସିଂଙ୍କ ନାମରେ ଥିବା ଦୋକାନ ଖୋଲାଯାଇଥିଲା । ଏହାକୁ ବିରୋଧ କରି ମାଧବୀ ସେନାପତିଙ୍କ ନେତୃତ୍ୱରେ ଏକମାସ ପୂର୍ବରୁ ଶତାଧିକ ମହିଳା ମୟୂରଭଞ୍ଜ ଏସ୍‌ପି ଓ ଜିଲ୍ଲାପାଳଙ୍କୁ ଭେଟି ସ୍ମାରକପତ୍ର ଦେଇଥିଲେ । ସେମାନେ ଦୋକାନ ଖୋଲା ନ ହେବା ପାଇଁ ଦାବି କରିଥିଲେ । ଦୋକାନ ଖୋଲାଯିବା ଖବର ପାଇ ଶହ ଶହ ମହିଳା ଘଟଣାସ୍ଥଳରେ ପହଞ୍ଚି ରାସ୍ତା ଅବରୋଧ କରିଥିଲେ । ବୈଶିଙ୍ଗା ଥାନା ପକ୍ଷରୁ ଏସ୍‌ଆଇ ଶ୍ରୀ ପାତ୍ର ପହଞ୍ଚି ପରିସ୍ଥିତି ନିୟନ୍ତ୍ରଣ କରିବା ସହ ଦୋକାନ ବନ୍ଦ କରାଇଥିଲେ । ସେ ମହିଳାଙ୍କ ସହିତ ଆଲୋଚନା କରି ଉପଯୁକ୍ତ ନିଷ୍ପତ୍ତି ନିଆଯିବ ବୋଲି ପ୍ରକାଶ କରିଥିଲେ ।

ଦୁର୍ଘଟଣାରେ ବାଇକ୍ ଆରୋହୀ ମୃତ

ଯୋଡ଼ା, ୩।୭(ସମିସ): କେନ୍ଦୁଝର ଜିଲ୍ଲା ବଡ଼ବିଲ ଥାନା ଅନ୍ତର୍ଗତ ୫୨୦ ନମ୍ବର ଜାତୀୟ ରାଜପଥରେ ଏକ ଅଜଣା ଗାଡି ଧକ୍କା ବାଇକ ଚାଳକଙ୍କ ମୃତ୍ୟୁ ହୋଇଥିବା ବେଳେ ଜଣେ ଗୁରୁତର ଆହତ ହୋଇଛନ୍ତି । ମୃତକଙ୍କ ପରିଚୟ ମିଳିପାରିନାହିଁ । ରାଇରଙ୍ଗପୁରରୁ ମୋଟରସାଇକଲ ଯୋଗେ ବଡ଼ବିଲ ଅଭିମୁଖେ ଯାଉଥିବା ବେଳେ ରଣାସାଳ ଘାଟି ଫଗୁଆ ଖଣି ନିକଟରେ ସନ୍ଧ୍ୟା ପ୍ରାୟ ୭ଟାରେ ୨ ଜଣଙ୍କୁ ଏକ ଅଜଣା ଗାଡି ଧକ୍କା ଦେଇ ଚମ୍ପଟ ମାରିଥିଲା । ଫଳରେ ଘଟଣାସ୍ଥଳରେ ହିଁ ଜଣଙ୍କର ମୃତ୍ୟୁ ହୋଇଥିବା ବେଳେ ତାଙ୍କ ସାଥୀ ଗୁରୁତର ଆହତ ହୋଇଥିଲେ । ବଡ଼ବିଲ ପୁଲିସ ପହଞ୍ଚି ସ୍ଥାନୀୟ ଲୋକଙ୍କ ସହାୟତାରେ ମୃତ ଶରୀରକୁ ଜବତ କରି ତାଙ୍କ ସାଥୀଙ୍କୁ ବଡ଼ବିଲ ମେଡିକାଲକୁ ପଠେଇଥିଲା । ଏନେଇ ଏକ ମାମଲା ରୁଜୁ କରି ଅଜଣା ଗାଡି ସହ ଶବକୁ ଚିହ୍ନଟ କରିବା ପାଇଁ ତଦନ୍ତ ଜାରି ରଖାଯାଇଛି ।

ଜୀବିକା ମିଶନରେ ଅନିୟମିତତା ପ୍ରସଙ୍ଗ | ପ୍ରତିଶ୍ରୁତି ପରେ ପ୍ରତାରଣା, ସିଆରପିଙ୍କ ଅସନ୍ତୋଷ

ବଡ଼ସାହି,୩।୭ (ସମିସ)

ବଡସାହି ବ୍ଲକ୍ ଜୀବିକା ମିଶନ କାର୍ଯ୍ୟାଳୟରେ ଅନିୟମିତତା ଓ ମନମାନୀକୁ ବିରୋଧ କରି ସିଆରପିମାନେ ବିଡିଓଙ୍କୁ ଲିଖିତ ଅଭିଯୋଗ କରି ତାଙ୍କ ଦୃଷ୍ଟି ଆକର୍ଷଣ କରିଥିଲେ । ଏପରିକି ସେମାନେ ବ୍ଲକ୍ ଅଫିସ ସମ୍ମୁଖରେ ଦୀର୍ଘ ସମୟ ଧରି ବସି ରହି ଦରମା ଓ ସମସ୍ତ ପ୍ରାପ୍ୟ ପ୍ରଦାନ ପାଇଁ ଅତି ବସି ପ୍

ଆଜିର ରାଶିଫଳ

ମେଷ: ଯୋଜନା ମୁତାବକ କାମ କରିବେ। ଅଟକି ଥିବା ଧନ ମିଳିପାରେ। କଳା ଓ ସାହିତ୍ୟ ପ୍ରତି ରୁଚି ବଢ଼ିବ। ଦାମ୍ପତ୍ୟ ଜୀବନ ସୁଖମୟ ହେବ। ବ୍ୟବସାୟ ଆଗକୁ ବଢ଼ାଇବାକୁ ପ୍ରୟାସ କରିବେ।

ବୃଷ: ଦୀର୍ଘ ଦିନର ଆଶା ପୂରଣ ହେବ। ପରିବାର ସଦସ୍ୟଙ୍କ ସହ ଉତ୍ତମ ବୁଝାମଣା ରହିବ। ମହିଳାମାନେ ପୂଜାର୍ଚ୍ଚନାରେ ବ୍ୟସ୍ତ ରହିବେ। ଭାବିଚିନ୍ତି ଗୁରୁତ୍ୱପୂର୍ଣ୍ଣ ନିଷ୍ପତ୍ତି ନେବା ଭଲ।

ମିଥୁନ: ଅଫିସ୍ କାର୍ଯ୍ୟ ପାଇଁ ଦୂରସ୍ଥାନକୁ ଯାତ୍ରା କରିପାରନ୍ତି। ଆତ୍ମବିଶ୍ୱାସ ବୃଦ୍ଧି ପାଇବ। ପରିଶ୍ରମ ଅନୁସାରେ ଫଳ ମିଳିବ। ବାଦବିବାଦରୁ ଦୂରେଇ ରହିବେ। ଜୀବନସାଥୀଙ୍କୁ ସମୟ ଦେବେ।

କର୍କଟ: ସୃଜନାତ୍ମକ କାର୍ଯ୍ୟରେ ସମୟ ଅତିବାହିତ କରିବେ। କାର୍ଯ୍ୟକ୍ଷେତ୍ରରେ ସଫଳ ହେବେ। ଗୁରୁଜନଙ୍କ ଆଶୀର୍ବାଦ ନେଇ ନୂତନ ବ୍ୟବସାୟ ଆରମ୍ଭ କରିପାରନ୍ତି। ଜମି କିଣିବା ଯୋଗ ଅଛି।

ସିଂହ: ପୁରୁଣା ନିବେଶରୁ ଲାଭ ମିଳିବ। ଦିନଟି ହସଖୁସିରେ କଟିବ। ସ୍ୱାସ୍ଥ୍ୟ ପ୍ରତି ଧ୍ୟାନ ଦେବେ। ପ୍ରେମିକ-ପ୍ରେମିକାଙ୍କ ପାଇଁ ଦିନଟି ଭଲ। ନିଜ ଲୋକ ଶତ୍ରୁ ସାଜି ପାରନ୍ତି। ଚକ୍ଷୁ ସମସ୍ୟା ଭୋଗି ପାରନ୍ତି।

କନ୍ୟା: ଆର୍ଥିକ ସ୍ଥିତିରେ ଉନ୍ନତି ପରିଲକ୍ଷିତ ହେବ। ପରିବାର ସଦସ୍ୟଙ୍କ ମନ ଜିଣିବେ। ନିଯୁକ୍ତିକୁ ନେଇ ଖୁସି ଖବର ମିଳିପାରେ। ପିଲାମାନେ ଖେଳକୁଦରେ ସମୟ ଅତିବାହିତ କରିବେ।

ତୁଳା: ବ୍ୟବସାୟରେ ଲାଭ ମିଳିବ। ବୈବାହିକ ଜୀବନ ସୁଖମୟ ହେବ। ବିଦ୍ୟାର୍ଥୀ କଠିନ ପରିଶ୍ରମ କରିବେ। ପୁରୁଣା ବନ୍ଧୁଙ୍କ ସହ ସାକ୍ଷାତ ହେବ। କୋର୍ଟ କଚେରୀ ମାମଲାର ଶୁଣାଣି ହେବ।

ବିଛା: ବ୍ୟବସାୟ ବୃଦ୍ଧି ପାଇଁ ନୂଆ ଯୋଜନା କରିବେ। ସନ୍ତାନଙ୍କ ସହ ବୁଲିବାକୁ ଯିବେ। ବନ୍ଧୁମିଳନ ଯୋଗ ଅଛି। ଆଣ୍ଠୁଗଣ୍ଠି ସମସ୍ୟା ହୋଇପାରେ। ପ୍ରେମିକ-ପ୍ରେମିକାଙ୍କ ପାଇଁ ଦିନଟି ଭଲ।

ଧନୁ: ଯୋଜନାମୁତାବକ ସମସ୍ତ କାର୍ଯ୍ୟ କରିବେ। କ୍ରୋଧ ଉପରେ ନିୟନ୍ତ୍ରଣ ରଖିବା ଭଲ। ଉଧାର ଦେଇଥିବା ଟଙ୍କା ଫେରିପାଇବେ। ବ୍ୟକ୍ତିଗତ କଥା ଅନ୍ୟମାନଙ୍କ ସହ ସେୟାର କରନ୍ତୁନି।

ମକର: ସମୟର ସଠିକ ଉପଯୋଗ କରିବେ। ସମ୍ପର୍କୀୟଙ୍କ ସହଯୋଗ ମିଳିବ। ମହିଳାମାନେ ପୂଜାର୍ଚ୍ଚନାରେ ସମୟ ଅତିବାହିତ କରିବେ। ଯାନବାହନ ଚଳାଇବା ବେଳେ ସତର୍କତା ଅବଲମ୍ବନ କରିବେ।

କୁମ୍ଭ: ଆଜି ଦିନଟି ମିଶ୍ରିତ ଫଳ ପ୍ରଦାନ କରିବ। ପରିବାର ସଦସ୍ୟଙ୍କ ସ୍ୱାସ୍ଥ୍ୟକୁ ନେଇ ଚିନ୍ତାରେ ରହିପାରନ୍ତି। ଅଫିସ୍‌ରେ କାର୍ଯ୍ୟଭାର କମ୍ ହେବ। ନୂତନ ବ୍ୟବସାୟ ଆରମ୍ଭ କରିପାରନ୍ତି।

ମୀନ: ଛାତ୍ରଛାତ୍ରୀ ମନୋରଞ୍ଜନ କାର୍ଯ୍ୟରେ ସମୟ ଅତିବାହିତ କରିବେ। ରାଜନେତାଙ୍କ ପାଇଁ ଦିନଟି ଭଲ। ଅଚାନକ ବିଦେଶ ଯାତ୍ରା କରିପାରନ୍ତି। ଅବିବାହିତଙ୍କ ପାଇଁ ବିବାହ ପ୍ରସ୍ତାବ ଆସିପାରେ।

ଆଜି ବାହୁଡ଼ିଥିଲେ

ସ୍ୱାମୀ ବିବେକାନନ୍ଦ

ସ୍ୱାମୀ ବିବେକାନନ୍ଦ ସନାତନ ଧର୍ମ ଓ ଭାରତୀୟ ସଂସ୍କୃତିକୁ ବିଶ୍ୱ ଦରବାରରେ ଏକ ସ୍ୱତନ୍ତ୍ର ପରିଚୟ ଦେଇଥିଲେ। ଯୁବସମାଜ ମଧ୍ୟରେ ଆଧ୍ୟାତ୍ମିକ ଶକ୍ତି ସହ ଶାରୀରିକ ଶକ୍ତିର ବିକାଶକୁ ସେ ଗୁରୁତ୍ୱ ଦେଉଥିଲେ। ଆଧ୍ୟାତ୍ମିକ ଗୁରୁ ରାମକୃଷ୍ଣ ପରମହଂସଙ୍କ ଶିଷ୍ୟ ବିବେକାନନ୍ଦ ବେଦାନ୍ତ ଓ ଯୋଗ ଦର୍ଶନ ପାଇଁ ସମଗ୍ର ବିଶ୍ୱରେ ଲୋକପ୍ରିୟ ହୋଇଥିଲେ। ରାଷ୍ଟ୍ର ନିର୍ମାଣ ପ୍ରକ୍ରିୟାରେ ଯୁବକମାନଙ୍କ ଭୂମିକାକୁ ନେଇ ସେ ସ୍ୱର ଉତ୍ତୋଳନ କରିଥିଲେ। ୧୮୬୩ ଜାନୁଆରୀ ୧୨ରେ ବିବେକାନନ୍ଦ କଲିକତାର ସିମିଳାପଲ୍ଲୀରେ ଏକ ରୂଢ଼ିବାଦୀ ହିନ୍ଦୁ ପରିବାରରେ ଜନ୍ମଗ୍ରହଣ କରିଥିଲେ। ବିବେକାନନ୍ଦଙ୍କ ପିତା ବିଶ୍ୱନାଥ ଦତ୍ତ କଲିକତା ହାଇକୋର୍ଟର ଓକିଲ ଥିଲେ। ତାଙ୍କ ମା' ଭୁବେନଶ୍ୱରୀ ଦେବୀ ଆଧ୍ୟାତ୍ମିକତାରେ ରୁଚି ରଖୁଥିଲେ। ପିଲାବେଳେ ସେ ନରେନ୍ଦ୍ର ଦତ୍ତ ନାଁରେ ପରିଚିତ ଥିଲେ। ପିଲାଟି ବେଳୁ ତାଙ୍କର ଦର୍ଶନ, ଧର୍ମ, ସାହିତ୍ୟ, ସାମାଜିକ ବିଜ୍ଞାନ, କଳା ଆଦି ବିଷୟରେ ରୁଚି ଥିଲା। ତାଙ୍କର ଜ୍ଞାନାର୍ଜନ ସ୍ପୃହା ଓ ଧାରଣାଶକ୍ତି ଅତି ଅଦ୍ଭୁତ ଥିଲା। ସେ ଗୋଟିଏ ଗୋଟିଏ ମୋଟା ବହିକୁ ଗୋଟିଏ ଦିନରେ ହିଁ ପଢ଼ି ଶେଷ କରିଦେଉଥିଲେ। ଭଗବାନଙ୍କୁ ଆନ୍ତରିକ ଦର୍ଶନ କରିବାକୁ ଚାହୁଁଥିବା ବଳିଷ୍ଠଦେହ ଓ ଦୃଢ଼ମନର ଅଧିକାରୀ ସ୍ୱାମୀ ବିବେକାନନ୍ଦ ରାମକୃଷ୍ଣ ପରମହଂସଙ୍କୁ ଗୁରୁରୂପେ ବରଣ କରିଥିଲେ। ରାମକୃଷ୍ଣ ନିଜର ମହାନ ଭାବାଦର୍ଶ ପ୍ରସାର କାର୍ଯ୍ୟ ବିବେକାନନ୍ଦଙ୍କ ଦ୍ୱାରା ସମ୍ପାଦିତ କରାଇଥିଲେ। ମାତ୍ର ୨୬ ବର୍ଷ ବୟସରେ ସେ ସନ୍ୟାସୀ ହୋଇଥିଲେ। ୧୮୯୩ ମସିହା ସେପ୍ଟେମ୍ବର ୧୧ ରେ ଆମେରିକାର ଚିକାଗୋ ସହରରେ ଆୟୋଜିତ ଧର୍ମମହାସଭାରେ ସଭାକୁ ସମ୍ବୋଧନ କରି ସେ "ପ୍ରିୟ ଆମେରିକାବାସୀ ଭାଇ ଓ ଭଉଣୀମାନେ" କହି ତାଙ୍କର ଓଜସ୍ୱିନୀ ବକ୍ତୃତାର ଆରମ୍ଭ କରିଥିଲେ। ଏହି ସମ୍ବୋଧନ ଏବଂ ଭାରତୀୟ ସଂସ୍କୃତି ଉପରେ ତାଙ୍କର ପାଣ୍ଡିତ୍ୟ ପୂର୍ଣ୍ଣ ଭାଷଣ ତାଙ୍କୁ ଏକ ସ୍ୱତନ୍ତ୍ର ପରିଚୟ ଦେବାସହ ଭାରତୀୟ ମୂଲ୍ୟବୋଧକୁ ମଧ୍ୟ ବିଶ୍ୱ ଦରବାରରେ ପରିଚିତ କରାଇଲା। ଏହାପରେ ସେ ସ୍ୱାମୀ ବିବେକାନନ୍ଦ ଭାବରେ ପରିଚିତ ହେଲେ। ୧୮୯୬ ମସିହାରେ ସ୍ୱାମୀ ବିବେକାନନ୍ଦ ଧର୍ମ ସଂସଦରୁ ଫେରିବା ପରେ ତାଙ୍କ ଗୁରୁ ସନ୍ଥ ଶ୍ରୀରାମକୃଷ୍ଣ ପରମହଂସଙ୍କ ନାମରେ ସାମାଜିକ ସେବା ପାଇଁ ରାମକୃଷ୍ଣ ମିଶନ ପ୍ରତିଷ୍ଠା କରିଥିଲେ। ଏହି ମନୀଷୀଙ୍କର ୧୯୦୨ ମସିହା ଆଜିର ଦିନରେ ମାତ୍ର ୩୯ ବର୍ଷ ବୟସରେ କଲିକତାର ବେଲୁର ମଠରେ ଦେହାବସାନ ଘଟିଥିଲା।

'ରାମାୟଣ'ର ଭିଡିଓ ଲିକ୍ !

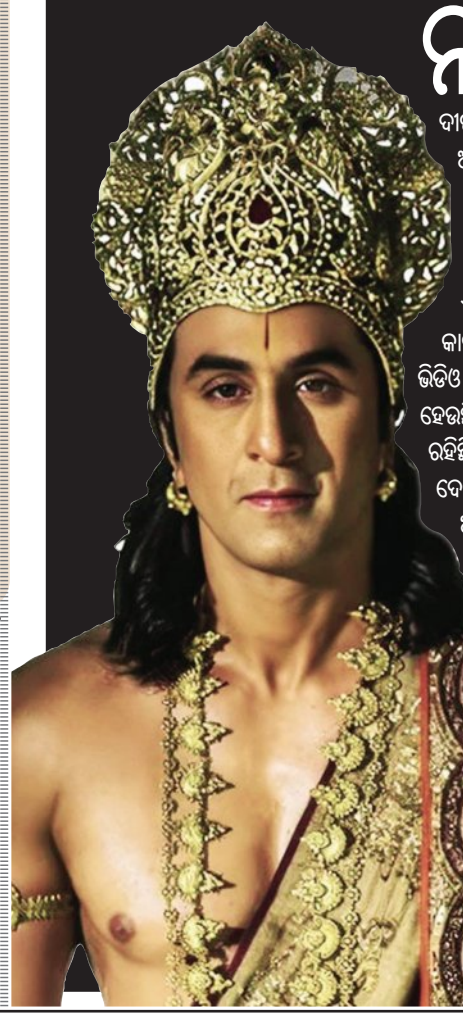

ନୀତେଶ ତିୱାରିଙ୍କ 'ରାମାୟଣ'କୁ ନେଇ ଦର୍ଶକେ ବେଶ୍ ଉତ୍ସାହିତ ଅଛନ୍ତି। ଏହା ଦୁଇଟି ପାର୍ଟରେ ରିଲିଜ୍ ହେବ। ଏହାର ପ୍ରଥମ ପାର୍ଟ ଆସନ୍ତା ଦୀପାବଳି ଅବସରରେ ମୁକ୍ତିଲାଭ କରିବ। ଫିଲ୍ମ ନିର୍ମାତା ଏହାକୁ ଆନ୍ତର୍ଜାତିକ ସ୍ତରରେ ପ୍ରଦର୍ଶନ ପାଇଁ ପ୍ରମୋସନ୍‌ର କୌଣସି ସୁଯୋଗ ହାତଛଡ଼ା କରୁନାହାନ୍ତି। ଏଥିରେ ଭଗବାନ ଶ୍ରୀରାମଙ୍କ ଭୂମିକାରେ ରଣବୀର କପୁର, ମାତା ସୀତାଙ୍କ ଭୂମିକାରେ ସାଇପଲ୍ଲବୀ ଓ ରାବଣ ଭୂମିକାରେ ୟଶ୍ ଦେଖାଯିବେ। ଇତିମଧ୍ୟରେ ଏହାର ପ୍ରଥମ ପାର୍ଟର ସୁଟିଂ ସରି ଯାଇଛି। ଏବେ ଏହାର ଏଡିଟିଂ କାମ ଚାଲିଛି। ଏହି ସବୁ ଭିତରେ 'ରାମାୟଣ'ର ଏକ ୧୧ ସେକେଣ୍ଡର ଭିଡିଓ କ୍ଲିପ୍ ଲିକ୍ ହୋଇଛି। ଏହା ସାମାଜିକ ଗଣମାଧ୍ୟମରେ ବେଶ୍ ଭାଇରାଲ ହେଉଛି। ଭିଡିଓରେ ରଣବୀର କପୁର ନଜର ଆସୁଛନ୍ତି। ଏଥିରେ ଏକ ଯୁଦ୍ଧ ସିନ୍ ରହିଛି। ରଣବୀର ଏକ ବିଶାଳକାୟ ଦାନବ ଉପରକୁ ଶର ନିକ୍ଷେପ କରୁଥିବାର ଦେଖାଯାଇଛନ୍ତି। ହେଲେ ରଣବୀରଙ୍କ ଅପେକ୍ଷା ଦାନବ ଦର୍ଶକଙ୍କ ବେଶୀ ଦୃଷ୍ଟି ଆକର୍ଷଣ କରିଛି। ଏହି ସିନ୍ ଭାଇରାଲ ହେବା ପରେ କିଛି ଲୋକ ଏହାକୁ ନେଇ ଉତ୍ସାହିତ ଥିବାବେଳେ ଆଉ କିଛି ଜଣ ଏହାକୁ ଜବରଦସ୍ତ ଟ୍ରୋଲ୍ ମଧ୍ୟ କରୁଛନ୍ତି। କିଛି ୟୁଜର୍ସ ସୋସିଆଲ ମିଡିଆରେ ଲେଖିଛନ୍ତି ଯେ, ଏଭଳି ଖରାପ ଗ୍ରାଫିକ୍ସ ଯୋଗୁଁ ଫିଲ୍ମର ୪୦୦୦ କୋଟି ଟଙ୍କାର ବଜେଟ୍ ସମ୍ପୂର୍ଣ୍ଣ ପାଣିରେ ଭାସିଯିବ। ଆଉ କିଛି ଜଣ 'ରାମାୟଣ'ରେ ଏଭଳି ଦାନବ କୋଉଠୁ ଆସିଲା ବୋଲି କହିଛନ୍ତି। ସେହିଭଳି ଆଉ କିଛି ଜଣ ଏହାକୁ 'ଆଦିପୁରୁଷ ୨' ବୋଲି କହିଛନ୍ତି। ଅବଶ୍ୟ ଆଉ କିଛି ଏହା ଏଆଇ ଦ୍ୱାରା ନିର୍ମିତ ଭିଡିଓ କହିଛନ୍ତି। ତେବେ ଏହି ଭାଇରାଲ କ୍ଲିପ୍‌କୁ ନେଇ ଫିଲ୍ମ ନିର୍ମାତା ଏଯାବତ୍ କୌଣସି ପ୍ରତିକ୍ରିୟା ଦେଇ ନାହାନ୍ତି।

ବିପଜ୍ଜନକ ହେଲା ଭାଇରାଲ ଟ୍ରେଣ୍ଡ

ବିଭିନ୍ନ ସମୟରେ ସାମାଜିକ ଗଣମାଧ୍ୟମରେ ଭିନ୍ନ ଭିନ୍ନ ଟ୍ରେଣ୍ଡ ମାନ ଭାଇରାଲ ହୋଇଥାଏ। ସେଥିରୁ କିଛି ମଜାଳିଆ ଥିବା ବେଳେ ଆଉ କିଛି ଥାଏ ଖୁବ୍ ବିପଜ୍ଜନକ। ଏହି କ୍ରମରେ ଏବେ ଏକ ଟ୍ରେଣ୍ଡକୁ ନେଇ ଅଷ୍ଟ୍ରେଲିଆରୁ ଏକ ଭୟାନକ ମାମଲା ସାମ୍ନାକୁ ଆସିଛି। ଏଠାରେ ୧୦ ବର୍ଷ ବୟସର ଭାଇଲେଟ୍ ଜେରବଷ୍ଟ ଇଣ୍ଟରନେଟ୍‌ରେ ଏକ ଭିଡିଓକୁ ଦେଖି ଜେଲ୍ ଭର୍ତ୍ତି ଖେଳଣାକୁ ମାଇକ୍ରୋୱେଭ୍‌ରେ ଗରମ କଲା। ଏହାପରେ ତା'ସହିତ ଯାହା ଘଟିଲା, ତାହା ସମସ୍ତଙ୍କୁ ବ୍ୟଥିତ କରିଛି। ଭାଇଲେଟ୍ ୟୁଟ୍ୟୁବ୍ ଏବଂ ଇନଷ୍ଟାଗ୍ରାମ୍‌ରେ କିଛି ଭିଡିଓ ଦେଖୁଥିଲା। ଏଥିରେ ଦେଖିବାକୁ ମିଳିଥିଲା ଜେଲ୍ ଭର୍ତ୍ତି ଖେଳଣାକୁ ମାଇକ୍ରୋୱେଭ୍‌ରେ ରଖାଯାଉଛି ଏବଂ ୩୦ ସେକେଣ୍ଡର ଟାଇମର ସେଟ୍ କରାଯାଉଛି। ସେ ମଧ୍ୟ ସେମିତି କରିଥିଲା। ଯେମିତି ସମୟ ପୂରା ହୋଇଛି, ଭାଇଲେଟ୍ ଖେଳଣାକୁ ସେଥିରୁ ବାହାର କଲା। ସେ ଦେଖିବାକୁ ଚାହୁଁଥିଲା, ଖେଳଣାଟି ନରମ ହୋଇଛି କି ନାହିଁ। ତେଣୁ ସେ ତାକୁ ଜୋର୍‌ରେ ଚାପି ଦେଲା। ଯେମିତି ସେ ତାହାକୁ ଦବାଇଛି ତାହା ଜୋର୍‌ରେ ଫାଟିଲା। ତା'ଭିତରେ ଥିବା ତରଳ ରସାୟନ ପଦାର୍ଥ ସିଧା ଭାଇଲେଟ୍‌ଙ୍କ ମୁହଁରେ ଲାଗିଲା। ତା'ର ପାଟିଶୁଣି ମା' ସିଧା ଦୌଡ଼ି ଆସି ତା' ମୁହଁରେ ଥଣ୍ଡା ପାଣି ପକାଇଲେ। ବାପା ଆମ୍ବୁଲାନ୍ସକୁ ଡାକିଲେ। ଏହି ଯନ୍ତ୍ରଣା ଏତେ ଭୟାବହ ଥିଲା ଯେ, ମୁହଁର ତ୍ୱଚା ତରଳି ଯେମିତି ତାହା ପାଟି ଭିତରକୁ ଯାଉଛି, ସେ ଅନୁଭବ କରୁଥିଲେ। ସେହିପରି ଲଗାତାର ସେ ତାହାକୁ ପାଟିରୁ ବାହାର କରୁଥିଲେ। ହସ୍‌ପିଟାଲରେ ପିଲାଟିର ପ୍ରାୟ ସପ୍ତାହେ ପର୍ଯ୍ୟନ୍ତ ଚିକିତ୍ସା ଚାଲିଲା। ହସ୍‌ପିଟାଲ ଡାକ୍ତରଙ୍କ କହିବା ଅନୁସାରେ, ସେହି ସପ୍ତାହରେ ସ୍କୁଇସି ଟଏ ଟ୍ରେଣ୍ଡ ଯୋଗୁଁ ଆଉ କିଛି ପିଲା ଏମିତି ଗୁରୁତର ହୋଇ ହସ୍‌ପିଟାଲ ଆସିଥିଲେ। ଏଥିରୁ ଏକଥା ସ୍ପଷ୍ଟ ହେଉଛି ଯେ, ପିଲାମାନେ କିଛି ଚିନ୍ତା ନ କରି ଇଣ୍ଟରନେଟ୍‌ରେ ଭାଇରାଲ ଟ୍ରେଣ୍ଡକୁ ଅନୁକରଣ କରୁଛନ୍ତି। ତେଣୁ ସାମାଜିକ ଗଣମାଧ୍ୟମରେ ଦେଖାଯାଉଥିବା ଚ୍ୟାଲେଞ୍ଜ ପିଲାଙ୍କ ପାଇଁ ବିପଜ୍ଜନକ ହୋଇପାରେ। ବିଶେଷଜ୍ଞଙ୍କ କହିବା କଥା, ଏହି ଖେଳଣା ଭିତରେ ଜେଲ୍ ତଥା ରସାୟନ ଥାଏ। ଯାହାକି ମାଇକ୍ରୋୱେଭ୍ ଗରମକୁ ସହ୍ୟ କରିପାରେ ନାହିଁ ଏବଂ ବିସ୍ଫୋରଣ ଘଟିଥାଏ। ଏଭଳିସ୍ଥିତିରେ ବାପାମାଆଙ୍କୁ ଖୁବ୍ ସତର୍କ ରହିବାର ଆବଶ୍ୟକ ଅଛି। ବିଶେଷକରି ପିଲା ଫୋନ୍‌ରେ କ'ଣ ଦେଖୁଛି ଏବଂ ଏକୁଟିଆରେ କ'ଣ ସବୁ ପରୀକ୍ଷା କରୁଛି।

ଆଜିର ଇତିହାସ

- ୧୯୪୬- ଦୀର୍ଘ ୩୮୧ ବର୍ଷର ଔପନିବେଶିକ ଶାସନ ପରେ ଫିଲିପାଇନ୍‌ସକୁ ଆମେରିକାର ପୂର୍ଣ୍ଣ ସ୍ୱାଧୀନତା ପ୍ରଦାନ।
- ୧୯୦୨- ସ୍ୱାମୀ ବିବେକାନନ୍ଦଙ୍କ ଦେହାନ୍ତ।
- ୧୯୪୬- ଫିଲିପାଇନ୍ସ ଆମରିକା ଠାରୁ ସ୍ୱାଧୀନ ହେଲା।
- ୧୯୬୩- ଜାତୀୟ ପତାକାର ନିର୍ମାତା ତଥା ସ୍ୱାଧୀନତା ସଂଗ୍ରାମୀ ପିଙ୍ଗଳି ଭେଙ୍କୟାଙ୍କ ପରଲୋକ।
- ୧୯୯୭- ନାସାର ମହାକାଶ ଯାନ 'ପାଥ୍‌ଫାଇଣ୍ଡର' ମଙ୍ଗଳ ପୃଷ୍ଠରେ ଅବତରଣ।

ପ୍ରହେଳିକା

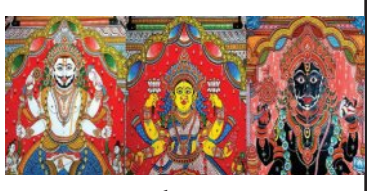

- ସ୍ନାନ ବିଧି କର୍ମ ହୋଇଲେ ଅନ୍ତ
  ଜ୍ୱରରେ ପୀଡ଼ିତ ହୁଅନ୍ତି ନାଥ
  ଶ୍ରଦ୍ଧାଳୁଙ୍କ ଠାରୁ ଦୂରରେ ରହି
  ବିଶ୍ରାମ କରନ୍ତି ଜଗତ ସାଇଁ
  ହୁଏ ଜ୍ୱର ଉପଚାର
  କେଉଁ ଗୃହେ ପ୍ରଭୁ ଚିକିତ୍ସା ହୁଅନ୍ତି
  କୁହ ଦେଖି ନାମ ତା'ର।

  ଉତ୍ତର-ଅଣସର ଗୃହ
- ସ୍ନାନଯାତ ପରେ କଳା ସାଆନ୍ତ
  ଜ୍ୱରରେ ପୀଡ଼ିତ ହୁଅନ୍ତି ନାଥ
  ବିଶ୍ରାମ କରନ୍ତି କଳା କହ୍ନେଇ
  ଭକ୍ତଙ୍କୁ ଦର୍ଶନ ଦିଅନ୍ତି ନାହିଁ
  ପ୍ରଭୁଙ୍କୁ ନ ଦେଖି ବିକଳ ହୋଇ
  ବ୍ରହ୍ମଗିରି ଭକ୍ତ ଯାଆନ୍ତି ଧାଇଁ
  ଅଣସର କାଳେ ସିଏ
  ଦାରୁଙ୍କ ବଦଳେ ଦର୍ଶନ ଦିଅନ୍ତି
  କୁହ ତାଙ୍କ ନାମ କିଏ।

  ଉତ୍ତର-ପ୍ରଭୁ ଅଲାରନାଥ
- ଅଣସରେ ହୁଏ ଚିକିତ୍ସା ବିଧି
  କରନ୍ତି ସେବକ ଦିନ ଏ ରାତି
  ତେଲ ଉପଚାର ନିଇତି ହୁଏ
  ଶରୀରରୁ ପୀଡ଼ା ଦୂରେଇ ଦିଏ
  ନାନା ଜାତି ପୁଷ୍ପ, ଚେର ଓ ମୂଳ
  ରାଶି ତୈଳେ ହୋଇଥାଏ ମିଶ୍ରଣ
  ପ୍ରଭୁଙ୍କ ଶ୍ରୀଅଙ୍ଗେ ସିଏ
  ଜ୍ୱର ବ୍ୟାଧି ପାଇଁ ହୁଅଇ ଲେପନ
  କୁହତ ତା'ନାମ କିଏ।

  ଉତ୍ତର-ଫୁଲୁରି ତେଲ

ତେନ୍ତୁଳିପଦା, ଜଗତସିଂହପୁର

ଜଗତେ ସୁଖୀ କିଏ

ମନୀଷା ପଣ୍ଡା

ଜଗତେ ସୁଖୀ
ସେଇ ଲୋକଟି
ଅନ୍ୟ ଖୁସିରେ ଦିଏ ଯେ ହସି
ଈର୍ଷା ଭାବଟି ନାହିଁ,
ଲୋଭ ଘୃଣାରୁ
ଦୂରେଇ ଯାଏ
ସୁଖୀ ମଣିଷ ସେହି।।
କାଉ କହିଲା ହଂସକୁ ଦିନେ
କେତେ ଦୁଃଖୀ ମୁଁ ସତେ
କର୍କଶ କଣ୍ଠ କାଳିଆ ଦେହ
ସଭିଙ୍କ ଘୃଣା ମୋତେ।।
ହଂସଟି କହେ ବାଇଆଟା ତୁ
ମୋତେ କି ଭାବୁ ସୁଖୀ
ଏତେ ଯେ ରଙ୍ଗ ରଖି ବିଧାତା
ନ ଦେଲା ମୋତେ ମାଖି
ଧଳା ଦେହରେ
କେତେ କଷ୍ଟରେ
ଜଳେ ପହଁରୁ ଥାଏ,
ଖାଇବା ପାଇଁ ଦିବସ ରାତି
ଡେଣାକୁ କଷ୍ଟ ଦିଏ।
ମୟୂର କହେ ଭାବିଛ ଦୁହେଁ
ନାନାଦି ରଙ୍ଗ ଦେଇ
ପ୍ରକୃତି ମୋତେ ଦେଇଛି ଗଢ଼ି
ମୋର ଦୁଃଖ କି ନାହିଁ?

ବିଶାଳ ଡେଣା ପୁଚ୍ଛ ମେଲେଇ
ଯେବେ ମୁଁ ଖୁସି ହୁଏ,
ଅରିର ଲୋଭ କବଳେ ପଡ଼ି
ଭୟରେ ଥରୁଥାଏ।
ସଭିଙ୍କୁ ଦୁଃଖ ଦେଇଛି ବିହି
ସୁଖ ଭିତରେ କିଛି,
ଅଳପ ପାଇ ଯେ
ଶାନ୍ତିରେ ରୁହେ,
ଜଗତେ ସିଏ ସୁଖୀ। ■

ଅଙ୍କରାନ୍ତିପୁର, ଢେଙ୍କାନାଳ

ସୁମନ

ରାଜେଶର ଭକ୍ତି ଓ ଅଲାରନାଥଙ୍କ ମହିମା

ଶୁଭନାରାୟଣ ଶତପଥୀ

ଅଣସର ସମୟ। ଏହି ସମୟରେ ବ୍ରହ୍ମଗିରି ଅଲାରପୁର ଗ୍ରାମରେ ଥିବା ଶ୍ରୀଅଲାରନାଥଙ୍କୁ ଦର୍ଶନ କଲେ ଚତୁର୍ଦ୍ଧାମୂର୍ତ୍ତି ଦର୍ଶନର ସମଫଳ ମିଳେ ବୋଲି ଜାଣି ରାଜେଶ ଓ ତାର ମାଆ ବ୍ରହ୍ମଗିରି ବାହାରିଲେ ଦର୍ଶନ କରିବାକୁ। ରାଜେଶ ଓ ତାର ମାଆ ପୁରୀରେ ପହଞ୍ଚିଲା ବେଳକୁ ସଞ୍ଜ ନଇଁ ଆସିଲାଣି। ସେମାନେ ଦେଖିଲେ ବ୍ରହ୍ମଗିରିକୁ ଅନେକ ଗାଡ଼ି ଯାଉଛି କିନ୍ତୁ କେହି ଅଟକୁ ନାହାଁନ୍ତି। ସବୁ ଗାଡ଼ି ବହୁତ ଭିଡ଼। ଏପଟେ ସମୟ ଗଡ଼ି ଚାଲିଛି। ତେଣୁ ବ୍ରହ୍ମଗିରି ଯିବାର ଆଶା ସେମାନଙ୍କର ଧୀରେ ଧୀରେ ମଉଳି ଯାଉଥାଏ। ରାଜେଶର ମାଆ କହିଲେ, ଆଜି ପୁରୀରେ ରହିଯିବା, କାଲି ବ୍ରହ୍ମଗିରି ଯିବା। ରାଜେଶ ମାନିବାକୁ ନାରାଜ। ଆଜି ସେ ଶ୍ରୀଅଲାରନାଥଙ୍କୁ ଦର୍ଶନ କରିବ ଓ ଖିରି ଭୋଗ ବି ପାଇବ। ମନେମନେ ଶ୍ରୀଅଲାରନାଥଙ୍କୁ କହୁଥାଏ ମୁଁ କଣ ସତରେ ଆଜି ଦର୍ଶନ କରିପାରିବିନି କି ଖିରି ଟିକେ ପାଇପାରିବିନି? ମାଆ ଫେରିବାକୁ ବାହାରିଲେ। ଠିକ୍ ଏହି ସମୟରେ ଏକ ଅଟୋରିକ୍ସା ଆସି ପହଁଚି ପଚାରିଲା ବ୍ରହ୍ମଗିରି ଯିବକି ? ରାଜେଶ ଖୁସିରେ ହଁ କହି ସଙ୍ଗେ ସଙ୍ଗେ ବସିପଡ଼ିଲା। ମାଆ ବି ବସିଲେ। ଗାଡ଼ି ଚାଲିଲା ବ୍ରହ୍ମଗିରିକୁ। ଖୁବ୍ କମ୍ ସମୟ ମଧ୍ୟରେ ରାଜେଶ ଓ ତାର ମାଆ ପହଞ୍ଚିଗଲେ ବ୍ରହ୍ମଗିରିରେ। ସେତେବେଳକୁ ରାତି ନଅଟା ହେଲାଣି। ସେଠାରେ ଦେଖନ୍ତି ତ ଦର୍ଶନ ପାଇଁ ଲମ୍ବା ଧାଡ଼ି ହୋଇଛି। ରାଜେଶ ପଚାରିଲା ଏତେ ଭିଡ଼ କ'ଣ ପାଇଁ। ଭକ୍ତମାନେ କହିଲେ ଆଜି ପରା ଏକାଦଶୀ ବେଢ଼ା। ରାଜେଶ ଓ ତାର ମାଆ ଧାଡ଼ିରେ ଦୁଇଘଣ୍ଟା ଠିଆ ହୋଇ ଶେଷରେ ମନ୍ଦିରକୁ ପ୍ରବେଶ କଲେ। ସେତେବେଳକୁ ରାତି ଏଗାରଟା। ପୂଜକ ପହୁଡ଼ ପକାଇବାକୁ ବାହାରିଲେଣି। ହଠାତ୍ କେହି ଜଣେ ରାଜେଶର ହାତକୁ ଟାଣିନେଲା। ରାଜେଶ ଦେଖିଲା ତାର ସାଙ୍ଗ ଦିନେଶ। ପଚାରିଲା, କିରେ ତୁ ଏଠି କଣ ? ଦିନେଶ କହିଲା ସବୁ କହିବି ତୁ ଆଗ ଦର୍ଶନ କରିଦେ। ରାଜେଶ ଓ ତାର ମାଆଙ୍କୁ ନେଇ ଶ୍ରୀ ଅଲାରନାଥଙ୍କ ସମ୍ନାରେ ଠିଆ କାରାଇଦେଲା ଦିନେଶ। ଅଲାରନାଥଙ୍କ ଶ୍ରୀଚରଣରେ ମୁଣ୍ଡିଆ ମାରି ରାଜେଶ ଓ ତାର ମାଆ ବାହାରକୁ ବାହାରିଲେ। ତାପରେ ପହୁଡ଼ ପଡିଲା। ଦିନେଶ କହୁଥାଏ, ବୁଝିଲୁ ରାଜେଶ ମୋ ଘର ଏଇ ଅଲାରପୁର। ଆଉ ମୋ ବାପା ଅଲାରନାଥଙ୍କ ସେବକ। ରାଜେଶ ଏଥର ସବୁ ବୁଝିପାରିଲା। ଦିନେଶ ମାମୁଘରେ ରହି ପଢୁଛି ବୋଲି ରାଜେଶ ସହିତ ତାର ସାଙ୍ଗ। ରାଜେଶର ମା' ଦିନେଶ ହାତରେ ଦୁଇଶହ ଟଙ୍କା ଦେଇ କହିଲେ ତୁ ଟିକେ ରାଜେଶ ପାଇଁ ଖିରି ଆଣିଦିଅନ୍ତୁନି। ଦିନେଶ ଦେଖିଲା ଆନନ୍ଦ ବଜାରରେ ସବୁ ଦୋକାନ ବନ୍ଦ ହେଲାଣି। ଖିରି କୋଉଠୁ ମିଳିବ ? ରାଜେଶର ମନଦୁଃଖ ହେଲା। ଦିନେଶ କହିଲା, ଆସ ଆମ ଘରକୁ ଯିବା। ତୁମେମାନେ କାଲି ସକାଳେ ଯିବ। ଏତେ ରାତିରେ ଆଉ କୁଆଡେ ଯିବ ? ମୁଁ ତୋ ପାଇଁ ଖିରି ନିଶ୍ଚୟ ଆଣିବି। ପରିସ୍ଥିତି ଦେଖି ବାଧ୍ୟ ହୋଇ ରାଜେଶ ଓ ତାର ମାଆ ଦିନେଶର ଘରକୁ ଗଲେ। ଦିନେଶର ବାପା ଆଣିଥିବା ଖିରି ଖାଇ ରାତିରେ ଶୋଇ ପଡ଼ିଲେ। ସକାଳ

ରୋନାଲ୍ଡୋଙ୍କ ଆଉ ଏକ ରେକର୍ଡ

ଟରଣ୍ଟୋ,୩।୭(ଏଜେନ୍ସି): ପର୍ତ୍ତୁଗାଲ ସୁପରଷ୍ଟାର କ୍ରିଷ୍ଟିଆନୋ ରୋନାଲ୍ଡୋ ଏଠାରେ ଗୁରୁବାର ଖେଳାଯାଇଥିବା କ୍ରୋଏସିଆ ବିପକ୍ଷ ରାଉଣ୍ଡ ଅଫ୍ ୩୨ ମୁକାବିଲାରେ ଆଉ ଏକ ରେକର୍ଡର ଅଧିକାରୀ ହୋଇଛନ୍ତି । ୪୧ବର୍ଷ ୪ ମାସ ୨୭ ଦିନରେ ସେ ଏହି ମ୍ୟାଚ୍‌ରେ ପଦାର୍ପଣ କରିବା ଫଳରେ ବିଶ୍ୱକପ୍‌ର ନକ୍‌ଆଉଟ ମ୍ୟାଚ୍‌ରେ ବୟୋଜ୍ୟେଷ୍ଠ ଆଉଟଫିଲ୍ଡ (ଗୋଲକିପରଙ୍କ ବ୍ୟତୀତ) ଖେଳାଳି ହେବାର ରେକର୍ଡ କରିଛନ୍ତି । କ୍ରୋଏସିଆର ଲୁକା ମୋଡ୍ରିଚ୍ ୪୦ବର୍ଷ ୨୯୬ ଦିନ, ବୋସ୍‌ନିଆ ଓ ହର୍ଜଗୋଭିନାର ଏଡିନ୍ ଜେକୋ ୪୦ ବର୍ଷ ୧୦୬ ଦିନରେ ଚଳିତବର୍ଷ ନକ୍‌ଆଉଟରେ ଖେଳିଥିଲେ । ଅବଶ୍ୟ ଜେକୋଙ୍କ ରେକର୍ଡ ରୋନାଲ୍ଡୋ ଭାଙ୍ଗିଛନ୍ତି । ରୋନାଲ୍ଡୋ କ୍ରମାଗତ ୬ଷ୍ଠ ବିଶ୍ୱକପ୍ ଖେଳିବା ସହ ସମସ୍ତ ବିଶ୍ୱକପ୍‌ରେ ଗୋଲ ଦେବାର ରେକର୍ଡ କରିଛନ୍ତି । ଲିଓନେଲ ମେସି ମଧ୍ୟ ସର୍ବାଧିକ ୬ଟି ବିଶ୍ୱକପ୍‌ରେ ଅଂଶଗ୍ରହଣ କରିଛନ୍ତି ।

ହେଡ୍ କୋଚ୍‌ଙ୍କୁ ବିଦା କଲା ଜର୍ମାନୀ

ବର୍ଲିନ୍,୩।୭(ଏଜେନ୍ସି): ପାରାଗୁଏଠାରୁ ରାଉଣ୍ଡ ଅଫ୍-୩୨ ମୁକାବିଲାରେ ପରାଜିତ ହେବା ପରେ ଜର୍ମାନୀ ଫୁଟବଲରେ ବ୍ୟାପକ ପରିବର୍ତ୍ତନ ହୋଇଛି । ପ୍ରଥମେ ଦଳ ହେଡ୍ କୋଚ୍ ଜୁଲିଆନ୍ ନାଗେଲସମ୍ୟାନ୍‌ଙ୍କୁ ବିଦା କରିଛି ଜର୍ମାନୀ ଫୁଟବଲ ଫେଡେରେସନ । ୩୮ ବର୍ଷୀୟ ଜୁଲିଆନ ଫେଡେରେସନର ପ୍ରସ୍ତାବକୁ ଗ୍ରହଣ କରିଥିଲେ । କିନ୍ତୁ ତାଙ୍କୁ ୨୦୨୮ ୟୁରୋପିଆନ୍ ଚାମ୍ପିଅନସିପ୍ ଯାଏ ହେଡ୍ କୋଚ୍ ଭାବେ ଚୁକ୍ତିବଦ୍ଧ କରାଯାଇଥିଲା । ସମାନ ପରିସ୍ଥିତିରେ ୨୦୨୨ ବିଶ୍ୱକପ୍ ପରେ ୨୦୨୩ରେ ମଧ୍ୟ ହେଡ୍ କୋଚ୍ ହାନ୍ସି ଫ୍ଲିକ୍ ଜର୍ମାନୀ ପ୍ରଥମ ରାଉଣ୍ଡରେ ହାରିଯିବା ପରେ ବିଦା ହୋଇଥିଲେ । ଗତ ୩ଟି ବିଶ୍ୱକପ୍ ମଧ୍ୟରୁ ଜର୍ମାନୀ ୨ଥର ପ୍ରଥମ ରାଉଣ୍ଡରେ ଓ ଏଥର ନୂଆକରି ହୋଇଥିବା ରାଉଣ୍ଡ ଅଫ୍-୩୨ରୁ ବିଦା ହୋଇଥିଲା ।

୮୮ ବର୍ଷ ପରେ ସ୍ୱିଜରଲାଣ୍ଡ ଜିତିଲା ନକ୍‌ଆଉଟ ମ୍ୟାଚ୍

ଭାଙ୍କୋଭର,୩।୭(ଏଜେନ୍ସି): ଏଠାରେ ଗୁରୁବାର ରାତିରେ ଅନୁଷ୍ଠିତ ଅନ୍ୟ ଏକ ରାଉଣ୍ଡ-୩୨ ଖେଳରେ ଆଲଜେରିଆକୁ ୨-୦ ଗୋଲରେ ପରାସ୍ତ କରି ସ୍ୱିଜରଲାଣ୍ଡ ଫିଫା ବିଶ୍ୱକପ୍ ରାଉଣ୍ଡ ୧୬ ବା ପ୍ରି-କ୍ୱାର୍ଟର ଫାଇନାଲରେ ପ୍ରବେଶ କରିଛି । ବିଜୟୀ ଦଳ ପକ୍ଷରୁ ବ୍ରିଲ ଏମ୍ବୋଲୋ ଓ ଡାନ୍ ଏନ୍‌ଡୋଏ ଗୋଟିଏ ଲେଖାଏଁ ଗୋଲ ସ୍ କୋର କରିଥିଲେ । ସ୍ପେନ୍ ଭଳି ଏହି ୟୁରୋପୀୟ ରାଷ୍ଟ୍ର ମଧ୍ୟ ସହଜ ବିଜୟ ହାସଲ କରିଥିଲା । ଦଳ ଖେଳକୁ ନିୟନ୍ତ୍ରଣକୁ ଆଣିବା ପରେ ସିନିୟର ଖେଳାଳିଙ୍କୁ ବଦଳାଇ ଯୁବ ଖେଳାଳିଙ୍କୁ ସୁଯୋଗ ଦେଇଥିଲା । ଏହା ସତ୍ତ୍ୱେ ୧୯୩୮ ପରେ ସ୍ୱିଜରଲାଣ୍ଡ ପ୍ରଥମଥର ନକ୍‌ଆଉଟ ମୁକାବିଲାରେ ବିଜୟୀ ହୋଇଥିଲା । ପ୍ରି-କ୍ୱାର୍ଟର ଫାଇନାଲରେ ଦଳ କଲମ୍ବିଆ ଓ ଘାନା ମଧ୍ୟରେ ଖେଳାଯିବାକୁ ଥିବା ମ୍ୟାଚ୍‌ର ବିଜେତାକୁ ଭେଟିବ ।

ପ୍ରି-କ୍ୱାର୍ଟରରେ ପର୍ତ୍ତୁଗାଲ-ସ୍ପେନ୍ ଲଢ଼େଇ

ଟରଂଟୋ,୩।୭(ଏଜେନ୍ସି)

ଗୋନକାଲୋ ରାମୋସଙ୍କ ଷ୍ଟପେଜ୍ ଟାଇମ୍ ଗୋଲରେ ପର୍ତ୍ତୁଗାଲ ୨-୧ ଗୋଲରେ କ୍ରୋଏସିଆକୁ ପରାସ୍ତ କରି ଫିଫା ବିଶ୍ୱକପ୍ ପ୍ରି-କ୍ୱାର୍ଟର ଫାଇନାଲରେ ପ୍ରବେଶ କରିଛି । ପ୍ରି-କ୍ୱାର୍ଟରରେ ପର୍ତ୍ତୁଗାଲ ସହ ସ୍ପେନର ମୁକାବିଲା ହେବ । ଗୁରୁବାର ରାତିରେ ଖେଳାଯାଇଥିବା ଅନ୍ୟ ଏକ ରାଉଣ୍ଡ-୩୨ ମୁକାବିଲାରେ ସ୍ପେନ୍ ୩-୦ରେ ଅଷ୍ଟ୍ରିଆକୁ ପରାସ୍ତ କରି ପ୍ରି-କ୍ୱାର୍ଟରରେ ସ୍ଥାନ ସୁରକ୍ଷିତ ରଖିଛି । ୟୁରୋପ ମହାଦେଶର ଏହି ଦୁଇ ଶକ୍ତିଶାଳୀ ଦଳ ମଧ୍ୟରେ ଡଲାସ ଷ୍ଟାଡିୟମ୍‌ରେ ଆସନ୍ତା ଜୁଲାଇ ୬ ତାରିଖ ସୋମବାର ରାତି ୧୨ଟା ୩୦ ମିନିଟ୍‌ରେ ପ୍ରି-କ୍ୱାର୍ଟର ଫାଇନାଲ ମୁକାବିଲା ଖେଳାଯିବ ।

ଟରଣ୍ଟୋରେ ଖେଳାଯାଇଥିବା ପର୍ତ୍ତୁଗାଲ ଓ କ୍ରୋଏସିଆ ମଧ୍ୟରେ ଲଢ଼େଇ ଜୋରଦାର ହୋଇଥିଲା । ଏହି ମ୍ୟାଚ୍‌ରେ ବିଶ୍ୱର ଦୁଇ ୪୦ ବର୍ଷରୁ ଉଦ୍ଧ୍ୱର୍ ତଥା ସୁପରଷ୍ଟାର ଖେଳାଳି ଟାଇଟଲ ଜିତିବା ଲାଗି ଶେଷ ଚେଷ୍ଟା ଚଳାଇଥିଲେ । ପର୍ତ୍ତୁଗାଲର କ୍ରିଷ୍ଟିଆନୋ ରୋନାଲ୍ଡୋ ଓ କ୍ରୋଏସିଆର ଲୁକା ମୋଡ୍ରିଚ୍ ଶେଷଥର ଲାଗି ବିଶ୍ୱକପ୍ ଖେଳୁଥିଲେ । ଉଭୟ ଦଳ ମଧ୍ୟରେ ଲଢ଼େଇ ଜୋରଦାର ଚାଲିଥିଲାବେଳେ ଖେଳର ୫୩ତମ ମିନିଟ୍‌ରେ ଜୋଶିପ ସାନିଚ୍‌ଙ୍କଠାରୁ ପାଶ୍ ପାଇ ଇଭାନ ପେରିସିଚ୍ ମ୍ୟାଚ୍‌ରେ ପ୍ରଥମ ଗୋଲ ସ୍କୋର କରିଥିଲେ । ଫଳରେ କ୍ରୋଏସିଆ ୧-୦ ଗୋଲରେ ଅଗ୍ରଣୀ ନେଇଥିଲା । ଏହି ସମୟରେ ପର୍ତ୍ତୁଗାଲ ଷ୍ଟାର କ୍ରିଷ୍ଟିଆନୋ ରୋନାଲ୍ଡୋ ବଲ ଟଚ୍ କଲାମାତ୍ରେ କ୍ରୋଏସିଆ ସମର୍ଥକ ଚିଲାଇବାକୁ ଲାଗୁଥିଲେ । ଖେଳର ୬୮ତମ ମିନିଟ୍‌ରେ କ୍ରୋଏସିଆ ଗୋଲ ପୋଷ୍ଟ ଏରିଆରେ ନିକୋଲା ଭ୍ଲାସିଚ୍‌ଙ୍କ ହ୍ୟାଣ୍ଡବଲ ହୋଇଥିଲା । ଫଳରେ ପର୍ତ୍ତୁଗାଲକୁ ମିଳିଥିବା ପେନାଲ୍ଟିରୁ ରୋନାଲ୍ଡୋ ସହଜରେ ଗୋଲ ସ୍କୋର କରି ଖେଳକୁ ସମାନସ୍ତରକୁ ନେଇଆସିଥିଲେ । କିନ୍ତୁ ଖେଳର ୮୧ତମ ମିନିଟ୍‌ରେ ରାମୋସଙ୍କ ଗୋଲ ପର୍ତ୍ତୁଗାଲକୁ ବିଜୟୀ କରାଇଥିଲା । ପର୍ତ୍ତୁଗାଲ ୨-୧ରେ ଆଗୁଆ ଥିଲାବେଳେ ଷ୍ଟପେଜ୍ ଟାଇମ୍‌ରେ କ୍ରୋଏସିଆ ଆଉ ଏକ ଗୋଲ କରିଥିଲା । ଦଳ ୨-୨ରେ ଖେଳକୁ ସମାନସ୍ତରକୁ ନେଇଆସିଥିବାରୁ ଆନନ୍ଦରେ ନାଚିଥିଲେ । କିନ୍ତୁ ଭିଏଆର୍ (ଭିଡିଓ ଆସିଷ୍ଟାଣ୍ଟ ରେଫରୀ) ମାରିଓ ପାଲିସିଚ୍‌ଙ୍କୁ ଅଫ୍ ସାଇଡ୍ କରିଥିଲେ । ଫଳରେ ଏହି ଗୋଲଟି ନାକଚ ହୋଇଥିଲା ଓ ପର୍ତ୍ତୁଗାଲ ୨-୧ ଗୋଲରେ ବିଜୟୀ ହୋଇ ସ୍ପେନ୍ ସହ ପ୍ରି-କ୍ୱାର୍ଟର ଫାଇନାଲ ଖେଳିବାକୁ ଯୋଗ୍ୟତା ଅର୍ଜନ କରିଥିଲା । ଚଳିତ ବିଶ୍ୱକପ୍‌ରେ ପୁଣିଥରେ ଭିଏଆର୍‌କୁ ନେଇ ବିବାଦ ସୃଷ୍ଟି ହୋଇଛି ।

ଆଜିଠାରୁ ପ୍ରି-କ୍ୱାର୍ଟରଫାଇନାଲ

ଡଲାସ, ୩।୭ (ଏଜେନ୍ସି): ଉତ୍ତର ଆମେରିକାରେ ଚାଲିଥିବା ଫିଫା ବିଶ୍ୱକପ୍ ଫୁଟବଲ ଟୁର୍ଣ୍ଣାମେଣ୍ଟର ତୃତୀୟ ପର୍ଯ୍ୟାୟ ବା ରାଉଣ୍ଡ ଅଫ୍ ୧୬ର ମୁକାବିଲା ଆସନ୍ତାକାଲିଠାରୁ ଆରମ୍ଭ ହେବ । ଏହି ମ୍ୟାଚ୍‌ରେ ଯେଉଁ ଦଳ ବିଜୟୀ ହେବ, ସେହି ଦଳ କ୍ୱାର୍ଟର ଫାଇନାଲରେ ଖେଳିବ । ଏଣୁ ଏହି ମ୍ୟାଚ୍ ଗୁଡିକର ଗୁରୁତ୍ୱ ଅନେକ ପରିମାଣରେ ବଢ଼ିଯାଇଛି । ରାଉଣ୍ଡ ଅଫ୍ ୧୬ରେ ରିପୋର୍ଟ ଲେଖା ହେଲା ବେଳକୁ ୧୩ଟି ଦଳ ଯୋଗ୍ୟତା ଅର୍ଜନ କରିସାରିଛନ୍ତି । ରାଉଣ୍ଡ ଅଫ୍ ୩୨ରେ ବାକିଥିବା ୩ଟି ମ୍ୟାଚ୍ ଭାରତୀୟ ସମୟ ଅନୁସାରେ ଆଜି ରାତି ଓ ଆସନ୍ତାକାଲି ସକାଳେ ଖେଳାଯିବ । ଏହି ମ୍ୟାଚ୍‌ର ବିଜେତା ନିର୍ଣ୍ଣିତ ହେବା ପରେ କେଉଁ ଦଳ କାହା ସହ ଖେଳିବ ତାହା ଚୂଡାନ୍ତ ହେବ ।

ପ୍ରି-କ୍ୱାର୍ଟରଫାଇନାଲ ଖେଳସୂଚୀ

ତାରିଖ	ପ୍ରତିଦ୍ୱନ୍ଦ୍ୱୀ	ଭେନ୍ୟୁ	ଭାରତୀୟ ସମୟ
ଜୁଲାଇ ୪	କାନାଡା-ମରକ୍କୋ	ହଷ୍ଟନ	ରାତି ୧୦ଟା ୩୦
ଜୁଲାଇ ୪	ଫ୍ରାନ୍ସ- ପାରାଗୁଏ	ଫିଲାଡେଲଫିଆ	ରାତି ୨ଟା ୩୦
ଜୁଲାଇ ୫	ବ୍ରାଜିଲ-ନରୱେ	ନ୍ୟୁୟର୍କ	ରାତି ୧ଟା ୩୦
ଜୁଲାଇ ୬	ଇଂଲଣ୍ଡ-ମେକ୍ସିକୋ	ମେକ୍ସିକୋ ସିଟି	ସକାଳ ୫ଟା ୩୦
ଜୁଲାଇ ୬	ପର୍ତ୍ତୁଗାଲ-ସ୍ପେନ୍	ଡଲାସ	ରାତି ୧୨ଟା ୩୦
ଜୁଲାଇ ୭	ଆମେରିକା-ବେଲଜିୟମ	ସିଆଟଲ	ସକାଳ ୫ଟା୩୦
ଜୁଲାଇ ୭	ଆର୍ଜେଣ୍ଟିନା/କେପ୍‌ଭର୍ଡ ଅଷ୍ଟ୍ରେଲିଆ/ଇଜିପ୍ଟ	ଆଟଲାଣ୍ଟା	ରାତି ୯ଟା୩୦
ଜୁଲାଇ ୭	ସ୍ୱିଜରଲାଣ୍ଡ ବନାମ କଲମ୍ବିଆ/ଘାନା	ଭାଙ୍କୋଭର	ରାତି ୧ଟା ୩୦

ଏହି ରାଉଣ୍ଡରେ ୧୬ଟି ମଧ୍ୟରୁ ୧୩ଟି ଦଳ ଚୂଡାନ୍ତ ହୋଇଛି । କିନ୍ତୁ ୮ଟି ମ୍ୟାଚ୍ ମଧ୍ୟରୁ ୬ଟିରେ କିଏ କାହା ସହ ଖେଳିବ ତାହା ଚୂଡାନ୍ତ ହୋଇଛି । ଆସନ୍ତାକାଲି ହଷ୍ଟନ୍‌ରେ ପ୍ରଥମ ପ୍ରି-କ୍ୱାର୍ଟର ଫାଇନାଲ ମ୍ୟାଚ୍ ଭାରତୀୟ ସମୟ ରାତି ୧୦ଟା ୩୦ ମିନିଟ୍‌ରେ ଖେଳାଯିବ । ଯୁଗ୍ମ ଆୟୋଜକ କାନାଡା ଓ ମରୋକ୍କୋ ସହ ଏହି ମ୍ୟାଚ୍ ଅନୁଷ୍ଠିତ ହେବ । ଦକ୍ଷତା, ମାନ୍ୟତା ଓ ଚଳିତ ବିଶ୍ୱକପ୍‌ରେ ପ୍ରଦର୍ଶନକୁ ଦେଖିଲେ ମରୋକ୍କୋ ଏହି ମ୍ୟାଚ୍ ଜିତି ପ୍ରଥମ ଦଳ ଭାବେ କ୍ୱାର୍ଟର ଫାଇନାଲରେ ପ୍ରବେଶ କରିବ ବୋଲି ଆଶା କରାଯାଉଛି । ତେବେ ଲଢୁଆ ଖେଳିଥିବା କାନାଡାଠାରୁ କିଛି ଅପ୍ରତ୍ୟାଶିତ ପ୍ରଦର୍ଶନ ଆଶା କରାଯାଇ ପାରେ ।

ସ୍ପେନ୍‌ର ସହଜ ବିଜୟ

ଲସ୍ ଏଞ୍ଜେଲ୍ସ, ୩।୭ (ଏଜେନ୍ସି): ମାଇକେଲ ଓୟାରଜାବଲଙ୍କ ଡବଲ ଗୋଲ ବଳରେ ଏଠାରେ ଗୁରୁବାର ରାତିରେ ଖେଳାଯାଇଥିବା ଆଉ ଏକ ରାଉଣ୍ଡ-୩୨ ମୁକାବିଲାରେ ସ୍ପେନ୍ ୩-୧ ଗୋଲରେ ଅଷ୍ଟ୍ରିଆକୁ ପରାସ୍ତ କରି ପ୍ରି-କ୍ୱାର୍ଟରରେ ପର୍ତ୍ତୁଗାଲ ସହ ମୁକାବିଲା ପାଇଁ ଯୋଗ୍ୟତା ଅର୍ଜନ କରିଛି । ବିଜୟୀ ଦଳ ପକ୍ଷରୁ ପେଡ୍ରୋ ପୋରୋ ଆଉ ଅନ୍ୟ ଗୋଲଟି ସ୍କୋର କରିଥିଲେ । ଏହି ମୁକାବିଲାରେ ସ୍ପେନର ଦକ୍ଷତା ଆଗରେ ଅଷ୍ଟ୍ରିଆ ସମକକ୍ଷ ହୋଇ ନ ଥିଲେ ମଧ୍ୟ ଲଢ଼େଇ କରିଥିଲା । ଖେଳର ୩୯ ଓ ୮୯ ମିନିଟ୍‌ରେ ଓୟାରଜାବଲ ଏବଂ ୬୬ତମ ମିନିଟ୍‌ରେ ପୋରୋ ଗୋଲ ସ୍କୋର କରିଥିଲେ । କିନ୍ତୁ ଏହି ମ୍ୟାଚ୍‌ରେ ସ୍ପେନ୍‌ର ମିଡ୍‌ଫିଲ୍ଡର ମାର୍କ କାକୁରେଲାଙ୍କ ଖେଳ ଖୁବ୍ ଉଚ୍ଚକୋଟୀର ହୋଇଥିଲା । ସେ ୨ଟି ଗୋଲ୍ କରିବାରେ ଆସିଷ୍ଟ କରିଥିଲାବେଳେ ମିଡ୍‌ଫିଲ୍ଡକୁ ନିଜ ନିୟନ୍ତ୍ରଣରେ ରଖିଥିଲେ । ତାଙ୍କୁ ହିଁ ମ୍ୟାଚ୍‌ର ଶ୍ରେଷ୍ଠ ଖେଳାଳି ବିବେଚିତ କରାଯାଇଥିଲା । ୨୦୧୦ ପରେ ସ୍ପେନ୍ ପ୍ରଥମଥର ଫିଫା ବିଶ୍ୱକପ୍ ନକ୍‌ଆଉଟ ମୁକାବିଲାରେ ବିଜୟୀ ହେବାରେ ସମର୍ଥ ହୋଇଛି । ପର୍ତ୍ତୁଗାଲ ସହ ଏହାର ଅସଲ ପରୀକ୍ଷା ହେବ ।

ଟିନ୍‌ଏଜ୍ ଖେଳାଳିଙ୍କ ରେକର୍ଡ

ଏହି ମ୍ୟାଚ୍‌ରେ ସ୍ପେନ୍ ଦୁଇଜଣ ଟିନ୍‌ଏଜ୍ ଖେଳାଳିଙ୍କୁ ପ୍ରଥମ ଏକାଦଶରେ ସାମିଲ କରି ରେକର୍ଡ କରିଥିଲା । ପୂର୍ବରୁ ୧୮ ବର୍ଷୀୟ ଲାମିନେ ଜମାଲ ବିଶ୍ୱକପ୍‌ରେ ଡେବ୍ୟୁ କରିସାରିଥିଲେ । ଏହି ମ୍ୟାଚ୍‌ରେ ସ୍ପେନ୍ ୧୯ ବର୍ଷୀୟ ଡିଫେଣ୍ଡର ପାଓ କୁବାର୍ସିଙ୍କୁ ଖେଳିବାର ସୁଯୋଗ ଦେଇଥିଲା । ୧୯୫୮ ସଂସ୍କରଣର ୱେଲ୍ସ ବିପକ୍ଷ କ୍ୱାର୍ଟରଫାଇନାଲରେ ବ୍ରାଜିଲ ଦୁଇ ଜଣ ଟିନ୍‌ଏଜ୍ ଖେଳାଳି ପେଲେ ଓ ଜୋଶ ଆଲଟାଫିନିଙ୍କୁ ଖେଳିବାର ସୁଯୋଗ ଦେଇଥିଲା ।

ଚତୁର୍ଥ ରାଉଣ୍ଡରେ ପେଗୁଲା

ଲଣ୍ଡନ,୩।୭(ଏଜେନ୍ସି): ଏଠାରେ ଚାଲିଥିବା ଓ୍ୱିମ୍ବଲଡନ ଟେନିସ ଟୁର୍ଣ୍ଣାମେଣ୍ଟରେ ଆମେରିକୀୟ ମହିଳା ତାରକା ଜେସିକା ପେଗୁଲା ଓ ଜର୍ମାନୀର ଅଭିଜ୍ଞ ପୁରୁଷ ଖେଳାଳି ଆଲେକ୍ସଜାଣ୍ଡାର୍ କ୍ୱେରେଭ ବିଜୟ ଅଭିଯାନ ଜାରି ରଖିଛନ୍ତି । ଚତୁର୍ଥ ସିଡ୍ ପେଗୁଲା ମହିଳା ସିଙ୍ଗଲ୍ସର ତୃତୀୟ ରାଉଣ୍ଡରେ ଶୁକ୍ରବାର ସ୍ପେନ୍‌ର ଜେସିକା ବୁଜାସ ମାନେଇରୋଙ୍କୁ ମାତ୍ର ୫୨ ମିନିଟ୍‌ରେ ୬-୧, ୬-୩ ସେଟ୍‌ରେ ପରାସ୍ତ କରି କ୍ୟାରିୟରରେ ଦ୍ୱିତୀୟ ଥର ପାଇଁ ଓ୍ୱିମ୍ବଲଡନର ଚତୁର୍ଥ ରାଉଣ୍ଡରେ ପ୍ରବେଶ କରିଛନ୍ତି । ଅନ୍ୟପଟେ, ଜର୍ମାନୀର ଦ୍ୱିତୀୟ ସିଡ୍ ତଥା ନିକଟରେ ଫ୍ରେଞ୍ଚ ଓପନ୍ ଟାଇଟଲ ଜିତିଥିବା ଆଲେକ୍ସଜାଣ୍ଡାର୍ କ୍ୱେରେଭ ପୁରୁଷ ସିଙ୍ଗଲ୍ସର ଦ୍ୱିତୀୟ ରାଉଣ୍ଡରେ ଫ୍ରାନ୍ସର ଭାଲେଣ୍ଟିନ ରୋୟରଙ୍କୁ ସିଧାସଳଖ ସେଟ୍‌ରେ ୬-୧, ୬-୩, ୭-୬ ରେ ପରାସ୍ତ କରି ତୃତୀୟ ରାଉଣ୍ଡରେ ପ୍ରବେଶ କରିଛନ୍ତି । ସେହିପରି ମହିଳା ସିଙ୍ଗଲ୍ସରେ ଜାପାନର ନାଓମି ଓସାକା, ସ୍ୱିଜରଲାଣ୍ଡଣ ବେଲିଣ୍ଡା ବେନକିକ୍ ଚତୁର୍ଥ ରାଉଣ୍ଡକୁ ଉଠିଛନ୍ତି । ପୁରୁଷ ସିଙ୍ଗଲ୍ସରେ ବୁଲଗେରିଆର ଗ୍ରିଗର ଡିମିଟ୍ରୋଭ ମଧ୍ୟ ତୃତୀୟ ରାଉଣ୍ଡକୁ ଉଠିଛନ୍ତି ।

■ ମହିଳା ଟି-୨୦ ବିଶ୍ୱକପ୍ କ୍ରିକେଟ

ଇଂଲଣ୍ଡ-ଅଷ୍ଟ୍ରେଲିଆ ଫାଇନାଲ ମୁକାବିଲା

ଲଣ୍ଡନ,୩।୭(ଏଜେନ୍ସି): ନାଟାଲି ସିଭର-ବ୍ରଣ୍ଟଙ୍କ ଅଧିନାୟକୀୟ ଇନିଂସ ବଳରେ ଦକ୍ଷିଣ ଆଫ୍ରିକାକୁ ୪୦ ରନ୍‌ରେ ହରାଇ ଇଂଲଣ୍ଡ ମହିଳା ଟି-୨୦ ବିଶ୍ୱକପ୍ କ୍ରିକେଟ ଫାଇନାଲରେ ପ୍ରବେଶ କରିଛି । ଜୁଲାଇ ତାରିଖରେ ହେବାକୁ ଥିବା ଫାଇନାଲ ମୁକାବିଲାରେ ଇଂଲଣ୍ଡ ସହ ଅଷ୍ଟ୍ରେଲିଆର ମୁକାବିଲା ହେବ । ପୂର୍ବରୁ ଖେଳାଯାଇଥିବା ପ୍ରଥମ ସେମିଫାଇନାଲରେ ନ୍ୟୁଜିଲାଣ୍ଡକୁ ହରାଇ ଅଷ୍ଟ୍ରେଲିଆ ପ୍ରଥମ ଦଳ ଭାବେ ଫାଇନାଲରେ ପ୍ରବେଶ କରିଥିଲା । ଦକ୍ଷିଣ ଆଫ୍ରିକା ବିପକ୍ଷରେ ୪୭ ବଲରୁ ୧୧ ଚୌକା ଓ ୧ ଛକା ସହ ସର୍ବାଧିକ ୭୫ ରନ୍ କରିଥିବା ନାଟାଲିଙ୍କୁ ମ୍ୟାଚ୍‌ର ଶ୍ରେଷ୍ଠ ଖେଳାଳି ବିବେଚିତ କରାଯାଇଛି ।

ମହିଳା କ୍ରିକେଟ କ୍ୟାମ୍ପରେ ସୁଶ୍ରୀ

ଭୁବନେଶ୍ୱର,୩।୭(ସମିସ): ବିସିସିଆଇ ପକ୍ଷରୁ ପ୍ରତିଭାବାନ ମହିଳା ଖେଳାଳିଙ୍କୁ ଚିହ୍ନଟ କରି ବେଙ୍ଗାଲୁରୁରେ ଉଚ୍ଚକୋଟୀର ପ୍ରଶିକ୍ଷଣ ଦେବାର ବ୍ୟବସ୍ଥା କରାଯାଇଛି । ଟାର୍ଗେଟେଡ୍ ମହିଳା ଶିବିର ନାମରେ ବିସିସିଆଇ ବେଙ୍ଗାଲୁରୁସ୍ଥିତ ସେଣ୍ଟର ଅଫ୍ ଏକ୍ସିଲେନ୍ସିରେ ପ୍ରଶିକ୍ଷଣ ଦେବ । ଏହି ଶିବିରଟି ଅଗଷ୍ଟ ୩ରୁ ଆରମ୍ଭ ହୋଇ ୨୭ରେ ଶେଷ ହେବ । ଓଡ଼ିଶାରୁ ଜଣେ ମାତ୍ର ଖେଳାଳି ତଥା ଅଲରାଉଣ୍ଡର ସୁଶ୍ରୀ ଦିବ୍ୟଦର୍ଶିନୀ ଏହି ଶିବିର ଲାଗି ମନୋନୀତ ହୋଇଛନ୍ତି । ଏଥିଲାଗି ତାଙ୍କୁ ଓଡ଼ିଶା କ୍ରିକେଟ ସଂଘ ପକ୍ଷରୁ ସଭାପତି ପଙ୍କଜ ମହାନ୍ତି ଓ ସମ୍ପାଦକ ସଞ୍ଜୟ ବେହେରା ଶୁଭେଚ୍ଛା ଜଣାଇଛନ୍ତି ।

ଧର୍ମଶାଳାରେ ରାଜ୍ୟ ୧୩ ବର୍ଷରୁ କମ୍ ଚେସ୍

ଭୁବନେଶ୍ୱର,୩।୭(ସମିସ): ଅଲ୍ ଓଡ଼ିଶା ଏବଂ ଯାଜପୁର ୟୁନାଇଟେଡ୍ ଚେସ୍ ସଂଘ ଆନୁକୂଲ୍ୟରେ ରାଜ୍ୟ ୧୩ ବର୍ଷରୁ କମ୍ ଚେସ୍ ପ୍ରତିଯୋଗିତା ଯାଜପୁର ଜିଲ୍ଲା ଧର୍ମଶାଳାର ଇଣ୍ଡୋର ଷ୍ଟାଡିୟମ୍‌ରେ ଖେଳାଯିବ । ଏହି ପ୍ରତିଯୋଗିତା ଜୁଲାଇ ୧୭ରୁ ଆରମ୍ଭ ହୋଇ ୨୦ରେ ଶେଷ ହେବ ବୋଲି ଆୟୋଜକ ସଂଘର ସଭାପତି ତପନ କିଶୋର ଷଡଙ୍ଗୀ ଜଣାଇଛନ୍ତି ।

ଏସୀୟ ବାଳକ ହ୍ୟାଣ୍ଡବଲ ଶିବିର

ସୁପ୍ରଜିତ୍ ଓ କୋର୍ ଗୌରୀ ସାମିଲ

ଭୁବନେଶ୍ୱର,୩।୭(ସମିସ): ଚଳିତମାସ ୧୩ରୁ ୨୭ ତାରିଖଯାଏ ଚୀନ୍‌ରେ ହେବାକୁ ଥିବା ୨୧ ବର୍ଷରୁ କମ୍ ବଏଜ୍ ହ୍ୟାଣ୍ଡବଲ ଚାମ୍ପିଅନସିପ୍ ଲାଗି ଟାଟା ନଗରଠାରେ ଏକ ଶିବିରର ଆୟୋଜନ କରାଯାଇଛି । ଓଡ଼ିଶାରୁ କୋର୍ ଗୌରୀ ଶଙ୍କର ମିଶ୍ରଙ୍କ ତତ୍ତ୍ୱାବଧାନରେ ହେବାକୁ ଥିବା ଏହି ଶିବିରରେ ଜଣେ ଖେଳାଳି ସୁପ୍ରଜିତ ବେହେରାଙ୍କୁ ସ୍ଥାନ ମିଳିଛି ।

ଭାରତ-ଇଂଲଣ୍ଡ ଦ୍ୱିତୀୟ ଟି-୨୦ ଆଜି

ସୂର୍ଯ୍ୟବଂଶୀଙ୍କ ପାଇଁ ସାମ୍‌ସନ୍‌ଙ୍କ ଉପରେ ଚାପ

ମାଞ୍ଚେଷ୍ଟର,୩।୭(ଏଜେନ୍ସି)

ଭାରତ ଏବଂ ଇଂଲଣ୍ଡ ମଧ୍ୟରେ ଶନିବାର ଦିନ ମାଞ୍ଚେଷ୍ଟରଠାରେ ଦ୍ୱିତୀୟ ଟି-୨୦ ଆନ୍ତର୍ଜାତୀୟ ମ୍ୟାଚ୍ ଖେଳାଯିବ । ପ୍ରଥମ ମ୍ୟାଚ୍ ବର୍ଷା ଯୋଗୁଁ ବାତିଲ ହୋଇଯାଇଥିବା ବେଳେ, ଏହି ଦ୍ୱିତୀୟ ମ୍ୟାଚ୍‌ରେ ସମସ୍ତଙ୍କ ନଜର ଭାରତୀୟ ଉଇକେଟକିପର ବ୍ୟାଟର ସଞ୍ଜୁ ସାମସନଙ୍କ ଉପରେ ରହିବ । ଯୁବ ପ୍ରତିଭା ବୈଭବ ସୂର୍ଯ୍ୟବଂଶୀ ଦଳରେ ସ୍ଥାନ ପାଇବା ପାଇଁ ଅପେକ୍ଷା କରି ରହିଥିବାରୁ, ସାମସନଙ୍କୁ ଦଳରେ ସ୍ଥାନ ସୁରକ୍ଷିତ ରଖିବା ପାଇଁ ଏହି ମ୍ୟାଚ୍‌ରେ ଭଲ ପ୍ରଦର୍ଶନ କରିବାକୁ ହେବ । ବିଶ୍ୱକପ୍‌ରେ ଭଲ ପ୍ରଦର୍ଶନ କରିଥିଲେ ମଧ୍ୟ ସାମସନଙ୍କ ସ୍ଥିରତା ନାହିଁ । ପ୍ରଥମ ମ୍ୟାଚ୍‌ରେ ସେ ୭ଟି ବଲ୍‌ରୁ ମାତ୍ର ୧ ରନ୍ କରି ଆଉଟ୍ ହୋଇଥିଲେ । ପିଚ୍‌ରେ ବଲ୍ ସୁଇଙ୍ଗ୍ କଲେ ସେ ସଂଘର୍ଷ କରୁଥିବା ଦେଖାଯାଉଛି । ଅନ୍