ଜ୍ୟାକ୍‌ଲିନ୍‌ଙ୍କ ଏଆଇ ଅବତାର

▶ପୃଷ୍ଠା ୧୧ ଦେଖନ୍ତୁ...

- RNI REGD NO: 42041/83
- www.sakalaepaper.com
- /sakalanews
- /sakalanews
- www.thesakala.in

ସକାଳ
THE SAKALA

PRINTED AT BHUBANESWAR ■ JEYPORE ■ SAMBALPUR ■ PANIKOILI

◆VOLUME- 44 ◆ISSUE-29 ◆THURSDAY ◆23 JULY 2026 ◆PAGE-12 ◆₹ 7.00 | PANIKOILI | ◆ବର୍ଷ-୪୪ ◆ସଂଖ୍ୟା-୨୯ ◆ଗୁରୁବାର ◆୨୩ ଜୁଲାଇ ୨୦୨୬ ◆ପୃଷ୍ଠା-୧୨ ◆ଟ.୭.୦୦

ସଡ଼କରୁ ସଂସଦ ହଙ୍ଗାମା

ଛାତ୍ରଙ୍କ ସମର୍ଥନରେ ସାରାଦେଶରେ ବିକ୍ଷୋଭ; ବିଦେଶରେ ବି ବିରୋଧ

■ ନୂଆଦିଲ୍ଲୀ, ୨୨।୭ (ଏଜେନ୍ସି): ନିଟ୍ ପରୀକ୍ଷା ବିଭ୍ରାଟ ପ୍ରତିବାଦରେ ଆରମ୍ଭ ହୋଇଥିବା କକ୍ରୋଚ୍ ଜନତା ପାର୍ଟି (ସିଜେପି)ର ଆନ୍ଦୋଳନ ତୀବ୍ର ହେବାକୁ ଲାଗିଛି । ବିଶେଷ କରି ଗତ ୨୦ ତାରିଖରେ ନିରସ୍ତ୍ର ଓ ନିରୀହ ଆନ୍ଦୋଳନକାରୀ ଛାତ୍ରଛାତ୍ରୀଙ୍କ ଉପରେ ଦିଲ୍ଲୀ ପୁଲିସର ଅମାନୁଷିକ ଦମନଲୀଳା ଏହି ଆନ୍ଦୋଳନ ନିଆଁରେ ଘିଅ ଢାଳିବା ଭଳି କାମ କରିଛି । ସଡ଼କରୁ ଆରମ୍ଭ କରି ସଂସଦ ପର୍ଯ୍ୟନ୍ତ ଏହି ପ୍ରସଙ୍ଗରେ ଅଶାନ୍ତ ହୋଇପଡ଼ିଛି । କେନ୍ଦ୍ର ଶିକ୍ଷା ମନ୍ତ୍ରୀ ଧର୍ମେନ୍ଦ୍ର ପ୍ରଧାନଙ୍କ ଇସ୍ତଫା ସହିତ ପୁଲିସର ବର୍ବରତା ବିରୋଧରେ କାର୍ଯ୍ୟାନୁଷ୍ଠାନ ପାଇଁ ଦାବି ଜୋର୍ ଧରିଛି । ବିଦେଶରେ ଥିବା ଭାରତୀୟ ଦୂତାବାସ ସମ୍ମୁଖରେ ମଧ୍ୟ ଛାତ୍ରଛାତ୍ରୀମାନେ ପୁଲିସ ବର୍ବରତାର ପ୍ରତିବାଦ ଓ ଶିକ୍ଷାମନ୍ତ୍ରୀଙ୍କ ଇସ୍ତଫା ଦାବି କରିଛନ୍ତି ।

ସଂସଦ ପରିସରରେ କଳା ପୋଷାକ ପିନ୍ଧି ବିରୋଧୀ ସାଂସଦଙ୍କ ପ୍ରତିବାଦ

ଆନ୍ଦୋଳନ କେବଳ ଦିଲ୍ଲୀରେ ନୁହେଁ; ଦେଶର ବିଭିନ୍ନ ରାଜ୍ୟ ରାଜଧାନୀ ଏହି ଦାବି ଗର୍ଜନରେ ଥରି ଉଠିଛି । ଆନ୍ଦୋଳନକାରୀ ଶିକ୍ଷାମନ୍ତ୍ରୀଙ୍କ ଇସ୍ତଫା ଦାବିରେ ଅଡ଼ିବସିଥିବା ବେଳେ ସଂସଦରେ ମଧ୍ୟ ବିରୋଧୀ ଦଳ ସ୍ପଷ୍ଟ କରିଦେଇଛନ୍ତି ଯେ ଶିକ୍ଷା ମନ୍ତ୍ରୀ ଇସ୍ତଫା ନ ଦେବା ପର୍ଯ୍ୟନ୍ତ ଗୃହକୁ ଚଳାଇ ଦିଆଯିବ ନାହିଁ । ଏହି ଦାବିରେ ସଂସଦ ଆଜି ତୃତୀୟ ଦିନ ଧରି ଅଚଳ ରହିଥିବା ବେଳେ ବିରୋଧୀ ▶ପୃଷ୍ଠା-୭

ମନାକଲେ ସୁପ୍ରିମକୋର୍ଟ; ନୋଟିସ୍ ଦେଲେ ହାଇକୋର୍ଟ

■ ନୂଆଦିଲ୍ଲୀ, ୨୨।୭ (ଏଜେନ୍ସି): କକ୍ରୋଚ୍ ଜନତା ପାର୍ଟି (ସିଜେପି) ଦ୍ୱାରା ଆୟୋଜିତ ସଂସଦ ମାର୍ଚ୍ଚ ସମୟରେ ଆନ୍ଦୋଳନକାରୀଙ୍କ ଉପରେ ମାତ୍ରାଧିକ ଓ ଅମାନୁଷିକ କାର୍ଯ୍ୟାନୁଷ୍ଠାନ ନେଇ ଆବେଦନକାରୀ ସୁପ୍ରିମ କୋର୍ଟ ଏବଂ ଦିଲ୍ଲୀ ହାଇକୋର୍ଟଙ୍କ ଦ୍ୱାରସ୍ଥ ହୋଇଛନ୍ତି । ସୁପ୍ରିମ କୋର୍ଟ ତୁରନ୍ତ ଶୁଣାଣି ପାଇଁ ମନା କରିଦେଇଥିବା ବେଳେ ହାଇକୋର୍ଟ ପିଟିସନ ଗ୍ରହଣ କରି କେନ୍ଦ୍ର ସରକାର ଏବଂ ଦିଲ୍ଲୀ ପୁଲିସକୁ ନୋଟିସ ଜାରି କରିଛନ୍ତି । ଏହି ବର୍ବରତା ଦେଶର ବିବେକକୁ ଦୋହଲାଇ ଦେଇଛି ବୋଲି କୋର୍ଟ ମନ୍ତବ୍ୟ ▶ପୃଷ୍ଠା-୭

କେନ୍ଦ୍ର ଶିକ୍ଷାମନ୍ତ୍ରୀ ଇସ୍ତଫା ଦେବା ଉଚିତ୍: ନବୀନ

■ ଭୁବନେଶ୍ୱର, ୨୨।୭ (ସମିସ): ନିଟ୍ ପ୍ରଶ୍ନପତ୍ର ଲିକ୍ ଘଟଣାରେ କେନ୍ଦ୍ର ଶିକ୍ଷାମନ୍ତ୍ରୀ ଧର୍ମେନ୍ଦ୍ର ପ୍ରଧାନଙ୍କ ଇସ୍ତଫା ଦାବି ପ୍ରସଙ୍ଗରେ ଦିଲ୍ଲୀରେ ଗଣମାଧ୍ୟମକୁ ଦେଇଥିବା ମନ୍ତବ୍ୟକୁ ଓଡ଼ିଶାରେ ଦୋହରାଇଛନ୍ତି ବିରୋଧୀ ଦଳ ନେତା ନବୀନ ପଟ୍ଟନାୟକ । ଗୁରୁବାର ଦିଲ୍ଲୀରୁ ଫେରିବା ସମୟରେ ଭୁବନେଶ୍ୱର ଅନ୍ତର୍ଜାତୀୟ ବିମାନବନ୍ଦରରେ ଗଣମାଧ୍ୟମ ପ୍ରତିନିଧିଙ୍କ ପ୍ରଶ୍ନରେ ସେ କହିଛନ୍ତି ଯେ ବର୍ତ୍ତମାନ ପରୀକ୍ଷାକୁ ନେଇ ଯାହା ସବୁ ଘଟିଛି, ଏହାପରେ କେନ୍ଦ୍ର ଶିକ୍ଷାମନ୍ତ୍ରୀ ଇସ୍ତଫା ପ୍ରଦାନ କରିବା ଉଚିତ୍ । ଏହି ଅବସରରେ ସେ ଦିଲ୍ଲୀରେ ଗତକାଲି ବିରୋଧୀ ଦଳ ନେତା ରାହୁଲ ଗାନ୍ଧୀ ତଥା ଅନ୍ୟ ନେତାଙ୍କୁ ପୁଲିସର ବ୍ୟବହାରକୁ ମଧ୍ୟ ସେ ଦୃଢ଼ ଶବ୍ଦରେ ନିନ୍ଦା କରିଛନ୍ତି ।

ନବୀନ କହିଛନ୍ତି ଯେ ସାରା ଦେଶରେ ଛାତ୍ରଛାତ୍ରୀମାନଙ୍କ ବିଶେଷକରି କଲେଜ ଛାତ୍ରଛାତ୍ରୀଙ୍କ ପରୀକ୍ଷାକୁ ନେଇ ଯାହା ଘଟିଛି, ସେଥିପାଇଁ ଆନ୍ଦୋଳନ ଚାଲିଛି । ଏହି ଘଟଣା ସମଗ୍ର ଦେଶକୁ ସ୍ତବ୍ଧ କରିଦେଇଛି । ଆମେ ଏହି ପ୍ରସଙ୍ଗରେ ଆନ୍ଦୋଳନ କରୁଛୁ ଓ ଓଡ଼ିଶାରେ ମଧ୍ୟ ଆନ୍ଦୋଳନ କରିବୁ । ଶିକ୍ଷାମନ୍ତ୍ରୀ ଇସ୍ତଫା ଦେବା ଉଚିତ କି ନୁହେଁ ଆପଣମାନେ ପଚାରିଥିଲେ । ସମଗ୍ର ▶ପୃଷ୍ଠା-୭

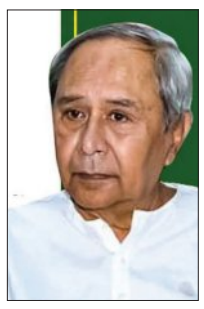

ବିରୋଧୀ ଦଳ ନେତାଙ୍କ ପ୍ରତି ପୁଲିସର ରୁକ୍ଷ ବ୍ୟବହାରକୁ ନିନ୍ଦା

ଆଘାତ ଦେଇଛି ଛାତ୍ରଛାତ୍ରୀଙ୍କ ଉପରେ ମାତ୍ରାଧିକ ବଳପ୍ରୟୋଗ

କାର ସହ ସ୍କୁଟି ଧକ୍କା; ୨ ମୃତ, ଜଣେ ଗୁରୁତର

■ ଢେଙ୍କାନାଳ, ୨୨।୭ (ସମିସ): ୫୫ ନମ୍ବର ଜାତୀୟ ରାଜପଥର ଢେଙ୍କାନାଳ ଟାଉନ ଥାନା ଅନ୍ତର୍ଗତ ମହିଷାପାଟ ନିରୁପମା ହୋଟେଲ ନିକଟରେ ମର୍ମନ୍ତୁଦ ଦୁର୍ଘଟଣା ଘଟିଛି । ଏକ ଇନୋଭା କାର ସହ ସ୍କୁଟି ମୁହାଁମୁହିଁ ଧକ୍କା ହେବାରୁ ୨ ଜଣଙ୍କ ମୃତ୍ୟୁ ହୋଇଥିବା ବେଳେ ଜଣେ ଗୁରୁତର ଆହତ ହୋଇଛନ୍ତି । ମୃତକଙ୍କ ପରିଚୟ ମିଳି ନ ଥିବା ବେଳେ ଆହତ ବ୍ୟକ୍ତି ଜଣକ ଗଁଦିଆ ବ୍ଲକ ଯୋରନ୍ଦା ଥାନା ଅନ୍ତର୍ଗତ କାବରା ଗ୍ରାମର ବିଶ୍ୱଜିତ୍ ଦାଶ ବୋଲି ଜଣାପଡ଼ିଛି । ବିଶ୍ୱଜିତଙ୍କୁ କଟକ ଏସ୍‌ସିବି

ମେଡିକାଲ ସ୍ଥାନାନ୍ତର କରାଯାଇଛି । ଇନୋଭା କାର ଦ୍ରୁତଗତିରେ ଯାଉଥିବା ବେଳେ ବିପରୀତ ଦିଗରୁ ଏକ ସ୍କୁଟିରେ ତିନି ଜଣ ବସି ଆସୁଥିଲେ । ନିରୁପମା ହୋଟେଲ ନିକଟରେ ଉଭୟ ଗାଡ଼ି ମୁହାଁମୁହିଁ ଧକ୍କା ହୋଇଥିଲା ।

ହାତୀ ଆକ୍ରମଣରେ ପୁଣି ଗଲା ଜୀବନ

■ ରାସଗୋବିନ୍ଦପୁର, ୨୨।୭ (ସମିସ): ରାସଗୋବିନ୍ଦପୁର ବ୍ଲକ୍ ନଳଗଜା ପଞ୍ଚାୟତ ପୁଡ଼ାପଡ଼ା ଗ୍ରାମର ହାତୀ ଆତଙ୍କରେ ପୁଣି ଏକ ନିରୀହ ଜୀବନ ଯାଇଛି । କାଳିଆ ହେମ୍ବ୍ରମ ନାମକ ଜଣେ ଦିନ ମଜୁରିଆ ହାତୀ ଆକ୍ରମଣର ଶିକାର ହୋଇ ପ୍ରାଣ ହରାଇଛନ୍ତି । ସୂଚନା ଅନୁସାରେ, କାଳିଆ ହେମ୍ବ୍ରମ କାମ ସାରି ଘରକୁ ଫେରୁଥିବା ସମୟରେ ଏକ ଜଙ୍ଗଲୀ ହାତୀ ହାବୁଡ଼ରେ ପଡ଼ିଯାଇଥିଲେ । ହାତୀଟି ତାଙ୍କୁ ଶୁଣ୍ଢରେ ଧରି କଚାଡ଼ି ମାରିଦେଇଥିବା ଗ୍ରାମବାସୀ ପ୍ରକାଶ କରିଛନ୍ତି । ଘଟଣା ପରେ ଦୀର୍ଘ ସମୟ ଧରି ହାତୀଟି ମୃତଦେହ ନିକଟରେ ଜଗି ରହିଥିଲା । ପରେ ବନ ବିଭାଗ କର୍ମଚାରୀମାନେ ଘଟଣାସ୍ଥଳରେ ପହଞ୍ଚି ମୃତଦେହକୁ ଉଦ୍ଧାର କରି ରାସଗୋବିନ୍ଦପୁର ଗୋଷ୍ଠୀ ସ୍ୱାସ୍ଥ୍ୟ କେନ୍ଦ୍ରକୁ ଆଣିଥିଲେ । ସେଠାରେ ଡାକ୍ତର କାଳିଆ ହେମ୍ବ୍ରମଙ୍କୁ ମୃତ ଘୋଷଣା କରିଥିଲେ । ଏହି ଘଟଣା ପରେ ପୁଡ଼ାପଡ଼ା ଓ ଆଖପାଖ ଅଞ୍ଚଳରେ ଶୋକର ଛାୟା ଖେଳିଯାଇଥିବା ବେଳେ ହାତୀ ଉପଦ୍ରବ ରୋକିବା ସହ ମୃତକ ପରିବାରକୁ ସରକାରୀ ସହାୟତା ଯୋଗାଇ ଦେବାକୁ ଗ୍ରାମବାସୀ ଦାବି କରିଛନ୍ତି ।

ଶିକ୍ଷକ ନିଯୁକ୍ତି ଦୁର୍ନୀତି

୧୫ ବିଇଡି କଲେଜକୁ ସାନି ନୋଟିସ୍

■ ଭୁବନେଶ୍ୱର, ୨୨।୭ (ସମିସ): ଯୋଗ୍ୟତା ନ ଥିବା ବ୍ୟକ୍ତିମାନଙ୍କୁ ଅଧ୍ୟାପକ ଭାବେ ନିଯୁକ୍ତି ପ୍ରଦାନକୁ ନେଇ ଅକଳରେ ପଡ଼ିଛନ୍ତି ରାଜ୍ୟର ଅନେକ ଶିକ୍ଷକ ଶିକ୍ଷା ମହାବିଦ୍ୟାଳୟ । ଜାତୀୟ ଶିକ୍ଷକ ଶିକ୍ଷା ପରିଷଦ (ଏନ୍‌ସିଟିଇ) ପକ୍ଷରୁ ଧାର୍ଯ୍ୟ ଶିକ୍ଷାଗତ ଯୋଗ୍ୟତାକୁ ଉଲ୍ଲଂଘନ କରି ଏହି ନିଯୁକ୍ତି ଦିଆଯାଇଥିବାରୁ ୧୫ ବିଇଡ଼ି କଲେଜକୁ ନୋଟିସ ଦିଆଯାଇଛି । ଅଧ୍ୟାପକ ହେବା ପାଇଁ ଦୁଇଟି ସ୍ନାତକୋତ୍ତର ଡିଗ୍ରୀ ଅର୍ଥାତ୍ ଗୋଟିଏ ସ୍ନାତକୋତ୍ତର ଡିଗ୍ରୀ ସହିତ ଏମ୍‌ଇଡି ବାଧ୍ୟତାମୂଳକ ହୋଇଥିବାବେଳେ କେବଳ ସ୍ନାତକୋତ୍ତର ଓ ବିଇଡ଼ି କରିଥିବା ପ୍ରାର୍ଥୀଙ୍କୁ ନିଯୁକ୍ତି ଦିଆଯାଇଥିବା ଅଭିଯୋଗ ହୋଇଛି ।

ଏମ୍‌ଇଡି ଯୋଗ୍ୟତା ନ ଥାଇ ପାଇଛନ୍ତି ଅଧ୍ୟାପକ ଚାକିରି

ନୋଟିସ୍ ପରେ ବଢ଼ିଲା ସ୍ୱୀକୃତି ପ୍ରତ୍ୟାହାର ଆଶଙ୍କା

ଏନ୍‌ସିଟିଇ ପକ୍ଷରୁ କେନ୍ଦୁଝରସ୍ଥିତ ଆନନ୍ଦପୁର ପ୍ରଶିକ୍ଷଣ ମହାବିଦ୍ୟାଳୟ, ବଲାଙ୍ଗିରର ଶିକ୍ଷକ ଶିକ୍ଷା ମହାବିଦ୍ୟାଳୟ, ବ୍ରହ୍ମପୁରର ଦିବାକର ପଟ୍ଟନାୟକ ଇନଷ୍ଟିଚ୍ୟୁଟ୍ ଅଫ୍ ଆଡ୍‌ଭାନସଡ୍ ଷ୍ଟଡିଜ୍, କଟକର ହିନ୍ଦୀ ଶିକ୍ଷକ ପ୍ରଶିକ୍ଷଣ ପ୍ରତିଷ୍ଠାନ, ଭୁବନେଶ୍ୱରସ୍ଥିତ ନଳିନୀ ଦେବୀ ମହିଳା ଶିକ୍ଷକ ଶିକ୍ଷା ମହାବିଦ୍ୟାଳୟ, ଭବାନୀପାଟଣା ଓ ବାଲେଶ୍ୱରରେ ଥିବା ଶିକ୍ଷକ ଶିକ୍ଷା ମହାବିଦ୍ୟାଳୟ, କନ୍ଧମାଳର କଳିଙ୍ଗାରେ ଥିବା ସରକାରୀ ବିଇଡି ପ୍ରଶିକ୍ଷଣ ମହାବିଦ୍ୟାଳୟ, ଗଞ୍ଜାମ ଭଞ୍ଜନଗରସ୍ଥିତ କବି ସମ୍ରାଟ୍ ଉପେନ୍ଦ୍ର ଭଞ୍ଜ ଶିକ୍ଷକ ଶିକ୍ଷା ମହାବିଦ୍ୟାଳୟ, ସମ୍ବଲପୁରର ଡ. ପର୍ଶୁରାମ ମିଶ୍ର ଇଷ୍ଟିଚ୍ୟୁଟ୍ ଅଫ୍ ଆଡଭାନସଡ୍ ଷ୍ଟଡି ଇନ୍ ଏଜୁକେସନ୍, ରାଉରକେଲା ଶିକ୍ଷକ ଶିକ୍ଷା ମହାବିଦ୍ୟାଳୟ, କୋରାପୁଟ୍‌ର ଡିଏଭି ଶିକ୍ଷା ମହାବିଦ୍ୟାଳୟ, ଫୁଲବାଣୀର ସରକାରୀ ଶିକ୍ଷକ ପ୍ରଶିକ୍ଷଣ ମହାବିଦ୍ୟାଳୟ, ଅନୁଗୋଳର ନବକୃଷ୍ଣ ଚୌଧୁରୀ ଶିକ୍ଷକ ଶିକ୍ଷା ମହାବିଦ୍ୟାଳୟ ଏବଂ କଟକର ରାଧାନାଥ ଇଷ୍ଟିଚ୍ୟୁଟ୍ ଅଫ୍ ଆଡଭାନସଡ୍ ଷ୍ଟଡି ଇନ୍ ଏଜୁକେସନ୍ ପରି ସମୁଦାୟ ୧୫ଟି କଲେଜକୁ କାରଣ ଦର୍ଶାଅ ନୋଟିସ୍ ଜାରି କରାଯାଇଛି । ୧୫ ଦିନ ମଧ୍ୟରେ ଅର୍ଥାତ୍ ଚଳିତ ମାସ ଶେଷ ସୁଦ୍ଧା ନୋଟିସର ଉତ୍ତର ଦେବାକୁ ସମ୍ପୃକ୍ତ କଲେଜଗୁଡ଼ିକୁ ନିର୍ଦ୍ଦେଶ ଦେଇଛି ଏନ୍‌ସିଟିଇ ।

ଅଯୋଗ୍ୟ ଅଧ୍ୟାପକ ନିଯୁକ୍ତି ସମ୍ପର୍କରେ ଏନ୍‌ସିଟିଇ ନିକଟରେ ବହୁ ପୂର୍ବରୁ ଅଭିଯୋଗ ହୋଇଛି । ଏହା ଜାଣିବା ପରେ ଗତ ବର୍ଷ ସେପ୍ଟେମ୍ବର ମାସରେ ଓଡ଼ିଶା ସରକାରଙ୍କୁ କାରଣ ଦର୍ଶାଅ ନୋଟିସ୍ ଜାରି କରିଥିଲା । ୧୫ ଦିନ ମଧ୍ୟରେ ଏହାର ଉତ୍ତର ଦେବାକୁ ସେତେବେଳେ କୁହାଯାଇଥିଲେ ମଧ୍ୟ ସରକାର କୌଣସି କାରଣ ଦର୍ଶାଇ ନ ଥିଲେ । ଅଦୃଶ୍ୟ ଚାପ ପକାଇ ସ୍ୱୀକୃତି ପ୍ରତ୍ୟାହାର ▶ପୃଷ୍ଠା-୭

ତେଜୁଛି କକ୍ରୋଚ୍ ଆନ୍ଦୋଳନ, ବଢୁଛି ସମର୍ଥନ

- ପୁଲିସ କାର୍ଯ୍ୟାନୁଷ୍ଠାନ ପରେ ବଢୁଛି ଜନଆକ୍ରୋଶ
- ମୁମ୍ବାଇରୁ ଆନ୍ଦୋଳନକାରୀଙ୍କ ପାଇଁ ଖାଦ୍ୟ ପଠାଇଲେ
- ପ୍ରବଳ ବର୍ଷାରେ ପହଞ୍ଚାଇଲେ ଡେଲିଭରି କର୍ମୀ

ନୂଆଦିଲ୍ଲୀ, ୨୨।୭(ଏଜେନ୍ସି): ନିଟ୍-ୟୁଜି ୨୦୨୬ ପ୍ରଶ୍ନପତ୍ର ଲିକ୍ ଘଟଣାକୁ ନେଇ ଜନ୍ତର ମନ୍ତରରେ ଚାଲିଥିବା ପ୍ରତିବାଦ ୨୪ତମ ଦିନରେ ପହଞ୍ଚିଛି। ଜୁଲାଇ ୨୦ରେ ପୁଲିସର ଲାଠିଚାର୍ଜ ଓ ଲୁହବୁହା ଗ୍ୟାସ ପ୍ରୟୋଗ ପରେ ପ୍ରତିବାଦ ଥମିବା ବଦଳରେ ଆହୁରି ଜୋରଦାର ହୋଇଛି। ଆନ୍ଦୋଳନକାରୀଙ୍କ ଅଭିଯୋଗ, ପୁଲିସର କାର୍ଯ୍ୟାନୁଷ୍ଠାନରେ ଅନେକ ଛାତ୍ରଛାତ୍ରୀ ଆହତ ହୋଇଥିଲେ। ଏହାର ଭିଡିଓ ସାମାଜିକ ଗଣମାଧ୍ୟମରେ ଭାଇରାଲ୍ ହେବା ପରେ ଅଧିକ ସଂଖ୍ୟାରେ ଯୁବପିଢ଼ି, ଛାତ୍ରଛାତ୍ରୀ ଓ ସାଧାରଣ ଲୋକ ଆନ୍ଦୋଳନରେ ସାମିଲ ହୋଇଛନ୍ତି। ଆନ୍ଦୋଳନକାରୀମାନେ କେନ୍ଦ୍ର ଶିକ୍ଷାମନ୍ତ୍ରୀ ଧର୍ମେନ୍ଦ୍ର ପ୍ରଧାନଙ୍କ ଇସ୍ତଫା ସହ ପରୀକ୍ଷା ବ୍ୟବସ୍ଥାରେ ସଂସ୍କାର ଦାବି କରୁଛନ୍ତି। ଅନ୍ୟପକ୍ଷରେ, ପୁଲିସ କହିଛି ଯେ ଘଟଣାରେ ପ୍ରାୟ ୧୨୦ ଜଣ ପୁଲିସ କର୍ମଚାରୀ ଆହତ ହୋଇଥିଲେ ଏବଂ ଅନେକ ଆନ୍ଦୋଳନକାରୀଙ୍କୁ ଅଟକ ରଖାଯାଇଥିଲା। ନିଟ୍-ୟୁଜି ୨୦୨୬ ପ୍ରଶ୍ନପତ୍ର ଲିକ୍ ଅଭିଯୋଗକୁ ନେଇ ଦିଲ୍ଲୀର ଜନ୍ତର ମନ୍ତରରେ ଚାଲିଥିବା ପ୍ରତିବାଦ ମଧ୍ୟରେ ମାନବିକତାର ଏକ ଉଦାହରଣ ସାମ୍ନାକୁ ଆସିଛି। ମୁମ୍ବାଇର ଜଣେ ଯୁବକ ଅନଲାଇନ୍‌ରେ ଖାଦ୍ୟ ଅର୍ଡର କରି ପ୍ରତିବାଦକାରୀଙ୍କ ପାଇଁ ପଠାଇଥିବାବେଳେ, ପ୍ରବଳ ବର୍ଷା ସତ୍ତ୍ୱେ ଜଣେ ଖାଦ୍ୟ ବିତରଣ କର୍ମୀ ସେହି ଖାଦ୍ୟ ଜନ୍ତର ମନ୍ତରରେ ପହଞ୍ଚାଇଥିଲେ। ସାମାଜିକ ଗଣମାଧ୍ୟମରେ ଭାଇରାଲ୍ ହୋଇଥିବା ଏକ ଭିଡିଓରେ ଡେଲିଭରି କର୍ମୀ କହୁଛନ୍ତି ଯେ, ମୁମ୍ବାଇର ଅନୁଜ ରାୱତ ନାମକ ଜଣେ ବ୍ୟକ୍ତି ଅନଲାଇନ୍‌ରେ ଅର୍ଥ ପ୍ରଦାନ କରି ଜନ୍ତର ମନ୍ତରରେ ଭୋକିଲା ଥିବା ଯେକୌଣସି ଆନ୍ଦୋଳନକାରୀଙ୍କୁ ଏହି ଖାଦ୍ୟ ଦେବାକୁ ଅନୁରୋଧ କରିଥିଲେ। ଖାଦ୍ୟ ଗ୍ରହଣ କରିଥିବା ସ୍ୱେଚ୍ଛାସେବୀମାନେ ଦାତା ଏବଂ ଡେଲିଭରି କର୍ମୀଙ୍କୁ କୃତଜ୍ଞତା ଜଣାଇଥିଲେ। ଘଟଣାର ଭିଡିଓ ସାମାଜିକ ଗଣମାଧ୍ୟମରେ ଦ୍ରୁତ ଗତିରେ ପ୍ରସାରିତ ହେବା ପରେ ଅନେକ ବ୍ୟବହାରକାରୀ ସାଧାରଣ ଲୋକଙ୍କ ଏଭଳି ସହଯୋଗୀ ମନୋଭାବକୁ ପ୍ରଶଂସା କରିଛନ୍ତି। ସୂଚନାଯୋଗ୍ୟ, ନିଟ୍-ୟୁଜି ୨୦୨୬ ପ୍ରଶ୍ନପତ୍ର ଲିକ୍ ଅଭିଯୋଗକୁ ନେଇ ଜନ୍ତର ମନ୍ତରରେ ପ୍ରତିବାଦ ଜାରି ରହିଛି। ଏହି ଆନ୍ଦୋଳନ ସହ ଜଡ଼ିତ ବିଭିନ୍ନ ସ୍ୱେଚ୍ଛାସେବୀ ଓ ସାଧାରଣ ଲୋକ ପ୍ରତିବାଦକାରୀଙ୍କ ପାଇଁ ଚା', ଖାଦ୍ୟ ଓ ଅନ୍ୟାନ୍ୟ ଆବଶ୍ୟକ ସାମଗ୍ରୀ ପଠାଇ ସହଯୋଗ କରୁଛନ୍ତି।

ହସ୍ପିଟାଲ୍‌ରେ ଭେଟିଲେ ଦୁଇ କେନ୍ଦ୍ରମନ୍ତ୍ରୀ

ଅନଶନ ଭାଙ୍ଗିବାକୁ ୱାଙ୍ଗଚୁକ୍‌ଙ୍କ ସର୍ତ୍ତ

ନୂଆଦିଲ୍ଲୀ, ୨୨।୭(ଏଜେନ୍ସି): ପରୀକ୍ଷା ପ୍ରଶ୍ନପତ୍ର ପ୍ରକାଶ ଜାଲିଆତି ବିରୋଧରେ ଜନ୍ତର ମନ୍ତରଠାରେ ଚାଲିଥିବା କକ୍ରୋଚ୍ ଜନତା ପାର୍ଟି (ସିଜେପି) ଅନ୍ଦୋଳନ ଆଜି ଅଧିକ ତୀବ୍ର ହୋଇଛି। ଗୁରୁତର ଅସୁସ୍ଥତା କାରଣରୁ ମେଦାନ୍ତ ହସ୍ପିଟାଲରେ ଚିକିତ୍ସିତ ହେଉଥିବା ଆନ୍ଦୋଳନକାରୀ ନେତା ସୋନମ୍ ୱାଙ୍ଗଚୁକ୍‌ଙ୍କୁ ଅନଶନ ପ୍ରତ୍ୟାହାର କରିବା ପାଇଁ ୫୦ ଜଣ ବିରୋଧୀ ସାଂସଦ ଦସ୍ତଖତ କରି ଏକ ଆବେଦନ ପତ୍ର ପଠାଇଛନ୍ତି। ସିଜେପି ସମର୍ଥକମାନେ ପୁନର୍ବାର ସେଠାରେ ଏକାଠି ହୋଇ ସେମାନଙ୍କ ପ୍ରତିବାଦ ଜାରି ରଖିଛନ୍ତି। ନୂଆଦିଲ୍ଲୀର ବିଭିନ୍ନ ଅଞ୍ଚଳରେ ସୁରକ୍ଷା ବ୍ୟବସ୍ଥା କଡ଼ାକଡ଼ି କରାଯାଇଛି ଏବଂ ସୁରକ୍ଷା ଦୃଷ୍ଟିରୁ ୧୬ଟି ମେଟ୍ରୋ ଷ୍ଟେସନ ବନ୍ଦ ରଖାଯାଇଛି। ଆନ୍ଦେଳନକାରୀ ନେତା ସୌରଭ ଦାସ ଜଣାଇଛନ୍ତି ଯେ ସେମାନେ କୌଣସି ନେତାଙ୍କ ବାସଭବନକୁ ଯିବେ ନାହିଁ, ବରଂ କେନ୍ଦ୍ରମନ୍ତ୍ରୀମାନେ ଜନ୍ତର ମନ୍ତର କିମ୍ବା କୌଣସି ନିରପେକ୍ଷ ସ୍ଥାନକୁ ଆସି ନିରପେକ୍ଷ ଆଲୋଚନା କରନ୍ତୁ। ଇତିମଧ୍ୟରେ ସରକାର ସଂସଦରେ ଏହି ବିଷୟରେ ବିସ୍ତୃତ ଆଲୋଚନା ପାଇଁ ପ୍ରସ୍ତାବ ଦେଇଛନ୍ତି। ୱାଙ୍ଗଚୁକ୍ ନିଜର ଅନିର୍ଦ୍ଦିଷ୍ଟକାଳୀନ ଅନଶନ ପ୍ରତ୍ୟାହାର ପାଇଁ ବଡ଼ ସର୍ତ୍ତ ରଖିଛନ୍ତି। ଅନ୍ଦୋଳନକାରୀ ଛାତ୍ରଛାତ୍ରୀଙ୍କ ବିରୋଧରେ କୌଣସି କଠୋର ଆଇନଗତ କାର୍ଯ୍ୟାନୁଷ୍ଠାନ ଗ୍ରହଣ କରାଯିବ ନାହିଁ ବୋଲି ସରକାର ସ୍ପଷ୍ଟ ପ୍ରତିଶ୍ରୁତି ଦେଲେ ସେ ନିଜର ଅନଶନ ଭାଙ୍ଗିବେ ବୋଲି ଜଣାପଡ଼ିଛି।

ୱାଙ୍ଗଚୁକ୍‌ଙ୍କ ଅନିର୍ଦ୍ଦିଷ୍ଟକାଳୀନ ଅନଶନ ଆଜି ୨୫ଶ ଦିନରେ ପହଞ୍ଚିଛି। ଦିଲ୍ଲୀ ହାଇକୋର୍ଟଙ୍କ ଆଦେଶ ପରେ ତାଙ୍କୁ ଦିଲ୍ଲୀର ସଫଦରଜଙ୍ଗ ହସ୍ପିଟାଲରୁ ଗୁରୁଗ୍ରାମସ୍ଥିତ ମେଦାନ୍ତ ହସ୍ପିଟାଲକୁ ସ୍ଥାନାନ୍ତରିତ କରାଯାଇଛି। ମଙ୍ଗଳବାର ବିଳମ୍ବିତ ରାତିରେ କେନ୍ଦ୍ରମନ୍ତ୍ରୀ ଜେପି ନଡ୍ଡା ଏବଂ ଜିତେନ୍ଦ୍ର ସିଂହ ହସ୍ପିଟାଲରେ ପହଞ୍ଚି ୱାଙ୍ଗଚୁକ୍‌ଙ୍କ ସହ ଆଲୋଚନା କରିଛନ୍ତି। ରାତି ପ୍ରାୟ ୧୧.୩୦ ସମୟରେ କେନ୍ଦ୍ରମନ୍ତ୍ରୀ ଜେପି ନଡ୍ଡା ଓ ଜିତେନ୍ଦ୍ର ସିଂହ ମେଦାନ୍ତ ହସ୍ପିଟାଲର ଆଇସିୟୁ ଭିତରକୁ ଯାଇ ୱାଙ୍ଗଚୁକ୍‌ଙ୍କ ସହ ପ୍ରାୟ ୧୦ ମିନିଟ୍ ଆଲୋଚନା କରିଥିଲେ। ତେବେ ଏହି ବୈଠକରେ କ'ଣ ଆଲୋଚନା ହୋଇଛି, ସେ ନେଇ କୌଣସି ସ୍ପଷ୍ଟ ସୂଚନା ମିଳିନାହିଁ। ତାଙ୍କ ଶରୀରରେ ସୋଡିୟମ୍ ଏବଂ ପୋଟାସିୟମ୍ ସ୍ତର ଉପରେ ଡାକ୍ତରୀ ଦଳ ବିଶେଷ ନଜର ରଖିଛନ୍ତି। ବୁଧବାର ରକ୍ତ ପରୀକ୍ଷା ରିପୋର୍ଟ ଆସିବା ପରେ ତାଙ୍କୁ ଆଇସିୟୁରୁ ସାଧାରଣ ୱାର୍ଡକୁ ସ୍ଥାନାନ୍ତର କରାଯିବାର ସମ୍ଭାବନା ରହିଛି। ସ୍ୱାସ୍ଥ୍ୟାବସ୍ଥା ଦୁର୍ବଳ ଥିଲେ ମଧ୍ୟ ସୋନମ୍ ୱାଙ୍ଗଚୁକ୍ ନିଜର ଆନ୍ଦୋଳନ ଓ ଅନଶନ ଜାରି ରଖିବା ପାଇଁ ଦୃଢ଼ ନିଷ୍ପତ୍ତି ନେଇଛନ୍ତି।

୧୦ ବର୍ଷରେ ୧୫୨ ପେପର ଲିକ୍: ରାହୁଲ

ନୂଆଦିଲ୍ଲୀ, ୨୨।୭(ଏଜେନ୍ସି): ବିରୋଧୀ ଦଳ ନେତା ରାହୁଲ ଗାନ୍ଧୀ ଅଭିଯୋଗ କରିଛନ୍ତି ଯେ ଭାରତର ଶିକ୍ଷା ବ୍ୟବସ୍ଥା ଏକ 'ତ୍ରୁଟିପୂର୍ଣ୍ଣ ବ୍ୟବସ୍ଥା'ରେ ପରିଣତ ହୋଇଛି। ଆଜି ଏଠାରେ ଏକ ସାମ୍ବାଦିକ ସମ୍ମିଳନୀରେ ରାହୁଲ କହିଛନ୍ତି ଯେ ବିଗତ ଦଶନ୍ଧି ମଧ୍ୟରେ ପ୍ରାୟ୧୫୨ଟି ପରୀକ୍ଷା ପ୍ରଶ୍ନପତ୍ର ଲିକ୍ ହେବା ସତ୍ତ୍ୱେ ଏପର୍ଯ୍ୟନ୍ତ କାହାରିକୁ ଦଣ୍ଡିତ କରାଯାଇନାହିଁ। ହାରାହାରି ପ୍ରତି ମାସରେ ଗୋଟିଏ ପ୍ରଶ୍ନପତ୍ର ଲିକ୍ ହେଉଛି ଏବଂ ଏହାଦ୍ୱାରା ପ୍ରାୟ ୭.୫ କୋଟି ଛାତ୍ରଛାତ୍ରୀଙ୍କ ସମେତ ସେମାନଙ୍କ ପରିବାର ପ୍ରଭାବିତ ହୋଇଛନ୍ତି। ଶିକ୍ଷାମନ୍ତ୍ରୀ ଧର୍ମେନ୍ଦ୍ର ପ୍ରଧାନଙ୍କୁ ଏହି ପଦ ପାଇଁ ଅଯୋଗ୍ୟ ବୋଲି କହିବା ସହ ଶିକ୍ଷାମନ୍ତ୍ରୀ ଦେଶର ସବୁଠାରୁ ମୂଲ୍ୟବାନ ସମ୍ପତ୍ତି ବା ଶିକ୍ଷା ବ୍ୟବସ୍ଥାକୁ ନଷ୍ଟ କରିଦେଇଥିବା ସେ ଅଭିଯୋଗ କରିଛନ୍ତି। ଏହାପରେ ରାହୁଲ ଜୁଲାଇ ୨୦ରେ ସଂସଦ ଅଭିମୁଖେ ଶାନ୍ତିପୂର୍ଣ୍ଣ ଶୋଭାଯାତ୍ରା କରୁଥିବା ଛାତ୍ରଛାତ୍ରୀଙ୍କ ଉପରେ ହୋଇଥିବା ପୁଲିସ କାର୍ଯ୍ୟାନୁଷ୍ଠାନକୁ କଡ଼ା ନିନ୍ଦା କରିଥିଲେ। ସେ କହିଛନ୍ତି ଯେ ପ୍ରତିବାଦକାରୀ ଛାତ୍ରଛାତ୍ରୀମାନେ ଆତଙ୍କବାଦୀ ନୁହନ୍ତି, ସେମାନେ ଆମ ଦେଶର ଭବିଷ୍ୟତ। ଏହି ମାମଲାରେ ସେ ୩ଟି ମୁଖ୍ୟ ଦାବି ରଖିଛନ୍ତି। ଶିକ୍ଷାମନ୍ତ୍ରୀ ଧର୍ମେନ୍ଦ୍ର ପ୍ରଧାନଙ୍କୁ ବହିଷ୍କାର କରାଯାଉ, ଛାତ୍ରଛାତ୍ରୀଙ୍କ ଉପରେ ଆକ୍ରମଣ ପାଇଁ ଦାୟୀ ବ୍ୟକ୍ତିଙ୍କ ବିରୋଧରେ କାର୍ଯ୍ୟାନୁଷ୍ଠାନ ନିଆଯାଉ, ପ୍ରଧାନମନ୍ତ୍ରୀ ନରେନ୍ଦ୍ର ମୋଦୀ ଛାତ୍ରଛାତ୍ରୀଙ୍କ ନିକଟରେ କ୍ଷମା ପ୍ରାର୍ଥନା କରନ୍ତୁ। ରାହୁଲ କହିଛନ୍ତି ଯେ ଏହି ବ୍ୟବସ୍ଥା କେବଳ ଜାଲିଆତି ନୁହେଁ, ବରଂ ଅତ୍ୟନ୍ତ ବ୍ୟୟବହୁଳ ମଧ୍ୟ। ସେ ଅଭିଯୋଗ କରିଛନ୍ତି ଯେ ପ୍ରତିବର୍ଷ ନିଟ୍ ପରୀକ୍ଷା ଦେଉଥିବା ଛାତ୍ରଛାତ୍ରୀଙ୍କ ପରିବାର ପ୍ରାୟ୧.୩୨ ଲକ୍ଷ କୋଟି ଟଙ୍କା ଖର୍ଚ୍ଚ କରୁଛନ୍ତି, ଯାହା ଦେଶର ସମଗ୍ର ଶିକ୍ଷା ବଜେଟ୍ ସହ ପ୍ରାୟ ସମାନ। ସେ ଏହାକୁ ମଧ୍ୟବିତ୍ତ ଓ ଗରିବ ପରିବାରଙ୍କ ପକେଟରୁ ଏକ ପ୍ରକାରର ଚୋରି ବୋଲି ବର୍ଣ୍ଣନା କରିଛନ୍ତି।

ଆମେରିକାଠାରୁ ୧୦ ବିଲିୟନ ଡଲାର ସହାୟତା ମାଗିଲା ପାକିସ୍ତାନ

ନୂଆଦିଲ୍ଲୀ, ୨୨।୭(ଏଜେନ୍ସି): ଘୋର ଆର୍ଥିକ ସଙ୍କଟ ଦେଇ ଗତି କରୁଥିବା ପାକିସ୍ତାନ ପୁଣିଥରେ ଆମେରିକାଠାରୁ ଆର୍ଥିକ ସହାୟତା ଲୋଡ଼ିଛି। ଇରାନ ଯୁଦ୍ଧ ସମୟରେ କୂଟନୈତିକ ମଧ୍ୟସ୍ଥତା କରିବା ପରେ ପାକିସ୍ତାନ ୧୦ ବିଲିୟନ ଆମେରିକୀୟ ଡଲାରର 'ବିନିମୟ ସ୍ଥିରତା ସୁବିଧା' (ଏକ୍ସଚେଞ୍ଜ ଷ୍ଟାବିଲାଇଜେସନ୍ ଫାସିଲିଟି) ମାଗିଛି। ପାକିସ୍ତାନ ନିଜର ବୈଦେଶିକ ମୁଦ୍ରା ଭଣ୍ଡାର ଓ ଆର୍ଥିକ ସ୍ଥିତିକୁ ସୁଧାରିବା ପାଇଁ ଆମେରିକା ନିକଟରେ ଏହି ଆବେଦନ କରିଛି। ପାକିସ୍ତାନର ଅର୍ଥ ମନ୍ତ୍ରଣାଳୟ ପକ୍ଷରୁ ଆମେରିକା ରାଜକୋଷ ସଚିବ ସ୍କଟ୍ ବେସେଣ୍ଟଙ୍କୁ ୫ ବର୍ଷିଆ ଅବଧି ପାଇଁ ଏହି ଦ୍ୱିପାକ୍ଷିକ ଆର୍ଥିକ ସହାୟତା ଯୋଗାଇଦେବାକୁ ଅନୁରୋଧ କରାଯାଇଛି। ଯଦି ଏହି ପ୍ରସ୍ତାବ ମଞ୍ଜୁର ହୁଏ, ତେବେ ପାକିସ୍ତାନୀ ମୁଦ୍ରା 'ରୁପି' ଉପରୁ ଚାପ କମିବ, ବୈଦେଶିକ ମୁଦ୍ରା ଗଚ୍ଛିତ ପାଣ୍ଠି ବୃଦ୍ଧି ପାଇବ ଏବଂ ଅନ୍ତର୍ଜାତୀୟ ମୁଦ୍ରା ପାଣ୍ଠି ଉପରେ ଏହାର ନିର୍ଭରଶୀଳତା ହ୍ରାସ ପାଇବ। ଟ୍ରମ୍ପ ପ୍ରଶାସନ ସହ ସମ୍ପର୍କ ସୁଧାରିବା ପାଇଁ ପାକିସ୍ତାନ ଡିଜିଟାଲ ମୁଦ୍ରା, ହୋଟେଲ ପୁନଃନିର୍ମାଣ ଏବଂ ଖଣି କ୍ଷେତ୍ରରେ ମଧ୍ୟ ବାଣିଜ୍ୟିକ ଚୁକ୍ତି ଆଡ଼କୁ ଅଗ୍ରସର ହେଉଛି।

ଦୁର୍ନୀତି ଓ ବୁଲ୍‌ଡୋଜରକୁ ନେଇ ବର୍ଷିଲେ ହାଇକୋର୍ଟ

ପ୍ରୟାଗରାଜ, ୨୨।୭(ଏଜେନ୍ସି): ଆହ୍ଲାବାଦ ହାଇକୋର୍ଟର ବିଚାରପତି ଜଷ୍ଟିସ ଅତୁଲ ଶ୍ରୀଧରନ୍ ଦେଶରେ ବ୍ୟାପିଥିବା ଦୁର୍ନୀତି ଏବଂ ପ୍ରଶାସନିକ କାର୍ଯ୍ୟାନୁଷ୍ଠାନକୁ ନେଇ ବର୍ଷିଛନ୍ତି। ଭାରତୀୟ ସମାଜରେ ଦୁର୍ନୀତି ଏକ ସାଧାରଣ ଚଳଣିରେ ପରିଣତ ହୋଇଛି ବୋଲି କହିବା ସହ ଏହାକୁ ରୋକିବା ପାଇଁ ସେ ମୃତ୍ୟୁଦଣ୍ଡ ଭଳି କଠୋର ଦଣ୍ଡବିଧାନ ପାଇଁ ପ୍ରସ୍ତାବ ଦେଇଛନ୍ତି। ଅଯୋଧ୍ୟା ରାମ ମନ୍ଦିର ପାଇଁ ମିଳିଥିବା ଦାନ ଅର୍ଥର ଚୋରି ବା ହେରଫେରକୁ ଜଷ୍ଟିସ ଶ୍ରୀଧରନ୍ 'ଭାରତୀୟଙ୍କ ସାଧୁତାର ଚରମ ଅଧୋପତନ' ବୋଲି ବର୍ଣ୍ଣନା କରିଛନ୍ତି। ସେ କହିଛନ୍ତି ଯେ, ଯେଉଁମାନେ ରାମ ମନ୍ଦିର ଭଳି ପବିତ୍ର ସ୍ଥାନରେ ଚୋରି କରି ମଧ୍ୟ ବିଚଳିତ ହେଉନାହାନ୍ତି, ସେମାନଙ୍କୁ କୌଣସି ଜିନିଷ ଲଜ୍ଜିତ କରିପାରିବ ନାହିଁ। ଦୁର୍ନୀତି ନିବାରଣ ଆଇନରେ ସଂଶୋଧନ କରି ଦୋଷୀଙ୍କୁ ମୃତ୍ୟୁଦଣ୍ଡ ଦେବାକୁ ସେ ସରକାରଙ୍କୁ ପରାମର୍ଶ ଦେଇଛନ୍ତି। ଏହାସହ ଉତ୍ତରପ୍ରଦେଶ ସରକାରଙ୍କ ଦ୍ୱାରା କରାଯାଉଥିବା ବୁଲଡୋଜର କାର୍ଯ୍ୟାନୁଷ୍ଠାନ ଉପରେ ଜଷ୍ଟିସ ଶ୍ରୀଧରନ୍ ପ୍ରବଳ ଅସନ୍ତୋଷ ବ୍ୟକ୍ତ କରିଛନ୍ତି। ସେ କହିଛନ୍ତି ଯେ, ଏଭଳି କାର୍ଯ୍ୟାନୁଷ୍ଠାନ କେବଳ ସମାଜର ରକ୍ତ ପିପାସା ମେଣ୍ଟାଇବା

ଦୁର୍ନୀତି ପାଇଁ ମୃତ୍ୟୁଦଣ୍ଡ ବିଚାର କରିବାକୁ ପରାମର୍ଶ

ପାଇଁ ଉଦ୍ଦିଷ୍ଟ। ସର୍ବୋଚ୍ଚ ନ୍ୟାୟାଳୟଙ୍କ ନିର୍ଦ୍ଦେଶ ସତ୍ତ୍ୱେ ପ୍ରଶାସନ ଏଭଳି ଭାବେ ଘର ଭାଙ୍ଗୁଛି, ଯେମିତି କୌଣସି ଆଇନର ଅସ୍ତିତ୍ୱ ନାହିଁ। ଅନଧିକୃତ ନିର୍ମାଣ ପାଇଁ ପ୍ରଶାସନିକ ଅଧିକାରୀଙ୍କୁ ଦାୟୀ କରି ଜଷ୍ଟିସ ଶ୍ରୀଧରନ୍ କହିଛନ୍ତି ଯେ, କୌଣସି ନିର୍ମାଣ ରାତାରାତି ହୋଇନଥାଏ। ଦୁର୍ନୀତିଗ୍ରସ୍ତ ଅଧିକାରୀ ଓ ରାଜନୈତିକ ସମର୍ଥନ ଯୋଗୁଁ ଏଭଳି ବେଆଇନ କାର୍ଯ୍ୟ ହେଉଛି। ରାଜ୍ୟ ସରକାର ଏଭଳି ସ୍ଥାନକୁ ବିଜୁଳି ଓ ପାଣି ଯୋଗାଇ ଦେଉଥିବାରୁ ସେ ସରକାରଙ୍କୁ ମଧ୍ୟ ଏହି ଅପରାଧର ସହଭାଗୀ ବୋଲି କହିଛନ୍ତି। କ୍ରମାଗତ ଭାବେ ବଢୁଥିବା ଦୁର୍ନୀତି ଯୋଗୁଁ ଦେଶରେ ଅଳ୍ପ କିଛି ଲୋକଙ୍କ ପାଖରେ ଅମାପ ସମ୍ପତ୍ତି ଠୁଳ ହେବାରେ ଲାଗିଛି। ଏହା ଫଳରେ ଧନୀ ଓ ଗରିବଙ୍କ ମଧ୍ୟରେ ବ୍ୟବଧାନ ବଢ଼ିବ, ଯାହା ଆଗାମୀ ଦିନରେ ଗୃହଯୁଦ୍ଧ ବା ଗଣଅସନ୍ତୋଷର କାରଣ ସାଜିବ ବୋଲି ସେ ସତର୍କ କରାଇ ଦେଇଛନ୍ତି। ଟ୍ରାନ୍ସପରେନ୍ସି ଇଣ୍ଟରନ୍ୟାସନାଲ ୨୦୨୫ ରିପୋର୍ଟ ଅନୁଯାୟୀ ଭାରତ ୧୮୨ଟି ଦେଶ ମଧ୍ୟରୁ ୯୧ତମ ସ୍ଥାନରେ ରହିବା ମଧ୍ୟ ଆମ ପାଇଁ ଚିନ୍ତାର ବିଷୟ ବୋଲି ସେ ମତ ଦେଇଛନ୍ତି।

ଟିଏମ୍‌ସି ସାଂସଦ କଲ୍ୟାଣ ବାନାର୍ଜୀ ଲୋକସଭାରୁ ନିଲମ୍ବିତ

ନୂଆଦିଲ୍ଲୀ, ୨୨।୭(ଏଜେନ୍ସି): ଜଣେ ମହିଳା ସାଂସଦଙ୍କ ବିରୋଧରେ ଅସଂସଦୀୟ ଭାଷା ବ୍ୟବହାର କରିବା ଅଭିଯୋଗରେ ତୃଣମୂଳ କଂଗ୍ରେସ (ଟିଏମ୍‌ସି) ସାଂସଦ କଲ୍ୟାଣ ବାନାର୍ଜୀଙ୍କୁ ଚଳିତ ବର୍ଷାକାଳୀନ ଅଧିବେଶନର ଅବଶିଷ୍ଟ ସମୟପାଇଁ ଲୋକସଭାରୁ ନିଲମ୍ବିତ କରାଯାଇଛି। ଅଧ୍ୟକ୍ଷତା କରୁଥିବା କୃଷ୍ଣ ପ୍ରସାଦ ତେନ୍ନେଟି କହିଛନ୍ତି, କଲ୍ୟାଣ ବାନାର୍ଜୀଙ୍କ ମନ୍ତବ୍ୟ ସଦନର ମର୍ଯ୍ୟାଦାକୁ କ୍ଷୁଣ୍ଣ କରିଛି। ଏହାପରେ ସଦନରେ ଆଗତ ପ୍ରସ୍ତାବକୁ ବାଚନିକ ଭୋଟରେ ଗୃହୀତ କରାଯାଇ ତାଙ୍କୁ ନିଲମ୍ବନ କରାଯାଇଥିଲା। ଏହାପୂର୍ବରୁ ଲୋକସଭା ମୁଲତବି ହେବା ପରେ କଲ୍ୟାଣ ବାନାର୍ଜୀଙ୍କର ତାଙ୍କର ପୂର୍ବତନ ଦଳୀୟ ସହଯୋଗୀ ଏବଂ ବର୍ତ୍ତମାନ ଏନ୍‌ସିପିଆଇର ସାଂସଦ ମିତାଲି ବାଗ, ଶତାବ୍ଦୀ ରାୟ ଓ କାକୋଲି ଘୋଷ ଦସ୍ତିଦାରଙ୍କ ସହ ବାକ୍‌ବିତଣ୍ଡା ହୋଇଥିଲା। ପରେ ବିରୋଧୀ ସାଂସଦମାନେ ହସ୍ତକ୍ଷେପ କରି ପରିସ୍ଥିତିକୁ ଶାନ୍ତ କରିଥିଲେ। ଉଲ୍ଲେଖଯୋଗ୍ୟ, ଚଳିତ ବର୍ଷାକାଳୀନ ସଂସଦ ଅଧିବେଶନ ଆସନ୍ତା ଅଗଷ୍ଟ ୧୩ ପର୍ଯ୍ୟନ୍ତ ଚାଲିବ।

ଉପଗ୍ରହ ଚିତ୍ରରେ ଦେଶର ୯୫% ଭୂଭାଗ ମୌସୁମୀ ମେଘାଚ୍ଛନ୍ନ

ନୂଆଦିଲ୍ଲୀ, ୨୨।୭(ଏଜେନ୍ସି): ଭାରତୀୟ ମହାକାଶ ଗବେଷଣା ସଂସ୍ଥା (ଇସ୍ରୋ)ର ଉପଗ୍ରହ ଜୁଲାଇ ୨୨ ତାରିଖ ସକାଳେ ଉତ୍ତୋଳନ କରିଥିବା ଚିତ୍ରରୁ ଜଣାପଡ଼ିଛି ଯେ ସମଗ୍ର ଭାରତୀୟ ଭୂଖଣ୍ଡର ପ୍ରାୟ ୯୫ ପ୍ରତିଶତ ଅଞ୍ଚଳ ଏବେ ଘନ ମୌସୁମୀ ମେଘମାଳା ଦ୍ୱାରା ଆଚ୍ଛାଦିତ ହୋଇରହିଛି। ଭାରତୀୟ ପାଣିପାଗ ବିଭାଗ ଦ୍ୱାରା ପ୍ରକାଶିତ 'ଇନସାଟ୍' ଉପଗ୍ରହର ଚିତ୍ର ଅନୁଯାୟୀ, ବଙ୍ଗୋପସାଗରରୁ ଆରମ୍ଭ ହୋଇ ଓଡ଼ିଶା, ଛତିଶଗଡ଼, ମଧ୍ୟପ୍ରଦେଶ ଓ ଗୁଜରାଟ ଦେଇ ଆରବ ସାଗର ପର୍ଯ୍ୟନ୍ତ ଏକ ବିଶାଳ ମେଘଖଣ୍ଡ ବିସ୍ତାରିତ ହୋଇ ରହିଛି। କେବଳ ପଶ୍ଚିମ ରାଜସ୍ଥାନ ଓ କଚ୍ଛ ଅଞ୍ଚଳକୁ ଛାଡ଼ି ଦେଲେ ସାରା ଦେଶରେ ମେଘୁଆ ପାଗ ସୃଷ୍ଟି ହୋଇଛି। ପାଣିପାଗ ବିଜ୍ଞାନୀମାନଙ୍କ ଅନୁସାରେ, ମେଘର ଉପରିଭାଗର ତାପମାତ୍ରା ଅତ୍ୟନ୍ତ କମିଯାଇ ପ୍ରାୟ ବିୟୁକ୍ତ ୬୦ ରୁ ବିୟୁକ୍ତ ୮୦ ଡିଗ୍ରୀ ସେଲସିୟସ ମଧ୍ୟରେ ରହିଛି। ବିହାର, ଉତ୍ତର-ପୂର୍ବ ଭାରତ ଏବଂ ହିମାଳୟ ପାଦଦେଶ ଅଞ୍ଚଳରେ ମେଘଗୁଡ଼ିକ ଭୂପୃଷ୍ଠରୁ ପ୍ରାୟ ୧୨ ରୁ ୧୬ କିଲୋମିଟର ଉଚ୍ଚତା ପର୍ଯ୍ୟନ୍ତ ବୃଦ୍ଧି ପାଇଛନ୍ତି। ଏହିପରି ଅତି ଉଚ୍ଚ ଓ ଥଣ୍ଡା ମେଘ ସାଧାରଣତଃ ପ୍ରବଳ ବିଜୁଳି, ଘଡ଼ଘଡ଼ି ସହ ମୁଷଳଧାରାରେ ବର୍ଷା କରାଇଥାଏ। ଉତ୍ତରାଖଣ୍ଡ ଏବଂ ମେଘାଳୟର କେତେକ ସ୍ଥାନରେ ସମ୍ପ୍ରତି ପ୍ରବଳ ବର୍ଷା ରେକର୍ଡ କରାଯାଇଛି। ବର୍ତ୍ତମାନ ମୌସୁମୀ ନିମ୍ନଚାପ ରେଖା ନିଜର ସାଧାରଣ ଅବସ୍ଥାନରେ ରହିଛି। ପଞ୍ଜାବ, ଉତ୍ତର ପ୍ରଦେଶ, ବିହାର, ଝାଡ଼ଖଣ୍ଡ, ରାଜସ୍ଥାନ ଓ ଆସାମ ଉପରେ କ୍ରାନ୍ତିୟ ଆବର୍ତ୍ତ ସୃଷ୍ଟି ହୋଇଛି। ଏଥିସହ ବଙ୍ଗୋପସାଗରରୁ ଆରବ ସାଗର ପର୍ଯ୍ୟନ୍ତ ବାୟୁମଣ

ବାହୁଡ଼ାରେ ଛେଚିପାରେ ବର୍ଷା

ଭୁବନେଶ୍ୱର,୨୨।୭ (ସମିସ): ମୌସୁମୀ ନିମ୍ନଚାପ ରେଖା ଏବେ ରାଜ୍ୟ ଉପରେ ସକ୍ରିୟ ରହିଛି । ଏହା ପ୍ରଭାବରେ ରାଜ୍ୟର ଅଧିକାଂଶ ସ୍ଥାନରେ ବର୍ଷା ଜାରି ରହିଛି । ସାରା ଓଡିଶାରେ ମେଘୁଆ ପାଗ ସାଙ୍ଗକୁ ରାଜ୍ୟର ଅଧିକାଂଶ ସ୍ଥାନରେ ତୁହାକୁ ତୁହା ବର୍ଷା ହେଉଛି । ଏଭଳି ସ୍ଥିତି ଆହୁରି ୫ ଦିନ ପର୍ଯ୍ୟନ୍ତ ଜାରି ରହିବା ସହ ବାହୁଡ଼ାରେ ମଧ୍ୟ ବର୍ଷା ହେବା ନେଇ ଆକଳନ କରାଯାଇଛି । ବାହୁଡ଼ା ବେଳକୁ ବଙ୍ଗୋପସାଗରରେ ଏକ ଲଘୁଚାପ ସୃଷ୍ଟି ହେବାର ସମ୍ଭାବନା ରହିଛି । ଏହା ପ୍ରଭାବରେ ରାଜ୍ୟରେ ୨୫ ତାରିଖରେ ବର୍ଷା ବଢ଼ିବା ନେଇ ପୂର୍ବାନୁମାନ କରାଯାଇଛି । ଗୁରୁବାର ସୁନ୍ଦରଗଡ଼, ଝାରସୁଗୁଡ଼ା, କେନ୍ଦୁଝର, ମୟୂରଭଞ୍ଜ ଆଦିରେ ପ୍ରବଳ ବର୍ଷା ଆଶଙ୍କା କରି ପାଣିପାଗ କେନ୍ଦ୍ର ଏହି ଜିଲ୍ଲାଗୁଡ଼ିକ ପାଇଁ ଯେଲୋ ଆଲର୍ଟ ଜାରି କରିଛି । ଅନ୍ୟପଟେ ଗତ ୨୪ ଘଣ୍ଟାରେ ଯଦିଓ ପୂର୍ବାପେକ୍ଷା ବର୍ଷାର ପ୍ରଭାବ ସାମାନ୍ୟ କମିଛି, ହେଲେ ଦିନ ତମାମ ଅନେକ ସ୍ଥାନରେ ସ୍ୱଳ୍ପରୁ ମଧ୍ୟମ ଧରଣର ବର୍ଷା ରେକର୍ଡ କରାଯାଇଛି । ବୁଧବାର ସକାଳ ସାଢ଼େ ୮ ଟାରୁ ସନ୍ଧ୍ୟା ସାଢ଼େ ୫ ଟା ମଧ୍ୟରେ ଭଦ୍ରକରେ ସର୍ବାଧିକ ୧୭ ମିମି ବର୍ଷା ରେକର୍ଡ ହୋଇଥିବା ବେଳେ ଯାଜପୁର ୧୬, ଢେଙ୍କାନାଳ ୧୧ ଓ ବାଲେଶ୍ୱରରେ ୧୨ ମିମି ବର୍ଷା ରେକର୍ଡ ହୋଇଛି ।

ସୁଭଦ୍ରା ଯୋଜନା ବିରୋଧରେ ଜନସ୍ୱାର୍ଥ ମାମଲାରେ ହସ୍ତକ୍ଷେପ କଲେନି ହାଇକୋର୍ଟ

କଟକ,୨୨।୭ (ସମିସ): ସୁଭଦ୍ରା ଯୋଜନା ଏବଂ ଓଡ଼ିଶା ମୁଖ୍ୟମନ୍ତ୍ରୀ କନ୍ୟା ବିବାହ ଯୋଜନାକୁ ବିରୋଧ କରି ଦାୟର ଜନସ୍ୱାର୍ଥ ମାମଲାରେ ହସ୍ତକ୍ଷେପ କରିବାକୁ ହାଇକୋର୍ଟ ଅଗ୍ରାହ୍ୟ କରିବା ସହ ମାମଲାର ଶୁଣାଣିରେ ପୂର୍ଣ୍ଣଚ୍ଛେଦ ପକାଇଛନ୍ତି । ରମାକାନ୍ତ ନାୟକଙ୍କ ତରଫରୁ ଦାୟର ଆବେଦନର ଶୁଣାଣି କରି ମୁଖ୍ୟ ବିଚାରପତି ଜଷ୍ଟିସ ହରିଶ ଟଣ୍ଡନ ଓ ଜଷ୍ଟିସ ଚିତ୍ତରଞ୍ଜନ ଦାଶଙ୍କୁ ନେଇ ଗଠିତ ଖଣ୍ଡପୀଠ ଏପରି ନିର୍ଦ୍ଦେଶ ପ୍ରଦାନ କରିଛନ୍ତି । ଅନ୍ୟପକ୍ଷରେ ଏହି ଯୋଜନା କାର୍ଯ୍ୟକାରୀ ପ୍ରସଙ୍ଗରେ କୌଣସି ଆଇନଗତ ବ୍ୟବସ୍ଥା ଉଲ୍ଲଂଘନ ହୋଇ ନଥିବା ଶୁଣାଣି ବେଳେ ସ୍ପଷ୍ଟ ହୋଇଥିଲା । ଦାୟର ଆବେଦନରେ ଉଲ୍ଲେଖ କରାଯାଇଥିଲା ଯେ ସାମ୍ବିଧାନିକ ବ୍ୟବସ୍ଥା ଓ ବଜେଟ ପରିଚାଳନା ଆଇନ, ୨୦୦୫ର ଉଲ୍ଲଂଘନରେ ସୁଭଦ୍ରା ଯୋଜନା ଓ ମୁଖ୍ୟମନ୍ତ୍ରୀ କନ୍ୟା ବିବାହ ଯୋଜନା କରାଯାଇଛି । କାର୍ଯ୍ୟପାଳିକା ନିର୍ଦ୍ଦେଶରେ ଏହି ଦୁଇ ଯୋଜନା ରାଜ୍ୟରେ କାର୍ଯ୍ୟକାରୀ କରାଯାଇଥିଲା । ବ୍ୟବସ୍ଥାପକ ସଭା ବିନା ଅନୁମୋଦନରେ ଏହି ଯୋଜନା କାର୍ଯ୍ୟକାରୀ କରାଯାଇଥିଲା ବୋଲି ଆବେଦନକାରୀ ଅଭିଯୋଗ କରିଥିଲେ । ଏହି ଯୋଜନାରେ ବ୍ୟୟ କରାଯାଉଥିବା ଅର୍ଥକୁ ସ୍ୱାସ୍ଥ୍ୟ, ଶିକ୍ଷା, ଅପପୁଷ୍ଟିର ମୁକାବିଲା, ଜଳସେଚନ, ଭିତ୍ତିଭୂମି ବିକାଶ ଭଳି ଦୀର୍ଘ ସୂତ୍ରୀ କାର୍ଯ୍ୟରେ ବିନିଯୋଗ କରାଗଲେ ରାଜ୍ୟର ଜନସାଧାରଣ ଲାଭବାନ ହୁଅନ୍ତେ । ଏହି ଯୋଜନା ଜନସ୍ୱାର୍ଥ ବିରୋଧୀ ହୋଇଥିବାରୁ ଏହା ଉପରେ ତୁରନ୍ତ ପ୍ରତିବନ୍ଧକ ଲଗାଇବାକୁ ନିର୍ଦ୍ଦେଶ ଦିଆଯାଉ ବୋଲି ଆବେଦନରେ ଉଲ୍ଲେଖ କରାଯାଇଥିଲା ।

ନାକଚଣା ଦ୍ୱାରରେ ତିନିରଥ

ଆଜି ନବମୀ ସନ୍ଧ୍ୟା ଦର୍ଶନ

ପୁରୀ,୨୨।୭ (ସମିସ): ଆଡ଼ପ ମଣ୍ଡପରେ ସରିସରି ଆସୁଛି ମହାପ୍ରଭୁଙ୍କ ଲୀଳାଖେଳା । ଆଉ ଦିନକ ପରେ ଜନ୍ମବେଦୀରୁ ରତ୍ନବେଦୀକୁ ବାହୁଡ଼ିଯିବେ ଚତୁର୍ଦ୍ଧାମୂର୍ତ୍ତି । ଗୁରୁବାର ନବମୀ ସନ୍ଧ୍ୟା ଦର୍ଶନ । ସକାଳେ ଦର୍ଶନ ଆରମ୍ଭ ହେବା ପରଠାରୁ ସନ୍ଧ୍ୟା ୭ଟା ପର୍ଯ୍ୟନ୍ତ ଚତୁର୍ଦ୍ଧାବିଗ୍ରହଙ୍କୁ ଦର୍ଶନ କରିପାରିବେ ଶ୍ରଦ୍ଧାଳୁ । ୭ଟା ପରେ ସର୍ବସାଧାରଣ ଦର୍ଶନ ବନ୍ଦ ରହିବ । ତେବେ ଭକ୍ତମାନେ କିପରି

ଆଡ଼ପ ମଣ୍ଡପରେ ଦର୍ଶନ ପାଇଁ ଭକ୍ତଙ୍କ ପ୍ରବଳ ଭିଡ଼

ଶୃଙ୍ଖଳିତ ଭାବେ ଦର୍ଶନ କରିବେ ସେଥିଲାଗି ପ୍ରଶାସନ ପକ୍ଷରୁ ସ୍ୱତନ୍ତ୍ର ବ୍ୟବସ୍ଥା କରାଯାଇଛି ।

ଆରମ୍ଭ ହୋଇଯାଇଛି ବାହୁଡ଼ା ପ୍ରସ୍ତୁତି । ପରମ୍ପରା ଅନୁଯାୟୀ, ମଙ୍ଗଳବାର ରଥର ଦକ୍ଷିଣମୋଡ଼ କରାଯାଇଥିଲା । ଦେବୀ ସୁଭଦ୍ରାଙ୍କ ଦର୍ପଦଳନ ରଥକୁ ଦକ୍ଷିଣମୋଡ଼ କରାଯାଇ ନାକଚଣା ଦ୍ୱାର ସମ୍ମୁଖରେ ରଖାଯାଇଥିଲା । ପ୍ରବଳ ବର୍ଷା ଯୋଗୁଁ ବଳଭଦ୍ରଙ୍କ ତାଳଧ୍ୱଜ ରଥ ଅଧା ଟଣାଯାଇ ବନ୍ଦ ରହିଥିବାବେଳେ ମହାପ୍ରଭୁ ଶ୍ରୀଜଗନ୍ନାଥଙ୍କ ନନ୍ଦିଘୋଷ ରଥ ଗଡ଼ି ନ ଥିଲା । ବୁଧବାର ସକାଳେ ପ୍ରଥମେ ତାଳଧ୍ୱଜ ରଥ ଓ ପରେ ନନ୍ଦିଘୋଷ ରଥର ଦକ୍ଷିଣମୋଡ଼ କରାଯାଇ ନାକଚଣା ଦ୍ୱାର ସମ୍ମୁଖକୁ ଅଣାଯାଇଥିଲା । ଏବେ ନାକଚଣା ଦ୍ୱାର ସମ୍ମୁଖରେ ଦଣ୍ଡାୟମାନ ତିନିରଥ । ଅପରପକ୍ଷେ ଗୁରୁବାର ନବମୀ ସନ୍ଧ୍ୟା ଦର୍ଶନ । ପୂର୍ବ ନିର୍ଦ୍ଧାରିତ ସୂଚୀ ଅନୁଯାୟୀ, ସକାଳ ୭ଟାରୁ ଦର୍ଶନ ଆରମ୍ଭ ହେବ । ପ୍ରାୟ ଲକ୍ଷାଧିକ ଭକ୍ତ ସନ୍ଧ୍ୟା

ଦର୍ଶନ କରିବେ ବୋଲି ପ୍ରଶାସନ ପକ୍ଷରୁ ଆକଳନ କରାଯାଇଛି । ସନ୍ଧ୍ୟା ୭ଟା ପର୍ଯ୍ୟନ୍ତ ହିଁ ସନ୍ଧ୍ୟା ଦର୍ଶନ ଚାଲିବ । ଏହାପରେ ଦର୍ଶନ ବନ୍ଦ ହୋଇ ବାହୁଡ଼ା ଯାତ୍ରା ପାଇଁ ସ୍ୱତନ୍ତ୍ର ନୀତିକାନ୍ତି କରାଯିବ । ସନ୍ଧ୍ୟା ଦର୍ଶନରେ ଭକ୍ତଙ୍କ ଭିଡ଼କୁ ନଜରରେ ରଖି ଗୁଣ୍ଡିଚା ମନ୍ଦିର ସିଂହଦ୍ୱାର ସମ୍ମୁଖରେ ହୋଇଥିବା ବ୍ୟାରିକେଡ୍ ସମ୍ପ୍ରସାରଣ କରାଯିବ । ସନ୍ଧ୍ୟା ଦର୍ଶନ ବ୍ୟବସ୍ଥା କିପରି ଶୃଙ୍ଖଳିତ ଏବଂ ସୁରକ୍ଷିତ ଭାବେ ସମ୍ପନ୍ନ ହେବ ସେ ନେଇ ଜିଲ୍ଲା ପ୍ରଶାସନ ଓ ପୁଲିସ ପ୍ରଶାସନର ବରିଷ୍ଠ ଅଧିକାରୀମାନେ ସ୍ଥିତି ଅନୁଧ୍ୟାନ କରିଛନ୍ତି । ସନ୍ଧ୍ୟା ଦର୍ଶନ ପରେ ରାତିରେ ସେନାପଟା ଲାଗି, ବାହୁଟ କଣ୍ଠ, କୁସୁମୀ ଲାଗି ପରି ସ୍ୱତନ୍ତ୍ର ନୀତି ହେବ ବୋଲି ସୂଚନା ଦିଆଯାଇଛି ।

ତେବେ ସନ୍ଧ୍ୟା ଦର୍ଶନ ପାଇଁ ଶ୍ରୀମନ୍ଦିର ପ୍ରଶାସନ ପକ୍ଷରୁ ସ୍ୱତନ୍ତ୍ର ନୀତିନିର୍ଘଣ୍ଟ କରାଯାଇଛି । ଚୂଡ଼ାନ୍ତ ହୋଇଥିବା ନୀତି ଅନୁଯାୟୀ, ଭୋର୍ ୪ଟାରେ ଦ୍ୱାରଫିଟା, ମଙ୍ଗଳଆଳତି ୪ଟା ୩୦, ମଇଲମ ତଡ଼ପଲାଗି ଭୋର୍ ୫ଟା, ଅବକାଶ ସକାଳ ୬ଟା, ରୋଷହୋମ ୬ଟା ୧୫, ସୂର୍ଯ୍ୟପୂଜା ୬ଟା ୩୦, ଦ୍ୱାରପାଳ ପୂଜା ୬ଟା ୪୫, ବେଶ ଶେଷ ୭ଟା, ଗୋପାଳବଲ୍ଲଭ ୭ଟା ୩୦, ସକାଳ ଧୂପ ୮ଟାରୁ ୯ଟା ୩୦, ଭୋଗମଣ୍ଡପ ୮ଟା ୩୦ରୁ ପୂର୍ବାହ୍ଣ ୧୦ଟା ୩୦, ମଇଲମ ୧୦ଟା ୪୫, ଯାତ୍ରାଙ୍ଗୀ ମହାସ୍ନାନ ୧୧ଟା ୩୦, ସର୍ବାଙ୍ଗ ମଧ୍ୟାହ୍ନ ୧୨ଟା, ନୂଆ ଲୁଗାଲାଗି ଓ ବେଶ ଅପରାହ୍ଣ ୧ଟା, ମଧ୍ୟାହ୍ନ ଧୂପ ୧ଟା ୩୦ରୁ ୩ଟା, ଦ୍ୱିତୀୟ ଭୋଗମଣ୍ଡପ ୨ଟାରୁ ୩ଟା ୩୦, ମଇଲମ, ବେଶ ୩ଟା ୪୫ରୁ ୪ଟା ୪୦, ସନ୍ଧ୍ୟା ଆଳତି ଅପରାହ୍ଣ ୫ଟା, ସନ୍ଧ୍ୟା ଧୂପ ୫ଟା ୩୦ରୁ ସନ୍ଧ୍ୟା ୭ଟା, ତୃତୀୟ ଭୋଗମଣ୍ଡପ ୫ଟା ୪୫ରୁ ୭ଟା ୩୦, ରାହାସକୁ ଦିଅଁ ବିଜେ ରାତି ୮ଟା, ମଇଲମ ୮ଟା ୧୫, ଚନ୍ଦନଲାଗି ୮ଟା ୩୦, ବଡ଼ସିଂହାର ବେଶ ୯ଟା, ବଡ଼ସିଂହାର ଭୋଗ ୯ଟା ୩୦, ପହୁଡ଼ ଆଳତି ୧୦ଟା, ଶ୍ରୀମୁଖ ଖଣ୍ଡୁଆ ୧୦ଟା ୧୫, ବାହୁଟକଣ୍ଠ ୧୦ଟା ୩୦, ଚାରବନ୍ଧା ରାତି ୧୧ଟାରୁ ୨ଟା ଏବଂ କୁସୁମୀଲାଗି ରାତି ୨ଟା ୩୦ରୁ ୪ଟା । ଅନ୍ୟପକ୍ଷରେ ଆଡ଼ପମଣ୍ଡପ ଦର୍ଶନ ସରିସରି ଆସୁଥିବାବେଳେ ବୁଧବାର ପ୍ରବଳ ଭିଡ଼ ହୋଇଥିଲା । ସକାଳୁ ଏହି ଭିଡ଼ ଲାଗି ରହିଥିଲା ।

ମାଲକାନଗିରି ଏୟାରଷ୍ଟ୍ରିପ୍‌ରେ ଟ୍ରାଏଲ୍ ଲ୍ୟାଣ୍ଡିଂ

ମାଲକାନଗିରି,୨୨।୭ (ସମିସ): ଆଜି ମାଲକାନଗିରି ଏୟାରଷ୍ଟ୍ରିପ୍‌ଠାରେ ପରୀକ୍ଷାମୂଳକ ବିମାନ ଉଡ଼ାଣ ବା ଟ୍ରାଏଲ୍ ରନ୍ ସଫଳତାର ସହ ସମ୍ପନ୍ନ ହୋଇଛି । ମେସର୍ସ ଇଣ୍ଡିଆଓନ୍ ଏୟାର୍‌ର ସ୍ୱତନ୍ତ୍ର ସେସନା ଗ୍ରାଣ୍ଡ କାରାଭାନ ୨୦୮ ବିଇଏକ୍ସ ବିମାନଟି ନିର୍ଦ୍ଧାରିତ ସମୟସୂଚୀ ଅନୁଯାୟୀ ଜୟପୁରରୁ ବାହାରି ଦିନ ୨ଟା ୨୦ରେ ମାଲକାନଗିରି ରନ୍‌ୱେରେ ଅବତରଣ କରିଥିଲା । ଏହାକୁ ଅଗ୍ନିଶମ ବିଭାଗ ପକ୍ଷରୁ ଭବ୍ୟ ୱାଟର କ୍ୟାନନ୍ ସାଲ୍ୟୁଟ୍ ପ୍ରଦାନ କରାଯାଇଥିଲା । ଏହି ସଫଳ ପରୀକ୍ଷଣ ପରେ ଆସନ୍ତା ଏକ ମାସ ମଧ୍ୟରେ ଜିଲ୍ଲାରୁ ପ୍ରାରମ୍ଭିକ ଭାବେ ୯ ସିଟ୍ ବିଶିଷ୍ଟ ନନ-ସେଡ୍ୟୁଲ୍ ବିମାନ ସେବା ଆରମ୍ଭ ହେବାକୁ ଯାଉଛି । ଏହି ଅବସରରେ ଜିଲ୍ଲାପାଳ କହିଛନ୍ତି, ଆଜିର ସଫଳ ଟ୍ରାଏଲ୍ ଲ୍ୟାଣ୍ଡିଂ ମାଲକାନଗିରିର ଯୋଗାଯୋଗ ବିପ୍ଳବ କ୍ଷେତ୍ରରେ ଏକ ମାଇଲଖୁଣ୍ଟ । ଜିଲ୍ଲା ପ୍ରଶାସନ ସମସ୍ତ ଅଂଶୀଦାରଙ୍କ ସହ ସମନ୍ୱୟ

ମାସକ ମଧ୍ୟରେ ନିୟମିତ ଉଡ଼ାଣ

ରକ୍ଷା କରି ଏକ ମାସ ମଧ୍ୟରେ ସାଧାରଣ ଜନତାଙ୍କ ପାଇଁ ନିୟମିତ ଉଡ଼ାଣ ଆରମ୍ଭ କରିବାକୁ ସମ୍ପୂର୍ଣ୍ଣ ପ୍ରସ୍ତୁତ ରହିଛି । ଏହା କେବଳ ପରିବହନ ସୁବିଧା ଯୋଗାଇବ ନାହିଁ, ବରଂ ଜିଲ୍ଲାର ପର୍ଯ୍ୟଟନ ଓ ଆର୍ଥିକ ବିକାଶର ନୂତନ ଦ୍ୱାର ଉନ୍ମୋଚନ କରିବ । ଜିଲ୍ଲାପାଳଙ୍କ ନିର୍ଦ୍ଦେଶକ୍ରମେ ଆରକ୍ଷୀ ଅଧୀକ୍ଷକ ବିନୋଦ ପାଟିଲ, ବନଖଣ୍ଡ ଅଧିକାରୀ ସାଇ କିରଣ, ଅତିରିକ୍ତ ଜିଲ୍ଲାପାଳ (ପ୍ରଶାସନ) ସୋମନାଥ ପ୍ରଧାନ, ଅତିରିକ୍ତ ଜିଲ୍ଲାପାଳ (ରାଜସ୍ୱ) ବେଦବର ପ୍ରଧାନ, ଉପ-ଜିଲ୍ଲାପାଳ ଦୁର୍ଯ୍ୟୋଧନ ଭୋଇ ଏବଂ ରାସ୍ତା ଓ କୋଠାବାଡ଼ି ସୁପରିଟେଣ୍ଡିଂ ଇଞ୍ଜିନିୟର ରବୀନ୍ଦ୍ର କୁମାର ବେହେରା ଉପସ୍ଥିତ ରହି ସମଗ୍ର ପ୍ରକ୍ରିୟାର ସୁଚାରୁ ପରିଚାଳନା କରିଥିଲେ । ମୁଖ୍ୟ ପାଇଲଟ୍ କ୍ୟାପ୍ଟେନ ପ୍ରେମ କୁମାର ଗର୍ଗ ଏବଂ କୋ-ପାଇଲଟ୍ ସତୀଶ ଏସ୍‌କେ ବିମାନ ବନ୍ଦରର ରନ୍‌ୱେ ସମେତ ସମସ୍ତ ଭିତ୍ତିଭୂମିକୁ ସମ୍ପୂର୍ଣ୍ଣ ସୁରକ୍ଷିତ ଓ ଉପଯୁକ୍ତ ବୋଲି ଦର୍ଶାଇଛନ୍ତି । ଭୁବନେଶ୍ୱରରୁ ଆସିଥିବା ନିର୍ଦ୍ଦେଶାଳୟର ସହକାରୀ ନିର୍ଦ୍ଦେଶକ (ସୁରକ୍ଷା) ମନୋଜ କୁମାର ଦାସ, ସହକାରୀ ନିର୍ଦ୍ଦେଶକ (ଏରୋ ସେଫ୍ଟି) ନିରଜ କୁମାର ନାୟକ ଏବଂ ବିମାନବନ୍ଦର ଆକାଉଣ୍ଟେବଲ୍ ମ୍ୟାନେଜର ଅଶୋକ କୁମାର ରାଉତ ଏହି ପ୍ରସ୍ତୁତି ଏବଂ ସଫଳ ଟ୍ରାଏଲ୍ ରନ୍‌ର ଚୂଡ଼ାନ୍ତ ସମୀକ୍ଷା କରିଛନ୍ତି । ସରକାରଙ୍କ ଆଞ୍ଚଳିକ ସଂଯୋଗୀକରଣ ଯୋଜନା ଅଧୀନରେ ପ୍ରାରମ୍ଭିକ ପର୍ଯ୍ୟାୟରେ ଏହି ବିମାନ ଚଳାଚଳ ବ୍ୟବସ୍ଥା ନନ-ସେଡ୍ୟୁଲ୍ ଭିତ୍ତିରେ କାର୍ଯ୍ୟ କରିବ । ଯେଉଁଠାରେ ଯାତ୍ରୀମାନଙ୍କର ସମ୍ପୂର୍ଣ୍ଣ ଟିକେଟ୍ ବୁକିଂ ନିଶ୍ଚିତ ହେବା ପରେ ହିଁ ବିମାନ ଉଡ଼ାଣ ଭରିବ । ଯାତ୍ରୀମାନଙ୍କ ସୁବିଧା ପାଇଁ ଜିଲ୍ଲାପାଳଙ୍କ କାର୍ଯ୍ୟାଳୟରେ ଜଣେ ସ୍ୱତନ୍ତ୍ର ନୋଡାଲ୍ ଅଧିକାରୀଙ୍କୁ ନିୟୋଜିତ କରାଯାଇଛି ଏବଂ ନିୟମିତ ପ୍ୟାସେଞ୍ଜାର ଅପଡେଟ୍ ପାଇଁ ପର୍ଯ୍ୟଟନ ବିଭାଗକୁ ମଧ୍ୟ ସାମିଲ କରାଯାଇଛି । ବର୍ତ୍ତମାନର ୧୫୦୦ ମିଟର ରନ୍‌ୱେକୁ ଆହୁରି ୩୦୦ ମିଟର ପର୍ଯ୍ୟନ୍ତ ସମ୍ପ୍ରସାରଣ କରି ୧୮୦୦ ମିଟରର ରନ୍ ୱେ ତିଆରି କରିବାକୁ ରାଜ୍ୟ ସରକାର ଯୋଜନା ରଖିଛନ୍ତି । ଯାହା ଭବିଷ୍ୟତରେ ଏଠାରେ କମର୍ସିଆଲ ଜେଟ୍ ଏୟାରକ୍ରାଫ୍ଟର ଅବତରଣ ସହ ମାଲକାନଗିରି ଜିଲ୍ଲାର ଅର୍ଥନୀତି, ପରିବହନ ଓ ପର୍ଯ୍ୟଟନ କ୍ଷେତ୍ରରେ ଏକ ଯୁଗାନ୍ତକାରୀ ପରିବର୍ତ୍ତନ ଆଣିବ ।

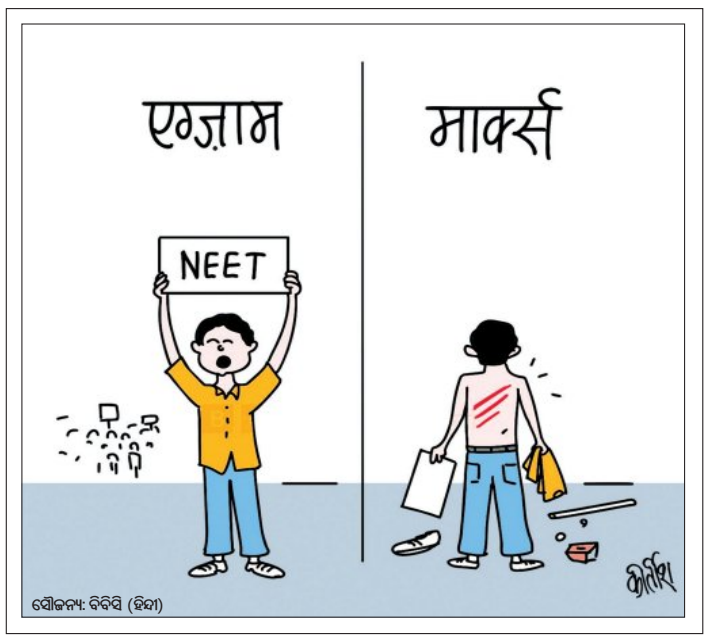

ଲାଞ୍ଚ ନେବାବେଳେ ଭିଜିଲାନ୍ସ ଜାଲରେ ପଡ଼ିଲେ ପ୍ରଧାନଶିକ୍ଷକ

ଥୁଆମୂଳ ରାମପୁର,୨୨।୭ (ସମିସ): କଳାହାଣ୍ଡି ଜିଲ୍ଲା ଥୁଆମୂଳ ରାମପୁରସ୍ଥିତ ଓଡ଼ିଶା ଆଦର୍ଶ ବିଦ୍ୟାଳୟର ଭାରପ୍ରାପ୍ତ ପ୍ରଧାନଶିକ୍ଷକ ସୀତାକାନ୍ତ ରଣାଙ୍କୁ ବୁଧବାର ଓଡ଼ିଶା ଭିଜିଲାନ୍ସ ଟିମ୍ ୧୦ ହଜାର ଟଙ୍କା ଲାଞ୍ଚ ନେବାବେଳେ ଗିରଫ କରିଛି । ବିଦ୍ୟାଳୟରେ ପରିଷ୍କାର-ପରିଚ୍ଛନ୍ନତା କାର୍ଯ୍ୟ କରୁଥିବା ମା'ଧରଣୀ ସ୍ୱୟଂ ସହାୟକ ଗୋଷ୍ଠୀର ୨୦୨୬-୨୭ ଆର୍ଥିକ ବର୍ଷର ୩ ମାସର ବକେୟା ବିଲ୍ ମୁକ୍ତ କରିବା ପାଇଁ

ପ୍ରଧାନଶିକ୍ଷକ ସୀତାକାନ୍ତ ରଣା ୧୦ ହଜାର ଟଙ୍କା ଲାଞ୍ଚ ଦାବି କରିଥିବା ଅଭିଯୋଗ ହୋଇଥିଲା । ବାରମ୍ବାର ଅନୁରୋଧ ସତ୍ତ୍ୱେ ବିଲ୍ ପାସ୍ ନ କରି ଲାଞ୍ଚ ଦେବାକୁ ଚାପ ପକାଯାଉଥିବାରୁ ସମ୍ପୃକ୍ତ ଏସ୍‌ଏଚ୍‌ଜି କର୍ମକର୍ତ୍ତା ଓଡ଼ିଶା ଭିଜିଲାନ୍ସର ଶରଣାପନ୍ନ ହୋଇଥିଲେ । ଅଭିଯୋଗକୁ ଆଧାର କରି ଭିଜିଲାନ୍ସ ଅଧିକାରୀମାନେ ଏକ ଯୋଜନା କରିଥିଲେ । ପୂର୍ବ ଯୋଜନା ଅନୁଯାୟୀ ଅଭିଯୋଗକାରୀ ପ୍ରଧାନଶିକ୍ଷକଙ୍କୁ ୧୦ ହଜାର ଟଙ୍କା ଦେବା ସମୟରେ ଭିଜିଲାନ୍ସ ଟିମ୍ ତାଙ୍କୁ ଧରିଥିଲା । ଅଭିଯୁକ୍ତଙ୍କ ନିକଟରୁ ୧୦ ହଜାର ଟଙ୍କା ଜବତ କରାଯାଇଛି । ଘଟଣା ପରେ ଭିଜିଲାନ୍ସ ପକ୍ଷରୁ ସୀତାକାନ୍ତ ରଣାଙ୍କ ସହ ସମ୍ପୃକ୍ତ ଦୁଇଟି ସ୍ଥାନରେ ଚଢ଼ଉ ଜାରି ରହିଛି । ଏହି ଘଟଣାରେ କୋରାପୁଟ ଭିଜିଲାନ୍ସ ଥାନାରେ ମାମଲା ରୁଜୁ କରାଯାଇଛି । ଭିଜିଲାନ୍ସ ପକ୍ଷରୁ କୁହାଯାଇଛି ଯେ, ତଦନ୍ତ ଶେଷ ହେବାପରେ ଘଟଣା ସମ୍ପର୍କରେ ଅଧିକ ବିବରଣୀ ପ୍ରକାଶ କରାଯିବ ।

ସାରା ରାଜ୍ୟରେ ରାସାୟନିକ ସାରର ଘୋର ଅଭାବ

ପ୍ରଶାସନିକ ବିଫଳତା ଓ କଳାବଜାରୀ ଯୋଗୁଁ ଚାଷୀ ହନ୍ତସନ୍ତ: ବିଜେଡି

ଭୁବନେଶ୍ୱର,୨୨।୭ (ସମିସ): ଚଳିତ ଖରିଫ ଚାଷ ଋତୁରେ ସମଗ୍ର ଓଡ଼ିଶାରେ ଦେଖାଦେଇଥିବା ସାରର ଘୋର ଅଭାବ, ବ୍ୟାପକ କଳାବଜାରୀ ଏବଂ ପ୍ରଶାସନିକ ବିଫଳତା ଯୋଗୁଁ ଲକ୍ଷ ଲକ୍ଷ ଚାଷୀ ହନ୍ତସନ୍ତ ହେଉଛନ୍ତି । ସରକାରଙ୍କ ଚାଷୀ ମାରଣ ନୀତି ଯୋଗୁଁ ଚାଷୀ କଲବଲ ହେଉଥିବାରୁ ଡବଲ ଇଞ୍ଜିନ ସରକାରଙ୍କୁ କଡ଼ା ସମାଲୋଚନା କରିଛି ବିଜୁ ଜନତା ଦଳ । ବୁଧବାର ଶଙ୍ଖ ଭବନରେ ଏକ ସାମ୍ବାଦିକ ସମ୍ମିଳନୀରେ ଦଳର ୩ ଉପସଭାପତି ଡ. ଅରୁଣ କୁମାର ସାହୁ, ଅତନୁ ସବ୍ୟସାଚୀ ନାୟକ ଓ ସଞ୍ଜୟ ଦାସବର୍ମା ସରକାରଙ୍କ ଉପରେ ବର୍ଷିଛନ୍ତି ।

ଡ. ଅରୁଣ କୁମାର ସାହୁ କହିଥିଲେ ଯେ ଓଡ଼ିଶାରେ ପ୍ରତିବର୍ଷ ପ୍ରାୟ ୩୯ ଲକ୍ଷ ହେକ୍ଟର ଜମିରେ ଖରିଫ ଧାନ ଚାଷ କରାଯାଏ । ଚଳିତ ଖରିଫ ଋତୁରେ ରାଜ୍ୟକୁ ପ୍ରାୟ ୧୧.୪୩ ଲକ୍ଷ ମେଟ୍ରିକ ଟନ ସାରର ଆବଶ୍ୟକତା ରହିଛି । କିନ୍ତୁ ୧୭ ଜୁଲାଇ ସୁଦ୍ଧା ମାତ୍ର ପ୍ରାୟ ୧.୮୧ ଲକ୍ଷ ମେଟ୍ରିକ ଟନ ସାର ପ୍ରାଥମିକ କୃଷି ସମବାୟ ସମିତି (ପ୍ୟାକ୍ସ) ଗୁଡ଼ିକରେ ପହଞ୍ଚିଛି । ଚାଷୀଙ୍କୁ ପ୍ରାୟ ୧.୧୪ ଲକ୍ଷ ମେଟ୍ରିକ ଟନ ସାର ବଣ୍ଟନ କରାଯାଇଛି । ସମଗ୍ର ଖରିଫ ଋତୁରେ ଆବଶ୍ୟକତାର ମାତ୍ର ୧୦ ପ୍ରତିଶତ ସାର ଯୋଗାଣ ହୋଇଥିବାରୁ ରାଜ୍ୟରେ କୃତ୍ରିମ ସାର ସଙ୍କଟ ସୃଷ୍ଟି ହୋଇଛି । ଡବଲ ଇଞ୍ଜିନ ସରକାର ବାସ୍ତବରେ ଓଡ଼ିଶାର ଚାଷୀଙ୍କ ପାଇଁ ଟ୍ରବୁଲ ଇଞ୍ଜିନ ସରକାରରେ ପରିଣତ ହୋଇଛି । କେନ୍ଦ୍ରରେ ବିଜେପି ସରକାର ପ୍ରାୟ ୧୨ ବର୍ଷ ଧରି କ୍ଷମତାରେ ଥିବା ସତ୍ତ୍ୱେ ତାଳଚେର ସାର କାରଖାନାରେ ଏପର୍ଯ୍ୟନ୍ତ ସାର ଉତ୍ପାଦନ ହୋଇପାରିଲା ନାହିଁ । ଚାଷୀଙ୍କ ଆୟ ଦ୍ୱିଗୁଣିତ କରିବାର ପ୍ରତିଶ୍ରୁତି ଦେଇଥିବା ଡବଲ ଇଞ୍ଜିନ ସରକାର ଚାଷୀମାନଙ୍କ ଉପରେ ଆର୍ଥିକ ବୋଝକୁ ଦ୍ୱିଗୁଣିତ କରୁଛନ୍ତି ।

ଅତନୁ ସବ୍ୟସାଚୀ ନାୟକ କହିଥିଲେ ଯେ ରାଜ୍ୟରେ ସାରର କୌଣସି ଅଭାବ ନଥିବା ସରକାରଙ୍କ ଦାବି ସମ୍ପୂର୍ଣ୍ଣ ଅମୂଳକ । ସରକାର ୟୁରିଆ ଓ ଡିଏପିର ଅଭାବକୁ ସ୍ୱୀକାର କରି ବିକଳ୍ପ ସାର ଚାଷୀଙ୍କୁ ଯୋଗାଇ ଦେବା ପାଇଁ ଜିଲ୍ଲା ପ୍ରଶାସନକୁ ନିର୍ଦ୍ଦେଶ ଦେବାରୁ ଏହା ସ୍ପଷ୍ଟ ପ୍ରମାଣିତ ଯେ, ଚାଷୀଙ୍କ ସମସ୍ୟା ଦୂର କରିବାରେ ସରକାର ସମ୍ପୂର୍ଣ୍ଣ ବିଫଳ । ସରକାରଙ୍କ

ନିର୍ଦ୍ଧାରିତ ୪୫ କେଜି ୟୁରିଆ ବସ୍ତାର ଖୁଚୁରା ମୂଲ୍ୟ ୨୬୬.୫୦ ଟଙ୍କା ଥିବାବେଳେ ସାର ଅଭାବ ଯୋଗୁଁ ଚାଷୀମାନେ ଖୋଲା ବଜାରରୁ ଏହାକୁ ୫୦୦ରୁ ୬୦୦ ଟଙ୍କାରେ କିଣିବାକୁ ବାଧ୍ୟ ହେଉଛନ୍ତି । ସୁଲଭ ମୂଲ୍ୟରେ ୟୁରିଆ ଯୋଗାଇବା ପରିବର୍ତ୍ତେ ସରକାର ଚାଷୀଙ୍କୁ ଅଧିକ ମୂଲ୍ୟର କମ୍ପ୍ଲେକ୍ସ ସାର କିଣିବା

ଲୋକପ୍ରତିନିଧିଙ୍କ ମନମତାଣିଆ ମିଳୁନାହାଁନ୍ତି ସରକାରୀ ବାବୁ

ବର୍ଷତମାମ୍ ବଦଳି ପାଲା; ଆଣ୍ଠେଇଛି ବିକାଶ

ଯାଜପୁର ୨୨।୭ (ସମିସ)

ଯାଜପୁର ଜିଲ୍ଲାର ମୋଟ ୭ଟି ବିଧାନସଭା ଆସନ ମଧ୍ୟରୁ ୪ଟି ଆସନକୁ ଦଖଲ କରିଛି ବିଜେପି; କିନ୍ତୁ ବିକାଶମୂଳକ କାର୍ଯ୍ୟ ଆଣ୍ଠେଇଥିବା ଅଭିଯୋଗ ହେଉଛି। ଏବର ସରକାର କାହିଁକି ବିକାଶମୂଳକ କାର୍ଯ୍ୟ କରିପାରୁନାହିଁ ବୋଲି ସାଧାରଣରେ ନାନା ପ୍ରଶ୍ନ ଉଠୁଛି। ଆପାତତଃ ସରକାରକୁ ଆକସ୍ମିକ ଭାବେ ଆସିଥିବା ଶାସକ ଦଳର ତୃଣମୂଳସ୍ତରରେ କୌଣସି ସଂଗଠନ ମଜବୁତ ନାହିଁ। ଫଳରେ ବିଭିନ୍ନ ଉପାୟ ଅବଲମ୍ବନ କରି ବିରୋଧୀ ଦଳରୁ ନେତା ଓ କର୍ମୀଙ୍କୁ ନିଜ ଦଳରେ ସାମିଲ କରିବାରେ ଲାଗିଛି। ଯାହାକୁ ନେଇ ଏବେ ନିଜ ଦଳରେ ଅସନ୍ତୋଷ ଦେଖିବାକୁ ମିଳିଛି। ପୂର୍ବରୁ ଦଳ ପାଇଁ ଲହୁ, ଲୁହ ଦେଇଥିବା ନେତା ଓ କର୍ମୀ ମାନେ ଯେତେବେଳେ ଅଣଦେଖା ହେଉଛନ୍ତି ସେତେବେଳେ ବିଧାୟକମାନେ ନିଜ ଦଳରେ ବିରୋଧର ସାମ୍ନା କରିବାକୁ ପଡୁଛି। ସେହିପରି ଯେଉଁ ସରକାରୀ ଅଧିକାରୀଙ୍କୁ ନେଇ ବିକାଶ ମୂଳକ କାର୍ଯ୍ୟ ହେବା କଥା ତାହା ହୋଇପାରୁନାହିଁ। ବିଶେଷ କରି ଦୀର୍ଘ ବର୍ଷ ଧରି ବିଜେଡି ସରକାରରେ କାମ କରିଥିବା ଅଧିକାରୀଙ୍କୁ ବିଜେପି ନେତାମାନେ ବିଶ୍ୱାସକୁ ନେଇ ପାରୁନାହାଁନ୍ତି। ବର୍ଷତମାମ ଅଧିକାରୀଙ୍କ ବାରମ୍ବାର ବଦଳି ଓ ବାତିଲ ହେଉଛି। ଜିଲ୍ଲାର ବିଭିନ୍ନ ଥାନାରେ ନିଯୋଜିତ ଥାନାଧିକାରୀଙ୍କ କଥାକୁ ଦେଖିଲେ ପ୍ରାୟ ମାସେ ଦୁଇ ମାସ ବ୍ୟବଧାନରେ ବାରମ୍ବାର ସେମାନଙ୍କ ବଦଳି ଆଦେଶ ଓ ବାତିଲ ଆଦେଶ ପ୍ରକାଶ ପାଉଛି। ଲୋକପ୍ରତିନିଧି ବା ବିଧାୟକଙ୍କ ନିଜ ମନପସନ୍ଦ କାମ ସଂପୃକ୍ତ ଅଧିକାରୀମାନେ କରୁନାହାଁନ୍ତି ନ ହେଲେ ବେଆଇନ କାର୍ଯ୍ୟ କରିବାକୁ ଥାନା ଅଧିକାରୀମାନେ ମନା କରିଦେଉଛନ୍ତି। ବିଜୁ ଜନତା ଦଳ ସରକାର ସମୟରେ ଯେଉଁଭଳି ବିକାଶ ମୂଳକ କାର୍ଯ୍ୟ ତ୍ୱରିତ ହେଉଥିଲା ଏବଂ ସରକାରୀ ବାବୁମାନେ ବିନା କୌଣସି ଚାପରେ କାମ କରୁଥିଲେ ତାହା ଏବେ ଦେଖିବାକୁ ମିଳୁନାହିଁ।

ଜିଲ୍ଲାର ୧୦ଟି ବ୍ଲକର ୯୦ରୁ ଅଧିକ ପ୍ରତିଶତ ପଞ୍ଚାୟତରେ ସରପଞ୍ଚ ଓ ସମିତିସଭ୍ୟ ବିଜୁ ଜନତା ଦଳ ସମର୍ଥିତ ହୋଇଥିବାରୁ ସରକାରୀ ଅର୍ଥ ଖର୍ଚ୍ଚ କରିବାକୁ ଚାହୁଁନାହାଁନ୍ତି ସରକାର। ନିକଟରେ କୋରେଇ ବିଧାୟକ ଆକାଶ ଦାସ ଏକ ୱେବ ଚ୍ୟାନେଲକୁ ସାକ୍ଷାତକାର ଦେଇ ବ୍ୟାସନଗର ସହରର ବିକାଶ ମୂଳକ କାର୍ଯ୍ୟ ନ ହେବାର କାରଣ ବିଜେଡି ପୌରପାଳିକା ଦଖଲ କରିବା ସହିତ ସେଠାରେ ନିଯୋଜିତ ସରକାରୀ ବାବୁଙ୍କୁ ସେ ଦାୟୀ କରିଛନ୍ତି। ଏହି କଥାରୁ ସ୍ପଷ୍ଟ ବୁଝାପଡୁଛି ଯେ ବିଧାୟକଙ୍କ ମନମୁତାବକ ସରକାରୀ ବାବୁ ମିଳୁନଥିବାରୁ ବିକାଶ ମୂଳକ କାର୍ଯ୍ୟ ଆଗେଇ ପାରୁନାହିଁ। ସେହିପରି ନିକଟରେ ଜିଲ୍ଲା ପ୍ରଶାସନ ପକ୍ଷରୁ ଗତ ୧୭ ତାରିଖ ଦିନ ଜିଲ୍ଲାର ୬୫ ଜଣ ପିଇଓଙ୍କ ବଦଳି ତାଲିକା ପ୍ରକାଶ ପାଇଥିଲା। ପୁଣି ଗତକାଲି ଅର୍ଥାତ ୨୧ ତାରିଖ ଦିନ ଉକ୍ତ ବଦଳି ଆଦେଶକୁ ସ୍ଥଗିତ ରଖାଯାଇଛି। ଏଠାରେ ପ୍ରଶ୍ନ ଉଠୁଛି, ଏହି ବଦଳି ଆଦେଶ କାହା ନିର୍ଦ୍ଦେଶରେ ହେଉଛି ଏବଂ ବଦଳି ଆଦେଶକୁ ସ୍ଥଗିତ ରଖିବା ପାଇଁ କିଏ ନିର୍ଦ୍ଦେଶ ଦେଉଛି। ସେହିପରି ନିକଟରେ ବରୀ ବିଧାୟକ ବିଶ୍ୱରଂଜନ ମଲ୍ଲିକଙ୍କୁ ସ୍ଥାନୀୟ ବିଡିଓ ସହଯୋଗ ନ କରିବା ପ୍ରତିବାଦରେ ସେ ବ୍ଲକ କାର୍ଯ୍ୟାଳୟ ସମ୍ମୁଖରେ ବସିଥିଲେ। ବ୍ଲକର ସମୀକ୍ଷା ପାଇଁ ବାରମ୍ବାର ବିଧାୟକ ନିର୍ଦ୍ଦେଶ ଦେବା ସତ୍ତ୍ୱେ ବିଡିଓ ଜାଣିଶୁଣି ଅବହେଳା କରୁଥିବା ଚର୍ଚ୍ଚାରେ ରହିଛି। ଜିଲ୍ଲାରେ ଏଭଳି ଅବସ୍ଥା ଗତ ଦୁଇ ବର୍ଷ ଧରି ଲାଗି ରହିଛି। କେବେ ଏହି ଅବସ୍ଥାରେ ସୁଧାର ଆସିବ ତାହା ଦେଖିବାକୁ ବାକି ରହିଲା।

ବିବାଦୀୟ ଚଳଚ୍ଚିତ୍ରର ପ୍ରମାଣପତ୍ର ବାତିଲ ଦାବି

ଯାଜପୁର, ୨୨।୭ (ସମିସ): ବିଶ୍ୱ ହିନ୍ଦୁ ପରିଷଦ ଏବଂ ବଜରଙ୍ଗ ଦଳ ପକ୍ଷରୁ ମହାପ୍ରଭୁ ଜଗନ୍ନାଥଙ୍କ ସଂପର୍କିତ ଏକ ଆନିମେଟେଡ ଚଳଚ୍ଚିତ୍ରରେ କିଛି ଦୃଶ୍ୟ ଶ୍ରୀଜଗନ୍ନାଥଙ୍କ ପବିତ୍ର ପରମ୍ପରା, ଆସ୍ଥା ଏବଂ ଧାର୍ମିକ ଭାବନାକୁ ବିକୃତ ଭାବେ ଚିତ୍ରଣ କରାଯାଇଥିବା ଅଭିଯୋଗ ହୋଇଛି।

ଏହି ଚଳଚ୍ଚିତ୍ରଟି ୧୭ ଜୁଲାଇ ୨୦୨୨ରେ ମୁକ୍ତି ପାଇବାର ଥିଲା, କିନ୍ତୁ ଓଡ଼ିଶାର ବିଭିନ୍ନ ସ୍ଥାନରେ ଜନସାଧାରଣଙ୍କ ପ୍ରତିବାଦ ଏବଂ ମାନ୍ୟବର ଓଡ଼ିଶା ଉଚ୍ଚ ନ୍ୟାୟାଳୟରେ ଚାଲିଥିବା ମାମଲା ପରିପ୍ରେକ୍ଷୀରେ ଏହାର ମୁକ୍ତିକୁ ସ୍ଥଗିତ ରଖାଯାଇଛି। ପରବର୍ତ୍ତୀ ସମୟରେ ଚଳଚ୍ଚିତ୍ରର ପ୍ରଯୋଜକମାନେ ମାନ୍ୟବର ସର୍ବୋଚ୍ଚ ନ୍ୟାୟାଳୟଙ୍କ ନିକଟରେ ଚଳଚ୍ଚିତ୍ର ମୁକ୍ତି ପାଇଁ ଅନୁମତି ପ୍ରାର୍ଥନା କରିଛନ୍ତି। ନ୍ୟାୟାଳୟରେ ହୋଇଥିବା ଶୁଣାଣି ଅନୁଯାୟୀ, ରଥଯାତ୍ରା ସମାପ୍ତ ହେବା ପରେ ଅର୍ଥାତ ପିଆଇଏଲ୍ ବଲରେ ୨୮-ଜୁଲାଇରେ ଚଳଚ୍ଚିତ୍ରଟି ମୁକ୍ତିଲାଭ କରାଇବାକୁ ସର୍ବୋଚ୍ଚ ନ୍ୟାୟାଳୟ ମତ ଦେଇଛନ୍ତି। ଜଗନ୍ନାଥଙ୍କ ସଂପର୍କରେ ଅପମାନଜନକ କିମ୍ବା ଧାର୍ମିକ ଭାବନାକୁ ଆଘାତ ପହଞ୍ଚାଇବା ପରି ଚିତ୍ରଣ ସାମାଜିକ ସଂହତିକୁ ବିଚ୍ୟୁତ କରିବା ସହ ସନାତନ ହିନ୍ଦୁ ସମାଜର ଆସ୍ଥାକୁ ଗଭୀର ଭାବେ ଆଘାତ ପହଞ୍ଚାଇପାରେ ବୋଲି ଅଭିଯୋଗ କରି ଭାରତ ସରକାରଙ୍କ ସୂଚନା ଓ ପ୍ରସାରଣ ମନ୍ତ୍ରଣାଳୟ ଏବଂ କେନ୍ଦ୍ରୀୟ ଚଳଚ୍ଚିତ୍ର ପ୍ରମାଣପତ୍ର ବୋର୍ଡ ଚଳଚ୍ଚିତ୍ରଟିକୁ ସମ୍ପୂର୍ଣ୍ଣ ବାତିଲ କରିବା ପାଇଁ ଦାବି କରାଯାଇଛି। ଏ ସଂକ୍ରାନ୍ତରେ ଏକ ଦାବିପତ୍ର ବିଶ୍ୱ ହିନ୍ଦୁ ପରିଷଦ ସଭାପତି ପ୍ରମୋଦ କୁମାର ମହାନ୍ତିଙ୍କ ନେତୃତ୍ୱରେ ଏକ ପ୍ରତିନିଧି ଯାଜପୁର ଜିଲ୍ଲା ପ୍ରଶାସନକୁ ପ୍ରଦାନ କରିଛନ୍ତି। ଏହି ଦାବିପତ୍ର ପ୍ରଦାନ ସମୟରେ ରାମ କିଶୋର ମହାନ୍ତିଙ୍କ ସମେତ ଅନ୍ୟ ସଦସ୍ୟମାନେ ଉପସ୍ଥିତ ଥିଲେ।

ଭାରତ ଆମେରିକା ବାଣିଜ୍ୟ ଚୁକ୍ତି ବାତିଲ ଦାବିରେ ବିକ୍ଷୋଭ

ଯାଜପୁର, ୨୨।୭ (ସମିସ): ସଂଯୁକ୍ତ କିସାନ ମୋର୍ଚ୍ଚା ଆହ୍ୱାନରେ ସର୍ବଭାରତୀୟ ପ୍ରତିବାଦ ଦିବସ ଯାଜପୁର ଜିଲ୍ଲାପାଳ ଅଫିସ ସମ୍ମୁଖରେ ପାଳନ କରାଯାଇଛି। ଅଲ୍‌ଇଣ୍ଡିଆ କିସାମ କ୍ଷେତ ମଜଦୁର ସଂଗଠନ ପକ୍ଷରୁ ଭାରତ ଆମେରିକା ବାଣିଜ୍ୟ ଚୁକ୍ତିକୁ ବାତିଲ କରିବାକୁ ଜିଲ୍ଲାର ବିଭିନ୍ନ ବ୍ଲକରୁ ଚାଷୀମାନେ ମେଡିକାଲ ଛକ ନିକଟରେ ଏକଜୁଟ ହୋଇ ଦାବି କରିଥିଲେ। ଏହି ଅବସରରେ ଏକ ବିକ୍ଷୋଭ ଶୋଭାଯାତ୍ରା କଲେକ୍ଟର ଅଫିସ ପର୍ଯ୍ୟନ୍ତ ଅନୁଷ୍ଠିତ ହୋଇଥିଲା। ଭାରତ ଆମେରିକା ବାଣିଜ୍ୟ ଚୁକ୍ତି ବାତିଲ କରିବା, ରିହାତି ସୂତ୍ରରେ ବିହନ, ସାର, କୀଟନାଶକ ଓ କୃଷି ଯନ୍ତ୍ରପାତି ଚାଷୀମାନଙ୍କୁ ଯୋଗାଇଦେବା, ଷଣ୍ଢଙ୍କୁ ବ୍ଲକ ସ୍ତରରେ ଗୋଶାଳା ନିର୍ମାଣ କରି ଆବଶ୍ୟକ ଖାଦ୍ୟ ପାନୀୟ ବ୍ୟବସ୍ଥା କରିବା ଆଦି ୬ ଦଫା ଦାବି ସମ୍ବଳିତ ଏକ ଦାବିପତ୍ର ସଂଗଠନର ଜିଲ୍ଲା ସଂପାଦକ ଅଚ୍ୟୁତ ପ୍ରଧାନଙ୍କ ନେତୃତ୍ୱରେ ଜିଲ୍ଲାପାଳଙ୍କୁ ପ୍ରଦାନ କରାଯାଇଛି। ସଂଗଠନର ସଭାପତି ଚୈତନ୍ୟ ସାହୁଙ୍କ ସଭାପତିତ୍ୱରେ ଉକ୍ତ ସଭାରେ ରାଜ୍ୟ ସଭାପତି କମ୍ରେଡ ସଦାଶିବ ଦାସ ଯୋଗ ଦେଇଥିଲେ। ସଂଗଠନର ସମ୍ପାଦକ ଅଚ୍ୟୁତ ପ୍ରଧାନଙ୍କ ସମେତ ପ୍ରଫୁଲ୍ଲ ବେହେରା, କୀର୍ତ୍ତନ ଜେନା, ରାଜକିଶୋର ନାଥ, ବିଶ୍ୱନାଥ ସାହୁ, ପବିତ୍ର ସାହୁ, ନାରାୟଣ ସାହୁ ସମେତ ବହୁ ବକ୍ତା ଆଗାମୀ ଦିନରେ ଦୁର୍ବାର ଚାଷୀ ଆନ୍ଦୋଳନ ପାଇଁ ଆହ୍ୱାନ ଦେଇଥିଲେ।

ରାସ୍ତା ପାଲଟିଛି ମରଣଫନ୍ଦା; ମରାମତି ଦାବି

ବଡ଼ଚଣା, ୨୨।୭ (ସମିସ): ଯାଜପୁର ଜିଲ୍ଲା ବଡ଼ଚଣା ବ୍ଲକ ବନ୍ତଳା ପଞ୍ଚାୟତ ଅନ୍ତର୍ଗତ ବନ୍ତଳା ଗ୍ରାମର ବୌରାଗୀ ମଣ୍ଡପଠାରୁ ହାଇଲେବୁଲ କେନାଲ ପର୍ଯ୍ୟନ୍ତ ଯାଇଥିବା ରାସ୍ତା ଦୀର୍ଘ ଦିନ ଧରି ଜରାଜୀର୍ଣ୍ଣ ଅବସ୍ଥାରେ ପଡ଼ିରହିଛି। ରାସ୍ତା ଭାଙ୍ଗିରୁଜି ବଡ଼ ବଡ଼ ଗାତ ସୃଷ୍ଟି ହୋଇଥିବାରୁ ବର୍ଷା ଦିନେ ପାଣି ଓ କାଦୁଅ ଜମୁଛି। ଫଳରେ ଗାଡ଼ି-ମୋଟର ଯାତାୟାତରେ ଅତ୍ୟନ୍ତ ଅସୁବିଧା ହେଉଛି। ଦୈନିକ ସ୍କୁଲ ପିଲାଙ୍କଠାରୁ ଆରମ୍ଭ କରି ୨୦୦୦ରୁ ଅଧିକ ଗ୍ରାମବାସୀ ଏହି ସମସ୍ୟାର ସମ୍ମୁଖୀନ ହେଉଛନ୍ତି। ଅନେକ ଥର ଏହି ରାସ୍ତାରେ ଛୋଟ ବଡ଼ ଦୁର୍ଘଟଣା ଘଟିସାରିଛି। ବାରମ୍ବାର ଅଭିଯୋଗ କରାଯାଇଥିଲେ ମଧ୍ୟ ପ୍ରଶାସନ ପକ୍ଷରୁ କୌଣସି ପଦକ୍ଷେପ ନିଆଯାଇନାହିଁ। ଯଦି ତୁରନ୍ତ ରାସ୍ତା ମରାମତି କରା ନଯାଏ ତାହେଲେ ଆଗକୁ ଆନ୍ଦୋଳନ କରାଯିବ ବୋଲି ଗ୍ରାମବାସୀ ଚେତାବନୀ ଦେଇଛନ୍ତି।

ବିରିପଟା ଉଚ୍ଚବିଦ୍ୟାଳୟ ପରିଚାଳନା କମିଟି ଗଠନ

କୟାଁଗୋଲା, ୨୨।୭ (ସମିସ): ଦଶରଥପୁର ବ୍ଲକ ଅନ୍ତର୍ଗତ ବିରିପଟା ଗ୍ରାମର ବିରିପଟା ସରକାରୀ ଉଚ୍ଚ ବିଦ୍ୟାଳୟରେ ବିଦ୍ୟାଳୟ ପରିଚାଳନା କମିଟି (ଏସଏମସି)ର ସଭାପତି ଓ ଉପସଭାପତି ଚୟନ କାର୍ଯ୍ୟକ୍ରମ ଅନୁଷ୍ଠିତ ହୋଇଯାଇଛି। ପ୍ରଧାନଶିକ୍ଷକ ଦେବାଶିଷ ବେହେରାଙ୍କ ଅଧ୍ୟକ୍ଷତାରେ ଆୟୋଜିତ ଏହି ସଭାରେ ୧୩ ଜଣ ସଦସ୍ୟ ବିଶିଷ୍ଟ କମିଟି ଗଠନ କରାଯାଇଥିଲା। ରବୀନ୍ଦ୍ର କୁମାର ସେଠୀ ସଭାପତି ଭାବେ ନିର୍ବାଚିତ ହୋଇଥିବା ବେଳେ ବିନ୍ଦୁରେଖା ମହାନ୍ତି ଉପସଭାପତି ଭାବେ ନିର୍ବାଚିତ ହୋଇଛନ୍ତି।

ଶତ ପ୍ରତିଶତ ଭିନ୍ନକ୍ଷମଙ୍କୁ ମିଳୁନି ବର୍ଦ୍ଧିତ ଭତ୍ତା

ବଡଚଣା, ୨୨।୭ (ସମିସ): ବଡ଼ଚଣା ବ୍ଲକ ମଝିପଡା ପଞ୍ଚାୟତ ବନମାଳିପୁର ଗ୍ରାମର ସୁଜାତା ଖୁଣ୍ଟିଆ (୪୩) ଶତ ପ୍ରତିଶତ ଭିନ୍ନକ୍ଷମ। ରାଜ୍ୟ ସରକାର ଭିନ୍ନକ୍ଷମଙ୍କ ପାଇଁ ୩୫୦୦ ଟଙ୍କା ପାଇବା ଯୋଜନା କରିଥିବା ବେଳେ ସୁଜାତା ୨୦୦୦ରୁ ଭତ୍ତା ପାଉଛନ୍ତି କିନ୍ତୁ ୧୨୦୦ ଟଙ୍କା ପାଉଛନ୍ତି। ବହୁ ଆର୍ଥିକ ଅନଟନରେ ଗତି କରୁଥିଲେ ମଧ୍ୟ ଶତ ପ୍ରତିଶତ ଭିନ୍ନକ୍ଷମ ପ୍ରମାଣପତ୍ର ଥିବା ବେଳେ ସୁଜାତାଙ୍କୁ ୩୫୦୦ ଟଙ୍କା ମିଳୁ ନାହିଁ। ଯାଜପୁର ଜିଲ୍ଲା ପ୍ରଶାସନ ଓ ବଡ଼ଚଣା ବ୍ଲକ ପ୍ରଶାସନ ନିକଟରେ ସୁଜାତା ବହୁବାର ଆବେଦନ କରିଛନ୍ତି କିନ୍ତୁ କେହି ଏହାକୁ ଅଣଦେଖା କରାଯାଉଥିବା ଅଭିଯୋଗ ହେଉଛି। ନିଅଣ୍ଟ ଅର୍ଥରେ ୧୫ ଦିନ ଚଳି ଯାଉଥିଲେ ମଧ୍ୟ ସୁଜାତା ଆଉ ୧୫ ଦିନ ଚଳିବା କଷ୍ଟକର ହୋଇ ପଡୁଛି। ଜିଲ୍ଲା ପ୍ରଶାସନ କିମ୍ବା ବ୍ଲକ ପ୍ରଶାସନ ଏହାକୁ ଗୁରୁତର ସହ ନେଇ ତୁରନ୍ତ ୩୫୦୦ ଟଙ୍କା ପ୍ରଦାନ କରିବା ପାଇଁ ବୁଦ୍ଧିଜୀବି ଓ ଗ୍ରାମବାସୀ ଦାବି କରିଛନ୍ତି। ଏନେଇ ବଡ଼ଚଣା ବିଡ଼ିଓ ରବୀନ୍ଦ୍ର କୁମାର ପ୍ରଧାନ କହିଛନ୍ତି, ତଦନ୍ତ କରି ପଦକ୍ଷେପ ନିଆଯିବ।

ଗେଟ୍ ଖୋଲିଲା ଡ୍ରେନେଜ୍ ବିଭାଗ | ଚାଷ ଜମିରୁ ଜଳ ନିଷ୍କାସନ ଆରମ୍ଭ

ପ୍ରାତିପୁର, ୨୨।୭ (ସମିସ): ଲଗାଣ ବର୍ଷା ଯୋଗୁଁ ଯାଜପୁର ଜିଲ୍ଲାର ବିଞ୍ଚାରପୁର ବ୍ଲକର ପ୍ରାୟ ୧୦ଟି ପଞ୍ଚାୟତର ହଜାର ହଜାର ହେକ୍ଟର ଚାଷ ଜମି ଜଳମଗ୍ନ ହୋଇପଡ଼ିଛି। ଆଣ୍ଠୁଏ ଉଚ୍ଚର ବର୍ଷାଜଳ ଜମି ରହିଥିବାରୁ ଧାନ ତଳା ସମ୍ପୂର୍ଣ୍ଣ ଭାବେ ବୁଡ଼ିଯାଇ ଚାଷୀମାନେ ବ୍ୟାପକ କ୍ଷତି ସହୁଛନ୍ତି। ଦୀର୍ଘ ଦିନ ଧରି ଏହି ସମସ୍ୟା ନେଇ ଚାଷୀମାନେ ପ୍ରଶାସନର ଦୃଷ୍ଟି ଆକର୍ଷଣ କରିଆସୁଥିବା ବେଳେ ଆଜି ଡ୍ରେନେଜ୍ ବିଭାଗ ପକ୍ଷରୁ ତୁରନ୍ତ ପଦକ୍ଷେପ ନିଆଯାଇଛି। ବିଞ୍ଚାରପୁର ଅଞ୍ଚଳର ଚାଷ ଜମିରୁ ବର୍ଷାଜଳ ନିଷ୍କାସନ ପାଇଁ ଖରିଆ, ଆମ୍ବୁ, ଜୋକେଇ ଓ ଜଣେଇ ଭଳି ପ୍ରମୁଖ ନାଳ ରହିଛି। କିନ୍ତୁ କେନ୍ଦ୍ରାପଡ଼ା ଜିଲ୍ଲାର ହଳପୁଆ ନିକଟରେ ଥିବା ସ୍ଲୁଇସ୍ ଗେଟରେ କେତେକ ବ୍ୟକ୍ତି ତାଲା ପକାଇ ମାଛ ଧରୁଥିବାରୁ ଜଳ ନିଷ୍କାସନ ସମ୍ପୂର୍ଣ୍ଣ ବାଧାପ୍ରାପ୍ତ ହୋଇଥିଲା। ଫଳରେ ବିଞ୍ଚାରପୁରର ବିସ୍ତୀର୍ଣ୍ଣ ଚାଷ ଜମିରେ ପାଣି ଜମି ରହି ଚାଷୀମାନଙ୍କ ସମସ୍ୟା ଦିନକୁ ଦିନ ଗୁରୁତର ହେଉଥିଲା। ଏହି ସମସ୍ୟା ସମ୍ପର୍କରେ ଅବଗତ ହେବା ପରେ ଡ୍ରେନେଜ୍ ବିଭାଗର ଏସ୍‌ଡିଓ ପ୍ରଦୀପ ମହାନ୍ତି ଯାଜପୁର ଓ କେନ୍ଦ୍ରାପଡ଼ା ଜିଲ୍ଲାପାଳଙ୍କ ସହ ଆଲୋଚନା କରିଥିଲେ।

ପରେ ରାଜକନିକା ପୁଲିସର ସହଯୋଗରେ ହଳପୁଆସ୍ଥିତ ସ୍ଲୁଇସ୍ ଗେଟ୍‌ରେ ପହଞ୍ଚି ତାଲା ଖୋଲିବା ସହ ଜଳ ନିଷ୍କାସନ ବ୍ୟବସ୍ଥା ସ୍ୱାଭାବିକ କରାଯାଇଥିଲା। ସ୍ଲୁଇସ୍ ଗେଟ୍ ଖୋଲିବା ପରେ ଜମିରୁ ପାଣି ଧୀରେ ଧୀରେ ନିଷ୍କାସନ ହେବା ଆରମ୍ଭ ହୋଇଥିବା ସୂଚନା ମିଳିଛି।

ପ୍ରତିବର୍ଷ ବର୍ଷା ଋତୁରେ ଏଭଳି ସମସ୍ୟା ଦେଖାଦେଉଥିବାରୁ ଚାଷୀମାନେ ହତାଶ ହେଉଛନ୍ତି। ସେମାନଙ୍କ ଅଭିଯୋଗ, ଜଳ ନିଷ୍କାସନ ବ୍ୟବସ୍ଥାର ସ୍ଥାୟୀ ସମାଧାନ ନ ହେବା ଏବଂ ସ୍ଲୁଇଜ୍ ଗେଟ୍‌ର ଯଥାର୍ଥ ପରିଚାଳନାର ଅଭାବ ଯୋଗୁଁ ପ୍ରତିବର୍ଷ ଫସଲ କ୍ଷତିଗ୍ରସ୍ତ ହେଉଛି। ଏହାଦ୍ୱାରା ଚାଷୀମାନଙ୍କ ଆର୍ଥିକ ଅବସ୍ଥା ମଧ୍ୟ ଦୁର୍ବଳ ହେଉଛି। ଡ୍ରେନେଜ୍ ବିଭାଗର ଏସ୍‌ଡିଓ କହିଛନ୍ତି ଯେ ଚାଷୀଙ୍କ ସମସ୍ୟାକୁ ଗୁରୁତ୍ୱର ସହ ନିଆଯାଇଛି। ତୁରନ୍ତ ଜଳ ନିଷ୍କାସନ ବ୍ୟବସ୍ଥା ସ୍ୱାଭାବିକ କରାଯାଇଥିବା ବେଳେ ଭବିଷ୍ୟତରେ ଏଭଳି ପରିସ୍ଥିତିର ପୁନରାବୃତ୍ତି ନ ହେବା ପାଇଁ ସ୍ଥାୟୀ ସମାଧାନ କରାଯିବ। ଏଥିପାଇଁ ସମ୍ପୃକ୍ତ ପ୍ରଶାସନ ଓ ବିଭାଗ ମିଳିତ ଭାବେ ଆବଶ୍ୟକ ପଦକ୍ଷେପ ନେବେ। ଅନ୍ୟପକ୍ଷରେ, ଚାଷୀମାନେ ସରକାରଙ୍କୁ କେବଳ ଅସ୍ଥାୟୀ ବ୍ୟବସ୍ଥା ନୁହେଁ, ବରଂ ଡ୍ରେନେଜ୍ ବ୍ୟବସ୍ଥାର ସ୍ଥାୟୀ ସୁଧାର ଏବଂ ବେଆଇନ ଭାବେ ସୁଇଜ୍ ଗେଟ୍‌ରେ ବାଧା ସୃଷ୍ଟି କରୁଥିବା ଲୋକଙ୍କ ବିରୋଧରେ କଠୋର କାର୍ଯ୍ୟାନୁଷ୍ଠାନ ଦାବି କରିଛନ୍ତି।

ଜିଲ୍ଲାସ୍ତରୀୟ ସ୍ୱାଧୀନତା ଦିବସ ପାଳନ ପ୍ରସ୍ତୁତି

ଯାଜପୁର, ୨୨।୭ (ସମିସ): ବୁଧବାର ଅପରାହ୍ନରେ ଜିଲ୍ଲା ପରିଷଦ ସମ୍ମିଳନୀ ଗୃହରେ ଚଳିତ ବର୍ଷ ୮୦ତମ ଯାଜପୁର ଜିଲ୍ଲାସ୍ତରୀୟ ସ୍ୱାଧୀନତା ଦିବସ ପାଳନ ଉପଲକ୍ଷେ ଅତିରିକ୍ତ ଜିଲ୍ଲାପାଳ ଯୁଧିଷ୍ଠିର ନାଏକଙ୍କ ଅଧ୍ୟକ୍ଷତାରେ ଏକ ପ୍ରସ୍ତୁତି ବୈଠକ ଅନୁଷ୍ଠିତ ହୋଇଯାଇଛି। ବୈଠକରେ ଉପସଭାପତି ଜିଲ୍ଲା ପରିଷଦ, ଗଣେଶ୍ୱର ବରାଳ, ଅତିରିକ୍ତ ଆରକ୍ଷୀ ଅଧୀକ୍ଷକ ପୁଷ୍ପଲତା ବାରିକ, ଯାଜପୁର ପୌର ପରିଷଦ ଅଧ୍ୟକ୍ଷା ରଞ୍ଜୁଲତା ହୋତା, ଉପଖଣ୍ଡ ଆରକ୍ଷୀ ଅଧୀକ୍ଷକ, ଯାଜପୁର ପ୍ରଶାନ୍ତ କୁମାର ମାଝୀ, ଅତିରିକ୍ତ ମୁଖ୍ୟ ଉନ୍ନୟନ ତଥା ନିର୍ବାହୀ ଅଧିକାରୀ, ଜିଲ୍ଲା ପରିଷଦ ଲମ୍ବୋଦର ଖୁଣ୍ଟିଆ ଯୋଗ ଦେଇଥିଲେ। ପ୍ରାଥମିକ, ଉଚ୍ଚ ବିଦ୍ୟାଳୟ ଓ ମହାବିଦ୍ୟାଳୟ ସ୍ତରରେ ପ୍ରତିଯୋଗିତା ଜିଲ୍ଲା ଶିକ୍ଷାଧିକାରୀଙ୍କ ଆନୁକୂଲ୍ୟରେ ଅନୁଷ୍ଠିତ ହେବ। ସେହିପରି ଦିବ୍ୟାଙ୍ଗ ଛାତ୍ରଛାତ୍ରୀଙ୍କ ମଧ୍ୟରେ ବିଭିନ୍ନ ପ୍ରତିଯୋଗିତା ଜିଲ୍ଲା ସାମାଜିକ ସୁରକ୍ଷା ଅଧିକାରୀ ଓ ଜିଲ୍ଲା ଶିଶୁ ସୁରକ୍ଷା ଅଧିକାରୀଙ୍କ ମିଳିତ ଆନୁକୂଲ୍ୟରେ ଅନୁଷ୍ଠିତ ହେବ। ଗୌତମ ବୁଦ୍ଧ ସଂସ୍କୃତି ଭବନଠାରେ ଛାତ୍ରଛାତ୍ରୀଙ୍କ ଏକ ସାଂସ୍କୃତିକ ଦଳ ଚୟନ ନିମନ୍ତେ ପ୍ରତିଯୋଗିତା ଏବଂ ଓପନ କୁଇଜ୍ ପ୍ରତିଯୋଗିତା ଅନୁଷ୍ଠିତ ହେବ। ଅଭ୍ୟାସ ପରେଡ ୧୧ ତାରିଖ ଓ ୧୨ ତାରିଖରେ ପ୍ରଶାସନିକ ଭବନ ପଡ଼ିଆରେ ରିଜର୍ଭ ଇନ୍ସପେକ୍ଟରଙ୍କ ତତ୍ତ୍ୱାବଧାନରେ ଅନୁଷ୍ଠିତ ହେବ। ଜିଲ୍ଲା ସୂଚନା ଓ ଲୋକସଂପର୍କ ଅଧିକାରୀ କାମିନୀ ରଞ୍ଜନ ପଟ୍ଟନାୟକ ପରିଚାଳନା କରିଥିଲା ବେଳେ ଆରକ୍ଷୀ ନିରୀକ୍ଷକ, ଟାଉନ ଥାନା ଶରତ ନାୟକ, ଜିଲ୍ଲା ସଂସ୍କୃତି ଅଧିକାରୀଙ୍କ ସମେତ ବୁଦ୍ଧିଜୀବୀ, ଆଇନଜୀବୀ, ଶିକ୍ଷକଶିକ୍ଷୟିତ୍ରୀ, ବିଭିନ୍ନ ବିଭାଗୀୟ ଅଧିକାରୀ ଏବଂ ଗଣମାଧ୍ୟମ ପ୍ରତିନିଧି ଉପସ୍ଥିତ ଥିଲେ।

ଜିଲ୍ଲା ଆଇନ ସେବା ପ୍ରାଧିକରଣର ସଚେତନତା

ଯାଜପୁର, ୨୨।୭ (ସମିସ): ଜିଲ୍ଲା ଦୌରାଜଜ୍ ତଥା ଆଇନ୍ ସେବା ପ୍ରାଧିକରଣ ଅଧ୍ୟକ୍ଷ ଅମୃତ ରଞ୍ଜନ ନନ୍ଦଙ୍କ ନିର୍ଦ୍ଦେଶକ୍ରମେ ଯାଜପୁର ମ୍ୟୁନିସିପାଲ୍ ହାଇସ୍କୁଲ ପରିସରରେ ଆଇନ୍ ସଚେତନତା ସଭା ପ୍ରାଧିକରଣ ସଚିବ ଲିପା ମହାନ୍ତିଙ୍କ ଅଧ୍ୟକ୍ଷତାରେ ଅନୁଷ୍ଠିତ ହୋଇଯାଇଛି। ଅତିଥି ଆଲୋଚକ ଭାବେ ଯାଜପୁର ଏସ୍‌ଡିପିଓ ପ୍ରଶାନ୍

● ପୂର୍ତ୍ତ ବିଭାଗର ଉଦାସୀନତା

ମିଲିଟାରୀ ଛକ-ନୂଆଗଡ଼ ରାସ୍ତା ମରଣଯନ୍ତ୍ରା

ଦାନଗଦି, ୨୨।୭(ସମିସ): କଳିଙ୍ଗନଗର ଶିଳ୍ପାଞ୍ଚଳର ଭାରୀଯାନ ଚଳାଚଳ ପାଇଁ ନିର୍ମାଣଧୀନ ମିଲିଟାରିଛକ-ନୂଆଗଡ ରାସ୍ତା ଏବେ ମରଣଯନ୍ତ୍ରା ପାଲଟିଛି । ୪ କି.ମି ରାସ୍ତାକୁ ପାରି ହେବାପାଇଁ ୨ ଘଣ୍ଟାରୁ ଅଧିକ ସମୟ ଲାଗୁଛି । ବର୍ଷା ଯୋଗୁଁ ରାସ୍ତା ମଝିରେ ଗାଡ଼ ସବୁ ସୃଷ୍ଟି ହେବା ଫଳରେ ଦୈନିକ ଦୁର୍ଘଟଣା ମାନ ଘଟୁଛି । ବହୁ ମାଲବାହୀ ଗାଡ଼ି ଉକ୍ତ ଗାଡ଼ରେ ପଡି ନାହିଁ ନଥିବା କ୍ଷତି ଘଟୁଛି । ବାଇକ ଚାଳକମାନେ ରାତିରେ ସେହି ରାସ୍ତା ଦେଇ ଯିବାଆସିବା କରିବାକୁ ଭୟ କରୁଛନ୍ତି । ଶିଳ୍ପାଞ୍ଚଳର ଭାରୀଜାନ ସବୁ ଯାତାୟାତ କରିବା ପାଇଁ ଏହି ବାଇପାସ ରାସ୍ତା ନିର୍ମାଣ କରାଯାଇଥିଲା । ବ୍ୟାସନଗର ସହରକୁ ମାଲ ବୋଝେଇ ଗାଡ଼ି ସବୁ ନ ଯାଇ ଏହି ରାସ୍ତାରେ ଦେଇ ଯାତାୟାତ କରିଆସୁଛି । ବର୍ଷାଦିନ ଆରମ୍ଭରୁ ଏହିରାସ୍ତା ଉପରେ ବ୍ୟାପକ ସ୍ଥାନରେ ଗାଡ଼ ସବୁ ସୃଷ୍ଟି ହୋଇଥିଲା । ନିକଟରେ ପୂର୍ତ୍ତ ବିଭାଗ ପକ୍ଷରୁ ମରାମତି କରାଯାଇଥିଲା ହେଲେ ମାସେ ନ ପୂରୁଣୁ ପୁଣି ସେହି ଅବସ୍ଥା । ବାରମ୍ବାର ବିଭିନ୍ନ ଗଣମାଧ୍ୟମରେ ଖବର ପ୍ରକାଶ ପରେ ପୂର୍ତ୍ତ ବିଭାଗ ନିଦାବିଷ୍ଣୁ ସାଜିଛି । ରାସ୍ତାର ମଧ ଭାଗରେ ଲାଗିଥିବା ଷ୍ଟ୍ରିଟ ଲାଇଟ ସବୁ ଆଉ ଜଳୁନି, ସନ୍ଧ୍ୟା ହେଲେ ଅନ୍ଧାର ସାଙ୍ଗକୁ ବଡ଼ ବଡ଼ ଗର୍ତ୍ତ ଭୟରେ ଲୋକେ ଏହି ରାସ୍ତା ଦେଇ ଯାତାୟାତ କରିବାକୁ ଭୟ କରୁଛନ୍ତି । ଗତ ଦୁଇ ବର୍ଷ ମଧରେ ଏହି ରାସ୍ତା ମରାମତି ପାଇଁ ପୂର୍ତ୍ତ ବିଭାଗ କୋଟି କୋଟି ଟଙ୍କା ଖର୍ଚ୍ଚ କରୁଛି କିନ୍ତୁ ଅତି ନିମ୍ନମାନର କାମ ହୋଇଥିବାରୁ ମାସକ ଭିତରେ ରାସ୍ତାର ପୁଣି ଗର୍ତ୍ତ ସୃଷ୍ଟି ହୋଉଛି, ମନ୍ତ୍ରୀଙ୍କ ଛତ୍ର ଛାୟା ତଳେ ରହି ଠିକାଦାର ସ୍ୱିଟକରେ କାମ ଆଣି ମନଇଚ୍ଛା କାମ କରୁଛନ୍ତି, ଯାହାର ମାନ ଦେଖିବାକୁ ବିଭାଗୀୟ ଅଧିକାରୀ କେହିବି ଆସୁନାହାଁନ୍ତି । ଫଳରେ ସମ୍ପୃକ୍ତ ଠିକାଦାର ଅତି ନିମ୍ନମାନର କାମ କରି ବିଲ ହାତେଇ ନେବାରେ ସକ୍ଷମ ହେଉଛି । ତୁରନ୍ତ ପୂର୍ତ୍ତ ବିଭାଗ ଏଥିପ୍ରତି ଦୃଷ୍ଟି ଦେବାକୁ ଲୋକେ ଦାବି କରିଛନ୍ତି ।

ମରାମତି ନାଁରେ ହରିଲୁଟ କରୁଛନ୍ତି ଠିକାଦାର

ଲଗାଣ ବର୍ଷାରେ ଜୀବନଯାତ୍ରା ପ୍ରଭାବିତ

ଧର୍ମଶାଳା, ୨୨।୭ (ସମିସ): ଧର୍ମଶାଳା ବ୍ଲକ ଅଂଚଳରେ ବିଗତ ସପ୍ତାହେ ହେବ ଲଗାଣ ବର୍ଷା ଲାଗିରହିବାରୁ ଲୋକେ ନାହିଁ ନଥିବା ଅସୁବିଧା ଭୋଗୁଛନ୍ତି । ଜୁଲାଇ ମାସର ୧୫ ତାରିଖରୁ ଆଜି ଯାଏଁ ଧର୍ମଶାଳା ବ୍ଲକ ଅଞ୍ଚଳରେ ୨୨୭ ମିଲିମିଟର ବର୍ଷା ହୋଇଥିବା ରେକର୍ଡ କରାଯାଇଛି । ଯାହାକି ପୂର୍ବ ବର୍ଷ ତୁଳନାରେ ୩ ଗୁଣ ଅଧିକ ବର୍ଷା ହୋଇଥିବା ଜଣାପଡିଛି । ତୁହାକୁ ତୁହା ବର୍ଷ ଦିନତମାମ ଲାଗିରହିବା ଫଳରେ ଲୋକେ ଘରୁ ପଦାକୁ ବାହାରିବାକୁ ସୁରକ୍ଷିତ ମଣୁନାହାନ୍ତି । ଏହି ବର୍ଷାରେ ବିଶେଷ କରି ଦିନ ମଜୁରିଆମାନେ କାମକୁ ଯାଇ ନପାରି ଘରେ ରହୁଛନ୍ତି । ଫଳରେ ସେମାନଙ୍କ ପରିବାର ଚଳିବା କଷ୍ଟକର ହୋଇପଡିଛି । ସେହିପରି ଗ୍ରାମାଞ୍ଚଳ ରାସ୍ତା ଘାଟଗୁଡିକ ପାଣି କାଦୁଅରେ ଭର୍ତ୍ତି ହୋଇ ପଡିଛି । ଅନ୍ୟପଟେ, ବର୍ଷା ଯୋଗୁଁ ଚାଷୀକୁଳ କିନ୍ତୁ ଖୁସି ରହିଛି । ଆବଶ୍ୟକ ବର୍ଷା ହେବା ଫଳରେ ଚଳିତ ବର୍ଷ ଧାନ ଫସଲ ସଅଳ ହେବା ସହିତ ଭଲ ଫସଲ ଉତ୍ପାଦନ ହେବା ନେଇ ଚାଷୀମାନେ ଅଶା କରିଛନ୍ତି ।

ରାଜପଥ ଅବରୋଧ ପାଇଁ ବଢୁଛି ଦୁର୍ଘଟଣା

କବାଟବନ୍ଧ,୨୨।୭ (ସମିସ): ଚଣ୍ଡିଖୋଲ ଡୁବୁରୀ ୫୩ ନମ୍ବର ଜାତୀୟ ରାଜପଥ ଅବରୋଧ ପାଇଁ ଦୈନିକ ଏକାଧିକ ଦୁର୍ଘଟଣା ଘଟୁଛି । ଦୀର୍ଘ ଦିନ ଧରି ଚଣ୍ଡିଖୋଲ-ଡୁବୁରୀ ୫୩ ନମ୍ବର ଜାତୀୟ ରାଜପଥର ଜେନାପୁର ଥାନା ଅଧୀନ କନ୍ତପଡ଼ା ଛକ ନିକଟରେ ପ୍ରାୟ ୫ ଫୁଟ ଉଚ୍ଚତାରେ ଚିପ୍ସ ଦ୍ୱାରା ରାସ୍ତା ଅବରୋଧ କରାଯାଇଛି । ଉକ୍ତ ସ୍ଥାନରେ ସ୍ପୀଡ଼ କମାଇବା ଏବଂ ରାସ୍ତା ବଦଳାଇବା ଆଦୌ ସହଜ ନୁହେଁ; କାରଣ ଚଣ୍ଡିଖୋଲ ପଟରୁ ଡୁବୁରୀ ଅଭିମୁଖେ ଯାଉଥିବା ଯାନବାହନ କନ୍ତପଡ଼ା ଛକ ପୂର୍ବରୁ ବଳରାମପୁର ଛକରେ ନୂତନ ଭାବେ ହୋଇଥିବା ଫ୍ଲାଏ ଓଭରବ୍ରିଜ ଦେଇ ଆସିଥାନ୍ତି । ଉକ୍ତ ଓଭର ବ୍ରିଜକୁ ଅତିକ୍ରମ କରିବା ପରେ ଗାଡିର ସ୍ପିଡ଼ ସାଧାରଣ ଭାବେ ବୃଦ୍ଧି ପାଇଥାଏ । ଫ୍ଲାଏ ଓଭରଠାରୁ ଏତେ କମ ଦୂରତା ମଧରେ ଗାଡିର ବେଗ ନିୟନ୍ତ୍ରଣ କରିବା ଜଣେ ଚାଳକ ପାଇଁ ସାଧାରଣ ଭାବେ କଷ୍ଟକର ହୋଇଥାଏ । ଯାହାଫଳରେ ଏହି ସ୍ଥାନରେ ବାରମ୍ବାର ଦୁର୍ଘଟଣା ଘଟି ଲୋକ ମାନଙ୍କ ଧନଜୀବନ ହାନି ହେଉଛି । ସନ୍ଧ୍ୟା ଏବଂ ରାତି ସମୟରେ ଏହା ଯାତ୍ରୀଙ୍କ ପାଇଁ ଅଧିକ ବିପଦ ସୃଷ୍ଟି କରୁଛି । ବର୍ଷା ଦିନ ହେଇଥିବାରୁ ସନ୍ଧ୍ୟା ସମୟରେ ଜାତୀୟ ରାଜପଥରେ ସାଧାରଣତଃ କମ ଦୃଶ୍ୟମାନ ହୋଇଥାଏ । ଉକ୍ତ ସ୍ଥାନରେ ଗତ ଜୁନ ୪ ତାରିଖରେ ଦୁଇ ଜଣ ବାଇକ ଆରୋହୀ ରାସ୍ତା ଅବରୋଧ ଥିବା ଜାଣି ନ ପାରି ଗୁରୁତର ଆହତ ହୋଇଥିଲେ । ମଙ୍ଗଳବାର ସନ୍ଧ୍ୟାରେ ଜଣେ ସ୍କୁଟି ଆରୋହୀ ମଧ ସମାନ ସ୍ଥାନରେ ଦୁର୍ଘଟଣାରେ ଶିକାର ହୋଇ ଅଳ୍ପକେ ବର୍ତ୍ତି ଯାଇଛନ୍ତି । ବୁଧବାର ଅପରାହ୍ନରେ ଦୁଇ ଜଣ ବାଇକ ଆରୋହୀ ମଧ ଉକ୍ତ ସ୍ଥାନରେ ଦୁର୍ଘଟଣାର ଶିକାର ହୋଇଥିଲେ । ଫଳରେ ସାଧାରଣରେ ଅସନ୍ତୋଷ ସୃଷ୍ଟି ହୋଇଛି । ବୁଧବାର ଅପରାହ୍ନରେ ସ୍ଥାନୀୟ ଅଞ୍ଚଳର ଯୁବକମାନେ ଜାତୀୟ ରାଜପଥ କର୍ତ୍ତୃପକ୍ଷଙ୍କୁ ଉକ୍ତ ସ୍ଥାନରେ ଅଟକାଇ ଏହି ସମସ୍ୟା ସମ୍ପର୍କରେ ଆଲୋଚନା କରିଥିଲେ । ସ୍ଥାନୀୟ ଲୋକଙ୍କ ଦାବି ଅନୁସାରେ ଉକ୍ତ ସ୍ଥାନରୁ ରାସ୍ତା ଅବରୋଧକୁ ହଟାଇ ଦିଆଯାଇ ଏହାଠାରୁ କିଛି ଦୂରକୁ ନିଆଯିବ ବୋଲି ଜାତୀୟ ରାଜପଥ କର୍ତ୍ତୃପକ୍ଷ ପ୍ରତିଶ୍ରୁତି ଦେଇଛନ୍ତି ।

ଚଷାଖଣ୍ଡ ପ୍ରାଣୀ ଚିକିତ୍ସାଳୟ ୧୫ ଦିନହେଲା ବନ୍ଦ

କୟାଁଗୋଲା, ୨୨।୭ (ସମିସ): ଦଶରଥପୁର ବ୍ଲକ୍ ଅନ୍ତର୍ଗତ ଚଷାଖଣ୍ଡ ପ୍ରାଣୀଧନ ନିରୀକ୍ଷକ କେନ୍ଦ୍ରରେ ଗତ ୧୫ ଦିନ ହେବ ଚିକିତ୍ସକ ଆସୁ ନଥିବାରୁ ଚିକିତ୍ସା ସେବା ବନ୍ଦ ହୋଇଯାଇଛି । ଫଳରେ ଅସୁସ୍ଥ ପଶୁଙ୍କୁ ଚିକିତ୍ସା କରାଇବାକୁ ଚାଷୀ ଓ ପଶୁପାଳକମାନେ ନାନା ଅସୁବିଧାର ସମ୍ମୁଖୀନ ହେଉଛନ୍ତି । ୧୯୬୪ରେ ପ୍ରତିଷ୍ଠା ହୋଇଥିବା ଏହି ପ୍ରାଣୀ ଚିକିତ୍ସା କେନ୍ଦ୍ରଟି ପୂର୍ବରୁ ଜରାଜୀର୍ଣ୍ଣ ହୋଇପଡ଼ିଥିଲା । ନିକଟ ଅତୀତରେ ନୂତନ ଭବନ ନିର୍ମାଣ ହୋଇଥିଲେ ବି ଏଠାରେ ସେବା ଠପ୍ ହୋଇପଡ଼ିଛି । ପୂର୍ବରୁ ପ୍ରାଣୀଧନ ନିରୀକ୍ଷକ ରଶ୍ମି ରଞ୍ଜନ ଷଡ଼ଙ୍ଗୀ ଉପସ୍ଥିତ ରହି ଗାଈ ଗୋରୁ ମାନଙ୍କ ଚିକିତ୍ସା କରୁଥିଲେ । ବର୍ତମାନ ଡାକ୍ତର ନଥିବାରୁ ଚିକିତ୍ସା ହୋଇପାରୁନାହିଁ । ସମ୍ପୂର୍ଣ ଭାବେ କେନ୍ଦ୍ରଟିରେ ତାଲା ପଡ଼ିଛି । ଏହି ପ୍ରାଣୀ ଚିକିତ୍ସାଳୟରେ ୧୩ରୁ ଅଧିକ ଗ୍ରାମର ଲୋକ ନିର୍ଭର କରନ୍ତି । ଗାଈ, ଗୋରୁ ଓ ଅନ୍ୟାନ୍ୟ ଗୃହପାଳିତ ପଶୁଙ୍କ ଚିକିତ୍ସା ପାଇଁ ଲୋକେ ଏଠାକୁ ଆସନ୍ତି । ବର୍ତ୍ତମାନ ବର୍ଷା ଋତୁରେ ପଶୁମାନେ ଅଧିକ ଅସୁସ୍ଥ ହେଉଥିବା ବେଳେ ନିକଟସ୍ଥ କେନ୍ଦ୍ର ବନ୍ଦ ଥିବାରୁ ଲୋକେ ବାଧ ହୋଇ ଦୂରସ୍ଥାନକୁ ଦୌଡୁଛନ୍ତି । ଏ ସମ୍ପର୍କରେ ବ୍ଲକ୍ ପ୍ରାଣୀଧନ ଚିକିତ୍ସକ ବିଶ୍ୱନାଥ ପୃଷ୍ଟିଙ୍କ ପ୍ରତିକ୍ରିୟା ମିଳିପାରିନାହିଁ । ତୁରନ୍ତ ଡାକ୍ତର ନିଯୁକ୍ତି କରାଯାଇ ଚିକିତ୍ସାଳୟକୁ ଖୋଲାଯାଉ ବୋଲି ଗ୍ରାମବାସୀ ଦାବି କରିଛନ୍ତି ।

ଭଦ୍ରକ ଜିଲ୍ଲା ଆଞ୍ଚଳିକ ପରିବହନ ବିଭାଗର ଯାଞ୍ଚ

୩ ମାସରେ ୬୧,୩୫,୪୩୬ ଟଙ୍କାର ଜରିମାନା ଆଦାୟ

ଭଦ୍ରକ,୨୨।୭ (ସମିସ):

ଭଦ୍ରକ ଜିଲ୍ଲା ଆଞ୍ଚଳିକ ପରିବହନ ବିଭାଗ ପକ୍ଷରୁ ଗତ ୩ ମାସ ଏପ୍ରିଲ୍, ମେ' ଓ ଜୁନ୍ ମାସରେ କରାଯାଇଥିବା ମୋଟରଯାନ ଯାଞ୍ଚ(ଏନ୍‌ଫୋର୍ସମେଣ୍ଟ)ରେ ୬୧ଲକ୍ଷ ୩୫ହଜାର ୪୩୬ ଟଙ୍କାର ଜରିମାନା ଆଦାୟ ହୋଇଥିବା ଜଣାଯାଇଛି । ଏହି ଯାଞ୍ଚରେ ୨୩୦ଟି ବିଭିନ୍ନ ବର୍ଗର ଡ୍ରାଇଭିଂ ଲାଇସେନ୍ସକୁ ପରିବହନ ବିଭଗ ପକ୍ଷରୁ ରଦ୍ଦ ବା ସସ୍‌ପେଣ୍ଡ କରାଯାଇଛି । ସେହିଭଳି ୪୫୧୪ଟି ଚାଲାଣ ଇସ୍ୟୁ ହୋଇଛି ।

ଜିଲ୍ଲା ଆଞ୍ଚଳିକ ପରିବହନ ବିଭାଗ ପକ୍ଷରୁ ହସ୍ତଗତ ସୂଚନାନୁଯାୟୀ, ଏହି ଯାଞ୍ଚରେ ବିନା ହେଲ୍‌ମେଟ୍‌ରେ ୨ଚକିଆ ଯାନ ଚଳାଇବା ନେଇ ୧୮୧୬ଟି ଚାଲାଣ ଇସ୍ୟୁ କରାଯାଇଥିବା ବେଳେ ୧୧୬ଟି ଡ୍ରାଇଭିଂ ଲାଇସେନ୍ସ ରଦ୍ଦ କରାଯାଇ ଏ ବାବଦକୁ ୧ ଲକ୍ଷ ୩୮ ହଜାର ଟଙ୍କାର ଜରିମାନା ଆଦାୟ ହୋଇଛି । ସେହିଭଳି ଦ୍ରୁତଗତିରେ ଗାଡ଼ି ଚାଳନା ପାଇଁ ୨୫୮୨ଟି ଚାଲାଣ କଟାଯାଇଥିବା ବେଳେ ୬୯ଟି ଡିଏଲ୍ (ଡ୍ରାଇଭିଂ ଲାଇସେନ୍ସ) ରଦ୍ଦ କରାଯାଇ ୪ଲକ୍ଷ ୫୪ହଜାର ଟଙ୍କା ଜରିମାନା ଆଦାୟ ହୋଇଛି । ମଦପିଇ ଗାଡ଼ି ଚାଳନା ପାଇଁ ୬୪ଟି ଚାଲାଣ କଟାଯାଇ ୨୫ଟି ଡିଏଲ୍ ରଦ୍ଦ କରାଯାଇ ୫୦ହଜାର ଟଙ୍କା ଜରିମାନା ଆଦାୟ ହୋଇଥିବା ଜଣାଯାଇଛି । ସେହିଭଳି ଗାଡ଼ି ଚଳାଇଲା ବେଳେ ମୋବାଇଲ୍ ଫୋନ୍ ବ୍ୟବହାର କରିବା ନେଇ ୧୬୭ଟି ଚାଲାଣ କଟାଯିବା ସହ ୩ଟି ଡିଏଲ୍ ସସ୍‌ପେଣ୍ଡ କରାଯାଇ ୨୫ ହଜାର ଟଙ୍କା ଜରିମାନା ଆଦାୟକରାଯାଇଛି । ମାଲ୍‌ବାହୀ ଗାଡ଼ିରେ ପାସେଞ୍ଜର ବା ଯାତ୍ରୀ ପରିବହନ ନେଇ ୩୩ଟି ଚାଲାଣ କଟାଯାଇ

୨୩୦ ଡ୍ରାଇଭିଂ ଲାଇସେନ୍ସ ରଦ୍ଦ; ୪୫୧୪ଟି ଚାଲାଣ ଇସ୍ୟୁ

୧୦ଟି ଡିଏଲ୍ ସସ୍‌ପେଣ୍ଡ କରାଯାଇ ୪୦ହଜାର ଟଙ୍କା ଜରିମାନା ଆଦାୟ ହୋଇଛି । ମାଲ୍‌ବାହୀ ଗାଡ଼ିର ଓଭରଲୋଡିଂ ନେଇ ୧୧ଟି ଚାଲାଣ କରାଯାଇ ୭ଟି ଡ୍ରାଇଭିଂ ଲାଇସେନ୍ସ ରଦ୍ଦ କରାଯାଇ ୧ଲକ୍ଷ ୨୯ହଜାର ୬୬୦ ଟଙ୍କା ଜରିମାନା ଆଦାୟ ହୋଇଛି । ବାଇକ୍ ଓ ସ୍କୁଟିରେ ୩ ଜଣିଆ ଗାଡ଼ି ଚଳାଇବା ନେଇ ୧୦୪ଟି ଚାଲାଣ ଇସ୍ୟୁ ହୋଇଥିବାବେଳେ ୩ ହଜାର ଟଙ୍କା ଜରିମାନା ଆଦାୟ ହୋଇଛି । ବିନା ସିଟ୍ ବେଲ୍ଟରେ ଗାଡ଼ି ଚଳାଇବା ନେଇ ୭୦ଟି ଚାଲାଣ କଟାଯାଇଥିବା ବେଳେ ଏ ବାବଦକୁ ୧୬ହଜାର ଟଙ୍କା ଜରିମାନା ଆଦାୟ ହୋଇଛି । ୧୬ ନମ୍ବର ଜାତୀୟ ରାଜପଥ ଓ ରାଜ୍ୟ ରାଜପଥରେ ବେଆଇନ ପାର୍କିଂ ନେଇ ୧୨ଟି ଚାଲାଣ କଟାଯାଇଥିବା ବେଳେ ୧୫ହଜାର ଟଙ୍କା ଜରିମାନା ଆଦାୟ ହୋଇଛି । ଅନୁରୂପଭାବେ ନାବାଳକ ବା ଜୁଭେନାଇଲ୍ ଯାଞ୍ଚ ନେଇ ୫ଟି ଚାଲାଣ କଟାଯାଇଥିବା ବେଳେ ୨୫ହଜାର ଟଙ୍କା ଜରିମାନା ଆଦାୟ ହୋଇଥିବାବେଳେ ଅନ୍ୟାନ୍ୟ କେସ୍ ବାବଦରେ ୫୨ଲକ୍ଷ ୩୯ହଜାର ୮୦୩ ଟଙ୍କା ଜରିମାନା ଆଦାୟ ହୋଇଥିବା ସୂଚନା ମିଳିଛି । ଅନ୍ୟପକ୍ଷରେ ୨୦୨୫ରେ ଏପ୍ରିଲ, ମେ' ଓ ଜୁନ୍ ୩ ମାସରେ ଏହି ଯାଞ୍ଚରେ ୪୦ ଲକ୍ଷ ୬୯ ହଜାର ୬୩୭ ଟଙ୍କା ଜରିମାନା ଆଦାୟ ହୋଇଥିବାବେଳେ ୧୫୬୬ଟି ଡ୍ରାଇଭିଂ ଲାଇସେନ୍ସ ରଦ୍ଦ କରାଯାଇଥିବା ବେଳେ ୩୦୧୪ଟି ଚାଲାଣ ଇସ୍ୟୁ ହୋଇଥିବା ଜିଲ୍ଲା ଆଞ୍ଚଳିକ ପରିବହନ ଅଧିକାରୀ ଶୁଭେନ୍ଦୁ ରଞ୍ଜନ ରାୟଙ୍କ ସୂଚନାରୁ ଜଣାଯାଇଛି ।

୮୨ ବର୍ଷୀୟା ମନ୍ଦୋଦରୀଙ୍କୁ ମିଳୁନି ବର୍ଦ୍ଧିତ ଭତ୍ତା / ମୁଣ୍ଡ ଗୁଞ୍ଜିବାକୁ ଆଶ୍ରୟ କି ପେଟକୁ ଦାନା ନାହିଁ

ଅସୁରାଳି,୨୨।୭ (ସମିସ): ସରକାରୀ ଯୋଜନାର ଡିଣ୍ଡିମ ପିଟାଯାଉଥିଲେ ବି ଗ୍ରାମାଞ୍ଚଳରେ ଶେଷ ଧାଡ଼ିର ମଣିଷ ପାଖରେ ପହଞ୍ଚିପାରୁନି ମୌଳିକ ସୁବିଧା । ଏହାର ଏକ ଦୁଃଖଦ ଚିତ୍ର ଦେଖିବାକୁ ମିଳିଛି କଲ୍ୟାଣୀ ପଞ୍ଚାୟତ ବନସର ଗ୍ରାମରେ । ଗ୍ରାମର ୮୨ ବର୍ଷୀୟା ଅସହାୟ ବୃଦ୍ଧା ମନ୍ଦୋଦରୀ ସାହୁ ଆଜି ସରକାରୀ ଅବହେଳାର ଜ୍ୱଳନ୍ତ ଉଦାହରଣ ପାଲଟିଛନ୍ତି । ବୟସର ଅପରାହ୍ନରେ ପହଞ୍ଚିଥିବା ମନ୍ଦୋଦରୀ ଶାରୀରିକ ଭାବେ ଅକ୍ଷମ । ତାଙ୍କର ଗୋଟିଏ ଗୋଡ଼ ନାହିଁ । ଚଲାବୁଲା କରିବା ତ ଦୂରର କଥା, ନିଜର ନିତ୍ୟକର୍ମ କରିବା ବି ତାଙ୍କ ପାଇଁ କଷ୍ଟକର । ଏପରି ସ୍ଥିତିରେ ସରକାରୀ ସହାୟତା ହିଁ ତାଙ୍କର ଏକମାତ୍ର ସାହାରା ହେବା କଥା । ମାତ୍ର ବିଡ଼ମ୍ବନାର ବିଷୟ ସରକାର ଭତ୍ତା ରାଶି ବୃଦ୍ଧି କରିଥିଲେ ସୁଦ୍ଧା ମନ୍ଦୋଦରୀଙ୍କୁ ଏପର୍ଯ୍ୟନ୍ତ ଏହି ବର୍ଦ୍ଧିତ ଭତ୍ତା ମିଳିପାରିନାହିଁ । ଶାରୀରିକ ଅସମର୍ଥତା ସାଙ୍ଗକୁ ଆର୍ଥିକ ଅନଟନ ତାଙ୍କ ଜୀବନକୁ ଆହୁରି ଦୁର୍ବିସହ କରିଦେଇଛି । କେବଳ ସେତିକି ନୁହେଁ, ପେଟର ଭୋକ ମେଣ୍ଟାଇବା ପାଇଁ ଆବଶ୍ୟକ ହେଉଥିବା ସରକାରୀ ରାସନ ସାମଗ୍ରୀରୁ ମଧ ସେ ବଞ୍ଚିତ ହୋଇ ରହିଛନ୍ତି । ଗୋଟିଏ ପଟେ ଦିବ୍ୟାଙ୍ଗତା, ଅନ୍ୟପଟେ ବାର୍ଦ୍ଧକ୍ୟ ଏହି ୨ଟି ଯନ୍ତ୍ରଣା ଭିତରେ ଖାଦ୍ୟ ଓ ସୁରକ୍ଷା ନ ପାଇ ସେ ଦିନ କାଟୁଛନ୍ତି । ସ୍ଥାନୀୟ ପ୍ରଶାସନ ଓ ପଞ୍ଚାୟତ କର୍ତ୍ତୃପକ୍ଷଙ୍କ ନଜର ଏହି ଅସହାୟ ବୃଦ୍ଧାଙ୍କ ଉପରେ କାହିଁକି ପଡୁନାହିଁ, ତାହାକୁ ନେଇ ଗ୍ରାମବାସୀଙ୍କ ମଧରେ ଅସନ୍ତୋଷ ପ୍ରକାଶ ପାଇଛି । ଜଣେ ୮୨ ବର୍ଷର ଗୋଟିଏ ଗୋଡ଼ ନ ଥିବା ଅସହାୟ ମହିଳାଙ୍କୁ ତୁରନ୍ତ ବର୍ଦ୍ଧିତ ଭତ୍ତା ପ୍ରଦାନ କରିବା ସହ ରାସନ କାର୍ଡ ମାଧମରେ ସାମଗ୍ରୀ ଯୋଗାଇଦେବାକୁ ଗ୍ରାମବାସୀ ଦାବି କରିଛନ୍ତି । ଜିଲ୍ଲା ପ୍ରଶାସନ ଏଥିପ୍ରତି ସ୍ୱତନ୍ତ୍ର ଦୃଷ୍ଟି ଦେଇ ତୁରନ୍ତ ପଦକ୍ଷେପ ନେବାକୁ ସାଧାରଣରେ ଦାବି ହେଉଛି ।

ତ୍ରୁଟିପୂର୍ଣ୍ଣ ନିର୍ମାଣ କାର୍ଯ୍ୟ; ଦବିଲା ଜାତୀୟ ରାଜପଥ

ବାରିକପୁର,୨୨।୭ (ସମିସ): ଭଣ୍ଡାରିପୋଖରୀ ବ୍ଲକ୍ ୧୬ ନମ୍ବର ଜାତୀୟ ରାଜପଥର ବିଷ୍ଣୁପୁର ନିକଟରେ ଗତ କିଛି ମାସ ପୂର୍ବରୁ ନିର୍ମିତ ହୋଇଥିବା ଫ୍ଲାଏଓଭର ବ୍ରିଜ୍ ସଂଲଗ୍ନ ରାସ୍ତା ଗତ ଲଘୁଚାପ ବର୍ଷା ଯୋଗୁଁ ଦବିଯାଇଛି । କଟକରୁ ଭଦ୍ରକ ଦିଗରେ ରାସ୍ତା ଦବିଯାଇଥିବାରୁ ଯାନବାହନ ଚଳାଚଳକୁ ଏହି ପଥରେ ବନ୍ଦ ରଖାଯାଇଛି । ସଂକୀର୍ଣ୍ଣ ବାଇପାସ୍ ରାସ୍ତା ଦେଇ ଗାଡ଼ି ଚଳାଚଳ କରୁଛି । ବର୍ଷା ପୂର୍ବରୁ ଏହି ସ୍ଥାନରେ ରାସ୍ତା ଦବିଥିବାବେଳେ ଏହାକୁ ମରାମତି କରାଯାଇଥିଲା । ମାତ୍ର ୧୫ ଦିନ ମଧରେ ପୁଣି ରାସ୍ତା ଦବିଯାଇଛି । ତେଣୁ ଏହି ସ୍ଥାନରେ ରାସ୍ତା ମରାମତି କାର୍ଯ୍ୟ ଆରମ୍ଭ ହୋଇଛି । ଠିକା ସଂସ୍ଥାର ନିର୍ମାଣଗତ ତ୍ରୁଟି ଯୋଗୁଁ ୧୬ ନମ୍ବର ଜାତୀୟ ରାଜପଥର ଭଣ୍ଡାରିପୋଖରୀ ଅଞ୍ଚଳରେ ଥିବା ବିଭିନ୍ନ ଉଡ଼ନ୍ତା ପୋଲର ସଂଯୁକ୍ତ ସ୍ଥାନ ଦବିଯାଉଛି । ଏବେ ଏହି ସ୍ଥାନଟି ଅଧିକ ପ୍ରଭାବିତ ହୋଇଛି । ଫଳରେ ଏହାକୁ ବନ୍ଦ ରଖାଯାଇ ଏବେ ମରାମତି ହେଉଛି । ତେବେ ଛତାବର, ଧାମନଗର ଛକ ଓ ବାରିକପୁର, ଡାହାଲା ନିକଟରେ ମଧ ପୋଲ ସଂଯୁକ୍ତ ସ୍ଥାନ କେତେକାଂଶରେ ଦବିଛି । କୌଣସି ଅଘଟଣ ହେବା ପୂର୍ବରୁ ଏହି ସବୁ ସ୍ଥାନ ପ୍ରତି ଜାତୀୟ ରାଜପଥ ପ୍ରାଧିକରଣ ଓ ସମ୍ପୃକ୍ତ ଠିକା ସଂସ୍ଥା ଦୃଷ୍ଟି ଦେବାକୁ ଜନସାଧାରଣ ମତ ଦେଇଛନ୍ତି ।

ବାଙ୍କତୀରା ହାଇସ୍କୁଲ ପରିଚାଳନା କମିଟି ଗଠିତ

ବନ୍ତ/ଆଗରପଡ଼ା,୨୨।୭ (ସମିସ): ବନ୍ତ ଶିକ୍ଷାଧିକାରୀଙ୍କ ଅଧୀନସ୍ଥ କାଦବରାଙ୍ଗ କ୍ଲଷ୍ଟର ଅନ୍ତର୍ଗତ ବାଙ୍କତାରା ହାଇସ୍କୁଲର ପରିଚାଳନା କମିଟି ଗଠିତ ହୋଇଯାଇଛି । ପ୍ରଧାନଶିକ୍ଷକ ବ୍ରହ୍ମାନନ୍ଦ ଭୂୟାଁଙ୍କ ଆବାହକତ୍ୱରେ ବିଦ୍ୟାଳୟରେ ଗଠିତ ହୋଇଥିବା ୨୦ଜଣିଆ କମିଟି ମଧ୍ୟରୁ ସଭାପତି ଭାବେ ପୂର୍ବତନ ସମିତିସଭ୍ୟ ରମେଶ ପହି ନିର୍ଦ୍ୱନ୍ଦ୍ୱରେ ନିର୍ବାଚିତ ହୋଇଥିବାବେଳେ ଉପସଭାନେତ୍ରୀ ଭାବେ ଝରଣା ଯେନା ନିର୍ବାଚିତ ହୋଇଥିଲେ । ପରିଚାଳନା କମିଟି ସଭ୍ୟସଭ୍ୟା ଭାବେ ଝିଲିରାଣୀ ମହାନ୍ତି, ସବିତା ବିଶ୍ୱାଳ, ରଶ୍ମିତା ଦାସ, ସରସ୍ୱତୀ ଦାସ, ପ୍ରତିମା ଦାସ, ରମେଶ ମଲିକ, କ୍ଷେତ୍ରବାସୀ ନାୟକ, ସୌଭାଗ୍ୟ ପାତ୍ର, ଦୁର୍ଗା ହେମ୍ବ୍ରମ୍, କୁଳମଣି ଯେନା, ଭାଗୀରଥି ନାୟକ, ବିଜୟାଲକ୍ଷ୍ମୀ ଦାସ ପ୍ରମୁଖ ନିର୍ବାଚିତ ହୋଇଛନ୍ତି । କମିଟି ଗଠନ ସମୟରେ ଶିକ୍ଷକ ଦେବେନ୍ଦ୍ର ଦାଶ, ଶିକ୍ଷୟିତ୍ରୀ ସଂଯୁକ୍ତା ସ୍ୱାଇଁ, କର୍ମଚାରୀ ପ୍ରଫୁଲ୍ଲ ଦାସ ପ୍ରମୁଖ ବିଭିନ୍ନ କାର୍ଯ୍ୟରେ ସହଯୋଗ କରିଥିଲେ । ପର୍ଯ୍ୟବେକ୍ଷକ ଭାବେ ଅଶୋକ ପାତ୍ର ଯୋଗଦେଇଥିଲେ । ଅନୁରୂପ ଭାବେ ବାଙ୍କତାରା ଉନ୍ନୀତ ମଧ ଇଂରାଜୀ ବିଦ୍ୟାଳୟର ପରିଚାଳନା କମିଟି ଗଠିତ ହୋଇଯାଇଛି । ସଭାପତି ଭାବେ ଜୀବନଜ୍ୟୋତି ମହାପାତ୍ର ଏବଂ ଉପସଭାପତି ଭାବେ ବିଜୟାଲକ୍ଷ୍ମୀ ଯେନା ନିର୍ବାଚିତ ହୋଇଥିବା ଜଣାପଡ଼ିଛି ।

ସକାଳ
THE SAKALA

ସମ୍ପାଦକୀୟ

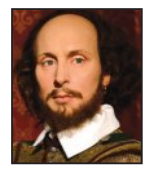

ଗୋଲାପ'ର ନାମ ବଦଳିଗଲେ ମଧ୍ୟ ମହକ ଅକ୍ଷୁଣ୍ଣ ରହିବ ।
-ୱିଲିୟମ ସେକ୍ସପିୟର

ଶିକ୍ଷା ବ୍ୟବସ୍ଥାର ବିକଳ ବାସ୍ତବତା

ଏକକ ଶିକ୍ଷକ ବା ବିଦ୍ୟାଳୟ ପିଛା ଜଣେ ମାତ୍ର ଶିକ୍ଷକ/ଶିକ୍ଷୟତ୍ରୀ ଏକ ବିଚିତ୍ରମୟ ପ୍ରସଙ୍ଗ । କିନ୍ତୁ ଆମ ରାଜ୍ୟର ଶିକ୍ଷା ବ୍ୟବସ୍ଥାର ବିଡ଼ମ୍ବନା ହେଲା ଏଭଳି ଉଦ୍‌ବେଗଜନକ ସ୍ଥିତି ସଂଖ୍ୟା ଦିନକୁ ଦିନ ବଢ଼ିବାରେ ଲାଗିଛି । କେନ୍ଦ୍ର ସରକାରଙ୍କ ଶିକ୍ଷା ମନ୍ତ୍ରଣାଳୟ ଅଧୀନସ୍ଥ ୟୁଡାଇଜ୍ ପକ୍ଷରୁ ପ୍ରକାଶିତ ସଦ୍ୟତମ ତଥ୍ୟାନୁଯାୟୀ ଓଡ଼ିଶାରେ ଚଳିତ ଶିକ୍ଷା ବର୍ଷରେ ୧୪୫୮ଟି ବିଦ୍ୟାଳୟ ଏକକ ଶିକ୍ଷକରେ ଚାଲିଛି । ଆହୁରି ଉଦ୍‌ବେଗଜନକ ତଥ୍ୟ ହେଉଛି ୨୦୨୪-୨୫ରେ ଏକକ ଶିକ୍ଷକ ବିଶିଷ୍ଟ ବିଦ୍ୟାଳୟସଂଖ୍ୟା ୧୦୮୯ ଥିବା ବେଳେ ୨୦୨୫-୨୬ ଶିକ୍ଷାବର୍ଷ ସୁଦ୍ଧା ଆଉ ୩୬୯ଟି ବିଦ୍ୟାଳୟ ଏହି ଅବାଞ୍ଛିତ ତାଲିକାରେ ଯୋଡ଼ି ହୋଇଯାଇଛି । ଅପରପକ୍ଷରେ ଏକକ ଶିକ୍ଷକ ବିଦ୍ୟାଳୟରେ ୨୦୨୪-୨୫ ରେ ୪୭, ୯୪୦ ଜଣ ଛାତ୍ରଛାତ୍ରୀ ପଢୁଥିବା ବେଳେ ଗତବର୍ଷ ସେମାନଙ୍କ ସଂଖ୍ୟା ଥିଲା ୫୯, ୬୭୨ । ଅର୍ଥାତ୍ ଆଉ ୧୧, ୭୩୨ ଜଣ ପିଲା ଯୋଡ଼ି ହୋଇଛନ୍ତି । ଏଥିରୁ ପାଠପଢ଼ାର ମାନ କିଭଳି ରହୁଥିବ ତାହା ଅନୁମେୟ । ତେଣୁ ବୋଧହୁଏ ରାଜ୍ୟ ସରକାର ନୂତନ ଭାବେ ମୁଦ୍ରିତ ପାଠ୍ୟପୁସ୍ତକକୁ ତ୍ରୁଟିଶୂନ୍ୟ ଓ ଗୁଣାତ୍ମକ କରିବାକୁ ସେତେଟା ଗୁରୁତ୍ୱ ଦେଇନାହାନ୍ତି । ବରଂ ପିଲାମାନେ ଇଂରାଜୀ ଓ ଘରୋଇ ମାଧ୍ୟମ ମୁହାଁ ହୁଅନ୍ତୁ ବୋଲି ପରୋକ୍ଷରେ ଚାହୁଁଛନ୍ତି । ଏହାଦ୍ୱାରା ଘରୋଇ ବିଦ୍ୟାଳୟ ମାଲିକ ଓ ସରକାରୀ ବାବୁଙ୍କ ମଧ୍ୟରେ ମଧୁଚନ୍ଦ୍ରିକା ଆହୁରି ରଙ୍ଗିନ ହୋଇପାରିବ ।

ଏହା କେବଳ ରାଜ୍ୟର ସ୍ଥିତି ନୁହେଁ । ସମଗ୍ର ଦେଶରେ ଶିକ୍ଷା ବ୍ୟବସ୍ଥା ପ୍ରାୟତଃ ଭୁଶୁଡ଼ି ପଡ଼ିଛି । କେଉଁଠି ପାଠପଢ଼ା ପାଇଁ ଗୃହ ନାହିଁ ତ କେଉଁଠି ଶିକ୍ଷକ ନାହାନ୍ତି । ଆଉ କେଉଁଠି ପିଲା ଆସୁନାହାନ୍ତି । ନୂତନ ଜାତୀୟ ଶିକ୍ଷା ନୀତି ଯେଉଁ ଆଭିମୁଖ୍ୟକୁ ଗୁରୁତ୍ୱ ଦେଇଥିଲେ ତାହା ବସ୍ତୁତଃ ଦୂରେଇ ଯାଉଛି । ଅଧିକନ୍ତୁ କେନ୍ଦ୍ର ସରକାର ମଧ୍ୟ ଦେଶର ସରକାରୀ ବା ସର୍ବସାଧାରଣ ଶିକ୍ଷା ବ୍ୟବସ୍ଥା ପ୍ରତି ଯତ୍ନଶୀଳ ନୁହନ୍ତି । ପରୀକ୍ଷା ମୂଲ୍ୟାଙ୍କନରେ ବିଭ୍ରାଟ, ପ୍ରଶ୍ନପତ୍ର ପ୍ରଘଟ ଆଦି ଘଟଣାରେ ସରକାର ଉତ୍ତରଦାୟିତ୍ୱ ନେବାକୁ ଅମଙ୍ଗ ଥିବା କାରଣରୁ ଏବେ ରାଜଧାନୀ ଦିଲ୍ଲୀ ଦୋହଲୁଛି । ଏଭଳି ପରିସ୍ଥିତିରେ ଆଉ ଏକ ଆଶ୍ଚର୍ଯ୍ୟଚକିତ କଲା ଭଳି ଖବର ଆସିଛି । ବିଗତ ୧୦ ବର୍ଷ ଭିତରେ ୪୫ଟି ଜାତୀୟ ପରୀକ୍ଷାର ପ୍ରଶ୍ନପତ୍ର ପ୍ରଘଟ ହୋଇଥିବା ଅଭିଯୋଗ ହୋଇଛି । ମାତ୍ର ଦୁଇଟିରେ ତଦନ୍ତ ହୋଇ ଅଭିଯୁକ୍ତଙ୍କ ବିରୋଧରେ କାର୍ଯ୍ୟାନୁଷ୍ଠାନ ଗ୍ରହଣ କରାଯାଇଛି । ଦୁଇଜଣ ଅଭିଯୁକ୍ତ ଇତିମଧ୍ୟରେ ଉତ୍ତରପ୍ରଦେଶ ବିଧାନସଭାକୁ ଜନପ୍ରତିନିଧି ଭାବେ ନିର୍ବାଚିତ ହୋଇଛନ୍ତି ।

ଦେଶର ଶିକ୍ଷା ବ୍ୟବସ୍ଥା ପ୍ରତି କେନ୍ଦ୍ର ସରକାର କେତେ ଉଦାସୀନ ଓ ସମ୍ବେଦନଶୂନ୍ୟ ତାହା ଉପରୋକ୍ତ ତଥ୍ୟ ବ୍ୟତୀତ ବଜେଟ୍ ବ୍ୟୟବରାଦରୁ ମଧ୍ୟ ପ୍ରତିଫଳିତ ହେଉଛି । 'ସେଣ୍ଟର ଫର ମନିଟରିଂ ଇଣ୍ଡିଆନ୍ ଇକୋନୋମି' ସଂସ୍ଥାର 'ଇକୋନୋମିକ୍ ଆଉଟ୍‌ଲୁକ୍' ତଥ୍ୟ ଅନୁଯାୟୀ ପ୍ରତିବର୍ଷ ବଜେଟ୍ ଅଟକଳ ହାରାହାରି ୧୦.୪% ହାରରେ ବୃଦ୍ଧି ପାଉଛି । ଅଥଚ ଶିକ୍ଷା ମନ୍ତ୍ରଣାଳୟର ବଜେଟ୍ ଅଟକଳ ହାର ହ୍ରାସ ପାଇଛି । ୨୦୧୩-୧୪ ଆର୍ଥିକ ବର୍ଷରେ ଦେଶର ସାମଗ୍ରିକ ବଜେଟ୍ ବ୍ୟୟ ଅଟକଳରେ ଶିକ୍ଷା ମନ୍ତ୍ରଣାଳୟର ଭାଗ ୪.୬% ଥିବା ବେଳେ ୨୦୨୫-୨୬ରେ ତାହା ୨.୫%କୁ ହ୍ରାସ ପାଇଛି । ଉଭୟ ଗଣଶିକ୍ଷା ବାବଦ ବ୍ୟୟ ଅଟକଳ ୧୨ ବର୍ଷରେ ୫୦% ଏବଂ ଉଚ୍ଚଶିକ୍ଷା ବଜେଟ୍ ଅଟକଳ ୬୦% ହ୍ରାସ ପାଇଛି । ଅପରପକ୍ଷରେ ଭିତ୍ତିଭୂମି ବାବଦ ବ୍ୟୟ ବରାଦ ତିନିଗୁଣା ବୃଦ୍ଧି ପାଇଛି । ଏନ୍‌ଡିଏ ସରକାର ଦକ୍ଷତା ବିକାଶ ଜରିଆରେ ବିଶ୍ୱଗୁରୁ ହେବାର ସ୍ଲୋଗାନ୍ ଦେଉଛନ୍ତି । ଅପରପକ୍ଷରେ ଦକ୍ଷତା ବିକାଶ ମନ୍ତ୍ରଣାଳୟ ୨୦୧୫-୧୬ରେ ମୋଟ ବ୍ୟୟ ଅଟକଳର ମାତ୍ର ୦.୦୬% ପାଇଥିବା ବେଳେ ୨୦୨୫-୨୬ରେ ପାଇଛି ୦.୦୫% ।

ଭିତ୍ତିଭୂମିରେ ଅଧିକରୁ ଅଧିକ ବ୍ୟୟ କରି ମଧ୍ୟ ଶିକ୍ଷା ଓ ଦକ୍ଷତା ବିକାଶରେ ବ୍ୟୟ ବରାଦକୁ ଗୌଣ କଲେ ଫଳ କ'ଣ ହୁଏ ତାହା ଏବେ ଭାରତର ବିଭିନ୍ନ ସ୍ଥାନରେ ହଜାର ହଜାର କୋଟି ଟଙ୍କା ବ୍ୟୟରେ ନିର୍ମିତ ସଡ଼କ, ସୁଡ଼ଙ୍ଗ, ବ୍ରିଜ୍ ଆଦି ଭୁଶୁଡ଼ି ପଡୁଥିବାରୁ ଖବରରୁ ପ୍ରମାଣିତ । ନିକଟରେ ଭାରତରେ ଅନୁଷ୍ଠିତ ଏଆଇ ବିଶ୍ୱ ଶିଖର ସମ୍ମିଳନୀରେ ଆମ ଦେଶର ଗୋଲଗୋଟିଆ ବିଶ୍ୱବିଦ୍ୟାଳୟ ଚୀନ୍ ନିର୍ମିତ ଏକ ରୋବୋଟ୍ ପ୍ରଦର୍ଶନ କରି ଲୋକହସା ହୋଇଥିଲା । ଶିକ୍ଷା ଓ ତାଲିମ୍‌କୁ ଅଣଦେଖା କଲେ ଏଭଳି ହଟହଟା ଓ ଲଜ୍ଜିତ ହେବାକୁ ପଡ଼େ, ତାହା ସରକାର ବୋଧହୁଏ ବୁଝିବା ସ୍ଥିତିରେ ନାହାନ୍ତି । ଅପରପକ୍ଷରେ ଆମଠାରୁ ଦୁଇବର୍ଷ ବିଳମ୍ବରେ ସ୍ୱାଧୀନତା ପାଇଥିବା ଚୀନ୍ ଆଜି ଅର୍ଥନୀତି, କାରିଗରୀ କୌଶଳରେ ଆମଠାରୁ କାହିଁକେତେ ଆଗରେ । ଏହାର ମୂଳ ଭିତ୍ତି ଥିଲା ଶିକ୍ଷା । ପ୍ରଥମରୁ ହିଁ ଚୀନ୍ ପ୍ରାୟ ଶହେରୁ ଊର୍ଦ୍ଧ୍ୱ ବିଶ୍ୱବିଦ୍ୟାଳୟରେ ସରକାରୀ ପୁଞ୍ଜି ନିବେଶ କରି ପ୍ରାଥମିକ ଓ ବୈଷୟିକ ଶିକ୍ଷାର ଭିତ୍ତିଭୂମିକୁ ସୁଦୃଢ଼ କରିବାର ଯୋଜନା କରିଥିଲା । ଏହାର ସୁଫଳ ଏବେ ବିଶ୍ୱବାସୀ ଦେଖୁଛନ୍ତି ।

ଭାରତରେ ଶିକ୍ଷା ବ୍ୟବସ୍ଥା ପ୍ରତି ଉଦାସୀନତାର ପରାଭବ ବିଳମ୍ବରେ ହେଲେ ମଧ୍ୟ କେନ୍ଦ୍ର ସରକାର ଏବେ ଭୋଗୁଛନ୍ତି । ଜେନ୍‌ଜେଡ୍‌ଙ୍କ ମନରେ ଥିବା ସୁପ୍ତ ଆକ୍ରୋଶ ଏବେ ବ୍ୟାପକ ବିକ୍ଷୋଭର ରୂପ ନେଇ ସାରା ବିଶ୍ୱର ଦୃଷ୍ଟି ଆକର୍ଷଣ କରିଛି । ଏବେ ମଧ୍ୟ ସମୟ ଅଛି । ସରକାର ଯଥାଶୀଘ୍ର ନିଜର ତ୍ରୁଟି ସୁଧାରି ଶିକ୍ଷା ବ୍ୟବସ୍ଥାରେ ଉନ୍ନତି ଆଣନ୍ତୁ । ପ୍ରଶ୍ନ ପତ୍ର ପ୍ରଘଟ ମହାପାପ ଏବଂ ପାପୀଙ୍କୁ ଦଣ୍ଡ ମିଳିବା ଉଚିତ ବୋଲି ପ୍ରଧାନମନ୍ତ୍ରୀ କହିଛନ୍ତି । ଏହା ସ୍ୱାଗତଯୋଗ୍ୟ । କିନ୍ତୁ ଶିକ୍ଷାରେ ବ୍ୟବସ୍ଥାଗତ ତ୍ରୁଟି ମଧ୍ୟ ଆହୁରି ଜଘନ୍ୟ ପାପ ପଦବାଚ୍ୟ । ଏଥିପାଇଁ ଉତ୍ତରଦାୟୀମାନଙ୍କୁ ଦଣ୍ଡିତ କରାଯିବ ତ? ଏହି ପ୍ରଶ୍ନ ଏବେ ଦେଶର ସମ୍ବେଦନଶୀଳନ ଜନତା ପଚାରୁଛନ୍ତି । ତଦନ୍ତର ପରିସରକୁ କେବଳ ରୂପାୟନ କ୍ଷେତ୍ରରେ ସୀମିତ ନ କରି ଯୋଜନା ସ୍ତରକୁ ମଧ୍ୟ ପ୍ରସାରିତ କରିବାକୁ ପଡ଼ିବ ଏବଂ କ୍ଷୟକ୍ଷତିକୁ ସମ୍ପୃକ୍ତ ବ୍ୟକ୍ତିବିଶେଷଙ୍କ ସମ୍ପତ୍ତିରୁ ଭରଣା କରିବାକୁ ସରକାର ନିର୍ଦ୍ଦେଶ ଦେବାକୁ ହେବ । ସର୍ବୋପରି ଶିକ୍ଷା ବ୍ୟବସ୍ଥା ପ୍ରତି ସମ୍ବେଦନଶୀଳ ହୋଇ ଅଧିକ ବ୍ୟୟ ବରାଦ ନ କଲେ ଆଉ ମାତ୍ର ଅଳ୍ପ କିଛି ବର୍ଷ ପରେ ବାଂଲାଦେଶ ଓ ପାକିସ୍ତାନର ଚିତ୍ର ଭାରତରେ ମଧ୍ୟ ଦେଖିବାକୁ ମିଳିବ ।

ଗଣତନ୍ତ୍ର: ଏକ ଦୃଷ୍ଟିପାତ

ରତ୍ନାକର ସେଠୀ

ଅନେକ ଲୋକ କହନ୍ତି ଶାସନ ପଦ୍ଧତି ମଧ୍ୟରେ ଗଣତନ୍ତ୍ର ହିଁ ସର୍ବୋତ୍କୃଷ୍ଟ ଶାସନ ବ୍ୟବସ୍ଥା । ଗଣତନ୍ତ୍ର ଶାସନରେ ଲୋକମାନେ ନିଜକୁ ନିଜେ ଶାସନ କରିଥା'ନ୍ତି । ଅର୍ଥାତ୍ ଶାସନ ଓ ଶାସିତ ଏକ ଓ ଅଭିନ୍ନ । ତେଣୁ ଗଣତନ୍ତ୍ର ଶାସନରେ ପ୍ରଭୁ କିମ୍ବା ଦାସ, ଶୋଷକ କିମ୍ବା ଶୋଷିତର କଳ୍ପନା କରାଯାଇ ନ ପାରେ । ସାମାଜିକ ନ୍ୟାୟ, ଅର୍ଥନୈତିକ ସମତା, ବ୍ୟକ୍ତିଗତ ଅଧିକାର ଓ ବ୍ୟକ୍ତିଗତ ସ୍ୱାଧୀନତା ଲାଭ ସଂଗେ ସଂଗେ ସମଷ୍ଟିଗତ ପ୍ରଗତି ହିଁ ଏହି ଶାସନର ସ୍ୱାଭାବିକ ପରିଣତି ବୋଲି ଯୁକ୍ତି କରାଯାଇଥାଏ ।

ବର୍ତ୍ତମାନ କିନ୍ତୁ ଗଣତନ୍ତ୍ର ଶାସନ ଏକ ସଂଖ୍ୟାର ଖେଳ । ଯେଉଁ ଦଳ ବା ମେଣ୍ଟକୁ କୁହୁକ ସଂଖ୍ୟା ସ୍ପର୍ଶ କରେ ସେ ସରକାର ଗଠନ କରେ । ଗଣତନ୍ତ୍ର ମୁଣ୍ଡଗଣତି କରେ, କିନ୍ତୁ ମୁଣ୍ଡର ମସଲାକୁ ବିଚାର କରେ ନାହିଁ । ଏହି ଶାସନରେ ଅଶିକ୍ଷିତ, ଅଜ୍ଞ, ଅଯୋଗ୍ୟ ଲୋକମାନେ ମଧ୍ୟ ଦକ୍ଷ, ବିଜ୍ଞ ଓ ବିଚାରବନ୍ତ ଲୋକମାନଙ୍କ ସହ ସମାନ ବୋଲି ଗଣ୍ୟ ହୁଅନ୍ତି । ଲୋକମାନଙ୍କୁ ଗଣତନ୍ତ୍ର ଏହିପରି ଆଖିଠାର ମାରି ପ୍ରଶ୍ନବାଚୀ ସୃଷ୍ଟି କରେ । ଆମ ଦେଶରେ ଜନସାଧାରଣଙ୍କ ଅଭିଜ୍ଞତାରୁ ଜଣାଯାଏ ଗଣତନ୍ତ୍ର ଶାସନ କେବଳ ତାତ୍ତ୍ୱିକ ଓ ପୋଥିଗତ । ଛୁଆଁ-ଅଛୁଆଁ ପୀଠସ୍ଥଳୀ ଭାରତରେ ସାମାଜିକ ନ୍ୟାୟ ଲଙ୍କାରେ ହରି ଶବ୍ଦ ପରି । ପୁଞ୍ଜିପତିର ବିଶାଳ ପ୍ରସାଦ ଓ ଭିକାରିର ପତ୍ରକୁଡ଼ିଆ ତଥା ରାସ୍ତାକଡ଼ ମଧ୍ୟରେ ଅର୍ଥନୈତିକ ସମତାର ଆଶା କେବଳ କଳ୍ପନାର ବିଳାସ । କୁସଂସ୍କାରପୂର୍ଣ୍ଣ ସାଧାରଣ ଶିକ୍ଷାବିହୀନ ସମାଜରେ ବ୍ୟକ୍ତିଗତ ଅଧିକାର ଚିଲିକା ମାଛ ପରି ସ୍ୱପ୍ନିଳ ଓ ଦୁଷ୍ପ୍ରାପ୍ୟ । ଆଉ ମଧ୍ୟ ସମଷ୍ଟିଗତ ପ୍ରଗତି ଆକାଶ କଇଁଆ ପରି କପୋଳକଳ୍ପିତ । ତେଣୁ ଜନସାଧାରଣଙ୍କ ମନରେ ପ୍ରଶ୍ନ ଉଠେ ଗଣତନ୍ତ୍ର ବୋଲି ଯାହା ଘୋଷଣା କରାଯାଏ ତାହା ବୋଧହୁଏ ସତ୍ୟ ନୁହେଁ ।

ଗଣ ଦ୍ୱାରା ଶାସନ ଅର୍ଥ ନୁହେଁ ଜନତା ସମସ୍ତେ ବ୍ୟକ୍ତିଗତ ଭାବରେ ସିଧାସଳଖ ଶାସନ କର୍ତ୍ତା ହେବେ ଏବଂ ନିଜେ ନିଜକୁ ଶାସନ କରି ବସିବେ । ଏପରି ବ୍ୟବସ୍ଥା କାର୍ଯ୍ୟକାରୀ ହେବା ଅସମ୍ଭବ । ଗଣତନ୍ତ୍ର ଶାସନ ପ୍ରତ୍ୟକ୍ଷ ନ ହୋଇ ପରୋକ୍ଷ ହେବା ହିଁ ସ୍ୱାଭାବିକ । ଶାସନ

କର୍ତ୍ତା ସିଧାସଳଖ ଜନତାର ପ୍ରତିନିଧ ହୋଇଥା'ନ୍ତି । ଲୋକ ପ୍ରତିନିଧିକୁ ସେମାନେ ନିଜେ ବାଛନ୍ତି । ତାଙ୍କ ହାତରେ ଶାସନ କ୍ଷମତା ଅର୍ପଣ କରିଥା'ନ୍ତି । ଲୋକ ପ୍ରତିନିଧି ମନୋନୟନ ଗଣତନ୍ତ୍ରର ମେରୁଦଣ୍ଡ । ଯେଉଁ ଦେଶରେ ଲୋକ ଶାସନ ସମ୍ବନ୍ଧୀୟ ଜ୍ଞାନରେ ସୁଶିକ୍ଷିତ, ନିଜ ନାଗରିକ ଅଧିକାର ତଥା ପ୍ରତିନିଧି ବାଛିବାର ଗୁରୁତ୍ୱ ସମ୍ବନ୍ଧରେ ସଚେତନ, ସେ ଦେଶମାନଙ୍କରେ ଭୋଟଦାତାମାନେ ଲୋକ ପ୍ରତିନିଧି ହେବା ପାଇଁ ଉପଯୁକ୍ତ । ପ୍ରତ୍ୟେକ ବ୍ୟକ୍ତିବିଶେଷଙ୍କ ଦୋଷଗୁଣ, କ୍ରିୟାକଳାପ, ଚିନ୍ତାଧାରା, ମାନସିକ ଦୃଷ୍ଟିକୋଣ, ସାଧୁତା ଓ ସଚ୍ଚୋଟପଣିଆ, ଦକ୍ଷତା ଆଦି ସମ୍ବନ୍ଧରେ ବ୍ୟକ୍ତିଗତ ଭାବରେ ଜ୍ଞାନ ସଂଗ୍ରହ କରି ଉପଯୁକ୍ତ ବ୍ୟକ୍ତିକୁ ହିଁ ପ୍ରତିନିଧି ରୂପେ ବାଛି ନେଇଥା'ନ୍ତି । ଯେଉଁ ଦେଶରେ ଜନତା ନିଜ ଅଧିକାର ଓ କର୍ତ୍ତବ୍ୟ ଜ୍ଞାନ ସମ୍ବନ୍ଧରେ ଅଜ୍ଞ, ସେ ଦେଶମାନଙ୍କରେ ଗୁଣ ଅପେକ୍ଷା ପ୍ରଚାର ବ୍ୟବସ୍ଥା ବିଶେଷ ଭାବରେ କାର୍ଯ୍ୟ କରିଥାଏ । ଏପରି ଦେଶମାନଙ୍କରେ ଶାସନ କ୍ଷମତା ପାଇବା ଆଶାରେ ଜନତାର ପ୍ରତିନିଧି ହେବାକୁ ବିରାଡ଼ି ବୈଷ୍ଣବ ପରି ବାହାରି ପଡ଼ିଥା'ନ୍ତି । ନିଜେ ନିଜର ପେଁକାଳି ବଜାଇ ସଭା ସମିତିରେ ଛାତିପଟି ବାହୁସ୍ଫୋଟ ଓ ଧୂଆଁବାଣ ଛାଡ଼ି ଉଡ଼ାଟିଆ ଲୋକଙ୍କ ସାହାଯ୍ୟରେ ତୁମ୍ବ ବାଡ଼େଇ ଥା'ନ୍ତି । ପ୍ରତିଦ୍ୱନ୍ଦ୍ୱୀମାନଙ୍କ କୁତ୍ସାରଟନା କରିଥା'ନ୍ତି । ଲୋକଙ୍କୁ ଭୟ ଦେଖାଇ ପ୍ରଚାର ବେଳରେ ଧଳାକୁ କଳା ଓ କଳାକୁ ଧଳା କରିବାକୁ ଚେଷ୍ଟା କରିଥା'ନ୍ତି । ଯେଉଁଠାରେ ଭଲମନ୍ଦ ଚିହ୍ନିବାର ଯୋଗ୍ୟତା ନାହିଁ, ସେଠାରେ ପ୍ରଚାର ବ୍ୟବସ୍ଥା ହିଁ ଜୟ ହୋଇଥାଏ ।

ରାଜନୈତିକ ଲୋକମାନଙ୍କର ପ୍ରଧାନ ଲକ୍ଷ୍ୟ ହେଉଛି କ୍ଷମତା ହାସଲ କରିବା । ତେଣୁ ଦଳୀୟକନ୍ଦଳ, ରାଜନୈତିକ ହିଂସା, ପ୍ରତିହିଂସା, ହତ୍ୟା, ନିରୀହ ଲୋକଙ୍କୁ ଭୟ ପ୍ରଦର୍ଶନ ଇତ୍ୟାଦି ଦୈନନ୍ଦିନ ବ୍ୟାପାରରେ ପରିଗଣିତ ହୋଇଛି । ପ୍ରତିଦିନ ନୂତନ ନୂତନ ଦଳ ଗଠିତ ହେଉଛି । ତା' ଫଳରେ ଶାସନ କ୍ଷେତ୍ରରେ ସଂକଟ ସୃଷ୍ଟି ହେଉଛି । ବ୍ରିଟିଶ ଶାସନ କାଳରେ ଜାତୀୟ ସଂହତି ସ୍ୱାଧୀନତାର ପରବର୍ତ୍ତୀ କାଳରେ ଚୂର୍ଣ୍ଣିଭୂତ ହୋଇଯାଇଛି । କେବଳ ରାଜନୈତିକ ସ୍ୱାର୍ଥ ପାଇଁ ସଂରକ୍ଷଣ ବ୍ୟବସ୍ଥାକୁ ଦିନକୁ ଦିନ ସଂପ୍ରସାରିତ କରାଯାଉଛି । ଭୋଟ ଲୋଭରେ ବିଭିନ୍ନ ଜାତିର ମୌଳିବାଦୀମାନଙ୍କୁ ଉତ୍ସାହିତ କରାଯାଉଛି । କେତେକ ସଂଖ୍ୟାଲଘୁ ସମ୍ପ୍ରଦାୟ ନେତା ଜାତୀୟତା ବିରୋଧ କାର୍ଯ୍ୟରେ ଲିପ୍ତ ଥିଲେ ମଧ୍ୟ ଆଇନ ଅନୁସାରେ ଦୋଷୀମାନଙ୍କ ପ୍ରତି ଦଣ୍ଡବିଧାନ କରାଯାଇ ପାରୁନାହିଁ । ଏହାଫଳରେ ଉଗ୍ରବାଦୀ କାର୍ଯ୍ୟକଳାପ ବୃଦ୍ଧି ପାଉଛି । ସବୁଠାରୁ ଦୁଃଖର କଥା ରାଜନୈତିକ ଲୋକ ଅପରାଧୀ ଓ ଅସାମାଜିକ ତତ୍ତ୍ୱଙ୍କୁ ସାଥୀ କରି ଭୋଟରେ ଜୟଯୁକ୍ତ ହେବାକୁ ଚେଷ୍ଟା କରୁଛନ୍ତି । ରାଜନୀତି ଜୀବନରେ ସାଧୁତା, ଚରିତ୍ରବତ୍ତା ଓ ମୂଲ୍ୟବୋଧ ନରହିବାରୁ ସମଗ୍ର ସାମାଜିକ ଜୀବନ ଭ୍ରଷ୍ଟ ହୋଇଯାଇଛି । ବାହୁବଳ ଦେଖାଇ ବହୁ ଅପରାଧୀ ପ୍ରତିନିଧି ଭାବେ ନିର୍ବାଚିତ ହୋଇ ଯାଇଛନ୍ତି ।

ଭାରତରେ ରାଜନୈତିକ ଘଟଣାବଳୀର ସମୀକ୍ଷା କଲେ ଏକ ବିକଳ ଚିତ୍ର ଦେଖିବାକୁ ମିଳିଥାଏ । କ୍ଷମତାସୀନ ନେତୃବୃନ୍ଦ କୋଟି କୋଟି ଟଙ୍କାର ଦୁର୍ନୀତିରେ ଲିପ୍ତ ରହିବା, ସେମାନଙ୍କୁ ଦଣ୍ଡ ଦିଆଯାଇ ନପାରିବା, ଦୁର୍ନୀତିଗ୍ରସ୍ତ ବୋଲି ଅଭିଯୁକ୍ତ ହେଲେ ମଧ୍ୟ ନୈତିକ ଦୃଷ୍ଟିରୁ ପଦତ୍ୟାଗ ନକରି ବାହୁବଳରେ କ୍ଷମତାକୁ ଜାବୁଡ଼ି ଧରିବା, ଗିରଫ ବେଳେ ମଧ୍ୟ ଜେଲଖାନାରେ ଥାଇ ରାଜ୍ୟଶାସନ କରିବା ଆସ୍ପର୍ଦ୍ଧା ପ୍ରକାଶ କରିବା ସାଧୁ ଲୋକପ୍ରତିନିଧିଙ୍କଠାରୁ ଆଶା କରାଯାଏ ନାହିଁ । ଆଧୁନିକ ଗଣତନ୍ତ୍ର ରାଷ୍ଟ୍ରରେ ଗଣତନ୍ତ୍ରଙ୍କ ଶାସନ ବଦଳି ନାହିଁ । କେବଳ ପ୍ରତିନିଧିମାନେ ବଦଳି ଯାଇଛନ୍ତି । ଭୋଟ ନ ପାଇବା ପୂର୍ବରୁ ସେମାନେ ବଡ଼ ବଡ଼ ପ୍ରତିଶ୍ରୁତି ପ୍ରଦାନ କରିଥା'ନ୍ତି । ଭୋଟ ସରିଗଲା ପରେ ତାଙ୍କର ପ୍ରତିଶ୍ରୁତି ପାଣିଫୋଟକା ପରି ଫାଟି ଯାଇଥାଏ । କ୍ଷମତା ହାତରେ ପଡ଼ିଗଲେ ସେମାନେ କ୍ଷମତାର ଉପଯୁକ୍ତ ବ୍ୟବହାର କରି ନଥା'ନ୍ତି । ଯେଉଁଠି ଶିକ୍ଷିତ ଭୋଟ ଦାତାମାନେ ଉଦାସୀନ ସେଇଠି ଅନେକ କ୍ଷେତ୍ରରେ ଲୋକପ୍ରତିନିଧିଙ୍କର ଜୟ ହୋଇଥାଏ । ପ୍ରତିନିଧି ଯେତେବେଳେ ନିଜ ହାତରେ କ୍ଷମତା ପାଇଥା'ନ୍ତି, ସେତେବେଳେ ସେମାନେ ସ୍ୱର୍ଗକୁ ଟାଳି ଦେଇଥା'ନ୍ତି । ଗରିବ ଦେଶର ଜନତାଙ୍କ ମଧ୍ୟରେ ସୀମିତ ସୁବିଧା ବାଣ୍ଟିଲା ବେଳେ କେତେବେଳେ ଉଦରସ୍ଥ କରନ୍ତି ତ ପୁଣି କେତେବେଳେ ପକେଟସ୍ଥ କରିଥା'ନ୍ତି । ମାଙ୍କଡ଼ ଓ ବିରାଡ଼ିଙ୍କ ମଧ୍ୟରେ ପିଠା ବାଣ୍ଟିଲା ନ୍ୟାୟରେ ତରାଜୁର ଦିପାଖ ଓଜନ ସମାନ କରୁ କରୁ ଗୋଟିଏ ପଟୁ ପଳାଏ ଉଦରସୁ କରନ୍ତି ତ ସେମାନଙ୍କ ମଧ୍ୟରୁ କେତେଜ ମାଙ୍କଡ଼ ଚିତ୍ ମାରି ରାଜନୈତିକ ପଟ୍ଟ ପରିବର୍ତ୍ତନ କରିଥା'ନ୍ତି ।

ଯଥା ସମୟରେ ରାଜନୀତି ଖେଳ ଭାଙ୍ଗି ଯାଇଥାଏ । ପୁଣି ନୂତନ ଅଭିନୟ ଓ ନୂତନ ଖେଳ ଆରମ୍ଭ ହୋଇଥାଏ । ସେଥିରେ କେବଳ ସମୟର ବ୍ୟବଧାନ ଫରକ ରହିଥାଏ । ସେହି ଜନତା, ସେହି ପ୍ରତିନିଧି ସେହି ଖେଳ ଚାଲିଥାଏ । ଗଧିଆ ମେଣ୍ଢାର ପୋଷାକରେ ମେଣ୍ଢାଙ୍କ ଗହଣରେ ମେଣ୍ଢାଶାଳ ଭିତରେ ପଶି ଗୋଟିକ ପରେ ଗୋଟିଏ ମେଣ୍ଢା ଖାଇବାକୁ ଆରମ୍ଭ କରି ଦେଇଥାଏ । ଗଣତନ୍ତ୍ର ଶାସନରେ ସେପରି ହେବା ଉଚିତ ନୁହେଁ । ଯେପର୍ଯ୍ୟନ୍ତ ଗଣଶିକ୍ଷା ଓ ଗଣଚେତନାର ଅଭାବ ଥିବ ସେପର୍ଯ୍ୟନ୍ତ ଗଣତନ୍ତ୍ରର ସଫଳତା ବିଡ଼ମ୍ବନା ମାତ୍ର ।

ଅଧ୍ୟାପକ(ବି.ଆର. ବିଜ୍ଞାନ ମହାବିଦ୍ୟାଳୟ)
ହାଟସାଦି(କେନ୍ଦ୍ରାପଡ଼ା), ମୋ: ୯୦୯୦୧୫୩୦୭୬

ଜୀବନ ପାଇଁ କଳା

ପ୍ରଶାନ୍ତ ମିଶ୍ର

ଫ୍ରାନ୍ସର ଦାର୍ଶନିକ ଭିକ୍ଟର କୁଜନ୍ ଊନବିଂଶ ଶତାବ୍ଦୀରେ ପ୍ରଥମେ 'କଳା ପାଇଁ କଳା' ବାକ୍ୟାଂଶଟିକୁ ବ୍ୟବହାର କରିଥିଲେ । ସେ ସମୟର ଅନ୍ୟ ସୌନ୍ଦର୍ଯ୍ୟବାଦୀଙ୍କ ଭଳି କୁଜନଙ୍କର ବି ବିଶ୍ୱାସ ଥିଲା ଯେ କଳା ଚିରକାଳ ସ୍ୱାଧୀନ । ଔଚିତ୍ୟ ସହିତ ଏହାର କୌଣସି ସମ୍ପର୍କ ନାହିଁ । ଉଦ୍ଦେଶ୍ୟ ସାଧନ କି ବାର୍ତ୍ତା ପ୍ରଦାନ କଳାର କାର୍ଯ୍ୟ ନୁହେଁ । ତେବେ ଥିଓଫିଲ ଗୌଟିୟରଙ୍କ ଦ୍ୱାରା 'କଳା ପାଇଁ କଳା' ବାକ୍ୟାଂଶଟି ଏକ ସ୍ଲୋଗାନରେ ପରିଣତ ହୋଇଥିଲା । ବହୁ କବି ଲେଖକ କେବଳ ଶୈଳୀସର୍ବସ୍ୱ, ସୌନ୍ଦର୍ଯ୍ୟପ୍ରଧାନ ରଚନାରେ ମନୋନିବେଶ କରିଥିଲେ ଏହାର ପ୍ରଭାବରେ । ସେମାନଙ୍କର ଯୁକ୍ତି ଥିଲା - ଯାହା ସୁନ୍ଦର ତାହା ପ୍ରୟୋଜନୀୟ କି ବ୍ୟବହାର ଉପଯୋଗୀ ନୁହେଁ । ସବୁ ବ୍

ମନଗଢ଼ା ମନ୍ତବ୍ୟ ଦେଇ ଫସିଗଲେ ବିଜେପି ସାଂସଦ

- ■ ଭର୍ତ୍ତୃହରିଙ୍କୁ କଟୁ ଭର୍ତ୍ସନା କଲେ ବିଜେଡିର ୫ ସାଂସଦ
- ■ ନବୀନଙ୍କ ପାଇଁ ଲୋଡ଼ାନାହିଁ ଭର୍ତ୍ତୃହରିଙ୍କ ସାର୍ଟିଫିକେଟ
- ■ ଛାତ୍ରଛାତ୍ରୀଙ୍କୁ ନିସ୍ତୁକ ମାଡ଼ ସମୟରେ ନିରବତାକୁ ନେଇ ପ୍ରଶ୍ନ
- ■ ନିଟ୍ ପ୍ରଶ୍ନପତ୍ର ଲିକ୍ ପ୍ରସଙ୍ଗରେ କାହିଁକି ଚୁପ୍ ଥିଲେ ଭର୍ତ୍ତୃହରି

ଭୁବନେଶ୍ୱର,୨୨।୭(ସମିସ): ନୂଆଦିଲ୍ଲୀରେ ଆନ୍ଦୋଳନରତ ଛାତ୍ରଛାତ୍ରୀଙ୍କ ଉପରେ ପୁଲିସର ବର୍ବର ଆକ୍ରମଣ ଘଟଣାକୁ ନେଇ ସାରା ଦେଶରେ ତୀବ୍ର ପ୍ରତିକ୍ରିୟା ପ୍ରକାଶ ପାଇଛି । ନିଟ୍ ବିଭ୍ରାଟକୁ ନେଇ ସାରା ଦେଶରେ ଅସନ୍ତୋଷ ଚରମ ରୂପ ଧାରଣ କରିଛି। ଏହି ପ୍ରସଙ୍ଗରେ ବିଜେଡି ସୁପ୍ରିମୋ ଗତକାଲି ନୂଆଦିଲ୍ଲୀରେ ଦେଇଥିବା ମନ୍ତବ୍ୟ ଉପରେ ମନଗଢ଼ା ଟିପ୍ପଣୀ ଦେଇ ଫସିଯାଇଛନ୍ତି ବିଜେପି ସାଂସଦ ଭର୍ତ୍ତୃହରି ମହତାବ। ନବୀନଙ୍କ ସମ୍ପର୍କରେ ଅତ୍ୟନ୍ତ ଅବାନ୍ତର, ଅରୁଚିକର, ଅଶୋଭନୀୟ ଓ ନିମ୍ନରୁଚିର ମନ୍ତବ୍ୟକୁ ନେଇ ରାଜ୍ୟରେ ତୀବ୍ର ପ୍ରତିକ୍ରିୟା ସୃଷ୍ଟି ହୋଇଥିବାବେଳେ ବିଜେଡିର ସମସ୍ତ ରାଜ୍ୟସଭା ସାଂସଦ ଭର୍ତ୍ତୃହରିଙ୍କୁ ତାଙ୍କର ରାଜନୈତିକ ଜୀବନର ଇତିହାସ ସ୍ମରଣ କରାଇ ଦେଇଛନ୍ତି ।

ବିଜେଡି ସଂସଦୀୟ ଦଳ ନେତା ମାନସ ରଞ୍ଜନ ମଙ୍ଗରାଜ କହିଛନ୍ତି ଯେ ବିଜେଡି ଓ ଆମର ନେତା ନବୀନ ପଟ୍ଟନାୟକ 'କ୍ରକୋଚ' ଆନ୍ଦୋଳନକୁ ସମର୍ଥନ କରୁନାହାନ୍ତି। ମାତ୍ର ଛାତ୍ରଛାତ୍ରୀଙ୍କ ଉପରେ ହୋଇଥିବା ବର୍ବର ଆକ୍ରମଣ, ଲାଠିମାଡ଼, ରବର ବୁଲେଟ୍ ଓ ପାଣି ମାଡ଼ ଆଦି ଘଟଣାକୁ ନେଇ ଆମେ ଦୁଃଖ ପ୍ରକାଶ କରିଛୁ ଏବଂ ଆମର ନେତା ଏହାକୁ କଠୋର ଶବ୍ଦରେ ନିନ୍ଦା କରିଛନ୍ତି । ଏହାକୁ ନେଇ ନବୀନ ପଟ୍ଟନାୟକ ଅତ୍ୟନ୍ତ ମର୍ମାହତ ବୋଲି ମଧ୍ୟ ମନ୍ତବ୍ୟ ଦେଇଛନ୍ତି । ମାତ୍ର ଭର୍ତ୍ତୃହରି ବାବୁ ସମ୍ଭବତଃ ନବୀନ ବାବୁଙ୍କ ବକ୍ତବ୍ୟକୁ ନ ଶୁଣି ଅନ୍ୟଦ୍ୱାରା ପ୍ରରୋଚିତ ହୋଇ ଏଭଳି ବକ୍ତବ୍ୟ ଦେଇଛନ୍ତି। ବିଜେପିରୁ ସାଂସଦ ହେବା ପୂର୍ବରୁ ଭର୍ତ୍ତୃହରିବାବୁଙ୍କୁ ନବୀନବାବୁଙ୍କ ୬ଥର ସାଂସଦ ପଠାଇଥିଲେ। ନବୀନ ବାବୁ ହିଂସାକୁ କେତେ ମାତ୍ରାରେ ନିନ୍ଦା ତଥା ବିରୋଧ କରନ୍ତି, ତାହା ଭର୍ତ୍ତୃହରି ବାବୁ ଭଲ ଭାବେ ଜାଣିଛନ୍ତି। ତେଣୁ ଭର୍ତ୍ତୃହରି ବାବୁଙ୍କ ମୁହଁରୁ ଏପରି କଥା ଶୋଭା ପାଏନାହିଁ। ବୋଧହୁଏ ସେ ବିଜେପିରୁ ଥିବାରୁ ଏପରି କହିଥାଇପାରନ୍ତି। ମାତ୍ର ୨୦ ତାରିଖରେ ଯେପରି ଛାତ୍ରଛାତ୍ରୀଙ୍କ ଉପରେ ଆକ୍ରମଣ କରାଗଲା ସେ ସମ୍ପର୍କରେ ଭର୍ତ୍ତୃହରିବାବୁ କାହିଁକି ନିରବ ରହିଛନ୍ତି? ଗତ ୨ ବର୍ଷରେ ଓଡ଼ିଶାରେ ୨୦ଥରରୁ ଉଦ୍ଧର୍ ପେପର ଲିକ୍ ଘଟଣାରେ ଭର୍ତ୍ତୃହରି କାହିଁକି ଚୁପ୍ ରହିଛନ୍ତି? ଓଡ଼ିଶାରେ ୧୭୦୦ରୁ ଉଦ୍ଧର୍ ପୁସ୍ତକ ମୁଦ୍ରଣ ଜନିତ ତ୍ରୁଟି ସାମ୍ନାକୁ ଆସିଛି। ଏନେଇ ସେ କାହିଁକି ଚୁପ୍ ରହିଛନ୍ତି ବୋଲି ସେ ପ୍ରଶ୍ନ କରିଛନ୍ତି।

ଡ. ସଂତୃପ୍ତ ମିଶ୍ର କହିଛନ୍ତି ଯେ ଭର୍ତ୍ତୃହରି ମହତାବଙ୍କ ଅବାନ୍ତର, ଅନାବଶ୍ୟକ ଏବଂ ଅଶୋଭନୀୟ ମନ୍ତବ୍ୟ ଅତ୍ୟନ୍ତ ନିନ୍ଦନୀୟ। ସେ ନବୀନ ବାବୁଙ୍କର ବକ୍ତବ୍ୟକୁ ଶୁଣିଥିଲେ ବା ପଢ଼ିଥିଲେ, ଏପରି କଥା କହି ନ ଥାନ୍ତେ। କଠିନ ପରିଶ୍ରମ କରି ଜୀବନରେ ସଫଳତା ପାଇଥିବା ଲୋକମାନେ ପରିଶ୍ରମର ମୂଲ୍ୟ କ'ଣ ତାହା ଜାଣନ୍ତି। ଏ କଥା ସେ ବୁଝି ପାରିବେ ନାହିଁ । ଯଦି ତାଙ୍କର ସତ୍‌ସାହସ ଅଛି, ତେବେ ସେ ଛାତ୍ରଛାତ୍ରୀଙ୍କ ସହ ଯାହା ସବୁ ଘଟିଛି ଓ ଘଟୁଛି; ସେ ସମ୍ପର୍କରେ କଟକରେ ଆସି ଓଡ଼ିଶାର ସ୍କୁଲ ଓ କଲେଜ ପିଲାଙ୍କ ନିକଟରେ ମନ୍ତବ୍ୟ ରଖନ୍ତୁ। ପ୍ରଶ୍ନପତ୍ର ଲିକ୍, ବାରମ୍ବାର ପରୀକ୍ଷା, ଲାଠି ଚାର୍ଜ ସବୁ ଠିକ୍ ବୋଲି କହନ୍ତୁ ବୋଲି ଡ଼. ମିଶ୍ର ଆହ୍ୱାନ ଦେଇଛନ୍ତି । ସାଂସଦ ଡ. ସସ୍ମିତ ପାତ୍ର କହିଛନ୍ତି ଯେ ଭର୍ତ୍ତୃହରିଙ୍କ ମନ୍ତବ୍ୟ ଅତ୍ୟନ୍ତ ଦୁର୍ଭାଗ୍ୟଜନକ, ନିନ୍ଦନୀୟ। ନିଟ୍‌ରେ ଯେଉଁ ପ୍ରକାର ଭାବରେ ସ୍କାମ୍ ଘଟିଲା ଏବଂ ସେଥିପାଇଁ ଯେ ସ୍ୱତଃପ୍ରବୃତ୍ତ ଭାବରେ ଭାରତବର୍ଷ ସାରା ଛାତ୍ରଛାତ୍ରୀମାନଙ୍କର ହୃଦୟରେ ଆବେଗ ବଢ଼ିଲା ଏବଂ ପ୍ରତିବାଦ ବଢ଼ିଲା, ସେଇ ପ୍ରତିବାଦ ସହିତ ବିଜେଡି ଓ ନବୀନ ବାବୁ ଅଛନ୍ତି। ସେହିପରି ନବୀନ ବାବୁ ଓ ବିଜୁ ଜନତା ଦଳ ପ୍ରତ୍ୟେକଟି ହିଂସାକୁ ଖଣ୍ଡନ କରି ଆସିଛନ୍ତି। ଯଦି କୌଣସି ଜାଗାରେ ଛାତ୍ରଛାତ୍ରୀମାନେ ହିଂସା କରିଛନ୍ତି ତାହା ବି ଗ୍ରହଣୀୟ ନୁହେଁ। ସେଥିପାଇଁ ଆମର ନେତା ସ୍ୱର ଉତ୍ତୋଳନ କରିଥିଲେ। ନବୀନ ବାବୁଙ୍କ କାର୍ଯ୍ୟକାଳରେ ୩୨ରୁ ଅଧିକ ମନ୍ତ୍ରୀମାନଙ୍କୁ ରିଜାଇନ୍ କରିବାକୁ ପଡ଼ିଥିଲା ନହେଲେ ସେମାନଙ୍କୁ କାଢ଼ି ଦିଆଯାଇଥିଲା। ନବୀନ ବାବୁଙ୍କ ସରକାରରେ ଯେ ଭୁଲ କରିଛି, ତାର ମନ୍ତ୍ରୀ ପଦ ଯାଇଛି। ନବୀନ ବାବୁଙ୍କୁ ଓଡ଼ିଶାବାସୀ ଭଲ ପାଆନ୍ତି। ଆଜି ଆମେ ସରକାରରେ ଥାଉ ନଥାଉ, ନବୀନ ବାବୁ ମୁଖ୍ୟମନ୍ତ୍ରୀ ଥାଆନ୍ତୁ ନଥାଆନ୍ତୁ କିନ୍ତୁ ଓଡ଼ିଶାବାସୀଙ୍କ ହୃଦୟରେ ଆଜିବି ସେ ତାଙ୍କର ମୁଖ୍ୟମନ୍ତ୍ରୀ ଅଛନ୍ତିବୋଲି ସସ୍ମିତ୍ କହିଛନ୍ତି ।

ସାଂସଦ ସୁଲତା ଦେଓ କହିଛନ୍ତି ଯେ ଯିଏ ଶିକ୍ଷାର ମୂଲ୍ୟ ବୁଝେ ନାହିଁ, ସେ ଶିକ୍ଷା ସମ୍ପର୍କରେ ଜାଣିବ କିପରି? ଯିଏ ଆଜି ଏତେ ବଡ଼ ବଡ଼ କଥା କହୁଛନ୍ତି, ସେ କାହିଁକି ଓଡ଼ିଶାରେ ସ୍କୁଲ ପିଲାଙ୍କ ପଢ଼ା ବହିରେ ମାଳ ମାଳ ଭୁଲ ପ୍ରସଙ୍ଗରେ ଚୁପ୍ ରହିଛନ୍ତି। ପିଲାଙ୍କୁ ମାଡ଼ ହବ, କଣ୍ଟା ଲଗା ବାଡ଼ିରେ ପିଟ୍ଟା ହବ, ଆଉ ସାଧା ପୋଷାକରେ ପୋଷାକରେ ପୁଲିସ ପିଲାଙ୍କୁ ବାଡ଼େଇବେ ପିଲାଙ୍କୁ, ତାହେଲେ ତାଙ୍କୁ କେହି କିଛି କହିବେନି। ଆପଣଙ୍କର ମାନସିକତା କେମିତି ତାହା ଓଡ଼ିଶାର ସମସ୍ତ ଲୋକ ଜାଣିସାରିଲେଣି ବୋଲି ସେ ସମାଲୋଚନା ଛଳରେ କହିଛନ୍ତି। ସାଂସଦ ସୁଭାଶିଷ ଖୁଣ୍ଟିଆ ମଧ୍ୟ ଭର୍ତ୍ତୃହରିଙ୍କ ବୟାନର କଡ଼ା ନିନ୍ଦା କରିଛନ୍ତି। ସେ କହିଛନ୍ତି ଯେ ନବୀନ ବାବୁ ଏପରି ଏକ ନେତୃତ୍ୱ ଯେ ଓଡ଼ିଶାର ସ୍ୱାର୍ଥ ପାଇଁ, ଓଡ଼ିଶାର ଛାତ୍ରଛାତ୍ରୀଙ୍କ ପାଇଁ, ଦେଶର ଛାତ୍ରଛାତ୍ରୀମାନଙ୍କ ପାଇଁ ଏବଂ ଆଗାମୀ ଦିନରେ ଦେଶର ଭବିଷ୍ୟତଙ୍କ ସହିତ ଠିଆ ହୋଇଛନ୍ତି। ନବୀନ ବାବୁଙ୍କ ବ୍ୟକ୍ତିତ୍ୱକୁ ସାରା ଭାରତବର୍ଷ ଜାଣିଛି ଏବଂ ସର୍ବା ସଦାସର୍ବଦା ସେ ସବୁବେଳେ ନ୍ୟାୟର ସହିତ ରହିଛନ୍ତି। ଆଗାମୀ ଦିନରେ ଛାତ୍ରଛାତ୍ରୀମାନେ ଆପଣଙ୍କୁ ଉଚିତ ଜବାବ ଦେବେ। ଆପଣଙ୍କ ଏ କୁତ୍ସୀର କାନ୍ଦଣା ଏବଂ ନବୀନ ବାବୁଙ୍କ ବିରୁଦ୍ଧରେ ମନ୍ତବ୍ୟକୁ ନେଇ ରାଜ୍ୟବାସୀ ଆପଣଙ୍କୁ କ୍ଷମା କରିବେ ନାହିଁ ବୋଲି ସେ ଦୃଢ଼ୋକ୍ତି ପ୍ରକାଶ କରିଛନ୍ତି।

■ ନବବଧୂଙ୍କୁ ଯୌତୁକ ନିର୍ଯାତନା ଓ ହତ୍ୟା ମାମଲା

ସ୍ୱାମୀ, ଶାଶୂ ଓ ଶଶୁରଙ୍କୁ ଆଜୀବନ ଜେଲ୍

କଟକ,୨୨।୭(ସମିସ): ଯୌତୁକ ପାଇଁ ନବବଧୂଙ୍କୁ ନିର୍ଯାତନା ଓ ହତ୍ୟା ସଂକ୍ରାନ୍ତ ଏକ ମାମଲାରେ କଟକ ପ୍ରଥମ ଅତିରିକ୍ତ ଜିଲ୍ଲା ଓ ଦୌରାଜଜ୍‌ଙ୍କ ଅଦାଲତ ଅଭିଯୁକ୍ତ ସ୍ୱାମୀ ଅଲ୍ଲାରଖା ଖାନ୍, ଶଶୁର ଦିଲ୍ଲୀପ ଖାନ୍ ଏବଂ ଶାଶୂ ଜହର ବିବି ଓରଫ୍ ବେବିନାଙ୍କୁ ଦୋଷୀ ସାବ୍ୟସ୍ତ କରିଛନ୍ତି। ଦୋଷୀଙ୍କୁ ଆଜୀବନ ଜେଲ ଓ ୫ ହଜାର ଟଙ୍କା ଲେଖାଁଏ ଜରିମାନାରେ ଦଣ୍ଡିତ କରିଛନ୍ତି ଅଦାଲତ। ଆଇପିସିର ଧାରା ୩୦୪ ବି/୩୪, ୪୯୮-ଏ, ଯୌତୁକ ନିରୋଧ ଆଇନର ଧାରା ୪ ଅଧୀନରେ ତିନି ଅଭିଯୁକ୍ତଙ୍କୁ ଦୋଷୀ ସାବ୍ୟସ୍ତ କରାଯାଇଛି। ୨୦୧୫ ନଭେମ୍ବର ୮ ତାରିଖରେ ମୁସଲିମ୍ ରୀତିନୀତି ଅନୁଯାୟୀ ମସ୍ତାରୀ ବିବି (ମୁସ୍ତାରୀ ବିବି)ଙ୍କ ସହ ଅଲ୍ଲାରଖା ଖାନ୍‌ଙ୍କ ବିବାହ ହୋଇଥିଲା। କନ୍ୟା ପକ୍ଷ ପକ୍ଷରୁ ନଗଦ ୫୦ହଜାର ଟଙ୍କା, ସୁନା ଗହଣା ଏବଂ ଘରକରଣା ସାମଗ୍ରୀ ଦିଆଯାଇଥିବା ବେଳେ ବାକି ୧୦ହଜାର ଟଙ୍କା ପରେ ଦେବାକୁ ପ୍ରତିଶ୍ରୁତି ଦିଆଯାଇଥିଲା। ବିବାହର କିଛି ଦିନ ପରେ ବାକି ୧୦ହଜାର ଟଙ୍କା ପାଇଁ ସ୍ୱାମୀ, ଶଶୁର ଓ ଶାଶୂ ମିଶି ମସ୍ତାରୀଙ୍କୁ ଶାରୀରିକ ଓ ମାନସିକ ନିର୍ଯାତନା ଦେଉଥିଲେ। ବିବାହର ମାତ୍ର ତିନି ମାସ ପରେ, ୨୦୧୬ ଫେବୃଆରୀ ୧୧ ତାରିଖ ସକାଳେ ସୁତାହାଟସ୍ଥିତ ଶାଶୂଘରୁ ମସ୍ତାରୀଙ୍କ ମୃତଦେହ ଉଦ୍ଧାର କରାଯାଇଥିଲା। ତାଙ୍କ ବେକରେ ଗଭୀର କ୍ଷତ ଚିହ୍ନ ରହିଥିଲା ଏବଂ ଅଭିଯୁକ୍ତ ପରିବାର ଘରେ ତାଲା ପକାଇ ଫେରାର ହୋଇଯାଇଥିଲେ। ମୃତକଙ୍କ ମା'ଙ୍କ ଏତଲା ଆଧାରରେ ଲାଲବାଗ ଥାନାରେ ମାମଲା ରୁଜୁ ହୋଇଥିଲା। ଅଦାଲତରେ ୧୯ ଜଣ ସାକ୍ଷୀଙ୍କ ବୟାନ ଗ୍ରହଣ କରାଯାଇଥିଲା। ସମସ୍ତ ସାକ୍ଷ୍ୟ ଓ ପ୍ରମାଣକୁ ଆଧାର କରି ଅଭିଯୁକ୍ତଙ୍କୁ ଅଦାଲତ ଆଜୀବନ ସଶ୍ରମ କାରାଦଣ୍ଡ ପ୍ରଦାନ କରିଛନ୍ତି।

ଏସ୍‌ସି, ଏସ୍‌ଟି ମାମଲା ପାଇଁ ଖୋଲିବ ୬ ଟି ସ୍ୱତନ୍ତ୍ର କୋର୍ଟ

ଭୁବନେଶ୍ୱର,୨୨।୭(ସମିସ): ରାଜ୍ୟରେ ଅନୁସୂଚିତ ଜାତି ଓ ଅନୁସୂଚିତ ଜନଜାତି ବର୍ଗର ଲୋକଙ୍କୁ ଶୀଘ୍ର ଆଇନଗତ ନ୍ୟାୟ ପ୍ରଦାନ ଏବଂ ସେମାନଙ୍କ ଅଧିକାରର ସୁରକ୍ଷା ପାଇଁ ଅନୁସୂଚିତ ଜାତି ଓ ଅନୁସୂଚିତ ଜନଜାତି (ଅତ୍ୟାଚାର ନିରୋଧ) ଆଇନ, ୧୯୮୯ ଅଧୀନରେ ଆସୁଥିବା ମାମଲାଗୁଡ଼ିକର ତ୍ୱରିତ ଶୁଣାଣି ଏବଂ ଦଣ୍ଡବିଧାନ ପାଇଁ ରାଜ୍ୟର ୬ଟି ଜିଲ୍ଲାରେ ସ୍ୱତନ୍ତ୍ର କୋର୍ଟ ସ୍ଥାପନ ପାଇଁ ନିଷ୍ପତ୍ତି ହୋଇଛି। ଏନେଇ ବୁଧବାର ଗୃହ ବିଭାଗ ପକ୍ଷରୁ ପ୍ରକାଶିତ ବିଜ୍ଞପ୍ତିରେ ଦର୍ଶାଯାଇଛି, ଓଡ଼ିଶା ଉଚ୍ଚ ନ୍ୟାୟାଳୟଙ୍କ ସୁପାରିଶ ଓ ସହମତି କ୍ରମେ ଏହି କୋର୍ଟଗୁଡ଼ିକ ସ୍ଥାପନ କରାଯାଇଛି।

ଏହି ନୂତନ ସ୍ୱତନ୍ତ୍ର କୋର୍ଟଗୁଡ଼ିକ ଅତିରିକ୍ତ ଜିଲ୍ଲା ଓ ଦୌରା ଜଜ୍-କମ୍-ସ୍ୱତନ୍ତ୍ର କୋର୍ଟ ଭାବେ କାର୍ଯ୍ୟ କରିବେ। ଏଗୁଡ଼ିକ ଭଦ୍ରକ, ଗଞ୍ଜାମ (ବ୍ରହ୍ମପୁର), ଯାଜପୁର, କେନ୍ଦ୍ରାପଡ଼ା, ଓ ପୁରୀ ରାଜସ୍ୱ ଜିଲ୍ଲା ଏବଂ ଖୋର୍ଦ୍ଧା ରାଜସ୍ୱ ସବ-ଡିଭିଜନ୍ ପରିସୀମା ମଧ୍ୟରେ କାର୍ଯ୍ୟକାରୀ ହେବ। ଏହି କୋର୍ଟଗୁଡ଼ିକ ପ୍ରତିଷ୍ଠା ହେବା ଦ୍ୱାରା ବହୁ ଦିନରୁ ପଡ଼ିରହିଥିବା ମାମଲାଗୁଡ଼ିକର ତ୍ୱରିତ ନିଷ୍ପତ୍ତି ହୋଇପାରିବ। ପୁଲିସ ମୁଖ୍ୟାଳୟର ରାଜ୍ୟ ମାନବାଧିକାର ସୁରକ୍ଷା ସେଲ୍‌ର ନିରନ୍ତର ସମୀକ୍ଷା ଓ ପ୍ରୟାସ ଫଳରେ ଏହି ପ୍ରସ୍ତାବ ସାକାର ହୋଇପାରିଛି। ଏଡିଜିପି ଯତୀନ୍ଦ୍ର କୋୟଲଙ୍କ ପ୍ରତ୍ୟକ୍ଷ ମାର୍ଗଦର୍ଶନ ଓ ପ୍ରଚେଷ୍ଟା ବଳରେ ପେଣ୍ଡିଂ ମାମଲାର ସଠିକ୍ ଆକଳନ କରାଯାଇ ଗୃହ ବିଭାଗ ମାଧ୍ୟମରେ ହାଇକୋର୍ଟଙ୍କ ଆବଶ୍ୟକୀୟ ସ୍ୱୀକୃତି ହାସଲ କରାଯାଇପାରିଛି। ଏହି ଆନୁଷ୍ଠାନିକ ବିଜ୍ଞପ୍ତି ପରେ, ଗୃହ ବିଭାଗ ପକ୍ଷରୁ ଓଡ଼ିଶା ଉଚ୍ଚ ନ୍ୟାୟାଳୟଙ୍କୁ ଏହି ନୂତନ କୋର୍ଟଗୁଡ଼ିକ ପାଇଁ ବିଚାରପତି ନିଯୁକ୍ତ କରିବାକୁ ଅନୁରୋଧ କରାଯାଇଛି। ଏହା ସହିତ ଅଧିକ ମାମଲା ପେଣ୍ଡିଂ ଥିବା ଅନ୍ୟାନ୍ୟ ଜିଲ୍ଲାଗୁଡ଼ିକରେ ମଧ୍ୟ ଆଗାମୀ ଦିନରେ ଏହିପରି ସ୍ୱତନ୍ତ୍ର କୋର୍ଟ ଓ ସ୍ୱତନ୍ତ୍ର ସରକାରୀ ଓକିଲ ନିଯୁକ୍ତି ନେଇ ସରକାର ବିଚାର କରୁଛନ୍ତି।

ଛାତ୍ରଛାତ୍ରୀଙ୍କ ଉପରେ ଦମନଲୀଳା

କୁଶପୁତ୍ତଳିକା ଦାହ କଲା କଂଗ୍ରେସ

ଭୁବନେଶ୍ୱର,୨୨।୭(ସମିସ): ଶିକ୍ଷା ବ୍ୟବସ୍ଥାର ସଂସ୍କାର ଓ ପ୍ରଶ୍ନପତ୍ର ଲିକ ଘଟଣାରେ ଆନ୍ଦୋଳନରତ ଛାତ୍ରଛାତ୍ରୀଙ୍କ ଉପରେ ଦିଲ୍ଲୀ ପୁଲିସର ବର୍ବରୋଚିତ ଲାଠିଚାର୍ଜ ଓ ରାହୁଲ ଗାନ୍ଧୀଙ୍କ ପ୍ରତି ପୁଲିସର ଦୁର୍ବ୍ୟବହାର ପ୍ରତିବାଦରେ ପ୍ରଧାନମନ୍ତ୍ରୀ ଓ ଗୃହମନ୍ତ୍ରୀଙ୍କ କୁଶପୁତ୍ତଳିକା ଦାହ କରିଛି କଂଗ୍ରେସ। ଦଳ ପକ୍ଷରୁ କୁହାଯାଇଛି ଯେ ଦିଲ୍ଲୀରେ ଆନ୍ଦୋଳନରତ ଛାତ୍ରଛାତ୍ରୀଙ୍କ ଉପରେ ପୁଲିସ ଅତ୍ୟନ୍ତ ଅମାନୁଷିକ ବର୍ବରୋଚିତ ଲାଠି ଚାର୍ଜ କରିବା ଅତ୍ୟନ୍ତ ନିନ୍ଦନୀୟ, ଯନ୍ତ୍ରଣାଦାୟକ ଓ ହୃଦୟବିଦାରକ। ଛୋଟ ଛୋଟ ଝିଅମାନଙ୍କ ଡ୍ରେସକୁ ଚିରି ପକାଇବା ସହିତ ସେମାନଙ୍କୁ ଗୋଡ଼େଇ ଗୋଡ଼େଇ ପିଟିବା ଅତ୍ୟନ୍ତ ହୃଦୟ ବିଦାରକ। ପ୍ରଧାନମନ୍ତ୍ରୀ ଓ ଗୃହମନ୍ତ୍ରୀ ଉଭୟନିଜେ ସଂସଦରେ ଉପସ୍ଥିତ ଥିବା ସମୟରେ କାହା ଇଙ୍ଗିତରେ ଏହା ଘଟଣା ଘଟିଛି, ତାହା ସ୍ପଷ୍ଟ ହେବା ଆବଶ୍ୟକ। ନିଟ୍ ପ୍ରଶ୍ନପତ୍ର ଘଟଣାରେ ୨୨ ନିରୀହ ଛାତ୍ର ଆତ୍ମହତ୍ୟା କରିଛନ୍ତି ବୋଲି କଂଗ୍ରେସ କହିଛି । ମାଷ୍ଟରକ୍ୟାଣ୍ଟିନ୍‌ଠାରେ ଆୟୋଜିତ ଏହି ପ୍ରତିବାଦ ସଭା ପରେ କଂଗ୍ରେସ ନେତୃବୃନ୍ଦମାନେ ରାଜ୍ୟ ବିଜେପି କାର୍ଯ୍ୟାଳୟକୁ ମାଡ଼ିଯାଉଥିଲା ବେଳେ ପୁଲିସ ବାଟରେ ରାସ୍ତା ଅବରୋଧ କରିଥିଲା। ଫଳରେ କଂଗ୍ରେସ ନେତାମାନେ ସେହିଠାରେ ପ୍ରଧାନମନ୍ତ୍ରୀ, ଗୃହମନ୍ତ୍ରୀ, କେନ୍ଦ୍ର ଶିକ୍ଷାମନ୍ତ୍ରୀ ଓ ରାଜ୍ୟ ଶିକ୍ଷାମନ୍ତ୍ରୀଙ୍କ କୁଶପୁତ୍ତଳିକା ଦାହ କରିଥିଲେ। ଏହି କାର୍ଯ୍ୟକ୍ରମରେ ଏଆଇସିସି ପର୍ଯ୍ୟବେକ୍ଷକ ରାଜେଶ ନିଲଠିଆ, ପୂର୍ବତନ ପିସିସି ସଭାପତି ଜୟଦେବ ଜେନା, ଜଗନ୍ନାଥ ପଟ୍ଟନାୟକ, ସୁରେଶ କୁମାର ରାଉତରାୟ, ତାରା ପ୍ରସାଦ ବାହିନୀପତି, ଶିବାନନ୍ଦ ରାୟ, ଅନନ୍ତ ସେଠୀ, ପ୍ରକାଶ ଜେନାଙ୍କ ସମେତ ଅନ୍ୟ ନେତୃବୃନ୍ଦ ଉପସ୍ଥିତ ଥିଲେ।

ପ୍ରଥମ ପୃଷ୍ଠାର ଅବଶିଷ୍ଟାଂଶ

ସଡ଼କରୁ ସଂସଦ...

ଦଳର ସାଂସଦ କଳା ପୋଷାକ ପିନ୍ଧି ସଂସଦ ପରିସରରେ ପ୍ରତିବାଦ ଆନ୍ଦୋଳନ କରିଛନ୍ତି। କଂଗ୍ରେସ ସାଂସଦଙ୍କ ସହ ସମାଜବାଦୀ ପାର୍ଟି ସମେତ ଅନ୍ୟ ବିରୋଧୀ ଦଳର ସାଂସଦମାନେ ମଧ୍ୟ ଏହି ବିକ୍ଷୋଭରେ ସାମିଲ ହୋଇଛନ୍ତି।

ଆଜି ଉଭୟ ଲୋକସଭା ଏବଂ ରାଜ୍ୟସଭାରେ ଏହି ପ୍ରସଙ୍ଗରେ ପ୍ରବଳ ହଙ୍ଗାମା ହୋଇଛି। ସଂସଦୀୟ ବ୍ୟାପାର ମନ୍ତ୍ରୀ କିରଣ ରିଜିଜୁ ଏବଂ ସ୍ୱାସ୍ଥ୍ୟ ମନ୍ତ୍ରୀ ଜେପି ନଡ୍ଡା କହିଥିଲେ ଯେ ସରକାର ଆଲୋଚନା ପାଇଁ ପ୍ରସ୍ତୁତ ଅଛନ୍ତି। କିନ୍ତୁ ରାଜ୍ୟସଭାରେ ମଲ୍ଲିକାର୍ଜୁନ ଖଡ଼ଗେ କହିଥିଲେ ଯେ ଶିକ୍ଷା ମନ୍ତ୍ରୀ ଇସ୍ତଫା ନଦେବା ପର୍ଯ୍ୟନ୍ତ ସଂସଦ ଚଳାଇ ଦିଆଯିବ ନାହିଁ। ଏହାକୁ ନେଇ ଉଭୟ ଲୋକସଭା ଏବଂ ରାଜ୍ୟସଭାରେ ହଙ୍ଗାମା ଜାରି ରହିବାରୁ ସଂସଦକୁ ଆସନ୍ତାକାଲି ପର୍ଯ୍ୟନ୍ତ ମୁଲତବୀ କରି ଦିଆଯାଇଛି।

ସରକାରଙ୍କ ପକ୍ଷରୁ କୁହାଯାଇଛି ଯେ ଉଭୟ ସଦନରେ ଏହି ପ୍ରସଙ୍ଗରେ ଆଲୋଚନା ପାଇଁ ପ୍ରସ୍ତୁତ। ତେବେ କେଉଁ ନିୟମ ଅନୁସାରେ ଆଲୋଚନା ହେବ, ସେନେଇ ବାଚସ୍ପତି ସର୍ବଦଳୀୟ ବୈଠକ ପରେ ନିଷ୍ପତ୍ତି ନେବେ। ଏପଟେ ବିଜେପି କଂଗ୍ରେସର ପ୍ରତିବାଦକୁ ସମାଲୋଚନା କରି ଅଭିଯୋଗ କରିଛି ଯେ, ଦଳ ଛାତ୍ରଛାତ୍ରୀଙ୍କୁ ରାଜନୈତିକ ସ୍ୱାର୍ଥରେ ବ୍ୟବହାର କରୁଛି।

ମନାକଲେ ସୁପ୍ରିମକୋର୍ଟ...

ଦେଇଛନ୍ତି। ପ୍ରଧାନ ବିଚାରପତି ଜଷ୍ଟିସ ସୂର୍ଯ୍ୟକାନ୍ତଙ୍କ ବେଞ୍ଚରେ ଆଜି ଆବେଦନକାରୀ ଏହି ମାମଲା ଉଠାଇ ଏହାର ତୁରନ୍ତ ଶୁଣାଣି କରିବାକୁ କହିଥିଲେ। ତେବେ ଏହାର ତୁରନ୍ତ ଶୁଣାଣି କରିବାକୁ ଜଷ୍ଟିସ ସୂର୍ଯ୍ୟକାନ୍ତ ମନା କରିଦେଇଥିଲେ। ପୁଲିସ ବର୍ବରତାର ଭିଡିଓ ଦେଖିବାକୁ ସେ କହିବାରୁ ପ୍ରଧାନ ବିଚାରପତି କହିଲେ ଯେ ଏଥିପାଇଁ ସମୟ ନାହିଁ। ଏହା ଉପରେ ସମୟ ନଷ୍ଟ ନକରିବାକୁ ସେ କହିଥିଲେ।

ଅନ୍ୟପକ୍ଷରେ ଏହି ମାମଲାରେ ଦିଲ୍ଲୀ ହାଇକୋର୍ଟ କେନ୍ଦ୍ର ସରକାର ଓ ଦିଲ୍ଲୀ ପୁଲିସକୁ ନୋଟିସ ଜାରି କରିଛନ୍ତି। ମୁଖ୍ୟ ବିଚାରପତି ଡିକେ. ଉପାଧ୍ୟାୟଙ୍କ ନେତୃତ୍ୱରେ ଗଠିତ ଖଣ୍ଡପୀଠ ଏହି ଘଟଣାକୁ ଗୁରୁତର ସହ ନେଇ ସମସ୍ତ ସିସିଟିଭି ଫୁଟେଜ୍ ଏବଂ ଭିଡିଓ ରେକର୍ଡିଂକୁ ସୁରକ୍ଷିତ ରଖିବା ପାଇଁ ନିର୍ଦ୍ଦେଶ ଦେଇଛନ୍ତି। ଆବେଦନକାରୀଙ୍କ ପକ୍ଷରୁ ଓକିଲମାନେ ଅଭିଯୋଗ କରିଛନ୍ତି ଯେ, ଶାନ୍ତିପୂର୍ଣ୍ଣ ପ୍ରତିବାଦ କରୁଥିବା ନାଗରିକଙ୍କ ଉପରେ ପୁଲିସ ପକ୍ଷରୁ ଚରମ ବର୍ବରତା ପ୍ରଦର୍ଶନ କରାଯାଇଛି। ପୁଲିସ କାର୍ଯ୍ୟାନୁଷ୍ଠାନ ସମୟରେ ମହିଳା ପ୍ରଦର୍ଶନକାରୀଙ୍କ ସହ ଆପତ୍ତିଜନକ ବ୍ୟବହାର କରାଯାଇଛି। ମହିଳା ବିକ୍ଷୋଭକାରୀଙ୍କ ସହ ଅସଦାଚରଣ କରାଯିବା ସହିତ ସେମାନଙ୍କର କପଡ଼ା ଚିରାଯାଇଛି। ପୁଲିସ କଣ୍ଟା ଲଗା ଲାଠି ବ୍ୟବହାର କରିଛି। ଏହି ହିଂସାରେ ୯୦ରୁ ଅଧିକ ପ୍ରଦର୍ଶନକାରୀ ଆହତ ହୋଇଥିବା ବେଳେ ଏକ ୨୧ ବର୍ଷୀୟା ଯୁବତୀଙ୍କୁ ଭେଣ୍ଟିଲେଟରରେ ରଖିବାକୁ ପଡ଼ିଥିଲା।

ଆବେଦନକାରୀଙ୍କ ଓକିଲ ଗୋପାଳ ଶଙ୍କରନାରାୟଣନ୍

ଦୃଢ଼ ଇଚ୍ଛାଶକ୍ତି ଆଗରେ ହାର ମାନିଛି ଦାରିଦ୍ର୍ୟ

ଆଇଆଇଟି ବମ୍ବେରେ ଉଚ୍ଚଶିକ୍ଷା ପାଇଁ ଆଦିବାସୀ ଛାତ୍ର କୁଆଁରିଆ ବାସ୍କେ ମନୋନୀତ

ବାଲେଶ୍ୱର, ୨୨।୭ (ସମିସ)

ଦୃଢ଼ ଇଚ୍ଛାଶକ୍ତି ଆଗରେ ହାର ମାନିଛି ଦାରିଦ୍ର୍ୟ । ବାଲେଶ୍ୱର ସଦର ବ୍ଲକ କଷାଫଳ ପଞ୍ଚାୟତ ଗନ୍ଧାଡି ବାଘୁଆ ଆଦିବାସୀ ସାହିର ଶ୍ୟାମସୁନ୍ଦର ବାସ୍କେ ଏବଂ ସୁକାନ୍ତି ବାସ୍କେଙ୍କ ପୁତ୍ର କୁଆଁରିଆ ବାସ୍କେ ମୋବାଇଲରେ ଫ୍ରି କୋଚିଙ୍ଗ ଭିଡିଓ ଦେଖି ଆଇଆଇଟି ବମ୍ବେରେ ଉଚ୍ଚଶିକ୍ଷା ପାଇଁ ମନୋନୀତ ହୋଇଛନ୍ତି । ଲଗାତାର ତିନି ତିନି ଥର ଆଇଆଇଟି ଶିକ୍ଷା ପାଇଁ ମନୋନୀତ ହୋଇଥିଲେ ମଧ୍ୟ ଆଡମିଶନ୍ ପାଇଁ ଅର୍ଥ ସାଜିଛି ବାଧକ । ୨୦୨୪ ମସିହାରେ ଶ୍ରୀ ବାସ୍କେ ସର୍ବଭାରତୀୟ ସ୍ତରରେ ୫୪୩୫ ସ୍ଥାନ ହାସଲ କରି ଆଇଆଇଟି ଜାମ୍ ପାଇଁ ମନୋନୀତ ହୋଇଥିବା ବେଳେ ୨୦୨୫ ମସିହାରେ ପୁଣି ୪୩୨୧ ସ୍ଥାନ ହାସଲ କରି ଆଇଆଇଟି ଜାମ୍ ଅଧ୍ୟୟନ ପାଇଁ ମନୋନୀତ ହୋଇଥିଲେ । ତେବେ ପିତା ଶ୍ୟାମସୁନ୍ଦର ଦିନ ମଜୁରିଆ ହୋଇଥିବାରୁ ପୁଅର ଆଡମିଶନ୍ ପାଇଁ ଅର୍ଥ ଯୋଗାଡ କରିବାରେ ଅସମର୍ଥ ହୋଇଥିଲେ । କିନ୍ତୁ ପୁଅ କୁଆଁରିଆ ଯେପରି ହାର ମାନିବାକୁ ପ୍ରସ୍ତୁତ ନ ଥିଲେ । ଚଳିତ ବର୍ଷ ୨୦୨୬ ମସିହାରେ ତୃତୀୟ ଥର ଆଇଆଇଟି ଜାମ୍ ପରୀକ୍ଷା ଦେଇ ସର୍ବ ଭାରତୀୟ ସ୍ତରରେ ୩୫୬୩ ସ୍ଥାନ ହାସଲ କରି ଆଇଆଇଟି ବମ୍ବେରେ ଆଡମିଶନ୍ ପାଇଁ ମନୋନୀତ ହୋଇଛନ୍ତି । ତେବେ ଚଳିତ ଥର କିଛି ବଦାନ୍ୟ ବ୍ୟକ୍ତିଙ୍କ ସହାୟତାରେ କୁଆଁରିଆ ବାସ୍କେ ଏବେ ମୁମ୍ବାଇ ସହରର ଆଇଆଇଟି ବମ୍ବେଠାରେ ଆଡମିଶନ୍ ହୋଇଛନ୍ତି । ଏହି ପରିପ୍ରେକ୍ଷୀରେ କଷାଫଳ ବାଟ୍ୟା ଆଶ୍ରୟସ୍ଥଳୀଠାରେ ଏକ ସମ୍ବର୍ଦ୍ଧନା ସଭା ଅନୁଷ୍ଠିତ ହୋଇଯାଇଛି । ସତ୍ୟଜିତ୍ ଜେନାଙ୍କ ସଭାପତିତ୍ୱରେ ଆୟୋଜିତ ସଭାରେ ମୁଖ୍ୟଅତିଥି ଭାବେ ଆକର୍ଶିକା ଫାଉଣ୍ଡେସନର ଗୁରୁଲ ନିର୍ଦ୍ଦେଶକ ଚନ୍ଦନ ପାତ୍ର, ମୁଖ୍ୟବକ୍ତା ଭାବେ ଯୁବ ନେତା ବିକ୍ରମ ପଣ୍ଡା, ସମ୍ମାନିତ ଅତିଥି ଭାବେ ପୂର୍ବତନ ସରପଞ୍ଚ ଶିବାନନ୍ଦ ପାତ୍ର, ସିଆରସିସି ପ୍ରଦୀପ କୁମାର ଟୁଡୁ, ପ୍ରଧାନଶିକ୍ଷକ ରଘୁନାଥ ଟୁଡୁ, ଭାରପ୍ରାପ୍ତ ପ୍ରଧାନଶିକ୍ଷକ ଦକ୍ଷିଣ ମୁର୍ମୁ, ଫାର୍ମାସିଷ୍ଟ ସତ୍ୟନାରାୟଣ ହୋତା, ସୁକୁଲ ମାରାଣ୍ଡି, ଶିକ୍ଷକ ପ୍ରଭାସ ଚନ୍ଦ୍ର ମାନ୍ନା, ରତିକାନ୍ତ ପାତ୍ର, ନିରଞ୍ଜନ ପାତ୍ର, ପ୍ରେମାନନ୍ଦ ପାତ୍ର, ହିମାଂଶୁ ଶେଖର ପାତ୍ର, ଚିତ୍ତରଞ୍ଜନ ପରିଡ଼ା, ଦିଲ୍ଲୀପ କୁମାର ପାତ୍ର, ସୁକୁଦେବ ମଣ୍ଡଳ, ଚୁଦ୍ଧିରାମ ଟୁଡୁ, ବରେନ୍ଦ୍ର କୁମାର ପାତ୍ର ପ୍ରମୁଖ ଉପସ୍ଥିତ ରହି କୃତୀ ଛାତ୍ର କୁଆଁରିଆ ବାସ୍କେ ଙ୍କୁ ଚେକ୍, ପୁଷ୍ପ ଗୁଚ୍ଛ ଏବଂ ଉତ୍ତରୀୟ ପ୍ରଦାନ କରି ସମ୍ବର୍ଦ୍ଧନା ଜ୍ଞାପନ କରିଥିଲେ । ପୂର୍ବତନ ସରପଞ୍ଚ ରବୀନ୍ଦ୍ର ନାଥ ପୃଷ୍ଟି ମଞ୍ଚ ଆହ୍ୱାନ ଏବଂ ଧନ୍ୟବାଦ ଦେଇଥିଲେ । ଗରିବ ମେଧାବୀ ଛାତ୍ର କୁଆଁରିଆ ବାସ୍କେଙ୍କ ଶିକ୍ଷା ପାଇଁ ରାଜ୍ୟ ସରକାର ଆର୍ଥିକ ସହାୟତା ପ୍ରଦାନ କରିବାକୁ ଉପସ୍ଥିତ ଅତିଥିମାନେ ମତ ପ୍ରକାଶ କରିଥିଲେ । ମେଧାବୀ ଛାତ୍ର କୁଆଁରିଆ ବାସ୍କେଙ୍କୁ ଆଇଆଇଟି ଶିକ୍ଷାରେ ସହଯୋଗ କରିବାକୁ ଚାହୁଁଥିବା ସହୃଦୟ ବ୍ୟକ୍ତି ୭୦୬୪୨୧୫୪୬୩ ମୋବାଇଲ ନମ୍ବରରେ ଯୋଗାଯୋଗ କରିପାରିବେ ବୋଲି ଉପସ୍ଥିତ ଅତିଥି ମାନେ କହିଛନ୍ତି ।

ହଜିଯାଇଥିବା ମୋବାଇଲ ଫୋନ୍ ଫେରିପାଇଲେ ଦୁଇ ଯୁବକ

ସିମୁଳିଆ, ୨୨।୭ (ସମିସ): ସିମୁଳିଆ ପୁଲିସ ଦୁଇ ଜଣ ଯୁବକଙ୍କୁ ମୋବାଇଲ ଫେରାଇଥିବା ଜଣାପଡ଼ିଛି । ବାଲିଖଣ୍ଡ ଗ୍ରାମର କମଳାକାନ୍ତ ପଣ୍ଡା ଏବଂ ଚାଲୁଣିଗାଁର ନୀଳମାଧବ ଦାସଙ୍କ ଦାମୀ ମୋବାଇଲ ଫୋନ୍ ହଜିଯାଇଥିବା ପରେ ସେମାନେ ସିମୁଳିଆ ଥାନାରେ ଅଭିଯୋଗ କରିଥିଲେ । ଅଭିଯୋଗ ପାଇବା ପରେ ସିମୁଳିଆ ଥାନାର ଇନ୍ସପେକ୍ଟର-ଇନ୍-ଚାର୍ଜ ଦେବରାଜ ଜେନାଙ୍କ ନେତୃତ୍ୱରେ ଏଏସଆଇ ଅଶୋକ କୁମାର ବେହେରା ଓ ଥାନାର ଅନ୍ୟାନ୍ୟ କର୍ମଚାରୀମାନେ ତୁରନ୍ତ ତଦନ୍ତ ଆରମ୍ଭ କରିଥିଲେ । ବୈଷୟିକ ସହାୟତା ଏବଂ ଦକ୍ଷ ଅନୁସନ୍ଧାନ ମାଧ୍ୟମରେ ଉଭୟ ମୋବାଇଲ ଫୋନ୍‌କୁ ସଫଳତାର ସହ ଟ୍ରେସ୍ କରି ଉଦ୍ଧାର କରାଯାଇଥିଲା । ପରେ ସମସ୍ତ ଆବଶ୍ୟକୀୟ ଯାଞ୍ଚ ପ୍ରକ୍ରିୟା ସମ୍ପନ୍ନ କରି ମୋବାଇଲ ଫୋନ୍‌ଗୁଡ଼ିକୁ ସେମାନଙ୍କ ପ୍ରକୃତ ମାଲିକ କମଳାକାନ୍ତ ପଣ୍ଡା ଏବଂ ନୀଳମାଧବ ଦାସଙ୍କୁ ହସ୍ତାନ୍ତର କରାଯାଇଥିଲା । ମୋବାଇଲ ଫୋନ୍ ଫେରି ପାଇ ଉଭୟ ଯୁବକ ସିମୁଳିଆ ପୁଲିସକୁ ଧନ୍ୟବାଦ ଜଣାଇଛନ୍ତି ।

ବାଲିଆରେ ରଥଯାତ୍ରା ମହୋତ୍ସବ

ବାଲେଶ୍ୱର, ୨୨।୭ (ସମିସ): ଓଡ଼ିଆ ଭାଷା, ସାହିତ୍ୟ ଓ ସଂସ୍କୃତି ବିଭାଗ ଓଡ଼ିଶା ସରକାରଙ୍କ ଦ୍ୱାରା ବାଲିଆ ଶ୍ରୀଜଗନ୍ନାଥ ମନ୍ଦିର ପକ୍ଷରୁ ପ୍ରତିବର୍ଷ ପରି ଚଳିତ ବର୍ଷ ମଧ୍ୟ ରଥଯାତ୍ରା ମହୋତ୍ସବ ଅନୁଷ୍ଠିତ ହୋଇଛି । ଏହି ଅବସରରେ ଓଡ଼ିଆ ଭାଷା, ସାହିତ୍ୟ ଓ ସଂସ୍କୃତି ବିଭାଗ, ଓଡ଼ିଶା ସରକାରଙ୍କ ସହଯୋଗରେ ଏକ ବର୍ଣ୍ଣାଢ୍ୟ ସାଂସ୍କୃତିକ କାର୍ଯ୍ୟକ୍ରମ ଆୟୋଜିତ ହୋଇଥିଲା ।

ବାଲେଶ୍ୱର ଜିଲ୍ଲାର ମାଝିକିଆ ଗ୍ରାମସ୍ଥିତ ମା' ବୁଢ଼ୀବାସୁଲୀ କଳା ଓ ସଂସ୍କୃତି ମହାବିଦ୍ୟାଳୟର କୁନି କୁନି ଓଡ଼ିଶୀ ନୃତ୍ୟଶିଳ୍ପୀମାନେ ଚିତ୍ତାକର୍ଷକ ନୃତ୍ୟ ପରିବେଷଣ କରି ଦର୍ଶକଙ୍କ ମନ ଜିଣିଥିଲେ । ଏହା ସହ ଭଜନ-କୀର୍ତ୍ତନ ଓ ଆଦିବାସୀ ମାଦଳ ନୃତ୍ୟ ପରିବେଷଣ କରାଯାଇଥିଲା । ରଥଯାତ୍ରା ଓ ସାଂସ୍କୃତିକ ଉତ୍ସବରେ ବହୁ ସଂଖ୍ୟକ ଭକ୍ତ, ସ୍ଥାନୀୟ ବାସିନ୍ଦା ଏବଂ ଅତିଥି ଯୋଗଦେଇ କାର୍ଯ୍ୟକ୍ରମକୁ ସଫଳ କରିଥିଲେ ।

ସେପ୍ଟେମ୍ବର ୨୫ରେ ଓୟୁଜେ ବାଲେଶ୍ୱର ଶାଖାର ଦ୍ୱିବାର୍ଷିକ ସମ୍ମିଳନୀ

ବାଲେଶ୍ୱର, ୨୨।୭ (ସମିସ): ଓଡ଼ିଶା ସାମ୍ବାଦିକ ୟୁନିଅନ ବାଲେଶ୍ୱର ଜିଲ୍ଲା ଶାଖାର ଜିଲ୍ଲା କାର୍ଯ୍ୟକାରିଣୀ ବୈଠକ ଆଜି ସର୍କିଟ ହାଉସ ପରିସରରେ ଅନୁଷ୍ଠିତ ହୋଇଯାଇଛି । ଏହି ବୈଠକରେ ସାମ୍ବାଦିକଙ୍କ ବିଭିନ୍ନ ସମସ୍ୟା ଓ ପ୍ରତିକାର ସମ୍ପର୍କରେ ବିଶଦ ଭାବେ ଆଲୋଚନା କରଯାଇଥିଲା । ବିଶେଷ କରି ସାମ୍ବାଦିକଙ୍କ ସୁରକ୍ଷା, ପେନସନ ଓ ଅଧିସ୍ୱୀକୃତି ସମ୍ପର୍କରେ ଆଲୋଚନା କରାଯାଇଥିଲା । ସଭ୍ୟ ସଂଗ୍ରହ ଓ ନବୀକରଣ, ଦ୍ୱିବାର୍ଷିକ ସମ୍ମିଳନୀ ପାଇଁ ଦିନ ଧାର୍ଯ୍ୟ କରାଯିବା ସହ ପୂର୍ବ ବର୍ଷ ଭଳି ଏକ ସ୍ମରଣିକା ପ୍ରକାଶନ କରାଯିବାକୁ ସ୍ଥିର କରାଯାଇଛି । ୟୁନିଅନର ଦ୍ୱିବାର୍ଷିକ ସମ୍ମିଳନୀ ସେପ୍ଟେମ୍ବର ମାସ ୨୫ ତାରିଖରେ ଅନୁଷ୍ଠିତ କରାଯିବାକୁ ସ୍ଥିର କରାଯାଇ ଏହାର ସଫଳତା ପାଇଁ ସମସ୍ତ ସଦସ୍ୟ ସହଯୋଗ କରିବା ନିମନ୍ତେ ନିଷ୍ପତ୍ତି ହୋଇଛି । ଜିଲ୍ଲା ଶାଖା ସଭାପତି ଗଙ୍ଗାଧର ରାଉତଙ୍କ ଅଧ୍ୟକ୍ଷତାରେ ବୈଠକରେ ସାଧାରଣ ସମ୍ପାଦକ ବିବେକାନନ୍ଦ ଦାସ କୋଷାଧ୍ୟକ୍ଷ ସୁରେଶ ଚନ୍ଦ୍ର ଦାସ, ଜାତୀୟ କାର୍ଯ୍ୟକାରିଣୀ ସଦସ୍ୟ ରାମନାରାୟଣ ଶତପଥି ରାଜ୍ୟ କାର୍ଯ୍ୟକାରିଣୀ ସଦସ୍ୟ ଅନାମ ଚରଣ ପଣ୍ଡା, ଜୋନାଲ ସମ୍ପାଦକ ରବୀନ୍ଦ୍ର କୁମାର ମହାକୁଡ଼, ଉପଦେଷ୍ଟା ଶିଶିର କୁମାର ଦାସ, ଉତ୍କଳ ବନ୍ଧୁ ପଣ୍ଡା, ଅଜିତ କୁମାର ମହାନ୍ତି, ଅରୂପ କୁମାର ଦାସ, ସୋମନାଥ ସାହୁ, କହ୍ନେଇ ଚରଣ ପ୍ରଧାନ, ସଞ୍ଜୟ ବେହେରା ପ୍ରମୁଖ ଯୋଗଦେଇ ଆଲୋଚନାରେ ଅଂଶଗ୍ରହଣ କରିଥିଲେ ।

ଜିଲ୍ଲା ବିଜେପି ଯୁବମୋର୍ଚ୍ଚାର ସାଂଗଠନିକ ବୈଠକ

ବାଲେଶ୍ୱର, ୨୨।୭ (ସମିସ): ଜିଲ୍ଲା ବିଜେପି ଯୁବମୋର୍ଚ୍ଚା ପକ୍ଷ ସାଂଗଠନିକ ବୈଠକ ଏବଂ ସମ୍ବର୍ଦ୍ଧନା ସଭା ସଭାପତି ନାରାୟଣ ମହନ୍ତଙ୍କ ନେତୃତ୍ୱ ଏବଂ ବାଲେଶ୍ୱର ଜିଲ୍ଲାର ଜିଲ୍ଲା ସଭାପତି ଈଶ୍ୱର ଚନ୍ଦ୍ର ବେହେରାଙ୍କ ଦ୍ୱାରା ଆତିଥ୍ୟ ଭବନ ସମ୍ମିଳନୀ କକ୍ଷରେ ଅନୁଷ୍ଠିତ ହେଇଯାଇଛି । ଏହି ଅବସରରେ ଜିଲ୍ଲା ସଭାପତି ଶ୍ରୀ ବେହେରା, ଜିଲ୍ଲା ଯୁବମୋର୍ଚ୍ଚା ସଭାପତି ନାରାୟଣ ମହନ୍ତ, ରାଜ୍ୟ ଉପ ସଭାନେତ୍ରୀ ସିପ୍ରା ବାଜପେୟୀ, ରାଜ୍ୟ କାର୍ଯ୍ୟକାରିଣୀ ସଦସ୍ୟା ସୁଷମା ରାଣୀ ବିଶ୍ୱାଳ, ଜିଲ୍ଲା ସାଧାରଣ ସମ୍ପାଦକ ପର୍ଶୁରାମ ପରିଡ଼ା, ଜିଲ୍ଲା ସମ୍ପାଦକ ତଥା ପୂର୍ବତନ ଯୁବମୋର୍ଚ୍ଚା ସଭାପତି ରାଜେଶ ମହାପାତ୍ର, ଯୁବମୋର୍ଚ୍ଚା ରାଜ୍ୟ ସାଧାରଣ ସମ୍ପାଦକ ତଥା ବାଲେଶ୍ୱର ଜିଲ୍ଲା ଯୁବମୋର୍ଚ୍ଚା ପ୍ରଭାରୀ ମାନସ କୁମାର ସାହୁ, ରାଜ୍ୟ ସମ୍ପାଦକ ଯୁବ ନେତା ଶଶିକାନ୍ତ ମିଶ୍ର, ପୂର୍ବତନ ବିଧାୟକ ପର୍ଶୁରାମ ଧଡ଼ା, ଜିଲ୍ଲା ମିଡିଆ ସଂଯୋଜକ ଶ୍ରୀନିବାସ ପ୍ରଧାନ ଜିଲ୍ଲା ଯୁବମୋର୍ଚ୍ଚାର ସମସ୍ତ ପଦାଧିକାରୀ ଏବଂ ୩୩ ମଣ୍ଡଳ ସଭାପତି ଓ ମଣ୍ଡଳ ପଦାଧିକାରୀଙ୍କୁ ସମ୍ବର୍ଦ୍ଧିତ କରାଯାଇଥିଲା ।

ପାଞ୍ଚଦିନିଆ ରାଜ୍ୟ ସଂହତି ଶିବିର ଉଦ୍‌ଯାପିତ

ବାଲେଶ୍ୱର, ୨୨।୭ (ସମିସ): ଉଚ୍ଚଶିକ୍ଷା ବିଭାଗ, ଓଡ଼ିଶା ସରକାରଙ୍କ ପୃଷ୍ଠପୋଷକତାରେ ଏବଂ ଫକୀରମୋହନ ବିଶ୍ୱବିଦ୍ୟାଳୟର ଜାତୀୟ ସେବା ଯୋଜନା (ଏନ୍‌ଏସ୍‌ଏସ୍) ବ୍ୟୁରୋ ପକ୍ଷରୁ ଆୟୋଜିତ ପାଞ୍ଚଦିନିଆ ରାଜ୍ୟ ସଂହତି ଶିବିର ଉଦ୍‌ଯାପିତ ହୋଇଯାଇଛି । ଏହି ଶିବିରରେ ଓଡ଼ିଶାର ୧୩ଟି ବିଶ୍ୱବିଦ୍ୟାଳୟର ପ୍ରାୟ ୨୦୦ ଜଣ ଏନ୍‌ଏସ୍‌ଏସ୍ ସ୍ୱେଚ୍ଛାସେବୀ ଓ କାର୍ଯ୍ୟକ୍ରମ ଅଧିକାରୀ ଅଂଶଗ୍ରହଣ କରିଥିଲେ । ପାଞ୍ଚଦିନ ଧରି ନେତୃତ୍ୱ ବିକାଶ, ଜାତୀୟ ସଂହତି, ଯୋଗ ଓ ସ୍ୱାସ୍ଥ୍ୟ ସଚେତନତ ସଡ଼କ ଓ ସାଇବର ସୁରକ୍ଷା, ମାନସିକ ସ୍ୱାସ୍ଥ୍ୟ, ସ୍ୱଚ୍ଛ ଭାରତ ଅଭିଯାନ, ସଚେତନତା ଶୋଭାଯାତ୍ରା, ସାହିତ୍ୟ ଓ ସାଂସ୍କୃତିକ ପ୍ରତିଯୋଗିତା ସହ ବିଭିନ୍ନ ସମାଜସେବାମୂଳକ କାର୍ଯ୍ୟକ୍ରମ ଆୟୋଜିତ ହୋଇଥିଲା । ଉଦ୍‌ଯାପନୀ ସମାରୋହରେ ସଭାପତିତ୍ୱ କରି ସ୍ନାତକୋତ୍ତର ପରିଷଦ ଅଧ୍ୟକ୍ଷ ପ୍ରଫେସର ସନ୍ତୋଷ କୁମାର ଅଗ୍ରୱାଲା କହିଥିଲେ ଯେ, ଏହି ଶିବିର ସ୍ୱେଚ୍ଛାସେବୀମାନଙ୍କ ମଧ୍ୟରେ ନେତୃତ୍ୱ, ଶୃଙ୍ଖଳା, ଦଳଗତ କାର୍ଯ୍ୟଦକ୍ଷତା ଓ ଜାତୀୟ ଏକତାର ଭାବନାକୁ ସୁଦୃଢ଼ କରିଛି । ସମାଜ ଓ ଦେଶର କଲ୍ୟାଣ ପାଇଁ ନିଷ୍ଠାର ସହ କାର୍ଯ୍ୟ କରିବାକୁ ସ୍ୱେଚ୍ଛାସେବୀମାନଙ୍କୁ ଆହ୍ୱାନ ଦେଇଥିଲେ । କୁଳସଚିବ କୁକୁମୀନା ଦାସ ସ୍ୱେଚ୍ଛାସେବୀମାନଙ୍କୁ ଶିବିରରୁ ମିଳିଥିବା ଅନୁଭୂତିକ ସମାଜସେବାରେ ପ୍ରୟୋଗ କରିବାକୁ ପରାମର୍ଶ ଦେଇଥିଲେ । ପୂର୍ବତନ ଜିଲ୍ଲା କାର୍ଯ୍ୟକ୍ରମ ଅଧିକାରୀ ଡ଼କ୍ଟର ପ୍ରତିମା ପ୍ରଧାନ ଓ ବାଲେଶ୍ୱର କାର୍ଯ୍ୟକ୍ରମ ଅଧିକାରୀ ଗୌରାଙ୍ଗ ପଣ୍ଡା ସ୍ୱେଚ୍ଛାସେବୀମାନଙ୍କୁ ଅଭିନନ୍ଦନ ଜଣାଇ ଜାତୀୟ ସେବା ଯୋଜନାର ଆଦର୍ଶକୁ ସମାଜରେ ପହଞ୍ଚାଇବାକୁ ଆହ୍ୱାନ କରିଥିଲେ । ଶିବିର ସଂଯୋଜକ ପ୍ରଫେସର ଅମୂଲ୍ୟ କୁମାର ଆଚାର୍ଯ୍ୟ ଶିବିରର କାର୍ଯ୍ୟକ୍ରମ ବିବରଣୀ ଉପସ୍ଥାପନ କରିଥିଲେ । କାର୍ଯ୍ୟକ୍ରମ ଅଧିକାରୀ ଅଭୟ କୁମାର ନାୟକ ଧନ୍ୟବାଦ ଦେଇଥିଲେ ।

ବିଦ୍ୟୁତ୍ ତାର ଉପରେ ମାଡ଼ିଯାଇଛି ଲଟା, ହେଉନି ସଫା

କାଳିପଦା, ୨୨।୭ (ସମିସ): ବାଲିଆପାଳ ବ୍ଲକ ଅନ୍ତର୍ଗତ ଲଙ୍ଗଳେଶ୍ୱର ମହାବଳା ଜମାଶୂଳି ଏହିପରି ଅନେକ ଅଞ୍ଚଳରେ ବିଦ୍ୟୁତ ତାର ଉପରେ ଲଟା ଓ ଗଛ ଡାଳ ମାଡ଼ିଯାଇଥିବା ଦେଖିବାକୁ ମିଳିଛି । ଏହା ଫଳରେ ଯେକୌଣସି ସମୟରେ ବିଦ୍ୟୁତ ସରବରାହ ବାଧାପ୍ରାପ୍ତ ହେବା ସହ ଦୁର୍ଘଟଣା ଘଟିବାର ଆଶଙ୍କା ରହିଛି ।

ସ୍ଥାନୀୟ ଲୋକମାନେ ଏ ନେଇ ବାରମ୍ବାର ବିଦ୍ୟୁତ ବିଭାଗକୁ ଅବଗତ କରିଥିଲେ ମଧ୍ୟ ଏପର୍ଯ୍ୟନ୍ତ କୌଣସି ସଫେଇ କାର୍ଯ୍ୟ ହୋଇ ନ ଥିବା ଅଭିଯୋଗ କରିଛନ୍ତି । ଗ୍ରାମବାସୀ, ବର୍ଷା ଓ ପବନ ସମୟରେ ଲଟା ଓ ଡାଳ ତାର ସଂସ୍ପର୍ଶରେ ଆସି ବିଦ୍ୟୁତ ବିଭ୍ରାଟ ସୃଷ୍ଟି କରୁଥିବା ବେଳେ ସାଧାରଣ ଲୋକଙ୍କ ସୁରକ୍ଷା ପ୍ରତି ମଧ୍ୟ ବିପଦ ସୃଷ୍ଟି ହେଉଛି । ବିଦ୍ୟୁତ ବିଭାଗ ଉଚ୍ଚ କର୍ତ୍ତୃପକ୍ଷ ତୁରନ୍ତ ଲଟା ଓ ଗଛ ଡାଳ ସଫା କରି ବିଦ୍ୟୁତ ତାରକୁ ସୁରକ୍ଷିତ କରିବା ପାଇଁ ଗଗନ ବିହାରୀ ବେହେରା, ନିଶିକାନ୍ତ ପୁହାଣ, ମନ୍ମଥ କୁମାର ଦେ, ପ୍ରଣବେଶ ସାମନ୍ତରାୟ, ଲକ୍ଷ୍ମୀଧର ଜେନା, ସୁଭାଶିଷ ଭଦ୍ର, ମୁକୁନ୍ଦ ମୁରାରୀ ସାହୁ, ଖଗେଶ୍ୱର ପ୍ରସାଦ ମାଝୀ, ସୁନାମଣି ଦେହୁରୀ, ମୃତ୍ୟୁଞ୍ଜୟଗୋଛାୟତ ପ୍ରମୁଖ ସ୍ଥାନୀୟବାସିନ୍ଦା ଦାବି କରିଛନ୍ତି ।

ଇମାମି ଗୁଣ୍ଡିଚା ମନ୍ଦିରରେ ଆଧ୍ୟାତ୍ମିକ ସମ୍ମିଳନୀ

ରେମୁଣା, ୨୨।୭ (ସମିସ): ରେମୁଣା ଇମାମି ଗୁଣ୍ଡିଚା ମନ୍ଦିର ପ୍ରାଙ୍ଗଣରେ ଏକ ବିରାଟ ଆଧ୍ୟାତ୍ମିକ ସମ୍ମିଳନୀ ମହାପ୍ରଭୁ ଜଗନ୍ନାଥଙ୍କ ଚିନ୍ତାଚେତନା ଆଧାରିତ ଆଲୋଚନାଚକ୍ର, ବ୍ରାହ୍ମଣ ସମ୍ମିଳନୀ, ବେଦସଭା ତଥା ସମ୍ବର୍ଦ୍ଧନା ସମାରୋହ ୨୦୨୬ ଅନୁଷ୍ଠିତ ହୋଇଯାଇଛି । ରେମୁଣା ବ୍ଲକ ବ୍ରାହ୍ମଣ ମହାସଭା ଓ ଇମାମି ଜଗନ୍ନାଥ ମନ୍ଦିର କମିଟି ମିଳିତ ସହଯୋଗ କ୍ରମେ ଆୟୋଜିତ କାର୍ଯ୍ୟକ୍ରମରେ ଜଗତ କଲ୍ୟାଣ ପାଇଁ ମହାପ୍ରଭୁଙ୍କୁ ଆଡପମଣ୍ଡପରେ ପୂଜାର୍ଚ୍ଚନା ପୂଜକ ବ୍ରାହ୍ମଣ ବରଣ ସହ ଅନ୍ୟାନ୍ୟ ବୈଦିକ ନୀତିକାନ୍ତି ସମ୍ପାଦନ କରାଯାଇଛି । ମହାପ୍ରଭୁଙ୍କ ଆଜ୍ଞାମାଳ ଓ ଧ୍ୱଜା ଆନୟନ ପୂର୍ବକ ବେଦ ବିଦ୍ୟାଳୟ ପିଲାମାନଙ୍କ ଚତୁଃବେଦ ପାଠ ପରେ ଆଧ୍ୟାତ୍ମିକ ଆଲୋଚନାଚକ୍ର ଆରମ୍ଭ ହୋଇଥିଲା । ପ୍ରାରମ୍ଭରେ ସୁଶ୍ରୀ ମାନସି ପ୍ରଧାନ ଓଡିଶୀ ନୃତ୍ୟର ମଙ୍ଗଳାଚରଣ ସ୍ୱାଗତ ନୃତ୍ୟକ୍ରମରେ ପରିବେଷଣ କରିଥିଲେ । ସମ୍ପାଦକ ପ୍ରଦୀପ କୁମାର ମିଶ୍ର ମଞ୍ଚ ଆବାହନ ସହ ବିବରଣୀ ପାଠ କରିଥିବା ବେଳେ ପଣ୍ଡିତରତ୍ନ ଶକ୍ତିପଦ ପଣ୍ଡା ଆଭିମୁଖ୍ୟ ପ୍ରଦାନ ଓ ସଭାପତି ପଣ୍ଡିତ ହରିଶ୍ଚନ୍ଦ୍ର ପଣ୍ଡା ସ୍ୱାଗତ ଭାଷଣ ପ୍ରଦାନ କରିଥିଲେ । ଆଜିର ସମାଜ ପାଇଁ ଜଗନ୍ନାଥଙ୍କ ଧର୍ମ ଧାରା ଚିନ୍ତା ଚେତନା ପ୍ରସଙ୍ଗରେ ବକ୍ତବ୍ୟ ରଖିଥିଲେ ଅଧ୍ୟାପକ ଡ଼. ପ୍ରଦୀପ୍ତ ମିଶ୍ର, ନୀଳଗିରି ମହିଳା କଲେଜ, ପଣ୍ଡିତ କମଳାକାନ୍ତ ତ୍ରିପାଠୀ, ସ୍ୱାମୀ ଚିନ୍ମୟାନନ୍ଦ ମହାରାଜ, ଡାକ୍ତର ସନ୍ଥ ସନତ ସୁଜାତା ନନ୍ଦ ଦାସ ମହାରାଜ ଫକୀର ମୋହନ ବିଶ୍ୱବିଦ୍ୟାଳୟ କୁଳପତି ପ୍ରଫେସର ସନ୍ତୋଷ ତ୍ରିପାଠୀ ଉଦ୍‌ଘାଟନ କରି ବ୍ରାହ୍ମଣ ମାନଙ୍କର ବିଶ୍ୱ ଶାନ୍ତି ପାଇଁ ଏହି ପ୍ରୟାସ ବାସ୍ତବରେ ଅଭିନନ୍ଦନୀୟ ବୋଲି ମତ ପ୍ରକାଶ କରି ଇମାମି ମନ୍ଦିର ଏହି କାର୍ଯ୍ୟକ୍ରମ ପାଇଁ ସହଯୋଗ କରିଥିବାରୁ ଇମାମି ଜଗନ୍ନାଥ ମନ୍ଦିର କମିଟିକୁ ପ୍ରଶଂସା କରିଥିଲେ । ଏହି ଅବସରରେ ଇମାମି କର୍ମକର୍ତ୍ତା ସବିଶ୍ରୀ ସୁଶୀଲ କୁମାର ଗୋୟେଙ୍କା, ସୁଶୀଲ କୁମାର ଖେତାନ, ମନୋଜ କୁମାର ପାଢ଼ୀଙ୍କସମେତ ଡାକ୍ତର ଗୌର

ସାଧନ ମିଶ୍ର, ପଣ୍ଡିତ ରଲାକର ହୋତା, ଚିତ୍ରଶିଳ୍ପୀ ନିତ୍ୟାନନ୍ଦ ସାହୁ ଆଦିଙ୍କୁ ସମ୍ବର୍ଦ୍ଧନା ଦିଆଯାଇଥିଲା । ମରଣୋତ୍ତର ଭାବେ ସ୍ୱର୍ଗତ କିଶୋର କୁମାର ପଣ୍ଡା, ସ୍ୱର୍ଗତ ପର୍ଶୁରାମ ତ୍ରିପାଠୀଙ୍କୁ ସମ୍ବର୍ଦ୍ଧନା ଦିଆଯାଇଥିଲା । ରାଜ୍ୟ ବ୍ରାହ୍ମଣ ମହାସଭା ସଂଯୋଜକ ପଣ୍ଡିତ ସର୍ବେଶ୍ୱର ପତି ଧନ୍ୟବାଦ ଅର୍ପଣ କରିଥିଲେ । ପରିଶେଷରେ ଶାନ୍ତିମନ୍ତ୍ର ପଠାସହ ଆଶୀର୍ବାଦ କରିଥିଲେ ସର୍ବଶ୍ରୀ ଅଜିତ କୁମାର ପଣ୍ଡା, ଅଧ୍ୟାପକ ଜଗଦେବ ପଣ୍ଡା, ସୁଧିର କୁମାର ପଣ୍ଡା, ନୟନ କୁମାର ପଣ୍ଡା, ଦୃଷିକେଶ ଦ୍ୱିବେଦୀ ପ୍ରତ୍ୟହ ସ୍କୁଲ ପିଲାଙ୍କୁ ନେଇ ଜଣା ଅଜଣା, ଭାଷଣ ଆଦି ପ୍ରତିଯୋଗିତାମାନ ଇମାମି ମହିଳା କ୍ଲବ ସଭ୍ୟାମାନେ ଅନୁଷ୍ଠିତ କରି ଶ୍ରେଷ୍ଠ ପ୍ରତିଯୋଗୀ ମାନଙ୍କୁ ପୁରସ୍କାର ପ୍ରଦାନ କରୁଥିଲେ ।

ରକ୍ତଦାନ ଶିବିର; ୫୬ ୟୁନିଟ୍ ସଂଗୃହୀତ

ବାଲିଆପାଳ, ୨୨।୭ (ସମିସ): ବାଲିଆପାଳର ପ୍ରତିଷ୍ଠିତ ବ୍ୟବସାୟିକ ପ୍ରତିଷ୍ଠାନ ବାବା

'ସ୍ୱତନ୍ତ୍ର ପ୍ରସାର'ର ଶୁଭ ଉନ୍ମୋଚନ

ଭଦ୍ରକ,୨୨।୭ (ସମିସ): ଡିଜିଟାଲ ଯୁଗରେ ଖବରକାଗଜ ପ୍ରତି ଲୋକଙ୍କ ଚାହିଦା ଦିନକୁ ଦିନ କମୁଥିବାବେଳେ ଭଦ୍ରକର ଜଣେ ଯୁବ ସମ୍ପାଦକ ପ୍ରମୋଦ ନାୟକ ଏକ ନିଆରା ପ୍ରୟାସ ଆରମ୍ଭ କରିଛନ୍ତି। ଖବରକାଗଜର କ୍ୱାଲିଟି ସହ ନିର୍ଭିକ ଖବର ପ୍ରସାରଣ କରି ପାଠକଙ୍କ ହୃଦୟ ଜିଣି ପାରିଛନ୍ତି ଖୁବ୍ କମ୍ ଦିନରେ। ମଙ୍ଗଳବାର ସନ୍ଧ୍ୟାରେ ଭଦ୍ରକରୁ ସଦ୍ୟ ପ୍ରକାଶିତ ଖବରକାଗଜ "ସ୍ୱତନ୍ତ୍ର ପ୍ରସାର'ର ଶୁଭ ଉନ୍ମୋଚନ ସ୍ଥାନୀୟ ସହିଦ୍ ସ୍ମୃତି ଭବନରେ ହୋଇଯାଇଛି। ଅତିଥି ଭାବେ ପ୍ରାକ୍ତନ ବିଧାୟକ ସୌମ୍ୟରଞ୍ଜନ ପଟ୍ଟନାୟକ ଯୋଗଦେଇ ଖବରକାଗଜ ସ୍ୱତନ୍ତ୍ର ପ୍ରସାରର ଉତରୋତ୍ତର ଉନ୍ନତି କାମନା କରିଥିଲେ। ଅନ୍ୟ ଅତିଥିମାନଙ୍କ ମଧ୍ୟରେ ବରିଷ୍ଠ ସାମ୍ବାଦିକ ସତ୍ୟପ୍ରକାଶ ନାୟକ, ଜିଲ୍ଲାପାଳ ଦିଲ୍ଲୀପ ରାଉତରାଏ, କଂଗ୍ରେସ ନେତା ଅସିତ୍ ପଟ୍ଟନାୟକ, ସମାଜସେବୀ ସୌମ୍ୟରଞ୍ଜନ ଧଳ, ବିଶିଷ୍ଟ ପ୍ରବଚକ ସଂଗ୍ରାମ ଆଚାର୍ଯ୍ୟ, ଏଏସ୍‌ପି ଅଂଶୁମାନ ଦ୍ୱିବେଦୀ, ଭଦ୍ରକ ତହସିଲ୍‌ଦାର ପ୍ରିୟଦର୍ଶୀ ସଂଗ୍ରାମକେଶରୀ ଖୁଣ୍ଟିଆ, ଅଭିନେତା ଅଖିଳ ପଟ୍ଟନାୟକ, ମିସ୍ ଏସିଆ ମିଲନ ପଣ୍ଡା ପ୍ରମୁଖ ବହୁ ମାନ୍ୟଗଣ୍ୟ ବ୍ୟକ୍ତି ଯୋଗଦେଇଥିଲେ। ଏହି ଉନ୍ମୋଚନ ଅବସରରେ ଅନେକ ସୁପ୍ତ ପ୍ରତିଭା ସମ୍ପନ୍ନ ବ୍ୟକ୍ତିତ୍ୱଙ୍କୁ ସମ୍ମାନିତ କରାଯାଇଥିଲା। ସତ୍ୟ ପାଣଗ୍ରାହୀଙ୍କ ଦ୍ୱାରା ମଞ୍ଚ ପରିଚାଳନା କରାଯାଇଥିଲା। ପରିଚାଳନା ନିର୍ଦ୍ଦେଶିକା ଅନୁଲିତା ନାୟକ ସମ୍ବର୍ଦ୍ଧିତ ହୋଇଥିଲେ। ଶାନ୍ତନୁ ପଣ୍ଡା, ପ୍ରିୟଦର୍ଶନ ବୋଇତ ଆନୁଷ୍ଠାନିକ ଭାବେ ସହଯୋଗ କରିଥିଲେ। ଓଡ଼ିଶୀ ନୃତ୍ୟ ଗୁରୁ ରିଚିଶ୍ମିତା ମହାନ୍ତି ଏବଂ ସଙ୍ଗୀତକାର ରୁଦ୍ରମାଧବଙ୍କ ଦ୍ୱାରା ସାଂସ୍କୃତିକ କାର୍ଯ୍ୟକ୍ରମ ପରିବେଷଣ କରାଯାଇଥିଲା।

ଅଭିଯୋଗ ପରେ ପେଟ୍ରୋଲ୍ ପମ୍ପ୍ ସିଲ୍

ତିହିଡ଼ି,୨୨।୭ (ସମିସ): ଭଦ୍ରକ ଜିଲ୍ଲା ତିହିଡ଼ି ଅଞ୍ଚଳରେ ଥିବା ଓମ୍ ତାରିଣୀ ଫିଲିଙ୍ଗ୍ ଷ୍ଟେସନ ନାମକ ପେଟ୍ରୋଲ ପମ୍ପ୍ ବିରୋଧରେ ଅପମିଶ୍ରିତ ପେଟ୍ରୋଲ ବିକ୍ରି ହେଉଥିବା ନେଇ ଅଭିଯୋଗ ହୋଇଛି। ଅଭିଯୋଗ ପରେ ଇଣ୍ଡିଆନ୍ ଅଏଲ୍ କର୍ପୋରେସନ୍ (ଆଇସିଏଲ୍)ର ସେଲ୍ସ ଅଫିସର ମଲ୍ଲି ରାଜୁ ଘଟଣାସ୍ଥଳରେ ପହଞ୍ଚି ପ୍ରାଥମିକ ଯାଞ୍ଚ କରିଛନ୍ତି। ଏହି ଯାଞ୍ଚ ପରେ ତଦନ୍ତ ସ୍ୱାର୍ଥରେ ସମ୍ପୃକ୍ତ ପେଟ୍ରୋଲ ପମ୍ପ୍‌କୁ ସିଲ୍ କରାଯାଇଛି। ପେଟ୍ରୋଲ୍‌ର ନମୁନା ସଂଗ୍ରହ ସହ ପରୀକ୍ଷା ପାଇଁ ପଠାଯାଇଥିବା ନେଇ ମଧ୍ୟ ସୂଚନା ମିଳୁଛି।

ଅସୁରାଳିରେ ପ୍ରତିଷ୍ଠା ହେବ ପ୍ରାଣିଧନ ସହାୟକ କେନ୍ଦ୍ର

ସହିଦ ନଗର,୨୨।୭ (ସମିସ): ଧାମନଗର ବ୍ଲକ୍ ଅଧୀନ ଅସୁରାଳି ପଞ୍ଚାୟତବାସୀଙ୍କ ପାଇଁ ଆସିଛି ଏକ ଖୁସି ଖବର। ଅସୁରାଳି ଅଞ୍ଚଳରେ ଖୁବ୍‌ଶୀଘ୍ର ଏକ ପ୍ରାଣିଧନ ସହାୟକ କେନ୍ଦ୍ର ପ୍ରତିଷ୍ଠା ହେବ। ଅସୁରାଳି ପଞ୍ଚାୟତରେ ଏଭଳି ଏକ କେନ୍ଦ୍ରର ଆବଶ୍ୟକତା ରହିଥିବାବେଳେ ଏନେଇ ଉଠିଥିବା ଦାବିକୁ ଗୁରୁତ୍ୱ ଦେଇ ସ୍ଥାନୀୟ ବିଧାୟକ ତଥା ମନ୍ତ୍ରୀ ସୂର୍ଯ୍ୟବଂଶୀ ସୂରଜ ସମ୍ପୃକ୍ତ ବିଭାଗର ମନ୍ତ୍ରୀଙ୍କୁ ଚିଠି ଲେଖି ଏହି ଦାବି ଉପସ୍ଥାପନ କରିଥିଲେ। ମନ୍ତ୍ରୀ ଶ୍ରୀ ସୂରଜଙ୍କ ପ୍ରଚେଷ୍ଟାର ଫଳସ୍ୱରୂପ ଅସୁରାଳିଠାରେ ପ୍ରାଣିଧନ ସହାୟକ କେନ୍ଦ୍ର ସ୍ଥାପନ ପାଇଁ ପଦକ୍ଷେପ ନିଆଯାଇଛି। ଏହି କେନ୍ଦ୍ର ପ୍ରତିଷ୍ଠା ହେଲେ ଅସୁରାଳି ସମେତ ଆଖପାଖ ଅଞ୍ଚଳର ଗୋ-ପାଳକ ଓ ପଶୁପାଳକମାନେ ଉପକୃତ ହେବେ। ପଶୁମାନଙ୍କର ଚିକିତ୍ସା, ଟିକାକରଣ ଓ ଅନ୍ୟାନ୍ୟ ଆବଶ୍ୟକ ସେବା ପାଇବାରେ ଲୋକମାନଙ୍କୁ ଆଉ ଦୂର ସ୍ଥାନକୁ ଯିବାକୁ ପଡ଼ିବନାହିଁ। ଏହି ଜନହିତକର ପଦକ୍ଷେପ ପାଇଁ ଅସୁରାଳି ପଞ୍ଚାୟତବାସୀଙ୍କ ପକ୍ଷରୁ ମନ୍ତ୍ରୀ ଶ୍ରୀ ସୂରଜଙ୍କୁ ଧନ୍ୟବାଦ ଜଣାଯାଇଛି।

ଆଳମଙ୍ଗା ପ୍ରକଳ୍ପ ଉପ୍ରା ବିଦ୍ୟାଳୟର ପରିଚାଳନା କମିଟି

ବନ୍ତ/ଆଗରପଡ଼ା,୨୨।୭ (ସମିସ): ବନ୍ତ ବ୍ଲକ୍ ଆଳମଙ୍ଗା ପ୍ରକଳ୍ପ ଉଚ୍ଚ ପ୍ରାଥମିକ ବିଦ୍ୟାଳୟ ପରିସରରେ ବିଦ୍ୟାଳୟ ପରିଚାଳନା କମିଟି ଗଠନ ଓ ସଭାପତି, ଉପସଭାନେତ୍ରୀ ଚୟନ ନିମନ୍ତେ ଏକ ସଭା ବିଦ୍ୟାଳୟ ପରିସରରେ ଅନୁଷ୍ଠିତ ହୋଇଯାଇଛି। ବିଦ୍ୟାଳୟର ପ୍ରଧାନଶିକ୍ଷକ ସୂର୍ଯ୍ୟମଣି ପାତ୍ରଙ୍କ ପୌରୋହିତ୍ୟରେ ଆୟୋଜିତ ଏହି ବୈଠକରେ ବରହମପୁରସ୍ଥିତ ବିପି ଉଚ୍ଚ ବିଦ୍ୟାଳୟର ପ୍ରଧାନଶିକ୍ଷକ ଆନନ୍ଦ କୁମାର ରାଉତ ଓ ଖଗେଶ୍ୱର ଆଞ୍ଚଳିକ ସାଧନ କେନ୍ଦ୍ର ସଂଯୋଜକ ଗିରିଜା ଶଙ୍କର ଲେଙ୍କା ପର୍ଯ୍ୟବେକ୍ଷକ ଭାବେ ଯୋଗଦେଇ କମିଟି ଗଠନ ପ୍ରକ୍ରିୟା ଶୃଙ୍ଖଳିତ ଭାବେ ପରିଚାଳନା କରିଥିଲେ। ସର୍ବସମ୍ମତି କ୍ରମେ ନୂତନ ବିଦ୍ୟାଳୟ ପରିଚାଳନା କମିଟିର ସଭାପତି ବିଜୟକୁମାର ବେଜ ଓ ପ୍ରଭାତୀ ପ୍ରଧାନଙ୍କୁ ଉପସଭାନେତ୍ରୀ ଭାବେ ମନୋନୀତ କରାଯାଇଛି। ଗୀତାଞ୍ଜଳି ବେଜ, ନିରୂପମା ଜେନା, ସାଗରିକା ମହାପାତ୍ର, ସଞ୍ଜୁଲତା ଲେଙ୍କା, ବବିତା ନାୟକ, ସସ୍ମିତା ସେଠୀ, ଭଗବାନ ହେମ୍ବ୍ରମ, ସୁଦର୍ଶନ ଜେନା, ସୁକୁମାର ଜେନାଙ୍କୁ କମିଟିର ସଭ୍ୟ ଓ ସଭ୍ୟା ଚୟନ କରାଯାଇଥିଲା। ଏହି ଚୟନ ପ୍ରକ୍ରିୟାରେ ଅଙ୍ଗନବାଡ଼ି କର୍ମୀ କୁସୁମ ଜେନା, ୱାର୍ଡ ସଭ୍ୟା ଲକ୍ଷ୍ମୀ ହେମ୍ବ୍ରମଙ୍କ ସମେତ ବିଦ୍ୟାଳୟର ଶିକ୍ଷୟିତ୍ରୀ ପ୍ରଜ୍ଞାସ୍ମିତା ବାରିକ, ଯମୁନା ହାଁସଦା, ଶିକ୍ଷକ ଶ୍ୟାମ ସୁନ୍ଦର ଗିରି, ଶ୍ରୀରାମ ରଘୁ, ପ୍ରକାଶ ଚନ୍ଦ୍ର ଜେନା, ଶୀର୍ଷାନନ୍ଦ ରାଉତ ପ୍ରମୁଖ ଉପସ୍ଥିତ ଥିଲେ।

ତିନି ଭାଗରେ ବିଭକ୍ତ ଗୋଟିଏ ପଥ; ଗାଁକୁ ନାହିଁ ପକ୍କା ରାସ୍ତା

ବଳିପୁର ଗ୍ରାମବାସୀଙ୍କ ପାଇଁ ନିଦାବିଷ୍ଟୁ ସାଜିଛି ପ୍ରଶାସନ

ବାରିକପୁର,୨୨।୭ (ସମିସ)

ରାଜ୍ୟଠାରୁ ଆରମ୍ଭ କରି କେନ୍ଦ୍ର ସରକାରଙ୍କ ଯାଏଁ ଗମନାଗମନ ସୁବିଧା ପାଇଁ ହଜାର ହଜାର କୋଟି ଟଙ୍କା ଖର୍ଚ୍ଚ କରୁଥିବା ପ୍ରଚାରପ୍ରସାର କରୁଛନ୍ତି। ପାଣି ଭଳି ଅର୍ଥ ଖର୍ଚ୍ଚ ହୋଇ ବିଭିନ୍ନ ସ୍ଥାନରେ କଂକ୍ରିଟ ଓ ପିଚୁ ରାସ୍ତା ନିର୍ମାଣ ହେଉଛି। ଏପରିସ୍ଥଳେ ସ୍ୱାଧୀନତାର ୮୦ ବର୍ଷ ବିତିଯାଇଥିଲେ ବି ଭଣ୍ଡାରିପୋଖରୀ ବ୍ଲକ୍ ଅଧୀନ ବନ୍ଦାଳ ମଢ଼ିଆଳୀ ପଞ୍ଚାୟତ ବଳିପୁର ଗାଁକୁ ନାହିଁ ଭଲ ରାସ୍ତା। ଆଜି ବି ଲୋକେ ପାଣି କାଦୁଅ, ଖାଲଢିପ, ଜରାଜୀର୍ଣ୍ଣ ରାସ୍ତାରେ ଯାତାୟାତ କରୁଛନ୍ତି। ରାଜନୈତିକ ଇଚ୍ଛାଶକ୍ତିର ଅଭାବ ଓ ପ୍ରଶାସନିକ ଅବହେଳା କାରଣରୁ ୨ଟି ୱାର୍ଡର ପ୍ରାୟ ୧ ହଜାର ଜନସାଧାରଣ ଯାତାୟାତ ପାଇଁ ଦୈନିକ କଷ୍ଟ ଭୋଗୁଛନ୍ତି।

ସୂଚନା ମୁତାବକ, ବଳିପୁର ଗାଁକୁ ସବୁଦିନ ଯିବାଆସିବା ପାଇଁ ଗୋଟିଏ ପଥ ରହିଥିବାବେଳେ ଏହା ତିନି ଭାଗରେ ବିଭକ୍ତ ହୋଇଛି। ଗାଁର ଲକ୍ଷ୍ମୀନାରାୟଣ ମନ୍ଦିରଠାରୁ ବୈତରଣୀ ନଦୀ ବନ୍ଧକୁ ସଂଯୋଗ କରିଛି ୧ କି.ମି. ବାଲି ମାଟି ନିର୍ମିତ ରାସ୍ତା। ଯାହାକି ଗ୍ରାମ୍ୟ ଉନ୍ନୟନ ବିଭାଗ ହାତରେ ରହିଛି। ସେହିଭଳି ୩୦୦ ମିଟର ନଦୀବନ୍ଧ ରାସ୍ତାଟି ଶାଳପଡ଼ା ଜଳସମ୍ପଦ ବିଭାଗ ହାତରେ ରହିଥିବାବେଳେ ଏବେ ଏହା ପୂର୍ତ୍ତ ବିଭାଗ ହାତକୁ ଯାଇଛି। ଅନୁରୂପ ଭାବେ ନଦୀବନ୍ଧରୁ ମଞ୍ଜୁରୀ ରୋଡ୍ ମୁଖ୍ୟ ରାସ୍ତାକୁ ସଂଯୋଗ କରୁଥିବା ୫୦୦ ମିଟର ପଥଟି ଦକ୍ଷିଣ-ପୂର୍ବ ରେଳବାଇ ଅଧୀନରେ ରହିଛି। ତିନି ଭାଗରେ ବିଭକ୍ତ ଗୋଟିଏ ରାସ୍ତା ଦୀର୍ଘ ବର୍ଷ ଧରି ମରାମତି ତ ଦୂରର କଥା ଏହାର ନବୀକରଣ କାର୍ଯ୍ୟ ମଧ୍ୟ ହେଉନାହିଁ। ଖରାଦିନେ ଯଥେକଷ୍ଟେ ଲୋକମାନେ ଯାତାୟାତ କରୁଥିବାବେଳେ ବର୍ଷା ଦିନେ ଦୁଃଖ ଦ୍ୱିଗୁଣିତ ହେଉଛି। ରାସ୍ତାର ନଦୀବନ୍ଧ ଅଂଶଟି ଖାଲଖମାରେ ଭର୍ତ୍ତି ହୋଇଥିବାବେଳେ ସେଠାରୁ ମୁଖ୍ୟ ରାସ୍ତାକୁ ଆସିବା ପାଇଁ ରହିଥିବା ରେଳ ଲାଇନ୍ ଭୂତଳ ପଥଟି ଆହୁରି କଦର୍ଯ୍ୟ ହୋଇଛି। ସାଇକଲ, ବାଇକ୍ ତ ଦୂରର କଥା ଚାଲିଚାଲି ଯିବା ମଧ୍ୟ କଷ୍ଟକର ହେଉଛି। ଥରେ ବର୍ଷା ହେଲେ ରାସ୍ତାରେ ଦୀର୍ଘ ଦିନ ଧରି ୨/୩ ଫୁଟ୍ ଉଚ୍ଚରେ ପାଣି ଜମି ରହୁଛି। ଏଥିପାଇଁ ଦୈନିକ ଦୁର୍ଘଟଣା ମଧ୍ୟ ଘଟୁଛି। ଜିଲ୍ଲାର ଏହା ଶେଷ ସୀମାରେ ରହିଥିବାବେଳେ ବର୍ଷ ବର୍ଷ ହେବ କେହି ଏହା ଉପରେ ଦୃଷ୍ଟି ଦେଉନାହାନ୍ତି। ବଳିପୁର ଗ୍ରାମବାସୀ ଯେ ଦୈନିକ ଯନ୍ତ୍ରଣା ଭୋଗୁଛନ୍ତି ତାହା ନୁହେଁ, ପଡ଼ୋଶୀ କେନ୍ଦୁଝର ଜିଲ୍ଲା ହାଟଡିହି ବ୍ଲକ୍‌ର ମରେଇ ଗାଁ, ରାଘବପୁର, ନୂଆଗାଁ, ଅମୃତପୁର, ଆଇଚିପୁର ଗ୍ରାମବାସୀମାନେ ମଧ୍ୟ ଯାତାୟାତ ପାଇଁ ନାନାଦି ଅସୁବିଧାର ସମ୍ମୁଖୀନ ହେଉଛନ୍ତି। ଏ ଦିଗରେ ବିଧାୟକ, ସାଂସଦ ଓ ଜିଲ୍ଲାପାଳ ଦୃଷ୍ଟି ଦେବାକୁ ଦାବି ହୋଇଛି।

ସେମାନଙ୍କ ମତରେ...

ରାସ୍ତା ଖଣ୍ଡକ ପାଇଁ ଆମେ ବହୁ ଅସୁବିଧାର ସମ୍ମୁଖୀନ ହେଉଛୁ। ଅସରାଏ ବର୍ଷା ହେଲେ ଗ୍ରାମବାସୀଙ୍କ ଦୁଃଖ କହିଲେ ନ ସରେ। ପରିସ୍ଥିତି ଏଭଳି ହେଉଛି ଯେ ରାସନ ଚାଉଳ ଗାଁକୁ ଆସିପାରୁନାହିଁ। ୨ କିମି କାଦୁଅ ରାସ୍ତାରେ ଯାଇ ଚାଉଳ ଆଣୁଛୁ।

ଅଧରଚନ୍ଦ୍ର ବାରିକ

ଗମନାଗମନ ସମସ୍ୟା ଦୀର୍ଘ ବର୍ଷ ଧରି ଲାଗି ରହିଛି। ଶହଶହ ଗ୍ରାମବାସୀ, ରୋଗାକ୍ରାନ୍ତ ବ୍ୟକ୍ତି ଓ ଛାତ୍ରଛାତ୍ରୀମାନେ ଯାତାୟାତ ପାଇଁ ଯନ୍ତ୍ରଣା ପାଉଛନ୍ତି। ଗାଁକୁ ଦମକଳ ଓ ଜରୁରୀକାଳୀନ ଆମ୍ବୁଲାନ୍ସ ଆସିବା ସମ୍ଭବ ହେଉନାହିଁ।

ଚକ୍ରଧର ଜେନା

ଖରାଦିନେ ଯାହା ଯେମିତି ହେଉ ଯାତାୟାତ କରୁଛୁ। ବର୍ଷା ଚାରିମାସ ରାସ୍ତା ପାଇଁ କାନ୍ଦୁଛୁ। ଏଥିପାଇଁ ଅନେକ ସମୟରେ ଆମେ ସ୍କୁଲ କଲେଜ ବନ୍ଦ କରିବାକୁ ବାଧ୍ୟ ହେଉଛୁ। ଆମ ଦୁଃଖ କେହି ଶୁଣୁ ନାହାନ୍ତି।

ଅଭିଜିତ ସାହୁ, ଛାତ୍ର

ଆମ ଗାଁ ରାସ୍ତା ଅତ୍ୟନ୍ତ ଖରାପ ଥିବା ଯୋଗୁଁ ମୁଁ ଏବଂ ଅନ୍ୟ ପିଲାମାନେ ଠିକ୍ ସମୟରେ ମଞ୍ଜୁରୀ ରୋଡ୍ ସ୍କୁଲ ଓ ନାଆମୀ କଲେଜରେ ପହଞ୍ଚି କ୍ଲାସ୍ କରିପାରୁ ନାହାନ୍ତି। ସାର୍‌ଙ୍କଠାରୁ ଅନେକ ସମୟରେ ଗାଳି ଶୁଣିବାକୁ ପଡୁଛି। ସାଇକଲ କ'ଣ ବର୍ଷା ହେଲେ ଚାଲିକି ଯିବା କଷ୍ଟ ହେଉଛି।

ନିରୂପ ସୁନ୍ଦର ସାହୁ, ଛାତ୍ର

■ ଆନ୍ଦୋଳନକାରୀ ଛାତ୍ରଛାତ୍ରୀଙ୍କ ଉପରେ ବର୍ବର ଆକ୍ରମଣକୁ କଂଗ୍ରେସର ନିନ୍ଦା

ପ୍ରଧାନମନ୍ତ୍ରୀ, ଗୃହମନ୍ତ୍ରୀ ଓ ଶିକ୍ଷାମନ୍ତ୍ରୀଙ୍କ କୁଶପୁତ୍ତଳିକା ଦାହ

ଭଦ୍ରକ,୨୨।୭ (ସମିସ): ନୂଆଦିଲ୍ଲୀଠାରେ କେନ୍ଦ୍ର ସରକାରଙ୍କ ଇଙ୍ଗିତରେ ଆନ୍ଦୋଳନରତ ଛାତ୍ରଛାତ୍ରୀଙ୍କ ଉପରେ ପୁଲିସ ଦମନଲୀଳାର ପ୍ରତିବାଦରେ ଧାରଣା ଦେଇଥିବା ଲୋକସଭାର ବିରୋଧୀ ଦଳ ନେତା ରାହୁଲ ଗାନ୍ଧୀ, ସାଂସଦ ପ୍ରିୟଙ୍କା ଗାନ୍ଧୀ, ବେଣୁଗୋପାଳ ଓ ଅନ୍ୟାନ୍ୟ ଦଳର ଶୀର୍ଷ ନେତୃତ୍ୱଙ୍କ ସମେତ ଓଡ଼ିଶା ଲୋକଭବନ ସମ୍ମୁଖରୁ ରାଜ୍ୟ କଂଗ୍ରେସ ସଭାପତି ଭକ୍ତଚରଣ ଦାସଙ୍କୁ ପୁଲିସ ବଳପୂର୍ବକ ଉଠାଇନେବା ଘଟଣାର ତୀବ୍ର ନିନ୍ଦା କରିଛି ଭଦ୍ରକ ଜିଲ୍ଲା କଂଗ୍ରେସ। ଏହାର ପ୍ରତିବାଦରେ ବୁଧବାର ଜିଲ୍ଲା କଂଗ୍ରେସ ସଭାପତି ନଳିନୀକାନ୍ତ ମହାନ୍ତିଙ୍କ ନେତୃତ୍ୱରେ ଶତାଧିକ କଂଗ୍ରେସ କର୍ମୀ ଓ ବରିଷ୍ଠ ନେତୃତ୍ୱ ଜିଲ୍ଲା କାର୍ଯ୍ୟାଳୟରୁ ପ୍ରବଳ ବର୍ଷା ସତ୍ତ୍ୱେ ଏକ ଶୋଭାଯାତ୍ରାରେ ବାହାରି ରାଜଘାଟ ଛକଠାରେ ପହଞ୍ଚିଥିଲେ। ସେଠାରେ ଏକ ପ୍ରତିବାଦ ଓ ବିକ୍ଷୋଭ ସଭାରେ ଜିଲ୍ଲା ସଭାପତି ଶ୍ରୀ ମହାନ୍ତି ପ୍ରଧାନମନ୍ତ୍ରୀ ନରେନ୍ଦ୍ର ମୋଦୀ, ଗୃହମନ୍ତ୍ରୀ ଅମିତ ଶାହା, କେନ୍ଦ୍ର ଉଚ୍ଚଶିକ୍ଷା ମନ୍ତ୍ରୀ ଧର୍ମେନ୍ଦ୍ର ପ୍ରଧାନ ଓ ଗଣଶିକ୍ଷା ମନ୍ତ୍ରୀ ନିତ୍ୟାନନ୍ଦ ଗଣ୍ଡଙ୍କ ନୈତିକତା ଉପରେ ପ୍ରଶ୍ନ ଉଠାଇ ସେମାନଙ୍କ ଇସ୍ତଫା ଦାବି କରିଥିଲେ।

ନିଟ୍ ପରୀକ୍ଷା ପ୍ରଶ୍ନପତ୍ର ଲିକ୍ ଘଟଣାରେ ଏକ ମାସ ଧରି ଛାତ୍ରମାନେ ଉଚ୍ଚଶିକ୍ଷା ମନ୍ତ୍ରୀଙ୍କ ଇସ୍ତଫା ଦାବିରେ ଆନ୍ଦୋଳନ ଚଳାଇଛନ୍ତି। କିନ୍ତୁ କେନ୍ଦ୍ର ସରକାର ଏଥିପ୍ରତି ଧ୍ୟାନ ନ ଦେବାରୁ ଛାତ୍ରଛାତ୍ରୀମାନେ ଗତ ୨୦ ତାରିଖରେ ଯନ୍ତରମନ୍ତରଠାରେ ଏକତ୍ରିତ ହୋଇ ପ୍ରତିବାଦ କରିଥିଲେ। କିନ୍ତୁ ସେମାନଙ୍କ ଦାବି ମାନିବା ପରିବର୍ତ୍ତେ ଦିଲ୍ଲୀ ପୁଲିସ ଓ କେନ୍ଦ୍ରୀୟ ବାହିନୀ ଯେପରି ଭାବେ ସେମାନଙ୍କ ଉପରେ ଅତର୍କିତ ଆକ୍ରମଣ କଲା ତାହା ଦୁର୍ଭାଗ୍ୟଜନକ ଓ ଭରତର ଗଣତାନ୍ତ୍ରିକ ଇତିହାସରେ ଏକ କଳାଦାଗ ହୋଇ ରହିବ। ଏହି ଆକ୍ରମଣକୁ ବିରୋଧ କରି ସମବେଦନା ଜଣାଇବାକୁ ରାହୁଲ ଗାନ୍ଧୀ, ପ୍ରିୟଙ୍କା ଗାନ୍ଧୀ, କେସି ବେଣୁଗୋପାଳଙ୍କ ସମେତ ବହୁ ବରିଷ୍ଠ କେନ୍ଦ୍ରୀୟ ନେତୃତ୍ୱ ଧାରଣା ଦେଇଥିବାବେଳେ ପୁଲିସ ସେମାନଙ୍କୁ ବଳପୂର୍ବକ ଉଠାଇନେବା ଘଟଣା ଦେଶବାସୀଙ୍କୁ ମର୍ମାହତ କରିଛି। ତେଣୁ ଯେପର୍ଯ୍ୟନ୍ତ ଛାତ୍ରମାନଙ୍କ ଦାବି ପୂରଣ ନ ହୋଇଛି କଂଗ୍ରେସ ପକ୍ଷରୁ ଏହାକୁ ପୂର୍ଣ୍ଣ ସମର୍ଥନ ଜାରୀ ରହିବ ବୋଲି ସେ ଘୋଷଣା କରିଥିଲେ। ସଭା ପରେ ପ୍ରଧାନମନ୍ତ୍ରୀ, ଗୃହମନ୍ତ୍ରୀ, କେନ୍ଦ୍ର ଶିକ୍ଷାମନ୍ତ୍ରୀଙ୍କ ସମେତ ତ୍ରୁଟିପୂର୍ଣ୍ଣ ପୁସ୍ତକ ଛାପି ଲକ୍ଷାଧିକ ରାଜ୍ୟର ଛାତ୍ରଛାତ୍ରୀଙ୍କ ଭବିଷ୍ୟତ ସହ ଖେଳ ଖେଳିଥିବା ରାଜ୍ୟ ଶିକ୍ଷାମନ୍ତ୍ରୀ ନିତ୍ୟାନନ୍ଦ ଗଣ୍ଡଙ୍କ କୁଶପୁତ୍ତଳିକା ଦାହ କରାଯାଇଥିଲା। ଉକ୍ତ କାର୍ଯ୍ୟକ୍ରମରେ ବରିଷ୍ଠ ନେତା ଦେବେନ୍ଦ୍ର ମହାନ୍ତି, ଦେବରୂପ ମହାନ୍ତି, ରାଜେନ୍ଦ୍ର ପ୍ରସାଦ ଯେନା, ପ୍ରଦ୍ୟୁମ୍ନ ଦାସ, ପିତବାସ ଧଳ, ବଳରାମ ରାଉତ, ବିଜୟ ବାରିକ, ରାଜକିଶୋର ପଣ୍ଡା, ସୁବ୍ରତ ବେହୁରା, ନାରୀନେତ୍ରୀ ଶର୍ମିଷ୍ଠା ପଣ୍ଡା, ପ୍ରମିଳା ମାଝୀ ପ୍ରମୁଖ ଉପସ୍ଥିତ ଥିଲେ।

ଗାନ୍ଧୀବାଦୀ ରାମନାରାୟଣ ରାୟଙ୍କ ଜୟନ୍ତୀ

ବନ୍ତ/ଆଗରପଡ଼ା,୨୨।୭ (ସମିସ): ଆଗରପଡ଼ା ଅଞ୍ଚଳର ବିଶିଷ୍ଟ ଗାନ୍ଧୀବାଦୀ ତଥା ବରିଷ୍ଠ କଂଗ୍ରେସ ନେତା ରାମନାରାୟଣ ରାୟଙ୍କ ୯୨ତମ ଜୟନ୍ତୀ ପାଳିତ ହୋଇଯାଇଛି। ହେମପଦ୍ମ ଗାଲାକ୍ସିରେ ଆୟୋଜିତ ଏହି ଉତ୍ସବରେ ପୂର୍ବତନ ସରପଞ୍ଚ ତଥା ରାମନାରାୟଣ ରାୟ ଜୟନ୍ତୀ କମିଟିର ସଭାପତି ରବୀନ୍ଦ୍ର ପଣ୍ଡା ସଭାପତିତ୍ୱ କରିଥିଲେ। ଆୟୋଜିତ ଉତ୍ସବରେ ମୁଖ୍ୟ ଅତିଥିଭାବେ ପୂର୍ବତନ ପିସିସି ସଭାପତି ନିରଞ୍ଜନ ପଟ୍ଟନାୟକ ଯୋଗଦେଇ ଶ୍ରୀ ରାୟଙ୍କ ବହୁମୁଖୀ ପ୍ରତିଭା ସମ୍ପର୍କରେ ଆଲୋକପାତ କରିଥିଲେ। ଅନ୍ୟତମ ଅତିଥି ଭାବେ ପୂର୍ବତନ ବିଧାୟକ ତଥା ଭଦ୍ରକ ଜିଲ୍ଲା ପରିଷଦ ସଭାପତି ପ୍ରଫୁଲ୍ଲ ଜେନା, ପୂର୍ବତନ ବିଧାୟକ ପଞ୍ଚାନନ ମଣ୍ଡଳ, ନାଟ୍ୟକାର ଡ. ସୁଧାଂଶୁ ନାୟକ, ବ୍ଲକ୍ ଅଧ୍ୟକ୍ଷ ମନୋରଞ୍ଜନ ଘଡ଼େଇ, କୃଷି ବୈଜ୍ଞାନିକ ତଥା ବିଶିଷ୍ଟ କବି ଅରୁଣ ପାତ୍ର ପ୍ରମୁଖ ଯୋଗଦେଇ ନିଜର ବକ୍ତବ୍ୟ ପ୍ରଦାନ କରିଥିଲେ। ଶିକ୍ଷକ ପ୍ରଫୁଲ୍ଲ ବିଶ୍ୱାଳ ଅତିଥି ପରିଚୟ ପ୍ରଦାନ କରିଥିବାବେଳେ ଧନ୍ୟବାଦ ଅର୍ପଣ କରିଥିଲେ। ଏହି ଅବସରରେ ଶ୍ରୀ ପଟ୍ଟନାୟକ ଓ କବୟିତ୍ରୀଙ୍କୁ ଅତିଥିମାନେ ମାନପତ୍ର ଓ ଉପଢ଼େØକନ ଦେଇ ସମ୍ବର୍ଦ୍ଧିତ କରିଥିଲେ। ସକାଳେ ଆଗରପଡ଼ା ଗୋଷ୍ଠୀ ସ୍ୱାସ୍ଥ୍ୟ କେନ୍ଦ୍ର ଓ ଗୋପୀନାଥ ଜରାନିବାସ ଅନ୍ତେବାସୀଙ୍କୁ ଫଳ ବଣ୍ଟନ କରାଯାଇଥିଲା। ଅପରାହ୍ନ ୩ଟା ସମୟରେ ଅବସରପ୍ରାପ୍ତ ପ୍ରଧାନଶିକ୍ଷକ ପ୍ରଣୟ ସିଂହଙ୍କ ସଂଯୋଜନାରେ ଅଞ୍ଚଳର କବି ଓ କବୟିତ୍ରୀଙ୍କ ଦ୍ୱାରା କବିତା ପାଠୋତ୍ସବ ଅନୁଷ୍ଠିତ ହୋଇଥିଲା। ଦିବସବ୍ୟାପୀ ବିଭିନ୍ନ କାର୍ଯ୍ୟକ୍ରମରେ ରାମଚନ୍ଦ୍ର ନାୟକ, ପଦ୍ମନ ରାୟ, ମନୋଜ ରାୟ, ସୁଶାନ୍ତ ଶତପଥୀ, ତାପସ ରାୟ, ସତ୍ୟବାନ ଦାସ, ମାନସ ରାୟ, ଚିତ୍ତରଞ୍ଜନ ସାମନ୍ତରାୟ, ସାମ

ପ୍ରଶାସନିକ ଉଦାସୀନତା ▶ ଜମି ପ୍ରଦାନ ପରେ ବି ପ୍ରତିଷ୍ଠା ହେଲାନି ଦମକଳ କେନ୍ଦ୍ର

କୁଳିଅଣା,୨୨।୭ (ସମିସ): କୁଳିଅଣା ବ୍ଲକ୍‌ର ସୀମାନ୍ତ ତଥା ଅଳ୍ପ ଜନବସତିପୂର୍ଣ୍ଣ ଅଞ୍ଚଳ ଚାନ୍ଦୁଆଠାରେ ଏକ ସରକାରୀ କୋଠାରେ ଅସ୍ଥାୟୀ ଭାବେ ୨୦୨୨ରୁ ଅଗ୍ନିଶମ କେନ୍ଦ୍ର କାର୍ଯ୍ୟ କରୁଥିବାବେଳେ ଏହାର ନୂତନ ଗୃହ ନିର୍ମାଣ କାର୍ଯ୍ୟ ମଧ୍ୟ ଜାରି ରହିଛି। ମାତ୍ର ଭୌଗୋଳିକ ସ୍ଥିତିରୁ କୁଳିଅଣା ବ୍ଲକର ଅତି ସଘନ ଜନବସତିପୂର୍ଣ୍ଣ ୮ ନମ୍ବର ଜୋନର ବାସିନ୍ଦା ସଠିକ୍ ଜରୁରିକାଳୀନ ସେବା ପାଇବାରୁ ସମ୍ପୂର୍ଣ୍ଣ ବଞ୍ଚିତ ହେଉଛନ୍ତି। କୁଳିଅଣା କିମ୍ବା ଏହାର ଆଖପାଖ ଜନବସତି ଅଞ୍ଚଳରେ ନିଆଁ ଲାଗିବା, ଜାତୀୟ ରାଜପଥରେ ଭୟାବହ ସଡ଼କ ଦୁର୍ଘଟଣା ଘଟିବା କିମ୍ବା ନଦୀରେ କେହି ଭାସିଯିବା ସମୟରେ ଚାନ୍ଦୁଆ ଅଗ୍ନିଶମ କେନ୍ଦ୍ରକୁ ଉଦ୍ଧାର ପାଇଁ ଯୋଗାଯୋଗ କଲେ ମଧ୍ୟ ଗାଡ଼ି ଏତେ ବିଳମ୍ବରେ ପହଞ୍ଚୁଛି ଯେ ସେତେବେଳକୁ ସବୁକିଛି ପୋଡ଼ି ପାଉଁଶ ହୋଇଯାଉଛି। ପ୍ରଶାସନର ଏଭଳି ଦାୟିତ୍ୱହୀନ ବ୍ୟବସ୍ଥା ବିପଦରେ ଥିବା ଲୋକଙ୍କ ପାଇଁ ଏକ କ୍ରୂର ଅଟ୍ଟହାସ୍ୟ ପାଲଟିଛି। ବାଧ୍ୟ ହୋଇ ସ୍ଥାନୀୟ ଲୋକେ ବାଙ୍ଗିରିପୋଷି କିମ୍ବା ବାରିପଦା ଅଗ୍ନିଶମ କେନ୍ଦ୍ର ଉପରେ ନିର୍ଭର କରୁଛନ୍ତି। ମାତ୍ର ଅତ୍ୟଧିକ ଦୂରତା ଯୋଗୁଁ ସେଠାରୁ ମଧ୍ୟ କୌଣସି ସୁଫଳ ମିଳୁନାହିଁ। ଏହି ଗମ୍ଭୀର ସମସ୍ୟାର ସମାଧାନ ପାଇଁ ପୂର୍ବରୁ କୁଳିଅଣା ତହସିଲ ପକ୍ଷରୁ ପାରିଆକୁଲି ମୌଜାରେ କୁଳିଅଣା ଅଗ୍ନିଶମ କେନ୍ଦ୍ର ନିମନ୍ତେ ଖାତା ନଂ ୧୪୮ ଏ ୧. ୭୦ ଡେସିମିଲ ସରକାରୀ ଜମି ଓଡ଼ିଶା ସରକାରଙ୍କ ଗୃହ ବିଭାଗ ପକ୍ଷରୁ ମୁଖ୍ୟ ଅଗ୍ନିଶମ ଅଧିକାରୀ କଟକଙ୍କୁ ହସ୍ତାନ୍ତର କରାଯାଇଥିଲା। ଉପଜିଲ୍ଲାପାଳ ବାରିପଦାଙ୍କ ସୁପାରିଶକ୍ରମେ ତାଙ୍କ ମାଧ୍ୟମରେ କୁଳିଅଣା ତହସିଲଦାରଙ୍କଠାରୁ ଏହା ଗ୍ରହଣ କରାଯାଇଛି। ଏସବୁ ସତ୍ତ୍ୱେ କୁଳିଅଣାରେ ଅଗ୍ନିସେବା କେନ୍ଦ୍ର ଖୋଲିବା ପରିବର୍ତ୍ତେ ଉପାନ୍ତ ଅଞ୍ଚଳ ଚାନ୍ଦୁଆରେ କରୋନା ସମୟରେ ୧୮/୫/୨୦୨୨ରେ ଆଭାସୀ ମାଧ୍ୟମରେ ସରକାର ଅତି ତରବରିଆ ଭାବେ ଲୋକାର୍ପିତ କରିଥିଲେ। ଏବେବି ବ୍ଲକ ମୁଖ୍ୟ ଦପ୍ତରର ସରକାରୀ କ୍ୱାଟରରେ ଅଗ୍ନି ସେବା କେନ୍ଦ୍ରଟି କାର୍ଯ୍ୟ କରୁଛି।

ଚାନ୍ଦୁଆ ଆରଆଇ ସର୍କଲ ଅନ୍ତର୍ଗତ ବଡ଼ତିଳଉ ମୌଜା ଖାତା ନମ୍ବର ୧୧୮, ପ୍ଲଟ୍ ନମ୍ବର ୧/୭ ୯୩ ଅଧୀନରେ ୧.୫୦ ଡେସିମିଲ୍ ଜମି ଅଗ୍ନିଶମ ବିଭାଗକୁ ହସ୍ତାନ୍ତର କରାଯାଇସାରିଛି। ସେହି ସ୍ଥାନରେ ଏବେ ଅଗ୍ନିଶମ ସେବାକେନ୍ଦ୍ର ଦପ୍ତର ନିର୍ମାଣ କାର୍ଯ୍ୟ ଚାଲିଛି। ଦୀର୍ଘ ବର୍ଷ ବିତିଯାଇଥିଲେ ମଧ୍ୟ କେବଳ ରାଜନୈତିକ ଓ ଅମଲାତାନ୍ତ୍ରିକ ଉଦାସୀନତା ଯୋଗୁଁ ଦମକଳ କେନ୍ଦ୍ର କାମ ଶେଷ ହେଉନି କିମ୍ବା ସେହି ଜମିକୁ ତହସିଲକୁ ମଧ୍ୟ ଅଗ୍ନିଶମ ବିଭାଗ ଫେରସ୍ତ କରୁନାହିଁ। କୁଳିଅଣା ଏକ ପ୍ରମୁଖ ବ୍ୟବସାୟିକ ପେଣ୍ଠସ୍ଥଳୀ ହେବା ସହ ଏହା ଦେଇ ଯାଇଥିବା ଜାତୀୟ ରାଜପଥ ଏକ ପ୍ରମୁଖ ଦୁର୍ଘଟଣାପ୍ରବଣ ଅଞ୍ଚଳ ହୋଇଥିବାରୁ ଏହି ଚିହ୍ନିତ ଜମିରେ ତୁରନ୍ତ ଆଉଏକ ସ୍ଥାୟୀ ଦମକଳ କେନ୍ଦ୍ର ସ୍ଥାପନ କରିବାକୁ ସାଧାରଣ ଜନତା, ବୁଦ୍ଧିଜୀବୀ ଓ ବ୍ୟବସାୟୀ ସଂଘ ଦାବି କରିଛନ୍ତି। ସ୍ଥାନୀୟ ଜନପ୍ରତିନିଧି ଓ ପ୍ରଶାସନିକ ଅଧିକାରୀଙ୍କୁ ବାରମ୍ବାର ଗୁହାରି କରାଯାଇଥିଲେ ସୁଦ୍ଧା ସରକାର ଏହି ସମ୍ବେଦନଶୀଳ ସମସ୍ୟା ପ୍ରତି ନିରବଦ୍ରଷ୍ଟା ସାଜିଛନ୍ତି। ତେଣୁ ସରକାର ଯଦି ଏହି ଜନଦାବିକୁ ତୁରନ୍ତ ପ୍ରାଥମିକତା ଭିତ୍ତିରେ ପୂରଣ ନ କରନ୍ତି, ତେବେ ଆଗାମୀ ପଞ୍ଚାୟତ ନିର୍ବାଚନରେ ୮ ନମ୍ବର ଜୋନରେ ଏହାର ପ୍ରଭାବ ପଡ଼ିବ।

■ ୨୯ରେ ବିଶ୍ୱ ବାଘ ଦିବସ ଫଟୋ ପ୍ରତିଯୋଗିତା ଆୟୋଜନ

ବାରିପଦା,୨୨।୭ (ସମିସ): ଜୁଲାଇ ୨୯ ତାରିଖରେ ପାଳିତ ହେବାକୁ ଥିବା ଗ୍ଲୋବାଲ୍ ଟାଇଗର୍ ଡେ (ବିଶ୍ୱ ବାଘ ଦିବସ) ଅବସରରେ ଶିମିଳିପାଳ ଟାଇଗର୍ ରିଜର୍ଭ କର୍ତ୍ତୃପକ୍ଷ ଏକ ଆକର୍ଷକ ଫଟୋଗ୍ରାଫି ପ୍ରତିଯୋଗିତା ଆୟୋଜନ କରିଛନ୍ତି। ଏହି ପ୍ରତିଯୋଗିତା ମାଧ୍ୟମରେ ଫଟୋଗ୍ରାଫର୍, ପ୍ରକୃତି ପ୍ରେମୀ ଏବଂ ଛାତ୍ରଛାତ୍ରୀ ଶିମିଳିପାଳର ବନ୍ୟପ୍ରାଣୀ, ମନୋରମ ଲ୍ୟାଣ୍ଡସ୍କେପ୍ ଏବଂ ଆଦିବାସୀ ସମ୍ପ୍ରଦାୟ ସହ ପ୍ରକୃତିର ଅବିଚ୍ଛିନ୍ନ ବନ୍ଧନକୁ କ୍ୟାମେରାରେ ଉତ୍ତୋଳନ କରି ସଂରକ୍ଷଣ ପାଇଁ ସଚେତନତା ସୃଷ୍ଟି କରିପାରିବେ। ଶିମିଳିପାଳର ଅପୂର୍ବ ବନ୍ୟପ୍ରକୃତି, ବାଘ, ଅନ୍ୟାନ୍ୟ ବନ୍ୟପ୍ରାଣୀ, ସବୁଜ ଜଙ୍ଗଲ ଏବଂ ସ୍ଥାନୀୟ ଆଦିବାସୀଙ୍କ ଜୀବନ ଧାରାକୁ ପ୍ରତିଫଳିତ କରୁଥିବା ଫଟୋ ଏହି ପ୍ରତିଯୋଗିତାରେ ଦାଖଲ କରାଯାଇପାରିବ ବୋଲି ପ୍ରମୁଖ ମୁଖ୍ୟ ବନ୍ୟପ୍ରାଣୀ ସଂରକ୍ଷକ ପ୍ରେମ କୁମାର ଝା ଟୁଇଟର ହ୍ୟାଣ୍ଡଲ 'ଏକ୍ସ'ରେ ପ୍ରକାଶ କରିଛନ୍ତି। ଆୟୋଜକମାନେ କହିଛନ୍ତି ଯେ, ପ୍ରତିଯୋଗିତାରେ ନିର୍ବାଚିତ ଫଟୋଗୁଡ଼ିକ ଜୁଲାଇ ୨୬ ତାରିଖ ସୁଦ୍ଧା ଦାଖଲ କରିବାକୁ ପଡ଼ିବ। ପରେ ଫଟୋ ଗୁଡ଼ିକ ପ୍ରଦର୍ଶନୀରେ ସ୍ଥାନ ପାଇବ ଏବଂ ବିଜୟୀମାନଙ୍କୁ ଆକର୍ଷଣୀୟ ପୁରସ୍କାର ମିଳିବ। ସମସ୍ତ ପ୍ରତିଯୋଗୀଙ୍କୁ ଅଂଶଗ୍ରହଣ ପ୍ରମାଣପତ୍ର ପ୍ରଦାନ କରାଯିବ। ଏହି ପ୍ରତିଯୋଗିତା ମାଧ୍ୟମରେ ଶିମିଳିପାଳ ଭଳି ଗୁରୁତ୍ୱପୂର୍ଣ୍ଣ ଟାଇଗର୍ ଲ୍ୟାଣ୍ଡସ୍କେପ୍ ରକ୍ଷା ପାଇଁ ଜନସଚେତନତା ବୃଦ୍ଧି ପାଇବ ବୋଲି ଆଶା କରାଯାଉଛି। ଫଟୋଗ୍ରାଫରମାନେ ତୁରନ୍ତ ନିଜର ଲେନ୍ସ ଯୋଗେ ଶିମିଳିପାଳର କାହାଣୀ କହିବା ପାଇଁ ଆହ୍ୱାନ କରାଯାଇଛି।...

ରୋଟାରୀ ହେରିଟେଜ୍ ପକ୍ଷରୁ ଅନ୍ନପୂର୍ଣ୍ଣା ଦିବସ

ବାରିପଦା,୨୨।୭ (ସମିସ): ରୋଟାରୀ ଇଣ୍ଟରନ୍ୟାସନାଲର ଏକ ମହତ୍ୱ ଏବଂ ଗୁରୁତ୍ୱପୂର୍ଣ୍ଣ କାର୍ଯ୍ୟକ୍ରମ ହେଉଛି ଅନ୍ନପୂର୍ଣ୍ଣା ଦିବସ। ସମାଜର ତୃଣମୂଳସ୍ତରରେ ଥିବା ଅବହେଳିତ, ନିଷ୍ପେଷିତ କିମ୍ବା ଦିବ୍ୟାଙ୍ଗ ବ୍ୟକ୍ତିଙ୍କ ମୁହଁରେ କିଛି ସମୟ ପାଇଁ ହସ ଫୁଟାଇବା। ତାହାକୁ ଦୃଷ୍ଟିରେ ରଖି ରୋଟାରୀ କ୍ଲବ ଅଫ୍ ବାରିପଦା ହେରିଟଜ୍ ତରଫରୁ ଲକ୍ଷ୍ମୀପୋଷି ବାଉରାସ୍ଥିତ ସ୍ୱତନ୍ତ୍ର ଦୃଷ୍ଟିହୀନ ଓ ବଧିର ବିଦ୍ୟାଳୟରେ ଉକ୍ତ କାର୍ଯ୍ୟକ୍ରମ କ୍ଲବ ସଭାପତି ରୋଟାରୀୟାନ ତରଣୀସେନ ଧଳ ଏବଂ ସମ୍ପାଦକ ସଂଜୀବ କୁମାର ଦଣ୍ଡପାଟ ପ୍ରତ୍ୟକ୍ଷ ତତ୍ତ୍ୱାବଧାନରେ ବିଦ୍ୟାଳୟର ୧୨୦ ଜଣ ଛାତ୍ରଛାତ୍ରୀଙ୍କୁ ମଧ୍ୟାହ୍ନ ଭୋଜନର ବ୍ୟବସ୍ଥା କରାଯାଇଥିଲା। ବଧିର ବିଦ୍ୟାଳୟର ପ୍ରଧାନ ଶିକ୍ଷକ କୈଳାଶ ଚନ୍ଦ୍ର ଦାଶ ଓ ଦୃଷ୍ଟିହୀନ ବିଦ୍ୟାଳୟର ସହକାରୀ ଶିକ୍ଷକ ସୁଧାକର ପ୍ରଧାନ ତଥା ଅନ୍ୟ ଶିକ୍ଷକ କର୍ମଚାରୀ ଙ୍କ ସହଯୋଗରେ ପିଲାମାନେ ଶୃଙ୍ଖଳିତଭାବରେ ଉପଭୋଗ କରିଥିଲେ। କ୍ଲବ ତରଫରୁ ପିପି ଅନିରୁଦ୍ଧ ପୃଷ୍ଟି, ଅମିତାଭ ପଟ୍ଟନାୟକ, ପ୍ରଦୀପ ନାୟକ, ସନ୍ତୋଷ କାସ୍ତ, ନଳିନ ଚୌଧୁରୀ, ସଭ୍ୟ ଚିତ୍ତରଞ୍ଜନ ପଳତା, ରାଜେଶ ପଡ଼ିଆରୀ, ଜ୍ୟୋତିପ୍ରକାଶ ପଣ୍ଡା ଏବଂ ରାମଚନ୍ଦ୍ର ସେଠୀ ସହଯୋଗ କରିଥିଲେ।

ଶିକ୍ଷାନୁଷ୍ଠାନରେ ବନମହୋତ୍ସବ

କୁଆମରା,୨୨।୭ (ସମିସ): ଗୋପବନ୍ଧୁନଗର ବ୍ଲକ୍ କୁଶଳଦା ସରକାରୀ ପ୍ରାଥମିକ ଶିକ୍ଷକ ଶିକ୍ଷାନୁଷ୍ଠାନର ବନ ମହୋତ୍ସବ ଅନୁଷ୍ଠିତ ହୋଇଯାଇଛି। ବିଦ୍ୟାଳୟର ଅଧ୍ୟକ୍ଷା ସୁକାନ୍ତି ସୋରେନ ଙ୍କ ତତ୍ତ୍ୱ?।ବଧାନରେ ଅନୁଷ୍ଠିତ ବୃକ୍ଷ ରୋପଣ କାର୍ଯ୍ୟକ୍ରମରେ ଅତିଥି ଭାବେ କୁଆମରା ବନପାଳ ଅବନୀ କୁମାର ଜେନା, ସାମ୍ବାଦିକ ଚିତ୍ତରଞ୍ଜନ ଦଳେଇ, ସ୍ଥାନୀୟ ସରପଞ୍ଚ ଦୀପାଲି ସିଂ, ଶିକ୍ଷକ ପ୍ରଶିକ୍ଷକ ପ୍ରିୟବ୍ରତ ପ୍ରିୟଦର୍ଶୀ ବେହେରା, ଅନନ୍ତ କୁମାର ଦାସ, ସାମ୍ବାଦିକା ମିନତୀ ଦଳେଇ ପ୍ରମୁଖ ଯୋଗ ଦେଇ ବୃକ୍ଷରୋପଣର ଉପକାରିତା ଓ ପ୍ରାକୃତିକ ପରିବେଶ ସୁରକ୍ଷା ଉପରେ ବକ୍ତବ୍ୟ ରଖିଥିଲେ। ଛାତ୍ର ଛାତ୍ରୀ ମାନଙ୍କ ଦ୍ୱାରା ଶହେ ରୁ ଉର୍ଦ୍ଧ୍ୱ ବୃକ୍ଷରୋପଣ କରାଯାଇଥିଲା। ଏହି ଅବସରରେ ଛାତ୍ର ଛାତ୍ରୀ ମାନଙ୍କୁ ନେଇ କ୍ଷୁଦ୍ର ନାଟକ ଗଛର କାନ୍ଦ ପରିବେଷଣ ହୋଇଥିଲା। ଚନ୍ଦନ ସିଂ, ଜୁଲି ମୁର୍ମୁ, କମଳ ଲୋଚନ ମହାନ୍ତ, ଚିତ୍ତରଞ୍ଜନ ଦାସ ପ୍ରମୁଖ କାର୍ଯ୍ୟକ୍ରମ ପରିଚାଳନା କରିଥିଲେ।

ହାତୀକୁ ନିଆଁ ଚେଙ୍କ, ଭିଡିଓ ଭାଇରାଲ୍

କରଞ୍ଜିଆ,୨୨।୭ (ସମିସ): ମୟୂରଭଞ୍ଜ ଜିଲ୍ଲାର କରଞ୍ଜିଆ ବନାଞ୍ଚଳ ଅଧୀନ ଘାଗରବେଡ଼ା ଅଞ୍ଚଳରେ ଏକ ଅମାନବିକ ଘଟଣା ସାମ୍ନାକୁ ଆସିଛି। ଏକ ବଣୁଆ ହାତୀ ଗ୍ରାମ ଭିତରକୁ ପଶି ଆସି ଏକ ଘର ନିକଟରେ ପହଞ୍ଚିଥିଲା। ଏହାପରେ କିଛି ଗ୍ରାମବାସୀ ଜଳନ୍ତା ମଶାଲ ବ୍ୟବହାର କରି ହାତୀକୁ ଘଉଡ଼ାଇବା ବେଳେ ତାହାକୁ ଆଘାତ କରିଥିବା ଅଭିଯୋଗ ଉଠିଛି।ଘଟଣାର ଏକ ଭିଡିଓ ସାମ୍ନାକୁ ଆସିଥିବାବେଳେ ସ୍ଥାନୀୟ ଲୋକଙ୍କ ମଧ୍ୟରେ ଚର୍ଚ୍ଚା ଚାଲିଛି। ତେବେ ହାତୀଟି ଆହତ ହୋଇଛି କି ନାହିଁ କିମ୍ବା ଘଟଣାର ପ୍ରକୃତ ପରିସ୍ଥିତି କ'ଣ, ସେ ନେଇ ସରକାରୀ ଭାବେ କୌଣସି ସ୍ପଷ୍ଟ ସୂଚନା ମିଳିନାହିଁ। ଏହି ଘଟଣାକୁ ନେଇ ପରିବେଶପ୍ରେମୀ ଓ ବନ୍ୟଜନ୍ତୁ ସୁରକ୍ଷାକୁ ନେଇ କାର୍ଯ୍ୟ କରୁଥିବା ପ୍ରକୃତିପ୍ରେମୀଙ୍କ ମହଲରେ ଉଦ୍‌ବେଗ ପ୍ରକାଶ ପାଇଛି। ବନ୍ୟଜନ୍ତୁଙ୍କ ପ୍ରତି ଏଭଳି ବ୍ୟବହାର ଆଇନଗତ ଭାବେ ଦଣ୍ଡନୀୟ ହୋଇପାରେ ବୋଲି ସଚେତନ ମହଲରେ ମତ ପ୍ରକାଶ ପାଇଛି। ତେବେ ଏହି ଘଟଣା ସମ୍ପର୍କରେ କରଞ୍ଜିଆ ବନ ବିଭାଗ ପକ୍ଷରୁ ଏ ପର୍ଯ୍ୟନ୍ତ କୌଣସି ଆନୁଷ୍ଠାନିକ ପ୍ରତିକ୍ରିୟା କିମ୍ବା ବିବୃତ୍ତି ମିଳିନାହିଁ। ବନ ବିଭାଗର ତଦନ୍ତ ପରେ ଘଟଣାର ପ୍ରକୃତ ସତ୍ୟତା ଏବଂ ପରବର୍ତ୍ତୀ କାର୍ଯ୍ୟାନୁଷ୍ଠାନ ସ୍ପଷ୍ଟ ହେବ।

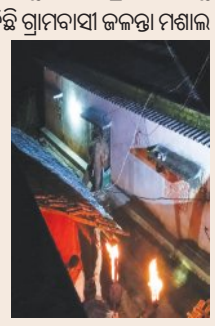

ଜିଲ୍ଲା କଂଗ୍ରେସ କମିଟିର ବିକ୍ଷୋଭ

ରାଇରଙ୍ଗପୁର,୨୨।୭ (ସମିସ): ଛାତ୍ରଛାତ୍ରୀଙ୍କ ସ୍ୱରକୁ ଦମନ କରିବା ବିରୋଧରେ କଂଗ୍ରେସ ପକ୍ଷରୁ ରାଜ୍ୟବ୍ୟାପୀ ପ୍ରତିବାଦ ସ୍ୱରୂପ ବିକ୍ଷୋଭ ପ୍ରଦର୍ଶନ କରାଯାଇଛି। ଏହି ପରିପ୍ରେକ୍ଷୀରେ ମୟୂରଭଞ୍ଜ ଜିଲ୍ଲା ବାମନଘାଟୀ ଉପଖଣ୍ଡ ରାଇରଙ୍ଗପୁର ସହରସ୍ଥ ସ୍ଥାନୀୟ ଉପଜିଲ୍ଲାପାଳ କାର୍ଯ୍ୟାଳୟ ସମ୍ମୁଖରେ ପଶ୍ଚିମ ମୟୂରଭଞ୍ଜ କଂଗ୍ରେସ କମିଟି ପ୍ରତିବାଦ କରିଥିଲେ। ଆନ୍ଦୋଳନରତ ଛାତ୍ରଛାତ୍ରୀଙ୍କ ଉପରେ ପୁଲିସର ଦମନ ଲୀଳା, ରାହୁଲ ଗାନ୍ଧୀ ଓ ପ୍ରିୟଙ୍କା ଗାନ୍ଧୀଙ୍କୁ ପୁଲିସ ଗିରଫ କରିବା, ଭୁବନେଶ୍ୱରରେ ଓପିସିସି ସଭାପତି ଭକ୍ତ ଚରଣ ଦାସଙ୍କୁ ପୁଲିସ ଗିରଫ କରିବା ଘଟଣା ଆଦିକୁ ବିରୋଧ କରି ତାହାର ପ୍ରତିବାଦରେ ଏଭଳି ବିକ୍ଷୋଭ ପ୍ରଦର୍ଶନ କରାଯାଇଛି। କାର୍ଯ୍ୟକ୍ରମରେ ପୂର୍ବତନ ବିଧାୟକ ଲକ୍ଷ୍ମଣ ମାଝୀ, ପ୍ରହ୍ଲାଦ ପୂର୍ତ୍ତୀ, ଶ୍ୟାମ ଚରଣ ହାଁସଦାଃ, ପଶ୍ଚିମ ମୟୂରଭଞ୍ଜ ଜିଲ୍ଲାର ବସନ୍ତ ପଟ୍ଟନାୟକ, ହରିଚରଣ ସାହୁ, ବୋଇଲୋଚନ ଗିରି, ରୂପକ ମହାନ୍ତି, ରାଇରଙ୍ଗପୁର ମ୍ୟୁନିସିପାଲିଟିର ଅମର ପ୍ରଧାନ ଦେଓ ହେମ୍ବ୍ରମ, ବିଡ଼ାର ମାଝୀ, କୌଶିକ ମହାନ୍ତି, ଶ୍ୟାମ ପଟ୍ଟନାୟକ, କିରଣ ବାଲ୍ଲିକୀ, ଚାମ୍ବରୁ ମୁର୍ମୁ, ମହମଦ ୱାରିମ, ରାଇରଙ୍ଗପୁର ବ୍ଲକ୍‌ର ସିମାଲ ମାଝୀ, ପ୍ରଣେଶ ମଣ୍ଡଳ, ମାନସିଂ ମାଝୀ, ଅମିତ ବୈଠା, ଏସି ମହାନ୍ତି ଓ ବହଳଦା ବ୍ଲକ୍‌ର ଅସିତ ସାମନ୍ତରାୟ, ଅଭିନବ ମହାନ୍ତି, ସାମୁ ଡଗରା, ବୁବୁନ ଦାସ ଓ ଶୁଭମ ମହାନ୍ତି ପ୍ରମୁଖ ଯୋଗଦେଇଥିଲେ।

ବଜ୍ରାପାତରେ ଜଣେ ମୃତ

ବାଲିବନ୍ଧ, ୨୨।୭ (ସମିସ): କେନ୍ଦୁଝର ଜିଲ୍ଲା ଝୁମ୍ପୁରା ଥାନା ଗୁମୁରା ପଞ୍ଚାୟତର ସରୁପତଳା ଗ୍ରାମରେ ଘଟିଛି ଅଘଟଣ। ଅପରାହ୍ନରେ ବିଲରେ କାମ କରୁଥିବା ସମୟରେ ବଜ୍ରପାତ ଘଟି ଜଣେ ୪୫ ବର୍ଷୀୟା ମହିଳାଙ୍କ ଅକାଳ ମୃତ୍ୟୁ ଘଟିଛି। ମୃତକ ଜଣକ ସ୍ୱର୍ଗତ ନବୀନଚନ୍ଦ୍ର ପାତ୍ରଙ୍କ ସ୍ତ୍ରୀ ପାର୍ବତୀ (୪୫) ବୋଲି ଜଣାପଡିଛି। ପ୍ରବଳ ବର୍ଷା ସହ ବଜ୍ରପାତ ସମୟରେ ପାର୍ବତୀ ବିଲରେ କାମ କରୁଥିଲେ। ହଠାତ ବଜ୍ରପାତର ଶିକାର ହୋଇ ଘଟଣାସ୍ଥଳରେ ହିଁ ଅଚେତ ହୋଇ ପଡ଼ିଥିଲେ। ପରିବାର ଓ ସ୍ଥାନୀୟ ଲୋକେ ତାଙ୍କୁ ତୁରନ୍ତ ଉଦ୍ଧାର କରି ଚିକିତ୍ସା ପାଇଁ ଚମ୍ପୁଆ ସ୍ୱାସ୍ଥ୍ୟକେନ୍ଦ୍ରକୁ ନେଇଥିଲେ ହେଁ, ସେଠାରେ ଡାକ୍ତର ତାଙ୍କୁ ମୃତ ଘୋଷଣା କରିଥିଲେ। ଖବର ପାଇ ଝୁମ୍ପୁରା ପୁଲିସ ମୃତଦେହ ଜବତ କରିବା ସହ ଏକ ଅପମୃତ୍ୟୁ ମାମଲା ରୁଜୁ କରିବା ପୂର୍ବକ ଶବ ବ୍ୟବଚ୍ଛେଦ କରି ପରିବାର ଲୋକଙ୍କୁ ହସ୍ତାନ୍ତର କରିଛି।

■ ଦିଲ୍ଲୀ ଛାତ୍ର ଆନ୍ଦୋଳନ ଉପରେ କାର୍ଯ୍ୟାନୁଷ୍ଠାନକୁ ନିନ୍ଦା

କଂଗ୍ରେସର ପ୍ରତିବାଦ ଶୋଭାଯାତ୍ରା

କେନ୍ଦୁଝର, ୨୨।୭ (ସମିସ): ନିଟ ପରୀକ୍ଷା ପ୍ରଶ୍ନପତ୍ର ଲିକ ଘଟଣାକୁ ଦିଲ୍ଲୀ ଯନ୍ତରମନ୍ତରଠାରେ ଆନ୍ଦୋଳନରତ ଛାତ୍ରଙ୍କ ଉପରେ ପୁଲିସର ଅମାନୁଷିକ କାର୍ଯ୍ୟାନୁଷ୍ଠାନକୁ କଂଗ୍ରେସ ନିନ୍ଦା କରିଛି। ଏହି ଘଟଣାରେ ପ୍ରଧାନମନ୍ତ୍ରୀ ନରେନ୍ଦ୍ର ମୋଦୀ, ଗୃହମନ୍ତ୍ରୀ ଅମିତ ଶାହା, ଶିକ୍ଷମନ୍ତ୍ରୀ ଧର୍ମେନ୍ଦ୍ର ପ୍ରଧାନଙ୍କ ଇସ୍ତଫା ଦାବି ଏବଂ ରାହୁଲ ଗାନ୍ଧୀ, ପ୍ରିୟଙ୍କା ଗାନ୍ଧୀ ଏବଂ ଭୁବନେଶ୍ୱରରେ ପିସିସି ସଭାପତି ଭକ୍ତ ଦାସଙ୍କ ପ୍ରତି ପୁଲିସ କାର୍ଯ୍ୟାନୁଷ୍ଠାନର ପ୍ରତିବାଦ କରି ବୁଧବାର କେନ୍ଦୁଝର ଜିଲ୍ଲା କଂଗ୍ରେସ କମିଟି ପକ୍ଷରୁ ଏକ ବିକ୍ଷୋଭ ଶୋଭାଯାତ୍ରା କରାଯାଇଛି। କଂଗ୍ରେସ ଭବନଠାରୁ ଜିଲ୍ଲାପାଳ କାର୍ଯ୍ୟାଳୟ ପର୍ଯ୍ୟନ୍ତ ରାଲି କରାଯାଇଥିଲା। ରାଜ୍ୟ ଆଦିବାସୀ ସେଲ୍ ଅଧ୍ୟକ୍ଷ ଯଶୋବନ୍ତ ସିଂହ ଲାଗୁରି, ପୂର୍ବତନ ପିସିସି ସାଧାରଣ ସମ୍ପାଦକ ଆଲୋକ ମିଶ୍ର, ପିସିସି ସାଧାରଣ ସମ୍ପାଦକ ତଥା ପୂର୍ବତନ ବିଧାୟକ ସୁବର୍ଣ୍ଣ ନାୟକ, ପୂର୍ବତନ ଜିଲ୍ଲା ସଭାପତି ମୋହନ ପରିଡା, ପୂର୍ବତନ ପିସିସି ସମ୍ପାଦକ ସଂଗ୍ରାମ ଦାସ, ଯୁବ ସଭାପତି ସୁନେଶ ଧୀର, ଛାତ୍ର ସଭାପତି ଶୁଭମ ରାଜ, ସଦର ବ୍ଲକ ସଭାପତି ଉତ୍ତମ ସାହୁ, ଡିସିସି ସାଧାରଣ ସମ୍ପାଦକ ସୁଜଳ କୁମାର ସେଠୀ, ରଘୁନାଥ ପାତ୍ର, ରତ୍ନାକର ଜେନା, ଆଦିତ୍ୟ ଦିବ୍ୟ ସିଂହ, ପୂର୍ଣ୍ଣ ଦାସ, ଦୀନେଶ ରାଉତ, ପବିତ୍ର ପାତ୍ର, ଜଗନ ସାହୁ, ସୁବ୍ରତ ନାୟକ, ସୁଶୀଲ ଗିରି ବହୁ କର୍ମୀ ଯୋଗ ଦେଇଥିଲେ।

ପୂର୍ବ ଶତ୍ରୁତାରୁ ମାରଣାନ୍ତକ ଆକ୍ରମଣ; ଜଣେ ଗିରଫ

ଯୋଡ଼ା, ୨୨।୭ (ସମିସ): କେନ୍ଦୁଝର ଜିଲ୍ଲା ଯୋଡ଼ା ସହରର ସରୁଚି ବିଜାର ନିକଟରେ ସଙ୍ଗବଧ ଭାବେ ଖଣ୍ଡାରେ ବିଷ୍ଣୁ ନାଗଙ୍କୁ ମାରଣାତ୍ମକ ଆକ୍ରମଣ କରିଥିବା ମାମଲାରେ ଯୋଡ଼ା ପୁଲିସ ଜଣେ ଅଭିଯୁକ୍ତକୁ ଗିରଫ କରିଛି। ଏହି ମାମଲାରେ ସମ୍ପୃକ୍ତ ଆଉ ୩ ଜଣ ଫେରାର ଥିବା ବେଳେ ଗିରଫ ଅଭିଯୁକ୍ତ ହେଉଛି ସିଦ୍ଧାନ୍ତ ଶେଖର ପାତ୍ର (୨୬)। ଗତ ୧୬ ଜୁଲାଇ ଯୋଡ଼ା ପାତ୍ର ବସ୍ତିର ବିଷ୍ଣୁ ନାଗ ସୁରୁଚି ବଜାର ନିକଟରେ ଛିଡା ହୋଇଥିବା ବେଳେ ସେହି ବସ୍ତିର ୪ ଜଣ ପିଲା ମୋଟର ସାଇକଲରେ ଆସି ସନ୍ଧ୍ୟା ସମୟରେ ପୂର୍ବ ଶତ୍ରୁତାକୁ କେନ୍ଦ୍ରକରି ଜୀବନରୁ ମାରିଦେବା ଉଦ୍ଦେଶ୍ୟ ରଖି ପଛପଟୁ ଏବଂ କପାଳରେ ଖଣ୍ଡା ଚୋଟ ମାରିଥିଲେ। ବିଷ୍ଣୁଙ୍କ ମୃତ୍ୟୁ ହୋଇଯାଇଥିବା ଭାବି ଅଭିଯୁକ୍ତମାନେ ଚମ୍ପଟ ମାରିଥିଲେ। ଖବର ପାଇ ପରିବାର ଲୋକେ ସ୍ଥାନୀୟ ଲୋକଙ୍କ ସାହାଯ୍ୟରେ ଟାଟା ମେଡିକାଲକୁ ତାଙ୍କୁ ନେଇଥିବା ବେଳେ ଡକ୍ଟର ତାଙ୍କୁ କେନ୍ଦୁଝର ମୁଖ୍ୟ ଚିକିତ୍ସାଳୟ ଏବଂ ପରେ କଟକକୁ ସ୍ଥାନାନ୍ତରିତ କରିଥିଲେ। ଏନେଇ ପୁଲିସ ଏକ ମାମଲା ରୁଜୁକରି ସିଦ୍ଧାର୍ଥକୁ ଗିରଫ କରି କୋର୍ଟ ଚାଲାଣ କରିବା ସହ ଘଟଣାରେ ବ୍ୟବହୃତ ମଟରସାଇକଲକୁ ଜବତ କରିଛି। ଫେରାର ଅଭିଯୁକ୍ତଙ୍କୁ ଯଥାଶୀଘ୍ର ଧରାହେବେ ବୋଲି ଥାନାଧିକାରୀ ପ୍ରଶାନ୍ତ ସାମଲ କହିଛନ୍ତି।

ସ୍ତ୍ରୀ ଓ ସନ

ଆଜିର ରାଶିଫଳ

ମେଷ: ନୂଆ କାମ ଆରମ୍ଭ କରିବା ପାଇଁ ଭଲ ସମୟ । ଧାର କରଜରୁ ଦୂରେଇ ରହିବେ । ବ୍ୟବସାୟରେ କ୍ଷତି ହେବ । ପ୍ରିୟବନ୍ଧୁଙ୍କୁ ନିଜ ମନକଥା କହିବେ । ପ୍ରେମୀଯୁଗଳଙ୍କ ମତାନ୍ତର ଦୂର ହେବ ।

ବୃଷ: ଘରେ ମାଙ୍ଗଳିକ କାର୍ଯ୍ୟକ୍ରମ ଆୟୋଜନ କରିବେ । ଅବିବାହିତଙ୍କ ବିବାହ ସ୍ଥିର ହେବ । ବିଦ୍ୟାର୍ଥୀ ପଢ଼ାରେ ମନଯୋଗ ଦେବେ । ନୂଆ ଲୋକଙ୍କ ସହ ସମ୍ପର୍କ ସ୍ଥାପନ ହେବ ।

ମିଥୁନ: ଦିନଟି ମିଶ୍ରଫଳ ପ୍ରଦାନ କରିବ । ଦୂର ସ୍ଥାନକୁ ଯାତ୍ରାଯୋଗ ଅଛି । ବ୍ୟବସାୟୀ ନୂଆ ବ୍ୟବସାୟର ଯୋଜନା କରିବେ । ପ୍ରେମୀ ଯୁଗଳ ସୁନ୍ଦର ସମୟ ଅତିବାହିତ କରିବେ ।

କର୍କଟ: ପଡ଼ୋଶୀଙ୍କ ସାହାଯ୍ୟ ମିଳିବ । କ୍ରୀଡ଼ାବିତ୍‌ଙ୍କୁ ଶୁଭ ଖବର ମିଳିବ । ଜମି କାରବାରରେ ସଫଳ ହେବେ । ଦାମ୍ପତ୍ୟ ଜୀବନରେ ତିକ୍ତତା ଦେଖା ଦେବ । ଅଯଥା କାମରେ ସମୟ ନଷ୍ଟ ହେବ ।

ସିଂହ: ମନପସନ୍ଦ କାମରୁ ସଫଳତା ମିଳିବ । ଆଣ୍ଠୁଗଣ୍ଠି ସମସ୍ୟା ପାଇଁ ଚିନ୍ତାରେ ରହିବେ । ଅଫିସ୍ କାମ ଠିକ୍ ସମୟରେ ଶେଷ କରିବେ । ଛାତ୍ରଛାତ୍ରୀ ପରୀକ୍ଷାରେ କୃତକାର୍ଯ୍ୟ ହେବେ ।

କନ୍ୟା: ଶିକ୍ଷା କ୍ଷେତ୍ରରେ ସଫଳତା ମିଳିବ । ନାଚ, ଗୀତ ପ୍ରତି ରୁଚି ବଢ଼ିବ । ବନ୍ଧୁଙ୍କ ସହ ସମୟ ଅତିବାହିତ କରିବେ । ଅଫିସ୍‌ରେ ଅସୁବିଧାର ସମ୍ମୁଖୀନ ହେବେ । ଚାକିରିରେ ବଦଳି ସମ୍ଭାବନା ଅଛି ।

ତୁଳା: ପରିବାର ସଦସ୍ୟଙ୍କ ସହ ସମୟ ଅତିବାହିତ କରିବେ । ନୂଆ ଚାକିରି ମିଳିବା ସମ୍ଭାବନା ଅଛି । ସ୍ୱାମୀ-ସ୍ତ୍ରୀଙ୍କ ମଧ୍ୟରେ ଭୁଲ୍‌ବୁଝାମଣା ଦେଖା ଦେବ । ବିଦ୍ୟାର୍ଥୀ କଠିନ ପରିଶ୍ରମ କରିବେ ।

ବିଛା: ରାଜନୀତିରେ ସକ୍ରିୟ ହେବେ । ଧାର୍ମିକ କାର୍ଯ୍ୟରେ ସାମିଲ ହେବେ । ବନ୍ଧୁଙ୍କ କଥା ଖରାପ ଲାଗିବ । ସମସ୍ତ କାର୍ଯ୍ୟ ସୁଚାରୁରୂପେ ତୁଲାଇବେ । ଆୟ ସହ ଖର୍ଚ୍ଚ ବଢ଼ିବ ।

ଧନୁ: ଚାକିରି ପାଇଁ ବିଦେଶ ଯାତ୍ରା କରିବେ । ପ୍ରିୟଜନଙ୍କ କଥା ଦୁଃଖ ଦେବ । ଛାତ୍ରଛାତ୍ରୀ କଠିନ ପରିଶ୍ରମ କରିବେ । ପେଟ ଜନିତ ସମସ୍ୟା ଦେଖା ଦେବ । କାର୍ଯ୍ୟରୁ ଆଶାଜନକ ଲାଭ ମିଳିବ ନାହିଁ ।

ମକର: ସମୟର ସଦୁପଯୋଗ କରିବେ । ପ୍ରେମ ସମ୍ବନ୍ଧ ମଜଭୁତ ହେବ । ଠକାମିର ଶିକାର ହେବ । ବ୍ୟବସାୟରେ ଉନ୍ନତି ପରିଲକ୍ଷିତ ହେବ । କଳାକାର, ଡାକ୍ତରଙ୍କୁ ଶୁଭ ଖବର ମିଳିବ ।

କୁମ୍ଭ: ତରବରିଆ ଭାବେ ନିଷ୍ପତ୍ତି ନିଅନ୍ତୁ ନାହିଁ । ସନ୍ତାନଙ୍କ କ୍ୟାରିୟରକୁ ନେଇ ଚିନ୍ତାରେ ରହିବେ । ବ୍ୟାଙ୍କ ଓ ଆଇଟି କ୍ଷେତ୍ରରେ ସଫଳତା ମିଳିବ । ଚିନ୍ତା ଓ ଅବସାଦରେ ରହିବେ ।

ମୀନ: ଅଫିସ୍‌ରେ କାର୍ଯ୍ୟଭାର ବଢ଼ିବ । ବିବାହକୁ ନେଇ ଚିନ୍ତାରେ ରହିବେ । ନିଜ ପାଇଁ ସମୟ ବାହାର କରିବେ । ବୈବାହିକ ଜୀବନ ସୁଖମୟ ହେବ । ଅର୍ଥ ସଞ୍ଚୟ ଯୋଜନା କରିବେ ।

ଆଜିର ଇତିହାସ

- ୧୮୫୬- ଲୋକମାନ୍ୟ ବାଲ ଗଙ୍ଗାଧର ତିଲକଙ୍କ ଜନ୍ମ ।
- ୧୯୦୩- ମୋଟର୍ କମ୍ପାନି ଫୋର୍ଡ ତା'ର କାର୍ ବିକ୍ରି ଆରମ୍ଭ କଲା ।
- ୧୯୦୬- କ୍ରାନ୍ତିକାରୀ ଚନ୍ଦ୍ରଶେଖର ଆଜାଦଙ୍କ ଜନ୍ମ ।
- ୧୯୨୭- ଭାରତରେ ନିୟମିତ ରେଡିଓ ପ୍ରସାରଣ ଆରମ୍ଭ ହେଲା ।
- ୨୦୧୨- ସ୍ୱାଧୀନତା ସଂଗ୍ରାମୀ ତଥା ସମାଜସେବୀ ଲକ୍ଷ୍ମୀ ସେହଗଲ୍‌ଙ୍କ ଦେହାନ୍ତ ।

ଜ୍ୟାକ୍‌ଲିନ୍‌ଙ୍କ ଏଆଇ ଅବତାର

ବଲିଉଡ୍ ଅଭିନେତ୍ରୀ ଜ୍ୟାକଲିନ୍ ଫର୍ଣ୍ଣାଣ୍ଡିଜ୍ ଏବେ ଡିଜିଟାଲ୍ ଅନ୍ଦାଜରେ ନିଜ ପ୍ରଶଂସକମାନଙ୍କ ସହ ଯୋଡ଼ି ହେବାକୁ ଯାଉଛନ୍ତି । ପ୍ରକୃତରେ, ଜ୍ୟାକଲିନ୍ ନିଜର ଏକ ଆର୍ଟିଫିସିଆଲ୍ ଇଣ୍ଟେଲିଜେନ୍ସ ଆଧାରିତ ଡିଜିଟାଲ ଅବତାର ଲଞ୍ଚ୍ କରିଛନ୍ତି, ଯାହା ମାଧ୍ୟମରେ ଏବେ ପ୍ରଶଂସକମାନେ ତାଙ୍କ ଜୀବନ ସହ ଜଡ଼ିତ ଅନେକ ଅନାଲୋଚିତ କାହାଣୀକୁ ଅତି ନିକଟରୁ ଜାଣିପାରିବେ । ଏନେଇ ଜ୍ୟାକଲିନ୍‌ଙ୍କ କହିବା କଥା, "ଏଆଇ ଅବତାର ମାଧ୍ୟମରେ ସେ ତାଙ୍କ ପ୍ରଶଂସକଙ୍କ ସହ ଏକ ଭିନ୍ନ ସ୍ତରରେ ଯୋଡ଼ି ହୋଇପାରିବେ ।" ଏହାକୁ ଏପରି ଭାବରେ ପ୍ରସ୍ତୁତ କରାଯାଇଛି, ଯେପରି ଜ୍ୟାକଲିନ୍‌ଙ୍କ ପ୍ରଶଂସକମାନେ ଇଣ୍ଟରଆକ୍ଟିଭ୍ ଶୈଳୀରେ ତାଙ୍କର ବିଚାରଧାରା, ଅନୁଭୂତି ଏବଂ ପସନ୍ଦିତ ଜିନିଷଗୁଡ଼ିକ ବିଷୟରେ ଜାଣିପାରିବେ । ଜ୍ୟାକଲିନ୍‌ଙ୍କର ଏହି ଏଆଇ ଅବତାରକୁ ତାଙ୍କ ବ୍ୟକ୍ତିତ୍ୱର ଏକ ଡିଜିଟାଲ୍ ବିସ୍ତାର ବୋଲି କୁହାଯାଉଛି । ଏହା ଦେଖିବାକୁ ଅବିକଳ ଜ୍ୟାକ୍‌ଲିନ୍‌ଙ୍କ ଭଳି । ତାଙ୍କର ଡିଜିଟାଲ ଅବତାରକୁ କଲେକ୍ଟିଭ୍ ଆର୍ଟିଷ୍ଟ ନେଟ୍‌ୱାର୍କର ଏଆଇ ଷ୍ଟୁଡିଓ 'ଗ୍ୟାଲେରିଝ' ପ୍ରସ୍ତୁତ କରିଛି । ଏହାକୁ ତିଆରି କରିବା ଲାଗି ଏଆଇ କଥାବାର୍ତ୍ତା ଟେକ୍‌ନିକ୍, ଭଏସ୍ ସିନ୍ଥେସିସ୍ ଏବଂ ଇଣ୍ଟର ଆକ୍ଟିଭ୍ ଟେକ୍ନୋଲୋଜିର ବ୍ୟବହାର କରାଯାଇଛି । ଯାହାକି କେବଳ ଜ୍ୟାକଲିନ୍‌ଙ୍କ ଚେହେରା ନୁହେଁ, ବରଂ ତାଙ୍କ ଚିନ୍ତାଧାରା ଓ ବ୍ୟକ୍ତିତ୍ୱକୁ ବି ପ୍ରତିଫଳିତ କରିପାରିବ । ତାଙ୍କର ଏହି ଏଆଇ ଅବତାରରେ ଏକ ବିଶେଷ ପ୍ରକାର ବୁକ୍ କ୍ଲବ୍ ରହିବ । ତାଙ୍କ ଚିନ୍ତାଧାରାକୁ ପ୍ରଭାବିତ କରୁଥିବା ବହିଗୁଡ଼ିକ ବାବଦରେ ସେ ଏଠାରେ କହିବେ । ଏହା ବ୍ୟତୀତ ଏହି ପ୍ଲାଟଫର୍ମରେ ତାଙ୍କ ଜୀବନ ସହ ଜଡ଼ିତ ଅନୁଭବ, ଆତ୍ମଚିନ୍ତନ ଏବଂ ବ୍ୟକ୍ତିଗତ କାହାଣୀ ସାମିଲ ହେବ । ଏହା ଏମିତି କଣ୍ଟେଣ୍ଟ ହେବ, ଯାହାକି ଜ୍ୟାକ୍‌ଲିନ୍‌ଙ୍କ ପ୍ରଶଂସକଙ୍କୁ ତାଙ୍କ ବ୍ୟକ୍ତିତ୍ୱର ଅଲଗା ପରିଚୟ ପ୍ରଦାନ କରିବ । ଏନେଇ ଜ୍ୟାକଲିନ୍‌ଙ୍କ କହିବା କଥା, "ବହି ହେଉ କି କୌଣସି ନୂଆ ଚିନ୍ତାଧାରା ମୋତେ ପ୍ରେରଣା ଦେଉଥିବା ଜିନିଷଗୁଡ଼ିକ ସବୁବେଳେ ମୁଁ ସେୟାର୍ କରିବାକୁ ପସନ୍ଦ କରେ । ଏହି ଏଆଇ ଅବତାର ମାଧ୍ୟମରେ ଯେଉଁ କଥାଗୁଡ଼ିକ ସାମାଜିକ ଗଣମାଧ୍ୟମରେ ସେୟାର୍ କରିବା ସହଜ ହୋଇ ନ ଥାଏ ତାହା ସେୟାର୍ କରାଯାଇ ପାରିବ ।"

ଗୋଲାପି ବାସ୍କେଟ୍‌ରେ ଜୀବନସାଥୀ ଖୋଜା

ବର୍ତ୍ତମାନର ଡେଟିଂ ଆପ୍ ଏବଂ ସୋସିଆଲ ମିଡିଆ ଯୁଗରେ ଜୀବନସାଥୀ ଖୋଜିବାର ଏକ ନିଆରା ଉପାୟ ସାମ୍ନାକୁ ଆସିଛି । ଫିନ୍‌ଲ୍ୟାଣ୍ଡ ସୁପରମାର୍କେଟ୍‌ରେ ଗ୍ରାହକଙ୍କୁ ଗ୍ରସରି କିଣିବା ସହିତ ନିଜ ପାଇଁ ଜୀବନସାଥୀ ଖୋଜିବାର ସୁଯୋଗ ମିଳିପାରୁଛି । ଯାହାକୁ ନେଇ ଏବେ ଖୁବ୍ ଚର୍ଚ୍ଚା ହେଉଛି । ଯେଉଁ ଗ୍ରାହକମାନେ ସିଙ୍ଗଲ୍ ଅଛନ୍ତି ଏବଂ ନିଜ ପାଇଁ ସାଥୀଟିଏ ଖୋଜୁଛନ୍ତି, ସେମାନେ ସଫି କରିବା ସମୟରେ ଏହି ଗୋଲାପି ବାସ୍କେଟ୍ ବ୍ୟବହାର କରିଥାନ୍ତି । ଏହି ବାସ୍କେଟ୍ ବହନ କରୁଥିବା ବ୍ୟକ୍ତି ସିଙ୍ଗଲ୍ ବୋଲି ଅନ୍ୟମାନେ ଜାଣିପାରନ୍ତି ଏବଂ ସେମାନଙ୍କ ସହ କଥାବାର୍ତ୍ତା ଆରମ୍ଭ କରିବା ପାଇଁ ଏକ ସୁଯୋଗ ସୃଷ୍ଟି ହୁଏ । ଡେଟିଂ ଆପ୍‌ରେ ସ୍ୱାଇପ୍ କରିବା ଅପେକ୍ଷା ବାସ୍ତବ ଦୁନିଆରେ ଲୋକଙ୍କ ସହ ସିଧାସଳଖ ମିଶିବା ପାଇଁ ଏହାକୁ ଏକ ଭଲ ଏବଂ ସୁରକ୍ଷିତ ମାଧ୍ୟମ ଭାବେ ଦେଖାଯାଉଛି । ଆମେରିକାର କଣ୍ଟେଣ୍ଟ କ୍ରିଏଟର ରୋୟା ଫକ୍ସ ନିଜ ଇନଷ୍ଟାଗ୍ରାମ୍ ଆକାଉଣ୍ଟରେ ଏହି ନିଆରା ପରିକଳ୍ପନା ବାବଦରେ ସେୟାର୍ କରିବା ପରେ ସମସ୍ତଙ୍କ ନଜରକୁ ଆସିଛି । ରୋୟା କହିଛନ୍ତି ଏହି ବାସ୍କେଟ୍‌ରେ 'ସିଙ୍କୁ କୋରି' ଲେଖା ଥାଏ । ଏହାର ଅର୍ଥ 'ସିଙ୍ଗଲ ବାସ୍କେଟ ।' ଏଠାକାର କିଛି ସୁପରମାର୍କେଟରେ ଏହି ସୁବିଧା ସିଙ୍ଗଲ ଲୋକଙ୍କୁ ସହଜ ଓ ସୁରକ୍ଷିତ ପରିବେଶରେ ପରସ୍ପର ସହ ଭେଟ କରିବାର ସୁଯୋଗ ଦେବା ଉଦ୍ଦେଶ୍ୟରେ ଆରମ୍ଭ କରାଯାଇଥିଲା । ଏହାବାଦ୍ ଏହାର ଅନ୍ୟତମ ଉଦ୍ଦେଶ୍ୟ ହେଉଛି ଡେଟିଂ ଆପ୍ ତଥା ବାର୍ ସଂସ୍କୃତି ଭିନ୍ନ ଲୋକଙ୍କ ମଧ୍ୟରେ ସର୍ବସାଧାରଣ ସ୍ଥାନରେ କଥାବାର୍ତ୍ତା ଆରମ୍ଭ କରାଇବା । ତେବେ ଏହି ସୁବିଧା ପ୍ରତ୍ୟେକ ସୁପରମାର୍କେଟରେ ଉପଲବ୍ଧ ନାହିଁ । କିଛି ବଛା ବଛା ଷ୍ଟୋରରେ ଏହା ଦେଖିବାକୁ ମିଳେ । ସେହିପରି ଏହା କୌଣସି ବିଧିବଦ୍ଧ ଡେଟିଂ ସେବା ନୁହେଁ, ବରଂ ଏହା ପରୀକ୍ଷାମୂଳକ ଭାବେ ଆରମ୍ଭ କରାଯାଇଥିବା ଏକ ପରିକଳ୍ପନା । ଗ୍ରାହକ ନିଜ ଇଚ୍ଛାରେ ବାସ୍କେଟ ଉଠାନ୍ତି ଯଦ୍ୱାରା ଅନ୍ୟମାନେ ଏକଥା ବୁଝନ୍ତି, ସମ୍ପୃକ୍ତ ବ୍ୟକ୍ତିଙ୍କ ସହିତ କଥାବାର୍ତ୍ତା କରିବା ସମ୍ଭବ । ଫିନଲ୍ୟାଣ୍ଡରେ ପୂର୍ବରୁ କମଳା, ହଳଦିଆ ରଙ୍ଗକୁ ସିଙ୍ଗଲ ବାସ୍କେଟ ଭାବେ ବ୍ୟବହାର କରାଯାଉଥିଲା ।

୩୫ ବର୍ଷ ପରେ ଶୁଝିଲେ ଉଧାର

ଆଜିର ସମୟରେ ଲୋକେ ଛୋଟ ମୋଟ ଧାର କରଜକୁ ଭୁଲି ଯାଉଛନ୍ତି । ତେବେ କେରଳର ଜଣେ ବ୍ୟକ୍ତି ୩୫ ବର୍ଷ ତଳେ ନେଇଥିବା ସାଙ୍ଗର ଉଧାରି ଟଙ୍କାକୁ ଏବେ ଶୁଝି ଚର୍ଚ୍ଚାରେ ରହିଛନ୍ତି । ଘଟଣାଟି ହେଉଛି କେରଳ ନିବାସୀ ମହମ୍ମଦ ଇସ୍ମାଇଲ ଏବଂ ତେଲେଙ୍ଗାନାରେ ରହୁଥିବା ଏଡଲା ଲଚନ୍ନାଙ୍କର । ୧୯୯୦ ମସିହାରେ ସାଉଦି ଆରବରେ ଦୁହେଁ ଏକାଠି କାମ କରୁଥିଲେ । ଏକାଠି ରହିବା ସମୟରେ ସେମାନଙ୍କ ମଧ୍ୟରେ ବନ୍ଧୁତା ଏତେ ନିବିଡ଼ ହୋଇଯାଇଥିଲା ଯେ, ସେମାନେ ପରସ୍ପରର ସୁଖ ଦୁଃଖର ସାଥୀ ହୋଇଥିଲେ । ତେବେ ସେସମୟରେ କୌଣସି ଏକ ଆବଶ୍ୟକତା କାରଣରୁ ଇସ୍ମାଇଲ ନିଜ ସାଙ୍ଗ ଲଚନ୍ନାଙ୍କଠାରୁ ହଜାରେ ଟଙ୍କା ଧାର ନେଇଥିଲେ । ଅବଶ୍ୟ ଟଙ୍କା ନେବା ସମୟରେ ସେ ଶୀଘ୍ର ଫେରାଇବା ପ୍ରତିଶ୍ରୁତି ବି ତାଙ୍କୁ ପ୍ରଦାନ କରିଥିଲେ । ହେଲେ ପରିସ୍ଥିତି ଏମିତି ହେଲା ଯେ, ଦୁହେଁ ପରସ୍ପରଠାରୁ ଅଲଗା ହୋଇଗଲେ । କିଛି ଦିନ ପରେ ଲଚନ୍ନା ଭାରତ ଫେରିଲେ । ସେ ସମୟରେ ମୋବାଇଲ, ଇଣ୍ଟରନେଟ୍, ସୋସିଆଲ ମିଡିଆର ସୁବିଧା ନ ଥିଲା । ଫଳରେ ଦୁହେଁ ପରସ୍ପର ସହ ଆଦୌ ଯୋଗାଯୋଗରେ ରହିଲେ ନାହିଁ । ତେବେ ୩୫ ବର୍ଷ ପରେ ବି ଇସ୍ମାଇଲ ସେହି ଉଧାର ଟଙ୍କାକୁ ଭୁଲି ନ ଥିଲେ । ବହୁ ବର୍ଷ ପରେ ନିଜ ସାଙ୍ଗକୁ ସେ ଖୋଜିବାକୁ ମନସ୍ଥ କଲେ । ଯଦିଓ ତାଙ୍କ ପାଖରେ ସାଙ୍ଗର ଫୋନ୍ ନମ୍ବର କି ଘର ଠିକଣା ନ ଥିଲା, ତଥାପି ସେ କେବଳ ଏତିକି ଜାଣିଥିଲେ ଯେ, ତାଙ୍କ ସାଙ୍ଗ ତେଲେଙ୍ଗାନାର ଧର୍ମପୁରୀ ଅଞ୍ଚଳରେ ରହୁଥିଲେ । ଏହାକୁ ଆଧାର କରି ସେ ତାଙ୍କ ସାଙ୍ଗକୁ ଖୋଜିବାକୁ ଲାଗିଲେ । ଇଣ୍ଟରନେଟ୍‌ରୁ ତଥ୍ୟ ସଂଗ୍ରହ କରିବା ପରେ ସେ ନିଜେ ତେଲେଙ୍ଗାନା ଗଲେ ଏବଂ ସ୍ଥାନୀୟ ଲୋକଙ୍କୁ ପଚରାଉଚରା କରିବା ପରେ ଶେଷରେ ନିଜ ସାଙ୍ଗର ପରିବାର ପାଖରେ ପହଞ୍ଚିଲେ । ସେ ସମୟରେ ଲଚନ୍ନା ବିଦେଶରେ କାମ କରୁଥିଲେ । ତେଣୁ ଦୁହିଁଙ୍କ କଥାବାର୍ତ୍ତା ଭିଡିଓ କଲ୍ ମାଧ୍ୟମରେ ହେଲା । ଏହି ସମୟରେ ଇସ୍ମାଇଲ ତାଙ୍କ ପରିବାରକୁ ୨୫ ହଜାର ଟଙ୍କା ଦେଇଥିଲେ । ଯାହାକି ମୂଳ ଉଧାର ଟଙ୍କା ଠାରୁ ଅନେକ ଗୁଣ ଅଧିକ ଥିଲା । ହେଲେ ଇସ୍ମାଇଲଙ୍କ ପାଇଁ ଟଙ୍କାଠୁ ଅଧିକ ତାଙ୍କ ପ୍ରତିଶ୍ରୁତି ରକ୍ଷା କରିବା ବେଶି ଗୁରୁତ୍ୱ ବହନ କରିଥିଲା ବୋଲି ସେ ଜଣାଇ ଦେଲେ । ସାମାଜିକ ଗଣମାଧ୍ୟମରେ ଏହି ଘଟଣାଟି ସେୟାର୍ ହେବା ପରେ ସମସ୍ତଙ୍କ ଦୃଷ୍ଟିଆକର୍ଷଣ କରିଛି । ଏପରିକି ଘଟଣାଟି ଲୋକଙ୍କ ହୃଦୟ ଜିଣିଛି ।

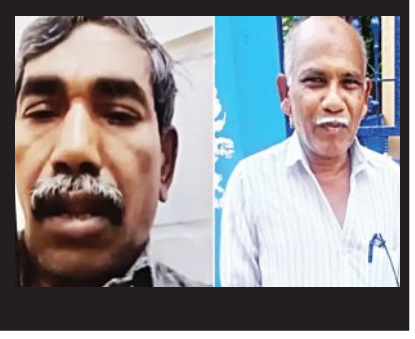

ସୁଶ୍ରୀ

ହଜିଯାଉଥିବା ସ୍ୱାଦ

ମହୁ ଘରା

ଆବଶ୍ୟକ ସାମଗ୍ରୀ

ଚାଉଳ ଗୁଣ୍ଡ – ଦୁଇ କପ୍, ମଇଦା– ଅଧା କପ୍, କଳା ଜିରା – ଅଧା ଚାମଚ, ପାନମଧୁରୀ – ଅଧା ଚାମଚ, ଗୁଡ଼ - ଅଧା ଚାମଚ, ନଡ଼ିଆ କ୍ଷୀର– ଏକ କପ୍, ତେଲ – ଆବଶ୍ୟକତା ଅନୁସାରେ, ଲୁଣ – ସ୍ୱାଦ ଅନୁସାରେ ।

ପ୍ରସ୍ତୁତି ପ୍ରଣାଳି

ଗୋଟିଏ ବାଉଲ୍‌ରେ ଚାଉଳଗୁଣ୍ଡ, ମଇଦା, ଗୁଡ଼, ପାନମଧୁରୀ, କଳାଜିରା ସମେତ ନଡ଼ିଆ କ୍ଷୀର ଦେଇ ବହଳିଆ ଘୋଳ ପ୍ରସ୍ତୁତ କରନ୍ତୁ । ଏହାପରେ ଗ୍ୟାସ୍‌ରେ କଡ଼େଇ ବସାଇ ତେଲ ଦିଅନ୍ତୁ । ତେଲ ଗରମ ହୋଇଆସିଲେ ମହୁଘରା ଛାଞ୍ଚକୁ ଘୋଳରେ ବୁଡ଼ାଇ ତେଲ ଭିତରେ ଛାଡ଼ନ୍ତୁ । ଏହିପରି ଭାବେ ଏକା ସହିତ ତିନି ଚାରୋଟି ଲେଖାଏ ଛାଣନ୍ତୁ । ଦୁଇ ପାଖ ସୁନେଲି ରଙ୍ଗ ହୋଇଆସିଲେ ପ୍ଲେଟ୍‌କୁ କାଢ଼ି ଦିଅନ୍ତୁ । ପ୍ରସ୍ତୁତ ହୋଇଗଲା ସ୍ୱାଦିଷ୍ଟ 'ମହୁ ଘରା' ।

ନେଲ୍ ସିରମ୍‌ରୁ ଚମକିବ ନଖ

ସାଧାରଣତଃ ହାତକୁ ଆକର୍ଷଣୀୟ କରିବା ପାଇଁ ନଖର ଉପଯୁକ୍ତ ଯତ୍ନ ନେବା ଆବଶ୍ୟକ । ଏଥିପାଇଁ ଉଭୟ ହାତ ଓ ପାଦ ନଖକୁ ସୁନ୍ଦର ରଖିବା ପାଇଁ ମହିଳାମାନେ ମେନିକ୍ୟୁୟର ଏବଂ ପେଡିକ୍ୟୁୟର୍ ଆଦି କରିଥାନ୍ତି । ଅନେକ ବଡ଼ ନଖ ରଖିବା ସତ୍ତ୍ୱେ ଯତ୍ନ ନ ନେବା ଦ୍ୱାରା ଏହା ଭାଙ୍ଗିଯାଏ । ଏଣୁ ନଖକୁ ମଜଭୁତ୍ ରଖିବା ପାଇଁ ବଜାରରେ ମିଳୁଥିବା ରାସାୟନିକ ସିରମ୍ ପରିବର୍ତ୍ତେ ଘରୋଇ ସିରମ୍ ବ୍ୟବହାର କରିପାରିବେ ।

ନଖର ଶୁଷ୍କତା ଦୂର କରିବାକୁ ଚାହୁଁଥିଲେ ଏଥିପାଇଁ ଏକ ଚାମଚ ନଡ଼ିଆ ତେଲ, ଅଧା ଚାମଚ ଗ୍ଲିସେରିନ୍, ଏବଂ ଦୁଇତିନି ବୁନ୍ଦା ଲାଭେଣ୍ଡର ଏସେନ୍ସିଆଲ୍ ଅଏଲ୍‌କୁ ଭଲରେ ମିଶାନ୍ତୁ । ଏହାକୁ ଏକ ଛୋଟ ବୋତଲରେ ସଂରକ୍ଷିତ କରି ଦିନକୁ ଥରେ ନଖରେ ମସାଜ୍ କରନ୍ତୁ ।

ସେହିପରି ଏକ ଚାମଚ ଅଲିଭ୍ ଅଏଲ୍, ଅଧା ଚାମଚ ଲେମ୍ବୁରସ ଏବଂ ଏକ କୋଳା ରସୁଣ ମିଶାଇ ଏହାକୁ ଏକ କାଚ ଶିଶିରେ ରଖନ୍ତୁ । ରାତିରେ ଶୋଇବା ପୂର୍ବରୁ ଏହାକୁ ନଖରେ ମସାଜ୍ କରନ୍ତୁ । ଏହା ନଖ ଭାଙ୍ଗିବାରୁ ସୁରକ୍ଷା ଦେବା ସହ ବୃଦ୍ଧି କରିଥାଏ ।

ତେବେ ଏହି ଘର ତିଆରି ସିରମ୍ ନଖକୁ ଆବଶ୍ୟକ ପୋଷକ ତତ୍ତ୍ୱ ପ୍ରଦାନ କରିଥାଏ । ଏହା ନଖର ଚମକ ବୃଦ୍ଧି କରି, ନଖ ଭାଙ୍ଗିବା କମ୍ କରିଥାଏ । ଏଥିସହ ନଖ ଶୀଘ୍ର ବୃଦ୍ଧି ହୋଇଥାଏ ।

ସାଓ୍ୱାର୍ ମେକ୍‌ଅପ୍

ସମୟାନୁସାରେ ଅନେକ ମେକ୍‌ଅପ୍ ଟ୍ରେଣ୍ଡ ଦେଖିବାକୁ ମିଳିଥାଏ । ଏହି କ୍ରମରେ ଏବେ ସାଓ୍ୱାର ମେକ୍‌ଅପ୍ ଲୋକପ୍ରିୟ ରହିଛି । ଏହା ଚିକ୍କଣ, ଉଜ୍ଜ୍ୱଳ ଏବଂ ଆକର୍ଷଣୀୟ ଦିଶିଥାଏ । ଏଥିରେ ଫାଉଣ୍ଡେସନ ବଦଳରେ ହାଲୁକା ଟିଣ୍ଟ ବ୍ଲଶ୍, ଲିକୁଇଡ୍ ହାଇଲାଇଟର୍ ଏବଂ ମଏଶ୍ଚରାଇଜର୍ ଲଗାଯାଏ । ଏଥିରୁ ଏକ ପ୍ରାକୃତିକ ଚମକ ମିଳିଥାଏ ।

- ତ୍ୱଚାକୁ ସଫା କରି ମଏଶ୍ଚରାଇଜର, ହାଲୁକା ସ୍କିନ୍ ଟିଣ୍ଟ ବା ବିବି କ୍ରିମ୍ ଲଗାନ୍ତୁ । ଏହାପରେ କ୍ରିମ୍ ବ୍ଲଶ୍‌ରେ ଗାଲକୁ ହାଲୁକା ରଙ୍ଗ ଦିଅନ୍ତୁ । ଆବଶ୍ୟକ ହେଲେ ହାଇଲାଇଟର୍ ଲଗାନ୍ତୁ । ଆଖିରେ ମସ୍କାରା ଏବଂ ଗାଲରେ ହାଲୁକା ଟିଣ୍ଟେଡ୍ ଲିପ୍ ବାମ୍ ଲଗାନ୍ତୁ ।
- ଅପେକ୍ଷାକୃତ ମେକ୍‌ଅପ୍‌ର କମ୍ କଲେ ଏହା ଆଖିକୁ ସୁନ୍ଦର ଏବଂ ନାଚୁରାଲ ଦିଶିଥାଏ ।
- କଲେଜ ଛାତ୍ରୀ, କର୍ମଜୀବୀ ମହିଳାଙ୍କ ସମେତ ହାଲୁକା ମେକ୍‌ଅପ୍ ପସନ୍ଦ ମହିଳାଙ୍କ ପାଇଁ ଏହା ଭଲ ହୋଇଥାଏ ।

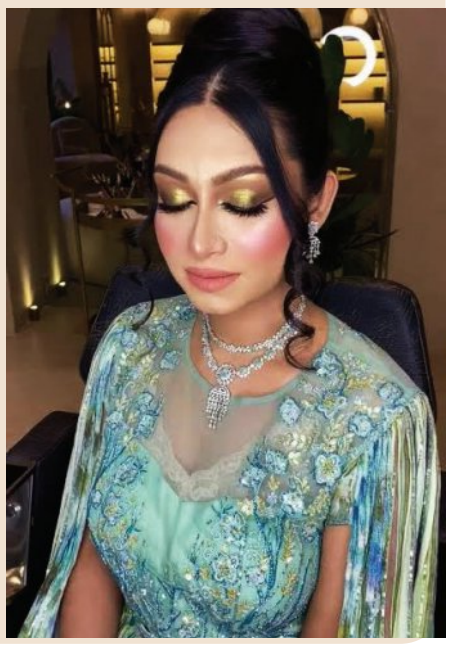

ପରିଚୟ ଦେଇଛି ହସ୍ତତନ୍ତ ଶିଳ୍ପ

କୁହାଯାଏ ଦୃଢ଼ମନୋବଳ, ଆତ୍ମବିଶ୍ୱାସ ଥିଲେ ଯେ କୌଣସି କାର୍ଯ୍ୟ ସମ୍ଭବ । ଏହାକୁ ପ୍ରମାଣ କରିଛନ୍ତି ବରଗଡ଼ ବରପାଲିର ୫୦ ବର୍ଷୀୟା ସୁଲୋଚନା ମେହେର । ବୁଣାକାର ଭାବେ ସେ ଭଳିକି ଭଳି ସମ୍ବଲପୁରୀ ଲୁଗାବୁଣି ସ୍ୱାବଲମ୍ବୀ ହେବା ସହ ସ୍ୱୟଂ ସହାୟକ ଗୋଷ୍ଠୀ ଗଠନ କରି ହଜାରରୁ ଊର୍ଦ୍ଧ୍ୱ ମହିଳାଙ୍କୁ ପ୍ରଶିକ୍ଷଣ ଦେଇ ଆତ୍ମନିର୍ଭର କରିଛନ୍ତି । ଶାଢ଼ିରେ ସୂକ୍ଷ୍ମ କାରୁକାର୍ଯ୍ୟ ମାଧ୍ୟମରେ ପାରମ୍ପରିକ କଳାକୁ ପୁନର୍ଜୀବିତ କରି ଓଡ଼ିଶା ସମେତ ଜାତୀୟ ଏବଂ ଅନ୍ତର୍ଜାତୀୟ ସ୍ତରରେ ନିଜର ଏକ ସ୍ୱତନ୍ତ୍ର ପରିଚୟ ସୃଷ୍ଟି କରିଛନ୍ତି ।

ସଂଘର୍ଷରୁ ସଫଳ

ବୁଣାକାର୍ଯ୍ୟ କଠିନ ଥିବାରୁ ସୁଲୋଚନାଙ୍କ ପିତାମାତା ତାଙ୍କୁ ଜଣେ ଟେଲର ମାଷ୍ଟରଙ୍କ ସହ ବିବାହ କରିଥିଲେ । ବିବାହ ପରେ ସେ ଶାଶୁଘର ଲୋକଙ୍କୁ ବୁଣାକାର୍ଯ୍ୟ କରୁଥିବା ଦେଖିଥିଲେ । ପରେ ଏଥିପ୍ରତି ତାଙ୍କ ମନରେ ଆଗ୍ରହ ଆସିଲା । ଅବଶ୍ୟ ପ୍ରାରମ୍ଭରେ ଏଥିରୁ କମ୍ ପାରିଶ୍ରମିକ ମିଳୁଥିଲା । ତଥାପି ତାଙ୍କ ମନୋବଳ ଭାଙ୍ଗି ନ ଥିଲା । ଜିଲ୍ଲା ପ୍ରଶାସନ ଦ୍ୱାରା ଦିଆଯାଉଥିବା ଡିଜାଇନର ଟ୍ରେନିଂରେ ସେ ପ୍ରଶିକ୍ଷଣ ନେଇଥିଲେ । ଏହାପରେ ଧୀରେ ଧୀରେ ସମ୍ବଲପୁରୀ ତନ୍ତକଳା ଶିଖି ଏଥିରେ ସେ ସିଦ୍ଧହସ୍ତ ହୋଇଥିଲେ ।

ଲୁପ୍ତକଳାକୁ ନୂଆ ରୂପ

ସୁଲୋଚନା ଶାଢ଼ି ବୁଣିବା ସହ ଲୁପ୍ତ ପାରମ୍ପରିକ କଳାକୁ ବଜାୟ ରଖିଛନ୍ତି । ଉତ୍କଳ ଲକ୍ଷ୍ମୀ, ମଞ୍ଜୁଷା ଏବଂ ସାଚୀପତ ଭଳି ଶାଢ଼ି ସମୟ ସହ ଉଭେଇ ଯାଉଥିବାବେଳେ ସୁଲୋଚନା ଏହାକୁ ଆଧୁନିକ ସ୍ପର୍ଶ

ଦୋଷ ସ୍ୱୀକାର କଲେ ୱାର୍ଣ୍ଣର

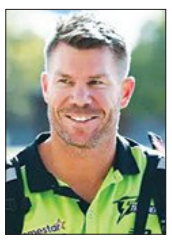

ସିଡ୍‌ନୀ,୨୨।୭ (ଏଜେନ୍ସି): ଅଷ୍ଟ୍ରେଲିଆର କିଂବଦନ୍ତୀ କ୍ରିକେଟର ଡେଭିଡ୍ ୱାର୍ଣ୍ଣର ମଦ୍ୟପାନ କରି ଗାଡି ଚଳାଇବା ଅପରାଧକୁ ସ୍ୱୀକାର କରିଛନ୍ତି। ଏହି ମକଦ୍ଦମାର ବିଚାର କରୁଥିବା ବିଚାରପତି ୱାର୍ଣ୍ଣରଙ୍କ ସ୍ୱୀକାରୋକ୍ତିଙ୍କୁ ଗ୍ରହଣ କରିଛନ୍ତି। ଅଗଷ୍ଟ ୧୮ ରେ ଦଣ୍ଡବିଧାନ କରିବେ ବୋଲି ବୁଧବାର ଶୁଣାଣି ପରେ ବିଚାରପତି ତାଙ୍କ ରାୟରେ ଜଣାଇଛନ୍ତି। କିଛି ଦିନ ତଳେ ୱାର୍ଣ୍ଣର ଅଧିକ ମଦ୍ୟପାନ କରି ଗାଡି ଚଳାଇଥିଲା ବେଳେ ପୁଲିସ୍ ଚେକିଂରେ ଧରାପଡ଼ିଥିଲେ। ପ୍ରଥମେ ମଦ୍ୟପାନକୁ ଅସ୍ୱୀକାର କରୁଥିବା ୱାର୍ଣ୍ଣର ପରେ ଗିରଫ ହୋଇଥିଲେ। ଏଭଳି ସମୟରେ ତାଙ୍କୁ ଛାଡ଼ କରାଯାଇଥିଲା। ମକଦ୍ଦମା ଚାଲୁଥିଲାବେଳେ ସେ ତାଙ୍କ ଦୋଷ ସ୍ୱୀକାର କରିଥିଲେ। ନିୟମ ଅନୁଯାୟୀ ସେ ଜେଲ ମଧ୍ୟ ଯାଇପାରନ୍ତି।

ଦିନିକିଆ ର୍ୟାଙ୍କିଙ୍ଗ୍: ଗିଲ୍ ଶୀର୍ଷସ୍ଥାନ ନିକଟତର

ଦୁବାଇ,୨୨।୭ (ଏଜେନ୍ସି): ଆଇସିସି ପକ୍ଷରୁ ପ୍ରକାଶିତ ସର୍ବଶେଷ ଦିନିକିଆ ର୍ୟାଙ୍କିଙ୍ଗ୍‌ରେ ଭାରତୀୟ ଅଧିନାୟକ ଶୁବମନ ଗିଲ୍ ନଂ-୧ ସ୍ଥାନ ହାସଲ କରିବାର ନିକଟତର ହୋଇଛନ୍ତି। ଇଂଲଣ୍ଡ ବିପକ୍ଷ ଦିନିକିଆ ସିରିଜ୍‌ରେ ୧୮୮ ରନ୍ କରିଥିବା ଗିଲ୍ ପ୍ରଥମ ସ୍ଥାନରେ ଥିବା ଡାରିଲ ମିଚେଲ (୮୦୨) ଙ୍କଠାରୁ ଗୋଟିଏ ପଏଣ୍ଟ ପଛରେ ରହିଛନ୍ତି। ସେହିପରି ବିରାଟ ବିରାଟ କୋହଲି ୭୬୭ ଓ ରୋହିତ ଶର୍ମା ୭୫୮ ପଏଣ୍ଟ ସହ ଯଥାକ୍ରମେ ତୃତୀୟ ଓ ଚତୁର୍ଥ ସ୍ଥାନରେ ଅପରିବର୍ତ୍ତିତ ରହିଛନ୍ତି। ଏହି ସିରିଜ୍‌ରେ ଭାରତ ବିପକ୍ଷରେ ଥରେ ହେଲେ ଆଉଟ ନ ହୋଇ ୨୪୯ ରନ୍ କରିଥିବା ଜୋ ରୁଟ୍ ୮ମ ସ୍ଥାନକୁ ଉନ୍ନୀତ ହୋଇଛନ୍ତି। ଅପରପକ୍ଷରେ ବୋଲିଂରେ ଆଫଗାନିସ୍ତାନର ରଶିଦ୍ ଖାନ୍ ନଂ-୧ ସ୍ଥାନ ବଜାୟ ରଖିଥିଲାବେଳେ ଇଂଲଣ୍ଡର ଜୋଫ୍ରା ଆର୍ଚର ତୃତୀୟ ସ୍ଥାନକୁ ଉନ୍ନୀତ ହୋଇଛନ୍ତି। ଅଲରାଉଣ୍ଡର ଭାବେ ନ୍ୟୁଜିଲାଣ୍ଡର ମାଇକେଲ ବ୍ରେସ୍‌ୱେଲ ତୃତୀୟ ସ୍ଥାନକୁ ଉନ୍ନୀତ ହୋଇଛନ୍ତି। ଆଫଗାନିସ୍ତାର ଆଜମତୁଲ୍ଲା ଓମରଜାଇ ଓ ବାଂଲାଦେଶର ମେହଦୀ ହାସନ ମିରାଜ ପ୍ରଥମ ଦୁଇଟି ସ୍ଥାନରେ ରହିଛନ୍ତି।

ଆଜିଠାରୁ ରାଜ୍ୟଗୋଷ୍ଠୀ କ୍ରୀଡ଼ା

ଗ୍ଲାସ୍‌ଗୋ,୨୨।୭ (ଏଜେନ୍ସି):

ବ୍ରିଟେନ ଶାସନାଧୀନ ଦେଶଗୁଡିକ ମଧ୍ୟରେ ପ୍ରତି ୪ ବର୍ଷରେ ଥରେ ଆୟୋଜିତ ହୋଇ ଆସୁଥିବା ରାଜ୍ୟଗୋଷ୍ଠୀ କ୍ରୀଡ଼ାର ୨୩ତମ ଏକ ସଂସ୍କରଣ ଗୁରୁବାରଠାରୁ ଆରମ୍ଭ ହେବ। ୧୧ ଦିନ ଧରି ସ୍କଟ୍‌ଲାଣ୍ଡର ରାଜଧାନୀ ଗ୍ଲାସ୍‌ଗୋ ସହରରେ ଖେଳାଯିବାକୁ ଥିବା ଏହି ପ୍ରତିଯୋଗିତାରେ ଏଥର ଅନେକ ଲୋକପ୍ରିୟ ଖେଳକୁ ବାଦ୍ ଦିଆଯାଇଛି। ଗ୍ଲାସଗୋ ସଂସ୍କରଣରେ ଏଥର ମୋଟ ୧୦ଟି କ୍ରୀଡ଼ାରେ ପ୍ରତିଯୋଗିତା ହେବ। ଏହି ୧୦ଟି କ୍ରୀଡ଼ା ଶୃଙ୍ଖଳାରେ ୭୪ ଦେଶର ୩୨୦୦ରୁ ଅଧିକ ପ୍ରତିଯୋଗୀ ଅଂଶଗ୍ରହଣ କରିବେ ବୋଲି ଜଣାଯାଇଛି। ଭାରତରୁ ୮ଟି ନିୟମିତ ଓ ୫ଟି ପାରା ସ୍ପୋର୍ଟ୍ସରେ ୧୨୬ ଜଣ ପ୍ରତିଯୋଗୀ ଏଥିରେ ଅଂଶଗ୍ରହଣ କରୁଛନ୍ତି। ଏହା ମଧ୍ୟରେ ୭୮ଜଣ ପୁରୁଷ ଓ ୪୮ଜଣ ମହିଳା ପ୍ରତିଯୋଗୀ ରହିଛନ୍ତି। ସେମାନଙ୍କ ମଧ୍ୟରେ ଅଲିମ୍ପିକ୍ ପଦକ ବିଜେତା ଭାରୋତ୍ତୋଳିକା ମିରାବାଇ ଚାନୁ ଉଦ୍‌ଘାଟନୀ ଉତ୍ସବ ପରେଡ୍‌ରେ ଭାରତର ଜାତୀୟ ପତାକା ଧରିବେ। ମହିଳା ମୁଷ୍ଟିଯୋଦ୍ଧା ଲଭଲିନା ବୋରୋଗୋହାଇଁ ବାଟନ ଧରିବେ ବୋଲି ପୂର୍ବରୁ ଭାରତୀୟ ଅଲିମ୍ପିକ୍ ସଂଘ ପକ୍ଷରୁ ଘୋଷଣା କରାଯାଇଛି।

୨୦୨୬ରେ ରାଜ୍ୟଗୋଷ୍ଠୀ କ୍ରୀଡ଼ା ଆୟୋଜନ କରିବାକୁ ଅଷ୍ଟ୍ରେଲିଆର ଭିକ୍ଟୋରିଆକୁ ଚୟନ କରାଯାଇଥିଲା। କିନ୍ତୁ ଶେଷ ମୁହୂର୍ତ୍ତରେ ଭିକ୍ଟୋରିଆ ଏହି କ୍ରୀଡ଼ା ଆୟୋଜନରୁ ଓହରି ଯାଇଥିଲା। ଫଳରେ ବାତିଲ ହେବାକୁ ଯାଉଥିବା ଏହି ପ୍ରତିଯୋଗିତାକୁ କାଣ୍ଡଛାଣ୍ଟ କରି ଆୟୋଜନ ଲାଗି ସ୍କଟ୍‌ଲାଣ୍ଡକୁ ମନେଇବାରେ ରାଜ୍ୟଗୋଷ୍ଠୀ କ୍ରୀଡ଼ା ସଂଘ ସଫଳ ହୋଇଥିଲା। ଫଳରେ କେବଳ ୧୦ଟି ଇଭେଣ୍ଟ ଏଥର ଆୟୋଜିତ ହେବ। ଏଗୁଡିକ ହେଲା ଲନ୍ ବଲ, ବାସ୍କେଟବଲ, ଜିମ୍ନାଷ୍ଟିକ୍ସ, ଆଥଲେଟିକ୍ସ, ବକ୍ସିଂ, ସାଇକ୍ଲିଂ, ଜୁଡୋ, ନେଟ୍‌ବଲ, ସନ୍ତରଣ ଓ ଭାରୋତ୍ତୋଳନ। ଏଥିରେ ୨୧୫ଟି ମେଡାଲ ଇଭେଣ୍ଟ ରହିଛି। ରାଜ୍ୟଗୋଷ୍ଠୀ କ୍ରୀଡ଼ାରେ ଭାରତୀୟମାନେ ଅଧିକ ପଦକ ଜିତୁଥିବା ବ୍ୟାଡ୍‌ମିଣ୍ଟନ, ରେସଲିଂ, ହକି ଓ ସୁଟିଂ ସହ ୯ଟି ଇଭେଣ୍ଟକୁ ଏଥର ବାଦ୍ ପଡ଼ିଛି। ଏଥର ଭାରତୀୟଙ୍କ ମଧ୍ୟରେ ଅଲିମ୍ପିକ୍ ପଦକ ବିଜେତା ନୀରଜ ଚୋପ୍ରା, ମୁରଲୀ ଶ୍ରୀଶଙ୍କର, ତାଜିନ୍ଦର ପାଲ ସିଂ ପ୍ରମୁଖ ଦୌଡ଼କୁଦରେ ପଦକ ଜିତିବାର ସମ୍ଭାବନା ରହିଛି। ମୀରାବାଇ ଓ ବିନ୍ଦିଆରାଣୀ ଦେବୀ, ଲଭଲିନାଙ୍କଠାରୁ ଭାରତ ପଦକ ଆଶା ରଖିଛି।

ୟର୍କସାୟର ପକ୍ଷରୁ ଖେଳିବେ କୁଲଦୀପ

ଲଣ୍ଡନ,୨୨।୭ (ଏଜେନ୍ସି): ଭାରତର ପ୍ରମୁଖ ବାମହାତୀ ସ୍ପିନର କୁଲଦୀପ ଯାଦବ ଇଂଲିଶ କାଉଣ୍ଟି କ୍ରିକେଟ ଖେଳିବା ଲାଗି ୟର୍କସାୟର ସହ ଚୁକ୍ତିବଦ୍ଧ ହୋଇଛନ୍ତି। ଏହି ଚୁକ୍ତିନାମା ଅନୁଯାୟୀ ସେ ୱାନ୍‌ଡେ କପ୍‌ରେ ୫ଟି ମ୍ୟାଚ୍ ଓ ପରେ କାଉଣ୍ଟି କ୍ରିକେଟର ଶେଷ ୪ଟି ମୁକାବିଲାରେ ୟର୍କସାୟର ପକ୍ଷରୁ ଖେଳିବେ। ଭାରତ ଲାଗି ୧୮ଟି ଟେଷ୍ଟ ଖେଳିଥିବା ୩୧ ବର୍ଷୀୟ କୁଲଦୀପ ୭୯ଟି ୱିକେଟ ଅକ୍ତିଆର କରିଛନ୍ତି।

ରାଜ୍ୟଗୋଷ୍ଠୀ କ୍ରୀଡ଼ା: ଓଡ଼ିଶା ଜିମ୍ନାଷ୍ଟିକ ଏଚପିସିର ୩ ଖେଳାଳିଙ୍କ ଉପରେ ନଜର

ଭୁବନେଶ୍ୱର, ୨୨।୭ (ସମିସ): ଗ୍ଲାସଗୋଠାରେ ଗୁରୁବାରଠାରୁ ରାଜ୍ୟଗୋଷ୍ଠୀ କ୍ରୀଡ଼ା ଆରମ୍ଭ ହେବାକୁଯାଉଛି। ଏଥିରେ ଭାରତୀୟ ଦଳରୁ ପ୍ରତିନିଧିତ୍ୱ କରିବା ପାଇଁ ଓଡ଼ିଶା ଏଏମ/ଏନଏସ ଇଣ୍ଡିଆ ଜିମ୍ନାଷ୍ଟିକ ଏଚପିସି'ର ୩ଜଣ ଜିମ୍ନାଷ୍ଟ ଯୋଗ୍ୟତା ଅର୍ଜନ କରିଛନ୍ତି। ସେମାନେ ହେଲେ ତପନ ମହାନ୍ତି, ତପେଶ୍ୱରନାଥ ଦାସ ଓ ଅଲିମ୍ପିଆନ ପ୍ରଣତି ନାୟକ। ତପନ ଓ ତପେଶ୍ୱରନାଥ ପୁରୁଷ ଆର୍ଟିଷ୍ଟିକ ଜିମ୍ନାଷ୍ଟ (ଏମଏଜି)ରେ ସେମାନଙ୍କ କ୍ରୀଡ଼ା ନୈପୁଣ୍ୟ ଦେଖାଇବେ। ସେହିଭଳି ପ୍ରଣତି ମହିଳା ଟିମ୍ ଓ ମହିଳା ଆର୍ଟିଷ୍ଟିକ ଜିମ୍ନାଷ୍ଟ (ଡବ୍ଲ୍ୟୁଏଜି) ଇଭେଣ୍ଟରେ ଭାଗନେବେ। 'ଏଚପିସିର ତିନିଜଣ ଆଥଲେଟ ରାଜ୍ୟଗୋଷ୍ଠୀ କ୍ରୀଡ଼ାରେ ପ୍ରତିଯୋଗିତା କରିବା ଆମ ପାଇଁ ଅତ୍ୟନ୍ତ ଗର୍ବର ବିଷୟ। ଏଚପିସି ପକ୍ଷରୁ ସେମାନଙ୍କୁ ହାର୍ଦ୍ଦିକ ଅଭିନନ୍ଦନ ଜଣାଉଛି। ବିଶ୍ୱ ମଞ୍ଚରେ ପ୍ରତିଭାର ପ୍ରଦର୍ଶନ କରି ସେମାନେ ସଫଳତା ହାସଲ କରନ୍ତୁ' ବୋଲି ଏଏମ୍/ଏନ୍‌ଏସ୍ ଇଣ୍ଡିଆ ମାନବ ସମ୍ବଳ ଓ ପ୍ରଶାସନ ବିଭାଗର ନିର୍ଦ୍ଦେଶକ ଓ ଉପସଭାପତି ଆଶୁତୋଷ ତେଲାଙ୍ଗ କହିଛନ୍ତି।

ଆଜିଠୁ ଜିମ୍ବାୱେ ବିପକ୍ଷ ଟି-୨୦ ସିରିଜ

ଆୟର ଓ ସୂର୍ଯ୍ୟବଂଶୀଙ୍କ ଉପରେ ନଜର

ହରାରେ,୨୨।୭ (ଏଜେନ୍ସି): ଘରୋଇ ଜିମ୍ବାୱେ ସହ ଗୁରୁବାରଠାରୁ ଏକ ୩ ମ୍ୟାଚ୍ ବିଶିଷ୍ଟ ଟି-୨୦ ସିରିଜ୍ ଆରମ୍ଭ ହେବ। ଏହା ପୂର୍ବରୁ ଶ୍ରେୟସ ଆୟରଙ୍କ ନେତୃତ୍ୱରେ ଆୟର୍ଲାଣ୍ଡ ଓ ଇଂଲଣ୍ଡ ଯାଇଥିବା ଭାରତୀୟ ଦଳ ଗୋଟିଏ ହେଲେ ଟି-୨୦ ମ୍ୟାଚ୍‌ରେ ଜିତି ପାରି ନ ଥିଲା। ଉଭୟ ସିରିଜ୍‌ରେ ସୁଇଂ, ବାଉନ୍ସ ଓ ସର୍ଟବଲ ବିପକ୍ଷରେ ଭାରତୀୟ ବ୍ୟାଟରଙ୍କ ଥିବା ଦୁର୍ବଳତା ପଦାରେ ପଡ଼ିଯାଇଥିଲା। ଜଣେ ହେଲେ ଖେଳାଳି ପ୍ରତିପକ୍ଷ ବୋଲରଙ୍କୁ ମୁକାବିଲା କରି ପାରି ନ ଥିଲେ। ଫଳରେ ଦୟନୀୟ ପ୍ରଦର୍ଶନ ସହ ସ୍ୱଦେଶ ଫେରିଥିଲା। ଟି-୨୦ ବିଶ୍ୱକପ୍ ଚାମ୍ପିଅନ ହେବା ପରେ ଭାରତଠାରୁ ଏଭଳି ପ୍ରଦର୍ଶନ କେହି ଆଶା କରୁ ନ ଥିଲେ। ଭାରତକୁ ଚାମ୍ପିଅନ କରାଇଥିବା ଟିମ୍‌ର ଅଧିନାୟକ ସୂର୍ଯ୍ୟକୁମାର ଯାଦବ ଓ ସିରିଜ୍‌ର ଶ୍ରେଷ୍ଠ ଖେଳାଳି ସଞ୍ଜୁ ସାମସନ ଏହି ସିରିଜ୍ ଲାଗି ମନୋନୀତ ହୋଇନାହାନ୍ତି। ଗତ ଦୁଇଟି ସିରିଜ୍‌ରେ ଶ୍ରେୟସ ଆୟର ଦଳର ନେତୃତ୍ୱ ନେଇଥିଲେ। ସଞ୍ଜୁ ସାମସନ ୩ଟି ମ୍ୟାଚ୍‌ରେ ଫେଲ୍ ମାରିବା ପରେ ଆଇପିଏଲ୍‌ର ବିସ୍ଫୋରକ ବ୍ୟାଟର ବୈଭବ ସୂର୍ଯ୍ୟବଂଶୀଙ୍କୁ ସୁଯୋଗ ମିଳିଥିଲା। ସେ ମଧ୍ୟ ସର୍ଟବଲ ଓ ବାଉନ୍ସର ବଲର ଉଚିତ ମୁକାବିଲା କରି ପାରି ନ ଥିଲେ। ଏଭଳି ସମୟରେ ଉଭୟ ଆୟର ଓ ସୂର୍ଯ୍ୟବଂଶୀଙ୍କ ଲାଗି ଏହି ସିରିଜ୍ ଗୁରୁତ୍ୱପୂର୍ଣ୍ଣ। ସାମସନ ଦଳରେ ନ ଥିବାରୁ ସୂର୍ଯ୍ୟବଂଶୀ ଇନିଂସ ଓପନ କରିବେ। ଜିମ୍ବାୱେ ଟିମ୍ ନିକଟରେ ଭଲ ଫାଷ୍ଟ ବୋଲର ଅଛନ୍ତି, କିନ୍ତୁ ଇଂଲଣ୍ଡ ଭଳି ପିଚ୍ ନାହିଁ। ଏଣୁ ଏଠାରେ ଭାରତୀୟ ବ୍ୟାଟର ଫେଲ୍ ମାରିଲା ଭଳି ଆଶଙ୍କା ନାହିଁ। ଭାରତୀୟ ଦଳର ପେସ୍ ବାହିନୀ ଯୁବ ଖେଳାଳିଙ୍କୁ ନେଇ ଗଠିତ। ମୟଙ୍କ ଯାଦବ, ଅଶୋକ ଶର୍ମା, ୟଶ ଠାକୁର ଓ ଇଂଲଣ୍ଡରେ ଡେବ୍ୟୁ କରିଥିବା ପ୍ରିନ୍ସ ଯାଦବଙ୍କୁ ଏହି ସିରିଜ୍ ଲାଗି ଚୟନ କରାଯାଇଛି। ଜୁଲାଇ ୨୫ ଓ ୨୬ରେ ପରବର୍ତ୍ତୀ ୨ଟି ମ୍ୟାଚ୍ ଅନୁଷ୍ଠିତ ହେବ।

ଖେଳ ଆରମ୍ଭ- ଅପରାହ୍ନ ୪ଟା ୩୦

ପ୍ରସାରଣ- ସୋନି ସ୍ପୋର୍ଟ୍ସ ନେଟ୍‌ୱର୍କ

ଲାଇଭ୍ ଷ୍ଟ୍ରିମିଂ: ସୋନି ଲାଇଭ, ଫ୍ୟାନ୍ କୋଡ଼

ଉଭୟ ଦଳ

ଭାରତ: ଅଭିଷେକ ଶର୍ମା, ଇଶାନ କିଶାନ, ବୈଭବ ସୂର୍ଯ୍ୟବଂଶୀ, ଶ୍ରେୟସ ଆୟର (ଅଧିନାୟକ), ତିଳକ ବର୍ମା, ଶିବମ ଦୁବେ, ରିଙ୍କୁ ସିଂ, ସୂର୍ଯ୍ୟାଂଶ ଶେଦ୍‌ଜେ, ମୟଙ୍କ ଯାଦବ, ଅଶୋକ ଶର୍ମା, ୟଶ ଠାକୁର ଓ ପ୍ରିନ୍ସ ଯାଦବ, ହର୍ଷ ଦୁବେ, ରବି ବିଷ୍ଣୋଇ ଓ ପ୍ରଭସିମରନ ସିଂହ।

ଜିମ୍ବାୱେ: ସିକନ୍ଦର ରାଜା (ଅଧିନାୟକ), ବ୍ରିଆନ ବେନେଟ, ତାଡିୱାନ୍‌ସେ ମାରୁମାନି (ୱିକେଟ ରକ୍ଷକ), ବେନ୍ କରାନ, ଡିଓନ ମାୟର୍ସ, ରିୟାନ ବୁର୍ଲ, ବ୍ରାଡ ଇଭାନ୍ସ, ୱେଲିଂଟନ ମାସକାଦ୍‌ଜା, ୱେସ୍‌ଲୀ ମାଧେଭେରେ, ମିଲଟନ ଶୁମ୍ବା, ରିଚାର୍ଡ ଏନ୍‌ଗାରଭା, ତାନକା ଚିଭାଙ୍ଗା, ବ୍ଲେସିଂ ମୁଜାରବାନି, ତାଫଦ୍‌ଜୱା ଶିଗା, ନ୍ୟୁମ୍ୟାନ୍ ନୟାମୁରୀ।

ୟୁଏସ୍ ଓପନରେ ସିନ୍ନର, ସାବାଲେଙ୍କା ଟପ୍ ସିଡ୍

ନ୍ୟୁୟର୍କ,୨୨।୭ (ଏଜେନ୍ସି): ୟୁଏସ୍ ଟେନିସ ଆସୋସିଏସନ ପକ୍ଷରୁ ବର୍ଷର ଶେଷ ଗ୍ରାଣ୍ଡସ୍ଲାମ୍ ଟେନିସ ପ୍ରତିଯୋଗିତା ଲାଗି ସିଡେଡ ଖେଳାଳି ଓ ଅନ୍ୟମାନଙ୍କ ନାମ ଘୋଷଣା କରାଯାଇଛି। ନିକଟରେ ୱିମ୍ବଲଡନ ଟେନିସ ଗ୍ରାଣ୍ଡ ସ୍ଲାମ୍ ଟାଇଟଲ ହାସଲ କରିଥିବା ଇଟାଲୀର ଜାନିକ୍ସ ସିନ୍ନରଙ୍କୁ ଟପ୍ ସିଡ୍ ମାନ୍ୟତା ମିଳିଛି। ମହିଳା ଏକକରେ ଗତ ଦୁଇଥରର ଚାମ୍ପିଅନ ଆରିନା ସାବାଲେଙ୍କାଙ୍କୁ ମଧ୍ୟ ନଂ-୧ ର୍‌ୟାଙ୍କ ମିଳିଛି। ଆସନ୍ତା ମାସ ୟୁଏସ୍ ଓପନ ଗ୍ରାଣ୍ଡ ସ୍ଲାମ୍ ଆରମ୍ଭ ହେବ।

କିଟ୍, କିସ୍‌ରୁ ଆରମ୍ଭ ହେବ ଏଆଇୟୁ କ୍ରୀଡ଼ା ଋତୁ

ଭୁବନେଶ୍ୱର,୨୨।୭ (ସମିସ): ଭାରତୀୟ ବିଶ୍ୱବିଦ୍ୟାଳୟ ସଂଘ (ଏଆଇୟୁ)ର ଆଗାମୀ ୨୦୨୬-୨୭ କ୍ରୀଡ଼ା ଋତୁର କାର୍ଯ୍ୟସୂଚୀ ପ୍ରକାଶ ପାଇଛି। କିଟ୍ ଓ କିସ୍ ବିଶ୍ୱବିଦ୍ୟାଳୟରୁ ଏଆଇୟୁର କ୍ରୀଡ଼ାଋତୁ ଆରମ୍ଭ ହେବ। ଚେନ୍ନଇଠାରେ ଅନୁଷ୍ଠିତ ଏଆଇୟୁ'ର ୩୫ତମ ବାର୍ଷିକ ସାଧାରଣ ବୈଠକରେ ଏହି ନିଷ୍ପତ୍ତି ନିଆଯାଇଛି। ଜାତୀୟ କ୍ରୀଡ଼ା ଦିବସ ଅବସରରେ ଅଗଷ୍ଟ ୨୯ରୁ ସର୍ବଭାରତୀୟ ଆନ୍ତଃ-ବିଶ୍ୱବିଦ୍ୟାଳୟ ଆଥଲେଟିକ୍ସ ଚାମ୍ପିଅନସିପ୍ (ପୁରୁଷ ଓ ମହିଳା) କିଟ୍‌ରେ ଅନୁଷ୍ଠିତ ହେବ। ଏହି କ୍ରୀଡ଼ା ଋତୁରେ କିଟ୍ ଓ କିସ୍ ପୁରୁଷ ଓ ମହିଳା କ୍ରିକେଟ୍ ଏବଂ ପୁରୁଷ ହକି ଭଳି ୫ଟି ପ୍ରମୁଖ ସର୍ବଭାରତୀୟ ଓ ପୂର୍ବାଞ୍ଚଳ ବିଶ୍ୱବିଦ୍ୟାଳୟ ଚାମ୍ପିଅନସିପ୍ ଆୟୋଜନ କରିବ। ଏଥିସହ ସମ୍ବଲପୁର ବିଶ୍ୱବିଦ୍ୟାଳୟକୁ ୨ଟି ଚାମ୍ପିଅନସିପ୍ ସହ ଓଡ଼ିଶା ମୋଟ ୭ଟି ପ୍ରତିଯୋଗିତାର ଆୟୋଜନ ଅଧିକାର ପାଇଛି।

FOR RENT

Warehouse/Shed Available for Rent. A **9,000 sq. ft.** shed built on a **20,000 sq.ft.** plot is available for rent on the **Panikoili National Highway.** Ideal for a Warehouse, Industrial Unit, Logistics Operations, Showroom or other Commercial purposes. Interested parties may contact:

8249526803

ୱେଷ୍ଟଇଣ୍ଡିଜର ସାନ୍ତ୍ୱନାମୂଳକ ବିଜୟ

ନ୍ୟୁଜିଲାଣ୍ଡ ୩-୨ରେ ସିରିଜ ଜିତିଲା

ବାର୍ବାଡସ, ୨୨।୭ (ଏଜେନ୍ସି): ଭ୍ରମଣକାରୀ ନ୍ୟୁଜିଲାଣ୍ଡ ବିପକ୍ଷରେ ବୁଧବାର ବାର୍ବାଡସରେ ଅନୁଷ୍ଠିତ ଦିନିକିଆ ସିରିଜର ଅନ୍ତିମ ତଥା ୫ମ ମୁକାବିଲାରେ ୱେଷ୍ଟଇଣ୍ଡିଜ ବିଜୟୀ ହୋଇଛି। ଏହି ମ୍ୟାଚରେ ବ୍ୟାଟିଂ ଆମନ୍ତ୍ରଣ ପାଇଥିବା ନ୍ୟୁଜିଲାଣ୍ଡ ୫୦ ଓଭରରେ ୯ ୱିକେଟ ହରାଇ ୨୬୯ ରନ କରିଥିଲା। ଦଳ ପକ୍ଷରୁ ଟମ୍ ଲଥାମ ୬୯, ନିକ କେଲୀ ୬୪ ଓ ୱିଲ୍ ୟଙ୍ଗ ୫୬ ରନର ଅର୍ଦ୍ଧଶତକୀୟ ପାଳି ଖେଳିଥିଲେ। ବୋଲିଂରେ ଭିଟେଲ ଲୁଇସ ଓ ଆଲ୍‌ଜାରୀ ଜୋସେଫଙ୍କୁ ୨ଟି ଲେଖାଏ ୱିକେଟ୍ ସଫଳତା ମିଳିଥିଲା। ଜବାବରେ ଘରୋଇ ୱେଷ୍ଟଇଣ୍ଡିଜ ୧୫ଟି ବଲ୍ ବଳକା ଥାଇ ୮ ୱିକେଟ ହରାଇ ଲକ୍ଷ୍ୟ ହାସଲ କରିନେଇଥିଲା। ସିମରନ ହେଟମାୟର ୬୯ ଓ ସିର୍ଫାନ ରଦରଫୋର୍ଡ ୬୧ ରନ କରି ଦଳକୁ ଜିତାଇଥିଲେ। ସଫଳ ବୋଲର ଭାବେ ନ୍ୟୁଜିଲାଣ୍ଡର ବାମହାତୀ ସ୍ପିନର ଜେଡେନ ଲିନକ୍ସ ଓ ଜ୍ୟାକବ ଡଫିଙ୍କୁ ୩ଟି ଲେଖାଏ ୱିକେଟ୍ ମିଳିଥିଲା। ପରାଜୟ ସତ୍ତ୍ୱେ ନ୍ୟୁଜିଲାଣ୍ଡ ପାଞ୍ଚ ମ୍ୟାଚବିଶିଷ୍ଟ ସିରିଜକୁ ୩-୨ରେ ବିଜୟୀ ହୋଇଛି। ହେଟମାୟର ମ୍ୟାଚର ଓ ନ୍ୟୁଜିଲାଣ୍ଡ ସ୍ପିନର ଜେଡେନ ଲିନକ୍ସ ସିରିଜର ଶ୍ରେଷ୍ଠ ଖେଳାଳି ବିବେଚିତ ହୋଇଥିଲେ।

ସକାଳ THE SAKALA
www.thesakala.in

The Sakala require the following post for Head Office urgently.

ADVERTISEMENT EXECUTIVE

Qualification: MBA with 5 yrs. experience.

Send your CV by 31.07.2026 to
Asst. Manager HR
Email: hr@thesakala.com
Mob.: 8249526803

THE SAKALA
(A unit of Nandighosha Network Pvt. Ltd.)
Plot No.: 90 & 91, Bhagabanpur I/E, Bhubaneswar

ଚାଇନା ଓପନ୍

ପ୍ରି-କ୍ୱାର୍ଟରରେ ସିନ୍ଧୁ

ଚାଙ୍ଗଝୋଉ, ୨୨।୭ (ଏଜେନ୍ସି): ଷ୍ଟାର ଭାରତୀୟ ବ୍ୟାଡ୍‌ମିଣ୍ଟନ ଖେଳାଳି ପିଭି ସିନ୍ଧୁ ଚାଇନା ଓପନ୍ ପ୍ରତିଯୋଗିତାରେ ବିଜୟରୁ ଅଭିଯାନ ଆରମ୍ଭ କରିଛନ୍ତି। ବୁଧବାର ଅନୁଷ୍ଠିତ ମହିଳା ସିଙ୍ଗଲ୍ସ ରାଉଣ୍ଡ-୩୨ ମୁକାବିଲାରେ ସିନ୍ଧୁ ୨୧-୧୪, ୯-୨୧, ୨୧-୧୦ ଗେମରେ ସାଥୀ ଖେଳାଳି ଉନ୍ନତି ହୁଦାଙ୍କୁ ପରାସ୍ତ କରିଥିଲେ। ବିଶ୍ୱ ମାନ୍ୟତାର ୧୫ତମ ସ୍ଥାନରେ ରହିଥିବା ସିନ୍ଧୁ ପ୍ରି-କ୍ୱାର୍ଟରରେ ଘରୋଇ ସଟଲର୍ ଚେନ୍ ୟୁ ଫେଇ'ଙ୍କୁ ଭେଟିବେ। ଗତ ସପ୍ତାହରେ ସିନ୍ଧୁ ଜାପାନ ଓପନରେ ଚାମ୍ପିଅନ ହୋଇଥିଲେ। ଯାହାକି ଦୁଇବର୍ଷ ପରେ ତାଙ୍କର ପ୍ରଥମ ଟାଇଟଲ୍ ଥିଲା। ଅନ୍ୟ ଭାରତୀୟଙ୍କ ମଧ୍ୟରେ ପୁରୁଷ ସିଙ୍ଗଲ୍ସରେ ଆୟୁଷ ସେଟ୍ଟୀ ୨୧-୧୭, ୫-୨୧, ୨୧-୧୭ ଗେମରେ ବିଶ୍ୱର ୧୧ ନମ୍ବର ଖେଳାଳି ଇଣ୍ଡୋନେସିଆର ଆଲୱି ଫରହାନଙ୍କୁ ହରାଇ ବିପର୍ଯ୍ୟୟ ଘଟାଇଛନ୍ତି। ତେବେ ମିକ୍ସଡ ଡବଲ୍ସରେ ଧ୍ରୁବ କପିଳା ଓ ତନିଷା କ୍ରାଷ୍ଟୋ ପ୍ରଥମ ରାଉଣ୍ଡରେ ହାରି ବିଦାୟ ନେଇଛନ୍ତି।

PRINTED & PUBLISHED BY AMIT KUMAR MALLICK FOR 'THE SAKALA' A UNIT OF NANDIGHOSHA NETWORK PRIVATE LIMITED.
PRINTED AT THE SAKALA, SWOTI VILLAGE, PANIKOILI-755043, DIST: JAJPUR, ODISHA

କାର୍ଯ୍ୟନିର୍ବାହୀ ସମ୍ପାଦକ : ସମରେନ୍ଦୁ ଦାସ
EXECUTIVE EDITOR: SAMARENDU DAS