ରିଙ୍ଗକୁ ନ ଓହ୍ଲାଇ ଲଭ୍‌ଲିନାଙ୍କୁ ପଦକ

▶ପୃଷ୍ଠା ୧୨ ଦେଖନ୍ତୁ...

- RNI REGD NO: 42041/83
- www.sakalaepaper.com
- /sakalanews
- /sakalanews
- www.thesakala.in

ସକାଳ
THE SAKALA

PRINTED AT BHUBANESWAR ■ JEYPORE ■ SAMBALPUR ■ PANIKOILI

◆VOLUME- 44 ◆ISSUE-30 ◆FRIDAY ◆24 JULY 2026 ◆PAGE-12 ◆₹ 7.00 | BHUBANESWAR | ◆ବର୍ଷ-୪୪ ◆ସଂଖ୍ୟା-୩୦ ◆ଶୁକ୍ରବାର ◆୨୪ ଜୁଲାଇ ୨୦୨୬ ◆ପୃଷ୍ଠା-୧୨ ◆ଟ.୭.୦୦

Aakash
Medical | IIT-JEE | Foundations

Aakash = NEET LEADERSHIP

NEET (UG) 2026 Results

PUNJAB TOPPER
AIR 1
ARYAN GUPTA
DLP Program

RAJASTHAN TOPPER
AIR 3
UPLAKSHYA GOYAL
Classroom Program

UP TOPPER
AIR 7
ARYAN DUBEY
Classroom Program

AIR 8
GEETANSH SARIN
Classroom Program

and many more...

Results that speak for themselves

17 Students State Toppers
04 Students in Top 10 AIR
18 Students in Top 50 AIR
41 Students in Top 100 AIR

*Includes students of classroom, digital & distance across all categories.

OUR STAR PERFORMERS FROM ODISHA CLASSROOM PROGRAM

AIR 80 695/720 AMAAN K NAYAK Classroom Program
AIR 225 682/720 ABHILASHA PANDA Classroom Program
AIR 273 680/720 DEBESH K SAHOO Classroom Program
AIR 462 671/720 RAJIV RAIGURU Classroom Program
AIR 515 670/720 PIYUSH PRIYAMBAD Classroom Program
AIR 637 666/720 PRAYASH P MOHANTY Classroom Program
AIR 949 659/720 SREYAN KHUNTIA Classroom Program

and many more...

07 Students in Top 1000 AIR | 18 Students in Top 2000 AIR | 38 Students in Top 5000 AIR | 72 Students in Top 10000 AIR | 106 Students in Top 15000 AIR

Though every care has been taken to publish the result, yet Aakash Educational Services Ltd. shall not be responsible for inadvertent error, if any.

ADMISSIONS OPEN
REPEATER / DROPPER BATCHES
for NEET | JEE 2027 (XII Passed Students)

SCAN TO ENROLL

APPEAR FOR iACST
Get Up to 90% SCHOLARSHIP*
*T & C Apply

Batch Commencement Dates: 27th & 30th July, 2026

Call Your Nearest Branch: Bhubaneswar (Bhoumanagar): 8800852494, 9337870700 (Chandrasekharpur): 8800874104, 9311734469 (Khandagiri): 8093201814, 9938896677 (Lewis Road): 8093083567 Cuttack: 8800849243, 9337355230 Cuttack (Shelter Chaak): 8093083568 Baleswar: 8800538720, 7008000100 Berhampur: 8800502470, 9078884998 Sambalpur: 8448693770, 9338170700 Rourkela: 8093083553, 8093201810 Angul: 8093083557, 8093201822 Balangir: 7008112665, 8093083552 Jajpur Road: 9078677290 Jeypore: 8093083564, 9778980373

CALL (TOLL-FREE): 1800-102-2727 | VISIT: aakash.ac.in | Aakash Medical|IIT-JEE|Foundations

ସଂସଦର ମକର ଦ୍ୱାର ସମ୍ମୁଖରେ ଏନ୍‌ଡିଏ ଓ ବିରୋଧୀ ସାଂସଦ ମୁହାଁମୁହିଁ

ଯନ୍ତରମନ୍ତରରେ ଆନ୍ଦୋଳନ ଜାରୀ

ବାତିଲ ହେବ ଆନ୍ଦୋଳନକାରୀଙ୍କ ପାସ୍‌ପୋର୍ଟ !

ନୂଆଦିଲ୍ଲୀ,୨୩।୭ (ଏଜେନ୍ସି): ଛାତ୍ର ଆନ୍ଦୋଳନ ବେଳେ ହିଂସାକାଣ୍ଡରେ ଯେଉଁମାନେ ସଂପୃକ୍ତ ଅଛନ୍ତି, ସେମାନଙ୍କୁ ଚିହ୍ନଟ କରି ସେମାନଙ୍କର ପାସପୋର୍ଟ ବାତିଲ କରାଯିବା ଏହି ଛାତ୍ରମାନଙ୍କୁ ଚିହ୍ନଟ କରିବା ପାଇଁ ସିସିଟିଭି ଫୁଟେଜ୍‌ର ସହାୟତା ନେଉଛି ଦିଲ୍ଲୀ ପୁଲିସ । ଏହି ଖବର ମିଳିବା ପରେ ଆନ୍ଦୋଳନକାରୀମାନଙ୍କ ମଧ୍ୟରେ ତୀବ୍ର ପ୍ରତିକ୍ରିୟା ପ୍ରକାଶ ପାଇଛି । ଅନଶନ ଚଳାଇଥିବା ବିଶିଷ୍ଟ ଶିକ୍ଷାବିତ ସୋନମ୍ ୱାଙ୍ଗଚୁକ୍ ଗତକାଲି ଏଭଳି ଆଶଙ୍କା କରି କହିଥିଲେ ଯେ, ଆନ୍ଦୋଳନକାରୀ ଛାତ୍ରଛାତ୍ରୀଙ୍କ ବିରୋଧରେ ଆଇନଗତ କାର୍ଯ୍ୟାନୁଷ୍ଠାନ ପାଇଁ ଦିଲ୍ଲୀ ପୁଲିସ ଯୋଜନା ଚଳାଇଛି । ଏଥିରୁ ବିରତ ରହିବା ଲାଗି ସେ କେନ୍ଦ୍ର ସରକାରଙ୍କୁ ପରାମର୍ଶ ଦେଇଥିଲେ ।

ଦିଲ୍ଲୀରେ ଚାଲିଥିବା ଛାତ୍ର ଆନ୍ଦୋଳନକୁ ଦୃଷ୍ଟିରେ ରଖି ଯନ୍ତରମନ୍ତରର ୧.୫ କିଲୋମିଟର ପରିଧି ମଧ୍ୟରେ ଆଜି ମଧ୍ୟରାତ୍ରି ପର୍ଯ୍ୟନ୍ତ ମୋବାଇଲ୍ ଇଣ୍ଟରନେଟ୍ ସେବା ସାମୟିକ ଭାବେ ବନ୍ଦ ରଖାଯାଇଛି । ଗୃହମନ୍ତ୍ରୀ ଅମିତ ଶାହଙ୍କ ବାସଭବନ ବାହାରେ ସଭାସମିତି ଉପରେ ମଧ୍ୟ କଟକଣା ଲାଗୁ କରାଯାଇଛି । ଆନ୍ଦୋଳନ ବେଳେ କାର୍ଯ୍ୟାନୁଷ୍ଠାନ ଲାଗି ପୁଲିସ ଯୋଜନା କରୁଥିବା ନେଇ ଆଶଙ୍କା ପ୍ରକାଶ ପାଇଥିବା ବେଳେ ପୁଲିସ ଖଣ୍ଡନ କରି କହିଛି ଯେ ଆଜି ରାତିରେ କାର୍ଯ୍ୟାନୁଷ୍ଠାନ ହେବନାହିଁ ।

ଦିଲ୍ଲୀ ମେଟ୍ରୋର ୧୬ଟି ପ୍ରମୁଖ ଷ୍ଟେସନ ବନ୍ଦ

ନୂଆଦିଲ୍ଲୀ,୨୩।୭ (ଏଜେନ୍ସି):

ସେଣ୍ଟ୍ରାଲ ଦିଲ୍ଲୀର ୧୬ଟି ଗୁରୁତ୍ୱପୂର୍ଣ୍ଣ ମେଟ୍ରୋ ଷ୍ଟେସନକୁ ଗୁରୁବାର ସକାଳୁ ସୁରକ୍ଷା କାରଣରୁ ପରବର୍ତ୍ତୀ ନିର୍ଦ୍ଦେଶ ପର୍ଯ୍ୟନ୍ତ ବନ୍ଦ ରଖାଯାଇଛି । ଦେଶର ପ୍ରଶ୍ନପତ୍ର ଲିକ୍ ପ୍ରସଙ୍ଗରେ ଶିକ୍ଷାମନ୍ତ୍ରୀ ଧର୍ମେନ୍ଦ୍ର ପ୍ରଧାନଙ୍କ ଇସ୍ତଫା ଦାବି କରି ଯନ୍ତର ମନ୍ତରଠାରେ ଚାଲିଥିବା ବିକ୍ଷୋଭ ପ୍ରଦର୍ଶନରେ ଜନସମାଗମ ବୃଦ୍ଧି ପାଇବା ପରେ ଦିଲ୍ଲୀ ମେଟ୍ରୋ ରେଳ କର୍ପୋରେସନ (ଡିଏମ୍‌ଆର୍‌ସି) ଏହି ନିଷ୍ପତ୍ତି ନେଇଛି । ବନ୍ଦ ରହିଥିବା ମେଟ୍ରୋ ଷ୍ଟେସନଗୁଡ଼ିକ ମଧ୍ୟରେ ରାଜୀବ ଚୌକ, ସେଣ୍ଟ୍ରାଲ ସେକ୍ରେଟାରିଏଟ, ମାଣ୍ଡି ହାଉସ, ଆଇଟିଓ, ଖାନ ମାର୍କେଟ, ଲୋକ କଲ୍ୟାଣ ମାର୍ଗ, ପଟେଲ ଚୌକ, ରାମକୃଷ୍ଣ ଆଶ୍ରମ ମାର୍ଗ, ବାରାଖମ୍ବା ରୋଡ, ସୁପ୍ରିମ କୋର୍ଟ, ସେବା ତୀର୍ଥ, ଜନପଥ, ଦିଲ୍ଲୀ ଗେଟ, ଇନ୍ଦ୍ରପ୍ରସ୍ଥ, ଜୋର ବାଗ ଏବଂ ଶିବାଜୀ ଷ୍ଟାଡିୟମ ଅନ୍ତର୍ଭୁକ୍ତ । ତେବେ ରାଜୀବ ଚୌକ, ମାଣ୍ଡି ହାଉସ ଏବଂ ସେଣ୍ଟ୍ରାଲ ସେକ୍ରେଟାରୀଏଟ୍ ଷ୍ଟେସନଗୁଡ଼ିକରେ ଟ୍ରେନ ବଦଳାଇବା (ଇଣ୍ଟରଚେଞ୍ଜ) ସୁବିଧା ପୂର୍ବପରି ଚାଲୁ ରହିଛି । ସୂଚନାଯୋଗ୍ୟ, ଜୁଲାଇ ୨୦ରେ ହୋଇଥିବା 'ସଂସଦ ଚଲୋ' ଅଭିଯାନ ପରଠାରୁ ଛାତ୍ରଛାତ୍ରୀ ଏବଂ ଆନ୍ଦୋଳନକାରୀମାନେ ଲଗାତାର ଧାରଣାରେ ବସିଛନ୍ତି । ପରୀକ୍ଷା ପରିଚାଳନାରେ ସୁଧାର, ଶିକ୍ଷାମନ୍ତ୍ରୀଙ୍କ ଇସ୍ତଫା ଏବଂ ପ୍ରଶ୍ନପତ୍ର ଲିକ୍ ଯୋଗୁଁ ଆତ୍ମହତ୍ୟା କରିଥିବା ପରୀକ୍ଷାର୍ଥୀଙ୍କ ପରିବାରକୁ କ୍ଷତିପୂରଣ ଦାବିରେ ଏହି ସଂଗ୍ରାମ ଜାରୀ ରହିଛି । ସୋନମ ୱାଙ୍ଗଚୁକଙ୍କ ସ୍ୱାସ୍ଥ୍ୟାବସ୍ଥା ବିଗଡ଼ିବାରୁ ତାଙ୍କୁ ହସ୍ପିଟାଲରେ ଭର୍ତ୍ତି କରାଯାଇଛି । ଅନ୍ଦୋଳନକାରୀ ଛାତ୍ରଛାତ୍ରୀଙ୍କ ବିରୋଧରେ କୌଣସି ମାମଲା ରୁଜୁ ନ କରିବାକୁ ସରକାର ଆଶ୍ୱାସନା ଦେଲେ ସେ ଅନଶନ ଭାଙ୍ଗିବେ ବୋଲି ସୂଚନା ଦେଇଛନ୍ତି ।

ଆନ୍ଦୋଳନକାରୀଙ୍କୁ ଛର୍‌ରା-ବନ୍ଧୁକ ମାଡ଼: ଦେହସାରା କ୍ଷତ ଚିହ୍ନ, ଆଖି ନଷ୍ଟ!

ନୂଆଦିଲ୍ଲୀ,୨୩।୭ (ଏଜେନ୍ସି): ନିଟ୍ ପରୀକ୍ଷା ବିଭ୍ରାଟର ପ୍ରତିବାଦ ଏବଂ ଏଥିପାଇଁ କେନ୍ଦ୍ର ଶିକ୍ଷା ମନ୍ତ୍ରୀଙ୍କ ଇସ୍ତଫା ଦାବିରେ କକ୍ରୋଚ୍ ପାର୍ଟିର ଆନ୍ଦୋଳନ ଚାଲିଥିବା ବେଳେ ସେମାନଙ୍କ ବିରୋଧରେ ପୁଲିସର ମାତ୍ରାଧିକ କାର୍ଯ୍ୟାନୁଷ୍ଠାନକୁ ନେଇ ସାରା ଦେଶରେ ତୀବ୍ର ପ୍ରତିକ୍ରିୟା ପ୍ରକାଶ ପାଇଛି । ଗତ ୨୦ ତାରିଖରେ 'ସଂସଦ ଚଲୋ' ଅଭିଯାନ ବେଳେ ନିରସ୍ତ୍ର ଆନ୍ଦୋଳନକାରୀଙ୍କ ବିରୋଧରେ ଦିଲ୍ଲୀ ପୁଲିସର ଅମାନୁଷିକ କାର୍ଯ୍ୟାନୁଷ୍ଠାନକୁ ବିଭିନ୍ନ ମହଲରେ ନିନ୍ଦା କରାଯାଉଥିବା ବେଳେ ଆଜି ପୁଲିସ ବିରୋଧରେ ଆଉ ଏକ ସାଂଘାତିକ ଅଭିଯୋଗ ଆସିଛି । ଅଭିଯୋଗ ହୋଇଛି ଯେ ପୁଲିସ କେବଳ ଲାଠିମାଡ଼ କରିନାହିଁ, ଆନ୍ଦୋଳନକାରୀଙ୍କ ବିରୋଧରେ ଛରା ବନ୍ଧୁକ (ପେଲେଟ୍ ଗନ୍) ମାଡ଼ ମଧ୍ୟ କରିଛି । ଅନେକ ଯୁବ ଆନ୍ଦୋଳନକାରୀଙ୍କ ଦେହରେ କ୍ଷତ ଚିହ୍ନ ରହିଛି । ପେଲେଟ୍ ଗନ୍ କେବଳ ଜମ୍ମୁ-କଶ୍ମୀରରେ ବ୍ୟବହାର ହେଉଥିବା ବେଳେ ଦିଲ୍ଲୀ ପୁଲିସ କାହିଁକି ଏହାର ପ୍ରୟୋଗ ଆନ୍ଦୋଳନକାରୀଙ୍କ ଉପରେ କଲା ବୋଲି ପ୍ରଶ୍ନ ଉଠିଲାଣି । ଦିଲ୍ଲୀ ପୁଲିସ ଏହି ଅଭିଯୋଗକୁ ଖଣ୍ଡନ କରିଥିଲେ ମଧ୍ୟ ଆନ୍ଦୋଳନକାରୀଙ୍କ ଦେହରେ ଛରା କ୍ଷତ ଏବଂ ମେଡିକାଲ ରିପୋର୍ଟ ଦିଲୀ ପୁଲିସର ବର୍ବରତାକୁ ପଦାରେ ପକାଇଦେଇଛି ।

'ଇଣ୍ଡିଆ ଟୁଡେ' ସୂତ୍ରରୁ ମିଳିଥିବା ରିପୋର୍ଟ ଅନୁଯାୟୀ ଅନେକ ଛାତ୍ରଛାତ୍ରୀଙ୍କ ଦେହରେ ଉତ୍ତପ୍ତ ଛରା ପଶିଯାଇଥିଲା । ମେଡିକାଲରେ ଛରାଗୁଡ଼ିକୁ ବାହାର କରାଯାଇଛି । କିନ୍ତୁ ଦେହରେ ଛରାମାଡ଼ ଚିହ୍ନ ରହିଛି । ଛରା ବାହାର କରାଯିବା ପରେ ସେମାନଙ୍କୁ ହସପିଟାଲରୁ ଡିସଚାର୍ଜ କରାଯାଇଛି । କେତେକ ଆନ୍ଦୋଳନକାରୀଙ୍କ ଆଖିରେ ମଧ୍ୟ ଛରାମାଡ଼ ହୋଇଥିବାରୁ ସେମାନଙ୍କର ଆଖି ନଷ୍ଟ ହେବାର ସମ୍ଭାବନା ରହିଛି । ଆନ୍ଦୋଳନକାରୀ ଅଭିଯୋଗ କରିଛନ୍ତି ଯେ ପୁଲିସ ସେମାନଙ୍କୁ ଅତି ନିକଟରୁ ପେଲେଟ୍ ଗନ୍ ମାଡ଼ କରିଥିଲା ।

ଆନ୍ଦୋଳନକାରୀ ଯୁବତୀଙ୍କ ଭିଡିଓ ଭାଇରାଲ

ମୁମ୍ବାଇ,୨୩।୭ (ଏଜେନ୍ସି): ଦିଲ୍ଲୀରେ ଚାଲିଥିବା 'କକ୍ରୋଚ ଜନତା ପାର୍ଟି'ର ଆନ୍ଦୋଳନକୁ ସମର୍ଥନ ଜଣାଇ ମୁମ୍ବାଇରେ ଜନସାଧାରଣ ରାଜରାସ୍ତାକୁ ଓହ୍ଲାଇଛନ୍ତି । ପ୍ରବଳ ବର୍ଷା ମଧ୍ୟରେ ଜଣେ ଯୁବତୀ ନିଜର ଦୁଇ ହାତରେ ପୁଲିସ ଭ୍ୟାନ୍‌କୁ ଅଟକାଉଥିବାର ଏକ ଭିଡିଓ ସାମାଜିକ ଗଣମାଧ୍ୟମରେ ବେଶ୍ ଭାଇରାଲ୍ ହେବାରେ ଲାଗିଛି । ଅଭିନେତ୍ରୀ ତଥା ମଡେଲ୍ ରିୟା ଆନ୍ଦୋଳନକାରୀଙ୍କୁ ନେଇ ଯାଉଥିବା ପୁଲିସ ଗାଡ଼ି ଆଗରେ ଛିଡ଼ା ହୋଇ ପ୍ରତିବାଦ ଜଣାଇଥିଲେ । କେଉଁ ଆଇନ ଆଧାରରେ ସେମାନଙ୍କୁ ଗିରଫ କରାଯାଇଛି ବୋଲି ପ୍ରଶ୍ନ କରିଥିଲେ । ପୁଲିସ ଏହାର ସନ୍ତୋଷଜନକ ଉତ୍ତର ଦେଇପାରି ନଥିଲା । ଶେଷରେ ଆନ୍ଦୋଳନକାରୀ ଛାତ୍ରମାନଙ୍କୁ ପୁଲିସ ଛାଡ଼ି ଦେଇଥିଲା । ଦିଲ୍ଲୀରେ ଆନ୍ଦୋଳନରତ ଛାତ୍ରଛାତ୍ରୀଙ୍କ ଉପରେ ପୁଲିସ କାର୍ଯ୍ୟାନୁଷ୍ଠାନକୁ ବିରୋଧ କରି ରିୟା କହିଛନ୍ତି ଯେ, ନାଗରିକଙ୍କ ଅଧିକାର ଓ ସୁରକ୍ଷା ପାଇଁ ସେ ଏହି ନିଷ୍ପତ୍ତି ନେଇଛନ୍ତି । ଏହାବ୍ୟତୀତ ଅନ୍ୟ ଏକ ଭିଡିଓରେ କିଛି ଯୁବକ ଗତିଶୀଳ ପୁଲିସ ଗାଡ଼ିର ପଛପଟ କବାଟ ଖୋଲି ଅଟକ ଆନ୍ଦୋଳନକାରୀଙ୍କୁ ମୁକ୍ତ କରୁଥିବା ଦେଖିବାକୁ ମିଳିଛି । ମୁମ୍ବାଇରେ ଆନ୍ଦୋଳନ ବ୍ୟାବିବାରେ ଲାଗିଛି ।

ପୁଲିସ ଗାଡ଼ି ଆଗରେ ଛିଡ଼ା ହୋଇ ଅଟକାଇଲେ

ଆନ୍ଦୋଳନକାରୀଙ୍କୁ ଛାଡ଼ିଲା ପୁଲିସ

ଛାତ୍ରୀଙ୍କ ମୃତ୍ୟୁ ଖବରକୁ ଖଣ୍ଡନ କଲା ଦିଲ୍ଲୀ ପୁଲିସ, ଗୁଜବ ବିରୋଧରେ ଚେତାବନୀ

ନୂଆଦିଲ୍ଲୀ, ୨୩।୭ (ଏଜେନ୍ସି): ଯନ୍ତରମନ୍ତରରେ 'କକ୍ରୋଚ୍ ଜନତା ପାର୍ଟି' (ସିଜେପି) ଆନ୍ଦୋଳନ ସମୟରେ ପୁଲିସ ଲାଠିଚାଳନାରେ ଜଣେ ମହିଳା ଆନ୍ଦୋଳନକାରୀଙ୍କ ମୃତ୍ୟୁ ଘଟିଥିବା ନେଇ ସାମାଜିକ ଗଣମାଧ୍ୟମରେ ପ୍ରସାରିତ ଖବରକୁ ଦିଲ୍ଲୀ ପୁଲିସ ସମ୍ପୂର୍ଣ୍ଣ ମିଥ୍ୟା ଓ ଭିତ୍ତିହୀନ ବୋଲି ସ୍ୱଷ୍ଟ କରିଛି । ନୂଆଦିଲ୍ଲୀ ଡିସିପି ସଚିନ୍ ଶର୍ମା କହିଛନ୍ତି ଯେ, ଅନ୍ଦୋଳନ ସମୟରେ କୌଣସି ପରୀକ୍ଷାର୍ଥୀ କିମ୍ବା ଆନ୍ଦୋଳନକାରୀଙ୍କ ମୃତ୍ୟୁ ହୋଇନାହିଁ । ପୁଲିସ ବିରୋଧରେ ଅସନ୍ତୋଷ ସୃଷ୍ଟି କରିବା ଏବଂ ଭୟର ବାତାବରଣ ସୃଷ୍ଟି କରିବା ପାଇଁ ଏହିପରି ମିଥ୍ୟା ଗୁଜବ ପ୍ରଚାର କରାଯାଉଛି । ଗୁଜବ ପ୍ରସାରଣ କରୁଥିବା ବ୍ୟକ୍ତିମାନଙ୍କ ବିରୋଧରେ କଠୋର ଆଇନଗତ କାର୍ଯ୍ୟାନୁଷ୍ଠାନ ଗ୍ରହଣ କରାଯିବ ବୋଲି ପୁଲିସ ନିଜ ବକ୍ତବ୍ୟରେ ସ୍ୱଷ୍ଟ କରିଛି । ଏହାସହ କୌଣସି ମିଥ୍ୟା କିମ୍ବା ଅସତ୍ୟ ଖବର ସେୟାର ନ କରିବାକୁ ଏବଂ ଶାନ୍ତି ବଜାୟ ରଖିବାକୁ ଦିଲ୍ଲୀ ପୁଲିସ ଜନସାଧାରଣଙ୍କୁ ନିବେଦନ କରିଛି ।

ନୀଟ୍-ୟୁଜି ୨୦୨୪ ପ୍ରଶ୍ନପତ୍ର ଲିକ୍ ମାମଲା

ସଞ୍ଜୀବ ମୁଖିଆଙ୍କୁ ସିବିଆଇର କ୍ଲିନ୍ ଚିଟ୍

ନୂଆଦିଲ୍ଲୀ, ୨୩।୭ (ଏଜେନ୍ସି): ନିଟ୍-ୟୁଜି ୨୦୨୪ ପ୍ରଶ୍ନପତ୍ର ଲିକ୍ ମାମଲାର ମୁଖ୍ୟ କାର୍ପଟଦାର କୁହାଯାଉଥିବା ସଞ୍ଜୀବ କୁମାର ଓରଫ୍ ସଞ୍ଜୀବ ମୁଖିଆଙ୍କ ବିରୋଧରେ କୌଣସି ପ୍ରମାଣ ମିଳିନଥିବା ସିବିଆଇ ସ୍ୱଷ୍ଟ କରିଛି । ସଂସ୍ଥା ପକ୍ଷରୁ ତାଙ୍କୁ ଏହି ମାମଲାରେ କ୍ଲିନ୍ ଚିଟ୍ ପ୍ରଦାନ କରାଯାଇଛି । ବିହାର ପୁଲିସ ଦ୍ୱାରା ରୁଜୁ ହୋଇଥିବା ପ୍ରାରମ୍ଭିକ ମାମଲାରେ ସଞ୍ଜୀବଙ୍କ ନାମ ରହିଥିଲା । ମାତ୍ର ସିବିଆଇ ଘଟଣାର ପଟନା କୋର୍ଟରେ ୪୫ ଜଣ ଅଭିଯୁକ୍ତଙ୍କ ବିରୋଧରେ ଚାର୍ଜସିଟ୍ ଦାଖଲ କରିଥିଲେ ହେଁ, ସଞ୍ଜୀବଙ୍କ ସଂପୃକ୍ତି ନେଇ କୌଣସି ପ୍ରମାଣ ପାଇନଥିଲା । ପୁଲିସ ହେପାଜତରେ ନେଇ ପଚରାଉଚୁରା କରାଯିବା ପରେ ମଧ୍ୟ ପ୍ରଶ୍ନପତ୍ର ଚୋରି କିମ୍ବା ବଣ୍ଟନରେ ତାଙ୍କର ଭୂମିକା ପ୍ରମାଣିତ ହୋଇପାରିନଥିଲା । ସିବିଆଇ ଚାର୍ଜସିଟ୍‌ରେ ନାମ ନଥିବାରୁ ସଞ୍ଜୀବ ନିଟ୍-ୟୁଜି ମାମଲାରେ ଜାମିନ ପାଇସାରିଛନ୍ତି । ତେବେ ବିହାର ପୁଲିସ ଦ୍ୱାରା ତଦନ୍ତ ଚାଲିଥିବା ଅନ୍ୟାନ୍ୟ ମାମଲାରେ ସେ ଏବେ ବି ଜେଲ୍‌ରେ ଅଛନ୍ତି ।

ଇସ୍ତଫା ଦେବେ ବାଂଲାଦେଶ ରାଷ୍ଟ୍ରପତି ଶାହାବୁଦ୍ଦିନ୍

ଢାକା,୨୩।୭ (ଏଜେନ୍ସି): ବାଂଲାଦେଶ ରାଷ୍ଟ୍ରପତି ମହମ୍ମଦ ଶାହାବୁଦ୍ଦିନ୍ କାର୍ଯ୍ୟକାଳ ଶେଷ ହେବାର ପ୍ରାୟ ଦୁଇ ବର୍ଷ ପୂର୍ବରୁ ପଦରୁ ଇସ୍ତଫା ଦେବାର ଆଶଙ୍କା ସୃଷ୍ଟି ହୋଇଛି । ବର୍ତ୍ତମାନର ଶାସକ ଦଳ ବାଂଲାଦେଶ ଜାତୀୟତାବାଦୀ ପାର୍ଟି (ବିଏନ୍‌ପି) ଏବଂ ସରକାର ତାଙ୍କ କାର୍ଯ୍ୟଶୈଳୀକୁ ନେଇ ଅସନ୍ତୁଷ୍ଟ ଥିବାରୁ ଏହି ଚର୍ଚ୍ଚା ଜୋର ଧରିଛି । ୨୦୨୪ ଜୁଲାଇ-ଅଗଷ୍ଟର ଛାତ୍ର ଅନ୍ଦୋଳନ ପରେ ଶେଖ୍ ହସିନାଙ୍କ ସରକାର ଭାଙ୍ଗିଯାଇଥିଲେ ମଧ୍ୟ ପୂର୍ବତନ ସରକାରଙ୍କ ସମ୍ବିଧାନିକ ପଦବୀରେ ଶାହାବୁଦ୍ଦିନ୍ ଏକାକୀ ରହିଥିଲେ । ହସିନା ଭାରତରେ ରହୁଥିବା ବେଳେ ତାଙ୍କ ସହ ରାଷ୍ଟ୍ରପତି ପୁନର୍ବାର ସମ୍ପର୍କ ସ୍ଥାପନ କରିବାକୁ ଚେଷ୍ଟା କରିଥିବା ଏବଂ ଉଭୟଙ୍କ ମଧ୍ୟରେ ଫୋନ୍‌ରେ କଥାବାର୍ତ୍ତା ହୋଇଥିବା ଖବର ପରେ ସରକାରଙ୍କ ଅସନ୍ତୋଷ ବୃଦ୍ଧି ପାଇଛି । ଏହା ବ୍ୟତୀତ ହସିନା ଆସନ୍ତା ଡିସେମ୍ବରରେ ଦେଶକୁ ଫେରିବା ପାଇଁ କରିଥିବା ଘୋଷଣା ପରେ ଦେଶର ରାଜନୈତିକ ପରିସ୍ଥିତି ଅଧିକ ସଂବେଦନଶୀଳ ହୋଇପଡ଼ିଛି । ଯଦି ରାଷ୍ଟ୍ରପତି ଇସ୍ତଫା ଦିଅନ୍ତି, ତେବେ ସମ୍ବିଧାନ ଅନୁଯାୟୀ ନୂଆ ରାଷ୍ଟ୍ରପତି ନିର୍ବାଚିତ ହେବା ପର୍ଯ୍ୟନ୍ତ ସଂସଦର ବାଚସ୍ପତି ହାଫିଜୁଦ୍ଦିନ୍ ଅହମ୍ମଦ ମଧ୍ୟବର୍ତ୍ତୀକାଳୀନ ରାଷ୍ଟ୍ରପତି ଭାବେ ଦାୟିତ୍ୱ ତୁଲାଇବେ ।

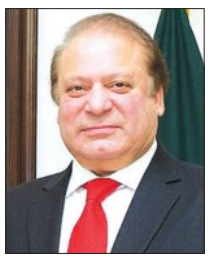

ପିଓକେ ପ୍ରଧାନମନ୍ତ୍ରୀ ହେବାକୁ ସରିଫ୍ ଆଗ୍ରହୀ

ଇସଲାମାବାଦ,୨୩।୭ (ଏଜେନ୍ସି): ପାକିସ୍ତାନର ପୂର୍ବତନ ପ୍ରଧାନମନ୍ତ୍ରୀ ନୱାଜ ଶରୀଫ ପାକ୍ ଅଧିକୃତ କାଶ୍ମୀର (ପିଓକେ)ର ପ୍ରଧାନମନ୍ତ୍ରୀ ହେବାକୁ ଇଚ୍ଛା ପ୍ରକାଶ କରିଛନ୍ତି । ମୁଜାଫରାବାଦରେ ଆୟୋଜିତ ଏକ ନିର୍ବାଚନୀ ସଭାରେ ସେ କହିଛନ୍ତି ଯେ ଅଞ୍ଚଳର ବିକାଶ କାର୍ଯ୍ୟର ସିଧାସଳଖ ତଦାରଖ ପାଇଁ ସେ ପାକିସ୍ତାନ ପ୍ରଧାନମନ୍ତ୍ରୀ ତଥା ନିଜ ଭାଇ ଶାହବାଜ ଶରୀଫଙ୍କୁ ଏହି ଦାୟିତ୍ୱ ଦେବା ପାଇଁ ଅନୁରୋଧ କରିବେ । ପିଓକେକୁ ନିଜର ଦ୍ୱିତୀୟ ଘର ବୋଲି ବର୍ଣ୍ଣନା କରି ନୱାଜ କହିଛନ୍ତି ଯେ ତାଙ୍କ ପୂର୍ବପୁରୁଷମାନେ କାଶ୍ମୀରରୁ ଆସିଥିଲେ । ଜୁଲାଇ ୨୭ରୁ ଅଗଷ୍ଟ ୧୦ ମଧ୍ୟରେ ପିଓକେରେ ନିର୍ବାଚନ ହେବାକୁ ଯାଉଥିବା ବେଳେ ଏହି ବୟାନ ସାମ୍ନାକୁ ଆସିଛି । ଅନ୍ୟପଟେ, ନିୟନ୍ତ୍ରଣହୀନ ମୁଦ୍ରାସ୍ଫୀତି, ବିଜୁଳି ଶୁଳ୍କ ବୃଦ୍ଧି ଏବଂ ସରକାରୀ ନୀତି ବିରୋଧରେ ପିଓକେରେ ଜନଆନ୍ଦୋଳନ ଜାରି ରହିଛି । ଭାରତ ସଦାସର୍ବଦା ପିଓକେକୁ ନିଜର ଅବିଚ୍ଛେଦ୍ୟ ଅଙ୍ଗ ଭାବେ ଗ୍ରହଣ କରିବା ସହ ସେଠାରେ ପାକିସ୍ତାନ ଦ୍ୱାରା କରାଯାଉଥିବା ନିର୍ବାଚନକୁ ବେଆଇନ ବୋଲି ଦର୍ଶାଇ ଆସିଛି ।

ମାତ୍ର ୨୪ ଜଣ ସ୍ଥାୟୀ କର୍ମଚାରୀଙ୍କ ଭରସାରେ ଚାଲିଛି 'ଏନ୍‌ଟିଏ'

ନୂଆଦିଲ୍ଲୀ,୨୩।୭ (ଏଜେନ୍ସି): ଦେଶର ସବୁଠାରୁ ବଡ଼ ପରୀକ୍ଷା ପରିଚାଳନା ସଂସ୍ଥା 'ନ୍ୟାସନାଲ ଟେଷ୍ଟିଂ ଏଜେନ୍ସି' (ଏନ୍‌ଟିଏ) କେବଳ ୨୪ ଜଣ ସ୍ଥାୟୀ କର୍ମଚାରୀଙ୍କ ଦ୍ୱାରା ପରିଚାଳିତ ହେଉଛି । ରାଜ୍ୟସଭାରେ ପ୍ରଶ୍ନୋତ୍ତର କାଳରେ ଶିକ୍ଷା ମନ୍ତ୍ରଣାଳୟ ପକ୍ଷରୁ ଏହି ତଥ୍ୟ ପ୍ରକାଶ କରାଯାଇଛି । ମନ୍ତ୍ରଣାଳୟ ଦେଇଥିବା ତଥ୍ୟ ଅନୁଯାୟୀ, ୨୦୧୮ ମସିହାରୁ ଏପର୍ଯ୍ୟନ୍ତ ନିଟ୍-ୟୁଜି, ଜେଇଇ ଏବଂ ୟୁଜିସି-ନେଟ୍ ଭଳି ପ୍ରତିଯୋଗିତାମୂଳକ ପରୀକ୍ଷା ପାଇଁ ୬.୬ କୋଟିରୁ ଅଧିକ ପରୀକ୍ଷାର୍ଥୀଙ୍କ ପଞ୍ଜୀକରଣ ନିୟନ୍ତ୍ରଣ କରିଥିବା ଏହି ସଂସ୍ଥାରେ ୨୪ ଜଣ ସ୍ଥାୟୀ ଅଧିକାରୀଙ୍କ ସହ ୧୯୭ ଜଣ ଚୁକ୍ତିଭିତ୍ତିକ ଓ ବାହ୍ୟ ସଂସ୍ଥା (ଆଉଟସୋର୍ସ) ଜରିଆରେ ନିୟୋଜିତ କର୍ମଚାରୀ କାର୍ଯ୍ୟ କରୁଛନ୍ତି । ସଂସ୍ଥାରେ ୭୩ ଜଣ ଚୁକ୍ତିଭିତ୍ତିକ କର୍ମଚାରୀ ଏବଂ ୧୨୪ ଜଣ ବାହ୍ୟ ସଂସ୍ଥାର କର୍ମଚାରୀ (ଡାଟା ଆନାଲିଷ୍ଟ, ଆଇନ ସହାୟକ ଓ ଅନ୍ୟାନ୍ୟ) କାର୍ଯ୍ୟରତ ଅଛନ୍ତି । ଏହି ପରିସ୍ଥିତିକୁ ଦୃଷ୍ଟିରେ ରଖି ସରକାର ନିକଟରେ ୧୬ଟି ନୂତନ ବରିଷ୍ଠ ପଦବୀ ସୃଷ୍ଟି କରିଥିବା କହିଛନ୍ତି । ସୂଚନାଯୋଗ୍ୟ ଯେ, ୨୦୧୮ରୁ ଏପର୍ଯ୍ୟନ୍ତ ଏନ୍‌ଟିଏ ୨୭୦ରୁ ଅଧିକ ଜାତୀୟସ୍ତରୀୟ ପରୀକ୍ଷା ପରିଚାଳନା କରିସାରିଛି । ସଂସ୍ଥାରେ ୩୯ଟି ସ୍ଥାୟୀ ପଦବୀ ଥିଲେ ମଧ୍ୟ ୧୫ଟି ପଦବୀ ଫାଙ୍କା ପଡ଼ିଛି ।

ଆନ୍ଦୋଳନ ଭଣ୍ଡୁର ପାଇଁ ବିଜେପି ପଥର ମାଡ଼ କରୁଛି: ଅଭିଜିତ୍ ଦୀପ୍‌କେ

ନୂଆଦିଲ୍ଲୀ,୨୩।୭ (ଏଜେନ୍ସି): ଆନ୍ଦୋଳନ ସ୍ଥଳରେ ହିଂସା ସୃଷ୍ଟି କରିବା ପାଇଁ ବିଜେପି ବାହାରୁ ଲୋକ ପଠାଉଥିବା ଅଭିଯୋଗ କରିଛନ୍ତି କକ୍ରୋଚ୍ ଜନତା ପାର୍ଟିର ପ୍ରତିଷ୍ଠାତା ଅଭିଜିତ୍ ଦୀପକେ । ବିଜେପି କର୍ମୀମାନେ ପଥରମାଡ଼ କରି ଆନ୍ଦୋଳନକୁ ବଦନାମ୍ କରିବାକୁ ଚେଷ୍ଟା କରୁଛନ୍ତି । ଶିକ୍ଷାମନ୍ତ୍ରୀ ଧର୍ମେନ୍ଦ୍ର ପ୍ରଧାନଙ୍କ ଇସ୍ତଫା ଦାବିରୁ ସେମାନେ ଓହରିବେ ନାହିଁ ବୋଲି ସ୍ୱଷ୍ଟ କରିଛନ୍ତି । ଅଭିଜିତ୍ କହିଛନ୍ତି ଯେ, ଗତ ଏକ ମାସ ଧରି ଶାନ୍ତିପୂର୍ଣ୍ଣ ଭାବେ ଚାଲିଥିବା ଏହି ଆନ୍ଦୋଳନକୁ ଭଣ୍ଡୁର କରିବା ପାଇଁ ସରକାରୀ ଦଳ ପକ୍ଷରୁ ଅସାମାଜିକ ତତ୍ତ୍ୱମାନଙ୍କୁ ପଠାଯାଉଛି । ପୋଲିସ ଦ୍ୱାରା ହୋଇଥିବା ଲାଠିଚାଳନାକୁ ସେ ଅତ୍ୟନ୍ତ ନିର୍ଦ୍ଦୟ ବୋଲି ଅଭିହିତ କରିବା ସହ ସମ୍ପୃକ୍ତ ପୋଲିସ ଅଧିକାରୀମାନଙ୍କ ବିରୋଧରେ ଆଦାଲତଙ୍କ ଦ୍ୱାରସ୍ଥ ହେବେ ବୋଲି ଚେତାବନୀ ଦେଇଛନ୍ତି ।

ଶ୍ୱାସରୁଦ୍ଧ କରୁଛନ୍ତି ଆମ ସହର

ମୃତ୍ୟୁମୁଖରେ ଭାରତର ପ୍ରମୁଖ ନଦୀ

**ନୂଆ

ସକାଳ
THE SAKALA

PRINTED AT BHUBANESWAR ■ JEYPORE ■ SAMBALPUR ■ PANIKOILI

◆VOLUME- 44 ◆ISSUE-30 ◆FRIDAY ◆24 JULY 2026 ◆PAGE-12 ◆₹ 7.00

◆ବର୍ଷ-୪୪ ◆ସଂଖ୍ୟା-୩୦ ◆ଶୁକ୍ରବାର ◆୨୪ ଜୁଲାଇ ୨୦୨୬ ◆ପୃଷ୍ଠା-୧୨ ◆ଟ.୭.୦୦

ତୀବ୍ର ହେଉଛି ନିଟ୍ ପ୍ରଶ୍ନପତ୍ର ପ୍ରଘଟ ପ୍ରତିବାଦ

ଆଜି ଦେଶବ୍ୟାପୀ ଛାତ୍ର ଆନ୍ଦୋଳନ

■ ନୂଆଦିଲ୍ଲୀ, ୨୩।୭ (ଏଜେନ୍ସି): ନିଟ୍ ପରୀକ୍ଷା ବିଭ୍ରାଟକୁ ନେଇ ତୀବ୍ର ହେବାରେ ଲାଗିଛି କକ୍ରୋଚ୍ ଜନତା ପାର୍ଟି (ସିଜେପି)ର ଆନ୍ଦୋଳନ। ଆଲୋଚନା ପାଇଁ କେନ୍ଦ୍ରମନ୍ତ୍ରୀଙ୍କ ଆମନ୍ତ୍ରଣକୁ ପ୍ରତ୍ୟାଖ୍ୟାନ କରିଛନ୍ତି ଆନ୍ଦୋଳନକାରୀ। କେନ୍ଦ୍ର ଶିକ୍ଷାମନ୍ତ୍ରୀ ଧର୍ମେନ୍ଦ୍ର ପ୍ରଧାନଙ୍କ ଇସ୍ତଫା ଦାବିରେ ଅଟଳ ଥିବା ଆନ୍ଦୋଳନକାରୀ ଆସନ୍ତାକାଲି ଦେଶବ୍ୟାପୀ ଛାତ୍ର ଆନ୍ଦୋଳନ ପାଇଁ ଆହ୍ୱାନ ଦେଇଛନ୍ତି। ଏହାକୁ ଦୃଷ୍ଟିରେ ରଖି ସୁରକ୍ଷା ବ୍ୟବସ୍ଥାକୁ କଡ଼ାକଡ଼ି କରାଯାଇଛି। ଅନ୍ୟପକ୍ଷରେ ନିଟ୍ ପରୀକ୍ଷା ବିଭ୍ରାଟ ନେଇ ଶିକ୍ଷା ମନ୍ତ୍ରୀଙ୍କ ଇସ୍ତଫା ଏବଂ ଅମାନୁଷିକ ଲାଠିମାଡ଼ ପାଇଁ ପୁଲିସ ବିରୋଧରେ କାର୍ଯ୍ୟାନୁଷ୍ଠାନ ଦାବିରେ ଆଜି ଚତୁର୍ଥ ଦିନ ଧରି ସଂସଦ ଅଚଳ ରହିଛି।

କେନ୍ଦ୍ରମନ୍ତ୍ରୀଙ୍କ ଆଲୋଚନା ପ୍ରସ୍ତାବକୁ ପ୍ରତ୍ୟାଖ୍ୟାନ

ବଦଳିଲେ କେନ୍ଦ୍ର ଶିକ୍ଷା ସଚିବ

ପ୍ରଶ୍ନପତ୍ର ବିଭ୍ରାଟ ପ୍ରତିବାଦରେ ଯନ୍ତରମନ୍ତରରେ ସିଜେପିର ଆନ୍ଦୋଳନ ଆଜି ୩୪ତମ ଦିବସରେ ପହଞ୍ଚିଥିବା ବେଳେ ଏହାର ଅବସାନ ନିମନ୍ତେ କେନ୍ଦ୍ର ସରକାର ଆନ୍ଦୋଳନକାରୀ ପ୍ରତିନିଧିମାନଙ୍କୁ ଆଲୋଚନା ପାଇଁ ପୁନର୍ବାର ନିମନ୍ତ୍ରଣ କରିଛନ୍ତି। କେନ୍ଦ୍ରମନ୍ତ୍ରୀ ଜିତେନ୍ଦ୍ର ସିଂହ ଗୁରୁବାର ସୂଚନା ଦେଇଛନ୍ତି ଯେ, ସରକାରଙ୍କ ପକ୍ଷରୁ ଚାରୋଟି ଆନୁଷ୍ଠାନିକ ପ୍ରସ୍ତାବ ପଠାଯାଇଛି ଏବଂ କେନ୍ଦ୍ର ସ୍ୱାସ୍ଥ୍ୟମନ୍ତ୍ରୀ ଜେପି ନଡ୍ଡାଙ୍କ ବାସଭବନ କିମ୍ବା କାର୍ଯ୍ୟାଳୟରେ ସେମାନେ ଆଲୋଚନା ପାଇଁ ଆସିପାରିବେ। ତେବେ ସିଜେପି ଏହାକୁ ପ୍ରତ୍ୟାଖ୍ୟାନ କରିବା ସହ ଯନ୍ତରମନ୍ତରରେ ସରକାର ଆଲୋଚନା କରନ୍ତୁ ବୋଲି ଅଡ଼ି ବସିଛନ୍ତି। ସୋମବାର ସିଜେପିର ପ୍ରତିନିଧିମାନଙ୍କ ସହ ▶ପୃଷ୍ଠା-୭

ଗଠନ ହେବ ଫାଷ୍ଟଟ୍ରାକ୍ କୋର୍ଟ: ପ୍ରଧାନମନ୍ତ୍ରୀ

■ ନୂଆଦିଲ୍ଲୀ, ୨୩।୭ (ଏଜେନ୍ସି): ଦେଶସାରା ଛାତ୍ର ଅନ୍ଦୋଳନ ଏବଂ ସଂସଦରେ ହଙ୍ଗାମା ମଧ୍ୟରେ ନିଟ୍ ପ୍ରଶ୍ନପତ୍ର ଲିକ୍ ଘଟଣାକୁ ନେଇ ଦେଶର ଯୁବବର୍ଗଙ୍କୁ ବଡ଼ ପ୍ରତିଶ୍ରୁତି ଦେଇଛନ୍ତି ପ୍ରଧାନମନ୍ତ୍ରୀ ନରେନ୍ଦ୍ର ମୋଦୀ। ପ୍ରଶ୍ନପତ୍ର ଲିକ୍ ଦୋଷୀଙ୍କୁ କଠୋର ଦଣ୍ଡ ଦେବା ପାଇଁ ତ୍ୱରିତ ବିଚାର ଆଦାଲତ (ଫାଷ୍ଟଟ୍ରାକ୍ କୋର୍ଟ) ଗଠନ କରାଯିବ ବୋଲି ସେ ଘୋଷଣା କରିଛନ୍ତି। ପ୍ରଧାନମନ୍ତ୍ରୀ କହିଛନ୍ତି ଯେ, ପ୍ରଶ୍ନପତ୍ର ଲିକ୍ ମାମଲାର ଦ୍ରୁତ ଶୁଣାଣି ଏବଂ ଦୋଷୀଙ୍କୁ କଠୋର ଶାସ୍ତି ନିଶ୍ଚିତ କରିବା ପାଇଁ ସମ୍ପୃକ୍ତ ଅଧିକାରୀମାନଙ୍କୁ ଆବଶ୍ୟକ ପଦକ୍ଷେପ ନେବାକୁ ନିର୍ଦ୍ଦେଶ ଦିଆଯାଇଛି। ଛାତ୍ରଛାତ୍ରୀଙ୍କ ଭବିଷ୍ୟତ ସହ ଖେଳୁଥିବା କୌଣସି ବ୍ୟକ୍ତିଙ୍କୁ ଛଡ଼ାଯିବ ନାହିଁ। ଏହାପୂର୍ବରୁ ମଧ୍ୟ ପ୍ରଧାନମନ୍ତ୍ରୀ ଏହି ଘଟଣାକୁ ଘୋର ପାପ ବୋଲି ଆଖ୍ୟା ଦେଇଥିଲେ। ଅନ୍ୟପଟେ, ପ୍ରଧାନମନ୍ତ୍ରୀଙ୍କ ଏହି ଘୋଷଣା ପରେ ବିରୋଧୀ ଦଳ ନେତା ରାହୁଲ ଗାନ୍ଧୀ ପ୍ରତିକ୍ରିୟା ପ୍ରକାଶ କରି କହିଛନ୍ତି ଯେ ପ୍ରଧାନମନ୍ତ୍ରୀ ନିଜେ ଦେଶର ଯୁବବର୍ଗଙ୍କ ଭବିଷ୍ୟତକୁ ସବୁଠାରୁ ଅଧିକ କ୍ଷତି ପହଞ୍ଚାଇଛନ୍ତି। ଗତ ୧୦ ବର୍ଷ ମଧ୍ୟରେ ୧୫୦ରୁ ଅଧିକ ପ୍ରଶ୍ନପତ୍ର ଲିକ୍ ହୋଇଥିଲେ ▶ପୃଷ୍ଠା-୭

ଚତୁର୍ଥ ଦିନ ବି ସଂସଦ ଅଚଳ

■ ନୂଆଦିଲ୍ଲୀ, ୨୩।୭ (ଏଜେନ୍ସି): ନିଟ୍ ପରୀକ୍ଷା ବିଭ୍ରାଟ ଏବଂ ଶିକ୍ଷା ମନ୍ତ୍ରୀଙ୍କ ଇସ୍ତଫା ଦାବିରେ ସଂସଦ ଆଜି ଚତୁର୍ଥ ଦିନ ଧରି ଅଚଳ ରହିଛି। ବିରୋଧୀ ଦଳର ସଭ୍ୟମାନେ ହଙ୍ଗାମା ଜାରି ରଖିବାରୁ ରାଜ୍ୟସଭା ଏବଂ ଲୋକସଭା ଗୋଟିଏ ମିନିଟ ବି ଚାଲି ପାରିନଥିଲା। ବାରମ୍ବାର ମୁଲତବୀ ପରେ ଉଭୟ ଗୃହକୁ ଆଜି ଦିନକ ପାଇଁ ମୁଲତବୀ କରି ନିଆଯାଇଛି। କେବଳ ଶିକ୍ଷା ମନ୍ତ୍ରୀଙ୍କର ଇସ୍ତଫା ନୁହେଁ, ଆନ୍ଦୋଳନକାରୀଙ୍କ ବିରୋଧରେ ଅମାନୁଷିକ ଓ ବର୍ବରୋଚିତ କାଣ୍ଡ ପାଇଁ ଦିଲ୍ଲୀ ପୁଲିସ ବିରୋଧରେ ଦୃଢ଼ କାର୍ଯ୍ୟାନୁଷ୍ଠାନ ପାଇଁ ମଧ୍ୟ ବିରୋଧୀ ଦଳର ସଭ୍ୟମାନେ ଦାବି କରିଥିଲେ। ଅନ୍ୟପକ୍ଷରେ ସଂସଦୀୟ ବ୍ୟାପାର ମନ୍ତ୍ରୀ କିରଣ ରିଜିଜୁ ଅଭିଯୋଗ କରିଛନ୍ତି ଯେ ସରକାର ସମସ୍ତ ▶ପୃଷ୍ଠା-୭

ଆନ୍ନାଙ୍କ 'ମୌନ ପ୍ରତିବାଦ'

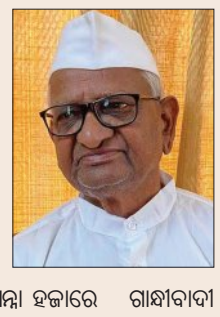

■ ନୂଆଦିଲ୍ଲୀ/ ଅହଲ୍ୟାନଗର, ୨୩।୭ (ଏଜେନ୍ସି): ଦେଶର ପରୀକ୍ଷା ବ୍ୟବସ୍ଥାରେ ଅନିୟମିତତା ଏବଂ ପ୍ରଶ୍ନପତ୍ର ଲିକ୍ ମୁଦ୍ଦାକୁ ନେଇ ଦିଲ୍ଲୀରେ ଚାଲିଥିବା ଛାତ୍ର ଆନ୍ଦୋଳନକୁ ବିଶିଷ୍ଟ ସମାଜସେବୀ ତଥା ଗାନ୍ଧୀବାଦୀ ନେତା ଆନ୍ନା ହଜାରେ ସମର୍ଥନ ଜଣାଇଛନ୍ତି।। ମହାରାଷ୍ଟ୍ରର ଅହଲ୍ୟାନଗରଠାରେ ଗୁରୁବାରଠାରୁ ଏକ ମୌନ ଆନ୍ଦୋଳନ (ଶାନ୍ତିପୂର୍ଣ୍ଣ ସତ୍ୟାଗ୍ରହ) ଆରମ୍ଭ କରିଛନ୍ତି। ବିଭିନ୍ନ ପ୍ରତିଯୋଗିତାମୂଳକ ପରୀକ୍ଷାରେ ହେଉଥିବା ଅନିୟମିତତା ଏବଂ ପ୍ରଶ୍ନପତ୍ର ଲିକ୍ ଘଟଣାରେ କେନ୍ଦ୍ର ଶିକ୍ଷାମନ୍ତ୍ରୀ ଧର୍ମେନ୍ଦ୍ର ପ୍ରଧାନଙ୍କ ଇସ୍ତଫା ଦାବି କରି କୋକ୍ରୋଚ୍ ଜନତା ପାର୍ଟି (ସିଜେପି) ଓ ଅନ୍ୟ ଛାତ୍ର ସଂଗଠନଗୁଡ଼ିକ ଦିଲ୍ଲୀରେ ବିକ୍ଷୋଭ ଜାରି ରଖିଛନ୍ତି। ଏହି ପରିପ୍ରେକ୍ଷାରେ ବରିଷ୍ଠ ଗାନ୍ଧୀବାଦୀ ନେତା ଆନ୍ନା ହଜାରେ ସରକାରଙ୍କୁ ଚେତାବନୀ ଦେଇଛନ୍ତି ଯେ, ଶିକ୍ଷା ବ୍ୟବସ୍ଥା ପ୍ରତି ଜନସାଧାରଣଙ୍କ ଆସ୍ଥା ଫେରାଇ ଆଣିବା ପାଇଁ ତୁରନ୍ତ ଆବଶ୍ୟକ ପଦକ୍ଷେପ ନିଆଯାଉ। ଛାତ୍ରଛାତ୍ରୀଙ୍କ ଦାବି ସମ୍ପୂର୍ଣ୍ଣ ଯୁକ୍ତିଯୁକ୍ତ ବୋଲି ଦର୍ଶାଇ ସେ ଏହି ମୌନ ପ୍ରତିବାଦ ଆରମ୍ଭ କରିଛନ୍ତି।

ଅପେକ୍ଷାରେ ତିନିରଥ

ଆଜି ବାହୁଡ଼ିବେ ଦାରୁବ୍ରହ୍ମ

■ ପୁରୀ, ୨୩।୭ (ସମିସ): ଜନ୍ମବେଦୀରେ ଶେଷ ହୋଇଛି ମହାପ୍ରଭୁଙ୍କ ଲୀଳା। ଏବେ ରତ୍ନବେଦୀକୁ ବାହୁଡ଼ିବାକୁ ପ୍ରସ୍ତୁତ ହେଉଛନ୍ତି ଚତୁର୍ଦ୍ଧାବିଗ୍ରହ। ଶ୍ରୀଗୁଣ୍ଡିଚା ମନ୍ଦିରରେ ସାତ ଦିନ ରହଣି ପରେ ଭାଇଭଉଣୀଙ୍କୁ ସାଥୀରେ ଧରି ବାହୁଡ଼ିବେ କାଳିଆ ଠାକୁର। ଏଥିପାଇଁ ଗୁଣ୍ଡିଚା ମନ୍ଦିର ନାକଚଣା ଦ୍ୱାରରେ ଦାରୁବ୍ରହ୍ମଙ୍କୁ ଅପେକ୍ଷା କରି ରହିଛନ୍ତି ତିନିରଥ। ଶନିବାର ରଥାରୂଢ଼ ହୋଇ ଦାରୁବିଗ୍ରହ ଯିବେ ଶ୍ରୀମନ୍ଦିର ଅଭିମୁଖେ। ତେବେ ଦକ୍ଷିଣମୋଡ଼ ହୋଇ ନାକଚଣା ଦ୍ୱାରରେ ଲାଗିଥିବା ତିନିରଥକୁ ମହାରଣା ସେବକ ଓ ରଥ ବିଶେଷଜ୍ଞ କମିଟି ଯାଞ୍ଚ କରିସାରିଛନ୍ତି। ସେପଟେ ବାହୁଡ଼ା ଯାତ୍ରା ପାଇଁ ଶ୍ରୀଗୁଣ୍ଡିଚା ମନ୍ଦିରରେ ପ୍ରସ୍ତୁତି ମଧ୍ୟ ଆରମ୍ଭ ହୋଇଯାଇଛି। ଗୁରୁବାର ଥିଲା ସନ୍ଧ୍ୟା ଦର୍ଶନ। ସକାଳୁ ଆରମ୍ଭ ହୋଇଯାଇଥିଲା ଭକ୍ତଙ୍କ ଗହଳି। ଲମ୍ବା ଧାଡ଼ିରେ ବ୍ୟାରିକେଡ୍ ମଧ୍ୟ ଦେଇ ଶ୍ରଦ୍ଧାଳୁମାନେ ଜନ୍ମବେଦୀରେ ଦାରୁଦିଅଁଙ୍କୁ ଦର୍ଶନ ▶ପୃଷ୍ଠା-୭

ମଧ୍ୟାହ୍ନ ୧୨ଟାରେ ପହଣ୍ଡି

ଅପରାହ୍ନ ୪ଟାରେ ରଥଟଣା

ନିବେଶ ଅନୁକୂଳ ସୂଚୀରେ ଓଡ଼ିଶାକୁ ୫ମ ସ୍ଥାନ

ବିଜେଡି ସରକାରଙ୍କ ୨୫ ବର୍ଷ ପ୍ରୟାସର ଫଳ: ନବୀନ

■ ଭୁବନେଶ୍ୱର, ୨୩।୭ (ସମିସ): ୨୦୨୩-୨୪ ଆର୍ଥିକ ବର୍ଷରେ ତତ୍‌କାଳୀନ କାର୍ଯ୍ୟଦକ୍ଷତା ଆଧାରରେ ପ୍ରସ୍ତୁତ ଓ ନୀତି ଆୟୋଗ ପକ୍ଷରୁ ପ୍ରକାଶିତ 'ଇନଭେଷ୍ଟମେଣ୍ଟ ଫ୍ରେଣ୍ଡଲି ଇଣ୍ଡେକ୍ସ-୨୦୨୬' ରିପୋର୍ଟରେ ଓଡ଼ିଶା ଦେଶର ପଞ୍ଚମ ସ୍ଥାନ ଅଧିକାରକୁ ନେଇ ଆନନ୍ଦ ବ୍ୟକ୍ତ କରିଛନ୍ତି ପୂର୍ବତନ ମୁଖ୍ୟମନ୍ତ୍ରୀ ତଥା ବିରୋଧୀଦଳ ନେତା ନବୀନ ପଟ୍ଟନାୟକ। ଏହି ସଫଳତା ହଠାତ୍ ଆସିନାହିଁ; ବରଂ ବିଜୁ ଜନତା ଦଳ ସରକାରଙ୍କ ୨୫ ବର୍ଷର ସୁଦୂରପ୍ରସାରୀ ଆର୍ଥିକ ନୀତି, ପ୍ରଶାସନିକ ସଂସ୍କାର ଓ ୫-ଟି ଶାସନ ମଡେଲର ଫଳ ବୋଲି ଉଲ୍ଲେଖ କରିଛନ୍ତି। ସାମାଜିକ ଗଣମାଧ୍ୟମ 'ଏକ୍ସ'ରେ ନବୀନ କହିଛନ୍ତି ଯେ, ୨୦୨୩-୨୪ କାର୍ଯ୍ୟଦକ୍ଷତା ଆଧାରରେ ପ୍ରସ୍ତୁତ ଏହି ସୂଚକାଙ୍କରେ ଓଡ଼ିଶା ୫୨.୪ ପ୍ରତିଶତ ସ୍କୋର କରିଛି। ଗୁଜରାଟ ୫୬.୬ ପ୍ରତିଶତ ସ୍କୋର ସହ ପ୍ରଥମ ସ୍ଥାନରେ ଥିବାବେଳେ ଓଡ଼ିଶାର ମାତ୍ର ଚାରି ପଏଣ୍ଟ ପଛରେ ଥାଇ ଶୀର୍ଷ ପାଞ୍ଚରେ ସ୍ଥାନ ଅଧିକାର କରିବା ରାଜ୍ୟର ବିକାଶ ଯାତ୍ରାର ଏକ ବଡ଼ ସଫଳତା ବୋଲି ସେ କହିଛନ୍ତି।

ବିତ୍ତୀୟ ଶୃଙ୍ଖଳା ଓ '୫-ଟି' ମଡେଲକୁ ଦେଲେ ଶ୍ରେୟ

ବିଜେଡି ସରକାରଙ୍କ ଉପଲବ୍ଧିକୁ ପ୍ରଚାର କରୁଛି ବିଜେପି

ସତର୍କ ନ ରହିଲେ ୨୫ ବର୍ଷ ପଛକୁ ଫେରିଯିବ ରାଜ୍ୟ

ନବୀନ କହିଛନ୍ତି ଯେ ୨୦୦୦ ମସିହାରେ ଆର୍ଥିକ ଭାବେ ଦୁର୍ବଳ ଓ ପ୍ରାୟ ଦେବାଳିଆ ସ୍ଥିତିରେ ଥିବା ଓଡ଼ିଶା ଆଜି ଦେଶର ଅଗ୍ରଣୀ ନିବେଶ ଆକର୍ଷଣକାରୀ ରାଜ୍ୟମାନଙ୍କ ମଧ୍ୟରେ ସ୍ଥାନ ପାଇଛି। ଏହା କେବଳ ସଂଖ୍ୟାର ସଫଳତା ନୁହେଁ, ବରଂ ଏକ ପଛୁଆ ରାଜ୍ୟରୁ ସୁଶାସନ ଓ ଆର୍ଥିକ ଶୃଙ୍ଖଳା ମାଧ୍ୟମରେ ଆଦର୍ଶ ▶ପୃଷ୍ଠା-୭

ଦୁର୍ଘଟଣାରେ ଗଲା ୧୦ ଜୀବନ

ଚମ୍ପୁଆ: ବାପାଙ୍କୁ ଡାକ୍ତରଖାନା ନେବାବେଳେ ଗଛରେ ପିଟି ହେଲା ଥାର; ୩ ମୃତ

ଢେଙ୍କାନାଳ: ପୋଖରୀରେ ପଶିଗଲା କାର; ୫ ବରଯାତ୍ରୀ ମୃତ

ବାରିକ୍‌ପୁର: ଅଜଣା ଗାଡ଼ି ଧକ୍କାରେ ଦୁଇ ବାଇକ୍ ଆରୋହୀ ମୃତ

ବିଶୋଇରେ ଲଜ୍ଜା

ଶିଶୁକନ୍ୟାକୁ ଦୁଷ୍କର୍ମ !

■ ବିଶୋଇ, ୨୩।୭ (ସମିସ): ମୟୂରଭଞ୍ଜ ଜିଲ୍ଲା ବିଶୋଇ ଥାନା ଅଞ୍ଚଳରୁ ଆସିଛି ଏକ ଅତ୍ୟନ୍ତ ଲଜ୍ଜାଜନକ ଓ ହୃଦୟବିଦାରକ ଘଟଣା। ଚକୋଲେଟ୍ ଲୋଭ ଦେଖାଇ ମାତ୍ର ସାଢ଼େ ଚାରିବର୍ଷର ଶିଶୁକନ୍ୟାକୁ ଜଣେ ଯୁବକ ଦୁଷ୍କର୍ମ କରିଥିବା ନେଇ ଥାନାରେ ଅଭିଯୋଗ ହୋଇଛି। ଏହି ଅଭିଯୋଗରେ ପୁଲିସ ଯୁବକକୁ ଗିରଫ କରି କୋର୍ଟ ଚାଲାଣ କରିଛି। ସୂଚନା ମୁତାବକ, ବିଶୋଇ ଥାନା ଅଞ୍ଚଳର ସାଢ଼େ ଚାରିବର୍ଷର ଶିଶୁକନ୍ୟା ଅଙ୍ଗନବାଡ଼ି କେନ୍ଦ୍ରରେ ଥିବା ସମୟରେ ଜଗନ୍ନାଥପୁର ପଞ୍ଚାୟତ ବଡାଯୋଡ଼ି ଗ୍ରାମର ଚମକା ପାଲେୟା (୨୧) ନାମକ ଜଣେ ଯୁବକ ତାକୁ ଚକୋଲେଟ୍ ଦେବା ପ୍ରଲୋଭନ ଦେଖାଇ ଅଙ୍ଗନବାଡିରୁ ନିଜ ଘରକୁ ଡାକି ନେଇଥିଲା। ସେଠାରେ ଶିଶୁ କନ୍ୟାକୁ ଉକ୍ତ ଯୁବକ ଦୁଷ୍କର୍ମ କରିଥିଲା। ଘଟଣା ପରେ ଶିଶୁଟି ଘରକୁ ▶ପୃଷ୍ଠା-୭

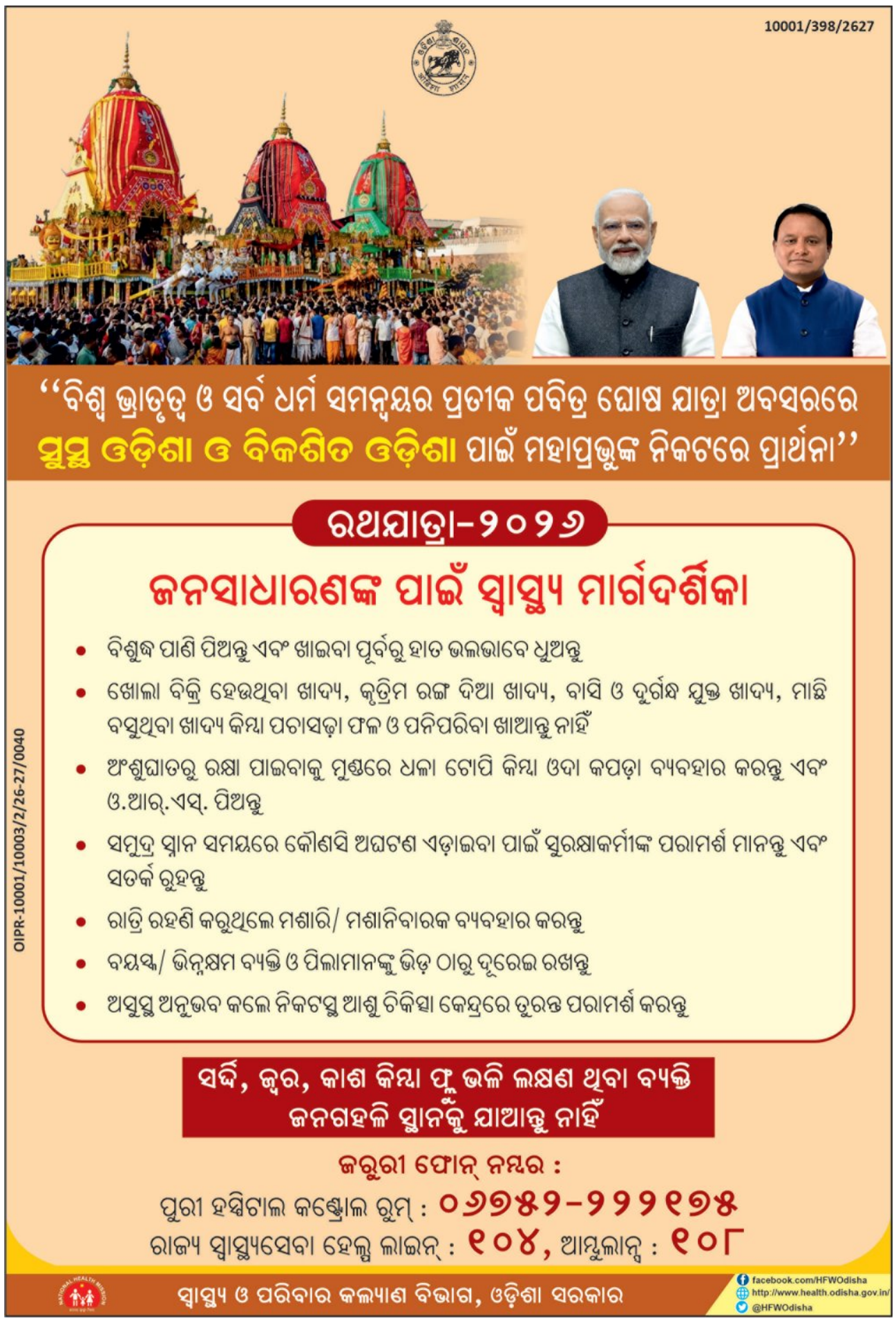

● ଗଣଦୁଷ୍କର୍ମ ମାମଲାର ରାୟ ପ୍ରକାଶ

୪ ଦୋଷୀଙ୍କୁ ୨୦ବର୍ଷ ସଶ୍ରମ କାରାଦଣ୍ଡ

ଅନୁଗୋଳ,୨୩।୭(ସମିସ): ୨୦୨୪ ଅଗଷ୍ଟ ୬ ତାରିଖ ଅନୁଗୋଳରେ ଘଟିଥିବା ବହୁଚର୍ଚ୍ଚିତ ଗଣଦୁଷ୍କର୍ମ ମାମଲାର ରାୟ ଗୁରୁବାର ପ୍ରକାଶ ପାଇଛି। ଅନୁଗୋଳ ଫାଷ୍ଟ ଟ୍ରାକ କୋର୍ଟ ବିଚାରପତି ବିରଞ୍ଚି ନାରାୟଣ ମିଶ୍ର ଏହି ମାମଲାରେ ସମ୍ପୃକ୍ତ ୫ ଅଭିଯୁକ୍ତଙ୍କ ମଧ୍ୟରୁ ୪ଜଣଙ୍କୁ ଦୋଷୀ ସାବ୍ୟସ୍ତ କରି ୨୦ ବର୍ଷ ସଶ୍ରମ କାରାଦଣ୍ଡରେ ଦଣ୍ଡିତ କରିଛନ୍ତି। ଏଥିସହ ୫୦ ହଜାର ଟଙ୍କା ଜରିମାନା କରିଛନ୍ତି। ଜରିମାନା ଅନାଦେୟ ଅଧିକ ୧ ବର୍ଷ ଜେଲ୍ ଦଣ୍ଡ ଭୋଗିବାକୁ ରାୟରେ ଉଲ୍ଲେଖ କରିଛନ୍ତି। ଦଣ୍ଡିତ ବ୍ୟକ୍ତିମାନେ ହେଲେ ଅନୁଗୋଳ ଜିଲ୍ଲା ପୁରୁଣାକୋଟ ଥାନା ଟାଇଁଶି ଗ୍ରାମର ଜିତୁ ସାହୁ, କଣିହାଁ ଥାନା ବଡ଼ହରା ଗ୍ରାମର ହୃଦୟଚନ୍ଦ୍ର ପ୍ରଧାନ, ଅନୁଗୋଳ ଥାନା କାଲଟାକ୍ସ ଛକରେ ରହୁଥିବା ଜଗତସିଂହପୁର ଜିଲ୍ଲା କୁଜଙ୍ଗ ଥାନା ପାଟପୁର ଗ୍ରାମର ଅସିତ କୁମାର ସାହୁ, ଅନୁଗୋଳ ଥାନା ଖଲାରୀ ଗ୍ରାମର ଦିପୁ ଓରଫ ଦିବ୍ୟରଞ୍ଜନ ଅମାନ୍ତ। ସେହିପରି ଦୀର୍ଘଦିନ ଫେରାର ଥିବା ଅନ୍ୟତମ ଅଭିଯୁକ୍ତ ଅନୁଗୋଳ ସଦର ଥାନା ଲିଙ୍ଗରାଯୋଡ଼ି ଗ୍ରାମର ଆଦିତ୍ୟ ସାହୁ ପରବର୍ତ୍ତୀ ସମୟରେ ଆତ୍ମସମର୍ପଣ କରିଥିବା ବେଳେ ତାଙ୍କ ମାମଲା ବର୍ତ୍ତମାନ ବିଚାରାଧୀନ ରହିଛି।

ମାମଲାର ବିବରଣୀ ଅନୁଯାୟୀ, ୨୦୨୪ ଅଗଷ୍ଟ ୬ ତାରିଖ ରାତି ପ୍ରାୟ ୮ ଟାରେ ଜଣେ ଯୁବତୀ ଓ ଜଣେ ନାବାଳିକା ମିଶି ସ୍ଥାନୀୟ ଗୋପବନ୍ଧୁ ପାର୍କ ବୁଲିବାକୁ ଯାଇ ସେଠାରେ ବସିଥିଲେ। ସେହି ସମୟରେ ସେମାନଙ୍କର ୨ ଜଣ ପରିଚିତ ଯୁବକ ଖଲାରୀ ଗ୍ରାମର ଦିପୁ ଓରଫ ଦିବ୍ୟରଞ୍ଜନ ଅମାନ୍ତ ଏବଂ ଟାଇଁଶି ଗ୍ରାମର ଜିତୁ ସାହୁ ଆସି ସେମାନଙ୍କୁ ଡେରଜାଙ୍ଗ ଡ୍ୟାମ ବୁଲିଯିବାକୁ ଡାକିଥିଲେ। ଯେହେତୁ ଝିଅ ଦୁଇଜଣ ସେମାନଙ୍କୁ ଆଗରୁ ଜାଣିଥିଲେ ସେଥିପାଇଁ ତାଙ୍କ ଉପରେ ବିଶ୍ୱାସ କରି ତାଙ୍କ ସହ ଡେରଜାଙ୍ଗ ଡ୍ୟାମ ବୁଲିଯିବାକୁ ରାଜି ହୋଇଯାଇଥିଲେ। ପରେ ଦିପୁ ଏବଂ ଜିତୁ ଏକ କାରରେ ସେମାନଙ୍କୁ ନେଇ ଡେରଜାଙ୍ଗ ଯାଇଥିଲେ। କାରରେ ଆଉ ଦୁଇ ଯୁବକ ମଧ୍ୟ ବସିଥିଲେ। ଅନ୍ୟ ଜଣେ ଯୁବକ ବାଇକରେ ତାଙ୍କ ପଛରେ ଯାଇଥିଲେ। ତେବେ ସେମାନେ ଝିଅ ୨ ଜଣଙ୍କୁ ଡେରଜାଙ୍ଗ ଡ୍ୟାମ ପରିବର୍ତ୍ତେ ନିଶା ଶିଳ୍ପାଞ୍ଚଳ ଥାନା ଆଡ଼େ ନେଇଯାଇ ଏକ ନିଛାଟିଆ ସ୍ଥାନରେ ତାଙ୍କୁ ନିଶା ଦ୍ରବ୍ୟ ଦେଇ ଦୁଷ୍କର୍ମ କରିଥିଲେ। ଚେତା ଫେରିବା ପରେ ୨ ଝିଅ ଅନୁଗୋଳ ଡାକ୍ତରଖାନାରେ ଥିବା ଜାଣିବାକୁ ପାଇଥିଲେ। ଖବର ପାଇ ପରଦିନ ଉଭୟଙ୍କ ବାପା ଡାକ୍ତରଖାନାରେ ପହଞ୍ଚିବା ପରେ ଘଟଣା ସମ୍ପର୍କରେ ଜଣାଇଥିଲେ। ପରେ ଉଭୟଙ୍କ ପରିବାର ପକ୍ଷରୁ ଅନୁଗୋଳ ଥାନାରେ ଅଭିଯୋଗ କରାଯାଇଥିଲା। ପୁଲିସ ମାମଲା ରୁଜୁ କରି ଘଟଣା ତଦନ୍ତ କରିବା ସହ ଜିତୁ ସାହୁ, ହୃଦୟ ଚନ୍ଦ୍ର ପ୍ରଧାନ, ଅସିତ କୁମାର ସାହୁ ଓ ଦିବ୍ୟରଞ୍ଜନ ଅମାନ୍ତଙ୍କୁ ଗିରଫ କରି କୋର୍ଟ ଚାଲାଣ କରିଥିବା ବେଳେ ଆଦିତ୍ୟ ସାହୁ ଫେରାର ହୋଇଯାଇଥିଲେ। ଗୁରୁବାର ଅନୁଗୋଳ ଆଡ୍‌ହକ ଅତିରିକ୍ତ ଜିଲ୍ଲା ଓ ସେସନ ଜଜ (ଫାଷ୍ଟଟ୍ରାକ କୋର୍ଟ) ବିରଞ୍ଚି ନାରାୟଣ ମିଶ୍ର ଏହି ମାମଲାରେ ଶୁଣାଣି କରି ଦଣ୍ଡାଦେଶ ପ୍ରଦାନ କରିଛନ୍ତି। ସରକାରଙ୍କ ପକ୍ଷରୁ ସରକାରୀ ଓକିଲ ରଞ୍ଜନ ପାତ୍ର ଏହି ମାମଲା ପରିଚାଳନା କରୁଥିଲେ।

ବସକୁ ଧକ୍କାଦେଲା ହାଇୱା, ୫ ଆହତ

ଅନୁଗୋଳ,୨୩।୭(ସମିସ): ଜରପଡ଼ା ଥାନା ଜେରେଙ୍ଗ ଭାଗୀରଥପୁର ଠାରେ ବସକୁ ହାଇୱା ଧକ୍କା ଦେବାରୁ ୫ଜଣ ଆହତ ହୋଇଛନ୍ତି। ପୁଲିସ ସେମାନଙ୍କୁ ଉଦ୍ଧାର କରି ଆମ୍ବୁଲାନ୍ସ ଯୋଗେ ଜିଲ୍ଲାମୁଖ୍ୟ ଚିକିତ୍ସାଳୟରେ ଭର୍ତ୍ତି କରିଛି। ଗୁରୁବାର ସକାଳେ ଛେଣ୍ଡିପଦା ଅଞ୍ଚଳର ମୁଖ୍ୟମନ୍ତ୍ରୀ ବସ ବାହାରି ଆଠମଲ୍ଲିକ ଅଞ୍ଚଳକୁ ଯାଉଥିଲା। ଭାଗୀରଥପୁର ଛକରେ ଯାତ୍ରୀ ଉଠାଇବା ବେଳେ ପଛରୁ ଆସୁଥିବା ଏକ ହାଇୱା ବସକୁ ଧକ୍କା ଦେଇଥିଲା। ପୁଲିସ ଏ ନେଇ ତଦନ୍ତ ଆରମ୍ଭ କରିଛି।

କାର୍ କାଚ ଭାଙ୍ଗି ୨ ଲକ୍ଷ ଲୁଟ୍

ଅନୁଗୋଳ,୨୩।୭(ସମିସ): ଶିକ୍ଷକପଡ଼ା ଇକୋ ପାର୍କ ସମ୍ମୁଖରେ ପାର୍କିଂ କରାଯାଇଥିବା ଏକ କାର୍‌ର କାଚ ଭାଙ୍ଗି ଗୁରୁବାର ମଧ୍ୟାହ୍ନରେ ଦୁର୍ବୃତ୍ତ ୨ ଲକ୍ଷ ଟଙ୍କା ଲୁଟି ନେଇଛନ୍ତି। ଏ ନେଇ ଅଭିଯୋଗ ପରେ ପୁଲିସ ଖୋଳତାଡ଼ କରୁଥିଲେ ମଧ୍ୟ ଲୁଟେରାଙ୍କ ସନ୍ଧାନ ପାଇନି। ସୂଚନା ଅନୁଯାୟୀ, ସହର ଉପକଣ୍ଠ ଅଙ୍ଗାରବନ୍ଧ ଗାଁର ସନାତନ ବେହେରା ଲୁଗା କିଣିବା ପାଇଁ ଅନୁଗୋଳ ଆସିଥିଲେ। ସେ ନିଜ କାର୍‌କୁ ଇକୋ ପାର୍କ ସମ୍ମୁଖରେ ରଖି ଏକ ଦୋକାନ ଭିତରକୁ ଯାଇଥିଲେ। କାର୍‌ରେ ୨ ଲକ୍ଷ ଟଙ୍କା ଥିଲା। କିଛି ସମୟ ପରେ ସେ ଆସି ଦେଖିବା ବେଳକୁ ଗାଡ଼ି କାଚ ଭାଙ୍ଗାଯାଇଛି। ଗାଡ଼ିରେ ଥିବା ଟଙ୍କା ମଧ୍ୟ ନାହିଁ। ଏ ନେଇ ସେ ଅନୁଗୋଳ ଥାନାରେ ଏତଲା ଦେବା ପରେ ପୁଲିସ ମାମଲା ରୁଜୁକରି ତଦନ୍ତ ଆରମ୍ଭ କରିଛି। ଏକ ବାଇକ୍‌ରେ ଦୁର୍ବୃତ୍ତ ଆସି ଟଙ୍କା ଲୁଟି ନେଇଥିବା ପ୍ରାଥମିକ ତଦନ୍ତରୁ ଜଣାପଡ଼ିଛି। ଲୁଟେରାମାନଙ୍କୁ କାବୁ କରିବା ପାଇଁ ପୁଲିସ ସହରର ବିଭିନ୍ନ ସ୍ଥାନରେ ନାକାବନ୍ଦୀ କରି ଚଢ଼ଉ ଜାରି ରଖିଛି। ଆଖପାଖ ଅଞ୍ଚଳରେ ଥିବା ସିସିଟିଭି ଫୁଟେଜ୍‌କୁ ମଧ୍ୟ ପୁଲିସ ଯାଞ୍ଚ କରୁଛି।

● ଦୁର୍ଘଟଣାରେ ଦୁଗ୍ଧଚାଷୀ ମୃତ

କ୍ଷତିପୂରଣ ଦାବିରେ ରାସ୍ତାରୋକ

ଆଠମଲ୍ଲିକ,୨୩।୭(ସମିସ): ଆଠମଲ୍ଲିକ ଥାନା ବାହାଳୀ ଗ୍ରାମରେ ବୁଧବାର ସନ୍ଧ୍ୟାରେ ଏକ ପିକଅପ ଭ୍ୟାନ ଦୁର୍ଘଟଣାରେ ଦୁଗ୍ଧଚାଷୀ ତ୍ରିନାଥ ନାଏକ (୫୬)ଙ୍କ ମୃତ୍ୟୁ ଘଟିଛି। କ୍ଷତିପୂରଣ ଦାବିରେ ଉଦ୍ୟକ୍ତ ଗ୍ରାମବାସୀ ରାସ୍ତା ଉପରେ ମୃତଦେହ ରଖି ରାସ୍ତାରୋକ କରିଥିଲେ। ସ୍ଥାନୀୟ ତହସିଲଦାର ପ୍ରସନ୍ନ ଟେଟେ, ଆଠମଲ୍ଲିକ ଥାନା ଭାରପ୍ରାପ୍ତ ଅଧିକାରୀ ପି ସ୍ୱରୂପ କିସାନ ଘଟଣାସ୍ଥଳରେ ପହଞ୍ଚି ଉଦ୍ୟକ୍ତ ଲୋକଙ୍କୁ ବୁଝାସୁଝା କରିଥିଲେ। ତହସିଲଦାର ମୃତକଙ୍କ ପରିବାରକୁ ରେଡ୍‌କ୍ରସ ପାଣ୍ଠିରୁ ୧୦ ହଜାର ଟଙ୍କା ଅନୁଦାନ ପ୍ରଦାନ କରିଥିଲେ। ପରେ ପୁଲିସ ମୃଦଦେହ ଜବତ କରି ବ୍ୟବଚ୍ଛେଦ ପରେ ପରିବାରକୁ ହସ୍ତାନ୍ତର କରିଛି। ଦୁର୍ଘଟଣା ଘଟାଇଥିବା ପିକଅପ ଭ୍ୟାନକୁ ପୁଲିସ ଜବତ କରି ତଦନ୍ତ କରୁଛି। ମୃତକଙ୍କ ପରିବାରକୁ ମୁଖ୍ୟମନ୍ତ୍ରୀଙ୍କ କଲ୍ୟାଣ ପାଣ୍ଠିରୁ ୧୦ ଲକ୍ଷ ଟଙ୍କା କ୍ଷତିପୂରଣ ପ୍ରଦାନ ପାଇଁ ପୂର୍ବତନ ବ୍ଲକ ଅଧ୍ୟକ୍ଷ ଚିତ୍ତରଞ୍ଜନ କର୍ଣ୍ଣଙ୍କ ନେତୃତ୍ୱରେ ମୁଖ୍ୟମନ୍ତ୍ରୀଙ୍କ ଉଦ୍ଦେଶ୍ୟରେ ତହସିଲଦାରଙ୍କୁ ଦାବିପତ୍ର ପ୍ରଦାନ କରାଯାଇଛି।

ଜିଲ୍ଲା ସଡ଼କ ସୁରକ୍ଷା କମିଟି ବୈଠକ

୧ରୁ ଅଟୋମେଟିକ୍ ନମ୍ବର ପ୍ଲେଟ୍ ରେକଗ୍ନିସନ୍ କ୍ୟାମେରା କାର୍ଯ୍ୟକ୍ଷମ

ଅନୁଗୋଳ,୨୩।୭(ସମିସ):

ଜିଲ୍ଲା ସଡ଼କ ସୁରକ୍ଷା କମିଟି ବୈଠକ ଗୁରୁବାର ଜିଲ୍ଲା କାର୍ଯ୍ୟାଳୟ ସମ୍ମିଳନୀ କକ୍ଷରେ ଜିଲ୍ଲାପାଳ ଅବ୍ଦାଲ୍ ମୁହମ୍ମଦ୍ ଅଖତରଙ୍କ ଅଧ୍ୟକ୍ଷତାରେ ଅନୁଷ୍ଠିତ ହୋଇଛି। ବୈଠକରେ ଜୁନ୍ ମାସରେ ହୋଇଥିବା ଦୁର୍ଘଟଣା, ନିଆଯାଇଥିବା କାର୍ଯ୍ୟାନୁଷ୍ଠାନ ଓ ବିଭିନ୍ନ ପଦକ୍ଷେପ ଉପରେ ପରିବହନ ବିଭାଗ ଦ୍ୱାରା କମିଟି ସଭ୍ୟଙ୍କୁ ଅବଗତ କରାଯାଇଥିଲା। ପରିବହନ ବିଭାଗ ସୂଚନା ଅନୁଯାୟୀ ଜୁନ୍ ମାସରେ ଜିଲ୍ଲାରେ ମୋଟ ୩୯ ଦୁର୍ଘଟଣା ଘଟିଥିବାବେଳେ ୧୫ଜଣଙ୍କ ମୃତ୍ୟୁ ଘଟିଛି ଓ ୨୪ଜଣ ଆହତ ହୋଇଛନ୍ତି। ପରିବହନ ବିଭାଗ ଦ୍ୱାରା ହୋଇଥିବା ଯାଞ୍ଚ ସମୟରେ ବିନା ହେଲମେଟରେ ଗାଡ଼ି ଚାଳନା ଯୋଗୁଁ ୧୨୧୮ ଜଣ, ଦ୍ରୁତ ଗାଡ଼ି ଚାଳନା ଯୋଗୁଁ ୧୩୩୦ ଜଣ, ମଦ୍ୟପାନ କରି ଗାଡ଼ି ଚାଳନା ନିମନ୍ତେ ୨୮ ଜଣ, ଅତ୍ୟଧିକ ମାଲ ପରିବହନ ନିମନ୍ତେ ୫୮ ଜଣଙ୍କଠାରୁ ଜରିମାନା ଆଦାୟ କରାଯାଇଛି। ୩୮୮ ଜଣଙ୍କ ଲାଇସେନ୍ସ ରଦ୍ଦ କରାଯାଇଛି। ବୈଠକର ନିଷ୍ପତ୍ତି ଅନୁସାରେ, ସହରର ପ୍ରମୁଖ ସ୍ଥାନରେ ସ୍ଥାପିତ ସମସ୍ତ ଅଟୋମେଟିକ୍ ନମ୍ବର ପ୍ଲେଟ୍ ରେକଗ୍ନିସନ୍ (ଏଏନ୍‌ପିଆର) କ୍ୟାମେରା ଆସନ୍ତା ଅଗଷ୍ଟ ୧ ତାରିଖରୁ କାର୍ଯ୍ୟକ୍ଷମ ହେବ। ଏହି ଦିନରୁ ହେଲମେଟ୍ ଏବଂ ସିଟ୍ ବେଲ୍ଟ ପିନ୍ଧିବା ନିୟମକୁ କଡ଼ାକଡ଼ି କରାଯାଇ ଅମାନିଆଙ୍କ ବିରୋଧରେ କାର୍ଯ୍ୟାନୁଷ୍ଠାନ ଗ୍ରହଣ କରାଯିବ। ବୈଠକରେ ଏସ୍‌ପି ରାହୁଲ ଜୈନ, ଆଇଏଏସ ପ୍ରୋବେସନର ଅଭି ଜୈନ, ଅନୁଗୋଳ ଉପଜିଲ୍ଲାପାଳ ମାୟାଧର ବେହେରା, ପରିବହନ ଉପାୟୁକ୍ତ ସମ୍ବିତ୍ କୁମାର, ଅନୁଗୋଳ ଆଞ୍ଚଳିକ ପରିବହନ ଅଧିକାରୀ ପ୍ରସନ୍ନ କୁମାର ଦାସ, ତାଳଚେର ଆଞ୍ଚଳିକ ପରିବହନ ଅଧିକାରୀ ନିଖିଳ କୁମାର ପଟ୍ଟନାୟକ, ବରିଷ୍ଠ ସାମ୍ବାଦିକ ସଂଗ୍ରାମ ରଞ୍ଜନ ଦାସଙ୍କ ସମେତ ବିଭିନ୍ନ ଜିଲ୍ଲାସ୍ତରୀୟ ଅଧିକାରୀ ଯୋଗଦେଇଥିଲେ। ଏହି ଅବସରରେ ଅନୁଗୋଳର ବିଦାୟୀ ଆଞ୍ଚଳିକ ପରିବହନ ଅଧିକାରୀ ସମ୍ବିତ୍ କୁମାରଙ୍କୁ କମିଟି ତରଫରୁ ଜିଲ୍ଲାପାଳ ଏବଂ ଏସ୍‌ପି ଉତ୍ତରୀୟ ଓ ଉପହାର ଦେଇ ବିଦାୟ ସମ୍ବର୍ଦ୍ଧନା ଜଣାଇଥିଲେ।

ଆଞ୍ଚଳିକ ପରିବହନ ଅଧିକାରୀଙ୍କୁ ବିଦାୟ ସମ୍ବର୍ଦ୍ଧନା

ସୂଚନାଯୋଗ୍ୟ, ଆଞ୍ଚଳିକ ପରିବହନ ଅଧିକାରୀ ସମ୍ବିତ୍ କୁମାର ପଦୋନ୍ନତି ପାଇ ପରିବହନ ବିଭାଗର ଡେପୁଟି କମିଶନର ଭାବେ ଗଞ୍ଜାମ ଜିଲ୍ଲାରେ ଯୋଗଦେବେ।

ଅଦ୍ୱୈତ ପ୍ରସାଦ ସିଂହ ସ୍ମୃତି ପରିଷଦ ପକ୍ଷରୁ ରକ୍ତଦାନ ଶିବିର

ଅନୁଗୋଳ,୨୩।୭(ସମିସ): ବଅଁରପାଳ ସ୍ନାତକ ମହାବିଦ୍ୟାଳୟ ପରିସରରେ ଅଦ୍ୱୈତ ପ୍ରସାଦ ସିଂହ ସ୍ମୃତି ପରିଷଦ ଆନୁକୂଲ୍ୟରେ ଅନୁଗୋଳ ଜିଲ୍ଲାର

ପ୍ରତିଷ୍ଠାତା, ଅବିଭକ୍ତ ଢେଙ୍କାନାଳ ଜିଲ୍ଲାର ବରପୁତ୍ର, ପୂର୍ବତନ ମନ୍ତ୍ରୀ ସ୍ୱର୍ଗତ ଅଦ୍ୱୈତ ପ୍ରସାଦ ସିଂହଙ୍କ ଅଷ୍ଟାଦଶ ଶ୍ରାଦ୍ଧବାର୍ଷିକୀ ଅବସରରେ ଜିଲ୍ଲା ଯୁବ ବିଜେଡି ସଭାପତି ଅରୁଣାଭ ସିଂହଙ୍କ ନେତୃତ୍ୱରେ ଏକ ରକ୍ତଦାନ ଶିବିର ଅନୁଷ୍ଠିତ ହୋଇଛି। ମୁଖ୍ୟଅତିଥି ଭାବେ ପୂର୍ବତନ ଉପବାଚସ୍ପତି ରଜନୀକାନ୍ତ ସିଂହ ଯୋଗଦେଇ ଶିବିରକୁ ଉଦଘାଟନ କରିଥିଲେ। ବଅଁରପାଳ ବ୍ଲକ ଅଧ୍ୟକ୍ଷ ବିଜୟ କୁମାର ନାଥ, ଜିଲ୍ଲା ପରିଷଦ ସଭ୍ୟ ପ୍ରିୟଦର୍ଶୀ ପଟ୍ଟନାୟକ, ବିଜେଡି ରାଜ୍ୟ ପରିଷଦ ସଭ୍ୟ ମହେନ୍ଦ୍ର ବସ୍ତିଆ, ଜିଲ୍ଲା ବିଜେଡି ସମ୍ପାଦକ ସୁବାସ ଚନ୍ଦ୍ର ପଟ୍ଟନାୟକ, ଜିଲ୍ଲା ବିଜେଡି ସମ୍ପାଦକ ଉଚ୍ଛବ ଦେହୁରୀ, ବଅଁରପାଳ ଥାନା ଭାରପ୍ରାପ୍ତ ଅଧିକାରୀ ଦୁଷ୍ମନ୍ତ କୁମାର ସିଂହ, ବଅଁରପାଳ ସ୍ନାତକ ମହାବିଦ୍ୟାଳୟ ଅଧ୍ୟକ୍ଷ ପଦ୍ମଲୋଚନ ସାହୁ, ଅନୁଗୋଳ ବ୍ଲକ ବିଜେଡି ସଭାପତି ତଥା କୁମୁରିସିଂହା ସରପଞ୍ଚ ଦୁର୍ଯ୍ୟୋଧନ ସାହୁ, ଗୋତମରା ସରପଞ୍ଚ ମଣ୍ଟୁ ବରାହ, ପୂର୍ବତନ ଛାତ୍ର ବିଜେଡି ସଭାପତି ରାଜୀବ ଲୋଚନ ଦାସ, ଜିଲ୍ଲା ଛାତ୍ର ବିଜେଡି ସଭାପତି ଶୁଭ୍ରାଂଶୁ ଶେଖର ଜିତ ପ୍ରମୁଖ ସମ୍ମାନିତ ଅତିଥି ଭାବେ ଯୋଗଦେଇଥିଲେ। ବ୍ଲକ ଯୁବ ଓ ଛାତ୍ର ବିଜେଡି ସଦସ୍ୟମାନେ ଉପସ୍ଥିତ ଥିଲେ। ଶିବିରରେ ୧୨୦ ୟୁନିଟ୍ ରକ୍ତ ସଂଗୃହୀତ ହୋଇଛି। ଅନୁଗୋଳ ଜିଲ୍ଲା ରକ୍ତଭଣ୍ଡାର ପକ୍ଷରୁ ଡା. କୌଶିକ ପାତ୍ର, ଲ୍ୟାବ୍ ଟେକ୍ନିସିଆନ୍ ଲଳିତ କୁମାର ବେହେରା, ଜିତେନ୍ ଦାସ, ଷ୍ଟାଫ୍ ନର୍ସ ମନୋରମା ସାହୁ, ଦୀପ୍ତିରାଣୀ ସାହୁ, କାଉନସିଲର ହରିଶ୍ଚନ୍ଦ୍ର ଜେନା, ଏସଡବ୍ଲ୍ୟୁ ରମେଶ ପାତ୍ର, ଆଟେଣ୍ଡାଣ୍ଟ କାମାକ୍ଷାପ୍ରାସାଦ ସାହୁ, ଅଭୟ କୁମାର ବେହେରା, ଡ୍ରାଇଭର ସୁକାନ୍ତ ସାହୁ ସହଯୋଗ କରିଥିଲେ।

୧୨୦ ୟୁନିଟ୍ ସଂଗୃହୀତ

ନାଲକୋରେ ବିଏମ୍‌ଏସ୍‌ର ପ୍ରତିଷ୍ଠା ଦିବସ ପାଳିତ

ନାଲକୋ ନଗର,୨୩।୭(ସମିସ): ନାଲକୋ ନଗରସ୍ଥିତ ଆଲୁମିନିୟମ ମଜଦୁର ସଂଘ (ଏଏମଏସ) କାର୍ଯ୍ୟାଳୟରେ ସ୍ପେଲଟର ପ୍ଲାଣ୍ଟର ସ୍ୱୀକୃତିପ୍ରାପ୍ତ ସଂଗଠନ ଆଲୁମିନିୟମ ମଜଦୁର ସଂଘ, ଆଲୁମିନିୟମ ଠିକା ମଜଦୁର ସଂଘ ଏବଂ ଉତ୍କଳ-ଡି ଓ ଇ କୋଇଲା ବ୍ଲକର ନାଲକୋ କୋଇଲା ମଜଦୁର ସଂଘ ମିଳିତ ଆନୁକୂଲ୍ୟରେ ଭାରତୀୟ ମଜଦୁର ସଂଘର ୭୨ତମ ପ୍ରତିଷ୍ଠା ଦିବସ ପାଳିତ ହୋଇଛି। ମୁଖ୍ୟଅତିଥି ଭାବେ ନାଲକୋ ଏସ୍ ଆଣ୍ଡ ପି କମ୍ପ୍ଲେକ୍ସର ମହାପ୍ରବନ୍ଧକ ପ୍ରଣବ କୁମାର ଦାସ ଯୋଗଦେଇ ନାଲକୋର ସଫଳ ପରିଚାଳନାରେ ଶ୍ରମିକ ସଂଗଠନଗୁଡ଼ିକର ଗଠନମୂଳକ ଭୂମିକା ଉପରେ ଆଲୋକପାତ କରିଥିଲେ। ପାରିପାର୍ଶ୍ୱିକ ଅଞ୍ଚଳ ବିକାଶ ପାଇଁ ନାଲକୋ ଦ୍ୱାରା ନିଆଯାଉଥିବା ବିଭିନ୍ନ ପଦକ୍ଷେପ ସମ୍ପର୍କରେ ଅବଗତ କରାଇଥିଲେ। ସମ୍ମାନିତ ଅତିଥି ଭାବେ ମାନବ ସମ୍ବଳ ବିଭାଗ ମୁଖ୍ୟ ମହାପ୍ରବନ୍ଧକ ହିମାଂଶୁ ଶେଖର ପ୍ରଧାନ, ଅପରେସନ ଓ ମେଣ୍ଟେନାନ୍ସ ବିଭାଗ ମୁଖ୍ୟ ମହାପ୍ରବନ୍ଧକ ଭରତ ଚନ୍ଦ୍ର ମହାରଣା ଏବଂ ପଟ୍‌ଲାଇନର ମୁଖ୍ୟ ମହାପ୍ରବନ୍ଧକ ଅମର କୁମାର ସାହୁ, ଓଡ଼ିଶା ଠିକା ମଜଦୁର ମହାସଂଘ ସଭାପତି ମଳୟ କୁମାର ପରିଡ଼ା, ନାଲକୋ କୋଇଲା ମଜଦୁର ସଂଘ ସାଧାରଣ ସମ୍ପାଦକ ରାକେଶ ରୋଶନ ସାହୁ ଉପସ୍ଥିତ ଥିଲେ। କାର୍ଯ୍ୟାଳୟ ସମ୍ପାଦକ ତ୍ରିପତି ସେନାପତି ଶ୍ରମିକ ସଙ୍ଗୀତ ପରିବେଷଣ କରିଥିଲେ। ଏଏମଏସର ସାଧାରଣ ସମ୍ପାଦକ ଗୋପାଳ କୃଷ୍ଣ ମଲ୍ଲିକ ସ୍ୱାଗତ ଭାଷଣ ପ୍ରଦାନ କରିଥିଲେ। ସଂଘ ସଭାପତି ମୁନା ସାମଲ ଆଲୁମିନିୟମ ମଜଦୁର ସଂଘ ଦ୍ୱାରା କରାଯାଇଥିବା ବିଭିନ୍ନ ଉନ୍ନତୀମୂଳକ କାର୍ଯ୍ୟକ୍ରମର ବିବରଣୀ ଉପସ୍ଥାପନ କରିଥିଲେ। ସାଙ୍ଗଠନିକ ସମ୍ପାଦକ ପ୍ରଭାତ ଗଡ଼ନାୟକ ଧନ୍ୟବାଦ ଅର୍ପଣ କରିଥିଲେ।

୭ ଗ୍ରାମ ବ୍ରାଉନ୍‌ସୁଗର ଜବତ, ୪ ଗିରଫ

କଣିହାଁ,୨୩।୭(ସମିସ): ଏନଟିପିସି ଥାନା ପୁଲିସ ଚଢ଼ଉ କରି ୭ ଗ୍ରାମରୁ ଉର୍ଦ୍ଧ୍ୱ ବ୍ରାଉନସୁଗର ଜବତ କରିବା ସହ ୪ ଜଣଙ୍କୁ ଗିରଫ କରିଛି। ଅଭିଯୁକ୍ତମାନଙ୍କ ନିକଟରୁ ୯,୫୦୦ ଟଙ୍କା ନଗଦ, ୫ଟି ମୋବାଇଲ ଫୋନ୍ ଓ ୨ଟି ବାଇକ୍ ମଦ୍ୟ ଜବତ କରାଯାଇଛି। ଗିରଫ ଅଭିଯୁକ୍ତମାନେ ହେଲେ ସମଲ ଥାନା ସାନ ତ୍ରିବିଡ଼ା ପଞ୍ଚାୟତ ଚନ୍ଦ୍ରବିଲ ଗ୍ରାମର ଗୋବିନ୍ଦ ବେହେରା, ଏନ୍‌ଟିପିସି ଥାନା ଗଦାଶିଳାର ଟୁନା କିଶୋର ମହାନ୍ତ, ବରଡ଼ାଙ୍କୁଆର ଗୁପ୍ତା ମହାନ୍ତ ଏବଂ ରଙ୍ଗବେଡ଼ାର ନଗରମଲ୍ଲା ପ୍ରଧାନ। ଏମାନଙ୍କ ବିରୋଧରେ ଏକ ମାମଲା ରୁଜୁ କରାଯାଇ ସମସ୍ତଙ୍କୁ କୋର୍ଟ ଚାଲାଣ କରାଯାଇଛି। ଏ ନେଇ ପୁଲିସ ଅଧିକ ତଦନ୍ତ ଜାରି ରଖିଥିବା ଆଇଆଇସି ସଞ୍ଜୁକ୍ତା ଖିଲାର ସୂଚନା ଦେଇଛନ୍ତି।

ଆର୍ଥିକ ସାକ୍ଷରତା ଓ ଅନ୍ତର୍ଭୁକ୍ତୀକରଣ ଶିବିର

କଣିହାଁ,୨୩।୭(ସମିସ): କଣିହାଁ ବ୍ଲକ୍ ବିଜିଗୋଳ ପଞ୍ଚାୟତ ପରିସରରେ ବୁଧବାର ଆର୍ଥିକ ସାକ୍ଷରତା ଓ ଅନ୍ତର୍ଭୁକ୍ତୀକରଣ ଶିବିର ଅନୁଷ୍ଠିତ ହୋଇଛି। ରାଜ୍ୟ ସରକାରଙ୍କ ଅର୍ଥ ବିଭାଗ ଅଧୀନ ସଞ୍ଚୟ ଓ ଆର୍ଥିକ ସେବା ନିର୍ଦ୍ଦେଶାଳୟ ଅନୁଗୋଳ ଜିଲ୍ଲା ପକ୍ଷରୁ ଶିବିର ଆୟୋଜିତ ହୋଇଥିଲା। ଡାକଘରେ ବିଭିନ୍ନ ସଞ୍ଚୟ ଯୋଜନା, ବୀମା ଓ ଡିଜିଟାଲ୍ ପେମେଣ୍ଟ ଉପରେ ସଚେତନତା ସୃଷ୍ଟି କରାଯାଇଥିଲା। ଜିଲ୍ଲା ଡାକ ବ୍ୟବସାୟିକ କାର୍ଯ୍ୟନିର୍ବାହୀ ଅଧିକାରୀ ସୁଜିତ କୁମାର ଦେହୁରୀଙ୍କ ଅଧ୍ୟକ୍ଷତାରେ ଅନୁଷ୍ଠିତ କାର୍ଯ୍ୟକ୍ରମରେ ଜିଲ୍ଲା ଆର୍ଥିକ ସେବା ଓ ସଞ୍ଚୟ ଅଧିକାରୀ ଜଗନ୍ନାଥ ସେନାପତି ମୁଖ୍ୟଅତିଥି ଭାବେ ଯୋଗଦେଇ 'ଛୋଟ ସଞ୍ଚୟ ହିଁ ବଡ଼ ସୁରକ୍ଷା' ବୋଲି କହିଥିଲେ। ବିଜିଗୋଳ ଡାକପାଳ ନୟନ ସାହୁ ଡାକଘର ସଞ୍ଚୟ ଯୋଜନା ସମ୍ପର୍କିତ ଆର୍‌ଡି, ପିପିଏଫ୍, ଏସଏସବିୱାଇ, ପିଏମ୍‌ଜେବିୱାଇ, ପିଏମ୍ ଏସବିୱାଇ, ଅଟଳ ପେନସନ ଯୋଜନା ଉପରେ ଆଲୋଚନା କରିଥିଲେ। ସ୍ୱଳ୍ପ ସଞ୍ଚୟ କର୍ମଚାରୀ ବୀରବର ଦାସ ଉପସ୍ଥିତ ଥିଲେ। ଡାକଘରେ ଅର୍ଥ ସଞ୍ଚୟ କରିବା ସୁରକ୍ଷିତ ଓ ନିରାପଦ ବୋଲି ମହିଳା ପ୍

ଖାଦ୍ୟ ଯୋଗାଣ ଓ ଖାଉଟି କଲ୍ୟାଣ ମନ୍ତ୍ରୀଙ୍କ କେନ୍ଦ୍ରାପଡ଼ା ଗସ୍ତ

ରାସନ କାର୍ଡ ବଣ୍ଟନ ସହ ଖାଦ୍ୟ ସୁରକ୍ଷା ଓ କୃଷକ ସ୍ୱାର୍ଥ ଉପରେ ସମୀକ୍ଷା

କେନ୍ଦ୍ରାପଡ଼ା,୨୩।୭ (ସମିସ)

ଖାଦ୍ୟ ଯୋଗାଣ ଓ ଖାଉଟି କଲ୍ୟାଣ, ବିଜ୍ଞାନ ଓ ବୈଷୟିକ ବିଭାଗ ମନ୍ତ୍ରୀ କୃଷ୍ଣଚନ୍ଦ୍ର ପାତ୍ର ଗୁରୁବାର ଦିନିକିଆ କେନ୍ଦ୍ରାପଡ଼ା ଗସ୍ତରେ ଆସି ଜିଲ୍ଲାପାଳଙ୍କ ସମ୍ମିଳନୀ କକ୍ଷରେ ହିତାଧିକାରୀଙ୍କୁ ନୂତନ ରାସନ କାର୍ଡ ବଣ୍ଟନ କରିବା ସହ ଖାଦ୍ୟ ସୁରକ୍ଷା, ଖାଉଟି କଲ୍ୟାଣ ଓ କୃଷକ ସ୍ୱାର୍ଥ ସମ୍ପର୍କିତ ବିଭିନ୍ନ ଯୋଜନାର କାର୍ଯ୍ୟକାରିତା ନେଇ ସମୀକ୍ଷା କରିଛନ୍ତି । ମନ୍ତ୍ରୀ କହିଥିଲେ, ରାଜ୍ୟ ସରକାର ଖାଦ୍ୟ ସୁରକ୍ଷାକୁ ସର୍ବାଧିକ ପ୍ରାଥମିକତା ଦେଇ କାର୍ଯ୍ୟ କରୁଛନ୍ତି । ଜାତୀୟ ଖାଦ୍ୟ ସୁରକ୍ଷା ଅଧିନିୟମ (ଏନ୍‌ଏଫ୍‌ଏସ୍‌ଏ) ଓ ରାଜ୍ୟ ଖାଦ୍ୟ ସୁରକ୍ଷା ଯୋଜନା (ଏସ୍‌ଏଫ୍‌ଏସ୍‌ଏସ୍) ମାଧ୍ୟମରେ ଯୋଗ୍ୟ ହିତାଧିକାରୀଙ୍କୁ ଖାଦ୍ୟଶସ୍ୟ ଯୋଗାଇ ଦିଆଯାଉଛି । ବର୍ତ୍ତମାନ ପ୍ରତ୍ୟେକ ହିତାଧିକାରୀଙ୍କୁ ମୁଣ୍ଡପିଛା ୧୦ କିଲୋଗ୍ରାମ ଚାଉଳ ମିଳୁଥିବାବେଳେ "ଭୋକମୁକ୍ତ ଓ ଦୁର୍ନୀତିମୁକ୍ତ ଓଡ଼ିଶା' ଗଠନ ସରକାରଙ୍କ ମୁଖ୍ୟ ଲକ୍ଷ୍ୟ ରହିଛି । ସୁଭଦ୍ରା ଯୋଜନା ସମେତ ବିଭିନ୍ନ ଜନକଲ୍ୟାଣମୂଳକ ଯୋଜନାର ସଫଳ ରୂପାୟନ ଉପରେ ଜୋର ଦେଇ ମନ୍ତ୍ରୀ କହିଥିଲେ, ଲୋକଙ୍କ ସାମାଜିକ ସୁରକ୍ଷା ଓ ସର୍ବାଙ୍ଗୀନ ବିକାଶ ସରକାରଙ୍କ ପ୍ରାଥମିକ ଲକ୍ଷ୍ୟ । ଏହି ସମସ୍ତ ଯୋଜନା ସମ୍ପର୍କରେ ଗ୍ରାମାଞ୍ଚଳ ସ୍ତରରେ ଅଧିକ ସଚେତନତା ସୃଷ୍ଟି କରିବାକୁ ସମ୍ପୃକ୍ତ ବିଭାଗକୁ ନିର୍ଦ୍ଦେଶ ଦେଇଥିଲେ । ସମୀକ୍ଷା ବୈଠକରେ ଖାଉଟି ସୁରକ୍ଷା ଓ ଉପଭୋକ୍ତାଙ୍କ ସ୍ୱାର୍ଥ ସୁରକ୍ଷା ପ୍ରସଙ୍ଗ ମଧ୍ୟ ପ୍ରାଧାନ୍ୟ ପାଇଥିଲା । ଓଜନ ଓ ପରିମାପ ବିଭାଗକୁ ପେଟ୍ରୋଲ ପମ୍ପ, ସୁନା ଦୋକାନ ସମେତ ବିଭିନ୍ନ ବ୍ୟବସାୟିକ ପ୍ରତିଷ୍ଠାନରେ ନିୟମିତ ଯାଞ୍ଚ ଓ ଚଢ଼ଉକୁ ଜୋରଦାର କରିବା ସହ ଉପଭୋକ୍ତାଙ୍କୁ ସଠିକ୍ ପରିମାଣ ଓ ଗୁଣବତ୍ତାର ସାମଗ୍ରୀ ମିଳୁଥିବା ସୁନିଶ୍ଚିତ କରିବାକୁ ସେ ନିର୍ଦ୍ଦେଶ ଦେଇଥିଲେ । କୃଷି କ୍ଷେତ୍ରରେ ପ୍ରକୃତ ଚାଷୀଙ୍କ ପଞ୍ଜୀକରଣ ସ୍ୱଚ୍ଛ ଭାବେ ସମ୍ପନ୍ନ କରିବା, ସେମାନଙ୍କୁ ସରକାରୀ ସୁବିଧା ପହଞ୍ଚାଇବା ଓ ଗୁଣାତ୍ମକ ସାର ସମୟରେ ଯୋଗାଇବାକୁ ମନ୍ତ୍ରୀ ଗୁରୁତ୍ୱ ଦେଇଥିଲେ । କାର୍ଯ୍ୟକ୍ରମରେ ଜିଲ୍ଲା ପରିଷଦ ଅଧ୍ୟକ୍ଷା ଲିଲିତା ଦାସ, ଅତିରିକ୍ତ ଜିଲ୍ଲାପାଳ (ସାଧାରଣ) ନବକୃଷ୍ଣ ଜେନା, ଅତିରିକ୍ତ ଜିଲ୍ଲାପାଳ (ରାଜସ୍ୱ) ରବୀନ୍ଦ୍ର କୁମାର ମଲ୍ଲିକ, ଜିଲ୍ଲା ଯୋଗାଣ ଅଧିକାରୀ ବେଣୁଧର ପାଣିଗ୍ରାହୀଙ୍କ ସମେତ ବିଭିନ୍ନ ବିଭାଗର ଅଧିକାରୀ ଉପସ୍ଥିତ ଥିଲେ ।

ସାମାଜିକ ସୁରକ୍ଷା ଅଧିକାରୀ ପରିଷଦର ୮ ଦଫା ଦାବିପତ୍ର

ସମାଧାନ ନ ହେଲେ ଆନ୍ଦୋଳନ ଚେତାବନୀ

କେନ୍ଦ୍ରାପଡ଼ା/ମହାକାଳପଡ଼ା,୨୩।୭ (ସମିସ): ଅଖିଳ ଓଡ଼ିଶା ବ୍ଲକ ସାମାଜିକ ସୁରକ୍ଷା ଅଧିକାରୀ ପରିଷଦର କେନ୍ଦ୍ରାପଡ଼ା ଜିଲ୍ଲା ଶାଖା ପକ୍ଷରୁ ବିଭିନ୍ନ କ୍ୟାଡରଭୁକ୍ତ ସମସ୍ୟାର ସମାଧାନ ଦାବିରେ ଅତିରିକ୍ତ ଜିଲ୍ଲାପାଳ (ଏଡିଏମ୍) ନବକୃଷ୍ଣ ଜେନାଙ୍କୁ ଏକ ୮ ଦଫା ଦାବିପତ୍ର ପ୍ରଦାନ କରାଯାଇଛି । ସ୍ମାରକପତ୍ରରେ ବ୍ଲକ ସାମାଜିକ ସୁରକ୍ଷା ଅଧିକାରୀ, ଜୁନିୟର ଆସିଷ୍ଟାଣ୍ଟ ଓ ପ୍ରୋଗ୍ରାମ ଆସିଷ୍ଟାଣ୍ଟଙ୍କ ବିଭିନ୍ନ ଦାବି ଉପସ୍ଥାପନ କରିଛନ୍ତି । ପ୍ରତିନିଧି ଦଳରେ ଜିଲ୍ଲା ସାମାଜିକ ସୁରକ୍ଷା ଅଧିକାରୀ ସଂଗ୍ରାମ କେଶରୀ ବେଉରା, ମହାକାଳପଡା ବ୍ଲକ ସାମାଜିକ ସୁରକ୍ଷା ଅଧିକାରୀ ଦୀପକ ପରିଡ଼ା ଅନ୍ୟ ବିଭିନ୍ନ ବ୍ଲକର ବ୍ଲକ ସାମାଜିକ ସୁରକ୍ଷା ଅଧିକାରୀ, ସାମାଜିକ ସୁରକ୍ଷା ଓ ଭିନ୍ନକ୍ଷମ ସଶକ୍ତୀକରଣ ବିଭାଗର ଜୁନିୟର ଆସିଷ୍ଟାଣ୍ଟ ଓ ପ୍ରୋଗ୍ରାମ ଆସିଷ୍ଟାଣ୍ଟ ସାମିଲ ଥିଲେ । ବ୍ଲକ ସାମାଜିକ ସୁରକ୍ଷା ଅଧିକାରୀ ନିଜ ବିଭାଗର ମୂଳ ଦାୟିତ୍ୱ ସହ ପର୍ଯ୍ୟଟନ, ଅର୍ଥ (କ୍ଷୁଦ୍ର ସଞ୍ଚୟ), ଓଡ଼ିଆ ଭାଷା, ସାହିତ୍ୟ ଓ ସଂସ୍କୃତି, କ୍ରୀଡ଼ା ଓ ଯୁବସେବା ସମେତ ଏକାଧିକ ବିଭାଗର ନୋଡାଲ ଅଧିକାରୀ ଭାବେ ଅତିରିକ୍ତ ଦାୟିତ୍ୱ ତୁଲାଉଛନ୍ତି । ଏଭଳି ବହୁମୁଖୀ ଦାୟିତ୍ୱ ସତ୍ତ୍ୱେ ସେମାନଙ୍କ ବେତନ ପେ-ଲେବଲ୍‌୯ରେ ସୀମିତ ରହିଥିବାବେଳେ ସମକକ୍ଷ ଅନ୍ୟ ବ୍ଲକସ୍ତରୀୟ ପଦବୀଗୁଡ଼ିକ ପେ-ଲେବଲ୍‌୧୦ କିମ୍ବା ୧୧ର ସୁବିଧା ପାଉଛନ୍ତି । ଆସୋସିଏସନ୍ ପକ୍ଷରୁ ପେ-ଲେବଲ୍‌୧୦କୁ ଉନ୍ନୀତ କରିବା, କ୍ୟାଡର ପୁନର୍ଗଠନ, ପଞ୍ଚାୟତ ସ୍ତରରେ ସ୍ୱତନ୍ତ୍ର "ପଞ୍ଚାୟତ ସାମାଜିକ ସୁରକ୍ଷା ସହାୟକ ପଦ ସୃଷ୍ଟି, ବକେୟା ଏମ୍‌ଏସିପି (ଗଇଉଚ) ପ୍ରଦାନ, ୨୦୧୪ ପୂର୍ବରୁ ନିଯୁକ୍ତ କର୍ମଚାରୀଙ୍କୁ ନୋସନାଲ୍ ଇନକ୍ରିମେଣ୍ଟ ମଞ୍ଜୁର, ଜୁନିୟର ଆସିଷ୍ଟାଣ୍ଟଙ୍କ ପଦୋନ୍ନତି ବ୍ୟବସ୍ଥା ଓ ପ୍ରୋଗ୍ରାମ ଆସିଷ୍ଟାଣ୍ଟଙ୍କ ସମସ୍ୟାର ସ୍ଥାୟୀ ସମାଧାନ ଭଳି ପ୍ରମୁଖ ଦାବି ଉଠାଯାଇଛି । ଆସନ୍ତା ଦୁଇ ସପ୍ତାହ ମଧ୍ୟରେ ରାଜ୍ୟ ସରକାରଙ୍କ ନିକଟକୁ ପଠାଇ ଦାବିର ସମାଧାନ

ପାଇଁ ଆଲୋଚନା ଆରମ୍ଭ କରାଯାଉ । ଯଦି ଏହି ସମୟ ମଧ୍ୟରେ କୌଣସି ସକାରାତ୍ମକ ପଦକ୍ଷେପ ଗ୍ରହଣ ନ କରାଯାଏ, ତେବେ ପ୍ରଥମ ପର୍ଯ୍ୟାୟରେ କଳା ବ୍ୟାଜ୍ ପିନ୍ଧି ଶାନ୍ତିପୂର୍ଣ୍ଣ ପ୍ରତିବାଦ କରାଯିବ । ପରବର୍ତ୍ତୀ ସମୟରେ ରାଜ୍ୟବ୍ୟାପୀ ସମୂହ ଆନ୍ଦୋଳନକୁ ଓହ୍ଲାଇବାକୁ ବାଧ୍ୟ ହେବେ ବୋଲି ସଂଘ ପକ୍ଷରୁ ଚେତାବନୀ ଦିଆଯାଇଛି ।

ରାସ୍ତା ନିର୍ମାଣର ବର୍ଷେ ପରେ ଅବସ୍ଥା ବେହାଲ

ମହାଦେଇଆଡ଼ିଆ-ଝାଡ଼ମାଳ ରାସ୍ତା ଶୋଚନୀୟ

ରାଜକନିକା,୨୩।୭ (ସମିସ): ରାଜକନିକା ବ୍ଲକର ପୂର୍ବକନିକାର ଯୋଗାଯୋଗର ଏକମାତ୍ର ମାଧ୍ୟମ ମହାଦେଇଆଡିଆଠାରୁ ଝାଡ଼ମାଳ ଯାଏ ୪ କିମି ରାସ୍ତାକୁ ପୂର୍ତ୍ତ ବିଭାଗକୁ ହସ୍ତାନ୍ତର କରାଯିବା ପରେ ଗତ ୨୦୨୪-୨୫ ବର୍ଷରେ ନିର୍ମାଣ ସରିଥିଲା । ତେବେ ନିମ୍ନମାନର କାମକୁ ବିରୋଧ କରି ସ୍ଥାନୀୟ ଯୁବକ ପ୍ରତିବାଦ କରିଥିଲେ । ମାତ୍ର ଠିକାଦାର ଚୁକ୍ତି ମୁତାବକ କାମ ହେଉଛି ବୋଲି କହି ଯେନତେନ ପ୍ରକାରେ କାମ ସାରି ଦେଇଛନ୍ତି । ଏହି ରାସ୍ତାର ଖଣ୍ଡାଇତା କଲଭର୍ଟ ଉପର ରାସ୍ତା ପୋତି ହୋଇଯାଉଛି । ପିଚୁ ଉଠି କାଦୁଅ ଫୁଟି ଏବେ ରାସ୍ତାରେ ୪ ଫୁଟ ଖାଲ ହୋଇଛି । କାଟଣାବଣିଆ ପଞ୍ଚାୟତ ସହ ରାଜନଗର ବ୍ଲକକୁ ନଦୀ ପାର ହୋଇ ଦୈନିକ ଶହ ଶହ ଗାଡ଼ି, ବସ ଯାତାୟତ କରୁଥିବାବେଳେ ଏବେ ଯାତାୟତ ଠପ ହେବାକୁ ଯାଉଛି । ଠିକାଦାର ରାସ୍ତା ନିର୍ମାଣ ପରେ ୫ ବର୍ଷ ଯାଏ ଏହାର ତଦାରଖ କରିବାର ନିୟମ ଥିଲେ ହେଁ ରାସ୍ତା ଗାଡ଼ ହେବା ପରେ ବି କୌଣସି ମରାମତି କରୁନାହାନ୍ତି । ବିଭାଗୀୟ ଯନ୍ତ୍ରୀଙ୍କୁ ଏ ବିଷୟରେ ପଚାରିଲେ ଆମେ ଠିକାଦାରଙ୍କୁ କହିଛୁ, ସେ ମରାମତି କରିବେ ବୋଲି କହିଛନ୍ତି । ଏଠାରେ ପ୍ରଶ୍ନ ଉଠୁଛି ଯଦି ଠିକାଦାର ଦାୟିତ୍ୱରେ ରାସ୍ତାର ମରାମତି ହେଉଛି, ତେବେ ରାସ୍ତାରେ ଗାଡ଼ ହେଉଛି କାହିଁକି? ଲୋକଙ୍କ ସ୍ୱାର୍ଥରେ ନିର୍ମିତ ରାସ୍ତାର ସ୍ଥାୟିତ୍ୱ ଠିକାଦାର ଉପରେ ନ ରହି ବିଭାଗର ଦାୟିତ୍ୱ ହେବା ଉଚିତ ବୋଲି ମତ ପ୍ରକାଶ ପାଇଛି ।

ପୋଖରୀ ପୋତିବାକୁ ତାଡ଼ିଦେଲେ ରାସ୍ତା

ଗରଦପୁର,୨୩।୭ (ସମିସ): ଗରଦପପୁର ତହସିଲ ଅଧୀନରେ ଥିବା ବେଡାରୀ ଆରଆଇ କାର୍ଯ୍ୟାଳୟର ମୁଖ୍ୟ ରାସ୍ତା କଡ଼ରୁ ମାଟି ଧସିବା ଦେଖିବାକୁ ମିଳିଛି । କିଛିଦିନ ଧରି ଲଗାଣ ବର୍ଷା ଯୋଗୁଁ ଏପରି ପରିସ୍ଥିତି ସୃଷ୍ଟି ହୋଇଛି ବୋଲି ଅନୁମାନ କରାଯାଉଛି । ଅପରପକ୍ଷରେ ଏହି ନୂତନ ରାସ୍ତା କାମ ହେଉଥିବା ସମୟରେ ରାସ୍ତା କଡ଼ରେ ଥିବା ଏକ ପୋଖରୀକୁ ପୋତି ଦେବା ପାଇଁ କେତେକ ଲୋକ ଠିକାଦାରଙ୍କ ଉପରେ ଚାପ ପ୍ରୟୋଗ କରୁଥିଲେ ବୋଲି ଶୁଣିବାକୁ ମିଳୁଛି । ଠିକାଦାର ଏହାକୁ କର୍ଣ୍ଣପାତ ନ କରି ମନମୁଖୀ ଓ ନିମ୍ନମାନର କାର୍ଯ୍ୟ କରିବା ସହ ଉକ୍ତ ଅଞ୍ଚଳର କେତେକ କୁଜି ନେତା ଠିକାଦାରଙ୍କଠାରୁ ଚାନ୍ଦା ନେବା ଫଳରେ ଠିକାଦାର ନିମ୍ନମାନର କାର୍ଯ୍ୟ କରିଥିବା ନେଇ ସେତେବେଳେ ଚର୍ଚ୍ଚା ହେଉଥିଲା । ଏବେ କେତେକ କୁଜି ଠିକାଦାର ଏହି ରାସ୍ତା କାମ କରିବା ସହ ପୋଖରୀ ପୋତିବା ପାଇଁ ଠିକା କାମ ନେବା ପାଇଁ ମସୁଧା କରିବା ସହ ରାସ୍ତା ପାଶ୍ୱର୍ରୁ ଜାଣିକରି ମାଟି ଖୋଳି ଦେଇଥିବା ନେଇ ଆଲୋଚନା ହେଉଛି । ତେବେ ଉକ୍ତ ରାସ୍ତା ଦେଇ ବେଡାରୀ ଓ ପଦ୍ମପୁର ଗ୍ରାମର ଅଧିବାସୀ ନିଜର ଜମିବାଡ଼ି କାର୍ଯ୍ୟ ପାଇଁ ଏହି କାର୍ଯ୍ୟାଳୟକୁ ଆସିଥାନ୍ତି । ଉକ୍ତ ରାସ୍ତାର ଅନୁଧ୍ୟାନ କରି ଉଚ୍ଚ କର୍ତ୍ତୃପକ୍ଷ ପ୍ରକୃତ ସତ୍ୟତା ସମ୍ପର୍କରେ ଜାଣି ଦୃଢ଼ କାର୍ଯ୍ୟାନୁଷ୍ଠାନ ନେବାକୁ ବୁଦ୍ଧିଜୀବୀ ମହଲରେ ଦାବି ହେଉଛି ।

ବାତ୍ୟା ଆଶ୍ରୟସ୍ଥଳୀ ଛାତରୁ ଖସିଲା ପ୍ଲାଷ୍ଟର

ବର୍ତ୍ତିଲେ ଖଡ଼ିଅଣ୍ଟା ସ୍କୁଲ ଛାତ୍ରଛାତ୍ରୀ

ପଟ୍ଟାମୁଣ୍ଡାଇ,୨୩।୭ (ସମିସ): ପଟ୍ଟାମୁଣ୍ଡାଇ ବ୍ଲକ୍ ଅନ୍ତର୍ଗତ ଖଡିଅଣ୍ଟା ସ୍କୁଲ ନିକଟରେ ଥିବା ବିପଦପୂର୍ଣ୍ଣ ବାତ୍ୟା ଆଶ୍ରୟସ୍ଥଳୀରେ ଗୁରୁବାର ସକାଳେ ଏକ ବଡ଼ ଦୁର୍ଘଟଣା ଟଳିଯାଇଛି । କୋଠା ଛାତରୁ ହଠାତ୍ ପ୍ଲାଷ୍ଟର ଖସିପଡ଼ିବାବେଳେ ସେଠାରେ ଖେଳୁଥିବା ସ୍କୁଲ ଛାତ୍ରୀଛାତ୍ର ଅଳ୍ପକେ ବର୍ତ୍ତିଯାଇଛନ୍ତି । ସିମେଣ୍ଟ ଖଣ୍ଡ ଖସିଲା ବେଳେ ପିଲାମାନେ ସେଠାରୁ କିଛି ଦୂରକୁ ଚାଲି ଯାଇଥିବାରୁ କୌଣସି ଅପ୍ରୀତିକର ଘଟଣା ଘଟିନାହିଁ । ଏହି ଘଟଣା ପରେ ସ୍କୁଲ ପିଲା, ଶିକ୍ଷକ ଓ ଅଭିଭାବକଙ୍କ ମଧ୍ୟରେ ଆତଙ୍କ ଖେଳିଯାଇଛି । ଏହି ଘଟଣା ପରେ ସ୍ଥାନୀୟ ଗ୍ରାମବାସୀ ଓ ଅଭିଭାବକଙ୍କ ମଧ୍ୟରେ ଅସନ୍ତୋଷ ପ୍ରକାଶ ପାଇଛି ।

୧୯୯୯ ମହାବାତ୍ୟା ପରେ ଏହି ବାତ୍ୟା ଆଶ୍ରୟସ୍ଥଳୀ ନିର୍ମାଣ କରାଯାଇଥିଲା । ରକ୍ଷଣାବେକ୍ଷଣ ଅଭାବରୁ ସଂପ୍ରତି ବିପର୍ଯ୍ୟସ୍ତ ହୋଇପଡିଛି । କୋଠାର କାନ୍ଥ ଓ ଛାତରୁ ଲୁହା ରଡ୍ ବାହାରକୁ ଦିଶୁଥିବାବେଳେ କବାଟ-ଝରକା ଭାଙ୍ଗି ନଷ୍ଟ ହୋଇଗଲାଣି । ବର୍ଷାଦିନେ ଛାତରୁ ପାଣି ଗଳୁଥିବାବେଳେ ଗୃହଟି ସମ୍ପୂର୍ଣ୍ଣ ଅବ୍ୟବହୃତ ଓ ଅସୁରକ୍ଷିତ ହୋଇପଡ଼ିଛି । ପାଖରେ ଥିବା ଖଡିଅଣ୍ଟା ସ୍କୁଲର ଶହ ଶହ ଛାତ୍ରଛାତ୍ରୀ ପ୍ରତିଦିନ ଏହି ବାତ୍ୟା ଆଶ୍ରୟସ୍ଥଳୀ ଦେଇ ଯାତାୟାତ କରନ୍ତି । ଖେଳକୁଦ ସମୟରେ ପିଲାମାନେ ଏହି ବିପଦପୂର୍ଣ୍ଣ କୋଠା ନିକଟକୁ ଚାଲିଯାଉଛନ୍ତି । କୌଣସି ସମୟରେ କୋଠାର କଂକ୍ରିଟ୍ ଅଂଶ ଖସିପଡ଼ି ବଡ଼ଧରଣର ଦୁର୍ଘଟଣା ନ ଘଟିବ ତାହା କହିହେବ ନାହିଁ । ବାରମ୍ବାର ଦାବି ସତ୍ତ୍ୱେ ପ୍ରଶାସନ ପକ୍ଷରୁ କୌଣସି ମରାମତି କିମ୍ବା ସୁରକ୍ଷାମୂଳକ ପଦକ୍ଷେପ ନିଆଯାଉ ନ ଥିବାରୁ ଗୁରୁବାର ଏଭଳି ପରିସ୍ଥିତି ସୃଷ୍ଟି ହୋଇଛି । ଆଗକୁ କୌଣସି ବଡ଼ଧରଣର ଘଟଣା ଘଟିବା ପୂର୍ବରୁ ଜିଲା ପ୍ରଶାସନ, ବିପର୍ଯ୍ୟୟ ପରିଚାଳନା ବିଭାଗ ଓ ସ୍ଥାନୀୟ ବ୍ଲକ୍ ପ୍ରଶାସନ ତୁରନ୍ତ ଏଥିପ୍ରତି ଦୃଷ୍ଟି ଦେବାକୁ ଗ୍ରାମବାସୀ ଚିତ୍ତରଞ୍ଜନ ସାମଲ, ଅଜୟ ନାୟକ, ପ୍ରକାଶ ମହାନ୍ତି, ସ୍ମୃତିରଞ୍ଜନ ମଲ୍ଲିକ, ମନୋଜ ପାତ୍ର, ଅଲୋକ ସେଠୀ, ଦୀପକ ସେଠୀ ପ୍ରମୁଖ ଦାବି କରିଛନ୍ତି ।

ପତ୍ରପୁର ସେତୁ ନିକଟରେ ଦ୍ୱିତୀୟ ସେତୁ ନିର୍ମାଣ

ଜବରଦଖଲ ଉଚ୍ଛେଦ; ଭଙ୍ଗାଗଲା ୫ ଘର ଓ ୧୨ ଦୋକାନ

ଆଳି,୨୩।୭ (ସମିସ): କଟକ-ଚାନ୍ଦବାଲି ରାସ୍ତାର ଆଳି ଓ ପଟ୍ଟାମୁଣ୍ଡାଇକୁ ସଂଯୋଗ କରୁଥିବା ବ୍ରାହ୍ମଣୀ ନଦୀ ଉପରେ ପତ୍ରପୁର ସେତୁ ପାଖରେ ଦ୍ୱିତୀୟ ସେତୁ ନିର୍ମାଣ ହେବାକୁ ଯାଉଛି । ଦ୍ୱିତୀୟ ସେତୁ ନିର୍ମାଣ ପାଇଁ ପ୍ରଶାସନ ପକ୍ଷରୁ ଆଜି ଜବରଦଖଲ ଉଚ୍ଛେଦ ପକ୍ରିୟା ଆରମ୍ଭ ହୋଇଛି । ଆଜି ପ୍ରଶାସନ ପକ୍ଷରୁ ଗୋପାଳପୁର ମୌଜାର ସରକାରୀ ଜାଗାରେ ଥିବା ୫ଟି ବାସଗୃହ ଓ ୧୨ଟି ଦୋକାନ ଘରକୁ ଉଚ୍ଛେଦ କରାଯାଇଛି । ଏମାନେ ଭୂମିହୀନ ହୋଇଥିବାରୁ ଦୀର୍ଘଦିନ ହେବ ଗୋପାଳପୁର ମୌଜାର ସ୍ଥାୟୀ ଘର କରି ବସବାସ କରିଆସୁଥିଲେ । ସେମାନଙ୍କୁ ଆବାସ ଯୋଜନାରେ ଘର ଓ ସ୍ୱଚ୍ଛ ଭାରତ ଅଭିଯାନରେ ଶୌଚାଳୟ ମଧ୍ୟ ମିଳିଛି । ସେମାନେ ଆଉ କିଛି ନିଜସ୍ୱ ପାଣ୍ଠି ଖର୍ଚ୍ଚ କରି ଘର ନିର୍ମାଣ କରିଥିଲେ । ତେବେ କ୍ଷତିପୂରଣ ମିଳିନଥିବାରୁ ସ୍ଥାନୀୟ ବାସିନ୍ଦାଙ୍କ ମଧ୍ୟରେ ଅସନ୍ତୋଷ ସହ ଚାପା ଉତ୍ତେଜନା ଦେଖିବାକୁ ମିଳିଛି । ଦ୍ୱିତୀୟ ସେତୁ ନିର୍ମାଣ କାର୍ଯ୍ୟ ଏକ ଘରୋଇ ନିର୍ମାଣକାରୀ ସଂସ୍ଥା ଜମି ଅଧିଗ୍ରହଣ ପ୍ରକ୍ରିୟା ଆରମ୍ଭ କରିବାକୁ ଥିବାବେଳେ ଜମି ହିତାଧିକାରୀଙ୍କଠାରୁ ଜମି ଅଧିଗ୍ରହଣ ପାଇଁ

ନୋଟିସ ପହଞ୍ଚିଥିଲା । କେତେକ ଲୋକ ସରକାରୀ ଜାଗାରେ ଘର କରିଥିବାବେଳେ ଏପ୍ରିଲ ୨୯ ତାରିଖରେ ପ୍ରଥମେ ଜବରଦଖଲ ଉଚ୍ଛେଦ ହେବାକୁ ଥିବାବେଳେ ହାଇକୋର୍ଟଙ୍କ ନିର୍ଦ୍ଦେଶକ୍ରମେ ଏହା ସ୍ଥଗିତ ଥିଲା । ପରେ ଉକ୍ତ ଗ୍ରାମବାସୀ ଜିଲ୍ଲାପାଳଙ୍କ ଦୃଷ୍ଟି ଆକର୍ଷଣ କରିବାରୁ ଜିଲ୍ଲା ରାଜସ୍ୱ ବିଭାଗ ପକ୍ଷରୁ ମେ ୧୩ ତାରିଖରେ ଜନଶୁଣାଣି କରାଯାଇ ସମସ୍ତଙ୍କ ଅଭିଯୋଗକୁ ଶୁଣିବା ସହ ଥଇଥାନ ସମ୍ପର୍କରେ ସାମାଜିକ ପ୍ରଭାବ ଆକଳନ ସର୍ବେକ୍ଷଣ କରାଯାଇଥିଲା । ଏଥିସହ ଆଗାମୀ ଦିନରେ ସେମାନଙ୍କୁ ସରକାରୀ ଯୋଜନାରେ ଜାଗା ଓ ଘର ଯୋଗାଇ ଦିଆଯିବ ବୋଲି ପ୍ରତିଶ୍ରୁତି ଦେଇଥିଲେ । ପରେ ବାସଗୃହ ହରାଉଥିବା ଭୂମିହୀନ ହିତାଧିକାରୀଙ୍କୁ ବସୁନ୍ଧରା ଯୋଜନାରେ ପଟ୍ଟା ଯୋଗାଇ ଦିଆଯିବା ପରେ ହାଇକୋର୍ଟଙ୍କ ନିର୍ଦ୍ଦେଶକ୍ରମେ ଆଜି ଜବରଦଖଲ ଉଚ୍ଛେଦ କରାଯାଇଛି । ଏ ନେଇ ତହସିଲଦାର ସୁମନ ଘୋଷ କହିଛନ୍ତି, ଉକ୍ତ ପରିବାରଙ୍କୁ ଭୂମିହୀନ ଜାଗା ପଟା ଯୋଗାଇ ଦିଆଯାଇଛି । କିନ୍ତୁ ଉକ୍ତ ଜାଗାରେ ଘର କରିବା ସମ୍ଭବପର ନୁହେଁ ବୋଲି ସ୍ଥାନୀୟ ଲୋକ ଏହି ଉଚ୍ଛେଦକୁ ବିରୋଧ କରିଛନ୍ତି । ତହସିଲଦାର କହିଛନ୍ତି, ଉକ୍ତ ପରିବାର ଲୋକଙ୍କୁ ଜାଗା ଯୋଗାଇ ଦେବା ପରେ ବି ସେମାନଙ୍କର ବିରୋଧ ଯଥାର୍ଥ ନୁହେଁ । ସରକାରଙ୍କ ଉନ୍ନତିମୂଳକ କାର୍ଯ୍ୟକୁ ସହଯୋଗ କରିବା ଆବଶ୍ୟକ ।

ଜଳସେଚନ ବିଭାଗର ନାଳ ସଫେଇ

ଦୁଇ ବନ୍ଧକୁ ଦୁର୍ବଳ କରୁଛି ଜେସିବି ମେସିନ୍

ଡେରାବିଶ, ୨୩।୭ (ସମିସ): ଚାନ୍ଦୋଳ ଜଳସେଚନ ବିଭାଗ ପକ୍ଷରୁ କେନାଲ୍‌ରେ ପାଣି ଆସିବା ପରେ ସଫେଇ କାର୍ଯ୍ୟ ଆରମ୍ଭ ହୋଇଛି । ଗତ ଦୁଇଦିନ ହେବ କେନ୍ଦ୍ରାପଡ଼ା କେନାଲର ୧୨ ଶାଖାନାଳର ସଫେଇ ଜଣେ ଠିକାଦାର ଜେସିବି ମେସିନ୍ ଲଗାଇ କରୁଛନ୍ତି । ଏହି ଜେସିବି ମେସିନ୍ ଲୁହା ଚେନ୍ ପୁଲିଦ୍ୱାରା ଚାଲୁଥିବାବେଳେ ନାଳର ଉଭୟ ପଟ ରାସ୍ତାକୁ ଏହି ଚେନ୍‌ପୁଲି ନଷ୍ଟ କରିବାରେ ଲାଗିଛି । ନାଳର ଗୋଟିଏ ପଟେ ଚାନ୍ଦୋଳ ବଜାରରୁ କେନ୍ଦ୍ରାପଡ଼ା ମୁଖ୍ୟକେନାଲ୍ ପର୍ଯ୍ୟନ୍ତ ଯାଇଥିବା ପିଚୁ

ରାସ୍ତାରେ ଦୈନିକ ଶହଶହ ଯାନବାହନ ଚଳଚଳ କରୁଥିବାବେଳେ ଚେନ୍‌ପୁଲି ମେସିନ୍‌ଟି ଚାଲିବା ଦ୍ୱାରା ପିଚୁ ନଷ୍ଟ ହେବା ରାସ୍ତା ଫାଟି ଯିବାରେ ଲାଗିଛି । ଏଥିସହିତ ନାଳର ଅଳିହା ରାସ୍ତା ଉପରେ ରାସ୍ତା ଉପରେ ଗଦା କରିବା ଦ୍ୱାରା ଚଳପ୍ରଚଳରେ ବାଧକ ସାଜିବା ସହିତ ପରିବେଶ ପ୍ରଦୂଷିତ ହେଉଥିବା ଅଞ୍ଚଳବାସୀ ପ୍ରକାଶ କରିଛନ୍ତି । ଏଥିସହିତ ଜେସିବି ଚାଳକ ଜଣକ ଜେସିବି ବକେ୍‌ଟରେ ନାଳ ମଧ୍ୟରେ ଥିବା ଉଭୟ ପାଶ୍ୱର୍ ବନ୍ଧକୁ ତାଡ଼ିବା ଦ୍ୱାରା ବନ୍ଧ ଦୁର୍ବଳ ହେବାରେ ଲାଗିଛି । ଏପରିକି କିଛି ସ୍ଥାନରେ ନାଳରେ ସମ୍ପୂର୍ଣ୍ଣ ପାଣି ଆସିଲେ ବନ୍ଧ ଭାଙ୍ଗିଯିବାର ଆଶଙ୍କା ଦେଖାଇଛି । ଯେଉଁ ସ୍ଥାନରେ ମେସିନ୍ ନାଳ ମଧ୍ୟକୁ ପଶୁଛି ଓ ଯେଉଁ ସ୍ଥାନରେ ନାଳ ବନ୍ଧ ଉପରକୁ ଉଠୁଛି ସେହି ସ୍ଥାନର ବନ୍ଧଟି ଅଧିକ ମାତ୍ରାରେ ଦୁର୍ବଳ ହୋଇଯାଉଥିବା ଚାଷୀ ପ୍ରକାଶ କରିଛନ୍ତି

ସକାଳ
THE SAKALA

ସମ୍ପାଦକୀୟ

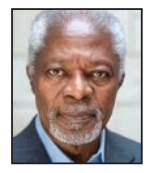

'ବିଶ୍ୱର ଯେକୌଣସି ଅଞ୍ଚଳର ଦାରିଦ୍ର୍ୟ ସମଗ୍ର ମାନବ ସଭ୍ୟତା ପାଇଁ ଚେତାବନୀ ।
-କୋଫି ଆନନ୍

ଦିଲ୍ଲୀ-ଦୋଳନ

ଭାରତର ସଂସଦୀୟ ଇତିହାସରେ ଚଳିତ ମୌସୁମୀ ଅଧିବେଶନ ଏକ ସ୍ୱତନ୍ତ୍ର ଅଧ୍ୟାୟ ଲେଖିବାକୁ ଯାଉଛି । ଆରମ୍ଭରୁ କ୍ରମାଗତ ଚାରିଦିନ ଧରି ଗୃହ କାର୍ଯ୍ୟ ଚାଲିପାରିନାହିଁ । ନରେନ୍ଦ୍ର ମୋଦୀ ନେତୃତ୍ୱାଧୀନ ଏନ୍‌ଡିଏ ଶାସନର ବିଗତ ବାରବର୍ଷର ଶାସନ କାଳ ମଧ୍ୟରେ ପ୍ରଥମ ଥର ପାଇଁ ଏଭଳି ଆଭ୍ୟନ୍ତରୀଣ ଓ ବାହ୍ୟ ପ୍ରତିରୋଧ ଓ ବିକ୍ଷୋଭ ଦେଖିବାକୁ ମିଳିଛି, ଯେଉଁଥିରେ ସରକାରଙ୍କ ଦମ୍ଭ ଭାଙ୍ଗୁଥିବା ପ୍ରମାଣିତ ହୋଇଛି । ୨୦୨୧ରେ କୃଷକ ଆନ୍ଦୋଳନ ନିର୍ଣ୍ଣାୟକ ଥିଲା ଏବଂ ସରକାରଙ୍କୁ ଆଇନ ପ୍ରତ୍ୟାହାର କରିବାକୁ ବିବଶ କରିଥିଲା । କିନ୍ତୁ ତାହା କେବଳ ସଡ଼କ ପଥ ଏବଂ ଦେଶର କେତେକ ନିର୍ଦ୍ଦିଷ୍ଟ କୃଷକ ସଂଗଠନ ମଧ୍ୟରେ ସୀମିତ ଥିଲା । ଏବେ ସିଜେପି(କକ୍ରୋଚ୍ ଜନତା ପାର୍ଟି) ପକ୍ଷରୁ ଆରମ୍ଭ ହୋଇଥିବା ପ୍ରତିବାଦର ପ୍ରଭାବ ସଡ଼କ ପଥରୁ ସଂସଦ ପର୍ଯ୍ୟନ୍ତ ପଡ଼ିଛି । ବିରୋଧୀ ଦଳମାନଙ୍କୁ ଏକଜୁଟ୍ କରିଛି । ଏପରିକି ଏହି ପ୍ରତିବାଦ/ବିକ୍ଷୋଭର ପ୍ରଭାବ ସାରା ଦେଶକୁ ବ୍ୟାପିବାରେ ଲାଗିଛି । ଯେଉଁ ମୁଖ୍ୟଧାଡ଼ିର ଗଣମାଧ୍ୟମ ସଂସ୍ଥା ଏହାକୁ ପ୍ରଥମେ ଗୌଣ କରି ଦେଖାଇବାକୁ ଚେଷ୍ଟା କରିଥିଲେ ବା ଉଦ୍ଦେଶ୍ୟମୂଳକ ଭାବେ ଆଦୌ ଗୁରୁତ୍ୱ ଦେଉ ନ ଥିଲେ ସେମାନେ ଆଜି ଏହି ପ୍ରସଙ୍ଗକୁ ଶୀର୍ଷକ କରିବାକୁ ବାଧ୍ୟ ହୋଇଛନ୍ତି । ବିଶ୍ୱ ଗଣମାଧ୍ୟମର ସତର୍କ ଦୃଷ୍ଟି ବିଶ୍ୱର ସର୍ବବୃହତ୍ ଗଣତନ୍ତ୍ର ଭାରତ ଉପରେ ନିବଦ୍ଧ ରହିଛି ।

ପ୍ରାରମ୍ଭିକ ପର୍ଯ୍ୟାୟରେ କେନ୍ଦ୍ର ଶିକ୍ଷା ମନ୍ତ୍ରୀ ଧର୍ମେନ୍ଦ୍ର ପ୍ରଧାନଙ୍କ ଇସ୍ତଫା ଦାବିରେ ଶାନ୍ତିପୂର୍ଣ୍ଣ ଭାବେ ଆରମ୍ଭ ହୋଇଥିବା ସିଜେପିର ଏହି ପ୍ରସ୍ତାବିତ ଆନ୍ଦୋଳନ ଅଭୂତପୂର୍ବ ଜନସମର୍ଥନ ଲାଭ କରିଛି । ଅପ୍ରତ୍ୟାଶିତ ଭାବେ ହଜାର ହଜାର ଛାତ୍ରଛାତ୍ରୀ ସ୍ୱଇଚ୍ଛାରେ ଏଥିରେ ଯୋଗ ଦେବାକୁ ଦେଶର ବିଭିନ୍ନ ପ୍ରାନ୍ତରୁ ଦିଲ୍ଲୀ ଧାଇଁ ଆସିଛନ୍ତି । ଅହିଂସା ପଥରେ ଆରମ୍ଭ ହୋଇଥିବା ଏହି ଆନ୍ଦୋଳନ ପୁଲିସ ଓ ସୁରକ୍ଷା ବାହିନୀର ବର୍ବରୋଚିତ କାର୍ଯ୍ୟାନୁଷ୍ଠାନ ପରେ ଭିନ୍ନ ମୋଡ଼ ନେଇଛି । ନିର୍ଦ୍ଦଳୀୟ ଛାତ୍ରଛାତ୍ରୀଙ୍କ ଉପରେ ଏହି ଆକ୍ରମଣର ହଜାର ହଜାର ଦୃଶ୍ୟ-ଶ୍ରାବ୍ୟ ସମ୍ବଳିତ ଚିତ୍ର ସାମାଜିକ ଗଣମାଧ୍ୟମରେ ବିପୁଳ ସଂଖ୍ୟାରେ ପ୍ରସାରିତ ହେବା ପରେ ସିଜେପି ପ୍ରତି ଅକୁଣ୍ଠ ଜନସମର୍ଥନ ଓ ସମବେଦନା ବଢ଼ିବାରେ ଲାଗିଛି । ସରକାର ନିଜ ଜିଦ୍‌ରେ ଅଟଳ ରହିଥିବାରୁ ନିକଟ ଭବିଷ୍ୟତରେ ଏହାର ଆପୋସ ସମାଧାନ ଆଶା କ୍ଷୀଣ ହୋଇଛି । ଅପରପକ୍ଷରେ ଡାକ୍ତରଖାନାରେ ସୋନମ୍ ୱାଙ୍ଗଚୁକ୍‌ଙ୍କ ଅନଶନ ମଧ୍ୟ ଜାରି ରହିଛି ।

ପ୍ରତିବାଦର ଏହି ଅପ୍ରତ୍ୟାଶିତ ମୌସୁମୀ ଦିଲ୍ଲୀ ଦରବାରକୁ ଦୋହଲାଇ ଦେଇଛି - ଏହା ସ୍ୱୀକାର କରିବାକୁ ହେବ । ନିଟ୍ ପ୍ରଶ୍ନପତ୍ର ପ୍ରଘଟ, ଦ୍ୱାଦଶ ବାର୍ଷିକ ପରୀକ୍ଷା ମୂଲ୍ୟାୟନରେ ବିଭ୍ରାଟ, ଶିକ୍ଷା ବ୍ୟବସ୍ଥାରେ ବିପର୍ଯ୍ୟୟ ଆଦି ପ୍ରତିବାଦରେ ସିଜେପି ପକ୍ଷରୁ ଆନ୍ଦୋଳନ ଚେତାବନୀ ଦିଆଯାଇଥିଲା । କିନ୍ତୁ ସରକାର ଏହାକୁ ଗୌଣ ଦୃଷ୍ଟିରେ ଦେଖିଲେ । ସେତେବେଳେ ସରକାରଙ୍କ ଗୁଇନ୍ଦା ବାହିନୀ ଓ ବିଶେଷଜ୍ଞ 'ପ୍ରତିବାଦ-ମୌସୁମୀ' ସମ୍ପର୍କରେ କରିଥିବା ପୂର୍ବାନୁମାନ ଓ ଦେଇଥିବା ସୂଚନାକୁ ଯଦି ସରକାର ଗୁରୁତ୍ୱର ସହ ନେଇଥା'ନ୍ତେ ତେବେ ଆଜି ବିଶ୍ୱର ସର୍ବବୃହତ୍ ଗଣତନ୍ତ୍ର ଏଭଳି ଅପ୍ରୀତିକର ସ୍ଥିତିର ସାମ୍ନା କରି ନ ଥା'ନ୍ତା । ସିଜେପିର ନ୍ୟାଯ୍ୟ ଦାବି ସମ୍ବଳିତ ଆନ୍ଦୋଳନକୁ ବିଦେଶୀ ଓ ବିଭାଜନକାରୀ ଶକ୍ତିର ପ୍ରାୟୋଜନ ଭାବେ ଆରୋପିତ କରିବାର ଅଗ୍ରହଣୀୟ ଓ ନିନ୍ଦନୀୟ ଉପକ୍ରମ ମଧ୍ୟ ଆରମ୍ଭ ହୋଇଛି । କିନ୍ତୁ ସରକାର ଏବଂ ତାଙ୍କ ସମର୍ଥକଙ୍କୁ ଏହା ସ୍ୱୀକାର କରିବାକୁ ପଡ଼ିବ ଯେ ବ୍ୟବସ୍ଥାଗତ ତ୍ରୁଟି ଓ ଅବହେଳାରୁ ଛାତ୍ରଛାତ୍ରୀ ଓ ବିଶାଳ ଯୁବବର୍ଗଙ୍କ ମଧ୍ୟରେ ଦିନକୁ ଦିନ ସୃଷ୍ଟି ହେଉଥିବା ଆକ୍ରୋଶ ଏବେ କେବଳ ଆଗ୍ନେୟଗିରିର ରୂପ ନେଇଛି । ଏହାକୁ ତୁରନ୍ତ ପ୍ରଶମିତ କରା ନ ଗଲେ ଏହାର ଲାଭା ସାରା ଦେଶକୁ ବ୍ୟାପି ଯାଇପାରେ । ଏବେ କେନ୍ଦ୍ର ଶିକ୍ଷା ମନ୍ତ୍ରୀଙ୍କ ଇସ୍ତଫା ଦାବିରେ ସୀମିତ ଥିବା ଏହି ଆନ୍ଦୋଳନ ନେପାଳ ଓ ବାଂଲାଦେଶ ଭଳି ସରକାରଙ୍କ ଇସ୍ତଫା ଦାବି କରିପାରେ ।

ବସ୍ତୁତଃ ସରକାରଙ୍କ ଅନେକ କୂଟନୈତିକ ଯୋଜନାକୁ ସିଜେପିର ଏହି ଆନ୍ଦୋଳନ ଓ ପୁଲିସର ମାତ୍ରାଧିକ କାର୍ଯ୍ୟାନୁଷ୍ଠାନ ଫସର ଫଟାଇ ଦେଇଛି । 'ଅପରେସନ୍ ଲୋଟସ୍' ଜରିଆରେ ବିଭିନ୍ନ ଦଳୀୟ ସାଂସଦଙ୍କୁ ନିଜ ପକ୍ଷକୁ ଆଣିବାରେ ସମର୍ଥ ହୋଇଥିବା ବିଜେପି ଏହି ଅଧିବେଶନରେ ଏକାଧିକ ବିବାଦୀୟ ବିଲ୍‌କୁ ପାରିତ କରାଇ ଦୁଇ-ତୃତୀୟାଂଶ ସଂଖ୍ୟାଗରିଷ୍ଠତା ପ୍ରମାଣ କରିବାର ଦାମ୍ଭିକ ଯୋଜନାରେ ଥିଲା, ଯାହା ଆପାତତଃ ସାକାର ହେବା ଭଳି ଲାଗୁନାହିଁ । ସରକାର ଯଦି ପ୍ରଥମରୁ ଏ ସମ୍ପର୍କରେ ଆଲୋଚନା ପାଇଁ ପ୍ରସ୍ତୁତ ହୋଇଥା'ନ୍ତେ ତେବେ ଏଭଳି ସ୍ଥିତି ଉପୁଜି ନ ଥା'ନ୍ତା । ଏବେ ବିରୋଧୀ ଦଳ ନୂଆ ସର୍ତ୍ତ ଯୋଡ଼ିଛନ୍ତି । ଧର୍ମେନ୍ଦ୍ର ପ୍ରଧାନ ଇସ୍ତଫା ନ ଦେବା ପର୍ଯ୍ୟନ୍ତ ଆଲୋଚନା ହେବ ନାହିଁ ବୋଲି ବିରୋଧୀ ଦଳ ଜିଦ୍‌ରେ ଅଟଳ ଅଛନ୍ତି । ଯଦିବା ଚାପରେ ଧର୍ମେନ୍ଦ୍ର ପ୍ରଧାନ ଇସ୍ତଫା ଦିଅନ୍ତି ତେବେ ଆନ୍ଦୋଳନକାରୀଙ୍କ ଉପରେ ପୁଲିସର ମାତ୍ରାଧିକ କାର୍ଯ୍ୟାନୁଷ୍ଠାନ ପ୍ରତିବାଦରେ କେନ୍ଦ୍ର ସ୍ୱରାଷ୍ଟ୍ର ମନ୍ତ୍ରୀଙ୍କ ଇସ୍ତଫା ଦାବି ପୁଣି ଉଠିବ । ତେଣୁ ଏତେ ଶୀଘ୍ର ଏହାର ସମାଧାନ ହେବାର ଆଶା ଦେଖାଯାଉ ନାହିଁ କି କେନ୍ଦ୍ର ସରକାରଙ୍କ ସଂଖ୍ୟାଗରିଷ୍ଠ ପ୍ରମାଣର ଈପ୍‌ସିତ ଆକାଂକ୍ଷା ଚରିତାର୍ଥ ହେବାର ସମ୍ଭାବନା ନାହିଁ ।

ଏ ସବୁର ଊର୍ଦ୍ଧ୍ୱରେ ସିଜେପିର ଆନ୍ଦୋଳନରୁ ଅନେକ କିଛି ସକାରାତ୍ମକ ସନ୍ଦେଶ ମିଳିଛି । ଜୁଲାଇ ୨୧ ତାରିଖ ପର୍ଯ୍ୟନ୍ତ ସିଜେପିକୁ କାଁ ଭାଁ ଦଳୀୟ ଓ ବ୍ୟକ୍ତିସ୍ତରୀୟ ସମର୍ଥନ ମିଳୁଥିବା ବେଳେ ଏବେ ପ୍ରାୟସମସ୍ତ ବିରୋଧୀ ଦଳ ସମର୍ଥନ କରୁଛନ୍ତି । ଅନେକ ତାରକା, ବୁଦ୍ଧିଜୀବୀ, ନାଗରିକ ସମାଜ, ଏପରିକି ବିଜେପିର ସମର୍ଥକ ମଧ୍ୟ ଧୀରେ ଧୀରେ ସିଜେପି ସମର୍ଥନରେ ଏବଂ ସରକାରଙ୍କ ଆଭିମୁଖ୍ୟ ବିରୋଧରେ ସ୍ୱର ଉତ୍ତୋଳନ କରୁଛନ୍ତି । ଏଥିରୁ ଭାରତୀୟ ରାଜନୀତି ପାଣିପାଗରେ ଆଗକୁ କିଛି ନିର୍ଣ୍ଣାୟକ ପରିବର୍ତ୍ତନର ବାସ୍ନା ବାରି ହେଉଛି । ବିଶେଷକରି ଶାସକ ଦଳ ବିରୋଧରେ ବିରୋଧୀ ଦଳକୁ ଏକଜୁଟ୍ କରି ଆଗାମୀ ନିର୍ବାଚନମାନଙ୍କରେ ନିର୍ଣ୍ଣାୟକ ଲଢ଼େଇ କରିବାରେ ସିଜେପି ଆନ୍ଦୋଳନ ଏକ ଅନୁକୂଳ ପରିବେଶ ସୃଷ୍ଟି କରିଛି । ଏହାକୁ ବିରୋଧୀ ଦଳ ବା ଇଣ୍ଡିଆ ମେଣ୍ଟର ସଦସ୍ୟମାନେ କିଭଳି ଉପଯୋଗ କରିପାରିବେ ତାହା ଭିନ୍ନ କଥା । କିନ୍ତୁ ଏକଛତ୍ରବାଦରେ ପ୍ରଭାବରେ ଭାରତର ସୁପ୍ତ ଗଣତନ୍ତ୍ର ଏହି ଆନ୍ଦୋଳନ ସହିତ କଡ଼ ଲେଉଟାଉଛି - ଏହାକୁ ସ୍ୱୀକାର କରିବାକୁ ହେବ ।

'ଆଚ୍ଛାଦିନ'ରେ ଯନ୍ତ୍ରଣାର ଉତ୍ତରଣ

ପଞ୍ଚାନନ କାନୁନ୍‌ଗୋ

ସମସ୍ତଙ୍କର ସ୍ମରଣ ଥିବ ଗୋଟିଏ ସମୟରେ ଭାରତରେ ଏକ ବଡ଼ ସଂକଳ୍ପର ଚିତ୍କାର ଶୁଭୁଥିଲା । ତାହା ଥିଲା ଭାରତରେ ମୋଦୀ ସରକାର 'ଆଚ୍ଛାଦିନ' ଆଣିବ । ଏହାପରେ ଅମୃତକାଳ, ଅନିର୍ଦ୍ଦିଷ୍ଟକାଳର କଥା କୁହାଗଲା । ସବୁ ଏକ ଭେଳିକି ଓ ପ୍ରବଞ୍ଚନା ଭିତରେ ରହିଗଲା । ମଝିରେ ମଝିରେ ସ୍ୱାଧୀନତାର ୧୦୦ ବର୍ଷ ଅର୍ଥାତ୍ ୧୯୪୭ ମସିହା ସୁଦ୍ଧା 'ସବ୍‌କା ସାଥ୍, ସବ୍‌କା ବିକାଶ' ଆଧାରରେ ଏକ 'ବିକଶିତ ଭାରତ'ର କଥା କୁହାଯାଇଛି । ତାହା ଏବେକୁ ୨୦ବର୍ଷ ବାକି ଅଛି । ବର୍ତ୍ତମାନର ସ୍ଥିତିକୁ ଲକ୍ଷ୍ୟକଲେ ସାରାଦେଶର ଜନସାଧାରଣ ବିଶେଷତଃ ୮୦ ଭାଗରୁ ଊର୍ଦ୍ଧ୍ୱ ମଧ୍ୟବିତ୍ତ, ନିମ୍ନମଧ୍ୟବିତ୍ତ ଓ ସ୍ୱଳ୍ପ ଆୟକାରୀମାନେ ବିଭିନ୍ନ ପ୍ରକାର ଯନ୍ତ୍ରଣାରେ ଛଟପଟ ହେବା ଆରମ୍ଭ ହେଲାଣି । ସେମାନଙ୍କର ଆୟରେ ବୃଦ୍ଧି ଘଟୁନାହିଁ ଏବଂ କେତେକ ସ୍ଥଳରେ କମିବା ଆରମ୍ଭ ହୋଇଯାଇଛି । ଅପରପକ୍ଷରେ ଦରଦାମ୍ ବୃଦ୍ଧି ହେତୁ ସେମାନଙ୍କ ଦୈନନ୍ଦିନ ବ୍ୟୟ ବୃଦ୍ଧି ପାଇବାରେ ଲାଗିଛି । ରୋଷେଇ ଘରେ ବା ଖାଇବା ଥାଳିରେ ଏହାର ଚିତ୍ର ଅଧିକ ସ୍ପଷ୍ଟ ହେଉଛି । ଭାରତ ଅବଶ୍ୟ ଏପରି କୌଣସି ଯୁଦ୍ଧରେ ବର୍ତ୍ତମାନ ଅବତୀର୍ଣ୍ଣ ହୋଇନାହିଁ । କିନ୍ତୁ ବିଶ୍ୱରେ ଯୁଦ୍ଧର ଘନଘଟା କିଛି ନା କିଛି ପ୍ରାନ୍ତରେ ଘଟି ଚାଲିଛି । ତା'ର ପ୍ରତ୍ୟକ୍ଷ ପ୍ରଭାବ ଭାରତରେ ବିଶେଷ ଅନୁଭବ ନ ହେଉଥିଲେ ମଧ୍ୟ ପରୋକ୍ଷ ପ୍ରଭାବ ଯଥେଷ୍ଟ ପରିମାଣରେ ଦେଖିବାକୁ ମିଳୁଛି ।

୨୦୧୯ ଓ ୨୦୨୦ରେ ବିଶ୍ୱରେ କୋଭିଡ୍ ମହାମାରୀ ଯୋଗୁଁ ମାନ୍ଦା ଅବସ୍ଥା ସୃଷ୍ଟି ହୋଇଥିଲା, ଯାହାକି ବିଶ୍ୱ ଅର୍ଥନୀତିକୁ ଦୋହଲାଇ ଦେଇଥିଲା । ପରବର୍ତ୍ତୀ ଅବସ୍ଥାରେ ରୁଷିଆ-ୟୁକ୍ରେନ୍ ମଧ୍ୟରେ ଯୁଦ୍ଧ ଆରମ୍ଭ ହେଲା । ଏହାର ପ୍ରଭାବ ଭାରତରେ ବେଶୀ ପରିମାଣରେ ପଡ଼ି ନ ଥିଲା । ପରେ ପରେ ଇସ୍ରାଏଲ୍ ଓ ପାଲେଷ୍ଟାଇନ୍ ମଧ୍ୟରେ ଯୁଦ୍ଧ ୨୦୨୩ ମସିହାରୁ ଆରମ୍ଭ ହୋଇ କୌଣସି ଭାବେ ଆନୁଷ୍ଠାନିକ ସମାଧାନରେ ଏପର୍ଯ୍ୟନ୍ତ ବି ପହଞ୍ଚି ପାରିନାହିଁ । ଏପର୍ଯ୍ୟନ୍ତ ଆକ୍ରମଣ ଓ ପ୍ରତିଆକ୍ରମଣ ଲାଗି ରହିଛି । ଏହା ମଧ୍ୟରେ ଭାରତ ଓ ପାକିସ୍ତାନ ଭିତରେ ଛୋଟ ବଡ଼ ଅଳ୍ପ ସମୟ ପାଇଁ ପରସ୍ପର ଉପରେ ଆକ୍ରମଣ ଓ ପ୍ରତିଆକ୍ରମଣ ମଧ୍ୟ ଘଟିଯାଇଛି । ଏସବୁର କୁପ୍ରଭାବ ଭାରତ ଉପରେ ଅବା ଭାରତୀୟ ଅର୍ଥନୀତି ଉପରେ ପଡ଼ିନଥିଲା । ଏହାପୂର୍ବରୁ ୨୦୦୭-୦୮ ମସିହାରେ ବିଶ୍ୱରେ ଆର୍ଥିକ ମାନ୍ଦାବସ୍ଥା ପ୍ରାୟ ବର୍ଷାଧିକ ଲାଗି ରହିଥିଲା । ଏସବୁ ବ୍ୟବସ୍ଥା ଭାରତର ଅର୍ଥନୀତିକୁ କ୍ଷତି ପହଞ୍ଚାଇ ପାରିନଥିଲା ।

ଏବେ କିନ୍ତୁ ଗତ କିଛିମାସ ହେବ ଆମେରିକା-ଇସ୍ରାଏଲ୍‌ର ଇରାନ୍ ଉପରେ ମିଳିତ ଆକ୍ରମଣ ମଧ୍ୟପ୍ରାଚ୍ୟ ଦେଶ ସମେତ ସମଗ୍ର ବିଶ୍ୱରେ କିଛି ନା କିଛି ଖରାପ ପ୍ରଭାବ ବିସ୍ତାର କରିଛି । ଏହାର ମୁଖ୍ୟକାରଣ ହେଉଛି ତୈଳ ଓ ଶକ୍ତି ଉତ୍ପାଦନକାରୀ କେନ୍ଦ୍ରଗୁଡ଼ିକର ଯୋଗାଣ ବ୍ୟବସ୍ଥାରେ ଇରାନ୍ ଯୁଦ୍ଧ ହେତୁ ଅନେକ ବିଘ୍ନ ଘଟିଛି । ମଧ୍ୟପ୍ରାଚ୍ୟରେ ଅସ୍ଥିରତା ଭାରତ ଅର୍ଥନୀତି ପାଇଁ ମୁଣ୍ଡବିନ୍ଧାର କାରଣ ହୋଇଛି । ମଧ୍ୟପ୍ରାଚ୍ୟ ସାରାବିଶ୍ୱର ଶକ୍ତି (ତୈଳ ଓ ଗ୍ୟାସ୍) କେନ୍ଦ୍ରସ୍ଥଳୀ । ଭାରତର ତୈଳ ଓ ଶକ୍ତି ଆବଶ୍ୟକତା(୫୦% ରୁ ଅଧିକ ଅଶୋଧିତ ତୈଳ ଏବଂ ୯୦% ରୁ ଅଧିକ ଏଲ୍‌ପିଜି ଓ ୭୦% ତୈଳକୃତ ପ୍ରାକୃତିକ ଗ୍ୟାସ୍) ଏହି ଦେଶମାନଙ୍କରୁ ଆମଦାନୀ ଉପରେ ନିର୍ଭରଶୀଳ । ଯୁଦ୍ଧ ଯୋଗୁଁ ସେହିସବୁ ରାଷ୍ଟ୍ରରୁ ଆମଦାନୀ ବ୍ୟାହତ ହୋଇଥିବା ବେଳେ ରୁଷ୍ ଏହାର ଅନେକାଂଶ ଭରଣା କରିପାରିଥା'ନ୍ତା । କିନ୍ତୁ ଦୁଃଖର ବିଷୟ ଯେ ଏକ ସାର୍ବଭୌମ୍ୟ ସ୍ୱାଧୀନ ରାଷ୍ଟ୍ର ଭାବେ ଗର୍ବ କରୁଥିବା ଭାରତର ଆମେରିକା କଥାରେ ପରିଚାଳିତ ହେବା ପରି ଦେଖାଗଲା । ରୁଷିଆରୁ ଆମଦାନୀ କରାଯାଉଥିବା ଅଶୋଧିତ ତୈଳ ବ୍ୟାରେଲ୍ ପିଛା କମ୍ ଦରରେ ମିଳିଥାଏ । କିନ୍ତୁ ଚାପଗ୍ରସ୍ତ ଭାରତ ରୁଷିଆରୁ ଆମଦାନୀ ବନ୍ଦ କଲା । ପରବର୍ତ୍ତୀକାଳରେ ଏହା ମଧ୍ୟ ଦେଖାଗଲା ଯେ, ଭାରତ ଇରାନ୍, ଆମେରିକା ଯୁଦ୍ଧରେ ଫସିଯାଇ କେତେବେଳେ ଇରାନ୍ ସହିତ ଓ କେତେବେଳେ ଆମେରିକା ସହିତ ରହିଲା । ଇରାନ୍ ରପ୍ତାନୀ କରୁଥିବା ଉଚ୍ଚଦରର ଅଶୋଧିତ ତୈଳ ଆଣିବାକୁ ବାଧ୍ୟ ହେଉଥିଲା ବେଳେ ସମୁଦ୍ର ପଥରେ ଇରାନ୍ ଅକ୍ତିଆରରେ ଥିବା ହର୍ମୁଜ୍‌ରେ ଯୁଦ୍ଧର ଘନଘଟା ଓ ଅସ୍ଥିରତା ହେତୁ ତୈଳବାହୀ ଜାହଜ ଏହି ଜଳପଥକୁ ଅତିକ୍ରମ କରିବା ସୁବିଧାଜନକ ହେଲାନାହିଁ ।

ଏକଦା ଭାରତର ପ୍ରଧାନମନ୍ତ୍ରୀ ତଥା ବିଶିଷ୍ଟ ଅର୍ଥଶାସ୍ତ୍ରୀ ଭବିଷ୍ୟତରେ ଏଭଳି ବିପଦର ଆଶଙ୍କା ଥିବା ଜାଣି ଦେଶ ଭିତରେ ତୈଳ ଭଣ୍ଡାର ନିର୍ମାଣର କାର୍ଯ୍ୟ ଆରମ୍ଭ କରିଥିଲେ, ଯାହା ୭୦ ଦିନ ତୈଳ ଆବଶ୍ୟକତା ପୂରଣ କରିପାରିଥା'ନ୍ତା । ୨୦୧୪ ମସିହାରେ କେନ୍ଦ୍ରରେ ଶାସନ ପରିବର୍ତ୍ତନ ହେବା ପରେ ଯୁଦ୍ଧ କ୍ଷେତ୍ରରେ ବ୍ୟୟ ବୃଦ୍ଧି କରାଯାଇଥିଲେ ମଧ୍ୟ ତୈଳ ଭଣ୍ଡାର ସୃଷ୍ଟିର କୌଣସି ସୂଚନା ମିଳିଲା ନାହିଁ । ଓଡ଼ିଶାର ଚଣ୍ଡିଖୋଲ ଠାରେ ପ୍ରସ୍ତାବିତ ବିରାଟ ତୈଳ ଭଣ୍ଡାର ଯୋଜନା ଶୀତଳଭଣ୍ଡାରକୁ ଚାଲିଗଲା । ଜମି ଅଧିଗ୍ରହଣ ଲାଗି ତତ୍କାଳୀନ ରାଜ୍ୟ ସରକାର ସହଯୋଗ କରୁ ନଥିବା ତୈଳ ମନ୍ତ୍ରଣାଳୟ ସେତେବେଳେ ଅଭିଯୋଗ କରିଥିବା ବେଳେ ଏବେ କେନ୍ଦ୍ର ଓ ରାଜ୍ୟରେ ବିଜେପି ସରକାର ଅଛି । ତଥାପି ସେ କାର୍ଯ୍ୟ ଆରମ୍ଭ ହୋଇପାରିନାହିଁ ।

ପୃଥିବୀର ଅନେକ ଦେଶରେ ତୈଳ ଭଣ୍ଡାର ନିର୍ମାଣ କରାଯାଇ ବିପତ୍ତି ସମୟର ମୁକାବିଲା କରିବାକୁ ବ୍ୟବସ୍ଥା ହୋଇଛି । ଚୀନ୍‌ରେ ୨୧୮ ଦିନର, ଜାପାନରେ ୨୫୦ ଦିନର ଆବଶ୍ୟକତା ମେଣ୍ଟାଇବା ପାଇଁ ସେହି ଦେଶମାନଙ୍କରେ ବୃହତ୍ ତୈଳଭଣ୍ଡାରମାନ ନିର୍ମାଣ କରାଯାଇଛି । ଏବେ ଅଶୋଧିତ ତୈଳର ଦର ବିଶ୍ୱ ଦରବାରରେ ବୃଦ୍ଧି ପାଇବାରେ ଲାଗିଛି । ତେଣୁ ଆମ ଦେଶ ଆମଦାନୀ କରୁଥିବା ତୈଳ ଦର ବ୍ୟାରେଲ୍ ପିଛା ବର୍ତ୍ତମାନ ୧୧୦ ରୁ ୧୨୦ ଡଲାର୍ ପର୍ଯ୍ୟନ୍ତ ଗଲାଣି । ଆଶଙ୍କା କରାଯାଏ ଯେ, ଆସନ୍ତା ୧୫-୨୦ ଦିନ ମଧ୍ୟରେ ଏହି ଦର ୧୫୦ ଡଲାର୍ ଛୁଇଁବ । ଏହାର ସିଧାସଳଖ ପ୍ରଭାବ ରୋଷେଇ ଘର ଉପରେ ପଡ଼ିବ ।

ତେଲ ଦର ବୃଦ୍ଧିକୁ ଲକ୍ଷ୍ୟ କରି ସରକାର ବିଦ୍ୟୁତ୍‌ଚାଳିତ ଗାଡ଼ି ଚଳାଇବାକୁ ପରାମର୍ଶ ଦେଲେଣି । ମଧ୍ୟବିତ୍ତ ପରିବାର ଯେଉଁ ଗାଡ଼ି ଖଣ୍ଡିଏ, ଦ୍ୱିଖଣ୍ଡ ରଖି ବ୍ୟବହାର କରୁଥିଲା ତା'କୁ ବିକ୍ରି କରି ନୂଆ ଗାଡ଼ି କିଣିବାର ସାମର୍ଥ୍ୟ ଅଛି କି ନାହିଁ ଏବଂ ସବୁ ତୈଳ ଯୋଗାଣକାରୀ ଷ୍ଟେସନ୍‌ଗୁଡ଼ିକ ବିଦ୍ୟୁତ୍‌ଚାଳିତ ଗାଡ଼ିକୁ ଯଥାସମ୍ଭବ ବିଦ୍ୟୁତ୍ ଯୋଗାଇବା କେତେଦୂର ସମ୍ଭବ ସେକଥା ସରକାର ବୋଧହୁଏ ଏପର୍ଯ୍ୟନ୍ତ କଳନା କରିପାରିନାହାନ୍ତି । ତୈଳ ଯୋଗାଣ ଜନିତ ସମସ୍ୟା ସହିତ ଓଡ଼ିଶାରେ ବିଦ୍ୟୁତ୍ ସମସ୍ୟା ଅଧିକ ଘନୀଭୂତ ହେଉଥିବା ଲକ୍ଷ୍ୟ କରାଯାଇଛି । ଏ ବାବଦ ଖର୍ଚ୍ଚ ବୋଝ ସମସ୍ତ ପରିବାର ଉପରେ ବଢ଼ିବାରେ ଲାଗିଛି । ଓଡ଼ିଶା ଭାରତର ସବୁଠାରୁ ବଡ଼ ନିର୍ଭରଶୀଳ ରାଜ୍ୟ । ଆଳୁ, ପିଆଜ ଠାରୁ ଆରମ୍ଭ କରି ଅନେକ ପନିପରିବା, ଫଳ, ଡାଲି, ତେଲ, ମାଛ, ଅଣ୍ଡା ସମେତ ପିନ୍ଧିବା ପାଇଁ ପୋଷାକପତ୍ର ବାହାର ରାଜ୍ୟରୁ ଆମଦାନୀ କରିଥାଏ । ପରିବହନ ଖର୍ଚ୍ଚ ବଢ଼ିବା ଦ୍ୱାରା ଆମଦାନୀ ଖର୍ଚ୍ଚ ବଢ଼ିବାରେ ଲାଗିଛି । ଅଧିକନ୍ତୁ, ପ୍ରତ୍ୟେକ ପରିବାରର ରୋଷେଇ ଘରେ ବ୍ୟବହାର ହେଉଥିବା ଜାଳେଣୀର ଦର ମଧ୍ୟ ବଢ଼ିବାରେ ଲାଗିଛି । ଏହିସବୁ କାରଣରୁ ପ୍ରତ୍ୟେକ ପରିବାରର ବ୍ୟୟ ବୃଦ୍ଧି ପାଉଛି ଏବଂ ଜନଜୀବନ ଅସ୍ଥିର ହେବାରେ ଲାଗିଲାଣି । ଏପରିକି ରାସ୍ତା କଡ଼ର ଢାବାରେ ଶସ୍ତା ବା ସୁଲଭ ମୂଲ୍ୟରେ ଖାଇବା ଥାଳିଟିଏ ଯୋଗାଡ଼ କରିବା କଷ୍ଟକର ବ୍ୟାପାର ହୋଇଛି । ମୁଲିଆ, ମଜୁରିଆ ରୋଜଗାରଶୂନ୍ୟ ହେବାକୁ ବାଧ୍ୟ ହେଉଛନ୍ତି ।

ଏହିପରି ସମୟରେ ରାଜ୍ୟ ସରକାରଙ୍କ ଯେଉଁ ପ୍ରମୁଖ ଦାୟିତ୍ୱଟି ଅଛି, ତାହା ହେଉଛି ପେଟ୍ରୋଲ୍, ଡିଜେଲ୍ ଉପରେ ଆଦାୟ ହେଉଥିବା ଟିକସ କମାଇଦେବା । ସେହିପରି କେନ୍ଦ୍ର ସରକାର ମଧ୍ୟ ତାଙ୍କର ଏକ୍ସାଇଜ୍ ଡ୍ୟୁଟି କମାଇଦେବାର ଆବଶ୍ୟକତା ରହିଛି । ଯାହାଫଳରେ ପରିବହନ ଖର୍ଚ୍ଚ କମିବ ଅବା ସ୍ଥିର ରହିବ । ଦରଦାମ୍ ବଢ଼ିବ ନାହିଁ । ଲୋକଙ୍କ ଦୈନନ୍ଦିନ ଜୀବନ ଉପରେ ଅଧିକ ଚାପ ପଡ଼ିବ ନାହିଁ । ବର୍ତ୍ତମାନ ପାଇଁ ଏହିପରି ପଦକ୍ଷେପକୁ ପ୍ରାଥମିକତାର ସହିତ ବିଚାର କରାଯିବା ଦରକାର । ଅତି ବଡ଼ ସଂକଳ୍ପ ନେଇଥିବା ଆଚ୍ଛାଦିନ୍ ଲୋକ ସମ୍ମୁଖରୁ ଉଭେଇ ଯାଇଛି । ତା' ପରିବର୍ତ୍ତେ ଦୁର୍ଯୋଗର ଦିନ ଆସିଲା ଓ ମଣିଷ ଜୀବନକୁ ଆକ୍ରାନ୍ତ କରିବାରେ ଦେଖାଦେଲାଣି । ତେଣୁ ଏକ ସଂକଳ୍ପବଦ୍ଧ ପଦକ୍ଷେପ ନେବାର ଆବଶ୍ୟକତା ରହିଛି । ପରିବହନ ଖର୍ଚ୍ଚରେ କିଛି ରିହାତି ବ୍ୟବସ୍ଥା କରାଯାଇ ବସ୍‌ରେ ଯାଉଥିବା ସାଧାରଣ ଯାତ୍ରୀଙ

ଦୁର୍ଘଟଣାରେ ଚାଲିଗଲା ୧୦ ଜୀବନ

ବିବାହ ଯାତ୍ରା ହେଲା ଶେଷଯାତ୍ରା: ପୋଖରୀକୁ ପଶିଗଲା କାର୍; ୫ ମୃତ

ଢେଙ୍କାନାଳ,୨୩।୭ (ସମିସ): ଢେଙ୍କାନାଳ ସଦରଥାନା ପଞ୍ଚୁପଟି-ଛାଟିଆ ରାସ୍ତାର ଛାଟିଆ ନିକଟରେ ଥିବା ଏକ ପୋଖରୀରେ ବୁଧବାର ବିଳମ୍ବିତ ରାତିରେ ଏକ ବରଯାତ୍ରୀ ଗାଡ଼ି ଭାରସାମ୍ୟ ହରାଇ ପଶିଯିବାରୁ ଶ୍ୱାସରୁଦ୍ଧ ହୋଇ ୫ ଜଣଙ୍କ ମୃତ୍ୟୁ ହୋଇଛି। ସେମାନେ ହେଲେ ମୋଟଙ୍ଗା ଥାନା ବାଙ୍ଗୁରସିଂହ ଗ୍ରାମର ରବିନାରାୟଣ ସାହୁଙ୍କ ପୁଅ ଶ୍ରୀରାମ ସାହୁ (୨୮), ନୃସିଂହ ଚରଣ ସ୍ୱାଇଁଙ୍କ ପୁଅ ଚନ୍ଦ୍ରକାନ୍ତ ସ୍ୱାଇଁ (୨୬), ଅନନ୍ତଚରଣ ସାହୁଙ୍କ ପୁଅ ଅବିନାଶ ସାହୁ (୨୮), ବୀରକିଶୋର ସାହୁଙ୍କ ପୁଅ ରାକେଶ ସାହୁ (୨୮) ଓ ଢେଙ୍କାନାଳ ବନମାଳୀପ୍ରସାଦରଅପଟି ସାହୁଙ୍କ ପୁଅଅଭିଜିତ ସାହୁ (୨୫) ।ଅଭିଜିତ ସାହୁ ବରରମାଉସୀ ପୁଅ ଭାଇ ବୋଲି ଜଣାପଡ଼ିଛି। ଅନ୍ୟପଟେ ଗାଡ଼ିରେ ଥିବା ଅନ୍ୟ ୨ଜଣ ମୋଟଙ୍ଗା ଥାନା ବାଙ୍ଗୁରସିଂହ ଗ୍ରାମର ବଟକୃଷ୍ଣ ସାହୁଙ୍କ ପୁଅ ବବୁଲୁ ଓରଫ ବିଶ୍ୱଜିତ ସାହୁ ଓ ରାସବିହାରୀ ସାହୁଙ୍କ ପୁଅ ସୌମ୍ୟରଞ୍ଜନ ସାହୁଙ୍କୁ ଗ୍ରାମବାସୀ ବହୁ କଷ୍ଟରେ ଉଦ୍ଧାର କରିଥିଲେ।

ବାଙ୍ଗୁରସିଂହ ଗ୍ରାମର ସନ୍ତୋଷ କୁମାର ସାହୁଙ୍କ ପୁଅ ଅଭିଷେକ ସାହୁଙ୍କର ଢେଙ୍କାନାଳ ସଦର ଥାନା ଅନ୍ତର୍ଗତ ଇନ୍ଦିପୁର ଗ୍ରାମର ରୋହିତ କୁମାର ପୃଷ୍ଟିଙ୍କ ଝିଅ ସହିତ ବୁଧବାର ବିବାହ ଉତ୍ସବ ଥିଲା। ଏଥିରେ ଯୋଗଦେବାକୁ ବାଙ୍ଗୁରସିଂହ ଗ୍ରାମରୁ ବରଯାତ୍ରୀ ଦଳ ବିଭିନ୍ନ ଗାଡ଼ିରେ ଯାଇଥିଲେ। ସେଥିମଧ୍ୟରୁ ଗୋଟିଏ ମହିନ୍ଦ୍ରା ଏକ୍ସୟୁଭି କାର ଚାଇଁପୁରକୁ ଆସି ଅନ୍ୟ ଦୁଇ ବରଯାତ୍ରୀଙ୍କୁ ନେଇ ଇନ୍ଦିପୁର ଗ୍ରାମକୁ ଯାଉଥିଲା। ବିବାହ ଭୋଜି ଖାଇ ସେହି କାରରେ ୭ ଜଣ ରାତିରେ ଫେରୁଥିଲେ। କାର ଇନ୍ଦିପୁର ମୁଖ୍ୟ ରାସ୍ତାରୁ ଛାଟିଆଠାରୁ ପଞ୍ଚୁପଟି ରାସ୍ତାଦେଇ ୫୫ନଂ ଜାତୀୟ ରାଜପଥକୁ ଆସୁଥିବା ବେଳେ ଅନ୍ଧାର ରାତିରେ ଛାଟିଆ ଗ୍ରାମ ଶେଷମୁଣ୍ଡରେ ଥିବା ଏକ ପୋଖରୀ ଭିତରେ ଭାରସାମ୍ୟ ହରାଇ ପଶିଯାଇଥିଲା। କାରରେ ଥିବା ୫ ବରଯାତ୍ରୀଙ୍କର ପାଣି ଭିତରେ ଶ୍ୱାସରୁଦ୍ଧ ହୋଇ ମୃତ୍ୟୁ ହୋଇଛି। ପୁଲିସ ଘଟଣାସ୍ଥଳରେ ପହଞ୍ଚି ଆହତମାନଙ୍କୁ ଆମ୍ବୁଲାନ୍ସ ଯୋଗେ ଜିଲ୍ଲା ମୁଖ୍ୟ ଚିକିତ୍ସାଳୟ ପଠାଇଥିଲା। ସେହିପରି ମୃତଦେହଗୁଡ଼ିକ ଜବତ କରି ବ୍ୟବଚ୍ଛେଦ ନିମନ୍ତେ ଡାକ୍ତରଖାନା ପଠାଇ ତଦନ୍ତ ଆରମ୍ଭ କରିଛି। ଏହି ଦୁଃଖଦ ଘଟଣାକୁ ବାଙ୍ଗୁରସିଂହ ଓ ଇନ୍ଦିପୁର ଗ୍ରାମରେ ଶୋକାକୁଳ ପରିବେଶ ସୃଷ୍ଟି ହୋଇଛି। ପୋଖରୀ ନିକଟରେ କୌଣସି ଫଳକ ଲାଗି ନ ଥିବାରୁ ବୁଲାଣି ରାସ୍ତାରେ ଏଭଳି ଦୁର୍ଘଟଣା ଘଟିଥିବା ଗ୍ରାମବାସୀ ପ୍ରକାଶ କରିଛନ୍ତି।

ବାପାଙ୍କୁ ଡାକ୍ତରଖାନା ନେଉଥିବା ବେଳେ ଗଛରେ ପିଟିହେଲା ଥାର୍; ୩ ମୃତ

ଚମ୍ପୁଆ, ୨୩।୭ (ସମିସ): ଅସୁସ୍ଥ ବାପାଙ୍କୁ ଚିକିତ୍ସା ପାଇଁ ଡାକ୍ତରଖାନା ନେଉଥିବା ବେଳେ ଅଧା ରାସ୍ତାରେ ଛକିଥିଲା କାଳ। ସଡ଼କ ଦୁର୍ଘଟଣାରେ ଗୋଟିଏ ପରିବାରର ୩ ଜଣଙ୍କର ମୃତ୍ୟୁ ଘଟିଛି। ଘଟଣାଟି ଗୁରୁବାର କେନ୍ଦୁଝର ଜିଲ୍ଲା ଚମ୍ପୁଆ ଥାନାଞ୍ଚଳରେ ଶୋକର ଚାଦର ବିଛାଇ ରଖିଛି। ସୂଚନା ଅନୁସାରେ, ଚମ୍ପୁଆ ଥାନା ରଜିଆ ନିକଟରେ ବୁଧବାର ରାତି ପ୍ରାୟ ୧୦ଟା ସମୟରେ ଏକ ଥର୍ ଗାଡ଼ି ଭାରସାମ୍ୟ ହରାଇ ରାସ୍ତାକଡ଼ ଗଛରେ ପିଟି ହୋଇଥିଲା। ଏହି ଗାଡ଼ିରେ ପରିବାରର ଭାସ୍କର ଆପଟ (୫୫), କଇଁଫୁଲ ଆପଟ (୬୦) ଏବଂ ତ୍ରିଲୋଚନ ଆପଟ (୬୦)ଙ୍କ ସହ ପୁଅ ରଞ୍ଜିତ (୩୫) ମଧ୍ୟ ରହିଥିଲେ। ଦୁର୍ଘଟଣାରେ ପ୍ରଥମ ତିନି ଜଣଙ୍କର ମୃତ୍ୟୁ ଘଟିଥିଲା ବେଳେ ରଞ୍ଜିତ କେନ୍ଦୁଝର ଜିଲ୍ଲା ମୁଖ୍ୟ ଚିକିତ୍ସାଳୟରେ ଜୀବନ ସହ ସଂଘର୍ଷ କରୁଛନ୍ତି। ପରିବାରର ମୁଖ୍ୟ ଭାସ୍କର ଅସୁସ୍ଥ ଥିବାରୁ ରିମୁଳିରୁ ଚମ୍ପୁଆ ଡାକ୍ତରଖାନାକୁ ଚିକିତ୍ସା ପାଇଁ ନେଇ ଆସୁଥିଲେ। ରଜିଆ ନିକଟରେ ପହଞ୍ଚିବା ବେଳେ ଗାଡ଼ିଟି ହଠାତ୍ ଭାରସାମ୍ୟ ହରାଇ ରାସ୍ତାକଡ଼ର ଏକ ବଡ଼ ଗଛରେ ପ୍ରଚଣ୍ଡ ବେଗରେ ପିଟି ହୋଇଥିଲା। ଖବର ପାଇ ଚମ୍ପୁଆ ଅଗ୍ନିଶମ ବାହିନୀ ଓ ପୁଲିସ ଘଟଣାସ୍ଥଳରେ ପହଞ୍ଚି ଦୀର୍ଘ ସମୟ ଧରି ଉଦ୍ଧାର କାର୍ଯ୍ୟ ଚଳାଇଥିଲେ। ଆହତମାନଙ୍କୁ ଗାଡ଼ିରୁ ବାହାର କରି ଚମ୍ପୁଆ ଉପଖଣ୍ଡ ଡାକ୍ତରଖାନାକୁ ନିଆଯାଇଥିଲା। ସେଠାରେ ଭାସ୍କର ଆପଟଙ୍କୁ ଡାକ୍ତର ମୃତ ଘୋଷଣା କରିଥିଲେ। ଅନ୍ୟ ତିନିଜଣଙ୍କ ଅବସ୍ଥା ଗୁରୁତର ଥିବାରୁ ସେମାନଙ୍କୁ କେନ୍ଦୁଝର ଜିଲ୍ଲା ମୁଖ୍ୟ ଚିକିତ୍ସାଳୟକୁ ସ୍ଥାନାନ୍ତର କରାଯାଇଥିଲା। ସେଠାରେ ଚିକିତ୍ସାଧୀନ ଅବସ୍ଥାରେ କଇଁଫୁଲ ଆପଟ ଓ ତ୍ରିଲୋଚନ ଆପଟଙ୍କ ମୃତ୍ୟୁ ଘଟିଥିବା ବେଳେ ରଞ୍ଜିତ ଆପଟଙ୍କ ଚିକିତ୍ସା ଜାରି ରହିଛି।

ଅଜଣା ଗାଡ଼ି ଧକ୍କାରେ ୨ ବାଇକ୍ ଆରୋହୀ ମୃତ

ବାରିକପୁର,୨୩।୭ (ସମିସ): ଭଣ୍ଡାରିପୋଖରୀ ଥାନା ଅନ୍ତର୍ଗତ ୧୬ ନମ୍ବର ଜାତୀୟ ରାଜପଥର ଯଶୋଟିକିରି ନିକଟରେ ଏକ ଅଜଣା ଗାଡ଼ି ଧକ୍କାରେ ୨ ଜଣ ଯୁବକଙ୍କ ଶୋଚନୀୟ ମୃତ୍ୟୁ ଘଟିଛି। ସୂଚନାଯୋଗ୍ୟ, ଗତ ବୁଧବାର ରାତି ପ୍ରାୟ ୩ଟା ବେଳେ ବାଲେଶ୍ୱର ଜିଲ୍ଲା ନୀଳଗିରି ଅଞ୍ଚଳର ରତ୍ନାକର ଦାସ (୨୩) ଓ ଚନ୍ଦନ କୁମାର ସ୍ୱାଇଁ (୨୪) ଏକ ବୁଲେଟ୍ ବାଇକ୍ ଯୋଗେ ପାଣିକୋଇଲି ପଟୁ ବାଲେଶ୍ୱର ଅଭିମୁଖେ ଆସୁଥିଲେ। ଏହି ସମୟରେ ଅଜଣା ଗାଡ଼ି ବୁଲେଟ୍‌କୁ ଧକ୍କା ଦେଇ ଫେରାର୍ ହୋଇଯାଇଥିଲା। ଆମ୍ବୁଲାନ୍ସ ଓ ପୁଲିସ ସହାୟତାରେ ଯୁବକ ଦ୍ୱୟଙ୍କୁ ମେଡିକାଲ ନିଆଯାଇଥିବା ବେଳେ ଡାକ୍ତର ଦୁହିଁଙ୍କୁ ମୃତ ଘୋଷଣା କରିଥିଲେ। ପୁଲିସ ଦୁର୍ଘଟଣାଗ୍ରସ୍ତ ବୁଲେଟ୍‌କୁ ଜବତ କରିବା ସହିତ ଶବ ବ୍ୟବଚ୍ଛେଦ ପାଇଁ ଭଦ୍ରକ ପଠାଇଛି। ଏନେଇ ଥାନାରେ ଏକ ମାମଲା ରୁଜୁ ହୋଇଛି।

■ ବିଷାକ୍ତ ଖାଦ୍ୟ ଖାଇ ଛାତ୍ରୀ ମୃତ୍ୟୁ ଘଟଣା

୩ ମାସ ପରେ କାର୍ଯ୍ୟାନୁଷ୍ଠାନ, କାକବନ୍ଧ ଆଶ୍ରମ ବିଦ୍ୟାଳୟରେ ସମୂହ ବଦଳି

ବାରିପଦା,୨୩।୭ (ସମିସ): ରାସଗୋବିନ୍ଦପୁର ବ୍ଲକ୍ କାକବନ୍ଧ ଆଶ୍ରମ ବିଦ୍ୟାଳୟରେ ଗତ ଏପ୍ରିଲ ମାସରେ ବିଷାକ୍ତ ଖାଦ୍ୟ ଖାଇ ଛାତ୍ରୀ ମୃତ୍ୟୁ ଘଟଣାରେ ଜିଲ୍ଲା ପ୍ରଶାସନ ପକ୍ଷରୁ ଏକ ଦୃଷ୍ଟାନ୍ତମୂଳକ କାର୍ଯ୍ୟାନୁଷ୍ଠାନ ଗ୍ରହଣ କରାଯାଇଛି। ବିବାଦୀୟ ହୋଇପଡ଼ିଥିବା ବିଦ୍ୟାଳୟର ସମସ୍ତ ଶିକ୍ଷକ/ଶିକ୍ଷୟିତ୍ରୀ ଓ କର୍ମଚାରୀ ସମୂହକୁ ବଦଳି କରାଯାଇଛି। ଏ ନେଇ ଜିଲ୍ଲାପାଳଙ୍କ କାର୍ଯ୍ୟାଳୟ ପତ୍ର ସଂଖ୍ୟା ୩୪୫୫/୨୧ ଜୁଲାଇ ୨୦୨୬ରେ ୭ ଜଣଙ୍କୁ ଅନ୍ୟତ୍ର ବଦଳି କରାଯାଇଥିବାବେଳେ ସେମାନଙ୍କ ସ୍ଥାନରେ ନୂତନ ଭାବେ ବିଭିନ୍ନ ବିଦ୍ୟାଳୟରୁ ଏଠାରେ ନିଯୁକ୍ତ କରାଯାଇଛି। ଖୁବଶୀଘ୍ର ବଦଳି ହୋଇଥିବା ସମସ୍ତଙ୍କୁ ନିଜ ନିଜ ବିଦ୍ୟାଳୟରେ ଯୋଗଦାନ କରିବାକୁ ନିର୍ଦ୍ଦେଶ ଦିଆଯାଇଛି।

ସୂଚନା ମୁତାବକ, ଏପ୍ରିଲ ୧୪ ତାରିଖରେ କାକବନ୍ଧସ୍ଥ ଅନୁସୂଚିତ ଜାତି ଓ ଜନଜାତି ଆଶ୍ରମ ବିଦ୍ୟାଳୟରେ ୧୫୨ ଜଣ ଛାତ୍ରଛାତ୍ରୀ ବିଷାକ୍ତ ଖାଦ୍ୟ ଖାଇ ଗୁରୁତର ହୋଇଥିଲେ। ସେମାନଙ୍କ ମଧ୍ୟରୁ ଜଣେ ଛାତ୍ରୀ ରୂପାଲୀ ବେଶ୍ରାଙ୍କ ଚିକିତ୍ସାଧୀନ ଅବସ୍ଥାରେ ମୃତ୍ୟୁ ହୋଇଥିଲା। ଏହାକୁ ନେଇ ମୃତ ଛାତ୍ରୀଙ୍କ ଘର ନୁଣଚାଟି ଗ୍ରାମ ନଳଗଜା ନିକଟରେ ଗ୍ରାମବାସୀଙ୍କ ଦ୍ୱାରା ରାସ୍ତାରୋକ ହୋଇଥିଲା। ସେହିପରି କାକବନ୍ଧ ସ୍କୁଲ ନିକଟରେ ମଧ୍ୟ ଗ୍ରାମବାସୀ ରାସ୍ତାରୋକ କରି ବିକ୍ଷୋଭ ପ୍ରଦର୍ଶନ କରିଥିଲେ। ଏଥିରେ ଶତାଧିକ ଲୋକ ସ୍କୁଲ ପରିସରରେ ପଶି ଶିକ୍ଷକଶିକ୍ଷୟିତ୍ରୀ ଓ କର୍ମଚାରୀଙ୍କୁ ମରଣାନ୍ତକ ଆକ୍ରମଣ କରିଥିଲେ। ଏପରିକି ଶାନ୍ତିଶୃଙ୍ଖଳା ରକ୍ଷା କରିବାକୁ ଯାଇଥିବା ପୁଲିସ ମଧ୍ୟ ଉକ୍ତ ଲୋକଙ୍କ ରୋଷର ଶିକାର ହୋଇଥିଲେ। ପରିସ୍ଥିତି ଅଣାୟତ ହେବାରୁ ବ୍ୟାପକ ପୁଲିସ ଫୋର୍ସ ମୃତୟନ କରାଯାଇଥିଲା। ଛାତ୍ରୀ ମୃତ୍ୟୁ ଘଟଣାକୁ ନେଇ ବିଜେଡି ପକ୍ଷରୁ ଘୋର ବିରୋଧ କରାଯାଇଥିଲା। ପରେ ଦାୟିତ୍ୱରେ ଥିବା ପ୍ରଧାନଶିକ୍ଷକ ଜୟନ୍ତ ପାଣିଗ୍ରାହୀଙ୍କୁ ନିଲମ୍ବିତ କରାଯିବା ସହିତ ରାଜ୍ୟ ସରକାରଙ୍କ ପକ୍ଷରୁ ମୃତ ଛାତ୍ରୀଙ୍କ ପରିବାରକୁ ସହାୟତା ପ୍ରଦାନ କରାଯାଇ ଆରଡିସି ତଦନ୍ତ ଆଦେଶ ପରେ ପରିସ୍ଥିତି ସ୍ୱାଭାବିକ ହୋଇଥିଲା। ଆରଡିସି ତଦନ୍ତ ପରେ ରିପୋର୍ଟ ପ୍ରଦାନ କରିଥିଲେ। ତେବେ ଘଟଣା ଘଟିବା ୩ ମାସ ପରେ ଜିଲ୍ଲା ପ୍ରଶାସନ ପକ୍ଷରୁ ସମସ୍ତ କର୍ମଚାରୀଙ୍କୁ ସମୂହ ବଦଳି କରାଯାଇଛି। କାକବନ୍ଧ ବିଦ୍ୟାଳୟର ଶକୁନ୍ତଳା ମହାନ୍ତିଙ୍କୁ ଦେବଶୋଳ ଆଶ୍ରମ, ଚିତ୍ତରଞ୍ଜନ ଜେନାଙ୍କୁ ଭୋଳାଗଡିଆ ଆଶ୍ରମ, ଅଭିଳାଶ ଦେଙ୍କୁ ମୋହନପୁର ଆଶ୍ରମ ସ୍କୁଲ, ସୋନାଲୀ ଗିରିଙ୍କୁ ନଳଗଜା ହାଇସ୍କୁଲ, ରତନ କୁମାର ପ୍ରଧାନଙ୍କୁ ବ୍ରାହ୍ମଣମରା ଆଶ୍ରମ ସ୍କୁଲ, ମାନସୀରାଣୀ ଜେନାଙ୍କୁ ହାଟସାହି ଆଶ୍ରମ ଓ ନିବେଦିତା ଦାସଙ୍କୁ କୋଠାବାଡ଼ି ଆଶ୍ରମ ସ୍କୁଲକୁ ବଦଳି କରାଯାଇଛି। ସେମାନଙ୍କ ସ୍ଥାନରେ ଜୟସ୍ମିତା ହାତୀ, ଦେବସ୍ମିତା ପଢିଆରୀ, ବାହ୍ନା କିଶୋର, ମଧୁସ୍ମିତା ସାମଲ, ଗୋପାଳ ବାସ୍କେ, ଇତିଶ୍ରୀ ନାୟକ ଓ ଦିଲ୍ଲୀପ ସିଂଙ୍କ କାକବନ୍ଧକୁ ବଦଳି ହୋଇଛି।

AFFIDAVIT

I, SOFIA BANO , aged about 47 years, W/o-ABDUL SAMAD, Res-WARD NO-7, LALSAHB PADA, NEAR POST OFFICE, KHARIAR, DIST- NUADAPADA, PIN-766107, ODISHA, declared by this Affidavit No.855/2026 Dated. 23.07.2026, That now onwards I shall Be Known as **SOFIA BANU** for all future Purposes .

ଅବଶିଷ୍ଟାଂଶ

ଆଜି ଦେଶବ୍ୟାପୀ...

ହୋଇଥିବା ଆଲୋଚନା ବିଫଳ ହେବା ପରେ, ସରକାର ପୁଣି ଥରେ ବାଟ ବାହାର କରିବାକୁ ଚେଷ୍ଟା କରୁଛନ୍ତି। ଜିତେନ୍ଦ୍ର ସିଂହ କହିଛନ୍ତି ଯେ, ସରକାର ସେମାନଙ୍କ ସୁବିଧା ଅନୁସାରେ ଯେକୌଣସି ସମୟରେ ସମସ୍ତ ପ୍ରସଙ୍ଗ ଉପରେ ଆଲୋଚନା କରିବାକୁ ପ୍ରସ୍ତୁତ ଅଛନ୍ତି। ତେବେ କେନ୍ଦ୍ର ମନ୍ତ୍ରୀଙ୍କ ନିମନ୍ତ୍ରଣକୁ 'କୋକ୍ରୋଚ ଜନତା ପାର୍ଟି' (ସିଜେପି) ପ୍ରତ୍ୟାଖ୍ୟାନ କରିଛି। ସିଜେପି ପକ୍ଷରୁ କୁହାଯାଇଛି ଯେ ସେମାନେ ମଧ୍ୟ ଆଲୋଚନା ପାଇଁ ପ୍ରସ୍ତୁତ ଅଛନ୍ତି। କିନ୍ତୁ ଏହି ଆଲୋଚନା ମନ୍ତ୍ରୀଙ୍କ ବାସଭବନ କିମ୍ବା କାର୍ଯ୍ୟାଳୟ ପରିବର୍ତ୍ତେ ଯନ୍ତର ମନ୍ତର କିମ୍ବା କୌଣସି ନିରପେକ୍ଷ ସ୍ଥାନରେ ହେଉ। ସିଜେପିର ମୁଖ୍ୟ ପ୍ରବକ୍ତା ସୌରଭ ଦାସ ସାମ୍ବାଦିକ ସମ୍ମିଳନୀରେ କହିଛନ୍ତି ଯେ, ଶିକ୍ଷାମନ୍ତ୍ରୀ ଧର୍ମେନ୍ଦ୍ର ପ୍ରଧାନଙ୍କ ଇସ୍ତଫା ଏବଂ ପରୀକ୍ଷା ପରିଚାଳନାରେ ସ୍ୱଚ୍ଛତା ଦାବିରେ ଜନସାଧାରଣ ରାଜରାସ୍ତାକୁ ଓହ୍ଲାଇଛନ୍ତି। ତେଣୁ ମନ୍ତ୍ରୀମାନେ ନିଜେ ଜନତାଙ୍କ ଅଦାଲତକୁ ଆସି ଆଲୋଚନା କରିବା ଉଚିତ୍। ସୁରକ୍ଷା ଦୃଷ୍ଟିରୁ ସରକାର ଚାହିଁଲେ ଅନ୍ଦୋଳନ ସ୍ଥଳ ନିକଟବର୍ତ୍ତୀ କୌଣସି ନିରପେକ୍ଷ ସ୍ଥାନରେ ଏହି ବୈଠକ କରାଯାଇପାରିବ।

ଆନ୍ଦୋଳନର ଅବସାନ ଲାଗି ସରକାର କୌଣସି ସକରାତ୍ମକ ପଦକ୍ଷେପ ନେଉନାହାନ୍ତି ବୋଲି ସିଜେପି ଅଭିଯୋଗ କରିଛି। ତେଣୁ ଶିକ୍ଷା ମନ୍ତ୍ରୀ ଧର୍ମେନ୍ଦ୍ରଙ୍କ ଇସ୍ତଫା ଦାବିରେ ଆସନ୍ତାକାଲି ଦେଶବ୍ୟାପୀ ଛାତ୍ର ଆନ୍ଦୋଳନ କରିବା ପାଇଁ ସିଜେପି ପକ୍ଷରୁ ଆହ୍ୱାନ ଦିଆଯାଇଛି। ଆନ୍ଦୋଳନ ଶାନ୍ତିପୂର୍ଣ୍ଣ ଭାବେ କରିବାକୁ ଏହାର ପ୍ରତିଷ୍ଠାତା ଅଭିଜିତ ଦିପକେ ପରାମର୍ଶ ଦେଇଛନ୍ତି। ଇତିମଧ୍ୟରେ ଆଜି ଦେଶର ବିଭିନ୍ନ ଭାଗରେ କକ୍ରୋଚ୍ ଆନ୍ଦୋଳନ ବ୍ୟାପିବାରେ ଲାଗିଛି। ପାଟନା ସମେତ ମହାରାଷ୍ଟ୍ର, କର୍ଣ୍ଣାଟକ, ତାମିଲନାଡୁ, କେରଳ, ଆସାମର ବିଭିନ୍ନ ସହରରେ ବିକ୍ଷୋଭ ପ୍ରଦର୍ଶନ କରାଯାଇଛି। ଆସନ୍ତାକାଲିର ଆନ୍ଦୋଳନ ଆହ୍ୱାନକୁ ନେଇ କେନ୍ଦ୍ର ସମସ୍ତ ରାଜ୍ୟ ସରକାରଙ୍କୁ ସୁରକ୍ଷା ବ୍ୟବସ୍ଥା କଡ଼ାକଡ଼ି କରିବାକୁ ନିର୍ଦ୍ଦେଶ ଦେଇଛନ୍ତି।

ଇତିମଧ୍ୟରେ ମିଳିଥିବା ଖବର ଅନୁଯାୟୀ, ଛାତ୍ର ଆନ୍ଦୋଳନ ମଧ୍ୟରେ ଆଜି ବିଳମ୍ବିତ ରାତିରେ ସରକାର କେନ୍ଦ୍ର ଶିକ୍ଷା ସଚିବ ଭିନିତ୍ ଯାଶୀଙ୍କୁ ହଟାଇ ଦେଇଛନ୍ତି। ତାଙ୍କ ସ୍ଥାନରେ ନରେଶ ପାଲ୍ ଗଙ୍ଗୱାର୍‌ଙ୍କୁ ଶିକ୍ଷା ବିଭାଗର ସଚିବ ନିଯୁକ୍ତ କରାଯାଇଛି।

ଗଠନ ହେବ...

ସୁଦ୍ଧା ଜଣେ ହେଲେ ବି ଦୋଷୀ ପ୍ରମାଣିତ ହୋଇନାହାନ୍ତି। କେନ୍ଦ୍ର ଶିକ୍ଷାମନ୍ତ୍ରୀ ଧର୍ମେନ୍ଦ୍ର ପ୍ରଧାନଙ୍କୁ ବରଖାସ୍ତ କରିବା ସହିତ ପ୍ରଧାନମନ୍ତ୍ରୀ ଛାତ୍ରଛାତ୍ରୀମାନଙ୍କୁ କ୍ଷମା ପ୍ରାର୍ଥନା କରନ୍ତୁ ବୋଲି ସେ ଦାବି କରିଛନ୍ତି। ଆନ୍ଦୋଳନକାରୀ ଛାତ୍ରଛାତ୍ରୀଙ୍କ ଉପରେ ଆକ୍ରମଣ କରିଥିବା ବ୍ୟକ୍ତିମାନଙ୍କ ବିରୋଧରେ କଠୋର କାର୍ଯ୍ୟାନୁଷ୍ଠାନ ଗ୍ରହଣ କରିବାକୁ ମଧ୍ୟ ସେ ଦାବି କରିଛନ୍ତି।

ଚତୁର୍ଥ ଦିନ...

ପ୍ରସଙ୍ଗ ଉପରେ ଆଲୋଚନା କରିବାକୁ ପ୍ରସ୍ତୁତ ଅଛନ୍ତି। କିନ୍ତୁ ବିରୋଧୀ ଦଳ ଆଲୋଚନାକୁ ଡରୁଛନ୍ତି। ତେବେ ଏହାସହିତ ସେ ସ୍ପଷ୍ଟ କରିଛନ୍ତି ଯେ ଆଲୋଚନା ପାଇଁ କୌଣସି ସର୍ତ୍ତକୁ ଗ୍ରହଣ କରାଯିବ ନାହିଁ।

ସଂସଦ ମୁଲତବୀ ହେବାପରେ ସଂସଦ ବାହାରେ ସରକାର ଓ ବିରୋଧୀ ଦଳର ସାଂସଦ ମୁହାଁମୁହିଁ ହୋଇଥିବାର ଦେଖାଯାଇଥିଲା। ମକର ଦ୍ୱାର ସମ୍ମୁଖରେ ଏକତ୍ରିତ ହୋଇ ସେମାନେ ପରସ୍ପର ବିରୋଧରେ ସ୍ଲୋଗାନ ଦେଇଥିଲେ। ବିରୋଧୀ ଦଳମାନେ ଶିକ୍ଷା ମନ୍ତ୍ରୀଙ୍କ ଇସ୍ତଫା ଦାବିରେ ସ୍ଲୋଗାନ ଦେଉଥିବା ବେଳେ ଏନ୍‌ଡିଏ ସାଂସଦ କହିଥିଲେ ଯେ ବିରୋଧୀ ଦଳମାନେ ଛାତ୍ର ଆନ୍ଦୋଳନର ରାଜନୀତିକରଣ କରୁଛନ୍ତି।

ଆଜି ବାହୁଡ଼ିବେ...

କରିଥିଲେ। ଅନ୍ୟପକ୍ଷରେ ନୀତି ବି ସଅଳ ଚାଲିଥିଲା। ଏଥିସହ ଆଡ଼ପ ଅବଢ଼ା ବି ସଅଳ ବାହାରିଥିଲା। ଚଳିତ ବର୍ଷର ଶେଷ ଆଡ଼ପ ଅବଢ଼ା ପାଇଁ ଭକ୍ତମାନେ ବେଶ୍ ଭିଡ଼ ଜମାଇଥିଲେ। ବାହୁଡ଼ା ଯାତ୍ରା ପ୍ରସ୍ତୁତି ପାଇଁ ସନ୍ଧ୍ୟା ଦର୍ଶନ ପ୍ରଥମେ ସନ୍ଧ୍ୟା ୬ଟାରେ ବନ୍ଦ କରାଯାଇଥିଲା। କିନ୍ତୁ ଏହି ସମୟରେ ବ୍ୟାରିକେଡ୍ ଭିତରେ ଥିବା ଶହଶହ ଶ୍ରଦ୍ଧାଳୁ ଆକୁଳ ନିବେଦନ କରିବା ସହ ଅନେକ କାନ୍ଦି ପକାଇଥିଲେ। ପରବର୍ତ୍ତୀ ସମୟରେ ପ୍ରଶାସନ ପକ୍ଷରୁ ନିଷ୍ପତ୍ତି ନିଆଯାଇ ପୁନଶ୍ଚ ଦ୍ୱାର ଖୋଲିଥିଲା। ସନ୍ଧ୍ୟା ୬ଟା ୪୦ରେ ଦର୍ଶନ ବନ୍ଦ କରାଯାଇ ସିଂହଦ୍ୱାର କବାଟ ବନ୍ଦ କରାଯାଇଥିଲା। ଆଡ଼ପ ମଣ୍ଡପରେ ଚତୁର୍ଦ୍ଧାବିଗ୍ରହଙ୍କ ପହୁଡ଼ ଆଳତି ସରିବା ପରେ ଶ୍ରୀମୁଖ ଖଣ୍ଡୁଆ ନୀତି ସମ୍ପନ୍ନ ହୋଇଥିଲା। ଏହାପରେ ମହାପ୍ରଭୁଙ୍କ ବାହୁଟକଣ୍ଟ, ଚାରବନ୍ଧା ଓ କୁସୁମୀ ଲାଗି ନୀତି ପାଇଁ ଆରମ୍ଭ ହୋଇଥିଲା ପ୍ରସ୍ତୁତି। ଶ୍ରୀମନ୍ଦିର ପ୍ରଶାସନ ପକ୍ଷରୁ ନିର୍ଦ୍ଧାରିତ ନୀତି ନିର୍ଘଣ୍ଟ ଅନୁଯାୟୀ, ଶୁକ୍ରବାର ଭୋର୍ ୪ଟାରେ ମଙ୍ଗଳ ଆଳତି ହେବ। ଠାକୁର ଖେଚୁଡ଼ି ଭୋଗ ଖାଇସାରି ଶ୍ରୀମନ୍ଦିର ଅଭିମୁଖେ ବାହାରିବେ। ପୂର୍ବାହ୍ନ ୧୧ଟା ୪୫ରେ ମଙ୍ଗଳାର୍ପଣ ହୋଇ ମଧ୍ୟାହ୍ନ ୧୨ଟାରେ ବାହୁଡ଼ା ପହଣ୍ଡି ଆରମ୍ଭ ହେବ। ଅପରାହ୍ନ ସାଢ଼େ ୨ଟାରୁ ସାଢ଼େ ୩ଟା ମଧ୍ୟରେ ଛେରାପହଁରା ନୀତି ବଢ଼ି ଅପରାହ୍ନ ୪ଟାରେ ରଥଟଣା ଆରମ୍ଭ କରାଯିବା ଲାଗି ନୀତି ନିର୍ଘଣ୍ଟ ହୋଇଛି।

ରଥଟଣା ସରିବା ପରେ ରଥ ଉପରେ ମହାପ୍ରଭୁଙ୍କ ଅନ୍ୟାନ୍ୟ ନୀତି ସମ୍ପନ୍ନ ହେବ। ଏହା ପରଦିନ ଅର୍ଥାତ୍ ଶନିବାର ରଥ ଉପରେ ସୁନାବେଶ ଅନୁଷ୍ଠିତ ହେବ। ଅନ୍ୟପକ୍ଷରେ ଦାରୁବିଗ୍ରହଙ୍କ ବାହୁଡ଼ା ଯାତ୍ରାକୁ ଶାନ୍ତିଶୃଙ୍ଖଳାର ସହିତ ସମ୍ପନ୍ନ କରିବା ଲାଗି ପୁଲିସ ବ୍ୟାପକ ପଦକ୍ଷେପ ଗ୍ରହଣ କରିଛି। କଡ଼ା ସୁରକ୍ଷା ବଳୟରେ ରହିଛି ପୁରୀ ସହର।

ଶିଶୁକନ୍ୟାକୁ ଦୁଷ୍କର୍ମ...

ଯାଇ ମାଆଙ୍କୁ ସମସ୍ତ କଥା ଜଣାଇଥିଲା। ଏହାପରେ ଗ୍ରାମରେ ଏକ କ୍ଷମାପ୍ରାର୍ଥନା କିମ୍ବା ମଧ୍ୟସ୍ଥତା ବୈଠକ ବସିଥିଲା। ଯେଉଁଥିରେ ଅଭିଯୁକ୍ତ ଚମକା ପାଲେୟା ନିଜର ଦୋଷ ସ୍ୱୀକାର କରିଥିବା ଜଣାପଡିଛି। ପରେ ଉକ୍ତ ଘଟଣାକୁ ନେଇ ସମ୍ପୃକ୍ତ ଅଙ୍ଗନବାଡିର ଶିକ୍ଷୟିତ୍ରୀ ବିଶୋଇ ସ୍ୱମନିତ ଶିଶୁ ବିକାଶ କାର୍ଯ୍ୟାଳୟକୁ ଖବର ଦେବା ପରେ ସିଡିପିଓ ଶ୍ରୀମତୀ ବିଟୁ ଟୁଡୁ ଘଟଣାସ୍ଥଳରେ ପହଞ୍ଚି ଶିଶୁ କନ୍ୟାକୁ ପଚରାଉଚରା କରିବା ସହିତ ତାଙ୍କ ସହଯୋଗ କ୍ରମେ ପୀଡ଼ିତା ଓ ତାଙ୍କ ପରିବାରକୁ ବିଶୋଇ ଥାନାକୁ ଆଣିଥିଲେ। ପରେ ପୀଡିତାଙ୍କ ମାଆ ବିଶ

ଭଡ଼ାରେ ଲାଗିଛି ଆଶ୍ରୟସ୍ଥଳ; ଯାତ୍ରୀ, ଛାତ୍ରଛାତ୍ରୀ ହୀନସ୍ତା

ରାଜନଗର,୨୩।୭ (ସମିସ): ରାଜନଗର ବ୍ଲକ୍ ଖମାରସାହି ପଞ୍ଚାୟତ ନଳିତାପାଟିଆ ଠାରେ ଥିବା ଯାତ୍ରୀ ଆଶ୍ରୟସ୍ଥଳ ଭଡ଼ାରେ ଲାଗିଛି । ଦୀର୍ଘଦିନ ହେଲା ଠିକାଦାର ଯାତ୍ରୀ ଆଶ୍ରୟସ୍ଥଳକୁ କବ୍‌ଜାକୁ ନେଇ ସାମଗ୍ରୀ ରଖିବା ସହ ଆଶ୍ରୟସ୍ଥଳକୁ ତାଲା ପକାଇ ରଖିଛନ୍ତି । ଦୀର୍ଘ ୨ ବର୍ଷରୁ ଊର୍ଦ୍ଧ୍ୱ ହେବ ଯାତ୍ରୀ ଆଶ୍ରୟସ୍ଥଳ ତାଲା ପଡ଼ି ରହିବା ଯୋଗୁଁ ଯାତ୍ରୀ, ପର୍ଯ୍ୟଟକ ଓ ଛାତ୍ରଛାତ୍ରୀ ନାହିଁ ନଥିବା ଅସୁବିଧାର ସମ୍ମୁଖୀନ ହେଉଛନ୍ତି । ୨୦୧୨ ମସିହାରେ ନଳିତାପାଟିଆ ଠାରେ ଯାତ୍ରୀ ଆଶ୍ରୟସ୍ଥଳ ନିର୍ମାଣ କରାଯାଇଥିଲା । ନଳିତାପାଟିଆରୁ ଚାନ୍ଦବାଲିକୁ ଜଳପଥରେ ଲଞ୍ଚ ଯା'ଆସ କରିଥାଏ । ଏଥିସହ ଏଠାରୁ ଭିତରକନିକା ଜାତୀୟ ଉଦ୍ୟାନ ପରିଭ୍ରମଣରେ ଆସିଥିବା ପର୍ଯ୍ୟଟକମାନେ ମଧ୍ୟ ଯା'ଆସ କରିଥାନ୍ତି । ଡାଙ୍ଗମାଳ, ଖମାରସାହି, କୃଷ୍ଣନଗର, ତାଳଚୁଆ, ବାଘମାରି, କେରୁଆପାଳ, ରଙ୍ଗଣୀ ପଞ୍ଚାୟତର ଲୋକଙ୍କ ବ୍ଲକ୍ ମୁଖ୍ୟାଳୟ ଓ ଜିଲ୍ଲା ମୁଖ୍ୟାଳୟକୁ ଯିବା ଆସିବା ସ୍ଥାନ । ଯାତ୍ରୀମାନେ ବର୍ଷାରେ ବିଭିନ୍ନ ସ୍ଥାନକୁ ଯିବା ପାଇଁ ଏଠାରେ ଅପେକ୍ଷା କରିଥାନ୍ତି । ମାତ୍ର ଏହା ଜବରଦଖଲରେ ରହିଥିବାରୁ ଅପେକ୍ଷା କରିବା ପାଇଁ କୌଣସି ସୁବିଧା ନାହିଁ । ଫଳରେ ଖରା ବର୍ଷାରେ ଯାତ୍ରୀ ହୀନସ୍ତା ହେଉଛନ୍ତି । ୨୦୧୨ ମସିହାରେ ଯାତ୍ରୀଙ୍କ ରହଣି ପାଇଁ ନଳିତାପାଟିଆ ଠାରେ ଯାତ୍ରୀ ଆଶ୍ରୟସ୍ଥଳ ନିର୍ମାଣ କରାଯାଇଥିଲା । ମାତ୍ର ଦୁଇବର୍ଷ ହେଲା ଜଣେ ଠିକାଦାର ଏହି ଯାତ୍ରୀ ଆଶ୍ରୟସ୍ଥଳକୁ କବ୍‌ଜାକୁ ନେଇ ଜବରଦଖଲ କରି ତାଲା ପକାଇ ରଖିଛନ୍ତି । ଯାତ୍ରୀ ଆଶ୍ରୟସ୍ଥଳ ଭିତରେ ବିଭିନ୍ନ ସାମଗ୍ରୀ ପୂରାଇ ରଖିବା ସହ ତାଲା ପକାଇ ରଖିଥିବାରୁ ଯାତ୍ରୀ ହୀନସ୍ତା ଭୋଗୁଛନ୍ତି । ବିଶେଷକରି ଦୂର ପଞ୍ଚାୟତରୁ ଲକ୍ଷ୍ମୀ ବସ ଯୋଗେ ନାଗା ନାରାୟଣ ଉଚ୍ଚ ବିଦ୍ୟାଳୟକୁ ଯୁକ୍ତଦୁଇ ଶ୍ରେଣୀରେ ପାଠ ପଢ଼ିବାକୁ ଆସୁଥିବା ଛାତ୍ରଛାତ୍ରୀ ହୀନସ୍ତା ଭୋଗୁଛନ୍ତି । ବର୍ଷାରେ ଓଦା ହୋଇ ବସ୍‌କୁ ଅପେକ୍ଷା କରି ରହୁଛନ୍ତି । ତୁରନ୍ତ ଯାତ୍ରୀ ଆଶ୍ରୟସ୍ଥଳକୁ ଜବରଦଖଲ ମୁକ୍ତ କରିବା ସହ ଜବରଦଖଲକାରୀଙ୍କ ବିରୋଧରେ କାର୍ଯ୍ୟାନୁଷ୍ଠାନ ନେବାକୁ ଅଞ୍ଚଳବାସୀ ଦାବି କରିଛନ୍ତି ।

ଭଉଡ଼ା ସହ ଚାରା ବାଣ୍ଟିଲେ ସରପଞ୍ଚ

ପାରାଦୀପ,୨୩।୭ (ସମିସ): ପାରାଦୀପ ଗଡ଼ରେ ଭଉଡ଼ା ସହ ଚାରା ବଣ୍ଟନ କରିଛନ୍ତି ସ୍ଥାନୀୟ ସରପଞ୍ଚ । ଜଳବାୟୁ ପରିବର୍ତ୍ତନ ଓ ବ୍ୟାପକ ଶିଳ୍ପାୟନ ଯୋଗୁଁ ଠିକ୍ ସମୟରେ ବର୍ଷା ନ ହେବା ଓ ପ୍ରବଳ ଗ୍ରୀଷ୍ମ ପ୍ରବାହ ଯୋଗୁଁ ପରିବେଶ ସନ୍ତୁଳନ ବିଗିଡ଼ିବାରେ ଲାଗିଛି । ପାରାଦୀପ ଅଞ୍ଚଳରେ ଜନସଂଖ୍ୟାର ସାନ୍ଦ୍ରତା ଦ୍ରୁତ ଗତିରେ ବୃଦ୍ଧି ପାଉଛି । ଖାଲି ଜାଗା ଆଉ ଦେଖିବାକୁ ମିଳୁନାହିଁ । ବାଡ଼ି ବଗିଚାରେ କିଛି କିଛି ଗଛ ଲଗାଇବାକୁ ପଡ଼ିବ ବୋଲି ସରପଞ୍ଚ ସସ୍ମିତା ବେହେରା ସମସ୍ତ ଭଉଡ଼ା ହିତାଧିକାରୀଙ୍କୁ ପରାମର୍ଶ ଦେଇଥିଲେ । ପ୍ରତ୍ୟେକ ଭଉଡ଼ା ହିତାଧିକାରୀଙ୍କୁ ଦୁଇଟି ଲେଖାଏଁ ବିଭିନ୍ନ କିସମର ଚାରା ବଣ୍ଟନ କରିଥିଲେ । ସରପଞ୍ଚଙ୍କ ଏପରି ଉଚ୍ଚ ମାନର କାର୍ଯ୍ୟ ପାଇଁ ତାଙ୍କୁ ସବୁ ମହଲରୁ ସ୍ୱାଗତ କରାଯାଇଛି । ଏହି କାର୍ଯ୍ୟକ୍ରମରେ ଏଡିଇଓ ସିପ୍ରାରାଣୀ ପତି, ଚନ୍ଦ୍ରଶେଖର ଚୌଧୁରୀ, ଜୟନ୍ତ ସେନାପତି, ବିଚିତ୍ର ପ୍ରଧାନ, ଅଲେଖ ମହାରଥା, ପ୍ରଭାତ ସାହୁ ଓ ବିଷ୍ଣୁପଦ ମଣ୍ଡଳଙ୍କ ସମେତ ପଞ୍ଚାୟତର ବହୁ ମୁରବି ଶ୍ରେଣୀୟ ବ୍ୟକ୍ତି ଉପସ୍ଥିତ ଥିଲେ ।

ପୁରାତନ ଛାତ୍ର ସଂସଦ ପକ୍ଷରୁ କଲେଜ ଅଧ୍ୟକ୍ଷଙ୍କୁ ସ୍ୱାଗତ

କେନ୍ଦ୍ରାପଡ଼ା,୨୩।୭ (ସମିସ): କେନ୍ଦ୍ରାପଡା ସ୍ୱୟଂଶାସିତ ମହାବିଦ୍ୟାଳୟର ପୁରାତନ ଛାତ୍ର ସଂସଦ ପକ୍ଷରୁ ନୂତନ କଲେଜ ଅଧ୍ୟକ୍ଷ ପ୍ରଫେସର ଚିତ୍ତରଞ୍ଜନ ଦାସଙ୍କୁ ସ୍ୱାଗତ ସମ୍ବର୍ଦ୍ଧନା ଜ୍ଞାପନ କରାଯାଇଛି । ସଂସଦ ସମ୍ପାଦକ ପ୍ରାଧ୍ୟାପକ ଡ. ପ୍ରମୋଦ ଦାସ, ଉପଦେଷ୍ଟା ପ୍ରଫେସର ନନ୍ଦକିଶୋର ପରିଡା, ପ୍ରାଧ୍ୟାପକ ଡ. ପ୍ରଭାକର ମଲ୍ଲିକ, ବିଶ୍ୱଜିତ ଦାସ, ଚିତ୍ତରଞ୍ଜନ ଦାସ ପ୍ରମୁଖ ଅଧ୍ୟକ୍ଷ ପ୍ରଫେସର ଦାସଙ୍କୁ ପୁଷ୍ପଗୁଚ୍ଛ ପ୍ରଦାନ ପୂର୍ବକ ସ୍ୱାଗତ ସମ୍ବର୍ଦ୍ଧନା ଜଣାଇଥିଲେ । ଏଥିସହିତ ମହାବିଦ୍ୟାଳୟର ବିଭିନ୍ନ ସମସ୍ୟା ସମ୍ପର୍କରେ ମଧ୍ୟ ଆଲୋଚନା କରିଥିଲେ ।

ଭୁବନେଶ୍ୱରରେ ଯୁବକଙ୍କ ସନ୍ଦେହଜନକ ମୃତ୍ୟୁ

ରାଜକନିକା,୨୩।୭ (ସମିସ): ରାଜକନିକା ଥାନା ଅନ୍ତର୍ଗତ ରାଉତବର୍ତ୍ତନୀ ଗ୍ରାମର ବିକାଶ କୁମାର ବାରିକଙ୍କ ଆଜି ସକାଳେ ଭୁବନେଶ୍ୱରରେ ମୃତ୍ୟୁ ହୋଇଥିବା ସୂଚନା ମିଳିଛି । ତେବେ ଜଣେ ସ୍ୱାସ୍ଥ୍ୟବାନ ଯୁବକଙ୍କ ଶାରୀରିକ ଓ ମାନସିକ ସୁସ୍ଥତା ଥିବାବେଳେ ହଠାତ ମୃତ୍ୟୁ ହେବା ଖବର ମିଳିବା ପରେ ଏହାକୁ ସନ୍ଦେହ ସୃଷ୍ଟି ହୋଇଛି । କଟକ ଓ ଭୁବନେଶ୍ୱରର ବିଭିନ୍ନ ସେଲୁନରେ କାମ କରୁଥିବା ବିକାଶ କିଛିଦିନ ହେବ ଗାଁକୁ ଆସି ଏଠାରେ ସେଲୁନରେ କାମ କରିବା ସହ ମଝିରେ କଟକରେ ଜୁଲିଲତା ବାରିକ, ବଡ଼ଝିଅ ବିଶ୍ୱଜିତା ବାରିକ (୧୪), ସାନଝିଅ ବିଜୟିନୀ ବାରିକ (୧୦) ଥିବାବେଳେ ଭୁବନେଶ୍ୱର ଯାଇ କାମ କରନ୍ତି । ତେବେ ଭୁବନେଶ୍ୱରରେ ଗତ ଦୁଇଦିନ ପୂର୍ବରୁ ଏକ ଗାଡି ଧକ୍କାରେ ଗୁରୁତର ହୋଇ କ୍ୟାପିଟାଲ ହସ୍ପିଟାଲରେ ଚିକିତ୍ସିତ ହେଇଥିବା ବିକାଶଙ୍କ ଆଜି ମୃତ୍ୟୁ ଖବର ପାଇ ବାପା ବସନ୍ତ ଭୁବନେଶ୍ୱର ଯାଇଥିବାବେଳେ ଏଭଳି ଏକ ମୃତ୍ୟୁକୁ ସହଜରେ କେହି ଗ୍ରହଣ କରିପାରୁନାହାନ୍ତି ।

ସାପ କାମୁଡ଼ାରେ ବୃଦ୍ଧା ମୃତ

ଆଳି,୨୩।୭ (ସମିସ): ଡିମିରିପାଳ ପଞ୍ଚାୟତ ଅଧୀନମଧୁବନ ଗ୍ରାମରେ ସାପ କାମୁଡ଼ାରେ ଜଣେ ବୃଦ୍ଧାଙ୍କ ମୃତ୍ୟୁ ଘଟିଛି । ଜଗବନ୍ଧୁ ମଲିକଙ୍କ ପତ୍ନୀ ତୁଳସୀ ମଲିକ (୭୦) ଶୋଇଥିବାବେଳେ ସାପ କାମୁଡ଼ି ଦେଇଥିଲା । ସେ ଚିତ୍କାର କରିବାର ପରିବାର ଲୋକ ରାତି ୩ଟା ସମୟରେ ଆଳି ମେଡିକାଲକୁ ନେଇଥିଲେ । ସେଠାରେ ଡାକ୍ତର ତାଙ୍କୁ ମୃତ ଘୋଷଣା କରିଥିଲେ ।

ନିଟ୍ ପ୍ରସଙ୍ଗରେ କଂଗ୍ରେସର ବିକ୍ଷୋଭ

କେନ୍ଦ୍ରାପଡ଼ା,୨୩।୭ (ସମିସ): ନିଟ୍ ପ୍ରସଙ୍ଗକୁ ନେଇ ଦିଲ୍ଲୀରେ ହୋଇଥିବା ପ୍ରତିବାଦ ସମୟରେ ଛାତ୍ରଛାତ୍ରୀଙ୍କ ଉପରେ ପୁଲିସର ଆକ୍ରମଣ ଓ ଲୋକସଭାର ବିରୋଧୀ ଦଳ ନେତା ରାହୁଲ ଗାନ୍ଧୀ, ସାଂସଦ ପ୍ରିୟଙ୍କା ଗାନ୍ଧୀଙ୍କ ସମେତ କଂଗ୍ରେସ ନେତାଙ୍କୁ ପୁଲିସ ଅଟକ ରଖିଥିବା ଘଟଣା ପ୍ରତିବାଦରେ କେନ୍ଦ୍ରାପଡ଼ା ଜିଲ୍ଲା କଂଗ୍ରେସ ପକ୍ଷରୁ ବୁଧବାର ଜୋରଦାର ବିକ୍ଷୋଭ ପ୍ରଦର୍ଶନ କରାଯାଇଛି । ତିନିମୁହାଣି ଛକରେ ଆୟୋଜିତ ଏହି ବିକ୍ଷୋଭରେ ବହୁ ସଂଖ୍ୟାରେ ଦଳୀୟ ନେତା ଓ କର୍ମୀ ଯୋଗଦେଇ କେନ୍ଦ୍ର ସରକାରଙ୍କ ବିରୋଧରେ ସ୍ଲୋଗାନ ଦେଇଥିଲେ । ଜିଲ୍ଲା କଂଗ୍ରେସର ସାଙ୍ଗଠନିକ ଉପସଭାପତି ସତ୍ୟପ୍ରିୟ ସାମଲଙ୍କ ନେତୃତ୍ୱରେ ଆୟୋଜିତ ଏହି ଆନ୍ଦୋଳନରେ ପ୍ରତିବାଦକାରୀ କେନ୍ଦ୍ର ଶିକ୍ଷାମନ୍ତ୍ରୀ ଧର୍ମେନ୍ଦ୍ର ପ୍ରଧାନ, ପ୍ରଧାନମନ୍ତ୍ରୀ ନରେନ୍ଦ୍ର ମୋଦି, ଗୃହମନ୍ତ୍ରୀ ଅମିତ ଶାହା ଓ ରାଜ୍ୟ ଶିକ୍ଷାମନ୍ତ୍ରୀ ନିତ୍ୟାନନ୍ଦ ଗଣ୍ଡଙ୍କ କୁଶପୁତ୍ତଳିକା ଦାହ କରିଥିଲେ । ଏହି ବିକ୍ଷୋଭ କାର୍ଯ୍ୟକ୍ରମରେ ପୂର୍ବତନ ଜିଲ୍ଲା ସଂଯୋଜକ ପ୍ରଫୁଲ୍ଲ ଦାସ, ବରିଷ୍ଠ ନେତା ଧନେଶ୍ୱର ଦାସ ଓ ଫକୀର ଖଟୁଆ, ବ୍ଲକ କଂଗ୍ରେସ ସଭାପତି ପ୍ରକାଶ ମହାନ୍ତି, ଜ୍ୟୋତି ରଞ୍ଜନ ପରିଡ଼ା, ନଗର ସଭାପତି ଦିଲ୍ଲୀପ ପ୍ରଧାନ, କୋଷାଧ୍ୟକ୍ଷ ଭାଗୀରଥି ଜେନା, ସସ୍ମିତା ପଣ୍ଡା, ସନ୍ତୋଷ ବେହେରା, ସର୍ବେଶ୍ୱର ସେଠୀ, ଦାଶରଥୀ ସାହୁଙ୍କ ସମେତ ବହୁ କଂଗ୍ରେସ ନେତା ଓ କର୍ମୀ ଉପସ୍ଥିତ ଥିଲେ ।

ରାଜନଗରରେ ବିଏଲ୍‌ବିସି ବୈଠକ

କେନ୍ଦ୍ରାପଡ଼ା,୨୩।୭ (ସମିସ): ମହିଳାଙ୍କୁ ଆର୍ଥିକ ଭାବେ ସଶକ୍ତ କରିବା ଓ ସ୍ୱୟଂ ସହାୟକ ଗୋଷ୍ଠୀ (ଏସ୍‌ଏଚ୍‌ଜି) ମାଧ୍ୟମରେ ସ୍ୱାବଲମ୍ବନକୁ ପ୍ରୋତ୍ସାହନ ଦେବା ଉଦ୍ଦେଶ୍ୟରେ ଗୁରୁବାର ରାଜନଗର ବ୍ଲକ କନଫରେନ୍ସ ହଲ୍‌ରେ ବ୍ଲକ୍ ଲେଭେଲ୍ ବ୍ୟାଙ୍କର୍ସ କମିଟି (ବିଏଲ୍‌ବିସି) ବୈଠକ ଅନୁଷ୍ଠିତ ହୋଇଥିଲା । ପରେ ଚାନ୍ଦିବାଉଁଶମୂଳସ୍ଥ ବ୍ୟାଙ୍କ ଅଫ୍ ବରୋଦା ଶାଖା ପରିସରରେ ଋଣ ବିତରଣ କାର୍ଯ୍ୟକ୍ରମ ଆୟୋଜନ କରାଯାଇଥିଲା । ଏ ଅବସରରେ ୯ଟି ସ୍ୱୟଂସହାୟକ ଗୋଷ୍ଠୀଙ୍କୁ ମୋଟ ୧ କୋଟି ଟଙ୍କାର ଋଣ ସ୍ୱୀକୃତିପତ୍ର ପ୍ରଦାନ କରାଯାଇଥିଲା । ଏହି ଋଣ ସହାୟତା ମାଧ୍ୟମରେ ଗୋଷ୍ଠୀଗୁଡ଼ିକ କ୍ଷୁଦ୍ର ଉଦ୍ୟୋଗ, କୃଷିଭିତ୍ତିକ କାର୍ଯ୍ୟକଳାପ, ପଶୁପାଳନ ଓ ଅନ୍ୟାନ୍ୟ ଆୟବୃଦ୍ଧିମୂଳକ ପ୍ରକଳ୍ପକୁ ସମ୍ପ୍ରସାରଣ କରି ନିଜ ଆର୍ଥିକ ସ୍ଥିତିକୁ ଆହୁରି ସୁଦୃଢ଼ କରିପାରିବେ ବୋଲି କାର୍ଯ୍ୟକ୍ରମରେ ମତ ପ୍ରକାଶ ପାଇଥିଲା । ବୈଠକରେ ଲିଡ୍ ଡିଷ୍ଟ୍ରିକ୍ଟ ମ୍ୟାନେଜର ରମାକାନ୍ତ ମାଝୀ ବ୍ୟାଙ୍କ ଓ ସ୍ୱୟଂସହାୟକ ଗୋଷ୍ଠୀ ମଧ୍ୟରେ ସମନ୍ୱୟ ବୃଦ୍ଧି ଉପରେ ଗୁରୁତ୍ୱାରୋପ କରିଥିଲେ । ସେହିପରି ମିଶନ ଶକ୍ତିର ଜିଲ୍ଲା ପ୍ରକଳ୍ପ ସଂଯୋଜିକା (ଡିପିସି) ଆରତୀ ସାହୁ ମହିଳା ଉଦ୍ୟୋଗୀଙ୍କୁ ବ୍ୟାଙ୍କିଙ୍ଗ୍ ସୁବିଧାର ସଦ୍‌ବ୍ୟବହାର କରି ସ୍ୱାବଲମ୍ବୀ ହେବାକୁ ଆହ୍ୱାନ ଦେଇଥିଲେ । କାର୍ଯ୍ୟକ୍ରମରେ ବ୍ୟାଙ୍କର ବିଭିନ୍ନ ଅଧିକାରୀ, ମିଶନ ଶକ୍ତିର କର୍ମକର୍ତ୍ତା ଓ ସ୍ୱୟଂ ସହାୟକ ଗୋଷ୍ଠୀ ସଦସ୍ୟ ଉପସ୍ଥିତ ଥିଲେ ।

ମାର୍ଶାଘାଇର ବିଭିନ୍ନ ସମସ୍ୟା ନେଇ ବିଡିଓଙ୍କୁ ଭେଟିଲେ ବିଜେପି ମହିଳା ମୋର୍ଚ୍ଚା ସମ୍ପାଦିକା

କେନ୍ଦ୍ରାପଡା/ମାର୍ଶାଘାଇ, ୨୩।୭ (ସମିସ): ମାର୍ଶାଘାଇ ବ୍ଲକର ବିଭିନ୍ନ ମୌଳିକ ସମସ୍ୟା ଓ ସରକାରୀ ଯୋଜନାର ସଠିକ୍ କାର୍ଯ୍ୟକାରିତା ନେଇ ବିଜେପି ମହିଳା ମୋର୍ଚ୍ଚା ସମ୍ପାଦିକା ଶ୍ରୀମତୀ ରାଜଲକ୍ଷ୍ମୀ ଦାସ ଗତକାଲି ମାର୍ଶାଘାଇ ବ୍ଲକ ଅଧିକାରିଣୀ (ବିଡିଓ) ଶ୍ରୀମତୀ ତୃପ୍ତି ମହାନ୍ତିଙ୍କୁ ସାକ୍ଷାତ କରି ଆଲୋଚନା କରିଥିଲେ । ଆଲୋଚନା ବେଳେ ସେ ମାର୍ଶାଘାଇ ଅଞ୍ଚଳରେ ରହିଥିବା ବିଭିନ୍ନ ମୌଳିକ ସମସ୍ୟା ସମ୍ପର୍କରେ ବିଡିଓଙ୍କ ଦୃଷ୍ଟି ଆକର୍ଷଣ କରିଥିଲେ । ବିଶେଷକରି ପ୍ରଧାନମନ୍ତ୍ରୀ ଆବାସ ଯୋଜନାରେ ସମ୍ପୂର୍ଣ୍ଣ ସ୍ୱଚ୍ଛତା, ନିରପେକ୍ଷତା ଓ ଯୋଗ୍ୟତାକୁ ଭିତ୍ତି କରି ପ୍ରକୃତ ହିତାଧିକାରୀଙ୍କୁ ଘର ପ୍ରଦାନ କରିବାକୁ ସେ ଦାବି କରିଥିଲେ । କୌଣସି ଯୋଗ୍ୟ ବ୍ୟକ୍ତି ଯେପରି ଯୋଜନାରୁ ବଞ୍ଚିତ ନ ହୁଅନ୍ତି ଓ ସମସ୍ତ ଯୋଗ୍ୟ ହିତାଧିକାରୀଙ୍କ ନିକଟରେ ସରକାରୀ ସୁବିଧା ସୁନିଶ୍ଚିତ ଭାବେ ପହଞ୍ଚିପାରିବ, ସେଥିପାଇଁ ପ୍ରଶାସନକୁ ଆବଶ୍ୟକ ପଦକ୍ଷେପ ନେବାକୁ ଅନୁରୋଧ କରିଥିଲେ । ବିଡିଓ ବିଭିନ୍ନ ପ୍ରସଙ୍ଗକୁ ଗୁରୁତର ସହ ବିଚାର କରି ନିୟମାନୁସାରେ ଆବଶ୍ୟକ ପଦକ୍ଷେପ ଗ୍ରହଣ କରାଯିବ ବୋଲି ଆଶ୍ୱାସନ ଦେଇଥିବା ଜଣାପଡ଼ିଛି ।

ପୁରୁଣା ପୋସଲ ଉଚ୍ଚ ବିଦ୍ୟାଳୟରେ ସବୁଜାୟନ କାର୍ଯ୍ୟକ୍ରମ

ଜଗତସିଂହପୁର,୨୩।୭ (ସମିସ): ସ୍ୱାମୀ ବିବେକାନନ୍ଦ ଲୋକସଂସଦ, ଜଗତସିଂହପୁର ଜିଲ୍ଲା ଶାଖା ଓ ଅଗ୍ରଣୀ ସ୍ୱେଚ୍ଛାସେବୀ ଅନୁଷ୍ଠାନ ଇନ୍‌ସାଫ୍ ସହାୟତାରେ ତିର୍ତ୍ତୋଲ ବ୍ଲକ୍ ପୁରୁଣା ପୋସଲ ଉଚ୍ଚ ବିଦ୍ୟାଳୟରେ ସବୁଜାୟନ କାର୍ଯ୍ୟକ୍ରମ ଅନୁଷ୍ଠିତ ହୋଇଯାଇଛି । ଏହି ଅବସରରେ ପୂର୍ବାହ୍ନରେ ବିଦ୍ୟାଳୟ ପରିସରରେ ବିଭିନ୍ନ ପ୍ରକାର ଚାରା ରୋପଣ କରାଯାଇଥିଲା । ଅପରାହ୍ଣରେ ବିଦ୍ୟାଳୟର ପ୍ରଧାନ ଶିକ୍ଷୟିତ୍ରୀ ନମିତା ଦାଶଙ୍କ ଅଧ୍ୟକ୍ଷତାରେ ଆୟୋଜିତ ସଭାର ପ୍ରାରମ୍ଭରେ ବିଦ୍ୟାଳୟର ବରିଷ୍ଠ ଶିକ୍ଷକ ଶିଶିର କୁମାର ବରାଳ ସ୍ୱାଗତ ଭାଷଣ ପ୍ରଦାନ କରିଥିବାବେଳେ ସଂସଦର କୋଷାଧ୍ୟକ୍ଷ ଅବନୀକାନ୍ତ ମହାରଣା ବିବେକବାଣୀ ପାଠ କରିଥିଲେ । ଇନ୍‌ସାଫ୍‌ର ବୈଷୟିକ ଉପଦେଷ୍ଟା ପରିବେଶବିତ୍ ଉତ୍କଳ ରଞ୍ଜନ ମହାନ୍ତି କାର୍ଯ୍ୟକ୍ରମ ସଂଯୋଜକଭାବେ ଅତିଥିମାନଙ୍କର ପରିଚୟ ପ୍ରଦାନ ସାଙ୍ଗକୁ ସବୁଜାୟନ କାର୍ଯ୍ୟକ୍ରମର ଆଭିମୁଖ୍ୟ ସମ୍ପର୍କରେ ଆଲୋକପାତ କରିଥିଲେ । ସମ୍ମାନିତ ଅତିଥିଭାବେ ସଂସଦର ଉପସଭାପତି ଶିକ୍ଷାବିତ୍ ପ୍ରକାଶ ରଞ୍ଜନ ଦାଶ, ଶ୍ରୀମା ମହିଳା ଉଚ୍ଚ ମାଧ୍ୟମିକ ବିଦ୍ୟାଳୟ, କୋଲରର ଅଧ୍ୟାପିକା ରାଜଶ୍ରୀ ସ୍ୱାଇଁ, ଦାମୋଦର ପାଟଶାସ୍ତ୍ରିତ ସାଇକ୍ରିଷ୍ଟା ନିଳୟମ୍‌ର ପ୍ରତିଷ୍ଠାତା ସୁରତ କୁମାର ସୂତାର ଓ ଆଇନଜୀବୀ ବୈରାଗୀ ଚରଣ ମହାରଣା, ମୁଖ୍ୟବକ୍ତାଭାବେ ନାରାୟଣ ବୀରବର ମହାବିଦ୍ୟାଳୟ, ଝିମାଣୀର ଅଧ୍ୟକ୍ଷା ଡକ୍ଟର ବନପ୍ରଭା ପରିଡ଼ା ଏବଂ ମୁଖ୍ୟଅତିଥିଭାବେ ଓଡ଼ିଶା ସରକାରଙ୍କ ପଞ୍ଚାୟତିରାଜ ବିଭାଗରଅବସରପ୍ରାପ୍ତ ବରିଷ୍ଠ ଯୁଗ୍ମ ନିର୍ଦ୍ଦେଶକ ତଥା ପରିବେଶବିତ୍ ଡକ୍ଟର ଦିଲ୍ଲୀପ ରାୟ ପ୍ରମୁଖ ଯୋଗଦେଇଥିଲେ । ଏହି ଅବସରରେ ମୁଖ୍ୟଅତିଥିଙ୍କ ଦ୍ୱାରା ଡକ୍ଟର ପରିଡ଼ାଙ୍କ ସମ୍ପାଦନାରେ ପ୍ରକାଶିତ ତ୍ରୈମାସିକ ପରିବେଶ ପତ୍ରିକା "ସବୁଜିମା'ର ଶୁଭ ଅନାବରଣ କରାଯାଇ ସମସ୍ତଙ୍କ ମଧ୍ୟରେ ବିତରଣ କରାଯାଇଥିଲା । ଆୟୋଜିତ ହୋଇଥିବା ପ୍ରବନ୍ଧଲିଖନ ପ୍ରତିଯୋଗିତାରେ ବବିତା ସାହୁ, ଏନ୍‌ଜି ଆୟୁସ୍ମିତା ମହାନ୍ତି ଓ ଦିବ୍ୟାନୀ ସାହୁ, ଚିତ୍ରାଙ୍କନରେ ଶିବାନୀ ଜେନା, ଅନୀତା ମଲ୍ଲିକ ଓ ଅମିତ୍ କୁମାର ସାହୁ ଏବଂ କୁଇଜ୍‌ରେ ପ୍ରଜ୍ଞା ପ୍ରିୟଦର୍ଶିନୀ ବେହେରା, ଦିବ୍ୟାନୀ ସାହୁ ଓ ଦିବ୍ୟଜ୍ୟୋତି ଦାସ ଯଥାକ୍ରମେ ପ୍ରଥମ, ଦ୍ୱିତୀୟ ଓ ତୃତୀୟ ସ୍ଥାନ ଅଧିକାର କରି ଅତିଥିମାନଙ୍କଠାରୁ ପୁରସ୍କାର ଓ ପ୍ରମାଣପତ୍ର ଗ୍ରହଣ କରିଥିଲେ । ଏହି ଅବସରରେ ବିଦ୍ୟାଳୟର ପ୍ରଧାନଶିକ୍ଷୟିତ୍ରୀ ଶ୍ରୀମତୀ ଦାଶ ଓ ସାଇକ୍ରିଷ୍ଟା ନିଳୟମ୍‌ର ପ୍ରତିଷ୍ଠାତା ଶ୍ରୀ ସୂତାରଙ୍କୁ ପରିବେଶ ସୁରକ୍ଷା ସହ ଅତୀତରେ ବୃକ୍ଷରୋପଣ କାର୍ଯ୍ୟକୁ ସଫଳ ରୂପାୟନ କରିଥିବା ଲାଗି ସମ୍ବର୍ଦ୍ଧିତ କରାଯାଇଥିଲା । ଏହି ଅବସରରେ ଉପସ୍ଥିତ ଛାତ୍ରଛାତ୍ରୀ ଓ ଶିକ୍ଷକ ଶିକ୍ଷୟିତ୍ରୀ ଏବଂ ଅତିଥିଗଣ ସମବେତ ଭାବେ ସବୁଜ ଶପଥ ଗ୍ରହଣ କରିଥିଲେ । ପ୍ରାରମ୍ଭରେ ସଂସ୍କୃତ ଶିକ୍ଷକ ନରେଶ ତ୍ରିପାଠୀ ବେଦପାଠ କରିଥିଲେ । ବରିଷ୍ଠ ଶିକ୍ଷକ ଅଶୋକ କୁମାର ବେହେରା ସମସ୍ତଙ୍କୁ ଧନ୍ୟବାଦ ଅର୍ପଣ କରିଥିଲେ । ଅଧ୍ୟକ୍ଷ ଦେବର୍ଷି ମହାନ୍ତି ଶାନ୍ତିପାଠ କରିଥିଲେ ।

ପଞ୍ଚାୟତିରାଜ ସଚିବଙ୍କ ଜଗତସିଂହପୁର ଗସ୍ତ | ଦ୍ୱିତୀୟ ଦିବସରେ ଉନ୍ନୟନ ପ୍ରକଳ୍ପର ସମୀକ୍ଷା

ଜଗତସିଂହପୁର,୨୩।୭ (ସମିସ): ପଞ୍ଚାୟତିରାଜ ଓ ପାନୀୟଜଳ ବିଭାଗ କମିସନର ତଥା ସଚିବ ଗିରୀଶ ଏସ୍‌ଏନ୍ ଗତ ୨୧ ତାରିଖଠାରୁ ଜଗତସିଂହପୁର ଜିଲ୍ଲା ଗସ୍ତରେ ଆସି ବିଭିନ୍ନ ଉନ୍ନୟନମୂଳକ କାର୍ଯ୍ୟ ଓ ପ୍ରକଳ୍ପର ସମୀକ୍ଷା କରୁଛନ୍ତି । ଗସ୍ତର ଦ୍ୱିତୀୟ ଦିନରେ ସେ ପ୍ରଥମେ ଗାନ୍ଧି ଛକସ୍ଥିତ ବୃନ୍ଦାବନ ସରକାରୀ ଉଚ୍ଚ ବିଦ୍ୟାଳୟ ପରିଦର୍ଶନ କରିଥିଲେ । ଜିଲ୍ଲାପାଳ ଜେ ସୋନାଲ ଓ ଜିଲ୍ଲା ପରିଷଦ ମୁଖ୍ୟ ବିକାଶ ତଥା ନିର୍ବାହୀ ଅଧିକାରୀ ଅକ୍ଷୟ ପିଲ୍ଲେ ଉପସ୍ଥିତ ଥିଲେ । ଜିଲ୍ଲା ଶିକ୍ଷା ଅଧିକାରୀ କେଶବ ମେହେର, ବ୍ଲକ୍ ଶିକ୍ଷା ଅଧିକାରୀ ମଧୁସ୍ମିତା ପତି, ବିଦ୍ୟାଳୟ ପ୍ରଧାନଶିକ୍ଷୟିତ୍ରୀଙ୍କ ସହ ବିଦ୍ୟାଳୟର ମଧ୍ୟାହ୍ନ ଭୋଜନ, ସ୍ମାର୍ଟ କ୍ଲାସ୍, ଇ ଲାଇବ୍ରେରୀ, ଶିକ୍ଷକ ଛାତ୍ର ଅନୁପାତ ଆଦି ବିଷୟରେ ପଚାରି ବୁଝିଥିଲେ । ସ୍ୱଚ୍ଛତା, ଛାତ୍ରଛାତ୍ରୀଙ୍କ ନିରାପତ୍ତା, ଶୌଚାଳୟ, ପାନୀୟଜଳ ଭଳି ଅତ୍ୟାବଶ୍ୟକ ସୁବିଧା ଯୋଗାଇବା ଦିଗରେ ଗୁରୁତ୍ୱାରୋପ କରିଥିଲେ । ପରେ ତିର୍ତ୍ତୋଲ ତରଜଙ୍ଗା ପଞ୍ଚାୟତର ବଫାପୁର ଅଙ୍ଗନବାଡ଼ି କେନ୍ଦ୍

'ଆବାସ' ପାଇଁ ଭିନ୍ନକ୍ଷମଙ୍କ ନିବେଦନ

ଭୁବନ,୨୩।୭(ସମିସ): ୯୦ ପ୍ରତିଶତ ଭିନ୍ନକ୍ଷମ ପ୍ରମାଣପତ୍ର ଥାଇ ମଧ୍ୟ ଆବାସ ଯୋଜନାରୁ ବଞ୍ଚିତ ହୋଇଥିବା ଅଭିଯୋଗ ହୋଇଛି। ଭୁବନ ବ୍ଲକ କୁନିନ୍ଦା ପଞ୍ଚାୟତ କେନ୍ଦୁପଡ଼ା ରେନନ୍ଦାପାଟଣା ଗ୍ରାମରୁ ଏଙ୍କି ଅଭିଯୋଗ ଆସିଛି। ଗ୍ରାମର ମାନସ ରଞ୍ଜନ ପରିଡା ଜଣେ ଗୁଙ୍ଗା ଯୁବକ ଓ ସେ କୋଣସି କାର୍ଯ୍ୟ କରିବାକୁ ଅସମର୍ଥ ଥିବାବେଳେ ସରକାରଙ୍କର ବିଭିର୍ଣ୍ଣ ଯୋଜନାକୁ ଆଶ୍ରାକରି ଚଳୁଛନ୍ତି। ହେଲେ ବାରମ୍ବାର ଆବେଦନ ପରେ ମଧ୍ୟ କୌଣସି ତଦନ୍ତ ହୋଇ ନଥିବା ତାଙ୍କର ମା ପ୍ରକାଶ କରିଛନ୍ତି। ସେହିପରି ଧବଳେଶ୍ୱର ସାହୁଙ୍କ ପୁଅ ମିଥୁନ ସାହୁର ୯୦ ପ୍ରତିଶତ ଭିନ୍ନକ୍ଷମ ଥାଇ ମଧ୍ୟ ଆବସ ଯୋଜନରେ ଘର ଖଣ୍ଡିଏ ପାଇନାହାନ୍ତି। ସେହିପର କେନ୍ଦୁପଡ଼ା ଗ୍ରାମର ଭିନ୍ନକ୍ଷମ ଶୀକାନ୍ତ ବେହେରାଙ୍କ ବୋହୂ ବବିତା ବେହେରା ମଧ୍ୟ ଆବାସ ଯୋଜନାରେ ଘର ପାଇବାରୁ ବଞ୍ଚିତ ହୋଇଛନ୍ତି।

ପ୍ରତିମୂର୍ତ୍ତି ନିକଟରେ ଆଲୋକୀକରଣ କରିବାକୁ ଦାବି

ଭୁବନ,୨୩।୭(ସମିସ): ପୂର୍ବତନ କେନ୍ଦ୍ରମନ୍ତ୍ରୀ ସ୍ୱର୍ଗତ ଡା. ଦେବେନ୍ଦ୍ର ପ୍ରଧାନଙ୍କ ଜନ୍ମଦିବସ ଅବସରରେ ଢେଙ୍କାନାଳ ଜିଲ୍ଲା ଭୁବନ କୋର୍ଟ ଛକ ବାଇପାସଠାରେ ତାଙ୍କ ପୂର୍ଣ୍ଣାବୟବ ପ୍ରତିମୂର୍ତ୍ତିକୁ ଅନାବରଣ କରାଯାଇଛି। ପ୍ରତିମୂର୍ତ୍ତି ନିକଟରେ ଆଲୋକୀକରଣ କରିବା ପାଇଁ ଭୁବନବାସୀ ଦାବି କରିଛନ୍ତି। ଏହି ଛକ ଅନ୍ଧାର ହୋଇଥିବା ପ୍ରତିମୂର୍ତ୍ତିକୁ କେହି ଦେଖିପାରୁ ନ ଥିବା ସେମାନେ ଅଭିଯୋଗ କରିଛନ୍ତି।

ପଣସ, ତାଳ ଖାଇବାକୁ ଗାଁରେ ବୁଲୁଛି ଦନ୍ତା

■ ଅଞ୍ଚଳବାସୀ ଆତଙ୍କିତ

ଭୁବନ,୨୩।୭(ସମିସ): ଭୁବନ ବନାଞ୍ଚଳ ବାଉଁଶକଣ ଗ୍ରାମ ଓ ବଣଚଣ୍ଡୀ ମନ୍ଦିର ନିକଟ ବସ୍ତିରେ ବୁଲୁଛି ଦନ୍ତା। ବାଉଁଶକଣ ଗ୍ରାମ ଭିତରକୁ ପାଚିଲା ପଣସ ଖାଇବା ପାଇଁ ହାତୀ ବାରମ୍ବାର ଆସୁଥିବା ବେଳେ ବଣଚଣ୍ଡୀ ମନ୍ଦିର ନିକଟରୁ ପାଚିଲା ତାଳ ଖାଉଛି। ଫଳରେ ଦୀର୍ଘ ୨୦ ଦିନ ହେଲା ହାତୀଟି ଭୁବନ ଅଞ୍ଚଳ ଛାଡ଼ି ଯିବାର ନାଁ ଧରୁନି। ଏ ନେଇ ଅଞ୍ଚଳବାସୀ ଆତଙ୍କିତ ଅବସ୍ଥାରେ ଥିବାବେଳେ ଭୁବନ ବନବିଭାଗ ହାତୀର ଗତିବିଧି ଉପରେ ନଜର ରଖିଥିବା ପ୍ରକାଶ କରିଛି।

ପ୍ରବଳ ବର୍ଷାରେ ତହସିଲ କୋଠା ଛାତ ପଡୁଛି

● ସ୍ଥାୟିତ୍ୱକୁ ନେଇ ପ୍ରଶ୍ନବାଚୀ

ଭୁବନ,୨୩।୭(ସମିସ): ଭୁବନ ଅଞ୍ଚଳରେ ଲଗାଣ ବର୍ଷା ଜାରି ରହିଥିବା ବେଳେ ଠିକାଦାର ଭୁବନ ତହସିଲ କାର୍ଯ୍ୟାଳୟର ଛାତ ପକାଉଛନ୍ତି। ପ୍ରବଳ ବର୍ଷାରେ ଭୁବନ ତହସିଲ କାର୍ଯ୍ୟାଳୟ ପରିସରରେ ନିର୍ମାଣାଧୀନ କୋଠାର ଛାତ ପଡୁଛି। ବିଭାଗୀୟ ଅଧିକାରୀଙ୍କର ଏଥିପ୍ରତି ଦୃଷ୍ଟି ନାହିଁ। ପୂର୍ତ୍ତବିଭାଗ ପକ୍ଷରୁ ଲକ୍ଷାଧିକ ଟଙ୍କା ବ୍ୟୟରେ ନୂତନ ତହସିଲକାର୍ଯ୍ୟାଳୟନିର୍ମାଣ ଚାଲିଥିବା ବେଳେ ଏହାର ସ୍ଥାୟିତ୍ୱକୁ ନେଇ ପ୍ରଶ୍ନବାଚୀ ସୃଷ୍ଟି ହୋଇଛି। ସେହିପରି ନିର୍ଦ୍ଧାରିତ ସମୟଠାରୁ ଅଧିକ ସମୟ ପର୍ଯ୍ୟନ୍ତ ଘଡ଼ଘଡ଼ି ସହ ପ୍ରବଳ ବର୍ଷାରେ ଶ୍ରମିକମାନଙ୍କୁ କାର୍ଯ୍ୟରେ ନିୟୋଜିତ କରାଯାଇ ଶ୍ରମ ଆଇନକୁ ମଧ୍ୟ ଉଲ୍ଲଙ୍ଘନ କରାଯାଉଛି।

■ ପୋଡ଼ିଗଲା ବିଦ୍ୟୁତ ଟ୍ରାନ୍ସଫରମର

୪ଦିନ ହେଲା ଅନ୍ଧାରରେ କୁମର୍ଦ୍ଦା ଗ୍ରାମ

ଭୁବନ,୨୩।୭(ସମିସ): ଭୁବନ ବ୍ଲକ ବାଲିବୋ ପଞ୍ଚାୟତ ଅନ୍ତର୍ଗତ କୁମର୍ଦ୍ଦା ଗ୍ରାମରେ ବିଦ୍ୟୁତ ଟ୍ରାନ୍ସଫରମର ପୋଡି ୪ଦିନ ହେଲା ଗ୍ରାମ ଅନ୍ଧାର। ଫଳରେ ଅନ୍ଧାରକୁ ନେଇ ଗ୍ରାମରେ ପିଲା ମାନଙ୍କର ପାଠପଢାରେ ବହୁ ଅସୁବିଧା ହେବା ସହ ମଶାଙ୍କ ଉପଦ୍ରବ କାରଣରୁ ରାତିରେ ଶୋଇ ହେଉନଥିବା ଗ୍ରାମବାସୀ ପ୍ରକାଶ କରିଛନ୍ତି। ସେହିପରି ବିଲବିଡି ଘେରା ଭିତରେ ଥିବା ଏହି ଗ୍ରାମରେ ଅନ୍ଧାରରେ ବିଭିନ୍ନ ପ୍ରକାରର ସରିଶୃପ ଓ ହାତୀ ଭୟ ଥିବା ପ୍ରକାଶ ପାଇଛି। ତେବେ ଭୁବନ ବିଦ୍ୟୁତ କାର୍ଯ୍ୟାଳୟରେ ଅଭିଯୋଗ ପରେ ସମସ୍ୟାର ସମାଧାନ ହୋଇନଥିବା ଅଭିଯୋଗ ହୋଇଛି।

୨ ବାଇକ୍ ଧକ୍କା; ୩ ଗୁରୁତର

ପରଜଙ୍ଗ,୨୩।୭(ସମିସ): ପରଜଙ୍ଗ ଥାନା ସରାଙ୍ଗ-ଭାଲୁମୁଣ୍ଡା ପୂର୍ତ୍ତ ରାସ୍ତାର ଜହ୍ନାପଡ଼ା ଗ୍ରାମ ନିକଟସ୍ଥ ଅସୁରବନ୍ଧଠାରେ ଦୁଇ ବାଇକ୍ ମୁହାଁମୁହିଁ ଧକ୍କା ହେବାରୁ ତିନି ଜଣ ଗୁରୁତର ଆହତ ହୋଇଛନ୍ତି। ସେମାନେ ହେଲେ ଜହ୍ନାପଡ଼ା ଗ୍ରାମର ସରୋଜ ନାୟକ, ଲୋଧଣୀ ଗ୍ରାମର ଅନନ୍ତ ନାଏକ ଏବଂ ତାଙ୍କ ସ୍ତ୍ରୀ ସୁଭଦ୍ରା ନାଏକ। ସରୋଜ ମେରାମୁଣ୍ଡଳୀ ନିକଟ ଏକ ଘରୋଇ କାରଖାନାରୁ କାର୍ଯ୍ୟସାରି ବାଇକ୍ ଯୋଗେ ଘରକୁ ଫେରୁଥିବା ବେଳେ ସମ୍ମୁଖରୁ ଅନନ୍ତ ଓ ସୁଭଦ୍ରା ଅନ୍ୟଏକ ବାଇକ୍‌ରେ ତାଳଚେର ଯାଉଥିଲେ। ଅସୁରବନ୍ଧ ନିକଟରେ ଦୁଇ ବାଇକ୍ ମୁହାଁମୁହିଁ ଧକ୍କା ହୋଇଥିଲା। ଲୋକଙ୍କ ସହାୟତାରେ ସମସ୍ତଙ୍କୁ ଉଦ୍ଧାର କରି ପରଜଙ୍ଗ ଗୋଷ୍ଠୀ ସ୍ୱାସ୍ଥ୍ୟକେନ୍ଦ୍ରରେ ଭର୍ତ୍ତି କରାଯାଇଥିଲା। ସମସ୍ତଙ୍କ ସ୍ୱାସ୍ଥ୍ୟାବସ୍ଥା ଗୁରୁତର ଥିବାରୁ ଜିଲ୍ଲା ମୁଖ୍ୟ ଚିକିତ୍ସାଳୟ ସ୍ଥାନାନ୍ତର କରାଯାଇଛି। ପୁଲିସ ପହଞ୍ଚି ତଦନ୍ତ ଜାରି ରଖିଛି। ଉକ୍ତ ରାସ୍ତାର ଅସୁରବନ୍ଧ ନିକଟ ବୁଲାଣିରେ ଅଧିକାଂଶ ସମୟରେ ଦୁର୍ଘଟଣା ଘଟୁଥିବାରୁ ଉକ୍ତ ସ୍ଥାନରେ ହମ୍ପସ୍ ନିର୍ମାଣ କରିବାକୁ ସାଧାରଣରେ ଦାବି ହେଉଛି। ଏଥିପ୍ରତି ବିଭାଗୀୟ କର୍ତ୍ତୃପକ୍ଷ ଦୃଷ୍ଟି ଦେବାକୁ ଡୋମଳ ସରପଞ୍ଚ ସୁନୀଲ ଧଳ ଦାବି କରିଛନ୍ତି।

ବିନା ଗ୍ରାମସଭାରେ ଆବାସ ହିତାଧିକାରୀ ତାଲିକା

ବିରୋଧ କଲେ ସରପଞ୍ଚ, ୱାର୍ଡସଭ୍ୟ ଓ ଗ୍ରାମବାସୀ

କାମାକ୍ଷାନଗର,୨୩।୭(ସମିସ)

ଥମିବାର ନାଁ ଧରୁନି ପ୍ରଧାନମନ୍ତ୍ରୀ ଆବାସ ଯୋଜନା କେଲେଙ୍କାରୀ। କେଉଁଠି ଯୋଗ୍ୟ ହିତାଧିକାରୀଙ୍କ ନାଁ ତାଲିକାରୁ କଟି ଯାଇଥିବା ବେଳେ ଅନେକ ଅଯୋଗ୍ୟ ହିତାଧିକାରୀଙ୍କ ନାଁ ସାମିଲ ଅଛି। ସେହିପରି ତୁମୁସିଙ୍ଗା ପଞ୍ଚାୟତରେ ବିନା ଗ୍ରାମସଭାରେ ଆବାସ ଯୋଜନାରେ ତଞ୍ଚକତା କରି ଅନେକ ଅଯୋଗ୍ୟ ହିତାଧିକାରୀଙ୍କ ନାଁ ଆସିଥିବା ବେଳେ ଯୋଗ୍ୟ ହିତାଧିକାରୀଙ୍କ ନାଁ କାଟିଦିଆଯାଇଛି। ଯାହାକୁ ନେଇ କାମାକ୍ଷାନଗର ଉପଜିଲ୍ଲାପାଳଙ୍କ କାର୍ଯ୍ୟାଳୟ ସାମ୍ନାରେ ପ୍ରତିବାଦ କରିଛନ୍ତି ତୁମୁସିଙ୍ଗା ସରପଞ୍ଚ ପ୍ରିୟଙ୍କା ସାହୁ, ପଞ୍ଚାୟତର ୱାର୍ଡମେମ୍ବର ଓ ପଞ୍ଚାୟତବାସୀ। ସରକାରଙ୍କ ନିୟମ ଅନୁସାରେ ଗ୍ରାମସଭା ମାଧ୍ୟମରେ ହିତାଧିକାରୀଙ୍କ ନାଁ ଚୂଡ଼ାନ୍ତ କରାଯାଉଥିବା ବେଳେ ପଞ୍ଚାୟତକୁ ସର୍ଭେ କରିଯାଇଥିବା କାର୍ଯ୍ୟନିର୍ବାହୀ ଅଧିକାରୀ ଟଙ୍କା ନେଇ ବିନା ଗ୍ରାମସଭାରେ ଅନେକ ଅଯୋଗ୍ୟ ହିତାଧିକାରୀଙ୍କ ନାଁ ତାଲିକାଭୁକ୍ତ କରିଥିବା ଅଭିଯୋଗ କରିଛନ୍ତି। ଏହି ତାଲିକାକୁ ରଦ୍ଦ କରିବା ସହ ଆଉଥରେ ସର୍ଭେ କରି ପ୍ରକୃତ ହିତାଧିକାରୀଙ୍କୁ ଅନ୍ତର୍ଭୁକ୍ତ କରିବା ପାଇଁ ସେମାନେ ଦାବି କରିଛନ୍ତି।

ବିଦ୍ୟାଳୟରେ ଚାରାରୋପଣ

ଗଁଦିଆ,୨୩।୭(ସମିସ): ପରିବେଶ କ୍ଲବ୍ ସରକାରୀ ପ୍ରାଥମିକ ବିଦ୍ୟାଳୟର ତତ୍ତ୍ୱାବଧାରକ ତଥା ବିଦ୍ୟାଳୟର ସମସ୍ତ ଶିକ୍ଷକ ଶିକ୍ଷୟିତ୍ରୀଙ୍କ ସହିତ ପରିବେଶ କ୍ଲବର ଛାତ୍ର ଛାତ୍ରୀମାନଙ୍କ ଉପସ୍ଥିତରେ ଗଁଦିଆ ସରକାରୀ ପ୍ରାଥମିକ ବିଦ୍ୟାଳୟର ପ୍ରାକ୍ତନ ପ୍ରଧାନ ଶିକ୍ଷକ ହରିହର ସାହୁ ଗଁଦିଆ ସରକାରୀ ପ୍ରାଥମିକ ବିଦ୍ୟାଳୟ ପରିସରରେ ଫଳ ଚାରା ରୋପଣ କରିଛନ୍ତି। ବିଦ୍ୟାଳୟ ରୂପକ ମନ୍ଦିରେ ଚାରା ରୋପଣ ଏକ ପ୍ରକୃତି ସୁରକ୍ଷା କାର୍ଯ୍ୟକ୍ରମ ବୋଲି ପ୍ରାକ୍ତନ ପ୍ରଧାନ ଶିକ୍ଷକ ଶ୍ରୀ ସାହୁ ପ୍ରକାଶ କରିଛନ୍ତି। ଏହି ବିଦ୍ୟାଳୟ ଗଁଦିଆ ବ୍ଲକରେ ଅନେକ ସୁଯୋଗ୍ୟ ଛାତ୍ର ଛାତ୍ରୀମାନଙ୍କୁ ଗଢି ଓଡ଼ିଶାରେ ସୁପ୍ରତିଷ୍ଠିତ କରିପାରିଛି ବୋଲି କହିଥିଲେ।

ମା' ତାରିଣୀଙ୍କ ଆଷାଢ଼େଇ ପର୍ବ ପାଳିତ

ଢେଙ୍କାନାଳ,୨୩।୭(ସମିସ): ସ୍ଥାନୀୟ ଗାନ୍ଧୀ ମନ୍ଦିର ରୋଡ୍‌ସ୍ଥିତ ମା' ତାରିଣୀଙ୍କ ପୀଠରେ ପବିତ୍ର ଆଷାଢ଼େଇ ପର୍ବ ଶ୍ରଦ୍ଧା ଓ ଭକ୍ତିପୂର୍ଣ୍ଣ ପରିବେଶ ମଧ୍ୟରେ ପାଳିତ ହୋଇଯାଇଛି। ଏହି ପବିତ୍ର ଦିବସ ଉପଲକ୍ଷେ ଦିନତମାମ ମନ୍ଦିରର ପହଡ଼ ପଡ଼ିଥିବା ବେଳେ, ସନ୍ଧ୍ୟା ସମୟରେ ମା'ଙ୍କ ଦର୍ଶନ ତଥା ସ୍ୱତନ୍ତ୍ର ନୀତିକାନ୍ତି ପାଇଁ ଦ୍ୱାର ଫିଟାଯାଇଥିଲା। ମନ୍ଦିର ଫିଟାଯିବା ପରେ ପ୍ରଥମେ ମା' ତାରିଣୀଙ୍କ ମହାସ୍ନାନ କାର୍ଯ୍ୟ ସମ୍ପନ୍ନ ହୋଇଥିଲା। ଏହାପରେ ଦେବୀଙ୍କୁ ନୂତନ ବସ୍ତ୍ର ପରିଧାନ କରାଯିବା ସହ ବିଭିନ୍ନ ରଙ୍ଗବେରଙ୍ଗର ସୁଗନ୍ଧିତ ଫୁଲହାରରେ ଅତି ସୁନ୍ଦର ତଥା ଆକର୍ଷଣୀୟ ଭାବେ ସୁସଜ୍ଜିତ କରାଯାଇଥିଲା। ଆଷାଢେଇ ପର୍ବର ବିଧି ଅନୁଯାୟୀ ମା'ଙ୍କ ନିକଟରେ ସ୍ୱତନ୍ତ୍ର ଭାବେ ପ୍ରସ୍ତୁତ ବିଭିନ୍ନ ପ୍ରକାରର ଦେଶୀ ପିଠା, ମିଠା ଏବଂ ତାଜା ଫଳମୂଳ ପ୍ରସାଦ ରୂପେ ଲାଗି କରାଯାଇଥିଲା। ପୂଜକ ଲିଙ୍ଗରାଜ ପତିଶର୍ମା ଏବଂ ମନ୍ଦିରର ନିୟମିତ ପୂଜକ ଆପୁଲି ରଣା ଏହି ସମସ୍ତ ପୂଜାର୍ଚ୍ଚନା ଏବଂ ରୀତିନୀତିକୁ ନିଷ୍ଠାର ସହ ସମ୍ପନ୍ନ କରିଥିଲେ। ମା'ଙ୍କର ଏହି ସ୍ୱତନ୍ତ୍ର ଦର୍ଶନ ତଥା ଆଶୀର୍ବାଦ ଲାଭ କରିବା ପାଇଁ ସ୍ଥାନୀୟ ଶ୍ରଦ୍ଧାଳୁଙ୍କ ସମାଗମ ଦେଖିବାକୁ ମିଳିଥିଲା।

ଲକ୍ଷ୍ମୀନାରାୟଣ କ୍ଲବର ଚାରାରୋପଣ

ଓଡ଼ାପଡ଼ା,୨୩।୭(ସମିସ): ଓଡ଼ାପଡ଼ା ବ୍ଲକ ମଙ୍ଗଳପୁର ପଞ୍ଚାୟତ ମାନପୁର ଗ୍ରାମରେ ଲକ୍ଷ୍ମୀନାରାୟଣ କ୍ଲବଦ୍ୱାରା ବନମହୋତ୍ସବ ତଥା ଚାରାରୋପଣ କାର୍ଯ୍ୟକ୍ରମ ଅନୁଷ୍ଠିତ ହୋଇଛି। ଗ୍ରାମର ବିଭିନ୍ନ ଖୋଲା ସ୍ଥାନରେ ଚାରାରୋପଣ କରାଯାଇଛି। ମୁଖ୍ୟଅତିଥି ଭାବେ ଢେଙ୍କାନାଳ ଉପଜିଲ୍ଲାପାଳ ପଦ୍ମଚରଣ ସାହୁ, ସମ୍ମାନିତ ଅତିଥି ଭାବେ ଓଡ଼ାପଡ଼ା ବିଡିଓ ଦିଲୀପ କୁମାର ଷଡ଼ଙ୍ଗୀ, ମଙ୍ଗଳପୁର ସରପଞ୍ଚ କାନନବାଳା ରାଉତ, ସମିତିସଭ୍ୟା ଅନିତା ପଟ୍ଟନାୟକ, ଜଙ୍ଗଲ ଓ ପରିବେଶ ସୁରକ୍ଷା ମଞ୍ଚ ମୁଖ୍ୟ ତ୍ରିନାଥ ବେହେରା, ମଙ୍ଗଳପୁର ପଞ୍ଚାୟତ ଉଚ୍ଚ ବିଦ୍ୟାଳୟ ପ୍ରଧାନସିକ୍ଷକ କ୍ଷୀରୋଦ କୁମାର ସାହୁ, ଏଫଇଏସ ଢେଙ୍କାନାଳ ସଭ୍ୟ ଜଗନ୍ନାଥ ବେହେରା, ବିଜୟ କୁମାର ଜେନା, ଅସିତ କୁମାର ଦେହୁରୀ, ପୂର୍ବତନ ସରପଞ୍ଚ ଅମରେଶ କୁମାର ରାଉତ, ଓଡ଼ାପଡ଼ା ଫରେଷ୍ଟର ସୁବାସ ଚନ୍ଦ୍ର ବେହେରା ପ୍ରମୁଖ ଉପସ୍ଥିତ ଥିଲେ। କ୍ଲବ ପରିସରରେ ସଭାପତି ପ୍ରଦୀପ କୁମାର ବେହେରାଙ୍କ ଅଧ୍ୟକ୍ଷତରେ ଏକ ସଭା ଆୟୋଜନ ହୋଇଥିଲା। କ୍ଲବର ପୂର୍ବତନ ସଭାପତି ବିନୋଦ ବେହେରା ଅତିଥି ପରିଚୟ ପ୍ରଦାନ ଓ ମଞ୍ଚ ପରିଚାଳନା କରିଥିଲେ। ସମସ୍ତ ଅତିଥିଙ୍କୁ ଉପଢୌକନ ସହ ଗଛଚରା ପ୍ରଦାନ କରାଯାଇଥିଲା। ସମ୍ପାଦକ ତପନ ଭୁତିଆ ବାର୍ଷିକ ବିବରଣୀ ପାଠ କରିଥିଲେ। ଛାତ୍ରଛାତ୍ରୀଙ୍କ ଦ୍ୱାରା ଗଛ ସମ୍ବନ୍ଧିତ କ୍ଷୁଦ୍ର ନାଟକ ପରିବେଷଣ ହୋଇଥିଲା।

ବାଜିଚୌକ ଆଡ଼ପ ମଣ୍ଡପରେ ସନ୍ଧ୍ୟା ଦର୍ଶନ

ଢେଙ୍କାନାଳ,୨୩।୭(ସମିସ): ସ୍ଥାନୀୟ ବାଜିଚୌକ ସ୍ଥିତ ଆଡ଼ପ ମଣ୍ଡପରେ ଏକ ଅଭୂତପୂର୍ବ ଆଧ୍ୟାତ୍ମିକ ପରିବେଶ ଦେଖିବାକୁ ମିଳିଛି। ପବିତ୍ର ନବମୀ ତିଥି ଅବସରରେ ମହାପ୍ରଭୁଙ୍କ ସନ୍ଧ୍ୟା ଦର୍ଶନ ଏବଂ ମନମୋହକ ସନ୍ଧ୍ୟା ଆଳତି ଦେଖିବା ପାଇଁ ଏଠାରେ ପ୍ରବଳ ଭକ୍ତଙ୍କ ସମାଗମ ହୋଇଛି। ଶାସ୍ତ୍ର ଅନୁଯାୟୀ, ଜନ୍ମବେଦୀ ବା ଆଡ଼ପ ମଣ୍ଡପରେ ଚତୁର୍ଦ୍ଧାମୂର୍ତ୍ତିଙ୍କ ଦର୍ଶନ ଅତ୍ୟନ୍ତ ପୁଣ୍ୟଦାୟକ ହୋଇଥାଏ। ତେଣୁ ଆଜି ସନ୍ଧ୍ୟାରେ ଠାକୁରଙ୍କୁ ଟିକିଏ ପାଖରୁ ଦର୍ଶନ କରିବା ପାଇଁ ହଜାର ହଜାର ସଂଖ୍ୟାରେ ଶ୍ରଦ୍ଧାଳୁଙ୍କ ଉପସ୍ଥିତି ଦେଖିବାକୁ ମିଳିଥିଲା। ଆଡ଼ପ ମଣ୍ଡପରେ ଅତ୍ୟନ୍ତ ଚିତାକର୍ଷକ ବେଶରେ ସୁସଜ୍ଜିତ ହୋଇଥିବା ମହାପ୍ରଭୁଙ୍କ ଦିବ୍ୟ ସନ୍ଧ୍ୟା ଆଳତି ଦର୍ଶନ କରି ଭକ୍ତମାନେ ଆତ୍ମବିଭୋର ହୋଇପଡ଼ିଥିଲେ। ସନ୍ଧ୍ୟା ଆଳତି ସମୟରେ ପାରମ୍ପରିକ ବାଦ୍ୟଯନ୍ତ୍ର ସାଙ୍ଗକୁ ଘଣ୍ଟଘଣ୍ଟା, ଶଙ୍ଖ, ହରିବୋଲ ଓ ହୁଳହୁଳି ଧ୍ୱନିରେ ସମଗ୍ର ବାଜିଚୌକ ଅଞ୍ଚଳ ପ୍ରକମ୍ପିତ ହୋଇଉଠିଥିଲା। ଶ୍ରଦ୍ଧାଳୁମାନେ ଯେପରି ଶାନ୍ତିଶୃଙ୍ଖଳାର ସହ ମହାପ୍ରଭୁଙ୍କ ଦର୍ଶନ କରିପାରିବେ, ସେଥିପାଇଁ ପରିଚାଳନା କମିଟି ପକ୍ଷରୁ ବ୍ୟାପକ ବ୍ୟବସ୍ଥା ଗ୍ରହଣ କରାଯାଇଛି। ଦିନତମାମ ଭକ୍ତ ଓ ଭଗବାନଙ୍କ ଅପୂର୍ବ ମିଳନରେ ସମଗ୍ର ଅଞ୍ଚଳ ଏକ ଭକ୍ତିମୟ ପରିବେଶରେ ବାନ୍ଧି ହୋଇଯାଇଛି।

ଗଡ଼ ଗୋବିନ୍ଦପ୍ରସାଦରେ ପ୍ରଥମ ରଥଯାତ୍ରା ସମାରୋହ

ଢେଙ୍କାନାଳ,୨୩।୭(ସମିସ): ଓଡ଼ାପଡ଼ା ବ୍ଲକ୍ ଗୋବିନ୍ଦପ୍ରସାଦ ପଞ୍ଚାୟତ ମୁଖ୍ୟାଳୟ ଗଡ଼ ଗୋବିନ୍ଦପ୍ରସାଦରେ ଚଳିତ ବର୍ଷ ପ୍ରଥମକରି ରଥଯାତ୍ରା ସମାରୋହ ଅନୁଷ୍ଠିତ ହୋଇଛି। ଗ୍ରାମରେ ଗତବର୍ଷ ପୁରୀରୁ ଅଣାଯାଇଥିବା ଚତୁର୍ଦ୍ଧାମୂର୍ତ୍ତିଙ୍କୁ ଏକ ଚାରିଚକିଆ ରଥରେ ବିଜେ କରାଯାଇ ରଥଟଣା ହୋଇଥିଲା। ଗ୍ରାମବାସୀ ରଥକୁ ଟାଣି ଗ୍ରାମର ମଦନ ମୋହନଜୀଉଙ୍କ ମଠକୁ ଆଣିଥିଲେ। ସେଠାରେ ଥିବା ସ୍ୱତନ୍ତ୍ର ପ୍ରକୋଷ୍ଠରେ ଚତୁର୍ଦ୍ଧାମୂର୍ତ୍ତିଙ୍କୁ ବିରାଜମାନ କରାଯାଇଛି। ପ୍ରତ୍ୟହ ମଧ୍ୟାହ୍ନରେ ଅନ୍ନପ୍ରସାଦ ଓ ରାତ୍ରରେ ମିଷ୍ଟାନ୍ନ, ମଣ୍ଡା, କାକରା, ପିଠା ଓ କ୍ଷୀରି ଆଦି ଭୋଗ ଲଗାଯାଉଛି। ରୁରୁବାର ସନ୍ଧ୍ୟାଦର୍ଶନ ଅନୁଷ୍ଠିତ ହୋଇଛି। ବୁଧବାର ଢେଙ୍କାନାଳ ଜିଲ୍ଲା ଶ୍ରୀଜଗନ୍ନାଥ ସେବା ପରିଷଦ ସଭାପତି ପ୍ରଦ୍ୟୁମ୍ନ ରଥ ମୁଖ୍ୟଅତିଥି ଭାବେ ଯୋଗଦେଇ ଜଗନ୍ନାଥ ତତ୍ତ୍ୱ ଉପରେ ବକ୍ତବ୍ୟ ରଖିଥିଲେ। ପରିଷଦର ସଭ୍ୟ ଇଂ. କିଶୋର ମିଶ୍ର ଯୋଗଦେଇଥିଲେ। ଗ୍ରାମର ମାଉସୀମା' ମନ୍ଦିର ପୂଜା କମିଟି ପକ୍ଷରୁ ସଭାପତି ରଥଙ୍କୁ ପୁଷ୍ପଗୁଚ୍ଛ ଓ ଉତ୍ତରୀୟ ଦେଇ ସମ୍ବର୍ଦ୍ଧିତ କରିଥିଲେ। ଗ୍ରାମ ପୂଜା କମିଟି ସଭ୍ୟ ଅଖିଳ ମହାପାତ୍ର ସ୍ୱାଗତ ଭାଷଣ ଦେଇଥିବାବେଳେ ଦେବ ମହାପାତ୍ର ଧନ୍ୟବାଦ ଅର୍ପଣ କରିଥିଲେ। ପୂଜକ ଶୁଭ୍ରଜ୍ୟୋତି ରଥ ଠାକୁରଙ୍କ ସନ୍ଧ୍ୟା ଆଳତି କରିଥିଲେ। ଗୁଣ୍ଡିଚାଯାତ୍ରା କମିଟି ସଭ୍ୟ ଦୁଷ୍ମନ୍ତ, ମନୋଜ, ମହିନ୍ଦ୍ର, ନିମା, ବୁଲୁ, ଦୀପା, ସୁବ୍ରତ, ସୁଶାନ୍ତ, ପ୍ରକାଶ, ଭାଲୁଆ, ପରେଶ ଓ ସୁନୀଲ୍ ପ୍ରମୁଖ ସହଯୋଗ କରୁଛନ୍ତି।

କାମାକ୍ଷାନଗରରେ କଂଗ୍ରେସର ବିକ୍ଷୋଭ

କାମାକ୍ଷାନଗର,୨୩।୭(ସମିସ): କାମାକ୍ଷାନଗର ଉପଜିଲ୍ଲାପାଳଙ୍କ କାର୍ଯ୍ୟାଳୟ ଆଗରେ କଂଗ୍ରେସ ପକ୍ଷରୁ ବିକ୍ଷୋଭ ପ୍ରଦର୍ଶନ କରାଯାଇଛି। ନିଟ ପ୍ରଶ୍ନପତ୍ର ଲିକ୍ ପ୍ରସଙ୍ଗ ସହ ବିଭିନ୍ନ ପ୍ରସଙ୍ଗରେ କେନ୍ଦ୍ର ସରକାର ବିରୋଧରେ ସ୍ଲୋଗାନ ଦେବା ସହ ପ୍ରଧାନମନ୍ତ୍ରୀ ଓ କେନ୍ଦ୍ରମନ୍ତ୍ରୀ ଧର୍ମେନ୍ଦ୍ର ପ୍ରଧାନଙ୍କ କୁଶପୁତ୍ତଳିକା ଦାହ କରିଛି କଂଗ୍ରେସ। ନିଟ ପ୍ରଶ୍ନପତ୍ର ଲିକ୍ ଘଟଣା ଦେଶର ଶିକ୍ଷା ବ୍ୟବସ୍ଥା ଉପରେ ପ୍ରଶ୍ନ ଉଠାଇଛି କଂଗ୍ରେସ। ଦାବି ପୂରଣ ନ ହେଲେ ଆନ୍ଦୋଳନକୁ ଆହୁରି ତୀବ୍ର କରାଯିବ ବୋ ଲି ସତର୍କ କରିଛନ୍ତି। ବ୍ଲକ କଂଗ୍ରେସ ସଭାପତି ବିପ୍ରବର ସାହୁଙ୍କ ନେତୃତ୍ୱରେ ଆୟୋଜିତ ଏହି କାର୍ଯ୍ୟକ୍ରମରେ ଜିଲ୍ଲା କଂଗ୍ରେସ ସଭାପତି ଛବିରାଜ ବିଶ୍ୱାଳ, ଉପସଭାପତି ପ୍ରଭୁଦତ୍ତ ଭଟ୍ଟ, ଅଯୋଧ୍ୟା ଶତପଥୀ, ବାବୁଲି ପଣ୍ଡା, ସଞ୍ଜୀବ ବେହେରା ପ୍ରମୁଖ ସାମିଲ ହୋଇଥିଲେ।

ଶ୍ରୀଗୁଣ୍ଡିଚା ଭଜନ ସମାରୋହର ସପ୍ତମ ସନ୍ଧ୍ୟା

ଢେଙ୍କାନାଳ,୨୩।୭(ସମିସ): ଶ୍ରୀଗୁଣ୍ଡିଚା ଭଜନ ସମାରୋହର ୭ମ ସନ୍ଧ୍ୟା କାର୍ଯ୍ୟକ୍ରମରେ ମୁଖ୍ୟଅତିଥି ଭାବେ ପୂର୍ବତନ ବିଧାୟକ ସୁଧୀର ସାମଲ ଯୋଗଦେଇ ସମାରୋହକୁ ଉଦ୍‌ଘାଟନ କରିଥିଲେ। ସମ୍ମାନିତ ଅତିଥି ଭାବେ ଜିଲ୍ଲାପରିଷଦ ଅଧ୍

ମରଣଯନ୍ତା ପାଲଟିଛି ୧୮ ନଂ ଜାତୀୟ ରାଜପଥ

ବେତନଟୀରୁ କଳମା ବିପଜ୍ଜନକ ସ୍ଥିତି, ବାରମ୍ବାର ଘଟୁଛି ଦୁର୍ଘଟଣା

ବେତନଟୀ, ୨୩।୭ (ସମିସ)

ମୟୂରଭଞ୍ଜ ଜିଲ୍ଲାର ପ୍ରମୁଖ ରାସ୍ତା ୧୮ନଂ ଜାତୀୟ ରାଜପଥ ଏବେ ସାଧାରଣ ଯାତ୍ରୀ ଓ ବାହନ ଚାଳକଙ୍କ ପାଇଁ ସାଜିଛି ବିପଦର କାରଣ। ବିଶେଷକରି ବେତନଟୀରୁ କଳମା ମଧ୍ୟରେ ରାସ୍ତାର ଶୋଚନୀୟ ଅବସ୍ଥା ଯୋଗୁଁ ଯାତାୟାତ ଅତ୍ୟନ୍ତ ଦୁର୍ବିସହ ହୋଇପଡ଼ିଛି। ପିଚୁ ଉଠିଯାଇ ବିଭିନ୍ନ ସ୍ଥାନରେ ସୃଷ୍ଟି ହୋଇଥିବା ଶହ ଶହ ଗାତ ଯୋଗୁଁ ପ୍ରତିଦିନ ଦୁର୍ଘଟଣା ଘଟୁଥିବାବେଳେ ପ୍ରଶାସନିକ ନିଷ୍କ୍ରିୟତାକୁ ନେଇ ସ୍ଥାନୀୟ ଜନସାଧାରଣଙ୍କ ମଧ୍ୟରେ ପ୍ରବଳ ଅସନ୍ତୋଷ ପ୍ରକାଶ ପାଇଛି।

ବୈଶିଙ୍ଗାରୁ ବେତନଟୀ ପର୍ଯ୍ୟନ୍ତ ଏହି ରାଜପଥରେ ପ୍ରାୟ ୨୦ରୁ ଅଧିକ ବଡ଼ ବଡ଼ ଖାଲ ସୃଷ୍ଟି ହୋଇଛି। କେତେକ ସ୍ଥାନରେ ୧ଫୁଟ ଗଭୀରର ଗାତ ଦେଖିବାକୁ ମିଳୁଛି। ବର୍ତ୍ତମାନ ବର୍ଷାଦିନ ହୋଇଥିବାରୁ ଏହି ଗାତରେ ବର୍ଷାପାଣି ଜମି ରହୁଛି, ଫଳରେ ଗାତର ଗଭୀରତା ଜାଣି ନ ପାରି ବିଶେଷକରି ଦୁଇଚକିଆ ଯାନ ଚାଳକ ନିୟନ୍ତ୍ରଣ ହରାଇ ଦୁର୍ଘଟଣାର ଶିକାର ହେଉଛନ୍ତି। ମୁଖ୍ୟତଃ ଡାଇଭର୍ସନ ନିକଟରେ ସ୍ଥିତି ସବୁଠାରୁ ଅଧିକ ବିପଜ୍ଜନକ ରହିଛି। ପ୍ରତିଦିନ ଏହି ମାର୍ଗ ଦେଇ ଏକାଧିକ ସ୍କୁଲ ବସ୍, ଜରୁରିକାଳୀନ ଆମ୍ବୁଲାନ୍ସ, ଯାତ୍ରୀବାହୀ ବସ୍ ଓ ଭାରୀ ମାଲବାହୀ ଟ୍ରକ୍ ଚଳାଚଳ କରୁଛି। ରାସ୍ତାର ଏଭଳି ଅବସ୍ଥା ଯୋଗୁଁ ଯେକୌଣସି ସମୟରେ କୌଣସି ବଡ଼ ଧରଣର ଅଘଟଣ ଘଟି ଧନଜୀବନ ହାନି ହେବାର ଆଶଙ୍କାକୁ ଏଡ଼ାଇଦିଆଯାଇନପାରେ। ସ୍ଥାନୀୟଲୋକଙ୍କ ଅଭିଯୋଗ ଅନୁଯାୟୀ ରାସ୍ତାର ଶୋଚନୀୟ ସ୍ଥିତି ସମ୍ପର୍କରେ ବାରମ୍ବାର ବିଭାଗୀୟ କର୍ତ୍ତୃପକ୍ଷଙ୍କ ଦୃଷ୍ଟି ଆକର୍ଷଣ କରାଯାଇଛି। ମାତ୍ର ଦୀର୍ଘ ଦିନ ବିତିଯାଇଥିଲେ ହେଁ କୌଣସି ସ୍ଥାୟୀ ସମାଧାନ କରାଯାଉନାହିଁ, ଯାହା ଅତ୍ୟନ୍ତ ଦୁର୍ଭାଗ୍ୟଜନକ ବିଷୟ ବୋଲି କହିଛନ୍ତି। ଏହି ଗୁରୁତର ସମସ୍ୟା ସମ୍ପର୍କରେ ସମ୍ପୃକ୍ତ ବିଭାଗୀୟ ଯନ୍ତ୍ରୀ ଗୁଲସନ ଭୂଷଣଙ୍କ ସହ ଯୋଗାଯୋଗ କରାଯାଇଥିଲା। ସେ କହିଛନ୍ତି, ବିଭାଗ ପକ୍ଷରୁ ସମସ୍ତ ବିପଜ୍ଜନକ ସ୍ଥାନର ସ୍ଥିତି ପରଖା ସରିଛି। ରାସ୍ତାରେ ସୃଷ୍ଟି ହୋଇଥିବା ଗାତଗୁଡ଼ିକୁ ପୂରଣ କରିବା ଏବଂ ମରାମତି କାର୍ଯ୍ୟ ଖୁବଶୀଘ୍ର ଆରମ୍ଭ କରାଯିବ ବୋଲି ସେ ପ୍ରତିଶ୍ରୁତି ଦେଇଛନ୍ତି। ୧୮ ନଂ ଜାତୀୟ ରାଜପଥ ମୟୂରଭଞ୍ଜ ଜିଲ୍ଲାର ଜୀବନରେଖା ସଦୃଶ। ଦୈନନ୍ଦିନ ଯାତାୟାତ ପାଇଁ ଏହା ଉପରେ ନିର୍ଭର କରୁଥିବା ହଜାର ହଜାର ଲୋକଙ୍କ ସୁରକ୍ଷା ଅତ୍ୟନ୍ତ ଗୁରୁତ୍ୱପୂର୍ଣ୍ଣ। କେବଳ ପ୍ରତିଶ୍ରୁତିରେ ସୀମାବଦ୍ଧ ନରହି, ଯୁଦ୍ଧକାଳୀନ ଭିତ୍ତିରେ ଏହି ରାସ୍ତାର ମରାମତି କାର୍ଯ୍ୟ ଶେଷ କରିବା ପାଇଁ ସାଧାରଣରେ ଦାବି ହେଉଛି। ପ୍ରଶାସନ ସମ୍ଭାବ୍ୟ ବଡ଼ ଦୁର୍ଘଟଣାକୁ ଅପେକ୍ଷା ନକରି ତୁରନ୍ତ ପଦକ୍ଷେପ ନେବା ଜରୁରୀ ବୋଲି ବୁଦ୍ଧିଜୀବୀ ମାନେ ମତ ରଖିଛନ୍ତି।

କେନ୍ଦୁଝରଗଡ଼ ପୌରପାଳିକାରେ ଭୋଟର ଲିଷ୍ଟ ସଂଶୋଧନ ଓ ଶୁଣାଣି

କେନ୍ଦୁଝର, ୨୩।୭ (ସମିସ): କେନ୍ଦୁଝରଗଡ଼ ପୌରପାଳିକା ଅନ୍ତର୍ଗତ ୨୪- କେନ୍ଦୁଝର (ଏସ.ଟି) ନିର୍ବାଚନମଣ୍ଡଳୀରେ ଚାଲିଥିବା ଭୋଟର ଲିଷ୍ଟ ସଂଶୋଧନ ପ୍ରକ୍ରିୟାର ସମୀକ୍ଷା ପାଇଁ ଉପମୁଖ୍ୟନିର୍ବାଚନଅଧିକାରୀ ଲକ୍ଷ୍ମୀପ୍ରସାଦ ସାହୁ କେନ୍ଦୁଝର ଗସ୍ତ କରିଛନ୍ତି। ସହକାରୀ ନିର୍ବାଚନ ପଞ୍ଜୀକରଣ ଅଧିକାରୀଙ୍କ ଦ୍ୱାରା ଆୟୋଜିତ ସ୍ୱତନ୍ତ୍ର ସଘନ ସଂଶୋଧନ, ଶୁଣାଣି ଓ ଅଭିଯୋଗ ଶିବିରରେ ଶ୍ରୀ ସାହୁ ବୁଥ୍‌ସ୍ତରୀୟ ଅଧିକାରୀ ଏବଂ ନିର୍ବାଚନ ଦାୟିତ୍ୱରେ ଥିବା ଅନ୍ୟାନ୍ୟ କର୍ମଚାରୀଙ୍କ ସହ ଆଲୋଚନା କରିଥିଲେ। ଭୋଟର ତାଲିକାରେ ନାମ ପଞ୍ଜୀକରଣ, ସଂଶୋଧନ ଏବଂ ଭୋଟରଙ୍କ ଅଭିଯୋଗଗୁଡ଼ିକର ସମାଧାନ କିଭଳି ଅଧିକ ତ୍ୱରାନ୍ୱିତ ହୋଇପାରିବ, ସେନେଇ ସେ ସମ୍ପୃକ୍ତ ଅଧିକାରୀଙ୍କୁ ଆବଶ୍ୟକୀୟ ଦିଗଦର୍ଶନ ଦେଇଛନ୍ତି। ସହକାରୀ ନିର୍ବାଚନ ପଞ୍ଜୀକରଣ ଅଧିକାରୀଙ୍କ ସମେତ ଅନ୍ୟ ବିଭାଗୀୟ ଅଧିକାରୀ ଓ ଶିବିର କର୍ମଚାରୀ ଉପସ୍ଥିତ ଥିଲେ। ଶିବିରରେ ଅତିରିକ୍ତ ଜିଲ୍ଲାପାଳ ମନ୍ଦରଧର ମହାଳିକ, କେନ୍ଦୁଝର ଉପଜିଲ୍ଲାପାଳ ଉମାଶଙ୍କର ଦଲାଇ, ଜିଲ୍ଲା ସୂଚନା ଓ ଲୋକସମ୍ପର୍କ ଅଧିକାରୀ ସାର୍ଥକ ଅଭିନନ୍ଦନ ରାୟଙ୍କ ସମେତ ପଞ୍ଜୀକରଣ ଅଧିକାରୀ, ସହରୀ ପଞ୍ଜୀକରଣ ଅଧିକାରୀ, ଅନ୍ୟାନ୍ୟ ବିଭାଗୀୟ ଅଧିକାରୀ, ବିଏଲଓ ଏବଂ ଅନ୍ୟାନ୍ୟ ବିଭାଗୀୟ ଅଧିକାରୀ ଉପସ୍ଥିତ ଥିଲେ।

ଏସ୍‌ଆଇଆର୍ ସମ୍ପର୍କିତ ଆର୍‌ଡିସିସ୍ତରୀୟ ସମୀକ୍ଷା

କେନ୍ଦୁଝର,୨୩।୭ (ସମିସ): ଉତ୍ତରାଞ୍ଚଳ ରାଜସ୍ୱ ଆୟୁକ୍ତ ତଥା ଭୋଟର ତାଲିକା ପର୍ଯ୍ୟବେକ୍ଷକ ସଂଗ୍ରାମ କେଶରୀ ମହାପାତ୍ର କେନ୍ଦୁଝର ଜିଲ୍ଲା ଗସ୍ତ କରି ଚାଲୁରହିଥିବା ସ୍ୱତନ୍ତ୍ର ଗହନ ସଂଶୋଧନ-୨୦୨୬ କାର୍ଯ୍ୟକ୍ରମର ବ୍ୟାପକ ସମୀକ୍ଷା କରିଛନ୍ତି। ଜିଲ୍ଲାପାଳ ଏବଂ ଉଭୟ ନିର୍ବାଚନ ପଞ୍ଜୀକରଣ ଅଧିକାରୀଙ୍କ ଉପସ୍ଥିତିରେ ସମ୍ପୃକ୍ତ କର୍ମଚାରୀବୃନ୍ଦ ସହ ରାଜନୈତିକ ଦଳର ପ୍ରତିନିଧି ଯୋଗ ଦେଇଥିଲେ। ଏଥିସହ ଆରଡିସି କେନ୍ଦୁଝର ବ୍ଲକ କାର୍ଯ୍ୟାଳୟ ପରିଦର୍ଶନ କରି କାର୍ଯ୍ୟକାରିତାର ସାମ୍ପ୍ରତିକ ଅଗ୍ରଗତିର ସରଜମିନ ତଦାରଖ କରିଥିଲେ। ବର୍ତ୍ତମାନ ସୁଦ୍ଧା ପ୍ରକାଶିତ ଚିଠା ଭୋଟର ତାଲିକାର ସ୍ଥିତି, ନୂତନ ଭୋଟରଙ୍କ ନାମ ଯୋଡ଼ିବା ଏବଂ ତଥ୍ୟର ଡିଜିଟାଇଜେସନ ପ୍ରକ୍ରିୟାର ସମୀକ୍ଷା କରାଯାଇଥିଲା। ୧୮ ବର୍ଷ କିମ୍ବା ତା'ରୁ ଊର୍ଦ୍ଧ୍ୱ ଯୋଗ୍ୟ ନାଗରିକଙ୍କୁ ନୂଆ ଭୋଟର ଭାବେ ଯୋଡ଼ିବା, ମୃତ, ସ୍ଥାନାନ୍ତରିତ କିମ୍ବା ଡୁପ୍ଲିକେଟ (ଦୋହରା) ଭୋଟରଙ୍କ ନାମ ତାଲିକାରୁ ହଟାଇବା ଏବଂ ନାମ, ବୟସ, ଠିକଣା କିମ୍ବା ଫଟୋ ସଂଶୋଧନ ପାଇଁ ଆସିଥିବା ଆବେଦନଗୁଡ଼ିକର କାର୍ଯ୍ୟକାରିତା ଉପରେ ଆଲୋଚନା ହୋଇଥିଲା। ରାଜନୈତିକ ଦଳର ପ୍ରତିନିଧିମାନଙ୍କଠାରୁ ମତାମତ ଓ ଅଭିଯୋଗ ଗ୍ରହଣ କରାଯାଇଥିଲା। ପ୍ରତ୍ୟେକ ନିର୍ବାଚନମଣ୍ଡଳୀ ଓ ବୁଥ୍‌ସ୍ତରୀୟ ଏଜେଣ୍ଟ ନିଯୁକ୍ତ କରି ଭୋଟର ତାଲିକାକୁ ଅଧିକ ନିର୍ଭୁଲ କରିବାରେ ସହଯୋଗ କରିବାକୁ ଆରଡିସି ପରାମର୍ଶ ଦେଇଥିଲେ। କେନ୍ଦୁଝର ଜିଲ୍ଲାପାଳ ବିଶାଳ ସିଂହ, ଅତିରିକ୍ତ ଜିଲ୍ଲାପାଳ ମନ୍ଦରଧର ମହାଳିକ, କେନ୍ଦୁଝର ଉପଜିଲ୍ଲାପାଳ ଉମାଶଙ୍କର ଦଲାଇ, ଉପ ମୁଖ୍ୟ ନିର୍ବାଚନ ଅଧିକାରୀ ଲକ୍ଷ୍ମୀପ୍ରସାଦ ସାହୁଙ୍କ ସମେତ ପଞ୍ଜୀକରଣ ଅଧିକାରୀ, ସହରୀ ପଞ୍ଜୀକରଣ ଅଧିକାରୀ, ଅନ୍ୟାନ୍ୟ ବିଭାଗୀୟ ଅଧିକାରୀ, ବୁଥ୍‌ସ୍ତରୀୟ ଅଧିକାରୀ(ବିଏଲଓ) ଏବଂ ଅନ୍ୟାନ୍ୟ ବିଭାଗୀୟ ଅଧିକାରୀ ଉପସ୍ଥିତ ଥିଲେ।

ଶ୍ରୀଜଗନ୍ନାଥ ଚେତନା ଓ ସେବା ସଂଘ ପକ୍ଷରୁ ପୂଜ୍ୟପୂଜା ସମ୍ବର୍ଦ୍ଧନା

ରାଇରଙ୍ଗପୁର, ୨୩।୭ (ସମିସ): ରାଇରଙ୍ଗପୁର ଦୁର୍ଗାମଣ୍ଡପ ଛକ ନିକଟରେ ଥିବା ମାଉସୀମା ମନ୍ଦିର "ଭଜନ ସନ୍ଧ୍ୟା ମଣ୍ଡପ'ରେ ଶ୍ରୀଜଗନ୍ନାଥ ଚେତନା ଓ ସେବାସଂଘ ପକ୍ଷରୁ ପୂଜ୍ୟ ପୂଜା "ଶ୍ରୀଜଗନ୍ନାଥ ସେବା ସମ୍ବର୍ଦ୍ଧନା ସମ୍ବର୍ଦ୍ଧନା' କାର୍ଯ୍ୟକ୍ରମ ଅନୁଷ୍ଠିତ ହୋଇଯାଇଛି। ସେବା ସଂଘ ସଭାପତି ଲଳିତ ମହାନ୍ତଙ୍କ ସଭାପତିତ୍ୱରେ ମୁଖ୍ୟଅତିଥି ଭାବେ ଅତିରିକ୍ତ ଜିଲ୍ଲା ଆରକ୍ଷୀ ଅଧୀକ୍ଷକ ଯଦୁନାଥ ଜେନା ଯୋଗ ଦେଇ ପୂଜ୍ୟ ପୂଜାର ପରମ୍ପରା କାର୍ଯ୍ୟକ୍ରମକୁ ବେଶ ପ୍ରଶଂସା କରିଥିଲେ। ସମ୍ମାନିତ ଅତିଥି ଭାବେ ବିଶିଷ୍ଟ ସମାଜସେବୀ ନବୀନ ରାମ, ପରିକ୍ରମାର ମୁଖ୍ୟ ମନୋଜ ଦାସ ଯୋଗ ଦେଇ ଦୀର୍ଘ ୨୦ ବର୍ଷରୁ ଊର୍ଦ୍ଧ୍ୱ ଉତ୍ସର୍ଗୀକୃତ ସେବା ପ୍ରଦାନ କରିଥିବା ପ୍ରତିଭାଙ୍କୁ ସମ୍ବର୍ଦ୍ଧିତ କରିଥିଲେ। ଶ୍ରୀଜଗନ୍ନାଥ ଚେତନା ଓ ସେବା ସଙ୍ଘ ୨୦୦୭ରୁ ଆରମ୍ଭ କରିଥିବା ପ୍ରଚାର ଓ ପ୍ରସାର କରିବାରେ ଯେଉଁମାନଙ୍କ ଗୁରୁ ଦାୟିତ୍ୱ ରହିଥିଲା ସେମାନଙ୍କୁ ବିଶେଷ ଭାବେ ସମ୍ବର୍ଦ୍ଧିତ କରାଯାଇଥିଲା। ବିଶିଷ୍ଟ ଆଇନଜୀବୀ ତଥା ଉପଦେଷ୍ଟା ରସାନନ୍ଦ ଲେଙ୍କା, ବରିଷ୍ଠ ଉପଦେଷ୍ଟା ତୁଷାରକାନ୍ତି କବି, ମୋତିଲାଲ ଶତପଥୀ (ପ୍ରଥମ ସଭାପତି), ସଚିକାନ୍ତ କର (ପ୍ରତିଷ୍ଠାତା ସମ୍ପାଦକ), ହରିଶ୍ଚନ୍ଦ୍ର ହୋତାଙ୍କୁ ସେବା ସମ୍ମାନ, ସେହିପରି ବିପିନ କାନୁନଗୋ (ସମର୍ପଣ ପତ୍ରିକାର ମୁଖ୍ୟ ସମ୍ପାଦକ), ବଜେନ୍ଦ୍ର ନାଥ ଦାସ (ପ୍ରଥମ ଉପସଭାପତି), ବିଷ୍ଣୁପଦ ଜେନା (ପ୍ରଥମ କୋଷାଧ୍ୟକ୍ଷ)ଙ୍କୁ ମରଣୋତ୍ତର ସେବା ସମ୍ମାନ ପ୍ରଦାନ କରାଯାଇଥିଲା। ଶ୍ରୀ ଜେନାଙ୍କ ପୁତ୍ର ବିଶ୍ୱଜିତ ଜେନା ସମ୍ମାନ ଗ୍ରହଣ କରିଥିଲାବେଳେ ଶ୍ରୀ ଦାସଙ୍କ ପୁତ୍ର ପ୍ରଦୀପ କୁମାର ଦାସ ମାନପତ୍ର ଗ୍ରହଣ କରିଥିଲେ। କାର୍ଯ୍ୟକ୍ରମକୁ ସହସମ୍ପାଦକ ସ୍ମୃତିରଞ୍ଜନ ପାଣି ସଂଯୋଜନା କରିଥିବାବେଳେ ଉପସଭାପତି ଦୁଷ୍ମନ୍ତ କୁମାର ବସା ଧନ୍ୟବାଦ ପ୍ରଦାନ କରିଥିଲେ। ଏଥିରେ ସଂଗଠନ ସମ୍ପାଦକ ନିଗମାନନ୍ଦ ପଟ୍ଟନାୟକ, ସମର୍ପଣ ପତ୍ରିକାର ମୁଖ୍ୟ ସମ୍ପାଦକ ପୁଷ୍ପାଞ୍ଜଳି ତ୍ରିପାଠୀ, ଯୁଗ୍ମସମ୍ପାଦକ ମୁରଲୀଧର ବଳ, କୋଷାଧ୍ୟକ୍ଷ ମାନସ କୁମାର ଓଡା, କାର୍ଯ୍ୟକାରିଣୀ ସଦସ୍ୟ ସୌରଭ ପଟ୍ଟନାୟକ, ଦୀପକ ବେହେରା ପ୍ରମୁଖ ଉପସ୍ଥିତ ଥିଲେ।

ସାପ କାମୁଡ଼ାରେ ମୃତ ଛାତ୍ରଙ୍କୁ ଶ୍ରଦ୍ଧାଞ୍ଜଳି

ବେତନଟୀ, ୨୩।୭ (ସମିସ): ସାପ କାମୁଡ଼ାରେ ମୃତ୍ୟୁବରଣ କରିଥିବା ପଞ୍ଚମ ଶ୍ରେଣୀ ଛାତ୍ର ସପନ ସୋରେନଙ୍କୁ ଆଜି ତାଙ୍କ ଏକାଦଶାହରେ ଶ୍ରଦ୍ଧାଞ୍ଜଳି ଦିଆଯାଇଚି। ବୈଶିଙ୍ଗା ଥାନା ଅଧୀନ ଗଡ଼ଦେଉଳିଆ ସରକାରୀ ପ୍ରାଥମିକ ବିଦ୍ୟାଳୟ ପରିସରରେ ଏକ ଶୋକସଭା ଆୟୋଜନ କରାଯାଇ ମୃତ ଛାତ୍ରଙ୍କ ସ୍ମୃତି ପ୍ରତି ଗଭୀର ଶ୍ରଦ୍ଧାଞ୍ଜଳି ଅର୍ପଣ କରାଯାଇଛି। ଛାତ୍ରଙ୍କ ଅକାଳ ବିୟୋଗରେ ସମଗ୍ର ଅଞ୍ଚଳରେ ଶୋକର ଛାୟା ଖେଳିଯାଇଥିବାବେଳେ ବିଭିନ୍ନ ସେବା ଓ ସଚେତନତାମୂଳକ କାର୍ଯ୍ୟକ୍ରମ ଅନୁଷ୍ଠିତ ହୋଇଛି। ଶୋକସଭାରେ ମୃତ ସପନଙ୍କ ପିତା ରବୀନ୍ଦ୍ର ସୋରେନ ଉପସ୍ଥିତ ରହି ପୁଅର ସ୍ମୃତିଚାରଣ କରିବା ସହ ନିଜର ବେଦନା ପ୍ରକାଶ କରିଥିଲେ। ସପନଙ୍କ ଅମର ଆତ୍ମାର ସଦ୍‌ଗତି କାମନା କରି ବେଦ ଓ ଗୀତା ପାଠ କରାଯାଇଥିଲା। ପରେ ବିଦ୍ୟାଳୟ ପରିସରରେ ବୃକ୍ଷରୋପଣ କରାଯିବା ସହ ନିଶା ନିବାରଣ ଓ ପରିବେଶ ସୁରକ୍ଷା ନେଇ ଏକ ସଚେତନତା ରାଲି ବାହାରିଥିଲା। ଏହି ଶୋଭାଯାତ୍ରା ସ୍ଥାନୀୟ ଅଞ୍ଚଳ ପରିକ୍ରମା କରି ସାମାଜିକ ସଚେତନତାର ବାର୍ତ୍ତା ବାଣ୍ଟିଥିଲା। କାର୍ଯ୍ୟକ୍ରମରେ ସ୍ଥାନୀୟ ସରପଞ୍ଚ, ଜିଲ୍ଲା ପରିଷଦ ସଦସ୍ୟା, ବୁଦ୍ଧିଜୀବୀ, ଅଙ୍ଗନବାଡ଼ି କର୍ମୀ, ବୈଶିଙ୍ଗା ଥାନା ପୁଲିସ ଓ ବିଭାଗୀୟ ଅଧିକାରୀ ଯୋଗଦେଇ ମୃତ ଛାତ୍ରଙ୍କ ପ୍ରତି ପୁଷ୍ପମାଲ୍ୟ ଅର୍ପଣ କରିଥିଲେ।

୨୬ରେ ରାଜ୍ୟସ୍ତରୀୟ ଜୁନିୟର କ୍ରୀଡ଼ା ପ୍ରତିଯୋଗିତା ପାଇଁ ଖେଳାଳି ଚୟନ

ବାରିପଦା,୨୩।୭ (ସମିସ): ଓଡ଼ିଶା ଆଥଲେଟିକ ଆସୋସିଏସନ ଆନୁକୂଲ୍ୟରେ ରାଇରଙ୍ଗପୁରରେ ୭୨ତମ ଓଡ଼ିଶା ରାଜ୍ୟ ଜୁନିୟର ଆଥଲେଟିକ ଚାମ୍ପିଅନସିପ ଅଗଷ୍ଟ ୭ରୁ ୯ ତାରିଖ ମଧ୍ୟରେ ଅନୁଷ୍ଠିତ ହେବ ବୋଲି ମୟୂରଭଞ୍ଜ ଆଥଲେଟିକ ଆସୋସିଏସନର ସାଧାରଣ ସମ୍ପାଦକ ବିଜୟ କୁମାର ଦାସ ଜଣାଇଛନ୍ତି। ୧୪, ୧୬, ୧୮ ଓ ୨୦ ବର୍ଷରୁ କମ ଉଭୟ ବାଳକ ଓ ବାଳିକା ବର୍ଗର ଇଚ୍ଛୁକ ଖେଳାଳି ଚଳିତ ମାସ ୨୬ ତାରିଖରେ ବାରିପଦା ଷ୍ଟାଡିୟମରେ ଆୟୋଜିତ ହେବାକୁ ଥିବା ଚୟନ ଶିବିରରେ ନାମ ପଞ୍ଜୀକରଣ କରିପାରିବେ। ଖେଳାଳିମାନେ ନିଜ ନିଜର ଏଏଫଏଲ ପରିଚୟ ପତ୍ର ସହ ଆଧାର କାର୍ଡ, ଡିଜିଟାଲ ଜନ୍ମ ପ୍ରମାଣପତ୍ର ପଞ୍ଜୀକରଣ ସମୟରେ ଦାଖଲ କରିବା ଅନିବାର୍ଯ୍ୟ। ଏଥିରେ ଅଂଶଗ୍ରହଣ କରିବା ପାଇଁ ଗସ୍ତ ଖର୍ଚ୍ଚର ବ୍ୟବସ୍ଥା ନାହିଁ ବୋଲି ସମ୍ପାଦକ ଶ୍ରୀ ଦାସ ଜଣାଇଛନ୍ତି। ୨୭।୧୦।୨୦୧୪ ପରେ ଜନ୍ମଗ୍ରହଣ କରିଥିବା ଖେଳାଳି ଏହି ଚୟନ ଶିବିରରେ ଭାଗ ନେଇପାରିବେ ନାହିଁ ବୋଲି ଆଥଲେଟିକ ସମ୍ପାଦକ ଅମ୍ବିକା ରାଉତ ଜଣାଇଛନ୍ତି।

ଆନନ୍ଦପୁର ବଡ଼ଦାଣ୍ଡରେ ଭକ୍ତିଭଜନ ସଂଗୀତ

ଆନନ୍ଦପୁର, ୨୩।୭ (ସମିସ): ଆନନ୍ଦପୁରର ଆରାଧ୍ୟ ଦେବତା ଶ୍ରୀ ଶ୍ରୀ ଦଧିବାମନଜୀଉଙ୍କ ଘୋଷଯାତ୍ରା ଅବସରରେ ବଡଦାଣ୍ଡରେ ବିଭିନ୍ନ ଦିନର ସନ୍ଧ୍ୟାରେ ଭକ୍ତି ସଂଗୀତ କାର୍ଯ୍ୟକ୍ରମ ଅନୁଷ୍ଠିତ ହୋଇଯାଇଛି। ଆନନ୍ଦପୁର ଉପଖଣ୍ଡ ପ୍ରଶାସନ ଦେବୋତ୍ତର ବିଭାଗ ମନ୍ଦିର ପରିଚାଳନା କମିଟି ତତ୍ତ୍ୱାବଧାନରେ ଓଡିଶା ସରକାରଙ୍କ ଓଡ଼ିଆ ଭାଷା ସାହିତ୍ୟ ଓ ସଂସ୍କୃତି ବିଭାଗ ପକ୍ଷରୁ ବୀଣାପାଣି କଳା ନିକେତନ ଦୟାଲବାବା ଅନୁଷ୍ଠାନ କବଲ୍ୟ ପସରା ଓ ସା ନି ଧା ପା ଅନୁଷ୍ଠାନ ପକ୍ଷରୁ ସଂଗୀତ ପରିବେଷଣ କରାଯାଇଥିବା ବେଳେ ଶେଷ ସନ୍ଧ୍ୟାରେ ଆନନ୍ଦପୁର ଓଡିଶୀ ଶାସ୍ତ୍ରୀୟ ସଂଗୀତ ମହାବିଦ୍ୟାଳୟ ପକ୍ଷରୁ ଭକ୍ତି ସଂଗୀତ କାର୍ଯ୍ୟକ୍ରମ ହୋଇଥିଲା। ଉପଜିଲ୍ଲାପାଳ ନୀଳମାଧବ ସୁନା ସହକାରୀ ଉପଜିଲ୍ଲାପାଳ ତପନ ପ୍ରଧାନ ମନ୍ଦିର ପରିଚାଳକ ସୁରେନ୍ଦ୍ର ମିଶ୍ର କଣ୍ଠଶିଳ୍ପୀ ମଦନ ପାଣି କାର୍ଯ୍ୟକ୍ରମକୁ ପରିଚାଳନା କରିଥିଲେ।

ଆନନ୍ଦପୁର କଲେଜରେ ନୂତନ ଅଧ୍ୟକ୍ଷ

ଆନନ୍ଦପୁର, ୨୩।୭ (ସମିସ): ଆନନ୍ଦପୁର ମହାବିଦ୍ୟାଳୟରେ ନୂତନ ଅଧ୍ୟକ୍ଷ ଭାବେ ଡକ୍ଟର ଦେବେନ୍ଦ୍ର ନାରାୟଣ ପତ୍ରି ଯୋଗଦେଇଛନ୍ତି। ପରିଚାଳନା ପରିଷଦ ସଭାପତି ତଥା ଆନନ୍ଦପୁର ଉପଖଣ୍ଡର ଉପଜିଲ୍ଲାପାଳ ନୀଳମାଧବ ସୁନାଙ୍କୁ ସାକ୍ଷାତ କରି କାର୍ଯ୍ୟରେ ଯୋଗ ଦେଇଛନ୍ତି। ମହାବିଦ୍ୟାଳୟର ଷ୍ଟାଫ କମନ୍ ରୁମ୍‌ରେ ଷ୍ଟାଫ ଆସୋସିଏସନ୍ ତରଫରୁ ନୂତନ ଅଧ୍ୟକ୍ଷଙ୍କୁ ପୁଷ୍ପଗୁଚ୍ଛ ଓ ଉତ୍ତରୀୟ ପ୍ରଦାନ କରି ଭାରପ୍ରାପ୍ତ ଅଧ୍ୟକ୍ଷ ଡକ୍ଟର ନିମାଇଁ ଚାରଣ ରାଉତ ସମ୍ବର୍ଦ୍ଧିତ କରିଥିଲେ। ସଭାପତି ଦୁର୍ଗାଶଙ୍କର ପରିଡା, ଅଧ୍ୟାପିକା ଭାରତୀ ସାହୁ, ପ୍ରିୟସାରଥୀ ମହାପାତ୍ର, ଡ ଶକ୍ତିପ୍ରସାଦ ମହାପାତ୍ର, ରଘୁଦୀପ୍ତି ନାୟକ, ସବିନା ଆରା ବେଗମ, ପୁଷ୍ପଲତା ରାମ, ସଂଘମିତ୍ରା ରାଉତ, ଦିବ୍ୟରଞ୍ଜନ ସାହୁ, ଦେବପ୍ରକାଶ ରାମ ପ୍ରମୁଖ ନୂତନ ଅଧ୍ୟକ୍ଷଙ୍କୁ ସ୍ୱାଗତ କରିଥିଲେ। ନୂତନ ଅଧ୍ୟକ୍ଷ ମହାବିଦ୍ୟାଳୟର ଉନ୍ନତି ନିମନ୍ତେ ସମସ୍ତଙ୍କ ସହଯୋଗ କାମନା କରିଥିଲେ। ସ୍ୱୟଂଶାସିତ ମହାବିଦ୍ୟାଳୟରେ ପରିଣତ କରିବା ପାଇଁ ଉଦ୍ୟମ ଜାରି ରହିବ ବୋଲି ମତ ପ୍ରକାଶ କରିଥିଲେ। କାହ୍ନୁଚରଣ ଜେନା ଜେନା ଧନ୍ୟବାଦ ଅର୍ପଣ କରିଥିଲେ।

ଜୟଦେବ ଶୁଳିଆପଦା ବିଜେପି ଯୁବ ସଭାପତି

ମୋରଡ଼ା,୨୩।୭(ସମିସ): ମୟୂରଭଞ୍ଜ ଜିଲ୍ଲା ମୋରଡ଼ା ନିର୍ବାଚନମଣ୍ଡଳୀ ଅନ୍ତର୍ଗତ ଶୁଳିଆପଦା ମଣ୍ଡଳ ଭାରତୀୟ ଜନତା ପାର୍ଟିର ଯୁବ ସଭାପତି ଭାବେ ଜୟଦେବ ମହାନ୍ତଙ୍କୁ ନିଯୁକ୍ତି ଦିଆଯାଇଛି। ରାଜ୍ୟ ଯୁବ ସଭାପତି ଅଭିଳାଷ ପଣ୍ଡା, ଗୃହ ଓ ନଗର ଉନ୍ନୟନ ମନ୍ତ୍ରୀ ଡାକ୍ତର କୃଷ୍ଣଚନ୍ଦ୍ର ମହାପାତ୍ର, ମୟୂରଭଞ୍ଜ ପୂର୍ବ ଜିଲ୍ଲା ସଭାପତି ନିହାର ମୋଦୀ ଓ ଜିଲ୍ଲା ଯୁବ ସଭାପତି ସୁରଜ ଲୁହାରଙ୍କ ଅନୁମୋଦନ କ୍ରମେ ଏହି ନିଯୁକ୍ତି ଘୋଷଣା କରିଛନ୍ତି। ଜୟଦେବ ମହାନ୍ତ ଉଫାଲଗାଡିଆ ପଞ୍ଚାୟତର ଜଣେ ସକ୍ରିୟ ବିଜେପି କର୍ମକର୍ତ୍ତା। ସେ ଦୁଇଥର ବିଜେପି ପଞ୍ଚାୟତ ପ୍ରମୁଖ ଥିଲେ। ଏଥିସହ କଣ୍ଟିସାହି ପଞ୍ଚାୟତର ଜିପି ପ୍ରଭାରୀ ଭାବେ ମଧ୍ୟ ଗୁରୁଦାୟିତ୍ୱ ନିର୍ବାହ କରିଆସୁଛନ୍ତି। ତୃଣମୂଳ ସ୍ତରରେ ସଂଗଠନକୁ ମଜବୁତ କରିବାରେ ତାଙ୍କର ଗୁରୁତ୍ୱପୂର୍ଣ୍ଣ ଭୂମିକା ରହିଛି। ତାଙ୍କ ନିଯୁକ୍ତି ଖବର ପ୍ରଚାର ହେବା ପରେ ଶୁଳିଆପଦା ମଣ୍ଡଳ ତଥା ଆଖପାଖ ଅଞ୍ଚଳର ଯୁବ କର୍ମୀଙ୍କ ମଧ୍ୟରେ ଉତ୍ସାହ ଓ ଖୁସିର ଲହରି ଖେଳିଯା

ଆଜିର ରାଶିଫଳ

ମେଷ: ଦିନଟି ଭଲରେ କଟିବ । ସ୍ୱାସ୍ଥ୍ୟରେ ଉନ୍ନତି ପରିଲକ୍ଷିତ ହେବ । ଆର୍ଥିକ ସ୍ଥିତି ଭଲ ରହିବ । ବନ୍ଧୁଙ୍କ ସହାୟତା ମିଳିବ । ବ୍ୟବସାୟ ପାଇଁ ନୂଆ ଯୋଜନା ପ୍ରସ୍ତୁତ କରିବେ । ନକାରାତ୍ମକ ଚିନ୍ତା ଦୂର ହେବ ।

ବୃଷ: ଯାତ୍ରା ଯୋଗ ଅଛି । ଜୀବନସାଥୀଙ୍କ ସହ ସୁଖମୟ ସମୟ ଅତିବାହିତ କରିବେ । ନିବେଶରୁ ଦୂରେଇ ରୁହନ୍ତୁ । କୌଣସି ଶୁଭ ଖବର ମିଳିବ । ଛାତ୍ରଛାତ୍ରୀ ମନପସନ୍ଦ କାର୍ଯ୍ୟରେ ସମୟ ଅତିବାହିତ କରିବେ ।

ମିଥୁନ: ଯାନବାହନ କିଣିବେ । ଧାର୍ମିକ ପୁସ୍ତକ ପ୍ରତି ଆଗ୍ରହ ବଢ଼ିବ । ମନ ପ୍ରସନ୍ନ ରହିବ । ପରୋପକାର କାର୍ଯ୍ୟରେ ନିଜକୁ ନିୟୋଜିତ କରିବେ । ଘରେ ମାଙ୍ଗଳିକ କାର୍ଯ୍ୟ ଅନୁଷ୍ଠିତ ହେବ ।

କର୍କଟ: ଅଫିସ୍‌ରେ କାର୍ଯ୍ୟଭାର ବଢ଼ିବ । କୌଣସି କାର୍ଯ୍ୟରେ ସମସ୍ୟା ଦେଖା ଦେବ । ଅଯଥା ଖର୍ଚ୍ଚ ବୃଦ୍ଧି ପାଇବ । ବିବାହରେ ସମସ୍ୟା ଆସିବ । ପ୍ରତିଯୋଗିତାମୂଳକ ପରୀକ୍ଷାରେ ବିଦ୍ୟାର୍ଥୀ କୃତକାର୍ଯ୍ୟ ହେବେ ।

ସିଂହ: ବ୍ୟବସାୟରେ ଆଶାଜନକ ପରିଣାମ ମିଳିବ ନାହିଁ । ଜୀବନସାଥୀଙ୍କ ସହଯୋଗ ମିଳିବ । ବାପାଙ୍କ ସ୍ୱାସ୍ଥ୍ୟ ସମସ୍ୟାକୁ ନେଇ ଚିନ୍ତାରେ ରହିବେ । ଦାମ୍ପତ୍ୟ ଜୀବନ ସୁଖମୟ ହେବ ।

କନ୍ୟା: ଚାକିରିକୁ ନେଇ କୌଣସି ସମସ୍ୟା ଦେଖା ଦେବ । ପାରିବାରିକ ଜୀବନ ସୁଖମୟ ହେବ । ଘରେ ପୂଜାପାଠ ଆୟୋଜନ କରିବେ । ଅଟକିଥିବା କାର୍ଯ୍ୟ ପୂରା ହେବ । ଆୟର ନୂଆ ଅବସର ପ୍ରାପ୍ତ ହେବ ।

ତୁଳା: ଦିନଟି ମିଶ୍ରଫଳ ପ୍ରଦାନ କରିବ । ଆର୍ଥିକ ସ୍ଥିତି ମଜଭୁତ୍ ହେବ । ବିବାହ ପ୍ରସ୍ତାବ ଆସିବ । ରାଜନୀତିରେ ସଫଳତା ମିଳିବ । ଛାତ୍ରଛାତ୍ରୀ କ୍ୟାରିୟର ପାଇଁ ନୂଆ ଯୋଜନା କରିବେ ।

ବିଛା: ଆଇଟି ଓ ବ୍ୟାଙ୍କ କ୍ଷେତ୍ରରେ ସଫଳତା ମିଳିବ । ଅଫିସ୍‌ରେ ବରିଷ୍ଠ ଅଧିକାରୀଙ୍କ ସହଯୋଗ ମିଳିବ । ବୈବାହିକ ଜୀବନ ସୁଖଶାନ୍ତିରେ କଟିବ । ବିଦ୍ୟାର୍ଥୀ ପଢ଼ାରେ ମନୋନିବେଶ କରିବେ ।

ଧନୁ: ପରିବାର ଲୋକଙ୍କ ସହଯୋଗ ମିଳିବ । ସ୍ୱାସ୍ଥ୍ୟରେ ସୁଧାର ଆସିବ । ଆୟତୁଳନାରେ ବ୍ୟୟ ଅଧିକ ହେବ । କଥାରେ ମଧୁରତା ରକ୍ଷା କରିବେ । ଦାମ୍ପତ୍ୟ ଜୀବନରେ ତିକ୍ତତା ଦେଖା ଦେବ ।

ମକର: ଦିନଟିରେ କର୍ମଚଞ୍ଚଳ ରହିବେ । ବ୍ୟବସାୟରେ ଲାଭ ମିଳିବ । ଛାତ୍ରଛାତ୍ରୀ କଠିନ ପରିଶ୍ରମ କରିବେ । ପଡ଼ୋଶୀଙ୍କ ସହ ମତାନ୍ତର ହେବ । ପୈତୃକ ସମ୍ପତ୍ତିକୁ ଲାଭ ମିଳିବ । ପ୍ରେମ ସମ୍ବନ୍ଧ ସୁଖମୟ ହେବ ।

କୁମ୍ଭ: ବ୍ୟବସାୟକୁ ନେଇ ଦୂରସ୍ଥାନକୁ ଯାତ୍ରା କରିବେ । ନିବେଶରୁ ଦୂରେଇ ରୁହନ୍ତୁ । ଘରେ ପୂଜାପାଠ ଆୟୋଜନ ହେବ । ବିବାହ ସମସ୍ୟା ସମାଧାନ ହେବ । ଯାନବାହନ କ୍ରୟର ଯୋଗ ଅଛି ।

ମୀନ: ନିଜ ପାଇଁ ସମୟ ବାହାର କରିବେ । ଧାର୍ମିକ କାର୍ଯ୍ୟରେ ନିୟୋଜିତ ହେବେ । ଶିକ୍ଷାରେ ସଫଳତା ମିଳିବ । ପୈତୃକ ସମ୍ପତ୍ତି ବିବାଦର ସମାଧାନ ହେବ । ବ୍ୟବସାୟରେ ପରିବର୍ତ୍ତନ ଆଣିବେ ।

ଆଜିର ଇତିହାସ

- ୧୭୯୩- ଫ୍ରାନ୍ସ କପିରାଇଟ୍ ଆଇନ ଆଣିଲା ।
- ୧୮୨୩- ଚିଲିରେ ଦାସତ୍ୱ ପ୍ରଥାର ଉଚ୍ଛେଦ ହେଲା ।
- ୧୮୭୦- ଆମେରିକାରେ ପ୍ରଥମ ରେଳସେବା ଆରମ୍ଭ ।
- ୧୯୩୨- ରାମକୃଷ୍ଣ ମିଶନ ସେବା ପ୍ରତିଷ୍ଠାନର ଆରମ୍ଭ ହେଲା ।
- ୧୯୬୯-ଆପୋଲୋ-୧୧ ମହାକାଶଯାନ ପୃଥିବୀ ପୃଷ୍ଠକୁ ଫେରିଲା ।
- ୨୦୦୦-ଏସ୍. ବିଜୟଲକ୍ଷ୍ମୀ ପ୍ରଥମ ମହିଳା ଗ୍ରାଣ୍ଡମାଷ୍ଟର୍ ହେଲେ ।

ବାପାଙ୍କ ପାଇଁ ଗଛରେ ସିଢ଼ି

ଅଜଗର ବଦଳରେ ପିଜା

ପରିବାରର ଗୁଜୁରାଣ ମେଣ୍ଟାଇବା ଏବଂ ନିଜର ପିଲାଙ୍କୁ ମଣିଷ କରିବା ପାଇଁ ଅନେକ ଲୋକ ନିଜ ଜୀବନକୁ ବାଜି ଲଗାଇ ଅତି ବିପଜ୍ଜନକ କାର୍ଯ୍ୟ କରିଥାନ୍ତି । ଏମିତି ଏକ ହୃଦୟସ୍ପର୍ଶୀ କାହାଣୀ ଏବେ ସୋସିଆଲ ମିଡିଆରେ ଭାଇରାଲ ହୋଇଛି । ଏଥିରେ ଜଣେ ପୁଅ ତାଙ୍କ ୭୦ ବର୍ଷୀୟ ବାପାଙ୍କ ପାଇଁ ଏମିତି କିଛି କରିଛନ୍ତି, ଯାହାକୁ ଦେଖି ସମସ୍ତେ ପ୍ରଶଂସା କରୁଛନ୍ତି । ତାମିଲନାଡୁର ସଲାଇପୁଥୁର ଗାଁରେ ଜଣେ ପୁଅ ନିଜର ୭୦ ବର୍ଷର ବାପାଙ୍କ କଷ୍ଟ ଦୂର କରିବା ପାଇଁ ତାଳ ଗଛର ଚାରିପାଖରେ ପାହାଚ ଲଗାଇ ଦେଇଛନ୍ତି । ଏହି ଭିଡିଓ ଏବେ ଇଣ୍ଟରନେଟରେ ଲୋକଙ୍କ ମନ ଜିତୁଛି । ଦିନାକରଙ୍କ ପରିବାର ପିଢ଼ି ପିଢ଼ି ଧରି ତାଳ ଗଛରୁ ନିଜର ପରିବାର ପ୍ରତିପୋଷଣ କରିଆସୁଛନ୍ତି । ତାଙ୍କ ବାପା ପିଲାଦିନରୁ ଏହି କାମ କରିଆସୁଛନ୍ତି । ଏହି ବୟସରେ ଏତେ ଉଚ୍ଚ ଗଛକୁ ଚଢ଼ିବା ତାଙ୍କ ପାଇଁ ବିପଜ୍ଜନକ ହୋଇପାରେ ଅନୁଭବ କରି ପୁଅ ଜଣକ ବାପାଙ୍କ ସୁରକ୍ଷା ପାଇଁ ଗଛର ଚାରିପାଖରେ ଲୁହାର ଏକ ସଶକ୍ତ ସିଢ଼ି ନିର୍ମାଣ କରିଛନ୍ତି । ଏହାଦ୍ୱାରା ତାଙ୍କ ବାପା ସୁରକ୍ଷିତ ଭାବେ ତାଳ ଗଛ ଉପରକୁ ଚଢ଼ିପାରିବେ । ପୁଅ ଜଣକ ଏହି ସିଢ଼ି ତିଆରି କରିବା ପାଇଁ ପାଖାପାଖି ୫୫ ହଜାର ଟଙ୍କା ଖର୍ଚ୍ଚ କରିଛନ୍ତି । ଦିନାକରଙ୍କ ଏହି ଅଭିନବ ପ୍ରଚେଷ୍ଟା ଏବେ ଚର୍ଚ୍ଚାର ବିଷୟ ହୋଇଛି ।

ଶେଷ ପର୍ଯ୍ୟାୟରେ 'କିଙ୍ଗ୍'ର ସୁଟିଂ

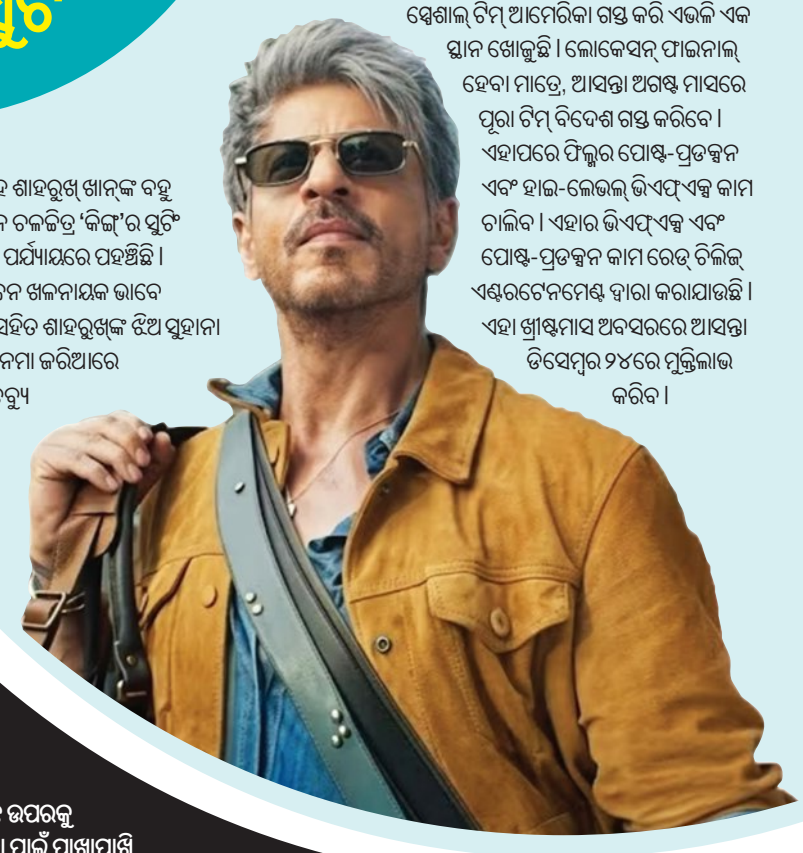

ବଲିଉଡ୍ ବାଦଶାହ ଶାହରୁଖ୍ ଖାନ୍‌ଙ୍କ ବହୁ ପ୍ରତୀକ୍ଷିତ ଆକ୍ସନ ଚଳଚ୍ଚିତ୍ର 'କିଙ୍ଗ୍'ର ସୁଟିଂ ବର୍ତ୍ତମାନ ଶେଷ ପର୍ଯ୍ୟାୟରେ ପହଞ୍ଚିଛି । ଏଥିରେ ଅଭିଷେକ ବଚ୍ଚନ ଖଳନାୟକ ଭାବେ ଦେଖାଯିବେ । ଏହାସହିତ ଶାହରୁଖ୍‌ଙ୍କ ଝିଅ ସୁହାନା ଖାନ୍ ମଧ୍ୟ ଏହି ସିନେମା ଜରିଆରେ ବଲିଉଡ୍‌ରେ ଡେବ୍ୟୁ କରିବେ । ସିଦ୍ଧାର୍ଥ ଆନନ୍ଦଙ୍କ ନିର୍ଦ୍ଦେଶନାରେ ପ୍ରସ୍ତୁତ ହେଉଥିବା ଏହି ଫିଲ୍ମର ପାଖାପାଖି ଅଧାରୁ ଅଧିକ ସୁଟିଂ ସରି ଯାଇଛି । ଫିଲ୍ମର ଏକ ବଡ଼ ଅଂଶର ସୁଟ୍ ଜର୍ଜିଆରେ କରାଯାଇଛି । ଏହାବାଦ୍ ମୁମ୍ବାଇସ୍ଥିତ ୟଶରାଜ ଷ୍ଟୁଡିଓରେ ମଧ୍ୟ ଏହାର ସୁଟିଂ କରାଯାଇଛି । ଏବେ ଏହାର ଶେଷ ସେଡ୍ୟୁଲର ସୁଟିଂ ବିଦେଶରେ କରିବା ପାଇଁ ଯୋଜନା ଚାଲିଛି । ଶାହାରୁଖ ଏବଂ ସିଦ୍ଧାର୍ଥ ଏକ ସ୍ପେଶାଲ୍ ଆକ୍ସନ ସିକ୍ୱେନ୍ସ ପାଇଁ ଏଭଳି ଏକ ସ୍ଥାନ ଚାହୁଁଛନ୍ତି, ଯାହା ପୂର୍ବରୁ କୌଣସି ଫିଲ୍ମରେ ଦେଖାଯାଇ ନ ଥିବ । ବର୍ତ୍ତମାନ ଫିଲ୍ମର ଏକ ସ୍ପେଶାଲ୍ ଟିମ୍ ଆମେରିକା ଗସ୍ତ କରି ଏଭଳି ଏକ ସ୍ଥାନ ଖୋଜୁଛି । ଲୋକେସନ୍ ଫାଇନାଲ୍ ହେବା ମାତ୍ରେ, ଆସନ୍ତା ଅଗଷ୍ଟ ମାସରେ ପୂରା ଟିମ୍ ବିଦେଶ ଗସ୍ତ କରିବେ । ଏହାପରେ ଫିଲ୍ମର ପୋଷ୍ଟ-ପ୍ରଡକ୍ସନ ଏବଂ ହାଇ-ଲେଭଲ୍ ଭିଏଫ୍‌ଏକ୍ସ କାମ ଚାଲିବ । ଏହାର ଭିଏଫ୍‌ଏକ୍ସ ଏବଂ ପୋଷ୍ଟ-ପ୍ରଡକ୍ସନ କାମ ରେଡ୍ ଚିଲିଜ୍ ଏଣ୍ଟରଟେନମେଣ୍ଟ ଦ୍ୱାରା କରାଯାଉଛି । ଏହା ଖ୍ରୀଷ୍ଟମାସ ଅବସରରେ ଆସନ୍ତା ଡିସେମ୍ବର ୨୪ରେ ମୁକ୍ତିଲାଭ କରିବ ।

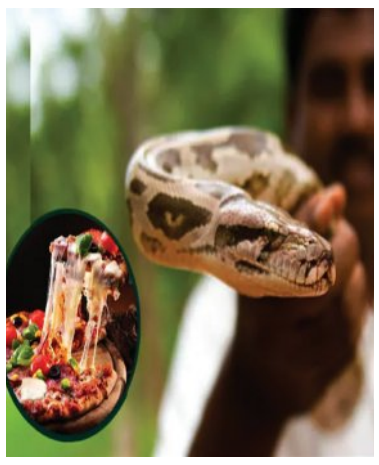

ପିଜାକୁ ନେଇ ବିଭିନ୍ନ ସମୟରେ ଭିନ୍ନ ଭିନ୍ନ ଅଫର୍ ଦେଖିବାକୁ ମିଳିଥାଏ । ଏହି କ୍ରମରେ ସାମାଜିକ ଗଣମାଧ୍ୟମରେ ଏବେ ଏକ ରେଷ୍ଟୋରାଁର ମାଗଣା ପିଜା ଅଫର୍ ଖୁବ୍ ଚର୍ଚ୍ଚା ସାଉଁଟୁଛି । ଫ୍ଲୋରିଡାରେ ବିଷାକ୍ତ ବର୍ମିଜ୍ ଅଜଗର ଧରୁଥିବା ଲୋକଙ୍କୁ ଏକ ରେଷ୍ଟୋରାଁ ମାଗଣାରେ ପିଜା ଦେଉଛି । ପରିବେଶକୁ ବିପଦମୁକ୍ତ କରିବା ପାଇଁ ଏହି ଅଭିଯାନ ଆରମ୍ଭ ହୋଇଛି । ଏହି ଅଫର୍ ଫ୍ଲୋରିଡାର ଏଭରଗ୍ଲେଡ୍ସ ସିଟିରେ ଥିବା 'ୱାଇଲ୍ଡମ୍ୟାନ୍‌ସ ପିଜା, ପାସ୍ତା ଆଣ୍ଡ ପାଇଥନ ରେଷ୍ଟୁରାଣ୍ଟ' ପକ୍ଷରୁ ଦିଆଯାଇଛି । ଏହାର ମାଲିକ ତଥା ପେସାଦାର ସାପ ଧରାଳି ଡଷ୍ଟିନ କ୍ରମ୍ ପିଜା ବଦଳରେ ଅଜଗର ସାପକୁ ଟଙ୍କା ବଦଳରେ ଭାବେ ଗ୍ରହଣ କରିଛନ୍ତି । ଅଫର୍ ଅନୁସାରେ, ଯଦି କେହି ଏକ ବର୍ମିଜ୍ ଅଜଗର ଧରି ରେଷ୍ଟୁରାଣ୍ଟକୁ ଆଣିବେ, ତେବେ ତାଙ୍କୁ ୨୪ ଡଲାର ମୂଲ୍ୟର ଏକ ବଡ଼ ସ୍ପେଶାଲ ପିଜା ସମ୍ପୂର୍ଣ୍ଣ ମାଗଣାରେ ମିଳିବ । ରେଷ୍ଟୁରାଣ୍ଟ ମାଲିକ ସାପର କୌଣସି ଅଂଶକୁ ନଷ୍ଟ କରନ୍ତି ନାହିଁ । ସାପର ଚର୍ବିରୁ ତ୍ୱଚା ପାଇଁ ତେଲ, କ୍ରିମ୍ ଏବଂ ସାବୁନ ଆଦି ସେ ପ୍ରସ୍ତୁତ କରନ୍ତି । ତେବେ ରେଷ୍ଟୋରାଁର ଏହି ଅଫର୍ 'ଫ୍ଲୋରିଡା ପାଇଥନ ଚ୍ୟାଲେଞ୍ଜ' ସହ ଜଡ଼ିତ । ଏହି ଚ୍ୟାଲେଞ୍ଜ ଅନୁସାରେ, ସବୁଠାରୁ ଅଧିକ ଅଜଗର ଧରୁଥିବା ବ୍ୟକ୍ତିଙ୍କୁ ପ୍ରାୟ ୮ ଲକ୍ଷରୁ ଅଧିକ ଟଙ୍କାର ପୁରସ୍କାର ମିଳିଥାଏ । ଅପରପକ୍ଷରେ ବର୍ମିଜ୍ ଅଜଗରଗୁଡ଼ିକ ଫ୍ଲୋରିଡାର ପ୍ରାକୃତିକ ପରିବେଶ ଏବଂ ସ୍ଥାନୀୟ ଜୀବଜନ୍ତୁଙ୍କ ପାଇଁ ଅତ୍ୟନ୍ତ ବିପଜ୍ଜନକ ସାବ୍ୟସ୍ତ ହୋଇଛନ୍ତି, ସେଥିପାଇଁ ସେମାନଙ୍କୁ ସେଠାରୁ ହଟାଇବା ପାଇଁ ସରକାର ଏହି ଚ୍ୟାଲେଞ୍ଜ ପ୍ରତିବର୍ଷ ଆୟୋଜନ କରନ୍ତି । ଏଠାରେ ପ୍ରକାଶ ଥାଉ କି, ବର୍ମିଜ୍ ଅଜଗରଗୁଡ଼ିକୁ ୧୯୭୦ ଦଶକରେ ପୋଷା ଜୀବ ଭାବେ ଫ୍ଲୋରିଡା ଅଣାଯାଇଥିଲା, କିନ୍ତୁ ପରେ ଏମାନେ ଜଙ୍ଗଲକୁ ଚାଲିଗଲେ । ଏଭରଗ୍ଲେଡ୍ସ ଜଙ୍ଗଲରେ ଥିବା ପଶୁପକ୍ଷୀ ଏପରିକି କୁମ୍ଭୀରମାନଙ୍କୁ ମଧ୍ୟ ଏମାନେ ଗିଳି ଦେଉଛନ୍ତି । ଏଠାରେ ସାପମାନଙ୍କୁ ମାରିବା ପାଇଁ ଅନ୍ୟ କୌଣସି ବଡ଼ ଜୀବ ନାହାଁନ୍ତି, ତେଣୁ ଏମାନଙ୍କ ସଂଖ୍ୟା ହଜାର ହଜାର ସଂଖ୍ୟାରେ ବଢ଼ିଚାଲିଛି, ଯାହାକୁ ସମ୍ପୂର୍ଣ୍ଣ ଶେଷ କରିବା ଅସମ୍ଭବ ମନେହେଉଛି । ୟୁଏସ୍ ଜିଓଲୋଜିକାଲ୍ ସର୍ଭେ ଅନୁଯାୟୀ, ଏହି ଅଜଗରମାନଙ୍କ ଯୋଗୁଁ ଏଭରଗ୍ଲେଡ୍ସରେ ସ୍ତନ୍ୟପାୟୀ ପ୍ରାଣୀଙ୍କ ସଂଖ୍ୟା ମଧ୍ୟ ହ୍ରାସ ପାଇବାକୁ ଲାଗିଲାଣି । ଫ୍ଲୋରିଡା ପାଇଥନ ଚ୍ୟାଲେଞ୍ଜ ମାଧ୍ୟମରେ ସ୍ଥାନୀୟ ସରକାର ଏହି ବିଷାକ୍ତ ସାପଗୁଡ଼ିକୁ ହଟେଇ ଜଙ୍ଗଲର ସୁରକ୍ଷା କରିବା ଏହାର ଉଦ୍ଦେଶ୍ୟ ।

ସଞ୍ଜୀବନୀ

'ସକାଳ'ର ସ୍ୱାସ୍ଥ୍ୟ

ନଖରୁ ଜଣାପଡ଼ିବ ସ୍ୱାସ୍ଥ୍ୟ ସମସ୍ୟା

ନଖ ଶରୀରର ସ୍ୱାସ୍ଥ୍ୟ ସମ୍ବନ୍ଧରେ ଅନେକ ଗୁରୁତ୍ୱପୂର୍ଣ୍ଣ ସୂଚନା ଦେଇଥାଏ । ନଖର ରଙ୍ଗ ବଦଳିବା ତଥା ନଖରେ କଳା ରେଖା ପଡ଼ିବା ବିଭିନ୍ନ ରୋଗର ପ୍ରାଥମିକ ଲକ୍ଷଣ ହୋଇପାରେ ।

ସ୍ୱାସ୍ଥ୍ୟ ବିଶେଷଜ୍ଞଙ୍କ ମତରେ ନଖରେ ଆଘାତ ଲାଗିବା, ଶରୀରରେ ପୋଷକତତ୍ତ୍ୱର ଅଭାବ, କିଛି ଔଷଧର ପାର୍ଶ୍ୱପ୍ରତିକ୍ରିୟା, ହରମୋନ୍ ପରିବର୍ତ୍ତନ କିମ୍ବା ମେଲାନିନ୍ ଅଧିକ ତିଆରି ହେବାରୁ ନଖରେ କଳା ରେଖା ଦେଖାଯାଏ । ଅଚାନକ ଯଦି ନଖରେ ଏହି ପରିବର୍ତ୍ତନ ହୋଇ ବଢ଼ିଥାଏ କିମ୍ବା ଏହା ତ୍ୱଚାକୁ ବ୍ୟାପିଲେ ତୁରନ୍ତ ଡାକ୍ତରଙ୍କୁ ପରାମର୍ଶ କରିବା ଆବଶ୍ୟକ । କାରଣ ଏହା କର୍କଟର ସଙ୍କେତ ହୋଇପାରେ । ନଖର ରଙ୍ଗ ପରିବର୍ତ୍ତନ ସହ ନଖ ଭାଙ୍ଗିବା, ଆଖପାଖରେ ଯନ୍ତ୍ରଣା, ନଖ ଘା ହୋଇ ରକ୍ତ ବା ପୂଜ ବାହାରିବା ଲକ୍ଷଣକୁ ଅଣଦେଖା କରିବା ଅନୁଚିତ । ଏପରି ସ୍ଥିତିରେ ଡାକ୍ତର ଗମ୍ଭୀର ସମସ୍ୟା ଆଶଙ୍କା କରି ପୀଡ଼ିତଙ୍କୁ ବାୟୋପ୍ସି କରାଇବାକୁ ପରାମର୍ଶ ଦିଅନ୍ତି । ନଖରୁ ଚୋପା ଉଠି ଖୋଳ ହୋଇଗଲେ ବା କଳା ରେଖା ଦେଖାଦେଲେ ଚର୍ମ ବିଶେଷଜ୍ଞଙ୍କୁ ପରାମର୍ଶ କରିବା ଆବଶ୍ୟକ ।

ଷ୍ଟେଣ୍ଟ ଲଗାଇବା ପରର ଯତ୍ନ

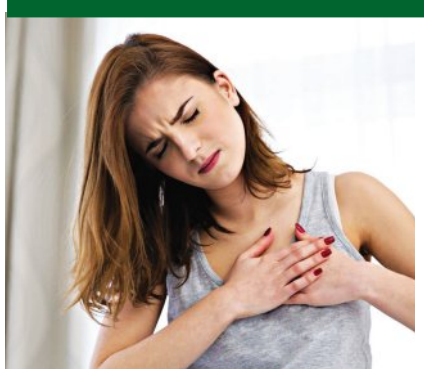

ଆଧୁନା ହୃଦ୍‌ଘାତର ଆଧୁନିକ ଚିକିତ୍ସା ପଦ୍ଧତି ବାଇପାସ୍ ସର୍ଜରୀ ସହ ଯୋଡ଼ି ହୋଇଛି 'ଆଞ୍ଜିଓପ୍ଲାଷ୍ଟି' । ହୃଦ୍‌ଘାତ ପରେ ରୋଗୀଙ୍କ ଚିକିତ୍ସା ପାଇଁ ଡାକ୍ତର ଆଞ୍ଜିଓପ୍ଲାଷ୍ଟି ଜରିଆରେ ଷ୍ଟେଣ୍ଟ ଲଗାଇଥାନ୍ତି । ଏହି ଷ୍ଟେଣ୍ଟ ବନ୍ଦ କିମ୍ବା ସଂକୀର୍ଣ୍ଣ ହୋଇଥିବା କୋରୋନାରୀ ଧମନୀ ଖୋଲିବା କାର୍ଯ୍ୟ କରିଥାଏ । ଏହାଦ୍ୱାରା ହୃଦ୍‌ପିଣ୍ଡକୁ ରକ୍ତ ସଞ୍ଚାଳନ ସହଜ ହୁଏ । ଅନେକଙ୍କର ଧାରଣା ଥାଏ ଯେ, ଷ୍ଟେଣ୍ଟ ଲାଗିଲା ପରେ ହୃଦ୍‌ଘାତ ହେବା ଅସମ୍ଭବ । ହେଲେ ଷ୍ଟେଣ୍ଟ ଲଗାଇବା ପରେ ବି ପୀଡ଼ିତଙ୍କୁ ଜୀବନଶୈଳୀରେ ପରିବର୍ତ୍ତନ ଆଣିବା ସହ ସ୍ୱାସ୍ଥ୍ୟ ପ୍ରତି ବିଶେଷ ଧ୍ୟାନ ଦେବାକୁ ପଡ଼ିଥାଏ ।

ସାଧାରଣତଃ ଷ୍ଟେଣ୍ଟ କେବଳ ଅବରୋଧ ଥିବା ଧମନୀର ଚିକିତ୍ସା କରେ । ସମୟକ୍ରମେ ଅନ୍ୟ କରୋନାରୀ ଧମନୀଗୁଡ଼ିକରେ କୋଲେଷ୍ଟ୍ରଲ ଏବଂ ପ୍ଲାକ୍ ଜମା ହୋଇ ନୂତନ ଅବରୋଧ ସୃଷ୍ଟି କରି ହୃଦ୍‌ଘାତ ଆଶଙ୍କା ବୃଦ୍ଧି କରେ । କିଛି ମାମଲାରେ ଷ୍ଟେଣ୍ଟ ମଧ୍ୟରେ ଅତିରିକ୍ତ ଟିସୁ ସୃଷ୍ଟି ହେଉଥିବାରୁ ଧମନୀ ପୁନର୍ବାର ସଂକୀର୍ଣ୍ଣ ହୋଇପାରେ । ସେହିପରି ଡାକ୍ତରଙ୍କ ଦ୍ୱାରା ଦିଆଯାଇଥିବା ଔଷଧ ଖାଇବାରେ ଅବହେଳା କଲେ ଷ୍ଟେଣ୍ଟ ଭିତରେ ରକ୍ତ ଜମାଟ ବାନ୍ଧି ଅଚାନକ ହୃଦ୍‌ଘାତ କରିପାରେ । ଏହାସହ ଷ୍ଟେଣ୍ଟ ଲଗାଇବା ପରେ ମଧୁମେହ, ଉଚ୍ଚ ରକ୍ତଚାପ, କୋଲେଷ୍ଟ୍ରଲ ବୃଦ୍ଧି, ମେଦବହୁଳତା, ଧୂମପାନ ପରି ସମସ୍ୟା ହୃଦୟକୁ କ୍ଷତି ପହଞ୍ଚାଇଥାଏ । ତେଣୁ ଷ୍ଟେଣ୍ଟ ଲାଗିବା ପରେ ଧୂମପାନ, ଅତ୍ୟଧିକ ତେଲମସଲାଯୁକ୍ତ ଖାଦ୍ୟ ଖାଇବା ଅନୁଚିତ । ଡାକ୍ତରଙ୍କ ପରାମର୍ଶରେ ହାଲୁକା ବ୍ୟାୟାମ କରି ପାରିବେ । ହୃଦ୍‌ରୋଗ ବିଶେଷଜ୍ଞଙ୍କଠାରୁ ସ୍ୱାସ୍ଥ୍ୟ ପରୀକ୍ଷା କରିବା ଆବଶ୍ୟକ । ସୁସ୍ଥ ଜୀବନଶୈଳୀ ଆପଣାଇବା ସହ ସନ୍ତୁଳିତ ଖାଦ୍ୟଗ୍ରହଣ, ଓଜନ ନିୟନ୍ତ୍ରଣ, ଏବଂ ଡାକ୍ତରଙ୍କ ଦ୍ୱାରା ଦିଆଯାଇଥିବା ଔଷଧ ସେବନ କରିବା ଆବଶ୍ୟକ । ରକ୍ତଚାପ, ରକ୍ତ ଶର୍କରା ଏବଂ କୋଲେଷ୍ଟ୍ରଲ ଯାଞ୍ଚ କରିବା ଉଚିତ ।

ବର୍ଷାଦିନେ ପିଲାଙ୍କ ଆଖିଧରା

ପ୍ରଫେସର ଡାକ୍ତର ଜ୍ୟୋତିରଞ୍ଜନ ଚମ୍ପତିରାୟ

ବର୍ଷାଋତୁରେ ଆଖିଧରା ରୋଗ ବା ଆଖି ସଂକ୍ରମଣ ଦେଖା ଦେଇଥାଏ । ବିଶେଷକରି ପିଲାମାନଙ୍କ ଆଖିଧରା ଯନ୍ତ୍ରଣାଦାୟକ ହୋଇଥାଏ । କାରଣ ପିଲାମାନେ ଆଖି ଭଳି ଏକ ସମ୍ବେଦନଶୀଳ ଅଙ୍ଗର ଯନ୍ତ୍ରଣା ସହି ପାରିନଥାନ୍ତି । ତେବେ ଆଖିର ଦୁଇ ପତାର ଭିତର ପାର୍ଶ୍ୱ ଏବଂ ଡୋଳାକୁ ବାହ୍ୟ ଧୂଳିମଳି ଏବଂ ଜୀବାଣୁଠାରୁ ସୁରକ୍ଷା ଦେବା ପାଇଁ ଏକ ସ୍ୱଚ୍ଛ ଏବଂ ସୂକ୍ଷ୍ମ ପରଦା ଆବୃତ୍ତ କରି ରଖିଛି, ଯାହାକୁ କଞ୍ଜଙ୍କ୍ଟିଭା କୁହାଯାଏ । କେବେ କେବେ ଜୀବାଣୁ, ଭୂତାଣୁ, କେମିକାଲ, ଗ୍ୟାସ୍, ଆଘାତ, ପୋକ ପଡ଼ିବା କିମ୍ବା ତୀକ୍ଷ୍ଣ ଆଲୋକ ସଂସ୍ପର୍ଶରେ ଆସିବା ଦ୍ୱାରା ଏହା ପ୍ରଭାବିତ ହୋଇଥାଏ । ଏଥିରୁ ସୃଷ୍ଟି ହେଉଥିବା ରୋଗକୁ କଞ୍ଜଙ୍କ୍ଟିଭାଇଟିସ ବା ଆଖିଧରା ରୋଗ କୁହାଯାଇଥାଏ ।

ଆଖିଧରାର ଲକ୍ଷଣ ହେଉଛି, ଆଖିରୁ ଲୁହ ସଙ୍ଗେ ଅଳ୍ପ ପୂଜ ନିର୍ଗତ ହେବା, ଆଖି ଲାଲ ପଡ଼ିବା ସହ କେବେ କେବେ ସୂକ୍ଷ୍ମ କ୍ଷତ ମଧ୍ୟ ସୃଷ୍ଟି ହୋଇଥାଏ । ଆଖିରୁ ହଳଦିଆ ରଙ୍ଗର ଲେଞ୍ଚରା ବାହାରେ । ଆଖି ଭିତରେ ଧୂଳି ପଡ଼ିବା ଭଳି ଅନୁଭବ ହୋଇଥାଏ । ଆଖି ଖୋଲିବା ଏବଂ ଲାଇଟ୍‌କୁ ଚାହିଁଲେ କଷ୍ଟ ହୁଏ । ୭୦ଭାଗ କ୍ଷେତ୍ରରେ ଏହା ରୋଗୀର ଦ୍ୱିତୀୟ ଆଖିକୁ ବି ସଂକ୍ରମିତ ହୋଇଥାଏ । ଏହା ବଢ଼ିଗଲେ ଆଖି ଫୁଲିଯିବା ସହ କାନ ପାଖ ଫୁଲିବା, ଜ୍ୱର ହେବା, ମୁଣ୍ଡ ବିନ୍ଧିବା, ହାଲିଆ ଲାଗିବା ଭଳି ଲକ୍ଷଣ ଦେଖାଦିଏ । ଏମିତିକି ଏହା ଚକ୍ଷୁର ଧମନି ଏବଂ ମସ୍ତିଷ୍କ ପାଇଁ ମଧ୍ୟ ବିପଦ ସୃଷ୍ଟି କରିପାରେ । ଏଡିନୋ ଭୂତାଣୁ ଆଖିଧରା ରୋଗର କାରଣ । ଆଖି ଧରା ୫-୭ ଦିନ ପର୍ଯ୍ୟନ୍ତ ରହିଥାଏ । କିଛି ଲୋକଙ୍କ କ୍ଷେତ୍ରରେ ମାସେ ପର୍ଯ୍ୟନ୍ତ ଦେଖାଯାଏ । ଆଖି ନାଲି ପଡ଼ିବା ସହିତ କୁଣ୍ଡେଇ ହୋଇ କିଛି ପିଲାଙ୍କ ଆଖି ମଧ୍ୟ ଫୁଲିଯାଏ । ପିଲା ଏଥିରେ ଆକ୍ରାନ୍ତ ହେଲେ ପରିଷ୍କାର ପରିଚ୍ଛନ୍ନତାକୁ ବିଶେଷ ଗୁରୁତ୍ୱ ଦେବା ଆବଶ୍ୟକ । ପିଲାଙ୍କ ବ୍ୟବହୃତ ପୋଷାକ, ତକିଆ, ଚାଦର ଆଦିକୁ ଅନ୍ୟମାନେ ବ୍ୟବହାର କରିବା ଅନୁଚିତ । ଆଖିକୁ ପାଣି ଛାଟିବା ଅନୁଚିତ । ଖରାରେ କଳା ଚଷମା ବ୍ୟବହାର କରିବା ଭଲ । ନିୟମିତ ବ୍ୟବଧାନରେ ହାତ ଧୋଇବାର ଆବଶ୍ୟକତା ରହିଛି । ବର୍ତ୍ତମାନ ବ୍ୟାପୁଥିବା ଆଖିଧରା ରୋଗ ଭୂତାଣୁ (ଆଡେନୋ ଭାଇରସ୍) ଜନିତ । ଏହା ଏକ ମାରାତ୍ମକ ଡିଆଁରୋଗ ଯାହାର ଚିକିତ୍ସା ଅପେକ୍ଷା ପ୍ରତିଷେଧକ ଭଲ । ଏହି ଭୂତାଣୁ ରୋଗୀର ଲାଳ, କଫ, ଛିଙ୍କ ଦ୍ୱାରା ବ୍ୟାପିଥାଏ । ପିଲା ବାହାରୁ ଆସିଲେ ହାତ, ଗୋଡ଼ ଭଲ ଭାବେ ଧୋଇବା ସହ ପିନ୍ଧିଥିବା ପୋଷାକ ମଧ୍ୟ ସଫା କରିବା ଜରୁରି । ଆଖି ଧରିଲେ ପିଲାମାନେ ବାରମ୍ବାର ଆଖିରେ ହାତ ମାରିବା ଦ୍ୱାରା ସଂକ୍ରମଣ ଭୟ ଥିବାରୁ ସଫା ରୁମାଲରେ ଧୀରେ ଧୀରେ ପୋଛିବାକୁ କୁହନ୍ତୁ । ନିୟମିତ ସମୟ ଅନ୍ତରାଳରେ

ରାଜ୍ୟଗୋଷ୍ଠୀ କ୍ରୀଡ଼ା-୨୦୨୬ ମହିଳା ଲନ୍ ବଲ୍‌ରୁ ଭାରତର ବିଜୟ ଅଭିଯାନ

ଗ୍ଲାସ୍‌ଗୋ,୨୩।୭ (ଏଜେନ୍ସି)

ସ୍କଟ୍‌ଲାଣ୍ଡର ରାଜଧାନୀ ଗ୍ଲାସ୍‌ଗୋ ସହରରେ ଗୁରୁବାରଠାରୁ ଆରମ୍ଭ ହୋଇଥିବା ୨୦୨୬ ରାଜ୍ୟଗୋଷ୍ଠୀ କ୍ରୀଡ଼ା ମହାସମାରୋହରେ ବ୍ରିଟେନ ରାଜା କିଙ୍ଗ୍‌ସ ଚାର୍ଲସ ତୃତୀୟ ଓ କ୍ୱିନ କାମିଲଶଙ୍କ ଦ୍ୱାରା ଆନୁଷ୍ଠାନିକ ଉଦ୍‌ଘାଟିତ ହୋଇଯାଇଛି। ୧୧ ଦିନ ଧରି ହେବାକୁ ଥିବା ଏହି ମେଗା ଇଭେଣ୍ଟରେ ମୋଟ ୧୦ଟି କ୍ରୀଡ଼ା ଶୃଙ୍ଖଳାରେ ୩୨୦୦ରୁ ଅଧିକ ପ୍ରତିଯୋଗୀ ଅଂଶଗ୍ରହଣ କରିଛନ୍ତି। ସେମାନେ ୨୧୫ଟି ସ୍ୱର୍ଣ୍ଣ ପଦକ ଲାଗି ପରସ୍ପର ସହ ଲଢ଼ିବେ। ଭାରତରୁ ୮ଟି ନିୟମିତ ଓ ୫ଟି ପାରା ସ୍ପୋର୍ଟ୍ସରେ ୧୨୬ ଜଣ ପ୍ରତିଯୋଗୀ ଭାଗ ନେଇଛନ୍ତି। ଅଲିମ୍ପିକ୍ ପଦକ ବିଜୟିନୀ ଭାରୋତ୍ତୋଳିକା ମିରାବାଇ ଚାନୁ ଉଦ୍‌ଘାଟନୀ ଉତ୍ସବ ପରେଡ୍‌ରେ ଭାରତର ଜାତୀୟ ପତାକା ଧରିଥିଲେ। ମହିଳା ମୁଷ୍ଟିଯୋଦ୍ଧା ଲଭଲିନା ବୋରୋଗୋହାଇଁ ବାଟନ ଧରିଥିଲେ। ଚଳିତ ପ୍ରତିଯୋଗିତାରେ ଖେଳାଯିବାକୁ ଥିବା ୧୦ଟି ଇଭେଣ୍ଟ ହେଲା ଲନ୍ ବଲ, ବାସ୍କେଟବଲ, ଜିମ୍ନାଷ୍ଟିକ୍ସ, ନେଟ୍‌ବଲ, ସନ୍ତରଣ ଓ ଭାରୋତ୍ତୋଳନ। ଆଥଲେଟିକ୍ସ, ବକ୍ସିଂ, ସାଇଚକ୍ଲିଂ, ଜୁଡୋ, ଟାଇବ୍ରେକ୍‌ରେ ୟୁରୋପୀୟ ରାଷ୍ଟ୍ର ପିଙ୍କି ଭାରତକୁ ବିଜୟୀ କରାଇଥିଲେ।

ଲଭଲିନା ବୋରୋଗୋହାଇଁ

ଲନ୍ ବଲ୍ ଖେଳାଳି ରୂପାରାଣୀ ତିର୍କୀ

ରିଙ୍ଗକୁ ନ ଓହ୍ଲାଇ ଲଭଲିନାଙ୍କୁ ସଫଳତା

ଭାରତକୁ ମହିଳା ମୁଷ୍ଟିଯୁଦ୍ଧରୁ ଚଳିତ ରାଜ୍ୟଗୋଷ୍ଠୀ କ୍ରୀଡ଼ାର ପ୍ରଥମ ପଦକ ଜିତିବା ସ୍ୱଷ୍ଟ ହୋଇଛି। ଅଲିମ୍ପିକ୍ ପଦକ ବିଜୟିନୀ ଲଭଲିନା ବୋରୋଗୋହାଇଁ ଭାରତ ପାଇଁ ଏହି ସଫଳତା ଆଣିଛନ୍ତି। ମହିଳା ୭୫ କିଗ୍ରା ବିଭାଗରେ ମୋଟ୍ ଅଂଶଗ୍ରହଣ କରିଛନ୍ତି। ର୍ୟାଙ୍କିଙ୍ଗ୍ ଅନୁଯାୟୀ ଲଭଲିନାଙ୍କ ସମେତ ଅଷ୍ଟ୍ରେଲିଆର ଇମା ଓ ଟୁଭାଲୁ ସିଧାସଳଖ ସେମିଫାଇନାଲ ଖେଳିବେ। ଅପରପକ୍ଷରେ ଇଂଲଣ୍ଡର ମ୍ୟାରୀ କେଟ୍ ସ୍ମିଥ ଓ ନାଇଜେରିଆର ପାଟ୍ରିସିଆଙ୍କ ମଧ୍ୟରେ ଏକମାତ୍ର କ୍ୱାର୍ଟର ଫାଇନାଲ ଖେଳାଯିବ। ରାଜ୍ୟଗୋଷ୍ଠୀ କ୍ରୀଡ଼ାର ନିୟମ ଅନୁଯାୟୀ ବକ୍ସିଂରେ ସେମିଫାଇନାଲରେ ପ୍ରବେଶ କଲେ ଅତିକମ୍‌ରେ କାଂସ୍ୟ ପଦକ ମିଳିବ। ଫଳରେ ରିଙ୍ଗ୍‌କୁ ନ ଓହ୍ଲାଇ ଲଭଲିନା ପଦକ ଜିତିବା ସ୍ୱଷ୍ଟ କରିଛନ୍ତି। ପୁରୁଷ ଲନ୍ ବଲରେ ଭାରତର ପୁତୁଲ ସୋନୱାଲ ୨୦୨୩ ସଂସ୍କରଣ ସ୍ୱର୍ଣ୍ଣ ବିଜେତା କାନାଡାର ର୍‌ୟାନ ବେଷ୍ଟରଙ୍କୁ ହରାଇ ବଡ଼ ବିପର୍ଯ୍ୟୟ ଘଟାଇଛନ୍ତି।

ମହିଳା ଲନ୍ ବଲ୍ ଦଳ ଜିତିଲା

ମହିଳା ଲନ୍ ବଲ୍‌ରେ ଭାରତୀୟ ଦଳ ବିଜୟରୁ ଅଭିଯାନ ଆରମ୍ଭ କରିଛି। ଗ୍ରୁପ୍-ବି'ରେ ସ୍ଥାନ ପାଇଥିବା ଭାରତୀୟ ମହିଳା ଦଳ ପ୍ରଥମ ମ୍ୟାଚରେ ମାଲତାକୁ ପରାସ୍ତ କରିଛି। ରୂପାରାଣୀ ତିର୍କୀ ଓ ପିଙ୍କିଙ୍କୁ ନେଇ ଗଠିତ ଭାରତୀୟ ଦଳ ପ୍ରଥମ ସେଟକୁ ୭-୧ରେ ସହଜରେ ଜିତିନେଇଥିଲେ। ଏହାପରେ ମାଲତା ଯୋଡ଼ି ୪-୩ରେ ଦ୍ୱିତୀୟ ସେଟରେ ବିଜୟୀ ହୋଇଥିଲେ। ଏହାପରେ ଟାଇବ୍ରେକରେ ପିଙ୍କି ଭାରତକୁ ବିଜୟୀ କରାଇଥିଲେ।

ଆଜି ତପନ ଓ ତପେଶ୍ୱରଙ୍କ ଉପରେ ନଜର

ପ୍ରସାରଣ ସୋନି ସ୍ପୋର୍ଟ୍ସ
ଆରମ୍ଭ: ସକାଳ ୭ଟା ୩୦

ଗ୍ଲାସଗୋ, ୨୩।୭ (ଏଜେନ୍ସି): ଗ୍ଲାସଗୋ ରାଜ୍ୟଗୋଷ୍ଠୀ କ୍ରୀଡ଼ାର ଦ୍ୱିତୀୟ ଦିବସରେ ପୁରୁଷ ଜିମ୍ନାଷ୍ଟିକ୍ସ ଇଭେଣ୍ଟ ଅନୁଷ୍ଠିତ ହେବ। ଏଥିରେ ଓଡ଼ିଶାର ତପନ ମହାନ୍ତି ଓ ତପେଶ୍ୱର ଦାସଙ୍କ ପ୍ରଦର୍ଶନ ଉପରେ ସମସ୍ତଙ୍କ ନଜର ରହିଛି। ଓଡ଼ିଶା ଏଏମ/ଏନଏସ୍ ଇଣ୍ଡିଆ ଜିମ୍ନାଷ୍ଟିକ୍ସ ଏଚପିସି'ରେ ପ୍ରଶିକ୍ଷଣ ନେଉଥିବା ତପନ ଓ ତପେଶ୍ୱର ପୁରୁଷ ଆର୍ଟିଷ୍ଟିକ ଜିମ୍ନାଷ୍ଟିକ୍ସରେ ଭାଗନେଉଛନ୍ତି। ସେହିଭଳି ଶୁକ୍ରବାର ଭାରତୀୟ କ୍ରୀଡ଼ାବିତଙ୍କ ମଧ୍ୟରେ ମହିଳା ଲନ୍ ବଲ୍ (ଭାରତ ବନାମ ଦକ୍ଷିଣ ଆଫ୍ରିକା), ପୁରୁଷ ବକ୍ସିଂ ୫୫ କିଗ୍ରାରେ ଯଦୁମଣି ସିଂ, ସନ୍ତରଣରେ ଶ୍ରୀହରି ନଟରାଜନ ଏବଂ ପାରା ପାୱାରଲିଫ୍ଟିଂରେ ଅଶୋକ, ପରମଜିତ୍, ଜସପ୍ରୀତ କୌର, କସ୍ତୁରୀ ରାଜମଣି ଓ ଝଣ୍ଟୁ କୁମାର ସୁଧୀରଙ୍କ ଖେଳ ଦେଖିବାକୁ ମିଳିବ।

● ପ୍ରଥମ ଟି-୨୦: ବୈଭବଙ୍କ ବିସ୍ଫୋରଣ, ଜିମ୍ବାୱେ ପରାସ୍ତ

ଅଧିନାୟକ ଆୟରଙ୍କ ପ୍ରତୀକ୍ଷିତ ବିଜୟ

ହରାରେ, ୨୩।୭ (ଏଜେନ୍ସି): ଜିମ୍ବାୱେ ଗସ୍ତରେ ଯାଇଥିବା ଭାରତୀୟ କ୍ରିକେଟ୍ ଦଳ ବିଜୟରୁ ଅଭିଯାନ ଆରମ୍ଭ କରିଛି। ଗୁରୁବାର ହରାରେ କ୍ଲବରେ ଅନୁଷ୍ଠିତ ଟି-୨୦ ସିରିଜର ପ୍ରଥମ ମୁକାବିଲାରେ ଭାରତ ୭ ୱିକେଟରେ ଘରୋଇ ଜିମ୍ବାୱେକୁ ମାତ୍ ଦେଇଛି। ଏହି ଲୋ-ସ୍କୋରିଂ ମ୍ୟାଚରେ ବ୍ୟାଟିଂ ଆମନ୍ତ୍ରଣ ପାଇଥିବା ଜିମ୍ବାୱେ ୭ ୱିକେଟରେ ୧୨୫ ରନ କରିବାକୁ ସମର୍ଥ ହୋଇଥିଲା। ଦଳ ପକ୍ଷରୁ ୱେସଲୀ ମାଧଭେରା ସର୍ବାଧିକ ୩୯, ତାଡିୱାନସି ମାରୁମାନି ୨୭ ଓ ର୍‌ୟାନ ବର୍ଲ ୨୬ ରନ କରିଥିଲେ। ଅଧିନାୟକ ସିକନ୍ଦର ରାଜା ୪, ବେନ କରନ ୧୦ ଓ ବ୍ରାଏନ ବେନେଟ ଖାତା ଖୋଲିପାରି ନ ଥିଲେ। ଭାରତ ପକ୍ଷରୁ ୨୧ ମାସ ପରେ ଦଳକୁ ଫେରିଥିବା ସ୍ୱିଡ ଷ୍ଟାର୍ ମୟଙ୍କ ଯାଦବ ଓ ପ୍ରିନ୍ସ ଯାଦବ ୨ଟି ଲେଖାଏ ଏବଂ ଶିବମ ଦୁବେ ଓ ରବି ବିଷ୍ଣୋଇ ଗୋଟିଏ ଲେଖାଏ ୱିକେଟ୍ ନେଇଥିଲେ। ଏଠାରେ ଅନ୍ତର୍ଜାତୀୟ କ୍ୟାରିୟର ଆରମ୍ଭ କରିଥିବା ରାଜସ୍ଥାନ ଦ୍ରୁତ ବୋଲର ଅଶୋକ ଶର୍ମା (୪-୦-୨୯-୦) ୱିକେଟ୍‌ଶୂନ୍ୟ ରହିଥିଲେ।

ସୂର୍ଯ୍ୟବଂଶୀ ସର୍ବକନିଷ୍ଠ ଅର୍ଦ୍ଧଶତକ ହାସଲକାରୀ

ଜବାବରେ ଯୁବ ବାମହାତୀ ଓପନର୍ ବୈଭବ ସୂର୍ଯ୍ୟବଂଶୀଙ୍କ ପ୍ରଥମ ଟି-୨୦ ଅର୍ଦ୍ଧଶତକ ବଳରେ ଭାରତ ୪୦ଟି ବଲ୍ ବଳକା ଥାଇ ୩ ୱିକେଟ ହରାଇ ଲକ୍ଷ୍ୟ ହାସଲ କରିନେଇଥିଲା। ନିଜର ପ୍ରଥମ ଅନ୍ତର୍ଜାତୀୟ ଅର୍ଦ୍ଧଶତକୀୟ ପାଳିରେ ବୈଭବ ୧୯ଟି ବଲରେ ୪ଟି ଲେଖାଏ ଚୌକା ଓ ଛକା ମାରିଥିଲେ। ଅନ୍ୟମାନଙ୍କ ମଧ୍ୟରେ ଇଶାନ କିଶାନ ୩୫ ଓ ଅଧିନାୟକ ଶ୍ରେୟସ ଆୟର ୨୮* ରନ କରିଥିଲେ। ଓପନର୍ ଅଭିଷେକ ଶର୍ମା ୧ ରନ କରି ନିରାଶ କରିଥିବାବେଳେ ତିଲକ ବର୍ମା ୬ ରନ କରି ଶେଷ ପର୍ଯ୍ୟନ୍ତ ଅପରାଜିତ ରହିଥିଲେ। ଘରୋଇ ଦଳର ବ୍ଲେସିଂ ମୁଜରବାନୀଙ୍କୁ ସର୍ବାଧିକ ୨ଟି ୱିକେଟ୍ ମିଳିଥିଲା। ଅଧିନାୟକ ଭାବେ ଆୟର ୮ଟି ମ୍ୟାଚରେ ନେତୃତ୍ୱ ନେବା ପରେ ପ୍ରଥମ ବିଜୟ ସ୍ୱାଦ ଚାଖିଛନ୍ତି। ସେହିଭଳି ବୈଭବ (୧୫ ବର୍ଷ ୧୧୮ ଦିନ) ଅନ୍ତର୍ଜାତୀୟ କ୍ରିକେଟରେ ସର୍ବକନିଷ୍ଠ ପୁରୁଷ ବ୍ୟାଟର୍ ଭାବେ ଅର୍ଦ୍ଧଶତକ ଅର୍ଜନ କରିଛନ୍ତି। ଏହିକ୍ରମରେ ସେ ସଚିନ ତେନ୍ଦୁଲକରଙ୍କୁ ପଛରେ ପକାଇଛନ୍ତି। ସଚିନ ୧୬ ବର୍ଷ ୨୧୩ ଦିନ ବୟସରେ ପାକିସ୍ତାନ ବିପକ୍ଷ ଟେଷ୍ଟରେ ୫୯ ରନ କରି ଏହି ରେକର୍ଡର ଅଧିକାରୀ ରହିଥିଲେ। ଭାରତ ଓ ଜିମ୍ବାୱେ ମଧ୍ୟରେ ଟି-୨୦ ସିରିଜର ଦ୍ୱିତୀୟ ମ୍ୟାଚ୍ ଶନିବାର ଖେଳାଯିବ।

FOR RENT

Warehouse/Shed Available for Rent. A **9,000 sq. ft.** shed built on a **20,000 sq.ft.** plot is available for rent on the **Panikoili National Highway.** Ideal for a Warehouse, Industrial Unit, Logistics Operations, Showroom or other Commercial purposes. Interested parties may contact:

8249526803

ବାଂଲାଦେଶ-ଇଂଲଣ୍ଡ ମହିଳା ଦଳ ମଧ୍ୟରେ ଐତିହାସିକ ଦ୍ୱିପାକ୍ଷିକ ସିରିଜ

ଲଣ୍ଡନ, ୨୩।୭ (ଏଜେନ୍ସି): ବାଂଲାଦେଶ ଓ ଇଂଲଣ୍ଡ ମହିଳା କ୍ରିକେଟ୍ ଦଳ ମଧ୍ୟରେ ସର୍ବପ୍ରଥମ ଦ୍ୱିପାକ୍ଷିକ ସିରିଜ ଆସନ୍ତାବର୍ଷ ଖେଳାଯିବ। ବାଂଲାଦେଶ ମହିଳା ଦଳ ଇଂଲଣ୍ଡ ଗସ୍ତରେ ଯାଇ ୬ଟି ସୀମିତ ଓଭର ମ୍ୟାଚ୍ ଖେଳିବ। ଯେଉଁଥିରେ ୩ଟି ଲେଖାଏ ଦିନିକିଆ ଓ ଟି-୨୦ ମ୍ୟାଚ୍ ଅନ୍ତର୍ଭୁକ୍ତ ରହିଛି। ୨୦୨୭ ସେପ୍ଟେମ୍ବର ୮ ତାରିଖରେ ନର୍ଥାମ୍ପଟନରେ ପ୍ରଥମ ଟି-୨୦ ମ୍ୟାଚ ଖେଳି ବାଂଲାଦେଶ ମହିଳା କ୍ରିକେଟ୍ ଦଳ ଏହି ଐତିହାସିକ ଗସ୍ତ ଆରମ୍ଭ କରିବ। ସେପ୍ଟେମ୍ବର ୧୭ରୁ ଦିନିକିଆ ସିରିଜ ଖେଳାଯିବ ବୋଲି ଇଂଲଣ୍ଡ ଆଣ୍ଡ ୱେଲ୍ସ କ୍ରିକେଟ୍ ବୋର୍ଡ (ଇସିବି) ପକ୍ଷରୁ ଗୁରୁବାର ଏହି ସୂଚନା ଦିଆଯାଇଛି।

ସିନ୍ଧୁ, ଲକ୍ଷ୍ୟ ଓ ଆୟୁଷଙ୍କ ବିଦାୟ

ଚାଙ୍ଗଝୋଉ, ୨୩।୭ (ଏଜେନ୍ସି): ଚାଇନା ଓପନ୍ ବ୍ୟାଡ୍‌ମିଣ୍ଟନରେ ଗୁରୁବାର ଭାରତ ପାଇଁ ନୈରାଶ୍ୟଜନକ ରହିଥିଲା। ପିଭି ସିନ୍ଧୁଙ୍କ ସମେତ ଲକ୍ଷ୍ୟ ସେନ ଓ ଆୟୁଷ ସେଙ୍ଗୀ ପରାଜୟ ସହ ବିଦାୟ ନେଇଛନ୍ତି। ସିନ୍ଧୁ ପ୍ରି-କ୍ୱାର୍ଟରରେ ୧୬-୨୧, ୨୨-୨୦, ୨୧-୧୮ ଗେମରେ ଘରୋଇ ଖେଳାଳି ଚେନ ୟୁଫେଇ'ଙ୍କ ନିକଟରୁ ହାରିଯାଇଥିଲେ।

ଫିଫା ବିଶ୍ୱକପ୍ ଡ୍ରିମ୍ ଟିମ୍‌ରେ ଭୋଜିନା, ହଲାଣ୍ଡ

ଡଲାସ,୨୩।୭ (ଏଜେନ୍ସି): ଶେଷ ହୋଇଥିବା ଫିଫା ବିଶ୍ୱକପ୍‌ରେ ଫ୍ୟାନ୍‌ମାନଙ୍କ ଦ୍ୱାରା ଶ୍ରେଷ୍ଠ ଖେଳାଳି ଚୟନ କରାଯାଇଛି। ଏଥିରେ କେପ୍ ଭର୍ଡର ଗୋଲରକ୍ଷକ ଭୋଜିନା ଓ ନରୱେର ଏର୍ଲିଙ୍ଗ ହଲାଣ୍ଡ ସ୍ଥାନ ପାଇଛନ୍ତି। ଗୋଲ୍ଡେନ ଗ୍ଲୋଭ୍ ପୁରସ୍କାର ଜିତିଥିବା ସ୍ପେନ୍‌ର ୟୁନାଇ ସାଇମନଙ୍କଠାରୁ ଯଥେଷ୍ଟ ଅଧିକ ତଥା ୩୯.୬ ଶତକଡ଼ା ଭୋଟ ପାଇଥିଲେ ଭୋଜିନା। ସ୍ପେନ୍ ବିପକ୍ଷ ମ୍ୟାଚ୍‌ରେ ୭ଟି ସେଭ୍ କରିବା ଫଳରେ କେପ ଭର୍ଡ ଚଳିତ ବିଶ୍ୱକପ୍‌ରେ ପଦାର୍ପଣ କରି ପ୍ରଥମ ମ୍ୟାଚ୍ ଡ୍ର ରଖିଥିଲା। କିଲିଆନ୍ ଏମ୍‌ବାପେ, ଲିଓନେଲ ମେସି ଓ ଜୁଡ୍ ବେଲିଂହାମ୍‌ଙ୍କୁ ଏହି ଡ୍ରିମ୍ ଟିମ୍‌ରେ ସାମିଲ କରାଯାଇଛି।

ଫିଫା ଡ୍ରିମ୍ ଇଲେଭେନ୍: **ଗୋଲକିପର:** ଭୋଜିନା (କେପ୍ ଭର୍ଡ), **ଡିଫେଣ୍ଡର:** ପେଡୋ ପୋରୋ (ସ୍ପେନ୍), ଲିସାଣ୍ଡ୍ରୋ ମାର୍ଟିନେଜ୍ (ଆର୍ଜେଣ୍ଟିନା), ଡାୟଟ ଉପାମେକୋନା (ଫ୍ରାନ୍ସ) ଓ ମାର୍କ କୁକୁରେଲା (ସ୍ପେନ୍), **ମିଡ୍ ଫିଲ୍ଡର:** ରୋଡ୍ରି (ସ୍ପେନ୍), ମାଇକେଲ ଓଲିସେ (ଫ୍ରାନ୍ସ), ଜୁଡ୍ ବେଲିଂହାମ୍ (ଇଂଲଣ୍ଡ), **ଫରୱାର୍ଡ:** ଲିଓନେଲ ମେସି (ଆର୍ଜେଣ୍ଟିନା), ଏର୍ଲିଂ ହଲାଣ୍ଡ (ନରୱେ), କିଲିଆନ୍ ଏମ୍‌ବାପେ (ଫ୍ରାନ୍ସ)।

ସକାଳ THE SAKALA
www.thesakala.in

The Sakala require the following post for Head Office urgently.

ADVERTISEMENT EXECUTIVE

Qualification: MBA with 5 yrs. experience.

Send your CV by 31.07.2026 to
Asst. Manager HR
Email: hr@thesakala.com
Mob.: 8249526803

THE SAKALA
(A unit of Nandighosha Network Pvt. Ltd.)
Plot No.: 90 & 91, Bhagabanpur I/E, Bhubaneswar

୧୯ ବର୍ଷରୁ କମ୍ ଯୁବ ଟେଷ୍ଟ ସିରିଜ୍ ଜିତିଲା ଭାରତ

କଲମ୍ବୋ,୨୩।୭ (ଏଜେନ୍ସି): ଲେଗ୍ ସ୍ପିନର ରୋହିତ ଯାଦବଙ୍କ ୪ ୱିକେଟ ଓ ଫାଷ୍ଟ ବୋଲର ସି ଭେଙ୍କଟ ୩ ୱିକେଟ ଅକ୍ସିଆର କରିବା ଫଳରେ ଏଠାରେ ଗୁରୁବାର ଶେଷ ହୋଇଥିବା ଶ୍ରୀଲଙ୍କା ବିପକ୍ଷ ଦ୍ୱିତୀୟ ଟେଷ୍ଟକୁ ଭାରତ ୨୧୧ ରନ୍‌ରେ ଜିତିନେଇଛି। ଫଳରେ ଦୁଇ ଦେଶ ମଧ୍ୟରେ ଶେଷ ହୋଇଥିବା ୨ ମ୍ୟାଚ୍ ବିଶିଷ୍ଟ ଟେଷ୍ଟ ସିରିଜ୍‌କୁ ଭାରତ ୧-୦ରେ ବିଜୟୀ ହୋଇଛି। ସିରିଜ୍‌ର ପ୍ରଥମ ଟେଷ୍ଟ ଡ୍ର ରହିଥିଲା। ପୂର୍ବରୁ ଖେଳାଯାଇଥିବା ଦିନିକିଆ ସିରିଜ୍‌ରେ ଶ୍ରୀଲଙ୍କା ୨-୧ରେ କବ୍‌ଜା କରିଥିଲା। ଭାରତ ଟେଷ୍ଟ ସିରିଜ୍ ଜିତି ପ୍ରତ୍ୟାବର୍ତ୍ତନ କରିଥିଲା।

ଦିଲ୍ଲୀରେ ଭାରତ-ଆଫଗାନିସ୍ତାନ ଟି-୨୦ ସିରିଜ୍

ନୂଆଦିଲ୍ଲୀ, ୨୩।୭ (ଏଜେନ୍ସି): ଭାରତ ଓ ଆଫଗାନିସ୍ତାନ ମଧ୍ୟରେ ଏକ ୩ ମ୍ୟାଚ୍ ବିଶିଷ୍ଟ ଟି-୨୦ ସିରିଜ୍ ନୂଆଦିଲ୍ଲୀରେ ଖେଳାଯିବ। ଏହି ସିରିଜ୍‌ର ଆୟୋଜକ ରହିବ ଆଫଗାନିସ୍ତାନ। ଫଳରେ ଭାରତରେ ଭାରତ ସହ ଆଫଗାନିସ୍ତାନ ଏକ ସିରିଜ୍ ଆୟୋଜନ କରିବ। ପୂର୍ବରୁ ଲକ୍ଷ୍ନୌ, ଡେରାଡୁନ୍ ଓ ଗ୍ରେଟର ନଏଡାରେ ଆଫଗାନିସ୍ତାନ ଘରୋଇ ଟିମ୍ ଭାବେ ଭିନ୍ନ ଭିନ୍ନ ଅନ୍ତର୍ଜାତୀୟ ସିରିଜ୍ ଆୟୋଜନ କରିଛି। କିନ୍ତୁ ଭାରତ ବିପକ୍ଷରେ କେବେ ଖେଳିନାହିଁ। ଏହି ସିରିଜ୍‌ର ସମସ୍ତ ମ୍ୟାଚ୍ ଅରୁଣ ଜେଟ୍‌ଲୀ ଷ୍ଟାଡିୟମ୍‌ରେ ଖେଳାଯିବ। ଏହାର କାର୍ଯ୍ୟସୂଚୀ ଘୋଷଣା କରା ଯାଇ ନ ଥିଲାବେଳେ ସେପ୍ଟେମ୍ବର ୧୩, ୧୫ ଓ ୧୭ରେ ଏହା ଆୟୋଜିତ ହେବ ବୋଲି ଆଶା କରାଯାଉଛି। ଶ୍ରୀଲଙ୍କା ବିପକ୍ଷ ଟେଷ୍ଟ ସିରିଜ୍‌ର ଦୁଇସପ୍ତାହ ପରେ ଓ ଏସିଆନ ଗେମ୍ସ ଆରମ୍ଭ ହେବାର ଏକ ସପ୍ତାହ ପୂର୍ବରୁ ଏହି ସିରିଜ୍ ଖେଳାଯିବ।

PRINTED & PUBLISHED BY AMIT KUMAR MALLICK FOR 'THE SAKALA' A UNIT OF NANDIGHOSHA NETWORK PRIVATE LIMITED IN ITS PRESS AT IDCO PLOT NO.90 & 91, BHAGABANPUR INDUSTRIAL ESTATE, BHUBANESWAR-751019, DIST: KHORDHA, ODISHA

କାର୍ଯ୍ୟନିର୍ବାହୀ ସମ୍ପାଦକ : ସମରେନ୍ଦୁ ଦାସ
EXECUTIVE EDITOR: SAMARENDU DAS