୯୦୦ ଗୋଲ୍ କ୍ଲବ୍‌ରେ ମେସି

▶ପୃଷ୍ଠା ୧୨ ଦେଖନ୍ତୁ...

◆ RNI REGD NO: 42041/83
◆ www.sakalaepaper.com
◆ /sakalanews
◆ /sakalanews
◆ www.thesakala.in

ସକାଳ
THE SAKALA

PRINTED AT BHUBANESWAR ■ JEYPORE ■ SAMBALPUR ■ PANIKOILI

◆VOLUME- 43 ◆ISSUE-261 ◆FRIDAY ◆20 MARCH 2026 ◆PAGE-12 ◆₹ 7.00 | BHUBANESWAR | ◆ବର୍ଷ-୪୩ ◆ସଂଖ୍ୟା-୨୬୧ ◆ଶୁକ୍ରବାର ◆୨୦ ମାର୍ଚ୍ଚ ୨୦୨୬ ◆ପୃଷ୍ଠା-୧୨ ◆ଟ.୭.୦୦

'କଳିଙ୍ଗ'ରେ ୨୦୨୮ ବିଶ୍ୱ ଇନ୍‌ଡୋର ଆଥ୍‌ଲେଟିକ୍ସ ଚାମ୍ପିଅନସିପ୍

■ ଭୁବନେଶ୍ୱର, ୧୯ ।୩ (ସମିସ): ଓଡ଼ିଶା ତଥା କଳିଙ୍ଗ ଷ୍ଟାଡିୟମ କ୍ରୀଡ଼ା ମାନଚିତ୍ରରେ ଆଉ ଏକ ବିଶ୍ୱସ୍ତରୀୟ ଇଭେଣ୍ଟ ଯୋଡ଼ି ହେବାକୁ ଯାଉଛି। ୨୦୨୮ ବିଶ୍ୱ ଇନ୍‌ଡୋର ଆଥ୍‌ଲେଟିକ୍ସ ଚାମ୍ପିଅନସିପ୍‌ର ଆୟୋଜନ ଅଧିକାର ଭାରତକୁ ମିଳିଛି। ଭୁବନେଶ୍ୱର କଳିଙ୍ଗ ଷ୍ଟାଡିୟମସ୍ଥିତ ଇନ୍‌ଡୋର ଆଥ୍‌ଲେଟିକ୍ସ ଷ୍ଟାଡିୟମରେ ଏହି ମେଗା ଇଭେଣ୍ଟ ଆୟୋଜନ ହେବ ବୋଲି ୱାର୍ଲ୍ଡ ଆଥ୍‌ଲେଟିକ୍ସର ସଭାପତି ସେବାଷ୍ଟିଆନ କୋଏ ଆଜି ଘୋଷଣା କରିଛନ୍ତି। ପୋଲାଣ୍ଡର ତରୁନଠାରେ ଗୁରୁବାର ୱାର୍ଲ୍ଡ ଆଥ୍‌ଲେଟିକ୍ସର କାଉନସିଲ୍ ବୈଠକ ଅନୁଷ୍ଠିତ ହୋଇଥିଲା। ଏଥିରେ ୨୦୨୮ ଓ ୨୦୩୦ ବିଶ୍ୱ ଇନ୍‌ଡୋର ଆୟୋଜନ ଅଧିକାର ଲାଗି ନିଷ୍ପତ୍ତି ନିଆଯାଇଛି।

ସୂଚନାଯୋଗ୍ୟ, ବିଜେଡି ସରକାର ସମୟରେ ଏହି ଷ୍ଟାଡିୟମ୍ ନିର୍ମାଣ ହୋଇଥିଲା। ନବୀନ ସରକାରଙ୍କ ଏହି ଦୂରଦୃଷ୍ଟି ଓଡ଼ିଶାକୁ ବିଶ୍ୱ କ୍ରୀଡ଼ା ମାନଚିତ୍ରରେ ପୁଣିଥରେ ସ୍ଥାନିତ କରିଛି। ୨୦୧୭ରେ ଏଠାରେ ଏସିଆନ୍ ଆଥ୍‌ଲେଟିକ୍ ମିଟ୍ ଆୟୋଜିତ ହୋଇଥିଲା। ୱାର୍ଲ୍ଡ ଆଥ୍‌ଲେଟିକ୍ସର କାଉନସିଲ୍ ବୈଠକ ପରେ ଏହି ଘୋଷଣା କରି ସେବାଷ୍ଟିଆନ କୋଏ କହିଛନ୍ତି, ବିଶ୍ୱ ଇନ୍‌ଡୋର ଚାମ୍ପିଅନସିପ୍‌ର ଆଗାମୀ ଦୁଇଟି ସଂସ୍କରଣ ଲାଗି ଭେନ୍ୟୁ ଚୂଡ଼ାନ୍ତ କରାଯାଇଛି। ଓଡ଼ିଶାର ଭୁବନେଶ୍ୱରଠାରେ ୨୦୨୮ ସଂସ୍କରଣ ଏବଂ କାଜାଖସ୍ତାନର ଆଷ୍ଟନରେ ୨୦୩୦ ସଂସ୍କରଣ ଅନୁଷ୍ଠିତ ହେବ। ସେହିଭଳି ୨୦୨୮ ସଂସ୍କରଣ ଆୟୋଜନ ଅଧିକାର ଭୁବନେଶ୍ୱରକୁ ମିଳିଥିବା ନେଇ ଭାରତୀୟ ଆଥ୍‌ଲେଟିକ ମହାସଂଘ (ଏଏଫ୍‌ଆଇ)ର ସଭାପତି ବାହାଦୁର ସିଂହ ସାଗୋ ନିଶ୍ଚିତ କରିଛନ୍ତି।

ଉଲ୍ଲେଖଯୋଗ୍ୟ ଯେ ଦକ୍ଷିଣ ଏସିଆର ପ୍ରଥମ ଓ ଏକମାତ୍ର ଇନ୍‌ଡୋର ଆଥ୍‌ଲେଟିକ୍ସ ଷ୍ଟାଡିୟମ କଳିଙ୍ଗ ଷ୍ଟାଡିୟମରେ ରହିଛି। ଭାରତର ସର୍ବପ୍ରଥମ ଜାତୀୟ ଇନ୍‌ଡୋର ଆଥ୍‌ଲେଟିକ୍ସ ଚାମ୍ପିଅନସିପ୍ ଆସନ୍ତା ୨୪ ତାରିଖରୁ ଏଠାରେ ଆରମ୍ଭ ହେବାକୁ ଯାଉଛି।

ଉଲ୍ଲେଖଯୋଗ୍ୟ, କଳିଙ୍ଗ ଷ୍ଟାଡିୟମରେ ଏଥିପୂର୍ବରୁ ଦୁଇ ଦୁଇଥର ସିନିଅର ପୁରୁଷ ହକି ବିଶ୍ୱକପ୍, ଜୁନିଅର ହକି ବିଶ୍ୱକପ, ୧୭ ବର୍ଷରୁ କମ୍ ଫିଫା ବାଳିକା ବିଶ୍ୱକପ୍, ଏସୀୟ ଆଥ୍‌ଲେଟିକ୍ସ ଚାମ୍ପିଅନସିପ୍ ଭଳି ବିଶ୍ୱସ୍ତରୀୟ ଇଭେଣ୍ଟ ଅନୁଷ୍ଠିତ ହୋଇଯାଇଛି। ଏବେ ଏହି ତାଲିକାରେ ବିଶ୍ୱ ଇନ୍‌ଡୋର ଆଥଲେଟିକ୍ସ ଚାମ୍ପିଅନସିପ୍ ଯୋଡ଼ି ହେବାକୁ ଯାଉଛି।

କଲେଜ ଛାତ୍ରୀଙ୍କୁ ଦୁଷ୍କର୍ମ ପରେ ହତ୍ୟା!

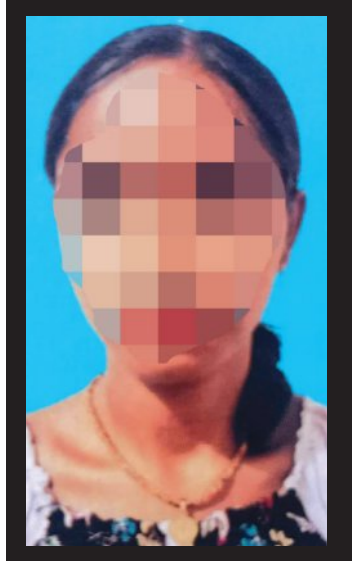

ଢେଙ୍କାନାଳରେ **ଲଞ୍ଜା**

ପରୀକ୍ଷା ଦେବାକୁ ଯାଇ ଘରକୁ ଫେରି ନ ଥିଲେ

ଜଙ୍ଗଲରୁ କ୍ଷତବିକ୍ଷତ ମୃତଦେହ ଉଦ୍ଧାର

■ କାମାକ୍ଷାନଗର/ଭୁବନ, ୧୯ ।୩ (ସମିସ): କାମାକ୍ଷାନଗର ଥାନା ସାରୁଆଳି ଗ୍ରାମ ନିକଟ ଜଙ୍ଗଲରୁ ଜଣେ କଲେଜ ଛାତ୍ରୀଙ୍କ କ୍ଷତବିକ୍ଷତ ମୃତଦେହ ଠାବ ହୋଇଛି। ମୃତ ଛାତ୍ରୀଙ୍କ ଘର ଭୁବନ ଥାନା ଅଞ୍ଚଳରେ ହୋଇଥିବା ବେଳେ ସେ କାମାକ୍ଷାନଗର ମହିଳା ମହାବିଦ୍ୟାଳୟରେ ଯୁକ୍ତ ଦୁଇ ପ୍ରଥମ ବର୍ଷରେ ପଢୁଥିଲେ। ପାରିପାର୍ଶ୍ୱିକ ପରିସ୍ଥିତିରୁ, ତାଙ୍କୁ ଦୁଷ୍କର୍ମ ପରେ ହତ୍ୟା କରାଯାଇଥିବା ସନ୍ଦେହ କରାଯାଉଛି। ଏହି ଘଟଣାକୁ ନେଇ ସ୍ଥାନୀୟ ଅଞ୍ଚଳରେ ତୀବ୍ର ଆଲୋଡ଼ନ ସୃଷ୍ଟି ହୋଇଛି।

ଛାତ୍ରୀଜଣଙ୍କ କାମାକ୍ଷାନଗରରେ ତାଙ୍କ ଅଜାଙ୍କ ଘରେ ରହି ପଢୁଥିଲେ। ଗତକାଲି ପରୀକ୍ଷା ଦେବାକୁ କଲେଜ ଯାଇ ଆଉ ଫେରିନଥିଲେ। ପରିବାରଲୋକ ବିଭିନ୍ନ ସ୍ଥାନରେ ଖୋଜାଖୋଜି କରିଥିଲେ ହେଁ ପାଇନଥିଲେ। ଗୁରୁବାର ସକାଳେ ତାଙ୍କ ମୃତଦେହ ସାରୁଆଳି ଜଙ୍ଗଲ ଭିତରେ ପଡ଼ିଥିବା ଦେଖିବାକୁ ମିଳିଥିଲା। ତାଙ୍କ ଶରୀରରେ ଏକାଧିକ କ୍ଷତଚିହ୍ନ ରହିଥିବାରୁ ଏହା ଏକ ହତ୍ୟାକାଣ୍ଡ ବୋଲି ସନ୍ଦେହ କରାଯାଉଛି। ଛାତ୍ରୀଙ୍କୁ ଦୁଷ୍କର୍ମ ପରେ ହତ୍ୟା କରାଯାଇଥିବା ପରିବାରଲୋକ ଓ ସମ୍ପର୍କୀୟ ଅଭିଯୋଗ କରିଛନ୍ତି। ପୁଲିସ ଘଟଣାସ୍ଥଳରେ ପହଞ୍ଚି ତଦନ୍ତ ଆରମ୍ଭ କରିଛି। ଢେଙ୍କାନାଳ ଏସ୍‌ପି ଅଭିନବ ସୋନକାର, କାମାକ୍ଷାନଗର ଏସଡିପିଓ ରଜନୀକାନ୍ତ ସାମଲ, ଥାନା ଅଧିକାରୀ, ଫରେନସିକ ଟିମ, ଡଗ୍ ସ୍କ୍ୱାଡ୍ ଏବଂ ଜିଲ୍ଲା ସାଇଣ୍ଟିଫିକ ଟିମ୍ ପହଞ୍ଚି ଛାନ୍‌ଭିନ୍ କରିଛନ୍ତି। ପୁଲିସ ତୁରନ୍ତ ଅପରାଧୀଙ୍କୁ ଗିରଫ କରି କଠୋର୍ ଦଣ୍ଡ ଦେବାକୁ ପରିବାରଲୋକ ଦାବି କରିଛନ୍ତି। ଅନ୍ୟପଟେ ପୁଲିସ ବିଭିନ୍ନ ଦିଗକୁ ନେଇ ତଦନ୍ତ ଜାରି ରଖିଛି। ଖୁବ୍‌ଶୀଘ୍ର ଅପରାଧୀଙ୍କୁ ଧରାଯିବ ବୋଲି ଏସ୍‌ପି ସୋନକର କହିଛନ୍ତି।

ଇରାନର ଚରମ ପ୍ରତିଶୋଧ

ସାଉଦି, କତାର ଉପରେ ପ୍ରଚଣ୍ଡ ଆକ୍ରମଣ

ଇସ୍ରାଏଲର ହାଇଫା ତୈଳ ବିଶୋଧନାଗାରରେ ମଧ୍ୟ କ୍ଷେପଣାସ୍ତ୍ର ମାଡ଼

ଇରାନର ଗ୍ୟାସ୍ ପ୍ରତିଷ୍ଠାନ ଉପରେ ଆକ୍ରମଣ କରି ଇସ୍ରାଏଲ ଭୁଲ୍ କରିଛି: ଟ୍ରମ୍ପ

■ ଦୁବାଇ/ରିୟାଧ, ୧୯ ।୩ (ଏଜେନ୍ସି): ମଧ୍ୟପ୍ରାଚ୍ୟରେ ଆମେରିକା- ଇସ୍ରାଏଲ ଓ ଇରାନ ମଧ୍ୟରେ ଚାଲିଥିବା ଯୁଦ୍ଧ ଦିନକୁ ଦିନ ଭୟଙ୍କର ହେବାରେ ଲାଗିଛି। ଇରାନ ଉପରେ ଆମେରିକା-ଇସ୍ରାଏଲ ଆକ୍ରମଣ କରି ଯେଉଁ ଭୁଲ କରିଛନ୍ତି, ତାହାର ପ୍ରଭାବ ଏବେ ସାରା ବିଶ୍ୱ ଉପରେ ପଡ଼ିବାକୁ ଆରମ୍ଭ କଲାଣି। ପରସ୍ପରର ସାମରିକ ପ୍ରତିଷ୍ଠାନ ଉପରେ ଆକ୍ରମଣରୁ ଆରମ୍ଭ ହୋଇଥିବା ଏହି ଯୁଦ୍ଧ ଏବେ ଭିନ୍ନ ମୋଡ଼ ନେଇଛି। ଇରାନର ଗୁରୁତ୍ୱପୂର୍ଣ୍ଣ 'ସାଉଥ ପାର୍ସ' ଗ୍ୟାସ୍ ଫିଲ୍ଡ ଉପରେ ଗତକାଲି ଇସ୍ରାଏଲ ଆକ୍ରମଣ କରିବା ପରେ ପୁଣି ରକ୍ତମୁଖା ହୋଇଉଠିଛି ଇରାନ। ▶ପୃଷ୍ଠା-୭

ସେୟାର ବଜାରରେ କମ୍ପନ

୨୫୦୦ ପଏଣ୍ଟ ଖସିଲା ସେନ୍‌ସେକ୍ସ

■ ମୁମ୍ବାଇ, ୧୯।୩ (ଏଜେନ୍ସି): ଦିନକୁ ଦିନ ଘନେଇବାରେ ଲାଗିଛି ମଧ୍ୟ ପ୍ରାଚ୍ୟ ସଙ୍କଟ। ଏହାର ପ୍ରଭାବରେ ଭାରତୀୟ ସେୟାର ବଜାର ଧ୍ୱସ୍ତ ହୋଇଯାଇଛି। ଗୁରୁବାର ବୈଶ୍ୱିକ ଉତ୍ତେଜନା ଓ ତୈଳ ମୂଲ୍ୟରେ ଅଚାନକ ବୃଦ୍ଧି ଯୋଗୁ ଘରୋଇ ସେୟାର ବଜାର ତଳମୁହାଁ ହୋଇଛି।

ନିବେଶକଙ୍କ ଧୋଇଗଲା ୧୨ ଲକ୍ଷ କୋଟି

ଆମେରିକା, ଇସ୍ରାଏଲ ଓ ଇରାନ ମଧ୍ୟରେ ଜାରି ସଂଘର୍ଷ ଏବେ ପ୍ରମୁଖ ଶକ୍ତି ଭିତ୍ତିଭୂମିଗୁଡ଼ିକୁ ପ୍ରଭାବିତ କରିଛି। ଏହା ପ୍ରଭାବରେ ବମ୍ବେ ଷ୍ଟକ୍ ଏକ୍ସଚେଞ୍ଜ ସେନସେକ୍ସ ଏବଂ ନ୍ୟାସନାଲ ଷ୍ଟକ୍ ▶ପୃଷ୍ଠା-୭

ଏସ୍‌ସିବି ଅଗ୍ନିକାଣ୍ଡ ଘଟଣାରେ ସ୍ୱାସ୍ଥ୍ୟମନ୍ତ୍ରୀଙ୍କ ଇସ୍ତଫା ଦାବି

ବିରୋଧୀ ଅଟଳ, ଗୃହ ଅଚଳ, ବୈଠକ ବିଫଳ

କ୍ରମାଗତ ତୃତୀୟ ଦିନ ପାଇଁ ଗୃହ କାର୍ଯ୍ୟରେ ଭାଗ ନେଲେନି ବିରୋଧୀ

ବିରୋଧୀଙ୍କ ଅନୁପସ୍ଥିତିରେ ବିଧାନସଭାରେ ଖର୍ଚ୍ଚଦାବି ଆଲୋଚନା

ଜୋର୍‌ଜବରଦସ୍ତ ସରକାର ଗୃହ ଚଳାଉଥିବା ବିରୋଧୀଙ୍କ ଅଭିଯୋଗ

■ ଭୁବନେଶ୍ୱର, ୧୯।୩ (ସମିସ): ଏସସିବି ହସ୍ପିଟାଲ ଅଗ୍ନିକାଣ୍ଡ ଘଟଣାକୁ ନେଇ କ୍ରମାଗତ ତୃତୀୟ ଦିନ ପାଇଁ ଗୃହ ଅଚଳ କରିଛନ୍ତି ବିରୋଧୀ। ରାଜ୍ୟ ଇତିହାସରେ ପ୍ରଥମ ଥର ପାଇଁ ସରକାରୀ ହସ୍ପିଟାଲରେ ଏତେବଡ଼ ଅଘଟଣ ଘଟିଥିବା ବେଳେ ସ୍ୱାସ୍ଥ୍ୟ ବିଭାଗର ଅବହେଳା ଏଥିରେ ଜଳଜଳ ଦିଶୁଛି। ତେଣୁ ନୈତିକତା ଦୃଷ୍ଟିରୁ ସ୍ୱାସ୍ଥ୍ୟମନ୍ତ୍ରୀ ଡ. ମୁକେଶ ମହାଲିଙ୍ଗ ଇସ୍ତଫା ନ ଦେଲା ପର୍ଯ୍ୟନ୍ତ ପ୍ରତିବାଦ ଜାରି ରହିବ ବୋଲି ଗୃହ ବାହାରେ ରୋକଠୋକ ଶୁଣାଇଛନ୍ତି ବିରୋଧୀ। ଗୁରବାର ମଧ୍ୟ ବିରୋଧୀ ବିଜେଡି ଓ କଂଗ୍ରେସ ଗୃହ କାର୍ଯ୍ୟରେ ଆଦୌ ଭାଗ ନେଇ ନ ଥିବା ବେଳେ ଜଳସମ୍ପଦ ବିଭାଗର ଖର୍ଚ୍ଚଦାବି ପାରିତ ହୋଇଛି।

ଗୁରୁବାର ଗୃହ ଆରମ୍ଭରୁ ବିରୋଧୀ ବିଜେଡି ଓ କଂଗ୍ରେସ ସଦସ୍ୟମାନେ ହାତରେ ପୋଷ୍ଟର ଓ ବ୍ୟାନର ଧରି ଗୃହର ମଧ୍ୟଭାଗକୁ ମାଡି ଆସିଥିଲେ। 'ସ୍ୱାସ୍ଥ୍ୟ ମନ୍ତ୍ରୀଙ୍କ ଇସ୍ତଫା ଆମର ଦାବି, ରାମ ନାମ ସତ୍ୟ ହେ... ହରି ନାମ ସତ୍ୟ ହେ' ସ୍ଲୋଗାନରେ ଗୃହ କମ୍ପାଇଥିଲେ। ଏହା ମଧ୍ୟରେ ପ୍ରଶ୍ନକାଳ ଜାରି ରହିଥିଲେ ହେଁ ବିରୋଧୀଙ୍କ ପ୍ରବଳ ହଟ୍ଟଗୋଳ ମଧ୍ୟରେ କିଛି ଶୁଣାଯାଉ ନ ଥିଲା। ଫଳରେ ବାଚସ୍ପତି ଗୃହକୁ ୧୦ ଟା ୪୩ ରୁ ୧୧ ଟା ୩୦ ପର୍ଯ୍ୟନ୍ତ ମୁଲତବୀ ଘୋଷଣା କରିଥିଲେ।

ଶୂନ୍ୟକାଳରେ ପୁଣି ସମାନ ଢଙ୍ଗରେ ହଟ୍ଟଗୋଳ ଜାରି ରହିଥିଲା ଓ ଏହି ସମୟରେ ବାଚସ୍ପତି ବିଜେପି ବିଧାୟକମାନଙ୍କୁ ଶୂନ୍ୟକାଳରେ ବକ୍ତବ୍ୟ ରଖିବାକୁ ସୁଯୋଗ ପ୍ରଦାନକୁ ବିରୋଧୀ ପ୍ରବଳ ବିରୋଧ କରିଥିଲେ। ବାଚସ୍ପତିଙ୍କ ଚେୟାର ପାଖକୁ ଦୁଇ ପାଶ୍ୱର୍ରୁ ବିଜେଡି ଓ କଂଗ୍ରେସ ବିଧାୟକ ଧସେଇ ପଶିବାକୁ ପ୍ରୟାସ କରିଥିଲେ। ବିଜେଡି ବିଧାୟକ ଯୋଗେଶ ସିଂ, ବିଶ୍ୱ ରଞ୍ଜନ ମଲ୍ଲିକ, ପ୍ରଦୀପ ସାହୁ, ପ୍ରଶାନ୍ତ ବେହେରା, ସାରଦା ଜେନା, ରୋହିତ୍ ଜୋସେଫ ତିର୍କୀ, ରୋମାଞ୍ଚ ରଞ୍ଜନ ବିଶ୍ୱାଳ, ମାଧବ ଧଡ଼ା ଓ କଂଗ୍ରେସ ବିଧାୟକ ମଙ୍ଗୁ ଖିଲ ପ୍ରମୁଖ ବାଚସ୍ପତିଙ୍କ ଚେୟାର ଆଡ଼କୁ ଯିବାବେଳେ ତାଙ୍କୁ ସୁରକ୍ଷା କର୍ମୀମାନେ ଅଟକାଇଥିଲେ। ହୋହାଲ୍ଲା ମଧ୍ୟରେ ବିଜେପିର ପ୍ରାୟ ୧୨ ଜଣ ବିଧାୟକ ନିଜ ନିଜ ଅଞ୍ଚଳର ସମସ୍ୟା କଥା ଶୂନ୍ୟକାଳରେ ଉପସ୍ଥାପନ କରି ସରକାରଙ୍କ ଦୃଷ୍ଟି ଆକର୍ଷଣ କରିଥିଲେ। ଏହାସହ ▶ପୃଷ୍ଠା-୭

ମୁଖ୍ୟମନ୍ତ୍ରୀ ବସ୍ ଧକ୍କାରେ ୩ମୃତ

■ ସୋରଡ଼ା, ୧୯ ।୩ (ସମିସ): ଗଞ୍ଜାମ ଜିଲ୍ଲା ସୋରଡ଼ା ଥାନା ପାଟପଲ୍ଲୀ ଛକରେ ଆଜି ଏକ ଦୁର୍ଘଟଣାରେ ୩ ଜଣଙ୍କ ଜୀବନ ଯାଇଛି। 'ମୁଖ୍ୟମନ୍ତ୍ରୀ ବସ୍' ସହ ଏକ ବୁଲେଟ୍ ବାଇକ୍ ମୁହାଁମୁହିଁ ଧକ୍କା ହେବାରୁ ଏହି ଅଘଟଣ ଘଟିଛି। ମୃତକମାନେ ହେଲେ, ମାଣିଆକାଠି ଗ୍ରାମର ସିଲ୍ଲୁ ମୂଳି, ଟିଲ୍ଲୁ ଗୌଡ଼ ଓ ଶଙ୍କର ଗୌଡ଼। ପୁଲିସ ଶବଗୁଡ଼ିକୁ ଜବତ କରି ବ୍ୟବଚ୍ଛେଦ ପାଇଁ ପଠାଇବା ସହ ଏନେଇ ଏକ ମାମଲା ରୁଜୁ କରି ତଦନ୍ତ ଆରମ୍ଭ କରିଛି।

ସୂଚନାଯାୟୀ, ସିଲ୍ଲୁ, ଟିଲ୍ଲୁ ଓ ଶଙ୍କର ଗୋଟିଏ ବୁଲେଟ୍ ବାଇକ୍‌ରେ ସୋରଡ଼ାରୁ କାମ ସାରି ମାଣିଆକାଠିକୁ ଫେରୁଥିଲେ। ଏହି ସମୟରେ ବିପରୀତ ଦିଗରୁ ଆସୁଥିବା ଏକ 'ମୁଖ୍ୟମନ୍ତ୍ରୀ ବସ୍' ପାଟପଲ୍ଲୀ ଛକ ନିକଟସ୍ଥ ବାଉଁଶିଆଠାରେ ବାଇକ୍‌କୁ ମୁହାଁମୁହିଁ ଧକ୍କା ଦେଇଥିଲା। ଦୁର୍ଘଟଣା ଏତେ ଭୟଙ୍କର ଥିଲା ଯେ ଘଟଣାସ୍ଥଳରେ ହିଁ ୩ଜଣଙ୍କ ମୃତ୍ୟୁ ହୋଇଯାଇଥିଲା ଏବଂ ସେମାନଙ୍କ ଶବଗୁଡ଼ିକ ଛିନ୍ନଛତ୍ର ହୋଇଯାଇଥିଲା। ପୁଲିସ ଓ ଅଗ୍ନିଶମ ବାହିନୀ ଘଟଣାସ୍ଥଳରେ ପହଞ୍ଚି ଶବଗୁଡ଼ିକୁ ସୋରଡ଼ା ଗୋଷ୍ଠୀ ସ୍ୱାସ୍ଥ୍ୟକେନ୍ଦ୍ରରେ ଭର୍ତ୍ତି କରାଇଥିଲେ। ସେଠାରେ ଡାକ୍ତର ବିଧିବଦ୍ଧ ଭାବେ ସମସ୍ତଙ୍କୁ ମୃତ ଘୋଷଣା କରିଥିଲେ।

ଡାକ୍ତର ଦୁର୍ଗାମାଧବ ଶତପଥୀ ନୂଆ ଡିଏମଇଟି

ସନ୍ତୋଷ ମିଶ୍ରଙ୍କୁ ଭୁବନେଶ୍ୱର ପିଜିଆଇଏମଇଆରର ନିର୍ଦ୍ଦେଶକ ଦାୟିତ୍ୱ

■ ଭୁବନେଶ୍ୱର, ୧୯।୩ (ସମିସ): ଏସସିବି ଅଗ୍ନିକାଣ୍ଡ ଘଟଣାରେ ସ୍ୱାସ୍ଥ୍ୟ ବିଭାଗ ଏବେ ପ୍ରଶ୍ନଘେରରେ ଥିବା ବେଳେ ରାଜ୍ୟ ସରକାର ଏକ ଗୁରୁତ୍ୱପୂର୍ଣ୍ଣ ନିଷ୍ପତ୍ତି ନେଇଛନ୍ତି। ଡକ୍ଟର ଦୁର୍ଗାମାଧବ ଶତପଥୀଙ୍କୁ ନୂଆ ଡିଏମଇଟି(ଡାଇରେକ୍ଟର, ମେଡିକାଲ ଏଜୁକେଶନ ଆଣ୍ଡ ଟ୍ରେନିଂ) ଭାବରେ ନିଯୁକ୍ତି ମିଳିଛି। ପୂର୍ବରୁ ସେ ଏମକେସିଜି ମେଡିକାଲ କଲେଜର ସୁପରିନଟେଣ୍ଡେଣ୍ଟ(ଅଧୀକ୍ଷକ) ଥିଲେ।

ସେହିପରି ଡିଏମଇଟି ଭାବେ କାର୍ଯ୍ୟ କରୁଥିବା ଡାକ୍ତର ସନ୍ତୋଷ ମିଶ୍ରଙ୍କୁ ଭୁବନେଶ୍ୱର ପିଜିଆଇଏମଇଆର ନିର୍ଦ୍ଦେଶକ ଭାବେ ବଦଳି କରାଯାଇଛି।

SIKSHA 'O' ANUSANDHAN

SAAT-2026

Empowering students for a brighter future

B.TECH PROGRAMMES IN CORE ENGINEERING
- Civil Engineering
- Electrical Engineering
- Mechanical Engineering

APPROVAL & RECOGNITIONS
- Approved by UGC and AICTE
- Re-accredited by NAAC with A++ Grade
- Granted with Category-1 Graded Autonomy by UGC
- NBA Accredited Programmes

NIRF INDIA RANKINGS 2025
- 15th Best in University Category
- 22nd Best in Engineering Category

INTERNATIONAL RANKINGS 2026
- Ranked in QS World Rankings 2026
- Ranked in Times World Rankings 2026

To apply for admission through SAAT, Please visit: www.soa.ac.in

ପୁଅ ବୋଲି ନ୍ୟାୟ ମିଳିଲାନି!

ଭିଡିଓ କରି ଜୀବନ ହାରିଲେ ପ୍ରତାରିତ ପ୍ରେମିକ

■ ଭୁବନେଶ୍ୱର/ପିପିଲି, ୧୯ ।୩ (ସମିସ): ଓଡ଼ିଆ ମାଟ୍ରିମୋନିରୁ ପରିଚୟ ଓ ପରେ ମନ ଦିଆନିଆ। ସଂପର୍କ ଆଗକୁ ବଢ଼ିବା ପରେ ଦୁହେଁ ଲିଭ୍-ଇନ୍‌ରେ ରହିଲେ। ପ୍ରେମିକାକୁ ଭାବୀ ସ୍ତ୍ରୀ ଭାବି ତା'ର ସବୁ ଇଚ୍ଛା ପୂରଣ କଲେ। ସେ ବାବଦକୁ ପାଖାପାଖି ୯ ଲକ୍ଷ ଟଙ୍କା ଉଡ଼ାଇଦେଲେ। କିନ୍ତୁ, ବର୍ଷେ ସାଥିରେ ରହିବା ପରେ ପ୍ରେମିକା ଧୋକା ଦେଇଦେଲା। କଥା ସେତିକିରେ ସରିଲାନି, ଆକ୍ରୋଶ ରଖି ପ୍ରେମିକା ତାଙ୍କ ଉପରେ ଗୋଟିଏ ପରେ ଗୋଟିଏ ଦାଉ ସାଧି ଚାଲିଲା। ତିନିତିନିଟି ଥାନାରେ ପ୍ରେମିକକୁ ବିଭିନ୍ନ ମାମଲାରେ ଛନ୍ଦି ଦେଲା। ଶେଷରେ ଲୋକଲଜ୍ଜା ଓ ଗିରଫଦାରୀରୁ ବର୍ତ୍ତିବା ପାଇଁ ଜୀବନ ହାରିଦେଲେ। ପିପିଲି ଥାନା ଅଧୀନ ଗୋବିନ୍ଦପୁର ଅଞ୍ଚଳରେ ଏଭଳି ଏକ ଅଭାବନୀୟ ଘଟଣା ଏବେ ଚର୍ଚ୍ଚାର ବିଷୟ ହୋଇଛି। ମୃତକ

- ଲିଭ୍-ଇନ୍‌ରେ ରହି ଧୋକା ଦେଲେ ପ୍ରେମିକା!
- ଟଙ୍କା ମାଗିବାରୁ ୩ ଥାନାରେ କଲେ ମାମଲା
- ପୁଲିସ ଚଢ଼ଉ ବେଳେ ଝୁଲିପଡ଼ିଲେ ଯୁବକ
- ଆତ୍ମହତ୍ୟାକୁ ଦୁର୍ଘଟଣା ରୂପ ଦେବାକୁ ଉଦ୍ୟମ

ହେଲେ, କଟକ କଲ୍ୟାଣୀ ନଗର ଅଞ୍ଚଳର ସୁଧାଂଶୁ ଭୂଷଣ ବେହେରା (୩୦)। ପୁଲିସ ଚଢ଼ଉ ବେଳେ ଗିରଫଦାରୀ ଭୟରେ ସୁଧାଂଶୁ ନିଜ ଜୀବନ ହାରିଛନ୍ତି। ମୃତ୍ୟୁ ପୂର୍ବରୁ ସେ ଏକ ଭିଡିଓ କରି ପ୍ରେମିକାର ଅତ୍ୟାଚାର ସଂପର୍କରେ ମୁହଁ ଖୋଲିଛନ୍ତି। ଏବେ ତାହା ସୋସିଆଲ ମିଡିଆରେ ଭାଇରାଲ ହେବାରେ ଲାଗିଛି।

ଅଭିଯୋଗ ଅନୁଯାୟୀ, କଟକର ସୁଧାଂଶୁଙ୍କର ଓଡ଼ିଆ ମାଟ୍ରିମୋନି ମାଧ୍ୟମରେ ପିପିଲି ଅଞ୍ଚଳର ଜଣେ ଯୁବତୀଙ୍କ ସହ ପରିଚୟ ହେବା ପରେ ଉଭୟଙ୍କ ମଧ୍ୟରେ ପ୍ରେମ ସମ୍ପର୍କ ଗଢ଼ି ଉଠିଥିଲା। ଦୁହେଁ ବିବାହ କରିବାକୁ ନିଷ୍ପତ୍ତି ନେବା ସହ ପିପିଲି ଥାନା ଗୋବିନ୍ଦପୁର ▶ପୃଷ୍ଠା-୭

ଏଡିଆର ରିପୋର୍ଟ; ରାଜ୍ୟସଭାରେ ଦାଗୀ ଓ କୋଟିପତି

ନୂଆଦିଲ୍ଲୀ, ୧୯ ।୩(ଏଜେନ୍ସି): ଆସୋସିଏସନ ଫର ଡେମୋକ୍ରାଟିକ ରିଫର୍ମସ (ଏଡିଆର)ର ଏକ ନୂତନ ରିପୋର୍ଟ ପ୍ରକାଶ ପାଇଛି । ଏଥିରେ ଦେଶର ୨୨୯ ଜଣ ରାଜ୍ୟସଭା ସାଂସଦଙ୍କ ମଧ୍ୟରୁ ୭୩ ଜଣ ଅର୍ଥାତ ୩୨ ପ୍ରତିଶତ ସଦସ୍ୟ ସ୍ୱୀକାର କରିଛନ୍ତି ଯେ, ସେମାନଙ୍କ ନାମରେ ଆପରାଧିକ ମାମଲା ରହିଛି । ସେହିପରି ୧୪ ପ୍ରତିଶତ ସାଂସଦ ଅତି ଧନୀ ବା ବିଲିୟନାରି ରହିଛନ୍ତି । ୭୩ ଜଣ ସାଂସଦଙ୍କ ମଧ୍ୟରୁ ୩୬ ଜଣଙ୍କ ନାମରେ ହତ୍ୟା, ହତ୍ୟା ଉଦ୍ୟମ ଏବଂ ମହିଳାଙ୍କ ବିରୋଧରେ ଅପରାଧ ଭଳି ଗୁରୁତର ମାମଲା ରହିଛି । ବିଜେପିର ସର୍ବାଧିକ ୨୭ ଜଣ ସାଂସଦଙ୍କ ନାମରେ ଆପରାଧିକ ମାମଲା ରହିଛି । ରାଜ୍ୟସଭାରେ ୩୧ ଜଣ ଅର୍ଥାତ ୧୪ ପ୍ରତିଶତ ସାଂସଦ ଅଛନ୍ତି ଯାହାଙ୍କର ସମ୍ପତ୍ତି ୧,୦୦୦ କୋଟି ଟଙ୍କାରୁ ଅଧିକ । ଜଣେ ରାଜ୍ୟସଭା ସାଂସଦଙ୍କ ହାରାହାରି ସମ୍ପତ୍ତି ୧୨୦.୬୯ କୋଟି ଟଙ୍କା । ଦଳଗତ ହାରାହାରି ସମ୍ପତ୍ତିରେ ଆମ ଆଦମୀ ପାର୍ଟି (ଆପ୍) ସବୁଠାରୁ ଆଗରେ ରହିଛି । ଆପର ହାରାହାରି ସମ୍ପତ୍ତି ସର୍ବାଧିକ ୫୭୪.୦୯ କୋଟି, କଂଗ୍ରେସର ୧୨୮.୬୧ କୋଟି ଓ ବିଜେପିର ୨୮.୨୯ କୋଟି ଟଙ୍କା ରହିଛି । ବିଆରଏସ୍ ପାର୍ଟିର ସାଂସଦ ବନ୍ଦୀ ପାର୍ଥ ସାରଥିଙ୍କ ନିକଟରେ ସର୍ବାଧିକ ୫, ୩୦୦ କୋଟିରୁ ଅଧିକ ଟଙ୍କା ରହିଛି । ଏହି ତାଲିକାର ଦ୍ୱିତୀୟ ସ୍ଥାନରେ ରହିଛନ୍ତି ଆପ୍‌ର ରାଜେନ୍ଦ୍ର ଗୁପ୍ତା । ରାଜେନ୍ଦ୍ରଙ୍କ ପାଖରେ ରହିଛି ୫, ୦୫୩ କୋଟି ଟଙ୍କା । ଆପ୍‌ର ସନ୍ଦ ବଳବୀର ସିଂହଙ୍କ ପାଖରେ ସର୍ବନିମ୍ନ ୩ ଲକ୍ଷ ଟଙ୍କା ରହିଛି । ସେହିପରି ମଣିପୁର ମହାରାଜା ସନାଜାଓବା ଲୈଶେମ୍ବା ୫ ଲକ୍ଷ ଟଙ୍କା ସହ ଦ୍ୱିତୀୟ ଗରିବ ସାଂସଦ ବିବେଚିତ ହୋଇଛନ୍ତି ।

ପାକିସ୍ତାନ-ଆଫଗାନିସ୍ତାନ ମଧ୍ୟରେ ସାମୟିକ ଯୁଦ୍ଧ ବିରତି

ଇସଲାମାବାଦ/କାବୁଲ, ୧୯ ।୩(ଏଜେନ୍ସି): ଦକ୍ଷିଣ ଏସିଆର ଦୁଇ ପଡୋଶୀ ଦେଶ ପାକିସ୍ତାନ ଓ ଆଫଗାନିସ୍ତାନ ମଧ୍ୟରେ ବଢୁଥିବା ଉତ୍ତେଜନା ମଧ୍ୟରେ ଏକ ଆଶ୍ୱସ୍ତକର ଖବର ସାମ୍ନାକୁ ଆସିଛି । ଆଗାମୀ ମୁସଲିମ ପର୍ବ ଇଦ୍-ଉଲ-ଫିତରକୁ ଦୃଷ୍ଟିରେ ରଖି ଉଭୟ ଦେଶ ନିଜ ମଧ୍ୟରେ ଚାଲିଥିବା ଯୁଦ୍ଧ ଓ ଆକ୍ରମଣକୁ ସାମୟିକ ଭାବେ ବନ୍ଦ କରିବାକୁ ଘୋଷଣା କରିଛନ୍ତି । ସାଉଦି ଆରବ, ତୁର୍କୀ ଓ କତାର ଭଳି ଇସ୍‌ଲାମିକ ଦେଶଗୁଡ଼ିକର ଅନୁରୋଧ କ୍ରମେ ଏହି ଯୁଦ୍ଧବିରତି ନିଷ୍ପତ୍ତି ନିଆଯାଇଛି । ପାକିସ୍ତାନର ସୂଚନା ମନ୍ତ୍ରୀ ଅତାଉଲ୍ଲା ତାରଡ଼ 'ଏକ୍ସ' ମାଧ୍ୟମରେ ଜଣାଇଛନ୍ତି ଯେ, ପାକିସ୍ତାନ ସେନା ଦ୍ୱାରା ଜାରି ରହିଥିବା ଅପରେସନ ଗଜବ-ଲିଲ୍-ହକ୍‌କୁ ସାମୟିକ ଭାବେ ସ୍ଥଗିତ ରଖାଯାଇଛି ।

ଉତ୍ତର କୋରିଆରେ କିମ୍ ଜୋଙ୍ଗ ୯୯.୯୩% ଭୋଟ୍‌ରେ ଜିତିଲେ

ପ୍ୟଙ୍ଗୟାଙ୍ଗ୍, ୧୯ ।୩(ଏଜେନ୍ସି): ଉତ୍ତର କୋରିଆରେ ମାର୍ଚ୍ଚ ୧୫ରେ ଅନୁଷ୍ଠିତ 'ସୁପ୍ରିମ ପିପୁଲ୍ସ ଆସେମ୍ବେଲି' ନର୍ବାଚନରେ ରାଷ୍ଟ୍ରପତି କିମ୍ ଜୋଙ୍ଗ ଉନ୍‌ଙ୍କ ଶାସକ ଦଳ ସମସ୍ତ ଆସନରେ ବିଜୟୀ ହୋଇଛି । ସରକାରୀ ଗଣମାଧ୍ୟମ (କେସିଏନ୍‌ଏ)ର ରିପୋର୍ଟ ଅନୁଯାୟୀ, ଏହି ନିର୍ବାଚନରେ କିମ୍ ଏକପାଖିଆ ଭାବେ ବିଜୟୀ ହେବା ସହ ୯୯.୯୩ ପ୍ରତିଶତ ଭୋଟ୍ ହାସଲ କରିଛନ୍ତି । ଦେଶରେ ମୋଟ୍ ୯୯.୯୯ ପ୍ରତିଶତ ମତଦାନ ହୋଇଥିବା ଦାବି କରାଯାଇଛି । ଏହି ଦେଶରେ ପ୍ରତିଟି ନିର୍ବାଚନୀ ମଣ୍ଡଳୀରେ କେବଳ ଜଣେ ପ୍ରାର୍ଥୀ ହିଁ ଥାନ୍ତି, ଯାହାଙ୍କୁ ସରକାର ପୂର୍ବରୁ ମନୋନୀତ କରିଥାନ୍ତି । ଭୋଟରଙ୍କ ପାଖରେ କେବଳ ଦୁଇଟି ବିକଳ୍ପ ଥାଏ, ତାହା ହେଲା ହଁ କିମ୍ବା ନାହିଁ । ତେଣୁ ୦.୦୭ ପ୍ରତିଶତ ଭୋଟ୍ କୌଣସି ବିରୋଧୀ ଦଳକୁ ଯାଇନାହିଁ, ବରଂ ଏହା ସେହି ଭୋଟରମାନଙ୍କର ଯେଉଁମାନେ ସରକାରୀ ପ୍ରାର୍ଥୀଙ୍କୁ ପ୍ରତ୍ୟାଖ୍ୟାନ କରିଛନ୍ତି । ୧୯୫୭ ମସିହା ପରଠାରୁ ପ୍ରଥମଥର ପାଇଁ ଉତ୍ତର କୋରିଆ ସରକରା ସର୍ବସାଧାରଣରେ ସ୍ୱୀକାର କରିଛନ୍ତି ଯେ, କିଛି ଲୋକ ତାଙ୍କ ବିରୋଧରେ ଭୋଟ ଦେଇଛନ୍ତି । ଏହି ନିର୍ବାଚନକୁ ଗଣତାନ୍ତ୍ରିକ ଦର୍ଶାଇବା ପାଇଁ ଏହା ଏକ ରଣନୀତି ହୋଇଥାଇ ପାରେ ବୋଲି କୁହାଯାଉଛି । ଏହି ମତଦାନରେ ୯୯.୯୯ ପ୍ରତିଶତ ଲୋକ ମତଦାନ କରିଥିଲେ । ତେବେ ମାତ୍ର ୦.୦୦୩୭ ପ୍ରତିଶତ ଲୋକ ଭୋଟ ଦେଇପାରି ନଥିଲେ, ଯେଉଁମାନେ ବିଦେଶରେ ଥିଲେ ଓ ସମୁଦ୍ରରେ କାମ କରୁଥିଲେ । ମୋଟ୍ ୬୮୭ ଜଣ ପ୍ରତିନିଧି ନିର୍ବାଚିତ ହୋଇଛନ୍ତି, ଯେଉଁମାନଙ୍କ ମଧ୍ୟରେ ଶ୍ରମିକ, କୃଷକ, ସାମରିକ ଯବାନ ଓ ବୁଦ୍ଧିଜୀବୀ ଅଛନ୍ତି । କିମ ଜୋଙ୍ଗ୍ ୨୦୧୧ରୁ କ୍ଷମତାରେ ଅଛନ୍ତି । ୨୦୧୯ରେ ସମ୍ବିଧାନ ସଂଶୋଧନ ପରେ ତାଙ୍କୁ ଦେଶର ସର୍ବୋଚ୍ଚ ନେତା ଭାବେ ସମ୍ପୂର୍ଣ୍ଣ କ୍ଷମତା ପ୍ରଦାନ କରାଯାଇଛି ।

ଫାଷ୍ଟ ଟ୍ରାକ କୋର୍ଟକୁ ଗଲା ଜୁବିନ ଗର୍ଗ ମୃତ୍ୟୁ ମାମଲା

ଗୌହାଟୀ, ୧୯ ।୩(ଏଜେନ୍ସି): ଲୋକପ୍ରିୟବଲିଉଡ୍ ତଥା ଆସାମ ଗାୟକ ଜୁବିନ ଗର୍ଗଙ୍କ ମୃତ୍ୟୁ ସହିତ ଜଡ଼ିତ ମାମଲାର ବିଚାର ପାଇଁ ଗୌହାଟୀ ହାଇକୋର୍ଟ ଏକ ସ୍ୱତନ୍ତ୍ର ଫାଷ୍ଟ-ଟ୍ରାକ୍ କୋର୍ଟ ଗଠନ କରିଛନ୍ତି । ଏହି କୋର୍ଟରେ ପ୍ରତିଦିନ ଶୁଣାଣି କରାଯିବ । ବାକ୍ସା ଜିଲ୍ଲାର ଜିଲ୍ଲା ଜଜ୍ ଶର୍ମିଲା ଭୂୟାଁ ଏହି ଫାଷ୍ଟ- ଟ୍ରାକ୍ କୋର୍ଟର ପରିଚାଳନା କରିବେ । ଗୌହାଟୀ ହାଇକୋର୍ଟର ମୁଖ୍ୟ ବିଚାରପତି ଏହି ନିଯୁକ୍ତି କରିଛନ୍ତି । ଗତବର୍ଷ ସେପ୍ଟେମ୍ବର ୧୯ ତାରିଖରେ ସିଙ୍ଗାପୁରର ଲାଜାରସ ଦ୍ୱୀପ ନିକଟରେ ସମୁଦ୍ରରେ ବୁଡ଼ି ଜୁବିନ୍‌ଙ୍କର ଦୁର୍ଭାଗ୍ୟଜନକ ଭାବେ ମୃତ୍ୟୁ ହୋଇଥିଲା । ସେ ସେଠାରେ 'ନର୍ଥ ଇଷ୍ଟ ଇଣ୍ଡିଆ ଫେଷ୍ଟିଭାଲ'ରେ ଯୋଗଦେବାକୁ ଯାଇଥିଲେ । ଆସାମ ପୁଲିସର ସିଆଇଡ଼ି ଏକ ସ୍ୱତନ୍ତ୍ର ତଦନ୍ତକାରୀ ଦଳ (ଏସଆଇଟି) ଗଠନ କରି ଏହି ମାମଲାର ଯାଞ୍ଚ୍ କରିଥିଲା । ଏହି ଘଟଣାରେ ୭ ଜଣଙ୍କ ନାମରେ ଚାର୍ଜସିଟ୍ ଦାଖଲ କରାଯାଇଛି । ତେବେ ସିଙ୍ଗାପୁରର କରୋନର କୋର୍ଟ ଏହି ମାମଲାରେ କୌଣସି ପ୍ରକାର ଷଡ଼ଯନ୍ତ୍ରକୁ ଅସ୍ୱୀକାର କରିଛନ୍ତି । କୋର୍ଟ ରିପୋର୍ଟ ଅନୁଯାୟୀ, ଜୁବିନ ଗର୍ଗ ଅତ୍ୟଧିକ ନିଶାଗ୍ରସ୍ତ ଥିଲେ । ସେ ଲାଇଫ ଜ୍ୟାକେଟ ପିନ୍ଧିବାକୁ ମନା କରିଦେଇଥିଲେ, ଯାହା ଫଳରେ ସମୁଦ୍ରରେ ବୁଡ଼ି ତାଙ୍କର ମୃତ୍ୟୁ ହୋଇଥିଲା ।

ଭାରତ, ପାକ୍, ଆଫଗାନ୍ ଉପରେ ୧୦୦୦ କିମିର ବର୍ଷା ବଳୟ

ନୂଆଦିଲ୍ଲୀ, ୧୯ ।୩(ଏଜେନ୍ସି): ଭାରତ ସମେତ ପଡୋଶୀ ଦେଶ ପାକିସ୍ତାନ ଓ ଆଫଗାନିସ୍ତାନ ଉପରେ ଏକ ଅତି ବିରଳ ପାଣିପାଗ ଦୃଶ୍ୟ ଦେଖିବାକୁ ମିଳିଛି । ଏକ ୧,୦୦୦ କିଲୋମିଟର ଲମ୍ବ ସିଧା ବର୍ଷା ବଳୟ ଏହି ତିନୋଟି ଦେଶକୁ ଘୋଡ଼ାଇ ରଖିଛି । ଯାହା ଫଳରେ ଆଗାମୀ କିଛି ଦିନ ପ୍ରବଳ ବର୍ଷା ହେବାର ସମ୍ଭାବନା ରହିଛି । ସାଧାରଣତଃ ପଶ୍ଚିମା ଝଡ଼ ବକ୍ର ବା ବଙ୍କା ଆକାରର ଥାଏ । କିନ୍ତୁ ଏହା ଏକ ସିଧା ରେଖା ପରି ଦେଖାଯାଉଛି, ଯାହା ଅତ୍ୟନ୍ତ ବିରଳ । ଏହିପରି ସିଧା ସଂରଚନା ଯୋଗୁଁ ପ୍ରବଳ ବଜ୍ରପାତ, ଝଡ଼ବର୍ଷା ଓ ପ୍ରଚଣ୍ଡ ବେଗରେ ପବନ ବହିବାର ଆଶଙ୍କା ରହିଛି । ଏହି ବିରଳ ବଳୟ ଆଫଗାନିସ୍ତାନରୁ ଆରମ୍ଭ ହୋଇ ପାକିସ୍ତାନ ଦେଇ ଭାରତର ଉତ୍ତର ଭାଗ ପର୍ଯ୍ୟନ୍ତ ଲମ୍ବିଛି । ଗତ କିଛି ଦିନ ହେବ ଦିଲ୍ଲୀ ସମେତ ଉତ୍ତର ଭାରତର ଅନେକ ସ୍ଥାନରେ ତାପମାତ୍ରା ୩୭ ଡିଗ୍ରୀରେ ପହଞ୍ଚିଥିଲା । ଏହି ନୂତନ ପାଣିପାଗ ପ୍ରଣାଳୀ ଯୋଗୁଁ ତାପମାତ୍ରା ୩ରୁ ୭ ଡ଼ିଗ୍ରୀ ହ୍ରାସ ପାଇଛି । ଭାରତୀୟ ପାଣିପାଗ ଅନୁଯାୟୀ, ମାର୍ଚ୍ଚ ୨୦ ପର୍ଯ୍ୟନ୍ତ ଉତ୍ତର-ପଶ୍ଚିମ ଭାରତରେ ମଧ୍ୟମରୁ ପ୍ରବଳ ବର୍ଷା ସହ କୁଆପଥର ମାଡ଼ ହେବାର ସମ୍ଭାବନା ରହିଛି ।

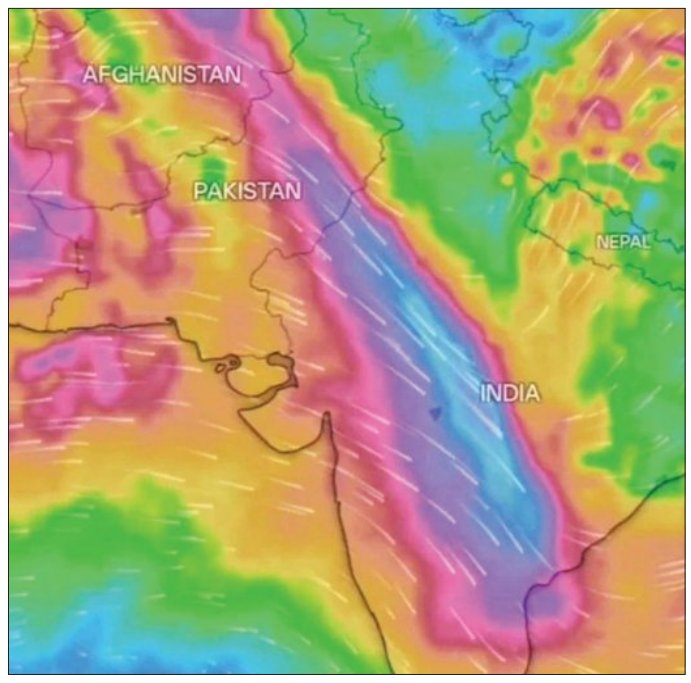

ପାକିସ୍ତାନରେ ଝଡ଼ ବର୍ଷାର ତାଣ୍ଡବ; ୧୬ ମୃତ

କରାଚି, ୧୯ ।୩(ଏଜେନ୍ସି): ପାକିସ୍ତାନର ବନ୍ଦର ସହର କରାଚିରେ ବୁଧବାର ରାତିରେ ହୋଇଥିବା ପ୍ରବଳ ବର୍ଷା ଓ ଭୟଙ୍କର ଝଡ଼ ଯୋଗୁଁ ୧୬ ଜଣଙ୍କର ମୃତ୍ୟୁ ଘଟିଛି । ଏହି ପ୍ରାକୃତିକ ବିପର୍ଯ୍ୟୟ ସମଗ୍ର ସହରର ଜନଜୀବନକୁ ଅସ୍ତବ୍ୟସ୍ତ କରିଦେଇଛି । ପ୍ରବଳ ବର୍ଷା କାରଣରୁ କରାଚିର ବିଭିନ୍ନ ସ୍ଥାନରେ ବନ୍ୟା ପରିସ୍ଥିତି ସୃଷ୍ଟି ହୋଇଛି ଓ ଯାନବାହନ ଚଳାଚଳ ସମ୍ପୂର୍ଣ୍ଣ ରୂପେ ବାଧାପ୍ରାପ୍ତ ହୋଇଛି । ଅନେକ ଅଞ୍ଚଳରେ ବିଦ୍ୟୁତ ସେବା ଠପ୍ ହୋଇଯାଇଛି । ପ୍ରଖର ପବନ ଯୋଗୁଁ ବଡ଼ ବଡ଼ ଗଛ ଉପୁଡି ପଡ଼ିବାରୁ ସହରର ମୁଖ୍ୟ ରାସ୍ତାଗୁଡ଼ିକ ବନ୍ଦ ହୋଇଯାଇଛି । ସହରରେ ଉଦ୍ଧାର କାର୍ଯ୍ୟ ଜାରି ରହିଛି । ଯେଉଁ ମୃତଦେହଗୁଡ଼ିକର ଚିହ୍ନଟ ହୋଇପାରୁନାହିଁ, ସେଗୁଡ଼ିକୁ ଶବ ସଂରକ୍ଷଣ ଗୃହରେ ରଖାଯାଉଛି । ପୂର୍ବରୁ ପାଣିପାଗ ବିଭାଗ ଦେଇଥିବା ସୂଚନା ଅନୁଯାୟୀ, ଏହି ପଶ୍ଚିମା ପ୍ରଭାବ ଆଗାମୀ କିଛି ଦିନ ପର୍ଯ୍ୟନ୍ତ ଏହି ଅଞ୍ଚଳରେ ସକ୍ରିୟ ରହିବ । ସାମାଜିକ ସଂସ୍ଥା ନିଧି ପାଉଣ୍ଡେସନ ତରଫରୁ ଉଦ୍ଧାର କାର୍ଯ୍ୟ ଜାରି ରହିଛି । ଯେଉଁ ମୃତଦେହଗୁଡ଼ିକ ଚିହ୍ନଟ ହୋଇଛି ସେଗୁଡିକୁ ସେମାନଙ୍କ ପରିବାର ଲୋକଙ୍କୁ ହସ୍ତାନ୍ତର କରାଯାଇଛି । ବୁଧବାର ରାତିରୁ ଆରମ୍ଭ ହୋଇଥିବା ପ୍ରବଳ ବର୍ଷା ଓ ଝଡ଼ରେ ଅନେକ ଲୋକ ଆହତ ହୋଇଛନ୍ତି । କରାଚିର ବାଲ୍ଲିଆ ଟାଉନ୍ ଅନ୍ତର୍ଗତ ମୱାର୍ ଗୋଥ ଅଞ୍ଚଳରେ ଏକ ପରିତ୍ୟକ୍ତ କୋଠାର କାନ୍ଥ ଓ ଛାତ ଭୁଶୁଡିବା ଫଳରେ ସେଠାରେ ଆଶ୍ରୟ ନେଇଥିବା ୧୩ ଜଣ ଲୋକଙ୍କର ମୃତ୍ୟୁ ଘଟିଛି । ଲକ୍ଷ୍ମୀ ମଜିଦ୍ କଲୋନୀରେ କାନ୍ଥ ପଡ଼ି ଜଣେ ଦମ୍ପତିଙ୍କର ମୃତ୍ୟୁ ହୋଇଛି । ସହରରେ ପବନର ତୀବ୍ରତା ଘଣ୍ଟା ପ୍ରତି ୯୦ରୁ ୯୭ କିମି ଥିଲା । ସହରର କିଛି ଅଞ୍ଚଳରେ ୫୫ ମିଲିମିଟର ବର୍ଷା ରେକର୍ଡ କରାଯାଇଛି ।

ଆମେରିକାର ଚିନ୍ତା ବଢ଼ାଇଲା ରହସ୍ୟମୟ ଡ୍ରୋନ୍

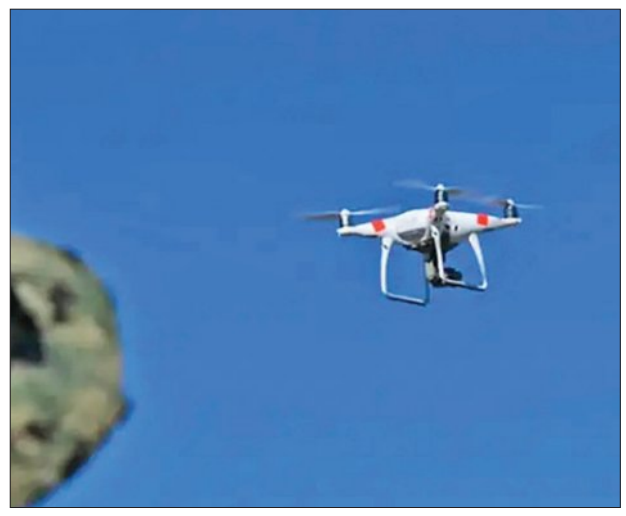

ୱାସିଂଟନ/ଦୋହା, ୧୯ ।୩(ଏଜେନ୍ସି): ଇରାନ ସହ ଚାଲିଥିବା ଯୁଦ୍ଧ ମଧ୍ୟରେ ଆମେରିକା ରାଜଧାନୀ ୱାସିଂଟନ ଡିସିରେ ଏକ ବଡ଼ ଧରଣର ସୁରକ୍ଷା ତ୍ରୁଟି ସାମ୍ନାକୁ ଆସିଛି । ଆମେରିକାର ଗୁରୁତ୍ୱପୂର୍ଣ୍ଣ ସାମରିକ ଘାଟି 'ଫୋର୍ଟ ମ୍ୟାକନେୟାର' ଉପରେ ଏକାଧିକ ଅଜ୍ଞାତ ଡ୍ରୋନ ଉଡୁଥିବାର ଦେଖିବାକୁ ମିଳିଛି । ଏହି ସ୍ଥାନରେ ଆମେରିକା ବିଦେଶ ମନ୍ତ୍ରୀ ମାର୍କୋ ରୁବିଓ ଏବଂ ପ୍ରତିରକ୍ଷା ମନ୍ତ୍ରୀ ପିଟ୍ ହେଗ୍‌ସେଥ ରୁହନ୍ତି । ଗତ ୧୦ ଦିନ ମଧ୍ୟରେ ଗୋଟିଏ ରାତିରେ ଏକାଧିକ ଡ୍ରୋନ୍ ଏହି ସେନା ଘାଟି ଉପରେ ଉଡୁଥିବାର ଦେଖାଯାଇଥିଲା । ଏହି ଘଟଣା ପରେ ହ୍ୱାଇଟ୍ ହାଉସ୍‌ରେ ଏକ ଜରୁରୀକାଳୀନ ବୈଠକ ଅନୁଷ୍ଠିତ ହୋଇଯାଇଛି । ଫୋର୍ଟ ମ୍ୟାକନେୟାରରେ କେବଳ ରୁବିଓ ଓ ହେଗସେଥ ନୁହନ୍ତି, ବରଂ ଟ୍ରମ୍ପ ପ୍ରଶାସନର ଅନେକ ବରିଷ୍ଠ ଅଧିକାରୀ ମଧ୍ୟ ରହିବାକୁ ଆସିଛନ୍ତି । ଏହି ଘାଟି ହ୍ୱାଇଟ ହାଉସ୍‌ଠାରୁ ମାତ୍ର ୩.୨ କିମି ଦୂରରେ ଅବସ୍ଥିତ । ଡ୍ରୋନ ଦେଖାଯିବା ପରେ ସୁରକ୍ଷା ଦୃଷ୍ଟିରୁ ରୁବିଓ ଓ ହେଗସେଥଙ୍କୁ ଅନ୍ୟତ୍ର ସ୍ଥାନାନ୍ତର କରିବା ପାଇଁ ବିଚାରବିମର୍ଶ ହୋଇଥିଲା ।

କିନ୍ତୁ ବର୍ତ୍ତମାନ ସୁଦ୍ଧା ସେମାନେ ସେହି ବାସଭବନରେ ରହୁଛନ୍ତି । ଇରାନ ଓ ଆମେରିକା ମଧ୍ୟ ଯୁଦ୍ଧ ତୀବ୍ର ହେଉଥିବା ବେଳେ ଏହି ଘଟଣାକୁ ବେଶ୍ ଗୁରୁତ୍ୱ ଦିଆଯାଉଛି । ତେବେ ପେଣ୍ଟାଗନ ମୁଖପାତ୍ର ସିନ ପାର୍ନେଲ ଏନେଇ କୌଣସି ସ୍ପଷ୍ଟ ସୂଚନା ଦେବାକୁ ମନା କରିଦେଇଛନ୍ତି ।

- **ଆମେରିକା ସାମରିକ ଘାଟି ଉପରେ ଡ୍ରୋନ୍**
- **ଇରାନ ଭୁଲ କଲେ ସର୍ବନାଶ ହେବ: ଟ୍ରମ୍ପଙ୍କ ଚେତାବନୀ**

ପଶ୍ଚିମ ଏସିଆରେ ଯୁଦ୍ଧ ଚାଲିଥିବା ବେଳେ ଇରାନ ପକ୍ଷରୁ କତାରର ଏଲ୍‌ଏନ୍‌ଜି ପ୍ଲାଟ୍ ଉପରେ ହୋଇଥିବା କ୍ଷେପଣାସ୍ତ୍ର ଆକ୍ରମଣ ପରେ ଆମେରିକା ରାଷ୍ଟ୍ରପତି ଡୋନାଲ୍ଡ ଟ୍ରମ୍ପ ଇରାନକୁ କଡ଼ା ଭାଷାରେ ଚେତାବନୀ ଦେଇଛନ୍ତି । ଟ୍ରମ୍ପ କହିଛନ୍ତି ଯେ ଇରାନର ଗୁରୁତ୍ୱପୂର୍ଣ୍ଣ 'ସାଉଥ ପାର୍ସ' ଗ୍ୟାସ୍ ଫିଲ୍ଡ ଉପରେ ଇସ୍ରାଏଲ ଆଉ ଆକ୍ରମଣ କରିବ ନାହିଁ, ଯଦି ଇରାନ ନିରୀହ କତାର ଉପରେ ଆଉ ଆକ୍ରମଣ ନ କରୁ । ଇସ୍ରାଏଲ ପକ୍ଷରୁ ଇରାନର ଗ୍ୟାସ୍ ଫିଲ୍ଡ ଉପରେ ହୋଇଥିବା ଆକ୍ରମଣ ବିଷୟରେ ଆମେରିକା କିଛି ଜାଣି ନ ଥିଲା ଏବଂ ଏଥିରେ କତାରର କୌଣସି ସମ୍ପୃକ୍ତି ନଥିଲା ବୋଲି ଟ୍ରମ୍ପ ସ୍ପଷ୍ଟ କରିଛନ୍ତି । ଯଦି ଇରାନ ପୁଣିଥରେ କତାରର ଏଲ୍‌ପିଜି କେନ୍ଦ୍ରକୁ ଟାର୍ଗେଟ କରେ, ତେବେ ଆମେରିକା ନିଜେ ଇରାନର ସାଉଥ ପାର୍ସ ଗ୍ୟାସ୍ ଫିଲ୍ଡକୁ ଆକ୍ରମଣ କରି ସମ୍ପୂର୍ଣ୍ଣ ରୂପେ ଧ୍ୱଂସ କରିଦେବ । ଟ୍ରମ୍ପ କହିଛନ୍ତି, ଏହା ଏପରି ଏକ ଶକ୍ତିଶାଳୀ ଆକ୍ରମଣ ହେବ ଯାହା ଇରାନ ପୂର୍ବରୁ କେବେ କଳ୍ପନା କରି ନଥିବ । ସେପଟେ ଆକ୍ରମଣ ପରେ କତାର ସରକାର ଇରାନର ଦୂତାବାସ ଅଧିକାରୀମାନଙ୍କୁ ୨୪ ଘଣ୍ଟା ମଧ୍ୟରେ ଦେଶ ଛାଡ଼ିବାକୁ ନିର୍ଦ୍ଦେଶ ଦେଇଛନ୍ତି । ଇତିମଧ୍ୟରେ ଅନ୍ତର୍ଜାତୀୟ ବଜାରରେ ତୈଳ ଦର ୫ ପ୍ରତିଶତ ବୃଦ୍ଧି ପାଇଁ ୧୦୮ ଡଲାର ଅତିକ୍ରମ କରିଛି । ଯୁଦ୍ଧ ଆରମ୍ଭରୁ ଦର ପ୍ରାୟ ୫୦ ପ୍ରତିଶତ ବଢ଼ିଲାଣି । ଇରାନ କେବଳ କତାର ନୁହେଁ, ବରଂ ୟୁଏଇର ହବଶାନ ଗ୍ୟାସ ଫିଲ୍ଡକୁ ଟାର୍ଗେଟ କରିଛି, ଯାହାକୁ ୟୁଏଇ ସରକାର ଅତ୍ୟନ୍ତ ବିପଜ୍ଜନକ ବୋଲି କହିଛନ୍ତି । ଇତିମଧ୍ୟରେ ଟ୍ରମ୍ପ ନିଜର ଟ୍ରୁଥ ସୋସିଆଲ ପ୍ଲାଟଫର୍ମରେ ଲେଖିଛନ୍ତି ଯେ ମୁଁ ଏତେ ବଡ଼ ଧରଣର ବିନାଶ ଚାହୁଁନାହିଁ, କିନ୍ତୁ କତାର ଉପରେ ଆକ୍ରମଣ ହେଲେ ଆଦୌ ଦ୍ୱିଧାବୋଧ କରିବି ନାହିଁ ।

ଇରାନ ଯୁଦ୍ଧ ପାଇଁ ଟ୍ରମ୍ପଙ୍କ ବିଶାଳ ପ୍ରତିରକ୍ଷା ବଜେଟ

ୱାସିଂଟନ, ୧୯ ।୩(ଏଜେନ୍ସି): ପଶ୍ଚିମ ଏସିଆରେ ଜାରି ରହିଥିବା ଯୁଦ୍ଧ ପାଇଁ ଆମେରିକାର ପ୍ରତିରକ୍ଷା ବିଭାଗ 'ପେଣ୍ଟାଗନ' ପକ୍ଷରୁ ଏକ ବୃହତ ଆର୍ଥିକ ଅନୁଦାନ ପାଇଁ ଅନୁରୋଧ କରାଯାଇଛି । ତେବେ ଏହି ପ୍ରସ୍ତାବ ଆମେରିକା କଂଗ୍ରେସରେ ଅନୁମୋଦିତ ହେବା ନେଇ ଏବେ ସନ୍ଦେହ ସୃଷ୍ଟି ହୋଇଛି । ରାଷ୍ଟ୍ରପତି ଡୋନାଲ୍ଡ ଟ୍ରମ୍ପ ଏହି ଯୁଦ୍ଧ ପାଇଁ ପୂର୍ବରୁ ୧.୫ ଟ୍ରିଲିୟନ ଅର୍ଥାତ ୧୩୯.୭୯ ଲକ୍ଷ କୋଟି ଟଙ୍କା ପ୍ରତିରକ୍ଷା ବଜେଟ ପାଇଁ ଆହ୍ୱାନ ଦେଇଛନ୍ତି । ଏହା ଗତବର୍ଷ ତୁଳନାରେ ୫୦ ପ୍ରତିଶତ ଅଧିକ । ରିପବ୍ଲିକାନ ସଦସ୍ୟମାନେ ଏହି ଅତିରିକ୍ତ ପାଣ୍ଠିକୁ ସମର୍ଥନ କରୁଥିଲେ ମଧ୍ୟ ସିନେଟ୍‌ରେ '୬୦- ଭୋଟ୍' ନିୟମକୁ ଅତିକ୍ରମ କରିବା ପାଇଁ ଏପର୍ଯ୍ୟନ୍ତ କୌଣସି ସ୍ପଷ୍ଟ ରଣନୀତି ପ୍ରସ୍ତୁତ ହୋଇପାରି ନାହିଁ । ଉପ ପ୍ରତିରକ୍ଷା ସଚିବ ଷ୍ଟିଭେନ ଫାଇନବର୍ଗଙ୍କ ନେତୃତ୍ୱରେ ପେଣ୍ଟାଗନ ଏକାଧିକ ପ୍ୟାକେଜ ପ୍ରସ୍ତୁତ କରିଛି । ଏହାର ମୁଖ୍ୟ ଉଦ୍ଦେଶ୍ୟ ହେଉଛି ଆମେରିକାର ଅସ୍ତ୍ରଶସ୍ତ୍ର ଅଭାବ ଦୂର କରିବା ଓ ପ୍ରତିରକ୍ଷା ଶିଳ୍ପକୁ ଗତିଶୀଳ କରିବା । ପୂର୍ବରୁ ଟ୍ରମ୍ପ ନିର୍ବାଚନ ପ୍ରଚାର ବେଳେ ଜୋ ବାଇଡେନ ପ୍ରଶାସନକୁ ୟୁକ୍ରେନ ଯୁଦ୍ଧରେ ଅତ୍ୟଧିକ ଖର୍ଚ୍ଚ କରିବା ନେଇ ସମାଲୋଚନା କରୁଥିଲେ । ୟୁକ୍ରେନ ପାଇଁ ପ୍ରାୟ ୧୮୮ ବିଲିୟନ ଡଲାର ଖର୍ଚ୍ଚ ହୋଇଥିବା ବେଳେ, ବର୍ତ୍ତମାନ ଇରାନ ଯୁଦ୍ଧ ପାଇଁ ପ୍ରସ୍ତାବିତ ଅର୍ଥ ଏହି ସୀମାକୁ ବହୁ ପଛରେ ପକାଇବ । ତେଣୁ ଆମେରିକା ରାଜନୀତିରେ ଏଥି ପାଇଁ ହଇଚଇ ସୃଷ୍ଟି ହୋଇଛି । ଯୁଦ୍ଧ ଆରମ୍ଭ ହେବା ପରଠାରୁ ଆମେରିକା ସେନା ନିଜର ପ୍ରସ୍ତୁତି ଓ ଅସ୍ତ୍ରଶସ୍ତ୍ର ଭଣ୍ଡାରକୁ ସଜାଡ଼ିବା ପାଇଁ ଅତିରିକ୍ତ ଅର୍ଥ ଦାବି କରିଆସୁଛି । ଯୁଦ୍ଧ ଯୋଗୁଁ ଆମେରିକାର ସଠିକ୍ ଗୁଳିଗୋଳା ଭଣ୍ଡାର ହ୍ରାସ ଘଟିଛି, ଯାହାକୁ ପୂରଣ କରିବା ପେଣ୍ଟାଗନ ପାଇଁ ବଡ଼ ଚ୍ୟାଲେଞ୍ଜ ପାଲଟିଛି । ଯଦି ଏହି ଅନୁଦାନ ମଞ୍ଜୁର ହୁଏ, ତେବେ ଏହା ବିଶ୍ୱ ଇତିହାସରେ କୌଣସି ଏକ ନିର୍ଦ୍ଦିଷ୍ଟ ଯୁଦ୍ଧ ପାଇଁ ସବୁଠାରୁ ବଡ଼ ସାମରିକ ଖର୍ଚ୍ଚ ମଧ୍ୟରୁ ଅନ୍ୟତମ ହେବ ।

ଇସ୍ରାଏଲ ହିଁ ଆମେରିକାକୁ ଯୁଦ୍ଧକୁ ଠେଲି ଦେଇଛି: ଟ୍ରମ୍ପଙ୍କ ପୂର୍ବତନ ସହଯୋଗୀ

ୱାସିଂଟନ, ୧୯ ।୩(ଏଜେନ୍ସି): ଆମେରିକା ରାଷ

ସୁଭଦ୍ରାରେ ସରିଗଲା ଅଙ୍ଗନବାଡ଼ି କର୍ମୀଙ୍କ ଦରମା!

ଦରମା ଅପେକ୍ଷାରେ ରାଜ୍ୟର ହଜାରହଜାର କର୍ମୀ ଓ ସହାୟିକା

ଭୁବନେଶ୍ୱର/ ନୟାଗଡ଼,୧୯।୩(ସମିସ): ମହିଳା ଦିବସରେ ସରକାର ରାଜ୍ୟର କୋଟିଏ ମହିଳାଙ୍କୁ ୫ ହଜାର ଟଙ୍କା ଲେଖାଏଁ 'ସୁଭଦ୍ରା' ସହାୟତା ରାଶି ପ୍ରଦାନ କଲେ। ମାତ୍ର ବିଭିନ୍ନ ଜିଲ୍ଲାରେ କାମ କରୁଥିବା ଲକ୍ଷାଧିକ ଅଙ୍ଗନବାଡ଼ି କର୍ମୀ ଓ ସହାୟିକାଙ୍କୁ ଏଯାଏଁ ଦରମା ମିଳି ପାରିଲା ନାହିଁ। କେବଳ ଅଙ୍ଗନବାଡ଼ି ନୁହେଁ; ଅନ୍ୟାନ୍ୟ ଅନେକ ବିଭାଗରେ ଏଯାଏଁ କର୍ମଚାରୀଙ୍କ ଦରମା ବିଲ୍ ହୋଇ ପାରିନାହିଁ। ଖୋଦ୍ ରାଜଧାନୀର ଅଭିନ୍ନ ଚନ୍ଦ୍ର ହୋମିଓପ୍ୟାଥି କଲେଜର ୫୦ରୁ ଊର୍ଦ୍ଧ୍ୱ ଡାକ୍ତର ଓ କର୍ମଚାରୀ ମଧ୍ୟ ଏଯାଏଁ ଦରମା ପାଇ ନ ଥିବା ଅଭିଯୋଗ ହୋଇଛି।

ରାଜ୍ୟରେ ପ୍ରାୟ ୭୪ ହଜାର ଅଙ୍ଗନବାଡ଼ି ଓ ମିନି ଅଙ୍ଗନବାଡ଼ି ରହିଛି। ଏଠାରେ କାର୍ଯ୍ୟ କରୁଥିବା ଅଙ୍ଗନବାଡ଼ି କର୍ମୀ, ମିନି ଅଙ୍ଗନବାଡ଼ି କର୍ମୀ ଓ ସହାୟିକାଙ୍କୁ ମିଶାଇ ମୋଟ କର୍ମଚାରୀ ସଂଖ୍ୟା ୧.୩ ଲକ୍ଷରୁ ଅଧିକ। ମାର୍ଚ୍ଚ ମାସର ତୃତୀୟ ସପ୍ତାହ ବିତିଥିଲେ ବି ରାଜ୍ୟର ବିଭିନ୍ନ ଜିଲ୍ଲାର ଅର୍ଦ୍ଧାଧିକ କର୍ମୀ ଓ ସହାୟିକା ବେତନରୁ ବଞ୍ଚିତ ହୋଇଛି। କେବଳ ଏତିକି ନୁହେଁ; କେଉଁ ଜିଲ୍ଲାରେ ୩ ମାସ ହେଲା ଅଣ୍ଡା ଯୋଗାଣକାରୀ ସଂସ୍ଥା ସେମାନଙ୍କ ପ୍ରାପ୍ୟ ପାଇ ନାହାନ୍ତି ତ, କେଉଁଠି ପୁଣି ରନ୍ଧା ଖାଦ୍ୟଗୁଡ଼ିକ ବାବଦରେ ଟଙ୍କା ମଞ୍ଜୁର ହୋଇ ନାହିଁ। ଯାହାଫଳରେ ଜିଲ୍ଲାଗୁଡ଼ିକରେ ଶିଶୁ ଶିକ୍ଷା ଓ ସୁରକ୍ଷା ପ୍ରଭାବିତ ହେବାକୁ ବସିଛି, ଏହାର ପରୋକ୍ଷ ପ୍ରଭାବ କୋମଳମତି ପିଲାମାନଙ୍କ ଉପରେ ପଡ଼ିଛି।

ଅଙ୍ଗନବାଡ଼ି କର୍ମୀମାନଙ୍କୁ ଖୁବ୍ କମ୍ ପାରିଶ୍ରମିକ ମିଳେ। କେନ୍ଦ୍ର ସରକାର ଅଙ୍ଗନବାଡ଼ି କର୍ମୀଙ୍କ ବେତନ ଅଂଶରୁ ୪୫୦୦ ଟଙ୍କା, ମିନି ଅଙ୍ଗନବାଡ଼ି କର୍ମୀଙ୍କ ବେତନ ଅଂଶରୁ ୩୨୦୦ ଓ ସହାୟିକାଙ୍କ ବେତନ ଅଂଶରୁ ୨୨୫୦ ଟଙ୍କା ପ୍ରଦାନ କରିଥାଆନ୍ତି। ରାଜ୍ୟରେ ଅଙ୍ଗନବାଡ଼ି କର୍ମୀମାନଙ୍କ ଦାବି ପରେ ତତ୍କାଳୀନ ମୁଖ୍ୟମନ୍ତ୍ରୀ ନବୀନ ପଟ୍ଟନାୟକ ଅଙ୍ଗନବାଡ଼ି କର୍ମୀମାନଙ୍କ ବେତନ ୧୦ ହଜାର, ମିନି ଅଙ୍ଗନବାଡ଼ି କର୍ମୀଙ୍କ ବେତନ ୭୨୦୦ ଓ ସହାୟିକାମାନଙ୍କ ବେତନ ୫ ହଜାର ଟଙ୍କାକୁ ବୃଦ୍ଧି କରିଥିଲେ। ସେହି ଆଧାରରେ ରାଜ୍ୟ ସରକାର ସେମାନଙ୍କୁ ବେତନ ପ୍ରଦାନ କରୁଛନ୍ତି। ପିଲାଙ୍କ ଯତ୍ନନେବା, ସେମାନଙ୍କୁ ପ୍ରାକ୍ ବିଦ୍ୟାଳୟ ଶିକ୍ଷା ପ୍ରଦାନ ସହ ନିଜ ଅଞ୍ଚଳରେ ମହିଳା ଓ ଶିଶୁଙ୍କ ପାଇଁ ଉଦ୍ଦିଷ୍ଟ ବିଭିନ୍ନ ସରକାରୀ କାର୍ଯ୍ୟକ୍ରମର କାର୍ଯ୍ୟାନ୍ୱୟନ, ସହ କିଶୋରୀ ଓ ଶିଶୁ ପୁଷ୍ଟି ଯୋଜନାର ତତ୍ତ୍ୱାବଧାନ ଦାୟିତ୍ୱ ଅଙ୍ଗନବାଡ଼ି କର୍ମୀମାନେ ତୁଲାଇ ଥା'ନ୍ତି। ମାତ୍ର ଅଳ୍ପ ପାରିଶ୍ରମିକ ପାଉଥିବା ଗାଁ ଗହଳିର ଏହି ମହିଳା କର୍ମୀ ଓ ସହାୟିକାଙ୍କୁ ଦରମା ପ୍ରଦାନ ବିଳମ୍ବ ହେବା ପରେ ରାଜ୍ୟର ଆର୍ଥିକ ସ୍ଥିତିକୁ ନେଇ ସ୍ୱାଭାବିକ ପ୍ରଶ୍ନବାଚୀ ସୃଷ୍ଟି ହୋଇଛି। ନୟାଗଡ଼ ଜିଲ୍ଲାରେ ପ୍ରାୟ ହଜାର ହଜାର କର୍ମୀ ଓ ସହାୟିକା ଏବେ ଦରମାକୁ ଅପେକ୍ଷା କରି ବସିଛନ୍ତି। କେବଳ ନୟାଗଡ଼ ନୁହେଁ; ଅନ୍ୟାନ୍ୟ ଜିଲ୍ଲାରେ ମଧ୍ୟ ସ୍ଥିତି ସମାନ। ତେଣୁ ଉପମୁଖ୍ୟମନ୍ତ୍ରୀ ତଥା ମହିଳା ଓ ଶିଶୁ କଲ୍ୟାଣ ବିଭାଗ ମନ୍ତ୍ରୀ ଏ ଦିଗରେ ତୁରନ୍ତ ପଦକ୍ଷେପ ଗ୍ରହଣ କରିବାକୁ ଦାବି ହୋଇଛି।

ପରୀକ୍ଷା ଖାତା ମୂଲ୍ୟାୟନ ଆରମ୍ଭ

ମେ' ଦ୍ୱିତୀୟ ସପ୍ତାହ ସୁଦ୍ଧା ମାଟ୍ରିକ୍ ଫଳ

କଟକ, ୧୯ ।୩(ସମିସ): ଓଡ଼ିଶା ମାଧ୍ୟମିକ ଶିକ୍ଷା ପରିଷଦ (ବୋର୍ଡ) ପକ୍ଷରୁ ଆଜିଠାରୁ ରାଜ୍ୟର ୫୧ଟି କେନ୍ଦ୍ରରେ ମାଟ୍ରିକ ପରୀକ୍ଷା ଖାତା ଦେଖା ପ୍ରକ୍ରିୟା ଆରମ୍ଭ ହୋଇଛି। ଏହି ମୂଲ୍ୟାୟନ ପ୍ରକ୍ରିୟା ଆସନ୍ତା ଏପ୍ରିଲ୍ ୨ତାରିଖ ସୁଦ୍ଧା ଶେଷ କରିବା ପାଇଁ ବୋର୍ଡ ପକ୍ଷରୁ ସମୟ ଧାର୍ଯ୍ୟ କରାଯାଇଛି। ମାଟ୍ରିକ୍ ସହ ଷ୍ଟେଟ୍ ଓପନ୍ ସ୍କୁଲ୍ ସାର୍ଟିଫିକେଟ୍ (ଏସ୍ଓଏସ୍ସି) ଏବଂ ସଂସ୍କୃତ ମଧ୍ୟମା ଖାତା ଦେଖା ପାଇଁ ୩୦ଟି ଜିଲ୍ଲାରେ ସମୁଦାୟ ୫୧ଟି ମୂଲ୍ୟାୟନ କେନ୍ଦ୍ର କରାଯାଇଛି। ଏଥିପାଇଁ ବିଭିନ୍ନ ବିଷୟର ପ୍ରାୟ ୧୫ହଜାର ଶିକ୍ଷକଙ୍କୁ ନିୟୋଜିତ କରାଯାଇଛି। ପୂର୍ବରୁ ଓଏମଆର୍ ସିଟ୍‌ଗୁଡ଼ିକର ମୂଲ୍ୟାୟନ ଶେଷ ହୋଇସାରିଥିବା ବେଳେ ଆଜିଠାରୁ ସବ୍‌ଜେକ୍ଟିଭ୍ ପେପର୍‌ଗୁଡ଼ିକର ମୂଲ୍ୟାଙ୍କନ ଆରମ୍ଭ କରାଯାଇଛି। ନିର୍ଦ୍ଧାରିତ ସମୟସୀମାରେ ଏହା ଶେଷ କରିବାକୁ ଲକ୍ଷ୍ୟ ରଖାଯାଇଛି ବୋଲି ବୋର୍ଡ ପକ୍ଷରୁ କୁହାଯାଇଛି। ମୂଲ୍ୟାୟନ ପ୍ରକ୍ରିୟାକୁ ତ୍ରୁଟିଶୂନ୍ୟ ଏବଂ ସ୍ୱଚ୍ଛ କରିବା ପାଇଁ ବୋର୍ଡ ପକ୍ଷରୁ ବ୍ୟାପକ ବ୍ୟବସ୍ଥା କରାଯାଇଛି। ପ୍ରତି ମୂଲ୍ୟାୟନ କେନ୍ଦ୍ରକୁ ସିସିଟିଭି କ୍ୟାମେରା ଜରିଆରେ ନଜର ରଖାଯାଉଛି ଏବଂ ମୂଲ୍ୟାୟନ କରୁଥିବା ଶିକ୍ଷକମାନଙ୍କୁ କେନ୍ଦ୍ର ଭିତରକୁ ମୋବାଇଲ୍ ଫୋନ୍ ନେବାକୁ ବାରଣ କରାଯାଇଛି। ସେହିପରି କେଉଁ ନୋଡାଲ୍ ସେଣ୍ଟର୍‌ରୁ ଉତ୍ତରଖାତାଗୁଡ଼ିକ କେଉଁ କେନ୍ଦ୍ରକୁ ପଠାଯାଇଛି, ତାହାକୁ ସମ୍ପୂର୍ଣ୍ଣ ଗୋପନୀୟ ରଖାଯାଇଛି।

ଏସ୍‌ସିବି ଅଗ୍ନିକାଣ୍ଡରେ ୧୩ ରୋଗୀଙ୍କ ମୃତ୍ୟୁ ଘଟଣା

ତେଜିଲା ସ୍ୱାସ୍ଥ୍ୟ ମନ୍ତ୍ରୀଙ୍କ ଇସ୍ତଫା ଦାବି

ଭୁବନେଶ୍ୱର,୧୯।୩(ସମିସ): କଟକ ଏସ୍‌ସିବି ଅଗ୍ନିକାଣ୍ଡ ଓ ଏଥିରେ ୧୩ ଜଣ ରୋଗୀଙ୍କ ମୃତ୍ୟୁ ଘଟଣା ସରକାରଙ୍କ ଅପରାଧିକ ଅବହେଳା ଓ ସ୍ୱାସ୍ଥ୍ୟ ବ୍ୟବସ୍ଥାର ଦୟନୀୟ ଅବସ୍ଥାର ପ୍ରମାଣ। ଏହା ଦୁର୍ଘଟଣା ନୁହେଁ ବରଂ ସରକାର ଓ ହସ୍ପିଟାଲ ପ୍ରଶାସନର ଅପରାଧିକ ଅବହେଳା ଓ "ବ୍ୟବସ୍ଥାକୃତ ହତ୍ୟା"। ତେଣୁ ଏହି ଘଟଣାରେ ରାଜ୍ୟ ସ୍ୱାସ୍ଥ୍ୟମନ୍ତ୍ରୀ ତୁରନ୍ତ ଇସ୍ତଫା ଦେବା ଦରକାର ବୋଲି ବୋଲି ମିଳିତ ବିରୋଧୀ ଦଳମାନଙ୍କ ପକ୍ଷରୁ କୁହାଯାଇଛି। ଗୁରୁବାର ଭୁବନେଶ୍ୱର ସ୍ଥିତ ସିପିଆଇ(ଏମ୍) ରାଜ୍ୟ କାର୍ଯ୍ୟାଳୟରେ କଟକ ଏସ୍‌ସିବି ମେଡିକାଲ କଲେଜ ଓ ହସ୍ପିଟାଲର ଟ୍ରମା କେୟାର ଆଇସିୟୁରେ ଘଟିଥିବା ଭୟଙ୍କର ଅଗ୍ନିକାଣ୍ଡ ସମ୍ବନ୍ଧରେ ମିଳିତ ବିରୋଧୀ ଦଳମାନଙ୍କ ଏକ ଜରୁରୀ ବୈଠକରେ ସ୍ୱାସ୍ଥ୍ୟମନ୍ତ୍ରୀଙ୍କ ଇସ୍ତଫା ଦାବି ସହ ଅଭିଯୁକ୍ତମାନଙ୍କ ବିରୋଧରେ କଠୋର କାର୍ଯ୍ୟାନୁଷ୍ଠାନ ଦାବି କରାଯାଇଛି।

ଦାବିଗୁଡ଼ିକ ମଧ୍ୟରେ ପ୍ରତ୍ୟେକ ମୃତକଙ୍କ ପରିବାରକୁ ଏକ କୋଟି ଟଙ୍କା କ୍ଷତିପୂରଣ ଓ ପରିବାରର ଜଣେ ସଦସ୍ୟଙ୍କୁ ସରକାରୀ ଚାକିରୀ, ଉଚ୍ଚ ନ୍ୟାୟାଳୟର ବିଚାରପତିଙ୍କ ଅଧ୍ୟକ୍ଷତାରେ ନ୍ୟାୟିକ ତଦନ୍ତ, ସମସ୍ତ ଆହତଙ୍କୁ ମାଗଣା ଉଚ୍ଚମାନର ଚିକିତ୍ସା ଓ ଅନ୍ୟୁନ ୫ ଲକ୍ଷ ଟଙ୍କା ସହାୟତା, ହସ୍ପିଟାଲ ସୁପେରିଣ୍ଟେଣ୍ଡେଣ୍ଟ ସମେତ ଏହି ଘଟଣା ପାଇଁ ଦାୟୀ ସରକାରୀ ଅଧିକାରୀ, କର୍ମଚାରୀ ଏବଂ ବିଦ୍ୟୁତ ଠିକାଦାରକୁ ଗିରଫ କରି ଆଇନଗତ କାର୍ଯ୍ୟାନୁଷ୍ଠାନ, ସରକାରୀ ଓ ବେସରକାରୀ ହସ୍ପିଟାଲର ଫାୟାର୍ ସେଫ୍ଟି ଓ ସୁରକ୍ଷା ବ୍ୟବସ୍ଥାର ସାମଗ୍ରିକ ଅଡିଟ୍ ଇତ୍ୟାଦି କାର୍ଯ୍ୟାନୁଷ୍ଠାନ ପାଇଁ ଦାବି ହୋଇଛି। ଏହି ଦାବିଗୁଡ଼ିକ ପୂରଣ ପାଇଁ ମିଳିତ ଭାବେ ତୀବ୍ର ଆନ୍ଦୋଳନ ହେବ। ଉପରୋକ୍ତ ଦାବି ଉପରେ ଆସନ୍ତା ଦିନରେ କଟକଠାରେ ରାଜ୍ୟସ୍ତରୀୟ ଶ୍ରଦ୍ଧାଞ୍ଜଳି ସଭା, ରାଜ୍ୟ ବିଧାନସଭା ସମ୍ମୁଖରେ ବିଶାଳ ପ୍ରତିବାଦ ପ୍ରଦର୍ଶନ, ରାଜ୍ୟପାଳଙ୍କୁ ସ୍ମାରକପତ୍ର ପ୍ରଦାନ ଏବଂ ରାଜ୍ୟବ୍ୟାପୀ ପ୍ରତିବାଦ ଆନ୍ଦୋଳନ ସଂଗଠିତ କରାଯିବ ବୋଲି ନିଷ୍ପତ୍ତି ହୋଇଛି। ବୈଠକରେ କଂଗ୍ରେସ ପକ୍ଷରୁ ଶ୍ରୀକାନ୍ତ ଜେନା, ପଞ୍ଚାନନ କାନୁନଗୋ, ବିଜେଡି ପକ୍ଷରୁ ଅତନୁ ସବ୍ୟସାଚୀ ନାୟକ, ବିଜୟ ନାୟକ, ଲେନିନ ମହାନ୍ତି, ସିପିଆଇ ପକ୍ଷରୁ ଡଃ ପ୍ରଶାନ୍ତ କୁମାର ମିଶ୍ର, ସିପିଆଇ(ଏମ୍) ପକ୍ଷରୁ ସୁରେଶ ପାଣିଗ୍ରାହୀ, ସିପିଆଇ(ଏମ୍ଏଲ୍)- ଲିବରେସନ ପକ୍ଷରୁ ରାଧାକାନ୍ତ ସେଠୀ, ଅଲ୍ ଇଣ୍ଡିଆ ଫରୱାର୍ଡ ବ୍ଲକ୍‌ରୁ ଜ୍ୟୋତି ରଞ୍ଜନ ମହାପାତ୍ର, ଏନସିପିରୁ ବିକ୍ରମ ସ୍ୱାଇଁ, ସମତା କ୍ରାନ୍ତି ଦଳରୁ ପ୍ରଭାସ ସାମନ୍ତରା ପ୍ରମୁଖ ଯୋଗ ଦେଇଥିଲେ।

ଗୁମର ଖୋଲିଲେ କଂଗ୍ରେସ ବିଧାୟକ ପବିତ୍ର ସାଉଁତା

'ଘୋଡ଼ା' ମୂଲ ୧୫ କୋଟି !

ଭୁବନେଶ୍ୱର,୧୯।୩(ସମିସ): ଗତ ରାଜ୍ୟସଭା ନିର୍ବାଚନରେ 'ଘୋଡ଼ା' ମାନଙ୍କ ମୂଲ କେତେ ଥିଲା, ତାହାକୁ ନେଇ ସାରା ରାଜ୍ୟରେ ଯାବତୀୟ ଆଲୋଚନା ଚାଲିଛି । ପ୍ରଥମେ ଘୋଡ଼ା ମୂଲ ୨ କୋଟିରୁ ୫ କୋଟି ଥିବା କୁହାଯାଉଥିଲା। ମାତ୍ର କଂଗ୍ରେସ ବିଧାୟକ ପବିତ୍ର ସାଉତା 'ଘୋଡ଼ା' ମୂଲ ନେଇ ଯେଉଁ ବିସ୍ଫୋରକ ତଥ୍ୟ ରଖିଛନ୍ତି; ତାହା ଅନେକଙ୍କୁ ଆଶ୍ଚର୍ଯ୍ୟ କରିଛି । ତାଙ୍କୁ ବି ଘୋଡ଼ା ହେବାକୁ ଅଫର ଥିଲା ଓ ଏଥିପାଇଁ ୧୫ କୋଟି ଟଙ୍କା ଯଚା ଯାଇଥିବା ସାଂଘାତିକ ଅଭିଯୋଗ କରିଛନ୍ତି ପବିତ୍ର । ଓଡ଼ିଶା ବିଧାନସଭାର ସବୁଠୁ ଗରିବ ବିଧାୟକଙ୍କ ସୂଚୀରେ ପବିତ୍ର ସାଉଁତାଙ୍କ ନାମ ରହିଛି । କ୍ରସ ଭୋଟିଂ କରିଥିଲେ ତାଙ୍କୁ ହୁଏତ କୋଟି କୋଟି ଟଙ୍କା ମିଳି ଥାଆନ୍ତା, ମାତ୍ର ଏପରି ଲୋଭନୀୟ ଅଫରକୁ ସେ ପ୍ରତ୍ୟାଖ୍ୟାନ କରିଛନ୍ତି । ଯେଉଁ ଦଳ ତାଙ୍କୁ ଟିକଟ ଦେଇଛି ଓ ଯେଉଁ ଲୋକମାନେ ତାଙ୍କୁ ଦଳୀୟ ଚିହ୍ନରେ ଭୋଟ ଦେଇଛନ୍ତି; ସେମାନଙ୍କ ପ୍ରତି ବେଇମାନୀ ନ କରିବାକୁ ନିଷ୍ପତ୍ତି ନେଇ ସେ ଦଳୀୟ ହ୍ୱିପ୍ ମାନି ଭୋଟ ଦେଇଛନ୍ତି ବୋଲି ପବିତ୍ର କହିଛନ୍ତି।

ଗଣମାଧ୍ୟମକୁ ପବିତ୍ର କହିଛନ୍ତି ଯେ କ୍ରସ ଭୋଟିଂ କରିବାକୁ ଆମ ସହ ଯୋଗାଯୋଗ କରାଯାଇଥିଲା। ୧୫ କୋଟି ଟଙ୍କା ପ୍ରଲୋଭନ ଦେଖାଯାଇଥିଲା। ମାତ୍ର ଆମ ପାଇଁ ଆମ ଦଳର ସମ୍ମାନ ଓ ମର୍ଯ୍ୟାଦା ବଡ଼ । ଆମେ ଦଳ ମୁଖିଆଙ୍କ କଥା ମାନିଛୁ ଓ ଦଳ ପକ୍ଷରୁ ଘୋଷିତ ପ୍ରାର୍ଥୀଙ୍କୁ ଭୋଟ ଦେଇଛୁ। ଏହି ଟଙ୍କା ନେଇ ଭୋଟ ଦେଇଥିଲେ ମୋର ଅନେକ ଆର୍ଥିକ ସମସ୍ୟା ଦୂର ହୋଇ ପାରିଥାଆନ୍ତା, ମାତ୍ର ଆମେ ସବୁଦିନ ଦାଗୀ ହୋଇ ଯାଇଥାଆନ୍ତୁ। ସ୍ୱଳ୍ପ ସମୟର ଖୁସି ପାଇଁ ସେହି ଟଙ୍କାକୁ ଗ୍ରହଣ କରି ନେଇଥିଲେ, ମୋ ନିର୍ବାଚନମଣ୍ଡଳୀରେ ଲୋକଙ୍କୁ ସାମନା କରିପାରି ନ ଥାଆନ୍ତୁ କି ବିଧାନସଭାରେ ମୁହଁ ଦେଖାଇ ପାରି ନ ଥାନ୍ତୁ। ଆମର ଅସୁବିଧା ଅଛି, ଅନେକ ବାକି ଉଧାର ରହିଛି। ସେହି ଟଙ୍କାରେ ସବୁ ସମସ୍ୟାର ସମାଧାନ ହୋଇପାରି ଥାଆନ୍ତା। କରଜ ଶୁଝିବା ପରେ ବଳକା ଟଙ୍କାରେ ଖୁସିରେ ବଞ୍ଚି ପାରିଥାଆନ୍ତୁ । ମାତ୍ର ଯେଉଁ ଦଳ ଟିକଟ ଦେଇଛି ଓ ପରିଚୟ ଦେଇଛି, ସେହି ଦଳର ସମ୍ମାନକୁ ପାଦରେ ଦଳିବା ଅକୃତଜ୍ଞତା ହୋଇଥାଆନ୍ତା ବୋଲି ଉଲ୍ଲେଖ କରି ତାଙ୍କ ଦଳରୁ କ୍ରସ ଭୋଟିଂ କରିଥିବା ୩ ଜଣଙ୍କ ନିଷ୍ପତ୍ତି ଦୁର୍ଭାଗ୍ୟଜନକ କହିଛନ୍ତି ।

ଏଠାରେ ଉଲ୍ଲେଖଯୋଗ୍ୟ ଯେ ଗତ ନିର୍ବାଚନରେ ପ୍ରଦାନ କରିଥିବା ସତ୍ୟପାଠ ଅନୁଯାୟୀ ପବିତ୍ର ରାଜ୍ୟ ବିଧାନସଭାରେ ଗରିବ ବିଧାୟକମାନଙ୍କ ମଧ୍ୟରେ ୩ୟ ସ୍ଥାନରେ ଅଛନ୍ତି । ତାଙ୍କର ସମ୍ପତ୍ତି ମାତ୍ର ୨.୯ ଲକ୍ଷ ଟଙ୍କା ବୋଲି ସେ ସତ୍ୟପାଠରେ ଉଲ୍ଲେଖ କରିଛନ୍ତି । ଆର୍ôଥକ ଦୃଷ୍ଟିରୁ ସ୍ୱଚ୍ଛଳ ନ ଥିଲେ ମଧ୍ୟ ସେ କ୍ରସ ଭୋଟିଂ କରିବାକୁ 'ଘୋଡ଼ା' ହୋଇ ନାହାନ୍ତି। ଯେଉଁଥିପାଇଁ ଜ୍ଞାନୀ, ଗୁଣୀ, ଧନୀ, ବଳଶାଳୀ ବୋଲାଉଥିବା 'ଘୋଡ଼ା'ମାନଙ୍କୁ ସାଧାରଣ ଲୋକେ ଗାଳି କରୁଥିବାବେଳେ ପବିତ୍ର ସାଉଁତାଙ୍କ ପରି ବିଧାୟକ ସାଧାରଣରେ ପ୍ରଶଂସିତ ହୋଇଛନ୍ତି ।

ବିଭିନ୍ନ ଦାବି ନେଇ ଲୋୟର ପିଏମ୍‌ଜିରେ ଗୁରୁବାର ନିଖିଳ ଓଡ଼ିଶା ମଧ୍ୟାହ୍ନ ଭୋଜନ ପାଚିକା ମହାସଂଘର ବିଶାଳ ବିକ୍ଷୋଭ

୩ ଲକ୍ଷ ୩୩ ହଜାର ହେକ୍ଟରକୁ ସେଚ ସାମର୍ଥ୍ୟ ସୃଷ୍ଟି ହେବ: ମୁଖ୍ୟମନ୍ତ୍ରୀ

ଭୁବନେଶ୍ୱର,୧୯।୩(ସମିସ): ୨ବର୍ଷରେ ୨ଲକ୍ଷ ୧୦ହଜାର ହେକ୍ଟର ଜମିକୁ ଜଳସେଚିତ କରାଯାଇଛି। ଆସନ୍ତା ଆର୍ଥିକ ବର୍ଷରେ ୩ ଲକ୍ଷ ୩୩ହଜାର ହେକ୍ଟର ଜମିକୁ ଜଳସେଚିତ କରାଯିବ। ଗୁରୁବାର ଜଳସମ୍ପଦ ବିଭାଗର ଖର୍ଚ୍ଚଦାବି ଆଲୋଚନାରେ ଉତ୍ତର ରଖି ବିଭାଗୀୟ ମନ୍ତ୍ରୀ ତଥା ମୁଖ୍ୟମନ୍ତ୍ରୀ ମୋହନ ଚରଣ ମାଝୀ କହିଛନ୍ତି, ୨୦୨୬-୨୭ ଆର୍ଥିକ ବର୍ଷରେ ଅତିରିକ୍ତ ୩ ଲକ୍ଷ ୩୩ ହଜାର ହେକ୍ଟର ଜମିକୁ ସେଚ ସାମର୍ଥ୍ୟ ସୃଷ୍ଟି କରାଯିବାର ଲକ୍ଷ୍ୟ ରଖାଯାଇଛି। ମରୁତି ପ୍ରପୀଡିତ ବଲାଙ୍ଗିର ଜିଲ୍ଲାର ବହୁ ପ୍ରତୀକ୍ଷିତ ଉପର ଲାଣ୍ଡ ଜଳସେଚନ ପ୍ରକଳ୍ପର ଡ୍ୟାମ କାର୍ଯ୍ୟ ପାଇଁ ଚୁକ୍ତିନାମା ହୋଇ କାର୍ଯ୍ୟ ଚାଲିଛି। ବୃଉଙ୍ଗ ଜଳସେଚନ ପ୍ରକଳ୍ପ ଓ ସୋନୋ ବ୍ୟାରେଜ ପ୍ରକଳ୍ପର କାର୍ଯ୍ୟ ପାଇଁ ଟେଣ୍ଡର ପ୍ରକ୍ରିୟା ଚାଲୁଛି। ସେହିପରି ଢେଙ୍କାନାଳ ଓ ଯାଜପୁର ଜିଲ୍ଲା ଅନ୍ତର୍ଗତ ରେଙ୍ଗାଲି ବାମପାର୍ଶ୍ୱ କେନାଲ, କେନ୍ଦୁଝର ଓ ବାଲେଶ୍ୱର ଜିଲ୍ଲାର ଆନନ୍ଦପୁର ବ୍ୟାରେଜ୍, କେଉଁଝର ଜିଲ୍ଲାର କାନୁପୁର ପ୍ରକଳ୍ପର ବିତରଣ ବ୍ୟବସ୍ଥା,କଟକ ଜିଲ୍ଲାର ହାଡୁଆ ଡ୍ୟାମ୍, ଗଞ୍ଜାମ ଓ ଗଜପତି ଜିଲ୍ଲାର ଛେଲିଗଡ ଜଳସେଚନ ପ୍ରକଳ୍ପ ଗୁଡିକ

- ଜଳ ସମ୍ପଦ ବିଭାଗର ଖର୍ଚ୍ଚଦାବି ପାରିତ
- ଖୁବ୍‌ଶୀଘ୍ର ଅନ୍ତଃରାଜ୍ୟ ନଦୀ ଜଳ ବିବାଦର ସମାଧାନ

ସହିତ ନୂତନଭାବେ ନିର୍ମାଣ କରାଯାଉଥିବା ମୟୂରଭଞ୍ଜ ଜିଲ୍ଲାର ସୋନୋ ବ୍ୟାରେଜ, ବାଲେଶ୍ୱର ଜିଲ୍ଲାର ବାଙ୍କତିରା ବ୍ୟାରେଜ, ନବରଙ୍ଗପୁର ଜିଲ୍ଲାର ତୁରିଗୁନ୍ତାତ ବ୍ୟାରେଜ ଏବଂ ବଲାଙ୍ଗୀର ଜିଲ୍ଲାର ଉପର ଲାଣ୍ଡ ଜଳସେଚନ ପ୍ରକଳ୍ପ, ମୟୂରଭଞ୍ଜ ଜିଲ୍ଲାର ଖଇରିବନ୍ଧନ ବ୍ୟାରେଜ, ଗଜପତି ଜିଲ୍ଲାର ମହେନ୍ଦ୍ରତନୟା, ନୟାଗଡ ଜିଲ୍ଲାର ବୃଉଙ୍ଗ ଓ କଳାହାଣ୍ଡି ଜିଲ୍ଲାର ସାନ୍ଦୁଲପ୍ରକଳ୍ପର ୟୁଜିପିଏଲବିତରଣ ବ୍ୟବସ୍ଥାକୁ ୨୦୨୯ ମସିହା ଶେଷ ସୁଦ୍ଧା ସମ୍ପୂର୍ଣ୍ଣ କରି ଅଧିକ ୧ ଲକ୍ଷ ୬୪ ହଜାର ହେକ୍ଟର ଚାଷଜମିକୁ ଜଳସେଚନ ଯୋଗାଇଦେବାପାଇଁ ଲକ୍ଷ୍ୟ ଧାର୍ଯ୍ୟ ହୋଇଛି ବୋଲି ମୁଖ୍ୟମନ୍ତ୍ରୀ କହିଛନ୍ତି। ମହାନଦୀ, ବଂଶଧାରା ଓ ପୋଲାଭରମ ପ୍ରକଳ୍ପ ବିବାଦର ସମାଧାନ ପାଇଁ ସ୍ୱରାଷ୍ଟ୍ର ମନ୍ତ୍ରୀଙ୍କ ସହ ସେ ଆଲୋଚନା କରିଛନ୍ତି। ଖୁବଶୀଘ୍ର ଏ ବିବାଦର ସମାଧାନ ହେବ ବୋଲି ମୁଖ୍ୟମନ୍ତ୍ରୀ କହିଛନ୍ତି।

ଗୃହରେ ଆଲୋଚନା ପରେ ବିଭାଗର ୧୬ ହଜାର ୪୮୮ କୋଟି ୯୨ଲକ୍ଷ ଟଙ୍କାର ଖର୍ଚ୍ଚଦାବି ପାରିତ ହୋଇଛି।

୨ ଦିନ ପବନ ସହ କୁଆପଥର ମାଡ଼

ଭୁବନେଶ୍ୱର,୧୯।୩(ସମିସ): ରାଜ୍ୟରେ ପଶ୍ଚିମା ଝଡ଼ ପ୍ରଚଣ୍ଡ ହେବ। ଆସନ୍ତା ଦୁଇ ଦିନ ଧରି ରାଜ୍ୟର ଅଧିକାଂଶ ଅଞ୍ଚଳରେ ପ୍ରବଳ ବେଗରେ ପବନ ଓ ବିଜୁଳି, ଘଡ଼ଘଡ଼ି ସହ ବର୍ଷା ଓ କୁଆପଥର ମାଡ଼ର ଆଶଙ୍କା ରହିଛି। ଏହାକୁ ଦୃଷ୍ଟିରେ ରଖି ଦୁଇ ଦିନ ଅର୍ଥାତ ଶୁକ୍ରବାର ଓ ଶନିବାର ପାଇଁ ରାଜ୍ୟର ବିଭିନ୍ନ ଅଞ୍ଚଳକୁ ଅରେଞ୍ଜ ଆଲର୍ଟ ଜାରି କରାଯାଇଛି। ପାଣିପାଗ କେନ୍ଦ୍ରର ସୂଚନା ଅନୁଯାୟୀ ୨୦ ଓ ୨୧ ତାରିଖରେ ବର୍ଷା ପବନର ପ୍ରଭାବ ସବୁଠୁ ଅଧିକ ରହିବ। ୨୦ ତାରିଖରେ ସୁନ୍ଦରଗଡ଼, ମୟୂରଭଞ୍ଜ, କେନ୍ଦୁଝର, ଝାରସୁଗୁଡ଼ା, ବରଗଡ଼ ଓ ସମ୍ବଲପୁରରେ ପ୍ରବଳ ବିଜୁଳି ଘଡ଼ଘଡ଼ି ସହ ବର୍ଷା ସାଙ୍ଗକୁ କୁଆପଥର ପଡ଼ିପାରେ। ଏହି ଜିଲ୍ଲାଗୁଡ଼ିକରେ ପବନର ବେଗ ଘଣ୍ଟାପ୍ରତି ୫୦-୬୦ କିମି ପର୍ଯ୍ୟନ୍ତ ରହିବା ନେଇ ପାଣିପାଗ କେନ୍ଦ୍ର କହିଛି। ଅନ୍ୟପଟେ ଦେବଗଡ଼, ଅନୁଗୁଳ, ଢେଙ୍କାନାଳ, ସୋନପୁର, ବୌଦ୍ଧ, ବଲାଙ୍ଗିର, କନ୍ଧମାଳ, ନୂଆପଡ଼ା, କଳାହାଣ୍ଡି, ରାୟଗଡ଼ା, ନବରଙ୍ଗପୁର, କୋରାପୁଟ ଓ ମାଲକାନଗିରି ଜିଲ୍ଲାରେ ବିଜୁଳି ଘଡ଼ଘଡ଼ି ସହ ବର୍ଷା ସାଙ୍ଗକୁ ପବନର ବେଗ ୩୦-୪୦ କିମି ପର୍ଯ୍

ଏସ୍‌ସିବି ଅଗ୍ନିକାଣ୍ଡ ଘଟଣାରେ ବିଜେଡିର ବିକ୍ଷୋଭ

ବହିଷ୍କାର ଦାବି; ସ୍ୱାସ୍ଥ୍ୟମନ୍ତ୍ରୀଙ୍କ କୁଶପୁତ୍ତଳିକା ଦାହ

କଟକ, ୧୯।୩(ସମିସ): କଟକ ଏସସିବି ମେଡିକାଲ କଲେଜ ଓ ହସ୍ପିଟାଲର ଟ୍ରମା କେୟାର ୟୁନିଟ୍‌ରେ ଘଟିଥିବା ଭୟାବହ ଅଗ୍ନିକାଣ୍ଡ ଏବଂ ବିପର୍ଯ୍ୟସ୍ତ ସ୍ୱାସ୍ଥ୍ୟସେବାକୁ ପ୍ରତିବାଦ କରି ଆଜି ବାଦାମବାଡ଼ି ଛକଠାରେ କଟକ ଜିଲ୍ଲା ବିଜୁ ଜନତା ଦଳ ପକ୍ଷରୁ ବିକ୍ଷୋଭ ପ୍ରଦର୍ଶନ କରାଯାଇଛି। ସ୍ୱାସ୍ଥ୍ୟମନ୍ତ୍ରୀ ମୁକେଶ ମହାଲିଙ୍ଗଙ୍କ ଅପାରଗତା ଯୋଗୁଁ ଏଭଳି ଦୁର୍ଘଟଣା ଘଟୁଥିବା ଅଭିଯୋଗ କରି ଦଳ ପକ୍ଷରୁ ତାଙ୍କର କୁଶପୁତ୍ତଳିକା ଦାହ କରାଯିବା ସହ ତାଙ୍କୁ ମନ୍ତ୍ରୀମଣ୍ଡଳରୁ ତୁରନ୍ତ ବହିଷ୍କାର କରିବାକୁ ଦାବି କରାଯାଇଛି। ଜିଲ୍ଲା ବିଜେଡି ସଭାପତି ପ୍ରଫୁଲ୍ଲ କୁମାର ସିଂହଙ୍କ ନେତୃତ୍ୱରେ ଆୟୋଜିତ ଏହି କାର୍ଯ୍ୟକ୍ରମରେ ବରିଷ୍ଠ ନେତାମାନେ ଅଭିଯୋଗ କରିଛନ୍ତି ଯେ ପୂର୍ବତନ ମୁଖ୍ୟମନ୍ତ୍ରୀ ନବୀନ ପଟ୍ଟନାୟକ ଏସସିବିକୁ 'ଏମସ ପ୍ଲସ' କରିବା ପାଇଁ ୪, ୫୦୦ କୋଟି ଟଙ୍କାର ବ୍ୟୟବରାଦ କରିଥିଲେ। ମାତ୍ର ବର୍ତ୍ତମାନର ସରକାର ପ୍ରକଳ୍ପର ଉପଯୁକ୍ତ ରକ୍ଷଣାବେକ୍ଷଣ କରିବାରେ ବିଫଳ ହୋଇଛନ୍ତି। ଗତ ୧୫ ତାରିଖ ରାତିରେ ଟ୍ରମା କେୟାର ଆଇସିୟୁରେ ନିଆଁ ଲାଗିବା ଘଟଣା ସରକାରଙ୍କ ପ୍ରଶାସନିକ ଅବହେଳାକୁ ସ୍ପଷ୍ଟ କରୁଛି। ମେଡିକାଲରେ ରୋଗୀଙ୍କ ଉପରେ ପଲସ୍ତରା ଖସିବା, ଆଇସିୟୁ ବେଡ୍‌ରେ କୁକୁର ଶୋଇବା ଏବଂ ମୁଖ୍ୟମନ୍ତ୍ରୀଙ୍କ ପରିବାର ଚିକିତ୍ସା ନ ପାଇ ଫେରିବା ଭଳି ଘଟଣା ସ୍ୱାସ୍ଥ୍ୟ ବିଭାଗର ବିକଳ ଚିତ୍ର ପ୍ରଦାନ କରୁଛି ବୋଲି ନେତାମାନେ କହିଛନ୍ତି। ଏହି ପ୍ରତିବାଦ ସଭାରେ ବିଜେଡି ନେତା ମହମ୍ମଦ ସକିଲ, ତାପସ ମହାନ୍ତି, ଡେପୁଟି ମେୟର ଦମୟନ୍ତୀ ମାଝୀ, ଜ୍ୟୋତ୍ସ୍ନାରାଣୀ ପରିଡ଼ା, ଅନିତା ବେହେରା, ଅଂଶୁ ତ୍ରିପାଠୀଙ୍କ ସମେତ ବହୁ ନେତୃବୃନ୍ଦ, କର୍ପୋରେଟର ଓ କର୍ମୀ ଯୋଗଦେଇଥିଲେ। ମେଡିକାଲ ସୁପରିଟେଣ୍ଡେଣ୍ଟଙ୍କ କାର୍ଯ୍ୟଶୈଳୀକୁ ମଧ୍ୟ ଦଳ ପକ୍ଷରୁ ସମାଲୋଚନା କରାଯାଇଛି। ସ୍ୱାସ୍ଥ୍ୟମନ୍ତ୍ରୀ ଇସ୍ତଫା ନଦେବା ପର୍ଯ୍ୟନ୍ତ ଆଗାମୀ ଦିନରେ ଆନ୍ଦୋଳନକୁ ଆହୁରି ଜୋରଦାର କରାଯିବ ବୋଲି ବିଜେଡି ପକ୍ଷରୁ ଚେତାବନୀ ଦିଆଯାଇଛି।

'ଉତ୍ତରଦାୟିତ୍ୱ କାହାର, ସରକାର ସ୍ପଷ୍ଟ କରନ୍ତୁ'

କଟକ, ୧୯।୩(ସମିସ): ଏସ୍‌ସିବି ମେଡିକାଲ କଲେଜ ଓ ହସ୍ପିଟାଲର ଟ୍ରମା ଆଇସିୟୁରେ ଘଟିଥିବା ଭୟାବହ ଅଗ୍ନିକାଣ୍ଡ ଘଟଣା ଏବେ ରାଜ୍ୟ ରାଜନୀତିକୁ ସମ୍ପୂର୍ଣ୍ଣ ସରଗରମ କରିଦେଇଛି। ଆଜି ରାଜ୍ୟସଭା ସାଂସଦ ସଂତୃପ୍ତ ମିଶ୍ର ଘଟଣାସ୍ଥଳ ପରିଦର୍ଶନ କରି ସ୍ଥିତି ଅନୁଧ୍ୟାନ କରିବା ସହ ସରକାରଙ୍କ କାର୍ଯ୍ୟାନୁଷ୍ଠାନ ଶୈଳୀ ଉପରେ ଗୁରୁତର ପ୍ରଶ୍ନ ଉଠାଇଛନ୍ତି। ଏହି ଅଘଟଣକୁ ଅତ୍ୟନ୍ତ ଦୁଃଖଦାୟକ ବୋଲି ଅଭିହିତ କରିବା ସହ ସାଂସଦ ଶ୍ରୀ ମିଶ୍ର କହିଛନ୍ତି ଯେ, ଆଇସିୟୁ ଭଳି ଏକ ଅତି ସମ୍ବେଦନଶୀଳ ସ୍ଥାନରେ ଜରୁରୀକାଳୀନ ନିଷ୍କାସନ ବା 'ଏମର୍ଜେନ୍ସି ଏକଜିଟ୍' ବ୍ୟବସ୍ଥା ନ ଥିବା ପ୍ରଶାସନର ସବୁଠାରୁ ବଡ଼ ବିଫଳତା। ଏଭଳି ସାଂଘାତିକ ତ୍ରୁଟି ଯୋଗୁଁ ହିଁ ନିରୀହ ରୋଗୀଙ୍କ ଜୀବନ ଚାଲିଗଲା ବୋଲି ସେ ଅଭିଯୋଗ କରିଛନ୍ତି। ସରକାରଙ୍କ ପକ୍ଷରୁ ନିଆଯାଇଥିବା ନିଲମ୍ବନ ଆଦେଶକୁ ନେଇ ସାଂସଦ କଡ଼ା ସମାଲୋଚନା କରିଛନ୍ତି। ସେ କହିଛନ୍ତି ଯେ, ଯେଉଁ ତଳିଆ କର୍ମଚାରୀମାନେ ନିଜ ଜୀବନକୁ ପାଣି ଛଡ଼ାଇ ସେଦିନ ନିଆଁ ଲିଭାଇବା ସହ ରୋଗୀଙ୍କୁ ଉଦ୍ଧାର କରିବାରେ ଗୁରୁତ୍ୱପୂର୍ଣ୍ଣ ଭୂମିକା ଗ୍ରହଣ କରିଥିଲେ, ସରକାର ସେମାନଙ୍କୁ ହିଁ ସସପେଣ୍ଡ କରି ନିଜ ଦୋଷ ଝାଡ଼ିଦେବାକୁ ଚେଷ୍ଟା କରୁଛନ୍ତି। ପ୍ରକୃତରେ ଏହି ଘଟଣାର ଉତ୍ତରଦାୟିତ୍ୱ କାହାର, ତାହା ସରକାର ସ୍ପଷ୍ଟ କରନ୍ତୁ। ମେଡିକାଲ ପରିଚାଳନା ଦାୟିତ୍ୱରେ ଥିବା ଶୀର୍ଷ କର୍ତ୍ତୃପକ୍ଷଙ୍କ ଅବହେଳା ପାଇଁ କାହିଁକି ସେମାନଙ୍କ ବିରୋଧରେ ଦୃଢ଼ କାର୍ଯ୍ୟାନୁଷ୍ଠାନ ଗ୍ରହଣ କରାଯାଉ ନାହିଁ ବୋଲି ସେ ଦାବି କରିଛନ୍ତି। ରାଜନୈତିକ ନୈତିକତାର ଉଦାହରଣ ଦେଇ ସଂତୃପ୍ତ ମିଶ୍ର ସରକାରଙ୍କୁ ଘେରିଛନ୍ତି। ସେ ମନେ ପକାଇ ଦେଇଛନ୍ତି ଯେ, ଗତ ସରକାର ସମୟରେ ଏକ ବେସରକାରୀ ହସ୍ପିଟାଲରେ ଅଗ୍ନିକାଣ୍ଡ ଘଟିବା ପରେ ତତ୍କାଳୀନ ସ୍ୱାସ୍ଥ୍ୟମନ୍ତ୍ରୀ ନୈତିକତା ଦୃଷ୍ଟିରୁ ଇସ୍ତଫା ଦେଇଥିଲେ। ମାତ୍ର ଆଜି ଏକ ପ୍ରତିଷ୍ଠିତ ସରକାରୀ ହସ୍ପିଟାଲରେ ଏତେ ବଡ଼ ଅଘଟଣ ଘଟିବା ସତ୍ତ୍ୱେ ବର୍ତ୍ତମାନର ସ୍ୱାସ୍ଥ୍ୟମନ୍ତ୍ରୀ କାହିଁକି ଚୁପ୍ ବସିଛନ୍ତି? ସେ ତୁରନ୍ତ ନିଜ ପଦବୀରୁ ଇସ୍ତଫା ଦିଅନ୍ତୁ ବୋଲି ସାଂସଦ ଦାବି କରିଛନ୍ତି। ଏହାସହିତ ଏସ୍‌ସିବି ଭଳି ବୃହତ ସଂସ୍ଥାର ପରିଚାଳନା ପାଇଁ ଅଭିଜ୍ଞ ଓ ଯୋଗ୍ୟ ବ୍ୟକ୍ତିଙ୍କୁ ଦାୟିତ୍ୱ ଦେବା ଆବଶ୍ୟକ ବୋଲି ସେ ପରାମର୍ଶ ଦେଇଛନ୍ତି। ପ୍ରକୃତ ଦୋଷୀଙ୍କୁ ଛାଡ଼ି କେବଳ ଛୋଟ କର୍ମଚାରୀଙ୍କୁ ବଳି ପକାଇବା ନ୍ୟାୟ ନୁହେଁ ବୋଲି ସେ ସ୍ପଷ୍ଟ କରିଛନ୍ତି।

■ ସ୍ୱାସ୍ଥ୍ୟମନ୍ତ୍ରୀଙ୍କ ଇସ୍ତଫା ଦାବି କଲେ ସାଂସଦ ସଂତୃପ୍ତ ମିଶ୍ର

ଲାଞ୍ଚ ନେଇ ଧରାପଡ଼ିଲେ ଓରେଡାର ସହ-ନିର୍ଦ୍ଦେଶକ

ଭୁବନେଶ୍ୱର, ୧୯।୩ (ସମିସ): ଲାଞ୍ଚ ନେଇ ଭିଜିଲାନ୍ସ ଜାଲରେ ପଡ଼ିଛନ୍ତି ଓରେଡ଼ାର ସହ-ନିର୍ଦ୍ଦେଶକ (ଟେକ୍ନିକାଲ) ସୀମାଦ୍ରି ଶ୍ରୀକାନ୍ତ ରାଓ। ତାଙ୍କ ନିକଟରୁ ୧୦ହଜାର ଟଙ୍କା ଲାଞ୍ଚ ଟଙ୍କା ଜବତ ହୋଇଛି। ଏନେଇ ଭିଜିଲାନ୍ସ ଏକ ମାମଲା ରୁଜୁ କରି ତାଙ୍କୁ ଗିରଫ କରିଛି। କଟକର ଜଳ ଏବଂ ଭୂମି ପରିଚାଳନା ପ୍ରତିଷ୍ଠାନରେ ୬୦ କିଲୋୱାଟ୍ ବିଶିଷ୍ଟ ଏକ ସୌରଶକ୍ତି କେନ୍ଦ୍ର ସ୍ଥାପନ ପାଇଁ ବାକି ଥିବା ରାଶି ପ୍ରଦାନ ପାଇଁ ୩୦ ହଜାର ଟଙ୍କା ସୀମାଦ୍ରି ଶ୍ରୀକାନ୍ତ ଲାଞ୍ଚ ମାଗିଥିଲେ। କିନ୍ତୁ ୧୦ ହଜାର ଟଙ୍କାରେ ଡିଲ୍ ଫାଇନାଲ ହୋଇଥିଲା। ଏନେଇ ଅଭିଯୋଗକାରୀ ଭିଜିଲାନ୍ସକୁ ଏନେଇ ଜଣାଇଥିଲେ। ଗୁରୁବାର ସୀମାଦ୍ରି ଅଫିସ ନିକଟରେ ଲାଞ୍ଚ ନେଉଥିବା ବେଳେ ପୂର୍ବରୁ ସେଠାରେ ଛକି ରହିଥିବା ଭିଜିଲାନ୍ସ ଟିମ୍ ତାଙ୍କୁ ମାଡ଼ି ବସିଥିଲା। ଯାଞ୍ଚ ପରେ ତାଙ୍କ ପକେଟରୁ କେମିକାଲବୋଳା ଟଙ୍କା ଜବତ କରାଯାଇଛି। ପରେ ଆୟ ବହିର୍ଭୂତ ସମ୍ପତ୍ତି ଠୁଳ ସନ୍ଦେହରେ ତାଙ୍କର ୩ଟି ସ୍ଥାନରେ ଚଢ଼ଉ କରାଯାଇ ଯାଞ୍ଚ କରାଯାଉଛି।

ବେଙ୍ଗାଲୁର ପୁଲିସ ବିରୋଧରେ ଏନ୍‌ଡିପିଏସ୍ ମାମଲା ଜାରି ରହିବ

କଟକ, ୧୯।୩(ସମିସ): କର୍ଣ୍ଣାଟକ ରାଜ୍ୟର ବେଙ୍ଗାଲୁର ଜିଲ୍ଲାର ଏକ ଥାନାର ହେଡ୍ କନଷ୍ଟେବଳଙ୍କ ବିରୋଧରେ ବାଲିଗୁଡା ସ୍ୱତନ୍ତ୍ର ଅଦାଲତରେ ବିଚାରାଧୀନ ଏକ ଏନଡିପିଏସ ଆଇନ ଅନ୍ତର୍ଗତ ମାମଲାକୁ ରଦ୍ଦ ପାଇଁ ହୋଇଥିବା ଆବେଦନକୁ ହାଇକୋର୍ଟ ଖାରଜ କରିଛନ୍ତି। ହେଡ୍ କନଷ୍ଟେବଳ ଆନନ୍ଦ କେ.ଙ୍କ ଏହି ଆବେଦନକୁ ଡକ୍ଟର ଜଷ୍ଟିସ ସଞ୍ଜୀବ କୁମାର ପାଣିଗ୍ରାହୀ ଖାରଜ କରିଛନ୍ତି। ମାମଲାର ବିବରଣୀରୁ ପ୍ରକାଶ ଯେ ୨୦୨୩, ନଭେମ୍ବର ୧ରେ ସାରଙ୍ଗଗଡ଼ ଥାନାର ଏସଆଇ ଓ ଅନ୍ୟ କର୍ମଚାରୀ ଚଞ୍ଚଳାସାହି ଛକରେ ପାଟ୍ରୋଲିଂ କରୁଥିବା ବେଳେ ଚାରି ଜଣ ବ୍ୟକ୍ତିଙ୍କୁ ବ୍ୟାଗ ସହିତ ସହିତ ସନ୍ଦିଗ୍ଧ ଅବସ୍ଥାରେ ଧରିଥିଲେ। ବ୍ୟାଗରୁ ୧୭.୫ କିଲୋ ଗଞ୍ଜେଇ ମିଳିଥିଲା। ବେଙ୍ଗାଲୁର ଜିଲ୍ଲାର ଜିଗାଣି ଥାନାର ହେଡ୍ କନଷ୍ଟେବଳ ବୋଲି ଆବେଦନକାରୀ ନିଜ ପରିଚୟ ଦେବା ସହିତ ତାଙ୍କ ସହିତ ଏଲତାକାରୀ ଓ ଟ୍ରାନ୍ସଲେଟର ରହିଛନ୍ତି ବୋଲି କହିଥିଲେ। କିନ୍ତୁ ତାଙ୍କ ସହିତ ଜିଗାଣି ଥାନାର ତଦନ୍ତକାରୀ ଅଧିକାରୀ ବା ଓଡ଼ିଶା ପୁଲିସର କୌଣସି ଅଧିକାରୀ ନ ଥିଲେ। ସେ କୌଣସି ଜବତ ତାଲିକା, ଗିରଫ ମେମୋ, କେସ ଡାଏରିର ଅଂଶ, କୋର୍ଟ ଚାଲାଣ ରିପୋର୍ଟ, ଗଞ୍ଜେଇ ପରିବହନ ଅନୁମତି ଦେଖାଇ ପାରି ନ ଥିଲେ। ଏହାପରେ ସାରଙ୍ଗଗଡ଼ ଥାନା ପୁଲିସ ଆବେଦନକାରୀ ଓ ଅନ୍ୟମାନଙ୍କ ବିରୋଧରେ ମାମଲା ରୁଜୁ କରିଥିଲା। ଏହି ମାମଲା ରଦ୍ଦ କରିବାକୁ ଆବେଦନକାରୀ ହାଇକୋର୍ଟଙ୍କ ଦ୍ୱାରସ୍ଥ ହୋଇଥିଲେ।

ଫାର୍ମାସିଷ୍ଟ ଛାତ୍ରଙ୍କ ଆତ୍ମହତ୍ୟା

କଟକ, ୧୯।୩(ସମିସ): ସିଆରଆରଆଇ ଥାନା ଅନ୍ତର୍ଗତ ପୋତାପୋଖରୀ ମହିମାନଗରରେ ଆଜି ଜଣେ ଫାର୍ମାସିଷ୍ଟ ଛାତ୍ର ଆତ୍ମହତ୍ୟା କରିଛନ୍ତି। ଖବର ପାଇ ପୁଲିସ ଘର କବାଟ ଭାଙ୍ଗି ଶବକୁ ଜବତ କରି ବ୍ୟବଚ୍ଛେଦ ପାଇଁ ଏସ୍‌ସିବିକୁ ପଠାଇଛି। ମୃତଜଣକ ହେଲେ ପୁରୀ ଜିଲା ବ୍ରହ୍ମଗିରି ଅଞ୍ଚଳର ଛାତ୍ର ବଳରାମ ସାହୁ(୨୨)।

ମିଳିଥିବା ସୂଚନା ଅନୁଯାୟୀ ବଳରାମ ଗତ ବର୍ଷେ ହେଲା ମହିମାନଗରରେ ଭଡ଼ା ନେଇ ରହିବା ସହିତ ଫାର୍ମାସିଷ୍ଟ ପଢୁଥିଲେ। ସେ ରହୁଥିବା ଘରକୁ ଲାଗି ଅନ୍ୟ ପରିବାର ଭଡ଼ାନେଇ ରହୁଛନ୍ତି। ପ୍ରତ୍ୟେହ ସେ ସକାଳ ୬ଟାରେ ଉଠି ନିତ୍ୟକର୍ମ ସାରିବା ପରେ ପଢ଼ିବା ପାଇ ଚାଲିଯାଇଥାନ୍ତି। ତେବେ ଆଜି ସକାଳ ୯ଟା ବାଜିଯାଇଥିଲେ ହେଁ ଘର ବାହାରକୁ ଆସି ନଥିଲେ। ଫଳରେ ଏହାକୁ ଦେଖି ପଡ଼ୋଶୀମାନେ ଘରର କବାଟ ବାଡ଼େଇ ବଳରାମକୁ ଡାକିଥିଲେ, ହେଲେ କୌଣସି ଉତ୍ତର ଦେଇ ନଥିଲେ। ସନ୍ଦେହକରି ସିଡ଼ି ଦ୍ୱାରା ଘରର ସ୍କାଇଲାଇଟ ବାଟେ ଭିତରକୁ ଚାହିଁବାରୁ ବଳରାମ ବେକରେ ଗାମୁଛା ଦେଇ ଫ୍ୟାନ ଝୁଲିପଡ଼ିଥିବା ଦେଖିବାକୁ ପାଇଥିଲେ। ଘଟଣା ସଂକ୍ରାନ୍ତରେ ସଙ୍ଗେ ସଙ୍ଗେ ପୁଲିସକୁ ଖବର ଦିଆଯାଇଥିଲା। ଏହାପରେ ଶବକୁ ଜବତ କରାଯିବା ସହିତ ଏ ନେଇ ତାଙ୍କ ପରିବାରଲୋକଙ୍କୁ ଅବଗତ କରାଯାଇଥିଲା। ଏ ସଂକ୍ରାନ୍ତରେ ଏକ ଅପମୃତ୍ୟୁ ମାମଲା ରୁଜୁ କରାଯିବା ସହିତ ତଦନ୍ତ ଜାରି ରହିଛି। ପ୍ରାଥମିକ ପର୍ଯ୍ୟାୟରେ ତାଙ୍କ ପରିବାର ସହିତ ପଢ଼ିଶାଲୋକଙ୍କୁ ପଚରାଉଚରା କରାଯାଇଛି। ତେବେ କେଉଁ କାରଣରୁ ବଳରାମ ଆତ୍ମହତ୍ୟା କରିଛନ୍ତି ତାହା ଜଣାପଡ଼ି ନଥିବା ଥାନା ଅଧିକାରୀ ପିଟି ଗଣେଶ ସାହୁ ସୂଚନା ଦେଇଛନ୍ତି।

ବିସ୍ତୃତ ଖାଦ୍ୟ ଓ ବିଲୁପ୍ତପ୍ରାୟ ଶସ୍ୟର ପୁନରୁଦ୍ଧାର ପାଇଁ ପଦକ୍ଷେପ

୨୪୭କୋଟି ଟଙ୍କାର ବୁଝାମଣା

ଭୁବନେଶ୍ୱର,୧୯।୩(ସମିସ): ବିସ୍ତୃତ ଖାଦ୍ୟ ଓ ବିଲୁପ୍ତ ପ୍ରାୟ ଶସ୍ୟର ପୁନରୁଦ୍ଧାର ପାଇଁ ଏକ ଯୋଜନା ଆଣିଛନ୍ତି ରାଜ୍ୟ ସରକାର। ଓଡ଼ିଶାର ୧୫ଟି ଜିଲ୍ଲାର ୨୫ଟି ଜୈବ ବିବିଧତାରେ ପରିପୂର୍ଣ୍ଣ ବ୍ଲକ ଯଥା ଗନ୍ଧମାର୍ଦ୍ଦନ, ନିୟମଗିରି, ସୁନାବେଡ଼ା, ସାତକୋଶିଆ, ଗୁପ୍ତେଶ୍ୱର, ମାଲ୍ୟଗିରି ଓ ଶିମିଳିପାଳ ଭଳି ପ୍ରମୁଖ ଅଞ୍ଚଳରେ କାର୍ଯ୍ୟକାରୀ ହେବାକୁ ଯାଉଛି। ପାରମ୍ପରିକ ଫସଲ ଓ ଦେଶୀ ବିହନ ପ୍ରଜାତିର ସଂରକ୍ଷଣ ଓ ପ୍ରୋତ୍ସାହନ ଏହି କାର୍ଯ୍ୟକ୍ରମର ମୁଖ୍ୟ ଲକ୍ଷ୍ୟ। ବିସ୍ତୃତ ଖାଦ୍ୟ ଓ ବିଲୁପ୍ତ ପ୍ରାୟ ଖାଦ୍ୟଶସ୍ୟର ପୁନଃରୁଦ୍ଧାର ନିମନ୍ତେ କୃଷି ଓ କୃଷକ ସଶକ୍ତୀକରଣ ବିଭାଗ ପକ୍ଷରୁ ୱାଟରସେଡ୍ ସପୋର୍ଟ ସର୍ଭିସ୍ ଆଣ୍ଡ ଆକ୍ଟିଭିଟିଜ ନେଟୱର୍କ (ୱାସନ) ସହ ଉପମୁଖ୍ୟମନ୍ତ୍ରୀ ତଥା କୃଷି ଓ କୃଷକ ସଶକ୍ତୀକରଣ ମନ୍ତ୍ରୀ କନକ ବର୍ଦ୍ଧନ ସିଂହଦେଓଙ୍କ ଉପସ୍ଥିତିରେ ଆଜି ସ୍ୱାକ୍ଷରିତ ହୋଇଛି। ଏହି ଯୋଜନା ଆଗାମୀ ୫ ବର୍ଷ (୨୦୨୫-୨୬ ରୁ ୨୦୨୯-୩୦) ପାଇଁ ରହିଛି ଏବଂ ଏଥିପାଇଁ ମୋଟ ୨୪୭. ୦୨୪ କୋଟି ଟଙ୍କା ରଖାଯାଇଛି। କାର୍ଯ୍ୟକ୍ରମରେ ବିଭାଗ କମିଶନର ତଥା ଶାସନ ସଚିବ ସଚିନ ରାମଚନ୍ଦ୍ର ଯାଦବ, ଉଦ୍ୟାନ କୃଷି ନିର୍ଦ୍ଦେଶକ କାଲୁଙ୍ଗେ ଗୋରଖ ୱାମନ, ମୃତ୍ତିକା ସଂରକ୍ଷଣ ଓ ଜଳ ବିଭାଜିକା ନିର୍ଦ୍ଦେଶକ ସୁବ୍ରତ କୁମାର ପଣ୍ଡା, ଅତିରିକ୍ତ ଶାସନ ସଚିବ ଡ. ଗଣେଶ୍ୱର ଜେନା ଉପସ୍ଥିତ ଥିଲେ। ଅବହେଳିତ ଫସଲଗୁଡିକର ତଥ୍ୟାବଳୀ ପ୍ରସ୍ତୁତି ଓ ସଂରକ୍ଷଣ, ପାରମ୍ପରିକ ଓ ଦେଶୀ ପ୍ରଜାତିର ଚାଷର ବିସ୍ତାର, ଅବହେଳିତ ଫସଲର ପୁନର୍ବାର ଚାଷ, ରାଜ୍ୟ ସମ୍ବଳ କେନ୍ଦ୍ର ସ୍ଥାପନା ଏହାର ମୁଖ୍ୟ ଉଦ୍ଦେଶ୍ୟ ବୋଲି ବିଭାଗ ପକ୍ଷରୁ କୁହାଯାଇଛି।

'ପଖାଳ ପର୍ବ ୨୦୨୬' ଉଦ୍‌ଘାଟିତ

ଭୁବନେଶ୍ୱର, ୧୯।୩(ସମିସ): ପାନ୍ଥନିବାସରେ ଦୁଇ ଦିନିଆ 'ପଖାଳ ପର୍ବ' ଉଦ୍‌ଘାଟିତ ହୋଇଯାଇଛି। ପର୍ଯ୍ୟଟନ ବିଭାଗର ନିର୍ଦ୍ଦେଶକ ଦୀପଙ୍କର ମହାପାତ୍ର ଅଧିବେଶନକୁ ସମ୍ବୋଧିତ କରିଥିବା ବେଳେ ପଦ୍ମଶ୍ରୀ ଡ. ଅଶୋକ କୁମାର ମହାପାତ୍ର ପଖାଳର ଔଷଧୀୟ ଗୁଣ ସମ୍ପର୍କରେ ଆଲୋକପାତ କରିବା ସହିତ ଜଗନ୍ନାଥ ସଂସ୍କୃତିରେ ଏହାର ଅନନ୍ୟ ମହତ୍ତ୍ୱକୁ ଉପସ୍ଥାପନ କରିଥିଲେ। ପ୍ରଫେସର ଡ. ସିତିକଣ୍ଠ ମିଶ୍ର ଏବଂ ସନ୍ଦୀପ ମୁଖାର୍ଜୀ ପ୍ରମୁଖ ସ୍ଥାୟୀ ଖାଦ୍ୟର ଦର୍ଶନ, ଧାନର ବିବିଧତା ଏବଂ ଆଧୁନିକ ହୋଟେଲ ଶିଳ୍ପରେ ପାରମ୍ପରିକ ଖାଦ୍ୟର ପ୍ରାସଙ୍ଗିକତା ଉପରେ ଗୁରୁତ୍ୱପୂର୍ଣ୍ଣ ଅଭିଭାଷଣ ପ୍ରଦାନ କରିଥିଲେ। ପ୍ରଥମ ପର୍ଯ୍ୟାୟରେ 'ମନ୍ଦିର ରୋଷେଇ ଶାଳରୁ ଘରୋଇ ଚୁଲି ପର୍ଯ୍ୟନ୍ତ: ଓଡ଼ିଆ ରୋଷେଇର ସାଂସ୍କୃତିକ ମୂଳ' ଶୀର୍ଷକ ବିଷୟରେ ଡ. ସୁଧାଂଶୁ ଶେଖର ପଟ୍ଟନାୟକ, ଦେବାଶିଷ ପଟ୍ଟନାୟକ, ବିଶ୍ୱନାଥ ସାମନ୍ତରାୟ ପ୍ରମୁଖ ଓଡ଼ିଆ ଖାଦ୍ୟ ପରମ୍ପରାର ସାଂସ୍କୃତିକ, ଆଧ୍ୟାତ୍ମିକ ଏବଂ ଐତିହାସିକ ସମ୍ପର୍କ ବିଷୟରେ ମତ ରଖିଥିଲେ। ଦ୍ୱିତୀୟ ପର୍ଯ୍ୟାୟରେ 'ସ୍ଥାନୀୟ ପରମ୍ପରାରୁ ବିଶ୍ୱସ୍ତରୀୟ ବ୍ରାଣ୍ଡ: ଓଡ଼ିଆ ରୋଷେଇ ପାଇଁ ମାର୍କେଟିଂ ରଣନୀତି'ରେ ପ୍ରଫେସର ତପନ କୁମାର ପଣ୍ଡା, ପ୍ରଫେସର ପ୍ରୀତି ରଞ୍ଜନ ସାହୁ, ଶ୍ରୀମତୀ ରିତୁ ପଟ୍ଟନାୟକ ଏବଂ ଶେଫ୍ ଅବିନାଶ ନାୟକ ଅଂଶଗ୍ରହଣ କରିଥିଲେ।

ଗ୍ରୀଷ୍ମ ପ୍ରବାହରେ ଲୋକଙ୍କ ଜୀବନ ସୁରକ୍ଷାକୁ ପ୍ରାଥମିକତା

ପ୍ରଭାବିତ ଅଞ୍ଚଳରେ ହେବ ମଡେଲ୍ କୁଲିଂ ସେଲ୍‌ଟର

ଭୁବନେଶ୍ୱର,୧୯।୩(ସମିସ): ଗ୍ରୀଷ୍ମ ପ୍ରବାହ ସମୟରେ ସାଧାରଣ ଲୋକଙ୍କ ଜୀବନ ସୁରକ୍ଷାକୁ ସର୍ବୋଚ୍ଚ ପ୍ରାଥମିକତା ଦିଆଯିବ। ଏହାସହିତ ବିଭିନ୍ନ ପ୍ରଭାବିତ ଅଞ୍ଚଳରେ ମଡେଲ୍ କୁଲିଂ ସେଲଟର୍ ବ୍ୟବସ୍ଥା ସାଙ୍ଗକୁ ବିଦ୍ୟାଳୟର ଛାତ୍ରଛାତ୍ରୀ ତଥା ଶିଶୁମାନଙ୍କ ପାଇଁ ଏବଂ ଶ୍ରମିକମାନଙ୍କ ସୁରକ୍ଷା ପାଇଁ ବିଶେଷ ବ୍ୟବସ୍ଥା କରିବାକୁ ରାଜସ୍ୱ ଓ ବିପର୍ଯ୍ୟୟ ପରିଚାଳନା ମନ୍ତ୍ରୀ ସୁରେଶ ପୂଜାରୀ ନିର୍ଦ୍ଦେଶ ଦେଇଛନ୍ତି। ଗୁରୁବାରସନ୍ଧ୍ୟାବ୍ୟ ଗ୍ରୀଷ୍ମ-ପ୍ରବାହ ପ୍ରସ୍ତୁତି ସମ୍ପର୍କିତ ଏକ ଉଚ୍ଚସ୍ତରୀୟ ସମୀକ୍ଷା ବୈଠକ କରି ମନ୍ତ୍ରୀ ଶ୍ରୀ ପୂଜାରୀ ଗ୍ରୀଷ୍ମ ମୁକାବିଲା ପାଇଁ ପୂର୍ବ ପ୍ରସ୍ତୁତିର ସମୀକ୍ଷା କରିଛନ୍ତି।

ବୈଠକରେ ହିଟ୍ ୱେଭ୍ ପ୍ରସଙ୍ଗର ଗୁରୁତ୍ୱ ଦିଆଯାଇଛି। ଏହି ସମସ୍ୟାର ମୁକାବିଲା ପାଇଁ ଜିଲ୍ଲାପାଳଙ୍କୁ ସରକାରଙ୍କ ପକ୍ଷରୁ ସମ୍ପୂର୍ଣ୍ଣ କ୍ଷମତା ଦିଆଯିବ ବୋଲି ମନ୍ତ୍ରୀ କହିଛନ୍ତି। ସେହିପରି ପ୍ରଚଣ୍ଡ ଗ୍ରୀଷ୍ମପ୍ରବାହ ସମୟରେ ଅର୍ଥାତ୍ ଦିନ ୧୧ରୁ ୩ ଘଟିକା ଯାଏ କୌଣସି ବି ନିର୍ମାଣ ଆଦି ଶାରୀରିକ କାର୍ଯ୍ୟ କରାଯିବ ନାହିଁ ବୋଲି ନିଷ୍ପତ୍ତି ହୋଇଛି। ଏଥିରେ ଖିଲାପ କରି ଶ୍ରମିକ ବା ସାଧାରଣ ଲୋକଙ୍କୁ କାମରେ ଲଗାଉଥିବା ବ୍ୟକ୍ତିବିଶେଷଙ୍କ ବିରୋଧରେ ଦୃଢ଼ କାର୍ଯ୍ୟାନୁଷ୍ଠାନ ନିଆଯିବ ବୋଲି ମନ୍ତ୍ରୀ କଡ଼ା ନିର୍ଦ୍ଦେଶ ଦେଇଛନ୍ତି। ବିଦ୍ୟାଳୟ, ଡାକ୍ତରଖାନା ଏବଂ ଅନ୍ୟାନ୍ୟ ସର୍ବସାଧାରଣ ଅନୁଷ୍ଠାନ ଏବଂ ସ୍ଥାନମାନଙ୍କରେ ଆବଶ୍ୟକ ଅନୁଯାଇ ଜଳଛତ୍ର, ପାନୀୟ ଜଳ, ଫାଷ୍ଟ୍-ଏଡ୍ ବକ୍ସ, ଓଆରଏସ୍ ପାଉଡର୍, ଶୀତଳ କକ୍ଷ ଆଦିର ବ୍ୟବସ୍ଥା ନିଶ୍ଚିତ କରିବାକୁ ନିଷ୍ପତ୍ତି ହୋଇଛି। ବିଦ୍ୟାଳୟର

କଟକ ସିଟି

ଶୈଳବାଳାକୁ ବିଶ୍ୱବିଦ୍ୟାଳୟ ମାନ୍ୟତା ଦାବି

ଜୋର୍ ଧରିଲା 'ହକ୍'ର ଲଢ଼େଇ

କଟକ, ୧୯।୩(ସମିସ)

ଓଡ଼ିଶାର ଅନ୍ୟତମ ପୁରାତନ ତଥା ମର୍ଯ୍ୟାଦାଜନକ ଶୈଳବାଳା ମହିଳା ମହାବିଦ୍ୟାଳୟକୁ ପୂର୍ଣ୍ଣାଙ୍ଗ ବିଶ୍ୱବିଦ୍ୟାଳୟର ମାନ୍ୟତା ଦେବା ଦାବି ଏବେ ଏକ ଗଣଆନ୍ଦୋଳନର ରୂପ ନେଇଛି। ଆଜିକୁ ଦୀର୍ଘ ୫୮ ଦିନ ଧରି ଛାତ୍ରୀମାନେ ଧାରଣାରେ ବସିଥିଲେ ମଧ୍ୟ ସରକାରଙ୍କ ପକ୍ଷରୁ କୌଣସି ସ୍ପଷ୍ଟ ନିଷ୍ପତ୍ତି ନିଆଯାଇ ନ ଥିବାରୁ ଛାତ୍ରୀଙ୍କ ମଧ୍ୟରେ ଗଭୀର ଅସନ୍ତୋଷ ସୃଷ୍ଟି ହୋଇଛି। ଏହି ପରିପ୍ରେକ୍ଷୀରେ ଆଜି ଛାତ୍ରୀମାନେ ନିଜର ଆନ୍ଦୋଳନକୁ ଆହୁରି ବ୍ୟାପକ କରିବା ପାଇଁ ସହର ସାରା 'ପୋଷ୍ଟର ଓ ପୋଷ୍ଟକାର୍ଡ' ଅଭିଯାନ ଆରମ୍ଭ କରିଛନ୍ତି।

ଆଜି ପୁରାତନ ଛାତ୍ରୀ ସଂଘର ନେତୃତ୍ୱରେ ଆନ୍ଦୋଳନରତ ଛାତ୍ରୀମାନେ କଲେଜ କ୍ୟାମ୍ପସ ସମେତ ସହରର ବିଭିନ୍ନ ଗୁରୁତ୍ୱପୂର୍ଣ୍ଣ ସ୍ଥାନର କାନ୍ଥରେ ପୋଷ୍ଟର ମାରି ସଚେତନତା ସୃଷ୍ଟି କରିଛନ୍ତି। 'ଶୈଳବାଳାକୁ ବିଶ୍ୱବିଦ୍ୟାଳୟ ମାନ୍ୟତା ଦେବା ଆମର ଦାବି ନୁହେଁ, ବରଂ ଆମର ହକ୍' ବୋଲି ଉଲ୍ଲେଖ ଥିବା ଏହି ପୋଷ୍ଟରଗୁଡ଼ିକ ମାଧ୍ୟମରେ କଟକବାସୀଙ୍କୁ ଏହି ନ୍ୟାୟୋଚିତ ଲଢ଼େଇରେ ଏକଜୁଟ ହେବାକୁ ଆହ୍ୱାନ ଦିଆଯାଇଛି। ଏହି କାର୍ଯ୍ୟକ୍ରମରେ ବହୁ ବୁଦ୍ଧିଜୀବୀ ଓ ସାଧାରଣ ଜନତା ସାମିଲ ହୋଇ ଛାତ୍ରୀଙ୍କୁ ସମର୍ଥନ ଜଣାଇଛନ୍ତି। ଗତ ଏକ ସପ୍ତାହ ମଧ୍ୟରେ ଛାତ୍ରୀମାନଙ୍କ ପକ୍ଷରୁ ଏକ ଅଭିନବ ପୋଷ୍ଟକାର୍ଡ କ୍ୟାମ୍ପେନ କରାଯାଇଛି। ସୂଚନା ଅନୁଯାୟୀ, ପ୍ରାୟ ୫ ହଜାରରୁ ଅଧିକ ପୋଷ୍ଟକାର୍ଡ ଛାତ୍ରୀମାନେ ମୁଖ୍ୟମନ୍ତ୍ରୀଙ୍କ ଉଦ୍ଦେଶ୍ୟରେ ପଠାଇଛନ୍ତି।

- ● ଛାତ୍ରୀଙ୍କ ଆନ୍ଦୋଳନକୁ ପୂରିଲା ୫୮ ଦିନ
- ● ମୁଖ୍ୟମନ୍ତ୍ରୀଙ୍କୁ ଗଲାଣି ୫ ହଜାର ପୋଷ୍ଟକାର୍ଡ
- ● କାନ୍ଥରେ ପୋଷ୍ଟର ଓ ପୋଷ୍ଟକାର୍ଡ ଅଭିଯାନ

ଆଜିର ଏହି ଅଭିଯାନରେ ପୁରାତନ ଛାତ୍ରୀ ପ୍ରଫେସର ଗୋପା ଦାସ, ଉଷାରାଣୀ ଟୀଗା, ସୌଦାମିନୀ ଜେନା, ସ୍ନିଗ୍ଧା ରାୟ, ସୁଚିତ୍ରା ସେଠୀଙ୍କ ସମେତ ସାମ୍ପ୍ରତିକ ଛାତ୍ରୀ ମୌସୁମୀ ମହାନ୍ତ, ଇଶା ପ୍ରିୟଦର୍ଶିନୀ, ପ୍ରଭାତୀ ସେଠୀ, ଶୁଭସ୍ମିତା ଭୂତିଆ, ତୃପ୍ତିମୟୀ ନାୟକ, ସିମରନ ଶର୍ମା ଓ ସ୍ମୃତିଲେଖା ସାମଲ ପ୍ରମୁଖ ସକ୍ରିୟ ଅଂଶଗ୍ରହଣ କରିଥିଲେ। ଏଥିସହ ମଧୁସ୍ମୃତି ସୁରକ୍ଷା ମଞ୍ଚର ସନ୍ତୋଷ ମହାରଣା ଓ ବିନୋଦ ପଣ୍ଡା ମଧ୍ୟ ଯୋଗଦେଇ ଛାତ୍ରୀଙ୍କ ଏହି ୫୮ ଦିନର ସଂଘର୍ଷକୁ ପ୍ରଶଂସା କରିଥିଲେ। ଯଦି ଆଗାମୀ ଦିନରେ ସରକାର ସକାରାତ୍ମକ ପଦକ୍ଷେପ ଗ୍ରହଣ ନକରନ୍ତି, ତେବେ ଏହି ଆନ୍ଦୋଳନ ଆହୁରି ଉଗ୍ର ରୂପ ଧାରଣ କରିବ ବୋଲି ଛାତ୍ରୀ ସଂଘ ପକ୍ଷରୁ ଚେତାବନୀ ଦିଆଯାଇଛି।

ସରକାର ଶୀଘ୍ର ଏହି ସମ୍ବେଦନଶୀଳ ପ୍ରସଙ୍ଗରେ ହସ୍ତକ୍ଷେପ କରି ଐତିହାସିକ ଶୈଳବାଳା କଲେଜକୁ ଏକ ସ୍ୱୟଂଶାସିତ ବିଶ୍ୱବିଦ୍ୟାଳୟ ଭାବେ ଘୋଷଣା କରନ୍ତୁ ବୋଲି ସେମାନେ ନିବେଦନ କରିଛନ୍ତି।

କାନପୁର ଯାତ୍ରା କମିଟି ପକ୍ଷରୁ କଳାକାରଙ୍କୁ ସମ୍ବର୍ଦ୍ଧନା

କଟକ, ୧୯।୩(ସମିସ): କଟକ ଜିଲ୍ଲା ଟାଙ୍ଗୀ ଥାନା ଅନ୍ତର୍ଗତ କାନପୁର ନବଦୋଳ ମହୋତ୍ସବ କମିଟି ପାଳନ କରିଛି ତାର ୫୩ତମ ବାର୍ଷିକୋତ୍ସବ। ଏହି ପରିପ୍ରେକ୍ଷୀରେ ଯାତ୍ରା କମିଟି ପକ୍ଷରୁ ଅନୁଷ୍ଠିତ ଉତ୍ସବରେ ଅପେରା ଶ୍ରୀମନ୍ଦିର ପକ୍ଷରୁ ୩ ଦିନ ଧରି ସମାଜ ସଂସ୍କାରଧର୍ମୀ ନାଟକ ମଞ୍ଚସ୍ଥ ହୋଇଥିବା ଜଣାପଡ଼ିଛି। ଏଥିରେ ଉଚ୍ଚକୋଟୀର ଅଭିନୟ କରିଥିବା କଳାକାରଙ୍କୁ ମୁଖ୍ୟଅତିଥି ଭାବେ ଟେଟ୍ରାହେଡ୍ରନ ଗ୍ରୁପ୍ ଅଫ୍ ଇନଷ୍ଟିଚ୍ୟୁସନର ଅଧ୍ୟକ୍ଷ ତ୍ରିଦେବ ବେହେରା ଉପଢୌକନ ଓ ପ୍ରଶଂସାପତ୍ର ପ୍ରଦାନ କରିଥିଲେ। ଏଥିରେ ସମ୍ମାନିତ ଅତିଥି ଭାବେ ସ୍ଥାନୀୟ ସରପଞ୍ଚ ଦିପ୍ତିମୟୀ ବେହେରା, ପ୍ରାକ୍ତନ ସରପଞ୍ଚ ସୁବୋଧ ସାମଲ, ଭାରତ ମସଲାର ବରିଷ୍ଠ ଅଧିକାରୀ ନବକୃଷ୍ଣ ପ୍ରଧାନ ପ୍ରମୁଖ ଯୋଗଦେଇ କଳାକାରଙ୍କ ପ୍ରତିଭାର ଗୁଣଗାନ କରିଥିଲେ। ବହୁଚର୍ଚ୍ଚିତ କଳାକାର, କାହ୍ନା, ଟିକି, ଅଜୁ, ଆପୁ, ଜିନୁ, ରୋଜି ଓ ଅକ୍ଷୟ ପାତ୍ର ଭଳି କଳାକାରମାନେ ଅତିଥିଙ୍କ ଦ୍ୱାରା ସମ୍ବର୍ଦ୍ଧିତ ହୋଇଥିଲେ। ଏଥିରେ ଯାତ୍ରା କମିଟିର ସଭାପତି ପ୍ରଫୁଲ୍ଲ ସାହୁ, ଉପସଭାପତି ଗଙ୍ଗାଧର ଦାସ, ସମ୍ପାଦକ ଧନେଶ୍ୱର ନାୟକ, କୋଷାଧ୍ୟକ୍ଷ ରଙ୍ଗାଧର ବେହେରା ବରିଷ୍ଠ କାର୍ଯ୍ୟକର୍ତ୍ତା ପ୍ରସନ୍ନ ସାହୁ, ଅଜୟ ନାୟକ, ମୁନା ମହାନ୍ତି, ଅଜିତ ଲେଙ୍କା, ବାବୁଲି ସ୍ୱାଇଁ, ଗଗନ ମହାନ୍ତି, ଜୟନ୍ତ ବେହେରା, ଜୟଦତ୍ତ ମହାନ୍ତିଙ୍କ ସମେତ କମିଟିର ସଦସ୍ୟମାନେ ପରିଚାଳନା କରିଥିଲେ।

ସୋନୋଲୋଜିଷ୍ଟ ଡା. ପ୍ରଫୁଲ୍ଲଚନ୍ଦ୍ର ମହାନ୍ତିଙ୍କ ପରଲୋକ

କଟକ, ୧୯।୩(ସମିସ): ଓଡ଼ିଶାର ଚିକିତ୍ସା ବିଜ୍ଞାନ କ୍ଷେତ୍ରରେ ଜଣେ ପ୍ରତିଷ୍ଠିତ ବ୍ୟକ୍ତିତ୍ୱ ତଥା ବିଶିଷ୍ଟ ସୋନୋଲୋଜିଷ୍ଟ ଡା. ପ୍ରଫୁଲ୍ଲଚନ୍ଦ୍ର ମହାନ୍ତିଙ୍କ ପରଲୋକରେ ସ୍ଥାନୀୟ ଅଞ୍ଚଳରେ ଶୋକର ଛାୟା ଖେଳିଯାଇଛି। ଗତ ୯ ମାର୍ଚ୍ଚ ୨୦୨୬ରେ ତାଙ୍କର ଦେହାନ୍ତ ହୋଇଥିବା ବେଳେ, ଆଜି ବିଭିନ୍ନ ମହଲରେ ତାଙ୍କ ପ୍ରତି ଗଭୀର ଶ୍ରଦ୍ଧାଞ୍ଜଳି ଅର୍ପଣ କରାଯାଇଛି। ୧୯୫୦ ମସିହା ଜୁଲାଇ ୨୦ ତାରିଖରେ ଜନ୍ମଗ୍ରହଣ କରିଥିବା ଡାକ୍ତର ମହାନ୍ତି ଓଡ଼ିଶା ତଥା ଭାରତରେ ସୋନୋଲୋଜି ବା ଅଲ୍ଟ୍ରାସାଉଣ୍ଡ ଚିକିତ୍ସା ପଦ୍ଧତିର ବିକାଶ କ୍ଷେତ୍ରରେ ଜଣେ ଅଗ୍ରଣୀ ପଥପ୍ରଦର୍ଶକ ଥିଲେ। ଯେତେବେଳେ ଏହି ଚିକିତ୍ସା ବିଜ୍ଞାନ ପ୍ରାରମ୍ଭ ଅବସ୍ଥାରେ ଥିଲା, ସେତେବେଳେ ସେ ଏହାର ଭବିଷ୍ୟତ ଗଠନରେ ଗୁରୁତ୍ୱପୂର୍ଣ୍ଣ ଭୂମିକା ଗ୍ରହଣ କରିଥିଲେ। ଆଧୁନିକ ରୋଗ ନିର୍ଣ୍ଣୟ ପଦ୍ଧତିକୁ ସାଧାରଣ ଲୋକଙ୍କ ନିକଟତର କରିବା ସହ ଅଗଣିତ ନୂତନ ଚିକିତ୍ସକଙ୍କ

ବିଭିନ୍ନ ମହଲରେ ଶୋକ

ପାଇଁ ସେ ଜଣେ ମାର୍ଗଦର୍ଶକ ସାଜିଥିଲେ। ତାଙ୍କର ଅଟଳ ରୋଗୀ ସେବା, ସାଧୁତା ଏବଂ କରୁଣା ପାଇଁ ସେ ସମଗ୍ର ଚିକିତ୍ସା ସମାଜରେ ସ୍ମରଣୀୟ ହୋଇ ରହିବେ। ତାଙ୍କ ବିୟୋଗରେ ଜଣେ ଦୂରଦୃଷ୍ଟି ସମ୍ପନ୍ନ ପରାମର୍ଶଦାତାଙ୍କୁ ହରାଇଥିବା ନେଇ ବହୁ ବିଶିଷ୍ଟ ବ୍ୟକ୍ତି ଓ ଶୁଭେଚ୍ଛୁମାନେ ସ୍ମୃତିଚାରଣ କରିଛନ୍ତି।

ଜିଲ୍ଲାସ୍ତରୀୟ ଏଚ୍‌ପିଭି ଟୀକାକରଣ ସଚେତନତା

କଟକ, ୧୯।୩(ସମିସ): ମହିଳାମାନଙ୍କୁ ମାରାତ୍ମକ ଗର୍ଭାଶୟ କର୍କଟରୁ ସୁରକ୍ଷା ପ୍ରଦାନ କରିବା ଉଦ୍ଦେଶ୍ୟରେ କଟକ ଜିଲ୍ଲା ପ୍ରଶାସନ ପକ୍ଷରୁ ଏକ ବିଶେଷ ସଚେତନତା କାର୍ଯ୍ୟକ୍ରମ ଆୟୋଜିତ ହୋଇଯାଇଛି। ଏହି ଅବସରରେ ଖ୍ୟାତନାମା ପର୍ବତାରୋହୀ ସମୀରା ଖାନ ମୁଖ୍ୟଅତିଥି ଭାବେ ଯୋଗଦେଇ ମହିଳାମାନଙ୍କ ଶାରୀରିକ ସୁସ୍ଥତା ଓ ମନୋବଳ ଦୃଢ଼ କରିବା ଉପରେ ଗୁରୁତ୍ୱାରୋପ କରିଥିଲେ। ସିଟି ହସ୍ପିଟାଲର ଅତିରିକ୍ତ ନିର୍ଦ୍ଦେଶିକା ଡଃ ରଞ୍ଜନା ଭଣ୍ଡାରୀ ଗର୍ଭାଶୟ କର୍କଟର ଲକ୍ଷଣ ଓ ଏଚପିଭି ଟୀକାକରଣର ସୁଫଳ ସମ୍ପର୍କରେ ବିସ୍ତୃତ ଆଲୋଚନା କରିଥିଲେ। ସେ ଉପସ୍ଥିତ ଆଶା ଓ ଅଙ୍ଗନବାଡ଼ି କର୍ମୀମାନଙ୍କୁ ଏହି ବାର୍ତ୍ତା ଘରେ ଘରେ ପହଞ୍ଚାଇବାକୁ ପରାମର୍ଶ ଦେଇଥିଲେ। ସମାଜ ମଙ୍ଗଳ ଅଧିକାରୀ ସଙ୍ଗୀତା ପାଢ଼ୀ ମହିଳାଙ୍କ ସ୍ୱାସ୍ଥ୍ୟ ରକ୍ଷାକୁ ପ୍ରାଥମିକତା ଦେଇ ସମସ୍ତ ଅଭିଭାବକଙ୍କୁ ନିଜ ଘରର କିଶୋରୀ ଓ ମହିଳାଙ୍କୁ ଟୀକା ଦେବାକୁ ଆଗେଇ ଆସିବା ପାଇଁ ଅନୁରୋଧ କରିଥିଲେ। ସୂଚନାଯୋଗ୍ୟ ଯେ, 'ୟୁ-ୱିନ' ପୋର୍ଟାଲରେ ପଞ୍ଜୀକରଣ ମାଧ୍ୟମରେ ୧୪ ବର୍ଷରୁ ଊର୍ଦ୍ଧ୍ୱ ବୟସର ସମସ୍ତ ମହିଳା ସହଜରେ ଏହି ଟୀକା ନେଇପାରିବେ। କାର୍ଯ୍ୟକ୍ରମରେ ଜନସାଧାରଣଙ୍କ ମଧ୍ୟରେ ସଚେତନତା ସୃଷ୍ଟି ପାଇଁ ଏକ ସାଇକଲ ରାଲି ମଧ୍ୟ ଆୟୋଜିତ ହୋଇଥିଲା। ଏହି ସଭାରେ ଅତିରିକ୍ତ ଜିଲ୍ଲା ସମାଜ ମଙ୍ଗଳ ଅଧିକାରୀ ବବିତା ଜେନାଙ୍କ ସମେତ ବହୁ ଅଙ୍ଗନବାଡ଼ି ଓ ଆଶା କର୍ମୀ ଉପସ୍ଥିତ ଥିଲେ।

୨୮୬ ଶ୍ରଦ୍ଧାଳୁଙ୍କୁ ଆଧ୍ୟାତ୍ମିକ ଅନୁଭୂତି

କଟକ, ୧୯।୩(ସମିସ): ଜଗନ୍ନାଥପ୍ରେମୀମାନଙ୍କୁ ଏକ ଭାବପୂର୍ଣ୍ଣ ଆଧ୍ୟାତ୍ମିକ ଅନୁଭୂତି ପ୍ରଦାନ କରିବା ଲକ୍ଷ୍ୟରେ ରାଜ୍ୟ ସରକାରଙ୍କ ପକ୍ଷରୁ ଆରମ୍ଭ ହୋଇଥିବା 'ଶ୍ରୀ ଜଗନ୍ନାଥ ଦର୍ଶନ' ଯୋଜନାର ଆଜି ଶୁଭାରମ୍ଭ ହୋଇଯାଇଛି। ଏହି ଅବସରରେ କଟକ ଜିଲ୍ଲାର ୧୪ଟି ଯାକ ବ୍ଲକରୁ ଚୟନ ହୋଇଥିବା ୨୮୬ ଜଣ ଶ୍ରଦ୍ଧାଳୁ ପୁରୀ ଅଭିମୁଖେ ଯାତ୍ରା କରି ଶ୍ରୀଜାଉଙ୍କ ଦର୍ଶନ କରିଛନ୍ତି। କଟକ ଇଣ୍ଡୋର ଷ୍ଟାଡିୟମଠାରେ ଆୟୋଜିତ ଏକ ସ୍ୱତନ୍ତ୍ର କାର୍ଯ୍ୟକ୍ରମରେ ବାରବାଟୀ-କଟକ ବିଧାୟିକା ଇଂ ସୋଫିଆ ଫିରଦୋସ୍ ପତାକା ଦେଖାଇ ଓଡ଼ିଶା ରାଜ୍ୟ ସଡ଼କ ପରିବହନ ନିଗମର ୮ଟି ସ୍ୱତନ୍ତ୍ର ଏସି ବସ୍‌ର ଯାତ୍ରାର ଶୁଭାରମ୍ଭ କରିଥିଲେ। ଏହି କାର୍ଯ୍ୟକ୍ରମରେ ଅତିରିକ୍ତ ଜିଲ୍ଲାପାଳ ଡଃ ଇପ୍ସିତା ପ୍ରିୟଦର୍ଶିନୀ ମିଶ୍ର ଏବଂ ଜିଲ୍ଲା ପର୍ଯ୍ୟଟନ ବିଭାଗର ଉପନିର୍ଦ୍ଦେଶିକା ସୁଜାତା ପଟ୍ଟନାୟକ ପ୍ରମୁଖ ଉପସ୍ଥିତ ଥିଲେ। ଏହି ଯୋଜନା ଅଧୀନରେ ୬୦ ବର୍ଷରୁ ଊର୍ଦ୍ଧ୍ୱ ବରିଷ୍ଠ ନାଗରିକ, ବିଶେଷକରି ବୃଦ୍ଧ, ବୃଦ୍ଧା ଓ ବିଧବା ମହିଳାମାନଙ୍କୁ ପ୍ରାଥମିକତା ଭିତ୍ତିରେ ସାମିଲ କରାଯାଇଛି। ଶ୍ରଦ୍ଧାଳୁମାନଙ୍କ ଯାତାୟତ, ରହିବା, ଖାଦ୍ୟ ଏବଂ ମହାପ୍ରସାଦ ସେବନର ସମସ୍ତ ଖର୍ଚ୍ଚ ରାଜ୍ୟ ସରକାର ବହନ କରୁଛନ୍ତି। ଯାତ୍ରୀମାନଙ୍କ ସୁରକ୍ଷା ଓ ସ୍ୱାସ୍ଥ୍ୟକୁ ଦୃଷ୍ଟିରେ ରଖି ପ୍ରତ୍ୟେକ ବସ୍‌ରେ ଜଣେ ପାରାମେଡିକ କର୍ମଚାରୀ ଓ ଦୁଇଜଣ ଏସକର୍ଟଙ୍କୁ ନିୟୋଜିତ କରାଯାଇଥିଲା। ଶ୍ରଦ୍ଧାଳୁମାନେ ପୁରୀରେ ପହଞ୍ଚିବା ପରେ ସେମାନଙ୍କୁ ଶ୍ରୀମନ୍ଦିରରେ 'ଭିତର କାଠ' ଦର୍ଶନର ସୁଯୋଗ ମିଳିବା ସହ ମାଗଣାରେ ମହାପ୍ରସାଦ ସେବନର ବ୍ୟବସ୍ଥା କରାଯାଇଥିଲା। ଶ୍ରଦ୍ଧାଳୁମାନଙ୍କୁ ନିଜ ନିଜ ସ୍ଥାନରୁ ପୁରୀ ନେଇ ଦର୍ଶନ କରାଇବା ପରେ ପୁଣି ସୁରକ୍ଷିତ ଭାବେ ଘରେ ଛାଡ଼ିବା ପର୍ଯ୍ୟନ୍ତ ସମସ୍ତ ଦାୟିତ୍ୱ ଜିଲ୍ଲା ପ୍ରଶାସନ ପକ୍ଷରୁ ଗ୍ରହଣ କରାଯାଇଥିଲା।

ଜନଗଣନା ପାଇଁ ତାଲିମ ଆରମ୍ଭ

କଟକ, ୧୯।୩(ସମିସ): ୨୦୨୭ ଜନଗଣନାକୁ ସ୍ୱଚ୍ଛତା ଅବଲମ୍ବନ ପୂର୍ବକ ନିର୍ଭୁଲ ଭାବେ ସମ୍ପନ୍ନ କରିବା ଲକ୍ଷ୍ୟ ନେଇ ଆଜି ନିଆଳି ଏବଂ କିଶନନଗର ତହସିଲରେ ୨୦୦ ଏନୁମରେଟରମାନଙ୍କ ତାଲିମ ଆରମ୍ଭ ହୋଇଛି। ୨୦୨୭ ଜନଗଣନାର ପ୍ରଥମ ପର୍ଯ୍ୟାୟକୁ ଘର ତାଲିକା ଏବଂ ଗୃହ ଗଣନା ଭାବରେ ନାମିତ କରାଯାଇଛି। ଏହି ତାଲିମ ତିନି ଦିନ ଧରି ଚାଲିବ। କଟକ ଜିଲ୍ଲାରେ ଏହି ଜନଗଣନାକୁ ସୁଗମ କରିବା ପାଇଁ ୬୬ ଜଣ କ୍ଷେତ୍ର ପ୍ରଶିକ୍ଷକଙ୍କ ଦ୍ୱାରା ମୋଟ ୪୩୩୩ ଜଣ ଏନୁମରେଟର ଏବଂ ୭୩୭ ଜଣ ସୁପରଭାଇଜରଙ୍କୁ ତାଲିମ ଦିଆଯିବ। ଆସନ୍ତା ୨୦ ଦିନ ମଧ୍ୟରେ ଜିଲ୍ଲାର ସମସ୍ତ ତହସିଲ, ଏନଏସି ଏବଂ ପୌରପାଳିକାରେ ବିଭିନ୍ନ ବ୍ୟାଚରେ ଏନୁମରେଟର ଓ ସୁପରଭାଇଜରଙ୍କୁ ତାଲିମ ପ୍ରଦାନ କରାଯିବ।

ରେଭେନ୍ସା ବିଶ୍ୱବିଦ୍ୟାଳୟରେ ଆଲୋଚନାଚକ୍ର

କଟକ, ୧୯।୩(ସମିସ): ରେଭେନ୍ସା ବିଶ୍ୱବିଦ୍ୟାଳୟର ଭୂଗୋଳ ବିଭାଗ ଏବଂ ଜାତୀୟ ସେବା ଯୋଜନାର ମିଳିତ ଆନୁକୂଲ୍ୟରେ ଆଜି 'ସ୍ୱାସ୍ଥ୍ୟ ସମାନତା ଓ ସୁସ୍ଥତା' ବିଷୟରେ ଏକ ସ୍ୱତନ୍ତ୍ର ବ୍ୟାଖ୍ୟାନ କାର୍ଯ୍ୟକ୍ରମ ଅନୁଷ୍ଠିତ ହୋଇଯାଇଛି। ବିଭାଗୀୟ ମୁଖ୍ୟ ପ୍ରଫେସର ଶିବବ୍ରତ ଦାସଙ୍କ ସ୍ୱାଗତ ଭାଷଣ ସହ ଆରମ୍ଭ ହୋଇଥିବା ଏହି ସଭାରେ ଏନ୍‌ଏସ୍‌ଏସ୍ ସଂଯୋଜକ ଡଃ. ଯଯାତି ନାୟକ ସଭା ପରିଚାଳନା କରିଥିଲେ। ଏହି କାର୍ଯ୍ୟକ୍ରମରେ ଭୁବନେଶ୍ୱର ଏମ୍ସର ପ୍ରସିଦ୍ଧ ଚିକିତ୍ସକ ଡା. ପ୍ରିୟମାଧବ ବେହେରା ମୁଖ୍ୟ ବକ୍ତା ଭାବେ ସମସ୍ତଙ୍କ ପାଇଁ ସମାନ ସ୍ୱାସ୍ଥ୍ୟ ସେବାର ଆବଶ୍ୟକତା ଉପରେ ଗୁରୁତ୍ୱାରୋପ କରିବା ସହ ଛାତ୍ରଛାତ୍ରୀଙ୍କ ବିଭିନ୍ନ ପ୍ରଶ୍ନର ଉତ୍ତର ରଖି ସ୍ୱାସ୍ଥ୍ୟ ସଚେତନତା ବୃଦ୍ଧି କରିଥିଲେ। ଏନ୍‌ଏସ୍‌ଏସ୍ ପ୍ରୋଗ୍ରାମ ଅଫିସର ରୋଜୀ ମେହେର ଧନ୍ୟବାଦ ଅର୍ପଣ କରିଥିଲେ। ଏହି ଆଲୋଚନାଚକ୍ରଟି ଛାତ୍ରଛାତ୍ରୀଙ୍କ ମଧ୍ୟରେ ସମାବେଶୀ ସ୍ୱାସ୍ଥ୍ୟ ସେବା ପ୍ରତି ସଚେତନତା ସୃଷ୍ଟି କରିବାରେ ବେଶ୍ ସହାୟକ ହୋଇଛି।

ଇଦ୍ ପାଇଁ ସଜେଇ ହେଲାଣି ସହର

ମେଗା ସ୍ୱାସ୍ଥ୍ୟସେବା ଶିବିର

କଟକ, ୧୯।୩(ସମିସ): ରୋଟାରୀ କ୍ଲବ୍ ଅଫ୍ କଟକ ରାଡିଆନ୍ସ ଏବଂ ରାମକୃଷ୍ଣ କୁଟୀରର ମିଳିତ ଆନୁକୂଲ୍ୟରେ ବଙ୍ଗାଳିସାହିସ୍ଥିତ ରାମକୃଷ୍ଣ କୁଟୀର ପରିସରରେ ଏକ ମାଗଣା ମେଗା ସ୍ୱାସ୍ଥ୍ୟ ସେବା ଶିବିର ସଫଳତାର ସହିତ ଅନୁଷ୍ଠିତ ହୋଇଯାଇଛି। ସ୍ଥାନୀୟ କର୍ପୋରେଟର ବନଲତା ପ୍ରଧାନ ଏହି ଶିବିରକୁ ଆନୁଷ୍ଠାନିକ ଭାବେ ଉଦ୍‌ଘାଟନ କରିଥିଲେ। ଏହି ଶିବିରରେ ଭେଷଜ ବିଶେଷଜ୍ଞ ଡା. ଅଶୋକ ଜେନା, ସ୍ତ୍ରୀ ରୋଗ ବିଶେଷଜ୍ଞ ଡା. ସୁଧାଂଶୁବାଳା ଏବଂ ଦନ୍ତ ଚିକିତ୍ସକ ଡା. ନିଶତ ଯାଦବ ଯୋଗଦେଇ ରୋଗୀମାନଙ୍କର ସ୍ୱାସ୍ଥ୍ୟ ପରୀକ୍ଷା କରିଥିଲେ। ଶିବିରରେ ୨୦୦ରୁ ଅଧିକ ଲୋକଙ୍କ ସ୍ୱାସ୍ଥ୍ୟ ଯାଞ୍ଚ କରାଯିବା ସହ ସେମାନଙ୍କୁ ମାଗଣାରେ ଆବଶ୍ୟକୀୟ ଔଷଧ ବଣ୍ଟନ କରାଯାଇଥିଲା। ଟେକ୍ନିସିଆନ ନିଶିକାନ୍ତ ଏହି ପ୍ରକ୍ରିୟାରେ ସହଯୋଗ କରିଥିଲେ। କାର୍ଯ୍ୟକ୍ରମକୁ ରୋଟାରୀ ରାଡିଆନ୍ସର ସଭାପତି ରୋଟାରିଆନ ବାଣୀ ନିର୍ମାଲ୍ୟ, ସମ୍ପାଦିକା ସାଗରିକା, ଉପଦେଷ୍ଟା ବିଦ୍ୟୁତ ଲାଲା ଏବଂ କୁଟୀରର ସମ୍ପାଦକ ଗୋକୁଳାନନ୍ଦ ପଟ୍ଟନାୟକ ଓ ସହସମ୍ପାଦକ ଭୁବନାନନ୍ଦ ମହାନ୍ତି ପରିଚାଳନା କରିଥିଲେ। ରାମକୃଷ୍ଣ କୁଟୀରର ତତ୍ତ୍ୱାବଧାରକ ସୁଭାଷଚନ୍ଦ୍ର ସାହୁ ଧନ୍ୟବାଦ ଅର୍ପଣ କରିଥିଲେ।

କଟକରେ ଜମିବ ବାସନ୍ତୀ ଦୁର୍ଗାପୂଜା

ମାର୍ଚ୍ଚ ୨୪ରୁ ପୂଜା, ୨୮ ଓ ୨୯ରେ ଭସାଣି

କଟକ, ୧୯।୩(ସମିସ)

ଐତିହାସିକ କଟକ ସହରରେ ଚଳିତ ବର୍ଷ ବାସନ୍ତୀ ଦୁର୍ଗାପୂଜା ଓ ଭସାଣୀ ଉତ୍ସବକୁ ଶାନ୍ତିଶୃଙ୍ଖଳାର ସହ ସମାପନ କରିବା ପାଇଁ ପ୍ରସ୍ତୁତି ଆରମ୍ଭ ହୋଇଛି। ଆଜି ସନ୍ଧ୍ୟାରେ ମଙ୍ଗଳାବାଗସ୍ଥିତ ମୋହନମଣ୍ଡପଠାରେ କଟକ ମହାନଗର ଶାନ୍ତି କମିଟି ପକ୍ଷରୁ ଏକ ଗୁରୁତ୍ୱପୂର୍ଣ୍ଣ ପ୍ରସ୍ତୁତି ସଭା ଅନୁଷ୍ଠିତ ହୋଇଯାଇଛି। କମିଟିର ସଭାପତି ଦେବେନ୍ଦ୍ରନାଥ ସାହୁଙ୍କ ଅଧ୍ୟକ୍ଷତାରେ ଅନୁଷ୍ଠିତ ଏହି ବୈଠକରେ ପୂଜା ଓ ଭସାଣିର ସମୟସୂଚୀ ସ୍ଥିର କରାଯିବା ସହ ପ୍ରଶାସନିକ ସହଯୋଗ ପାଇଁ ଆଲୋଚନା ହୋଇଛି। ସାଧାରଣ ସମ୍ପାଦକ ଭିକାରୀ ଦାସଙ୍କ ପ୍ରସ୍ତାବ କ୍ରମେ ସର୍ବସମ୍ମତିରେ, ଆସନ୍ତା ମାର୍ଚ୍ଚ ୨୪ ତାରିଖ ମହାଷଷ୍ଠୀରୁ ବାସନ୍ତୀ ଦୁର୍ଗାପୂଜା ଆରମ୍ଭ ହେବ। ଏହାପରେ ମାର୍ଚ୍ଚ ୨୮ ଏବଂ ୨୯ ତାରିଖ ଦୁଇ ଦିନ ଧରି ଭସାଣି ଉତ୍ସବ ଅନୁଷ୍ଠିତ ହେବ। ପୂଜା ସମୟରେ ଅର୍ଥାତ୍ ୨୫ ଓ ୨୬ ତାରିଖ ସନ୍ଧ୍ୟା ୭ଟାରୁ ଶାନ୍ତି କମିଟିର କର୍ମକର୍ତ୍ତାମାନେ ସହରର ବିଭିନ୍ନ ପୂଜା ମଣ୍ଡପ ପରିଦର୍ଶନ କରିବେ। ୨୪ ତାରିଖରେ ଦରଗାବଜାର, ସୂତାହାଟ, ମଙ୍ଗଳାବାଗ, ରାଣୀହାଟ, ଷ୍ଟେସନବଜାର ଓ ଶିଖରପୁର ଭଳି ଅଞ୍ଚଳ ପରିଦର୍ଶନ କରାଯିବାକୁ ଥିବା ବେଳେ ୨୫ ତାରିଖରେ ଚୌଧୁରୀବଜାର, ବଙ୍ଗାଳିସାହି

ସକାଳ
THE SAKALA

ସମ୍ପାଦକୀୟ

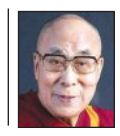

ବାସ୍ତବତା ଯେ ଅନ୍ତର୍ନିହିତ ଧାରଣାଠାରୁ ଭିନ୍ନ, ତାହା ଯେକୌଣସି ଘଟଣାରୁ ଧରାପଡ଼ିଯାଏ। ତେଣୁ ବୌଦ୍ଧ ଧର୍ମରେ ଅନ୍ଧବିଶ୍ୱାସ ଓ କଳ୍ପନା ଅଗ୍ରହଣୀୟ।

-ଦଲାଇ ଲାମା

ମାଡ଼ି ଆସୁଛି ମହାସଙ୍କଟ

ଇରାନ୍‌ରେ ଶାସନ କ୍ଷମତା ପରିବର୍ତ୍ତନର ମୂଳ ଲକ୍ଷ୍ୟ ନେଇ ଆରମ୍ଭ ହୋଇଥିବା ମଧ୍ୟପ୍ରାଚ୍ୟ ଯୁଦ୍ଧ ଏବେ ଇନ୍ଧନ-ଯୁଦ୍ଧର ରୂପ ନେଇଛି। ଆମେରିକା ଓ ଇସ୍ରାଏଲ୍ ଇରାନ୍‌ର ତୈଳ ଓ ପ୍ରାକୃତିକ ବାଷ୍ପ ଉତ୍ସ ଉପରେ ଆକ୍ରମଣ ଜାରି ରଖିଥିବା ବେଳେ ଇରାନ୍ ମଧ୍ୟ ଆମେରିକାର ଉପସାଗରୀୟ ସହଯୋଗୀ ରାଷ୍ଟ୍ରମାନଙ୍କର ତୈଳ ଓ ପ୍ରାକୃତିକ ବାଷ୍ପ ପ୍ରକଳ୍ପ ଉପରେ ପ୍ରତିଆକ୍ରମଣ କରୁଛି। ଆମେରିକାର ଅହଂକାର ଓ ଇସ୍ରାଏଲ୍‌ର ବିସ୍ତାରବାଦୀ ଆଭିମୁଖ୍ୟ ଏବେ ସମଗ୍ର ମଧ୍ୟପ୍ରାଚ୍ୟକୁ ଏକ ଜଳନ୍ତା ଭୂଖଣ୍ଡରେ ପରିଣତ କରିଛି। ଆଞ୍ଚଳିକ ସ୍ତରର ଏହି ଇନ୍ଧନ-ଯୁଦ୍ଧ ଆଉ ମାତ୍ର କିଛିଦିନ ଭିତରେ ସମଗ୍ର ବିଶ୍ୱକୁ ବ୍ୟାପିବ ଏବଂ ବିଶ୍ୱ ଅର୍ଥ ବ୍ୟବସ୍ଥାକୁ ଛାରଖାର କରିଦେବ ବୋଲି ବିଶେଷଜ୍ଞମାନେ ଉଦ୍‌ବେଗ ପ୍ରକାଶ କରିଛନ୍ତି। ଏବେ ଇନ୍ଧନ ହିଁ ବିଶ୍ୱ ଅର୍ଥନୀତିର ମୁଖ୍ୟ ସଂଚାଳକ। ପୁଣି ବିଶ୍ୱର ୫୦% ପେଟ୍ରୋଲିୟମ୍ ଓ ୪୦% ପ୍ରାକୃତିକ ବାଷ୍ପ ମଧ୍ୟପ୍ରାଚ୍ୟ ଓ ଉପସାଗରୀୟ ଅଞ୍ଚଳରେ ଗଚ୍ଛିତ ଅଛି। ତେଣୁ ମଧ୍ୟପ୍ରାଚ୍ୟ ଓ ଉପସାଗରୀୟ ଇନ୍ଧନ ଭଣ୍ଡାର ଯଦି ଯୁଦ୍ଧରେ ସମ୍ପୂର୍ଣ୍ଣ କ୍ଷତିଗ୍ରସ୍ତ ହୁଏ ତେବେ ବିଶ୍ୱ ଅର୍ଥନୀତି ଉତ୍କଟ ସଙ୍କଟକୁ ଠେଲି ହୋଇଯିବା ନିଶ୍ଚିତ।

ଇରାନ୍‌ର ବେସାମରିକ ସ୍ଥଳ, ଏପରିକି ବିଦ୍ୟାଳୟ ଉପରେ ଅମାନବୀୟ ଆକ୍ରମଣ କରିଥିବା ଇସ୍ରାଏଲ୍ ଅତି ଅପରିଣାମଦର୍ଶୀ ଭାବେ ଇରାନ୍‌ର ତୈଳ ଭଣ୍ଡାର ଓ ବିଶୋଧନ କେନ୍ଦ୍ର ଆଦି ଉପରେ ଆକ୍ରମଣ କରୁଛି। ଇରାନ୍‌ର ଅର୍ଥନୀତିକୁ ଧୂଳିସାତ କରିବାର ଲକ୍ଷ୍ୟ ରଖିଥିବା ଯୁଦ୍ଧମତ୍ତ ଇସ୍ରାଏଲ୍ କିନ୍ତୁ ଏହାର ସୁଦୂର ପ୍ରସାରୀ ପ୍ରଭାବ ବୁଝିପାରୁନାହିଁ। ଏହିକ୍ରମରେ ଗତ ୧୮ ତାରିଖରେ ବିଶ୍ୱର ସର୍ବବୃହତ୍ ପ୍ରାକୃତିକ ବାଷ୍ପ ଭଣ୍ଡାର ଇରାନ୍‌ର ସାଉଥ୍ ପାର୍ସ ଗ୍ୟାସ୍ ଫିଲ୍ଡ ଓ ବୁସାଲେସ୍ ପ୍ରୋଭିନ୍ସ ସ୍ଥିତ ଆସାଲୁଏ ଇନ୍ଧନ ଭଣ୍ଡାର ଉପରେ ଇସ୍ରାଏଲ୍ ଆକ୍ରମଣ କରିବା ପରେ ଆମେରିକା-ଇସ୍ରାଏଲ୍ ସହଯୋଗୀ କାତାରର ରାସ୍ ଲାଫାନ୍ ଇଣ୍ଡଷ୍ଟ୍ରିଆଲ୍ ସିଟିରେ ଥିବା ବିଶ୍ୱର ସର୍ବବୃହତ୍ ଏଲ୍‌ଏନ୍‌ଜି ରପ୍ତାନୀ ପ୍ଲାଣ୍ଟ ସମେତ ସାଉଦି ଆରବର ସାମ୍‌ରି ରିଫାଇନାରୀ, ଜୁବୈଲ୍ ପେଟ୍ରୋକେମିକାଲ୍ କମ୍ପ୍ଲେକ୍ସ, ୟୁଏଇର ଅଲ୍ ହୋସନ୍ ଗ୍ରାସ୍ ଫିଲ୍ଡ ଉପରେ ଇରାନ୍ ପାଲଟା ଆକ୍ରମଣ କରିଛି। ଏହାପୂର୍ବରୁ ଇରାନ୍‌ର କାରାଜ, ଶାହରନ୍, ଆଘଦାସେ ଓ ଶହର ଇ-ରେ ସମେତ ଦୈନିକ ୨ ଲକ୍ଷ ୨୫ ହଜାର ଉତ୍ପାଦନ କ୍ଷମତାବିଶିଷ୍ଟ ଇରାନ୍ ରାଜଧାନୀ ତେହେରାନ୍‌ର ତୈଳବିଶୋଧାନାଗାର ଉପରେ ଇସ୍ରାଏଲ୍ ଆକ୍ରମଣ କରି ସେଗୁଡ଼ିକୁ ନଷ୍ଟ କରିସାରିଛି। ଏହି ଆକ୍ରମଣ ଓ ପ୍ରତିଆକ୍ରମଣ ଜନିତ କ୍ଷତିର ଭରଣା ଏତେଶୀଘ୍ର ହେବା ସମ୍ଭବ ନଥିବାରୁ ଏହାର ତତ୍କାଳ ପ୍ରଭାବ ଇନ୍ଧନ ବଜାର ଜରିଆରେ ବିଶ୍ୱ ଅର୍ଥନୀତିକୁ ପ୍ରଭାବିତ କରିବାକୁ ଯାଉଛି। କେତେକ ତୈଳ ଉତ୍ପାଦନକାରୀ ରାଷ୍ଟ୍ର ଇରାନ୍ ଆକ୍ରମଣ ଭୟରେ ତୈଳ ଉତ୍ତୋଳନ ପ୍ରକଳ୍ପ ଓ ବିଶୋଧନାଗାରଗୁଡ଼ିକୁ ବନ୍ଦ କରିଚାଲିଛନ୍ତି। ଏହାର ପ୍ରଭାବ ମଧ୍ୟ ବିଶ୍ୱ ତୈଳ ବଜାର ଉପରେ ତତ୍କାଳ ପଡ଼ିଛି। ପରିସ୍ଥିତି ଏଭଳି ହୋଇଛି ଯେ ଇନ୍ଧନଯୁଦ୍ଧର ପରିଣାମରେ ଆମେରିକା ରାଷ୍ଟ୍ରପତି ଡୋନାଲ୍ଡ ଟ୍ରମ୍ପ ମଧ୍ୟ ଭୟଭୀତ ହୋଇସାରିଛନ୍ତି। ତେଣୁ ଇସ୍ରାଏଲ୍‌ର ଏହି ଅପରିଣାମଦର୍ଶୀ କାର୍ଯ୍ୟକଳାପ ପଛରେ ଆମେରିକା ହାତ ନାହିଁ କି ଆକ୍ରମଣର ସୂଚନା ଆମେରିକା ପାଖରେ ନଥିଲା ବୋଲି ଟ୍ରମ୍ପ ଘୋଷଣା କରିବାକୁ ବାଧ୍ୟ ହୋଇଛନ୍ତି। ଏହି ଘୋଷଣା ପଛରେ କାତାର ଉପରେ ଇରାନ୍‌ର ସମ୍ଭାବ୍ୟ ବଡ଼ଧରଣର ଆକ୍ରମଣ ନେଇ ଟ୍ରମ୍ପଙ୍କ ଭୟ ବାରି ହୋଇପଡୁଛି ଏବଂ ଯୁଦ୍ଧର ଗତି କୁଆଡ଼େ ଯାଉଛି ତାହା କିଛିଟା ସ୍ପଷ୍ଟ ହେଉଛି।

ଅପରପକ୍ଷରେ ପେଟ୍ରୋଡଲାର ଚୁକ୍ତି ଅନୁଯାୟୀ ଆରବ ଓ ଉପସାଗରୀୟ ରାଷ୍ଟ୍ରଙ୍କୁ ଆମେରିକା ଦେଇଥିବା ପ୍ରତିରକ୍ଷା ଓ ସୁରକ୍ଷା ପ୍ରତିଶ୍ରୁତି ରକ୍ଷା କରିବାରେ ବିଫଳ ହୋଇଛି। ତେଣୁ ଉପସାଗରୀୟ ଓ ଆରବୀୟ ରାଷ୍ଟ୍ରମାନେ କ୍ଷୁବ୍ଧ ହୋଇଛନ୍ତି। ଇରାନ୍‌ର ଆକ୍ରମଣରେ କ୍ଷତିଗ୍ରସ୍ତ ଭିତ୍ତିଭୂମି ମରାମତି ପାଇଁ ବିପୁଳ ସମ୍ବଳ ଆବଶ୍ୟକ ହେଉଥିବାରୁ ଆରବୀୟ ରାଷ୍ଟ୍ରମାନେ ଆମେରିକାର ଟ୍ରେଜେରି ବଣ୍ଡରେ କରିଥିବା ନିବେଶ ପ୍ରତ୍ୟାହାର କରିବା ଆରମ୍ଭ କରିଛନ୍ତି। ଏହି ପ୍ରକ୍ରିୟା ଯେତେ ତ୍ୱରାନ୍ୱିତ ହେବ ଆମେରିକା ଅର୍ଥନୈତିକ ସଙ୍କଟ ସେତେ ଉତ୍କଟ ହୋଇଚାଲିବ। ବିଶ୍ୱବଜାରରେ ଆମେରିକା ଟ୍ରେଜେରି ବଣ୍ଡର ଚାହିଦା ହ୍ରାସ ପାଇ ମୂଲ୍ୟ କମିଲେ ଡଲାର ମଧ୍ୟ ଦୁର୍ବଳ ହେବ। ସେହିଭଳି ଇରାନ୍ ଆକ୍ରୋଶର ଶିକାର ହୋଇଥିବା ମଧ୍ୟପ୍ରାଚ୍ୟର ବିଭିନ୍ନ ଇନ୍ଧନ ପ୍ରକଳ୍ପରେ ଆମେରିକା ବିପୁଳ ନିବେଶ କରିଛି। ଇରାନ୍ ଆକ୍ରମଣରେ ସେଗୁଡ଼ିକ କ୍ଷତିଗ୍ରସ୍ତ ହେଉଥିବାରୁ ଆମେରିକାର ବିପୁଳ ପୁଞ୍ଜି ବୁଡ଼ିବାରେ ଲାଗିଛି। ଅପରପକ୍ଷରେ ଇରାନ୍ ବିରୋଧରେ ଯୁଦ୍ଧର ଅବଧି ଦୀର୍ଘ ହେବାକୁ ଥିବାରୁ ସେ ବାବଦରେ ମଧ୍ୟ ଆମେରିକାକୁ ବିପୁଳ ବ୍ୟୟ କରିବାକୁ ପଡ଼ିବ। ତେଣୁ ଯୁଦ୍ଧ ପରିସ୍ଥିତିରେ ଖୁବ୍‌ଶୀଘ୍ର ସୁଧାର ନ ଆସିଲେ ଆମେରିକା ଅର୍ଥନୀତି ଭୁଶୁଡ଼ି ପଡ଼ିବା ଥୟ। ଆମେରିକା ଅର୍ଥବ୍ୟବସ୍ଥାରେ ସାମନ୍ୟତମ ଓଲମବିଲମ ହେଲେ ତାହା କିଭଳି ବିଶ୍ୱର ଅର୍ଥବ୍ୟବସ୍ଥାକୁ ପ୍ରଭାବିତ କରେ ତାହାର ଶେଷତମ ଉଦାହରଣ ୨୦୦୮ ରେ ଆମେ ଦେଖିସାରିଛନ୍ତି। ଏଥର ଆମେରିକା ଏକ ବଡ଼ ଧରଣର ଆର୍ଥିକ ସଙ୍କଟର ସାମ୍ନା କରିବାକୁ ଯାଉଥିବାରୁ ତାହାର ପ୍ରଭାବ ବିଶ୍ୱରେ କ'ଣ ହେବ ତାହା ଅନୁମାନ କରିବା କଷ୍ଟକର ନୁହେଁ।

ମଧ୍ୟପ୍ରାଚ୍ୟ ଯୁଦ୍ଧରେ ଗୋଟିଏ ପକ୍ଷରେ ଇରାନ୍ ଓ ଅନ୍ୟପକ୍ଷରେ ଆମେରିକା ଓ ଇସ୍ରାଏଲ୍ ପ୍ରତ୍ୟକ୍ଷ ଅର୍ଥନୈତିକ କ୍ଷତିର ସମ୍ମୁଖୀନ ହୋଇଥିବା ବେଳେ ଅବଶିଷ୍ଟ ବିଶ୍ୱର ଅନେକ ରାଷ୍ଟ୍ରର ଅର୍ଥନୀତି ପରୋକ୍ଷ ପ୍ରଭାବିତ ହୋଇଛି। ଏବେ ହର୍ମୁଜ୍ ପ୍ରଣାଳୀ ଦେଇ ଯାଉଥିବା ଜାହାଜ ଉପରେ ଶୁଳ୍କ ଆଦାୟ କରିବ ବୋଲି ଇରାନ୍ ଘୋଷଣା କରିଛି। ବିଶ୍ୱ ଇନ୍ଧନ ସଙ୍କଟକୁ ଟାଳିବା ପାଇଁ ଅନ୍ୟଦେଶର ଇନ୍ଧନବାହୀ ଜାହାଜ ଏହି ଶୁଳ୍କ ଦେବାକୁ ଏକପ୍ରକାର ବାଧ୍ୟ ହେବେ, ଯାହାର ପ୍ରଭାବ ବିଶ୍ୱ ଇନ୍ଧନ ବଜାରକୁ ଆକାଶଛୁଆଁ କରିବ। ଏଥିରେ ଭାରତ ପରି ବୃହତ୍ ଇନ୍ଧନ ଆମଦାନୀକାରୀ ରାଷ୍ଟ୍ରମାନଙ୍କର ଚାଲୁ ଖାତା ନିଅଣ୍ଟ ପରିମାଣ ଉଦ୍‌ବେଗଜନକ ଭାବେ ବଢ଼ିଯାଇ ବଜାର ଅର୍ଥନୀତିର ଅନ୍ୟାନ୍ୟ କ୍ଷେତ୍ରକୁ ଖୁବ୍‌ଶୀଘ୍ର ସଞ୍ଚରି ଯିବ। ମଧ୍ୟପ୍ରାଚ୍ୟରୁ ପ୍ରବାସୀ ଭାରତୀୟମାନଙ୍କର ଘରବାହୁଡ଼ା ପର୍ବ ଆରମ୍ଭ ହେଲେ ଭାରତକୁ ଏକପକ୍ଷରେ ବୈଦେଶିକ ମୁଦ୍ରା ପ୍ରେରଣ ସଙ୍କୁଚିତ ହେବ ଏବଂ ଅପରପକ୍ଷରେ ଆଭ୍ୟନ୍ତରୀଣ ନିଯୁକ୍ତି ସଙ୍କଟ ଉତ୍କଟ ହେବ। ଏହାଛଡ଼ା ଅଧିକ ଲାଭ ଆଶାରେ ମଧ୍ୟପ୍ରାଚ୍ୟରେ ନିବେଶ ଓ ଜମା କରିଥିବା ଭାରତ ସମେତ ବିଶ୍ୱର ଅନ୍ୟାନ୍ୟ ନିବେଶକମାନଙ୍କର ହଜାର ହଜାର କୋଟି ଡଲାର ବୁଡ଼ିଯିବାର ଆଶଙ୍କା ମଧ୍ୟ ସୃଷ୍ଟି ହୋଇଛି। ଏହାର ସାମଗ୍ରିକ ପ୍ରଭାବ ବିଶ୍ୱ ପାଇଁ ଅର୍ଥନୈତିକ ମହାସଙ୍କଟକୁ ଆମନ୍ତ୍ରଣ କରିସାରିଛି, ଯାହାର ପରାଭବରୁ ବର୍ତ୍ତିବାର ଆଶା କ୍ଷୀଣ ହୋଇଚାଲିଛି।

ଓଡ଼ିଶାରେ ବିଧାନ ପରିଷଦର ଆବଶ୍ୟକତା

ବୃହସ୍ପତି ସାମଲ

ଆଗକୁ ହେବାକୁ ଯାଉଥିବା ନିର୍ବାଚନ ମଣ୍ଡଳୀର ସୀମା ପୁନଃନିର୍ଦ୍ଧାରଣ ପ୍ରକ୍ରିୟା ସମାପ୍ତି ପରେ ଓଡ଼ିଶା ବିଧାନସଭାର ଆସନ ସଂଖ୍ୟା ୧୪୭ରୁ ପାଖାପାଖି ୨୦୦କୁ ବଢ଼ିବା ସମ୍ଭାବନାକୁ ଦୃଷ୍ଟିରେ ରଖି ଏକ ନୂଆ, ଅତ୍ୟାଧୁନିକ ବିଧାନସଭା ଭବନ ନିର୍ମାଣ ଯୋଜନା ଏବଂ ଭବିଷ୍ୟତରେ ଯଦି ଉଚ୍ଚ ସଦନ ଗଠିତ ହୁଏ, ତେବେ ବର୍ତ୍ତମାନର ୭୦ ବର୍ଷ ପୁରୁଣା ବିଧାନସଭା ଭବନକୁ ବିଧାନ ପରିଷଦ ଭବନ ଭାବରେ ବ୍ୟବହାର କରାଯାଇପାରିବ ବୋଲି ନିକଟ ଅତୀତରେ ଆଇନ ମନ୍ତ୍ରୀଙ୍କ ବକ୍ତବ୍ୟ ଆସିଥିବାରୁ ଓଡ଼ିଶାରେ ବିଧାନ ପରିଷଦ ଗଠନର ସମ୍ଭାବନା ପୁଣିଥରେ ଚର୍ଚ୍ଚାକୁ ଆସିଛି। ଏହାକୁ ସରକାରଙ୍କ ପକ୍ଷରୁ ପ୍ରଶାସନିକ ପ୍ରସ୍ତୁତିର ଏକ ସଙ୍କେତ ବୋଲି ଦେଖାଯାଉଛି। ନବୀନ ପଟ୍ଟନାୟକଙ୍କ ନେତୃତ୍ୱାଧୀନ ବିଜେଡି ସରକାର ଶାସନକାଳରେ ମଧ୍ୟ ବିଧାନ ପରିଷଦ ଗଠନର ପ୍ରସଙ୍ଗ କେତେକ ସମୟରେ ଉଠିଥିଲା। ସେସମୟରେ ଏହାକୁ ପ୍ରଧାନତଃ ବରିଷ୍ଠ ନେତା, ବିଶେଷଜ୍ଞ ଓ ଦଳୀୟ ପୁରାତନ କର୍ମୀମାନଙ୍କୁ ଥଇଥାନ କରିବାର ଏକ ବିକଳ୍ପ ଉପାୟ ଭାବରେ ବିଚାର କରାଯାଇଥିଲା। କିନ୍ତୁ ଖର୍ଚ୍ଚ, ଉପଯୋଗିତା ଓ ରାଜନୈତିକ ସମ୍ମତିକୁ ନେଇ ମତାନ୍ତର ଥିବାରୁ ଏ ବାବଦରେ ବିଧାନସଭାରେ କୌଣସି ଔପଚାରିକ ପ୍ରସ୍ତାବ ଆଣାଯାଇ ନ ଥିଲା। କିନ୍ତୁ ବର୍ତ୍ତମାନର ବିଜେପି ସରକାରଙ୍କ ଏହି ମତାମତକୁ ଦ୍ୱିସଦନୀୟ ବ୍ୟବସ୍ଥା ସୃଷ୍ଟିର ସମ୍ଭାବନା ସହିତ ଭୌତିକ ପ୍ରତିଷ୍ଠାନିକ ଢାଞ୍ଚାକୁ ସମନ୍ୱିତ କରିବାର ଏକ ପ୍ରଶାସନିକ ପଦକ୍ଷେପ ଭାବରେ ଦେଖାଯାଉଛି। ସୂଚନା ଅନୁଯାୟୀ ଆନୁମାନିକ ୩୮୭.୯୪ କୋଟି ଟଙ୍କା ବ୍ୟୟ ଅଟକଳରେ ନୂଆ ବିଧାନସଭା ଭବନ, ଲୋକ ସେବା ଭବନ ଓ ବର୍ତ୍ତମାନର ବିଧାନସଭା ମଧ୍ୟବର୍ତ୍ତୀ ଜମିରେ ନିର୍ମାଣ ହେବ, ଯେଉଁଠି ଅତ୍ୟାଧୁନିକ ସୁବିଧା ସୁଯୋଗ ସହ ପ୍ରାୟ ୩୦୦ ଜଣ ବିଧାୟକଙ୍କ ପାଇଁ ସମସ୍ତ ପ୍ରକାରର ବ୍ୟବସ୍ଥା ଉପଲବ୍ଧ ହେବ।

ଏଠି କହି ରଖିବା ଉଚିତ ହେବ ଯେ ବିଧାନ ପରିଷଦ ହେଉଛି ଏକ ସ୍ଥାୟୀ ଉଚ୍ଚ ସଦନ, ଯାହା ଆଇନ ନିର୍ମାଣ ପ୍ରକ୍ରିୟାରେ ଅନୁଭବ ଓ ଦକ୍ଷତାକୁ ଆଣିବାର ଉଦ୍ଦେଶ୍ୟ ରଖେ। ସମ୍ବିଧାନର ଧାରା ୧୬୯, ଏକ ରାଜ୍ୟକୁ ବିଧାନ ପରିଷଦ ସୃଷ୍ଟି କିମ୍ବା ବିଲୋପ କରିବାର ସୁଯୋଗ ଦେଇଥାଏ, ଯାହା ପାଇଁ ପ୍ରଥମେ ଏକ ବିଶେଷ ବହୁମତ ସହିତ ବିଧାନସଭାରେ ପ୍ରସ୍ତାବ ପାରିତ ଓ ଅନୁମୋଦିତ ହେବା ଆବଶ୍ୟକ। ପରେ ସଂସଦର ମଞ୍ଜୁରୀ ଓ ରାଷ୍ଟ୍ରପତିଙ୍କ ସମ୍ମତି ଆବଶ୍ୟକ ହୁଏ। ବିଧାନ ପରିଷଦର ସଦସ୍ୟମାନେ ବିଧାୟକ, ସ୍ଥାନୀୟ ସ୍ୱୟଂଶାସିତ ସଂସ୍ଥା, ସ୍ନାତକ, ଶିକ୍ଷକ ଓ ରାଜ୍ୟପାଳଙ୍କ ଦ୍ୱାରା ମନୋନୟନ ମାଧ୍ୟମରେ ଚୟନ ହୁଅନ୍ତି। ଏହି ପ୍ରଣାଳୀ ଏହାକୁ କମ୍ ନିର୍ବାଚନୀ ଓ ଅଧିକ ସଂସ୍ଥାଗତ ଅନୁଭବ ପ୍ରତିନିଧିତ୍ୱ କରୁଥିବା ସଦନ ଭାବେ ଗଢ଼ିଥାଏ। ପ୍ରତି ଦୁଇବର୍ଷରେ ଏହାର ଏକ-ତୃତୀୟାଂଶ ସଦସ୍ୟ ଅବସର ନେଇଥା'ନ୍ତି ଏବଂ ଏହାର ସଦସ୍ୟ ସଂଖ୍ୟା ବିଧାନସଭା ସଦସ୍ୟ ସଂଖ୍ୟାର ଏକ-ତୃତୀୟାଂଶରୁ ଅଧିକ ହୋଇପାରେ ନାହିଁ। ଏହି ସଦନ ଅର୍ଥ ବିଲ୍ ଆଣିପାରେ ନାହିଁ ଏବଂ ସେଗୁଡ଼ିକୁ କେବଳ ୧୪ ଦିନ ପର୍ଯ୍ୟନ୍ତ ବିଳମ୍ବ କରିପାରେ। ସାଧାରଣ ବିଲ୍ ମାମଲାରେ ମଧ୍ୟ ସର୍ବାଧିକ ଚାରି ମାସ ପରେ ବିଧାନସଭାର ନିଷ୍ପତ୍ତି ହିଁ ଅନ୍ତିମ ହୁଏ। ବିଧାନ ପରିଷଦର ସରକାର ଗଠନ କିମ୍ବା ପତନରେ କୌଣସି ଭୂମିକା ନଥାଏ। ଅନ୍ୟପକ୍ଷରେ ବିଧାନସଭା ହେଉଛି ରାଜ୍ୟର ପ୍ରଧାନ ଆଇନ ନିର୍ମାଣ ସଦନ, ଯାହାର ସଦସ୍ୟମାନେ ସିଧାସଳଖ ଜନତାଙ୍କ ଦ୍ୱାରା ନିର୍ବାଚିତ। ଏହି କାରଣରୁ ଏହା ସର୍ବାଧିକ ଲୋକତାନ୍ତ୍ରିକ ସଂସ୍ଥା ଭାବେ ପରିଚିତ। ମନ୍ତ୍ରିମଣ୍ଡଳ ସମୂହଗତ ଭାବେ ବିଧାନସଭା ପ୍ରତି ଦାୟୀ ଥାଏ ଏବଂ ସରକାର କେବଳ ଏହି ସଦନର ବିଶ୍ୱାସ ହାରାଇଲା ମାତ୍ରେ ପତନ ହୁଏ। ବିଶେଷକରି ଅର୍ଥ ବିଲ୍ ସମ୍ବନ୍ଧୀୟ ସମସ୍ତ ଆର୍ଥିକ ଅଧିକାର ପ୍ରାୟ ସମ୍ପୂର୍ଣ୍ଣ ଭାବେ ବିଧାନସଭାର ହାତରେ ରହିଥାଏ।

ସଂବିଧାନ ରଚନାକାରମାନେ ବିଧାନ ପରିଷଦକୁ ଏକ ଚିନ୍ତନଶୀଳ ଓ ଅନୁଭବ ସମୃଦ୍ଧ ସଦନ ଭାବେ କଳ୍ପନା କରିଥିଲେ, ଯାହା ଆଇନ ନିର୍ମାଣକୁ ଗଭୀରତା ଦେବ। କିନ୍ତୁ ବାସ୍ତବରେ ଅନେକ ରାଜ୍ୟରେ ଏହା ହାରିଥିବା ନେତାଙ୍କ ପାଇଁ ପୁନର୍ବାସ କେନ୍ଦ୍ର, ଦଳୀୟ ନିଷ୍ଠାକୁ ପୁରସ୍କୃତ କରିବାର ଉପାୟ ଏବଂ ଜନମତକୁ ଏଡ଼ାଇ ଯିବାର ଏକ ପଛଦ୍ୱାର ଭାବେ ପରିଣତ ହୋଇଛି। ଏହାଫଳରେ ଏହି ସଦନ ତାହାର ଲୋକତାନ୍ତ୍ରିକ ମୂଲ୍ୟବୋଧ ଓ ନୀତିଗତ ମାନ୍ୟତା ହରାଇଛି। ନାମ ମନୋନୟନ ପ୍ରକ୍ରିୟା ନେଇ ମଧ୍ୟ ଗଭୀର ଆଶଙ୍କା ରହିଛି। ସମ୍ବିଧାନ ରାଜ୍ୟପାଳଙ୍କୁ ଶିକ୍ଷା, ସାହିତ୍ୟ, ବିଜ୍ଞାନ, ଆଇନ ଓ ସାମାଜିକ ସେବା କ୍ଷେତ୍ରରେ ବିଶେଷ ଅବଦାନ ଥିବା ବ୍ୟକ୍ତିମାନଙ୍କ ନାମ ମନୋନୟନ କରିବାର ଅଧିକାର ଦେଇଛି। କିନ୍ତୁ ପ୍ରାୟୋଗିକ ଅନୁଭବ ଦେଖାଏ ଯେ ଏପରି ନାମ ମନୋନୟନ ଅନେକ ସମୟରେ ଶାସକ ଦଳର ଇଚ୍ଛାକୁ ମାତ୍ର ପ୍ରତିବିମ୍ବିତ କରେ। ସରକାରୀ ନିଗମ, ବୋର୍ଡ, କମିଶନ ଓ ସରକାରୀ ଅଧିବକ୍ତା ନିଯୁକ୍ତିରେ ଯେପରି ଦଳୀୟ ନିଷ୍ଠା ଦକ୍ଷତାଠାରୁ ଅଧିକ ଗୁରୁତ୍ୱ ପାଉଛି, ସେହି ପ୍ରବୃତ୍ତି ବିଧାନ ପରିଷଦରେ ମଧ୍ୟ ପୁନରାବୃତ୍ତି ହେବାର ଆଶଙ୍କା ରହିଛି। ଶକ୍ତିଶାଳୀ ସଂଖ୍ୟାଗତ ଆଧିପତ୍ୟ ଥିବା ଏକ ସରକାର ପାଇଁ ବିଧାନ ପରିଷଦ ଦଳୀୟ ଏକାଧିକାର ସୃଷ୍ଟି କରିବାର ଆଉ ଏକ ମଞ୍ଚ ହୋଇପାରେ।

ଏହି ପରିପ୍ରେକ୍ଷୀରେ, ଓଡ଼ିଶା ପରି ଏକ ଗରିବ ରାଜ୍ୟରେ ବିଧାନ ପରିଷଦ ଗଠନର ଅର୍ଥ ହେଉଛି ସ୍ଥାୟୀ ଆର୍ଥିକ ବୋଝ, ସଦସ୍ୟଙ୍କ ବେତନ, ଭତ୍ତା, ପେନସନ୍, କର୍ମଚାରୀ ନିଯୁକ୍ତି, ସୁରକ୍ଷା ବ୍ୟବସ୍ଥା ଓ ପ୍ରଶାସନିକ ଖର୍ଚ୍ଚ। ନିକଟରେ ବିଧାୟକ ଓ ମନ୍ତ୍ରୀଙ୍କ ବେତନ ଓ ଭତ୍ତା ବୃଦ୍ଧି ପ୍ରସ୍ତାବକୁ ଲୋକଙ୍କ ତୀବ୍ର ପ୍ରତିକ୍ରିୟା ପରେ ବାତିଲ କରାଯିବା ଏହି ବିଷୟର ସମ୍ବେଦନଶୀଳତାକୁ ସ୍ପଷ୍ଟ କରେ। ଯେତେବେଳେ ବର୍ତ୍ତମାନର ନିର୍ବାଚିତ ପ୍ରତିନିଧିଙ୍କ ଦରମା ବୃଦ୍ଧି ମଧ୍ୟ ଜନମାନସରେ ଅସନ୍ତୋଷ ସୃଷ୍ଟି କରୁଛି, ସେତେବେଳେ ଏକ ନୂଆ ସଦନ ସୃଷ୍ଟି କରିବାର ପ୍ରୟାସ ନିଶ୍ଚିତ ଭାବେ ଗ୍ରହଣଯୋଗ୍ୟ ନୁହେଁ। ଏବେ ବି ଓଡ଼ିଶାର ମହାବାତ୍ୟା ସମୟର କଥା ମନେ ପଡ଼ିଲେ ଦେହ ଶିହରି ଉଠେ। ଆର୍ଥିକ ପରିସ୍ଥିତି ଏତେ ଖରାପ ଥିଲା ଯେ ସେ ସମୟରେ କର୍ମଚାରୀଙ୍କୁ ବେତନ ଦେବାକୁ ତତ୍କାଳୀନ କଂଗ୍ରେସ ସରକାର ପାଖରେ ଅର୍ଥର ଅଭାବ ଥିବା ଯୋଗୁଁ ବାରମ୍ବାର ଓଭରଡ୍ରାଫ୍ଟ କରିବାକୁ ପଡୁଥିଲା। ୨୦୦୦ରୁ ୨୦୦୯ ମଧ୍ୟରେ ଉଭୟ ବିଜେଡି ବିଜେପିର ମିଳିତ ସରକାର ଏବଂ ପରେ ପରେ ୨୦୨୪ ପର୍ଯ୍ୟନ୍ତ ଏକୁଟିଆ ବିଜେଡି ସରକାର ଆର୍ଥିକ ସୁପରିଚାଳନା କରି ଓଡ଼ିଶାକୁ ଏକ ନିଅଣ୍ଟିଆରୁ ବଳକା ରାଜ୍ୟରେ ପରିଣତ କରିଥିଲେ ହେଁ ଦୀର୍ଘ ୨୪ ବର୍ଷର ବିଜେଡି ଶାସନ ତୁଳନାରେ ବିଗତ ୨୧ ମାସର ବିଜେପି ସରକାରରେ ରାଜ୍ୟ ଋଣଭାର ଯଥେଷ୍ଟ ବୃଦ୍ଧି ପାଇଛି।

ବାତ୍ୟା ନିୟନ୍ତ୍ରଣ ଠାରୁ କୋଭିଡ୍ ମୁକାବିଲା ପର୍ଯ୍ୟନ୍ତ ବହୁକ୍ଷେତ୍ରରେ ଓଡ଼ିଶା ଜାତିସଂଘ ସହ ଦେଶବିଦେଶରୁ ପ୍ରଶଂସା ସାଉଁଟି ଥିଲେ ମଧ୍ୟ ଏବେ ବି ଅନେକ ଗାଁକୁ ଭଲ ରାସ୍ତାଟିଏ ନାହିଁ। ନଈନାଳ ଡେଇଁ ବିପଦସଂକୁଳ ଅବସ୍ଥାରେ ଛୋଟ ଛୋଟ ପିଲାମାନେ ପାଠ ପଢ଼ିବାକୁ ସଂଘର୍ଷ କରୁଛନ୍ତି। ଅପୁଷ୍ଟିରେ ଏବେ ବି ଓଡ଼ିଶାରେ ଅନେକ ନଗଡ଼ାର ଚିତ୍ର ସ୍ପଷ୍ଟ ବାରିହୁଏ। ଶିକ୍ଷା ଓ ସ୍ୱାସ୍ଥ୍ୟର ମାନ ଅନ୍ୟ ରାଜ୍ୟ ତୁଳନାରେ ଢେର ତଳେ। ବିଶୁଦ୍ଧ ପାନୀୟ ଜଳ ତଥା ବିଜୁଳି ବ୍ୟବସ୍ଥା ଏବେ ବି ଅନେକଙ୍କ ପାଇଁ ସ୍ୱପ୍ନ। ଯୁବଗୋଷ୍ଠୀ ବେକାର। ଶ୍ରମିକ ଓ କୃଷକଙ୍କ ଦାବି ଅଣଦେଖା। ରାଜ୍ୟ ସରକାରଙ୍କ ବିଭିନ୍ନ ସଂସ୍ଥା, ସାମୟିକ ଓ ଚୁକ୍ତିଭିତ୍ତିକ କର୍ମଚାରୀରେ ଭରପୂର। ସେମାନଙ୍କୁ ନିୟମିତ କରି ସମାନ କାମକୁ ସମାନ ଦରମା ଦେବାର ଯୋଗ୍ୟତା ଏଯାଏଁ କୌଣସି ସରକାର ଦେଖେଇ ପାରିଲେ ନାହିଁ। ଓଡ଼ିଶାକୁ ଏକ ବିକଶିତ ରାଜ୍ୟରେ ପରିଣତ କରିବା ପାଇଁ କ୍ଷମତାସୀନ ସରକାରଙ୍କୁ ଅନେକ କିଛି କରିବାର ଅଛି। କେବଳ ସୌଧ ନିର୍ମାଣରେ, ଚମତ୍କାରୀ ନାରାବାଜିରେ, ରଙ୍ଗବେରଙ୍ଗର ମାଳମାଳ ବିଜ୍ଞାପନରେ ଅଥବା ରଙ୍ଗ ପରିବର୍ତ୍ତନରେ

ସରକାରୀ ଜମି ଜବରଦଖଲମୁକ୍ତ କରିବାକୁ ତତ୍ପରତା ଦେଖାଅ: ହାଇକୋର୍ଟ

କଟକ, ୧୯।୩(ସମିସ): ସରକାରୀ ଜମିକୁ ଜବରଦଖଲ ମୁକ୍ତ କରିବା ଦିଗରେ ତତ୍ପରତା ପ୍ରକାଶ କରିବା ଉପରେ ହାଇକୋର୍ଟ ଗୁରୁତ୍ୱାରୋପ କରିଛନ୍ତି। ଗୋଟିଏପଟେ ଜବରଦଖଲ କ୍ଷେତ୍ରରେ ସରକାର ଶୂନ୍ୟ ସହନଶୀଳ ନୀତି ଗ୍ରହଣ କରୁଥିବା କହୁଥିବା ବେଳେ ଏହାର କାର୍ଯ୍ୟକାରିତା ଉତ୍ସାହଜନକ ହୋଇ ନଥିବା ନେଇ ହାଇକୋର୍ଟ ଉଦ୍‌ବେଗ ପ୍ରକାଶ କରିଛନ୍ତି। କେନ୍ଦୁଝର ଜିଲ୍ଲା ଚମ୍ପୁଆ ତହସିଲ ଅନ୍ତର୍ଗତ ପ୍ରତାପପସି ମୌଜାର ସରକାରୀ ଜମିରୁ ଜବରଦଖଲ ପ୍ରସଙ୍ଗ ନେଇ ଦାୟର ଜନସ୍ୱାର୍ଥ ମାମଲାର ଶୁଣାଣିରେ ହାଇକୋର୍ଟ ପୂର୍ଣ୍ଣଚ୍ଛେଦ ପକାଇ ହାଇକୋର୍ଟ ଏହା କହିଛନ୍ତି। ମୁଖ୍ୟ ବିଚାରପତି ଜଷ୍ଟିସ ହରୀଶ ଟଣ୍ଡନ ଓ ଜଷ୍ଟିସ ଏମ.ଏସ.ରମଣଙ୍କୁ ନେଇ ଗଠିତ ଖଣ୍ଡପୀଠ ସାଇବୁ ମହାନ୍ତ ଓ ଶୁକଦେବ ମହାନ୍ତଙ୍କ ତରଫରୁ ଦାୟର ଜନସ୍ୱାର୍ଥ ମାମଲାର ଶୁଣାଣି କରି ଏପରି ନିର୍ଦ୍ଦେଶ ପ୍ରଦାନ କରିଛନ୍ତି। ସରକାରୀ ଜମିରୁ ବେଆଇନ ଦଖଲ ଉଚ୍ଛେଦ ପ୍ରସଙ୍ଗରେ ସରକାରଙ୍କ ଉଦାସୀନତା ପ୍ରଦର୍ଶନ ଗ୍ରହଣୀୟ ନୁହେଁ। ଜବରଦଖଲ ଉଚ୍ଛେଦ ପାଇଁ ଆଇନରେ ଥିବା ବ୍ୟବସ୍ଥା ଅନୁସାରେ ପ୍ରକ୍ରିୟା ସରକାର ଆରମ୍ଭ କରିବା ଉଚିତ ବୋଲି ହାଇକୋର୍ଟ ଗୁରୁତ୍ୱାରୋପ କରିଛନ୍ତି। ପୂର୍ବ ନିର୍ଦ୍ଦେଶ ପାଳନ କରି ଚମ୍ପୁଆ ତହସିଲଦାର ଆର.କେ.ପଣ୍ଡା ଆଜି ମାମଲାର ଶୁଣାଣି ବେଳେ ହାଇକୋର୍ଟରେ ବ୍ୟକ୍ତିଗତ ଭାବେ ହାଜର ହୋଇଥିଲେ। ଏଥିସହ ୨୨ଜଣ ଜବରଦଖଲକାରୀଙ୍କ ବିରୋଧରେ ମାମଲା ରୁଜୁ କରାଯାଇଛି ବୋଲି ତହସିଲଦାରଙ୍କ ତରଫରୁ ଦାଖଲ ସତ୍ୟପାଠରେ ଉଲ୍ଲେଖ କରାଯାଇଥିଲା।

ମାମଲାର ବିବରଣୀରୁ ପ୍ରକାଶ ଯେ କେନ୍ଦୁଝର ଜିଲ୍ଲା ଚମ୍ପୁଆ ତହସିଲ ଅନ୍ତର୍ଗତ ପ୍ରତାପପସି ମୌଜାରେ ବ୍ୟାପକ ସରକାରୀ ଜମି ଜବରଦଖଲ କରାଯାଇଥିବା ବେଳେ କର୍ତ୍ତୃପକ୍ଷଙ୍କ ନିଷ୍କ୍ରିୟତାକୁ ବିରୋଧ କରି ଗ୍ରାମବାସୀ ଏହି ଜନସ୍ୱାର୍ଥ ଆବେଦନ ଦାୟର କରିଥିଲେ। ସତ୍ୟପାଠ ଦାଖଲ ପାଇଁ ରହିଥିବା ହାଇକୋର୍ଟଙ୍କ ନିର୍ଦ୍ଦେଶ ପାଳନରେ ଅବହେଳା ପାଇଁ ଚମ୍ପୁଆ ତହସିଲଦାରଙ୍କୁ ବ୍ୟକ୍ତିଗତ ଭାବେ ହାଜର ହେବାକୁ ଗତ ମାର୍ଚ୍ଚ ୧୧ରେ ନିର୍ଦ୍ଦେଶ ଦିଆଯାଇଥିଲା।

୩ ଜିଲ୍ଲାରେ ୪୦୭ ନିୟୁତ ଟନ ବିରଳ ମୃତ୍ତିକା

ଭୁବନେଶ୍ୱର,୧୯।୩(ସମିସ): ରାଜ୍ୟରେ ଖଣି ଓ ଭୂତତ୍ତ୍ୱ ନିର୍ଦ୍ଦେଶାଳୟ ଏବଂ ପରମାଣୁ ଖଣିଜ ଅନୁସନ୍ଧାନ ଓ ଗବେଷଣା ନିର୍ଦ୍ଦେଶାଳୟଙ୍କ ଦ୍ୱାରା ଅନ୍ୱେଷଣ କରାଯାଇ ଗଞ୍ଜାମ, ପୁରୀ ଏବଂ ଜଗତସିଂହପୁର ଜିଲ୍ଲାର ସମୁଦ୍ର ନିକଟବର୍ତ୍ତୀ ବେଳାଭୂମିରେ ୪୦୭. ୭ ନିୟୁତ ଟନ ବିରଳ ମୃତ୍ତିକା ଗଚ୍ଛିତ ଥିବାର ଆକଳନ କରାଯାଇଛି । ବିଧାୟକ ଧ୍ରୁବ ଚରଣ ସାହୁଙ୍କ ଏକ ତାରକା ପ୍ରଶ୍ନରେ ଖଣି ମନ୍ତ୍ରୀ ବିଭୂତି ଭୂଷଣ ଜେନା ଉପରୋକ୍ତ ତଥ୍ୟ ରଖିଛନ୍ତି । ମନ୍ତ୍ରୀଙ୍କ ତଥ୍ୟ ଅନୁସାରେ ବିଭିନ୍ନ ଅନୁସନ୍ଧାନକାରୀ ସଂସ୍ଥା ଯଥା ଭାରତୀୟ ଭୂତତ୍ତ୍ୱ ସର୍ବେକ୍ଷଣ ସଂସ୍ଥା, ମିନେରାଲ ଏକ୍ସପ୍ଲୋରେସନ ଆଣ୍ଡ କନସଲଟାନ୍ସି ଲିମିଟେଡ, ଓଡ଼ିଶା ଖଣି ନିଗମ ଏବଂ ରାଜ୍ୟର ଖଣି ଓ ଭୂତତ୍ତ୍ୱ ନିର୍ଦ୍ଦେଶାଳୟ ଦ୍ୱାରା ବିଭିନ୍ନ ସ୍ତରରେ ଅନୁସନ୍ଧାନ କରାଯାଇଛି । ଏଥିରେ ବିଭିନ୍ନ ଜିଲ୍ଲାରେ ଗଚ୍ଛିତ ଥିବା କ୍ରିଟିକାଲ ମିନେରାଲ ଆକଳନ କରାଯାଇଛି । ତନ୍ମଧ୍ୟରୁ ୮ ଗୋଟି ବ୍ଲକ ନିଲାମ ହୋଇ ସାରିଥିବା ବେଳେ ୨ ଗୋଟି ବ୍ଲକକୁ ନିଲାମ ପ୍ରକ୍ରିୟାରେ ସାମିଲ ହୋଇଛି । ଏତଦ୍ ବ୍ୟତୀତ ୧୦ ଗୋଟି ବ୍ଲକକୁ ନିଲାମ କରିବା ପାଇଁ ପ୍ରକ୍ରିୟା ଚାଲୁରହିଛି ବୋଲି ମନ୍ତ୍ରୀ କହିଛନ୍ତି । ଅପରପକ୍ଷେ ଇଣ୍ଡିଆନ ରେୟାର ଆର୍ଥ ଲିମିଟେଡ ଦ୍ୱାରା ଗଞ୍ଜାମ ଜିଲ୍ଲାର ମାଟିଖାଲ ଠାରେ ବିରଳମୃତ୍ତିକାର ଗୋଟିଏ ପ୍ରକ୍ରିୟାକରଣ ପ୍ଲାଣ୍ଟ ସ୍ଥାପନ ହୋଇଛି । ସେହିପରି ବଲାଙ୍ଗିର ଜିଲ୍ଲାରେ ୩ ଗୋଟି, କୋରାପୁଟ ଓ ରାୟଗଡା ଜିଲ୍ଲାରେ ଗୋଟିଏ ଲେଖାଏ ଗ୍ରାଫାଇଟ ଖଣିଜ ବିଶୋଧନ ପ୍ଲାଣ୍ଟ ସ୍ଥାପନ ହୋଇଛି ବୋଲି ଗୃହରେ ମନ୍ତ୍ରୀ ଉତ୍ତର ରଖିଛନ୍ତି ।

ଏସ୍‌ସିବି ଅଗ୍ନିକାଣ୍ଡ

କ୍ଷେତ୍ର ପରିଦର୍ଶନ କଲା 'ଫ୍ୟାକ୍ଟ ଫାଇଣ୍ଡିଂ ଟିମ୍'

କଟକ,୧୯।୩(ସମିସ): ଏସ୍‌ସିବି ମେଡିକାଲ କଲେଜ ଓ ହସ୍ପିଟାଲରେ ଘଟିଥିବା ଭୟାବହ ଅଗ୍ନିକାଣ୍ଡ ଘଟଣାର ରହସ୍ୟ ଉନ୍ମୋଚନ ପାଇଁ ସରକାରଙ୍କ ପକ୍ଷରୁ ଗଠିତ "ଫ୍ୟାକ୍ଟ ଫାଇଣ୍ଡିଙ୍ଗ ଟିମ୍' ଆଜି ଦ୍ୱିତୀୟ ଥର ପାଇଁ ଘଟଣାସ୍ଥଳ ପରିଦର୍ଶନ କରିଛି। ଉନ୍ନୟନ କମିଶନର ଦେଓ ରଞ୍ଜନ କୁମାର ସିଂଙ୍କ ନେତୃତ୍ୱରେ ଏକ ଉଚ୍ଚସ୍ତରୀୟ ପ୍ରତିନିଧି ଦଳ ଆଜି ଘଟଣାସ୍ଥଳରେ ପହଞ୍ଚି ଅଗ୍ନିକାଣ୍ଡର କାରଣ ଓ ପରବର୍ତ୍ତୀ ସ୍ଥିତିର ପୁଙ୍ଖାନୁପୁଙ୍ଖ ଅନୁଧ୍ୟାନ କରିଛନ୍ତି। ଏହି ଟିମ୍‌ରେ ସ୍ୱାସ୍ଥ୍ୟ ସଚିବ ଅଶ୍ୱତୀ. ଏସ, ଇଲେକ୍ଟ୍ରିକାଲ ଇଆଇସି, ଜନସ୍ୱାସ୍ଥ୍ୟ ବିଭାଗ ଇଆଇସି, ଅଗ୍ନିଶମ ବିଭାଗ ଆଇଜି, ପୂର୍ତ୍ତ ବିଭାଗ ଅଧିକାରୀ ଏବଂ କଟକ ଜିଲ୍ଲାପାଳଙ୍କ ସମେତ ବିଭିନ୍ନ ବିଭାଗର ବରିଷ୍ଠ ପଦାଧିକାରୀମାନେ ସାମିଲ ହୋଇଥିଲେ। ବିଭିନ୍ନ ବୈଷୟିକ ଦିଗକୁ ଯାଞ୍ଚ କରିବା ସହ ଟିମ୍ ସଦସ୍ୟମାନେ ମେଡିକାଲର ବୈଦ୍ୟୁତିକ ସୁରକ୍ଷା ବ୍ୟବସ୍ଥାକୁ ନେଇ ସମୀକ୍ଷା କରିଛନ୍ତି।

ତେବେ ଏହି ତଦନ୍ତ ପ୍ରକ୍ରିୟା ଚାଲିଥିବା ବେଳେ ଅଗ୍ନିଶମ ବିଭାଗ ଆଇଜି ଗଣମାଧ୍ୟମକୁ ପ୍ରତିକ୍ରିୟା ଦେଇ କହିଛନ୍ତି ଯେ, ବର୍ତ୍ତମାନ ଘଟଣାର ପ୍ରାଥମିକ ଅନୁଧ୍ୟାନ ଚାଲିଛି, ତେଣୁ ଏହି ସମୟରେ କୌଣସି ନିର୍ଦ୍ଦିଷ୍ଟ ମନ୍ତବ୍ୟ ଦେବା ଠିକ୍ ହେବ ନାହିଁ। ଅନ୍ୟପଟେ, ଗତକାଲି ସରକାର ଏହି ଘଟଣାରେ ଅବହେଳା ଦର୍ଶାଇ ୪ ଜଣ କର୍ମଚାରୀଙ୍କୁ ନିଲମ୍ବିତ କରିଥିବା ବେଳେ, ଏବେ ଆଗକୁ କାହା ବିରୋଧରେ କାର୍ଯ୍ୟାନୁଷ୍ଠାନ ଗ୍ରହଣ କରାଯିବ ଏବଂ କାହା ମୁଣ୍ଡ ଗଡ଼ିବ, ତାକୁ ନେଇ ସବୁଠି ଉତ୍କଣ୍ଠା ପ୍ରକାଶ ପାଇଛି। ପ୍ରଶାସନ ପକ୍ଷରୁ ଦୋଷୀଙ୍କୁ ଚିହ୍ନଟ କରିବା ପାଇଁ ବୈଷୟିକ ରିପୋର୍ଟକୁ ଅପେକ୍ଷା କରାଯାଇଛି। ସେପଟେ ସରକାରଙ୍କ ଏହି ନିଲମ୍ବନ ଆଦେଶକୁ ନେଇ ସାମାଜିକ କର୍ମୀ ଓ ସାଧାରଣ ଜନତାଙ୍କ ମଧ୍ୟରେ ତୀବ୍ର ଅସନ୍ତୋଷ ଦେଖାଦେଇଛି। ସାମାଜିକ କର୍ମୀଙ୍କ ଅଭିଯୋଗ ଅନୁଯାୟୀ, ପ୍ରଶାସନ କେବଳ ତଳିଆ କର୍ମଚାରୀଙ୍କୁ ବଳି ପକାଇ ନିଜ ଦୋଷ ଲୁଚାଇବାକୁ ପ୍ରୟାସ କରୁଛି। ଏତେ ବଡ଼ ଅଘଟଣ ପାଇଁ ମେଡିକାଲ ପରିଚାଳନାଗତ ତ୍ରୁଟି ମୁଖ୍ୟ କାରଣ ହୋଇଥିବା ବେଳେ ଉଚ୍ଚପଦସ୍ଥ ଅଧିକାରୀ ଏବଂ ମେଡିକାଲ କର୍ତ୍ତୃପକ୍ଷ କିପରି ଖସି ଯାଉଛନ୍ତି, ସେ ନେଇ ପ୍ରଶ୍ନ ଉଠିଛି। ମେଡିକାଲରେ ଅଗ୍ନି ନିରାପତ୍ତା ବ୍ୟବସ୍ଥା ଓ ନିୟମିତ ଯାଞ୍ଚ ଅଭାବରୁ ଏଭଳି ଦୁର୍ଘଟଣା ଘଟିଥିବାରୁ ଏଥିପାଇଁ ଶୀର୍ଷସ୍ତରର ପରିଚାଳକମାନେ ହିଁ ପ୍ରକୃତରେ ଦାୟୀ ବୋଲି ଅଭିଯୋଗ ଉଠିଛି। ପ୍ରକୃତ ଦୋଷୀଙ୍କୁ ଚିହ୍ନଟ କରି ଦୃଷ୍ଟାନ୍ତମୂଳକ କାର୍ଯ୍ୟାନୁଷ୍ଠାନ ଗ୍ରହଣ ନ ହେବା ପର୍ଯ୍ୟନ୍ତ ଏହି ତଦନ୍ତ କେବଳ ଏକ "ଲୋକଦେଖାଣିଆ' ପ୍ରକ୍ରିୟା ହୋଇ ରହିଯିବ ବୋଲି ବୁଦ୍ଧିଜୀବୀ ମହଲରେ ଚର୍ଚ୍ଚା ହେଉଛି।

ଜବତ ବେଆଇନ ବାଣ ବିକ୍ରି ପାଇଁ ଅନୁମତି ଦେଲେ ହାଇକୋର୍ଟ

କଟକ, ୧୯।୩ (ସମିସ): ପୁଲିସ ଦ୍ୱାରା ଜବତ ହୋଇଥିବା ବେଆଇନ ବାଣକୁ ବିକ୍ରି ପାଇଁ ଅନୁମତି ପ୍ରଦାନ କରିଛନ୍ତି ହାଇକୋର୍ଟ। ଜବତ ବାଣଗୁଡ଼ିକୁ ସର୍ତ୍ତମୂଳକ ଭାବେ ଆବେଦନକାରୀଙ୍କୁ ଫେରସ୍ତ କରାଯିବ। ଆବେଦନକାରୀ ଏହି ବାଣଗୁଡ଼ିକୁ କେବଳ ଜଣେ ଲାଇସେନ୍ସପ୍ରାପ୍ତ ବ୍ୟବସାୟୀଙ୍କୁ ହିଁ ବିକ୍ରି କରିପାରିବେ ଏବଂ ସେହି ବ୍ୟବସାୟୀଙ୍କ ସମସ୍ତ ତଥ୍ୟ କୋର୍ଟଙ୍କୁ ପ୍ରଦାନ କରିବାକୁ ପଡ଼ିବ। ସେହିଭଳି ବାଣ ବିକ୍ରିରୁ ମିଳିଥିବା ସମସ୍ତ ଅର୍ଥ ନିମ୍ନ ଅଦାଲତରେ ଜମା କରାଯିବ। ପରେ ଏହି ଅର୍ଥକୁ ଏକ ସୁଧ ମିଳୁଥିବା ବ୍ୟାଙ୍କ ଆକାଉଣ୍ଟରେ ରଖାଯିବ। ଏହି ଜମାରାଶି ମାମଲାର ଚୂଡ଼ାନ୍ତ ନିଷ୍ପତ୍ତି ଉପରେ ନିର୍ଭର କରିବ ବୋଲି ହାଇକୋର୍ଟ ଏକ ଗୁରୁତ୍ୱପୂର୍ଣ୍ଣ ନିର୍ଦ୍ଦେଶ ପ୍ରଦାନ କରିଛନ୍ତି। ମୀନକେତନ ସାହୁଙ୍କ ତରଫରୁ ରୁଜୁ ଆବେଦନର ଶୁଣାଣି କରି ଜଷ୍ଟିସ୍ ଭି. ନରସିଂହ ଏପରି ନିର୍ଦ୍ଦେଶ ପ୍ରଦାନ କରିଛନ୍ତି। ଏଥିସହ ଧର୍ମଗଡ଼ ଏସ୍‌ଡିଜେଏମ୍ ଅଦାଲତଙ୍କ ନିର୍ଦ୍ଦେଶକୁ ରଦ୍ଦ କରିଛନ୍ତି ହାଇକୋର୍ଟ।

ସରକାରୀ ପ୍ରକଳ୍ପ ଦ୍ୱାରା ପ୍ରଭାବିତ ନାଗରିକଙ୍କୁ କ୍ଷତିପୂରଣରୁ ବଞ୍ଚିତ କରାଯାଇ ପାରିବ ନାହିଁ : ହାଇକୋର୍ଟ

କଟକ, ୧୯।୩ (ସମିସ): କୌଣସି ଜନହିତକର କାର୍ଯ୍ୟରେ ବ୍ୟବହୃତ ବ୍ୟକ୍ତିଗତ ଜମିର ମାଲିକଙ୍କୁ ତାଙ୍କର ନ୍ୟାୟସଙ୍ଗତ କ୍ଷତିପୂରଣରୁ ସରକାର ବଞ୍ଚିତ କରିପାରିବେ ନାହିଁ ବୋଲି ହାଇକୋର୍ଟ ଏକ ଗୁରୁତ୍ୱପୂର୍ଣ୍ଣ ରାୟ ଦେଇଛନ୍ତି। ହାଇକୋର୍ଟ କହିଛନ୍ତି ଯେ ଯେତେବେଳେ ଜଣେ ନାଗରିକଙ୍କ ଜମି ସରକାରୀ ପ୍ରକଳ୍ପ ଦ୍ୱାରା ପ୍ରଭାବିତ ହୁଏ, ସେତେବେଳେ ସେ କ୍ଷତିପୂରଣ ପାଇବାକୁ ସମ୍ପୂର୍ଣ୍ଣ ହକ୍‌ଦାର। ବ୍ରହ୍ମପୁରର ଏକ ଜଳଯୋଗାଣ ପ୍ରକଳ୍ପ ପାଇଁ ଜଣେ ବ୍ୟକ୍ତିଙ୍କ ନିଜସ୍ୱ ଜମି ବ୍ୟବହାର କରାଯାଇଥିବାରୁ ଜମି ମାଲିକଙ୍କୁ ୧୨ ପ୍ରତିଶତ ସୁଧ ସହ କ୍ଷତିପୂରଣ ଦେବାକୁ ରାଜ୍ୟ ସରକାରଙ୍କୁ ନିର୍ଦ୍ଦେଶ ଦେଇଛନ୍ତି ହାଇକୋର୍ଟ। ବିଷ୍ଣୁପ୍ରସାଦ ସାହୁଙ୍କ ଆବେଦନର ଶୁଣାଣି କରି ଜଷ୍ଟିସ୍ ବି.ପି. ରାଉତରାୟ ଏପରି ନିର୍ଦ୍ଦେଶ ପ୍ରଦାନ କରିଛନ୍ତି। ଆସନ୍ତା ୬ ସପ୍ତାହ ମଧ୍ୟରେ ଆବେଦନକାରୀଙ୍କ କ୍ଷତିର ଆକଳନ କରି ସରକାର ଏକ କ୍ଷତିପୂରଣ ରାଶି ସ୍ଥିର କରିବେ। ନିର୍ଦ୍ଧାରିତ କ୍ଷତିପୂରଣ ରାଶିକୁ ଗତ ୨୦୧୯ ଡିସେମ୍ବରରୁ ବାର୍ଷିକ ୧୨ପ୍ରତିଶତ ସୁଧ ହାରରେ ପ୍ରଦାନ କରିବାକୁ ହେବ। କ୍ଷତିପୂରଣ ନିର୍ଦ୍ଧାରଣ ହେବାର ୪ ସପ୍ତାହ ମଧ୍ୟରେ ସମସ୍ତ ଅର୍ଥ ଏବଂ ଆନୁଷଙ୍ଗିକ ଖର୍ଚ୍ଚ ଆବେଦନକାରୀଙ୍କୁ ପ୍ରଦାନ କରାଯିବ ବୋଲି ହାଇକୋର୍ଟ ନିର୍ଦ୍ଦେଶ ପ୍ରଦାନ କରିଛନ୍ତି।

ପ୍ରଥମ ପୃଷ୍ଠାର ଅବଶିଷ୍ଟାଂଶ

ଇରାନର ଚରମ...

ଏହାର ପ୍ରତିଶୋଧ ନେବାକୁ ଯାଇ ଏହା ପଡ଼ୋଶୀ ସାଉଦୀ ଏବଂ କତାରର ବଡ଼ ବଡ଼ ତୈଳ ପ୍ରତିଷ୍ଠାନ ଉପରେ ଘନ ଘନ ବୋମାମାଡ଼ କରି ଛାରଖାର କରିଦେଇଛି। ।।କେବଳ ଏତିକି ନୁହେଁ, ଇସ୍ରାଏଲର ବୃହତ୍ତ ହାଇଫା ତୈଳ ବିଶୋଧନାଗାର ଏବଂ ଆସଦୋଦ ବିଶୋଧନାଗାର ଉପରେ ମଧ୍ୟ କ୍ଷେପଣାସ୍ତ୍ର ମାଡ଼ କରିଛି ଇରାନ। ଆକ୍ରମଣରେ ଏହି ଦୁଇଟି ବିଶୋଧନାଗାର ମଧ୍ୟ କ୍ଷତିଗ୍ରସ୍ତ ହୋଇଛି। ଫଳରେ ସାରା ବିଶ୍ୱରେ ତୈଳ ସଙ୍କଟ ଆହୁରି ଉତ୍କଟ ହେବାକୁ ଲାଗିଲାଣି। ଏହାକୁ ନେଇ ବ୍ୟସ୍ତ ହୋଇପଡ଼ିଥିବା ଆମେରିକାର ରାଷ୍ଟ୍ରପତି ଇସ୍ରାଏଲ ଉପରେ ବିରକ୍ତି ପ୍ରକାଶ କରି ଏଭଳି ଭୁଲ ନକରିବାକୁ ପରାମର୍ଶ ଦେଇଛନ୍ତି। ସେ କହିଛନ୍ତି ଯେ ଇରାନର 'ସାଉଥ ପାର୍ସ' ଗ୍ୟାସ୍ ଫିଲ୍ଡ ଉପରେ ଇସ୍ରାଏଲ ଯେଉଁ ଆକ୍ରମଣ କରିଛି, ସେ ସଂପର୍କରେ ଆ।।ମେରିକାକୁ ସୂଚନା ଦେଇନଥିଲା। ଇସ୍ରାଏଲ ଆଉ ଏଭଳି ଆକ୍ରମଣ କରିବ ନାହିଁ ବୋଲି ସେ ପ୍ରତିଶ୍ରୁତି ଦେବା ସହିତ କତାର ଉପରେ ଆକ୍ରମଣ ନକରିବା ଲାଗି ଇରାନକୁ ଚେତାବନୀ ଦେଇଛନ୍ତି।

ତେଲ ପରିବହନ ପାଇଁ ଇରାନ ପକ୍ଷରୁ ହର୍ମୁଜ ସମୁଦ୍ର ପଥକୁ ବନ୍ଦ କରିଦିଆଯିବା ପରେ ତେଲ ସଙ୍କଟ ସୃଷ୍ଟି ହୋଇଥିବା ବେଳେ ସାଉଦି ଏବଂ କତାର ତେଳ ପ୍ରତିଷ୍ଠାନ ଉପରେ ଇରାନ ଆକ୍ରମଣ ଭୟଙ୍କର ପରିସ୍ଥିତି ସୃଷ୍ଟି କରିଛି। ସାଉଦି ଆରବର ଗୁରୁତ୍ୱପୂର୍ଣ୍ଣ ୟାନୁବ ବନ୍ଦର ଉପରେ ଇରାନ ପ୍ରଚଣ୍ଡ କ୍ଷେପଣାସ୍ତ୍ର ଓ ବୋମାମାଡ଼ କରିଛି। ଲୋହିତ ସାଗର ସ୍ଥିତ ୟାନୁବ ବନ୍ଦରରେ ଥିବା ସାଉଦିର ବୃହତ୍ତ ଆରାମକୋର ତୈଳ ବିଶୋଧନାଗାର ଭୀଷଣ ଭାବେ କ୍ଷତିଗ୍ରସ୍ତ ହୋଇଛି। ଇରାନର ଇସ୍‌ଲାମିକ୍ ରିଭୋଲ୍ୟୁସନାରୀ ଗାର୍ଡ କର୍ପସ ପକ୍ଷରୁ ସାମରେଫ୍ ସମେତ ସାଉଦି ଆରବ, ୟୁଏଇ ଓ କତାରର ଅନେକ ତୈଳ ପ୍ରତିଷ୍ଠାନକୁ ଖାଲି କରିବା ପାଇଁ ଦିଆଯାଇଥିବା ଚେତାବନୀ ପରେ ଏହି ଏହି ଆକ୍ରମଣ ହୋଇଛି। ଏହାସହିତ କତାରର ରାସ୍ ଲାଫାନ ଏଲ୍‌ଏନ୍‌ଜି ପ୍ଲାଣ୍ଟ ଉପରେ ମଧ୍ୟ ଇରାନ କ୍ଷେପଣାସ୍ତ୍ର ମାଡ଼ କରିଛି। ଆକ୍ରମଣ ଯୋଗୁଁ ପ୍ଲାଣ୍ଟର ବ୍ୟାପକ କ୍ଷୟକ୍ଷତି ହୋଇଛି। ବିଶ୍ୱର ପ୍ରାୟ ୨୦ ପ୍ରତିଶତ ତୈଳ ଯୋଗାଣ ହେଉଥିବା ହର୍ମୁଜ ପ୍ରଣାଳୀ ବନ୍ଦ ହେବା ପରେ ୟାନୁବ ବନ୍ଦର ହିଁ ରପ୍ତାନୀ ପାଇଁ ଶେଷ ଆଶା ଥିଲା। କିନ୍ତୁ ଏଠାରେ ଆକ୍ରମଣ ହେବା ପରେ ଫଳରେ ଅନ୍ତର୍ଜାତୀୟ ବଜାରରେ ଅଶୋଧିତ ତୈଳ ବୃଦ୍ଧି ପାଇବା ସହ ଯୋଗାଣ ବାଧାପ୍ରାପ୍ତ ହୋଇଛି। ଇରାକ ଓ ଇରାନ ସମେତ ଉପସାଗରୀୟ ଅଞ୍ଚଳ ବିଶ୍ୱର ୩୧ ପ୍ରତିଶତ ତୈଳ ଓ ୮ ରୁ ୧୭ ପ୍ରତିଶତ ଗ୍ୟାସ୍ ଉତ୍ପାଦନ କରିଥାଏ।

କତାରର ସବୁଠାରୁ ବଡ଼ ତଥା ବିଶ୍ୱର ଅନ୍ୟତମ ପ୍ରମୁଖ ଏଲ୍‌ଏନ୍‌ଜି ପ୍ଲାଣ୍ଟ ରାସ୍ ଲାଫାନ ଉପରେ ଇରାନର କ୍ଷେପଣାସ୍ତ୍ର ମାଡ଼ ହେବା ପରେ ଏବେ ଭାରତ ପାଇଁ ଚିନ୍ତା ବଢ଼ିଯାଇଛି। ଇରାନର ଏହି ଆକ୍ରମଣ ଯୋଗୁଁ ବିଶ୍ୱର ଏହି ବୃହତ୍ତମ ଏଲ୍‌ଏନ୍‌ଜି ସୁବିଧାରେ ଉତ୍ପାଦନ ସମ୍ପୂର୍ଣ୍ଣ ରୂପେ ବନ୍ଦ ହୋଇଯାଇଛି। ଇସ୍ରାଏଲର ସାଉଥ ପାର୍ସ ଆକ୍ରମଣର ପ୍ରତିଶୋଧ ନେବା ପାଇଁ ଇରାନ ଏହି କାର୍ଯ୍ୟାନୁଷ୍ଠାନ ଗ୍ରହଣ କରିଛି। ଗତ ୩ ସପ୍ତାହ ଧରି ଚାଲିଥିବା ଏହି ଯୁଦ୍ଧ କାରଣରୁ ବିଶ୍ୱର ସବୁଠାରୁ ବ୍ୟସ୍ତ ବହୁଳ ହର୍ମୁଜ ପ୍ରଣାଳୀ ଏବେ ଯୁଦ୍ଧ କ୍ଷେତ୍ରରେ ପରିଣତ ହୋଇଛି। ଏଠାରେ ୭୦୦ରୁ ଅଧିକ ମାଲବାହୀ ଜାହାଜ ଅଟକି ରହିଛନ୍ତି। ଭାରତୀୟଦୃଷ୍ଟିକୋଣରୁ ଏହି ସଙ୍କଟ ଅତ୍ୟନ୍ତ ଗୁରୁତ୍ୱପୂର୍ଣ୍ଣ, କାରଣ ଭାରତ ନିଜର ଶକ୍ତି ଆବଶ୍ୟକତା ପାଇଁ ବହୁ ପରିମାଣରେ କତାର ଉପରେ ନିର୍ଭର କରିଥାଏ। ଭାରତ ନିଜର ପ୍ରାକୃତିକ ଗ୍ୟାସ ଆବଶ୍ୟକତାର ୫୦ ପ୍ରତିଶତ ଅନ୍ତର୍ଜାତୀୟ ବଜାରରୁ ଆଣିଥାଏ। ଏଥିମଧ୍ୟରୁ ପ୍ରାୟ ୨୦ ପ୍ରତିଶତ କତାରରୁ ଆସିଥାଏ। ବିଶେଷଜ୍ଞଙ୍କ କହିବା ଅନୁଯାୟୀ, ଗ୍ୟାସ ଯୋଗାଣ ବାଧାପ୍ରାପ୍ତ ହେବା ଫଳରେ ଭାରତକୁ ଶିଳ୍ପ ଓ ବିଦ୍ୟୁତ ଉତ୍ପାଦନ କ୍ଷେତ୍ରରେ ଗ୍ୟାସ ବ୍ୟବହାର କମାଇବାକୁ ପଡ଼ିବ। ଭାରତ ଦୈନିକ ୧୮ ୯ ଏମ୍‌ଏମ୍‌ଏସ୍‌ସିଏମ୍‌ଡି ବ୍ୟବହାର ମଧ୍ୟରୁ ପ୍ରାୟ ୪୭.୪ ଏମ୍‌ଏମ୍‌ଏସ୍‌ସିଏମ୍‌ଡି ଯୋଗାଣ ଏବେ ବିପର୍ଯ୍ୟସ୍ତ ହୋଇପଡ଼ିଛି।

ଇତିମଧ୍ୟରେ ଇରାନ ପକ୍ଷରୁ କରାଯାଇଥିବା କ୍ଷେପଣାସ୍ତ୍ର ମାଡ଼ରେ ଇସ୍ରାଏଲର ପ୍ରମୁଖ ବନ୍ଦର ସହର ହାଇଫା ସ୍ଥିତ ଏକ ତୈଳ ବିଶୋଧନାଗାର କ୍ଷତିଗ୍ରସ୍ତ ହୋଇଛି। ଇରାନ ପକ୍ଷରୁ ଶତାଧିକ ବାଲିଷ୍ଟିକ କ୍ଷେପଣାସ୍ତ୍ର ମାଡ଼ କରାଯାଇଥିଲା। ଏଗୁଡିକ ମଧ୍ୟରୁ ଇସ୍ରାଏଲର ଏୟାର ଡିଫେନ୍ସ ସିଷ୍ଟମକୁ ଭେଦ କରି ହାଇଫାର ଶିଳ୍ପାଞ୍ଚଳରେ ପଡ଼ିଛି। ତୈଳ ବିଶୋଧନାଗାରରେ ଭୟଙ୍କର ନିଆଁ ଲାଗିଯାଇଛି। ଆକାଶରେ ଘନ କଳା ଧୂଆଁ ଦେଖିବାକୁ ମିଳିଛି। ହାଇଫା ହେଉଛି ଇସ୍ରାଏଲର ଏକ ଗୁରୁତ୍ୱପୂର୍ଣ୍ଣ ଆର୍ଥିକ କେନ୍ଦ୍ର। ଏଠାରେ ବିଶୋଧନାଗାର କ୍ଷତିଗ୍ରସ୍ତ ହେବା ଫଳରେ ଇସ୍ରାଏଲର ଇନ୍ଧନ ଯୋଗାଣ ବାଧାପ୍ରାପ୍ତ ହେବାର ଆଶଙ୍କା ରହିଛି। ଇସ୍ରାଏଲ ପ୍ରତିରକ୍ଷା ବାହିନୀ (ଆଇଡିଏଫ୍) ଏହି ଆକ୍ରମଣର କଡ଼ା ଜବାବ ଦେବାକୁ ପ୍ରସ୍ତୁତ ହେଉଛି। ପ୍ରଧାନମନ୍ତ୍ରୀ ବେଞ୍ଜାମିନ ନେତନ୍ୟାହୁ ଏହାକୁ ଇରାନର ଏକ ବଡ଼ ଭୁଲ ବୋଲି ଅଭିହିତ କରିଛନ୍ତି। ହାଇଫା କରି ଗୁରୁତ୍ୱପୂର୍ଣ୍ଣ ତୈଳ କେନ୍ଦ୍ର ଉପରେ ଆକ୍ରମଣ ଯୋଗୁଁ ଅନ୍ତର୍ଜାତୀୟ ବଜାରରେ ଅଶୋଧିତ ତୈଳ ଦର ବୃଦ୍ଧି ପାଇବାର ଆଶଙ୍କା ରହିଛି।

ସେୟାର ବଜାରରେ...

ଏକ୍ସଚେଞ୍ଜ (ନିଫ୍‌ଟି) ସୂଚକାଙ୍କରେ ହ୍ରାସ ଦେଖିବାକୁ ମିଳିଛି। ବଜାରର ଏଭଳି ସ୍ଥିତିରେ ନିବେଶକମାନେ ପ୍ରାୟ ୧୨ ଲକ୍ଷ କୋଟି ଟଙ୍କା ହରାଇଥିବା ଜଣାପଡିଛି।

ନିଫ୍‌ଟିରେ ୭୭୫.୬୫ ପଏଣ୍ଟ ଅର୍ଥାତ ୩.୨୬%ହ୍ରାସ ହୋଇଥିବା ବେଳେ ୨୩,୦୦୨ରେ ବନ୍ଦ ହୋଇଛ

ବଳିବାମନ ପୀଠରେ ପ୍ରଶାସନିକ 'ଦାଦାଗିରି'

ନଦୀ କିସମ ଜମିରେ ବେଆଇନ ନିର୍ମାଣକୁ ନେଇ ବିବାଦ

କନ୍ଦରପୁର,୧୯।୩(ସମିସ):

କଟକ ସଦର ବ୍ଲକ୍ ଅନ୍ତର୍ଗତ କୁଳସରିଚୁଆଁ ପଞ୍ଚାୟତର ଚାନ୍ଦୁଲିଠାରେ ଅବସ୍ଥିତ ପ୍ରସିଦ୍ଧ ବଳିବାମନ ପୀଠ

ଗ୍ରୀନ୍ ଟ୍ରିବ୍ୟୁନାଲ୍ ଯିବେ ଜନସାଧାରଣ

ଏବେ ବିବାଦର କେନ୍ଦ୍ରବିନ୍ଦୁ ପାଲଟିଛି। କାଠଯୋଡ଼ି ଓ ସେଡୁଆ ନଦୀର ମଧ୍ୟଭାଗରେ ଥିବା ଏହି ଟାପୁ ଅଞ୍ଚଳରେ ପ୍ରଶାସନିକ ନିୟମକୁ ବେଖାତିର କରି ବେଆଇନ ସ୍ଥାୟୀ ନିର୍ମାଣ ଚାଲିଥିବା ନେଇ ଗମ୍ଭୀର ଅଭିଯୋଗ ହୋଇଛି। ଯେଉଁ ପ୍ରଶାସନ ଉପରେ ଆଇନର ରକ୍ଷା କରିବା ଦାୟିତ୍ୱ ରହିଛି, ସେହି ବ୍ଲକ୍ ପ୍ରଶାସନ ହିଁ ସବୁ ନୀତିନିୟମକୁ ଜଳାଞ୍ଜଳି ଦେଇ ଏହି କାର୍ଯ୍ୟ କରୁଥିବା ଅଭିଯୋଗ ହେଉଛି।

ସୂଚନା ଅନୁଯାୟୀ, ଚାନ୍ଦୁଲି ମୌଜାର ଖାତା ନଂ ୩୯୫ ଏବଂ ପ୍ଲଟ୍ ନଂ ୧୪୭୧ର ଜମି କିସମ "ନଦୀ' ବୋଲି ସରକାରୀ ରେକର୍ଡରେ ରହିଛି। ନିୟମ ଅନୁଯାୟୀ, ନଦୀ କିସମ ଜମିରେ କୌଣସି ପ୍ରକାର ସ୍ଥାୟୀ ନିର୍ମାଣ ପାଇଁ ପ୍ରଥମେ କିସମ ପରିବର୍ତ୍ତନ ଆବଶ୍ୟକ। ମାତ୍ର କୌଣସି ଅନୁମତି ନ ଥାଇ ଏଠାରେ ନିର୍ମାଣ କାର୍ଯ୍ୟ ଜୋରସୋରରେ ଚାଲିଛି। କଟକ ସଦର ବିଡ଼ିଓ ପ୍ରତୀକ ସାହୁ, ସହକାରୀ ନିର୍ବାହୀ ଯନ୍ତ୍ରୀ ଶୁଭସ୍ମିତା ନାଥ ଓ ସହକାରୀ ଯନ୍ତ୍ରୀ ସମତା ଦେବତା ନିୟମିତ ଭାବେ ଏହି କାର୍ଯ୍ୟର ତଦାରଖ କରୁଛନ୍ତି। ମାତ୍ର ଏହି ନିର୍ମାଣ ପାଇଁ ଅନୁମତି କିଏ ଦେଲା, ସେନେଇ କାହା ପାଖରେ ସଠିକ୍ ଉତ୍ତର ନାହିଁ। ଅନ୍ୟପକ୍ଷରେ, ପରିବେଶ ସୁରକ୍ଷା ଦୃଷ୍ଟିରୁ ଏହି ନିର୍ମାଣ ପାଇଁ ପ୍ରଦୂଷଣ ନିୟନ୍ତ୍ରଣ ବୋର୍ଡର କୌଣସି ଅନୁମତି ନିଆଯାଇ ନାହିଁ। ବିଭାଗ ପକ୍ଷରୁ ପତ୍ର ସଂଖ୍ୟା ୨୨୪୩/୧୮.୭.୨୦୨୫ ମାଧ୍ୟମରେ ସୂଚନା ଦିଆଯାଇଛି ଯେ ଏହି ପ୍ରକଳ୍ପ ପାଇଁ କୌଣସି କ୍ଲିୟରାନ୍ସ ମିଳିନାହିଁ। ଏହା ସତ୍ତ୍ୱେ ପ୍ରଶାସନିକ ଅଧିକାରୀମାନେ କିପରି ଏହି ବେଆଇନ କାର୍ଯ୍ୟକୁ ସମର୍ଥନ କରୁଛନ୍ତି, ତାହାକୁ ନେଇ ଜନସାଧାରଣଙ୍କ ମନରେ ସନ୍ଦେହ ସୃଷ୍ଟି ହୋଇଛି। ବାଡ଼ ଯଦି ଫସଲ ଖାଇବ, ତେବେ ଶୁଣିବ କିଏ?" ବୋଲି ସ୍ଥାନୀୟ ଲୋକେ ପ୍ରଶ୍ନ କରୁଛନ୍ତି। ପୂର୍ବରୁ କିଶନନଗର ତହସିଲର ମହାନଦୀ କୂଳ ରଟିଲୋଠାରେ ଏଭଳି ଏକ ବେଆଇନ ହନୁମାନ ମନ୍ଦିର ଓ ପାର୍କ ନିର୍ମାଣ କରାଯାଇଥିଲା। ମାତ୍ର ନ୍ୟାସନାଲ ଗ୍ରୀନ୍ ଟ୍ରିବ୍ୟୁନାଲ୍‌ଙ୍କ କଡ଼ା ନିର୍ଦ୍ଦେଶ ପରେ ଜିଲ୍ଲା ପ୍ରଶାସନକୁ ନିଜ ହାତରେ ସେହି ନିର୍ମାଣକୁ ଉଚ୍ଛେଦ କରିବାକୁ ପଡ଼ିଥିଲା। ବଳିବାମନ ପୀଠରେ ମଧ୍ୟ ସମାନ ସ୍ଥିତି ଉପୁଜିଥିବାରୁ ଏବଂ ସରକାରୀ ଅର୍ଥର ଅପବ୍ୟୟ ହେଉଥିବାରୁ ସାଧାରଣରେ ଅସନ୍ତୋଷ ପ୍ରକାଶ ପାଇଛି। ଏହି ବେଆଇନ ନିର୍ମାଣ ବିରୋଧରେ ସ୍ଥାନୀୟ ବାସିନ୍ଦା ଖୁବ୍‌ଶୀଘ୍ର ଗ୍ରୀନ୍ ଟ୍ରିବ୍ୟୁନାଲ୍‌ଙ୍କ ଦ୍ୱାରସ୍ଥ ହେବେ ବୋଲି ଜଣାପଡ଼ିଛି।

ମା' ବୁଢ଼ୀ ମଙ୍ଗଳାଙ୍କ ବାସନ୍ତିକ ଦୁର୍ଗାପୂଜା ଆରମ୍ଭ

ତିଗିରିଆ,୧୯।୩(ସମିସ): ତିଗିରିଆ ବ୍ଲକ ଅନ୍ତର୍ଗତ ବିନ୍ଧାଣିମା ପଞ୍ଚାୟତର ଆରାଧ୍ୟ ଠାକୁରାଣୀ ମା ବୁଢ଼ୀ ମଙ୍ଗଳାଙ୍କ ପୀଠରେ ଗୁରୁବାରଠାରୁ ବାସନ୍ତିକ ଦୁର୍ଗାପୂଜା ଆରମ୍ଭ ହୋଇଛି। ପୂଜାର ପ୍ରଥମ ଦିବସରେ ମା ଆଜି ଭକ୍ତମାନଙ୍କୁ ପ୍ରଥମ ନବରାତ୍ରୀ ବେଶରେ ଦର୍ଶନ ଦେଇଛନ୍ତି। ଏହି ଅବସରରେ ମା'ଙ୍କ ପୀଠରେ ପାରମ୍ପରିକ ରୀତିନୀତି ଅନୁଯାୟୀ ମଙ୍ଗଳ ଆଳତି, କଳସ ଶୋଭାଯାତ୍ରା, କଳସ ପୂଜା, ଅଗ୍ନି ସ୍ଥାପନ, ଚଣ୍ଡୀ ପାଠ, ମଧ୍ୟାହ୍ନ ଧୂପ, ସନ୍ଧ୍ୟା ଆଳତୀ ଆଦି ନୀତି ସମ୍ପନ୍ନ ହୋଇଥିଲା। ଏହି ଅବସରରେ ସନ୍ଧ୍ୟାରେ ମା'ଙ୍କ ପୀଠରେ ଭଜନ, କୀର୍ତ୍ତନ କାର୍ଯ୍ୟକ୍ରମର ଆୟୋଜନ କରାଯାଇଥିଲା।

ଅଭିରାମ ପରମହଂସ ଦେବଙ୍କ ନୂତନ ଆଶ୍ରମ ପ୍ରତିଷ୍ଠା

ତିଗିରିଆ,୧୯।୩(ସମିସ): ତିଗିରିଆ ବ୍ଲକ ଗଦାଧରପୁର ପଞ୍ଚାୟତ ଅଧୀନ ଗଦାଧରପୁର ଗ୍ରାମ ଶ୍ମଶାନ ନିକଟରେ ଅବସ୍ଥିତ ଜଗତଗୁରୁ ଠାକୁର ଶ୍ରୀ ଅଭିରାମ ପରମହଂସ ଦେବଙ୍କର ନୂତନ ଆଶ୍ରମ ପ୍ରତିଷ୍ଠା, ଘୃତ ଯଜ୍ଞ, ନାମ ଯଜ୍ଞ, ସନାତନ ଧର୍ମ ସମ୍ମିଳନୀ ସହ ଭକ୍ତ ମିଳନ ଉତ୍ସବ ଗୁରୁବାର ଅନୁଷ୍ଠିତ ହୋଇଯାଇଛି। ଶ୍ରୀ ଶାନ୍ତି ଆନନ୍ଦାଶ୍ରମ ପରମ ପୂଜ୍ୟ ଆଚାର୍ଯ୍ୟ ଶ୍ରୀ ବଳରାମ ଦାସ ମହାରାଜ ଓ ଶ୍ରୀ ଭଗବତ ଗୋଷ୍ଠୀର ଅନୁମୋଦନ କ୍ରମେ ପୂଜ୍ୟ ଶ୍ରୀ ହରେକୃଷ୍ଣ ଦାସ ବାବାଜୀ ମହାରାଜଙ୍କ ପ୍ରତ୍ୟକ୍ଷ ତତ୍ତ୍ୱବଧାନ ଓ ପୌରହିତ୍ୟରେ ଗତ ୧୬ ତାରିଖରୁ ୫ ଦିନ ପାଇଁ ଚାଲିଥିବା ଏହି କାର୍ଯ୍ୟକ୍ରମର ଆଜି ଚତୁର୍ଥ ଦିବସରେ ଆଠଗଡ ନିର୍ବାଚନ ମଣ୍ଡଳୀ ବିଧାୟକ ରଣେନ୍ଦ୍ର ପ୍ରତାପ ସ୍ୱାଇଁ ଯୋଗଦେଇ ପ୍ରଭୁ କୃପା ଲାଭ କରିବା ସହ ସମସ୍ତ କର୍ମକର୍ତ୍ତା ଓ ଗ୍ରାମବାସୀଙ୍କୁ ଉତ୍ସାହିତ କରିଥିଲେ। କାର୍ଯ୍ୟକ୍ରମରେ କରମଳା ଶାନ୍ତି ଆନନ୍ଦାଶ୍ରମ ସାଧୁ ସନ୍ଥଙ୍କ ସହ ରାଜ୍ୟର ବିଭିନ୍ନ ପ୍ରାନ୍ତରୁ ସାଧୁ ସନ୍ଥମାନେ ଯୋଗଦେଇଥିଲେ। ବାବାଜୀ ଶ୍ରୀ ରାଧାରମଣ ଦାସ, ଗଦାଧରପୁର ଗ୍ରାମର ଠାକୁର ଶ୍ରୀ ଅରବିନ୍ଦ ପରମହଂସ ଆଞ୍ଚଳିକ ଭକ୍ତ ଗୋଷ୍ଠୀର ସଭାପତି ଘନଶ୍ୟାମ ଗୋଛି, ଉପସଭାପତି ନକୁଳ ସ୍ୱାଇଁ, ସମ୍ପାଦକ ରବି ନାରାୟଣ ପୃଷ୍ଟି, ସହ ସମ୍ପାଦକ ରବୀନ୍ଦ୍ର ସ୍ୱାଇଁ, କୋଷାଧକ୍ଷ ଗଜେନ୍ଦ୍ର ଦଳେଇ, ଗଦାଧରପୁର ଗ୍ରାମବାସୀ ତଥା ଆଖପାଖ ଅଞ୍ଚଳର ଶତାଧିକ ଭକ୍ତ ସହଯୋଗ କରିଥିଲେ।

ଟାଙ୍ଗୀ ଅଞ୍ଚଳର ସମସ୍ୟା ନେଇ ଦାବିପତ୍ର ପ୍ରଦାନ

ଟାଙ୍ଗୀ,୧୯।୩(ସମିସ): ଟାଙ୍ଗୀ ଚୌଦ୍ୱାର ବ୍ଲକର ବିଭିନ୍ନ ସମସ୍ୟା ନେଇ ଟାଙ୍ଗୀ ଚୌଦ୍ୱାର ବ୍ଲକ କଂଗ୍ରେସ ସଭାପତି ଆଶୁତୋଷ ବରାଳଙ୍କ ନେତୃତ୍ୱରେ ଟାଙ୍ଗୀ ଥାନା ଭାରପ୍ରାପ୍ତ ଅଧିକାରୀ ଡ଼ ବିକାଶ ସେଠୀଙ୍କୁ ଦାବିପତ୍ର ଗୁରୁବାର ପ୍ରଦାନ କରାଯାଇଛି। ସୂଚନା ଅନୁସାରେ ଜାତୀୟ ରାଜପଥରେ ବେଆଇନ ପାର୍କିଂ ପାଇଁ ଦୁର୍ଘଟଣା ବୃଦ୍ଧି, ପଶୁପତି ଗଡ଼ା ନିକଟରେ ଟ୍ରାଫିକ ସମସ୍ୟା, ରାଜପଥ ପାଶ୍ୱର୍ରେ ଥିବା ବିଭିନ୍ନ ହୋଟେଲରେ ମଦ ବିକ୍ରି ସହ ବିଳମ୍ବିତ ରାତ୍ରି ପର୍ଯ୍ୟନ୍ତ ଖୋଲା ରହିବା ହେଲ୍ମର ବିନା ଭାରିଯାନ ଚଳାଚଳ କରିବା ଇତ୍ୟାଦି ସମସ୍ୟାର ସମାଧାନ ନିମନ୍ତେ ଟାଙ୍ଗୀ ଥାନାଧିକାରୀଙ୍କୁ ଶ୍ରୀ ବରାଳ ଦାବିପତ୍ର ପ୍ରଦାନ କରିଥିଲେ। ସୁକାନ୍ତ ପଢିଆରୀ, କାଳନ୍ଦୀ ସାହୁ, ସଞ୍ଜୟ ସ୍ୱାଇଁ, ତ୍ରିନାଥ ମଲ୍ଲିକ, ସେକ ଜାହାବାଦ, କୃଷ୍ଣଚନ୍ଦ୍ର ସ୍ୱାଇଁ, ସନୁଆ ସାମଲ, ଅମୂଲ୍ୟ ମାଝୀ, ସେକ ହମିଦ୍ ଓ କାଳିଆ ବରାଳଙ୍କ ସମେତ ଅନ୍ୟ କଂଗ୍ରେସ କର୍ମୀ ଉପସ୍ଥିତ ଥିଲେ।

● ବାରଙ୍ଗ ତହସିଲ କାର୍ଯ୍ୟାଳୟରେ ଅଭାବନୀୟ ଘଟଣା

କର୍ମଚାରୀଙ୍କ ଆକ୍ରମଣରେ ବୃଦ୍ଧାଙ୍କ ମୁଣ୍ଡ ଫାଟିଲା

ତ୍ରିଶୂଳିଆ,୧୯।୩(ସମିସ): ବାରଙ୍ଗ ତହସିଲ କାର୍ଯ୍ୟାଳୟ ପରିସରରେ ଜଣେ ବୃଦ୍ଧା ମହିଳାଙ୍କୁ ଆକ୍ରମଣ କରାଯାଇଥିବା ଅଭିଯୋଗ ହୋଇଛି। ନରଣପୁର ଗ୍ରାମର ୬୫ ବର୍ଷୀୟା କବିତା ଦାସ ଜମିବାଡ଼ି ସଂକ୍ରାନ୍ତ ଅଭିଯୋଗ ନେଇ ପ୍ରତିଦିନ ତହସିଲ କାର୍ଯ୍ୟାଳୟକୁ ଆସିଥାନ୍ତି। ସେ ସକାଳୁ ସନ୍ଧ୍ୟା ପର୍ଯ୍ୟନ୍ତ କାର୍ଯ୍ୟାଳୟରେ ବସି ରହିବା ସହ ବିଭିନ୍ନ ସମୟରେ କର୍ମଚାରୀମାନଙ୍କ ଉପରେ ବିରକ୍ତି ପ୍ରକାଶ କରିବା ସହ ଗାଳିଗୁଲଜ କରୁଥିବା କୁହାଯାଉଛି। ଗୁରୁବାର ସନ୍ଧ୍ୟାରେ ତହସିଲ କର୍ମଚାରୀ ବିପିନ ବେହେରାଙ୍କ ସହ ତାଙ୍କର କୌଣସି କାରଣକୁ ନେଇ ଯୁକ୍ତିତର୍କ ହୋଇଥିଲା। ଏଥିରେ ଉତକ୍ଷିପ୍ତ ହୋଇ ବିପିନ ବୃଦ୍ଧାଙ୍କୁ ଆକ୍ରମଣ କରିଥିଲେ, ଯାହାଫଳରେ ତାଙ୍କ ମୁଣ୍ଡରେ ଗଭୀର ଆଘାତ ଲାଗିଥିଲା। ସ୍ଥାନୀୟ ଲୋକେ ତାଙ୍କୁ ଉଦ୍ଧାର କରି ଚିକିତ୍ସା ପାଇଁ କଟକ ବଡ଼ ଡାକ୍ତରଖାନାକୁ ପଠାଇଛନ୍ତି। ଘଟଣା ସମ୍ପର୍କରେ ବାରଙ୍ଗ ତହସିଲଦାର ଡଃ ତୁଷାରଜ୍ୟୋତି ରଞ୍ଜନଙ୍କ କୌଣସି ପ୍ରତିକ୍ରିୟା ମିଳିପାରି ନାହିଁ କିମ୍ବା ଥାନାରେ ଏ ପର୍ଯ୍ୟନ୍ତ କୌଣସି ଲିଖିତ ଅଭିଯୋଗ ହୋଇନାହିଁ।

ମୁରବୀ ଚନ୍ଦ୍ରମଣି ନାୟକଙ୍କ ପରଲୋକ

ନିଶ୍ଚିନ୍ତକୋଇଲି,୧୯।୩(ସମିସ): ନିଶ୍ଚିନ୍ତକୋଇଲି ବ୍ଲକ ଅଧୀନ ବାଲିଆପଦା ପଞ୍ଚାୟତ ତେନ୍ତଳପୁର(ଢିଅସାହି) ଗ୍ରାମର ମୁରବୀତୁଲ୍ୟ ବ୍ୟକ୍ତିତ୍ୱ ଚନ୍ଦ୍ରମଣି ନାୟକ (୭୬)ଙ୍କ ନିଜ ବାସଭବନରେ ପରଲୋକ ହୋଇଛି। ସେ ତାଙ୍କ କର୍ମମୟ ଜୀବନରେ ବହୁ ଅନୁଷ୍ଠାନ ସହିତ ଜଡିତ ହେବା ସହ ସ୍ଥାନୀୟ ଅଞ୍ଚଳରେ ଲୋକମାନଙ୍କୁ ନ୍ୟାୟ ପ୍ରଦାନ କରୁଥିବା ଯୋଗୁ ତାଙ୍କୁ ସମସ୍ତେ ଭଲ ପାଉଥିଲେ। ତାଙ୍କ ମୃତ୍ୟୁରେ ଏ ଅଞ୍ଚଳରେ ଶୋକର ଛାୟା ଖେଳିଯାଇଛି। ଖବର ପାଇ ପୂର୍ବତନ ମନ୍ତ୍ରୀ ପ୍ରତାପ ଜେନା, ବ୍ଲକ ବିଜେଡି ସଭାପତି ଜ୍ୟୋତିପ୍ରକାଶ ସ୍ୱାଇଁ, ସରପଞ୍ଚଙ୍କ ପ୍ରତିନିଧି ଅଲେଖଚନ୍ଦ୍ର ସାମଲ, ପ୍ରଦୀପ୍ତ ସାମନ୍ତରାୟ, ପୂର୍ବତନ ସରପଞ୍ଚ କୈଳାସ ସାମନ୍ତରାୟ ପ୍ରମୁଖ ଗଭୀର ଶୋକବ୍ୟକ୍ତ କରିଛନ୍ତି। ଗ୍ରାମ ଶ୍ମଶାନରେ ଶେଷକୃତ୍ୟ ସଂପନ୍ନ ହୋଇଥିଲା ବେଳେ ଜ୍ୟେଷ୍ଠପୁତ୍ର ରମାକାନ୍ତ ନାୟକ ମୁଖାଗ୍ନି ଦେଇଥିଲେ।

ବିଦ୍ୟାଳୟରେ ରାଷ୍ଟ୍ରୀୟ ହିନ୍ଦୁ ନବ ବର୍ଷ

କଣ୍ଟାପଡ଼ା,୧୯।୩(ସମିସ): ଗୋବିନ୍ଦପୁର ମାଙ୍ଗସ୍ଥିତ ସରସ୍ୱତୀ ଶିଶୁ ବିଦ୍ୟା ମନ୍ଦିରରେ ରାଷ୍ଟ୍ରୀୟ ହିନ୍ଦୁ ନବ ବର୍ଷ ପାଳିତ ହୋଇଯାଇଛି। ଏଥିରେ ରାଷ୍ଟ୍ରୀୟ ସ୍ୱୟଂସେବକ ସଂଘ କଣ୍ଟାପଡା ଖଣ୍ଡର ଖଣ୍ଡ ପ୍ରଚାରକ କିଶୋର ରାଉତ ମୁଖ୍ୟଅତିଥି ଭାବେ ଯୋଗଦେଇଥିଲେ। ଶିଶୁ ବିଦ୍ୟା ମନ୍ଦିରର ପ୍ରଧାନଚାର୍ଯ୍ୟ ଗୌରିକ ପତାକା ଉତ୍ତୋଳନ କରିବା ସହ ହିନ୍ଦୁ ନବ ବର୍ଷ ବିଷୟରେ ଆଲୋଚନା କରିଥିଲେ। ବିଦ୍ୟାଳୟର ଉପ ସଭାପତି ଭୋଳାନାଥ ମହାନ୍ତି ଅବିଭାବକ ଗୋପାଳ କୃଷ୍ଣ ସାହୁଙ୍କ ସମେତ ଛାତ୍ରଛାତ୍ରୀ, ଗୁରୁଜୀ, ଗୁରୁ ମା' ଓ ଅନ୍ୟ କର୍ମଚାରୀମାନେ ଉପସ୍ଥିତ ଥିଲେ। ଏହି ଅବସରରେ ବିଦ୍ୟାଳୟ ପକ୍ଷରୁ ଜଳଛତ୍ରର ଆୟୋଜନ କରାଯାଇଥିଲା। ବିଦ୍ୟାଳୟର ସମ୍ପାଦକ ବିନୟ ଭୂଷଣ ପାତ୍ର ଧନ୍ୟବାଦ ଦେଇଥିଲେ।

ଚୌଦ୍ୱାର: ଚୌଦ୍ୱାର ହିଙ୍ଗୁଳାଇରୋଡ଼ସ୍ଥିତ ବିବେକାନନ୍ଦ ଶିଶୁ ବିଦ୍ୟାମନ୍ଦିରରେ ରାଷ୍ଟ୍ରୀୟ ନବ ବର୍ଷ ପାଳିତ ହୋଇଯାଇଛି। ଶିଶୁ ମନ୍ଦିର ସମ୍ପାଦକ ମାନସ ସାହୁ ଏହି କାର୍ଯ୍ୟକ୍ରମରେ ଅତିଥି ଭାବେ ଯୋଗଦେଇଥିଲେ। ପ୍ରଧାନ ଆଚାର୍ଯ୍ୟା ଗାୟତ୍ରୀ ସାହୁ, ପିଙ୍କି ସାହୁ, ଅନୁରାଧା ଭଟ୍ଟ, ସାଗରିକା ସିଂ, ଲକ୍ଷ୍ମୀ ନାଟିଆ, ସୁକାନ୍ତ ସାହୁଙ୍କ ସମେତ ଛାତ୍ରଛାତ୍ରୀମାନେ ରାଷ୍ଟ୍ରୀୟ ନବବର୍ଷର ଐତିହାସିକ ଓ ପୌରାଣିକ ତଥ୍ୟ ଉପରେ ଆଲୋକପାତ କରିଥିଲେ। ପରିଚାଳକ ରାଜେଶ ଓଝା ଧନ୍ୟବାଦ ଦେଇଥିଲେ। ଏହି ଅବସରରେ ପିଲାମାନଙ୍କୁ ମିଷ୍ଟାନ୍ନ ବଣ୍ଟନ କରାଯାଇଥିଲା।

ଡ୍ରିମ୍‌ସରେ କର୍ମଯୋଗୀ ଧନେଶ୍ୱର ରଥଙ୍କ ଜୟନ୍ତୀ

କଟକ,୧୯।୩(ସମିସ): କର୍ମଯୋଗୀ ଧନେଶ୍ୱର ରଥଙ୍କ ୧୦୮ ତମ ଜୟନ୍ତୀ ଡ୍ରିମ୍‌ସ ବିଶ୍ୱବିଦ୍ୟାଳୟରରେ ଗୁରୁବାର ପାଳିତ ହୋଇଯାଇଛି। ପଦ୍ମିନୀ ଅଡିଟୋରିୟମ୍‌ରେ ଆୟୋଜିତ ଉତ୍ସବରେ ସ୍ୱର୍ଗତ ରଥଙ୍କ ସୁପୁତ୍ର ତଥା ଡ୍ରିମ୍‌ସ ବିଶ୍ୱବିଦ୍ୟାଳୟର ପ୍ରତିଷ୍ଠାତା ଅଧକ୍ଷ ଡ. ପ୍ରମୋଦ ଚନ୍ଦ୍ର ରଥ ପିତାମାତା ଓ ଗୁରୁଜନଙ୍କ ପ୍ରତି ଶ୍ରଦ୍ଧା ଓ ଭକ୍ତି ରହିଲେ ଜୀବନର ଲକ୍ଷ୍ୟ ପ୍ରାପ୍ତି ସହିତ ଜଣେ ଭଲ ମଣିଷ ହୋଇପାରିବ ବୋଲି ଛାତ୍ରଛାତ୍ରୀଙ୍କୁ ଦିଗଦର୍ଶନ ଦେଇଥିଲେ। ବିଶ୍ୱବିଦ୍ୟାଳୟର କୁଳପତି ପ୍ରଫେସର ଡ. ପ୍ରକାଶ ହୋତା, ଧନେଶ୍ୱର ରଥଙ୍କ ପୁତ୍ର ଅବସରପ୍ରାପ୍ତ ପ୍ରଶାସକ ପ୍ରଫୁଲ୍ଲଚନ୍ଦ୍ର ରଥ, ସ୍ୱର୍ଗତ ରଥଙ୍କ ନାତି ତଥା 'ଡ୍ରିମ୍‌ସ'ର ସହ ଅଧକ୍ଷଙ୍କ ଦୁର୍ଗାପ୍ରସାଦ ରଥ, ଙ୍କ ଶିବପ୍ରସାଦ ରଥ, ଡ୍ରିମ୍‌ସ ମେଡିକାଲ କଲେଜର ଅଧକ୍ଷ ପ୍ରଫେସର ଡା. ବିରଞ୍ଚି ନାରାୟଣ ମହାପାତ୍ର, ପ୍ରଶାସନିକ ନିର୍ଦ୍ଦେଶକ ବଳରାମ କର ନିଜ ବକ୍ତବ୍ୟ ରଖିଥିଲେ। ତାଙ୍କର ପୁତ୍ର ତଥା ଡ୍ରିମ୍‌ସର ବରିଷ୍ଠ ନିର୍ଦ୍ଦେଶକ ପ୍ରଦୀପ୍ତଚନ୍ଦ୍ର ରଥ, ରେଜିଷ୍ଟ୍ରାର କୃଷ୍ଣପ୍ରସାଦ ପତି, ପଦ୍ମିନୀ କେୟାର ହସ୍ପିଟାଲର ପରିଚାଳନା ନିର୍ଦ୍ଦେଶିକା ନୀଳଞ୍ଜନା ମୁଖାର୍ଜୀ, କ୍ରୀଡା ନିର୍ଦ୍ଦେଶକ ନବକିଶୋର ମିଶ୍ର, ନିର୍ଦ୍ଦେଶକ ଡା. ପିକେ ମିଶ୍ର, ପ୍ରଫେସର ଡା. ନିରୂପମା ଚୟନୀ, କ୍ରୀଡା ନିର୍ଦ୍ଦେଶକ ନବକିଶୋର ମିଶ୍ର, ଡେପୁଟୀ ରେଜିଷ୍ଟ୍ରାର ଶିଶିର କୁମାର ସାହୁ, ଡିନ୍ (ଗବେଷଣା) ଡ. ବିଶ୍ୱରଞ୍ଜନ ମହାନ୍ତି, ନିର୍ଦ୍ଦେଶକ ଆଇକ୍ୟୁଏସି ଡ. ଆଲୋକ ରଞ୍ଜନ ବିଶ୍ୱାଳ, ପ୍ରଶାସନିକ ଅଧିକାରୀ ଆଶୁତୋଷ ଦ୍ୱିବେଦୀ, ସୁନୟ ମିଶ୍ର, ସଚିବ ସୁଧାଂଶୁ ଭୂଷଣ କର, ଅଧ୍ୟାପକ ଡ.ଜିତ୍ ମହାପାତ୍ରଙ୍କ ସମେତ ବିଭିନ୍ନ ବିଭାଗର ଡିନ୍, ଅଧ୍ୟାପକ, ଅଧ୍ୟାପିକା ଓ ଅଧିକାରୀ ଉପସ୍ଥିତ ଥିଲେ। ପ୍ରାଧ୍ୟାପିକା ଡ. ଅନୁରେଖା ନାୟକ କାର୍ଯ୍ୟକ୍ରମ ସଂଯୋଜନା ଓ ଲୋକ ସଂପର୍କ ଅଧିକାରୀ ନିରାକାର ସାହୁ ଧନେଶ୍ୱର ରଥଙ୍କ ଜୀବନୀ ଉପରେ ଆଲୋକପାତ କରିଥିଲେ। ପ୍ରାରମ୍ଭରେ କର୍ମଯୋଗୀ ଧନେଶ୍ୱରଙ୍କ ଫଟୋଚିତ୍ର ନିକଟରେ ପ୍ରଦୀପ ପ୍ରଜ୍ୱଳନ ସହ ଶ୍ରଦ୍ଧାସୁମନ ଅର୍ପଣ କରାଯାଇଥିଲା। ନିର୍ଦ୍ଦେଶକ (ଛାତ୍ର ସଂପର୍କ) ଲୋକନାଥ ବେହେରା ଧନ୍ୟବାଦ ଅର୍ପଣ କରିଥିଲେ। ଶେଷର ଜନ୍ମ ଦିନ କେକ୍ କଟାଯିବା ସହ ବିଭିନ୍ନ ବିଭାଗରେ ଉଲ୍ଲେଖନୀୟ ପ୍ରଦର୍ଶନ କରିଥିବା କୃତୀ ଛାତ୍ରଛାତ୍ରୀଙ୍କୁ ପୁରସ୍କୃତ କରାଯାଇଥିଲା। ଛାତ୍ରଛାତ୍ରୀ ସାଂସ୍କୃତିକ କାର୍ଯ୍ୟକ୍ରମ ପରିବେଷଣ କରିଥିଲେ।

ନାଟ୍ୟବିତ୍ ପବିତ୍ର ମୋହନ ପ୍ରଧାନଙ୍କ ଶ୍ରାଦ୍ଧବାର୍ଷିକୀ

କନ୍ଦରପୁର,୧୯।୩(ସମିସ): କୁଳସରିଚୁଆଁ ନିବାସୀ ବିଶିଷ୍ଟ ଶିକ୍ଷାବିତ୍, ସାହିତ୍ୟିକ ତଥା ମହାନ ନାଟ୍ୟ ନିର୍ଦ୍ଦେଶକ ସ୍ୱର୍ଗତ ପବିତ୍ର ମୋହନ ପ୍ରଧାନଙ୍କ ପ୍ରଥମ ଶ୍ରାଦ୍ଧବାର୍ଷିକୀ ଅବସରରେ ଏକ ଭାବପୂର୍ଣ୍ଣ ସ୍ମୃତିଚାରଣ ସଭା ଖଲର୍ଦାସ୍ଥିତ ପ୍ରଦୀପ ପ୍ୟାଲେସ ପରିସରରେ ଅନୁଷ୍ଠିତ ହୋଇଯାଇଛି। କୁଳସରିଚୁଆଁ ହାଇସ୍କୁଲର ପ୍ରାକ୍ତନ ପ୍ରଧାନଶିକ୍ଷକ ସୁବୋଧ କୁମାର ରାୟଙ୍କ ସଭାପତିତ୍ୱରେ ଆୟୋଜିତ ଏହି କାର୍ଯ୍ୟକ୍ରମରେ ଅତିଥିମାନେ ସ୍ୱର୍ଗତ ପ୍ରଧାନଙ୍କ ତୈଳ ଚିତ୍ରରେ ପୁଷ୍ପମାଲ୍ୟ ଅର୍ପଣ କରିବା ସହ ଦୁଇ ମିନିଟ୍ ନିରବ ପ୍ରାର୍ଥନା କରିଥିଲେ। ଏହି ଅବସରରେ ବୀଣାପାଣି ଷ୍ଟଡି ସର୍କଲ ଏବଂ ଗୁରୁ ପବିତ୍ର ମୋହନ ପ୍ରଧାନ ସ୍ମୃତି ସଂସଦ ଆନୁକୂଲ୍ୟରେ ପ୍ରକାଶିତ ସ୍ମରଣିକା "ସ୍ମୃତିରେ ପବିତ୍ର ସାର୍' ଲୋକାର୍ପିତ ହୋଇଥିଲା। ସଭାରେ ପଣ୍ଡିତ ଜଗଦୀଶ ତ୍ରିପାଠୀ, ପଣ୍ଡିତ ପ୍ରଦୀପ୍ତ ମହାପାତ୍ର, ୪୨ ମୌଜା ଶାନ୍ତି କମିଟି ସଭାପତି ଶରତ ରାୟ, ସମ୍ପାଦକ ପ୍ରଫୁଲ୍ଲ ମହାପାତ୍ର, ବିକାଶ ପରିଷଦ ସମ୍ପାଦକ ସନ୍ତୋଷ ପତି, ଅଧ୍ୟାପକ ପ୍ରଦୀପ ବିଶ୍ୱାଳ ଓ ନାଟ୍ୟକାର ଅଶୋକ ପଟ୍ଟନାୟକଙ୍କ ସମେତ ବହୁ ବିଶିଷ୍ଟ ବ୍ୟକ୍ତି ଯୋଗଦେଇ ସ୍ୱର୍ଗତ ପ୍ରଧାନଙ୍କ ସମାଜସେବା ଓ ନାଟ୍ୟ ଜଗତ ପ୍ରତି ଥିବା ଅତୁଳନୀୟ ଅବଦାନ ସମ୍ପର୍କରେ ସ୍ମୃତିଚାରଣ କରିଥିଲେ। ସ୍ୱର୍ଗତ ପ୍ରଧାନଙ୍କ ତିନି ପୁତ୍ର ସତ୍ୟଜିତ, ବିଶ୍ୱଜିତ ଓ ସୁଜିତଙ୍କ ସମେତ ପରିବାରର ସମସ୍ତ ସଦସ୍ୟ ଦିବଙ୍ଗତ ଆତ୍ମାଙ୍କ ପ୍ରତି ଶ୍ରଦ୍ଧା ସୁମନ ଅର୍ପଣ କରିଥିଲେ। ଜ୍ୟେଷ୍ଠପୁତ୍ର ତଥା ଶିକ୍ଷାବିତ୍ ସତ୍ୟଜିତ୍ ପ୍ରଧାନ ସମସ୍ତଙ୍କୁ ଧନ୍ୟବାଦ ଦେଇଥିଲେ।

ସୋସାଇଟିଜ୍ ରେଜିଷ୍ଟ୍ରେସନ୍ ଆଇନ ସଂଶୋଧନ

କଟକ,୧୯।୩(ସମିସ): ସୋସାଇଟିଜ୍ ରେଜିଷ

ମୁଦ୍ରା ବିନିମୟ ମୂଲ୍ୟ

ମୁଦ୍ରା ବିନିମୟ ମୂଲ୍ୟ (ଟଙ୍କାରେ)
- ଡଲାର ୯୨.୬୪
- ପାଉଣ୍ଡ ୧୨୩.୪୦
- ୟୁରୋ ୧୦୬.୫୯
- ୟେନ୍ ୦.୫୭

ସୁନା, ରୁପା ଦର (ଟଙ୍କାରେ)

୧୦ ଗ୍ରାମ ପିଛା (୨୨ କ୍ୟାରେଟ୍)
- ସୁନା: ୧,୪୧,୯୦୦ (ନୂଆଦିଲ୍ଲୀ)
- ରୁପା : ୨,୬୪,୯୦୦ (କେଜି)

ଷ୍ଟକ୍ ମାର୍କେଟ୍

ବଜାର କାରବାର (ପଏଣ୍ଟରେ)
- ସେନ୍‌ସେକ୍ସ ୭୪,୨୦୭.୦୦
- ନିଫ୍ଟି ୨୩,୦୦୨.୦୦

ପେଟ୍ରୋଲ-ଡିଜେଲ୍

ଲିଟର ପିଛା (ଟଙ୍କାରେ)
- ପେଟ୍ରୋଲ୍- ୧୦୧.୨୯ (ଭୁବନେଶ୍ୱର)
- ଡିଜେଲ୍ - ୯୨.୮୦

ତେଲର ବିକଳ୍ପ ଖୋଜିଲେ; ଗ୍ୟାସ୍‌କୁ ନେଇ ଚିନ୍ତା

ହର୍‌ମୁଜ୍‌ରେ ଅଟକିଛି ୨୨ ଭାରତୀୟ ଜାହାଜ

ନୂଆଦିଲ୍ଲୀ,୧୯।୩(ଏଜେନ୍ସି): ଦିନକୁ ଦିନ ଇରାନ୍ ଯୁଦ୍ଧ ଅଧିକ ବିପଦପୂର୍ଣ୍ଣ ହେବାରେ ଲାଗିଛି। ଏହାର ପ୍ରଭାବ ଆଉ କେବଳ ଯୁଦ୍ଧ ପର୍ଯ୍ୟନ୍ତ ସୀମିତ ନାହିଁ। ଏହା ବର୍ତ୍ତମାନ ବିଶ୍ୱ ଅର୍ଥନୀତିକୁ ପ୍ରଭାବିତ କରୁଛି। ପୂର୍ବରୁ, ଏହି ସଂଘର୍ଷ ସାମରିକ କ୍ଷେତ୍ରରେ ସୀମିତ ଥିଲା, କିନ୍ତୁ ବର୍ତ୍ତମାନ ଅଶୋଧିତ ତୈଳ ଏବଂ ଗ୍ୟାସ ଭଳି ଅତ୍ୟାବଶ୍ୟକ ସମ୍ପଦ ମଧ୍ୟ ଏହାର ଏକ ଅଂଶ ପାଲଟିଛି। ଏହାର ଅର୍ଥ ହେଉଛି ବିଶ୍ୱର ଅର୍ଥନୀତି ଯେଉଁ ଜିନିଷଗୁଡ଼ିକ ଉପରେ ନିର୍ଭର କରେ, ସେଗୁଡ଼ିକ ଏବେ ଏହି ଯୁଦ୍ଧର ଲକ୍ଷ୍ୟସ୍ଥଳ। ପୂର୍ବରୁ, ଚିନ୍ତା କେବଳ ହର୍ମୁଜ୍ ପ୍ରଣାଳୀରୁ ଅଶୋଧିତ ତୈଳ ଏବଂ ଗ୍ୟାସ ଯୋଗାଣକୁ ନେଇଥିଲା, କିନ୍ତୁ ବର୍ତ୍ତମାନ ଇରାନର ପ୍ରମୁଖ ଗ୍ୟାସ କ୍ଷେତ୍ର ଉପରେ ଇସ୍ରାଏଲର ଆକ୍ରମଣ ଏବଂ ଇରାନର ପ୍ରତିଶୋଧମୂଳକ କାର୍ଯ୍ୟାନୁଷ୍ଠାନ ପରିସ୍ଥିତିକୁ ଆହୁରି ଖରାପ କରିଦେଇଛି। ଏହା ଅଶୋଧିତ ତୈଳ ଏବଂ ଗ୍ୟାସକୁ ଯୁଦ୍ଧ ଅସ୍ତ୍ରରେ ପରିଣତ କରିଛି, ଯାହା ସେମାନଙ୍କୁ କେବଳ ସମ୍ବଳ ନୁହେଁ, ବରଂ ଯୁଦ୍ଧ ଅସ୍ତ୍ର କରିଛି, ଯାହାର ପ୍ରଭାବ ସାରା ବିଶ୍ୱରେ ଅନୁଭୂତ ହେଉଛି। ମଧ୍ୟ ପ୍ରାଚ୍ୟ ସଙ୍କଟ ମଧ୍ୟରେ ଭାରତ ରୁଷ, ପଶ୍ଚିମ ଆଫ୍ରିକା, ଯୁକ୍ତରାଷ୍ଟ୍ର ଏବଂ ଲାଟିନ୍ ଆମେରିକାରୁ କ୍ରୟ କରି କିଛି ପରିମାଣରେ ଏହାର ଅଶୋଧିତ ତେଲ ଅଭାବକୁ ପରିଚାଳନା କରିଛି। କିନ୍ତୁ ଗ୍ୟାସ୍ ଏବଂ ଏଲପିଜି ପାଇଁ ବିକଳ୍ପ ଖୋଜିବା ସରକାରଙ୍କ ପାଇଁ ଅଧିକ କଷ୍ଟକର ପ୍ରମାଣିତ ହେଉଛି। ଏହାର ପ୍ରଭାବ ଏବେ ଶିଳ୍ପ ଏବଂ ବାଣିଜ୍ୟିକ କ୍ଷେତ୍ରରେ ଅନୁଭୂତ ହେଉଛି, ଯେଉଁଠାରେ ଯୋଗାଣ ହ୍ରାସ ପାଉଛି। ଏହା ଅର୍ଥନୈତିକ ଅଭିବୃଦ୍ଧିରେ ମନ୍ଥରତା ଏବଂ ବୃଦ୍ଧି ପାଉଥିବା ମୁଦ୍ରାସ୍ଫୀତି ବିଷୟରେ ଚିନ୍ତା ବଢ଼ାଇଛି। ଯୁଦ୍ଧ ପୂର୍ବରୁ, ଭାରତର ଅଶୋଧିତ ତେଲ ଆମଦାନିର ଅଧାରୁ ଅଧିକ ଉପସାଗରୀୟ

ବଢୁଛି ମଧ୍ୟପ୍ରାଚ୍ୟ ସଙ୍କଟ
ଆଗକୁ ମହାବିପତ୍ତି

ଦେଶଗୁଡ଼ିକରୁ ଆସୁଥିଲା, ଯେଉଁମାନେ ହର୍ମୁଜ୍ ପ୍ରଣାଳୀ ଉପରେ ନିର୍ଭର କରନ୍ତି। ଏହା ସହିତ, ପ୍ରାୟ ୯୫% ଏଲପିଜି ଏବଂ ପ୍ରାୟ ୩୦% ଗ୍ୟାସ୍ ଆମଦାନି ମଧ୍ୟ ଏହି ମାର୍ଗ ଦେଇ ଆସୁଥିଲା। ଏହି ମାର୍ଗରେ ବାଧା ଭାରତର ଶକ୍ତି ସୁରକ୍ଷାକୁ ସିଧାସଳଖ ପ୍ରଭାବିତ କରିଛି, ଯାହା ଭବିଷ୍ୟତରେ ଆହୁରି ଚ୍ୟାଲେଞ୍ଜ ବଢ଼ାଇପାରେ।

ଯୁଦ୍ଧରେ ଇସ୍ରାଏଲ ଇରାନର ଦକ୍ଷିଣ ପାର୍ସ ଗ୍ୟାସ କ୍ଷେତ୍ର ଏବଂ ଅସଲୁୟେହ ଶକ୍ତି କେନ୍ଦ୍ର ଉପରେ ଆକ୍ରମଣ କରିବା ପରେ ପରିସ୍ଥିତି ପରିବର୍ତ୍ତନ ହୋଇଥିଲା। ଏହା ପ୍ରଥମ ଥର ପାଇଁ ଏତେ ଗୁରୁତ୍ୱପୂର୍ଣ୍ଣ ଇରାନୀ ଶକ୍ତି ସୁବିଧାକୁ ସିଧାସଳଖ ଟାର୍ଗେଟ କରାଯାଇଥିଲା। ଦକ୍ଷିଣ ପାର୍ସ ହେଉଛି ଇରାନର ସବୁଠାରୁ ବଡ଼ ଗ୍ୟାସ ଉତ୍ପାଦନ ଉତ୍ସ ଏବଂ ବିଶ୍ୱ ଶକ୍ତି ଯୋଗାଣରେ ଏକ ଗୁରୁତ୍ୱପୂର୍ଣ୍ଣ ଭୂମିକା ଗ୍ରହଣ କରେ। ଇସ୍ରାଏଲର ଆକ୍ରମଣ ପରେ ଇରାନ ତୁରନ୍ତ ପ୍ରତିଶୋଧ ନେଇଥିଲା। ଏହା କେବଳ ଇସ୍ରାଏଲ-ସମ୍ବନ୍ଧିତ କେନ୍ଦ୍ରଗୁଡ଼ିକୁ ନୁହେଁ ବରଂ ସମଗ୍ର ଉପସାଗରୀୟ ଅଞ୍ଚଳରେ ଥିବା ଶକ୍ତି କେନ୍ଦ୍ରଗୁଡ଼ିକୁ ମଧ୍ୟ ଟାର୍ଗେଟ କରିବା ଆରମ୍ଭ କରିଥିଲା। ଏହା ସ୍ପଷ୍ଟ କରିଥିଲା ଯେ ଏହି ସଂଘର୍ଷ ଏବେ ବଡ଼ ଆକାରରେ ବୃଦ୍ଧି ପାଇପାରେ। ବିଶ୍ୱର ସର୍ବବୃହତ ଏଲ୍‌ଏନ୍‌ଜି ହବ୍ ଭାବରେ ବିବେଚିତ କାତାରର ରାସ ଲାଫାନ ଶିଳ୍ପ ନଗରୀରେ ମଧ୍ୟ ଘୋର କ୍ଷତି ଘଟିଥିବା ରିପୋର୍ଟ ଆସିଛି। ଇରାନ ପୂର୍ବରୁ ସାଉଦି ଆରବ, ୟୁଏଇ ଏବଂ କତାରକୁ ଅଶୋଧିତ ତୈଳ କେନ୍ଦ୍ର ଖାଲି କରିବାକୁ ଚେତାବନୀ ଦେଇଥିଲା, ଯାହା ବିପଦକୁ ସୂଚାଇ ଦେଇଥିଲା। କୁଏତ୍‌ର ଦୁଇ ରିଫାଇନାରୀ ଉପରେ ଡ୍ରୋନ୍ ଆକ୍ରମଣ ପରେ ନିଆଁ ଲାଗିଯାଇଛି, ଯାହା ଉତ୍ତେଜନାକୁ ଆହୁରି ବଢ଼ାଇଛି। ଏଥିରେ ଏକ ପ୍ରମୁଖ ତୈଳ ପ୍ରକ୍ରିୟାକରଣ କେନ୍ଦ୍ର ମିନା ଅଲ-ଅହମଦୀ ରିଫାଇନାରୀ ମଧ୍ୟ ସାମିଲ। ଏହିପରି ଆକ୍ରମଣ ଦର୍ଶାଉଛି ଯେ ଶକ୍ତି ଭିତ୍ତିଭୂମି ବର୍ତ୍ତମାନ ସିଧାସଳଖ ଟାର୍ଗେଟ। ଉପସାଗରୀୟ ତୈଳ ରପ୍ତାନି ପାଇଁ ଏକ ପ୍ରମୁଖ ପଥ ସାଉଦି ଆରବର ୟାନବୁ ବନ୍ଦର ମଧ୍ୟ ଏକ ବିମାନ ଆକ୍ରମଣର ଶିକାର ହୋଇଛି। ଯଦିଓ କ୍ଷତି ଗୁରୁତ୍ୱପୂର୍ଣ୍ଣ ନ ଥିଲା। ତେବେ ଏହି ଆକ୍ରମଣ ଏକ କଡ଼ା ବାର୍ତ୍ତା ଦେଇଛି ଯେ, ଏହି ଅଞ୍ଚଳରେ କୌଣସି ଶକ୍ତି କେନ୍ଦ୍ର ସମ୍ପୂର୍ଣ୍ଣ ସୁରକ୍ଷିତ ନୁହେଁ।

ହରମୁଜ୍‌ରେ ଟୋଲ୍ ଅସୁଲ କରିବାକୁ ଇରାନ୍‌ର ଯୋଜନା

ମଧ୍ୟପ୍ରାଚ୍ୟରେ ଚାଲିଥିବା ଯୁଦ୍ଧ ମଧ୍ୟରେ ଇରାନ ଏବେ ସମଗ୍ର ବିଶ୍ୱର "ନାଡ଼ି" ହର୍ମୁଜ୍ ପ୍ରଣାଳୀକୁ ଏକ ଅର୍ଥନୈତିକ ଅସ୍ତ୍ରରେ ପରିଣତ କରିବାକୁ ପ୍ରସ୍ତୁତ ହୋଇଛି। ଯୁଦ୍ଧ ମଧ୍ୟରେ ନିଜର ନିୟନ୍ତ୍ରଣକୁ ମଜବୁତ କରି, ଇରାନ ସଂସଦ ଏକ ଆଇନ ପ୍ରଣୟନ କରିବାକୁ ବିଚାର କରୁଛି ଯାହା ଦ୍ୱାରା ଏହି ମାର୍ଗ ଦେଇ ଯାଉଥିବା ପ୍ରତ୍ୟେକ ବିଦେଶୀ ଜାହାଜକୁ ଭାରୀ କର ଏବଂ ଟୋଲ୍ ଦେବାକୁ ପଡିବ। ଯଦି ଏହା ପାରିତ ହୁଏ, ତେବେ ଏହି ବିଲ୍ ସାରା ବିଶ୍ୱରେ ତେଲ, ଗ୍ୟାସ ଏବଂ ଖାଦ୍ୟ ସାମଗ୍ରୀର ମୂଲ୍ୟ ବୃଦ୍ଧି କରିବା ସମ୍ଭାବନା ସୃଷ୍ଟି ହୋଇଛି। ଏହା ଉଲ୍ଲେଖନୀୟ ଯେ ଆମେରିକା-ଇସ୍ରାଏଲ ବିବାଦ ମଧ୍ୟରେ ଏହି ହର୍ମୁଜ୍ ପ୍ରଣାଳୀ ଇରାନର ଶକ୍ତି କେନ୍ଦ୍ର ହୋଇ ରହିଛି। ଇରାନ ସାରା ବିଶ୍ୱରୁ ଟ୍ୟାଙ୍କରଗୁଡ଼ିକୁ ଅବରୋଧ କରି ଟ୍ରମ୍ପଙ୍କ ଉପରେ ଚାପ ସୃଷ୍ଟି କରୁଛି।

ଇରାନ୍ ଯୁଦ୍ଧରେ କଠୋର ହେଲା ପେମେଣ୍ଟ ସର୍ତ୍ତାବଳୀ

ଆଗ ପଇସା, ପରେ ତେଲ

ନୂଆଦିଲ୍ଲୀ,୧୯।୩(ଏଜେନ୍ସି): ଇରାନ ଏବଂ ଆମେରିକା ମଧ୍ୟରେ ଯୁଦ୍ଧ ଯୋଗୁଁ ଦେଶରେ ଅଶୋଧିତ ତୈଳ ଯୋଗାଣ ବାଧାପ୍ରାପ୍ତ ହେବା ସହ ମୂଲ୍ୟ ବୃଦ୍ଧି ପାଉଛି। ଏହା ମଧ୍ୟରେ ଦେଶର ସରକାରୀ ତୈଳ ମାର୍କେଟିଂ କମ୍ପାନୀଗୁଡ଼ିକ ପେଟ୍ରୋଲ ପମ୍ପ ଡିଲରମାନଙ୍କ ପାଇଁ କ୍ରେଡିଟ୍ ସୁବିଧା ବନ୍ଦ କରିଦେଇଛନ୍ତି। ଅର୍ଥାତ୍ ପେଟ୍ରୋଲ ପମ୍ପ ଡିଲରଙ୍କୁ ବାକିରେ ତେଲ ମିଳିବା ବନ୍ଦ ହୋଇଛି। ଏଥିରେ ତୈଳ କମ୍ପାନୀ ଡିଲରଙ୍କ ପାଇଁ ପେମେଣ୍ଟ ସର୍ତ୍ତାବଳୀ କଠୋର କରି ଦେଇଛି। ହିନ୍ଦୁସ୍ତାନ ପେଟ୍ରୋଲିୟମ୍ କର୍ପୋରେସନ୍ ଲିମିଟେଡ୍ (ଏଚ୍‌ପିସିଏଲ୍) ଏବଂ ଭାରତ ପେଟ୍ରୋଲିୟମ୍ କର୍ପୋରେସନ୍ ଲିମିଟେଡ୍ (ବିପିସିଏଲ୍) ଗତ ସପ୍ତାହରେ ଅଗ୍ରୀମ ପେମେଣ୍ଟକୁ ନେଇ ଜିଦ୍ ଧରିଥିବାବେଳେ ଇଣ୍ଡିଆନ୍ ଅଏଲ୍ କର୍ପୋରେସନ୍ ଲିମିଟେଡ୍ (ଆଇଓସିଏଲ୍) ସୋମବାରଠାରୁ ଏହାର କ୍ରେଡିଟ୍ ସୁବିଧା ବନ୍ଦ କରିଦେଇଛି। ଏ ସମ୍ପର୍କରେ ସୂଚନା ଦେଇ ସର୍ବଭାରତୀୟ ପେଟ୍ରୋଲିୟମ୍ ଡିଲର ମହାସଂଘର ମହାସଚିବ ସଞ୍ଜୟ ଲାଠ୍ କହିଛନ୍ତି ଯେ, ସଂଘ ଏହି ପ୍ରସଙ୍ଗରେ କେନ୍ଦ୍ର ପେଟ୍ରୋଲିୟମ୍ ମନ୍ତ୍ରୀଙ୍କୁ ଚିଠି ଲେଖିଛି। ଏପରି ହଠାତ୍ କ୍ରେଡିଟ୍ ସୁବିଧା ବନ୍ଦ କରିବା ଦ୍ୱାରା ବଜାରରେ ଲୋକଙ୍କ ମଧ୍ୟରେ ତେଲକୁ ନେଇ ଆତଙ୍କ ଖେଳିଯିବ। ତେଣୁ ଏଥିପାଇଁ କମ୍ପାନୀ କର୍ତ୍ତୃପକ୍ଷ କିଛି ସମୟ ଦିଅନ୍ତୁ। ନ ହେଲେ ଡିଲରମାନେ କାରବାର କରିବା ଅସମ୍ଭବ ହୋଇପଡିବ।

ତେଲ ବିପଣନ କମ୍ପାନୀଗୁଡ଼ିକ ଦ୍ୱାରା ପୂର୍ବ ବ୍ୟବସ୍ଥାରେ ଏହା ଏକ ପ୍ରମୁଖ ପରିବର୍ତ୍ତନ, ଯାହା ଅଧୀନରେ ଡିଲରମାନଙ୍କୁ ଇନ୍ଧନ କ୍ରୟ ପାଇଁ ସ୍ୱଳ୍ପକାଳୀନ ଋଣ ଅନୁମତି ଦିଆଯାଇଥିଲା। ଏହି ନିଷ୍ପତ୍ତି ଗୁରୁତ୍ୱପୂର୍ଣ୍ଣ କାରଣ ଏହି ତିନୋଟି ତୈଳ ଏବଂ ଗ୍ୟାସ କମ୍ପାନୀ ଭାରତର ପ୍ରାୟ ୧ ଲକ୍ଷ ପେଟ୍ରୋଲ ପମ୍ପକୁ ଇନ୍ଧନ ଯୋଗାଣ କରିଥାନ୍ତି। ପଶ୍ଚିମ ଏସିଆରେ ଚାଲିଥିବା ସଂଘର୍ଷ ଭାରତର ପ୍ରାୟ ୪୦% ଅଶୋଧିତ ତୈଳ ଯୋଗାଣ ମାର୍ଗକୁ ବାଧାପ୍ରାପ୍ତ କରିଛି, ଯାହା ବିଶ୍ୱର ତୃତୀୟ ବୃହତ୍ତମ ତୈଳ ଗ୍ରାହକ ଭାରତ ପାଇଁ ଚିନ୍ତା ସୃଷ୍ଟି କରିଛି। ୨୦୨୭ ଆର୍ଥିକବର୍ଷ ସୁଦ୍ଧା ଭାରତର ପେଟ୍ରୋଲିୟମ ଉତ୍ପାଦ ଚାହିଦା ୨୫୦.୮ ନିୟୁତ ଟନ୍‌ରେ ପହଞ୍ଚିବ ବୋଲି ଆକଳନ କରାଯାଇଛି।

ବାକିରେ ତେଲ ଦେବେନି କମ୍ପାନୀ
ପେଟ୍ରୋଲିୟମ୍ ମନ୍ତ୍ରୀଙ୍କୁ ଚିଠି ଲେଖି ଅଧିକ ସମୟ ମାଗିଲା ସଂଘ

ଅଚାନକ ଖସିଲା ଏଚ୍‌ଡିଏଫ୍‌ସି ବ୍ୟାଙ୍କ ସେୟାର

ନୂଆଦିଲ୍ଲୀ,୧୯।୩(ଏଜେନ୍ସି): ପୁଞ୍ଜି ବଜାର କାରବାରରେ ଗୁରୁବାର ହଠାତ୍ ଧରାଶାୟୀ ହୋଇଛି ଏଚ୍‌ଡିଏଫ୍‌ସି ବ୍ୟାଙ୍କର ସେୟାର। ଏଥିରେ ହତୋତ୍ସାହିତ ହୋଇଛନ୍ତି ନିବେଶକ। କାରଣ ଏଚ୍‌ଡିଏଫ୍‌ସି ବ୍ୟାଙ୍କର ପାର୍ଟ ଟାଇମ୍ ଅଧ୍ୟକ୍ଷ ଏବଂ ସ୍ୱାଧୀନ ନିର୍ଦ୍ଦେଶକ ହଠାତ୍ ଅତନୁ ଚକ୍ରବର୍ତ୍ତୀ ଇସ୍ତଫା ଦେଇଛନ୍ତି। ବଜାର କାରବାର ଆରମ୍ଭ ହେବା ମାତ୍ର ବ୍ୟାଙ୍କର ଷ୍ଟକ୍ ମୂଲ୍ୟରେ ପ୍ରାୟ ୯% ହ୍ରାସ ପାଇଥିଲା। କିଛି ମିନିଟ୍ ମଧ୍ୟରେ ବ୍ୟାଙ୍କର ବଜାର ମୂଲ୍ୟରୁ ପ୍ରାୟ ୧ ଲକ୍ଷ କୋଟି ଟଙ୍କା ପୋଛି ହୋଇଯାଇଛି। ଏଚ୍‌ଡିଏଫ୍‌ସି ବ୍ୟାଙ୍କ ଅଧ୍ୟକ୍ଷଙ୍କ ଇସ୍ତଫାକୁ ନେଇ ବଢୁଥିବା ଅନିଶ୍ଚିତତା ଯୋଗୁଁ ବ୍ୟାଙ୍କର ସେୟାର ମୂଲ୍ୟରେ ଏଭଳି ତୀବ୍ର ହ୍ରାସ ଘଟିଥିବା ବିଶ୍ୱାସ କରାଯାଉଛି। ୨୦୨୦ କୋଭିଡ ପରେ ଏଚ୍‌ଡିଏଫ୍‌ସି ବ୍ୟାଙ୍କ ଷ୍ଟକ୍ ମୂଲ୍ୟରେ ଏହା ହେଉଛି ସବୁଠାରୁ ଖରାପ ଦିନ। ସେହି ସମୟରେ ବ୍ୟାଙ୍କର ଷ୍ଟକ୍ ମୂଲ୍ୟ ପ୍ରାୟ ୧୩% ହ୍ରାସ ପାଇ ୭୫୧ ଟଙ୍କାରେ ବନ୍ଦ ହୋଇଥିଲା। ବ୍ୟାଙ୍କର ନେତୃତ୍ୱକୁ ନେଇ ବଢୁଥିବା ଚିନ୍ତା ମଧ୍ୟରେ ଏଭଳି ସ୍ଥିତି ସୃଷ୍ଟି ହୋଇଛି। ଅତନୁ ତାଙ୍କର ଇସ୍ତଫା ପତ୍ରରେ କହିଛନ୍ତି ଯେ ଗତ ଦୁଇ ବର୍ଷ ମଧ୍ୟରେ, ସେ ବ୍ୟାଙ୍କରେ କିଛି କାର୍ଯ୍ୟ ଦେଖିଛନ୍ତି ଯାହା ତାଙ୍କ ବ୍ୟକ୍ତିଗତ ମୂଲ୍ୟବୋଧ ଏବଂ ନୀତି ସହିତ ଅସଙ୍ଗତ ଥିଲା। ବ୍ୟାଙ୍କ ସ୍ପଷ୍ଟ କରିଛି ଯେ ଚକ୍ରବର୍ତ୍ତୀଙ୍କ ଇସ୍ତଫା ପଛର କାରଣ ତାଙ୍କ ଚିଠିରେ ଉଲ୍ଲେଖ କରାଯାଇଥିବା କାରଣଗୁଡ଼ିକ ସହିତ ସମାନ ଏବଂ ଅନ୍ୟ କୌଣସି କାରଣ ନାହିଁ। ଏହି ସମୟରେ କେକି ମିସ୍ତ୍ରୀଙ୍କୁ ଆର୍‌ବିଆଇ ଅନୁମୋଦନ ସହିତ ତିନି ମାସ ପାଇଁ ମଧ୍ୟବର୍ତ୍ତୀକାଳୀନ ଅଂଶକାଳୀନ ଅଧ୍ୟକ୍ଷ ନିଯୁକ୍ତ କରାଯାଇଛି।

ଭାରତ ତୁଳନାରେ ପାକିସ୍ତାନ ଅଧିକ ଖୁସି

ନୂଆଦିଲ୍ଲୀ, ୧୯।୩(ଏଜେନ୍ସି): ଜାତିସଙ୍ଘ ତରଫରୁ 'ୱାର୍ଲ୍ଡ ହାପିନେସ ରିପୋର୍ଟ ୨୦୨୬' ଜାରି କରାଯାଇଛି। ଏହି ରିପୋର୍ଟ ଅନୁଯାୟୀ, ଫିନଲ୍ୟାଣ୍ଡ କ୍ରମାଗତ ନବମଥର ପାଇଁ ବିଶ୍ୱର ସବୁଠାରୁ ଖୁସି ଦେଶ ଭାବେ ନିଜର ସ୍ଥାନ ବଜାୟ ରଖିଛି। ବିଶ୍ୱର ୧୪୭ଟି ଦେଶକୁ ନେଇ ପ୍ରକାଶିତ ହୋଇଥିବା ଏହି ତାଲିକାରେ ଭାରତ ୧୧୬ତମ ସ୍ଥାନରେ ରହିଛି। ଗତ ବର୍ଷ ୨୦୨୫ରେ ଭାରତ ୧୧୮ ତମ ସ୍ଥାନରେ ଥିଲା। ତେଣୁ ଏଥିରେ ସାମାନ୍ୟ ସୁଧାର ଆସିଛି। ଭାରତ ତୁଳନାରେ ପାକିସ୍ତାନ ଭଲ ସ୍ଥିତିରେ ରହିଛି। ପାକିସ୍ତାନ ୧୦୪ତମ ସ୍ଥାନରେ ରହିଛି। ପ୍ରାୟ ଅଢ଼େଇ ବର୍ଷ ଧରି ଯୁଦ୍ଧରେ ଛନ୍ଦି ହୋଇଥିଲେ ମଧ୍ୟ ଇସ୍ରାଏଲ ସବୁଠାରୁ ୮ମ ଖୁସିର ଦେଶ ଭାବେ ପରିଗଣିତ ହେଉଛି। ଏହି ତାଲିକାରେ ଆଫଗାନିସ୍ତାନ ସବୁଠାର ନିମ୍ନରେ ରହିଛି। ଅର୍ଥାତ ଆଫଗାନ ମାନେ ବିଶ୍ୱରେ ସବୁଠାରୁ ଦୁଃଖୀ। ଆଫଗାନିସ୍ତାନ ଉପରକୁ ରହିଛି ସିଏରା ଲିଓନ ଓ ମାଲାଣ୍ଡି। ଖୁସି ତାଲିକାର ଦ୍ୱିତୀୟ ସ୍ଥାନରେ ଆଇସଲ୍ୟାଣ୍ଡ, ତୃତୀୟରେ ଡେନମାର୍କ, ଚତୁର୍ଥରେ କୋଷ୍ଟାରିକା, ୫ମରେ ସ୍ୱିଡେନ, ଷଷ୍ଠରେ ନରୱେ, ୭ମରେ ନେଦରଲାଣ୍ଡସ, ୮ମରେ ଇସ୍ରାଏଲ, ୯ମରେ ଲକ୍ସମବର୍ଗ ଓ ୧୦ମ ସ୍ଥାନରେ ସ୍ୱିଜରଲାଣ୍ଡ ରହିଛି।

ୱାର୍ଲ୍ଡ ହାପିନେସ ରିପୋର୍ଟ

ସିଆଇଆଇ ଓଏମସିଇ ୨୦୨୬ ଉଦ୍‌ଘାଟିତ

ଭୁବନେଶ୍ୱର,୧୯।୩(ସମିସ): ଭାରତୀୟ ଶିଳ୍ପ ସଂଘ (ସିଆଇଆଇ) ଓଡିଶା ମାଇନିଂ ଆଣ୍ଡ କନ୍‌ଷ୍ଟ୍ରକ୍‌ଶନ ଇକ୍ୱିପମେଣ୍ଟ ଏକ୍ସପୋ (ଓଏମସିଇ) ୨୦୨୬ର ପ୍ରଥମ ସଂସ୍କରଣର ଉଦ୍‌ଘାଟିତ ହୋଇଯାଇଛି। ଏଥିରେ ମୁଖ୍ୟ ଅତିଥି ଭାବେ ଯୋଗଦେଇ ଶିଳ୍ପ ବିଭାଗର ଅତିରିକ୍ତ ମୁଖ୍ୟ ସଚିବ ହେମନ୍ତ ଶର୍ମା ଶିଳ୍ପ ବିକାଶ ଓ ନିବେଶ ପାଇଁ ଏକ ସମାବେଶୀ ଇକୋସିଷ୍ଟମ ଗଠନ କରିବା କ୍ଷେତ୍ରରେ ଓଡିଶା ସରକାରଙ୍କ ପ୍ରତିବଦ୍ଧତାକୁ ଗୁରୁତ୍ୱ ଦେଇଛନ୍ତି। ସେ ଏକ କେନ୍ଦ୍ରିତ ବିଶ୍ୱବି ପ୍ଲାଟଫର୍ମର ଆୟୋଜନ କରିବା ପାଇଁ ସିଆଇଆଇ ଦ୍ୱାରା ଗ୍ରହଣ କରାଯାଇଥିବା ପଦକ୍ଷେପକୁ ପ୍ରଶଂସା କରିଛନ୍ତି। ଏହି ଅବସରରେ ସିଆଇଆଇ ଟ୍ରେଡ ଫେୟାର କାଉନସିଲ ଅଧ୍ୟକ୍ଷ ବି ଥିଆଗରଜନ ଏବଂ ସିଆଇଆଇ ଓଡ଼ିଶା ରାଜ୍ୟ ପରିଷଦ ଅଧ୍ୟକ୍ଷ ଅନିଲ ସିଂ ପ୍ରମୁଖ ଉପସ୍ଥିତ ଥିଲେ। ଏହି ତିନିଦିନିଆ ଏକ୍ସପୋ ଉଦ୍ଭାବନଗୁଡିକୁ ପ୍ରଦର୍ଶିତ କରିବା, ସହଭାଗିତା ବିକଶିତ କରିବା ଓ ସ୍ଥାୟୀ ଅଭିବୃଦ୍ଧିକୁ ପ୍ରୋତ୍ସାହିତ କରିବା ପାଇଁ ଶିଳ୍ପର ପ୍ରମୁଖ ହିତାଧିକାରୀମାନଙ୍କୁ ଏକତ୍ରିତ କରିଛି।

ରେଳବାଇ ସୁରକ୍ଷା ବ୍ୟବସ୍ଥାରେ ହ୍ରାସ ପାଉଛି ଦୁର୍ଘଟଣା ଓ ମୃତ୍ୟୁ

ଭୁବନେଶ୍ୱର,୧୯।୩(ସମିସ): ଭାରତୀୟ ରେଳବାଇରେ ସୁରକ୍ଷାକୁ ସର୍ବୋଚ୍ଚ ପ୍ରାଥମିକତା ଦିଆଯାଇଛି। ବର୍ଷ ବର୍ଷ ଧରି ନିଆଯାଇଥିବା ବିଭିନ୍ନ ସୁରକ୍ଷା ପଦକ୍ଷେପର ପରିଣାମ ସ୍ୱରୂପ, ଦୁର୍ଘଟଣା ସଂଖ୍ୟାରେ ବହୁ ହ୍ରାସ ଘଟିଛି। ପ୍ରାୟ ଏକ ଦଶନ୍ଧି ମଧ୍ୟରେ ଦେଶରେ ଟ୍ରେନ ଦୁର୍ଘଟଣାରେ ୬୦% ଓ ମୃତ୍ୟୁ ୧୭% ହ୍ରାସ ଘଟିଛି। ରେଳ ସୁରକ୍ଷାର ପ୍ରଭାବ: ଦୁର୍ଘଟଣା ସଂଖ୍ୟା ୩୧ରୁ ୧୪କୁ ହ୍ରାସ ପାଇଛି। ଟ୍ରେନ ପରିଚାଳନାରେ ସୁରକ୍ଷା ବୃଦ୍ଧି ପାଇଁ ଟ୍ରାକ ରକ୍ଷଣାବେକ୍ଷଣ ଏବଂ ସିଗନାଲିଂ ସିଷ୍ଟମ ସମେତ ବିଭିନ୍ନ ସୁରକ୍ଷା ପଦକ୍ଷେପ ନିଆଯାଉଛି। ମାନବ ଜନିତ ବିଫଳତା ହେତୁ ଦୁର୍ଘଟଣା ହ୍ରାସ କରିବା ପାଇଁ ଫେବୃଆରୀ ୨୮ ପର୍ଯ୍ୟନ୍ତ ୬,୬୬୫ ଷ୍ଟେସନରେ ପଏଣ୍ଟ ଏବଂ ସିଗନାଲଗୁଡ଼ିକର କେନ୍ଦ୍ରୀକୃତ ପରିଚାଳନା ସହିତ ବୈଦ୍ୟୁତିକ/ଇଲେକ୍ଟ୍ରୋନିକ୍ ଇଣ୍ଟରଲକିଂ ସିଷ୍ଟମ ଯୋଗାଇ ଦିଆଯାଇଛି। ଏଲସି ଗେଟ୍‌ଗୁଡ଼ିକରେ ସୁରକ୍ଷା ବୃଦ୍ଧି ପାଇଁ ୧୦,୧୫୩ ଟି ଲେଭଲ୍ କ୍ରସିଂ ଗେଟ୍‌ରେ ଲେଭଲ୍ କ୍ରସିଂ (ଏଲସି) ଗେଟ୍‌ଗୁଡ଼ିକର ଇଣ୍ଟରଲକିଂ କରାଯାଇଛି। ସ୍ୱଦେଶୀ ଭାବରେ ବିକଶିତ ସ୍ୱୟଂଚାଳିତ ଟ୍ରେନ୍ ସୁରକ୍ଷା (ଏଟିପି) ପ୍ରଣାଳୀ କାର୍ଯ୍ୟକାରୀ କରିବାକୁ ଯାଉଛି। ଦକ୍ଷିଣ କେନ୍ଦ୍ରୀୟ ରେଳବାଇରେ ୧,୪୬୫ ଆରକେଏମରେ କବଚ ସଂସ୍କରଣ ୩.୨ର ନିୟୋଜନ ଏବଂ ଅଭିଜ୍ଞତା ଆଧାରରେ, ଆହୁରି ଉନ୍ନତି କରାଯାଇଛି।

ଇଉନିୟନ୍ ବ୍ୟାଙ୍କ ଅଫ୍ ଇଣ୍ଡିଆ ପକ୍ଷରୁ ସିଏସ୍‌ଆର୍ କାର୍ଯ୍ୟକ୍ରମ

ଭୁବନେଶ୍ୱର,୧୯।୩(ସମିସ): ଇଉନିୟନ୍ ବ୍ୟାଙ୍କ ଅଫ୍ ଇଣ୍ଡିଆ, କଟକ କ୍ଷେତ୍ରୀୟ କାର୍ଯ୍ୟାଳୟ ପକ୍ଷରୁ 'ଏମ୍ପାୱର ହର ଆଣ୍ଡ ପାୱର ହିମ୍' ଥିମ୍ ଅନ୍ତର୍ଗତ ସମାଜ କଲ୍ୟାଣ ପାଇଁ ଦୁଇଟି ଅର୍ଥପୂର୍ଣ୍ଣ ସାମାଜିକ ଦାୟିତ୍ୱବୋଧତା କାର୍ଯ୍ୟକ୍ରମ ଅନୁଷ୍

ବସ୍ତା ବିଧାୟିକାଙ୍କ ବାସଭବନ ସମ୍ମୁଖରେ ବିଜୁ ମହିଳା ଜନତା ଦଳର ପ୍ରତିବାଦ ଶୋଭାଯାତ୍ରା

ନବୀନଙ୍କ ସହ ବିଶ୍ୱାସଘାତ କରିଛନ୍ତି ସୁବାସିନୀ

ଭୁବନେଶ୍ୱର, ୧୯।୩ (ସମିସ): ରାଜ୍ୟସଭା ନିର୍ବାଚନରେ କ୍ରସ ଭୋଟିଂ କରିଥିବା ବିଜେଡିର ବସ୍ତା ବିଧାୟିକା ସୁବାସିନୀ ଜେନାଙ୍କ ବିଜେବି ନଗର ସ୍ଥିତ ବାସଭବନ ସମ୍ମୁଖରେ ଗୁରବାର ଦୃଢ଼ ପ୍ରତିବାଦ କରିଛି ବିଜୁ ମହିଳା ଜନତା ଦଳ। ଶ୍ରୀମତୀ ଜେନା କରିଥିବା କାର୍ଯ୍ୟକୁ ବିଜେଡି ମହିଳା ନେତ୍ରୀ କଡ଼ା ଶବ୍ଦରେ ନିନ୍ଦା କରିବା ସହ ନବୀନଙ୍କ ସହ ବିଶ୍ୱାସଘାତକତା କରିଥିବା ଅଭିଯୋଗ କରିଛନ୍ତି ।

ବିଜୁ ମହିଳା ଜନତା ଦଳର ସଭାନେତ୍ରୀ ସ୍ନେହାଙ୍ଗିନୀ ଛୁରିଆ କହିଛନ୍ତି ଯେ ନବୀନ ପଟ୍ଟନାୟକଙ୍କ ଆଶୀର୍ବାଦରେ ବିଜୁ ଜନତା ଦଳରୁ ଟିକେଟ ପାଇ ସୁଭାସିନୀ ଜେନା ନିର୍ବାଚିତ ହୋଇଥିଲେ। ଦଳ ପାଖିରେ ସେ ନିର୍ବାଚନ ଲଢ଼ିଥିଲେ। ତାଙ୍କ ପାଇଁ ଦଳର ନେତାମାନେ ବସ୍ତାରେ ପ୍ରଚାର କରିଥିଲେ। ରାଜ୍ୟସଭା ନିର୍ବାଚନ ପୂର୍ବରୁ ଦଳର ସଭାପତିଙ୍କ ନିର୍ଦ୍ଦେଶ ଯାହା ରହିବ, ତାକୁ ମାନିବି ବୋଲି କହୁଥିବା ଶ୍ରୀମତୀ ଜେନା ନିର୍ବାଚନ ଦିନ ବିଜେପି ସମର୍ଥିତ ସ୍ୱାଧୀନ ପ୍ରାର୍ଥୀଙ୍କ ସପକ୍ଷରେ ଭୋଟ ଦେବା ଦୁର୍ଭାଗ୍ୟଜନକ ଓ ନିନ୍ଦନୀୟ। ଶେଷ ମୁହୂର୍ତ୍ତ ପର୍ଯ୍ୟନ୍ତ ବିଜୁ ଜନତା ଦଳ ସହିତ ରହି ରାଜ୍ୟସଭା ନିର୍ବାଚନରେ କ୍ରସ ଭୋଟିଂ କରି ଦଳ ବିରୋଧୀ କାର୍ଯ୍ୟ କରିବା ଏବଂ ନବୀନ ପଟ୍ଟନାୟକଙ୍କ ସହ ବିଶ୍ୱାସଘାତକତା କରିଥିବା ଶ୍ରୀମତୀ ଜେନାଙ୍କୁ ଆଗାମୀ ଦିନରେ ଓଡ଼ିଶାବାସୀ ଉଚିତ୍ ଜବାବ ଦେବେ। ରାଜ୍ୟସଭା ନିର୍ବାଚନରେ ଘୋଡ଼ା ବେପାରରେ ସାମିଲ ହୋଇ ଅର୍ଥ ଲୋଭରେ ଶ୍ରୀମତୀ ଜେନା ଯେଉଁ ଦଳବିରୋଧୀ କାର୍ଯ୍ୟ କରିଛନ୍ତି ତାହାକୁ ଯେତେ କଡ଼ା ଭାଷାରେ ନିନ୍ଦା କଲେ କମ ହେବ। ଯଦି ନୈତିକ ସାହସ ଅଛି ତେବେ ସେ ତୁରନ୍ତ ବିଧାୟିକା ପଦରୁ ଇସ୍ତଫା ଦିଅନ୍ତୁ ବୋଲି ସ୍ନେହାଙ୍ଗିନୀ ଆହ୍ୱାନ ଦେଇଛନ୍ତି ।

ଏହି ପ୍ରତିବାଦ ସଭା କାର୍ଯ୍ୟକ୍ରମରେ ଭୁବନେଶ୍ୱର ମେୟର ସୁଲୋଚନା ଦାସ, ଡେପୁଟି ମେୟର ମଞ୍ଜୁଲତା କହଁର, କର୍ପୋରେଟର ସର୍ବଶ୍ରୀ ଭାରତୀ ସିଂହ, ନୃପେଶ ନାୟକ, କେ. ଶାନ୍ତି, ମାନସୀ ସୁନ୍ଦରରାୟ, ରଞ୍ଜୁଲତା ରାୟ, ପ୍ରଭାସିନୀ ସେଠୀ, ଅଳିଅଳି ମଲ୍ଲିକ, ବରିଷ୍ଠ ନେତ୍ରୀ ସାରଳା ସ୍ୱାଇଁ, ସସ୍ମିତା ନନ୍ଦ, ବନଜା ମହାନ୍ତି, ଲୋରା ମହାପାତ୍ର, ଜ୍ୟୋତ୍ସ୍ନା ପରଜା, ରୁନୁ ଜେନା, ମୋନାଲିସା ଗନ୍ତାୟତ, ଲକ୍ଷ୍ମୀ ସାହୁ, ଇଲା ସ୍ୱାଇଁ, ତିଲୋତ୍ତମା ଚୌଧୁରୀ, ସ୍ମିତା ସ୍ୱାଇଁ, ସୁସ୍ମିତା ଦାସ ଏବଂ ବିଜୁ ମହିଳା ଜନତା ଦଳର ହଜାର ହଜାର ମହିଳା ସମର୍ଥକ ସାମିଲ ହୋଇଥିଲେ।

ନିଲମ୍ବିତଙ୍କୁ ବାଦ୍ ଦେଇ ନୂଆ ସଂଗଠନ କରିବ କଂଗ୍ରେସ

ଭୁବନେଶ୍ୱର,୧୯।୩(ସମିସ): କ୍ରସ୍ ଭୋଟିଂ ପାଇଁ କଂଗ୍ରେସ ୩ ଜଣ ବିଧାୟକଙ୍କୁ ନିଲମ୍ବନ କରିଛି। ସେମାନଙ୍କ ସଦସ୍ୟତା ରଦ୍ଦ ପାଇଁ ମଧ୍ୟ ଉଦ୍ୟମ ଆରମ୍ଭ ହୋଇଛି। ଏହି କାର୍ଯ୍ୟାନୁଷ୍ଠାନ ସହିତ ଏବେ ଦଳ ସେମାନଙ୍କୁ ଛାଡ଼ି କିପରି ସଂଗଠନ ଆଗକୁ ବଢ଼ିବ, ସେନେଇ ପ୍ରକ୍ରିୟା ଆରମ୍ଭ କରିଛି। ନିଲମ୍ବିତ ବିଧାୟକଙ୍କ

- ■ ଦୁଇ ଦିନରେ ଦୁଇ ଜିଲ୍ଲା ନେତୃତ୍ୱଙ୍କ ସହ ବୈଠକ
- ■ ରିପୋର୍ଟ ପାଇଁ ୨ ପର୍ଯ୍ୟବେକ୍ଷକଙ୍କ ମୋହନା ଗସ୍ତ
- ■ କଂଗ୍ରେସ ଭବନରେ କଟକ ନଗର, ଗଞ୍ଜାମ ଓ ପଶ୍ଚିମ ନେତା

ମଧ୍ୟରୁ ରମେଶ ଜେନା ଗଞ୍ଜାମ-ପଶ୍ଚିମ ଓ ବିଧାୟକ ଦାଶରଥି ଗମାଙ୍ଗୋ ଗଜପତି ଜିଲ୍ଲାର ଜିଲ୍ଲା କଂଗ୍ରେସ ସଭାପତି ଭାବେ କାର୍ଯ୍ୟ କରୁଥିଲେ। ଏମାନଙ୍କ ନିଲମ୍ବନ ସହିତ ଏହି ପଦ ଏବେ ଫାଙ୍କା ପଡ଼ିଛି। ଏହା ବ୍ୟତୀତ କଟକ ନଗର କଂଗ୍ରେସ ସଭାପତି ଗିରିବାଳା ବେହେରାଙ୍କୁ ମଧ୍ୟ ଦଳ ବହିଷ୍କାର କରିଥିବାରୁ ଏବେ ଏହି ୩ ଟି ଗୁରୁତ୍ୱପୂର୍ଣ୍ଣ ସ୍ଥାନରେ ସଭାପତି ପଦ ଫାଙ୍କା ରହିଛି। ତେବେ କିପରି ଏହି ନିଲମ୍ବିତ ସଦସ୍ୟଙ୍କୁ ବାଦ୍ ଦେଇ ତୁରନ୍ତ ନୂତନ ଜିଲ୍ଲା ସଭାପତି ଚୟନ କରାଯିବ ଓ ସଂଗଠନ ଆଗକୁ ବଢ଼ିବ, ସେନେଇ ପିସିସି ସଭାପତି ଭକ୍ତ ଚରଣ ଦାସ ପ୍ରକ୍ରିୟା ଆରମ୍ଭ କରି ଦେଇଛନ୍ତି।

ଏହି କ୍ରମରେ ଦୁଇ ଦିନ ମଧ୍ୟରେ ଶ୍ରୀ ଦାସ ଦୁଇଟି ଜିଲ୍ଲାର ନେତୃତ୍ୱଙ୍କ ସହ କଂଗ୍ରେସ ଭବନରେ ବୈଠକ କରିଛନ୍ତି। କଟକ ନଗର କଂଗ୍ରେସ ଓ ଗଞ୍ଜାମ-ପଶ୍ଚିମ ସାଂଗଠନିକ ଜିଲ୍ଲାରୁ ନେତୃବୃନ୍ଦମାନେ ପିସିସି ସଭାପତି ଓ ଅନ୍ୟ ନେତୃବର୍ଗଙ୍କ ସହ ଏ ବିଷୟରେ ମାନସମନ୍ଥନ କରିଛନ୍ତି। ଗୁରୁବାର ଗଞ୍ଜାମ ଜିଲ୍ଲାର ନେତୃବୃନ୍ଦ ଓ କର୍ମକର୍ତ୍ତାମାନଙ୍କ ସହ ଦଳୀୟ ସଙ୍ଗଠନର ସୁଦୃଢ଼ୀକରଣ, ଜନସମସ୍ୟାର ପର୍ଯ୍ୟାଲୋଚନା ଓ ରାଜ୍ୟର ବର୍ତ୍ତମାନର ରାଜନୈତିକ ପରିସ୍ଥିତି ସହ ଆଗାମୀ କାର୍ଯ୍ୟଯୋଜନା ବିଷୟରେ ଦୀର୍ଘ ତିନିଘଣ୍ଟା ବିଚାର ବିମର୍ଷ ହୋଇଛି। ଜିଲ୍ଲାରୁ ଆସିଥିବା କଂଗ୍ରେସ ନେତୃବୃନ୍ଦ ନିଜର ମତାମତ ଓ ପରାମର୍ଶ ଉପସ୍ଥାପନ କରିଛନ୍ତି। ଏଥରେ ଡଃ ଲଲାଟେନ୍ଦୁ ମହାପାତ୍ର, ବିଜୟ ପ୍ରଧାନ, ଦେବୀପ୍ରସାଦ ବିଷୋଇଙ୍କ ସମେତ ଅନ୍ୟ ପ୍ରମୁଖ ନେତାମାନେ ସାମିଲ ହୋଇଛନ୍ତି।

ସେହିପରି ବୁଧବାର ଦିନ କଟକ ନଗର କଂଗ୍ରେସ ପାଇଁ ନୂତନ ସଭାପତି ନିଯୁକ୍ତ ତଥା ସମସ୍ତ ସାଙ୍ଗଠନିକ ଗଠନକୁ ନେଇ ମଧ୍ୟ ବିଚାରବିମର୍ଶ କରାଯାଇଥିଲା। ଏହି ସଭାରେ କଟକ ଜିଲ୍ଲାର ସମସ୍ତ ନେତା ଏବଂ କର୍ମକର୍ତ୍ତା ବାରବାଟୀ ବିଧାୟିକା ସୋଫିଆ ଫିର୍ଦୋଷ୍ ଏବଂ ଜିଲ୍ଲା ସଭାନେତ୍ରୀଙ୍କ ଦଳ ବିରୋଧୀ କାର୍ଯ୍ୟକଳାପକୁ ନିନ୍ଦା କରିବା ସହ ସଭାପତିଙ୍କ କାର୍ଯ୍ୟାନୁଷ୍ଠାନର ସମର୍ଥନ କରିଥିବା ନେଇ କଂଗ୍ରେସ ମିଡିଆ ସେଲ୍ ପକ୍ଷରୁ କୁହାଯାଇଛି। ସାଂଗଠନିକ ପୁନର୍ଗଠନ ନିମନ୍ତେ ସମସ୍ତଙ୍କ ମତାମତ ଓ ପ୍ରସ୍ତାବ ଲୋଡ଼ାଯାଇଥିବା ବେଳେ କଟକ କଂଗ୍ରେସକୁ ରାଜ୍ୟରେ ଉଦାହରଣ ସୃଷ୍ଟି କରିବ ବୋଲି ପିସିସି ସଭାପତି କହିଛନ୍ତି।

ଏହି ଗୁରୁତ୍ୱପୂର୍ଣ୍ଣ ସାଂଗଠନିକ କାର୍ଯ୍ୟକ୍ରମରେ କଟକ ଜିଲ୍ଲାରୁ ସୁରେଶ ମହାପାତ୍ର, ରବିନ୍ଦ୍ର ମଲ୍ଲିକ, ବିଜୟଲକ୍ଷ୍ମୀ ସାହୁ, ମାନସ ଚୌଧୁରୀ, ସିର୍ଦ୍ଧାଥ ସ୍ୱରୂପ ଦାଶ, ଦେବାଶିଷ ପଟ୍ଟନାୟକଙ୍କ ଭଳି ନେତୃବୃନ୍ଦ ସାମିଲ ହେବା ସହ ଦଳୀୟ ସଂଗଠନ ବିଷୟରେ ଆଲୋଚନା କରିଛନ୍ତି। ଏହା ବ୍ୟତୀତ ମୋହନା ବିଧାୟକଙ୍କ ନିଲମ୍ବନ ଓ ଏହାକୁ ନେଇ ଗଜପତି ଜିଲ୍ଲାରେ ସ୍ଥିତି ସମ୍ପର୍କରେ ରିପୋର୍ଟ ସଂଗ୍ରହ ପାଇଁ ଜିଲ୍ଲାର ଦୁଇ ଜଣ ପର୍ଯ୍ୟବେକ୍ଷକ ବିଧାୟକ ସତ୍ୟଜିତ ଗମାଙ୍ଗୋ ଓ କାନ୍ତାକା ଆପାଲାସ୍ୱାମୀ ଗଜପତି ଗସ୍ତ କରିଥିବା ଜଣାପଡ଼ିଛି। ଏହି ଦୁଇ ବିଧାୟକ ସେଠାରୁ ରିପୋର୍ଟ ସଂଗ୍ରହ କରି ପିସିସିକୁ ପ୍ରଦାନ କରିବେ ଓ ଏହାପରେ ଦଳୀୟ କାର୍ଯ୍ୟପନ୍ଥା ସ୍ଥିର ହେବ ବୋଲି ଜଣାପଡ଼ିଛି।

ଏପ୍ରିଲ୍ ୨ରେ ଶିଶୁବାଟିକାରେ ଖଡ଼ିଛୁଆଁ ଉତ୍ସବ

ଭୁବନେଶ୍ୱର,୧୯।୩(ସମିସ): ଶିଶୁବାଟିକା ପିଲାଙ୍କ ପାଇଁ ଆସନ୍ତା ଏପ୍ରିଲ୍୨ ତାରିଖରେ ବିଦ୍ୟାଳୟରେ ଅନୁଷ୍ଠିତ ହେବ ପ୍ରବେଶ ବା ଖଡ଼ିଛୁଆ ଉତ୍ସବ। ପ୍ରଥମ ଥର ବିଦ୍ୟାଳୟକୁ ଯାଉଥିବା ଶିଶୁମାନେ ଖଡ଼ି ଛୁଇଁବେ ବା ପାଠପଢ଼ା ଆରମ୍ଭ କରିବେ। ଏଥିପାଇଁ ବିଦ୍ୟାଳୟ ଓ ଗଣଶିକ୍ଷା ବିଭାଗ ପକ୍ଷରୁ ପିଲାଙ୍କ ପରିବାରକୁ ନିମନ୍ତ୍ରଣ ଦିଆଯାଇଛି। ସେହିପରି ଏପ୍ରିଲ ୬, ୭ ଓ ୮ ରେ ବିଦ୍ୟାଳୟସ୍ତରରେ ଶିକ୍ଷକ ଓ ଛାତ୍ରୀଛାତ୍ରଙ୍କୁ ନେଇ ସ୍ୱତନ୍ତ୍ର କାର୍ଯ୍ୟକ୍ରମ ଅନୁଷ୍ଠିତ ହେବ। ଏନେଇ ମୁଖ୍ୟମନ୍ତ୍ରୀଙ୍କ ପକ୍ଷରୁ ଶିଶୁବାଟିକାରେ ନାମ ଲେଖାଇବାକୁ ଥିବା ଶିଶୁଙ୍କ ପରିବାରକୁ ନିମନ୍ତ୍ରଣ ପତ୍ର ବଣ୍ଟନ କରାଯାଇଛି।

ପିଜି ପ୍ରବେଶିକା ଆବେଦନ ୨୨ ଯାଏଁ ବୃଦ୍ଧି

ଭୁବନେଶ୍ୱର, ୧୯।୩(ସମିସ): ସ୍ନାତକୋତ୍ତର ନାମଲେଖାଇବାକୁ ଏକକ ପ୍ରବେଶିକା ପରୀକ୍ଷା ସିପିଇଟି ପାଇଁ ଆବେଦନ ଅବଧି ବୃଦ୍ଧି ହୋଇଛି। ଆଗ୍ରହୀ ଛାତ୍ରଛାତ୍ରୀମାନେ ଆସନ୍ତା ୨୨ ତାରିଖ ପର୍ଯ୍ୟନ୍ତ ଆବେଦନ କରିପାରିବେ। ଆବେଦନ ଅବଧି ଗତକାଲି ଶେଷ ହେଉଥିବାବେଳେ ଛାତ୍ରଛାତ୍ରୀଙ୍କ ଆବେଦନକୁ ଦୃଷ୍ଟିରେ ରଖି ଅବଧି ବୃଦ୍ଧି କରାଯାଇଛି। ଆବେଦନରେ କୌଣସି ତ୍ରୁଟି ଥିଲେ ୨୩ ତାରିଖ ୧୧ଟା ମଧ୍ୟରେ ସଂଶୋଧନ କରିପାରିବେ ବୋଲି ଉଚ୍ଚଶିକ୍ଷା ବିଭାଗ ପକ୍ଷରୁ ସୂଚନା ଦିଆଯାଇଛି। ଏପ୍ରିଲ ୨୩ ରେ ଏସ୍ଏସ୍ବି ୱେବସାଇଟ୍‌ରେ ଆଡମିଟ୍ କାର୍ଡ ପ୍ରକାଶ ପାଇବା ପରେ ୨୭ରୁ ମେ ୧୦ ମଧ୍ୟରେ ପ୍ରବେଶିକା ପରୀକ୍ଷା ଅନୁଷ୍ଠିତ ହେବ।

ପରିତ୍ୟକ୍ତ ଘର ନିକଟରେ ରିଲ୍ସ କରିବାକୁ ନେଇ ହାତାହାତି

ଜଗତସିଂହପୁର,୧୯।୩(ସମିସ): ଜଗତସିଂହପୁର ସଦର ଥାନା ତରଡ଼ାପଡ଼ା ମଜୁରାଇ ନିକଟରେ ଥିବା ଏକ ପରିତ୍ୟକ୍ତ ଘର ନିକଟରେ ରିଲ୍ସ କରିବାକୁ ନେଇ ହାତାହାତି ପରିସ୍ଥିତି ସୃଷ୍ଟି ହୋଇଥିଲା। ଏଥିରେ ୨/୩ ଜଣ ଆହତ ହୋଇଥିବା ସୂଚନା ମିଳିଛି। ସୂଚନାନୁସାରେ, ଗତ ୧୯୯୯ ଅଗଷ୍ଟରେ ଉକ୍ତ ଘରେ ୭ ଜଣଙ୍କର ମୃତ୍ୟୁ ହୋଇଥିଲା। ୬ ଜଣଙ୍କ ଶବ ରକ୍ତାକ୍ତ ଅବସ୍ଥାରେ ମିଳିଥିବା ବେଳେ ଗୃହକର୍ତ୍ତାଙ୍କ ଶବ ଝୁଲନ୍ତା ଅବସ୍ଥାରେ ଠାବ କରାଯାଇଥିଲା। ସେ ସମୟରେ ଏହି ଘଟଣା ସମଗ୍ର ଓଡ଼ିଶାରେ ଚାଞ୍ଚଲ୍ୟ ଖେଳାଇ ଦେଇଥିଲା। ଗୁଣିଗାରେଡ଼ି ପାଇଁ ଏଭଳି ଘଟିଥିବା କୁହାଯାଇଥିବା ବେଳେ ଅଦ୍ୟାବଧି ଏହି ମର୍ମସ୍ପର୍ଶୀ ହତ୍ୟାକାଣ୍ଡ ରହସ୍ୟ ହୋଇ ରହିଛି। ତେବେ ଏହି ଘଟଣାର କିଛି ବର୍ଷ ପରେ ସେଠାରେ ଜନୈକ ବ୍ୟକ୍ତି ସିମେଣ୍ଟ ଏବଂ ରଡ୍ ବ୍ୟବସାୟ ଆରମ୍ଭ କରିଥିଲେ। ପରବର୍ତ୍ତୀ ସମୟରେ ଏହା ବନ୍ଦ ହୋଇଥିଲା ଏବଂ ଏବେ ଉକ୍ତ ଗୃହଟି ପରିତ୍ୟକ୍ତ ଅବସ୍ଥାରେ ରହିଛି। ଏହାର ସୁଯୋଗ ନେଇ କିଛି ଯୁବକ ସେଠାରେ ରିଲ୍ସ କରି ସାମାଜିକ ଗଣମାଧ୍ୟମରେ ଭୂତକୋଠି ଆଖ୍ୟା ଦେଇ ଭାଇରାଲ କରିଛନ୍ତି। ଆଜି ଦୁଇଜଣ ଯୁବକ ସେଠାରେ ରିଲ୍ସ କରୁଥିବା ବେଳେ ସ୍ଥାନୀୟଅଞ୍ଚଳର ଜଣେଯୁବକ ତାଙ୍କୁ ବିରୋଧକରିଥିଲେ। ଏଥିରେ ଉତ୍କ୍ଷିପ୍ତ ହୋଇ ରିଲ୍ସ କରୁଥିବା ଯୁବକ ତାକୁ ମାଡ଼ ମାରିଥିଲେ। ପରେ ସ୍ଥାନୀୟ ଲୋକମାନେ ପହଞ୍ଚି ରିଲ୍ସ କରୁଥିବା ଯୁବକଦ୍ୱୟଙ୍କୁ ମାଡ଼ ମାରିଥିଲେ। ଖବର ପାଇ ପୁଲିସ ଘଟଣାସ୍ଥଳରେ ପହଞ୍ଚି ଦୁଇଜଣଙ୍କୁ ଉଠାଇ ନେଇଥିଲା। ଏନେଇ ଥାନାରେ କୌଣସି ମାମଲା ହୋଇନଥିବା ଆଇଆଇସି ସରୋଜ ସାମଲ ସୂଚନା ଦେଇଛନ୍ତି।

ଡାଲମା ହଣ୍ଡାରେ ମଲା ସାପ

ପଟ୍ଟାମୁଣ୍ଡାଇ,୧୯।୩ (ସମିସ): କେନ୍ଦ୍ରାପଡ଼ା ଜିଲ୍ଲା ପଟ୍ଟାମୁଣ୍ଡାଇ ପୌରାଞ୍ଚଳରେ ଆୟୋଜିତ ଏକ ଆଧ୍ୟାତ୍ମିକ କାର୍ଯ୍ୟକ୍ରମରେ ଯୋଗ ଦେଇଥିବା ଶ୍ରଦ୍ଧାଳୁଙ୍କ ପାଇଁ ପ୍ରସ୍ତୁତ ଡାଲମା ହଣ୍ଡାରେ ସାପ ପଡ଼ିବା ଘଟଣା ଦେଖିବାକୁ ମିଳିଛି। ଡାଲମା ଖାଇଥିବା ଲୋକେ ଭୟଭୀତ ହୋଇପଡ଼ିଥିବା ବେଳେ ସାଧାରଣରେ ଆତଙ୍କ

- ■ ସାପ ଡାଲମା ଖାଇ ଲୋକେ ଆତଙ୍କିତ
- ■ ସ୍ୱାସ୍ଥ୍ୟକେନ୍ଦ୍ରରେ ଶତାଧିକ ଲୋକଙ୍କ ଭିଡ଼

ଦେଖାଦେଇଥିଲା। ବିଷଧର ସାପ ପଡ଼ିଥିବା ଡାଲମା ଖାଇଥିବା ଶତାଧିକ ଲୋକ ଭୟଭୀତ ହୋଇ ଚିକିତ୍ସା ପାଇଁ ସ୍ୱାସ୍ଥ୍ୟକେନ୍ଦ୍ରରେ ଭିଡ଼ ଜମାଇଥିଲେ। ଛୋଟଛୋଟ ଶିଶୁଙ୍କଠାରୁ ଆରମ୍ଭ କରି ବୟସ୍କ ପୁରୁଷ ଓ ମହିଳାଙ୍କ ଲମ୍ବା ଧାଡ଼ି ଦେଖିବାକୁ ମିଳିଛି। ସୂଚନା ମୁତାବକ, ପଟ୍ଟାମୁଣ୍ଡାଇ ପୌରାଞ୍ଚଳ ଆନ୍ତର୍ଗତ ୧୦ନଂ ୱାର୍ଡରେ ଗତକାଲି ବିଳମ୍ବିତ ରାତ୍ରିରେ ଭାଗବତ ପାରାୟଣ ଅବସରରେ ୪୦୦ ଲୋକଙ୍କ ପ୍ରସାଦସେବନ ପାଇଁ ବ୍ୟବସ୍ଥା କରାଯାଇଥିଲା। ତଦନୁଯାୟୀ ଖାଦ୍ୟରନ୍ଧା ହୋଇଥିଲା। ପ୍ରସାଦସେବନ ସମୟରେ ଡାଲମା ହଣ୍ଡାରେ ଏ ମଲା ବିଷଧର ସାପ ପଡ଼ିଥିବା ଦେଖିବାକୁ ମିଳିଥିଲା। ବିଶେଷକରି ଡାଲମା ଖାଇଥିବା ଲୋକେ ଭୟଭୀତ ହୋଇ ତତ୍କାଳ ଚିକିତ୍ସା ପାଇଁ ପଟ୍ଟାମୁଣ୍ଡାଇ ଉପଖଣ୍ଡସ୍ତରୀୟ ମେଡିକାଲ ଆସିଥିଲେ। ସ୍ୱାସ୍ଥ୍ୟକେନ୍ଦ୍ରରେ ସ୍ୱାସ୍ଥ୍ୟ ପରୀକ୍ଷା ପାଇଁ ୨୦୦ରୁ ଊର୍ଦ୍ଧ୍ୱ ଲୋକଙ୍କ ଲମ୍ବା ଲାଇନ୍ ଦେଖିବାକୁ ମିଳିଥିଲା। ସ୍ୱାସ୍ଥ୍ୟକେନ୍ଦ୍ରରେ ପରୀକ୍ଷା ପରେ ବିଷଧର ସାପ ପଡ଼ିଥିବା ଡାଲମା ଖାଇ କେହି ଗୁରୁତର ହୋଇନଥିବା ଜଣାପଡ଼ିଥିଲା।

- ■ ଗୃହରେ ଖଣିମନ୍ତ୍ରୀଙ୍କ ସୂଚନା

ନୂଆପଡାରେ ହୀରା ଖଣି, କଳାହାଣ୍ଡିରେ ମାଣିକ

ଭୁବନେଶ୍ୱର,୧୯।୩(ସମିସ): ନୂଆପଡା ଜିଲ୍ଲାର ନୂଆପଡା ବ୍ଲକ ଅନ୍ତର୍ଗତ କାଲମିଦାଦର ଠାରେ ହୀରାପଥର ଥିବାର ଚିହ୍ନଟ ହୋଇଛି। ଏହାର ବୈଷୟିକ, ଅର୍ଥନୈତିକ ଓ ଅନ୍ୟାନ୍ୟ ଆନୁଷଙ୍ଗିକ ମୂଲ୍ୟାୟନ କାର୍ଯ୍ୟ ଚାଲୁଅଛି ବୋଲି ଗୁରବାର ଗୃହରେ ଲିଖିତ ଉତ୍ତର ରଖିଛନ୍ତି ଖଣିମନ୍ତ୍ରୀ ବିଭୂତି ଭୂଷଣ ଜେନା। ଏକ ଅଣତାରକା ପ୍ରଶ୍ନର ଉତ୍ତରରେ ମନ୍ତ୍ରୀ କହିଛନ୍ତି ଯେ କଳାହାଣ୍ଡି ଜିଲ୍ଲାର ଜୁନାଗଡ ବ୍ଲକର ହିଞ୍ଜିଳିବାହାଲ-ଜିଲିଙ୍ଗିବାର ଠାରେ ମାଣିକ ଥିବାର ଚିହ୍ନଟ ହୋଇଛି। ତେବେ ବର୍ତ୍ତମାନ ସୁଦ୍ଧା ଓଡ଼ିଶାରେ କୌଣସି ମୋଟି ଖଣି ଚିହ୍ନଟ କରାଯାଇ ନାହିଁ। ରାଜ୍ୟରେ ଦେବଗଡ ଜିଲ୍ଲାର ରିଆମାଳ ବ୍ଲକ ଅନ୍ତର୍ଗତ ଆଦାସ-ରାମପାଲ୍ଲୀ ଅଞ୍ଚଳରେ ତମ୍ବାବାହୀ ପଥର, ଗ୍ରାଫାଇଟ୍, ନିକେଲ ସହିତ ସୁନା ଥିବାର ଜଣାପଡିଛି। ମୟୂରଭଞ୍ଜ ଜିଲ୍ଲାର କୁଳିଅଣା ବ୍ଲକ ଅନ୍ତର୍ଗତ ମଦନାସାହି-କାଞ୍ଜିଆ ଅଞ୍ଚଳରେ ତମ୍ବାବାହୀ ପଥର ସହିତ ସୁନାଥିବାର ଆକଳନ ହୋଇଛି। ସେହିପରି କେନ୍ଦୁଝର ଜିଲ୍ଲାର ବଂଶପାଳ ବ୍ଲକ ଅନ୍ତର୍ଗତ ଗୋପୁର-ଜଳଡ଼ିହି ଅଞ୍ଚଳରେ ସୁନାପଥର ଥିବାର ସନ୍ଧାନ ମିଳିଛି ବୋଲି ମନ୍ତ୍ରୀ ସୂଚନା ଦେଇଛନ୍ତି।

୨୫ ବର୍ଷ ପରେ ମିଳିଲା ନ୍ୟାୟ

୨ ହତ୍ୟା ଅଭିଯୁକ୍ତଙ୍କୁ ଦୋଷମୁକ୍ତ କଲେ ହାଇକୋର୍ଟ

କଟକ,୧୯।୩(ସମିସ): ଦୀର୍ଘ ୨୫ ବର୍ଷ ପରେ, ଏକ ହତ୍ୟା ମାମଲାରେ ଦୁଇଜଣ ଅଭିଯୁକ୍ତ ସମ୍ପୂର୍ଣ୍ଣ ଦୋଷମୁକ୍ତ ହୋଇଥିବା ବେଳେ ଅନ୍ୟ ଜଣେ ଅଭିଯୁକ୍ତଙ୍କ ଆଜୀବନ ଜେଲ ଦଣ୍ଡାଦେଶକୁ ହାଇକୋର୍ଟ କୋହଳ କରିଛନ୍ତି। କଟକ ଦ୍ୱିତୀୟ ଅତିରିକ୍ତ ଦୌରାଅଦାଲତଙ୍କ ଦ୍ୱାରା ଗତ ୨୦୦୧ ଅକ୍ଟୋବର ୧୭ରେ ଆଜୀବନ କାରାଦଣ୍ଡାଦେଶକୁ ରଦ୍ଦ କରିଦେଇଛନ୍ତି ହାଇକୋର୍ଟ। ଜଷ୍ଟିସ୍ ମାନସ ରଞ୍ଜନ ପାଠକ ଓ ଜଷ୍ଟିସ୍ ଶଶିକାନ୍ତ ମିଶ୍ରଙ୍କୁ ନେଇ ଗଠିତ ଖଣ୍ଡପୀଠ ପ୍ରଫୁଲ୍ଲ କୁମାର ଦେହୁରୀ ଓ ଅନ୍ୟ ଦୁଇଜଣଙ୍କ ପକ୍ଷରୁ ନିମ୍ନ ଅଦାଲତଙ୍କ ଦଣ୍ଡାଦେଶକୁ ଚାଲେଞ୍ଜ କରି ରୁଜୁ ଆବେଦନର ଶୁଣାଣି କରି ଏପରି ନିର୍ଦ୍ଦେଶ ପ୍ରଦାନ କରିଛନ୍ତି। ମୁଖ୍ୟ ଅଭିଯୁକ୍ତଙ୍କ ଦଣ୍ଡାଦେଶକୁ କୋହଳ କରିବା ସହ ଅନ୍ୟ ଦୁଇ ଅଭିଯୁକ୍ତଙ୍କୁ ନିର୍ଦ୍ଦୋଷରେ ଖଲାସ କରିଛନ୍ତି। ଏହି ଘଟଣାଟି ପୂର୍ବ ଯୋଜନାବଦ୍ଧ ନଥିଲା, ବରଂ ଏକ ଆକସ୍ମିକ ଝଗଡ଼ା ଓ ଉତ୍ତେଜନାମୂଳକ ପରିସ୍ଥିତିରେ ଘଟିଥିଲା। ତେଣୁ, ଏହା ଆଇପିସି ଧାରା ୩୦୨ (ହତ୍ୟା) ପରିସରଭୁକ୍ତ ନ ହୋଇ ଧାରା ୩୦୪ ପାର୍ଟ-୧ (ହତ୍ୟା ଶ୍ରେଣୀଭୁକ୍ତ ହେଉ ନଥିବା ମାନବ ହତ୍ୟା) ଅନ୍ତର୍ଗତ ବୋଲି ଅଦାଲତ କହିଛନ୍ତି।

ସୂଚନାଯୋଗ୍ୟ, ଗତ ୧୯୯୯ ଜାନୁଆରୀ ୨୭ ସକାଳେ କଟକ ଜିଲ୍ଲା କାନପୁର ଥାନା ଅନ୍ତର୍ଗତ ନୂଆସୋଲବନ୍ଧ ଗ୍ରାମରେ ଏହି ଘଟଣା ଘଟିଥିଲା। ଘର ଉପରକୁ ପଥର ମାଡ଼କୁ କେନ୍ଦ୍ର କରି ଏହାର ପୂର୍ବଦିନ ଜୀବନ ନାୟକ ଓ ପ୍ରଫୁଲ୍ଲ ଦେହୁରୀଙ୍କ ମଧ୍ୟରେ ଯୁକ୍ତିତର୍କ ହୋଇଥିଲା। ଏଥିରେ ଉତ୍ତ୍ୟକ୍ତ ହୋଇ ପ୍ରଫୁଲ୍ଲ ଏକ ଟାଙ୍ଗିଆରେ ଜୀବନଙ୍କ ମୁଣ୍ଡକୁ ଆକ୍ରମଣ କରିବାରୁ ତାଙ୍କର ମୃତ୍ୟୁ ହୋଇଯାଇଥିଲା। ପ୍ରାଥମିକ ଏତଲାରେ କେବଳ ମୁଖ୍ୟ ଅଭିଯୁକ୍ତ ପ୍ରଫୁଲ୍ଲ ଦେହୁରୀଙ୍କ ନାମ ଥିଲା। ପରବର୍ତ୍ତୀ ସମୟରେ ଅନ୍ୟ ଦୁଇ ଅଭିଯୁକ୍ତ ପ୍ରତାପ ଓ ପଙ୍କଜଙ୍କ ନାମ ଯୋଡ଼ାଯାଇଥିଲା। ଏହା ସନ୍ଦେହଜନକ ବୋଲି ହାଇକୋର୍ଟ ଦର୍ଶାଇଛନ୍ତି। ଏହି ଘଟଣାରେ ଅଭିଯୁକ୍ତ ପ୍ରଫୁଲ୍ଲ ମଧ୍ୟ ଆହତ ହୋଇଥିଲେ ଏବଂ ଏକ ପ୍ରତିପକ୍ଷ ମାମଲା ରୁଜୁ ହୋଇଥିଲା, ଯାହାକୁ ନିମ୍ନ ଅଦାଲତ ଅଣଦେଖା କରିଥିଲେ। ହାଇକୋର୍ଟ ସମସ୍ତ ପ୍ରମାଣ ଓ ପାର୍ଶ୍ୱପରିସ୍ଥିତିକୁ ବିଚାର କରି ମୁଖ

ଆଜିର ରାଶିଫଳ

ମେଷ: କର୍ମଚଞ୍ଚଳ ରହିବେ । ମନ ଖୁସି ରହିବ । ସ୍ୱାସ୍ଥ୍ୟ ସମସ୍ୟା ଦେଖା ଦେଇପାରେ । ପ୍ରେମିକ ପ୍ରେମିକାଙ୍କ ଲାଗି ଦିନଟି ଉତ୍ତମ । ବ୍ୟବସାୟରୁ ଲାଭ ମିଳିବ । ଛାତ୍ରଛାତ୍ରୀ ଖେଳକୁଦରେ ସମୟ ଅତିବାହିତ କରିବେ ।

ବୃଷ: ଦିନଟି ଚିନ୍ତାଜନକ ରହିବ । କଳା, ମନୋରଞ୍ଜନ ପ୍ରତି ଆଗ୍ରହ ବଢ଼ିବ । ପରିବାର ସହ କୌଣସି ଦୂର ସ୍ଥାନକୁ ଯାତ୍ରା କରିବେ । ପ୍ରିୟଜନଙ୍କଠାରୁ ଉପହାର ପାଇବେ ।

ମିଥୁନ: ବ୍ୟବସାୟ ଓ ଧାର୍ମିକ କାର୍ଯ୍ୟ ପାଇଁ ଅନୁକୂଳ ସମୟ । ବ୍ୟାୟାମ, ଯୋଗ, ଉଚ୍ଚଶିକ୍ଷା, ଧ୍ୟାନ ଆଦି ପ୍ରତି ରୁଚି ବଢ଼ିବ । ଜମି ବିବାଦ ମାମଲା ସମାଧାନ ହେବ । ସାମାଜିକ କାର୍ଯ୍ୟରେ ସାମିଲ ହେବେ ।

କର୍କଟ: କାର୍ଯ୍ୟ ସ୍ଥିତିରେ ସୁଧାର ଆସିଲେ ମଧ୍ୟ ସ୍ୱାସ୍ଥ୍ୟ ଭଲ ରହିବ ନାହିଁ । କୌଣସି ସ୍ଥାନକୁ ବୁଲିବାକୁ ଯାଆନ୍ତୁ । ବ୍ୟବସାୟରେ ଉନ୍ନତି ପରିଲକ୍ଷିତ ହେବ । ଶତ୍ରୁଙ୍କଠାରୁ ଦୂରତ୍ୱ ରକ୍ଷା କରିବେ ।

ସିଂହ: ଦାମ୍ପତ୍ୟ ଜୀବନ ସୁଖମୟହେବ । କିଛି କ୍ଷେତ୍ରରେ ଅସଫଳ ରହିବେ । କାଳୀ ମା'ଙ୍କ ପୂଜା କରନ୍ତୁ । ନୂଆ ଯୋଜନା ପାଇଁ ଉପଯୁକ୍ତ ସମୟ । ଯୋଗ, ଏକ୍ସରସାଇଜ୍ ପ୍ରତି ଆଗ୍ରହ ପ୍ରକାଶ କରିବେ ।

କନ୍ୟା: ସ୍ୱାସ୍ଥ୍ୟକୁ ନେଇ ଚିନ୍ତାରେ ରହିବେ । ବିରୋଧୀଙ୍କଠାରୁ ଦୂରେଇ ରହିବେ । ପ୍ରେମିକ ପ୍ରେମିକାଙ୍କ ମଧ୍ୟରେ ଥିବା ଭୁଲ ବୁଝାମଣା ଦୂର ହେବ । ଛାତ୍ରଛାତ୍ରୀ ପ୍ରବେଶିକା ପରୀକ୍ଷାରେ ସଫଳ ହେବେ ।

ତୁଳା: ବ୍ୟବସାୟରୁ ଲାଭ ମିଳିବ । ପରିବାର ସଦସ୍ୟଙ୍କ ସହ ମତାନ୍ତର ଦୂର ହେବ । ଚାକିରିରେ ପଦୋନ୍ନତି ସମ୍ଭାବନା ଅଛି । ସନ୍ତାନଙ୍କ ସହଯୋଗ ପ୍ରାପ୍ତ ହେବ । ଋଣ ସମସ୍ୟା ଦୂର ହେବ । ଧାର୍ମିକ ଯାତ୍ରା କରିପାରନ୍ତି ।

ବିଛା: ପୈତୃକ ସମ୍ପତ୍ତିକୁ ନେଇ ବିବାଦ ଦେଖା ଦେବ । କୋର୍ଟକଚେରୀ ମାମଲାରୁ ବିଜୟ ଲାଭ କରିବେ । ପ୍ରତିଯୋଗୀ ପରୀକ୍ଷାରେ କୃତକାର୍ଯ୍ୟ ହେବେ । କମ୍ ସମୟରେ ଅଧିକ କାମ କରିବେ ।

ଧନୁ: ପିଲାଙ୍କ ଶିକ୍ଷା ଓ ସ୍ୱାସ୍ଥ୍ୟ ଉପରେ ଅଧିକ ଖର୍ଚ୍ଚ କରିବାକୁ ପଡ଼ିପାରେ । ଭଲ କାର୍ଯ୍ୟ ଯୋଗୁଁ ସମାଜରେ ପ୍ରତିଷ୍ଠା ବଢ଼ିବ । ମନୋରଞ୍ଜନ କାର୍ଯ୍ୟରେ ନିଜକୁ ସାମିଲ କରିବେ । ଅଫିସ୍‌ରେ ନୂଆ ଦାୟିତ୍ୱ ତୁଲାଇବେ ।

ମକର: ଦିନଟିରେ କର୍ମଚଞ୍ଚଳ ରହିବେ । ଧନ ବୃଦ୍ଧି ସହ ଅର୍ଥ ସଞ୍ଚୟ କରିବେ । ବ୍ୟବହାରରେ ପରିବର୍ତ୍ତନ ଆଣିବାକୁ ଚେଷ୍ଟା କରିବେ । ଦାମ୍ପତ୍ୟ ଜୀବନ ହସଖୁସିରେ କଟିବ । ନିବେଶ ପାଇଁ ଅନୁକୂଳ ସମୟ ।

କୁମ୍ଭ: ବ୍ୟବସାୟକୁ ମଜଭୁତ କରିବା ପାଇଁ ଅଧିକ ପ୍ରୟାସ କରିବାକୁ ହେବ । ସ୍ୱାସ୍ଥ୍ୟ ଭଲ ରହିବ । ଆତ୍ମବିଶ୍ୱାସ ବୃଦ୍ଧି ପାଇବ । ଛାତ୍ରଛାତ୍ରୀ ଦିନଚର୍ଯ୍ୟାରେ ପରିବର୍ତ୍ତନ ଆଣିବେ । ଅଫିସ୍ କାମରେ ବିଦେଶ ଯାତ୍ରା ଯୋଗ ରହିବ ।

ମୀନ: କାର୍ଯ୍ୟ ଆରମ୍ଭ ପାଇଁ ଅନୁକୂଳ ସମୟ । ମାନସିକ ସ୍ୱାସ୍ଥ୍ୟରେ ସୁଧାର ଆସିବ । ପରୀକ୍ଷାର୍ଥୀ ପରୀକ୍ଷାରେ ଭଲ ପ୍ରଦର୍ଶନ କରିବେ । ଅଫିସ୍‌ରେ ନୂଆ କାମ ଆରମ୍ଭ କରିବେ । ବିବାହ ପ୍ରସ୍ତାବ ଆସିବ ।

ଆଜିର ଇତିହାସ

- ୧୬୦୨- ୟୁନାଇଟେଡ୍ ଇଷ୍ଟ ଇଣ୍ଡିଆ କମ୍ପାନି ଅଫ୍ ନେଦରଲ୍ୟାଣ୍ଡର ସ୍ଥାପନା ।
- ୧୯୨୦- ଲଣ୍ଡନ ଓ ଦକ୍ଷିଣ ଆଫ୍ରିକା ମଧ୍ୟରେ ପ୍ରଥମ ବିମାନ ଉଡ଼ାଣ ଆରମ୍ଭ ।
- ୧୯୭୭-ଇନ୍ଦିରା ଗାନ୍ଧୀ ଲୋକସଭା ନିର୍ବାଚନରେ ପରାଜିତ ହେଲେ ।
- ୧୯୮୨- ଫ୍ରାନ୍ସ ପରମାଣୁ ପରୀକ୍ଷା କଲା ।
- ୨୦୧୪- ଲେଖକ ଖୁସୱନ୍ତ ସିଂହଙ୍କ ପରଲୋକ ।

'ବ୍ୟାଟଲ୍ ଅଫ୍ ଗଲୱାନ୍' ଟାଇଟଲ୍ ବଦଳିବାର କାରଣ କହିଲେ ନିର୍ଦ୍ଦେଶକ

ବଲିଉଡ୍‌ର ଦବଙ୍ଗ ଖାନ୍ ସଲମାନ୍‌ଙ୍କ ଫିଲ୍ମ 'ବ୍ୟାଟଲ୍ ଅଫ୍ ଗଲୱାନ୍'ର ନାଁ ଇତିମଧ୍ୟରେ ବଦଳି ଯାଇଛି । ଫିଲ୍ମର ଟାଇଟଲ୍ ଏବେ 'ମାତୃଭୂମି: ମେ ୱାର୍ ରେଷ୍ଟ ଇନ୍ ପିସ୍' ରଖାଯାଇଛି । ନିକଟରେ ଫିଲ୍ମର ପ୍ରଯୋଜକ ଏକ ପୋଷ୍ଟର୍ ସେୟାର୍ କରି ଟାଇଟଲ୍ ବିଷୟରେ ଘୋଷଣା କରିଛନ୍ତି । ଇତିମଧ୍ୟରେ ଏହାର ଟାଇଟଲ୍ ପରିବର୍ତ୍ତନ ହେବାର କାରଣ ମଧ୍ୟ ସାମ୍ନାକୁ ଆସିଛି । ଫିଲ୍ମର ଟାଇଟଲ୍ କାହିଁକି ବଦଳିଲା ସେସମ୍ପର୍କରେ ନିର୍ଦ୍ଦେଶକ ଅପୂର୍ବ ଲାଖିଆ ପ୍ରକାଶ କରିଛନ୍ତି । ଅପୂର୍ବ କହିଛନ୍ତି- 'ଆରମ୍ଭରୁ ଆମେ ଦୁଇଟି ଟାଇଟଲ୍ ରେଜିଷ୍ଟର କରୁଥିଲୁ । 'ବ୍ୟାଟଲ୍ ଅଫ୍ ଗଲୱାନ୍' ଓ 'ମାତୃଭୂମି' । ଫିଲ୍ମ ନିର୍ମାଣ କରିବା ସମୟରେ ଆମକୁ ଲାଗିଲା ଏହି ଫିଲ୍ମ କେବଳ ଯୁଦ୍ଧ ଉପରେ ଆଧାରିତ ନୁହେଁ । ପ୍ରକୃତରେ ଏହା ମାନବତା, ସହାନୁଭୂତି ତଥା ଏକ ନିରବ ଲଢ଼େଇ ଯାହାକୁ ଆମ ସୈନିକମାନେ ଲଢ଼ିଥାନ୍ତି । ଫିଲ୍ମରେ ଥିବା 'ମାତୃଭୂମି' ଗୀତକୁ ଦର୍ଶକ ବେଶ୍ ପସନ୍ଦ କରିବାରୁ ଏହାର ଟାଇଟଲ୍ 'ମାତୃଭୂମି: ମେ ୱାର୍ ରେଷ୍ଟ ଇନ୍ ପିସ୍' ରଖିବା ପାଇଁ ଭାବିଲୁ ।' ଏଠାରେ ପ୍ରକାଶ ଥାଉ କି, ଫିଲ୍ମର କାହାଣୀ ୨୦୨୦ରେ ଗଲୱାନ୍ ଘାଟିରେ ଘଟିଥିବା ଭାରତ ଓ ଚୀନ୍ ସୈନିକଙ୍କ ମଧ୍ୟରେ ଘଟିଥିବା ସଂଘର୍ଷ ଉପରେ ଆଧାରିତ । ଏଥିରେ ସଲମାନ୍ କର୍ଣ୍ଣେଲ୍ ବି. ସନ୍ତୋଷ ବାବୁଙ୍କ ଭୂମିକାରେ ନଜର ଆସିବେ ।

ଓଡ଼ିଆଙ୍କ ପ୍ରିୟ ପଖାଳ

ଓଡ଼ିଆ ସଂସ୍କୃତିରେ ପଖାଳର ମହତ୍ତ୍ୱକୁ ନେଇ ସଙ୍ଗୀତ ସୁଧାକର ବାଳକୃଷ୍ଣ ଦାଶଙ୍କ କଣ୍ଠରେ 'ଆସ ଜୀବନ ଧନ ମୋର ପଖାଳ କଂସା' ଗୀତର ଚାହିଦା ଆଜିବି କମି ନାହିଁ । ଏହା ପ୍ରତିଟି ଓଡ଼ିଆଙ୍କ ମନରେ ପଖାଳ ପ୍ରତି ଥିବା ଭଲପାଇବାକୁ ପୁନର୍ଜୀବିତ କରିଥାଏ । ଓଡ଼ିଆ ଜନଜୀବନ ସହିତ ପଖାଳର ସମ୍ପର୍କ ବହୁ ନିବିଡ଼ ଓ ପୁରାତନ । ଗାଁ ହେଉ ଅବା ସହର ଯେଉଁଠାରେ ବି ଓଡ଼ିଆ ଲୋକ ରୁହନ୍ତୁ ନା କାହିଁକି ପଖାଳ ପ୍ରତି ଥିବା ଲାଳସା କିନ୍ତୁ କମି ନ ଥାଏ । ଓଡ଼ିଆ ସଂସ୍କୃତି ଓ ପରମ୍ପରାରେ ପଖାଳର ଗୁରୁତ୍ୱକୁ ଆହୁରି ବଢ଼ାଇବା ପାଇଁ ମାର୍ଚ୍ଚ ୨୦କୁ 'ପଖାଳ ଦିବସ' ରୂପେ ପାଳନ କରାଯାଉଛି । ବିଶ୍ୱର କୋଣ ଅନୁକୋଣରେ ଥିବା ଓଡ଼ିଆମାନେ ଆଜିର ଦିନରେ ପଖାଳ ଖାଇ ଏହାକୁ ବେଶ୍ ଆଡ଼ମ୍ବରରେ ପାଳନ କରିଥାନ୍ତି । ହୋଟେଲ ଓ ରେଷ୍ଟୁରାଣ୍ଟଗୁଡ଼ିକ ମଧ୍ୟ ଏହି ଦିନରେ ସ୍ୱତନ୍ତ୍ର ପଖାଳ କଂସାକୁ ମେନ୍ୟୁରେ ସ୍ଥାନ ଦେଇଥାନ୍ତି । ପଖାଳର ନିବିଡ଼ତା ଓଡ଼ିଆ ଜାତି ସହ କାହିଁ କେଉଁ କାଳରୁ ଯୋଡ଼ି ହୋଇ ରହିଛି । ପ୍ରତିଟି ଓଡ଼ିଆଙ୍କ ଆରାଧ୍ୟ ଦେବତା ମହାପ୍ରଭୁ ଶ୍ରୀଜଗନ୍ନାଥଙ୍କର ମଧ୍ୟ ପଖାଳ ପ୍ରିୟ । ପୂର୍ବରୁ ପଖାଳ କେବଳ ଚାଷୀ ମୁଲିଆ ଶ୍ରେଣୀର ଲୋକଙ୍କ ଖାଦ୍ୟ ଭାବେ ପରିଗଣିତ ହେଉଥିଲା । ସମୟ ବଦଳିବା ସହ ଲୋକଙ୍କ ରୁଚିରେ ମଧ୍ୟ ଢେର୍ ପରିବର୍ତ୍ତନ ଆସିଲାଣି । ଏପରିକି ପଞ୍ଚତାରକା ହୋଟେଲ ଏବଂ ରେଷ୍ଟୋରାଁର ଖାଦ୍ୟ ମେନୁରେ ମଧ୍ୟ ପଖାଳ ସ୍ଥାନ ପାଇଲାଣି । ଗ୍ରାହକଙ୍କ ଚାହିଦାକୁ ନଜରରେ ରଖି ବିଭିନ୍ନ ବଡ଼ ବଡ଼ ରେଷ୍ଟୋରାଁମାନେ ମଧ୍ୟ ପଖାଳ ସାଙ୍ଗକୁ ଭଳିକି ଭଳି ଆନୁସଙ୍ଗିକ ଖାଦ୍ୟ ପରଷୁଥିବା ନଜରକୁ ଆସୁଛି । ପଖାଳ ସାଙ୍ଗକୁ ବଡ଼ି ଚୁରା, ଭଜା, ଶାଗ, ମାଛ ଭଜା, ଆଳୁ ଭର୍ତ୍ତା, ବାଇଗଣ ପୋଡ଼ା । ଏପରିକି ହୋଟେଲମାନଙ୍କରେ ମାଛ ପୋଡ଼ା, ଛତୁ ପୋଡ଼ା ମଧ୍ୟ ଦିଆଯାଉଛି । ଗରିବ ଲୋକଟିଏ ପାଇଁ ପଖାଳ ସାଙ୍ଗରେ ପିଆଜ, ଲୁଣ ଆଉ ଲଙ୍କା ଟିକେ ହେଲେ ତା'ର ଉଦର ଶାନ୍ତି । ପଖାଳ ଦେହ ପାଇଁ ବହୁ ଉପକାରୀ । ଲୋକେ ଭାତରେ ପାଣି ପୂରାଇ ଏହାକୁ ଚାଇଁ ପଖାଳ ତଥା ସଜ ପଖାଳ, ଦହି ପଖାଳ ଓ ବାସି ପଖାଳ ଭାବେ ଖାଇଥାନ୍ତି । ସେହିପରି ପଖାଳ ସହ ଶୁଖୁଆ, ଚୂନା ମାଛ, ଭଜା, ବଡ଼ି ଓ ଛତୁ ଆଦି ପରଷା ଯାଏ । ଖରାଦିନେ ତାତିରୁ ଆରାମ, ପେଟ ଗରମରୁ ରକ୍ଷା ତଥା ଦେହରେ ଜଳୀୟ ଅଂଶକୁ ଠିକ୍ ରଖିବା ପାଇଁ ପଖାଳ ରାମବାଣ ଭଳି କାମ ଦିଏ । ବିଶ୍ୱର କୋଣ ଅନୁକୋଣରେ ଓଡ଼ିଆଙ୍କର ଏହି ପାରମ୍ପରିକ ଓ ସୁସ୍ୱାଦୁ ଖାଦ୍ୟକୁ ଲୋକପ୍ରିୟ କରାଇବାକୁ ମାର୍ଚ୍ଚ ୨୦ ତାରିଖକୁ 'ବିଶ୍ୱ ପଖାଳ ଦିବସ' ଭାବେ ପାଳନ କରାଯାଉଛି । କେବଳ ଓଡ଼ିଶାରେ ରହୁଥିବା ଲୋକ ନୁହଁନ୍ତି, ବରଂ ରାଜ୍ୟ ତଥା ଦେଶ ବାହାରେ ରହୁଥିବା ପ୍ରତ୍ୟେକ ଓଡ଼ିଆ ଏହି ଦିନ ପଖାଳ ଖାଇ ଏହି ଦିବସକୁ ପାଳନ କରିବା ସହ ଗ୍ରୀଷ୍ମକୁ ସ୍ୱାଗତ କରିଥାନ୍ତି ।

ଘରଚଟିଆଙ୍କ ପାଇଁ ଦିନଟିଏ

ଗାଁ ସୁନ୍ଦରତାର ଏକ ସ୍ୱତନ୍ତ୍ର ପରିଚୟ ହେଉଛି ଘରଚଟିଆ । ସକାଳ ହେଲେ ଘରଚଟିଆର କିଚିରିମିଚିରି ଶବ୍ଦରେ ଗାଁ ପରିବେଶ ପୂରି ଉଠେ । ପରିବେଶ ସୁନ୍ଦରତାର ସାରଥୀ ସାଜିଥିବା ଏହି ପକ୍ଷୀ ଏବେ ବିଲୁପ୍ତ ପ୍ରାୟ । ଘରଚଟିଆଙ୍କ ସଂଖ୍ୟା ଦିନକୁ ଦିନ ହ୍ରାସ ପାଉଥିବାରୁ ସେମାନଙ୍କ ସୁରକ୍ଷା ଉଦ୍ଦେଶ୍ୟରେ ସଚେତନତା ସୃଷ୍ଟି ପାଇଁ ପ୍ରତିବର୍ଷ ମାର୍ଚ୍ଚ ୨୦ ତାରିଖକୁ 'ବିଶ୍ୱ ଘରଚଟିଆ ଦିବସ' ଭାବେ ପାଳନ କରାଯାଏ । ହେଲେ ଏବେ ମଣିଷ ସମାଜ ତଥା ଚାଷୀର ପରମ ବନ୍ଧୁ ଭାବେ ବେଶ୍ ଜଣାଶୁଣା ଏହି ଘରଚଟିଆ ଗାଁ ଗହଳିରେ ଆଉ ଦେଖିବାକୁ ମିଳୁନାହାନ୍ତି । ଗାଁରେ ଥିବା ଚାଳିଆ ଘରେ ଘରଚଟିଆ ବାସ କରି ରହୁଥିଲେ । ବର୍ତ୍ତମାନ ଗାଁ ଗହଳିରେ ପ୍ରାୟ ଚାଳିଆ ଘର ନ ଥିବା ଯୋଗୁଁ ଏହି ପକ୍ଷୀ ଆଉ ଦେଖା ଯାଉନାହାନ୍ତି । ଏହା ମଧ୍ୟ ଘରଚଟିଆ ବିଲୁପ୍ତ ହେବାର ଏକ ମୁଖ୍ୟ କାରଣ ବୋଲି କୁହାଯାଇପାରେ । ପ୍ରାୟ ଚାଳଘର ପକ୍କାଘରରେ ପରିବର୍ତ୍ତନ ହେବା ପରେ ଘରଚଟିଆଙ୍କ ସଂଖ୍ୟା କମିଯାଉଛି । ଖାଲି ସେତିକି ନୁହଁ, ବହୁଳ ମାତ୍ରାରେ ମୋବାଇଲ ବ୍ୟବହାର ଯୋଗୁଁ ଟାୱାରରୁ ବାହାରୁଥିବା ତରଙ୍ଗ ହେତୁ ଘରଚଟିଆଙ୍କ ସଂଖ୍ୟା ବିଶେଷ ଭାବରେ କମି ଯାଉଥିବା କୁହାଯାଉଛି । ଅନେକ ଅଞ୍ଚଳରେ ଘରଚଟିଆକୁ ଶୁଭ ବୋଲି ବିବେଚନା କରାଯାଏ । ସେଥିପାଇଁ କେତେକ ଆଦିବାସୀ ସମ୍ପ୍ରଦାୟରେ ଘରକାନ୍ଥରେ ସେମାନଙ୍କ ଚିତ୍ର ଅଙ୍କନ କରାଯାଇ ଥିବା ଦେଖିବାକୁ ମିଳେ । ପୂର୍ବରୁ ଘରଚଟିଆମାନେ ଚାଳ ଘରଗୁଡ଼ିକରେ ବସା ବାନ୍ଧି ରହୁଥିଲେ, ଅଣ୍ଡାରୁ ଛୁଆ ଫୁଟାଉଥିଲେ । ବିଭିନ୍ନ କାରଣରୁ ଏବେ କିନ୍ତୁ ଏହି ପକ୍ଷୀ ବିଲୁପ୍ତି ପଥରେ । ଭାରତୀୟ ପରିବେଶବିତ୍ ମହମ୍ମଦ ଦିଲାୱର୍‌ଙ୍କ ଦ୍ୱାରା ପ୍ରତିଷ୍ଠିତ 'ଦ ନେଚର୍ ଫର୍‌ଏଭର୍ ସୋସାଇଟି' ଦ୍ୱାରା ଏହି ଦିବସ ପାଳନ ଦିଗରେ ପଦକ୍ଷେପ ଆରମ୍ଭ କରାଯାଇଥିଲା । ୨୦୧୦ ମସିହାରେ ପ୍ରଥମ ଥର ପାଇଁ 'ବିଶ୍ୱ ଘରଚଟିଆ ଦିବସ' ପାଳନ କରାଯାଇଥିଲା । ବହୁମାତ୍ରାରେ କୀଟନାଶକ ବ୍ୟବହାର, ଗୃହନିର୍ମାଣ ଢାଞ୍ଚାରେ ପରିବର୍ତ୍ତନ ଓ ଘର ସହ ସଂଲଗ୍ନ ବଗିଚା ହ୍ରାସ ଏହି ପକ୍ଷୀଙ୍କ ହ୍ରାସର ମୁଖ୍ୟ କାରଣ କୁହାଯାଉଛି । ଏହା ସହିତ ମୋବାଇଲ୍ ଓ ଟିଭି ଟାୱାରଗୁଡ଼ିକର ବିକିରଣ ଘରଚଟିଆମାନଙ୍କ ବଂଶକ୍ଷୟର ଅନ୍ୟତମ କାରଣ ହୋଇଛି । ଘରଚଟିଆ ପ୍ରକୃତିର ଏକ ଅମୂଲ୍ୟ ଉପହାର । ବିଶ୍ୱ ଘରଚଟିଆ ଦିବସ ଆମକୁ ସେମାନଙ୍କ ସଂରକ୍ଷଣ ପାଇଁ ସଚେତନ କରେ । ଘରଚଟିଆ ଓ ଅନ୍ୟାନ୍ୟ ପକ୍ଷୀମାନଙ୍କ ସୁରକ୍ଷା ନିମନ୍ତେ ଅଂଶଗ୍ରହଣ କରିବା ପାଇଁ ଏହି ଦିବସ ବାର୍ତ୍ତା ଦିଏ ।

'ସକାଳ'ର ସ୍ୱାସ୍ଥ୍ୟ

ବୋନ୍ ଟିବି

ଟିବି ବା ଟ୍ୟୁବରକୁଲୋସିସ୍ ଏକ ସଂକ୍ରାମକ ରୋଗ । ଏହା ସାଧାରଣତଃ ଫୁସ୍‌ଫୁସ୍‌ରେ ହୋଇଥାଏ । ହେଲେ ଫୁସ୍‌ଫୁସ୍ ପରି ଅସ୍ଥିରେ ବି ଟିବି ହୋଇଥାଏ । ବୋନ୍ ଟିବି ଏକ ଗମ୍ଭୀର ସଂକ୍ରାମକ ରୋଗ । ଏହା ମାଇକୋବ୍ୟାକ୍ଟେରିୟମ୍ ଟ୍ୟୁବରକୁଲୋସିସ୍ ଜୀବାଣୁ ଯୋଗୁଁ ହୋଇଥାଏ । ଏଥିରେ ରକ୍ତ ଜରିଆରେ ଜୀବାଣୁ ଅସ୍ଥିରେ ପହଞ୍ଚିଥାନ୍ତି । ଏହାଦ୍ୱାରା ମାଂସପେଶୀ ଯନ୍ତ୍ରଣା ହେଉଥିବାରୁ ଏହାକୁ ସାମାନ୍ୟ ଭାବି ଅନେକ ପେନ୍‌କିଲର ଖାଇଦେଇଥାନ୍ତି । ଫଳରେ ବୋନ୍ ଟିବିର ଚିକିତ୍ସାରେ ଅବହେଳା ହେଲେ ଶରୀରର ସନ୍ଧିଗୁଡ଼ିକ ସମ୍ପୂର୍ଣ୍ଣ କ୍ଷତିଗ୍ରସ୍ତ ହୋଇପାରେ ।

କାରଣ: ବିଶୃଙ୍ଖଳିତ ଜୀବନ ଶୈଳୀ, ଭୂତାଣୁଜନିତ ରୋଗରେ ଆକ୍ରାନ୍ତ ହୋଇଥିଲେ, ଶରୀରର ପୁଷ୍ଟିକର ଏବଂ ରୋଗପ୍ରତିରୋଧକ ଶକ୍ତି ଦୁର୍ବଳ ଥିଲେ ଏହି ସମସ୍ୟା ହେବାର ଆଶଙ୍କା ଅଧିକ ଥାଏ । ଶରୀରରେ ରୋଗପ୍ରତିରୋଧକ ଶକ୍ତି କମ୍ ହେଲେ ଟ୍ୟୁବରକୁଲୋସିସର ସଂକ୍ରମଣ ଶରୀରର ଯେକୌଣସି ଅଙ୍ଗ କିମ୍ବା ଅସ୍ଥିରେ ହୋଇପାରେ ।

ଲକ୍ଷଣ: ଚଲାବୁଲାରେ ସମସ୍ୟା, ଖଞ୍ଜାଗୁଡ଼ିକୁ ଚଳପ୍ରଚଳ କରିବାରେ କଠିନତା, ଏକ ନିର୍ଦ୍ଦିଷ୍ଟ ସନ୍ଧି କିମ୍ବା ହାଡ଼ ସ୍ଥାନରେ ଫୁଲା, କଠିନତା, ଅସ୍ଥି ଦୁର୍ବଳ ଯୋଗୁ ପକ୍ଷାଘାତ, ଅସ୍ଥିରତା ଆଦି ସମସ୍ୟା ହୋଇପାରେ । ମେରୁଦଣ୍ଡର ବକ୍ରତା, ହାଲୁକା ଜ୍ୱର, ରାତିରେ ଶରୀରରୁ ଝାଳ ବାହାରିବା, ଭୋକ ନଲାଗିବା ଆଦି ଲକ୍ଷଣ ଦେଖାଯାଇଥାଏ ।

ଚିକିତ୍ସା: ଅସ୍ଥିରେ ହେଉଥିବା ଟିବିର ନିରାକରଣ ପାଇଁ ସଠିକ୍ ସମୟରେ ଏହାର ଲକ୍ଷଣକୁ ଚିହ୍ନଟ କରି ଗୁରୁତ୍ୱପୂର୍ଣ୍ଣ ଟେଷ୍ଟ କରାଯାଏ । ଚିକିତ୍ସା ପାଇଁ ପାଖାପାଖି ୯ ମାସରୁ ଦେଢ଼ ବର୍ଷ ସମୟ ଲାଗିପାରେ । ଜୀବନଶୈଳୀରେ ପରିବର୍ତ୍ତନ, ରୋଗପ୍ରତିରୋଧକ ଶକ୍ତି ବୃଦ୍ଧି ପାଇଁ ପୁଷ୍ଟିକରଯୁକ୍ତ ଖାଦ୍ୟ ସେବନ କରିବା ଆବଶ୍ୟକ ।

ସୁସ୍ଥ ମୁଖ, ସୁଖୀ ଜୀବନ

ଭଲ ମୁଖ ସ୍ୱାସ୍ଥ୍ୟ ପ୍ରତ୍ୟେକ ବୟସରେ ସାମଗ୍ରିକ ସୁସ୍ଥତା, ଆତ୍ମବିଶ୍ୱାସ ଏବଂ ଜୀବନର ଗୁଣବତ୍ତା ପାଇଁ ମୌଳିକ ଆବଶ୍ୟକତା । ମୁଖଗହ୍ୱର ସ୍ୱାସ୍ଥ୍ୟ ସମସ୍ତ ଶରୀର ସ୍ୱାସ୍ଥ୍ୟର ପ୍ରତିବିମ୍ବ । ତେଣୁ ପାଟିର ସ୍ୱାସ୍ଥ୍ୟ ତଥା ସ୍ୱଚ୍ଛତା ପ୍ରତି ଲୋକଙ୍କୁ ସଚେତନ କରିବା ପାଇଁ ପ୍ରତିବର୍ଷ ମାର୍ଚ୍ଚ ୨୦ ତାରିଖକୁ 'ବିଶ୍ୱ ମୁଖ ସ୍ୱାସ୍ଥ୍ୟ ଦିବସ' ଭାବେ ପାଳନ କରାଯାଇଥାଏ । ଚଳିତ ବର୍ଷର ବିଷୟବସ୍ତୁ ହେଉଛି: 'A Happy Mouth is a Happy Life' ଅର୍ଥାତ୍ ଏକ ସୁସ୍ଥ ପାଟି ହେଉଛି ଏକ ସୁଖୀ ଜୀବନ । ମୁଖ ସ୍ୱାସ୍ଥ୍ୟ ଅର୍ଥ ହେଉଛି ଦାନ୍ତ, ମାଢ଼ି, ଜିଭ ଏବଂ ସମ୍ପୂର୍ଣ୍ଣ ମୁଖକୁ ସଫା ଏବଂ ରୋଗମୁକ୍ତ ରଖିବା । କାରଣ ଖରାପ ମୁଖ ସ୍ୱାସ୍ଥ୍ୟ ହୃଦ୍‌ରୋଗ, ଷ୍ଟ୍ରୋକ୍, ନିମୋନିଆ, ମଧୁମେହ, ଆଲଜାଇମର ରୋଗ ଏବଂ ଗର୍ଭବତୀ ମହିଳାମାନଙ୍କ ମଧ୍ୟରେ ପ୍ରସବର ଯଥେଷ୍ଟ ସମୟ ପୂର୍ବରୁ ତଥା କମ୍ ଓଜନର ଶିଶୁ ପ୍ରସବ ହେବାର ବିପଦ ସହିତ ଜଡ଼ିତ । ତେଣୁ ମୁଖ ସ୍ୱାସ୍ଥ୍ୟକୁ ସୁରକ୍ଷା ଦେବା ପାଇଁ, ପ୍ରତିଦିନ ମୁଖ ପରିଷ୍କାର ଅଭ୍ୟାସ କରିବା ଆବଶ୍ୟକ ।

- ପ୍ରତ୍ୟେକ ଖାଦ୍ୟ ପରେ ଦାନ୍ତ ଘଷନ୍ତୁ । ଦିନକୁ ଅତି କମ୍‌ରେ ସକାଳେ ଏବଂ ରାତିରେ ଶୋଇବା ପୂର୍ବରୁ ଫ୍ଲୋରାଇଡ୍ ଟୁଥ୍‌ପେଷ୍ଟ ବ୍ୟବହାର କରି ନରମ ବ୍ରଶ୍ ସହିତ ଦୁଇ ମିନିଟ୍ ପାଇଁ ଦାନ୍ତ ଘଷନ୍ତୁ ।
- ମାଢ଼ି ତଳୁ ଏବଂ ଦାନ୍ତ ମଧ୍ୟରେ ପ୍ଲାକ୍ ଏବଂ ଖାଦ୍ୟ ପଦାର୍ଥ ବାହାର କରିବାକୁ ପ୍ରତିଦିନ ଦାନ୍ତ ଫ୍ଲସ୍ କରନ୍ତୁ । ଫ୍ଲସ୍ କରିବା ପରେ ଛାଡିଥିବା ଖାଦ୍ୟ କଣିକାକୁ ବାହାର କରିବାକୁ ମାଉଥୱାସ୍ ବ୍ୟବହାର କରନ୍ତୁ ।
- ଜିଭକୁ ବ୍ରଶ୍ କରନ୍ତୁ ଏବଂ ମାଢିକୁ ଆଙ୍ଗୁଠି ସାହାଯ୍ୟରେ ମାଲିସ କରନ୍ତୁ, ଏହା ମାଢ଼ିର ରକ୍ତ ସଞ୍ଚାଳନକୁ ବୃଦ୍ଧି କରିଥାଏ ।
- ପ୍ରତି ତିନି ମାସ ଅନ୍ତରରେ ଟୁଥବ୍ରଶ୍ ପରିବର୍ତ୍ତନ କରନ୍ତୁ । ଜ୍ୱର, ଥଣ୍ଡା, ଫ୍ଲୁ, ଅଥବା ପାଟିରେ ଘା' ହେବାରୁ ସୁସ୍ଥ ହେଲା ପରେ ନୂଆ ଟୁଥବ୍ରଶ୍ ବ୍ୟବହାର କରନ୍ତୁ । ପ୍ରଚୁର ପାଣି ପିଅନ୍ତୁ ।
- ସନ୍ତୁଳିତ ଖାଦ୍ୟ ଯଥା- ଫଳ, ପରିବା, ଶସ୍ୟ, କ୍ଷୀରଜାତ ଦ୍ରବ୍ୟ, ମାଂସ, ମାଛ ଏବଂ ଅଣ୍ଡା ସହ ଭିଟାମିନ୍ A, C, D, କ୍ୟାଲସିୟମ ଓ ଫସଫରସ୍ ଯୁକ୍ତ ଖାଦ୍ୟ ଉପରେ ଧ୍ୟାନ ଦିଅନ୍ତୁ । ମିଠା କିମ୍ବା ଚିକ୍କଣଯୁକ୍ତ ଖାଦ୍ୟ ଖାଆନ୍ତୁ ନାହିଁ ।
- ମୁଖ ସମସ୍ୟାର ପ୍ରାରମ୍ଭିକ ଚିହ୍ନଟ ପାଇଁ ନିୟମିତ ଭାବରେ ପ୍ରତି ଛଅ ମାସରେ ଦନ୍ତ ଶଲ୍ୟ ଚିକିତ୍ସକଙ୍କ ସହିତ ପରାମର୍ଶ କରନ୍ତୁ ।
- ମୁଖ କର୍କଟ, ମାଢି ରୋଗ ଏବଂ ଦାନ୍ତ କ୍ଷତିର ବିପଦ ହ୍ରାସ କରିବା ପାଇଁ ତମାଖୁ ସେବନ ଓ ମଦ୍ୟପାନ

ଆଇପିଏଲ୍‌ରେ ଖେଳୁଛନ୍ତି ବିଶ୍ୱର ସୁପରଷ୍ଟାର

'ପିଏସ୍‌ଏଲ ହେଉଛି ରିଟାୟର୍ଡ କ୍ରିକେଟ ଲିଗ୍'

କରାଚି,୧୯।୩(ଏଜେନ୍ସି): ଆଇପିଏଲ ବା ଇଣ୍ଡିଆନ ପ୍ରିମିୟର ଲିଗ୍‌ରେ ଖେଳୁଛନ୍ତି ବିଶ୍ୱର ସୁପରଷ୍ଟାର। କିନ୍ତୁ ପିଏସଏଲ୍ ବା ପାକିସ୍ତାନ ପ୍ରିମିୟର ଲିଗ୍‌ରେ ଖେଳୁଛନ୍ତି ଅବସରପ୍ରାପ୍ତ ଖେଳାଳି ଓ କମେଣ୍ଟେଟର। ଏମାନଙ୍କୁ ନେଇ ପାକିସ୍ତାନ ବିଶ୍ୱବିଜୟୀ ହେବାକୁ ଚେଷ୍ଟା କରୁଛି। ପାକିସ୍ତାନ କ୍ରିକେଟ ବୋର୍ଡ ଏପରି ଏକ ସଂସ୍ଥା ଯାହା ନିକଟରେ କିଛି ଲକ୍ଷ୍ୟ, ଯୋଜନା କିମ୍ବା ମାର୍ଗଦର୍ଶନ ନାହିଁ। ଏଭଳି ବୋର୍ଡ ପାକିସ୍ତାନରେ କ୍ରିକେଟକୁ ଧ୍ୱଂସ କରିଦେବ ବୋଲି କହିଛନ୍ତି ଦେଶର ପୂର୍ବତନ ଓପନର ଅହମ୍ମଦ୍ ସେହଜାଦ୍। ନିଜ ୟୁଟ୍ୟୁବ୍ ଚ୍ୟାନେଲରେ ଆଇପିଏଲ୍ ସହ ତୁଳନା କରି ପିଏସ୍‌ଏଲ୍‌କୁ 'ରିଟାୟର୍ଡ କ୍ରିକେଟ ଲିଗ୍' ବୋଲି ବର୍ଣ୍ଣନା କରିଛନ୍ତି ସେହଜାଦ୍। ନିକଟରେ ଅନୁଷ୍ଠିତ ଟି-୨୦ ବିଶ୍ୱକପ୍ ଓ ବାଂଲାଦେଶ ବିପକ୍ଷ ଦିନିକିଆ ସିରିଜ୍‌ରେ ପାକିସ୍ତାନର ଦୁର୍ବଳ ପ୍ରଦର୍ଶନକୁ ସମାଲୋଚନା କରି ସେ ଏହା କହିଛନ୍ତି।

ଅନ୍ୟପକ୍ଷରେ ସେ ଆଇପିଏଲ୍‌କୁ ଭୂୟସୀ ପ୍ରଶଂସା କରିଛନ୍ତି। ଆଇପିଏଲ୍‌ରେ ପ୍ରଚୁର ପରିମାଣରେ ଅର୍ଥ ବିନିଯୋଗ କରାଯାଉଛି। ନୂଆ ଖେଳାଳିଙ୍କୁ ଉପଯୁକ୍ତ ପ୍ରଶିକ୍ଷଣ ଓ ପ୍ରୋତ୍ସାହନ ଯୋଗାଇ ଦିଆଯାଉଛି ଓ ଦେଶ ବାହାରର ଖେଳାଳିମାନଙ୍କୁ ଉପଯୁକ୍ତ ଅର୍ଥରାଶି ଦେଇ ଦଳରେ ସାମିଲ କରାଯାଉଛି। ଏହା ଫଳରେ ଆଇପିଏଲ୍‌ରେ ଯେପରି ନବାଗତ ଖେଳାଳି ସୃଷ୍ଟି ହେଉଛନ୍ତି, ଠିକ୍ ସେହିପରି ପ୍ରତିଦ୍ୱନ୍ଦ୍ୱିତାର ମାନରେ ବୃଦ୍ଧି ହେଉଛି। ଏହାକୁ ଆଖିଆଗରେ ରଖି ପାକିସ୍ତାନ କ୍ରିକେଟ ବୋର୍ଡ କିଛି ଶିକ୍ଷା ଲାଭ କରୁ ବୋଲି ସେହଜାଦ୍ କହିଛନ୍ତି।

ଅନ୍ୟ ପକ୍ଷରେ ପାକିସ୍ତାନ ସୁପର ଲିଗ୍‌ରେ କିଛି ଅବସରପ୍ରାପ୍ତ ଖେଳାଳି ଓ କଣ୍ଟେଣ୍ଟରଙ୍କୁ ସୁଯୋଗ ଦେଇ ପାକିସ୍ତାନ କ୍ରିକେଟ ବୋର୍ଡ ସେମାନଙ୍କୁ ସୁପରଷ୍ଟାର କରୁଛି। ସେହଜାଦ୍‌ଙ୍କ ମତରେ ଗତ ୮ ବର୍ଷ ପୂର୍ବେ ବୋର୍ଡ ୬ରୁ ୭ ଜଣ ଖେଳାଳିଙ୍କ ଉପରେ ବେଶ ଭରସା କରିଥିଲା। ସେମାନଙ୍କୁ ପ୍ରଚୁର ଅର୍ଥ ଦେଲା ଓ ବିଭିନ୍ନ ଫ୍ରାଞ୍ଚାଇଜ୍‌ର ନେତୃତ୍ୱ ଦେଇ ଅନ୍ତର୍ଜାତୀୟ କ୍ରିକେଟ ଲାଗି ପ୍ରସ୍ତୁତ କରାଗଲା। ଫଳ କ'ଣ ମିଳିଲା? ସେହି ଖେଳାଳି ଏବେ ପର୍ଯ୍ୟନ୍ତ ପିଏସ୍‌ଏଲ୍‌ର ଭାଗ୍ୟ ନିର୍ଦ୍ଧାରଣ କରୁଛନ୍ତି। ସେମାନଙ୍କୁ ସୁପରଷ୍ଟାରର ମର୍ଯ୍ୟାଦା ଦିଆଯାଉଛି। ଏକାଧିକ ଖେଳାଳି ଏହା ମଧ୍ୟରେ ଅବସର ନେଇଯାଇଥିଲେ ମଧ୍ୟ ପିଏସ୍‌ଏଲ୍‌ରେ ଖେଳୁଛନ୍ତି। କିଛି କମେଣ୍ଟ୍ରି ମଧ୍ୟ କରୁଛନ୍ତି। ଏହି ଖେଳାଳିମାନେ ପିଏସ୍‌ଏଲ୍‌ର ପ୍ରତିଦ୍ୱନ୍ଦ୍ୱିତାର ମାନ ଆଦୌ ବଢ଼ାଇପାରିବେ ନାହିଁ। ଏଣୁ ନୂଆ ପ୍ରତିଭାକୁ ଚିହ୍ନଟ କରାଯାଉ ଓ ସେମାନଙ୍କୁ ଉପଯୁକ୍ତ ପ୍ରଶିକ୍ଷଣ ଦିଆଗଲେ ପାକିସ୍ତାନ କ୍ରିକେଟର ଉନ୍ନତି ହୋଇପାରିବ। ବର୍ତ୍ତମାନ ଯେଉଁ ଖେଳାଳିମାନେ ପାକିସ୍ତାନକୁ ପ୍ରତିନିଧିତ୍ୱ କରୁଛନ୍ତି, ସେମାନଙ୍କ ନିକଟରେ କିଛି ଦାୟିତ୍ୱବୋଧ ଥିଲାଭଳି ମନେ ହେଉ ନାହିଁ। ସେମାନେ ଭଲ ଖେଳିବା ପରିବର୍ତ୍ତେ ନିଜ ନିଜ ମଧ୍ୟରେ ଝଗଡା ଲାଗୁଛନ୍ତି। ଏହି ଅନ୍ତର୍ଦ୍ୱନ୍ଦ୍ୱର୍ ଯୋଗୁ ବର୍ତ୍ତମାନ ପାକିସ୍ତାନ ସବୁଠାରୁ ଦୁର୍ବଳ ଦଳରେ ପରିଣତ ହୋଇଛି। ଦେଶରେ ତ ପ୍ରତିଭାର ଅଭାବ, ଏହା ପରେ ଅନ୍ତଃଦ୍ୱନ୍ଦ୍ୱର୍ ପାକିସ୍ତାନ କ୍ରିକେଟକୁ ଭୁଲୁଣ୍ଠିତ କରୁଛି। ଯାହା ଫଳରେ ଅନ୍ତର୍ଜାତୀୟ ସ୍ତରରେ ପାକିସ୍ତାନ ଏକ ଦୁର୍ବଳ ରାଷ୍ଟ୍ରରେ ପରିଣତ ହୋଇଛି। ପ୍ରଦର୍ଶନ ଲାଗି ଖେଳାଳିମାନେ ଉତ୍ତରଦାୟୀ ହେବା ଉଚିତ। ଯାହା ଫଳରେ ପ୍ରତିଦ୍ୱନ୍ଦ୍ୱିତାର ମାନ ବଢ଼ିବା ସହ ପାକିସ୍ତାନ ଏକ ଶକ୍ତିଶାଳୀ କ୍ରିକେଟ ରାଷ୍ଟ୍ରରେ ପରିଣତ ହୋଇପାରିବ ବୋଲି ଅହମ୍ମଦ୍ ସେହଜାଦ୍ କହିଛନ୍ତି।

କ୍ୟାରିୟରରେ ୯୦୦ ଗୋଲ୍ ଦେଲେ ମେସି

ଫ୍ଲୋରିଡା, ୧୯।୩ (ଏଜେନ୍ସି): ଆର୍ଜେଣ୍ଟିନାର ମହାନ ଫୁଟ୍‌ବଲ ଖେଳାଳି ଲିଓନେଲ ମେସି ତାଙ୍କ କ୍ୟାରିୟରରେ ଆଉ ଏକ ମାଇଲଖୁଣ୍ଟ ହାସଲ କରିଛନ୍ତି। ମେସି କ୍ୟାରିୟରର ୯୦୦ତମ ଗୋଲ୍ ଦେଇଛନ୍ତି। ଏଠାରେ ଗତକାଲି ଅନୁଷ୍ଠିତ କନକାଫ୍ ଚାମ୍ପିଅନସିପ୍ କପ୍‌ର ପ୍ରି-କ୍ୱାର୍ଟର ଫାଇନାଲ ମ୍ୟାଚରେ ଇଣ୍ଟର ମିଆମି ତାରକା ମେସି ନାଶଭିଲ୍ଲେ ଏସ୍‌ସି ବିପକ୍ଷ ମ୍ୟାଚରେ ଏହି କୀର୍ତ୍ତିମାନ ହାସଲ କରିଥିଲେ। ମ୍ୟାଚର ୭ମ ମିନିଟରେ ମେସି ଗୋଲସ୍କୋର କରିଥିଲେ। ଯାହାକି ତାଙ୍କ କ୍ୟାରିୟରର ୯୦୦ତମ ଗୋଲ୍ ଥିଲା। ଯେଉଁଥିରେ ସେ ବାର୍ସିଲୋନା କ୍ଲବ ପାଇଁ ସର୍ବାଧିକ ୬୭୨ଟି ଗୋଲ୍ ଦେଇଛନ୍ତି। ସେହିଭଳି ପ୍ୟାରିସ ସେଣ୍ଟ-ଜର୍ମେନ ପାଇଁ ୩୨ଟି ଓ ବର୍ତ୍ତମାନର କ୍ଲବ ଇଣ୍ଟର ମିଆମି ପାଇଁ ୮୧ଟି ଗୋଲ୍ ଦେଇଛନ୍ତି। ଅପରପକ୍ଷରେ ଜାତୀୟ ଦଳ ଆର୍ଜେଣ୍ଟିନା ପକ୍ଷରୁ ଖେଳି ମେସି ୧୧୫ଟି ଗୋଲ୍‌ସ୍କୋର କରିଛନ୍ତି। ବିଶ୍ୱ ଫୁଟବଲରେ ୯୦୦ ଗୋଲ୍ ଦେବାରେ ମେସି ଦ୍ୱିତୀୟ ପୁରୁଷ ଖେଳାଳି ହୋଇଛନ୍ତି। ତାଙ୍କ ପୂର୍ବରୁ ପ୍ରଥମ ଖେଳାଳି ଭାବେ ପର୍ତ୍ତୁଗାଲର କ୍ରିଷ୍ଟିଆନୋ ରୋନାଲ୍ଡୋ ଏହି କୀର୍ତ୍ତିମାନ କରିଥିଲେ। ୪୧ ବର୍ଷୀୟ ରୋନାଲ୍ଡୋ ବର୍ତ୍ତମାନ ସୁଦ୍ଧା ୯୬୫ଟି ଗୋଲ୍ ଦେଇ ଶୀର୍ଷରେ ରହିଛନ୍ତି।

ତୃତୀୟ ସନ୍ତାନର ପିତୃତ୍ୱ ଲାଭ କଲେ କାର୍ତ୍ତିକ

ଚେନ୍ନଇ, ୧୯।୩ (ଏଜେନ୍ସି): ପୂର୍ବତନ ଭାରତୀୟ କ୍ରିକେଟର୍ ଦୀନେଶ କାର୍ତ୍ତିକ ୩ୟ ସନ୍ତାନର ଜନକ ହୋଇଛନ୍ତି। ତାଙ୍କ ପତ୍ନୀ ତଥା ଭାରତୀୟ ସ୍କ୍ୱାଶ ଖେଳାଳି ଦୀପିକା ପାଲିକଲ ଏକ କନ୍ୟା ସନ୍ତାନ ପ୍ରସବ କରିଛନ୍ତି। ୪୦ ବର୍ଷୀୟ ଦୀନେଶ ସାମାଜିକ ଗଣମାଧ୍ୟମରେ ଏହି ସୂଚନା ତାଙ୍କ ପ୍ରଶଂସକଙ୍କୁ ଜଣାଇଛନ୍ତି। କନ୍ୟା ସନ୍ତାନର ନାମ ରାହ ପାଲିକଲ କାର୍ତ୍ତିକ ରଖାଯାଇଛି। କବୀର ଓ ଜିଆନ ସେମାନଙ୍କ ଛୋଟ ଭଉଣୀକୁ ସ୍ୱାଗତ କରିବା ପାଇଁ ବହୁତ ଉତ୍ସାହିତ ରହିଛନ୍ତି ବୋଲି ଦୀନେଶ ସୂଚନା ଦେଇଛନ୍ତି। ଉଲ୍ଲେଖଯୋଗ୍ୟ ଏହି ଚର୍ଚ୍ଚିତ କ୍ରୀଡ଼ା ଦମ୍ପତି ୨୦୧୫ରେ ବିବାହ ବନ୍ଧନରେ ଆବଦ୍ଧ ହୋଇଥିଲେ। ୨୦୨୧ରେ ଉଭୟଙ୍କ କବୀର ଓ ଜିଆନ ନାମରେ ଯାଁଆଳା ପୁତ୍ର ସନ୍ତାନ ହୋଇଥିଲା। କାର୍ତ୍ତିକ ବର୍ତ୍ତମାନ ଆଇପିଏଲ୍‌ରେ ରୟାଲ୍ ଚ୍ୟାଲେଞ୍ଜର୍ସ ବେଙ୍ଗାଲୁରୁ (ଆର୍‌ସିବି) କୋଚିଂ ଦଳରେ ସାମିଲ ରହିଛନ୍ତି। ସେ ଆର୍‌ସିବିର ବ୍ୟାଟିଂ କୋଚ୍ ଭାବେ କାର୍ଯ୍ୟ କରୁଛନ୍ତି।

ଏଥେନ୍ସ ଅନ୍ତର୍ଜାତୀୟ ଉଶୁ: ଜିନ୍ଦଲର ଶିବାନୀଙ୍କୁ ସ୍ୱର୍ଣ୍ଣ, ମଞ୍ଜୁଙ୍କୁ ରୌପ୍ୟ ପଦକ

ଭୁବନେଶ୍ୱର,୧୯।୩ (ସମିସ): ଅନ୍ତର୍ଜାତୀୟ ଉଶୁ ଚାମ୍ପିଅନସିପ୍‌ରେ ବଡ଼ବିଲ ଜିନ୍ଦଲ ସ୍ପୋର୍ଟ୍ସ ହଷ୍ଟେଲର ଦୁଇ ଅନ୍ତେବାସୀ ଶିବାନୀ ମୁଣ୍ଡା ଓ ମଞ୍ଜୁ ମୁଣ୍ଡା ପଦକ ବିଜୟୀ ହୋଇଛନ୍ତି। ଏଥେନ୍ସ ଅନ୍ତର୍ଜାତୀୟ ଉଶୁର ଶିବାନୀ ୧୪ ବର୍ଷରୁ କମ୍ ୩୯ କିଲୋଗ୍ରାମ୍ କାଟାଗୋରୀରେ ସ୍ୱର୍ଣ୍ଣ ପଦକ ଓ ମଞ୍ଜୁ ବରିଷ୍ଠ ୪୮ କେଜିରେ ରୌପ୍ୟ ପଦକ ବିଜୟୀ ହୋଇଛନ୍ତି। ଜିନ୍ଦଲ ଫାଉଣ୍ଡେସନ, କେନ୍ଦୁଝର ଜିଲ୍ଲା ଓ ଓଡ଼ିଶା ଉଶୁ ସଂଘର ମିଳିତ ସହଯୋଗରେ ଏହି କ୍ରୀଡ଼ାର ଉନ୍ନତି ହୋଇଛି। କେନ୍ଦୁଝରରେ ୬୦ ଶଯ୍ୟା ବିଶିଷ୍ଟ ସ୍ପୋର୍ଟ୍ସ ହଷ୍ଟେଲ ରହିଛି। ଏଠାରେ ଅନ୍ତେବାସୀମାନେ ପାଠ ପଢ଼ିବା ସହ ଖେଳରେ ମଧ୍ୟ ପ୍ରଶିକ୍ଷଣ ନେଉଛନ୍ତି। କେନ୍ଦୁଝର ଜିଲ୍ଲା ସିଆଲିଯୋଡାଠାରେ ଆଉ ଏକ ଉଶୁ ପ୍ରଶିକ୍ଷଣ କେନ୍ଦ୍ର ରହିଛି। ଏହି କେନ୍ଦ୍ରରେ ୩୫୦ରୁ ଉଦ୍ଧ୍ୱର୍ ଛାତ୍ରଛାତ୍ରୀ ପ୍ରଶିକ୍ଷଣ ନେଉଛନ୍ତି। ଉଭୟ କେନ୍ଦ୍ର ଜିନ୍ଦଲ ଫାଉଣ୍ଡେସନର ଅଧ୍ୟକ୍ଷା ଶାଲୁ ଜିନ୍ଦଲଙ୍କ ନେତୃତ୍ୱ ଓ ଜିନ୍ଦଲ ଷ୍ଟିଲ୍‌ର ଅଧ୍ୟକ୍ଷ ନବୀନ ଜିନ୍ଦଲଙ୍କ ମାର୍ଗଦର୍ଶନରେ କ୍ରୀଡ଼ାରେ ଉତ୍କର୍ଷ ଆଣିବା ଲାଗି ସମସ୍ତ ପ୍ରକାର ଉଦ୍ୟମ ଚାଲୁରହିଛି।

■ ଦେବେନ୍ଦ୍ର ପ୍ରଧାନ ମେମୋରିଆଲ୍ ଫୁଟବଲ

ସମଲେଶ୍ୱରୀକୁ ହରାଇଲା ମଙ୍ଗଳା କ୍ଲବ୍

ଭୁବନେଶ୍ୱର, ୧୯।୩ (ସମିସ): ଭୁବନେଶ୍ୱର ଫୁଟବଲ ଏକାଡେମୀରେ ଚାଲିଥିବା ପ୍ରଥମ ଡ. ଦେବେନ୍ଦ୍ର ପ୍ରଧାନ ମେମୋରିଆଲ ଫୁଟବଲରେ ଗୁରୁବାର କଟକର ମଙ୍ଗଳା କ୍ଲବ ବଡ଼ ବିଜୟ ହାସଲ କରିଛି। ଏହି ମ୍ୟାଚରେ ମଙ୍ଗଳା କ୍ଲବ ୬-୧ ଗୋଲରେ ସମ୍ବଲପୁରର ସମଲେଶ୍ୱରୀ ସ୍ପୋର୍ଟିଂକୁ ହରାଇଦେଇଛି। ବିଜୟୀ ଦଳ ପକ୍ଷରୁ ଆକାଶ ଓରାମ ଓ ଦୀନବନ୍ଧୁ ୨ଟି ଲେଖାଏ ଗୋଲ୍ ଦେଇଥିଲେ। ଆକାଶଙ୍କୁ ମ୍ୟାଚର ଶ୍ରେଷ୍ଠ ଖେଳାଳି ବାବଦକୁ ଆକାଶଙ୍କୁ ୩ ହଜାର ଟଙ୍କା ପୁରସ୍କାର ପ୍ରଦାନ କରାଯାଇଥିଲା। ପୂର୍ବତନ ବିଧାୟକ ଲଳିତେନ୍ଦୁ ବିଦ୍ୟାଧର ମହାପାତ୍ର, ପୂର୍ବତନ ମନ୍ତ୍ରୀ ସୁରେଶ କୁମାର ରାଉତରାୟ, ଓଡ଼ିଶା ଅଲିମ୍ପିକ ସଂଘର ସଭାପତି ସମୀର ମହାନ୍ତି ପ୍ରମୁଖ ଅତିଥିଭାବେ ଯୋଗଦେଇଥିଲେ। ଶୁକ୍ରବାର ଅନୁଗୋଳର ଅଷ୍ଟକୀଳା କ୍ଲବ ପତାକା ଓ ମଙ୍ଗଳା କ୍ଲବ ମଧ୍ୟରେ ମ୍ୟାଚ ଅନୁଷ୍ଠିତ ହେବ।

● ଜାତୀୟ ପାରା ଆଥ୍‌ଲେଟିକ୍ସ

ଜୟନ୍ତୀ, ଜାନକୀଙ୍କୁ ସ୍ୱର୍ଣ୍ଣ; ଓଡ଼ିଶାକୁ ୫ ପଦକ

ଭୁବନେଶ୍ୱର, ୧୯।୩ (ସମିସ): ସ୍ଥାନୀୟ କଳିଙ୍ଗ ଷ୍ଟାଡିୟମରେ ଚାଲିଥିବା ୨୪ତମ ଜାତୀୟ ପାରା ଆଥଲେଟିକ୍ସ ଚାମ୍ପିଅନସିପ୍‌ର ପ୍ରଥମ ଦିବସରେ ଗୁରୁବାର ଓଡ଼ିଶା ୫ଟି ପଦକ ବିଜୟୀ ହୋଇଛି। ଯେଉଁଥିରେ ଦୁଇଟି ଲେଖାଏ ସ୍ୱର୍ଣ୍ଣ ଓ କାଂସ୍ୟ ଏବଂ ଗୋଟିଏ ରୌପ୍ୟ ପଦକ ରହିଛି। ମହିଳା ୧୦୦ ମିଟରର ଟି୪୭ ବର୍ଗରେ ଜୟନ୍ତୀ ବେହେରା ସ୍ୱର୍ଣ୍ଣ ପଦକ ବିଜୟୀ ହୋଇଥିଲେ। ସେ ୧୩.୧୭ ସେକେଣ୍ଡରେ ରେସ ଶେଷ କରିଥିଲେ। ସେହିଭଳି ଜାନକୀ ଓରାମ ୧୦୦ ମିଟର ଟି୧୨ ବର୍ଗରେ ପୋଡିୟମର ପ୍ରଥମ ସ୍ଥାନ ଅଧିକାର କରି ସ୍ୱର୍ଣ୍ଣ ପଦକ ହାତେଇଥିଲେ। ରେସ ଶେଷ କରିବାକୁ ଜାନକୀ ୧୩.୮୧ ସେକେଣ୍ଡ ସମୟ ନେଇଥିଲେ। ମହିଳା ୧୦୦ ମିଟରର ଟି୧୩ ବର୍ଗରେ କବିତା ପ୍ରବାହୁଏ ଦ୍ୱିତୀୟ ସ୍ଥାନରେ ରହି ରୌପ୍ୟ ପଦକ ବିଜୟୀ ହୋଇଥିଲେ। ଅପରପକ୍ଷରେ ପୁରୁଷ ଜାଭେଲିନ ଥ୍ରୋ ଏଫ୍‌୪୬ ବର୍ଗରେ ରଞ୍ଜିତ ଚାନ୍ଦ ଓ ପୁରୁଷ ୧୦୦ ମିଟର ଟି୫୩ ବର୍ଗରେ କମଳକାନ୍ତ ନାୟକ କାଂସ୍ୟ ପଦକ ଜିତି ରାଜ୍ୟ ପାଇଁ ଗୌରବ ଆରିଛନ୍ତି।

ବିଶ୍ୱକପ୍ ହକି

ଭାରତ-ପାକିସ୍ତାନ ମୁକାବିଲା ୧୯ରେ

ନୂଆଦିଲ୍ଲୀ,୧୯।୩(ଏଜେନ୍ସି): ନେଦରଲାଣ୍ଡସ ଓ ବେଲଜିୟମରେ ଅଗଷ୍ଟ ୧୫ରୁ ୩୦ ତାରିଖଯାଏ ଖେଳାଯିବାକୁ ଥିବା ହକି ବିଶ୍ୱକପ୍‌ର ଖେଳସୂଚୀ ପ୍ରକାଶ ପାଇଛି। ଗ୍ରୁପ୍-ଡି'ରେ ସ୍ଥାନ ପାଇଥିବା ପୁରୁଷ ଦଳ ଅଗଷ୍ଟ ୧୫ରେ ୱେଲ୍ସ, ୧୭ରେ ଇଂଲଣ୍ଡ ଓ ୧୯ରେ ପାକିସ୍ତାନ ସହ ଖେଳିବାକୁ କାର୍ଯ୍ୟସୂଚୀ ପ୍ରକାଶ ପାଇଛି। ସେହିପରି ମହିଳା ଦଳ ମଧ୍ୟ ଗ୍ରୁପ୍-ଡି'ରେ ସ୍ଥାନ ପାଇଛି। ଅଗଷ୍ଟ ୧୬ରେ ମହିଳା ଦଳ ପ୍ରଥମ ମ୍ୟାଚ୍‌ରେ ଚୀନ୍, ୧୮ରେ ଦକ୍ଷିଣ ଆଫ୍ରିକା ଓ ୨୦ରେ ଇଂଲଣ୍ଡ ସହ ଖେଳିବାର କାର୍ଯ୍ୟସୂଚୀରୁ ଜଣାଯାଇଛି।

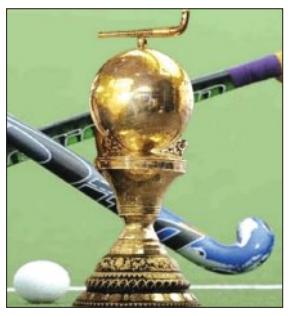

ଭାରତର ପୁରୁଷ ଖେଳସୂଚୀ

ତାରିଖ	ପ୍ରତିଦ୍ୱନ୍ଦ୍ୱୀ	ଭାରତୀୟ ସମୟ
୧୫।୮	ୱେଲ୍ସ	ଅପରାହ୍ଣ ୪ଟା ୩୦
୧୭।୮	ଇଂଲଣ୍ଡ	ସନ୍ଧ୍ୟା ୬ଟା ୩୦
୧୯।୮	ପାକିସ୍ତାନ	ସନ୍ଧ୍ୟା ୬ଟା ୩୦

ମହିଳା ଦଳର ଖେଳସୂଚୀ

ତାରିଖ	ପ୍ରତିଦ୍ୱନ୍ଦ୍ୱୀ	ଭାରତୀୟ ସମୟ
୧୬।୮	ଚୀନ୍	ଅପରାହ୍ଣ ୪ଟା ୩୦
୧୮।୮	ଦ.ଆଫ୍ରିକା	ସନ୍ଧ୍ୟା ୬ଟା ୩୦
୨୦।୮	ଇଂଲଣ୍ଡ	ସନ୍ଧ୍ୟା ୬ଟା ୩୦

ଆଇପିଏଲ୍‌ରୁ ଏଲିସ୍, କରାନ ଆଉଟ

ଚେନ୍ନଇ,୧୯।୩(ଏଜେନ୍ସି): ଚେନ୍ନଇ ସୁପର କିଙ୍ଗ୍‌ସ (ସିଏସ୍‌କେ) ର ଅଷ୍ଟ୍ରେଲୀୟ ଫାଷ୍ଟ ବୋଲର ନାଥାନ ଏଲିସ୍ ଓ ରାଜସ୍ଥାନ ରୟାଲ୍ସର ଇଂଲିଶ ଅଲରାଉଣ୍ଡର ସାମ କରାନ ଆଇପିଏଲ୍‌ରୁ ବାଦ୍ ପଡ଼ିଛନ୍ତି। ଉଭୟ ଖେଳାଳିଙ୍କ ଆଘାତ ସମସ୍ୟା ଏବେ ଠିକ୍ ହୋଇପାରିବ ନାହିଁ ବୋଲି ଜଣାପଡ଼ିବା ପରେ ସିଏସ୍‌କେ ଓ ରୟାଲ୍ସକୁ ଶକ୍ତ ଧକ୍କା ଲାଗିଛି। 'ଏଲିସ୍ ଆମର ଡେଥ ଓଭର ସ୍ପେଶାଲିଷ୍ଟ ବୋଲର ଥିଲେ। ଏବେ ଆଉ ଜଣେ ବୋଲରଙ୍କୁ ଖୋଜିବୁ' ବୋଲି ସିଏସ୍‌କେର ସିଇଓ କାଶୀ ବିଶ୍ୱନାଥ କହିଛନ୍ତି। ଅଷ୍ଟ୍ରେଲିଆର ଅନ୍ୟତମ ଫାଷ୍ଟ ବୋଲର ତଥା ସନ୍‌ରାଇଜର୍ସ ହାଇଦରାବାଦ୍‌ର ଅଧିନାୟକ ପ୍ୟାଟ କମିନ୍ସ, ଚାମ୍ପିଅନ ଆର୍‌ସିବିର ଜୋଶ ହାଜ୍‌ଲେଉଡ୍‌ଙ୍କର ମଧ୍ୟ ଚଳିତ ଆଇପିଏଲ୍‌ରେ ଖେଳିବା ନେଇ ଆଶଙ୍କା ରହିଛି। କେକେଆର୍‌ର ଦୁଇ ଫାଷ୍ଟ ବୋଲର ହର୍ଷିତ ରାଣା ବାଦ୍ ପଡ଼ିଥିଲାବେଳେ ମାଥିଶା ପତିରାଣା ଏବେ ମଧ୍ୟ ଫିଟ୍ ହୋଇ ନାହାନ୍ତି। ଏଭଳି ଘଟଣାକୁ ଦେଖିଲେ ଚଳିତ ସଂସ୍କରଣରେ ଆଘାତ ଯୋଗୁଁ ସର୍ବାଧିକ ଖେଳାଳି ଖେଳିବା ନେଇ ଆଶଙ୍କା ପ୍ରକାଶ ପାଇଛି।

■ ସିନିଅର ଫେଡେରେସନ୍ କପ୍ ଥ୍ରୋ ବଲ୍

ଓଡ଼ିଶା ଦଳକୁ କାଂସ୍ୟ

ଭୁବନେଶ୍ୱର, ୧୯।୩ (ସମିସ): ଆନ୍ଧ୍ର ପ୍ରଦେଶର ତିରୁପତିଠାରେ ୩୪ତମ ସିନିଅର ଫେଡେରେସନ କପ୍ ଥ୍ରୋ ବଲ୍ ଚାମ୍ପିଅନସିପ୍‌ରେ ଓଡ଼ିଶା ପୁରୁଷ ଦଳ କାଂସ୍ୟ ପଦକ ବିଜୟୀ ହୋଇଛି। ଗ୍ରୁପ୍ ପର୍ଯ୍ୟାୟରେ ରାଜସ୍ଥାନ, ଦିଲ୍ଲୀ ଓ କେରଳକୁ ପରାସ୍ତ କରି ଓଡ଼ିଶା ସେମିଫାଇନାଲରେ ପ୍ରବେଶ କରିଥିଲା। କିନ୍ତୁ ସେମିଫାଇନାଲରେ ମଧ୍ୟପ୍ରଦେଶ ନିକଟରୁ ଓଡ଼ିଶା ପରାସ୍ତ ହୋଇଥିଲା। ଏହାପରେ ୩ୟ/୪ର୍ଥ ସ୍ଥାନ ପାଇଁ ଖେଳାଯାଇଥିବା ମ୍ୟାଚରେ ଓଡ଼ିଶା ୨-୧ ସେଟରେ ତାମିଲନାଡୁକୁ ହରାଇ କାଂସ୍ୟ ପଦକ ଜିତିଛି। ଓଡ଼ିଶା ଦଳର ସଫଳତାରେ ରାଜ୍ୟ ଥ୍ରୋ ବଲ୍ ସଂଘର ସଭାପତି ଭୂପେନ୍ଦ୍ର ସିଂ, ସମ୍ପାଦକ ଜିତେନ୍ଦ୍ରନାଥ ଦାସ ଓ ଯୁଗ୍ମ ସମ୍ପାଦକ ଯଶୋବନ୍ତ ପରମଗୁରୁ ଶୁଭକାମନା ଜଣାଇଛନ୍ତି। ଏଥିସହ ଆର୍ଥିକ ସହାୟତା ପ୍ରଦାନ କରିବାକୁ ପ୍ରତିଶ୍ରୁତି ଦେଇଛନ୍ତି। ଏହି ପ୍ରତିଯୋଗିତାରେ ଅର୍ଥାଭାବ ଯୋଗୁ ଓଡ଼ିଶା ମହିଳା ଦଳ ଅଂଶଗ୍ରହଣ କରିପାରି ନ ଥିଲା। ଏହାକୁ ନେଇ ସମ୍ପାଦକ ଦୁଃଖ ପ୍ରକାଶ କରିବା ସହ କ୍ରୀଡ଼ା ବିଭାଗ ସହ ଆଲୋଚନା କରିବେ ବୋଲି କହିଛନ୍ତି।

ଜାତୀୟ ଯୁବ ଭଲିବଲ୍

ସେମିଫାଇନାଲରେ ଓଡ଼ିଶା

ଭୁବନେଶ୍ୱର, ୧୯।୩ (ସମିସ): କିଟ୍‌ସ୍ଥିତ ବିଜୁ ପଟ୍ଟନାୟକ ଇନଡୋର ଷ୍ଟାଡିୟମରେ ଚାଲିଥିବା ୨୬ତମ ଜାତୀୟ ଯୁବ ଭଲିବଲ୍ ଚାମ୍ପିଅନସିପ୍‌ରେ ଆୟୋଜକ ଓଡ଼ିଶାକୁ ବଡ଼ ସଫଳତା ମିଳିଛି। ଓଡ଼ିଶାର ଉଭୟ ବାଳକ ଓ ବାଳିକା ଦଳ ସେମିଫାଇନାଲରେ ପ୍ରବେଶ କରିଛି। ପ୍ରଥମଥର ଲାଗି କୌଣସି ଜାତୀୟ ଭଲିବଲ୍ ଚାମ୍ପିଅନସିପ୍‌ର ଉଭୟ ପୁରୁଷ ଓ ମହିଳା ବିଭାଗରେ ଓଡ଼ିଶା ସେମିଫାଇନାଲ ଖେଳିବା ଏହା ପ୍ରଥମ ଘଟଣା। ଗୁରୁବାର ଅନୁଷ୍ଠିତ ବାଳିକା କ୍ୱାର୍ଟର ଫାଇନାଲରେ ଓଡ଼ିଶା ୩-୧ (୨୬-୨୪, ୨୫-୧୭, ୨୨-୨୫, ୨୫-୧୧) ସେଟରେ ଦିଲ୍ଲୀକୁ ପରାସ୍ତ କରିଥିଲା। ଓଡ଼ିଶା ବାଳିକା ଦଳ ଏଥିପୂର୍ବରୁ ଡିଫେଣ୍ଡିଂ ଚାମ୍ପିଅନ ପଶ୍ଚିମବଙ୍ଗକୁ ମାତ୍ ଦେଇଥିଲା। ସେହିଭଳି ବାଳକ କ୍ୱାର୍ଟରରେ ଓଡ଼ିଶା ସମାନ ୩-୧ ସେଟ (୧୬-୨୫, ୨୫-୧୯, ୨୫-୨୧, ୨୫-୧୭)ରେ ଶକ୍ତିଶାଳୀ ତାମିଲନାଡୁକୁ ହରାଇ ସେମିଫାଇନାଲ ଟିକଟ ହାସଲ କରିଥିଲା। ସେମିଫାଇନାଲରେ ଓଡ଼ିଶା ବାଳକ ଦଳ ପଞ୍ଜାବକୁ ଏବଂ ବାଳିକା ଦଳ ତାମିଲନାଡୁକୁ ଭେଟିବାର କା