ପ୍ରିୟଙ୍କାଙ୍କ ସର୍ତ୍ତ

▶ପୃଷ୍ଠା ୧୧ ଦେଖନ୍ତୁ...

RNI REGD NO: 42041/83
www.sakalaepaper.com
/sakalanews
/sakalanews
www.thesakala.in

ସକାଳ
THE SAKALA

PRINTED AT BHUBANESWAR ■ JEYPORE ■ SAMBALPUR ■ PANIKOILI

◆VOLUME- 43 ◆ISSUE-221 ◆FRIDAY ◆6 FEBRUARY 2026 ◆PAGE-12 ◆₹ 7.00 | BHUBANESWAR | ◆ବର୍ଷ-୪୩ ◆ସଂଖ୍ୟା-୨୨୧ ◆ଶୁକ୍ରବାର ◆୬ ଫେବୃଆରୀ ୨୦୨୬ ◆ପୃଷ୍ଠା-୧୨ ◆ଟ.୭.୦୦

କୋଇଲା ଖଣିରେ ବିସ୍ଫୋରଣ; ୧୮ ଶ୍ରମିକ ମୃତ

■ ଶିଲଂ, ୫।୨ (ଏଜେନ୍ସି): ମେଘାଳୟର ଏକ କୋଇଲା ଖଣିରେ ଆଜି ସକାଳେ ଶକ୍ତିଶାଳୀ ବିସ୍ଫୋରଣ ଘଟିଛି। ବେଆଇନ ଭାବେ ଚାଲିଥିବା ଏହି ଖଣି ଭିତରେ ବିସ୍ଫୋରଣ ଯୋଗୁଁ ୧୮ ଜଣ ଶ୍ରମିକ ପ୍ରାଣ ହରାଇଛନ୍ତି। ଜଣେ ଗୁରୁତର ଶ୍ରମିକଙ୍କୁ ମେଡିକାଲରେ ଭର୍ତ୍ତି କରାଯାଇଥିବା ବେଳେ ଖଣି ଭିତରେ ଏବେ ବି ଅନେକ ଶ୍ରମିକ ଫସି ରହିଥିବା କୁହାଯାଉଛି। ସେମାନଙ୍କୁ ଉଦ୍ଧାର କରିବା ଲାଗି ୧୨ ଘଣ୍ଟା ଧରି ସ୍ୱତନ୍ତ୍ର ଅଭିଯାନ ଚାଲିଛି।

ମେଘାଳୟର ପୂର୍ବ ଜୈନିତିଆ ହିଲ୍ସ ଜିଲ୍ଲାରେ ଏହି ବିସ୍ଫୋରଣ ଘଟିଛି। ଖଣି ବେଆଇନ ଭାବେ ଚାଲିଥିବାରୁ ଏହା ଭିତରେ କେତେ ଶ୍ରମିକ ଥିଲେ, ତାହା ଜାଣିବା କଷ୍ଟକର ବୋଲି କହିଛନ୍ତି ଜଣେ ବରିଷ୍ଠ ପୁଲିସ ଅଧିକାରୀ। ସେ କହିଛନ୍ତି

ଖଣି ଭିତରେ ଏବେ ବି ଫସିଛନ୍ତି ଅନେକ ଶ୍ରମିକ

ଯେ କୋଇଲା ଖୋଳିବା ସମୟରେ ଖଣି ଭିତରେ ଶକ୍ତିଶାଳୀ ବିସ୍ଫୋରଣ ହୋଇଥିବାର ଖବର ମିଳିଛି। ତେବେ ପ୍ରକୃତ କାରଣ ତଦନ୍ତ ପରେହିଁ ଜଣାପଡ଼ିବ। ବିସ୍ଫୋରଣ ଖବର ମିଳିବା ପରେ ପୁଲିସ ଟିମ୍ ଘଟଣା ସ୍ଥଳରେ ପହଞ୍ଚିଥିଲା। ବର୍ତ୍ତମାନ ସୁଦ୍ଧା ଖଣି ଭିତରୁ ୧୬ ଜଣ ଶ୍ରମିକଙ୍କ ଶବ ଉଦ୍ଧାର କରାଯାଇଛି। ଖଣି ଭିତରେ ଆଉ କେତେ ଶ୍ରମିକ ଅଛନ୍ତି, ତାହା ଜଣାପଡ଼ିନାହିଁ। ଉଦ୍ଧାର କାର୍ଯ୍ୟ ଶେଷ ହେବା ପରେ ଶ୍ରମିକମାନଙ୍କର ପ୍ରକୃତ ସଂଖ୍ୟା ଜଣାପଡ଼ିବ। ଅନେକ ଶ୍ରମିକ ଖଣି ଭିତରେ ପୋତି ହୋଇ ରହିଥିବା ଆଶଙ୍କା କରାଯାଉଛି। ମୃତକଙ୍କ ମଧ୍ୟରୁ ସମସ୍ତ ଶ୍ରମିକ ଆସାମର ବୋଲି କୁହାଯାଇଛି। ଯଦିଓ ପ୍ରଶାସନ ଏପର୍ଯ୍ୟନ୍ତ ଆନୁଷ୍ଠାନିକ ଭାବେ କୌଣସି ସୂଚନା ଦେଇନାହାନ୍ତି। ପୁଲିସ ସମେତ ଏସ୍‌ଡିଆରଏଫ୍, ଫରେନସିକ ଟିମ୍ ଓ ବୋମା ନିଷ୍କ୍ରିୟକାରୀ ଦଳ ଘଟଣାସ୍ଥଳରେ ପହଞ୍ଚିଛି। ▶ପୃଷ୍ଠା-୭

ରାଜ୍ୟସଭାରେ ରାଷ୍ଟ୍ରପତିଙ୍କୁ ଧନ୍ୟବାଦ ପ୍ରସ୍ତାବ ଗୃହୀତ

ମୋଦୀଙ୍କ ନିଶାଣରେ କଂଗ୍ରେସ

ରାଜ୍ୟସଭାରେ ବିରୋଧୀଙ୍କ କକ୍ଷତ୍ୟାଗ, ଲୋକସଭା ଅଚଳ

■ ନୂଆଦିଲ୍ଲୀ, ୫।୨ (ଏଜେନ୍ସି): ଲୋକସଭା ଆଜି ମଧ୍ୟ ଅଚଳ ରହିଥିବା ବେଳେ ରାଜ୍ୟସଭାରେ ରାଷ୍ଟ୍ରପତିଙ୍କ ଭାଷଣ ଉପରେ ଧନ୍ୟବାଦ ପ୍ରସ୍ତାବ ଗୃହୀତ ହୋଇଛି। ଧନ୍ୟବାଦ ପ୍ରସ୍ତାବ ଆଲୋଚନାର ଆଜି ରାଜ୍ୟସଭାରେ ଉତ୍ତର ଦେଇଛନ୍ତି ପ୍ରଧାନମନ୍ତ୍ରୀ ନରେନ୍ଦ୍ର ମୋଦୀ। ଲୋକସଭାରେ ବିରୋଧୀ ଦଳ ଧନ୍ୟବାଦ ପ୍ରସ୍ତାବ ଆଲୋଚନା କରାଇ ଦେଉନଥିବାରୁ ଏହା ରାଷ୍ଟ୍ରପତିଙ୍କ ପ୍ରତି ଅପମାନ ବୋଲି କହିଛନ୍ତି ପ୍ରଧାନମନ୍ତ୍ରୀ। ସେ ବିଭିନ୍ନ ପ୍ରସଙ୍ଗରେ ତାଙ୍କର ଉତ୍ତର ରଖିବା ସହିତ ବିରୋଧୀ ଦଳ ଓ କଂଗ୍ରେସ ନେତା ରାହୁଲ ଗାନ୍ଧୀଙ୍କର ତୀବ୍ର ସମାଲୋଚନା କରିଛନ୍ତି। ହଙ୍ଗାମା ଯୋଗୁଁ ଗତକାଲି ଲୋକସଭାରେ ଉତ୍ତର ରଖିପାରିନଥିବା ପ୍ରଧାନମନ୍ତ୍ରୀ ଆଜି ରାଜ୍ୟସଭାରେ ଉତ୍ତର ରଖିଥିଲେ। ସେ କହିଥିଲେ ଯେ ରାଷ୍ଟ୍ରପତିଙ୍କ ଅଭିଭାଷଣ ଉପରେ ଲୋକସଭାରେ ଆଲୋଚନା ହୋଇପାରୁନାହିଁ। ବିରୋଧୀଙ୍କୁ ଏଥିପାଇଁ ସମାଲୋଚନା କରି ସେ କହିଲେ ଯେ ଏହା ରାଷ୍ଟ୍ରପତିଙ୍କ ପ୍ରତି ଅମପାନ। ମୁଖ୍ୟ ବିରୋଧୀ ଦଳ କଂଗ୍ରେସକୁ ସମାଲୋଚନା କରି ସେ କହିଲେ ଯେ ଏହି ଦଳ କେବଳ ପ୍ରକଳ୍ପରେ ବିଶ୍ୱାସ କରେ, ଏହାର ରୂପାୟନ କିପରି ହେବ, ସେଥିନେଇ ଟିକିଏ ହେଲେ ଚିନ୍ତା ନାହିଁ। ନେହେରୁ ହୁଅନ୍ତୁ କି ଇନ୍ଦିରା ଏପରିକି ସମଗ୍ର କଂଗ୍ରେସ ସାଧାରଣ ନାଗରିକଙ୍କୁ ସମସ୍ୟା ବୋଲି ଭାବୁଛନ୍ତି। ସେମାନେ କେବଳ ନିଜ ପରିବାରର ସ୍ୱାର୍ଥ ସେବାରେ ଲାଗିପଡିଛନ୍ତି। ପ୍ରଧାନମନ୍ତ୍ରୀ ଉତ୍ତର ରଖୁଥିବା ବେଳେ ବିରୋଧୀ ଦଳ ବିଭିନ୍ନ ସ୍ଲୋଗାନ ଦେଇ ୱାକ୍ ଆଉଟ୍ କରିଥିଲେ। ତେବେ ପ୍ରଧାନମନ୍ତ୍ରୀ ତାଙ୍କର ଭାଷଣ ଜାରି ରଖି କହିଥିଲେ ଯେ ଦେଶରେ ମୁଦ୍ରାସ୍ଫୀତି ହ୍ରାସ ପାଇଛି ଏବଂ ବିକାଶ ପ୍ରକ୍ରିୟା ତ୍ୱରାନ୍ୱିତ ହୋଇଛି। ▶ପୃଷ୍ଠା-୭

ରାଷ୍ଟ୍ରପତିଙ୍କୁ ଅପମାନିତ କରାଯାଇଛି: ପ୍ରଧାନମନ୍ତ୍ରୀ

ପ୍ରଧାନମନ୍ତ୍ରୀଙ୍କ ବିରୋଧରେ 'ଅଦୃଶ୍ୟ କାଣ୍ଡ' ପାଇଁ ଯୋଜନା କରିଥିଲେ କଂଗ୍ରେସ ସାଂସଦ: ବାଚସ୍ପତି

ବଦଳିବ ୭ ଜିଲ୍ଲା, ୨୪ ସ୍ଥାନର ଇଂରାଜୀ ବନାନ

'ଖୋର୍ଦ୍ଧା' ବଦଳରେ ହେବ 'ଖୋରଧା'

■ ଭୁବନେଶ୍ୱର, ୫।୨ (ସମିସ): ରାଜ୍ୟର ବିଭିନ୍ନ ଜିଲ୍ଲା ଓ ସ୍ଥାନର ନାମ ଶୁଦ୍ଧିକରଣ କରିବେ ରାଜ୍ୟ ସରକାର। ଏବେ ଅନେକ ଜିଲ୍ଲାର ନାମ ଇଂରାଜୀ ବନାନ ଓ ଓଡ଼ିଆ ଉଚ୍ଚାରଣରେ ପାର୍ଥକ୍ୟ ରହିଛି। ଏହାକୁ ସଂଶୋଧନ କରିବା ପାଇଁ ରାଜ୍ୟ ସରକାର ପଦକ୍ଷେପ ନେଇଛନ୍ତି। ଏହି କ୍ରମରେ ଓଡ଼ିଶାର ୭ ଜିଲ୍ଲାର ଇଂରାଜୀ ନାମର ଉଚ୍ଚାରଣ ସମେତ ୧୧ ଜିଲ୍ଲାର ୨୪ଟି ସ୍ଥାନର ଇଂରାଜୀ ନାଁରେ ସଂଶୋଧନ କରିବାକୁ ରାଜସ୍ୱ ବିଭାଗ ପଦକ୍ଷେପ ନେଇଛି।

୧୧ ଜିଲ୍ଲା ମଧ୍ୟରୁ ୭ଟି ଜିଲ୍ଲା ଓ କିଛି ଉପବିଭାଗ, ବ୍ଲକ, ତହସିଲ ଏବଂ ପୌରପାଳିକାର ମୂଳ ଓଡ଼ିଆ ନାମଗୁଡ଼ିକୁ ସଠିକ କରିବା ପାଇଁ ଓଡ଼ିଶା ସରକାର ନିଷ୍ପତ୍ତି ନେଇଛନ୍ତି। ରାଜସ୍ୱ ବିଭାଗ ପକ୍ଷରୁ ପ୍ରକାଶିତ ବିଜ୍ଞପ୍ତି ଅନୁସାରେ ଓଡ଼ିଆ ନାଁ ଅନୁସାରେ ସ୍ଥାନଗୁଡ଼ିକର ଇଂରାଜୀ ନାମ ମଧ୍ୟ ସମାନ ରହିବ। ଏହି ଆଧାରରେ ଖୋର୍ଦ୍ଧା ଜିଲ୍ଲାକୁ ଓଡ଼ିଆ ନାମ ଅନୁସାରେ ଖୋରଧା ଲେଖାଯିବ। ଏହାସହିତ

'ଡ଼' ପାଇଁ ବ୍ୟବହୃତ 'ଆର୍' ଉଚ୍ଛେଦ ହେବ

ଆପତ୍ତି ଅଭିଯୋଗ ପାଇଁ ୧୫ ଦିନ ସମୟ

ଦେବଗଡ଼ ଜିଲ୍ଲାକୁ ଆଉ ଇଂରାଜୀରେ ଦେଓଗଡ଼ ଲେଖି ଦେବଗଡ଼ ଲେଖାଯିବ। ସେହିପରି କେନ୍ଦ୍ରାପଡ଼ା, ନୟାଗଡ଼, ମହାକାଳପଡ଼ା, କେନ୍ଦୁଝର ଆଦିର ଇଂରାଜୀ ବନାନ ପରିବର୍ତ୍ତନ ହେବ। ଅନୁରୂପ ଭାବରେ ଦେବଗଡ଼, କନ୍ଧମାଳ, ଅନୁଗୋଳ, କଟକ, ସମ୍ବଲପୁର, ବାଲେଶ୍ୱର ଏବଂ ମାଲକାନଗିରିର ଇଂରାଜୀ ବନାନ ବଦଳିବ। ଏହାସହିତ କନ୍ଧମାଳ ଜିଲ୍ଲାର ଖଣ୍ଡମାଳ ତହସିଲ, ଖୋର୍ଦ୍ଧା ଜିଲ୍ଲାର ବୋଲଗଡ଼, ବାଣପୁର, ଜଟଣୀ, ଅନୁଗୋଳ ଜିଲ୍ଲାର ଦୁଇଟି ସବଡିଭିଜନ ଅନୁଗୋଳ ଓ ପାଲଲହଡ଼ା, କଟକ ଜିଲ୍ଲାର ଆଠଗଡ଼ ସବଡିଭିଜନ, ବ୍ଲକ ଓ ତହସିଲ, ସାଲେପୁର ବ୍ଲକ ଓ ତହସିଲ, ବଡମ୍ବା ବ୍ଲକ, ବାଲେଶ୍ୱର ଜିଲ୍ଲାର ନାଳଗିରି ସବଡିଭିଜନ, କେନ୍ଦ୍ରାପଡ଼ା ଜିଲ୍ଲାର ଆଳି ତହସିଲ, କେନ୍ଦୁଝର ଜିଲ୍ଲାର ବଡ଼ବିଲ ତହସିଲ ଓ କେନ୍ଦୁଝରଗଡ଼ ମ୍ୟୁନିସିପାଲିଟି, ସମ୍ବଲପୁର ଜିଲ୍ଲାର ରେଢାଖୋଲ ତହସିଲ, ନୟାଗଡ଼ ଜିଲ୍ଲାର ଦଶପଲ୍ଲାର ଇଂରାଜୀ ବନାନରେ ପରିବର୍ତ୍ତନ କରାଯିବ ବୋଲି ପ୍ରସ୍ତାବ ▶ପୃଷ୍ଠା-୭

ଆଇଏଏସ୍ ସ୍ତରରେ ବଡ଼ଧରଣର ଅଦଳବଦଳ

ଇସ୍ପାତ ଓ ଖଣି ବିଭାଗରୁ ହଟିଲେ ସୁରେନ୍ଦ୍ର କୁମାର, ଦେଓରଞ୍ଜନଙ୍କୁ ମିଳିଲା ଦାୟିତ୍ୱ

■ ଭୁବନେଶ୍ୱର, ୫।୨ (ସମିସ): ରାଜ୍ୟ ସରକାର ବୁଧବାର ଆଇଏଏସ ସ୍ତରରେ ଏକ ବଡ଼ ଧରଣର ଅଦଳବଦଳ କରିଛନ୍ତି। ମୋଟ ୨୧ ଜଣ ବରିଷ୍ଠ ତଥା କନିଷ୍ଠ ଆଇଏଏସଙ୍କୁ ନୂଆ ଦାୟିତ୍ୱ ପ୍ରଦାନ କରାଯାଇଛି। ଏ ସଂପର୍କରେ ସାଧାରଣ ପ୍ରଶାସନ ବିଭାଗ ପକ୍ଷରୁ ଜାରି ବିଜ୍ଞପ୍ତି ଅନୁଯାୟୀ ଉନ୍ନୟନ କମିସନର ତଥା ଯୋଜନା ଓ ସଂଯୋଜନ ବିଭାଗର ଅତିରିକ୍ତ ମୁଖ୍ୟ ସଚିବ ୧୯୯୩ ବ୍ୟାଚ୍ ଆଇଏଏସ୍ ଦେଓରଞ୍ଜନ କୁମାର ସିଂଙ୍କୁ ଇସ୍ପାତ ଓ ଖଣି ବିଭାଗର ଅତିରିକ୍ତ ମୁଖ୍ୟ ଶାସନ ସଚିବ ଭାବେ ଅତିରିକ୍ତ ଦାୟିତ୍ୱ ନ୍ୟସ୍ତ ହୋଇଛି। ସେହିପରି ୧୯୯୩ ବ୍ୟାଚ୍ ଆଇଏଏସ୍ ସୁରେନ୍ଦ୍ର କୁମାରଙ୍କଠାରୁ ଇସ୍ପାତ ଓ ଖଣି ବିଭାଗ ଏବଂ ଓଏମସି ଅଧ୍ୟକ୍ଷ ଦାୟିତ୍ୱ କାଢ଼ି ନିଆଯାଇ କେବଳ

ବିଷ୍ଣୁପଦ ସେଠୀ ହେଲେ ଓଡ଼ିଶା ବନ ଉନ୍ନୟନ ନିଗମର ଅଧ୍ୟକ୍ଷ

ହାତରୁ ଗଲା କୃଷି, ଅରବିନ୍ଦ ରାଜସ୍ୱ ବିଭାଗର ଅତିରିକ୍ତ ମୁଖ୍ୟ ସଚିବ

ଦିଲ୍ଲୀରୁ ଫେରି ମୃଣାଳିନୀ ହେଲେ ମହିଳା ଓ ଶିଶୁ ବିକାଶ ବିଭାଗ ସଚିବ

ସାଧାରଣ ପ୍ରଶାସନ ଓ ଅଭିଯୋଗ ବିଭାଗର ଅତିରିକ୍ତ ମୁଖ୍ୟ ସଚିବ ଭାବେ ଦାୟିତ୍ୱ ଦିଆଯାଇଛି। ଏହାସହ ସେ ଅତିରିକ୍ତ ଭାବେ ସଂସଦୀୟ ବ୍ୟାପାର ବିଭାଗ ଦାୟିତ୍ୱ ତୁଲାଇବେ। ୧୯୯୫ ବ୍ୟାଚ୍ ଆଇଏଏସ୍ ବିଷ୍ଣୁପଦ ସେଠୀଙ୍କୁ ଓଡ଼ିଶା ବନ ଉନ୍ନୟନ ନିଗମର ଅଧ୍ୟକ୍ଷ ଭାବେ ନିଯୁକ୍ତି ମିଳିଛି। ସେହିପରି ସେ ଅତିରିକ୍ତ ଭାବେ କେବିକେ ପ୍ରଶାସକ ଦାୟିତ୍ୱ ମଧ୍ୟ ତୁଲାଇବେ। ୧୯୯୫ ବ୍ୟାଚ୍ ଆଇଏଏସ୍ ଚିତ୍ରା ଅରୁମୁଗମ୍‌ଙ୍କୁ ଶ୍ରମ ଓ ଇଏସଆଇ ବିଭାଗର ଅତିରିକ୍ତ ମୁଖ୍ୟ ସଚିବ ଦାୟିତ୍ୱ ସହ ଅତିରିକ୍ତ ଭାବେ ବିଜ୍ଞାନ ଓ କାରିଗର କୌଶଳ ବିଭାଗ ଏବଂ ଭୁବନେଶ୍ୱରସ୍ଥିତ ଗୋପବନ୍ଧୁ ପ୍ରଶାସନିକ ଏକାଡେମୀର ମହାନିର୍ଦ୍ଦେଶକ ଭାବେ ଅତିରିକ୍ତ ଦାୟିତ୍ୱ ମିଳିଛି। ▶ପୃଷ୍ଠା-୭

ନିଜକୁ ଗୁଳି କରିଦେଲେ କନେଷ୍ଟବଳ

■ ନୟାଗଡ଼,୫।୨(ସମିସ): ଜଣେ କନେଷ୍ଟବଳ ନିଜକୁ ଗୁଳି କରି ଆତ୍ମହତ୍ୟା କରିଛନ୍ତି। ନୟାଗଡ଼ ପୁଲିସ ବାରାକରେ ଏହି ଅଘଟଣ ଘଟିଛି। ମୃତକ ହେଲେ, ଓଡ଼ଗାଁ ଥାନା ବେରୁହାଁବାରୀ ଗ୍ରାମର ସୁନୀଲ ସେଠୀ। ସୁନୀଲ ଦୁଇ ବର୍ଷ ହେଲା ପୁଲିସ ଚାକିରି କରିଥିଲେ। ଏସପି ଅଫିସ୍ ନିକଟ ରିଜର୍ଭ ବାରାକ୍‌ରେ ରହୁଥିଲେ। ସେ ବହୁଚର୍ଚ୍ଚିତ ନୟାଗଡ଼ ପରୀ ହତ୍ୟାକାଣ୍ଡ ମାମଲାରେ ପରୀଙ୍କ ବାପା ଅଶୋକ ସାହୁଙ୍କ ବ୍ୟକ୍ତିଗତ ସୁରକ୍ଷା ଅଧିକାରୀ (ପିଏସଓ) ଭାବେ କାର୍ଯ୍ୟ କରୁଥିଲେ। ଗୁରୁବାର ସକାଳେ ସେ ରହୁଥିବା ବାରାକ୍‌ର ଛାତ ଉପରେ ଥିବା ପାଣିଟାଙ୍କି ପାଖରୁ ତାଙ୍କ ରକ୍ତଜୁଡୁବୁଡୁ ମୃତଦେହ ପଡ଼ିଥିବା ଦେଖିବାକୁ ମିଳିଥିଲା। ନିକଟରେ ତାଙ୍କ ସର୍ଭିସ୍ ରିଭଲଭର୍ ମଧ୍ୟ ପଡ଼ିଥିଲା। ବନ୍ଧୁକରୁ ସୁନୀଲ୍ ନିଜ ମୁଣ୍ଡର ଡାହାଣ ପଟକୁ ଗୁଳି କରିଛନ୍ତି। ଗୁଳି ମୁଣ୍ଡର ବାମପଟେ ବାହାରି ଯାଇଛି।

ବାରାକ୍ ଛାତରୁ ମୃତଦେହ ଉଦ୍ଧାର

ଗତ ଜାନୁଆରୀ ୨୫ତାରିଖରେ ପ୍ରେମିକାଙ୍କ ସହ ସୁନୀଲଙ୍କ ନିର୍ବନ୍ଧ ହୋଇଥିଲା। କିଛି ଦିନ ପରେ ବାହାଘର ହୋଇଥା'ନ୍ତା। ▶ପୃଷ୍ଠା-୭

ମହାନଦୀ ବିବାଦର ହେବ ଆପୋସ ବୁଝାମଣା !

ସଂସଦରେ କେନ୍ଦ୍ର ଜଳଶକ୍ତି ରାଷ୍ଟ୍ରମନ୍ତ୍ରୀଙ୍କ ଉତ୍ତରକୁ ନେଇ ପ୍ରଶ୍ନବାଚୀ

■ ଭୁବନେଶ୍ୱର, ୫।୨ (ସମିସ): ମହାନଦୀ ଜଳ ବିବାଦ ମାମଲାରେ ଉଭୟ ଓଡ଼ିଶା ଏବଂ ଛତିଶଗଡ଼ ଆପୋସ ବୁଝାମଣା ଚାହାନ୍ତି। ଏନେଇ ଉଭୟ ରାଜ୍ୟ ଟ୍ରିବ୍ୟୁନାଲଙ୍କୁ ଅବଗତ କରିଛନ୍ତି ବୋଲି କେନ୍ଦ୍ର ଜଳଶକ୍ତି ରାଷ୍ଟ୍ରମନ୍ତ୍ରୀ ରାଜ ଭୂଷଣ ଚୌଧୁରୀ ବୁଧବାର ଲୋକସଭାରେ ସୂଚନା ରଖିଛନ୍ତି। ବରଗଡ଼ ଲୋକସଭା ସାଂସଦ ପ୍ରଦୀପ ପୁରୋହିତଙ୍କ ପ୍ରଶ୍ନରେ କେନ୍ଦ୍ର ଜଳଶକ୍ତି ମନ୍ତ୍ରୀଙ୍କ ଏହି ଉତ୍ତର ଏବେ ଓଡ଼ିଶାରେ ସନ୍ଦେହ ସୃଷ୍ଟି କରିଛି। ୪୯ଟି ଶୁଣାଣି ପରେ ବି ଟ୍ରିବ୍ୟୁନାଲ କୌଣସି ରିପୋର୍ଟ ଦାଖଲ ନ କରିବା, ଛତିଶଗଡ଼ ସରକାର ଉପଯୁକ୍ତ ସହଯୋଗ ନ କରିବା ଓ କୌଣସି ମଧ୍ୟବର୍ତ୍ତୀ ନିର୍ଦ୍ଦେଶ ଜାରି ନ ହେବା ମହାନଦୀ ବିବାଦକୁ ଅଧିକ ଜଟିଳ କରିଛି।

୪୯ଟି ଶୁଣାଣି ପରେ ବି କୌଣସି ରିପୋର୍ଟ ଦାଖଲ କରିନାହାନ୍ତି ଟ୍ରିବ୍ୟୁନାଲ

କେନ୍ଦ୍ର ମନ୍ତ୍ରୀ ସଂସଦରେ ରଖିଥିବା ତଥ୍ୟ ଅନୁସାରେ ମହାନଦୀ ବିବାଦର ସମାଧାନ ସହମତି ଭିତ୍ତିରେ କରିବା ନିମନ୍ତେ ଉଭୟ ଛତିଶଗଡ଼ ଓ ଓଡ଼ିଶା ରାଜି ହୋଇଛନ୍ତି। ଉଭୟ ରାଜ୍ୟ ଟ୍ରିବ୍ୟୁନାଲଙ୍କୁ ଏ ସଂକ୍ରାନ୍ତରେ ଅବଗତ କରାଇଛନ୍ତି। ଏଥିପାଇଁ ବିଭିନ୍ନ ସ୍ତରରେ ଆଲୋଚନା ଜାରି ରହିଛି। ଏବେ ସୁଦ୍ଧା ଟ୍ରିବ୍ୟୁନାଲ ୪୯ଟି ଶୁଣାଣି କରିଥିବା ବେଳେ ସାକ୍ଷ୍ୟ ଗ୍ରହଣ ପ୍ରକ୍ରିୟା ଏବେ ଜାରି ରହିଛି। ତେବେ ଏଯାଏଁ ▶ପୃଷ୍ଠା-୭

SIKSHA 'O' ANUSANDHAN
SAAT-2026

Empowering students for a brighter future

B.TECH PROGRAMMES IN CORE COMPUTING
- Computer Science and Engineering
- Computer Science and Information Technology

APPROVAL & RECOGNITIONS
- Approved by UGC and AICTE
- Re-accredited by NAAC with A++ Grade
- Granted with Category-1 Graded Autonomy by UGC
- NBA Accredited Programmes

NIRF INDIA RANKINGS 2025
- 15th Best in University Category
- 22nd Best in Engineering Category

INTERNATIONAL RANKINGS 2026
- Ranked in QS World Rankings 2026
- Ranked in Times World Rankings 2026

To apply for admission through SAAT, Please visit: www.soa.ac.in

ଓଡ଼ିଶାରେ ବଢୁଛି ଡ୍ରପ୍‌ଆଉଟ୍ ହାର

ପ୍ରାଥମିକ, ଉଚ୍ଚ ପ୍ରାଥମିକ, ମାଧ୍ୟମିକ ଶ୍ରେଣୀ ସବୁଠି ସଙ୍କଟଜନକ ସ୍ଥିତି

■ ଭୁବନେଶ୍ୱର, ୫।୨ (ସମିସ): ରାଜ୍ୟରେ ବଢୁଛି ଅଧାରୁ ପାଠ ଛାଡୁଥିବା ଛାତ୍ରଛାତ୍ରୀଙ୍କ ସଂଖ୍ୟା। ପୂର୍ବ ସରକାର ସମୟ(୨୦୨୩-୨୪) ଶିକ୍ଷାବର୍ଷରେ ରାଜ୍ୟରେ ଡ୍ରପହାଉଟ ହାର ୧୨.୮୦ ପ୍ରତିଶତ ଥିବାବେଳେ ୨୦୨୪-୨୫ ଶିକ୍ଷାବର୍ଷରେ ଏହା ବୃଦ୍ଧି ପାଇ ୧୪.୯୬ ପ୍ରତିଶତରେ ପହଞ୍ଚିଛି। ବିଡ଼ମ୍ବନା ହେଉଛି ଯେ ରାଜ୍ୟର ଆଦିବାସୀ ଅଧ୍ୟୁଷିତ ଅଞ୍ଚଳ ସହ ଉପକୂଳ ଓଡ଼ିଶାରେ ମଧ୍ୟ ଡ୍ରପଆଉଟ ସଂଖ୍ୟା ବୃଦ୍ଧି ପାଇଛି। ବିଶେଷକରି ମାଧ୍ୟମିକ ଶ୍ରେଣୀରେ ଛାତ୍ରଛାତ୍ରୀମାନେ ଅଧିକ ସଂଖ୍ୟାରେ ପାଠ ଛାଡୁଥିବା ଦେଖାଯାଉଛି। ସରକାରଙ୍କ ମଧ୍ୟାହ୍ନ ଭୋଜନ, ହାତଧୁଆ ଆଦି କାର୍ଯ୍ୟକ୍ରମ ପିଲାମାନଙ୍କୁ ସ୍କୁଲମୁହାଁ କରିପାରୁ ନାହିଁ। ବିଶେଷକରି ଆଦିବାସୀ ଅଧ୍ୟୁଷିତ ଅଞ୍ଚଳରେ ପିଲାଙ୍କ ପାଇଁ ସରକାରଙ୍କ ପକ୍ଷରୁ ବୃତ୍ତି ପ୍ରଦାନରେ ଟାଳଟୁଳ ନୀତିର ପ୍ରଭାବ ପିଲାଙ୍କ ଉପରେ ପଡ଼ିଥିବା ଅଭିଯୋଗ ହୋଇଛି। ଖୋଦ୍ କେନ୍ଦ୍ର ଶିକ୍ଷା ରାଷ୍ଟ୍ରମନ୍ତ୍ରୀ ଜୟନ୍ତ ଚୌଧୁରୀ ଓଡ଼ିଶାରେ ଶିକ୍ଷା ବ୍ୟବସ୍ଥାର ବିକଳ ଚିତ୍ରକୁ ସଂସଦରେ ପ୍ରଦାନ କରିଛନ୍ତି।

୨୦୨୩-୨୪ରେ ୧୨.୮ ପ୍ରତିଶତ, ୨୦୨୪-୨୫ରେ ୧୪.୯୬ ପ୍ରତିଶତ

ବୌଦ୍ଧରେ ୨୩.୮୨%, ଭଦ୍ରକରେ ୨୧.୮୫%, ମାଲକାନଗିରିରେ ୨୧.୪୭%

ନବରଙ୍ଗପୁରରେ ମାଧ୍ୟମିକ ପାଠ ଛାଡ଼ିଛନ୍ତି ସର୍ବାଧିକ ୨୯.୬୫ ପ୍ରତିଶତ ଛାତ୍ରଛାତ୍ରୀ

ଓଡ଼ିଶାରେ ଡ୍ରପଆଉଟ୍ ସଂକ୍ରାନ୍ତରେ ସାଂସଦ ମାନସ ରଞ୍ଜନ ମଙ୍ଗରାଜଙ୍କ ଏକ ପ୍ରଶ୍ନର ଉତ୍ତରରେ ଶ୍ରୀ ଚୌଧୁରୀ ପ୍ରଦାନ କରିଥିବା ତଥ୍ୟ ଅତ୍ୟନ୍ତ ଉଦ୍‌ବେଗଜନକ। କେବଳ ମାଧ୍ୟମିକ ବା ଉଚ୍ଚପ୍ରାଥମିକ ଶ୍ରେଣୀ ନୁହେଁ; ପ୍ରାଥମିକ ଶ୍ରେଣୀରେ ଡ୍ରପଆଉଟ ସଂଖ୍ୟା ନାମମାତ୍ର ରହିଥିଲା। ୨୦୨୩-୨୪ ଶିକ୍ଷାବର୍ଷରେ ରାଜ୍ୟର ୧୪ଟି ଜିଲ୍ଲାର ପ୍ରାଥମିକ ବିଦ୍ୟାଳୟରେ ଡ୍ରପଆଉଟ ଅନୁପାତ ଥିଲା ଶୂନ। ଅନ୍ୟ ୯ଟି ଜିଲ୍ଲାରେ ଏହି ସଂଖ୍ୟା ୧ ପ୍ରତିଶତରୁ କମ୍ ରହିଥିଲା ଓ ଅବଶିଷ୍ଟ ଜିଲ୍ଲାର ବିଦ୍ୟାଳୟରେ ଏହି ଅନୁପାତ ୧%ରୁ ୨% ମଧ୍ୟରେ ସୀମିତ ରହିଥିଲା। ମାତ୍ର ୨୦୨୪-୨୫ ଶିକ୍ଷାବର୍ଷରେ ରାଜ୍ୟର ସବୁ ଜିଲ୍ଲାର ପ୍ରାଥମିକ ବିଦ୍ୟାଳୟରେ ଡ୍ରପ୍‌ଆଉଟ ସଂଖ୍ୟା ବୃଦ୍ଧି ପାଇଛି। ▶ପୃଷ୍ଠା-୭

ହାଟବାଣପୁର-ଚକ୍ରୋଡା ଲକ୍ ରାସ୍ତା କାମରେ ଦୁର୍ନୀତି ଅଭିଯୋଗ

କାମର ମାନ ଯାଞ୍ଚ ସହ ଭିଜିଲାନ୍ସ ତଦନ୍ତ ଦାବି

କେନ୍ଦ୍ରାପଡ଼ା,୫।୨(ସମିସ)

ଡେରାବିଶ ବ୍ଲକ ଅନ୍ତର୍ଗତ ହାଟବାଣପୁରଠାରୁ ଚକ୍ରୋଡା ଲକ୍ ପର୍ଯ୍ୟନ୍ତ ନିର୍ମିତ ହେଉଥିବା ଗ୍ରାମ୍ୟ ଉନ୍ନୟନ ବିଭାଗ ରାସ୍ତା କାମରେ ବ୍ୟାପକ ଦୁର୍ନୀତି ହୋଇଥିବା ଅଭିଯୋଗ ଉଠିଛି। ଲୋକଙ୍କ ଦୁର୍ଦ୍ଦଶା ଦୂର କରିବା ପାଇଁ ଆରମ୍ଭ ହୋଇଥିବା ଏହି ରାସ୍ତା କାର୍ଯ୍ୟ ଏବେ ସ୍ଥାନୀୟ ଲୋକଙ୍କ ପାଇଁ ଆଶୀର୍ବାଦ ପରିବର୍ତ୍ତେ ଅଭିଶାପ ପାଲଟିଛି। ଏହି କାମର ମାନ ଯାଞ୍ଚ ସହ ଭିଜିଲାନ୍ସ ତଦନ୍ତ ଦାବି କରାଯାଇଛି।

ଦାନପୁରଠାରୁ କେନ୍ଦ୍ରାପଡ଼ା ଲକ୍ ପର୍ଯ୍ୟନ୍ତ ପ୍ରାୟ ୧୩ କିଲୋମିଟର ରାସ୍ତା ଦୀର୍ଘ ବର୍ଷ ଧରି ବିପର୍ଯ୍ୟସ୍ତ ଅବସ୍ଥାରେ ଥିବାରୁ ଯାତାୟାତ ଅତ୍ୟନ୍ତ ଦୁରୁହ ହୋଇପଡ଼ିଥିଲା। ଏହାର ଏକ ଅଂଶ ହାଟବାଣପୁରଠାରୁ ଚକ୍ରୋଡା ଲକ୍ ପର୍ଯ୍ୟନ୍ତ ୧୭୦୦ ମିଟର ରାସ୍ତାରେ ବଡ଼ ବଡ଼ ଖାଲ ହୋଇ ବାରମ୍ବାର ଦୁର୍ଘଟଣା ଘଟୁଥିଲା। ଗଣମାଧ୍ୟମରେ ଏହି ସମସ୍ୟା ବାରମ୍ବାର ଉଠିବା ପରେ ବିଭାଗ ତତ୍ପର ହୋଇ ରାସ୍ତା ନିର୍ମାଣ କାମ ଆରମ୍ଭ କରିଥିଲା। ଅଭିଯୋଗ ଅନୁଯାୟୀ କାମ ଆରମ୍ଭ ହେବା ସହିତ ଠିକାଦାର ଓ ବିଭାଗୀୟଅଧିକାରୀ ଜନସ୍ୱାର୍ଥକୁ ଅଣଦେଖା କରି ନିଜ ନିଜ ପକେଟ୍ ଗରମ୍ କରିବାରେ ଲାଗିପଡ଼ିଛନ୍ତି। ରାସ୍ତାରେ ଥିବା ବିରାଟ ବିରାଟ ଗାଡ଼କୁ ନିୟମ ଅନୁଯାୟୀ ପ୍ରପର୍ ଗ୍ରାଉଟିଂ କରାଯାଇ ନ ଥିବା ଅଭିଯୋଗ ସ୍ଥାନୀୟ ଲୋକେ ଆଣିଛନ୍ତି।

ସ୍ଥାନୀୟ ବାସିନ୍ଦାଙ୍କ ପ୍ରତିବାଦ ପରେ ଠିକାଦାର, ବିଭାଗୀୟ ଯନ୍ତ୍ରୀ ଓ ଉପଖଣ୍ଡ ଅଧିକାରୀଙ୍କ ସମ୍ମୁଖରେ କିଛି ସ୍ଥାନରେ ପୁନର୍ବାର ଗ୍ରାଉଟିଂ କାର୍ଯ୍ୟ କରାଯାଇଥିବା ଦେଖାଯାଇଥିଲା। ହେଲେ ଲୋକଙ୍କ ଅଭିଯୋଗ ଯେ, ଏହା ପୂର୍ବରୁ ଅନେକ ଗଭୀର ଗାଡ଼କୁ ବିନା ଗ୍ରାଉଟିଂ ସିଧାସଳଖ ପିଚୁ କରି ଦିଆଯାଇଛି। ଯାହା ଅଳ୍ପଦିନ ମଧ୍ୟରେ ପୁଣି ବିପଦଜନକ ଆକାର ନେବ। ସବୁଠାରୁ ଗୁରୁତ୍ୱପୂର୍ଣ୍ଣ କଥା ହେଲାଏହି କାର୍ଯ୍ୟସ୍ଥଳରେ କୌଣସି ସୂଚନା ଫଳକ କିମ୍ବା ଏଷ୍ଟିମେଟ୍ କପି ଲଗାଯାଇନି। ଯଦ୍ୱାରା ଯନ୍ତ୍ରୀ ଓ ଠିକାଦାର ଲୋକଙ୍କ ଆଖିରେ ଆଙ୍ଗୁଠି ଗେଞ୍ଜି ଲକ୍ଷ ଲକ୍ଷ ଟଙ୍କା ଆତ୍ମସାତ୍ କରିଥିବା ଅଭିଯୋଗ ଜୋର୍ ଧରିଛି। ଏ ଘଟଣାକୁ ନେଇ କେନ୍ଦ୍ରାପଡ଼ାର କିଛି ଆଇନଜୀବୀ ଓ ବୁଦ୍ଧିଜୀବୀ ଜିଲ୍ଲା ପ୍ରଶାସନଙ୍କୁ ଏକ ସ୍ୱତନ୍ତ୍ର ତଦନ୍ତ ଦଳ ଗଠନ କରି ରାସ୍ତା କାର୍ଯ୍ୟର ମାନ ଯାଞ୍ଚ ସହ ଭିଜିଲାନ୍ସ ତଦନ୍ତ କରିବାକୁ ଦାବି କରିଛନ୍ତି। ଯଦି ଶୀଘ୍ର ଏହି ଦୁର୍ନୀତିର ସଠିକ୍ ତଦନ୍ତ ନ ହୁଏ, ତେବେ ଆଗାମୀ ଦିନରେ ସ୍ଥାନୀୟ ବାସିନ୍ଦା ଆନ୍ଦୋଳନ ପନ୍ଥା ଆପଣେଇବାକୁ ଚେତାବନୀ ଦେଇଛନ୍ତି।

● ଡେରାବିଶ ଯୁବ ମହୋତ୍ସବର ପଞ୍ଚମ ସନ୍ଧ୍ୟା

ଦୀପ୍ତିରେଖାଙ୍କ ସଙ୍ଗୀତରେ ଝୁମିଲେ ଦର୍ଶକ

ଡେରାବିଶ,୫।୨(ସମିସ): କୁରୁଜଙ୍ଗା ପଞ୍ଚାୟତ ଅନ୍ତର୍ଗତ କୁରୁଜଙ୍ଗା ମିନି ଷ୍ଟାଡିୟମରେ ଆୟୋଜିତ ଡେରାବିଶ ଯୁବ ମହୋତ୍ସବ ଓ ଆତ୍ମନିର୍ଭର ଭାରତ ସ୍ୱଦେଶୀ ମେଳାର ଆଜି ଥିଲା ପଞ୍ଚମ ତଥା ଶେଷ ସନ୍ଧ୍ୟା। ସମାଜସେବୀ ସ୍ମାରକ ମହାନ୍ତିଙ୍କ ସଂଯୋଜନାରେ ଅନୁଷ୍ଠିତ ସାରସ୍ୱତ କାର୍ଯ୍ୟକ୍ରମରେ ଯୁବ ମହୋତ୍ସବର ଅଧ୍ୟକ୍ଷ ତେଜେଶ୍ୱର ପରିଡା ସଭାପତିତ୍ୱ କରିଥିଲେ। ସମ୍ମାନିତ ଅତିଥି ଭାବେ ଛୋଟି ସରପଞ୍ଚ ରଜନୀ ମଲ୍ଲିକ, ବିକ୍ରମ ରାଉତ, ଦିଲ୍ଲୀପ ବେହେରା, ଦିଲ୍ଲୀପ ସାହୁ, ପ୍ରସନ୍ନ ପଣ୍ଡା, ପରେଶ ମୁର୍ମୁ, ପ୍ରଭାତ ମହାନ୍ତି ଯୋଗ ଦେଇଥିଲେ। ଶ୍ରୀ ପରିଡା ଅତିଥିଙ୍କୁ ଉତ୍ତରୀୟ ଓ ଚାରା ଗଛ ପ୍ରଦାନ କରି ସମ୍ବର୍ଦ୍ଧିତ କରିଥିଲେ। ପରେ କୁରୁଜଙ୍ଗା ଗ୍ରାମର ବରିଷ୍ଠ ନାଗରିକ ଓ ଯୁବ ବନ୍ଧୁ ଶ୍ରୀ ପରିଡ଼ାଙ୍କୁ ସମ୍ବର୍ଦ୍ଧିତ କରିଥିବାବେଳେ ଚାନ୍ଦୋଳ ମଣ୍ଡଳର କଳ୍ପତରୁ ଶତପଥୀ, ସୁଶାନ୍ତ ରାଉତ, ଜିତେନ୍ଦ୍ର ପଣ୍ଡାଙ୍କ ସହିତ ପ୍ରକାଶ ଘଡେଇଙ୍କ ଦ୍ୱାରା ନିର୍ମିତ ତୈଳଚିତ୍ର ଉପହାର ପ୍ରଦାନ କରାଯାଇଥିଲା।

କେନ୍ଦ୍ରାପଡ଼ା ପ୍ରସିଦ୍ଧ ରସାବଳିର ମଜାନେଲେ

ପ୍ରାରମ୍ଭରେ ମାତୃଶକ୍ତି ଡ୍ୟାନ୍ସ ଏକାଡେମୀର କୁନିକୁନି କଳାକାରଙ୍କ ଦ୍ୱାରା ସମ୍ପୂର୍ଣ୍ଣ ରାମାୟଣ ଓ ହନୁମାନ ଚାଳିଶାରେ ଅଭିନୟ, ଅପରେଶନ ସିନ୍ଦୂର କାର୍ଯ୍ୟକ୍ରମ ଷ୍ଟାଡିୟମ୍ ପରିସରରେ ଭକ୍ତିମୟ ଓ ଦେଶାତ୍ମବୋଧକ ପରିବେଶ ସୃଷ୍ଟି କରିଥିଲା। ପରେ ବିଶିଷ୍ଟ ସଙ୍ଗୀତଜ୍ଞ ଦୀପ୍ତିରେଖ ପାଢୀ ଓ ସାଥୀଙ୍କ ସଙ୍ଗୀତରେ ଦର୍ଶକ ଝୁମିଥିଲେ। ମିଶନ ଶକ୍ତି ମହିଳାଙ୍କ ଦ୍ୱାରା ପ୍ରସ୍ତୁତ ରସାବଳିର ମଜା ଦର୍ଶକ ଉଠାଇଥିଲେ। କାର୍ଯ୍ୟକ୍ରମକୁ ବିଜୟ ଜେନା, ସଞ୍ଜୟଦାସ, ତୁଷାରଘୋଷ, ଶରତ ବେହେରା, ପଦ୍ମନାଭ ଦାସ, ଜଳଧର ସ୍ୱାଇଁ, ଦୀପ୍ତିକାନ୍ତ ସାହୁ, ବିଶ୍ୱମୋହନ ଦାସ, ଶରତ ମଲିକ, ଦିବାକର ସ୍ୱାଇଁ ପ୍ରମୁଖ ପରିଚାଳନା କରିଥିଲେ।

ସିଙ୍ଗିଡ଼ି ପାକ୍ସ ପରିଚାଳନା ବୋର୍ଡକୁ କାରଣ ଦର୍ଶାଅ ନୋଟିସ

ରାଜକନିକା, ୫।୨(ସମିସ): କାଟଣାବଣିଆଁ ପଞ୍ଚାୟତରେ ଅବସ୍ଥିତ ସିଙ୍ଗିଡ଼ି ପାକ୍ସ ପରିଚାଳନା ସମିତି ସମବାୟ ନିୟମର ଉଲ୍ଲଂଘନ କରି ଓ କେତେକ ସଦସ୍ୟଙ୍କ ଅନୁପସ୍ଥିତି ବିନା ସମ୍ପୃକ୍ତିରେ ଉଦ୍ଦେଶ୍ୟମୂଳକ ଭାବେ ସମ୍ପାଦକଙ୍କୁ ନିଲମ୍ବନ କରିବା ଘଟଣାରେ କେନ୍ଦ୍ରାପଡ଼ା ଜିଲ୍ଲା ସମବାୟ ବିଭାଗର ଉପନିବନ୍ଧକ ସମ୍ପୃକ୍ତ ପାକ୍ସକୁ କାରଣ ଦର୍ଶାଅ ନୋଟିସ ଜାରି କରିଛନ୍ତି। ଜାରି କରାଯାଇଥିବା ନୋଟିସରେ ଏହି ପାକ୍ସର ସଭାପତି ଓ ପରିଚାଳନା ସମିତି ଆବଶ୍ୟକ ନିୟମ ଅନୁସରଣ ନ କରି ଜଣେ ସମ୍ପାଦକଙ୍କୁ ଅମାନବୀୟ ଭାବେ ନିଲମ୍ବିତ କରିବା ଓ ସମ୍ପାଦକଙ୍କ ପଦବୀରେ ଏହି ପାକ୍ସର ଜଣେ ଡିଇଓଙ୍କୁ ବେଆଇନ ଭାବେ ଅବସ୍ଥାପିତ କରିବା ସମ୍ପର୍କରେ ସ୍ପଷ୍ଟୀକରଣ ସହ କୈଫିୟତ ତଲବ କରିଛନ୍ତି। ସଭାପତି ଓ ସମିତି ଉପରୋକ୍ତ ଘଟଣାରେ ଉଭୟ ଭୁବନେଶ୍ୱର ସମବାୟ ରେଜିଷ୍ଟର ଅଧିନିୟମ ଓ ଓଡିଶା ସମବାୟ ସମିତିର ଧାରାକୁ ଉଲ୍ଲଂଘନ କରି ସମ୍ପୂର୍ଣ୍ଣ ଉଦ୍ଦେଶ୍ୟମୂଳକ ଭାବେ ଅତ୍ୟନ୍ତ ଅମାନବୀୟ ଢଙ୍ଗରେ ନିଲମ୍ବନ ଥିବାରୁ ଏଭଳି ବେଆଇନ କାର୍ଯ୍ୟରେ ସେମାନଙ୍କ ବିରୁଦ୍ଧରେ କାହିଁକି ଶୃଙ୍ଖଳାଗତ କାର୍ଯ୍ୟାନୁଷ୍ଠାନ ନିଆଯିବ ନାହିଁ, ତାହାର କୈଫିୟତ ତଲବ ସହ କାରଣ ଦର୍ଶାଇବାକୁ କେନ୍ଦ୍ରାପଡ଼ା ଜିଲ୍ଲା ସମବାୟ ଉପନିବନ୍ଧକ କାର୍ଯ୍ୟାଳୟ ପକ୍ଷରୁ ୩/୨/୨୦୨୬ ଚିଠି ନଂ ୧୬୭ରେ ସିଙ୍ଗିଡ଼ି ପାକ୍ସ ସଭାପତି ଓ ପରିଚାଳନା ସମିତିକୁ ନୋଟିସ ଜାରି କରିଛନ୍ତି। ସିଙ୍ଗିଡ଼ି ପାକ୍ସ ସଭାପତି ଜବରଦସ୍ତ ସମ୍ପାଦକଙ୍କୁ ସଭା ବହି ନ ଦେଇ ଆବଶ୍ୟକ ନିୟମ (୧୯୬୫ ଓଡ଼ିଶା ସମବାୟ ସମିତି ଧାରା ୪୦)ର ଉଲ୍ଲଂଘନ କରିବା ଓ ଚାଷୀଙ୍କ ଧାନ କିଣା ସମୟ ସହ ଶହ ଶହ ଜମାକାରୀଙ୍କ ଅର୍ଥ ନେଣଦେଣ ପାଇଁ ଉଦ୍ଦିଷ୍ଟ ସିଙ୍ଗିଡ଼ି ମିନି ବ୍ୟାଙ୍କଙ୍କୁ ଅଚଳ କରାଇ ଗୋଟିଏ ପାକ୍ସକୁ ଅଚଳ କରାଇଛନ୍ତି, ତାହାର ଉପଯୁକ୍ତ ସ୍ପଷ୍ଟୀକରଣ ମାଗିଥିବା ଜଣାପଡ଼ିଛି। ନିଜ ପଦ ମର୍ଯ୍ୟାଦା ଉଲ୍ଲଂଘନ କରି ଜଣେ ସମ୍ପାଦକଙ୍କୁ ଉଦ୍ଦେଶ୍ୟମୂଳକ ଭାବେ ନିଲମ୍ବନ କରିବା ସମ୍ପର୍କରେ ଏହି ପାକ୍ସର ସଭାପତିଙ୍କୁ ପଚାରିବାରୁ ସେ କୌଣସି ସନ୍ତୋଷଜନକ ଉତ୍ତର ଦେଇନାହାନ୍ତି।

ଅବସରପ୍ରାପ୍ତ ପ୍ରଧାନଶିକ୍ଷକଙ୍କ ପରଲୋକ

ରାଜନଗର,୫।୨(ସମିସ): ରାଜନଗର ବ୍ଲକ ହାତିନା ପଞ୍ଚାୟତ ଏଣ୍ଡୁଳାପୁର ଗ୍ରାମର ଅବସରପ୍ରାପ୍ତ ପ୍ରଧାନଶିକ୍ଷକ ଜୟକୃଷ୍ଣ ରାଉତଙ୍କ ଆଜି ସନ୍ଧ୍ୟା ୬ଟା ବେଳେ ପରଲୋକ ଘଟିଛି। ସେ ଦୀର୍ଘଦିନ ଧରି ଶଯ୍ୟାଶାୟୀ ଥିଲେ । ସ୍ୱର୍ଗତ ରାଉତ ହାତିନା ଲକ୍ଷ୍ମୀବାରହ ଉଚ୍ଚ ପ୍ରାଥମିକ ବିଦ୍ୟାଳୟର ପ୍ରଧାନଶିକ୍ଷକ ଭାବେ କାର୍ଯ୍ୟ କରିଥିଲେ। ସେ ଠାକୁର ନିଗମାନନ୍ଦଙ୍କ ଆଶ୍ରିତ ଥିଲେ। ତାଙ୍କ ମୃତ୍ୟୁରେ ନିମ୍ନ ମାଧ୍ୟମିକ କର୍ମଚାରୀ ସଂଘର ବିଜୟ ଜେନା, ଦାମୋଦର ସ୍ୱାଇଁ, ସୁଶାନ୍ତ ପ୍ରଧାନ, ଚିତ୍ତରଞ୍ଜନ ସାହୁ, ହେମନ୍ତ ବାରିକ, ଦୟାନିଧି ସ୍ୱାଇଁ, କୃପାସିନ୍ଧୁ ସାମଲ, ସତ୍ୟବାଦୀ ଜେନା, କ୍ଷୀରୋଦ ମଲ୍ଲିକ ପ୍ରମୁଖ ଶୋକ ପ୍ରକାଶ କରିଛନ୍ତି।

ଯୋଗାଣ ବିଭାଗର ଚଢ଼ଉ ହିତାଧିକାରୀଙ୍କୁ ମିଳିଲା ଗ୍ୟାସ୍

ମହାକାଳପଡ଼ା,୫।୨(ସମିସ): ସରକାରଙ୍କ ମାଗଣା ଉଜ୍ଜ୍ୱଳା ଯୋଜନା ଆଳରେ ଏଜେନ୍ସି ହିତାଧିକାରୀଙ୍କଠାରୁ ଭଲ ଚୁଲା ବାବଦକୁ ୧୮୦୦ ଟଙ୍କା ମାଗିବା ଓ ଗ୍ୟାସ୍ ପ୍ରଦାନରେ ବିଳମ୍ବ କରିବା ଏଜେନ୍ସିକୁ ମହଙ୍ଗା ପଡ଼ିଛି। ହିତାଧିକାରୀଙ୍କ ଅଭିଯୋଗ ଓ ଖବରକାଗଜରେ ଘନଘନ ଖବର ପ୍ରସାରଣ ପରେ ଚିହିଁକି ଉଠିଛି ଯୋଗାଣ ବିଭାଗ। ଜିଲ୍ଲା ଓ ବ୍ଲକ ଯୋଗାଣ ଅଧିକାରୀଙ୍କ ପକ୍ଷରୁ ଆଜି ଏଜେନ୍ସିର ଡିପୋରେ ତନଖି କରିବା ସହିତ ଅଭିଯୋଗକାରୀଙ୍କ ସାମ୍ନାରେ ଟିକିନିଖି ତଦନ୍ତ କରାଯିବା ସହିତ ଅଭିଯୋଗ ଆଣିଥିବା ହିତାଧିକାରୀଙ୍କୁ ଗ୍ୟାସ୍ ପ୍ରଦାନ କରାଯାଇଛି।

ଦେଉଳପଡ଼ା ପଞ୍ଚାୟତ ଚଣ୍ଡିଆପଲ୍ଲୀ ଗ୍ରାମର ତରଙ୍ଗିଣୀ ପରିଡ଼ା ଉଜ୍ଜ୍ୱଳା ଯୋଜନାରେ ମାଗଣା ଗ୍ୟାସ୍ ପାଇଁ ମହାକାଳପଡ଼ାଠାରେ ଥିବା ଏମଏସ ସ୍ୱସ୍ତିଦୀପ ଏଚପି ଗ୍ୟାସ ଏଜେନ୍ସିରେ ଆବେଦନ କରିଥିଲେ। ତାଙ୍କ ନାମରେ ଗ୍ୟାସ୍ ଅନୁମୋଦନ ହୋଇଥିଲା। ଦୀର୍ଘଦିନ ପରେ ବି ତାଙ୍କୁ ଏଜେନ୍ସି ଗ୍ୟାସ୍ ପ୍ରଦାନ କରୁ ନ ଥିଲା। ଯୋଜନା ଅଧୀନରେ ଯେଉଁ ଗ୍ୟାସ୍ ଚୁଲା ମିଳୁଛି ତାହାକୁ ନ ଦେଇ ଭଲ ଗ୍ୟାସ୍ ଚୁଲା ଦେବାକୁ କହି ୧୮୦୦ ଟଙ୍କା ଦେବାକୁ ଏଜେନ୍ସି ଦାବି କରୁଥିବା ତରଙ୍ଗିଣୀଙ୍କ ପୁଅ ପବିତ୍ର ପରିଡ଼ା ଜାନୁଆରୀ ୧୬ରେ ଅଭିଯୋଗ ଆଣିଥିଲେ। କେବଳ ସେତିକି ନୁହେଁ ସମ୍ପୃକ୍ତ ଏଜେନ୍ସିର କର୍ମଚାରୀ ଉଜ୍ଜ୍ୱଳା ଯୋଜନାରେ ମିଳୁଥିବା ଚୁଲା ତାଙ୍କ ପାଖରେ ନ ଥିବା କହିବା ସହ ୧୮୦୦ ଟଙ୍କା ଦେଲେ ଭଲ ଚୁଲା ଦିଆଯିବ କହିବାରୁ ପବିତ୍ର ପ୍ରତିବାଦ କରିଥିଲେ। ସରକାର ଯେଉଁ ଚୁଲା ଦେଉଛନ୍ତି ସେହି ଚୁଲା ପ୍ରଦାନ କରିବାକୁ ସେ କହିବା ପରେ ସମ୍ପୃକ୍ତ କର୍ମଚାରୀ ଜଣଙ୍କ ମାଲିକଙ୍କୁ ପଚାରିବାକୁ କହିଥିଲେ। ତେବେ ଅଭିଯୋଗର ୧୮ ଦିନ ପରେ ବି ପ୍ରଶାସନ ପକ୍ଷରୁ କିମ୍ବା ଜିଲ୍ଲା ଯୋଗାଣ ଅଧିକାରୀଙ୍କ ପକ୍ଷରୁ କୌଣସି ତତ୍ପରତା ଦେଖିବାକୁ ମିଳିନଥିଲା। ଆଜି ଜିଲ୍ଲା ଯୋଗାଣ ଅଧିକାରୀ ବେଣୁଧର ପାଣିଗ୍ରାହୀଙ୍କ ନିର୍ଦ୍ଦେଶରେ ଜିଲ୍ଲା ଯୋଗାଣ ବିଭାଗ କର୍ମଚାରୀଙ୍କ ସହିତ ମହାକାଳପଡ଼ା ଯୋଗାଣ ନିରୀକ୍ଷକ ଶିବପ୍ରସାଦ ମହାନ୍ତିଙ୍କୁ ନେଇ ମହାକାଳପଡ଼ାସ୍ଥ ଏଜେନ୍ସିରେ ପହଞ୍ଚି ଅଭିଯୋଗକାରୀଙ୍କ ଉପସ୍ଥିତରେ ଡିପୋରେ ଚଢ଼ଉ କରି ଟିକିନିଖି ତଦନ୍ତ କରିଥିଲେ। ଅଭିଯୋଗକାରୀଙ୍କ ଅଭିଯୋଗ ଆଧାରରେ ଏଜେନ୍ସି କର୍ମଚାରୀଙ୍କୁ ପଚାରି ରିପୋର୍ଟ ଲେଖିବା ସହିତ ଅଭିଯୋଗକାରୀଙ୍କୁ ନୂତନ ଗ୍ୟାସ ପ୍ରଦାନ କରିଛନ୍ତି।

ଡେଲଟା କଲେଜ ପ୍ରତିଷ୍ଠାତାଙ୍କ ଶ୍ରାଦ୍ଧୋତ୍ସବ

ଡେରାବିଶ,୫।୨(ସମିସ): ଯଅଁରାବାରିମୂଳ ପଞ୍ଚାୟତ ଭିତରବର୍ମ୍ପୁସ୍ଥ ଡେଲଟା କଲେଜ ପ୍ରତିଷ୍ଠାତା ପ୍ରଭାକର ପ୍ରଧାନଙ୍କ ଏକବିଂଶତମ ଶ୍ରାଦ୍ଧ ଉତ୍ସବ ଓ କଲେଜର ୩୪ତମ ବାର୍ଷିକ ଉତ୍ସବ ଅନୁଷ୍ଠିତ ହୋଇଯାଇଛି। ମହାବିଦ୍ୟାଳୟ ଅଧ୍ୟକ୍ଷ ଡଃ ବିବେକାନନ୍ଦ ମିଶ୍ରଙ୍କ ସଭାପତିତ୍ୱରେ ଅନୁଷ୍ଠିତ ସଭାରେ ମୁଖ୍ୟଅତିଥି ଭାବେ ପ୍ରଫେସର ଡକ୍ଟର ହରିହର କାନୁନ୍‌ଗୋ, ମୁଖ୍ୟବକ୍ତା ଭାବେ ସାରସ୍ୱତ ସାଧକ ଡକ୍ଟର ବୈଷ୍ଣବ ସାମଲ, ସମ୍ମାନିତ ଅତିଥି ଭାବେ ଭାଇ ହରିବନ୍ଧୁ ପ୍ରଧାନ, ପୁତ୍ର ନୀଳକଣ୍ଠ ପ୍ରଧାନ, କନ୍ୟା ସୁଜାତା ପ୍ରଧାନ ପ୍ରମୁଖ ଯୋଗ ଦେଇଥିଲେ। ସରପଞ୍ଚ ଶଙ୍କର୍ଷଣ ପରିଡ଼ା, ପୂର୍ବତନ ସରପଞ୍ଚ ସୁଖଦାନନ୍ଦ ପ୍ରଧାନ, ଅଜୟ ନାୟକ, ରଜତ ବଳ ପ୍ରମୁଖ ଶ୍ରଦ୍ଧାଞ୍ଜଳି ଅର୍ପଣ କରିଥିଲେ। କଲେଜର ମୋନାଲିସା ମହାରଣାଙ୍କୁ ପ୍ରଭାକର ସ୍ମାରକୀ ଓ ଅର୍ଚ୍ଚିତା ବଳଙ୍କୁ ସରସ୍ୱତୀ ସ୍ମାରକୀ ବୃତ୍ତି ପ୍ରଦାନ କରାଯାଇଥିଲା। ସୁବାସ ତ୍ରିପାଠୀ, ବିକ୍ରମ ବିଶ୍ୱାଳ, ଶିଶିର ଷଡ଼ଙ୍ଗୀ, ଗଦାଧର ବେହେରା, ଅଧ୍ୟାପିକା ମମତା ପ୍ରଧାନ, ମମତା ପଲେଇ ଓ ଅଣଶିକ୍ଷକ କର୍ମଚାରୀ ପ୍ରଭାତ ସ୍ୱାଇଁ, ପ୍ରମୋଦ ସାମଲ, ଜୟନ୍ତ ସାହୁ, ନମିତା ମହାରଣା ପରିଚାଳନାରେ ସହଯୋଗ କରିଥିଲେ। ଅଧ୍ୟାପକ ମହେଶ ଶତପଥୀ, କ୍ରୀଡ଼ା ଶିକ୍ଷକ ସୁରେନ୍ଦ୍ର ସ୍ୱାଇଁ, ଅଧ୍ୟାପକ ଡକ୍ଟର ପବିତ୍ର ନନ୍ଦଙ୍କ ପରିଚାଳନାରେ ଅନୁଷ୍ଠିତ ସାଂସ୍କୃତିକ କାର୍ଯ୍ୟକ୍ରମରେ ଛାତ୍ରଛାତ୍ରୀ ଭାଗ ନେଇଥିଲେ। କ୍ରୀଡ଼ା ପ୍ରତିଯୋଗିତାରେ ଶ୍ରେଷ୍ଠ କ୍ରୀଡ଼ାବିତ୍ ଭାବେ ଅନୀଲ ମଲିକ, ସସ୍ମିତା ବଳ ଓ ସାଂସ୍କୃତିକ ପ୍ରତିଯୋଗିତାରେ ସାଗରିକା ରାଉତଙ୍କୁ ଟ୍ରଫି ପ୍ରଦାନ କରାଯାଇଥିଲା। ବରିଷ୍ଠ ଅଧ୍ୟାପକ ପ୍ରଦୀପ ଜେନା ଅତିଥି ପରିଚୟ ଓ ଧନ୍ୟବାଦ ଅର୍ପଣ କରିଥିଲେ।

ଘରକୁ ବିପଦ ୨ଟି ମଲା ଗଛ ନିଲାମ

ପଞ୍ଚୁପାଣ୍ଡବ,୫।୨(ସମିସ): ଡେରାବିଶ ତହସିଲ ଅଧୀନରେ ଥିବା ବେଣୀପୁର ପଞ୍ଚାୟତ ଅନ୍ତର୍ଗତ ସଦାନନ୍ଦପୁର ଗ୍ରାମର ଏକ କେନାଲ ବନ୍ଧରେ ଘରକୁ ଲାଗି ମଲା ଚାକୁଣ୍ଡା ଗଛ ଥିବା ଅଭିଯୋଗ ହୋଇଥିଲା। ପଙ୍ଗାମୁଣ୍ଡାଇ କେନାଲ ୮ ନମ୍ବର (କ) କେନାଲ ବନ୍ଧ ଦଳିତ ସାହିର ଏକ ଘର ନିକଟରେ ଥିବା ମଲା ଗଛ ଘରକୁ ବିପଦ ଥିବା ଡେରାବିଶ ତହସିଲରେ ପ୍ରାୟ ୬ ମାସ ତଳେ ଅଭିଯୋଗ ହୋଇଥିଲେ ସୁଦ୍ଧା କେହି ସମସ୍ୟାକୁ ଗୁରୁତ୍ୱ ଦେଉ ନ ଥିବା ଅଭିଯୋଗ ହୋଇଥିଲା। ସ୍ଥାନୀୟ ଗ୍ରାମର ଅଶୋକ ଜେନା ତହସିଲଦାର ସରୋଜ ନାୟକଙ୍କୁ ଭେଟି ଜଣାଇଥିଲେ। ତହସିଲଦାର ରାଜନଗର ଆର୍‌ଆଇଙ୍କୁ ତଦନ୍ତ କରି ରିପୋର୍ଟ ଦେବାକୁ କହିଥିଲେ ସୁଦ୍ଧା ଗଛ କାଟିବାରେ ବିଳମ୍ବ ହୋଇଥିଲା। ଏ ସମ୍ପର୍କରେ 'ସକାଳ' ଖବରକାଗଜରେ ପ୍ରକାଶ କରାଯାଇଥିଲା। ଏହାକୁ ଜଳ ସମ୍ପଦ ବିଭାଗ ଅଧିକାରୀ ପ୍ରମୋଦ ରାୟ ଗୁରୁତର ସହ ନେଇ ଦୁଇଟି ମଲା ଗଛକୁ ନିଲାମ କରାଇଥିଲେ। ଜଳ ସମ୍ପଦ ଅଫିସରେ ନିଲାମ ହେଲା ପରେ ବିପଦସଙ୍କୁଳ ଅବସ୍ଥାରେ ଥିବା ମଲା ଗଛକୁ କଟାଯାଇଥିବା ଦେଖିବାକୁ ମିଳିଛି।

ଗୋବିନ୍ଦପୁର ନୋଡାଲ ଉପ୍ରା ବିଦ୍ୟାଳୟର ବାର୍ଷିକ ଉତ୍ସବ

ପଙ୍ଗାମୁଣ୍ଡାଇ,୫।୨(ସମିସ): ପଙ୍ଗାମୁଣ୍ଡାଇ ବ୍ଲକ ଅନ୍ତର୍ଗତ ଗୋବିନ୍ଦପୁର ନୋଡାଲ ଉପ୍ରା ବିଦ୍ୟାଳୟର ବାର୍ଷିକ ଉତ୍ସବ ଅନୁଷ୍ଠିତ ହୋଇଯାଇଛି। ପ୍ରଧାନଶିକ୍ଷୟିତ୍ରୀ ଦୀପ୍ତିମୟୀ ପାଣିଙ୍କ ପୌରୋହିତ୍ୟ ଓ ବାଲିପାଟଣା ହାଇସ୍କୁଲ ସହକାରୀ ଶିକ୍ଷକ ଦିବାକର ଦାଶଙ୍କ ସଂଯୋଜନାରେ ଆୟୋଜିତ ଉତ୍ସବରେ ପଙ୍ଗାମୁଣ୍ଡାଇ ବ୍ଲକ ବିଆରସିସି ପ୍ରେମବାଳା ମହାପାତ୍ର ମୁଖ୍ୟଅତିଥି, ଶିକ୍ଷକ ନେତା ସିଆରସିସି ମଳୟ ଜେନା ମୁଖ୍ୟବକ୍ତା, କ୍ଲଷ୍ଟର ସିଆରସିସି ନମିତା ସାହୁ, ଗୋବିନ୍ଦପୁର ହାଇସ୍କୁଲ ପ୍ରଧାନଶିକ୍ଷକ ସୁକାନ୍ତ ପୃଷ୍ଟି, ଚନ୍ଦନନଗର ହାଇସ୍କୁଲ ପ୍ରାକ୍ତନ ପ୍ରଧାନଶିକ୍ଷକ ଧବଳେଶ୍ୱର ଖଣ୍ଡାୟା, ଗୋବିନ୍ଦପୁର ନୋଡାଲ ଉପ୍ରା ସ୍କୁଲ ପ୍ରାକ୍ତନ ପ୍ରଧାନଶିକ୍ଷକ ପ୍ରମୋଦ ଦାଶ, ଶିକ୍ଷାବିତ ଶୀତଳ ପରିଡା ଓ ସ୍କୁଲ ପରିଚାଳନା କମିଟି ସଭାପତି ଅଶ୍ୱିନୀ ନାୟକ ସମ୍ମାନିତ ଅତିଥି ଭାବେ ଯୋଗଦେଇ ଛାତ୍ରଛାତ୍ରୀଙ୍କୁ ଗୁଣାତ୍ମକ ଶିକ୍ଷା ପ୍ରଦାନ କରି ଭଲ ମଣିଷ ଭାବେ ଗଢି ତୋଳିବାକୁ ପରାମର୍ଶ ଦେବା ସହ କୃତୀ ଛାତ୍ରଛାତ୍ରୀଙ୍କୁ ପୁରସ୍କାର ବିତରଣ କରିଥିଲେ। ସହକାରୀ ଶିକ୍ଷୟିତ୍ରୀ ସୁନିତା ମହାପାତ୍ର ସ୍ୱାଗତ ଭାଷଣ ଓ ସହକାରୀ ଶିକ୍ଷକ ରଶ୍ମିରଞ୍ଜନ ମିଶ୍ର ଅତିଥିପରିଚୟ ପ୍ରଦାନ କରିଥିଲେ। ପରେ ଛାତ୍ରଛାତ୍ରୀ ସାଂସ୍କୃତିକ କାର୍ଯ୍ୟକ୍ରମ ପରିବେଷଣ କରିଥିଲେ। ପ୍ରଶାନ୍ତ ଜେନା ଧନ୍ୟବାଦ ଦେଇଥିଲେ। କାର୍ଯ୍ୟକ୍ରମକୁ ସହକାରୀ ଶିକ୍ଷୟିତ୍ରୀ ଶୁଭଶ୍ରୀ ନାୟକ, ଜିତେନ୍ଦ୍ର ସାହୁ ଓ ନ

କମିସନରେଟ୍ ପୁଲିସର ବିଚିତ୍ର ନ୍ୟାୟ

ଚାପରେ ପୁଲିସ; ଅପରାଧୀ ବେଫିକର

ଅନଭିଜ୍ଞଙ୍କ ହାତରେ ସହରର ସୁରକ୍ଷା ● ଅଧିକାରୀଙ୍କ ବଦଳି ନୀତି ଉପରେ ପ୍ରଶ୍ନ ● ସହରରେ ପୁଣି ମୁଣ୍ଡ ଟେକିଲେଣି ଦୁର୍ଦ୍ଦାନ୍ତ ଗ୍ୟାଙ୍ଗ୍

କଟକ,୫।୨(ସମିସ):

କଟକ ସହରରେ ଏବେ ଆଇନଶୃଙ୍ଖଳା ପରିସ୍ଥିତି ବିଗିଡ଼ିବାରେ ଲାଗିଛି। ଚୋରି, ଛିନତାଇ ଓ ମାରପିଟ୍ ନିତିଦିନିଆ ଘଟଣା ପାଲଟିଛି। ଅଭିଯୋଗ ହେଉଛି ଯେ କଟକ କମିସନରେଟ୍ ପୁଲିସରୁ ସହରର ନାଡ଼ି ନକ୍ଷତ୍ର ଚିହ୍ନିଥିବା ଦକ୍ଷ ଓ ନିର୍ଭୀକ ପୁଲିସ ଅଧିକାରୀମାନଙ୍କୁ ରାଜନୈତିକ ଚାପରେ ବଦଳି କରି ଦିଆଯାଉଛି। ଯାହାର ସୁଯୋଗ ନେଇ ଅପରାଧୀମାନେ ପୁଣି ଥରେ ନିଜର ସାମ୍ରାଜ୍ୟ ବିସ୍ତାର କରିବାକୁ ଲାଗିଛନ୍ତି।

ଅତୀତରେ କଟକର ବିଭିନ୍ନ ଗୁରୁତ୍ୱପୂର୍ଣ୍ଣ ଥାନାରେ କାର୍ଯ୍ୟ କରୁଥିବା କେତେକ ଦକ୍ଷ ଆଇଆଇସି ଓ ବିଭିନ୍ନ ଜୋନର ଏସିପିମାନେ ଅପରାଧୀଙ୍କ ନିଦ ହଜାଇ ଦେଇଥିଲେ। ଅନେକ ଦୁର୍ଦ୍ଦାନ୍ତ ଗ୍ୟାଙ୍ଗର ମୁଖିଆଙ୍କୁ ଜେଲ୍ ପଠାଇବା ସହ ବିପୁଳ ପରିମାଣର ବେଆଇନ ବନ୍ଧୁକ ଜବତ କରି ସେମାନେ ସହରରେ ଶାନ୍ତି ଫେରାଇ ଆଣିବାରେ ସମର୍ଥ ହୋଇଥିଲେ। ମାତ୍ର ଆଶ୍ଚର୍ଯ୍ୟଜନକ ଭାବେ ସେମାନଙ୍କୁ ସେହି ଦକ୍ଷତା ପାଇଁ ପୁରସ୍କାର ମିଳିବା ବଦଳରେ ଅନ୍ୟ ଜିଲ୍ଲାକୁ ବଦଳି କରାଯାଇଛି। ସାଧାରଣରେ ଚର୍ଚ୍ଚା ହେଉଛି ଯେ ଏହି ଅଫିସରମାନେ ରାଜନୈତିକ ପ୍ରଭାବଶାଳୀ ବ୍ୟକ୍ତି ଓ ମାଫିଆଙ୍କ କଳା କାରନାମାରେ ବାଧା ସୃଷ୍ଟି କରୁଥିଲେ। ନିର୍ଭୀକ ଓ ସ୍ୱଷ୍ଟବାଦୀ ହେବାରୁ ସେମାନଙ୍କୁ ଏବେ ତାହା ମହଙ୍ଗା ପଡ଼ିଛି।

ବର୍ତ୍ତମାନ କଟକର ଅନେକ ପ୍ରମୁଖ ଥାନାରେ ଯେଉଁ ନୂତନ ଅଧିକାରୀମାନେ ନିଯୁକ୍ତ ହୋଇଛନ୍ତି, ସେମାନଙ୍କ ମଧ୍ୟରୁ ଅଧିକାଂଶ ସହରର ଭୌଗଳିକ ସ୍ଥିତି ଓ ଅପରାଧିକ ଇତିହାସ ବିଷୟରେ ସମ୍ପୂର୍ଣ୍ଣ ଅନଭିଜ୍ଞ। ଅପରାଧୀଙ୍କ "ଜନ୍ମକୁଣ୍ଡଳୀ' ନ ଜାଣିଥିବାରୁ ସେମାନେ ଅପରାଧ ନିୟନ୍ତ୍ରଣ କରିବାରେ ବିଫଳ ହେଉଥିବା ଦେଖାଯାଉଛି। ଏହାର ସୁଯୋଗ ନେଇ ପୂର୍ବରୁ ସୁପ୍ତ ଥିବା ବିଭିନ୍ନ ଅପରାଧୀ ଗୋଷ୍ଠୀ ପୁଣି ସକ୍ରିୟ ହୋଇ ଉଠିଛନ୍ତି। ପୂଜା-ପାର୍ବଣ ସମୟରେ ଶାନ୍ତି ରକ୍ଷା କରିବା ଏବେ

ପୁଲିସ ପାଇଁ ଚ୍ୟାଲେଞ୍ଜ ହୋଇପଡ଼ିଛି। ଏପରିକି ସହରରେ ଗତ ଦଶହରା ଭସାଣୀ ଓ ପରବର୍ତ୍ତୀ ସମୟରେ ହୋଇଥିବା ଗଣ୍ଡଗୋଳ ଘଟଣା ଓ ପୁଲିସ ଅଧିକାରୀଙ୍କ ଉପରେ ହୋଇଥିବା ଆକ୍ରମଣ ପୁଲିସର ମନୋବଳ ଭାଙ୍ଗିଦେବା ସହ ପୁଲିସ ଉପରୁ ଜନସାଧାରଣ ଆସ୍ଥା ହରାଇଥିବାର ସାଧାରଣରେ ଚର୍ଚ୍ଚା ହେଉଛି।

ଜଣେ ଏସିପି, ପୂର୍ବରୁ କଟକରେ ଏକ ଥାନାର ଆଇଆଇସି ଥିବା ସମୟରେ ଆନ୍ତରାଜ୍ୟ ବନ୍ଧୁକ କାରବାରର ପର୍ଦ୍ଦାଫାସ କରି ୨୦ରୁ ଅଧିକ ବନ୍ଧୁକ ଜବତ କରିଥିଲେ। ଏହି କାରବାରରେ ପ୍ରାୟ ୧୨ ଜଣ ବନ୍ଧୁକ ଚୋରା ଚାଲାଣକାରୀ ଗିରଫ ହୋଇଥିଲେ। ଭଲ କାମ କରି ବେଷ୍ଟ ଏସିପି ପୁରସ୍କାର ପାଇବା ପରେ ତାଙ୍କୁ ଆଜି କମିଶନରେଟ ପୁଲିସରୁ ହଟାଇ ଅନ୍ୟ ଜିଲ୍ଲାକୁ ବଦଳି କରାଯାଇଛି। ସେହିଭଳି ଜଣେ ପୂର୍ବତନ ଆଇଆଇସି ଏସସିବି ମେଡିକାଲରେ ଦଲାଲରାଜକୁ ଦମନ କରିଥିଲେ। ବହୁ ଗୁରୁତ୍ୱପୂର୍ଣ୍ଣ ଥାନାରେ ଅତ୍ୟନ୍ତ ଦକ୍ଷତାର ସହ କାର୍ଯ୍ୟ କରିଥିଲେ। ବିଶେଷ କରି କୋଭିଡ ସମୟରେ କଟକ ବଡ଼ ମେଡିକାଲରେ ଯେଭଳି ରୋଗୀସେବା ବ୍ୟାହତ ନ ହେବ ସେ ଦିଗରେ ସଫଳତାର ସହ କାର୍ଯ୍ୟ କରିଥିଲେ। ଜଣେ ଶ୍ରେଷ୍ଠ ଆଇଆଇସି ଭାବେ କମିସନରେଟ ପୁଲିସ ଦ୍ୱାରା ପୁରସ୍କୃତ ହୋଇଥିଲେ। ପଦୋନ୍ନତି ପାଇ ଏସିପି ହେବା ପରେ ସମ୍ବେଦନଶୀଳ ଅଞ୍ଚଳରେ ସଫଳତାର ସହ କାର୍ଯ୍ୟ କରି ଶାନ୍ତିଶୃଙ୍ଖଳା ରକ୍ଷା କରିବାର ଗୁରୁ ଦାୟିତ୍ୱ ନିଭାଇଥିଲେ। ତାଙ୍କ ଭଳି ଜଣେ ଅଭିଜ୍ଞ ଅଧିକାରୀଙ୍କୁ ରାଜନୈତିକ ଚାପରେ ବଦଳି କରାଯାଇଛି। ସେ ପଦୋନ୍ନତି ପାଇ ଏସିପି ହେବା ପରେ ତାଙ୍କୁ କୌଣସି ଗୁରୁତ୍ୱପୂର୍ଣ୍ଣ ଦାୟିତ୍ୱ ଦିଆ ନ ଯାଇ ଏବେ କାର୍ଯ୍ୟାଳୟରେ ପଙ୍ଗୁ କରି ବସାଇ ଦିଆଯାଇଛି। ପୁନଶ୍ଚ କଟକ ବାଦାମବାଡ଼ି ଥାନା ସମେତ ଅନ୍ୟାନ୍ୟ ଗୁରୁତ୍ୱପୂର୍ଣ୍ଣ ଥାନାରେ ଆଇଆଇସି ଭାବେ କାର୍ଯ୍ୟ କରି ନିଜର ଦକ୍ଷତା ପ୍ରମାଣିତ କରିଥିବା ଆଉ ଜଣେ ପୁଲିସ ଅଧିକାରୀ ଏସିପି ହେବା ପରେ ତାଙ୍କୁ ପୁରୀକୁ ବଦଳି କରାଯାଇଛି। ସେ ଡିଏସପି ଭାବେ ପୁରୀରେ କାର୍ଯ୍ୟ କରି ଜନସାଧାରଣଙ୍କ ବିଶ୍ୱାସଭାଜନ ହୋଇ ପ୍ରଶଂସା ସାଉଁଟୁଛନ୍ତି। ଏହାଛଡା କଟକ କମିସନରେଟ ପୁଲିସରେ ସ୍ପେସାଲ ସ୍କ୍ୱାଡର ଦାୟିତ୍ୱ ସମ୍ଭାଳି ଅପରାଧୀଙ୍କ ମଧ୍ୟରେ ଆତଙ୍କ ସୃଷ୍ଟି କରିଥିବା ପୁଲିସ ଅଧିକାରୀଙ୍କୁ ଏବେ କମିସନରେଟ ପୁଲିସରୁ ହଟାଇ ଦିଆଯାଇଛି। ସେ ଏବେ ଜଗତସିଂହପୁର ଜିଲ୍ଲାରେ ଡିଏସପି ଭାବେ କାର୍ଯ୍ୟ କରୁଛନ୍ତି। ବିଶେଷ କରି ହତ୍ୟା, ଡକାୟତି ଘଟଣା, ବନ୍ଧୁକ କାରବାରରେ ସଂପୃକ୍ତ ଦୁର୍ଦ୍ଦାନ୍ତ ଅପରାଧୀଙ୍କୁ ଗିରଫ କରିଥିବା ଏହି ସଫଳ ପୁଲିସ ଅଧିକାରୀଙ୍କୁ ପୁରସ୍କାର ସ୍ୱରୂପ କମିଶନରେଟରୁ ହଟାଇ ଦିଆଯାଇଛି। କମିସନରେଟ୍ ପୁଲିସର ଏଭଳି ବିଚିତ୍ର ବ୍ୟବସ୍ଥାକୁ ବିଭିନ୍ନ ମହଲରେ ନିନ୍ଦା କରାଯାଇଛି।

ଟ୍ରକ୍ ଧକ୍କାରେ ବାଇକ୍ ଆରୋହୀଙ୍କ ମୃତ୍ୟୁ

କଟକ,୫।୨(ସମିସ): ଚାଉଳିଆଗଞ୍ଜ ଥାନା ଅନ୍ତର୍ଗତ ଓଏମ୍‌ପିଠାରୁ କିଛି ବାଟ ଆଗରେ କଟକ-ପାରାଦୀପ ରାସ୍ତାରେ ଆଜି ଏକ ମର୍ମନ୍ତୁଦ ସଡ଼କ ଦୁର୍ଘଟଣା ଘଟିଛି। ଏହି ଦୁର୍ଘଟଣାରେ ଜଣେ ଯୁବକଙ୍କ ମୃତ୍ୟୁ ଘଟିଛି। ମୃତକ ଜଣକ ହେଉଛନ୍ତି ତିର୍ତ୍ତୋଲ ଥାନା ଅନ୍ତର୍ଗତ ସିରସ୍ତା ଗ୍ରାମର ଦେବାଶିଷ ଦାସ (୩୪)। ଘଟଣାସ୍ଥଳରୁ ଗୁରୁତର ଯୁବକଙ୍କୁ ପୁଲିସ ଉଦ୍ଧାର କରି ଏସ୍‌ସିବି ମେଡିକାଲ ପଠାଇଥିଲା। ସେଠାରେ ଡାକ୍ତର ତାଙ୍କୁ ମୃତ ବୋଲିଘୋଷଣା କରିଥିଲେ। ଘଟଣାସ୍ଥଳରେ ପ୍ରାୟ ଅଧଘଣ୍ଟା ସମୟ ଧରି ସ୍ଥାନୀୟ ଲୋକେ ଓ ପଥଚାରୀ ହୋହଲ୍ଲା କରିବାକୁ ଟ୍ରାଫିକ୍ ସମସ୍ୟା ସୃଷ୍ଟି ହୋଇଥିଲା। ପୁଲିସ ପହଞ୍ଚି ଦୁର୍ଘଟଣା ଘଟାଇଥିବା ଟ୍ରକ୍‌କୁ ଜବତ କରିବ ଆଣିବା ପରେ ପରିସ୍ଥିତି ସ୍ୱାଭାବିକ ହୋଇଥିଲା। ସୂଚନା ଅନୁସାରେ, ସନ୍ଧ୍ୟାରେ

କଟକ-ପାରାଦୀପ ରାସ୍ତାରେ ପ୍ରବଳ ଭିଡ଼ ହୋଇଥିଲା। ଏହି ଭିଡ଼ରେ ଓଏମ୍‌ପିରୁ ପାରାଦୀପ ଅଭିମୁଖେ ଏକ ଦ୍ରୁତଗାମୀ ମାଲବୋଝେଇ ଟ୍ରକଟି ଯାଉଥିଲା। ଦେବାଶିଷ ତାଙ୍କ ବାଇକ୍ (ଓଡ଼ି୦୫ଆର୍-୬୮୫୭) ନେଇ ନିଜ ଘର ସିରସ୍ତାକୁ ଯାଉଥିଲେ। ଯଦିଓ ଦେବାଶିଷ ବାଇକ୍‌ଟିକୁ ଧୀରେ ଚଳାଉଥିଲେ ପଛପଟୁ ଦ୍ରୁତଗାମୀ ଟ୍ରକ୍‌ଟି ଆସି ତାଙ୍କୁ ଧକ୍କା ଦେଇଥିଲା। ସେ ତଳେ ପଡ଼ିଯିବା ପରେ ଢ଼ଳେଇ ରାସ୍ତାରେ ତାଙ୍କ ମୁଣ୍ଡ ଫାଟି ଯାଇଥିଲା। ଘଟଣାସ୍ଥଳରେ ସେ ବେହୋସ ହୋଇ ପଡ଼ିଯାଇଥିଲେ। ଏହାପରେ ଗୁରୁତର ଦେବାଶିଷଙ୍କୁ ଏସ୍‌ସିବି ପଠାଯାଇଥିବା ବେଳେ ସେଠାରେ ତାଙ୍କର ମୃତ୍ୟୁ ଘଟିଥିଲା। ଦୁର୍ଘଟଣା ଘଟାଇଥିବା ଟ୍ରକ୍ ଡ୍ରାଇଭରକୁ ସ୍ଥାନୀୟ ଲୋକ ପୁଲିସର ଜିମା ଦେଇଥିବା ବେଳେ ପୁଲିସ ତାକୁ ଅଟକ ରଖି ପଚରାଉଚରା କରୁଛି।

ଜିଲ୍ଲାରୁ ୨୦୫ କୋଟିର ପରିବହନ ଟିକସ ଆଦାୟ

କଟକ,୫।୨(ସମିସ): ଜିଲ୍ଲା ଆଞ୍ଚଳିକ ପରିବହନ ବିଭାଗ ପକ୍ଷରୁ ଚଳିତ ୨୦୨୫-୨୬ ଆର୍ଥିକ ବର୍ଷର ଜାନୁଆରୀ ମାସ ଶେଷ ସୁଦ୍ଧା ୨୦୫କୋଟି ୮୨ଲକ୍ଷ ୧ହଜାର ୪୪୮ ଟଙ୍କାର ଟିକସ ଆଦାୟ କରାଯାଇଛି। ରାଜ୍ୟ ସରକାରଙ୍କ ପକ୍ଷରୁ ଜିଲ୍ଲାରୁ ବର୍ଷ ଶେଷ ସୁଦ୍ଧା ୨୫୩ କୋଟି ୫୦ ଲକ୍ଷ ଟଙ୍କାର ଟିକସ ଆଦାୟ ପାଇଁ ଲକ୍ଷ୍ୟ ଧାର୍ଯ୍ୟ କରାଯାଇଥିବା ବେଳେ ମାର୍ଚ୍ଚ ୩୧ ତାରିଖ ସୁଦ୍ଧା ଲକ୍ଷ୍ୟ ଧାର୍ଯ୍ୟ ଶତ ପ୍ରତିଶତ ହେବ ବୋଲି କଟକ ଆଞ୍ଚଳିକ ପରିବହନ କାର୍ଯ୍ୟାଳୟ ସୂତ୍ରରୁ ଜଣାପଡିଛି। ମିଳିଥିବା ତଥ୍ୟ ଅନୁଯାୟୀ, ଗାଡ଼ି ଫିଟନେସ ପରମିଟ ବୀମା, ପ୍ରଦୂଷଣ ପ୍ରମାଣପତ୍ରକୁ କଡ଼ାକଡ଼ି କରାଯାଇ ଏନଫୋର୍ସମେଣ୍ଟ କରାଯାଇଥିବାରୁ ରାଜସ୍ୱ ବୃଦ୍ଧି ଘଟିଛି।

ନିରନ୍ତର ବିକାଶର ଲକ୍ଷ୍ୟ ଅଭିଯାନ ସମାରୋହ

କଟକ,୫।୨(ସମିସ): ଜିଲ୍ଲା ଯୋଜନା ଏବଂ ପର୍ଯ୍ୟାଲୋଚନା ବିଭାଗ ପକ୍ଷରୁ ମହାବିଦ୍ୟାଳୟସ୍ତରୀୟ ନିରନ୍ତର ବିକାଶର ଲକ୍ଷ୍ୟ ଅଭିଯାନ ୨୦୨୫-୨୬ ସମାରୋହ ସିଡିଏସ୍ଥିତ ଇପସାର୍ ମହାବିଦ୍ୟାଳୟ ପ୍ରାଙ୍ଗଣରେ ଅନୁଷ୍ଠିତ ହୋଇଯାଇଛି। ଏଥିରେମୁଖ୍ୟଅତିଥିଭାବେବିଶ୍ୱନାହାକଣୀ ମହାବିଦ୍ୟାଳୟର ଅଧ୍ୟକ୍ଷ ସଚ୍ଚିଦାନନ୍ଦ ପ୍ରଧାନ ଉଦ୍‌ବୋଧନ ଦେଇଥିଲେ। ଜିଲ୍ଲା ଯୋଜନା ପର୍ଯ୍ୟାଲୋଚନା ବିଭାଗର ଉପନିର୍ଦ୍ଦେଶକ ବିଶ୍ୱରଞ୍ଜନ ଦାସ ଏବଂ ଇପ୍‌ସାର୍ ମହାବିଦ୍ୟାଳୟର ଅଧ୍ୟକ୍ଷ ଡଃ ଶକ୍ତିପ୍ରସାଦ ମହାପାତ୍ର ଏଥିରେ ଯୋଗଦେଇଥିଲେ। ଏଥିରେ ସହକାରୀ ନିର୍ଦ୍ଦେଶକ ସୁଶ୍ରୀ ସଙ୍ଗୀତା ସାହୁ, ଏମ୍‌ପିଏଲଇ ଆଲୋଚନା ସାହୁ, ବରିଷ୍ଠ ଅର୍ଥନୈତିକ ଅନୁସନ୍ଧାନକାରୀ ଜୟପ୍ରଦା ନାୟକ, ରୋନିବା ରିମଝିମ୍ ଏବଂ ଅର୍ଥନୈତିଜ୍ଞ ଶାଶ୍ୱତୀ ବେହେରା ଯୋଗଦେଇ ଭାଷଣ ଦେଇଥିଲେ। ଏହି କାର୍ଯ୍ୟକ୍ରମରେ ଖ୍ରୀଷ୍ଟ ମହାବିଦ୍ୟାଳୟ, ଇପସାର୍ ଏବଂ ସିମ୍‌ସ ମହାବିଦ୍ୟାଳୟର ଛାତ୍ରଛାତ୍ରୀ ଅଂଶଗ୍ରହଣ କରିଥିଲେ। ସତ୍‌ଭିକ୍ ସୋଲ୍ ଫାଉଣ୍ଡେସନ୍‌ର ମୁଖ୍ୟ ସତ୍ୟବ୍ରତ

ସାମଲ ନିରନ୍ତର ବିକାଶର ଲକ୍ଷ୍ୟ ଅଭିଯାନ ସମ୍ପର୍କରେ ଆଲୋଚନା କରିଥିଲେ। ପ୍ରଫେସର ଡଃ ସଚ୍ଚିଦାନନ୍ଦ ପ୍ରଧାନ ଏବଂ ଡଃ ଶକ୍ତିପ୍ରସାଦ ମହାପାତ୍ର ଆଲୋଚ୍ୟ ବିଷୟବସ୍ତୁ ଉପରେ ଅଭିଭାଷଣ ପ୍ରଦାନ କରିଥିଲେ। ଏହି ଅବସରରେ ଛାତ୍ରଛାତ୍ରୀଙ୍କ ମଧ୍ୟରେ ରଚନା, ପ୍ରଶ୍ନୋତ୍ତର ଏବଂ ବିତର୍କ ପ୍ରତିଯୋଗିତା କରାଯାଇ କୃତୀ ଛାତ୍ରଛାତ୍ରୀଙ୍କ ପୁରସ୍କୃତ କରାଯାଇଥିଲା।

ଜୁଆ ଆଡ୍ଡାରେ ଚଢଉ; ୭ ଗିରଫ

କଟକ,୫।୨(ସମିସ): ଦୀର୍ଘ ଦିନ ଧରି ଲୁଚାଛପାରେ ଚାଲିଥିବା ଏକ ସଙ୍ଗାଆଡ୍ଡାରେ ମଙ୍ଗଳାବାଗ ଥାନା ପୁଲିସ ଚଢଉ କରିଛି। ସେଠାରୁ ୭ ଜଣ ଜୁଆଡିଙ୍କୁ ଗିରଫ କରାଯାଇଛି। ଅଭିଯୁକ୍ତଙ୍କ ମଧ୍ୟରେ ଯୋବ୍ରା ଅଞ୍ଚଳର ୩ ଜଣ ଶେଖବଜାର ଅଞ୍ଚଳର ଜଣେ ଓ ମାଛୁଆବଜାର ଅଞ୍ଚଳର ୩ଜଣ ଅଛନ୍ତି। ରାତି ପ୍ରାୟ ୮ଟା ବେଳେ ଏସଆଇ ଦେବବ୍ରତ ମହାନ୍ତିଙ୍କ ନେତୃତ୍ୱରେ ପୁଲିସ ଟିମ ଜୁଆଆଡ୍ଡାରେ ଚଢଉ କରିଥିଲା। ଏତିକିବେଳେ ଆଉ କିଛି ଜୁଆଡି ଖସି ପଳାଇବାରେ ସଫଳ ହୋଇଥିଲେ। ସେଠାରୁ ତାସବୋର୍ଡ, କାଲକୁଲେଟର ଓ ୨୮୭୦ ଟଙ୍କା ଜବତ ହୋଇଛି। ୭ ଅଭିଯୁକ୍ତଙ୍କୁ ନୋଟିସ ଦେଇ ଛଡ଼ାଯାଇଥିବା ଥାନା ପକ୍ଷରୁ ସୂଚନା ଦିଆଯାଇଛି।

୨୦୨୭ ଜନଗଣନା ନିମନ୍ତେ ଜିଲ୍ଲା ପ୍ରଶାସନର ପ୍ରସ୍ତୁତି

ଫେବୃଆରୀ ୧୭ରୁ ସର୍ଭେ ଆରମ୍ଭ

କଟକ,୫।୨(ସମିସ): ଆସନ୍ତା ୨୦୨୭ ଜନଗଣନା ଭଳି ମହତ କାର୍ଯ୍ୟକ୍ରମକୁ ନିଷ୍ଠାପର ଭାବେ ସମ୍ପାଦନ କରିବା ନିମନ୍ତେ ଆଜି କଟକ ଜିଲ୍ଲାରେ ଜନଗଣନା ସମ୍ପର୍କିତ ପ୍ରଥମ ବୈଠକ ଜିଲ୍ଲାପାଳଙ୍କ ସମ୍ମିଳନୀ କକ୍ଷଠାରେ ଅନୁଷ୍ଠିତ ହୋଇଯାଇଛି। ଜିଲ୍ଲାର ସମସ୍ତ ତହସିଲଦାର, ବିଡିଓ ଓ ବିଭାଗୀୟ ଅଧିକାରୀ ତଥା କର୍ମଚାରୀ ନିର୍ଦ୍ଦିଷ୍ଟ ସମୟ ମଧ୍ୟରେ ତାଲିମ ନେଇ ସମ୍ପୂର୍ଣ୍ଣ ଜନଗଣନା ପଦ୍ଧତି ଉପରେ ଅବଗତ ହେବେ। ପ୍ରଥମ ପର୍ଯ୍ୟାୟରେ ଘରଗୁଡିକ ପରିଗଣନା କରାଯିବ। ନିୟୋଜିତ କର୍ମଚାରୀମାନେ ଘରକୁ ଘର ଯାଇ ଗଣନା କାର୍ଯ୍ୟ ସୁନିଶ୍ଚିତ କରିବେ।

ଏହି ଘର ଗଣନା ସମୟରେ ଯଦି କୌଣସି ଘର ବାଦ୍ ପଡିଯାଏ ତେବେ ସେମାନେ ଦୃଷ୍ଟି ଆକର୍ଷଣ କରିବାକୁ ମଧ୍ୟ ଅନୁରୋଧ କରାଯାଇଛି। ଫେବୃଆରୀ ୧୭ ତାରିଖରୁ ଘରକୁ ଘର ବୁଲି ସର୍ଭେ କାର୍ଯ୍ୟ ଆରମ୍ଭ କରାଯିବ। ଏହାପରେ ବାସ୍ତବ ଗଣନାକାର୍ଯ୍ୟ ଆରମ୍ଭ ହେବ। ରାଜ୍ୟର ତାଲିମପ୍ରାପ୍ତ ମାଷ୍ଟର ଟ୍ରେନରମାନେ ଜିଲ୍ଲାସ୍ତରୀୟ ମାଷ୍ଟର୍ ଟ୍ରେନର ମାନଙ୍କୁ ତାଲିମ ପ୍ରଦାନ କରିସାରିଛନ୍ତି। ଏହି ଜିଲ୍ଲାସ୍ତରୀୟ ମାଷ୍ଟର ଟ୍ରେନରମାନେ ବ୍ଲକ୍ ସ୍ତରୀୟ ମାଷ୍ଟର ଟ୍ରେନରମାନଙ୍କୁ ତାଲିମ୍ ପ୍ରଦାନ କରିବେ ଓ ସେମାନେ ପରିଗଣନାକାରୀମାନଙ୍କୁ ତାଲିମ୍ ଦେବେ। ଦେଶରେ ଶେଷ ଥର ପାଇଁ ଜନଗଣନା ୨୦୧୧ରେ ସମ୍ପାଦିତ ହୋଇଥିଲା। ଆଜି କଟକ ଜିଲ୍ଲାର ଜନଗଣନା କାର୍ଯ୍ୟରେ ନିୟୋଜିତ ଅଧିକାରୀ ଓ କର୍ମଚାରୀଙ୍କ ତାଲିମ ତଥା ସମୀକ୍ଷା କାର୍ଯ୍ୟକ୍ରମରେ ଜିଲା(ଳପାଳ ଦତ୍ତାତ୍ରୟ ଭାଉସାହେବ ଶିନ୍ଦେ, ଅତିରିକ୍ତ ଜିଲ୍ଲାପାଳ କମଲଜିତ୍ ଦାସ, ଅତିରିକ୍ତ ଜିଲ୍ଲାପାଳ ଡଃ ଦିବ୍ୟଲୋଚନ ମହାନ୍ତ, ଉପଜିଲ୍ଲାପାଳ ପ୍ରହ୍ଲାଦ ନାରାୟଣ ଶର୍ମା, ଦିବ୍ୟଜ୍ୟୋତି ସ୍ମୃତିରଞ୍ଜନ ଦେଓ, ପ୍ରଣବ ବେହେରା, ଡେପୁଟି କଲେକ୍ଟର ନିର୍ବାଚନ ନୁରୀ ପରବିନ୍, ଯୁଗ୍ମ ନିର୍ଦ୍ଦେଶକ (ରାଜ୍ୟ ଜନଗଣନା ପରିଚାଳନା କେନ୍ଦ୍ର) ହେମନ୍ତ କୁମାର ସିଂହ, ସହକାରୀ ନିର୍ଦ୍ଦେଶକ (ରାଜ୍ୟ ଜନଗଣନା ପରିଚାଳନା କେନ୍ଦ୍ର) ମିଲିତା ଦତ୍ତା ପ୍ରମୁଖ ଉପସ୍ଥିତ ଥିଲେ।

ବ୍ରାଉନସୁଗର ବେପାରୀ ଗିରଫ

କଟକ,୫।୨(ସମିସ): ଜଣେ ପେସାଦାର ନିଶା ବେପାରୀକୁ କେନ୍ଦ୍ରାଞ୍ଚଳ ଅବକାରୀ ଗୁଇନ୍ଦା ବିଭାଗ ଗିରଫ କରିଛି। ଅଭିଯୁକ୍ତ ହେଉଛି ସଦର ଥାନା ଅନ୍ତର୍ଗତ ଶ୍ରୀକୋରୁଆଁର ସାଗର ସାମଲ(୨୯)। ତା' ପାଖରୁ ୯୫ ଗ୍ରାମ ଓଜନର ବ୍ରାଉନସୁଗର ଜବତ ହୋଇଛି। ଯାହାର ମୂଲ୍ୟ ପ୍ରାୟ ୯ ଲକ୍ଷ ୫୦ ହଜାର ଟଙ୍କା ହେବ। କିଛି ଦିନ ହେବ ଅଭିଯୁକ୍ତ ସାଗର ବାଲେଶ୍ୱର ଅଞ୍ଚଳରୁ ନିଶାଦ୍ରବ୍ୟ ଆଣି କାରବାର କରୁଥିଲା। ଗୁରୁବାର ଜଣେ ଗ୍ରାହକଙ୍କ ପାଇଁ ନିଶାଦ୍ରବ୍ୟ ଧରି ସେ ରାଜପଥ ଆଡ଼କୁ ଆସୁଥିଲା। ଏହି ସୂଚନା ପାଇବାମାତ୍ରେ ଅବକାରୀ ଟିମ ଶ୍ରୀକୋରୁଆଁ ସ୍ଥିତ ଗୁରୁବାରୀ ଗାଁ ମୁଖ୍ୟରାସ୍ତାରେ ତାକୁ ମାଡ଼ି ବସିଥିଲା। ଗିରଫ ପରେ ତାକୁ କୋର୍ଟ ଚାଲାଣ କରାଯାଇଛି।

ମହିଳାଙ୍କ ବେକରୁ ସୁନା ଚେନ୍ ଲୁଟ୍ ଘଟଣା

୩ ଗିରଫ; ୭ଟି ଚେନ୍ ଜବତ

କଟକ/ଚୌଦ୍ୱାର,୫।୨(ସମିସ): ଚୌଦ୍ୱାର ଅଞ୍ଚଳରୁ ସୁନା ଚେନ୍ ଲୁଟ୍ କରୁଥିବା ଏକ ଲୁଟେରା ଗ୍ୟାଙ୍ଗ୍‌କୁ ପୁଲିସ ଧରିବାରେ ସଫଳ ହୋଇଛି। ଜଣେ ମହିଳାଙ୍କ ବେକରୁ ସୁନା ଚେନ୍ ଲୁଟ୍ କରି ଫେରାର ହୋଇଥିବା ମାଷ୍ଟରମାଇଣ୍ଡକୁ ଆଜି ଚୌଦ୍ୱାର ଥାନା ପୁଲିସ ଗିରଫ

କରିଛି। ଗିରଫ ଲୁଟେରା ଜଣକ ହେଉଛି, କଟକ ଜିଲ୍ଲା ନେମାଳ ଥାନା ଅନ୍ତର୍ଗତ ବଳରାମପୁର ଗ୍ରାମର ବିଶାଲ ମଲ୍ଲିକ(୨୨)। ତା ନିକଟରୁ ଚୋରି ସୁନା କିଣିଥିବା ଦୋକାନୀ କଟକ ମର୍କତ ନଗର ଥାନା ସିଡ଼ିଏ ସେକ୍ଟର-୭ର ପ୍ରଭାକର ସାମନ୍ତ(୪୨) ଓ ମାହାଙ୍ଗା ଥାନା ଭାଣରାଗ ଗ୍ରାମର ହରେକୃଷ୍ଣ ସାହୁ(୩୧)ଙ୍କୁ ମଧ୍ୟ ଗିରଫ କରାଯାଇଛି। ସେମାନଙ୍କ ନିକଟରୁ ପ୍ରାୟ ୯୭ଗ୍ରାମ ଓଜନର ୭ଟି ଚୋରି ସୁନା ଚେନ୍ ଜବତ କରାଯାଇଛି। ବିଶାଲ ନିକଟରୁ ଏକ ପଲସର ବାଇକ୍ ମଧ୍ୟ ଜବତ ହୋଇଥିବା ପୁଲିସ କହିଛି।

ପୁଲିସ ସୂଚନା ଅନୁଯାୟୀ, ଗତ ଅକ୍ଟୋବର ମାସ ୧୮ ତାରିଖ ସଂଧ୍ୟା ସମୟରେ ଲକ୍ଷ୍ମଣପୁରର ସଂଧ୍ୟାରାଣୀ ପତି ତାଙ୍କ ସ୍ୱାମୀଙ୍କ ସହିତ ବିରୂପା ନଦୀ ନଦୀ କୂଳ ପରିବା ମାର୍କେଟରୁ ପରିବା କିଣି ଘରକୁ ଫେରୁଥିବାବେଳେ ୨ଜଣ ଲୁଟେରା ଏକ ବାଇକ୍‌ରେ ଆସି ସଂଧ୍ୟାରାଣୀଙ୍କ ବେକରୁ ୨୩ଗ୍ରାମ ଓଜନର ସୁନାହାର ଲୁଟିନେଇ ଫେରାର ହୋଇ ଯାଇଥିଲେ। ସଂଧ୍ୟାରାଣୀଙ୍କଠାରୁ ଅଭିଯୋଗ ପାଇ ଜୋନ୍-୧ ଏସିପି ଅରୁଣ ସ୍ୱାଇଁଙ୍କ ନେତୃତ୍ୱରେ ଏକ ଟିମ୍ ଗଠନ କରାଯାଇ ଘଟଣାର ତଦନ୍ତ ଆରମ୍ଭ କରାଯାଇଥିଲା। ଘଟଣାସ୍ଥଳର ସିସିଟିଭି ଫୁଟେଜକୁ ଆଧାର କରି ପୁଲିସ୍ ବିଭିନ୍ନ ସ୍ଥାନରେ ଚଢ଼ଉ କରିବା ସହିତ ନିକଟରେ ଝାରପଡ଼ା ଓ ଚୌଦ୍ୱାର ଜେଲରୁ ଖଲାସ ହୋଇଥିବା ଚେନ୍ ଲୁଟେରାଙ୍କ ଏକ ତାଲିକାକୁ ଆଧାର କରି ଅଭିଯୁକ୍ତ ଲୁଟେରା ବିଶାଲକୁ ଧରିବାରେ ସକ୍ଷମ ହୋଇଥିଲେ। ବିଶାଲ ଜଣେ ପେସାଦାର ଚେନ୍ ଲୁଟେରା ଏବଂ ସେ କଟକ, ଚୌଦ୍ୱାର, ଜଗତପୁର ଅଞ୍ଚଳରେ ବହୁ ଲୁଟ ଘଟଣାରେ ସଂପୃକ୍ତ ଥିବା

ମାଲ୍ୟବନ୍ତ ମହୋତ୍ସବ ଉଦ୍‌ଯାପିତ

ଆଦିବାସୀ ନୃତ୍ୟରେ ନାଚିଲେ ଦର୍ଶକ

ମାଲକାନଗିରି,୫।୨(ସମିସ): ଗୁରୁବାର ରାତିରେ ଉଦ୍‌ଯାପିତ ହୋଇଛି ମାଲ୍ୟବନ୍ତ ମହୋତ୍ସବ ଓ ପଲ୍ଲୀଶ୍ରୀ ମେଳା। ବଲିଉଡ ଗାୟକ ୟେସାର ଦେଶାଇ, ଗାୟିକା ସୋହିନୀ ମିଶ୍ରଙ୍କ ସଙ୍ଗୀତ ଓ ଆଓମା ଗୁରୁକୁଳ ଅନ୍ତେବାସୀଙ୍କ ଆଫ୍ରିକା ଆଦିବାସୀ ନୃତ୍ୟରେ ବିଳମ୍ବିତ ରାତ୍ର ପର୍ଯ୍ୟନ୍ତ ଝୁମି ଥିଲେ ଓ ନାଚିଥିଲେ ଦର୍ଶକ , ପ୍ରଶାସନିକ ଅଧିକାରୀ। ମାଲ୍ୟବନ୍ତ ପଡିଆରେ ହଜାର ହଜାର ଦର୍ଶକ ମୋବାଇଲ ଫ୍ଲାସ ଲାଇଟ ଲଗାଇ ସ୍ୱାଗତ ଜଣାଇବା ସହିତ ନାଚ କରିଥିଲେ। ମାଲ୍ୟବନ୍ତ ମହୋତ୍ସବ ପଲ୍ଲୀଶ୍ରୀ ମେଳାରେ ଅଢେଇ କୋଟି ଟଙ୍କାରୁ ଅଧିକ ବ୍ୟବସାୟ ହୋଇଛି। ପଲ୍ଲୀଶ୍ରୀ ମେଳାରେ ଦର୍ଶକ ମାନେ ଘରୋଇ ସାମଗ୍ରୀ କିଣିବା ସହିତ ସାଂସ୍କୃତିକ କାର୍ଯ୍ୟକ୍ରମକୁ ଉପଭୋଗ କରିଥିଲେ। ଶେଷ ସନ୍ଧ୍ୟାରେ ବଲିଉଡ କଳାକାର ଗାୟକ ୟେସାର ଦେଶାଇ, ଗାୟିକା ସୋହିନୀ ମିଶ୍ରଙ୍କ ସଙ୍ଗୀତ ଓ ଆଓମା ଗୁରୁକୁଳ ଅନ୍ତେବାସୀଙ୍କ ଆଫ୍ରିକା ଆଦିବାସୀ ନୃତ୍ୟ କଳା ଚାତୁରୀ, ପଶୁ ପୋଷାକଧାରୀ ନୃତ୍ୟ, ଆଦିବାସୀ ରିଞ୍ଜୋଡି ନୃତ୍ୟ, ଅରଣ୍ୟ ଗୃପ, ସହ ସ୍ଥାନୀୟ କଳାକାରଙ୍କ ନୃତ୍ୟ ସଙ୍ଗୀତ ସହିତ ଅହରାତ୍ର ଦେଶିଆ ନାଟ 'କିଏ ବୁଝିବ କାହାର ଦୁଃଖ' ପରିବେଷଣ ହୋଇଥିଲା। ସ୍ଥାନୀୟ ଆଦିବାସୀ ଅଞ୍ଚଳର ମଧ୍ୟ ବହୁ ଲୁକ୍କାୟିତ ପ୍ରତିଭା ମଞ୍ଚରେ ଦେଖିବାକୁ ମିଳିଥିଲା। ଗୁରୁବାର ରାତ୍ରରେ ଜିଲ୍ଲାପାଳ ସୋମେଶ କୁମାର ଉପାଧ୍ୟକ୍ଷଙ୍କ ଅଧ୍ୟକ୍ଷତାରେ ଅନୁଷ୍ଠିତ ମାଲ୍ୟବନ୍ତ ମହୋତ୍ସବ ଉଦଯାପନୀ ଓ ସାଂସ୍କୃତିକ ଉଦଯାପନୀ ଉତ୍ସବରେ ମୁଖ୍ୟ ଅତିଥି ଭାବେ ବିଏସଏଫ କମାଣ୍ଡାଣ୍ଟ ସନ୍ଦିବ ଯାଦବ, ସମ୍ମାନିତ ଅତିଥି ଭାବେ ବିଏସଏଫ କମାଣ୍ଡେଣ୍ଟ ସୁଶୀଲ କୁମାର ଯୋଗଦେଇ କଳାକାର ଓ ବିଭିନ୍ନ କ୍ଷେତ୍ରରେ ସଫଳତା ହାସଲ କରିଥିବା ବ୍ୟକ୍ତି ବିଶେଷଙ୍କୁ ମାନପତ୍ର ଦେଇ ସମ୍ମାନିତ କରିଥିଲେ। ଶେଷ ରେ ଜିଲ୍ଲା ମୁଖ୍ୟଉନ୍ନୟନ ଅଧିକାରୀ ଦଶରଥି ସରାବୁ ଧନ୍ୟବାଦ ଅର୍ପଣ କରିଥିଲେ। ଏହି ଅବସରରେ ଅତିରିକ୍ତ ଜିଲ୍ଲାପାଳ ବେଦବର ପ୍ରଧାନ, ଅତିରିକ୍ତ ଜିଲ୍ଲାପାଳ ସୋମନାଥ ପ୍ରଧାନ, ଉପଜିଲ୍ଲାପାଳ ଦୁର୍ଯ୍ୟଧନ ଭୋଇ, ଜିଲ୍ଲା ସଂସ୍କୃତି ଅଧିକାରୀ ସନ୍ନ୍ୟାସ ନାରାୟଣ ପଣ୍ଡା ପ୍ରମୁଖ ଜିଲ୍ଲାସ୍ତରୀୟ ଅଧିକାରୀ ଉପସ୍ଥିତ ଥିଲେ। ଜିଲ୍ଲା ସୂଚନା ଓ ଲୋକସଂପର୍କ ଅଧିକାରୀ ପ୍ରମିଳା ମାଝୀ ମଞ୍ଚ ପରିଚାଳନା କରିଥିଲେ। ଉଦ୍‌ଯାପନୀ ଶେଷ ସନ୍ଧ୍ୟାରେ ମାଲକାନଗିରି ସହର ଲୋକାରଣ୍ୟରେ ଭରପୁର ହୋଇଯାଇଥିଲା। ଜିଲ୍ଲାରେ ବିଭିନ୍ନ ଅଞ୍ଚଳ ସହ ପଡ଼ୋଶୀ ସୁକୁମା ଜିଲ୍ଲା ଦର୍ଶକଙ୍କ ସୁଅ ଛୁଟୁଥିବା ଦେଖିବାକୁ ମିଳିଥିଲା। ପଲ୍ଲିଶ୍ରୀ ମେଳାରେ ମଧ୍ୟ ଭଲ ବେପାର ହୋଇଥିବା ଜଣା ପଡିଛି । ପଲ୍ଲିଶ୍ରୀ ମେଳାକୁ ଆସିଥିବା ଷ୍ଟଲ ବେପାରୀ ଓ କଳାକାର ମାନେ ଖୁସି ମନରେ ଶୁକ୍ରବାର ଅପରାହ୍ନରେ ନିଜ ନିଜ ଘରକୁ ଫେରିଯାଇଛନ୍ତି।

● କୋଡିଙ୍ଗାମାଲି ଖଣି ସମ୍ପ୍ରସାରଣ ନିଷ୍ପତ୍ତିକୁ ସ୍ୱାଗତ

ସବୁଜ ଖଣିଜ କରିଡରକୁ ପ୍ରଶଂସା

କାଶୀପୁର, ୫।୨ (ସମିସ): ରାୟଗଡ଼ା ଓ କୋରାପୁଟ ଜିଲ୍ଲାର ଲକ୍ଷ୍ମୀପୁର ଓ କାଶୀପୁର ବ୍ଲକ ଅନ୍ତର୍ଗତ କୋଡିଙ୍ଗାମାଲି ବକ୍ସାଇଟ୍ ଖଣି ଏବଂ କଂସରିଗୁଡ଼ାର ଆଦିତ୍ୟ ଆଲୁମିନା ରିଫାଇନାରୀ ପ୍ରକଳ୍ପ ସଂଲଗ୍ନ ଲୋକମାନଙ୍କ ପାଇଁ ସୁସମ୍ବାଦ। ଓଡ଼ିଶା ଖଣି ନିଗମ ଲିମିଟେଡ୍ (ଓଏମ୍‌ସିଏଲ) ଦ୍ୱାରା କୋଡିଙ୍ଗାମାଲି ବକ୍ସାଇଟ୍ ଖଣିର ଉତ୍ପାଦନ କ୍ଷମତାକୁ ୬.୦୦ ଏମ୍‌ଟିପିଏକୁ ବୃଦ୍ଧି ନକରି, ବର୍ତ୍ତମାନର ୩.୦୦ ଏମ୍‌ଟିପିଏରେ ସୀମିତ ରଖିବା ପାଇଁ ଓଡ଼ିଶା ସରକାର ନିଷ୍ପତ୍ତି ନେଇଛନ୍ତି। ଏହାକୁ ସ୍ଥାନୀୟ ଜନସାଧାରଣ ହୃଦୟର ସହିତ ସ୍ୱାଗତ କରିଛନ୍ତି। ଲୋକମାନଙ୍କ ମତାମତକୁ ସମ୍ମାନ ଦେଇ ଖଣି ସମ୍ପ୍ରସାରଣକୁ ଆଗକୁ ନ ବଢ଼ାଇବା ସରକାରଙ୍କ ପରିବେଶ ସୁରକ୍ଷା ଓ ସ୍ଥାୟୀ ବିକାଶ ପ୍ରତି ପ୍ରତିବଦ୍ଧତାକୁ ପ୍ରକାଶ କରେ ବୋଲି କୁହାଯାଇଛି। ବର୍ତ୍ତମାନ ୩.୦୦ ଏମ୍‌ଟିପିଏ ଉତ୍ପାଦନ କ୍ଷମତା ୧୫ ବର୍ଷ ଓ ଅଧିକ ସମୟ ପାଇଁ ଆଦିତ୍ୟ ଆଲୁମିନା ରିଫାଇନାରୀକୁ ବକ୍ସାଇଟ୍ ଯୋଗାଣ କରିପାରିବ। ଯାହା ସ୍ଥାୟୀ ଖଣି, କମ୍ ପ୍ରଦୂଷଣ, ସ୍ୱଚ୍ଛ ଲଜିଷ୍ଟିକ୍ସ ଓ ସମ୍ପ୍ରଦାୟ କେନ୍ଦ୍ରିକ ବିକାଶକୁ ସୁନିଶ୍ଚିତ କରିବ। ଏହା ସହ ଦୀର୍ଘକାଳୀନ ନିଯୁକ୍ତି ସୃଷ୍ଟି ଓ ସ୍ଥାନୀୟ ଲୋକଙ୍କ ପାଇଁ ଆର୍ଥିକ ସୁଯୋଗ ମଧ୍ୟ ବୃଦ୍ଧି ପାଇବ। ଏହା ସହିତ କେନ୍ଦ୍ର ସରକାରଙ୍କ ସବୁଜ ଖଣିଜ କରିଡର ପାଇଁ ବଜେଟରେ ପାଣ୍ଠି ଆବଣ୍ଟନକୁ ମଧ୍ୟ ସ୍ଥାନୀୟ ଜନସାଧାରଣ ପ୍ରଶଂସା କରିଛନ୍ତି। ଆଦିତ୍ୟ ଆଲୁମିନା ରିଫାଇନାରୀ ପ୍ରକଳ୍ପରେ ହିଣ୍ଡାଲ୍‌କୋ ଦ୍ୱାରା ରୋପୱେ ଓ ଲଙ୍ଗ୍ ଡିଷ୍ଟାନ୍ସ କନଭେୟର ସିଷ୍ଟମ ମାଧ୍ୟମରେ ବକ୍ସାଇଟ୍ ପରିବହନ କରିବା ପଦକ୍ଷେପ ସବୁଜ ଲଜିଷ୍ଟିକ୍ସରେ ଏକ ଦୃଷ୍ଟାନ୍ତ ହେବ। ଏହା ସଡ଼କ ପରିବହନ ତୁଳନାରେ ୬୦୭୦ ପ୍ରତିଶତ କାର୍ବନ ନିର୍ଗମନ କମାଇବ, ଭିଡ଼ ଓ ପ୍ରଦୂଷଣ ହ୍ରାସ କରିବ। ସେଥିସହିତ ସିଏସ୍‌ଆର କାର୍ଯ୍ୟକ୍ରମ ମାଧ୍ୟମରେ ସ୍ଥାନୀୟ ଯୁବକମାନଙ୍କୁ ଶିକ୍ଷା, ସ୍ୱାସ୍ଥ୍ୟ, ଦକ୍ଷତା ବିକାଶ ଓ ନିଯୁକ୍ତି ସୁଯୋଗ ଦିଆଯାଉଛି। ଆଦିତ୍ୟ ବିର୍ଲା ପବ୍ଲିକ୍ ସ୍କୁଲ, ସ୍ୱାସ୍ଥ୍ୟ ଶିବିର, ମାଗଣା ଔଷଧ, ତାଲିମ କାର୍ଯ୍ୟକ୍ରମ ଭଳି ପଦକ୍ଷେପ ସ୍ଥାନୀୟ ସମ୍ପ୍ରଦାୟକୁ ସଶକ୍ତ କରୁଛି। ଏକ ସାମ୍ବାଦିକ ସମ୍ମିଳନୀରେ ବିରିଗୁଡ଼ା କଲୋନୀର ବାସିନ୍ଦାମାନଙ୍କୁ ବିସ୍ଥାପିତ ବ୍ୟକ୍ତି (ଡିପି) ମାନ୍ୟତା ଦେବା ପାଇଁ ସରକାରଙ୍କୁ ଅନୁରୋଧ କରାଯାଇଛି। ପାରମ୍ପରିକ ସଡ଼କ ପରିବହନ ପରିବର୍ତ୍ତେ ରେଳ ଓ କନଭେୟର ଭଳି ସ୍ଥାୟୀ ପରିବହନ ବ୍ୟବସ୍ଥା ଗ୍ରହଣ ପାଇଁ ଶିଳ୍ପମାନଙ୍କୁ ଉତ୍ସାହିତ କରିବା ଦାବି ହୋଇଛି।

ଉନ୍ନୟନମୂଳକ କାର୍ଯ୍ୟ ଉଦ୍‌ଘାଟନ କଲେ ବିଧାୟକ

କୁନ୍ଦୁରା,୫।୨(ସମିସ): କୁନ୍ଦୁରା ବ୍ଲକ ଅଧୀନରେ ଚାଲିଥିବା ଉନ୍ନୟନ ମୂଳକ କାର୍ଯ୍ୟର ଶୁଭ ଉଦ୍‌ଘାଟନ କରିଛନ୍ତି କୋଟପାଡ଼ ବିଧାୟକ ରୂପୁ ଭତ୍ରା। କୁନ୍ଦୁରା ବ୍ଲକ ଅନ୍ତର୍ଗତ ଫୁଲଭଟ୍ଟାଠାରେ ନୂତନ ପଞ୍ଚାୟତ କାର୍ଯ୍ୟାଳୟ ଉଦ୍‌ଘାଟନ ହୋଇଛି। କୁନ୍ଦୁରା ବ୍ଲକଠାରେ ୨୦୧୭ ମସିହାରେ ପଞ୍ଚାୟତ ପୁନର୍ଗଠନ ହେବା ପରେ କାର୍ଯ୍ୟାଳୟ ନଥିବା ବେଳେ ସେଠାରେ ସରକାରଙ୍କ ପକ୍ଷରୁ ପଞ୍ଚାୟତ କାର୍ଯ୍ୟାଳୟ କରାଯାଇଛି। ସେହିଭଳି ସାଗର ଗୁଡା ଠାରେ ସହିଦ ଲକ୍ଷ୍ମଣ ନାୟକଙ୍କ ପ୍ରତିମୂର୍ତ୍ତି ଅନାବରଣ ହୋଇଛି। ଦୀର୍ଘ ଦିନ ଧରି ଲୋକଙ୍କ ଅଭିଯୋଗ ପ୍ରକାରେ ସାଗରଗୁଡା ଛକ ଠାରେ ସଂଗ୍ରାମୀ ଲକ୍ଷ୍ମଣ ନାୟକଙ୍କ ନାମରେ ଛକ ରହିବା ସହ ସେଠାରେ ପ୍ରତିମୂର୍ତ୍ତି ନିର୍ମାଣ ନେଇ ରହିଥିଲା। ଯାହାକୁ ଦୀର୍ଘ ଦିନ କୋଟପାଡ଼ ବିଧାୟକଙ୍କ ପ୍ରଚେଷ୍ଟାରେ ଅଭିଯୋଗ ମୁତାବକ କାର୍ଯ୍ୟ ହୋଇଛି। ଫୁପୁଗାଁ ପଞ୍ଚାୟତ ସଦର ମହକୁମା ଠାରେ ରହିଥିବା ଡଙ୍ଗର ଦେଇ ମନ୍ଦିର ନିକଟରେ ଏକ ଭୋଗ ମଣ୍ଡପ ନିର୍ମାଣ ହୋଇଥିବା ବେଳେ ତାହାର ଶୁଭ ଉଦ୍‌ଘାଟନ କରିଛନ୍ତି ବିଧାୟକ। ଡଙ୍ଗର ପାଉଁସି ଗ୍ରାମପଞ୍ଚାୟତ ଅନ୍ତର୍ଗତ ବେଢା ପାଉଁସି ମହାଦେବ ମନ୍ଦିରଠାରେ ଭାଗବତ ଟୁଙ୍ଗିର ଉଦ୍‌ଘାଟନ କରିଛନ୍ତି ବିଧାୟକ। ଅନ୍ୟ ମାନଙ୍କ ମଧ୍ୟରେ ଜିଲ୍ଲା ପରିଷଦ ଉପାଧ୍ୟକ୍ଷ ରାଧା ବିନୋଦ ସାମନ୍ତରାୟ, ଜିଲ୍ଲା ପରିଷଦ ସଭ୍ୟା କନକ ଲତା ପେଣ୍ଡିଆ, ବିଡ଼ିଓ ପି ମନସ୍ୱିତା, ବିଧାୟକ ପ୍ରତିନିଧି ବଦ୍ରିନାରାୟଣ ଆଚାର୍ଯ୍ୟ, ଏମ୍‌ପି ପ୍ରତିନିଧି ଅମ୍ବୁ ପାତ୍ର, ଅଭିଳାଷ ବେହେରା, ତ୍ରିନାଥ ନାୟକ, କୃଷ୍ଣ ସମରଥ, ଉପେନ୍ଦ୍ର ଭଟ୍ଟ, ରବି ବିଷୋୟୀ, ଲଛମନ ଭତ୍ରା ପ୍ରମୁଖ ଉପସ୍ଥିତ ଥିଲେ।

ଜିଲ୍ଲା କଂଗ୍ରେସର ଧାରଣା, ସ୍ମାରକପତ୍ର ପ୍ରଦାନ

ନବରଙ୍ଗପୁର,୫।୨(ସମିସ): ନବରଙ୍ଗପୁର ଜିଲ୍ଲା କଂଗ୍ରେସ କମିଟି ସଭାପତି ଲିପିକା ମାଝୀଙ୍କ ନେତୃତ୍ୱରେ ଜିଲ୍ଲାପାଳଙ୍କ କାର୍ଯ୍ୟାଳୟ ସମ୍ମୁଖରେ କେନ୍ଦ୍ର ଓ ରାଜ୍ୟ ସରକାରଙ୍କ କାର୍ଯ୍ୟକଳାପକୁ ନେଇ ଏକ ପ୍ରତିବାଦ ଧାରଣା ଦେବା ସହ ଜିଲ୍ଲାପାଳଙ୍କ ଉଦ୍ଦେଶ୍ୟରେ ଏକ ସ୍ମାରକପତ୍ର ପ୍ରଦାନ କରାଯାଇଛି। ଦେଶରେ ବିଜେପି ଶାସନକୁ ଆସିବାର ପ୍ରାୟ ଏକ ବର୍ଷ ଆଠ ମାସ ସମୟ ମଧ୍ୟରେ ଦେଶରେ ପ୍ରଚଳିତ ଥିବା କିଛି ଲୋକାଭିମୁଖୀ ଓ ସର୍ବ ପୁରାତନ କାର୍ଯ୍ୟକ୍ରମ "ମନରେଗା'ର ନାମ ପରିବର୍ତ୍ତନ କରି ଭିବି ଜୀ ରାମ ଜୀ ନାମ କରଣ କରିବା, ଏକ ସୁଚିନ୍ତିତ ଚକ୍ରାନ୍ତ ବୋଲି ଜିଲ୍ଲା କଂଗ୍ରେସ କମିଟି ତରଫରୁ କୁହାଯାଇ ଦୃଢ଼ ବିରୋଧ କରାଯାଇଛି। ରାଜ୍ୟ ସରକାର ନିଜର କିଛି କାର୍ଯ୍ୟକ୍ରମ ନକରି କୋଠାର ରଙ୍ଗ ପରିବର୍ତ୍ତନ କରିବା, ପ୍ରତ୍ୟେକ ବିଦ୍ୟୁତ ଗ୍ରାହକଙ୍କୁ ୩୦୦ ୟୁନିଟ ଓ କୃଷକଙ୍କୁ ନିଜ କୃଷି କାର୍ଯ୍ୟ ନିମନ୍ତେ ବିଦ୍ୟୁତ୍ ପୂର୍ଣ୍ଣ ଛାଡ଼, ଦେଶରେ ଶିକ୍ଷିତ ଯୁବକ ଯୁବତୀଙ୍କୁ ଥଇଥାନ, ବେକାର ଯୁବକ ଯୁବତୀଙ୍କୁ ଆତ୍ମନିର୍ଭରଶୀଳ କରିବା ଭଳି ବହୁ କାର୍ଯ୍ୟକ୍ରମକୁ ସରକାର ଭୁଲି ଯିବା ଉପସ୍ଥିତ କର୍ମୀ ନିଜ ବକ୍ତବ୍ୟ ମାଧ୍ୟମରେ ପ୍ରକାଶ କରିଥିଲେ ଜିଲ୍ଲା ସଭାନେତ୍ରୀ ଲିପିକା ମାଝୀ। କଂଗ୍ରେସ ଦଳ ତରଫରୁ ଜିଲ୍ଲାପାଳଙ୍କ ଉଦ୍ଦେଶ୍ୟରେ ଏକ ସ୍ମାରକ ପତ୍ର ପ୍ରଦାନ କରା ଯାଇଥିଲା। ଜିଲ୍ଲାର ଥିବା ଅଧିକାଂଶ ବ୍ଲକ ରୁ କର୍ମୀ ଉପସ୍ଥିତ ରହି ବିଜେପି ସରକାରଙ୍କୁ ଦୃଢ ସମାଲୋଚନା କରିଥିବା ଦେଖା ଯାଇଥିଲା। ଆଜିର ଏହି କାର୍ଯ୍ୟକ୍ରମରେ ଅନ୍ୟମାନଙ୍କ ମଧ୍ୟରେ ବରିଷ୍ଠ ନେତା ବୃନ୍ଦାବନ ତ୍ରିପାଠୀ,ଶନରାଜ୍ ଗଣ୍ଡ,ଜି ସାଇରାମ୍ବୁ, ଶିବରାମ ରାଜୁ,ପ୍ରଦୀପ ସାହୁ,ଗଣେଶ ପଟ୍ଟନାୟକ,ପ୍ରକାଶ ସାମନ୍ତରା,ବାବୁଲି ବାଘ,ବଂଶୀ ମାଝୀ, ହୁସୁନା ବାନ, ଯାଜିର ହୁସେନ, ଆକବର ହୁସେନ ପ୍ରମୁଖ ଉପସ୍ଥିତ ଥିବା ସ୍ଥଳେ ବହୁ କଂଗ୍ରେସ କର୍ମକର୍ତ୍ତା ଉପସ୍ଥିତ ଥିଲେ।

ଦିଲ୍ଲୀରୁ ଫେରିଲେ ବାଳିକା ଏନ୍‌ସିସି କ୍ୟାଡେଟ୍

ରାୟଗଡ଼ା ମହାବିଦ୍ୟାଳୟ ପକ୍ଷରୁ ଭବ୍ୟ ସ୍ୱାଗତ

ରାୟଗଡ଼ା,୫।୨(ସମିସ): ଦେଶର ରାଜଧାନୀ ଦିଲ୍ଲୀରେ ଆୟୋଜିତ ଜାତୀୟ ଗଣତନ୍ତ୍ର ଦିବସ ଶିବିର ୨୦୨୬ରେ ସଫଳ ଭାବେ ଅଂଶଗ୍ରହଣ କରି ଫେରିଥିବା ରାୟଗଡ଼ା ସ୍ୱୟଂଶାସିତ ମହାବିଦ୍ୟାଳୟର ଏନ୍‌ସିସି ବାଳିକା କ୍ୟାଡେଟ ପ୍ରତିଭାରାଣୀ ଦାଶ, କେ. ଭାନୁ ଓ ପି. ମେଖନାଙ୍କୁ ମହାବିଦ୍ୟାଳୟ ପକ୍ଷରୁ ଏକ ଭବ୍ୟ ସ୍ୱାଗତ ଓ ସମ୍ମାନ ଜଣାଯାଇଛି। ଏହି ଅବସରରେ ମହାବିଦ୍ୟାଳୟ ପ୍ରାଙ୍ଗଣରେ ଆୟୋଜିତ ଏକ ଅଭିନନ୍ଦନ ସମାରୋହରେ ଅଧ୍ୟକ୍ଷା ସରସ୍ୱତୀ ରାୟ ଏନ୍‌ସିସି କ୍ୟାଡେଟମାନଙ୍କୁ ଅଭିନନ୍ଦନ ଜଣାଇ କହିଥିଲେ ଯେ, ଦିଲ୍ଲୀର ଆରଡିସି ୨୦୨୬ ଭଳି ଜାତୀୟ ସ୍ତରୀୟ କାର୍ଯ୍ୟକ୍ରମରେ ଅଂଶଗ୍ରହଣ କରି ସେମାନେ ମହାବିଦ୍ୟାଳୟ, ଜିଲ୍ଲା ଓ ରାଜ୍ୟର ଗର୍ବ ବଢ଼ାଇଛନ୍ତି। ସେ ଆହୁରି କହିଥିଲେ ଯେ, ଏନସିସି ଛାତ୍ରଛାତ୍ରୀମାନଙ୍କ ମଧ୍ୟରେ ଶିଷ୍ଟାଚାର, ନେତୃତ୍ୱ ଗୁଣ, ଦେଶଭକ୍ତି ଓ ସାମାଜିକ ଦାୟିତ୍ୱବୋଧ ବିକାଶ କରେ ଏବଂ ଏହିପରି ସଫଳତା ଅନ୍ୟ ଛାତ୍ରଛାତ୍ରୀଙ୍କୁ ପ୍ରେରଣା ଦେବ। ଏହି ସମାରୋହରେ ପିଜି କଉନ୍‌ସିଲ ଚେୟାରମ୍ୟାନ ପି.ଅରୁଣ କୁମାର, ସମସ୍ତ ବର୍ସାର ଟି. ଜ୍ୟୋତି, ସୁବ୍ରତ ପ୍ରଧାନ, ଲେଫ୍ଟନାଣ୍ଟ ଉଦୟ ନାଏକ, ଅଜୟ ରଉତ, ୨(ଓ) ବାଳିକା ବାଟାଲିୟନ, ରାୟଗଡ଼ା ସିଟିଓ କେ.କେ. ଜାନି, ଓଡ଼ିଆ ବିଭାଗ ମୁଖ୍ୟ ଟିକେଶ୍ୱର ମାଝୀ, ବିଜେଏମ୍‌ସି ବିଭାଗ ମୁଖ୍ୟ ସ୍ମୃତି ଦିପାଳି ସାମଲ, ଅଧ୍ୟାପକ, ଅଧ୍ୟାପିକା ଓ ବହୁ ସଂଖ୍ୟକ ଛାତ୍ରଛାତ୍ରୀ ଉପସ୍ଥିତ ରହି ଏନ୍‌ସିସି କ୍ୟାଡେଟମାନଙ୍କୁ ଅଭିନନ୍ଦନ ଜଣାଇଥିଲେ। ଆରଡିସି ୨୦୨୬ରେ ଅଂଶଗ୍ରହଣ କରିଥିବା ଏନସିସି କ୍ୟାଡେଟମାନେ ସେଠାରେ ପାଇଥିବା ଅନୁଭବ, ଗଣତନ୍ତ୍ର ଦିବସ ପ୍ୟାରେଡ଼ , ପ୍ୟାରେଡ଼ ଅଭ୍ୟାସ ଓ ଦେଶର ବିଭିନ୍ନ ରାଜ୍ୟର କ୍ୟାଡେଟମାନଙ୍କ ସହିତ ସମ୍ପର୍କ ସମ୍ବନ୍ଧରେ ଅନୁଭୂତି ବ୍ୟକ୍ତ କରିଥିଲେ।

● ଜୀବିକା ପାଇଁ ଜୀବନ ଚାଲିଗଲା

ଅଟୋ ଦୁର୍ଘଟଣା ଗ୍ରସ୍ତ, ମହିଳା ମୃତ

ନନ୍ଦପୁର,୫।୨(ସମିସ): ସକାଳୁ ପନି ପରିବା ନେଇ ଗାଁ କୁ ଯାଉ ଥିବା ବେଳେ ଅଟୋ ଦୁର୍ଘଟଣାରେ ଜଣେ ମହିଳାଙ୍କ ମୃତ୍ୟୁ ଘଟିଛି। ଏଥିରୁ ସ୍ୱାମୀ ଅଳ୍ପକେ ବର୍ତ୍ତି ଯାଇଥିବା ଜଣାପଡିଛି। ସୂଚନା ଅନୁଯାୟୀ, ନନ୍ଦପୁର ଥାନା ଅନ୍ତର୍ଗତ ବନମାଳୀପୁଟ ଗ୍ରାମର ବାବୁଲା ଖରା ଓ ତାଙ୍କ ପତ୍ନୀ ଜୟଶ୍ରୀ ଖରା ଦୁହେଁ ପରିବା ବ୍ୟବସାୟୀ ନିମନ୍ତେ କେଚେଲା ଯାଉଥିବା ବେଳେ ପାଳିବା ଛକରେ ଅଟୋଟି ଭାରସାମ୍ୟ ହରାଇ ଓଲଟି ପଡିଥିଲା। ଘଟଣା ସ୍ଥଳରେ ପତ୍ନୀ ଜୟଶ୍ରୀଙ୍କର ମୃତ୍ୟୁ ଘଟିଛି। ଖବର ପାଇ ନନ୍ଦପୁର ପୁଲିସ ଘଟଣାସ୍ଥଳରେ ପହଞ୍ଚି ଶବ ଉଦ୍ଧାର କରି ଅଟୋକୁ ଜବତ କରିଛି। ଶବ ବ୍ୟବଚ୍ଛେଦ ପରେ ପରିବାର ବର୍ଗଙ୍କୁ ଶବ ହସ୍ତାନ୍ତର କରାଯାଇ ଥିବା ବେଳେ ଶୋକାକୁଳ ପରିବେଶ ସୃଷ୍ଟି ହୋଇଛି।

ନନ୍ଦପୁର ବସ୍‌ଷ୍ଟାଣ୍ଡ ହେବ ତ!

ନନ୍ଦପୁର,୫।୨ (ସମିସ): ଦୁଇ ବର୍ଷ ତଳେ ଜମି ମପା ସାରିଥିଲା। ଶୁଭାରମ୍ଭ ଫଳକ ବି ଲାଗିଲା । ହେଲେ କାର୍ଯ୍ୟ ଶୂନ୍ୟ। ପୁଣି ଆଉଥରେ ଜମି ମପା ନେଇ ନନ୍ଦପୁର ବାସୀଙ୍କ ମନରେ ସଂଶୟ। କେବେ ପୂରଣ ହେବ ନନ୍ଦପୁର ବାସୀଙ୍କ ବହୁ ପ୍ରତିକ୍ଷୀତ ବସ୍ ଷ୍ଟାଣ୍ଡ ସ୍ୱପ୍ନ। ଏମିତି ଲୋକେ ଭାବିବା ପଛରେ ତର୍କ ରହିଛି। ଇତିହାସ ସାକ୍ଷୀ ନନ୍ଦପୁରରେ କୌଣସି ପ୍ରକଳ୍ପ ତାର ପୂର୍ଣ୍ଣତାକୁ ଆଜି ସୁଦ୍ଧା ଉପଭୋଗ କରି ପାରିନାହିଁ। ଅନେକ ପ୍ରକଳ୍ପ ଲାଗି ଜମି ଅଧିଗ୍ରହଣ ହୋଇଛି। ଅନେକ ପ୍ରକଳ୍ପର ବିଧିବଦ୍ଧ ଶିଳାନ୍ୟାସ ବି ହୋଇଛି । ହେଲେ କିଛି ପ୍ରକଳ୍ପ ଆରମ୍ଭ ହେବା ପୂର୍ବରୁ ନିଦ୍ରାରେ ରହିଛି। କିଛି ଅଧାପନ୍ତରିଆ ପଡ଼ି ରହିଛି। ଆଉ କିଛି ପୂର୍ଣ୍ଣ ହୋଇ ମଧ୍ୟ କାମରେ ଆସୁନି। ଷ୍ଟେଟ ବ୍ୟାଙ୍କ୍ କଥା ହେଉ, ମେଗା ଜଳ ପ୍ରକଳ୍ପ ହେଉ, ବା ନୂତନ ଗୋଷ୍ଠୀ ସ୍ୱାସ୍ଥ୍ୟ କେନ୍ଦ୍ର ହେଉ, ସବୁ ପୂର୍ଣ୍ଣତା ପ୍ରାପ୍ତି ଅପେକ୍ଷାରେ। ବର୍ତ୍ତମାନ ବସ ଷ୍ଟାଣ୍ଡ ଆଉ ଏକ ନୂତନ ପ୍ରକଳ୍ପର ଶୁଭାରମ୍ଭ ହେବାକୁ ଯାଉଛି। ସୂଚିତ ଯେ ନନ୍ଦପୁର ବସଷ୍ଟାଣ୍ଡ ଲାଗି ଗତ ଦୁଇ ବର୍ଷ ତଳେ ଜମି ଚିହ୍ନଟ ହୋଇ ମପା ହେବା ସହ ଭୂମି ପୂଜନ ଓ ଫଳକ ମଧ୍ୟ ଲାଗିଥିଲା । ହେଲେ କିଛି ଦିନ ପରେ ଉଦଘାଟନୀ ଫଳକ ଉଭା ହୋଇ ଯାଇଥିବା ଦେଖିବାକୁ ମିଳିଥିଲା। ହେଲେ ବର୍ତ୍ତମାନ ଓଏସଆରଟିସି ଜୟପୁର ଡିଏମ୍ ଆରୋଶ୍ରୀ ସାହୁ , ଏଏମ୍ ପ୍ରକାଶ ସାହୁ, ରବୀନ୍ଦ୍ର ନନ୍ଦ ପ୍ରମୁଖ ନନ୍ଦପୁର ପହଞ୍ଚି ରାଜସ୍ୱ ବିଭାଗ କର୍ମଚାରୀଙ୍କ ଉପସ୍ଥିତିରେ ପୁଣି ଜମି ମାପ କରି ନନ୍ଦପୁର ବାସୀଙ୍କ ଆଶାର ଆଲୋକ ପୁଣି ଜାଗ୍ରତ କରିଛନ୍ତି। ଲମତାପୁଟ ଭଳି ଏକ ସୁନ୍ଦର ଭବ୍ୟ ବସଷ୍ଟାଣ୍ଡ ନନ୍ଦପୁରବାସୀଙ୍କ ସେବାରେ ଆସିବ ନା ପୁଣି ସେହି ଜମି ମାପରେ ସୀମିତ ରହିଯିବ ତାହା ଦେଖିବାକୁ ବାକି ରହିଛି।

ଅମରେନ୍ଦ୍ର ମିଶ୍ର ଦାମନଯୋଡ଼ ନାଲ୍‌କୋର ନୂତନ ଇଡ

ଦାମନଯୋଡ଼ି,୫।୨ (ସମିସ): ଦାମନଯୋଡ଼ି ସ୍ଥିତ ନାଲ୍‌କୋ ଖଣି ଓ ପରିଶୋଧନ ପ୍ରକଳ୍ପରେ ଇଞ୍ଜିନିୟର ଅମରେନ୍ଦ୍ର ମିଶ୍ର ନୂତନ କାର୍ଯ୍ୟନିର୍ବାହୀ ନିର୍ଦ୍ଦେଶକ ରୂପେ ଚଳିତ ମାସ ଦାୟିତ୍ୱ ଗ୍ରହଣ କରିଛନ୍ତି। ନୂତନ ଦାୟିତ୍ୱ ନେବାପରେ ଅନ୍ୟ ବରିଷ୍ଠ ଅଧିକାରୀ,କର୍ମଚାରୀ ଓ ବିଭିନ୍ନ ସଂଗଠନ ପକ୍ଷରୁ ତାଙ୍କୁ ସ୍ୱାଗତ କରାଯାଇଛି। ଶ୍ରୀ ମିଶ୍ର ୨୦୨୬ ଜାନୁୟାରୀ ମାସ ୨୮ ତାରିଖରେ

ବୈତରଣୀ ନଦୀ ଶୁଖିଲା
ପାଣି ପାଇଁ ଡହଳ ବିକଳ ଗ୍ରାମାଞ୍ଚଳ; ଆଗକୁ ସ୍ଥିତି ବିଷମ

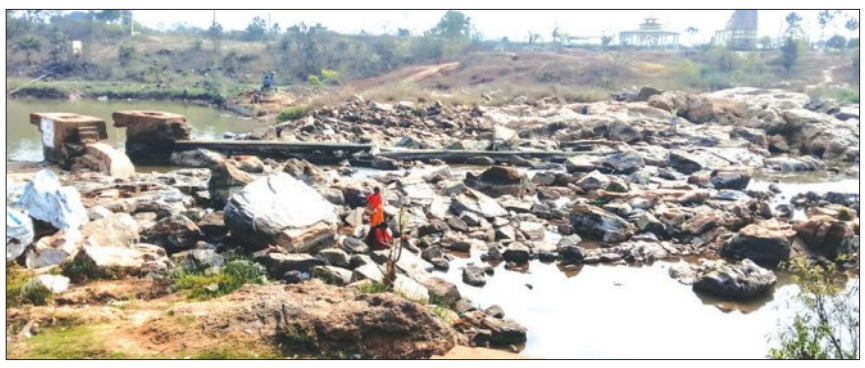

ଚମ୍ପୁଆ, ୫।୨ (ସମିସ): ଗ୍ରୀଷ୍ମ ପୂର୍ବରୁ ଶୁଖିଲା ପଡ଼ିଗଲାଣି ବୈତରଣୀ ନଦୀ। ଏପଟେ ପାନୀୟଜଳ ପାଇବାରୁ ବଞ୍ଚିତ ବହୁ ପଞ୍ଚାୟତର ବାସିନ୍ଦା। ଏପରି ସ୍ଥିତି ଜାରି ରହିଲେ ଗ୍ରାମାଞ୍ଚଳରେ ଆଗାମୀ ନିକଟ ଭବିଷ୍ୟତରେ ବିଷମ ପରିସ୍ଥିତି ସୃଷ୍ଟି ହେବା ନେଇ ଆଶଙ୍କା ପ୍ରକାଶ ପାଇଛି। ଚମ୍ପୁଆ ଉପଖଣ୍ଡର ଗ୍ରାମାଞ୍ଚଳରେ ଏବେଠୁ ପାନୀୟ ଜଳ ସମସ୍ୟା ଯୋଗୁଁ ଲୋକମାନେ ଡହଳ ବିକଳ ହେଉଛନ୍ତି। ଚିରସ୍ରୋତା ବୈତରଣି ନଦୀର କାନପୁର ପ୍ରକଳ୍ପ କାର୍ଯ୍ୟ ପାଇଁ ଏକପ୍ରକାର ବନ୍ଦ ହୋଇଯାଇଛି। ଚମ୍ପୁଆ ଉପଖଣ୍ଡର ଲାଇଫଲାଇନ କୁହାଯାଉଥିବା ଏହି ନଦୀ ଉପରେ ନିଜର ଜୀବନଜୀବିକା ତଥା ଚାଷବାସ ଆଦି କାର୍ଯ୍ୟ ପାଇଁ ନିର୍ଭର କରୁଥିବା ଲୋକଙ୍କର ଚିନ୍ତା ବଢିବାରେ ଲାଗିଛି। କାନପୁର ନଦୀବନ୍ଧ କାର୍ଯ୍ୟ ଚାଲୁଥିବାରୁ ଲୋକେ ପିଇବା ପାଣି ପାଇଁ ଡହଳ ବିକଳ ହେବେ। ଏହା ଏକ ସ୍ୱପ୍ନ ହୋଇଥିବା ବେଳେ ବର୍ତ୍ତମାନ ଏଭଳି ପରିସ୍ଥିତି ଦେଖିବାକୁ ମିଳିଛି।

ସୂଚନା ଅନୁସାରେ ଚମ୍ପୁଆ ବ୍ଲକ, ଝୁମ୍ପୁରା ବ୍ଲକ ଓ ସଦର ଅଞ୍ଚଳର ୮୯ଟି ପଞ୍ଚାୟତର ୫୮୯ଟି ଗ୍ରାମ ମଧ୍ୟରୁ ଅନେକ ଗ୍ରାମକୁ ୨୪ ଘଣ୍ଟିଆ ପାନୀୟଜଳ ଯୋଗାଇବା ନିମନ୍ତେ କେନ୍ଦୁଝର ଜିଲ୍ଲା ଚମ୍ପୁଆ ବ୍ଲକ କୋଦଗାଡିଆ ପଞ୍ଚାୟତର ମିରିଗିସିଙ୍ଗାଠାରେ ୨୦୧୯/୨୦ରେ ଏକ ମେଗା ପାନୀୟଜଳ ପ୍ରକଳ୍ପ ନିର୍ମାଣ କରାଯାଇଥିଲା। ୨୦୨୩ ମସିହାରେ ବୈତରଣୀ ନଦୀରୁ ଜଳ ଉଠାଯାଇ ଶୁଦ୍ଧ ପାନୀୟଜଳ ଯୋଗାଇବା ବ୍ୟବସ୍ଥା କରାଯାଇଥିଲା। ହେଲେ ନଦୀବନ୍ଧ କାର୍ଯ୍ୟ ପାଇଁ ନଦୀ ଜଳକୁ ବନ୍ଦ କରାଯାଇଥିବାରୁ ପ୍ରକଳ୍ପରୁ ପାନୀୟଜଳ ପାଇବାରୁ ପଞ୍ଚାପତବାସୀ ୫ ଦିନ ଧରି ବଞ୍ଚିତ ହୋଇଥିବା ଜଣାଯାଇଛି। ଏନେଇ ଆରଡବ୍ଲ୍ୟୁଏସଏସ ଯନ୍ତ୍ରୀ କରନ ସୋରେନ କହିଛନ୍ତି ଯେ ଚଳିତ ମାସ ୧ ତାରିଖରୁ ନଦୀଜଳ ଅଭାବରୁ ପାନୀୟଜଳ ଯୋଗାଣ ବନ୍ଦ ରହିଛି। ଏଥିପାଇଁ ସାମୟିକ ଭାବେ ବ୍ୟବସ୍ଥା କରାଯାଉଛି। ଡ୍ୟାମର ହେଡଲେବୁଲ ୱାଟର ହେଲେ ଆମେ ପମ୍ପ ଦ୍ୱାରା ନଦୀରୁ ପାଣି ଯୋଗାଇବା ପାଇଁ ବ୍ୟବସ୍ଥା କରଇବୁ ବୋଲି ଶ୍ରୀ ସୋରେନ ଆଶା ପ୍ରକାଶ କହିଛନ୍ତି।

ସତ୍ୟନାରାୟଣ ବାଳିକା ଉଚ୍ଚବିଦ୍ୟାଳୟର ବାର୍ଷିକୋତ୍ସବ

ଆନନ୍ଦପୁର, ୫।୨(ସମିସ): ଆନନ୍ଦପୁର ପୌରପରିଷଦ ଅନ୍ତର୍ଗତ ପଦ୍ମପୁର ଗ୍ରାମରେ ଥିବା ସତ୍ୟନାରାୟଣ ବାଳିକା ଉଚ୍ଚବିଦ୍ୟାଳୟର ବାର୍ଷିକୋତ୍ସବ ଅନୁଷ୍ଠିତ ହୋଇଯାଇଛି। ପ୍ରଧାନଶିକ୍ଷକ ସୁଦୟ ପ୍ରସାଦ ପାଢ଼ୀଙ୍କ ଅଧ୍ୟକ୍ଷତାରେ ଆୟୋଜିତ ବାର୍ଷିକୋତ୍ସବରେ ମୁଖ୍ୟଅତିଥି ଭାବେ କେନ୍ଦୁଝର ଓଷ୍ଟାର ପ୍ରାକ୍ତନ ସମ୍ପାଦକ ଶାନ୍ତନୁ ମିଶ୍ର, ମୁଖ୍ୟବକ୍ତା ଭାବେ ଆନନ୍ଦପୁର ଏବିଇଓ ହେମେନ୍ଦ୍ରନାଥ ମହାନ୍ତି, ସମ୍ମାନିତ ଅତିଥି ଅବସରପ୍ରାପ୍ତ ଶିକ୍ଷକ କୀର୍ତ୍ତନ ବିହାରୀ ସାହୁ, ଶିକ୍ଷାବିତ୍, ବିଜୟ କୁମାର ସୁର, ପ୍ରଦ୍ୟୁମ୍ନନାଥ ନାୟକ, ନିରଂଜନ ସାହୁ, ଚିନ୍ତାମଣି ବେହେରା, ସନ୍ତୋଷ ସାହୁ, ସିଆରସିସି ରବିନାରାୟଣ ପଣ୍ଡା ପ୍ରମୁଖ ଯୋଗ ଦେଇଥିଲେ। ରନ୍ଧାକର ପଣ୍ଡାଙ୍କ ଉଦ୍ଦେଶ୍ୟରେ ଏକ ମିନିଟ ନିରବ ପ୍ରାର୍ଥନା କରାଯାଇଥିଲା। ବିଦ୍ୟାଳୟର ଶିକ୍ଷୟିତ୍ରୀ ଭଗବତୀ ପଣ୍ଡା ସମ୍ପାଦକୀୟ ବିବରଣୀ ପାଠ କରିଥିଲେ। ଏହି ଅବସରରେ ବିଭିନ୍ନ ପ୍ରତିଯୋଗିତାରେ କୃତୀ ଛାତ୍ରୀଙ୍କୁ ଅତିଥିଙ୍କ ଦ୍ୱାରା ପୁରସ୍କୃତ କରାଯାଇଥିଲା। ଛାତ୍ରମାନଙ୍କ ଦ୍ୱାରା ସାଂସ୍କୃତିକ କାର୍ଯ୍ୟକ୍ରମ ପରିବେଷଣ କରାଯାଇଥିଲା। ସମସ୍ତ ଶିକ୍ଷକଶିକ୍ଷୟିତ୍ରୀ ସହଯୋଗ କରିଥିଲେ।

ମାଛଗଡ଼ ଉଚ୍ଚ ବିଦ୍ୟାଳୟର ୪୯ତମ ବାର୍ଷିକ ଉତ୍ସବ

ତୁରୁମୁଙ୍ଗା, ୫।୨(ସମିସ):

ସାହାରପଡା ବ୍ଲକ ମାଛଗଡ଼ ସରକାରୀ ଉଚ୍ଚବିଦ୍ୟାଳୟର ୪୯ତମ ବାର୍ଷିକ ଉତ୍ସବ ବୁଧବାର ପ୍ରଧାନଶିକ୍ଷକ ସୁଫଳ ଦେହୁରୀଙ୍କ ସଭାପତିତ୍ୱରେ ଅନୁଷ୍ଠିତ ହୋଇଯାଇଛି। କାର୍ଯ୍ୟକ୍ରମରେ ମୁଖ୍ୟଅତିଥି ଭାବରେ କରଞ୍ଜିଆ ମହାବିଦ୍ୟାଳୟ ଇଂରାଜୀ ବିଭାଗର ମୁଖ୍ୟ ଡକ୍ଟର ଅବନିକାନ୍ତ ଦାଶ, ମୁଖ୍ୟବକ୍ତା ଭାବରେ ଧରଣୀଧର ବିଶ୍ୱବିଦ୍ୟାଳୟର ସହକାରୀ ପ୍ରଫେସର ଡକ୍ଟର ଜ୍ୟୋତିକିଶୋର ମହାନ୍ତ ଛାତ୍ରଛାତ୍ରୀଙ୍କୁ ଦିଗଦର୍ଶନ ଦେଇଥିଲେ। ସମ୍ମାନିତ ଅତିଥି ଭାବେ ସହକାରୀ ବ୍ଲକ ଶିକ୍ଷାଧିକାରୀ ଦୟାନିଧି ପାତ୍ର, ଅବସରପ୍ରାପ୍ତ ପ୍ରଧାନଶିକ୍ଷକ ରମେଶଚନ୍ଦ୍ର ମହାନ୍ତ, ପ୍ରତିଷ୍ଠାତା ହରିଶ୍ଚନ୍ଦ୍ର ମହାନ୍ତ ଏବଂ ବିଦ୍ୟାଳୟ ସଭାପତି ପବନ ମିଶ୍ର ମଞ୍ଚାସୀନ ଥିଲେ। ବିଦ୍ୟାଳୟର ସମସ୍ତ ଶିକ୍ଷକଶିକ୍ଷୟିତ୍ରୀ ଓ କର୍ମଚାରୀଙ୍କ ମିଳିତ ସହଯୋଗରେ କାର୍ଯ୍ୟକ୍ରମ ପରିଚାଳିତ ହୋଇଥିଲା। ଛାତ୍ରଛାତ୍ରୀଙ୍କ ଦ୍ୱାରା ସାଂସ୍କୃତିକ କାର୍ଯ୍ୟକ୍ରମ କରାଯାଇଥିଲା।

ଯୁବକଙ୍କ ଝୁଲନ୍ତା ମୃତଦେହ ଉଦ୍ଧାର

ତୁରୁମୁଙ୍ଗା, ୫।୨(ସମିସ): କେନ୍ଦୁଝର ଜିଲ୍ଲା ପାଟଣା ଥାନା ମୂଷାଖୋରୀ ପଞ୍ଚାୟତ ଅନ୍ତର୍ଗତ ମଲ୍ଲିପଶି ଭୂମିଜ ସାହି ନିକଟରେ ଥିବା ଏକ ମହୁଲ ଗଛରୁ ଗୁରୁବାର ଜଣେ ଯୁବକଙ୍କ ଝୁଲନ୍ତା ମୃତଦେହ ଉଦ୍ଧାର ହୋଇଛି। ମୃତକ ଗ୍ରାମର ବିଜୁ ଭୂମିଜଙ୍କ ପୁଅ ଲିଟୁନୁ ଭୂମିଜ (୧୮) ବୋଲି ଜଣାପଡ଼ିଛି। ଖବର ପାଇ ଘଟଣାସ୍ଥଳରେ ପାଟଣା ଥାନା ଏସଆଇ ଲକ୍ଷ୍ମଣ ମାଝୀ ପହଞ୍ଚି ମୃତଦେହକୁ ଜବତ କରିବା ସହିତ ଶବ ବ୍ୟବଚ୍ଛେଦ ପାଇଁ ପାଟଣା ଗୋଷ୍ଠୀ ସ୍ୱାସ୍ଥ୍ୟକେନ୍ଦ୍ରକୁ ପଠାଇଛନ୍ତି। ଯୁବକଙ୍କ ଆତ୍ମହତ୍ୟା ପଛରେ କାରଣ ଅସ୍ପଷ୍ଟ ରହିଛି।

ଶିକ୍ଷକଙ୍କୁ ଅବସରକାଳୀନ ସମ୍ବର୍ଦ୍ଧନା

ହାଟଡ଼ିହୀ, ୫।୨(ସମିସ): ହାଟଡ଼ିହୀ ବ୍ଲକ୍ ସମଣା ପଞ୍ଚାୟତ ଗୋବିନ୍ଦପୁର ପ୍ରାଥମିକ ବିଦ୍ୟାଳୟର ସହକାରୀ ଶିକ୍ଷକ କଳାକାର ଜେନାଙ୍କୁ ଅବସରକାଳୀନ ବିଦାୟ ସମ୍ବର୍ଦ୍ଧନା ପ୍ରଦାନ କରାଯାଇଛି। କାର୍ଯ୍ୟକ୍ରମରେ ପ୍ରଧାନଶିକ୍ଷକ ସୁଧାକର ମହାପାତ୍ର ସଭାପତିତ୍ୱ କରିଥିବା ବେଳେ ବିଶେଷ ଅତିଥିଭାବେ ଏବିଇଓ ପ୍ରମୋଦ କୁମାର ନାୟକ, ସମ୍ମାନିତ ଅତିଥି ଭାବେ ନାରାୟଣଚନ୍ଦ୍ର ଲଙ୍କା, ଅବସରପ୍ରାପ୍ତ ପ୍ରଧାନଶିକ୍ଷକ ନିରାକାର ସ୍ୱାଇଁ, ନିଖିଳ ପ୍ରାଥମିକ ଶିକ୍ଷକ ସଂଘର କେନ୍ଦୁଝର ସଭାପତି ଅଜୟ କୁମାର ଦଳେଇ, ସମଣା କ୍ଲଷ୍ଟରର ସିଆରସିସି ବିନୟଜେନା ପ୍ରମୁଖ ଯୋଗ ଦେଇଥିଲେ। ବରାଙ୍ଗ ପ୍ରାଥମିକ ବିଦ୍ୟାଳୟର ସହକାରୀ ଶିକ୍ଷକ ଗଣେଶ କୁମାର କୁଅଁର ମଞ୍ଚ ପରିଚାଳନା କରିଥିଲା ବେଳେ ଚାପୁଣ୍ଡିଆସ୍ଥିତ ଭାଗୀରଥି ଉଚ୍ଚ ପ୍ରାଥମିକ ବିଦ୍ୟାଳୟର ପ୍ରଧାନଶିକ୍ଷକ ମୃତ୍ୟୁଞ୍ଜୟ ନନ୍ଦ ମାନପତ୍ର ପଠନ କରିଥିଲେ। ସ୍କୁଲ କମିଟି ଚେୟାରମ୍ୟାନ ଲିଲି ନାୟକ, ସମ୍ପାଦକ ପ୍ରଫୁଲ୍ଲ ଡୋରାଙ୍କ ସମେତ କମିଟି ମେମ୍ବରଙ୍କ ମଧ୍ୟରେ ରେଣୁକା ଦାସ, ସସ୍ମିତା ଡୋରା, ଦିବାକର ନାୟକ, ଜୟଦେବ ନାୟକ, ମଞ୍ଜୁଲତା ନାୟକ, ଅନୁପମା ନାୟକ, ମାନସୀ ସେନାପତି ଉପସ୍ଥିତ ଥିଲେ। କାର୍ଯ୍ୟକ୍ରମକୁ କମିଟି ମେମ୍ବର ବଳରାମ ଦାସ, ଲୋକନାଥ ଡୋରା, କାଳନ୍ଦୀ ନାୟକ, ରଘୁନାଥ ଡୋରା, ଧୀରେନ୍ଦ୍ର ନାୟକ ପ୍ରମୁଖ ପରିଚାଳନା କରିଥିଲା ବେଳେ ଗ୍ରାମବାସୀ ସହଯୋଗ କରିଥିଲେ।

ଝାଡ଼ାବାନ୍ତିରେ ବୃଦ୍ଧଙ୍କ ମୃତ୍ୟୁ

ତୁରୁମୁଙ୍ଗା, ୫।୨(ସମିସ): ତୁରୁମୁଙ୍ଗା ଥାନା ଅନ୍ତର୍ଗତ ବାଇକଳା ଗ୍ରାମର ଯୋଗେନ୍ଦ୍ର ସେନାପତି(୭୫)ଙ୍କ କେନ୍ଦୁଝର ମେଡ଼ିକାଲରେ ଚିକିତ୍ସାଧୀନ ଅବସ୍ଥାରେ ବୁଧବାର ରାତିରେ ମୃତ୍ୟୁ ଘଟିଛି। ବୁଧବାର ତାଙ୍କୁ ଝାଡ଼ାବାନ୍ତି ହେବାରୁ ପରିବାର ଲୋକେ ପ୍ରଥମେ କରଞ୍ଜିଆ ମେଡ଼ିକାଲ ନେଇଥିଲେ। ଅବସ୍ଥା ଗୁରୁତର ହେବାରୁ କେନ୍ଦୁଝର ଜିଲ୍ଲା ମୁଖ୍ୟଚିକିତ୍ସାଳୟକୁ ନେଇ ଭର୍ତ୍ତି କରିଥିଲେ। ସେଠାରେ ରାତି ମୃତ୍ୟୁ ଘଟିଛି। ତୁରୁମୁଙ୍ଗା ପୁଲିସ ମେଡ଼ିକାଲରେ ଶବ ବ୍ୟବଚ୍ଛେଦ କରାଇ ପରିବାର ଲୋକଙ୍କୁ ହସ୍ତାନ୍ତର କରିଛି। ଏନେଇ ତୁରୁମୁଙ୍ଗା ଥାନାରେ ୩/୨୬ ରେ ଏକ ଅପମୃତ୍ୟୁ ମାମଲା ରୁଜୁ ହୋଇଛି।

ଜିଲ୍ଲାସ୍ତରୀୟ ଭାରତ ସ୍କାଉଟ୍ ଓ ଗାଇଡ୍ ଶିବିର ଉଦ୍‌ଯାପିତ

କେନ୍ଦୁଝର, ୫।୨(ସମିସ): ପିଏମଶ୍ରୀ ସନ୍‌ଥେଭଞ୍ଜ ସରକାରୀ ଉଚ୍ଚ ବିଦ୍ୟାଳୟ ପଳାସପଙ୍ଗାଠାରେ ୩୮ ତମ ଜିଲ୍ଲାସ୍ତରୀୟ ଭାରତ ସ୍କାଉଟ ଓ ଗାଇଡ଼ ଶିବିର ଉଦଯାପିତ ହୋଇଯାଇଛି। ଜିଲ୍ଲା ଶିକ୍ଷା ଅଧିକାରୀ କେନ୍ଦୁଝର ପୂର୍ଣ୍ଣଚନ୍ଦ୍ର ବରିହାଙ୍କ ସଭାପତିତ୍ୱରେ ଓ ଜିଲ୍ଲା ଶାରୀରିକ ଶିକ୍ଷାଧିକାରୀ ରାମକୃଷ୍ଣ ବେହେରାଙ୍କ ତତ୍ତ୍ୱାବଧାନରେ ଆୟୋଜିତ ଏହି ଶିବିରରେ ମୁଖ୍ୟଅତିଥି ଭାବେ କେନ୍ଦୁଝର ସମାଜସେବୀ ଶୁକଦେବ ମହାନ୍ତ, ମୁଖ୍ୟବକ୍ତା ଭାବେ ଅତିରିକ୍ତ ଜିଲ୍ଲାପାଳ ମନ୍ଦରଧର ମହାଳିକ, ସମ୍ମାନିତ ଅତିଥିଭାବେ ଅତିରିକ୍ତ ଜିଲ୍ଲା ଶିକ୍ଷାଧିକାରୀ ଶ୍ରୀକାନ୍ତ ବେହେରା, ସତ୍ୟନାରାୟଣ ମହାନ୍ତ, ରୁଦ୍ରନାରାୟଣ ସାମଲ, ଡିଏନ ଉଚ୍ଚ ବିଦ୍ୟାଳୟର ପ୍ରଧାନଶିକ୍ଷକ ପ୍ରବୀର କୁମାର ମହାନ୍ତି, ସଦର ଗୋଷ୍ଠୀ ଶିକ୍ଷା କମିସନର ଗାଇଡ଼ ସନ୍ତୋଷିନୀ ସେଠୀ, ଲୀଳା ପଢିଆରି ଯୋଗ ଦେଇଥିଲେ। ଶିବିରରେ ଦ୍ୱିତୀୟ ଦିବସରେ ଜାତୀୟ ଉପସଭାପତି ତଥା ରାଜ୍ୟ କମିସନର ସ୍କାଉଟ ଓ ଗାଇଡ଼ କାଳୀପ୍ରସାଦ ମିଶ୍ର ଯୋଗ ଦେଇଥିଲା ବେଳେ ବିଦ୍ୟାଳୟର ପ୍ରଧାନଶିକ୍ଷକ କୃଷ୍ଣଚନ୍ଦ୍ର ମହାନ୍ତ ଧନ୍ୟବାଦ ଅର୍ପଣ କରିଥିଲେ।

ଗଡ଼ଚଣ୍ଡୀରେ ବନାଗ୍ନି ନିରାକରଣ ସଚେତନତା

ଆନନ୍ଦପୁର, ୫।୨ (ସମିସ): ଆନନ୍ଦପୁର ବନଖଣ୍ଡ ପକ୍ଷରୁ ଗଡଚଣ୍ଡୀଠାରେ ଜଙ୍ଗଲ ନିଆଁ ପ୍ରତିରୋଧ ଓ ପ୍ରତିକାର ସଚେତନତା ସଭା ଅନୁଷ୍ଠିତ ହୋଇଯାଇଛି। ମୁଖ୍ୟଅତିଥି ଭାବେ କେନ୍ଦୁଝର ବନ୍ୟପ୍ରାଣୀ ବନଖଣ୍ଡ, ଆନନ୍ଦପୁର ବନଖଣ୍ଡ ଅଧିକାରୀ ସୁଶାନ୍ତ କୁମାର ପଣ୍ଡା ଜଙ୍ଗଲକୁ ସୁରକ୍ଷିତ ରଖିବା, ଜଙ୍ଗଲରେ ନିଆଁ ଲାଗିଥିଲେ ତୁରନ୍ତ ବନବିଭାଗକୁ ସୂଚନା ଦେବା ସହ କୌଣସି ପ୍ରକାର ବେଆଇନ କାର୍ଯ୍ୟ ନେଇ ଦଣ୍ଡବିଧାନ ସମ୍ପର୍କରେ ସଚେତନ କରିଥିଲେ। ଏହି କାର୍ଯ୍ୟକ୍ରମରେ ରଙ୍ଗାମାଟିଆ ବିକାଶ ସମିତି ଗଡଚଣ୍ଡୀ, କାଳିଆମ୍ବ, ସଙ୍ଗମ ବନ ସୁରକ୍ଷା ସମିତି, ହରିଡବନି, ପୁରୁଣାପାଣି, ପଢିଆରୀପଲ୍ଲୀ ପ୍ରଭୃତି ୯ ଟି ସମିତିର ଶତାଧିକ ସଦସ୍ୟା ଉପସ୍ଥିତ ଥିଲେ। ସହକାରୀ ବନ ସଂରକ୍ଷକ ଅଶୋକ କୁମାର ବିଶ୍ୱାଳ ଜଙ୍ଗଲ ମଧ୍ୟରେ କିଭଳି ଫାୟାର ଲାଇନ୍ କରାଯାଇ ନିଆଁରୁ କିଭଳି ଜଙ୍ଗଲକୁ ରକ୍ଷା କରାଯାଇ ପାରିବ ସୂଚନା ଦେଇଥିଲେ। ବନାଞ୍ଚଳ ଅଧିକାରୀ ମାର୍ଶାଲ କିସ୍କୁ, ବନପାଳ ଲକ୍ଷ୍ମୀଧରଲଛ, ବନରକ୍ଷୀ ଗୀତିସ୍ମିତା ମହାପାତ୍ର, ଜ୍ୟୋତ୍ସ୍ନାରାଣୀ ମହାନ୍ତ, ଜ୍ୟୋତିରଞ୍ଜନ ମାଝୀ, ରବୀନ୍ଦ୍ର ନାୟକ, ମଣିଶଙ୍କର ରାଜ, ଓଏସ୍‌ଏସ୍‌ଡିଏସ୍‌ର ଟିମ୍ ଲିଡର ବିଜୟସା, ଡିଇଓବି ବେକାନନ୍ଦ ପଣ୍ଡା ସହଯୋଗ କରିଥିଲେ।

ଶାଳବଣିରେ ଦଶମ ଶ୍ରେଣୀ ଛାତ୍ରୀଙ୍କୁ ବିଦାୟ ସମ୍ବର୍ଦ୍ଧନା

ଆନନ୍ଦପୁର, ୫।୨(ସମିସ):

ଆନନ୍ଦପୁର ବ୍ଲକ ଅନ୍ତର୍ଗତ ଶାଳବଣି ଗ୍ରାମପଞ୍ଚାୟତ ସରକାରୀ ବାଳିକା ଉଚ୍ଚ ବିଦ୍ୟାଳୟରେ ଦଶମ ଶ୍ରେଣୀ ଛାତ୍ରୀଙ୍କ ଉଦ୍ଦେଶ୍ୟରେ ବିଦାୟ ସମ୍ବର୍ଦ୍ଧନା ସଭା ଅନୁଷ୍ଠିତ ହୋଇଯାଇଛି। ଏହି ସଭାରେ ବିଦ୍ୟାଳୟର ପ୍ରଧାନଶିକ୍ଷକ ରାଜୀବ ନାୟକ ସଭା ପରିଚାଳନା କରିଥିବା ବେଳେ ସଭାରେ ପୂର୍ବତନ ପ୍ରଧାନଶିକ୍ଷକ ପ୍ରସନ୍ନ କୁମାର ପଟ୍ଟନାୟକ ମୁଖ୍ୟଅତିଥି ଭାବେ ଯୋଗଦେଇଥିଲେ। ଶିକ୍ଷକ ହିମାଂଶୁ ଶେଖର ପୃଷ୍ଟି, ନାରାୟଣ ସାହୁ, ସରୋଜ କୁମାର ସାହୁ, ଦୀପକ କୁମାର ମଲିକ, ଚଗୁଲ ନାୟକ ଓ ଶିକ୍ଷୟିତ୍ରୀ ସସ୍ମିତା ଦାସ, ସୁଚିତ୍ରା ସାହୁ ଅଭିଲିପ୍ସା ସ୍ୱାଇଁ ଛାତ୍ରଛାତ୍ରୀମାନଙ୍କ ଉଜ୍ଜ୍ୱଳ ଭବିଷ୍ୟତ କାମନା କରିଥିଲେ। ବିଦ୍ୟାଳୟର ସହକାରୀ ସୁଷମା ସାହୁ, ବିଷ୍ଣୁ ରାଉଳ, ସସ୍ମିତା ଦାସ ଗୋବର୍ଦ୍ଧନ ସାହୁ ସହଯୋଗ କରିଥିଲେ। ଛାତ୍ରୀମାନେ ମୂଲ୍ୟଭିତ୍ତିକ ମତ ପ୍ରକାଶ କରିଥିଲେ।

ଗ୍ରାମବାସୀଙ୍କ ହସ୍ତକ୍ଷେପରେ ଜବତ ଗାଡ଼ି ଛାଡ଼ିଲା ପୁଲିସ

ତୁରୁମୁଙ୍ଗା, ୫।୨(ସମିସ): କେନ୍ଦୁଝର ଜିଲ୍ଲା ପାଟଣା ତହସିଲ ଅନ୍ତର୍ଗତ ମୁରୁସୁଆଁ ବୈତରଣୀ ନଦୀରେ ଘାଟରୁ ବୁଧବାର ସନ୍ଧ୍ୟାରେ ରାତିରେ ଟ୍ରାକ୍ଟର ଯୋଗେ ବେଆଇନ୍ ବାଲି ଉତ୍ତୋଳନ କରି ଚାଲାଣ କରୁଥିବା ସମୟରେ ଖିରେଇଟାଙ୍ଗିରା ବନପାଳଙ୍କ ସହ ତୁରୁମୁଙ୍ଗା ପୁଲିସ ଟିମ୍ ଚଢ଼ଉ କରିଥିଲେ। ୫ଟି ଟ୍ରାକ୍ଟର ଜବତ କରି ରେଞ୍ଜ କାର୍ଯ୍ୟାଳୟକୁ ଆଣୁଥିବା ସମୟରେ ଗ୍ରାମର ମହିଳା ଓ ପୁରୁଷ ଏକଜୁଟ ହୋଇ ଜବତ ଟ୍ରାକ୍ଟର ସହ ବନ କର୍ମଚାରୀଙ୍କୁ ଛାଡିବା ଦାବିକରି ଦୀର୍ଘ ସମୟ ଧରି ଅଟକ ରଖିଥିଲେ। ଫଳରେ କିଛି ସମୟ ପାଇଁ ଉତ୍ତେଜନା ଦେଖା ଦେଇଥିଲା। ଏସିଏଫ ଡକ୍ଟର ସୁଦୀପ୍ତ ପଣ୍ଡା, ତୁରୁମୁଙ୍ଗା ଅତିରିକ୍ତ ଥାନାଧିକାରୀ ସବିତା ନାଏକ, ପାଟଣା ବନପାଳ ପହଞ୍ଚିଥିଲେ। ପ୍ରଧାନମନ୍ତ୍ରୀ ଆବାସ ଯୋଜନାରେ ଘର ପାଇଁ ବାଲି ଉତ୍ତୋଳନ କରୁଥିବା ଅଧିକାରୀଙ୍କୁ କହିବା ପରେ ମୁରୁସୁଆଁ ସରପଞ୍ଚ ହରିଶଙ୍କର ଦେହୁରୀଙ୍କ ଜିମାରେ ଜବତ ଓଡି୦୯ ଏଡି୬୧୬୮, ଓଡି୦୯ ୱାଇ୦୩୬୨, ଓଡି୦୯ ଏବି୨୬୬୦, ଓଡି୦୯ ଏବି ୧୧୪୮ ନମ୍ବର ବିଶିଷ୍ଟ ଟ୍ରାକ୍ଟରଗୁଡିକ ପୁଲିସ ଓ ବନ ବିଭାଗ ହସ୍ତାନ୍ତର କରିଥିଲା।

ଅଙ୍ଗନବାଡ଼ି କେନ୍ଦ୍ରକୁ ହେଲା ବିଦ୍ୟୁତ୍ ସଂଯୋଗ

କେନ୍ଦୁଝର, ୫।୨(ସମିସ): କେନ୍ଦୁଝର ସଦର ବ୍ଲକ ହାଣ୍ଡିଭଙ୍ଗା ପଞ୍ଚାୟତ କାଠବାଉଶୁଳି ଗ୍ରାମର ଅଙ୍ଗନବାଡ଼ି -(କ)ରେ ବିଦ୍ୟୁତ୍ ସରଞ୍ଜାମ ଲାଗିବା ପରେ ବହୁଦିନ ହେଲା ବିଦ୍ୟୁତ୍ ଦିଆଯାଇ ନଥିଲା। ଏହି ସମସ୍ୟା ସମ୍ପର୍କରେ ଛଅ ଦିନ ତଳେ ଗଣମାଧ୍ୟମରେ ଏକ ଖବର ପ୍ରକାଶ ପାଇଥିଲା। ଏହାକୁ ଓଡ଼ିଶାର ଟୁଇଟର ବୟ ବିକ୍ରମ କେଶୋରୀ ମହାନ୍ତ ମୁଖ୍ୟମନ୍ତ୍ରୀ କାର୍ଯ୍ୟାଳୟ ଓ ଟାଟା ପାୱାର ବିଦ୍ୟୁତ୍ ବିଭାଗକୁ ସାମାଜିକ ଗଣମାଧ୍ୟମ 'ଏକ୍ସ' ଯୋଗେ ପୋଷ୍ଟ କରିଥିଲେ। ଅଭିଯୋଗ ପାଇବା ପରେ ବିଦ୍ୟୁତ୍ କର୍ମଚାରୀମାନେ ତିନିଦିନ ମଧ୍ୟରେ କାଠବାଉଁଶୁଳି ଗ୍ରାମର ଅଙ୍ଗନବାଡ଼ିକୁ ବିଦ୍ୟୁତ୍ ସଂଯୋଗ କରିଛନ୍ତି। ଅଙ୍ଗନବାଡ଼ି କର୍ମୀ ବୈଦେହି ମହାନ୍ତ, ଟୁଇଟର ମହାନ୍ତ ଏବଂ ଗ୍ରାମବାସୀ ଟୁଇଟର ବୟ ବିକ୍ରମ କେଶୋରୀ ମହାନ୍ତଙ୍କୁ ପ୍ରଶଂସା କରିଛନ୍ତି।

ମୋବାଇଲ ଫେରାଇ ପ୍ରଶଂସିତ ହେଲେ ବାଳକ ସନ୍ତୋଷ

ଆନନ୍ଦପୁର, ୫।୨(ସମିସ): ଯାଜପୁର ଅଞ୍ଚଳର ଯୁବକ ଦେବବ୍ରତ ସ୍ୱାଇଁଙ୍କ ହଜି ଯାଇଥିବା ମୋବାଇଲକୁ ଫେରାଇ ମାନବିକତାର ପରିଚୟ ଦେଖାଇଛନ୍ତି ବାଳକ ସନ୍ତୋଷ ବାରିକ। ଗତକାଲି ବୁଧବାର ସନ୍ତୋଷଙ୍କ ଏକ ଦାମୀ ମୋବାଇଲ ପଦନା ଛକ ନିକଟରୁ ଉକ୍ତ ବାଳକ ପାଇଥିଲେ। ମୋବାଇଲଟିକୁ ନିଜ ପାଖରେ ରଖିଥିଲେ ସନ୍ତୋଷ। କିଛି ସମୟ ପରେ ଉକ୍ତ ଫୋନ୍‌କୁ ଏକ କଲ୍ ଆସିଥିଲା। କଲକୁ ରିସିଭ୍ କରିବା ପରେ ବ୍ୟକ୍ତି ଜଣଙ୍କ ନିଜକୁ ଦେବବ୍ରତ ସ୍ୱାଇଁ ବୋଲି କହିବା ସହ ଫୋନ୍‌ଟି ତାଙ୍କର ବୋଲି କହିଥିଲେ। ଏହାପରେ ଦେବାଶିଷଙ୍କୁ ନିଜର ପରିଚୟପତ୍ର ଏବଂ ମୋବାଇଲ ତାଙ୍କର ହୋଇଥିବା ନେଇ ପ୍ରମାଣପତ୍ର ନେଇ ପଦନାକୁ ଆସିବାକୁ କହିଥିଲେ। ସମସ୍ତ ନଥିପତ୍ର ଦେଖିବା ପରେ ସନ୍ତୋଷ ମୋବାଇଲଟି ଦେବବ୍ରତଙ୍କୁ ହସ୍ତାନ୍ତର କରିଥିଲେ। ଦେବବ୍ରତ ଫୋନ୍‌ଟି ପାଇବା ପରେ ଖୁସି ବ୍ୟକ୍ତ କରିବା ସହ ସନ୍ତୋଷଙ୍କୁ ସାଧୁବାଦ

ସୋର କୋର୍ଟ ପକ୍ଷରୁ ଆଇନ ସଚେତନତା ଶିବିର

ସୋର, ୫।୨(ସମିସ): ସୋର କୋର୍ଟ ତାଲୁକ ଆଇନ ସହାୟତା କମିଟି ତରଫରୁ ମହିଳାମାନଙ୍କର କାର୍ଯ୍ୟ କ୍ଷେତ୍ରରେ ଯୌନ ନିର୍ଯାତନା ସମ୍ବନ୍ଧୀୟ ଆଇନ୍ ଓ ଏହାର ସୁରକ୍ଷା ସଚେତନତା କାର୍ଯ୍ୟକ୍ରମ ସୋର ଗୋଷ୍ଠୀ ସ୍ୱାସ୍ଥ୍ୟ କେନ୍ଦ୍ରରେ ଅନୁଷ୍ଠିତ ହୋଇଯାଇଛି। ଏଥିରେ ସୋର ତାଲୁକ ଆଇନ୍ ସହାୟତା କମିଟିର ଅଧ୍ୟକ୍ଷା ତଥା ଅତିରିକ୍ତ ଜିଲ୍ଲାଜଜ୍ ମିନାକ୍ଷୀ ଦାସ ମୁଖ୍ୟ ଅତିଥିଭାବେ ଯୋଗଦେଇ ଉପସ୍ଥିତ ଥିବା କର୍ମଚାରୀଙ୍କୁ ଉକ୍ତ ଆଇନ୍ ସୁରକ୍ଷା ଓ ପ୍ରତିକାର ବିଷୟରେ ଅବଗତ କରାଇଥିଲେ। କାର୍ଯ୍ୟକ୍ରମରେ ପ୍ରଥମଶ୍ରେଣୀ ବିଚାର ବିଭାଗୀୟ ମାଜିଷ୍ଟ୍ରେଟ ରାଜେଶ କୁମାର ଦାସ ଓ ସିଭିଲ ଜଜ ରାକେଶ କୁମାର ସାହୁ ଆଇନଜୀବୀ ଚିତ୍ତରଞ୍ଜନ ମହାପାତ୍ର, ଧୀରେନ୍ଦ୍ର କୁମାର ଦାସ ଓ ଭବ ଶଙ୍କର ଦାସ ଏହାର ଆଇନ୍ ଗତ ଅଧିକାର ଓ ନ୍ୟାୟ ବିଷୟରେ ସଚେତନ କରାଇଥିଲେ।

କାର୍ଯ୍ୟକ୍ରମକୁ ଆଇନଜୀବୀ କାହ୍ନୁଚରଣ ବେହେରା ପରିଚାଳନା କରିବା ସହ ସ୍ୱାଗତ ଭାଷଣ ଦେଇଥିଲେ। କୋର୍ଟ କର୍ମଚାରୀ ଜ୍ୟୋତି ପ୍ରକାଶ ସେଠୀ ଓ ବିଶ୍ୱରଞ୍ଜନ ବାରିକ୍ ସ୍ୱେଚ୍ଛାସେବୀ ଦେବାଶିଷ ଦାସ, ସନତ ପାତ୍ର, ତପସ୍ୱିନୀ ପାତ୍ର, ସୁକାନ୍ତି ସାହୁ, ଅଜିତାଭ ନାୟକ ଏହି କାର୍ଯ୍ୟକ୍ରମକୁ ପରିଚାଳନାରେ ସହଯୋଗ କରିଥିଲେ। ଶେଷରେ ଗୋଷ୍ଠୀ ସ୍ୱାସ୍ଥ୍ୟକେନ୍ଦ୍ରର ଅଧ୍ୟକ୍ଷକ ଡା.କାଶୀନାଥ ପଣ୍ଡା ସମସ୍ତଙ୍କୁ ଧନ୍ୟବାଦ ଅର୍ପଣ କରିଥିଲେ।

ବାଲେଶ୍ୱର ଷ୍ଟେସନରେ ବଢୁଛି ଲୁଟେରାଙ୍କ ଉତ୍ପାତ

ବାଲେଶ୍ୱର, ୫।୨(ସମିସ)

ବାଲେଶ୍ୱର ସହରର ବୃଦ୍ଧି ପାଉଛି ମୋବାଇଲ ଚୋରି। କେତେବେଳେ ହସ୍ପିଟାଲ ପରିସର ତ କେତେବେଳେ ରେଳ ଷ୍ଟେସନ। ସବୁଠି ମାଳମାଳ ଚୋର। ବିଶେଷକରି ରେଳ ଷ୍ଟେସନରେ ମାତିଛନ୍ତି ଲୁଟେରା। ଅସୁରକ୍ଷିତ ମନେ କରୁଛନ୍ତି ଯାତ୍ରୀ। ବିଶେଷକରି ମହିଳା ନ ହେଲେ ଝିଅମାନଙ୍କଠୁ ମୋବାଇଲ ଚୋରି ହେଉଥିବା ଜଣାପଡ଼ିଛି। ତେବେ ରେଳ ଷ୍ଟେସନରେ ଯାଞ୍ଚ ସମୟରେ ଜଣେ ମୋବାଇଲ ଲୁଟେରା ଧରାପଡ଼ିଛନ୍ତି। ତାଙ୍କ ନିକଟରୁ ତିନୋଟି ମୋବାଇଲ ଜବତ କରାଯାଇଛି। ଯାହାର ମୂଲ୍ୟ ୪୨ ହଜାର ଟଙ୍କା ରହିଛି ବୋଲି ସୂଚନା ମିଳିଛି। ତେବେ ସମସ୍ତ ମୋବାଇଲ ଗୋଳାପୋଲ ନିକଟରୁ ଯାତ୍ରୀଙ୍କଠୁ ଛିନତାଇ ହୋଇଛି। ଉକ୍ତ ସ୍ଥାନରେ ଟ୍ରେନ୍ ଧୀରେ ଧୀରେ ଯାଉଥିବା ବେଳେ ଅନେକ ମୋବାଇଲ ଲୁଟେରା ବାଡ଼ି ଲଗାଇ ଯାତ୍ରୀଙ୍କଠୁ ମୋବାଇଲ ନେଇଥାନ୍ତି। ଯାହା ପୂର୍ବରୁ ମଧ୍ୟ ଅଭିଯୋଗ ରହିଛି। ସୂଚନାଯୋଗ୍ୟ, ବାଲେଶ୍ୱର ରେଳ ଷ୍ଟେସନରେ ଯାତ୍ରୀ ସାମଗ୍ରୀ ଚୋରି (ଟିଓପିବି) ଘଟଣାରେ ସମ୍ପୃକ୍ତ ଅପରାଧୀଙ୍କ ବିରୁଦ୍ଧରେ ରେଳ ସୁରକ୍ଷା ବଳ (ଆର୍‌ପିଏଫ୍) ଏବଂ ସରକାରୀ ରେଳ ପୁଲିସ (ଜିଆର୍‌ପି) ଦ୍ୱାରା ଏକ ମିଳିତ ଅଭିଯାନ କରାଯାଇଥିଲା। ଅଭିଯାନ ସମୟରେ ବିଳମ୍ବିତ ରାତିରେ ୧ ନମ୍ବର ପ୍ଲାଟଫର୍ମର ଖଡ଼ଗପୁର-ଶେଷ ଆଡ଼କୁ ଏକ

ଯାତ୍ରୀଙ୍କଠାରୁ ଲୁଟ୍ ୩ ମୋବାଇଲ ଜବତ

ଅନ୍ଧାରୁଆ ସ୍ଥାନରେ ଜଣେ ସନ୍ଦିଗ୍ଧ ବ୍ୟକ୍ତି ଏକା ବସିଥିବାର ଦେଖିବାକୁ ମିଳିଥିଲା। ପଚରା ଉଚରା କରାଯିବା ପରେ ସେ ଷ୍ଟେସନରେ ତାଙ୍କର ଉପସ୍ଥିତି ପାଇଁ ସନ୍ତୋଷଜନକ ସ୍ପଷ୍ଟୀକରଣ ଦେଇପାରି ନଥିଲେ ଏବଂ କୌଣସି ବୈଧ ଯାତ୍ରା କାଗଜପତ୍ର ଦେଖାଇ ପାରିନଥିଲେ। ଅଧିକ ପଚରାଉଚରା ଏବଂ ଖୋଜାଖୋଜି ପରେ ତାଙ୍କ ନିକଟରୁ ୪୨ ହଜାର ଟଙ୍କା ମୂଲ୍ୟର ତିନୋଟି ମୋବାଇଲ୍ ଫୋନ୍ ଉଦ୍ଧାର କରାଯାଇଥିଲା। ବ୍ୟକ୍ତି ଜଣକ ସ୍ୱୀକାର କରିଥିଲେ ଯେ, ସେ ବାଲେଶ୍ୱରର ଗୋଳାପୋଲ ନିକଟରେ ଟ୍ରେନ୍ ଧୀରେ ଧୀରେ ଚାଲୁଥିବା ସମୟରେ ଯାତ୍ରୀମାନଙ୍କଠାରୁ ଏହି ମୋବାଇଲ୍ ଫୋନ୍ ଛଡ଼ାଇ ନେଇଥିଲେ। ମୋବାଇଲକୁ ଫୋନ୍ ତାଙ୍କଠାରୁ ଜବତ କରାଯାଇଥିଲା। ପରେ ଅଭିଯୁକ୍ତକୁ ଜବତ ସାମଗ୍ରୀ ସହିତ ଜିଆରପି ବାଲେଶ୍ୱରକୁ ହସ୍ତାନ୍ତର କରାଯାଇଥିଲା। ରେଳ ସୁରକ୍ଷା ବାହିନୀ ଯାତ୍ରୀ ସୁରକ୍ଷା ସୁନିଶ୍ଚିତ କରିବା ସହ ଟ୍ରେନ ପରିସରରେ ଅପରାଧ ରୋକିବା ପାଇଁ ପ୍ରତିବନ୍ଧ ବୋଲି ପ୍ରକାଶ କରିଛି।

ସିଦ୍ଧି ବିନାୟକ ପବ୍ଲିକ ସ୍କୁଲର ବାର୍ଷିକୋତ୍ସବ

ଖଇରା, ୫।୨(ସମିସ): ଯେଉଭଳି ୩ଟି ବାହୁର ସମିଶ୍ରଣରେ ତ୍ରିଭୁଜ ସୃଷ୍ଟି ହୋଇଥାଏ ସେଭଳି ଗୋଟିଏ ପିଲାର ଭବିଷ୍ୟତ ଗଠନ ପାଇଁ ପରିଚାଳନା କମିଟି, ଶିକ୍ଷୟିତ୍ରୀ ଶିକ୍ଷକ ଓ ମାତାପିତାଙ୍କ ମିଳିତ ଉଦ୍ୟମ ଆବଶ୍ୟକ ବୋଲି ବାଲେଶ୍ୱର ଜିଲ୍ଲା ଖଇରା ବ୍ଲକ ଅଧୀନ କୋଚିଆକୋଇଲିସ୍ଥିତ ସିଦ୍ଧି ବିନାୟକ ଆଇଡିଆଲ ପବ୍ଲିକ ସ୍କୁଲର ବାର୍ଷିକୋତ୍ସବରେ ବକ୍ତାମାନେ ମତବ୍ୟକ୍ତ କରିଛନ୍ତି। ଗୁରୁବାର ଅପରାହ୍ନରେ ସ୍କୁଲ ନିର୍ଦ୍ଦେଶକ ଧର୍ମେନ୍ଦ୍ର ପ୍ରଧାନଙ୍କ ପୌରୋହିତ୍ୟରେ ଆୟୋଜିତ ସଭାରେ ବାଲେଶ୍ୱର ସିଦ୍ଧି ବିନାୟକ ସ୍କୁଲର ଅଧ୍ୟକ୍ଷ ସୁଧାଂଶୁ ପଣ୍ଡା ମୁଖ୍ୟ ଅତିଥି, ଖଇରା ମହାବିଦ୍ୟାଳୟ ଅଧ୍ୟକ୍ଷ ଲକ୍ଷ୍ମୀଧର ନାୟକ ମୁଖ୍ୟବକ୍ତା, ପଦାର୍ଥ ବିଜ୍ଞାନ ଅଧ୍ୟାପକ ଶଶିକାନ୍ତ ପଣ୍ଡା, ଜୀବ ବିଜ୍ଞାନ ଅଧ୍ୟାପକ ରାମଚନ୍ଦ୍ର ଉପାଧ୍ୟାୟ, ଓଡିଆ ଅଧ୍ୟାପିକା ଡା ଆଭାରାଣୀ ବଳ ଓ ଅବସରପ୍ରାପ୍ତ ପ୍ରଧାନଶିକ୍ଷକ ବୁଦ୍ଧିରାମ ପାଣିଗ୍ରାହୀ ପ୍ରମୁଖ ସମ୍ମାନନୀୟ ଅତିଥି ଭାବେ ଯୋଗ ଦେଇ ଉପରୋକ୍ତ ବିଷୟ ପ୍ରକାଶ କରିଛନ୍ତି। ଅଧ୍ୟକ୍ଷା ସସ୍ମିତା ନାୟକ ସ୍ୱାଗତ ଭାଷଣ, ସମ୍ପାଦକ ବନିତା ନାୟକ ବିବରଣୀ ପାଠ ଓ ଗାୟତ୍ରୀ ମହାପାତ୍ର ମଞ୍ଚ ପରିଚାଳନା କରିଥିଲେ। ଏହି ଅବସରରେ ବିଭିନ୍ନ ପ୍ରତିଯୋଗିତା ରେ କୃତିତ୍ୱ ଅର୍ଜନ କରିଥିବା ଛାତ୍ରୀଛାତ୍ରଙ୍କୁ ସମ୍ବର୍ଦ୍ଧିତ କରାଯାଇଥିଲା। ପିଲାମାନଙ୍କ ଦ୍ୱାରା ବନ୍ଦେ ଉତ୍କଳ ଜନନୀ, ସ୍ୱାଗତ ନୃତ୍ୟ ଓ ସାଂସ୍କୃତିକ କାର୍ଯ୍ୟକ୍ରମ ପରିବେଷଣ କରାଯାଇଥିଲା।

ବାଲି ଚାଲାଣ ରୋକିବାକୁ ରାତିଅଧିଆ ଚଢ଼ଉ

ରାଜଘାଟ, ୫।୨(ସମିସ): ଜଳେଶ୍ୱର ଥାନା ଚାଲନ୍ତୀ ନିକଟ ଏକ ବାଲି ସୈରାତରେ ବେଆଇନ ଭାବେ ବାଲି ଉତ୍ତୋଳନ ସମୟରେ ଜିଲ୍ଲା ଖଣି ବିଭାଗ ପକ୍ଷରୁ ଚଢ଼ଉ କରାଯାଇଥିଲା। ଦୁଇଟି ବାଲି ବୋଝେଇ ଡମ୍ପର ଜବତ କରାଯାଇଥିବା ବେଳେ କୋଡିଏରୁ ଊର୍ଦ୍ଧ୍ୱ ଡମ୍ପର ସହ ତିନୋଟି ଜେସିବି ଖସିଯିବାରେ ସକ୍ଷମ ହୋଇଛି। ସୂଚନାରୁ ପ୍ରକାଶ ଉକ୍ତ ବାଲି ସୈରାତରେ ମାଫିଆ ମାନେ ଦୀର୍ଘଦିନ ଧରି ବାଲି ଉତ୍ତୋଳନ କରି ଡମ୍ପର ଯୋଗେ ଚୋରାରେ

ଧରାପଡ଼ିଲା ୨ ଡମ୍ପର; ଖସିଗଲା ୨୦ରୁ ଊର୍ଦ୍ଧ୍ୱ

ପଡ଼ୋଶୀ ପଶ୍ଚିମବଙ୍ଗକୁ ଚାଲାଣ କରିଆସୁଥିଲେ। ଏ ନେଇ ସ୍ଥାନୀୟ ଲୋକ ବାରମ୍ବାର ଜିଲ୍ଲା ଖଣି ଅଧିକାରୀ ଜଗନ ବେହେରାଙ୍କ ନିକଟରେ ଅଭିଯୋଗ କରିଆସୁଥିଲେ। ଅଭିଯୋଗ କ୍ରମେ ଜିଲ୍ଲା ଖଣି ଅଧିକାରୀ ଗତକାଲି ଏକ ସ୍ୱତନ୍ତ୍ର ଟିମ ଗଠନ କରିବା ସହ ଜଳେଶ୍ୱର କନିଷ୍ଠ ଖଣି ଅଧିକାରୀ ତାପସ ବେହେରାଙ୍କୁ ଘଟଣା ସ୍ଥଳକୁ ପଠାଇଥିଲେ। ଉକ୍ତ ସୈରାତରେ ଅଧିକାରୀମାନେ ରାତି ଗୋଟାଏରେ ପହଞ୍ଚିବା ପରେ ମାଫିଆମାନେ ଛତ୍ରଭଙ୍ଗ ଦେବାସହ କୋଡ଼ିଏରୁ ଊର୍ଦ୍ଧ୍ୱ ଡମ୍ପର ଓ ତିନୋଟି ଜେସିବି ଖସାଇବାରେ ସକ୍ଷମ ହୋଇଥିଲେ। କେବଳ ଦୁଇଟି ବାଲି ବୋଝେଇ ଡମ୍ପର (ଓଡି ୦୧ ବିଏଫ ୮୧୨୩ ଏବଂ ଓଡି ୦୧ ବିଡି ୫୦୩୪)କୁ ଜବତ କରି ଜଳେଶ୍ୱର ଥାନାକୁ ହସ୍ତାନ୍ତର କରିଥିବା ଜଣାପଡ଼ିଛି।

ତିନୋଟି ମନ୍ଦିରରୁ ସିରିଜ ଚୋରି; ଥାନାରେ ଅଭିଯୋଗ

ସୋର, ୫।୨(ସମିସ): ସୋର ଥାନା ସବିରା ପଞ୍ଚାୟତ କୃଷ୍ଣନଗରରେ ଥିବା ତିନୋଟି ମନ୍ଦିରରୁ ଗତକାଲି ବିଳମ୍ବିତ ରାତିରେ ସିରିଜ ଚୋରି ହୋଇଥିବା ଜଣାପଡ଼ିଛି।

ସୂଚନା ଅନୁସାରେ ଏହି ଗ୍ରାମରେ ଥିବା ହନୁମାନ ମନ୍ଦିର, ଶିରିଡ଼ି ସାଇ ମନ୍ଦିର ଓ ଠାକୁରାଣୀ ମନ୍ଦିରର ଚାବି ଭାଙ୍ଗି ମନ୍ଦିର ମଧ୍ୟରେ ପଶି ଦୁର୍ବୃତ୍ତମାନେ ଚୋରି କରିନେଇଥିଲେ। ଆଜି ସକାଳେ ମନ୍ଦିର ପୂଜକ ପୂଜା କରିବାକୁ ଆସିବାବେଳେ ମନ୍ଦିରର ଚାବି ଭଙ୍ଗାଥିବା ଦେଖି ଗ୍ରାମବାସୀଙ୍କୁ ଖବର ଦେଇଥିଲେ। ପରେ ମନ୍ଦିରରୁ ରୁପା ମୁକୁଟ, ରୁପା ହାର ସମେତ ପିତ୍ତଳ ସାମଗ୍ରୀ ଚୋରି ହୋଇଥିବା ଜାଣିବାକୁ ପାଇ ସୋର ଥାନାରେ ଲିଖିତ ଅଭିଯୋଗ କରିଥିଲେ। ଅଭିଯୋଗ ପାଇ ସୋର ପୁଲିସ ଘଟଣାସ୍ଥଳରେ ପହଞ୍ଚି ତଦନ୍ତ ଆରମ୍ଭ କରିଛି।

ହଜରତ୍ କୁତୁବ ସାହା ବାବାଙ୍କ ବାର୍ଷିକୋତ୍ସବ

ଜଳେଶ୍ୱର, ୫।୨(ସମିସ): ଜଳେଶ୍ୱର ବ୍ଲକ ମହମ୍ମଦ ନଗର ପାଟଣା ନିକଟରେ ଥିବା ଶହଶହ ବର୍ଷର ପୁରୁଣା ହଜରତ୍ କୁତୁବ ସାହ ବାବାଙ୍କ ଆସ୍ଥାନର ବାର୍ଷିକ ଉତ୍ସବ ଗୁରୁବାର ଅନୁଷ୍ଠିତ ହୋଇଯାଇଛି। ଏହି ଉପଲକ୍ଷେ ସକାଳେ ବାବାଙ୍କର ଆସ୍ଥାନକୁ ଗାଧୋଇବା ପରେ ସମୂହ କୋରାନ ପାଠ କରାଯିବା ସହିତ ଚାଦରପୋଶି କରାଯାଇଥିଲା। ଉକ୍ତ ଆସ୍ଥାନରେ ମହିଳାମାନେ ଦିନସାରା କୋରାନ ପାଠ କରିବା ସହିତ ନିଜର ମନସ୍କାମନା ପୂରଣ ପାଇଁ ଆଶୀର୍ବାଦ ଭିକ୍ଷା କରିଥିଲେ। ଏହି ଉପଲକ୍ଷେ ଏକ ଧର୍ମାଲୋଚନା ଜଲସା ଅନୁଷ୍ଠିତ ହୋଇଥିଲା। ସେଥିରେ ବିଭିନ୍ନ ସ୍ଥାନରୁ ଆସିଥିବା ହାଫିଜ, ମୌଲାନା, ମୁଫତି, ନକିବ, ମୁକିମ ପ୍ରମୁଖ ପ୍ରବକ୍ତା ଧର୍ମାଲୋଚନା ଓ ପ୍ରବଚନ ପ୍ରଦାନ କରିଥିଲେ। ଏହି ଉତ୍ସବରେ ବାଲେଶ୍ୱର ଓ ଭଦ୍ରକ ଜିଲ୍ଲାର ବିଭିନ୍ନ ଅଞ୍ଚଳରୁ ବହୁ ମୁସଲିମ ସମ୍ପ୍ରଦାୟର ଭକ୍ତମାନେ ଯୋଗଦେଇ ତାଙ୍କର ମନସ୍କାମନା ପୂରଣ ପାଇଁ ମାନସିକ କରିଥିଲେ। କମିଟି ପକ୍ଷରୁ ପ୍ରସାଦ ସେବନର ବ୍ୟବସ୍ଥା କରାଯାଇଥିଲା। ବାବାଙ୍କ ଭୋଗ ଆୟୋଜନରେ ସେଖ ସମିରୁଦ୍ଦିନ, ସେଖ ସୀତାରୁଦ୍ଦିନ ପ୍ରମୁଖ ସହଯୋଗ କରିଥିଲେ। ଏହି ଆସ୍ଥାନର ବହୁତ ଜାହିରା ରହିଛି ବୋଲି ଉପସ୍ଥିତ ମୌଲବିମାନେ କହିଥିଲେ। କାର୍ଯ୍ୟକ୍ରମକୁ ଆସ୍ଥାନର ସଭାପତି ମହମ୍ମଦ ହୁସେନ ଖାଁ, ସମ୍ପାଦକ କାସିମ ବକ୍ସ ତଥା ସେକ୍ ଇନତାବ ବକ୍ସ, ଅବଦୁଲ ରହମାନ, ସେକ ରେହେମାନ, ସେକ ସମୀର, ଇସଲାମ ଖାଁ, ସାମଶେର ଖାଁ ପ୍ରମୁଖ ପରିଚାଳନା କରିଥିଲେ।

ଜଳେଶ୍ୱରରେ ସ୍ୱେଚ୍ଛାକୃତ ରକ୍ତଦାନ ଶିବିର

ଜଳେଶ୍ୱର ବ୍ଲକ, ୫।୨(ସମିସ): ଗୁରୁବାର ବଡ଼ ବଜାରସ୍ଥିତ ମହୋତ୍ସବ ପଡ଼ିଆ କାର୍ଯ୍ୟାଳୟ ପରିସରରେ ୨୨ ବର୍ଷ ଧରି ସ୍ୱେଚ୍ଛାକୃତ ରକ୍ତଦାନ ଶିବିର ଅନୁଷ୍ଠିତ ହୋଇଆସୁଛି। ଚଳିତବର୍ଷ ଶିବିରକୁ ଉଦ୍‌ଘାଟନ କରିଥିଲେ ଜଳେଶ୍ୱର ବିଡିଓ ଗୌରାଙ୍ଗ ଚରଣ ଘୋଷ, ସଭାପତି ସମୀର କୁମାର ପାତ୍ର, ରକ୍ତ ଦାତା ସଂଘ, ଜଳେଶ୍ୱର ଶାଖାର ସଭାପତି ତଥା ମହୋତ୍ସବ କମିଟିର ପ୍ରାକ୍ତନ ସଭାପତି ଡଃ ଅଜିତ କୁମାର ମହାନ୍ତି, ବାଲେଶ୍ୱର ଜିଲ୍ଲା ରକ୍ତ କେନ୍ଦ୍ରର ଡାକ୍ତର ଦେବପ୍ରିୟା ଘୋଷ, ଲକ୍ଷ୍ମୀଧର ବାରିକ ତଥା ଅନ୍ୟାନ୍ୟ କର୍ମଚାରୀଙ୍କ ତତ୍ତ୍ୱାବଧାନରେ ରକ୍ତଦାନ କାର୍ଯ୍ୟକ୍ରମ ଅନୁଷ୍ଠିତ ହୋଇଥିଲା। ପ୍ରାକ୍ତନ ସଭାପତି ଦିଲ୍ଲୀପ କୁମାର ଗିରି ପ୍ରାକ୍ତନ ସଭାପତି ସତ୍ୟସୁନ୍ଦର ଦାସ, କାର୍ଯ୍ୟକାରୀ ସଭାପତି ଗୋବିନ୍ଦ ଚନ୍ଦ୍ର ସାହୁ, ମହୋତ୍ସବ କମିଟିର କନ୍‌ଭେନର ତଥା ବରିଷ୍ଠ ଆଇନଜୀବୀ ସତ୍ୟସୁନ୍ଦର ଦାସ, ସମ୍ପାଦକ ସୁଶାନ୍ତ କୁମାର ଦାସ, କୋଷାଧ୍ୟକ୍ଷ ଗୋପାଳ ଚନ୍ଦ୍ର ସାହୁ, ପ୍ରାକ୍ତନ ସଭାପତି ଜିତାଂଶୁ ଶେଖର ନନ୍ଦୀ, ମଧୁସୂଦନ ଦତ୍ତ, ସୁବ୍ରତ ରଣା, ରବୀନ୍ଦ୍ରନାଥ ସେନାପତି, ଆଲୋକ ପାତ୍ର, ଦୀପୁ ଦାସ, ରାମ ନାରାୟଣ ଦାସ, ଅମିତାଭ ପାତ୍ର, ବଳରାମ ସାହୁ, ଅଭିଜିତ କରଣ, ଦିଗମ୍ବରୀ ଦେବୀ, ଶିକ୍ଷାନୁଷ୍ଠାନ ସମୂହର ସମ୍ପାଦିକା, ଛାତଛାତ୍ରୀ ରକ୍ତ ଦାନ କରିଥିଲେ। ମନୋଜ କୁମାର ଦାସ, ଦେବାଶିଷ ଦାସ, ଏସ୍‌କେ ଆସରତ୍, ଭବ ଶଙ୍କର ନନ୍ଦୀ, ରିହାନା ସାହା, ସୌରଭ କୁମାର ଦେ, ପ୍ରଶାନ୍ତ ମହାପାତ୍ର, ସୁମୀ ବାରିକ, ଚନ୍ଦନ କୁମାର ମଲ୍ଲିକ, ରଣଜିତ ଗିରି ପ୍ରମୁଖ ରକ୍ତଦାନ କରିଥିଲେ।

ଅବସରକାଳୀନ ସମ୍ବର୍ଦ୍ଧନା ସଭା

ଜଳେଶ୍ୱର, ୫।୨(ସମିସ): ଜଳେଶ୍ୱର ବ୍ଲକ ଦୀନକୃଷ୍ଣ ନୋଡାଲ ଉପ୍ରା ବିଦ୍ୟାଳୟରେ ବୁଧବାର ଅବସରକାଳୀନ ସମ୍ବର୍ଦ୍ଧନା ସଭା ଅନୁଷ୍ଠିତ ହୋଇଯାଇଛି। ଏ ନେଇ ଆୟୋଜିତ ବୈଠକରେ ସଭାପତି ଭାବେ ବିଦ୍ୟାଳୟର ପ୍ରଧାନ ଶିକ୍ଷକ ଶୁକଦେବ ପରମାଣିକ ଉପସ୍ଥିତ ଥିଲେ। କଳା ଶିକ୍ଷକ ସୁଧୀର କୁମାର ଗିରି ଖୁଆଡ଼ ସ୍କୁଲ୍‌ରେ ଦୀର୍ଘ ୧୨ ବର୍ଷ ହେବ କଳା ଶିକ୍ଷକ ଭାବେ କାର୍ଯ୍ୟ କରିଥିଲେ। ସେ ୩୧ ଜାନୁଆରୀରେ ଅବସର ଗ୍ରହଣ କରିଛନ୍ତି। ମାନପତ୍ର ପଠନ କରିଥିଲେ ଶିକ୍ଷୟିତ୍ରୀ ସାରଥୀ ବେହେରା। ମଞ୍ଚ ଅୱାନ ଶିକ୍ଷକ ବିଶ୍ୱଜିତ୍ ପଣ୍ଡା। ଶିକ୍ଷକ ରବୀନ୍ଦ୍ର ନାଥ ପାତ୍ର, ମାଧବେନ୍ଦ୍ର ସାହୁ, ସମୀର କୁମାର ମହାନ୍ତି, ଶ୍ରାବଣୀ ଲତା ସାସମଲ୍ ଏବଂ ବିଦ୍ୟାଳୟ ପରିଚାଳନା କମିଟିର ସଭାପତି ଶିବ ଶଙ୍କର ସାହୁ ଓ ଅନ୍ୟ ସଦସ୍ୟ ଉପସ୍ଥିତ ଥିଲେ।

ଦୁଷ୍କର୍ମ ଉଦ୍ୟମ କରି ଛେଚା ଖାଇଲେ ଯୁବକ

ରୂପସା, ୫।୨(ସମିସ): ବସ୍ତା ଥାନା ଅଧୀନ ହଳଦୀପାଳ ବଜାରରେ ଜଣେ ମହିଳାଙ୍କୁ ଦୁଷ୍କର୍ମ ଉଦ୍ୟମ କରି ଯୁବକ ଜଣେ ଛେଚା ଖାଇଥିବା ଜଣାପଡ଼ିଛି। ସେ ହେଲେ ସ୍ଥାନୀୟ ପାରବିଲା ଗ୍ରାମର ଜିତେନ୍ଦ୍ର ଗାଣ। ହଳଦୀପାଳ ବଜାରରେ ଉକ୍ତ ଯୁବକଙ୍କର ଏକ ରଙ୍ଗ ଦୋକାନ ରହିଛି। ଆଜି ଅପରାହ୍ନରେ ଜିତେନ୍ଦ୍ର ନିଶାସକ୍ତ ଅବସ୍ଥାରେ ତାଙ୍କ ଦୋକାନ ନିକଟରେ ଥିବା ଏକ ବିୟୁଟି ପାର୍ଲର ଭିତରେ ପଶିବା ସହିତ ପାର୍ଲରର ମାଲିକାଣୀଙ୍କୁ ଭୁଜାଲି ଦେଖାଇ ଧମକ ଚମକ ଦେବା ସହିତ ତାଙ୍କୁ ଦୁଷ୍କର୍ମ ଉଦ୍ୟମ କରିଥିଲେ। ତାଙ୍କ ପାଟି ଶୁଣି ସ୍ଥାନୀୟ ଲୋକେ ତାଙ୍କୁ ଉଦ୍ଧାର କରିବା ସହିତ ଜିତେନ୍ଦ୍ରଙ୍କୁ କାବୁକରି ଧୁମ୍ ଛେଚିଥିଲେ। ଖବର ପାଇ ବସ୍ତା ପୁଲିସ ଘଟଣାସ୍ଥଳରେ ପହଞ୍ଚି ଜିତେନ୍ଦ୍ରଙ୍କୁ ସେଠାରୁ ଉଦ୍ଧାର କରି ଥାନାରେ ଅଟକ ରଖିବା ସହ ଘଟଣାର ତଦନ୍ତ କରୁଥିବା ଜଣାପଡ଼ିଛି।

ଖଡ଼ି ଓ ଇକଡ଼କୁ ମିଳିଲା କୃଷିର ମାନ୍ୟତା

ବାଲେଶ୍ୱର(ଉତ୍ତର), ଭୋଗରାଇ, ୫।୨(ସମିସ)

ରାଜ୍ୟ ସରକାର ଖଡ଼ି ଓ ଇକିଡ଼ ଚାଷକୁ କୃଷି ମାନ୍ୟତା ପ୍ରଦାନ କରିଛନ୍ତି। ଫଳରେ ଅଞ୍ଚଳବାସୀଙ୍କ ଦୀର୍ଘଦିନର ଦାବି ସଫଳ ହେଲା କହିଛନ୍ତି ସ୍ଥାନୀୟ ଲୋକେ। ବାଲେଶ୍ୱର ଜିଲ୍ଲା ଭୋଗରାଇ ବ୍ଲକର ୮ ରୁ ଊର୍ଦ୍ଧ୍ୱ ପଞ୍ଚାୟତର ୩୦ ହଜାରରୁ ଅଧିକ ପରିବାରର ଜୀବିକାର୍ଜନର ମାଧ୍ୟମ ଖଡ଼ି ଓ ଇକଡ଼ ଚାଷକୁ କୃଷି ବିଭାଗ କୃଷିର ମାନ୍ୟତା ପ୍ରଦାନ କରିଛି। ଏ ନେଇ ଭୋଗରାଇ ବିଧାୟକ ଗୌତମବୁଦ୍ଧ ଦାସ ୧ବର୍ଷରୁ ଅଧିକ ଦିନ ଧରି ପ୍ରୟାସ ଜାରି ରଖିଥିଲେ। ବିଧାନସଭା ସଭାରେ ବୈଧାନିକ ପ୍ରଶ୍ନ ଉଠାଇବା ସହିତ କୃଷି ମନ୍ତ୍ରୀ, କୃଷି ବିଭାଗର ପ୍ରମୁଖ ସଚିବଙ୍କୁ ଭେଟି ଦାବି ଜଣାଇଥିଲେ। ଶେଷରେ ତାଙ୍କର ପ୍ରୟାସ ଆଜି ସଫଳ ହୋଇଛି। ବିଧାୟକ ଶ୍ରୀ ଦାସଙ୍କ ଏଭଳି ଉଦ୍ୟମକୁ ଭୋଗରାଇର ଖଡ଼ି ଓ ଇକିଡ଼ ଚାଷୀ ପ୍ରଶଂସା କରିଛନ୍ତି।

ସୂଚନାଯୋଗ୍ୟ ଯେ ଭୋଗରାଇ ପାନ, ଧାନ ଓ ମୀନର ଅଞ୍ଚଳ ଭାବେ ପରିଚିତ। ଏହାକୁ ଜୀବିକା କରି ଏ ଅଞ୍ଚଳର ୬୦ ପ୍ରତିଶତରୁ ଅଧିକ ଲୋକେ ଜୀବନ ନିର୍ବାହ କରିଥାନ୍ତି। ତେବେ ଆଜି ପର୍ଯ୍ୟନ୍ତ ପାନ ଚାଷ ସହିତ ଏହି ଚାଷରେ ବ୍ୟବହୃତ ହେଉଥିବା ଖଡ଼ି, ଇକଡ଼ ଚାଷକୁ ସରକାରୀ ଭାବେ କୃଷିର ମାନ୍ୟତା ମିଳିପାରି ନଥିଲା। ଫଳରେ ପ୍ରାକୃତିକ ବିପର୍ଯ୍ୟୟରେ କ୍ଷତିଗ୍ରସ୍ତ ଫସଲର କ୍ଷତିପୂରଣ ସହିତ ରିହାତି ଦରରେ କିମ୍ବା ବିନା ସୁଧରେ କୃଷି ଋଣ ମିଳୁନଥିଲା। ତେଣୁ ଏହି ଚାଷକୁ କୃଷିର ମାନ୍ୟତା ଦେବାକୁ ଦୀର୍ଘଦିନ ଧରି ଚାଷୀମାନେ ଦାବି କରି ଆସୁଥିଲେ। ପୂର୍ବରୁ ଡିଜିଟାଲ କ୍ରପ୍ ସର୍ଭେ ସମୟରେ କୃଷି ବିଭାଗ ଏହାକୁ 'ବାଜେ ଫସଲ' ଆଖ୍ୟା ଦେଇ ତାଲିକାଭୁକ୍ତ କରୁନଥିଲେ। ଏହା ବିଧାୟକ ଶ୍ରୀ ଦାସଙ୍କ ଦୃଷ୍ଟିକୁ ଆସିବା ପରେ ସେ ଏ ନେଇ ବାରମ୍ବାର ବିଧାନସଭାରେ ଉଠାଇବା ସ

ମହିଳାଙ୍କୁ ଯୌନ ଉତ୍ପୀଡ଼ନ ଆଇନ ସମ୍ବନ୍ଧୀୟ ପ୍ରଶିକ୍ଷଣ ଶିବିର

ଜଗତସିଂହପୁର, ୫।୨(ସମିସ): ଅତିରିକ୍ତ ଜିଲ୍ଲାପାଳ ଜ୍ୟୋତିଶଙ୍କର ରାୟଙ୍କ ଅଧ୍ୟକ୍ଷତାରେ 'କାର୍ଯ୍ୟ କ୍ଷେତ୍ରରେ ମହିଳାଙ୍କୁ ହେଉଥିବା ଯୌନ ଉତ୍ପୀଡ଼ନ' ସମ୍ବନ୍ଧୀୟ ଆଇନ ବିଷୟରେ ଅବଗତି ନିମନ୍ତେ ଏକ ପ୍ରଶିକ୍ଷଣ ଶିବିର ଅନୁଷ୍ଠିତ ହୋଇଯାଇଛି। ଏହି ଶିବିରରେ ସମ୍ମାନିତ ଅତିଥି ଭାବେ ଅତିରିକ୍ତ ଉପଜିଲ୍ଲାପାଳ ଆଦିକନ୍ଦ ବେହେରା, ବରିଷ୍ଠ ଆଇନଜୀବୀ ଶାରଦା ପ୍ରସନ୍ନ ଦାସ ଓ ଜିଲ୍ଲା ସମାଜ ମଙ୍ଗଳ ଅଧିକାରୀ ବିଷ୍ଣୁପ୍ରିୟା ସେଠୀ ଉପସ୍ଥିତ ରହି ପ୍ରଶିକ୍ଷଣ ପ୍ରଦାନ କରିଥିଲେ। ଅତିରିକ୍ତ ଜିଲାପାଳ ଶ୍ରୀ ରାୟ ସମାଜର ଏହି କୁପ୍ରଥା ଯୋଗୁଁ ହେଉଥିବା କ୍ଷତି ଏବଂ କର୍ମୀମାନଙ୍କ ପ୍ରତି ନିର୍ଯାତନା ବିଷୟରେ ଆଲୋଚନା କରିଥିଲେ। ଜିଲ୍ଲା ସମାଜ ମଙ୍ଗଳ ଅଧିକାରୀ ଯୌତୁକ ଦ୍ୱାରା କିଶୋରି ବାଳିକା ଏବଂ ମହିଳାମାନଙ୍କ ଉପରେ ହେଉଥିବା ନିର୍ଯାତନା ବିଷୟରେ ମତ ରଖିଥିଲେ। ଏହି ସଭାରେ ଜିଲ୍ଲା ସମାଜ ମଙ୍ଗଳ ଅଧିକାରୀ ସ୍ୱାଗତ ଭାଷଣ ଓ ଅତିଥି ପରିଚୟ ଦେବା ସହିତ ସଭାକୁ ପରିଚାଳନା କରିଥିଲେ। ଉପ ବିଭାଗୀୟ ଅଧିକାରୀ କବିତା ମୁର୍ମୁ ଧନ୍ୟବାଦ ପ୍ରଦାନ କରିଥିଲେ। ଉକ୍ତ ସଭାରେ ସମସ୍ତ ବ୍ଲକ ଉନ୍ନୟନ ଅଧିକାରୀ, ସମସ୍ତ ଅତିରିକ୍ତ ତହସିଲଦାର, ସମନ୍ୱିତ ଶିଶୁ ଓ ମହିଳା ବିକାଶ ଅଧିକାରୀ ଏବଂ ଜିଲ୍ଲା ସମାଜ ମଙ୍ଗଳ ଅଧିକାରୀଙ୍କ ଅଧୀନରେ ଥିବା ସମସ୍ତ କାର୍ଯ୍ୟକର୍ତ୍ତାମାନେ ଉପସ୍ଥିତ ରହି ଆଲୋଚନାରେ ଅଂଶଗ୍ରହଣ କରିଥିଲେ।

କ୍ରିକେଟ୍ ଖେଳରୁ ମହାଭାରତ

ପଡ଼ିଆରେ ବୁଲିଲା ବ୍ୟାଟ୍ ଓ ଷ୍ଟମ୍ପ

କୁଜଙ୍ଗ, ୫।୨(ସମିସ)

ଭଦ୍ର ଲୋକଙ୍କ ଖେଳ କ୍ରିକେଟ। ଶୃଙ୍ଖଳା ଓ ସଂଯମ ବଦଳରେ ପାରାଦୀପ ନିର୍ବାଚନ ମଣ୍ଡଳୀ ଅନ୍ତର୍ଗତ ସବୁ ପଞ୍ଚାୟତର ଯୁବକ ମାନଙ୍କ ମଧ୍ୟରେ ଭାଇଚାରା ପ୍ରତିଷ୍ଠା ପାଇଁ ହେଉଥିବା ଖେଳପଡ଼ିଆ ଆଜି ଖେଳ ଶେଷରେ ରଣକ୍ଷେତ୍ର ପାଲଟିବା ଦେଖିବାକୁ ମିଳିଛି। ଜାନୁଆରୀ ୨୪ରୁ ଫେବୃଆରୀ ୮ ତାରିଖ ପର୍ଯ୍ୟନ୍ତ ପାରାଦୀପ ଚାମ୍ପିଅନ୍‌ସ ଟ୍ରଫି କ୍ରିକେଟ ପ୍ରତିଯୋଗିତା କୁଜଙ୍ଗ ବ୍ଲକ ଅନ୍ତର୍ଗତ ରାହାମା ଖେଳ ପଡ଼ିଆରେ ଆୟୋଜନ ହେଉଛି। ଗୁରୁବାର କୁଜଙ୍ଗ ବ୍ଲକ ନୂଆଗଡ଼ ପଞ୍ଚାୟତ ଓ ବଣିତୋ ପଞ୍ଚାୟତ ମଧ୍ୟରେ ସେମି ଫାଇନାଲ ମ୍ୟାଚ ଅନୁଷ୍ଠିତ ହୋଇଥିଲା। ଆଜିର ମ୍ୟାଚ୍‌ରେ ନୂଆଗଡ଼ ପଞ୍ଚାୟତ ବିଜୟୀ ହୋଇ ପଡ଼ିଆରେ ଖୁସି ମନାଇବା ସମୟରେ ପରାଜିତ ହୋଇଥିବା ବଣିତୋ ପଞ୍ଚାୟତର ଖେଳାଳିଙ୍କ ମଧ୍ୟରେ ଯୁକ୍ତି ତର୍କ ଆରମ୍ଭ ହୋଇଥିଲା। ଯୁକ୍ତି ତର୍କ ଏଭଳି ଉଗ୍ର ରୂପ ନେଲା ଯେ ଉଭୟଙ୍କ ମଧ୍ୟରେ ବ୍ୟାଟ୍ ଓ ଷ୍ଟମ୍ପ ସାହାଯ୍ୟରେ ବାଡ଼ିଆ ପିଟା ଆରମ୍ଭ ହେଲା। ଯାହାଫଳରେ ଉଭୟ ପଟରୁ ତିନି ଜଣ ଆହତ ହୋଇଛନ୍ତି। ଖେଳ ସମୟରେ ତିର୍ତ୍ତୋଲ ପୁଲିସ ସେଠାରେ ଉପସ୍ଥିତ ଥିଲେ ମଧ୍ୟ ଗଣ୍ଡଗୋଳକୁ ନିୟନ୍ତ୍ରଣ କରି ନ ପାରିବାରୁ ସେଠାରେ ଫୋର୍ସ ମୁତୟନ ହୋଇଛନ୍ତି।

ଅଗ୍ନିକାଣ୍ଡରେ ଜଳିଗଲା ୭ ବଖରା

ଏରସମା, ୫।୨(ସମିସ): ଏରସମା ବ୍ଲକ ନୂଆଡିହି ପଞ୍ଚାୟତ ଅନ୍ତର୍ଗତ ଧଳିପଙ୍କ ଗ୍ରାମରେ ବୁଧବାର ବିଳମ୍ବିତ ରାତିରେ ଅଗ୍ନିକାଣ୍ଡ ଘଟି ୩ଟି ପରିବାରର ୭ ବଖରା ଘର ଜଳିଯାଇଛି। ଅଗ୍ନିକାଣ୍ଡରେ ଗୌରହରି ମଲିକ, ରୋହିତ ମଲିକ ଏବଂ ବାବୁଲା ମଲିକଙ୍କ ବ୍ୟାପକ ସମ୍ପତ୍ତି ନଷ୍ଟ ହୋଇଛି। ଗୌରହରିଙ୍କ ୬୦ ବସ୍ତା ଧାନ ସହ ଲକ୍ଷାଧିକ ଟଙ୍କା ସମ୍ପତ୍ତି ପୋଡି ଯାଇଥିବା ବେଳେ ଆଉ ସମସ୍ତଙ୍କ ଘର ପୋଡ଼ି ହେବା ସହ ଲକ୍ଷାଧିକ ଟଙ୍କା ପୋଡି ପାଉଁଶ ହୋଇଯାଇଛି। ଖବର ପାଇ ଏରସମା ଓ ତିର୍ତ୍ତୋଲ ଅଗ୍ନିଶମ ବିଭାଗ ଘଟଣାସ୍ଥଳରେ ପହଞ୍ଚି ନିଆଁକୁ ଆୟତ୍ତ କରିବା ପୂର୍ବରୁ ସବୁ ପୋଡ଼ି ପାଉଁଶ ସୋଇଯାଇଥିଲା। ତେବେ ପ୍ରାଥମିକ ତଦନ୍ତରୁ ସର୍ଟସର୍କିଟରୁ ଅଗ୍ନିକାଣ୍ଡ ଘଟିଥିବା ସନ୍ଦେହ କରାଯାଉଛି। ସ୍ଥାନୀୟ ଆର୍‌ଆଇ ଘଟଣାସ୍ଥଳରେ ପହଞ୍ଚି ତଦନ୍ତ ଆରମ୍ଭ କରିଛନ୍ତି। ନୂଆଡିହି ପଞ୍ଚାୟତ ସରପଞ୍ଚ ବ୍ରଜକିଶୋର ପ୍ରଧାନ କ୍ଷତିଗ୍ରସ୍ତ ପରିବାରକୁ ସମବେଦନା ଜଣାଇଛନ୍ତି।

ମହିଳାଙ୍କ ଆତ୍ମହତ୍ୟା ଅଭିଯୋଗ

ନାଉଗାଁ, ୫।୨(ସମିସ): ମାନସିକ ଭାରସ୍ୟାମ ହରାଇ ନିଜ ବାପଘର ଗ୍ରାମ ନାଉଗାଁରେ ଜଣେ ମହିଳା ଆତ୍ମହତ୍ୟା କରିଛନ୍ତି। ମହିଳା ଜଣଙ୍କ ହେଲେ ଗ୍ରାମର ବବିଲତା ଗମାଙ୍ଗ (୪୫)। ସେ ଦହିପାଳ ଗ୍ରାମର ଗଣପତି ଗମାଙ୍ଗଙ୍କୁ ଦୀର୍ଘ ବର୍ଷ ପୂର୍ବେ ବିବାହ କରିଥିଲେ। ତେବେ କିଛି ଦିନ ଧରି ବବିଲତା ମାନସିକ ଦୁଶ୍ଚିନ୍ତା ମଧ୍ୟରେ ରହି ଆସୁଥିଲେ। ସେ ତାଙ୍କ ବାପାଘର ନାଉଗାଁ ଗ୍ରାମକୁ ଆସିଥିବା ବେଳେ ଆଜି ସକାଳୁ ସେହି ଗ୍ରାମର ଥିବା ଏକ ଗଛରେ ନିଜ ପିନ୍ଧା ଲୁଗାରେ ସେ ଝୁଲୁଥିବା ସ୍ଥାନୀୟ ଲୋକ ଦେଖିବାକୁ ପାଇଥିଲେ। ଖବର ପାଇ ନାଉଗାଁ ପୁଲିସ୍ ପହଞ୍ଚି ମୃତଦେହ ଜବତ କରି ଡାକ୍ତରଖାନା ପଠାଇଥିଲେ। ମହିଳାଙ୍କ ପୁଅ ବିଶ୍ୱଜିତ ଗମାଙ୍ଗଙ୍କ ଅଭିଯୋଗ ଆଧାରରେ ଏକ ଅପମୃତ୍ୟୁ ମାମଲା ୨/୨୬ରେ ଦାଖଲ କରି ପୁଲିସ ମୃତଦେହକୁ ବ୍ୟବଚ୍ଛେଦ ପାଇଁ ପଠାଇଥିବା ନାଉଗାଁ ଥାନା ଅଧିକାରୀ ପ୍ରଦୀପ୍ତ କୁମାର କାନୁନଗୋ ସୂଚନା ଦେଇଛନ୍ତି।

ମଙ୍ଗଳପୁର ଛକରେ ଓଲଟିଲା ଅଟୋ ; ୫ ଆହତ

ଜଗତସିଂହପୁର, ୫।୨(ସମିସ): ଜଗତସିଂହପୁର ସହର ଉପକଣ୍ଠସ୍ଥ ଜାତୀୟ ରାଜପଥ ୫୫ର ମଙ୍ଗଳପୁର ନିକଟରେ ଏକ ଯାତ୍ରୀବାହୀ ଅଟୋ ଓଲଟି ପଡ଼ିବାରୁ ଡ୍ରାଇଭର ସମେତ ୫ ଜଣ ଆହତ ହୋଇଛନ୍ତି। ସୂଚନା ଅନୁସାରେ ଅଟୋଟି ଜଗତସିଂହପୁରରୁ କନ୍ଦରପୁର ଆଡ଼କୁ ଯାଉଥିବା ବେଳେ ମଙ୍ଗଳପୁର ନିକଟରେ ହଠାତ ଏକ ସ୍କୁଟି ଦ୍ରୁତ ଗତିରେ ଅଟୋ ସମ୍ମୁଖ ଦେଇ ବାମ ପଟକୁ ଚାଲି ଯାଇଥିଲା। ସମ୍ଭାବ୍ୟ ଦୁର୍ଘଟଣାକୁ ଏଡ଼ାଇବା ପାଇଁ ଅଟୋ ଡ୍ରାଇଭର ବ୍ରେକ୍ ମାରିବାରୁ ଭାରସାମ୍ୟ ହରାଇ ଗାଡ଼ିଟି ସେଠାରେ ଓଲଟି ପଡ଼ିଥିଲା। ଡ୍ରାଇଭର ଆଗପଟ ଦେଇ ବାହାରି ଆସିଥିବା ବେଳେ ଅଟୋ ତଳେ ଚାପି ହୋଇ ଯାଇଥିବା ଜଣେ ମହିଳାଙ୍କ ସମେତ ଅନ୍ୟ ୩ ଜଣଙ୍କୁ ସ୍ଥାନୀୟ ଲୋକମାନେ ଉଦ୍ଧାର କରି ମେଡିକାଲ ପଠାଇଥିଲେ। ତେବେ ପ୍ରାଥମିକ ଚିକିତ୍ସା ପରେ ଯାତ୍ରୀମାନଙ୍କୁ ଛାଡି ଦିଆଯାଇଛି।

ଅବସରପ୍ରାପ୍ତ କର୍ମଚାରୀ ସଂଘ ବୈଠକ

ବାଲିକୁଦା, ୫।୨(ସମିସ): ରାଜ୍ୟ ଅବସରପ୍ରାପ୍ତ କର୍ମଚାରୀ ସଂଘ ବୋରିକିନା ଶାଖା ବୈଠକ ସଭାପତି ପଣ୍ଡିତ ହୃଷୀକେଶ ସାହୁଙ୍କ ସଭାପତିତ୍ୱରେ ଘୋଡ଼ାଡ଼ିଆ ସ୍ଥିତ ହାଟ ଗ୍ରାମେଶ୍ୱର ମନ୍ଦିର ପ୍ରାଙ୍ଗଣରେ ଅନୁଷ୍ଠିତ ହୋଇଯାଇଚି। ପ୍ରାରମ୍ଭରେ ପୂର୍ବତନ ସଭାପତି ବଂଶୀଧର ଶତପଥୀ ମଙ୍ଗଳା ଚରଣ ପାଠ କରିଥିଲେ। ସଂଘର ଉପସଭାପତି କୈଳାଶ ଚନ୍ଦ୍ର ବିଶ୍ୱାଳ ଅସୁସ୍ଥ ଥିବାରୁ ତାଙ୍କର ଆଶୁ ଆରୋଗ୍ୟ କାମନା କରି ପାର୍ଥନା କରାଯାଇଥିଲା। ପୂର୍ଣ୍ଣଚନ୍ଦ୍ର ପରିଡ଼ା ଓ ମହେଶ୍ୱର ସାହୁ ନୂତନ ସଦସ୍ୟ ଭାବେ ସଂଘରେ ଯୋଗ ଦେଇଥିଲେ। ସମ୍ପାଦକ ବିଷ୍ଣୁ ଚରଣ ସ୍ୱାଇଁ ପୂର୍ବ ସଭାର ବିବରଣୀ ପାଠ କରିଥିଲେ। ବୈଠକରେ କୃଷ୍ଣ ଚନ୍ଦ୍ର ବାରିକ, କୃଷ୍ଣଚନ୍ଦ୍ର ସ୍ୱାଇଁ, କୃଷ୍ଣ ଚନ୍ଦ୍ର ବିଶ୍ୱାଳ ଅଷ୍ଟମ ବେତନ କାର୍ଯ୍ୟକାରୀ ବିଷୟରେ ରାଜ୍ୟ ସଂଘ ସହ ଆଲୋଚନା କରିବା ନେଇ ପ୍ରସ୍ତାବ ଦେଇଥିଲେ। ଏହି ବୈଠକରେ ଅପର୍ଣ୍ଣା ଚରଣ ମହାନ୍ତି, ବୁଲାକି ସ୍ୱାଇଁ, କୈଳାଶ ଚନ୍ଦ୍ର ସାହୁ, ମନମୋହନ ବିଶ୍ୱାଳ, ଶଙ୍କର୍ଷଣ ବାରିକ, ଭୋଳାନାଥ ମହାନ୍ତି, ଶିବ ଚରଣ ଜେନା, ନାରାୟଣ କଂସ, ଭ୍ରମରବର ପାଇଟାଲ, ଧର୍ମାନନ୍ଦ ଦାସ, ପ୍ରଶାନ୍ତ କୁମାର ପରିଡ଼ା, ବାବାଜୀ ଚରଣ ପ୍ରଧାନ, ସର୍ବେଶ୍ୱର ବିଶ୍ୱାଳ, ଜଗବନ୍ଧୁ ସାହୁ, ଶରତ ଚନ୍ଦ୍ର ବାରିକ, ଚକ୍ରଧର ଷଡ଼ଙ୍ଗୀ, ନିରଞ୍ଜନ ସାହୁ, ପ୍ରମୋଦ କୁମାର ଜେନା, ବଳରାମ ସ୍ୱାଇଁ, ପ୍ରମୋଦ ବାରିକ, ଆଦିକନ୍ଦ ଦାସ, ଦୀନବନ୍ଧୁ ରାଉତ, ନାରାୟଣ ସାହୁ ଉପସ୍ଥିତ ଥିଲେ। କାର୍ଯ୍ୟକ୍ରମ ଶେଷରେ ଶିବ ଚରଣ ଦାସ ଧନ୍ୟବାଦ ଅର୍ପଣ କରିଥିଲେ।

ପାଣି ଟାଙ୍କି ନିର୍ମାଣରେ ଅନିୟମିତତା

ନାଉଗାଁ, ୫।୨(ସମିସ): ନାଉଗାଁ ବ୍ଲକ ଅଧୀନ ନୂଆଗାଁ ପଞ୍ଚାୟତ ସୁଦ୍ଧକଣ୍ଡି ଗ୍ରାମରେ ନିମ୍ନମାନର ପାଣିଟାଙ୍କି ନିର୍ମାଣକୁ ନେଇ ସ୍ଥାନୀୟ ବାସୀ ତୀବ୍ର ବିରୋଧ କରିଛନ୍ତି। ଫଳରେ ସେମାନେ ନିର୍ମାଣ କାର୍ଯ୍ୟକୁ ବନ୍ଦ କରିଛନ୍ତି। ଗ୍ରାମରେ ଗ୍ରାମୀଣ ଜଳ ଯୋଗାଣ ବିଭାଗର ବସୁଧା ଯୋଜନ ଅଧୀନରେ ୭୦ ହଜାର କ୍ଷମତା ବିଶିଷ୍ଟ ଏକ ପାଣି ଟାଙ୍କି ନିର୍ମାଣ କରାଯାଉଛି। ଏହି ପାଣି ଟାଙ୍କି ନିର୍ମାଣର କୌଣସି ସୂଚନା ଫଳକ ନାହିଁ କିମ୍ବା କାର୍ଯ୍ୟ ସମୟରେ କୌଣସି ଅଧିକାରୀଙ୍କ ଦେଖାମିଳୁନି। ଯାହାର ସୁଯୋଗ ନେଇ ଠିକାଦାର ମନମାନୀ କରୁଛନ୍ତି। ୭୦ ପ୍ରତିଶତ ବାଲି ଓ ୩୦ ପ୍ରତିଶତ ସିମେଣ୍ଟରେ ନିର୍ମାଣ କାର୍ଯ୍ୟ ହେଉଥିବା ନେଇ ଅଭିଯୋଗ ଆଣିଛନ୍ତି ସ୍ଥାନୀୟ ବାସୀ। ଅପରପକ୍ଷେ ଏହି ପାଣି ଟାଙ୍କିର ରକ୍ଷଣବେକ୍ଷଣ ଓ ଏହାକୁ ଅପେରଟିଂ କରିବା ପାଇଁ ନିର୍ମାଣ ହେଉଥିବା ଘର ମଧ୍ୟ ସମ୍ପୂର୍ଣ୍ଣ ନିମ୍ନମାନର ହେଉଥିବା ଦେଖାଯାଇଛି। ମାତ୍ର ୩ ଦିନ ତଳେ ନିର୍ମାଣ ହୋଇଥିବା କଂକ୍ରିଟ ପିଲାରରୁ ବାଲି ସିମେଣ୍ଟ ଛାଡ଼ିଯାଉଛି। ବିଭାଗୀୟ ବରିଷ୍ଠ ଅଧିକାରୀ ଏହାକୁ ତୁରନ୍ତ ତଦନ୍ତ କରି କାର୍ଯ୍ୟନିର୍ବାହୀ ଅଧିକାରୀ ଓ ଠିକାଦାରଙ୍କ ଉପରେ କାର୍ଯ୍ୟନୁଷ୍ଠାନ ନେବା ପାଇଁ ଅଞ୍ଚଳବାସୀ ଦାବି କରିଛନ୍ତି।

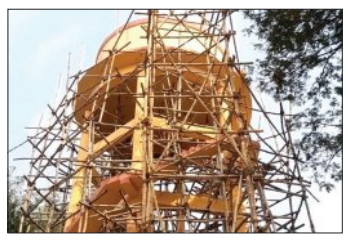

ପାରେଶ୍ୱରପୁରରେ ପ୍ରତିଭା ସମ୍ବର୍ଦ୍ଧନା

କୁଜଙ୍ଗ, ୫।୨(ସମିସ): କୁଜଙ୍ଗ ବ୍ଲକ ଅନ୍ତର୍ଗତ ମଙ୍ଗରାଜପୁର ପଞ୍ଚାୟତ ପାରେଶ୍ୱରପୁର ଗ୍ରାମର ମୁରବୀ ଭିକାରୀ ମହାଜନଙ୍କ ତ୍ରୟବିଂଶତମ ସ୍ମୃତିଚାରଣ ସଭା ଅବସରରେ ଶ୍ରୀଅରବିନ୍ଦ ପାଠଚକ୍ର ଏବଂ ପ୍ରତିଭା ସମ୍ବର୍ଦ୍ଧନା କାର୍ଯ୍ୟକ୍ରମ ଅନୁଷ୍ଠିତ ହୋଇଯାଇଛି। ସାଧକ ବାସୁଦେବ ନାୟକଙ୍କ ଅଧ୍ୟକ୍ଷତା ଓ ଶରତ ବଳିୟାର ସିଂହଙ୍କ ତତ୍ତ୍ୱାବଧାନରେ ଅନୁଷ୍ଠିତ କାର୍ଯ୍ୟକ୍ରମରେ ସାମ୍ବାଦିକ ଚିତ୍ତ ସ୍ୱାଇଁ, ଶିକ୍ଷାବିତ ଦିବାକର ପ୍ରଧାନ, ଆଇନଜୀବୀ ଦାମୋଦର ସ୍ୱାଇଁ, ପ୍ରଶାନ୍ତ କୁମାର ସେଠୀ, ମନୋଜ ମନୋହାରୀ, କବି ନବୀନ ପ୍ରଧାନ, ଗୀତା ଦାସ, ରବୀନ୍ଦ୍ର ମହାପାତ୍ର, ଶ୍ରୀନିବାସ ଜୁଝାରସିଂହ, ଆଇନଜୀବୀ ଅଶୋକ ସାମନ୍ତରାୟ, ଆଇନଜୀବୀ ଦାମୋଦର ସ୍ୱାଇଁ, ଶ୍ରୀଧର ସ୍ୱାଇଁ, ମନୋଜ କିଶୋର ମନୋହାରୀ, ସୁଲୋଚନା ଖଟୁଆ, ମନୋରଞ୍ଜନ ରାଉତ, ରବୀନ୍ଦ୍ର ମାଝୀ, ଦିଲୀପ କୁମାର ଖଟୁଆ, ସଞ୍ଜୟ ସାହୁ, ସୂର୍ଯ୍ୟକାନ୍ତ ସାହୁ, ସୌଭାଗ୍ୟ ସାହୁ, ସୌରଭ ଶ୍ରଦ୍ଧାଞ୍ଜଳି, ମଣ୍ଡଳ ମହାରଣା, ଛବି ଦାସ ଓ ସୌଭାଗିନୀ ସାହୁ ପ୍ରମୁଖ ପାଠଚକ୍ରରେ ଭାଗନେଇଥିଲେ। ଏହି ଅବସରରେ ରାସ୍ତା ଦୁର୍ଘଟଣା ପୀଡ଼ିତଙ୍କ ସାହାଯ୍ୟ କରୁଥିବା ପଙ୍କଜ କୁମାର ବରାଇ, ଶିକ୍ଷାବିତ୍ ଦିବାକର ପ୍ରଧାନ, ସାମ୍ୟବାଦୀ ନେତା ହେମନ୍ତ ନାୟକ, ବାବାଜୀ ସେଠୀ, ନୀରଞ୍ଜନ ସାହୁ ଆଦି ୫୦ ଜଣ ପ୍ରତିଭାଙ୍କୁ ସମର୍ଦ୍ଧିତ କରାଯାଇଥିଲା। ଗିରଧାରୀ ସାହୁ ଧନ୍ୟବାଦ ଅର୍ପଣ କରିଥିଲେ।

ପାରାଦୀପ ବନ୍ଦରରେ ପୁଷ୍ପ ପ୍ରଦର୍ଶନୀ

ପାରାଦୀପ, ୫।୨(ସମିସ): ଗୁରୁବାର ପାରାଦୀପ ବନ୍ଦର ପ୍ରଶାସନ ପକ୍ଷରୁ ୪୦ତମ ବାର୍ଷିକ ପୁଷ୍ପ ପ୍ରଦର୍ଶନୀ ଆୟୋଜିତ ହୋଇଯାଇଛି। ପାରାଦୀପ ବନ୍ଦର ଅଧ୍ୟକ୍ଷ ପିଏଲ୍ ହରନାଦ ଏହି ପୁଷ୍ପ ପ୍ରଦର୍ଶନୀକୁ ଉଦ୍‌ଘାଟନ କରିଥିଲେ। ଉପାଧ୍ୟକ୍ଷ ଟି.ଭେନୁଗୋପାଳ, ମୁଖ୍ୟଯନ୍ତ୍ରୀ ହିମାଂଶୁ ଶେଖର ରାଉତଙ୍କ ସମେତ ବିଭିନ୍ନ ବିଭାଗୀୟ ମୁଖ୍ୟଙ୍କ ଉପସ୍ଥିତିରେ ଏହି ପ୍ରଦର୍ଶନୀ ଉଦ୍‌ଘାଟିତ ହୋଇଥିଲା। ଚଳିତ ଥର ଏଥିରେ ୧୫୦ ଜଣ ଅଂଶଗ୍ରହଣ କରିଥିଲେ। ବିଭିନ୍ନ କିସମର ଦେଶୀ ଫୁଲ, ଶଙ୍କର ଜାତୀୟ ଫୁଲ ଓ ଫଳର ସମ୍ଭାର ଚଳିତ ଥର ଦେଖିବାକୁ ମିଳିଥିଲା। ଘରୋଇ ଓ ଅନ୍ୟାନ୍ୟ ସ୍ଥାନରେ ଫୁଲ ଗଛ ଲଗାଇଥିବା ବ୍ୟକ୍ତି ବିଶେଷ ଏହି ପ୍ରଦର୍ଶନୀରେ ସାମିଲ ହୋଇଥିଲେ। ପାରାଦୀପ ବନ୍ଦରର ବିଭିନ୍ନ ସ୍ଥାନରେ ୨୪ଟି ପାର୍କ ରହିଛି। ଏହାର ରକ୍ଷଣାବେକ୍ଷଣର ଭାର ବନ୍ଦର କର୍ତ୍ତୃପକ୍ଷ ବହନ କରୁଛନ୍ତି। ଦେଶର ସମସ୍ତ ବନ୍ଦରମାନଙ୍କୁ ପଛରେ ପକାଇ ପାରାଦୀପ ବନ୍ଦର ଏକ ସବୁଜ ବଳୟ ସୃଷ୍ଟି କରି ପାରିଛି ବୋଲି ବନ୍ଦର ଅଧ୍ୟକ୍ଷ କହିଥିଲେ। ସଫଳତା ହାସଲକାରୀଙ୍କୁ ମୁଖ୍ୟଅତିଥି ପୁରସ୍କୃତ କରିଥିଲେ।

ମଧୁବାବୁଙ୍କୁ ଶ୍ରଦ୍ଧାଞ୍ଜଳି

ଜଗତସିଂହପୁର, ୫।୨(ସମିସ): ଅଳକା ଆଶ୍ରମର ଉପସଭାପତି ଅଧ୍ୟାପକ ଭଗବାନ ଦାଶଙ୍କ ଆବାହକତ୍ୱରେ ଉତ୍କଳ ଗୌରବ ମଧୁସୂଦନ ଦାସଙ୍କ ତିରୋଧାନ ଦିବସ ପାଳିତ ହୋଇଯାଇଛି। ଏହି ଅବସରରେ ଜିଲ୍ଲାପାଳଙ୍କ କାର୍ଯ୍ୟାଳୟ ସମ୍ମୁଖରେ ଥିବା କୁଳବୃଦ୍ଧ ମଧୁସୂଦନ ଦାସଙ୍କ ପ୍ରତିମୂର୍ତ୍ତିରେ ମାଲ୍ୟାର୍ପଣ କରାଯାଇଥିଲା। ଏଥିରେ ଶିକ୍ଷାବିତ ବିଜୟ କୁମାର ରଥ ଏବଂ ସଂଗ୍ରାମୀ ଭିକାରୀ ରାଉତ ପ୍ରମୁଖ ଯୋଗଦେଇଥିବେଲେ। ଅନ୍ୟମାନଙ୍କ ମଧ୍ୟରେ ଆଇନଜୀବୀ ତ୍ରିପୁରେଶ୍ୱର ମଲ୍ଲିକ, ଯତୀନ୍ଦ୍ର ବେହେରା ଏବଂ ପ୍ରସନ୍ନ କୁମାର ଦାସ ପ୍ରମୁଖ ଏଥିରେ ଯୋଗ ଦେଇଥିଲେ।

ବୁଢ଼ୀଜାଗୁଳାଇ ମନ୍ଦିରର ବାର୍ଷିକ ଉତ୍ସବ

ଏରସମା, ୫।୨(ସମିସ): ଏରସମା ବ୍ଲକ ଏରସମା ପଞ୍ଚାୟତ ମା' ବୁଢ଼ୀଜାଗୁଳାଇ ମନ୍ଦିରର ଦ୍ୱିତୀୟ ବାର୍ଷିକ ଉତ୍ସବ ପାଳିତ ହୋଇଯାଇଛି। ଜପା ନଦୀ କୂଳରୁ କଳସ ଅଣାଯାଇ ସ୍ଥାପନା କରାଯାଇଥିଲା। ପଣ୍ଡିତ ଶ୍ରୀନିବାସ ସତପଥି ପୂଜାର୍ଚ୍ଚନା କରିଥିଲେ। ବାଲିକୁଦା ଏରସମା ବିଧାୟକ ସାରଦା ପ୍ରସନ୍ନ ଜେନାଙ୍କ ତତ୍ତ୍ୱାବଧାନରେ କଳସ ଶୋଭାଯାତ୍ରାରେ କରାଯାଇଥିଲା। ପରେ ସୂର୍ଯ୍ୟପୂଜା, ଯଜ୍ଞ ପୂର୍ଣ୍ଣାହୁତି, ନଗର କୀର୍ତ୍ତନ କରାଯାଇଥିଲା। ସନ୍ଧ୍ୟାରେ ଭଜନ ସମାରୋହର ଆୟୋଜନ କରାଯାଇଥିଲା।

ବୃତ୍ତି ପରୀକ୍ଷାରେ ଶିଶୁମନ୍ଦିର କୃତକାର୍ଯ୍ୟ

ଜଗତସିଂହପୁର, ୫।୨(ସମିସ): ଜଗତସିଂହପୁର ସହର ବଡ଼ବଜାରସ୍ଥିତ ସରସ୍ୱତୀ ଶିଶୁ ବିଦ୍ୟାମନ୍ଦିରର ୩୫ଜଣ ଛାତ୍ରଛାତ୍ରୀ ବିଭିନ୍ନ ବୃତ୍ତି ପରୀକ୍ଷାରେ କୃତକାର୍ଯ୍ୟ ହୋଇ ବିଦ୍ୟାଳୟ ପାଇଁ ଗୌରବ ଆଣିଛନ୍ତି। ୨୦୨୪-୨୫ ଶିକ୍ଷା ବର୍ଷରେ ୩ୟ ଶ୍ରେଣୀ ବୃତ୍ତିରେ ୪ଜଣ, ୫ମ ଶ୍ରେଣୀ ବୃତ୍ତିରେ ୪ଜଣ, ପଠାଣି ସାମନ୍ତ ଗଣିତ ମେଧାବୃତ୍ତିର ଷଷ୍ଠ ଶ୍ରେଣୀରେ ୬ଜଣ ଏବଂ ନବମ ଶ୍ରେଣୀରେ ମଧ୍ୟ ୬ଜଣ ଛାତ୍ରଛାତ୍ରୀ କୃତକାର୍ଯ୍ୟ ହୋଇଛନ୍ତି। ଜାତୀୟ ଗ୍ରାମାଞ୍ଚଳ ମେଧାବୃତ୍ତିରେ ନବମ ଶ୍ରେଣୀର ୬ ଜଣ ଛାତ୍ରଛାତ୍ରୀ ସଫଳତା ହାସଲ କରିଛନ୍ତି। ସେହିପରି ୨୦୨୩-୨୪ ଶିକ୍ଷା ବର୍ଷରେ ଷଷ୍ଠ ଶ୍ରେଣୀର ୪ଜଣ ଏବଂ ନବମ ଶ୍ରେଣୀର ୫ ଜଣ ଛାତ୍ରଛାତ୍ରୀ ବୃତ୍ତି ପାଇବାକୁ ଯୋଗ୍ୟ ବିବେଚିତ ହୋଇଛନ୍ତି। ସମସ୍ତ ୩୫ ଜଣ କୃତୀ ଛାତ୍ରଛାତ୍ରୀଙ୍କୁ ବିଦ୍ୟାଳୟର ପ୍ରଧାନ ଆଚାର୍ଯ୍ୟ, ଗୁରୁଜୀ ଗୁରୁମା ବୃନ୍ଦ ଏବଂ ପରିଚାଳନା କମିଟି ତରଫରୁ ଅଭିନନ୍ଦନ ଜଣାଯାଇଛି।

ଶ୍ରୀରାଧା ସେବା ସଂଗଠନର ତୀର୍ଥଯାତ୍ରା

ତିର୍ତ୍ତୋଲ, ୫।୨(ସମିସ): ତିର୍ତ୍ତୋଲ ବ୍ଲକ ଗରାମ ସ୍ଥିତ ଶ୍ରୀରାଧା ସେବା ସଂଗଠନ ପକ୍ଷରୁ ଶ୍ରୀକ୍ଷେତ୍ର ପୁରୀ ତୀର୍ଥଯାତ୍ରା ଅନୁଷ୍ଠିତ ହୋଇଯାଇଛି। ସ୍ଥାନୀୟ ଅଞ୍ଚଳର ୬୦ରୁ ଊର୍ଦ୍ଧ୍ୱ ବୟସ୍କ ବ୍ୟକ୍ତି ଗ୍ରାମର ମା' ଭଗବ

ନୂତନ ଉପନିବନ୍ଧକ କାର୍ଯ୍ୟାଳୟ ଲୋକାର୍ପିତ

ଯାଜପୁର, ୫।୨(ସମିସ)

ମୁଖ୍ୟମନ୍ତ୍ରୀ ମୋହନ ଚରଣ ମାଝୀ ଆଜି ଆଭାସୀ ମାଧ୍ୟମରେ ରାଜ୍ୟର ବିଭିନ୍ନ ତହସିଲରେ ୫୭ଟି ନୂତନ ଉପନିବନ୍ଧକ କାର୍ଯ୍ୟାଳୟ ଉଦଘାଟନ କରିଛନ୍ତି। ଏହି ଆଭାସୀ କାର୍ଯ୍ୟକ୍ରମରେ ମୁଖ୍ୟମନ୍ତ୍ରୀଙ୍କ ସହ ରାଜସ୍ୱ ମନ୍ତ୍ରୀ ସୁରେଶ ପୂଜାରୀ, ମୁଖ୍ୟ ଶାସନ ସଚିବ ଅନୁ ଗର୍ଗ ଏବଂ ଯାଜପୁର ସମେତ ବିଭିନ୍ନ ଜିଲ୍ଲାର ସ୍ଥାନୀୟ ବିଧାୟକ, ଜିଲ୍ଲାପାଳ ଓ ରାଜସ୍ୱ ସେବା ଅଧିକାରୀମାନେ ଯୋଗ ଦେଇଥିଲେ। ଏହିକ୍ରମରେ ଯାଜପୁରର ରସୁଲପୁର ଏବଂ ଦାନଗଦି ତହସିଲରେ ନୂତନ ଉପନିବନ୍ଧକ କାର୍ଯ୍ୟାଳୟକୁ ମୁଖ୍ୟମନ୍ତ୍ରୀ ଲୋକାର୍ପିତ କରିଛନ୍ତି। ଯାଜପୁର ଜିଲ୍ଲାପାଳ ଅମ୍ବର କୁମାର କର, ଅତିରିକ୍ତ ଜିଲ୍ଲାପାଳ ରାଜସ୍ୱ ଶିବାନନ୍ଦ ସ୍ୱାଇଁ, ଉପଜିଲ୍ଲାପାଳ ତାପସ ରଞ୍ଜନ ଦେହୁରୀ, ଜିଲ୍ଲା ଉପନିବନ୍ଧକ ହରପ୍ରିୟା ପୃଷ୍ଟି ଏବଂ ଜିଲ୍ଲାର ରାଜସ୍ୱ ସେବା ଅଧିକାରୀମାନେ ଆଭାସଷ ବୈଠକରେ ଉପସ୍ଥିତ ଥିଲେଫ ଏହାସହ ମୁଖ୍ୟମନ୍ତ୍ରୀ ଶ୍ରୀ ମାଝୀ ରାଜସ୍ୱ ଏବଂ ବିପର୍ଯ୍ୟୟ ପରିଚାଳନା ବିଭାଗର ୧୧ଟି ନାଗରିକ କୈନ୍ଦ୍ରଷକ ରାଜସ୍ୱ ସେବା ପାଇଁ 'ଆମ ସାଥୀ' ଏକୀକୃତ ହ୍ୱାଟ୍ସଆପ୍ ଚାର୍ଟ ବଟ୍ ସେବାର ଶୁଭାରମ୍ଭ କରିଛନ୍ତି। ଏହା ମାଧ୍ୟମରେ ଘରେ ବସି ଜନସାଧାରଣ ବିଭିନ୍ନ ସେବା ପାଇପାରିବେ। ଏଥିରେ ବାସିନ୍ଦା ପ୍ରମାଣପତ୍ର, ଜାତି ପ୍ରମାଣପତ୍ର, ଆୟ ପ୍ରମାଣପତ୍ର, ଅଭିଭାବକ ସାର୍ଟିଫିକେଟ, ଉତ୍ତରାଧିକାରୀ ସାର୍ଟିଫିକେଟ ଇତ୍ୟାଦି ସେବା ଉପଲବ୍ଧ ଅଛି। ଏହି ଟେକ୍ନୋଲୋଜି ଚାଳିତ ଆପ୍ଲିକେସନ୍ ଦ୍ୱାରା ଲୋକେ ସଠିକ୍ ସମୟରେ ଫେସଲେସ, କ୍ୟାସଲେସ ସେବା ପାଇବେ ଏବଂ ବର୍ତ୍ତମାନ ପ୍ରତ୍ୟେକ ତହସିଲ କାର୍ଯ୍ୟାଳୟରେ ସିସିଟିଭି ବ୍ୟବସ୍ଥା କାର୍ଯ୍ୟକାରୀ କରାଯାଉଥିବାରୁ ଦୁର୍ନୀତି ମଧ୍ୟ ଯଥେଷ୍ଟ ହ୍ରାସ ପାଇବ ବୋଲି ରାଜସ୍ୱ ମନ୍ତ୍ରୀ ସୁରେଶ ପୂଜାରୀ କହିଛନ୍ତି। ସରକାରଙ୍କ ପକ୍ଷରୁ ନିଆଯାଇଥିବା ରାଜସ୍ୱ ସେବାରେ ସଂସ୍କାର ମୂଳକ ପଦକ୍ଷେପ ସମ୍ପର୍କରେ ରାଜସ୍ୱ ମନ୍ତ୍ରୀ ବିସ୍ତୃତ ତଥ୍ୟ ଉପସ୍ଥାପନ କରିଥିଲେ। ଏହି ଅବସରରେ ରାଜସ୍ୱ ସେବାରେ ରୂପାନ୍ତରଣ ସମ୍ପର୍କିତ ଏକ କ୍ଷୁଦ୍ର ଭିଡିଓ ପ୍ରଦର୍ଶିତ ହୋଇଥିଲା। କାର୍ଯ୍ୟକ୍ରମ ଶେଷରେ ଇନ୍ସପେକ୍ଟର ଜେନେରାଲ ଅଫ୍ ରେଜିଷ୍ଟ୍ରେସନ ପି. ଅନ୍ୱେଷା ରେ‡ୀ ଧନ୍ୟବାଦ ଅର୍ପଣ କରିଥିଲେ।

୯୬ ନିର୍ମାଣ ଶ୍ରମିକଙ୍କ ପରିବାରକୁ ଆର୍ଥିକ ସହାୟତା

ବ୍ୟାସନଗର, ୫।୨(ସମିସ): ଯାଜପୁର ଜିଲ୍ଲାପାଳ ଅମ୍ବର କୁମାର କରଙ୍କ ଅନୁମୋଦନ କ୍ରମେ ଆଜି ଯାଜପୁର ରୋଡ ସ୍ଥିତ ଯୁଗ୍ମ ଶ୍ରମ କମିଶନର କାର୍ଯ୍ୟାଳୟରେ ଯାଜପୁର ରେଞ୍ଜ ଯୁଗ୍ମ ଶ୍ରମ କମିଶନର ଶିବଶଙ୍କର ମିଶ୍ର ନିର୍ମାଣ ଓ ଅନ୍ୟାନ୍ୟ ଶ୍ରମିକଙ୍କ ଉତ୍ତରାଧିକାରୀଙ୍କୁ ଡମି ଚେକ ମାଧ୍ୟମରେ ସହାୟତା ପ୍ରଦାନ କରିଛନ୍ତି। ଓଡ଼ିଶା କୋଠାବାଡ଼ି ଓ ଅନ୍ୟାନ୍ୟ ନିର୍ମାଣ ଶ୍ରମିକ ବୋର୍ଡ, ଯାଜପୁର ପକ୍ଷରୁ ମୃତ୍ୟୁକାଳୀନ ସହାୟତା ବାବଦରେ ୪୩ ଜଣଙ୍କୁ ୧.୨୬ କୋଟି ଟଙ୍କା, ଅନ୍ତେଷ୍ଟିକ୍ରିୟା ସହାୟତା ବାବଦରେ ୪୪ ଜଣଙ୍କୁ ୨.୨୦ ଲକ୍ଷ ଟଙ୍କାର ସହାୟତା ରାଶି ଜିଲ୍ଲା ଶ୍ରମ ଅଧିକାରୀଙ୍କ ଦ୍ୱାରା ଅନ୍‌ଲାଇନ ମାଧ୍ୟମରେ ପ୍ରେରଣ କରାଯିବାର ବ୍ୟବସ୍ଥା କରାଯାଇଛି। ସେହିପରି ଓଡ଼ିଶା ଅଣସଙ୍ଗଠିତ ଶ୍ରମିକ ସାମାଜିକ ସୁରକ୍ଷା ବୋର୍ଡ ତରଫରୁ ମୃତ୍ୟୁକାଳୀନ ସହାୟତା ବାବଦରେ ୯ ଜଣ ହିତାଧିକାରୀଙ୍କ ଉତ୍ତରାଧିକାରୀଙ୍କୁ ୧୮ ଲକ୍ଷ ଟଙ୍କା ପ୍ରଦାନ କରାଯାଇଛି।

ଘରେ କଳାକନା ବୁଲାଇଲେ ଲୁଟେରା

ଦଶରଥପୁର, ୫।୨(ସମିସ): ଦଶରଥପୁର ଥାନା ଅସନପୁର ପଞ୍ଚାୟତ କେରୁଣା ଗ୍ରାମର ଜନୈକ ବ୍ୟକ୍ତିଙ୍କ ଘରେ କଳାକନା ବୁଲାଇଛନ୍ତି ଲୁଟେରା। ଘରେ କେହି ନଥିବା ସୁଯୋଗରେ ଲୁଟେରା ଘରୁ ସୁନା, ରୁପା ଅଳଙ୍କାର ସମେତ ନଗଦ ଟଙ୍କା ଏବଂ ଅନ୍ୟ ମୂଲ୍ୟବାନ ଆସବାପତ୍ର ଲୁଟି ନେଇଥିବା ଦଶରଥପୁର ଥାନାରେ ଲିଖିତ ଅଭିଯୋଗ ହୋଇଛି। ଅଭିଯୋଗ ମୁତାବକ କେରୁଣା ଗ୍ରାମର ସୁକାନ୍ତ ମହାପାତ୍ର ସପରିବାର ଗତ ୨ଦିନ ପୂର୍ବେ ନିଜ ଘରେ ତାଲା ପକାଇ କୋଣସି କାର୍ଯ୍ୟରେ ଯୋଗ ଦେବାକୁ ବାଲେଶ୍ୱର ଯାଇଥିଲେ। ଆଜି ସକାଳୁ ଘରକୁ ଫେରି ଘର ମୁଖ୍ୟ ଗ୍ରୀଲରେ ପଡ଼ିଥିବା ତାଲା ଭଙ୍ଗା ଯାଇଥିବା ଦେଖି ଭିତରକୁ ଯିବାରୁ ଘରେ ଥିବା ସମସ୍ତ ଆସବାପତ୍ର ଏଣେ ତେଣେ ପଡ଼ିଥିବା ବେଳେ ଆଲମିରା ତାଲା ଭଙ୍ଗା ଯାଇଥିବା ସହିତ ଆଲମିରାରେ ଥିବା ସୁନା ଚେନ, ସୁନା କାନ ଫୁଲ, ମୁଦି, ରୁପା ଅଳଙ୍କାର ସମେତ ୫୦ହଜାରରୁ ଅଧିକ ଟଙ୍କା କେହି ଲୁଟି ନେଇଛି। ପଡ଼ୋଶୀଙ୍କ ସହ ଆଲୋଚନା ପରେ ଘଟଣାକୁ ନେଇ ସୁକାନ୍ତ ଦଶରଥପୁର ଥାନାରେ ପହଚି ଲିଖିତ ଅଭିଯୋଗ କରିଥିଲେ। ଅଭିଯୋଗ ଆଧାରରେ ଦଶରଥପୁର ଥାନା ପୁଲିସ କେଶ ନଂ ୩୧/୨୬ରେ ଏକ ମାମଲା ରୁଜୁ କରି ଘଟଣା ସ୍ଥଳରେ ଆଇ ଆଇ ସି ଶରତ କୁମାର ନାୟକ ପହଞ୍ଚି ପ୍ରାଥମିକ ତଦନ୍ତ କରିବା ପରେ ସନ୍ଧାନୀ କୁକୁର ଏବଂ ସାଇଣ୍ଟିଫିକ ଟିମ ଦ୍ୱାରା ଛାନଭିନ କରିଥିଲେ ମଧ୍ୟ ଲୁଟେରାଙ୍କ ସମ୍ପର୍କରେ କୌଣସି ପତ୍ତା ମିଳିନଥିବା ଜଣାଯାଇଛି।

ଯୁବକଙ୍କ ଝୁଲନ୍ତା ମୃତଦେହ ଉଦ୍ଧାର

ତୁରୁମୁଙ୍ଗା, ୫।୨(ସମିସ): କେନ୍ଦୁଝର ଜିଲ୍ଲା ପାଟଣା ଥାନା ମୂଷାଖୋରୀ ପଞ୍ଚାୟତ ଅନ୍ତର୍ଗତ ମଲ୍ଲିପଶି ଭୂମିଜ ସାହି ନିକଟରେ ଥିବା ଏକ ମହୁଲ ଗଛରୁ ଗୁରୁବାର ଜଣେ ଯୁବକଙ୍କ ଝୁଲନ୍ତା ମୃତଦେହ ଉଦ୍ଧାର ହୋଇଛି। ମୃତକ ଗ୍ରାମର ବିଜୁ ଭୂମିଜଙ୍କ ପୁଅ ଲିଟୁନୁ ଭୂମିଜ (୧୮) ବୋଲି ଜଣାପଡ଼ିଛି। ଖବର ପାଇ ଘଟଣାସ୍ଥଳରେ ପାଟଣା ଥାନା ଏସଆଇ ଲକ୍ଷ୍ମଣ ମାଝୀ ପହଞ୍ଚି ମୃତଦେହକୁ ଜବତ କରିବା ସହିତ ଶବ ବ୍ୟବଚ୍ଛେଦ ପାଇଁ ପାଟଣା ଗୋଷ୍ଠୀ ସ୍ୱାସ୍ଥ୍ୟକେନ୍ଦ୍ରକୁ ପଠାଇଛନ୍ତି। ଯୁବକଙ୍କ ଆତ୍ମହତ୍ୟା ପଛରେ କାରଣ ଅସ୍ପଷ୍ଟ ରହିଛି।

ଝାଡ଼ାବାନ୍ତିରେ ବୃଦ୍ଧଙ୍କ ମୃତ୍ୟୁ

ତୁରୁମୁଙ୍ଗା, ୫।୨(ସମିସ): ତୁରୁମୁଙ୍ଗା ଥାନା ଅନ୍ତର୍ଗତ ବାଇକଳା ଗ୍ରାମର ଯୋଗେନ୍ଦ୍ର ସେନାପତି(୭୫)ଙ୍କ କେନ୍ଦୁଝର ମେଡ଼ିକାଲରେ ଚିକିତ୍ସାଧୀନ ଅବସ୍ଥାରେ ବୁଧବାର ରାତିରେ ମୃତ୍ୟୁ ଘଟିଛି। ବୁଧବାର ତାଙ୍କୁ ଝାଡ଼ାବାନ୍ତି ହେବାରୁ ପରିବାର ଲୋକେ ପ୍ରଥମେ କରଞ୍ଜିଆ ମେଡ଼ିକାଲ ନେଇଥିଲେ। ଅବସ୍ଥା ଗୁରୁତର ହେବାରୁ କେନ୍ଦୁଝର ଜିଲ୍ଲା ମୁଖ୍ୟଚିକିତ୍ସାଳୟକୁ ନେଇ ଭର୍ତ୍ତି କରିଥିଲେ। ସେଠାରେ ରାତି ମୃତ୍ୟୁ ଘଟିଛି। ତୁରୁମୁଙ୍ଗା ପୁଲିସ ମେଡ଼ିକାଲରେ ଶବ ବ୍ୟବଚ୍ଛେଦ କରାଇ ପରିବାର ଲୋକଙ୍କୁ ହସ୍ତାନ୍ତର କରିଛି। ଏନେଇ ତୁରୁମୁଙ୍ଗା ଥାନାରେ ୩/୨୬ ରେ ଏକ ଅପମୃତ୍ୟୁ ମାମଲା ରୁଜୁ ହୋଇଛି।

ଅହରହ ଜଳୁଛି ଧୂନୀ

୬୦ତମ ବ୍ରହ୍ମ ଗୋଛନ୍ଦ ମହାଯଜ୍ଞ ଉଦ୍‌ଯାପିତ

କେନ୍ଦୁଝର, ୫।୨(ସମିସ): କେନ୍ଦୁଝର ଜିଲ୍ଲା ବାଂଶପାଳ ବ୍ଲକ ବଡ଼ବଲ ଗାର ସନ୍ଥ ଦୟାଦାସ ପୀଠର ଆଧ୍ୟାତ୍ମିକ ଚେତନାରେ ଅନୁପ୍ରାଣିତ ଖଣ୍ଡମଣ୍ଡଳର ଶ୍ରଦ୍ଧାଳୁ। ଏଠାରେ ୪ଦିନ ଧରି ଚାଲିଥିବା କୃଷ୍ଣଲୀଳା ରାସ ମହାଯଜ୍ଞରେ କେନ୍ଦୁଝର, ସୁନ୍ଦରଗଡ଼ ଓ ପଡ଼ୋଶୀ ଝାଡ଼ଖଣ୍ଡର ୬୦ଟି ରାସ ସଂକୀର୍ତ୍ତନ ଦଳର ୩ ହଜାର କଳାକାର ଶ୍ରଦ୍ଧାଳୁଙ୍କୁ କୃଷ୍ଣ ରସାମୃତ ପାନ କରାଇଥିଲେ। ଉଦଯାପନୀ ଦିବସରେ ଉଚ୍ଚଶିକ୍ଷା ମନ୍ତ୍ରୀ ସୂର୍ଯ୍ୟବଂଶୀ ସୂରଜ, କୋରେଇ ବିଧାୟକ ଆକାଶ ଦାସ ନାୟକ ଓ ତେଲକୋଇ ବିଧାୟକ ଅଂଶଗ୍ରହଣ କରିଥିଲେ।

କେନ୍ଦୁଝର ଜିଲ୍ଲା ବାଂଶପାଳ ବ୍ଲକ କଲଣ୍ଡା ପଞ୍ଚାୟତର ବଡ଼ବିଲ ଗାଁର ସନ୍ଥ ଦୟାଦାସଙ୍କ ପୀଠ। ୪ଦିନ ଧରି ଏଠାରେ ଭକ୍ତିମୟ ପରିବେଶ ସୃଷ୍ଟି ହୋଇଥିଲା। ଏଠାରେ ୬୦ତମ ତ୍ରିତାପହାରୀ ବ୍ରହ୍ମ ଗୋଛନ୍ଦ ମହାଯଜ୍ଞ ଅନୁଷ୍ଠିତ ହେବା ସହ ଭକ୍ତିରସରେ ଭରା ଏହି ନୃତ୍ୟଗୀତ, ଉପସ୍ଥିତ ଶ୍ରଦ୍ଧାଳୁଙ୍କ ମନକୁ ଛୁଇଁଥିଲା।

ଜନଶ୍ରୁତି ଅନୁଯାୟୀ, ଏଠାରେ ବହୁବର୍ଷ ପୂର୍ବରୁ ଦୟା ଦାସ ନାମରେ ଜଣେ ସନ୍ଥ ରହୁଥିଲେ। ତାଙ୍କ ସମ୍ପର୍କରେ ଖବର ପାଇ ଦେଖି କେନ୍ଦୁଝର ରାଜା ଗୋବିନ୍ଦ ଭଞ୍ଜ ଆଶ୍ଚର୍ଯ୍ୟାନ୍ୱିତ ହୋଇଥିଲେ। ସେବେଠାରୁ ଏଠାର ଅଲିଭା ଅଗ୍ନି ପ୍ରଜ୍ୱଳିତ ହେଉଛି। ସନ୍ଥ ଦୟାଦାସଙ୍କ ପୀଠର ମାହାତ୍ମ୍ୟରେ ଅନୁପ୍ରାଣିତ ହୋଇ ଗତ ୬୦ବର୍ଷ ଧରି ଏଠାରେ ତ୍ରିତାପହାରୀ ବ୍ରହ୍ମ ଗୋଛନ୍ଦ ମହାଯଜ୍ଞ ଅନୁଷ୍ଠିତ ହୋଇଆସୁଛି। ଏଥିରେ ଆଖପାଖର ଲୋକମାନଙ୍କ ସହ ଯୁବପିଢ଼ି ଯୋଗଦେଇ ବିଭୂକୃପା ଲାଭ କରିଛନ୍ତି। ଏହାସହ ତ୍ରିତାପହାରୀ ବ୍ରହ୍ମ ଗୋଛନ୍ଦ ମହାଯଜ୍ଞ ଓ କୃଷ୍ଣଲୀଳା ରାସ ମହାମଞ୍ଚ ଉଦଯାପିତ ହୋଇଛି। ବହୁ ବର୍ଷର ପୁରାତନ ସଂସ୍କୃତି ଓ ପରମ୍ପରାକୁ ଆଜିବି ଏଠାକାର ଲୋକେ ବଞ୍ଚାଇ ରଖିଛନ୍ତି। ଉଦଯାପନୀ ଉତ୍ସବରେ ମନ୍ତ୍ରୀ ସୂର୍ଯ୍ୟବଂଶୀ ସୂରଜ ମୁଖ୍ୟଅତିଥିଙ୍କ ସହ ସତନ୍ତ୍ର ଅତିଥି କୋରେଇ ବିଧାୟକ ଆକାଶ ଦାସ ନାଏକ, ମୁଖ୍ୟବକ୍ତା ଭାବେ ଲୋକକବି ପଦ୍ମଶ୍ରୀ ହଳଦର ନାଗ, ତେଲକୋଇ ବିଧାୟକ ଡାକ୍ତର ଫକୀର ମୋହନ ନାଏକ, ଜ୍ୟୋତିଷାଚାର୍ଯ୍ୟ ଡଃ ଗଣପତି ପ୍ରମୁଖ ସନ୍ଥ ଦୟାଦାସଙ୍କଠାରୁ ଆଶୀର୍ବାଦ ଭିକ୍ଷା କରି ଆସିଥିବା ଭକ୍ତଙ୍କୁ ଉଦବୋଧନ ଦେଇଥିଲେ।

କ୍ଷେତ୍ରପାଳ ଉଚ୍ଚ ବିଦ୍ୟାପୀଠର ବାର୍ଷିକ ଉତ୍ସବ

ରଗଡ଼ି, ୫।୨(ସମିସ): କୋରେଇ ବ୍ଲକ ପାଟରଙ୍ଗା ଗୋହିରା ଗଡ଼ିଆ ଶ୍ରୀକ୍ଷେତ୍ରପାଳ ଉଚ୍ଚ ବିଦ୍ୟାପୀଠର ୩୨ତମ ବାର୍ଷିକ ଉତ୍ସବ ଅନୁଷ୍ଠିତ ହୋଇଯାଇଛି। ସ୍କୁଲ ଉନ୍ନୟନ ପରିଚାଳନା କମିଟି ସଭାପତି ପ୍ରମୋଦ କୁମାର ବଳଙ୍କ ସଭାପତିତ୍ୱରେ ଅନୁଷ୍ଠିତ ସଭାରେ ମୁଖ୍ୟଅତିଥି ଭାବେ କୋରେଇ ଶିକ୍ଷା ମଣ୍ଡଳ ଅଧିକାରୀ ସୁଦର୍ଶନ ମଲ୍ଲିକ, ସମ୍ମାନିତ ଅତିଥି ଭାବେ କୋରେଇ ଥାନା ଅଧିକାରୀ ରାକେଶ କୁମାର ତ୍ରିପାଠୀ, ପ୍ରଧାନ ଶିକ୍ଷୟିତ୍ରୀ ପୁଷ୍ପଲତା ସାସମଲ, ସ୍ଥାନୀୟ ସରପଞ୍ଚ ରଞ୍ଜନ କୁମାର ଦାସ, ସମିତି ସଭ୍ୟ କୁଶ ମୁଣ୍ଡା, ସିଆର୍‌ସିସି ବୀରବର ପାତ୍ର, ଶିକ୍ଷାବିତ ମଦନ ମୋହନ କର, ରଘୁନାଥ ଶତପଥୀ, ଶତ୍ରୁଘ୍ନ ଦାସ, ପୂର୍ବତନ ପ୍ରଧାନ ଶିକ୍ଷକ ଦେବେନ୍ଦ୍ର କୁମାର ସ୍ୱାଇଁ, ପ୍ରଧାନଶିକ୍ଷକ ପିତାମ୍ବର ବେହେରା, ସ୍କୁଲ ପରିଚାଳନା କମିଟି ସଭାପତି ଦିଗାମ୍ବର ସାହୁ ପ୍ରମୁଖ ଯୋଗଦେଇଥିଲେ। ସହକାରୀ ଶିକ୍ଷୟିତ୍ରୀ ଶକୁନ୍ତଳା ସ୍ୱାଇଁ ମଞ୍ଚ ପରିଚାଳନା ଓ ବାର୍ଷିକ ବିବରଣୀ ପାଠ କରିଥିଲେ। ଛାତ୍ରୀମାନେ ସ୍ୱାଗତ ସଙ୍ଗୀତ ଗାନ କରାଯାଇଥିଲା। ଏହି ଅବସରରେ ଅବସରପ୍ରାପ୍ତ ଶିକ୍ଷକ ଓ ବର୍ତ୍ତମାନ କାର୍ଯ୍ୟରତ ଶିକ୍ଷକମାନଙ୍କୁ ମାନପତ୍ର ଓ ଉପଢୌକନ ଦେଇ ସମ୍ବର୍ଦ୍ଧିତ କରାଯାଇଥିଲା। ଛାତ୍ରଛାତ୍ରୀଙ୍କ ଦ୍ୱାରା ସାଂସ୍କୃତିକ କାର୍ଯ୍ୟକ୍ରମ ଅନୁଷ୍ଠିତ ହୋଇଥିଲା।

ବୈତରଣୀ ନଦୀ ଶୁଖିଲା

ପାଣି ପାଇଁ ଡହଳ ବିକଳ ଗ୍ରାମାଞ୍ଚଳ; ଆଗକୁ ସ୍ଥିତି ବିଷମ

ଚମ୍ପୁଆ, ୫।୨ (ସମିସ): ଗ୍ରୀଷ୍ମ ପୂର୍ବରୁ ଶୁଖିଲା ପଡ଼ିଗଲାଣି ବୈତରଣୀ ନଦୀ। ଏପଟେ ପାନୀୟଜଳ ପାଇବାରୁ ବଞ୍ଚିତ ବହୁ ପଞ୍ଚାୟତର ବାସିନ୍ଦା। ଏପରି ସ୍ଥିତି ଜାରି ରହିଲେ ଗ୍ରାମାଞ୍ଚଳରେ ଆଗାମୀ ନିକଟ ଭବିଷ୍ୟତରେ ବିଷମ ପରିସ୍ଥିତି ସୃଷ୍ଟି ହେବା ନେଇ ଆଶଙ୍କା ପ୍ରକାଶ ପାଇଛି। ଚମ୍ପୁଆ ଉପଖଣ୍ଡର ଗ୍ରାମାଞ୍ଚଳରେ ଏବେଠୁ ପାନୀୟ ଜଳ ସମସ୍ୟା ଯୋଗୁଁ ଲୋକମାନେ ଡହଳ ବିକଳ ହେଉଛନ୍ତି। ଚିରସ୍ରୋତା ବୈତରଣି ନଦୀର କାନପୁର ପ୍ରକଳ୍ପ କାର୍ଯ୍ୟ ପାଇଁ ଏକପ୍ରକାର ବନ୍ଦ ହୋଇଯାଇଛି। ଚମ୍ପୁଆ ଉପଖଣ୍ଡର ଲାଇଫଲାଇନ କୁହାଯାଉଥିବା ଏହି ନଦୀ ଉପରେ ନିଜର ଜୀବନଜୀବିକା ତଥା ଚାଷବାସ ଆଦି କାର୍ଯ୍ୟ ପାଇଁ ନିର୍ଭର କରୁଥିବା ଲୋକଙ୍କର ଚିନ୍ତା ବଢିବାରେ ଲାଗିଛି। କାନପୁର ନଦୀବନ୍ଧ କାର୍ଯ୍ୟ ଚାଲୁଥିବାରୁ ଲୋକେ ପିଇବା ପାଣି ପାଇଁ ଡହଳ ବିକଳ ହେବେ। ଏହା ଏକ ସ୍ୱପ୍ନ ହୋଇଥିବା ବେଳେ ବର୍ତ୍ତମାନ ଏଭଳି ପରିସ୍ଥିତି ଦେଖିବାକୁ ମିଳିଛି।

ସୂଚନା ଅନୁସାରେ ଚମ୍ପୁଆ ବ୍ଲକ, ଝୁମ୍ପୁରା ବ୍ଲକ ଓ ସଦର ଅଞ୍ଚଳର ୮୯ଟି ପଞ୍ଚାୟତର ୫୮୯ଟି ଗ୍ରାମ ମଧ୍ୟରୁ ଅନେକ ଗ୍ରାମକୁ ୨୪ ଘଣ୍ଟିଆ ପାନୀୟଜଳ ଯୋଗାଇବା ନିମନ୍ତେ କେନ୍ଦୁଝର ଜିଲ୍ଲା ଚମ୍ପୁଆ ବ୍ଲକ କୋଦଗାଡିଆ ପଞ୍ଚାୟତର ମିରିଗିସିଙ୍ଗାଠାରେ ୨୦୧୯/୨୦ରେ ଏକ ମେଗା ପାନୀୟଜଳ ପ୍ରକଳ୍ପ ନିର୍ମାଣ କରାଯାଇଥିଲା। ୨୦୨୩ ମସିହାରେ ବୈତରଣୀ ନଦୀରୁ ଜଳ ଉଠାଯାଇ ଶୁଦ୍ଧ ପାନୀୟଜଳ ଯୋଗାଇବା ବ୍ୟବସ୍ଥା କରାଯାଇଥିଲା। ହେଲେ ନଦୀବନ୍ଧ କାର୍ଯ୍ୟ ପାଇଁ ନଦୀ ଜଳକୁ ବନ୍ଦ କରାଯାଇଥିବାରୁ ପ୍ରକଳ୍ପରୁ ପାନୀୟଜଳ ପାଇବାରୁ ପଞ୍ଚାପତବାସୀ ୫ ଦିନ ଧରି ବଞ୍ଚିତ ହୋଇଥିବା ଜଣାଯାଇଛି। ଏନେଇ ଆରଡବ୍ଲ୍ୟୁଏସଏସ ଯନ୍ତ୍ରୀ କରନ ସୋରେନ କହିଛନ୍ତି ଯେ ଚଳିତ ମାସ ୧ ତାରିଖରୁ ନଦୀଜଳ ଅଭାବରୁ ପାନୀୟଜଳ ଯୋଗାଣ ବନ୍ଦ ରହିଛି। ଏଥିପାଇଁ ସାମୟିକ ଭାବେ ବ୍ୟବସ୍ଥା କରାଯାଉଛି। ଡ୍ୟାମର ହେଡଲେବୁଲ ୱାଟର ହେଲେ ଆମେ ପମ୍ପ ଦ୍ୱାରା ନଦୀରୁ ପାଣି ଯୋଗାଇବା ପାଇଁ ବ୍ୟବସ୍ଥା କରଇବୁ ବୋଲି ଶ୍ରୀ ସୋରେନ ଆଶା ପ୍ରକାଶ କହିଛନ୍ତି।

ଚଢ଼େଇଧରା କଲେଜ ଅଧ୍ୟାପକଙ୍କ ପରଲୋକ

କୁନ୍ଦଳ, ୫।୨(ସମିସ): ବଡ଼ଚଣା ବ୍ଲକ ଅନ୍ତର୍ଗତ ପତରାଜପୁର ପଞ୍ଚାୟତସ୍ଥିତ ଆମ୍ବସୌରୀ ଗ୍ରାମର ବିଭୁତି କୁମାର ନାୟକ (୫୩)ଙ୍କର ଅକାଳ ବିୟୋଗ ଘଟିଛି। ପ୍ରକାଶ ଥାଉକି ବିଭୁତି ଚଢ଼େଇଧରାସ୍ଥିତ ଜଗନ୍ନାଥ ଜି ୟୁ ମହାବିଦ୍ୟାଳୟରେ ତର୍କଶାସ୍ତ୍ର ଅଧ୍ୟାପକ ଭାବେ କାର୍ଯ୍ୟରତ ଥିଲେ। ବୁଧବାର ଅପରାହ୍ନରେ ସେ କଲେଜରେ କାର୍ଯ୍ୟରତ ଥିବା ସମୟରେ ହଠାତ୍ ଛାତିରେ ଯନ୍ତ୍ରଣା ଅନୁଭବ କରି ବେହୋସ ହୋଇପଡ଼ିଥିଲେ।

ମହାବିଦ୍ୟାଳୟର କାର୍ମଚାରୀମାନେ ତାଙ୍କୁ ତୁରନ୍ତ ବଡ଼ଚଣା ଗୋଷ୍ଠୀ ସ୍ୱାସ୍ଥ୍ୟକେନ୍ଦ୍ରକୁ ଆଣିଥିଲେ। ଡାକ୍ତର ପରୀକ୍ଷାନିରିକ୍ଷା କରିବା ପରେ ବିଭୁତିଙ୍କୁ ମୃତ ଘୋଷଣା କରିଥିଲେ। ଆଜି ଶବ ବ୍ୟବଚ୍ଛେଦ ପରେ ବଡ଼ଚଣାରୁ ବାଲିଚନ୍ଦ୍ରପୁର ଦେଇ ନିଜ ଗାଁ ଆମ୍ବସୌରୀକୁ ଯିବା ସମୟରେ ବାଲିଚନ୍ଦ୍ରପୁର ବଜାରରେ ଅନେକ କଲେଜ ଓ ବିଦ୍ୟାଳୟର ଅଧ୍ୟାପକ, ଶିକ୍ଷକ, ସମାଜସେବୀ, ବୁଦ୍ଧିଜୀବୀ ସେଠାରେ ବିଭୁତିଙ୍କୁ ପୁଷ୍ପମାଲ୍ୟ ପ୍ରଦାନ କରି ଶେଷଦର୍ଶନ କରିଥିଲେ।

ଗ୍ରାମବାସୀଙ୍କ ହସ୍ତକ୍ଷେପରେ ଜବତ ଗାଡ଼ି ଛାଡ଼ିଲା ପୁଲିସ

ତୁରୁମୁଙ୍ଗା, ୫।୨(ସମିସ): କେନ୍ଦୁଝର ଜିଲ୍ଲା ପାଟଣା ତହସିଲ ଅନ୍ତର୍ଗତ ମୁରୁସୁଆଁ ବୈତରଣୀ ନଦୀରେ ଘାଟରୁ ବୁଧବାର ସନ୍ଧ୍ୟାରେ ରାତିରେ ଟ୍ରାକ୍ଟର ଯୋଗେ ବେଆଇନ୍ ବାଲି ଉତ୍ତୋଳନ କରି ଚାଲାଣ କରୁଥିବା ସମୟରେ ଖିରେଇଟାଙ୍ଗିରୀ ବନପାଳଙ୍କ ସହ ତୁରୁମୁଙ୍ଗା ପୁଲିସ ଟିମ୍ ଚଢ଼ଉ କରିଥିଲେ। ୫ଟି ଟ୍ରାକ୍ଟର ଜବତ କରି ରେଞ୍ଜ କାର୍ଯ୍ୟାଳୟକୁ ଆଣୁଥିବା ସମୟରେ ଗ୍ରାମର ମହିଳା ଓ ପୁରୁଷ ଏକଜୁଟ ହୋଇ ଜବତ ଟ୍ରାକ୍ଟର ସହ ବନ କର୍ମଚାରୀଙ୍କୁ ଛାଡିବା ଦାବିକରି ଦୀର୍ଘ ସମୟ ଧରି ଅଟକ ରଖିଥିଲେ। ଫଳରେ କିଛି ସମୟ ପାଇଁ ଉତ୍ତେଜନା ଦେଖା ଦେଇଥିଲା। ଏସିଏଫ ଡକ୍ଟର ସୁଦୀପ୍ତ ପଣ୍ଡା, ତୁରୁମୁଙ୍ଗା ଅତିରିକ୍ତ ଥାନାଧିକାରୀ ସବିତା ନାଏକ, ପାଟଣା ବନପାଳ ପହଞ୍ଚିଥିଲେ। ପ୍ରଧାନମନ୍ତ୍ରୀ ଆବାସ ଯୋଜନାରେ ଘର ପାଇଁ ବାଲି ଉତ୍ତୋଳନ କରୁଥିବା ଅଧିକାରୀଙ୍କୁ କହିବା ପରେ ମୁରୁସୁଆଁ ସରପଞ୍ଚ ହରିଶଙ୍କର ଦେହୁରୀଙ୍କ ଜିମାରେ ଜବତ ଓଡି୦୯ ଏଡି୬୧୬୮, ଓଡି୦୯ ୱାଇ୦୩୬୨, ଓଡି୦୯ ଏବି୨୬୬୦, ଓଡି୦୯ ଏବି ୧୧୪୮ ନମ୍ବର ବିଶିଷ୍ଟ ଟ୍ରାକ୍ଟରଗୁଡିକ ପୁଲିସ ଓ ବନ ବିଭାଗ ହସ୍ତାନ୍ତର କରିଥିଲା।

ଶାଳବଣିରେ ଦଶମ ଶ୍ରେଣୀ ଛାତ୍ରୀଙ୍କୁ ବିଦାୟ ସ

ରାଷ୍ଟ୍ରପତିଙ୍କ ମୟୂରଭଞ୍ଜ ଗସ୍ତ

'ଚାକିରି ପଛରେ ନ ଗୋଡ଼ାଇ ନିଜେ ଉଦ୍ୟୋଗୀ ହୁଅ'

ରାଇରଙ୍ଗପୁର, ୫।୨(ସମିସ)

ଆଜିର ଯୁବବର୍ଗ ଆଗାମୀ କାଲିର ଭବିଷ୍ୟତ । ଯୁବବର୍ଗ ଆତ୍ମନିର୍ଭର ହେବାର ଆବଶ୍ୟକତା ରହିଛି । ବର୍ତ୍ତମାନ ସମୟରେ ସମସ୍ତଙ୍କୁ ଚାକିରି ମିଳିବା ସହଜ ନୁହେଁ । ତେଣୁ ଚାକିରି ପଛରେ ନ ଗୋଡ଼ାଇ ନିଜେ ଜଣେ ଉଦ୍ୟୋଗୀ ହୋଇ ଅନ୍ୟମାନଙ୍କୁ ଚାକିରି ପ୍ରଦାନ କରିବାର ଦକ୍ଷତା ବୃଦ୍ଧି କର ବୋଲି ରାଷ୍ଟ୍ରପତି ଦ୍ରୌପଦୀ ମୁର୍ମୁ ଦ୍ୱିତୀୟ ଦିନ ଗସ୍ତ ଅବସରରେ ଯୁବ ବର୍ଗଙ୍କୁ ଆହ୍ୱାନ ଦେଇଛନ୍ତି ।

ରାଷ୍ଟ୍ରପତି ଦ୍ରୌପଦୀ ମୁର୍ମୁ ଜିଲ୍ଲା ଗସ୍ତର ଦ୍ୱିତୀୟ ଦିନ ନିଜ ଶଶୁର ଘର ଗ୍ରାମର ପାହାଡ଼ପୁର ଯାଇଛନ୍ତି । ରାଷ୍ଟ୍ରପତି ରାଇରଙ୍ଗପୁରସ୍ଥ ନିଜ ବାସଭବନରୁ ସକାଳୁ କଡ଼ା ସୁରକ୍ଷା ବଳୟ ମଧ୍ୟରେ ପାହାଡ଼ପୁର ଯାଇଥିଲେ । କୁସୁମୀ ବ୍ଲକ ଅନ୍ତର୍ଗତ ପାହାଡପୁରରେ ତାଙ୍କ ସ୍ୱର୍ଗତ ପୁତ୍ର ଓ ସ୍ୱାମୀଙ୍କ ସ୍ମୃତିରେ ନିର୍ମିତ ଏସଏଲଏସ ସ୍କୁଲରୁ ଆବାସିକ ବିଦ୍ୟାଳୟରେ ପହଞ୍ଚିଥିଲେ । ସେଠାରେ ତାଙ୍କୁ ପାରମ୍ପରିକ ଆଦିବାସୀ ନୃତ୍ୟ ଗୀତ ମଧ୍ୟରେ ବିପୁଳ ସ୍ୱାଗତ ସମ୍ବର୍ଦ୍ଧନା ପ୍ରଦାନ କରାଯାଇଥିଲା । ଏସଏଲଏସ ମଧ୍ୟରେ ସ୍ଥାନୀୟ ଯୁବକ/ଯୁବତୀଙ୍କ ସହ ଭାବ ବିନିମୟ କରିଥିଲେ । ଏ ଅବସରରେ ଶ୍ୟାମଚରଣ ମୁର୍ମୁ ପ୍ରାଥମିକ ଚକ୍ଷୁ ଚିକିତ୍ସାଳୟ ପରିଦର୍ଶନ କରିଥିଲେ । ବିଦ୍ୟାଳୟ ଛାତ୍ରଛାତ୍ରୀଙ୍କ ସହ ଅଧ୍ୟୟନ ସମ୍ବନ୍ଧୀୟ ସ୍ନେହପୂର୍ଣ୍ଣ ଭାବବିନିମୟ କରିଥିଲେ । ବିଦ୍ୟାର୍ଥୀ ମାନେ ରାଷ୍ଟ୍ରପତିଙ୍କୁ ନିକଟରେ ପାଇ ଓ ତାଙ୍କ ସହିତ କଥୋପକଥନ କରିବା ସୁଯୋଗ ପାଇ ଖୁବ ଆନନ୍ଦ ଅନୁଭବ କରିଥିଲେ । ସେଠାରୁ ବାହାରି ଗାଁ ରାସ୍ତାରେ ରାଷ୍ଟ୍ରପତି ଚାଲି ଚାଲି ବୁଲିଥିଲେ । ମୁର୍ମୁ ଛକ ନିକଟରେ ତାଙ୍କ ସ୍ୱାମୀ ସ୍ୱର୍ଗତ ଶ୍ୟାମଚରଣ ମୁର୍ମୁଙ୍କ ପ୍ରତିମୂର୍ତ୍ତି ନିକଟକୁ ଯାଇଥିଲେ ।

ସ୍ୱାମୀଙ୍କ ପ୍ରତିମୂର୍ତ୍ତିରେ ଦୀପ ଓ ଧୂପ ଦେଇ ପୂଜାର୍ଚ୍ଚନା ଓ ପୁଷ୍ପମାଲ୍ୟ ଅର୍ପଣ କରିଥିଲେ । ସେଠାରୁ ପୁଣି ଚାଲି ଚାଲି ଆଦିବାସୀ ସମ୍ପ୍ରଦାୟର ଦେବ ସ୍ଥଳ ଗୋଷାଣୀ ପୀଠକୁ ଯାଇଥିଲେ । ସେଠାରେ ସାନ୍ତାଳୀ ପାରମ୍ପରିକ ରୀତିନୀତିରେ ଗ୍ରାମବାସୀ ରାଷ୍ଟ୍ରପତିଙ୍କୁ ସ୍ୱାଗତ ଜଣାଇଥିଲେ । ଗୋଷାଣୀ ପୀଠରେ ଦେବାଦେବୀଙ୍କଠାରୁ ଆଶୀର୍ବାଦ ଭିକ୍ଷା କରି ସେଠାରେ ଗ୍ରାମବାସୀଙ୍କ ସହିତ ଭାବର ଆଦାନପ୍ରଦାନ କରିଥିଲେ । ସେଠାରେ ଗାଁର କିଛି ଛୁଆଙ୍କୁ ଚକୋଲେଟ୍ ପ୍ରଦାନ କରିଥିଲେ । ସେଠାରୁ ସ୍ୱତନ୍ତ୍ର କାରକେଡ ଯୋଗେ ଗାଁସ୍ଥ ସାନ୍ତାଳୀଙ୍କ ପୂଜା ସ୍ଥଳୀ ଜାହିରା ପୀଠକୁ ଯାଇଥିଲେ । ଜାହିରାରେ ପୂଜକ ନାଏକେ ବାବାଙ୍କ ଉପସ୍ଥିତିରେ ରାଷ୍ଟ୍ରପତି ମୁଣ୍ଡିଆ ମାରି ଜାହିରା ଆୟୋ (ଜାହିରା ମା')ଙ୍କ ଆଶୀର୍ବାଦ ନେଇଥିଲେ । ସେଠାରେ ମଧ୍ୟ କେବଳ ମହିଳାଙ୍କ ସହ କଥାବାର୍ତ୍ତା ହୋଇଥିଲେ । ରାଷ୍ଟ୍ରପତି ସେମାନଙ୍କ ସହିତ ଭାବ ବିନିମୟ କରି ଭଲମନ୍ଦ ପଚାରି ବୁଝିଥିଲେ । ସେଠାରୁ ପାହାଡପୁର ଗ୍ରାମସ୍ଥ ଦକ୍ଷତା ବିକାଶ କେନ୍ଦ୍ର ଯାଇ ବିଭିନ୍ନ ଟ୍ରେଡ଼ରେ ପ୍ରଶିକ୍ଷଣ ନେଉଥିବା ପ୍ରଶିକ୍ଷାର୍ଥୀ ଓ ନିଯୁକ୍ତି ପାଇଥିବା ଯୁବକଙ୍କ ସହ ଭାବ ବିନିମୟ ଜରିଆରେ ବିଭିନ୍ନ ପ୍ରଶ୍ନ ପଚାରିଥିଲେ ।

- ଶଶୁର ଘର ଗ୍ରାମକୁ ଗଲେ ରାଷ୍ଟ୍ରପତି
- ଜାହିରା ପୀଠ ଓ ଗୋଷାଣିରେ ପୂଜା କରି କଲେ ଆଶିଷ ଭିକ୍ଷା
- ଗାଁ ରାସ୍ତାରେ ଚାଲି ଚାଲି ବୁଲିଲେ
- ଜଗନ୍ନାଥ ମନ୍ଦିରରେ ପୂଜାର୍ଚ୍ଚନା, ଦେଲେ ବ୍ରାହ୍ମଣ ଭୋଜନ

ଏ ଅବସରରେ ରାଷ୍ଟ୍ରପତି କହିଥିଲେ, ମୁଁ ଏଠାକୁ ଭାଷଣ ଦେବାକୁ ଆସିନାହାନ୍ତି, ବରଂ ପିଲାମାନେ କେମିତି ଅଛନ୍ତି ଜାଣିବା ପାଇଁ ଆସିଛି । ଆଜି ମୋ ମାଟିକୁ ପାଖରେ ପାଇବାର ମୋତେ ସୁଯୋଗ ମିଳିଛି । ସେଥିପାଇଁ ମୁଁ ଖୁବ ଆନନ୍ଦିତ । ସେ ଆହୁରି ମଧ୍ୟ କହିଥିଲେ, ମୁଁ ଆଜି ଯେଉଁ ମାର୍ଗର ପଥିକ ସାଜିଛି ତାହା ମୋର ଅଭିଳାଷ ନ ଥିଲା । ମାତ୍ର ମୋର ବର୍ତ୍ତମାନ ସ୍ଥିତି ଶ୍ରେୟ କେବଳ ଏ ମାଟିର ଅଟେ । ଏ ମାଟିର ଭାଇ ଭଉଣୀଙ୍କ ସହଯୋଗର ଓ ଏ ମାଟିର ଜନତାଙ୍କ ଅଟେ । ଯୁବବର୍ଗଙ୍କୁ ଆତ୍ମନିର୍ଭର କରିବା ପାଇଁ ସରକାର ବିଭିନ୍ନ ଯୋଜନା କରୁଛନ୍ତି । ମାତ୍ର ଏହା ଗାଁକୁ ପହଞ୍ଚୁଛି କି ନାହିଁ, ଯଦି ପହଞ୍ଚିଛି ତେବେ କେତେଦୂର ଏହା କାର୍ଯ୍ୟକାରୀ ହେଉଛି । ଏ ଗାଁର ଉନ୍ନତି ପାଇଁ କ'ଣ ଅବଶ୍ୟକତା ଅଛି ସେ ବିଷୟରେ ପିଲାଙ୍କଠାରୁ ଜାଣିବା ପାଇଁ ଚାହିଁଥିଲେ । ସେ ବହୁ କଷ୍ଟସାଧ୍ୟ କରି ପାହାଡପୁର ଭଳି ଗ୍ରାମରେ ଦିନେ ଛୋଟ ଚାରାଟିଏ ରୋପଣ କରିଥିଲେ । ଯାହାକି ଆଜି ମହାଦ୍ରୁମରେ ପରିଣତ ହେବା ସହ ଏହାର ଛାଇ ବହୁ ଜଣଙ୍କୁ ଆଶ୍ରୟ ଦେଉଛି । ସମସ୍ତ ବିଦ୍ୟାର୍ଥୀଙ୍କୁ ଭଲ ପାଠ ପଢ଼ି ବଡ ମଣିଷ ହେବା ପାଇଁ ଉପଦେଶ ଦେବା ସହ ପାଠ ସହିତ ଅନ୍ୟାନ୍ୟ କ୍ଷେତ୍ରରେ ନିଜର ଅନ୍ତର୍ନିହିତ ଦକ୍ଷତାକୁ ପ୍ରତିପାଦନ କରି ଆତ୍ମ ନିର୍ଭର ହେବା ପାଇଁ ଉତ୍ସାହିତ କରିଥିଲେ । ଯୁବ ବର୍ଗ ଆତ୍ମନିର୍ଭର ହେଲେ ଆତ୍ମନିର୍ଭର ଭାରତ ଓ ବିକଶିତ ଭାରତ ସମ୍ଭବ ବୋଲି ସେ କହିଥିଲେ । ଏହାସହିତ ଯେଉଁମାନଙ୍କ ଉଚ୍ଚ ଅଭିଳାଷ ଅଛି ମାତ୍ର ଆର୍ଥିକ ସ୍ୱଚ୍ଛଳତା ଅଭାବରୁ ଅଧାରୁ ପାଠ ପଢ଼ା ଛାଡି ରହିଛନ୍ତି ଓ ଆଗକୁ ବଢ଼ିପାରୁନାହାନ୍ତି, ସେମାନଙ୍କୁ ନିଜର ଅଭିଳାଷ ପୂରଣ ପାଇଁ ଏଲଏନଟି ଦକ୍ଷତା ବିକାଶ କେନ୍ଦ୍ରରେ ପ୍ରଶିକ୍ଷଣ ନେବା ପାଇଁ ପରାମର୍ଶ ଦେଇଥିଲେ । ପରେ ପୁଣି ସେଠାରୁ ଏସଏଲଏସ ସ୍କୁଲକୀ ଆବାସିକ ବିଦ୍ୟାଳୟ ଆସି ସେଠାରେ ଗ୍ରାମବାସୀ, ବିଦ୍ୟାଳୟର ଶିକ୍ଷକ ଶିକ୍ଷୟିତ୍ରୀ ଓ ଛାତ୍ରଛାତ୍ରୀଙ୍କ ସହ ଭାବ ବିନିମୟ କରିଥିଲେ । ପରେ ସେଠାରୁ ବାହାରି ରାଇରଙ୍ଗପୁରସ୍ଥ ଶ୍ରୀଜଗନ୍ନାଥ ମନ୍ଦିର ଆସିଥିଲେ । ମନ୍ଦିରରେ ପୂଜାର୍ଚ୍ଚନା ନିମନ୍ତେ ସ୍ୱତନ୍ତ୍ର ବ୍ୟବସ୍ଥା ହୋଇଥିଲା । ରାଷ୍ଟ୍ରପତି ଜଗନ୍ନାଥ ମନ୍ଦିର ମହାପ୍ରଭୁଙ୍କୁ ଦର୍ଶନ କରି ପୂଜାର୍ଚ୍ଚନା କରିଛନ୍ତି । ସେଠାରେ ଦେବ ଦର୍ଶନ କରିବା ପରେ ପୂଜାର୍ଚ୍ଚନା କରି ୭ଜଣ ବ୍ରାହ୍ମଣଙ୍କୁ ଅନ୍ନବସ୍ତ୍ର ଦାନ କରି ଆଶୀର୍ବାଦ ଭିକ୍ଷା କରିଛନ୍ତି । ଏହାପରେ ମନ୍ଦିର ପରିସରରେ ଉପସ୍ଥିତ ଥିବା ଲୋକ ମାନଙ୍କୁ ଭେଟିଛନ୍ତି । ମନ୍ଦିର ବେଢ଼ା ପରିକ୍ରମା କରି ରାଷ୍ଟ୍ରପତି ନିଜେ ମଧ୍ୟ ପ୍ରସାଦ ସେବନ କରିଛନ୍ତି । ମନ୍ଦିରରୁ ବାହାରି ନିଜ ବାସ ଭବନକୁ ଯାଇ ବିଶ୍ରାମ କରିଥିଲେ । ଅପରାହ୍ନରେ ବାୟୁ ସେନାର ହେଲିକ୍ୟାପ୍ଟର ଯୋଗେ ଦାଣ୍ଡବୋଷରୁ ବାହାରି ଯଶିପୁରର ଅନୁକୂଳପୁରସ୍ଥ ଅସ୍ଥାୟୀ ହେଲିପ୍ୟାଡରେ ଅବତରଣ କରିଛନ୍ତି । ସେଠାରେ ଜଙ୍ଗଲ ଓ ପରିବେଶ ମନ୍ତ୍ରୀ ଗଣେଶ ରାମ ସିଂ ଖୁଣ୍ଟିଆ, ଏଡିଜି ଦୟାଳ ଗାଙ୍ଗୱାର, ଜିଲ୍ଲାପାଳ ହେମକାନ୍ତ ସାୟ, ଏସପି ବରୁଣ ଗୁପ୍ତୁପାଲି ପ୍ରମୁଖ ସ୍ୱାଗତ ସମ୍ବର୍ଦ୍ଧନା ପ୍ରଦାନ କରିଥିଲେ । ଏହାପରେ ସ୍ୱତନ୍ତ୍ର ଗାଡିରେ ସଡ଼କ ପଥ ଦେଇ ଶିମିଳିପାଳ ଭିତରକୁ ପ୍ରବେଶ କରିଥିଲେ । ଶିମିଳିପାଳ ମଧ୍ୟରେ ବୁଲି ପ୍ରାକୃତିକ ସୌନ୍ଦର୍ଯ୍ୟର ଉପଭୋଗ କରିଥିଲେ । ଏହାପରେ ଗୁଡୁଗୁଡ଼ିଆ ସ୍ଥିତ ଫରେଷ୍ଟ ଆଇବିରେ ରାତ୍ରି ରହଣି କରିଛନ୍ତି । ରାଷ୍ଟ୍ରପତି ରାତ୍ର ରହଣି ନେଇ ସ୍ୱତନ୍ତ୍ର ବ୍ୟବସ୍ଥା ସହ ସୁରକ୍ଷା ବ୍ୟବସ୍ଥାକୁ କଡାକଡି କରାଯାଇଛି । ଏହାସହିତ ପର୍ଯ୍ୟଟକଙ୍କ ନିମନ୍ତେ ୩ଦିନ ନିମନ୍ତେ କଟକଣା ଜାରି କରାଯାଇଛି । ଗସ୍ତ କାର୍ଯ୍ୟକ୍ରମକୁ ସୁରୁଖୁରୁରେ ସମ୍ପାଦନ ନିମନ୍ତେ ସ୍ୱତନ୍ତ୍ର ବ୍ୟବସ୍ଥା କରାଯାଇଛି । ବନ ବିଭାଗ ପକ୍ଷରୁ ରହଣି ସ୍ଥାନକୁ ସଜାଇବା ସହ ସ୍ୱତନ୍ତ୍ର ଭୋଜନ ବ୍ୟବସ୍ଥା କରାଯାଇଥିଲା । ଜଙ୍ଗଲ ମଧ୍ୟରେ ପ୍ରତିଟି ଗସ୍ତ ସ୍ଥାନରେ ପୋଲିସ ଫୋର୍ସ ନିୟୋଜିତ କରାଯାଇଥିଲା । ଏହାସହିତ ଗୁଡୁଗୁଡ଼ିଆ ବନ ସେଣ୍ଟ୍ରାଲ ଜୋନରେ ପୋଲିସ ଦ୍?ାରା ବାଇକ ଦ୍?ାରା ମୋବାଇଲ ପେଟ୍ରୋଲିଂ କରାଯାଉଛି । ଶୁକ୍ରବାର ସକାଳୁ ଶିମିଳିପାଳ ମଧ୍ୟରେ ବସବାସ କରୁଥିବା ଅଞ୍ଚଳର ଆଦିବାସି ମହିଳା ଓ ଯୁବକ ମାନଙ୍କ ସମେତ ଆଲୋଚନା କରିବାର କାର୍ଯ୍ୟକ୍ରମ ରହିଛି । ଶିମିଳିପାଳ ଅଭୟାରଣ୍ୟରେ ପ୍ରଥମ କରି ସ୍ଥାପନ ହୋଇଥିବା ବିଏସଏନଏଲ ମୋବାଇଲ ଟାୱାର ଉଦଘାଟନ କରିବେ । ଏହାପରେ କମ୍ବଳ ବଣ୍ଟନ କାର୍ଯ୍ୟକ୍ରମ ଶେଷ କରି ଯଶିପୁର ହେଲିପ୍ୟା? ଅଭିମୁଖେ ଗସ୍ତ କରି ପ୍ରତ୍ୟାବର୍ତ୍ତନ କରିବେ ।

ଯଶିପୁରରେ ଓହ୍ଲାଇ ଶିମିଳିପାଳ ଗଲେ ରାଷ୍ଟ୍ରପତି

କରଞ୍ଜିଆ, ୫।୨(ସମିସ): ରାଇରଙ୍ଗପୁରସ୍ଥ ମହୁଲଡିହାଠାରେ ଅବକାଶ ଗୃହ ଉଦ୍‌ଘାଟନ, ଅନୁସୂଚିତ ଜାତି ଓ ଜନଜାତି ଉନ୍ନୟନ ବିଭାଗ ପରିଚାଳିତ ବାଳିକା ଉଚ୍ଚପ୍ରାଥମିକ ବିଦ୍ୟାଳୟ ପରିଦର୍ଶନ, ଭଞ୍ଜବୀର ସୁନାରାମ ସୋରେନଙ୍କ ପ୍ରତିମୂର୍ତ୍ତି ଉନ୍ମୋଚନ, ବୈଦପୁରରେ ଏକ କ୍ରୀଡା କମ୍ପ୍ଲେକ୍ସ ଉଦ୍‌ଘାଟନ ଆଦି ବିଭିନ୍ନ କାର୍ଯ୍ୟକ୍ରମରେ ଯୋଗଦେଇ ଗୁରୁବାର ଅପରାହ୍ନ ୩. ୪୦ ଘଟିକାରେ ଯଶିପୁରସ୍ଥ ମାଟିଆଗଡ଼ ପଡ଼ିଆଠାରେ ଆକାଶ ପଥରେ ଆସି ପଦାର୍ପଣ କରିଥିଲେ । ରାଷ୍ଟ୍ରପତିଙ୍କ ଆଗମନରେ ସାରା ଅଞ୍ଚଳ ଢୋଲ ମାଦଲରେ କମ୍ପି ଉଠିଥିଲା । ରାସ୍ତାର ଦୁଇ ପାର୍ଶ୍ୱରେ ଆଞ୍ଚଳିକ ଆଦିବାସୀ ନୃତ୍ୟ ଓ ଚାଙ୍ଗୁ ନାଚର ତାଳେ ତାଳେ ନୃତ୍ୟଶିଳ୍ପୀ ନୃତ୍ୟ ପରିବେଷଣ କରି ଜନ୍ମମାଟି ମୟୂରଭଞ୍ଜର ସଂସ୍କୃତିକୁ ଉଜାଗର କରୁଥିଲେ । ଲୋକମାନେ ପୁଷ୍ପମାଳ, ଝଣ୍ଡା ଓ ପୁଷ୍ପବୃଷ୍ଟି ଦ୍ୱାରା ମହାମହିମଙ୍କୁ ସ୍ୱାଗତ ଜଣାଇଥିଲେ । ପରେ ଶିମିଳିପାଳ ଅଭିମୁଖେ ସେ ଗସ୍ତ କରିଛନ୍ତି । ଆଜି ସେଠାରେ ରାତ୍ରିଯାପନ ପରେ ଆସନ୍ତାକାଲି ଶିମିଳିପାଳର ମହିଳା ଓ ଆଦିବାସୀ ଯୁବବର୍ଗଙ୍କ ସହ ଭାବବିନିମୟ କରିବେ ।

ବାଳିକା ବିଦ୍ୟାଳୟ ସଭା ଗୃହ ଓ ସାଂସ୍କୃତିକ କେନ୍ଦ୍ର ଶିଳାନ୍ୟାସ

ରାଇରଙ୍ଗପୁର, ୫।୨(ସମିସ): ରାଇରଙ୍ଗପୁର ବାଳକ ଉଚ୍ଚବିଦ୍ୟା।ଳୟ ପରିସରରେ ଅତ୍ୟାଧୁନିକ ଡିଜିଟାଲ ସଂଯୋଗୀକରଣ ସଭା ଗୃହ ଓ ସାଂସ୍କୃତିକ କେନ୍ଦ୍ର ନିର୍ମାଣ ନିମନ୍ତେ ଶିଳାନ୍ୟାସ ହୋଇଛି । ରାଷ୍ଟ୍ରପତି ଦ୍ରୌପଦୀ ମୁର୍ମୁଙ୍କ ପ୍ରଚେଷ୍ଟାରେ ହିନ୍ଦୁଜା ଗ୍ରୁପ ତରଫରୁ ଉକ୍ତ ନିର୍ମାଣ ହେବାକୁ ଯାଉଥିବାବେଳେ ରାଷ୍ଟ୍ରପତିଙ୍କ କନ୍ୟା ଇତିଶ୍ରୀ ମୁର୍ମୁ ଶିଳାନ୍ୟାସ କରିଛନ୍ତି । ବାମନଘାଟୀ ଉପଖଣ୍ଡରେ ବସବାସ କରୁଥିବା ବିଭିନ୍ନ ସମ୍ପ୍ରଦାୟର ଲୋକଙ୍କ ସାଂସ୍କୃତିକ କାର୍ଯ୍ୟକ୍ରମ ପାଇଁ ଏକ ଅଡିଟୋୟରିୟମ ଅଭାବ ଥିଲା । ଯାହାକୁ ନେଇ ରାଷ୍ଟ୍ରପତିଙ୍କ ପ୍ରଚେଷ୍ଟାରେ ହିନ୍ଦୁଜା ଗ୍ରୁପ ବହୁ ପୁରାତନ ରାଇରଙ୍ଗପୁର ବାଳକ ଉଚ୍ଚବିଦ୍ୟାଳୟ ପରିସରରେ ୪୦୦ରୁ ଅଧିକ ଲୋକ ବସିବା ଭଳି ଶୀତତାପ ନିୟନ୍ତ୍ରିତ ଡିଜିଟାଲ ଆଧାରିତ ଏକ ସାଂସ୍କୃତିକ ଗୃହ ପାଇଁ ସମ୍ମତି ପ୍ରକାଶ କରିଥିଲେ । ରାଷ୍ଟ୍ରପତିଙ୍କ ରାଇରଙ୍ଗପୁର ଗସ୍ତ ଅବସରରେ ଶିଳାନ୍ୟାସ ହୋଇଛି ।

ଗୁରୁବାର ବିଦ୍ୟାଳୟ ପରିସରରେ ଆୟୋଜିତ କାର୍ଯ୍ୟକ୍ରମରେ ମୁଖ୍ୟଅତିଥି ଭାବେ ଇତିଶ୍ରୀ ମୁର୍ମୁ ଯୋଗଦେଇ ପ୍ରଦୀପ ପ୍ରଜ୍ୱଳନ କରି ଏହି ସାଂସ୍କୃତିକ ଗୃହର ଭିତ୍ତିପ୍ରସ୍ତର ସ୍ଥାପନ କରିଥିଲେ । ଏଥିପାଇଁ ବିଦ୍ୟାଳୟ ପକ୍ଷରୁ ଏକ ଆନୁଷ୍ଠାନିକ ସଭାକାର୍ଯ୍ୟ ଆରମ୍ଭ ହୋଇଥିଲା । ବିଦ୍ୟାଳୟ ଛାତ୍ର, ଶିକ୍ଷକ, ଶିକ୍ଷୟିତ୍ରୀ ମୁଖ୍ୟ ଅତିଥିଙ୍କୁ ଭବ୍ୟ ସମ୍ବର୍ଦ୍ଧନା ଦେଇ ମଞ୍ଚ ଉପରକୁ ପାଛୋଟି ନେଇଥିଲେ । ତାଙ୍କ ସହିତ ହିନ୍ଦୁଜା କର୍ପୋରେଟ ଗ୍ରୁପ ସଭାପତି ଡଃ ଏସକେ ଚଢା, ସିଇଓ ରମଣ କଲ୍ୟାଣ କ୍ରିଷ୍ଣାନ, ଅତିରିକ୍ତ ଜିଲ୍ଲାପାଳ ନେତ୍ରାନନ୍ଦ ମଲ୍ଲିକ, ପ୍ରଧାନଶିକ୍ଷକ ବିନୟ ରଞ୍ଜନ ନାଏକ ଓ ସମସ୍ତ କର୍ମଚାରୀ ଉପସ୍ଥିତ ଥିଲେ । ଶିକ୍ଷକ ରଞ୍ଜନ ନନ୍ଦ ମଞ୍ଚ ପରିଚାଳନା କରିଥିଲେ । ଉକ୍ତ କେନ୍ଦ୍ର ଆସନ୍ତା ଦେଢ଼ ବର୍ଷ ମଧ୍ୟରେ ନିର୍ମାଣ ହେବ । ଯାହାକି ଦେଶ ବିଦେଶର ସାଂସ୍କୃତିକ କାର୍ଯ୍ୟକ୍ରମ ସହ ଯୋଡ଼ି ହୋଇପାରିବ । ମୁଖ୍ୟଅତିଥି ଇତିଶ୍ରୀ ମୁର୍ମୁ କହିଥିଲେ, ଏ ମାଟି, ପାଣି, ପବନ ନେଇ ସେ ବଢ଼ିଛନ୍ତି । ଏହି ମାଟି ଆମକୁ ବହୁତ୍ କିଛି ଦେଇଛି । ଆମକୁ ମଧ୍ୟ ଏହି ମାଟି ପାଇଁ କିଛି କରିବାକୁ ପଡ଼ିବ । ଏହି ରାଇରଙ୍ଗପୁର ସଂସ୍କୃତି ସମ୍ପନ୍ନ ସହରରେ ଏକ ଅତ୍ୟାଧୁନିକ ସାଂସ୍କୃତିକ ଅଡିଟୋରିୟମରେ ଆବଶ୍ୟକତା ଥିଲା । ଏହି ଗୃହ ନିର୍ମାଣ ହେଲେ ଏହା ସମସ୍ତଙ୍କ ପାଇଁ ବହୁବିଧ କାର୍ଯ୍ୟରେ ଲାଗି ପାରିବ । ଏହି କାର୍ଯ୍ୟକ୍ରମରେ ବହୁ ମାନ୍ୟଗଣ୍ୟ ବ୍ୟକ୍ତିବିଶେଷ, ଗଣମାଧ୍ୟମ ପ୍ରତିନିଧି, ଅଭିଭାବକ, ଶିକ୍ଷକ, ଶିକ୍ଷୟିତ୍ରୀ ସାମିଲ ହୋଇଥିଲେ ।

ରାସଗୋବିନ୍ଦପୁରରେ ହିନ୍ଦୁ ସମ୍ମିଳନୀ ପାଇଁ ପ୍ରସ୍ତୁତି ବୈଠକ

ରାସଗୋବିନ୍ଦପୁର, ୫।୨(ସମିସ): ରାଷ୍ଟ୍ରୀୟ ସ୍ୱୟଂସେବକ ସଂଘର ଶତାବ୍ଦୀ ପୂର୍ତ୍ତି ଅବସରରେ ସାରା ଭାରତର ବିଭିନ୍ନ ଖଣ୍ଡରେ ହିନ୍ଦୁ ସମ୍ମିଳନୀ ଆୟୋଜନ କରାଯାଉଛି । ଏହି କ୍ରମରେ ରାସଗୋବିନ୍ଦପୁର ଖଣ୍ଡରେ ମଧ୍ୟ ଆସନ୍ତା ୮ ତାରିଖ ଦିନ ରାସଗୋବିନ୍ଦପୁର ବାବା ଭୂତେଶ୍ୱରଙ୍କ ଶିବ ମନ୍ଦିର ପ୍ରାଙ୍ଗଣରେ ଉକ୍ତ କାର୍ଯ୍ୟକ୍ରମ ଆୟୋଜିତ ହେବ । ଏ ନେଇ ଚୂଡ଼ାନ୍ତ ପ୍ରସ୍ତୁତି ବୈଠକ ଅନୁଷ୍ଠିତ ହୋଇଯାଇଛି । ବୈଠକରେ ସମ୍ମିଳନୀର ସମସ୍ତ ପ୍ରସ୍ତୁତି, ବ୍ୟବସ୍ଥାପନା ଓ କାର୍ଯ୍ୟସୂଚୀ ସମ୍ପର୍କରେ ବିସ୍ତୃତ ଆଲୋଚନା କରାଯାଇଥିଲା । ବୈଠକରେ ବିଜେପି ଜିଲ୍ଲା ସାଧାରଣ ସମ୍ପାଦକ ପ୍ରଦୀପ ମହାନ୍ତି, ବରିଷ୍ଠ କର୍ମକର୍ତ୍ତା ନରୋତ୍ତମ ମହାନ୍ତି, ଅଶୋକ ମହାନ୍ତି, ତପନ ଘୋଷ, ବରିଷ୍ଠ ସଦସ୍ୟ ସଚିନ୍ଦ୍ର ଗିରି, ପୂର୍ବତନ ଜିଲ୍ଲା ପରିଷଦ ମିନତୀ ପାତ୍ର, ହରିପଦ ମହାକୁଡ, ସୋରଜ ଭୋଇ ପ୍ରମୁଖ ଉପସ୍ଥିତ ଥିଲେ ।

ଖେଳ ପଡ଼ିଆ ଉନ୍ନତିକରଣ କାମରେ ଅନିୟମିତତା

ଗୋପବନ୍ଧୁନଗର, ୫।୨(ସମିସ): ଗୋପବନ୍ଧୁନଗର ବ୍ଲକ ଜୟପୁର ପଞ୍ଚାୟତ ଅଧୀନରେ ଥିବା ଜୟପୁର-ଉଦଳା ପିଡବ୍ଲ୍ୟୁଡି ରାସ୍ତା କଡ଼ରେ ଥିବା ଖେଳ ପଡ଼ିଆର ଉନ୍ନତିକରଣ ପାଇଁ ୨୦୨୫-୨୬ ଆର୍ଥିକ ବର୍ଷରେ ୩ ଲକ୍ଷ ଟଙ୍କା ମଞ୍ଜୁର କରାଯାଇଛି । ଟ୍ରାକ୍ଟର ସାହାଯ୍ୟରେ ୧ ଏକର ପରିମିତ ଜାଗାରେ ହଳ କରାଯାଇ ଛାଡ଼ିଦିଆଯାଇଛି । ଉକ୍ତ କାମ କେବେ ଆରମ୍ଭ ହେଲା ଓ କେବେ ଶେଷ ହେଲା, କୌଣସି ଫଳକ ଲଗାଯାଇନାହିଁ । ଫଳରେ ସାଧାରଣରେ ଆଲୋଚନା ଜୋର ଧରିଛି । ଏଣୁ ବିଭାଗୀୟ ଗୋଷ୍ଠୀ ଉନ୍ନୟନ ଅଧିକାରୀ ଓ ବିଭାଗୀୟ ଯନ୍ତ୍ରୀ ତଦନ୍ତ କରିବା ପାଇଁ ସ୍ଥାନୀୟ ଲୋକ ଦାବି କରିଛନ୍ତି ।

ଅଲ୍ ଗୁରୁ ରୋହିଦାସ ସିଂ ନାଗଙ୍କ ଜୟନ୍ତୀ

ବାରିପଦା/ଖୁଣ୍ଟା, ୫।୨(ସମିସ): ଖୁଣ୍ଟା ବ୍ଲକ ଅନ୍ତର୍ଗତ ଭାଦୁଶୋଳ ଗ୍ରାମରେ ଲେପେଲ ନାପାମ ଅନୁଷ୍ଠାନ ପକ୍ଷରୁ ମୁଣ୍ଡାରୀବାଣୀ ଲିପିର ସ୍ରଷ୍ଟା ଅଲ ଗୁରୁ ରୋହିଦାସ ସିଂ ନାଗଙ୍କ ୯୨ତମ ଜୟନ୍ତୀ ପାଳିତ ହୋଇଯାଇଛି । ପ୍ରଥମେ ଗ୍ରାମବାସୀ ଶୋଭାଯାତ୍ରାରେ ଆଦିବାସୀ ପାରମ୍ପରିକ ନାଚ ଗୀତ ପରିବେଷଣ ମାଧ୍ୟମରେ ନିକଟସ୍ଥ ନଦୀବନ୍ଧରୁ ଘଟ ଉତ୍ତୋଳନ କରି ଆଣି ଅଲ ଗୁରୁ ରୋହିଦାସ ସିଂଙ୍କର ପ୍ରତିମୂର୍ତ୍ତି ନିକଟରେ ପହଞ୍ଚିଥିଲେ । ମୁଣ୍ଡାରୀ ସମାଜର ପାହାନ (ପୂଜକ) ରଘୁନାଥ ସିଂ ପୂଜାର୍ଚ୍ଚନା କରିବା ପରେ ଅଲ ଗୁରୁ ରୋହିଦାସ ସିଂ ନାଗଙ୍କ ପ୍ରତିମୂର୍ତ୍ତିକୁ ଘଟପାଣିରେ ସ୍ନାନ କରି ମାଲ୍ୟାର୍ପଣ କରାଯାଇଥିଲା । ମୁଣ୍ଡାରୀ ଭାଷା ଓ ଗୁରୁଙ୍କ ଉଦ୍ଦେଶ୍ୟରେ ସ୍ଲ

ହସ୍ପିଟାଲରେ ଉତ୍ତେଜନା

ଚିକିତ୍ସାଧୀନ ଅବସ୍ଥାରେ ଯୁବକ ମୃତ

ରାଉରକେଲା, ୫।୨(ସମିସ)

ଚିକିତ୍ସାରେ ଅବହେଳା ଯୋଗୁଁ ରାଉରକେଲାର ଆପୋଲୋ ହସ୍ପିଟାଲରେ ଜଣେ ଚିକିତ୍ସାଧୀନ ଯୁବକଙ୍କ ହଠାତ୍ ମୃତ୍ୟୁ ହୋଇଯିବାରୁ ଆଜି ଆପୋଲୋ ହସ୍ପିଟାଲ ସମ୍ମୁଖରେ ପ୍ରବଳ ଉତ୍ତେଜନା ପ୍ରକାଶ ପାଇଥିଲା। ଚାଲି ଚାଲି ଆସିଥିଲା, ମୋ ପୁଅକୁ ମାରି ଦେଲା ଆପୋଲୋ' ବୋଲି ଗୁରୁତର ଅଭିଯୋଗ ଆଣିଛନ୍ତି ପରିବାର ଲୋକେ। ଫଳରେ ଆଜି ହସ୍ପିଟାଲ ପରିସରରେ ଉତ୍ତେଜନାପୂର୍ଣ୍ଣ ପରିସ୍ଥିତି ସୃଷ୍ଟି ହେବାରୁ ପୁଲିସ ମୃତୟନ ଅଟୋରୁ ଓହ୍ଲାଇ ଚାଲି ଚାଲି ଭିତରକୁ ଯାଇ ନିତୀଶ ଆପୋଲୋ ହସ୍ପିଟାଲରେ ଚିକିତ୍ସାଧୀନ ଥିଲେ। ବୁଧବାର ନିତିଶଙ୍କର ଅସ୍ତ୍ରୋପଚାର କରାଯାଇଥିଲା। ଅସ୍ତ୍ରୋପଚାର ପୂର୍ବରୁ ହସ୍ପିଟାଲ ପରିଚାଳନା ପକ୍ଷରୁ ଟଙ୍କା ଜମା କରିବାକୁ କୁହାଯାଇଥିଲା। ହେଲେ ଆର୍ଥିକ ସମସ୍ୟା ଯୋଗୁଁ ସମ୍ପୂର୍ଣ୍ଣ ଟଙ୍କା ସମୟ ମଧ୍ୟରେ ଜମା କରାଯାଇ ପାରିଲା ନାହିଁ। ଗୁରୁବାର ସକାଳେ ନୀତିଶଙ୍କ ପ୍ରାଣବାୟୁ ଉଡ଼ିଯାଇଥିଲା। ଯୁବକଙ୍କ ମୃତ୍ୟୁ ଖବର ପାଇବା ପରେ ପରିବାରର ସଦସ୍ୟ ସମେତ ସମ୍ପର୍କୀୟ ହସ୍ପିଟାଲରେ ପହଞ୍ଚି ଥିଲେ। ଚିକିତ୍ସାରେ ଅବହେଳା ଅଭିଯୋଗ କରି ମୃତ୍ୟୁ ସମୟସୀମା, ଉପଯୁକ୍ତ ଚିକିତ୍ସା ଏବଂ ଆର୍ଥିକ ସହାୟତା ଅଭାବରୁ ହୋଇଛି ବୋଲି ଅଭିଯୋଗ କରିଥିଲେ। ଯାହା ଫଳରେ ହସ୍ପିଟାଲ ପରିସରରେ ଉତ୍ତେଜନା ସୃଷ୍ଟି ହୋଇଥିଲା। ସୁରକ୍ଷା କର୍ମୀଙ୍କ ସହ ଧସ୍ତାଧସ୍ତି ପର୍ଯ୍ୟନ୍ତ ଘଟଣା ଯାଇଥିଲା। ହସ୍ପିଟାଲ ପରିସରରେ ଉତ୍ତେଜନାପୂର୍ଣ୍ଣ ପରିସ୍ଥିତି ସୃଷ୍ଟି ହୋଇଥିଲା। ପରେ ଆପୋଷ ବୁଝାମଣା ପରେ ପରିବାର ଲୋକେ ଶବ ଗ୍ରହଣ କରିଥିବା ସୂଚନା ମିଳିଛି।

ମୃତକ ବନ୍ଧମୁଣ୍ଡା ସ୍ଥିତ ଶୀତଳ ନଗର ଅଞ୍ଚଳର ନୀତିଶ ଅବତାର (୨୪) ବୋଲି ଜଣାପଡ଼ିଛି। ପରିବାର ସଦସ୍ୟଙ୍କ ଅଭିଯୋଗ ମୁତାବକ, ଦେଢ଼ ମାସ ପୂର୍ବେ ଡିଜେଲ କଲୋନୀ ଅଞ୍ଚଳରେ ଏକ ଷଣ୍ଢ ଆକ୍ରମଣରେ ନୀତିଶ ଗୁରୁତର ଆହତ ହୋଇଥିଲେ।

ବିପିୟୁଟି ପକ୍ଷରୁ 'ଆର୍ଟିଫିସିଆଲ୍ ଇଣ୍ଟେଲିଜେନ୍ସ ଓ ମେସିନ୍ ଲର୍ଣ୍ଣିଂ' କାର୍ଯ୍ୟକ୍ରମ

ରାଉରକେଲା, ୫।୨(ସମିସ): ବିଜୁ ପଟ୍ଟନାୟକ ବୈଷୟିକ ବିଶ୍ୱବିଦ୍ୟାଳୟ (ବିପିୟୁଟି) ପକ୍ଷରୁ 'ଆର୍ଟିଫିସିଆଲ୍ ଇଣ୍ଟେଲିଜେନ୍ସ ଏବଂ ମେସିନ୍ ଲର୍ଣ୍ଣିଂ' ଉପରେ ଏକ ଶିକ୍ଷକ ବିକାଶ କାର୍ଯ୍ୟକ୍ରମ ଉଦ୍‌ଘାଟିତ ହୋଇଛି। ଏହି ଅବସରରେ ବିପିୟୁଟିର କୁଳପତି ପ୍ରଫେସର ଅମୀୟ କୁମାର ରଥ ମୁଖ୍ୟ ଅତିଥି ଭାବେ ଯୋଗ ଦେଇ ନିଜର ଅଭିଭାଷଣରେ ସେ ବିଭିନ୍ନ ଶିଳ୍ପ କ୍ଷେତ୍ରରେ 'ଆର୍ଟିଫିସିଆଲ୍ ଇଣ୍ଟେଲିଜେନ୍ସ ଓ ମେସିନ୍ ଲର୍ଣ୍ଣିଂ'ର ଯୁଗାନ୍ତକାରୀ ସମ୍ଭାବନା ବିଷୟରେ ଆଲୋଚନା କରିଥିଲେ। ପାଞ୍ଚ ଦିନ ବ୍ୟାପୀ ଚାଲିବାକୁ ଥିବା ଏହି କାର୍ଯ୍ୟକ୍ରମ ରାଉରକେଲାସ୍ଥିତ ବିଶ୍ୱବିଦ୍ୟାଳୟ କ୍ୟାମ୍ପସର ମଲ୍ଟି-ଆକ୍ଟିଭିଟି ସେଣ୍ଟରରେ ଅନୁଷ୍ଠିତ ହେଉଛି। ଏହା ଫେବୃଆରୀ ୯ ତାରିଖ ପର୍ଯ୍ୟନ୍ତ ଚାଲିବ ବୋଲି ଜଣାପଡ଼ିଛି। ପାଠ୍ୟକ୍ରମ ବିକାଶ ନିର୍ଦ୍ଦେଶକ ପ୍ରଫେସର ସୁଜିତ କୁମାର ଖୁଣ୍ଟିଆ ସ୍ୱାଗତଭାଷଣ ଦେଇଥିଲେ। ସେ କାର୍ଯ୍ୟକ୍ରମର ଲକ୍ଷ୍ୟ ଏବଂ ରୂପରେଖ ସମ୍ପର୍କରେ ସୂଚନା ଦେବା ସହ ବୈଷୟିକ ଶିକ୍ଷା କ୍ଷେତ୍ରରେ ଏଆଇ ଏବଂ ଏମ୍‌ଏଲର ବଢ଼ୁଥିବା ଗୁରୁତ୍ୱ ଉପରେ ଆଲୋକପାତ କରିଥିଲେ। ଶିକ୍ଷକମାନଙ୍କୁ ଆଧୁନିକ ଜ୍ଞାନକୌଶଳରେ ସଶକ୍ତ କରିବା ଉପରେ ସେ ଗୁରୁତ୍ୱାରୋପ କରିଥିଲେ। ଭାରପ୍ରାପ୍ତ କୁଳସଚିବ ପ୍ରଫେସର ବି. ବି. ମଙ୍ଗରାଜ ସମ୍ମାନିତ ଅତିଥି ଭାବେ ଯୋଗଦେଇ ଲବ୍ଧ ଜ୍ଞାନକୁ ଛାତ୍ରଛାତ୍ରୀଙ୍କ ଶିକ୍ଷାଦାନରେ ବିନିଯୋଗ କରିବାକୁ ପରାମର୍ଶ ଦେଇଥିଲେ। କାର୍ଯ୍ୟକ୍ରମ ସଂଯୋଜକ ପ୍ରଫେସର ପ୍ରଦୀପ କୁମାର ସାହୁ ଏହି ପ୍ରଶିକ୍ଷଣ କାର୍ଯ୍ୟକ୍ରମର ବିଷୟବସ୍ତୁ ଉପରେ ସୂଚନା ଦେଇଥିଲେ। ସହ-ସଂଯୋଜକ ଡ. ବିକ୍ରମାଦିତ୍ୟ ଦାସ ମଧ୍ୟ ଉଦ୍‌ଘାଟନୀ ଉତ୍ସବରେ ଉପସ୍ଥିତଥିଲେ। ବିଶ୍ୱବିଦ୍ୟାଳୟ ଅଧୀନରେ ଥିବା ବିଭିନ୍ନ ଅନୁବନ୍ଧିତ ମହାବିଦ୍ୟାଳୟରୁ ପ୍ରାୟ ୪୦ ଜଣ ଶିକ୍ଷକ ଏଥିରେ ଉତ୍ସାହର ସହ ଅଂଶଗ୍ରହଣ କରିଛନ୍ତି। ବୈଷୟିକ ଶିକ୍ଷା କ୍ଷେତ୍ରରେ ଏକାଡେମିକ୍ ଦକ୍ଷତା ବୃଦ୍ଧି, ପାଠ୍ୟକ୍ରମର ଉନ୍ନତିକରଣ ଏବଂ ଏଆଇ ଭିତ୍ତିକ ଅନୁସନ୍ଧାନକୁ ପ୍ରୋତ୍ସାହିତ କରିବା ଏହି କାର୍ଯ୍ୟକ୍ରମର ମୁଖ୍ୟ ଉଦ୍ଦେଶ୍ୟ ଥିଲା ବୋଲି ସୂଚନା ମିଳିଛି।

ମହିଳାଙ୍କ ଆତ୍ମହତ୍ୟା

ରାଉରକେଲା, ୫।୨(ସମିସ): ମାଲଗୋଦାମ ବସ୍ତିରେ ଫାଶୀ ଲଗାଇ ଜଣେ ମହିଳା ଆତ୍ମହତ୍ୟା କରିଥିବା ନେଇ ଉଦିତନଗର ଥାନାରେ ଅଭିଯୋଗ ହୋଇଛି। ପୁଲିସ ଘଟଣାସ୍ଥଳରେ ପହଞ୍ଚି ତଦନ୍ତ କରିଛି। ବୁଧବାର ରାତିରେ ଉକ୍ତ ବସ୍ତିର ଜାନକୀ ସାହୁ (୪୨) ଘରେ କେହି ନ ଥିବାବେଳେ ଏହି ଚରମ ନିଷ୍ପତ୍ତି ନେଇଥିଲେ। ପରିବାର ଲୋକେ ପହଞ୍ଚିବା ପରେ ଘଟଣା ସମ୍ପର୍କରେ ଜାଣିଥିଲେ।

ପରୀକ୍ଷା ସରିବାର ଦୁଇ ଦିନରେ ଫଳ ପ୍ରକାଶ କଲା ବିପିୟୁଟି

ରାଉରକେଲା, ୫।୨(ସମିସ): ବିଜୁ ପଟ୍ଟନାୟକ ବୈଷୟିକ ବିଶ୍ୱବିଦ୍ୟାଳୟ (ବିପିୟୁଟି) ୨୦୨୫-୨୬ ଶିକ୍ଷାବର୍ଷର ଅଡ୍ ସେମିଷ୍ଟର ପରୀକ୍ଷା (ଫେଜ୍-୨)ର ଚୂଡ଼ାନ୍ତ ପରୀକ୍ଷା ଶେଷ ହେବାର ମାତ୍ର ଦୁଇ ଦିନ ମଧ୍ୟରେ ଫଳାଫଳ ପ୍ରକାଶ କରିଛି। ସୂଚନାଯୋଗ୍ୟ ଯେ ଏହି ସେମିଷ୍ଟର ପରୀକ୍ଷା ଗତ ୧୨ ଜାନୁଆରୀ ୨୦୨୬ରେ ଆରମ୍ଭ ହୋଇ ୩ ଫେବୃଆରୀ ୨୦୨୬ ଅପରାହ୍ନ ୧:୦୦ ଟାରେ ଶେଷ ହୋଇଥିଲା। ଏଥିରେ ବି.ଟେକ୍, ବି.ଆର୍କ, ବିଏଏସି, ବି.ଫାର୍ମା, ବିବିଏ, ବିସିଏ, ଆଇଏମବିଏ, ଏମ.ଆର୍କ, ଏମ.ଫାର୍ମା, ଏମ.ଏସସି, ଏମ.ଏସସି-ଆଇ, ଏମ୍‌ଟେକ୍, ଏମ୍‌ବିଏ, ଏମସିଏ ଏବଂ ପିଏଚ୍‌ଡି ପାଠ୍ୟକ୍ରମ ସମେତ ବିଭିନ୍ନ ସ୍ନାତକ ଓ ସ୍ନାତକୋତ୍ତର ପାଠ୍ୟକ୍ରମ ଅନ୍ତର୍ଭୁକ୍ତ ଥିଲା। ମୋଟ ୬୭, ୯୬୩ ଜଣ ଛାତ୍ରଛାତ୍ରୀ ଏହି ପରୀକ୍ଷା ଦେଇଥିଲେ। ୧୨ ଜାନୁଆରୀରେ ଅନୁଷ୍ଠିତ ପ୍ରଥମ ପରୀକ୍ଷା ପରେ ତୁରନ୍ତ ଉତ୍ତର ଖାତାଗୁଡ଼ିକୁ ୧୩ ଜାନୁଆରୀ ଦିନ ରାଉରକେଲା ସ୍ଥିତ ବିପିୟୁଟି ମୁଖ୍ୟାଳୟକୁ ସୁରକ୍ଷିତ ଭାବେ ଅଣାଯାଇଥିଲା। ସେଠାରେ ଡିଜିଟାଲ୍ ଅନ୍‌ଲାଇନ୍ ମୂଲ୍ୟାୟନ ପାଇଁ ପ୍ରତ୍ୟେକ ଉତ୍ତର ଖାତାକୁ କୋଡିଂ ଓ ସ୍କାନିଂ କରି ବିଶ୍ୱବିଦ୍ୟାଳୟର ପରୀକ୍ଷା ପୋର୍ଟାଲରେ ଅପଲୋଡ୍ କରାଯାଇଥିଲା। ପ୍ରତ୍ୟେକ ପରୀକ୍ଷା ଦିନ ପରେ ଏହି ପ୍ରକ୍ରିୟା ନିୟମିତ ଭାବେ ଅନୁସରଣ କରାଯାଇଥିଲା। ଏହି ସମୟ ମଧ୍ୟରେ ମୋଟ ୩, ୫୧, ୨୬୪ଟି ଉତ୍ତର ଖାତାର ଡିଜିଟାଲ ମୂଲ୍ୟାୟନ କରାଯାଇଥିଲା। ୫୮ଟି ନୋଡାଲ କେନ୍ଦ୍ରରେ ବିଶ୍ୱବିଦ୍ୟାଳୟର ୧, ୪୫୭ ଜଣ ପଞ୍ଜିକୃତ ଅଧ୍ୟାପକ/ଅଧ୍ୟାପିକା ଏହି ମୂଲ୍ୟାୟନ କାର୍ଯ୍ୟ ସମ୍ପାଦନ କରିଥିଲେ। ମୂଲ୍ୟାୟନରେ ଗୁଣବତ୍ତା ଓ ସମାନତା ବଜାୟ ରଖିବା ପାଇଁ ପ୍ରତ୍ୟେକ ଶିକ୍ଷକଙ୍କୁ ଦିନକୁ ସର୍ବାଧିକ ୪୦ଟି ଖାତା ଦେଖିବାକୁ ଅନୁମତି ଦିଆଯାଇଥିଲା। ପ୍ରତିଦିନ ସକାଳ ୭ଟାରୁ ରାତି ୯ଟା ପର୍ଯ୍ୟନ୍ତ ମୂଲ୍ୟାୟନ କାର୍ଯ୍ୟ ଜୋରସୋରରେ ଚାଲିଥିଲା। ବିଶ୍ୱବିଦ୍ୟାଳୟର ପ୍ରଥମ ପରିନିୟମ ଅନୁପାଳନ ପୂର୍ବକ, ୫ ଫେବୃଆରୀ ୨୦୨୬ ରାତି ୮ଟାରେ କୁଳପତି ପ୍ରଫେସର ଅମୀୟ କୁମାର ରଥଙ୍କ ଅଧ୍ୟକ୍ଷତାରେ କଣ୍ଟ୍ରୋଲିଂ ବୋର୍ଡର ଏକ ବୈଠକ ଅନୁଷ୍ଠିତ ହୋଇଥିଲା। ଏହି ବୈଠକରେ ସମସ୍ତ ଡିନ୍ ଏବଂ ମନୋନୀତ ସଦସ୍ୟମାନେ ଯୋଗ ଦେଇ ଫଳାଫଳକୁ ସମୀକ୍ଷା କରି ଅନୁମୋଦନ କରିଥିଲେ। ଆନୁଷ୍ଠାନିକ ଅନୁମୋଦନ ପରେ, ବିଶ୍ୱବିଦ୍ୟାଳୟ ପକ୍ଷରୁ ୫ ଫେବୃଆରୀ ୨୦୨୬ ରାତି ୯ଟାରେ ଅଡ୍ ସେମିଷ୍ଟର ପରୀକ୍ଷା ୨୦୨୫-୨୬ (ଫେଜ୍-୨)ର ଫଳାଫଳ ଘୋଷଣା କରାଯାଇଥିଲା। ଫଳାଫଳର ଏହି ଯଥାଶୀଘ୍ର ପ୍ରକାଶନ ବିପିୟୁଟିର ବୈଷୟିକ ଜ୍ଞାନକୌଶଳ ସହିତ ସ୍ୱଚ୍ଛତା ଏବଂ ଶିକ୍ଷାଗତ ଦାୟିତ୍ୱବୋଧର ସମନ୍ୱୟକୁ ଦର୍ଶାଉଛି, ଯାହା ଉଚ୍ଚଶିକ୍ଷା ପ୍ରଶାସନ କ୍ଷେତ୍ରରେ ଏକ ନୂତନ ମାନଦଣ୍ଡ ସ୍ଥାପନ କରିଛି।

ଆର୍‌ଏସ୍‌ପି ରୋଲ୍ ସପ୍-୪ ବିଭାଗରେ ଦକ୍ଷତା, ସୁରକ୍ଷା ପଦକ୍ଷେପ

ରାଉରକେଲା, ୫।୨(ସମିସ): ରାଉରକେଲା ଇସ୍ପାତ କାରଖାନା (ଆରଏସପି) ର ରୋଲ୍ ସପ୍-୪ ବିଭାଗର ଗୁଣବତ୍ତା ମଣ୍ଡଳୀ 'ଭିଜନ୍'ଦ୍ୱାରା ୫-ଏସ କାର୍ଯ୍ୟସ୍ଥଳ ପରିଚାଳନା ପ୍ରଣାଳୀର ଏକ ପଦ୍ଧତିଗତ କାର୍ଯ୍ୟାନ୍ୱୟନ ଯୋଗୁଁ କାର୍ଯ୍ୟକ୍ଷମତା, ସୁରକ୍ଷା ଏବଂ ବ୍ୟୟନିପୁଣତାରେ ଉଲ୍ଲେଖନୀୟ ଉନ୍ନତି ସାଧିତ ହୋଇପାରିଛି, ଯାହା ଆରଏସପିର ଦକ୍ଷତା ଏବଂ ନିରନ୍ତର ଉନ୍ନତିକୁ ପ୍ରତିଫଳିତ କରୁଛି। ଉଲ୍ଲେଖନୀୟ ଯେ ଏହା ରୋଲ୍ ସପ୍-୪, ନୂତନ ପ୍ଲେଟ୍ ମିଲ୍ (ଏନ୍‌ପିଏମ୍) କୁ ରୋଲ୍ ଆସେମ୍ବଲି ଏବଂ ସିଅର୍ ବ୍ଲେଡ୍ ର ନିରବଚ୍ଛିନ୍ନ ଯୋଗାଣକୁ ସୁନିଶ୍ଚିତ କରିବାରେ ଏକ ଗୁରୁତ୍ୱପୂର୍ଣ୍ଣ ଭୂମିକା ଗ୍ରହଣ କରିଥାଏ। ଉଲ୍ଲେଖଯୋଗ୍ୟ ଯେ ୫-ଏସ୍ କାର୍ଯ୍ୟାନ୍ୱୟନ ପୂର୍ବରୁ ସପ୍‌ରେ ରକ୍ଷଣାବେକ୍ଷଣ, ଅବ୍ୟବସ୍ଥିତ ସଂରକ୍ଷଣ, ଅନାବଶ୍ୟକ ସ୍ଥାନ ବ୍ୟବହାର, ଅତ୍ୟଧିକ ଖୋଜିବା ସମୟ ଏବଂ ସମ୍ଭାବ୍ୟ ସୁରକ୍ଷା ବିପଦ ଭଳି ଅନେକ ଆହ୍ୱାନର ସମ୍ମୁଖୀନ ହେବାକୁ ପଡୁଥିଲା। ଏହି ସମସ୍ୟାଗୁଡ଼ିକର ସମାଧାନ ପାଇଁ, ଭିଜନ୍ ଗୁଣବତ୍ତା ମଣ୍ଡଳୀଦଳ ସେରି (ପୁନର୍ଗଠନ), ସେଟନ୍ (ପରିଷ୍କାର ପରିଚ୍ଛନ୍ନତା), ସେଇସୋ (ସଫେଇ), ସେକେସୁ (ମାନକ କରଣ) ଏବଂ ଶିଟ୍ସୁକେ (ଶୃଙ୍ଖଳା)କୁ ଅନ୍ତର୍ଭୁକ୍ତ କରି ଏକ ସଂରଚିତ ୫ଏସ ପଦ୍ଧତି ଗ୍ରହଣ କରିଥିଲା। ଏହି କାର୍ଯ୍ୟାନ୍ୱୟନକୁ ସ୍ୱତନ୍ତ୍ର କମିଟି, କର୍ମଚାରୀ ତାଲିମ ଏବଂ ସଚେତନତା କାର୍ଯ୍ୟକ୍ରମ, ମୂଳ ତଥ୍ୟ ସଂଗ୍ରହ, ଏକ୍ସପୋଜର ପରିଦର୍ଶନ, ଭିଜିନ ମ୍ୟାନେଜମେଣ୍ଟ ଅଭ୍ୟାସ, ରେଡ୍ ଟ୍ୟାଗ୍ ବ୍ୟବସ୍ଥା, ମାନକୀକରଣ ଲେଆଉଟ୍, ସଫେଇ ସମୟସୂଚୀ, ନିୟମିତ ଅଡିଟ୍ ଏବଂ କାଇଜେନ୍ ପଦକ୍ଷେପ ଦ୍ୱାରା ସମର୍ଥନ କରାଯାଇଥିଲା। ଏହି ପ୍ରୟାସଗୁଡ଼ିକ ସମଗ୍ର କାର୍ଯ୍ୟକ୍ଷେତ୍ରରେ ମାପଯୋଗ୍ୟ ଏବଂ ସ୍ଥାୟୀ ଉନ୍ନତି ଆଣିଥିଲା। ଏହି ପଦକ୍ଷେପର ଫଳସ୍ୱରୂପ, ହାରାହାରି ସର୍ଚ୍ଚ ଏବଂ ପୁନରୁଦ୍ଧାର ସମୟ ପାଞ୍ଚ ମିନିଟ୍ ରୁ ମାତ୍ର ୦.୫ ମିନିଟ୍ କୁ ହ୍ରାସ କରାଯାଇ ପାରିଥିଲା। ପ୍ରଭାବଶାଳୀ ସ୍ଥାନ ଉପଯୋଗ ଫଳରେ ୧, ୦୮୦ ବର୍ଗ ମିଟରର ନେଟ୍ ସ୍ଥାନ ସଞ୍ଚୟ ସାଧିତ ହୋଇଥିଲା। ଏଥିମଧ୍ୟରୁ ଚିହ୍ନଟ ହୋଇଥିବା ୧୮ ଟି ଅସୁରକ୍ଷିତ ପରିସ୍ଥିତିର ଦୂରୀକରଣ ସହିତ ସୁରକ୍ଷା କାର୍ଯ୍ୟଦକ୍ଷତାରେ ମଧ୍ୟ ଉଲ୍ଲେଖନୀୟ ଉନ୍ନତି ହୋଇଥିଲା, ଯାହା ଦ୍ୱାରା ସମ୍ଭାବ୍ୟ ବିପଦ ହ୍ରାସ ପାଇବା ସହିତ ସାମଗ୍ରିକ କାର୍ଯ୍ୟକ୍ଷେତ୍ର ସୁରକ୍ଷା ମଧ୍ୟ ବୃଦ୍ଧି ହୋଇଥିଲା। ପୁରୁଣା ଏବଂ ଅନାବଶ୍ୟକ ସାମଗ୍ରୀର ବ୍ୟବସ୍ଥିତ ନିଷ୍କାସନ ହେତୁ ଯଥେଷ୍ଟ ଆର୍ଥିକ ଲାଭ ହୋଇ ଥିଲା। ଏହି ୫-ଏସ୍ ଏବଂ କାଇଜେନ୍ ପଦକ୍ଷେପ ମାଧ୍ୟମରେ, ରୋଲ୍ ସପ୍-୪ ସର୍ବନିମ୍ନ ୩୧, ୨୦୦ ଟଙ୍କା ଖର୍ଚ୍ଚ କରି ମୋଟ ୧୮, ୯୯, ୪୨୫, ଟଙ୍କାର ଖର୍ଚ୍ଚକୁ ସଞ୍ଚୟ କରିପାରିଛି, ଯାହା ଏକ ଉତ୍କୃଷ୍ଟ ମୂଲ୍ୟ-ଲାଭ ଅନୁପାତ ପ୍ରଦର୍ଶନ କରୁଛି। ଏହି ଗୁଣବତ୍ତା ମଣ୍ଡଳୀ ଦଳରେ ଜୁନିଅର ଇଞ୍ଜିନିୟରିଂ ଆସୋସିଏଟ୍ ଅଂଶୁମାନ ମିଶ୍ର ଏବଂ ସାୟୁନ ବେଙ୍ଗରା ଥିଲେ। ଏହି ଦଳରେ ଡେପୁଟି ମ୍ୟାନେଜର ଏମ୍.କେ. ରାଜଗୁରୁ, ଫେସିଲିଟେଟର ଥିଲେ। ଏହି ପ୍ରକଳ୍ପଟି ରୋଲ ସପ ବିଭାଗର ଜିଏମ ଇନ ଚାର୍ଜ ସମୀର ରଞ୍ଜନ ମହାପାତ୍ର, ଏବଂ ଜି ଏମ ମିହିର କୁମାର ମୁଦାଲିଙ୍କ ନିରନ୍ତର ତଦାରଖ ଏବଂ ମାର୍ଗଦର୍ଶନରେ କାର୍ଯ୍ୟକାରୀ ହୋଇଥିଲା।

ଆରଏସ୍‌ପିର 'ସମ୍ବର୍ଦ୍ଧନ ଗ୍ରାମୀଣ ଫୁଟବଲ୍ ଟୁର୍ଣ୍ଣାମେଣ୍ଟ'

ରାଉରକେଲା, ୫।୨(ସମିସ): ରାଉରକେଲା ଇସ୍ପାତ କାରଖାନାର 'ସମ୍ବର୍ଦ୍ଧନ ଗ୍ରାମୀଣ ଫୁଟବଲ୍ ଟୁର୍ଣ୍ଣାମେଣ୍ଟ' ବିଶ୍ରା ବ୍ଲକ ଅଧୀନ ଜରାଇକେଲା ପଞ୍ଚାୟତ କୋପସିଙ୍ଗା ଗ୍ରାମରେ ଉଦ୍‌ଯାପିତ ହୋଇଯାଇଛି। ଉଦ୍‌ଯାପନୀ ସମାରୋହରେ ଖଣି ବିକାଶ ବିଭାଗର ନିର୍ବାହୀ ନିର୍ଦ୍ଦେଶକ ବି.କେ ଗିରି ମୁଖ୍ୟ ଅତିଥି ଓ ସହର ସେବା ଏବଂ ସିଏସଆର ବିଭାଗର ସିଜିଏମ ଟିଜି କାନେକର ସମ୍ମାନିତ ଅତିଥି ଭାବେ ଯୋଗ ଦେଇଥିଲେ। ସମ୍ମାନିତ ଅତିଥିମାନେ ଟୁର୍ଣ୍ଣାମେଣ୍ଟର ବିଜେତା ଏବଂ ରନର୍ସ ଅପ୍ ଦଳକୁ ପୁରସ୍କାର ପ୍ରଦାନ କରିଥିଲେ। ଏହି ଅବସରରେ ଜରାଇକେଲା ପଞ୍ଚାୟତ ସରପଞ୍ଚ ସୁରେଶ ଓରାମ, ଜରାଇକେଲା ପଞ୍ଚାୟତର ସମିତି ସଦସ୍ୟ ସୋମନାଥ ରାହା, ସିଏସ୍‌ଆର୍ ବିଭାଗର ଜିଏମ୍ ଇନ୍‌ଚାର୍ଜ ମୁନମୁନ୍ ମିତ୍ର, ସିଏସ୍‌ଆର୍ ବିଭାଗର ଡିଜିଏମ୍ ଆରଏସ୍ ବାରା, ଡିଜିଏମ୍ ଟିବି ଟପ୍ପୋ, ଡେପୁଟି ମ୍ୟାନେଜର ଏସ୍‌କେ ସୁକୁଲା ଏବଂ ସିଏସ୍‌ଆର୍ ବିଭାଗର ଅନ୍ୟାନ୍ୟ ଅଧିକାରୀଙ୍କ ସହ କର୍ମଚାରୀ, ସ୍ଥାନୀୟ ନେତା ଏବଂ ଗ୍ରାମବାସୀ ଉପସ୍ଥିତ ଥିଲେ। ଉଲ୍ଲେଖନୀୟ ଯେ, ଟୁର୍ଣ୍ଣାମେଣ୍ଟରେ ସାରୁବାହାଲର କେଟି ବ୍ରଦର୍ସ ଫାଇନାଲ ମ୍ୟାଚରେ ବେଣ୍ଡାମୁଣ୍ଡାର ଆର ଏସ କଲୋନି ଦଳକୁ ପରାସ୍ତ କରି ଚାମ୍ପିଅନ୍ ହୋଇଥିଲା। ଏହି ଅବସରରେ ବି କେ ଗିରି ବିଜେତାମାନଙ୍କୁ ଅଭିନନ୍ଦନ ଜଣାଇବା ସହ ସମସ୍ତ ଅଂଶଗ୍ରହଣକାରୀ ଦଳଗୁଡ଼ିକର ମନୋବଳ ଏବଂ ଉତ୍ସାହକୁ ପ୍ରଶଂସା କରିଥିଲେ। ଏହି ଟୁର୍ଣ୍ଣାମେଣ୍ଟରେ ଚାମ୍ପିଅନ୍ସ ଦଳ ଟ୍ରଫି ଏବଂ ୧୦ ହଜାର ଟଙ୍କାର ନଗଦ ପୁରସ୍କାର ହାସଲ କରିଥିବାବେଳେ ପ୍ରଥମ ରନର୍ସ ଅପ୍ ଦଳ ଟ୍ରଫି ସହ ୮ ହଜାର ଟଙ୍କା ନଗଦ ପୁରସ୍କାର ହାସଲ କରିଥିଲେ। ସେହିପରି ଭାବେ ଜରାଟୋଲି ଏବଂ ସାରୁବାହାଲ ନୂଆଟୋଲିର ଏମୱାଇସି ଦଳ କ୍ରମାନ୍ୱୟରେ ୩ୟ ଏବଂ ୪ର୍ଥ ସ୍ଥାନ ଅଧିକାର କରିବା ସହ ୬ ହଜାର ଟଙ୍କା ଏବଂ ୪ ହଜାର ଟଙ୍କାର ନଗଦ ପୁରସ୍କାର ହାସଲ କରିଥିଲେ। ସୂଚନାଯୋଗ୍ୟ ଯେ, ରାଉରକେଲା ଇସ୍ପାତ କାରଖାନାର ପୃଷ୍ଠପୋଷକତାରେ ବିଶାପାଣି ସ୍ୱୟଂ ସହାୟକ ଗୋଷ୍ଠୀ, ମିନୁ ସ୍ୱୟଂସହାୟକ ଗୋଷ୍ଠୀ ଏବଂ ଖୁସବୁ ସ୍ୱୟଂ ସହାୟକ ଗୋଷ୍ଠୀ ଦ୍ୱାରା ଏହି ଟୁର୍ଣ୍ଣାମେଣ୍ଟର ଆୟୋଜନ କରାଯାଇଥିଲା। ଉଲ୍ଲେଖନୀୟ ଯେ, ଆରଏସପିର ସିଏସଆର ବିଭାଗ ପ୍ରତିବର୍ଷ ଚାରୋଟି ପାର୍ଶ୍ୱାଞ୍ଚଳ ବ୍ଲକରେ ଜୋନାଲସ୍ତରୀୟ ଫୁଟବଲ୍ ଟୁର୍ଣ୍ଣାମେଣ୍ଟ ଆୟୋଜନ କରିଥାଏ ଯେଉଁଥିରେ ଚାରୋଟି ଜୋନ୍‌ରୁ ଚାମ୍ପିଅନ୍ ଏବଂ ରନର୍ସଅପ୍ ଦଳ ରାଉରକେଲାରେ ଅନୁଷ୍ଠିତ ଫାଇନାଲ୍ ଫୁଟବଲ୍ ମ୍ୟାଚ୍‌ରେ ପ୍ରତିଦ୍ୱନ୍ଦ୍ୱିତା ମଧ୍ୟ କରନ୍ତି।

ପରିମଳ ଓ ଟ୍ରାଫିକ୍ ସୁଦୃଢ଼ ନେଇ ଏନ୍‌ଫୋର୍ସମେଣ୍ଟର ନିର୍ଦ୍ଦେଶ

ରାଉରକେଲା, ୫।୨(ସମିସ): ଆରଏମ୍‌ସି କମିଶନର ଦୀନା ଦସ୍ତଗିର ସିଭିଲ୍ ଟାଉନସିପ୍ ଅଞ୍ଚଳ ପରିଦର୍ଶନ କରି ପରିମଳ, ଟ୍ରାଫିକ୍ ପରିଚାଳନା ଏବଂ ନାଗରିକ ଶୃଙ୍ଖଳା ଉପରେ ଦୃଷ୍ଟି ଦେଇଥିଲେ। ଏସ୍‌ଟିଆଇ ଛକରୁ ଶନିମନ୍ଦିରଯାଏଁ ମୁଖ୍ୟରାସ୍ତା ପରିଦର୍ଶନବେଳେ କମିଶନର ଦୋକାନୀ ଏବଂ ବ୍ୟବସାୟିକ ପ୍ରତିଷ୍ଠାନ ବିଶେଷ କରି ସେକେଣ୍ଡ ହ୍ୟାଣ୍ଡ ବାଇକ୍ ବିକ୍ରେତାମାନଙ୍କୁ ସେମାନଙ୍କ ପରିସରର ପାଞ୍ଚମିଟର ପରିଧି ମଧ୍ୟରେ ସଫାସୁତୁରା ବଜାୟ ରଖିବାକୁ ଏବଂ ସଠିକ୍ ଅଳିଆ ନିଷ୍କାସନ ପାଇଁ ଡଷ୍ଟବିନ ବ୍ୟବହାର କରିବାକୁ ପରାମର୍ଶ ଦେଇଥିଲେ। ଡ୍ରେନ୍ ଏବଂ ଫୁଟପାଥ୍ ଜବରଦଖଲ ମୁକ୍ତ ରହିବା ଉପରେ ଗୁରୁତ୍ୱାରୋପ କରାଯାଇଥିଲା। ଡ୍ରେନ୍ କିମ୍ବା ଫୁଟପାଥ୍ ଉପରେ କୌଣସି ବାଣିଜ୍ୟିକ କାର୍ଯ୍ୟକଳାପ କରାଯିବା ଉଚିତ୍ ନୁହେଁ ବୋଲି ନିର୍ଦ୍ଦେଶ ଦିଆଯାଇଥିଲା।

ମୃତ୍ୟୁ ପରେ ଶରୀର ଦାନକଲେ ପରିବାର

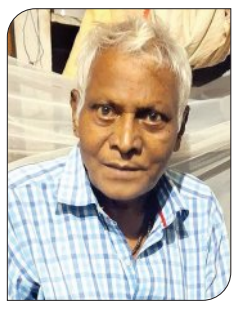

ବରଗଡ଼, ୫।୨(ସମିସ): ରଞ୍ଜିତ ବଗର୍ତ୍ତୀ ଆଉନାହାନ୍ତି। ସେ ଜୀବିତ ଥିବାବେଳେ ଶରୀର ଦାନ କରିବା ପାଇଁ ଘୋଷଣା କରିଥିଲେ। ଆଜି ମରଣାନ୍ତର ପରେ ପରିବାର ବର୍ଗ ତାଙ୍କର ମର ଶରୀର ବୁର୍ଲା ମେଡିକାଲଙ୍କୁ ହସ୍ତାନ୍ତର କରିଛନ୍ତି। ଭାରତ ସ୍ୱାଭିମାନର ସଦସ୍ୟ ଯୋଗ ଶିକ୍ଷିକ ପରୋପକାରୀ ମିଷ୍ଟଭାସୀ ସମାଜସେବୀ ଭାବରେ ବରଗଡ଼ ତଳିପଡ଼ା ଅଞ୍ଚଳରେ ପରିଚିତ। ବାବା ରାମଦେବ ବରଗଡ଼ ଆସିଥିବା ସମୟରେ ରଞ୍ଜିତ ଭାଇଙ୍କ ବଡ଼ ଭୂମିକା ନେଇଥିଲେ ଏବଂ ସେହି ଦିନ ଠାରୁ ସ୍ୱଦେଶୀ ଭାବନାରେ ଉଦବୁଦ୍ଧ ହୋଇ ସଭାସମିତି କରି ଲୋକଙ୍କୁ ଚେତନାର ବାର୍ତ୍ତା ଦେଉଥିଲେ। କିଛି ଦିନହେବ ଅସୁସ୍ଥତା କାରଣରୁ ବୁର୍ଲା ପରେ ରାୟପୁର ଠାରେ ଚିକିତ୍ସିତ ହେଉଥିଲେ ହେଲେ ହଠାତ୍ ତାଙ୍କର ଦେହ ଅସୁସ୍ଥତା ହେବାରୁ ହସ୍ପିଟାଲ ନେବା ପାଇଁ ବାହାରୁଥିବା ବେଳେ ତାଙ୍କର ଜୀବନ ଚାଲିଗଲା। ଏହି ଖବର ପାଇ ମ୍ୟୁନିସିପାଲଟି ଚେୟାରମ୍ୟାନ କଳ୍ପନା ମାଝୀ, ଚାଷୀ ନେତା ରମେଶ ମହାପାତ୍ର, ସଂକଳ୍ପ ପରିବାରର ବିକାଶ ଅଗ୍ରୱାଲ ଏବଂ ମାରୱାଡି ଯୁବାମାଞ୍ଚର ସଦସ୍ୟମାନେ ପହଞ୍ଚି ଶ୍ରଦ୍ଧାଞ୍ଜଳି ଜଣାଇ ଥିଲେ। ତାଙ୍କର ପରିବାରରେ ସ୍ତ୍ରୀ, ପୁଅ, ବୋହୂ, ଜାତି ଏବଂ ତିନୋଟି ବିବାହିତ ଝିଅ ଓ ତାଙ୍କର ବାରିବାର ବର୍ଗଙ୍କୁ ଛାଡ଼ି ଚାଲିଯାଇଛନ୍ତି। ଏହି ଅଞ୍ଚଳରେ ଶୋକର ଛାୟା ଖେଳିଯାଇଅଛି। ମୃତ୍ୟୁ ପରେ ବି ଆଜି ଅନ୍ୟମାନଙ୍କ ପାଇଁ ଉଦାହରଣ ସୃଷ୍ଟି କରିଛନ୍ତି ରଞ୍ଜିତ ବଗର୍ତ୍ତୀ।

ଅଶାନ୍ତ ବରଗଡ଼ ସହର

ଗୋଷ୍ଠୀ ସଂଘର୍ଷରେ ଗଡ଼ିଲା ମୁଣ୍ଡ

ବରଗଡ଼, ୫।୨(ସମିସ)

ଭାଇଚାରାର ସହର ବରଗଡ଼ ଏବେ ଅଶାନ୍ତ ପାଲଟିଛି। ଆଇନ ଶୃଙ୍ଖଳା ବିଧ୍ୱସ୍ତ, ଅପରାଧ, ଦଙ୍ଗା, ଗୋଷ୍ଠି ସଂଘର୍ଷ ଜନ ଜୀବନ କରୁଛି ନଷ୍ଟ। ବରଗଡ଼ ସହରରେ ଝଗଡ଼ା, ଗୋଷ୍ଠି ସଂଘର୍ଷ ହତ୍ୟା ଯେ ଏବେ ନିତିଦିନିଆ ଘଟଣାରେ ପରିଣତ ହେବାକୁ ଯାଉଛି। କାହିଁକି ଆୟତ୍ତ କରିପାରୁନାହିଁ ପୁଲିସ ବିଭାଗ ତାହା ପ୍ରଶ୍ନବାଚୀ ସୃଷ୍ଟି କରିଛି। ଗୁରୁବାର ରାତ୍ର ୯ ଘଣ୍ଟା ସମୟରେ ବରଗଡ଼ ହାଟପଦା ସାଇ ମନ୍ଦିର ପାଖରେ ଗୋଷ୍ଠି ସଂଘର୍ଷ ହୋଇଥିଲା। ଯାହା ଏତେ ଭୟଙ୍କର ଥିଲାଯେ ଜଣେ ମୃତ୍ୟୁ ବରଣ କରିଥିବା ବେଳେ ଅନ୍ୟ ଦୁଇଜଣ ଗୁରୁତର ଅବସ୍ଥାରେ ଭୀମସାର ବଡ଼ ମେଡିକାଲକୁ ସ୍ଥାନାନ୍ତରିତ ହୋଇଛନ୍ତି। କୌଣସି ଏକ କାରଣକୁ ନେଇ ୨ ଗୋଷ୍ଠୀ ମଧ୍ୟରେ ପ୍ରଥମେ ବଚସା ଓ ପରେ ଗୋଷ୍ଠୀ ସଂଘର୍ଷ ହୋଇଥିଲା। ଭୁଜାଲି ଆକ୍ରମଣରେ ଗୁରୁତର ଆହତ ହୋଇଥିବା ତିନିଜଣଙ୍କୁ ଜିଲ୍ଲା ମୁଖ୍ୟ ଚିକିତ୍ସାଳୟକୁ ଅଣାଯାଇଥିବା ବେଳେ ଡାକ୍ତର ଜଣକୁ ମୃତ ଘୋଷଣା କରିଥିଲେ ଓ ଅନ୍ୟ ଦୁଇଜଣଙ୍କ ସ୍ୱାସ୍ଥ୍ୟବସ୍ଥା ଗୁରୁତର ଥିବାରୁ ଭୀମସାରକୁ ସ୍ଥାନାନ୍ତରଣ କରିଥିଲେ।

ସୂଚନା ଅନୁସାରେ କଲେଜ ରୋଡ଼ରେ ରହୁଥିବା ପ୍ରଦୀପ ଲୁହା (୨୪) ତାଙ୍କୁ ଗୁରୁତର ଅବସ୍ଥାରେ ବରଗଡ଼ ଗୋଷ୍ଠୀ ସ୍ୱାସ୍ଥ୍ୟକେନ୍ଦ୍ରକୁ ଆଣିବା ପରେ ଡାକ୍ତର ତାଙ୍କୁ ଅତି ଗୁରୁତର ଥିବା ଯୋଗୁଁ ମୁଖ୍ୟ ହସପିଟାଲକୁ ପଠାଇଛନ୍ତି। ସେଠାରେ ଡାକ୍ତର ତାଙ୍କୁ ମୃତ ଘୋଷଣା କରିଥିଲେ। ତାଙ୍କ ମୁଣ୍ଡ, ବେକ ସହ ଶରୀରର ବିଭିନ୍ନ ସ୍ଥାନରେ କ୍ଷତ ଚିହ୍ନ ରହିଛି। ତେବେ ପ୍ରଦୀପଙ୍କ ସହିତ ତାଙ୍କ ସାଙ୍ଗ ରାତିକ ଓ ସୁରଜ ମଧ୍ୟ ଗୁରୁତର ରହିଅଛି। ତେବେ ଘଟଣା ସ୍ଥଳରେ ବରଗଡ଼ ଟାଉନ ଥାନା ପୁଲିସ ପହଁଞ୍ଚି ତଦନ୍ତ ଆରମ୍ଭ କରିଥିବା କରିଛି। ଘଟଣାସ୍ଥଳେ ଉତ୍ତେଜନା ପରିସ୍ଥିତି ସୃଷ୍ଟି ରହିଥିବାରୁ ବ୍ୟାପକ ପୁଲିସ ମୁତୟନ ହୋଇଛନ୍ତି।

ଆନ୍ତଃଜିଲ୍ଲା ଯୁବ ବିନିମୟ ପ୍ରଶିକ୍ଷଣ ଶିବିର

ପାଇକମାଳ, ୫।୨(ସମିସ): ଭାରତ ସରକାରଙ୍କ ଯୁବ ଏବଂ ଖେଳ ମନ୍ତ୍ରଣାଳୟର ଅଧୀନରେ କାର୍ଯ୍ୟକରୁଥିବା ମେରା ଯୁବ ଭାରତ ବରଗଡ଼ ଦ୍ୱାରା ଏକ ପାଞ୍ଚ ଦିନିଆ ଆନ୍ତଃଜିଲ୍ଲା ଯୁବ ବିନିମୟପ୍ରଶିକ୍ଷଣ କାର୍ଯ୍ୟକ୍ରମ ଭିଡିପ୍ଲେସ୍ ବରଗଡ଼ରେ ଅନୁଷ୍ଠିତ ହୋଇଯାଇଛି। ଏହି ଶିବିରରେ ଗଞ୍ଜାମ ଜିଲ୍ଲାର ୧୦ ଜଣ ଯୁବତୀ ଓ ୨୭ ଜଣ ଯୁବକ ଅଂଶଗ୍ରହଣ କରିଛନ୍ତି। ଏହି ଶିବିର ଫେବୃଆରୀ ୨ ରୁ ୬ ତାରିଖ ପର୍ଯ୍ୟନ୍ତ ଅନୁଷ୍ଠିତ ହେବବୋଲି ଜିଲ୍ଲା ଯୁବ ଅଧିକାରୀ କମଳ ସା ଜଣାଇଛନ୍ତି। ସମସ୍ତ ପ୍ରତିଯୋଗୀମାନେ ପବିତ୍ର ଚାଲଧାର ଘାଟ, ଭୀମଧାର ଘାଟ, ସୀତାକୁଣ୍ଡ ଘାଟ ପଞ୍ଚପାଣ୍ଡବ ଘାଟ ଦେଖି ପ୍ରକୃତି ନିବାସରେ ଏକତ୍ରିତ ହୋଇଥିଲେ। ଏଠାରେ ପ୍ରକୃତି ବନ୍ଧୁ ବଡ ଶତପଥୀ ଗନ୍ଧମାର୍ଦନ ପର୍ବତ, ଏଠାରେ ଥିବା ଔଷଧ, ଜଳପ୍ରପାତ, ନୃସିଂହନାଥ ମନ୍ଦିରର ସମସ୍ତ କାହାଣୀ ବର୍ଣ୍ଣନା କରିଥିଲେ। ସେଠାରୁ ଲୁମମିନି ଉଦ୍ୟାନ, ପାର୍ବତୀ ଗିରି ଆଶ୍ରମ,

ଔଷଧୀୟ ବୃକ୍ଷ ଉଦ୍ୟାନ ସହିତ ଜଙ୍ଗଲ ଭ୍ରମଣ କରିଥିଲେ, ଆୟୁର୍ବେଦ ମହାବିଦ୍ୟାଳୟର ସମ୍ପାଦକ ମନୋଜ ତ୍ରିବେଦୀ ଓ ପ୍ରକୃତି ବନ୍ଧୁ ମିନକେତନ ସାହୁ ମଧ୍ୟ ବିଭିନ୍ନ ଔଷଧ ବୃକ୍ଷ ଓ ଏହାର ଉପକାରିତା ବିଷୟରେ ପ୍ରାଞ୍ଜଳ ଭାବରେ ବୁଝାଇଥିଲେ ଛାତ୍ର ଛାତ୍ରୀମାନଙ୍କୁ। ଏହି କାର୍ଯ୍ୟକ୍ରମରେ ଆଶୀର୍ବାଦ ମହାପାତ୍ର, ସାମ୍ବାଦିକ ଉମେଶ ବିଶ୍ୱାଳ ନୃସିଂହନାଥ ଆୟୁର୍ବେଦ ମହାବିଦ୍ୟାଳୟର ସମ୍ପାଦକ ମନୋଜ ତ୍ରିବେଦୀ, ପ୍ରକୃତି ବନ୍ଧୁ ବଡ଼ ଶତପଥୀ, ପ୍ରକୃତି ବନ୍ଧୁ ମିନକେତନ ସାହୁ, ଦୁର୍ଯୋଧନ ପାଣ୍ଡେ ଓ ଛନ୍ଦାଚରଣ ଭୋଇ ପ୍ରମୁଖଙ୍କ ସହ ୪୦ ଜଣ ଛାତ୍ରଛାତ୍ରୀ ଅଂଶଗ୍ରହଣ କରିଥିଲେ।

ଆଦର୍ଶ ବିଦ୍ୟାଳୟ ବାର୍ଷିକ ଉତ୍ସବ

ଝାରବନ୍ଧ, ୫।୨(ସମିସ): ଓଡ଼ିଶା ଆଦର୍ଶ ବିଦ୍ୟାଳୟ ବଲିଡିପାରେ ୨୦୨୫-୨୬ ଶିକ୍ଷାବର୍ଷର ଦ୍ୱିତୀୟ ବାର୍ଷିକ ଉତ୍ସବ "ଝଙ୍କାର୨.୦" ଅଧ୍ୟକ୍ଷ ଜିତେନ୍ଦ୍ର କୁମାର ପ୍ରଧାନଙ୍କ ସଭାପତି ତ୍ୱରେ ଅନୁଷ୍ଠିତ ହୋଇଯାଇଛି। ଏହି ଅବସରରେ ମୁଖ୍ୟ ଅତିଥି ଭାବେ ଝାରବନ୍ଧ ବିଡିଓ ପର୍ଶୁରାମ ପଣ୍ଡା, ସମ୍ମାନିତ ଅତିଥି ଭାବେ ଓଡ଼ିଶା ଆଦର୍ଶ ବିଦ୍ୟାଳୟ ଏମ୍. ଗଣ୍ଡପାଲି ବିଜେପୁରର ଅଧ୍ୟକ୍ଷ ମୁରାରୀ ପ୍ରସାଦ ସାହୁ ଓ ଝାରବନ୍ଧ ତହସିଲଦାର ଅଲେଖ ଘୁଟା, ମୁଖ୍ୟବକ୍ତା ଭାବେ ବିନ୍ଧ୍ୟବାସିନୀ ଉଚ୍ଚ ମାଧ୍ୟମିକ ବିଦ୍ୟାଳୟର ଅଧ୍ୟକ୍ଷ ଶ୍ୟାମଲାଲ ପ୍ରଧାନ ଯୋଗ ଦେଇଥିଲେ। କ୍ଷୀର ସାଗର ମହାନନ୍ଦ ଅତିଥି ପରିଚୟ ପ୍ରଦାନ କରିଥିଲେ। ବିଜୟ କୁମାର ଦାନି ସ୍ୱାଗତ ଭାଷଣ ଦେଇ ଅତିଥିମାନଙ୍କୁ ଅଭିନନ୍ଦନ ଜଣାଇଥିଲେ। ଅଧ୍ୟକ୍ଷ ଜିତେନ୍ଦ୍ର କୁମାର ପ୍ରଧାନ ବାର୍ଷିକ ରିପୋର୍ଟ ଉପସ୍ଥାପନ କରି ବିଦ୍ୟାଳୟର ଶିକ୍ଷା, କ୍ରୀଡା ଓ ସାଂସ୍କୃତିକ ସଫଳତା ବିଷୟରେ

ତଥ୍ୟ ଦେଇଥିଲେ। ଏହି ଅବସରରେ ବିଜୟ କୁମାର ଦାନି ଓ ସୁଦୀପ୍ତ ଗିରି ଛାତ୍ରଛାତ୍ରୀମାନଙ୍କୁ ପୁରସ୍କାର ବଣ୍ଟନ କାର୍ଯ୍ୟକ୍ରମ ପରିଚାଳନା କରିଥିଲେ। ସାଂସ୍କୃତିକ କାର୍ଯ୍ୟକ୍ରମରେ ବିଜୟ କୁମାର ଦାନୀଙ୍କ ରଚିତ ଓ ନିର୍ଦ୍ଦେଶନାରେ ନାଟକ 'ଜିରୋ ରୁ ହିରୋ' ଛାତ୍ରଛାତ୍ରୀମାନଙ୍କ ପରିବେଷଣ ବିଶେଷ ଆକର୍ଷଣ ହୋଇଥିଲା। ଦାଦନ ମନା, ବାଳ ଶ୍ରମିକ ବିରୋଧ, ପରିଶ୍ରମ ର ପ୍ରଭାବ, ଗରିବ ମଧ୍ୟ ବଡ଼ ଲୋକ ହୋଇ ପରେ ଏହି ବାର୍ତ୍ତା ନାଟକ ରେ ରହିଥିଲା।

ଜଗବନ୍ଧୁ ଦାଶ ମହିଳା ମହାବିଦ୍ୟାଳୟରେ ସମ୍ବର୍ଦ୍ଧନା ଉତ୍ସବ

ବରପାଲି, ୫।୨(ସମିସ): ବରପାଲି ଜଗବନ୍ଧୁ ଦାଶ ସ୍ନାତକ ମହିଳା ମହାବିଦ୍ୟାଳୟ ପରିସରରେ ଏକ ସମ୍ବର୍ଦ୍ଧନା ସଭା ଆୟୋଜିତ ହୋଇଯାଇଛି। ମହାବିଦ୍ୟାଳୟ ଅଧ୍ୟକ୍ଷା ପଦ୍ମିନୀ ଦାଶଙ୍କ ସଭାପତିତ୍ୱରେ ସମ୍ବର୍ଦ୍ଧନା କାର୍ଯ୍ୟକ୍ରମ ପରିଚାଳିତ ହୋଇଥିଲା। ଭୁବନେଶ୍ୱର ରମାଦେବୀ ମହିଳା ବିଶ୍ୱବିଦ୍ୟାଳୟ ପରିସରରେ ଆୟୋଜିତ ରାଜ୍ୟସ୍ତରୀୟ ଯୁବ ରେଡକ୍ରସ ତରଫରୁ ସ୍ୱେଚ୍ଛାସେବୀଙ୍କ ଏକ ପ୍ରଶିକ୍ଷଣ ଶିବିର ଆୟୋଜିତ ହୋଇଥିଲା। ଶିବିରଟି ଗତ ଜାନୁୟାରୀ ୧୯ ରୁ ୨୨ ତାରିଖ ପର୍ଯ୍ୟନ୍ତ ଚାରି ଦିନ ଧରି ଅନୁଷ୍ଠିତ ହୋଇଥିଲା। ଜେଡି ମହିଳା ମହାବିଦ୍ୟାଳୟ ଯୁବ ରେଡକ୍ରସ କାଉନସିଲର ଅଧ୍ୟାପକ ଯତୀନ୍ଦ୍ର କୁମାର ସାହୁ ଓ ସହଯୋଗୀ ଅଧ୍ୟାପିକା କାଉନସିଲରଯାଞ୍ଜସେନୀ ପଟେଲଙ୍କ ତତ୍ତ୍ୱାବଧାନରେ ତୃତୀୟବର୍ଷ ଛାତ୍ରୀ ଯାଞ୍ଜସେନୀ ମହାକୁର ପ୍ରଶିକ୍ଷଣ ଶିବିରରେ ଯୋଗ ଦେଇଥିଲେ। ପ୍ରବନ୍ଧ ପ୍ରତିଯୋଗିତାରେ ଛାତ୍ରୀ ଯାଞ୍ଜସେନୀ ମହାକୁର ଶ୍ରେଷ୍ଠ ବିବେଚିତ ହୋଇଥିଲେ। ଏହି ଅବସରରେ ମହାବିଦ୍ୟାଳୟ ସମସ୍ତ ଅଧ୍ୟାପକ ଅଧ୍ୟାପିକା ଏବଂ ପରିଚାଳନା କମିଟି ସଦସ୍ୟମାନେ ସମ୍ବର୍ଦ୍ଧନା ଦେଇଥିଲେ। ସେହିପରି ବରଗଡ଼ ବିଶ୍ୱ ପ୍ରସିଦ୍ଧ ଧନୁଯାତ୍ରା ଅବସରରେ ମହାବିଦ୍ୟାଳୟ ରେଡକ୍ରସ୍ ସ୍ୱେଚ୍ଛାସେବୀମାନେ ସଫେଇ ଅଭିଯାନରେ ଭାଗ ନେଇ ନିଜ ଦାୟିତ୍ୱ ସୁଚାରୁ ରୂପେ ତୁଳାଇଥିବାରୁ ସ୍ୱେଚ୍ଛାସେବୀ ମାନଙ୍କୁ ପକ୍ଷରୁ ଅଧ୍ୟକ୍ଷା ଦାଶ ପ୍ରଶଂସା ପତ୍ର ପ୍ରଦାନ ସହ ସମ୍ମାନୀତ କରିଥିଲେ। କାଉନସିଲର ଅଧ୍ୟାପକ ସାହୁ ଧନ୍ୟବାଦ ଅର୍ପଣ କରିଥିଲେ।

ଜୁଆ ଖେଳ ଉପରେ ଚଢ଼ଉ, ୪ ଗିରଫ

ଅତାବିରା, ୫। ୨(ସମିସ): ଅତାବିରା ଥାନା ଅଧୀନ ଟୋପ ମାଙ୍ଗଲିପଡ଼ାରେ ଚାଲିଥିବା ଜୁଆଖେଳ ଉପରେ ଚଢ଼ଉ କରି ୪ ଜଣଙ୍କୁ ପୁଲିସ ଗିରଫ କରିଛି। ଗିରଫ ସମସ୍ତ ଜୁଆଡିମାନେ ସୁନ୍ଦରଗଡ଼ ଜିଲ୍ଲାର। ସେମାନେ ହେଲେ କେନଜିରିକେଲା ଥାନାର ମହେନ୍ଦ୍ର ରହିଦାସ (୪୧), ତଲସରାର ପ୍ରମୋଦ ବେହେରା (୩୯), ଧରିଆଡିହିର ସାହେବ ମିରି(୩୦), ସୁନ୍ଦରଗଡ଼ ଟାଉନ ଥାନାର କ୍ରିଷ୍ଣା ରହିଦାସ (୨୬)। ସେମାନଙ୍କଠୁ ନଗଦ ୭୦ ହଜାର ୩ଶହ ଟଙ୍କା, ୪ଟି ମୋବାଇଲ, ଜୁଆ ପଟ୍ଟି, ଗୁଡ଼ି ଜବତ କରିଛି।

ବିଜେପୁରରେ ଉଚ୍ଛେଦ ପରେ ମନ୍ଥର ଗତିରେ ସଫେଇ କାମ

ବିଜେପୁର, ୫।୨(ସମିସ): ବିଜେପୁର ସହରକୁ ସୁନ୍ଦର ଓ ସୁସଜ୍ଜିତ କରିବା ପାଇଁ ବରଗଡ଼ ଜିଲାପାଳଙ୍କ ନିର୍ଦ୍ଦେଶକ୍ରମେ ସ୍ଥାନୀୟ ପ୍ରଶାସନ ପକ୍ଷରୁ ଉଚ୍ଛେଦ କରାଯାଇଛି। ରାସ୍ତାକଡ଼ର ସରକାରୀ ଜମିକୁ ଅତିକ୍ରମ କରି ତିଆରି ହୋଇଥିବା ଘର ଓ ଦୋକାନ କୋଠାଗୁଡ଼ିକୁ ଭଙ୍ଗା ଯାଇଛି। ମାତ୍ର ଏହି ଉଚ୍ଛେଦ ପରେ ଘର ଗୁଡ଼ିକର କଂକ୍ରିଟ ଛାତ, ଇଟା, ରଡ଼ ଓ ଅନ୍ୟାନ୍ୟ ଭଙ୍ଗା ଦଦରା ସାମଗ୍ରୀ ରାସ୍ତାକଡରେ ପଡ଼ି ରହିଛି। ଏହା ସଫା କରାଯାଇ ନ ଥିବାରୁ ଯାନ ବାହନ ଚଳାଚଳରେ ଲୋକେ ନାହିଁ ନ ଥିବା ଅସୁବିଧାର ସମ୍ମୁଖୀନ ହେଉଛନ୍ତି। ଅନ୍ୟ ପକ୍ଷରେ ସହରର ସୌନ୍ଦର୍ଯ୍ୟ ମଧ୍ୟ ନଷ୍ଟ ହେଉଛି। ବିଶେଷକରି ରାତିବେଳେ କମ୍ ଆଲୋକ ଥିବା ସ୍ଥାନରେ ଦୁର୍ଘଟଣା ଘଟିବାର ଆଶଙ୍କା ଅଧିକ ରହିଛି। ସ୍ଥାନୀୟ ଲୋକଙ୍କ ଅଭିଯୋଗ ଅନୁସାରେ, ରାସ୍ତାକଡ଼ରେ ପଡ଼ି ରହିଥିବା ଭଙ୍ଗା ଦଦରା ସାମଗ୍ରୀ ଦ୍ୱାରା ଦୁର୍ଘଟଣାର ଆଶଙ୍କା ରହୁଛି। ଏ ସଂକ୍ରାନ୍ତରେ ବିଜେପୁର ବିଜ୍ଞାପିତ ଅଞ୍ଚଳ ପରିଷଦର କାର୍ଯ୍ୟ ନିର୍ବାହୀ ଅଧିକାରୀଙ୍କୁ ଫୋନ୍ କରାଯାଇ ଥିଲା କିନ୍ତୁ ସେ ଉଠାଇ ନ ଥିଲେ। ଅନ୍ୟପକ୍ଷରେ ସଫେଇ କାମ ଆରମ୍ଭ ହୋଇଛି ବୋଲି ତହସିଲଦାର କହିଛନ୍ତି। ତେଣୁ ଯଥାଶୀଘ୍ର ସଫେଇକୁ ଗୁରତ୍ୱ ପ୍ରଦାନ କରି ତ୍ୱରାନ୍ୱିତ କରିବା ପାଇଁ ସ୍ଥାନୀୟ ଲୋକେ ଦାବି କରିଛନ୍ତି।

ନରେନ୍ଦ୍ର ପ୍ରଧାନଙ୍କୁ ଝାରବନ୍ଧ ବ୍ଲକ୍ କଂଗ୍ରେସର ନେତୃତ୍ୱ ଦାୟିତ୍ୱ

ଝାରବନ୍ଧ, ୫।୨(ସମିସ): ଝାରବନ୍ଧ ବ୍ଲକ କଂଗ୍ରେସ ରାଜନୀତିରେ ଏକ ନୂତନ ପର୍ବର ଆରମ୍ଭ ହୋଇଛି। ଦୀର୍ଘଦିନ ଧରି ସଂଗଠନ ଓ ଲୋକସେବାରେ ସକ୍ରିୟ ନେତା ନରେନ୍ଦ୍ର ପ୍ରଧାନଙ୍କୁ ବ୍ଲକ କଂଗ୍ରେସ ସଭାପତି ଭାବେ ମନୋନୀତ କରାଯାଇଛି। ପ୍ରଦେଶ କଂଗ୍ରେସ କମିଟି ଓଡ଼ିଶା ପକ୍ଷରୁ ତାଙ୍କ ନାମ ଘୋଷଣା ହେବା ପରେ ଅଞ୍ଚଳର କଂଗ୍ରେସ କର୍ମୀମାନଙ୍କ ମଧ୍ୟରେ ଉତ୍ସାହର ଲହରି ଦେଖାଯାଇଛି।"ପୂର୍ବତନ କେନ୍ଦ୍ରମନ୍ତ୍ରୀ ଡା. କୃପାସିନ୍ଧୁ ଭୋଇଙ୍କ ଚିନ୍ତାଧାରାରେ ପ୍ରେରିତ ହୋଇ ନରେନ୍ଦ୍ର ପ୍ରଧାନ ୨୦୦୧ରୁ ଯୁବ କଂଗ୍ରେସ ଝାରବନ୍ଧ ବ୍ଲକ ସଭାପତି ଭାବେ ରାଜନୀତିକ ଯାତ୍ରା ଆରମ୍ଭ କରିଥିଲେ। ୨୦୧୨ରେ ଚଣ୍ଡୀଭଟା ପଞ୍ଚାୟତର ସରପଞ୍ଚ ଭାବେ ନିର୍ବାଚିତ ହୋଇ ସ୍ଥାନୀୟ ଉନ୍ନତିରେ ସେ ଅନେକ ପ୍ରୟାସ କରିଥିଲେ। ପରେ ୨୦୧୭ରେ ଲଉଡ଼ୀଦରହା ଗ୍ରାମପଞ୍ଚାୟତ ସମିତି ସଭ୍ୟ ଭାବେ ଓ ୨୦୨୨ରେ ତାଙ୍କ ଧର୍ମପତ୍ନୀ ଚଣ୍ଡୀଭଟା ଗ୍ରାମପଞ୍ଚାୟତ ସମିତି ସଭ୍ୟ ଭାବେ ନିର୍ବାଚିତ ହୋଇଥିଲେ।

ମହେନ୍ଦ୍ର ଖୁଣ୍ଟିଆ ବ୍ଲକ୍ କଂଗ୍ରେସ ସଭାପତି ଭାବେ ମନୋନୀତ

ପାଇକମାଳ, ୫।୨(ସମିସ): ବରଗଡ଼ ଜିଲ୍ଲା ପାଇକମାଳ ବ୍ଲକ ମାଣ୍ଡୋସିଲ ଗାଁର ସମାଜସେବୀ ତଥା କଂଗ୍ରେସ ନେତା ମହେନ୍ଦ୍ର ଖୁଣ୍ଟିଆ ପାଇକମାଳ ବ୍ଲକ କଂଗ୍ରେସ ସଭାପତି ଭାବରେ ମନୋନୀତ ହୋଇଛନ୍ତି।

ଏନେଇ କଂଗ୍ରେସ ପ୍ରେମୀ ତଥା ଯୁବ କଂଗ୍ରେସକର୍ମୀଙ୍କ ମଧ୍ୟରେ ଉତ୍ସାହ ଦେଖିବାକୁ ମିଳିଛି। ଶ୍ରୀ ସାହୁ ମାଣ୍ଡୋସିଲ ତଥା ପାଇକମାଳ ଅଞ୍ଚଳ ଜଣାଶୁଣା ଟାଣୁଆ କଂଗ୍ରେସ ନେତା। ଅଞ୍ଚଳରେ ତାଙ୍କର ସମାଜସେବା ପାଇଁ ବେଶ ଲୋକପ୍ରିୟତା ରହିଛି। ସେ କଂଗ୍ରେସ ସହିତ ବହୁ ଦିନରୁ ଜଡ଼ିତ ହୋଇ କଂଗ୍ରେସ ଦଳ ପାଇଁ କାମ କରି ଆସୁଛନ୍ତି ଏନେଇ ତାଙ୍କୁ ପାଇକମାଳ ବ୍ଲକ କଂଗ୍ରେସ ସଭାପତି ମନୋନୀତ କରିଥିବାରୁ ଓଡ଼ିଆ ପ୍ରଦେଶ କଂଗ୍ରେସ କମିଟି ସଭାପତି ଭକ୍ତଚରଣ ଦାସ, ବରଗଡ଼ ଜିଲ୍ଲା କଂଗ୍ରେସ ସଭାପତି ହରଦୀପ ସିଂଙ୍କୁ ଧନ୍ୟବାଦ ଜଣାଇଛନ୍ତି।

ବ୍ଲକ୍ ଅଫିସ ସମ୍ମୁଖରେ କଂଗ୍ରେସ କର୍ମୀଙ୍କ ଧାରଣା

ଟିଟିଲାଗଡ଼, ୫।୨(ସମିସ): ଟିଟିଲାଗଡ଼ ବ୍ଲକ କଂଗ୍ରେସ ତରଫରୁ ବ୍ଲକ କାର୍ଯ୍ୟାଳୟ ସମ୍ମୁଖରେ ଧାରଣା ଦିଆଯାଇଛି। ଠୁରନ୍ତ ଭି ବି ଜି ରାମ ଜି ଯୋଜନାର ନାମ ପ୍ରତ୍ୟାହାର କରି ପୂର୍ବ ଭଳି ମହାତ୍ମା ଗାନ୍ଧୀ ଜାତୀୟ ନିଶ୍ଚିତ କର୍ମ ନିଯୁକ୍ତି ଯୋଜନା କାର୍ଯ୍ୟକାରୀ କରିବାକୁ ଦାବି କରାଯାଇଛି। ବ୍ଲକ କଂଗ୍ରେସ ସଭାପତି ମଗନ ସୁନାଙ୍କ ନେତୃତ୍ୱରେ ବୀରେନ୍ଦ୍ର ବାଗ, ଜିଲ୍ଲା ଏସସିଏସଟି ସେଲ୍‌ଫ ଅଧ୍ୟକ୍ଷ ଡମ୍ବରୁଧର ଛତ୍ରିଆ, ନଗର କଂଗ୍ରେସ ସଭାପତି ରଞ୍ଜନ ଦାଶ, ଜିଲ୍ଲା ସମ୍ପାଦକ ଶିବ ପ୍ରସାଦ ପରିଡ଼ାଙ୍କ ସମେତ ଶତାଧିକ କର୍ମୀ ଏଥିରେ ସାମିଲ ଥିଲେ। ସେହିଭଳି ଟାଟା ପାୱାରର ମନମୁଖୀ ବିଦ୍ୟୁତ୍ ବିଲ୍ ସଂଗ୍ରହ ବନ୍ଦ କରିବା, ଦୁଇ ଚକିଆ ଯାନବାହାନ ଉପରେ ପରିବେଶ ସମ୍ପର୍କିତ ପ୍ରମାଣପତ୍ର ନାମରେ ଟଙ୍କା ଆଦାୟ କରିବାରୁ ନିବୃତ୍ତ ରହିବା ନେଇ ଚେତାବନୀ ଦିଆଯାଇଛି। ଏହାସହ ଏକ ଦାବିପତ୍ର ବ୍ଲକ ଅଧିକାରୀଙ୍କୁ ପ୍ରଦାନ କରାଯାଇଛି। ନଚେତ ଆଗକୁ ବିଧାନସଭା ଘେରଉ କରାଯିବା ନେଇ ଚେତାବନୀ ଦିଆଯାଇଛି। ଛନ୍ଦା ଚରଣ କଟା, ସୁଭାଷ ଚନ୍ଦ୍ର ଭୋଇ, ଜୟ ସିଂ ତାଣ୍ଡି, ଲିଙ୍ଗରାଜ ସୁନା, ବିଚିତ୍ର ବାଗ, ହେମନ୍ତ ବେହେରା, କୁନା ସାହୁ, ଅରୁଣ ହରପାଲ, ସିଦ୍ଧାନନ ସୁନା ପ୍ରମୁଖ ଏଥିରେ ସାମିଲ ଥିଲେ।

ବିଦ୍ୟୁତ୍ ଅନିୟମିତତା ନେଇ ପଥରାସେନିରେ ଚାଷୀଙ୍କ ବୈଠକ

ଅମ୍ବାଭୋନା, ୫।୨(ସମିସ)

ବରଗଡ଼ ଜିଲ୍ଲା ଅଧୀନ ଅମ୍ବାଭୋନା ବ୍ଲକର ବାଞ୍ଜିପାଲି ପଞ୍ଚାୟତ ଅଧୀନ ପଥରାସେନି ମନ୍ଦିର ପ୍ରାଙ୍ଗଣରେ ବିଦ୍ୟୁତ ବିଲ, ଗଭୀର ନଳକୂପ ଓ ସୋଲାର ଚାଲିତ ବିଦ୍ୟୁତ ସମ୍ପର୍କିତ ଅନିୟମିତତା ନେଇ ଚାଷୀଙ୍କ ଏକ ଗୁରୁତ୍ୱପୂର୍ଣ୍ଣ ବୈଠକ ଅନୁଷ୍ଠିତ ହୋଇଯାଇଛି। ବାରପାହାଡ଼ କୃଷକ ସଂଗଠନର ସଭାପତି ଇସାନ ଚନ୍ଦ୍ର ଭୋଇଙ୍କ ସଭାପତିତ୍ୱରେ ଏହି ବୈଠକ ହୋଇଥିଲା। ବୈଠକରେ ଚାଷୀମାନେ ଅଭିଯୋଗ କରିଥିଲେ ଯେ ଗଭୀର ନଳକୂପ ବିଦ୍ୟୁତ ବିଲ୍ ଆଦାୟରେ ଟାଟାପାୱାର ବିଦ୍ୟୁତ ବିତରଣ ବିଭାଗ ପକ୍ଷରୁ ବ୍ୟାପକ ଅନି

ପ୍ରଧାନଶିକ୍ଷକଙ୍କ ଗିରଫଦାରୀକୁ ନେଇ ଥମୁନି ଉତ୍ତେଜନା

ଆଗକୁ ପରୀକ୍ଷା, ଅନିଶ୍ଚିତତାରେ ଶିକ୍ଷାର୍ଥୀଙ୍କ ଭବିଷ୍ୟତ

ନିଶ୍ଚିନ୍ତକୋଇଲି, ୫।୨(ସମିସ):

ଶିକ୍ଷା ଅଧିକାର ଆଇନକୁ ଉପହାସ କଲାଭଳି ଏକ ଅଭାବନୀୟଚିତ୍ର ସାମ୍ନାକୁ ଆସିଛି କଟକ ଜିଲ୍ଲା ନିଶ୍ଚିନ୍ତକୋଇଲି ବ୍ଲକରୁ। ସରପଡ଼ା ପଞ୍ଚାୟତସ୍ଥିତ ଗୋପୀନାଥପୁର ଉଚ୍ଚ ପ୍ରାଥମିକ ବିଦ୍ୟାଳୟକୁ ଗତ ୫ ଦିନ ହେବ ପାଠ ପଢ଼ିବା ପାଇଁ ଜଣେ ହେଲେ ଛାତ୍ରଛାତ୍ରୀ ଆସୁନାହାନ୍ତି। ପ୍ରତ୍ୟେକ ଦିନ ଦୁଇ ଜଣ ଶିକ୍ଷୟିତ୍ରୀ ସ୍କୁଲ୍ ଖୋଲି ଛାତ୍ରଛାତ୍ରୀଙ୍କୁ ଅପେକ୍ଷା କରୁଥିଲେ ମଧ୍ୟ ସନ୍ଧ୍ୟାରେ ଖାଲି ହାତରେ ଘରକୁ ଫେରୁଛନ୍ତି। ଶିକ୍ଷା ବିଭାଗର ଖାମଖିଆଲି ମନୋଭାବ ଯୋଗୁଁ ୯୧ ଜଣ ଛାତ୍ରଛାତ୍ରୀଙ୍କ ଭବିଷ୍ୟତ ଏବେ ଅନ୍ଧକାର ମଧ୍ୟକୁ ଠେଲି ହୋଇଯାଇଛି।

ସୂଚନା ଅନୁଯାୟୀ, ଏହି ବିଦ୍ୟାଳୟର ପ୍ରଧାନଶିକ୍ଷକ ସୁବାଷ ଚନ୍ଦ୍ର ଦାସଙ୍କୁ ଏକ ମିଥ୍ୟା ମାମଲାରେ ଫସାଇ ଗିରଫ କରାଯାଇ ଜେଲ୍ ପଠାଯାଇଥିବା ଅଭିଭାବକମାନେ ଅଭିଯୋଗ କରିଛନ୍ତି। ଏହି ଘଟଣାର ନିରପେକ୍ଷ ତଦନ୍ତ କରି ସତ୍ୟତା ପର୍ଦ୍ଦାଫାସ୍ କରିବା ପାଇଁ

ଶିକ୍ଷକ ଆସୁଛନ୍ତି; ହେଲେ ଆସୁନାହାନ୍ତି ଛାତ୍ରଛାତ୍ରୀ

ବିଇଓଙ୍କ ନିରବତାକୁ ନେଇ ପ୍ରଶ୍ନ

ଗ୍ରାମବାସୀ ଓ ଅଭିଭାବକମାନେ ମଣ୍ଡଳ ଶିକ୍ଷା ଅଧିକାରୀଙ୍କ ନିକଟରେ ଦାବି କରିଥିଲେ। ମାତ୍ର ବିଭାଗ ପକ୍ଷରୁ କୌଣସି ପଦକ୍ଷେପ ନିଆ ନ ଯିବାରୁ ଅଭିଭାବକମାନେ ନିଜ ପିଲାଙ୍କୁ ସ୍କୁଲ୍ ପଠାଇବା ବନ୍ଦ କରିଦେଇଛନ୍ତି। ବର୍ତ୍ତମାନ କାର୍ଯ୍ୟରତ ଦୁଇ ଜଣ ଶିକ୍ଷୟିତ୍ରୀଙ୍କୁ ବଦଳି କରି ନୂଆ ଶିକ୍ଷକ ନିଯୁକ୍ତି ପାଇଁ ଦାବି ହେଉଥିଲେ ହେଁ ବିଇଓ ନୀରବ ରହିବା ସାଧାରଣରେ ସନ୍ଦେହ ସୃଷ୍ଟି କରିଛି। ବିଦ୍ୟାଳୟରେ ଶିଶୁବାଟିକାରୁ ସପ୍ତମ ଶ୍ରେଣୀ ପର୍ଯ୍ୟନ୍ତ ମୋଟ ୯୧ ଜଣ ପିଲା ପଢୁଛନ୍ତି। ଆଗକୁ ବାର୍ଷିକ ପରୀକ୍ଷା ଥିବା ବେଳେ ଲଗାତାର ୫ ଦିନ ଧରି ପାଠପଢ଼ା ବନ୍ଦ ରହିବା ପିଲାଙ୍କ ପାଇଁ ବଡ଼ କ୍ଷତି। ଶିକ୍ଷୟିତ୍ରୀମାନେ ସିଆରସିସିଙ୍କ ଜରିଆରେ ବିଇଓଙ୍କୁ ପ୍ରତିଦିନ ସୂଚନା ଦେଉଥିଲେ ମଧ୍ୟ ଶିକ୍ଷାଧିକାରୀ କାହା ବଳରେ ନିରବଦ୍ରଷ୍ଟା ସାଜିଛନ୍ତି, ତାହାକୁ ନେଇ ତୀବ୍ର ପ୍ରତିକ୍ରିୟା ପ୍ରକାଶ ପାଇଛି। ଅଭିଭାବକଙ୍କ ଅଭିଯୋଗ ଅନୁଯାୟୀ, ଅନ୍ୟ ସ୍କୁଲରେ ଶିକ୍ଷକଙ୍କୁ ଡେପୁଟେସନରେ ପଠାଯାଉଥିବା ବେଳେ ଏଠାରେ କାହିଁକି ବ୍ୟବସ୍ଥା କରାଯାଉନାହିଁ? ଶିକ୍ଷା ବିଭାଗର ଏଭଳି ଦାୟିତ୍ୱହୀନତା ପାଇଁ କିଏ ଦାୟୀ? ତୁରନ୍ତ ଜିଲ୍ଲା ଶିକ୍ଷା ଅଧିକାରୀ ଏହି ମାମଲାରେ ହସ୍ତକ୍ଷେପ କରି ବିଦ୍ୟାଳୟରେ ସ୍ୱାଭାବିକ ପରିସ୍ଥିତି ଫେରାଇ ଆଣିବାକୁ ଏବଂ ଛାତ୍ରଛାତ୍ରୀଙ୍କ ପାଠପଢ଼ା ସୁନିଶ୍ଚିତ କରିବାକୁ ସାଧାରଣରେ ଦାବି ହୋଇଛି।

କୋଲେଶ୍ୱର ପଞ୍ଚାୟତକୁ ଏନ୍‌ଏସି ଗୁଜବ; ସରପଞ୍ଚଙ୍କ ସ୍ପଷ୍ଟୀକରଣ

ବଡ଼ମ୍ବା, ୫।୨(ସମିସ): ବଡ଼ମ୍ବା ବ୍ଲକ୍ କୋଲେଶ୍ୱର ପଞ୍ଚାୟତକୁ ବିଜ୍ଞପ୍ତିତ ଅଞ୍ଚଳ ପରିଷଦ (ଏନଏସି)ରେ ଅନ୍ତର୍ଭୁକ୍ତ କରିବାକୁ ନେଇ ସ୍ଥାନୀୟ ଅଞ୍ଚଳରେ ଏକ ମିଥ୍ୟା ଗୁଜବ ସୃଷ୍ଟି ହୋଇଛି। ପୂର୍ବରୁ କୋଲେଶ୍ୱର ପଞ୍ଚାୟତକୁ ବଡ଼ମ୍ବା ଏନଏସିରେ ସାମିଲ କରିବା ପାଇଁ ପ୍ରଶାସନିକସ୍ତରରେ ନକ୍ସା ପ୍ରସ୍ତୁତ ହୋଇଥିଲା। ଏନେଇ ସରପଞ୍ଚ ସନ୍ଧ୍ୟାରାଣୀ ହୋତା ୨୦୨୪ ଡିସେମ୍ବର ୬ ତାରିଖରେ ଗ୍ରାମସଭା କରି ଲୋକଙ୍କୁ ଅବଗତ କରାଇଥିଲେ ହେଁ, କିଛି ଗ୍ରାମବାସୀଙ୍କ ବିରୋଧ ଯୋଗୁଁ ଏହା ବାଦ୍ ପଡ଼ିଥିଲା। ତେବେ ପରବର୍ତ୍ତୀ ସମୟରେ କିଛି ବ୍ୟକ୍ତି ହାଇକୋର୍ଟଙ୍କ ଦ୍ୱାରସ୍ଥ ହୋଇଥିଲେ ଏବଂ କୋର୍ଟଙ୍କ ନିର୍ଦ୍ଦେଶକୁ ନେଇ ଭ୍ରମାତ୍ମକ ତଥ୍ୟ ପ୍ରଚାର କରାଯାଉଥିବା ଅଭିଯୋଗ ହୋଇଛି। ସରପଞ୍ଚ ଶ୍ରୀମତୀ ହୋତା ଏହି ଗୁଜବକୁ ଖଣ୍ଡନ କରି କହିଛନ୍ତି ଯେ କେତେକ ରାଜନୈତିକ ବ୍ୟକ୍ତି ତାଙ୍କୁ ବଦନାମ କରିବା ପାଇଁ ଲୋକଙ୍କୁ ଭ୍ରମିତ କରୁଛନ୍ତି। ବାସ୍ତବରେ ମାନ୍ୟବର ଉଚ୍ଚତମ ନ୍ୟାୟାଳୟ ପିଟିସନ କରିଥିବା ବ୍ୟକ୍ତିଙ୍କୁ ୬ ସପ୍ତାହ ମଧ୍ୟରେ ନିଜର ମତ ରଖିବାକୁ ନିର୍ଦ୍ଦେଶ ଦେଇଛନ୍ତି, କିନ୍ତୁ ବର୍ତ୍ତମାନ ସୁଦ୍ଧା କୋଲେଶ୍ୱର ପଞ୍ଚାୟତ ଏନଏସିରୁ ବାଦ୍ ପଡ଼ିଛି। ପଞ୍ଚାୟତର ବିକାଶ ପାଇଁ ଏହାର ୬ଟି ରାଜସ୍ୱ ଗ୍ରାମକୁ ବଡ଼ମ୍ବା ଏନଏସିରେ ଅନ୍ତର୍ଭୁକ୍ତ କରିବାକୁ ସରପଞ୍ଚ ମୁଖ୍ୟମନ୍ତ୍ରୀ, ସ୍ଥାନୀୟ ବିଧାୟକ ଏବଂ ଜିଲ୍ଲାପାଳଙ୍କୁ ପତ୍ର ଲେଖି ଜଣାଇଛନ୍ତି। ପଞ୍ଚାୟତବାସୀ ମଧ୍ୟ ଏହି ସାମିଲ ପ୍ରକ୍ରିୟା ଦ୍ୱାରା ଅଞ୍ଚଳର ଉନ୍ନତି ହେବ ବୋଲି ପ୍ରତିକ୍ରିୟା ପ୍ରକାଶ କରିଛନ୍ତି।

ଅଗ୍ନିକାଣ୍ଡରେ ୩ ଭାଇଙ୍କ ୫ ବଖରା ଘର ଭସ୍ମୀଭୂତ

ଟାଙ୍ଗୀ/ଚୌଦ୍ୱାର, ୫।୨(ସମିସ): ଟାଙ୍ଗୀ-ଚୌଦ୍ୱାର ବ୍ଲକ ଶାଳଗାଁ ପଞ୍ଚାୟତ ରାମଚନ୍ଦ୍ରପୁର ଗ୍ରାମରେ ଗୁରୁବାର ମଧ୍ୟାହ୍ନରେ ଏକ ଭୟାବହ ଅଗ୍ନିକାଣ୍ଡ ଘଟି ତିନି ଭାଇଙ୍କ ୫ ବଖରା ଘର ସମ୍ପୂର୍ଣ୍ଣ ଜଳିଯାଇଛି। ହୃଦାନନ୍ଦ ସ୍ୱାଇଁ, ସଦାନନ୍ଦ ସ୍ୱାଇଁ ଓ ବିଚିତ୍ରାନନ୍ଦ ସ୍ୱାଇଁଙ୍କ ପରିବାରର ସମସ୍ତ ସଦସ୍ୟ ସୁରକ୍ଷିତ ଥିଲେ ହେଁ ଲକ୍ଷାଧିକ ଟଙ୍କାର ସମ୍ପତ୍ତି ପାଉଁଶ ହୋଇଯାଇଛି। ସୂଚନା ମୁତାବକ, ରୋଷେଇ ଘରୁ ସର୍ଟସର୍କିଟ ଯୋଗୁଁ ନିଆଁ ଲାଗି ଗ୍ୟାସ୍ ଟାଙ୍କି ପର୍ଯ୍ୟନ୍ତ ବ୍ୟାପିଯିବାରୁ ପରିସ୍ଥିତି ଅଣାୟତ୍ତ ହୋଇଥିଲା। ଦମକଳ ବାହିନୀ ପହଞ୍ଚିବା ପୂର୍ବରୁ ସାଇତା ଧାନ, ଚାଉଳ, ଆସବାବପତ୍ର ସମେତ ଆଲମାରୀରେ ଥିବା ଟଙ୍କା ଓ ଗହଣା ପୋଡ଼ି ନଷ୍ଟ ହୋଇଯାଇଥିଲା। ଟେଟ୍ରାହେଡ୍ରନ୍ ଟ୍ରଷ୍ଟ ଅଧ୍ୟକ୍ଷ ତ୍ରିଦେବ ବେହେରା ଖାଦ୍ୟ ସାମଗ୍ରୀ ଓ ବସ୍ତ୍ର ପ୍ରଦାନ କରିଥିବା ବେଳେ ସମାଜ ରିଲିଫ୍ କମିଟି ପକ୍ଷରୁ ଆର୍ଥିକ ସହାୟତା ଓ କମ୍ବଳ ଯୋଗାଇ ଦିଆଯାଇଛି। ସରପଞ୍ଚ ପବିତ୍ର ମୋହନ ଉପାଧ୍ୟାୟ, ସମିତିସଭ୍ୟା ସୁମିତ୍ରା ବେହେରା ଏବଂ କଂଗ୍ରେସ ନେତା ହରିବନ୍ଧୁ ଶତପଥୀ ପ୍ରମୁଖ ପରିବାରକୁ ସମବେଦନା ଜଣାଇବା ସହ ଜରୁରିକାଳୀନ ସହାୟତା ଯୋଗାଇ ଦେଇଥିଲେ। ଗ୍ରାମବାସୀ ଓ ସ୍ଥାନୀୟ ସମାଜସେବୀଙ୍କ ମିଳିତ ସହଯୋଗରେ ପୀଡ଼ିତଙ୍କୁ ଉଦ୍ଧାର କରାଯାଇଛି।

ପାଗଳା କୁକୁର କାମୁଡ଼ାରେ ୫ ଆହତ

ସାଲେପୁର, ୫।୨(ସମିସ): କିଛି ଦିନ ହେବ ଏକ ପାଗଳ କୁକୁର ପିକୋଳ ପଞ୍ଚାୟତରେ କୋକୁଆଭୟ ସୃଷ୍ଟି କରିଛି। ପାଗଳା କୁକୁର କାମୁଡ଼ାରେ ଏହି ପଞ୍ଚାୟତ ୫ରୁ ଊର୍ଦ୍ଧ୍ୱ ଆହତ ହୋଇ ବିଭିନ୍ନ ଡାକ୍ତରଖାନାରେ ଚିକିତ୍ସିତ ହେଉଛନ୍ତି। ଗୁରୁବାର ଏହି ପାଗଳା କୁକୁର କାମୁଡ଼ାରେ ମାଣିତ୍ରୀର ସଞ୍ଚୟ ମଲ୍ଲିକ (୫୨), ଜରିନ ଆରା (୧୩), ଅଜମେରୀ ବିବିଙ୍କ ସମେତ ୫ ଜଣ ଲୋକ ଆହତ ହୋଇ ସାଲେପୁର ଗୋଷ୍ଠୀ ସ୍ୱାସ୍ଥ୍ୟକେନ୍ଦ୍ରରେ ଚିକିତ୍ସିତ ହୋଇଛନ୍ତି। ସାଇଗୋଡ଼ା ଗ୍ରାମରେ ମଧ୍ୟ ବହୁ ଲୋକଙ୍କୁ କୁକୁର କାମୁଡ଼ିବା ଫଳରେ ଗାଁଲୋକମାନେ ଘରୁ ବାହାରୁ ନାହାନ୍ତି। ସ୍କୁଲ ପିଲା ଏବଂ ମହିଳାମାନେ ବେଶୀ ଭୟଭୀତ ହୋଇପଡ଼ିଛନ୍ତି। ପାଗଳ କୁକୁରଟିକୁ ଏ ପର୍ଯ୍ୟନ୍ତ କେହି ଧରିବାକୁ ସାହସ କରୁନାହାନ୍ତି। ପ୍ରଶାସନ ପକ୍ଷରୁ ତୁରନ୍ତ ପାଗଳ କୁକୁରକୁ ଧରିବାକୁ ଗ୍ରାମବାସୀ ଦାବି କରିଛନ୍ତି।

ଟାଙ୍ଗୀ ବିଦ୍ୟାପୀଠ ପୁରସ୍କାର ବିତରଣ ଉତ୍ସବ

ଟାଙ୍ଗୀ, ୫।୨(ସମିସ): ଟାଙ୍ଗୀ ବିଦ୍ୟାପୀଠର ବାର୍ଷିକ ପୁରସ୍କାର ବିରଣ ଉତ୍ସବ 'ବିଦ୍ୟାୟନ-୨୦୨୬' ଅନୁଷ୍ଠିତ ହୋଇଯାଇଛି। ପ୍ରଧାନଶିକ୍ଷକ ମହେନ୍ଦ୍ର ଘଡାଇଙ୍କ ପୌରୋହିତ୍ୟରେ ଆୟୋଜିତ କାର୍ଯ୍ୟକ୍ରମ ପ୍ରାରମ୍ଭରେ ଶିକ୍ଷାନୁଷ୍ଠାନର ପ୍ରତିଷ୍ଠାତା ଜନସେବକ ପଦ୍ମଶ୍ରୀ ଲକ୍ଷ୍ମୀ ନାରାୟଣ ସାହୁ ଓ ପ୍ରତିଷ୍ଠାତା ପ୍ରଧାନଶିକ୍ଷକ ଭଗବାନ ରଥଙ୍କ ପ୍ରତିମୂର୍ତ୍ତିରେ ମାଲ୍ୟାର୍ପଣ କରାଯାଇଥିଲା। ମୁଖ୍ୟଅତିଥି ବିଦ୍ୟାପୀଠର ପୁରାତନ ଛାତ୍ର ତଥା ଡ୍ରିମ୍‌ସ ବିଶ୍ୱବିଦ୍ୟାଳୟର ପ୍ରତିଷ୍ଠାତା ଅଧ୍ୟକ୍ଷ ଡ. ପ୍ରମୋଦଚନ୍ଦ୍ର ରଥ ଆଭାସୀ ମାଧ୍ୟମରେ ଶିକ୍ଷାନୁଷ୍ଠାନର ଗୌରବମୟ ଐତିହ୍ୟ ଉପରେ ଆଲୋକପାତ କରି ଛାତ୍ରଛାତ୍ରୀ ଓ ଶିକ୍ଷକ, ଶିକ୍ଷୟିତ୍ରୀଙ୍କୁ ଶୁଭେଚ୍ଛା ଜଣାଇଥିଲେ। କର୍ମଯୋଗୀ ସ୍ୱର୍ଗତ ଧନେଶ୍ୱର ରଥ ଓ ପଦ୍ମିନୀ ରଥ ସ୍ମୃତି ପାଣ୍ଠିରେ ଆୟୋଜିତ ଉତ୍ସବରେ ସମ୍ମାନିତ ଅତିଥି ମଣ୍ଡଳ ଶିକ୍ଷାଧିକାରୀ ପ୍ରଭାତ ନାୟକ, ଡ୍ରିମ୍‌ସ ବିଶ୍ୱବିଦ୍ୟାଳୟର ପ୍ରଶାସନିକ ନିର୍ଦ୍ଦେଶକ ବଳରାମ କର ଏବଂ ମୁଖ୍ୟବକ୍ତା ଭାବରେ ଟେଟ୍ରାହେଡ୍ରନ୍ ଶିକ୍ଷାନୁଷ୍ଠାନ ସମୂହର ଅଧ୍ୟକ୍ଷ ଶିକ୍ଷାବିତ୍ ତ୍ରିଦେବ ବେହେରା, ପୁରାତନ ଛାତ୍ର ସଂଘ ସାଧାରଣ ସଂପାଦକ ବିଜୟ ସାହୁ, ବିଦ୍ୟାଳୟ ପରିଚାଳନା କମିଟି ସଭାପତି ମନୋଜ ଦାସ, ପ୍ରାକ୍ତନ ପ୍ରଧାନ ଶିକ୍ଷୟିତ୍ରୀ ଗଙ୍ଗୋତ୍ରୀ ରଥ, ବରିଷ୍ଠ ନାଗରିକ କୃଷ୍ଣଚନ୍ଦ୍ର ସାହୁ, ପୂର୍ବତନ ସରପଞ୍ଚ ଅମୂଲ୍ୟ ସାହୁ, ସିଆରସିସି ଭକ୍ତିରଞ୍ଜନ ସାହୁ ବକ୍ତବ୍ୟ ପ୍ରଦାନ କରିଥିଲେ। ଶିକ୍ଷୟତ୍ରୀ ମଧୁସ୍ମିତା ପ୍ରଧାନ ଅତିଥି ପରିଚୟ, ବରିଷ୍ଠ ଶିକ୍ଷୟିତ୍ରୀ ଦେବିକାରାଣୀ ଚୌଧୁରୀ କାର୍ଯ୍ୟକ୍ରମ ସଂଯୋଜନା ଏବଂ ଶିକ୍ଷୟିତ୍ରୀ ଲୋପିତା ପ୍ରିୟଦର୍ଶିନୀ ମିଶ୍ର ଧନ୍ୟବାଦ ଦେଇଥିଲେ।

ବିଭିନ୍ନ ଦାବିନେଇ ସିପିଆଇ ପକ୍ଷରୁ ବିକ୍ଷୋଭ

ସାଲେପୁର, ୫।୨(ସମିସ): ବିଭିନ୍ନ ଦାବିନେଇ ଭାରତୀୟ କମ୍ୟୁନିଷ୍ଟ ପାର୍ଟି ପକ୍ଷରୁ ଆଜି ସାଲେପୁର ବ୍ଲକ୍ ସମ୍ମୁଖରେ ବିକ୍ଷୋଭ ପ୍ରଦର୍ଶନ କରାଯିବା ସହ ଏକ ଦାବିପତ୍ର ପ୍ରଦାନ କରାଯାଇଛି। ସାଲେପୁର ବ୍ଲକ୍ ଚମ୍ପତି ପଞ୍ଚାୟତ ଗୋପୀନାଥପୁର ଗ୍ରାମର ଅଧିବାସୀଙ୍କୁ ଥଇଥାନ, ସାଲେପୁର ବ୍ଲକ୍‌ରେ ହେଉଥିବା ବ୍ୟାପକ ଦୁର୍ନୀତିର ଆଶୁ ନିରାକରଣ, ସମସ୍ତ ଯୋଗ୍ୟ ହିତାଧିକାରୀଙ୍କୁ ରାସନ୍ କାର୍ଡ ଓ ପ୍ରଧାନମନ୍ତ୍ରୀ ଆବାସ ଯୋଜନା ଯୋଗାଇଦେବା, ୩ ଶହ ୟୁନିଟ୍ ବିଦ୍ୟୁତ୍ ଛାଡ କରିବା ଓ ପ୍ରସ୍ତାବିତ ବିଦ୍ୟୁତ୍ ଶୁଳ୍କ ବୃଦ୍ଧି ପ୍ରତ୍ୟାହାର କରିବା, ବିଧବା ଭତ୍ତା ଓ ବାର୍ଦ୍ଧକ୍ୟଭତ୍ତାକୁ ବୃଦ୍ଧି କରିବା ପ୍ରଭୃତି ବିଭିନ୍ନ ଦାବି ନେଇ ସିପିଆଇ ପକ୍ଷରୁ ଗଣବିକ୍ଷୋଭ ଅନୁଷ୍ଠିତ ହୋଇଥିଲା। ଏହି କାର୍ଯ୍ୟକ୍ରମରେ ପୂର୍ବତନ ସମିତି ସଭ୍ୟ ଉଦୟ କେଶରୀ ବର୍ମା, ଶ୍ରମିକ ନେତା ତ୍ରୈଲୋକ୍ୟନାଥ, ସୁନାକର ବରାଳ, କଣ୍ଡୁରି ଚରଣ ପାତ୍ର, ହିମାଂଶୁ ଭୂୟାଁ, ସନାତନ ମଲ୍ଲିକ, ପ୍ରମୋଦ ପ୍ରଧାନ, ରଥଚରଣ ସିଂହ, କୈଳାସ ବାରିକ, ପୂର୍ଣ୍ଣଚନ୍ଦ୍ର ବାରିକ, କାମିନୀ ପ୍ରଧାନ, ରଞ୍ଜିତା ସିଂହ, କ୍ଷୀରୋଦ ବେହେରା, ହରିହର ମହାନ୍ତି, ସେକ୍ ରିଜୁଆନ୍, ସେକ୍ ସାଗିର, ବାସୁଦେବ ଓଝା, ସୁଦାମ ବାରିକ ପ୍ରମୁଖ ମୁଖ୍ୟମନ୍ତ୍ରୀଙ୍କ ଉଦ୍ଦେଶ୍ୟରେ ଏକ ଦାବିପତ୍ର ବିଡ଼ିଓଙ୍କ ମାଧ୍ୟମରେ ପ୍ରଦାନ କରିଛନ୍ତି।

ପ୍ରସନ୍ନମଣୀଙ୍କ ରଥ ଖଳା ପୁନରୁଦ୍ଧାର ପାଇଁ ମାପଚୁପ

ତିଗିରିଆ, ୫।୨(ସମିସ): ଗୁପ୍ତ ଶ୍ରୀକ୍ଷେତ୍ରର ମାନ୍ୟତା ଉପସ୍ଥାପନ କରୁଥିବା ଗଡ଼ଜାତୀୟ ରାଜ୍ୟ ତିଗିରିଆର ଆରାଧ୍ୟ ପ୍ରଭୁ ଶ୍ରୀ ପ୍ରସନ୍ନମଣୀଙ୍କ ରଥଖଳା ସ୍ଥାନର ପୁନରୁଦ୍ଧାର ପାଇଁ ମାପଚୁପ ଆରମ୍ଭ ହୋଇଛି। ଗତ ୨ ତାରିଖରେ ତିଗିରିଆ ବ୍ଲକ କାର୍ଯ୍ୟାଳୟରେ ଅନୁଷ୍ଠିତ ଜିଲ୍ଲାପାଳଙ୍କ ଜନଅଭିଯୋଗ ଶୁଣାଣିରେ ତିଗିରିଆ ନିଜିଗଡ଼ ଗ୍ରାମର ବୁଦ୍ଧିଜୀବୀ, ପରିଚାଳନା ଟ୍ରଷ୍ଟି, ସରପଞ୍ଚ ପ୍ରତିନିଧି ପ୍ରମୁଖ ରଥଖଳା ସ୍ଥାନକୁ ନେଇ ରହିଥିବା ସମସ୍ୟା ସମ୍ପର୍କରେ ଦୃଷ୍ଟି ଆକର୍ଷଣ କରିଥିଲେ। ତିଗିରିଆ ତହସିଲ ପକ୍ଷରୁ ନିଜିଗଡ ରାଜସ୍ୱ ନିରୀକ୍ଷକ ରାମନାଥ ଗୁରୁ ଏବଂ ସରକାରୀ ଅମିନ ବିଭୂତି ଭୂଷଣ ସାହୁ ସହାୟତାରେ ମାପଚୁପ କରିଥିବା ଜଣାପଡିଛି। ଏହି ସମୟରେ ମନ୍ଦିର ପରିଚାଳନା ଟ୍ରଷ୍ଟି ଲଳିତକୃଷ୍ଣ ଦାସ, ସରପଞ୍ଚ ପ୍ରତିନିଧି ରାଜା ଆଦିତ୍ୟ ପ୍ରସାଦ ମହାନ୍ତି, ସମାଜସେବୀ ଗିରିଜା ପ୍ରସାଦ ପଟ୍ଟନାୟକ ପ୍ରମୁଖ ଉପସ୍ଥିତ ଥିଲେ।

ପ୍ରେମାଚାର୍ଯ୍ୟ ବାବା ମଧୁସୂଦନଙ୍କ ପାଦୁକା ଭ୍ରମଣ

ନିଆଳି, ୫।୨(ସମିସ): ନିଆଳି ବ୍ଲକ ପୋଦନା ଗ୍ରାମରେ ସର୍ବଧର୍ମ ସମନ୍ୱୟର ପ୍ରଚାରକ ପ୍ରେମାଚାର୍ଯ୍ୟ ବାବା ମଧୁସୂଦନଙ୍କ ଶ୍ରୀ ବିଗ୍ରହ ଓ ପାଦୁକା ଶୋଭାଯାତ୍ରା ଅନୁଷ୍ଠିତ ହୋଇଯାଇଛି। ଶିଶୁ ଗୁରୁପ୍ରସାଦଙ୍କ ପ୍ରଥମ ଜନ୍ମୋତ୍ସବ ଅବସରରେ ଆୟୋଜିତ କାର୍ଯ୍ୟକ୍ରମରେ ଶ୍ରୀ ଗୁରୁଦେବଙ୍କ ପାଦୁକାକୁ ଏକ ପୁଷ୍ପ ବିମାନରେ ପରିକ୍ରମା କରାଯାଇଥିଲା। ପୂଜକ ବାବାଜୀ ଦିବ୍ୟକୃଷ୍ଣ ଦାସ ଷୋଡ଼ଶ ଉପଚାର କରିଥିଲେ। ନୟାହାଟସ୍ଥିତ ପ୍ରାଚୀ ଗୁରୁ ଧର୍ମକ୍ଷେତ୍ରର ମୁଖ୍ୟ ବାବାଜୀ ଦାମୋଦର ଦାସଙ୍କ ସଭାପତିତ୍ୱରେ ଆଧ୍ୟାତ୍ମିକ ସତସଙ୍ଗକୁ ଅରକ୍ଷିତ ଲେଙ୍କା ଓ ଭଜନୀ ଲେଙ୍କାଙ୍କ ସମେତ ସେବକମାନେ ପରିଚାଳନା କରିଥିଲେ। ଶ୍ରଦ୍ଧାଳୁମାନେ ପ୍ରସାଦ ସେବନ କରିଥିଲେ।

୪ ପ୍ରକଳ୍ପର ଶିଳାନ୍ୟାସ

ନିଶ୍ଚିନ୍ତକୋଇଲି, ୫।୨(ସମିସ): କଟକ-ଚାନ୍ଦବାଲି ରାସ୍ତା ପାଶ୍ୱର୍ରେ ଚାରୋଟି ନୂତନ ପ୍ରକଳ୍ପ ନିର୍ମାଣ ପାଇଁ ମାହାଙ୍ଗା ବିଧାୟକ ଶାରଦା ପ୍ରସାଦ ପ୍ରଧାନ ଗୁରୁବାର ପୂର୍ବାହ୍ନରେ ଶୁଭ ଶିଳାନ୍ୟାସ କରିଛନ୍ତି। ପ୍ରଥମେ କୁଳିଆ ବଜାର ନିକଟରେ ୩ କୋଟି ଟଙ୍କା ବ୍ୟୟରେ ହେବାକୁ ଥିବା ୭ ନମ୍ବର କେନାଲର ଉନ୍ନତିକରଣ ଓ କଂକ୍ରିଟ ଲାଇନିଂ କାର୍ଯ୍ୟ ଏବଂ କୁଳିଆ-କୋଲଣପୁର ଗ୍ରାମ୍ୟ ଉନ୍ନୟନ ରାସ୍ତାର ମରାମତି କାର୍ଯ୍ୟ କରାଯିବା ପାଇଁ ଶୁଭ ଶିଳାନ୍ୟାସ କରିଥିଲେ। ପରେ ତହସିଲଛକ ରିସୋଠାରେ ପିଡବ୍ଲୁଡି ରାସ୍ତାଠାରୁ ନଟରା ପର୍ଯ୍ୟନ୍ତ ଗ୍ରାମ ଉନ୍ନୟନ ବିଭାଗ ରାସ୍ତାକୁ ମରାମତି କାର୍ଯ୍ୟ ପାଇଁ ଶୁଭ ଶିଳାନ୍ୟାସ କରିଥିଲା ବେଳେ କେନ୍ଦ୍ରାପଡା କେନାଲର ୮(ଖ) ଶାଖା କେନାଲର ଉନ୍ନତିକରଣ ଓ କଂକ୍ରିଟ ଲାଇନିଂ କାର୍ଯ୍ୟର ଶିଳାନ୍ୟାସ କରିଥିଲେ। ବ୍ଲକ ଉପାଧ୍ୟକ୍ଷ ନୃସିଂହ ମିଶ୍ର, ସରପଞ୍ଚ ଗୋପବନ୍ଧୁ ସେଠୀ, ସମିତିସଭ୍ୟା ସବିତା ସାମଲ, ସରପଞ୍ଚ ତିଳୋତ୍ତମା ରାଉତ, ସମିତିସଭ୍ୟ ଅଶୋକ ଓଝା, ଜଳସେଚନ ବିଭାଗର ସହକାରୀ ନିର୍ବାହୀ ଯନ୍ତ୍ରୀ ରାଜେନ୍ଦ୍ର ମଲ୍ଲିକ ଓ କନିଷ୍ଠ ଯନ୍ତ୍ରୀ ସୁଭଦ୍ରା ଓଝାଙ୍କ ସମେତ ବହୁ ନେତୃବୃନ୍ଦ ଉପସ୍ଥିତ ଥିଲେ।

ପୂର୍ବତନ ବିଧାୟକ ରାଜକିଶୋର ରାମଙ୍କୁ ଶ୍ରଦ୍ଧାଞ୍ଜଳି

ଟାଙ୍ଗୀ, ୫।୨(ସମିସ): ଶିକ୍ଷାବିତ୍ ତଥା ପୂର୍ବତନ ବିଧାୟକ ରାଜକିଶୋର ରାମଙ୍କ ୮ମ ଶ୍ରାଦ୍ଧବାର୍ଷିକୀ ଟାଙ୍ଗୀ ବାସଭବନରେ ପାଳିତ ହୋଇଯାଇଛି। ଏହି ଅବସରରେ ରାଜକିଶୋର ରାମ 'ଶିଶୁ ଉଦ୍ୟାନ' ପରିସରରେଥିବା ପ୍ରତିମୂର୍ତ୍ତି ଓ ଫଟୋଚିତ୍ରରେ ଶ୍ରଦ୍ଧାସୁମନ ଅର୍ପଣ କରାଯାଇଥିଲା। ବିଧାୟକ ପ୍ରଶାନ୍ତ ବେହେରା, ଡ୍ରିମ୍‌ସ ବିଶ୍ୱବିଦ୍ୟାଳୟର ପ୍ରତିଷ୍ଠାତା ଅଧ୍ୟକ୍ଷ ଡ. ପ୍ରମୋଦ ଚନ୍ଦ୍ର ରଥ, ପ୍ରଶାସନିକ ନିର୍ଦ୍ଦେଶକ ବଳରାମ କର, ଟେଟ୍ରାହେଡ୍ରନ୍ ଶିକ୍ଷାନୁଷ୍ଠାନ ସମୂହର ଅଧ୍ୟକ୍ଷ ତ୍ରିଦେବ ବେହେରା, ବ୍ଲକ ଅଧ୍ୟକ୍ଷା ମୀନାକ୍ଷୀ ଦାସ, ଉପାଧ୍ୟକ୍ଷା ସୁପ୍ରିୟା ଜେଠୀ, ଜିଲ୍ଲା ପରିଷଦ ସଦସ୍ୟ ଚିତ୍ତରଞ୍ଜନ ସାମଲ, ଶିଳ୍ପଦ୍ୟୋଗୀ ସୁରେନ୍ଦ୍ରନାଥ ସାହୁ, ଜ୍ଞାନରଞ୍ଜନ ବେହେରା, ତାପସ ରଞ୍ଜନ ମଲ୍ଲିକ, ଚୌଦ୍ୱାର ଉପନଗରପାଳ ଶୁଭେନ୍ଦୁ ସାମଲ, ପୂର୍ବତନ ନଗରପାଳ ପ୍ରେମଚାନ୍ଦ ନାୟକ, କିରଣବାଳା ନାୟକ, ସୁବୋଧ ସାମଲ, ଡାଲମିଆ ସିମେଣ୍ଟର ବରିଷ୍

ଭୁବନେଶ୍ୱର ସିଟି

ଏକତରଫା ପ୍ରେମର କରୁଣ ପରିଣତି

ହତ୍ୟାକାରୀ ପ୍ରେମିକକୁ ଆଜୀବନ ଜେଲ୍

୨୦୨୪ ମସିହା ଶିଶୁଭବନ ଛକରେ ହୋଇଥିଲା ହତ୍ୟା

ଭୁବନେଶ୍ୱର, ୫।୨(ସମିସ): ଜଣେ ମହିଳାଙ୍କୁ ଏକତରଫା ପ୍ରେମକରି ବିଫଳ ହେବା ପରେ ହତ୍ୟା କରି ହତ୍ୟା କରିଥିଲା ପ୍ରେମିକ। ଏଭଳି ଏକ ଘଟଣାରେ ହତ୍ୟାକାରୀ କାହ୍ନା ଓରଫ ନନ୍ଦ କିଶୋର ଓଝାଙ୍କୁ ଦୋଷୀ ସାବ୍ୟସ୍ତ କରି ଆଜୀବନ କାରାଦଣ୍ଡ ସହିତ ୫, ୦୦୦ ଟଙ୍କା ଜୋରିମନା ଆଦେଶ ଦେଇଛନ୍ତି ଖୋର୍ଦ୍ଧା ଜିଲ୍ଲା ଦୌରାଜଜ। ଜୋରିମନା ଅନାଦେୟ କ୍ଷେତ୍ରରେ ଅତିରିକ୍ତ ୬ ମାସର ସଶ୍ରମ କାରାଦଣ୍ଡ ଆଦେଶ ଶୁଣାଇଛନ୍ତି।

ପୁଲିସ ସୂଚନା ମୁତାବକ, ୨୦୨୪ ମସିହା ଫେବୃୟାରୀ ମାସ ୨୭ ତାରିଖରେ କ୍ୟାପିଟାଲ ଥାନା ଅନ୍ତର୍ଗତ ଶିଶୁଭବନ ଛକ ଅଞ୍ଚଳରେ ହୋଇଥିବା ଏକ ଲୋମହର୍ଷଣକାରୀ ହତ୍ୟା ମାମଲାର ବିଚାର କରି ଆସାମୀ କାହ୍ନା ଓରଫ ନନ୍ଦ କିଶୋର ଓଝାଙ୍କୁ ଦୋଷୀ ସାବ୍ୟସ୍ତ କରିବା ସହ ଆଜୀବନ କାରାଦଣ୍ଡାଦେଶ ଶୁଣାଇଛନ୍ତି ଅଦାଲତ। ଉଲ୍ଲେଖଯୋଗ୍ୟ ଯେ, ଅଭିଯୋଗକାରୀ କୁଞ୍ଜ ବିହାରୀ ଦତ୍ତ ବାଲେଶ୍ୱର ଜିଲ୍ଲା ଜଳେଶ୍ୱର ଅଞ୍ଚଳରେ। ପତ୍ନୀ ଦୀପିକା ରଣଜିତଙ୍କ ସହ ଭୁବନେଶ୍ୱରସ୍ଥିତ ଶିଶୁ ଭବନ ଛକ ନିକଟରେ ଭଡାରେ ରହୁଥିଲେ। ଦୀପିକା ସ୍ୱାମୀ କୁଞ୍ଜ ବିହାରୀଙ୍କ ସହ ଶିଶୁଭବନ ଛକ ନିକଟସ୍ଥ ଝରଣା ବସ୍ତିରେ ରହୁଥିଲେ। ମୋବାଇଲ ଦୋକାନକୁ ଦୀପିକା ବୁଝାସୁଝା କରୁଥିଲେ। ଅଭିଯୁକ୍ତ କାହ୍ନା ଓରଫ ନନ୍ଦ କିଶୋର ଓଝା ବୃତ୍ତିରେ ଜଣେ ବଢେଇ ହୋଇଥିବା ବେଳେ, ସେ କୁଞ୍ଜବିହାରୀଙ୍କ ମୋବାଇଲ ଦୋକାନରେ ହେଉଥିବା କାଠ କାମରେ ନିଯୁକ୍ତ ଥିଲେ। ଘଟଣାର କିଛିଦିନ ପୂର୍ବରୁ କାହ୍ନା ଅଭିଯୋଗକାରୀଙ୍କ ପତ୍ନୀଙ୍କୁ ଏକ ପାଖିଆ ଭଲପାଇ ବସିଥିଲେ। ସେ ଏକାଧିକବାର ଦୀପିକାଙ୍କୁ ପ୍ରେମ ନିବେଦନ କରିଥିଲେ ମଧ୍ୟ ସେ ତାହାକୁ ପ୍ରତ୍ୟାଖ୍ୟାନ କରିଚାଲିଥିଲେ। ଦୀପିକା ଘଟଣା ସମ୍ପର୍କରେ ସ୍ୱାମୀଙ୍କୁ ଜଣାଇବାରୁ ସ୍ୱାମୀ ଅଭିଯୁକ୍ତ କାହ୍ନାକୁ ଭୀଷଣ ଗାଳିଦେବା ସହ ଭବିଷ୍ୟତରେ ସେଭଳି ଭୁଲ ନ କରିବା ଲାଗି ତାଗିଦ କରିଥିଲେ। ଫଳରେ କାହ୍ନା ମନରେ କ୍ରୋଧ ସୃଷ୍ଟି ହୋଇଥିଲା। ଏହିଭଳି ଭାବେ ବାରମ୍ବାର ପ୍ରେମ ନିବେଦନ କରି ହତାଶ ହେବା ସହ ଅଭିଯୋଗକାରୀଙ୍କ ନିକଟରୁ ଗାଳି ଶୁଣିବା ପରେ କାହ୍ନା ପ୍ରତିଶୋଧପରାୟଣ ହୋଇଉଠିଥିଲା। ୨୦୨୪ ମସିହାରେ ଫେବୃଆରୀ ୨୭ ତାରିଖରେ ଦୀପିକା ମୋବାଇଲ ଦୋକାନ ବନ୍ଦ କରି ୩ ବର୍ଷର ଝିଅ ସହ ଘରକୁ ଫେରୁଥିବା ବେଳେ ପୂର୍ବରୁ ଘର ନିକଟସ୍ଥ ଅନ୍ଧାରୁଆ ସ୍ଥାନରେ ଛପି ରହିଥିବା କାହ୍ନା ହଠାତ ଏକ ଧାରୁଆ ଛୁରି ସାହାଯ୍ୟରେ ଦୀପିକାଙ୍କ ପେଟକୁ ଭୁଷି ଦେଇଥିଲେ। ଫଳରେ ଦୀପିକା ଗୁରୁତର ହୋଇ ଘଟଣା ସ୍ଥଳରେ ସଞ୍ଜ୍ଞାହୀନ ହୋଇ ପଡ଼ିଯାଇଥିଲେ। ଏହି ସମୟରେ ଅଭିଯୋଗକାରୀ ଅଶୋକ ନଗରରେ ଥିବା ତାଙ୍କ ମୋବାଇଲ୍ ମରାମତି ଦୋକାନରେ କାମରେ ବ୍ୟସ୍ତ ଥିଲେ। ଫୋନ୍ ମାଧ୍ୟମରେ ସୂଚନା ପାଇ ସେ ତୁରନ୍ତ ଘଟଣାସ୍ଥଳରେ ଯାଇ ପହଞ୍ଚିବା ସହ ପତ୍ନୀ ଦୀପିକାଙ୍କୁ ଗୁରୁତର ଅବସ୍ଥାରେ ଉଦ୍ଧାର କରି ଚିକିତ୍ସା ଲାଗି କ୍ୟାପିଟାଲ ହସ୍ପିଟାଲକୁ ସ୍ଥାନାନ୍ତର କରିଥିଲେ ଏବଂ ପରେ ଉନ୍ନତ ଚିକିତ୍ସା ଲାଗି ତାଙ୍କୁ କଟକ ସ୍ଥିତ ଶ୍ରୀରାମଚନ୍ଦ୍ରଭଞ୍ଜ ମେଡ଼ିକାଲ କଲେଜକୁ ସ୍ଥାନାନ୍ତର କରାଯାଇଥିଲା। କିନ୍ତୁ ସେଠାରେ ଚିକିତ୍ସାଧୀନ ଅବସ୍ଥାରେ ତାଙ୍କର ମୃତ୍ୟୁ ହୋଇଥିଲା। ଏନେଇ ଅଭିଯୋଗକାରୀ କୁଞ୍ଜ ବିହାରୀ କ୍ୟାପିଟାଲ ଥାନାରେ କାହ୍ନାଙ୍କ ବିରୋଧରେ ହତ୍ୟା ଅଭିଯୋଗ କରିଥିଲେ। କୁଞ୍ଜବିହାରୀଙ୍କ ଅଭିଯୋଗକୁ ଭିତ୍ତିକରି କ୍ୟାପିଟାଲ ଥାନାରେ ହତ୍ୟା ମାମଲା ରୁଜୁ କରାଯାଇଥିବା ବେଳେ, ଥାନାର ସବଇନ୍ସପେକ୍ଟର ମାନସ ସାହୁ ଏହାର ତଦନ୍ତ ଭାର ଗ୍ରହଣ କରିଥିଲେ। ସେ ଘଟଣା ସ୍ଥଳ ପରିଦର୍ଶନ କରିବା ସହ ମାମଲାକୁ ବିଭିନ୍ନ ଦିଗରୁ ପୁଙ୍ଖାନୁପୁଙ୍ଖ ଭାବେ ତଦନ୍ତ କରି କାହ୍ନା ଓରଫ ନନ୍ଦ କିଶୋର ଓଝାଙ୍କୁ ତୁରନ୍ତ ଗିରଫ କରିଥିଲେ।

ମାମଲାର ବିଚାର କାଳରେ ଅଦାଲତ ସରକାରୀ ଓକିଲ ସିପ୍ରାଞ୍ଜଳୀ ସ୍ୱାଇଁ (ଓଏସପିଏସ-୧) ଙ୍କ ଦ୍ୱାରା ପ୍ରଦତ୍ତ ସମସ୍ତ ତଥ୍ୟ, ୨୩ ଜଣ ସାକ୍ଷୀଙ୍କ ବୟାନ ଓ ପ୍ରଯୁଜ୍ୟ ଦସ୍ତାବିଜଗୁଡିକ ଗ୍ରହଣ କରି ସଜ୍ଜା ଶୁଣାଣି କରିବା ସହ ବିଚାର କାର୍ଯ୍ୟ ସମାପ୍ତ କରିଛନ୍ତି।

ଯୁବକଙ୍କ ଝୁଲନ୍ତା ମୃତଦେହ ଉଦ୍ଧାର

ଭୁବନେଶ୍ୱର, ୫।୨(ସମିସ): ମୈତ୍ରୀବିହାର ଥାନା ନାଲକୋ ଛକ ଅଞ୍ଚଳରେ ଜଣେ ଯୁବକଙ୍କ ଝୁଲନ୍ତା ମୃତଦେହ ଉଦ୍ଧାର କରାଯାଇଛି। ଏକ ଗଛରେ ମୃତଦେହ ଝୁଲୁଥିଲା ବେଳେ ପୁଲିସ ଉଦ୍ଧର କରିଛି। ତାଙ୍କ ଘର କେନ୍ଦୁଝର ଅଞ୍ଚଳରେ। ସେ ରାଜଧାନୀରେ ରହି କାମ କରୁଥିଲେ। ତେବେ ଯୁବକଙ୍କ ସମ୍ପୂର୍ଣ୍ଣ ପରିଚୟ ମିଳିପାରି ନାହିଁ। ପୁଲିସ ସୂଚନା ମୁତାବକ, ନେକ୍ସା ଗାଡି ସୋ ରୁମ୍ ନିକଟରେ ଏକ ଗଛ ରହିଛି। ସନ୍ଧ୍ୟା ସମୟରେ ଯୁବକଙ୍କ ଝୁଲନ୍ତା ମୃତଦେହ ମିଳିଥିଲା। ଖବରପାଇ ପୁଲିସ ଶବ ଉଦ୍ଧାର କରିଛି। ଏହା ହତ୍ୟା କିମ୍ବା ଆତ୍ମହତ୍ୟା ତାହା ସ୍ପଷ୍ଟ ହୋଇ ପରି ନାହିଁ। ଶବ ବ୍ୟବଚ୍ଛେଦ ପରେ ମୃତ୍ୟୁର କାରଣ ସ୍ପଷ୍ଟ ହେବ। ପରିବାର ଲୋକଙ୍କୁ ଖବର ଦିଆଯାଇଛି ପୁଲିସ ପକ୍ଷରୁ କୁହାଯାଇଛି।

ଅଜଣା ଗାଡ଼ି ଧକ୍କାରେ ଯୁବକ ମୃତ

ନନ୍ଦନକାନନ, ୫।୨(ସମିସ): ମଞ୍ଚେଶ୍ୱର ଥାନା ଟାଙ୍ଗିବନ୍ତ ଗ୍ରାମର ଜିତେନ୍ଦ୍ର ଭୋଇ, ବୟସ ୩୭ ନାମକ ଜଣେ ଯୁବକ ଅଜଣା ଗାଡି ଧକ୍କାରେ ମୃତ ହୋଇଥିବା ସୂଚନା ମିଳିଛି। ମୃତ ଜିତୁଙ୍କ ପରିବାର ଲୋକଙ୍କ କହିବା ଅନୁସାରେ ସବୁଦିନ ଭଳି ଗତକାଲି ବୁଧବାର ଜିତୁ ପଟିଆ ଅଞ୍ଚଳରେ ଥିବା ଏକ ଫର୍ନିଚର ଦୋକାନକୁ କାମ କରିବାକୁ ଯାଇଥିଲେ। ହେଲେ କାଲି ଫେରି ନ ଥିଲେ। ଆଜି ସକାଳୁ ଜାଣିବାକୁ ପାଇଥିଲେକି ତାଙ୍କର ବୁଡୁନଈ ନିକଟ କଳାରାହାଙ୍ଗ ଗ୍ରାମମୁଣ୍ଡରେ ହନୁମାନ ମନ୍ଦିର ଛକଠାରେ କୌଣସି ଏକ ଅଜଣା ଗାଡି ଧକ୍କାରେ ପଡ଼ିଥିଲେ। ବୁଧବାର ରାତି ୨ଟା ସୁଦ୍ଧା ପୁଲିସ ପିସିଆର ଓ ଆମ୍ବୁଲାନ୍ସ ଅସି ତାକୁ ୬ନମ୍ବର ହସ୍ପିଟାଲକୁ ନେଇଥିଲେ। ସେଠାରୁ ତାଙ୍କୁ କଟକ ବଡ ମେଡିକାଲକୁ ପଠାଇ ଦିଆଯାଇଥିଲା। ଆଜି ଘରଲୋକ କଟକ ବଡ ମେଡିକାଲରେ ପହଞ୍ଚି ଜିତୁର ମରାଶରୀରକୁ ଗ୍ରାମକୁ ଆଣିଥିଲେ। ଜିତୁ ବିବାହିତ ହୋଇଥିବା ବେଳେ ଘରେ ତାର ସ୍ତ୍ରୀ ଓ ଛୋଟ ଛୋଟ ଦୁଇ ଝିଅ ଅଛନ୍ତି।

ନିଆଁରେ ପୋଡ଼ିହୋଇ ମହିଳା ମୃତ

ଯାଁଳା, ୫।୨(ସମିସ): ଶୀତ ଯୋଗୁଁ ଘରର ବାହାରେ ନିଆଁ ପୋଉଁଥିବା ବେଳେ ହଠାତ୍ ଅସାବଧାନତା ଯୋଗୁଁ ଶାଢ଼ିରେ ନିଆଁ ଲାଗିଯିବାରୁ ଜଟଣୀ ବ୍ଲକ ଯାଁଳା ପଞ୍ଚାୟତରେ ରହୁଥିବା ସ୍ୱର୍ଗତ କାଶୀନାଥ ସେଠୀଙ୍କ ସ୍ତ୍ରୀ ସୁବାସିନୀ (୭୦)ଙ୍କ ମୃତ୍ୟୁ ଘଟିଛି।

ଖବର ନେବାରୁ ଜଣାପଡ଼ିଛି ଯେ, ଗତ ଜାନୁଆରୀ ୭ ତାରିଖ ରାତି ୧୦ଟା ସମୟରେ ସୁବାସିନୀ ନିଆଁ ପୋଉଁଥିବା ବେଳେ ନିଆଁ ତାଙ୍କ ଶାଢ଼ିରେ ଲାଗି ଯାଇଥିଲା। ନିଜକୁ ରକ୍ଷା କରିବାକୁ ଯାଇ ସେ ଶାଢିଟିକୁ ତୁରନ୍ତ ଖୋଲି ଫୋପାଡି ଦେଇଥିଲେ। କିନ୍ତୁ ଦୁର୍ଭାଗ୍ୟବଶତଃ ପିନ୍ଧିଥିବା ସାହିଆର ଗଣ୍ଠି ପଡ଼ିଯିବାରୁ ତାଙ୍କ ଗୋଡ଼ରୁ ପେଟ ପର୍ଯ୍ୟନ୍ତ ପୋଡି ହୋଇଯାଇଥିଲା। ଗୁରୁତର ଅବସ୍ଥାରେ ତାଙ୍କୁ ପରିବାର ଲୋକେ ଏମ୍ସ ହସ୍ପିଟାଲ ନେଇଯାଇଥିଲେ। ସେଠାରେ କିଛିଦିନ ଚିକିତ୍ସା ହେଲାପରେ ବୃଦ୍ଧା ମହିଳାଙ୍କ ଦେହ ଅଧିକ ଅସୁସ୍ଥ ହେବାରୁ ପୁଣି ସେ ଏକ ଘରୋଇ ହସ୍ପିଟାଲ ରେ ଭର୍ତ୍ତି କରିଥିଲେ। ସେଠାରେ ମଧ୍ୟ ବୃଦ୍ଧା ମହିଳାଙ୍କର ଦେହ ଅଧିକ ଅସୁସ୍ଥ ହେବାରୁ ପୁଣି ଅନ୍ୟ ଏକ ଘରୋଇ ହସ୍ପିଟାଲରେ ଭର୍ତ୍ତିକରି ଥିଲେ। ଗତକାଲି ବୃଦ୍ଧା ମହିଳାଙ୍କର ମୃତ୍ୟୁ ହୋଇଥିବା ଜଣାପଡ଼ିଛି।

୧୦୮ ଗ୍ରାମ୍ ବ୍ରାଉନ୍‌ସୁଗର୍ ଜବତ; ୨ ଗିରଫ

ଭୁବନେଶ୍ୱର, ୫।୨(ସମିସ): ବ୍ରାଉନ୍‌ସୁଗର କାରବାର ଅଭିଯୋଗରେ ଅବକାରୀ ଥାନା ପୁଲିସ ୨ଜଣଙ୍କୁ ଗିରଫ କରି କୋର୍ଟ ଚାଲାଣ କରିଛି। ଗିରଫ ଅଭିଯୁକ୍ତଙ୍କ ମଧ୍ୟରେ ଜଣେ ବୟସ୍କା ମହିଳା ଉଜ୍ଜଳା ଦାସ ଏବଂ ଜଣେ ଯୁବକ ସୋମନାଥ ବେହେରା ରହିଛନ୍ତି। ଏମାନେ ଚକେଇସିଆଣୀ ଅଞ୍ଚଳରେ ବ୍ରାଉନ୍‌ସୁଗର ବ୍ୟବସାୟ କରୁଥିଲେ। ସେମାନଙ୍କ ଠାରୁ ୧୦୮ ଗ୍ରାମ୍ ବ୍ରାଉନ୍‌ସୁଗର ଜବତ କରାଯାଇଛି। ଯାହା ମୂଲ୍ୟ ୧୦ଲକ୍ଷ ୮୦ହଜାର ଟଙ୍କା ହେବ ବୋଲି ଅବକାରୀ ବିଭାଗ ପକ୍ଷରୁ କୁହାଯାଉଛି।

ରାଜରାସ୍ତାରେ ନିଶାସକ୍ତ ଅଟୋ ଚାଳକଙ୍କ ହାଇଡ୍ରାମା

ଭୁବନେଶ୍ୱର, ୫।୨(ସମିସ): ନିଶାସକ୍ତ ଅଟୋ ଚାଳକଙ୍କ ହାଇଡ୍ରାମା। ଅଟୋ ଚାଳକ ଲୋକଙ୍କୁ ପାଣି ପିଆଇବା ସହ ପୁଲିସକୁ ନାକେଦମ୍ କରିଛନ୍ତି। ଗୁରୁବାର ଭୁବନେଶ୍ୱର ସତ୍ୟନଗରସ୍ଥିତ କେନ୍ଦ୍ରୀୟ ବିଦ୍ୟାଳୟ-୧ ସାମ୍ନା ଜନପଥରେ ଦିନ ପ୍ରାୟ ୧୨ଟା ବେଳେ ଏହି ଘଟଣା ଘଟିଛି। ଡ୍ରାଇଭର ଜଣକ ନିଶାସକ୍ତ ଅବସ୍ଥାରେ ନିଜ ଅଟୋକୁ ଦୁର୍ଘଟଣା ଘଟାଇ ଅଧଘଣ୍ଟା ଧରି ଉଦ୍ଦଣ୍ଡ କାଣ୍ଡ ଘଟାଇଛନ୍ତି। ସ୍କୁଲ ସାମ୍ନାରେ ସ୍ଥାନୀୟ ଲୋକ, ପଥଚାରୀ ଏବଂ ଅନ୍ୟ ଗାଡ଼ିଚାଳକ ମାନଙ୍କୁ ଗାଳିଗୁଳଜ କରିଥିଲେ। ଏପରିକି ବାହୁବଳୀ ଭାବେ ଓଲଟିପଡ଼ିଥିବା ନିଜ ଅଟୋକୁ ନିଜେ ଶକ୍ତି ଲଗାଇ ସେ ପୁଣି ଛିଡାକରି ଦେଇଥିଲେ। ଏହାର ଭିଡିଓ ସୋସିଆଲ ମିଡିଆରେ ଭାଇରାଲ ହେବା ପରେ ଘଟଣା ଅଧିକ ଚର୍ଚ୍ଚା ସୃଷ୍ଟି କରିଛି। ଘଟଣାସ୍ଥଳରେ ଖାରବେଳନଗର ଥାନା ପୁଲିସ ଟିମ୍ ପହଞ୍ଚି ସମ୍ପୃକ୍ତ ଚାଳକଙ୍କୁ ନେଇଯାଇଛନ୍ତି। ତେବେ ଚାଳକ ଜଣକ ଏତେ ନିଶାସକ୍ତ ଅବସ୍ଥାରେ ଅଛନ୍ତି ଯେ, ସେ ନିଜ ପରିଚୟ ମଧ୍ୟ ଠିକ ଭାବେ କହିପାରୁନାହାନ୍ତି। ପୁଲିସ ତାଙ୍କୁ ଥାନାରେ ଅଟକ ରଖି ତାଙ୍କ ପ୍ରକୃତ ପରିଚୟ ଏବଂ ଠିକଣା ବାବଦରେ ଯାଞ୍ଚ କରୁଛି। ତେବେ ସବୁଠୁ ବଡକଥା ହେଲା, ତାଙ୍କ ଅଟୋରେ କୌଣସି ଯାତ୍ରୀ ନ ଥିବା ବେଳେ ଏହି ଘଟଣା ଘଟିଛି। ଯାତ୍ରୀ ନ ଥିବାରୁ ଏକ ସମ୍ଭାବ୍ୟ ବଡ଼ ଅଘଟଣ ଟଳିଯାଇଛି।

ନାକେଦମ୍ ହେଲା ପୁଲିସ ଅଟୋ ଚାଳକ ଜଣକ ଜନପଥର ଶ୍ରୀୟା ଛକ ପାର୍ଶ୍ୱରୁ ରୁପାଲି ଛକ ଅଭିମୁଖେ ଦ୍ରୁତଗତିରେ ଆସୁଥିଲେ। ସେ କେନ୍ଦ୍ରୀୟ ବିଦ୍ୟାଳୟ ସାମ୍ନାରେ ଅଟୋକୁ ଚାରି ଘେରା ବୁଲାଇଦେଇଥିଲେ। ଏହାପରେ ଭାରସାମ୍ୟ ହରାଇ ଅଟୋଟିକୁ ଓଲଟାଇଦେଇଥିଲେ। ଏହା ଦେଖି ସ୍ଥାନୀୟ ଲୋକମାନେ ଚକିତ ହୋଇଯାଇଥିଲେ। ସେପଟେ ମଦ୍ୟପ ଚାଳକ ଜଣକ ଅଟୋରୁ ବାହାରି ଆସିଥିଲେ। ସେ ସାର୍ଟ ବାହାର କରି ସମ୍ପୂର୍ଣ୍ଣ ଖୋଲା ଦେହରେ ଉତ୍ପାତ କରିଥିଲେ। ଲୋକମାନଙ୍କୁ ଗାଳିଗୁଳଜ କରିବା ସହ ଏଣୁତେଣୁ ଯୁକ୍ତି କରିଥିଲେ। ଲୋକମାନେ ଏହାର ଭିଡିଓ କରିବାରୁ ସେ ଅଧିକ ଚିଡିଯାଇଥିଲେ। ଏପରିକି ନିଜ ପ୍ୟାଣ୍ଟକୁ ମଧ୍ୟ ଓହ୍ଲାଇବାକୁ ଚେଷ୍ଟା କରିଥିଲେ। ପରେ ସେ ନିଜ ଅଟୋକୁ ଠେଲି ଠିଆ କରିଦେଇଥିଲେ। ଖବର ପାଇ ପିସିଆର୍ ଟିମ ପହଞ୍ଚି ମଦ୍ୟପ ଅଟୋ ଚାଳକଙ୍କୁ କାବୁ କରିବାକୁ ନାକେଦମ ହୋଇଥିଲେ। ପୁଲିସ ଦଳ ତାଙ୍କୁ ବୁଝାଇ ଥାନାକୁ ନେଇଥିଲା। ଘଟଣା ପାଇଁ କିଛି ସମୟ ଜନପଥରେ ଟ୍ରାଫିକ୍ ଜାମ ହୋଇଥିଲା।

ବାଲିଅନ୍ତା ପଞ୍ଚାୟତ ସମିତି ଅବସ୍ଥା ଶୋଚନୀୟ

ବର୍ଷକରେ ୩ ବିଡିଓଙ୍କ ବଦଳି

ହଂସପାଳ, ୫।୨(ସମିସ): ବାଲିଅନ୍ତା ପଞ୍ଚାୟତ ସମିତି କାର୍ଯ୍ୟାଳୟରେ ମଣ୍ଡଳ ଉନ୍ନୟନ ଅଧିକାରୀ ଙ୍କ ବାରମ୍ବାର ବଦଳି କୁ ନେଇ ଅସନ୍ତୋଷ ବ୍ୟକ୍ତ କଲେ ଜୟଦେବ ବିଧାୟକ ନବ କିଶୋର ମଲ୍ଲିକ। ସୂଚନା ଅନୁସାରେ ଟଙ୍କପାଣି ମନ୍ଦିର ର ପାରିପାର୍ଶ୍ୱ ଉନ୍ନତିକରଣର ଶୁଭ ଉଦ୍ଘାଟନ ପାଇଁ ପହଞ୍ଚିଥିଲେ ବିଧାୟକ ନବ କିଶୋର ମଲ୍ଲିକ। ସେଠାରେ ପହଞ୍ଚିବା କ୍ଷଣି ସ୍ଥାନୀୟ ଯୁବକ ମାନେ ପୁଷ୍ପଗୁଚ୍ଛ ଦେଇ ସ୍ୱାଗତ କରିଥିଲେ। ପରେ ଅଞ୍ଚଳର ଉନ୍ନତିମୂଳକ କାର୍ଯ୍ୟ ନେଇ ନିଜ ଅଭିଭାଷଣ ରଖିଥିଲେ। ବାଲିଅନ୍ତା ପଞ୍ଚାୟତ ସମିତିରେ ଏହି ବର୍ଷକ ମଧ୍ୟରେ ୩ ଥର ବିଡିଓଙ୍କ ବଦଳି ହୋଇସାରିଲାଣି। ଆବଶ୍ୟକ ଅନୁଯାୟୀ ବିଭାଗୀୟ ଅଧିକାରୀ ଙ୍କ ପଦବୀ ମଧ୍ୟ ଖାଲି ପଡ଼ିଛି। ମୁଖ୍ୟ ସହକାରୀ ଯନ୍ତ୍ରୀଙ୍କ ବଦଳି ପରେ ତାଙ୍କ ସ୍ଥାନ ଖାଲି ପଡ଼ିଛି। ଅନ୍ୟପଟେ କନିଷ୍ଠ ଯନ୍ତ୍ରୀ ଙ୍କ ସଂଖ୍ୟା କମ ଥିବାରୁ ଉନ୍ନତି ମୂଳକ କାର୍ଯ୍ୟରେ ସମ୍ପୂର୍ଣ୍ଣ ବାଧା ସୃଷ୍ଟି କରୁଅଛି। ଏଥିପ୍ରତି ସରକାର ଦୃଷ୍ଟି ଦେବା ପାଇଁ ବର୍ଷିଛନ୍ତି ବିଧାୟକ ନବ କିଶୋର ମଲ୍ଲିକ। ଅନ୍ୟମାନଙ୍କ ମଧ୍ୟରେ ବାଲିଅନ୍ତା ବ୍ଲକ ଅଧକ୍ଷା ବାସନ୍ତୀ ଖଟୁଆ, ଉପାଧକ୍ଷା ଇତିଶ୍ରୀ ଜେନା, ବ୍ଲକ ବିଜେଡି ସଭାପତି ପ୍ରଦୀପ ଜେନାମଣି, ଛାତ୍ର ବିଜେଡି ସଭାପତି ବ୍ରହ୍ମଲାଭ ହରିଚନ୍ଦନ, ସମାଜ ସେବୀ ଜୟୀରାମ ସ୍ୱାଇଁଙ୍କ ସମେତ ବହୁ କର୍ମୀ ଉପସ୍ଥିତ ଥିଲେ।

ଜାତୀୟ ନାଟ୍ୟ ପର୍ବର ତୃତୀୟ ଦିବସ

ବଙ୍ଗାଳୀ ନାଟକ 'ମିତାଲି' ମଞ୍ଚସ୍ଥ

ଭୁବନେଶ୍ୱର, ୫।୨(ସମିସ): ଇଣ୍ଟରନେସନାଲ୍ ଥିଏଟର ପକ୍ଷରୁ ୫୧ତମ ଜୟନ୍ତୀ ଅବସରରେ ଜାତୀୟ ନାଟ୍ୟ ପର୍ବର ତୃତୀୟ ଦିବସରେ ଗୁରୁବାର ରବୀନ୍ଦ୍ର ମଣ୍ଡପରେ ପୂର୍ବାହ୍ଣରେ 'ନାଟକ ମାଧ୍ୟମରେ ସାମାଜିକ ସଂସ୍କାର' ଆଲୋଚନାଚକ୍ର ଅନୁଷ୍ଠିତ ହୋଇଯାଇଛି। ଏହି ଆଲୋଚନାଚକ୍ରରେ ହୋଲିଫୋରନୋନ, ଗୌତମ ହାଲଦାର, ଦ୍ୱିତି ଘୋଷ ହାଲଦାର, ଲଲାଟେନ୍ଦୁ ରଥ, ଫକୀର ମୋହନ ପ୍ରମୁଖ ଉପସ୍ଥିତ ରହି ଏହି ଆଲୋଚନାଚକ୍ରରେ ମତ ପୋଷଣ କରିଥିଲେ। ଏହି ଆଲୋଚନାଚକ୍ରକୁ ଅନୁଷ୍ଠାନର ନିର୍ଦ୍ଦେଶକ ମିହିର ମେହେର ସ୍ୱାଗତ ଭାଷଣ ଦେଇଥିବା ବେଳେ ନାଟ୍ୟକାର ସୁବୋଧ ପଟ୍ଟନାୟକ ସଂଯୋଜନା କରିଥିଲେ। ଏହିପରି ସନ୍ଧ୍ୟାରେ ବଙ୍ଗାଳୀ ନାଟକ 'ମିତାଲୀ' ମଞ୍ଚସ୍ଥ ହୋଇଥିଲା। ଏହି ନାଟକରେ କୌଣସି ଏକ ସହଚର କିମ୍ବା ପରିଚିତ ବିହୀନ ଏକ ଏକାକୀ ପୁରୁଷ ରାତିବେଳେ ସହରର ରାସ୍ତାରେ ଘୁରୁଥାଏ। ଯେଉଁଠି ସେ ପ୍ରତ୍ୟେକ ଗଳିକୋଣ ଓ ଅଟାଳିକାକୁ ନିଜ କଳ୍ପନାରେ ଚରିତ୍ରର ରୂପ ଦେଇ ଜୀବନ୍ତ କରିଦିଏ। ସେ ଏହି ଭ୍ରମଣ ମାଧ୍ୟମରେ ଏକ ଅଭିଜ୍ଞତାର ସାମ୍ନା କରେ। ଏମିତି ରାତିରେ ବୁଲିବା ସମୟରେ ସେ ଭେଟେ ଜଣେ କାନ୍ଦୁଥିବା ନାରୀଙ୍କୁ। ଯାହାର ନା ଥିଲା ମିତାଲି। ଏମିତି ଭେଟ ପରେ ଦୁହିଁଙ୍କ ଭିତରେ ଗଢ଼ି ଉଠେ ମିତ୍ରତା ଓ ପରେ ପ୍ରେମ। ଏମିତି ଏକ ପ୍ରେମ ଓ ଏକାକୀତ୍ୱର ଏକ ହୃଦୟସ୍ପର୍ଶୀ କାହାଣୀକୁ ନେଇ ମଞ୍ଚସ୍ଥ ହେଇଛି ବଙ୍ଗାଳୀ ନାଟକ 'ମିତାଲୀ'। ଗୌତମ୍ ହାଲ୍?ଦାରଙ୍କ ରଚିତ ଓ ନିର୍ଦ୍ଦେଶିତ ନାଟକରେ କୋଲ୍‌କାତାର ନୟେ ନାଟୁଆ ନାଟ୍ୟ ଦଳର କଳାକାରମାନେ କାହାଣୀକୁ ସୁନ୍ଦର ଭାବରେ ଦର୍ଶକଙ୍କୁ ଭେଟି ଦେଇଥିଲେ। କାର୍ଯ୍ୟକ୍ରମରେ ନାଟ୍ୟକାର ଡ. ମାୟା ଦାସ, ନାଟ୍ୟ ନିର୍ଦ୍ଦେଶକ ଲାଲା ବୀରେନ ରାୟ, ନାଟ୍ୟକାର ପୂର୍ଣ୍ଣଚନ୍ଦ୍ର ମଲ୍ଲିକ, କବି ରକ୍ଷକ ନାୟକ ପ୍ରମୁଖ ଯୋଗଦେଇଥିଲେ। ଏହି ଅବସରରେ ବେଲଜିଅମ ନାଟ୍ୟକାର ଓଲିଭର୍ ନୋନନ୍, ମଞ୍ଚ ଅଭିନେତା ଉପେନ୍ଦ୍ର ପତିଙ୍କୁ ଆଇଟି ନାଟ୍ୟ ସମ୍ମାନରେ ସମ୍ମାନୀତ କରାଯାଇଥିଲା। ସେହପରି ଖବରଦାତା ସ୍ୱାଗତିକା ସାହୁ ଓ ରଞ୍ଜନା ନାୟକଙ୍କୁ ଆଇଟି ସମ୍ବାଦିକ ସମ୍ମାନରେ ସମ୍ମାନୀତ କରାଯାଇଥିଲା। ଅନ୍ୟତମ ଅତିଥି ଭାବରେ ଅନୁଷ୍ଠାନର ନିର୍ଦ୍ଦେଶକ ମିହିର ମେହେରଙ୍କ ଓ ସମ୍ପାଦକ ସୁରେଶ କୁମାର ନାୟକ ଉପସ୍ଥିତ ଥିଲେ।

ଭିଡ଼କୁ ଦୂର ପାଇଁ ଟ୍ରେନ୍‌ରେ ଅସ୍ଥାୟୀ ଅତିରିକ୍ତ କୋଚ

ଭୁବନେଶ୍ୱର, ୫।୨(ସମିସ):ଯାତ୍ରୀଙ୍କ ଅତିରିକ୍ତ ଭିଡ଼କୁ ପରିଚାଳନା କରିବା ଏବଂ ଅଧିକ ଯାତ୍ରା ଆରାମ ସୁନିଶ୍ଚିତ କରିବା ପାଇଁ, ପୂର୍ବତଟ ରେଳପଥ କିଛି ଏକ୍ସପ୍ରେସ୍ ଟ୍ରେନ୍‌ରେ ଅସ୍ଥାୟୀ ଭାବରେ କୋଚ୍ ବୃଦ୍ଧି କରିଛି। କାମାକ୍ଷା-ପୁରୀ ଏକ୍ସପ୍ରେସ (ଟ୍ରେନ୍ ନମ୍ବର ୧୫୬୬୪୦) ପାଇଁ, ୧ ଫେବୃଆରୀରୁ ୨୬ ଏପ୍ରିଲ ୨୦୨୬ ପର୍ଯ୍ୟନ୍ତ ଗୋଟିଏ ଅତିରିକ୍ତ ସ୍ଲିପର୍ ଶ୍ରେଣୀ କୋଚ୍ ସଂଯୋଗ କରାଯିବ, ଯାହା ଅଧିକ ଚାହିଦା ସମୟରେ ଅତିରିକ୍ତ ଆରାମ ପ୍ରଦାନ କରି

ଭଡ଼ା ବୃଦ୍ଧି ନ ହେଲେ ଗଡ଼ିବନି ଟ୍ରକ୍

କଣିହାଁ,୫ ।୨(ସମିସ):

ଭଡ଼ା ବୃଦ୍ଧି ଦାବିରେ କଣିହାଁ ବ୍ଲକ ଅନ୍ତର୍ଗତ ଏନ୍‌ଟିପିସି ବଜାର ତେଲିସିଂହା ଛକରେ ମିଳିତ କ୍ରିୟାନୁଷ୍ଠାନ କମିଟି ଓ କଣିହାଁ ଟ୍ରକ ମାଲିକ ସଂଘ ପକ୍ଷରୁ ଅନିର୍ଦ୍ଦିଷ୍ଟ କାଳ ପର୍ଯ୍ୟନ୍ତ

ଏନ୍‌ଟିପିସି ବଜାର ନିକଟରେ ଧାରଣା
ଦାବି ପୂରଣ ପର୍ଯ୍ୟନ୍ତ ଆନ୍ଦୋଳନ ଜାରି ରହିବ

ଧାରଣା ଆରମ୍ଭ ହୋଇଛି । ଭଡ଼ା ବୃଦ୍ଧି ନ ହେଲେ ଚକ ଘୂରିବନି ବୋଲି ଟ୍ରକମାଲିସ ସଂଘ ଚେତାବନୀ ଦେଇଛି । ଦାବି ପୂରଣ ପର୍ଯ୍ୟନ୍ତ ଆନ୍ଦୋଳନ ଜାରି ରହିବ ବୋଲି କୁହାଯାଇଛି ।

ଟ୍ରକ ମାଲିକମାନଙ୍କ କହିବା ଅନୁସାରେ, ଦୀର୍ଘଦିନ

ଧରି ଭଡ଼ା ଅପରିବର୍ତ୍ତିତ ରହିଥିବା ବେଳେ ଡିଜେଲ ଦର, ଗାଡ଼ି ରକ୍ଷଣାବେକ୍ଷଣ ଓ ପରିଚାଳନା ଖର୍ଚ୍ଚ ବହୁଗୁଣ ବୃଦ୍ଧି ପାଇଛି । ଏହା ସହିତ ଏନ୍‌ଟିପିସି ପାଉଁଶ ପରିବହନ କାର୍ଯ୍ୟ ପୂର୍ବ ତୁଳନାରେ ପ୍ରାୟ ୪ ପ୍ରତିଶତ କମିଯାଇଥିବାରୁ ଟ୍ରକ ମାଲିକମାନେ ଗଭୀର ଆର୍ଥିକ ସଙ୍କଟରେ ପଡ଼ିଛନ୍ତି । କମ ପରିବହନ, ବର୍ଦ୍ଧିତ ଖର୍ଚ୍ଚ ସାଙ୍ଗକୁ ଭଡ଼ା ବୃଦ୍ଧି ନ ହେବା ଟ୍ରକ ମାଲିକମାନଙ୍କ ପାଇଁ ବୋଝ ପାଲଟିଛି ।

ଧାରଣାରେ ସୁବୋଧ ପାଣି, ସତ୍ୟାନନ୍ଦ ସାହୁ, ଅକ୍ଷୟ ସାମଲ, ଗଣେଶ ସାହୁ, ଜୟସାହୁ, ରଞ୍ଜନ ପ୍ରଧାନ, ଲୋକନାଥ ବେହେରା, କୁମାର ପ୍ରଧାନ, କ୍ରିଷ୍ଣା ପରିଡ଼ାଙ୍କ ବହୁ ଟ୍ରକ ମାଲିକ ଓ ସଂଘ ସଦସ୍ୟ ଯୋଗଦେଇଛନ୍ତି । ଏ ସମ୍ପର୍କରେ ଟ୍ରକ ମାଲିକ ତଥା ବରିଷ୍ଠ ବିଜେପି ନେତା ସୁବୋଧ ପାଣି କହିଛନ୍ତି ଯ ବର୍ଷ ବର୍ଷ ଧରି ଟ୍ରକ ଭଡ଼ା ବୃଦ୍ଧି ହୋଇ ନ ଥିବା ବେଳେ ଡିଜେଲ ଓ ଅନ୍ୟାନ୍ୟ ଖର୍ଚ୍ଚ ଦୁଇଗୁଣ ହୋଇଗଲାଣି । ଏବେ ପାଉଁଶ ପରିବହନ ମଧ୍ୟ କମିଯାଇଛି । ଏଭଳି ସ୍ଥିତିରେ ଟ୍ରକ ଚଳାଇବା ଅସମ୍ଭବ ବୋଲି ପଡ଼ିଛି । ଶ୍ରମିକ ନେତା ସତ୍ୟାନନ୍ଦ ସାହୁ କହିଛନ୍ତି, ଭଡ଼ା ବୃଦ୍ଧି ନେଇ ବାରମ୍ବାର ଆଲୋଚନା ସତ୍ତ୍ୱେ କୌଣସି ପଦକ୍ଷେପ ନିଆଯାଇ ନାହିଁ । ଦାବି ପୂରଣ ନ ହେଲେ ଆନ୍ଦୋଳନ ଆହୁରି ତୀବ୍ର ହେବ ବୋଲି ସେ କହିଛନ୍ତି । ଅକ୍ଷୟ ସାମଲ କହିଛନ୍ତି ଯେ କମ ପରିବହନ ଓ ଖର୍ଚ୍ଚ ବୃଦ୍ଧି ମଧ୍ୟରେ ଟ୍ରକ ମାଲିକମାନେ ଆର୍ଥିକ ସଙ୍କଟରେ ଅଛନ୍ତି । ଯଥୋଚିତ ଭଡ଼ା ଆମର ଅଧିକାର ବୋଲି ସେ କହିଛନ୍ତି ।

ଏନଡିଆରଏଫ୍ ଟିମ୍‌ର ବିପର୍ଯ୍ୟୟ ସଚେତନତା ପ୍ରଦର୍ଶନ

କଣିହାଁ,୫ ।୨(ସମିସ): କଣିହାଁ ବ୍ଲକସ୍ଥିତ ଏନଟିପିସି ଟାଉନସିପରେ ଓଡ଼ିଶା ସରକାର ଏବଂ ଜାତୀୟ ବିପର୍ଯ୍ୟୟ ପ୍ରତିକ୍ରିୟା ବଳ (ଏନଡିଆରଏଫ୍) ତୃତୀୟ ବ୍ୟାଟାଲିୟନ୍, ମୁଣ୍ଡୁଳି ସହଯୋଗରେ ଟାଉନସିପ୍ ଅଡିଟୋରିୟମ୍‌ରେ ବୁଧବାର ବିପର୍ଯ୍ୟୟ ସଚେତନତା ଓ ପ୍ରସ୍ତୁତି କାର୍ଯ୍ୟକ୍ରମ ଆୟୋଜିତ ହୋଇଛି । ଏଥିରେ ଏନଟିପିସି କଣିହାଁର କାର୍ଯ୍ୟନିର୍ବାହୀ ନିର୍ଦ୍ଦେଶକ କେ. ନରସିଂହା ରେଡ୍ଡି, ଅନୁଗୋଳ ଜିଲ୍ଲା କାରଖାନା ଓ ବଏଲର୍ ବିଭାଗ ଉପନିର୍ଦ୍ଦେଶକ ଡ. ରମେଶ କୁମାର ବେହେରା, ସହକାରୀ ନିର୍ଦ୍ଦେଶକ ମାଧବ ଚନ୍ଦ୍ର ମଲ୍ଲିକ ଓ ଜିଲ୍ଲା ଆପତକାଳୀନ ଅଧିକାରୀମାନେ ଯୋଗଦେଇଥିଲେ । ୩୦୦ରୁ ଅଧିକ ଏନଟିପିସି କର୍ମଚାରୀ, ସିଆଇଏସଏଫ୍ କର୍ମୀ, ୟୁନିଅନ ସଦସ୍ୟ, ବିଦ୍ୟାଳୟ ପ୍ରଧାନଶିକ୍ଷକ, ଛାତ୍ରଛାତ୍ରୀ, ସ୍ଥାନୀୟ ଗ୍ରାମବାସୀ, ଠିକା କର୍ମଚାରୀ ଓ ଟାଉନସିପ୍ ସୁରକ୍ଷା କର୍ମୀମାନେ କାର୍ଯ୍ୟକ୍ରମରେ ସାମିଲ ହୋଇଥିଲେ । ଏନଡିଆରଏଫ୍ ଟିମ୍ ଦ୍ୱାରା ଭୂକମ୍ପ, ସଡ଼କ ଦୁର୍ଘଟଣା, ବନ୍ୟାଜଳରେ ବୁଡ଼ିବା, ସାପ କାମୁଡ଼ା ଓ ଅନ୍ୟାନ୍ୟ ଆପତକାଳୀନ ପରିସ୍ଥିତିରେ ଜୀବନ ରକ୍ଷା ପାଇଁ କରଣୀୟ ଓ ଅକରଣୀୟ ବିଷୟରେ ପ୍ରାୟୋଗିକ ଡେମୋ ପ୍ରଦର୍ଶନ କରାଯାଇଥିଲା । ଏନଡିଆରଏଫ୍ ଟିମ୍ କମାଣ୍ଡର ରାଜୀବ ଆଚାର୍ଯ୍ୟ ଅଂଶଗ୍ରହଣକାରୀଙ୍କୁ ବିପଦ ସମୟରେ ସଚେତନ ରହିବାକୁ ପରାମର୍ଶ ଦେଇଥିଲେ । ଉଦଯାପନୀ କାର୍ଯ୍ୟକ୍ରମରେ କାର୍ଯ୍ୟନିର୍ବାହୀ ନିର୍ଦ୍ଦେଶକ ରେଡ୍ଡି ଏନଡିଆରଏଫ୍ କର୍ମକର୍ତ୍ତାଙ୍କୁ ଧନ୍ୟବାଦ ଜଣାଇ ଏ ପ୍ରକାର ସଚେତନତା କାର୍ଯ୍ୟକ୍ରମ ଭବିଷ୍ୟତରେ ବିପର୍ଯ୍ୟୟ ମୁକାବିଲା ପାଇଁ ଅତ୍ୟନ୍ତ ଉପକାରୀ ବୋଲି କହିଥିଲେ ।

ବାଲ୍ୟ ବିବାହମୁକ୍ତ ଭାରତ ସଚେତନତା କାର୍ଯ୍ୟକ୍ରମ

ଆଠମଲ୍ଲିକ,୫ ।୨(ସମିସ): ଆଠମଲ୍ଲିକ ତାଲୁକ ଆଇନସେବା କମିଟି ପକ୍ଷରୁ ଗୁରୁବାର ପୂର୍ବାହ୍ନରେ ଆଠମଲ୍ଲିକ ମହାବିଦ୍ୟାଳୟରେ ବାଲ୍ୟ ବିବାହମୁକ୍ତ ଭାରତ ସଚେତନତା କାର୍ଯ୍ୟକ୍ରମ ଅନୁଷ୍ଠିତ ହୋଇଛି । ମୁଖ୍ୟଅତିଥି ଭାବେ ଆଠମଲ୍ଲିକ ଅତିରିକ୍ତ ଜିଲ୍ଲା ଓ ଦୌରାଜଜ ରଞ୍ଜନ କୁମାର ସୁତାର, ସମ୍ମାନିତ ଅତିଥିଭାବେ ସବ୍‌ଜଜ ଲିଙ୍କିପ୍ରିୟା ସାହୁ, ଜେଏମଏଫସି ଋତୁଶ୍ରୀ ମହାରଣା, ଆଠମଲ୍ଲିକ ଓକିଲସଂଘ ସଭାପତି ସୁଶାନ୍ତ କୁମାର ମହାପାତ୍ର, ସମ୍ପାଦକ ଅର୍ଜୁନ ରାଉଳ, ସରକାରୀ ଓକିଲ ଭବାନୀ ପ୍ରସାଦ ଜ୍ୟୋତିଷରାୟ, ଆଇନଜୀବୀ ଅସିତ ରଞ୍ଜନ ଦେଓ, କ୍ରିମିନାଲ କୋର୍ଟ ଓକିଲସଂଘ ସମ୍ପାଦକ ସୁଧାଂଶୁ ଶେଖର ବେହେରା, ମହାବିଦ୍ୟାଳୟର ଭାରପ୍ରାପ୍ତ ଅଧ୍ୟକ୍ଷ ଲକ୍ଷ୍ମୀକାନ୍ତ ମେହେର ପ୍ରମୁଖ ଯୋଗ ଦେଇଥିଲେ । ବାଲ୍ୟ ବିବାହକୁ ଆଇନରେ ନିଷିଦ୍ଧ କରାଯାଇଛି । ଏଥିପାଇଁ ଦଣ୍ଡବିଧାନ ବ୍ୟବସ୍ଥା ରହିଥିବା ମୁଖ୍ୟଅତିଥି କହିଥିଲେ । ୧୮ ବର୍ଷରୁ କମ ବୟସ୍କ ଝିଅ ଓ ୨୧ ବର୍ଷରୁ କମ ବୟସ୍କ ପୁଅ ବିବାହ କରିବା ଦଣ୍ଡନୀୟ ଅପରାଧ । ନିଜେ ସଚେତନ ହେବାସହ ସାଙ୍ଗ ସାଥୀ ତଥା ପରିବାର ସଦସ୍ୟଙ୍କ ମଧ୍ୟରେ ଏହି ସଚେତନତା ବାର୍ତ୍ତା ପ୍ରଦାନ କରିବାକୁ ସେ ଅନୁରୋଧ କରିଥିଲେ । ସମ୍ମାନିତ ଅତିଥି ସାହୁ ବାଲ୍ୟ ବିବାହ ନିଷେଧ ଆଇନର ବିଭିନ୍ନ ଦିଗ ଉପରେ ଆଲୋକପାତ କରିଥିଲେ । କାର୍ଯ୍ୟକ୍ରମରେ ମହାବିଦ୍ୟାଳୟର ଛାତ୍ରଛାତ୍ରୀ, ଅଧ୍ୟାପକ ଅଧ୍ୟାପିକା, ତାଲୁକ ଆଇନସେବା କମିଟି ସମ୍ପାଦକ ଅମିତ କୁମାର ନାୟକ, ସହଯୋଗୀ ସିଦ୍ଧାର୍ଥ ମହାନ୍ତି, ଶୁଭେନ୍ଦୁ ମୋହନ ସେଠୀ, ଗୋବିନ୍ଦ ମାର୍ଣ୍ଡି ଉପସ୍ଥିତ ଥିଲେ । ଓଡ଼ିଆ ଅଧ୍ୟାପକ ହୃଷୀକେଶ ମହାକୁଡ଼ କାର୍ଯ୍ୟକ୍ରମ ସଞ୍ଚାଳନ କରିଥିଲେ ।

ମହିଳାଙ୍କୁ ମାଡ଼ ସହ ହତ୍ୟା ଧମକ

ବଇଣ୍ଡା,୫ ।୨(ସମିସ): ଅନୁଗୋଳ ଜିଲ୍ଲା ହଣ୍ଡପା ଥାନା ବଡ଼ ଡଙ୍ଗିଆଣି ଗ୍ରାମର ମମତା ବେହେରାଙ୍କୁ ସେହି ଗ୍ରାମର ସଞ୍ଜୁକ୍ତା ପ୍ରଧାନ ମାଡ଼ ମାରିବା ସହ ହତ୍ୟା ଧମକ ଦେଇଥିବା ବୁଧବାର ମମତା ଥାନାରେ ଅଭିଯୋଗ କରିଛନ୍ତି । ପୁଲିସ ମାମଲା ରୁଜୁକରି ତଦନ୍ତ ଚଳାଇଛି । ପୂର୍ବ ଶତ୍ରୁତାକୁ ନେଇ ଉଭୟଙ୍କ ପରିବାର ମଧ୍ୟରେ ତିକ୍ତତା ଲାଗି ରହିଥିଲା । ସଞ୍ଜୁକ୍ତା ମମତାଙ୍କ ଘରକୁ ଆସି ତାଙ୍କ ସ୍ୱାମୀଙ୍କୁ ମାଡ଼ ମାରିବା ପାଇଁ ଖୋଜୁଥିବା ସ୍ୱାମୀ ଘରେ ନ ଥିବାରୁ ମମତାଙ୍କୁ ମାଡ଼ ମାରିବା ସହ ସ୍ୱାମୀଙ୍କୁ ହତ୍ୟା ଧମକ ଦେଇଥିବା ଅଭିଯୋଗପତ୍ରରେ ଉଲ୍ଲେଖ କରାଯାଇଛି ।

ଆଲୁମ୍‌ନି କମିଟି ଗଠନକୁ ହାତଗଣତି ଛାତ୍ର ଓ ଅଣଛାତ୍ରଙ୍କ ବିରୋଧ

ଆଠମଲ୍ଲିକ,୫ ।୨(ସମିସ): ୧୯୭୮ରୁ ଆରମ୍ଭ ହୋଇଛି ଆଠମଲ୍ଲିକ କଲେଜ । ଇତିମଧ୍ୟରେ ଦୀର୍ଘ ୪୮ ବର୍ଷରୁ ଊର୍ଦ୍ଧ୍ୱ ସମୟ ବିତିଯାଇଥିବା ବେଳେ ବିଭିନ୍ନ ସମୟରେ ପୁରାତନ ଛାତ୍ରଛାତ୍ରୀଙ୍କୁ ନେଇ ଆଲୁମ୍‌ନି ସଂଘ ଗଠନ ପାଇଁ ପ୍ରସ୍ତାବ ଆସିଥିଲେ ମଧ୍ୟ ତାହା ସମ୍ଭବ ହୋଇପାରୁ ନ ଥିଲା । ୨୦୨୬ ଫେବୃଆରୀ ୧ରେ ଆଲୁମନି ସଂଘ ଗଠିତ ହୋଇଛି । ତେବେ ଏହି ଆଲୁମନି ସଂଘକୁ କିଛି ହାତଗଣତି ପୁରାତନ ଛାତ୍ର ଓ କଲେଜରେ ଅଧ୍ୟୟନ କରି ନ ଥିବା ଛାତ୍ର ବିରୋଧ କରିବା ଆରମ୍ଭ କରିଛନ୍ତି । ପ୍ରଥମେ ଆଲୁମନି ସଂଘ ଗଠନ ଓ ଏହି ସଂଗଠନର କାର୍ଯ୍ୟ କ'ଣ ତାହା ଜାଣିବା ନିତାନ୍ତ ଆବଶ୍ୟକ । ଯେହେତୁ ରାଜ୍ୟ ସରକାରଙ୍କ ପକ୍ଷରୁ ବାରମ୍ବାର ଆଲୁମନି ସଂଘ ଗଠନକୁ ନେଇ କଲେଜ କର୍ତ୍ତୃପକ୍ଷଙ୍କୁ ପତ୍ରଜାପ ହୋଇଥିଲା, ସେଥିନେଇ କଲେଜ କର୍ତ୍ତୃପକ୍ଷ ପ୍ରଥମେ ଏହି ଆଲୁମନି ସଂଘ ଗଠନ ପାଇଁ ପଦକ୍ଷେପ ନେଇଥିଲେ । ଆଲୁମନି ସଂଗଠନର କାର୍ଯ୍ୟ ହେଲା ପ୍ରତିଷ୍ଠାଠାରୁ କଲେଜରେ ଅଧ୍ୟୟନ କରିଥିବା ହଜାର ହଜାର ପୁରାତନ ଛାତ୍ରଛାତ୍ରୀଙ୍କୁ ସଂଘରେ ସାମିଲ କରି କଲେଜର ସମସ୍ୟା କିଭଳି ସମାଧାନ କରାଯାଇ ପାରିବ ସେନେଇ ପ୍ରୟାସ କରିବା । ପ୍ରତେକ ଛାତ୍ରଛାତ୍ରୀ ନିଜ ତରଫରୁ ଏହି ସଂଘକୁ କିଛି କିଛି ଆର୍ଥିକ ସାହାଯ୍ୟ କରିବେ । ସଂଘ ଯେଉଁ ଆର୍ଥିକ ସାହାଯ୍ୟ କଲେଜକୁ ପ୍ରଦାନ କରିବ, କଲେଜ ତାକୁ ସରକାରଙ୍କୁ ଅବଗତ କଲେ ସରକାର ଆଲୁମ୍‌ନି ସଂଘ ପ୍ରଦାନ କରିଥିବା ଅର୍ଥର ଦୁଇଗୁଣା ଅର୍ଥ ପ୍ରଦାନ କରିବା ବ୍ୟବସ୍ଥା ରହିଛି । ସେହି ଅର୍ଥରେ କଲେଜରେ ବିଭିନ୍ନ ଉନ୍ନତିମୂଳକ କାର୍ଯ୍ୟ ସମ୍ଭବ ହୋଇପାରିବ । ଏନେଇ ସମସ୍ତ ପୁରାତନ ଛାତ୍ରଛାତ୍ରୀ ଅବଗତ ହେବା ଆବଶ୍ୟକ । ନୂତନ ଭାବେ ଗଠିତ ଆଲୁମନି ସଂଘ ବର୍ତ୍ତମାନ କେତେ ପୁରାତନ ଛାତ୍ରଛାତ୍ରୀଙ୍କୁ ସଂଘରେ ଯୋଡ଼ି କେତେ ଆର୍ଥିକ ସାହାଯ୍ୟ ଯୋଗାଡ଼ କରି କଲେଜ କର୍ତ୍ତୃପକ୍ଷଙ୍କୁ ପ୍ରଦାନ କରିପାରିବ ତାହା ଦେଖିବାକୁ ବାକି ରହିଲା । ଆଲୁମନି ସଂଘର କାର୍ଯ୍ୟକାରିତା ବିଷୟରେ ସମ୍ପୂର୍ଣ୍ଣ ଅବଗତ ନ ହୋଇ କିଛି ହାତଗଣତି ଛାତ୍ର ଓ ଅଣଛାତ୍ର ଏହାକୁ ରାଜନୀତିକରଣ କରିବାକୁ ଚେଷ୍ଟା କରି କଲେଜ କର୍ତ୍ତୃପକ୍ଷଙ୍କୁ ସମାଲୋଚନା କରିବା ସହ ଏହି ସଂଗଠନକୁ ବିରୋଧ କରୁଥିବା ଦେଖାଯାଇଛି । ଏଭଳି ବ୍ୟକ୍ତିବିଶେଷ କଲେଜ ସ୍ୱାର୍ଥକୁ ବଳି ଦେଇ ଓଲଟା ଆଠମଲ୍ଲିକ କଲେଜ ନାଁରେ ବିଭିନ୍ନ ଗଣମାଧ୍ୟମ ଓ ସାମାଜିକ ଗଣମାଧ୍ୟମରେ ବିଭିନ୍ନ କୁତ୍ସାରଟନା କରିବାକୁ ପଛାଉନାହାନ୍ତି । ଏମାନେ କେବେବି କଲେଜର ଭଲ ନାଁ ହେଉ ବୋଲି ଚାହୁଁନାହାନ୍ତି । ଏଭଳି ବ୍ୟକ୍ତି ବିଶେଷଙ୍କ କପୋଳ କଳ୍ପିତ କଥାରେ ଜନସାଧାରଣ ବିଚଳିତ ନ ହେବାପାଇଁ ଆଲୁମନି ସଂଘ ସଭାପତି ସୁଶାନ୍ତ କୁମାର ମହାପାତ୍ର ନିବେଦନ କରିଛନ୍ତି । ଖୁବଶୀଘ୍ର ଆଲୁମନି ସଂଘରେ ଶହଶହ ସଂଖ୍ୟାରେ ପୁରାତନ ଛାତ୍ରଛାତ୍ରୀ ଯୋଗଦେଇ ବୈଠକ କରି କଲେଜକୁ କିଭଳି ଏକ ଆଦର୍ଶ କଲେଜ ଭାବେ ପରିଗଣିତ କରାଯିବ ସେ ଦିଗରେ ସଂଘ ପ୍ରଚେଷ୍ଟା କରିବ ବୋଲି ସଭାପତି କହିଛନ୍ତି ।

ନାଲକୋ ନଗରରେ ଆଜିଠୁ ଆଦିବାସୀ ମହୋତ୍ସବ

ଅନୁଗୋଳ,୫ ।୨(ସମିସ): ଆଦିବାସୀ ସମ୍ପ୍ରଦାୟର ସମୃଦ୍ଧ ସାଂସ୍କୃତିକ ଐତିହ୍ୟ ପାଳନ କରିବା ସହ ସେମାନଙ୍କ ସଶକ୍ତୀକରଣ ପାଇଁ ସା ପରିଚୟ ଫାଉଣ୍ଡେସନ୍ ପକ୍ଷରୁ ୧୩ତମ ଆଦିବାସୀ ମହୋତ୍ସବ ନାଲକୋ ନଗରରେ ଫେବୃଆରୀ ୬ରୁ ୧୪ତାରିଖ ଯାଏ ଅନୁଷ୍ଠିତ ହେବାକୁ ଯାଉଛି । ଏ ନେଇ ଆୟୋଜକ ସା ପରିଚୟ ଫାଉଣ୍ଡସନ ପକ୍ଷରୁ ସ୍ଥାନୀୟ ଏକ ହୋଟେଲ ସମ୍ମିଳନୀ ଗୃହରେ ଅନୁଷ୍ଠିତ ସମ୍ବାଦିକ ସମ୍ମିଳନୀରେ ସୂଚନା ଦିଆଯାଇଛି । ଏହି ମହୋତ୍ସବରେ ରଙ୍ଗ, ସଂସ୍କୃତି ଏବଂ କାରିଗରିର ଆନନ୍ଦଦାୟକ ମିଶ୍ରଣ ହେବ, ଯେଉଁଥିରେ ଦକ୍ଷ ଆଦିବାସୀ ପରିବାର ଦ୍ୱାରା ଅଣାଯାଇଥିବା ଉତ୍କୃଷ୍ଟ ହସ୍ତଶିଳ୍ପ, ବସ୍ତ୍ର, ମସଲା ଏବଂ ଅନ୍ୟାନ୍ୟ ଆଦିବାସୀ ସୃଷ୍ଟି ପ୍ରଦର୍ଶିତ ହେଉଥିବା ଷ୍ଟଲର ଏକ ପରିସର ରହିବ । ୧୫୦ଟି ଷ୍ଟଲରେ ଭାରତର ୧୨ ରାଜ୍ୟ ଏବଂ ଓଡ଼ିଶାର ୧୯ ଜିଲ୍ଲାରୁ ଆସିଥିବା ଶିଳ୍ପୀ ଆଦିବାସୀ ଏବଂ ମହିଳା କାରିଗରମାନେ କଳା, ହସ୍ତଶିଳ୍ପ, ବୟନଶିଳ୍ପ, ମସଲା, ହସ୍ତତନ୍ତ ଏବଂ ଅନ୍ୟାନ୍ୟ ମନମୁଗ୍ଧକର ଆଦିବାସୀ ଉତ୍ପଦ ବିକ୍ରି ଓ ପ୍ରଦର୍ଶନ କରିବେ । ଏଥିସହ ଆଦିବାସୀ ସଂସ୍କୃତିର ରଙ୍ଗାରଙ୍ଗ କାର୍ଯ୍ୟକ୍ରମରେ, ଓଡ଼ିଶା, ଝାଡ଼ଖଣ୍ଡ, ଛତିଶଗଡ଼, ପଶ୍ଚିମବଙ୍ଗ, ମଧ୍ୟପ୍ରଦେଶ, ବିହାରର ୧୫-୨୦ ଉତ୍ସାହୀ ଦଳଙ୍କ ଦ୍ୱାରା ମନମୁଗ୍ଧକର ସଙ୍ଗୀତ ଏବଂ ନୃତ୍ୟ ପ୍ରଦର୍ଶନ କାର୍ଯ୍ୟକ୍ରମ ରହିଛି । ମୁଖ୍ୟ ଆକର୍ଷଣ ସାଜିବ ଢେମସା, ଛଉ, ଓରାଓଁ ଆଦିବାସୀ ନୃତ୍ୟ । ଚୋନ୍ ଏବଂ ଅନ୍ୟାନ୍ୟ ଆଦିବାସୀ ନୃତ୍ୟ ପରିବେଷଣ ଆୟୋଜନ ହୋଇଛି । ସାମ୍ବାଦିକ ସମ୍ମିଳନୀରେ ସଂଗଠନର ଅମିୟ ମହାନ୍ତି, ବିଶ୍ୱ ରଞ୍ଜନ ଦାସ, ସିଦ୍ଧାର୍ଥ ପ୍ରଧାନ, ଅମିତ ସ୍ୱରୂପ ମହାପାତ୍ର, ଆଦିତ୍ୟ ପ୍ରସାଦ ପରିଡ଼ା, ପ୍ରଭାତ ସେଠୀ ପ୍ରମୁଖ କର୍ମକର୍ତ୍ତା ଉପସ୍ଥିତ ଥିଲେ ।

ମା' ପଥରପୁଞ୍ଜି ଠାକୁରାଣୀଙ୍କ ବାର୍ଷିକ ଯାତ୍ରା

କିଶୋରନଗର,୫ ।୨(ସମିସ): ଅନୁଗୋଳ ଜିଲ୍ଲା ଆଠମଲ୍ଲିକ ଉପଖଣ୍ଡ କୃତିବାସପୁର ପଞ୍ଚାୟତ ତିଳେଶ୍ୱରସ୍ଥିତ ମା' ପଥରପୁଞ୍ଜି ଠାକୁରାଣୀଙ୍କ ବାର୍ଷିକ ଯାତ୍ରା ପାଳିତ ହୋଇଛି । ପୂର୍ବାହ୍ନ ୧୦ଟାରେ ରୀତିନୀତି ଅନୁସାରେ ପୂଜା ଆରମ୍ଭ ହୋଇ ଅପରାହ୍ନ ଗୋଟାଏରେ ସମ୍ପନ୍ନ ହୋଇଥିଲା । ଏହି ଯାତ୍ରା ପ୍ରତିବର୍ଷ ଫାଲଗୁନ ମାସ ଚତୁର୍ଥୀ ତିଥିରେ ପାଳନ ହୋଇଥାଏ । ମା'ଙ୍କୁ ଯିଏ ଯାହା ମାଗିଥାଏ ତାହା ପୂରଣ ହୁଏ ବୋଲି ବିଶ୍ୱାସ ରହିଛି । ପୂଜାରେ ହଜାରେରୁ ଊର୍ଦ୍ଧ୍ୱ ଭକ୍ତଙ୍କ ସମାଗମ ହୋଇଥିଲା । ମହିଳା ସଂକୀର୍ତ୍ତନ ମଣ୍ଡଳୀ ନାମ ସଂକୀର୍ତ୍ତନ କରିଥିଲେ । ଭକ୍ତଙ୍କ ପାଇଁ ପ୍ରସାଦ ସେବନ ବ୍ୟବସ୍ଥା ହୋଇଥିଲା । ଗ୍ରାମ ସଭାପତି ଦିଲୀପ ସାହୁ ଓ ସମ୍ପାଦକ କୈଳାସ ଚନ୍ଦ୍ର ପ୍ରଧାନଙ୍କ ନେତୃତ୍ୱରେ ତଥା ଗ୍ରାମବାସୀଙ୍କ ସହଯୋଗରେ ଧୁମଧାମରେ ପୂଜା ଅନୁଷ୍ଠିତ ହୋଇଛି ।

ଅବସରପ୍ରାପ୍ତ ସରକାରୀ କର୍ମଚାରୀଙ୍କ ପରଲୋକ

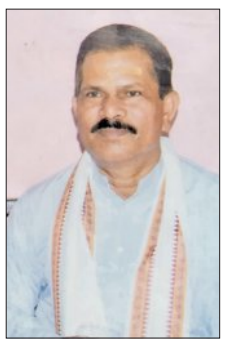

ଅନୁଗୋଳ,୫ ।୨(ସମିସ): ଅନୁଗୋଳ ଜିଲ୍ଲା ବଅଁରପାଳ ବ୍ଲକ୍ ରକଲା ଗ୍ରାମର ଅବସରପ୍ରାପ୍ତ ସରକାରୀ କର୍ମଚାରୀ ତଥା ଗ୍ରାମର ଆରାଧ୍ୟ କୁଣ୍ଢେଶ୍ୱର ମହାଦେବଙ୍କ ସେବକ ଆର୍ତ୍ତ ମହାପାତ୍ର ଆଉ ନାହାନ୍ତି । ୬୧ ବର୍ଷ ବୟସରେ ତାଙ୍କ ପରଲୋକ ଘଟିଛି । ସେ ଚୌଦ୍ୱାର ଉଡ଼ାଜାହାଜ ଗବେଷଣା କେନ୍ଦ୍ର (ଏଆରସି) ପରିସରରେ ଥିବା ପିଡବ୍ଲ୍ୟୁଡି କାର୍ଯ୍ୟାଳୟରେ ଦୀର୍ଘବର୍ଷ ଧରି କାର୍ଯ୍ୟରତ ଥିଲେ । ପରେ ଚୌଦାର ପିଡବ୍ଲ୍ୟୁଡି ଡିଭିଜନ ଅଫିସରୁ ଗତବର୍ଷ ଜାନୁଆରୀରେ ଅବସର ଗ୍ରହଣ କରିଥିଲେ । ତେବେ ଜୁଲାଇ ମାସରେ ସେ କର୍କଟ ରୋଗରେ ପୀଡ଼ିତ ହୋଇଥିବା ଜଣାପଡ଼ିଥିଲା । ଗୁରୁବାର ତାଙ୍କ ଦେହାନ୍ତ ହୋଇଛି । ଗାଁ ଲିଙ୍ଗରା ନଦୀ କୂଳ ଶ୍ମଶାନରେ ଅନ୍ତିମ ସଂସ୍କାର କରାଯାଇଛି । ବଡ଼ପୁଅ ଭୁଲୁ ମୁଖାଗ୍ନି ଦେଇଥିଲେ ।

ଦଣ୍ଡନୃତ୍ୟରେ ଜାତି ସୂଚକ ନାଚ ପ୍ରଦର୍ଶନ ନିଷେଧ ପାଇଁ ସ୍ମାରକପତ୍ର

ଅନୁଗୋଳ,୫ ।୨(ସମିସ): ଓଡ଼ିଶାର ପ୍ରସିଦ୍ଧ ଲୋକ ସଂସ୍କୃତି ପାରମ୍ପରିକ ଦଣ୍ଡ ନୃତ୍ୟରେ ଜାତିଆଣ ଆକ୍ଷେପ ନୃତ୍ୟରେ କଟକଣା ଲଗାଇବାକୁ ଜିଲ୍ଲା ପ୍ରଶାସନକୁ ସ୍ମାରକପତ୍ର ପ୍ରଦାନ କରାଯାଇଛି । ନିର୍ଦ୍ଦିଷ୍ଟ ଏକ ଜାତିଭିତ୍ତିକ ସଂଗଠନ ତରଫରୁ ନିବେଦନ କରାଯାଇଛି ଯେ ଦଣ୍ଡ ନୃତ୍ୟରେ ନିର୍ଦ୍ଦିଷ୍ଟ ଏକ ରୋଲ ପ୍ରଦର୍ଶନରେ ଜାତିଆଣ ଭେଦଭାବକୁ ପ୍ରୋତ୍ସାହିତ କରୁଛି । ଯାହାଦ୍ୱାରା ନିର୍ଦ୍ଦିଷ୍ଟ ଜାତିର ଲୋକଙ୍କ ସାମାଜିକ ମର୍ଯ୍ୟାଦା କ୍ଷୁଣ୍ଣ ହେବା ସହ ଅପମାନ ବୋଧ ହେଉଥିବା ସ୍ମାରକପତ୍ରରେ ଉଲ୍ଲେଖ କରାଯାଇଛି । ଏଥିରେ ଜିଲ୍ଲା ପ୍ରଶାସନର ପଦକ୍ଷେପ ସ୍ୱରୂପ ଜିଲ୍ଲା ମଙ୍ଗଳ ବିଭାଗ ପତ୍ର ସଂଖ୍ୟା ୩୧୨/୩/୦୨/୨୬ରେ ବିଭାଗୀୟ ଉଚ୍ଚ କର୍ତ୍ତୃପକ୍ଷଙ୍କୁ ଅବଗତ କରାଇଛନ୍ତି ।

୯ନଂ ୱାର୍ଡରେ ବ୍ୟାପକ ନିଶାଦ୍ରବ୍ୟ କାରବାର

● ପୁଲିସ୍, ଅବକାରୀ ବିଭାଗ ନିଷ୍କ୍ରିୟ

ତାଳଚେର,୫ ।୨(ସମିସ): ତାଳଚେର ପୌର ପରିଷଦ ୯ନଂ ୱାର୍ଡରେ ବ୍ୟାପକ ନିଶାଦ୍ରବ୍ୟ କାରବାର ହେଉଥିବା ଅଭିଯୋଗ ହେଉଛି । କୁଚିଆ ବେପାରୀମାନେ ଦେଶୀ ଓ ବିଦେଶୀ ମଦ ରିଟେଲର୍‌ଙ୍କଠାରୁ ଚୋରାରେ ଆଣି ଅଧିକ ଦରରେ ବିକ୍ରି କରି ମାଲାମାଲ ହେଉଥିବା ବେଳେ ମଦ ପିଇ ବହୁ ଲୋକଙ୍କ ପରିବାର ଛାରଖାର ହୋଇଯାଉଛି । ଏହି ୱାର୍ଡ ତାଳଚେର ଟାଉନଥାନାଠାରୁ ମାତ୍ର ୧୦୦ ମିଟର ପରିସରରେ ରହିଛି । ତାଳଚେରରେ ମଧ୍ୟ ଅବକାରୀ ବିଭାଗ କାର୍ଯ୍ୟାଳୟ ରହିଛି । ତେବେ ଉଭୟ ବିଭାଗ ଚୋରାମଦ କାରବାରରେ ରୋକ୍ ଲଗାଇ ନ ପାର

ଭୁବନେଶ୍ୱର ସିଟି

ଆଦିବାସୀ ମେଳା ଉଦ୍‌ଯାପିତ

୧୧ ଦିନରେ ୪ କୋଟିର ବେପାର

ଭୁବନେଶ୍ୱର, ୫।୨(ସମିସ):ରାଜ୍ୟ ସରକାରଙ୍କ ଅନୁସୂଚିତ ଜନଜାତି ଓ ଅନୁସୂଚିତ ଜାତି ଉନ୍ନୟନ, ସଂଖ୍ୟାଲଘୁ ସମ୍ପ୍ରଦାୟ ଓ ପଛୁଆ ବର୍ଗ କଲ୍ୟାଣ ବିଭାଗ ଆନୁକୂଲ୍ୟରେ ଆଦିବାସୀ ଭାଷା ଓ ସଂସ୍କୃତି ପ୍ରତିଷ୍ଠାନ, ଭୁବନେଶ୍ୱର ଦ୍ୱାରା ୟୁନିଟ-୧ସ୍ଥିତ ଆଦିବାସୀ ପଡ଼ିଆଠାରେ ଗତ ୧୧ ଦିନ ଧରି ଚାଲିଥିବା ରାଜ୍ୟସ୍ତରୀୟ ଆଦିବାସୀ ମେଳା-୨୦୨୬ ଶୁକ୍ରବାର ଉଦ୍‌ଯାପିତ ହୋଇଯାଇଛି। ଉଦ୍‌ଯାପନୀ ସନ୍ଧ୍ୟାରେ ମୁଖ୍ୟ ଅତିଥି ଭାବେ ବିଭାଗୀୟ ମନ୍ତ୍ରୀ ନିତ୍ୟାନନ୍ଦ ଗଣ୍ଡ ଯୋଗଦେଇ ମେଳାର ସଫଳତା ବିଷୟରେ ସୂଚନା ଦେଇ କହିଛନ୍ତି ଯେ ଚଳିତ ବର୍ଷ ଆଦିବାସୀ ମେଳାରେ ୧୦ ଲକ୍ଷରୁ ଅଧିକ ଜନସମାଗମ ହୋଇଥିବା ବେଳେ ୪ କୋଟି ୨୨ ଲକ୍ଷ ବ୍ୟବସାୟହୋଇଛି। ପ୍ରଧାନମନ୍ତ୍ରୀଙ୍କ ଭୋକାଲ୍ ଫର୍ ଲୋକାଲ୍ ସ୍ଲୋଗାନ୍‌କୁ ଆଦିବାସୀ ମେଳା ପ୍ରତିଫଳିତ କରିଛି। ଏହି ମେଳା ଆମକୁ ମନେ ପକାଇଦେଇଛି ଯେ ପ୍ରଗତିର ଅର୍ଥ କେବଳ ଅର୍ଥନୈତିକ ଅଭିବୃଦ୍ଧି ନୁହେଁ, ବରଂ ସଂସ୍କୃତି, ପରିଚୟ ଓ ମାନବିକ ମୂଲ୍ୟବୋଧକୁ ସୁରକ୍ଷିତ ରଖିବା ମଧ୍ୟ ପ୍ରଗତିର ଅଭିନ୍ନ ଅଂଶ। ଏଥିସହ ଆଦିବାସୀ ସାମଗ୍ରୀ ଓ ଆଦିବାସୀ କୁଡିଆକୁ ବେଶ୍ ପ୍ରଶଂସା କରିବା ସହ ମେଳାର ସଫଳ ଆୟୋଜନ ନିମନ୍ତେ ବିଭାଗର ସମସ୍ତ ଅଧିକାରୀଙ୍କ ପ୍ରଶଂସା କରିଛନ୍ତି ମନ୍ତ୍ରୀ ଶ୍ରୀ ଗଣ୍ଡ। ଉଦ୍‌ଯାପନୀ ସମାରୋହରରେ ବିଭାଗର ଆୟୁକ୍ତ ତଥା ଶାସନ ସଚିବ ବା.ପରମେଶ୍ୱରନ୍‌ଙ୍କ ସମେତ ଅନ୍ୟ ବରିଷ୍ଠ ଅଧିକାରୀମାନେ ଉପସ୍ଥିତ ଥିଲେ। ଏହି ଅବସରରେ ଗବେଷଣା ପତ୍ରିକା 'ବନଜା' ଓ ଅନୁସୂଚିତ ଜନଜାତି ଓ ଅନୁସୂଚିତ ଜାତି ଉନ୍ନୟନ ବିଭାଗ ସାଂସ୍କୃତିକ ପରିଷଦର ବାର୍ଷିକ ସ୍ମରଣିକା 'ପାହାଚ-୨୦୨୬'କୁ ଅତିଥିମାନେ ଉନ୍ମୋଚନ କରିଛନ୍ତି। ସେହିପରି ୧୦ଜଣ ସଫଳ ଜନଜାତି ଚାଷୀ, କୁଶଳୀ କାରିଗରଙ୍କୁ ସମ୍ମାନିତ କରାଯାଇଥିଲା। ଏହାସହ ୩ ଗୋଟି ଶ୍ରେଷ୍ଠ କୁଡ଼ିଆ ଓ ୩ଜଣ ଜନଜାତି କ୍ଷୁଦ୍ର ବ୍ୟବସାୟୀ (ସ୍ୱୟଂ ସହାୟିକା ଗୋଷ୍ଠୀ)ଙ୍କୁ ପୁରସ୍କୃତ କରାଯାଇଛି। ଶେଷରେ ସ୍ୱତନ୍ତ୍ର ଶାସନ ସଚିବ ସୁଜାତା ମିଶ୍ର ଧନ୍ୟବାଦ ଅର୍ପଣ କରିଥିଲେ।

ରଜତ ମାନସିଂହ ସ୍ୱାସ୍ଥ୍ୟ ବିଜ୍ଞାନ ବିଶ୍ୱବିଦ୍ୟାଳୟର ଉପ-ପରୀକ୍ଷା ନିୟନ୍ତ୍ରକ

ଭୁବନେଶ୍ୱର, ୫।୨ (ସମିସ): ଓଡ଼ିଶା ସ୍ୱାସ୍ଥ୍ୟ ବିଜ୍ଞାନ ବିଶ୍ୱବିଦ୍ୟାଳୟର ନୂତନ ଉପ ପରୀକ୍ଷା ନିୟନ୍ତ୍ରକ ଭାବେ ବରିଷ୍ଠ ସହକାରୀ ପ୍ରାଧ୍ୟାପକ ରଜତ କୁମାର ମାନସିଂହ ନିଯୁକ୍ତ ହୋଇଛନ୍ତି। ଏହାସହ ବିଶ୍ୱବିଦ୍ୟାଳୟର କଲେଜ ଡେଭେଲପମେଣ୍ଟ ଆଣ୍ଡ ଷ୍ଟୁଡେଣ୍ଟ ୱେଲଫେୟାର ବିଭାଗର ଉପ ନିର୍ଦ୍ଦେଶକ ଭାବେ ଦାୟିତ୍ୱ ତୁଲାଇବେ। ଏନେଇ ବୁଧବାର ବିଶ୍ୱବିଦ୍ୟାଳୟ ପକ୍ଷରୁ ବିଜ୍ଞପ୍ତି ପ୍ରକାଶ ପାଇଛି। ପୂର୍ବରୁ ସେ ଉଚ୍ଚଶିକ୍ଷା ବିଭାଗରେ ଉପ-ନିର୍ଦ୍ଦେଶକ ଭାବେ ସେ କାର୍ଯ୍ୟ କରିଛନ୍ତି। ବିଭିନ୍ନ ଦାୟିତ୍ୱକୁ ସଫଳତାର ସହ ସମ୍ପାଦନ କରି ସାଉଁଟିଥିବା ଅଭିଜ୍ଞତା ପରୀକ୍ଷା ସୁପରିଚାଳନା କରିବାରେ ସହାୟକ ହେବ ବୋଲି ଆଶାପ୍ରକାଶ ପାଇଛି।

ସର୍ବଭାରତୀୟ ଉର୍ଦ୍ଦୁ କବି ସମ୍ମିଳନୀ

ଭୁବନେଶ୍ୱର, ୫।୨(ସମିସ): ଓଡ଼ିଶା ଉର୍ଦ୍ଦୁ ଏକାଡେମୀ ପକ୍ଷରୁ ସର୍ବଭାରତୀୟ ଉର୍ଦ୍ଦୁ କବି ସମ୍ମିଳନୀ (ମୁଶାଏରା) ଆୟୋଜନ କରାଯାଇଛି। ଏଥିରେ ସିନେ ଅଭିନେତା ଶ୍ରୀତମ୍ ଦାସ ମୁଖ୍ୟଅତିଥିଭାବେଯୋଗଦେଇଥିଲେ।ଉତ୍ତରପ୍ରଦେଶ, ମଧ୍ୟପ୍ରଦେଶ, ପଶ୍ଚିମବଙ୍ଗ, ମହାରାଷ୍ଟ୍ର ସମେତ ଓଡ଼ିଶାର ବିଭିନ୍ନ ଜିଲ୍ଲାର ଉର୍ଦ୍ଦୁ କବିମାନେ କବିତା ପାଠ କରିଥିଲେ। ଏଥିସହିତ ଓଡ଼ିଶା ଉର୍ଦ୍ଦୁ ଏକାଡେମୀ ପକ୍ଷରୁ ରାଜ୍ୟ ସ୍ତରୀୟ ଉର୍ଦ୍ଦୁ ପ୍ରବନ୍ଧ ଲିଖନ ଓ ବକ୍ତୃତା ପ୍ରତିଯୋଗିତାର ଆୟୋଜନ କରାଯାଇଥିଲା। ପ୍ରବନ୍ଧ ଲିଖନ ଓ ବକ୍ତୃତା ପ୍ରତିଯୋଗିତାରେ କୃତୀ ପ୍ରତିଭାଙ୍କୁ ଯଥାକ୍ରମେ ୪, ୦୦୦, ୩, ୫୦୦ ଓ ୩, ୦୦୦ ଟଙ୍କା ପୁରସ୍କାର ରାଶି ପ୍ରଦାନ କରାଯାଇଥିଲା। ଏଥିସହ 'ଉର୍ଦ୍ଦୁ ଓ ହିନ୍ଦୀ ଗଳ୍ପରେ ନାରୀ ଚରିତ୍ର' ଶୀର୍ଷକ ଜାତୀୟ ସ୍ତରୀୟ ଆଲୋଚନାଚକ୍ର ଅନୁଷ୍ଠିତ ହୋଇଥିଲା। କାର୍ଯ୍ୟକ୍ରମରେ ଓଡ଼ିଶା ଉର୍ଦ୍ଦୁ ଏକାଡେମୀର ସଭାପତି ଜନାବ୍ ଖାଲିଦ୍ ରହିମ୍, ଉପ-ସଭାପତି ଜନାବ୍ ନଫିସ୍ ମଞ୍ଜରହସନ୍, ସଚିବ ଶୁଚିସ୍ମିତା ମନ୍ତ୍ରୀ ଉପସ୍ଥିତ ଥିଲେ।

ଏକାମ୍ର ମହାବିଦ୍ୟାଳୟରେ ମହିଳା ଆତ୍ମରକ୍ଷା ପ୍ରଶିକ୍ଷଣ

ଭୁବନେଶ୍ୱର, ୫।୨(ସମିସ): ଏକାମ୍ର ମହାବିଦ୍ୟାଳୟରେ ଗତ ୨୮ ତାରିଖରୁ ଚଳିତ ମାସ ୫ ତାରିଖ ପର୍ଯ୍ୟନ୍ତ ୮ ଦିନ ବ୍ୟାପୀ ବାଳିକା ଆତ୍ମରକ୍ଷା ପ୍ରଶିକ୍ଷଣ କାର୍ଯ୍ୟକ୍ରମ ଅନୁଷ୍ଠିତ ହୋଇଯାଇଛି। ମହାବିଦ୍ୟାଳୟର ଅଧ୍ୟକ୍ଷା ଡ. ରାଜଶ୍ରୀ ମହାନ୍ତି ଏହି କାର୍ଯ୍ୟକ୍ରମକୁ ଉଦ୍‌ଘାଟନ କରିଥିଲେ। ସଂଯୋଜିକା ଡ. ସୁଜାତା ମିଶ୍ର ଏବଂ ଡ. ଶୁଭଶ୍ରୀ ପ୍ରିୟଦର୍ଶିନୀ କାର୍ଯ୍ୟକ୍ରମକୁ ପରିଚାଳନା କରିଥିଲେ। ଶକ୍ତିଶ୍ରୀ ସଂଯୋଜିକା ଡ. ନିବେଦିତା ମହାନ୍ତି, ଦିଲ୍ଲୀପ ମଲ୍ଲିକ, ମୋହନ କୁମାର ବଡମୁଣ୍ଡି, ଡ. ଅର୍ଚ୍ଚନା ମହାପାତ୍ର, ଡ. ପ୍ରଶାନ୍ତ କୁମାର ସେଠୀ ପ୍ରମୁଖ ଯୋଗଦେଇ କାର୍ଯ୍ୟକ୍ରମକୁ ସଫଳ କରିଥିଲେ। ପ୍ରଶିକ୍ଷିକା ପୂଜା ସେଠୀ ମହାବିଦ୍ୟାଳୟର ଛାତ୍ରୀମାନଙ୍କୁ ଆତ୍ମରକ୍ଷା କୌଶଳ ବିଷୟରେ ତାଲିମ ଦେଇଥିଲେ।

୧୪ରୁ ତୋଷାଳି ସ୍ୱଦେଶୀ ମେଳା

● ଏକାମ୍ର ହାଟରୁ ଗଡ଼ିଲା ପ୍ରଚାର ରଥ

ଭୁବନେଶ୍ୱର, ୫।୨(ସମିସ): ଚଳିତ ମାସ ୧୪ ତାରିଖରୁ ସ୍ଥାନୀୟ ଜନତା ମଇଦାନଠାରେ ଆରମ୍ଭ ହେବ ୨୦ ତମ ତୋଷାଳି ସ୍ୱଦେଶୀ ମେଳା-୨୦୨୬। ଫେବୃଆରୀ ୨୬ ତାରିଖ ଯାଏ ଆୟୋଜନ ହେବାକୁଥିବା ଏହିମେଳାରଚଳିତବର୍ଷରଥିମ୍ ରହିଛି ସ୍ୱଦେଶୀ ଏବଂ ଆତ୍ମନିର୍ଭର। ଏଥର ମୋଳାରେ ମୋଟ ୮୪୦ଟି ଷ୍ଟଲ ରହିବ। ଏହି ଉପଲକ୍ଷେ ଶୁକ୍ରବାର ସ୍ଥାନୀୟ ଏକାମ୍ର ହାଟ ଠାରୁ ପ୍ରଚାର ରଥ ଗଡ଼ିଛି। ଏହି କାର୍ଯ୍ୟକ୍ରମରେ ହସ୍ତତନ୍ତ, ବୟନ ଓ ହସ୍ତଶିଳ୍ପ ମନ୍ତ୍ରୀ ପ୍ରଦିପ ବଳ ସାମନ୍ତ ମୁଖ୍ୟ ଅତିଥି ଭାବେ ଯୋଗ ଦେଇ ଏହି ଶୁଭାରମ୍ଭ କରିଥବା ଏହି ପ୍ରଚାର ରଥ କଟକ, ଭୁବନେଶ୍ୱର, ପୁରୀ, ସମ୍ବଲପୁର, ବ୍ରହ୍ମପୁର ପ୍ରମୁଖ ସହର ପରିକ୍ରମା କରିବ। କାର୍ଯ୍ୟକ୍ରମରେ ପଦ୍ମଶ୍ରୀ ପ୍ରଭାକର ମହାରଣା, ପଦ୍ମଶ୍ରୀ ଇଲିଆନା ସିତାରିଷ୍ଟ, ହସ୍ତତନ୍ତ, ବୟନ ଓ ହସ୍ତଶିଳ୍ପ ବିଭାଗର କମିଶନର ତଥା ଶାସନ ସଚିବ ଗୁହା ପୁନମ ତାପସ କୁମାର, ହସ୍ତତନ୍ତ ଓ ବୟନଶିଳ୍ପ ନିର୍ଦ୍ଦେଶକ ପ୍ରେମ ଚନ୍ଦ୍ର ଚୌଧରୀ, ହସ୍ତଶିଳ୍ପ ନିର୍ଦ୍ଦେଶିକା ନିବେଦିତା ପୃଷ୍ଟି, ଅତିରିକ୍ତ ଶାସନ ସଚିବ ପ୍ରତାପ ଚନ୍ଦ୍ର ହୋତାଙ୍କ ସମେତ ଅନ୍ୟ ବିଭାଗୀୟ ଅଧିକାରୀ ଉପସ୍ଥିତ ଥିଲେ।

'ସହାୟ'ର ପରିଚାଳନା କମିଟି ବୈଠକ

ଭୁବନେଶ୍ୱର, ୫।୨(ସମିସ): 'ସହାୟ'ର ପରିଚାଳନା କମିଟି ବୈଠକ କ୍ୟାପିଟାଲ ହସ୍ପିଟାଲର (ଏସଆଇଡିଆର) କ୍ୟାମ୍ପସର ସମ୍ମିଳନୀ କକ୍ଷରେ ଅନୁଷ୍ଠିତ ହୋଇଯାଇଛି। ବୈଠକରେ ସାମାଜିକ ସୁରକ୍ଷା ଏବଂ ଭିନ୍ନକ୍ଷମ ସଶକ୍ତୀକରଣ ବିଭାଗ (ଏସଏସଇପିଡି) ମନ୍ତ୍ରୀ ନିତ୍ୟାନନ୍ଦ ଗଣ୍ଡ ଅଧ୍ୟକ୍ଷତା କରିଥିଲେ। ବିଭାଗର ପ୍ରମୁଖ ଶାସନ ସଚିବ ଆର.ଏସ୍. ଗୋପାଳନଙ୍କ ସମେତ ବିଭାଗର ବରିଷ୍ଠ ଅଧିକାରୀମାନେ ଆଲୋଚନାରେ ଅଂଶଗ୍ରହଣ କରିଥିଲେ। 'ସହାୟ'ର ଅବୈତନିକ ସଚିବ ମୃଣାଳିନୀ ପାଢ଼ୀ, ସହାୟର କୋଷାଧ୍ୟକ୍ଷ ଇନା ପୁରୋହିତ ପମୁଖ ପରିଚାଳନା କରିଥିଲେ।

ଉତ୍କଳ ରାଇଜିଂ ଷ୍ଟାର୍ ଚାମ୍ପିଅନ

ଭୁବନେଶ୍ୱର, ୫।୨ (ସମିସ): ଓଡ଼ିଶା କପ୍ ସ୍ପୋର୍ଟ୍ସ ଆସୋସିଏସନ ଅଫ୍ ୟୁଏଇ ଆନୁକୂଲ୍ୟରେ ଦୁବାଇରେ ଆୟୋଜିତ ଓଡ଼ିଶା କପ୍‌ର ୧୨ତମ ସଂସ୍କରଣ ଉଦ୍‌ଯାପିତ ହୋଇଯାଇଛି। ଏଥିରେ ଉତ୍କଳ ରାଇଜିଂ ଷ୍ଟାର ଚାମ୍ପିଅନ ହୋଇଛି। ଫାଇନାଲରେ କଳିଙ୍ଗ ୱାରିୟର୍ସ ଓ ଉତ୍କଳ ରାଇଜିଂ ସାମ୍ନାସାମ୍ନି ହୋଇଥିଲେ। ଉତ୍କଳ ପ୍ରଥମେ ବ୍ୟାଟିଂ କରି ସମସ୍ତ ୱିକେଟ୍ ହରାଇ ୧୨୭ ରନ କରିଥିଲା। ଜବାବରେ କଳିଙ୍ଗ ୱାରିୟର୍ସ ୯ ୱିକେଟ୍‌ରେ ୧୦୨ ରନ କରି ପରାସ୍ତ ହୋଇଥିଲା। ରାଜେନ୍ଦ୍ର ପଲାଇ ଫାଇନାଲର ଶ୍ରେଷ୍ଠ ଖେଳାଳି ପୁରସ୍କାର ହାସଲ କରିଥିଲେ। ଅଭିନେତ୍ରୀ ଶିବାନୀ ସଙ୍ଗୀତା ମୁଖ୍ୟଅତିଥି ଭାବେ ଯୋଗଦେଇଥିଲେ। ଓଡ଼ିଶା କପ୍‌ର ଉପଦେଷ୍ଟା ପ୍ରିୟଦର୍ଶୀ ପାଣିଗ୍ରାହୀ, ରଜତ ରଥ, ସମ୍ଭ୍ରମ ପଟ୍ଟନାୟକ, ଅବନୀକାନ୍ତ ପାତ୍ର, ଚିନ୍ମୟ ଜେନା, ଆଶିଷ ନାୟକ, ସୌମ୍ୟରଞ୍ଜନ ପଣ୍ଡା ପ୍ରମୁଖ ଟୁର୍ଣ୍ଣାମେଣ୍ଟ ପରିଚାଳନାରେ ସହଯୋଗ କରିଥିଲେ।

ବିଜେବି ୭୪ ବ୍ୟାଚ୍‌ର ବୈଠକ

ଭୁବନେଶ୍ୱର, ୫।୨(ସମିସ): ବକ୍ସି ଜଗବନ୍ଧୁ ବିଦ୍ୟାଧର କଲେଜର ପ୍ରାକ୍ତନ ଛାତ୍ର ସଂଘ ବିଜେବି-୭୪ର ବୈଠକ ସହର ଉପକଣ୍ଠ କାଟେଣି ନିକଟସ୍ଥ ଏକ ଫାର୍ମ ହାଉସରେ ଅନୁଷ୍ଠିତ ହୋଇଯାଇଛି। କାର୍ଯ୍ୟକ୍ରମରେ ସଭାପତି ତାରିଣୀ ପ୍ରସାଦ ମହାନ୍ତି, ସମ୍ପାଦକ କେଦାର ପଟ୍ଟନାୟକ, ସଙ୍ଗଠନ ସମ୍ପାଦକଙ୍କ ପରିଚାଳନାରେ ନିରଞ୍ଜନ ମିଶ୍ର ରହିଥିଲେ। ବିଜେବି ୭୪ର ଶତାଧିକ ପ୍ରାକ୍ତନ ଛାତ୍ରଛାତ୍ରୀ ଏବଂ ଓଡ଼ିଶା ସରକାରଙ୍କ ପୂର୍ବତନ ମନ୍ତ୍ରୀ ତଥା ୭୪ ବ୍ୟାଚର ଅଶୋକ ପଣ୍ଡା ଯୋଗ ଦେଇଥିଲେ। କଲେଜରୁ ୧୯୭୦-୭୪ ମସିହାରେ ଅଧ୍ୟୟନ କରୁଥିବା ପ୍ରାୟ ସମସ୍ତ ଛାତ୍ରଛାତ୍ରୀମାନେ ସମାଜରେ ଅବହେଳିତ ଲୋକଙ୍କୁ ସାହାଯ୍ୟ କରିବା, ପଥପ୍ରାନ୍ତ ଓ ଶିକ୍ଷାନୁଷ୍ଠାନରେ ବ୍ୟାପକ ବୃକ୍ଷରୋପଣ, ବିଜେବି କଲେଜରେ ଅଧ୍ୟୟନ କରୁଥିବା ମେଧାବୀ ଛାତ୍ରଛାତ୍ରୀଙ୍କୁ ଅର୍ଥରାଶି ସାହାଯ୍ୟ କରିବା ପାଇଁ ବୈଠକରେ ଆଲୋଚନା ହୋଇଥିଲା। କାର୍ଯ୍ୟକ୍ରମରେ ପୂର୍ବତନ ସମ୍ପାଦକ ଡ. ସୁରେନ୍ଦ୍ର ନାଥ ସ୍ୱାଇଁ, ରାଜକିଶୋର ଚୌଧୁରୀ, ଡ. ନାରାୟଣସାହୁ, ଇଂ ଅସୀମାନନ୍ଦ ମହାନ୍ତି, ବିଦ୍ୟୁତରାୟ, ତାରା ପଟ୍ଟନାୟକ, ଭବାନୀ ପଟ୍ଟନାୟକ, ବିତ୍ତ ମହାନ୍ତି, ଲକ୍ଷ୍ମୀଧର ଜେନା ପ୍ରମୁଖ ନିଜର କଲେଜ ସମୟର ଅନୁଭୂତି ବର୍ଣ୍ଣନା କରିଥିଲେ।

ମାର୍ଚ୍ଚ ୨୨ରେ ବିଜେବି ଫ୍ରେଣ୍ଡସ୍‌ର ନିର୍ବାଚନ

ଭୁବନେଶ୍ୱର, ୫।୨(ସମିସ): ବିଜେବି ସ୍ୱୟଂଶାସିତ ମହାବିଦ୍ୟାଳୟ, ଭୁବନେଶ୍ୱରର ପୁରାତନ ଛାତ୍ରସଂଘ 'ବିଜେବି ଫ୍ରେଣ୍ଡସ୍'ର ବିଭିନ୍ନ କର୍ମକର୍ତ୍ତା ଏବଂ ଏଗଜିକ୍ୟୁଟିଭ କମିଟି ସଦସ୍ୟ ବାଛିବା ନିମନ୍ତେ ଆସନ୍ତା ମାର୍ଚ୍ଚ ୨୨ ତାରିଖରେ ନିର୍ବାଚନ ଅନୁଷ୍ଠିତ ହେବ। ଏନେଇ ମହାବିଦ୍ୟାଳୟ ପରିସରସ୍ଥିତ ସଂଘର କାର୍ଯ୍ୟାଳୟରେ ଆୟୋଜିତ ସାଧାରଣ ପରିଷଦ ବୈଠକରେ ନିଷ୍ପତ୍ତି ହୋଇଛି। ମହାବିଦ୍ୟାଳୟର ଅଧ୍ୟକ୍ଷା ପ୍ରଫେସର ଝୁମୁକୀ ରଥଙ୍କ ଅଧ୍ୟକ୍ଷତାରେ ଆୟୋଜିତ ଏହି ବୈଠକରେ ଯଥାଶିଘ୍ର କାର୍ଯ୍ୟପନ୍ଥା ଗ୍ରହଣ କରି ବିଭିନ୍ନ କର୍ମକର୍ତ୍ତା ଏବଂ ଏଗଜିକ୍ୟୁଟିଭ କମିଟି ସଦସ୍ୟ ନିର୍ବାଚନ ପରିଚାଳନା, ନିର୍ବାଚନ ଅଧିକାରୀ ମନୋନୟ, ଭୋଟର ତାଲିକା ପ୍ରକାଶନ ଏବଂ ନିର୍ବାଚନ ସୂଚୀ ବିଜ୍ଞାପନ ନିମନ୍ତେ ସ୍ଥିରୀକୃତ ହୋଇଥିଲା। ତେବେ ବିଜେବି ଫ୍ରେଣ୍ଡସ୍‌ର ଆଜୀବନ ସଦସ୍ୟ ବିଶ୍ୱପ୍ରକାଶ ପଟ୍ଟନାୟକ ନିର୍ବାଚନ ପ୍ରକ୍ରିୟାକୁ ସରଳୀକରଣ କରିବା ପାଇଁ ସଂଘର ସମସ୍ତ ସଦସ୍ୟମାନଙ୍କ ମଧ୍ୟରେ ସମନ୍ୱୟ ରକ୍ଷା କରିବେ ବୋଲି ବୈଠକରେ ନିଷ୍ପତ୍ତି ହୋଇଛି।

ଓୟୁଟିଆର୍‌ରେ ଟେକ୍ନିକାଲ ଫେଷ୍ଟ 'ପରସେପ୍ସନ'

ଭୁବନେଶ୍ୱର, ୫।୨(ସମିସ): ଓଡ଼ିଶା ବୈଷୟିକ ଓ ଗବେଷଣା ବିଶ୍ୱବିଦ୍ୟାଳୟ (ଓୟୁଟିଆର୍)ରେ ବାର୍ଷିକ ଟେକ୍ନିକାଲ ଫେଷ୍ଟ 'ପରସେପ୍ସନ' ଗୁରୁବାର ଠାରୁ ଆରମ୍ଭ ହୋଇଛି। ତିନି ଦିନ ପର୍ଯ୍ୟନ୍ତ ହେବାକୁ ଥିବା ଏହି ଉତ୍ସବକୁ ବିଶ୍ୱବିଦ୍ୟାଳୟ କୁଳପତି ପ୍ରଫେସର ବିଭୂତି ଭୂଷଣ ବିଶ୍ୱାଳ ମୁଖ୍ୟ ଅତିଥି ଭାବେ ଯୋଗଦେଇ ଉଦ୍‌ଘାଟନ କରିବା ସହ ନବୋନ୍ମେଷ, ଶିକ୍ଷା ଓ ନିଷ୍ଠା ମାଧ୍ୟମରେ ପ୍ରଯୁକ୍ତି କ୍ଷେତ୍ରକୁ ଆଗେଇ ନେବାକୁ ଛାତ୍ରଛାତ୍ରୀଙ୍କୁ ଆହ୍ୱାନ ଦେଇଛନ୍ତି। ଏହାସହ ଶୃଙ୍ଖଳା ଓ ଉତ୍ସର୍ଗିକୃତ ମନୋଭାବ ରଖି ବିଦ୍ୟାର୍ଥୀଙ୍କ ବ୍ୟକ୍ତିତ୍ୱକୁ ଶିଖରରେ ପହଞ୍ଚାଇବାକୁ ପ୍ରେରଣା ଦେଇଛନ୍ତି। ଡିନ୍ ପ୍ରଫେସର ଜିବିତେଶ ମିଶ୍ର ଓ ପ୍ରଫେସର ରଞ୍ଜନ କୁମାର ଜେନାଙ୍କ ସମେତ ଓୟୁଟିଆର୍ ଟେକ୍ନିକାଲ ଟିମ୍‌ର ମୁଖ୍ୟ ଅଧ୍ୟାପିକା ରଶ୍ମିତା ରାଉତରାୟ, ଅଧ୍ୟାପକ ସାନ୍ତନୁ ସେନ ପ୍ରମୁଖ ଉପସ୍ଥିତ ରହି ଛାତ୍ରଛାତ୍ରୀଙ୍କୁ ମାର୍ଗଦର୍ଶନ କରିଛନ୍ତି। ପ୍ରଥମ ଦିନରେ ଗଣିତଜ୍ଞ ଡ. ଗଜେନ୍ଦ୍ର ପୁରୋହିତ ଏକ ଅଧିବେସନରେ ପ୍ରଯୁକ୍ତି, କ୍ୟାରିୟର ଓ ସମସ୍ୟା ସମାଧାନ ସମ୍ପର୍କରେ ଛାତ୍ରଛାତ୍ରୀଙ୍କୁ ପ୍ରେରିତ କରିଛନ୍ତି। ଏହି ଟେକ୍ନିକାଲ ଫେଷ୍ଟରେ ରୋବୋଟ ଫାଇଟିଂ, ଡ୍ରୋନ୍ ଫାଇଟିଂ ଏବଂ ଡ୍ରୋନ୍ ଶୋ, କୋଡିଂ ହ୍ୟାକାଥନ୍, ଇଲେକ୍ଟ୍ରୋନିକ୍ସ ଡିଜାଇନ୍ ଚ୍ୟାଲେଞ୍ଜ, ଇନୋଭେସନ୍ ଏକ୍ସପୋ, ଟେକ୍ କ୍ୱିଜ୍ ଏବଂ ଅନେକ ଆଧୁନିକ ପ୍ରଯୁକ୍ତି ଭିତ୍ତିକ ପ୍ରତିଯୋଗିତା ଅନୁଷ୍ଠିତ ହେଉଛି।

ମଧୁବାବୁଙ୍କ ଉପରେ ଯୁବ ସମ୍ମେଳନ 'ଜଣେ ଓଡ଼ିଆ ଥିଲେ'

ଭୁବନେଶ୍ୱର, ୫।୨(ସମିସ): ଉତ୍କଳ ଗୌରବ ମଧୁସୂଦନ ଦାସଙ୍କ ପୁଣ୍ୟତିଥି ଅବସରରେ ଗୁରୁବାର ଓଡ଼ିଶା କଲଚରାଲ୍ ସର୍କଲ୍ ଓ ଓଡ଼ିଶା ଆତ୍ମା ପକ୍ଷରୁ ଏକ ଯୁବ ସମ୍ମେଳନ 'ଜଣେ ଓଡ଼ିଆ ଥିଲେ' ସ୍ଥାନୀୟ ଓଡ଼ିଶା ଗବେଷଣା କେନ୍ଦ୍ରରେ ଅନୁଷ୍ଠିତ ହୋଇଯାଇଛି। ଏହାର ତୃତୀୟ ସଂସ୍କରଣକୁ ସାହିତ୍ୟିକ ଦାଶ ବେନହୁର ଉଦ୍‌ଘାଟନ କରିଥିଲେ। ମୁଖ୍ୟ ଅତିଥି ଭାବେ ବିଧାୟକ ଅମର କୁମାର ନାୟକ ଯୋଗ ଦେଇଥିବା ବେଳେ ପୂର୍ବତନ ଆଇଆରଏସ୍ ଅଧିକାରୀ ସମ୍ବିତ ତ୍ରିପାଠୀ ଓ ଶିକ୍ଷାବିତ୍ ତଥା ଡିଏସବିଏମ୍ ଅଧ୍ୟକ୍ଷ ଡ. ଡି ଏନ୍ ମିଶ୍ର ଯୋଗ ଦେଇଥିଲେ। ଓଡ଼ିଶା କଲଚରାଲ୍ ସର୍କଲ୍‌ର ଉପାଧ୍ୟକ୍ଷ ଡ. ଜେନାମଣି ସଞ୍ଜୀବ କୁମାରଙ୍କ ସଭାପତିତ୍ୱରେ ଆୟୋଜିତ ଏହି କାର୍ଯ୍ୟକ୍ରମରେ ପ୍ରଫେସର ଜ୍ୟୋତିରଞ୍ଜନ ଦାସ, ସମ୍ପାଦକ ଚୌଧୁରୀ ଅମିତାଭ ଦାସ ପ୍ରମୁଖ ବକ୍ତବ୍ୟ ପ୍ରଦାନ କରିଥିବା ବେଳେ ଅନୁଷ୍ଠାନର କର୍ମକର୍ତ୍ତା ବିମଳ ଦାସ, ବିଶ୍ୱରଞ୍ଜନ ଦାଶ ପ୍ରମୁଖ ଉପସ୍ଥିତ ଥିଲେ। କାର୍ଯ୍ୟକ୍ରମକୁ ଡ. ଶ୍ରୀନିବାସ ଘଟୁଆରୀ ସଂଯୋଜନା କରିଥିଲେ। ବରିଷ୍ଠ ସାମ୍ବାଦିକ ଗିରିଜା ଶଙ୍କର ଦାଶ ଓ ରାମଚଣ୍ଡୀ ପ୍ରସାଦ ରଣସିଂହ ଉପସ୍ଥିତ ରହି ଛାତ୍ରଛାତ୍ରୀଙ୍କୁ ଦିଗଦର୍ଶନ ଦେଇଥିଲେ। ଛାତ୍ରୀ ଆଦିଶ୍ୟା ମହାପାତ୍ର ଏହି ଅଧିବେଶନକୁ ସଂଯୋଜନା କରିଥିଲେ।

ଲିଙ୍ଗରାଜ ସାଂସ୍କୃତିକ ପରିଷଦ ପକ୍ଷରୁ ଶୋକସଭା

ଭୁବନେଶ୍ୱର, ୫।୨(ସମିସ): ଶ୍ରୀଲିଙ୍ଗରାଜ ସାଂସ୍କୃତିକ ପରିଷଦ, ଭୁବନେଶ୍ୱର ପକ୍ଷରୁ ଲିଙ୍ଗରାଜ ଭଜନ ମଣ୍ଡପଠାରେ କଣ୍ଠଶିଳ୍ପୀ ହ୍ୟୁମାନ ସାଗର, ଅଭିଜିତ୍ ମଜୁମଦାର ଏବଂ ସୀତାର ବାଦକ ରବିଶଙ୍କର ପ୍ରଧାନଙ୍କ ଅମର ଆତ୍ମାର ସଦଗତି ନିମନ୍ତେ ସମୂହ ଦୀପଦାନ ଓ ଶୋକସଭା ପାଳିତ ହୋଇଯାଇଛି। ନିକଟ ଅତୀତରେ ଓଡ଼ିଶା ଏହାର ଦୁଇ ସଙ୍ଗୀତ ତାରକାଙ୍କୁ ହରାଇଥିଲା। ତେଣୁ ସେମାନଙ୍କୁ ସଭାରେ ଶ୍ରଦ୍ଧାଞ୍ଜଳି ଦିଆଯାଇଛି। ଏହି ସଭାରେ ଓଡ଼ିଶାର ଅନେକ ପ୍ରତିଷ୍ଠିତ କଳାକାର ଏବଂ ସଙ୍ଗୀତଜ୍ଞମାନେ ଉପସ୍ଥିତ ରହିଥିଲେ। ଶ୍ରୀ ଶ୍ରୀ ଲିଙ୍ଗରାଜ ସାଂସ୍କୃତିକ ପରିଷଦର ସମ୍ପାଦକ ସଚିନ ରଥଙ୍

ଯୁବକଙ୍କ ମୃତଦେହ ଉଦ୍ଧାର, ହତ୍ୟା ଅଭିଯୋଗ

ଝାରସୁଗୁଡ଼ା, ୫।୨(ସମିସ)

ଝାରସୁଗୁଡ଼ା ଜିଲ୍ଲା ବ୍ରଜରାଜନଗର ଥାନା ଅଧୀନ କୁକରିକାନି ନିକଟରେ ଜଣେ ଯୁବକକୁ ହତ୍ୟା କରି ଜଙ୍ଗଲରେ ଦୁର୍ବୃତ୍ତ ଫିଙ୍ଗିଦେଇଥିବା ନେଇ ଅଭିଯୋଗ ହୋଇଛି । ପ୍ରାୟ ୪ ଦିନ ପରେ ପୁଲିସ ପକ୍ଷରୁ ମୃତଦେହ ଉଦ୍ଧାର କରାଯାଇଛି । ମୃତ ଯୁବକ ରାମପୁର ଅଞ୍ଚଳର ସାହିଲ ସହିସ ବୋଲି ଜଣାପଡ଼ିଛି । ଦୁର୍ବୃତ୍ତମାନେ ଗୋଡ଼ ହାତ ବାନ୍ଧି ମାରିଦେଇଥିବାବେଳେ ପଲିଥିନରେ ଢ଼ାଙ୍କି ଜଙ୍ଗଲ ଭିତରେ ଫିଙ୍ଗିଦେଇଥିବା ନେଇ ଅଭିଯୋଗ ହୋଇଛି । ଘଟଣାସ୍ଥଳରେ ଝାରସୁଗୁଡା ଆରକ୍ଷୀ ଅଧିକ୍ଷକ ଗୁଣ୍ଡାଲା ରେ‡ୀ ରାଘବେନ୍ଦ୍ର ସମେତ ପୁଲିସ ଟିମ୍ ଏବଂ ସାଇଣ୍ଟିଫିକ ଟିମ୍ ପହଞ୍ଚି ତଦନ୍ତ ଆରମ୍ଭ କରିଥିଲେ ।

ସୂଚନା ଅନୁଯାୟୀ ସାହିଲ ସହିସ ଗତ ୧ ତାରିଖରୁ ନିଖୋଜ ହୋଇଥିଲେ । କୁକୁରିକାନି ନିକଟ ଜଙ୍ଗଲ ମଧ୍ୟରେ ଏକ ମୃତଦେହ ପଲିଥିନରେ ଗୋଡ଼ା ହୋଇଥିବା ନେଇ ସ୍ଥାନୀୟ ଲୋକେ ପୁଲିସକୁ ଖବର ଦେଇଥିଲେ । ଖବରପାଇ ଗୁରୁବାର ସକାଳୁ ଘଟଣାସ୍ଥଳରେ ପୁଲିସ ପହଞ୍ଚି ତଦନ୍ତ ଆରମ୍ଭ କରିଥିଲା । ଏହାସହ ଏହି ଘଟଣାରେ ପୁଲିସ କିଛି ଯୁବକଙ୍କୁ ଅଟକ ରଖି ପଚରାଉଚୁରା କରୁଥିବା ନେଇ ଜଣାପଡ଼ିଛି । ଏକମାତ୍ର ପୁଅକୁ ହରାଇବା ପରେ ମା' ପୂର୍ଣ୍ଣିମା ସହିସ ଏବଂ ବାପା ସତ୍ୟନାରାୟଣ ସହିସ ଭାଙ୍ଗି ପଡ଼ିଛନ୍ତି । ଏହା ସହିତ ହତ୍ୟାରେ ସମ୍ପୃକ୍ତ ବ୍ୟକ୍ତିଙ୍କ ବିରୋଧରେ କଠୋର କାର୍ଯ୍ୟାନୁଷ୍ଠାନ ନେବା ପାଇଁ ପରିବାର ଲୋକେ ଅନୁରୋଧ କରିଛନ୍ତି । ମୃତଦେହ ଉଦ୍ଧାର ଘଟଣାରେ ତିନି ଜଣକୁ ଅଟକ ରଖି ତଦନ୍ତ ଆରମ୍ଭ କରିଥିବାନେଇ ଝାରସୁଗୁଡ଼ା ଆରକ୍ଷୀ ଅଧିକ୍ଷକ ଗୁଣ୍ଡାଲା ରେ‡ୀ ରାଘବେନ୍ଦ୍ର ସୂଚନା ଦେଇଛନ୍ତି ।

ଦୁଇ ଯାଯାବରଙ୍କ ମଧ୍ୟରେ ଛୁରାମାଡ଼; ଜଣେ ମୃତ

ଝାରସୁଗୁଡ଼ା, ୫।୨ (ସମିସ): ଝାରସୁଗୁଡା ରେଳଷ୍ଟେସନରେ ବାହାର ରାଜ୍ୟରୁ ଆସି ରହୁଥିବା ଦୁଇ ଯାଯାବରଙ୍କ ମଧ୍ୟରେ ବୁଧବାର ରାତି ପ୍ରାୟ ୮ ଟା ସମୟରେ ସଂଘର୍ଷ ହୋଇଥିଲା । ଏହି ସଂଘର୍ଷ ଉଗ୍ରରୂପ ଧାରଣ କରି ଛୁରାମାଡ଼ ପର୍ଯ୍ୟନ୍ତ କଥା ଯାଇଥିଲା । ଛୁରାମାଡ଼ରେ କୁମୋଦିନି ନାଇକ (୫୧) ପ୍ରାଣ ହରାଇଥିବାବେଳେ ଅନ୍ୟ ଜଣଙ୍କର ଅବସ୍ଥା ସଂକଟାପର୍ଣ୍ଣ ରହିଥିବା ସୂଚନା ମିଳିଛି । ଝାରସୁଗୁଡା ପୁଲିସ ଓ ରେଲୱେ ପୁଲିସ ଘଟଣାର ତଦନ୍ତ କରୁଥିବାବେଳେ ଉଭୟ ମୃତ ଓ ଆହତଙ୍କୁ ଜିଲ୍ଲା ମୁଖ୍ୟ ଚିକିତ୍ସାଳୟକୁ ନିଆଯାଇଥିବାବେଳେ ସିଡ଼ିଏମଓ ତୁରନ୍ତ ଚିକିତ୍ସା ଯୋଗାଇବା ପାଇଁ ନିର୍ଦ୍ଦେଶ ଦେଇଛନ୍ତି । ଏହା ସହିତ ଝାରସୁଗୁଡ଼ା ଏସ୍‌ପି ଗୁଣ୍ଡାଲା ରେ‡ୀ ରାଘବେନ୍ଦ୍ର ପୁଲିସ ଟିମ ସହିତ ଘଟଣାସ୍ଥଳ ଓ ମୁଖ୍ୟ ଚିକିତ୍ସାଳୟକୁ ଯାଇ ଘଟଣାର ତଦନ୍ତ କରିଥିବା ଜଣାପଡ଼ିଛି ।

ଜଙ୍ଗଲ ଜମି ଅଧିକାର ନେଇ ଜିଲ୍ଲାପାଳଙ୍କୁ ବିଧାୟକଙ୍କ ଚିଠି

ଝାରସୁଗୁଡ଼ା, ୫।୨(ସମିସ): ଝାରସୁଗୁଡ଼ା ଜିଲ୍ଲା ଶ୍ରିପୁରା ଠାରେ ଥିବା ଏପିସୀଳନ କମ୍ପାନୀ ପୁଣି ଏକ ଜଙ୍ଗଲ ଜମି ଅଧିକାର କରିଥିବା ନେଇ ରେଙ୍ଗାଲି ବିଧାୟକ ସୁଦର୍ଶନ ହରିପାଳ ସମ୍ବଲପୁର ଜିଲ୍ଲାପାଳଙ୍କୁ ଗୁରୁବାର ଚିଠି ଲେଖିଛନ୍ତି । ଶ୍ରିପୁରା ଠାରେ ଥିବା ଏପିସୀଳନ କମ୍ପାନୀ ଜଙ୍ଗଲ ଜମି ଅଧିକାର କରିଥିବା ନେଇ ଶ୍ରିପୁରା ଗ୍ରାମବାସୀ ଝାରସୁଗୁଡ଼ା ଜିଲ୍ଲାପାଳଙ୍କୁ ଦାବିପତ୍ର ଦେବା ସହିତ କିଛି ଦିନ ହେବ ଉକ୍ତ ଜଙ୍ଗଲ ଜମିକୁ ନିଜେ ମୁକ୍ତି କରି ଲୋକ କଲ୍ୟାଣ କାର୍ଯ୍ୟରେ ଲଗାଇଥିବାବେଳେ କମ୍ପାନୀ ପୁଣି ଠେଲକୋଲେଇ ମୌଜାର ଖାତା ନମ୍ବର ୨୧୫, ପ୍ଲଟ ନମ୍ବର ୨୯୪୨, ଏରିଆ ପାଖାପାଖି ୭ ଏକର ଜଙ୍ଗଲ ଜମି କୁ ବେଆଇନ ରାସ୍ତା ଭାବରେ ବ୍ୟବହାର କରୁଛି । ଏହି ଜଙ୍ଗଲ ଜମି ବ୍ୟବହାର ପାଇଁ କମ୍ପାନୀ ଜିଲ୍ଲା ପ୍ରଶାସନଠାରୁ ନେଇନଥିବା ଅଭିଯୋଗ ହୋଇଛି । ଏହା ସହିତ ଉକ୍ତ ଜଙ୍ଗଲ ଜମିରେ ଥିବା ବହୁ ସଂଖ୍ୟାରେ ମୂଲ୍ୟବାନ ଗଛ ଗୁଡିକୁ କମ୍ପାନୀ ନଷ୍ଟ କରି ସାରିଛି । ଏହି ଘଟଣାର ସରାଜମିନ ତଦନ୍ତ ସହିତ ଜଙ୍ଗଲ ଜମିର ସୁରକ୍ଷା, ଜଙ୍ଗଲ ସଂରକ୍ଷଣକୁ ପ୍ରାଧାନ୍ୟ ଦେବା ସହିତ କମ୍ପାନୀ କବଳରୁ ଜଙ୍ଗଲ ଜମିକୁ ମୁକ୍ତ କରି କମ୍ପାନୀ ବିରୋଧରେ ଦୃଢ କାର୍ଯ୍ୟାନୁଷ୍ଠାନ ଗ୍ରହଣ କରିବା ପାଇଁ ସମ୍ବଲପୁର ଜିଲ୍ଲାପାଳଙ୍କୁ ରେଙ୍ଗାଲି ବିଧାୟକ ସୁଦର୍ଶନ ହରିପାଳ ଚିଠି ଲେଖିଛନ୍ତି ।

ଗୌନ୍ତିଆ ସୁରେନ୍ଦ୍ର କୁମାର ସାହୁଙ୍କ ପରଲୋକ

ବରଗଡ଼, ୫।୨(ସମିସ): ବରଗଡ଼ ବ୍ଲକ ଅନ୍ତର୍ଗତ ଖୁଣ୍ଟପାଲି ଗ୍ରାମର ଗୌନ୍ତିଆ, ବିଶିଷ୍ଟ ନାଟ୍ୟ କଳାକାର ନାଟ୍ୟ ଗୁରୁ ସୁରେନ୍ଦ୍ର କୁମାର ସାହୁ ୫୨ ବର୍ଷ ବୟସରେ ବୁଧବାର ପରଲୋକ ହୋଇଯାଇଛି । ବିଶ୍ୱ ପ୍ରସିଦ୍ଧ ଧନୁଯାତ୍ରା ରଙ୍ଗସଭାରେ ମଧ୍ୟ ରାଜା ଭୂମିକାରେ ଅଭିନୟ କରିଥିଲେ । ବିଭିନ୍ନ

ମଞ୍ଚରେ ରାବଣ ଓ ଜଳନ୍ଧର ଭୂମିକାରେ କଳା ପ୍ରଦର୍ଶନ କରି ଆସୁଥିଲେ । ମେଲଛାମୁଣ୍ଡା ହାଇସ୍କୁଲ ରେ ଦଶମ ଶ୍ରେଣୀ ପର୍ଯ୍ୟନ୍ତ ପଢ଼ିଥିଲେ । ତାଙ୍କ ଦେହାନ୍ତ ହେବା ଖବର ପାଇ ସହପାଠୀଙ୍କ ମହଲରେ ଗଭୀର ଶୋକ ପ୍ରକାଶ ପାଇଛି । ଅଞ୍ଚଳର ବହୁ ମାନ୍ୟଗଣ୍ୟ ବ୍ୟକ୍ତି ତାଙ୍କ ବାସଭବନରେ ପହଞ୍ଚି ଶେଷ ଦର୍ଶନ କରିଥିଲେ । ବିଶିଷ୍ଟ ସମାଜସେବୀ ଦିବାକର ମାଝି, ପ୍ରଶାନ୍ତ ସାହୁ, 'ସକାଳ'ର ଜିଲ୍ଲା ପ୍ରତିନିଧି ସରୋଜ କୁମାର ଷଡଙ୍ଗୀ, ପ୍ରଶାନ୍ତ କୁମାର ଦେବତା, ସଞ୍ଜୟ ମେହେର, ପବିତ୍ର ବାରିକ, ପ୍ରତ୍ୟୁଷ ରଞ୍ଜନ ଭୋଇ, ସଞ୍ଜୀବ ସାହୁ ଅମୀୟ ଆଚାର୍ଯ୍ୟ, ରୁଦ୍ରମଣି ଦେବତା, ମୁରାରୀ ଲାଲ ଜୈନ ପ୍ରମୁଖ ଗଭୀର ଶୋକ ପ୍ରକାଶ କରିଛନ୍ତି । ଧନୁଯାତ୍ରା ମହୋତ୍ସବ ସମିତି ସମ୍ପାଦକ ସୁରେଶ୍ୱର ଶତପଥି, ଗୋପାଳ କୃଷ୍ଣ ଦାଶ, ରାଜେନ୍ଦ୍ର ପ୍ରସାଦ ସିଂ ପ୍ରମୁଖ ମଧ୍ୟ ଗଭୀର ଶୋକ ପ୍ରକାଶ କରିଛନ୍ତି । ସ୍ଥାନୀୟ ଜିରାନଦୀ ଶ୍ମଶାନରେ ତାଙ୍କ ଶେଷ କୃତ୍ୟ ସମ୍ପନ୍ନ ହୋଇଥିଲା । ତାଙ୍କର ଏକ ମାତ୍ର ଝିଅ ସ୍ନେହା ସାହୁ ମୁଖାଗ୍ନି ଦେଇଥିଲେ ।

ଚତୁର୍ଦ୍ଦଶ ମହାଯଜ୍ଞ ପ୍ରସ୍ତୁତି ସଭା; କଳସ ଯାତ୍ରୀ ଯିବେ ଆଣ୍ଡାମାନ

ଝାରସୁଗୁଡ଼ା, ୫।୨(ସମିସ): ରାଧାକୃଷ୍ଣ ଉନ୍ନୟନ ପରିଷଦର ଉଦ୍ୟମରେ ଚତୁର୍ଦ୍ଦଶ ନାମ ସଂକୀର୍ତ୍ତନ, ଦୀପ କଳସ ମହାଯଜ୍ଞର ପ୍ରସ୍ତୁତି ସଭା ଖଲିଆକାନୀ ଗ୍ରାମର ମହାଯଜ୍ଞ ମଣ୍ଡପ ପରିସରରେ ଅନୁଷ୍ଠିତ ହୋଇଥିଲା । ଏହି ମହାଯଜ୍ଞ ଏପ୍ରିଲ ମାସର ଦ୍ୱିତୀୟ ସପ୍ତାହରେ ଅନୁଷ୍ଠିତ ହେବାପାଇଁ ସ୍ଥିର ହୋଇଛି । ଏହି ଅବସରରେ କଳସ ଯାତ୍ରୀମାନେ ଆଣ୍ଡାମାନ ଓ ନିକୋବର ଦ୍ୱୀପପୁଞ୍ଜର ପୋର୍ଟ ବ୍ଲେୟର, ହେଭଲକ ଓ ନିଲ ଆଇଲେଣ୍ଡ ସହିତ କୋଲକାତା ନଗରୀର ମହାକାଳୀ ମନ୍ଦିର, ଭିକ୍ଟୋରିଆ, ବେଲୁର ମଠ ଆଦି ଦର୍ଶନ କରିବା ପାଇଁ ନିଷ୍ପତ୍ତି ହୋଇଛି । ଏଥିପାଇଁ ବର୍ତ୍ତମାନ ସୁଦ୍ଧା ୫୦ ଜଣ କଳସ ଯାତ୍ରୀ ସହମତି ପ୍ରକାଶ କରିଛନ୍ତି । ସେମାନେ ଏପ୍ରିଲ ୮ ତାରିଖ ସନ୍ଧ୍ୟାରେ କୋଲକାତା ଓ ୧୦ ତାରିଖ ଦିନ ସକାଳେ ଆଣ୍ଡାମାନ ଦ୍ୱୀପପୁଞ୍ଜର ପୋର୍ଟ ବ୍ଲେୟର ଠାରେ ପହଞ୍ଚିବେ । ଆଣ୍ଡାମାନ ଭ୍ରମଣ ପରେ ୧୫ ତାରିଖ ଦିନ ଉଡ଼ାଜାହାଜରେ କୋଲକାତା ପହଞ୍ଚି ସେଠାରୁ ରେଳ ଯୋଗେ ଝାରସୁଗୁଡ଼ା ଷ୍ଟେସନରେ ଓହ୍ଲାଇ ଗଣ୍ଡଘୋରା ମାଁ ମୂଳଗୁଡ଼ିଙ୍କ ଠାରେ ପୂଜା ଅର୍ଚ୍ଚନା ପରେ ଭକ୍ତମାନେ ଚାଲି ଚାଲି ଆସି ବଢ଼େଇକଣ୍ଟା, ନୂଆଁଡିହି, ଗାନ୍ଧୀଛକ ଦେଇ ଖଲିଆକାନୀ ପର୍ଯ୍ୟନ୍ତ ଆସି ମହାଯଜ୍ଞ ମଣ୍ଡପରେ କଳସ ସ୍ଥାପନ କରିବେ । ୧୭ ତାରିଖ ଦିନ ସନ୍ଧ୍ୟାରେ ନାମ ସଂକୀର୍ତ୍ତନର ଶୁଭ ଅଧିବାସ ହେବ ଓ ନାମ ଉଚ୍ଚାରଣ କରି ନଗର ପରିକ୍ରମା, ହଳଦୀ କୀର୍ତ୍ତନ ଆଦି ମହାଯଜ୍ଞର ମୁଖ୍ୟ ଆକର୍ଷକ ରହିଛି । ଆଗ୍ରହୀ ଭକ୍ତମାନେ କଳସ ଯାତ୍ରାରେ ସାମିଲ ହେବା ପାଇଁ ପରିଷଦର ସଭ୍ୟ ଜୟନାରାୟଣ ପ୍ରଧାନ (୯୮୬୧୨୨୨୫୦୧) ଙ୍କ ସହିତ ଯୋଗାଯୋଗ କରି ପାରିବେ । ଏହି ସଭାରେ ପରିଷଦର ମୁଖ୍ୟ ସଂଯୋଜକ ମହେନ୍ଦ୍ର ନାଏକ, ପୂର୍ବତନ ସଭାପତି ଚୈତନ୍ୟ ପ୍ରଧାନଙ୍କ ସହିତ ରାସବିହାରୀ ପ୍ରଧାନ, ପର୍ଶୁରାମ ସା, ହରିହର ଦାଶ, ଭୋଦେବ ବିଶି, ସିତାରାମ ପ୍ରଧାନ, ସୁଧାକର ବଶ୍ୱାଳ, ଧରଣୀଧର ପ୍ରଧାନ, ସୁରେନ୍ଦ୍ର ବଢେଇ, ତିଲେଶ୍ୱର ବିଶି, ନୀଳମଣି ଖମାରୀ, ଚୂଡ଼ାମଣି ବିଶି, ଅଚ୍ୟୁତା ସା, ଗୋକୁଲା ରଣା, ସଂସାର ଭୋଇ ଓ ଗଙ୍ଗାଧର ଭୋଇ ପ୍ରମୁଖ ଉପସ୍ଥିତ ଥିଲେ ।

ସହିଦ ମାଧୋ ସିଂହ ଓ ଘେଁସ ବିଦ୍ରୋହକୁ ରାଷ୍ଟ୍ରୀୟ ମର୍ଯ୍ୟାଦା ପାଇଁ ଦାବି

ବରଗଡ଼, ୫।୨(ସମିସ): ବରଗଡ଼ ଜିଲ୍ଲା ଘେଁସର ଜମିଦାର ସହିଦ ମାଧୋ ସିଂହ ଓ ତାଙ୍କ ସହିଦ ପରିବାରଙ୍କୁ ରାଷ୍ଟ୍ରୀୟ ସମ୍ମାନ ସହ ସ୍ୱାଧୀନତା ସଂଗ୍ରାମରେ ସେମାନଙ୍କ ଅବଦାନ ଉପରେ ଗବେଷଣା ଲାଗି ଲୋକସଭାରେ ବରଗଡ଼ ସାଂସଦ ପ୍ରଦୀପ ପୁରୋହିତ ଦାବି କରିଛନ୍ତି । ଇଂରେଜ ସରକାରକୁ ବାର୍ଷିକ ମାତ୍ର ୩୫୬ ଟଙ୍କା ରାଜସ୍ୱ ଦେଇ ଜମିଦାରୀ ବଞ୍ଚାଇ ସହିଦ ମାଧୋ ସିଂହ ଏହାର ବିରୋଧ କରିଥିଲେ । ୭୧ ବର୍ଷ ବୟସରେ ସେ ଇଂରେଜ ସରକାର ବିରୋଧରେ ସଶସ୍ତ୍ର ବିଦ୍ରୋହରେ ସାମିଲ ହୋଇଥିଲେ । ତାଙ୍କ ସହ ତାଙ୍କର ଚାରିପୁଅ ସାତେ, କୁଞ୍ଜଲ, ବୈରୀ ଓ ଐରୀ ମଧ୍ୟ ଲଢ଼େଇରେ ସାମିଲ ହୋଇଥିଲେ । ୧୯ ଜାନୁଆରୀ ୧୮୫୮ ପର୍ଯ୍ୟନ୍ତ ମାଧୋ ସିଂହ ସିଙ୍ଗୋଡଘାଟି ସମେତ ଅନେକ ସ୍ଥାନରେ ଇଂରେଜ୍ ମୁକାବିଲା କରିଥିଲେ । ୩୧ ଡିସେମ୍ବର ୨୮୫୮ରେ ଗୋରା ସରକାର ସମ୍ବଲପୁରରେ ତାଙ୍କୁ ଫାଶୀ ଦେଇଥିଲା । ଏହାପରେ ତାଙ୍କ ଚାରି ବୀରପୁତ୍ର ୧୮୬୪ ପର୍ଯ୍ୟନ୍ତ ଇଂରେଜ ବିରୋଧରେ ସଂଗ୍ରାମ ଜାରି ରଖିଥିଲେ । ହାତେଙ୍କୁ କଳାପାଣି ସଜା ଦିଆଯାଇଥିବା ବେଳେ କୁଞ୍ଜଲଙ୍କୁ ଇଂରେଜ ସରକାର ଫାଶୀ ଦେଇଥିଲା । ସେହିପରି ବୈରୀଙ୍କୁ ଆଜୀବନ କାରାଦଣ୍ଡ ଓ ଐରୀଙ୍କୁ ଅମାନୁଷିକ ହତ୍ୟା କରାଯାଇଥିଲା । ଏହି ବୀର ପିତାପୁତ୍ରଙ୍କ ଦୁର୍ଲଭ ବଳିଦାନକୁ ସମ୍ମାନ ଜଣାଇ ଘେଁସ ବିଦ୍ରୋହ ଉପରେ ପ୍ରାମାଣିକ ଗବେଷଣା ସହ ରାଷ୍ଟ୍ରୀୟ ସ୍ମାରକୀ ପ୍ରତିଷ୍ଠା କରାଯିବାକୁ ସାଂସଦ ଶ୍ରୀ ପୁରୋହିତ ଦାବି କରିଛନ୍ତି । ସେହିପରି ତାଙ୍କ ନାମରେ ଜାତୀୟ ଯୋଜନାର ନାମକରଣ ଓ ରାଷ୍ଟ୍ରୀୟ ସଂସ୍ଥାନର ନାମକରଣ କରାଯିବାକୁ ଶ୍ରୀ ପୁରୋହିତ ଲୋକସଭାରେ ଦାବି କରିଛନ୍ତି ।

ପଦ୍ମପୁର କପ୍ ଫୁଟବଲ ଟୁର୍ଣ୍ଣାମେଣ୍ଟ ପାଇଁ ପ୍ରସ୍ତୁତି

ପଦ୍ମପୁର, ୫।୨(ସମିସ): ସ୍ଥାନୀୟ ପୁରୋହିତ କଲ୍ୟାଣ ମଣ୍ଡପରେ ପଦ୍ମପୁର ସ୍ପୋର୍ଟ୍ସ ଆସୋସିଏସନ ଆନୁକୂଲ୍ୟରେ ହେବାକୁ ଥିବା ପଦ୍ମପୁର କପ୍ ଫୁଟବଲ ଟୁର୍ଣ୍ଣାମେଣ୍ଟ-୨୦୨୬ ଆୟୋଜନ ପାଇଁ ପ୍ରତାପ ମିଶ୍ରଙ୍କ ସଭାପତିତ୍ୱ ରେସାମ୍ବାଦିକ ସମ୍ମିଳନୀ ଅନୁଷ୍ଠିତ ହୋଇଯାଇଛି ।କୁଚିଣ୍ଡା ବ୍ରଦର୍ସ ଫୁଟବଲ କ୍ଲବ, ସ୍ପୋର୍ଟ୍ସ ହଷ୍ଟେଲ ଫୁଲବାଣୀ, ଝାଡେଶ୍ୱରୀ କ୍ଲବ୍, ଝାରସୁଗୁଡା, ରାୟପୁର ଇଉ ଏଫସି ଆଫ୍ରିକା, ସଲୋନୀ ଏକାଡେମୀ ସାରଙ୍ଗଗଡ଼, ସମଲେଶ୍ୱରୀ ଏକାଡେମୀ ସମ୍ବଲପୁର, ଜଳଦା ଫୁଟବଲ ଟିମ୍ ରାଉରକେଲା ମୋଟ ୮ ଟି ଦଳ ଅଂଶଗ୍ରହଣ କରିବା ସୂଚନା ରହିଛି । ସାମ୍ବାଦିକ ସମ୍ମିଳନୀରେ ଉପସଭାପତି ସଚ୍ଚିଦାନନ୍ଦ ବହିଦାର, ସମ୍ପାଦକ ଚିନ୍ମୟ କୁମାର ପଣ୍ଡା, କୋଷାଧ୍ୟକ୍ଷ ସଞ୍ଜୀବ କୁମାର ମାଝୀ, ଉପଦେଷ୍ଟା ମଣ୍ଡଳୀ ସଦସ୍ୟ ଡ଼ଃ ନାରାୟଣ ପୁରୋହିତ, ସରୋଜ ମିଶ୍ର, ଅଶୋକ କାଲସାଏ, ନରେନ୍ଦ୍ର ସାହୁ ନିରୋଜ ସିହ୍ନା, ପପୁ ନାଏକ, ଅଭିମନ୍ୟୁ ପୃଷ୍ଟି, ସୁନୀଲ ବାରିକ, ପ୍ରଦୀପ ଜାଲ, ପ୍ରଦୀପ ପାତ୍ର, ଶିରୀଶ ସାହୁ, ନରେଶ ବାରିକ, ରାଜେଶ ପଟ୍ଟନାୟକ, ନରୋତ୍ତମ ପ୍ରଧାନ, ଜୟପାଳ ଭୋଇ ଉପସ୍ଥିତ ଥିଲେ । ଶେଷରେ ଡ.ନାରାୟଣ ପୁରୋହିତ ଧନ୍ୟବାଦ ଅର୍ପଣ କରିଥିଲେ ।

ପାତିକରପଲ୍ଲୀ ସ୍କୁଲରେ ସାଂସ୍କୃତିକ କଳା ମଣ୍ଡପ ଉଦ୍‌ଘାଟିତ

ବରଗଡ଼, ୫।୨(ସମିସ): ବରଗଡ଼ ବ୍ଲକ ବରଗାଁ ପଞ୍ଚାୟତ ସରକାରୀ ଉଚ୍ଚ ପ୍ରାଥମିକ ବିଦ୍ୟାଳୟ ପାତିକରପଲ୍ଲୀ ରେ ନବ ନିର୍ମିତ ସାଂସ୍କୃତିକ କଳା ମଣ୍ଡପ ଉଦ୍‌ଘାଟିତ ହୋଇଯାଇଛି । ମୁଖ୍ୟ ଅତିଥି ଭାବେ ଆଦାନୀ ଫାଉଣ୍ଡେସନର ପ୍ଲାଣ୍ଟ ମ୍ୟାନେଜର ସୁକାନ୍ତ ସାମନ୍ତ, ସମ୍ମାନିତ ଅତିଥି ଭାବେ ଅତାବ ଅଲ୍ଲୀ ମଣ୍ଡଳ, ସିଏସଆର୍ ହେଡ଼ ପ୍ରଦୀପ୍ତ କୁମାର ମହାନ୍ତି ଯୋଗଦେଇ କଳା ମଣ୍ଡପର ଉଦ୍‌ଘାଟନ କରିଥିଲେ । ସ୍କୁଲର ଭାରପ୍ରାପ୍ତ ପ୍ରଧାନଶିକ୍ଷକ ବିବୁଧେନ୍ଦୁ ମହାନନ୍ଦ ଅଧ୍ୟକ୍ଷତା ଆୟୋଜିତ ବୈଠକରେ ଅତିଥିଙ୍କୁ ପୁଷ୍ପଗୁଚ୍ଛ ଓ ଉପଢୌକନ ଦେଇ ସ୍ୱାଗତ କରାଯାଇଥିଲା । ସ୍କୁଲରଏସଏମ୍‌ସି ଚେୟାରମ୍ୟାନ ଓ ଅନ୍ୟାନ୍ୟ ସଭ୍ୟ ସଭ୍ୟା ଉପସ୍ଥିତ ରହି ଛାତ୍ରଛାତ୍ରୀଙ୍କୁ ଉତ୍ସାହିତ କରିଥିଲେ । ନବ ନିର୍ମିତ କଳାମଣ୍ଡପ ହେବା ଦ୍ୱାରା ସ୍କୁଲର ଛାତ୍ରଛାତ୍ରୀ ନିଜର କଳା ପ୍ରଦର୍ଶନ କରିପାରିବେ ଓ ଅନ୍ୟାନ୍ୟ ସାଂସ୍କୃତିକ କାର୍ଯ୍ୟକ୍ରମ ପାଇଁ ବେଶ୍ ଉପଯୋଗୀ ହେବ ବୋଲି ଅତିଥିମାନେ କହିଛନ୍ତି । ସ୍କୁଲରେ ଛାତ୍ରଛାତ୍ରୀଙ୍କ ସଂଖ୍ୟା ଅଧିକ ଥିବା ବେଳେ ଶ୍ରେଣୀ ଗୃହ ନଥିବାରୁ ନାହିଁନଥିବା ଅସୁବିଧାର ସମ୍ମୁଖୀନ ହେଉଥିବା ବୈଠକରେ ଆଲୋଚନା ହୋଇଥିବା ବେଳେ ବିଭାଗୀୟ ଅଧିକାରୀଙ୍କ ଧ୍ୟାନ ଆକର୍ଷଣ ପାଇଁ ମଧ୍ୟ ଆଲୋଚନା କରାଯାଇଥିଲା । ଶେଷରେ ସ୍କୁଲ ଛାତ୍ରଛାତ୍ରୀଙ୍କ ଦ୍ୱାରା ସାଂସ୍କୃତିକ କାର୍ଯ୍ୟକ୍ରମ ପରିବେଷଣ ହୋଇଥିଲା । ଭାରପ୍ରାପ୍ତ ପ୍ରଧାନଶିକ୍ଷକ ବିବୁଧେନ୍ଦୁ ମହାନନ୍ଦ ସମସ୍ତଙ୍କୁ ଧନ୍ୟବାଦ୍ ଅର୍ପଣ କରିଥିଲେ ।

ଷ୍ଟ୍ରବେରି ଚାଷରୁ ସଫଳ କୃଷି ଉଦ୍ୟୋଗୀ

ବରଗଡ଼, ୫।୨(ସମିସ)

ଓଡ଼ିଶାର ଭାତହାଣ୍ଡି ଭାବେ ପରିଚିତ ବରଗଡ଼ ଜିଲ୍ଲା ଜଣେ ଯୁବ ଚାଷୀ ଷ୍ଟ୍ରବେରି ଚାଷ କରି ସଭିଙ୍କ ପାଇଁ ପ୍ରେରଣା ପାଲଟିଛନ୍ତି । ପାରମ୍ପରିକ ଧାନ ଚାଷରେ ଲାଗି ରହୁଥିବା ସମସ୍ୟା ଓ ଅଭାବୀ ବିକ୍ରିର ଚକ୍ରବ୍ୟୁହକୁ ଭେଦ କରି ଜଣେ ଯୁବ ଚାଷୀ ସୃଷ୍ଟି କରିଛନ୍ତି ସଫଳତାର ନୂଆ କାହାଣୀ । ସେ ହେଉଛନ୍ତି ଭଟଲି ବ୍ଲକ ଗୋପାଳପୁର ଗ୍ରାମର ସଞ୍ଜିତ ନାଏକ । ସାଧାରଣତଃ ପଶ୍ଚିମ ଓଡ଼ିଶାର ଚାଷୀ ଧାନ ଉପରେ ଅଧିକ ନିର୍ଭର କରିଥାନ୍ତି । କିନ୍ତୁ ମଣ୍ଡି ସମସ୍ୟା ଓ ଉଚିତ୍ ମୂଲ୍ୟ ନମିଳିବା କାରଣରୁ ସଞ୍ଜିତ ନିଜ ଜମିରେ କିଛି ଭିନ୍ନ କରିବାକୁ ସଂକଳ୍ପ ନେଇଥିଲେ । ସେ ଆରମ୍ଭ କଲେ ଷ୍ଟ୍ରବେରି ଚାଷ । ଯାହା ଆଜି ତାଙ୍କୁ ଜଣେ ସଫଳ କୃଷି ଉଦ୍ୟୋଗୀ ଭାବେ ପରିଚୟ ଦେଇଛି । ସଞ୍ଜିତଙ୍କ ମତରେ କେବଳ ସରକାରୀ ସାହାଯ୍ୟ କିମ୍ବା ପାରମ୍ପରିକ ପଦ୍ଧତିରେ ପଡ଼ି ନରହି ଚାଷୀ ଆଧୁନିକ ଜ୍ଞାନକୌଶଳ ଓ ନୂଆ କିସମର ଚାଷ କରିବା ଆବଶ୍ୟକ । ଷ୍ଟ୍ରବେରି ଭଳି ଲାଭଦାୟକ ଫସଲ ଚାଷୀଙ୍କ ଆର୍ଥିକ ସ୍ଥିତିରେ ବଡ଼ ପରିବର୍ତ୍ତନ ଆଣିପାରିବ ବୋଲି ସେ ଅନ୍ୟ ଯୁବ ଚାଷୀମାନଙ୍କୁ ପରାମର୍ଶ ଦେଇଛନ୍ତି । ଆମେ ଯଦି ପରିଶ୍ରମ କରିବା ଓ ସମୟାନୁଯାୟୀ ନିଜକୁ ବଦଳାଇବା ତେବେ

ବରଗଡ଼ର ଯୁବ ଚାଷୀ ସଞ୍ଜିତ

ଚାଷରେ କେବେ ହେଲେ କ୍ଷତି ସହିବାକୁ ପଡ଼ିବ ନାହିଁ । ଧାନ ବଦଳରେ ଅଣପାରମ୍ପରିକ ଚାଷ ଆମକୁ ସ୍ୱାବଲମ୍ବୀ କରିପାରିବ ବୋଲି କହିଛନ୍ତି । ସଞ୍ଜିତଙ୍କ ସଫଳତା କେବଳ ତାଙ୍କ ପାଇଁ ନୁହେଁ, ବରଂ ସାରା ଓଡ଼ିଶାର ଯୁବ ସମାଜ ପାଇଁ ବଡ ଉଦାହରଣ । ନିଜ ମାଟିରେ ରହି କିଭଳି ସ୍ୱାଭିମାନର ସହ ରୋଜଗାର କରାଯାଇପାରେ, ତାହା ସଞ୍ଜିତ ପ୍ରମାଣ କରି ଦେଖାଇଛନ୍ତି ।

ବିଶ୍ୱ କର୍କଟ ଦିବସ ପାଳିତ

ଝାରସୁଗୁଡ଼ା, ୫।୨(ସମିସ): ଝାରସୁଗୁଡ଼ାର ପ୍ରମୁଖ ସାମାଜିକ ଅନୁଷ୍ଠାନ ଇଜେଭି ଫାଉଣ୍ଡେସନ ପକ୍ଷରୁ ବାଗଚି ଶ୍ରୀଶଙ୍କର କ୍ୟାନସର ସେଣ୍ଟର ଓ ରିସର୍ଚ୍ଚ ଇନଷ୍ଟି

ସମ୍ବଲପୁର ସହରରେ ପାନୀୟଜଳ ସମସ୍ୟା ଉଦ୍‌ବେଗ

ତୁରନ୍ତ ସମାଧାନ ନ ହେଲେ ୱାଟ୍‌କୋ ଘେରଉ: ରୋହିତ

ସମ୍ବଲପୁର, ୫।୨ (ସମିସ)

ପୂର୍ବତନ ମନ୍ତ୍ରୀ ତଥା ଜିଲ୍ଲା ବିଜେଡି ସଭାପତି ଙ୍ଗ ରୋହିତ ପୂଜାରୀ ସମ୍ବଲପୁର ସହରରେ ପାନୀୟ ଜଳ ସମସ୍ୟାର ତୁରନ୍ତ ସମାଧାନ ନ ହେଲେ ୱାଟକୋ ଅଫିସ୍ ଘେରାଉ କରାଯିବ ବୋଲି ଚେତାବନି ଦେଇଛନ୍ତି।ଶ୍ରୀ ପୂଜାରୀ କହିଛନ୍ତି ଯେ ବିଗତ ତିନି ଦିନରୁ ଊର୍ଦ୍ଧ୍ୱ ହେଲାଣି ସମ୍ବଲପୁର ସହରର ଅଧିକାଂଶ ସ୍ଥାନରେ ପାନୀୟ ଜଳ ଯୋଗାଣ ବନ୍ଦ ରହିଛି। ଜନସାଧାରଣ ପାନୀୟ ଜଳ ଯୋଗାଣର ଅଭାବରୁ ନାହିଁ ନ ଥିବା ଅସୁବିଧାର ସମ୍ମୁଖିନ ହେଉଛନ୍ତି, ଏହା ୱାଟକୋର ଚରମ ଅବହେଳାକୁ ଦର୍ଶାଉଛି। ଦୁର୍ଭାଗ୍ୟର ବିଷୟ ହେଲା ଯେ କିଛି ଦିନ ପୂର୍ବରୁ ମୁଖ୍ୟମନ୍ତ୍ରୀଙ୍କ ସମ୍ବଲପୁର ଗସ୍ତ ସମୟରେ ସହରବାସୀଙ୍କୁ ୨୪ ଘଣ୍ଟା ପାନୀୟ ଜଳଯୋଗାଣ ହେବ ବୋଲି ଘୋଷଣା କରିଥିଲେ, କିନ୍ତୁ ବର୍ତ୍ତମାନ ୭୨ ଘଣ୍ଟାରୁ ଊର୍ଦ୍ଧ୍ୱ ହେବ ଜଳଯୋଗାଣ ବନ୍ଦ ରହିଛି। ଅନୁରୂପ ଭାବରେ ବାମରା ଷ୍ଟେସନ ବସ୍ତି ଅଞ୍ଚଳରେ ମଧ୍ୟ ଦୀର୍ଘ ଆଠ ଦିନରୁ ଊର୍ଦ୍ଧ୍ୱ ହେବ ପାନୀୟ ଜଳଯୋଗାଣ ହେଉନାହିଁ। ଏହା ସହ ଜିଲ୍ଲାର ବିଭିନ୍ନ ସ୍ଥାନରେ ମଧ୍ୟ ପାନୀୟ ଜଳ ଯୋଗାଣର ସମସ୍ୟା ପରିଲକ୍ଷିତ ହେଉଛି। ପୂର୍ବୋକ୍ତ ବିଷୟବସ୍ତୁକୁ ନେଇ ଙ୍ଗ ପୂଜାରୀ କହିଛନ୍ତି ଯେ ବିଗତ ବିଜେଡି ସରକାର ସମୟରେ ତଥା ପୂର୍ବତନ ମୁଖ୍ୟମନ୍ତ୍ରୀ ନବୀନ ପଟ୍ଟନାୟକଙ୍କ ଉଦ୍ୟମ କ୍ରମେ ଓ ଙ୍ଗ ପୂଜାରୀଙ୍କ ନିଜସ୍ୱ ପ୍ରସ୍ତାବ ଅନୁଯାୟୀ ସମ୍ବଲପୁର ଜିଲ୍ଲାର ବିଭିନ୍ନ ଏନ୍‌ଏସି, ମ୍ୟୁନିସିପାଲଟି ଏବଂ ଗ୍ରାମାଞ୍ଚଳରେ ବୃହତ୍ ପାନୀୟ ଜଳ ପ୍ରକଳ୍ପର ଟେଣ୍ଡର ପ୍ରକ୍ରିୟା ସରି କାର୍ଯ୍ୟାଦେଶ ଆରମ୍ଭ ହୋଇଥିଲା, କିନ୍ତୁ ପରିତାପର ବିଷୟ ରାଜ୍ୟରେ ବିଜେପି ସରକାର କ୍ଷମତାକୁ ଆସିବା ପରେ ଏହି ପୂର୍ବୋକ୍ତ ପ୍ରକଳ୍ପ ଗୁଡ଼ିକର ଗତି ଅତି ମନ୍ଥର ବା ନିରାଶଜନକ ହୋଇଥିବାର ଦେଖିବାକୁ ମିଳିଛି। ୱାଟକୋ ଜନସାଧାରଣଙ୍କୁ ପାନୀୟ ଜଳ ଯୋଗାଣ ଶୀଘ୍ର ହେବ କହି ଭଣ୍ଡାଇବା ପରିବର୍ତ୍ତେ ତୁରନ୍ତ ସମସ୍ୟାର ସମାଧାନ କରି ଯଦି ଜଳଯୋଗାଣ ନ ହୁଏ ତେବେ ଜନସାଧାରଣଙ୍କ ସହ ମିଶି ବିଜୁ ଜନତା ଦଳ ୱାଟକୋ ଅଫିସ ଘେରାଉ କରିବ ଏବଂ ଏଥିପାଇଁ ଉଭୟ ୱାଟକୋ ଏବଂ ସରକାର ଦାୟୀ ରହିବେ ବୋଲି ଙ୍ଗ ପୂଜାରୀ ଚେତାବନୀ ଦେଇଛନ୍ତି।

ଇଥାନଲ ପ୍ଲାଣ୍ଟ ସ୍ଥାପନକୁ ବିରୋଧ

ସମ୍ବଲପୁର, ୫।୨ (ସମିସ) : ସମ୍ବଲପୁର ଜିଲ୍ଲା ମାନେଶ୍ୱର ବ୍ଲକ ଅନ୍ତର୍ଗତ ଦେଓଗାଁରେ ନିର୍ମାଣାଧିନ ଇଥାନଲ୍ କାରଖାନାକୁ ଗ୍ରାମବାସୀଙ୍କ ପକ୍ଷରୁ ତୀବ୍ର ବିରୋଧ କରାଯାଇଛି। ଦେଓଗାଁ ପଞ୍ଚାୟତବାସୀ ବେଆଇନ ଇଥାନଲ ପ୍ଲାଣ୍ଟ ସ୍ଥାପନ, ପରିବେଶ ଓ ଜଙ୍ଗଲ ଆଇନ ଉଲ୍ଲଂଘନ, ମହାନଦୀ ଶଯ୍ୟାରେ ଅବୈଧ କାର୍ଯ୍ୟ ଆଦି ଅଭିଯୋଗ ନେଇ ଉତ୍ତରାଞ୍ଚଳ ଆଇଜି ହିମାଂଶୁ କୁମାର ଲାଲଙ୍କୁ ଦାବିପତ୍ର ପ୍ରଦାନ କରିଛନ୍ତି। ଏହାବ୍ୟତୀତ ଆଞ୍ଚଳିକ ପ୍ରଦୂଷଣ ଅଧିକାରୀ, ଜିଲ୍ଲାପାଳ, ଉତ୍ତରାଞ୍ଚଳ ରାଜସ୍ୱ ଆୟୁକ୍ତଙ୍କ ମଧ୍ୟ ଦାବିପତ୍ର ପ୍ରଦାନ କରିଛନ୍ତି। ଅଭିଯୋଗ ଅନୁସାରେ ବିନା ଗ୍ରାମସଭାରେ ଚଞ୍ଚକତା କରି ଆପତ୍ତିବିହିନ ପ୍ରମାଣପତ୍ର ଆଣି ହାତୀ ଚଲାପଥ ଭାବେ ପରିଚିତ ସଂରକ୍ଷିତ ଜଙ୍ଗଲରେ ଏହି କାରଖାନା ନିର୍ମାଣ କରାଯାଉଛି। ଏହି କାରଖାନା ଦ୍ୱାରା ଜଳଉତ୍ସ ଏବଂ ପରିବେଶ ପ୍ରଦୂଷିତ ହେବାର ଆଶଙ୍କା ରହିଛି ବୋଲି ସୁରକ୍ଷା ସମିତି ପକ୍ଷରୁ ଅଭିଯୋଗ କରାଯାଇଛି। ଏହି ଅନୁମତି ଜଙ୍ଗଲ (ସଂରକ୍ଷଣ) ଆଇନ, ୧୯୮୦, ପରିବେଶ (ସୁରକ୍ଷା) ଆଇନ, ୧୯୮୬, ବନ୍ୟପ୍ରାଣୀ (ସୁରକ୍ଷା) ଆଇନ, ପାଇପ ଲାଇନ ବିଛାଇବା ଆଦି କରାଯାଉଛି। ଏହାକୁ ବିରୋଧ କରୁଥିବା ଗ୍ରାମବାସୀଙ୍କୁ ଧମକ ଚମକ

ଦିଆଯାଉଛି। କେତେଜଣ ମହିଳାଙ୍କ ନାମରେ କମ୍ପାନୀ କର୍ତ୍ତୃପକ୍ଷ ଥାନାରେ ଏତଲା ଦେଇତିବା ଗ୍ରାମବାସୀ ଅଭିଯୋଗ କରିଛନ୍ତି। ଏଣୁ କମ୍ପାନୀକୁ ପ୍ଲାଣ୍ଟ ନିର୍ମାଣ ପାଇଁ ବିନା ଗ୍ରାମସଭାରେ ଦିଆଯାଇଥିବା ଅନୁମତି ବାତିଲ ଏବଂ ଅନୁମତି ପ୍ରଦାନ କରିଥିବା ସଂସ୍ଥା ବିରୋଧରେ ଦୃଢ଼ କାର୍ଯ୍ୟାନୁଷ୍ଠାନ ଗ୍ରହଣ କରିବାକୁ ଗ୍ରାମବାସୀ ଦାବି କରିଛନ୍ତି।

ଏନ୍‌ଏସ୍‌ସିବି ମହାବିଦ୍ୟାଳୟରେ ନିଯୁକ୍ତି ମେଳା

ସମ୍ବଲପୁର, ୫।୨ (ସମିସ) : ନେତାଜୀ ସୁଭାଷ ଚନ୍ଦ୍ର ବୋଷ ସରକାରୀ ମହାବିଦ୍ୟାଳୟ ପରିସରରେ ଭାରତ ସରକାରଙ୍କ ଶିକ୍ଷା ମନ୍ତ୍ରଣାଳୟ ଆନୁକୂଲ୍ୟରେ ଆଜି ମହାବିଦ୍ୟାଳୟର ଅଧକ୍ଷ ଡକ୍ଟର ପ୍ରଦୀପ କୁମାର ହରପାଲ୍‌ଙ୍କ ଅଧକ୍ଷତାରେ ଏକ ନିଯୁକ୍ତି ମେଳା ଅନୁଷ୍ଠିତ ହୋଇଯାଇଛି। ଉଚ୍ଚଶିକ୍ଷା ବିଭାଗର ଆଞ୍ଚଳିକ ନିର୍ଦ୍ଦେଶକ ଡକ୍ଟର ମୁରଲୀଧର ମାଝୀ ମୁଖ୍ୟଅତିଥି ଭାବରେ ଯୋଗଦେଇ ଏହି ମେଳାକୁ ଉଦ୍‌ଘାଟନ କରିଥିଲେ। ମହାବିଦ୍ୟାଳୟର ପ୍ଲେସମେଣ୍ଟ ସେଲ୍‌ଫ କୋଡିନେଟର ଅଧାପକ ସନ୍ତୋଷ ରଞ୍ଜନ ବେହେରାଙ୍କ ସଂଯୋଜନାରେ ଅନୁଷ୍ଠିତ ଉଦ୍‌ଘାଟନୀ ଉତ୍ସବରେ ଡି.ଆଇ.ସି.ର ଜେନେରାଲ ମ୍ୟାନେଜର ସତୀଶ ଚନ୍ଦ୍ର ନାୟକ, ବି.ଓ.ପି.ଟି.ର ଆସିଷ୍ଟାଣ୍ଟ ଡାଇରେକ୍ଟର ସୁସ୍ମିତା ଘୋଷ, ଜୁନିଅର ଏମ୍ପ୍ଲୟମେଣ୍ଟ

ଅଫିସର ଏଲ୍.ବି. ସାହୁ, ବି.ଓ.ପି.ଟି.ର ଓଏସ୍‌ଡି ବିଜୟ ପ୍ରଧାନ, ଅଜିତ ପ୍ରଧାନୀ ପ୍ରମୁଖ ଯୋଗଦାନ କରିଥିଲେ। ଏହି ମେଳାରେ ୨୧ଟି କମ୍ପାନୀ ଯୋଗ ଦେଇଥିବାବେଳେ ୫୭୬ ଜଣ ଯୋଗ୍ୟ ପ୍ରାର୍ଥୀ ଅଂଶଗ୍ରହଣ କରିଥିଲେ ଏବଂ ୩୩୫ ଜଣ ପ୍ରାର୍ଥୀ ଚୂଡାନ୍ତ ପର୍ଯ୍ୟାୟର ସାକ୍ଷାତକାର ପାଇଁ ମନୋନୀତ ହୋଇଥିଲେ। ଏହି ନିଯୁକ୍ତି ମେଳାରେ ଅଂଶଗ୍ରହଣ କରିବା ପାଇଁ ଅନ୍ ଲାଇନ୍ ମାଧ୍ୟମରେ ୫୧୪ ଜଣ ଏବଂ ୬୨ ଜଣ ତତ୍‌କାଳ ରେଜିଷ୍ଟ୍ରେସନ କରିଥିଲେ। ଅନୁଷ୍ଠାନର ଅଧାପକ ଅଧାପିକା, କର୍ମଚାରୀ ଏବଂ ଛାତ୍ରଛାତ୍ରୀମାନେ ସହଯୋଗ କରିଥିଲେ।

ଟ୍ରେନ ଧକ୍କାରେ ଜଣେ ମୃତ

ସମ୍ବଲପୁର, ୫।୨ (ସମିସ) : ସମ୍ବଲପୁର ଫାଟକ ନିକଟରେ ରେଳଧାରଣାରୁ ଆଜି ସକାଳେ ରେଳବାଇ ପୁଲିସ ଜଣେ ବ୍ୟକ୍ତିଙ୍କ ମୃତଦେହ ଉଦ୍ଧାର କରିଛି। ଜିଆରପି ଅଧିକାରୀଙ୍କ ମୃତବ୍ୟକ୍ତି ଜଣକ ବରଗଡ଼ ଜିଲ୍ଲା ବିଜେପୁର ଅଞ୍ଚଳର। ପ୍ରାଥମିକ ତଦନ୍ତରୁ ଏହା ଦୁର୍ଘଟଣା ବୋଲି କୁହାଯାଉଥିବାବେଳେ କେଉଁ ଟ୍ରେନ ଧକ୍କାରେ ମୃତ୍ୟୁ ଘଟିଛି ତାହା ଜଣାପଡ଼ିନାହିଁ। ଜିଆରପି ଶବ ଉଦ୍ଧାର କରି ବୁର୍ଲାକୁ ବ୍ୟବଚ୍ଛେଦ ପାଇଁ ପଠାଇଥିଲା। ତାଙ୍କ ପରିବାର ଲୋକଙ୍କୁ ବ୍ୟବଚ୍ଛେଦ ପରେ ମୃତଦେହ ପ୍ରଦାନ କରାଯାଇଛି। ଉକ୍ତ ବ୍ୟକ୍ତି ଜଣକ ସମ୍ବଲପୁରର ଗୋପାଳମାଳରେ ରହୁଥିଲେ। ପୁରୁଣା ଫାଟକ ରେଳଷ୍ଟେସନ ନିକଟରେ ଟ୍ରେନ ଧକ୍କାରେ ବାରମ୍ବାର ଲୋକଙ୍କ ଜୀବନ ଯାଉଛି। ଏଥିପାଇଁ ଏକ ଫୁଟ୍ ଓଭରବ୍ରିଜ ନିର୍ମାଣ କରାଯାଇଛି। ତେବେ ବି ସ୍ଥାନୀୟ ଅଧିବାସୀ ଓ ଛାତ୍ରଛାତ୍ରୀ ଚାଲିଚାଲି ରେଳଧାରଣା ପାରିହେଉଛନ୍ତି। ଏ ଦିଗରେ ଜିଲ୍ଲା ପ୍ରଶାସନ ଓ ରେଳ ବିଭାଗ ପକ୍ଷରୁ ଠୋସ ପଦକ୍ଷେପ ଗ୍ରହଣ କରିବାକୁ ସଚେତନ ମହଲରେ ମତପ୍ରକାଶ ପାଉଛି।

ଲୋକଙ୍କୁ ଆକ୍ରମଣ କଲା ଅଜଣା ଜନ୍ତୁ

କୁଚିଣ୍ଡା, ୫।୨(ସମିସ): ବାମରା ବ୍ଲକ ଘୁମୁଣ୍ଡୁମାଲ ଗ୍ରାମରେ ବିରଳ ପ୍ରଜାତିର ଅଜଣା ଜନ୍ତୁ ପଶି ଆସି ଲୋକଙ୍କୁ ଆକ୍ରମଣ କରିଥିଲା। ଲୋକମାନେ ଉକ୍ତ ଜନ୍ତୁକୁ କାବୁ କରି ବନ ବିଭାଗକୁ ଜିମା ଦେଇଥିବା ସୂଚନା ରହିଛି। ଅନ୍ୟପଟେ ଏପରି ଜନ୍ତୁ ଆଗରୁ ଅଞ୍ଚଳବାସୀ ଦେଖି ନଥିବା ବେଳେ ଏହା ଗାଡ଼ ଭାଲୁ ବୋଲି ବନ ବିଭାଗ ସ୍ପଷ୍ଟ କରିଛି।ସୂଚନା ଅନୁସାରେ ବୁଧବାର ସନ୍ଧ୍ୟା ସମୟରେ ଘୁମୁଣ୍ଡୁମାଲ ଦୁଗ୍ଧ କେନ୍ଦ୍ର ନିକଟରେବିରଳ ପ୍ରଜାତିର ଅଜଣା ବନ୍ୟ ଜନ୍ତୁ ପଶି ଆସି ଲୋକଙ୍କୁ ଆକ୍ରମଣ କରିବାକୁ ଚେଷ୍ଟା କରିଥିଲା।ଗ୍ରାମବାସୀ ଫାସ ପକାଇ ଉକ୍ତ ଜନ୍ତୁକୁ କାବୁ କରିବା ସହ ଡ୍ରମରେ ଭର୍ତ୍ତି କରି ଦେଇଥିଲେ। ସୂଚନା ପାଇ ବନ ବିଭାଗ କର୍ମଚାରୀ ରାତି ପ୍ରାୟ ୧୦ ଟାରେ ପହଞ୍ଚି ସମ୍ପୃକ୍ତ ଜନ୍ତୁକୁ ଉଦ୍ଧାର କରିବା ସହ ବାମରା ରେଞ୍ଜ ଅଫିସକୁ ନିଆଯାଇଥିବା ସୂଚନା ରହିଛି। ଉଦ୍ଧାର ହୋଇଥିବା ଜନ୍ତୁକୁ ଗାଡଭାଲୁ ବା ହନି ବିଅର୍ କୁହାଯାଏ। ଏହା ବାମରା

ରେଞ୍ଜ ଅଞ୍ଚଳରେ ବିରଳ ବୋଲି ବାମରା ରେଞ୍ଜର ଦୀପକ ମହାକୁଳ କହିଛନ୍ତି। ଉକ୍ତ ବନ୍ୟଜନ୍ତୁକୁ ଦେଖିବା ପାଇଁ ଲୋକଙ୍କ ପ୍ରବଳ ଭିଡ଼ ଲାଗି ରହିଥିଲା।ବନ ବିଭାଗ ଉଦ୍ଧାର ହନି ବ୍ରେଜରକୁ ଆଜି ସୁରକ୍ଷିତ ଭାବେ ଜଙ୍ଗଲରେ ଛଡା ଯାଇଥିବା ସୂଚନା ରହିଛି।

ମହିଳା ମହାବିଦ୍ୟାଳୟରେ ବକ୍ତୃତାମାଳା

ସମ୍ବଲପୁର, ୫।୨ (ସମିସ) : ସରକାରୀ ମହିଳା ମହାବିଦ୍ୟାଳୟ ଏବଂ 'ଆମ କଲେଜ, ଆମ ଗୌରବ'ର ମିଳିତ ଆନୁକୂଲ୍ୟରେ ଚଳିତ ଶିକ୍ଷାବର୍ଷର ପଞ୍ଚମ

ପ୍ରେରଣାଦାୟୀ ବକ୍ତୃତା (ଏକ୍ସଟ୍ରାମୁରାଲ୍ ଟକ୍) କାର୍ଯ୍ୟକ୍ରମ ଅନୁଷ୍ଠିତ ହୋଇଯାଇଛି। ମହାବିଦ୍ୟାଳୟ ଅଧକ୍ଷା ପ୍ରଫେସର କଳ୍ପନା ମେହେରଙ୍କ ସଭାପତିତ୍ୱରେ ଅନୁଷ୍ଠିତ କାର୍ଯ୍ୟକ୍ରମରେ ଭାରତୀୟ ପୁଲିସ ସେବା ଶିକ୍ଷାନବିସ କୋମଳ ଗର୍ଗ ଆଲୋଚିକା ଭାବରେ ଯୋଗଦାନ କରିଥିଲେ। ସୁଶ୍ରୀ ଗର୍ଗ କହିଥିଲେ ଯେ ଆମର ଲକ୍ଷ୍ୟ ନିର୍ଦ୍ଧାରଣ କଲାପରେ ତଦନୁଯାୟୀ କାର୍ଯ୍ୟ କରିବା ଆବଶ୍ୟକ। ନିଜର ଉଦାହରଣ ଦେଇ କହିଥିଲେ ହରିୟାଣାର ଶୀର୍ଶାରୁ ମାଧ୍ୟମିକ ଶିକ୍ଷା ଲାଭ କଲା ପରେ ସେ ନୂଆଦିଲ୍ଲୀର ମିରିଣ୍ଡା କଲେଜରୁ ସ୍ନାତକ କରିଥିଲେ। କୌଣସି ପ୍ରକାର କୋଚିଂର ସହାୟତା ନନେଇ ମଧ୍ୟ ତୃତୀୟ ପ୍ରୟାସରେ ସେ ସଫଳ ହୋଇଥିଲେ। ତାଙ୍କ ସଫଳତା ପଛର କାହାଣୀ ତଥା ପ୍ରସ୍ତୁତିର ରୂପରେଖ ଛାତ୍ରୀମାନଙ୍କୁ ବୁଝାଇଥିଲେ। ବକ୍ତବ୍ୟ ପରେ ସୁଶ୍ରୀ ଗର୍ଗ ଛାତ୍ରୀମାନଙ୍କ ପ୍ରଶ୍ନର ଉତ୍ତର ମଧ୍ୟ ପ୍ରଦାନ କରିଥିଲେ। ପ୍ରଶାସନିକ ଅଧିକାରୀ ପ୍ରଫେସର ଯୋଗେଶ ଚନ୍ଦ୍ର ଭୋଇଙ୍କ ସଂଯୋଜନାରେ ଅନୁଷ୍ଠିତ କାର୍ଯ୍ୟକ୍ରମରେ ପ୍ରଫେସର ଅଖିଳ ବିଶ୍ୱାଳ ଅତିଥିଙ୍କ ପରିଚୟ ପ୍ରଦାନ ଏବଂ ଆଇକ୍ୟୁଏସି ନିର୍ଦ୍ଦେଶକ ପ୍ରଫେସର ରବୀନ୍ଦ୍ର ପାଣିଗ୍ରାହୀ ଧନ୍ୟବାଦ ଅର୍ପଣ କରିଥିଲେ।

ବୁଢ଼ାରଜା ହାଇସ୍କୁଲ ଛାତ୍ରଙ୍କ ରାଷ୍ଟ୍ରପତି ଭବନ ଭ୍ରମଣ

ସମ୍ବଲପୁର, ୫।୨ (ସମିସ) : ସମ୍ବଲପୁର ବୁଢ଼ାରଜା ସରକାରୀ ଉଚ୍ଚ ବିଦ୍ୟାଳୟର ଛାତ୍ର ଅଙ୍କିତ ସାହୁ, କାଶୀନାଥ ସାହୁ, ଥବିର ଚରଣ ଭୋଇ, ଗୌରବ ମିଶ୍ର, ଅମିତ ମାଝି, ପ୍ରଧାନ ଶିକ୍ଷକ ସୁମିତା ପତ୍ରୀଙ୍କ ତତ୍ତ୍ୱାବଧାନରେ ଯାଇ ରାଷ୍ଟ୍ରପତି ଭବନ ଓ ସଂସଦ ଭବନ ପରିଭ୍ରମଣ କରି ଫେରିଛନ୍ତି। ରାଉଣ୍ଡ ଟେବୁଲ ଇଣ୍ଡିଆ ଦ୍ୱାରା ଆୟୋଜିତ ଫ୍ଲାଇଟ୍ ଅଫ ଫାଣ୍ଟାସି କାର୍ଯ୍ୟକ୍ରମରେ ଓଡ଼ିଶା ଓ ଛତିଶଗଡ଼ରୁ ୬୨ ଜଣ ଛାତ୍ରଛାତ୍ରୀ ବିମାନ ଯୋଗେ ଦିଲ୍ଲୀ ଯାତ୍ରା କରିଥିଲେ। ଦିଲ୍ଲୀରେ

ରାଷ୍ଟ୍ରପତି ଭବନ ଏବଂ ସଂସଦ ଭବନ ବୁଲିଥିଲେ। ସେଠାରେ ରାଷ୍ଟ୍ରପତି ଭବନ ଏବଂ ସଂସଦ ଭବନର ବିଭିନ୍ନ ହଲ, ମ୍ୟୁଜିୟମ, ରାଜ୍ୟସଭା ଓ ଲୋକସଭାର ଅଧିବେଶନ ଦେଖିବା ସହ କେନ୍ଦ୍ର ପ୍ରତିରକ୍ଷା ରାଷ୍ଟ୍ରମନ୍ତ୍ରୀ ସଞ୍ଜୟ ସେଠଙ୍କ ସହ ସାକ୍ଷାତ କରିଥିଲେ। ଏହିପରି ପରିଭ୍ରମଣ ଛାତ୍ରଛାତ୍ରୀଙ୍କ ମନୋବଳ ବୃଦ୍ଧି କରିବାସହ ସେମାନଙ୍କୁ ଭବିଷ୍ୟତରେ ଉନ୍ନତ ପ୍ରଦର୍ଶନ ପାଇଁ ପ୍ରୋତ୍ସାହିତ କରିବ।

ସାପ କାମୁଡ଼ା ଓ ବଜ୍ରପାତ ସଚେତନତା

ଜମନକିରା, ୫।୨(ସମିସ): ଜମନକିରା ବ୍ଲକ ବିଶ୍ୱ ସେବା ସରକାରୀ ଅନ୍ତର୍ଦୃଷ୍ଟି ଉଚ୍ଚ ବିଦ୍ୟାଳୟ କୁଲୁଣ୍ଡିଠାରେ ବୁଧବାର ଦିନ ଜିଲ୍ଲା ବିପର୍ଯ୍ୟୟ ପରିଚାଳନା ଓ ପ୍ରଶମନ ବିଭାଗ ଆନୁକୂଲ୍ୟରେ ସାପ କାମୁଡ଼ା କମାଇବା ଓ ବଜ୍ରପାତ ସଚେତନତା ଶିବିରଅନୁଷ୍ଠିତ ହୋଇଯାଇଛି।ଶିବିରରେଜିଲ୍ଲା ପ୍ରକଳ୍ପ ଅଧିକାରୀ ଗୀତାଞ୍ଜଳି ସା, ଜିଲ୍ଲା ରେଡ଼କ୍ରସ ଟ୍ରେନର ଓ ପ୍ରକଳ୍ପ ସଂଯୋଜକ ପ୍ରମିଳା ବେହେରା ଓ ଡ.ରାଜାରାମ ଷଡଙ୍ଗୀ ପ୍ରମୁଖ ଯୋଗ ଦେଇ ଥିଲେ। ଶିବିରରେ ସମସ୍ତ ଶିକ୍ଷକ, ଶିକ୍ଷୟିତ୍ରୀ ଓ କର୍ମଚାରୀ ଉପସ୍ଥିତ ରହି ସାପ କାମୁଡ଼ା ଓ ବଜ୍ରପାତରୁ ନିଜକୁ କିପରି ରକ୍ଷା କରିପାରିବେ, କିପରି ବିପର୍ଯ୍ୟୟ ଆଗରୁ ଓ ପରେ ଏବଂ ବିପର୍ଯ୍ୟୟ ସମୟରେ କେଉଁ ସବୁ ସାବଧାନତା ଅବଲମ୍ବନ କରାଯିବ ଆଲୋଚନା କରାଯାଇଥିଲା।ସଭାରେ ବିଦ୍ୟାଳୟର ପ୍ରଧାନଶିକ୍ଷକ ବ୍ରଜ କିଶୋର ପଧାନ ସଭାପତିତ୍ୱ କରିଥିଲେ। ଶେଷରେ ଶିକ୍ଷକ ଚୂଡାମଣି ବାଗ ଧନ୍ୟବାଦ ଅର୍ପଣ କରିଥିଲେ। ବିଦ୍ୟାଳୟର ସମସ୍ତ ଛାତ୍ରଛାତ୍ରୀ ସହ ଶିକ୍ଷକ ଶିକ୍ଷୟିତ୍ରୀ ଯୋଗ ଦେଇଥିଲେ।

ଅଲ୍ ଓଡ଼ିଶା ହୀରାକୁଦ ଫୁଟବଲ୍ ଟୁର୍ଣ୍ଣାମେଣ୍ଟ ଉଦ୍‌ଘାଟିତ

ସମ୍ବଲପୁର, ୫।୨ (ସମିସ) : ହୀରାକୁଦ ଆଥଲେଟିକ୍ ଆସୋସିଏସନ୍ ପକ୍ଷରୁ ଆଜି ହୀରାକୁଦ ସୁବାସ ମଇଦାନରେ ଏକ ଅଲ୍ ଓଡ଼ିଶା ଫୁଟବଲ୍ ଟୁର୍ଣ୍ଣାମେଣ୍ଟ ଉଦଘାଟିତ ହୋଇଯାଇଛି। ଟୁର୍ଣ୍ଣାମେଣ୍ଟରେ ସମୁଦାୟ ୮ ଟି ଦଳ ଅଂଶଗ୍ରହଣ କରିଥିବା ବେଳେ ଉଦ୍‌ଘାଟନୀରେ କନ୍ଧମାଳ ଓ ରାଉରକେଲା ଦଳ ମଧ୍ୟରେ ମ୍ୟାଚ୍ ଅନୁଷ୍ଠିତ ହୋଇଥିଲା। କନ୍ଧମାଳ ଦଳ ୧-୦ ଗୋଲ୍‌ରେ ରାଉରକେଲା ଦଳକୁ ପରାସ୍ତ କରିଥିଲା। ଉଦ୍‌ଘାଟନୀ ମ୍ୟାଚ୍‌ରେ ମୁଖ୍ୟ ଅତିଥି ଭାବେ ଯୁବନେତ୍ରୀ ଶୁଭଶ୍ରୀ ମିଶ୍ର ଯୋଗଦାନ କରି ଖେଳାଳିଙ୍କୁ ଉତ୍ସାହିତ କରିଥିବା ବେଳେ ସମ୍ମାନିତ ଅତିଥି ଭାବେ ହିଣ୍ଡାଲକୋ ପାରିପାର୍ଶ୍ୱିକ ଉନ୍ନୟନ ମୁଖ୍ୟ ଆନନ୍ଦ ଚକ୍ରବର୍ତ୍ତୀ ଯୋଗ ଦେଇଥିଲେ। ରେଫରି ଭାବେ 'ଫାଓ'ର ସଚ୍ଚିକାନ୍ତ ଦାସିଆ, ଜିତେନ୍ଦ୍ର ପାତ୍ର, ପରେଶ ଭୋଇ, ଲିଙ୍ଗରାଜ ପ୍ରଧାନ ପ୍ରମୁଖ ତଥା ମ୍ୟାଚ କମିଶନର ଭାବେ ଅବିନାଶ କର ଦାୟିତ୍ୱ ତୁଲାଇଥିଲେ।

ହୀରାକୁଦରେ ଷଣ୍ଢ ଉଦ୍ଧାର

ସମ୍ବଲପୁର, ୫।୨ (ସମିସ) : ଆଜି ହୀରାକୁଦ ଭିଏସଏସ କଲୋନୀ ଛକଠାରେ ଏକ ମାରଣା ଷଣ୍ଢକୁ ଉଦ୍ଧାର କରାଯାଇଛି। ଗତ ଦୁଇ ତିନି ଦିନ ହେବ ଏହା ଅଞ୍ଚଳରେ ଆତଙ୍କ ସୃଷ୍ଟି କରିଥିଲା। ଏହାର ଆକ୍ରମଣରେ ଆଖପାଖ ଅଞ୍ଚଳର ୭-୮ ଜଣ ଆହତ ହୋଇଥିଲେ।ଆଜି ଷଣ୍ଢଟି ଏକ ଡ୍ରେନରେ ପଡ଼ିଯିବା ପରେ ଅଗ୍ନିଶମ ବାହିନୀ, ପୋଲିସ ପ୍ରଶାସନ, ମହାନଗର ନିଗମ, ଆନିମଲ୍ ଆମ୍ବୁଲାନ୍ସ, ସ୍ଥାନୀୟ ପଶୁ ଚିକିତ୍ସକ ତଥା ସ୍ଥାନୀୟ ସ୍ୱେଚ୍ଛାସେବୀଙ୍କ ମିଳିତ ସହଯୋଗରେ ଉଦ୍ଧାର କରାଯାଇଥିଲା। ଏହି ଉଦ୍ଧାର କାମ ସମାଜସେବୀ କାର୍ତ୍ତିକ କଲେତଙ୍କ ତତ୍ତ୍ୱାବଧାନରେ ତଥା ବିରୁପାକ୍ଷ ପଣ୍ଡା, ସୁନୀଲ ସେଠ, ସବିତା ପାଣି, ଅମିତ ରାଉତ, କିଶୋର ଗୌଡ଼, ଆନନ୍ଦ ରଣା, ଚକ୍ର ଅଶ୍ୱିନୀ ପ୍ରମୁଖ ଉପସ୍ଥିତ ରହି ସହଯୋଗ କରିଥିଲେ।

ରାଜ୍ୟ କୁସ୍ତି ପ୍ରତିଯୋଗିତାରେ ସମ୍ବଲପୁରର ସଫଳତା

ସମ୍ବଲପୁର, ୫।୨ (ସମିସ) : ସାଓଲିନ କୁଂଫୁ ଉଷୁ ଆସୋସିଏସନ ଦ୍ୱାରା ପରିଚାଳିତ କୁସ୍ତି ସଂଘର ଛାତ୍ର ଛାତ୍ରୀ ମାନେ ରାଜ୍ୟ କୁସ୍ତି ପ୍ରତିଯୋଗିତାରେ ଭାଗ ନେଇ କୃତିତ୍ୱ ଅର୍ଜନ କରିଛନ୍ତି। ଏଥିରେ ବୈଷ୍ଣବୀ ପଟ୍ଟନାୟକ, ଗୁନମିତି କୌର, ପ୍ରିତି ମର୍ଦ୍ଧା ଉଚ୍ଚକୋଟୀର ଖେଳ ପ୍ରଦର୍ଶନ କରି ସ୍ୱର୍ଣ୍ଣପଦକ ହାସଲକରି ଜାତୀୟ କୁସ୍ତି ପ୍ରତିଯୋଗିତାକୁ ଓଡ଼ିଶା ତରଫରୁ ପ୍ରତିନିଧିତ୍ୱ କରିବେ ବୋଲି ଜଣାପଡ଼ିଛି। ଜାଫ୍ରିନ ଚୌଧୁରୀ ଏବଂ ଅବିନାଶ କୁମ୍ଭାର ରୋପ୍ୟ ପଦକ ହାସଲ କରିଛନ୍ତି। ଦଳ ସହିତ କୋଚ୍ ପୁଷ୍ପାଞ୍ଜଳି ସାହୁ, ସଞ୍ଜିବ ପଟ୍ଟନାୟକ, ଦଳ ସଞ୍ଚାଳକ କ୍ଷମାନିଧି ବାଦି, ଦେବେନ୍ଦ୍ର କୌର ବଲି ଯାଇ ଦାୟିତ୍ୱ ବହନ କରିଥିଲେ। ଆସୋସିଏସନର ସମ୍ପାଦକ ସୁବାସ

ପ୍ରାଥମିକ କୃଷି ସମବାୟ ସମିତି ପୁନଃଅବସ୍ଥାପିତ

ସମ୍ବଲପୁର, ୫।୨ (ସମିସ): ସମ୍ବଲପୁର ଉପନିବନ୍ଧକ ସମବାୟସମିତି ସମୂହ, ସମ୍ବଲପୁର ଏକ ପତ୍ର ଜରିଆରେ ମାନେଶ୍ୱର ପ୍ରାଥମିକ କୃଷି

ସମବାୟ ସମିତିର ପରିଚାଳନା ପରିଷଦକୁ ବାତିଲ କରିଥିଲେ। ଏହାପରେ ପରିଚାଳନା ପରିଷଦ ଦାୟିତ୍ୱ ଏଆର୍‌ସିଏସ ତୁଲାଉଥିଲେ। ଏହି ଆଦେଶ ବିରୋଧରେ ସଭାପତି ସନ୍ତୋଷ ପଟ୍ଟନାୟକ, ଉପସଭାପତି ପ୍ରତିମା ଗର୍ଡ଼ିଆ, ସଭ୍ୟ ଚନ୍ଦ୍ର କୁମାର ପୁରୋହିତ, ମାନଭଞ୍ଜନ ପଶାୟତ, ବିଜୟ କୁମାର ବେହେରା ପ୍ରମୁଖ କୋଅପରେଟିଭ ଟ୍ରିବ୍ୟୁନାଲ, ଭୁବନେଶ୍ୱର କୋର୍ଟର ଆଶ୍ରୟ ନେଇଥିଲେ। ସମସ୍ତ ପକ୍ଷର ଶୁଣାଣି ପରେ କୋଅପରେଟିଭ ଟ୍ରିବ୍ୟୁନାଲ ସମ୍ବଲପୁର ଉପନିବନ୍ଧକ ସମବାୟ ସମିତି ସମୂହ ଦେଇଥିବା ଆଦେଶକୁ ଖାରଜ କରି ପରିଚାଳନା ପରିଷଦକୁ କାର୍ଯ୍ୟଭାର ହସ୍ତାନ୍ତର କରିବାକୁ ଆଦେଶ ଦେଇଥିଲେ। ତଦନୁଯାୟୀ, ଆଜି ସଭାପତି ଓ ସଭ୍ୟ ସଭ୍ୟାମାନେ କାର୍ଯ୍ୟଭାର ଗ୍ରହଣ କରିଥିବା ଜଣାପଡ଼ିଛି।

ସହିଦ ଶୁକଦେବ ସ୍ମାରକୀ କ୍ରିକେଟ ଟୁର୍ଣ୍ଣାମେଣ୍ଟ

ନବଜୀବନ ସୁନ୍ଦରଗଡ଼ ଫାଇନାଲ ପ୍ରବେଶ

ରେଢାଖୋଲ, ୫।୨ (ସମିସ): ସମ୍ବଲପୁର ଜିଲ୍ଲା ରେଢାଖୋଲ ବ୍ଲକ ଜେ. ରେଙ୍ଗାଲି ସ୍ଥିତ ରଜାଚୌରି ଖେଳ ପଡ଼ିଆରେ ହେଉଥିବା ସହିଦ ଶୁକଦେବ ସ୍ମାରକୀ କ୍ରିକେଟ ଟୁର୍ଣ୍ଣାମେଣ୍ଟର ଗୁରୁବାର ଦିନ ମ୍ୟାଚ୍‌ରେ ଡିସିଏ ଦେବଗଡ଼କୁ ହରାଇ ନବଜୀବନ କ୍ରିକେଟ କ୍ଲବ୍ ସୁନ୍ଦରଗଡ଼ ଫାଇନାଲରେ ପ୍ରବେଶ କରିଛି। ଦେବଗଡ଼ ଟସ୍ ଜିଣି ପ୍ରଥମେ ବ୍ୟାଟିଂ କରି ନିର୍ଦ୍ଧାରିତ ୨୭ ଓଭରରେ ୬ ଉଇକେଟ ହରାଇ ୧୮୯ ରନ କରିଥିଲା। ଦଳ ତରଫରୁ ସିଦ୍ଧାର୍ଥ ନାଏକ ୪୮ ରନ, ଜିତେନ୍ଦ୍ର ବିଶ୍ୱାଳ ୪୭ ରନ ଓ ଲିଙ୍ଗରାଜ ସାହୁ ୨୭ ରନ୍ ଲେଖାଏଁ କରିଥିଲେ। ବିପକ୍ଷ ସୁନ୍ଦରଗଡ଼ର ରାହୁଲ ଛତ୍ରୀ ଓ ପୀୟୂଷ ପାଣିଗ୍ରାହୀ ପ୍ରତ୍ୟେକ ୨ ଟି ଲେଖାଏଁ ଏବଂ ସାହିଲ୍ ପ୍ରସାଦ ଓ ଧନୁ ପ୍ରସାଦ ପ୍ରତ୍ୟେକ ଗୋଟିଏ ଲେଖାଏଁ ଉଇକେଟ ନେଇଥିଲେ। ଜବାବରେ ସୁନ୍ଦରଗଡ଼ ଦଳ ୨୫.୫ ଓଭରରେ ୭ ଉଇକେଟ ହରାଇ ଆବଶ୍ୟକୀୟ ୧୯୦ ରନ କରିଥିଲା। ଦଳର ବିଭାସ ସା ୫୮ ରନ, ଆଦିତ୍ୟ ଆନନ୍ଦ ୩୨ ରନ ଓ ଉମେଶ କୁମାର ଗୌତମ ୨୬ରନ କରିଥିଲେ। ବିପକ୍ଷ ଦେବଗଡ଼ର ସୋହମରାଜ ମହାପାତ୍ର ୨ ଟି ଏବଂ ସିଦ୍ଧାର୍ଥ ନାଏକ, ଜିତେନ୍ଦ୍ର ବିଶ୍ୱାଳ, ପ୍ରବୀଣ ତିର୍କୀ ଓ ଏସକେ ନକିବ ପ୍ରତ୍ୟେକ ଗୋଟିଏ ଲେଖାଏଁ ଉଇକେଟ ଅକ୍ତିଆର କରିଥିଲେ। ଫଳରେ ସୁନ୍ଦରଗଡ଼ ବିଜୟୀ ହୋଇ ପ୍ରଥମ ଦଳ ଭାବେ ଫାଇନାଲ ରେ ପ୍ରବେଶ କରିଛି। ଅନୁଷ୍ଠିତ ପୁରସ୍କାର ବିତରଣ ଉତ୍ସବରେ ସ୍ୱେଚ୍ଛାସେବୀ ବରୁଣ ଦେହୁରୀ, ଅବସରପ୍ରାପ୍ତ ଶିକ୍ଷକ ଭୀମସେନ ସାହୁ ଓ ଓଡ଼ିଶା ଅଲମ୍ପିକ୍ସ ଆସୋସିଏସନର ଉପସଭାପତି ତଥା ସମ୍ବଲପୁର ଜିଲ୍ଲା କ୍ରିକେଟ ସଙ୍ଘର ସମ୍ପାଦକ ଦୁଲାଲ ଚନ୍ଦ୍ର ପ୍ରଧାନ ଅତିଥି ଭାବେ ଯୋଗଦେଇ ସୁନ୍ଦରଗଡ଼ର ରାହୁଲ ଛତ୍ରୀଙ୍କୁ ମ୍ୟାନ ଅଫ ଦି ମ୍ୟାଚ୍ ଭାବେ ପୁରସ୍କୃତ କରିଥିଲେ। ମ୍ୟାଚ୍‌ରେ ଓସିଏ ମାନ୍ୟତାପ୍ରାପ୍ତ ରାଜା ରଣା ଓ ଟିକେଶ୍ୱର ସାହୁ ଅମ୍ପାୟାର, କିରଣ ଭୋଇ ସ୍କୋରିଂ ଏବଂ ସୁଜିତ ସେଠୀ ଧାରାବିବରଣୀ ପ୍ରଦାନ କରିଥିଲେ। ଶୁକ୍ରବାର ମ୍ୟାଚ୍ ଜିମଖାନା ରାଉରକେଲା ଓ ୱାଇଏସସିସି ବଲାଙ୍ଗିର ମଧ୍ୟରେ ହେବ ବୋଲି ଆୟୋଜକ ବିଜୟ ଜେନା ପ୍ରକାଶ କରିଛନ୍ତି।

ଗୌରୀଶଙ୍କର ମନ୍ଦିରରେ ମହା ଶିବରାତ୍ରି ପ୍ରସ୍ତୁତି ବୈଠକ

ବରଗଡ଼, ୫।୨ (ସମିସ): ଆସନ୍ତା ୧୫ ତାରିଖ ଦିନ ବରଗଡ଼ ଗୌରୀ ଶଙ୍କର ମନ୍ଦିର ଠାରେ ମହା ଶିବରାତ୍ରି ଅନୁଷ୍ଠିତ ହେବ।

ଏଥିପାଇଁ ମନ୍ଦିର କମିଟି ପକ୍ଷରୁ ସମସ୍ତ ଭକ୍ତଙ୍କ ସୁବିଧା ପାଇଁ ଏକ ପ୍ରସ୍ତୁତି ବୈଠକ ଅନୁଷ୍ଠିତ ହୋଇଥିଲା। ଭୋର ୪ଟାରୁ ମନ୍ଦିରରେ ଭକ୍ତମାନେ ଦର୍ଶନ କରି ପାରିବେ। ସନ୍ଧ୍ୟାରେ ଭଜନ କାର୍ଯ୍ୟକ୍ରମ ହେବା ସହ ରାତି ୧୨ ଟାରେ ମହାଦୀପ ଉଠିବ। ବୈଠକରେ ଗୌରୀଶଙ୍କର ମନ୍ଦିର କମିଟି ସଭାପତି ନିଧୁବନ୍ ବିହାରୀ ପ୍ରସାଦ ପଣ୍ଡା, ବରିଷ୍ଠ ଆଇନଜୀବୀ ପଞ୍ଚାନନ ମିଶ୍ର, ସୁନୀଲ ପୁରୋହିତ, ସୂର୍ଯ୍ୟ ପଣ୍ଡା, ମହେନ୍ଦ୍ର ମହାପାତ୍ର, ମାନସ ଚାନ୍ଦ, ରାକେଶ ନାୟକ, ହେମସାଗର ଭିତରିୟା, ଟୁକଲୁ ମହାପାତ୍ର, ସନ୍ତୋଷ ପରିଡ଼ା, ପଣ୍ଡିତ ମନୋଜ ପଣ୍ଡା, ହାରୁ ଚକ୍ରବର୍ତ୍ତୀ, ରଞ୍ଜନ ଷଡ଼ଙ୍ଗୀ, ପଣ୍ଡିତ ପିଙ୍କୁ ଦାଶ, ସଂଯୋଜକ - ପପୁ ଦାଶ, ପ୍ରମୁଖ ଉପସ୍ଥିତ ଥିଲେ।

ବିଶ୍ୱନାଥପୁରରେ ସବରେଜିଷ୍ଟ୍ରାର କାର୍ଯ୍ୟାଳୟ ପ୍ରତିଷ୍ଠାକୁ ବିରୋଧ

ଲାଞ୍ଜିଗଡ଼ରେ ୧୨ ଘଣ୍ଟିଆ ବନ୍ଦ ପାଳନ

ଲାଞ୍ଜିଗଡ଼, ୫।୨(ସମିସ)

ଦୀର୍ଘ ଦିନର ଦାବି ଓ ଅଞ୍ଚଳବାସୀଙ୍କ ପ୍ରତୀକ୍ଷା ଆଜି ଶେଷ ହୋଇଛି। କଳାହାଣ୍ଡି ଜିଲ୍ଲା ଲାଞ୍ଜିଗଡ଼ ତହସିଲ କାର୍ଯ୍ୟାଳୟ ବିଶ୍ୱନାଥପୁର ଠାରେ ନୂତନ ସବରେଜିଷ୍ଟ୍ରାର କାର୍ଯ୍ୟାଳୟ ଉଦ୍‌ଘାଟିତ ହୋଇଯାଇଛି। ରାଜ୍ୟ ସରକାରଙ୍କ ତରଫରୁ ଗୁରୁବାର ରାଜ୍ୟର ୫୬ଟି ନୂତନ ସବରେଜିଷ୍ଟ୍ରାର କାର୍ଯ୍ୟାଳୟ ଉଦ୍‌ଘାଟିତ ହୋଇଯାଇଛି। ମୁଖ୍ୟମନ୍ତ୍ରୀ ମୋହନଚରଣ ମାଝୀ, ରାଜସ୍ୱ ମନ୍ତ୍ରୀ ସୁରେଶ ଚନ୍ଦ୍ର ପୂଜାରୀ ପ୍ରମୁଖ ଭିଡିଓ କନଫରେନସିଂ ଜରିଆରେ ଲୋକାର୍ପଣ କରିଛନ୍ତି। ଏହିକ୍ରମରେ କଳାହାଣ୍ଡି ଜିଲ୍ଲାର ଲାଞ୍ଜିଗଡ଼ ତହସିଲ କାର୍ଯ୍ୟାଳୟ ବିଶ୍ୱନାଥପୁର ପରିସରରେ କାର୍ଯ୍ୟାଳୟ ଲୋକାର୍ପିତ ହୋଇଥିଲା। ଲାଞ୍ଜିଗଡ଼ ତହସିଲଦାର ବନମାଳୀ ମେହେରଙ୍କ ସମେତ ତହସିଲ କାର୍ଯ୍ୟାଳୟର ଅନ୍ୟ କର୍ମଚାରୀମାନେ ଉପସ୍ଥିତ ଥିଲେ। ଲାଞ୍ଜିଗଡ଼ ବ୍ଲକର ମୁଖ୍ୟାଳୟ ବିଶ୍ୱନାଥପୁର ବ୍ଲକର୨୬ଟି ପଞ୍ଚାୟତର କେନ୍ଦ୍ରସ୍ଥଳରେ ଥିବାବେଳେ ଦୀର୍ଘ ଚାରିଦଶନ୍ଧିରୁ ଅଧିକ ସମୟ ହେଲା ଏଠାରେ ବ୍ଲକ, ତହସିଲ ସମେତ ଅନେକ ସରକାରୀ କାର୍ଯ୍ୟାଳୟ ସ୍ଥାପିତ ହୋଇଛି। ସେହିପରି ବ୍ଲକର ସମସ୍ତ ଅଞ୍ଚଳରୁ ବିଶ୍ୱନାଥପୁରକୁ ସମ ଦୂରତା ଓ ସମସ୍ତ ପ୍ରକାର ଯୋଗାଯୋଗ ସୁବିଧା ରହିଥିବାରୁ ଏଠାରେ ସବରେଜିଷ୍ଟ୍ରାର କାର୍ଯ୍ୟାଳୟ ସ୍ଥାପନ ଅଞ୍ଚଳର ବିକାଶ ଦିଗରେ ଏକ ନୂତନ ଫର୍ଦ୍ଦ ଯୋଡ଼ି ହୋଇଛି। ଏବେ ଲାଞ୍ଜିଗଡ଼ ତହସିଲ ଅନ୍ତର୍ଗତ ୨୬ଟି ପଞ୍ଚାୟତ, ୯ଟି ରାଜସ୍ୱ ସର୍କଲର ସମୁଦାୟ ୪୮୩ଟି ରାଜସ୍ୱ ଗାଁର

ଲୋକେ ଜମିଜମା ସଂକ୍ରାନ୍ତୀୟକାରବାରରେ କାର୍ଯ୍ୟାଳୟ ଦ୍ୱାରା ଲାଭବାନ ହେବେ। ବିଶ୍ୱନାଥପୁରଠାରେ ନୂତନ ଭାବେ ଲୋକାର୍ପିତ ସବ ରେଜିଷ୍ଟ୍ରାର କାର୍ଯ୍ୟାଳୟର ସବରେଜିଷ୍ଟ୍ରାର ଭାବେ ଲାଞ୍ଜିଗଡ଼ ତହସିଲଦାରଙ୍କୁ ଅତିରିକ୍ତ ଦାୟିତ୍ୱ ପ୍ରଦାନ କରାଯାଇଛି। ଖୁବ ଶୀଘ୍ର ଏଠାରେ ରେଜିଷ୍ଟ୍ରେସନ କାର୍ଯ୍ୟ ଆରମ୍ଭ ହେବ ଏବଂ ସମ୍ପୂର୍ଣ୍ଣ ଭାବେ ଅନଲାଇନ ଜରିଆରେ ବିନା କୌଣସି ମଧ୍ୟସ୍ଥିରେ ଏହା ସମ୍ଭବ ହେବ ବୋଲି ରାଜ୍ୟ ସରକାରଙ୍କ ପକ୍ଷରୁ ଆଜିର ଲୋକାର୍ପଣ ଅବସରରେ କୁହାଯାଇଛି। ବିଶ୍ୱନାଥପୁରଠାରେ ସବରେଜିଷ୍ଟ୍ରାର କାର୍ଯ୍ୟାଳୟ ଉଦ୍‌ଘାଟନକୁ ବ୍ଲକ ଅଞ୍ଚଳବାସୀ ସ୍ୱାଗତ କରିବା ସହିତ ବିଭିନ୍ନ ସ୍ଥାନରେ ରାଜ୍ୟ ସରକାର, ଜିଲ୍ଲା ପ୍ରଶାସନକୁ ଧନ୍ୟବାଦ ଲେଖାଥିବା ବ୍ୟାନର ଲାଗିଥିବା ଦେଖିବାକୁ ମିଳିଥିଲା। ଏପରିକି ବିଭିନ୍ନ ସ୍ଥାନରେ ବାଣ ଫୁଟାଇ, ମିଠା ବାଣ୍ଟି ବହୁ ସଂଖ୍ୟାରେ ଲୋକେ ଖୁସି ମନାଉଥିବା ଦେଖିବାକୁ ମିଳିଥିଲା। ଅପରପକ୍ଷରେ ବିଶ୍ୱନାଥପୁରଠାରେ ନୂତନ ସବରେଜିଷ୍ଟ୍ରାର କାର୍ଯ୍ୟାଳୟ ଉଦ୍‌ଘାଟନକୁ ବିରୋଧ କରି ଲାଞ୍ଜିଗଡ଼ରେ ବିକ୍ଷୋଭ ପ୍ରଦର୍ଶନ କରି ଆନ୍ଦୋଳନକାରୀ କଳା ବସ୍ତ୍ର ପରିଧାନ କରି ଶୋଭାଯାତ୍ରାରେ ରଣହୁଙ୍କାର ଦେବା ସହ ସମଗ୍ର ଲାଞ୍ଜିଗଡ଼ ଦୋକାନ ବଜାର, ବିଦ୍ୟାଳୟ ସହ ରାସ୍ତା ଘାଟ ୧୨ ଘଣ୍ଟା ପାଇଁ ବନ୍ଦ କରିଦେଇଥିଲେ। ଲାଞ୍ଜିଗଡ଼ ଅଞ୍ଚଳର ଲୋକେ ୪ ଘଣ୍ଟା ସମୟରୁ ବିଶ୍ୱନାଥପୁରସ୍ଥିତ ତହସିଲ କାର୍ଯ୍ୟାଳୟ ସାମ୍ନାରେ ପହଞ୍ଚି ବିରୋଧ ପ୍ରଦର୍ଶନ କରିଥିବା ଦେଖିବାକୁ ମିଳିଥିଲା। ପରିସ୍ଥିତି ଉତ୍ତେଜନା ପୂର୍ଣ୍ଣ ହେବା ଆଶଙ୍କା କରି କଳାହାଣ୍ଡି ଜିଲ୍ଲା ଆରକ୍ଷୀ ଅଧିକ୍ଷକଙ୍କ ନିର୍ଦ୍ଦେଶରେ କେସିଙ୍ଗା ଏସ୍‌ଡିପିଓ ସନ୍ଦୀପ ମାଝୀ, ବିଶ୍ୱନାଥପୁର ଥାନାଧିକାରୀ ତୁଳସୀରାମ ଶବରଙ୍କ ନେତୃତ୍ୱରେ ବ୍ୟାପକ ପୁଲିସ ବଳ ଶାନ୍ତିଶୃଙ୍ଖଳା ରକ୍ଷା ପାଇଁ ନିୟୋଜିତ ଥିଲେ।

ମହିଳା ସୁରକ୍ଷା ପାଇଁ ଏଆଇ-ଚାଳିତ ସାଇବର ସୁରକ୍ଷା ଉପରେ ଜାତୀୟ କର୍ମଶାଳା ଉଦ୍‌ଘାଟିତ

ସମ୍ବଲପୁର, ୫।୨ (ସମିସ) : ସମ୍ବଲପୁର ବିଶ୍ୱବିଦ୍ୟାଳୟ ଇନଷ୍ଟିଚ୍ୟୁଟ୍ ଅଫ୍ ଇନଫର୍ମେସନ୍ ଟେକ୍ନୋଲୋଜି (ସୁଇଟ୍)ରେ'ମହିଳା ସୁରକ୍ଷା ପାଇଁ ଏଆଇ-ଚାଳିତ ସାଇବର ସୁରକ୍ଷା (ଏନ୍‌ଡବ୍ଲୁଏସିଡବ୍ଲୁଏସ୍-୨୦୨୬)' ଉପରେ ଏକ ଦୁଇଦିନିଆ ଜାତୀୟ କର୍ମଶାଳା ଗୁରୁବାର ଆରମ୍ଭ ହୋଇଛି। କର୍ମଶାଳା ସୁଇଟ୍‌ର କମ୍ପ୍ୟୁଟର ସାଇନ୍ସ ଇଞ୍ଜିନିୟରିଂ ବିଭାଗ ଦ୍ୱାରା ପିଏମ୍-ଉଷା ଯୋଜନା ଅଧୀନରେ ଆୟୋଜିତ ହେଉଛି। ଉଦ୍‌ଘାଟନୀ ଅଧିବେଶନ ପାରମ୍ପରିକ ଦୀପ ପ୍ରଜ୍ୱଳନ ସହ କରାଯାଇଥିଲା। ଏନ୍‌ଡବ୍ଲୁଏସିଡବ୍ଲୁଏସ୍-୨୦୨୬ ର ସଂଯୋଜକ ଡକ୍ଟର କଲ୍ୟାଣ ଦାସ ସ୍ୱାଗତ ଭାଷଣ ଦେଇଥିଲେ ଏବଂ ସାଇବର ସୁରକ୍ଷା ଢାଞ୍ଚାକୁ ସୁଦୃଢ଼ କରିବାରେ କୃତ୍ରିମ ବୁଦ୍ଧିମତ୍ତାର ବର୍ଦ୍ଧିତ ଗୁରୁତ୍ୱ ଉପରେ ଆଲୋକପାତ କରିଥିଲେ। ସମାବେଶକୁ ସମ୍ବୋଧିତ କରି, ସୁଇଟ୍ ନିର୍ଦ୍ଦେଶକ ପ୍ରଫେସର ସୁଦର୍ଶନ ଜେନା ସାଇବର ସୁରକ୍ଷା କ୍ଷେତ୍ରରେ ଗବେଷଣା, ନବସୃଜନ

ଏବଂ ସଚେତନତାକୁ ପ୍ରୋତ୍ସାହିତ କରିବାରେ ଉଚ୍ଚ ଶିକ୍ଷା ପ୍ରତିଷ୍ଠାନଗୁଡ଼ିକର ଦାୟିତ୍ୱ ଉପରେ ଗୁରୁତ୍ୱାରୋପ କରିଥିଲେ। ସେ ଛାତ୍ରଛାତ୍ରୀ ଏବଂ ଅଧ୍ୟାପକମାନଙ୍କୁ ଉଦୀୟମାନ ଏଆଇ-ଭିତ୍ତିକ ସୁରକ୍ଷା ସମାଧାନ ସହିତ ସକ୍ରିୟ ଭାବରେ ଜଡିତ ହେବାକୁ ଉତ୍ସାହିତ କରିଥିଲେ। ସମ୍ମାନିତ ଅତିଥି, ପିଏମ୍-ଉଷା ନୋଡାଲ ଅଧିକାରୀ ପ୍ରଫେସର ମୀନାକେତନ ସାହୁ, ଗବେଷଣାକୁ ଆଗକୁ ବଢ଼ାଇବା ଏବଂ ମହିଳା-କେନ୍ଦ୍ରିକ ପ୍ରଯୁକ୍ତିବିଦ୍ୟା ବିକାଶକୁ ପ୍ରୋତ୍ସାହିତ କରିବା ପାଇଁ ବିଭିନ୍ନ ସରକାରୀ ପଦକ୍ଷେପ ଏବଂ ସଂସ୍ଥାଗତ ସହାୟତା ବ୍ୟବସ୍ଥା ଉପରେ ବକ୍ତବ୍ୟ ରଖିଥିଲେ। କର୍ମଶାଳାର ମୁଖ୍ୟ ପୃଷ୍ଠପୋଷକ, ସମ୍ବଲପୁର ବିଶ୍ୱବିଦ୍ୟାଳୟର କୁଳପତି ପ୍ରଫେସର ବିଧୁଭୂଷଣ ମିଶ୍ର, ସାଇବରସ୍ପେସରେ ବର୍ଦ୍ଧିତ ଚ୍ୟାଲେଞ୍ଜଗୁଡ଼ିକୁ ଗୁରୁତ୍ୱାରୋପ କରିଥିଲେ ଏବଂ ସାଇବର ବିପଦରୁ ମହିଳାମାନଙ୍କୁ ସୁରକ୍ଷା ଦେବା ପାଇଁ ବୁଦ୍ଧିମାନ ଏବଂ ଦୃଢ଼ ସୁରକ୍ଷା ଢାଞ୍ଚାର ଜରୁରୀ ଆବଶ୍ୟକତା ଉପରେ ଗୁରୁତ୍ୱାରୋପ କରିଥିଲେ।

ମୁଖ୍ୟ ଅତିଥି ପ୍ରଫେସର ଧରାବତ ରମେଶ, ଆଇଆଇଟି ଧାନବାଦ, ଏଆଇ-ଚାଳିତ ସାଇବର ସୁରକ୍ଷା ଉପକରଣ ଏବଂ ସେମାନଙ୍କର ବାସ୍ତବ-ବିଶ୍ୱ ପ୍ରୟୋଗ ଉପରେ ଏକ ଅନ୍ତର୍ଦୃଷ୍ଟିପୂର୍ଣ୍ଣ ଅଭିଭାଷଣ ଦେଇଥିଲେ। ସେ ସାମାଜିକ ଭାବରେ ପ୍ରାସଙ୍ଗିକ ଏବଂ ସମୟୋଚିତ ବିଷୟବସ୍ତୁ ଉପରେ ଏକ ଜାତୀୟସ୍ତରୀୟ କର୍ମଶାଳା ଆୟୋଜନ କରିବା ପାଇଁ ସୁଇଟ୍‌କୁ ପ୍ରଶଂସା କରିଥିଲେ। ସୁଇଟ୍‌ର ସହାୟକ ପ୍ରଫେସର ଏବଂ ଏନ୍‌ଡବ୍ଲୁଏସିଡବ୍ଲୁଏସ୍-୨୦୨୬ର ସହ-ସଂଯୋଜକ ଡକ୍ଟର ତୁଷାରକାନ୍ତ ସାମଲ ଧନ୍ୟବାଦ ଅର୍ପଣ କରିଥିଲେ। ଏହି କର୍ମଶାଳାରେ ସାରା ଦେଶରୁ ଶିକ୍ଷାବିତ୍, ଗବେଷକ, ଛାତ୍ର ଏବଂ ସାଇବର ସୁରକ୍ଷା ପ୍ରୋଫେସନାଲ୍ ମାନେ ଅଂଶଗ୍ରହଣ କରିଛନ୍ତି।

■ କୁଚିଣ୍ଡା ଭିଜନ କପ୍ କ୍ରିକେଟ ଟୁର୍ଣ୍ଣାମେଣ୍ଟ

ଫାଇନାଲରେ ଭିଜନ କ୍ରିକେଟ ଏକାଡେମୀ କୁଚିଣ୍ଡା

କୁଚିଣ୍ଡା, ୫।୨(ସମିସ): କୁଚିଣ୍ଡା ମୁକୁନ୍ଦା ଷ୍ଟାଡିୟମ ରେ ଚାଲିଥିବା ପ୍ରଥମ କୁଚିଣ୍ଡା ଭିଜନ କପ କ୍ରିକେଟ ଟୁର୍ଣ୍ଣାମେଣ୍ଟର ଚତୁର୍ଥ ଦିବସରେ ଭିଜନ କ୍ରିକେଟ ଏକାଡେମୀ କୁଚିଣ୍ଡା ଏବଂ ରେଲୱେ କ୍ରିକେଟ ଏକାଡେମୀ ସମ୍ବଲପୁର ମଧ୍ୟରେ ମ୍ୟାଚ୍ ହୋଇଥିଲା। ମ୍ୟାଚରେ କୁଚିଣ୍ଡା ଦଳ ଟସ୍ ଜିତି ପ୍ରଥମେ ବ୍ୟାଟିଂ କରିବା ନିଷ୍ପତ୍ତି ନେଇଥିଲେ। ନିର୍ଦ୍ଧାରିତ ୨୫ ଓଭରରେ ୨୭୩/୬ ରନ କରିଥିଲେ। ଜବାବରେ ସମ୍ବଲପୁର ଦଳ ୨୫ ଓଭରରେ ୧୨୭/୯ ରନ କରିଥିଲେ ମ୍ୟାଚ୍‌ରେ କୁଚିଣ୍ଡା ଦଳ ୧୪୬ ରନରେ ବିଜୟୀ ହୋଇଥିଲେ।କୁଚିଣ୍ଡା ଦଳର ଅନ୍ତର୍ଯ୍ୟାମୀ ମାଝି ୫୮ ବଲରେ ୧୦୧ ରନ ଏବଂ ୩ଟିୱିକେଟ, ରଜନୀକାନ୍ତ ବାରିକ ୩୪ ବଲରେ ୬୮ ରନ, ସାଗର ପ୍ରଧାନ ୨୪ ବଲରେ ୪୦ରନ କରିଥିଲେ। ମ୍ୟାଚରେ ଅନ୍ତର୍ଯ୍ୟାମୀ ମାଝି ମ୍ୟାନ ଅଫ ଦି ମ୍ୟାଚ୍ ବିବେଚିତ ହୋଇଥିଲେ।ମ୍ୟାଚ୍‌କୁ ଓସିଏ ସିକୃତି ପ୍ରାପ୍ତ ଅମ୍ପାୟର ସଞ୍ଜୟ ନାଏକ ଏବଂ ଏମଡି ଇଶାକ ପରିଚାଳନା କରିଥିଲେ। ମ୍ୟାଚ୍‌କୁ ପୂର୍ବତନ କୁଚିଣ୍ଡା ନଗର ପାଳ ଅଖିଳ ପ୍ରତାପ ସିଂ, କେଦାର ବରିହା, ସଞ୍ଜିତ ଶର୍ମା, ସଞ୍ଜୟ ମହାନନ୍ଦ ଶୁଭାରମ୍ଭ କରିଥିଲେ। ମ୍ୟାଚ୍ ସମାପନ ପରେ ପୁରସ୍କାର ବିତରଣି ସମାରୋହରେ ଅଟଳ ଯୋଗ ସମିତି ପ୍ରତିଷ୍ଠାତା ସତ୍ୟନାରାୟଣ ଅଗ୍ରୱାଲ, ମନୋଜ ସାହୁ, ସୈଳେନ୍ଦ୍ର ନାୟକ, ଅନ୍ନପୂର୍ଣ୍ଣା ପୃଷ୍ଟି, କୁନି ସାହୁ, ମାହି ଡେକୋର ପରିଚାଳକ ରାହୁଲ ଅଗ୍ରୱାଲ ଉପସ୍ଥିତ ରହି ମ୍ୟାନ ଅଫ ଦି ମ୍ୟାଚ୍ ପୁରସ୍କାର ପ୍ରଦାନ କରିଥିଲେ। କୁଚିଣ୍ଡା ଭିଜନ କପ କ୍ରିକେଟ ଟୁର୍ଣ୍ଣାମେଣ୍ଟର ସଭାପତି ନଳିନୀକାନ୍ତ ମହାନ୍ତି, ଉପସଭାପତି ଅମିତ ମିଶ୍ର, ସାଧାରଣ ସମ୍ପାଦକ ଉଦିତ ରଞ୍ଜନ ଦଶଭାୟା, ମହେଶ ରାୟ, ହିମାଂଶୁ ପଟ୍ଟନାୟକ, ଭକ୍ତ ଜେନା, ଦିବ୍ୟ ପ୍ରକାଶ ମହାପାତ୍ର, ଯତୀନ ପଟେଲ, ଦିଲୀପ ପ୍ରଧାନ ପ୍ରମୁଖ ଉପସ୍ଥିତ ଥିଲେ।

ଅନ୍ତର୍ଜାତୀୟ ମହିଳା ଦିବସରେ ଜିଲ୍ଲାସ୍ତରୀୟ କାର୍ଯ୍ୟକ୍ରମ

ଡିଜିଟାଲ କୌଶଳ ଓ ଆଇନଗତ ସଚେତନତା ଉପରେ ଗୁରୁତ୍ୱ

ବରଗଡ଼, ୫।୨(ସମିସ): ବରଗଡ଼ସ୍ଥିତ ଜିଲ୍ଲା ସମାଜ ମଙ୍ଗଳ କାର୍ଯ୍ୟାଳୟ ପରିସରରେ ଗୁରୁବାର ଅନ୍ତର୍ଜାତୀୟ ମହିଳା ଦିବସ ଉପଲକ୍ଷେ ଏକ ଜିଲ୍ଲାସ୍ତରୀୟ କାର୍ଯ୍ୟକ୍ରମ ଅନୁଷ୍ଠିତ ହୋଇଯାଇଛି। ଏଥିରେ ମୁଖ୍ୟ ଉଦ୍ଦେଶ୍ୟ ମହିଳାମାନଙ୍କୁ ଡିଜିଟାଲ କୌଶଳ, ଆଇନଗତ ଅଧିକାର, ଆର୍ଥିକ ସାକ୍ଷରତା ଓ ସଶକ୍ତିକରଣ ସମ୍ବନ୍ଧରେ ସଚେତନ କରି ସେମାନେ ଯେପରି ଏହାଦ୍ୱାରା ଉପକୃତ ହୋଇପାରିବେ। ଏହା ସରକାରଙ୍କ ଯୁଗାନ୍ତକାରୀ ପଦକ୍ଷେପ ବୋଲି ମତ ପ୍ରକାଶ ପାଇଛି। ଜିଲ୍ଲା ସମାଜ ମଙ୍ଗଳ ଅଧିକାରୀ ସନ୍ଧ୍ୟାରାଣୀ ନେପାକଙ୍କ ଉଦ୍ୟମରେ ଆୟୋଜିତ ଏହି କାର୍ଯ୍ୟଶାଳାକୁ ମାଙ୍ଗଳିକା ଦାଶ ପରିଚାଳନା କରିଥିଲେ। କାର୍ଯ୍ୟକ୍ରମରେ ଅତିଥି ଭାବରେ ବିଦ୍ୟାସାଗର ଏକାଡେମିର ଅଧକ୍ଷ ବିକାଶ କୁମାର ସେନ ଯୋଗଦାନ କରି ବର୍ତ୍ତମାନ ସମୟରେ ଡିଜିଟାଲ ପ୍ରଯୁକ୍ତିର ବ୍ୟାପକ ବ୍ୟବହାର ଓ ତାହାକୁ କୌଶଳମୟ ଭାବରେ କିପରି ଜୀବନ ଓ ଜୀବିକା ସହ ଯୋଡ଼ାଯାଇ ପାରିବ ସେନେଇ ବିସ୍ତୃତ ଆଲୋଚନା କରିଥିଲେ। ଆଇନଜୀବୀ ସୀତାରାମ ମେହେର ମହିଳାମାନେ କିପରି ନିଜ ଆଇନଗତ ଅଧିକାର ସମ୍ବନ୍ଧରେ ସଚେତନ ହୋଇ ସ୍ୱୟଂକୁ

ସୁରକ୍ଷିତ ରଖିପାରିବେ, ତାହା ଉପରେ ଗୁରୁତ୍ୱ ଦେଇଥିଲେ। ଶକ୍ତି ପଟେଲ ମହିଳାମାନଙ୍କର ଆର୍ଥିକ ଓ ସାମାଜିକ ଅଧିକାର, ସ

ଏମ୍‌କେସିଜିରେ ଅପ୍ରୀତିକର ପରିସ୍ଥିତି

ଶତାଧିକ ନର୍ସଙ୍କ ବଦଳି; ରୋଗୀସେବା ବ୍ୟାହତ

- ବିଭାଗୀୟ ମୁଖ୍ୟ, ଇନଚାର୍ଜ ଓ ଜନପ୍ରତିନିଧିଙ୍କ ମଧ୍ୟରେ ଅସନ୍ତୋଷ
- କାର୍ଯ୍ୟକାରୀ ନହୋଇ ଫାଇଲରେ ଅଟକିଛି ଅଧୀକ୍ଷକଙ୍କ ନିର୍ଦ୍ଦେଶନାମା

ବ୍ରହ୍ମପୁର,୫।୨(ସମିସ): ଏମକେସିଜି ମେଡ଼ିକାଲର ବିଭିନ୍ନ ଗୁରୁତ୍ୱପୂର୍ଣ୍ଣ ବିଭାଗରେ କାର୍ଯ୍ୟରତ ଶତାଧିକ ନର୍ସିଂ ଅଫିସରଙ୍କୁ ଏକକାଳୀନ ଅନ୍ୟ ବିଭାଗକୁ ବଦଳି କରାଯାଇଛି। ଯାହାକୁ ନେଇ ବର୍ତ୍ତମାନ ମେଡ଼ିକାଲ ସ୍ୱାସ୍ଥ୍ୟସେବାରେ ଏକ ରକମର ଅଚଳାବସ୍ଥା ସୃଷ୍ଟି ହୋଇଛି। କିଛିଦିନ ପୂର୍ବେ କାର୍ଯ୍ୟରତ ୧୫୯ଜଣ ନର୍ସିଂ ଅଫିସରଙ୍କୁ ଗୋଟିଏ ବିଭାଗରୁ ଅନ୍ୟ ବିଭାଗକୁ ବଦଳି କରାଯାଇଛି। ଏହି ବଦଳି ନିର୍ଦ୍ଦେଶନାମା କାର୍ଯ୍ୟକାରୀ ହେବା ପରେ ଏମକେସିଜିର ବିଭିନ୍ନ ୱାର୍ଡ, ଆଇସିୟୁ, ଶିଶୁ ବିଭାଗ ଏବଂ ଅସ୍ତ୍ରୋପଚାର ଗୃହରେ ରୋଗୀସେବାରେ ବ୍ୟାଘାତ ହୋଇଛି। ଗୋଟିଏ ସ୍ଥାନରୁ ଏକକାଳୀନ ସମସ୍ତ ବରିଷ୍ଠ ତଥା ଅଭିଜ୍ଞ ନର୍ସିଂ ଅଫିସରଙ୍କୁ ବଦଳି କରାଯିବା ଫଳରେ ଏହି ସମସ୍ୟା ଉପୁଜିଛି। ତେବେ ଏହି ସମସ୍ୟାକୁ ନେଇ ଏମକେସିଜିର ଏକାଧିକ ବିଭାଗୀୟ ମୁଖ୍ୟ ଡାକ୍ତରଙ୍କ ସମେତ ବହୁ ଇନଚାର୍ଜ ନର୍ସିଂ ଅଫିସର ଏମକେସିଜି ଅଧୀକ୍ଷକଙ୍କ ନିକଟରେ ଅଭିଯୋଗ କରିବା ପରେ ଏହି ବଦଳି ନିର୍ଦ୍ଦେଶର ସମୀକ୍ଷା କରିବାକୁ ଏମକେସିଜି ଅଧୀକ୍ଷକଙ୍କ ପକ୍ଷରୁ ନର୍ସିଂ ଅଧୀକ୍ଷକଙ୍କୁ ପରାମର୍ଶ ଦିଆଯାଇଛି। ଏହା ସତ୍ତ୍ୱେ ସମସ୍ୟାର ସମାଧାନ ହୋଇନଥିବା ଜଣାପଡିଛି। କେବଳ କର୍ମଚାରୀ ନୁହେଁ ବରଂ ଏହାକୁ ନେଇ ବର୍ତ୍ତମାନ ଜନପ୍ରତିନିଧିଙ୍କ ମଧ୍ୟରେ ବି ଅସନ୍ତୋଷ ଦେଖାଦେଇଛି। ସମସ୍ୟାର ସମାଧାନ କରିବା ସହ ଆବଶ୍ୟକ ପଦକ୍ଷେପ ଗ୍ରହଣ କରିବାକୁ ଆସିକା ସାଂସଦଙ୍କ ପ୍ରତିନିଧି ସୀତାଂଶୁ ପଣ୍ଡା ଏମକେସିଜି ମେଡ଼ିକାଲ ଅଧୀକ୍ଷକଙ୍କୁ ଚିଠି ଲେଖି ଜଣାଇଛନ୍ତି। ଏମକେସିଜି ମେଡିକାଲ କଲେଜ ଓ ହସ୍ପିଟାଲର ବିଭିନ୍ନ ବିଭାଗ, ୱାର୍ଡ, ପ୍ରାୟ ୫ଶହ ନର୍ସିଂ ଅଫିସର କାର୍ଯ୍ୟରତ। ତେବେ କିଛି ନର୍ସିଂ ଅଫିସର ବର୍ଷ ବର୍ଷ ଧରି ଗୋଟିଏ ସ୍ଥାନରେ କାର୍ଯ୍ୟ କରିଆସୁଥିଲେ। ଏହାକୁ ନେଇ କିଛିଦିନ ପୂର୍ବେ ନର୍ସିଂ ଅଧୀକ୍ଷକଙ୍କ କାର୍ଯ୍ୟାଳୟ ପକ୍ଷରୁ ଏକକାଳୀନ ୧୫୯ଜଣ ନର୍ସିଂ ଅଫିସରଙ୍କୁ ବିଭିନ୍ନ ୱାର୍ଡ ଓ ବିଭାଗକୁ ବଦଳି କରାଯାଇଥିଲା। ଏହାପରେ ବିଭାଗ ପରିଚାଳନା ସମେତ ରୋଗୀଙ୍କ ଚିକିତ୍ସାରେ ମଧ୍ୟ ସମସ୍ୟା ଦେଖାଦେଇଥିଲା। ଚିକିତ୍ସା ସେବାରେ ଅବହେଳା ସମେତ ବିଳମ୍ବକୁ ନେଇ ବିଭିନ୍ନ ବିଭାଗର ରୋଗୀ ଏବଂ ସେମାନଙ୍କ ସମ୍ପର୍କୀୟ ଡ଼ାକ୍ତର ଓ ଇନଚାର୍ଜଙ୍କ ନିକଟରେ ଅଭିଯୋଗ କରିଥିଲେ। ସାଧାରଣତଃ ମେଡ଼ିକାଲ ଆଇସିୟୁ ଶିଶୁବିଭାଗ ଓ ଅସ୍ତ୍ରୋପଚାର ଗୃହରେ ଏହି ସମସ୍ୟା ଦିନକୁ ଦିନ ବୃଦ୍ଧି ପାଇବାରେ ଲାଗିଥିଲା। ଶିଶୁବିଭାଗର ବିଭିନ୍ନ ୟୁନିଟରେ ଏକକାଳୀନ ପ୍ରାୟ ସମସ୍ତ କାର୍ଯ୍ୟରତ ନର୍ସିଂ ଅଫିସରଙ୍କ ଅନ୍ୟତ୍ର ବଦଳି ଏବଂ ସେମାନଙ୍କ ସ୍ଥାନରେ ନୂତନ ନର୍ସିଂ ଅଫିସରଙ୍କ କାର୍ଯ୍ୟରେ ଯୋଗଦାନ ଯୋଗୁଁ ସମସ୍ୟା ସୃଷ୍ଟି ହୋଇଥିଲା। ନୂତନ କରି କାର୍ଯ୍ୟରତ କର୍ମଚାରୀଙ୍କ କ୍ଷେତ୍ରରେ ନବଜାତ ଶିଶୁଙ୍କ ଚିକିତ୍ସା ସମୟରେ 'ଆଇଭି ଲାଇନ' ଓ 'ଡ୍ରଗ୍ ଡ଼ୋଜ କାଉଣ୍ଟ' କରିବା ବେଶ ସମସ୍ୟା ସୃଷ୍ଟି କରୁଥିବା ଜଣାପଡ଼ିଛି। ଫଳରେ ସିଧାସଳଖ ନବଜାତ ଶିଶୁଙ୍କୁ ଚିକିତ୍ସାରେ ବାଧା ଉପୁଜିଥିବା ଅଭିଯୋଗ ହୋଇଛି। ଏଭଳି ଭାବେ ବହୁ ୱାଡର୍‌ର ଆଧିକାଂଶ ବରିଷ୍ଠ ତଥା ଅଭିଜ୍ଞ ନର୍ସିଂ ଅଫିସରଙ୍କୁ ବଦଳି କରାଯିବା ଯୋଗୁଁ ରୋଗୀ ଚିକିତ୍ସା ସମେତ ୱାଡର୍ ପରିଚାଳନାରେ ଅସୁବିଧା ନେଇ ବହୁ ବିଭାଗର ମୁଖ୍ୟ ଏବଂ ଇନଚାର୍ଜ ନର୍ସିଂ ଅଫିସରମାନେ ଏମକେସିଜି ମେଡ଼ିକାଲ ଅଧୀକ୍ଷକ ପ୍ରଫେସର ଡା. ଦୁର୍ଗାମାଧବ ଶତପଥୀଙ୍କ ନିକଟରେ ଅଭିଯୋଗ କରି ସମାଧାନ ପାଇଁ ଅନୁରୋଧ କରିଥିଲେ। ବଦଳି ଆଦେଶର ପୁନଃସମୀକ୍ଷା କରି ଯେଭଳି ରୋଗୀସେବା ବ୍ୟାହତ ନହୁଏ ସେ ଦିଗରେ ପଦକ୍ଷେପ ନେବାକୁ ଅଧୀକ୍ଷକ ଡ଼ା. ଶତପଥୀ ଗତ ମାସରେ ନର୍ସିଂ ଅଧୀକ୍ଷକଙ୍କୁ ନିର୍ଦ୍ଦେଶ ଦେଇଥିଲେ। ନର୍ସିଂ ଅଫିସରଙ୍କ ବଦଳି ଏକ ସ୍ୱାଭାବିକ ପ୍ରକ୍ରିୟା ହୋଇଥିଲେ ହେଁ ବିଭାଗୀୟ ମୁଖ୍ୟଙ୍କ ସହ ଆଲୋଚନା ପରେ ପର୍ଯ୍ୟାୟକ୍ରମେ ନର୍ସିଂ ଅଫିସରଙ୍କୁ ବଦଳି କରିବାକୁ ଏମକେସିଜି ଅଧୀକ୍ଷକ ପରାମର୍ଶ ଦେଇଥିଲେ। ଇଥି ମଧ୍ୟରେ ଏକ ମାସରୁ ଅଧିକ କାଳ ବିତିଯାଇଥିଲେ ହେଁ ଏମକେସିଜି ମେଡ଼ିକାଲ ଅଧୀକ୍ଷକଙ୍କ ନିର୍ଦ୍ଦେଶନାମା କାର୍ଯ୍ୟକାରୀ କରାଯାଉନଥିବା ଅଭିଯୋଗ ହୋଇଛି। ଫଳରେ ମେଡ଼ିକାଲର ବିଭିନ୍ନ ୱାର୍ଡରେ ଦିନକୁ ଦିନ ରୋଗୀ ଚିକିତ୍ସା ସମ୍ପର୍କୀତ ସମସ୍ୟା ବୃଦ୍ଧି ପାଇବାରେ ଲାଗିଛି। ତେଣୁ ଏଥିପ୍ରତି ରାଜ୍ୟ ସ୍ୱାସ୍ଥ୍ୟବିଭାଗ ଓ ଜିଲ୍ଲା ପ୍ରଶାସନ ଦୃଷ୍ଟି ଦେବାକୁ ବିଭିନ୍ନ ମହଲରେ ଦାବି ହୋଇଛି।

ସିଟି ହାଇସ୍କୁଲରେ ପଢ଼ିବା ଗଢ଼ିବା ଓଡ଼ିଶା କାର୍ଯ୍ୟକ୍ରମ

ବ୍ରହ୍ମପୁର,୫।୨(ସମିସ): ସ୍ଥାନୀୟ ପିଏମ୍‌ଶ୍ରୀ ସିଟି ହାଇସ୍କୁଲ ପରିସରରେ "ପଢ଼ିବା ଗଢ଼ିବା ଓଡ଼ିଶା' କାର୍ଯ୍ୟକ୍ରମ ଅନୁଷ୍ଠିତ ହୋଇଯାଇଛି। ଭାରପ୍ରାପ୍ତ ପ୍ରଧାନଶିକ୍ଷକ ଗୋପାଳକୃଷ୍ଣ ମିଶ୍ରଙ୍କ ସଭାପତିତ୍ୱରେ ଅନୁଷ୍ଠିତ କାର୍ଯ୍ୟକ୍ରମରେ ମୁଖ୍ୟଅତିଥି ଭାବେ ସ୍ଥାନୀୟ କର୍ପୋରେଟର୍ ଜେ. ଶ୍ରୀନିବାସ, ସରକାରୀ ବାଳିକା ଉଚ୍ଚ ବିଦ୍ୟାଳୟର ପ୍ରଧାନଶିକ୍ଷକ ଭୂପେନ ମହାନ୍ତ, ମୁଖ୍ୟବକ୍ତା ଭାବେ ସିଆର୍‌ସିସି ବାଙ୍କ ପ୍ରଧାନ, ସମ୍ମାନିତ ଅତିଥି ଭାବେ ସୁଧୀର ପଣ୍ଡା, ଆର୍. ସରସ୍ୱତୀ, ଏସ୍‌ଏମ୍‌ସି ସଦସ୍ୟ ବାଲୁଙ୍କେଶ୍ୱର ସାହୁ ପ୍ରମୁଖ ଯୋଗ ଦେଇ ଉଦଘାଟନ କରିଥିଲେ।

ଶିଶୁବାଟିକା ଠାରୁ ଆରମ୍ଭ କରି ଦଶମଶ୍ରେଣୀର ଛାତ୍ରଛାତ୍ରୀଙ୍କ ଦ୍ୱାରା ପୋଷ୍ଟର୍ ମେକିଂ, ଷ୍ଟୋରି ଟେଲିଂ ଓ ବିଭିନ୍ନ ପ୍ରକଳ୍ପ ପ୍ରଦର୍ଶନ କରାଯାଇଥିଲା। କାର୍ଯ୍ୟକ୍ରମରେ ବିଦ୍ୟାଳୟର ଶିକ୍ଷକ ଅଶୋକ କୁମାର ପଟ୍ଟନାୟକଙ୍କ ସମେତ ସମସ୍ତ ଶିକ୍ଷକଶିକ୍ଷୟିତ୍ରୀ ପରିଚାଳନାରେ ସହଯୋଗ କରିଥିଲେ।

ବିନାୟକ ଆଚାର୍ଯ୍ୟ ମହାବିଦ୍ୟାଳୟର ନୂତନ ଅଧ୍ୟକ୍ଷଙ୍କୁ ସମ୍ବର୍ଦ୍ଧନା

ବ୍ରହ୍ମପୁର,୫।୨(ସମିସ): ସ୍ଥାନୀୟ ବିନାୟକ ଆଚାର୍ଯ୍ୟ ସରକାରୀ ମହାବିଦ୍ୟାଳୟର ନୂତନ ଭାରପ୍ରାପ୍ତ ଅଧ୍ୟକ୍ଷ ଭାବେ ସ୍ନାତକୋତ୍ତର ଇତିହାସ ବିଭାଗ ମୁଖ୍ୟ ଡ୍. ଦେବରାଜ ସ୍ୱାଇଁ ଦାୟିତ୍ୱ ଗ୍ରହଣ କରିଛନ୍ତି। ମହାବିଦ୍ୟାଳୟର ଅଧୁରା କାମକୁ ପୂର୍ଣ୍ଣ କରିବା ଦିଗରେ ଅଧ୍ୟାପକ, ଅଧ୍ୟାପିକା ଓ ଅଣଶିକ୍ଷକ କର୍ମଚାରୀଙ୍କ ସହଯୋଗ କାମନା କରିଥିଲେ। ମହାବିଦ୍ୟାଳୟ ପରିସରରେ ଶୃଙ୍ଖଳା, ଅନୁଶାସନ ଓ ସ୍ୱଚ୍ଛତାକୁ ପ୍ରାଧାନ୍ୟ ଦିଆଯିବ। ମଞ୍ଜୁରିପ୍ରାପ୍ତ ରୁଷା ପାଣ୍ଠିର ବିନିଯୋଗ ପୂର୍ବକ ଅର୍ଦ୍ଧ ନିର୍ମିତ ସୌଧର ନିର୍ମାଣ କାର୍ଯ୍ୟ ତ୍ୱରାନ୍ୱିତ କରିବାକୁ ପୂର୍ତ୍ତବିଭାଗ ଅଧିକ୍ଷଣ ଯନ୍ତ୍ରୀଙ୍କୁ ଲିଖିତ ଭାବେ ଅନୁରୋଧ କରାଯିବ ବୋଲି ଡ. ସ୍ୱାଇଁ କହିଥିଲେ।

ଏହି ଅବସରରେ ଷ୍ଟାଫ୍ କାଉନସିଲ୍ ପକ୍ଷରୁ ଏକ ସମ୍ବର୍ଦ୍ଧନା ସଭାର ଆୟୋଜନ କରାଯାଇଥିଲା। ମହାବିଦ୍ୟାଳୟର ଅଧ୍ୟାପକ, ଅଧ୍ୟାପିକା ଓ ଅଣ-ଶିକ୍ଷକ କର୍ମଚାରୀଙ୍କ ପକ୍ଷରୁ ଡ଼ା. ସ୍ୱାଇଁଙ୍କୁ ସମ୍ବର୍ଦ୍ଧନା ଜ୍ଞାପନ କରାଯାଇଥିଲା। ସ୍ନାତକୋତ୍ତର ଓଡ଼ିଆ ଭାଷା ଓ ସାହିତ୍ୟ ବିଭାଗ ମୁଖ୍ୟ ଡ. କୁଳମଣି ଓଝାଙ୍କ ସଞ୍ଚାଳନାରେ ଅନୁଷ୍ଠିତ ସମ୍ବର୍ଦ୍ଧନା ସଭାରେ ପ୍ରାଶାସନିକ ଅଧିକାରୀ ଡ. ଆନନ୍ଦ ସେଠୀ, ହିନ୍ଦୀ ବିଭାଗ ମୁଖ୍ୟ ଗଙ୍ଗାଧର ବେହେରା, ଗଣିତ ବିଭାଗ ମୁଖ୍ୟ କୃଷ୍ଣଚନ୍ଦ୍ର ବେହେରା, ବାଣିଜ୍ୟ ବିଭାଗ ମୁଖ୍ୟ କାମଳାକାନ୍ତ ନାୟକ, ପ୍ରାଣୀବିଜ୍ଞାନ ବିଭାଗ ମୁଖ୍ୟା ଡ. ମଧୁସ୍ମିତା ଦାସ, ପଦାର୍ଥ ବିଜ୍ଞାନ ବିଭାଗ ମୁଖ୍ୟା ଡ. ରୋଶନୀ ସାହୁ, ଅର୍ଥଶାସ୍ତ୍ର ବିଭାଗ ମୁଖ୍ୟା ଡ. ଶିବାନୀ ମିଶ୍ର, ରସାୟନ ବିଜ୍ଞାନ ବିଭାଗ ମୁଖ୍ୟା ଡ. ବନଲତା ସାହୁ, ଉଦ୍ଭିଦ ବିଜ୍ଞାନ ଅଧ୍ୟାପିକା ଡ. ଶୁଭଶ୍ରୀ ଅପରାଜିତା ପ୍ରମୁଖ ଉପସ୍ଥିତ ଥିଲେ।

ଜିଲ୍ଲା ବିଜେଡି କାର୍ଯ୍ୟକାରୀ ସଭାପତିଙ୍କୁ ସ୍ୱାଗତ ସମ୍ବର୍ଦ୍ଧନା

ବ୍ରହ୍ମପୁର,୫।୨(ସମିସ)

ନବନିଯୁକ୍ତ ଗଞ୍ଜାମ ଜିଲ୍ଲା ବିଜେଡିର କାର୍ଯ୍ୟକାରୀ ସଭାପତି ଭଗବାନ ଗନ୍ତାୟତଙ୍କୁ ବିଜୁ ଜନତା ଦଳ ପକ୍ଷରୁ ସ୍ୱାଗତ ସମ୍ବର୍ଦ୍ଧନା ଦିଆଯାଇଛି। ହିଲପାଟଣା ସ୍ଥିତ ଏସଏମଆଇଟି କାର୍ଯ୍ୟାଳୟରେ ମେୟର ଶ୍ରୀମତୀ ସଂଘମିତ୍ରା ଦଳେଇଙ୍କ ନେତୃତ୍ୱରେ ସମ୍ବର୍ଦ୍ଧନା ଜ୍ଞାପନ କରାଯାଇଥିଲା। ବିଇଏମସିର ବହୁ କର୍ପୋରେଟର ଉପସ୍ଥିତ ରହି କାର୍ଯ୍ୟକାରୀ ସଭାପତି ଭଗବାନ ଗନ୍ତାୟତଙ୍କୁ ପୁଷ୍ପଗୁଚ୍ଛ ପ୍ରଦାନ କରିଥିଲେ। ଜିଲ୍ଲାର ଦଳୀୟ ସାଙ୍ଗଠନିକ ସ୍ଥିତି ଓ ସମସ୍ୟା ସମ୍ପର୍କରେ ଅବଗତ କରିବା ସହ ଆଗାମୀ ଦିନରେ କିଭଳି ଦଳ ଜନସାଧାରଣଙ୍କ ଦାବିକୁ ସରକାରଙ୍କ ଦୃଷ୍ଟି ଆକର୍ଷଣ କରିପାରିବ ସେନେଇ ଆଲୋଚନା କରିଥିଲେ। କାର୍ଯ୍ୟକ୍ରମରେ ଅନ୍ୟମାନଙ୍କ ମଧ୍ୟରେ ଡ଼େପୁଟି ମେୟର ଇ. ବିବେକ ରେଡ୍ଡୀ, ଅର୍ବାନ ବ୍ୟାଙ୍କ ସଭାପତି ଆର. ମୁରଲୀ ମୋହନ, କର୍ପୋରେଟର ଦୁର୍ଗା ଲାୟକ, ସୋନାଲି ଗନ୍ତାୟତ, ଧୀରେଶ ସାବତ, ସନ୍ତୋଷ ସେଠୀ, ଅଶ୍ୱିନୀ ପଟ୍ଟନାୟକ, ଜାମୁଲା ଶ୍ରୀନୁ, ଶ୍ୱେତରେଖା ତ୍ରିପାଠୀ, ପଦ୍ମିନୀ ମିଶ୍ର, ଆରତି ତନ୍ତି, କାଦମ୍ବିନୀ ଦାସ, ମମତା ପାତ୍ର, ବରିଷ୍ଠ ନେତା ଦୁର୍ଗା ସାବତ, ଦୁର୍ଗା ପଣ୍ଡା, ତିରୁପତି ପାତ୍ର, ଡ଼ି. କରୁଣାକର, ନୀଳକଣ୍ଠ ସାହୁ, ପାର୍ବତୀ ପ୍ରଧାନ, ବୁଟୁ ଶତପଥୀ, ଭାଗିରଥି ମହାରଣା, ଟି. କିଶୋର, ରଞ୍ଜିତା ବେହେରା, ପ୍ରଦିପ୍ତ ଗନ୍ତାୟତ, ଯୁବ ନେତା ଟୁଟୁ ପଟ୍ଟନାୟକ ଓ ସୁରଥ କୁମାର ପଣ୍ଡା ପ୍ରମୁଖ ଉପସ୍ଥିତ ଥିଲେ। ଏହି ଅବସରରେ ଉପସ୍ଥିତ ସମସ୍ତେ ନବ ନିଯୁକ୍ତ ଅନ୍ୟତମ କାର୍ଯ୍ୟକାରୀ ସଭାପତି ତଥା ପୂର୍ବତନ ବିଧାୟକ ପୂର୍ଣ୍ଣଚନ୍ଦ୍ର ସ୍ୱାଇଁଙ୍କୁ ମଧ୍ୟ ଫୋନଯୋଗେ ଅଭିନନ୍ଦନ ଓ ଶୁଭେଚ୍ଛା ଜଣାଇ ଆଗାମୀ ଦିନର କାର୍ଯ୍ୟପନ୍ଥା ସମ୍ପର୍କରେ ଆଲୋଚନା କରିଥିଲେ।

ଆଇନଜୀବୀଙ୍କୁ ମାଡ଼ମାରି ଟଙ୍କା ଓ ସୁନା ମୁଦି ଲୁଟ୍

ବ୍ରହ୍ମପୁର,୫।୨(ସମିସ): ଆଇନଜୀବୀ ବାଳକୃଷ୍ଣ ଚୌଧୁରୀଙ୍କୁ ମାଡମାରି ତାଙ୍କ ଅଫିସରୁ ଟଙ୍କା ଓ ସେ ପିନ୍ଧିଥିବା ସୁନା ମୁଦି ଲୁଟ ହୋଇଥିବା ସଦର ଥାନାରେ ଅଭିଯୋଗ ହୋଇଛି। ସୂଚନାଯୋଗ୍ୟ ଯେ, ଗତ ୧ତାରିଖରେ ଜଣେ ଯୁବକ ବାଳକୃଷ୍ଣଙ୍କୁ ତାଙ୍କ ଅଫିସ ପାଖକୁ ଫୋନ କରି ଡାକିଥିଲା। ସେଠାରେ ସେ ପହଞ୍ଚିବା ପରେ ଆଇନଜୀବୀଙ୍କୁ ଯୁବକ ଜଣକ ଗାଳିଗୁଲଜ କରିବା ସହ ଧମକଚମକ ଦେଇଥିଲା। ଆଇନଜୀବୀଙ୍କ ଅଫିସରେ ଥିବା ନଗଦ ୨୦ହଜାର ଟଙ୍କା ଓ ସେ ପିନ୍ଧିଥିବା ସୁନା ମୁଦି ଛଡ଼ାଇ ନେବା ସହ ଯୁବକ ଜଣକ ଆଇନଜୀବୀଙ୍କ ମୋବାଇଲଟିକୁ ଭାଙ୍ଗି ଦେଇଥିଲେ। ଘଟଣାକୁ ନେଇ ଆଇନଜୀବୀ ବାଳକୃଷ୍ଣ ୧୧୨କୁ ଫୋନ କରି ସୂଚନା ଦେବାପରେ ପୁଲିସ ପହଞ୍ଚି ତାଙ୍କୁ ଉଦ୍ଧାର କରି ସଦର ଥାନାକୁ ନେଇଥିଲେ। ନିଜର ଜୀବନ ପ୍ରତି ବିପଦ ଥିବା ଦର୍ଶାଇ ସେ ଥାନାରେ ଲିଖିତ ଅଭିଯୋଗ କରିଛନ୍ତି। ପୁଲିସ ଏକ ମାମଲା ରୁଜୁ କରି ଘଟଣାର ତଦନ୍ତ କରୁଥିବା ଜଣାପଡିଛି।

ବ୍ରହ୍ମପୁର ମହାନଗର ନିଗମରେ ଅବିରତ ବିବାଦ; ଉନ୍ନୟନ କାର୍ଯ୍ୟ ଠପ୍

ବ୍ରହ୍ମପୁର,୫।୨(ସମିସ): ବ୍ରହ୍ମପୁର ମହାନଗର ନିଗମରେ ଗୋଟିଏ ପରେ ଗୋଟିଏ ବିବାଦ ସୃଷ୍ଟି ହେଉଥିବାରୁ ନିଗମର ସାଧାରଣ କାର୍ଯ୍ୟ ପ୍ରଣାଳୀ ଗୁରୁତର ଭାବେ ପ୍ରଭାବିତ ହେଉଛି। କେବେ କର୍ମଚାରୀମାନଙ୍କ ମଧ୍ୟରେ ତ କେବେ ଠିକାଦାର ଓ କର୍ମଚାରୀଙ୍କ ମଧ୍ୟରେ ବିବାଦ ଦେଖାଦେଉଛି। ଏହାର ସିଧାସଳଖ ପ୍ରଭାବ ସହରର ଉନ୍ନୟନମୂଳକ କାର୍ଯ୍ୟ ଉପରେ ପଡୁଥିବା ବେଳେ ସହରବାସୀ ହନ୍ତସନ୍ତ ହେଉଛନ୍ତି। ଗତ ଦୁଇଦିନ ପୂର୍ବରୁ ଜଣେ ଠିକାଦାର ନିଜ ବିଲ ସମ୍ପର୍କରେ ପଚାରିବା ପାଇଁ ମହାନଗର ନିଗମକୁ ଯାଇଥିବା ବେଳେ ଜଣେ କର୍ମଚାରୀଙ୍କ ଦୁର୍ବ୍ୟବହାରର ଶୀକାର ହୋଇଥିବା ଅଭିଯୋଗ ହୋଇଛି।

ଘଟଣାକୁ ନେଇ ବ୍ରହ୍ମପୁର ମହାନଗର ଠିକାଦାର ସଂଘ ପକ୍ଷରୁ ତୀବ୍ର ପ୍ରତିବାଦ କରାଯାଇଥିଲା। ସଂଘ ପକ୍ଷରୁ ଉଚ୍ଚ ପଦାଧିକାରୀଙ୍କୁ ଲିଖିତ ଭାବେ ଅଭିଯୋଗ ଜଣାଇବା ସହ ସଂପୃକ୍ତ କର୍ମଚାରୀଙ୍କୁ ଅନ୍ୟତ୍ର ବଦଳି କରିବା ପାଇଁ ଦାବି ରଖାଯାଇଥିଲା। ଅଭିଯୋଗ ପରେ ଉଚ୍ଚ ପଦାଧିକାରୀମାନେ ଘଟଣାଟିକୁ ଗୁରୁତର ଭାବେ ନିଆଯିବ ବୋଲି କହିଥିଲେ। କିନ୍ତୁ ଇତି ମଧ୍ୟରେ ଘଟଣାକୁ ଦୁଇଦିନ ବିତିଯାଇଥିଲେ ମଧ୍ୟ କୌଣସି ଠୋସ୍ ପଦକ୍ଷେପ ନିଆଯାଇନଥିବାରୁ ଠିକାଦାର ସଂଘ ଅସନ୍ତୋଷ ପ୍ରକାଶ କରିଛି। ଏହାର ପ୍ରତିବାଦ ସ୍ୱରୁପ ଆସନ୍ତା ଶୁକ୍ରବାର ଠାରୁ ମହାନଗର ନିଗମ ଅଧୀନରେ ଚାଲୁଥିବା ସମସ୍ତ ଉନ୍ନୟନମୂଳକ କାର୍ଯ୍ୟକୁ ଅନିର୍ଦ୍ଦିଷ୍ଟ କାଳ ପାଇଁ ବନ୍ଦ ରଖିବାକୁ ଠିକାଦାର ସଂଘ ନିଷ୍ପତ୍ତି ନେଇଛି। ତଥାପି ସହରବାସୀମାନେ ଯେଭଳି କୌଣସି ଅସୁବିଧାର ସମ୍ମୁଖୀନ ନହୁଅନ୍ତି, ସେଥିପାଇଁ ଆବଶ୍ୟକୀୟ ଓ ଜରୁରୀ କାର୍ଯ୍ୟଗୁଡ଼ିକ ଚାଲୁ ରହିବ ବୋଲି ସଂଘ ପକ୍ଷରୁ ସ୍ପଷ୍ଟ କରାଯାଇଛି।

ରୋଟାରୀ ଡିଷ୍ଟ୍ରିକ୍ଟ ଗଭର୍ଣ୍ଣର ଭାବେ ଅକ୍ଷୟେନ୍ଦୁ ନିର୍ବାଚିତ

ବ୍ରହ୍ମପୁର,୫।୨(ସମିସ): ବ୍ରହ୍ମପୁରର ଅକ୍ଷୟେନ୍ଦୁ ପଟ୍ଟନାୟକ ରୋଟାରୀ ଡିଷ୍ଟ୍ରିକ୍ଟ ଗଭର୍ଣ୍ଣର ଭାବେ ନିର୍ବାଚିତ ହୋଇଛନ୍ତି। ପୁରୀରେ ରୋଟରୀ ଇଣ୍ଟରନେସନାଲ

୩୨୬୨ ଜିଲ୍ଲାର ବାର୍ଷିକ ସମ୍ମିଳନୀ 'ମିନର୍ଭା' ଅନୁଷ୍ଠିତ ହୋଇଯାଇଛି। ବର୍ତ୍ତମାନର ଡିଷ୍ଟ୍ରିକ୍ଟ ଗଭର୍ଣ୍ଣର ମନୋଜ କୁମାର ତ୍ରିପାଠୀ ଓ ଇନରହ୍ୱିଲ ଚେୟାରମ୍ୟାନ ମଧୁସ୍ମିତା ତ୍ରିପାଠୀଙ୍କ ତତ୍ତ୍ୱାବଧାନରେ ଅନୁଷ୍ଠିତ କାର୍ଯ୍ୟକ୍ରମରେ ୨୦୨୮-୨୯ବର୍ଷ ପାଇଁ ଜିଲ୍ଲା ଗଭର୍ଣ୍ଣର ନିର୍ବାଚନରେ ଅକ୍ଷୟେନ୍ଦୁ ଶେଖର ପଟ୍ଟନାୟକ ବହୁ ଭୋଟ ବ୍ୟବଧାନରେ ପ୍ରତିଦ୍ୱନ୍ଦୀ ପ୍ରାର୍ଥୀଙ୍କୁ ପରାସ୍ତ କରି ନିର୍ବାଚିତ ହୋଇଛନ୍ତି। ଏହି ନିର୍ବାଚନରେ ୩ଜଣ ପ୍ରାର୍ଥୀ ପ୍ରତିଦ୍ୱନ୍ଦିତା କରୁଥିବା ବେଳେ ୧୪୭ଭୋଟ ମଧ୍ୟରୁ ଅକ୍ଷୟେନ୍ଦୁଙ୍କୁ ସର୍ବାଧିକ ୧୨୧ଖଣ୍ଡ ଭୋଟ ମିଳିଥିଲା। ସେ ପୂର୍ବରୁ ରୋଟାରି କ୍ଲବ ଅଫ ବ୍ରହ୍ମପୁର ସେଣ୍ଟ୍ରାଲର ସଭାପତି ଥିଲେ। ରୋଟାରୀ ଜିଲ୍ଲାର ସ୍ୱରକୁ ଶାଣିତ କରିବା ସହ ସେବା ମୂଳକ କାର୍ଯ୍ୟକ୍ରମ ତ୍ୱରାନ୍ୱିତ କରିବାକୁ ସେ କହିଛନ୍ତି। ନିର୍ବାଚନରେ ପର୍ଯ୍ୟବେକ୍ଷକ ଭାବେ ଜିଲ୍ଲା ୩୨୫୦ର ପି.ଡି. ଜି ସଞ୍ଜୀବ ରସ୍ତୋଗୀ ଓ ନିର୍ବାଚନର ମୁଖ୍ୟ ପରିଚାଳକ ଭାବେ ପି.ଡି.ଜି ଅଶ୍ୱିନୀ ଦାୟିତ୍ୱ ତୁଲାଇଥିଲେ। ବିଜୟ ପରେ ଅକ୍ଷୟେନ୍ଦୁଙ୍କୁ ରୋଟରୀ କ୍ଲବ ଅଫ ବ୍ରହ୍ମପୁର ସେଣ୍ଟ୍ରାଲର ସଭାପତି ଭି. ଜୟରାମ ରାଜୁ, ସମ୍ପାଦକ ଶିବରାମ ପାଣିଗ୍ରାହୀ, ଉପଦେଷ୍ଟା ନୃସିଂହ ପ୍ରସାଦ ପଟ୍ଟନାୟକ, ପୂର୍ବତନ ଜିଲ୍ଲା ଗଭର୍ଣ୍ଣର ଡା. ନାରାୟଣ ମିଶ୍ର, ପୂର୍ବତନ ସଭାପତି ରଞ୍ଜିତ ପାଢ଼ୀ, ପୂର୍ବତନ ସଭାପତି ସରୋଜ ପୃଷ୍ଟିଙ୍କ ସମେତ ବିଭିନ୍ନ ମହଲରୁ ଶୁଭେଚ୍ଛାର ସ୍ରୋତ ଛୁଟିଛି।

ଉତ୍କଳ ସମ୍ମିଳନୀ ପକ୍ଷରୁ ମଧୁସୂଦନ ଦାସ ଶ୍ରାଦ୍ଧବାର୍ଷିକୀ ସ୍ମୃତିସଭା

ବ୍ରହ୍ମପୁର,୫।୨(ସମିସ): ସ୍ଥାନୀୟ ଉତ୍କଳ ଆଶ୍ରମ ସଭାଗୃହରେ ଉତ୍କଳ ସମ୍ମିଳନୀ ଗଞ୍ଜାମ ଜିଲ୍ଲା ଶାଖା ପକ୍ଷରୁ କୁଳବୃଦ୍ଧ ଉତ୍କଳଗୌରବ ମଧୁସୂଦନ ଦାସଙ୍କ ୯୨ତମ ଶ୍ରାଦ୍ଧବାର୍ଷିକୀ ସ୍ମୃ

ଶ୍ରୀକ୍ଷେତ୍ର ସିଟି

୫/୨/୨୦୨୬ (ଗୁରୁବାର) ଶ୍ରୀଜଗନ୍ନାଥଙ୍କ ହୁଣ୍ଡିରେ ସମର୍ପଣ
ଟ. ୪,୯୨,୦୨୧/- ସୁନା:୦୦.୨୮୦ ଗ୍ରାମ୍ ରୁପା: ୨୦.୫୦୦ ଗ୍ରାମ୍

ବଡ଼ଦାଣ୍ଡରେ ପସରା ମେଲାଇଲେ ଉଠାଦୋକାନୀ

ପୁରୀ,୫।୨(ସମିସ): ପୁଣିଥରେ ବଡ଼ଦାଣ୍ଡରେ ପସରା ମେଲାଇଲେ ଉଠା ଦୋକାନୀ। ପ୍ରଶାସନ ଦ୍ୱାରା ଶ୍ରୀସେତୁ ତଳେ ଯେଉଁ ଭେଣ୍ଡିଂଜୋନ୍ କରାଯାଇଛି ସେଠାରେ ବିକ୍ରିବଟା ହେଉନାହିଁ। ସେମାନେ ଚଳିବେ କେମିତି? ସେଠାରେ ବିକ୍ରିବଟା ଯେପରି ହୋଇପାରିବ ସେଥିଲାଗି ପ୍ରଶାସନ ଯେଉଁ ପ୍ରତିଶ୍ରୁତି ଦେଇଥିଲା ତାହା ପାଳନ କରିନାହିଁ। ତେଣୁ ଉଠାଦୋକାନୀମାନେ ଗୁରୁବାରଠାରୁ ବଡ଼ଦାଣ୍ଡରେ ଜରି ପକାଇ ବେପାର ଆରମ୍ଭ କରିଛନ୍ତି। ଯେପର୍ଯ୍ୟନ୍ତ ପ୍ରଶାସନ ପ୍ରତିଶ୍ରୁତି ପୂରଣ ନ କରିଛି ଏବଂ ସେମାନଙ୍କ ପାଇଁ ବିକ୍ରି ସୁବିଧା ଉପଲବ୍ଧ ନ କରାଇଛି ସେପର୍ଯ୍ୟନ୍ତ ଶ୍ରୀସେତୁ ପାଖକୁ ଯିବେ ନାହିଁ ବୋଲି ରୋକ୍‌ଠୋକ୍ ଶୁଣାଇଛନ୍ତି।

ପରିକ୍ରମା ପ୍ରକଳ୍ପ ଏବଂ ଭକ୍ତଙ୍କ ସୁବିଧା ପାଇଁ କ୍ଷତିଗ୍ରସ୍ତ ଉଠାଦୋକାନୀଙ୍କୁ ନା ଏଯାଏ ଥଇଥାନ କରାଯାଇଛି ନା ଆର୍ଥିକ ସହାୟତା ପ୍ରଦାନ କରାଯାଇଛି। ଶ୍ରୀସେତୁ ତଳେ ଦିଲ୍ଲୀ ହାଟ ଭଳି ବିଶ୍ୱସ୍ତରୀୟ ଭେଣ୍ଡିଂଜୋନ୍ କରି କ୍ଷତିଗ୍ରସ୍ତ ଉଠାଦୋକାନୀଙ୍କୁ ଥଇଥାନ କରିବା ପାଇଁ ପ୍ରତିଶ୍ରୁତି ଦିଆଯାଇଥିଲା। ଶ୍ରୀମନ୍ଦିର ଚତୁଃପାର୍ଶ୍ୱ, ମାର୍କେଟ ଛକ, ମରିଚୀକୋଟ ଛକରୁ ବିଭିନ୍ନ ପର୍ଯ୍ୟାୟରେ ପ୍ରାୟ ୧୨୦୦ ଉଠାଦୋକାନୀଙ୍କୁ ଉଚ୍ଛେଦ କରାଯାଇଥିଲା। ଶ୍ରୀସେତୁ ତଳେ ବିକ୍ରିବଟା ନ ହେବା ପର୍ଯ୍ୟନ୍ତ ପ୍ରତି ମାସରେ ୧୫ ହଜାର ଟଙ୍କା କ୍ଷତିପୂରଣ ରାଶି ଦେବାକୁ ନିଷ୍ପତ୍ତି

ହୋଇଥିଲା। କିନ୍ତୁ ଏପର୍ଯ୍ୟନ୍ତ ୧୪ ମାସର ମାସିକ କ୍ଷତିପୂରଣ ରାଶି ବକେୟା ରହିଥିବା ଅଭିଯୋଗ କରିଛନ୍ତି ବ୍ୟବସାୟୀ। ଏଭଳି କି ଶ୍ରୀସେତୁ ତଳେ ହୋଇଥିବା ଭେଣ୍ଡିଂଜୋନ୍‌ରେ ମୌଳିକ ସୁବିଧା ଉପଲବ୍ଧ ନାହିଁ। ବ୍ୟବସାୟୀମାନେ ଅଭିଯୋଗ କରିଛନ୍ତି ଯେ, ବଡ଼ଦାଣ୍ଡରେ ଆମେ ବେପାର କରି ପରିବାର ପ୍ରତିପୋଷଣ କରିଆସୁଥିଲୁ। ପରିକ୍ରମା ପ୍ରକଳ୍ପ ହେଲା। ପୁରୀକୁ ଭକ୍ତଙ୍କ ଆଗମନ ବଢ଼ିଲା। ତେଣୁ ସରକାରଙ୍କ ସବୁ ସର୍ତ୍ତ ମାନି ବଡ଼ଦାଣ୍ଡରୁ ଉଠିଲୁ। ହେଲେ ଏବେ ଆମେ ଦୁଃଖରେ ଅଛୁ। ସରକାର କହିଥିଲେ, ଶ୍ରୀସେତୁ ନିକଟରେ ବିଶ୍ୱସ୍ତରୀୟ ଭେଣ୍ଡିଂଜୋନ୍ ହେବ। ବଡ଼ଦାଣ୍ଡର ମାର୍କେଟ ଛକଠାରୁ ସେଠାକୁ ୬୦ ଫୁଟିଆ ରାସ୍ତା ଯିବ। ଫଳରେ ଭକ୍ତ, ପର୍ଯ୍ୟଟକଙ୍କ ସମେତ ସ୍ଥାନୀୟ ଲୋକଙ୍କର ସେଠାରୁ ଚଳପ୍ରଚଳ ବଢ଼ିବ। ଆପଣମାନଙ୍କ ବ୍ୟବସାୟ ପ୍ରତିଷ୍ଠାନ ଭଲଭାବେ ଦେଖାଯିବ। ଏହାଦ୍ୱାରା କିଣାବିକା ମଧ୍ୟ ଭଲ ହେବ। ହେଲେ କୌଣସି ପ୍ରତିଶ୍ରୁତି ପୂରଣ କରାଯାଇନାହିଁ। ସେଠାରେ

ସୁବିଧା ନ ହେବା ପର୍ଯ୍ୟନ୍ତ ଶ୍ରୀସେତୁ ପାଖକୁ ଯିବେ ନାହିଁ

ଚାରିତାଲା ପାର୍କିଂ ହୋଇଛି। ଗୋଟିଏ ହେଲେ ଶୌଚାଳୟ ନାହିଁ। ଚତୁଃପାର୍ଶ୍ୱରେ ପ୍ରତିଦିନ ହଜାର ହଜାର ଲୋକ ପରିଶ୍ରା କରୁଛନ୍ତି। ଦୁର୍ଗନ୍ଧରେ ନାକ ଫାଟିପଡୁଛି। ଯେଉଁ ୫/୬ ଜଣ ସେଠାରେ ଦୋକାନ ଖୋଲୁଛନ୍ତି ୨୦୦ ଟଙ୍କା ବି ବେପାର କରିପାରୁ ନାହାନ୍ତି। ଏମିତି ବି ପ୍ରତି ମାସରେ ୧୫ ହଜାର ଟଙ୍କା ଦିଆଯିବ ବୋଲି କହିଥିଲେ। ୧୪ ମାସ ହେଲାଣି ଆମକୁ ତାହା ଦିଆଯାଇ ନାହିଁ। ତେଣୁ ବାଧ୍ୟ ହୋଇ ବଡ଼ଦାଣ୍ଡରେ ଜରି ପକାଇ ବସିବାକୁ ବାଧ୍ୟ ହେଲୁ। ଯେପର୍ଯ୍ୟନ୍ତ ସରକାର ଆମ ପାଇଁ ବ୍ୟବସ୍ଥା ନ କରିବେ ଆମେ ସେପର୍ଯ୍ୟନ୍ତ ବଡ଼ଦାଣ୍ଡରେ ଜରି ପକାଇ ବ୍ୟବସାୟ କରିବୁ। ସକାଳେ ବସି ସନ୍ଧ୍ୟାରେ ଉଠିଯିବୁ ବୋଲି ବ୍ୟବସାୟୀମାନେ କହିଛନ୍ତି। ଅନ୍ୟପକ୍ଷରେ ଶ୍ରୀସେତୁ ତଳେ ହୋଇଥିବା ଭେଣ୍ଡିଂଜୋନ୍‌ରେ ବିଦ୍ୟୁତ୍ ସଂଯୋଗ ଦିଆଯିବା ପାଇଁ ବ୍ୟବସ୍ଥା ହେଉଛି। ଉଠାଦୋକାନୀ ଜିଦ୍ ନ କରି ସେଠାକୁ ଯିବା ପାଇଁ କହିଛନ୍ତି ପୌରପାଳିକା କାର୍ଯ୍ୟନିର୍ବାହୀ ଅଧିକାରୀ ଅଭିମନ୍ୟୁ ବେହେରା।

● ଅପରେସନ ଅନ୍ୱେଷଣ-୨

ରାଜ୍ୟରେ ପ୍ରଥମ ପୁରୀ ପୁଲିସ

ପୁରୀ,୫।୨(ସମିସ): ଓଡ଼ିଶା ପୁଲିସର ଅପରେସନ ଅନ୍ୱେଷଣ-୨ ମାଧ୍ୟମରେ ୫୪୫୧ ଜଣ ନିଖୋଜ ବ୍ୟକ୍ତିଙ୍କୁ ସୁରକ୍ଷିତ ଭାବେ ଉଦ୍ଧାର କରାଯାଇଛି। ପରିବାରଠାରୁ ବିଚ୍ଛିନ୍ନ ହୋଇଯାଇଥିବା ନିଖୋଜ ଶିଶୁ ଓ ମହିଳାଙ୍କୁ ସୁରକ୍ଷିତ ଭାବେ ଉଦ୍ଧାର କରି ପୁନଃ ପରିବାର ସହ ମିଳନ କରାଇବାରେ ଓଡ଼ିଶା ପୁଲିସର ଏହି ମହନୀୟ କାର୍ଯ୍ୟରେ ପୁରୀ ପୁଲିସକୁ ମିଳିଛି ବିଶେଷ ସଫଳତା। ୧୦ ଦିନରେ ୬୧୩ ଜଣ ନିଖୋଜ ବ୍ୟକ୍ତିଙ୍କୁ ଉଦ୍ଧାର କରି ପୁରୀ ପୁଲିସ ରାଜ୍ୟରେ ପ୍ରଥମ ହୋଇଛି। ସେହିପରି କଟକ ଜିଲ୍ଲା ୫୦୧ ଜଣ ଓ ଭଦ୍ରକ ଜିଲ୍ଲା ୪୨୯ ଜଣ ଉଦ୍ଧାର କରି ଦ୍ୱିତୀୟ ଓ ତୃତୀୟ ହୋଇଛନ୍ତି।

ପୁଲିସ ଡିଜିଙ୍କ ନିର୍ଦ୍ଦେଶକ୍ରମେ ଗତ ଜାନୁଆରୀ ୨୧ରୁ ୩୦ ତାରିଖ ଅର୍ଥାତ୍ ୧୦ ଦିନ ପର୍ଯ୍ୟନ୍ତ ଓଡ଼ିଶା ପୁଲିସ ପକ୍ଷରୁ ରାଜ୍ୟବ୍ୟାପୀ 'ଅପରେସନ ଅନ୍ୱେଷଣ–୨' ଅଭିଯାନ କରାଯାଇଥିଲା। ଏଥିରେ ରାଜ୍ୟର ସମସ୍ତ ଜିଲ୍ଲା ଓ ସହରାଞ୍ଚଳ ପୁଲିସ ସକ୍ରିୟ ଭାବେ ସାମିଲ୍ ହୋଇ ରେକର୍ଡ ସଂଖ୍ୟକ ୫,୪୫୧ ଜଣ ନିଖୋଜ ବ୍ୟକ୍ତିଙ୍କୁ ସୁରକ୍ଷିତ ଭାବେ ଉଦ୍ଧାର କରିଛନ୍ତି। ସେଥିମଧ୍ୟରେ ୭୭ ଜଣ ନାବାଳକ, ୭୦୯ ନାବାଳିକା ଓ ୪,୬୬୫ ଜଣ ମହିଳା ଅନ୍ତର୍ଭୁକ୍ତ ଅଛନ୍ତି। ପୁରୀ ଜିଲ୍ଲା ପୂର୍ବରୁ ଅପରେସନ୍ ଅନ୍ୱେଷଣ–୧ ସମୟରେ ପ୍ରଥମ ସ୍ଥାନ ହାସଲ କରିଥିଲା ଏବଂ ବର୍ତ୍ତମାନ ଲଗାତାର ଦ୍ୱିତୀୟଥର ପାଇଁ ଏହି ସ୍ଥାନ ଅଧିକାର କରି ପୁନର୍ବାର ଉତ୍କୃଷ୍ଟତା ପ୍ରମାଣ ଦେଇଛି। ଅପରେସନ ଅନ୍ୱେଷଣ-୨ ଜିଲ୍ଲାର ସମସ୍ତ ଥାନା ଓ ମେରାଇନ୍ ପୁଲିସ ଥାନାମାନଙ୍କ ମଧ୍ୟରେ ମିଶନ୍ ମୋଡ୍‌ରେ ଚାଲିଥିଲା। ସ୍ୱତନ୍ତ୍ର ଟିମ୍ ଗଠନ କରାଯାଇ ନିଖୋଜ ମାମଲାଗୁଡ଼ିକୁ ପୁନଃ ତଦନ୍ତ, ସୂଚନା ସଂଗ୍ରହ ଏବଂ ଅନ୍ୟାନ୍ୟ ଜିଲ୍ଲା ଓ ରାଜ୍ୟ ସହ ସମନ୍ୱୟ କରାଯାଇଥିଲା। ବିଶେଷକରି ରେଳ ଷ୍ଟେସନ, ବସ୍‌ଷ୍ଟାଣ୍ଡ, ଧାର୍ମିକ ସ୍ଥାନ ଓ ଭିଡ଼ ଅଞ୍ଚଳରେ ଖୋଜାଖୋଜି, ଡିଜିଟାଲ୍ ମାଧ୍ୟମ ଓ ପ୍ରଯୁକ୍ତିଗତ ବିଶ୍ଳେଷଣ, ମହିଳା, ଶିଶୁ ଓ ସନ୍ନିହିତ ଶ୍ରେଣୀର ଲୋକଙ୍କୁ ବିଶେଷ ଗୁରୁତ୍ୱ, ପ୍ରତିଦିନ ଏସ୍‌ପି ପ୍ରତୀକ୍ ସିଂଙ୍କ ନିୟମିତ ସମୀକ୍ଷା ଦ୍ୱାରା ପ୍ରତ୍ୟେକ ମାମଲାକୁ ସକ୍ରିୟ ଭାବେ ଅନୁସରଣ କରାଯାଇ ୬୧୩ ଜଣଙ୍କୁ ଉଦ୍ଧାର କରାଯାଇଥିଲା। ସିଂହଦ୍ୱାର ଥାନା ଜଣେ, ଟାଉନ ଥାନା ୨୫, କୁମ୍ଭାରପଡ଼ା ୧୨, ବାସେଳିସାହି ଜଣେ, ବଳିଆପଣ୍ଡା ୮, ସମୁଦ୍ରକୂଳ ୧୮, ତାଳବଣିଆ ୧୧, ପୁରୀ ସଦର ୨୭, ଚନ୍ଦନପୁର ୫୩, ଗଡ଼ିଶାଗୋଦା ୧୨, ବ୍ରହ୍ମଗିରି ୨୬, କୃଷ୍ଣପ୍ରସାଦ ଜଣେ, ଅରଖକୁଦା ୫, ପେଣ୍ଡକଟା ୧୩, ନିମାପଡ଼ା ୭୦, ଗୋପ ୨୪, ରାମଚଣ୍ଡୀ ୧୨, ଚନ୍ଦ୍ରଭାଗା ଜଣେ, କୋଣାର୍କ ୧୫, କାକଟପୁର ୩୯, ଚାରିଛକ ୮, ଅସ୍ତରଙ୍ଗ ୧୮, ଅସ୍ତରଙ୍ଗ ମେରାଇନ ଥାନା ୨, ପିପିଲି ୪୫, ସତ୍ୟବାଦୀ ୭୪, ଡେଲାଙ୍ଗ ୭, କଣାସ ୬୧ ଓ ବଳଙ୍ଗା ଥାନା ୨୪ ଜଣଙ୍କୁ ଉଦ୍ଧାର କରିଛି। ଏସ୍‌ଡିପିଓ, ଆଇଆଇସି ଓ ତଦନ୍ତକାରୀ ଅଧିକାରୀମାନେ ସମନ୍ୱୟରେ କାମ କରି ପ୍ରତ୍ୟେକ ମାମଲାର ସଠିକ୍ ଅନୁସରଣ କରିଥିଲେ। ଜିଲ୍ଲା କଣ୍ଟ୍ରୋଲ୍ ରୁମ୍ ଓ ଟେକ୍ନିକାଲ୍ ଟିମ୍‌ମାନେ ମଧ୍ୟ ସୂଚନା ବିନିମୟ ଓ ବିଶ୍ଳେଷଣରେ ମୁଖ୍ୟ ଭୂମିକା ନିଭାଇଥିଲେ।

୧୦ ଦିନରେ ୬୧୩ ନିଖୋଜ ବ୍ୟକ୍ତି ଉଦ୍ଧାର

ଏହି ସଫଳତା ଏସ୍‌ପି ଶ୍ରୀ ସିଂଙ୍କ ଦୃଢ଼ ନେତୃତ୍ୱ ଓ ସମୀକ୍ଷା ସହିତ ଜିଲ୍ଲାର ସମସ୍ତ ପୁଲିସ କର୍ମଚାରୀଙ୍କ ମିଳିତ ପ୍ରୟାସ, ନିଷ୍ଠା ଓ ପରିଶ୍ରମ ଯୋଗୁଁ ହିଁ ସମ୍ଭବ ହୋଇପାରିଛି। ଏସ୍‌ପି ସମସ୍ତ ଥାନାକୁ ନିଖୋଜ ମାମଲାକୁ ସର୍ବାଧିକ ପ୍ରାଥମିକତା ଦେବାକୁ ନିର୍ଦ୍ଦେଶ ଦେଇଥିଲେ। ନିୟମିତ ସମୀକ୍ଷା, କାର୍ଯ୍ୟଦକ୍ଷତା ନିରୀକ୍ଷଣ ଓ ସ୍ପଷ୍ଟ ନିର୍ଦ୍ଦେଶନା ଫଳରେ ପୁରୀ ପୁଲିସ ରାଜ୍ୟରେ ପ୍ରଥମ ହୋଇପାରିଛି। ଅପରେସନ୍ ଅନ୍ୱେଷଣ–୨ କେବଳ ସଂଖ୍ୟା ନୁହେଁ, ଏହା ହେଉଛି ପରିବାରଗୁଡ଼ିକୁ ଆଶା ଫେରାଇବାର ଅଭିଯାନ। ପ୍ରତ୍ୟେକ ଉଦ୍ଧାର ବ୍ୟକ୍ତିଙ୍କ ପଛରେ ରହିଛି ଏକ ଖୁସିର ପରିବାର। ଆବଶ୍ୟକ ଆଇନଗତ ପ୍ରକ୍ରିୟା ଦ୍ୱାରା ପରିବାରକୁ ହସ୍ତାନ୍ତର କରାଯାଇଥିଲା। ଶିଶୁ, ମହିଳା, ବୃଦ୍ଧ ବ୍ୟକ୍ତିଙ୍କ ମାମଲାରେ ଶିଶୁ କଲ୍ୟାଣ ସମିତି ଓ ସାମାଜିକ ସଂଗଠନଗୁଡ଼ିକ ସହ ସମନ୍ୱୟ କରାଯାଇ ସତର୍କତା ଅବଲମ୍ବନ କରିଥିଲା ପୁରୀ ପୁଲିସ।

ଆଜିଠୁ ମଜଦୂର ସଂଘର ଅଖିଳ ଭାରତୀୟ ସମ୍ମିଳନୀ

ସାରାଦେଶରୁ ଯୋଗଦେବେ ୨୫୦୦ ପ୍ରତିନିଧି

ପୁରୀ,୫।୨(ସମିସ): ଶୁକ୍ରବାର ଓ ଶନିବାର ଦୁଇଦିନ ଧରି ପୁରୀରେ ଭାରତୀୟ ମଜଦୂର ସଂଘ(ବିଏମଏସ୍)ର ୨୧ତମ ଅଖିଳ ଭାରତୀୟ ସମ୍ମିଳନୀ ଅନୁଷ୍ଠିତ ହେବ। ଏହି ସମ୍ମିଳନୀରେ ଭାରତର ୨୮ଟି ରାଜ୍ୟ, ୪ଟି କେନ୍ଦ୍ରଶାସିତ ଅଞ୍ଚଳ, ୪୨ଟି ଶିଳ୍ପ ଫେଡେରେସନର ପ୍ରତିନିଧିତ୍ୱ କରୁଥିବା ସମଗ୍ର ଭାରତରୁ ୨୫୦୦ ପ୍ରତିନିଧି ଯୋଗଦେବେ ବୋଲି ଗୁରୁବାର ବଗଲା ଧର୍ମଶାଳା ପରିସରରେ ଆୟୋଜିତ ସାମ୍ବାଦିକ ସମ୍ମିଳନୀରେ ଏହି ସୂଚନା ଦିଆଯାଇଛି। ଉଦ୍‌ଘାଟନୀ ଦିବସରେ ଓଡ଼ିଶାର ମୁଖ୍ୟମନ୍ତ୍ରୀ ମୋହନ ମାଝୀଙ୍କ ସମେତ କେନ୍ଦ୍ର ଶ୍ରମ ଓ ନିଯୁକ୍ତି ମନ୍ତ୍ରୀ ଡ. ମନସୁଖ ଭାଇ ମାଣ୍ଡଭିଆ ଯୋଗଦେବେ। ଅଧିବେଶନର ବିଭିନ୍ନ ସତ୍ରରେ କେନ୍ଦ୍ର ଓ ରାଜ୍ୟର ମନ୍ତ୍ରୀ, ଜାତୀୟ ମହିଳା କମିଶନ ଅଧ୍ୟକ୍ଷା ପ୍ରମୁଖ ଯୋଗଦେବେ। ସମ୍ମିଳନୀରେ ବ୍ରାଜିଲ୍, ମରିସସ୍, ଇଟାଲୀ, ତୁର୍କୀ, ନେପାଳ, ମିଶର ଆଦି ଦେଶର ୩୮ ଜଣ ପ୍ରତିନିଧି ଅଂଶଗ୍ରହଣ କରିବେ। ଏଥିରେ ଶ୍ରମ ଆଇନ ଓ

ଅନ୍ତ୍ୟୋଦୟର ସାର୍ବଭୌମୀକରଣ, ନିଯୁକ୍ତି ଉପରେ ପ୍ରତିବନ୍ଧକ ଉଠାଇବା, ଯୋଜନା କର୍ମଚାରୀ ନୀତି ଚୁକ୍ତିଭିତ୍ତିକ ବ୍ୟବସ୍ଥା, ତ୍ରିପକ୍ଷବାଦକୁ ସୁଦୃଢ଼ କରିବା ଏବଂ ଭାରତୀୟ ଶ୍ରମ ସମ୍ମିଳନୀ ଆୟୋଜନ ସମ୍ପର୍କରେ ସଂକଳ୍ପ ପାରିତ ହେବ। ସେହିପରି 'ଟ୍ରେଡ୍ ୟୁନିୟନ୍ ଆନ୍ଦୋଳନରେ ମହିଳାଙ୍କ ଅଂଶଗ୍ରହଣ ବୃଦ୍ଧି: ଚ୍ୟାଲେଞ୍ଜ ଓ ସୁଯୋଗ' ଉପରେ ଏକ ଜାତୀୟସ୍ତରୀୟ ଆଲୋଚନାଚକ୍ର ଅନୁଷ୍ଠିତ ହେବ। ଏଥିସହ ପରିବର୍ତ୍ତନଶୀଳ ପ୍ରଯୁକ୍ତି ବିଦ୍ୟା, ଅର୍ଥନୈତିକ, ପରିବେଶଗତ, ନୈତିକ ପରିସ୍ଥିତି, କାର୍ଯ୍ୟ ଜଗତ ଉପରେ ପ୍ରଭାବ ଓ ଟ୍ରେଡ୍ ୟୁନିୟନ୍‌ଗୁଡ଼ିକର ଭୂମିକା ସମ୍ପର୍କରେ ଆଲୋଚନାଚକ୍ର ଆୟୋଜନ କରାଯାଇଛି ବୋଲି ସାମ୍ବାଦିକ ସମ୍ମିଳନୀରେ ସଂଘର ଅଖିଳ ଭାରତୀୟ ସାଧାରଣ ସମ୍ପାଦକ ରବୀନ୍ଦ୍ର ହିମତେ, ବିଏମ୍‌ଏସ୍‌ର ରାଜ୍ୟ ସାଧାରଣ ସମ୍ପାଦକ ପୃଥ୍ୱୀରାଜ ପଣ୍ଡା ପ୍ରମୁଖ ଏହି ସୂଚନା ଦେଇଛନ୍ତି।

୧୨ରେ ଭାରତ ବନ୍ଦକୁ ସଫଳ ପାଇଁ ଆହ୍ୱାନ

ପୁରୀ,୫।୨(ସମିସ): କେନ୍ଦ୍ରର ମୋଦି ସରକାର ୪ଟି ଶ୍ରମକୋଡ୍ ଲାଗୁ କରି ଶ୍ରମିକମାନଙ୍କୁ ମାଲିକ, ପୁଞ୍ଜିପତି, କର୍ପୋରେଟ ପାଖରେ କ୍ରୀତଦାସ କରିବେ। ମଜୁରି, ସାମାଜିକ ନିରାପତ୍ତା ପାଇଁ ଦାବି କରିପାରିବେନି ଶ୍ରମିକ ସଂଘ। ନୂଆ ନିଯୁକ୍ତି ପାଇଁ ଯୋଜନା ନାହିଁ। କୋଟି କୋଟି ବେକାର। ଚାଷୀ ଫସଲର ସର୍ବନିମ୍ନ ସହାୟକ ମୂଲ୍ୟ ନ ଦେଇ ବିହନ ବିଲ୍ ଆଣି ଚାଷୀଙ୍କୁ ସଙ୍କଟ ଭିତରକୁ ଠେଲି ଦେବେ। କର୍ପୋରେଟ ହାତରେ ବିହନ ବେପାର। ଚାଷୀଙ୍କର ବିହନ କ୍ଷେତ୍ରରେ ଆତ୍ମନିର୍ଭରଶୀଳତା ରହିବ ନାହିଁ। ବିଦ୍ୟୁତ୍ ବିଲ୍-୨୦୨୫ ଆଣିଛନ୍ତି କେନ୍ଦ୍ର ସରକାର। ଉତ୍ପାଦନ, ବଣ୍ଟନ, ସରବରାହ କ୍ଷେତ୍ରକୁ କର୍ପୋରେଟ୍ ହାତରେ ଟେକି ଦେବେ ମୋଦି। ଲୋକଙ୍କୁ ବିଜୁଳି ସାତ ସପନ ହେବ। ଗୋଟିଏ ପଟେ ଶ୍ରମ କୋଡ୍, ଅନ୍ୟପକ୍ଷରେ ଚାଷୀ ସର୍ବଶ୍ୱାନ୍ତ ହେବେ। ଲୋକଙ୍କ ହାତରେ କାମ ନାହିଁ, ସେପଟେ ଦର ବଢ଼ି ଚାଲିଛି। ଏହା ବିରୋଧରେ କେନ୍ଦ୍ରୀୟ ଶ୍ରମିକ ଓ କୃଷକ ସଂଗଠନ ସହିତ ସ୍ୱାଧୀନ ଫେଡେରେସନମାନଙ୍କ ଡକରାରେ ଆସନ୍ତା ୧୨ ତାରିଖ ଭାରତ ବନ୍ଦ ପାଇଁ ଗୁରୁବାର ପୁରୀର କୁଳମଣି ଭବନରେ କନ୍‌ଭେନସନ୍ ଅନୁଷ୍ଠିତ ହୋଇଯାଇଛି। ଏଥିରେ ଏଆଇସିଟିୟୁ ସିଟୁ, ଏଆଇସିସିଟିୟୁ ଏଆଇଏଫ୍‌ଟିୟୁ ଆଇଏନ୍‌ଟିୟୁସି, ଏଆଇକେଏସ୍, ଏଚ୍‌ଏମ୍‌ଏସ୍‌ର ଶ୍ରମିକ ଓ କୃଷକ ଜିଲ୍ଲା ନେତୃବୃନ୍ଦ ଯୋଗଦେଇଥିଲେ। ଚାରି ଶ୍ରମ କୋଡ୍ ସମେତ ବିହନ ବିଲ୍ ଓ ବିଦ୍ୟୁତ୍ ବିଲ୍-୨୦୨୫ ପ୍ରତ୍ୟାହାର, ଚାଷୀ ଫସଲର ଏମ୍‌ଏସ୍‌ପି ଗ୍ୟାରେଣ୍ଟି, ଟ୍ରମ୍ପ୍ ଟାରିଫ୍ ୫୦ ପ୍ରତିଶତ ଉଚ୍ଛେଦ ଲାଗି ଲୋକେ ଆନ୍ଦୋଳନରେ ସାମିଲ୍ ହେବା ପାଇଁ ଆହ୍ୱାନ କରିଥିଲେ। ଏଆଇଟିୟୁସିର ଜିଲ୍ଲା ସମ୍ପାଦକ ବ୍ରଜବନ୍ଧୁ ପ୍ରଧାନ, ସିଟୁର ଜିଲ୍ଲା ସମ୍ପାଦକ ଶରତ କୁମାର ରାୟଗୁରୁ, ଜଗନ୍ନାଥ ଦେଓ, ଏଆଇସିସିଟିୟୁର ଅଶୋକ ପ୍ରଧାନ, ସତ୍ୟମନ୍ୟୁ ପ୍ରଧାନ, ଏଚ୍‌ଏମ୍‌ଏସ୍‌ର ଜ୍ଞାନରଞ୍ଜନ ଦାସ, ଏଆଇଏଫ୍‌ଟିୟୁର ମୋହନ ନାଇଡୁ, ଆଇଏନ୍‌ଟିୟୁସିର ରାଜକିଶୋର ଜେନା, ଏଆଇକେଏସ୍‌ର ଭୀମସେନ ସ୍ୱାଇଁ, କୃଷକ ନେତା କୃଷ୍ଣ ରାଉତ, ପିତବାସ ବେହେରା, ବନବାସିନୀ ମହାପାତ୍ର, ଟୁନା ନାୟକ, ହରିହର ସେନାପତି, ସୁଜାତା ବିଶ୍ୱାସ, ମୋଟର କର୍ମଚାରୀ ନେତା ଅଜୟ ମିଶ୍ର, ସୁନିଲ ମହାରଣା, ମନୋରଞ୍ଜନ ମହାରଣା, ବିଦ୍ୟୁଲତା ପୃଷ୍ଟି ପ୍ରମୁଖ ଯୋଗଦେଇ ଭାରତ ବନ୍ଦକୁ ସଫଳ କରିବାକୁ ଆହ୍ୱାନ ଦେଇଥିଲେ।

● ଅପରେସନ ଅନ୍ୱେଷଣ-୨

କିନ୍ନର ହତ୍ୟା ଘଟଣାର ଖୁବ୍‌ଶୀଘ୍ର ପର୍ଦ୍ଦାଫାସ୍: ଏସ୍‌ପି

ପୁରୀ,୫।୨(ସମିସ): ପୁରୀ-ଭୁବନେଶ୍ୱର ଜାତୀୟ ରାଜପଥର ସିଫା ନିକଟରେ ଜଣେ କିନ୍ନରଙ୍କୁ ଗତ ରବିବାର ରାତିରେ ହତ୍ୟା କରାଯାଇଥିଲା। ଇତିମଧ୍ୟରେ ଏହି ଘଟଣାକୁ ୪ ଦିନ ବିତିଗଲାଣି। ହେଲେ ଏପର୍ଯ୍ୟନ୍ତ ଘଟଣା ଉପରୁ ପରଦା ହଟାଇପାରିନାହିଁ। ଏହାକୁ ନେଇ ବିଭିନ୍ନ ପ୍ରକାର ଚର୍ଚ୍ଚା, ଆଲୋଚନା ହେଉଛି। ତେବେ ଏହାକୁ ନେଇ ଗୁରୁବାର ଗଣମାଧ୍ୟମ ସମ୍ମୁଖରେ ପ୍ରତିକ୍ରିୟା ରଖିଛନ୍ତି ପୁରୀ ଏସ୍‌ପି ପ୍ରତୀକ୍ ସିଂ। ସେ କହିଛନ୍ତି, ହତ୍ୟା ମାମଲା ରୁଜୁ କରାଯାଇ ସବୁ ଦିଗକୁ ନେଇ ତଦନ୍ତ ଚାଲିଛି। ଏଥିପାଇଁ ଏକ ସ୍ୱତନ୍ତ୍ର ତଦନ୍ତ ଟିମ୍ ଗଠନ କରାଯାଇଛି। କିଛି ଲୋକ ସନ୍ଦେହ ପରିସରକୁ ଆସିଛନ୍ତି। କିଏ ଓ କାହିଁକି ହତ୍ୟା କଲା ସେ ନେଇ ତଦନ୍ତ କରାଯାଉଛି। ତେବେ ଖୁବ୍‌ଶୀଘ୍ର ଘଟଣାର ପର୍ଦ୍ଦାଫାଶ ହେବ ବୋଲି ଏସ୍‌ପି ଶ୍ରୀ ସିଂ କହିଛନ୍ତି।

'ମାୟା ସାହିତ୍ୟ' ପକ୍ଷରୁ ବିଶେଷ ଅଧିବେଶନ

ଶ୍ରୀକ୍ଷେତ୍ରର କବିତା ଗଜପତୀୟ ଦର୍ପ ନେଇ ଦୃଢ଼ତା ପ୍ରକାଶ କରେ

ପୁରୀ,୫।୨(ସମିସ): ଶ୍ରୀକ୍ଷେତ୍ରର କବିମାନଙ୍କ କବିତାରେ ଏକ ନିରବ ଆଭିଜାତ୍ୟ ଫୁଟି ଉଠିଥିବାବେଳେ ଭାଷା ପ୍ରୟୋଗ ଓ ଶ୍ଳେଷ ମାଧ୍ୟମରେ ଭିନ୍ନ ସ୍ୱାଦର ପ୍ରତିବାଦୀ କବିତା ସୃଷ୍ଟି ହୋଇ ଚାଲିଛି। କେବଳ ଜଗନ୍ନାଥ ସଂସ୍କୃତି ନୁହେଁ, ଜୀବନର ଶୁଦ୍ଧ ସୌନ୍ଦର୍ଯ୍ୟକୁ ଆହରଣ କରିବା ଏକ ଅଦ୍ଭୁତ ପିପାସା ଶ୍ରୀକ୍ଷେତ୍ରର କବିମାନେ ଓଡ଼ିଆ ସାହିତ୍ୟକୁ ଦେଇଛନ୍ତି। ଏକ ଗଜପତୀୟ ଦର୍ପ ଅନ୍ୱେଷଣରେ ଶ୍ରୀକ୍ଷେତ୍ରର କବିତା ଓଡ଼ିଆ କବିତା ଭିତରେ ସ୍ୱତନ୍ତ୍ରତା ପ୍ରତିପାଦନ କରିଆସୁଛି ବୋଲି ଭୁବନେଶ୍ୱର 'ମାୟା ସାହିତ୍ୟ' ପକ୍ଷରୁ ସ୍ଥାନୀୟ ଯୁଥି ହଷ୍ଟେଲ ସଭାଗୃହରେ ଗୁରୁବାର ଆୟୋଜିତ ବିଶେଷ ଅଧିବେଶନ ଓ ସାହିତ୍ୟ ଆଲୋଚନାରେ ଅତିଥି ଓ ଆଲୋଚକମାନେ ପ୍ରକାଶ କରିଛନ୍ତି। କଟକ କଳାବିକାଶ କେନ୍ଦ୍ରର ସଭାପତି ଡ. ବିଜୟାନନ୍ଦ ସିଂହଙ୍କ ଅଧ୍ୟକ୍ଷତାରେ ଅନୁଷ୍ଠିତ ଉଦ୍‌ଘାଟନୀ ପର୍ବରେ ଓଡ଼ିଆ ଭାଷା ପ୍ରତିଷ୍ଠାନର ପ୍ରାକ୍ତନ ନିର୍ଦ୍ଦେଶକ

ଏକତ

ଭଦ୍ରକ ଜିଲ୍ଲା ପୁଲିସରେ ବଡ଼ ଧରଣର ଅଦଳବଦଳ

୪୨ ଜଣ ଇନ୍ସପେକ୍ଟର, ଏସ୍‌ଆଇ ଓ ଏଏସ୍‌ଆଇଙ୍କ ବଦଳି

ଭଦ୍ରକ,୫।୨(ସମିସ): ଭଦ୍ରକ ଜିଲ୍ଲା ପୁଲିସରେ ଏକ ବଡ଼ ଧରଣର ଅଦଳବଦଳ ହୋଇଛି। ଏସ୍‌ପି ମନୋଜ କୁମାର ରାଉତଙ୍କ ଆଦେଶକ୍ରମେ (ନଂ-୧୫୨/୪.୨.୨୦୨୬) ଜିଲ୍ଲାର ୪୨ଜଣ ଇନ୍ସପେକ୍ଟର, ସବ୍-ଇନ୍ସପେକ୍ଟର ଓ ଏଏସ୍‌ଆଇଙ୍କ ବଦଳି ହୋଇଛି।

ଭଦ୍ରକ ହେଡ୍ କ୍ୱାର୍ଟର ଇନ୍ସପେକ୍ଟର ଅବିନାଶ ପରିଡ଼ାଙ୍କୁ ଭଦ୍ରକ ଗ୍ରାମାଞ୍ଚଳ ଥାନାକୁ ବଦଳି କରାଯାଇଥିବା ବେଳେ ଗ୍ରାମାଞ୍ଚଳ ଥାନା ଆଇଆଇସି ନିରୋଜ ସାମଲଙ୍କୁ ବାସୁଦେବପୁର ଥାନାକୁ ବଦଳି କରାଯାଇଛି। ସେହିଭଳି ଧାମନଗର ଥାନା ଆଇଆଇସି ରଞ୍ଜନ ସେଠୀଙ୍କୁ ଡିଏଚ୍‌ଆର୍‌ସିକୁ ବଦଳି କରାଯାଇଥିବା ବେଳେ ବାଂଶଡ଼ା ଆଇଆଇସି ଏମ୍‌ଡି ହାଫିଜଙ୍କୁ କସିଆ ମେରାଇନ୍ ଥାନା, ତିହିଡ଼ି ଥାନା ଆଇଆଇସି ସତ୍ୟବ୍ରତ ଗ୍ରହାଚାର୍ଯ୍ୟଙ୍କୁ ଚୂଡ଼ାମଣି ମେରାଇନ୍ ଥାନା, ଚୂଡ଼ାମଣି ମେରାଇନ୍ ଥାନା ଆଇଆଇସି ବନନୀ ବେହେରାଙ୍କୁ ଡିପିଓ କ୍ରାଇମ୍ ସେକ୍ସନ, ବାସୁଦେବପୁର ଥାନା ଆଇଆଇସି ଲୋପାମୁଦ୍ରା ନାୟକଙ୍କୁ ତିହିଡ଼ି ଥାନା ଆଇଆଇସି, ବନ୍ତ ଥାନା ଆଇଆଇସି ମୋନାଲିସା କରଙ୍କୁ ଭଦ୍ରକ ଡିଆଇବି, ହେଡ୍ କ୍ୱାର୍ଟର ଇନ୍ସପେକ୍ଟର ଦୟାନିଧି ଦାସଙ୍କୁ ସିସି ଏଣ୍ଡ ଇଓ ଥାନା, ହେଡ୍ କ୍ୱାର୍ଟର ଇନ୍ସପେକ୍ଟର କମଳାକାନ୍ତ ଦାସଙ୍କୁ ଭଦ୍ରକ ଗ୍ରାମାଞ୍ଚଳ ଥାନାର ଆଡିସ୍‌ନାଲ ଆଇଆଇସି, ହେଡ୍ କ୍ୱାର୍ଟର ଇନ୍ସପେକ୍ଟର ସୁଜାତା ଖମାରିଙ୍କୁ ବାଂଶଡ଼ା ଥାନା, ହେଡ୍ କ୍ୱାର୍ଟର ଇନ୍ସପେକ୍ଟର ସୁପ୍ରକାଶ ମହାନ୍ତିଙ୍କୁ ବନ୍ତ ଥାନା, ହେଡ୍ କ୍ୱାର୍ଟର ଇନ୍ସପେକ୍ଟର ସୌମ୍ୟା ରାୟଙ୍କୁ ସିସି ଏଣ୍ଡ ଇଓ ଥାନା, ହେଡ୍ କ୍ୱାର୍ଟର ଇନ୍ସପେକ୍ଟର ସୁବ୍ରତ ଦାସଙ୍କୁ ଧାମନଗର ଥାନା, ହେଡ୍ କ୍ୱାର୍ଟର ଇନ୍ସପେକ୍ଟର ଶୁଭ୍ରଜିତ୍ ଦାସଙ୍କୁ ଇନ୍ସପେକ୍ଟର ସ୍ପେଶାଲ ସ୍କ୍ୱାଡ୍(ସାଇବର ସେଲ), ଘଣ୍ଟେଶ୍ୱର ଫାଣ୍ଡି ଇନ୍ସପେକ୍ଟର ରାଜେଶ କୁମାର ସେଠୀଙ୍କୁ ଆଗରପଡ଼ା ଥାନା, ବନ୍ତ ଥାନା ଆଇଆଇସି ମନୋହର ପାତ୍ରଙ୍କୁ ଭଦ୍ରକ ଟାଉନ ଥାନାର ଆଡିସ୍‌ନାଲ ଆଇଆଇସି, ହେଡ୍ କ୍ୱାର୍ଟର ଇନ୍ସପେକ୍ଟର ବିରଞ୍ଚି ଅମାନତଙ୍କୁ ବାସୁଦେବପୁର ଥାନା ଆଡିସ୍‌ନାଲ ଆଇଆଇସି ଭାବେ ବଦଳି କରାଯାଇଛି।

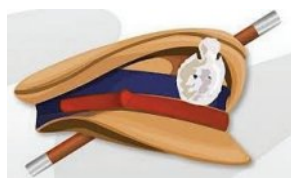

ଅନୁରୂପଭାବେ ସାବରଙ୍ଗ ଥାନାର ଏସ୍‌ଆଇ (ସବ୍-ଇନ୍ସପେକ୍ଟର) ଜୟଶ୍ରୀ ଦାସଙ୍କୁ ଚାନ୍ଦବାଲି ଥାନା, ବନ୍ତ ଥାନା ଏସ୍‌ଆଇ ରଞ୍ଜିତା ବେହେରାଙ୍କୁ ପୁରୁଣାବଜାର ଥାନା, ବାସୁଦେବପୁର ଥାନା ଏସ୍‌ଆଇ ଭାଗ୍ୟଜିତ୍ ନାୟକଙ୍କୁ ଧୂଷୁରୀ ଥାନା, ଧୂଷୁରୀ ଥାନା ଏସ୍‌ଆଇ ବାସୁଦେବପୁର ଓରାମଙ୍କୁ ବାସୁଦେବପୁର ଥାନା, ଭଣ୍ଡାରିପୋଖରୀ ଥାନା ଏସ୍‌ଆଇ ଗଣନାଥ ସେଠୀଙ୍କୁ ଭଦ୍ରକ ଟାଉନ ଥାନା, ଭଦ୍ରକ ହେଡ୍ କ୍ୱାର୍ଟର ଏସ୍‌ଆଇ ମନୋଜ କୁମାର ରାଉତଙ୍କୁ ସିଏସ୍‌ଆଇ, ଭଦ୍ରକ କୋର୍ଟ, ଚାନ୍ଦବାଲି ଥାନା ଏସ୍‌ଆଇ ଦୀପ୍ତିମଞ୍ଜରୀ ବଡ଼ଜେନାଙ୍କୁ ତିହିଡ଼ି ଥାନା, ଭଦ୍ରକ ଟାଉନ ଥାନା ଏସ୍‌ଆଇ ଅଧିକାରୀ ପତିତପାବନ ମହାପାତ୍ରଙ୍କୁ ଭଣ୍ଡାରିପୋଖରୀ ଥାନା, ମତୋ ଫାଣ୍ଡି ଏସ୍‌ଆଇ ଛତିଶକୁମାର ଗୁଚ୍ଛିଙ୍କୁ ଘଣ୍ଟେଶ୍ୱର ଫାଣ୍ଡି, ଚାନ୍ଦବାଲି ଥାନା ଏସ୍‌ଆଇ ଆଶୀଷ ସେନାପତିଙ୍କୁ ମତୋ ଫାଣ୍ଡି, ଚାନ୍ଦବାଲି ଥାନା ଏସ୍‌ଆଇ ଆଶୀଷ ସେନାପତିଙ୍କୁ ମତୋ ଫାଣ୍ଡି, ତିହିଡ଼ି ଥାନା ଏସ୍‌ଆଇ ଅସ୍ମିତା ପ୍ରଧାନଙ୍କୁ ବନ୍ତ ଥାନାକୁ ବଦଳି କରାଯାଇଛି। ସେହିଭଳି ଆଗରପଡ଼ା ଥାନା ଏଏସ୍‌ଆଇ(ଆସିଷ୍ଟାଣ୍ଟ ସବ୍ ଇନ୍ସପେକ୍ଟର) ବୁଦ୍ଧୁରାମ ହାଁସଦାଙ୍କୁ ଧୂଷୁରୀ ଥାନା, ତିହିଡ଼ି ଥାନା ଏଏସ୍‌ଆଇ ଏଲ୍ ମାରାଣ୍ଡିଙ୍କୁ ବନ୍ତ ଥାନା, ଧାମନଗର ଥାନା ଏଏସ୍‌ଆଇ ଏଲ୍ କୁଜୁରୁଙ୍କୁ ଧାମରା ଥାନାକୁ ବଦଳି କରାଯାଇ ପରେ ବାତିଲ୍ କରାଯାଇଥିବା ବେଳେ କରଞ୍ଜମାଳ ଫାଣ୍ଡି ଏଏସ୍‌ଆଇ କ୍ଷୀରୋଦ ପରିଡ଼ାଙ୍କୁ ଧାମରା ଥାନାକୁ ବଦଳି କରାଯାଇ ଆଦେଶକୁ ମୋଡିଫାଏଡ୍ କରାଯାଇଛି। ସେହିଭଳି କସିଆ ମେରାଇନ୍ ଥାନା ଡବ୍ଲୁଏସ୍‌ଆଇ (ଓୟାରଲେସ୍ ଆସିଷ୍ଟାଣ୍ଟ ସବ୍ ଇନ୍ସପେକ୍ଟର) ସେବତୀ କରଙ୍କୁ ସାବରଙ୍ଗ ଥାନା, ଚାନ୍ଦବାଲି ଥାନା ଡବ୍ଲୁଏସ୍‌ଆଇ ପ୍ରଭାସିନୀ ମହାପାତ୍ରଙ୍କୁ ଧୂଷୁରୀ ଥାନା, ଧୂଷୁରୀ ଥାନା ଏଏସ୍‌ଆଇ ମନୋରଞ୍ଜନ ପାତ୍ରଙ୍କୁ ପୁରୁଣା ବଜାର ଥାନା, ଧୂଷୁରୀ ଥାନା ଏଏସ୍‌ଆଇ ଆଶୀଷ ଦେଙ୍କୁ ଆଗରପଡ଼ା ଥାନା, ପୁରୁଣାବଜାର ଥାନା ଏଏସ୍‌ଆଇ ସମରେନ୍ଦ୍ର ବାରିକଙ୍କୁ ତିହିଡ଼ି ଥାନା, ଭଦ୍ରକ ଡିଏଚ୍‌ଆର୍‌ପିସି ଏଏସ୍‌ଆଇ ଦିଲ୍ଲୀପ ସାହୁଙ୍କୁ ଚାନ୍ଦବାଲି ଥାନା, ଚାନ୍ଦବାଲି ଥାନା ଏଏସ୍‌ଆଇ ପ୍ରଭାକର ଜେନାଙ୍କୁ ଭଦ୍ରକ ଡିଏଚ୍‌ଆର୍‌ପିସିଙ୍କୁ ବଦଳି ଆଦେଶ ହୋଇ ପରେ ମୋଡିଫାଏଡ୍ ହୋଇଛି।

ନୃସିଂହ ନାରାୟଣ ଉଚ୍ଚ ବିଦ୍ୟାପୀଠର ବାର୍ଷିକ ଉତ୍ସବ

ଅସୁରାଳି,୫।୨(ସମିସ): ଧାମନଗର ବ୍ଲକ୍ ଫତେପୁର ପଞ୍ଚାୟତ ଅଧୀନ ନୃସିଂହ ନାରାୟଣ ଉଚ୍ଚ ବିଦ୍ୟାପୀଠ ପରିସରରେ ବାର୍ଷିକ ଉତ୍ସବ ପାଳିତ ହୋଇଯାଇଛି। ପ୍ରଧାନଶିକ୍ଷୟିତ୍ରୀ ଶିବାନୀ ଶୁଭଲକ୍ଷ୍ମୀ ରାଉତଙ୍କ ସଭାପତିତ୍ୱରେ ଆୟୋଜିତ ସଭାରେ ପ୍ରାଧ୍ୟାପକ ପ୍ରଭାତ ଧଳ ମୁଖ୍ୟ ଅତିଥି, ଅବସରପ୍ରାପ୍ତ ପ୍ରଧାନଶିକ୍ଷୟିତ୍ରୀ ସୁଜାତା ମହାନ୍ତି ମୁଖ୍ୟବକ୍ତା,

ଫତେପୁର ସରପଞ୍ଚ ରଞ୍ଜନ ପଣ୍ଡା, ଦେଶବନ୍ଧୁ ସାଧନ କେନ୍ଦ୍ର ସଂଯୋଜକ ସଞ୍ଜୟ ଜେନା ଓ ଶିକ୍ଷାବିତ୍ ବ୍ରହ୍ମାନନ୍ଦ ନାୟକ ପ୍ରମୁଖ ସମ୍ମାନିତ ଅତିଥି ଭାବେ ଯୋଗଦେଇ ଛାତ୍ରଛାତ୍ରୀମାନଙ୍କୁ ଭଲ ମଣିଷ ହେବା ଏବଂ ନିଜର ଲୁକ୍କାୟିତ ପ୍ରତିଭା ବିକାଶ କରିବା ପାଇଁ ପ୍ରେରଣା ଦେଇଥିଲେ। ବରିଷ୍ଠ ଶିକ୍ଷୟିତ୍ରୀ ପୂର୍ଣ୍ଣିମା ସେଠୀ ଅତିଥି ପରିଚୟ ପ୍ରଦାନ କରିଥିବାବେଳେ ସହକାରୀ ଶିକ୍ଷକ ଶତ୍ରୁଜିତ୍ ରାଉତ ଧନ୍ୟବାଦ ଅର୍ପଣ କରିଥିଲେ। ବିଦ୍ୟାଳୟର ଆର୍ଟ ଗ୍ୟାଲେରୀ ସ୍ମରଣିକା ଉନ୍ମୋଚନ ହେବା ସହ ବାର୍ଷିକ ପ୍ରଦର୍ଶନୀର ବିଭିନ୍ନ ବିଭାଗରେ ଏବଂ ବାର୍ଷିକ କ୍ରୀଡ଼ା ପ୍ରତିଯୋଗିତାରେ ତଥା ଅନ୍ୟ କ୍ଷେତ୍ରରେ କୃତିତ୍ୱ ଅର୍ଜନ କରିଥିବା ଛାତ୍ରଛାତ୍ରୀମାନଙ୍କୁ ପୁରସ୍କାର, ପ୍ରମାଣପତ୍ର ପ୍ରଦାନ କରାଯାଇଥିଲା। ପିଲାମାନଙ୍କ ଦ୍ୱାରା ପରିବେଷିତ ସାଂସ୍କୃତିକ କାର୍ଯ୍ୟକ୍ରମରେ ମଞ୍ଚ ପରିଚାଳନା କରିଥିଲେ ଶିକ୍ଷକ ଭବେନ୍ଦ୍ର ଦଳେଇ ଓ ଶିକ୍ଷୟିତ୍ରୀ ଶୁଭଶ୍ରୀ ଜେନା।

ନବୀନ ନିବାସରେ ବିଜେଡି ସୁପ୍ରିମୋ ନବୀନ ପଟ୍ଟନାୟକଙ୍କୁ ଭେଟି ଜିଲ୍ଲାରେ ଦଳୀୟ ସଂଗଠନ, ଧାନକିଣା, ମହିଳା ହିଂସା ଓ ଆଇନଶୃଙ୍ଖଳା ସମ୍ପର୍କରେ ଅବଗତ କରାଉଛନ୍ତି ନବନିଯୁକ୍ତ ଜିଲ୍ଲା ବିଜେଡି ସଭାପତି ବ୍ୟୋମକେଶ ରାୟ ଓ ଅନ୍ୟ ନେତୃବୃନ୍ଦ

ମହାନ୍ତିପଡ଼ା ବିଦ୍ୟାଳୟର ବାର୍ଷିକ ଉତ୍ସବ

ବନ୍ତ/ଆଗରପଡ଼ା,୫।୨(ସମିସ): ବନ୍ତ ଶିକ୍ଷାଧିକାରୀଙ୍କ ଅଧୀନସ୍ଥ ତୋଫାବିବି କ୍ଲଷ୍ଟର ଅନ୍ତର୍ଗତ କୁଣ୍ଡି ମହାନ୍ତିପଡ଼ା ଉନ୍ନୀତ ଏମ୍‌ଇ ବିଦ୍ୟାଳୟର ବାର୍ଷିକ ଉତ୍ସବ ବିଦ୍ୟାଳୟ ପରିସରରେ ଅନୁଷ୍ଠିତ ହୋଇଯାଇଛି। ବିଦ୍ୟାଳୟ ପରିଚାଳନା କମିଟି ସଭାପତି ପ୍ରଫୁଲ୍ଲ ପାଢ଼ୀଙ୍କ ସଭାପତିତ୍ୱ ଓ ଶିକ୍ଷକ ପଞ୍ଚାନନ ପୃଷ୍ଟିଙ୍କ ମଞ୍ଚ ପରିଚାଳନାରେ ଆୟୋଜିତ ସଭାରେ ମୁଖ୍ୟ ଅତିଥି ଭାବେ ଜିଲ୍ଲା ପରିଷଦ ସଭାପତି ପ୍ରଫୁଲ୍ଲ ଜେନା ଯୋଗ ଦେଇଥିବାବେଳେ ମୁଖ୍ୟବକ୍ତା ଭାବେ ପ୍ରାକ୍ତନ ଶିକ୍ଷକ ଓ ପ୍ରବଚକ ହରିହର ପାଣିଗ୍ରାହୀ ଏବଂ ସହ ବକ୍ତା ଭାବେ ବଉଳା ମହାବିଦ୍ୟାଳୟ ଅଧ୍ୟାପକ ଫକୀର ଚରଣ ଶଙ୍ଖୁଆ ଯୋଗଦେଇଥିଲେ।

ସମ୍ମାନିତ ଅତିଥି ଭାବେ ମହାନ୍ତିପଡ଼ା ସରପଞ୍ଚ ନିହାର ରଞ୍ଜନ ପଣ୍ଡା, ବିଆର୍‌ସିସି ହରେକୃଷ୍ଣ ଆପଟ, ଏବିଇଓ ଭାଗୀରଥି ପାତ୍ର, ସିଆର୍‌ସିସି ନିରଞ୍ଜନ ଖିଲାର, ଆଶାମଣୀ ଉଚ୍ଚ ବିଦ୍ୟାପୀଠ ପ୍ରଧାନଶିକ୍ଷକ ଗଙ୍ଗାଧର ମହାନ୍ତି, ଓଲଷ୍ଟା ଶିକ୍ଷକ ସଂଘ, ବନ୍ତର ସମ୍ପାଦକ ଜଗନ୍ନାଥ ମଲ୍ଲିକ ପ୍ରମୁଖ ଯୋଗଦେଇଥିଲେ। ଏହି ଅବସରରେ ଉକ୍ତ ବିଦ୍ୟାଳୟର ଅବସରପ୍ରାପ୍ତ ଶିକ୍ଷକ ଅନାଥ ଚନ୍ଦ୍ର ଜେନାଙ୍କୁ ଅତିଥିଙ୍କ ଦ୍ୱାରା ଉପଢୌକନ ଓ ମାନପତ୍ର ପ୍ରଦାନ ପୂର୍ବକ ସମ୍ବର୍ଦ୍ଧନା ଜ୍ଞାପନ କରାଯାଇଥିଲା। ଶେଷରେ ବିଦ୍ୟାଳୟରେ ଆୟୋଜିତ ବିଭିନ୍ନ କ୍ରୀଡ଼ାରେ କୃତୀ ଛାତ୍ରଛାତ୍ରୀଙ୍କୁ ମାନପତ୍ର ଓ ପୁରସ୍କାର ପ୍ରଦାନ କରାଯାଇଥିଲା। ଦିବସବ୍ୟାପୀ ଆୟୋଜିତ ବିଭିନ୍ନ କାର୍ଯ୍ୟକ୍ରମରେ ବିଦ୍ୟାଳୟର ପ୍ରଧାନଶିକ୍ଷୟିତ୍ରୀ ଶ୍ରଦ୍ଧାଞ୍ଜଳି ପାଣିଗ୍ରାହୀ, ସହକାରୀ ଶିକ୍ଷୟିତ୍ରୀ ମିତାଞ୍ଜଳି ଧଳ, ଦେବୀଦତ୍ତା ଦେଓ, କନକଲତା ସାହୁ, ମମତା ଖମାରି, ସହକାରୀ ଶିକ୍ଷକ ଧରଣୀଧର ପୁହାଣ, ୱାର୍ଡମେମ୍ବର ମଞ୍ଜୁଲତା ପାଢ଼ୀଙ୍କ ସମେତ ପରିଚାଳନା କମିଟି ସଭ୍ୟସଭ୍ୟା ମନୋଜ ବେହେରା, ରମେଶ ପୃଷ୍ଟି, ସୁରେଶ ସାହୁ, ରାମଚନ୍ଦ୍ର ବେହେରା, ମଞ୍ଜୁଲତା ରାଉତ, ସୁମିତ୍ରା ସେଠୀ ପ୍ରମୁଖ ସହଯୋଗ କରିଥିଲେ।

ରାମଚନ୍ଦ୍ର ଦାଶ ମେମୋରିଆଲ କ୍ରିକେଟ: ସେମିରେ ବିଜୟନଗରମ୍

ଦୋବଲ,୫।୨(ସମିସ): ଧାମନଗର ବ୍ଲକ୍ ଦେହୁଡ଼ି ଆନନ୍ଦପୁର ପଞ୍ଚାୟତସ୍ଥିତ ଜଗନ୍ନାଥ ହାଇସ୍କୁଲ ଖେଳ ପଡ଼ିଆଠାରେ ଚାଲିଥିବା ପ୍ରତିଷ୍ଠିତ ସର୍ବଭାରତୀୟ ରାମଚନ୍ଦ୍ର ଦାଶ ମେମୋରିଆଲ କ୍ରିକେଟ ଟୁର୍ଣ୍ଣାମେଣ୍ଟ ଏବେ ରୋମାଞ୍ଚକର ପର୍ଯ୍ୟାୟରେ ପହଞ୍ଚିଛି। ବୁଧବାର ଅନୁଷ୍ଠିତ ତୃତୀୟ କ୍ୱାର୍ଟର ଫାଇନାଲ ମ୍ୟାଚ୍‌ରେ ଆନ୍ଧ୍ରପ୍ରଦେଶର ବିଜୟନଗରମ୍ ୱାରିୟର୍ସ, ବାଲେଶ୍ୱରର ଆଦର୍ଶ କ୍ରିକେଟ କ୍ଲବ୍‌କୁ ପରାସ୍ତ କରି ସେମି ଫାଇନାଲରେ ପ୍ରବେଶ କରିଛି। ଟସ୍ ଜିତି ପ୍ରଥମେ ବ୍ୟାଟିଂ ନିଷ୍ପତ୍ତି ନେଇଥିବା ବିଜୟନଗରମ୍ ୱାରିୟର୍ସ ନିର୍ଦ୍ଧାରିତ ୨୫ ଓଭରରେ ସମସ୍ତ ୱିକେଟ ହରାଇ ୧୯୩ ରନ୍ କରିଥିଲା। ୧୯୪ ରନ୍‌ର ବିଜୟ ଲକ୍ଷ୍ୟ ନେଇ ପଡ଼ିଆକୁ ଓହ୍ଲାଇଥିବା ବାଲେଶ୍ୱର ଆଦର୍ଶ କ୍ରିକେଟ କ୍ଲବ

ମାତ୍ର ୧୬ ଓଭରରେ ୮୭ ରନ୍ କରି ଦଳ ଅଲ୍‌ଆଉଟ୍ ହୋଇଯାଇଥିଲା। ବିଜୟନଗରମ୍ ପକ୍ଷରୁ ବି. ସାତ୍ତ୍ୱିକ୍ ଚମତ୍କାର ବୋଲିଂ ପ୍ରଦର୍ଶନ କରି ମାତ୍ର ୪ ଓଭରରେ ୧୩ ରନ୍ ଦେଇ ୫ଟି ଗୁରୁତ୍ୱପୂର୍ଣ୍ଣ ୱିକେଟ ହାସଲ କରି 'ପ୍ଲେୟାର ଅଫ୍ ଦି ମ୍ୟାଚ୍' ଭାବେ ସମ୍ମାନିତ ହୋଇଥିଲେ। ଯାଜପୁର କ୍ରିକେଟ୍ ଆସୋସିଏସନ ସମ୍ପାଦକ ଶ୍ରୀଜୟ ମହାପାତ୍ର ଓ ପୂର୍ବତନ ସରପଞ୍ଚ ଶରତ ମାଝୀ ଅତିଥି ଭାବେ ଯୋଗଦେଇ ତାଙ୍କୁ କପ୍ ଓ ଆର୍ଥିକ ରାଶି ପ୍ରଦାନ କରିଥିଲେ। ଏହି ମ୍ୟାଚ୍‌କୁ ଦୁର୍ଗା ପ୍ରସାଦ ପଟ୍ଟନାୟକ ଓ ଦେବବ୍ରତ ଦାସ ଅମ୍ପାୟାର ଭାବେ ପରିଚାଳନା କରିଥିଲେ। ଜ୍ଞାନରଞ୍ଜନ ଘଡ଼େଇ ଧାରାବିବରଣୀ ଦେଇଥିଲେ।

ବେଆଇନ ବାଲି ଖାଦାନକୁ ନେଇ ଚିନ୍ତାରେ ଜିଲ୍ଲା ପ୍ରଶାସନ

ତଦନ୍ତ ଓ କାର୍ଯ୍ୟାନୁଷ୍ଠାନ ପାଇଁ ଜିଲ୍ଲାପାଳଙ୍କୁ ନିର୍ଦ୍ଦେଶ

ଦୋବଲ,୫।୨(ସମିସ): ଧାମନଗର ବ୍ଲକ୍ ଅନ୍ତର୍ଗତ ଷେଣ୍ଢପୁର ଓ ସୋହଡ଼ା ଅଞ୍ଚଳରେ ପ୍ରବାହିତ ବୈତରଣୀ ନଦୀ ପଠାରୁ ବେଆଇନ ବାଲି ଚାଲାଣ ହେଉଥିବା ଅଭିଯୋଗ ଉପରେ ତଦନ୍ତ ଓ କାର୍ଯ୍ୟାନୁଷ୍ଠାନ ଲାଗି ଭଦ୍ରକ ଜିଲ୍ଲାପାଳଙ୍କୁ ରାଜ୍ୟ ଇସ୍ପାତ ଓ ଖଣି ବିଭାଗ ନିର୍ଦ୍ଦେଶ ଦେଇଛନ୍ତି। ସମ୍ପୃକ୍ତ ଅଞ୍ଚଳରେ ପରିବେଶ ଅସନ୍ତୁଳନର ଆଶଙ୍କା ରହିଛି। ତା' ଛଡ଼ା ନଦୀବନ୍ଧକୁ କ୍ଷତି ପହଞ୍ଚୁଥିବାରୁ କୃତ୍ରିମ ବନ୍ୟାର ଆଶଙ୍କା ସୃଷ୍ଟି କରୁଛି ବୋଲି ଅଭିଯୋଗକାରୀ ଦର୍ଶାଇଛନ୍ତି। ସେହିପରି ବେଆଇନ ବାଲି ଚାଲାଣ ଯୋଗୁଁ ସରକାରଙ୍କ ବିପୁଳ ରାଜସ୍ୱ ମଧ୍ୟ ହାନୀ ହେଉଛି। ଏ ସମ୍ପର୍କରେ ବିଭାଗୀୟ ଅଧିକାରୀଙ୍କୁ ବାରମ୍ବାର ଅବଗତ କରାଯିବା ପରେ ମଧ୍ୟ କୌଣସି ପଦକ୍ଷେପ ନିଆଯାଉ ନାହିଁ। ପ୍ରଶାସନ କୁମ୍ଭକର୍ଣ୍ଣ ନିଦ୍ରାରେ ଶୋଇଛି ବୋଲି ଅଭିଯୋଗକାରୀ ଦର୍ଶାଇଛନ୍ତି। ବିଭାଗୀୟ ଅଧିକାରୀମାନେ ସେମାନଙ୍କ ଦାୟିତ୍ୱବୋଧକୁ ଭୁଲି ଯାଇଛନ୍ତି ବୋଲି ଅଭିଯୋଗପତ୍ରରେ ଦର୍ଶାଯାଇଛି।

ଧାମନଗର ଦେଇ ପ୍ରବାହିତ ବୈତରଣୀ ନଦୀର ଏକାଧିକ ସ୍ଥାନରୁ ବେଆଇନ ଭାବେ ବାଲି ଚାଲାଣ ହେଉଥିବା ନେଇ ଅଭିଯୋଗ ହୋଇଆସୁଛି। ଷେଣ୍ଢପୁର ଘାଟରୁ ବାଲି

ମାଫିଆ ବିନା ପରିବେଶ ଅନୁମତି, ବିଭାଗୀୟ ଅନୁମତି ଅଥବା ପରିବହନ ଅନୁମତି ନ ଥାଇ ସମ୍ପୂର୍ଣ୍ଣ ବେଆଇନ ଭାବେ ନଦୀ ପଠାରୁ ବାଲି ଉଠାଉଛନ୍ତି। ଖଣି ବିଭାଗର ଅଧିକାରୀ ଓ ତହସିଲ୍ କର୍ତ୍ତୃପକ୍ଷଙ୍କ ସହ ସଲାସୁତରା ଯୋଗୁଁ ସେମାନଙ୍କ ବିରୋଧରେ କାର୍ଯ୍ୟାନୁଷ୍ଠାନ ହେଉ ନ ଥିବା ନେଇ ଜନୈକ ଆଇନଜୀବୀ ମୁଖ୍ୟମନ୍ତ୍ରୀଙ୍କ ଅଭିଯୋଗ ପ୍ରକୋଷ୍ଠରେ ଅଭିଯୋଗ କରିଛନ୍ତି। ମାଫିଆମାନେ ମେସିନ ସାହାଯ୍ୟରେ ନଦୀ ପଠାକୁ ଖୋଲୁଛନ୍ତି ଏବଂ ଟ୍ରାକ୍ଟର ବା ଅନ୍ୟ ଗାଡ଼ିରେ ବାଲି ପରିବହନ କରୁଛନ୍ତି। ସେମାନେ କେବଳ ଗ୍ରୀନ୍ ଟ୍ରିବ୍ୟୁନାଲ ଓ ସର୍ବୋଚ୍ଚ ନ୍ୟାୟାଳୟଙ୍କ ବେଆଇନ ବାଲି ଖାଦାନ ବିରୋଧରେ ଦୃଢ଼ କାର୍ଯ୍ୟାନୁଷ୍ଠାନ ପାଇଁ ପୂର୍ବରୁ ନିବେଦନ କରାଯାଇଛି। ଏଥିସହ ବାଲି ପରିବହନ କରୁଥିବା ଗାଡ଼ିଗୁଡ଼ିକର ଜିପିଏସ୍ ଟ୍ରାକିଂ ବ୍ୟବସ୍ଥା, ବାଲି ଖାଦାନରେ ସିସିଟିଭି ଦେଇଥିଲେ ହେଁ ଏଠାରେ ତାହା ସମ୍ଭବ ହେଉ ନାହିଁ ବୋଲି ଦର୍ଶାଯାଇଛି। ତେବେ ସମ୍ପୃକ୍ତ ବିଭାଗୀୟ ଅଧିକାରୀଙ୍କ ବିରୋଧରେ କାର୍ଯ୍ୟାନୁଷ୍ଠାନ ସହ ନଦୀ ପଠାର ସୁରକ୍ଷା ଓ ପରିବେଶ ସନ୍ତୁଳନକୁ ସୁନିଶ୍ଚିତ କରିବା ଲାଗି ପଦକ୍ଷେପ ନେବାକୁ ଉକ୍ତ ଅଭିଯୋଗପତ୍ରରେ ଦର୍ଶାଯାଇଛି। ତେବେ ଏହିସବୁ ଅଭିଯୋଗ ଉପରେ ତଦନ୍ତ କରି ଆଇନ ଅନୁଯାୟୀ କାର୍ଯ୍ୟାନୁଷ୍ଠାନ ନେବାକୁ ଇସ୍ପାତ ଓ ଖଣି ବିଭାଗର ଉପ ସଚିବ ଲଘୁଜ ଖଣି ନିର୍ଦ୍ଦେଶକ, ଓଡ଼ିଶା ଏବଂ ଜିଲ୍ଲାପାଳଙ୍କୁ ନିର୍ଦ୍ଦେଶ ଦେଇଛନ୍ତି। ସୂଚନା ଥାଉକି, ଷେଣ୍ଢପୁରସ୍ଥିତ ବୈତରଣୀ ପୋଲ ନିକଟରୁ ଏପରି ବେଆଇନ ବାଲି ଉଠାଇବା ଦ୍ୱାରା ପୋଲ ପ୍ରତି ମଧ୍ୟ ବିପଦ ସୃଷ୍ଟି କରିବ।

ବିଏନ୍‌ଏମ୍‌ଏ କଲେଜ ଅଧ୍ୟାପକ ଓ କର୍ମଚାରୀ ସଂଘ ପକ୍ଷରୁ ସମ୍ବର୍ଦ୍ଧନା ସଭା

ଭଦ୍ରକ,୫।୨(ସମିସ): ଭଦ୍ରକ ଜିଲ୍ଲା ତିହିଡ଼ି ବ୍ଲକ୍ ପାଲିଆବିନ୍ଧା କଲେଜ ଅଧ୍ୟାପକ ଓ କର୍ମଚାରୀ ସଂଘ ପକ୍ଷରୁ ଅବସରକାଳୀନ ସମ୍ବର୍ଦ୍ଧନା ସଭା ଅନୁଷ୍ଠିତ ହୋଇଛି। ସଂଘର ସମ୍ପାଦକ ଅଧ୍ୟାପକ ଗୋବିନ୍ଦ ଚନ୍ଦ୍ର ବାଗଙ୍କ ପୌରୋହିତ୍ୟରେ ମୁଖ୍ୟ ଅତିଥି ଭାବେ କଲେଜ ଅଧ୍ୟକ୍ଷ ପ୍ରାଧ୍ୟାପକ ଅମୂଲ୍ୟ କୁମାର ପରିଡ଼ା ଯୋଗଦେଇଥିଲେ। ବରେଣ୍ୟ ଅତିଥି ଭାବେ ଅଧ୍ୟାପକ କର୍ମଚାରୀ ସଂଘର ସଭାପତି ପ୍ରାଧ୍ୟାପକ ମହମ୍ମଦ ଇସ୍ରାଏଲ ଉପସ୍ଥିତ ରହି ଅବସରକୁ ଜୀବନର ସୃଜନଶୀଳ ପର୍ଯ୍ୟାୟ ଭାବେ ଦେଖିବାକୁ ଆହ୍ୱାନ କରିଥିଲେ। ଏହି ଅବସରରେ ଗୃହବିଜ୍ଞାନ ବିଭାଗ ମୁଖ୍ୟା ଅଧ୍ୟାପିକା ହୀରକଲତା ଦାଶ, ସାଧାରଣ ପ୍ରଶାସନ ବିଭାଗ ମୁଖ୍ୟ ଅଧ୍ୟାପକ ମୃତ୍ୟୁଞ୍ଜୟ ନାରାୟଣ ଦାସ, ଶିକ୍ଷାବିଭାଗ ମୁଖ୍ୟ ଅଧ୍ୟାପକ ଅମିୟ ରଞ୍ଜନ ଦାସ, ମନସ୍ତତ୍ତ୍ୱ ବିଭାଗ ପ୍ରଶିକ୍ଷକ ବୈଷ୍ଣବ ଚରଣ ମହାନ୍ତି ଓ ପ୍ରାଣୀବିଜ୍ଞାନ ବିଭାଗ ସହାୟକ ଅକ୍ଷୟ କୁମାର ନାୟକଙ୍କୁ ସମ୍ବର୍ଦ୍ଧିତ କରାଯାଇଥିଲା। ଅଧ୍ୟାପିକା ଜ୍ୟୋତିର୍ମୟୀ ପ୍ରଧାନ, ସୁଦେଷ୍ଣା ବେହେରା, ପଦ୍ମାଳୟା ଖଟୁଆ, ସ୍ୱପ୍ନା ରାୟ, ଡ. ରଜନୀଗନ୍ଧା ପତି ଓ ଗାୟତ୍ରୀ ବେହେରା ପ୍ରମୁଖ ମାନପତ୍ର ପାଠ କରିଥିଲେ। ଓଡ

ବିଜେପି ପୋଖରୀ ଗୋଳିଆ

ବଲାଙ୍ଗିର,୫।୨(ସମିସ)

ବଲାଙ୍ଗିର ଜିଲ୍ଲାରେ ବିଜେପି ନେତାଙ୍କ ମଧ୍ୟରେ କୌଣସି ତାଳମେଳ ନାହିଁ। ବିଧାୟକ, ସାଂସଦଙ୍କ ମଧ୍ୟରେ ସମନ୍ୱୟ ନ ଥିବା ପୂର୍ବରୁ ଅଭିଯୋଗ ହୋଇଆସୁଥିଲା। ଏବେ ତାହା ହାଟରେ ପଡି ଦାଣ୍ଡରେ ଗଡୁଛି। ଗତ କିଛି ମାସ ହେଲା ବଲାଙ୍ଗିର ଜିଲ୍ଲାରେ ଅୟୋଜିତ ହେଉଥିବା ଅନେକ କାର୍ଯ୍ୟକ୍ରମ ତଥା ବୈଠକରେ ଏହାର ପ୍ରତିଫଳନ ଦେଖିବାକୁ ମିଳିଛି। ପରିସ୍ଥିତି ଏମିତି ହୋଇଛି ଯେ ନେତାମାନେ ଛାଇ ମାଡିବାକୁ ବି ନାରାଜ ଥିବା କର୍ମୀ ମହଲରେ ଚର୍ଚ୍ଚା ହେଉଛି। ଜାଣିଶୁଣି ସେମାନଙ୍କୁ ହତାଦର କରାଯାଉଥିବା ନେଇ ଆଲୋଚନା ହେଉଛି। ନିଜ ଜିଲ୍ଲାର କାର୍ଯ୍ୟକ୍ରମରେ ଉପସ୍ଥିତ ରହିବାକୁ ସ୍ଥାନୀୟ ବିଧାୟକମାନେ ସମୟ ନ ଦେବା ସାଧାରଣରେ ଅସନ୍ତୋଷ ସୃଷ୍ଟି କରିଛି।

ବଲାଙ୍ଗିର ଜିଲ୍ଲାରେ ଥିବା ୫ଟି ବିଧାନସଭା ଆସନରୁ ୪ଟି ଆସନରେ ବିଜେପି ଜିତିଛି। ସେହିପରି ଲୋକସଭା ଆସନରେ ମଧ୍ୟ ବିଜେପି ବିପୁଳ ଭୋଟରେ ବିଜୟୀ ହୋଇଥିଲା। ବିଜେପିର ଏହି ସଫଳତା ଯୋଗୁ ଜିଲ୍ଲାରେ ବିଜେପି ସଙ୍ଗଠନ ମଜବୁତ ହେବା ସହ ଜିଲ୍ଲା ବିକାଶ ଦିଗରେ ଆଗେଇବ ବୋଲି ଲୋକେ ଆଶା କରିଥିଲେ। ସେହି ଅନୁସାରେ ରାଜ୍ୟରେ ବିଜେପି ସରକାର ଗଠନ କରିବା ପରେ ପାଟଣାଗଡ ବିଧାୟକ କନକ ବର୍ଦ୍ଧନ ସିଂହଦେଓଙ୍କୁ ଉପମୁଖ୍ୟମନ୍ତ୍ରୀ ପଦ ମିଳିଥିଲା। ଲୋଇସିଂହା ବିଧାୟକ ମୁକେଶ ମହାଲିଙ୍ଗଙ୍କୁ କ୍ୟାବିନେଟ ପାହ୍ୟା ମିଳିଥିଲା। ଏହା ଲୋକଙ୍କ ଆଶାକୁ ଦ୍ୱିଗୁଣିତ କରିଥିଲା; କିନ୍ତୁ ସେହି ଆଶା ଏବେ ମଉଳିବାରେ ଲାଗିଥିବା ଚର୍ଚ୍ଚା ହେଉଛି। ଜିଲ୍ଲା ବିକାଶ ଦିଗରେ ସ୍ଥାନୀୟ ବିଧାୟକମାନଙ୍କ ନିଜ ନିଜ ଭିତରେ ସମନ୍ୱୟର

ସରକାରୀ କାର୍ଯ୍ୟକ୍ରମ ପାଇଁ ବି ସମୟ ନାହିଁ,

ଅଭାବ ରହିଥିବା ମଧ୍ୟ ଚର୍ଚ୍ଚା ହେଉଛି। ପରିଣାମ ସ୍ୱରୂପ ଜିଲ୍ଲାସ୍ତରୀୟ କାର୍ଯ୍ୟକ୍ରମରେ ଯୋଗଦେବାକୁ ସେମାନଙ୍କ ପାଖରେ ସମୟର ଅଭାବ ରହିଥିବା ଆଲୋଚନା ହେଉଛି। କିଛି ଦିନ ତଳେ ବଲାଙ୍ଗିର ଜିଲ୍ଲାସ୍ତରୀୟ ଲୋକଉତ୍ସବରେ ବିଜେପି ନେତାଙ୍କ ଅଣଦେଖା ମନୋଭାବ ସାମ୍ନାକୁ ଆସିଥିଲା। କଣ୍ଟାବାଞ୍ଜି ବିଧାୟକ ଲକ୍ଷ୍ମଣ ବାଗଙ୍କୁ ଛାଡିଦେଲେ ଅନ୍ୟ କୌଣସି ବିଜେପି ବିଧାୟକ ଓ ଲୋକସଭା ସାଂସଦ କାର୍ଯ୍ୟକ୍ରମରେ ଯୋଗ ଦେଇ ନ ଥିଲେ। ଉଦ୍‌ଯାପନୀ ଦିବସରେ ନିଜ ନିର୍ବାଚନମଣ୍ଡଳିର ଏକ ଛୋଟ କାର୍ଯ୍ୟକ୍ରମରେ ମନ୍ତ୍ରୀ ଶ୍ରୀ ମହାଲିଙ୍ଗ ଉପସ୍ଥିତ ରହିଥିବା ବେଳେ ଲୋକଉତ୍ସବକୁ ଆସି ନ ଥିଲେ। ସେହିପରି ଜିଲ୍ଲାସ୍ତରୀୟ ପିଏମଶ୍ରୀ ଉତ୍ସବ ପାଳନ ସମାରୋହର ଉଦଯାପନୀ କାର୍ଯ୍ୟକ୍ରମରେ ମନ୍ତ୍ରୀ ଶ୍ରୀ ମହାଲିଙ୍ଗ ଯୋଗଦେଇଥିଲେ। ସେଥିରେ ସାଂସଦ ସଙ୍ଗିତା କୁମାରୀ ସିଂହଦେଓ ଅନୁପସ୍ଥିତ

ଥିଲେ। କାର୍ଯ୍ୟକ୍ରମ ପୂର୍ବରୁ ସେ ଆୟୋଜନ ସ୍ଥଳକୁ ଯାଇ ବିଭିନ୍ନ ଷ୍ଟଲ ବୁଲି ଛାତ୍ରଛାତ୍ରୀଙ୍କ ସହ ଆଲୋଚନା କରିଥିଲେ। ସେହିଦିନ ସ୍ଥାନୀୟ ମେଡିକାଲ କଲେଜ ଅଡିଟୋରିୟମରେ ବିକଶିତ ଭାରତ ଭିବି ଜି ରାମ ଜି ସମ୍ମିଳନୀରେ ପଞ୍ଚାୟତିରାଜମନ୍ତ୍ରୀଙ୍କ ସହ ସାଂସଦ ଉପସ୍ଥିତ ଥିଲେ। ସେହିଦିନ ମନ୍ତ୍ରୀ ମୁକେଶ ମହାଲିଙ୍ଗ ମଧ୍ୟ ଯୋଗ ଦେବାର କାର୍ଯ୍ୟକ୍ରମ ରହିଥିଲା। ରାସ୍ତାରେ ତାଙ୍କ ପୋଷ୍ଟର ମଧ୍ୟ ମନ୍ତ୍ରୀ ଶ୍ରୀ ନାଏକଙ୍କ ସହ ଲାଗିଥିଠିଲା; କିନ୍ତୁ ସେ ସେଠାରେ ଅନୁପସ୍ଥିତ ରହିଥିଲେ। ବୁଧବାର ବଲାଙ୍ଗିର ଜିଲ୍ଲାସ୍ତରୀୟ ପ୍ରାଣୀ ସଂପଦ ଓ କୃଷି ଯନ୍ତ୍ରପାତି ମେଳା ଉଦ୍‌ଘାଟିତ ହୋଇଥିଲା। ଏଥିରେ ଉପମୁଖ୍ୟମନ୍ତ୍ରୀ କନକ ବର୍ଦ୍ଧନ ସିଂହଦେଓଙ୍କ ସହ ସାଂସଦ, ମନ୍ତ୍ରୀ ଶ୍ରୀ ମହାଲିଙ୍ଗ, ଟିଟିଲାଗଡ ବିଧାୟକ ନବୀନ ଜୈନ, ବଲାଙ୍ଗିର ବିଧାୟକ କଲିକେଶ ସିଂହଦେଓ, କଣ୍ଟାବାଞ୍ଜି ବିଧାୟକ ଲକ୍ଷ୍ମଣ ବାଗ ଯୋଗଦେବାର କାର୍ଯ୍ୟକ୍ରମ ରହିଥିଲା। ସାଂସଦ ଅଧିବେଶନରେ ବ୍ୟସ୍ତ ଥିବା ବେଳେ ଉପମୁଖ୍ୟମନ୍ତ୍ରୀ ଶ୍ରୀ ସିଂହଦେଓ ଓ ସ୍ଥାନୀୟ ବିଜେଡି ବିଧାୟକ କଲିକେଶ ନାରାୟଣ ସିଂହଦେଓ ଏଥିରେ ଉପସ୍ଥିତ ରହିଥିଲେ। ଅନ୍ୟମାନେ କିନ୍ତୁ ଅନୁପସ୍ଥିତ ଥିଲେ। ଏହିଭଳି ଅନେକ ବିଷୟ ରହିଛି ଯାହା ବିଜେପିର ନିଜ ନିଜ ଭିତରେ ରହିଥିବା ଦୂରତାକୁ ପଦାରେ ପକାଇଛି। ଏହାଫଳରେ ଜିଲ୍ଲା ସଙ୍ଗଠନ ମଧ୍ୟ ଯେଉଁଭଳି ଭାବେ ସଶକ୍ତ ହେବା କଥା ତାହା ହୋଇପାରୁ ନ ଥିବା କର୍ମୀ ମହଲରେ ଆଲୋଚନା ହେଉଛି। ଏପରିକି କର୍ମୀମାନେ ବି କେଉଁ ନେତାଙ୍କ ପକ୍ଷରେ ରହିବେ, କାହା ପାଇଁ କାମ କରିବେ ସେନେଇ ଦ୍ୱନ୍ଦ୍ୱରେ ରହିଥିବା କହିଛନ୍ତି। ଆଗକୁ ଦୁଇଟି ପୌର ନିର୍ବାଚନ ଓ ପଞ୍ଚାୟତ ନିର୍ବାଚନ ରହିଛି। ଦଳ କେମିତି ସାମ୍ନା କରିବ ତାହା ସବୁଠାରୁ ବଡ ପ୍ରଶ୍ନ।

ବାର୍ଦ୍ଧକ୍ୟ ଭତ୍ତାରୁ ବଞ୍ଚିତ ଯୋଗ୍ୟ ହିତାଧିକାରୀ

ତୁରେକେଲା,୫।୨(ସମିସ): ସରକାର ଗରିବ ଅସହାୟ ବୃଦ୍ଧବୃଦ୍ଧାଙ୍କ ପାଇଁ ବାର୍ଦ୍ଧକ୍ୟ ଭତ୍ତା ପ୍ରଦାନ କରୁଛନ୍ତି; ହେଲେ ଦାୟିତ୍ୱରେ ଥିବା ପ୍ରଶାସନିକ

ଅଧିକାରୀଙ୍କ ଅବହେଳା ଯୋଗୁଁ ଯୋଗ୍ୟ ହିତାଧିକାରୀ ବାର୍ଦ୍ଧକ୍ୟ ଭତ୍ତାରୁ ବଞ୍ଚିତ ହେଉଛନ୍ତି ବଲାଙ୍ଗୀର ଜିଲ୍ଲା ତୁରେକେଲା ବ୍ଲକ୍ ଚଟୁଅନକା ପଞ୍ଚାୟତ ବେହେରେନସିଲେଟରେ ଏହା ଦେଖିବାକୁ ମିଳିଛି। ଏହି ଗାଁର ବୃଦ୍ଧ ଦିଗବଳ ନାଗ (୬୬) ରାଜ୍ୟ ସରକାରଙ୍କ ପକ୍ଷରୁ ଦିଆଯାଉଥିବା ବାର୍ଦ୍ଧକ୍ୟ ଭତ୍ତା ପାଇଁ ବାରମ୍ବାର ଆବେଦନ କରି ନିରାଶ ହୋଇଛନ୍ତି। ଦାୟିତ୍ୱ ଥିବା ଅଧିକାରୀଙ୍କୁ ସେ ବାରମ୍ବାର ଭତ୍ତା ଲାଗି କହୁଥିବା ବେଳେ ତାଙ୍କ କଥା କେହିଁ ଶୁଣୁନାହାନ୍ତି। ସରକାର ୬୦ ବର୍ଷରୁ ଅଧିକ ବୃଦ୍ଧବୃଦ୍ଧାଙ୍କୁ ବାର୍ଦ୍ଧକ୍ୟ ଭତ୍ତା ପ୍ରଦାନ କରୁଛନ୍ତି। ବୃଦ୍ଧ ଦିଗବଳଙ୍କ ବୟସ ୬୬ରୁ ଅଧିକ ହେବା ସତ୍ତ୍ୱେ ମଧ୍ୟ ଆଜିଯାଏ ତାଙ୍କୁ ବାର୍ଦ୍ଧକ୍ୟ ଭତ୍ତା ମିଳିନାହିଁ। ଏହାଫଳରେ ସେ ୬ମାସ ରାଜ୍ୟ ବାହାରକୁ ଦାଦନ ଖଟିବାକୁ ଯାଇଛନ୍ତି। ଯେଉଁବୟସରେ ସେ ଘରେ ରହି ଆରାମ୍ କରିବା କଥା ସେହି ବୟସରେ ଆଜି ସରକାରୀ ସୁବିଧା ସୁଯୋଗ ନ ପାଇବାରୁ ବାଧ୍ୟ ହୋଇ ଦାଦନ ହୋଇଛନ୍ତି। ବଲାଙ୍ଗୀର ଜିଲ୍ଲା ପ୍ରଶାସନ ତୁରନ୍ତ ନଜର ଦେଇ ଏହି ବୃଦ୍ଧଙ୍କୁ ବାର୍ଦ୍ଧକ୍ୟ ଭତ୍ତା ପ୍ରଦାନ କରିବାକୁ ବେହେରେନସିଲେଟ ଆମ୍ବେଦକର ଯୁବକ ସଂଘ ଦାବି କରିଛି।

ଶ୍ରୀକାନ୍ତ ମେମୋରିଆଲ କ୍ରିକେଟ ଟୁର୍ଣ୍ଣାମେଣ୍ଟ ଉଦ୍‌ଯାପିତ

ସଇଁତଲା,୫।୨(ସମିସ): ବଲାଙ୍ଗୀର ଜିଲ୍ଲା ସଇଁତଲାସ୍ଥିତ ରମେଶ ସିଂ ଭୋଇ ଷ୍ଟାଡିୟମ ପରିସରରେ ୬ଷ୍ଠ ଶ୍ରୀକାନ୍ତ ଭୋଇ କ୍ରିକେଟ ମେମୋରିଆଲ ଟୁର୍ଣ୍ଣାମେଣ୍ଟ ଉଦ୍‌ଯାପିତ ହୋଇଯାଇଛି। ଫାଇନାଲ ମ୍ୟାଚ ଧାମନଡ଼ଙ୍ଗା ଓ ବଲାଙ୍ଗୀର ମଧ୍ୟରେ ଅନୁଷ୍ଠିତ ହୋଇଥିଲା। ଏଥିରେ ବଲାଙ୍ଗୀର ଟିମ୍ ନିର୍ଦ୍ଧାରିତ ୧୩୨ ରନ୍ ସଂଗ୍ରହ କରିଥିଲା। ଜବାବରେ ଧାମନଡ଼ଙ୍ଗା ୧୦୦ ରନ୍ ସମ୍ପୂର୍ଣ୍ଣ କରି ପରାଜିତ ହୋଇଥିଲା। ଶିବ ମାଝୀ ଓ ବିକ୍ରମ ସା ଖେଳ ପରିଚାଳନା କରିଥିଲେ। ଯତୀନ ଦାସ, ଆକାଶ ପାତ୍ର ଓ ଧନୁ ରଣା ବିଭିନ୍ନ ଦାୟିତ୍ୱ ତୁଲାଇଥିଲେ। ପୂର୍ବତନ ମନ୍ତ୍ରୀ ସୁରେନ୍ଦ୍ର ସିଂ ଭୋଇ, ବିଡିଓ ପୁରୁଷୋତ୍ତମ ମିର୍ଦ୍ଧା, ସଇଁତଲା ଥାନା ଆଇଆଇସି ଖଗପତି ବିଶ୍ୱାଳ, ବ୍ଲକ୍ ଉପାଧ୍ୟକ୍ଷ ଗୁଣସାଗର ମାଝୀ, ଜିଲ୍ଲା ପରିଷଦ ପ୍ରମୋଦ ଭୋଇ, ପୂର୍ବତନ ସରପଞ୍ଚ ଭିମସେନ ସ୍ୱାଇଁ, ସାମ୍ବାଦିକ ବିଶାଲ ଅଗ୍ରୱାଲ, ସାମ୍ବାଦିକ ନାରାୟଣ ସାହୁ, ସାମ୍ବାଦିକ ପ୍ରମୋଦ ସେଲମା, ସମାଜସେବୀ ସୌରଭ ଅଗ୍ରୱାଲ, ନୈମିସ ପାଣିଗ୍ରାହୀ ପ୍ରମୁଖ ଅତିଥି ଭାବେ ଯୋଗ ଦେଇଥିଲେ। ଏଥିରେ କମିଟିର ସଭାପତି ଚନ୍ଦ୍ର ଚନ୍ଦନ, ସମ୍ପାଦକ ଶିବ ପ୍ରସାଦ ମାଝୀ, ଉପ ସଭାପତି ଜ୍ଞାନ ରଞ୍ଜନ ମହାକୁର, ସହ ସମ୍ପାଦକ ବିକ୍ରମ ସା, କୋଷାଧକ୍ଷ ଅମିତ ସାହୁ, ରିଙ୍କୁ ଭୋଇ, ମହେନ୍ଦ୍ର ଭୋଇ, ଉମେଶ ସାହୁ, ରଞ୍ଜନ ଭୋଇ, ଅଚ୍ୟୁତ ସେଠ, ଟିଟୁ ଦଣ୍ଡସେନା, ସୁମିତ ଦଣ୍ଡସେନା, ଭୀମ ଦଣ୍ଡସେନା, ସରୋଜ ସାହୁ, ଅମୃତ ଦଣ୍ଡସେନା, ଡବ୍ଲୁ ସାହୁ, ବିକାଶ ମହାଲିଙ୍ଗ, ଦିନ ପୃଷ୍ଠେଠ, ରବି ମିଶ୍ର, ଉମେଶ ଭୋଇ, ଯତୀନ ଦାସ, ଆୟୁଷ ଭୋଇ ପ୍ରମୁଖ ସହଯୋଗ କରିଥିଲେ।

୪ ଉପ ନିବନ୍ଧକଙ୍କ କାର୍ଯ୍ୟାଳୟ ଉଦ୍‌ଘାଟିତ

ବଲାଙ୍ଗିର,୫।୨(ସମିସ): ମୁଖ୍ୟମନ୍ତ୍ରୀ ମୋହନ ଚରଣ ମାଝି ଗୁରୁବାର ଆଭାସି ମାଧ୍ୟମରେ ବଲାଙ୍ଗିର ଜିଲ୍ଲାର ବେଲପଡା, ଖପ୍ରାଖୋଲ, ସଇଁତଲା ଓ ଦେଓଗାଁ ସବ୍ ରେଜିଷ୍ଟ୍ରାର ବା ଉପ ନିବନ୍ଧକଙ୍କ କାର୍ଯ୍ୟାଳୟର ଉଦ୍‌ଘାଟନ କରିଛନ୍ତି। ଏହି ଅବସରରେ ଜିଲ୍ଲା ମୁଖ୍ୟାଳୟର ଅସ୍ଥାନ ବୈଠକ ଗୃହରେ ଏକ ସଭା ଅନୁଷ୍ଠିତ ହୋଇଥିଲା। ଏଥିରେ ଜିଲ୍ଲାପାଳ ଗୌରୱ ଶିୱାଜୀ ଇସଲୱାର, ଅତିରିକ୍ତ ଜିଲ୍ଲାପାଳ ପବିତ୍ର ବେହେରା, ଉପ ଜିଲ୍ଲାପାଳ ଆଲୋକ ପଟେଲ, ଡେପୁଟି କଲେକ୍ଟର ପ୍ରଶାନ୍ତ ମହାପାତ୍ର, ଦେବସ୍ମିତ ମଲ୍ଲିକ, ସୌମ୍ୟ ରଞ୍ଜନ ବେହେରା ଓ ସହକାରୀ ଜିଲ୍ଲାପାଳ ସରିତା ରାଣୀ ଶତପଥୀ, ସସ୍ମିତା ପ୍ରଧାନ, ଜିଲ୍ଲା ସୂଚନା ଓ ଲୋକ ସମ୍ପର୍କ ଅଧିକାରୀ ରାଜେନ୍ଦ୍ର ମାଝି ପ୍ରମୁଖ ଉପସ୍ଥିତ ଥିଲେ। ଅନ୍ୟପକ୍ଷେ ଜନସାଧାରଣ ୟୁନିଫାଏଡ୍ ହ୍ୱାଟ୍ସଆପ୍ ବଟ୍ ସହ ଯୋଡି ହୋଇ ରାଜସ୍ୱ ଓ ବିପର୍ଯ୍ୟୟ ପରିଚାଳନା ବିଭାଗର ବିଭିନ୍ନ ସରକାରୀ ସେବା ସୁବିଧା ଗୁଡିକ ପାଇ ପାରିବେ। ଏଥିପାଇଁ ଏକ ହ୍ୱାଟ୍ସଆପ୍ ଜାରି ହୋଇଛି। ଏହି ନମ୍ବରଟି ହେଉଛି ୯୪୩୭୨୯୨୦୦୦। ସେହିଭଳି ଉପ ନିବନ୍ଧକଙ୍କ କାର୍ଯ୍ୟାଳୟ ତଥା ଆମ ସାଥିସେବା ଦ୍ୱାରା ଜନସାଧାରଣଙ୍କୁ ଆଉ ଦୂରରେ ଥିବା ଜିଲ୍ଲା କାର୍ଯ୍ୟାଳୟକୁ ଯିବାକୁ ପଡିବନାହିଁ। ଏଣିକି ସମ୍ପୃକ୍ତ ତହସିଲରେ ବସବାସ କରୁଥିବା ଜନସାଧାରଣ ଜମି, ଘର କ୍ରୟ ବିକ୍ରୟ ଦଲିଲ ତଥା ଜମି ସଂକ୍ରାନ୍ତ, ପ୍ରମାଣପତ୍ର ସମ୍ପର୍କିତ ସମସ୍ତ ସେବା ନିଜ ନିଜ ତହସିଲରେ ପାଇପାରିବେ। ସ୍ଥାୟୀ କାର୍ଯ୍ୟାଳୟ ନିର୍ମାଣ ପର୍ଯ୍ୟନ୍ତ ସବ୍ ରେଜିଷ୍ଟ୍ରାର ଅଫିସ୍ ଅସ୍ଥାୟୀ ଭାବେ ତହସିଲ୍ କାର୍ଯ୍ୟାଳୟରେ କାର୍ଯ୍ୟ କରିବ।

ସଇଁତଲାରେ ସବ୍ ରେଜିଷ୍ଟ୍ରାର କାର୍ଯ୍ୟାଳୟ ଉଦ୍‌ଘାଟିତ

ସଇଁତଲା,୫।୨(ସମିସ): ସଇଁତଲା ଅଞ୍ଚଳବାସୀଙ୍କ ସବ୍-ରେଜିଷ୍ଟ୍ରାର କାର୍ଯ୍ୟାଳୟ ସ୍ୱପ୍ନ ପୂରଣ ହୋଇଛି। ଏହି ଦାବିକୁ ନେଇ ବିଭିନ୍ନ ସମୟରେ ଆନ୍ଦୋଳନ ହୋଇଥିଲା। ଦୀର୍ଘ ପ୍ରତୀକ୍ଷାର ଅବସାନ ଘଟିଛି। ଶେଷରେ ସଇଁତଳାରେ ସବ୍-ରେଜିଷ୍ଟ୍ରାର କାର୍ଯ୍ୟାଳୟ କାର୍ଯ୍ୟକାର ହୋଇଛି। ଏପର୍ଯ୍ୟନ୍ତ ଜମି ଓ ଘରବାଡ଼ି ପଞ୍ଜିକରଣ ପାଇଁ ସଇଁତଳା ଓ ଆଖପାଖ ଅଞ୍ଚଳର ଲୋକ ଟିଟିଲାଗଡ଼କୁ ଯିବାକୁ ବାଧ୍ୟ ହେଉଥିଲେ। ଏଥିରେ ସମୟ ଅର୍ଥ ନଷ୍ଟ ହେଉଛନ୍ତି। ଯାତାୟାତ ଅସୁବିଧା ସହ ନାନା ପ୍ରକାର ସମସ୍ୟାର ସାମ୍ନା କରିବାକୁ ପଡୁଥିଲା। ଗୁରୁବାର ରାଜ୍ୟ ସରକାରଙ୍କ ପକ୍ଷରୁ ୫୭ଟି ସବ୍-ରେଜିଷ୍ଟ୍ରାର କାର୍ଯ୍ୟାଳୟ ଉଦ୍‌ଘାଟିତ ହୋଇଛି।

ସଇଁତଳା ସେଥିରେ ସାମିଲ ହୋଇଛି। ଟିଟିଲାଗଡ଼ ଉପଜିଲ୍ଲାପାଳ ପଦ୍ମନାଭ ସାମନ୍ତ ରାୟ ଓ ବ୍ଲକ ଅଧ୍ୟକ୍ଷା ମୋନିକା ସିଂ ଭୋଇ ଉଦ୍‌ଘାଟନ କରିଥିଲେ। ପ୍ରଥମ ଅଧିକାରୀ ଭାବେ ଆଶିଷ ଏକ୍କା ଦାୟିତ୍ୱ ଗ୍ରହଣ କରିଛନ୍ତି। ବିମଳ ଶର୍ମା, ଓକିଲ ସଂଘ ସଭାପତି ସୁବୋଧ ମିଶ୍ର, ବ୍ଲକ ଉପାଧ୍ୟକ୍ଷ ଗୁଣ ସାଗର ମାଝୀ ପ୍ରମୁଖ ଉପସ୍ଥିତ ଥିଲେ।

ଆମ ପୁଲିସ ସମିତି ବୈଠକ

ଟିଟିଲାଗଡ,୫।୨(ସମିସ): ଟିଟିଲାଗଡ଼ ପୁଲିସ ପକ୍ଷରୁ ଆମ ପୁଲିସ ସମିତି ବୈଠକ ଅନୁଷ୍ଠିତ ହୋଇଯାଇଛି। ବୈଠକରେ ଟିଟିଲାଗଡ଼ ଏସଡ଼ିପିଓ ଯଶୋବନ୍ତ ପ୍ରଧାନୀ, ଥାନା ଆଇଆଇସି ମନୋଜ ମୁଣ୍ଡା ଯୋଗଦେଇ ଲୋକଙ୍କ ବିଭିନ୍ନ ସମସ୍ୟା ନେଇ ମତ ଲୋଡ଼ିଥିଲେ। ବିଶେଷ କରି ଟିଟିଲାଗଡ଼ ସହରରେ ଟ୍ରାଫିକ, ପାର୍କିଂ ସମସ୍ୟା, ଡ୍ରଗ୍ସର ଅବାଧ ବିକ୍ରି, ଖେଳ ପଡିଆ ସମେତ ବିଭିନ୍ନ ଅନ୍ଧାରୁଆ ସ୍ଥାନରେ ମଦ୍ୟପଙ୍କ ଭିଡ଼ ନେଇ ଲୋକେ ଚିନ୍ତା ପ୍ରକଟ କରିଥିଲେ। ଅନେକ ଲୋକ ରାତି ଦିନ ରାସ୍ତା ଉପରେ ନିଜ ଚାରିଚକିଆ ଯାନ ପାର୍କିଂ କରୁଛନ୍ତି। ଅନେକ ଦୋକାନୀ, ହୋଟେଲ, ମଲ ମାଲିକଙ୍କ ପାର୍କିଂ ସ୍ଥଳ ନ ଥିବା ସ୍ଥଳେ ସେମାନଙ୍କୁ ବ୍ୟବସାୟ ପାଇଁ ପୌର ପ୍ରଶାସନ ଅନୁମତି ଦେଇଛି। ସହର ମଧ୍ୟରେ ଭିଡ଼, ସ୍ପିଡ଼ ବାଇକର ଉତ୍ପାତ ନେଇ ଭଦ୍ରବ୍ୟକ୍ତି ଚଳାବୁଲା କରିବାକୁ ମଧ୍ୟ ଭୟ କରୁଛନ୍ତି। ସହର ଉପକଣ୍ଠରେ ଆସନ୍ତା ୧୨ରୁ ୭ ଦିନ ବ୍ୟାପୀ ମହା ଶିବରାତ୍ରି ମେଳା ଆୟୋଜନ ହେବ। ଏଣୁ ଟ୍ରାଫିକ ବ୍ୟବସ୍ଥା ଆହୁରି ବିପର୍ଯ୍ୟସ୍ତ ହେବ। ମେଳା ସମୟରେ ପୁଲିସ ମେଳା ପଡିଆରେ ସକ୍ରିୟ ରହୁଥିବା ବେଳେ ସହରରେ ଚୋରି ଡକାୟତି ବୃଦ୍ଧି ହେଉଛି। ଏନେଇ ପୁଲିସ ପ୍ରଶାସନ ସଜାଗ ହେବାକୁ ବୈଠକରେ ବରିଷ୍ଠ ସମାଜସେବୀ ରାଜୁ ମିଶ୍ର, ହରି ନାରାୟଣ ମିଶ୍ର, ଟିଟିଲାଗଡ଼ ବ୍ୟବସାୟୀ ସଂଘ ସଭାପତି ଶମ୍ଭୁ ପ୍ରସାଦ ଗୋଏଲ, ସମ୍ପାଦକ ମନିଷ ଗୁପ୍ତା ପ୍ରମୁଖ କହିଥିଲେ। ବୈଠକରେ ପୂର୍ବତନ କାଉନସିଲର କୃଷ୍ଣଚନ୍ଦ୍ର ସରାଫ, କିରାନା ଦୋକାନୀ ସଂଘ ପକ୍ଷରୁ ପ୍ରଭାକର ସରାଫ ଟିଟିଲାଗଡ଼ ଜେସିଆଇ ଅଧ୍ୟକ୍ଷ ଶୈଳେଶ ଗୋଏଲ, ପ୍ରକାଶ ଅଗ୍ରୱାଲ, ଭିକାରି ମିଶ୍ର ପ୍ରମୁଖ ଅନେକ ବିଶିଷ୍ଟ ବ୍ୟକ୍ତି ଉପସ୍ଥିତ ଥିଲେ। ତେବେ ଏ ସବୁ ସମାଧାନର ଦିଗ ବାହାର କରାଯିବ ବୋଲି ଏସଡ଼ିପିଓ ଶ୍ରୀ ପ୍ରଧାନୀ ପ୍ରତିଶ୍ରୁତି ଦେଇଥିଲେ।

ବ୍ଲକ୍ ଅଫିସ ସମ୍ମୁଖରେ କଂଗ୍ରେସ କର୍ମୀଙ୍କ ଧାରଣା

ଟିଟିଲାଗଡ,୫।୨(ସମିସ): ଟିଟିଲାଗଡ଼ ବ୍ଲକ୍ କଂଗ୍ରେସ ତରଫରୁ ବ୍ଲକ୍ କାର୍ଯ୍ୟାଳୟ ସମ୍ମୁଖରେ ଧାରଣା ଦିଆଯାଇଛି। ତୁରନ୍ତ ଭି ବି ଜି ରାମ ଜି ଯୋଜନାର ନାମ ପ୍ରତ୍ୟାହାର କରି ପୂର୍ବ ଭଳି ମହାତ୍ମା ଗାନ୍ଧୀ ଜାତୀୟ ନିଶ୍ଚିତ କର୍ମ ନିଯୁକ୍ତି ଯୋଜନା କାର୍ଯ୍ୟକାରୀ କରିବାକୁ ଦାବି କରାଯାଇଛି। ବ୍ଲକ କଂଗ୍ରେସ ସଭାପତି ମଗନ ସୁନାଙ୍କ ନେତୃତ୍ୱରେ ବୀରେନ୍ଦ୍ର ବାଗ, ଜିଲ୍ଲା ଏସସିଏସଟି ସେଲ୍ ଅଧ୍ୟକ୍ଷ ଡମ୍ବରୁଧର ଛତ୍ରିଆ, ନଗର କଂଗ୍ରେସ ସଭାପତି ରଞ୍ଜନ ଦାଶ, ଜିଲ୍ଲା ସମ୍ପାଦକ ଶିବ ପ୍ରସାଦ ପରିଡାଙ୍କ ସମେତ ଶତାଧିକ କର୍ମୀ ଏଥିରେ ସାମିଲ ଥିଲେ। ସେହିଭଳି ଟାଟା ପାୱାରର ମନମୁଖୀ ବିଦ୍ୟୁତ୍ ବିଲ୍ ସଂଗ୍ରହ ବନ୍ଦ କରିବା, ଦୁଇ ଚକିଆ ଯାନବାହାନ ଉପରେ ପରିବେଶ ସମ୍ପର୍କିତ ପ୍ରମାଣପତ୍ର ନାମରେ ଟଙ୍କା ଆଦାୟ କରିବାରୁ ନିବୃତ୍ତ ରହିବା ନେଇ ଚେତାବନୀ ଦିଆଯାଇଛି। ଏହାସହ ଏକ ଦାବିପତ୍ର ବ୍ଲକ୍ ଅଧିକାରୀଙ୍କୁ ପ୍ରଦାନ କରାଯାଇଛି। ନଚେତ ଆଗକୁ ବିଧାନସଭା ଘେରଉ କରାଯିବା ନେଇ ଚେତାବନୀ ଦିଆଯାଇଛି। ଛନ୍ଦା ଚରଣ କଟା, ସୁଭାଷ ଚନ୍ଦ୍ର ଭୋଇ, ଜୟ ସିଂ ତାଣ୍ଡି, ଲିଙ୍ଗରାଜ ସୁନା, ବିଚିତ୍ର ବାଗ, ହେମନ୍ତ ବେହେରା, କୁନା ସାହୁ, ଅରୁଣ ହରପାଳ, ସିଦ୍ଧାନନ ସୁନା ପ୍ରମୁଖ ଏଥିରେ ସାମିଲ ଥିଲେ।

ବିଲେଇସର୍ଡା ହାଇସ୍କୁଲର ବାର୍ଷିକ ଉତ୍ସବ

ବଲାଙ୍ଗିର,୫।୨(ସମିସ): ପୁଇଁତଳା ବ୍ଲକ୍ ବିଲେଇସର୍ଡା ଜବାହାରଲାଲ ସରକାରୀ ଉଚ୍ଚ ବିଦ୍ୟାଳୟର ବାର୍ଷିକ ଉତ୍ସବ ଉଦ୍‌ଯାପିତ ହୋଇଯାଇଛି। ଏଥିରେ ପୁଇଁତଳା ବ୍ଲକ୍ ଅଧ୍ୟକ୍ଷ ସରୋଜ ପଧାନ, ରସରାଜ ଅଚ୍ୟୁତ ପୁରୋହିତ, ଆଲୁମିନି ସଭାପତି ଅନନ୍ତ ବିଶ୍ୱାଳ, ସରପଞ୍ଚ ସୁଶାନ୍ତ

ଛତ୍ରିଆ ପ୍ରମୁଖ ଅତିଥି ଭାବେ ଯୋଗ ଦେଇଥିଲେ। ପ୍ରଧାନ ଶିକ୍ଷକ ସ୍ୱାଧୀନ ସାହୁ ସଭାପତିତ୍ୱ କରିଥିଲେ। ସଂଜୀବ ମିଶଙ୍କ ନିର୍ଦ୍ଦେଶରେ "ଅବୁଝା ରାମ କେ ପୁଆଳ ଚୁଟା ରାବଣ' ନାଟକରେ ଛାତ୍ରଛାତ୍ରୀ ଅଭିନୟ କରିଥିଲେ। ବରିଷ୍ଠ ଶିକ୍ଷକ ସୁଧାଂଶୁ ଶେଖର ପ୍ରଧାନ ଧନ୍ୟବାଦ ଦେଇଥିଲେ। ଶିକ୍ଷକ ପଙ୍କଜ ମେହେର, ପ୍ରଦୀପ ଦଣ୍ଡସେନା, ପ୍ରମୋଦ ବିଶ୍ୱାଳ, ସୁଜିତ

ବୁଦ୍ଧପାର୍କକୁ ବସ୍‌ଷ୍ଟାଣ୍ଡରେ ପରିଣତ କରିଦେଲେ

ମନମୁଣ୍ଡା,୫।୨(ସମିସ)

ମନମୁଣ୍ଡାର ପ୍ରସିଦ୍ଧ ବୁଦ୍ଧ ପାର୍କରେ ଏବେ ବସ୍‌ଷ୍ଟାଣ୍ଡରେ ପରିଣତ ହୋଇଛି। ଭଗବାନ ବୁଦ୍ଧଙ୍କ ନାମରେ ନାମିତ ବୌଦ୍ଧ ଜିଲ୍ଲା। ଏହାକୁ ଦୃଷ୍ଟିରେ ରଖି ପୂର୍ବତନ ଜିଲ୍ଲାପାଳ ଲଲାଟେନ୍ଦୁ ମିଶ୍ର ଜିଲ୍ଲାର ସୀମାନ୍ତ ମନମୁଣ୍ଡା ତେଲ ନଦୀ କୂଳରେ ଏକ ବିରାଟ ବୁଦ୍ଧ ମୂର୍ତ୍ତି ସ୍ଥାପନ କରିବା ସହ ବୁଦ୍ଧ ପାର୍କ ନିର୍ମାଣ କରିଥିଲେ।

ଏ ନେଇ ପ୍ରାୟ ୫୦ ଲକ୍ଷ ଟଙ୍କା ଖର୍ଚ୍ଚ କରାଯାଇଥିଲା। ମନମୁଣ୍ଡା ପରି ଜିଲ୍ଲାର ଆହୁରି ଅନେକ ସ୍ଥାନରେ ବୁଦ୍ଧ ମୂର୍ତ୍ତି ସ୍ଥାପନ କରି ଜିଲ୍ଲାକୁ ସେ ବୁଦ୍ଧମୟ କରିଦେଇଥିଲେ। ମନମୁଣ୍ଡା ସ୍ଥିତ ବୁଦ୍ଧ ପାର୍କରେ ବହୁ ମୂଲ୍ୟବାନ ଚାରା ରୋପଣ କରାଯାଇଥିଲା। ବାରମ୍ବାର ଦୃଷ୍ଟି ଆକର୍ଷଣ ସତ୍ତ୍ୱେ ପ୍ରଶାସନର ଅବହେଳା ଯୋଗୁଁ ତାହା ନଷ୍ଟ ହୋଇଗଲା। ମଦ୍ୟପଙ୍କ ଆଡାସ୍ଥଳ ହୋଇଗଲା।

ବାରମ୍ବାର ପ୍ରଶାସନର ଦୃଷ୍ଟି ଆକର୍ଷଣ ପରେ ପ୍ରଶାସନ ତରଫରୁ ଧର୍ମକୁ ଆଖିଠାର ମାରି କିଛି ସଫା ସୁତୁରା କରି ଅର୍ଥ ବାଟମାରଣା କରାଯାଇଥିବା ଅଭିଯୋଗ ହୋଇଛି। ସରକାର କା ମାଲ ଦରୀୟା ମେଁ ଡାଲ୍ ନ୍ୟାୟରେ ସବୁ ଚାଲିଛି। ସେଠାରେ ଏକ କାଫେ କରାଯିବା ପାଇଁ ପ୍ରକଳ୍ପ କାମ ଆରମ୍ଭ କରାଯାଇଥିଲା। ତାହା ମଧ୍ୟ ଅଧପନ୍ତରିଆ ହୋଇ ପଡ଼ି ରହିଛି। ଏଠାରେ କେବଳ ଠିକାଦାର ପୋଷା ନୀତି ଚାଲିଥିବା ଓ ପ୍ରଶାସନିକ ଅଧିକାରୀ ମାଲେମାଲ ହେଉଥିବା ଆଲୋଚନା ହେଉଛି। ଏବେ ପାର୍କ ବେସରକାରୀ ବସ୍‌ଷ୍ଟାଣ୍ଡ ପାଲଟିଛି। ବସ ରହିବା ଦ୍ୱାରା ପାର୍କର ଗୌରବକୁ ନଷ୍ଟ କରୁଛି। ଏହାସହ ପାର୍କର ସହ କ୍ଷତି ସାଧନ କରୁଛି। ଏହାକୁ ନେଇ ସାଧାରଣରେ ଘୋର ଅସନ୍ତୋଷ ପ୍ରକାଶ ପାଇଛି।

କଲେଜ ସାଇକଲ ଷ୍ଟାଣ୍ଡରେ ବିଷ ପିଇଦେଲେ ପ୍ରେମୀଯୁଗଳ

ବୌଦ୍ଧ,୫।୨(ସମିସ): ବୌଦ୍ଧ ସହର ନିକଟବର୍ତ୍ତୀ ସରସରା ମଡେଲ ଡିଗ୍ରୀ କଲେଜରେ ବିଷ ପିଇ ଏକ ପ୍ରେମୀ ଯୁଗଳ ଆତ୍ମହତ୍ୟା ଉଦ୍ୟମ କରିଛନ୍ତି। ଉଭୟ ଗୁରୁତର ହୋଇ ବୌଦ୍ଧ ଜିଲ୍ଲା ମୁଖ୍ୟ ଡାକ୍ତରଖାନାରେ ଭର୍ତ୍ତି ହୋଇଛନ୍ତି। ଉଭୟ ଏହି କଲେଜର ଛାତ୍ରଛାତ୍ରୀ। ପାଠ ପଢୁଥିବା ବେଳେ ଉଭୟଙ୍କ ମଧ୍ୟରେ ପ୍ରେମ ସମ୍ପର୍କ ଗଢି ଉଠିଥିଲା। କଲେଜ ସାଇକଲ ଷ୍ଟାଣ୍ଡ ନିକଟରେ ଉଭୟ ଏହି ଘଟଣା ଭିଆଇଥିଲେ। ଏହା ଜାଣିବା ପରେ ଅନ୍ୟ ଛାତ୍ରଛାତ୍ରୀ ଉଭୟଙ୍କୁ ତୁରନ୍ତ ଡାକ୍ତରଖାନା ନେଇଥିଲେ। ଏହି ଖବର ପାଇ ଉଭୟଙ୍କ ପରିବାର ଲୋକେ ଡାକ୍ତରଖାନାରେ ପହଞ୍ଚି ଥିଲେ। ପ୍ରେମୀ ଯୁଗଳଙ୍କ ସ୍ୱାସ୍ଥ୍ୟ ଅବସ୍ଥା ସ୍ଥିର ରହିଛି। ଯୁବକଙ୍କ ଘର ବୌଦ୍ଧ ସହର ମାଳି ସାହିରେ ହୋଇଥିବା ବେଳେ ଯୁବତୀଙ୍କ ଘର ସରସରା ପଞ୍ଚାୟତ ବଘାରପାଲି ଗ୍ରାମରେ ବୋଲି ସୂଚନା ମିଳିଛି।

ମନ୍ଦିର ପ୍ରତିଷ୍ଠା ପାଇଁ ନାମଯଜ୍ଞ ଓ କଂସ ଦରବାର

ବୀରମହାରାଜପୁର,୫।୨(ସମିସ): ବୀରମହାରାଜପୁର ଉପକଣ୍ଠ ଭଙ୍ଗାମୁଣ୍ଡାରେ ନବ ନିର୍ମିତ ଦୁର୍ଗାମାଧବ ମନ୍ଦିର ପ୍ରତିଷ୍ଠା ପାଇଁ ୫୬ ପ୍ରହର ନାମଯଜ୍ଞ ଓ ଧନୁଯାତ୍ରାର ଶୁଭାରମ୍ଭ ହୋଇଛି। ମଠର ମହନ୍ତ ହରେକୃଷ୍ଣ ଦାସଙ୍କ ତତ୍ତ୍ୱାବଧାନରେ ଏହି କାର୍ଯ୍ୟକ୍ରମ ପରିଚାଳିତ ହେଉଛି। ଶ୍ରୀନିବାସ ନାୟକ, ଗୋପାଳ ପାଢ଼ୀ ଓ ଆଶୁତୋଷ ପୁରୋହିତ ପୂଜକ ରହିଛନ୍ତି। ପ୍ରତିଷ୍ଠା କମିଟିର ସଭାପତି ସାଫି ମେହେର, ସଂପାଦକ ମହାଦେବ ନାଏକ, କମିଟି ସଦସ୍ୟ ଉଦ୍ଧବ ମେହେର ପ୍ରମୁଖ ସମସ୍ତ କାର୍ଯ୍ୟ ପରିଚାଳନା କରୁଛନ୍ତି। ଗଜାନନ ପଣ୍ଡା, ଗଣେଶ ପଣ୍ଡା ଓ ଅଶ୍ୱିନୀ ପଣ୍ଡା ପ୍ରମୁଖ ଜପକ କାର୍ଯ୍ୟ ତୁଲାଉଛନ୍ତି। ଉମେଶ ପ୍ରସାଦ ରଥ, ସଂଜୀବ ସାହୁ, ତ୍ରିପୁରାରି ମଲ୍ଲିକ, ଉମେଶ ପଧାନ, ପ୍ରଦ୍ୟୁମ୍ନ କର୍ମୀ, ପ୍ରଫୁଲ୍ଲ ବେହେରା, ନାରାୟଣ ସାହୁ, ଜଗଦୀଶ ମେହେର, ଚୈତନ୍ୟ ପଧାନ, ପଞ୍ଚୁ ମେଣ୍ଡିଲି, ରାମଚନ୍ଦ୍ର ପ୍ରଧାନ, ଦାଶରଥି ଭୋଇ, ଅଯତ୍ନ କଲତା ପ୍ରମୁଖ ସହଯୋଗ କରୁଛନ୍ତି। ନାଟ୍ୟାଭିନୟ କାର୍ଯ୍ୟକ୍ରମରେ ଦୃମିଳାସୁର ବଧ ରହିଥିଲା। ବୀରମହାରାଜପୁର ସାମ୍ବାଦିକ ସଂଘ ସଭାପତି ସ୍ୱୟମ୍ଭୂନାଥ ଖଣ୍ଡଗିରି, ବୀରମହାରାଜପୁର କଲେଜ ଅଧ୍ୟକ୍ଷ ହିମାଂଶୁ ଶେଖର ପାଢ଼ୀ, ସାମ୍ବାଦିକ ରବୀନ୍ଦ୍ର ହୋତା ରାଜ ଅତିଥି ଭାବେ ଯୋଗ ଦେଇଥିଲେ। କବିରାଜ ବସନ୍ତ ବେହେରା, ସମାଜସେବୀ ନେତ୍ରାନନ୍ଦ ବେହେରା, କାଠ କାରିଗର ଅରବିନ୍ଦ ବେହେରା, ସମାଜସେବୀ ପ୍ରଫୁଲ୍ଲ ବେହେରା, ଚାଷୀନେତା ଦୀନବନ୍ଧୁ ପ୍ରଧାନ, ଉମେଶ ପଧାନ ପ୍ରମୁଖଙ୍କୁ ସମ୍ବର୍ଦ୍ଧିତ କରାଯାଇଥିଲା। ଯୁଗଳ କିଶୋର ମିଶ୍ର ଏବଂ ଦ୍ୱିତୀକୃଷ୍ଣ ପଣ୍ଡା ସଂଯୋଜନା କରିଥିଲେ।

ବ୍ୟାଙ୍କ ଅପଡେଟ ଯୋଗୁଁ ହଇରାଣ ହେଉଛନ୍ତି ଭତ୍ତା ହିତାଧିକାରୀ

ଶଗଡା,୫।୨(ସମିସ): ବୃଦ୍ଧବୃଦ୍ଧାଙ୍କ ସହ ବିଧବାଙ୍କୁ ସରକାର ଭତ୍ତା ଯୋଗାଇ ଦେଉଛନ୍ତି। ଏହି ଭତ୍ତା ଟଙ୍କା ଅନେକ ହିତାଧିକାରୀଙ୍କୁ ନଗଦ ଟଙ୍କା ଆକାରରେ ପ୍ରଦାନ କରାଯାଉଛି। ଅନେକ ହିତାଧିକାରୀଙ୍କୁ ଡିବିଟି ମାଧ୍ୟମରେ ବ୍ୟାଙ୍କ ଆକାଉଣ୍ଟକୁ ପଠା ଯାଇଥାଏ; ହେଲେ ଉକ୍ରଳ ଗ୍ରାମ୍ୟ ବ୍ୟାଙ୍କରେ ଆକାଉଣ୍ଟ ଥିବା ଅନେକ ହିତାଧିକାରୀଙ୍କୁ ୨ରୁ ୩ ମାସ ହେବ ଏହି ଭତ୍ତା ଟଙ୍କା ମିଳି ନ ଥିବା ଅଭିଯୋଗ ହୋଇଛି।

ହିତାଧିକାରୀ ଏ ଦିଗରେ ଅବଗତ ନ ଥିବା ବେଳେ ବାରମ୍ବାର ଟଙ୍କା ପାଇଁ ଦୌଡ଼ି ଦୌଡ଼ି ହଇରାଣ ହେଉଛନ୍ତି। ଉକ୍ରଳ ଗ୍ରାମ୍ୟ ବ୍ୟାଙ୍କ ଅପଡେଟ ହୋଇ ଓଡିଶା ଗ୍ରାମ୍ୟ ବ୍ୟାଙ୍କରେ ପରିବର୍ତ୍ତିତ ହେଉଥିବାରୁ ବ୍ୟାଙ୍କ ସାଇଟ୍ ସହ ଆଇଏଫଏସସି କୋଡ୍ ପରିବର୍ତ୍ତନ ହେଉଥିବାରୁ ଟଙ୍କା ପଡୁ ନ ଥିବା ସୂଚନା ମିଳିଛି। ତେବେ ଏହି ଭତ୍ତା ଟଙ୍କା ଉପରେ ବୃଦ୍ଧବୃଦ୍ଧାଙ୍କ ସହ ବିଧବାମାନେ ନିର୍ଭର କରି ଚଳୁଥିବା ବେଳେ ଦୀର୍ଘ ୨ରୁ ୩ ମାସ ହେଲା ଟଙ୍କା ମିଳି ନ ଥିବାରୁ ବହୁ ଅସୁବିଧାର ସମ୍ମୁଖୀନ ହେଉଛନ୍ତି। କେବେ ସମସ୍ୟାର ସମାଧାନ ହେବା ସହ ହିତାଧିକାରୀଙ୍କୁ ଭତ୍ତା ମିଳିବ ସେ ନେଇ ସମସ୍ତେ ଚାତକ ପରି ଅନାଇ ବସିଛନ୍ତି। କଣ୍ଟାମାଳ ବ୍ଲକର ସମସ୍ତ ପଞ୍ଚାୟତରେ ଏଭଳି ଅସୁବିଧା ଦେଖା ଦେଇଥିବା ବେଳେ ଜିଲ୍ଲା ପ୍ରଶାସନ ଏ ଦିଗରେ ଦୃଷ୍ଟି ଦେଇ ଆବଶ୍ୟକୀୟ ପଦକ୍ଷେପ ଗ୍ରହଣ କରିବାକୁ ହିତାଧିକାରୀମାନେ ଦାବି କରିଛନ୍ତି।

ଦୁର୍ଘଟଣାରେ ଜଣେ ମୃତ, ୨ ଗୁରୁତର

ବେଲପଡା,୫।୨(ସମିସ): ବେଲପଡା ଥାନା ଧୁମାଭଟା ରାସ୍ତାର ମଣ୍ଡଳ ଆରଏମସିଠାରେ ଦୁଇଟି ବାଇକ୍ ମଧ୍ୟରେ ମୁହାଁମୁହିଁ ଧକ୍କା ହୋଇଛି। ଏହାଫଳରେ ଜଣେ ବାଇକ୍ ଆରୋହୀଙ୍କ ମୃତ୍ୟୁ ଘଟିଛି। ଅନ୍ୟ ୨ ବାଇକ୍ ଆରୋହୀ ଗୁରୁତର ଅଛନ୍ତି। ଗୁରୁତରମାନଙ୍କୁ ସ୍ଥାନୀୟ ଲୋକ ଉଦ୍ଧାର କରି ବେଲପଡା ଗୋଷ୍ଠୀ ସ୍ୱାସ୍ଥ୍ୟକେନ୍ଦ୍ରକୁ ନେଇଛନ୍ତି। ସେମାନଙ୍କ ପରିଚୟ ମିଳିପାରିନାହିଁ।

ଖମାରୀପଡ଼ା ନିକଟରେ ଟ୍ରେନ୍‌ରେ କଟି ଜଣେ ଗୁରୁତର

ବୌଦ୍ଧ,୫।୨(ସମିସ): ବୌଦ୍ଧ ବ୍ଲକ୍ ମୁଣ୍ଡାପଡା ପଞ୍ଚାୟତ ଖମାରୀପଡା ଗ୍ରାମ ନିକଟରେ ଟ୍ରେନରେ କଟି ଜଣେ ବ୍ୟକ୍ତି ଗୁରୁତର ଆହତ ହୋଇଛନ୍ତି। ଖମାରୀପଡା ଗ୍ରାମର ରିଙ୍କୁ ଭୋକ୍ତା ଖୋର୍ଦ୍ଧା-ବଲାଙ୍ଗୀର ରେଳପଥର ସାଲୁଙ୍କି ରେଳ ପୋଲ ନିକଟ ଧାରଣାରେ ଶୋଇଥିବା ବେଳେ ତାଙ୍କ ପାଦ କଟି ଯିବା ସହ ମୁଣ୍ଡରେ ଗଭୀର ଆଘାତ ଲାଗିଥିଲା। ସ୍ଥାନୀୟ ଲୋକେ ଉଦ୍ଧାର କରି ୧୦୮ ଆମ୍ବୁଲାନ୍ସ ଯୋଗେ ବୌଦ୍ଧ ଡାକ୍ତରଖାନା ଆଣିଥିଲେ।

ନବନିଯୁକ୍ତ ବିଡିଓଙ୍କୁ ସମ୍ବର୍ଦ୍ଧନା

ଡୁଙ୍ଗୁରିପାଲି,୫।୨(ସମିସ): ସୋନପୁର ଜିଲ୍ଲା ଡୁଙ୍ଗୁରିପାଲି ବ୍ଲକରେ ନୂତନ ବିଡ଼ିଓ ଭାବେ ଯୋଗ ଦେଇଥିବା ସଞ୍ଜିବି କୁମାର ସାହୁଙ୍କୁ ସମର୍ଦ୍ଧିତ କରାଯାଇଛି। ନିତେଇ ପାଲ, ରୁପାଧର ପଧାନ, ପ୍ରବୀର ସାହୁ, ଶ୍ରବଣ ଭୁଏ, ବୈଶାଖୁ ମିର୍ଦ୍ଧା, ବିରେନ୍ଦ୍ର କଠାର, ସୁରେଶ ପଧାନ, ବିକାଶ ହାତୀ, ସହଲା ସରପଞ୍ଚ ପଟୁଆରୀ ପଧାନ, ସହଲା ସମିତି ସଭ୍ୟ ପୂର୍ଣ୍ଣଚନ୍ଦ୍ର ମେହେର, ବନ୍ଦପାଲି ସରପଞ୍ଚ ଖିରାଧର ବୁଡେକ, ସର୍ଗୁଳ ସମିତି ସଭ୍ୟ ପୁରନ୍ଦର ସାହୁ, ନିମେଇଁ ସାହୁ, ଅଶୋକ ସାହୁ, କଳାକାହ୍ନୁ ମହାନନ୍ଦ, ରାଜଗୋପାଳ ପଧାନ, ଧିରେନ୍ଦ୍ର ବଗର୍ତ୍ତୀ, ରାମକୃଷ୍ଣ ନାଗ, ମଦନ ଗଡତିଆ ପ୍ରମୁଖ ତାଙ୍କୁ ସମ୍ବର୍ଦ୍ଧିତ କରିଥିଲେ।

ବୃତ୍ତିଗତ ପଥ ପ୍ରଦର୍ଶନ କାର୍ଯ୍ୟକ୍ରମ ଉଦ୍‌ଘାଟିତ

ବୌଦ୍ଧ,୫।୨(ସମିସ)

ବୌଦ୍ଧ ସଦର ଯୋଗୀନ୍ଦ୍ରଦେବ ଉଚ୍ଚ ବିଦ୍ୟାଳୟ ପରିସର ସଭାଗୃହରେ ଜିଲ୍ଲାର ମାଧ୍ୟମିକ ବିଦ୍ୟାଳୟ ଶିକ୍ଷକ, ଶିକ୍ଷୟିତ୍ରୀଙ୍କୁ ନେଇ ଦୁଇ ଦିନିଆ ବୃତ୍ତିଗତ ପ୍ରଥପ୍ରଦର୍ଶନ କାର୍ଯ୍ୟକ୍ରମ ଉଦ୍‌ଘାଟିତ ହୋଇଛି। ପ୍ରଧାନ ଶିକ୍ଷୟିତ୍ରୀ ଗାୟତ୍ରୀ ସାହୁଙ୍କ ଅଧ୍ୟକ୍ଷତାରେ ଆୟୋଜିତ ସଭାରେ ଅତିରିକ୍ତ ଜିଲ୍ଲା ଶିକ୍ଷା ଅଧିକାରୀ ଚୂଡ଼ାମଣି ବାରିକ ମୁଖ୍ୟ ଅତିଥି ଭାବେ ଯୋଗ ଦେଇଥିବା ବେଳେ ଅନ୍ୟତମ ଅତିରିକ୍ତ ଜିଲ୍ଲା ଶିକ୍ଷା ଅଧିକାରୀ ଭାସ୍କର ଲେଙ୍କା ସମ୍ମାନୀତ ଅତିଥି ଭାବେ ମଞ୍ଚାସୀନ ଥିଲେ। ଜିଲ୍ଲା ଶିକ୍ଷା ଓ ପ୍ରଶିକ୍ଷଣ ପ୍ରତିଷ୍ଠାନ ବୌଦ୍ଧର ବରିଷ୍ଠ ଶିକ୍ଷକ ପ୍ରଶିକ୍ଷକ ଡ. ଅଭିମନ୍ୟୁ ସେଠୀ ଓ ଜନତା ଉଚ୍ଚ ବିଦ୍ୟାଳୟ ଆମ୍ବଗାଁର ଶିକ୍ଷକ ବିଷ୍ଣୁଲାଲ ମହାନନ୍ଦ ସାଧନକର୍ମୀ ଭାବେ ଯୋଗଦେଇ ପ୍ରଶିକ୍ଷଣ ଦେଇଥିଲେ। ଶିକ୍ଷୟିତ୍ରୀ ସନ୍ଧ୍ୟାରାଣୀ ମିଶ୍ର ଅଥିତି ପରିଚୟ ସହ ମଞ୍ଚ ପରିଚାଳନା କରିଥିବା ବେଳେ ଶିକ୍ଷକ ମଞ୍ଜିତ ମୋହନ ଚାନ୍ଦ ବିଶେଷ ସହାୟତା ଦେଇଥିଲେ। ଜିଲ୍ଲାର ବିଭିନ୍ନ ମାଧ୍ୟମିକ ବିଦ୍ୟାଳୟରୁ ୭୪ଜଣ ଶିକ୍ଷକ, ଶିକ୍ଷୟିତ୍ରୀ ଏଥିରେ ଅଂଶଗ୍ରହଣ କରିଛନ୍ତି। ଶୁକ୍ରବାର ଏହା ଉଦ୍‌ଯାପିତ ହେବ ବୋଲି କାର୍ଯ୍ୟକ୍ରମର ସଂଯୋଜକ ତଥା ଜିଲ୍ଲା ବିଜ୍ଞାନ ନିରୀକ୍ଷକ ଜୟନ୍ତ ପ୍ରଧାନ ଜଣାଇଛନ୍ତି।

ଭାରସାମ୍ୟ ହରାଇ ବାଇକ୍ ଚାଳକ ମୃତ

ବୌଦ୍ଧ,୫।୨(ସମିସ): ବୌଦ୍ଧ ବ୍ଲକ୍ ଆମ୍ବଝରୀ ପଞ୍ଚାୟତ ବଘିଆପଡା-ଶଗଡା ରାସ୍ତାର ଦେବନ୍ଧ ଗ୍ରାମ ନିକଟରେ ଏକ ବାଇକ ଭାରସାମ୍ୟ ହରାଇ ଦୁର୍ଘଟଣାଗ୍ରସ୍ତ ହୋଇଛି। ଏହାଫଳରେ ବାଇକ ଆରୋହୀଙ୍କ ମୃତ୍ୟୁ ଘଟିଛି। ମୃତକ ହେଲେ ଖଲୁରୀପଡ଼ା ନିକଟରେ ରହୁଥିବା ଅଲେଖ ପ୍ରଧାନ। ବାଇକ୍ ଯୋଗେ ସେ ଦେବନ୍ଧ ଗ୍ରାମରୁ ଘରକୁ ଫେରୁଥିଲେ। ଏହି ସମୟରେ ବାଇକ୍ ଭାରସାମ୍ୟ ହରାଇ ଦୁର୍ଘଟଣାଗ୍ରସ୍ତ ହୋଇଥିଲା। ସ୍ଥାନୀୟ ଲୋକେ ତାଙ୍କୁ ଉଦ୍ଧାର କରି ବୌଦ୍ଧ ଡାକ୍ତରଖାନା ପଠାଇ ଥିଲେ। ଡାକ୍ତର ମୃତ ଘୋଷଣା କରିଥିଲେ। ଖବର ପାଇ ବୌଦ୍ଧ ପୁଲିସ ମୃତଦେହ ଜବତ କରି ତଦନ୍ତ ଆରମ୍ଭ କରିଛି। ବାଇକ୍‌ରେ ଥିବା ଅନ୍ୟ ଜଣେ ଆରୋହୀ ବର୍ତ୍ତି ଯାଇ ଘଟଣାସ୍ଥଳରୁ ଫେରାର ହୋଇ ଯାଇଛନ୍ତି।

କୁଷ୍ଠ ସଚେତନତା କାର୍ଯ୍ୟକ୍ରମ

ବୀରମହାରାଜପୁର,୫।୨(ସମିସ): ଇନ୍ଦିରା ଗାନ୍ଧୀ ଉଚ୍ଚ ବିଦ୍ୟାଳୟରେ କୁଷ୍ଠ ସଚେତନତା କାର୍ଯ୍ୟକ୍ରମ ଅନୁଷ୍ଠିତ ହୋଇଛି। ଜିଲ୍ଲା କୁଷ୍ଠ ଅଧିକାରୀ ଡାକ୍ତର ତ୍ରିବିକ୍ରମ ପାଣ୍ଡିଆ ଓ ଜିଲ୍ଲା କୁଷ୍ଠ ସଂଯୋଜନା ଅଧିକାରୀ ଡାକ୍ତର ଗୌରୀଶଙ୍କର ପଣ୍ଡା, ବୀରମହାରାଜପୁର ଗୋଷ୍ଠୀ ସ୍ୱାସ୍ଥ୍ୟ କେନ୍ଦ୍ରର ଜଗଦୀଶ ମେହେର, ବହଳପଦର ସେକ୍ଟରର ସୁପର ଭାଇଜର ଗିରିଧାରୀ ସାହୁଙ୍କ ସହ ଏହି ବିଦ୍ୟାଳୟର ପ୍ରଧାନ ଶିକ୍ଷକ ସନ୍ତୋଷ ରଥ, ଶିକ୍ଷକ, ଶିକ୍ଷୟିତ୍ରୀ, ଆଶାକର୍ମୀ ପ୍ରମୁଖ ,ଥିରେ ଉପସ୍ଥିତ ଥିଲେ।

ବୌଦ୍ଧ ଜିଲ୍ଲାସ୍ତରୀୟ ପିଏମ୍‌ଶ୍ରୀ ଉତ୍ସବ ଉଦ୍‌ଘାଟିତ

ବୌଦ୍ଧ,୫।୨ (ସମିସ): ବୌଦ୍ଧ ସଦର ପିଏମ୍‌ଶ୍ରୀ ସରକାରୀ ବାଳିକା ଉଚ୍ଚ ବିଦ୍ୟାଳୟ ପରିସରରେ ଜିଲ୍ଲାସ୍ତରୀୟ ପିଏମଶ୍ରୀ ଉତ୍ସବ ଉଦ୍‌ଘାଟିତ ହୋଇଯାଇଛି। ବୌଦ୍ଧ ବିଧାୟକ ସରୋଜ ପ୍ରଧାନ କାର୍ଯ୍ୟକ୍ରମକୁ ଉଦ୍‌ଘାଟନ କରିଥିଲେ। ଏହି କାର୍ଯ୍ୟକ୍ରମରେ ଅତିରିକ୍ତ ଜିଲ୍ଲା ଆରକ୍ଷୀ ଅଧିକ୍ଷକ ସାର୍ଥକ ରାୟ, ବୌଦ୍ଧ ବ୍ଲକ ଅଧ୍ୟକ୍ଷ ପ୍ରିୟଦର୍ଶୀ ପ୍ରତ୍ୟୁଷ ରଥ. ଅତିରିକ୍ତ ଜିଲ୍ଲା ଶିକ୍ଷା ଅଧିକାରୀ ଚୂଡ଼ାମଣି ବାରିକ, ଅତିରିକ୍ତ ଜିଲ୍ଲା ଶିକ୍ଷା ଅଧିକାରୀ ଭାସ୍କର ଲେଙ୍କା, ବୌଦ୍ଧ ଗୋଷ୍ଠୀ ଶିକ୍ଷା ଅଧିକାରୀ ଉପେନ୍ଦ୍ର ପ୍ରଧାନ ଓ ପ୍ରଧାନ ଶିକ୍ଷକ ପୂର୍ଣଚନ୍ଦ୍ର ସାମଲ ପ୍ରମୁଖ ଅତିଥି ଭାବେ ମଞ୍ଚାସୀନ ଥିଲେ। କାର୍ଯ୍ୟକ୍ରମରେ ଜିଲ୍ଲାପାଳ ବିଭୁତି ଭୂଷଣ ନାୟକ କାର୍ଯ୍ୟକ୍ରମରେ ସଭାପତିତ୍ୱ କରିଥିଲେ। ଜିଲ୍ଲା ଶିକ୍ଷା ଅଧିକାରୀ ଟେମଲାଲ ଦୁବେ ଏହି ଅବସରରେ ଉପସ୍ଥିତ ଥିଲେ। ଶିକ୍ଷକ ସନ୍ତୋଷ କର୍ଣ୍ଣ ଅତିଥି ପରିଚୟ ସହ ମଞ୍ଚ ପରିଚାଳନା କରିଥିଲେ।

● ରାଜ୍ୟସ୍ତରୀୟ ବାବା କପ୍ ଫୁଟବଲ

ଚତୁର୍ଥ ଦିନରେ ଭୁବନେଶ୍ୱର ବିଜୟୀ

ବୌଦ୍ଧ,୫।୨(ସମିସ): ବୌଦ୍ଧ ଜିଲ୍ଲା ହରଭଙ୍ଗା ବ୍ଲକ୍ ସରସରା ହାଇସ୍କୁଲ ଖେଳ ପଡିଆରେ ବାବା ବୈଦ୍ୟନାଥ କ୍ଲବ୍ ଆନୁକୂଲ୍ୟରେ ରାଜ୍ୟସ୍ତରୀୟ ବାବା କପ୍ ଫୁଟବଲ ଟୁର୍ଣ୍ଣାମେଣ୍ଟ ଚାଲିଛି। ଚତୁର୍ଥ ଦିନର ମ୍ୟାଚ୍ ଫ୍ରେଣ୍ଡ୍ସ ପାରାଡାଇଜ ଭୁବନେଶ୍ୱର ଦଳ ରୟାଲ୍ ସ୍ପୋର୍ଟସ ବଲାଙ୍ଗୀରକୁ ୧-୦ ଗୋଲରେ ହରାଇଛି। ମୁଖ୍ୟ ଅତିଥି ଭାବେ ବୌଦ୍ଧ ଡିଏଫଓ ରାଜେନ୍ଦ୍ର ଗୋଛାୟତ ଯୋଗ ଦେଇଥିଲେ। ଏହି କାର୍ଯ୍ୟକ୍ରମରେ ସମ୍ମାନିତ ଅତିଥି ଭାବରେ ବୌଦ୍ଧ ଏନଏସି ଅଧ୍ୟକ୍ଷ ମୃତ୍ୟୁଞ୍ଜୟ ମିଶ୍ର, ବୌଦ୍ଧ ବ୍ଲକ୍ ଅଧ୍ୟକ୍ଷ ପ୍ରିୟଦର୍ଶୀ ପ୍ରତ୍ୟୁଷ ରଥ, ସମାଜସେବୀ ସୁଶାନ୍ତ ବାଘ, ସରସରା ସରପଞ୍ଚ ହରି ନାଏକ ମଞ୍ଚାସୀନ ଥିଲେ।

ବେହେରେନସିଲେଟରେ ଏବେଠୁ ପାଣି ଚିନ୍ତା

ପାନୀୟ ଜଳ ପାଇଁ ଡହଳ ବିକଳ ପଡ଼ାବାସୀ

୭ ଦିନ ମଧ୍ୟରେ ସମାଧାନ ନ ହେଲେ ଆନ୍ଦୋଳନ

କଣ୍ଟାବାଞ୍ଜି,୫।୨(ସମିସ)

ବିଶୁଦ୍ଧ ପାନୀୟ ଜଳ ଟିକେ ପାଇଁ ପଡ଼ା ଲୋକେ ଏବେଠୁ ଡହଳ ବିକଳ ହେଲେଣି। ଗାଁରେ ଜଳ ଯୋଗାଣ ହେଉଛି; କିନ୍ତୁ ଏମାନେ ପାନୀୟ ଜଳ ପାଇବାରୁ ବଞ୍ଚିତ ହେଉଛନ୍ତି।ବଲାଙ୍ଗୀର ଜିଲ୍ଲା ତୁରେକେଲା ବ୍ଲକ୍ ଚଟୁଅନକା ପଞ୍ଚାୟତ ବେହେରେନସିଲେଟ ଗାଁରେ ଏହିଭଳି ଚିତ୍ର ଦେଖିବାକୁ ମିଳିଛି

ଏହି ଗାଁର ହରିଜନ ପଡ଼ାକୁ ବସୁଧା ପାନୀୟ ଜଳ ପ୍ରକଳ୍ପରୁ ବିସୁଦ୍ଧ ପାନୀୟ ଜଳ ମିଳିପାରିନାହିଁ। ପଡ଼ାରେ ୩୦ ପରିବାର ବସବାସ କରୁଛନ୍ତି। ୮୦ରୁ ଅଧିକ ଜନ ସଂଖ୍ୟା। ବସୁଧା ଯୋଜନାରେ ପାଣି ଯୋଗାଣ ଲାଗି ଅବଶ୍ୟ ପାଇପ୍ ପଡିଛି; ହେଲେ ଠିକ୍‌ରେ ପାଇପ୍ ପଡିନି। ଏଣୁ ଏହି ପଡ଼ାକୁ ପାଣି ଆସୁସନାହିଁ। ପଡ଼ାରେ ନଳକୂପଟିଏ ମଧ୍ୟ ନାହିଁ। ଏହାଫଳରେ ଏହି ପଡ଼ାବାସୀ ସ୍କୁଲ ଓ ଅଙ୍ଗନବାଡ଼ି କେନ୍ଦ୍ରରେ ଥିବା ନଳକୂପ ଉପରେ ନିର୍ଭରଶୀଳ। ପାଣି ବୁନ୍ଦାଏ ପାଇଁ ଘଣ୍ଟା ଘଣ୍ଟା ଧରି ଏମାନେ ନଳକୂପ ନିକଟରେ ଅପେକ୍ଷା କରନ୍ତି। ସରକାର ଗ୍ରାମାଞ୍ଚଳର ବିକାଶ କଥା କହି ଡିଣ୍ଡିମ ପିଟୁଛନ୍ତି। ଏଠାରେ କିନ୍ତୁ ପାଣି ବୁନ୍ଦାଏ ଲାଗି ପଡାବାସୀଙ୍କୁ ଡହଳ ବିକଳ ହେବାକୁ ପଡୁଛି।

ବାରମ୍ବାର ଏ ସମ୍ପର୍କରେ ପଡ଼ାବାସୀ ସ୍ଥାନୀୟ ଲୋକ ପ୍ରତିନିଧି ଓ ବିଭାଗୀୟ ଅଧିକାରୀଙ୍କୁ ଜଣାଇଲେ ମଧ୍ୟ ସମସ୍ୟା ଦୂର ହେଉନାହିଁ। ଆଗକୁ ସମସ୍ୟା ଜଟିଳ ହେବା ଆଶଙ୍କା ରହିଛି। ତେବେ ୭ ଦିନ ମଧ୍ୟରେ ପାନୀୟ ଜଳ ସମସ୍ୟା ଦୂର ନ ହେଲେ ବେହେରେନସିଲେଟ ଆମ୍ବେଦକର ଯୁବକ ସଂଘ ଆନ୍