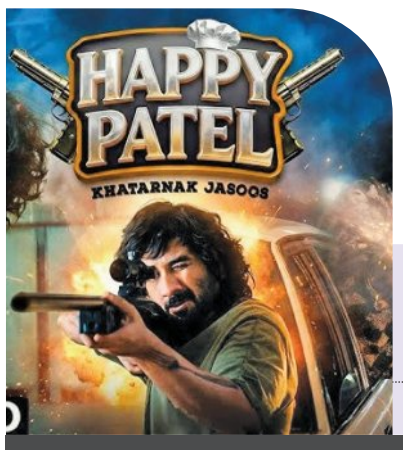

ଜାନୁଆରୀ ୧୬ରେ ହ୍ୟାପି ପଟେଲ୍

▶ପୃଷ୍ଠା ୧୧ ଦେଖନ୍ତୁ...

RNI REGD NO: 42041/83
www.sakalaepaper.com
/sakalanews
/sakalanews
www.thesakala.in

ସକାଳ
THE SAKALA

PRINTED AT BHUBANESWAR ■ JEYPORE ■ SAMBALPUR ■ PANIKOILI

◆VOLUME- 43 ◆ISSUE-160 ◆SATURDAY ◆6 DECEMBER 2025 ◆PAGE-12 ◆₹ 6.00 | SAMBALPUR | ◆ବର୍ଷ-୪୩ ◆ସଂଖ୍ୟା-୧୬୦ ◆ଶନିବାର ◆୬ ଡିସେମ୍ବର ୨୦୨୫ ◆ପୃଷ୍ଠା-୧୨ ◆ଟ.୬.୦୦

ସମ୍ପର୍କର ନୂଆ ଯୁଗ

ଭାରତ-ରୁଷ ୧୯ ଚୁକ୍ତି

- କେବଳ ତୈଳ ଓ ଗ୍ୟାସ ଆଲୋଚନା ପାଇଁ ଆସିନାହୁଁ: ପୁତିନ
- ରୁଷ୍ ସବୁଠୁ ଘନିଷ୍ଠ ବନ୍ଧୁ ଓ ଦୁଇ ଦେଶର ସମ୍ବନ୍ଧ ଧ୍ରୁବତାରା ଭଳି ସ୍ଥିର: ମୋଦୀ
- ୨୦୩୦ ସୁଦ୍ଧା ଦ୍ୱିପାକ୍ଷିକ କାରବାର ୧୦୦ ବିଲିୟନ ଡଲାର ଛୁଇଁବ
- ଆମେରିକାର ଦୋମୁହାଁ ନୀତିକୁ ରୁଷ୍ ରାଷ୍ଟ୍ରପତିଙ୍କ ସମାଲୋଚନା
- କୁଡନକୁଲମରେ ଭାରତର ବଡ଼ ପରମାଣୁ କେନ୍ଦ୍ର ନିର୍ମାଣ
- ନୂଆ ଅନ୍ତର୍ଜାତୀୟ ପରିବହନ ମାର୍ଗ ମଧ୍ୟ ନିର୍ମାଣ କରାଯିବ

■ ନୂଆଦିଲ୍ଲୀ, ୫।୧୨ (ଏଜେନ୍ସି): ଆମେରିକାର ଟାରିଫ୍ ରଣନୀତି ଏବଂ ଚୀନ୍‌ର ବିସ୍ତାରବାଦୀ ରାଜନୀତିକୁ ପ୍ରତିହତ କରିବା ପାଇଁ ଭାରତ ତା'ର ମିତ୍ର ରାଷ୍ଟ୍ର ରୁଷ୍ ସହିତ ସମ୍ପର୍କର ନୂଆ ଯୁଗ ଆରମ୍ଭ କରିଛି। ଦୁଇଦିନିଆ ଭାରତ ଗସ୍ତରେ ଥିବା ରୁଷ୍ ରାଷ୍ଟ୍ରପତି ଭ୍ଲାଦିମିର୍ ପୁତିନ୍‌ଙ୍କ ସହ ପ୍ରଧାନମନ୍ତ୍ରୀ ନରେନ୍ଦ୍ର ମୋଦୀ ପରମାଣୁ, ତୈଳ, ଗ୍ୟାସ ଓ ବାଣିଜ୍ୟ ଭଳି ଗୁରୁତ୍ୱପୂର୍ଣ୍ଣ ପ୍ରସଙ୍ଗରେ ୧୯ଟି ଚୁକ୍ତି ସ୍ୱାକ୍ଷର କରି ପରୋକ୍ଷରେ ଆମେରିକା ଓ ଚୀନ୍‌କୁ ଶକ୍ତ ଜବାବ ଦେଇଛନ୍ତି। ଅନ୍ୟପକ୍ଷରେ ଭାରତ ସହ ଥିବା ପୂର୍ବ ସମ୍ପର୍କକୁ ଅତୁଟ ରଖିବାର ଦୃଢ଼ ପ୍ରତିଶ୍ରୁତି ଦେଇ ରୁଷ୍ ରାଷ୍ଟ୍ରପତି ପୁତିନ୍ ୨୦୨୬ ରୁଷ୍ ଶିଖର ବୈଠକରେ ଯୋଗ ଦେବା ପାଇଁ ପ୍ରଧାନମନ୍ତ୍ରୀ ମୋଦୀଙ୍କୁ ଆମନ୍ତ୍ରଣ କରି ଶୁକ୍ରବାର ରାତିରେ ସ୍ୱଦେଶ ପ୍ରତ୍ୟାବର୍ତ୍ତନ କରିଛନ୍ତି।

ଭାରତକୁ ଦୁଇ ଦିନିଆ ଗସ୍ତରେ ଆସି ଗୁରୁବାର ନୂଆଦିଲ୍ଲୀରେ ପହଞ୍ଚିଥିବା ପୁତିନ୍ ଆଜି ସକାଳେ ହାଇଦ୍ରାବାଦ ହାଉସ୍‌ଠାରେ ଅନୁଷ୍ଠିତ ଶିଖର ବୈଠକରେ ଯୋଗ ଦେଇଥିଲେ। ପ୍ରଧାନମନ୍ତ୍ରୀ ନରେନ୍ଦ୍ର ମୋଦୀ ଏବଂ ରାଷ୍ଟ୍ରପତି ପୁତିନ ଗତ ୨୪ ଘଣ୍ଟା ମଧ୍ୟରେ ପରସ୍ପରକୁ ତିନି ଥର ଭେଟିଥିଲେ। ଉଭୟେ ନୈଶଭୋଜି, ଦ୍ୱିପାକ୍ଷିକ ଆଲୋଚନା, ମିଳିତ ସାମ୍ବାଦିକ ସମ୍ମିଳନୀ ଏବଂ ଭାରତ-ରୁଷ ବ୍ୟବସାୟିକ ଫୋରମକୁ ସମ୍ବୋଧିତ କରିଛନ୍ତି। ତେବେ ଏହି ସମୟରେ ଦୁଇ ଦେଶ ମଧ୍ୟରେ କୌଣସି ପ୍ରତିରକ୍ଷା ଚୁକ୍ତି ସ୍ୱାକ୍ଷର ହୋଇପାରି ନାହିଁ। ଏହା ପୂର୍ବରୁ ଲଢୁଆ ବିମାନ କିମ୍ବା ବଡ଼ ପ୍ରତିରକ୍ଷା ଚୁକ୍ତି ହେବ ବୋଲି କୁହାଯାଉଥିଲା। ମାତ୍ର ବ୍ୟବସାୟ ବୃଦ୍ଧି ପାଇଁ ଭାରତ-ରୁଷ ମଧ୍ୟରେ ୧୯ଟି ଚୁକ୍ତିରେ ମୋହର ବାଜିଛି। ଦୁଇ ଦେଶ ମଧ୍ୟରେ ଜାହାଜ ନିର୍ମାଣ, ଭାରତୀୟ ନାବିକଙ୍କୁ ▶ପୃଷ୍ଠା-୭

ଟ୍ରମ୍ପଙ୍କୁ 'ଫୋମୋ'

ଲୋଡ଼ିଲେ ଭାରତର ସହଯୋଗ

■ ୱାଶିଂଟନ, ୫।୧୨ (ଏଜେନ୍ସି): ରୁଷ ରାଷ୍ଟ୍ରପତି ଭ୍ଲାଦିମିର ପୁଟିନଙ୍କ ୨୭ ଘଣ୍ଟାର ଗସ୍ତ ଓ ଭାରତ ସହ ଅନେକ ବୁଝାମଣା ପରେ ଅକସ୍ମାତ 'ଫୋମୋ' (ଫିଅର ଅଫ୍ ମିସିଂ ଆଉଟ)ର ଶିକାର ହୋଇଛନ୍ତି ଆମେରିକା ରାଷ୍ଟ୍ରପତି ଡ଼ୋନାଲ୍ଡ ଟ୍ରମ୍ପ। ଭାରତ-ରୁଷ ମଧ୍ୟରେ ବଡ଼ ଚୁକ୍ତିନାମା ତାଙ୍କ ନିଦ ହଜାଇ ଦେଇଛି ଓ ଆକସ୍ମିକ ଭାବରେ ସେ ଭାରତକୁ ପ୍ରଶଂସା ସହ ୟୁରୋପୀୟ ଦେଶ ପ୍ରତି ଆକ୍ରମଣାତ୍ମକ ଟିପ୍ପଣୀ ଦେବା ଆରମ୍ଭ କରିଛନ୍ତି। ଏପରିକି ଚୀନ ବିରୋଧରେ ମୋର୍ଚ୍ଚା ଖୋଲିବା ନିମନ୍ତେ ଆମେରିକା ଭାରତର ସହଯୋଗ ଲୋଡ଼ିଛି।

ଟ୍ରମ୍ପ ପ୍ରଶାସନ ଦ୍ୱାରା ୩୩ ପୃଷ୍ଠା ବିଶିଷ୍ଟ ଜାତୀୟ ସୁରକ୍ଷା ରଣନୀତିରେ ଟ୍ରମ୍ପ ପ୍ରଶାସନ ୟୁରୋପୀୟ ଦେଶଗୁଡ଼ିକୁ କଠୋର ଶବ୍ଦରେ ସମାଲୋଚନା କରିଛି। ୟୁରୋପୀୟ ଦେଶମାନେ ଗଣତନ୍ତ୍ରକୁ ନଷ୍ଟ କରିବାକୁ ଲାଗିଛନ୍ତି ଓ ୟୁକ୍ରେନରେ ଶାନ୍ତି ପ୍ରତିଷ୍ଠା କରିବାକୁ ଚାହୁଁ ନାହାନ୍ତି। ଅର୍ଥନୀତିକୁ ଉନ୍ନତ କରିବା ପାଇଁ ରୁଷ ସହ ଶତ୍ରୁତା ଶେଷ କରିବା ଓ ୟୁକ୍ରେନ ସହ ଯୁଦ୍ଧ ରୋକିବା ୟୁରୋପୀୟ ଦେଶ ପାଇଁ ଅତ୍ୟନ୍ତ ଜରୁରୀ ବୋଲି କୁହାଯାଇଛି। ସେହିପରି ଜାତୀୟ ରଣନୀତିରେ ଚୀନକୁ ଏକ ଆର୍ଥିକ ଚ୍ୟାଲେଞ୍ଜ ଭାବରେ ଆମେରିକା ଉଲ୍ଲେଖ କରିଛି। ଚୀନ ବିରୋଧରେ ଆର୍ଥିକ ମୋର୍ଚ୍ଚାରେ ଭାରତ ଆମେରିକାର ବଡ଼ ସହଯୋଗୀ ହୋଇପାରିବ ବୋଲି ଏଥିରେ ଉଲ୍ଲେଖ କରାଯାଇଛି। ୱାଶିଂଟନ ଚୀନ ସହିତ ଆର୍ଥିକ ସମ୍ପର୍କକୁ ପୁନଃସନ୍ତୁଳନ କରିବା ପାଇଁ ପଦକ୍ଷେପ ନେବ ଓ ଭାରତ-ପ୍ରଶାନ୍ତ ମହାସାଗରୀୟ ଅଞ୍ଚଳରେ ଯୁଦ୍ଧ ରୋକିବା ପାଇଁ ପ୍ରୟାସ କରିବ ବୋଲି କୁହାଯାଇଛି।

ରାଜ୍ୟରେ ପୁଣି ପରୀକ୍ଷା ବିଭ୍ରାଟ; ବିଧାନସଭାରେ ହଙ୍ଗଗୋଳ

ପରୀକ୍ଷା ପୂର୍ବରୁ ଏଏନ୍‌ଏମ୍ ପ୍ରଶ୍ନପତ୍ର ଲିକ୍

■ ଭୁବନେଶ୍ୱର, ୫।୧୨ (ସମିସ): ରାଜ୍ୟରେ ପୁଣିଥରେ ପରୀକ୍ଷା ବିଭ୍ରାଟ ଦେଖାଦେଇଛି। ପରୀକ୍ଷାର ଠିକ୍ ପୂର୍ବରୁ ପ୍ରଶ୍ନପତ୍ର ଲିକ୍ ହୋଇଛି। ଶୁକ୍ରବାର ଏଏନ୍‌ଏମ୍ ପରୀକ୍ଷା ଥିବା ବେଳେ ପରୀକ୍ଷାର ୩ ଘଣ୍ଟା ପୂର୍ବରୁ ପ୍ରଶ୍ନପତ୍ର ଭାଇରାଲ୍ ହୋଇଛି। ଦ୍ୱିତୀୟ ବର୍ଷ ପିଲାଙ୍କ ପଞ୍ଚମ ପେପର୍ 'ମିଡ ୱାଇଫେରୀ' ଦିନ ୨ଟା ବେଳେ ଆରମ୍ଭ ହେବାର ଥିଲା। ହେଲେ ଦିନ ୧୧ଟା ବେଳକୁ ଏହା ମୋବାଇଲ୍‌ରୁ ମୋବାଇଲ୍‌କୁ ଘୁରି ବୁଲିଥିଲା। ଏପରିକି, ବଜାରରେ ଏହାର ପ୍ରିଣ୍ଟ କପି ମଧ୍ୟ ବିକ୍ରି ହେଉଥିବା ଅଭିଯୋଗ ହୋଇଛି। ମାଲକାନାଗିରି ଓ ବଲାଙ୍ଗିରରୁ ପ୍ରଶ୍ନପତ୍ର ଲିକ୍ ଘଟଣା ସାମ୍ନାକୁ ଆସିବା ପରେ ଡିଏମ୍‌ଇଟି ପକ୍ଷରୁ ପରୀକ୍ଷାକୁ ପରବର୍ତ୍ତୀ ନିର୍ଦ୍ଦେଶନାମା ପର୍ଯ୍ୟନ୍ତ ଘୁଞ୍ଚାଇ ଦିଆଯାଇଛି।

କ୍ୟାପିଟାଲ ଥାନାରେ ଏତଲା; ଦୋଷୀଙ୍କ ବିରୋଧରେ ନିଆଯିବ କାର୍ଯ୍ୟାନୁଷ୍ଠାନ

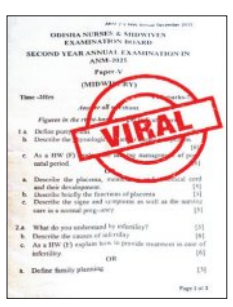

ବାରମ୍ବାର ପରୀକ୍ଷା ବିଭ୍ରାଟକୁ ନେଇ ଆଜି ବିଧାନସଭାରେ ବିରୋଧୀମାନେ ହଙ୍ଗଗୋଳ କରିଥିଲେ। ଏଏନ୍‌ଏମ୍ ପ୍ରଶ୍ନପତ୍ର ପ୍ରଘଟ ସମ୍ପର୍କରେ ବିବୃତି ରଖିବାକୁ ବାଚସ୍ପତି ସୁରମା ପାଢ଼ୀ ସ୍ୱାସ୍ଥ୍ୟମନ୍ତ୍ରୀଙ୍କୁ ନିର୍ଦ୍ଦେଶ ଦେଇଥିଲେ। ଅପରାହ୍ଣ ଅଧିବେଶନରେ ସ୍ୱାସ୍ଥ୍ୟମନ୍ତ୍ରୀ ଡ. ମୁକେଶ ମହାଲିଙ୍ଗ ଏହି ପ୍ରସଙ୍ଗରେ ଗୃହରେ ବିବୃତି ରଖିଥିଲେ। ସ୍ୱାସ୍ଥ୍ୟମନ୍ତ୍ରୀ କହିଛନ୍ତି ଯେ ଏଏନଏମ ପରୀକ୍ଷାକୁ ସ୍ଥଗିତ ରଖାଯାଇଛି। ଭୁବନେଶ୍ୱର କ୍ୟାପିଟାଲ ଥାନାରେ ଏନେଇ ଏତଲା ପ୍ରଦାନ ▶ପୃଷ୍ଠା-୭

ଉଡ଼ାଣ ଅଚଳ

ଯାତ୍ରୀଙ୍କୁ କ୍ଷମା ମାଗିଲା ଇଣ୍ଡିଗୋ

ଡିଜିସିଏର ତଦନ୍ତ ନିର୍ଦ୍ଦେଶ

■ ନୂଆଦିଲ୍ଲୀ, ୫।୧୨ (ଏଜେନ୍ସି): ଚତୁର୍ଥ ଦିନରେ ବି 'ଇଣ୍ଡିଗୋ'ର ବିମାନ ସେବାରେ ଅଚଳାବସ୍ଥା ଜାରି ରହିଛି। ପାଇଲଟ ଏବଂ କର୍ମଚାରୀଙ୍କ ଘୋର ଅଭାବ ପାଇଁ ଗତ ୪ ଦିନରେ ୧୭୦୦ରୁ ଅଧିକ ବିମାନ ଉଡ଼ାଣ ବାତିଲ କରିଦିଆଯାଇଛି। ଶତାଧିକ ବିମାନ ମଧ୍ୟ ବିଳମ୍ବରେ ଚାଲୁଛି। ଏଥିଯୋଗୁଁ ଦେଶର ପ୍ରାୟ ସବୁ ବିମାନବନ୍ଦରରେ ହଜାର ହଜାର ଯାତ୍ରୀ ହନ୍ତସନ୍ତ ହେଉଛନ୍ତି। ଏହି ଘଟଣାରେ ଇଣ୍ଡିଗୋ ସିଇଓ ଦୁଃଖ ପ୍ରକାଶ କରିବା ସହ ଯାତ୍ରୀଙ୍କୁ କ୍ଷମା ପ୍ରାର୍ଥନା କରିଛନ୍ତି। ଆସନ୍ତା ୧୦ରୁ ୧୫ତାରିଖ ମଧ୍ୟରେ ବିମାନ ▶ପୃଷ୍ଠା-୭

କମିଲା ସୁଧ ହାର

■ ମୁମ୍ବଇ, ୫।୧୨ (ଏଜେନ୍ସି): ଦେଶରେ ହ୍ରାସ ପାଉଥିବା ଖୁଚୁରା ମୁଦ୍ରାସ୍ଫୀତିକୁ ନଜରରେ ରଖି ଭାରତୀୟ ରିଜର୍ଭ ବ୍ୟାଙ୍କ (ଆର୍‌ବିଆଇ) ଶୁକ୍ରବାର ଏହାର ପ୍ରମୁଖ ସୁଧ ହାର ବା ରେପୋ ହାରରେ ୨୫ ବେସିସ୍ ପଏଣ୍ଟ ଅର୍ଥାତ୍ ୦.୨୫% ହ୍ରାସ ଘଟାଇଛି। ଏହା ପରେ ରେପୋ ହାର ୫.୫୦%ରୁ ୫.୨୫%କୁ ଖସିଆସିଛି। ଆର୍‌ବିଆଇ ମୁଦ୍ରା ନୀତି କମିଟି (ଏମ୍‌ପିସି) ବୈଠକର ତୃତୀୟ ଦିବସରେ ଆଜି କେନ୍ଦ୍ରୀୟ ବ୍ୟାଙ୍କ ସୁଧହାରରେ ଏହି ହ୍ରାସ ଘଟାଇଥିବା ଆର୍‌ବିଆଇ ଗଭର୍ଣ୍ଣର ▶ପୃଷ୍ଠା-୭

ଦୁର୍ଘଟଣାରେ ଗଲା ୬ ଜୀବନ

■ ଯୋଡ଼ା/ବଡ଼ବିଲ, ୫।୧୨ (ସମିସ): କେନ୍ଦୁଝର ଜିଲ୍ଲାର ଜୀବନରେଖା କୁହାଯାଉଥିବା ୫୨୦ନମ୍ବର ଜାତୀୟ ରାଜପଥ ଆଜି ପୁଣି ୪ଜଣଙ୍କ ଜୀବନ ନେଇଛି। ବଡ଼ବିଲ ତହସିଲ ଅଧୀନ ଦୁଇଟି ପୃଥକ୍ ସ୍ଥାନରେ ଏହି ଅଘଟଣ ଘଟିଛି। ଗୋଟିଏ ସ୍ଥାନରେ ୩ଜଣଙ୍କ ମୃତ୍ୟୁ ଘଟିଥିବା ବେଳେ ଅନ୍ୟ ଏକ ଘଟଣାରେ ଜଣେ ପ୍ରାଣ ହରାଇଛନ୍ତି।

ରାଜପଥରେ ଗଡ଼ିଲା ୪ ମୁଣ୍ଡ

ଜନ୍ମଦିନ କେକ୍ କିଣି ଫେରିବା ବେଳେ ମାଡ଼ିଗଲା ହାଇୱା

ସନ୍ଧ୍ୟା ପ୍ରାୟ ସାଢ଼େ ୬ଟାରେ ଯୋଡ଼ା ଥାନା ଅନ୍ତର୍ଗତ କଳାପାହାଡ଼ ଛକ ନିକଟରେ ବାଇକ୍ ଉପରେ ଏକ ଟ୍ରେଲର୍ ମାଡ଼ିଯିବାରୁ ୩ଜଣଙ୍କ ମୃତ୍ୟୁ ଘଟିଛି। ମୃତକମାନେ ହେଲେ, ଯୋଡ଼ା ୧ ନମ୍ବର ୱାର୍ଡ ତାରିଣୀ ହଟିଂର ଶଙ୍କର ବାହାଦୁର (୪୫), ଟୁନୁ ପାତ୍ର। ଅନ୍ୟ ଜଣଙ୍କର ପରିଚୟ ମିଳିପାରିନାହିଁ। ୩ଜଣ ଯାକ ଏକ ବାଇକ୍‌ରେ ଫେରୁଥିବା ବେଳେ ଟ୍ରେଲର (ଜେଏଚ୍ ୦୫ବିଏସ୍ ୬୫୧୭)ଟି ସେମାନଙ୍କ ବାଇକ୍‌କୁ ଧକ୍କା ଦେଇଥିଲା। ୩ଜଣ ଯାକ ଗାଡ଼ିରୁ ଛିଟିକି ପଡ଼ିବା ପରେ ଟ୍ରେଲର୍‌ଟି ସେମାନଙ୍କୁ ଚାପି ଦେଇଥିଲା। ଫଳରେ ଘଟଣାସ୍ଥଳରେ ସମସ୍ତଙ୍କ ମୃତ୍ୟୁ ହୋଇଥିଲା। ଖବର ▶ପୃଷ୍ଠା-୭

୨ ବର୍ଷର ଶିଶୁକୁ ଛାଡ଼ି ଚାଲିଗଲେ ବାପା-ମା'

■ ଦିଗପହଣ୍ଡି, ୫।୧୨(ସମିସ): ଦିଗପହଣ୍ଡି-ବ୍ରହ୍ମପୁର ରାସ୍ତାର ଗଣିଆନାଳ ଛକ ନିକଟସ୍ଥ ମାଁ କୁରେଇଶୁଣି ମନ୍ଦିର ସମ୍ମୁଖରେ ଶୁକ୍ରବାର ସନ୍ଧ୍ୟା ପ୍ରାୟ ୭ଟାରେ ସ୍କୁଟି ଓ ବାଇକ ମଧ୍ୟରେ ମୁହାଁମୁହିଁ ଧକ୍କା ହେବାରୁ ଏଥିରେ ଏକ ଦମ୍ପତିଙ୍କ ମୃତ୍ୟୁ ହୋଇଛି। ମୃତକଦ୍ୱୟ ହେଲେ, ସାନଖେମୁଣ୍ଡି ବ୍ଲକ ଗଙ୍ଗାପୁର ପଞ୍ଚାୟତ ଢ଼େପାଗୁଡା ଗ୍ରାମର ପ୍ରତାପ ମଲ୍ଲିକ (୩୫) ଓ ସ୍ତ୍ରୀ ଲଳିତା ମଲ୍ଲିକ (୩୦)। ସେହିପରି ଏହି ଦୁର୍ଘଟଣାରେ ସେମାନଙ୍କ ୨ ବର୍ଷର ଶିଶୁ ଓ ଆର୍. ଉଦୟଗିରି ଅଞ୍ଚଳର ଜଣେ ବାଇକ୍ ଚାଳକ ସୁନୀଲ ଦଳାଇ (୩୬) ଗୁରୁତର ହୋଇଛନ୍ତି। ▶ପୃଷ୍ଠା-୭

ଫେବ୍ରୁଆରୀ ୧୯ ରୁ ମାଟ୍ରିକ୍ ପରୀକ୍ଷା

■ କଟକ, ୫।୧୨ (ସମିସ): ଓଡ଼ିଶା ମାଧ୍ୟମିକ ଶିକ୍ଷା ପରିଷଦ (ବିଏସଇ) ପକ୍ଷରୁ ମାଟ୍ରିକ୍ ପରୀକ୍ଷା-୨୦୨୬ ରେଗୁଲାର୍ ଓ ଏକ୍ସ-ରେଗୁଲାର୍ ପାଇଁ ସମ୍ପୂର୍ଣ୍ଣ ସୂଚୀ ପ୍ରକାଶ ପାଇଛି। ପ୍ରକାଶିତ ବିଜ୍ଞପ୍ତି ଅନୁଯାୟୀ, ଆସନ୍ତା ୨୦୨୬ ଫେବ୍ରୁଆରୀ ୧୯ ତାରିଖରୁ ପରୀକ୍ଷା ଆରମ୍ଭ ହୋଇ ମାର୍ଚ୍ଚ ୨ ତାରିଖରେ ଶେଷ ହେବ। ରେଗୁଲାର୍ ଏବଂ ଏକ୍ସ-ରେଗୁଲାର୍ ଉଭୟ ଛାତ୍ରଛାତ୍ରୀଙ୍କ ପାଇଁ ପ୍ରତିଦିନ ଗୋଟିଏ ବିଷୟର ପରୀକ୍ଷା ଗୋଟିଏ ସିଟିଂରେ ଅନୁଷ୍ଠିତ ହେବ। ଗଣିତକୁ ଛାଡ଼ିଦେଲେ, ଅନ୍ୟ ସମସ୍ତ ପରୀକ୍ଷା ସକାଳ ୯ଟାରୁ ୧୧ଟା ୩୦ ପର୍ଯ୍ୟନ୍ତ ଚାଲିବ। ଗଣିତ ପରୀକ୍ଷା ପାଇଁ ଅତିରିକ୍ତ ୧୫ ମିନିଟ୍ ସମୟ ଦିଆଯିବ। ତେଣୁ ଏହା ୧୧ଟା ୪୫ରେ ଶେଷ ହେବ।

ପ୍ରକାଶ ପାଇଲା ପରୀକ୍ଷା ସୂଚୀ

ଗଣିତ ପାଇଁ ଅତିରିକ୍ତ ୧୫ ମିନିଟ୍

ସୂଚୀ ଅନୁଯାୟୀ, ଫେବ୍ରୁଆରି ୧୯ରେ ପ୍ରଥମ ଭାଷା, ୨୧ରେ ଇଂରାଜୀ, ୨୩ରେ ତୃତୀୟ ଭାଷା (ସଂସ୍କୃତ/ହିନ୍ଦୀ), ୨୫ରେ ବିଜ୍ଞାନ, ୨୭ରେ ସାମାଜିକ ବିଜ୍ଞାନ ଏବଂ ମାର୍ଚ୍ଚ ୨ରେ ଗଣିତ ପରୀକ୍ଷା ଅନୁଷ୍ଠିତ ହେବ। ▶ପୃଷ୍ଠା-୭

ସରକାରୀ ସହାୟତା ଅପେକ୍ଷାରେ ବିଶ୍ୱ ଚାମ୍ପିଅନ ପିଙ୍କି

■ ଭୁବନେଶ୍ୱର, ୫।୧୨ (ସମିସ): ମହିଳା ସଶକ୍ତିକରଣର ସଂଜ୍ଞା କେବଳ ଆର୍ଥିକ କ୍ଷେତ୍ରରେ ସୀମିତ ନୁହେଁ। ଏହା ସାମାଜିକ, ମାନସିକ ଓ ଶାରୀରିକ ଭଳି ବ୍ୟାପକ କ୍ଷେତ୍ରକୁ ବୁଝାଏ। ଶାରୀରିକ ସଶକ୍ତିକରଣ ବିନା କ୍ରୀଡ଼ାନୈପୁଣ୍ୟ ଓ ଉତ୍କର୍ଷ ବିଷୟରେ ଚିନ୍ତା କରାଯାଇ ପାରେନା। ଅଥଚ ପିଙ୍କି ବେହେରାଙ୍କ ଭଳି ଯେଉଁ ମହିଳାମାନେ କ୍ରୀଡ଼ା କ୍ଷେତ୍ରରେ ରାଜ୍ୟ ପାଇଁ ଗୌରବ ଆଣିଛନ୍ତି, ସେମାନେ ଉପଯୁକ୍ତ ମର୍ଯ୍ୟାଦା, ସମ୍ମାନ ଓ ନ୍ୟାୟରୁ ବଞ୍ଚିତ। ରାଜ୍ୟ ସରକାର ସମ୍ପ୍ରତି ମହିଳା ସଶକ୍ତିକରଣ ଓ କ୍ରୀଡ଼ା ବିକାଶକୁ ଅଗ୍ରାଧିକାର ଦେଉଥିବାରୁ ରାଜ୍ୟ ପାଇଁ ସୁନାମ ଆଣିଥିବା ମହିଳା କ୍ରୀଡ଼ାବିତ୍‌ମାନଙ୍କ ପ୍ରତି ସ୍ୱତନ୍ତ୍ର ଦୃଷ୍ଟି ଦେବାକୁ ପଡ଼ିବ। କାରଣ ବଡି ବିଲଡିଙ୍ଗ୍‌ର ରାଜ୍ୟକୁ ବିଶ୍ୱ ଦରବାରରେ ଗୌରବାନ୍ୱିତ କରି ସ୍ୱର୍ଣ୍ଣପଦକ ହାସଲ କରିଥିବା ଓଡ଼ିଆ କ୍ରୀଡ଼ାବିତ୍ ସରକାରୀ ସହାୟତା ଅପେକ୍ଷାରେ। ବଡି ବିଲଡିଙ୍ଗ୍‌ରେ ଓଡ଼ିଶାର ପ୍ରଥମ ମହିଳା ବଡି ବିଲଡର ଭାବେ ବିଶ୍ୱ ବିଜୟୀ ହୋଇ ମଧ୍ୟ ସରକାରୀ ସହାୟତା ପାଇବାରୁ ବଞ୍ଚିତ ହୋଇଛନ୍ତି ପିଙ୍କି।

ବଡି ବିଲଡିଂରେ ଆଣିଥିଲେ ସ୍ୱର୍ଣ୍ଣ ପଦକ

ଅନ୍ତର୍ଜାତୀୟ ସ୍ତରରେ ଓଡ଼ିଶାକୁ କରିଥିଲେ ଗୌରବାନ୍ୱିତ

ସୂଚନାଯୋଗ୍ୟ, ୨୦୨୨ ମସିହାରେ କେରଳରେ ଅନୁଷ୍ଠିତ ବଲିବିଲଡିଂ ଚାମ୍ପିଅନସିପ୍‌ରେ ସେ ପ୍ରଥମେ ଭାଗ ନେଇଥିଲେ। ସେଠାରେ ଯଦିଓ କିଛି ସ୍ଥାନ ଅଧିକାର କରିନଥିଲେ ସେହିଦିନରୁ ତାଙ୍କର ଏଥିପ୍ରତି ଆଗ୍ରହ ▶ପୃଷ୍ଠା-୭

ପୁତିନଙ୍କ ଭାରତ ଗସ୍ତ ନେଇ ବିଶ୍ୱ ଗଣମାଧ୍ୟମର ମିଶ୍ର ପ୍ରତିକ୍ରିୟା

ନୂଆଦିଲ୍ଲୀ, ୫।୧୨(ଏଜେନ୍ସି): ରୁଷିଆର ରାଷ୍ଟ୍ରପତି ଭ୍ଲାଦିମିର ପୁତିନଙ୍କ ଭାରତ ଗସ୍ତ ନେଇ ବିଶ୍ୱ ଗଣମାଧ୍ୟମ ମିଶ୍ର ପ୍ରତିକ୍ରିୟା ପ୍ରକାଶ କରିଛନ୍ତି। ଆମେରିକାରୁ ୟୁକ୍ରେନ ପର୍ଯ୍ୟନ୍ତ ସବୁ ଗଣମାଧ୍ୟମ ପୁତିନଙ୍କ ଏହି ଭାରତ ଗସ୍ତକୁ ବେଶ୍ ଗୁରୁତ୍ୱ ଦେବା ସହ ଅଗ୍ରାଧିକାର ଦେଇ ଖବର ପରିବେଷଣ କରିଛନ୍ତି। ପୁତିନଙ୍କ ଏହି ଗସ୍ତ ପାଇଁ ସାରା ବିଶ୍ୱର ନଜର ଭାରତ ଉପରେ ରହିଛି। ୟୁକ୍ରେନ ବିରୋଧରେ ଚାଲିଥିବା ଯୁଦ୍ଧ କାରଣରୁ ଏହି ଗସ୍ତକୁ ବିଶ୍ୱର ସବୁ ବଡ଼ ଗଣମାଧ୍ୟମ ବେଶ୍ ଗୁରୁତ୍ୱ ଦେଇଛନ୍ତି।

ରୁଷ ବିଶ୍ୱରେ ଏକଘରକିଆ ନୁହେଁ: ବ୍ରିଟେନ-ବିବିସି

ରୁଷଠାରୁ ତୈଳ କ୍ରୟ କମ୍ କରିବାକୁ ଆମେରିକା ଭାରତ ଉପରେ ଲଗାତର ଚାପ ପକାଉଥିବା ବେଳେ ପୁତିନଙ୍କ ଏହି ଗସ୍ତ ବେଶ୍ ଗୁରୁତ୍ୱ ବହନ କରୁଛି। ଦୁଇ ଦେଶ ମଧ୍ୟରେ ବନ୍ଧୁତ୍ୱ ବହୁ ପୁରୁଣା। ଭାରତ ବିଶ୍ୱର ଦ୍ରୁତତମ ଅଭିବୃଦ୍ଧିଶୀଳ ପ୍ରମୁଖ ଅର୍ଥନୀତି ମଧ୍ୟରୁ ଅନ୍ୟତମ ଏବଂ ଭାରତ ପାଖରେ ଦେଢ଼ଶହ କୋଟି ଜନସଂଖ୍ୟା ବିଶିଷ୍ଟ ବଜାର ରହିଛି। ଏହି କାରଣରୁ ରୁଷ ଭାରତକୁ ଏକ ଗୁରୁତ୍ୱପୂର୍ଣ୍ଣ ଅଂଶୀଦାର ବୋଲି ବିବେଚନା କରୁଛି। ତୈଳ ବାଣିଜ୍ୟ ନେଇ ଭାରତଠାରୁ ରୁଷ୍ ବହୁତ କିଛି ଆଶା କରେ। ପ୍ରତିରକ୍ଷା କ୍ଷେତ୍ରରେ ମଧ୍ୟ ଦୁଇ ଦେଶର ଭାଗୀଦାରି ଦୃଢ଼ ରହିଛି। ବହୁ ବର୍ଷ ଧରି ଭାରତ ରୁଷଠାରୁ ଅସ୍ତ୍ରଶସ୍ତ୍ର କ୍ରୟ କରିଆସୁଛି। ରୁଷ୍‌ଠାରୁ ଭାରତ ଏବେ ଲଢୁଆ ବିମାନ ଓ ଏୟାର ଡିଫେନ୍ସ ସିଷ୍ଟମ କ୍ରୟ କରିବା ନେଇ ବିଚାର କରୁଛି। ରୁଷିଆରେ ଦକ୍ଷ କର୍ମଚାରୀଙ୍କ ଅଭାବ ରହିଛି ଓ ଭାରତ ଏହା ପୁରଣ କରିପାରିବ ବୋଲି ରୁଷ ହୃଦୟଙ୍ଗମ କରିଛି। ଏହି ଗସ୍ତ ଏକ ଗୁରୁତ୍ୱପୂର୍ଣ୍ଣ ରାଜନୈତିକ ବାର୍ତ୍ତା ବହନ କରୁଛି। ପାଶ୍ଚାତ୍ୟ ବିରୋଧ ଓ ୟୁକ୍ରେନ ଯୁଦ୍ଧ ସତ୍ତ୍ୱେ ରୁଷ୍ ବିଶ୍ୱରେ ଏକ ଘରକିଆ ନୁହେଁ ବୋଲି ରୁଷି ପ୍ରମାଣ କରିବାକୁ ଚାହୁଁଛି ବୋଲି ବିବିସି ଉଲ୍ଲେଖ କରିଛି। ଆମେରିକାକୁ ରୁଷ ଓ ଭାରତ ଭୟ କରୁନାହାନ୍ତି ବୋଲି ଏହି ଗସ୍ତ ପ୍ରମାଣ କରୁଥିବା 'ଦି ଗାର୍ଡିଆନ' ଉଲ୍ଲେଖ କରିଛି।

ଭାରତୀୟ କୂଟନୀତି ପାଇଁ ପରୀକ୍ଷା: କିଭ୍ ଇଣ୍ଡିପେଣ୍ଡେଣ୍ଟ

ପୁତିନଙ୍କ ଭାରତ ଗସ୍ତ ସହ ଏହି ସପ୍ତାହରେ ଭାରତୀୟ କୂଟନୀତି ପାଇଁ ବଡ଼ ପରୀକ୍ଷା ସୃଷ୍ଟି ହେବ ବୋଲି ୟୁକ୍ରେନର ପ୍ରମୁଖ ଗଣମାଧ୍ୟମଗୁଡିକ ଉଲ୍ଲେଖ କରିଛନ୍ତି। ରୁଷି ଓ ୟୁକ୍ରେନ ମଧ୍ୟରେ ସନ୍ତୁଳନ ବଜାୟ ରଖିବାକୁ ଭାରତ ଆଗରେ ନୂଆ ଚ୍ୟାଲେଞ୍ଜ ସୃଷ୍ଟି ହୋଇଛି। ରୁଷ ସହିତ ଶକ୍ତି ଓ ପ୍ରତିରକ୍ଷା ସମ୍ପର୍କକୁ ମଜଭୂତ କରିବାକୁ ଭାରତ ଚାହୁଁଛି। କିନ୍ତୁ ୟୁକ୍ରେନ, ଆମେରିକା ଓ ୟୁରୋପୀୟ ଦେଶଗୁଡ଼ିକ ରୁଷ ଯୁଦ୍ଧ ବନ୍ଦ କରିବା ନେଇ ଭାରତ ଚାପ ପକାଉ ବୋଲି ଚାହୁଁଛନ୍ତି। ପୁଣି ବିଶ୍ୱରେ ରୁଷ୍ ଏକଘରିକିଆ ନୁହେଁ ବୋଲି ପୁତିନ ଏହି ଗସ୍ତ ମାଧ୍ୟମରେ ପ୍ରମାଣ କରିବାକୁ ଚାହୁଁଛନ୍ତି। ଭାରତ ଓ ରୁଷର ବନ୍ଧୁତ୍ୱ ବହୁ ପୁରୁଣା, ପାକିସ୍ତାନ ବିପକ୍ଷ ୧୯୭୧ ଯୁଦ୍ଧରେ ରୁଷ ମଧ୍ୟ ଭାରତକୁ ଖୋଲାଖୋଲି ସମର୍ଥନ କରିଥିଲା। କିନ୍ତୁ ରୁଷ୍ ଓ ୟୁକ୍ରେନ ମାମଲାରେ ଭାରତ ସବୁବେଳେ ନିରପେକ୍ଷ ରହିବାକୁ ପ୍ରୟାସ କରିଛି। ଏପରିକି ଜାତିସଂଘରେ ରୁଷିଆ ବିପକ୍ଷରେ ଆସିଥିବା ପ୍ରସ୍ତାବ ନେଇ ହୋଇଥିବା ମତଦାନରୁ ନିଜକୁ ଦୂରେଇ ରଖିଛି। ତେଣୁ ଭାରତ କୂଟନୀତି ପାଇଁ ଏହା ଏକ ବଡ଼ ଚ୍ୟାଲେଞ୍ଜ ବୋଲି ୟୁକ୍ରେନ ଗଣମାଧ୍ୟମଗୁଡିକ କହିଛି।

ରୁଷୀୟ ଭାଷାରେ ଗୀତା ଉପହାର ଦେଲେ ମୋଦୀ

ଭାରତ- ରୁଷିଆ ଶିଖର ସମ୍ମିଳନୀ (୨୩ତମ)ରେ ଯୋଗ ଦେବାକୁ ରାଷ୍ଟ୍ରପତି ଭ୍ଲାଦିମିର ପୁତିନ ଗୁରୁବାର ଭାରତରେ ପହଞ୍ଚିଛନ୍ତି। ୪ ବର୍ଷ ପରେ ପୁତିନ ଭାରତ ଗସ୍ତରେ ଆସିଛନ୍ତି। ତାଙ୍କୁ ପାଛୋଟି ନେବାକୁ ପ୍ରଧାନମନ୍ତ୍ରୀ ମୋଦୀ ପ୍ରୋଟୋକଲ ଭାଙ୍ଗି ପାଲମ ବିମାନ ବନ୍ଦରରେ ପହଞ୍ଚିଥିଲେ। ଏହାପରେ ଦୁହେଁ ପ୍ରଧାନମନ୍ତ୍ରୀ ବାସଭବନରେ ପହଞ୍ଚିଥିଲେ। ପୁତିନଙ୍କ ସମ୍ମାନରେ ଏକ ନୈଶ୍ୟଭୋଜିର ମଧ୍ୟ ଆୟୋଜନ ହୋଇଥିଲା। ଏହି ଅବସରରେ ମୋଦୀ ତାଙ୍କୁ ରୁଷୀୟ ଭାଷାରେ ଲିଖିତ ଏକ ଗୀତା ଉପହାର ସ୍ୱରୂପ ପ୍ରଦାନ କରିଥିଲେ। ଏହାପରେ ପୁତିନ ରାଜଘାଟରେ ପୁଷ୍ପମାଲ୍ୟ ଅର୍ପଣ କରିଥିଲେ। ତା'ପରେ ଉଭୟ ନେତା ଶିଖର ସମ୍ମିଳନୀରେ ଅଂଶଗ୍ରହଣ କରିବାକୁ ହାଇଦରାବାଦ୍ ହାଉସ୍ ଯାଇଥିଲେ।

ମୋଦୀଙ୍କ ଭଳି ନେତା ପାଇ ଭାରତ ଭାଗ୍ୟବାନ: ପୁତିନ

ରୁଷ ରାଷ୍ଟ୍ରପତି ଭ୍ଲାଦିମିର ପୁତିନ ଭାରତ ପ୍ରଧାନମନ୍ତ୍ରୀ ନରେନ୍ଦ୍ର ମୋଦୀଙ୍କ ପ୍ରଶଂସାରେ ଶତମୁଖ ହୋଇଛନ୍ତି। ଭାରତ ପାଖରେ ମୋଦୀଙ୍କ ଭଳି ନେତା ରହୁଥିବାରୁ ଏହି ଦେଶ ବେଶ୍ ଭାଗ୍ୟବାନ ବୋଲି ସେ କହିଛନ୍ତି। ମୋଦୀ କୌଣସି ଚାପ ଆଗରେ ମୁଣ୍ଡ ନୁଆଁନ୍ତି ନାହିଁ ବୋଲି ମସ୍କୋରେ ସାକ୍ଷାତ୍‌କାର ଦେବା ଅବସରରେ ପୁତିନ କହିଥିଲେ। ଭାରତ ଏବେ ବିଶ୍ୱର ଏକ ବଡ଼ ଶକ୍ତିଭାବେ ଉଭା ହୋଇଛି। ଫଳରେ ଅନ୍ୟ ଦେଶଗୁଡିକ ଭାରତ ପ୍ରତି ଈର୍ଷାନ୍ୱିତ ହୋଇ ପଡ଼ିଥିବା ବୋଲି ସେ କହିଛନ୍ତି। ଆମେରିକାର ଟାରିଫ୍ ନୀତି ନେଇ ପୁତିନ ସ୍ୱଷ୍ଟ ଭାବେ ନିଜର ମତ ରଖିଛନ୍ତି। ଏ ନେଇ ଭାରତର ସ୍ୱତନ୍ତ୍ର ତଥା ସ୍ୱାଧୀନ ନୀତି ରହିଥିବା ସେ ସୂଚନା ଦେଇଛନ୍ତି।

ନେହରୁଙ୍କୁ ଗାଈ ଉପହାର ଦେଇଥିଲା ରୁଷିଆ

ପଣ୍ଡିତ ଜବାହାରଲାଲ ନେହରୁ ଦ୍ୱିତୀୟଥର ପ୍ରଧାନମନ୍ତ୍ରୀ ଭାବେ ନିର୍ବାଚିତ ହେବା ପରେ ୧୯୬୦ ମାର୍ଚ୍ଚ ୨୭ରେ ରୁଷିଆ ଅର୍ଥାତ ସେତେବେଳେର ସୋଭିଏତ ୟୁନିୟନକୁ ଦୁଇ ଦିନିଆ ଗସ୍ତରେ ଯାଇଥିଲେ। ତାଙ୍କ ଏହି ଗସ୍ତରେ ରୁଷିଆ ସରକାର ତାଙ୍କୁ ଏକ ଗାଈ ଉପହାର ସ୍ୱରୂପ ପ୍ରଦାନ କରିଥିଲେ। ସୋଭିଏତ ରାଷ୍ଟ୍ରଦୂତ ଇଭାନ ବେନେଡିକ୍‌ଟୋଭ ଓ ତାଙ୍କ ପତ୍ନୀ ନେହରୁଙ୍କୁ ଗାଈର ଦଉଡି ପ୍ରଦାନ କରିଥିଲେ। ସଙ୍ଗେସଙ୍ଗେ ନେହରୁ ଗାଈକୁ ଖାଦ୍ୟ ଦେଇଥିଲେ। ଏଭଳି ଏକ ଭିନ୍ନ ଧରଣର ଉପହାର ପାଇଁ ନେହରୁ ଖୁସି ଜାହିର କରିଥିଲେ। ଏବେ ମଧ୍ୟ ଏହି ଘଟଣାକୁ ଦୁଇ ଦେଶର ନାଗରିକ ଓ ନେତାମାନେ ମନେ ରଖିଛନ୍ତି। ଦୁଇ ଦେଶ ପାଇଁ ଏହି ଘଟଣା ଏକ ସ୍ମୃତି ହୋଇ ରହିଛି।

ଗୁଜରାଟରେ ୧୭ ଲକ୍ଷରୁ ଅଧିକ ମୃତ ଭୋଟର

ନୂଆଦିଲ୍ଲୀ, ୫।୧୨(ଏଜେନ୍ସି): ଗୁଜରାଟରେ ଚାଲିଥିବା ସ୍ୱତନ୍ତ୍ର ଭୋଟର ତାଲିକା ସଂଶୋଧନ (ଏସ୍‌ଆଇଆର୍) ପ୍ରକ୍ରିୟାରୁ ଚକିତ କଲା ଭଳି ତଥ୍ୟ ସାମ୍ନାକୁ ଆସିଛି। ବର୍ତ୍ତମାନର ତାଲିକାରେ ୧୭ ଲକ୍ଷ ଊର୍ଦ୍ଧ୍ୱ ମୃତ ଭୋଟର ସାମିଲ ଅଛନ୍ତି ବୋଲି ମୁଖ୍ୟ ନିର୍ବାଚନ ଅଧିକାରୀ ସୂଚନା ଦେଇଛନ୍ତି। ଗତ ଏକ ମାସ ମଧ୍ୟରେ ୫ କୋଟିରୁ ଅଧିକ ପଞ୍ଜିକୃତ ଭୋଟରଙ୍କୁ ଫର୍ମ ବଣ୍ଟନ କରାଯାଇଛି। ୩୩ଟି ଜିଲ୍ଲାରେ ଶତପ୍ରତିଶତ କାର୍ଯ୍ୟ ସମାପ୍ତ ହୋଇଛି। ଫେରସ୍ତ ଫର୍ମଗୁଡିକର ଡିଜିଟାଇଜେସନ କାର୍ଯ୍ୟ ଜାରି ରହିଛି। ୩୦ ଲକ୍ଷ ଭୋଟର ଗୁଜରାଟ ଛାଡି ସାରିଛନ୍ତି ବୋଲି ଜଣାପଡ଼ିଛି। ୬.୧୪ ଲକ୍ଷରୁ ଊର୍ଦ୍ଧ୍ୱ ଭୋଟର ନିଜ ଠିକଣାରେ ନାହାନ୍ତି। ବୁଥ ସ୍ତରର ଅଧିକାରୀ (ବିଏଲ୍‌ଓ)ଙ୍କୁ ୩.୨୫ ଲକ୍ଷରୁ ଅଧିକ ଭୋଟର ରିପିଟେଡ ବର୍ଗରେ ମିଳିଛନ୍ତି। ଏହାର ଅର୍ଥ ଏମାନଙ୍କ ନାମ ଏକାଧିକ ସ୍ଥାନରେ ରହିଛି। ସେପଟେ ପଶ୍ଚିମବଙ୍ଗ ମୁଖ୍ୟମନ୍ତ୍ରୀ ମମତା ବାନାର୍ଜୀ ଏସ୍‌ଆଇଆର୍‌କୁ ନେଇ ପୁଣି ଥରେ ବିଜେପିକୁ ସମାଲୋଚନା କରି ମନ୍ତବ୍ୟ ଦେଇଛନ୍ତି। ଏସ୍‌ଆଇଆର ସହିତ ଜଡିତ ଘଟଣାଗୁଡିକରେ ମୃତ୍ୟୁବରଣ କରିଥିବା ଲୋକଙ୍କ ମଧ୍ୟରେ ଅଧାରୁ ଅଧିକ ହିନ୍ଦୁ ବୋଲି ସେ କହିଛନ୍ତି। ମୁର୍ଶିଦାବାଦ୍‌ରେ ଏକ ରାଲିକୁ ସମ୍ବୋଧିତ କରିବା ବେଳେ ମମତା କହିଛନ୍ତି ଯେ, ୨୦୧୬ ବିଧାନସଭା ନିର୍ବାଚନ ପୂର୍ବରୁ ଧର୍ମକୁ ନେଇ ରାଜନୀତି ଆରମ୍ଭ କରିଛି। ଯେଉଁ ଡାଳରେ ବିଜେପି ବସିଛି ତାହାକୁ ହିଁ କାଟୁଛି। ପୁଣି ପଶ୍ଚିମବଙ୍ଗରେ ଏନ୍‌ଆରସି ବା ଡିଟେନସନ ହୋମର ଅନୁମତି ଦିଆଯିବ ନାହିଁ ବୋଲି ସେ କହିଛନ୍ତି।

ଉତ୍ତରାଖଣ୍ଡରେ ସବୁ ଇଣ୍ଡିଗୋ ବିମାନର ଉଡ଼ାଣ ବାତିଲ୍

ଡେରାଡୁନ୍, ୫।୧୨(ଏଜେନ୍ସି): ଉତ୍ତରାଖଣ୍ଡରେ ଶୁକ୍ରବାର ଇଣ୍ଡିଗୋର ୧୫ଟି ବିମାନର ଉଡାଣକୁ ବାତିଲ କରି ଦିଆଯାଇଛି। ଡେରାଡୁନରୁ ଏହି ବିମାନଗୁଡିକ ଉଡାଣ ଭରିବାର କର୍ଯ୍ୟକ୍ରମ ଥିଲା। ଜଲିଗ୍ରାଣ୍ଟ ବିମାନ ବନ୍ଦରରୁ ୧୩ ଓ ଉଦ୍ଧମ ସିଂ ନଗରର ପନ୍ତ ନଗର ବିମାନ ବନ୍ଦରରୁ ୨ଟି ବିମାନ ଟେକ୍‌ଅଫ୍ କରିବାର ଥିଲା। ଯାତ୍ରା ପାଇଁ ପାଖାପାଖି ୧୦୦ ଯାତ୍ରୀ ବିମାନ ବନ୍ଦରରେ ପହଞ୍ଚିଥିଲେ। କିନ୍ତୁ ଶେଷ ମୁହୂର୍ତ୍ତରେ ବିମାନ ବାତିଲ କରି ଦିଆଯାଇଥିଲା। ଏଥିଯୋଗୁଁ ଯାତ୍ରୀମାନେ ଅସନ୍ତୋଷ ଜାହିର କରିଥିଲେ। ଯାତ୍ରୀମାନଙ୍କୁ ସହାୟତା ପ୍ରଦାନ କରିବା ପାଇଁ ବିମାନ ବନ୍ଦରରେ ଏକ ହେଲ୍ପ ଡେସ୍କ ଖୋଲାଯାଇଛି। ଯାତ୍ରୀଙ୍କୁ ଏହି ଡେସ୍କ ଲଗାତର ସୂଚନା ପ୍ରଦାନ କରୁଛି। ପନ୍ତନଗରରୁ ବିମାନଗୁଡିକ ଦିଲ୍ଲୀ ଓ କୋଲକାତା ପ୍ରସ୍ଥାନ କରିବାର କାର୍ଯ୍ୟକ୍ରମ ଥିଲା। ଦୁଇଟି ଯାକ ବିମାନରେ ୬୮ ଜଣ ଯାତ୍ରୀ ଯାତ୍ରା କରିବାର ବ୍ୟବସ୍ଥା ଥିଲା। ସେହିପରି ଜଲିଗ୍ରାଣ୍ଟ ବିମାନ ବନ୍ଦରରୁ ବିମାନଗୁଡିକ ଦିଲ୍ଲୀ, ଲକ୍ଷ୍ନୌ, ବେଙ୍ଗାଲୁରୁ, ମୁମ୍ବାଇ, ଜୟପୁର, ଅହମଦାବାଦ୍, ହାଇଦରାବାଦ୍, ଭୁବନେଶ୍ୱର, କୋଲକାତା ଓ ପୁଣେ ଯାତ୍ରା କରିବାର କାର୍ଯ୍ୟକ୍ରମ ଥିଲା।

ଭାରତ-ରୁଷ ସମ୍ପର୍କର ନୂଆ ଅଧ୍ୟାୟ

ନୂଆଦିଲ୍ଲୀ (ସମିସ/ଏଜେନ୍ସି): ପଶ୍ଚିମ ଦେଶର ଧମକ, ଆମେରିକାର ନାଲିଆଖି ଓ ଚତୁର ରଣନୀତିକୁ ଉପେକ୍ଷା କରି ରୁଷ ରାଷ୍ଟ୍ରପତି ଭ୍ଲାଡ଼ିମିର ପୁତିନ୍‌ଙ୍କ ଭାରତ ଗସ୍ତ ବିଶ୍ୱ ଭୂ-ରାଜନୀତି ଇତିହାସରେ ସୃଷ୍ଟି କରିଛି ନୂଆ ଅଧ୍ୟାୟ। ଅନୁରୂପ ଭାବରେ ପ୍ରଧାନମନ୍ତ୍ରୀ ନରେନ୍ଦ୍ର ମୋଦି ଭାରତର ସର୍ବଶ୍ରେଷ୍ଠ ବନ୍ଧୁଙ୍କୁ ଉତ୍ସାହର ସହ ସ୍ୱାଗତ ମଧ୍ୟ ସାରା ବିଶ୍ୱକୁ ସ୍ତବ୍ଧ କରିଛି। ପୁତିନ୍‌ଙ୍କ ଏହି ଗସ୍ତ ଓ ଭାରତର ଆନ୍ତରିକ ସ୍ୱାଗତ କେବଳ କୂଟନୈତିକସ୍ତରରେ ନୁହେଁ, ପଶ୍ଚିମ ଦେଶ ଓ ଆମେରିକାକୁ ଶକ୍ତ ଆଘାତ ଦେଇଛି। ୨୩ତମ ଭାରତ-ରୁଷ ବାର୍ଷିକ ଶିଖର ସମ୍ମିଳନୀରେ ଗ୍ରହଣ କରାଯାଇଥିବା ନିଷ୍ପତ୍ତିଗୁଡ଼ିକ ଭାରତ-ରୁଷ ସମ୍ପର୍କକୁ ଏପରି ଏକ ଶକ୍ତ ରଜ୍ଜୁରେ ବାନ୍ଧିଛି, ଯାହା କୌଣସି ଭୂ-ରାଜନୈତିକ ଝଡ଼ରେ ବି ତୁଟିବାର ସମ୍ଭାବନା ନାହିଁ। ୨୦୦୦ ମସିହାରେ ରାଷ୍ଟ୍ରପତି ଭାବରେ ଭ୍ଲାଦିମିର ପୁଟିନ ପ୍ରଥମଥର ପାଇଁ ଭାରତ ଗସ୍ତରେ ଆସିଥିବା ବେଳେ ବନ୍ଧୁତାର ଯେଉଁ ବୀଜବପନ ହୋଇଥିଲା ତାହା ୨୦୨୫ ମସିହାରେ ଏକ ବିଶାଳ ବଟବୃକ୍ଷରେ ପରିଣତ ହୋଇଛି। ପ୍ରଧାନମନ୍ତ୍ରୀ ମୋଦି ଓ ରାଷ୍ଟ୍ରପତି ପୁଟିନ ଏକ ମିଳିତ ବିବୃତ୍ତିରେ ଏହି ସମ୍ପର୍କକୁ ବିଶ୍ୱାସ ଓ ପାରସ୍ପରିକ ସମ୍ମାନର ମୂଳଦୁଆ ଉପରେ ପର୍ଯ୍ୟବେଶିତ ବୋଲି ଉଲ୍ଲେଖ କରି ଏହାକୁ କେହି ଦୋହଲାଇ ପାରିବେ ନାହିଁ ବୋଲି କହିଛନ୍ତି।

ବହୁଧ୍ରୁବୀୟ ବିଶ୍ୱର ଶ୍ରେଷ୍ଠ ସ୍ଥପତି

ଡିସେମ୍ବର ୫ ତାରିଖରେ ଜାରି ହୋଇଥିବା ମିଳିତ ବିବୃତ୍ତିର ପ୍ରତ୍ୟେକ ଶବ୍ଦ ଅନେକ ଦୃଷ୍ଟିରୁ ଗୁରୁତ୍ୱପୂର୍ଣ୍ଣ। ଏହି ବିବୃତି ଭାରତ ଓ ରୁଷକୁ ଏକ 'ବହୁଧ୍ରୁବୀୟ ବିଶ୍ୱ'ର ଶ୍ରେଷ୍ଠ ସ୍ଥପତି ଭାବରେ ପରିଚିତି ଦେଇଛି। ଦୁଇଟି ପ୍ରମୁଖ ଶକ୍ତି ଭାବରେ ସେମାନଙ୍କର ସହଭାଗୀତା ବିଶ୍ୱ ଶାନ୍ତି ଏବଂ ସ୍ଥିରତା ପାଇଁ କାର୍ଯ୍ୟ କରିବ ବୋଲି ଦୁଇ ଦେଶ ପ୍ରତିବଦ୍ଧତା ଘୋଷଣା କରିଛନ୍ତି ଏବଂ ନିଜ ଇଚ୍ଛା ଅନୁସାରେ ବିଶ୍ୱକୁ ନିୟନ୍ତ୍ରଣ ନିମନ୍ତେ ଆମେରିକାର ଏକଛତ୍ର ଆଧିପତ୍ୟକୁ ଏହା ସିଧାସଳଖ ଆହ୍ୱାନ ଦେବାକୁ ସକ୍ଷମ ହୋଇଛନ୍ତି। ଭବିଷ୍ୟତ ପାଇଁ ପ୍ରସ୍ତୁତ ରୋଡ଼ମ୍ୟାପରେ ଭାରତକୁ ଏକ ସାମରିକ ଓ ଆର୍ଥିକ ମହାଶକ୍ତିରେ ପରିଣତ କରିବାକୁ ବ୍ୟବସ୍ଥା କରାଯାଇଛି ଏବଂ ପ୍ରତିରକ୍ଷା, ମହାକାଶ, ପରମାଣୁଶକ୍ତି, ବାଣିଜ୍ୟ ଆଦି କ୍ଷେତ୍ରରେ ଭାରତକୁ ରୁଷ ସହଯୋଗ ଦେବାକୁ ସମ୍ମତ ହୋଇଛି।

'ମେକ୍ ଇନ୍ ଇଣ୍ଡିଆ'କୁ ପ୍ରୋତ୍ସାହନ

ପ୍ରତିରକ୍ଷା କ୍ଷେତ୍ର ସର୍ବଦା ଭାରତ-ରୁଷିଆ ସମ୍ପର୍କରେ ମେରୁଦଣ୍ଡ ରୂପେ ପରିଚିତ ହୋଇଛି। ମାତ୍ର ଏବେ ଭାରତ କେବଳ କ୍ରେତା ନୁହେଁ, ବିକ୍ରେତା ହେବାକୁ ସାମର୍ଥ୍ୟ ଅର୍ଜନ କରିବାକୁ ଯାଉଛି। ରୁଷ ରାଷ୍ଟ୍ରପତି ପୁଟିନ 'ଆତ୍ମନିର୍ଭରଶୀଳ ଭାରତ' ଅଭିଯାନକୁ ପୂର୍ଣ୍ଣ ସମର୍ଥନ କରିଛନ୍ତି। ମିଳିତ ବିବୃତ୍ତିରେ ଏହା ପ୍ରତିଫଳିତ ହୋଇଛି ଏବଂ ଭାରତ-ରୁଷ ସମ୍ପର୍କ 'କ୍ରୟବିକ୍ରୟ'ର ଊର୍ଦ୍ଧ୍ୱକୁ ଯାଇ 'ସହ-ବିକାଶ ଏବଂ ସହ-ଉତ୍ପାଦନ' ପର୍ଯ୍ୟନ୍ତ ପ୍ରଲମ୍ବିତ ହେବ ବୋଲି ଘୋଷଣା କରାଯାଇଛି। ରୁଷିଆ ଭାରତରେ ଏହାର ଅସ୍ତ୍ରଶସ୍ତ୍ର ପାଇଁ ଯନ୍ତ୍ରାଂଶ ଓ ସାମଗ୍ରୀ ସମଷ୍ଟି ନିର୍ମାଣ ନିମନ୍ତେ ପ୍ରତିଶ୍ରୁତି ଦେଇଛି। ଏହାର ଅର୍ଥ ହେଉଛି ଯୁଦ୍ଧ ସମୟରେ, ଭାରତକୁ ଆବଶ୍ୟକୀୟ ଯନ୍ତ୍ରାଂଶ ପାଇଁ ମସ୍କୋ ଯିବାକୁ ପଡ଼ିବ ନାହିଁ। ଏହା ସବୁ ଭାରତରେ ନିର୍ମାଣ ହେବ। ସେହିପରି ପ୍ରଯୁକ୍ତିବିଦ୍ୟା ଆଦାନପ୍ରଦାନ ମାଧ୍ୟମରେ ଭାରତର ସାମରିକ ବାହିନୀକୁ ରୁଷ ଏପରି ଶକ୍ତି ଦେବାକୁ ଯାଉଛି ଯାହା ଭାରତର ଶତ୍ରୁମାନଙ୍କୁ ଥରାଇ ଦେବ। ଏହା ବ୍ୟତୀତ, ଭାରତରେ ନିର୍ମିତ ଏହି ରୁଷୀ ଅସ୍ତ୍ରଶସ୍ତ୍ରଗୁଡ଼ିକୁ 'ବନ୍ଧୁ ଦେଶ'କୁ ମଧ୍ୟ ରପ୍ତାନି କରାଯାଇ ପାରିବ। ଯେଉଁ ପାଶ୍ଚାତ୍ୟ ଦେଶଗୁଡ଼ିକ ଭାରତକୁ ଅସ୍ତ୍ରଶସ୍ତ୍ର ବିକ୍ରି ନିମନ୍ତେ ବିଭିନ୍ନ ସର୍ତ୍ତ ରଖୁଥିଲେ, ସେମାନଙ୍କ ପାଇଁ ଏହି ନିଷ୍ପତ୍ତି ଏକ ବଡ଼ ଆଘାତ।

ଡ଼ଲାର ବଦଳରେ 'ରୁପି'- 'ରୁବେଲ୍'

ଆର୍ଥିକ କ୍ଷେତ୍ରରେ ମୋଦି ଏବଂ ପୁଟିନଙ୍କ ଦ୍ୱାରା ନିଆଯାଇଥିବା ନିଷ୍ପତ୍ତି ଡଲାରର ଆଧିପତ୍ୟ ପ୍ରତି ଏକ ସିଧାସଳଖ ଆହ୍ୱାନ। ଉଭୟ ନେତା ୨୦୩୦ ସୁଦ୍ଧା ଦ୍ୱିପାକ୍ଷିକ ବାଣିଜ୍ୟକୁ ୧୦୦ ବିଲିୟନ ଡଲାରକୁ ବୃଦ୍ଧି କରିବାର ଲକ୍ଷ୍ୟ ରଖିଛନ୍ତି। ତେବେ ସବୁଠାରୁ ଗୁରୁତ୍ୱପୂର୍ଣ୍ଣ କଥା ହେଉଛି, ଏହି ବାଣିଜ୍ୟ ଡଲାର ବଦଳରେ ଦୁଇ ଦେଶର ଜାତୀୟ ମୁଦ୍ରା (ଟଙ୍କା ଏବଂ ରୁବେଲ୍) ରେ କାରବାର ହେବ। ଉଭୟ ଦେଶ ସେମାନଙ୍କର ଜାତୀୟ ଦେୟ ବ୍ୟବସ୍ଥାକୁ ଏକୀକୃତ କରିବା ପାଇଁ କାମ କରିବେ। ଏହା ପାଶ୍ଚାତ୍ୟ ପ୍ରତିବନ୍ଧକକୁ ପ୍ରତିଘାତ କରିବ ଏବଂ ନିରବଚ୍ଛିନ୍ନ ବାଣିଜ୍ୟକୁ ସୁନିଶ୍ଚିତ କରିବ। ଏହା ବ୍ୟତୀତ ଭାରତ ଏବଂ ୟୁରେସିଆନ୍ ଅର୍ଥନୈତିକ ସଂଘ ମଧ୍ୟରେ ଏକ ମୁକ୍ତ ବାଣିଜ୍ୟ ଚୁକ୍ତିନାମାଉପରେ ଆଲୋଚନାକୁ ତ୍ୱରାନ୍ୱିତ କରିବା ପାଇଁ ନିଷ୍ପତ୍ତି ନିଆଯାଇଛି। ଏହା ଭାରତ ପାଇଁ ଏକ ବିଶାଳ ବଜାର ଖୋଲିବ। ୟେକାଟେରିନବର୍ଗ ଏବଂ କାଜାନରେ ଦୁଇଟି ନୂତନ ଭାରତୀୟ କନସୁଲେଟ୍ ଖୋଲାଯିବ, ଯାହା ଭାରତୀୟ ବ୍ୟବସାୟକୁ ଅଧିକ ଗତି ଦେବ।

ଭାରତକୁ ଶକ୍ତି ସୁରକ୍ଷା ଗ୍ୟାରେଣ୍ଟି

ରୁଷ ଭାରତର ସର୍ବବୃହତ ଶକ୍ତି ସୁରକ୍ଷା ଅଂଶୀଦାର ଭାବରେ ଉଭା ହୋଇଛି। ମିଳିତ ବିବୃତ୍ତିରେ କୁଡାନକୁଲମ ପରମାଣୁ ଶକ୍ତି କେନ୍ଦ୍ରର କାର୍ଯ୍ୟ ତ୍ୱରାନ୍ୱିତ କରିବ। ଏହା ସହ ରୁଷ ଭାରତକୁ ୧୦୦ ଗିଗାୱାଟ ପରମାଣୁ ଶକ୍ତିର ଲକ୍ଷ୍ୟ ହାସଲ କରିବାରେ ସହାୟତା ଯୋଗାଇବ। ପୁନଶ୍ଚ ଭାରତକୁ ତେଲ, ଗ୍ୟାସ ଏବଂ ସାରର ଦୀର୍ଘକାଳୀନ ଯୋଗାଣର ଗ୍ୟାରେଣ୍ଟି ଦେଇଛି ରୁଷ। ବିଶ୍ୱ ଯେତେବେଳେ ଶକ୍ତି ସଙ୍କଟର ସମ୍ମୁଖୀନ ହେବାକୁ ଯାଉଛି, ସେତେବେଳେ ଭାରତରେ ପ୍ରଗତିର ପରିବହନ ଚକ କେବେ ବି ବନ୍ଦ ହେବ ନାହିଁ ବୋଲି ରାଷ୍ଟ୍ରପତି ପୁତିନ୍ ଭାରତର ପ୍ରଧାନମନ୍ତ୍ରୀଙ୍କୁ ପ୍ରତିଶ୍ରୁତି ଦେଇଛନ୍ତି। କୋଇଲା ଗ୍ୟାସିଫିକେସନ୍ ପ୍ରଯୁକ୍ତିବିଦ୍ୟା ହେଉ କିମ୍ବା ପେଟ୍ରୋକେମିକାଲ୍ସ, ପ୍ରତ୍ୟେକ ପଦକ୍ଷେପରେ ର

ବନପାଳଙ୍କୁ ଜୋତାରେ ପିଟିଲେ ଗ୍ରାମବାସୀ

ରାଇରଙ୍ଗପୁର/କରଞ୍ଜିଆ, ୫।୧୨(ସମିସ): ଶ୍ରମିକଙ୍କ ବକେୟା ଟଙ୍କା ପ୍ରଦାନ ଦାବିରେ ଶିମିଳିପାଳ ଅଭୟାରଣ୍ୟ ମଧ୍ୟରେ ବନ କର୍ମଚାରୀମାନଙ୍କୁ ଗ୍ରାମବାସୀମାନେ ସଂଘବଦ୍ଧ ଭାବେ ଆକ୍ରମଣ କରିଛନ୍ତି। ଏହାର ଏକ ଭିଡିଓ

ସୋସିଆଲ ମିଡିଆରେ ଭାଇରାଲ ହେବାରେ ଲାଗିଛି। ଗ୍ରାମବାସୀମାନେ ବନପାଳଙ୍କୁ ଜୋତାରେ ନିର୍ଦ୍ଧୁମ ମାଡ଼ ମାରୁଥିବା ବେଳେ ଅଟକାଇବାକୁ ଯାଇଥିବା ଅତିରିକ୍ତ ବନ ସଂରକ୍ଷକ ମଧ୍ୟ ଆକ୍ରମଣର ଶିକାର ହୋଇଛନ୍ତି। ଶିମିଳିପାଳ ଅଭୟାରଣ୍ୟ ଉତ୍ତର ବନ୍ୟପ୍ରାଣୀ ବନଖଣ୍ଡ ଅନ୍ତର୍ଗତ ବରେହିପାଣି ରେଞ୍ଜ କାର୍ଯ୍ୟାଳୟରେ ଏହି ଘଟଣା ଘଟିଛି।

ବନ ବିଭାଗ କାର୍ଯ୍ୟରେ ସ୍ଥାନୀୟ ଅଞ୍ଚଳର ଲୋକମାନେ ଶ୍ରମିକ ଭାବେ କାମ କରିଥିଲେ। କିନ୍ତୁ ତାଙ୍କର ବକେୟା ଟଙ୍କା ବନ କର୍ମଚାରୀମାନେ ପ୍ରଦାନ କରୁନାହାନ୍ତି। ଏହାକୁ ନେଇ ଅସନ୍ତୋଷ ପ୍ରକାଶ ପାଇଥିଲା। ବକେୟା ମଜୁରୀ ଟଙ୍କା ପାଇଁ ନିର୍ଧୁମ ପିଟିଛନ୍ତି। ବରେହିପାଣି ରେଞ୍ଜ ବନପାଳ କାଳୀଚରଣ ନାଏକ ଓ ଚହଲା ଅତିରିକ୍ତ ବନ ସଂରକ୍ଷକ ଲମ୍ବୋଦର ବାସ୍କେ ଲୋକଙ୍କ ଆକ୍ରୋଶର ଶିକାର ହୋଇଛନ୍ତି। ଲୋକେ ବକେୟା ଟଙ୍କା ପ୍ରଦାନ ଦାବିରେ ବରେହିପାଣି ରେଞ୍ଜ କାର୍ଯ୍ୟାଳୟ ସମ୍ମୁଖରେ ଧାରଣାରେ ବସିଥିଲେ। ହଠାତ୍ ବନପାଳଙ୍କୁ ଦେଖି କାର୍ଯ୍ୟାଳୟକୁ ଧସେଇ ପଶି ଆକ୍ରମଣ କରିଥିଲେ। ଜୋତାରେ ମାଡ଼ ମାରିବା ସହ ଠେଲାପେଲା କରିଥିଲେ। ଏହାର ଏକ ଭିଡିଓ ମୋବାଇଲ୍‌ରେ କଏଦ ହୋଇଥିବାବେଳେ ସୋସିଆଲ ମିଡିଆରେ ଭାଇରାଲ ହେବାରେ ଲାଗିଛି। ତେବେ ଖବର ଲେଖାଯିବା ପର୍ଯ୍ୟନ୍ତ ଏ ଘଟଣାକୁ ନେଇ ଥାନାରେ ବନ ବିଭାଗ ପକ୍ଷରୁ କୌଣସି ଅଭିଯୋଗ ହୋଇଥିବାର ସୂଚନା ନାହିଁ। ଏନେଇ ବନ ବିଭାଗ ପକ୍ଷରୁ ତଦନ୍ତ ଜାରି ରହିଛି ବୋଲି କର୍ତ୍ତୃପକ୍ଷ କହିଛନ୍ତି। ତେବେ ଜଙ୍ଗଲ ଓ ପରିବେଶ ମନ୍ତ୍ରୀ ଗଣେଶ ରାମ ସିଂ ଖୁଣ୍ଟିଆଙ୍କ ନିଜସ୍ୱ ଅଞ୍ଚଳରେ ବନ କର୍ମଚାରୀ ଆକ୍ରମଣର ଶିକାର ହୋଇଛନ୍ତି।

୩ ଦିନ ପରେ ବାରବାଟୀ ମୁକାବିଲା

ବାଉନ୍ସର୍‌ଙ୍କ ଉପସ୍ଥିତିରେ ଟିକଟ ବିକ୍ରି

କଟକ, ୫।୧୨ (ସମିସ): ବାରବାଟୀ ମୁକାବିଲା ନିମନ୍ତେ ଟିକଟ ବିକ୍ରି ପ୍ରକ୍ରିୟାରେ ପୂର୍ଣ୍ଣଚ୍ଛେଦ ପଡ଼ିଛି। ଶୁକ୍ରବାର ବକ୍ସ ଅଫିସ୍‌ରେ ୧୦ ହଜାର କାଉଣ୍ଟର ଟିକଟ ବିକ୍ରି କରାଯିବା ସହ ସମସ୍ତ ଟିକଟ ଶେଷ ହୋଇଯାଇଛି। ସନ୍ଧ୍ୟା ୬ଟା ପର୍ଯ୍ୟନ୍ତ କାଉଣ୍ଟର ଖୋଲା ରହିବ ବୋଲି ପୂର୍ବରୁ ଘୋଷଣା ହୋଇଥିଲା।

ଅମାନିଆଙ୍କୁ ଅଡୁଆ କଲା ସର୍ପେଣ୍ଟାଇନ୍ ବ୍ୟାରିକେଡ୍

ମାତ୍ର ବ୍ୟାରିକେଡ୍‌ରେ ଅପେକ୍ଷାରତ ଦର୍ଶକଙ୍କୁ ନିରାଶ ନକରିବାକୁ ବକ୍ସ ଅଫିସ୍ ଆଉ ଘଣ୍ଟାଏ ଖୋଲା ରଖାଯାଇଥିଲା। ସନ୍ଧ୍ୟା ପ୍ରାୟ ୭ଟାରେ ଟିକଟ ଶେଷ ହୋଇଥିବା ନେଇ ପୁଲିସ ପକ୍ଷରୁ ସୂଚନା ଦିଆଯାଇଥିଲା। ଯେଉଁମାନେ ଅନଲାଇନ୍ ଜରିଆରେ ଟିକଟ ବୁକ୍ କରିଥିଲେ ସେମାନଙ୍କୁ ଆସନ୍ତା ୮ ଏବଂ ୯ ତାରିଖରେ ଟିକଟ୍ ପ୍ରଦାନ କରାଯିବ। ଏଥି ନିମନ୍ତେ କେମ୍ବ୍ରିଜ ସ୍କୁଲରେ ଏକ ସ୍ୱତନ୍ତ୍ର କାଉଣ୍ଟର ଖୋଲିବ।

ପୂର୍ବତ୍ରୁଟିକୁ ସୁଧାରିବା ପାଇଁ ଓଡ଼ିଶା କ୍ରିକେଟ ଆସୋସିଏସନ (ଓସିଏ) ଏବଂ ପୁଲିସ ପକ୍ଷରୁ ହୋଇଥିବା ଯୋଜନା ଫଳପ୍ରଦ ହୋଇଥିଲା। ସର୍ପେଣ୍ଟାଇନ୍ (ଜିକଜ୍ୟାକ୍) ଶୈଳୀରେ ବ୍ୟାରିକେଡ ବନ୍ଧା ଯାଇଥିଲା। ଯଦ୍ୱାରା ସର୍ଭିସ ବ୍ୟାରିକେଡ୍ ଟପି ଟିକଟ ଆଶାୟୀଙ୍କ ନିମନ୍ତେ ଉଦ୍ଦିଷ୍ଟ ବ୍ୟାରିକେଡରେ ପ୍ରବେଶ କରିବା ଅମାନିଆଙ୍କ ନିମନ୍ତେ କାଠିକର ପାଠ ହୋଇଥିଲା। ଏତଦ୍‌ବ୍ୟତୀତ ପ୍ରଥମଥର ବକ୍ସ ଅଫିସ ସମ୍ମୁଖରେ ବାଉନ୍ସର ନିୟୋଜିତ ହୋଇଥିଲେ। ପ୍ରତ୍ୟେକ କାଉଣ୍ଟର ଆଗରେ ଜଗି ରହିଥିଲେ ୪ରୁ ୬ଜଣ ବାଉନ୍ସର। ଏଣୁ ବକ୍ସ ଅଫିସରେ ବିଶୃଙ୍ଖଳା ସୃଷ୍ଟି କରିବାକୁ ମଧ୍ୟ କେହି ସାହସ କରିନଥିଲେ। କାଉଣ୍ଟର ଖୋଲିବା ପୂର୍ବରୁ ତଥା ସକାଳ ପ୍ରାୟ ୯ଟାରେ କ୍ରିକେଟପ୍ରେମୀଙ୍କ ଭିତରେ ଠେଲାପେଲା ହେବା ସହ ଅପ୍ରୀତିକର ପରିସ୍ଥିତି ଉପୁଜିଥିଲା। ଏହାକୁ ଲକ୍ଷ୍ୟରେ ରଖି ପୁଲିସ ଘଟଣାସ୍ଥଳରେ ଲାଠିଚାଳନା କରିଥିଲା। ତେବେ ଦିନ ସମୟରେ କେତେକ ଦିବ୍ୟାଙ୍ଗ ଟିକଟ କିଣିବାକୁ ଆସି ହଟ୍ଟହଟ୍ଟା ହୋଇଥିବା ଦେଖିବାକୁ ମିଳିଥିଲା। ଲମ୍ବା ଧାଡିରେ ଛିଡ଼ା ହୋଇ ଟିକଟ କିଣି ନପାରି ଫେରିବାକୁ ବସିଥିବା ବେଳେ କମିଶନରେଟ ପୁଲିସ ଏବଂ ଓସିଏ ପକ୍ଷରୁ ଆଲୋଚନା କରାଯାଇ ଦିବ୍ୟାଙ୍ଗଙ୍କ ପାଇଁ ଟିକଟ ବିକ୍ରିର ସ୍ୱତନ୍ତ୍ର ବ୍ୟବସ୍ଥା ହୋଇଥିଲା। ଅତିରିକ୍ତ ଡିସିପି ଅମରେନ୍ଦ୍ର ପଣ୍ଡାଙ୍କ ଉପସ୍ଥିତିରେ ଦିବ୍ୟାଙ୍ଗଙ୍କୁ ଟିକଟ ବିକ୍ରି କରାଯାଇଥିଲା।

ପ୍ରକାଶ ଥାଉକି, ଭାରତ-ଦକ୍ଷିଣଆଫ୍ରିକା ବିପକ୍ଷ ଟି-୨୦ ମୁକାବିଲାକୁ ଆଉ ୪ଦିନ ବାକି। ଟିକଟ ବିକ୍ରି ଶେଷ ହୋଇଥିବା ବେଳେ ଏବେ ମ୍ୟାଚ୍‌କୁ ଅପେକ୍ଷା। ଚଳିତଥର ୫ଟି କାଉଣ୍ଟରରେ ଅଫଲାଇନ୍ ଟିକଟ ବିକ୍ରି କରାଯାଇଥିଲା। ବିଦ୍ୟୁତ ବିଭାଗ କାର୍ଯ୍ୟାଳୟ ନିକଟରେ ୩ଟି ଟିକଟ କାଉଣ୍ଟର ଖୋଲିଥିଲା। ଯେଉଁଥିରେ ଗ୍ୟାଲେରୀ ଏବଂ ସ୍ପେସିଆଲ ଏନକ୍ଲୋଜର ଟିକଟ ବିକ୍ରି କରାଯାଇଥିଲା। ହର୍ଣ୍ଣ ଗେଟ୍ ନିକଟରେ ଦାମୀ ଟିକଟ ବିକ୍ରି ହୋଇଥିଲା।

ଭତ୍ତା ପାଇଁ ହୀନସ୍ତା

ଝୁଡ଼ିରେ ୩ କିମି ବୁହା ହେଲେ ବୃଦ୍ଧା

ରାୟଗଡ଼ା/କାଶୀପୁର, ୫।୧୨ (ସମିସ): ଭତ୍ତା ପାଇଁ ଝୁଡ଼ିରେ ୩ କିମି ବୁହା ହୋଇ ପଞ୍ଚାୟତ କାର୍ଯ୍ୟାଳୟକୁ ଗଲେ ବୃଦ୍ଧା। ରାୟଗଡ଼ା ଜିଲ୍ଲା କାଶୀପୁର ବ୍ଲକ୍ ଅନ୍ତର୍ଗତ ଉପରକୋଡିଙ୍ଗା ଗ୍ରାମରେ ସରକାରୀ ବ୍ୟବସ୍ଥାର ଏପରି ଏକ ବିକଳ ଚିତ୍ର ଦେଖିବାକୁ ମିଳିଛି। ଏହାର ଏକ ଭିଡିଓ ସାମାଜିକ ଗଣମାଧ୍ୟମରେ ଭାଇରାଲ ହେବା ପରେ ଏହାକୁ ନେଇ ବୁଦ୍ଧିଜୀବୀମହଲରେ ତୀବ୍ର ପ୍ରତିକ୍ରିୟା ପ୍ରକାଶ ପାଇଛି। ସରକାରଙ୍କ ମହତ୍ତ୍ୱାକାଂକ୍ଷୀ ଯୋଜନାର ଲାଭ ଯେପରି ତୃଣମୂଳସ୍ତରରେ ପହଞ୍ଚି ପାରିବ, ସେଥିପାଇଁ ସରକାର ବ୍ୟବସ୍ଥା କରିଥିବା କହୁଥିବା ବେଳେ ବାସ୍ତବ ସ୍ଥିତି ଯେ କେତେ ଭିନ୍ନ; ତାହା ଏହି ଘଟଣା ବୟାନ କରୁଛି ବୋଲି ସେମାନେ ଯୁକ୍ତି ବାଢ଼ିଛନ୍ତି। ଖାଲି ଏହି ଗୋଟିଏ ଘଟଣା ନୁହେଁ, ପୂର୍ବରୁ ମଧ୍ୟ ରାଜ୍ୟର ବିଭିନ୍ନ ସ୍ଥାନରୁ ଭତ୍ତା ପାଇଁ ବରିଷ୍ଠ ନାଗରିକମାନେ ଏପରି ହନ୍ତସନ୍ତ ହେବାର ନଜିର ରହିଛି।

କାଶୀପୁର ବ୍ଲକ ବାଙ୍କାମ୍ବ ପଞ୍ଚାୟତ ଅନ୍ତର୍ଗତ ଉପରକୋଡିଙ୍ଗା ଗ୍ରାମର ଜଲକି ଝୋଡ଼ିଆ(୭୦)। ଆଉ ବଳବୟସ ନାହିଁ। ଚାଲିବାକୁ ବି ଦେହରେ ବଳ ନାହିଁ। ସରକାର ମାସକୁ ଯେଉଁ ଭତ୍ତା ଟଙ୍କା ଗଣ୍ଡିକ ଦିଅନ୍ତି, ସେଇଥିରେ ଚଳନ୍ତି। କିନ୍ତୁ ୨ମାସ ହେବ, ଭତ୍ତା ଟଙ୍କା ନ ମିଳିବାରୁ ଦିନକୁ ଦୁଇ ଓଳି

ଖାଇବା ବି ତାଙ୍କ ପାଇଁ ମୁସ୍କିଲ ହୋଇଗଲା। କାହିଁକି ଭତ୍ତା ଟଙ୍କା ମିଳୁନି, ତାହା ପଚାରିବା ପାଇଁ ପଞ୍ଚାୟତ କାର୍ଯ୍ୟାଳୟ ଯିବାକୁ ତାଙ୍କ ପାଖରେ ସାମର୍ଥ୍ୟ ନାହିଁ କି ଅଟୋରେ ଯିବା ପାଇଁ ପାଖରେ ପାହୁଲାଟିଏ ବି ନାହିଁ। ତେଣୁ, ସ୍ୱାମୀ ଓ ସମ୍ପର୍କୀୟମାନେ ଜଲକିଙ୍କୁ ଏକ ଝୁଡ଼ିରେ ବୋହି ପଞ୍ଚାୟତ କାର୍ଯ୍ୟାଳୟକୁ ନେଇଥିଲେ। ଏ ସଂପର୍କରେ କାଶୀପୁର ବ୍ଲକ୍ ପଞ୍ଚାୟତ ସଂପ୍ରସାରଣ ଅଧିକାରୀ ଜ୍ୟୋତିର୍ମୟୀ ଦାଶଙ୍କୁ ଯୋଗାଯୋଗ କରିବାରୁ ଏହି ଘଟଣା ସମ୍ପର୍କରେ ଆମେ ସାମାଜିକ ଗଣମାଧ୍ୟମରେ ସୂଚନା ପାଇଲୁ। ଏହାର ତଦନ୍ତ କରି ଶୀଘ୍ର ତାଙ୍କୁ ବ୍ୟାଙ୍କ ଏକାଉଣ୍ଟ ମାଧ୍ୟମରେ କିମ୍ବା ପଞ୍ଚାୟତ କାର୍ଯ୍ୟନିର୍ବାହୀ ଅଧିକାରୀଙ୍କ ମାଧ୍ୟମରେ ତାଙ୍କ ଘରକୁ ଯାଇ ନଗଦ ଅର୍ଥ ଭାବେ ଭତ୍ତା ଟଙ୍କା ଦିଆଯିବ ବୋଲି କହିଛନ୍ତି।

ଜିଲ୍ଲା ସାମାଜିକ ସୁରକ୍ଷା ଭାରପ୍ରାପ୍ତ ଅଧିକାରୀ ଶ୍ରୀକାନ୍ତ ପାଣିଗ୍ରାହୀଙ୍କ ପ୍ରତିକ୍ରିୟା ନେବାରୁ ସେ କହିଛନ୍ତି ଯେ ଉକ୍ତ ବୃଦ୍ଧାଙ୍କୁ ଡିବିଟି ମାଧ୍ୟମରେ ଭତ୍ତା ଟଙ୍କା ସିଧାସଳଖ ତାଙ୍କ ବ୍ୟାଙ୍କ ଜମାଖାତାରେ ଜମା ହେଉଛି। କିନ୍ତୁ ସେମାନେ ଏ ବିଷୟରେ ନଜାଣି ଭତ୍ତା ନେବା ପାଇଁ ଚାଲି ଆସିଥିଲେ। ତଥାପି ଆସନ୍ତା ମାସରେ ବୃଦ୍ଧାଙ୍କ ଘରେ ବାର୍ଦ୍ଧକ୍ୟ ଭତ୍ତା ପାଇବାର ବ୍ୟବସ୍ଥା କରି ଦିଆଯିବ ବୋଲି କହିଛନ୍ତି।

ଧାନ ବିଲରେ ମୃତ ହାତୀ ଛୁଆ

କେନ୍ଦୁଝର, ୫।୧୨(ସମିସ): କେନ୍ଦୁଝର ବନଖଣ୍ଡ ଭୂୟାଁ ଜୁଆଙ୍ଗ ପିଡ଼ ରେଞ୍ଜ କସଡ଼ା ଗାଁ ନିକଟସ୍ଥ ଏକ ଚାଷ ବିଲରୁ ମାଈ ହାତୀ ଛୁଆର ଶବକୁ ଜବତ କରାଯାଇଛି। ବନବିଭାଗ ଟିମ ହାତୀ ଛୁଆଟିର ମୃତ୍ୟୁ କାରଣ ଖୋଜୁଛି। ଛୁଆର ବୟସ ୮ରୁ ୧୦ବର୍ଷ ହେବ।

ମୃତ୍ୟୁର କାରଣ ବ୍ୟବଚ୍ଛେଦ ପରେ ଜଣାପଡ଼ିବ ବୋଲି ବନବିଭାଗ କହିଛି। ଶନିବାର ହାତୀ ଛୁଆଟିର ଶବ ବ୍ୟବଚ୍ଛେଦ କରାଯିବ। ଶୁକ୍ରବାର ଅପରାହ୍ଣରେ ଖବର ପାଇ ଭୂୟାଁ ଜୁଆଙ୍ଗ ପୀଢ ଏସିଏଫ୍ ଡ ସୁଦୀପ୍ତ ପଣ୍ଡା, ରେଞ୍ଜର ନୟନକାନ୍ତ ସାହୁ, ଶୁଆକାଟୀ ବିଟ୍ ଫରେଷ୍ଟର ଜ୍ୟୋତିର୍ମୟ ପଟ୍ଟନାୟକ, ଫରେଷ୍ଟ ଗାର୍ଡ ଚନ୍ଦ୍ରକାନ୍ତ ମହାନ୍ତ ଏବଂ ହାତୀ ସ୍କ୍ୱାଡ୍ ଘଟଣାସ୍ଥଳକୁ ଯାଇଥିଲେ। ସେ ଅଞ୍ଚଳରେ ବୁଲାବୁଲି କରୁଥିବା ୪୦ଟି ହାତୀ ମଧ୍ୟରୁ ଛୋଟ ମାଈ ହାତୀଟି ମୃତ୍ୟୁ ପରେ ଅଲଗା ହୋଇଥିବା ଅନୁମାନ କରାଯାଉଛି। ଉକ୍ତ ହାତୀ ଦଳ ନିକଟସ୍ଥ ଲୁଣଘର ଜଙ୍ଗଲ ଅଞ୍ଚଳରେ ରହିଥିବା ସୂଚନା ମିଳିଛି।

ଭିଜିଲାନ୍ସ ଜାଲରେ ଫରେଷ୍ଟର

ଝାରସୁଗୁଡା/ଇବ ଥର୍ମାଲ, ୫।୧୨(ସମିସ): ୫ ହଜାର ଟଙ୍କା ଲାଞ୍ଚ ନେଇ ଭିଜିଲାନ୍ସ ଜାଲରେ ପଡ଼ିଛନ୍ତି ଝାରସୁଗୁଡ଼ା ଜିଲ୍ଲା ବନ୍ଧବାହାଲ ଫରେଷ୍ଟର୍ ଗୌରାଙ୍ଗ ସାହୁ। ବନ୍ଧବାହାଲ ଅଞ୍ଚଳରେ ମୋହିତ ପ୍ରଧାନଙ୍କୁ ଗଛକଟା ଅନୁମତି ଦେବା ପାଇଁ ଫରେଷ୍ଟର୍ ଶ୍ରୀ ସାହୁ ଆଜି ନିଜ ଅଫିସ୍‌ରେ ଲାଞ୍ଚ ଟଙ୍କା ନେଉଥିବା ବେଳେ ସେଠାରେ ପୂର୍ବରୁ ଛପି ରହିଥିବା ଅଧିକାରୀମାନେ ତାଙ୍କୁ ମାଡ଼ି ବସିଥିଲେ। ସୂଚନାନୁଯାୟୀ, ବନ୍ଧବାହାଲ ଅଞ୍ଚଳରେ ନିଜ ଜମିରେ ଥିବା ଏକ ଶୁଖିଲା ନୀଳଗିରି ଗଛକୁ କାଟିବା ଏବଂ ପରିବହନ କରିବା ପାଇଁ ମୋହିତ ଝାରସୁଗୁଡ଼ା ଜିଲ୍ଲା ବ୍ରଜରାଜନଗର ରେଞ୍ଜ ଅଧୀନ ବନ୍ଧବାହାଲ

ସେକ୍ସନର ଫରେଷ୍ଟରଙ୍କ ନିକଟରେ ଆବେଦନ କରିଥିଲେ। ଅନୁମତି ଦେବା ପାଇଁ ଫରେଷ୍ଟର ଗୌରାଙ୍ଗ ଆବେଦନକାରୀ ମୋହିତଙ୍କୁ ୫ହଜାର ଟଙ୍କା ଲାଞ୍ଚ ମାଗିଥିଲେ। ଲାଞ୍ଚ ନ ଦେଲେ କାମ ହେବ ନାହିଁ ବୋଲି ରୋକଠୋକ୍ ମନା କରିଦେଇଥିଲେ। ଏନେଇ ମୋହିତ ଭିଜିଲାନ୍ସର ଦ୍ୱାରସ୍ଥ ହେବା ପରେ ଫରେଷ୍ଟରଙ୍କୁ ଧରିବା ପାଇଁ ଜାଲ ବିଛାଯାଇଥିଲା।

ସାରଥୀଙ୍କ ବିରୋଧରେ ଚାର୍ଜଫ୍ରେମ୍

କଟକ, ୫।୧୨ (ସମିସ): କଟକ ସ୍ୱତନ୍ତ୍ର ଅଦାଲତରେ ଆଜି ସନ୍ତୋଷ କୁମାର ରାଉଳ ଓରଫ୍ ବାବା ସାରଥୀଙ୍କ ବିରୋଧରେ ଚାର୍ଜଫ୍ରେମ୍ ହୋଇଛି। ଅଦାଲତରେ ସାରଥୀ ଭର୍ଚୁଆଲରେ ଓ ଅନ୍ୟ ଅଭିଯୁକ୍ତ ବ୍ୟକ୍ତିଗତ ଭାବେ ହାଜର ହୋଇଥିଲେ। ପରେ ସାରଥୀ ଓ ଅନ୍ୟମାନଙ୍କ ବିରୋଧରେ ଚାର୍ଜଫ୍ରେମ ହୋଇଥିଲା। ପରେ ମାମଲାରେ ସାକ୍ଷ୍ୟ ଗ୍ରହଣ ଆରମ୍ଭ ହେବ। ଜାନୁଆରି ୧୬କୁ ମାମଲାର ପରବର୍ତ୍ତୀ ଶୁଣାଣି ପାଇଁ ଧାର୍ଯ୍ୟ କରାଯାଇଛି।

ସୂଚନାଯୋଗ୍ୟ, ସାରଥୀଙ୍କ ବିରୋଧରେ ରୁଜୁ ମୂଳ ମାମଲାର ତଦନ୍ତ କରି ଆଇପିସିର ଦଫା ୪୨୦, ୧୨୦ ବି, ୪୬୭, ୪୬୮, ୪୭୧, ୩୪୧, ୫୦୬, ୩୭୯, ୪୧୧, ୪୨୩, ୩୪ ସହ ଏସ୍‌ସି ଆଣ୍ଡ୍ ଏସ୍‌ଟି (ପି.ଏ) ଆଇନର ଧାରା ୩, ଆର୍ମସ୍ ଆକ୍ଟର ଧାରା ୨୫ ଓ ରିଲିଜିୟସ୍ ଇନ୍‌ଷ୍ଟିଚ୍ୟୁସନସ୍ (ପ୍ରିଭେନ୍‌ସନ୍ ଅଫ୍ ମିସ୍ ୟୁଜ୍ ଆକ୍ଟ)ର ଧାରା ୭ରେ କ୍ରାଇମବ୍ରାଞ୍ଚ ଚାର୍ଜସିଟ୍ ଦାଖଲ କରିଥିଲା। ଏହି ମାମଲାରେ ସାରଥୀଙ୍କ ସହ ତାଙ୍କ ପୁଅ ସତ୍ୟମ, ସନ୍ତୋଷ ଗୋଛାୟତ, ପିଲୁ ଓରଫ୍ ପିଲାସ୍କି ସ୍ୱାଇଁ, ସିଲୁ ଓରଫ୍ ବିଶ୍ୱଜିତ୍ ପଟ୍ଟନାୟକ ଓ ହରିଶ୍ଚନ୍ଦ୍ର ଦାସ ଓରଫ୍ ବୁଲୁଙ୍କ ବିରୋଧରେ ଚାର୍ଜସିଟ୍ ଦାଖଲ କରାଯାଇଥିଲା। ଏହି ମାମଲାରେ ସମସ୍ତ ଅଭିଯୁକ୍ତ ଜାମିନରେ ଅଛନ୍ତି। ସାରଥୀଙ୍କ ପକ୍ଷରୁ ଆଇନଜୀବୀ ମାନସ ଚାନ୍ଦ ମାମଲା ପରିଚାଳନା କରୁଛନ୍ତି।

ଫୁଲବାଣୀ ସଦର ଥାନା ଅଧିକାରୀ ନିଲମ୍ବନ ଘଟଣା

ଗଞ୍ଜେଇ କାରବାର ପଛରେ କୋଟି କୋଟି ଟଙ୍କାର ଡିଲ୍!

ଭୁବନେଶ୍ୱର, ୫।୧୨(ସମିସ): ଫୁଲବାଣୀ ସଦର ଥାନା ଅଧିକାରୀ ତଥା ଡିଏସ୍‌ପି ସତୀଶ ଚନ୍ଦ୍ର ନାଏକ ନିଲମ୍ବନ ହେବା ପରେ ଖାକିରେ ଗଞ୍ଜେଇ ଦାଗ ଲାଗିଛି। ଗଞ୍ଜେଇ କାରବାର କରିବାକୁ କୋଟି କୋଟି ଟଙ୍କାର ଡିଲ୍ ହୋଇଥିବା କଥା ପଦାକୁ ଆସିବା ସହ ଖାକି ବାବୁମାନଙ୍କ ଗୁମର ଖୋଲୁଛି। ପୁଲିସର ଛବିକୁ ପୂରା ମଳିନ ନ କରିବା ପାଇଁ ଘଟଣାରେ ସଂପୃକ୍ତ ଜଣେ ସବ୍-ଇନ୍ସପେକ୍ଟରଙ୍କୁ ବଦଳି କରିଦିଆଯାଇଛି। କିନ୍ତୁ ବଦଳିକୁ ପ୍ରାୟ ୩ମାସ ବିତି ଯାଇଥିଲେ ମଧ୍ୟ ବାବୁ ଏପର୍ଯ୍ୟନ୍ତ ଥାନା ଛାଡ଼ି ନାହାନ୍ତି। ସେପଟେ, ଏହି ଘଟଣାରେ ଅନ୍ୟତମ କରିତକର୍ମା ଥାନା ସ୍କର୍ପିଓ ତଥା ବେସରକାରୀ ଚାଳକ ଉପରେ ଏପର୍ଯ୍ୟନ୍ତ କାର୍ଯ୍ୟାନୁଷ୍ଠାନ ନିଆଯାଇନାହିଁ। ଥାନା ଅଧିକାରୀଙ୍କୁ ନିଲମ୍ବନ କରାଯାଇଥିବା ବେଳେ ସଂପୃକ୍ତ ଏସ୍‌ଆଇ ଓ ଚାଳକଙ୍କୁ କାହିଁକି ଅନୁକମ୍ପା ଦେଖାଯାଉଛି, ତାକୁ ନେଇ ପ୍ରଶ୍ନବାଚୀ ସୃଷ୍ଟି ହୋଇଛି।

ପୂରା ଘଟଣା ଥିଲା ଏମିତି; ଗତ ସେପ୍ଟେମ୍ବରରେ ଗଞ୍ଜେଇ ଚାଲାଣ ହେଉଥିବା ଖବର ପାଇ ଫୁଲବାଣୀ ସଦର ଥାନା ପୁଲିସ କସକଠି-ମିନିଆ ରାସ୍ତାରେ ଚଢ଼ଉ କରିଥିଲା। ଗଞ୍ଜେଇ ଭର୍ତ୍ତି କାର ଜବତ କରିବା ସହ ଚାଳକକୁ ଗିରଫ କରିଥିଲା। ପାଖାପାଖି ୭ କୁଇଣ୍ଟାଲ ଗଞ୍ଜେଇ ଜବତ କରିଥିବା ବେଳେ ମାତ୍ର ଦେଢ଼ କୁଇଣ୍ଟାଲ ଗଞ୍ଜେଇ ଜବତ ହୋଇଥିବା କାଗଜପତ୍ରରେ ଦେଖାଇଥିଲା। ବାକି ତକ ଗଞ୍ଜେଇକୁ ଖାକି ବାବୁମାନେ ମିଶି ଥାନା ସ୍କର୍ପିଓ ଚଳାଉଥିବା ବେସରକାରୀ ଚାଳକ ଘରେ ନେଇ ଗଚ୍ଛିତ ରଖିଥିଲେ। ଏସ୍‌ପିଙ୍କ ପାଖରେ ଏଭଳି ଖବର ପହଞ୍ଚିବା ପରେ ଘଟଣାର ତଦନ୍ତ ଆରମ୍ଭ ହୋଇଥିଲା। ସ୍କର୍ପିଓ ଚାଳକଙ୍କ ଘରୁ ବିପୁଳ ପରିମାଣର ଗଞ୍ଜେଇ ମଧ୍ୟ ଜବତ ହୋଇଥିଲା। ଘଟଣାର ସତ୍ୟାସତ୍ୟ ଜଣାପଡ଼ିବା ପରେ

ବଦଳିରେ ସୀମିତ ଏସ୍‌ଆଇଙ୍କ ଉପରେ କାର୍ଯ୍ୟାନୁଷ୍ଠାନ

ତଥାପି ଗାଦି ଛାଡ଼ିନାହାନ୍ତି ବାବୁ

ସ୍କର୍ପିଓ ଚାଳକଙ୍କୁ ଅନୁକମ୍ପା କାହିଁକି

ଥାନାଧିକାରୀ ସତୀଶଙ୍କୁ ମୁଖ୍ୟାଳୟକୁ ବଦଳି କରିବା ସହ ସଂପୃକ୍ତ ଏସ୍‌ଆଇଙ୍କୁ ଅନ୍ୟ ଥାନାକୁ ପଠାଇ ଦିଆଯାଇଥିଲା।

ଏତିକିରେ ଘଟଣା ସରି ନଥିଲା; ପରେ ଜଣେ ବରିଷ୍ଠ ପୁଲିସ ଅଧିକାରୀଙ୍କୁ ବିଭାଗୀୟ ତଦନ୍ତ କରିବାକୁ ନିର୍ଦ୍ଦେଶ ଦିଆଯାଇଥିଲା। ଡିଏସ୍‌ପିଜଣକ ଥାନାକୁ ଯାଇ ପୂରା ଘଟଣାର ତଦନ୍ତ କରିଥିଲେ। ତଦନ୍ତ ବେଳେ ସାଙ୍ଘାତିକ କଥା ପଦାକୁ ଆସିଥିଲା। ଜବତ ହୋଇଥିବା ଗଞ୍ଜେଇ ଓ ମାଲଖାନାରେ ଥିବା ଗଞ୍ଜେଇ ମଧ୍ୟରେ ତାଳମେଳ ନଥିଲା। ଜବତ ଗଞ୍ଜେଇଠାରୁ ଅଧିକ ପରିମାଣର ଗଞ୍ଜେଇ ମାଲଖାନାରେ ରହିଥିବା ତଦନ୍ତ ବେଳେ ଜଣାପଡ଼ିଥିଲା। ସଂପୃକ୍ତ ଥାନାର ପୁଲିସ ଅଧିକାରୀମାନେ ଗଞ୍ଜେଇ ଧରିବା ପରେ କମ୍ ପରିମାଣର ଗଞ୍ଜେଇ ଜବତ ଦେଖାଇ ଅବଶିଷ୍ଟକୁ ବେଆଇନ ଭାବେ ବିକ୍ରି କରୁଥିବା କଥା ଏକପ୍ରକାର ସ୍ପଷ୍ଟ ହୋଇଥିଲା। ମାଲଖାନା ଗଞ୍ଜେଇରେ ମଧ୍ୟ ହେରଫେର୍ ହୋଇଥିବା ଜଣାପଡ଼ିବା ପରେ ତଦନ୍ତକାରୀ ଅଧିକାରୀ ଏସପିଙ୍କୁ ରିପୋର୍ଟ ଦେଇଥିଲେ। ସଂପୃକ୍ତ ଥାନା ଅଧିକାରୀ, ଏସ୍‌ଆଇ, ସ୍କର୍ପିଓ ଚାଳକ ଓ ଅନ୍ୟ କିଛି କର୍ମଚାରୀ ବେଆଇନ କାରବାରରେ ଲିପ୍ତ ଥିବା ସଂପୃକ୍ତ ରିପୋର୍ଟରେ ଉଲ୍ଲେଖ ରହିଥିବା ସୂଚନା ମିଳିଛି। ପରେ ଫୁଲବାଣୀ ସଦର ଥାନା ଅଧିକାରୀ ତଥା ଡିଏସପି ସତୀଶ ଚନ୍ଦ୍ର ନାଏକଙ୍କୁ ନିଲମ୍ବନ କରାଯାଇଥିଲା।

ସେପଟେ ସଂପୃକ୍ତ ଏସ୍‌ଆଇଙ୍କ କାରନାମାର ତାଲିକା ମଧ୍ୟ ବେଶ୍ ଲମ୍ବା। ଫିରିଙ୍ଗିଆ ଥାନା ପୋଡ଼ି ପୂର୍ବରୁ ଏସ୍‌ଆଇଜଣଙ୍କ ସେଠାରେ କିଛି ଦିନ ଦାୟିତ୍ୱ

ବରିଷ୍ଠ ନାଗରିକ ତୀର୍ଥଯାତ୍ରା ଦ୍ୱିତୀୟ ପର୍ଯ୍ୟାୟ

ରାମେଶ୍ୱରମ-ମଦୁରାଇ ଗଲେ ୮ ଜିଲ୍ଲାର ୭୭୫ ଯାତ୍ରୀ

ସମ୍ବଲପୁର, ୫।୧୨ (ସମିସ)

ରାଜ୍ୟ ପର୍ଯ୍ୟଟନ ବିଭାଗ ପକ୍ଷରୁ ରେଳବାଇ ସହଯୋଗରେ ଆଜି ପୂର୍ବାହ୍ଣରେ 'ବରିଷ୍ଠ ନାଗରିକ ତୀର୍ଥଯାତ୍ରା ଯୋଜନା' ଅଧୀନରେ ୭୭୫ ଜଣ ତୀର୍ଥଯାତ୍ରୀଙ୍କୁ ନେଇ ସମ୍ବଲପୁର ରେଲଷ୍ଟେସନଠାରୁ ରାମେଶ୍ୱରମ୍-ମଦୁରାଇ ଅଭିମୁଖେ ତୀର୍ଥଯାତ୍ରା ଟ୍ରେନ୍ ଯାତ୍ରାରମ୍ଭ କରିଛି। ଉଲ୍ଲେଖଯୋଗ୍ୟ ଯେ, ଗତ ୨୦୧୬ ମସିହାରେ ତତ୍କାଳୀନ ମୁଖ୍ୟମନ୍ତ୍ରୀ ନବୀନ ପଟ୍ଟନାୟକଙ୍କ ନିର୍ଦ୍ଦେଶକ୍ରମେ ବରିଷ୍ଠ ନାଗରିକ ତୀର୍ଥଯାତ୍ରା ଆରମ୍ଭ ହୋଇଥିଲା। ଏହାପରେ ପ୍ରତିବର୍ଷ ରାଜ୍ୟର ୫ଟି ସ୍ଥାନ - ଭୁବନେଶ୍ୱର, ସମ୍ବଲପୁର, ରାୟଗଡ଼ା, ବାଲେଶ୍ୱର ଓ ବ୍ରହ୍ମପୁରରୁ ପର୍ଯ୍ୟାୟକ୍ରମେ ବିଭିନ୍ନ ଜିଲ୍ଲାର ବରିଷ୍ଠ ନାଗରିକମାନେ ରାଜ୍ୟ ସରକାରଙ୍କ ତୀର୍ଥଯାତ୍ରା ଯୋଜନାରେ ଅନ୍ତର୍ଭୁକ୍ତ ହୋଇ ଦେଶର ପ୍ରମୁଖ ତୀର୍ଥସ୍ଥାନ ଦର୍ଶନ କରିଆସୁଛନ୍ତି।

ଆଜିର କାର୍ଯ୍ୟକ୍ରମରେ ସମ୍ବଲପୁର ବିଧାୟକ ଜୟନାରାୟଣ ମିଶ୍ର, ସମ୍ବଲପୁର ସାଂସଦଙ୍କ ପ୍ରତିନିଧି ନାଉରୀ ନାଏକ, ଜିଲ୍ଲା ପରିଷଦ ସଭାପତି କୁମୁଦିନୀ ନାୟକ, ଉତ୍ତରାଞ୍ଚଳ ଆଇଜି ହିମାଂଶୁ ଲାଲ, ସମ୍ବଲପୁର ଜିଲ୍ଲାପାଳ ସିଦ୍ଧେଶ୍ୱର ବଳିରାମ ବୋନ୍ଦର, ଆରକ୍ଷୀ ଅଧିକ୍ଷକ ମୁକେଶ ଭାମୁ, ସମ୍ବଲପୁର ମହାନଗର ନିଗମ ଆୟୁକ୍ତ ରେହାନ ଖତ୍ରୀ, ଡିସିଏମ (ରେଳବାଇ) ଗରିମା ତିୱାରୀ, ରେଳବାଇ ଏଡିଆରଏମ୍ ମଞ୍ଜିତ ସିଂହ ସନସନୱାଲ ପ୍ରମୁଖ ଉପସ୍ଥିତ ରହି ଟ୍ରେନକୁ ସବୁଜ ପତାକା ଦେଖାଇ ଶୁଭାରମ୍ଭ କରିଛନ୍ତି। ସମ୍ବଲପୁର ବିଧାୟକ ଶ୍ରୀ ମିଶ୍ର ଓଡ଼ିଶା ସରକାରଙ୍କ ପ୍ରଚେଷ୍ଟାରୁ ବରିଷ୍ଠ ନାଗରିକ ମାନେ ଆଜି ଚାରିଧାମରୁ ଗୋଟିଏ ଧାମ ଦର୍ଶନ କରିବାର ସୌଭାଗ୍ୟ ପାଇଛନ୍ତି ବୋଲି ପ୍ରକାଶ କରିଥିଲେ। ସମ୍ବଲପୁର ଜିଲ୍ଲାପାଳ ଶ୍ରୀ ବୋନ୍ଦର ବରିଷ୍ଠ ନାଗରିକ ତୀର୍ଥଯାତ୍ରା ଯୋଜନା ଅଧୀନରେ ରାମେଶ୍ୱରମ-ମଦୁରାଇ ତୀର୍ଥସ୍ଥାନ ଅଭିମୁଖେ ୨୦୨୫ ଆର୍ଥିକବର୍ଷର ଏହା ଦ୍ୱିତୀୟ ଯାତ୍ରା ବୋଲି ସୂଚନା ଦେଇଥିଲେ। ୮ଟି ଜିଲ୍ଲାର ୭୭୫ ଜଣ ତୀର୍ଥଯାତ୍ରୀଙ୍କ ସହିତ ୨୫ ଜଣ ଏସକର୍ଟ ଅଧିକାରୀ ଏହି ଯାତ୍ରାରେ ଯାଉଛନ୍ତି ବୋଲି ଜିଲ୍ଲାପାଳ ସୂଚନା ଦେଇଥିଲେ।

ସମ୍ବଲପୁର, ଅନୁଗୋଳ, ବରଗଡ଼, ସୁନ୍ଦରଗଡ଼, ବଲାଙ୍ଗିର, ସୁବର୍ଣ୍ଣପୁର, ଝାରସୁଗୁଡ଼ା ଓ ଦେବଗଡ଼ ଆଦି ୮ଟି ଜିଲ୍ଲାର ୭୭୫ ଜଣ ତୀର୍ଥଯାତ୍ରୀ ଏହି ଯାତ୍ରାରେ ସାମିଲ ହୋଇଛନ୍ତି। ରାମେଶ୍ୱରମ୍-ମଦୁରାଇ ଅଭିମୁଖେ ଯାତ୍ରା କରିଥିବା ଏହି ବରିଷ୍ଠ ନାଗରିକ ତୀର୍ଥଯାତ୍ରାରେ ସମ୍ବଲପୁର ଜିଲ୍ଲାରୁ ୮୯ ଜଣ, ସୁବର୍ଣ୍ଣପୁର ଜିଲ୍ଲାରୁ ୫୨ ଜଣ, ଦେବଗଡ଼ ଜିଲ୍ଲାରୁ ୨୭ ଜଣ, ଅନୁଗୋଳ ଜିଲ୍ଲାରୁ ୧୦୯ ଜଣ, ଝାରସୁଗୁଡ଼ା ଜିଲ୍ଲାରୁ ୫୦ ଜଣ, ସୁନ୍ଦରଗଡ଼ ଜିଲ୍ଲାରୁ ୧୮୦ ଜଣ, ବଲାଙ୍ଗିର ଜିଲ୍ଲାରୁ ୧୪୧ ଜଣ ଓ ବରଗଡ଼ ଜିଲ୍ଲାରୁ ୧୨୭ ଜଣ ଯାତ୍ରୀ ତୀର୍ଥସ୍ଥାନ ଭ୍ରମଣର ସୁଯୋଗ ପାଇଛନ୍ତି। ଏହି ତୀର୍ଥଯାତ୍ରା ପାଇଁ ଆଇଆର୍‌ସିଟିସି ପକ୍ଷରୁ ସୁରକ୍ଷା ବ୍ୟବସ୍ଥା, ଡାକ୍ତରୀ ଦଳ, କେଟରିଂ ଦଳ ଏବଂ ଆଇଆରସିଟିସି ଗାଇଡ୍ ମଧ୍ୟ ରହିଛନ୍ତି। ଏହାସହିତ ସ୍ୱାସ୍ଥ୍ୟଜନିତ ସମସ୍ୟା ନିମନ୍ତେ ଏକ ଡାକ୍ତରୀ ଟିମ ଏବଂ ସହାୟତା ପାଇଁ ୨୫ ଜଣ ଏସକର୍ଟ ଅଧିକାରୀ ରହିଛନ୍ତି। ଉଲ୍ଲେଖଯୋଗ୍ୟ ଯେ, ଗତକାଲି ୪ ତାରିଖ ସନ୍ଧ୍ୟା ସୁଦ୍ଧା ବରିଷ୍ଠ ନାଗରିକମାନେ ସ୍ୱତନ୍ତ୍ର ବସ ଯୋଗେ ନିଜ ଜିଲ୍ଲାରୁ ଆସି ସମ୍ବଲପୁରରେ ପହଞ୍ଚିଥିଲେ। ସମ୍ବଲପୁରରେ ସେମାନଙ୍କ ଅସ୍ଥାୟୀ ରହଣୀ, ଖାଦ୍ୟପେୟ ବ୍ୟବସ୍ଥା, ସନ୍ଧ୍ୟାରେ ସାଂସ୍କୃତିକ କାର୍ଯ୍ୟକ୍ରମ ଆୟୋଜନ କରାଯାଇଥିବା ପର୍ଯ୍ୟଟନ ବିଭାଗ ସହକାରୀ ନିର୍ଦ୍ଦେଶକ ରବୀନ୍ଦ୍ର କୁମାର ଦଳାଇ ସୂଚନା ଦେଇଛନ୍ତି।

ପୋଲ ନିର୍ମାଣ ଦାବିରେ ରାଜପଥ ଅବରୋଧ

ରେଢ଼ାଖୋଲ, ୫।୧୨(ସମିସ): ସମ୍ବଲପୁର ଜିଲ୍ଲା ରେଢ଼ାଖୋଲ ବ୍ଲକ କଦଳିଗଡ଼ ପଞ୍ଚାୟତ ପଣ୍ଡକିମାଳରୁ ଦୁଇମୁହାଣୀ ରାସ୍ତାରେ ଥିବା କେରାଣ୍ଡି ନାଳରେ ପୋଲ ନିର୍ମାଣ ଦାବି ନେଇ ଦୁଇପଞ୍ଚାୟତବାସୀ ପଣ୍ଡକିମାଳ ଠାରେରାଞ୍ଚି ବିଜୟୱାଡ଼ା ୧୫୩(ବି) ଜାତୀୟ ରାଜପଥ ଅବରୋଧ କରିଥିଲେ। ସୂଚନା ଅନୁଯାୟୀ ଦୀର୍ଘ ୧୫ ବର୍ଷ ହେଲାଣି କଦଳିଗଡ଼ ପଞ୍ଚାୟତ ପଣ୍ଡକିମାଳରୁ ଦୁଇମୁହାଣୀ ରାସ୍ତାରେ ଥିବା କେରାଣ୍ଡି ନାଳରେ ବ୍ରିଜ ନିର୍ମାଣ ଦାବୀ ନେଇ ଦୁଇ ପଞ୍ଚାୟତବାସୀ ଦାବିକରି ଆସୁଛନ୍ତି। କିନ୍ତୁ ପ୍ରଶାସନ କର୍ଣ୍ଣପାତ କରୁ ନାହାନ୍ତି ବୋଲି ଅଭିଯୋଗ କରିଛନ୍ତି। ଶେଷରେ ଗ୍ରାମବାସୀ ବାଧ୍ୟ ହୋଇ ଜାତୀୟ ରାଜପଥ ଅବରୋଧ କରି ବସି ରହିଥିଲେ। ଦୀର୍ଘ ସମୟ ଧରି ରାସ୍ତାର ଉଭୟ ପାର୍ଶ୍ୱରେ ଶହ ଶହ ସଂଖ୍ୟାରେ ଯାନବାହାନ ଅଟକି ରହିଥିଲା। ପୂର୍ବରୁ ଜନୈକ ପ୍ରଶାସନ ଅଧିକାରୀ ପୋଲ ନିର୍ମାଣ ପାଇଁ ପ୍ରତିଶ୍ରୁତି ଦେଇଥିଲେ। କିନ୍ତୁ ଆଜି ପର୍ଯ୍ୟନ୍ତ କୌଣସି ପଦକ୍ଷେପ ଗ୍ରହଣ କରାଯାଇନାହିଁ। ଅବରୋଧସ୍ଥଳକୁ ରେଢ଼ାଖୋଲ ପୋଲିସ ଓ ରେଢ଼ାଖୋଲ ଉପଜିଲ୍ଲାପାଳ ରଶ୍ମି ରଞ୍ଜନ ମହନ୍ତ ଓ ତହସିଲଦାର ପ୍ରଭାତ ରଞ୍ଜନ ବିଶ୍ୱାଳ ପହଞ୍ଚି ଗ୍ରାମବାସୀଙ୍କୁ ବୁଝାସୁଝା କରିବା ସହିତ ପୋଲ ନିର୍ମାଣ ପାଇଁ ଲିଖିତ ପ୍ରତିଶ୍ରୁତି ପରେ ରାସ୍ତା ଅବରୋଧ ପ୍ରତ୍ୟାହୃତ ହୋଇଥିଲା।

ସାଇବର ସୁରକ୍ଷା ଉପରେ କର୍ମଶାଳା ଆୟୋଜନ

ସମ୍ବଲପୁର, ୫।୧୨ (ସମିସ) : ଜିଲ୍ଲା ସମାଜ ମଙ୍ଗଳ ବିଭାଗ ତରଫରୁ 'ତପସ୍ୱିନୀ' ପ୍ରେକ୍ଷାଳୟଠାରେ ଅନ୍‌ଲାଇନ ସୁରକ୍ଷା ଓ ସାଇବର ଅପରାଧ ସମ୍ପର୍କିତ କର୍ମଶାଳା ଆୟୋଜିତ ହୋଇଯାଇଛି। ଏଡ୍‌ଏଟ୍ ଆକ୍ସନ ଜିଲ୍ଲା ସଂଯୋଜିକା ସୁନୀତା ତ୍ରିପାଠୀ ସ୍ୱାଗତ ଭାଷଣ ପ୍ରଦାନ କରିଥିଲେ। ଜିଲ୍ଲା ସମାଜ ମଙ୍ଗଳ ଅଧିକାରୀ ସଂଯୁକ୍ତା ସାହୁ କାର୍ଯ୍ୟକ୍ରମର ଉଦ୍ଦେଶ୍ୟ ଜ୍ଞାପନ କରିଥିଲେ। କାର୍ଯ୍ୟକ୍ରମରେ ସଦର ଉପଜିଲ୍ଲାପାଳ ଡା. ପୁଷ୍ପାଞ୍ଜଳି ପଣ୍ଡା ମୁଖ୍ୟଅତିଥି ଭାବରେ ଯୋଗଦେଇ ସାଇବର ସୁରକ୍ଷା କିପରି ଭାବରେ ସମସ୍ତଙ୍କ ପାଇଁ ଦରକାର ସେସମ୍ପର୍କରେ ମତ ରଖିଥିଲେ। ଶିଶୁ ମଙ୍ଗଳ ସମିତି ଅଧ୍ୟକ୍ଷ ପ୍ରଶାନ୍ତ ପାଢ଼ୀ ସମ୍ମାନିତ ଅତିଥି ଭାବରେ ଯୋଗଦେଇ ଶିଶୁ ମାନେ କିପରି ଭାବରେ ଅନଲାଇନ ବିପଦରୁ ସୁରକ୍ଷିତ ରହିପାରିବେ ସେନେଇ କହିଥିଲେ। ସାଇବର ବିଭାଗ ଡିଏସପି ଈଶ୍ୱର ତାଣ୍ଡି ପ୍ରଶିକ୍ଷକ ଭାବରେ ଯୋଗଦେଇ ବିଭିନ୍ନ ପ୍ରକାରର ସାଇବର ଅପରାଧ ଓ କିପରି ଭାବରେ ତାକୁ ପ୍ରତିରୋଧ କରାଯାଇପାରିବ ତାଲିମ ପ୍ରଦାନ କରିଥିଲେ। ଶିଶୁ ମଙ୍ଗଳ ସମିତି ପୂର୍ବତନ ବ୍ରଜେନ୍ଦ୍ର କିଶୋର ପଣ୍ଡା ଶିଶୁ ମାନଙ୍କ ଉପରେ ହେଉଥିବା ସାଇବର ଅପରାଧ ଓ ତାର ପ୍ରଭାବ ସମ୍ପର୍କରେ କହିଥିଲେ। ଜିଲ୍ଲା ଆଇନ ସେବା ପ୍ରାଧିକରଣ ସଦସ୍ୟ ଆଇନଜୀବୀ ସୁବଳ ଗଡ଼ତିଆ ସାଇବର ସୁରକ୍ଷା ପାଇଁ ଥିବା ବିଭିନ୍ନ ନିୟମାବଳୀ ସମ୍ପର୍କରେ ତାଲିମ ପ୍ରଦାନ କରିଥିଲେ। କାର୍ଯ୍ୟକ୍ରମରେ ୪ ଜଣ କିଶୋରୀ ବାଳିକାଙ୍କୁ ଡିଜିଟାଲ ଚମ୍ପିଆନ ଭାବରେ ପୁରସ୍କୃତ କରାଯାଇଥିଲା। ପ୍ରୋଗ୍ରାମ ଅଧିକାରୀ ତଥା ପ୍ରୋଟେକ୍ସନ ଅଧିକାରୀ ସରିତା ଦାସ ଧନ୍ୟବାଦ ଅର୍ପଣ କରିଥିଲେ। ଜିଲ୍ଲା ସଂଯୋଜକ ଛୋଟଲାଲ ସାହୁ କାର୍ଯ୍ୟକ୍ରମ ପରିଚାଳନାରେ ସହଯୋଗ କରିଥିଲେ।

ଆଜି ବୈଦିକର ବାର୍ଷିକୋତ୍ସବ ୟୁଭାନା

ସମ୍ବଲପୁର, ୫।୧୨ (ସମିସ): ଆଜି(ଶନିବାର) ସମ୍ବଲପୁର ପାବପାଲି ସ୍ଥିତ ବୈଦିକ ଇଣ୍ଟରନ୍ୟାସନାଲ ସ୍କୁଲର ବାର୍ଷିକୋତ୍ସବ ୟୁଭାନା।

କାର୍ଯ୍ୟକ୍ରମରେ ବଲିଉଡ୍ ନାୟକ ଶର୍ମନ୍ ଜୋଶୀ ଷ୍ଟାର ଗେଷ୍ଟ ଭାବେ ଯୋଗ ଦେବେ। ଏଥିପାଇଁ ସମ୍ବଲପୁର ତଥା ଓଡ଼ିଶାରେ ଉତ୍ସାହଭରି ଯାଇଛି। ବୈଦିକ୍ ପରିବାର ପାଇଁ ଏକ ଅବିସ୍ମରଣୀୟ ଅବସର, ଯେଉଁଠାରେ ଛାତ୍ରଛାତ୍ରୀମାନେ '୩ ଇଡିଅଟ' ଫିଲ୍ମର ପ୍ରିୟ ଚରିତ୍ର ରାଜୁ ରସ୍ତୋଗୀଙ୍କ ସାଙ୍ଗରେ ସାକ୍ଷାତ୍ କରିବେ।

ରୋହିତ ପୂଜାରୀଙ୍କ ଭାଇ ବିୟୋଗରେ ଶୋକ

ସମ୍ବଲପୁର, ୫।୧୨ (ସମିସ): ସମ୍ବଲପୁର ସହର ଝାଡୁଆପଡ଼ାନିବାସୀ ଶୁଭ୍ରାଂଶୁ ଶେଖର ପୂଜାରୀଙ୍କ କର୍କଟ ରୋଗରେ ଚିକିତ୍ସାଧୀନ ଅବସ୍ଥାରେ ପରଲୋକ ହୋଇଛି। ସ୍ୱର୍ଗତ ପୂଜାରୀ ହେଉଛନ୍ତି ସ୍ୱର୍ଗତ ତାରିଣୀ ପୂଜାରୀଙ୍କ କନିଷ୍ଠ

ପୁତ୍ର ଏବଂ ପୂର୍ବତନ ମନ୍ତ୍ରୀ ତଥା ଜିଲ୍ଲା ବିଜେଡି ସଭାପତି ଙ୍କ ରୋହିତ ପୂଜାରୀଙ୍କ ବଡ଼ ବାପାଙ୍କ ପୁଅ।ତାଙ୍କ ବିୟୋଗରେ ଝାଡୁଆପଡ଼ା ଅଞ୍ଚଳରେ ଶୋକର ବାତାବରଣ ଖେଳିଯାଇଛି। ସମ୍ବଲପୁର ରାଜଘାଟ ଠାରେ ତାଙ୍କର ଅନ୍ତେଷ୍ଟି କ୍ରିୟା କରାଯାଇଛି। ଅନ୍ତେଷ୍ଟି କ୍ରିୟାରେ ପରିବାର ଜନ, ଙ୍କରୋହିତ ପୂଜାରୀ, ବିଜେଡି ବରିଷ୍ଠ ନେତା ବସନ୍ତ ମିଶ୍ର, ସୁରୁବାବୁ ମେହେର, ବେଣୁଧର ଦାସ, ରାଜେଶ ମିଶ୍ର, ଦେବାଶିଷ ପରିଡ଼ା ପ୍ରମୁଖ ଉପସ୍ଥିତ ଥିଲେ। ଆନନ୍ଦ ବଡଗୟାନ୍, ଧର୍ମରାଜ୍ ମରେଇ, ସଞ୍ଜୀବ ଷଡ଼ଙ୍ଗୀ, ପ୍ରଦୋଷ ମହାନ୍ତି, ସତ୍ୟେନ୍ଦ୍ର ଦାସ, କିଶୋର କୁମାର ପଣ୍ଡା, ହିମାଂଶୁ ପ୍ରଧାନ, ଉଷା ପ୍ରଧାନ, ସିପ୍ରା ମହାନ୍ତି, ସଂଯୁକ୍ତା ମେହେର, ନନ୍ଦିନୀ ପ୍ରଧାନ, ସଙ୍ଗୀତା ସ୍ୱାଇଁ ପ୍ରମୁଖ ଗଭୀର ଶୋକବ୍ୟକ୍ତ କରିଛନ୍ତି।

ବିଜୟ ମହାନ୍ତି ହିନ୍ଦ ମଜଦୁର ସଭାର ରାଜ୍ୟ ସଭାପତି

ସମ୍ବଲପୁର, ୫।୧୨ (ସମିସ) : ହିନ୍ଦ ମଜଦୂର ସଭା (ଏଚ୍‌ଏମ୍‌ଏସ୍) ଓଡ଼ିଶା ରାଜ୍ୟ ପରିଷଦର ନୂତନ ସଭାପତି ଭାବରେ କାର୍ଯ୍ୟକାରୀ ସଭାପତି ବିଜୟକୁମାର ମହାନ୍ତିଙ୍କୁ ସର୍ବସମ୍ମତିକ୍ରମେ ମନୋନୀତ କରାଯାଇଛି। ଶ୍ରୀ ମହାନ୍ତି ବର୍ତ୍ତମାନ ଓଡ଼ିଶା କେନ୍ଦ୍ରପତ୍ର କର୍ମଚାରୀ ସଂଘର ସଭାପତି ଥିବା ସହ ଶ୍ରମିକ ଅଧିକାର, ଶୋଷଣ ବିରୋଧୀ ଆନ୍ଦୋଳନ ଓ ଶ୍ରମିକ ସୁରକ୍ଷା ସମ୍ପର୍କୀୟ କାର୍ଯ୍ୟରେ ଦୀର୍ଘ ଅଭିଜ୍ଞତା ରଖନ୍ତି। ଏହି ନୂତନ ମନୋନୟନକୁ ନେଇ ରାଜ୍ୟର ବିଭିନ୍ନ ଶ୍ରମିକ ସଂଗଠନ ଓ ସାମାଜିକ ସଂଗଠନରେ ଉତ୍ସାହ ପ୍ରକାଶ ପାଇଛି। ମହାନଦୀ କୋଲ ମଜଦୂର ସଂଘ, ବ୍ରଜରାଜନଗର ଏବଂ ଭରତପୁର କୋଲିଆରୀ ଲେବର ୟୁନିୟନ, ଓଡ଼ିଶା କେନ୍ଦ୍ରପତ୍ର କର୍ମଚାରୀ ସଂଘ, ହିଣ୍ଡାଲକୋ ପାୱାର ଓ ଏଫଆର୍‌ପି, ହୀରାକୁଦର ଶ୍ରମିକ ସଂଗଠନ, ନାଲକୋ ଶ୍ରମିକ ସଂଗଠନ ସହ ଅନେକ ସଂଗଠନ ଶ୍ରୀ ମହାନ୍ତିଙ୍କ ନିର୍ଦ୍ୱନ୍ଦ୍ୱରେ ମନୋନୟନକୁ ସ୍ୱାଗତ କରି, ତାଙ୍କ ନେତୃତ୍ୱରେ ଶ୍ରମିକ ହିତ ସୁରକ୍ଷିତ ହେବ ବୋଲି ଆଶାବ୍ୟକ୍ତ କରିଛନ୍ତି। ଶ୍ରମିକ ଅଧିକାର ପାଇଁ ଲଢେଇ କରୁଥିବା ଏକ ପରିଚିତ ଚେହେରା ଭାବରେ ଶ୍ରୀ ମହାନ୍ତିଙ୍କ ନୂତନ ଦାୟିତ୍ୱ ଏଚ୍‌ଏମ୍‌ଏସ୍ ରାଜ୍ୟ ପରିଷଦକୁ ଅଧିକ ସୁସଂଗଠିତ ଏବଂ ଶ୍ରମିକଙ୍କ ଅଧିକାରର ଲଢ଼େଇ ଆହୁରି ଶାଣିତ ହେବ ଓ ଶ୍ରମିକ ସଂଗଠନ ମାନଙ୍କ ସ୍ୱର ଆହୁରି ସୁଦୃଢ଼ ହେବ ବୋଲି ଆଶାପ୍ରକାଶ କରାଯାଉଛି।

୭ରେ 'ଭାରତ୍ କେ ରଙ୍ଗ, ଏକଲ୍ କେ ସଂଗ' କାର୍ଯ୍ୟକ୍ରମ

ସମ୍ବଲପୁର, ୫।୧୨ (ସମିସ) : ଆସନ୍ତା ୭ ତାରିଖରେ ଗଙ୍ଗାଧର ମେହେର ବିଶ୍ୱବିଦ୍ୟାଳୟ ପରିସରସ୍ଥ ପ୍ରେକ୍ଷାଳୟରେ ବନବନ୍ଧୁ ପରିଷଦ ପକ୍ଷରୁ ସାଂସ୍କୃତିକ କାର୍ଯ୍ୟକ୍ରମ 'ଭାରତ୍ କେ ରଙ୍ଗ, ଏକଲ୍ କେ ସଂଗ' ଆୟୋଜିତ ହେବ ବୋଲି ଆଜି ପୂର୍ବାହ୍ଣରେ ସାମ୍ବାଦିକ ସମ୍ମିଳନୀରେ ସୂଚନା ଦିଆଯାଇଛି। ମ୍ୟୁନିସିପାଲିଟି ଛକ ନିକଟସ୍ଥ ସାମ୍ବାଦିକ ଭବନରେ ଆୟୋଜିତ ସମ୍ମିଳନୀରେ ଏକଲ ଅଭିଯାନ ସମ୍ବଲପୁର ଚାପ୍ଟର ସଭାପତି ଜୟଦୟାଲ ଅଗ୍ରୱାଲ କହିଛନ୍ତି ଯେ, ଏହି କାର୍ଯ୍ୟକ୍ରମରେ ଜନଜାତିର ଛାତ୍ରଛାତ୍ରୀମାନେ ପରିବେଷଣ କରିବେ ଏବଂ ଏହି କାର୍ଯ୍ୟକ୍ରମ ସନ୍ଧ୍ୟା ୫ଟାରୁ ୮ଟା ପର୍ଯ୍ୟନ୍ତ ଆୟୋଜିତ ହେବ। ଜିଲ୍ଲାରେ ୩୬୫ଟି ସ୍ଥାନରେ ଏକଲ ଅଭିଯାନର ସ୍କୁଲ ପରିଚାଳିତ ହେଉଛି। ଏହି ସାଂସ୍କୃତିକ କାର୍ଯ୍ୟକ୍ରମ ସାରା ଦେଶରେ ଜନଜାତିର ଛାତ୍ରଛାତ୍ରୀମାନେ କରୁଛନ୍ତି। କାର୍ଯ୍ୟକ୍ରମର ଉଦ୍ଦେଶ୍ୟ ହେଉଛି ରାଷ୍ଟ୍ରବାଦ ଏବଂ ଦେଓଭକ୍ତି। ଏକଲ ଅଭିଯାନର ଅନ୍ୟତମ ମୁଖ୍ୟ ବିଜୟ କେଡ଼ିଆ, ଡା. ପୁରୁଷୋତ୍ତମ ଅଗ୍ରୱାଲ, ଚନ୍ଦୁ ସରାଫ ପ୍ରମୁଖ ଉପସ୍ଥିତ ଥିଲେ।

ଟିପିଡବ୍ଲ୍ୟୁଓଡିଏଲର 'ଉଲା ମଡେଲ-ରୁଫଟପ୍ ସୋଲାର ପ୍ୟାନେଲ୍' ସ୍ଥାପିତ

ସମ୍ବଲପୁର, ୫।୧୨(ସମିସ): ପଶ୍ଚିମ ଓଡ଼ିଶାର ବିଦ୍ୟୁତ୍ ବିତରଣ କମ୍ପାନୀ ଟିପିଡବ୍ଲ୍ୟୁଡିଏଲ୍ ପକ୍ଷରୁ ଉଲା ମଡେଲ୍-ୟୁଟିଲିଟି ଲେଡ୍ ଏଗ୍ରିଗେସନ୍ ମଡେଲ୍ ଅଧିନରେ ସମ୍ବଲପୁର ଜିଲ୍ଲା ମାନେଶ୍ୱର ବ୍ଲକ ତକବା ଗ୍ରାମରେ ଏକ କିଲୋୱାଟ୍ ରୁଫଟପ୍ ସୋଲାର ପ୍ୟାନେଲ୍ ସ୍ଥାପନ କରାଯାଇଛି। ସରୋଜିନୀ ଆଚାର୍ଯ୍ୟଙ୍କ ଛାତ ଉପରେ ସ୍ଥାପନ ହୋଇଥିବା ରୁଫଟପ୍ ସୋଲାର ପ୍ୟାନେଲକୁ ସମ୍ବଲପୁରର ଜିଲ୍ଲାପାଳ ସିଦ୍ଧେଶ୍ୱର ବଳିରାମ ବୋନ୍ଦାର ଆନୁଷ୍ଠାନିକ ଭାବେ ଉଦ୍‌ଘାଟନ କରିଛନ୍ତି।

ଉଦ୍‌ଘାଟନୀ ଉତ୍ସବରେ ସମ୍ବଲପୁର ଏସ୍‌ପି ମୁକେଶ କୁମାର ଭାମୁ, ସମ୍ବଲପୁରର ମ୍ୟୁନିସିପାଲ କମିଶନର ରିହାନ ଖେତ୍ରୀ, ସିଡିଓ-କମ-ଇଓ ପ୍ରସନ୍ନ କୁମାର ପାତ୍ର ଏବଂ କମ୍ପାନୀର ବରିଷ୍ଠ ଅଧିକାରୀ ଓ କର୍ମଚାରୀ ଉପସ୍ଥିତ ଥିଲେ। ଏହି ସୌର ପ୍ୟାନେଲ ମାତ୍ର ୮ ହଜାର ୭୪୭ ମୂଲ୍ୟରେ ସ୍ଥାପନ କରାଯାଇଛି। ଜିଲ୍ଲାପାଳ ଶ୍ରୀ ବୋନ୍ଦାର କହିଛନ୍ତି, ସମ୍ବଲପୁର ଜିଲ୍ଲାରେ ସବୁଜ ଶକ୍ତି ଉପଲବ୍ଧତା ହାସଲ କରିବା ଦିଗରେ ଏହା ଏକ ଉଲ୍ଲେଖନୀୟ ପଦକ୍ଷେପ। ଏହି ପଦକ୍ଷେପ ମାଧ୍ୟମରେ ସମସ୍ତ ବିଦ୍ୟୁତ୍ ଉପଭୋକ୍ତା ସେମାନଙ୍କର ମାସିକ ବିଦ୍ୟୁତ୍ ବିଲ୍ ହ୍ରାସ କରିପାରିବେ। ପ୍ରକଶାଥାଉ କି, କେବଳ ଏକ କିଲୋୱାଟ୍ ବିଦ୍ୟୁତ୍ ସଂଯୋଗ ଚୁକ୍ତି କରିଥିବା ପଶ୍ଚିମ ଓଡ଼ିଶାର ଜଣେ ବିଦ୍ୟୁତ୍ ଗ୍ରାହକ ଏହି 'ଉଲା ମେଡଲ' ଯୋଜନା ଅଧିନରେ ମାତ୍ର ୫ହଜାର ଟଙ୍କା ଏବଂ ସୋଲାର ମିଟର୍ ବାବଦକୁ ୩ ହାଜର ୭୪୭ ଟଙ୍କା ମୋଟ୍ ୮ ହଜାର ୭୪୭ ଟଙ୍କା ବିନିମୟରେ ନିଜ ଘର ଛାତ ଉପରେ ସୋଲାର ପ୍ୟାନେଲ ସ୍ଥାପନ କରିପାରିବେ। ଗ୍ରାହକମାନେ ଏହି ଯୋଜନା ଅଧିନରେ ସୋଲର ପ୍ୟାନେଲ ସ୍ଥାପନ କରିବା ପାଇଁ ବିଦ୍ୟୁତ୍ ବିତରକ କମ୍ପାନୀକୁ ଏକ ସ୍ୱାକ୍ଷରିତ ସମ୍ମତି ପତ୍ର ପ୍ରଦାନ କରିବେ, ଯାହା ଫଳରେ ବିଦ୍ୟୁତ୍ ବିତରକ କମ୍ପାନୀ ସମ୍ପୂର୍ଣ୍ଣ ଯନ୍ତ୍ରପାତି ପ୍ରଥମେ ଗ୍ରାହକଙ୍କ ଛାତ ଉପରେ ସ୍ଥାପନ କରି ଭାରତର ସରକାର ଏବଂ ରାଜ୍ୟ ସରକାରଙ୍କ ଦ୍ୱାରା ପ୍ରଦତ୍ତ ୫୫ ହଜାର ଟଙ୍କା (ଭାରତ ସରକାରଙ୍କ ରିହାତି ୩୦ ହାଜର ଏବଂ ରାଜ୍ୟ ସରକାରଙ୍କ ରିହାତି ୨୫ ହଜାର) ଗ୍ରାହକଙ୍କ ତରଫରୁ ପ୍ରାପ୍ତ କରିବେ।

ଖାକି ପାର କରୁଛି କୋଇଲା ଗାଡ଼ି

ସମ୍ବଲପୁର, ୫।୧୨(ସମିସ): ସମ୍ବଲପୁରରେ ଖାକି ବାବୁ କୋଇଲା ଗାଡ଼ି ପାର କରୁଛନ୍ତି। ଏଭଳି ଅଭିଯୋଗ ସାମ୍ନାକୁ ଆସିଛି। ବିଶ୍ୱସ୍ତସୂତ୍ର ଅନୁସାରେ ଜାତୀୟ ରାଜପଥ କଡ଼ରେ ଥିବା ଏକ ଥାନାରୁ ଖାକି ବାବୁ ରାତିରେ କୋଇଲା ଗାଡିକୁ ରାସ୍ତା ପାର କରାଉଛନ୍ତି। ଦିନରେ କେତେକ ଗାଡ଼ି ଆସୁଥିଲେ ମଧ୍ୟ ରାତିରେ ଏହି କାରବାର ଯୋରସୋରରେ ଚାଲିଛି। ବିଶେଷ ଭାବେ ରାତି ହେଲା ମାତ୍ରେ ଖାକିବାବୁ ଜଣକ କର୍ମଚାରୀ ପଠାଇ କିମ୍ବା ନିଜେ ଉପସ୍ଥିତ ରହି କୋଇଲା ଗାଡ଼ିକୁ ପାର କରାଉଥିବା ସହରରେ ଜୋର ଚର୍ଚ୍ଚା ଧରୁଛି।

ଆଇପିଏସ୍‌ର ଜାତୀୟ ସମ୍ମିଳନୀ

ଭୁବନେଶ୍ୱର, ୫।୧୨ (ସମିସ): ଇଣ୍ଡିଆନ୍ ପ୍ରୋକ୍ଟୋଲଜି ସୋସାଇଟି(ଆଇପିଏସ୍) ପକ୍ଷରୁ ସମ୍ବଲପୁର ଜିଲ୍ଲା ସମ୍ମିଳନୀ କକ୍ଷ(ତପସ୍ୱିନୀ ହଲ୍)ରେ ଆସନ୍ତା ୧୩ ଓ ୧୪ ତାରିଖରେ ଜାତୀୟ ଆଲୋଚନାଚକ୍ର ଅନୁଷ୍ଠିତ ହେବାକୁ ଯାଉଛି। 'ଆଡ୍‌ଭାନ୍ସ ଇନ୍ ମେଡିସ

ସକାଳ
THE SAKALA

Wishing 'The Sakala'
a very happy
5th Anniversary.
Your commitment to
delivering timely &
relevant News is a vital service
and we look
forward to your continued
Success & Growth"..

A well-wisher
Kalahandi

ସକାଳ
THE SAKALA

ସମ୍ପାଦକୀୟ

ଯଦି କୃଷି ବିପର୍ଯ୍ୟସ୍ତ ହୁଏ, ତେବେ ଦେଶର ଅନ୍ୟ ସବୁ ବ୍ୟବସ୍ଥା ବିଗିଡ଼ି ଯିବ ।
-ଏମ୍ ଏସ୍ ସ୍ୱାମୀନାଥନ୍

ପୁଣି ପ୍ରତିଶ୍ରୁତି ହୁଡ଼ିଲେ

ଗତ ନିର୍ବାଚନ ବେଳେ ରାଜ୍ୟର ଚାଷୀମାନଙ୍କର ସମର୍ଥନ ହାସଲ ପାଇଁ ବିଜେପି ଧାନ କ୍ରୟ ଉପରେ ଏମ୍‌ଏସ୍‌ପି ବାଦ କ୍ୱିଣ୍ଟାଲ୍ ପିଛା ୮୦୦ ଟଙ୍କା ବୋନସ (ଇନ୍‌ପୁଟ୍ ସବ୍‌ସିଡି) ଦେବା ସକାଶେ ପ୍ରତିଶ୍ରୁତି ଦେଇଥିଲା । ବଡ଼ କଥା ହେଲା, କ୍ଷମତାକୁ ଆସିବା ପରେ ଦଳ ତା'ର ପ୍ରତିଶ୍ରୁତି ରକ୍ଷା କରିଛି । ଚଳିତ ଖରିଫ୍ ଋତୁ ପାଇଁ କେନ୍ଦ୍ର ସରକାର ଧାନର ଏମ୍‌ଏସ୍‌ପି କ୍ୱିଣ୍ଟାଲ୍ ପିଛା ୬୯ ଟଙ୍କା ବୃଦ୍ଧି କରିଥିବାରୁ ସେହି ଅନୁପାତରେ ଓଡ଼ିଶା ଚାଷୀ କ୍ୱିଣ୍ଟାଲ୍ ପିଛା ୩୧୬୯ ଟଙ୍କା ପାଇବା କଥା । କିନ୍ତୁ ୩୧୦୦ ଟଙ୍କା ହିଁ ଚାଷୀ ପାଇବେ ବୋଲି ରାଜ୍ୟ ସରକାର ସ୍ପଷ୍ଟ କରିଛନ୍ତି । ସହାୟକ ମୂଲ୍ୟ ଯେତେ ବଢ଼ିଲେ ମଧ୍ୟ ଧାନ କ୍ୱିଣ୍ଟାଲ ସେହି ୩୧ ୦୦ ଟଙ୍କାରେ ସୀମିତ ରଖିବା ନୀତି ଯେ ପ୍ରତିଶ୍ରୁତିର ଖିଲାପ ଏକଥା ସ୍ୱୀକାର କରିବାକୁ ପଡ଼ିବ । ଏହାର ସାଧାସିଧା ଅର୍ଥ ହେଲା ସରକାର ୮ ଶହ ଟଙ୍କା ବଦଳରେ ଚାଷୀଙ୍କୁ ଏଥର କ୍ୱିଣ୍ଟାଲ ପିଛା ୭୩୧ ଟଙ୍କା ବୋନସ ଦେଉଛନ୍ତି । ଆଗକୁ ଯଦି କେନ୍ଦ୍ର ସରକାର ବଜାର ଦର ଓ ଚାଷର ବ୍ୟୟଭାରକୁ ବିଚାର କରି ଧାନର ଏମଏସପି ବଢ଼ାନ୍ତି ତେବେ ରାଜ୍ୟ ସରକାର କ'ଣ ତାଙ୍କ ପ୍ରତିଶ୍ରୁତି ବୋନସ ରାଶିରୁ ତାହାକୁ କାଟି ସଂଗ୍ରହ ଦର ଧାର୍ଯ୍ୟ କରିବେ? ସରକାରଙ୍କ ଏପ୍ରକାର ପ୍ରତାରଣା ସଂପର୍କରେ ଧାନ ଚାଷୀ ବିଚାର କରିବାର ସମୟ ଏବେ ଉପସ୍ଥିତ ।

ଆମ ରାଜ୍ୟରେ ପ୍ରତ୍ୟକ୍ଷ ଭାବେ ଚାଷ ଓ ଅମଳ ସହ ସଂପୃକ୍ତ ବଡ଼ ଚାଷୀଙ୍କ ସଂଖ୍ୟା ଅପେକ୍ଷାକୃତ କମ୍ । ଅସଲରେ ଭାଗଚାଷୀ ଓ କ୍ଷୁଦ୍ରଚାଷୀଙ୍କ ହାତରେ ରହିଛି ଧାନ ଚାଷ । ଏବେ ସରକାର ଯେଉଁ ୨ ଲକ୍ଷ ୧୭ ହଜାର ଅଧିକ ଚାଷୀ ଚଳିତ ଖରିଫ ଋତୁ ଧାନ ଚାଷ କରିଥିବା ଦର୍ଶାଇଛନ୍ତି ତାହା ପ୍ରକୃତରେ ସେହି ବଡ଼ ଚାଷୀଙ୍କ ଜମି ଚଷିଥିବା ଭାଗ ଚାଷୀ । ତେଣୁ ଧାନ ବିକିବା ପାଇଁ ପଞ୍ଜୀକରଣ କରିଥିବା ଚାଷୀଙ୍କ ସଂଖ୍ୟା ବଢ଼ିବା ସ୍ୱାଭାବିକ । ସରକାର ଭାବି ପାରନ୍ତି କ୍ୱିଣ୍ଟାଲ ପିଛା ୮୦୦ ଟଙ୍କା ବୋନସ ପାଇଁ ଚାଷୀ ଉତ୍ସାହୀ ହୋଇପଡ଼ିଛନ୍ତି । ଏତଦ୍‌ବ୍ୟତୀତ ପଞ୍ଜୀକରଣ ଜନିତ ସମସ୍ୟା ପାଇଁ ବହୁ ଚାଷୀ ଏହି ଧାନ ସଂଗ୍ରହ ପ୍ରକିୟାରୁ ବଞ୍ଚିତ ହେଉଛନ୍ତି । ଚଳିତ ଋତୁରେ ଧାନ ସଂଗ୍ରହ ପ୍ରକ୍ରିୟା ଆରମ୍ଭ ହେବାରେ ବିଳମ୍ବ ପରିଲକ୍ଷିତ ହୋଇଛି । ପଶ୍ଚିମ ଓଡ଼ିଶାରେ କେବଳ କାଁ ଭାଁ ମଣ୍ଡି ଖୋଲିଛି । ଏହି ବିଳମ୍ବ ପାଇଁ ରାଜ୍ୟରେ ଧାନର ଅଭାବୀ ବିକ୍ରି ହେଉଛି । କାରଣ ଏବେ ମଧ୍ୟ ଛୋଟ ଚାଷୀ ମହାଜନୀ ଋଣ ବା କରଜ ଉପରେ ନିର୍ଭର କରନ୍ତି । ତେଣୁ ଧାନ ଅମଳ ହେବା ପରେ ପରେ ତାହା ଉପରେ କରଜ ପରିଶୋଧ ପାଇଁ ଜୁଲମ ଆରମ୍ଭ ହୋଇଯାଏ । ସରକାର ଏ ପର୍ଯ୍ୟନ୍ତ ମିଲରଙ୍କ ଷ୍ଟକ୍ ଯାଞ୍ଚ କରିନାହାନ୍ତି । ଏଫ୍‌କ୍ୟୁ ଧାନର ମାନ ଯାଞ୍ଚ ସକାଶେ ଶସ୍ୟ ପରୀକ୍ଷଣ ମେସିନ୍ ମଧ୍ୟ ମଣ୍ଡିରେ ପହଞ୍ଚିନାହିଁ । ପ୍ରତିବାଦ ଓ ପ୍ରତିରୋଧ ସତ୍ତ୍ୱେ ଆରମ୍ଭରୁ ମିଲରଙ୍କ କଥାରେ କଟ୍‌ନୀ ଛଟନୀ ଚାଲିଛି । ଅସଲରେ ମିଲରମାନେ ହିଁ ଚାଷୀଙ୍କଠାରୁ ଧାନ ସଂଗ୍ରହ କରୁଛନ୍ତି । ସରକାର ସେମାନଙ୍କ ଉପରେ ନିର୍ଭରଶୀଳ ହୋଇଥିବାରୁ ସଂଗ୍ରହକୁ ନେଇ ବିଭ୍ରାଟ ଓ ବିଭ୍ରାନ୍ତ ସୃଷ୍ଟି ହେଉଛି । ଏହାପଛରେ ସରକାର ଓ ମିଲରଙ୍କ ମଧୁଚନ୍ଦିକା ଥିବା ଅଭିଯୋଗକୁ ମଧ୍ୟ ଅସ୍ୱୀକାର କରିହେବ ନାହିଁ ।

ଦୁର୍ବଳ ମୁଦ୍ରା

ବାଣିଜ୍ୟ ନିଅଣ୍ଟ ଦିନକୁ ଦିନ ବୃଦ୍ଧି ପାଉଥିବା ବେଳେ ଦେଶର ଆଭ୍ୟନ୍ତରୀଣ ଚାହିଦା ପୂରଣ ସକାଶେ ବୈଦେଶିକ ବିନିମୟ ମୁଦ୍ରାଭଣ୍ଡାର ଉପରେ ଚାପ ବଢ଼ିଛି । ସେହି ସମୟରେ ଆମେରିକାର ଟାରିଫ ବଢ଼ିଛି ଏବଂ ଦେଶକୁ ଆସୁଥିବା ବୈଦେଶିକ ମୁଦ୍ରାର ପ୍ରବାହ ମଧ୍ୟ ହ୍ରାସ ପାଇଛି । ତେଣୁ ଭାରତୀୟ ମୁଦ୍ରା ବା ଟଙ୍କା ଡଲାର ତୁଳନାରେ ଦୁର୍ବଳ ହେବାରେ ଲାଗିଛି । ରିଜର୍ଭ ବ୍ୟାଙ୍କ ଡଲାର କିଣି ସ୍ଥିତି ସମ୍ଭାଳିବାରେ ୪ ଲକ୍ଷ କୋଟି ଟଙ୍କା ଖର୍ଚ୍ଚ କରିଥିଲେ ମଧ୍ୟ ଦିନକୁ ଦିନ ସ୍ଥିତି ବିଗିଡ଼ିବାରେ ଲାଗିଛି । ଗତ ବୁଧବାର ଡଲାର ତୁଳନାରେ ଟଙ୍କାର ଦୁର୍ବଳ ସ୍ଥିତି ପଦାରେ ପଡ଼ିଯାଇଛି । ୧ ଡଲାରର ମୂଲ୍ୟ ୯୦.୧୫ ଟଙ୍କା ହୋଇଥିବା ବେଳେ ପରଦିନ ତାହା ୯୦.୪୩କୁ ବୃଦ୍ଧି ପାଇଛି । ଏହି ସ୍ଥିତି ପ୍ରଥମ ଥର ଉପୁଜିଛି କହିଲେ ଭୁଲ ହେବ । ବରଂ ଟଙ୍କାର ଦୁର୍ବଳ ସ୍ଥିତି କ୍ରମାଗତ ରେକର୍ଡ କରିଚାଲିଛି । ଅନ୍ୟ ଏକ ଦିଗ ହେଲା, ଭାରତୀୟ ପୁଞ୍ଜି ବଜାରରୁ ବିଦେଶୀ ନିବେଶକମାନେ କ୍ରମାଗତ ଅଂଶଧନ ପ୍ରତ୍ୟାହାର କରିନେଉଥିବାରୁ ଟଙ୍କା ଚାପରେ ରହିଛି । ଭାରତୀୟ ବଜାରରେ ବିଦେଶୀ ପ୍ରତ୍ୟକ୍ଷ ପୁଞ୍ଜି ନିବେଶର ଆକର୍ଷଣ ମଧ୍ୟ ହ୍ରାସ ପାଇଛି । ଏହା ଆମର କୂଟନୈତିକ ଓ ବାଣିଜ୍ୟ ନୀତିର ଦୁର୍ବଳ ଦିଗକୁ ଅଙ୍ଗୁଳି ନିର୍ଦ୍ଦେଶ କରୁଛି ।

ଭାରତୀୟ ମୁଦ୍ରାର ଏହି ଦୁର୍ବଳ ସ୍ଥିତି ପ୍ରଭାବଶୂନ୍ୟ ବୋଲି ଯେତେ ଯୁକ୍ତ ବାଢ଼ିଲେ ମଧ୍ୟ ପେଟ୍ରୋଲ, ଡିଜେଲ, ଖାଇବା ତେଲ ଓ ସ୍ମାର୍ଟ ଫୋନ ମୂଲ୍ୟ ତ ନିଶ୍ଚୟ ଆଗାମୀ ଦିନରେ ବଢ଼ିବ । ବର୍ଦ୍ଧିତ ଓ ପରିବହନ ଖର୍ଚ୍ଚର ପ୍ରଭାବ ଅନ୍ୟାନ୍ୟ ସାମଗ୍ରୀ ଉପରେ ଅନୁଭୂତ ହେବ । ସେହିଭଳି ବିଦେଶ ଯାତ୍ରା ଓ ବିଦେଶରେ, ବିଶେଷକରି ଆମେରିକାରେ ଅଧ୍ୟୟନ କରୁଥିବା ଛାତ୍ରଛାତ୍ରୀଙ୍କ ବ୍ୟୟଭାର ଅଭିଭାବକଙ୍କୁ ନିଶ୍ଚୟ ବାଧିବ । ଏସବୁ ହେଲା ପ୍ରତ୍ୟକ୍ଷ ପ୍ରଭାବ । ପରୋକ୍ଷରେ ଆମର ମୁଦ୍ରାସ୍ଫୀତି ଓ ଜିଡିପି ସ୍ଥିତିରେ ଯେଉଁ ଅସ୍ଥିରତା ସୃଷ୍ଟି ହେବ ତାହାକୁ ସୁଧାରିବା ଏତେ ସହଜ ହେବ ନାହିଁ । ମୁଖ୍ୟ ଅର୍ଥ ପରାମର୍ଶଦାତା ଭି. ଅନନ୍ତ ନାଗେଶ୍ୱରନ୍ କହିଛନ୍ତି ଯେ ଦେଶର ଆମଦାନୀ ଓ ମୁଦ୍ରାସ୍ଫୀତିକୁ ଏହା ପ୍ରଭାବିତ କରିବ ନାହିଁ । ୨୦୨୬ରେ ଟଙ୍କାର ଏହି ଦୁର୍ବଳ ସ୍ଥିତି ସୁଧୁରିଯିବ । ଭବିଷ୍ୟତ ଅନିଶ୍ଚିତ । ବର୍ତ୍ତମାନର ସମସ୍ୟାକୁ ପ୍ରତିହତ କରିବାରେ ଆମ ବ୍ୟବସ୍ଥାର ଅସାମର୍ଥ୍ୟ ପଦାରେ ପଡ଼ିଯାଉଛି । ଏହାର ତୁରନ୍ତ ପ୍ରଭାବରେ ସେନ୍‌ସେକ୍ସ ଓ ନିଫ୍ଟି ସୂଚକାଙ୍କ ହ୍ରାସ ପାଇଥିବା ପରିଲକ୍ଷିତ ହୋଇଛି ।

ଆତ୍ମନିର୍ଭର ଭାରତ ଗଠନ ସପକ୍ଷରେ ଆମେ ଯେତେ ଆହ୍ୱାନ ଦେଲେ ମଧ୍ୟ ଆମର ଆମଦାନୀ ବଢୁଛି । ରପ୍ତାନି କ୍ଷେତ୍ରରେ ବିଶ୍ୱବଜାରରେ ଆମେ ଅନ୍ୟ ପ୍ରତିଯୋଗୀଙ୍କ ସମକକ୍ଷ ହୋଇପାରିନେ । ତେଣୁ ବାଣିଜ୍ୟ ନିଅଣ୍ଟ ବଢ଼ି ଚାଲିଥିବାରୁ ଡଲାର ଉପରେ ନିର୍ଭରଶୀଳତା ହ୍ରାସ ପାଇବା ସମ୍ଭାବନା ଊଣା । ଏହି ଦୃଶ୍ୟପଟ୍ଟରେ ଅର୍ଥ ପରାମର୍ଶଦାତା ଯେଉଁ ସମ୍ଭାବନାର ଅଙ୍କ କଷି ଚାଲିଛନ୍ତି ତାହା କେତେଦୂର ସଫଳ ହେବ ସେ ନେଇ ସନ୍ଦେହ ଉଙ୍କି ମାରିବା ସ୍ୱାଭାବିକ ।

ବଜାର ଅର୍ଥନୀତି ସମଗ୍ର ବିଶ୍ୱରେ ମୁକ୍ତ ବାଣିଜ୍ୟ କାରବାର ପାଇଁ ସୁଯୋଗ ସୃଷ୍ଟି କରିଛି । ତେବେ ବାଣିଜ୍ୟିକ କାରବାର ପ୍ରମୁଖ ମାଧ୍ୟମ ହେଉଛି ଡଲାର । ଡଲାର ତୁଳନାରେ ଭାରତୀୟ ମୁଦ୍ରାର ଏହି ଦୁର୍ବଳସ୍ଥିତିରୁ ଆମେ ଅନୁମାନ କରିପାରିବା ଭାରତୀୟ ଅର୍ଥନୀତିର ଗତି ଓ ଦୁର୍ଗତି । ସମଗ୍ର ବିଶ୍ୱରେ ଭାରତ ଚତୁର୍ଥ ବୃହତ୍ ଅର୍ଥନୀତି । ସେଥିରେ ପୁଣି ୧୪୦ କୋଟି ଲୋକଙ୍କ ବିଶାଳ ବଜାର ଆମ ହାତରେ ଅଛି । ପରିଲକ୍ଷିତ ମୁଦ୍ରାଗତ ବିଲକ୍ଷଣକୁ ରୋକିବାରେ ଆମ ଦୁର୍ବଳତାକୁ ଅଗ୍ରାଧିକାର ଭିତ୍ତିରେ ସୁଧାରିବା ଜରୁରୀ ।

ଜଳ-ସଂକଳ୍ପ: କାହାରେ ଦାୟ?

ସୌଭାଗ୍ୟ ସୁନ୍ଦରରାୟ

ଶିଳ୍ପାୟନ ଓ ସହରୀକରଣ ଯୋଗୁଁ ବିଶ୍ୱବ୍ୟାପୀ ନଦୀ ଓ ଜଳ ଉତ୍ସ ପ୍ରଦୂଷିତ ହେବାରେ ଲାଗିଛି । ଓଡ଼ିଶାର ପ୍ରାୟ ନଦୀର ମଧ୍ୟ ସମଦଶା । ରାଜ୍ୟ ବିଧାନସଭାର ଚଳିତ ଅଧିବେଶନରେ ଏକ ପ୍ରଶ୍ନର ଉତ୍ତର ରଖି ରାଜ୍ୟର ୧୬ ଟି ସ୍ଥାନରେ ନଦୀଜଳ ବ୍ୟବହାର ମାନଯୁକ୍ତ ନୁହେଁ ବୋଲି ସରକାର କହିଛନ୍ତି । ଏହି ସ୍ଥାନଗୁଡ଼ିକ ମଧ୍ୟରେ କଟକ, ଭିଙ୍ଗାରପୁର, ଗୋପ, ଭୁବନେଶ୍ୱର, ରାଉରକେଲା ରହିଛି । ଅର୍ଥାତ ଭିଙ୍ଗାରପୁର ଓ ଗୋପ ନିକଟରେ କୁଶଭଦ୍ରା ଜଳ ପ୍ରଦୂଷିତ । ଭୁବନେଶ୍ୱର ନିକଟରେ ଦୟା ଜଳ ପ୍ରଦୂଷିତ । କଟକ ନିକଟରେ କାଠଯୋଡ଼ି ଜଳ ପ୍ରଦୂଷିତ ଏବଂ ରାଉରକେଲା ନିକଟରେ ବ୍ରହ୍ମଣୀ ଜଳ ବ୍ୟବହାର ଅନୁପଯୁକ୍ତ ।

ଏପରି ସ୍ଥଳେ ରାଜ୍ୟ ସରକାର 'ଜଳ ପ୍ରଦୂଷଣ ଓ ନିବାରଣ ଆଇନ-୨୦୨୪' ଉପରେ ଏକ ସଂକଳ୍ପ ଆଗତ କରିଛନ୍ତି । ଏହି ସଂକଳ୍ପରେ ପ୍ରଦୂଷଣକାରୀ ସଂସ୍ଥା ବିରୋଧରେ ଫୌଜଦାରୀ ମାମଲା ଆଉ ଦାୟର କରାଯିବ ନାହିଁ । କେବଳ ଜୋରିମାନା ଆଦାୟ କରାଯିବ । ମଣିଷ, ପ୍ରକୃତି, ପରିବେଶ ଓ ଜୀବଜନ୍ତୁଙ୍କ ପ୍ରତି ବିପଦ ସୃଷ୍ଟି କରୁଥିବା ଲାଭଖୋର ଶିଳ୍ପାନୁଷ୍ଠାନ ଏହି ଆଇନ ଦ୍ୱାରା ଅଧିକ ଉପକୃତ ହେବା ପରି ଜଣାପଡୁଛି । ଏକଥା ମଧ୍ୟ ବିଭାଗୀୟ ମନ୍ତ୍ରୀଙ୍କ ବକ୍ତବ୍ୟରୁ ସ୍ପଷ୍ଟ ହେଉଛି । କାରଣ ଦୀର୍ଘଦିନ ଧରି ଅଦାଲତରେ ପରିବେଶ ସଂପର୍କିତ ମାମଲା ପଡ଼ି ରହିଥିବାରୁ ଶିଳ୍ପାୟନ ବାଧାପ୍ରାପ୍ତ ହେଉଛି । ଏହାଦ୍ୱାରା ଶିଳ୍ପ ସଂସ୍ଥାଗୁଡ଼ିକର ମଧ୍ୟ କ୍ଷତି ହେଉଛି । ଏହି କାରଣରୁ ସରକାର ଏପ୍ରକାର ପଦକ୍ଷେପ ଗ୍ରହଣ କରିଛନ୍ତ ବୋଲି ମନ୍ତ୍ରୀ କହିଛନ୍ତି ।

ତେବେ ଜଙ୍ଗଲ ଓ ପରିବେଶ ମନ୍ତ୍ରୀ ଯେଉଁ ୧୬ଟି ସ୍ଥାନର ଜଳ ନିମ୍ନମାନର ବୋଲି ଉଲ୍ଲେଖ କରିଛନ୍ତି ତା'ଠାରୁ ଢେର ଅଧିକ ସ୍ଥାନର ଜଳ ନିମ୍ନମାନର, ଯାହା ସ୍ଥାନୀୟ ଅଞ୍ଚଳବାସୀ ଅନୁଭବ କରୁଛନ୍ତି । ବ୍ରାହ୍ମଣୀର ପ୍ରଦୂଷଣ କେବଳ ରାଉରକେଲା ନିକଟରେ ବୋଲି ଉଲ୍ଲେଖ କରାଯାଇଛି । ବାସ୍ତବରେ ବ୍ରାହ୍ମଣୀର ପ୍ରଦୂଷଣ ରାଉରକେଲା ନିକଟରୁ ଆରମ୍ଭ ହୋଇଛି । ଏଠାରେ ରାଉରକେଲା ଇସ୍ପାତ କାରଖାନା ରହିଛି । ବ୍ରାହ୍ମଣୀର ଉତ୍ପତ୍ତି ସ୍ଥଳ ରାଉକେଲାର ବେଦବ୍ୟାସ । ଏହି ନଦୀ ଅନୁଗୁଳ ଜିଲ୍ଲାର ତାଳଚେର ନିକଟରେ ସର୍ବାଧିକ ପ୍ରଦୂଷିତ । ତାଳଚେର ଅଞ୍ଚଳର କୋଇଲା ଖଣି, ତାପଜ ବିଦ୍ୟୁତ କେନ୍ଦ୍ର, ବନ୍ଦ ହୋଇ ରହିଥିବା ସାର କାରଖାନା, ଇସ୍ପାତ କାରଖାନା, ଆଲୁମିନିୟମ ସ୍ମେଲଟର ଏବଂ ଅନ୍ୟାନ୍ୟ ଛୋଟ କଳକାରଖାନା ବ୍ରାହ୍ମଣୀ ଜଳକୁ ଅଧିକ ପ୍ରଦୂଷିତ କରୁଛି । ସୁକିନ୍ଦା ଅଞ୍ଚଳରେ କ୍ରୋମାଇଟ ଖଣି ରହିଛି । ଏଥିଯୋଗୁଁ ବ୍ରାହ୍ମଣୀରେ ଅଧିକ ପରିମାଣର କ୍ରୋମିୟମ, ସୀସା, କାଡମିୟମ, ପାରଦ ଓ ଲୁହାପଥର ପରି ଭାରି ଦ୍ରବ୍ୟ ରହୁଛି । ଏଣୁ ଅନୁଗୁଳ-ତାଳଚେର ଅଞ୍ଚଳରେ ବ୍ରାହ୍ମଣୀ ସର୍ବାଧିକ ପ୍ରଦୂଷିତ ବୋଲି କୁହାଯାଇପାରେ ।

ଉତ୍ତରରେ ମହାନଦୀ ପ୍ରଦୂଷଣ ବିଷୟ କିଛି ଉଲ୍ଲେଖ କରାଯାଇ ନାହିଁ । ମହାନଦୀର ଦୁଇଟି ଉପନଦୀ ହେଲା ଭେଡେନ ଓ ଇବ୍ । ସଂପ୍ରତି ଏହି ଦୁଇଟି ନଦୀର ଜଳର ପ୍ରଦୂଷିତ ବୋଲି କେନ୍ଦ୍ରୀୟ ଭୂତଳ ଜଳ ବୋର୍ଡ ଅନୁଧ୍ୟାନରୁ ଜଣାପଡ଼ିଛି । ସଂସ୍ଥା ପକ୍ଷରୁ ଝାରସୁଗୁଡ଼ାର କୋଲାବିରା ଓ ସମ୍ବଲପୁରର ରେଙ୍ଗାଲି ବ୍ଲକରେ ହୋଇଥିବା ଅନୁଧ୍ୟାନରୁ ଜଣାପଡ଼ିଛି ଯେ, ଏଠାକାର ଝରଣା, ପୋଖରୀ, ନାଳ ଆଦି ଭୂ-ପୃଷ୍ଠ ଜଳ ଉତ୍ସରେ ନାଇଟ୍ରେଟ ଓ ଫ୍ଲୋରାଇଡ୍ ମାତ୍ରା ଅଧିକ ରହୁଛି । ସମ୍ବଲପୁରର ହୀରାକୁଦଠାରେ ଶିଳ୍ପାନୁଷ୍ଠାନ ରହିଛି । ସେହିପରି ଝାରସୁଗୁଡ଼ାରେ କୋଇଲା ଖଣି ସମେତ ତାପଜ ବିଦ୍ୟୁତ କେନ୍ଦ୍ର, ଆଲୁମିନିୟମ ବିଶୋଧନ କେନ୍ଦ୍ର ରହିଛି । ଏହି ସଂସ୍ଥାର ବର୍ଜ୍ୟ ଯୋଗୁଁ ସଂପୃକ୍ତ ଅଞ୍ଚଳର ଜଳାଶୟ ଓ ଭୂ-ତଳ ଜଳ ପ୍ରଦୂଷିତ ହେଉଛି । ମହାନଦୀ ସମ୍ବଲପୁର ଅତିକ୍ରମ କରିବା ପରେ ପାରାଦ୍ୱୀପ ନିକଟରେ ଏକାଧିକ କଳକାରଖାନାର ବର୍ଜ୍ୟ ଆହରଣ କରୁଛି । ପାରାଦ୍ୱୀପ ବନ୍ଦରରେ ବାର୍ଷିକ ପ୍ରାୟ ୧୦୦ ନିୟୁତ ଟନ୍ ପଣ୍ୟ କାରବାର ହୋଇଥାଏ । କୋଇଲା, ଚୂନପଥର, ଲୁହାପଥର, କୋକ୍, କ୍ରୋମ୍, ଫେରୋ କ୍ରୋମ, ତୈଳ ଆଦି ଏଠାରେ ଥିବା ବିଭିନ୍ନ ବର୍ଥରୁ ଆମଦାନୀ ଓ ରପ୍ତାନୀ ହୋଇଥାଏ । ଦୁଇଟି ଫସ୍‌ଫେଟଭିତ୍ତିକ ସାର କାରଖାନା ଏଠାରେ ରହିଛି, ଯାହାର ଉପଜାତ ଦ୍ରବ୍ୟ ଭାବେ ଜିପସମ୍ ବାହାରିଥାଏ । ଜିପସମର ଗୁଣ ହେଉଛି ଅମ୍ଳ । ଏଠାରେ ତୈଳ ବିଶୋଧନ କେନ୍ଦ୍ର ଓ ଇସ୍ପାତ କାରଖାନା ମଧ୍ୟ ରହିଛି । ବର୍ଷା ଦିନେ ବିଭିନ୍ନ ଖଣିଜ ଦ୍ରବ୍ୟର ଗୁଣ୍ଡ ଧୋଇହୋଇ ମହାନଦୀ ଓ ଅଠରବାଙ୍କୀ କ୍ରିକରେ ମିଶୁଛି । କେନ୍ଦ୍ରୀୟ ପ୍ରଦୂଷଣ ବୋର୍ଡ ରିପୋର୍ଟ ଅନୁଯାୟୀ ପାରାଦ୍ୱୀପ ସାର କାରଖାନା ଆଖପାଖ ଅଞ୍ଚଳର ଭୂ-ତଳ ଜଳରେ ଅଧିକ ମାତ୍ରାରେ ଫ୍ଲୋରାଇଡ ରହୁଛି । ଫ୍ଲୋରାଇଡ ଓ ଆମୋନିଆ ଗ୍ୟାସ ପ୍ରଭାବରେ ଖରାଦିନେ ଲଟାବୁଦା, ପତ୍ର ଆଦି ଶୁଖି ଯାଉଥିବା ଦେଖାଯାଉଛି । ପାରାଦ୍ୱୀପ ସହରାଞ୍ଚଳର ବର୍ଜ୍ୟ ଜଳ ଅଠରବାଙ୍କୀ ଓ ସାନ୍ତ୍ରା କ୍ରିକ୍‌ରେ ମିଶୁଛି ।

ରାୟଗଡ଼ାରେ ଏକ ଘରୋଇ ଶିଳ୍ପସଂସ୍ଥା ବିରୋଧରେ ଜାତୀୟ ସବୁଜ ଟ୍ରିବ୍ୟୁନାଲରେ ମାମଲା ଦାୟର କରାଯାଇଥିଲା । ପ୍ରଦୂଷିତ ଜଳ ବ୍ୟବହାର କରି ୨୦୨୨ ମସିହାରେ ଏ ଅଞ୍ଚଳରେ ଝାଡ଼ାବାନ୍ତିରେ ଆକ୍ରାନ୍ତ ହୋଇ ୭ ଜଣ ବ୍ୟକ୍ତିଙ୍କ ମୃତ୍ୟୁ ଘଟିଥିବା ବେଳେ ୭୨ ଜଣଙ୍କୁ ଚିକିତ୍ସା ପାଇଁ ଡାକ୍ତରଖାନାରେ ଭର୍ତ୍ତି କରାଯାଇଥିଲା । ସହରାଞ୍ଚଳର ଅଣବିଶୋଧିତ ଜଳ ଦ୍ୱାରା ବିଶେଷ ଭାବେ ବୁଢ଼ାବଳଙ୍ଗ ନଦୀ ପ୍ରଦୂଷିତ ହେଉଥିବା ଜଣାପଡ଼ିଛି ।

ଏପରି ସ୍ଥଳେ ପ୍ରଦୂଷଣକାରୀ ସଂସ୍ଥା ବିରୋଧରେ ସରକାର କଠୋର ମନୋଭାବ ପ୍ରଦର୍ଶନ କରିବା ପରିବର୍ତ୍ତେ ନମନୀୟ ମନୋଭାବ ପ୍ରଦର୍ଶନ କରିବା ଏକ ଯୁକ୍ତିସଙ୍ଗତ ବିଷୟ ନୁହେଁ । ଅଦାଲତରେ ମାମଲା ବିଳମ୍ବ ହେଉଥିବା କାରଣରୁ ମଣିଷ, ଜୀବଜନ୍ତୁ ଓ ପରିବେଶକୁ କ'ଣ ମୃତ୍ୟୁମୁହଁକୁ ଠେଲି ଦିଆଯିବ? ବିଭିନ୍ନ ସମୟରେ ନାଲକୋ ଆସ୍ ପାଇପ ଓ ପୋଖରୀ ଫାଟି ବିସ୍ତୀର୍ଣ୍ଣ ଅଞ୍ଚଳର ଚାଷଜମିରେ ପାଉଁଶ ପାଣି ମାଡ଼ିଯାଉଛି । ଭୂତଳ ଜଳ ପ୍ରଦୂଷଣ ଯୋଗୁଁ ଜନସାଧାରଣ ଝାଡ଼ାବାନ୍ତି ରୋଗରେ ଆକ୍ରାନ୍ତ ହୋଇ ମୃତ୍ୟୁମୁଖରେ ପଡୁଛନ୍ତି । 'ଦି ଲାନସେଟ'ର ୨୦୧୯ ମସିହାରେ ପ୍ରକାଶିତ ଏକ ସର୍ବେକ୍ଷଣ ଆଧାରିତ ରିପୋର୍ଟ ଅନୁଯାୟୀ, ବିଶ୍ୱରେ ବାର୍ଷିକ ପ୍ରାୟ ୧.୪ ନିୟୁତ ଜଳ ପ୍ରଦୂଷଣ ରୋଗରେ ଆକ୍ରାନ୍ତ ହୋଇ ପ୍ରାଣ ହରାଉଛନ୍ତି । ସେଥିମଧ୍ୟରୁ ଝାଡ଼ାବାନ୍ତିରେ ପ୍ରାୟ ୮ ଲକ୍ଷ ଏବଂ ପ୍ରଦୂଷିତ ପାନୀୟ ଜଳ ଯୋଗୁଁ ୩ ଲକ୍ଷ ପ୍ରାଣ ହରାଉଛନ୍ତି ।

ଏହାଛଡ଼ା ରାଜ୍ୟର ବିଭିନ୍ନ ସ୍ଥାନରେ ବହୁସଂଖ୍ୟାରେ କ୍ରସର ୟୁନିଟ ଓ ସିମେଣ୍ଟ କାରଖାନା ମଧ୍ୟ ରହିଛି । ଏଥିରୁ ନିର୍ଗତ ବର୍ଜ୍ୟ କଣିକା ଚାଷ ଜମି ଓ ଜଳାଶୟରେ ପଡ଼ି ଜଳ ଉତ୍ସ ପ୍ରତି ବିପଦ ସୃଷ୍ଟି କରୁଛି । ଏହି ଜଳ ବ୍ୟବହାର କରି ଗୃହପାଳିତ ପଶୁ ରୋଗାକ୍ରାନ୍ତ ହେଉଛନ୍ତି । ବିଭିନ୍ନ ସ୍ଥାନରେ ମେଡିକାଲ୍ ବର୍ଜ୍ୟ ମଧ୍ୟ ଜଳାଶୟକୁ ଛାଡ଼ି ଦିଆଯାଉଛି । ଏଣୁ ଜୀବଜଗତ ପ୍ରତି କ୍ଷତି ପହଞ୍ଚାଉଥିବା ସଂସ୍ଥାଗୁଡ଼ିକ ପ୍ରତି କୋହଳ ମନୋଭାବ ପୋଷଣ କରିବା ବାଞ୍ଛନୀୟ ନୁହେଁ । ଅଦାଲତରେ ବହୁ ମାମଲାର ବିଳମ୍ବ ଘଟୁଛି । ସରକାରଙ୍କ ସମେତ ସାଧାରଣ ଜନତା ମଧ୍ୟ ଏହାର ଶିକାର ହେଉଛନ୍ତି । ଏହାର ଅର୍ଥ ନୁହେଁ ଯେ ନ୍ୟାୟପାଳିକାକୁ ଏଡ଼ାଇ ଆମେ ମନମୁଖି ଭାବେ କାର୍ଯ୍ୟ କରିବା । ସଂକଳ୍ପରେ ଜରିମାନା ରାଶି ପରିମାଣ ଯାହା ଧାର୍ଯ୍ୟ କରାଯାଇଛି ତାହା ହାସ୍ୟାସ୍ପଦ । ମାତ୍ର ୧୦ରୁ ୧୫ ଲକ୍ଷ ଟଙ୍କା । ପ୍ରକୃତି ଓ ପରିବେଶର କ୍ଷତି ସାଧନ କରୁଥିବା ଅପରାଧୀଙ୍କ ପ୍ରତି ଜରିମାନା ପରିମାଣ କ'ଣ ପାଇଁ ଏତେ କମ୍ ରହିବ? ୧୫ ଲକ୍ଷ ଟଙ୍କା ବିନିମୟରେ ସେଗୁଡ଼ିକ ୧୦୦ କୋଟିର ପ୍ରଦୂଷଣ କରିବାରେ ସମର୍ଥ ।

ପରିବେଶ ପ୍ରଦୂଷଣ ଦିଗରେ ରାଜ୍ୟ ପ୍ରଦୂଷଣ ବୋର୍ଡ, କେନ୍ଦ୍ର ପ୍ରଦୂଷଣ ବୋର୍ଡ ଓ ଏନଜିଟି ଆଦି ଅନେକ ସରକାରୀ ସଂସ୍ଥା କାର୍ଯ୍ୟ କରୁଛନ୍ତି । ରାଜ୍ୟ ସରକାରଙ୍କ ପଦକ୍ଷେପ ଯୋଗୁଁ ଏହି ନିୟନ୍ତ୍ରଣକାରୀ ସଂସ୍ଥାଗୁଡ଼ିକର କାର୍ଯ୍ୟାନୁଷ୍ଠାନ ପ୍ରଭାବ ହ୍ରାସ ପାଇବାର ଆଶଙ୍କା ରହିଛି । ସେହିପରି ଜରିମାନା ମୂଲ୍ୟ ସରକାରୀ ଅଧିକାରୀ ଧାର୍

ପ୍ରଥମ ପୃଷ୍ଠାର ଅବଶିଷ୍ଟାଂଶ

ଭାରତ-ରୁଷ...

ବରଫାବୃତ ସାମୁଦ୍ରିକ ଅଞ୍ଚଳରେ ଜାହାଜ ଚଳାଇବାର ପ୍ରଶିକ୍ଷଣ, ନୂଆଁ ସିଫି ଲେନ୍‌ରେ ନିବେଶ, ସିଭିଲ-ନ୍ୟୁକ୍ଲିୟର ଶକ୍ତି ଏବଂ ଗୁରୁତ୍ୱପୂର୍ଣ୍ଣ ଖଣିଜ (କ୍ରିଟିକାଲ ମିନେରାଲ୍ସ)ଉପରେ ଏମଓୟୁ ସ୍ୱାକ୍ଷର ହୋଇଛି। ରାତିରେ ରାଷ୍ଟ୍ରପତି ଭବନରେ ନୈଶ୍ୟ ଭୋଜି ପରେ ପୁତିନ ରୁଷ୍ ଫେରି ଯାଇଛନ୍ତି।

ଆତଙ୍କବାଦ ବିରୋଧରେ କୌଣସି ଗୁପ୍ତ ଏଜେଣ୍ଡା ଏବଂ ଦୋମୁହାଁ ନୀତି ନ ଆପଣାଇ ବୈଶ୍ୱିକ ଲଢ଼େଇ କରିବାକୁ ଦୁଇ ଦେଶ ଆହ୍ୱାନ ଦେଇଛନ୍ତି। ଆତଙ୍କବାଦୀ ଅନୁପ୍ରବେଶ ଏବଂ ଏହାକୁ ସହାୟତା ଦେଉଥିବା ବ୍ୟକ୍ତି ତଥା ସଂଗଠନ ସହିତ ସବୁ ପ୍ରକାଶ ଆତଙ୍କବାଦର ମିଳିତ ମୁକାବିଲା ପାଇଁ ପ୍ରଧାନମନ୍ତ୍ରୀ ନରେନ୍ଦ୍ର ମୋଦୀ ଏବଂ ରାଷ୍ଟ୍ରପତି ଦୃଢ଼ ପ୍ରତିବଦ୍ଧତା ପ୍ରକାଶ କରିଛନ୍ତି।

ଜାତିସଂଘ ସୁରକ୍ଷା ପରିଷଦ (ୟୁଏନ୍‌ଏସସି)ରେ ଭାରତର ସ୍ଥାୟୀ ସଦସ୍ୟତାକୁ ମଧ୍ୟ ପୁତିନ ସମର୍ଥନ ଦେଇଛନ୍ତି। ସେହିପରି ପୁତିନଙ୍କ ସାମ୍ନାରେ ମୋଦୀ ରୁଷ୍ ସେନାରେ ସାମିଲ ଭାରତୀୟଙ୍କ ପ୍ରସଙ୍ଗ ଉଠାଇ ଥିଲେ। ଭାରତୀୟଙ୍କ ସୁରକ୍ଷିତ ପ୍ରତ୍ୟାବର୍ତ୍ତନ ପାଇଁ ମୋଦୀ ଦାବି କରିଥିଲେ। ଏବେ ରୁଷ ସେନାରେ ୪୪ ଭାରତୀୟ ଫସି ରହିଥିବା ବୈଦେଶିକ ମନ୍ତ୍ରାଳୟ ସୂଚନା ଦେଇଥିଲା।

ଚଢ଼ା ଶୁଳ୍କ ଲଗାଇବା ପରେ ରୁଷ୍‌ଠାରୁ ଅଶୋଧିତ ତୈଳ ନ କିଣିବା ଲାଗି ଆମେରିକା ରାଷ୍ଟ୍ରପତି ଡୋନାଲ୍ଡ ଟ୍ରମ୍ପ ଭାରତ ଉପରେ କ୍ରମାଗତ ଭାବେ ଚାପ ପକାଇ ଚାଲିଛନ୍ତି। ଏପରି ସମୟରେ ରୁଷ୍ ରାଷ୍ଟ୍ରପତି ଭାରତ ଗସ୍ତରେ ଆସି ଆମେରିକାର ଏକପାଖିଆ କାର୍ଯ୍ୟାନୁଷ୍ଠାନ ଏବଂ ଦୋମୁହାଁ ନୀତିକୁ ପୁତିନ ଅନୁଚିତ ବୋଲି କହିଛନ୍ତି। ଏହି ଗସ୍ତ ଉପରେ ସାରା ବିଶ୍ୱର ନଜର ରହିଛି। ପ୍ରଧାନମନ୍ତ୍ରୀ ମୋଦୀ ଏବଂ ରାଷ୍ଟ୍ରପତି ପୁତିନ ଗତ ୨୪ ଘଣ୍ଟା ମଧ୍ୟରେ ପରସ୍ପରକୁ ତିନି ଥର ଭେଟିଛନ୍ତି। ଉଭୟେ ନୈଶ୍ୟଭୋଜି, ଦ୍ୱିପାକ୍ଷିକ ଆଲୋଚନା, ମିଳିତ ସାମ୍ବାଦିକ ସମ୍ମିଳନୀ ଏବଂ ଭାରତ-ରୁଷ ବ୍ୟବସାୟିକ ଫୋରମକୁ ସମ୍ବୋଧିତ କରିଛନ୍ତି। ତେବେ ଏହି ସମୟରେ ଦୁଇ ଦେଶ ମଧ୍ୟରେ କୌଣସି ପ୍ରତିରକ୍ଷା ଚୁକ୍ତି ସ୍ୱାକ୍ଷର ହୋଇପାରି ନାହିଁ। ଏହା ପୂର୍ବରୁ ଲଢୁଆ ବିମାନ କିମ୍ବା ବଡ଼ ପ୍ରତିରକ୍ଷା ଚୁକ୍ତି ହେବ ବୋଲି କୁହାଯାଉଥିଲା। ମାତ୍ର ବ୍ୟବସାୟ ବୃଦ୍ଧି ପାଇଁ ଭାରତ-ରୁଷ ମଧ୍ୟରେ ୧୯ଟି ଚୁକ୍ତିରେ ମୋହର ବାଜିଛି। ଦୁଇ ଦେଶ ମଧ୍ୟରେ ଜାହାଜ ନିର୍ମାଣ, ଭାରତୀୟ ନାବିକଙ୍କୁ ବରଫାବୃତ ସାମୁଦ୍ରିକ ଅଞ୍ଚଳରେ ଜାହାଜ ଚଳାଇବାର ପ୍ରଶିକ୍ଷଣ, ନୂଆଁ ସିଫି ଲେନ୍‌ରେ ନିବେଶ, ସିଭିଲ-ନ୍ୟୁକ୍ଲିୟର ଶକ୍ତି ଏବଂ ଗୁରୁତ୍ୱପୂର୍ଣ୍ଣ ଖଣିଜ (କ୍ରିଟିକାଲ ମିନେରାଲ୍ସ)ଉପରେ ଏମଓୟୁ ସ୍ୱାକ୍ଷର ହୋଇଛି।

ଆଜି ମିଳିତ ସାମ୍ବାଦିକ ସମ୍ମିଳନୀରେ ପୁତିନଙ୍କୁ ସବୁଠାରୁ ଘନିଷ୍ଠ ସହଯୋଗୀ ବୋଲି ମୋଦୀ କହିଥିଲେ। ଭାରତ ଏବଂ ରୁଷ ସମ୍ବନ୍ଧ ଧ୍ରୁବ ତାରା ଭଳି ସ୍ଥିର ଏବଂ ଅଟଳ । ମେକ ଇନ ଇଣ୍ଡିଆ ଅଧୀନରେ ରୁଷ ଜାହାଜ ନିର୍ମାଣରେ ସହଯୋଗ କରିବ। ୟୁରୋସିଆନ ଆର୍ଥିକ ସଂଘ ସହିତ ମୁକ୍ତ ବାଣିଜ୍ୟ ଚୁକ୍ତି (ଏଫଟିଏ) ନେଇ ମଧ୍ୟ ଆଲୋଚନା ଜାରି ରହିଛି। ରୁଷରେ ଦୁଇଟି ନୂଆ ବାଣିଜ୍ୟ ଦୂତାବାସ ଖୋଲିବା ସହିତ ଏହି ଦେଶର ନାଗରିକଙ୍କୁ ୩୦ ଦିନ ପାଇଁ ମାଗଣା ଇ-ଟୁରିଷ୍ଟ ଭିସା ଏବଂ ଗ୍ରୁପ-ଟୁରିଷ୍ଟ ଭିସା ଦିଆଯିବ ବୋଲି ମୋଦୀ ଘୋଷଣା କରିଛନ୍ତି। ୨୦୩୦ ପୂର୍ବରୁ ଦୁଇ ଦେଶ ମଧ୍ୟରେ ଦ୍ୱିପାକ୍ଷିକ ବାଣିଜ୍ୟ କାରବାର ଶହେ ବିଲିୟନ ଡଲାର ଛୁଇଁବ ବୋଲି ମୋଦୀ କହିଛନ୍ତି। ସେହିପରି ପୁତିନ କହିଥିଲେ ଯେ କେବଳ ତୈଳ ଏବଂ ଗ୍ୟାସ ଉପରେ ଆଲୋଚନା ପାଇଁ ସେ ଭାରତ ଗସ୍ତରେ ଆସିନାହାନ୍ତି। ଭାରତ ସହ ପ୍ରତ୍ୟେକ କ୍ଷେତ୍ରରେ ସମ୍ପର୍କ ଏବଂ ବାଣିଜ୍ୟ ବଢ଼ାଇବାକୁ ଚାହୁଁଛି। ବିନା ସମସ୍ୟାରେ ଇନ୍ଧନ ଯୋଗାଣ ଜାରି ରହିବ ବୋଲି ପୁତିନ ସ୍ପଷ୍ଟ କରିଛନ୍ତି। ଏବେ ଦୁଇ ଦେଶ ମଧ୍ୟରେ ୬୦ ବିଲିୟନ ଡଲାର କାରବାର ହେଉଛି। ଦ୍ୱିପାକ୍ଷିକ ବ୍ୟବସାୟ ବର୍ଷେ ମଧ୍ୟରେ ୧୨ ପ୍ରତିଶତ ବୃଦ୍ଧି ପାଇଛି। ଆଗକୁ ଏହା ୧୦୦ ବିଲିୟନ ଡଲାରକୁ ବଢ଼ିବ। ରୁଷ-ଭାରତ ମିଶି କୁଡ଼ନକୁଲମରେ ସବୁଠାରୁ ବଡ଼ ପରମାଣୁ କେନ୍ଦ୍ର ନିର୍ମାଣ କରୁଛନ୍ତି। ନୂଆ ଅନ୍ତର୍ଜାତୀୟ ପରିବହନ ମାର୍ଗ ମଧ୍ୟ ନିର୍ମାଣ ଚାଲିଛି। ଏହା ମାଧ୍ୟମରେ ବେଲାରୁଷ ଦେଇ ସାମଗ୍ରୀ ସିଧା ଭାରତ ମହାସାଗରରେ ପହଞ୍ଚିବ। ଏହା ସହିତ ଭାରତରେ ରୁଷ ଟୁଡେ ଚ୍ୟାନେଲ ଲଞ୍ଚ କରାଯିବ ବୋଲି ପୁତିନ କହିଛନ୍ତି। ସେ ଆମେରିକାର ଦୋମୁହାଁ ନୀତିକୁ ପ୍ରଶ୍ନ ଉଠାଇଛନ୍ତି। ରୁଷଠାରୁ ରିଆକ୍ଟର ଫୁଏଲ କିଣୁଥିବା ଆମେରିକା ଭାରତକୁ ଟାର୍ଗେଟ କରିବା ଅନୁଚିତ ବୋଲି ସେ କହିଛନ୍ତି। ଯଦି ଏହା କିଣି ଆମେରିକା ଠିକ୍ କରୁଛି ତେବେ ଭାରତର ଭୁଲ୍ କ'ଣ ରହିଲା ବୋଲି ପୁତିନ ଏକ ସାକ୍ଷାତକାରରେ କହିଛନ୍ତି। ଭାରତର ପ୍ରଭାବ ବୃଦ୍ଧି ଆମେରିକା ପାଇଁ ଅସହ୍ୟ ହୋଇଯାଇଥିବା ସେ ଉଲ୍ଲେଖ କରିଛନ୍ତି।

ଶୁକ୍ରବାର ରାତିରେ ରାଷ୍ଟ୍ରପତି ଭବନରେ ଆୟୋଜିତ ନୈଶଭୋଜିରେ ପୁତିନ ଯୋଗ ଦେଇଥିଲେ। ପ୍ରଧାନମନ୍ତ୍ରୀ ମୋଦୀଙ୍କ ସମେତ ଅନ୍ୟ ମାନ୍ୟଗଣ୍ୟ ବ୍ୟକ୍ତି ଏଥିରେ ଉପସ୍ଥିତ ଥିବାବେଳେ ଲୋକସଭା ବିରୋଧୀ ଦଳ ନେତା ରାହୁଲ ଗାନ୍ଧୀ ଏବଂ କଂଗ୍ରେସ ଅଧ୍ୟକ୍ଷ ମଲ୍ଲିକାର୍ଜୁନ ଖଡଗେଙ୍କୁ ଆମନ୍ତ୍ରଣ କରାଯାଇ ନ ଥିଲା। କିନ୍ତୁ କଂଗ୍ରେସ ସାଂସଦ ଶଶୀ ଥରୁରଙ୍କୁ ଡକା ଯାଇଥିଲା। ଏହା ପୂର୍ବରୁ ବିଦେଶରୁ ଆସୁଥିବା ନେତାଙ୍କ ସହ ସାକ୍ଷାତ କରିବାକୁ ସରକାର ଦେଉନାହାନ୍ତି ବୋଲି ରାହୁଲ ଅଭିଯୋଗ କରିଥିଲେ। ଆଜିର ଏହି ଘଟଣା ପୁଣି ଏକ ନୂଆ ବିବାଦ ସୃଷ୍ଟି କରିଛି।

ଡିଜିସିଏର ତଦନ୍ତ...

ଚଳାଚଳ ସ୍ୱାଭାବିକ ହେବ ବୋଲି ସେ କହିଛନ୍ତି। ଅନ୍ୟପକ୍ଷରେ ବେସାମରିକ ବିମାନ ଚଳାଚଳ ମହାନିର୍ଦ୍ଦେଶାଳୟ (ଡିଜିସିଏ) ବିମାନ ସେବାରେ ଅବ୍ୟବସ୍ଥାର ଉଚ୍ଚସ୍ତରୀୟ ତଦନ୍ତ ପାଇଁ ନିର୍ଦ୍ଦେଶ ଦେଇଛି।

ଅନ୍ୟପକ୍ଷରେ ଯାତ୍ରୀ ସେବାକୁ ସୁଗମ କରିବା ପାଇଁ ପାଇଲଟଙ୍କୁ ସାପ୍ତାହିକ ବିଶ୍ରାମ ବଦଳରେ କୌଣସି ଆଶ୍ୱସ୍ତି ନ ଦେବା ନିଷ୍ପତ୍ତିକୁ ପ୍ରତ୍ୟାହାର କରି ନିଆଯାଇଛି। ବେସାମରିକ ବିମାନ ଚଳାଚଳ ମହାନିର୍ଦ୍ଦେଶାଳୟ (ଡିଜିସିଏ) ଏହି ନିୟମରୁ ଇଣ୍ଡିଗୋକୁ ଫେରୁଆରୀ ୧୦ ପର୍ଯ୍ୟନ୍ତ ଆଶ୍ୱସ୍ତି ଦେଇଛି। ଏବେ କ୍ରୁ ସଦସ୍ୟଙ୍କୁ ପୂର୍ବ ଭଳି ୩୬ ଘଣ୍ଟା ବିଶ୍ରାମ ମିଳିବ।

ପରୀକ୍ଷା ପୂର୍ବରୁ...

କରାଯାଇଛି। ସମ୍ପୃକ୍ତ ବ୍ୟକ୍ତିଙ୍କ ବିରୋଧରେ ଆଇନ ଅନୁଯାୟୀ କାର୍ଯ୍ୟାନୁଷ୍ଠାନ ଗ୍ରହଣ କରାଯିବ ବୋଲି ସ୍ୱାସ୍ଥ୍ୟମନ୍ତ୍ରୀ କହିଛନ୍ତି।

ସୂଚନାଯୋଗ୍ୟ ଯେ ଶୁକ୍ରବାର ଅପରାହ୍ନରେ ବିଜେଡି ବିଧାୟକ ରଣେନ୍ଦ୍ର ପ୍ରତାପ ସ୍ୱାଇଁ ଉପରୋକ୍ତ ପ୍ରସଙ୍ଗ ଉଠାଇଥିଲେ। ଏହି ଘଟଣାରେ ସ୍ୱାସ୍ଥ୍ୟମନ୍ତ୍ରୀ ଗୃହରେ ବିବୃତି ରଖିବାକୁ ବାଚସ୍ପତି ରୁଲିଂ ପ୍ରଦାନ କରିବାକୁ ସେ ଦାବି କରିଥିଲେ। ଏହାପରେ ବିଜେଡି ବିଧାୟକମାନେ ଗୃହର ମଧ୍ୟଭାଗକୁ ଆସି ପ୍ରବଳ ନାରାବାଜି କରିଥିଲେ। କଂଗ୍ରେସ ସଦସ୍ୟମାନେ ମଧ୍ୟ ନିଜ ନିଜ ଆସନରେ ଛିଡ଼ା ହୋଇ ସ୍ୱାସ୍ଥ୍ୟମନ୍ତ୍ରୀଙ୍କ ବିବୃତି ଦାବି କରିଥିଲେ। ଫଳରେ ବାଚସ୍ପତି ସୁରମା ପାଢ଼ୀଙ୍କୁ ଗୃହକୁ ୨ଟି ପର୍ଯ୍ୟାୟରେ ୨୦ ମିନଟ ମୁଲତବୀ କରିବାକୁ ପଡ଼ିଥିଲା। ଗୃହରେ ସ୍ୱାସ୍ଥ୍ୟମନ୍ତ୍ରୀ ବିବୃତି ରଖିବେ ବୋଲି ବାଚସ୍ପତି ରୁଲିଂ ଦେବା ପରେ ଗୃହକାର୍ଯ୍ୟ ସ୍ୱାଭାବିକ ହୋଇଥିଲା। ଅପରପକ୍ଷେ ଆଜି ମୁଲତବୀ ଆଲୋଚନା ଚାଲିଥିବା ବେଳେ କଂଗ୍ରେସ ବିଧାୟକ ଡ. ସିଏସ୍ ରାଜନ ଏକ୍କା ପଏଣ୍ଟ ଅଫ୍ ଅର୍ଡର ଜରିଆରେ ସମାନ ପ୍ରସଙ୍ଗ ଗୃହରେ ଉଠାଇଥିଲେ।

ରାଜ୍ୟରେ ବାରମ୍ବାର ପରୀକ୍ଷା ବିଭ୍ରାଟ ମେଧାବୀ ଛାତ୍ରଛାତ୍ରୀଙ୍କୁ ହତୋତ୍ସାହିତ କରୁଛି। ସେମାନଙ୍କ ଅଭିଯୋଗ ଅନୁଯାୟୀ, ଦିନରାତି ପରିଶ୍ରମ କରି ପରୀକ୍ଷା ପାଇଁ ପ୍ରସ୍ତୁତି କରୁଥିଲେ ମଧ୍ୟ ସ୍ୱଚ୍ଛତାର ସହ ପରୀକ୍ଷା କରାଇବାରେ ସରକାର ବିଫଳ ହୋଇଛନ୍ତି। ଏହା ପୂର୍ବରୁ ଏକାଧିକ ପରୀକ୍ଷାରେ ପ୍ରଶ୍ନପତ୍ର ଲିକ୍ ଓ ପରୀକ୍ଷା ପରିଚାଳନାରେ ବିଭ୍ରାଟ ପରି ଘଟଣା ପରୀକ୍ଷାର୍ଥୀଙ୍କୁ ବିଚଳିତ କରିଛି। ପୁଲିସ୍ ଏସ୍‌ଆଇ ଚାକିରି ବିକ୍ରି ଘଟଣା ପଦାକୁ ଆସିବା ପରେ ଆଶାୟୀଙ୍କ ମେରୁଦଣ୍ଡ ଦୋହଲି ଯାଇଥିଲା। ଏତେ ବଡ଼ ସ୍ତରରେ କେଳେଙ୍କାରୀ ହେଉଥିବା ଜଣାପଡ଼ିବା ପରେ ସେମାନଙ୍କ ମନୋବଳ ଭାଙ୍ଗି ଯାଇଛି। ଏବେ ଯେକୌଣସି ନିଯୁକ୍ତି ପରୀକ୍ଷାକୁ ନେଇ ସେମାନଙ୍କ ମନରେ ସନ୍ଦେହ ଉପୁଜୁଥିବା ବେଳେ ସରକାର ସକାରାତ୍ମକ ପରିବେଶ ସୃଷ୍ଟି କରିବାରେ ବିଫଳ ହେଉଛନ୍ତି। ଅପରପକ୍ଷେ, ଗୋଟିଏ ପରେ ଗୋଟିଏ ପରୀକ୍ଷା ବିଭ୍ରାଟ ହେଉଥିବାରୁ ସରକାରଙ୍କ ଆନ୍ତରିକତା ନେଇ ମଧ୍ୟ ସେମାନେ ପ୍ରଶ୍ନ ଉଠାଇଛନ୍ତି। ରାଜ୍ୟରେ ସରକାର ବଦଳିବା ପରେ ପରୀକ୍ଷା ବିଭ୍ରାଟ ଉତ୍କଟ ରୂପ କିପରି ନେଇଛି ବୋଲି ପ୍ରଶ୍ନ କରିଛନ୍ତି।

କମିଲା ସୁଧ...

ସଞ୍ଜୟ ମାଲହୋତ୍ରା ଆଜି ଘୋଷଣା କରିଛନ୍ତି। ରେପୋ ହାରରେ ହ୍ରାସ ପରେ ଋଣ ଶସ୍ତା ହେବା ସହ ଇଏମ୍‌ଆଇ କମିବ। ଫଳରେ ଆଗାମୀ ଦିନରେ ଗୃହ ଏବଂ ଅଟୋ ଋଣ ଶସ୍ତା ହେବ।

ସୂଚନାଯୋଗ୍ୟ ଯେ, ଚଳିତବର୍ଷ ରିଜର୍ଭ ବ୍ୟାଙ୍କ ରେପୋ ହାର ୪ ଥର ହ୍ରାସ ଘଟାଇଛି। ଆର୍‌ବିଆଇ ଫେବୃଆରୀ ପରଠାରୁ ତିନୋଟି କିସ୍ତିରେ ମୋଟ ୧% ରେପୋ ହାର ହ୍ରାସ କରିଛି। ନୀତିଗତ ସୁଧ ହାରରେ ଆହୁରି ହ୍ରାସ ଘଟିବ ବୋଲି ପୂର୍ବରୁ ଆର୍‌ବିଆଇ ଗଭର୍ଣ୍ଣର ସୂଚନା ଦେଇଥିଲେ। ସୁଧ ହାର ହ୍ରାସ ଯୋଗୁ ଆଗାମୀ ଦିନରେ ବଜାରରେ ଗୃହ ଏବଂ ଅଟୋ ଭଳି ଋଣ ୦.୨୫% ଶସ୍ତା ହେବ।

ସୂଚନାଯୋଗ୍ୟ, ଚଳିତ ବର୍ଷ ରେପୋ ହାର ଚାରି ଥରରେ ୧.୨୫% ହ୍ରାସ ପାଇଛି। ଆର୍‌ବିଆଇ ଫେବୃଆରୀ ବୈଠକରେ ସୁଧ ହାର ୬.୫%ରୁ ୬.୨୫%କୁ ହ୍ରାସ କରିଥିବାବେଳେ ଏପ୍ରିଲ ବୈଠକରେ ଦ୍ୱିତୀୟ ଥର ପାଇଁ ସୁଧ ହାର ୦.୨୫% ହ୍ରାସ କରାଯାଇଥିଲା। ଜୁନ୍ ମାସରେ ତୃତୀୟ ଥର ପାଇଁ ସୁଧ ହାର ୦.୫୦% ହ୍ରାସ କରାଯାଇଥିବାବେଳେ, ଏବେ ପୁଣି ଥରେ ଏଥିରେ ୦.୨୫% ହ୍ରାସ କରାଯାଇଛି।

ଦୁର୍ଘଟଣାରେ ଗଲା...

ପାଇ ଯୋଡ଼ା ପୁଲିସ ପହଞ୍ଚି ଶବଗୁଡ଼ିକୁ ବ୍ୟବଚ୍ଛେଦ ପାଇଁ ପଠାଇବା ସହ ଏକ ଅପମୃତ୍ୟୁ ମାମଲା ରୁଜୁ କରି ତଦନ୍ତ ଆରମ୍ଭ କରିଛି। ଏହି ଘଟଣାରେ ପୁଲିସ ଦୁର୍ଘଟଣା ଘଟାଇଥିବା ଟ୍ରେଲରକୁ ଜବତ କରି ଚାଳକକୁ ଅଟକ ରଖିଛି।

ସେହିପରି ଅନ୍ୟ ଏକ ଘଟଣା ସନ୍ଧ୍ୟା ପ୍ରାୟ ୬ଟା ୪୫ରେ ଘଟିଥିଲା। ଗୁଆଲିଗୁଡା ସାହି ଅଞ୍ଚଳର ଧ୍ରୁବଚରଣ ନାଏକ ନିଜ ଜନ୍ମଦିନ ପାଇଁ କୋଇଡ଼ାରୁ କେକ୍ କିଣି ବାଇକ୍‌ରେ ଫେରୁଥିବା ବେଳେ ରୁଗୁଡ଼ି ଥାନା ଅନ୍ତର୍ଗତ ଗନ୍ଧଲପଦା ନିକଟରେ ଏକ ହାଇୱା ତାଙ୍କୁ ଧକ୍କା ଦେଇଥିଲା। ଘଟଣାସ୍ଥଳରେ ହିଁ ଧ୍ରୁବଙ୍କ ମୃତ୍ୟୁ ହୋଇଯାଇଥିଲା। ଧ୍ରୁବ ରାସ୍ତାର ଭୁଲ ପାର୍ଶ୍ୱରେ ଦ୍ରୁତଗତିରେ ଆସୁଥିବା ବେଳେ ଏହି ଦୁର୍ଘଟଣା ଘଟିଥିବା ରୁଗୁଡ଼ି ଥାନାଧିକାରୀ ସୂଚନା ଦେଇଛନ୍ତି।

୨ ବର୍ଷର ଶିଶୁକୁ...

ଲଳିତା ୮ ମାସର ଗର୍ଭବତୀ। ଆଜି ମଧ୍ୟାହ୍ନରେ ସେ ନିଜ ସ୍ୱାମୀ ଓ ଶିଶୁ ସହ ସ୍କୁଟିରେ ବ୍ରହ୍ମପୁର ବଡ଼ ମେଡ଼ିକାଲ ଯାଇଥିଲେ। ସେଠାରେ ସ୍ୱାସ୍ଥ୍ୟ ପରୀକ୍ଷା ପରେ ସନ୍ଧ୍ୟାରେ ଗାଁକୁ ଫେରୁଥିଲେ। ଗଣିଆନାଳ ଛକ ନିକଟସ୍ଥ ମାଁ କୁରେଇଶୁଣି ମନ୍ଦିର ସମ୍ମୁଖରେ ବିପରୀତ ଦିଗରୁ ଆସୁଥିବା ସୁନୀଲଙ୍କ ବାଇକ୍ ସହ ସ୍କୁଟିଟି ଧକ୍କା ହୋଇଥିଲା। ସମସ୍ତେ ରାସ୍ତାର ଉଭୟ ପାର୍ଶ୍ୱରେ ଛିଟିକି ପଡ଼ିଥିଲେ। ସ୍ଥାନୀୟ ଲୋକେ ସମସ୍ତଙ୍କୁ ରକ୍ତ ଜୁଡୁବୁଡୁ ଅବସ୍ଥାରେ ଉଦ୍ଧାର କରି ବ୍ରହ୍ମପୁର ବଡ଼ ଡାକ୍ତରଖାନାରେ ଭର୍ତ୍ତି କରାଇଥିଲେ। କିନ୍ତୁ ଡାକ୍ତର ସେଠାରେ ଲଳିତାଙ୍କୁ ମୃତ ଘୋଷଣା କରିଥିଲେ। ସେହିପରି ଗୁରୁତର ସୁନୀଲଙ୍କ ଚିକିତ୍ସା କରାଯାଉଛି। ଖବର ପାଇ ଦିଗପହଣ୍ଡି ପୁଲିସ ମେଡିକାଲରେ ପହଞ୍ଚି ମୃତଦେହଦ୍ୱୟକୁ ଜବତ କରି ତଦନ୍ତ ଚଳାଇବା ସହ ଦୁର୍ଘଟଣାଗ୍ରସ୍ତ ଗାଡ଼ି ଦୁଇଟିକୁ ଜବତ କରିଛି। ଶନିବାର ସକାଳୁ ଶବ ବ୍ୟବଚ୍ଛେଦ କରାଯିବ ବୋଲି ଥାନା ଅଧିକାରୀ ତଥା ଡିଏସ୍‌ପି ପ୍ରଶାନ୍ତ କୁମାର ପାତ୍ର ସୂଚନା ଦେଇଛନ୍ତି।

ଫେବ୍ରୁଆରୀ ୧୯ରୁ...

ବୋର୍ଡ ପକ୍ଷରୁ ଛାତ୍ରଛାତ୍ରୀଙ୍କୁ ପରିଷଦର ୱେବ୍‌ସାଇଟ୍‌ରେ ଉପଲବ୍ଧ ଥିବା ଅଫିସିଆଲ୍ ସମୟ ସୂଚୀକୁ ଯତ୍ନର ସହ ଯାଞ୍ଚ କରିବାକୁ ଏବଂ ନିର୍ଦ୍ଧାରିତ ସମୟପୂର୍ବରୁ ପରୀକ୍ଷା କେନ୍ଦ୍ରରେ ଉପସ୍ଥିତ ହେବାକୁ ପରାମର୍ଶ ଦିଆଯାଇଛି। ଉଲ୍ଲେଖଯୋଗ୍ୟ, ମାଟ୍ରିକ୍ ପରୀକ୍ଷା ସହ ବିଏସ୍‌ଇ ଓଡ଼ିଶା ପକ୍ଷରୁ ରାଜ୍ୟ ମୁକ୍ତ ବିଦ୍ୟାଳୟ ପ୍ରମାଣପତ୍ର ପରୀକ୍ଷା ୨୦୨୬ ଏବଂ ମାଧ୍ୟମା ସଂସ୍କୃତ ପରୀକ୍ଷା ୨୦୨୬ର ସୂଚୀ ମଧ୍ୟ ପ୍ରକାଶ କରାଯାଇଛି।

ସରକାରୀ ସହାୟତା...

ବଢ଼ିଥିଲା। ଏହାପରେ ସେ ଆଉ ପଛକୁ ଫେରି ନାହାନ୍ତି। ଦିଲ୍ଲୀରେ ଆୟୋଜିତ 'ବୀର କ୍ଲାସିକ୍ ଚାମ୍ପିଅନସିପ'ରେ ପ୍ରଥମ ସ୍ଥାନ ଅଧିକାର କରିଥିବା ବେଳେ ଗାଜିଆବାଦରେ ଆୟୋଜିତ 'ମିଷ୍ଟର ଇଣ୍ଡିଆ ୱିମେନ୍ ବଡି ବିଲଡିଂ ଚାମ୍ପିଅନ୍‌ସିପ୍'ରେ ମଧ୍ୟ ସେ ପ୍ରଥମ ସ୍ଥାନ ଅଧିକାର କରିଥିଲେ। ସେହିପରି ୨୦୨୫ ମେ' ମାସରେ ବ୍ୟାଙ୍କକ୍‌ରେ ଆୟୋଜିତ 'ଇଣ୍ଟରନ୍ୟାସନାଲ ବଡି ବିଲଡିଂ ଆଣ୍ଡ ଫିଟନେସ୍ ଚାମ୍ପିଅନସିପ୍ ୫୨ କେଜି ୱେଟ୍ କାଟାଗୋରୀରେ ପ୍ରଥମ ସ୍ଥାନ ଅଧିକାର କରି ସ୍ୱର୍ଣ୍ଣ ପଦକ ହାସଲ କରିଥିଲେ। ଏହାସହ ୧୭୨ ସେଣ୍ଟିମିଟର ଫିଟନେସ୍ କାଟାଗୋରୀରେ ମଧ୍ୟ ସେ ପ୍ରଥମ ସ୍ଥାନ ଅଧିକାର କରିଥିଲେ। ତେବେ ସେ ବିକ୍‌ନି, ଫିଟନେସ୍, ବଡି ବିଲଡିଙ୍ଗ କ୍ଷେତ୍ରରେ ନିଜର ଦକ୍ଷତା ପ୍ରତିପାଦିତ କରିଛନ୍ତି। ଏ ୩ଟି ବିଭାଗରେ ସେ ପ୍ରଥମ ସ୍ଥାନ ଅଧିକାର କରିବା ସହ ରାଜ୍ୟ ଓ ଦେଶର ଗୌରବ ବୃଦ୍ଧି କରିଥିଲେ।

କିନ୍ତୁ ଏହି ବିଶ୍ୱ ବିଜେତାଙ୍କ ଲାଗି ଓଡ଼ିଶା ସରକାର ନିଜର ସହାୟତାର ବାଟ ବନ୍ଦ କରିଦେଇଥିଲେ। ଏବେ କ୍ରୀଡ଼ା ନୀତି ଅନୁଯାୟୀ ଏକାଧିକ ଅଣ ଅଲିମ୍ପିଆଡ୍ ପଦକ ବିଜେତାଙ୍କୁ, ଅଂଶଗ୍ରହଣ କରିବାକୁ ସରକାର ହାତ ଖୋଲି ଦେଇଛନ୍ତି। କିନ୍ତୁ ଏକ କଷ୍ଟସାଧ ଖେଳରେ ତାଙ୍କୁ ସହାୟତା, ପ୍ରୋତ୍ସାହନ ରାଶି ଦେବାତ ଦୂରର କଥା ସାମାନ୍ୟ ଅଭିନନ୍ଦନ କିମ୍ବା ଶୁଭେଚ୍ଛା ବାର୍ତ୍ତାଟିଏ ଜଣାଇ ନାହାନ୍ତି ଓଡ଼ିଶା କ୍ରୀଡ଼ା ଓ ଯୁବ ସେବା ବିଭାଗ କିମ୍ବା କିମ୍ବା ମୁଖ୍ୟମନ୍ତ୍ରୀ। ଏବେ ଦେଶ ବିଦେଶରେ ସଫଳତା ପାଉଥିବା ଦଳ କିମ୍ବା କ୍ରୀଡ଼ାବିତ୍‌ଙ୍କୁ ବିଭାଗ, ବିଭାଗୀୟ ମନ୍ତ୍ରୀ ଓ ମୁଖ୍ୟମନ୍ତ୍ରୀ ଶୁଭେଚ୍ଛା ଓ ଅଭିନନ୍ଦନରେ ପୋତି ପକାଉଛନ୍ତି। ଏଭଳି କ୍ଷେତ୍ରରେ ପିଙ୍କିଙ୍କ ପ୍ରତି ମନ୍ତ୍ରୀ ଓ ପ୍ରଶାସକ କାହିଁକି ଚୁପ୍ ରହିଛନ୍ତି ତାହା ସନ୍ଦେହ ସୃଷ୍ଟି କରିଛି। ବିନା ସହାୟତା କିମ୍ବା ପ୍ରୋତ୍ସାହନରେ ବଲି ବିଲ୍ଲିଂ ଭଳି କ୍ରୀଡ଼ାରେ ତିଷ୍ଠି ରହିବା ସମ୍ଭବ ନୁହେଁ। ଏହାର ଅଭାବରେ ପିଙ୍କି ଯେ ଏବେ ଖେଳ ଛାଡ଼ିବାକୁ ଚିନ୍ତା କରିବା ନିଶ୍ଚିତ ଭାବେ ରାଜ୍ୟ ଲାଗି ଖରାପ ପରମ୍ପରା ସୃଷ୍ଟି କରିବ। ଅନ୍ତର୍ଜାତୀୟ ପ୍ରତିଯୋଗିତାରେ ଭାଗ ନେବା ପୂର୍ବରୁ ପିଙ୍କି ମୁଖ୍ୟମନ୍ତ୍ରୀ ମୋହନ ଚରଣ ମାଝୀଙ୍କୁ ଭେଟିଥିଲେ। ପିଙ୍କିଙ୍କ ମୁଣ୍ଡରେ ହାତ ରଖି ଆଶୀର୍ବାଦ ଦେବା ସହ ତାଙ୍କ ଲାଗି କିଛି ବ୍ୟବସ୍ଥା କରାଯିବ ବୋଲି ମୁଖ୍ୟମନ୍ତ୍ରୀ କହିଥିଲେ। ମୁଖ୍ୟମନ୍ତ୍ରୀ ମୋହନ ଚରଣ ମାଝୀଙ୍କ ଏହି ପ୍ରତିଶ୍ରୁତି ୯ ମାସ ପୂରିବାକୁ ବସିଲାଣି। ପିଙ୍କି କିନ୍ତୁ ସହାୟତା ଓ ପ୍ରୋତ୍ସାହନ ଅଭାବରେ ଖେଳ ଛାଡ଼ିବାକୁ ବସିଲେଣି। ଖୋର୍ଦ୍ଧା ଜିଲ୍ଲାର ଝିଅ ଓ ଡେଲାଙ୍ଗର ବୋହୁ ଏବେ ଡୁମୁଡୁମାର ବାସିନ୍ଦା। ସରକାରୀ ସହାୟତା ବିନା ସେ ତାଙ୍କ ସ୍ୱପ୍ନ ପୂରଣ କରିବାରେ ସମର୍ଥ ହେବେ ନାହିଁ।

ବେଢ଼ାକୁଦର ଡାକ ଜମାଖାତାରୁ ଟଙ୍କା ଗାଏବ

୧୫ ଲକ୍ଷରୁ ଊର୍ଦ୍

ଟୋକନ ପରେ ଏବେ ମଣ୍ଡି ସମସ୍ୟା

ବରଗଡ଼,୫ ।୧୨(ସମିସ): ଚଳିତ ବର୍ଷ ଖରିଫ ଧାନ କିଣା ଆରମ୍ଭ ନ ହେଉଣୁ ଅନେକ ସମସ୍ୟା ଦେଖିବାକୁ ମିଳୁଛି । ଟୋକନ ସମସ୍ୟାର ସମାଧାନ ନ ହେଉଣୁ ରାଇସ ମିଲର ଏଗ୍ରିମେଣ୍ଟ ପରେ ଧାନ କିଣା ବିଳମ୍ବ ହେଉଛି । ବରଗଡ଼ ଆରଏମସି ଅଧୀନ ଗାଇସିମା ପିପିସିରେ ନୂଆଁ ସମସ୍ୟା ମୁଣ୍ଡ ଟେକିଛି । ଗତ ୧୦ ବର୍ଷ ହେବ ଗାଇସିମା ମଣ୍ଡିରେ ଖଣ୍ଡହତାରୁ ଅଲଗା ହୋଇ ଚାଷୀ ଧାନ ବିକ୍ରି କରୁଥିଲେ । ଏହି ବର୍ଷ ମଧ୍ୟ ଚାଷୀ ଗାଇସିମା ମଣ୍ଡିରେ ପଞ୍ଜିକରଣ କରିଛନ୍ତି । ଏଥିଲାଗି ସମସ୍ତ ପ୍ରସ୍ତୁତି ସରିଛି ।

ତେବେ କିଛି ଧାନ କିଣା ସାମଗ୍ରୀ ମାଲିପାଲିକୁ ନେଇଯିବାରୁ ଚାଷୀ ବିଭାଗୀୟ ଅଧିକାରୀଙ୍କୁ ବୋଲି ପ୍ରଶ୍ନ କରଥିଲେ । ଉତ୍ତରରେ ଗାଇସିମାରେ ୩ ଦିନ ଏବଂ ମାଲିପାଲିରେ ୩ ଦିନ ଧାନ କିଣା ହେବ ବୋଲି ବିଭାଗୀୟ ଅଧିକାରୀ କହିଥିଲେ । ଏଣୁ ମାଲିପାଲିକୁ ସମ୍ପୂର୍ଣ୍ଣ ପରିବର୍ତ୍ତନ ହୋଇପାରେ ବୋଲି ଆଶଙ୍କା ରହୁଛି । ସେଥିପାଇଁ ଶୁକ୍ରବାର ଜିଲ୍ଲାପାଳଙ୍କ ଅଫିସ ସମ୍ମୁଖରେ ଚାଷୀ ଧାରଣା ଦେଇଥିଲେ ।

ଗାଇସିମାରେ ସେମାନେ ଆଗରୁ ଧାନ ବିକ୍ରି କରୁଛନ୍ତି । ମଣ୍ଡି କର୍ମଚାରୀ କାହିଁକି ମାଲିପାଲି ଯିବେ ପୋଲି ପ୍ରଶ୍ନ କରିଛନ୍ତି । ମାଲିପାଲି ଗ୍ରାମବାସୀ ଖଣ୍ଡହତାରେ ଧାନ ବିକ୍ରି କରୁଛନ୍ତି । ଏଣୁ ମାଲିପାଲିରେ ସ୍ୱତନ୍ତ୍ର ମଣ୍ଡି କରାଗଲେ କୌଣସି ଅଭିଯୋଗ ନାହିଁ । ଯଦି ଗାଇସିମାକୁ ମାଲିପାଲିରେ ଧାନ ବିକ୍ରି ପାଇଁ ବାଧ୍ୟ କରାଯାଏ ତାହାହେଲେ ବଡ଼ ଧାରଣ ଆନ୍ଦୋଳନ କରାଯିବ ବୋଲି ଗ୍ରାମବାସୀ ଚେତାବନୀ ଦେଇଛନ୍ତି । ତେବେ ଏହି ସମସ୍ୟାର ସମାଧାନ ତୁରନ୍ତ କରାଯିବ ବୋଲି ଅତିରିକ୍ତ ଜିଲ୍ଲାପାଳ ମଧୁଛନ୍ଦା ସାହୁ ପ୍ରତିଶ୍ରୁତି ଦେବାରୁ ଧାରଣା ଉଠିଥିଲେ ।

ଖଗେଶ୍ୱର ସାହିତ୍ୟ କଳା ପରିଷଦର ବୈଠକ

ବିଜେପୁର,୫ ।୧୨(ସମିସ): ବରଗଡ଼ ଜିଲ୍ଲାର ଅଗ୍ରଣୀ ସାହିତ୍ୟ ଅନୁଷ୍ଠାନ ଖଗେଶ୍ୱର ସାହିତ୍ୟ କଳା ପରିଷଦ ବିଜେପୁରର ଏକ ବୈଠକ ଅନୁଷ୍ଠିତ ହୋଇଯାଇଛି । ସଭାପତି ମୋହନ ସିଂ କହ୍ନେଇଙ୍କ ଅଧ୍ୟକ୍ଷତାରେ ପ୍ରଫେସର ଡକ୍ଟର ପ୍ରଦୀପ ପ୍ରଧାନ, ଅଧ୍ୟାପକ ସରୋଜ ପାଣିଗ୍ରାହୀ, ଡକ୍ଟର ଚିନ୍ମୟ ସାହୁ, ସହ ସଂପାଦକ ମକରଧ୍ୱଜ ସାହୁ, କୋଷାଧ୍ୟକ୍ଷ ଦେବାଶିଷ ମେହେର, ସାବିତ୍ରୀ ମେହେର, ଶେଷଦେବ ମେହେର, ଯୋଗେଶ୍ୱର ତାଣ୍ଡି, ଦିଲେଶ ମେହେର ପ୍ରମୁଖ ଥିଲେ । ସଂପାଦକ ରାଜେଶ୍ୱର ବେହେରା ସ୍ୱାଗତ ଓ ଉଦ୍ଦେଶ୍ୟ ଜ୍ଞାପନ କରିଥିଲେ । ଶେଷରେ ଉପସଭାପତି ହୃଦମଣି ସାହୁ ଧନ୍ୟବାଦ ଅର୍ପଣ କରିଥିଲେ ।

ସଡକ ସୁରକ୍ଷା ସଚେତନତା

ପଦ୍ମପୁର,୫ ।୧୨(ସମିସ): ଜମଲା ଡିଗ୍ରୀ କଲେଜରେ ଜାତୀୟ ସେବା ଯୋଜନା ଓ ୟୁଥ୍ ରେଡକ୍ରସର ମିଳିତ ସହଯୋଗରେ ସଡ଼କ ସୁରକ୍ଷା କାର୍ଯ୍ୟକ୍ରମ ଅନୁଷ୍ଠିତ ହୋଇଯାଇଛି । କଲେଜର ଅଧ୍ୟକ୍ଷ ଡକ୍ଟର ସ୍ୱାଧୀନ ଚନ୍ଦ୍ର ପଧାନଙ୍କ ତତ୍ତ୍ୱାବଧାନରେ ଅନୁଷ୍ଠିତ ସଚେତନତା କାର୍ଯ୍ୟକ୍ରମରେ ଜାତୀୟ ସେବା ଯୋଜନା ଅଧିକାରୀ ମିସ୍ ସୁରେଖା ଭୁଏ ଓ ୟୁଥ୍ ରେଡକ୍ରସ ଅଧିକାରୀ ଅବିଳାଶ ମିଶ୍ରଙ୍କ ତତ୍ତ୍ୱାବଧାନରେ ଛାତ୍ରଛାତ୍ରୀ ଜମଲା ଢୋଳବନ୍ଧକୁ ସଂଯୋଗ କରୁଥିବା ରାସ୍ତାରେ ଗାଡି ଚାଳକଙ୍କୁ ହେଲ୍‌ମେଟ୍ ପିନ୍ଧିବା ଓ ଦ୍ରୁତ ଗତିରେ ଯାନବାହାନ ନ ଚଳାଇବା ନିମନ୍ତେ ସତର୍କ କରିଥିଲେ । ଦିନକୁ ଦିନ ବୃଦ୍ଧି ପାଉଥିବା ଦୁର୍ଘଟଣା କୁ ଦୃଷ୍ଟିରେ ରଖି ଛାତ୍ରଛାତ୍ରୀ ସଡକ ସୁରକ୍ଷା ଜୀବନ ରକ୍ଷା ବାର୍ତ୍ତା ଦେଇଥିଲେ । ଏହି କାର୍ଯ୍ୟକ୍ରମକୁ କଲେଜର ଇତିହାସ ବିଭାଗର ଅଧ୍ୟାପକ ଫନୀନ୍ଦ୍ର ସାହୁ, ଅଧ୍ୟାପିକା କୁମୁଦିନୀ ସାହୁ, ଅଧ୍ୟାପିକା ପ୍ରତ୍ୟାଷା ପାଣିଗ୍ରାହୀ ପ୍ରମୁଖ ସାହାଯ୍ୟ ସହଯୋଗ କରିଥିଲେ ।

ଜାତୀୟ ଯକ୍ଷ୍ମା ନିରାକରଣ ସଚେତନତା

ପଦ୍ମପୁର,୫ ।୧୨(ସମିସ): ଉପଖଣ୍ଡ ଚିକିତ୍ସାଳୟ ପଦ୍ମପୁର ଏବଂ ଏନ୍‌ଟିଇପି ଆନୁକୂଲ୍ୟରେ ରାଜବୋଡ଼ାସମ୍ବର୍ ଉଚ୍ଚ ବିଦ୍ୟାଳୟ ପରିସରରେ ଜାତୀୟ ଯକ୍ଷ୍ମା ନିରାକରଣ ସଚେତନତା କାର୍ଯ୍ୟକ୍ରମ ଅନୁଷ୍ଠିତ ହୋଇଯାଇଛି । ବିଦ୍ୟାଳୟର ପ୍ରଧାନ ଶିକ୍ଷକ ନିରାଲମ୍ବ ପ୍ରସାଦ ପଟେଲଙ୍କ ସଭାପତିତ୍ୱରେ ଅନୁଷ୍ଠିତ ଏହି ସଭାରେ ମୁଖ୍ୟ ଅତିଥି ଭାବେ ସହରାଞ୍ଚଳ ଜନ ଆରୋଗ୍ୟ ସମିତିର ସଭ୍ୟ ନିରୋଜ ଦୋରା ଏବଂ ସମ୍ମାନିତ ଅତିଥି ଭାବେ ମୁନୁ ଗଡତିୟା ଯୋଗ ଦେଇଥିଲେ । ମହିଳା ସ୍ୱାସ୍ଥ୍ୟ କର୍ମୀ ବିଶ୍ୱଲୟା ସାହୁ, ମିନତି ସାହୁ ଏବଂ ଆଶାକର୍ମୀ ସୁରେଖା ନନ୍ଦିଘୋଷ ପ୍ରମୁଖ ସଭାରେ ମଞ୍ଚାସୀନ ଥିଲେ । ଶିକ୍ଷକ ଅଭିଳାଷ ସାହୁ ସଂଯୋଜନା କରିଥିବା ବେଳେ ଶିକ୍ଷୟିତ୍ରୀ ପ୍ରୀତିରଶ୍ମି ସେଠ୍ ଧନ୍ୟବାଦ ଅର୍ପଣ କରିଥିଲେ । ଶିକ୍ଷକ ସୁଶୀଲ ମେହେର, ରୁଦ୍ରାଙ୍ଗଦ ବାରିକ, ସଂଗ୍ରାମ କେଶରୀ ଦୀପ, ଚନ୍ଦନ ନାୟକ, ଶିକ୍ଷୟିତ୍ରୀ ଅମ୍ବିକା ରଥ, ମଧୁସ୍ମିତା ବର୍ଗେ, ଅମୃତା ବାରିକ, ଅନୁପମା ମେହେର, ନେହା ସାହୁ, ସୁନୀତା ଖମାରୀ ପ୍ରମୁଖ ସହଯୋଗ କରିଥିଲେ ।

ଭେଲୁଆପଦର ଗ୍ରାମରେ ଲକ୍ଷ୍ମୀପୂଜା ଉଦ୍‌ଯାପିତ

ଗାଇସିଲେଟ,୫ ।୧୨(ସମିସ): ବରଗଡ଼ ଜିଲ୍ଲା ଗାଇସିଲେଟ ବ୍ଲକ ଭେଲୁଆପଦରରେ ୩ ଦିନ ଧରି ଆୟୋଜିତ ଲକ୍ଷ୍ମୀପୂଜା ଉଦ୍‌ଯାପିତ ହୋଇଯାଇଛି । ବ୍ୟାସ ସ୍ୱପ୍ନାରାଣୀ ଯୋଷୀ ଓ ତାଙ୍କ ସହଯୋଗୀମାନଙ୍କ ଦ୍ୱାରା ପୁରାଣ ପଠନ ହୋଇଥିଲା । କର୍ତ୍ତା ଭାବେ ରଞ୍ଜନ ପୁଟେଲ ଓ ତାଙ୍କ ସ୍ତ୍ରୀ ମାନା ପୁଟେଲ, ମାନକେତନ ପୁଟେଲ ଏବଂ ତାଙ୍କ ସ୍ତ୍ରୀ ଜୟନ୍ତୀ ପୁଟେଲ କାର୍ଯ୍ୟ ନିର୍ବାହ କରିଥିଲେ । ପୁରୋହିତ ଉଦ୍ଧବ ତ୍ରିପାଠୀ ଓ ଭୀମ ପଣ୍ଡା କାର୍ଯ୍ୟକ୍ରମରେ ପୂଜା ଅର୍ଚ୍ଚନା କରିଥିଲେ । ବ୍ଲକ ଅଧ୍ୟକ୍ଷ ପ୍ରଣୟ ସାହୁ, ସରପଞ୍ଚ ଶରତ କାଳଓ ସରୋଜ ସାହୁ ପରିଦର୍ଶନ କରିଥିଲେ । ଶୁକ୍ରବାର ପୁରାଣ ପଠନ ସରିଲା ପରେ ଏକ ସଭା ଆୟୋଜନ ହୋଇଥିଲା । ଜୟକେତନ ତ୍ରିପାଠୀଙ୍କ ସଭାପତିତ୍ୱରେ ଅନୁଷ୍ଠିତ ସଭାରେ ଆନନ୍ଦ ମଟାରୀ, ନିଶାମଣି ବାଗ, ହେମସାଗର ପୁଟେଲ, ସଦାନନ୍ଦ ପୁଟେଲ, ପଞ୍ଚାନନ ସାହୁ, ଲିଙ୍ଗରାଜ ମିଶ୍ର, ପରମେଶ୍ୱର ପୁଟେଲ, ବେଦପତି ମଟାରୀ ଯୋଗ ଦେଇଥିଲେ । ନୂତନ କମିଟିର ସଦସ୍ୟ ତଥା ସଭାପତି ମହେନ୍ଦ୍ର ମଟାରୀ, ସମ୍ପାଦକ ପ୍ରେମାନନ୍ଦ ସାହୁ, କୋଷାଧ୍ୟକ୍ଷ ଭୋଳାନାଥ, ହିମାଂଶୁ ସାହୁ, ଗୋପାଳ ବାଗ, ମାନସ ବାଗ, ସୁରେନ୍ଦ୍ର ପୁଟେଲ, ମକାରୁ ମଟାରୀ, ବଳରାମ ରଣା, ସୁଦାମ ପୁଟେଲ, ଘନଶ୍ୟାମ ରଣା, ଛବିଲ ମଟାରୀ, ବାବୁଲାଲ ବାରିକ, ଦେବେନ୍ଦ୍ର ସାହୁ, ଗଣେଶ ବାଗ, ରୂପାଧର ବରିହା, ଲବ ବାଗ, ସଞ୍ଜୟ ବାଗ, ଶ୍ରୀପତି ସାହୁ, ବ୍ରହ୍ମାନନ୍ଦ ମହାନନ୍ଦ, ଜୟବିହାରୀ ରୋହିଦାସଙ୍କ ସହ ଗ୍ରାମବାସୀ ସହଯୋଗ କରିଥିଲେ । ଶେଷରେ ପୂର୍ବତନ କମିଟି ସଂଯୋଜକ ଜୟକେତନ ତ୍ରିପାଠୀ ସମସ୍ତଙ୍କୁ ଧନ୍ୟବାଦ ପ୍ରଦାନ କରିଥିଲେ ।

ଜନତା ସରକାରୀ ହାଇସ୍କୁଲରେ ବିଶ୍ୱ ମୃତ୍ତିକା ଦିବସ

ଅମ୍ବାଭୋନା,୫ ।୧୨(ସମିସ): ବରଗଡ ଜିଲ୍ଲା ଅମ୍ବାଭୋନା ବ୍ଲକ୍‌ର ଭୁକ୍ତା ଜନତା ସରକାରୀ ହାଇସ୍କୁଲରେ ବିଶ୍ୱ ମୃତ୍ତିକା ଦିବସ ପାଳିତ ହୋଇଛି । ଏହି ଅବସରରେ ବିଦ୍ୟାଳୟର ପ୍ରଧାନ ଶିକ୍ଷକ ଦୁର୍ଗାପ୍ରସାଦ ନାୟକଙ୍କ ତତ୍ତ୍ୱାବଧାନରେ ବିଜ୍ଞାନ ଶିକ୍ଷୟିତ୍ରୀ ରୋଜାଲିନ ଭୋଇ କାର୍ଯ୍ୟକ୍ରମର ଉଦ୍ଦେଶ୍ୟ ଜ୍ଞାପନ କରିଥିଲେ । ଇକୋ କ୍ଲବ୍ ମାଷ୍ଟର ଟ୍ରେନର ସଞ୍ଜୟ ଖମାରୀ ଯୋଗ ଦେଇ ମୃତ୍ତିକାର ସଂରକ୍ଷଣ ଓ ସୁପରିଚାଳନା ସମ୍ପର୍କରେ ଶିକ୍ଷାର୍ଥୀମାନଙ୍କୁ ଧାରଣା ପ୍ରଦାନ କରିଥିଲେ । ଶିକ୍ଷକ ଆଶୁତୋଷ ଭୋଇ, ଶ୍ରୀପତି ସାହୁ, ତେଜରାମ ସା, ସୁବାସ ଚନ୍ଦ୍ର ଖମାରୀ ଓ ପ୍ରକାଶ ପ୍ରଧାନଙ୍କ ସମେତ ବିଦ୍ୟାଳୟର ଇକୋ କ୍ଲବ୍ ଓ ବିଜ୍ଞାନ କ୍ଲବର ସମସ୍ତ ସଦସ୍ୟ ସହଯୋଗ କରିଥିଲେ । ଶେଷରେ ଶିକ୍ଷକ ବୋଧରାମ ବିଶ୍ୱାଳ ଧନ୍ୟବାଦ ଅର୍ପଣ କରିଥିଲେ ।

ଫୁଲମତିପୁର ଓ ଆମ୍ବବାହାଲରେ ମନରେଗା ସଚେତନତା

ଦହିତା,୫ ।୧୨(ସମିସ): ବରଗଡ଼ ଜିଲ୍ଲା ପଦ୍ମପୁର ବ୍ଲକ ଦହିତା ପଞ୍ଚାୟତର ଆମ୍ବବାହାଲ ଓ ବୋଡ଼େନ ପଞ୍ଚାୟତର ଫୁଲମତିପୁର ଗ୍ରାମରେ ମନରେଗା ସଚେତନତା ସଭା ଅନୁଷ୍ଠିତ ହୋଇଯାଇଛି । ଦାଦନ ପ୍ରବଣ ବ୍ଲକ ପାଇଁ ମନରେଗା ଯୋଜନାରେ ରାଜ୍ୟ ସରକାର ୧୦୦ ଦିନର କାମ ୩୦୦ ଦିନକୁ ବୃଦ୍ଧି କରିବା ସହ ୯୮ ଟଙ୍କା ବର୍ଦ୍ଧିତ ମଜୁରୀ ଦେବା ପାଇଁ ଘୋଷଣା କରିଛନ୍ତି । ଏହା ଫଳରେ ଲୋକେ ବାହାର ରାଜ୍ୟକୁ କାମ କରିବା ପାଇଁ ନ ଯାଇ ନିଜ ଭିଟାମାଟିରେ ରହି ବର୍ଷକୁ ୩୦୦ ଦିନ କାମ ପାଇ ପାରିବେ । ଶ୍ରମିକ ସ୍ଥାନାନ୍ତରଣ ରୋକିବା ଓ ସେମାନଙ୍କ ଆର୍ଥିକ ସ୍ଥିତିରେ ଉନ୍ନତି ଆଣିବା ପାଇଁ ରାଜ୍ୟ ସରକାରଙ୍କ ଏହି ବଳିଷ୍ଠ ପଦକ୍ଷେପକୁ ଗାଁ ଗାଁରେ ପହଞ୍ଚାଇବା ପାଇଁ ସରକାରଙ୍କ ନିର୍ଦ୍ଦେଶ ରହିଛି । ଜିଲ୍ଲା ଏନଆରଏମ ଏକ୍ସପର୍ଟ ଦେବେନ୍ଦ୍ର ନେଗି ଗାଁରେ ପହଞ୍ଚି ଲୋକଙ୍କୁ ସଚେତନ କରଛନ୍ତି । ଖୁବ୍ ଶୀଘ୍ର ଗାଇଗୁହାଳ, ଛେଳିଗୁହାଳ, ଫାର୍ମପଣ୍ଡ, ଜମି ମରାମତି ଆଦି କାମ ଯୋଗାଇ ଦେବା ପାଇଁ ସେ ପ୍ରତିଶ୍ରୁତି ଦେଇଥିଲେ । ମନରେଗା ଯୋଜନାରେ ଦୈନିକ ବହୁ ସଂଖ୍ୟାରେ ଶ୍ରମିକ ନିୟୋଜିତ କରିବା ପାଇଁ ସରପଞ୍ଚ ଏବଂ ଏଡିଓମାନଙ୍କୁ ସେ ଅନୁରୋଧ କରିଥିଲେ । ପ୍ରତି ଶ୍ରମିକ ପରିବାରଙ୍କୁ ୩୦୦ ଦିନ ଘର ପାଖରେ ବିଭିନ୍ନ ଶ୍ରମଭିତ୍ତିକ କାମ ତଥା ଅନ୍ୟାନ୍ୟ ସରକାରୀ ଯୋଜନା ଯୋଗାଇବା ପାଇଁ ସରକାର ନିଷ୍ପତ୍ତି ନେଇଛନ୍ତି ବୋଲି ସେ କହିଥିଲେ । ପ୍ରବାସୀ ଶ୍ରମିକ ହିସାବରେ ଅନ୍ୟ ରାଜ୍ୟକୁ ନ ଯିବା ପାଇଁ ସମସ୍ତ ଶ୍ରମିକମାନଙ୍କୁ ସେ ଅନୁରୋଧ କରିଥିଲେ । ଖୁବ୍ ଶୀଘ୍ର ପ୍ରତ୍ୟେକ ଗ୍ରାମରେ କାମ ଆରମ୍ଭ କରିବା ପାଇଁ ନିର୍ଦ୍ଦେଶ ଦେଇଥିଲେ ।

ସରପଞ୍ଚ ଦମୟନ୍ତୀ ପାଣ୍ଡେ ଓ ନାରାୟଣ ମେହେର, ଏପିଓ ଅନୁପମା ଭୋଇ, ପିଇଓ କାର୍ତ୍ତିକେଶ୍ୱର ବେହେରା, ଗ୍ରାମ ରୋଜଗାର ସେବକ ଚୁଲବତି ଚୌହାନ, ଆନନ୍ଦ ଦେବତା ପ୍ରମୁକ ଉପସ୍ଥିତ ଥିଲେ ।

କ୍ରୀଷ୍ଣା ବିକାଶରେ ଗୀତା ଜୟନ୍ତୀ ସମାରୋହ

ବରଗଡ଼,୫ ।୧୨(ସମିସ):ବିକାଶ ଆବାସିକ ବିଦ୍ୟାଳୟର ଯୋଗ କୋର୍ଟରେ ଗୀତା ଯଜ୍ଞ ଅନୁଷ୍ଠିତ ହୋଇଯାଇଛି । ପୂଜାପାଠ ସହିତ ମନ୍ତ୍ରପାଠର ଗମ୍ଭୀର ଶବ୍ଦରେ ସମଗ୍ର ବିଦ୍ୟାଳୟ ପରିସର ଭକ୍ତି ରସରେ ରସାୟିତ ହୋଇ ଉଠିଥିଲା । ବିଦ୍ୟାଳୟର ଛାତ୍ରଛାତ୍ରୀ ଓ ଶିକ୍ଷକ-ଶିକ୍ଷୟିତ୍ରୀ କାର୍ଯ୍ୟକ୍ରମରେ ଅଂଶ ଗ୍ରହଣ କରି ପବିତ୍ର ଗୀତା ପାଠକୁ ମନଯୋଗ ଦେଇ ଶୁଣିଥିଲେ । ଏହି କାର୍ଯ୍ୟକ୍ରମରେ ବିକାଶ ଆବାସିକ ବିଦ୍ୟାଳୟର ଏକଜିକ୍ୟୁଟିଭ୍ ପ୍ରିନ୍ସିପାଲ ଶିଶିର ପ୍ରସାଦ ରାଉଳ, ସିନିୟର ସେକେଣ୍ଡାରୀ ଶାଖାର ଅଧ୍ୟକ୍ଷ ଚିତ୍ତରଞ୍ଜନ ପତି, ବିକାଶ ଉଚ୍ଚ ମାଧ୍ୟମିକ ବିଦ୍ୟାଳୟର ଅଧ୍ୟକ୍ଷ ନାରାୟଣ ରଥ, କ୍ରୀଷ୍ଣା ବିକାଶ ଗ୍ରୁପ୍‌ର ହେଡ୍ ଅଫ୍ ପିପୁଲ୍ ଏଣ୍ଡ୍ କଲ୍‌ଚର୍ ଅଶ୍ୱିନୀ ନାୟକ, ବିକାଶ ଆବାସିକ ବିଦ୍ୟାଳୟ ଉପାଧ୍ୟକ୍ଷ ଡ. ମନୋଜ ତ୍ରିପାଠୀ ଏବଂ ଉପାଧ୍ୟକ୍ଷ ପ୍ରଦୀପ ସାହୁ ଅଂଶ ଗ୍ରହଣ କରିଥିଲେ ।

୧୧ରୁ ଜିଲ୍ଲା କ୍ରୀଡ଼ା ପ୍ରତିଯୋଗିତା

ବରଗଡ,୫ ।୧୨(ସମିସ): ଚଳିତ ମାସର ୧୧ ତାରିଖରୁ ଦୁଇ ଦିନ ଧରି ଜିଲ୍ଲା କ୍ରୀଡା ପ୍ରତିଯୋଗିତା ଅନୁଷ୍ଠିତ ହେବ ବୋଲି ଜିଲ୍ଲା କ୍ରୀଡା ସଂସଦ ପକ୍ଷରୁ ସୂଚନା ଦିଆଯାଇଛି । ଏଥିରେ ଜିଲ୍ଲା କ୍ରୀଡା ସଂସଦର ସମସ୍ତ ଅନୁବନ୍ଧିତ ସଂସ୍ଥା , ସ୍କୁଲ କଲେଜ, କ୍ଲବର ରେଜିଷ୍ଟ୍ରେସନ କରିଥିବା ସମସ୍ତ ଖେଳାଳି ଭାଗ ନେଇପରିବେ । ଦୁଇ ଦିନ ଧରି ହେବାକୁ ଥିବା ଏହି ପ୍ରତିଯୋଗିତାରେ କେବଳ ବରଗଡ଼ ଜିଲ୍ଲାର ଖେଳାଳିମାନେ ଭାଗ ନେଇ ପାରିବେ । ଏଥିପାଇଁ ଜନ୍ମ ତାରିଖ ପ୍ରମାଣ ପାତ୍ର ଓ ଆଧାର କାର୍ଡ ଜରୁରୀ ବୋଲି ଜିଲ୍ଲା କ୍ରୀଡା ସଂସଦ ସାଧାରଣ ସମ୍ପାଦକ କିଶୋର ମିଶ୍ର ଓ କ୍ରୀଡା ସମ୍ପାଦକ ହରଦିପ ସିଂ ଜଣାଇଛନ୍ତି ।

ଆଜି ଜିଲ୍ଲାସ୍ତରୀୟ ବିଜ୍ଞାନମେଳା

ବରଗଡ଼ ୫ ।୧୨(ସମିସ): ସ୍ଥାନୀୟ ରାଣା ପ୍ରତାପ ହାଇସ୍କୁଲ ପଡିଆରେ ଶନିବାର ଜିଲ୍ଲାସ୍ତରୀୟ ବିଜ୍ଞାନ ମେଳା ଅନୁଷ୍ଠିତ ହେବ । ୮ ତାରିଖରେ ଏହା ଶେଷ ହେବ । ପ୍ରଥମ ଦିନ ୧୩୪, ଦ୍ୱିତୀୟ ଦିନ ୧୮୫ ପ୍ରକଳ୍ପ ସ୍ଥାନିତ ହେବ । ୮ ତାରିଖ ଟୁକୁଲା ବିଜ୍ଞାନ କେନ୍ଦ୍ରରେ କୁଇଜ୍ ପ୍ରତିଯୋଗିତା ଅନଷ୍ଠିତ ହେବ ।

୧୨ ବ୍ଲକରୁ ଆତ୍ମ ନିର୍ଭର ଓ ବିକଶିତ ଭାରତ ପାଇଁ ବିଜ୍ଞାନ ଗଣିତ ଓ ପ୍ରଯୁକ୍ତି ବିଦ୍ୟା ଆଧାରିତ ଶତାଧିକ ପ୍ରକଳ୍ପ ପ୍ରଦର୍ଶିତ ହେବ । ଜିଲ୍ଲା ଶିକ୍ଷା ଅଧିକାରୀ ଜ୍ୟୋତିକାନ୍ତ ସାହୁ ଏହି ସୂଚନା ଦେଇଛନ୍ତି ।

ଶିଶୁ ଅନନ୍ତ ଆଶ୍ରମରେ ଗୀତା ଯଜ୍ଞ

ବରଗଡ଼,୫ ।୧୨(ସମିସ):ସାହୁଟିକ୍ରାସ୍ଥିତ ଶିଶୁ ଅନନ୍ତ ଆଶ୍ରମରେ ୨୪ତମ ବିଶ୍ୱ ଶାନ୍ତି ଗୀତା ଯଜ୍ଞ ମହା ସମାରୋହରେ ପାଳନ କରାଯାଇଛି । ଶ୍ରୀମଦ ଭାଗବତ ଗୀତା ଯଜ୍ଞ ଗୀତା ପାରାୟଣ ସହ ମଙ୍ଗଳ ଆଳତି ଓ ଚାରାରୋପଣ କରାଯାଇଥିଲା । ଏହି ଅବସରରେ ଅଖଣ୍ଡ ନାମ, ପତିହରା ମାତୃ ପୂଜନ, କୁଷ୍ଠାଶ୍ରମ ଅନ୍ତେବାସୀଙ୍କୁ ଅନ୍ନବସ୍ତ୍ର ପ୍ରଦାନ କରାଯାଇଥିଲା । ଏହି କାର୍ଯ୍ୟକ୍ରମରେ ସଭାପତି ଅଚ୍ୟୁତାନନ୍ଦ ସାହୁ, ସମ୍ପାଦକ ସୌରଭ ରଞ୍ଜନ ନାୟକ, କୋଷାଧ୍ୟକ୍ଷ ସବ୍ୟସାଚୀ ଦାଶ, ଉପଦେଷ୍ଟା ସୌଭାଗ୍ୟ ରଞ୍ଜନ ନାୟକ, ଯଜ୍ଞ ଆଚାର୍ଯ୍ୟ ସବ୍ୟସାଚୀ ଦାଶ, ଭାଷ୍କର ହୋତା, କିଶନ ହୋତା, ଯଜ୍ଞ କର୍ତ୍ତା ଭଞ୍ଜନ ସ୍ୱାଇଁ, ସରୋଜିନୀ ସ୍ୱାଇଁ, ନରୋତ୍ତମ ରାଉତ, ସୁଶାନ୍ତି ରାଉତ, ରାଜୀବ ଭୋଳ, ସୌଦାମିନୀ ଭୋଳ, ସୁଦର୍ଶନ ଦାସ, ବନିତା ଦାସ, ସୋମରେନ୍ଦ୍ର କୁଣ୍ଡୁ ମମତା କୁଣ୍ଡୁ ଦାୟିତ୍ୱ ତୁଲାଇ ଥିଲେ । କାଳନ୍ଦୀ ବିଶ୍ୱାଳ, ଚନୁ ସାହୁ, କେଦାର ପୁହଣ, ଅଶୋକ ଦାଶ, ରବି ନାରାୟଣ ସ୍ୱାଇଁ, ସଚ୍ଚିଦାନନ୍ଦ ଦାସ, କଣ୍ଡୁରୀ ଭୋଳ, ମନୋଜ ଜେନା, ଧ୍ରୁବ ଚରଣ, ପ୍ରଶାନ୍ତ ପରିଡା, ଶ୍ରୀକାନ୍ତ ମଲ୍ଲିକ, ସୁଲୋଚନା ରାଉତ, ସଞ୍ଜୁ ଦାସ, ମିନା ଦାସ, ମିନି ଦାସ, ଗୀତା ମଲ୍ଲିକ, ସୁରେଶ ସାହୁ, ବସନ୍ତ ବିଶ୍ୱାଳ, ଦାମୋଦର ପଣ୍ଡା, କୃଷ୍ଣ ପ୍ରଧାନ, ନିର ସାହୁ ଏବଂ ଅନନ୍ତ ବଳିଆ ସେବା ସଂଘର ସମସ୍ତ କର୍ମକର୍ତ୍ତା ଉପସ୍ଥିତ ଥିଲେ ।

ମହୁଲପାଲିରେ ଶୋଡ଼ଷ ଅଙ୍ଗ ଆଳତୀ

ପଦମପୁର,୫ ।୧୨(ସମିସ): ଅଙ୍ଗ ନଦୀରେ ୧୬ଶ ଅଙ୍ଗ ଆଳତୀ କରାଯାଇଛି । ଦିବ୍ୟଜ୍ୟୋତି ନୃସିଂହ ପଞ୍ଜିକାର ଗଣନାକାର ପଣ୍ଡିତ ଆଶୁତୋଷ ପାଣିଗ୍ରାହୀ ଜ୍ୟୋତିଷ ପ୍ରବୀଣଙ୍କ ତତ୍ତ୍ୱାବଧାନରେ ମହୁଲପାଲିସ୍ଥିତ ଶିବ ମନ୍ଦିର ଘାଟରେ ଅଙ୍ଗ ଆଳତୀ ଅନୁଷ୍ଠିତ ହୋଇଥିଲା । ଉତ୍ତମ ରଣା ଓ ତାଙ୍କ ପତ୍ନୀ ସୀମା ରଣା କର୍ତ୍ତା ଥିଲେ । ଏହି ଆଳତୀ ସମୟରେ ଘଣ୍ଟ, ଶଙ୍ଖ ଓ ବ୍ରାହ୍ମଣମାନଙ୍କ ଦ୍ୱାରା ବୈଦିକ ମନ୍ତ୍ରପାଠ ସମଗ୍ର ପରିବେଶକୁ ମୁଖରିତ କରିଥିଲା । ଏହି ଅବସରରେ ପଣ୍ଡିତ ହିମାଂଶୁ ଦାଶ, ଆନନ୍ଦ ମିଶ୍ର, ଅନିଲ ପଣ୍ଡା, ବାବୁଲ ପଣ୍ଡା, ଦୀପକ ଭୋଇ, ଭବାନୀ ଶଙ୍କର ମହାପାତ୍ର, ଦୁଷ୍ମନ୍ତ ସାହୁ, ମଣ୍ଟୁ ଦାସ, ପୂର୍ଣ୍ଣ ମେହେର, ଅନାଦି ସାହୁ, ତୁଳରାମ ସାହୁ, ଜଗବନ୍ଧୁ ବଡଗୁଛିଆ, ମନ ବାଗ, ଟୁନା ସାହୁ, ପ୍ରଶାନ୍ତ ସାହୁ, ପଞ୍ଚମ ସାହୁ, ଅକ୍ଷୟ ଦାଶ, ପ୍ରଦୀପ ସାହୁ, ନାରାୟଣ ପଣ୍ଡା, ସନ୍ତୋଷ ପଣ୍ଡା, ବାବୁଲାଲ ସାହୁଙ୍କ ସମତେ ମହୁଲପାଲି ଗ୍ରାମର ମାତୃମଣ୍ଡଳି ଉପସ୍ଥିତ ଥିଲେ ।

ଖାଲଖମାରେ ପୂର୍ଣ୍ଣ ରାସ୍ତା

ପାଇକମାଳ,୫ ।୧୨(ସମିସ): ପାଇକମାଳ ବ୍ଲକ୍ ଜାମସେଠ ନୂତନ ଷ୍ଟେଟ ବ୍

ଜ୍ୟୋତିର୍ଲିଙ୍ଗ ମନ୍ଦିର ପ୍ରତିଷ୍ଠା ପାଇଁ ଶୁଭସ୍ତମ୍ଭ ସ୍ଥାପନ

ଅତାବିରା, ୫।୧୨(ସମିସ): ବରଗଡ଼ ଜିଲ୍ଲା ଅତାବିରା ବ୍ଲକ ସରଣ୍ଡାସ୍ଥିତ ଅଷ୍ଟଶମ୍ଭୁ ଶୈବପୀଠରେ ନିର୍ମାଣ କରାଯାଇଥିବା ଦ୍ୱାଦଶ ଜ୍ୟୋତିର୍ଲିଙ୍ଗ ମନ୍ଦିରର ପ୍ରତିଷ୍ଠା ଉତ୍ସବ ପାଇଁ ଗୁରୁବାର ସନ୍ଧ୍ୟାରେ ଶୁଭସ୍ତମ୍ଭ ସ୍ଥାପିତ ହୋଇଯାଇଛି। ସରଣ୍ଡା ଗ୍ରାମବାସୀ ତଥା ଚକୁଳି ପଞ୍ଚାୟତବାସୀଙ୍କ ଦୀର୍ଘ ଦିନର ସ୍ୱପ୍ନ ସାକାର ହୋଇଛି। ପୂର୍ବତନ ବିଧାୟିକା ସ୍ନେହାଙ୍ଗିନୀ ଛୁରିଆଙ୍କୁ ଅଞ୍ଚଳବାସୀ ଦ୍ୱାଦଶ ଜ୍ୟୋତିର୍ଲିଙ୍ଗ, କଲ୍ୟାଣ ମଣ୍ଡପ ତଥା ପୋଖରୀର ଉନ୍ନତିକରଣ ପାଇ ଦାବି କରିଆସୁଥିଲେ। ୨୦୨୩ ଜୁନ ମାସରେ ୫-ଟି ସଚିବ ଆସି ସବୁ ଦେଖିବାପରେ ପୂର୍ବତନ ମୁଖ୍ୟମନ୍ତ୍ରୀ ନବୀନ ପଟ୍ଟନାୟକ ୨ କୋଟି ୬୦ ଲକ୍ଷ ଟଙ୍କା ଅନୁଦାନ ମଞ୍ଜୁର କରି ତୁରନ୍ତ ନିର୍ମାଣ କାର୍ଯ୍ୟ ଆରମ୍ଭ କରିବା ପାଇଁ କହିଥିଲେ। ଆଜି ନିର୍ମାଣ କାର୍ଯ୍ୟସମ୍ପୂର୍ଣ୍ଣ ହେବା ସହ ବିଶ୍ୱେଶ୍ୱର ଶୈବ ପୀଠ ପ୍ରାଙ୍ଗଣରେ ହେବାକୁ ଥିବା ଯଜ୍ଞ ମଣ୍ଡପରେ ପୂଜା ଅର୍ଚ୍ଚନା କରାଯାଇ ଶୁଭସ୍ତମ୍ଭ ସ୍ଥାପନ କରାଯାଇଛି। କର୍ତ୍ତା ଭାବେ ସପତ୍ନିକ ରତ୍ନାକର ମହାପାତ୍ର ଓ ମନୋରମା, ଯୋଗେଶ୍ୱର ଭୋଇ ଓ ଗୋଲାପୀ, ରାମ ଅଗ୍ରୱାଲ ଓ ରେଣୁ, କୈଳାସ ଚନ୍ଦ୍ର ମିଶ୍ର ଓ ପ୍ରତିମା, ଦୀନେଶ ଗାଇଗରିଆ ଓ ସୌଦାମିନୀ, ଝସକେତନ ସାହୁ ଓ ମମତାମୟୀ, ସୁଦାମ ମହାପାତ୍ର ଓ ମୌସୁମି, ତରଙ୍ଗ ମେହେର ଓ ଶୁଭଶ୍ରୀ, ରବୀନ୍ଦ୍ର ଭୋଇ ଓ ଯମୁନା, ବିଦ୍ୟାଧର ମେହେର ଓ ରୀତା, ରଙ୍କମଣୀ କର୍ମୀ ଓ ବାସନ୍ତୀ, ଅଶ୍ୱିନୀ ପ୍ରଧାନ ଓ ମିନତୀ ପ୍ରମୁଖ ୧୨ ଯୋଡି ଏବଂ ମୁଖ୍ୟ ପୁରୋହିତ ପଣ୍ଡିତ ବଂଶୀଧର ମିଶ୍ରଙ୍କ ସମେତ ବ୍ରହ୍ମା ଦାୟିତ୍ୱରେ ଥିବା ପଣ୍ଡିତ ଡୋଲାମଣୀ ଶତପଥୀ, ଗ୍ରାମ୍ୟ ପଣ୍ଡିତ ରାକେଶ ରଞ୍ଜନ ମିଶ୍ର ଏବଂ ସହଯୋଗୀ ପ୍ରଣବ ମିଶ୍ର, ଜିତେନ୍ଦ୍ର ମିଶ୍ର, ଅଭିଜିତ ମିଶ୍ର, ଦିଶାଙ୍କ ତ୍ରିପାଠୀ, ରାଜ କୁମାର ଷଡ଼ଙ୍ଗୀ, ପ୍ରଦୀପ ଦାଶ ଓ ଅମ୍ବିରୀଶ ଶତପଥୀ କାର୍ଯ୍ୟ ନିର୍ବାହ କରିଥିଲେ। ଏହି ଅବସରରେ ମନ୍ଦିର ପରିଚାଳନା କମିଟିର ସଭାପତି ସଚ୍ଚିଦାନନ୍ଦ ମିଶ୍ର, ସମ୍ପାଦକ ବିନୋଦ ମେହେର, ମନ୍ଦିର ପ୍ରତିଷ୍ଠା ମହୋତ୍ସବ କମିଟିର ସଭାପତି ପ୍ରଶାନ୍ତ ମିଶ୍ର, ଉପ ସଭାପତି ସୁରେଶ କୌଶିକ, ସମ୍ପାଦକ ଅଶୋକ ଦାଶ, କୋଷାଧ୍ୟକ୍ଷ ପ୍ରମୋଦ ମହାପାତ୍ର, ମନୋଜ ମହାପାତ୍ର, ବୃଷଭାନୁ ମେହେର, ଯୁଧିଷ୍ଠିର ମହାପାତ୍ର, ମଧୁସୂଦନ ମହାପାତ୍ର, ଅନ୍ତର୍ଯ୍ୟାମୀ ମହାପାତ୍ର, ଏକାମ୍ବର ମହାପାତ୍ର, ପବିତ୍ର ମହାପାତ୍ର ବାବୁଲୁ ମହାପାତ୍ର, ଟିକୁଚାନ୍ଦ ମହାପାତ୍ର ଏବଂ ସମସ୍ତ ସଦସ୍ୟଙ୍କ ସମେତ ଆଖପାଖ ଅଞ୍ଚଳର ଗ୍ରାମବାସୀ ସହଯୋଗ କରିଥିଲେ। ପୂର୍ବତନ ବିଧାୟିକା ସ୍ନେହାଙ୍ଗିନୀ ଛୁରିଆ ତଥା ପୂର୍ବତନ ମୁଖ୍ୟମନ୍ତ୍ରୀ ନବୀନ ପଟ୍ଟନାୟକଙ୍କୁ ଅଞ୍ଚଳବାସୀ ଧନ୍ୟବାଦ୍ ଜଣାଇଛନ୍ତି।

ବରଗଡ଼ ଧନୁଯାତ୍ରା ପାଇଁ କଳାକାରଙ୍କ ଜୋରଦାର ଅଭ୍ୟାସ

ବରଗଡ଼, ୫।୧୨(ସମିସ)

ଜାନୁୟାରୀ ୨୪ ତାରିଖରୁ ଆରମ୍ଭ ହେବାକୁ ଯାଉଛି ୭୮ ତମ ବରଗଡ଼ ବିଶ୍ୱପ୍ରସିଦ୍ଧ ଧନୁଯାତ୍ରା। ଏବେଠାରୁ ବରଗଡ଼ ସହର ଚଳଚଞ୍ଚଳ ହୋଇପଡ଼ିଥିବା ବେଳେ ଏଥିରୁ ବାଦ ପଡ଼ିନାହାନ୍ତି କଳାକାର। ସେମାନେ ଏବେଠାରୁ ଅଭ୍ୟାସ ଆରମ୍ଭ କରିଦେଇଥିବା ବେଳେ ଚଳିତବର୍ଷ ଯାତ୍ରାକୁ କିପରି ଅଧିକ ଆକର୍ଷଣୀୟ କରାଯାଇ ପାରିବ ସେନେଇ ଏଥିରେ ଅଭିନୟ କରୁଥିବା କଳାକାର ନିଜ ନିଜକୁ ପ୍ରସ୍ତୁତ କରିବାରେ ଲାଗି ପଡ଼ିଛନ୍ତି। ରବିବାର ଦିନ ବରଗଡ଼ ବିଧାୟକ ଅଶ୍ୱିନୀ ଷଡ଼ଙ୍ଗୀ ଉପସ୍ଥିତ ରହି ସମସ୍ତ କଳାକାରଙ୍କ ଅଭିନୟ ଦେଖିବେ। ନାଟ୍ୟ ନିର୍ଦ୍ଦେଶକ ଅଶୋକ ବେହେରାଙ୍କ ତତ୍ତ୍ୱାବଧାନରେ ଚାଲିଛି କଳାକାରଙ୍କ ଜୋରଦାର ଅଭ୍ୟାସ। ତେବେ ଚଳିତବର୍ଷ ଧନୁଯାତ୍ରାକୁ ଅଧିକ ଆକର୍ଷଣୀୟ କରିବା ପାଇଁ ନୂତନ ସଂଳାପ ସହ ନୂତନ ଅଭିନୟ ଯୋଡ଼ାଯାଇଛି ଯାହା ଦର୍ଶକଙ୍କୁ ଭରପୁର ମନୋରଞ୍ଜନ ଯୋଗାଇବ ବୋଲି କମିଟି ପକ୍ଷରୁ କୁହାଯାଇଛି। ତେବେ କଳାକାରଙ୍କ ଆଖଡାସ୍ଥଳୀରେ ବରଗଡ଼ ଉପ ଜିଲ୍ଲାପାଳ ଓ ସମ୍ପାଦକ ସୁରେଶ୍ୱର ଶତପଥୀ ସାମିଲ ହୋଇ କଳାକାରଙ୍କୁ ଉତ୍ସାହିତ କରିଥିଲେ। ବରଗଡ଼ ବିଶ୍ୱପ୍ରସିଦ୍ଧ ଧନୁଯାତ୍ରା ଯେତିକି ପାଖେଇ ଆସୁଛି ଧନୁଯାତ୍ରାକୁ ନେଇ ସମସ୍ତଙ୍କ ମନରେ ସେତିକି ଉତ୍ସାହ ଦେଖାଦେଇ ଥିବାବେଳେ ଏବେଠାରୁ କଳାକାର ତାଙ୍କର ପ୍ରସ୍ତୁତିରେ ଲାଗି ପଡ଼ିଛନ୍ତି।

ଚୋରି ମାମଲାରେ ଯୁବକ କୋର୍ଟ ଚାଲାଣ

ପାଇକମାଳ, ୫।୧୨(ସମିସ): ପାଇକମାଳ ଥାନା ନୃସିଂହନାଥ ମନ୍ଦିର ପରିସରରେ ଥିବା ଏକ ନଡ଼ିଆ ଦୋକାନରେ ଟଙ୍କା ଚୋରି ମାମଲାରେ ପାଇକମାଳ ପୁଲିସ ଯୁବକଙ୍କୁ ଗିରଫ କରି କୋର୍ଟ ଚାଲାଣ କରିଛି। ନୃସିଂହନାଥ ମନ୍ଦିର ପରିସରରେ ଥିବା ପ୍ରତାପ ବିଶ୍ୱାଳଙ୍କ ନଡ଼ିଆ ଦୋକାନରେ ପାହାନ୍ତିଆ ସକାଳେ ଜଣେ ଯୁବକ ଦୋକାନ ଡ୍ରରେ ଥିବା ଆଧାର କାର୍ଡ ସହ ୮ ହଜାର ଟଙ୍କା ଚୋରି ହୋଇଥିବା ନେଇ ପ୍ରତାପ ବିଶ୍ୱାଳ ପାଇକମାଳ ଥାନାରେ ଲିଖିତ ଅଭିଯୋଗ କରିଥିଲେ। ଥାନାଧିକାରୀ କୈଳାସ ଚନ୍ଦ୍ର ପ୍ରଧାନଙ୍କ ନିର୍ଦ୍ଦେଶକ୍ରମେ ଏସଆଇ ମାନଭଞ୍ଜନ ପ୍ରଧାନଙ୍କ ନେତୃତ୍ୱରେ ଚଢ଼ଉ କରି ମିଠାପାଲି ଗାଁର ଯୁବକ ଶଶାଙ୍କ ବରିହା (୨୦)ଙ୍କୁ ଗିରଫ କରି ସାଲେପାଲି ଡ୍ୟାମ ନିକଟରେ ଲୁଚାଇଥିବା ପଇସାକୁ ଜବତ କରିଛି। ଚୋରି କରିଥିବା ଯୁବକ ସେହି ନଡ଼ିଆ ଦୋକାନରେ କାମ କରୁଥିଲା ବୋଲି ଜଣାପଡ଼ିଛି। ଏନେଇ ଯୁବକ ନାମରେ ପାଇକମାଳ ଥାନାରେ ମାମଲା ରୁଜୁ କରି ପଦ୍ମପୁର କୋର୍ଟ ଚାଲାଣ କରାଯାଇଛି ବୋଲି ଥାନାଧିକାରୀ କୈଳାସ ଚନ୍ଦ୍ର ପ୍ରଧାନ କହିଛନ୍ତି।

ଟିଏଫ୍ କଲେଜ୍‌ରେ ନୂତନ ଶିକ୍ଷାନୀତିକୁ ନେଇ ସେମିନାର

କୁଚିଣ୍ଡା, ୫।୧୨(ସମିସ): ସମ୍ବଲପୁର ଜିଲ୍ଲା ଅନ୍ତର୍ଗତ ବାମରା ଟ୍ରଷ୍ଟଫଣ୍ଡ ମହାବିଦ୍ୟାଳୟରେ ନୂତନ ଶିକ୍ଷାନୀତି ୨୦୨୦କୁ ନେଇ ସେମିନାର ଅନୁଷ୍ଠିତ ହୋଇଯାଇଛି। କଲେଜ୍ ଅଧ୍ୟକ୍ଷ ପ୍ରଶାନ୍ତ କୁମାର ସାହୁଙ୍କ ସଭାପତିତ୍ୱରେ ଆୟୋଜିତ ହୋଇଥିବା ଉକ୍ତ କାର୍ଯ୍ୟକ୍ରମରେ ମୁଖ୍ୟବକ୍ତା ଭାବେ ଇଂରାଜି ଅଧ୍ୟାପିକା ଅନିତା ହୋରୋ ନୂତନ ଶିକ୍ଷା ନୀତି ୨୦୨୦କୁ ନେଇ ଆଲୋଚନା ଦେବା ସହ ଏହାର ଉଦ୍ଦେଶ୍ୟ, ଶିକ୍ଷା ପ୍ରଣାଳୀ, କୌଶଳ ଉନ୍ନୟନ ବିଷୟରେ ବୁଝାଇଥିଲେ। ଅଧ୍ୟାପକ ଶ୍ୟାମ ସୁନ୍ଦର ସାହୁ କାର୍ଯ୍ୟକ୍ରମ ସଂଯୋଜନା କରିଥିବା ବେଳେ ଇମରେଲ୍ଲିଆ ବାର୍ଲା, ସବିତା ନାଏକ, ସଞ୍ଜୀବ ବେହେରା, ଦୀପକ ମେହେର ଓ ରବିଶ ଶୁକ୍ଳାଙ୍କ ସହ ଅନ୍ୟମାନେ ସହଯୋଗ କରିଥିଲେ। ଶେଷରେ ଅଧ୍ୟାପକ ସନ୍ତୋଷ ନାୟକ ଧନ୍ୟବାଦ୍ ପ୍ରଦାନ କରିଥିଲେ।

ଚିତ୍ରକଳା ପ୍ରଦର୍ଶନୀ ଉଦ୍‌ଘାଟିତ

ସମ୍ବଲପୁର, ୫।୧୨ (ସମିସ) : ସମ୍ବଲପୁର କଳା ଏକାଡେମୀର ୩୨ତମ ବାର୍ଷିକ ଉତ୍ସବ ଅବସରରେ ଶୁକ୍ରବାର ଓଡ଼ିଶା ସାଂସ୍କୃତିକ ସମାଜ ପ୍ରେକ୍ଷାଳୟରେ ଏକ ଚିତ୍ରକଳା ପ୍ରଦର୍ଶନୀ ଉଦ୍‌ଘାଟିତ ହୋଇଯାଇଛି। ଏହି ଅବସରରେ ଆୟୋଜିତ ସଭାରେ ମଞ୍ଚ କଳାକାର ପ୍ରଦୀପପଣ୍ଡା ମୁଖ୍ୟଅତିଥି, ବରିଷ୍ଠ ଚିତ୍ରଶିଳ୍ପୀ ରାଧାରମଣ ମୁଦୁଲି, ବିଶିଷ୍ଟ ଫଟୋଗ୍ରାଫର କରୁଣାକର ଶତପଥୀ ଓ ସଂସ୍କୃତି ସଂଗଠକ ସୂର୍ଯ୍ୟ ପାଣିଗ୍ରାହୀ ସମ୍ମାନିତ ଅତିଥି ଭାବେ ଯୋଗ ଦେଇଥିଲେ। ଅନୁଷ୍ଠାନର ଅଧ୍ୟକ୍ଷ ସଞ୍ଜୟ ସାହୁ ଓ ମୁଖ୍ୟ ଉଦ୍ୟୋକ୍ତା ପ୍ରଶାନ୍ତ ମାଝୀ ମଞ୍ଚାସୀନ ଥିଲେ। ରଞ୍ଜିତ ରଥ କାର୍ଯ୍ୟକ୍ରମକୁ ପରିଚାଳନା କରିଥିବାବେଳେ ମୁରଲୀଧର ସେଠୀ ଧନ୍ୟବାଦ ଦେଇଥିଲେ। ଏହି ପ୍ରଦର୍ଶନୀରେ ୨୫୦ଟି ଚିତ୍ରକଳା ସ୍ଥାନ ପାଇଛି। ପ୍ରଦର୍ଶନୀ ଆସନ୍ତା ୭ ତାରିଖ ପର୍ଯ୍ୟନ୍ତ ଚାଲିବ। ଏହି ଅବସରରେ ଗୌରୀଦାସ ପଣ୍ଡା, ବଳରାମ ହୋତା, କୁଳଦୀପ ବର୍ମା, ଯୁଗଳ ବାରିକ, ଶିବାନୀ ଭୋଇ, ନମ୍ରତା ନାୟକ, ରାଜେଶ ବଢ଼ାଇ, ଜିତେନ୍ଦ୍ରୀୟ ବେହେରା, ପବିତ୍ର ବେରିହା, ଅଭିଷେକ ବିଶ୍ୱାଳ, ସୁବ୍ରତ ବେହେରା, ଆୟୁଷ୍ମାନ ଦାସ ପ୍ରମୁଖ ସହଯୋଗ କରିଥିଲେ।

ଜିଲ୍ଲାସ୍ତରୀୟ କୃଷି ଯନ୍ତ୍ରପାତି ମେଳା ଉଦ୍‌ଘାଟିତ

ବରଗଡ଼, ୫। ୧୨(ସମିସ): ବରଗଡ଼ ଜିଲ୍ଲା ଜର୍ଜ ହାଇସ୍କୁଲ ପଡ଼ିଆରେ ଜିଲ୍ଲାସ୍ତରୀୟ କୃଷି ଯନ୍ତ୍ରପାତି ମେଳାର ଉଦ୍‌ଘାଟନୀ ଉତ୍ସବ ଅନୁଷ୍ଠିତ ହୋଇଯାଇଛି। ଏହି ଅବସରରେ ବିଶ୍ୱ ମୃତ୍ତିକା ଦିବସ ମଧ୍ୟ ପାଳିତ ହୋଇଯାଇଛି। ଉକ୍ତ ଉତ୍ସବରେ ଜିଲ୍ଲା ପରିଷଦ ଅଧ୍ୟକ୍ଷା ମାନିନୀ ଭୋଇ, ଜିଲ୍ଲାପାଳ ଆଦିତ୍ୟ ଗୋୟଲ, ଆରକ୍ଷୀ ଅଧ୍ୟକ୍ଷକ ପ୍ରହ୍ଲାଦ ସାହାଇ ମୀନା, ବରଗଡ଼ ପୌର ପରିଷଦର ଅଧ୍ୟକ୍ଷା କଳ୍ପନା ମାଝୀ, ସାଂସଦ ପ୍ରତିନିଧି ସୁରେଶ୍ୱର ଶତପଥୀ ଅଧ୍ୟକ୍ଷଣ ଯନ୍ତ୍ରୀ କୃଷି (ଉତ୍ତରାଞ୍ଚଳ) ନରେନ୍ଦ୍ର ପଣ୍ଡା, ଜିଲ୍ଲା ମୁଖ୍ୟ କୃଷି ଅଧିକାରୀ ଲୋଚନ ଚନ୍ଦ୍ର ମାଝୀ ସମ୍ମାନିତ ଅତିଥି ଭାବରେ ଯୋଗଦେଇ ଆନୁଷ୍ଠାନିକ ଭାବରେ ଉଦ୍‌ଘାଟନ କରିଥିଲେ। ମୁଖ୍ୟ ଜିଲ୍ଲା କୃଷି ଅଧିକାରୀ ସ୍ୱାଗତ ଅଭିଭାଷଣ ରଖିବା ସହ ମୃତ୍ତିକା ଓ ଏହାର ସ୍ୱାସ୍ଥ୍ୟ ପରିଚାଳନା ଉପରେ ଆଲୋକପାତ କରିଥିଲେ। ଜିଲ୍ଲାପାଳ

ଶ୍ରୀ ଗୋୟଲ ରାସାୟନିକ ପଦ୍ଧତି ପରିବର୍ତ୍ତେ ଜୈବିକ ଚାଷ ଉପରେ ଗୁରୁତ୍ୱ ଦେବା ପାଇଁ ଚାଷୀଙ୍କୁ ଅନୁରୋଧ କରିଥିଲେ। ଆରକ୍ଷୀ ଅଧ୍ୟକ୍ଷକ ଶ୍ରୀ ମୀନା କୃଷି ପଦ୍ଧତିରେ ପରିବର୍ତ୍ତନ ସହିତ କୃଷି ଯାନ୍ତ୍ରୀକିକରଣକୁ ଆପଣାଇବା ସହିତ ସର୍ବସାଧାରଣଙ୍କୁ ସାଇବର କ୍ରାଇମ ବା ଏହାର ଭୟାବହତା ବିଷୟରେ ସତର୍କ କରାଇଥିଲେ। ଏହି ଅବସରରେ କଟାପାଲି ଗ୍ରାମର ଅନୀଲ ସାହୁ, ସରଣ୍ଡା ଗ୍ରାମର ଧନଞ୍ଜୟ ମହାପାତ୍ର, ଭୋଇପୁରା ଗ୍ରାମର ଡି ଭେଙ୍କଟେଶଙ୍କୁ ସଫଳ ଚାଷୀ ଭାବେ ସମ୍ମାନିତ କରାଯାଇଥିଲା। ଡ. ଅଞ୍ଜନ କୁମାର ନାୟକ ଧନ୍ୟବାଦ ଅର୍ପଣ କରିଥିଲେ।

ସିନ୍ଦୁରପଙ୍କ ଏକତା ମଞ୍ଚର ବୈଠକ

ସମ୍ବଲପୁର, ୫।୧୨ (ସମିସ) : ସମ୍ବଲପୁର ଜିଲ୍ଲା କୁଦୋପାଲିଠାରେ ସୁବାସ ସାହାଣୀଙ୍କ ନେତୃତ୍ୱରେ ସିନ୍ଦୁରପଙ୍କ ଏକତା ମଞ୍ଚର ବୈଠକ ଅନୁଷ୍ଠିତ ହୋଇଯାଇଛି। ବୈଠକରେ ବହୁ ମାନ୍ୟଗଣ୍ୟ ବ୍ୟକ୍ତି ଯୋଗଦାନ କରି ଜାତି ଧର୍ମ ନିର୍ବିଶେଷରେ ସମାଜରେ ଏକତା ମନୋଭାବ ସୃଷ୍ଟି କରିବା ପାଇଁ ମତପ୍ରକାଶ କରିଥିଲେ। ଏହାସହ ଅଞ୍ଚଳର ଉନ୍ନତି ନିମନ୍ତେ ବିଭିନ୍ନ ପ୍ରସଙ୍ଗ ଉପରେ ଚର୍ଚ୍ଚା କରାଯାଇଥିଲା। ଆଗାମୀ ଦିନରେ କମ୍ବଳ ବଣ୍ଟନ କାର୍ଯ୍ୟକ୍ରମ, ରକ୍ତଦାନ ଶିବିର, ସ୍ୱାସ୍ଥ୍ୟ ଶିବିର, ବୀର ଛବିଳ ସାଏଙ୍କ ସହିଦ ଦିବସ ପାଳନ ଆଦି ବିଷୟରେ ଆଲୋଚନା ହୋଇଥିଲା। ସମାଜକୁ ନିଶାମୁକ୍ତ କରିବା ସକାଶେ ଏକତା ମଞ୍ଚ ପକ୍ଷରୁ ଉଦ୍ୟମ କରାଯିବାକୁ ନ୍ପିପେତ୍ତି ନିଆଯାଇଥିଲା। କାର୍ଯ୍ୟକ୍ରମରେ ମୋତିଲାଲ ତନ୍ତୀ, ରାମସାଗର ସାହୁ, ଜଗନ୍ନାଥ ତ୍ରିପାଠୀ, ଆର୍ତ୍ତତ୍ରାଣ ବାଘ, ପ୍ରମୋଦ ନାୟକ, ସୁଧାକର ନାଥ, ତ୍ରିଲୋଚନ ମହାନନ୍ଦ, ଦିପ୍ତିମୟୀ ମହାପାତ୍ର, ମେଘୁ ମୁଣ୍ଡା, ମାନସ ବୁଶ, ବିଜୟ ଶଙ୍କର ମହାଲି, ରାଜେଶ ପ୍ରଧାନ, ରାଜେନ୍ଦ୍ର କୁମାର ଧର, କୁମୁଦ ଚନ୍ଦ୍ର ସାହୁ, ନବୀନ ବେହେରା, ସୂରଜ ନାଥ, ସ୍ୱାଗତ ସାହୁ ପ୍ରମୁଖ ଉପସ୍ଥିତ ଥିଲେ।

ମୃତ୍ତିକା ସଂରକ୍ଷଣ ଜଳ ବିଭାଜିକା ଷ୍ଟଲ୍ ଉଦ୍‌ଘାଟିତ

ବରଗଡ଼, ୫। ୧୨(ସମିସ): ବରଗଡ଼ ଜର୍ଜ ହାଇସ୍କୁଲ ପଡ଼ିଆରେ ଜିଲ୍ଲାସ୍ତରୀୟ କୃଷି ଯନ୍ତ୍ରପାତି ମେଳା ମୃତ୍ତିକା ସଂରକ୍ଷଣ ଜଳ ବିଭାଜିକା ଏକ ଷ୍ଟଲ ଉଦ୍‌ଘାଟିତ ହୋଇଯାଇଛି। ଏଥିରେ ମୁଖ୍ୟ ଅତିଥି ଭାବରେ ଜିଲ୍ଲାପାଳ ଆଦିତ୍ୟ ଗୋୟଲ ଓ ସମ୍ମାନିତ ଅତିଥି ଭାବେ ଜିଲ୍ଲା ପରିଷଦ ଅଧ୍ୟକ୍ଷା ମାନିନୀ ଭୋଇ, ମ୍ୟୁନିସିପାଲଟି ଚେୟାରମ୍ୟାନ କଳ୍ପନା ମାଝୀ, ଉପନିର୍ଦ୍ଦେଶକ ମୃତ୍ତିକା ସଂରକ୍ଷଣ ତଥା ପ୍ରକଳ୍ପ ନିର୍ଦ୍ଦେଶକ ଜଳ ବିଭାଜିକା ଜିଲ୍ଲା ମୁଖ୍ୟ ସୁସେତା ମିର୍ଦ୍ଧା, ସରକାରୀ ନିର୍ଦ୍ଦେଶକ ମୃତ୍ତିକା ସଂରକ୍ଷଣ ସୌଭାଗିନୀ ବେହେରା, ସରକାରୀ ଯନ୍ତ୍ରୀ ବିଶ୍ୱଜିତ ରାଉତ ପ୍ରମୁଖ ଉପସ୍ଥିତ ଥିଲେ।

ଜାତୀୟ ସମ୍ମିଳନୀ ଉଦ୍‌ଯାପିତ

ଜୀବ ବିଜ୍ଞାନରେ ଗବେଷଣା ଓ ନୂତନ ତଥ୍ୟ ସଂଗ୍ରହ ପାଇଁ ଆହ୍ୱାନ

ବରଗଡ଼, ୫।୧୨(ସମିସ): ସ୍ଥାନୀୟ ପଞ୍ଚାୟତ ମହାବିଦ୍ୟାଳୟର ଜୀବ ବିଜ୍ଞାନ ବିଭାଗରେ ଜାତୀୟ ସମ୍ମିଳନୀ ଉଦ୍‌ଯାପିତ ହୋଇଯାଇଛି। ଉଦ୍‌ଘାଟନୀ ଉତ୍ସବରେ ପ୍ରଫେସର ବିଧୁଭୂଷଣ ମିଶ୍ର ମୁଖ୍ୟଅତିଥି ଭାବେ ଯୋଗଦେଇ ଜୀବ ବିଜ୍ଞାନରେ ନୂତନ ଗବେଷଣା ଓ ନୂତନ ତଥ୍ୟ ସଂଗ୍ରହ ସାମ୍ପ୍ରତିକ କାଳର ଏକ ଆହ୍ୱାନ ବୋଲି ମତବ୍ୟକ୍ତ କରିଥିଲେ। କଲେଜ୍ ଅଧ୍ୟକ୍ଷ ଡ. ନକୁଳ ସେଠ୍ ସ୍ୱାଗତ ସମ୍ଭାଷଣ ପ୍ରଦାନ କରିଥିବାବେଳେ ବିଭାଗ ମୁଖ୍ୟ ଡ. ବିଦ୍ୟୁତ୍ ପ୍ରଭା ମହାନ୍ତି ଅତିଥି ପରିଚୟ ପ୍ରଦାନ କରିଥିଲେ। ପ୍ରଫେସର ସଂଯୁକ୍ତା ଦାସ ଓ ପ୍ରଫେସର୍ ପ୍ରଦୀପ କୁମାର ନାଏକ ସମ୍ମାନିତ ଅତିଥି ଭାବେ ଯୋଗଦେଇ ଥିଲେ। ଇଂରାଜୀ ବିଭାଗ ମୁଖ୍ୟ ଡ଼. ଉମେଶ ଚନ୍ଦ୍ର ମହାପାତ୍ର ଧନ୍ୟବାଦ ଅର୍ପଣ କରିଥିଲେ। ପ୍ରଥମ ଦିବସରେ ପ୍ରଫେସର ସଞ୍ଜୟ କୁମାର ପଟ୍ଟନାୟକ, ପ୍ରଫେସର୍ ପ୍ରଦୀପ କୁମାର ନାଏକ, ପ୍ରଫେସର୍ ଶ୍ରୀବତ୍ସ ମହାପାତ୍ର, ପ୍ରଫେସର୍ ତପନ କୁମାର ବାରିକ୍, ପ୍ରଫେସର୍ ରାମନରେଶ ମହାଲିଙ୍ଗ, ପ୍ରଫେସର୍ ମଳୟ ରଞ୍ଜନ ମହାନନ୍ଦ, ପ୍ରଫେସର୍ ପ୍ରବୀଣ କର ପ୍ରମୁଖ ଆଲୋଚନା କରିଥିଲେ। ସେହିପରି ଦ୍ୱିତୀୟ ଦିବସରେ

ଡ. ମୋନାଲିସା ମିଶ୍ର, ପ୍ରଫେସର୍ ଜୟଗୋପାଳ ଶର୍ମା, ପ୍ରଫେସର୍ ପି. ପର୍ଦ୍ଧା, ଡ଼. ଅନୁପ ସିଂହ, ଡ. ମୃତ୍ୟୁଞ୍ଜୟ ଜେନା ପ୍ରବନ୍ଧ ଉପସ୍ଥାପନ କରିଥିଲେ। ଡ଼. ସତ୍ୟନାରାୟଣ ନନ୍ଦ ଓ ପ୍ରଫେସର୍ ସଞ୍ଜୟ କୁମାର ପଟ୍ଟନାୟକ ସମ୍ମାନିତ ଅତିଥିଭାବେ ଯୋଗଦେଇଥିଲେ। ଇଶା ଦାଶ ସ୍ୱାଗତ ଭାଷଣ ପ୍ରଦାନ କରିଥିବାବେଳେ ଅଧ୍ୟକ୍ଷ ଡ. ନକୁଳ ସେଠ୍ ଉଦବୋଧନ ଦେଇଥିଲେ।

ମା' ଦୁର୍ଗେଇ ଦେବୀଙ୍କ ବାର୍ଷିକ ପୂଜା ସମ୍ପନ୍ନ

ପାଇକମାଳ, ୫।୧୨(ସମିସ): ପାଇକମାଳ ବ୍ଲକ ମିଠାପାଲି ପଞ୍ଚାୟତ ମନଭଙ୍ଗ ଡ୍ୟାମ ଦେଇ ମାଁଙ୍କ ପୀଠସ୍ଥଳୀ ତ୍ରିତୟା ନୃସିଂହନାଥ ପର୍ବତମାଳା ଶିଖରେ ଅବସ୍ଥିତ ମା' ଦୁର୍ଗେଇଦେବୀ (ବୁଢ଼ୀ)ଙ୍କ ବାର୍ଷିକ ପୂଜାନୋତ୍ସବ ସମ୍ପନ୍ନ ହୋଇଯାଇଛି। ଦୁଇଦିନ ଧରି ଦୁର୍ଗେଇ ଦେବୀଙ୍କ ବାର୍ଷିକ ପୂଜାନୋତ୍ସବ ଅନୁଷ୍ଠିତ ହୋଇଥିଲା। ଦେହେରୀ ସୁବାସ ମଲ୍ଲିକଙ୍କ ଘରୁ ମା' ଙ୍କ ସାଜସଜ୍ଜା ତଥା ଦେବୀଙ୍କ ବସ୍ତ୍ର, ଖଣ୍ଡା ପାଟ ଶାଢ଼ୀ, ଅଳଙ୍କାରଙ୍କୁ ପୂଜାର୍ଚ୍ଚନା ସହ ଆବାହନ ନିମନ୍ତ୍ରଣ କରାଯାଇଥାଏ। ପୂଜାର୍ଚ୍ଚନା ସମାପ୍ତି ପରେ ପରଦିନ ସକାଳୁ ପର୍ବତ ଶିଖରୁ ଆସି ମାନସିକ ଧାରିମାନେ ନିଜ ନିଜ ମଧ୍ୟରେ ପ୍ରସାଦ ସେବନ ପାଇଁ ଏକ ମନୋରମା ପରିବେଷ୍ଟିତ ମନଭଙ୍ଗ ଡ୍ୟାମ ପାଖରେ ରନ୍ଧାବଢ଼ାର ଆୟୋଜନ କରି ବେଶ ଉପଭୋଗ କରିଥାନ୍ତି। ରାତିରେ ସାଂସ୍କୃତିକ କାର୍ଯ୍ୟକ୍ରମ ତଥା କୋଶଳୀ ହାସ୍ୟ କବି ସମ୍ମିଳନୀ ଅନୁଷ୍ଠିତ ହୋଇଥିଲା। କିମ୍ବଦନ୍ତୀ ଅନୁସାରେ ଯମୁନା କନ୍ଧୁଣୀ, ନୃସିଂହନାଥ ମହାପ୍ରଭୁ ଆବିର୍ଭାବ ହେଇଥିବା ବେଳେ ମାଁ ଦୁର୍ଗେଇ ଦେବୀଙ୍କ ଆରାଧ ଦେବୀଙ୍କ ଦୈବୀଶକ୍ତି ଉପାସନା ପରମ୍ପରା ସ୍?ତନ୍ତ୍ରତା ରହିଅଛି। ମା' ଙ୍କ ଆରାଧନା କଲେ ସାନିଧ ଲାଭ କରିବା ସହ ମାନସିକ ପୂରଣ ହୋଇଥାଏ ବୋଲି ପୂର୍ଣ୍ଣ ବିଶ୍ୱାସ ରହିଛି। ନିଗଞ୍ଚ ଅରଣ୍ୟ ଓ ବନ୍ୟଜନ୍ତୁଙ୍କ ବାସସ୍ଥଳୀ ସତ୍ତ୍ୱେ ମାଁ ଦୁର୍ଗେଇଦେବୀଙ୍କ ପୂଜାରେ କୌଣସି ଦିନ ଅଟଘଣ ଘଟିନାହିଁ। ଯାହାକି ମାଙ୍କ ଅପାର କରୁଣା ରହିଥିବା ବିଶ୍ୱାସ ରହିଛି। ମା'ଦୁର୍ଗେଇ ଦେବୀଙ୍କ ପୀଠକୁ ବିଦ୍ୟୁତକରଣ ଯିବା ପାଇଁ ପାହାଚ ନିର୍ମାଣ

ରାଜ୍ୟସ୍ତରୀୟ ବାଳିକା ଫୁଟବଲ୍ ପ୍ରତିଯୋଗିତା ଉଦ୍‌ଯାପିତ

ନବରଙ୍ଗପୁର ଚାମ୍ପିଅନ, ବାଲେଶ୍ୱର ରନର୍ସଅପ୍

ଭବାନୀପାଟଣା, ୫।୧୨(ସମିସ)

ସ୍ଥାନୀୟ ଲାଲବାହାଦୁର ଶାସ୍ତ୍ରୀ ଷ୍ଟାଡିୟମରେ ରାଜ୍ୟସ୍ତରୀୟ ୧୭ବର୍ଷରୁ କମ୍ ବାଳିକା ଫୁଟବଲ୍ ପ୍ରତିଯୋଗିତା ଉଦ୍‌ଯାପିତ ହୋଇଯାଇଛି। ରାଜ୍ୟ ବିଦ୍ୟାଳୟ କ୍ରୀଡା ସମୂହ ଦ୍ୱାରା ପ୍ରସ୍ତୁତ କାର୍ଯ୍ୟକ୍ରମକୁ କଳାହାଣ୍ଡି ଜିଲ୍ଲା ଶିକ୍ଷା କାର୍ଯ୍ୟାଳୟ ଆୟୋଜନ କରିଥିଲେ। ଦ୍ୱିତୀୟ ଦିବସରେ ୨୪ ଟି ମ୍ୟାଚ୍, ତୃତୀୟ ଦିନରେ ୧୨ ଟି ମ୍ୟାଚ୍ ଖେଳାଯାଇଥିଲା। ରିଜର୍ଭ ପୁଲିସ ପଡ଼ିଆ, ଲାଲ ବାହାଦୁର ଶାସ୍ତ୍ରୀ ଷ୍ଟାଡିୟମ୍, ସ୍ପୋର୍ଟସ ହଷ୍ଟେଲ ପଡ଼ିଆ ଓ ମା'ମାଣିକେଶ୍ୱରୀ ବିଶ୍ୱବିଦ୍ୟାଳୟ ଖେଳ ପଡ଼ିଆରେ ମ୍ୟାଚ୍ ଗୁଡ଼ିକ ଅନୁଷ୍ଠିତ ହୋଇଥିଲା। ଶୁକ୍ରବାର ନବରଙ୍ଗପୁର ଓ ସମ୍ବଲପୁର ମଧ୍ୟରେ ସ୍ପୋର୍ଟସ ହଷ୍ଟେଲ ଏବଂ ବାଲେଶ୍ୱର ଓ ସୁନ୍ଦରଗଡ଼ ମଧ୍ୟରେ ରିଜର୍ଭ ପଡ଼ିଆରେ ଦୁଇଟି ସେମିଫାଇନାଲ ଅନୁଷ୍ଠିତ ହୋଇଥିଲା। ଉଭୟ ମ୍ୟାଚ୍‌ରୁ ବିଜେତା ନବରଙ୍ଗପୁର ଏବଂ ବାଲେଶ୍ୱର ମଧ୍ୟରେ ଲାଲ ବାହାଦୁର ଶାସ୍ତ୍ରୀ ଷ୍ଟାଡିୟମ୍‌ରେ ଫାଇନାଲ ଅନୁଷ୍ଠିତ ହୋଇଥିଲା। ଫାଇନାଲରେ ନବରଙ୍ଗପୁର ଦଳ ବାଲେଶ୍ୱରକୁ ୧-୦ ଗୋଲରେ ପରାସ୍ତ କରି ବିଜୟୀ ହୋଇଥିଲା। ଯମୁନାବତୀ ଗଣ୍ଡ ଶ୍ରେଷ୍ଠ ଖେଳାଳି ଭାବେ ପୁରସ୍କୃତ ହୋଇଥିଲେ। ସେହିପରି ମ୍ୟାନ ଅଫ ଦି ମ୍ୟାଚ୍ ଭାବେ ଗଙ୍ଗାବତୀ ଗଣ୍ଡ ସମ୍ବର୍ଦ୍ଧିତ ହୋଇଥିଲେ। ଉଦ୍‌ଯାପନୀ ଉତ୍ସବରେ ମୁଖ୍ୟଅତିଥି ଭାବେ ଅତିରିକ୍ତ ଜିଲ୍ଲାପାଳ ତନ୍ମୟ ଦରୱାନ, ମୁଖ୍ୟବକ୍ତା ବିଶିଷ୍ଟ ବାଗ୍ମୀ ଶିବପ୍ରସାଦ ବେହେରା, ସମ୍ମାନିତ ଅତିଥି ଭାବେ ଧର୍ମଗଡ଼ ଉପଜିଲ୍ଲାପାଳ ପ୍ରେକ୍ଷା ଅଗ୍ରୱାଲ, ଭବାନୀପାଟଣା ଉପଜିଲ୍ଲାପାଳ ପ୍ରଭାତ କୁମାର ପରିଡ଼ା, ଆଞ୍ଚଳିକ ଶିକ୍ଷା ନିର୍ଦ୍ଦେଶାଳୟ ବ୍ରହ୍ମପୁରର ଯୁଗ୍ମ ନିର୍ଦ୍ଦେଶକ ପବିତ୍ରମୋହନ ସାହୁ, ଶାରୀରିକ ଶିକ୍ଷା ସହ ନିର୍ଦ୍ଦେଶକ ଜ୍ୟୋତିପ୍ରସାଦ ପରିଡ଼ା, ଭାରତୀୟ ମହିଳା ଫୁଟବଲ କୋଚ୍ ମହମ୍ମଦ ସାହିଦ ଜବ୍ବର୍, ଜିଲ୍ଲା ସୂଚନା ଓ ଲୋକସମ୍ପର୍କ ଅଧିକାରୀ ହଳଧର ନିଆଲ, ଜିଲ୍ଲା ସଂସ୍କୃତି ଅଧିକାରୀ ବିବେକାନନ୍ଦ ମହାନନ୍ଦ, ଅତିରିକ୍ତ ଜିଲ୍ଲା ଶିକ୍ଷାଧିକାରୀ ହେମସାଗର ମହାନନ୍ଦ, ଜିଲ୍ଲା ଶାରୀରିକ ଶିକ୍ଷା ଅଧିକାରୀ ରୂପସିଂହ ରାଉତ ପ୍ରମୁଖ ମଞ୍ଚାସୀନ ଥିଲେ। ଜିଲ୍ଲା ଶିକ୍ଷା ଅଧିକାରୀ ରାଧାକାନ୍ତ ଛତ୍ରୀ ସ୍ୱାଗତ ଭାଷଣ ଦେଇଥିବା ବେଳେ ଅତିରିକ୍ତ ଜିଲ୍ଲା ଶିକ୍ଷାଧିକାରୀ ହେମସାଗର ମହାନନ୍ଦ ଧନ୍ୟବାଦ ଦେଇଥିଲେ। ତଳବେଲଗାଁ ହାଇସ୍କୁଲର ଛାତ୍ରଛାତ୍ରୀ ସ୍ୱାଗତ ସଙ୍ଗୀତ ପରିବେଷଣ କରିଥିଲେ। ରାଜ୍ୟ ଅଧିକାରୀ ନିରଞ୍ଜନ ଶତପଥୀ ଓ ସିଆରସିସି ଡିଲେଣ୍ଡର ରଣା ମଞ୍ଚ ପରିଚାଳନା କରିଥିଲେ। ମ୍ୟାଚ୍ ସବୁକୁ ରାଜ୍ୟସ୍ତରୀୟ ଫିଲ୍ଡ କମିଶନର, ରେଫରିମାନେ ପରିଚାଳନା କରିଥିଲେ। ଏଥିରେ ଜିଲ୍ଲାର ସମସ୍ତ ବିଇଓ, ଏବିଇଓ, ଆୟୋଜନ କମିଟିର ସଦସ୍ୟ ସଦସ୍ୟା, ଡିଇଓ ଏବଂ ଡିପିସି କାର୍ଯ୍ୟାଳୟର ସମସ୍ତ କର୍ମକର୍ତ୍ତା ସହଯୋଗ କରିଥିଲେ। ସୂଚନଯୋଗ୍ୟ ଯେ, ଚାରିଦିନ ଧରି ଏହା ଗତ ୨ ରୁ ୫ ତାରିଖ ଯାଏଁ ଆୟୋଜିତ ହୋଇଥିଲା। ସମସ୍ତ ବାଳିକା ପ୍ରତିଯୋଗୀମାନଙ୍କ ମଧ୍ୟରେ ଫୁଟବଲ୍ ପ୍ରତିଯୋଗିତା ଲାଲବାହାଦୁର ଶାସ୍ତ୍ରୀ ଷ୍ଟାଡିୟମ୍, ସ୍ପୋର୍ଟସ ହଷ୍ଟେଲ ପଡ଼ିଆ ଓ ମା'ମାଣିକେଶ୍ୱରୀ ବିଶ୍ୱବିଦ୍ୟାଳୟ ଖେଳ ପଡ଼ିଆ ଠାରେ ଅନୁଷ୍ଠିତ ହୋଇଥିଲା। ଚାରିଦିନ ଧରି ସନ୍ଧ୍ୟାରେ ଆୟୋଜିତ ସାଂସ୍କୃତିକ କାର୍ଯ୍ୟକ୍ରମକୁ ନବଭାରତ ସାକ୍ଷର କାର୍ଯ୍ୟକ୍ରମ ସଂଯୋଜକ ହରିଶ୍ଚନ୍ଦ୍ର ମୁଣ୍ଡ ପରିଚାଳନା କରିଥିଲେ। ବିଶେଷ ଆକର୍ଷଣ ଭାବେ ଜିଲ୍ଲାର ବିଭିନ୍ନ ସ୍କୁଲର ଛାତ୍ରଛାତ୍ରୀ, ବିଶିଷ୍ଟ କଳାକାର ସର୍ବେଶ୍ୱର ଭୋଇ, କଳାହାଣ୍ଡି କଟପ୍ପା, ନୀଳାଞ୍ଚଳ ପାନ, ସଙ୍ଗୀତା ରାଉତ, ପ୍ରତାପ ସାହୁ ପ୍ରମୁଖ ସାଂସ୍କୃତିକ କାର୍ଯ୍ୟକ୍ରମ ପରିବେଷଣ କରିଥିଲେ।

ଯମୁନାବତୀ ବେଷ୍ଟ ପ୍ଲେୟର, ଗଙ୍ଗାବତୀ ପ୍ଲେୟର ଅଫ ଦି ମ୍ୟାଚ୍

ଅଜଣା ଟ୍ରକ୍ ଧକ୍କାରେ ବାଇକ୍ ଆରୋହୀ ମୃତ

ଶବ ରଖି ରାସ୍ତା ଅବରୋଧ

ଧର୍ମଗଡ଼, ୫।୧୨(ସମିସ): କୁହୁଡି ହେଲା କାଳ, ବିଜୁ ଏକ୍ସପ୍ରେସ ୱେ ରାସ୍ତାରେ ଦୁର୍ଘଟଣା ଜଣେ ବ୍ୟକ୍ତିଙ୍କ ମୃତ୍ୟୁ ଘଟିଛି। କଳାହାଣ୍ଡି ଜିଲ୍ଲା ଗୋଲାମୁଣ୍ଡା ଥାନା ଖମାରହଳଦୀ ଛକ ନିକଟରେ ଅଜଣା ଗାଡି ଧକ୍କାରେ ଜଣେ ବାଇକ୍ ଆରୋହୀଙ୍କ ମୃତ୍ୟୁ ଘଟିଛି। ମୃତକ କେରମୁଣ୍ଡା ଗାଁର ସୁବାଷ ସାଗର(୫୫) ।ସୂଚନା ଥାଉ କି ପ୍ରତ୍ୟେକ ଦିନ ଭଳି ସୁବାଷ ପନିପରିବା ବ୍ୟବସାୟ ପାଇଁ ଧର୍ମଗଡ଼କୁ ଯାଉଥିଲେ। ଖମାରହଳଦୀ ନିକଟରେ ଏକ ଅଜଣା ଟ୍ରକ୍ ତାଙ୍କୁ ଧକ୍କା ଦେଇଥିଲା। ସ୍ଥାନୀୟ ଲୋକେ ଦୁର୍ଘଟଣା ଘଟିଥିବା ଦେଖି ଘଟଣାସ୍ଥଳକୁ ପହଞ୍ଚି ସୁବାଷକୁ ଗୁରୁତର ଭାବରେ ଉଦ୍ଧାର କରି ଆମ୍ବୁଲାନ୍ସ ଯୋଗେ ଧର୍ମଗଡ଼ ଉପଖଣ୍ଡ ଡାକ୍ତରଖାନାକୁ ନେଇଥିଲେ। ସେଠାରେ ଡାକ୍ତର ମୃତ ଘୋଷଣା କରିଥିଲେ। ଏ ସଂକ୍ରାନ୍ତରେ ପରିବାର ଲୋକେ ଗୋଲାମୁଣ୍ଡାରେ ଏତଲା ଦେଲା ପରେ ଏତଲାକୁ ଭିତ୍ତି କରି ଗୋଲାମୁଣ୍ଡା ଥାନା କେଶ ନମ୍ବର ୨୦୧/୨୫ରେ ମାମଲା ରୁଜୁ କରି ଧର୍ମଗଡ଼ ଉପଖଣ୍ଡ ଡାକ୍ତରଖାନାରେ ଶବ ବ୍ୟବଚ୍ଛେଦ ପରେ ପରିବାରବର୍ଗଙ୍କୁ ଶବ ହସ୍ତାନ୍ତର କରିଥିଲେ। ପରେ ପରିବାର ଲୋକେ ଖମାରହଳଦୀ ଛକ ନିକଟରେ ଶବ ରଖି ରାସ୍ତା ଅବରୋଧ କରିଥିଲେ। ଘଟଣାସ୍ଥଳକୁ ପୁଲିସ ଓ ତହସିଲ କର୍ମଚାରୀ ଘଟଣା ସ୍ଥଳକୁ ପହଞ୍ଚି ବୁଝାସୁଝା କଲାପରେ ଆନ୍ଦୋଳନ ପ୍ରତ୍ୟାହୃତ ହୋଇଥିଲା।

ଜଳିଗଲା ଆୟୁଷ୍ମାନ ଆରୋଗ୍ୟ କେନ୍ଦ୍ର

କେସିଙ୍ଗା, ୫।୧୨(ସମିସ): ଆୟୁଷ୍ମାନ ଆରୋଗ୍ୟ କେନ୍ଦ୍ରରେ ନିଆଁ ଲାଗି ଲକ୍ଷାଧିକ ଟଙ୍କାର ସାମଗ୍ରୀ ସହ ସବୁ ଆସବାସ ପତ୍ର ଜଳିଗଲା। ହେଲେ ଅଳ୍ପକେ କର୍ମଚାରୀ ଓ ଲୋକେ ବର୍ତ୍ତିଯାଇଛନ୍ତି। ସୂଚନା ଅନୁଯାୟୀ କଳାହାଣ୍ଡି ଜିଲ୍ଲା କେସିଙ୍ଗା ବ୍ଲକ ଅନ୍ତର୍ଗତ କନ୍ତେସିର ପଞ୍ଚାୟତର ତହିଁର ଗାଁରେ ଥିବା ଆୟୁଷ୍ମାନ ଆରୋଗ୍ୟ କେନ୍ଦ୍ରରେ ଅପରାହ୍ନ ପ୍ରାୟ ଅପରାହ୍ନ ସାଢେ ତିନିଟା ସମୟରେ କୌଣସି କାରଣରୁ ନିଆଁ ଲାଗି ଯାଇଥିବା ଜଣାପଡ଼ିଥିଲା। ଖବର ମୁତାବକ ନିଆଁ ଲାଗିବାରର କିଛି ସମୟ ପୂର୍ବରୁ ଏଠାରେ ଏକ ସରକାରୀ ମିଟିଂ ଚାଲିଥିଲା ।ଶୁଣିବାକୁ ମିଳୁଛି ନିଆଁରେ ଦୁଇଟି ଲାପଟପ୍, ଗୋଟିଏ ପ୍ରିଣ୍ଟର, ଦୁଇଟି ଫ୍ରିଜ୍, ଛଟି ଆଲମିରା, ଦୁଇଟି ବେଡ୍ ଓ ଅନ୍ୟାନ୍ୟ ମୂଲ୍ୟବାନ କାଗଜପତ୍ର ଜଳି ଯାଇଥିବା ସୂଚନା ରହିଛି। ସର୍ଟ ସର୍କିଟ ଯୋଗୁଁ ନିଆଁ ଲାଗି ଥିବା ଅନୁମାନ କରାଯାଉଥିବା ବେଳେ କେସିଙ୍ଗାରୁ ଦୁଇଟି ଦମକଳ ଗାଡ଼ି ପହଞ୍ଚି ନିଆଁକୁ ଆୟତ୍ତ କରୁଥିବା ସୂଚନା ମିଳିଛି।

ରାସ୍ତାକଡ଼ରୁ ୨ ଦୁର୍ଘଟଣାଗ୍ରସ୍ତ ଉଦ୍ଧାର

କଣ୍ଟାବାଞ୍ଜି, ୫।୧୨ (ସମିତି): ବଲାଙ୍ଗୀର ଜିଲ୍ଲା କଣ୍ଟାବାଞ୍ଜି-ତୁରେକେଲା ରାସ୍ତାର ମହୁଲବାହାଲି ଗାଁ ନିକଟରୁ ପୁଲିସ ୨ ଜଣ ଦୁର୍ଘଟଣାଗ୍ରସ୍ତଙ୍କୁ ଉଦ୍ଧାର କରିଛି। ଏହି ବ୍ୟକ୍ତି ଦ୍ୱୟ ହେଲେ ତୁରେକେଲାର ମେଘରାଜ ନାଏକ ଏବଂ ଧନଜନ ପୁଟେଲ। ଗୁରୁତର ଅବସ୍ଥାରେ ଉଭୟ ରାସ୍ତା କଡ଼ରେ ପଡ଼ିଥିବା ବେଳେ ସ୍ଥାନୀୟ ଲୋକେ ତୁରେକେଲା ପୁଲିସକୁ ଖବର ଦେଇଥିଲେ। ପୁଲିସ ପହଞ୍ଚି ଉଭୟଙ୍କୁ କଣ୍ଟାବାଞ୍ଜି ଡାକ୍ତରଖାନାରେ ଭର୍ତ୍ତି କରିଥିଲା। ପରେ ବଲାଙ୍ଗୀର ଜିଲ୍ଲା ମୁଖ୍ୟ ଚିକିତ୍ସାଳୟକୁ ସ୍ଥାନାନ୍ତର କରାଯାଇଛି।

ଦାଦନ ସର୍ଦ୍ଦାର ସୁରେଶ ଜଳନ୍ଧର ଗିରଫ

ତୁରେକେଲା, ୫।୧୨(ସମିତି): ବଲାଙ୍ଗୀର ଜିଲ୍ଲା କଣ୍ଟାବାଞ୍ଜି ଥାନା ଅଧୀନ କନ୍ଧବାହାଳ ଗାଁର ଦାଦନ ସର୍ଦ୍ଦାର ସୁରେଶ ଜଳନ୍ଧରକୁ ତୁରେକେଲା ପୁଲିସ ଗିରଫ କରିଛି। ତେବେ କୋର୍ଟରେ ତା' ଜାମିନ ନାମଞ୍ଜୁର ହେବା ପରେ ତାକୁ କଣ୍ଟାବାଞ୍ଜି ଧାମନଡ଼ଙ୍ଗାସ୍ଥିତ ଜେଲ୍ ପଠାଇ ଦିଆଯାଇଛି ଥିବା ଥାନା ଅଧିକାରୀ ରାକେଶ ବେହେରା ପ୍ରକାଶ କରିଛନ୍ତି। ଗୁରୁବାର ଅପରାହ୍ନରେ ତୁରେକେଲା ଥାନା ସେମଲା ଗାଁରୁ ପୁଲିସ ୧୭ ଦାଦନ ଶ୍ରମିକଙ୍କୁ ଉଦ୍ଧାର କରିଥିଲା। ଲାଠୋର୍, ଟିଟିଲାଗଡ଼, ପାଟଣାଗଡ଼ ଅଞ୍ଚଳର ଶ୍ରମିକମାନଙ୍କୁ ସେ ବେଆଇନ ଭାବେ ରାଜ୍ୟ ବାହାରକୁ ଚାଲାଣ କରିବାକୁ ନେଉଥିଲା। ଏହି ଘଟଣାରେ ପୁଲିସ ତାକୁ ଗିରଫ କରିଛି।

ଆଇନ ସମ୍ମତ ପୋଷ୍ୟ ସନ୍ତାନ ଗ୍ରହଣ

ଜିଲ୍ଲାରେ ସୃଷ୍ଟି ହେଲା ନୂତନ ପରମ୍ପରା

ନୁଆପଡ଼ା, ୫।୧୨(ସମିସ): ନୁଆପଡ଼ା ଜିଲ୍ଲାରେ ପ୍ରଥମଥର ପାଇଁ ପୋଷ୍ୟ ସନ୍ତାନ ଗ୍ରହଣ ପ୍ରକ୍ରିୟା ସଫଳଭାବେ ସମ୍ପନ୍ନ ହୋଇଛି। ଜିଲ୍ଲା ଶିଶୁ ସୁରକ୍ଷା ବିଭାଗ ଏବଂ ସ୍ୱତନ୍ତ୍ର ଗ୍ରହଣ ସଂସ୍ଥା ନୂଆପଡ଼ା ମଧ୍ୟସ୍ଥତାରେ ଗୋଟିଏ ଶିଶୁ କନ୍ୟାକୁ ଅନ୍ୟ ରାଜ୍ୟ, ତାମିଲନାଡୁର ଏକ ପରିବାର ଦ୍ୱାରା ଗ୍ରହଣ କରାଯାଇଛି। ପୋଷ୍ୟ କନ୍ୟାର ସମ୍ପୂର୍ଣ୍ଣ ଶିକ୍ଷା, ସେବା ଓ ସୁରକ୍ଷା ଦାୟିତ୍ୱ ନୂଆ ପରିବାର ଆଇନ ସମ୍ମତ ହିସାବରେ ନେଇଛନ୍ତି। ଆଗରୁ ନୂଆପଡ଼ାର ଏଭଳି ପୋଷ୍ୟ ସନ୍ତାନ ଦାନ କଳାହାଣ୍ଡି ଜିଲ୍ଲା ମାର୍ଫତରେ ହେଉଥିଲା। ଏବେ ଜିଲ୍ଲାପାଳ ମଧୁସୂଦନ ଦାଶଙ୍କ ସ୍ୱତନ୍ତ୍ର ପ୍ରଚେଷ୍ଟା ବଳରେ ଜିଲ୍ଲାରେ କାର୍ଯ୍ୟକ୍ଷମ ହୋଇ ପାରିଛି। ଏହି ଘଟଣା ଜିଲ୍ଲାରେ ପୋଷ୍ୟ ସନ୍ତାନ ସୁରକ୍ଷା ଓ ସେବା ମାମଲାରେ ଏକ ମାଇଲଷ୍ଟୋନ୍ ହେବ ବୋଲି ବୁଦ୍ଧିଜିବିମାନେ ମତ ପ୍ରକାଶ କରିଛନ୍ତି। ଜିଲ୍ଲାପାଳ ଶ୍ରୀ ଦାଶଙ୍କ ନିର୍ଦ୍ଦେଶରେ ଶିଶୁ ସୁରକ୍ଷା ବିଭାଗ ଭାରପ୍ରାପ୍ତ ଅଧିକାରୀ ଚିନ୍ମୟ ସାଗର ଓ ଜିଲ୍ଲା ଶିଶୁ ମଙ୍ଗଳ ସମିତି କାର୍ଯ୍ୟକ୍ରମକୁ ସଫଳ କରିବା ପାଇ ଆବଶ୍ୟକ ବିଧି ବ୍ୟବସ୍ଥା ଗ୍ରହଣ କରିଥିଲେ। ଏହି ନୂତନ ପଦକ୍ଷେପ ଜିଲ୍ଲାରେ ଅନ୍ୟ ଆବାସିତ ଶିଶୁମାନଙ୍କ ପାଇଁ ନୂତନ ଆଶା ସୃଷ୍ଟି କରିଛି। ସମାଜ ସେବୀ ସଂଗଠନମାନେ ଏହି ପଦକ୍ଷେପକୁ ସ୍ୱାଗତ କରି ଅଧିକ ନିସନ୍ତାନ ପରିବାରଙ୍କୁ ପୋଷ୍ୟ ସନ୍ତାନ ଗ୍ରହଣ ପ୍ରତି ଆଗ୍ରହୀ ହେବାକୁ ଆହ୍ୱାନ କରିଛନ୍ତି।

ଯୁବକଙ୍କ ଝୁଲନ୍ତା ମୃତଦେହ ଉଦ୍ଧାର

ଜୟପାଟଣା, ୫।୧୨ (ସମିସ): କଳାହାଣ୍ଡି ଜିଲ୍ଲା ଜୟପାଟଣା ଥାନା ଅନ୍ତର୍ଗତ ଚଞ୍ଚରାପଡ଼ା ଇନ୍ଦ୍ରାବତୀ ବାମ ମୁଖ୍ୟ କେନାଲ ସେୟାର ଗେଟ ନିକଟରେ ଥିବା ଏକ ଆମ୍ବ ଗଛରେ ଝୁଲୁଥିବା ଜଣେ ଯୁବକର ମୃତଦେହକୁ ପୁଲିସ ଉଦ୍ଧାର କରିଛି। ମୃତ ଯୁବକ ଚଞ୍ଚରାପଡ଼ାର ରାଜୁ କଣ୍ଡା(୧୮) ବୋଲି ସୂଚନା ମିଳିଛି। ଏହା ହତ୍ୟା ନା ଆତ୍ମହତ୍ୟା ସ୍ପଷ୍ଟ ହୋଇନାହିଁ। ଖବର ପାଇ ପୁଲିସ ପହଞ୍ଚି ତଦନ୍ତ ଆରମ୍ଭ କରିଛି। ଶୁକ୍ରବାର ସକାଳେ ଗଛରେ ମୃତଦେହ ଝୁଲୁଥିବା ଲୋକେ ଦେଖି ପୁଲିସକୁ ଜଣାଇଥିଲେ। ଅଗ୍ନିଶମ ବିଭାଗ କର୍ମଚାରୀ ଓ ପୁଲିସ ଆସି ଶବ ଉଦ୍ଧାର କରି ଜୟପାଟଣା ଗୋଷ୍ଠୀ ସ୍ୱାସ୍ଥ୍ୟକେନ୍ଦ୍ରରେ ବ୍ୟବଚ୍ଛେଦ କରି ପରିବାରକୁ ହସ୍ତାନ୍ତର କରାଯାଇଛି। ଘଟଣାସ୍ଥଳରେ ସାଇଫିଣ୍ଟିକ ଟିମ୍ ନମୁନା ସଂଗ୍ରହ କରିଥିବା ପୁଲିସ ତଦନ୍ତ ଆରମ୍ଭ କରିଛି। ଶବ ବ୍ୟବଚ୍ଛେଦ ରିପୋର୍ଟ ଆସିଲେ ମୃତ୍ୟୁର କାରଣ ଜଣାପଡ଼ିବ ବୋଲି ପୁଲିସ ପକ୍ଷରୁ ସୂଚନା ମିଳିଛି।

ମାନବାଧିକାର ଦିବସ ପାଳିତ

ଥୁଆମୂଳରାମପୁର, ୫।୧୨ (ସମିସ): କଳାହାଣ୍ଡି ଜିଲ୍ଲା ଥୁଆମୂଳରାମପୁର ଜେଏମ୍‌ଏଫ୍‌ସି ପକ୍ଷରୁ ତାଲୁକ ଆଇନ୍ ସେବା କମିଟି ଦ୍ୱାରା ମାନବିକ ଅଧିକାର ଦିବସ ପାଳନ ଅବସରରେ କଲେଜ ଛାତ୍ରଛାତ୍ରୀଙ୍କ ମଧ୍ୟରେ ପ୍ରବନ୍ଧ, ବକ୍ତୃତା ଏବଂ ଚିତ୍ରାଙ୍କନ ପ୍ରତିଯୋଗିତା ଆୟୋଜିତ ହୋଇଥିଲା। ଥୁଆମୂଳ ରାମପୁର ମା'ମାଣିକେଶ୍ୱରୀ ପଞ୍ଚାୟତ ସମିତି ଯୁକ୍ତ ଦୁଇ ବିଦ୍ୟାଳୟରେ ଆୟୋଜିତ ପ୍ରତିଯୋଗିତାରେ ସ୍ଥାନୀୟ ଯୁକ୍ତ ଦୁଇ କଲେଜ ସମେତ ସରକାରୀ ଡିଗ୍ରୀ କଲେଜ, ମା'ମାଣିକେଶ୍ୱରୀ ଡିଗ୍ରୀ କଲେଜ ଏବଂ ଶିରିମସ୍କା ଯୁକ୍ତ ଦୁଇ ବିଦ୍ୟାଳୟର ଛାତ୍ରଛାତ୍ରୀ ଅଂଶଗ୍ରହଣ କରିଥିଲେ। ବକ୍ତୃତା ପ୍ରତିଯୋଗିତାରେ ୧୪, ପ୍ରବନ୍ଧ ଲିଖନରେ ୨୬ ଏବଂ ଚିତ୍ରାଙ୍କନରେ ୧୬ ଜଣ ଛାତ୍ରଛାତ୍ରୀ ଭାଗନେଇଥିଲେ। ବକ୍ତୃତା ପ୍ରତିଯୋଗିତାରେ ଜେଏମ୍‌ଏଫ୍‌ସି ମାଜିଷ୍ଟ୍ରେଟ ତଥା ତାଲୁକ ଆଇନ୍ ସେବା କମିଟି ଅଧ୍ୟକ୍ଷ ତାରିଣୀ ପ୍ରସାଦ ସାହୁଙ୍କ ଉପସ୍ଥିତିରେ ବିଚାରକ ଭାବେ କର୍ତ୍ତବ୍ୟ ଅନୁଷ୍ଠାନର ପ୍ରକଳ୍ପ ମ୍ୟାନେଜର ସନ୍ତୋଷ କୁମାର ଦାସ, ବରିଷ୍ଠ ସାମ୍ବାଦିକ ପ୍ରଦୀପ କୁମାର ପଣ୍ଡା ଏବଂ ଆଇନଜୀବୀ ମନୋରଞ୍ଜନ ନାଏକ ଉପସ୍ଥିତ ରହିଥିଲେ। ସ୍ଥାନୀୟ ଯୁକ୍ତ ଦୁଇ ବିଦ୍ୟାଳୟର ଅଧ୍ୟକ୍ଷ ସତ୍ୟ ନାରାୟଣ ମୁଣ୍ଡଛିନା ଏବଂ ଅଧ୍ୟାପକ ସରୋଜ କୁମାର ପାଟଯୋଷୀ ମଧ୍ୟ ଉପସ୍ଥିତ ରହିଥିଲେ। ଚିତ୍ରାଙ୍କନ ଏବଂ ପ୍ରବନ୍ଧ ଲିଖନ ପ୍ରତିଯୋଗୀଙ୍କ କାଗଜ ଗୁଡିକୁ ଜେଏମ୍‌ଏଫ୍‌ସି କର୍ତ୍ତୃପକ୍ଷ ବିଚାରକଙ୍କ ପାଖକୁ ପଠାଯାଇଛି। ଯାହା ଆସନ୍ତା ୧୦ ତାରିଖ ଦିନ ବିଶେଷ କାର୍ଯ୍ୟକ୍ରମରେ ପ୍ରକାଶିତ ହେବା ସହିତ କୃତୀ ପ୍ରତିଯୋଗୀଙ୍କୁ ପୁରସ୍କୃତ କରାଯିବ ବୋଲି ଆୟୋଜକ ତାଲୁକ ଆଇନ୍ ସେବା କମିଟି ପକ୍ଷରୁ ସୂଚନା ରହିଛି। କାର୍ଯ୍ୟକ୍ରମ ଜେଏମ୍‌ଏଫ୍‌ସିର ବରିଷ୍ଠ କିରାଣୀ ସାହୁଙ୍କ ତତ୍ତ୍ୱାବଧାନରେ ଅନୁଷ୍ଠିତ ହୋଇଥିବା ବେଳେ କୋର୍ଟ କର୍ମଚାରୀ ଏବଂ ମା'ମାଣିକେଶ୍ୱରୀ ପଞ୍ଚାୟତ ସମିତି ଯୁକ୍ତ ଦୁଇ ବିଦ୍ୟାଳୟର ଅଧ୍ୟାପକ ଏବଂ କର୍ମଚାରୀ ସହଯୋଗ କରିଥିଲେ।

କୋମନା ଧାନ ମଣ୍ଡିରେ ଚାଷୀ ବୈଠକ

କୋମନା, ୫।୧୨(ସମିସ): ନୂଆପଡ଼ା ଜିଲ୍ଲା କୋମନା ସମବାୟ ସମିତି ଦ୍ୱାରା ପରିଚାଳିତ ଧାନ ମଣ୍ଡିରେ ଶନିବାର ପୂର୍ବାହ୍ନରେ ଚାଷୀ ବୈଠକ ଅନୁଷ୍ଠିତ ହୋଇଯାଇଛି। ବୈଠକରେ ପାକ୍ସ ସଭାପତି ବଳଭଦ୍ର ଭୋଇଙ୍କ ଅଧ୍ୟକ୍ଷତାରେ କୋମନା ବ୍ଲକ ଅଧ୍ୟକ୍ଷା ଅନୁସୁୟା କୁମ୍ଭାର, ଉପାଧ୍ୟକ୍ଷ ଜୟଦେବ ପ୍ରଧାନ, କୋମନା ସରପଞ୍ଚ ମୃତ୍ୟୁଞ୍ଜୟ ପାଣିଗ୍ରାହୀ, ପଏଁର ସରପଞ୍ଚ ପୁଷ୍ପାଞ୍ଜଳି ନାଗ, ଚାଷୀ ଗଙ୍ଗାଧର ପାଣିଗ୍ରାହୀ, କ୍ଷମାସାଗର ଭୋଇ, ଇଶ୍ୱର ସାହୁ, ଜୟଗୋପାଲ ପଣ୍ଡା, ଲକ୍ଷ୍ମୀ ନାରାୟଣ ପାଢ, ବୀରେନ୍ଦ୍ର ପ୍ରଧାନ ପ୍ରମୁଖ ଯୋଗଦେଇ ମଣ୍ଡି ପରିଚାଳନା ଉପରେ ଆଲୋଚନା କରିଥିଲେ। ବୈଠକରେ ଚାଷୀ କୈଳାସ ଚନ୍ଦ୍ର ଭୋଇ, ଭୁବନେଶ୍ୱର ନାଏକ, ଟଗରେଶ୍ୱର ଖମାରୀ, ପ୍ରଦୀପ ଦଳପତି, ରମେଶ ପାତ୍ର, ନିର୍ମଳ ପାଢ଼ୀ, ଗଣେଶ ମିଶ୍ର ପ୍ରମୁଖ ଯୋଗ ଦେଇଥିଲେ। ପାକ୍ସ ସମ୍ପାଦକ ବଲ୍ଲଭ ନାଏକ ସଭା ପରିଚାଳନା କରିଥିଲେ।

ବୁଦ୍ଧିକୋମନା ପଞ୍ଚାୟତ ସରକାରୀ ଉଚ୍ଚ ବିଦ୍ୟାଳୟ

ରାଜ୍ୟସ୍ତରରେ ପ୍ରକଳ୍ପ ପ୍ରଦର୍ଶନରେ ଦ୍ୱିତୀୟ

ନୂଆପଡ଼ା, ୫।୧୨ (ସମିସ): ଭାରତ ସରକାରଙ୍କ ଇଲୋକ୍ଟ୍ରୋନିକ୍ସ ଓ ସୂଚନା ପ୍ରଯୁକ୍ତି ବିଦ୍ୟା ବିଭାଗ ପକ୍ଷରୁ ପରିଚାଳିତ 'ଅଟଳ ଟିଙ୍କରିଙ୍ଗ ଲ୍ୟାବ'ମାନଙ୍କର ସାରା ପ୍ରଦେଶ ବ୍ୟାପି ପ୍ରତିଯୋଗିତା ଅନୁଷ୍ଠିତ ହୋଇଥିଲା। ଯେଉଁଥିରେ ପଞ୍ଚାୟତ ସରକାରୀ ଉଚ୍ଚ ବିଦ୍ୟାଳୟ ବୁଦ୍ଧିକୋମନାର ଛାତ୍ର ସୁମିତ ବାଗ, ସାଇ ସ୍ୱରାଜ ପଣ୍ଡା ଓ କହ୍ନେୟା ରାଉତ 'ସ୍ଥାନ ଆଧାରିତ ସତର୍କତା ଯନ୍ତ୍ର' ତିଆରି କରିଥିଲେ। ଉକ୍ତ ପ୍ରକଳ୍ପକୁ ଶିକ୍ଷକ ଦେବରାଜ ଧଣ୍ଡା ଓ ବିପ୍ଳବ ବାଗଙ୍କ ତତ୍ତ

ଆଜିର ରାଶିଫଳ

ମେଷ: ଅଫିସ୍‌ରେ ସମସ୍ୟା ଦେଖା ଦେଇପାରେ । ଗୁରୁଜନଙ୍କ ସହ ଉତ୍ତମ ବୁଝାମଣା ରହିବ । ଆର୍ଥିକ ଦୃଷ୍ଟିରୁ ଦିନଟି ଉତ୍ତମ । ରୋଜଗାର ବୃଦ୍ଧି ହେବ । ମନ ପ୍ରସନ୍ନ ରହିବ । ଜୀବନସାଥୀଙ୍କ ସହଯୋଗ ମିଳିବ ।

ବୃଷ: ଦିନଟି ମିଶ୍ରଫଳ ପ୍ରଦାନ କରିବ । କୌଣସି କାର୍ଯ୍ୟ ବିଗିଡ଼ି ଯାଇପାରେ । ଧାର୍ମିକ କାର୍ଯ୍ୟ ପ୍ରତି ଆଗ୍ରହ ବଢ଼ିବ । ଆଚରଣରେ ନିୟନ୍ତ୍ରଣ ରକ୍ଷା କରିବେ । ଆତ୍ମବିଶ୍ୱାସର ସହ କାର୍ଯ୍ୟ କରିବେ ।

ମିଥୁନ: ବିରୋଧୀଙ୍କ ସହ ମତାନ୍ତର ଦୂର ହେବ । ଆଇନ ସମ୍ବନ୍ଧୀୟ ମାମଲା ଆପଣଙ୍କ ସପକ୍ଷରେ ଯିବ । ପ୍ରେମିକ ପ୍ରେମିକାଙ୍କ ପାଇଁ ଦିନଟି ଭଲ । ଦୂରସ୍ଥାନକୁ ଯାତ୍ରା କରିପାରନ୍ତି ।

କର୍କଟ: ଦାନଧର୍ମରେ ଦିନଟି ଅତିବାହିତ କରିବେ । ବିଦ୍ୟାର୍ଥୀ ବିଦେଶ ଯାତ୍ରା କରିବେ । ଗରିବଙ୍କୁ ସାହାଯ୍ୟ କରିବେ । ମାନସିକ ଶାନ୍ତି ମିଳିବ । ଖର୍ଚ୍ଚରେ ନିୟନ୍ତ୍ରଣ ରକ୍ଷା କରିବେ । ମାନ ସମ୍ମାନ ବୃଦ୍ଧି ପାଇବ ।

ସିଂହ: ଆର୍ଥିକ ସମସ୍ୟା ସୃଷ୍ଟି ହେବ । ବ୍ୟବସାୟରେ ସଫଳତା ମିଳିବ । କାର୍ଯ୍ୟକ୍ଷେତ୍ରରେ ବିଶେଷ ଧ୍ୟାନ ଦେବେ । କାର୍ଯ୍ୟ ଧାରାରେ ପରିବର୍ତ୍ତନ ଆଣିବେ । ବିଦ୍ୟାର୍ଥୀ ଉଚ୍ଚଶିକ୍ଷା ନିମନ୍ତେ ବିଦେଶ ଯାତ୍ରା କରିପାରନ୍ତି ।

କନ୍ୟା: ସମାଜରେ ମାନ ସମ୍ମାନ ବୃଦ୍ଧି ପାଇବ । ବନ୍ଧୁଙ୍କ ସହାୟତାରେ କାମ ପୂରା କରିବେ । ଛାତ୍ରଛାତ୍ରୀ ପଢ଼ାକୁ ନେଇ ଚିନ୍ତାରେ ରହିବେ । ସ୍ୱାସ୍ଥ୍ୟ ସମସ୍ୟା ଉପୁଜିବ । ଦାମ୍ପତ୍ୟ ଜୀବନ ସୁଖମୟ ହେବ ।

ତୁଳା: ଦିନଟିରେ ସଫଳତା ମିଳିବ । ପୈତୃକ ବ୍ୟବସାୟରୁ ଲାଭବାନ ହେବେ । ସକାରାତ୍ମକ ଚିନ୍ତାଧାରାରେ ସମସ୍ତ କାର୍ଯ୍ୟ କରିବେ । ଆର୍ଥିକ ଲାଭ ମିଳିବ । କଣ୍ଠଶିଳ୍ପୀଙ୍କ ପାଇଁ ଦିନଟି ଭଲ ।

ବିଛା: ବାଦବିବାଦରୁ ଦୂରେଇ ରହିବେ । ତରବରିଆ ଭାବେ ନିଷ୍ପତ୍ତି ନେବେ ନାହିଁ । କାମରୁ ଲାଭ ଓ ସଫଳତା ମିଳିବ । ବ୍ୟବସାୟରେ ଦୂରସ୍ଥାନକୁ ଯାତ୍ରା କରିବେ । ପ୍ରେମ ସମ୍ପର୍କ ସୁଖମୟ ହେବ ।

ଧନୁ: କାର୍ଯ୍ୟକ୍ଷେତ୍ରରେ ଆତ୍ମବିଶ୍ୱାସର ଅଭାବ ରହିବ । ପରିଶ୍ରମ ଅନୁସାରେ ସଫଳତା ମିଳିବ । ପୁରୁଣା ବନ୍ଧୁଙ୍କ ସହ ସାକ୍ଷାତ ଯୋଗ ରହିଛି । ମହିଳାମାନେ ଘର କାମରେ ବ୍ୟସ୍ତ ରହିବେ ।

ମକର: ବିବାହ ପ୍ରସ୍ତାବ ଆସିବ । ଧନଲାଭ ଯୋଗ ଅଛି । କୌଣସି କଥାକୁ ନେଇ ଅଧିକ ଚିନ୍ତା କରିବେ ନାହିଁ । ଡାକ୍ତରୀ ଛାତ୍ରଛାତ୍ରୀଙ୍କୁ ନିଯୁକ୍ତି ସୁଯୋଗ ମିଳିବ । ଉଧାର ଟଙ୍କା ଫେରି ପାଇବେ ।

କୁମ୍ଭ: ପରନିନ୍ଦାରୁ ଦୂରେଇ ରୁହନ୍ତୁ । ପ୍ରେମିକ-ପ୍ରେମିକାଙ୍କ ମଧ୍ୟରେ ମତାନ୍ତର ଦେଖା ଦେବ । ରଣନୀତିରେ କାମ କରିବେ ଏବଂ ସଫଳତା ପ୍ରାପ୍ତି ହେବ । ସ୍ୱାସ୍ଥ୍ୟ ସମସ୍ୟା ପାଇଁ ଖର୍ଚ୍ଚାନ୍ତ ହେବେ ।

ମୀନ: ଅଫିସ୍‌ରେ ପ୍ରତିଷ୍ଠା ବଢ଼ିବ । ଆର୍ଥିକ ଦୃଷ୍ଟିରୁ ଦିନଟି ଶୁଭ । କାମ ଆରମ୍ଭ ପୂର୍ବରୁ ଗୁରୁଜନଙ୍କ ପରାମର୍ଶ ନେବେ । ବ୍ୟବସାୟୀ କୌଣସି ଶୁଭ ଖବର ପାଇବେ । ଚକ୍ଷୁ ସମସ୍ୟା ଭୋଗିପାରନ୍ତି ।

ଆଜିର ଇତିହାସ

- ୧୭୬୮- ଏନ୍‌ସାଇକ୍ଲୋପିଡିଆ ବ୍ରିଟାନିଆର ପ୍ରଥମ ସଂସ୍କରଣ ପ୍ରକାଶିତ ।
- ୧୯୧୭-ଫିନ୍‌ଲ୍ୟାଣ୍ଡ ରଷ୍‌ରୁ ସ୍ୱାଧୀନ ହେଲା ।
- ୧୯୫୬- ଭାରତୀୟ ସମ୍ବିଧାନର ଜନକ ବାବାସାହେବ ଆମ୍ବେଦକରଙ୍କ ନିଧନ ।
- ୧୯୬୨- ରାଷ୍ଟ୍ରୀୟ ନିରାପତ୍ତା ପରିଷଦର ସ୍ଥାପନା ।
- ୧୯୯୯-ଇଣ୍ଡୋନେସିଆ ଜେଲରୁ ୨୮୩ କଏଦୀ ଫେରାର୍ ।

କାମ ନ ସାରିଲେ କାଫେରୁ ଆସିବା ମନା

ଅନେକ ଲୋକଙ୍କର କାମକୁ ସଙ୍ଗେ ସଙ୍ଗେ ସାରିବା ଅଭ୍ୟାସ ନ ଥାଏ । ସେଥିପାଇଁ ସେମାନେ ସମୟ ଗଡ଼ାଇ ଚାଲନ୍ତି । ହେଲେ ଜାପାନରେ ଏମିତି ଏକ କାଫେ ଅଛି, ଯାହାକି ଲୋକଙ୍କର ଏହି ଅଭ୍ୟାସରେ ସୁଧାର ଆଣିବାରେ ସଫଳ ହୋଇଛି କହିଲେ ଭୁଲ୍ ହେବ ନାହିଁ । କୋଏନଜିକିଟା ଅଞ୍ଚଳରେ ଥିବା ଏହି କାଫେର ନାଁ ହେଉଛି ମାନୁସ୍କ୍ରିପ୍ଟ ରାଇଟିଂ କାଫେ । କାଫେର ନିୟମ ଅନୁଯାୟୀ, ଥରେ ଏହା ଭିତରକୁ

ପ୍ରବେଶ କଲେ କାମ ନ ସାରି ସେଠାରୁ ବାହାରିବା ମନା । ତେବେ ଜଣେ ଟ୍ରାଭେଲ ବ୍ଲଗର୍ ଏହାର ଭିଡିଓ ସାମାଜିକ ଗଣମାଧ୍ୟମରେ ସେୟାର୍ କରିବା ପରେ ଏହା ସମସ୍ତଙ୍କ ନଜରକୁ ଆସିଛି । ସମୟରେ କାମ ସାରି ପାରୁ ନ ଥିବା ଲୋକଙ୍କ ପାଇଁ ଏହି କାଫେ ଉଦ୍ଦିଷ୍ଟ ବୋଲି କୁହାଯାଉଛି । କାଫେ ଭିତରକୁ ପ୍ରବେଶ କରିବା ମାତ୍ରେ ଗୋଟିଏ କାଗଜରେ ନିଜ ନାଁ, କେଉଁ କାମ କରିବା ଲକ୍ଷ୍ୟ ରଖିଛନ୍ତି ଏବଂ କାମକୁ ପୂରା କରିବାର ସମୟ ଅବଧି ବିଷୟରେ ଲେଖିବାକୁ ହେବ । ସବୁଠୁ ବଡ଼ କଥା ହେଲା, କାମ ନ ସରିବା ପର୍ଯ୍ୟନ୍ତ କାଫେର କର୍ମଚାରୀ ଲୋକଙ୍କୁ ବାହାରକୁ ଛାଡ଼ନ୍ତି ନାହିଁ । ଏହି କାଫେରେ କେବଳ ୧୦ଟି ସିଟ୍ ଅଛି । ଏହା କେବଳ ଲେଖକ, ଏଡିଟର ଏବଂ କଳାକାରମାନଙ୍କ ପାଇଁ ହିଁ ଉଦ୍ଦିଷ୍ଟ । ସେହିପରି ଏଠାରେ ଜଣେ ସୁରୁଖୁରୁରେ କାମ କରିବା ପାଇଁ କାଫେ ପକ୍ଷରୁ ହାଇସ୍ପିଡ ୱାଇଫାଇ ସହ ଚାର୍ଜିଂ ପଏଣ୍ଟର ସୁବିଧା ବି ରହିଛି । କାଫେର ଅନ୍ୟତମ ବିଶେଷତ୍ୱ ହେଉଛି, ଏଠାରେ ଚା' ଓ କଫି ସମ୍ପୂର୍ଣ୍ଣ ମାଗଣା । ସେହିପରି କାମ କେତେ ବାଟ ଆଗକୁ ଗଲା କି ନାହିଁ, କାଫେର କର୍ମଚାରୀ ନଜର ରଖନ୍ତି । ତା'ସହ କାମରୁ ଧ୍ୟାନ ବିଚ୍ୟୁତ ହେଲେ ସେମାନେ କାମ କରିବା ଲାଗି ପ୍ରୋତ୍ସାହିତ କରନ୍ତି । ଅନ୍ୟପଟେ କରୋନାରେ ୱାର୍କ ଫର୍ମ ହୋମ୍ ଆରମ୍ଭ ହେବାରୁ ଏହି କାଫେର ଆରମ୍ଭ ହୋଇଥିଲା । କାରଣ ଘରେ ଲୋକେ କାମ କରିବା ବେଳେ ସେତେ ବେଶି ଧ୍ୟାନ କେନ୍ଦ୍ରିତ କରିପାରନ୍ତି ନାହିଁ । ଏଣୁ କାଫେ ମାଲିକ ଏମିତି ଏକ ସ୍ଥାନ ତିଆରି କଲେ, ଯେଉଁଠି କାମ ସାରିବାର ସମୟ ସୀମା ନିର୍ଦ୍ଧାରଣ କରାଗଲା । ଅବଶ୍ୟ କାମ ଏଠାରେ ଶେଷ ହେବା ପରେ ଗ୍ରାହକଙ୍କୁ ଏକ ଷ୍ଟିକର ମିଳେ ଏବଂ ଏହା କାମରୁ ମୁକ୍ତ ହେବା କଥାକୁ ସୂଚାଏ । ଅନ୍ୟପେଟ ଗ୍ରାହକଙ୍କୁ ଏଠାରେ ବସିବା ଲାଗି ଘଣ୍ଟା ପ୍ରତି ୨୫୦ ଟଙ୍କା ଦେବାକୁ ପଡ଼ିଥାଏ । ଲୋକେ କାଫେର ଏହି ନିୟମକୁ ନେଇ ଭିନ୍ନ ଭିନ୍ନ ପ୍ରତିକ୍ରିୟା ଦେଇଛନ୍ତି ।

ରାତିରେ ଲାଇଟ୍ ଜଳାଇ ଶୋଇବା କ୍ଷତିକାରକ

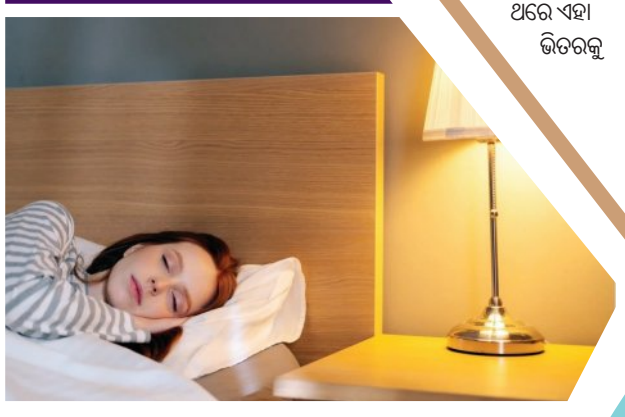

ଅନେକ ଲୋକ ରାତିରେ ଶୋଇବା ପୂର୍ବରୁ ଲାଇଟ୍ ବନ୍ଦ କରିକି ଶୁଅନ୍ତି । ଆଉ କେତେ ଜଣ ଅନ୍ଧାରକୁ ଡରି ରାତିରେ ଲାଇଟ୍ ଜଳାଇ ଶୁଅନ୍ତି । ତେବେ ହାର୍ଭାର୍ଡ ବିଶ୍ୱବିଦ୍ୟାଳୟର ଏକ ଗବେଷଣାରେ ରାତିରେ ଲାଇଟ୍ ଜଳାଇ ଶୋଇବା ଆଦୌ ଭଲ ନୁହେଁ ବୋଲି କୁହାଯାଇଛି । ବିଶ୍ୱବିଦ୍ୟାଳୟର ଗବେଷକମାନେ ଲୋକଙ୍କ ଶୋଇବା ଉପରେ ଏକ ଗବେଷଣା କରିଥିଲେ । ଏହି ଗବେଷଣାରୁ ସାମ୍ନାକୁ ଆସିଲା ଯେ, ରାତିରେ ଶୋଇବା ବେଳେ କୃତ୍ରିମ ଆଲୋକ ଆଖି ଉପରେ ପଡ଼ିଲେ ଏହାଦ୍ୱାରା ହୃଦୟ ଓ ମସ୍ତିଷ୍କ ପ୍ରଭାବିତ ହୋଇଥାଏ । ଗବେଷଣାରେ ଦେଖା ଯାଇଛି ଯେ, ଶୋଇବା ବେଳେ ଅଳ୍ପ ଆଲୋକ ଯଦି ଆଖି ଉପରେ ପଡ଼େ, ମସ୍ତିଷ୍କ ସକ୍ରିୟ ହୋଇ ଉଠେ । ଏଥିଯୋଗୁଁ ଧମନୀରେ ରକ୍ତ ସଞ୍ଚାର ଦ୍ରୁତ ଗତିରେ ହୁଏ । ତେବେ ରକ୍ତ ପ୍ରବାହ ଦ୍ରୁତ ଗତିରେ ହେଲେ ଏହା ହୃଦୟ ଉପରେ ପ୍ରଭାବ ପକାଏ । ତେଣୁ ରାତିରେ ଲାଇଟ୍ ଲଗାଇ ଶୋଇବା ଉଭୟ ହୃଦୟ ଏବଂ ମସ୍ତିଷ୍କ ପାଇଁ କ୍ଷତିକାରକ । ରାତିରେ ଲାଇଟ୍ ଜଳାଇବା ଦ୍ୱାରା ଏହାର ପ୍ରଭାବ ପୂରା ଶରୀର ଉପରେ ପଡ଼େ । ଅନ୍ୟପଟେ ଲାଇଟ୍ ଲଗାଇ ରାତିରେ ଶୋଇବା ଅଭ୍ୟାସରେ ପରିବର୍ତ୍ତନ ଆଣିବାକୁ ଗବେଷକମାନେ ପରାମର୍ଶ ଦେଇଛନ୍ତି ।

ଜାନୁଆରୀ ୧୬ରେ 'ହ୍ୟାପି ପଟେଲ'

ବଲିଉଡ୍‌ର ମିଷ୍ଟର ପରେଫେକ୍ଟନିଷ୍ଟ ଅମିର୍ ଖାନ୍‌ଙ୍କ ପ୍ରଯୋଜିତ ଗୁଇନ୍ଦାଭିତ୍ତିକ ଫିଲ୍ମ 'ହ୍ୟାପି ପଟେଲ :ଖତରନାକ ଜାସୁସ୍'ର ବିଧିବଦ୍ଧ ଭାବେ ଘୋଷଣା କରାଯାଇଛି । ଜଣାଶୁଣା ଷ୍ଟାଣ୍ଡଅପ୍ କମେଡିଆନ୍ ବୀର ଦାସ ଏହି ଫିଲ୍ମ ମାଧ୍ୟମରେ ତାଙ୍କ ନିର୍ଦ୍ଦେଶନା କ୍ୟାରିୟର ଆରମ୍ଭ କରିଛନ୍ତି । ମୋନା ସିଂହ ଓ ବୀର ଦାସ ଏଥିରେ ଲିଡ୍ ରୋଲରେ ନଜର ଆସିବେ । ଫିଲ୍ମର ଟାଇଟଲ୍ ଭଳି ଏହାର ଆନାଉନ୍ସମେଣ୍ଟ ଭିଡିଓ ବି ବେଶ୍ ଆକର୍ଷଣୀୟ ହୋଇଛି । ଭିଡିଓରେ ଅମିର୍ ବୀର୍‌ଙ୍କୁ ଫିଲ୍ମରେ ଆକ୍ସନ୍, ସ୍ପାଇ କାହିଁ ବୋଲି ପ୍ରଶ୍ନ କରିବା ସହ ଏହା ଏକ ଫ୍ଲପ୍ ଫିଲ୍ମ ହେବ ବୋଲି କହି ପିଟିଛନ୍ତି । ଏହି ସମୟରେ ସେଠାରେ ଦର୍ଶକ ପହଞ୍ଚି ଫିଲ୍ମର ପ୍ରଶଂସା କରିଛନ୍ତି । ଏହାପରେ ଅମିର୍‌ଙ୍କ ସ୍ୱର ବଦଳି ଯାଉଛି, ସେ ଦର୍ଶକଙ୍କ ହଁରେ ହଁ ମିଶାଇଛନ୍ତି । ବୀର ଓ ଅମିର୍‌ଙ୍କ ଏହି ପ୍ରମୋସନାଲ ଭିଡିଓ ଦର୍ଶକଙ୍କୁ ଖୁବ୍ ପସନ୍ଦ ଆସିଛି । ଏହି ଫିଲ୍ମ ଆସନ୍ତା ଜାନୁଆରୀ ୧୬ରେ ପରଦାକୁ ଆସିବ । ଏଠାରେ ପ୍ରକାଶ ଥାଉ କି, ଅମିର୍‌ଙ୍କ ପ୍ରଡକ୍ସନ୍ ହାଉସ୍ ବେଶ୍ ଦମ୍‌ଦାର୍ କାହାଣୀ ପରଦାକୁ ଆଣିଥାଏ । 'ଲଗାନ୍', 'ତାରେ ଜମିନ୍ ପର', 'ଦଙ୍ଗଲ' ଓ 'ସିକ୍ରେଟ୍ ସୁପରଷ୍ଟାର୍' ପରେ ଅମିର୍‌ଙ୍କ ପ୍ରଡକ୍ସନ କମ୍ପାନି ଦର୍ଶକଙ୍କୁ 'ହ୍ୟାପି ପଟେଲ' ମାଧ୍ୟମରେ ଏକ ନୂଆ ଅନୁଭୂତି ଦେବାକୁ ଯାଉଛି । 'ଦିଲ୍ଲୀ ବେଲି' ପରେ ବୀର ଓ ଅମିର୍ ପୁଣି ଥରେ ଏକାଠି କାମ କରୁଛନ୍ତି ।

ବହି ଆମର ସାଥୀ

ସୁଜିତ କୁମାର ମିଶ୍ର

ସକଳ ଜ୍ଞାନ ଅର୍ଜନ ପାଇଁ
ବହି ଆମର ସାଥୀ,
ରଖିବା ତାକୁ ସାଇତି ଆମେ
ଅତି ଆଦରେ ନିତି ।
ସବୁ ସପନ ସଫଳ ହୁଏ
ଥିଲେ ପାଖରେ ବହି,
ମନ ଭିତର ବହୁ ପ୍ରଶ୍ନର
ଉତ୍ତର ଦିଏ କହି ।
ବହି ପଢ଼ିକି କଲାମ୍ ହେଲେ
ସଂସାରେ ବୈଜ୍ଞାନିକ,
ଚମକିଲେ ସେ ସାରା ବିଶ୍ୱରେ
ହୋଇଲେ ବଡ଼ଲୋକ ।
ଜଗାଏ ବହି ଆତ୍ମବିଶ୍ୱାସ
ସନ୍ଦେହ କରି ଦୂର,
ସଫଳକାମୀ ମଣିଷ ଗଢ଼େ
ଶ୍ରଦ୍ଧାରେ ନିରନ୍ତର ।
ବହିଟି ପରା ଜଣା ଅଜଣା
ନୀତିଶିକ୍ଷାରେ ଭରା,
ଆମ ଜୀବନ ଚଲାପଥରେ
ସିଏ ଆଲୋକ ଧାରା ।
ଦୁଃଖ ବେଳାରେ ଥାଏ ସେ ପାଶେ
ଆପଣା ଲୋକ ହୋଇ,
ପଢ଼ିଲେ ପିଲେ ସୁଖର ହସ
ପରାଣୁ ଝରୁଥାଇ ।
ନ ଥିଲେ କେହି ପାଖରେ କେବେ
ବହିଟି ଆଶାବାଡ଼ି,
ତା' ପାଇଁ ସିନା ଆମ ଜୀବନ
ଆଗକୁ ଯାଏ ମାଡ଼ି ।

ଜନାର୍ଦ୍ଦନପୁର ଶାସନ
କେନ୍ଦୁଝର
ମୋ- ୭୬୮୩୮୬୭୭୪୨

ଶୀତ ଆଗମନେ

ଚିତ୍ତରଞ୍ଜନ ମହାନ୍ତି

ଶୀତ ଆସେ ପାଦ ଥାପି
ପୌଷ,ମାଘ ମାସ ଦୁଇ
ଶୀତକୁ ଯାଉନା ଡରି
ବୋଉ କୋଳ ଭରସି ।।
ଶୀତ ଆସେ ମଠେଇ
ମାଘ ଧରେ ଜଡ଼େଇ
ବୋଉ ଖୋଜେ ରେଜେଇ
ଶୀତ ଖେଳେ ଲୁଚକାଳି ।।
ସବୁରି ପ୍ରିୟ ଶୀତ
ରେଜେଇ କମ୍ବଳ ଖୋଜ
ଘୋଡ଼େଇ ଦେଲେ ଦେହ
ଶୀତ ସାଥେ ହୁଏ ମିତ ।।
ଥିଲେ ବି ଶୀତର ଜାଡ଼
ଏଦୁନିଆ ଦିଏ ଶ୍ରେୟଃ
ଚାଷୀଭାଇ ଓଠେ ହସ
ଦେଖି ତା'ର ସୁନା କ୍ଷେତ ।।
ଶୀତରେ ପରବ ସକଳ
ପିଠାପଣାର ମହକ !
ତରୁ ଲତା ଫୁଲ ଫଳ
ପନି ପରିବା ସବୁଜ ।।
ଶୀତ ଏମିତିକା ଋତୁ
ଥକୁନା କାମ କରିଯାଉ
ପ୍ରକୃତି ଶୋଭା ଅପରୂପା
ବଢେ ଜିଇଁବାର ଆଶା ।।
ଶୀତ ଲୋଡ଼େ ଉଷ୍ମତା
ଗ୍ରୀଷ୍ମ ଲୋଡ଼େ ଶୀତଳତା
ଇଚ୍ଛାମତେ ସବୁ ମିଳେନା
ସବୁ ଈଶ୍ୱରଙ୍କ ରଚନା ।।

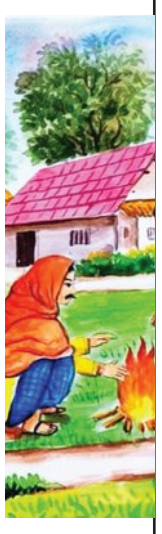

ତଗିରା,ରାଣୀତାଲ, ଭଦ୍ରକ
ମୋ – ୯୪୩୮୬୭୦୧୫୦

ପ୍ରହେଳିକା

- କେବେ କେବେ ଶୀତଦିନ ସକାଳେ
  ସୂରୁଜ ନ ଦିଶେ ଆକାଶ କୋଳେ
  ଅନ୍ଧାରୁଆ ଲାଗେ ବାଟ ଓ ଘାଟ
  ଦେହକୁ ଲାଗଇ ଶୀତ ବହୁତ
  ବୁନ୍ଦା ବୁନ୍ଦା ପାଣି ଝରି ପଡ଼ଇ
  ବର୍ଷା ନୁହେଁ ସିଏ ଦେହକୁ ଭିଜାଏ
  ପାରିବକି ତା'ର ନାମଟି କହି ।

  ଉତ୍ତର-କୁହୁଡ଼ି

- ଗରମ ପୋଷାକ ଅଟଇ ସିଏ
  ଶୀତଦିନ ହେଲେ ସେ ଦେଖା ଦିଏ
  ପିନ୍ଧିଲେ ଲାଗଇ ଭାରି ସୁନ୍ଦର
  ତା'ପାଇଁ ନଥାଏ ଶୀତକୁ ଡର
  ନାନା ରଙ୍ଗେ ମିଳେ ସିଏ
  ପିଲାଠାରୁ ବୁଢ଼ା ସଭିଏଁ ପିନ୍ଧନ୍ତି
  କୁହ ତା'ର ନାମ କିଏ ।

  ଉତ୍ତର-ସ୍ୱେଟର୍

- ହେମାଳ ପବନ ଯେବେ ବହଇ
  ମୁଣ୍ଡରେ ପିନ୍ଧନ୍ତି ଭଉଣୀ ଭାଇ
  ମୁଣ୍ଡ କାନକୁ ସେ ଦିଏ ଘୋଡ଼େଇ
  ଶୀତର କୋପକୁ ଦିଏ ଦୂରେଇ
  କୋମଳ ଦରବଟିଏ
  ଶୀତ କୁହୁଡ଼ିରୁ ରକ୍ଷା କରେ ସିଏ
  କୁହ ତା'ର ନାମ କିଏ ।

  ଉତ୍ତର-ଶୀତ ଟୋପି

ରାମଚନ୍ଦ୍ର ବେହେରା
ତେନ୍ତୁଳିପଦା,ଜଗତସିଂହପୁର
ମୋ-୭୩୫୫୬୩୪୩୪୬

ସୁମନ

ରମେଶ ଚନ୍ଦ୍ର ଦାଶ

ଗୁରୁଙ୍କର ପରୀକ୍ଷା

ଭାଲୁର ବିଦ୍ୟାଳୟରେ ବିଲୁଆ, ଗୋଧି, ନେଉଳ, ଗଧ, ଅଜଗର ପ୍ରଭୃତି ପ୍ରାଣୀମାନେ ଛାତ୍ର ଥିଲେ । ସେ ବୁଢ଼ା ହୋଇଯିବାରୁ ଆଉ ପୂର୍ବଭଳି ପଢ଼ାଇ ପାରିଲା ନାହିଁ । ସେ ଅବସର ନେଇ ଘରେ ରହିଲା । ଦିନେ ସେ ଭାବିଲା- ମୁଁ ଏତେ ଛାତ୍ରଙ୍କୁ ପାଠ ପଢ଼ାଇଛି । ମୁଁ ସେମାନଙ୍କୁ କହି ମୋ ପାଇଁ ଗୋଟିଏ ଭଲ ଘରଟିଏ ତିଆରି କରାଇବି । ତେଣୁ ସେ ବିଲୁଆ, ଗୋଧି ଓ ନେଉଳଙ୍କୁ ଡାକି ତାର ମନକଥା କହିଲା । ସେମାନେ କହିଲେ-" ଏହା ଆମ ପାଇଁ ସାମାନ୍ୟ କଥା । ଆମେ ନିଶ୍ଚିତ ଭାବରେ ଖୁବ୍ ଶୀଘ୍ର ଆପଣଙ୍କ ରହିବା ପାଇଁ ଏମିତି ଘରଟିଏ ତିଆରି କରିଦେବୁ ଯେ ଯେମିତି ଅନ୍ୟମାନେ ଦେଖିଲେ ଆଶ୍ଚର୍ଯ୍ୟ ହୋଇଯିବେ ।" ସେମାନଙ୍କ କଥାରେ ଭାଲୁର ମନ ଭାରି ଖୁସି ହୋଇଗଲା । ସେ ନୂଆଘରେ କେମିତି ରହିବ ସେହିକଥା ସଦାବେଳେ ଭାବିବାରେ ଲାଗିଲା । ପନ୍ଦରଦିନ ମଧ୍ୟରେ ଘର ତିଆରି କରିଦେବେ ବୋଲି ସ୍ଥିର ହେଲା । ତାପରେ ଯେ ଯେଉଁଆଡ଼େ ଚାଲିଗଲେ । ପନ୍ଦର ଦିନ ପୂରିଗଲା । ଘରକାମ ଆରମ୍ଭ ହେଲା ନାହିଁ । ଭାଲୁ ପଚାରିବାରୁ ବିଲୁଆ କହିଲା, "ଆପଣଙ୍କ ପାଇଁ ଯେତେବେଳେ ଘର ହେବ ତାହା ଗୋଟିଏ ଭଲଦିନ ଦେଖି ଆରମ୍ଭ କରାଯିବ । ଆମେ ସେହି ଭଲ ଦିନ ଅପେକ୍ଷାରେ ଅଛୁ ।" ପୁଣି କିଛି ଦିନ ଗଲା । ଭାଲୁ ଗୋଧି ଦୁଆରେ ପହଞ୍ଚି ଘରକଥା ପଚାରିବାରୁ ସେ କହିଲା, "ବ୍ୟସ୍ତ ହୁଅନ୍ତୁ ନାହିଁ । ଆପଣଙ୍କର ଯଦି ବର୍ତ୍ତମାନ ରହିବାରେ ଅସୁବିଧା ହେଉଛି ତେବେ ଆମ ଘରେ ରହିପାରନ୍ତି । କିଛି ଅସୁବିଧା ନାହିଁ । ଆମେ ଖୁବ୍ ଶୀଘ୍ର ଆପଣଙ୍କ ଘର ତିଆରି ଆରମ୍ଭ କରୁଛୁ ।" ସେ ଆଉ ନେଉଳ ପାଖକୁ ଗଲା ନାହିଁ । ନେଉଳ ବି ସେହିଭଳି କିଛି କହିବ ବୋଲି ଭାଲୁ ମନେକଲା । କିନ୍ତୁ ନେଉଳ ଅନ୍ୟ କେତେକ ପ୍ରାଣୀଙ୍କୁ ନେଇ ଭାଲୁ ପାଇଁ ଘରଟିଏ ତିଆରି କରି ଦିନେ ଭାଲୁ ଦୁଆରେ ପହଞ୍ଚି ତାକୁ ଡାକିଲା । ଭାଲୁ ଏସବୁ ବାବଦରେ କିଛି ଜାଣି ନ ଥାଏ । ସେ ଯେତେବେଳେ ଶୁଣିଲା ଯେ ନେଉଳ ଏକାକୀ ତା' ପାଇଁ ଘର ତିଆରି କରିଛି ସେ କହିଲା, "ମୁଁ ରହିବା ପାଇଁ ଘର ଚାହୁଁନଥିଲି । ପ୍ରକୃତରେ ତୁମେମାନେ ମୋଠାରୁ କେତେ କର୍ତ୍ତବ୍ୟବୋଧ ଓ ଦାୟିତ୍ୱବୋଧ ଶିକ୍ଷା କରିଛ, ତାହା ଜାଣିବା ପାଇଁ ଏପରି କହିଥିଲି ।" ଭାଲୁ ନେଉଳକୁ ଆଶୀର୍ବାଦ ଦେଇ କହିଲା, "ଯେଉଁମାନେ ନିଜ କଥା ଅନୁସାରେ କାମ କରନ୍ତି; ସେମାନେ ଦୁନିଆରେ କୌଣସି ପରିସ୍ଥିତିରେ ହାରନ୍ତି ନାହିଁ । ଯେଉଁମାନେ ଏପରି ନ କରି ଠକିବାର ବାହାନା କରନ୍ତି ସେମାନେ ନିଜକୁ ନିଜେ ଠକି ହୋଇଥାନ୍ତି ।" ■

ଶିକ୍ଷାଶ୍ରୀ ଲେନ୍, କୁମ୍ଭାରପଡ଼ା, ପୁରୀ
ମୋ - ୯୭୭୬୨୩୮୫୨୨

ଛବି ପ୍ରତିଯୋଗିତା

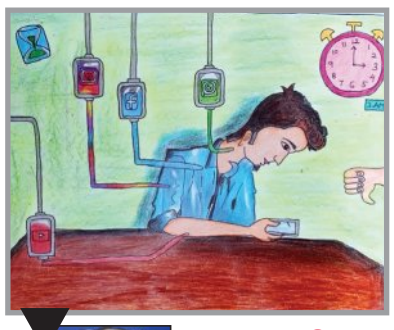

ଇଭାଂଶୀ ମିଶ୍ର
ଦ୍ୱିତୀୟଶ୍ରେଣୀ
ଡିଏଭି ପବ୍ଲିକ୍ ସ୍କୁଲ
ପୋଖରୀପୁଟ, ଭୁବନେଶ୍ୱର

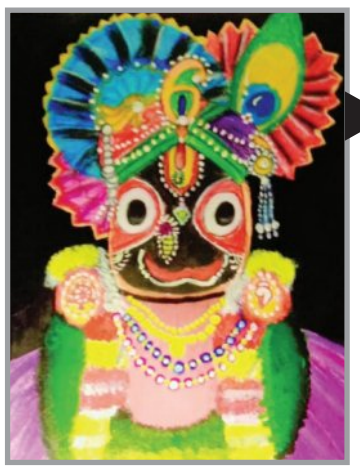

ପ୍ରଶଂସା ତ୍ରିପାଠୀ
ଅଷ୍ଟମ ଶ୍ରେଣୀ
ଓଡ଼ିଶା ଆଦର୍ଶ ବିଦ୍ୟାଳୟ
ଉତ୍ତରବାଡ଼
ଭଣ୍ଡାରିପୋଖରୀ

କୀର୍ତ୍ତି କ୍ରିଷ୍ଣା ରାଉତ
ଅଷ୍ଟମ ଶ୍ରେଣୀ
ଓଡ଼ିଶା ଆଦର୍ଶ ବିଦ୍ୟାଳୟ
ହଂସପଡ଼ା, ପୁରୀ

ସିଦ୍ଧ ମନୀଷ ସାହୁ
ପଞ୍ଚମ ଶ୍ରେଣୀ
ଗାଇଡାନ୍ସ ଇଂଲିଶ୍ ମିଡିୟମ୍ ସ୍କୁଲ
ଡୁମୁଡୁମା, ଭୁବନେଶ୍ୱର

ଭାରତ-ଦକ୍ଷିଣ ଆଫ୍ରିକା ଶେଷ ଦିନିକିଆ ଆଜି

ଟସ୍ ଓ କୁହୁଡ଼ି ହେବ ନିର୍ଣ୍ଣାୟକ

ବିଶାଖାପାଟଣା,୫।୧୨(ଏଜେନ୍ସି)

ଭାରତ ଓ ଦକ୍ଷିଣ ଆଫ୍ରିକା ମଧ୍ୟରେ ଚାଲିଥିବା ୩ ମ୍ୟାଚ୍ ବିଶିଷ୍ଟ ଦିନିକିଆ ସିରିଜ୍ ନିର୍ଣ୍ଣାୟକ ସ୍ଥିତିରେ ପହଞ୍ଚିଛି। ଏହି ସିରିଜ୍‌ର ପ୍ରଥମ ମ୍ୟାଚ୍‌ରେ ଭାରତ ୧୭ ରନ୍‌ରେ ଓ ଦ୍ୱିତୀୟ ମ୍ୟାଚ୍‌ରେ ଦକ୍ଷିଣ ଆଫ୍ରିକା ୪ ୱିକେଟରେ ବିଜୟୀ ହେବା ଫଳରେ ସିରିଜ୍ ୧-୧ ବରାବର ସ୍ଥିତିରେ ରହିଛି। ଏଠାରେ ଆସନ୍ତାକାଲି ସିରିଜ୍‌ର ତୃତୀୟ ତଥା ନିର୍ଣ୍ଣାୟକ ମୁକାବିଲା ହେବ। ଏଥିରେ ଯେଉଁ ଦଳ ବିଜୟୀ ହେବ ସେହି ଦଳ ୨-୧ ବ୍ୟବଧାନରେ ସିରିଜ୍ କବ୍‌ଜା କରିବ। ଏହା ପୂର୍ବରୁ ଖେଳାଯାଇଥିବା ୨ ମ୍ୟାଚ୍ ବିଶିଷ୍ଟ ଟେଷ୍ଟ ସିରିଜ୍‌କୁ ଦକ୍ଷିଣ ଆଫ୍ରିକା ୨-୦ରେ କ୍ଲିନ୍ ସୁଇପ୍ କରିଥିଲା। ଏଣୁ ଏଠାରେ ଶେଷ ଦିନିକିଆରେ ବିଜୟୀ ହୋଇ ଭାରତ କ୍ରମାଗତ ଦୁଇଟି ସିରିଜ୍ ପରାଜୟ ଏଡ଼ାଇବାକୁ ସମସ୍ତ ପ୍ରକାର ଉଦ୍ୟମ କରିବ। ଏହି ମ୍ୟାଚ୍‌ରେ ଟସ୍ ଓ କୁହୁଡ଼ି ଯେ ମ୍ୟାଚ୍‌ରେ ଶେଷ ମୁକାବିଲାରେ ନିର୍ଣ୍ଣାୟକ ଭୂମିକା ଗ୍ରହଣ କରିବ ଏଥିରେ ସନ୍ଦେହ ନାହିଁ।

ରାୟପୁରରେ ଖେଳାଯାଇଥିବା ଦ୍ୱିତୀୟ ଦିନିକିଆରେ ପ୍ରଥମେ ବ୍ୟାଟିଂ କରି ଭାରତ ୩୫୮ ରନ୍ କରିଥିଲେ ମଧ୍ୟ ଏହି ମୁକାବିଲାକୁ ହାରିଯାଇଥିଲା। ଭ୍ରମଣକାରୀ ଦଳର ବ୍ୟାଟିଂ ଲାଇନ୍ ଏତେ ଶକ୍ତିଶାଳୀ ଯେ, କ୍ୱାଲିଟୀ ବୋଲିଂ ନ ହେଲେ ଯେତେବଡ଼ ଟାର୍ଗେଟକୁ ହାସଲ କରିବାର ଦକ୍ଷତା ରଖିଛି। ଫ୍ଲାଟ ପିଚ୍‌ରେ ଦକ୍ଷିଣ ଆଫ୍ରିକାକୁ ହରାଇବା ଭାରତ ଲାଗି କଷ୍ଟକର। ଘରୋଇ ମାଟିରେ ସ୍ପିନରଙ୍କୁ ଖେଳିବା ଭ୍ରମଣକାରୀ ଦଳ ଲାଗି ସହଜ ହୋଇଯାଇଛି। ଜାଡେଜା, ସୁନ୍ଦର ଓ କୁଲଦୀପଙ୍କୁ ନେଇ ଗଠିତ ଭାରତର ସ୍ପିନ୍ ବାହିନୀ ଆଦୌ ବିପଦ ସୃଷ୍ଟି କରୁନାହିଁ। ଏଣୁ ଭାରତ ବ୍ୟାଟିଂ ଉପରେ ନିର୍ଭର କରୁଛି। ଦଳ ଦିନିକିଆ ମ୍ୟାଚ୍‌ରେ କ୍ରମାଗତ ୧୯ଟି ଟସ୍ ହାରିଛି। ଭାରତରେ ଏବେ ପ୍ରବଳ କୁହୁଡ଼ି ପଡୁଛି। ପଛରେ ବୋଲିଂ ଓ ଫିଲ୍ଡିଂ କରିବା କଷ୍ଟକର ହେଉଛି। ଏଣୁ ଆସନ୍ତାକାଲି ମ୍ୟାଚ୍‌ରେ ଯେଉଁ ଦଳ ଟସ୍ ଜିତିବ, ସେହିଦଳ ନିଶ୍ଚିତ ଭାବେ ପ୍ରତିପକ୍ଷ ଦଳକୁ ପ୍ରଥମେ ବ୍ୟାଟିଂ କରିବାକୁ ଆମନ୍ତ୍ରଣ କରିବ। କ୍ରମାଗତ ୨୦ତମ ମୁକାବିଲାରେ ଭାରତ ଯଦି ଟସ୍ ନ ଜିତେ ତେବେ ଏହି ସିରିଜ୍ ଜିତିବା ଦଳ ଲାଗି ସ୍ୱପ୍ନ ହୋଇ ରହିଯିବ। ଅନ୍ୟ ପକ୍ଷରେ ଦ୍ୱିତୀୟ ଦିନିକିଆ ମ୍ୟାଚ୍ ଖେଳୁଥିବାବେଳେ ଦକ୍ଷିଣ ଆଫ୍ରିକାର ଦୁଇଜଣ ଖେଳାଳି ତଥା ଫାଷ୍ଟ ବୋଲର ନାନ୍ଦ୍ରେ ବର୍ଗର ଓ ବ୍ୟାଟର ଟୋନି ଡି ଜୋର୍ଜିଙ୍କ ହାମଷ୍ଟ୍ରିଙ୍ଗ୍ ଇଞ୍ଜୁରୀ ହୋଇଛି। ଏମାନେ ଫିଟ୍ ହେବେ ବୋଲି ଆଶା କମ୍। ବର୍ଗରଙ୍କ ସ୍ଥାନରେ ଓଟ୍‌ନେଲ ବାର୍ଟମ୍ୟାନ୍ ଓ ଡି ଜୋର୍ଜିଙ୍କ ସ୍ଥାନରେ ରିୟାନ ରିକେଲଟନଙ୍କ ଖେଳିବା ସମ୍ଭାବନା ରହିଛି।

ଖେଳ ଆରମ୍ଭ : ଦିନ ୧ଟା ୩୦

ପ୍ରସାରଣ : ଷ୍ଟାର୍‌ସ୍ପୋର୍ଟ୍ସ ନେଟ୍‌ୱର୍କ

ଲାଇଭ୍ ଷ୍ଟ୍ରିମିଂ : ଜିଓହଟ୍‌ଷ୍ଟାର

ସମ୍ଭାବ୍ୟ ଖେଳାଳି ଦଳ

ଭାରତ : ଜୟସ୍ୱାଲ, ରୋହିତ, କୋହଲି, ଗାଏକ୍ୱାଡ୍, ରାହୁଲ (ଅଧିନାୟକ), ସୁନ୍ଦର, ଜାଡେଜା, ରାଣା, କୁଲଦୀପ, ଅର୍ଶଦୀପ ଓ ପ୍ରସିଦ୍ଧ କ୍ରିଷ୍ଣା। ବେଞ୍ଚ୍- ପନ୍ତ, ଜୁରେଲ, ରେଡ୍ଡୀ ଓ ବର୍ମା।

ଦକ୍ଷିଣ ଆଫ୍ରିକା : ମାରକ୍ରମ, ଡି କକ, ରିକେଲଟନ, ବଭୁମା (ଅଧିନାୟକ), ବ୍ରିଜ୍‌କେ, ବ୍ରେଭିସ୍, ଜାନ୍‌ସେନ, ବୋଶ୍ଚ, ମହାରାଜ, ଏନ୍‌ଗିଡି, ବାର୍ଟମ୍ୟାନ୍। ବେଞ୍ଚ୍- ହର୍ମନ, ଡି ଜୋର୍ଜି, ବର୍ଗର, ଏନ୍‌ଗିଡି, ସୁବ୍ରାୟେନ୍।

● ଏଫ୍‌ଆଇଏଚ୍ ଜୁନିଅର ହକି ବିଶ୍ୱକପ୍

ସେମିରେ ଭାରତ-ବେଲଜିୟମ୍

ଚେନ୍ନଇ,୫।୧୨(ଏଜେନ୍ସି): ଭାରତ ଓ ଡିଫେଣ୍ଡିଂ ଚାମ୍ପିଅନ ଜର୍ମାନୀ ମଧ୍ୟରେ ଏଫ୍‌ଆଇଏଚ୍ ପୁରୁଷ ଜୁନିଅର ହକି ବିଶ୍ୱକପ୍‌ର ସେମିଫାଇନାଲ ମୁକାବିଲା ଡିସେମ୍ବର ୭ରେ ଖେଳାଯିବ। ଏହି ଦିନ ଅନ୍ୟ ଏକ ସେମିରେ ସ୍ପେନ୍ ସହ ଆର୍ଜେଣ୍ଟିନା ଖେଳିବ। ସ୍ଥାନୀୟ ମେୟର ରାଧାକ୍ରିଷ୍ଣନ ଷ୍ଟାଡିୟମ୍‌ରେ ଶୁକ୍ରବାର ଖେଳାଯାଇଥିବା ଉତ୍କଣ୍ଠାପୂର୍ଣ୍ଣ କ୍ୱାର୍ଟର ଫାଇନାଲରେ ଭାରତ ୪-୩ ପେନାଲ୍ଟି ସୁଟ୍‌ଆଉଟ୍‌ରେ ଶକ୍ତିଶାଳୀ ବେଲଜିୟମକୁ ପରାସ୍ତ କରିଥିଲା। ଉଭୟ ଦଳ ନିର୍ଦ୍ଧାରିତ ସମୟରେ ୨-୨ ଓ ପେନାଲ୍ଟି ସୁଟ୍‌ଆଉଟ୍‌ରେ ପ୍ରଥମ ୩ଟିରେ ଗୋଲ ସ୍କୋର କରିଥିଲେ। ଉଭୟ ଦଳର ଚତୁର୍ଥ ସଟ୍‌କୁ ଗୋଲକିପର ଅଟକାଇଦେଇଥିଲେ। ପଞ୍ଚମ ସଟ୍‌କୁ ମଧ୍ୟ ଭାରତୀୟ ଗୋଲରକ୍ଷକ ବିକ୍ରମଜିତ ସିଂ ଅଟକାଇ ଭାରତକୁ ଜିତିବା ଆଶା ଦେଇଥିଲେ। ପଞ୍ଚମ ସଟ୍ ମାରିଥିବା ଅଙ୍କିତ ପାଲ କାହାରିକୁ ନିରାଶ ନ କରି ଏହାକୁ ଗୋଲରେ ପରିଣତ କରିବା ସହ ଭାରତୀୟ ଶିବିରରେ ଆନନ୍ଦ ଖେଳାଇ ଦେଇଥିଲେ। ନିର୍ଦ୍ଧାରିତ ସମୟରେ ଶାରଦାନନ୍ଦ ତିୱାରୀ ଓ ଅଧିନାୟକ ରୋହିତ ଗୋଲ ଦେଇଥିଲେ। ଅନ୍ୟ କ୍ୱାର୍ଟର ଫାଇନାଲରେ ଜର୍ମାନୀ ୩-୧ ପେନାଲ୍ଟିରେ ଫ୍ରାନ୍ସକୁ, ସ୍ପେନ୍ ୪-୩ରେ ନ୍ୟୁଜିଲାଣ୍ଡକୁ ଓ ଆର୍ଜେଣ୍ଟିନା ୧-୦ ଗୋଲରେ ନେଦରଲାଣ୍ଡକୁ ପରାସ୍ତ କରି ସେମିଫାଇନାଲରେ ପ୍ରବେଶ କରିଥିଲେ।

ମହିଳା ଦଳର ବୃହତ୍ ବିଜୟ : ସାଣ୍ଟିଆଗୋଠାରେ ଚାଲିଥିବା ଏଫ୍‌ଆଇଏଚ୍ ମହିଳା ଜୁନିଅର ହକି ବିଶ୍ୱକପ୍‌ରେ ଆଜି ଅନୁଷ୍ଠିତ ମ୍ୟାଚ୍‌ରେ ଭାରତ ୪-୦ ଗୋଲରେ ଆୟର୍ଲାଣ୍ଡକୁ ପରାସ୍ତ କରି ଗ୍ରୁପ୍‌ରେ ଦ୍ୱିତୀୟ ସ୍ଥାନ ଅଧିକାର କରିଛି। ଏହି ଗ୍ରୁପ୍‌ରେ ଜର୍ମାନୀ ହ୍ୟାଟ୍ରିକ ବିଜୟ ସହ କ୍ୱାର୍ଟର ଫାଇନାଲରେ ପ୍ରବେଶ କରିଛି।

● ଇନ୍ଦୋରରେ ହୋଟେଲ ଅଭାବ

ଏସ୍‌ଏମ୍‌ଏଟି ନକ୍‌ଆଉଟ୍ ପୁଣେକୁ ସ୍ଥାନାନ୍ତରିତ

ମୁମ୍ବଇ,୫।୧୨(ଏଜେନ୍ସି): ଖେଳାଳିଙ୍କ ରହିବା ଲାଗି ଇନ୍ଦୋରରେ ଥିବା ହୋଟେଲ ଗୁଡିକରେ ରୁମ୍‌ର ଅଭାବ ଯୋଗୁଁ ଡିସେମ୍ବର ୧୨ରୁ ୧୮ ଯାଏ ଏଠାରେ ଖେଳାଯିବାକୁ ଥିବା ସୟଦ ମୁସ୍ତାକ ଅଲି ଟି-୨୦ (ଏସ୍‌ଏମ୍‌ଏଟି) ନକ୍ ଆଉଟ୍ କ୍ରିକେଟ ଟୁର୍ଣ୍ଣାମେଣ୍ଟକୁ ପୁଣେ ସ୍ଥାନାନ୍ତରିତ କରାଯାଇଛି। ନକ୍‌ଆଉଟରେ ୮ଟି ଦଳର କିଛି ସୁପରଷ୍ଟାରଙ୍କ ସମେତ ଶ୍ରେଷ୍ଠ ଖେଳାଳି ଅଂଶଗ୍ରହଣ କରିବେ। ଏହି ସମୟରେ ଅର୍ଥାତ୍ ଡିସେମ୍ବର ୯ ରୁ ୧୨ ତାରିଖ ଯାଏ ଡାକ୍ତରମାନଙ୍କର ଏକ ବିଶ୍ୱ ସମ୍ମିଳନୀ ଆୟୋଜିତ ହେଉଥିବାରୁ ହୋଟେଲ ରୁମ୍ ଆଗୁଆ ବୁକ୍ ହୋଇଯାଇଛି।

ବାରବାଟୀରେ ଟିକଟ କିଣିବା ପାଇଁ ସଂଘର୍ଷ

ଭୁବନେଶ୍ୱରରେ ପହଞ୍ଚିଲେ ଦକ୍ଷିଣ ଆଫ୍ରିକା ଟି-୨୦ ଖେଳାଳି

ଭୁବନେଶ୍ୱର,୫।୧୨(ସମିସ): କଟକର ବାରବାଟୀ ଷ୍ଟାଡିୟମ୍‌ରେ ଭାରତ ସହ ପ୍ରଥମ ଟି-୨୦ ମ୍ୟାଚ୍ ଖେଳିବାକୁ ଦକ୍ଷିଣ ଆଫ୍ରିକାର ୫ଜଣ ଖେଳାଳି ଏଠାରେ ଆଜି ଆସି ପହଞ୍ଚିଛନ୍ତି। ଏହି ଖେଳାଳିମାନେ ହେଲେ ଓପନର ରୀଜା ହେଣ୍ଡ୍ରିକ୍ସ, ୱିକେଟକିପର ଡୋନୋଭାନ ଫେରେରା, ଅଲରାଉଣ୍ଡର ଡେଭିଡ୍ ମିଲର, ସ୍ପିନର ଜର୍ଜ ଲିଣ୍ଡେ ଓ ଫାଷ୍ଟ ବୋଲର କ୍ୱେନା ମାଫକା। ଏମାନେ ଏଠାରେ ହୋଟେଲରେ ରହିବେ। ଡିସେମ୍ବର ୭ରେ ଦକ୍ଷିଣ ଆଫ୍ରିକା ଦଳର ଅବଶିଷ୍ଟ ଖେଳାଳି ଭୁବନେଶ୍ୱରରେ ପହଞ୍ଚିବେ। ଆଇଡେନ୍ ମାରକ୍ରମଙ୍କ ନେତୃତ୍ୱରେ ଦକ୍ଷିଣ ଆଫ୍ରିକା ଏହି ଟି-୨୦ ସିରିଜ୍ ଖେଳିବ। ଆସନ୍ତାକାଲି ଭାରତୀୟ ଖେଳାଳି ସୂର୍ଯ୍ୟକୁମାର ଯାଦବ, ଯଶପ୍ରୀତ୍ ବୁମ୍‌ରା, ହାର୍ଦ୍ଦିକ ପାଣ୍ଡ୍ୟା, ଅଭିଷେକ ଶର୍ମା ଓ ସଞ୍ଜୁ ସାମସନଙ୍କ ପରି ୧୦ଜଣ ଖେଳାଳି ଆସିବାର କାର୍ଯ୍ୟକ୍ରମ ରହିଛି।

ଓଡ଼ିଶା ବିପକ୍ଷରେ ଖେଳିବେ କୋହଲି

ନୂଆଦିଲ୍ଲୀ, ୫।୧୨ (ଏଜେନ୍ସି): ବିସିସିଆଇର ଘରୋଇ ଲିଷ୍ଟ-ଏ କ୍ରିକେଟ୍ ଟୁର୍ଣ୍ଣାମେଣ୍ଟ ବିଜୟ ହଜାରେ ଟ୍ରଫି ଡିସେମ୍ବର ୨୪ରୁ ଦେଶର ବିଭିନ୍ନ ଗ୍ରାଉଣ୍ଡରେ ଆରମ୍ଭ ହେବ। ଏହି ଟୁର୍ଣ୍ଣାମେଣ୍ଟ ଖେଳିବାକୁ ତାରକା ଭାରତୀୟ ବ୍ୟାଟର୍ ବିରାଟ କୋହଲି ସମ୍ମତି ପ୍ରକାଶ କରିଛନ୍ତି। ଫଳରେ ଦୀର୍ଘ ୧୫ ବର୍ଷ ପରେ କୋହଲି ବିଜୟ ହଜାରେ ଟ୍ରଫି ଖେଳିବେ। କୋହଲି ଶେଷଥର ଲାଗି ୨୦୦୯-୧୦ ସିଜନରେ ଏହି ଟୁର୍ଣ୍ଣାମେଣ୍ଟରେ ଭାଗନେଇଥିଲେ। କୋହଲିଙ୍କ ଦଳ ଦିଲ୍ଲୀ ଏଥର ବିଜୟ ହଜାରେ ଟ୍ରଫିରେ ଗ୍ରୁପ୍-ଡି'ରେ ସ୍ଥାନ ପାଇଛି। ଏହି ଗ୍ରୁପ୍‌ରେ ଦିଲ୍ଲୀ ସମେତ ହରିୟାଣା, ଗୁଜରାଟ, ଓଡ଼ିଶା, ସର୍ଭିସେସ୍, ଆନ୍ଧ୍ର ପ୍ରଦେଶ ଓ ସୌରାଷ୍ଟ୍ର ଦଳ ସ୍ଥାନ ପାଇଛି। ଗ୍ରୁପ୍ ପର୍ଯ୍ୟାୟରେ ପ୍ରତି ଦଳ ପରସ୍ପର ବିପକ୍ଷରେ ଥରେ ଲେଖାଏ ଖେଳିବେ। ଏହିକ୍ରମରେ ଡିସେମ୍ବର ୩୧ରେ ଓଡ଼ିଶା ଓ ଦିଲ୍ଲୀ ମଧ୍ୟରେ ବେଙ୍ଗାଲୁରୁର ଆଲୁରରେ ଅନୁଷ୍ଠିତ ହେବ। ଯେହେତୁ କୋହଲି ଏହି ଟୁର୍ଣ୍ଣାମେଣ୍ଟ ଖେଳିବାକୁ ସମ୍ମତି ଜଣାଇଛନ୍ତି ତେଣୁ ଓଡ଼ିଶା ବିପକ୍ଷ ମ୍ୟାଚରେ ସେ ଖେଳିବା ଆଶା ଉଜ୍ଜଳ ରହିଛି।

ଅଷ୍ଟ୍ରେଲିଆ ପ୍ରଥମ ଇନିଂସ ଅଗ୍ରଣୀ

ବ୍ରିସ୍‌ବେନ୍,୫।୧୨(ଏଜେନ୍ସି): ଏଠାରେ ଚାଲିଥିବା ଇଂଲଣ୍ଡ ବିପକ୍ଷ ଦ୍ୱିତୀୟ ଟେଷ୍ଟରେ ଘରୋଇ ଅଷ୍ଟ୍ରେଲିଆ ପ୍ରଥମ ଇନିଂସ ଅଗ୍ରଣୀ ନେବାରେ ସମର୍ଥ ହୋଇଛି। ଜୋ ରୁଟ୍‌ଙ୍କ ଅପରାଜିତ ୧୩୪ ଓ ଜ୍ୟାକ୍ କ୍ରଲୀଙ୍କ ୭୬ ରନ୍ ସହାୟତାରେ ପ୍ରଥମେ ବ୍ୟାଟିଂ କରି ଇଂଲଣ୍ଡ ପ୍ରଥମ ଇନିଂସରେ ୩୩୪ ରନ୍ କରିଥିଲା। ଜବାବରେ ଦ୍ୱିତୀୟ ଦିନ ଖେଳ ଶେଷ ସୁଦ୍ଧା ଅଷ୍ଟ୍ରେଲିଆ ପ୍ରଥମ ଇନିଂସରେ ୬ ୱିକେଟ ହରାଇ ୩୭୮ ରନ୍ କରିବା ସହ ୪୪ ରନ୍‌ରେ ଆଗୁଆ ରହିଛି। ଷ୍ଟମ୍ପ ଅପସାରଣ ବେଳକୁ ଆଲେକ୍ସ କ୍ୟାରୀ ୪୬ ଓ ମାଇକେଲ ନେସର ୧୫ ରନ୍‌ରେ ବ୍ୟାଟିଂ କରୁଥିଲେ। ଅନ୍ୟମାନଙ୍କ ମଧ୍ୟରେ ଜେକ୍ ୱିଦରାଲ୍ଡ ୭୨, ମାର୍ନସ ଲାବୁସେନ ୬୫ ଓ ଷ୍ଟିଭେନ୍ ସ୍ମିଥ୍ ୬୧, କାମେରନ ଗ୍ରୀନ୍ ୪୫ ଓ ଟ୍ରାଭିସ୍ ହେଡ୍ ୩୩ ରନ୍ କରିଥିଲେ।

୧୫ ଓ ୧୭ ବର୍ଷରୁ କମ୍ ଜାତୀୟ ବ୍ୟାଡ୍‌ମିଣ୍ଟନ

ଡବଲ୍ ଫାଇନାଲରେ ତନ୍‌ଭୀ

ଭୁବନେଶ୍ୱର, ୫।୧୨ (ସମିସ)

ଓଡ଼ିଶାର ନଂ-୧ ଖେଳାଳି ତନ୍‌ଭୀ ପତ୍ରୀ, ସ୍ୱାତୀ ନାୟକ ଓ ନିମିଶା ଓଝାଙ୍କ ଯୋଡି କଳିଙ୍ଗ ଷ୍ଟାଡିୟମ୍‌ରେ ଚାଲିଥିବା ୧୫ ଓ ୧୭ ବର୍ଷରୁ କମ୍ ୩୭ତମ ଜାତୀୟ ବ୍ୟାଡମିଣ୍ଟନ ଚାମ୍ପିଅନସିପର ଫାଇନାଲ ଖେଳିବାକୁ ଯୋଗ୍ୟତା କରିଛନ୍ତି। ତନ୍‌ଭୀ ଉଭୟ ବିଭାଗର ଏକକ ଏବଂ ସ୍ୱାତୀ- ନିମିଶାଙ୍କ ଯୋଡି ୧୫ ବର୍ଷରୁ କମ୍ ବାଳିକା ବିଭାଗର ଯୁଗଳ କାଟାଗୋରୀର ଫାଇନାଲକୁ ଉନ୍ନୀତ ହୋଇଛନ୍ତି। ଆସନ୍ତାକାଲି ହେବାକୁ ଥିବା ୧୫ ବର୍ଷରୁ କମ୍ ଫାଇନାଲରେ ୧୪ତମ ତନ୍‌ଭୀଙ୍କ ସହ ତେଲଙ୍ଗାନାର ଅବନି ବିକ୍ରମ ଗୋବିନ୍ଦଙ୍କର ମୁକାବିଲା ହେବ। ସେହିପରି ୧୭ ବର୍ଷରୁ କମ୍ ବିଭାଗରେ ଟାଇଟଲ ଲାଗି ତାମିଲନାଡୁର ଦୀକ୍ଷା ଏସ୍‌ଆର୍ ସହ ଲଢ଼େଇ କରିବେ। ସେହିପରି ୧୫ ବର୍ଷରୁ କମ୍ ବାଳିକା ଯୁଗଳ ଟାଇଟଲ ଲାଗି ଓଡ଼ିଶାର ସ୍ୱାତୀ-ନିମିଶାଙ୍କ ସହ ମହାରାଷ୍ଟ୍ରର ସରାୟୁ ରଞ୍ଜନେ ଓ ସୋୟାରା ସେଲାରଙ୍କ ଯୋଡି ସହ ମୁକାବିଲା ହେବ। ବାଳକ ବିଭାଗ ୧୫ ବର୍ଷରୁ କମ୍ ବିଭାଗରେ ପୁଷ୍କର ସାଇଙ୍କ ସହ ହର୍ଷିତ ଖତ୍ରୀଙ୍କର ଓ ୧୭ ବର୍ଷରୁ କମ୍ ବିଭାଗରେ ଟପ୍ ସିଡ ଜଗସେର ସିଂହଙ୍କ ସହ ବିରାଜ ଶର୍ମାଙ୍କର ମୁକାବିଲା ହେବ।

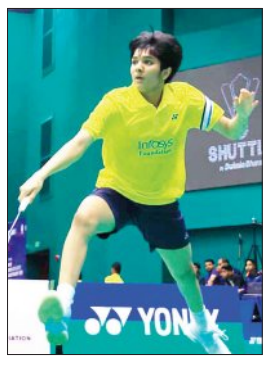

■ **ଡବଲ ଫାଇନାଲ ମୁକାବିଲା**

ଓଡ଼ିଶାର ତାରକା ଖେଳାଳି ତନ୍‌ଭୀ ଆଜି ପ୍ରଥମେ ୧୫ ବର୍ଷରୁ କମ୍ ବାଳିକା ଏକକ ସେମିଫାଇନାଲ ଖେଳିଥିଲେ। ଏଥିରେ ସେ ୨୧-୧୨, ୨୧-୧୯ରେ ତେଲଙ୍ଗାନାର ହାମସିନୀ ଚଦରମଙ୍କ ପରାସ୍ତ କରି ଫାଇନାଲକୁ ଉନ୍ନିତ ହୋଇଥିଲେ। ଅନ୍ୟ ଏକ ସେମିଫାଇନାଲରେ ତେଲଙ୍ଗାନାର ଅବନୀ ବିକ୍ରମ ଗୋବିନ୍ଦ ୨-୦ରେ ପଞ୍ଜାବର ଇନାୟତ ଗୁଲାଟିଙ୍କୁ ହରାଇ ଫାଇନାଲରେ ପ୍ରବେଶ କରିଥିଲେ। ସେହିପରି ୧୭ ବର୍ଷରୁ କମ୍ ବାଳିକା ଏକକ ସେମି ଫାଇନାଲରେ ତନ୍‌ଭୀ ଉଚ୍ଚକୋଟୀର ଖେଳ ପ୍ରଦର୍ଶନ କରି ୨୧-୧୧, ୨୧-୪ରେ ଏକତରଫା ଭାବେ ଆନ୍ଧ୍ରର ହସାନା ଶ୍ରୀଙ୍କୁ ହରାଇ ଫାଇନାଲରେ ପ୍ରବେଶ କରିଥିଲେ। ଫାଇନାଲରେ ତାମିଲନାଡୁର ଦୀକ୍ଷା ଏସ୍‌ଆରଙ୍କ ସହ ମୁକାବିଲା ହେବ।

ସ୍ୱାତୀ- ନିମିଶାଙ୍କ ପ୍ରଥମ ଫାଇନାଲ

୧୫ ବର୍ଷରୁ କମ୍ ବାଳିକା ବିଭାଗ ଯୁଗଳ ସେମି ଫାଇନାଲରେ ବିଜୟୀ ହୋଇ ପ୍ରଥମଥର ଜାତୀୟ ଟୁର୍ଣ୍ଣାମେଣ୍ଟର ଫାଇନାଲରେ ପ୍ରବେଶ କରିଛନ୍ତି ଓଡ଼ିଶାର ଯୋଡି ସ୍ୱାତୀ ନାୟକ ଓ ନିମିଶା ଓଝା। ସେମି ଫାଇନାଲରେ ତାମିଲନାଡୁର ନୟନିକା ଏ. ଏବଂ ଧନ୍ୟା ଏସ୍‌ଜେଙ୍କ ଯୋଡିଙ୍କୁ ୨୧-୧୬, ୯-୨୧, ୨୧-୧୨ ସେଟ୍‌ରେ ପରାସ୍ତ କରି ସ୍ୱାତୀ- ନିମିଶା ଫାଇନାଲକୁ ଉନ୍ନୀତ ହୋଇଛନ୍ତି। ଫାଇନାଲରେ ମହାରାଷ୍ଟ୍ରର ସରାୟୁ ରଞ୍ଜନେ- ସୋୟାରା ସେଲାରଙ୍କ ଯୋଡି ଫାଇନାଲରେ ପ୍ରବେଶ କରିଛନ୍ତି। ଆସନ୍ତାକାଲି ସ୍ୱାତୀ-ନିମିଶାଙ୍କ ସହ ସରାୟୁ-ସୋୟାରା ଯୋଡି ମଧ୍ୟରେ ଫାଇନାଲ ମୁକାବିଲା ହେବ।

'ନନ୍ଦିଘୋଷ ଟିଭି'
ନିମ୍ନଲିଖିତ ପଦବୀ ନିମନ୍ତେ ଦରଖାସ୍ତ ଆହ୍ୱାନ କରୁଛନ୍ତି।
ଯୋଗ୍ୟ ଆଶାୟୀ ପ୍ରାର୍ଥୀମାନେ ଏଥିପାଇଁ ଆବେଦନ କରିପାରିବେ।

ପଦବୀ		ଅଭିଜ୍ଞତା
୧) ରିପୋର୍ଟର	(୦୩)	୩ ବର୍ଷର ଅଭିଜ୍ଞତା
୨) ଆଙ୍କର	(୦୨)	୩ ବର୍ଷର ଅଭିଜ୍ଞତା
୩) କପି ଏଡିଟର/ବୁଲେଟିନ ପ୍ରଡ୍ୟୁସର	(୦୨)	୫ ବର୍ଷର ଅଭିଜ୍ଞତା

ନିଜର ସମ୍ପୂର୍ଣ୍ଣ ଶିକ୍ଷାଗତ ଓ ଅନ୍ୟାନ୍ୟ ଯୋଗ୍ୟତା ପ୍ରମାଣପତ୍ର, ସଦ୍ୟ ପାସପୋର୍ଟ ଫଟୋ ସହିତ ୭ ଡିସେମ୍ବର ୨୦୨୫ ସୁଦ୍ଧା hr@nandighoshatv.com ଇମେଲ୍ ଯୋଗେ ଆବେଦନ କରିପାରିବେ।
ଯୋଗାଯୋଗ: ୯୪୩୭୦୧୬୪୯୯
ସ୍ୱା/- ମାନବ ସମ୍ବଳ ବିଭାଗ
ନନ୍ଦିଘୋଷ ନେଟ୍‌ୱର୍କ ପ୍ରାଇଭେଟ୍ ଲିମିଟେଡ୍
ଠିକଣା: ପ୍ଲଟ୍ ନଂ.: ୯୦ / ୯୧, ଭଗବାନପୁର ଇଣ୍ଡଷ୍ଟ୍ରିଆଲ୍ ଇଷ୍ଟେଟ୍, ଭୁବନେଶ୍ୱର-୭୫୧୦୧୯

PRINTED & PUBLISHED BY AMIT KUMAR MALLICK FOR 'THE SAKALA' A UNIT OF NANDIGHOSHA NETWORK PRIVATE LIMITED.
PRINTED AT THE SAKALA, DENGSARGI, BAREIPALI-768006, DIST: SAMBALPUR, ODISHA
କାର୍ଯ୍ୟନିର୍ବାହୀ ସମ୍ପାଦକ : ସମରେନ୍ଦ୍ର ଦାସ
EXECUTIVE EDITOR: SAMARENDU DAS