ଜ୍ୟୋତ୍ସ୍ନା ଶବରଙ୍କୁ ରାଷ୍ଟ୍ରୀୟ ବାଲ୍ ପୁରସ୍କାର

▶ପୃଷ୍ଠା ୩ ଦେଖନ୍ତୁ...

RNI REGD NO: 42041/83

www.sakalaepaper.com

/sakalanews

/sakalanews

www.thesakala.in

ସକାଳ
THE SAKALA

PRINTED AT BHUBANESWAR ■ JEYPORE ■ SAMBALPUR ■ PANIKOILI

◆VOLUME- 43 ◆ISSUE-181 ◆SATURDAY ◆27 DECEMBER 2025 ◆PAGE-12 ◆₹ 6.00 | SAMBALPUR | ◆ବର୍ଷ-୪୩ ◆ସଂଖ୍ୟା-୧୮୧ ◆ଶନିବାର ◆୨୭ ଡିସେମ୍ବର ୨୦୨୫ ◆ପୃଷ୍ଠା-୧୨ ◆ଟ.୬.୦୦

୨୯ ତମ ପ୍ରତିଷ୍ଠା ଦିବସ

ବିଜେଡି ଅଛି; ରହିବ: ନବୀନ

ଶହେ ବର୍ଷ ପର୍ଯ୍ୟନ୍ତ ଓଡ଼ିଶାବାସୀଙ୍କ ସ୍ୱର ହେବ ବିଜେଡି

ଡବଲ ଇଞ୍ଜିନ୍ ସରକାରକୁ କଟାକ୍ଷ

- ରାଜ୍ୟରେ ଏବେ ସରକାର ଥିବା ପରି ଅନୁଭବ ହେଉ ନାହିଁ
- ଚାଷୀଙ୍କୁ ସାର ନାହିଁ, ମଣ୍ଡି ଖୋଲୁନାହିଁ, ଟୋକନ ମିଳୁନାହିଁ
- ଯୁବ ସମାଜ ହତାଶ, ମିଶନଶକ୍ତି ମା'ମାନେ ହଇରାଣ
- ଆଇନଶୃଙ୍ଖଳା ଶୋଚନୀୟ, ବୃଦ୍ଧି ପାଇଛି ମହିଳା ହିଂସା

ନେତା ଓ କର୍ମୀଙ୍କୁ ଗୁରୁମନ୍ତ୍ର

- ୨୦୦୦ରୁ ୨୦୨୪ ଓଡ଼ିଶା ବିକାଶ ଇତିହାସର ସୁବର୍ଣ୍ଣଯୁଗ
- ସେବା, ସଂଗ୍ରାମ ଓ ସ୍ୱାଭିମାନ ହେଉଛି ବିଜେଡିର ମୂଳମନ୍ତ୍ର
- ଯୁବବର୍ଗମାନେ ଦଳର ସମ୍ପତ୍ତି; ଅପପ୍ରଚାରର ମୁକାବିଲା ଆହ୍ୱାନ
- ଆହ୍ୱାନକୁ ସୁଯୋଗରେ ପରିଣତ କରିବାକୁ କର୍ମୀଙ୍କୁ ପରାମର୍ଶ

■ ଭୁବନେଶ୍ୱର, ୨୬।୧୨ (ସମିସ): ସେବା, ସଂଗ୍ରାମ, ସ୍ୱାଭିମାନ ହେଉଛି ବିଜେଡିର ମୂଳମନ୍ତ୍ର। କିଛି ଲୋକ ବିଜେଡି ବିରୋଧରେ ଅପପ୍ରଚାର କରୁଛନ୍ତି, ଦଳ ଭାଙ୍ଗିଯିବ ବୋଲି ଗୁଜବ ସୃଷ୍ଟି କରାଯାଉଛି। ମାତ୍ର ବିଜେଡି ରାଜ୍ୟର ସାଢ଼େ ଚାରିକୋଟି ଓଡ଼ିଶାବାସୀଙ୍କ ଆଶା, ଆକାଂକ୍ଷା ସହ ସହ ଜଡ଼ିତ। ଏବେ ବିଜେଡି ଅଛି, ଭବିଷ୍ୟତରେ ବି ରହିବ। ଆଗାମୀ ୧୦୦ ବର୍ଷ ପର୍ଯ୍ୟନ୍ତ ବିଜେଡି ଓଡ଼ିଶାବାସୀଙ୍କ ସ୍ୱର ଭାବରେ କାର୍ଯ୍ୟ କରିବ ବୋଲି ଦଳର ୨୯ତମ ପ୍ରତିଷ୍ଠା ଦିବସରେ କହିଛନ୍ତି ଦଳର ସୁପ୍ରିମୋ ନବୀନ ପଟ୍ଟନାୟକ।

ଶଙ୍ଖଭବନରେ ବିଜେଡିର ୨୯ତମ ପ୍ରତିଷ୍ଠା ଦିବସ ଅବସରରେ ରାଜ୍ୟସ୍ତରୀୟ କାର୍ଯ୍ୟକ୍ରମରେ ଯୋଗ ଦେଇ ନବୀନ କହିଛନ୍ତି ଯେ ଗଣତନ୍ତ୍ରରେ ହାରଜିତ ରହିଛି। ମାତ୍ର ଏବେ କିଛି ଲୋକ ବିଜେଡିକୁ ନେଇ ଅପପ୍ରଚାର କରୁଛନ୍ତି; କିନ୍ତୁ ସେମାନେ ଜାଣି ରଖିବା ଉଚିତ ଯେ ବିଜୁ ଜନତା ଦଳ ଜଣେ କିମ୍ବା ଦୁଇଜଣ ନେତାଙ୍କର ନୁହେଁ। ଓଡ଼ିଆ ଅସ୍ମିତା ଓ ସ୍ୱାଭିମାନ ଲଢ଼େଇରୁ ବିଜେଡିର ଜନ୍ମ । ବିଜୁ ଜନତା ଦଳ ଓଡ଼ିଶାବାସୀଙ୍କ ଦଳ; ଏହା ଏକ ଜନ ଆନ୍ଦୋଳନ।

ବିଜୁ ଜନତା ଦଳକୁ ଏକ ସଫଳ ଆଞ୍ଚଳିକ ଦଳ ଭାବରେ ବର୍ଣ୍ଣନା କରି ଶ୍ରୀ ପଟ୍ଟନାୟକ କହିଛନ୍ତି ଯେ ୧୯୯୭ ରୁ ବିଜୁ ବାବୁଙ୍କ ଆଦର୍ଶରେ ବିଜେଡି ଓଡ଼ିଶା ବାସୀଙ୍କ ସେବା କରିଚାଲିଛି। ୨୦୦୦ ରୁ ୨୦୨୪ ପର୍ଯ୍ୟନ୍ତ ବିଜେଡି ଶାସନ ଥିଲା ଓଡ଼ିଶା ବିକାଶ ଇତିହାସର ସୁବର୍ଣ୍ଣ ଯୁଗ। ଆମେ ଦାରିଦ୍ର୍ୟ, କ୍ଷୁଧା, ଶିଶୁ ମୃତ୍ୟୁ ଓ ପ୍ରାକୃତିକ ବିପତ୍ତି ସହ ଲଢ଼ିଛୁ; ସଫଳ ମଧ୍ୟ ହୋଇଛୁ। ଓଡ଼ିଶାକୁ ନୂଆ ପରିଚୟ ଦେଇଛୁ, ମା' ମାନଙ୍କୁ ସଶକ୍ତ କରିଛୁ। ଚାଷୀଙ୍କ ରୋଜଗାର ବୃଦ୍ଧି କରିଛୁ। ବିଏସ୍‌କେୱାଇ ପରି ମାଗଣା ସ୍ୱାସ୍ଥ୍ୟ ସେବା ଦେଇଛୁ। ରାଜ୍ୟକୁ ପୁଞ୍ଜି ଆଣିଛୁ। ଯୁବ ସମାଜକୁ ନିଯୁକ୍ତି ଦେଇଛୁ। ଓଡିଶାକୁ ବିଜେଡି ସରକାର ନୂଆ ପରିଚୟ ଦେଇଛି ବୋଲି ନବୀନ କହିଛନ୍ତି।

ଏହି ଅବସରରେ ନବୀନ ବର୍ତ୍ତମାନର ବିଜେପି ସରକାରକୁ କଠୋର ସମାଲୋଚନା କରିଛନ୍ତି । ସେ କହିଛନ୍ତି ଯେ ରାଜ୍ୟରେ ଏବେ ଡବଲ ଇଞ୍ଜିନ ସରକାର ଚାଲିଛି। କିନ୍ତୁ ବିକାଶ କାହିଁ କାହିଁ? ଏବେ ଚାଷୀକୁ ସାର ମିଳୁନି। ଧାନ ବିକ୍ରି ପାଇଁ ମଣ୍ଡି ଖୋଲୁନି। ମିଶନ ଶକ୍ତି ମା' ମାନେ ହଇରାଣ ହେଉଛନ୍ତି। ଯୁବ ସମାଜ ହତାଶ। ଅଠର ମାସରେ ଅଠର ଥର ନିଯୁକ୍ତି ପରୀକ୍ଷା ପ୍ରଶ୍ନପତ୍ର ଲିକ୍ ହେଲାଣି। ଆଇନ ଶୃଙ୍ଖଳା କଥା ନ କହିବା ଭଲ। ମହିଳା ମାନଙ୍କ ଉପରେ ଅତ୍ୟାଚାର ବଢ଼ି ଚାଲିଛି। ଏପରିକି ଛୋଟ ଛୋଟ ଝିଅ ମାନେ ମଧ୍ୟ ନିରାପଦ ନୁହନ୍ତି। ରାଜ୍ୟରେ ଏକ ସରକାର ଥିବା ପରି ଅନୁଭବ ହେଉ ନାହିଁ ବୋଲି ଶ୍ରୀ ପଟ୍ଟନାୟକ କ୍ଷୋଭ ପ୍ରକାଶ କରିଛନ୍ତି।

▶ପୃଷ୍ଠା-୭

ଓଡ଼ିଶାରେ ବିଷ ବାୟୁ

ବେଶି ଦୂର ନୁହେଁ ଦିଲ୍ଲୀ ଭଳି ଯନ୍ତ୍ରଣା

ବାଲେଶ୍ୱରର ବାୟୁ ସବୁଠୁ ଅଧିକ ପ୍ରଦୂଷିତ

ଅଧିକାଂଶ ସହରର ଏକ୍ୟୁଆଇ ୩୦୦ ଉପରେ

ପ୍ରାତଃ-ସାନ୍ଧ୍ୟ ଭ୍ରମଣ ପାଇଁ ବିଶେଷଜ୍ଞଙ୍କ ବାରଣ

■ ଭୁବନେଶ୍ୱର, ୨୬।୧୨ (ସମିସ): ସୁସ୍ଥ ବାୟୁ ଓ ସବୁଜିମା ପାଇଁ ଦେଶରେ ଏକ ଉତ୍ତମ ରାଜ୍ୟ ଭାବେ ପରିଗଣିତ ହେଉଥିବା ଓଡ଼ିଶା ଏବେ ବିଷ ବଳୟ ପାଲଟିଛି। ଜଳରେ ଜହର ସାଙ୍ଗକୁ ଏବେ ପବନ ବି ବିଷ ପାଲଟିଛି। ରାଜ୍ୟରେ ବାୟୁର ମାନ ଏବେ କମିକମି ଚାଲିଛି ଓ ଏକ୍ୟୁଆଇ (ଏୟାର କ୍ୱାଲିଟି ଇଣ୍ଡେକ୍ସ) ଖରାପ ହେବାରେ ଲାଗିଛି। ପୂର୍ବରୁ ଅନୁଗୋଳ, ରାଉରକେଲା ଓ ତାଳଚେର ପରି ଶିଳ୍ପାଞ୍ଚଳ ପ୍ରଦୂଷିତ ସହର ମାନ୍ୟତା ପାଉଥିଲା; ମାତ୍ର ଏବେ ଉପାନ୍ତ ଓ ଉପକୂଳ ସବୁ ଅଞ୍ଚଳ ବାୟୁପ୍ରଦୂଷଣର ଶିକାର ହୋଇଛି। ଶୁକ୍ରବାର କେନ୍ଦ୍ର ପରିବେଶ ମନ୍ତ୍ରଣାଳୟର ତଥ୍ୟ ଅନୁଯାୟୀ ଦେଶର ଅତି ଖରାପ ସ୍ଥିତିଥିବା ଦେଶର ୧୬ ସହର ମଧ୍ୟରେ ଓଡ଼ିଶାର ୩ଟି ସହର ସାମିଲ ହୋଇଛି। ଆଶ୍ଚର୍ଯ୍ୟର ବିଷୟ ହେଉଛି ଯେ ବାଲେଶ୍ୱର ବର୍ତ୍ତମାନ ରାଜ୍ୟର ସବୁଠୁ ପ୍ରଦୂଷିତ ସହରରେ ପରିଣତ ହେବାକୁ ବସିଛି।

▶ପୃଷ୍ଠା-୭

'ଭାରତ ରତ୍ନ', 'ପଦ୍ମ' ସମ୍ମାନ କୌଣସି ଉପାଧି ନୁହେଁ

ବମ୍ବେ ହାଇକୋର୍ଟଙ୍କ ରାୟ

ନାମର ଆଗ-ପଛରେ ଏହାକୁ ଲଗାଇବା ଆଇନ ଦୃଷ୍ଟିରୁ ଭୁଲ୍

■ ମୁମ୍ବଇ, ୨୬।୧୨ (ଏଜେନ୍ସି): ଭାରତ ରତ୍ନ, ପଦ୍ମଶ୍ରୀ, ପଦ୍ମ ଭୂଷଣ, ପଦ୍ମ ବିଭୂଷଣ ଭଳି ନାଗରିକ ସମ୍ମାନ କୌଣସି ଉପାଧି ନୁହେଁ। ତେଣୁ ଏହାକୁ କାହାର ନାମ ଆଗରେ କିମ୍ବା ପଛରେ ଲଗା ଯାଇପାରିବ ନାହିଁ ବୋଲି ବମ୍ବେ ହାଇକୋର୍ଟ କହିଛନ୍ତି। ଏକ ଆବେଦନରେ ମାମଲାର ଶୀର୍ଷକରେ 'ପଦ୍ମଶ୍ରୀ' ଲେଖା ଯାଇଥିବା ଉପରେ ଚିନ୍ତା ପ୍ରକଟ କରି କୋର୍ଟ ଏହି ରାୟ ଦେଇଛନ୍ତି। ଜଷ୍ଟିସ ସମଶେଖର ସୁନ୍ଦରେସନଙ୍କ ଖଣ୍ଡପୀଠ ଗତ ବୁଧବାର ଏହି ମାମଲାର ଶୁଣାଣି କରିଥିଲେ। ଏଥିରେ ୨୦୦୪ରେ ପଦ୍ମଶ୍ରୀ ସମ୍ମାନ ପାଇଥିବା ଡ. ଶରଦ ମୋରେଶ୍ୱର ହାର୍ଡିକର ମଧ୍ୟ ପକ୍ଷଭୁକ୍ତ ଅଛନ୍ତି। ମାମଲା ଶୀର୍ଷକରେ ତାଙ୍କ ନାମ ପଦ୍ମଶ୍ରୀ ଡ. ଶରଦ ମୋରେଶ୍ୱର

▶ପୃଷ୍ଠା-୭

ପିଲାଙ୍କ ପାଇଁ ସାମାଜିକ ଗଣମାଧ୍ୟମ ନିଷିଦ୍ଧ ହେଉ: ମାଡ୍ରାସ ହାଇକୋର୍ଟ

ଚେନ୍ନଇ, ୨୬।୧୨(ଏଜେନ୍ସି): ମାଡ୍ରାସ ହାଇକୋର୍ଟ ଶୁକ୍ରବାର ସାମାଜିକ ଗଣମାଧ୍ୟମ ନେଇ ଏକ ଗୁରୁତ୍ୱପୂର୍ଣ୍ଣ ଟିପ୍ପଣୀ ଦେଇଛନ୍ତି। ୧୬ ବର୍ଷରୁ କମ୍ ବୟସର ପିଲାଙ୍କ ପାଇଁ ସାମାଜିକ ଗଣମାଧ୍ୟମଗୁଡିକ ନିଷିଦ୍ଧ ହେବା ଉଚିତ। ଅଷ୍ଟ୍ରେଲିଆରେ ଏହି ନିୟମ ଲାଗୁ ହୋଇଛି। ଏବେ ଭାରତରେ ଏହାକୁ ଲାଗୁ କରିବାର ଆବଶ୍ୟକତା ରହିଛି ବୋଲି କୋର୍ଟ କହିଛନ୍ତି। ଏ ସଂକ୍ରାନ୍ତରେ ଗୁରୁତର ସହ ବିଚାର କରିବା ଉଚିତ ବୋଲି କୋର୍ଟ କହିଛନ୍ତି। ମଦୁରାଇ ହାଇକୋର୍ଟର ବିଚାରପତି ଜି ଜୟଚନ୍ଦ୍ରନ ଓ କେକେ ରାମକୃଷ୍ଣନଙ୍କ ବେଞ୍ଚ୍ ନାବାଳକମାନଙ୍କ ପାଇଁ ଅନଲାଇନ୍‌ରେ ପର୍ଣ୍ଣୋଗ୍ରାଫିକ୍ ବିଷୟବସ୍ତୁ ସହଜରେ ଉପଲବ୍ଧ ହେଉଥିବା ନେଇ ଦାଏର ଜନସ୍ୱାର୍ଥ ମାମଲାର ଶୁଣାଣି କରି ଏହି ମନ୍ତବ୍ୟ ଦେଇଛନ୍ତି। ଆବେଦନକାରୀ ଏସ ବିଜୟକୁମାରଙ୍କ ଓକିଲ କେପିଏସ୍ ପାଲନେଭେଲ ରାଜନ ଅଷ୍ଟ୍ରେଲିଆରେ ଜାରି ହୋଇଥିବା ନିୟମର ଉଦାହରଣ ଦେଇଥିଲେ। ଇଣ୍ଟରନେଟ ସେବା ପ୍ରଦାନକାରୀ (ଆଇଏସ୍‌ପି)ଙ୍କ ଉପରେ କଡ଼ା ନିୟମ ଲାଗୁ କରିବାକୁ କୋର୍ଟ ସୁପାରିସ କରିଛନ୍ତି। ପିଲାମାନଙ୍କ ଅନ୍‌ଲାଇନ କାର୍ଯ୍ୟକଳାପ ଉପରେ ଅଭିଭାବକ ତଥା ପିତାମାତାଙ୍କ ନିୟନ୍ତ୍ରଣ ରହିବା ବାଧ୍ୟତାମୂଳକ ହେବା ଉଚିତ ବୋଲି କୋର୍ଟ କହିଛନ୍ତି। ଏହି ମାମଲା ଏକ ପୁରୁଣା ଆବେଦନ ସହିତ ଜଡିତ। ଅନେକ ସମୟରେ ଛୋଟପିଲାଙ୍କୁ ଇଣ୍ଟରନେଟ୍‌ରେ ଅଶ୍ଳୀଳ କଣ୍ଟେଣ୍ଟ ସହଜରେ ମିଳିଯାଉଛି। ଏହାକୁ ରୋକିବା ପାଇଁ ଉଚିତ ବ୍ୟବସ୍ଥା ନାହିଁ ବୋଲି ଆବେଦନରେ ଉଲ୍ଲେଖ କରାଯାଇଥିଲା।

ଉଲ୍ଲେଖଥାଉ କି, ଅଷ୍ଟ୍ରେଲିଆରେ ଡିସେମ୍ବର ୯ରୁ ୧୬ ବର୍ଷରୁ କମ୍ ପିଲାମାନଙ୍କ ପାଇଁ ସୋସିଆଲ ମିଡିଆ ପ୍ଲାଟଫର୍ମରେ ଆକାଉଣ୍ଟ ତିଆରି କରିବାକୁ ନିଷେଧ କରିଛି।

ବିଶ୍ୱର ପ୍ରଥମ ଦେଶ ଭାବେ ଅଷ୍ଟ୍ରେଲିଆ ଏହି ନିୟମ ଲାଗୁ କରିଛି। ଏଥିପାଇଁ ଅଷ୍ଟ୍ରେଲିଆ ଗତବର୍ଷ 'ଅନ୍‌ଲାଇନ୍ ସେଫ୍ଟି ଆମେଣ୍ଡମେଣ୍ଟ ବିଲ୍' ଆଗତ କରିଥିଲା। ଏଥିରେ ୧୬ ବର୍ଷରୁ କମ୍ ପିଲା ଟିକ୍‌ଟକ, ଏକ୍ସ, ଫେସବୁକ, ଇନ୍‌ଷ୍ଟାଗ୍ରାମ, ସ୍ନାପଚାଟ, ୟୁଟ୍ୟୁବ ଭଳି ସାମାଜିକ ଗଣମାଧ୍ୟମଗୁଡିକଠାରୁ ଦୂରେଇ ରଖିବାର ବ୍ୟବସ୍ଥା କରାଯାଇଥିଲା। ଉଲ୍ଲେଖଯୋଗ୍ୟ ଯେ, ଭାରତରେ ୯୬ ପ୍ରତିଶତ ୧୦ରୁ ୧୫ ବର୍ଷର ପିଲା ସାମାଜିକ ଗଣମାଧ୍ୟମରେ ସକ୍ରିୟ ରହିଛନ୍ତି। ଏ ପର୍ଯ୍ୟନ୍ତ ଭାରତରେ ସାମାଜିକ ଗଣମାଧ୍ୟମ ନେଇ କୌଣସି ଆଇନ୍ ଜାରି ହୋଇନାହିଁ।

ଏସ୍‌ଆଇଆର୍: ଉତ୍ତର ପ୍ରଦେଶରୁ ହଟିଲେ ୨.୮୯ କୋଟି ଭୋଟର

ଲକ୍ଷ୍ନୌ, ୨୬।୧୨ (ଏଜେନ୍ସି): ଉତ୍ତର ପ୍ରଦେଶରେ ସ୍ୱତନ୍ତ୍ର ଭୋଟର ତାଲିକା ଯାଞ୍ଚ (ଏସଆଇଆର) ପ୍ରକ୍ରିୟା ସମ୍ପୂର୍ଣ୍ଣ ହୋଇଯାଇଛି। ରାଜ୍ୟରୁ ୨.୮୯ କୋଟି ଭୋଟରଙ୍କ ନାମ କାଟି ଦିଆଯାଇଛି। ମୁଖ୍ୟ ନିର୍ବାଚନ ଅଧିକାରୀ (ସିଇଓ) ନବଦୀପ ରିଣୱା ଏହି ସୂଚନା ଦେଇଛନ୍ତି। ସେ କହିଛନ୍ତି ଯେ ଏସଆଇଆର ହେବା ପୂର୍ବରୁ ରାଜ୍ୟରେ ୧୫ କୋଟି ୪୪ ଲକ୍ଷ ଭୋଟର ଥିଲେ। ପ୍ରଥମ ପର୍ଯ୍ୟାୟ ଫର୍ମ ଜମା ଏବଂ ଡିଜିଟାଲାଇଜେସନ କାମ ଆଜି ସମ୍ପୂର୍ଣ୍ଣ ହୋଇଛି। ଏ ପର୍ଯ୍ୟନ୍ତ ୨.୮୯ କୋଟି ଭୋଟର କମ୍ ହେଲେଣି। ଚୂଡ଼ାନ୍ତ ଚିଠା ତାଲିକା ୩୧ ତାରିଖରେ ଜାରି କରାଯିବ।

ସୂତ୍ରରୁ ମିଳିଥିବା ସୂଚନା ଅନୁଯାୟୀ, ୧.୨୬ କୋଟି ଭୋଟର ରାଜ୍ୟ ବାହାରକୁ ସ୍ଥାନାନ୍ତର ହୋଇଯାଇଛନ୍ତି। ୪୫.୯୫ ଲକ୍ଷ ଭୋଟରଙ୍କ ମୃତ୍ୟୁ ହୋଇସାରିଛି। ୨୩.୩୨ ଲକ୍ଷ ନକଲି ଭୋଟର ଜଣାପଡ଼ିଛନ୍ତି। ୮୪.୨୦ ଲକ୍ଷ ନିଖୋଜ ଅଛନ୍ତି। ୯.୩୭ ଲକ୍ଷ ଫର୍ମ ଜମା କରିନାହାନ୍ତି। ଉତ୍ତର ପ୍ରଦେଶରେ ୧୫ ଦିନ ସମୟ ବଢ଼ିବାରୁ ଭୋଟର ସଂଖ୍ୟା ପ୍ରାୟ ୨ ଲକ୍ଷ ବୃଦ୍ଧି ପାଇଛି। ଏହା ପୂର୍ବରୁ ୧୧ ରାଜ୍ୟ ଏବଂ କେନ୍ଦ୍ରଶାସିତ ଅଞ୍ଚଳର ଏସଆଇଆର ତାଲିକା ଜାରି ହୋଇସାରିଛି। ଏହି ସବୁ ରାଜ୍ୟରୁ ୩.୬୯ କୋଟି ଭୋଟରଙ୍କୁ ବାଦ ଦିଆଯାଇଛି।

● ୧୧ ରାଜ୍ୟରୁ କଟିଥିଲା ୩.୬୯ କୋଟି ନାମ

ଏମାନଙ୍କ ମଧ୍ୟରେ ମଧ୍ୟପ୍ରଦେଶର ୪୨.୭୪ ଲକ୍ଷ, ଛତିଶଗଡ଼ର ୨୭.୩୪ ଲକ୍ଷ, କେରଳର ୨୪.୦୮ ଲକ୍ଷ, ଆଣ୍ଡାମାନ ଏବଂ ନିକୋବର ଦ୍ୱୀପପୁଞ୍ଜର ୩.୧୦ ଲକ୍ଷ, ପଶ୍ଚିମବଙ୍ଗରୁ ୫୮.୨୦ ଲକ୍ଷ, ରାଜସ୍ଥାନରୁ ୪୧.୮୫ ଲକ୍ଷ, ଗୋଆରୁ ୧୧.୮୫ ଲକ୍ଷ, ପୁଡୁଚେରିରୁ ୧.୦୩ ଲକ୍ଷ, ଲାକ୍ଷାଦ୍ୱୀପରୁ ୧୬୧୬, ତାମିଲନାଡୁରୁ ୯୭ ଲକ୍ଷ ଏବଂ ଗୁଜରାଟରୁ ୭୩ ଲକ୍ଷ ଭୋଟରଙ୍କ ନାମ କାଟି ଦିଆଯାଇଥିଲା।

ଆସାମରେ ଥମୁନି ହିଂସା

କାର୍ବି ଆଙ୍ଗଲଙ୍ଗରେ ହିଂସା ଜାରି; ୧୧ ହଜାର ଲୋକ ଗୃହବନ୍ଦୀ

ୱେଷ୍ଟ କାର୍ବି ଆଙ୍ଗଲଙ୍ଗ, ୨୬।୧୨(ଏଜେନ୍ସି): ଆସାମର ୧୨ ଲକ୍ଷ ଲୋକସଂଖ୍ୟା ବିଶିଷ୍ଟ ସ୍ୱୟଂଶାସିତ କାର୍ବି ଆଙ୍ଗଲଙ୍ଗ ଜିଲ୍ଲାରେ ଏବେ ଲୋକଙ୍କ ମନ ଓ ହୃଦୟକୁ ଭୟ କବଳିତ କରିଛି। ସମସ୍ତଙ୍କ ମନରେ ହିଂସା ଓ ଆତଙ୍କର ଭୟ ରହିଛି। ଲୋକଙ୍କ ଘରେ ରୋଷେଇ ବନ୍ଦ ରହିଛି। ବଜାର ସହ ଇଣ୍ଟରନେଟ ସେବା ମଧ୍ୟ ବନ୍ଦ ରହିଛି। ୧୧, ୦୦୦ ଲୋକ ଘରେ ବନ୍ଦୀ ହୋଇ ରହିଛନ୍ତି। ଗତ ଡିସେମ୍ବର ୨୨-୨୩ରେ ସ୍ଥାନୀୟ କାର୍ବି ଆଦିବାସୀ ଓ ବାହାରୁ ଆସି ବସବାସ କରୁଥିବା ଲୋକଙ୍କ ମଧ୍ୟରେ ହିଂସା ଓ ସଂଘର୍ଷ ସୃଷ୍ଟି ହୋଇଥିଲା। ଏଥିରେ ଦୁଇଜଣ ଲୋକ ମୃତ୍ୟୁବରଣ କରିଥିବା ବେଳେ ୧୫୦ରୁ ଊର୍ଦ୍ଧ୍ୱ ଲୋକ ଆହତ ହୋଇଥିଲେ। ଆହତଙ୍କ ମଧ୍ୟରେ ୬୦ ପୁଲିସ କର୍ମଚାରୀ ସାମିଲ ଥିଲେ। ଭିନ୍ନକ୍ଷମ ବ୍ୟକ୍ତି ସୁରଜ ଦେଙ୍କୁ ଭିଡ଼ି ଜିଅନ୍ତା ଜାଳି ଦେଇଥିଲେ।

ଜିଲ୍ଲାରେ ସଂଘର୍ଷ କେନ୍ଦ୍ରୀଭୂତ ହୋଇଥିବା ୧୨ଟି ଗାଁରେ ଭୟର ବାତାବରଣ ଜାରି ରହିଛି। ଏହି ଗାଁଗୁଡିକରେ ଆସାମ ପୁଲିସ, ରାପିଡ ଆକ୍ସନ ଫୋର୍ସ (ଆରଏଏଫ୍), ସେଣ୍ଟ୍ରାଲ ରିଜର୍ଭ ପୁଲିସ ଫୋର୍ସ (ସିଆରପିଏଫ୍) ଓ ଭାରତୀୟ ସେନାର ଯବାନମାନଙ୍କୁ ମୁତୟନ କରାଯାଇଛି। କାର୍ବି ଆଦିବାସୀ ସଂଗଠନଗୁଡିକ ଦାବି କରିଛନ୍ତି ଯେ, ତାଙ୍କର ଜନସଂଖ୍ୟା କମିବାର ଲାଗିଛି ଓ ଏବେ ଏହା ୩୫ ପ୍ରତିଶତରେ ପହଞ୍ଚିଛି। ବାକି ୬୫ ପ୍ରତିଶତ ଜନସଂଖ୍ୟା ବାହାରର ବୋଲି ସେମାନେ ଦାବି କରିଛନ୍ତି। ଏହି ଲୋକମାନେ ନେପାଳ, ଉତ୍ତରପ୍ରଦେଶ ଓ ବିହାରର ହିନ୍ଦୀ ଭାଷା କହୁଛନ୍ତି। ଯେଉଁ ଗାଁରେ ବିବାଦ ହୋଇଛି ସେ ଗାଁର ଲୋକସଂଖ୍ୟା ୧୧ ହଜାର। ଉଲ୍ଲେଖଥାଉ କି, କାର୍ବି ଆଙ୍ଗଲଙ୍ଗ ଭାରତୀୟ ସମ୍ବିଧାନର ଷଷ୍ଠ ଅନୁସୂଚୀ ଅନୁସାରେ ଗଠିତ ଏକ ସ୍ୱାୟତଶାସନ ଅଞ୍ଚଳ। ଏଠାକାର ଜମି କାର୍ବି ଆଦିବାସୀଙ୍କ ପାଇଁ ସଂରକ୍ଷିତ ରହିଛି। ୧୯୭୧ରେ କାର୍ବି ଲୋକଙ୍କ ଜନସଂଖ୍ୟା ୬୫ ପ୍ରତିଶତ ଥିଲା। କିନ୍ତୁ ୨୦୧୧ରେ ଏହା କମିବା ସହ ୫୬.୩ ପ୍ରତିଶତରେ ପହଞ୍ଚିଛି। ଖେରାନୀ ଭଳି ବଜାରରେ ବ୍ୟବସାୟ ଓ ବସତି ଏବେ ମୁଖ୍ୟତଃ ହିନ୍ଦୀ ଭାଷାଭାଷୀ ଲୋକଙ୍କ ନିୟନ୍ତ୍ରଣରେ ରହିଛି। ପଶ୍ଚିମ କାର୍ବି ଆଙ୍ଗଲଙ୍ଗ ଜିଲ୍ଲାର ଆଦିବାସୀ ଅଞ୍ଚଳରେ ଗାଁ, ଗୋଚର ଓ ବୃତ୍ତିଗତ ଚରିବା ସଂରକ୍ଷଣ ଜମିରେ ହିନ୍ଦୀ ଭାଷାଭାଷୀ ଲୋକଙ୍କ ଜବରଦଖଲ ଅଭିଯୋଗକୁ ନେଇ କାର୍ବି ଓ ବିହାରୀ ସମ୍ପ୍ରଦାୟ ମଧ୍ୟରେ ବିବାଦ ରହିଛି। ଜିଲ୍ଲାର ୭, ୧୮୪ ବିଘାରୁ ଅଧିକ ସଂରକ୍ଷିତ ଜମି ବାହାର ଲୋକଙ୍କ କବ୍‌ଜାରେ ରହିଛି। ଏହାକୁ ନେଇ ସଂଘର୍ଷ ଆରମ୍ଭ ହୋଇଥିଲା। ଏବେ ଏହା

ବିସ୍ଫୋରଣ ରୂପ ନେଇଛି। ଆଇନଶୃଙ୍ଖଳା ନିୟନ୍ତ୍ରଣକୁ ଆଣିବାକୁ ରାଜ୍ୟ ସରକାର କଡ଼ା ଆହ୍ୱାନର ସମ୍ମୁଖୀନ ହୋଇଛନ୍ତି।

ବାଂଲାଦେଶ ହିଂସା: ଉଦ୍‌ବେଗ ଜଣାଇଲା ଭାରତ

ଢାକା, ୨୬।୧୨ (ଏଜେନ୍ସି): ସାଧାରଣ ନିର୍ବାଚନ ଘୁଞ୍ଚାଇବାକୁ ବାଂଲାଦେଶରେ ସରକାରୀ ଷଡ଼ଯନ୍ତ୍ରର ହିଂସା ଜାରି ରହିଥିବାବେଳେ ପୁଣିଥରେ ଭାରତ ବିରୋଧୀ ବିକ୍ଷୋଭ ପ୍ରଦର୍ଶନ ହୋଇଛି। ଇନ୍‌କିଲାବ ମଞ୍ଚର ନେତା ସରିଫ ଉସମାନ ହାଦିଙ୍କ ହତ୍ୟାକୁ ବିରୋଧ ଏବଂ ନ୍ୟାୟ ଦାବିରେ ଢାକାର ସାହବାଗ ଅଞ୍ଚଳରେ ବିକ୍ଷୋଭ କରାଯାଇଛି। ଏହି ସମୟରେ

■ ହିନ୍ଦୁଙ୍କ ଉପରେ ଆକ୍ରମଣ ଚିନ୍ତାର ବିଷୟ
■ ଦୀପୁ ଦାସ ହତ୍ୟା ମାମଲାରେ ଆଉ ୬ ଗିରଫ
■ ଢାକାରେ ହିନ୍ଦୁ ସଂଗଠନର ବିକ୍ଷୋଭ ପ୍ରଦର୍ଶନ

ଭାରତ ବିରୋଧୀ ସ୍ଲୋଗାନ ଦିଆଯାଇଛି। ଜୁମାର ନମାଜ ପରେ ଢାକା ୟୁନିଭର୍ସିଟିରେ ପ୍ରସେସନ ବାହାର କରାଯାଇଥିଲା। ଏହା ଶାହବାଗ ପହଞ୍ଚିବା ପରେ ଧାରଣା ପ୍ରଦର୍ଶନରେ ବଦଳି ଯାଇଥିଲା। 'ମୁଁ ହାଦି' ସ୍ଲୋଗାନ ଦିଆଯାଇଥିଲା। ବିକ୍ଷୋଭକାରୀ ରାସ୍ତା ଜାମ କରି ଯାତାୟତକୁ ସମ୍ପୂର୍ଣ୍ଣ ବନ୍ଦ କରିଦେଇଥିଲେ। ଇନ୍‌କିଲାବ ମଞ୍ଚ ପକ୍ଷରୁ କୁହାଯାଇଛି ଯେ ହାଦିଙ୍କୁ ନ୍ୟାୟ ନ ମିଳିବା ପର୍ଯ୍ୟନ୍ତ ଆନ୍ଦୋଳନ ଜାରି ରହିବ। ସୂଚନାଯୋଗ୍ୟ ଯେ ଗତ ବର୍ଷ ଜୁଲାଇରେ ଏହି ୟୁନିଭର୍ସିଟିରୁ ଆନ୍ଦୋଳନର ରଣନୀତି ପ୍ରସ୍ତୁତ କରାଯାଇଥିଲା।

ଅନ୍ୟପକ୍ଷରେ ବାଂଲାଦେଶରେ ଜାରି ହିଂସା ଏବଂ ସଂଖ୍ୟାଲଘୁଙ୍କ ଉପରେ ଆକ୍ରମଣକୁ ନେଇ ଭାରତ ପକ୍ଷରୁ ଚିନ୍ତା

ପ୍ରକଟ କରାଯାଇଛି। ବିଦେଶ ମନ୍ତ୍ରାଳୟର ପ୍ରବକ୍ତା ରଣଧୀର ଜୟସ୍ୱାଲ କହିଛନ୍ତି ଯେ ହିନ୍ଦୁ ଯୁବକ ଦୀପୁ ଚନ୍ଦ୍ର ଦାସଙ୍କ ନିର୍ମମ ହତ୍ୟାକୁ ଅଣଦେଖା କରିହେବ ନାହିଁ। ହିନ୍ଦୁ ଯୁବକଙ୍କ ହତ୍ୟାକୁ ଭାରତ ନିନ୍ଦା କରୁଛି। ଅପରାଧୀଙ୍କୁ ଶୀଘ୍ର ଦଣ୍ଡ ମିଳିବ ବୋଲି ଆଶା। ସେହିପରି ବାଂଲାଦେଶରେ ପ୍ରଚାରପ୍ରସାର କରାଯାଉଥିବା ଭାରତ ବିରୋଧୀ ମିଛକୁ ଜୟସ୍ୱାଲ ଖାରଜ କରିଦେଇଛନ୍ତି। ଆଇନ ବ୍ୟବସ୍ଥା ଏବଂ ସୁରକ୍ଷା ବଜାୟ ରଖିବା ବାଂଲାଦେଶର କାମଚଳା ସରକାରଙ୍କ ଦାୟିତ୍ୱ। ଏହି ସରକାର ସମୟରେ ସଂଖ୍ୟାଲଘୁଙ୍କ ବିରୋଧରେ ୨୯୦୦ରୁ ଅଧିକ ହିଂସା ଘଟଣା ରୁଜୁ କରାଯାଇଛି। ଏ ସବୁକୁ ରାଜନୈତିକ ହିଂସା କହି ଖାରଜ କରାଯାଇପାରିବ ନାହିଁ। ବାଂଲାଦେଶ ଲୋକଙ୍କ ସହ ସମ୍ବନ୍ଧ ମଜବୁତ କରିବାକୁ ଭାରତ ପ୍ରତିବଦ୍ଧ। ଏହି ଦେଶରେ ନିରପେକ୍ଷ ଏବଂ ସ୍ୱାଧୀନ ନିର୍ବାଚନ ପାଇଁ ଆମେ ଦାବି କରି ଆସୁଛୁ। ବାଂଲାଦେଶ ସ୍ଥିତି ଉପରେ ବିଦେଶ ମନ୍ତ୍ରାଳୟ ତୀକ୍ଷଣ ନଜର ରଖିଛି। ସେଠାକାର ଅଧିକାରୀ ନିକଟରେ ଏହି ପ୍ରସଙ୍ଗ ଉଠାଯାଉଛି।

ଏହା ମଧ୍ୟରେ ବାଂଲାଦେଶରେ ଦୀପୁଙ୍କୁ ପିଟି ପିଟି ଜିଅନ୍ତା ଜାଳିଦେବା ମାମଲାରେ ପୁଲିସ ଆଉ ୬ ଜଣଙ୍କୁ ଗିରଫ କରିଛି। ମୟମନସିଂହ ଜିଲ୍ଲା ଭାଲୁକା ଅଞ୍ଚଳରେ ଚଢ଼ଉ ସମୟରେ ସେମାନଙ୍କୁ ଧରା ଯାଇଥିଲା। ଏହି ମାନେ ଦୀପୁଙ୍କୁ ଚାକିରି ଛାଡ଼ିବା ପାଇଁ ବାଧ୍ୟ କରୁଥିଲେ। ଏ ପର୍ଯ୍ୟନ୍ତ ଏହି ହତ୍ୟାକାଣ୍ଡରେ ୧୮ ଜଣଙ୍କୁ ଗିରଫ କରାଗଲାଣି। ଦୀପୁଙ୍କ ହତ୍ୟାକୁ ବିରୋଧ କରି ହିନ୍ଦୁ ସଂଗଠନ 'ନ୍ୟାସନାଲ ହିନ୍ଦୁ ମହାଜୋତ' ଢାକାର ନ୍ୟାସନାଲ ପ୍ରେସ କ୍ଲବ ବାହାରେ ବିକ୍ଷୋଭ କରିଛି। ହତ୍ୟାକାରୀଙ୍କୁ କଠୋର ଦଣ୍ଡ ଦେବାକୁ ଦାବି କରାଯାଇଛି।

କେରଳରେ ପ୍ରଥମଥର ପାଇଁ ବିଜେପି ମେୟର

ତିରୁଅନନ୍ତପୁରମ, ୨୬।୧୨(ଏଜେନ୍ସି): କେରଳରେ ପ୍ରଥମଥର ପାଇଁ ଜଣେ ବିଜେପି ସଦସ୍ୟ ମେୟର ନିର୍ବାଚିତ ହୋଇଛନ୍ତି। ଶୁକ୍ରବାର ଅନୁଷ୍ଠିତ ତିରୁଅନନ୍ତପୁରମ ନଗର ନିଗମ ନିର୍ବାଚନରେ ବିଜେପିର ୫୦ ବର୍ଷୀୟ ଆଇନଜୀବୀ ଭିଭି ରାଜେଶ ଜଣେ ସ୍ୱାଧୀନ କାଉନସିଲରଙ୍କ ସମର୍ଥନ ସହ ମୋଟ୍ ୫୧ଟି ଭୋଟ ହାସଲ କରି ବାଜି ମାରିଛନ୍ତି। ଏଥିସହ କେରଳ ରାଜନୀତି ଏକ ନୂଆ ମୋଡ଼ରେ ପହଞ୍ଚିଛି ବୋଲି ଚର୍ଚ୍ଚା ହେଉଛି। ବାମ ଗଣତାନ୍ତ୍ରିକ ମୋର୍ଚ୍ଚା (ଏଲ୍‌ଡିଏଫ୍) ପ୍ରାର୍ଥୀ ୨୯ଟି ଭୋଟ ପାଇ ଦ୍ୱିତୀୟ ସ୍ଥାନରେ ଥିଲେ। ସେହିପରି ୟୁଡିଏଫ୍ ପ୍ରାର୍ଥୀ କେଏସ୍ ସାବରୀନାଥନ ୧୯ ଭୋଟ ପାଇଥିଲେ। ଏଥିରୁ ଦୁଇଟି ଭୋଟ ନାକର୍ ହୋଇଥିଲା। ବିଜେପି ୬ଟି ନଗର ନିଗମ ନିର୍ବାଚନରୁ ମାତ୍ର ଗୋଟିଏରେ ବିଜୟ ହାସଲ କରିବାକୁ ସକ୍ଷମ ହୋଇଛି। ଏହା ସତ୍ତ୍ୱେ ବିଜେପି ପାଇଁ ଏହାକୁ ଏକ ବଡ଼ ସଫଳତା ବିବେଚନା କରାଯାଉଛି। ନିର୍ବାଚନ ଫଳ ପ୍ରକାଶ ପାଇବା ପରେ ତିରୁଅନନ୍ତପୁରମ ମେୟର ପଦବୀ ପାଇଁ ପୂର୍ବତନ ଆଇପିଏସ୍ ଅଧିକାରୀ ଆର ଶ୍ରୀଲେଖା ଦୌଡ଼ରେ ସର୍ବାଗ୍ରେ ଥିଲେ। କିନ୍ତୁ ଦଳ ଭିଭି ରାଜେଶଙ୍କୁ ହିଁ ମେୟର ପଦ ପାଇଁ ଚୂଡାନ୍ତ କରିଥିଲା।

■ ତିରୁଅନନ୍ତପୁରମରେ ବିବି ରାଜେଶ ନିର୍ବାଚିତ
■ ୪ ଦଶନ୍ଧି ଧରି ବାମମେଣ୍ଟ କ୍ଷମତାରେ ଥିଲା

ଡିସେମ୍ବର ୨ରେ ତିରୁଅନନ୍ତପୁରମ ନଗର ନିଗମ ନିର୍ବାଚନର ୧୦୧ଟି ୱାର୍ଡର ଫଳାଫଳ ଘୋଷଣା କରାଯାଇଥିଲା। ଏଥିରେ ବିଜେପି ୫୦, ଏଲ୍‌ଡିଏଫ୍ ୨୯ ଓ ୟୁଡିଏଫ୍ ୧୯ଟି ଆସନରେ ବିଜୟୀ ହୋଇଥିଲା। ଏଠାରେ ଏଲ୍‌ଡିଏଫ୍ ଗତ ୪୫ ବର୍ଷ ଧରି କ୍ଷମତାରେ ରହିଆସୁଥିଲା। ତିରୁଅନନ୍ତପୁରମ କଂଗ୍ରେସ ବରିଷ୍ଠ ନେତା ତଥା ସାଂସଦ ଶଶି ଥରୁରଙ୍କ ଗଡ଼ ଭାବେ ବିବେଚନା କରାଯାଏ। ଉଲ୍ଲେଖଥାଉ କି, କେରଳର ୧, ୧୯୯ଟି ସ୍ଥାନୀୟ ସଂସ୍ଥା ପାଇଁ ନିର୍ବାଚନ ଡିସେମ୍ବର ୯ ଓ ୧୧ରେ ଦୁଇଟି ପର୍ଯ୍ୟାୟରେ ଅନୁଷ୍ଠିତ ହୋଇଥିଲା। ଏଥିରେ ୬ଟି ନିଗମ, ୮୬ଟି ପୌରପାଳିକା, ୧୪ଟି ଜିଲ୍ଲା ପରିଷଦ ଓ ୯୪୧ଟି ଗ୍ରାମପଞ୍ଚାୟତ ସାମିଲ ଥିଲା।

ପାକିସ୍ତାନର ପରମାଣୁ ଅସ୍ତ୍ର ବିଶ୍ୱ ପାଇଁ ବିପଦ

ନୂଆଦିଲ୍ଲୀ, ୨୬।୧୨(ଏଜେନ୍ସି): ପାକିସ୍ତାନର ପରମାଣୁ ଅସ୍ତ୍ର ସାରା ବିଶ୍ୱପ୍ରତି ବିପଦ ସୃଷ୍ଟି କରିଛି। ଏନେଇ ବିଶ୍ୱ ନେତୃତ୍ୱରେ ବାରମ୍ବାର ପରୋକ୍ଷରେ ଚର୍ଚ୍ଚା ଓ ଆଲୋଚନା ହୋଇ ଆସୁଛି। କିନ୍ତୁ ୨୪ ବର୍ଷ ତଳେ ରୁଷିଆର ରାଷ୍ଟ୍ରପତି ଭ୍ଲାଦିମିର ପୁତିନ ଏ ନେଇ ଚିନ୍ତା ପ୍ରକଟ କରିଥିବା କଥା ଏବେ ସାମ୍ନାକୁ ଆସିଛି। ୨୦୦୧ରୁ ୨୦୦୮ ମଧ୍ୟରେ ଦୁଇ ଦେଶ ମଧ୍ୟରେ ହୋଇଥିବା କଥାବାର୍ତ୍ତା ଦଲିଲ୍‌ରୁ ଏହି ସୂଚନା ମିଳିଛି। ସୂଚନା ସ୍ୱାଧୀନତା ଆଇନ୍ ଅଧୀନରେ ଆମେରିକୀୟ ଜାତୀୟ ସୁରକ୍ଷା ଅଭିଲେଖାଗାର ଦ୍ୱାରା ଏହି ଦଲିଲଗୁଡିକ ପ୍ରକାଶିତ ହେବା ପରେ ଏହି ତଥ୍ୟ ସାମ୍ନାକୁ ଆସିଛି। ପରମାଣୁ ଅସ୍ତ୍ରଶସ୍ତ୍ରରେ ସଜ୍ଜିତ ଏକ ଅଗଣତାନ୍ତ୍ରିକ ଦେଶର ଅସ୍ତିତ୍ୱ ବିଶ୍ୱ ସୁରକ୍ଷା ପାଇଁ ବିପଦ ସୃଷ୍ଟିକରିପାରେ ବୋଲି ସେତେବେଳେ ପୁତିନ ହୃଦୟଙ୍ଗମ କରିଥିଲେ।

ପୁତିନ ୨୦୦୧ରେ ଆମେରିକାର ତତ୍କାଳୀନ ରାଷ୍ଟ୍ରପତି ଜର୍ଜ ଡବ୍ଲ୍ୟୁ ବୁଶଙ୍କୁ ନିଜର ପ୍ରଥମ ସାକ୍ଷାତରେ ପାକିସ୍ତାନକୁ

୨୪ ବର୍ଷ ତଳେ ବୁଶ୍‌ଙ୍କୁ ଚେତାବନୀ ଦେଇଥିଲେ ପୁତିନ

ନେଇ ନିଜର ଚିନ୍ତା ପ୍ରକଟ କରିଥିଲେ। ପାକିସ୍ତାନର ପରମାଣୁ ଅସ୍ତ୍ର ବିପଦ ସୃଷ୍ଟି କରିଛି ବୋଲି ସେ ବୁଶଙ୍କୁ କହିଥିଲେ। ପ୍ରକୃତରେ ପାକିସ୍ତାନ ଏକ ଗଣତନ୍ତ୍ର ରାଷ୍ଟ୍ରନୁହେଁ। ଏଠାରେ ସେନାର ଶାସନ ପ୍ରତ୍ୟେକ୍ଷ ବା ପରୋକ୍ଷ ଭାବେ ଚାଲିଛି। କିନ୍ତୁ ପାକିସ୍ତାନ ପାଖରେ ପରମାଣୁ ଅସ୍ତ୍ର ରହିଛି। ଏହା ସତ୍ତ୍ୱେ ବି ପାଶ୍ଚାତ୍ୟ ଦେଶଗୁଡିକ ପାକିସ୍ତାନକୁ ସମାଲୋଚନା କରୁନାହାନ୍ତି ଓ ପରୋକ୍ଷରେ ସମର୍ଥନ କରୁଛନ୍ତି। ତେଣୁ ଏ ନେଇ ଚିନ୍ତା ସୃଷ୍ଟି ହୋଇଛି। ଏନେଇ ଖୋଲାଖୋଲି ଭାବେ ଚର୍ଚ୍ଚା ହେବାର ଆବଶ୍ୟକତା ରହିଛି। ଦୁଇ ନେତା ପାକିସ୍ତାନର ଅଭ୍ୟନ୍ତରୀଣ ପରିସ୍ଥିତି, ରାଜନୈତିକ ଅସ୍ଥିରତା ଓ ପରମାଣୁ କମାଣ୍ଡ ବିଷୟରେ ଚିନ୍ତିତ ଥିଲେ। ସେମାନେ ଭୟ କରୁଥିଲେ ଯେ, ଯଦି ପରିସ୍ଥିତି ଆହୁରି ଖରାପ ହୁଏ, ତେବେ ପରମାଣୁ ପ୍ରଯୁକ୍ତି ବିଦ୍ୟା ଭୁଲ ହାତରେ ପଡ଼ିପାରେ। ଏନେଇ ହୋଇଥିବା ଆଲୋଚନାରେ ପାକିସ୍ତାନର ଅବଦୁଲ କାଦିର ଖାନ୍ ନେଟୱର୍କ, ଇରାନ ଓ ଉତ୍ତରକୋରିଆ ପର୍ଯ୍ୟନ୍ତ ପରମାଣୁ ପ୍ରଯୁକ୍ତିବିଦ୍ୟା ପହଞ୍ଚିବାର ବିପଦ ଓ ପାକିସ୍ତାନ ପରମାଣୁ ସୁରକ୍ଷା ବ୍ୟବସ୍ଥା ବିଷୟରେ ଚିନ୍ତା ପ୍ରକଟ କରାଯାଇଥିଲା। ଦୁଇ ନେତା ପାକିସ୍ତାନର ପରମାଣୁ ନୀତି ଓ ନିୟନ୍ତ୍ରଣ ବ୍ୟବସ୍ଥା ଉପରେ ବିଶ୍ୱାସ କରି ନଥିଲେ। ପୁତିନଙ୍କ

ଶୁକ୍ରବାର ଶଙ୍ଖ ଭବନରେ ବିଜେଡିର ୨୯ ତମ ପ୍ରତିଷ୍ଠା ଦିବସ ପାଳନ ଅବସରରେ ଦଳର ସଭାପତି ନବୀନ ପଟ୍ଟନାୟକଙ୍କୁ ନେତା ଓ କର୍ମୀମାନେ ସ୍ୱାଗତ କରୁଛନ୍ତି

ଓଡ଼ିଆ ଝିଅ ଜ୍ୟୋତ୍ସ୍ନା ଶବରଙ୍କୁ 'ରାଷ୍ଟ୍ରୀୟ ବାଲ୍ ପୁରସ୍କାର'

ଭୁବନେଶ୍ୱର, ୨୬।୧୨ (ସମିସ): ବୀର୍ ବାଲ୍ ଦିବସ ଉପଲକ୍ଷେ ଶୁକ୍ରବାର ରାଷ୍ଟ୍ରପତି ଦ୍ରୌପଦୀ ମୁର୍ମୁ ୧୮ଟି ରାଜ୍ୟର ୨୦ଜଣ ଶିଶୁ ପ୍ରତିଭାଙ୍କୁ 'ପ୍ରଧାନମନ୍ତ୍ରୀ ରାଷ୍ଟ୍ରୀୟ ବାଲ୍ ପୁରସ୍କାର'ରେ ସମ୍ମାନିତ କରିଛନ୍ତି। କଳା, ସଂସ୍କୃତି, ଶିକ୍ଷା, ସମାଜସେବା, ସାହସିକତା ଓ କ୍ରୀଡ଼ା କ୍ଷେତ୍ରରେ ଉଲ୍ଲେଖନୀୟ ସଫଳତା ପାଇଥିବା ଦେଶର ୫ବର୍ଷରୁ ଊର୍ଦ୍ଧ୍ୱ ଓ ୧୮ ବର୍ଷରୁ କମ୍ ବୟସର ଶିଶୁଙ୍କୁ ଏହି ପୁରସ୍କାର ପ୍ରଦାନ କରାଯାଇଛି। ସମ୍ମାନିତ ହୋଇଥିବା ଶିଶୁ ପ୍ରତିଭାଙ୍କ ମଧ୍ୟରେ ଓଡ଼ିଶାର ପ୍ରତିଭାବାନ ଭାରୋତ୍ତୋଳିକା ଜ୍ୟୋତ୍ସ୍ନା ଶବର ଓ ବିହାରର ବିସ୍ମୟ କ୍ରିକେଟର୍ ୧୪ବର୍ଷୀୟ ବୈଭବ ସୂର୍ଯ୍ୟବଂଶୀଙ୍କ ସହ ୯ଜଣ କ୍ରୀଡ଼ାବିତ୍ ରହିଛନ୍ତି। ୧୭ବର୍ଷୀୟା ଜ୍ୟୋତ୍ସ୍ନା ପଦକ ଓ ପ୍ରମାଣପତ୍ର ସହ ଏକ ଲକ୍ଷ ଟଙ୍କାର ଆର୍ଥିକ ପୁରସ୍କାର ରାଷ୍ଟ୍ରପତିଙ୍କଠାରୁ ଗ୍ରହଣ କରିଥିଲେ। ଦେଶର ପିଲାମାନଙ୍କ ପାଇଁ ପ୍ରଦାନ କରାଯାଇଥିବା ସର୍ବୋଚ୍ଚ ନାଗରିକ ସମ୍ମାନ ପାଇବାରେ ଜ୍ୟୋତ୍ସ୍ନା ଦ୍ୱିତୀୟ ଓଡ଼ିଆ ଭାରୋତ୍ତୋଳିକା। ଗତବର୍ଷ ଢେଙ୍କାନାଳର ପ୍ରତିସ୍ପର୍ଦ୍ଧୀ ଭୋଇଙ୍କୁ ଏହି ସମ୍ମାନଜନକ ପୁରସ୍କାର ପ୍ରଦାନ କରାଯାଇଥିଲା।

ରାଷ୍ଟ୍ରପତିଙ୍କଠାରୁ ଏହି ପୁରସ୍କାର ଗ୍ରହଣ କରିବା ସମୟରେ ଜ୍ୟୋତ୍ସ୍ନାଙ୍କ ସହ ତାଙ୍କ ବାପା କୀର୍ତ୍ତନ ଶବର ଓ ମାମୁ ମଦନ ମୋହନ ଉପସ୍ଥିତ ଥିଲେ। ଗଜପତିରେ ଜନ୍ମିତ ଜ୍ୟୋତ୍ସ୍ନା ବର୍ତ୍ତମାନ ଭୁବନେଶ୍ୱରସ୍ଥିତ 'କିସ୍' ବିଶ୍ୱବିଦ୍ୟାଳୟରେ ଅଧ୍ୟୟନ କରୁଛନ୍ତି। ଏସିଆନ୍ ୟୁଥ୍ ଜୁନିଅର ଭାରୋତ୍ତୋଳନ ଚାମ୍ପିଅନସିପ୍‌ର ୨୦୨୩ ଓ ୨୦୨୪ ସଂସ୍କରଣରେ ଜ୍ୟୋତ୍ସ୍ନା ଯଥାକ୍ରମେ କାଂସ୍ୟ ଓ ସ୍ୱର୍ଣ୍ଣପଦକ ବିଜୟୀ ହୋଇଥିଲେ। ସେହିଭଳି ଚଳିତବର୍ଷ ପେରୁରେ ଅନୁଷ୍ଠିତ ଅନ୍ତର୍ଜାତୀୟ ଭାରୋତ୍ତୋଳନ ଚାମ୍ପିଅନସିପ୍‌ରେ ମଧ୍ୟ ସେ ଦମ୍‌ଦାର ପ୍ରଦର୍ଶନ କରି ସ୍ୱର୍ଣ୍ଣିମ ସଫଳତା ପାଇଥିଲେ। ବର୍ତ୍ତମାନ ଜ୍ୟୋତ୍ସ୍ନା କିଟ୍ କ୍ରୀଡ଼ା ଏକାଡେମୀରେ ଅଭ୍ୟାସ କରୁଛନ୍ତି। ଅଲିମ୍ପିକ୍ସରେ ପଦକ ଜିତିବା ତାଙ୍କର ଲକ୍ଷ୍ୟ ରହିଛି ବୋଲି ଜ୍ୟୋତ୍ସ୍ନା କହିଛନ୍ତି। ଏହି ସମ୍ମାନଜନକ ପୁରସ୍କାର ଲାଗି କିସ୍ ଓ କିଟ୍‌ର ପ୍ରତିଷ୍ଠାତା ପ୍ରଫେସର ଅଚ୍ୟୁତ ସାମନ୍ତ ଜ୍ୟୋତ୍ସ୍ନାଙ୍କୁ ଅଭିନନ୍ଦନ ଜଣାଇଛନ୍ତି।

ବସ୍‌ରେ ମାଗଣା ଯିବେ ଛାତ୍ରଛାତ୍ରୀ

ଭୁବନେଶ୍ୱର, ୨୬।୧୨(ସମିସ): ସରକାରୀ ବସ୍‌ରେ ମାଗଣା ଯାତାୟାତ କରିବେ ଛାତ୍ରଛାତ୍ରୀ। ମୁଖ୍ୟମନ୍ତ୍ରୀ ବସ୍ ସେବା (ଏମ୍‌ବିଏସ୍) ଯୋଜନାରେ ପିଲାଙ୍କୁ ଏହି ସେବା ଯୋଗାଇ ଦିଆଯିବ। ବିଦ୍ୟାଳୟ ଓ ଗଣଶିକ୍ଷା ବିଭାଗ ପକ୍ଷରୁ ଏ ସମ୍ପର୍କିତ ପ୍ରସ୍ତାବକୁ ରାଜ୍ୟ ସରକାରଙ୍କ ଅନୁମୋଦନ ପରେ ବାଣିଜ୍ୟ ଓ ପରିବହନ ବିଭାଗ ପକ୍ଷରୁ ଆଜି ବିଜ୍ଞପ୍ତି ପ୍ରକାଶ ପାଇଛି।

ଆଇକାର୍ଡ, ୟୁନିଫର୍ମ ବାଧ୍ୟତାମୂଳକ

ଅଧିକ ସ୍କୁଲ ଥିବା ରୁଟ୍‌ରେ ଗଡ଼ିବ ବସ୍

ବିଦ୍ୟାଳୟରେ ଡ୍ରପ୍ ଆଉଟ୍ ହାର ହ୍ରାସ କରିବା ପାଇଁ ସରକାର ଏହି ପଦକ୍ଷେପ ନେଇଛନ୍ତି। ବସ୍‌ରେ ଯିବା ସମୟରେ ଛାତ୍ରଛାତ୍ରୀମାନେ ବିଦ୍ୟାଳୟର ଆଇ-କାର୍ଡ ସହିତ ୟୁନିଫର୍ମରେ ଥିଲେ ଆଉ ଭଡ଼ା ଦେବାକୁ ପଡ଼ିବ ନାହିଁ। ସ୍କୁଲ୍‌ଠାରୁ ବିଦ୍ୟାଳୟର ଦୂରତା ପାଇଁ ଅଧାରୁ ପାଠପଢ଼ା ଛାଡୁଥିବା ଛାତ୍ରଛାତ୍ରୀମାନେ ଦୂରଦୂରାନ୍ତରୁ ବିଦ୍ୟାଳୟକୁ ଆସିବା ପାଇଁ ସହଜ ଓ ସୁଗମ ହେବ। ଉଭୟ ଶୀତତାପ ନିୟନ୍ତ୍ରିତ ଏବଂ ଅଣଶୀତତାପ ନିୟନ୍ତ୍ରିତ ବସ୍‌ରେ ସ୍କୁଲ ପିଲାମାନେ ମାଗଣାରେ ସ୍କୁଲ ଯିବାଆସିବା କରିପାରିବେ। ଓଡ଼ିଶା ରାଜ୍ୟ ସଡ଼କ ପରିବହନ ନିଗମ (ଓଏସ୍‌ଆର୍‌ଟିସି) ବସ୍ ଗୁଡ଼ିକର ସମୟ ଓ ମାର୍ଗରେ ମଧ୍ୟ ପରିବର୍ତ୍ତନ କରିବ। ସଫ୍ଟୱେୟାର୍ ଆପ୍ଲିକେସନ୍‌ରେ ମଧ୍ୟ ପରିବର୍ତ୍ତନ ଅଣାଯିବ। ପିଲାଙ୍କୁ ବିଦ୍ୟାଳୟ ସହ ଯୋଡ଼ିବା ପାଇଁ ଅଧିକ ସ୍କୁଲ୍ ଥିବା ରୁଟ୍‌ରେ ବସ୍ ଗଡ଼ିବ।

ପିକନିକ୍ ସ୍ପଟ୍ ପାଲଟୁଛି ମରଣଫନ୍ଦା

ସୀତାକୁଣ୍ଡରେ ୨ ଭାଇଙ୍କ ସଲିଳ ସମାଧି

ବାରିପଦା, ୨୬।୧୨(ସମିସ): ଶିମିଳିପାଳ ପାଦଦେଶରେ ଥିବା ସୀତାକୁଣ୍ଡ ଜଳପ୍ରପାତରେ ବୁଡ଼ି ସମ୍ପର୍କୀୟ ଦୁଇଭାଇ ପ୍ରାଣ ହରାଇଛନ୍ତି। ମୃତକଦ୍ୱୟ ହେଲେ, ଭଦ୍ରକ ଜିଲ୍ଲା ସଦର ଥାନା ଅଧୀନ ଅନ୍ଧେଇପାଲି ଗ୍ରାମର ଅଭିଷେକ ନାଏକ(୧୭) ଓ ସତ୍ୟବ୍ରତ ନାଏକ (୨୩)। ଅଗ୍ନିଶମ ବାହିନୀ ସହାୟତାରେ ବାରିପଦା ସଦର ପୁଲିସ ଘଟଣାସ୍ଥଳରୁ ଶବଦ୍ୱୟକୁ ଉଦ୍ଧାର କରି ବ୍ୟବଚ୍ଛେଦ ପାଇଁ ବାରିପଦା ପିଆରଏମ ମେଡିକାଲକୁ ପଠାଇବା ସହ ଏକ ଅପମୃତ୍ୟୁ ମାମଲା ରୁଜୁ କରି ତଦନ୍ତ କରୁଛି।

ସୂଚନାନୁଯାୟୀ, ପିକନିକ୍ ପାଇଁ ପରିବାର ସହ ଦୁଇଭାଇ ସୀତାକୁଣ୍ଡକୁ ଆସିଥିଲେ। ସେଠାରେ ଗାଧୋଇବା ବେଳେ ଗୋଡ଼ ଖସିଯିବାରୁ ତିନିଜଣ ବୁଡ଼ି ଯାଇଥିଲେ। ସ୍ଥାନୀୟ ଲୋକେ ସଙ୍ଗେସଙ୍ଗେ ଜଣଙ୍କୁ ଉଦ୍ଧାର କରିଥିଲେ ହେଁ ଅନ୍ୟ ଦୁଇଭାଇ ବୁଡ଼ି ଯାଇଥିଲେ। ପରିବାରଲୋକ ଦୁଇ ଭାଇଙ୍କୁ ବଞ୍ଚାଇବା ପାଇଁ ଆକୁଳ ଚିତ୍କାର କରୁଥିଲେ ହେଁ କୁଣ୍ଡର ଗଭୀରତା ପାଇଁ କେହି ସାହସ ଜୁଟାଇ ପାରିନଥିଲେ। ଖବର ପାଇ ଦମକଳବାହିନୀ ଘଟଣାସ୍ଥଳରେ ପହଞ୍ଚି ଦୁଇ ଭାଇଙ୍କ ଶବ ଉଦ୍ଧାର କରିଥିଲେ। ଉଲ୍ଲେଖଯୋଗ୍ୟ, ମୟୂରଭଞ୍ଜରେ ପ୍ରତିବର୍ଷ ପିକନିକ୍ ଋତୁରେ ଜଳପ୍ରପାତ, ବନ୍ଧ, ଡ୍ୟାମ ଓ ଜଳାଶୟମାନଙ୍କରେ ଏକାଧିକ ଜଳବୁଡ଼ି ମୃତ୍ୟୁ ହେଉଥିଲେ ହେଁ ପ୍ରଶାସନର ଚେତା ପଶୁନି। ଲୋକଙ୍କୁ ସଚେତନ କରାଯାଉନି କିମ୍ବା ପ୍ରତିଷେଧାତ୍ମକ କୌଣସି ବ୍ୟବସ୍ଥା ଗ୍ରହଣ କରାଯାଉନାହିଁ।

ବୋର୍ଡ ୱେବସାଇଟ୍‌ରେ ଓଟିଇଟି ଆନସର୍-କୀ'

କଟକ,୨୬।୧୨(ସମିସ): ଓଡ଼ିଶା ମାଧ୍ୟମିକ ଶିକ୍ଷା ପରିଷଦ(ବୋର୍ଡ) ପକ୍ଷରୁ ଗତ ଡିସେମ୍ବର୧୭ରେ ଅନୁଷ୍ଠିତ ଓଡ଼ିଶା ଶିକ୍ଷକ ଯୋଗ୍ୟତା ପରୀକ୍ଷା(ଓଟିଇଟି)ର ଆନସର୍-କି' ବୋର୍ଡ ୱେବସାଇଟ୍ www.bseodisha.ac.in ରେ ଉପଲବ୍ଧ ହୋଇଛି। ପ୍ରକାଶ ପାଇଥିବା ଓଟିଇଟିର ପ୍ରୋଭିଜିନାଲ ଉତ୍ତରକୁ ପ୍ରାର୍ଥୀମାନେ ଚ୍ୟାଲେଞ୍ଜ କରିପାରିବେ ବୋଲି ବୋର୍ଡ ପକ୍ଷରୁ କୁହାଯାଇଛି। ପ୍ରାର୍ଥୀମାନେ ଚ୍ୟାଲେଞ୍ଜ କରୁଥିବା ପ୍ରତ୍ୟେକ ପ୍ରଶ୍ନର ଉତ୍ତର ପାଇଁ ୫୦୦ଟଙ୍କା ପଇଠ କରିବେ। ଏଥିସହ ଚ୍ୟାଲେଞ୍ଜର ସମର୍ଥନରେ ପ୍ରାମାଣିକ ଦସ୍ତାବିଜ୍ ଅପଲୋଡ୍ କରିପାରିବେ। ୨୪ ଘଣ୍ଟିଆ ଅନଲାଇନ୍ ଚ୍ୟାଲେଞ୍ଜ ପାଇଁ ଆସନ୍ତା ୨୯ ତାରିଖ ସକାଳ ୧୧ଟାରୁ ୨୦୨୬ ଜାନୁଆରି ୪ ମଧ୍ୟରାତ୍ରି ପର୍ଯ୍ୟନ୍ତ ଲିଙ୍କ୍ ଉପଲବ୍ଧ ହେବ। ଏହାକୁ ବୋର୍ଡର ପ୍ରଶ୍ନ ବିଶ୍ଳେଷଣ କମିଟି ଦ୍ୱାରା ଯାଞ୍ଚ ଏବଂ ବିଶ୍ଳେଷଣ କରାଯିବ। ବିସ୍ତୃତ ବିଶ୍ଳେଷଣ ପରେ ଓଟିଇଟିର ଚୂଡ଼ାନ୍ତ ଆନସର୍ କି' ଉପଲବ୍ଧ କରାଯିବ। ପ୍ରଶ୍ନ ବିଶ୍ଳେଷଣ କମିଟିର ନିଷ୍ପତ୍ତି ଚୂଡ଼ାନ୍ତ ଏବଂ ପ୍ରାର୍ଥୀମାନଙ୍କ ପାଇଁ ବାଧ୍ୟତାମୂଳକ ହେବ।

ପୂର୍ବତନ ଆଇଏଏସ୍ ବିନୋଦ କୁମାର ପୁଣି ଦୋଷୀ ସାବ୍ୟସ୍ତ

ଭୁବନେଶ୍ୱର,୨୬।୧୨(ସମିସ): ପୂର୍ବତନ ଆଇଏଏସ୍ ଅଧିକାରୀ ବିନୋଦ କୁମାର ପୁଣିଥରେ ଦୋଷୀ ସାବ୍ୟସ୍ତ ହୋଇଛନ୍ତି। ଭୁବନେଶ୍ୱର ସ୍ୱତନ୍ତ୍ର ଭିଜିଲାନ୍ସ କୋର୍ଟ ତାଙ୍କୁ ୩ ବର୍ଷ ଜେଲ୍ ଦଣ୍ଡରେ ଦଣ୍ଡିତ କରିଛନ୍ତି। ଓଡ଼ିଶା ଗ୍ରାମ୍ୟ ଗୃହ ଉନ୍ନୟନ ନିଗମ (ଓଆର୍‌ଏଚଡିସି)ର ଅଧ୍ୟକ୍ଷ ପଦରେ ଅବସ୍ଥାପିତ ଥିବା ବେଳେ ବ୍ୟାପକ ସରକାରୀ ଅର୍ଥ ହେରଫେର୍ ନେଇ ତାଙ୍କ ବିରୋଧରେ ସଂଗିନ୍ ଅଭିଯୋଗ ଆସିଥିଲା। ଗ୍ରାମାଞ୍ଚଳର ଗରିବଙ୍କ ଉଦ୍ଦେଶ୍ୟରେ ଆସିଥିବା ସରକାରୀ ଅର୍ଥକୁ ସେ ଅପବ୍ୟବହାର କରିଥିଲେ। ଉକ୍ତ ଅନୁଦାନକୁ ଅନ୍ୟତ୍ର ବିନିଯୋଗ କରି ସରକାରୀ ରାଜକୋଷକୁ କ୍ଷତି ପହଞ୍ଚାଇଥିଲେ। ତାଙ୍କ ସହ ଏହି ଦୁର୍ନୀତିରେ ଓଆର୍‌ଏଚଡିସିର ୬ଜଣ ସରକାରୀ ଅଧିକାରୀ ମଧ୍ୟ ସାମିଲ ଥିଲେ। ସରକାରୀ ପଦର ଦୁରୁପୋଯୋଗ କରି ସେମାନେ ନକଲି ଦସ୍ତାବିଜ୍ ଆଧାରରେ ପାଣ୍ଠିକୁ ବିଲଡର୍ ସଂଗ୍ରାମ କେଶରୀ ସାହୁଙ୍କୁ ପ୍ରଦାନ କରିଥିଲେ। ଏନେଇ ଅଭିଯୋଗ ହେବା ପରେ ବିନୋଦଙ୍କ ବିରୋଧରେ ମାମଲା ରୁଜୁ ହୋଇଥିଲା। ପରେ ଭିଜିଲାନ୍ସ ଏହାର ତଦନ୍ତ କରି ଚାର୍ଜସିଟ୍ ଦାଖଲ କରିଥିଲା। ବିନୋଦଙ୍କ ସମେତ ଏହି ମାମଲାରେ ଅନ୍ୟ ୬ଜଣ ସ୍ୱସ୍ତି ରଞ୍ଜନ ମହାପାତ୍ର, ପ୍ରଦୀପ କୁମାର ରାଉତ, ସତ୍ୟପ୍ରକାଶ ବେହେରା, ଜିତେନ୍ଦ୍ର ସ୍ୱାଇଁ, ଉମେଶ ସ୍ୱାଇଁ ଏବଂ ବିଲଡର ସଂଗ୍ରାମ କେଶରୀ ସାହୁଙ୍କୁ ମଧ୍ୟ ଦୋଷୀ ସାବ୍ୟସ୍ତ କରାଯାଇଛି। ଉଲ୍ଲେଖଯୋଗ୍ୟ, ପୂର୍ବରୁ ଦୁର୍ନୀତି ମାମଲାରେ ପୂର୍ବତନ ଆଇଏଏସ୍ ବିନୋଦ କୁମାର ୧୧ଥର ଦୋଷୀ ସାବ୍ୟସ୍ତ ହୋଇଛନ୍ତି। ଏହା ତାଙ୍କର ୧୨ତମ ସଜା।

ଫରେଷ୍ଟରଙ୍କ ଘରେ କେଜିଏ ସୁନା, ବିଡ଼ାବିଡ଼ା ଟଙ୍କା

ଭୁବନେଶ୍ୱର/ସେମିଲିଗୁଡ଼ା, ୨୬।୧୨(ସମିସ): ଆୟ ବହିର୍ଭୂତ ସମ୍ପତ୍ତି ଠୁଳ ଅଭିଯୋଗରେ କୋରାପୁଟ ଫରେଷ୍ଟ ଡିଭିଜନ୍‌ର ଫରେଷ୍ଟର୍ ନିରଞ୍ଜନ ଶତପଥୀଙ୍କ ସେମିଲିଗୁଡ଼ାସ୍ଥିତ ସରକାରୀ ବାସଭବନ ସହ ଭୁବନେଶ୍ୱରର ୬ଟି ଓ ଜଗତସିଂହପୁରସ୍ଥିତ ପୈତୃକ ଘରେ ଶୁକ୍ରବାର ଚଢ଼ଉ କରିଛି ଭିଜିଲାନ୍ସ। ଚଢ଼ଉ ସମୟରେ ତାଙ୍କ ଘରୁ ବିପୁଳ ପରିମାଣର ନଗଦ ଟଙ୍କା, ସୁନା, ବିଦେଶୀ ମୁଦ୍ରା, ଘର ଓ ୭ ପ୍ଲଟର କାଗଜପତ୍ର ଜବତ ହୋଇଛି।

ରାଜଧାନୀରେ ୨, ଜଗତସିଂହପୁରରେ ୪ ପ୍ଲଟ୍

୬୨୫ ଟଙ୍କାରୁ ଚାକିରି ଆରମ୍ଭ; ଏବେ କୋଟିପତି

ଭିଜିଲାନ୍ସ ସୂଚନା ମୁତାବକ, ନିରଞ୍ଜନଙ୍କ ଝାରପଡ଼ାରେ ଦୁଇଟି କୋଠା ରହିଛି। ପ୍ରତ୍ୟେକ କୋଠା ୪୦୫୦ ବର୍ଗଫୁଟ୍ ଓ ୩ ମହଲା ବିଶିଷ୍ଟ। ସେହିପରି ମେମିଲିଗୁଡ଼ାରେ ଗୋଟିଏ କୋଠା ରହିଛି। ଏହାସହ ଭୁବନେଶ୍ୱରରେ ୨ଟି, ଜଗତସିଂହପୁରରେ ୪ଟି ଓ ସେମିଲିଗୁଡ଼ାରେ ଗୋଟିଏ ପ୍ଲଟ୍ ରହିଛି। ତାଙ୍କ ଘରୁ ୧ କେଜିରୁ ଊର୍ଦ୍ଧ୍ୱ ସୁନା ଓ ୨୫୦ ଗ୍ରାମ୍ ରୁପା ଅଳଙ୍କାର ମଧ୍ୟ ଜବତ ହୋଇଥିବା ଭିଜିଲାନ୍ସ କହିଛି। ସୂଚନାନୁସାରେ, ନିରଞ୍ଜନଙ୍କର ଘରର ବିଭିନ୍ନ ସ୍ଥାନରୁ ବିଡ଼ାବିଡ଼ା ଟଙ୍କା ଭିଜିଲାନ୍ସ ପାଇଛି। ନଗଦ ଟଙ୍କାର ପରିମାଣ ପ୍ରାୟ୧୦ଲକ୍ଷହେବ ବୋଲି କୁହାଯାଇଛି। ଏହାସହ୩ଟି ଆମେରିକୀୟଡଲାର, ୬ଟି ଭିଏତ୍‌ନାମିଜ୍ କରେନ୍ସି, ୬ଟି ହଂକଂ ଡଲାର, ୨ଟି ଇଣ୍ଡୋନେସିଆନ୍, ୮ଟି ଥାଇଲାଣ୍ଡ ଭାଟ୍, ୪ଟି ମକାଉ ପଟାକା, ୪ଟି ମାଲେସିଆନ୍ ରିଙ୍ଗିଟ୍ ଜବତ ମଧ୍ୟ ଜବତ ହୋଇଛି। ବିଭିନ୍ନ ବ୍ୟାଙ୍କରେ ସେ ୬୬.୪୨ଲକ୍ଷ ଜମା ରଖିଛନ୍ତି ଏବଂ ବିଟ୍-କଏନ୍‌ରେ ୧.୬୬ ଲକ୍ଷ ଟଙ୍କା ନିବେଶ କରିଛନ୍ତି। ତାଙ୍କର ଗୋଟିଏ ଟାଟା ହାରିୟର୍ ଏବଂ ୩ଟି ଦୁଇ ଚକିଆ ଯାନ ଅଛି। ଘରେ ଲାଗିଥିବା ଦାମୀ କବାଟ ଝରକା, ଖଟ, ଲାଇଟ୍ ଝୁମର, କଣ୍ଢେଇର ମୂଲ୍ୟ ୩୦.୭୫ ଲକ୍ଷ ଟଙ୍କା ହେବ ବୋଲି କୁହାଯାଇଛି। ୩୭ବର୍ଷ ତଳେ ସେ ୬୨୫ ଟଙ୍କାରେ ଫରେଷ୍ଟଗାର୍ଡ ଚାକିରି ଆରମ୍ଭ କରିଥିଲେ। ପରେ ପଦୋନ୍ନତି ପାଇ ଫରେଷ୍ଟର୍ ହୋଇଥିଲେ। ଭିଜିଲାନ୍ସ ତାଙ୍କୁ ଗିରଫ କରିଛି ଓ ପଚରାଉଚରା ଚଳାଇଛି।

କୋଟିପତି କନିଷ୍ଠ ଯନ୍ତ୍ରୀଙ୍କ ଘରେ ଚଢ଼ଉ

ମାଲକାନଗିରି,୨୬।୧୨(ସମିସ): ଆୟ ବହିର୍ଭୂତ ସମ୍ପତ୍ତି ଠୁଳ ଅଭିଯୋଗରେ ମାଲକାନଗିରି ଜିଲ୍ଲା ସଦର ବ୍ଲକରେ କାର୍ଯ୍ୟରତ କନିଷ୍ଠ ଯନ୍ତ୍ରୀ ନୀହାର ରଞ୍ଜନ ସରକାରଙ୍କ ଘର ସମେତ ୪ଟି ସ୍ଥାନରେ ଭିଜିଲାନ୍ସ ଚଢ଼ଉ କରିଛି।

ସୂଚନାନୁଯାୟୀ, ୨୦୧୫ ମସିହାରେ କାର୍ଯ୍ୟରେ ଯୋଗ ଦେଇଥିବା ନୀହାରଙ୍କ ୨୦୨୨ ମସିହାରେ ଚାକିରି ନିୟମିତ ହୋଇଥିଲା। ଏହା ମଧ୍ୟରେ ସେ ଆୟ ବହିର୍ଭୂତ ସମ୍ପତ୍ତି ଠୁଳ କରିଥିବା ନେଇ ଭିଜିଲାନ୍ସକୁ ବିଶ୍ୱସ୍ତ ସୂତ୍ରରୁ ସୂଚନା ମିଳିଥିଲା। ଏହାକୁ ଆଧାର କରି ଭିଜିଲାନ୍ସ ପକ୍ଷରୁ ଶ୍ରୀ ସରକାରଙ୍କ ନିଜସ୍ୱ ଘର ସମେତ ୪ଟି ସ୍ଥାନରେ ଏକକାଳୀନ ଚଢ଼ଉ ହୋଇଥିଲା। ଜିଲ୍ଲା ସଦରରେ ଥିବା ଜୟନଗରସ୍ଥିତ ୩ମହଲା ବିଶିଷ୍ଟ କୋଠାଘର, କାଲିମେଳା ବ୍ଲକ୍ ଅନ୍ତର୍ଗତ ଏମ୍‌ପିଡି-୧୦ଗାଁରେ ଥିବା ପୈତୃକ ଘର, ନବରଙ୍ଗପୁର ଜିଲ୍ଲା ରାଇଘରସ୍ଥିତ ତାଙ୍କ ସମ୍ପର୍କୀୟଙ୍କ ଘର ଓ ମାଲକାନଗିରି ବ୍ଲକ୍ କାର୍ଯ୍ୟାଳୟ ଅଫିସ୍‌ରେ ଭିଜିଲାନ୍ସ ଚଢ଼ଉ କରିଥିଲା। ଚଢ଼ଉ ବେଳେ ଭିଜିଲାନ୍ସ ଶ୍ରୀ ସରକାରଙ୍କ ୮ଟି ମୂଲ୍ୟବାନ ଜମି ସମେତ ନଗଦ ୨ଲକ୍ଷ ୧୧ ହଜାର ୮୦୦ ଟଙ୍କା, ବିଭିନ୍ନ ବ୍ୟାଙ୍କ ଓ ପୋଷ୍ଟାଲ ଜମା ରାଶି ଠାବ କରିଛି। ଚଢ଼ଉରେ ୪ ଜଣ ଡିଏସ୍‌ପି, ୭ ଜଣ ଇନ୍ସପେକ୍ଟର୍‌ଙ୍କ ସମେତ ଅନ୍ୟ କର୍ମଚାରୀ ସାମିଲ ଥିଲେ।

ଉପାନ୍ତରୁ ଉପକୂଳ ଥଣ୍ଡାର ରାଜୁତି

ନୂଆ ବର୍ଷ ପର୍ଯ୍ୟନ୍ତ ଶୀତରୁ ମିଳିବନି ନିସ୍ତାର

ଭୁବନେଶ୍ୱର,୨୬।୧୨(ସମିସ): ପ୍ରବଳ ଶୀତରେ ଥରୁଛି ସାରା ଓଡ଼ିଶା। ଉପାନ୍ତରୁ ଉପକୂଳ ପର୍ଯ୍ୟନ୍ତ ସବୁଠି ଥଣ୍ଡାର ରାଜୁତି ଜାରି ରହିଛି। ଗତ ୨୪ ଘଣ୍ଟାରେ ରାଜ୍ୟର ସର୍ବନିମ୍ନ ତାପମାତ୍ରା କୋରାପୁଟରେ ୪.୮ ଡିଗ୍ରୀ ଥିବା ରେକର୍ଡ଼ କରାଯାଇଛି। ଗତ ୧୫ ବର୍ଷ ମଧ୍ୟରେ ଡିସେମ୍ବର ମାସରେ ଦ୍ୱିତୀୟ ଥର ପାଇଁ ତାପମାତ୍ରା ୪.୮ ଡିଗ୍ରୀକୁ ଖସିଛି। ଏହା ପୂର୍ବରୁ ୨୦୧୮ ମସିହା ୩୧ ଡିସେମ୍ବରରେ ତାପମାତ୍ରା ୪.୮ ଡିଗ୍ରୀ ରେକର୍ଡ ହୋଇଥିବା ବେଳେ ଡିସେମ୍ବର ୨୬ରେ ପୁନର୍ବାର ଏହି ରେକର୍ଡକୁ କୋରାପୁଟ ଦୋହରାଇଛି। କୋରାପୁଟ ସମେତ ସେମିଲିଗୁଡ଼ାରେ ତାପମାତ୍ରା ୬.୩, ଦାରିଙ୍ଗବାଡ଼ି ୬.୫, ଝାରସୁଗୁଡ଼ା ୭.୮, ଫୁଲବାଣୀ ୭.୫, ରାଉରକେଲାରେ ତାପମାତ୍ରା ୮ ଡିଗ୍ରୀ ରେକର୍ଡ ହୋଇଛି।

କୋରାପୁଟରେ ରାଜ୍ୟର ସର୍ବନିମ୍ନ ତାପମାତ୍ରା ୪.୮ ଡିଗ୍ରୀ

ଶୀତ ସହ ପାଣିପାଗ କେନ୍ଦ୍ର ଅନେକ ସ୍ଥାନର ପାଇଁ ଘନ କୁହୁଡ଼ି ସତର୍କ ସୂଚନା ଜାରି କରିଛି। ବିଶେଷକରି ସକାଳ ସମୟରେ କନ୍ଧମାଳ, କୋରାପୁଟ, ନୟାଗଡ଼, ଗଞ୍ଜାମ, ଜଗତସିଂହପୁର, କଟକ, ଢେଙ୍କାନାଳ, ଅନୁଗୁଳ ଓ ଖୋର୍ଦ୍ଧା ଆଦିରେ ଘନ କୁହୁଡ଼ି ହେବାର ଆଶଙ୍କା କରି ପାଣିପାଗ କେନ୍ଦ୍ର ଏହି ଜିଲ୍ଲାଗୁଡ଼ିକ ପାଇଁ ସତର୍କତା ରହିବାକୁ ଯେଲୋ ଆଲର୍ଟ ଜାରି କରିଛି।

ପାଣିପାଗ ବିଶେଷଜ୍ଞ ପ୍ରଫେସର ସୁରେନ୍ଦ୍ରନାଥ ପଶୁପାଳକ କହିଛନ୍ତି, ରାଜ୍ୟରେ ଜାରି ରହିଥିବା ଥଣ୍ଡା ନୂଆ ବର୍ଷ ପର୍ଯ୍ୟନ୍ତ ରହିବ। ଡିସେମ୍ବର ୩୧ ରାତିରେ ଭୁବନେଶ୍ୱର ତାପମାତ୍ରା ୧୨-୧୩ ଡିଗ୍ରୀ ରହିବାର ସମ୍ଭାବନା ରହିଛି। ସାରା ରାଜ୍ୟରେ ବର୍ତ୍ତମାନର ସର୍ବନିମ୍ନ ତାପମାତ୍ରା ଉଣା ଅଧିକେ ଚାଲୁ ରହିବ। ମଝିରେ ମଝିରେ ୧ରୁ୨ ଡିଗ୍ରୀ ବଢ଼ିବ ବା କମିବ। ଶିଶିରପାତ ଜାରି ରହିବ। ଉପକୂଳବର୍ତ୍ତୀ ଜିଲ୍ଲାଗୁଡ଼ିକରେ ମଝିରେ ମଝିରେ ପତଳା କୁହୁଡ଼ି ହୋଇପାରେ। କିନ୍ତୁ ଘନ କୁହୁଡ଼ି ହେବାର ସମ୍ଭାବନା କମ୍ ରହିଛି। ଏହାସହିତ ଆଗାମୀ କିଛି ଦିନ ପର୍ଯ୍ୟନ୍ତ ରାଜ୍ୟରେ ପାଗ ମୁଖ୍ୟତଃ ଶୁଖିଲା ଓ ଖରାଟିଆ ରହିବ ବୋଲି ପ୍ରଫେସର ପଶୁପାଳକ କହିଛନ୍ତି।

ଅତିରିକ୍ତ ସୁରକ୍ଷା ଜମା ସଂପୂର୍ଣ୍ଣ ପ୍ରତ୍ୟାହାର ଦାବି କଲା କଂଗ୍ରେସ

ଭୁବନେଶ୍ୱର, ୨୬।୧୨(ସମିସ): ଆମ କୋଇଲା, ଆମ ପାଣି ବ୍ୟବହାର କରି ଅଳ୍ପ ମୂଲ୍ୟରେ ବିଜୁଳି ଉତ୍ପାଦନ ହେଉଛି। ମାତ୍ର ସମଗ୍ର ଦେଶରେ ଓଡ଼ିଶାର ବିଜୁଳି ଉପଭୋକ୍ତାମାନେ ସବୁଠାରୁ

ଅଖିଳ ଭାରତୀୟ ସାହିତ୍ୟ ପରିଷଦ ପକ୍ଷରୁ ସାରସ୍ୱତ ସମାବେଶ

ରାଉରକେଲା,୨୬ ।୧୨(ସମିସ): ଛେଣ୍ଡସ୍ଥିତ ଗୋପବନ୍ଧୁ ପାଠାଗାର ପରିସରରେ ଅଖିଳଭାରତୀୟ ସାହିତ୍ୟ ପରିଷଦ, ନିର୍ମଳ ମୁଣ୍ଡାନଗର ଶାଖାର ସାରସ୍ୱତ ସମାବେଶ ଅନୁଷ୍ଠିତ ହୋଇଯାଇଛି । ଆଲୋଚନାଚକ୍ରରେ ଶାଖାର ସଭାପତି ପ୍ରାଧ୍ୟାପକ ଗିରିଜାଶଙ୍କର ଗୋସ୍ୱାମୀ ଅଧ୍ୟକ୍ଷତା କରି କହିଲେ ଯେ, ଓଡ଼ିଶାର ମହାପୁରୁଷଙ୍କୁ କେବଳ ଶ୍ରାଦ୍ଧ ବାର୍ଷିକୀ ଏବଂ ଜୟନ୍ତୀ ଦିବସରେ ସ୍ମରଣ କରିଥାଉ । ଉତ୍ତର ପିଢିଙ୍କୁ ସେମାନଙ୍କ ଆଦର୍ଶରେ ଅନୁପ୍ରାଣିତ କରିବାର ପ୍ରୟାସ ହୋଇ ନ ଥାଏ । ଅତୀତରେ ଦେଶାତ୍ମବୋଧ କବିତା ଦେଶରୁ ଅନ୍ୟାୟ ଅତ୍ୟାଚାର ବିରୋଧରେ ସଂଗ୍ରାମ କରି ପରିବର୍ତ୍ତନ ଆଣିବା ପାଇଁ ମୁଖ୍ୟ ଭୂମିକା ନେଇଥିଲା ବୋଲି ପ୍ରକାଶ କରିଥିଲେ । ବିଷୟ ବିଶେଷଜ୍ଞ ଭାବେ ଗାଳ୍ପିକ ବିକ୍ରମ ଆଚାର୍ଯ୍ୟ ଏବଂ ଗୌତମ ଦାସ ଯଥାକ୍ରମେ ସ୍ୱତନ୍ତ୍ର ଓଡିଶା ପ୍ରଦେଶ ଗଠନରେ ମହାରାଜା କୃଷ୍ଣଚନ୍ଦ୍ର ଗଜପତି ନାରାୟଣ ଦେବଙ୍କ ଅବଦାନ ଏବଂ ରାଷ୍ଟ୍ର ନିର୍ମାଣରେ କବିତାର ଭୂମିକା ଶୀର୍ଷକ ଉପରେ ଆଲୋଚନା କରିଥିଲେ । ମୁଖ୍ୟଅତିଥିଭାବେ ପ୍ରଫେସର ଶ୍ରୀନାଥ ଜେନା ଯୋଗଦେଇ କହିଲେ ଯେ, ଐତିହାସିକମାନେ ଉତ୍କଳ ସନ୍ତାନମାନଙ୍କୁ ଠିକ ଭାବରେ ଗୁରୁତ୍ୱ ଦେଇନାହାନ୍ତି । ଭାରତୀୟ ସଂସ୍କୃତିକୁ ଅବହେଳା କରାଯାଇଛି ବୋଲି ସେ ପ୍ରକାଶ କରିଥିଲେ । ଦ୍ୱିତୀୟ ପର୍ଯ୍ୟାୟରେ କବି ଅଜୟ କୁମାର ମହାନ୍ତି ଏବଂ ଚିନ୍ମୟୀ ପୁରୋହିତଙ୍କ ସଂଯୋଜନାରେ କିଶୋରୀ କର, ତ୍ରିଲୋଚନ ସ୍ୱାଇଁ, ବ୍ରଜେନ୍ଦ୍ର ଦାଶ, ନିରୁପମା ପତି, ପ୍ରତାପ ପଣ୍ଡା, ଅମୀୟମହାନ୍ତି, ପ୍ରତିମା ମିଶ୍ର, ବ୍ରହ୍ମାନନ୍ଦ ପାଢ଼ୀ, ନିକୁଞ୍ଜ ବିହାରୀ ଦାଶ, ଗଦାଧର ରଥ, ଚିନ୍ମୟୀ ପୁରୋହିତ, ଅଜୟ ମହାନ୍ତି ପ୍ରମୁଖ ସ୍ୱରଚିତ କବିତା ପାଠ କରିଥିଲେ । ଭଜହରି ବେହେରା ଅଥିତିଙ୍କୁ ସ୍ୱାଗତ ଓ ପରିଚୟ, ରମେଶ ଚନ୍ଦ୍ର ସିଂ ଧନ୍ୟବାଦ ଏବଂ ଦୀପକ କୁମାର ସାହୁ ମଞ୍ଚ ସଂଯୋଜନା କରିଥଲେ । ଅଧ୍ୟାପକ କରୁଣାକର ପାଟ୍‌ଶାହାଣୀ, ହରିହର ଶତପଥୀ, ସରୋଜ ସ୍ୱାଇଁ, ଗଜେନ୍ଦ୍ର ସାହାଣୀ ପ୍ରମୁଖ ସହଯୋଗ କରିଥିଲେ । ହୃଷିକେଶ ନାୟକ, ବିଜୟ ପରିଡା, ହରିହର ନାୟକ ଓ ପ୍ରଭାତୀ ଗୋସ୍ୱାମୀ ପ୍ରମୁଖ ଯୋଗ ଦେଇଥିଲେ ।

ବିଜେଡିର ପ୍ରତିଷ୍ଠା ଦିବସ

ରାଜନୀତି ନୁହେଁ; ସେବାନୀତି ସାଜିଛି ପ୍ରେରଣା

ରାଉରକେଲା, ୨୬।୧୨(ସମିସ): ଓଡ଼ିଶାର ପ୍ରବାଦ ପୁରୁଷ, ପୂର୍ବତନ ମୁଖ୍ୟମନ୍ତ୍ରୀ ସ୍ୱର୍ଗତ ବିଜୁ ପଟ୍ଟନାୟକଙ୍କ ନାମରେ ୧୯୯୭ ଡିସେମ୍ବର ୨୬ରେ ବିଜୁ ଜନତା ଦଳର ଗଠନ ହୋଇଥିଲା । ଏହି ପରିପ୍ରେକ୍ଷୀରେ ଆଜି ସୁନ୍ଦରଗଡ଼ ଜିଲ୍ଲା ବିଜୁ ଜନତା ଦଳର ସଭାପତି ତଥା ବିଧାୟକ ଯୋଗେଶ କୁମାର ସିଂଙ୍କ ନେତୃତ୍ୱରେ କରମଡିହି ସ୍କୁଲପଡିଆ ଠାରେ ବିଜେଡିର ପ୍ରତିଷ୍ଠା ଦିବସ ପାଳନ କରାଯାଇଥିଲା । ଏହାପରେ ସେଠାରୁ ସମସ୍ତେ କରମଡିହି ସଭାସ୍ଥଳକୁ ଯାଇଥିଲେ । ସେଠାରେ ସୁନ୍ଦରଗଡ଼ ସଦର, ତଲସରା ଏବଂ ରାଜଗାଙ୍ଗପୁର ନିର୍ବାଚନ ମଣ୍ଡଳୀର ସମସ୍ତ ନେତୃମଣ୍ଡଳୀ, କର୍ମୀଙ୍କ ସହିତ ହଜାର ହଜାର ମହିଳା, ପୁରୁଷ ଏକତ୍ର ହୋଇଥିଲେ । ଏହି ସଭାରେ ମୁଖ୍ୟ ଅତିଥି ଭାବେ ଜିଲ୍ଲା ବିଜେଡିର ବରିଷ୍ଠନେତା, ପୂର୍ବତନ ମନ୍ତ୍ରୀ, ବିଧାୟକ, ଜିଲ୍ଲା ସଭାପତି ମଙ୍ଗଳା କିଷାନ, ଜିଲ୍ଲା ବିଜେଡି ସଭାପତି ତଥା ବିଧାୟକ ଯୋଗେଶ କୁମାର ସିଂ, ଜିଲ୍ଲାପରିଷଦ ସଭ୍ୟ ଅମୀୟ ପ୍ରଧାନ, ଗତ ନିର୍ବାଚନର ରାଜଗାଙ୍ଗପୁର ବିଧାୟକ ପ୍ରାର୍ଥୀ ଅନିଲ ବରୱା, ବିଜେଡିର ବରିଷ୍ଠନେତା ଜୟ ନାରାୟଣ ତ୍ରିପାଠୀ ଏବଂ ଜିଲ୍ଲା କୃଷକସେଲ ସେକ୍ରେଟାରୀ ସୁନୀଲ ମହାପାତ୍ର ପ୍ରମୁଖ ଉପସ୍ଥିତ ଥିବାବେଳେ ମଞ୍ଚକୁ ପୂର୍ବତନ ଜିଲ୍ଲା ମହିଳା ବିଜେଡି ସଭାପତି ରଞ୍ଜନା ପଣ୍ଡା ପରିଚାଳନା କରିଥିଲେ । ଏହି ସଭାରେ ହେମଗିର ବ୍ଲକ୍ ସଭାପତି ସୁକାନ୍ତ ପତି, ବରିଷ୍ଠନେତା ଜିତୁ ଦାସ, ଅମରେଶ ପଣ୍ଡା, ଜିଲ୍ଲା ପରିଷଦ ସଭ୍ୟ ଅଶ୍ୱିନ ନାଏକ, ଗେଲବତୀ ପଟେଲ, ସୁମନ୍ତ ପଣ୍ଡା ଉପସ୍ଥିତ ଥିଲେ । ଏହି ପ୍ରତିଷ୍ଠା ଦିବସରେ ପୂର୍ବତନ ନଗରପାଳ ବେଣୁଧର ତାଣ୍ଡିଆ, ପୂର୍ବତନ ରାଜ୍ୟ ଯୁବ ବିଜେଡି କାର୍ଯ୍ୟକାରୀ ସଭାପତି ବୈକୁଣ୍ଠ ନାଏକ, ପୂର୍ବତନ ବିଜେଡି ଟାଉନ ସଭାପତି ତଥା ଉପ ନଗରପାଳ ଲଲାଟ ପରିଡ଼ା, ସୁମନ୍ତ ପଣ୍ଡା, ଏମଡି କଲିମ, ବରୁନ ବାଗ, ଦଳୀୟ ବ୍ଲକ ଅଦକ୍ଷ୍ୟ, ଦଳୀୟ ସମସ୍ତ ଜିଲ୍ଲାପରିଷଦ ସଭ୍ୟ, କାଉନସିଲର, ପଞ୍ଚାୟତ ସମିତି ମେମ୍ବର ସମେତ ହଜାର ହଜାର ସଂଖ୍ୟାରେ ଜନସାଧାରଣ ଉପସ୍ଥିତ ଥିଲେ ।

ବଣାଇଁ : ରାଜନୀତି ନୁହେଁ ସେବାନୀତି ଏବଂ ବିକାଶ ନୀତି ପାଇଁ ପ୍ରେରଣା ସାଜିଛି ବିଜେଡି । ଗତ ୨୯ବର୍ଷ ଧରି ଦଳର ସଭାପତି ତଥା ଓଡ଼ିଶାର ପୂର୍ବତନ ମୁଖ୍ୟମନ୍ତ୍ରୀ ନବୀନ ପଟ୍ଟନାୟକଙ୍କ ନେତୃତ୍ୱରେ ବିଜୁ ଜନତା ଦଳ ସାଜିଛି ଓଡ଼ିଶାବାସୀଙ୍କ ସେବକ । ଆଜି ବଣାଇଁ ନିର୍ବାଚନ ମଣ୍ଡଳୀରେ ବିଜୁ ଜନତା ଦଳର ୨୯ ତମ ପ୍ରତିଷ୍ଠା ଦିବସ ଅବସରରେ ବିଭିନ୍ନ କାର୍ଯ୍ୟକ୍ରମ ଅନୁଷ୍ଠିତ ହୋଇଯାଇଛି । ଏଥିନିମନ୍ତେ ଦଳର ବଣାଇଁ ନିର୍ବାଚନମଣ୍ଡଳୀରେ ରାଉରକେଲା ଜିଲ୍ଲା ବିଜୁ ଜନତା ଦଳ ସଭାପତି ପ୍ରଦ୍ୟୁମ୍ନ କୁମାର ତ୍ରିପାଠୀଙ୍କ ନେତୃତ୍ୱରେ ସର୍ବ ପ୍ରଥମେ ବିଜୁ ଛକ ଠାରେ ଥିବା ବିଜୁ ପଟ୍ଟନାୟକଙ୍କ ପ୍ରତିମୂର୍ତ୍ତିରେ ମାଲ୍ୟାର୍ପଣ କରାଯାଇଥିଲା । ପରବର୍ତ୍ତୀ ସମୟରେ ବଣାଇଁ ପିଏଆଇଟିଡିଏ ସଭାକକ୍ଷରେ ଏକ ବୈଠକ ଅନୁଷ୍ଠିତ ହୋଇଥିଲା ।

ବିଜେଡି ଜିଲ୍ଲା ସଭାପତି ପ୍ରଦ୍ୟୁମ୍ନ କୁମାର ତ୍ରିପାଠୀ, ପୂର୍ବତନ ବଣାଇଗଡ଼ ବ୍ଲକ ସଭାପତି ରଘୁନାଥ ସାହୁ, ଜିଲ୍ଲା ପରିଷଦ ସଭ୍ୟ ରାମଚନ୍ଦ୍ର ସାହୁ, ବୀର ବିଚିତ୍ର ସେନ ନାୟକ, ଜିଲ୍ଲାପରିଷଦ ଉପାଧ୍ୟକ୍ଷ କମଳ ଲାକ୍ରା, ପୂର୍ବତନ ଜିଲ୍ଲାପରିଷଦ ସଭାପତି ରଞ୍ଜିତ କିଷାନ, ଗୁରୁଣ୍ଡିଆ ବ୍ଲକ ସଭାପତି ରାସ୍ୱାଲ ଓରାମ, ଲହୁଣୀପଡ଼ା ବ୍ଲକ ସଭାପତି ଗୁରୁଚରଣ ସ୍ୱାଇଁ, କୋଇଡା ବ୍ଲକ ସଭାପତି କରୁଣାକର ପାତ୍ର ବଣାଇଁଗଡ଼ ବ୍ଲକ ସଭାପତି ବାଣେଶ୍ୱର ସାହୁ ଉପସ୍ଥିତ ଥିଲେ । ଏହି କାର୍ଯ୍ୟକ୍ରମକୁ ବଣାଇଁଗଡ଼ ବ୍ଲକ ସଭାପତି ବାଣେଶ୍ୱର ସାହୁ ପରିଚାଳନା କରିଥିଲେ । ଅନ୍ୟମାନଙ୍କ ମଧ୍ୟରେ ବଣାଇଁ ବିଜେଡିର ସମସ୍ତ ସରପଞ୍ଚ ଓ ସମିତି ସଭ୍ୟ, ଜିଲ୍ଲା ପରିଷଦ ସଭ୍ୟ ସଭ୍ୟା ୫୦୦ରୁ ଊର୍ଦ୍ଧ୍ୱ ଦଳୀୟ କାର୍ଯ୍ୟକର୍ତ୍ତା ଯୋଗଦେଇ ଥିଲେ । ଅଶୋକ ବେହେରା, ସିଂରାୟ ମୁଣ୍ଡା, ରମେଶ ନାୟକ, ସଞ୍ଜୟ ଦାଶ, କେଦାର ମହାନ୍ତ, ସୋରଜ ତ୍ରିପାଠୀ, ଲକ୍ଷ୍ମୀ କିଷାନ, ବିନତି ବେହେରା, ସୁମିତ୍ରା ଚାରଦିଆ, ଦ୍ରୋପଦୀ କିଷାନ, ଇନ୍ଦିରା ବଡା, ମାଳତୀ କିଷାନଙ୍କ ସମେତ ଯୁବନେତା ରୋହିତାଶ୍ୱ ମିଶ୍ର, ସିପୁନ ମିଶ୍ର, ଲକ୍ଷ୍ମୀ ମହାନ୍ତ, ତାପସ କାଲୋ ପ୍ରମୁଖ ସହଯୋଗ କରିଥିଲେ ।

୧୮ ଦଫା ଦାବି ନେଇ ଡାକ୍ତରଙ୍କ ଆନ୍ଦୋଳନ

ବଣାଇଁ,୨୬ ।୧୨(ସମିସ): ବଣାଇ ଉପଖଣ୍ଡସ୍ତରୀୟ ଓଡ଼ିଶା ମେଡିକାଲ ସର୍ଭିସ ଆସୋସିଏସନ ତରଫରୁ ରାଜ୍ୟସ୍ତରୀୟ ଓମସାର ନିଷ୍ପତ୍ତିକୁ ପାଳନ କରି ଆଜି ବଣାଇଁ ଉପଖଣ୍ଡ ଚିକିତ୍ସାଳୟରେ ଡାକ୍ତରଙ୍କ ଆନ୍ଦୋଳନ ଦେଖିବାକୁ ମିଳିଛି । ଲାଗି ରହିଥିବା ବିଭିନ୍ନ ସମସ୍ୟା ଯଥା ୧୮ ଦଫା ଦାବି ସମ୍ବଳିତ ଦାବିପତ୍ର ସରକାରଙ୍କୁ ବହୁ ଦିନ ଧରି ହସ୍ତାନ୍ତର ସତ୍ତ୍ୱେ ସରକାର ଟାଳଟୁଳ ନୀତି ଅବଲମ୍ବନ କରିଆସୁଛନ୍ତି । ସ୍ୱାସ୍ଥ୍ୟସେବା ଭଳି ଏକ ସମ୍ବେଦନଶୀଳ ବିଭାଗ ପ୍ରତି ସରକାରଙ୍କ ଉଦାସୀନତା ମନୋଭାବ ଓଡିଶାର ସମସ୍ତ ଡାକ୍ତର ସମୂହଙ୍କୁ ବ୍ୟଥିତ କରିଛି । ଡାକ୍ତର ପଦ ପୂରଣ, ଡେଣ୍ଟାଲ ଡାକ୍ତରଙ୍କୁ ଡିଏସିପି ସମାନତା, ସ୍ୱାସ୍ଥ୍ୟ କର୍ମଚାରୀଙ୍କୁ ସ୍ୱାସ୍ଥ୍ୟ ବୀମାରେ ଅନ୍ତର୍ଭୁକ୍ତ ଭଳି ଦାବି ଉପସ୍ଥାପନା କରାଯାଇଛି । ନଭେମ୍ବର ୨୦ରୁ କଳା ବ୍ୟାଜ୍ ପରିଧାନ କରି ଡାକ୍ତରମାନେ କାର୍ଯ୍ୟକରି ଆସୁଛନ୍ତି । କିନ୍ତୁ ସରକାରଙ୍କ ବୈମାତୃକ ମନୋଭାବ ଯୋଗୁ ଓମସା ଚରମ ନିଷ୍ପତ୍ତି ନେଇଛି । ଶୁକ୍ରବାର ଅନିର୍ଦ୍ଦିଷ୍ଟକାଳ ପାଇଁ ଏକ ଘଣ୍ଟା (ସକାଳ ୧୦ରୁ ଦିନ ୧୧) ପର୍ଯ୍ୟନ୍ତ ଓପିଡି ବିଭାଗରେ ରୋଗୀଦେଖିବା ବନ୍ଦ ରଖିବାକୁ ନିଷ୍ପତ୍ତି ନିଆଯାଇଛି । ବଣାଇଁ ଉପଖଣ୍ଡ ଚିକିତ୍ସାଳୟ ସମେତ ସରସରା, ଗୁରୁଣ୍ଡିଆ, ଲହୁଣୀପଡ଼ା, କୋଇଡା ଗୋଷ୍ଠୀ ସ୍ୱାସ୍ଥ୍ୟକେନ୍ଦ୍ରରେ ମଧ୍ୟ ସମସ୍ତ ଡାକ୍ତର ମାନେ ଆଜି ଏକ ଘଣ୍ଟା ଓପିଡି ସେବା ବନ୍ଦ କରିଥିଲେ । ଯେ ପର୍ଯ୍ୟନ୍ତ ରାଜ୍ୟ ସରକାର ଆମମାନଙ୍କ ଦାବି ନ ଶୁଣିବେ ସେ ପର୍ଯ୍ୟନ୍ତ ଆମେ ପ୍ରତିଦିନ ଏକ ଘଣ୍ଟା ଓପିଡି ସେବା ବନ୍ଦ ରଖିବୁ ବୋଲି ବଣାଇଁ ଓମସା ଶାଖା ତରଫରୁ ସୂଚନା ଦିଆଯାଇଛି ।

ଦିନକୁ ଏକ ଘଣ୍ଟା ଓପିଡି ବନ୍ଦ

ଆର୍‌ଏସ୍‌ପି ପକ୍ଷରୁ ବିଶ୍ୱ ଧ୍ୟାନ ଦିବସ

ରାଉରକେଲା,୨୬।୧୨(ସମିସ): ରାଉରକେଲା ଇସ୍ପାତ କାରଖାନାର ଜ୍ଞାନାର୍ଜନ ଏବଂ ବିକାଶ (ଏଲଏଣ୍ଡଡି) ବିଭାଗର ଗୋପବନ୍ଧୁ ଅଡିଟୋରିୟମ୍‌ରେ ବିଶ୍ୱ ଧ୍ୟାନ ଦିବସ ପାଳନ କରାଯାଇଛି । କାର୍ଯ୍ୟକ୍ରମରେ ଖଣି ଉନ୍ନୟନ ସିଏମଏଲଓର ନିର୍ବାହୀ ନିର୍ଦ୍ଦେଶକ ବିକେ ଗିରି, ମାଇନ୍ସ ଓଜିଓଏମ- ସିଏମ୍‌ଏଲଓର ନିର୍ବାହୀ ନିର୍ଦ୍ଦେଶକ ଏମପି ସିଂହ, ଅତିଥି ବକ୍ତା ଆର୍ଟ ଅଫ୍ ଲିଭିଂର ବରିଷ୍ଠ ପ୍ରଶିକ୍ଷକ ବିଡି ଶିଭାରେ ମଞ୍ଚାସୀନ ଥିଲେ । ଶ୍ରୀ ଗିରି ବିଶେଷକରି ଆଜିର ଦ୍ରୁତ ଗତିଶୀଳ ବୃତ୍ତିଗତ ପରିବେଶରେ ଆନ୍ତରିକ ସୁସ୍ଥତା ହାସଲ କରିବା ପାଇଁ ଧ୍ୟାନର ଭୂମିକା ଉପରେ ଗୁରୁତ୍ୱାରୋପ କରିଥିଲେ । ଧ୍ୟାନ ମାନସିକ ସନ୍ତୁଳନ, ଭାବପ୍ରବଣ ସ୍ଥିରତା ଏବଂ ସାମଗ୍ରିକ ସୁସ୍ଥତାକୁ ବଜାୟ ରଖିବା ପାଇଁ ଅତ୍ୟନ୍ତ ଜରୁରୀ ବୋଲି ସେ କହିଥିଲେ । ଏଚ୍‌ଆରଏଲଆଣ୍ଡଡି ବିଭାଗର ସିଜିଏମ୍ ପିକେ ସାହୁ ସମାବେଶକୁ ସ୍ୱାଗତ କରିଥିଲେ । ବିଭାଗର ସିନିୟର ମ୍ୟାନେଜର ଏଲ୍ ମାରାଣ୍ଡି କାର୍ଯ୍ୟକ୍ରମ ସଂଯୋଜନା କରିଥିଲେ ।

କେନ୍ଦ୍ର ଶିକ୍ଷାମନ୍ତ୍ରୀ ଧର୍ମେନ୍ଦ୍ର ପ୍ରଧାନଙ୍କ ରାଉରକେଲା ଗସ୍ତ

ରାଉରକେଲା,୨୬।୧୨(ସମିସ): କେନ୍ଦ୍ର ଶିକ୍ଷାମନ୍ତ୍ରୀ ଧର୍ମେନ୍ଦ୍ର ପ୍ରଧାନ ଶୁକ୍ରବାର ରାଉରକେଲାରେ ଆସି ପହଞ୍ଚିଛନ୍ତି । ବିଧାନସଭା ଉପବାଚସ୍ପତି ଭବାନୀଶଙ୍କର ଭୋଇ, ରଘୁନାଥପାଲୀ ବିଧାୟକ ଦୁର୍ଗାଚରଣ ତନ୍ତୀ, ରାଜ୍ୟ ବିଜେପି ମୁଖପାତ୍ର ଧୀରେନ ସେନାପତି, ରାଉରକେଲା ଏନଆଇଟି ନିର୍ଦ୍ଦେଶକ ପ୍ରଫେସର କେ. ଉମାମହେଶ୍ୱର ରାଓ, ପୂର୍ବତନ ଚାମ୍ବର ଅଫ୍ କମର୍ସ ସଭାପତି ସୁବ୍ରତ ପଟ୍ଟନାୟକ, ସୁଦର୍ଶନ ଗୋଏଲ, ପୂର୍ବତନ ଚାମ୍ବର ଅଫ୍ କମର୍ସ ସଭାପତି ପ୍ରବୀଣ ଗର୍ଗ, ଚାମ୍ବର ଅଫ୍ କମର୍ସ ସଭାପତି ମଳୟ ମଣ୍ଡଳ, ବରିଷ୍ଠ ନେତା ନିହାର ରାୟଙ୍କ ସମେତ ବିଜେପିର ବରିଷ୍ଠ ନେତାମାନେ ଆଜି ମନ୍ତ୍ରୀ ଶ୍ରୀ ପ୍ରଧାନଙ୍କୁ ସ୍ୱାଗତ କରିଥିଲେ । କେନ୍ଦ୍ରମନ୍ତ୍ରୀ ଶ୍ରୀ ପ୍ରଧାନ ରାଉରକେଲା ଜାତୀୟ ପ୍ରଯୁକ୍ତିବିଦ୍ୟା ପ୍ରତିଷ୍ଠାନ (ଏନଆଇଟି) ଗସ୍ତ କରି ଆସନ୍ତାକାଲି ଏନଆଇଟି ଇନ୍‌ଡୋର ସ୍ପୋର୍ଟ୍ସ କମ୍ପ୍ଲେକ୍ସକୁ ଉଦ୍‌ଘାଟନ କରିବେ । କାର୍ଯ୍ୟକ୍ରମରେ ତିନୋଟି ପ୍ରମୁଖ ଭିତ୍ତିଭୂମି ପ୍ରକଳ୍ପର ଭୂମି ପୂଜନ ଏବଂ ସିଭିଲ୍ ଇଞ୍ଜିନିୟରିଂ ବିଭାଗ କୋଠ, ୫୦୦ ଆସନ ବିଶିଷ୍ଟ ବାଳିକା ଛାତ୍ରାବାସ ଏବଂ ପ୍ରତିଷ୍ଠାନ ଅତିଥି ଭବନକୁ ଶିଳାନ୍ୟାସ ମଧ୍ୟ କରିବେ ବୋଲି ଜଣାପଡ଼ିଛି ।

ଫେବୃଆରୀ ୩ ରୁ ରାଉରକେଲା ପୁସ୍ତକ ମହୋତ୍ସବ

ରାଉରକେଲା,୨୬ ।୧୨(ସମିସ): ରାଉରକେଲା ଇସ୍ପାତ କାରଖାନା ଏବଂ ଭଞ୍ଜ ସାଂସ୍କୃତିକ ନ୍ୟାସର ମିଳିତ ସହଯୋଗରେ "ରାଉରକେଲା ପୁସ୍ତକ ମହୋତ୍ସବ' ଫେବୃଆରୀ ୩ ରୁ ୧୨ ତାରିଖ ପର୍ଯ୍ୟନ୍ତ ରାଉରକେଲାସ୍ଥିତ ଭଞ୍ଜ ସାଂସ୍କୃତିକ କମ୍ପ୍ଲେକ୍ସ ପରିସରରେ ଆୟୋଜିତ ହେବାକୁ ଯାଉଛି । ଏ ସମ୍ପର୍କରେ ଏକ ପ୍ରସ୍ତୁତି ବୈଠକ ଡିସେମ୍ବର ୨୪ ତାରିଖରେ ରାଉରକେଲା ଇସ୍ପାତ କାରଖାନା (ଆରଏସପି)ର ମାନବ ସମ୍ବଳ ବିଭାଗର ନିର୍ବାହୀ ନିର୍ଦ୍ଦେଶକଙ୍କ କାର୍ଯ୍ୟାଳୟରେ ନିର୍ଦ୍ଦେଶକ ତରୁଣ ମିଶ୍ରଙ୍କ ଅଧ୍ୟକ୍ଷତାରେ ଅନୁଷ୍ଠିତ ହୋଇଥିଲା । ଏହି ପୁସ୍ତକ ମେଳାରେ ପରିଦର୍ଶକମାନେ ବିଭିନ୍ନ ପ୍ରକାରର ଏବଂ ସମସ୍ତ ବୟସର ପାଠକଙ୍କ ପାଇଁ ଉପଯୁକ୍ତ ଶୀର୍ଷକ ପ୍ରଦର୍ଶନ କରୁଥିବା ପ୍ରମୁଖ ଜାତୀୟସ୍ତରୀୟ ପ୍ରକାଶକମାନଙ୍କ ସହିତ ସାହିତ୍ୟର ଏକ ସାରସ୍ୱତ ଚୟନ ଆଶା କରିପାରିବେ । ପୁସ୍ତକ ମେଳା ବ୍ୟତୀତ, ଏହି ମହୋତ୍ସବ ବୌଦ୍ଧିକ ଏବଂ ସାଂସ୍କୃତିକ ଆଦାନପ୍ରଦାନର ଏକ ମୁଖ୍ୟ କେନ୍ଦ୍ର ହେବ ବୋଲି ଲକ୍ଷ୍ୟ ରହିଛି । ଏହି ମହୋତ୍ସବରେ ସାହିତ୍ୟିକ ଆଲୋଚନା, କବିତା ପାଠୋତ୍ସବ ଅଧିବେଶନ, ଚମତ୍କାର ସାଂସ୍କୃତିକ କାର୍ଯ୍ୟକ୍ରମ ଏବଂ ବିଦ୍ୟାଳୟ ଛାତ୍ରଛାତ୍ରୀ ଏବଂ ଯୁବଗୋଷ୍ଠୀଙ୍କ ନିମନ୍ତେ ସ୍ୱତନ୍ତ୍ର ଭାବରେ ଡିଜାଇନ୍ କରାଯାଇଥିବା ବିଭିନ୍ନ ପ୍ରତିଯୋଗିତାମାନ ଆୟୋଜନ କରାଯିବ ଯାହାଦ୍ୱାରା ସାହିତ୍ୟ ଏବଂ ସଂସ୍କୃତି ମିଳିତ ଭାବରେ ବିକଶିତ ହେବ ।

■ ବାଜପେୟୀଙ୍କ ଜୟନ୍ତୀ ପାଳିତ

ରାଜାମୁଣ୍ଡା ବାଇପାସ୍ ଛକ 'ଅଟଳ ବିହାରୀ ବାଜପେୟୀ ଛକ' ନାମରେ ନାମିତ

ବଣାଇଁ,୨୬ ।୧୨(ସମିସ): ବିଜେପି ବଣାଇଁ ନିର୍ବାଚନ ମଣ୍ଡଳୀର ରାଜାମୁଣ୍ଡା ସ୍ଥିତ କାର୍ଯ୍ୟାଳୟରେ ପୂର୍ବତନ ପ୍ରଧାନମନ୍ତ୍ରୀ ଭାରତ ରତ୍ନ ଅଟଳ ବିହାରୀ ବାଜପେୟୀଙ୍କ ୧୦୧ ତମ ଜନ୍ମ ଶତାବ୍ଦୀ ବର୍ଷ ପାଳନ ହୋଇଯାଇଛି । ଏହି କାର୍ଯ୍ୟକ୍ରମରେ ଜିଲ୍ଲା ସହ-ସଂଯୋଜକ ଆହ୍ଲାଦ ବଢ଼େଇ ସଂଯୋଜନା କରିଥିବାବେଳେ ସମବେତ ମଣ୍ଡଳ ସଭାପତି, ମଣ୍ଡଳ ସାଧାରଣ ସମ୍ପାଦକ, କାର୍ଯ୍ୟକର୍ତ୍ତା ଶ୍ରଦ୍ଧାଞ୍ଜଳି ଅର୍ପଣ କରିଥିଲେ । ବରିଷ୍ଠ କାର୍ଯ୍ୟକର୍ତ୍ତା ତଥା ଜିଲ୍ଲା ସମ୍ପାଦକ ଅନିଲ କୁମାର ମାହାନ୍ତ, ଜିଲ୍ଲା ସଧାରଣ ସମ୍ପାଦକ ଅଭିରାମ ମହାକୁଳ ପ୍ରମୁଖ ସ୍ୱର୍ଗତଃ ବାଜପେୟୀଙ୍କ ନୀତି, ଆଦର୍ଶ ସମ୍ପର୍କରେ ସ୍ମୃତିଚାରଣ କରିଥିଲେ । ସଭାକାର୍ଯ୍ୟ ପରେ ରାଜାମୁଣ୍ଡା ବାଇପାସ୍ ଗୋଲେଇ ଛକକୁ "ଅଟଳ ବିହାରୀ ବାଜପେୟୀ ଛକ" ଭାବେ ନାମିତ କରାଯାଇଥିଲା । ଏହି କାର୍ଯ୍ୟକ୍ରମରେ ରାଜ୍ୟ ପରିଷଦ ସଦସ୍ୟ ବାସୁଦେବ ସାହୁ, ମହିଳା ମୋର୍ଚ୍ଚା ସଭାନେତ୍ରୀ ଜୟନ୍ତୀ ମାହାନ୍ତ, ଲହୁଣୀପଡ଼ା ମଣ୍ଡଳ ସଭାପତି ପୂର୍ଣ୍ଣଚନ୍ଦ୍ର ଓରାମ, କ. ବଲାଙ୍ଗ ମଣ୍ଡଳ ସଭାପତି ହେମ୍ବ ଓରାମ, ସରସରା ମଣ୍ଡଳ ସଭାପତି ବିରେନ୍ଦ୍ର ବଡ ନାୟକ, ଗୁରୁଣ୍ଡିଆ ମଣ୍ଡଳ ସଭାପତି ମନୋଜ ସାହୁ, ବଣାଇଁ ମଣ୍ଡଳ ସଭାପତି ମିଥିଲା ପାତ୍ର, ମଣ୍ଡଳ ସାଧାରଣ ସମ୍ପାଦକ ବୈକୁଣ୍ଠ ଗଡ଼ତିଆ, ହଳଧର ମାହାନ୍ତ, କର୍ମୁ କିସାନ, ଶିବସୁନ୍ଦର ରାଉତ, ଶଙ୍କର୍ଷଣ ସେନାପତି, ଲବ କିଶୋର ସାହୁ, ବରିଷ୍ଠ କାର୍ଯ୍ୟକର୍ତ୍ତା ନାରାୟଣ କୁମ୍ଭାର, ରାମ ପ୍ରକାଶ ଜୈସ୍ୱାଲ, ଅଭିମନ୍ୟୁ ମହାକୁଳ, କଳାକର ପାତ୍ର, ସୌଦାମିନୀ ଦଳ ବେହେରା, ଦେବଚରଣ କିସାନ, ଭୁବନେଶ୍ୱର ବେହେରା, ରାଜେଶ ଜୈସ୍ୱାଲ, କିରଣ କାଲୋ, ମାଦି ଓରାମ, ହେମେନ୍ଦ୍ର ମାହାନ୍ତ, ରାଜ କିଶୋର ମାହାନ୍ତ, ମହାଦେବ ଓରାମ, ସୁଶାନ୍ତ ବେହେରା, ଆଦାମ ସୋରେନ ପ୍ରମୁଖ ଯୋଗଦେଇ ଥିଲେ ।

■ ବହୁଭାଷୀ ନାଟକ ଓ ନୃତ୍ୟ ମହୋତ୍ସବର ଷଷ୍ଠ ସନ୍ଧ୍ୟା

ନାଟକ 'ବିରଳ ତପସ୍ୱୀ' ମଞ୍ଚସ୍ଥ

ରାଉରକେଲା,୨୬ ।୧୨(ସମିସ): ସ୍ପନ୍ଦନ ଆୟୋଜିତ ସର୍ବ ଭାରତୀୟ ବହୁଭାଷୀ ନାଟକ ଓ ନୃତ୍ୟ ମହୋତ୍ସବର ଷଷ୍ଠ ଦିବସ ସଂଧ୍ୟାରେ ଆସାମର 'ସାରସା' ଅନୁଷ୍ଠାନର କଳାକାର ମାନଙ୍କ ଦ୍ୱାରା ସିଭକ ସେଣ୍ଟର ମଞ୍ଚରେ ଅଭିନୀତ ହୋଇଥିଲା ଅହମିଆ ଭାଷାର ନାଟକ 'ବିରଳ ତପସ୍ୱୀ'। ବିରାଡି ଓ ମୂଷା

ଟିଟିଲାଗଡ଼, ପାଟଣାଗଡ଼, କଣ୍ଟାବାଞ୍ଜିରେ ବିଜେଡିର ପ୍ରତିଷ୍ଠା ଦିବସ

ଉନ୍ନୟନ କାର୍ଯ୍ୟର ସିଂହଭାଗ ପିସିରେ ଯାଉଛି

ଟିଟିଲାଗଡ଼, ୨୭ ।୧୨(ସମିସ)

ଟିଟିଲାଗଡ଼ ନିର୍ବାଚନ ମଣ୍ଡଳୀରେ ଯାହା ବି ଉନ୍ନୟନ କାର୍ଯ୍ୟ ହେଉଛି ସେଥିରୁ ସିଂହ ଭାଗ ପିସିରେ ଯାଉଛି । ସ୍ଥାନୀୟ ବିଜେଡ଼ି କାର୍ଯ୍ୟାଳୟରେ ଟିଟିଲାଗଡ଼ ନିର୍ବାଚନମଣ୍ଡଳୀସ୍ତରୀୟ ବିଜେଡି ପ୍ରତିଷ୍ଠା ଦିବସ ଅବସରରେ ଏହି ମତ ପ୍ରକାଶ ପାଇଛି । ଏକ ବିଶାଳ ସମାବେଶରେ ପୂର୍ବତନ ମନ୍ତ୍ରୀ ଟୁକୁନି ସାହୁ ମୁଖ୍ୟ ଅତିଥି ଭାବରେ ଯୋଗଦେଇ ଥିଲେ । ରାଜ୍ୟ ସରକାର ଏବଂ ଟିଟିଲାଗଡ଼ ବିଧାୟକଙ୍କ ଉପରେ ସେ ବର୍ଷିଥିଲେ । ବର୍ତ୍ତମାନ ରାଜ୍ୟରେ ମହିଳା ଆଉ ସୁରକ୍ଷିତ ନାହାନ୍ତି ବୋଲି ସେ କହିଥିଲେ । କେବଳ ବିଜେଡ଼ି ସରକାରଙ୍କ ଯୋଜନାର ନାମ ପରିବର୍ତ୍ତନ କରାଯାଉଛି । କିଛି ନୂଆ ଯୋଜନା ନାହିଁ । ଟିଟିଲାଗଡ଼ ନିର୍ବାଚନମଣ୍ଡଳୀରେ ଉନ୍ନୟନ କାର୍ଯ୍ୟରେ ୧୦ରୁ ୨୦ ପ୍ରତିଶତ ପିସି ଅସୁଲ ହେଉଛି । ପୂର୍ବ ସରକାର ଆଇନ ତିଆରି କରି ସହରର ଭୂମିହୀନଙ୍କୁ ସେମାନଙ୍କ ବାସ ଗୃହର ଅଧିକାର ପ୍ରଦାନ କରିଥିଲେ । ବର୍ତ୍ତମାନ ଟିଟିଲାଗଡ଼ ବିଧାୟକଙ୍କ ଇସାରାରେ ସେ ସବୁ ଭଙ୍ଗା ଚାଲିଛି । ସେ ମିଶନ ଶକ୍ତି ମନ୍ତ୍ରୀ ଥିବା ବେଳେ ଟିଟିଲାଗଡ଼ ସହରର ମୁଖ୍ୟ ସ୍ଥାନରେ ମିଶନ ଶକ୍ତି ହାଟ ନେଇ ୬୯ଟି ଷ୍ଟଲ ତିଆରି କରାଇଥିଲେ । ମହିଳା ଗୋଷ୍ଠୀ ଉପକୃତ ହେବେ ବୋଲି ଯୋଜନା ରହିଥିଲା । ତେବେ ନୂଆଁ ସରକାର ଆସିବା ପରେ ଆବଣ୍ଟନ ନେଇ ଷ୍ଟଲ ପିଛା ୧ ଲକ୍ଷ ଟଙ୍କା ଦାବି ଯୋଗୁଁ ସବୁ ଷ୍ଟଲ ବର୍ତ୍ତମାନ ଖାଲି ପଡ଼ିଛି । ଟିଟିଲାଗଡ଼ ନିର୍ବାଚନ ମଣ୍ଡଳୀରେ ଏଭଳି ଅବ୍ୟବସ୍ଥା ପାଇଁ ବିଜେଡ଼ି ରାସ୍ତାକୁ ଓହ୍ଲାଇବ । ଜନତା ତୀବ୍ରରୁ ତୀବ୍ର ବିରୋଧ କରିବେ । ସଚେତନ ଜନତା ଟିଟିଲାଗଡ଼ ବିଧାୟକ ଏବଂ ରାଜ୍ୟ ସରକାରଙ୍କ କାର୍ଯ୍ୟ ବୁଝିସାରିଲେଣି । ଆଗାମୀ ପୌର ଏବଂ ପଞ୍ଚାୟତ ନିର୍ବାଚନରେ ଜନତା ଭୋଟ ମାଧ୍ୟମରେ ଏହାର ଜବାବ ଦେବେ ବୋଲି ପୂର୍ବତନ ମନ୍ତ୍ରୀ ଶ୍ରୀମତୀ ସାହୁ କହିଥିଲେ । ତାଙ୍କ ପଞ୍ଚାୟତରେ ବିଜେଡି ସରକାରଙ୍କ ସମୟରେ ୩ ଲକ୍ଷ ଟଙ୍କା ଏକ ଉନ୍ନୟନ କାର୍ଯ୍ୟ ନେଇ ୫୦ ହଜାର ଟଙ୍କା ଲାଞ୍ଚ ନିଆଯାଇଥିବା ଟିଟିଲାଗଡ଼ ବ୍ଲକ ଉପାଧ୍ୟକ୍ଷ ଜଗତରାମ ରଣା ସଭାରେ ଅଭିଯୋଗ ଆଣିଥିଲେ । ଦଳର ନଗର ସଭାପତି ରଣଜିତ ପୃଷ୍ଟିଙ୍କ ଅଧ୍ୟକ୍ଷତାରେ ଅନୁଷ୍ଠିତ

ସଭାରେ ତୁଷୁରା ଏନଏସି ଅଧ୍ୟକ୍ଷ ଅଜୟ ଜୟସ୍ୱାଲ, ଟିଟିଲାଗଡ଼ ପୌର ଉପାଧ୍ୟକ୍ଷା ପୁଷ୍ପା ମଞ୍ଜରୀ ଜାଲ, ବ୍ଲକ ଉପାଧ୍ୟକ୍ଷା ଜଗତରାମ ରଣା, ସଇଁତଲା ବ୍ଲକ ଉପାଧ୍ୟକ୍ଷ ଗୁଣସାଗର ମାଝୀ, ଜିଲା ପରିଷଦ ସଭ୍ୟ ଗୀତା ବିଶି, ବରିଷ୍ଠ ନେତା ସୁଧୀର ମିଶ୍ର, ପୂର୍ବତନ ବ୍ଲକ ଅଧ୍ୟକ୍ଷ ଭରତ ତାଣ୍ଡି, ଝାରଞ୍ଜନ ସରାଫ, ସୁବ୍ରତ ବେହେରା ପ୍ରମୁଖ ଟିଟିଲାଗଡ଼ ବିଜେପି ବିଧାୟକ ଏବଂ ରାଜ୍ୟ ସରକାରଙ୍କ ଦୁର୍ଗୁଣ ବଖାଣିଥିଲେ । ପୂର୍ବତନ ପୌରାଧ୍ୟକ୍ଷ ଗୋବର୍ଦ୍ଧନ ନାଗ ଧନ୍ୟବାଦ ଅର୍ପଣ କରିଥିଲେ । ସଭା ପୂର୍ବରୁ ପୂର୍ବତନ ମନ୍ତ୍ରୀ ଟୁକୁନି ସାହୁଙ୍କ ନେତୃତ୍ୱରେ ଦଳୀୟ ନେତା ଏବଂ କର୍ମୀ ବିଜୁ ପଟ୍ଟନାୟକ ଛକ ସ୍ଥିତ ବିଜୁ ବାବୁଙ୍କ ପ୍ରତିମୂର୍ତ୍ତି ଏବଂ ବୀର ହନୁମାନ ବ୍ୟାୟାଶାଳା ପରିସରସ୍ଥ ଅଭିମନ୍ୟୁ ସାହୁଙ୍କ ପ୍ରତିମୂର୍ତ୍ତିରେ ମାଲ୍ୟାର୍ପଣ କରିଥିଲେ । କାର୍ଯ୍ୟକ୍ରମରେ ଅରୁଣ ମିଶ୍ର, ଚନ୍ଦ୍ରବଦନ ପୁରୋହିତ, ସରପଞ୍ଚ ନରେଶ ଅଗ୍ରୱାଲ, କୃଷ୍ଣଚନ୍ଦ୍ର ହାତୀ, ମୁନିରାମ ଖରସେଲ, ଅମିତ ରଥ, ଚୂଡ଼ାଚନ୍ଦ୍ର କୁମ୍ଭାର, କାଉନସିଲର ମାନସ ସାହୁ, ଗୋପାଳକୃଷ୍ଣ ବେହେରା, ପ୍ରକାଶ ମହାନନ୍ଦ, ବଳରାମ ଘିଭେଲା, ସମିତି ସଭ୍ୟ ଉମାକାନ୍ତ ରଣା, ତୁଳସୀ ବଛା, ଲୋଚନ ରଣା, ନିଲୁ ମହାନନ୍ଦ, ଯୋଗେଶ୍ୱର ଟାକ୍ରୀ ପ୍ରମୁଖ ଶତାଧିକ ନେତା ଏବଂ କର୍ମୀ ଉପସ୍ଥିତ ଥିଲେ ।

ପାଟଣାଗଡ଼: ସ୍ଥାନୀୟ ବିଜେଡି କାର୍ଯ୍ୟାଳୟରେ ବିଜୁ ଜନତା ଦଳର ୨୯ ତମ ପ୍ରତିଷ୍ଠା ଦିବସ ପାଳିତ ହୋଇଛି । ପାଟଣାଗଡ଼ର ପୂର୍ବତନ ବିଧାୟକ ତଥା ଜିଲ୍ଲା ବିଜୁ ଜନତା ଦଳର ସଭାପତି ସରୋଜ ମେହେରଙ୍କ ସଭାପତିତ୍ୱରେ ଅନୁଷ୍ଠିତ ବୈଠକରେ ଉପଖଣ୍ଡ ଅଞ୍ଚଳର ତିନୋଟି ବ୍ଲକର ଦଳୀୟ କାର୍ଯ୍ୟକର୍ତ୍ତା ଉପସ୍ଥିତ ଥିଲେ । କାର୍ଯ୍ୟକ୍ରମରେ ପାଟଣାଗଡ଼ ବ୍ଲକ ଅଧ୍ୟକ୍ଷ ନୀଳକାନ୍ତ ବାଗ, ଏନଏସି ଅଧ୍ୟକ୍ଷା ମାନସୀ ବିଶ୍ୱାଳ, ଖପ୍ରାଖୋଲ ବ୍ଲକ ଅଧ୍ୟକ୍ଷା ନିରୁପମା ପଟେଲ ପ୍ରମୁଖ ଉପସ୍ଥିତ ଥିଲେ ।

କଣ୍ଟାବାଞ୍ଜି: କଣ୍ଟାବାଞ୍ଜି ବିଜୁ ଜନତା ଦଳ କାର୍ଯ୍ୟାଳୟରେ ମଧ୍ୟ ବିଜୁ ଜନତା ଦଳର ୨୯ତମ ପ୍ରତିଷ୍ଠା ଦିବସ ପାଳିତ ହୋଇଛି । ଡ. ଅମଜଦ ଖାଁଙ୍କ ନେତୃତ୍ୱରେ ଏହା ପାଳିତ ହୋଇଛି । କଣ୍ଟାବାଞ୍ଜି ସରକାରୀ ହସ୍ପିଟାଲରେ ଥିବା ପ୍ରବାଦ ପୁରୁଷ ବିଜୁ ବାବୁଙ୍କ ପ୍ରତିମୂର୍ତ୍ତିରେ ମାଲ୍ୟାର୍ପଣ କରି ବିଜେଡି ଅଫିସରେ ଏକ ସଭା ଅନୁଷ୍ଠିତ ହୋଇଥିଲା । ଜିଲ୍ଲା ପରିଷଦ ଉପାଧ୍ୟକ୍ଷା ମିଥିଲା ମାଝୀ, ପୂର୍ବତନ ଜିଲ୍ଲା ପରିଷଦ ଉପାଧ୍ୟକ୍ଷା ଗୋପା ମହାନନ୍ଦ, ବଙ୍ଗୋମୁଣ୍ଡା ବ୍ଲକ ବିଜେଡି

ରାଜ୍ୟ ସରକାର, ଟିଟିଲାଗଡ଼ ବିଧାୟକଙ୍କ ଉପରେ ବର୍ଷିଲେ ଟୁକୁନି

ସଭାପତି ରାଧେଶ୍ୟାମ କେତକୀ, ପତ୍ରାପାଲି ସମିତି ସଭ୍ୟ ସନ୍ୟାସି ପୁଟେଲ, କଣ୍ଟାବାଞ୍ଜି ଏନଏସି କାଉନସିଲର ମନୀଷ ଅଗ୍ରୱାଲ, ଏସ କେ ଅନବର, ବରିଷ୍ଠ ବିଜେଡି ନେତା କର୍ଣ୍ଣ ମେହେର, ରାଜକିଶୋର ସୁନା, ଯୁବନେତା ଉତ୍ତର ପନିକା, ସିମରାନ କୌର, କୈଳାଶ ସାହୁ ଶରତ ବେହେରା, ବାବୁଲିନ ମହାନନ୍ଦ, ମନୋଜ ସାହୁ, ବରିଷ୍ଠ ଆଇନଜୀବୀ ସତ୍ୟନାରାୟଣ ରାୟ, ଦୀପକ ମନିହାର, ସଞ୍ଜୟ ସୁନା, ଗଫାର ଖାଁ, ଅଙ୍କିତ ଯଶପାଲ, ଜଗଦୀଶ ପୁଟେଲ, ପ୍ରଦୀପ ପୁଟେଲ, ପବିତ୍ର ରଣା, ମୁକେଶ ଭୋଇ, ବିନୋଦ ବେହେରା, ଅରକ୍ଷିତ ମେହେର ପ୍ରମୁଖ ଯୋଗ ଦେଇଥିଲେ ।

ବ୍ୟଙ୍ଗ କବି ଗଦାଧର ନିଆଲଙ୍କୁ ସମ୍ବର୍ଦ୍ଧନା

ବଲାଙ୍ଗିର, ୨୭ ।୧୨(ସମିସ): ବଲାଙ୍ଗିର ଗେଟସରୋବର ପଡ଼ା ଅମ୍ବେଦକର କ୍ଲବରେ ମୁହୁରୀ କଳାପରିଷଦ କୁତମୁଣ୍ଡା, ପାଟଣାଗଡ଼ ଓ ଆମ୍ବେଦକର କ୍ଲବ ପକ୍ଷରୁ ଏକ ସମ୍ବର୍ଦ୍ଧନା ସଭା ଆୟୋଜିତ ହୋଇଯାଇଛି । ବ୍ୟଙ୍ଗ କବି ଗଦାଧର ନିଆଲଙ୍କ ଉଦ୍ଦେଶ୍ୟରେ ଏହି ସମ୍ବର୍ଦ୍ଧନା ସଭା ଆୟୋଜିତ ହୋଇଥିଲା । ସୀତାରାମ କୁମ୍ଭାରଙ୍କ ସଭାପତିତ୍ୱରେ ଆୟୋଜିତ ଏହି ସମ୍ବର୍ଦ୍ଧନା ସଭାରେ ନେପାଳ ଚନ୍ଦ୍ର ବାଗ, ବାସୁଦେବ ମୁଗ୍ରୀ, ପୂର୍ଣ୍ଣଚନ୍ଦ୍ର ବିଶ୍ୱାଳ, ବିପ୍ର ଚରଣ ଜୟପୁରିଆ ଉପସ୍ଥିତ ଥିଲେ । ଶ୍ରୀ ନିଆଲଙ୍କୁ 'ଦଳିତଙ୍କ ସ୍ୱର' ସମ୍ମାନରେ ସମ୍ମାନୀତ କରାଯାଇଥିଲା । ମୁହୁରୀ କଳାପରିଷଦର ମୁଖ୍ୟ ସମ୍ପାଦକ ଭେଲାରାମ୍ କୁମ୍ଭାର(ହିମାଂଶୁ) ଏବଂ ଉପସଭାପତି ମୁରଲୀ ଶିକାଙ୍କ ସମେତ ତରଣୀ ଦୀପ, ସୂର୍ଯ୍ୟ ସୁନା, ସରୋଜ ମେସ୍ୱା, ମଙ୍ଗଳୁ ତାଣ୍ଡି, ସିମେଇ ଦୀପ, ଜଗନ୍ନାଥ କୁମ୍ଭାର ପ୍ରମୁଖ ଉପସ୍ଥିତ ଥିଲେ । ଶେଷରେ ଅର୍ଜୁନ ମୁଗ୍ରୀ ସମସ୍ତଙ୍କୁ ଧନ୍ୟବାଦ ଜ୍ଞାପନ କରିଥିଲେ ।

■ ବିଜେଡି ପକ୍ଷରୁ ଉପଜିଲ୍ଲାପାଳଙ୍କ ଅଫିସ ଘେରଉ

ବିଜେପି ସରକାରଙ୍କ ଚାଷୀ ମାରଣ ନୀତିକୁ ବିରୋଧ

ପାଟଣାଗଡ଼, ୨୭ ।୧୨(ସମିସ): ରାଜ୍ୟ ତଥା ପାଟଣାଗଡ଼ ଉପଖଣ୍ଡ ଅଞ୍ଚଳରେ ବିଜେପି ସରକାରଙ୍କ ଚାଷୀ ମାରଣ ନୀତି ବିରୋଧରେ ଶୁକ୍ରବାର ପାଟଣାଗଡ଼ ବିଜେଡି ସ୍ଥାନୀୟ ଉପଜିଲ୍ଲାପାଳ ଅଫିସ ଘେରଉ କରିଛି । ଜିଲ୍ଲା ବିଜେଡି ସଭାପତି ତଥା ପୂର୍ବତନ ବିଧାୟକ ସରୋଜ ମେହେରଙ୍କ ନେତୃତ୍ୱରେ ଅଞ୍ଚଳର ଚାଷୀଙ୍କୁ ନେଇ ଏକ ବାଇକ ଶୋଭାଯାତ୍ରା ବାହାରିଥିଲା । ଅତିରିକ୍ତ ଜିଲ୍ଲାପାଳଙ୍କୁ ଏକ ଦାବିପତ୍ର ପ୍ରଦାନ କରାଯାଇଥିଲା । ସକାଳ ୧୧ଟାରେ ରାମପୁରରେ ଦଳର କର୍ମକର୍ତ୍ତାଙ୍କ ସହ ଅଞ୍ଚଳର ହଜାର ହଜାର ଚାଷୀ ଏକତ୍ରିତ ହୋଇଥିଲେ । ସେଠାରୁ ବାଇକ୍ ଶୋଭାଯାତ୍ରା ମାଧ୍ୟମରେ ପାଟଣାଗଡ଼ ମୁଖ୍ୟ ରାସ୍ତାଦେଇ ଉପଜିଲ୍ଲାପାଳଙ୍କ ଅଫିସ ଆଗରେ ପହଞ୍ଚିଥିଲେ । ସେଠାରେ ଅନୁଷ୍ଠିତ ଏକ ପ୍ରତିବାଦ ସଭାରେ ଦଳର କର୍ମକର୍ତ୍ତା ବିଜେପି ସରକାରଙ୍କ ଚାଷୀ ମାରଣନୀତି ବିରୋଧରେ ବର୍ଷିଥିଲେ । ବିଜେଡି ଜିଲ୍ଲା ସଭାପତି ଶ୍ରୀ ମେହେର କହିଥିଲେ ଯେ ବିଜେପି ସରକାର ଚାଷୀଙ୍କ ପ୍ରତି କୁଠାରଘାତ କରୁଛି । ବିଜେଡି ସରକାର ସମୟରେ ନଭେମ୍ବର ମାସ ସୁଦ୍ଧା ଧାନ ମଣ୍ଡି ଆରମ୍ଭ ହେଉଥିଲା; କିନ୍ତୁ ଏ ସରକାର ସମୟରେ ବିଭିନ୍ନ ସ୍ଥାନରେ ଏ ପର୍ଯ୍ୟନ୍ତ ମଣ୍ଡି ଆରମ୍ଭ ହୋଇପାରିନାହିଁ । ବିଜେପି ସରକାର ଏକ ଜୁମଲା ସରକାର । କେନ୍ଦ୍ର ସରକାର ଧାନର ସହାୟକ ମୂଲ୍ୟ ୬୯ ଟଙ୍କା ବୃଦ୍ଧି କରିଛନ୍ତି; କିନ୍ତୁ ରାଜ୍ୟ ସରକାର ଏହି ଟଙ୍କା ଦେଉନାହାନ୍ତି । ଚାଷୀଙ୍କ ଧାନ ବିକ୍ରି ସମସ୍ୟା ଯଥା ଚାଷୀଙ୍କୁ ତୁରନ୍ତ ଟୋକନ ପ୍ରଦାନ, ତୁରନ୍ତ ସମସ୍ତ ମଣ୍ଡି ଖୋଲାଯିବା, କଟଣି ଛଟଣୀକୁ ସମ୍ପୂର୍ଣ୍ଣ ବନ୍ଦ କରିବାକୁ ଦାବି କରାଯାଇଛି । ଏହି କାର୍ଯ୍ୟକ୍ରମରେ ପାଟଣାଗଡ଼

ନିର୍ବାଚନୀ ମଣ୍ଡଳୀର ବିଜେଡି ଦଳର ପ୍ରଦୀପ ପୁରୋହିତ, ଇନ୍ଦୁ ଭୂଷଣ ଠାକୁର, ଗୋବିନ୍ଦ ମେହେର, ଜୟନ୍ତ କୁମ୍ଭାର, ଅରବିନ୍ଦ କୁମ୍ଭାର ପ୍ରମୁଖ ଉପସ୍ଥିତ ଥିଲେ ।

ରାଜ୍ୟସ୍ତରୀୟ କିକ୍ ବକ୍ସିଂ ଲିଗ୍‌ରେ ଭାଗନେବେ ଛାତ୍ରୀ ଅଭୀପ୍ସା

ଦେଓଗାଁ, ୨୭।୧୨ (ସମିସ): ଚନ୍ଦ୍ରପୁର ଓଡ଼ିଶା ଆଦର୍ଶ ବିଦ୍ୟାଳୟର ଛାତ୍ରୀ ଅଭିପ୍ସା ହୋତା ରାଜ୍ୟସ୍ତରୀୟ କିକ୍ ବକ୍ସିଂ ଚାମ୍ପିଅନ ସିପ୍‌ରେ ଭାଗ ନେବା ପାଇଁ ମନୋନୀତ ହୋଇଛନ୍ତି । ଯାଜପୁରସ୍ଥିତ ବିଜୁ ପଟ୍ଟନାୟକ ମଲଟି ପରପୋଜ ଷ୍ଟାଡିୟମରେ ୨୭ରୁ ୨୯ ତାରିଖ ପର୍ଯ୍ୟନ୍ତ ଅସ୍ମିତା କିକ୍ ବକ୍ସିଂ ଲିଗ୍ ଅନୁଷ୍ଠିତ ହେବ ।

ୱାଇସିଡିଏ ପକ୍ଷରୁ ଯତ୍ନଦାତା ଉତ୍ସବ

ବଲାଙ୍ଗିର, ୨୭ ।୧୨ (ସମିସ): ବଲାଙ୍ଗିରସ୍ଥିତ ଏକ ହୋଟେଲରେ ଯତ୍ନଦାତାମାନଙ୍କ ଉତ୍ସବ ଆୟୋଜିତ ହୋଇଛି । ଏହି ଉତ୍ସବରେ ବୌଦ୍ଧ ଓ ବଲାଙ୍ଗିର ଜିଲ୍ଲାରୁ ପ୍ରାୟ ୧୫୦ ଜଣ ଯତ୍ନଦାତା ଅଂଶଗ୍ରହଣ କରିଥିଲେ । ଅଭିଭାବକ ବିହୀନ ଓ ସମ୍ବେଦନଶୀଳ ଶିଶୁମାନଙ୍କ ଜୀବନରେ ସ୍ନେହ, ସୁରକ୍ଷା ଓ ଭରସାର ଆଧାର ସାଜିଥିବା ଯତ୍ନଦାତାମାନଙ୍କ ଅମୂଲ୍ୟ ଅବଦାନକୁ ସମ୍ମାନ ଜଣାଇବା ଉଦ୍ଦେଶ୍ୟରେ ୟୁଥ୍ କାଉନସିଲ ଫର୍ ଡେଭଲପମେଣ୍ଟ ଏଜେନ୍ସୀ ପକ୍ଷରୁ ଏହା ଅନୁଷ୍ଠିତ ହୋଇଥିଲା । ପ୍ରଫେସର ମଧୁସୂଦନ ପତି, ସରସ୍ୱତୀ ନନ୍ଦ, ସିଡିର ନିର୍ଦ୍ଦେଶକ ଅଭିରାମ ପାଣିଗ୍ରାହୀ ଅତିଥି ଭାବେ ଯୋଗ ଦେଇଥିଲେ । ୱାଇସିଡିଏର ସଚିବ ତଥା ମୁଖ୍ୟ କାର୍ଯ୍ୟ ନିର୍ବାହୀ ଅଧିକାରୀ ରାଜେନ୍ଦ୍ର ମେହେରଙ୍କ ନେତୃତ୍ୱରେ ଏହା ପରିଚାଳିତ ହୋଇଥିଲା । ଅରୁଣ ପ୍ରଧାନ, ଶୁକ୍ରତା ଜେନା, ଜ୍ୟୋତି ରଥ, ଗଣେଶ ସାହୁ ପ୍ରମୁଖ ସହଯୋଗ କରିଥିଲେ । ଶୁଭ୍ରତା ଜେନା ଧନ୍ୟବଡ ଅର୍ପଣ କରିଥିଲେ ।

ଦେଓଗାଁ ବ୍ଲକ୍‌ରେ ସିଆରପିଙ୍କ ପ୍ରଶିକ୍ଷଣ ଶିବିର

ଦେଓଗାଁ, ୨୭।୧୨(ସମିସ): ଦେଓଗାଁ ବ୍ଲକ କାର୍ଯ୍ୟାଳୟ ସଭା କକ୍ଷରେ ଶୁକ୍ରବାର ଦେଓଗାଁ ଓ ଗୁଡଭେଲା ବ୍ଲକର ସିଆରପି ତଥା କୃଷିସଖିମାନଙ୍କୁ ନେଇ ପ୍ରଶିକ୍ଷଣ ଶିବିର ଅନୁଷ୍ଠିତ ହୋଇଯାଇଛି । ରିଜିଓନାଲ କାଉନସିଲ ଦି ହ୍ୟୁମାନ ଡେଭଲପମେଣ୍ଟ ଦ୍ୱାରା ଆୟୋଜିତ ଶିବିରରେ ଜାତୀୟ ପ୍ରାକୃତିକ କୃଷି ମିଶନ ଯୋଜନାରେ ଚାଲିଥିବା କାର୍ଯ୍ୟକ୍ରମର ଅଗ୍ରଗତି ଉପରେ ଆଲୋଚନା କରାଯାଇଥିଲା । ଏହାସହ ପ୍ରାକୃତିକ କୃଷି ଯୋଜନାରେ ଅନ୍ତର୍ଭୁକ୍ତ ହେବାପାଇଁ ଚାଷୀଙ୍କ କେଉଁ ମାନଦଣ୍ଡ ରହିବା ଆବଶ୍ୟକ ତଥା ପ୍ରାକୃତିକ କୃଷିକୁ କେମିତି ଚାଷୀ ଆଗ୍ରହୀ ହୋଇପାରିବେ ସେ ଉପରେ ପ୍ରଶିକ୍ଷଣ ପ୍ରଦାନ କରାଯାଇଥିଲା । ଏଥିରେ ହ୍ୟୁମାନ ଡେଭଲପମେଣ୍ଟର ସିଇଓ ଲକ୍ଷ୍ମୀ ସିଂ ଯୋଗଦେଇ ପ୍ରଶିକ୍ଷଣ ପ୍ରଦାନ କରିଥିଲେ । ଏହି ଅବସରରେ ଦେଓଗାଁ ସହକାରୀ ଉଦ୍ୟାନ ଅଧିକାରୀ ପ୍ରଜେତା ପୁରୋହୀତ, ଗୁଡଭେଲା ବ୍ଲକ ସହକାରୀ ଉଦ୍ୟାନ ଅଧିକାରୀ ଗୀତିକୃଷ୍ଣା ନାଏକ, ଏଫଏଏସର ମାଷ୍ଟର ଟ୍ରେନର କୃଷ୍ଣ ପ୍ରସାଦ ପାଣିଗ୍ରାହୀ ପ୍ରମୁଖ ପ୍ରଶିକ୍ଷକ ଭାବେ ଯୋଗ ଦେଇଥିଲେ ।

ଟିଟିଲାଗଡ଼ରେ ଭଗବାନ ଶିବ କଥା କାର୍ଯ୍ୟକ୍ରମ ଉଦ୍‌ଘାଟିତ

ଟିଟିଲାଗଡ଼, ୨୭ ।୧୨(ସମିସ): ସ୍ଥାନୀୟ ଗୋବିନ୍ଦ ବାଟିକା ପରିସରରେ ଦିବ୍ୟ ଜ୍ୟୋତି ଜାଗୃତି ସଂସ୍ଥା ଦ୍ୱାରା ସପ୍ତାହ ବ୍ୟାପି ଭଗବାନ ଶିବ କଥା କାର୍ଯ୍ୟକ୍ରମ ଉଦ୍‌ଘାଟିତ ହୋଇଛି । ଏହାକୁ ନେଇ ସହରରେ ଏକ ଭକ୍ତିମୟ ପରିବେଶ ସୃଷ୍ଟି ହୋଇଚି । ଶ୍ରଦ୍ଧାଳୁଙ୍କ ଅସଂଖ୍ୟ ଭିଡ଼ ଦେଖିବାକୁ ମିଳିଛି । ଅପରାହ୍ନ ୩ଟାରୁ ସନ୍ଧ୍ୟା ୭ ଘଣ୍ଟା ଯାଏ କଥା ମୃତ ଅନୁଷ୍ଠିତ ହେଉଛି । ଉଦଘାଟନୀ ଉତ୍ସବରେ ବଲାଙ୍ଗୀର ସାଂସଦ ସଙ୍ଗୀତା ସିଂଦେଓ, ପୂର୍ବତନ ମନ୍ତ୍ରୀ ଟୁକୁନି ସାହୁ, ଜିଲ୍ଲା ପରିଷଦ ସଭ୍ୟା ଗୀତା ବିଶି ପ୍ରମୁଖ ଯୋଗ ଦେଇଥିଲେ ।

ସର୍ବଭାରତୀୟ ବହୁଭାଷୀ ନାଟ୍ୟ ମହୋତ୍ସବ ଉଦ୍‌ଘାଟିତ

ସଂଘର୍ଷର ନିଛକ କାହାଣୀ କହିଲା 'ମାଗୁଣିର ଶଗଡ଼'

ବଲାଙ୍ଗିର, ୨୭ ।୧୨(ସମିସ)

ବଲାଙ୍ଗିର କୋଶଳ କଳା ମଣ୍ଡପରେ ସର୍ବ ଭାରତୀୟ ବହୁଭାଷୀ ନାଟ୍ୟ ମହୋତ୍ସବ ମାଠଖାଇ ମହୋତ୍ସବ ଉଦ୍‌ଘାଟିତ ହୋଇଛି । ଭୁବନେଶ୍ୱର ବିଦ୍ୟାକନକ ସୃଜନାନୁଷ୍ଠାନର ଓଡ଼ିଆ ନାଟକ 'ମାଗୁଣୀର ଶଗଡ଼' ମଞ୍ଚସ୍ଥ ହୋଇଥିଲା । ଗଡ଼ଜାତ ଅମଳର ରାଜ୍ୟ ଖଲିକୋଟ'ର ଶଗଡ଼ିଆ ମାଗୁଣିର ସଂଘର୍ଷକୁ ଏହି ନାଟକରେ କଳାକାରମାନେ ପରିବେଷଣ କରିଥିଲେ । ମାଗୁଣି ପ୍ରତିଦିନ ଶଗଡ଼ରେ ଷ୍ଟେସନରୁ ଗାଁକୁ ଏବଂ ଗାଁରୁ ଷ୍ଟେସନକୁ ଲୋକଙ୍କୁ ନେବା ଆଣିବା କରୁଥିଲା । ଆଧୁନିକତା ଛାପରେ ବସ୍ ଚଳାଚଳ କରିବା ପରେ ତା ବ୍ୟବସାୟ କ୍ଷତିଗ୍ରସ୍ତ ହେଲା । ତା ଜୀବନ ଦୁର୍ବିସହ ହୋଇଗଲା । ବର୍ତ୍ତମାନ ଏହିଭଳି ଭାବେ କେତେ ମାଗୁଣି ଜୀବନ ସଂଘର୍ଷ କରୁଛନ୍ତି । ତାକୁ ନେଇ କଳାକାରମାନେ ନିଖୁଣ ଭାବେ ଅଭିନୟ କରି ଦର୍ଶକଙ୍କୁ ବାନ୍ଧି ରଖିଥିଲେ ।

ଅଗ୍ରଣୀ ସାଂସ୍କୃତିକ ଅନୁଷ୍ଠାନ 'ଭୂମିକା' ଓ 'ମଠଖାଇ ମହୋତ୍ସବ ପାଳନ କମିଟି' ପକ୍ଷରୁ କୃଷ୍ଣଚନ୍ଦ୍ର ମହାପାତ୍ରଙ୍କ ସ୍ମୃତିରେ ଆୟୋଜିତ ଏହି ନାଟ୍ୟ ମହୋତ୍ସବର ଉଦ୍‌ଘାଟନୀ ସନ୍ଧ୍ୟାରେ ମୁଖ୍ୟ ଅତିଥି ଭାବେ ସୋନପୁର ଜିଲ୍ଲାପାଳ ଡ. ନୃପରାଜ ସାହୁ ଯୋଗ ଦେଇ ସାଧାରଣ ମଣିଷର ଜୀବନ ଓ ନାଟକ ମଧ୍ୟରେ ଥିବା ଭାବଗତ ସମ୍ପର୍କ ବିଷୟରେ କହିଥିଲେ । ସେ କହିଥିଲେ ଯେ, ବର୍ତ୍ତମାନ ସମୟରେ ନାଟକ ଓ ନାଟ୍ୟ ଅଭିନୟ ଲୁପ୍ତ ହେବାକୁ ବସିଛି । ତାକୁ ବଞ୍ଚାଇ ରଖିବାର ଉଦ୍ୟମ ନିହାତି ଆବଶ୍ୟକ ରହିଛି । ତେବେ ନାଟକକୁ ବଞ୍ଚାଇ ରଖୁଥିବା ଅନୁଷ୍ଠାନକୁ ମଧ୍ୟ ବଞ୍ଚାଇ ରଖିବାକୁ ସେ ଆହ୍ୱାନ ଦେଇଥିଲେ । ସେହିପରି ସମ୍ମାନିତ ଅତିଥି ଭାବେ ନାଟ୍ୟ ନିର୍ଦ୍ଦେଶକ ସନାତନ ଠାକୁର ଯୋଗ ଦେଇ ନାଟକ ସାଧାରଣ ଜୀବନର ପ୍ରତିଛବିକୁ ଦେଖାଇଥାଏ । ନାଟକର ସମ୍ପଦ ହେଉଛି ଦର୍ଶକ । ଦର୍ଶକ ଯେତେ ଦିନ ଦେଖିଥିବେ ନାଟକ ସେତେଦିନ ବଞ୍ଚି ରହିବ ବୋଲି ନିଜ ବକ୍ତବ୍ୟରେ କହିଥିଲେ । ଉଦଘାଟନୀ ସଭାର ସଭାପତି ବିରେନ୍ଦ୍ର ବନଛୋରଙ୍କ ଅଧ୍ୟକ୍ଷତାରେ ଅନୁଷ୍ଠିତ ଏହି କାର୍ଯ୍ୟକ୍ରମର ମଞ୍ଚକୁ ନାଟ୍ୟକାର ସ୍ୱର୍ଗତ ବ୍ରଜମୋହନ ମିଶ୍ରଙ୍କ ଉଦ୍ଦେଶ୍ୟରେ ସମର୍ପଣ କରାଯାଇଥିଲା । ଏହି ଅବସରରେ ନାଟ୍ୟ ନିର୍ଦ୍ଦେଶକ ସନାତନ ଠାକୁରଙ୍କୁ ମଠଖାଇ ସମ୍ମାନରେ ସମ୍ମାନୀତ କରାଯାଇଥିଲା । ଭୂମିକା ସମ୍ପାଦକ ଜିତେନ୍ଦ୍ରୀୟ ତ୍ରିପାଠୀ ଅତିଥି ପରିଚୟ

ସକାଳ
THE SAKALA

ସମ୍ପାଦକୀୟ

ଶିକ୍ଷାର ଲକ୍ଷ୍ୟ କେବଳ ତଥ୍ୟଭିତ୍ତିକ ଜ୍ଞାନ ଆହରଣ ନୁହେଁ, ଏହା ମୂଲ୍ୟବୋଧ ମଧ୍ୟ ଶିଖାଏ
-ୱିଲିୟମ ଏସ୍ ବରୋସ

ଦୁର୍ଲ୍ଲଭ ପରିବା

ଶୀତଋତୁ ଶେଷ ହେବାକୁ ଆଉବେଶୀ ଦିନ ନାହିଁ। ହେଲେ ପରିବା ବଜାରର ଭାଉ ଯେମିତି ସେମିତି ଅଛି। ଏକଥା ସତ ଯେ ବର୍ଷା ଲାଗିଥିବାରୁ ପରିବା ଚାଷ ବିଳମ୍ବିତ ହୋଇଥିଲା। ହେଲେ ମୃତ୍ତିକାରେ ଆର୍ଦ୍ରତା ରହିଥିବାରୁ ପରିବା ଚାଷ ପାଇଁ ଯେଉଁ ସୁଯୋଗ ସୃଷ୍ଟି ହୋଇଥିଲା ସେଥିରେ ଚାଷୀଙ୍କ ସହ ଖାଉଟି ବେଶ ଉପକୃତ ହେବେ ବୋଲି ଆଶା କରାଯାଉଥିଲା। କିନ୍ତୁ କେଜାଣି କାହିଁକି ଦେଶୀ ବିଲାତି ବଜାରରେ ହାଉଜାଉ ହୋଇନାହିଁ। ଏବେ ବି ବାଙ୍ଗାଲୋର ବିଲାତିର ରାଜୁତି ଜାରି ରହିଛି। କିଲୋ ପ୍ରତି ମୂଲ୍ୟ ୬୦ ରୁ ୭୦ ଟଙ୍କାରେ ଅଟକି ଯାଇଛି। ଅନ୍ୟ ବର୍ଷମାନଙ୍କରେ ଏହି ଦିନରେ ବିଲାତି ବିଲରେ ଗୋରୁ ଚରିବା ଭଳି ଅବସ୍ଥା ଉପୁଜିଥାଏ। ଫୁଲକୋବିକୁ ଖାଉଟି ମୁହଁ ମୋଡ଼ିବା ଅବସ୍ଥା ସୃଷ୍ଟି ହୋଇଥାଏ। ଏବେ କଅଁଳ ଛନଛନ ଫୁଲକୋବି ଗୋଟାକୁ ୪୦ ଟଙ୍କା କିମ୍ବା ଶହେ ଟଙ୍କାକୁ ୩ଟା। ପରିସ୍ଥିତିକୁ ଦେଖିଲେ ଦୁଇଟି କଥା ବିଚାରକୁ ଆସେ। ଚାଷୀ ଏହି ଋତୁକାଳୀନ ଫସଲରେ ବେଶ ଦୁଇ ପଇସା ଲାଭବାନ ହେଉଥିବ, ନଚେତ ମଧ୍ୟସ୍ଥିଙ୍କ ବାଟ ମାରଣାରେ ସେମାନଙ୍କ ବିକଳ ଅବସ୍ଥା ଅପରିବର୍ତ୍ତିତ ରହିଛି।

ଶୀତଦିନିଆ ପରିବା ଫସଲରୁ ହଟି ଯିଏ ନୂଆ ପରିବା ଖୋଜୁଥିବା ତାହା ପାଇଁ ଭେଣ୍ଡିର ବିକଳ୍ପ ନାହିଁ। କଅଁଳ ଛନଛନ ଗଜା ଭେଣ୍ଡି କିଲୋ ଶହେ ଟଙ୍କା। ଋତୁକାଳୀନ ପରିବା ଚାଷ ନକରି ଯେଉଁ ଚାଷୀ ଭେଣ୍ଡି ଚାଷକରିଛି ସେ ଏହି ସ୍ଥିତିରୁ ବେଶ ଲାଭବାନ ନିଶ୍ଚୟ ହୋଇଛି। ବିନ୍, ବାଇଗଣ, କଲରା ଭଳି ପରିବା ବରଂ ପୂର୍ବାପେକ୍ଷା ଚଢ଼ା ଥିବାର ଲକ୍ଷ୍ୟ କରାଯାଉଛି। ଏହିସବୁ ପରିବା କିଲୋ ପ୍ରତି ମୂଲ୍ୟ ୬୦ ଟଙ୍କାରୁ କମୁନି। ଗାଜର ଓ ବିଟ୍ ଆମ ସ୍ଥାନୀୟ ପରିବା ନ ହେଲେ ମଧ୍ୟ କିଲୋ ୨୦ ଟଙ୍କାରେ ବିକ୍ରି ହେଉଛି। ସବୁଠାରୁ ଆଚମ୍ବିତ କଥା ହେଲା, ବଜାରରେ ଦେଶୀ କାକୁଡ଼ି ମିଳୁନି। ଯାହାବି ମିଳୁଛି ତାହାର କିଲୋ ୬୦ ରୁ ୭୦ ଟଙ୍କା। ଆମେ ଏଠାରେ କଟକ ସିଡିଏର କୃଷକ ବଜାର କଥା ଉଲ୍ଲେଖ କରୁଛୁ, ଯେଉଁଠି ଆଠଗଡ଼ ଓ ତିଗିରିଆ ଅଞ୍ଚଳର ଚାଷୀ ହାଉଜାଉ ହୁଅନ୍ତି। ପିଣ୍ଡିକୁ ଦଲାଲମାନେ ମାଡ଼ିବସିଥିବାରୁ ସେମାନଙ୍କ ପାଇଁ ପରିବା ବିକିବାର ରାହା ନାହିଁ। ରାସ୍ତାକଡ଼ରେ ବସି ସେମାନେ ବିକିଦେଇ ଘରକୁ ଫେରିଯିବା ପାଇଁ ବ୍ୟସ୍ତ। ସେମାନେ ଖାଉଟିଙ୍କୁ ଅପେକ୍ଷାକୃତ କମ ମୂଲ୍ୟରେ ପରିବା ବିକିଥା'ନ୍ତି। ହେଲେ ସେମାନଙ୍କୁ ବସିବାକୁ ସୁଯୋଗ ଦେଉନି ପୁଲିସ। ତୁହାକୁ ତୁହା ଚଢ଼ାଉ ଓ ହାତ ଗୁଞ୍ଜାରେ ସେମାନଙ୍କ ଲାଭ ବାଟମାରଣା ହୋଇଯାଉଛି।

ଦିନକୁ ଦିନ ଚାଷ ଜମି ସଂକୁଚିତ ହୋଇଯାଉଥିଲେ ମଧ୍ୟ ଖାଉଟିଙ୍କ ପରିବା ଚାହିଦା ପୂରଣ କରିବାରେ ଯେ ନିଅଣ୍ଟିଆ ଅବସ୍ଥା ସୃଷ୍ଟି ହୋଇଛି ଏକଥା ନୁହେଁ। ଚାଷୀ ବଜାର ସ୍ଥିତିକୁ ପଢ଼ି ସାରିଛନ୍ତି। ତେଣୁ ତିନିଟି ପର୍ଯ୍ୟାୟରେ ଶୀତଦିନିଆ ପରିବା ଫସଲ ଅମଳ କରି ବଜାରକୁ ଛାଡୁଛନ୍ତି। ଏଭଳି ସ୍ଥିତିରେ ହଠାତ୍ ଦର କମିବାର ସମ୍ଭାବନା ଉଣା। ଯେହେତୁ ଶୀତଳଭଣ୍ଡାରର ସୁଯୋଗ ନାହିଁ, ତେଣୁ ଏହି ବିକଳ୍ପ ପନ୍ଥାକୁ ସେମାନେ ଆଦରିଛନ୍ତି। ଗୋଟିଏ ଭାଡ଼ିର ଫସଲ ଶେଷ ହେବା ବେଳକୁ ପୁଣି ନୂଆ ଫସଲ ବଜାରକୁ ଆସୁଛି। ଏହା ଫଳରେ ଲମ୍ବା ସମୟ ପାଇଁ ପନିପରିବା ବଜାରରେ ଉପଲବ୍ଧ ହେବ। ଏହି ନୂଆ ଉପାୟରେ ସେମାନେ ମଧ୍ୟ ଲାଭବାନ ହେବେ।

ଶିଳ୍ପ ନା କୃଷି?

ଦ୍ରୁତ ଶିଳ୍ପାୟନ ସ୍ୱପ୍ନରେ ଆମେ ବିଭୋର। କେବଳ ବୁଝାମଣାପତ୍ର ସ୍ୱାକ୍ଷର ହେଲା ଓ ଏକକ ବାତାୟନରେ କେତୋଟି ଶିଳ୍ପ ସଂସ୍ଥାକୁ ମଞ୍ଜୁରୀ ଦିଆଗଲା। ବିପୁଳ ନିବେଶର ସୁଯୋଗ ସୃଷ୍ଟି ସହ ବ୍ୟାପକ ନିଯୁକ୍ତିର ସୁଦୀର୍ଘ ଘୋଷଣା ହେଲା। କିନ୍ତୁ ଘୋଷଣା ଓ ରୂପାୟନରେ ଅନ୍ତର କେତେ ତାହା ସମସ୍ତେ ବୁଝିଛନ୍ତି। କୃଷି ଉପରେ ନିର୍ଭରଶୀଳ ଆମ ରାଜ୍ୟର ଆତ୍ମା ଗ୍ରାମୀଣ ଜନଜୀବନରେ ତିଷ୍ଠି ରହିଛି। ଶିଳ୍ପାୟନ ଓ ସହରୀକରଣରେ ଯେଉଁ ବିକାଶର ନକ୍ସା ଟାଣାଯାଉଛି ତାହା ରାଜ୍ୟର ୭୦ ପ୍ରତିଶତ ଲୋକଙ୍କୁ ଆଙ୍କାକ୍ଷିତ ସୁଫଳ ଦେବାକୁ ସମର୍ଥ ହେବନାହିଁ। ପ୍ରଥମେ ସରକାର ଆଦର୍ଶ ଗ୍ରାମ ଗଢ଼ନ୍ତୁ। ଯେଉଁଠି କେବଳ ସ୍ୱଚ୍ଛତା ନୁହେଁ, ବିଶୁଦ୍ଧ ପାନୀୟ ଜଳ, ନିରବଚ୍ଛିନ୍ନ ବିଜୁଳି ବ୍ୟବସ୍ଥା ଓ ଶିକ୍ଷାୟତନ ଉପଲବ୍ଧ ହେବ। ସେଠାରେ ବିକାଶର ପୃଷ୍ଠଭୂମି ହେବ ଯୁଗୋପଯୋଗୀ କୃଷି।

ରାଜ୍ୟର ପ୍ରମୁଖ ଚାଷ ଧାନ ହୋଇଥିବା ବେଳେ ପ୍ରତିଶ୍ରୁତି ଅନୁଯାୟୀ ତାହାକୁ ସଂଗ୍ରହ କରିବାରେ ସରକାରୀ କଳର ଅସାମର୍ଥ୍ୟ ଏବେ ପଦାରେ ପଡ଼ିଯାଉଛି। ଏକ୍ଷେତ୍ରରେ ବିଶୃଙ୍ଖଳା ଓ ବିଭ୍ରାଟ ସୃଷ୍ଟି ହେଲେ ଚାଷୀ ମୁହଁ ଖୋଲିବେ ଓ ରାଜରାସ୍ତାକୁ ଓହ୍ଲାଇବେ। ସେମାନଙ୍କୁ କୃଷିଜୀବୀ ବଦଳରେ ଆନ୍ଦୋଳନଜୀବୀ କହିବାର ଯଥାର୍ଥତା କେତେ? ଏ ପ୍ରଶ୍ନ ପଚାରିବାର ହକ୍ ସେମାନଙ୍କ ଅଛି। ଧାନସଂଗ୍ରହ ସହ ସଂପୃକ୍ତ ତିନିଟି ବିଭାଗ ମଧ୍ୟରେ ସମନ୍ୱୟ ଓ ସହଯୋଗ ଅଭାବ ସ୍ପଷ୍ଟ ବାରି ହୋଇପଡୁଛି। ବର୍ଷ ଶେଷ ହେବାକୁ ବସିଲା। କେଉଁଠି ମଣ୍ଡି ଖୋଲିନି ତ କେଉଁଠି ଚାଷୀଙ୍କୁ ଟୋକନ ମିଳିନି। ଏଭଳି ପରିସ୍ଥିତିରେ ଧାନର ମାନ ନିର୍ଦ୍ଧାରଣ ସକାଶେ ଯାନ୍ତ୍ରିକ ସୁବିଧା ଉପଲବ୍ଧ ନଥିବା ଉଲ୍ଲେଖ କରିବା ଅନାବଶ୍ୟକ। ଚାଷୀର ଦୁଃଖ ବୁଝିବାକୁ ସରକାର ଅସମର୍ଥ। ମହାଜନଙ୍କ କରଜ ବୋଝ ଓ ପିଆଦାଙ୍କ ତାଗିଦ୍ ମଧ୍ୟରେ ଅସମ୍ଭାଳ ସ୍ଥିତିରେ ସେମାନେ ଅଛନ୍ତି। ପରିସ୍ଥିତିର ସୁଯୋଗ ନେବା ପାଇଁ ଦାଣ୍ଡରେ ଅପେକ୍ଷାରତ ଆନ୍ଧ୍ରବେପାରୀ। ତେଣୁ ଅଭାବୀ ବିକ୍ରି ଭଳି ପରିସ୍ଥିତି ସୃଷ୍ଟି ହୋଇଛି। ସମ୍ବଲପୁର, ବଲାଙ୍ଗୀର, କଳାହାଣ୍ଡି ଓ ବରଗଡ଼ରେ ଚାଷୀ ଆନ୍ଦୋଳନ ମୁଣ୍ଡ ଟେକିଛି। ଏଠାରେ ମନେ ରଖବାକୁ ହେବ ଯେ ଏହି ଜିଲ୍ଲାର ଚାଷୀଙ୍କ ସମର୍ଥନରେ ସରକାର ବିପୁଳ ବିଜୟ ହାସଲ କରିଛି। ସେମାନଙ୍କୁ ଆନ୍ଦୋଳଜୀବୀ କହି ଅପମାନିତ କରିବାର ପରିଣାମ ଆଗକୁ କ'ଣ ହେବ ବୋଧହୁଏ ମନ୍ତ୍ରୀ ମହାଶୟ ହୃଦୟଙ୍ଗମ କରିନାହାନ୍ତି। ସମୀକ୍ଷା ବୈଠକରେ ମୁଖ୍ୟମନ୍ତ୍ରୀଙ୍କ ନିର୍ଦ୍ଦେଶ ଶୁଣିଲେ ମନେହେବ ଅବ୍ୟବସ୍ଥା ସବୁ ଆପେ ଆପେ ସୁଧୁରିଯିବ। ଏକଥା ସତ ଯେ ଚଳିତ ଋତୁରେ ରାଜ୍ୟସରକାର କ୍ୱିଣ୍ଟାଲ ପିଛା ଧାନରେ ୮୦୦ ଟଙ୍କା ବୋନସ କମାଇଥିଲେ ବି ଧାନ କିଣାରେ ଟାଳଟୁଳ ନୀତି ଅବଲମ୍ବନ କରିଛନ୍ତି। ଘୋଷଣା ଅନୁଯାୟୀ ୯୩ ଲକ୍ଷଟନ ଧାନ କିଣିଲେ ତାହା ଗଚ୍ଛିତ ବା ଭଣ୍ଡାରୀକରଣ କରିବେ କେଉଁଠି? ତେଣୁ ସରକାର ଓ ମିଲର ସଲାସୁତରାରେ ଉଦ୍ଦେଶ୍ୟମୂଳକ ଭାବେ ଚାଷୀଙ୍କୁ ହଇରାଣ କରୁଛନ୍ତି। ଏକ୍ଷେତ୍ରରେ ଅଧିକ ବିଳମ୍ବ ହେଲେ ଛୋଟଚାଷୀ ଧାନର ଅଭାବୀ ବିକ୍ରି କରିବାକୁ ବାଧ୍ୟ ହେବେ। ଶେଷରେ ବଡ଼ ଚାଷୀ ହିଁ ସରକାରୀ ବୋନସର ଫାଇଦା ନେବେ।

ଆମକୁ ପୁଣି ଥରେ କହିବାକୁ ପଡୁଛି ଯେ ଶିଳ୍ପ ସହ କୃଷିକୁ ମଧ୍ୟ ସରକାର ଉଚିତ ପ୍ରାଧାନ୍ୟ ଦେବା ଉଚିତ। ଗ୍ରାମୀଣ ଜୀବନ ବିକଶିତ ହେବାରେ କୃଷିର ରହିଛି ଗୁରୁତ୍ୱପୂର୍ଣ୍ଣ ଅବଦାନ। କର୍ପୋରେଟ ସଂସ୍କୃତି କେବଳ ଖଣି, ଜଙ୍ଗଲ ଓ ଜଳ ଲୁଟି ରାଜ୍ୟକୁ ରସାତଳକୁ ନେଇଯିବ। ସେମାନେ କେବେ ବିକଶିତ ଓଡ଼ିଶାର ବାହକ ହୋଇପାରିବେନି।

ଆର୍ଥିକ ସାକ୍ଷରତା ଓ ମହିଳା

ଡ.ଅନ୍ତର୍ଜିତା ନାୟକ

ଆଜିକା ସମୟରେ ଆର୍ଥିକ ସାକ୍ଷରତାକୁ ଆଧୁନିକ ଦକ୍ଷତା ଭାବରେ ବର୍ଣ୍ଣନା କରାଯାଉଛି। ଆର୍ଥିକ ସାକ୍ଷରତା କହିଲେ ଅର୍ଥ ବିଷୟରେ ବୁଝିବା, ତା'କୁ ପରିଚାଳନା କରିବା ଏବଂ ଆର୍ଥିକ ନିଷ୍ପତ୍ତି ନେବାର କ୍ଷମତା ଓ ଦକ୍ଷତାକୁ ବୁଝାଏ। ବଜେଟ୍ ପ୍ରସ୍ତୁତ କରିବା, ଋଣର ଆକଳନ କରିବା, ସୁଧ ହାର ବୁଝିବା, ଭବିଷ୍ୟତ ପାଇଁ ଯୋଜନା କରିବା, ଆର୍ଥିକ ବିପଦ ଓ ସୁଯୋଗକୁ ସ୍ୱୀକୃତି ଦେବା ଭଳି କୌଶଳ, ଆର୍ଥିକ ସାକ୍ଷରତାରେ ଅନ୍ତର୍ଭୁକ୍ତ। ଏହି ଆର୍ଥିକ ସାକ୍ଷରତାକୁ ଯେତେବେଳେ ମହିଳାମାନଙ୍କ ସାଙ୍ଗରେ ଯୋଡ଼ି ଦିଆଯାଏ, ସେତେବେଳେ ଅନୁଭବ ହୁଏ ଯେ, ଆଜି ବି ସମାଜ ଆର୍ଥିକ ସାକ୍ଷରତା ଭଳି ଆବଶ୍ୟକତାକୁ ମହିଳାମାନଙ୍କଠାରୁ ଦୂରେଇ ରଖିଛି। ଏହି ଚିନ୍ତାଧାରା ଏକ ପୁରୁଷକୈନ୍ଦ୍ରିକ ଧାରଣାରୁ ଉତ୍ପନ୍ନ, ଯାହା ମହିଳାମାନଙ୍କୁ କେବଳ ପରିବାରର ଯତ୍ନ ନେବା ଭୂମିକା ମଧ୍ୟରେ ସୀମିତ ରଖିଥାଏ ଏବଂ ଆର୍ଥିକ ନିଷ୍ପତ୍ତି ନେବାର କ୍ଷମତାକୁ ପୁରୁଷଙ୍କ ପାଖରେ ଅବସ୍ଥାପିତ କରିଥାଏ। ଫଳସ୍ୱରୂପ, ମହିଳାମାନେ ବ୍ୟାଙ୍କ ମାମଲା, ନିବେଶ ନିଷ୍ପତ୍ତି, ସମ୍ପତ୍ତି କାରବାର, ଏପରିକି ସେମାନଙ୍କର ନିଜସ୍ୱ ଆୟ ପରିଚାଳନା କରିବାରେ ନିରୁତ୍ସାହିତ ହୋଇଥା'ନ୍ତି।

ଅର୍ଥନୀତିର କିଛି କ୍ଷେତ୍ର, ଯେପରି ବଜେଟ୍, ସଞ୍ଚୟ, ଖର୍ଚ୍ଚ, କିମ୍ବା ଆର୍ଥିକ ବିପଦ ପରିଚାଳନା ପରି ଧାରଣା ଆନୁଷ୍ଠାନିକ ହେବାର ବହୁ ପୂର୍ବରୁ ମହିଳାମାନେ ସେମାନଙ୍କର ଦୈନନ୍ଦିନ ଜୀବନରେ ଏହି ସ୍ୱଜାତ ଅଭ୍ୟାସରେ ପାରଙ୍ଗମ। ଆଦିବାସୀ ଗ୍ରାମରୁ ଆରମ୍ଭ କରି ସହରାଞ୍ଚଳ ପର୍ଯ୍ୟନ୍ତ, ମହିଳାମାନେ ନିୟମିତ ଭାବେ ଯୁକ୍ତିସଙ୍ଗତ ଖର୍ଚ୍ଚ ଓ ସଞ୍ଚୟ ବିଷୟରେ ଏକ ସହଜାତ ବୁଝାମଣା ପ୍ରଦର୍ଶନ କରନ୍ତି। ମହିଳାମାନେ ଐତିହାସିକ ଭାବେ ପରିବାରର ନିରବ ଅର୍ଥନୀତିଜ୍ଞ, ଯିଏ ସୀମିତ ସମ୍ବଳକୁ ସନ୍ତୁଳିତ କରେ, ଅନିଶ୍ଚିତତା ପାଇଁ ଯୋଜନା କରେ ଏବଂ ପ୍ରଚୁରତା ଓ ସଙ୍କଟର ଚକ୍ର ମଧ୍ୟରେ ପରିବାରର ଆର୍ଥିକ ସ୍ଥିତିକୁ ବଜାୟ ରଖେ। ଏହି ଦୃଷ୍ଟିରୁ ଆର୍ଥିକ ସାକ୍ଷରତା ଏପରି କିଛି ନୂଆ ନୁହେଁ, ଯାହା ମହିଳାମାନେ ନୂତନ ଭାବରେ ହାସଲ କରିବେ। କିନ୍ତୁ ଦୁଃଖର ବିଷୟ ଏହା ଯେ ସବୁ ଜାଣି ମଧ୍ୟ ସମାଜ ମହିଳାମାନଙ୍କୁ ଆର୍ଥିକ ପରିଚାଳନା ଦକ୍ଷତା ପାଇଁ କେବେ ମାନ୍ୟତା ଦିଏ ନାହିଁ। ବ୍ୟାଙ୍କିଙ୍ଗ, ସମ୍ପତ୍ତି ମାଲିକାନା, ଋଣ ନିୟନ୍ତ୍ରଣ, ବିନିଯୋଗ ନିଷ୍ପତ୍ତି ପାରମ୍ପରିକ ଭାବରେ ମହିଳାଙ୍କ ପରିସର ବାହାରେ ରଖାଯାଏ।

ଯେଉଁ ସମାଜ ପାରିବାରିକ ଆର୍ଥିକ ସ୍ଥିତି ସ୍ଥିର କରିବା ପାଇଁ ମହିଳାମାନଙ୍କ ଉପରେ ନିର୍ଭର କରେ, ସେହି ସମାଜ ସେମାନଙ୍କୁ ଆର୍ଥିକ ସ୍ୱାୟତ୍ତତା ହାସଲ କରିବାରେ ପ୍ରତିବନ୍ଧକ ସୃଷ୍ଟି କରେ। ଧନ, ସମୃଦ୍ଧି, ସନ୍ତୁଳନ ଓ କଲ୍ୟାଣର ଦିବ୍ୟଶକ୍ତି ଭାବେ ମା'ଲକ୍ଷ୍ମୀଙ୍କୁ ଘରେ ଘରେ ପୂଜା କରାଗଲା ବେଳେ ବିପରୀତ ଭାବରେ ଆମେ ଆମ ଚାରିପାଖରେ ଥିବା ନାରୀସ୍ୱରୂପିଣୀ ଲକ୍ଷ୍ମୀମାନଙ୍କୁ ଆର୍ଥିକ ସାକ୍ଷରତା ବା ଆର୍ଥିକ ସୁଯୋଗ ଦେବାରେ କୃପଣତା ଦେଖାଇଥାଉ। ମହିଳାମାନଙ୍କ ପାଖରେ ସାମର୍ଥ୍ୟର ଅଭାବ ନାହିଁ। କେବଳ ସ୍ୱୀକୃତି, ସୁଯୋଗ ଓ ସୁବିଧାର ଅଭାବ ରହୁଛି। ତେଣୁ ମହିଳାମାନଙ୍କର ଆର୍ଥିକ ସାକ୍ଷରତାକୁ ସୁଦୃଢ଼ କରିବା, ସେମାନଙ୍କୁ ଭିନ୍ନ କିଛି ଶିକ୍ଷା ଦେବା ବିଷୟରେ ନୁହେଁ, ବରଂ ସେମାନେ ପୂର୍ବରୁ ଅଭ୍ୟାସ କରୁଥିବା ଆର୍ଥିକ ସାମର୍ଥ୍ୟକୁ ଆନୁଷ୍ଠାନିକ ଆକାର, ଶକ୍ତି ଓ ସ୍ୱାଧୀନତା ଦେବା ବିଷୟରେ ଚିନ୍ତା କରିବା ଆବଶ୍ୟକ। ଏହା କେବଳ ମହିଳାମାନଙ୍କ ଜୀବନକୁ ସମୃଦ୍ଧ କରିବ ନାହିଁ, ବରଂ ପରିବାର, ସମ୍ପ୍ରଦାୟ ଓ ବ୍ୟାପକ ଅର୍ଥନୀତିକୁ ମଜବୁତ ମଧ୍ୟ କରିବ।

ଆଜି ଆର୍ଥିକ ସାକ୍ଷରତା କେବଳ ସଞ୍ଚୟ କରିବାର ଜ୍ଞାନ ମଧ୍ୟରେ ସୀମିତ ନାହିଁ। ଆର୍ଥିକ ପରିଦୃଶ୍ୟରେ ପରିବର୍ତ୍ତନ, ଯେପରି ଡିଜିଟାଲ୍ ପେମେଣ୍ଟ, ଅନଲାଇନ୍ ବ୍ୟାଙ୍କିଙ୍ଗ୍, ମାଇକ୍ରୋଫାଇନାନ୍ସ, ବୀମା, ପେନସନ, କ୍ରେଡିଟ୍ ସ୍କୋର ଓ ଔପଚାରିକ ସମ୍ପତ୍ତି ମାଲିକାନା, ସାମାଜିକ-ଅର୍ଥନୈତିକ ଗତିଶୀଳତତାକୁ ନିର୍ଦ୍ଧାରଣ କରୁଛି। ଦ୍ରୁତ ଡିଜିଟାଇଜେସନ୍ ମଧ୍ୟରେ ଆର୍ଥିକ ଓ ଡିଜିଟାଲ୍ ସାକ୍ଷରତାର ଅଭାବ ଆଜି ମହିଳାମାନଙ୍କ ପାଇଁ ଏକ ନୂଆ ଆହ୍ୱାନ ସାଜିଛି। ସରକାରୀ ଆର୍ଥିକ କାର୍ଯ୍ୟକ୍ରମ ବା ସହାୟତା ଓ ଡିଜିଟାଲ ଆର୍ଥିକ ସେବା ଯେମିତି ସମ୍ପ୍ରସାରିତ ହେଉଛି ସେଇ ପରିପ୍ରେକ୍ଷୀରେ ମହିଳାମାନଙ୍କର ଆର୍ଥିକ ବ୍ୟବସ୍ଥାଗୁଡ଼ିକୁ ବୁଝିବା ଏବଂ ସେଗୁଡ଼ିକୁ ହାସଲ କରିବାର କ୍ଷମତା ଆଜି ଗୁରୁତ୍ୱପୂର୍ଣ୍ଣ ହୋଇଯାଇଛି। ଉଦ୍ୟୋଗିତା, ଇ-କମର୍ସ, ଗିଗ୍ କାର୍ଯ୍ୟ ଓ ଗ୍ରାମୀଣ ସ୍ୱୟଂସହାୟକ ଗୋଷ୍ଠୀ ଆଧାରିତ ମୂଲ୍ୟ ଶୃଙ୍ଖଳାରେ ନୂତନ ସୁଯୋଗ ପାଇଁ ମହିଳାମାନଙ୍କୁ ଆନୁଷ୍ଠାନିକ ଆର୍ଥିକ କୌଶଳ ସହିତ ସଜ୍ଜିତ କରାଯିବା ଆବଶ୍ୟକ ହୋଇପଡ଼ିଛି, ଯାହା ସେମାନଙ୍କର ଅନ୍ତର୍ଦୃଷ୍ଟିସମ୍ପନ୍ନ ସାମର୍ଥ୍ୟକୁ ପରିପୂରଣ କରିପାରିବ।

ଆର୍ଥିକ ଜ୍ଞାନ ଦ୍ୱାରା ସଶକ୍ତ ହେଲେ ମହିଳାମାନେ ଆୟରେ ବିବିଧତା ଆଣିବା, ନୂତନ ପ୍ରଯୁକ୍ତିବିଦ୍ୟା ଗ୍ରହଣ କରିବା, ଲୁଣ୍ଠନକାରୀଙ୍କ ଋଣ ଓ ଶୋଷଣକୁ ଏଡ଼ାଇବା ଏବଂ ସ୍ୱୟଂସହାୟକ ଗୋଷ୍ଠୀ, ସମବାୟ ସମିତି ଭଳି ଗୋଷ୍ଠୀ ସଂସ୍ଥାଗୁଡ଼ିକୁ ମଜବୁତ କରିବାର ସମ୍ଭାବନା ଅଧିକ ରହିଥାଏ। ତଥାପି ମହିଳାମାନଙ୍କ ମଧ୍ୟରେ ଆଧୁନିକ ଆର୍ଥିକ ସାକ୍ଷରତା ଆଣିବା ବା ତାହାକୁ କାର୍ଯ୍ୟକାରୀ କରାଇବାରେ ରହିଛି ଅନେକ ଆହ୍ୱାନ। ସାମାଜିକ ନିୟମ, ଗତିଶୀଳତା ଉପରେ କଟକଣା, ଡିଜିଟାଲ୍ ଉପକରଣଗୁଡ଼ିକର ସୀମିତ ଉପଲବ୍ଧତା, ଆନୁଷ୍ଠାନିକ ଅନୁଷ୍ଠାନଗୁଡ଼ିକ ଉପରେ କମ୍ ଆତ୍ମବିଶ୍ୱାସ ଭଳି ସମସ୍ୟା, ମହିଳାମାନଙ୍କ ଅନ୍ତର୍ନିହିତ ସାମର୍ଥ୍ୟକୁ ବ୍ୟବହାରିକ ସଶକ୍ତୀକରଣରେ ରୂପାନ୍ତରିତ କରିବାରେ ବାଧା ସୃଷ୍ଟି କରିଥାଏ। ଅନେକ ମହିଳା ଆଜି ମଧ୍ୟ ଏଟିଏମ୍ ବ୍ୟବହାର କରିବାକୁ ଦ୍ୱିଧାପ୍ରକାଶ କରନ୍ତି, ଡିଜିଟାଲ୍ ଠକେଇ ବିଷୟରେ କିଛି ଜାଣନ୍ତି ନାହିଁ, ସେମାନଙ୍କ ପାଇଁ ତିଆରି ହୋଇଥିବା ଆର୍ଥିକ ଯୋଜନା ବିଷୟରେ ମଧ୍ୟ ପର୍ଯ୍ୟାପ୍ତ ଜ୍ଞାନ ରଖନ୍ତି ନାହିଁ। ଏହି ଢାଞ୍ଚାଗତ ପ୍ରତିବନ୍ଧକ ମହିଳାମାନଙ୍କ ଆର୍ଥିକ ସାକ୍ଷରତାର ପରିବର୍ତ୍ତନଶୀଳ ସମ୍ଭାବନାକୁ ସୀମିତ କରିଥାଏ।

ଏହି ବ୍ୟବଧାନଗୁଡ଼ିକୁ ଦୂର କରିବା ପାଇଁ ସାଂସ୍କୃତିକ ଦୃଷ୍ଟିରୁ ସମ୍ବେଦନଶୀଳ ଏବଂ ସାମାଜିକ ଭିତ୍ତି ଆଧାରିତ ଆଭିମୁଖ୍ୟର ଆବଶ୍ୟକତା ରହିଛି, ଯାହା ଗୋଷ୍ଠୀଭିତ୍ତିକ ଆର୍ଥିକ ସାକ୍ଷରତା ତାଲିମ୍, ସ୍ୱୟଂସହାୟକ ଗୋଷ୍ଠୀ ନେତୃତ୍ୱାଧୀନ ସହକର୍ମୀ ଶିକ୍ଷା, ଡିଜିଟାଲ୍ ସମାବେଶନ ଶିବିର, ଗ୍ରାମସ୍ତରୀୟ ବ୍ୟାଙ୍କିଙ୍ଗ୍ ସମ୍ବାଦଦାତା ଓ ସରଳୀକୃତ ବହୁଭାଷୀ ଆର୍ଥିକ ଉପକରଣ ଜ୍ଞାନର ପାର୍ଥକ୍ୟକୁ ଦୂର କରିପାରିବ। ମହିଳାମାନଙ୍କ ପାଖରେ ବ୍ୟକ୍ତିଗତ ମୋବାଇଲ୍‌ଫୋନ୍, ଡିଜିଟାଲ୍ ପରିଚୟ ଓ ମୋବାଇଲ୍ ବ୍ୟାଙ୍କିଙ୍ଗ୍ ସୁବିଧା ସୁନିଶ୍ଚିତ କରିବା ମଧ୍ୟ ଆବଶ୍ୟକ। ନୀତିଗତ ପ୍ରୟାସ କେବଳ ଆର୍ଥିକ ଶିକ୍ଷା ଉପରେ ଧ୍ୟାନ ଦେବା ନୁହେଁ, ବରଂ ସଂସ୍ଥାଗତ ସଂସ୍କାର ଉପରେ ଧ୍ୟାନ ଦେବା ମଧ୍ୟ ଜରୁରୀ। ମିଳିତ ଜମି ମାଲିକାନା, ଲିଙ୍ଗ-ଅନୁକୂଳ ବ୍ୟାଙ୍କ ପ୍ରକ୍ରିୟା, ସହଜରେ ଉପଲବ୍ଧ ଅଭିଯୋଗ ବ୍ୟବସ୍ଥା ଏବଂ ଦୃଢ଼ ସାମାଜିକ ସମର୍ଥନ ବ୍ୟବସ୍ଥା ମହିଳାମାନଙ୍କୁ ସ୍ୱାଧୀନ ଭାବରେ ଆର୍ଥିକ ନିଷ୍ପତ୍ତି ନେବାକୁ ଉତ୍ସାହିତ କରିପାରିବ। ଅଧିକ ଗୁରୁତ୍ୱପୂର୍ଣ୍ଣ କଥା ହେଉଛି, ପୁରୁଷ ଓ ପରିବାରର ସଚେତନତା, ଯାହାଦ୍ୱାରା ଆର୍ଥିକ ସଶକ୍ତୀକରଣ ଘରୋଇ ବିବାଦର ଏକ ଉତ୍ସ ନହୋଇ, ପ୍ରଗତି ପାଇଁ ଏକ ସହଭାଗୀ ମାର୍ଗ ତିଆରି କରିପାରିବ।

ମହିଳାମାନେ ଆର୍ଥିକ ଦୃଷ୍ଟିରୁ ସାକ୍ଷର ହେଲେ ସ୍ୱାସ୍ଥ୍ୟ, ଶିକ୍ଷା, ପୁଷ୍ଟିସାଧନ ଓ ମାନବ ପୁଞ୍ଜିରେ ଅଧିକ ନିବେଶ କରିଥା'ନ୍ତି। ସେମାନଙ୍କର ଉଦ୍ୟୋଗ, ସ୍ଥାନୀୟ ଅର୍ଥବ୍ୟବସ୍ଥାରେ ବିବିଧତା ଆଣିଥାଏ, ଘରୋଇ ସ୍ଥିତିସ୍ଥାପକତା ବୃଦ୍ଧି କରିଥାଏ ଏବଂ ଜାତୀୟ ଉତ୍ପାଦନରେ ସିଧାସଳଖ ଯୋଗଦାନ କରିଥାଏ। ବୈଶ୍ୱିକ ପ୍ରମାଣ ଦର୍ଶାଉଛି ଯେ ଅଧିକ ମହିଳା ଆର୍ଥିକ ଅନ୍ତର୍ଭୁକ୍ତ ଥିବା ଅର୍ଥବ୍ୟବସ୍ଥା, ସୁଦୃଢ଼ ମୋଟ ଘରୋଇ ଉତ୍ପାଦରେ ଅଭିବୃଦ୍ଧି, ଉନ୍ନତ ବିକାଶମୂଳକ ଫଳାଫଳ ଏବଂ ଅଧିକ ସନ୍ତୁଳିତ ସାମାଜିକ ପ୍ରଗତି ଆଣିଥାଏ। ମହିଳାମାନଙ୍କ ମଧ୍ୟରେ ଆର୍ଥିକ ସାକ୍ଷରତା ଏକ ସାଂସ୍କୃତିକ ପୁନରୁଦ୍ଧାର ଏବଂ ଏକ ବିକାଶମୂଳକ ଆବଶ୍ୟକତା। ପ୍ରତ୍ୟେକ ମହିଳା ସ୍ୱୟଂଶାସିତ, ସୂଚିତ, ସୁରକ୍ଷିତ ଓ ସମ୍ମାନିତ ଭାବରେ ନିଜ ଜୀବନରେ ନିଜେ ଲକ୍ଷ୍ମୀ ହେବାକୁ ଅନୁମତି ପାଇଲେ ଆଧୁନିକ ଆର

ପୂର୍ବତନ ବିଧାୟିକା ସଞ୍ଚିତା ମହାନ୍ତିଙ୍କ ପରଲୋକ

ବ୍ୟାସନଗର, ୨୬।୧୨(ସମିସ): କୋରେଇର ପ୍ରଥମ ମହିଳା ବିଧାୟିକା ସଞ୍ଚିତା ମହାନ୍ତିଙ୍କ ପରଲୋକ ଘଟିଛି। ଭୁବନେଶ୍ୱର ଏମ୍‌ସରେ ଚିକିତ୍ସାଧୀନ ଅବସ୍ଥାରେ ଶୁକ୍ରବାର ସକାଳେ ସେ

ଶେଷଦର୍ଶନ କଲେ ମୋହନ, ଶୋକବ୍ୟକ୍ତ କଲେ ନବୀନ

ବିଧାନସଭାରେ ଦିଆଗଲା ଗାର୍ଡ ଅଫ ଅନର୍

ଶେଷ ନିଃଶ୍ୱାସ ତ୍ୟାଗ କରିଛନ୍ତି। ସଞ୍ଚିତା ବିଜେପି ଟିକଟରେ ବିଜୟୀ ହୋଇ ୨୦୦୪ରୁ ୨୦୦୯ମସିହା ପର୍ଯ୍ୟନ୍ତ ଓଡ଼ିଶା ବିଧାନସଭାକୁ କୋରେଇ ବିଧାନସଭା କ୍ଷେତ୍ରରୁ ପ୍ରତିନିଧିତ୍ୱ କରିବାର ସୁଯୋଗ ପାଇଥିଲେ। ବିଧାୟିକା ଭାବେ ସେ କୋରେଇର ଅନେକ ବିକାଶମୂଳକ କାର୍ଯ୍ୟ କରିଥିଲେ। ସଞ୍ଚିତାଙ୍କ ବିୟୋଗରେ ବିଭିନ୍ନ ମହଲରେ ଶୋକ ପ୍ରକାଶ ପାଇଛି।

ମୁଖ୍ୟମନ୍ତ୍ରୀ ମୋହନ ଚରଣ ମାଝୀ, ବାଚସ୍ପତି ସୁରମା ପାଢ଼ୀ, ପୂର୍ତ୍ତ ଓ ଆଇନମନ୍ତ୍ରୀ ପୃଥ୍ୱୀରାଜ ହରିଚନ୍ଦନ, କୋରେଇ ବିଧାୟକ ଆକାଶ ଦାସନାୟକଙ୍କ ସମେତ ବହୁ ବିଶିଷ୍ଟ ବ୍ୟକ୍ତିବିଶେଷ ତାଙ୍କ ଭୁବନେଶ୍ୱରସ୍ଥିତ ବାସଭବନରେ ପହଞ୍ଚି ଶେଷଦର୍ଶନ କରିବା ସହ ପୁଷ୍ପମାଲ୍ୟ ଅର୍ପଣ କରିଥିଲେ। ଶୋକସନ୍ତପ୍ତ ପରିବାର ପ୍ରତି ସମବେଦନା ଜଣାଇ ମୁଖ୍ୟମନ୍ତ୍ରୀ ଦିବଙ୍ଗତ ଆତ୍ମାର ସଦ୍‌ଗତି କାମନା କରିଛନ୍ତି। ସେହିପରି ବିରୋଧୀ ଦଳ ନେତା ନବୀନ ପଟ୍ଟନାୟକ 'ଏକ୍ସ' ମାଧ୍ୟମରେ ଶୋକ ପ୍ରକାଶ କରିଛନ୍ତି।

ଆଜି ଅପରାହ୍ଣରେ ବିଧାନସଭା ପରିସରକୁ ସଞ୍ଚିତାଙ୍କ ପାର୍ଥିବ ଶରୀରକୁ ଅଣାଯାଇଥିଲା। ସେଠାରେ ତାଙ୍କୁ ଗାର୍ଡ-ଅଫ୍-ଅନର୍ ପ୍ରଦାନ କରାଯାଇଥିଲା। ଉପମୁଖ୍ୟମନ୍ତ୍ରୀ କନକ ବର୍ଦ୍ଧନ ସିଂହଦେଓ ଓ ପ୍ରଭାତୀ ପରିଡ଼ା, ମନ୍ତ୍ରୀ ସୁରେଶ ପୂଜାରୀ, ବିଧାୟକ ବାବୁ ସିଂ, ଅମରେନ୍ଦ୍ର ଦାସ, ବିଧାନସଭା ସଚିବ ସତ୍ୟବ୍ରତ ରାଉତଙ୍କ ସମେତ ଅନ୍ୟ ମାନ୍ୟଗଣ୍ୟ ବ୍ୟକ୍ତି ଓ ବିଧାନସଭାର କର୍ମଚାରୀମାନେ ତାଙ୍କର ଶେଷଦର୍ଶନ ସହ ଶ୍ରଦ୍ଧାସୁମନ ଅର୍ପଣ କରିଥିଲେ।

୧୯୫୮ରେ ଜନ୍ମିତ ଶ୍ରୀମତୀ ମହାନ୍ତି ସ୍ନାତକ ପରେ ଉତ୍କଳ ବିଶ୍ୱବିଦ୍ୟାଳୟରେ ଆଇନ ଶିକ୍ଷା ସମାପନ କରି ଜଣେ ଆଇନଜୀବୀ ଭାବେ କାର୍ଯ୍ୟ କରିଥିଲେ। ସେ ଭାରତୀୟ ପ୍ରଶାସନିକ ସେବା ଅଧିକାରୀ ଗୋପୀନାଥ ମହାନ୍ତିଙ୍କୁ ବିବାହ କରିଥିଲେ। ତାଙ୍କର ୨ ଗୋଟି ପୁତ୍ର ସନ୍ତାନ ଅଛନ୍ତି। କିଛି ବର୍ଷ ତଳେ ସ୍ୱାମୀ ଗୋପୀନାଥ ମହାନ୍ତି ମୃତ୍ୟୁବରଣ କରିଥିଲେ। କୋରେଇ ବିଧାୟିକା ଭାବେ ନିର୍ବାଚିତ ହେବା ପରେ ସେ ବିଧାନସଭାରେ ଗୃହ, ମହିଳା ଶିଶୁ ବିକାଶ ବିଭାଗ କମିଟିରେ ସଭ୍ୟ ରହିଥିଲେ। କିଛି ମାସ ହେବ, ସେ ବିଭିନ୍ନ ରୋଗରେ ପୀଡ଼ିତ ହୋଇ ଶଯ୍ୟାଶାୟୀ ଥିଲେ।

ଚିହ୍ନଟ ହେଲେ ୩ ମୃତ ମାଓବାଦୀ

ଫୁଲବାଣୀ, ୨୬।୧୨ (ସମିସ): ପୁଲିସ୍ ଏନ୍‌କାଉଣ୍ଟର୍‌ରେ ଗତକାଲି ନିହତ ୬ ମାଓବାଦୀଙ୍କ ମଧ୍ୟରୁ ବାକି ୩ଜଣଙ୍କର ଆଜି ପରିଚୟ ମିଳିଛି। ସେମାନେ ହେଲେ, ଏରିଆ କମିଟି ମେମ୍ବର ଅଙ୍କିତା, ପାର୍ଟି ମେମ୍ବର ସୀମା ଓ ଉମେଶ। ଚକାପାଦ ଥାନା ଅଞ୍ଚଳରେ ପୁଲିସ ଗୁଳିରେ ଏମାନେ ନିହତ ହୋଇଛନ୍ତି। ଏହି ସଫଳତାକୁ ଓଡ଼ିଶା ଓ କନ୍ଧମାଳ ପୁଲିସ ପାଇଁ ଏକ ବଡ଼ ଉପଲବ୍ଧି ବୋଲି ଆଜି ସ୍ଥାନୀୟ ପୁଲିସ ରିଜର୍ଭରେ ଆୟୋଜିତ ଏକ ସାମ୍ବାଦିକ ସମ୍ମିଳନୀରେ ଅତିରିକ୍ତ ପୁଲିସ ମହାନିର୍ଦ୍ଦେଶକ (ଏଡିଜି) ସଞ୍ଜୀବ ପଣ୍ଡା କହିଛନ୍ତି।

ଏଡିଜିଙ୍କ ସୂଚନାନୁସାରେ, ବର୍ତ୍ତମାନ କେବଳ କନ୍ଧମାଳ ଜିଲ୍ଲାରେ ମାଓବାଦୀ ସକ୍ରିୟ ଅଛନ୍ତି। ସେମାନଙ୍କ ସଂଖ୍ୟା ଏବଂ ସାମର୍ଥ୍ୟ ଯଥେଷ୍ଟ ହ୍ରାସ ପାଇଛି। ଆସନ୍ତା ମାର୍ଚ୍ଚ ସୁଦ୍ଧା ରାଜ୍ୟକୁ ମାଓମୁକ୍ତ କରିବାରେ ପୁଲିସ ସଫଳ ହେବ ବୋଲି ଆଶାବ୍ୟକ୍ତ କରିଛନ୍ତି ଶ୍ରୀ ପଣ୍ଡା। ସମ୍ପ୍ରତି ବେଲଘର ଓ ଗସମା ଅଞ୍ଚଳରେ ସୁରକ୍ଷା ବାହିନୀକୁ ମିଳିଥିବା ସଫଳତାର ଶ୍ରେୟ ରାଜ୍ୟ ପୁଲିସର ଗୁଇନ୍ଦା ବିଭାଗ, କନ୍ଧମାଳ ଏସ୍‌ପି ଏବଂ ଅପରେସନରେ ସାମିଲ ଯବାନଙ୍କୁ ଦେଇଛନ୍ତି ଏଡିଜି।

ସୂଚନାଯୋଗ୍ୟ, ୨୪ ତାରିଖରେ ବେଲଘର ଥାନା ଅଞ୍ଚଳ ଓ ୨୫ ତାରିଖରେ ଚକାପାଦ ଥାନା ଗସମା ଅଞ୍ଚଳରେ କରାଯାଇଥିବା ଦୁଇ ବଡ଼ ଧରଣର ମାଓ ଅପରେସନରେ ଯଥାକ୍ରମେ ୨ ଓ ୪ ଜଣ ନକ୍ସଲ ପୁଲିସ ଗୁଳିର ଶିକାର ହୋଇଥିଲେ। ଆଜି ସକାଳ ସୁଦ୍ଧା ସମସ୍ତଙ୍କ ମୃତଦେହ ଆଣି ଫୁଲବାଣୀ ପୁଲିସ ରିଜର୍ଭରେ ରଖାଯାଇଛି। ମୃତଦେହ ପାଇଁ କେହି ଦାବି ନ କଲେ ୭୨ ଘଣ୍ଟା ପରେ ନିୟମ ଅନୁସାରେ ପଦକ୍ଷେପ ନିଆଯିବ। ଉଭୟ ଅପରେସନସ୍ଥଳରୁ ପୁଲିସକୁ ବିପୁଳ ପରିମାଣର ମାଓ ସାମଗ୍ରୀ ମିଳିଛି। ସେଥିମଧ୍ୟରେ ଇନ୍‌ସାସ ରାଇଫଲ, ୩୦୩ ରାଇଫଲ, ଗୁଳି, ବ୍ୟାଟେରି, ପୋଷାକପତ୍ର ଭଳି ବିଭିନ୍ନ ଜିନିଷ ରହିଛି।

AFFIDAVIT

By virtue of an affidavit (CF No. 63, Dt-13/11/2025) sworn before the Executive Magistrate, Bhubaneswar, I, Gitanjali Mahakuda, W/o- Gandharba Mahakuda, current resident of Udayagiri Vihar, Patrapada, P.s: Khandagiri, Bhubaneswar-751019, Dist-Khurda & permanent resident of At-Bhuktabhuin, Po-Chhamenda, P.S- Jagannath Prasad, Dist-Ganjam, Odisha, Pin-761121 declare that I have changed my minor son's name from Sibaram Gouda to Sibaram Mahakuda. Henceforth, he shall be known as **Sibaram Mahakuda** (new name) for all purposes.

Gitanjali Mahakuda

AFFIDAVIT

By virtue of an affidavit sworn before Executive Magistrate, Bargarh, I Renu Bansal, D/o-Kailash Prasad Bansal residing at Ward No.1, Nadipada, Bargarh, Po./Ps./Dist.- Bargarh, Odisha, Pin-768028 state that, I have changed my name from **Renu Agrawal** to **Renu Bansal**. Henceforth I shall be known as **Renu Bansal** for all future purposes.

AFFIDAVIT

I, L Abhinash, aged about 26 years, S/o-Chandrasena Lima, resident of At- Allada, Po-Vallada, Ps- Kashinagar, Dist- Gajapati, Pin-761206, Odisha declare by this affidavit No. 2601, dtd- 26/12/2025, that now onwards I shall be known as **L ABHINASH NAYAK** for all future purposes.

■ ପୁଣି ଦାଦନ ଦୁଃଖ

ତେଲେଙ୍ଗାନାରେ ଓଡ଼ିଆ ଯୁବତୀଙ୍କୁ ହତ୍ୟା

କୋକସରା, ୨୬।୧୨ (ସମିସ): କଳାହାଣ୍ଡି ଜିଲ୍ଲା ଧର୍ମଗଡ଼ ଅଞ୍ଚଳରେ ପୁଣି ଦାଦନ ଯନ୍ତ୍ରଣା। ପେଟପାଟଣା ପାଇଁ ଦାଦନ ଖଟିବାକୁ ତେଲଙ୍ଗାନା ଯାଇଥିବା ଜୟନ୍ତପୁର ପଞ୍ଚାୟତ କାଣ୍ଡପଡ଼ା ଗ୍ରାମର ଜଣେ ଯୁବତୀ ସେଠାରେ ହତ୍ୟାର ଶିକାର ହୋଇଛନ୍ତି। ମୃତ ଯୁବତୀଜଣଙ୍କ ହେଲେ, ଜେମାମଣି କାଣ୍ଡ (୧୯)। କେହି ଦୁର୍ବୃତ୍ତ ତାଙ୍କୁ ହତ୍ୟା କରିବା ପରେ ଶବକୁ ବ୍ରିଜ୍ ତଳକୁ ଫୋପାଡ଼ି ଦେଇଥିବା ଅଭିଯୋଗ ହୋଇଛି। ପୁଲିସ ଶବକୁ ବ୍ୟବଚ୍ଛେଦ କରାଇ ପରିବାରଲୋକଙ୍କୁ ହସ୍ତାନ୍ତର କରିଛି।

ସୂଚନାନୁସାରେ, କିଛି ମାସ ତଳେ ଜେମାମଣି ପରିବାର ସହ ତେଲେଙ୍ଗାନା ଖମନପ୍ରକାଶନଗର ଅଞ୍ଚଳର ଜଣେ ଠିକାଦାର ପାଖରେ ଦାଦନ ଶ୍ରମିକ ଭାବେ ଇଟା ଭାଟିରେ କାମ କରୁଥିଲେ। କୌଣସି କାମରେ ସେ ପାଖ ବ୍ରିଜ୍ ନିକଟକୁ ଯାଇଥିଲେ। କିନ୍ତୁ ଆଉ ଘରକୁ ଫେରିନଥିଲେ। ପରେ ତାଙ୍କ ମୃତଦେହ ବ୍ରିଜ୍ ତଳେ ପଡ଼ିଥିବା ଦେଖି ସ୍ଥାନୀୟ ଲୋକ ପୁଲିସକୁ ଖବର ଦେଇଥିଲେ।

ଉଲ୍ଲେଖନୀୟ, ଧର୍ମଗଡ଼ ଅଞ୍ଚଳରେ ଦାଦନ ସମସ୍ୟା ଉତ୍କଟ ହେବାରେ ଲାଗିଛି। ଜେମାମଣିଙ୍କୁ ମିଶାଇ ସପ୍ତାହକରେ ୩ଜଣ ଦାଦନ ଶ୍ରମିକଙ୍କ ମୃତ୍ୟୁ ଘଟି ସାରିଲାଣି। ଗତ ୧୮ ତାରିଖ ଦିନ କୋକସରା ବ୍ଲକ୍ ଖୁଣ୍ଟିଆ ପଞ୍ଚାୟତ ମିର୍ଜାପୁର ଗ୍ରାମର ଅନୀଲ ସାଗର (୪୫)ଙ୍କ ମୃତ୍ୟୁ ହୋଇଥିବା ବେଳେ ୨୦ତାରିଖ ଦିନ ଧର୍ମଗଡ଼ ବିଜ୍ଞାପନ ଅଞ୍ଚଳ କେବିଡ଼ି ଗ୍ରାମର ନନ୍ଦ ଗୋପାଳଙ୍କ ମୃତ୍ୟୁ ହୋଇଛି।

ଯୁବ କଂଗ୍ରେସର କାର୍ଯ୍ୟକାରିଣୀ ବୈଠକ

ଯୁବକଙ୍କ ସ୍ୱାର୍ଥକୁ ଉପେକ୍ଷା କରିଛି ଡବଲ ଇଞ୍ଜିନ ସରକାର

ଭୁବନେଶ୍ୱର,୨୬।୧୨(ସମିସ): ଆଜିର ପରିବର୍ତ୍ତିତ ପରିସ୍ଥିତିରେ ଯେଉଁ ନୂତନ ସୂର୍ଯ୍ୟୋଦୟ ହେବ, ଓଡ଼ିଶାର ଯୁବ ସମାଜ ତା'ର ନେତୃତ୍ୱ ନେବ। ଓଡ଼ିଶାରେ ଯୁବ ସମାଜ ହିଁ ପରିବର୍ତ୍ତନର ସୂତ୍ରଧର ହେବେ। ଡବଲ ଇଞ୍ଜିନ ସରକାର ଯୁବକ ମାନଙ୍କ ସ୍ୱାର୍ଥକୁ ଉପେକ୍ଷା କରିଛି। ବିଜେପି ସରକାର ପ୍ରତି ଓଡ଼ିଶାର ଯୁବ ସମାଜ ବିମୁଖ। ସେମାନଙ୍କୁ କର୍ମ ସଂସ୍ଥାନ ଯୋଗାଇବାରେ ସରକାର ଅକ୍ଷମ। ଓଡ଼ିଶାର ମାଟିତଳେ ଅମୂଲ୍ୟ ଖଣିଜ ସମ୍ପଦ ଥାଇ ଓଡ଼ିଆ ଯୁବକ ବାହାର ରାଜ୍ୟକୁ ଦାଦନ ଖଟିବାକୁ ଯାଉଛନ୍ତି। ସୁତରାଂ ଯୁବ ଆନ୍ଦୋଳନ ମାଧ୍ୟମରେ କ୍ଷମତାସୀନ ସରକାର ହଟାଇବା ପାଇଁ ସଂକଳ୍ପ ନେବାକୁ ପିସିସି ସଭାପତି ଭକ୍ତ ଚରଣ ଦାସ ଆହ୍ୱାନ ଦେଇଛନ୍ତି। ଶୁକ୍ରବାର ପ୍ରଦେଶ ଯୁବ କଂଗ୍ରେସ ସଭାପତି ରଞ୍ଜିତ ପାତ୍ରଙ୍କ ଅଧ୍ୟକ୍ଷତାରେ ପ୍ରଦେଶ କଂଗ୍ରେସ କାର୍ଯ୍ୟାଳୟରେ ପ୍ରଦେଶ ଯୁବ କଂଗ୍ରେସର କାର୍ଯ୍ୟକାରିଣୀ ବୈଠକରେ ଶ୍ରୀ ଦାସ ଓଡ଼ିଶାର ପ୍ରତି ବୁଥ୍‌ରେ ୫ ଜଣ ସଂଗ୍ରାମୀ ଯୁବ ସାଥୀଙ୍କୁ ଯୁବ କଂଗ୍ରେସ ମୁଖ୍ୟ ସୋତ୍ରରେ ସାମିଲ କରିବାକୁ ପରାମର୍ଶ ଦେଇଛନ୍ତି। ଏହି ଅବସରରେ ପ୍ରଦେଶ ଯୁବ କଂଗ୍ରେସ ସଭାପତି ଶ୍ରୀ ପାତ୍ର ବେକାରୀ, ବିଜୁଳି ସଂକଟ, ଚାଷୀ ସମସ୍ୟା, ଦରଦାମ ବୃଦ୍ଧି ଓ ବିପର୍ଯ୍ୟସ୍ତ ଆଇନ ଶୃଙ୍ଖଳା ପ୍ରସଙ୍ଗରେ ବୁଥସ୍ତରରୁ ଆନ୍ଦୋଳନ ଆରମ୍ଭ ହେବ ବୋଲି ଘୋଷଣା କରିଛନ୍ତି। ସେହିପରି ଅଖିଳ ଭାରତ ଯୁବ କଂଗ୍ରେସ ସଂପାଦକ ତଥା ଓଡ଼ିଶା ପ୍ରଭାରୀ ମହେଶ ଦେଶମୁଖ୍, ସହ ପ୍ରଭାରୀ ରିୟାନା ରାଜୁ, ଖୁସି ଟିଗା, ଯୁବ କଂଗ୍ରେସର ଆଗାମୀ କାର୍ଯ୍ୟକ୍ରମ ଓ ପଦକ୍ଷେପ ସମ୍ପର୍କରେ ଆଲୋଚନା କରିଛନ୍ତି। ଏହାପରେ ମାଷ୍ଟରକ୍ୟାଣ୍ଟିନ ଛକରେ ପ୍ରଦେଶ ଯୁବ କଂଗ୍ରେସ ପକ୍ଷରୁ ଉନ୍ନାଓ ପିଡ଼ୀତାର ବଳତ୍କାରୀ କୁଲଦିପ୍ ସେନଗାଲକୁ ମିଳିଥିବା ଜାମିନ ପ୍ରତିବାଦରେ ବିକ୍ଷୋଭ କରିଛନ୍ତି। ଅନ୍ୟମାନଙ୍କ ମଧ୍ୟରେ ରାଜ୍ୟ ଯୁବ କଂଗ୍ରେସ ସାଧାରଣ ସମ୍ପାଦକ ସୁଦିପ ସାମଲଙ୍କ ସମେତ ପ୍ରଦେଶ ଯୁବ କଂଗ୍ରେସ କର୍ମକର୍ତ୍ତା, ଜିଲ୍ଲା ସଭାପତି ଏବଂ ବିଧାନସଭା ଯୁବ କଂଗ୍ରେସ ସଭାପତିମାନେ ଯୋଗ ଦେଇଥିଲେ।

ଧାନ ବିଲରୁ ନରକଙ୍କାଳ ଜବତ

ବିଞ୍ଚାରପୁର, ୨୬।୧୨(ସମିସ): ବିଞ୍ଚାରପୁର ବ୍ଲକ ବାଛୋଳ ପଞ୍ଚାୟତ ବାମଦେବପୁର ଚାଷ ଜମିରୁ ଶୁକ୍ରବାର ଏକ ନରକଙ୍କାଳ ଜବତ ହୋଇଛି। ଏହି ଘଟଣା ସ୍ଥାନୀୟ ଅଞ୍ଚଳରେ ଚାଞ୍ଚଲ୍ୟ ଖେଳାଇ ଦେଇଛି। ସୂଚନା ମୁତାବକ ବିଞ୍ଚାରପୁର ବ୍ଲକ ବାଛୋଳ ପଞ୍ଚାୟତ ବାମଦେମପୁର ଗ୍ରାମ ସନ୍ନିକଟ ବିଲରେ ନର କଙ୍କାଳ ପଡ଼ିଥିବା ଗ୍ରାମବାସୀ ଦେଖି ବିଞ୍ଚାରପୁର ପୁଲିସକୁ ଖବର ଦେଇଥିଲେ। ପୁଲିସ ଘଟଣାସ୍ଥଳରେ ପହଞ୍ଚି କଙ୍କାଳଟିକୁ ଜବତ କରିବା ସହ ସାଇଣ୍ଟିଫିକ ଟିମ୍ ସହାୟତାରେ ତଦନ୍ତ ଆରମ୍ଭ କରିଛି। ଅନ୍ୟପଟେ ଗତ ୨ ମାସ ହେବ, ସେହି ଗ୍ରାମର ଶ୍ରୀଧର ମଲ୍ଲିକ ନିଖୋଜ ଥିବାରୁ ଏହି କଙ୍କାଳଟି ଶ୍ରୀଧରଙ୍କର ବୋଲି ତାଙ୍କ ପରିବାର ଆଶଙ୍କା କରିଛନ୍ତି। କେହି ତାଙ୍କୁ ହତ୍ୟା କରି ବିଲକୁ ଫିଙ୍ଗିଦେଇଥିବା ଅଭିଯୋଗ କରିଛନ୍ତି। ତେବେ ଏହି ଘଟଣାର ତଦନ୍ତ ପରେ କଙ୍କାଳର ପ୍ରକୃତ ରହସ୍ୟ ଜଣାପଡିବ ବୋଲି ଥାନାଧିକାରୀ ରଞ୍ଜନ କୁମାର ମଲ୍ଲିକ ସୂଚନା ଦେଇଛନ୍ତି।

ଚାନ୍ଦବାଲିରେ ପୁଣି ଚାଞ୍ଚଲ୍ୟ!

ବିଷ ପିଇଦେଲେ ଦୁଷ୍କର୍ମ ପୀଡ଼ିତା

ଭଦ୍ରକ, ୨୬।୧୨(ସମିସ): ଭଦ୍ରକ ଜିଲ୍ଲା ଚାନ୍ଦବାଲି ଅଞ୍ଚଳରେ ଜଣେ ଦିବ୍ୟାଙ୍ଗ ନାବାଳିକାଙ୍କୁ ଦୁଷ୍କର୍ମ ପରେ ହତ୍ୟା ଭଳି ଅମାନୁଷିକ ଘଟଣାକୁ ନେଇ ପୂରା ରାଜ୍ୟ ହୁଲସ୍ଥୁଲ ହେଉଥିବା ବେଳେ ପୁଣି ସେଠାରୁ ଆଉ ଏକ ହୃଦୟବିଦାରକ ଘଟଣା ସାମ୍ନାକୁ ଆସିଛି। କିଛି ଦିନ ତଳେ ଦୁଷ୍କର୍ମର ଶିକାର ହୋଇଥିବା ଜଣେ ନାବାଳିକା ବିଷ ପିଇ ଆତ୍ମହତ୍ୟା ଉଦ୍ୟମ କରିଛନ୍ତି। ପରିବାରଲୋକ ତାଙ୍କୁ ଗୁରୁତର ଅବସ୍ଥାରେ ପ୍ରଥମେ ଧାମରା ସ୍ୱାସ୍ଥ୍ୟକେନ୍ଦ୍ରରେ ଭର୍ତ୍ତି କରାଇଥିଲେ। କିନ୍ତୁ ଅବସ୍ଥା ଜଟିଳ ହେବାରୁ ପରେ ଭଦ୍ରକ ଏବଂ ସେଠାରୁ କଟକସ୍ଥିତ ଏକ ଘରୋଇ ନର୍ସିହୋମ୍‌କୁ ସ୍ଥାନାନ୍ତର କରିଛନ୍ତି। ଏନେଇ ଧାମରା ପୁଲିସ ନଂ.୫୬/୨୫ରେ ଏକ ମାମଲା ରୁଜୁ କରି ଅଭିଯୁକ୍ତ ବାବୁଲି ପତି ଓରଫ୍ ଜ୍ଞାନରଞ୍ଜନକୁ ଗିରଫ କରି ଆଜି କୋର୍ଟଚାଲାଣ କିରଛି। ଗତ ୧୭ ତାରିଖରେ ଏହି ବର୍ବରୋଚିତ କାଣ୍ଡ ଘଟିଥିଲେ ହେଁ ପୀଡ଼ିତାଙ୍କ ମା' ଗୁରୁବାର ଏ ସଂପର୍କରେ ଥାନାରେ ଅଭିଯୋଗ କରିବା ପରେ ଘଟଣା ସାମ୍ନାକୁ ଆସିଛି। ସୂଚନାନୁଯାୟୀ, ପୀଡ଼ିତାଜଣଙ୍କ ଜଣେ ବାପଛେଉଣ୍ଡ। ଗତ ୧୭ ତାରିଖ ସନ୍ଧ୍ୟାରେ ସେ ରୋଷେଇ କରୁଥିବା ବେଳେ ଅଭିଯୁକ୍ତ ଜ୍ଞାନରଞ୍ଜନ ତାକୁ ଦୁଷ୍କର୍ମ କରିଥିଲା। ଏ ସଂପର୍କରେ କାହାରିକୁ କହିଲେ ଜୀବନରୁ ମାରିଦେବାକୁ ଧମକ ଦେଇଥିଲା। ଏପରିକି, ତାଙ୍କ ଭଉଣୀଙ୍କ ସହ ସମାନ କାଣ୍ଡ କରିବାକୁ ଧମକ ଦେଇଥିଲା। ଭୟଭୀତ ପୀଡ଼ିତାଜଣଙ୍କ ଏ ସଂପର୍କରେ କାହାରିକୁ କହିପାରୁନଥିବା ବେଳେ ଭିତରେ ଭିତରେ କଷ୍ଟ ପାଉଥିଲେ। ତେବେ ଗତ ୨୦ ତାରିଖରେ ସେ ଏକ ସୁଇସାଇଡ ନୋଟ୍ (ହାତଲେଖା ଚିଠି) ଲେଖି ବିଷ ପିଇ ଦେଇଥିଲେ।

ଜାନୁଆରୀ ୨୧ରେ ଏସ୍‌ଏସ୍‌ଟିଇଟି

କଟକ, ୨୬ ।୧୨ (ସମିସ): ଓଡ଼ିଶା ମାଧ୍ୟମିକ ଶିକ୍ଷା ପରିଷଦ(ବୋର୍ଡ) ଆନୁକୂଲ୍ୟରେ ଓଡ଼ିଶା ମାଧ୍ୟମିକ ବିଦ୍ୟାଳୟ ଶିକ୍ଷକ ଯୋଗ୍ୟତା ପରୀକ୍ଷା (ଓଏସଏସଟିଇଟି) ପରୀକ୍ଷା ଆସନ୍ତା ଜାନୁଆରୀ ୨୧ତାରିଖରେ ଅନୁଷ୍ଠିତ ହେବ ବୋଲି ଧାର୍ଯ୍ୟ ହୋଇଛି। ଏ ସଂକ୍ରାନ୍ତରେ ବୋର୍ଡ ପକ୍ଷରୁ ଆଜି ବିଧିବଦ୍ଧ ବିଜ୍ଞପ୍ତି ଜାରି ହୋଇଛି। ଦୁଇଟିଯାକ ପେପର୍‌ର ପରୀକ୍ଷା ଗୋଟିଏ ସିଟିଂରେ କରାଯିବ। ପରୀକ୍ଷା ସକାଳ୧୦ଟାରୁ ଦିନ ସାଢ଼େ ୧୨ଟା ପର୍ଯ୍ୟନ୍ତ ଅନୁଷ୍ଠିତ ହେବ। ସେହିଭଳି ଜାନୁଆରି ୧୦ରୁ ଆଡମିଟ୍ କାର୍ଡ ବୋର୍ଡ ୱେବସାଇଟ୍‌ରେ ଉପଲବ୍ଧ କରାଯିବ। ପରୀକ୍ଷାର୍ଥୀମାନେ ଏହାକୁ ଡାଉନଲୋଡ୍ କରିପାରିବେ ବୋଲି ବୋର୍ଡ ପକ୍ଷରୁ କୁହାଯାଇଛି।

ପ୍ରଥମ ପୃଷ୍ଠାର ଅବଶିଷ୍ଟାଂଶ...

ବିଜେଡି ଅଛି...

ଅନ୍ୟପକ୍ଷରେ ଯୁବ ସମାଜକୁ ଦଳର ଅମୂଲ୍ୟ ସମ୍ପତ୍ତି ଭାବରେ ବର୍ଣ୍ଣନା କରି ଶ୍ରୀ ପଟ୍ଟନାୟକ କହିଛନ୍ତି ଯେ ସେବା, ସଂଗ୍ରାମ ଓ ସ୍ୱାଭିମାନ ବିଜେଡିର ମନ୍ତ୍ର; ବିକାଶ ଆମର ପରିଚୟ। ତେଣୁ ବିଜେଡିର ଯୁବ ବନ୍ଧୁ ମାନେ ସାମାଜିକ ଗଣମାଧ୍ୟମରେ ସକ୍ରିୟ ରହିବା ସହ ଦଳ ବିରୋଧରେ ଚାଲିଥିବା ଅପପ୍ରଚାରର ଫଳପ୍ରଦ ମୁକାବିଲା କରନ୍ତୁ। ରାଜନୀତିରେ ଧୈର୍ଯ୍ୟ ବହୁତ ଗୁରୁତ୍ୱପୂର୍ଣ୍ଣ। ଦଳର ଲକ୍ଷ ଲକ୍ଷ କର୍ମୀ ଭାଇ ଭଉଣୀ ମାନଙ୍କ କଠିନ ପରିଶ୍ରମ ଓ ପ୍ରତିବଦ୍ଧତା ଉପରେ ତାଙ୍କର ଗଭୀର ବିଶ୍ୱାସ ରହିଛି। ବର୍ତ୍ତମାନର ଆହ୍ୱାନକୁ ସୁଯୋଗରେ ରୂପାନ୍ତରିତ କରି ଏକ ସଶକ୍ତ ଓଡିଶା ଗଠନ ଦିଗରେ ବ୍ରତୀ ହେବାକୁ ଶ୍ରୀ ପଟ୍ଟନାୟକ ସମସ୍ତଙ୍କୁ ପରାମର୍ଶ ଦେଇଛନ୍ତି।

ଓଡ଼ିଶାରେ ବିଷ...

ଶୁକ୍ରବାର ବାଲେଶ୍ୱରରେ ଏକ୍ୟୁଆଇ ୩୨୭ ରହିଛି, ଯାହାକି ଅତି ଖରାପ ସ୍ଥିତିରେ ଆସୁଛି। ଏହି ବାୟୁ ଛୋଟ ପିଲା ଓ ବୟସ୍କ ମାନଙ୍କ ପାଇଁ ଅତି ଅସ୍ୱାସ୍ଥ୍ୟକର ହୋଇଥିବାରୁ ଆଗାମୀ ଦିନରେ ଏହା ବାଲେଶ୍ୱରବାସୀଙ୍କ ପାଇଁ ବଡ଼ ଆହ୍ୱାନ ଠିଆ କରିବ ବୋଲି ପରିବେଶବିତ୍ ମତ ଦେଇଛନ୍ତି।

ବାଲେଶ୍ୱର ସହ ଅନୁଗୋଳ, କଟକ, ବାରିପଦା, ତାଳଚେର ଓ ଭୁବନେଶ୍ୱରର ବାୟୁମାନ ଅତି ଖରାପ ଶ୍ରେଣୀରେ ରହିଛି। ବାୟୁର ମାନ ବି ଖରାପ ଶ୍ରେଣୀରେ ଯାଉଛି। ଅନୁଗୋଳରେ ଏକ୍ୟୁଆଇ ୩୨୧ ରହିଥିବା ବେଳେ କଟକରେ ୩୧୦, ବାରିପଦାରେ୨୮୦, ତାଳଚେରରେ ୨୮୪, ଭୁବନେଶ୍ୱର ୨୬୭ରେ ପହଞ୍ଚିଛି। ଗତକାଲି ଅର୍ଥାତ୍ ଗୁରୁବାର ବାଲେଶ୍ୱରରେ ବାୟୁ ପ୍ରଦୂଷଣ ଦିଲ୍ଲୀ ପରି ହୋଇଥିଲା। ଗୁରୁବାର ଅପରାହ୍ନ ୪ଟା ସମୟରେ ବାଲେଶ୍ୱର ଏକ୍ୟୁଆଇ ୩୩୮ ସହ ଦେଶରେ ଶୀର୍ଷ ପ୍ରଦୂଷିତ ସହର ମାନ୍ୟତା ପାଇଥିବାବେଳେ ୩୨୦ ଏକ୍ୟୁଆଇ ସହିତ ତାଳଚେର ଦେଶର ଦ୍ୱିତୀୟ ସ୍ଥାନରେ ରହିଥିଲା। ଦେଶର ସର୍ବାଧିକ ପ୍ରଦୂଷିତ ସହର ଭାବରେ ପରିଚିତ ଦିଲ୍ଲୀରେ ଏକ୍ୟୁଆଇ ୨୩୪ରେ ଥିବାବେଳେ ଓଡ଼ିଶାର ବାଲେଶ୍ୱର, ବାରିପଦା, ତାଳଚେର ଦିଲ୍ଲୀକୁ ବି ଅତିକ୍ରମ କରିଥିଲା।

ବାୟୁର ମାନ ଦିନକୁ ଦିନ ଖରାପ ହେଉଥିବା ହେତୁ ଓୟୁଏଟିର ପୂର୍ବତନ କୁଳପତି ତଥା ପାଣିପାଗ ବିଶେଷଜ୍ଞ ପ୍ରଫେସର ସୁରେନ୍ଦ୍ରନାଥ ପଶୁପାଳକ ସକାଳେ ଓ ବିଳମ୍ବିତ ସନ୍ଧ୍ୟା (୮ଟା ପର୍ଯ୍ୟନ୍ତ) ବୟସ୍କ ଓ ଶିଶୁମାନଙ୍କୁ ବାହାରକୁ ନ ଯିବାକୁ ପରାମର୍ଶ ଦେଇଛନ୍ତି। ଖରାପ ବାୟୁ ସ୍ୱାସ୍ଥ୍ୟ ପାଇଁ କ୍ଷତିକାରକ ହୋଇଥିବାରୁ ପ୍ରାତଃଭ୍ରମଣ ଓ ସନ୍ଧ୍ୟା ଭ୍ରମଣରେ ନ ଯିବା ପାଇଁ ମଧ୍ୟ ସେ କହିଛନ୍ତି। ନିର୍ମାଣ ଶ୍ରମିକ, ବୃଦ୍ଧ,

ବିଜେଡିର ପ୍ରତିଷ୍ଠା ଦିବସ

ମୂଲ୍ୟବୋଧ ଭିତ୍ତିକ ଦୃଢ଼ ବିରୋଧୀଦଳ ବିଜେଡିର ଭୂମିକା ତୀବ୍ର ହେବ

ଭବାନୀପାଟଣା, ୨୬ ।୧୨(ସମିସ)

ଓଡ଼ିଶାର ସାଢ଼େ ଚାରି କୋଟି ଲୋକଙ୍କ ହୃଦୟରେ ସ୍ଥାନ ପାଇଥିବା ପୂର୍ବତନ ମୁଖ୍ୟମନ୍ତ୍ରୀ ନବୀନ ପଟ୍ଟନାୟକ ସମସ୍ତଙ୍କ ପ୍ରତି ଅନ୍ତରଙ୍ଗତା ଓ ଆତ୍ମୀୟଭାବ ହିଁ ବିସ୍ତାରିତ ବ୍ୟକ୍ତିତ୍ୱର ପରିଚୟ। ବିଜୁ ଜନତା ଦଳର ପ୍ରତିଷ୍ଠା ଦିବସରେ ବିଜୁ ଜନତା ଦଳ ଓ ନବୀନ ପଟ୍ଟନାୟକଙ୍କ ଶତାୟୁ ଆୟୁଷ କାମନା କରିଥିଲା କଳାହାଣ୍ଡି ବିଜେଡି ଶତାଧିକ ନବୀନ ପ୍ରେମୀ କର୍ମୀ ଏବଂ ବହୁ ବରିଷ୍ଠ ନେତା। ଦୀର୍ଘ ୨୮ ବର୍ଷ ଅତିକ୍ରମ ପରେ ୨୯ ବର୍ଷରେ ପାଦ ଦେଇଛି ବିଜୁ ଜନତା ଦଳ। ଏହି ଅବସରରେ କଳାହାଣ୍ଡି ଜିଲ୍ଲା ବିଜେଡି ତରଫରୁ ସ୍ଥାନୀୟ ବିଜୁ କଲ୍ୟାଣ ମଣ୍ଡପ ଠାରେ ଭବାନୀପାଟଣା ନିର୍ବାଚନ ମଣ୍ଡଳୀସ୍ତରୀୟ ପ୍ରତିଷ୍ଠା ଦିବସ ପାଳନ କରାଯାଇଛି। ବିଜୁ ଜନତା ଦଳ ଏବେ ମଧ୍ୟ ଓଡ଼ିଶାବାସୀଙ୍କ ଆଶା ଭରସାର ଦଳଭାବେ ରହିଛି। କୌଣସି ରାଜନୈତିକ ଷଡଯନ୍ତ୍ର ଦ୍ୱାରା ଚେଷ୍ଟା କଲେ ମଧ୍ୟ ଓଡ଼ିଆ ପ୍ରାଣରୁ ବିଜେଡି ଦଳକୁ କେହି ଅଲଗା କରିପାରିବେ ନାହିଁ। ନବୀନ ବାବୁଙ୍କ ଜୀବନାଦର୍ଶ ଓ କାର୍ଯ୍ୟବଳୀ ଚର୍ଚ୍ଚାରେ ରହିବ। ଅମଳିନ ବ୍ୟକ୍ତିତ୍ୱ ନବୀନ ପଟ୍ଟନାୟକଙ୍କ ଜୀବନ ଅଧିକ ସମୃଦ୍ଧ ହେବ ବୋଲି ଆଜି ପ୍ରତିଷ୍ଠା ଦିବସରେ ଖୋଲା ହୃଦୟରେ ବହୁ ବିଜେଡି ନେତା କହିଛନ୍ତି। ବୈଠକ ପୂର୍ବରୁ ଭବାନୀପାଟଣା ମେଡିକାଲ ଛକରେ ଥିବା ପ୍ରବାଦ ପୁରୁଷ ବିଜୁ ପଟ୍ଟନାୟକଙ୍କ ପ୍ରତିମୂର୍ତ୍ତିରେ ମାଲ୍ୟାର୍ପଣ କରାଯାଇଥିଲା।କାର୍ଯ୍ୟକ୍ରମରେ ପୂର୍ବତନ ମନ୍ତ୍ରୀ ତଥା ଜୁନାଗଡ଼ ବିଧାୟକ ଦିବ୍ୟଶଙ୍କର ମିଶ୍ର ଯୋଗ ଦେଇଥିଲେ। ପରେ ବିଜୁ କଲ୍ୟାଣ ମଣ୍ଡପରେ ଏକ ସାଧାରଣସଭାର ଆୟୋଜନ କରାଯାଇ ପୂର୍ବତନ ମୁଖ୍ୟମନ୍ତ୍ରୀ ନବୀନ ପଟ୍ଟନାୟକ ଓ ବିଜେଡି ସରକାର ସମୟରେ ଲୋକଙ୍କ ପାଇଁ କରିଥିବା ଅବଦାନ ଉପରେ ଆଲୋଚନା କରାଯାଇଥିଲା। ଏହି ସଭାରେ ରାଜ୍ୟ ଓ କେନ୍ଦ୍ର ସରକାରଙ୍କ ଜନବିରୋଧୀ କାର୍ଯ୍ୟକ୍ରମ ଏବଂ ବିଜେପି ସରକାରର ପ୍ରତିଶ୍ରୁତି ପାଳନରେ ବିଫଳତାକୁ ଆଗାମୀ ଦିନରେ ଭବାନୀପାଟଣା ନିର୍ବାଚନ ମଣ୍ଡଳୀର ପ୍ରତ୍ୟେକ ଗାଁ କୁ ଯାଇ ସଭା ସମିତି ମାଧ୍ୟମରେ ଜନସାଧାରଣଙ୍କୁ ସଚେତନ କରାଯିବ ବୋଲି ନିଷ୍ପତ୍ତି ନିଆଯାଇଛି। କାର୍ଯ୍ୟକ୍ରମରେ ପୂର୍ବତନ ବିଧାୟକ ଦୁଷ୍ମନ୍ତ ନାଏକ, ନଗରପାଳ ବିଷ୍ଣୁ ପ୍ରଧାନ, ବରିଷ୍ଠ ବିଜେଡି ନେତା ଭବାନୀ ଶଙ୍କର ମିଶ୍ର, ଜିତେନ୍ଦ୍ର ମହାନ୍ତି, ପ୍ରଦିପ ମୁଣ୍ଡ, ଜାକୀର ହୁସେନ, ଟିକେଲାଲ ସାହୁ, ସାରଦା ପ୍ରସନ୍ନ ସ୍ୱାଇଁ, ଧର୍ମେନ୍ଦ୍ର ନାଏକ, ମହିଳା ସଭାନେତ୍ରୀ ଲଳିତା ନାଏକ, ଯୁବ ବିଜେଡି ସଭାପତି ଆଦିତ୍ୟ ନନ୍ଦ, ଛାତ୍ର ରାଜ୍ୟ କାର୍ଯ୍ୟକାରୀ ସଭାପତି ଅବିନାଶ ଠାକୁର, ରାଜ୍ୟ ଯୁବ ବରିଷ୍ଠ ଉପସଭାପତି ମଣ୍ଟୁ ନାଏକ, ଯୁବନେତା ମନିନ୍ଦ୍ର ମହାନ୍ତି, ପୂର୍ବତନ ପୋରାଧକ୍ଷ ସଂଯୁକ୍ତା ବେହେରା, ଟାଉନ ସଭାପତି ଧବଳେଶ୍ୱର ମହାପାତ୍ର, ବରିଷ୍ଠ ନେତା ବଦ୍ରିନାରାୟଣ ପଟ୍ଟନାୟକ, ସାମନ୍ତ ଖମାରୀ, ପ୍ରଶାନ୍ତ ନାଏକ, ସୁରେଶ ମହାନନ୍ଦ, ପ୍ରେମ ରଞ୍ଜନ ପାଣିଗ୍ରାହୀ, ପରମାନନ୍ଦ ମାଝୀ, ଜିଲ୍ଲା ପରିଷଦ ସଦସ୍ୟ ଲକ୍ଷ୍ମୀ ସାହୁ, ଦୟାନିଧି ନାଏକ, କ୍ଷୀର ସିନ୍ଧୁ ନାଏକ, ପ୍ରଶାନ୍ତ ଠାକୁର ପ୍ରମୁଖ ଯୋଗ ଦେଇଥିଲେ।

ଜୟପାଟଣା: କଳାହାଣ୍ଡି ଜିଲ୍ଲା ଲାଞ୍ଜିଗଡ଼ ନିର୍ବାଚନ ମଣ୍ଡଳୀ ଜୟପାଟଣା ବ୍ଲକ କନକପୁରରେ ବିଜେଡି ପ୍ରତିଷ୍ଠା ଦିବସ ପାଳିତ ହୋଇଛି।ଲାଞ୍ଜିଗଡ଼ ବିଧାୟକ ତଥା ଜିଲ୍ଲା ବିଜେଡ଼ି ସଭାପତି ପ୍ରଦୀପ କୁମାର ଦିଶାରୀ ମୁଖ୍ୟଅତିଥି ଭାବେ ଯୋଗ ଦେଇଥିଲେ।ଜୟପାଟଣା ବିଜେଡି ବ୍ଲକ ସଭାପତି ମୀନକେତନ ଦଳପତିଙ୍କ ସଭାପତିତ୍ୱରେ ଥୁଆମୂଳରାମପୁର ବିଜେଡି ବ୍ଲକ ସଭାପତି କପିଳାସ ନାଏକ, ଭବାନୀପାଟଣା ଯୋନ-୩ ସଭାପତି, ବିଜୟ ମାଝୀ, ଥୁଆମୂଳ ରାମପୁର ବିଧାୟକ ପ୍ରତିନିଧି ମାଣିକ୍ୟ ଚନ୍ଦ୍ର ନାଏକ, ଲାଞ୍ଜିଗଡ଼ ବିଧାୟକ ପ୍ରତିନିଧି ପ୍ରଦୀପ ଘଡେଇ, ଜୟପାଟଣା ଜିଲ୍ଲା ପରିଷଦ ଯୋନ-୩ ଜିଲ୍ଲା ପରିଷଦ ଦେବ ପୁଝାରି, ଲାଞ୍ଜିଗଡ଼ ଯୋନ-୨ ଜିଲ୍ଲା ପରିଷଦ ପରାକ୍ଷିତ ନାଏକ, ଭବାନୀପାଟଣା ଯୋନ-୩ ଜିଲ୍ଲା ପରିଷଦ ପୁଷ୍ପଲତା ନାଏକ, ଜୟନ୍ତୀ ମାଝୀ, ସ୍ୱର୍ଣ୍ଣଚମ୍ପା ମାଝୀ, ଓ ସଂଯୁକ୍ତା ବିଶି ପ୍ରମୁଖ ମଞ୍ଚାସିନ ଥିଲେ।କାର୍ଯ୍ୟକ୍ରମରେ ବରିଷ୍ଠ କର୍ମକର୍ତ୍ତା ହରିଶ୍ଚନ୍ଦ୍ର ବୁଦ୍ଧିଆ, ନରସିଂହ ନାଏକ, ହରିଶଙ୍କର ପାତ୍ର, ହରୀନ୍ଦ୍ର ନାଏକ, କୃଷ୍ଣଚନ୍ଦ୍ର ନାଏକ, ଚୁଡାମଣି ନାଏକ, ମନୋରଞ୍ଜନ ସିଂ, ବିଜୟ ମାଝୀ, ହୃଷିକେଶ ସାହୁ, ସରୋଜ ପ୍ରଧାନ, ଅନୀଲ ସାହୁ, ରମାକାନ୍ତ ନାଏକ ଓ ରବି ନାଏକ ଉପସ୍ଥିତ ଥିଲେ।କାର୍ଯ୍ୟକ୍ରମକୁ ଆମୁଜ ଧ. ମାଝୀ, ଭୁବନେଶ୍ୱର ଗୋନ୍ତିଆ ତଥା ସମସ୍ତ ପଞ୍ଚାୟତ ବିଜେଡି କର୍ମୀ, ସଭାପତି, ଯୁବ ସଭାପତି, ଛାତ୍ର ସଭାପତି ଉପସ୍ଥିତ ରହି ସଫଳ କରିଛନ୍ତି। କାର୍ଯ୍ୟକ୍ରମ ଜିଲ୍ଲାର ସବୁ ଅଞ୍ଚଳରେ ଅନେକ ବହୁ ସଂଖ୍ୟକ ମହିଳା, ଛାତ୍ରଛାତ୍ରୀ ଓ ଜନସାଧାରଣ ତଥା ବହୁ ବିଜେଡି କର୍ମୀ ଯୋଗ ଦେଇଥିଲେ।ଦୀର୍ଘ ୨୪ବର୍ଷ ଧରି ପୂର୍ବତନ ମୁଖ୍ୟମନ୍ତ୍ରୀ ନବୀନ ପଟ୍ଟନାୟକଙ୍କ ନେତୃତ୍ୱରେ ସରକାରର ଅଞ୍ଚଳରେ ଅନେକ ବିକାଶ ହୋଇଥିବା ବେଳେ ବର୍ତ୍ତମାନ ବିଜେପି ସରକାର ବହୁ ଅଣଦେଖା ତଥା ଲୋକଙ୍କୁ ଦେଇଥିବା ପ୍ରତିଶ୍ରୁତି ଭୁଲିଯାଇଛି ବୋଲି ଅନେକ ବିଜେଡି ନେତା ବକ୍ତବ୍ୟ ରଖିଥିଲେ।

ମ.ରାମପୁର: କଳାହାଣ୍ଡି ଜିଲ୍ଲା ବମକସ୍ଥିତ ବାଲାଜୀ ମନ୍ଦିର ପଡ଼ିଆରେ ବିଜୁ ଜନତା ଦଳର ନର୍ଲା ନିର୍ବାଚନ ମଣ୍ଡଳୀସ୍ତରୀୟ ପ୍ରତିଷ୍ଠା ଦିବସ ପାଳିତ ହୋଇଯାଇଛି। କାର୍ଯ୍ୟକ୍ରମରେ ନର୍ଲା ବିଧାୟିକା ମନୋରମା ମହାନ୍ତି, ନର୍ଲା ବ୍ଲକ ଅଧ୍ୟକ୍ଷ ଦୁର୍ଗା ପ୍ରସାଦ ମହାନ୍ତି, ରାଜ୍ୟ ସରପଞ୍ଚ ସଂଘ ସଭାପତି ରୋମାଞ୍ଚ ସାହୁ, ବ୍ଲକ ସଭାପତି ସତ୍ୟ ନାରାୟଣ ସାହୁ, ମ.ରାମପୁର ବ୍ଲକ ଅଧ୍ୟକ୍ଷା ପ୍ରତନିଧି ବିକାଶ ରଞ୍ଜନ ସିଂହଦେଓ ସମେତ ସମସ୍ତ ଜିଲ୍ଲା ପରିଷଦ ସଦସ୍ୟ, ବ୍ଲକ ଅଧ୍ୟକ୍ଷ, ସରପଞ୍ଚ, ବିଜୁ ଯୁବ, ଛାତ୍ର ଜନତା ଦଳର ସଭାପତି ଯୋଗ ଦେଇ ଦୀର୍ଘ ବର୍ଷ ଧରି ନିବୀନ ସରକାର ସମୟରେ ଓଡ଼ିଶାରେ ବିଭିନ୍ନ ଉନ୍ନୟନମୂଳକ କାମ ହୋଇଥିବା ବିଷୟରେ ଆଲୋଚନା କରିଥିଲେ। ଓଡ଼ିଶାବାସୀଙ୍କ ପାଇଁ ମଧ୍ୟ ବିଭିନ୍ନ ଜନ ହିତକର ଯୋଜନା କରିଥିଲେ।ହେଲେ ବର୍ତମାନର ସରକାର ସମୟରେ ଓଡ଼ିଶାବାସୀ ବିଭିନ୍ନ ସମସ୍ୟାର ସମୁଖୀନ ହେଉଥିବା ଦେଖିବାକୁ ମିଳୁଛି।ତେଣୁ ବିଜୁ ଜନତା ଦଳ ଲୋକଙ୍କ ସହିତ ଅଛି, ରହିବ ଓ ଲୋକଙ୍କ କାମ କରିବା ପାଇଁ ସଂକଳ୍ପ ବଦ୍ଧ ବୋଲି ନେତା ମାନେ ପ୍ରକାଶ କରିଛନ୍ତି। କାର୍ଯ୍ୟକ୍ରମରେ ବିଜୁ ଜନତା ଦଳର ପଞ୍ଚାୟତ ସଭାପତିଙ୍କୁ ବିଧାୟିକା ସମ୍ବର୍ଦ୍ଧିତ କରିଥିଲେ। ସଭାକୁ ଗୋବିନ୍ଦ ତାଣ୍ଡି ପରିଚାଳନା କରିଥିବା ବେଳେ ହଜାର ହଜାର ବିଜୁ ଜନତା ଦଳର କର୍ମୀ ଯୋଗ ଦେଇଥିଲେ।

ଧର୍ମଗଡ଼: ଗତ ୨୪ ବର୍ଷରେ ବିଜେଡି ଓଡ଼ିଶାକୁ ସାରା ଦୁନିଆରେ ଏକ ସଶକ୍ତ ରାଜ୍ୟର ପରିଚୟ ଦେଇଥିଲା। ଓଡ଼ିଶାରେ ଗରିବୀ କମି ଯାଇଛି। ବିପର୍ଯ୍ୟୟ ପରିଚାଳନାରେ ଓଡ଼ିଶା ନୂଆ ପରିଚୟ ମଧ୍ୟ ସୃଷ୍ଟି କରିଛି। କିନ୍ତୁ ୧୮ ମାସ ଶାସନ କାଳ ମଧ୍ୟରେ ରାଜ୍ୟରେ ଶାସନାଧୀନ ବିଜେପି ସରକାର ଓଡ଼ିଶାବାସୀଙ୍କ ସବୁ ସମସ୍ୟାକୁ ସମାଧାନ କରିବା ଦିଗରେ ବିଫଳ ହୋଇଛି।ଆଜି ବିଜୁ ଜନତା ଦଳ ଶାସନ ଗାଦୀରେ ନଥିଲେ ମଧ୍ୟ ଆମ ଦଳର ସଭାପତି ନବୀନ ପଟ୍ଟନାୟକଙ୍କ ନିର୍ମଳ ଭାବମୂର୍ତ୍ତି ଓ ବଳିଷ୍ଠ ନେତୃତ୍ୱରେ ଆମେ ଆଗାମୀ ଦିନରେ ଓଡ଼ିଶା ବିକାଶର ଏକ ନୂତନ ଯୁଗ ଆରମ୍ଭ ନିଶ୍ଚିତ ଭାବେ ହେବ ବୋଲି ପୂର୍ବତନ ବିଧାୟକ ତଥା ବିଜୁ ଜନତା ଦଳର ରାଜ୍ୟ ସମ୍ପାଦକ ପୁଷ୍ପେନ୍ଦ୍ର ସିଂହଦେଓ ପ୍ରକାଶ କରିଛନ୍ତି। ଧର୍ମଗଡ଼ ବିଜୁ କଲ୍ୟାଣ ମଣ୍ଡପରେ ବିଜୁ ଜନତା ଦଳର ଜିଲ୍ଲା ଉପସଭାପତି ଥବିର ପ୍ରସାଦ ସାହୁଙ୍କ ସଭାପତିତ୍ୱରେ ଆୟୋଜିତ ସଭାରେ ମୁଖ୍ୟଅତିଥି ଭାବେ ଧର୍ମଗଡ଼ର ପୂର୍ବତନ ବିଧାୟକ ତଥା ରାଜ୍ୟ ସମ୍ପାଦକ ପୁଷ୍ପେନ୍ଦ୍ର ସିଂହଦେଓ, ପୂର୍ବତନ ଧର୍ମଗଡ଼ ବିଧାୟକ ମୌଷଧି ବାଗ, ରାଜ୍ୟ ମଙ୍ଗଳ ବୋର୍ଡର ପୂର୍ବତନ ସଭାପତି କଲ୍ୟାଣୀ ନାଏକ, ବିଜୁ ମହିଳା ସେଲ ତଥା ଧର୍ମଗଡ଼ ଏନ୍‌ଏସିର ପୂର୍ବତନ ଅଧ୍ୟକ୍ଷା ସୁଶ୍ରୀ ହୀରା ବାଗ, ନିର୍ବାଚନ ମଣ୍ଡଳୀ ସଭାପତି ମାନସ ବାଗ, ସରକାରୀ ଓକିଲ ଭବାନୀ ପଣ୍ଡା, ଧର୍ମଗଡ଼ ଜିଲ୍ଲା ପରିଷଦ ସଭ୍ୟ ଶଙ୍କର ଜୁଏଡ, ପ୍ରଣବ ଭଏଁସାଲ, ଗୋପୀନାଥ ମହାନନ୍ଦ, କୋକସରା ଜିଲ୍ଲା ପରିଷଦ ସଭ୍ୟ ହେମନ୍ତ ମାଝୀ, ସଦସ୍ୟା ନିବେଦିତା ହଂସ, କଲମପୁର ବ୍ଲକ ସଭାପତି ଅଭିମନ୍ୟୁ ବାଗ, କୋକସରା ବ୍ଲକ ସଭାପତି ସୁଧାଂଶୁ ବେହେରା, ଧର୍ମଗଡ଼ ବ୍ଲକ ସଭାପତି ଡାକେ ଲହଜଲ, ଜିଲ୍ଲା ସମ୍ପାଦକ ପ୍ରଶାନ୍ତ ତିୱାରୀ, କୋକ ସରା ବ୍ଲକ ଉପାଧକ୍ଷ ରାଜୀବ ଅଗ୍ରୱାଲ, ପୂର୍ବତନ ଜିଲ୍ଲା ପରିଷଦ ସଭ୍ୟ ଦୁହିତା ମାଝୀ, ଅଶୋକ କୁମାର ପଟ୍ଟଯୋଷୀ, ପଞ୍ଚକ ପୋଡ, ଡାକେ ଲହଜଲ, ଧର୍ମଗଡ଼ ବ୍ଲକ ମହିଳା ସଭାପତି ମିଥିଳା ପୁଞ୍ଜି, ଧର୍ମଗଡ଼ ନଗର ସଭାପତି ମଦନ ନାଏକ, ସରକାରୀ ଓକିଲ ଭବାନୀ ପଣ୍ଡା, ଅଜିତ କୁମାର ସାହୁ, ସମେତ ଶତାଧିକ ବିଜୁ ଜନତା ଦଳର କର୍ମୀମାନେ ଯୋଗ ଦେଇଥିଲେ। ସରକାରୀ ଓକିଲ ରାଜେନ୍ଦ୍ର ମୁନି ମଞ୍ଚ ପରିଚାଳନା କରିଥିଲେ।

ବିଜେଡି ହିଁ ଓଡ଼ିଆ ପ୍ରାଣର ସ୍ପନ୍ଦନ

ଆମପାଣି ଏସ୍‌ବିଆଇର ନୂତନ କାର୍ଯ୍ୟାଳୟ ଉଦ୍‌ଘାଟିତ

କୋକସରା, ୨୬ ।୧୨(ସମିସ): କଳାହାଣ୍ଡି, ନବରଙ୍ଗପୁର ଜିଲ୍ଲା ସିମାନ୍ତରେ ଥିବା କୋକସରା ବ୍ଲକ ଅମାପାଣି ସ୍ଥିତ ଭାରତୀୟ ଷ୍ଟେଟ ବ୍ୟାଙ୍କର ନୂତନ କାର୍ଯ୍ୟାଳୟ

କୋଠା ଶୁକ୍ରବାର ଉଦ୍‌ଘାଟନ ହୋଇଛି। ଏସବିଆଇ ଭୁବନେଶ୍ୱର ସର୍କଲ ସିଜିଏମ୍ ଏଡି. ରତନ ତେଜା ମୁଖ୍ୟଅତିଥି ଭାବେ ଯୋଗଦେଇ ଏହାର ଶୁଭ ଉଦଘାଟନ କରିଥିଲେ।ଅନ୍ୟତମ ଅତିଥି ଭାବେ(ଡିଜିଏମ) ଆଲୋକ କୁମାର ସିହ୍ନା, (ଆରଏମ) ଆର. ଗଙ୍ଗାଧର ପଟ୍ଟନାୟକ, ଆମପାଣି ଭାରତୀୟ ଷ୍ଟେଟ ବ୍ୟାଙ୍କ ଶାଖା ପରିଚାଳକ ପ୍ରମୋଦ କୁମାର ମେହେର ପ୍ରମୁଖ ଉପସ୍ଥିତ ଥିଲେ। ଏହି ଅବସରରେ ବ୍ୟାଙ୍କ ଶାଖା ପକ୍ଷରୁ ସ୍ଥାନୀୟ ସରସ୍ୱତୀ ଶିଶୁ ମନ୍ଦିରର ଛାତ୍ରାଙ୍କୁ ୧୦ଟି ସାଇକେଲ ପ୍ରଦାନ କରାଯାଇଥିଲା। ଏବଂ ପ୍ରଧାନମନ୍ତ୍ରୀ ଜୀବନ ଜ୍ୟୋତି ଯୋଜନାରୁ ୨ ଜଣଙ୍କୁ ୨ଲକ୍ଷ ବୀମା ରାଶି ବଣ୍ଟନ, ଗୃହ ଋଣ, ଗାଡି ଋଣ, ପିଏମ୍ ବିଶ୍ୱକର୍ମା ଋଣ, ସୂର୍ଯ୍ୟଘର ଋଣ ଓ ବିଭିନ୍ନ ପ୍ରକାର ଋଣ ସବୁ ବ୍ୟାଙ୍କ ପକ୍ଷରୁ ବଣ୍ଟନ କରାଯାଇଥିଲା। ବ୍ୟାଙ୍କ କର୍ମଚାରୀ ହେମନ୍ତ କୁମାର ବେହେରା, ପ୍ରଫୁଲ୍ଲ ଜାନି, ଜିତେନ୍ଦ୍ର ବେହେରା, ପ୍ରମୁଖ କାର୍ଯ୍ୟକ୍ରମ ପରିଚାଳନାରେ ସହଯୋଗ କରିଥିଲେ। ସମାଜସେବୀ ଜିତେନ୍ଦ୍ର ପଣ୍ଡା, ସଞ୍ଜୟ କୁମାର ପଣ୍ଡା ସମେତ ଅଞ୍ଚଳରଶତାଧିକ ମହିଳା, ଯୁବଗୋଷ୍ଠୀ, କୃଷକ ଏବଂ ବହୁ ସଂଖ୍ୟାରେ ବ୍ୟାଙ୍କ ଗ୍ରାହକ ଉପସ୍ଥିତ ଥିଲେ।

ବସ୍‌ଷ୍ଟାଣ୍ଡରୁ ୬ ଦାଦନ ଶ୍ରମିକ ଉଦ୍ଧାର

କୋମନା, ୨୬ ।୧୨(ସମିସ): ନୂଆପଡ଼ା ଜିଲ୍ଲା କୋମନା ଅଞ୍ଚଳରେ ପୁଣି ସକ୍ରିୟ ହୋଇଛନ୍ତି ଦାଦନ ଦଲାଲ। ଶୁକ୍ରବାର କୋମନା ବସ୍ ଷ୍ଟାଣ୍ଡରୁ ବାହାର ରାଜ୍ୟକୁ ଚାଲାଣ ହେଉଥିବା କୋମନା ଥାନା ନୂଆଗାଁର ୬ ଜଣ ଦାଦନ ଶ୍ରମିକଙ୍କୁ ପୁଲିସ ଉଦ୍ଧାର କରିଛି। ଉଦ୍ଧାର ହୋଇଥିବା ଶ୍ରମିକଙ୍କ ମଧ୍ୟରେ ୨ ଜଣ ମହିଳା ଅଛନ୍ତି। ସେମାନେ ହେଲେ ପିତାମ୍ବର ତାଣ୍ଡି (୩୦)ନକୁଳ ତାଣ୍ଡି (୩୫)ରଘୁ ତାଣ୍ଡି (୬୦)ନରେଶ ରଣା(୨୯)ସବ୍ୟା ତାଣ୍ଡି (୩୦)କମଳା ତାଣ୍ଡି (୫୫) ବୋଲି ଜଣା ପଡ଼ିଛି। ଖବର ପାଇ କୋମନା ଥାନା ପୁଲିସ ବସ୍‌ଷ୍ଟାଣ୍ଡ ପରିସରରେ ଚଢ଼ଉ କରିଥିଲା। କିଛି ଶ୍ରମିକ ବାହାର ରାଜ୍ୟକୁ ଯିବା ପାଇଁ ପ୍ରସ୍ତୁତ ହେଉଥିବା ବେଳେ ପୁଲିସ ସେମାନଙ୍କୁ ଅଟକ ରଖି ପଚରାଉଚରା କରିଥିଲା। ବୈଧ କାଗଜପତ୍ର ନଥିବାରୁ ଏହା ଏକ ଦାଦନ ଚାଲାଣ ବୋଲି ସ୍ପଷ୍ଟ ହୋଇଛି। ପୁଲିସ ମୋଟ ୬ ଜଣଙ୍କୁ ଉଦ୍ଧାର କରି ସେମାନଙ୍କୁ ନିଜ ଗ୍ରାମକୁ ଫେରାଇବା ପାଇଁ ବ୍ୟବସ୍ଥା କରିଛି। ଏହି ଚାଲାଣ ଘଟଣାରେ ସମ୍ପୃକ୍ତ ଥିବା ଦଲାଲ ଫେରାର ରହିଥିବା ପୋଲିସ ପ୍ରକାଶ କରିଛି। ଅପରପଟରେ ଅଞ୍ଚଳରେ ଦାଦନ ସମସ୍ୟା ଦିନକୁ ଦିନ ବଢ଼ିବାରେ ଲାଗିଛି। ଯାହାଦ୍ୱାରା ସ୍ଥାନୀୟ ଅଞ୍ଚଳରେ କାମ ନମିଳିବା ଓ ଦଲାଲଙ୍କ ପ୍ରଲୋଭନ କାରଣରୁ ଗରିବ ଶ୍ରମିକମାନେ ବିପଦପୂର୍ଣ୍ଣ ଭାବେ ବାହାରକୁ ଯାଉଛନ୍ତି। ପୁଲିସର ତତ୍ପରତାକୁ ସ୍ଥାନୀୟ ଲୋକେ ପ୍ରଶଂସା କରିଥିବା ବେଳେ, ଦଲାଲଙ୍କ ବିରୋଧରେ କଠୋର କାର୍ଯ୍ୟାନୁଷ୍ଠାନ ପାଇଁ ଦାବି ହୋଇଛି।

ସ୍ୱଭାବିକ ହେଲା ପାନୀୟ ଜଳ ଯୋଗାଣ

କଲମପୁର, ୨୬ ।୧୨(ସମିସ): ବିଲ ପୈଠ ନ ହେବାରୁ ବିଦ୍ୟୁତ୍ ସଂଯୋଗ ବିଚ୍ଛିନ୍ନ, ବିଶୁଦ୍ଧ ପାନୀୟ ଜଳ ପାଇବାରୁ ବଞ୍ଚିତ ୫ଶହ ପରିବାର ଶିର୍ଷକ ଖବର 'ସକାଳ'ରେ ପ୍ରକାଶିତ ହୋଇଥିଲା। ଖବର ପ୍ରସାରଣ ପରେ ବିଭାଗ ପକ୍ଷରୁ ତତ୍ପରତା ପ୍ରକାଶ ପାଇଛି। ବିଭାଗୀୟକର୍ମଚାରୀମାନେ ବିଦ୍ୟୁତ୍ ବିଭାଗ ସହିତ ଯୋଗାଯୋଗ କରି ଆଜି ଜଳଯୋଗାଣ ବ୍ୟବସ୍ଥା କରିଛନ୍ତି। ଏନେଇ ସୂଚନା ଦେଇଛନ୍ତି ବଡକୁଟ୍ଟ ସରପଞ୍ଚ ଗଣେଶ ଚନ୍ଦ୍ର ପଣ୍ଡା। ପ୍ରକାଶ ଯେ କଲମପୁର ବ୍ଲକ ବଡକୁଟ୍ଟ ଅଞ୍ଚଳରେ ବିଶୁଦ୍ଧ ପାନୀୟ ଜଳ ଯୋଗାଣ ପ୍ରାୟ ମାସେ ହେବ ଠପ ହୋଇଥିଲା ଯାହାଫଳରେ ପ୍ରାୟ ୫ଶହ ପରିବାର ବିଶୁଦ୍ଧ ପାନୀୟ ଜଳ ପାଇବାରୁ ବଞ୍ଚିତ ହେଉଥିଲେ। ପଞ୍ଚାୟତ ବିଦ୍ୟୁତ୍ ବିଲ ପୈଠ କରି ନ ପାରିବାରୁ ଏପରି ପରିସ୍ଥିତି ଦେଖା ଦେଇଥିଲା।ଏସମ୍ପର୍କରେ ପଞ୍ଚାୟତ ପକ୍ଷରୁ କୁହାଯାଇଥିଲା ଯେ ଡିଜିଟାଲ ଦସ୍ତଖତ ଅକାମୀ ହୋଇ ପଡ଼ିବାରୁ ବିଲ ପୈଠ କରିବା ସମ୍ଭବ ହୋଇ ପାରି ନ ଥିଲା। ଯଦ୍ୱାରା ବିଦ୍ୟୁତ ବିଭାଗ ବିଦ୍ୟୁତ୍ ସଂଯୋଗ ବିଚ୍ଛିନ୍ନ କରି ଦେଇଥିଲେ। ବିଶୁଦ୍ଧ ପାନୀୟ ଜଳ ଯୋଗାଣ ସ୍ୱଭାବିକ ହେବା ପରେ ଗ୍ରାମବାସୀ ମହଲରେ ଆଶ୍ୱସ୍ତ ହୋଇ 'ସକାଳ'କୁ ସାଧୁବାଦ ଜଣାଇଛନ୍ତି।

ମେଲେରିଆ ନିରାକରଣ ଶିବିର

ସିନାପାଲି, ୨୬ ।୧୨(ସମିସ): ନୂଆପଡ଼ା ଜିଲ୍ଲା ସିନାପାଲି ଗୋଷ୍ଠି ସ୍ୱାସ୍ଥ୍ୟ କେନ୍ଦ୍ର ଆନୁକୂଲ୍ୟରେ ଦୁର୍ଗମ ଘାଟମାଲ ପଞ୍ଚାୟତ ଅନ୍ତର୍ଗତ ଗେଣ୍ଡୁଲପାନି, ପଣ୍ଡରିପାନି ଓ ଯୋଗଭଟା ଠାରେ ବଣ ପାହାଡ ଘେରା ଅଞ୍ଚଳରେ ମ୍ୟାଲେରିଆ ନିରାକାରଣ କାର୍ଯ୍ୟକ୍ରମ ଅନୁଷ୍ଠିତ ହୋଇଯାଇଛି। ଉକ୍ତ ଗ୍ରାମ ଗୁଡ଼ିକର ଗର୍ଭବତୀ ଓ ପ୍ରସୂତି, ମାଆ ଏବଂ ଶିଶୁ ମାନଙ୍କ ରକ୍ତ ନମୁନା ସଂଗ୍ରହ ସହ ରକ୍ତ ସର୍କରା, ରକ୍ତଚାପ ପରୀକ୍ଷା କରିବା ସହ ଉଚିତ ଔଷଧ ବଣ୍ଟନ କରାଯାଇଥିଲା। କାର୍ଯ୍ୟକ୍ରମ ଗୋଷ୍ଠି ଚିକିତ୍ସା ଅଧିକାରୀ ଡାକ୍ତର ଶ୍ରୀମାନ ସାହୁଙ୍କ ତତ୍ତ୍ୱାବଧାନରେ ଅନୁଷ୍ଠିତ ହୋଇଥିବା ବେଳେ ଡାକ୍ତର ନର୍ଗିସ ଯାହାନ, ପିଏଚଇଓ ଅଙ୍ଗଦ ରାମ ମାଝୀ, ବିପିଏମ ରତ୍ନମଣି ଭୁଏ, ଭିବିଡ଼ିଟିଏସ ଦିବ୍ୟ ରଞ୍ଜନ ନାଏକ, ସ୍ୱାସ୍ଥ୍ୟ ପରିଦର୍ଶକ ଧବଳେଶ୍ୱର ମେହେର, ସିଏଚଓ ବିନାୟକ ମେହେର, ସ୍ୱାସ୍ଥ୍ୟ କର୍ମୀ ଅପରାଜିତା ସାହୁ, ରଶ୍ମିତା ଜେନା, କନକମଞ୍ଜରୀ ମେହେର, ନିତ୍ୟାନନ୍ଦ ରାଉତ, ମୋହନ ମାଝୀ, ସ୍ଥାନୀୟ ଆଶା ଏବଂ ଅଙ୍ଗନବାଡି କର୍ମ

ବିଭିନ୍ନ ମଣ୍ଡିରେ ଧାନକିଣା ଆରମ୍ଭ

ବୌଦ୍ଧ,୨୬।୧୨(ସମିସ): ବୌଦ୍ଧ ବ୍ଲକ ଲକ୍ଷ୍ମୀପ୍ରସାଦ ପଞ୍ଚାୟତ ହାଟପଦା ଅସ୍ଥାୟୀ ମଣ୍ଡିରେ ଖରିଫ ଚାଷର ଧାନ କିଣା ଶୁଭାରମ୍ଭ ହୋଇଛି। ଏଥିରେ ମୁଖ୍ୟ ଅତିଥି ଭାବେ ଲକ୍ଷ୍ମୀପ୍ରସାଦ ସରପଞ୍ଚ ଭାରତୀ ପୁରୋହିତ ଯୋଗଦେଇ ନଡ଼ିଆ ବାଡେଇ ଧାନ କିଣାର ଶୁଭାରମ୍ଭ କରିଥିଲେ। ପୂର୍ବତନ ବୌଦ୍ଧ ବ୍ଲକ ଉପାଧ୍ୟକ୍ଷ ମନରଞ୍ଜନ ପୁରୋହିତ, ଚାଷୀ ଅରବିନ୍ଦ ମେହେର, କୁମୁଦ ପାଣିଗ୍ରାହୀ, ସ୍ୱାଧୀନ ପ୍ରଧାନ, ଘାସିରାମ ଭୋକ୍ତା ଉପସ୍ଥିତ ଥିଲେ। ଆର ଏମ ସି କର୍ମଚାରୀ ଗଣେଶ ବେହେରା ସହଯୋଗ କରିଥିଲେ। ପ୍ରଥମ ଦିନରେ ଚାଷୀ ଝାଣ୍ଟୁରାମ ଭୋକ୍ତାଙ୍କ ୧୯ କୁଇଣ୍ଟାଲ, ଘାସିରାମ ଭୋକ୍ତାଙ୍କ ୬୯.୩୫ କୁଇଣ୍ଟାଲ, ସରୋଜିନୀ ପାଣ୍ଡେଙ୍କ ୧୩. ୪୯ କୁଇଣ୍ଟାଲ, ସ୍ୱାଧୀନ ପ୍ରଧାନଙ୍କ ୭୫ କୁଇଣ୍ଟାଲ, ଯୋଗେନ୍ଦ୍ର ସ୍ୱାଇଁଙ୍କ ୭୭. ୩୩ କୁଇଣ୍ଟାଲ ଧାନ ଉଠିଥିଲା।

କଣ୍ଟାମାଳ: ବୌଦ୍ଧ ଜିଲ୍ଲା କଣ୍ଟାମାଳ ବ୍ଲକ୍ ଶୁଣ୍ଡିପଦର ପ୍ରାଥମିକ କୃଷି ସେବା ସମବାୟ ସମିତିରେ ମଧ୍ୟ ଧାନମଣ୍ଡି ଉଦ୍‌ଘାଟିତ ହୋଇଛି। ଶୁଣ୍ଡିପଦର ମଣ୍ଡିରେ ପ୍ୟାକ୍ସର ସମ୍ପାଦକଲାଲ ବିହାରୀ ବଗର୍ତ୍ତୀଙ୍କ ତତ୍ତ୍ୱାବଧାନରେ ମୁଖ୍ୟ ଅତିଥି ଭାବେ ପ୍ୟାକ୍ସର ସଭାପତି ରାମ ଚନ୍ଦ୍ର ମଲ୍ଲିକ ଯୋଗ ଦେଇ ଉଦ୍‌ଘାଟନ କରି ଥିଲେ। ମଣ୍ଡିର ନୋଡାଲ ଅଧିକାରୀ ନିହାରିକା ଖେଡୀ ପରିଚାଳନା କରିଥିଲେ। ସମିତିର କର୍ମକର୍ତ୍ତା ଚିତ୍ତରଞ୍ଜନ ଗିରି, ରାଜୀବ ପଲିଆ, ବୈଶାଖୁ ମାଝୀ, ଯୁଗୀନ୍ଦ୍ର କଳତା, ବୁଦ୍ଧ ଦେବ ଖଣ୍ଡଗିରି, ମଧୁ ତଣ୍ଡିଆ ପ୍ରମୁଖ ଉପସ୍ଥିତ ଥିଲେ। କର୍ମଚାରୀ ଜିତେନ୍ଦ୍ର ଦନ୍ତା, ରାଜେଶ ମଲ୍ଲିକ, ଭୈରବ ବସ୍ତିଆ, ଜୟ ପ୍ରକାଶ ବସ୍ତିଆ, ରାଜୀବ ବଗର୍ତ୍ତୀ ସହଯୋଗ କରିଥିଲେ। ସେହିପରି ଶୁଣ୍ଡିପଦର ପ୍ରାଥମିକ କୃଷି ସେବା ସମବାୟ ସମିତି ଅଧୀନ ବରଗୋଛାରେ ମଧ୍ୟ ଧାନମଣ୍ଡି ଉଦ୍‌ଘାଟିତ ହୋଇଛି। ଶୁଣ୍ଡିପଦର ପ୍ୟାକ୍ସର ସମ୍ପାଦକ ଲାଲ ବିହାରୀ ବଗର୍ତ୍ତୀ ଙ୍କ ତତ୍ତ୍ୱାବଧାନରେ ମୁଖ୍ୟ ଅତିଥି ଭାବେ ପ୍ୟାକ୍ସର ସଭାପତି ରାମଚନ୍ଦ୍ର ମଲ୍ଲିକ ଓ ନୋଡାଲ ଅଧିକାରୀ ସୁଶୀଲ ଭୋଇ ଯୋଗ ଦେଇ ଉଦ୍‌ଘାଟନ କରିଥିଲେ। ସତ୍ୟବାନ କର୍ଣ୍ଣ, ନିତ୍ୟାନନ୍ଦ କର୍ମୀ, ରାଜେଶ ମଲିକ, ଦେବଦତ୍ତ ବସ୍ତିଆ, ରଞ୍ଜନ ପ୍ରଧାନ, ନରୋତ୍ତମକର୍ମୀ କଂସାରୀ ଦୀପ, ପ୍ରମୋଦ ମହାନନ୍ଦ, ଯୁଧିଷ୍ଠିର ମହାକୁଡ଼, ଲାଲ ବାବୁ ମାଝୀ, ଅମୁଲ୍ୟ ମାଝୀ, ସନ୍ତୋଷ ମହାକୁଡ଼, ନିରଞ୍ଜନ ବଗର୍ତ୍ତୀ ପ୍ରମୁଖ ଉପସ୍ଥିତ ଥିଲେ। କର୍ମଚାରୀ ଜିତେନ୍ଦ୍ର ଦନ୍ତା, ରାଜେଶ ମଲ୍ଲିକ, ଭୈରବ ବସ୍ତିଆ, ଜୟ ପ୍ରକାଶ ବସ୍ତିଆ, ରାଜୀବ ବଗର୍ତ୍ତୀ ସହଯୋଗ କରିଥିଲେ। ନବ କିରନ ଓ ରାଣୀସତୀ ମିଲର ପ୍ରତନିଧି ଉପସ୍ଥିତ ଥିଲେ। ସେହିପରି ଉମା ପ୍ୟାକ୍ସ ଅଧୀନ ଆମ୍ବଗାଁ ମଣ୍ଡିରେ ମଧ୍ୟ ଚଳିତ ଖରିଫ ଋତୁର ଧାନ କ୍ରୟ ପାଇଁ ଶୁଭାରମ୍ଭ ହୋଇଥିଲା।

ମା' ମାହେଶ୍ୱରୀ ଦୁର୍ଗାଦେବୀ କ୍ଲବ୍ ପକ୍ଷରୁ ରକ୍ତଦାନ

ତରଭା,୨୬।୧୨(ସମିସ): ସୁବର୍ଣ୍ଣପୁର ଜିଲ୍ଲା ତରଭା ବ୍ଲକ୍‌ର ଉପାନ୍ତ ଗ୍ରାମ ନୂଆମୁଣ୍ଡାରେ ଶୁକ୍ରବାର ଏକ ରକ୍ତଦାନ ଶିବିର ଆୟୋଜିତ ହୋଇଯାଇଛି। ବଲାଙ୍ଗୀର ସାଂସଦଙ୍କ ସୋନପୁର ଜିଲ୍ଲା ପ୍ରତିନିଧି ସାନନ୍ଦ ମେହେର ମୁଖ୍ୟଅତିଥି, ବ୍ରାହ୍ମଣୀ ସରପଞ୍ଚ କୁଶଳେଶ୍ୱର ପାଣ୍ଡେ, ଚାଷୀ ନେତା ମିତ୍ରବ୍ରତ ମିଶ୍ର, କ୍ଲବ ସଭାପତି ଗଣେଶ କ୍ଷେତି, ସମ୍ପାଦକ ଆନନ୍ଦ କ୍ଷେତି ସମ୍ମାନିତ ଅତିଥି ଭାବେ ଯୋଗଦେଇ ଶିବିରକୁ ଉଦ୍‌ଘାଟନ କରିଥିଲେ। ଶିବିରରେ ମୋଟ ୨୦ ଜଣ ସ୍ୱେଚ୍ଛା ରକ୍ତଦାନ କରିଥିଲେ। ସୋନପୁର ରକ୍ତ ଭଣ୍ଡାରର ଡାକ୍ତର ପ୍ରମୋଦ ମେହେର, ଟେକ୍ନିସିଆନ ସତ୍ୟବ୍ରତ ତାଣ୍ଡି, ଜଗତ ଦରୁଆନ, ସହାୟକ ଯୁଧିଷ୍ଠିର ନାଏକ ରକ୍ତ ସଂଗ୍ରହ କରିଥିଲେ। ଶିବିରରେ ୫୦ଜଣ ଭିନ୍ନକ୍ଷମଙ୍କୁ ହ୍ୱିଲ ଚେୟାର, ଆଣ୍ଠୁ ଓ ଅଣ୍ଟା ବେଲ୍ଟ ମାଗଣାରେ ବଣ୍ଟନ କରାଯାଇଥିଲା।

ବ୍ରାହ୍ମଣୀରେ ଗାଁ ଦିବସ ସମ୍ମାନ

ମନମୁଣ୍ଡା,୨୬।୧୨(ସମିସ): କଣ୍ଟାମାଳ ବ୍ଲକ ଖଟଖଟିଆ ପଞ୍ଚାୟତ ବ୍ରାହ୍ମଣୀ ଗ୍ରାମ ବିଜୟ କଳା ମଣ୍ଡପରେ ବୌଦ୍ଧ ଜିଲ୍ଲା ଧାର୍ମିକ ଓ ସାଂସ୍କୃତିକ ସେବା ମହାସଂଘ ଆୟୋଜନରେ ରାଜ୍ୟସ୍ତରୀୟ ଗାଁ ଦିବସ ସମ୍ମାନ ଓ ବାର୍ଷିକ ମହୋତ୍ସବ କଳାକ୍ଷେତ୍ର ଅନୁଷ୍ଠିତ ହୋଇଯାଇଛି। ଜିଲ୍ଲା ସଭାପତି ରମେଶ ପ୍ରସାଦ ମେହେରଙ୍କ ଅଧ୍ୟକ୍ଷତାରେ ଏହି କାର୍ଯ୍ୟକ୍ରମରେ କଳାକ୍ଷେତ୍ର ଓଡିଶାର ସଭାପତି ସିନେ ଅଭିନେତା ଅଶ୍ରୁ ମୋଚନ ମହାନ୍ତି ମୁଖ୍ୟ ଅତିଥି ଭାବେ ଯୋଗ ଦେଇଥିଲେ। ସମ୍ମାନିତ ଅତିଥି ଭାବେ ପ୍ରତିଷ୍ଠାତା ସଦସ୍ୟ ସମ୍ପାଦକ, କଳାକ୍ଷେତ୍ରର ବାସୁଦେବ ମାଲବିଶୋଇ, ସଂଗୀତ ନାଟକ ଏକାଡେମୀ ସଦସ୍ୟ ବସନ୍ତ ସାହୁ, ଜିଲ୍ଲା ବିଜେପି ନେତା ଶିବ କମ୍ପ, ରଘୁନାଥ ମହାପାତ୍ର, ଅତିରାତ୍ର ପ୍ରଧାନ ମଂଚାସୀନ ଥିଲେ। ହରିହର ପ୍ରଧାନଙ୍କୁ ନାଟ୍ୟ କଳାକାର ଭାବେ ସମ୍ମାନିତ କରାଯାଇଥିଲା। ବାମଦେ ମହାନ୍ତି ସଭା ପରିଚାଳନା ଓ ଅରୁଣ ମେଣ୍ଡୁଳି ଧନ୍ୟବାଦ ଅର୍ପଣ କରିଥିଲେ। ସୁରେନ୍ଦ୍ର କର୍ଣ୍ଣ ସାଂସ୍କୃତିକ କାର୍ଯ୍ୟକ୍ରମ ପରିଚାଳନା କରିଥିଲେ।

ଲକ୍ଷେଘର ଗଣ୍ଡା ସମାଜର ନୂତନ କାର୍ଯ୍ୟାଳୟ ଉଦ୍‌ଘାଟିତ

ଡୁଙ୍ଗୁରିପାଲି,୨୬।୧୨(ସମିସ): ସୁବର୍ଣ୍ଣପୁର ଜିଲ୍ଲା ଡୁଙ୍ଗୁରିପାଲି ରାଜଲକ୍ଷ୍ମୀ ପଡାରେ ଲକ୍ଷେଘର ଗଣ୍ଡା ସମାଜର ନୂତନ କାର୍ଯ୍ୟାଳୟ ଉଦ୍‌ଘାଟିତ ହୋଇଛି। ଏଥିରେ ଅନୁସୂଚିତ ଜାତି କଲ୍ୟାଣ ସଂଘର ସଭାପତି ସୁରୁବାବୁ ନନ୍ଦ ଯୋଗ ଦେଇ ଉଦ୍‌ଘାଟନ କରିଥିଲେ। ଲକ୍ଷେଘର ଗଣ୍ଡା ସମାଜ ଡୁଙ୍ଗୁରିପାଲି ବ୍ଲକର ସଭାପତି ନିତେଇ ପାଲ, ଖଗେଶ୍ୱର କୁମ୍ଭାର, ପ୍ରକାଶ କୁମ୍ଭାର, ରାଜକିଶୋର ତାଣ୍ଡି, ସାନନ୍ଦ ତାଣ୍ଡି, ଅସରପି କୁମ୍ଭାର ପ୍ରମୁଖ ଯୋଗ ଦେଇଥିଲେ। ଶେଷରେ କୃଷ୍ଣଚନ୍ଦ୍ର ବାଗ ଧନ୍ୟବାଦ ଅର୍ପଣ କରିଥିଲେ।

ବୌଦ୍ଧ, ସୁବର୍ଣ୍ଣପୁର, କଣ୍ଟାମାଳ, ବୀରମହାରାଜପୁରରେ ବିଜେଡିର ପ୍ରତିଷ୍ଠା ଦିବସ

ଅଧିକ ଦିନ ନୁହେଁ ବିଜେପିର ଅହଙ୍କାର

ବୌଦ୍ଧ,୨୬।୧୨(ସମିସ): ରାଜ୍ୟ ସରକାର ଲୋକଙ୍କୁ ଭଣ୍ଡେଇ ଦେଇଛନ୍ତି। ନିର୍ବାଚନ ବେଳେ ବିଜେପି ଲୋକଙ୍କୁ ବହୁ ବଡ଼ ବଡ଼ କଥା କହିଥିଲା। କେତେ ସ୍ୱପ୍ନ ଦେଖାଇଥିଲା। ସେ ସବୁ ମିଛ ବୋଲି ଧରା ପଡିଛି। ଏ ସରକାର କେବଳ ପୂର୍ବ ବିଜେଡି ସରକାରର ବିଭିନ୍ନ ଯୋଜନାକୁ ନାମ ବଦଳାଉଛି। ରଙ୍ଗ ମାରୁଛି। ଲୋକେ ଏବେ ଅନୁତାପ କରୁଛନ୍ତି। ସବୁଠୁ ଗୁରୁତ୍ୱପୂର୍ଣ୍ଣ କଥା ହେଲା ରାଜ୍ୟରେ ସରକାର ଗଢିବା ପରେ ବିଜେପିର ଅହଙ୍କାର ସୀମା ଟପିଛି। ଏହା କିନ୍ତୁ ବେଶି ଦିନ ତିଷ୍ଠି ରହିବନି। ଶୁକ୍ରବାର ବୌଦ୍ଧ ସହର ମାଉସୀ ମାଁ ମନ୍ଦିରଠାରେ ବିଜେଡିର ୨୯ ତମ ପ୍ରତିଷ୍ଠା ଦିବସରେ ମତ ପ୍ରକାଶ ପାଇଛି। ବରିଷ୍ଠ ବିଜେଡି ନେତା ଅଶୋକ ସାହୁଙ୍କ ଅଧ୍ୟକ୍ଷତାରେ ଅନୁଷ୍ଠିତ କାର୍ଯ୍ୟକ୍ରମରେ ପୂର୍ବତନ ମନ୍ତ୍ରୀ ତଥା ଜିଲ୍ଲା ବିଜୁ ଜନତା ଦଳର ସଭାପତି ପ୍ରଦୀପ ଅମାତ ମୁଖ୍ୟ ଅତିଥି ଭାବେ ଯୋଗ ଦେଇଥିଲେ। କାର୍ଯ୍ୟକ୍ରମରେ ଜିଲ୍ଲା ପରିଷଦ ଅଧ୍ୟକ୍ଷା ପ୍ରଭାସିନୀ ଦାସ, ବୌଦ୍ଧ ଏନଏସି ଅଧ୍ୟକ୍ଷ ମୃତ୍ୟୁଞ୍ଜୟ ମିଶ୍ର, ଏନଏସି ଉପାଧ୍ୟକ୍ଷକ୍ଷ ଶୁଭାଷିଣୀ ସେଠୀ, ଜିଲ୍ଲା ପରିଷଦ ସଦସ୍ୟା ତାରାମଣି ପ୍ରଧାନ, ବରିଷ୍ଠ ବିଜେଡି ନେତା ପ୍ରଦୀପ୍ତ ସାହୁ ସମ୍ମାନିତ ଅତିଥି ଭାବରେ ମଞ୍ଚାସୀନ ଥିଲେ। ଦଳର ବିଜେଡି କର୍ମୀ ଅବକାଶ ସାହୁ, ସୁବୋଧ ପ୍ରଧାନ, ସନ୍ତୋଷ ନାଏକ, ଅନିକେତ ଦାନୀ, ବିଦ୍ୟାଧର ସ୍ୱାଇଁ, ମାନସ ପୁରୋହିତ, ଧର୍ମେଶ ନାଏକଙ୍କ ସମେତ ବହୁତ ବିଜେଡି କର୍ମୀ ଯୋଗ ଦେଇଥିଲେ। ଏହି ଅବସରରେ ଦଳର ନେତା ଏବଂ କର୍ମୀ ଜିଲ୍ଲାପାଳଙ୍କୁ ଏକ ଦାବିପତ୍ର ଦେଇଥିଲେ।

କଣ୍ଟାମାଳ: ବୌଦ୍ଧ ଜିଲ୍ଲା କଣ୍ଟାମାଳ ନିର୍ବାଚନମଣ୍ଡଳୀର ସଦର ମହକୁମାରେ ମଧ୍ୟ ଶୁକ୍ରବାର ବିଜେଡିର ୨୯ ତମ ପ୍ରତିଷ୍ଠା ଦିବସ ପାଳିତ ହୋଇଛି। ଏଥିରେ ମୁଖ୍ୟ ଅତିଥି ଭାବେ ପୂର୍ବତନ ବିଧାୟକ ମହିଧର ରଣା ଯୋଗ ଦେଇଥିଲେ। ଅନ୍ୟମାନଙ୍କ ମଧ୍ୟରେ ଦଳର ଶମ୍ଭୁ ପ୍ରସାଦ ସାହୁ, ଭାଗୀରଥି ମଲ୍ଲିକ, ମହେନ୍ଦ୍ର ରଣା, ସାର୍ଦୁଲ ନାଗ, ଶ୍ରଦ୍ଧାଞ୍ଜଳି ବାରିକ, ପ୍ରତିମା ରଣା, ଚୁମୁକି ଭୋଇ, ସଂଜୀବ କର୍ଣ୍ଣ, କୁନୁ ଦନ୍ତା, କୁଲେଶ୍ୱର କର୍ମୀ, ସମିତି ସଭ୍ୟ ହିମାଞ୍ଚଳ ରଣା, ରମାକାନ୍ତ ସାହୁ, ତପେଶ୍ୱର କଳତା, ମୁରଲୀ ସେଠୀ, ସଞ୍ଜୟ ଭୋଇ, ଜୟକୃଷ୍ଣ ପଧାନ, ଗରିବ ପଧାନ, ଚକ୍ରଧର ପରିଡ଼ା, ସନ୍ତୋଷ ଦନ୍ତା, ନିତ୍ୟାନନ୍ଦ ରଣା, ଗୟା ମହାକୁଡ, କଷ୍ଟ ଦୀପ, ପୀତାମର ଭୋଇ, ଯୁବରାଜ ଦଣ୍ଡବସି, ଶୈଳେନ୍ଦ୍ର ବାରିକ, ପ୍ରମୁଖ ଦଳୀୟ ନେତା ଏବଂ କର୍ମୀ ଯୋଗ ଦେଇଥିଲେ।

ଡୁଙ୍ଗୁରିପାଲି: ସୋନପୁର ଜିଲ୍ଲା ବିଜେଡି ପକ୍ଷରୁ ଟାଉନ ହଲ୍‌ରେ ଦଳର ୨୯ ତମ ପ୍ରତିଷ୍ଠା ଦିବସ ପାଳିତ ହୋଇଛି। ପ୍ରଥମେ ବିଜୁ ପଟ୍ଟନାୟକ ଛକଠାରେ ବିଜୁ ପଟ୍ଟନାୟକଙ୍କ ପ୍ରତିମୂର୍ତ୍ତିରେ ସୋନପୁର ବିଧାୟକ ନିରଞ୍ଜନ ପୂଜାରୀ ପୁଷ୍ପମାଲ୍ୟ ଦେଇଥିଲେ। ସେଠାରୁ ଟାଉନ ହଲ୍ ପର୍ଯ୍ୟନ୍ତ ଏକ ବିରାଟ ଶୋଭାଯାତ୍ରାରେ ବାହାରିଥିଲେ। ଟାଉନ ହଲ୍‌ରେ ଜିଲ୍ଲା ବିଜେଡି ସଭାପତି ସରୋଜ କମ୍ପଙ୍କ ସଭାପତିତ୍ୱରେ ସଭା ଅନୁଷ୍ଠିତ ହୋଇଥିଲା। ଏଥିରେ ମୁଖ୍ୟ ଅତିଥି ବିଧାୟକ ଶ୍ରୀ ପୂଜାରୀ ଯୋଗଦେଇ କର୍ମୀଙ୍କୁ ଉଦ୍‌ବୋଧନ ଦେଇଥିଲେ। ସମ୍ମାନିତ ଅତିଥି ଭାବେ ଜିଲ୍ଲା ପରିଷଦ ଅଧ୍ୟକ୍ଷା ସୁପାର ଠେଲା ଉପସ୍ଥିତ ଥିଲେ। ଏଥିରେ ସମସ୍ତ ବ୍ଲକ ଏବଂ ଏନଏସି ଅଧ୍ୟକ୍ଷ, ଅଧ୍ୟକ୍ଷା, ସମସ୍ତ ବ୍ଲକ ବିଜେଡି ସଭାପତି, ବ୍ଲକ ଯୁବ ବିଜେଡି ଏବଂ ଛାତ୍ର ବିଜେଡି ସଭାପତି, ଜିଲ୍ଲା ପରିଷଦ, ବିଜେଡି ସରପଞ୍ଚ, ସମିତି ସଭ୍ୟ, ବିଜେଡି କାର୍ଯ୍ୟକର୍ତ୍ତା, ବିଜେଡିର ଶତାଧିକ କର୍ମୀ ଉପସ୍ଥିତ ଥିଲେ।

ବୀରମହାରାଜପୁର: ସୁବର୍ଣ୍ଣପୁର ଜିଲ୍ଲା ବୀରମହାରାଜପୁରରେ ମଧ୍ୟ ବିଜୁ ଜନତା ଦଳର ୨୯ ତମ ପ୍ରତିଷ୍ଠା ଦିବସ ପାଳିତ ହୋଇଛି। ସକାଳ ୯ ରେ ବସଷ୍ଟାଣ୍ଡସ୍ଥିତ ପ୍ରବାଦ ପୁରୁଷ ସ୍ୱର୍ଗତ ବିଜୁ ପଟ୍ଟନାୟକଙ୍କ ପ୍ରତିମୂର୍ତ୍ତିରେ ସମସ୍ତେ ମାଲ୍ୟାର୍ପଣ କରିଥିଲେ। ବ୍ଲକ ବିଜେଡି ଯୁବ ସଭାପତି ନାରାୟଣ ଲୁହାଙ୍କ ନେତୃତ୍ୱରେ ବିଜେଡି ଜିଲ୍ଲା ଉପସଭାପତି କିଶୋର ହୋତା, ଜିଲ୍ଲା ସାଦରଣ ସମ୍ପାଦକ ସତ୍ୟଞ୍ଜୀବ ମିଶ୍ର, ଧୀରେନ୍ଦ୍ର ନାରାୟଣ ପଣ୍ଡା, ସୁରୁ ନାରାୟଣ ମହାକୁର, ଲକ୍ଷ୍ମୀ ନାରାୟଣ ପୁରୋହିତ, ଚମ୍ପମାଲ ସରପଞ୍ଚ ମହେନ୍ଦ୍ର ଜଗଦଲା, ଲଳିତ ପାତ୍ର, ମଧୁସୂଦନ ପଣ୍ଡା, ଶ୍ରୀକାନ୍ତ କର୍ମୀ, ପୃଥ୍ୱିରାଜ ମହାକୁର, ହର ବେହେରାଙ୍କ ସମେତ ଶତାଧିକ ବିଜେଡି କର୍ମୀ ଯୋଗ ଦେଇଥିଲେ।

ବୀରମହାରାଜପୁର ଉପଖଣ୍ଡ ସାମ୍ବାଦିକ ସଂଘର ବୈଠକ

ବୀରମହାରାଜପୁର,୨୬।୧୨(ସମିସ): ସ୍ଥାନୀୟ ମୈତ୍ରୀ ସଦନରେ ଉପଖଣ୍ଡ ସାମ୍ବାଦିକ ସଂଘର ଏକ ଜରୁରୀ ବୈଠକ ଅନୁଷ୍ଠିତ ହୋଇଥିଲା। ସ୍ୱୟଂଭୂ ନାଥ ଖଣ୍ଡଗିରୀ ସଭାପତିତ୍ୱ କରିଥିଲେ। ଯୁଗଳ କିଶୋର ମିଶ୍ର ବିବରଣୀ ପାଠ କରିଥିଲେ। ବାସୁଦେବ ପଣ୍ଡା ଧନ୍ୟବାଦ ଅର୍ପଣ କରିଥିଲେ। ନନ୍ଦକିଶୋର ମିଶ୍ର, ଆଦିତ୍ୟ ପ୍ରସାଦ ମିଶ୍ର, ସୌମିତ୍ରା ମେହେର, ଅଜିତ ପାଣିଗ୍ରାହୀ, କିଶୋର ହୋତା, ବିଭୂତି ହୋତା, ସତ୍ୟବାନ୍ ପୁରୋହିତ, ରବୀନ୍ଦ୍ର ହୋତା, ରାଧାକାନ୍ତ ବାଗ, ଶେଷଦେବ ବାରିକ, ସତ୍ୟବ୍ରତ ପ୍ରଧାନ, କାମ୍ପାଳ ସାହୁ, ରାଜେଶ ସେଠୀ, ସୁଧୀର ବିଶ୍ୱାଳ ପ୍ରମୁଖ ଯୋଗ ଦେଇଥିଲେ।

ମହିମା ରଥର ଶୁଭାରମ୍ଭ

ତରଭା,୨୬।୧୨(ସମିସ): ସୋନପୁର ରାମେଶ୍ୱର ଷ୍ଟାଡିୟମରେ ଜାନୁଆରୀ ୭ ରୁ ୧୧ ତାରିଖ ପର୍ଯ୍ୟନ୍ତ ମହିମା ଲୋକ ମହୋତ୍ସବ ଓ ପଲ୍ଲୀଶ୍ରୀ ମେଳା ଆୟୋଜିତ ହେବ। ଏହାର ପ୍ରଚାର ପ୍ରସାର ପାଇଁ ଶୁକ୍ରବାର ପୂର୍ବାହ୍ନରେ ମହିମା ରଥର ଶୁଭାରମ୍ଭ କରାଯାଇଛି। ଏହାକୁ ସବୁଜ ପତାକା ଦେଖାଇ ସୁବର୍ଣ୍ଣପୁର ଜିଲ୍ଲାପାଳ ଡ. ନୃପରାଜ ସାହୁ ଉଦ୍‌ଘାଟନ କରିଛନ୍ତି। ଏହି ରଥ ଜିଲ୍ଲାର ପୁରପଲ୍ଲୀକୁ ଯାଇ ମହିମା ଲୋକ ମହୋତ୍ସବ ଓ ପଲ୍ଲୀଶ୍ରୀ ମେଳା ବିଷୟରେ ପ୍ରଚାର କରିବ। ଏହି ଅବସରରେ ଅତିରିକ୍ତ ଜିଲ୍ଲାପାଳ ରାଜେନ୍ଦ୍ର ମାଝୀ, ଜିଲ୍ଲା ସଂସ୍କୃତି ଅଧିକାରୀ ଯମୁନା ପ୍ରଧାନ, ସୋନପୁର ବିଡିଓ ପ୍ରତୀକ କର, ଜିଲ୍ଲା ସମାଜ ମଙ୍ଗଳ ଅଧିକାରୀ ଅନିତା ଗୁରୁ, ଜିଲ୍ଲା ଶିଶୁ ସୁରକ୍ଷା ଅଧିକାରୀ ଚତୁର୍ଭୁଜ ଦାସ ପ୍ରମୁଖ ଉପସ୍ଥିତ ଥିଲେ।

୨୯ ତମ ସର୍ବ ଭାରତୀୟ ଲୁତୁରପଙ୍କ କ୍ରିକେଟ କପ୍

କଲିକତାକୁ ହରାଇ ସେମିରେ ଛତିଶଗଡ଼

ବୀରମହାରାଜପୁର,୨୬।୧୨(ସମିସ): ସୁବର୍ଣ୍ଣପୁର ଜିଲ୍ଲା ବୀରମହାରାଜପୁର ବ୍ଲକ୍ ଲୁତୁରପଙ୍କ ହାଇସ୍କୁଲ ପଡିଆରେ ଚାଲିଥିବା ୨୯ତମ ସର୍ବ ଭାରତୀୟ ଜୟ ଜଗନ୍ନାଥ ଲୁତୁରପଙ୍କ କ୍ରିକେଟ କପ୍‌ର ଶୁକ୍ରବାର ମ୍ୟାଚ୍‌ରେ ବିରାଟ କ୍ରିକେଟ ଏକାଡେମୀ କୋଲକାତାକୁ ହରାଇ କ୍ୟୁସିଆଇ ଛତିଶଗଡ଼ ସେମି ଫାଇନାଲରେ ପ୍ରବେଶ କରିଛି। ବହଳପଦର ସରପଞ୍ଚ ନିରୁପମା ସେଠୀ ଅତିଥି ଭାବେ ଯୋଗଦେଇ ମ୍ୟାଚ୍‌କୁ ଉଦ୍‌ଘାଟନ କରିଥିଲେ। ଟି -୨୦ ଓ ଟି-୧୦ ଫର୍ମାଟରେ ଖେଳାଯାଇଥିବା ମ୍ୟାଚ୍‌ରେ ଛତିଶଗଡ ପ୍ରଥମେ ବ୍ୟାଟିଂ କରି ପ୍ରଥମ ଫର୍ମାଟରେ ନିର୍ଦ୍ଧାରିତ ୨୦ ଓଭରରେ ୪ ଉଇକେଟ ହରାଇ ୨୪୬ ରନ୍ କରିଥିଲା। ଦଳର କ୍ରିତେଶ ସାହୁ ୫୮ଟି ବଲ୍‌ରେ ୧୨୯ ରନ୍ ଓ କାହ୍ନା କୁମାର ୫୭ ରନ୍ କରିଥିଲେ। କଲିକତାର ଅନନ୍ତ ଯାଦବ ୨ଟି ଉଇକେଟ ନେଇଥିଲେ। ଜବାବରେ କଲିକତା ଦଳ ୧୮.୨ ଓଭରରେ ସମସ୍ତ ଉଇକେଟ ହରାଇ ୨୧୭ ରନ୍ କରିଥିଲା। ଦଳର ଆଦିତ୍ୟ ସିଂ ୧୮ ବଲ୍‌ରୁ ୫୫ ରନ୍ ଓ ବୈଭବ ଚୌଧୁରୀ ୨୦ ବଲ୍‌ରୁ ୪୯ ରନ୍ କରିଥିଲେ। ଛତିଶଗଡ଼ର ପରମେଶ୍ୱର କରଙ୍ଗା, ସନ୍ନି ତିୱାରୀ, ଶିଭମ୍ ତିୱାରୀ ପ୍ରତ୍ୟେକ ୨ଟି ଲେଖାଏଁ ଉଇକେଟ ନେଇଥିଲେ। ଟି -୧୦ ଫର୍ମାଟରେ ଛତିଶଗଡ ପ୍ରଥମେ ବ୍ୟାଟିଂ କରି ନିର୍ଦ୍ଧାରିତ ୧୦ ଓଭରରେ ୭ ଉଇକେଟ ହରାଇ ୧୩୨ ରନ୍ କରିଥିଲା। ଦଳର ସନ୍ନି ତିୱାରୀ ୩୭ ରନ୍ ଓ କ୍ରିତେଶ ସାହୁ ୨୯ ରନ୍ କରିଥିବା ବେଳେ କଲିକତାର ସୁରଜ ମିସ୍ତ୍ରୀ ୩ଟି ଉଇକେଟ ନେଇଥିଲେ। ଜବାବରେ କୋଲକାତା ଦଳ ୬.୫ ଓଭରରେ ସମସ୍ତ ଉଇକେଟ ହରାଇ ୬୫ ରନ୍ କରିଥିଲା। ଦଳର ଅମିତ ବାଲିଆନ ୨୧ ରନ୍ କରିଥିବା ବେଳେ ବିପକ୍ଷ ହମିଦ ରାଜା ୪ଟି ଉଇକେଟ ନେଇଥିଲେ। ଉଭୟ ଫର୍ମାଟରେ ଛତିଶଗଡ ୨-୦ରେ ବିଜୟୀ ହୋଇ ସେମିଫାଇନାଲରେ ପ୍ରବେଶ କରିଛି। ପୀତାମ୍ବର ସାହୁଙ୍କ ସଂଯୋଜନାରେ ଅନୁଷ୍ଠିତ ପୁରସ୍କାର ବିତରଣ ଉତ୍ସବରେ ସୋନପୁର ରାଜ କଲେଜର ପ୍ରାଧ୍ୟାପକ ଡ. ସୌରଭ ରଞ୍ଜନ ଖମାରୀ, ଶିକ୍ଷକ ଲକ୍ଷ୍ମୀ ନାରାୟଣ ସାହୁ, ବୀରମହାରାଜପୁର ରେଞ୍ଜ ଅଧିକାରୀ ପ୍ରସନ୍ନ ନାୟକ, ବିଦ୍ୟୁତ୍ ବିଭାଗ ଏସଡିଓ ସୋମନାଥ ସେଠ୍, ସୁବଳୟା କ୍ଲଷ୍ଟରର ସିଆରସିସି ମୋନାଲିସା ନନ୍ଦ, ପ୍ରଧାନ ଶିକ୍ଷକ ହୃଷୀକେଶ ଚାନ୍ଦ ପ୍ରମୁଖ ଅତିଥି ଭାବେ ଯୋଗ ଦେଇଥିଲେ। ଛତିଶଗଡର କ୍ରିତେଶ ସାହୁଙ୍କୁ ମ୍ୟାନ ଅଫ ଦି ମ୍ୟାଚ୍ ଭାବେ ପୁରସ୍କୃତ କରାଯାଇଥିଲା। ସେହିଭଳି ବୀରମହାରାଜପୁର ବିଡିଓ ରାଜୀବ ହାଁସଦା ଓ ଏବିଡିଓ ପୁରୁଷୋତ୍ତମ ଧରୁଅ ଅତିଥି ଭାବେ ଯୋଗ ଦେଇଥିଲେ। ଆମ୍ପାୟାର ବିଶ୍ୱଜିତ ପୁରୋହିତ ଓ ପୃଥ୍ୱୀରାଜ ମିଶ୍ର ପରିଚାଳନା କରିଥିଲେ। ମାନସ ରଞ୍ଜନ ମହାକୁର ସ୍କୋରିଂରେ ଥିଲେ। ଚମାରୁ ମହାକୁର ଅନଲାଇନରେ ସହଯୋଗ କରିଥିଲେ। ଆଶିଷ ଦେଓ, ମ୍ୟାକ ମିଲନ ମହାକୁର, ମାନସ ନନ୍ଦ, ପ୍ରାଣବନ୍ଧୁ ସାହୁ ଓ ପୀତା

ନୂଆପଡ଼ା ଓ ଖଡ଼ିଆଳରେ ବିଜେଡିର ପ୍ରତିଷ୍ଠା ଦିବସ

ଚାଷୀ ସମସ୍ୟା ନେଇ ଜିଲ୍ଲାପାଳଙ୍କ ଅଫିସ ଘେରଉ

ନୂଆପଡ଼ା, ୨୬ ।୧୨(ସମିସ)

ସ୍ଥାନୀୟ ପୁଲିସ ପଡ଼ିଆରେ ବିଜେଡିର ପ୍ରତିଷ୍ଠା ଦିବସ ପାଳିତ ହୋଇଯାଇଛି । ଏହି ଅବସରରେ ଚାଷୀ ସମସ୍ୟା ନେଇ ଅସନ୍ତୋଷ ବିଜେଡି କର୍ମୀମାନେ ଜିଲ୍ଲାପାଳ ଅଫିସକୁ ଘେରାଉ କରିଥିଲେ । ଜିଲ୍ଲା ସଭାପତି ଅବନୀ ରଞ୍ଜନ ଯୋଷୀଙ୍କ ଅଧ୍ୟକ୍ଷତାରେ ଅନୁଷ୍ଠିତ କାର୍ଯ୍ୟକ୍ରମରେ ଗତ ଉପ ନିର୍ବାଚନର ବିଧାୟିକା ପ୍ରାର୍ଥୀ ସ୍ନେହାଙ୍ଗିନୀ ଛୁରିଆ, ରାଜ୍ୟ ସାଧାରଣ ସମ୍ପାଦକ ମନୋଜ ମିଶ୍ର, ପରିଷଦ ଉପାଧ୍ୟକ୍ଷା ଦୀପିକା ଦୀପ, ରାଜେଶ ନିଗମ, କାର୍ତିକ ଦୀପ, ହରିଶ୍ଚନ୍ଦ୍ର ପଣ୍ଡା, ମହମ୍ମଦ ଜୁନେଦ, ହେମନ୍ତ କର, ମହମ୍ମଦ ଆଦମ, ସ୍ୱାଗତ ଯୋଷୀ, ଟିଙ୍କୁ ପଣ୍ଡା ପ୍ରମୁଖ ଯୋଗ ଦେଇଥିଲେ । ସ୍ୱର୍ଗତ ବିଜୁ ବାବୁଙ୍କ ଫୋଟୋ ଚିତ୍ରରେ ପୁଷ୍ପମାଲ୍ୟ ଅର୍ପଣ ପରେ ସମସ୍ତେ ଦଳୀୟ ସଂଗଠନ ଉପରେ ଆଲୋକ ପାତ କରିଥିଲେ । ପରେ ରାଲିରେ ବାହାରି ଏକତା ଛକ ନିକଟରେ ସ୍ୱର୍ଗତ ମନ୍ତ୍ରୀ ଘାସିରାମ ମାଝିଙ୍କ ପ୍ରତି ମୂର୍ତ୍ତିରେ ମାଲ୍ୟାର୍ପଣ ପରେ ସହର ପରିକ୍ରମା କରି ଜିଲ୍ଲାପାଳଙ୍କ କାର୍ଯ୍ୟାଳୟ ନିକଟରେ ପହଞ୍ଚି ବିକ୍ଷୋଭ ପ୍ରଦର୍ଶନ କରିଥିଲେ । ଶେଷରେ ଧାନ କିଣାରେ ବ୍ୟାପକ ଅବ୍ୟବସ୍ଥା ନେଇ ରାଜ୍ୟପାଳଙ୍କ ଉଦ୍ଦେଶ୍ୟରେ ଜିଲ୍ଲାପାଳଙ୍କ ଜରିଆରେ ଦାବିପତ୍ର ପ୍ରେରଣ କରିଥିଲେ । ଅନ୍ୟପକ୍ଷେ ଖଡିଆଳ ନିର୍ବାଚନ ମଣ୍ଡଳୀରେ ଖଡିଆଳ କଲ୍ୟାଣ ମଣ୍ଡପ-୨ରେ ବିଜୁ ଜନତା ଦଳର ପ୍ରତିଷ୍ଠା ଦିବସ ପାଳିତ ହୋଇଯାଇଛି ।ଖଡିଆଳ ବିଧାୟକ ଅଧିରାଜ ମୋହନ ପାଣିଗ୍ରାହୀ ଯୋଗ ଦେଇ ଦଳୀୟ ସାଂଗଠନିକ ବ୍ୟବସ୍ଥାକୁ ମଜଭୁତ କରିବା ପାଇଁ ତୃଣମୂଳସ୍ତରରେ କାର୍ଯ୍ୟ କରିବାକୁ ଆହ୍ୱାନ କରିଥିଲେ । ସଭାରେ ଜିଲ୍ଲା ପରିଷଦ ଅଧ୍ୟକ୍ଷା ଡଲି ମାଝୀ, ବ୍ଲକ ଅଧ୍ୟକ୍ଷା ପୁଷ୍ପାଞ୍ଜଳୀ ନନ୍ଦ, ଜିଲ୍ଲା ପରିଷଦ ସଭ୍ୟ ଚିତ୍ତରଞ୍ଜନ ବେହେରା, ମାଲ୍ୟବନ୍ତ ସୁନା, ତନୟା ଶବର, ସନ୍ତୋଷ ମିଶ୍ର ପ୍ରମୁଖ ଯୋଗ ଦେଇଥିଲେ ।

ଅଜଣାଗାଡ଼ି ଧକ୍କାରେ ଆହତ ବ୍ୟକ୍ତିଙ୍କ ମୃତ୍ୟୁ

ମା' ପରେ ବାପାକୁ ହରାଇଲେ ୨ ଝିଅ

ଦେଓଗାଁ, ୨୬।୧୨(ସମିସ): ବଲାଙ୍ଗିର ଜିଲ୍ଲା ଦେଓଗାଁ ଥାନା ଜରାସିଂହାର ଜଣେ ବ୍ୟକ୍ତିଙ୍କ ଅଜଣାଗାଡି ଧକ୍କାରେ ଗୁରୁତର ହୋଇ ଚିକିତ୍ସାଧୀନ ଅବସ୍ଥାରେ ମୃତ୍ୟୁ ଘଟିଛି । ମୃତ ବ୍ୟକ୍ତି ଜଣକ ହେଲେ ଜରାସିଂହା ଆମ୍ବେଦକରନଗରର ବିରଞ୍ଚି ମହାନନ୍ଦ (୪୫) । ଶୁକ୍ରବାର ସନ୍ଧ୍ୟାରେ ବୁର୍ଲା ମେଡିକାଲରୁ ଶବ ଆଣିବା ପରେ ଥାନା ଆଗରେ ରଖି ପରିବାର ଲୋକେ କ୍ଷତିପୂରଣ ଦାବି କରିଥିଲେ । ଥାନା ଅଧିକାରୀ ସୁନିତା ଠେମରିଆ ଓ ଅତିରିକ୍ତ ତହସିଲଦାର ସୌମ୍ୟ ନାଏକ ପରିବାର ଲୋକଙ୍କୁ ବୁଝାସୁଝା କରି ଉଚିତ କ୍ଷତିପୂରଣ ଦିଗରେ ପଦକ୍ଷେପ ନେବେ ବୋଲି କହିଥିଲେ । ରେଡକ୍ରସ ପାଣ୍ଠିରୁ ପ୍ରାଥମିକ ସହାୟତା ଭାବେ ୧୦ହଜାର ଟଙ୍କା ପ୍ରଦାନ କରିବା ପରେ ପରିବାର ଲୋକେ ଶବ ନେଇ ସତ୍କାର କରିଥିଲେ । ଅକ୍ଟୋବର ୨୮ ତାରିଖରେ ବିରଞ୍ଚି ନିକଟସ୍ଥ କୁଲିଆବାହାଲ ସାପ୍ତାହୀକ ବଜାରକୁ ଏକ ମୋପେଡ ଗାଡିରେ ଯାଇ ଘରକୁ ଫେରୁଥିଲେ । କୁଲିଆବାହାଲ ଓ ଜରାସିଂହା ମଝିରେ ଏକ ଅଜଣା ଗାଡି ଧକ୍କାଦେଇ ଫେରାର ମାରିଥିଲା । ଖବର ପାଇ ପରିବାର ଲୋକେ ଗୁରୁତର ଭାବେ ଉଦ୍ଧାର କରି ପ୍ରଥମେ ବଲାଙ୍ଗିର ଭୀମ ଭୋଇ

ମେଡିକାଲ ଓ ପରେ ବୁର୍ଲା ବୀରସୁରେନ୍ଦ୍ର ସାଏ ମେଡିକାଲକୁ ନେଇ ଚିକିତ୍ସା କରାଇଥିଲେ । ପୂର୍ବରୁ ତାଙ୍କ ସ୍ତ୍ରୀ ତୁଲେଶ୍ୱରୀ ମହାନନ୍ଦ ୨୦୨୩ରେ ଆଖି ବୁଜିଛନ୍ତି । ମାକୁ ହରାଇଥିବା ୨ ଝିଅ ଯାଜ୍ଞସେନୀ (୭) ଓ ଆନନ୍ଦିନୀ (୫) ଏବେ ବାପାକୁ ହରାଇ ସମ୍ପୂର୍ଣ୍ଣ ଅସହାୟ ହୋଇପଡ଼ିଛନ୍ତି । ଦୁଇ ଶିଶୁକନ୍ୟା ତାଙ୍କ କାକା ବିଚିତ୍ରଙ୍କ ଭରସାରେ ରହିଛନ୍ତି ।

ଅଜଣା ଗାଡ଼ି ଧକ୍କାରେ ଯୁବକଙ୍କ ମୃତ୍ୟୁ

ବୀରମହାରାଜପୁର, ୨୬।୧୨ (ସମିସ): ସୁବର୍ଣ୍ଣପୁର ଜିଲ୍ଲା ବୀରମହାରାଜପୁର ଥାନା ମେଣ୍ଡାମାଲ ନିକଟସ୍ଥ ଲୁଚାବନ୍ଧରେ ଏକ ଅଜଣା ଗାଡ଼ି ଧକ୍କାରେ ମେଣ୍ଡାମାଲ ଗାଁର ସୁରେନ୍ଦ୍ର ସେଠୀ ଓରଫ ସୁରେନ (୨୯) ଙ୍କ ମୃତ୍ୟୁ ଘଟିଛି । ବୀରମହାରାଜପୁର ମୁଖ୍ୟ ଛକରେ ଶବରଖି କ୍ଷତିପୂରଣ ଦାବିରେ ରାସ୍ତା ଅବରୋଧ କରିଥିଲେ । ବୀରମହାରାଜପୁର ତହସିଲଦାର ଶୁଶ୍ରୀଶ୍ମିତା ପାଣିଗ୍ରାହୀ, ଅତିରିକ୍ତ ତହସିଲଦାର ସ୍ୱାଗତ ପଣ୍ଡା, ଥାନା ଅଧିକାରୀ ସାରଙ୍ଗଧର ପାଣିଗ୍ରାହୀ ଆନ୍ଦୋଳନକାରୀଙ୍କ ସହ ଆଲୋଚନା କରିଥିଲେ । ଦୋଷୀକୁ ଧରିବା ନେଇ ପ୍ରତିଶ୍ରୁତି ଦେଇଥିଲେ । ରେଡକ୍ରସ ପାଣ୍ଠିରୁ ୧୫ ହଜାର ଟଙ୍କା ପ୍ରଦାନ କରିବା ପରେ ଆନ୍ଦୋଳନକାରୀ ରାସ୍ତାରୋକରୁ ଓହରିଥିଲେ । ଜିଲ୍ଲାପରିଷଦ ସଭ୍ୟ ଲବ ସାହୁ, ବ୍ଲକ କଂଗ୍ରେସ ସଭାପତି ବସନ୍ତ ମହାକୁର, କଂଗ୍ରେସ ନେତା ସାମନ୍ତ ପାତ୍ର, ସୁରେଶ ପଣ୍ଡାଙ୍କ ସମେତ ଶତାଧିକ ଲୋକ ରାସ୍ତା ଅବରୋଧ ସମୟରେ ଉପସ୍ଥିତ ଥିଲେ ।

ସାମାଜିକ ସଂସ୍କାର ଓ ପରିବେଶ ସୁରକ୍ଷାକୁ କ୍ଷତ୍ରିୟ ମହାସଭାର ଗୁରୁତ୍

ଭବାନୀପାଟଣା, ୨୬।୧୨ (ସମିସ): ଶ୍ରୀ ଅଖିଳ ଭାରତୀୟ କ୍ଷତ୍ରିୟ ମହାସଭା ଏବଂ ରାଜପୁତାନା କୁଇନ୍ସର ସମ୍ମାନିତ ସଦସ୍ୟାମାନଙ୍କ ମଧ୍ୟରେ ଏକ ଜାତୀୟସ୍ତରୀୟ ଭର୍ଚୁଆଲ୍ ବୈଠକ ଅନୁଷ୍ଠିତ ହୋଇଯାଇଛି । ସାମ୍ପ୍ରତିକ ସମାଜରେ ପରମ୍ପରା ନାମରେ ଚାଲିଥିବା ଅଶ୍ଳୀଳତାକୁ ରୋକିବା ଏବଂ ପରିବେଶର ସୁରକ୍ଷା ଭଳି ଗୁରୁତ୍ୱପୂର୍ଣ୍ଣ ପ୍ରସଙ୍ଗରେ ବୈଠକରେ ଗଭୀର ମାନସମନ୍ଥନ କରାଯାଇଛି । କ୍ଷତ୍ରିୟ ମହାସଭାର ରାଷ୍ଟ୍ରୀୟ ଉପାଧ୍ୟକ୍ଷା ସଂସ୍କୃତି ସିଂହଙ୍କ ପୌରହିତରେ ବୈଠକ ଆୟୋଜିତ ହୋଇଥିଲା । ବୈଠକର ମୁଖ୍ୟ ଉଦ୍ଦେଶ୍ୟ ସାମାଜିକ ସଂସ୍କାର: ବିଭିନ୍ନ ରୀତିନୀତି ଓ ରସମ ନାମରେ ସମାଜରେ ବଢୁଥିବା କୁସଂସ୍କାର ଏବଂ ଅଶ୍ଳୀଳତା ବିରୋଧରେ ସ୍ୱର ଉତ୍ତୋଳନ କରିବା ଏହାର ମୂଳ ଉଦ୍ଦେଶ୍ୟ ବୋଲି କୁହାଯାଇଛି । ପରିବେଶ ସୁରକ୍ଷାରେ ବିଶେଷ କରି 'ଅରାବଳୀ ବଞ୍ଚାଅ' ଅଭିଯାନ ଭଳି ଜ୍ୱଳନ୍ତ ପରିବେଶ ସମସ୍ୟା ଉପରେ ସଚେତନତା ସୃଷ୍ଟି କରିବାକୁ ନିଷ୍ପତ୍ତି ନିଆଯାଇଛି ।ବିଶିଷ୍ଟ ବକ୍ତା ଭାବରେ ରାଷ୍ଟ୍ରୀୟ ମହାସଚିବ ଡକ୍ଟର ଅଞ୍ଜନା ସିଂ ସମସ୍ତ ପ୍ରାସଙ୍ଗିକ ବିନ୍ଦୁ ଉପରେ ଆଲୋକପାତ କରିଥିଲେ । ରାଷ୍ଟ୍ରୀୟ କାର୍ଯ୍ୟକାରୀ ଅଧ୍ୟକ୍ଷା ପରିଣୀତା ଏସ୍ କୁମାରୀ ପରିବେଶର ଅବକ୍ଷୟକୁ ନେଇ ନିଜର ଚିନ୍ତା ବ୍ୟକ୍ତ କରିଥିବା ବେଳେ ରାଷ୍ଟ୍ରୀୟ ସ୍ୱତନ୍ତ୍ର ପ୍ରଭାରୀ ତଥା ସଂରକ୍ଷିକା ଜୟା ସିଂ ଜୁଦେବ ସମସ୍ତ ବିଷୟବସ୍ତୁ ଉପରେ ନିଜର ମତାମତ ରଖିଥିଲେ ।ଏଥ ôସହିତ ରାଷ୍ଟ୍ରୀୟ ସଂଯୋଜକ ପ୍ରୀତି ଦେବ ସିଂ, ବିଭା ବିକ୍ରମ ସିଂ ଏବଂ ରାଧିକା ଧୀରେନ୍ଦ୍ର ସିଂ ସମାଜର ବିଭିନ୍ନ ଦିଗ ଉପରେ ନିଜର ବିଚାର ଉପସ୍ଥାପନ କରିଥିଲେ । ଗୁରୁତ୍ୱପୂର୍ଣ୍ଣ ବୈଠକରେ ଓଡ଼ିଶାର ସୁକିନ୍ଦାରୁ ଅପରାଜିତା ସିଂହ ଯୋଗ ଦେଇଥିଲେ । ସେ ବର୍ତ୍ତମାନ ଓଡ଼ିଶା ପ୍ରଦେଶର ଉପାଧ୍ୟକ୍ଷା ଭାବେ ଦାୟିତ୍ୱ ତୁଲାଉଛନ୍ତି । ତାଙ୍କର ଉପସ୍ଥିତି ସମାଜକୁ ସଂଗଠିତ କରିବା ଦିଗରେ ଓଡ଼ିଶାର ସକ୍ରିୟ ଭୂମିକାକୁ ପ୍ରତିପାଦିତ କରିଛି ।

ଯୁବ ରେଡ୍‌କ୍ରସର ରାଜ୍ୟସ୍ତରୀୟ ପ୍ରଶିକ୍ଷଣ କାର୍ଯ୍ୟକ୍ରମ

ଭବାନୀପାଟଣା, ୨୬।୧୨(ସମିସ): ମାଁ ମାଣିକେଶ୍ୱରୀ ବିଶ୍ୱ ବିଦ୍ୟାଳୟରେ ଯୁବ ରେଡକ୍ରସ୍ ଓଡ଼ିଶା ରାଜ୍ୟ ଶାଖା ତରଫରୁ ତ୍ରି-ଦିବସୀୟ ଅଣତାଲିମ ପ୍ରାପ୍ତ ଯୁବ ରେଡକ୍ରସ୍ ପରାମର୍ଶଦାତାଙ୍କ ପ୍ରଶିକ୍ଷଣ କାର୍ଯ୍ୟକ୍ରମ ଉଦ୍‌ଘାଟିତ ହୋଇଯାଇଛି । କଳାହାଣ୍ଡି, ନୂଆପଡ଼ା, ନବରଙ୍ଗପୁର ଓ ରାୟଗଡ଼ା ଜିଲ୍ଲାର ୫୦ଜଣ ଯୁବ ରେଡକ୍ରସ୍ ପରାମର୍ଶଦାତାଙ୍କ ପାଇଁ ଆୟୋଜିତ କାର୍ଯ୍ୟକ୍ରମର ଉଦ୍‌ଘାଟନୀ ଉତ୍ସବରେ ମୁଖ୍ୟଅତିଥି ଭାବେ ବିଶ୍ୱ ବିଦ୍ୟାଳୟର ଭାରପ୍ରାପ୍ତ କୁଳପତି ଡ.ନିବେଦିତା ନାଥ, ମୁଖ୍ୟବକ୍ତା ଭାବେ ରାଜ୍ୟ ଯୁବ ରେଡକ୍ରସ୍ ସଂଯୋଜକ ଗୋପାଳ କୃଷ୍ଣ ମିଶ୍ର, ସମ୍ମାନିତ ଅତିଥି ଭାବେ ବିଶ୍ୱ ବିଦ୍ୟାଳୟର ଉପ କୁଳସଚିବ ମେଜର ଡ. ଜୟଦେବ ସାହୁ ଯୋଗଦେଇ ପ୍ରଶିକ୍ଷଣ ଦକ୍ଷତା ଓ ଆତ୍ମବିଶ୍ୱାସ ବୃଦ୍ଧି କରିବାରେ ସହାୟକ ହୋଇଥାଏ ବୋଲି ମତବ୍ୟକ୍ତ କରିଥିଲେ ।ଜିଲ୍ଲା ଯୁବ ରେଡକ୍ରସ୍ ଆବାହକ ସମ୍ପାଦକ ସଞ୍ଜିବ କୁମାର ସାହୁ ସ୍ୱାଗତ ଅଭିଭାଷଣ, ଜିଲ୍ଲା ଯୁବ ରେଡକ୍ରସ୍ ସଂଯୋଜକ ଶାନ୍ତନୁ କୁମାର ପରିଡ଼ା ପ୍ରଶିକ୍ଷଣର ଲକ୍ଷ୍ୟ ଓ ଉଦ୍ଦେଶ୍ୟ ଜ୍ଞାପନ କରିଥିଲେ । ଯୁବ ରେଡକ୍ରସ୍ ପରାମର୍ଶଦାତା ମୋହନ ଚରଣ ବିଷି ସଭା ସଂଯୋଜନା କରିଥିବା ବେଳେ ସୁଧିର କୁମାର ପଣ୍ଡା ଧନ୍ୟବାଦ ଅର୍ପଣ କରିଥିଲେ । ଏହି ପ୍ରଶିକ୍ଷଣ କାର୍ଯ୍ୟକ୍ରମରେ ରେଡକ୍ରସ୍‌ର ଇତିହାସ, ରକ୍ତଦାନର ମହତ୍ତ୍ୱ, ସାଇବର ସୁରକ୍ଷା, ସଡ଼କ ସୁରକ୍ଷା, ପ୍ରାଥମିକ ସହାୟତା, ବ୍ୟକ୍ତିତ୍ୱର ବିକାଶ, ଏଚଆଇଭି ଏଡସ୍, ପୋସ ଆକ୍ଟ ଇତ୍ୟାଦି ବିଷୟରେ ପ୍ରସଙ୍ଗରେ ପ୍ରଶିକ୍ଷଣ ପ୍ରଦାନ କରାଯିବାର କାର୍ଯ୍ୟକ୍ରମ ରହିଛି । କାର୍ଯ୍ୟକ୍ରମ ପରିଚାଳନାରେ ପରାମର୍ଶଦାତା ଡ. ନୃସିଂହାନନ୍ଦ ସାସମଲ ତଥା ବିଶ୍ୱ ବିଦ୍ୟାଳୟର ଯୁବ ରେଡକ୍ରସ୍ ସ୍ୱେଚ୍ଛାସେବୀମାନେ ସହଯୋଗ କରିଥିଲେ ।

ମା'ମାଣିକେଶ୍ୱରୀ ବିଶ୍ୱବିଦ୍ୟାଳୟକୁ ପୋଥି ଦାନ

ଭବାନୀପାଟଣା, ୨୬।୧୨ (ସମିସ): ମା' ମାଣିକେଶ୍ୱରୀ ବିଶ୍ୱବିଦ୍ୟାଳୟର ପୋଥି ସଂଗ୍ରହ ଅଭିଯାନରେ ପୁଣି ଏକ ସଫଳତା ମିଳିଛି । ପ୍ରାଚୀନ ପୋଥିର ଉଦ୍ଧାର ଓ ସଂରକ୍ଷଣ, ମୂଳପାଠ ନିର୍ଣ୍ଣୟ ସହିତ ଛାତ୍ରଛାତ୍ରୀଙ୍କୁ ପୋଥି ବିଷୟରେ ଅବଗତ କରିବା ହେଉଛି ଅଭିଯାନର ଲକ୍ଷ୍ୟ । କୁଳପତି ଡକ୍ଟର ନିବେଦିତା ନାଥ, ସ୍ନାତକୋତ୍ତର ଓଡ଼ିଆ ଭାଷା, ସାହିତ୍ୟ ଓ ଅନୁବାଦ ବିଭାଗର ସହକାରୀ ପ୍ରଫେସର ଶ୍ରୀ ଡୋଳାମଣି ଧରୁଆ ଓ ଡକ୍ଟର ଦାଶରଥି ଆଚାର୍ଯ୍ୟ ପୋଥି ସଂଗ୍ରହ କ୍ଷେତ୍ରରେ ସକ୍ରିୟ ଭୂମିକା ଗ୍ରହଣ କରିଛନ୍ତି । ଭବାନୀପାଟଣା ସହରସ୍ଥିତ ଶର୍ମା କଲୋନୀର ସ୍ୱର୍ଗତ ଆନନ୍ଦ ରଥଙ୍କ ଘରେ ଡକ୍ଟର ଦାଶରଥି ଆଚାର୍ଯ୍ୟ ପୋଥି ଠାବ କରିଥିଲେ । ସ୍ୱର୍ଗତ ଆନନ୍ଦ ରଥ ଜଣେ ସଂସ୍କୃତ ପଣ୍ଡିତ ତଥା ଜ୍ୟୋତିଷ ଓ କର୍ମକାଣ୍ଡ ବିଶାରଦ ଥିଲେ । ତାଙ୍କ ଘରେ ଅନେକ ଗୁଡିଏ ସାହିତ୍ୟ, ଜ୍ୟୋତିଷଶାସ୍ତ୍ର ଓ ଆୟୁର୍ବେଦ ସମ୍ବନ୍ଧୀୟ ଦୁର୍ଲଭ ପୋଥି ସାଇତି ରଖିଥିଲେ । ତାଙ୍କର ପୁତ୍ର ସନ୍ତୋଷ କୁମାର ରଥ କୁଣ୍ଡାବନ୍ଧ ହାଇସ୍କୁଲର ଶିକ୍ଷକ । ସେ ମା'ମାଣିକେଶ୍ୱରୀ ବିଶ୍ୱବିଦ୍ୟାଳୟର କୁଳପତିଙ୍କ ହସ୍ତରେ ୧୪ଟି ଦୁର୍ଲଭ ପୋଥି ଅର୍ପଣ କରିଛନ୍ତି ।ପୋଥି ପ୍ରଦାନକରି ଶ୍ରୀ ରଥ ତଥା ତାଙ୍କର ଧର୍ମପତ୍ନୀ ଓ ପୁଅ ଖୁସି ବ୍ୟକ୍ତ କରିଥିଲେ । ଏହି ପୋଥିଗୁଡିକୁ ବିଶ୍ୱବିଦ୍ୟାଳୟର ପୋଥି ସଂଗ୍ରହାଳୟରେ ସାଇତି କରି ରଖାଯାଇଛି । ପୋଥିଗୁଡିକ ଓଡ଼ିଆ ଓ ସଂସ୍କୃତର ଛାତ୍ରଛାତ୍ରୀ ତଥା ଗବେଷକ-ଗବେଷିକାଙ୍କ ଗବେଷଣା ପାଇଁ ଏକ ନୂତନ ଦିଗ ଉନ୍ମୋଚନ କରିବ ବୋଲି ସେମାନେ ସ୍ୱଇଚ୍ଛାରେ ପ୍ରଦାନ କରିଛନ୍ତି । ଭାଷା ଓ ସାହିତ୍ୟ ବିଷୟକ ଦୁର୍ଲଭ ପୋଥି ପ୍ରଦାନ କରିଥିବାରୁ କୁଳପତି ଡକ୍ଟର ନିବେଦିତା ନାଥ ତଥା ବିଶ୍ୱବିଦ୍ୟାଳୟର ସମସ୍ତ କର୍ମଚାରୀ ତାଙ୍କୁ କୃତଜ୍ଞତା ଜ୍ଞାପନ କରିବା ସହିତ ପ୍ରଶଂସା କରିଛନ୍ତି ।

ନାଟ୍ୟରଶ୍ମି ପ୍ରଫୁଲ୍ଲ ରଥଙ୍କ ବ୍ରୋଞ୍ଜ ପ୍ରତିମୂର୍ତ୍ତି ଉନ୍ମୋଚିତ

କଳା, ସାହିତ୍ୟ ଏବଂ ସଂସ୍କୃତିର ବିକାଶ ମୋ ଦାୟିତ୍ୱ

ଭବାନୀପାଟଣା, ୨୬।୧୨ (ସମିସ): ଆଜି କଳାହାଣ୍ଡି ଲେଖକ କଳା ପରିଷଦ ସାମ୍ନାରେ କବିସମ୍ରାଟ ଉପେନ୍ଦ୍ର ଭଞ୍ଜ ପୁରସ୍କାରପ୍ରାପ୍ତ ନାଟ୍ୟରଶ୍ମି ପ୍ରଫୁଲ୍ଲ ରଥଙ୍କ ବ୍ରୋଞ୍ଜ ପ୍ରତିମୂର୍ତ୍ତୀ ଉନ୍ମୋଚିତ ହୋଇଯାଇଛି । କଳାହାଣ୍ଡି କଳାକାର ସଂଘ ଦ୍ୱାରା ଆୟୋଜିତ କାର୍ଯ୍ୟକ୍ରରେ ସାଂସଦ କଳାହାଣ୍ଡି ଶ୍ରୀମତୀ ମାଳବିକା ଦେବୀ, ବିଜେପି ରାଜ୍ୟ ଉପସଭାପତି ଭବେନ୍ଦ୍ର ପଣ୍ଡା, ଉପାଧ୍ୟକ୍ଷ ବିଷ୍ଣୁ ପ୍ରଧାନ ପ୍ରମୁଖ ଯୋଗଦେଇଥିଲେ ।କାର୍ଯ୍ୟକ୍ରମରେ ପ୍ରଫୁଲ୍ଲ ରଥଙ୍କ ନାଟକ କ୍ଷେତ୍ରରେ ଅଦମନୀୟ ପ୍ରତିଭା ସମ୍ପର୍କରେ ବିଶେଷ ଆଲୋଚନା ହୋଇଥିଲା । କେବଳ କଳାହାଣ୍ଡି ନାଟ୍ୟ ଜଗତର ନୁହନ୍ତି ବରଂ ସମଗ୍ର ଜାତୀୟ ସ୍ତରରେ ଜଣେ ଉଚ୍ଚ କୋଟିର ନାଟ୍ୟକାର ରୂପେ କଳାହାଣ୍ଡି ପାଇଁ ଗର୍ବ ଓ ଗୌରବର କାରଣ ସାଜିଛନ୍ତି । ନାଟକ କ୍ଷେତ୍ରରେ ତାଙ୍କର ବିସ୍ତାରିତ ବ୍ୟକ୍ତିତ୍ୱ ଅନ୍ୟମାନଙ୍କ ଲାଗି ପ୍ରେରଣା ପାଲଟିଛି ଏଥିରେ ଦ୍ୱିମତ ନାହିଁ । ତାଙ୍କ ରଚିତ ରାଜ ମାଳା, ସିନ୍ଦୂର ଟୋପା, ସଙ୍ଘର୍ଷ, ଇଣ୍ଟରଭ୍ୟୁ, ଧରମ ପୁଅ, ଆଜି ଓ କାଲି, ସ୍ୱର୍ଣ୍ଣଚମ୍ପା, ଦିପଟ ଚୁଡ଼ି, କାହାର ଛାଇ, ଶୂନ୍ୟ ଆକାଶ ଅମର ଆଖି, ଶରଶଯ୍ୟା, ଚାରିଛକ, ମୁଁ ବାହାହେବି, ରାତି କୁକୁର, ଦେବଯାନୀ, ଶବ ପଡ଼ିଛି, ସ୍ୱର୍ଣ୍ଣ ମୟୂରୀ, ଛେଳିରୁ ମନ୍ତ୍ରୀ, ସ୍ୱର୍ଗକୁ ଯାଅ ହେ ପାପୀ ମାନେ, ଏ ଯୁଗର ପିଡବ୍ୟୁଡି, ଯାହା କହିବି, ସାତ ତାଳ ପାଣି, ଚକା ନୟନ, ଫେରାର୍ ଆସାମୀ, ଆଉ ସେଦିନ ନାହିଁ, ସ୍ୱର୍ଗରେ ଆତଙ୍କ କାହିଁକି?, ଆମେ ବି ବଞ୍ଚିବୁ, ସହରରେ ଅଜଗର, ସକାଳ ସୁରୁଜ, ଆକାଶର

କାଳିଦାସ, ଅନେକ ବିଦଗ୍ଧ ପତଙ୍ଗ, ଆହତ କାଚଘର, ସେ କଥା କହେ ଉଲ୍ଲାଦାନୀ ଆଦି ଅନେକ ନାଟକ ତଥା ତାଙ୍କ ପଳାତକ ଓ ସମର୍ପଣ ଚଳଚ୍ଚିତ୍ର ସମଗ୍ର ଓଡ଼ିଶାର ଚଳଚ୍ଚିତ୍ର ଜଗତ ପାଇଁ ଏକ ମାଇଲଖୁଣ୍ଟ । ସେ ଓଡ଼ିଶା ସଙ୍ଗୀତ ନାଟକ ଏକାଡେମୀ ଦ୍?ାରା ୧୯୯୬-୯୭ ବର୍ଷ ପାଇଁ ମର୍ଯ୍ୟାଦାଜନକ 'କବିସମ୍ରାଟ ଉପେନ୍ଦ୍ର ଭଞ୍ଜ' ସମ୍ମାନରେ ସମ୍ମାନିତ । ତାଙ୍କ ରଚିତ ପ୍ରତିଟି ନାଟକ କଳାହାଣ୍ଡି ତଥା ଓଡ଼ିଶା ନାଟ୍ୟ ଆନ୍ଦୋଳନକୁ ପ୍ରଗତିଶୀଳ କରିଛି ବୋଲି ଅତିଥିଗଣ ବକ୍ତବ୍ୟ ବାଢିଥିଲେ । ସାଂସଦ ଶ୍ରୀମତୀ ମାଳବିକା ଦେବୀ ତାଙ୍କ ବକ୍ତବ୍ୟରେ କଳା, ସାହିତ୍ୟ ଏବଂ ସଂସ୍କୃତିର ଉନ୍ନତି ପାଇଁ ଯଥା ସମ୍ଭବ ମୁଁ କାର୍ଯ୍ୟ କରିବି । କେନ୍ଦ୍ର ସଂସ୍କୃତି ମନ୍ତ୍ରୀଙ୍କ ସହ ମୁଁ ଆଲୋଚନା କରିଛି, ମୋତେ ପ୍ରସ୍ତାବ ଦିଅନ୍ତୁ, ଆମେ ତାହାର ଉନ୍ନତି ପାଇଁ କାର୍ଯ୍ୟ କରିବା ବୋଲି କହିଥିଲେ । ନାଟ୍ୟକାର ପରମେଶ୍ୱର ମୁଣ୍ଡ କାର୍ଯ୍ୟକ୍ରମ ପରିଚାଳନା କରିଥିଲେ । ପ୍ରକାଶ ଥାଉ କି, ପୂର୍ବରୁ ସେହି ସ୍ଥାନରେ ୮ ଅଗଷ୍ଟ ୨୦୦୭ ମସିହାରେ ନାଟ୍ୟରଶ୍ମିଙ୍କର ପ୍ରତିମୂର୍ତ୍ତୀ ସ୍ଥାପିତ ହୋଇଥିଲା । ପୁନର୍ବାର ଆଜି ଏକ ଭବ୍ୟ ମଣ୍ଡପରେ ନାଟ୍ୟରଶ୍ମି ସ୍ୱର୍ଗତ ପ୍ରଫୁଲ୍ଲ ରଥଙ୍କ ବ୍ରୋଞ୍ଜ ପ୍ରତିମୂର୍ତ୍ତୀ ପ୍ରତିଷ୍ଠା କରାଯାଇ ଶତାଧିକ ନାଟ୍ୟପ୍ରେମୀଙ୍କ ଗହଣରେ ଉନ୍ମୋଚିତ ହୋଇଯାଇଛି । କାର୍ଯ୍ୟକ୍ରମରେ ସ୍ମାରକୀ ସଭାପତି ତଥା ନାଟ୍ୟରଶ୍ମିଙ୍କ ସୁପୁତ୍ର ପ୍ରବୋଧ ରଥ, ପ୍ରଶାନ୍ତ ରଥ ଓ ପ୍ରମୋଦ ରଥ ପ୍ରବୋଧ ରଥ, କଳାହାଣ୍ଡି କଳାକାର ସଂଘ ସଭାପତି ପଦ୍ମନାଭ କୁମ୍ଭାର, ସମ୍ପାଦକ ଶେଷଦେବ ମିଶ୍ର, ପ୍ରଭାସ ଚନ୍ଦ୍ର ମିଶ୍ର ତଥା କଳାହାଣ୍ଡିର ସମସ୍ତ ସଂସ୍କୃତିପ୍ରେମୀ ଯୋଗ ଦେଇଥିଲେ ।

ହାତୀ ଆକ୍ରମଣରେ ଜଣେ ମୃତ, ଦୁଇ ଗୁରୁତର

ବଲାଙ୍ଗିର/ଖପ୍ରାଖୋଲ, ୨୬।୧୨(ସମିସ): ବଲାଙ୍ଗିର ଜିଲ୍ଲା ଖପ୍ରାଖୋଲ ବ୍ଲକ ଲାଠୋର ରେଞ୍ଜର ବେନ୍ଦେର ପଞ୍ଚାୟତ ଚହକପଡ଼ା ଗ୍ରାମରେ ଗୁରୁବାର ରାତି ପ୍ରାୟ ୩ଟାରେ ୩୨ଟି ହାତୀପଲ ଦୌରାମ୍ୟ କରିଛନ୍ତି । ଆକ୍ରମଣରେ ଜଣେ ମହିଳାଙ୍କ ମୃତ୍ୟୁ ଘଟିଛି । ମୃତକ ମହିଳା ହେଲେ ଫୁଲମତି ନାଗ (୪୫) । ତାଙ୍କ ସ୍ୱାମୀ ଗୌତମ ନାଗ

ଆଜିର ରାଶିଫଳ

ମେଷ: କୌଣସି କାମରେ ମନ ଲାଗିବ ନାହିଁ। ମନ ଖୁସି ରହିବ। ସ୍ୱାସ୍ଥ୍ୟ ସମସ୍ୟା ଦେଖା ଦେଇପାରେ। ପ୍ରେମିକ ପ୍ରେମିକାଙ୍କ ଲାଗି ଦିନଟି ଉତ୍ତମ। ବ୍ୟବସାୟରୁ ଲାଭ ମିଳିବ।

ବୃଷ: ଦିନଟି ମିଶ୍ର ଫଳ ପ୍ରଦାନ କରିବ। କଳା, ମନୋରଞ୍ଜନ ପ୍ରତି ଆଗ୍ରହ ବଢ଼ିବ। ପରିବାର ସହ କୌଣସି ଦୂର ସ୍ଥାନକୁ ଯାତ୍ରା କରିପାରନ୍ତି। ପ୍ରେମ ମାମଲାରେ କିଛି ନୂଆ ନିଷ୍ପତ୍ତି ନେବେ।

ମିଥୁନ: ଦିନଟି ଭଲରେ ଅତିବାହିତ ହେବ। ବ୍ୟବସାୟ ଓ ଧାର୍ମିକ କାର୍ଯ୍ୟ ପାଇଁ ଅନୁକୂଳ ସମୟ। ବ୍ୟାୟାମ, ଯୋଗ, ଉଚ୍ଚଶିକ୍ଷା, ଧ୍ୟାନ ଆଦି ପ୍ରତି ରୁଚି ବଢ଼ିବ। ଶୁଭ ସମ୍ବାଦ ମିଳିବ।

କର୍କଟ: ବିଦ୍ୟାର୍ଥୀଙ୍କ ପାଇଁ ଉତ୍ତମ ସମୟ। କାର୍ଯ୍ୟ ସ୍ଥିତିରେ ସୁଧାର ଆସିଲେ ମଧ୍ୟ ସ୍ୱାସ୍ଥ୍ୟ ଭଲ ରହିବ ନାହିଁ। ଦାମ୍ପତ୍ୟ ଜୀବନ ଚିନ୍ତାଜନକ ହେବ। କୌଣସି ସ୍ଥାନକୁ ବୁଲିବାକୁ ଯାଆନ୍ତୁ।

ସିଂହ: ଦାମ୍ପତ୍ୟ ଜୀବନ ଅନୁକୂଳ ରହିବ। କିଛି କ୍ଷେତ୍ରରେ ବାଧା ଉପୁଜିବ। କାଳୀ ମା'ଙ୍କ ପୂଜାର୍ଚ୍ଚନା କରନ୍ତୁ। ନୂଆ ଯୋଜନା ପାଇଁ ଉପଯୁକ୍ତ ସମୟ। ବରିଷ୍ଠ କର୍ମଚାରୀଙ୍କ ସହଯୋଗ ମିଳିବ।

କନ୍ୟା: ସ୍ୱାସ୍ଥ୍ୟ ସମସ୍ୟା ଦୂର ହେବ। ସ୍ୱାମୀ-ସ୍ତ୍ରୀଙ୍କ ମଧ୍ୟରେ ଉତ୍ତମ ବୁଝାମଣା ରହିବ। ବିରୋଧୀଙ୍କଠାରୁ ଦୂରେଇ ରୁହନ୍ତୁ। ପ୍ରେମିକ ପ୍ରେମିକାଙ୍କ ମଧ୍ୟରେ ଥିବା ଭୁଲ ବୁଝାମଣା ଦୂର ହେବ।

ତୁଳା: ଦୂରସ୍ଥାନକୁ ଯାତ୍ରା କରିବେ। ବ୍ୟବସାୟରୁ ଲାଭ ମିଳିବ। ଚାକିରିରେ ପଦୋନ୍ନତି ସମ୍ଭାବନା ଅଛି। ସନ୍ତାନଙ୍କ ସହଯୋଗ ପ୍ରାପ୍ତ ହେବ। ଋଣ ସମସ୍ୟା ଦୂର ହେବ।

ବିଛା: ସ୍ୱାସ୍ଥ୍ୟ ସମସ୍ୟା ଦେଖା ଦେବ। ପୈତୃକ ସମ୍ପତ୍ତିକୁ ନେଇ ବିବାଦ ଦେଖା ଦେବ। କୋର୍ଟକଚେରୀ ମାମଲା ଆପଣଙ୍କ ସପକ୍ଷରେ ରହିବ। ପ୍ରତିଯୋଗୀ ପରୀକ୍ଷାରେ କୃତକାର୍ଯ୍ୟ ହେବେ।

ଧନୁ: ଦିନଟି ଭଲରେ କଟିବ। ପିଲାଙ୍କ ଶିକ୍ଷା ଓ ସ୍ୱାସ୍ଥ୍ୟ ଉପରେ ଅଧିକ ଖର୍ଚ୍ଚ କରିବାକୁ ପଡ଼ିପାରେ। ଭଲ କାର୍ଯ୍ୟ ଯୋଗୁଁ ସମାଜରେ ପ୍ରତିଷ୍ଠା ବଢ଼ିବ। ମନୋରଞ୍ଜନ କାର୍ଯ୍ୟରେ ନିଜକୁ ସାମିଲ କରିବେ।

ମକର: ଧନ ବୃଦ୍ଧି ସହ ଅର୍ଥ ସଞ୍ଚୟ କରିବେ। ବ୍ୟବହାରରେ ପରିବର୍ତ୍ତନ ଆଣିବାକୁ ଚେଷ୍ଟା କରିବେ। ଦିନଟିରେ ଖୁସି ରହିବେ। ବିବାହ ପ୍ରସ୍ତାବ ଆସିବ।

କୁମ୍ଭ: ବ୍ୟବସାୟକୁ ମଜଭୁତ କରିବା ପାଇଁ ଅଧିକ ପ୍ରୟାସ କରିବାକୁ ହେବ। ସ୍ୱାସ୍ଥ୍ୟ ଭଲ ରହିବ। ଆତ୍ମବିଶ୍ୱାସ ବୃଦ୍ଧି ପାଇବ। ପ୍ରେମ ଜୀବନରେ ତିକ୍ତତା ଦେଖା ଦେବ।

ମୀନ: ଦାମ୍ପତ୍ୟ ଜୀବନ ସୁଖମୟ ହେବ। ନିବେଶ ଲାଗି ଉତ୍ତମ ସମୟ। କାର୍ଯ୍ୟ ଆରମ୍ଭ ପାଇଁ ଅନୁକୂଳ ସମୟ। ପରୀକ୍ଷାର୍ଥୀ ପରୀକ୍ଷାରେ ଭଲ ପ୍ରଦର୍ଶନ କରିବେ।

ଆଜିର ଇତିହାସ

- ୧୭୯୭- ଲୋକପ୍ରିୟ ସାୟର୍ ତଥା ଉର୍ଦ୍ଦୁ କବି ମିର୍ଜା ଗାଲିବଙ୍କ ଜନ୍ମ।
- ୧୮୨୨- ରସାୟନବିତ୍ ଲୁଇ ପାଶ୍ଚରଙ୍କ ଜନ୍ମ।
- ୧୯୩୯- ତୁର୍କୀରେ ଭୂମିକମ୍ପ ଯୋଗୁଁ ୪୦ ହଜାର ଲୋକଙ୍କ ମୃତ୍ୟୁ।
- ୧୯୪୫-ଅନ୍ତରାଷ୍ଟ୍ରୀୟ ମୁଦ୍ରା କୋଷ(ଆଇଏମ୍‌ଏଫ୍)ର ସ୍ଥାପନା।
- ୧୯୭୯- ସୋଭିଏତ୍ ସେନା ଆଫଗାନିସ୍ତାନ ଉପରେ ଆକ୍ରମଣ କଲା।

ଲିଫ୍ଟ ଭିତରେ କାଚ ଥାଏ କାହିଁକି

ଅଫିସ୍, ମଲ୍, ହସ୍‌ପିଟାଲ, ହୋଟେଲମାନଙ୍କରେ ଆଜିକାଲି ଲିଫ୍ଟ ବ୍ୟବସ୍ଥା ରହୁଛି। ଏହି ଲିଫ୍ଟଗୁଡ଼ିକ ଭିତରେ କାଚ ବା ମିରର୍ ଲାଗିଥାଏ। ଲିଫ୍ଟକୁ ଅଧିକ ଆକର୍ଷଣୀୟ କରିବା ଉଦ୍ଦେଶ୍ୟରେ ଏଥିରେ ମିରର୍ ଲାଗିଥାଏ ବୋଲି ଅନେକ ଭାବନ୍ତି। ପ୍ରକୃତରେ ଏହାପଛରେ ଅନେକ କାରଣ ଅଛି। ହ୍ୱିଲଚେୟାର୍ ବ୍ୟବହାର କରୁଥିବା ବ୍ୟକ୍ତିବିଶେଷଙ୍କ ପାଇଁ ଲିଫ୍ଟ ଭିତରେ ପଛ ଆଡୁ ବାହାରିବା ବେଶ୍ ଆହ୍ୱାନପୂର୍ଣ୍ଣ ହୋଇଥାଏ। ଏପରି ଏକ ଛୋଟ କ୍ୟାବିନ୍‌ରେ ଜାଗା ବି ଖୁବ୍ କମ୍ ଥାଏ। ଏଭଳି ସ୍ଥିତିରେ ମିରର୍ ଖୁବ୍ ଆବଶ୍ୟକ ମନେହୁଏ। କାରଣ ମିରର୍‌ରେ କେବିନ୍ ଭିତର ସହ ବାହାରର ଦୃଶ୍ୟ ସ୍ପଷ୍ଟ ଭାବେ ପ୍ରତିଫଳିତ ହୋଇଥାଏ। ଏହାଦ୍ୱାରା ଲିଫ୍ଟରୁ ବାହାରିବା ସହଜ ହୋଇଥାଏ। ଏହିପ୍ରକାରେ କାଚ ସୁରକ୍ଷିତ ଭାବେ ଯିବା ଆସିବାରେ ସାହାଯ୍ୟ କରେ। ଲିଫ୍ଟ ଭିତର ବନ୍ଦ ରହିବା ଓ ଛୋଟ ଜାଗା ହେତୁ ଅନେକ ଲୋକ ଏହା ଭିତରେ ରହି ବିଚଳିତ ହୋଇଥାନ୍ତି। କିଛି ଲୋକଙ୍କୁ ଏଭଳି ନିବୁଜ ସ୍ଥାନ ଭୟଭୀତ କରିଥାଏ। ଏଭଳି ସ୍ଥିତିରେ ମିରର୍ ଲାଗିଥିଲେ ଲିଫ୍ଟ ବଡ଼ ଦେଖାଯାଏ। ଯେତେବେଳେ ସ୍ଥାନ ବଡ଼ ଦେଖାଯାଏ, ଭୟ ଓ ବିଚଳିତ ହ୍ରାସ ପାଏ। ଏହି କାରଣ ଯୋଗୁଁ ଅଧିକାଂଶ ଲୋକ ମିରର୍ ଲାଗିଥିବା ଲିଫ୍ଟରେ ଯିବାକୁ ପସନ୍ଦ କରନ୍ତି। ଏହାବାଦ୍ ଲିଫ୍ଟରେ ଥିବା ମିରର୍ ହେଉଛି ଏକ ସୁରକ୍ଷା ଉପାୟ। ମିରର୍‌ରେ ଲିଫ୍ଟ ଭିତରର ପ୍ରତ୍ୟେକ କୋଣ ଦେଖାଯାଏ। ଏହାବାଦ୍ ପଛରେ କିଏ ଛିଡ଼ା ହୋଇଛି ନ ହୋଇଛି ଜଣାପଡ଼େ। ଯେତେବେଳେ ଲୋକେ ପରସ୍ପରକୁ ଦେଖିପାରନ୍ତି, ପରିବେଶ ଅଧିକ ସୁରକ୍ଷିତ ଓ ଭରସାଯୋଗ୍ୟ ହୋଇଥାଏ। କେହି କାହା ସହିତ ଧକ୍କା ମଧ୍ୟ ହୋଇ ନ ଥାନ୍ତି। ଅନ୍ୟପଟେ ଲିଫ୍ଟ ଭିତରେ ଯାତ୍ରା କିଛି ସେକେଣ୍ଡର ହୋଇଥାଏ। ତେଣୁ ଖାଲି ଲିଫ୍ଟର କାନ୍ଥକୁ ଦେଖିଲେ ଏଥିରେ ସମୟ ରହିଲା ଭଳି ଲାଗେ। ଏଭଳି ସ୍ଥଳେ ଲିଫ୍ଟର ଦର୍ପଣ ଏହି ବିରକ୍ତିକର ପରିସ୍ଥିତିକୁ ଦୂର କରେ। ସେହିପରି ଅନେକେ ଲିଫ୍ଟରେ ମିରର୍ ଲାଗିଥିବାରୁ ନିଜ ପୋଷାକ ଓ କେଶ ଆଦିକୁ ଦେଖି ସଜାଡ଼ି ପାରନ୍ତି।

'ଡନ୍ ୩'ରୁ ଓହରିଲେ ରଣବୀର !

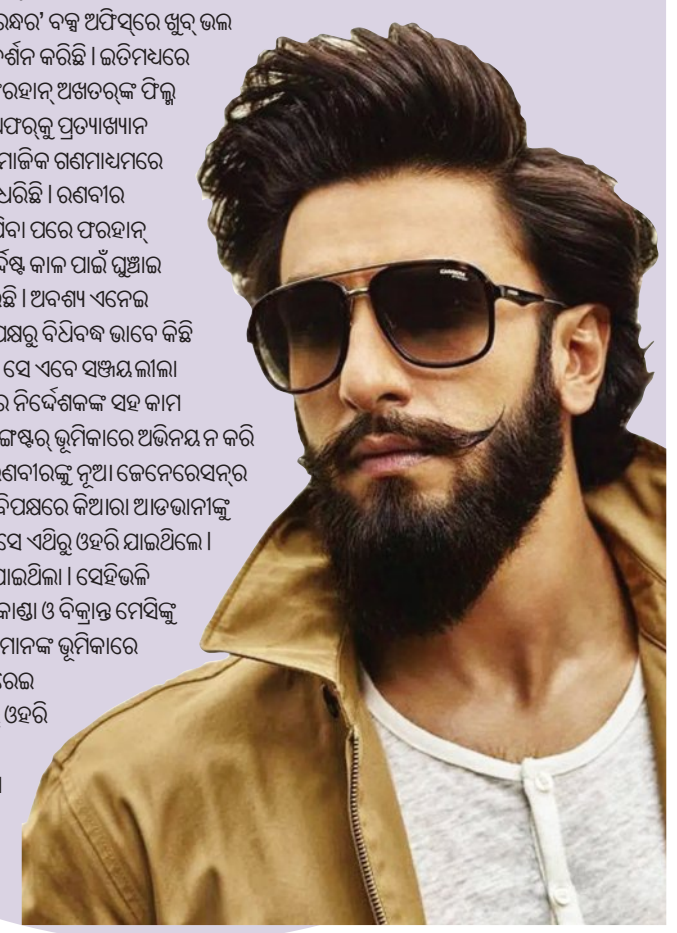

ବଲିଉଡ୍ ଅଭିନେତା ରଣବୀର ସିଂହଙ୍କ ଅଭିନୀତ ଚଳଚ୍ଚିତ୍ର 'ଧୁରନ୍ଧର' ବକ୍ସ ଅଫିସ୍‌ରେ ଖୁବ୍ ଭଲ ପ୍ରଦର୍ଶନ କରିଛି। ଇତିମଧ୍ୟରେ ରଣବୀର, ଫରହାନ୍ ଅଖତର୍‌ଙ୍କ ଫିଲ୍ମ 'ଡନ୍ ୩'ର ଅଫର୍‌କୁ ପ୍ରତ୍ୟାଖ୍ୟାନ କରିଥିବା ସାମାଜିକ ଗଣମାଧ୍ୟମରେ ଚର୍ଚ୍ଚା ଜୋର ଧରିଛି। ରଣବୀର ଏଥିରୁ ଓହରି ଯିବା ପରେ ଫରହାନ୍ ଏହି ଫିଲ୍ମକୁ ଅନିର୍ଦ୍ଦିଷ୍ଟ କାଳ ପାଇଁ ଘୁଞ୍ଚାଇ ଦେଇଥିବା କୁହାଯାଉଛି। ଅବଶ୍ୟ ଏନେଇ ରଣବୀର କି ଫରହାନ୍‌ଙ୍କ ପକ୍ଷରୁ ବିଧିବଦ୍ଧ ଭାବେ କିଛି କୁହାଯାଇ ନାହିଁ। ରଣବୀରଙ୍କ 'ଧୁରନ୍ଧର' ହିଟ୍ ହେବା ପରେ ସେ ଏବେ ସଞ୍ଜୟ ଲୀଲା ଭଁସାଲି, ଲୋକେଶ କନଗରାଜ ଓ ଏଟ୍‌ଲି ଭଳି ଆଗଧାଡ଼ିର ନିର୍ଦ୍ଦେଶକଙ୍କ ସହ କାମ କରିବାକୁ ଇଚ୍ଛା କରିଛନ୍ତି। ସେହିଭଳି ଲଗାତାର ସେ ଗ୍ୟାଙ୍ଗଷ୍ଟର୍ ଭୂମିକାରେ ଅଭିନୟ ନ କରି କିଛି ନୂଆ କରିବା ପାଇଁ ଇଚ୍ଛା କରିଛନ୍ତି। 'ଡନ୍ ୩'ରେ ରଣବୀରଙ୍କୁ ନୂଆ ଜେନେରେସନ୍‌ର ଡନ୍ ଭାବେ ଦେଖାଯାଇଥାନ୍ତା। ଏଥିରେ ରଣବୀରଙ୍କ ବିପକ୍ଷରେ କିଆରା ଆଡଭାନୀଙ୍କୁ ସାଇନ୍ କରାଯାଇଥିଲା। କିଆରା ଗର୍ଭବତୀ ଥିବାରୁ ସେ ଏଥିରୁ ଓହରି ଯାଇଥିଲେ। ଏହାପରେ ଏଥିରେ କ୍ରିତି ସାନନ୍‌ଙ୍କୁ ସାଇନ୍ କରାଯାଇଥିଲା। ସେହିଭଳି ଖଳନାୟକ ପାଇଁ ଫରହାନ୍, ବିଜୟ ଦେବରକୋଣ୍ଡା ଓ ବିକ୍ରାନ୍ତ ମେସିଙ୍କୁ ଅଫର୍ ଦେଇଥିଲେ। ଉଭୟ ଅଭିନେତା ସେମାନଙ୍କ ଭୂମିକାରେ ଗୁରୁତ୍ୱ ନ ଥିବା ଅନୁଭବ କରି ଏଥିରୁ ଦୂରେଇ ଯାଇଥିଲେ। ଏବେ ରଣବୀର ଏଥିରୁ ଓହରି ଯିବା ପରେ ଏବେ ଏହି ଫିଲ୍ମକୁ ନେଇ ଅନିଶ୍ଚିତତା ଦେଖା ଦେଇଛି।

ଝରଣାରେ ନିଆଁ

ସାଧାରଣତଃ ଝରଣାର ପାଣି ସ୍ୱଚ୍ଛ ଓ ନିର୍ମଳ ହୋଇଥାଏ। ହେଲେ ବିଶ୍ୱରେ ଏମିତି କିଛି ଝରଣା ରହିଛି ଯାହାର ରଙ୍ଗ ବଦଳିଥାଏ। କାର୍ଲିଫର୍ଣ୍ଣିଆର ହର୍ସଟେଲ୍ ଫଲ୍ ଏଭଳି ଏକ ଝରଣା। ବର୍ଷର ଏକ ନିର୍ଦ୍ଦିଷ୍ଟ ସମୟରେ ଏହି ଝରଣାର ପାଣିର ଧାର ଲାଲ୍ କମଳା ରଙ୍ଗ ହୋଇ ତଳକୁ ଖସିଥାଏ। ଆଗ୍ନେୟଗିରିର ଲାଭା ଯେଭଳି ତଳକୁ ଝରଣା ହୋଇ ଖସୁଛି ଏହା ସେଭଳି ଭ୍ରମ ସୃଷ୍ଟି କରିଥାଏ। ତେବେ ଏହି ଦୃଶ୍ୟ ଫେବୃଆରୀ ମାସର ଶେଷ ଦୁଇ ସପ୍ତାହରେ ଦେଖିବାକୁ ମିଳିଥାଏ। ଏହି ଦୃଶ୍ୟକୁ ଦେଖିବା ପାଇଁ ୟୋସେମାଇଟ୍ ଜାତୀୟ ଉଦ୍ୟାନରେ ଶହ ଶହ ପର୍ଯ୍ୟଟକ ଭିଡ଼ ଜମାଇଥାନ୍ତି। ଏହି ଝରଣା ୧୫୦୦ ଫୁଟ ଉଚ୍ଚରୁ ତଳକୁ ଖସିଥାଏ। ଏହାଏକ ଋତୁକାଳୀନ ଝରଣା। ୟୋସେମାଇଟ୍ ଘାଟିରେ ବରଫ ତରଳିବା ପରେ ଏହି ଝରଣାର ଜଳ ପ୍ରବାହିତ ହୋଇଥାଏ। ଫେବୃଆରୀ ମାସର ଶେଷ ଦୁଇ ସପ୍ତାହର ସଂଧ୍ୟା ସମୟରେ ଏହା ଆଗ୍ନେୟଗିରି ଭ୍ରମ ସୃଷ୍ଟି କରୁଥିବାରୁ ଏହାକୁ ଫାୟାରଫଲ୍ ମଧ୍ୟ କୁହାଯାଏ। ଏହି ପ୍ରାକୃତିକ ଦୃଶ୍ୟ ପ୍ରଥମେ ୧୯୭୩ ମସିହାରେ ଦେଖିବାକୁ ମିଳିଥିଲା। ତେବେ ଏଭଳି ଏକ ଦୃଶ୍ୟ ପାଇଁ ଠିକ୍ ସମୟରେ କିଛିଟା ଜିନିଷର ସଂଯୋଗ ହେବା ଜରୁରି। ଫେବୃଆରୀ ମାସ ମଧ୍ୟଭାଗରେ ଏଠାରେ ଠିକ୍ ସନ୍ଧ୍ୟା ସମୟରେ ଆଲୋକିତ ହୁଏ ଝରଣା। ସୂର୍ଯ୍ୟାସ୍ତ ସମୟରେ ଘୋଡା ଲାଞ୍ଜ ବା ହର୍ସଟେଲ ବୋଲାଉଥିବା ଝରଣାଟି ଏକ ରଙ୍ଗୀନ ରିବନ ପରି ଦେଖାଯାଏ। ଲାଗେ ଯେମିତି ଏହାର ଲାଞ୍ଜରେ କେହି ନିଆଁ ଲଗାଇ ଦେଇଛି। ଏହି ସମୟରେ ଝରଣାର ପାଣି ଆଗ୍ନେୟଗିରିରୁ ବାହାରିଥିବା ଲାଭା ଭଳି ଦେଖାଯାଇଥାଏ। ଏହି ଦୃଶ୍ୟ ଦେଖିବାକୁ ହେଲେ ସୂର୍ଯ୍ୟାସ୍ତ ସମୟରେ ପାଗ ନିର୍ମଳ ରହିବା ମଧ୍ୟ ଆବଶ୍ୟକ। ଏହାସହ ଝରଣାର ଜଳର ପ୍ରଭାବ ପ୍ରଖର ହେବା ଆବଶ୍ୟକ। ପ୍ରକୃତିର ଏଭଳି ଏକ ଆଶ୍ଚର୍ଯ୍ୟକୁ ଦେଖିବା ପାଇଁ ଏଠାରେ ସୂର୍ଯ୍ୟାସ୍ତ ସମୟରେ ହଜାର ହଜାର ପର୍ଯ୍ୟଟକଙ୍କ ଭିଡ଼ ଲାଗେ।

ପ୍ରହେଳିକା

- ଗୋଟେ ମାଳରେ ବାରଟି ଫୁଲ
  ଥାଏ ସଜେଇ ହୋଇ
  ପ୍ରତିଟି ଫୁଲ ଅଟେ ଜରୁରି
  ଅଟେ ଆମରି ପାଇଁ
  ବର୍ଷରେ ଥରେ ସେହି ମାଳର
  ବଦଳିଯାଏ ରୂପ
  ପ୍ରତିଟି ଫୁଲ ପାଖୁଡ଼ା ତା'ର
  ଛାଡ଼ଇ ସ୍ମୃତି ଛାପ।

  ଉ-କ୍ୟାଲେଣ୍ଡର୍

- କି ସୁନ୍ଦର ଆହା ରଙ୍ଗ ବେରଙ୍ଗ
  କେଡ଼େ ଆଦରେ ଦିଅନ୍ତି ସାଙ୍ଗ
  କବିତା ହେଉ କି ହେଉ ସାଏରି
  ଲେଖି ଦେଉଥାନ୍ତି ସେଥିରେ ଭରି
  ବର୍ଷରେ ଥରୁଟେ ଚାହିଦା ତା'ର
  କେଉଁ ଦରବ ସେ ଏତେ ସୁନ୍ଦର।

  ଉ-ଅଭିବାଦନ ପତ୍ର (ଗ୍ରୀଟିଙ୍ଗସ୍ କାର୍ଡ)

- କେତେ ନୂଆ ରୂପ ରଙ୍ଗକୁ ନେଇ
  ବର୍ଷରେ ଥରୁଟେ ଆସୁଛି ସେହି
  ବଦଳି ଯାଉଛି ମସିହାଟିଏ
  ନାମଟି ତାହାର କହିବ କିଏ ?

  ଉ-ନୂଆବରଷ

- ବର୍ଷରେ ଥରେ ଏମିତି ଦିନ
  ଧରାକୁ ଆମ ଆସେ
  ଦିନ ଓ ମାସ ସାଥିରେ ବର୍ଷ
  ସବୁ ନୂତନ ଦିଶେ।
  ଡାଏରୀ ପୃଷ୍ଠା ବଦଳି ଯାଏ
  ବଦଳେ କ୍ୟାଲେଣ୍ଡର
  ଜାଣିଛ କିଏ ନାମଟି ତାର
  ଦିଅ ଥରେ ଉତ୍ତର।

  ଉ-ଜାନୁଆରୀ ପହିଲା

ପ୍ରଶାନ୍ତ କୁମାର ନାଥ
ସୁନ୍ଦରପୁର,ଯାଜପୁର।
ମୋ-୮୩୧୦୩୨୮୩୪୫

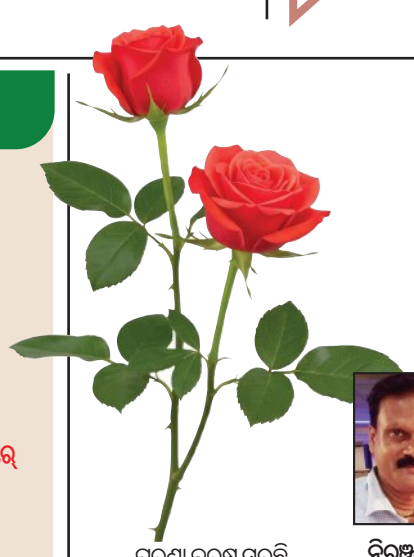

ବିଦାୟ ଘେନନ୍ତୁ ବିଦାୟୀ ବର୍ଷ

ନିରଞ୍ଜନ ସାହୁ

ପୁରୁଣା ବରଷ ସରୁଛି
ନୂଆ ଆଗମନ କରୁଛି
ପୁରୁଣା ବର୍ଷର ସ୍ମୃତି ଚିହ୍ନ ସବୁ
ମନ ମାନସରେ ଭରୁଛି ।
ଯିଏ ଏବେ ଚାଲି ଯାଉଛି
ବହୁତ କଷ୍ଟ ସେ ପାଉଛି
ଦିନ ଥିଲା ଦିନେ ଆସିଥିଲା ସିଏ
ଯାହା କଥା ବିଶ୍ୱ ଗାଉଛି ।
କେତେ ଆଶା ସ୍ୱପ୍ନ ଆଣିକି
ଆସିଥିଲା ସିଏ ଜାଣିକି
କଅଣ ଦେଇଛି କଅଣ ନେଇଛି
ଯାଉଛି ସେ ମୁହଁ ହାଣିକି ।
ଗୋଟିଏ ବରଷ ରହିଲା
କେତେ ନୂଆକଥା କହିଲା
କେତେ ସେ ସହିଲା କେତେ ସେ ଦହିଲା
କେତେ ନିନ୍ଦା ସିଏ ବହିଲା ।
ଇତିହାସ ସାକ୍ଷୀ ରହିବ
ଦିନେ ତାହା କଥା କହିବ
ଭଲ କରିଥିଲେ ସୁନାମ ମିଳିବ
ଖରାପେ ଦୁର୍ନାମ ବହିବ ।
ପୁରୁଣା ବିଦାୟ କରିବା
ତାହାରି ଦୋଷ ନ ଧରିବା
ଯା' ହେବାର ଥିଲା ତାହା ତ ହୋଇଲା
ମନରେ ଦୁଃଖ ନ ଭରିବା ।
ଆସିବ ନୂତନ ବରଷ
ମନରେ ଭରିବ ହରଷ
ମନର କାମନା ପୂରଣ କରିବ
ନୂଆ ବର୍ଷ ହେବ ସରସ ।
ହେ ବିଦାୟୀ ବର୍ଷ ! ଯାଆନ୍ତୁ
ସୁଖରେ ଶାନ୍ତିରେ ଥାଆନ୍ତୁ
ଯେଉଁଠାରେ ଯାଇ ରହିବେ ସେଠାରେ
ସଭିଙ୍କ ଶରଧା ପାଆନ୍ତୁ ।■

ନିହଲ ପ୍ରସାଦ, ଢେଙ୍କାନାଳ
ମୋ-୯୯୩୮୭୪୧୫୮୩

ସ୍ୱାଗତଂ ନବବର୍ଷ

ଗୋପୀନାଥ ଦାଶ

ପରିବର୍ତ୍ତନ ଅଟେ ପ୍ରକୃତି ନିୟମ
ପୁରୁଣା ଯାଇ ଆସେ ନୂଆ
ଗଡ଼ି ଚାଲିଥାଏ ସମୟ ଚକ ସେ
ଦେଖାଇ ନୂତନ ରାହା।
ଚାଲିଯିବ ଦୁଇ ହଜାର ପଚିଶି
ହୋଇବ ସବୁ ଅତୀତ
ସ୍ୱାଗତମ୍ ଦୁଇହଜାର ଛବିଶି
ଆଣିବ ସୁନ୍ଦର ଭବିଷ୍ୟତ ।
ଧରାକୁ ଆସିବ ତାଜା ବରଷଟେ
ରହିବ ଆମ ସାଥିରେ
ତା ସାଙ୍ଗରେ ଆମେ ବଢ଼ିବା ଆଗକୁ
କର୍ମ କରି ଉଲ୍ଲାସରେ ।
ନୂଆ ବରଷର ନୂତନ ପଞ୍ଜିକାଟି
ସଜେଇ ହେବ ଘରେ
ନବବର୍ଷର ଶୁଭେଚ୍ଛା ବାର୍ତ୍ତା
ଦିଆନିଆ ଆନନ୍ଦରେ।
ସଭିଙ୍କ ମନରେ ଉତ୍କଣ୍ଠା ଭରିଛି
ଆସୁଛି ନବୀନ ବରଷ
ଗାଁରୁ ସହର ଝଲସି ଉଠୁଛି
ସଭିଙ୍କ ମନରେ ହରଷ।
ଆସରେ ପିଲାଏ ମିଳିମିଶି ସର୍ବେ
ପାଳିବା ନୂଆ ବରଷ
ଏକତା ବନ୍ଧନେ ବାନ୍ଧି ହୋଇ ଆମେ
ଗଢ଼ିବା ବିକଶିତ ଦେଶ।■

ବରପାଲିପଡ଼ା, ବଲାଙ୍ଗିର
ମୋ-୬୩୭୧୮୦୫୦୭୦

ସୁମନ

ମନ ବଦଳିଲା

ସତ୍ୟନାରାୟଣ ପ୍ରଧାନ

ଆଗାମୀ ନୂଆବର୍ଷ ଉପଲକ୍ଷେ ସୋନୁ ତା' ସାଙ୍ଗମାନଙ୍କ ସହିତ ମିଶି ବଣଭୋଜିର ଆୟୋଜନ କରିଥିଲା। ପନିପରିବା ଆଉ ସଉଦା କିଣା ସରିଲା ଖାସି ମାଂସ ଲାଗି ଦୋକାନୀକୁ ଅଗ୍ରୀମ ଟଙ୍କା ମଧ୍ୟ ଦିଆ ସରିଥିଲା। ପର୍ଯ୍ୟାୟକ୍ରମେ ରୋଷେଇ ସରି ଯାଇଥିଲା ଦୋକାନୀର ଲୋକ ଜଣଙ୍କ ଦୀର୍ଘ ଘଣ୍ଟାଏ କାଳ ବିତି ଯାଇଥିଲେ ବି ମାଂସ ଦେବାରେ ବିଳମ୍ବ ହେବାରୁ ରାଗରେ ତା ପାଖକୁ ବିରକ୍ତ ହୋଇ ଧାଇଁ ଯାଇଥିଲେ। ସେ ଗାଁ ଲୋକ ହୋଇଥିବାରୁ ତା' ପାଖରେ ସେମାନେ ହାଜର ହୋଇଗଲେ । ଅନ୍ୟ ଦିନମାନଙ୍କ ଅପେକ୍ଷା ଗରାଖ ବେଶି ଥିବାରୁ ଶୀଘ୍ର ବିକ୍ରି ସରି ଯାଇଥିଲା । ଲୋକଟି ଦୋକାନ ବନ୍ଦ କରି ସିଧା ଘରକୁ ଯାଇ ମୁଣ୍ଡ ତଳକୁ କରି ବସିଥାଏ । ଆଖିରେ ତାର ଲୁହ ଟୋପାଗୁଡ଼ାକ ମାଟିରେ ଝରି ପଡୁଥିଲା । ସମସ୍ତେ ତାକୁ ଦେଖି ଆଶ୍ଚର୍ଯ୍ୟ, ଏପରି ବେପାର ନ କରି ଖାଲି ବସିବାର କାରଣ କିଛି ଜାଣିବାଟା ମୁସ୍କିଲ । ସେ ଘର ଭିତରକୁ ହାତ ହଲାଇ କିଛି ବୋଧେ ଦେଖିବାକୁ ସଙ୍କେତ କରୁଥିଲା । ଘର ଭିତର ଦୃଶ୍ୟ ଦେଖିଲା ପରେ ଆଖି ପିଛୁଳାକେ ସମସ୍ତେ ବାହାରକୁ ଚାଲି ଆସିଲେ । ଛୋଟ ପିଲା ଭଳି ଛେଳି ଛୁଆଟା ତା' ସ୍ତ୍ରୀ ହାତରୁ ପଖାଳ ଭାତ ମେଁ ମେଁ କରି ଖାଇ ଦେଉଥିଲେ । ଭଗବାନ ସେମାନଙ୍କୁ ଛୁଆଟିଏ ପାଇଁ ଲାଗି ଯେତେ ଡାକିଲେ ବି କୋଳ ଖାଲି ଥିଲା । ଦୋକାନୀ ପିଲାମାନଙ୍କୁ ଟିକେ ଅପେକ୍ଷା କର ବଇନା ନେଇଛି ମାନେ ନିଜର ପୋଷା ଛେଳି ହେଉ ନା କାହିଁକି ଦେବାକୁ ପଛାଇବି ନାହିଁ କହୁଥିଲା । ସେ ଛେଳି ଛୁଆଟିକୁ ବାହାରକୁ ଆଣି ପିଲାଙ୍କ ହାତରେ ଧରାଇ ଦେଲାବେଳେ ଦୁହେଁ ତାକୁ ଧରି ଭୋ ଭୋ କରି କାନ୍ଦୁଥିଲେ । ସୋନୁ ମନରେ କେଜାଣି କାହିଁକି ସେ ଦୁହିଁଙ୍କ ପ୍ରତି ଭାବନା ବଦଳି ଯାଇଥିଲା । ମଣିଷ ଆଉ ପଶୁ ଭିତରେ ଥିବା ସ୍ନେହ ବନ୍ଧନର ଡୋରକୁ ଛିଣ୍ଡାଇ ସାଙ୍ଗରେ ନେଇଯିବା ଭଲ ନୁହେଁ ଜାଣି ପାରିଲା । ଦୁନିଆରେ ମଣିଷଠାରୁ ପଶୁ ପକ୍ଷୀମାନେ ବେଶି ନିଜର ଆଉ ବଞ୍ଚିଥିବା ଯାଏ ସେମାନେ କେବେ ପାଖ ଛାଡ଼ି ଯାଅନ୍ତି ନାହିଁ ହୃଦୟଙ୍ଗମ କରୁଥିଲା । ସୋନୁ ଏଭଳି ପରିସ୍ଥିତିରେ ସାଙ୍ଗମାନଙ୍କୁ ସେଠାରୁ ଯିବା ପାଇଁ ଡାକି ଆଣିଲା। ଦୋକାନୀ ଜଣଙ୍କ ପାଖରେ ରଖିଥିବା ଅଗ୍ରୀମ ଟଙ୍କା ସୋନୁ ହାତକୁ ବଢ଼ାଇ ଖୁସି ମନରେ ଘର ଭିତରକୁ ଚାଲିଗଲେ। ■

ଜେନାପୁର, ଯାଜପୁର
ମୋ - ୯୧୭୮୩୧୩୬୪

ଛୋଟମାନଙ୍କ ଛବି

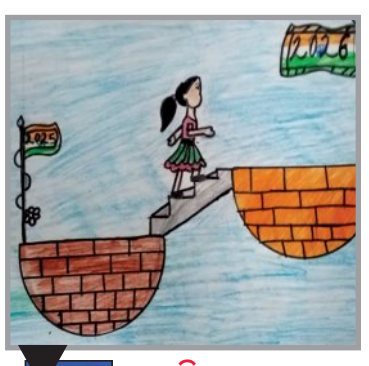

ଦିବ୍ୟାଂଶ ମହାପାତ୍ର
ୟୁକେଜି
କିଡ୍‌ଜି ସ୍କୁଲ
ପୋଖରୀପୁଟ, ଭୁବନେଶ୍ୱର

ଲକ୍ଷ୍ମୀପ୍ରିୟା ଦାଶ
ତୃତୀୟ ଶ୍ରେଣୀ
କେନ୍ଦ୍ରୀୟ ବିଦ୍ୟାଳୟ ୬
ଭୁବନେଶ୍ୱର

ନବ୍ୟା
ନବମ ଶ୍ରେଣୀ
ଡିପିଏସ୍
କାଟ୍ରା, ଜମ୍ମୁ କାଶ୍ମୀର

ସ୍ୱାତିକା ମହାପାତ୍ର
ୟୁକେଜି
ଡିଏଭି ପବ୍ଲିକ୍ ସ୍କୁଲ
ପୋଖରୀପୁଟ
ଭୁବନେଶ୍ୱର

ବିଜୟ ହଜାରେ ଟ୍ରଫି ଦିନିକିଆ କ୍ରିକେଟ

ଓଡ଼ିଶାର ପ୍ରଥମ ବିଜୟ

ଭୁବନେଶ୍ୱର,୨୬।୧୨(ସମିସ)

ବେଙ୍ଗାଲୁରୁର ଅଲୁରଠାରେ ଚାଲିଥିବା ବିଜୟ ହଜାରେ ଟ୍ରଫିର ଓଡ଼ିଶା ଦଳ ଚଳିତବର୍ଷ ପ୍ରଥମ ବିଜୟ ହାସଲ କରିଛି । ଫାଷ୍ଟ ବୋଲର ରାଜେଶ ମହାନ୍ତି ରାଜ୍ୟର ପ୍ରଥମ ବୋଲର ଭାବେ ହ୍ୟାଟ୍ରିକ୍ ସହ ୪ଟି ଓ ସମ୍ବିତ ବରାଳ ମଧ୍ୟ ୪ଟି ୱିକେଟ ନେବା ଫଳରେ ଏଠାରେ ଶୁକ୍ରବାର ଅନୁଷ୍ଠିତ ଗ୍ରୁପ୍-ଡି'ର ଏକ ଲୋ ସ୍କୋରିଂ ମ୍ୟାଚ୍‌ରେ ଓଡ଼ିଶା ୪ ୱିକେଟରେ ସର୍ଭିସେସ୍‌କୁ ପରାସ୍ତ କରିଛି । ଏଠାରେ ପ୍ରଥମେ ବ୍ୟାଟିଂ କରି ସର୍ଭିସେସ୍ ୨୧.୫ ଓଭରରେ ୮୩ ରନ୍ କରିଥିଲା । ଜବାବରେ

- ହ୍ୟାଟ୍ରିକ୍ ନେବାରେ ରାଜେଶ ପ୍ରଥମ ଓଡ଼ିଆ
- ସମାନ ସ୍କୋରରେ ସର୍ଭିସେସ୍ ହରାଇଲା ପ୍ରଥମ ୪ ୱିକେଟ

ଓଡ଼ିଶା ୨୪.୩ ଓଭରରେ ୬ ୱିକେଟ ହରାଇ ବିଜୟ ଲାଗି ଆବଶ୍ୟକ ରନ୍ ସଂଗ୍ରହ କରିନେଇଥିଲା । ଓଡ଼ିଶାର ପ୍ରଥମ ହ୍ୟାଟ୍ରିକ୍ ବୋଲର ହୋଇ ୨୫ ରନ୍‌ରେ ୪ଟି ୱିକେଟ ନେବା ଓ ଗୋଟିଏ ଛକା ସହ ୧୨ ରନ୍ କରିଥିବା ରାଜେଶ ଏହି ମ୍ୟାଚ୍‌ରେ ଶ୍ରେଷ୍ଠ ଖେଳାଳି ବିବେଚିତ ହୋଇଛନ୍ତି । ପ୍ରଥମ ମ୍ୟାଚରେ ସୌରାଷ୍ଟ୍ର ନିକଟରୁ ୫ ୱିକେଟରେ ହାରିଥିବା ଓଡ଼ିଶା ତାହାର ତୃତୀୟ ମ୍ୟାଚ୍ ଆନ୍ଧ୍ରପ୍ରଦେଶ ସହ ସୋମବାର ଖେଳିବ ।

ଅଲୁରଠାରେ ଥିବା କର୍ଣ୍ଣାଟକ ରାଜ୍ୟ କ୍ରିକେଟ ସଂଘ

ରାଜେଶ ମହାନ୍ତି

ସମ୍ବିତ ବରାଳ

ଗ୍ରାଉଣ୍ଡ-୩'ରେ ଶୁକ୍ରବାର ଅନୁଷ୍ଠିତ ଏହି ମ୍ୟାଚ୍‌ରେ ଓଡ଼ିଶା ଦଳ ଟସ୍ ଜିତିବା ପରେ ଘାସ ଥିବା ପିଚ୍‌ରେ ସର୍ଭିସେସ୍‌କୁ ପ୍ରଥମେ ବ୍ୟାଟିଂ ଲାଗି ଆମନ୍ତ୍ରଣ କରିଥିଲା । ସର୍ଭିସେସ୍ ପ୍ରଥମେ ବ୍ୟାଟିଂ କରି ୬ ଓଭର ଶେଷ ଯାଏ କୌଣସି ୱିକେଟ ନ ହରାଇ ୨୧ ରନ୍ କରିଥିଲା । କିନ୍ତୁ ବୋଲିଂ ଓପନ କରିଥିବା ରାଜସୁନାଖଳାର ୨୫ ବର୍ଷୀୟ ଡାହାଣହାତୀ ଫାଷ୍ଟ ବୋଲର ରାଜେଶ ମହାନ୍ତି ସପ୍ତମ ଓଭରରେ ଖେଳର ମୋଡ ବଦଳାଇ ଦେଇଥିଲେ । ସେ ଏହି ଓଭରର ପ୍ରଥମ ୩ଟି ବଲ୍‌ରେ ୩ଟି ୱିକେଟ ନେଇ ଓଡ଼ିଶାର ପ୍ରଥମ ହ୍ୟାଟ୍ରିକ୍ ବୋଲର ହୋଇଥିଲେ । ୨୧ ରନ୍‌ରେ ସର୍ଭିସେସ ପ୍ରଥମ ୩ଟି ୱିକେଟ ହରାଇଥିଲା । ସର୍ଭିସେସ୍ ଇନିଂସରେ ୭ମ ଓଭରର ପ୍ରଥମ ବଲ୍‌ରେ ସାଗର ଦହିଆ (୯)ଙ୍କୁ ବୋଲ୍ଡ, ଦ୍ୱିତୀୟ ବଲ୍‌ରେ ଅମିତ ଶୁକ୍ଳା (୦) ଓ ତୃତୀୟ ବଲ୍‌ରେ ରବି ଚୋହାନ(୦)ଙ୍କୁ ଏଲ୍‌ବିଡବ୍ଲ୍ୟୁ ଆଉଟ କରିଥିଲେ । ଏତିକିରେ ଦଳର ବିପଦ ଟଳି ନ ଥିଲା । ୮ମ ଓଭରର ଦ୍ୱିତୀୟ ବଲ୍‌ରେ ସମ୍ବିତ ବରାଳ ପ୍ରତିପକ୍ଷ ଓପନର ନୀତୀନ ତନୱର (୧୧)ଙ୍କୁ ବୋଲ୍ଡଆଉଟ କରିଦେଇଥିଲେ । ଦଳ ଏକଦା ବିନା ୱିକେଟରେ ୨୧ ରନ୍ କରିଥିଲାବେଳେ ୪ ୱିକେଟରେ ୨୧ ରନ୍‌ରେ ପହଞ୍ଚିଥିଲା । ପରେ ସେ ମୋହିତ ଅହଲାୱତ (୭) ଓ ୱିକେଟ ରକ୍ଷକ ନକୁଳ ଶର୍ମା (୦)ଙ୍କୁ ପାଭିଲିଅନ ଫେରାଇଦେଇଥିଲେ । ଅଧିନାୟକ ରଜତ ପାଲିୱାଲ (୨) ସମ୍ବିତଙ୍କର ଚତୁର୍ଥ ଶିକାର ବନିଥିଲେ । ଫଳରେ ୧୨ ଓଭର ସୁଦ୍ଧା ସର୍ଭିସେସ୍ ୩୫ ରନ୍‌ରେ ୭ ୱିକେଟ ହରାଇ ଇନିଂସରେ ଅର୍ଦ୍ଧଶତକ ପୂରଣ କରିବା କଷ୍ଟକର ମନେହୋଇଥିଲା । ଏହି ସମୟରେ ଗୋଟିଏ ପଟେ ଅର୍ଜୁନ ଶର୍ମା ଖୁଣ୍ଟ ଭଳି ଛିଡ଼ା ହୋଇଥିଲାବେଳେ ଅନ୍ୟପଟେ ପୁନମ ପୁନିଆ ୧୮ ବଲ୍‌ରୁ ୨ ଚୌକା ଓ ୨ ଛକା ସହ ଦ୍ରୁତ ୨୫ ରନ୍ କରିଥିଲେ । ଫଳରେ ଦଳ ୮୩ ରନ୍ କରିବାକୁ ସମର୍ଥ ହୋଇଥିଲା । ସର୍ଭିସେସ୍ ପକ୍ଷରୁ ୩ଜଣ ଦୁଇ ଅଙ୍କରେ ପହଞ୍ଚିଥିଲାବେଳେ ଅର୍ଜୁନ ୧୩ ରନ କରି ଶେଷ ଯାଏ ଅପରାଜିତ ରହିଥିଲେ । ଓଡ଼ିଶା ପକ୍ଷରୁ ରାଜେଶ ଓ ସମ୍ବିତଙ୍କୁ ୪ଟି ଲେଖାଏଁ ୱିକେଟ ମିଳିଥିଲା । ବାଦଲ ବିଶ୍ୱାଳ ଗୋଟିଏ ୱିକେଟ ପାଇଥିଲାବେଳେ ନୀତୀନ ଯାଦବ ରନ୍‌ଆଉଟ ହୋଇଥିଲେ ।

ଏଭଳି ପିଚ୍‌ରେ ୮୪ ରନ୍‌ର ଟାର୍ଗେଟ ହାସଲ କରିବା ଓଡ଼ିଶା ଲାଗି ଏତେ ସହଜ ନ ଥିଲା । ଏହି ଟାର୍ଗେଟକୁ ପିଛା କରି ବ୍ୟାଟିଂ କରିବା ପରେ ଦଳ ପ୍ରଥମ ଦୁଇ ଓଭରରେ ଦୁଇ ଓପନରଙ୍କୁ ହରାଇଥିଲା । ସୌରାଷ୍ଟ୍ର ବିପକ୍ଷରେ ଦ୍ୱିଶତକ ହାସଲ କରିଥିବା ସ୍ୱସ୍ତିକ ୦ ଓ ଓମ୍ ଟି ମୁଣ୍ଡେ ୧ ରନ୍ କରିଥିଲେ । ତୃତୀୟ ୱିକେଟରେ ସନ୍ଦୀପ ପଟ୍ଟନାୟକ ଦଳର ସିନିଅର ବ୍ୟାଟର ଗୋବିନ୍ଦ ପୋଦ୍ଦାରଙ୍କ ସହ ୩୭ ରନ୍ ଉଠାଇ ଦଳକୁ ବିଜୟମୁଖେ ନେଇଯାଇଥିଲେ । ୩୨ ବଲ୍‌ରେ ଧୈର୍ଯ୍ୟପୂର୍ଣ୍ଣ ୧୧ ରନ୍ କରି ଗୋବିନ୍ଦ ଆଉଟ ହେବା ସମୟରେ ଓଡ଼ିଶା ୧୫ ରନ୍‌ରେ ଆଉ ୩ଟି ୱିକେଟ ହରାଇଥିଲା । ୫.୫ ରନ୍‌ରେ ୫ମ ୱିକେଟ ପଡ଼ିବା ପରେ ଗୋଟିଏ ପଟେ ଦୃଢ଼ତାର ସହ ଖେଳୁଥିବା ସନ୍ଦୀପ ପଟ୍ଟନାୟକ ଓ ରାଜେଶ ମହାନ୍ତି ୬ଷ୍ଠ ୱିକେଟର ଦ୍ରୁତ ୧୮ ରନ୍ ଉଠାଇ ଦଳକୁ ବିଜୟର ଦ୍ୱାରଦେଶରେ ପହଞ୍ଚାଇଥିଲେ । ଅଲରାଉଣ୍ଡର ରାଜେଶ ୧୩ ବଲ୍‌ରୁ ଗୋଟିଏ ଛକା ସହ ୧୨ ରନ୍‌ରେ ଆଉଟ ହୋଇ ସର୍ଭିସେସ୍ ବାମହାତୀ ଫାଷ୍ଟ ବୋଲର ପୁନମ ପୁନିଆଙ୍କ ଚତୁର୍ଥ ଶିକାର ବନିଥିଲେ । ଏହା ପରେ ସନ୍ଦୀପ ଓ ପ୍ରୟାସ ସିଂ ଠାକୁର ଆଉ କୌଣସି କ୍ଷତି ହେବାକୁ ନ ଦେଇ ଓଡ଼ିଶାକୁ ବିଜୟୀ କରାଇଥିଲେ । ସନ୍ଦୀପ ମାରାଥନ ୬୯ ବଲ୍‌ର ସମ୍ମୁଖୀନ ହୋଇ ୪ ଚୌକା ସହ ସର୍ବାଧିକ ୩୨ ଓ ପ୍ରୟାସ ୮ ବଲ୍‌ରେ ୯ ରନ୍ କରି ଶେଷଯାଏ ଅପରାଜିତ ରହିଥିଲେ । ସର୍ଭିସେସ ପକ୍ଷରୁ ପୁନମ ପୁନିଆ ୪ଟି ଓ ନୀତୀନ ଯାଦବ ୨ଟି ୱିକେଟ ପାଇଥିଲେ ।

ରେଣୁକାଙ୍କୁ ୪ ୱିକେଟ, ଶେଫାଲିଙ୍କ ୭୯*ରନ୍

ଭାରତର ଟି-୨୦ ସିରିଜ୍ କବ୍‌ଜା

ତିରୁଅନନ୍ତପୁରମ,୨୬।୧୨(ଏଜେନ୍ସି): ମ୍ୟାଚ୍‌ର ଶ୍ରେଷ୍ଠ ଖେଳାଳି ରେଣୁକା ସିଂ ଠାକୁର (୪/୨୧) ଓ ଦୀପ୍ତି ଶର୍ମା (୩/୧୮)ଙ୍କ ଚମତ୍କାର ବୋଲିଂ ଏବଂ ଶେଫାଲି ବର୍ମାଙ୍କ ଅପରାଜିତ ୭୯ ରନ୍ ବଳରେ ଏଠାରେ ଶୁକ୍ରବାର ଅନୁଷ୍ଠିତ ତୃତୀୟ ମହିଳା ଟି-୨୦ରେ ଭାରତ ୮ ୱିକେଟରେ ଶ୍ରୀଲଙ୍କାକୁ ପରାସ୍ତ କରିଛି । ଏହା ଫଳରେ ଚଳିତ ୫ମ୍ୟାଚ୍ ବିଶିଷ୍ଟ ସିରିଜ୍‌ରେ ଆଉ ୨ଟି ମ୍ୟାଚ୍ ବାକିଥାଇ ଭାରତ ୩-୦ରେ ଅପରାଜେୟ ଅଗ୍ରଣୀ ରହିବା ସହ ଆଗୁଆ ସିରିଜ୍ ଜିତିନେଇଛି । ସିରିଜ୍‌ର ପରବର୍ତ୍ତୀ ଦୁଇଟି ମ୍ୟାଚ୍ ଏଠାରେ ଯଥାକ୍ରମେ ଡିସେମ୍ବର ୨୮ ଓ ୩୦ରେ ଖେଳାଯିବ । ଏହି ମ୍ୟାଚ୍‌ରେ ପ୍ରଥମେ ବ୍ୟାଟିଂ କରିଥିବା ଶ୍ରୀଲଙ୍କା ଭାରତୀୟ ବୋଲରଙ୍କ ଉଚିତ ମୁକାବିଲା କରି ନ ପାରି ନିର୍ଦ୍ଧାରିତ ୨୦ ଓଭରରେ ୭ ୱିକେଟ ହରାଇ ୧୧୨ ରନ୍ ସଂଗ୍ରହ କରିଥିଲା । ଦଳ ପକ୍ଷରୁ ଇମେଶ ଦୁଲାନି ସର୍ବାଧିକ ୨୭ ହାସିନୀ ପରେରା ୨୫, କାଭିଶା ଦିଲହରୀ ୨୦ ଓ ୱିକେଟରକ୍ଷକ କୌସନି ନୁଥ୍ୟାଙ୍ଗନା ଅପରାଜିତ ୧୯ ରନ୍ କରିଥିଲେ । ଜବାବରେ ଭାରତ ୧୩.୨ ଓଭରରେ ସ୍ମୃତି ମନ୍ଧାନା (୧) ଓ ଜେମିମା ରୋଡ୍ରିଗ୍ସେଜ୍ (୯)ଙ୍କ ୱିକେଟ ହରାଇ ମ୍ୟାଚ୍ ଜିତିନେଇଥିଲା । ଶେଫାଲି ୪୨ ବଲ୍‌ରୁ ୧୧ ଚୌକା ଓ ୩ ଛକା ସହାୟତାରେ ୭୯ ରନ୍ କରି ଅପରାଜିତ ରହିଥିଲେ । ଅଧିନାୟିକା ହରମନପ୍ରୀତ୍ କୌର ୨୧ ରନ୍‌ରେ ବ୍ୟାଟିଂ କରୁଥିଲେ ।

ଲିଷ୍ଟ-ଏ'ରେ ସର୍ବୋଚ୍ଚ ଆଭରେଜ

ବିରାଟଙ୍କ ବିଶ୍ୱରେକର୍ଡ

ବେଙ୍ଗାଲୁରୁ, ୨୬।୧୨ (ଏଜେନ୍ସି): ଫର୍ମରେ ଥିବା ତାରକା ବ୍ୟାଟର୍ ବିରାଟ କୋହଲି ଚଳିତ ବିଜୟ ହଜାରେ ଟ୍ରଫିରେ କ୍ରମାଗତ ଦ୍ୱିତୀୟ ଶତକ ହାସଲରୁ ବଞ୍ଚିତ ହୋଇଛନ୍ତି । ଶୁକ୍ରବାର ଦ୍ୱିତୀୟ ରାଉଣ୍ଡର ଏକ ମ୍ୟାଚରେ ଦିଲ୍ଲୀ ୭ ରନରେ ଗୁଜରାଟଙ୍କୁ ପରାସ୍ତ କରିଥିଲା । ୬୧ ବଲରେ ୭୭ ରନ କରିଥିବା କୋହଲି ମ୍ୟାଚର ଶ୍ରେଷ୍ଠ ଖେଳାଳି ବାବଦକୁ ୧୦ ହଜାର ଟଙ୍କା ପୁରସ୍କାର ପାଇଥିଲେ । ଦୁଇଦିନ ତଳେ ଆନ୍ଧ୍ରପ୍ରଦେଶ ବିପକ୍ଷରେ କୋହଲି ୧୩୧ ରନର ମ୍ୟାଚ୍ ବିଜୟୀ ପାଳି ଖେଳିଥିଲେ । ଏଥିସହ କୋହଲି ଆଉ ଏକ ବିଶ୍ୱରେକର୍ଡ ତାଙ୍କ ଜାଜ୍ୱଲ୍ୟମାନ କ୍ୟାରିୟରରେ ଯୋଡ଼ିଛନ୍ତି । ଲିଷ୍ଟ-ଏ କ୍ରିକେଟ୍‌ରେ ବିଶ୍ୱରେ ସର୍ବୋଚ୍ଚ ଆଭରେଜ ଥିବା ବ୍ୟାଟର୍ ହୋଇଛନ୍ତି କୋହଲି । କୋହଲି ବର୍ତ୍ତମାନ ଲିଷ୍ଟ-ଏ'ରେ ୩୪୩ଟି ମ୍ୟାଚ୍ ଖେଳି ୧୬,୧୩୦ ରନ ସଂଗ୍ରହ କରିଛନ୍ତି । ଯେଉଁଥିରେ ୫୮ଟି ଶତକ ଓ ୮୪ଟି ଅର୍ଦ୍ଧଶତକ ସାମିଲ ରହିଛି । ମ୍ୟାଚ୍ ପିଛା ତାଙ୍କ ଆଭରେଜ ୫୭.୮୭ ରହିଛି । କୋହଲି ଏହିକ୍ରମରେ ଅଷ୍ଟ୍ରେଲିଆ କିମ୍ବଦନ୍ତୀ ମାଇକେଲ ବେଭାନଙ୍କୁ ପଛରେ ପକାଇଛନ୍ତି । ଲିଷ୍ଟ-ଏ'ରେ ବେଭାନଙ୍କ ଆଭରେଜ ୫୭.୮୬ ରହିଛି ।

ତନ୍ୱୀଙ୍କୁ ପ୍ରଶଂସାରେ ପୋତିଲେ ସିନ୍ଧୁ

ଭୁବନେଶ୍ୱର, ୨୬।୧୨ (ସମିସ): ବିଜୟୱାଡାରେ ଚାଲିଥିବା ଜାତୀୟ ସିନିଅର ବ୍ୟାଡ୍‌ମିଣ୍ଟନରେ ଓଡ଼ିଶାର ଯୁବ ତାରକା ତନ୍ୱୀ ପତ୍ରି ସେମିଫାଇନାଲରେ ପ୍ରବେଶ କରିଛନ୍ତି । ଶୁକ୍ରବାର ଅନୁଷ୍ଠିତ ମହିଳା ସିଙ୍ଗଲ୍ସ କ୍ୱାର୍ଟର ଫାଇନାଲ ମ୍ୟାଚରେ ତନ୍ୱୀ ୨୧-୧୬, ୧୨-୨୧, ୨୨-୨୦ ଗେମରେ ଅଭିଜ୍ଞ ଖେଳାଳି ଆକର୍ଷୀ କାଶ୍ୟପଙ୍କୁ ପରାସ୍ତ କରିଥିଲେ । ୨୪ ବର୍ଷୀୟା ଆକର୍ଷୀ ୨୦୨୨ ରାଜ୍ୟଗୋଷ୍ଠୀ କ୍ରୀଡ଼ା ପଦକ ବିଜୟୀ ଭାରତୀୟ ଦଳର ସଦସ୍ୟା ରହିଥିଲେ । ୧୪ ବର୍ଷୀୟ ଓଡ଼ିଆ ସଟ୍‌ଲର ତନ୍ୱୀଙ୍କ ଏହି ପ୍ରଦର୍ଶନରେ ବେଶ୍ ପ୍ରଭାବିତ ହୋଇଛନ୍ତି ଦୁଇଥରର ଅଲିମ୍ପିକ୍ସ ପଦକ ବିଜୟିନୀ ପିଭି ସିନ୍ଧୁ । ସୋସିଆଲ୍ ମିଡିଆରେ ଏକ ପୋଷ୍ଟ କରି ସିନ୍ଧୁ ଲେଖିଛନ୍ତି, 'ତନ୍ୱୀ ପତ୍ରି... ଆମେ କ'ଣ ଆମ ସାମ୍ନାରେ ଭାରତୀୟ ବ୍ୟାଡ୍‌ମିଣ୍ଟନର ଭବିଷ୍ୟତର ଚେହେରାକୁ ଉଠିବାର ଦେଖୁଛୁ । ସେ ବେଙ୍ଗାଲୁରୁରେ ମୋ ସହ ଟ୍ରେନିଂ ନେଉଛନ୍ତି । ମୁଁ ସବୁବେଳେ ତାଙ୍କ ଖେଳ ଦେଖିବାକୁ ଭଲ ପାଏ । ହୁଏତ ମୁଁ ତାଙ୍କ ଭିତରରେ ମୋତେ ଦେଖୁଛି ।' ତନ୍ୱୀ ଗତକାଲି ପ୍ରି-କ୍ୱାର୍ଟରରେ ଇଶାରାଣୀ ବରୁଆଙ୍କୁ ହରାଇଥିଲେ ।

ଆସେସ୍ ସିରିଜ୍: ଗୋଟିଏ ଦିନରେ ୨୦ଟି ୱିକେଟ ପତନ

ଅଷ୍ଟ୍ରେଲିଆ-୧୫୨, ଇଂଲଣ୍ଡ-୧୧୦

ମେଲବୋର୍ଣ୍ଣ,୨୬।୧୨(ଏଜେନ୍ସି): ଅଷ୍ଟ୍ରେଲିଆ-ଇଂଲଣ୍ଡ ଚତୁର୍ଥ ଆସେସ ଟେଷ୍ଟରେ ଫାଷ୍ଟ ବୋଲରଙ୍କ ରାଜୁତି ଦେଖିବାକୁ ମିଳିଛି । ଏହି ମ୍ୟାଚ୍‌ରେ ପ୍ରଥମେ ବ୍ୟାଟିଂ କରି ଅଷ୍ଟ୍ରେଲିଆ ପ୍ରଥମ ଇନିଂସରେ ୧୫୨ ଓ ଇଂଲଣ୍ଡ ୧୧୦ ରନ୍‌ରେ ଅଲଆଉଟ ହୋଇଛି । ଏହା ଫଳରେ ଗୋଟିଏ ଦିନରେ ମୋଟ ୭୫.୧ ଓଭରରେ ୨୦ଟି ୱିକେଟର ପତନ ଘଟିଛି । ଟେଷ୍ଟ କ୍ରିକେଟ ଇତିହାସରେ ଗୋଟିଏ ଦିନରେ ସର୍ବାଧିକ ୱିକେଟ ପତନରେ ଏହା ଯୁଗ୍ମ ତୃତୀୟ ସ୍ଥାନରେ ରହିଛି । ପୂର୍ବରୁ ୧୯୦୧-୦୨ ଆସେସ୍ ସିରିଜ୍‌ର ଏଠାରେ ଖେଳାଯାଇଥିବା ଦ୍ୱିତୀୟ ଟେଷ୍ଟରେ ଗୋଟିଏ ଦିନରେ ସର୍ବାଧିକ ୨୫ଟି ୱିକେଟର ପତନ ହୋଇଥିଲା । ଅଷ୍ଟ୍ରେଲିଆ ପ୍ରଥମ ଇନିଂସରେ ଉସ୍‌ମାନ ଖୱାଜା (୨୯) ଓ ଆଲେକ୍ସ କ୍ୟାରୀ (୨୦) ଦଳ ପକ୍ଷରୁ ସର୍ବାଧିକ ୩୮ ରନ୍‌ର ପାର୍ଟନରସିପ୍ ସଂଗ୍ରହ କରିଥିଲେ । ଫାଷ୍ଟ ବୋଲର ମାଇକେଲ ନେସେର ସର୍ବାଧିକ ୩୫ ରନ୍ କରିଥିଲେ । ଯାହା ଫଳରେ ଦଳ ୪୫.୨ ଓଭରରେ ୧୫୨ ରନ୍ କରିଥିଲା । ଇଂଲଣ୍ଡ ପକ୍ଷରୁ ଜୋଶ ଟଙ୍ଗ୍ ସର୍ବାଧିକ ୫ଟି ୱିକେଟ ନେଇଥିଲେ । ଜବାବରେ ଇଂଲଣ୍ଡ ମାତ୍ର ୨୯.୫ ଓଭରରେ ୧୧୦ ରନ୍ କରିଅଲଆଉଟ ହୋଇଯାଇଥିଲା । ଦଳ ପକ୍ଷରୁ ହ୍ୟାରୀ ବ୍ରୁକ୍ ସର୍ବାଧିକ ୪୧, ଫାଷ୍ଟ ବୋଲର ଗସ ଆଟକିନସନ ୨୮ ଓ ଷ୍ଟୋକ୍ସ ୧୬ ରନ୍ କରିଥିଲେ । ରୁଟ ଖାତା ଖୋଲି ପାରି ନ ଥିଲେ । ଅଷ୍ଟ୍ରେଲିଆ ଦ୍ୱିତୀୟ ଇନିଂସରେ କୌଣସି ୱିକେଟ ନ ହରାଇ ୪ ରନ୍ କରିଛି ।

ପ୍ରୀତିସ୍ମିତା, କାଳୁଚରଣଙ୍କୁ 'ଓସ୍‌ଜା' ପୁରସ୍କାର

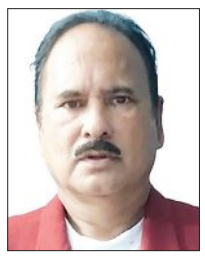

ଭୁବନେଶ୍ୱର,୨୬।୧୨(ସମିସ): ଉଦୀୟମାନ ଭାରୋତ୍ତୋଳନାକାରୀ ପ୍ରୀତିସ୍ମିତା ଭୋଇ ଓ ପ୍ରଭାବୀ ହକି ପ୍ରଶିକ୍ଷକ କାଳୁଚରଣ ଚୌଧୁରୀଙ୍କୁ ଚଳିତବର୍ଷର ଓଡ଼ିଶା କ୍ରୀଡ଼ା ସାମ୍ବାଦିକ ସଂଘ (ଓସ୍‌ଜା) ପୁରସ୍କାର ମିଳିବ । ପ୍ରୀତିସ୍ମିତାଙ୍କୁ ଓଡ଼ିଶାର ଶ୍ରେଷ୍ଠ ଖେଳାଳି ଓ କାଳୁଚରଣଙ୍କୁ ଜୀବନବ୍ୟାପୀ ସେବା ସମ୍ମାନ ପ୍ରଦାନ କରାଯିବ । ୨୦୨୬ ଜାନୁଆରୀ ୧୮ ତାରିଖ ଭୁବନେଶ୍ୱରରେ ହେବାକୁ ଥିବା ଏକ ସ୍ୱତନ୍ତ୍ର ଉତ୍ସବରେ ଉଭୟଙ୍କୁ ଉଭୟଙ୍କୁ ୨୫,୦୦୦ ଟଙ୍କା ଲେଖାଏଁ, ପ୍ରଶସ୍ତିପତ୍ର, ଟ୍ରଫି ଓ ଉତ୍ତରୀୟ ପ୍ରଦାନ କରାଯିବ ବୋଲି ସଂଘ ପକ୍ଷରୁ ଏକ ପ୍ରେସ୍ ବିଜ୍ଞପ୍ତିରେ ସୂଚନା ଦିଆଯାଇଛି । ପ୍ରୀତିସ୍ମିତା ବିଶ୍ୱ ଯୁବ ଭାରୋତ୍ତୋଳନରେ ବିଶ୍ୱରେକର୍ଡ କରି ଦେଶ ତଥା ରାଜ୍ୟର ଗୌରବ ବଢ଼ାଇଛନ୍ତି । ଏସୀୟ ଯୁବ ଭାରୋତ୍ତୋଳନ ଓ ରାଜ୍ୟଗୋଷ୍ଠୀ ଭାରୋତ୍ତୋଳନରେ ଏକାଧିକ ସ୍ୱର୍ଣ୍ଣପଦକ ଜିତି ସେ ତାଙ୍କ ସଫଳତାର ଧାରା ବଜାୟ ରଖିଛନ୍ତି । ଅନ୍ୟପକ୍ଷରେ କ୍ରୀଡ଼ା ଓ ଯୁବସେବା ବିଭାଗରେ କୋର୍ ଭାବେ ୩ ଦଶନ୍ଧି ଧରି କାମ କରି ଡଜନେରୁ ଅଧିକ ଅନ୍ତର୍ଜାତୀୟ ଖେଳାଳି ସୃଷ୍ଟି କରିଥିବା କାଳୁଚରଣ ଚୌଧୁରୀ ଏବେ ମଧ୍ୟ ହକି ନିଶାରେ ତିଷ୍ଠି ରହିଛନ୍ତି । ସେ ରାଉରକେଲାରେ ହକି ପ୍ରଶିକ୍ଷଣ କାର୍ଯ୍ୟ ଅବ୍ୟାହତ ରଖିଛନ୍ତି । ଓସ୍‌ଜା ଏହି ପୁରସ୍କାର ୨୦୧୮ ରୁ ପ୍ରଦାନ କରିଆସୁଛି । ସେହି ବର୍ଷ ପୂର୍ଣ୍ଣିମା ହେମ୍ବ୍ରମ ଓ ଦେବ ସିଂ ଏବଂ ଗତବର୍ଷ ପ୍ରତ୍ୟାଶା ରାୟ ଓ ମହମ୍ମଦ୍ ସାହିଦ୍ ଜବାରଙ୍କୁ ଏହି ପୁରସ୍କାର ମିଳିଥିଲା ।

ସନ୍ତୋଷ ଟ୍ରଫି

ଓଡ଼ିଶାର ହ୍ୟାଟ୍ରିକ୍ ବିଜୟ

କଟକ,୨୬।୧୨(ସମିସ)

୭୯ତମ ଜାତୀୟ ଫୁଟବଲ ଚାମ୍ପିଅନସିପ୍ ସନ୍ତୋଷ ଟ୍ରଫିର ଲିଗ୍ ପର୍ଯ୍ୟାୟରେ ଅପରାଜେୟ ରହି ଓଡ଼ିଶା ପରବର୍ତ୍ତୀ ରାଉଣ୍ଡକୁ ପ୍ରବେଶ କରିଛି । ନାରାୟଣପୁର ସ୍ଥିତ ଆରକେଏମ ଆଶ୍ରମ ଗ୍ରାଉଣ୍ଡରେ ଶୁକ୍ରବାର ଖେଳାଯାଇଥିବା ଗ୍ରୁପ-ଏଫ'ର ଶେଷ ଲିଗ୍‌ରେ ଓଡ଼ିଶା ୩-୧ ଗୋଲରେ ଘରୋଇ ଛତିଶଗଡକୁ ହରାଇଥିଲା । ଖେଳର ପ୍ରଥମାର୍ଦ୍ଧରେ ୨ଟି ଗୋଲ ସ୍କୋର କରି ଓଡ଼ିଶା ଦବଦବା ଜାହିର କରିଥିଲା । ୩୨ତମ ମିନିଟରେ ଫରୱାର୍ଡ ଜିତୁ ମୁଦୁଲି ଏବଂ ୩୭ତମ ମିନିଟରେ ମିଡଫିଲ୍ଡର ଚନ୍ଦ୍ରମୋହନ ମୁର୍ମୁ ଗୋଟିଏ ଲେଖାଏ ଗୋଲ ସ୍କୋର କରି ଦଳକୁ ଏକପାଖିଆ ଆଗୁଆ ରଖିଥିଲେ । ଦ୍ୱିତୀୟାର୍ଦ୍ଧର ୫୧ତମ ମିନିଟରେ ଛତିଶଗଡ ଗୋଟିଏ ଗୋଲ ସୁଧାଇଥିଲା । ଅଭିଷେକ କୁଞ୍ଜମଙ୍କ ଗୋଲ ବଳରେ ମ୍ୟାଚ୍ ସ୍ଥିତି ୨-୧ରେ ପହଞ୍ଚିଥିଲା । ହେଲେ ୬୪ତମ ମିନିଟରେ ଓଡ଼ିଶା ଅଧିନାୟକ କାର୍ତ୍ତିକ ହାନ୍ତାଳ ଦଳ ପାଇଁ ୩ୟ ଗୋଲ ସ୍କୋର କରି ପୁର୍ନବାର ମ୍ୟାଚକୁ ନିଜ କବଜାରେ ରଖିଥିଲେ । ଖେଳର ଅବଶିଷ୍ଟ ସମୟରେ କୌଣସି ଗୋଲ ନହେବା ଯୋଗୁଁ ଓଡ଼ିଶା ୩-୧ ଗୋଲରେ ବିଜୟୀ ହୋଇଥିଲା । ଲିଗ୍ ପର୍ଯ୍ୟାୟର ପୂର୍ବ ଦୁଇ ମ୍ୟାଚ୍‌ରେ ଓଡ଼ିଶା ମଧ୍ୟପ୍ରଦେଶକୁ ୪-୦ ଗୋଲରେ ଏବଂ ତେଲେଙ୍ଗାନାକୁ ୧-୦ ଗୋଲରେ ହରାଇଥିଲା ।

'ନନ୍ଦିଘୋଷ ଟିଭି'
କେନ୍ଦୁଝର ଜିଲ୍ଲା ପାଇଁ ରିପୋର୍ଟର ଆବଶ୍ୟକ
କେନ୍ଦୁଝର ସଦର ମହକୁମା ପାଇଁ ରିପୋର୍ଟର ଆବଶ୍ୟକ କରୁଛନ୍ତି ।
ଟେଲିଭିଜନ ରିପୋର୍ଟିଂରେ ଅନ୍ୟୁନ ୨ ବର୍ଷର ଅଭିଜ୍ଞତା ଥିବା
ପ୍ରାର୍ଥୀ ନିମ୍ନ ଠିକଣା କିମ୍ବା ଇମେଲରେ ଆବେଦନ କରିବାକୁ ଅନୁରୋଧ ।
ନନ୍ଦିଘୋଷ ନେଟ୍‌ୱର୍କ ପ୍ରାଇଭେଟ୍ ଲିମିଟେଡ୍
ଠିକଣା: ପ୍ଲଟ୍ ନଂ.: ୯୦ / ୯୧, ଭଗବାନପୁର ଇଣ୍ଡଷ୍ଟ୍ରିଆଲ୍ ଇଷ୍ଟେଟ୍, ଭୁବନେଶ୍ୱର-୭୫୧୦୧୯
ଇମେଲ୍ - hr@nandighoshatv.com
ଯୋଗାଯୋଗ: ୯୪୩୭୦୧୬୪୯୯
ସ୍ୱା/- ମାନବ ସମ୍ବଳ ବିଭାଗ

ଏଆଇଏଫ୍‌ଏଫ୍ ଆୟୋଜନ କରିବ ଆଇଏସ୍‌ଏଲ୍

ନୂଆଦିଲ୍ଲୀ, ୨୬ ।୧୨ : ଅନିଶ୍ଚିତତା ମଧ୍ୟରେ ରହିଥିବା ଆଇଏସ୍‌ଏଲ୍‌କୁ ବଞ୍ଚାଇ ରଖିବା ଲାଗି ଏଆଇଏଫ୍‌ଏଫ୍ ବଡ଼ ଯୋଜନା ପ୍ରସ୍ତୁତ କରିଛି । ନୂତନ ଭାବେ ଆଇଏସ୍‌ଏଲ୍‌କୁ ଆରମ୍ଭ କରିବାକୁ