RNI REGD NO: 42041/83
www.sakalaepaper.com
/sakalanews
/sakalanews
www.thesakala.in

ସକାଳ
THE SAKALA
PRINTED AT BHUBANESWAR ■ JEYPORE ■ SAMBALPUR ■ PANIKOILI

◆VOLUME- 43 ◆ISSUE-135 ◆TUESDAY ◆11 NOVEMBER 2025 ◆PAGE-12 ◆₹ 6.00 | BHUBANESWAR | ◆ବର୍ଷ-୪୩ ◆ସଂଖ୍ୟା-୧୩୫ ◆ମଙ୍ଗଳବାର ◆୧୧ ନଭେମ୍ବର ୨୦୨୫ ◆ପୃଷ୍ଠା-୧୨ ◆ଟ.୬.୦୦

'ବର୍ଡର୨'
ଆସିଲା ବରୁଣଙ୍କ ଲୁକ୍
▶ପୃଷ୍ଠା ୧୧ ଦେଖନ୍ତୁ...

ବିସ୍ଫୋରଣରେ ଥରିଲା ଦିଲ୍ଲୀ; ୮ ମୃତ

ଲାଲ୍‌କିଲ୍ଲା ନିକଟରେ ଭୟଙ୍କର କାର୍ ଧମାକା

■ **ନୂଆଦିଲ୍ଲୀ, ୧୦।୧୧ (ଏଜେନ୍ସି):** ଆଜି ସନ୍ଧ୍ୟାରେ ଶକ୍ତିଶାଳୀ ବୋମା ବିସ୍ଫୋରଣରେ ଥରହର ହୋଇଛି ଜାତୀୟ ରାଜଧାନୀ ନୂଆଦିଲ୍ଲୀ। ଏହି ବିସ୍ଫୋରଣରେ ୮ ଜଣ ବ୍ୟକ୍ତି ପ୍ରାଣ ହରାଇଛନ୍ତି ଏବଂ ଆହୁରି ୧୭ ଜଣ ବ୍ୟକ୍ତି ଆହତ ହୋଇଛନ୍ତି। ସେମାନଙ୍କ ମଧ୍ୟରୁ ଅନେକଙ୍କ ଅବସ୍ଥା ଗୁରୁତର ରହିଛି। ସେମାନଙ୍କୁ ବିଭିନ୍ନ ଡାକ୍ତରଖାନାରେ ଭର୍ତ୍ତି କରାଯାଇଛି। ଆସନ୍ତାକାଲି ବିହାର ବିଧାନସଭାର ଅନ୍ତିମ ପର୍ଯ୍ୟାୟ ନିର୍ବାଚନ ହେବାକୁ ଯାଉଛି ଏବଂ ସମଗ୍ର ଦେଶବାସୀଙ୍କ ନଜର ବିହାର ଉପରେ ଥିବା ବେଳେ ଦିଲ୍ଲୀରେ ଏଭଳି ବିସ୍ଫୋରଣ ସମଗ୍ର ଦେଶକୁ ସ୍ତବ୍ଧ କରିଦେଇଛି। ତେବେ ଏହି ବିସ୍ଫୋରଣ ପଛରେ କିଏ ଅଛନ୍ତି, ତାହା ଜଣାପଡ଼ି ନାହିଁ। ଦିଲ୍ଲୀ ସମେତ ବିଭିନ୍ନ ସ୍ଥାନରେ ଆତଙ୍କବାଦୀ ଆକ୍ରମଣ ପାଇଁ ଯୋଜନା ଚଳାଇଥିବା ୪ ଜଣ ଡାକ୍ତରଙ୍କ ସମେତ ୮ ଜଣଙ୍କୁ ଗିରଫ କରାଯିବା ପରେ ଏହି ବିସ୍ଫୋରଣ ଘଟିଛି। ବିସ୍ଫୋରଣ ପରେ ଦିଲ୍ଲୀ ସମେତ ମୁମ୍ବାଇ, ଚେନ୍ନାଇ, ଉତ୍ତରପ୍ରଦେଶ, ହରିଆଣା, ଉତ୍ତରାଖଣ୍ଡ ଏବଂ ମହାରାଷ୍ଟ୍ରରେ ହାଇ ଆଲର୍ଟ ଜାରି କରାଯାଇଛି। ପ୍ରଧାନମନ୍ତ୍ରୀ ନରେନ୍ଦ୍ର ମୋଦୀ ଏକ ଉଚ୍ଚସ୍ତରୀୟ ବୈଠକରେ ପରିସ୍ଥିତିର ସମୀକ୍ଷା କରିଛନ୍ତି। ସୁରକ୍ଷା ଏଜେନ୍ସିଗୁଡ଼ିକୁ ସତର୍କ କରିଦିଆଯାଇଛି। ରାଜଧାନୀ ଦିଲ୍ଲୀର ସୁରକ୍ଷାକୁ କଡ଼ାକଡ଼ି କରିଦିଆଯାଇଛି।

ଜଳିଗଲା ୮ଟି କାର୍; ୨୨ଟି ଗାଡ଼ି କ୍ଷତିଗ୍ରସ୍ତ

ଘଟଣାସ୍ଥଳରେ ଏନ୍‌ଆଇଏ, ଏନ୍‌ଏସ୍‌ଜି ଫୋରେନ୍‌ସିକ୍ ଟିମ୍

ହାଇଆଲର୍ଟରେ ଦେଶର ପ୍ରମୁଖ ମେଟ୍ରୋ ସହର

ସୂଚନା ଅନୁଯାୟୀ ଲାଲକିଲ୍ଲା ମେଟ୍ରୋ ଷ୍ଟେସନ୍ ନିକଟସ୍ଥ ଟ୍ରାଫିକ ସିଗନାଲ ।।ରେ ଏକ ହୁଣ୍ଡାଇ ଆଇ-୨୦ କାର୍‌ରେ ଆଜି ସନ୍ଧ୍ୟାରେ ବଡ଼ଧରଣର ବିସ୍ଫୋରଣ ହୋଇଥିଲା। ବିସ୍ଫୋରଣ ଯୋଗୁଁ ନିଆଁ ବ୍ୟାପି ଆଖପାଖରେ ଥିବା ଅନ୍ୟ ଗାଡ଼ିକୁ କବଳିତ କରି ନେଇଥିଲା। ଦମକଳ ବାହିନୀ ସେଠାରେ ପହଞ୍ଚି ନିଆଁକୁ ଆୟତ୍ତ କରିଥିଲା। ସୁରକ୍ଷାବାହିନୀ, ଏନ୍‌ଆଇଏ ଏବଂ ଫୋରେନ୍‌ସିକ୍ ଟିମ୍ ଘଟଣାସ୍ଥଳରେପହଞ୍ଚିଥି ।।ଲେ ।ଅଞ୍ଚଳକୁସମ୍ପୂର୍ଣ୍ଣ ସିଲ୍ କରି ତଦନ୍ତ ଆରମ୍ଭ କରାଯାଉଛି। ଏ ପର୍ଯ୍ୟନ୍ତ ବିସ୍ଫୋରଣର କାରଣ ଜଣାପଡ଼ି ନାହିଁ। କିନ୍ତୁ ଜମ୍ମୁ-କଶ୍ମୀରରୁ ବିସ୍ଫୋରକ ▶ପୃଷ୍ଠା-୭

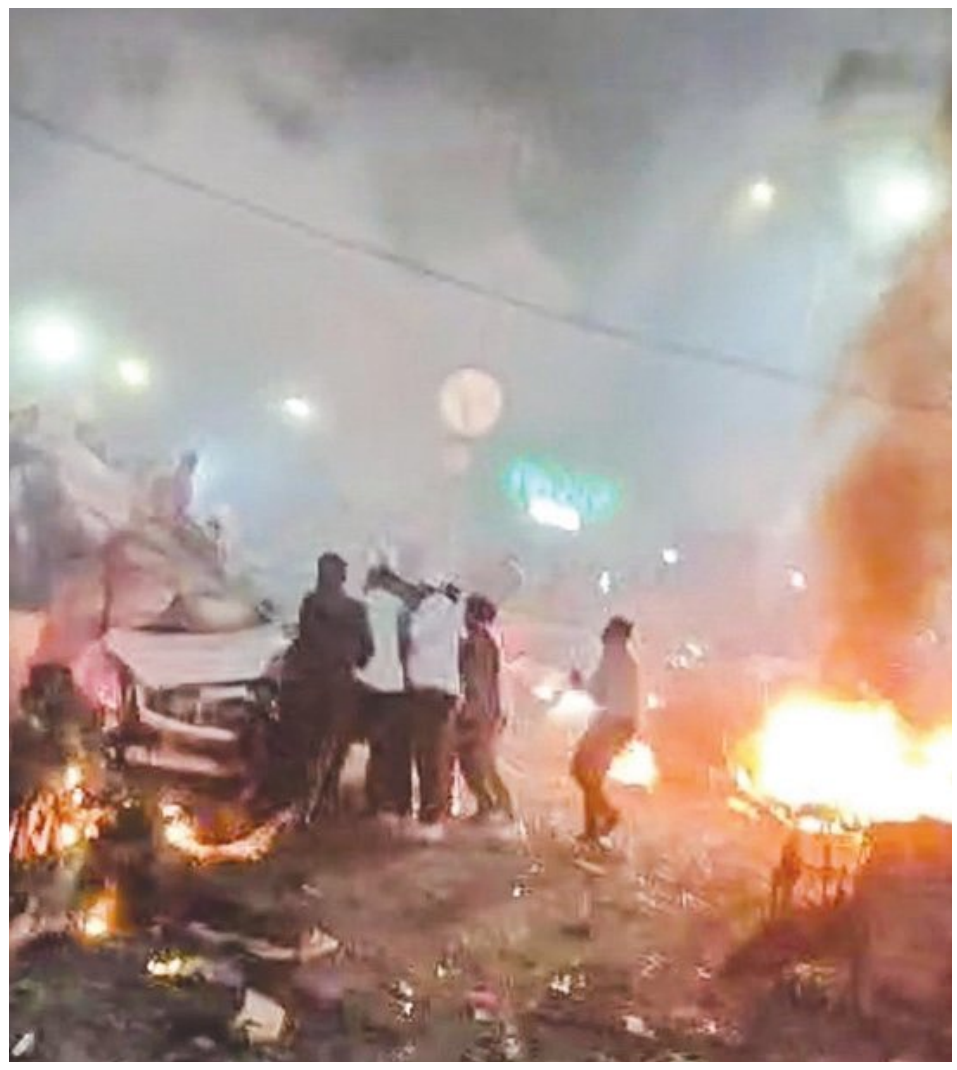

ସବୁ ଦିଗର ଯାଞ୍ଚ ହେବ: ଶାହା

ସ୍ୱରାଷ୍ଟ୍ରମନ୍ତ୍ରୀ ଅମିତ ଶାହା ବିସ୍ଫୋରଣକୁ ନେଇ ଗଭୀର ଶୋକ ପ୍ରକାଶ କରିଛନ୍ତି। ଜୀବନହାନୀର କଷ୍ଟକୁ ଶବ୍ଦର ପ୍ରକାଶ କରିହେବ ନାହିଁ ବୋଲି କହିଛନ୍ତି। ସେ ବିସ୍ଫୋରଣ ସ୍ଥଳକୁ ଗସ୍ତ କରିବା ସହିତ ହସ୍ପିଟାଲ ଯାଇ ଆହତଙ୍କ ସହ କଥା ହୋଇଛନ୍ତି। ପ୍ରମୁଖ ଏଜେନ୍ସିଗୁଡ଼ିକ ମାମଲାର ତଦନ୍ତ ଆରମ୍ଭ କରିଦେଇଛନ୍ତି। ଶାହା ଦିଲ୍ଲୀ ପୁଲିସ ମୁଖ୍ୟ ଏବଂ ସ୍ପେସିଆଲ ବ୍ରାଞ୍ଚର ପ୍ରଭାରୀଙ୍କ ସହ ଆଲୋଚନା କରିଛନ୍ତି। ବିସ୍ଫୋରଣର ପ୍ରତ୍ୟେକ ସମ୍ଭାବନାକୁ ଧ୍ୟାନରେ ରଖି ଯାଞ୍ଚ କରାଯିବ ବୋଲି ଶାହା କହିଛନ୍ତି। ସବୁ ବିକଳ୍ପ ଯାଞ୍ଚ କରାଯିବ ଏବଂ ଫଳାଫଳକୁ ଜନତାଙ୍କ ସାମ୍ନାରେ ରଖାଯିବ।

ରାଷ୍ଟ୍ରପତି, ପ୍ରଧାନମନ୍ତ୍ରୀ, ମୋହନ ଓ ନବୀନଙ୍କ ଶୋକ

ଦିଲ୍ଲୀ ବିସ୍ଫୋରଣକୁ ନେଇ ରାଷ୍ଟ୍ରପତି ଦ୍ରୌପଦୀ ମୁର୍ମୁ, ପ୍ରଧାନମନ୍ତ୍ରୀ ନରେନ୍ଦ୍ର ମୋଦୀ, ଓଡ଼ିଶାର ମୁଖ୍ୟମନ୍ତ୍ରୀ ମୋହନ ଚରଣ ମାଝୀ ଓ ବିରୋଧୀ ଦଳ ନେତା ନବୀନ ପଟ୍ଟନାୟକ ଗଭୀର ଶୋକ ପ୍ରକାଶ କରିବା ସହ ମୃତକଙ୍କ ପରିବାର ପ୍ରତି ଗଭୀର ସମବେଦନା ଜଣାଇ ଆହତଙ୍କ ଆଶୁଆରୋଗ୍ୟ କାମନା କରିଛନ୍ତି। ପ୍ରଧାନମନ୍ତ୍ରୀ କହିଛନ୍ତି ଯେ ଆହତଙ୍କୁ ଅଧିକାରୀମାନେ ସହାୟତା ପ୍ରଦାନ କରୁଛନ୍ତି। ସେ ସ୍ୱରାଷ୍ଟ୍ରମନ୍ତ୍ରୀ ଅମିତ ଶାହା ▶ପୃଷ୍ଠା-୭

ଆତଙ୍କବାଦର ନୂଆ ଚେହେରା

ବିସ୍ଫୋରକ, ରାଇଫଲ ସହ ୪ ଡାକ୍ତର ଗିରଫ

■ **ନୂଆଦିଲ୍ଲୀ, ୧୦।୧୧ (ଏଜେନ୍ସି):** ଏକ ଉଦ୍‌ବେଗଜନକ ଘଟଣା କ୍ରମେ ଆତଙ୍କବାଦୀ ଆକ୍ରମଣ ପାଇଁ ଯୋଜନା ଚଳାଇଥିବା ୪ ଜଣ ଡାକ୍ତର ଧରାପଡ଼ିଛନ୍ତି। ସେମାନଙ୍କ ନିକଟରୁ ୨୯୦୦ କିଲୋ ବିସ୍ଫୋରକ ସହିତ ଏକେ-୪୭ ରାଇଫଲ ଏବଂ କିଛି ବିଷାକ୍ତ ରସାୟନ ସାମଗ୍ରୀ ଜବତ କରାଯାଇଛି। ରାଜଧାନୀ ଦିଲ୍ଲୀ ସମେତ ଉତ୍ତର ଭାରତରେ ବଡ଼ ଧରଣର ଆତଙ୍କବାଦୀ ଆକ୍ରମଣ ପାଇଁ ଚାଲିଥିଲା ଯୋଜନା। ଠିକ୍ ସମୟରେ ପୁଲିସ ସେମାନଙ୍କୁ ଧରିବା ପରେ ଏକ ବଡ଼ ଧରଣର ଆକ୍ରମଣ ଯୋଜନାକୁ ପଣ୍ଡ କରିଦେଇଛି ଜମ୍ମୁ-କଶ୍ମୀର ପୁଲିସ। ଏହି ୪ ଜଣ ଡାକ୍ତରଙ୍କୁ ଜମ୍ମୁ-କଶ୍ମୀର, ଉତ୍ତର ପ୍ରଦେଶ, ହରିଆଣା ଏବଂ ଗୁଜରାଟରୁ ଗିରଫ କରାଯାଇଛି। କଶ୍ମୀର ।।ରେ ଧରାପଡ଼ିଥିବା ଜଣେ ଡାକ୍ତରଙ୍କ ସୂଚନା ଆଧାରରେ ପୁଲିସ ବିଭିନ୍ନ ସ୍ଥାନରେ ଚଢ଼ଉ କରି ସେମାନଙ୍କୁ ଗିରଫ କରିଛି। ଗିରଫଙ୍କ ମଧ୍ୟରେ ଉତ୍ତର ପ୍ରଦେଶର ଜଣେ ମହିଳା ଡାକ୍ତର ମଧ୍ୟ ଅଛନ୍ତି। ତାଙ୍କ କାରରେ ରାଇଫଲ ଓ ବିସ୍ଫୋରକ ସାମଗ୍ରୀ ଥିଲା। ଏହି ଘଟଣାରେ ମୋଟ୍ ୮ ଜଣଙ୍କୁ ଗିରଫ କରାଯାଇଥିବା ଜଣାପଡ଼ିଛି। ସେମାନେ ପାକିସ୍ତାନୀ ଆତଙ୍କବାଦୀଙ୍କ ଇସାରାରେ କାମ କରୁଥିଲେ।

ଗିରଫ ଡାକ୍ତରମାନେ ହେଲେ ଆଦିଲ ଅହମଦ, ମୁଜାମ୍ମିଲ ସକିଲ, ସାହିନ ସହିଦ ଓ ଅହମଦ ସୟୀଦ। ପାକିସ୍ତାନ ସମର୍ଥିତ ଆତଙ୍କବାଦୀ ସଂଗଠନ ଜୈସ-ଇ- ମହମ୍ମଦ ଓ ଗଜବତ-ଅଲ- ହିନ୍ଦ ସହିତ ସେମାନଙ୍କର ସଂପର୍କ ରହିଛି। ଜମ୍ମୁ-କଶ୍ମୀର, ଉତ୍ତର ▶ପୃଷ୍ଠା-୭

ଆକ୍ରମଣ ପାଇଁ ଚାଲିଥିଲା ଯୋଜନା; ପଣ୍ଡ କଲା କଶ୍ମୀର ପୁଲିସ

ଟାର୍ଗେଟରେ ଥିଲା ଦିଲ୍ଲୀ ସମେତ ଉତ୍ତର ଭାରତ

ବିହାରରେ ବିଧାନସଭା ନିର୍ବାଚନ

ଶେଷ ପର୍ଯ୍ୟାୟ ମତଦାନ ଆଜି

■ **ପାଟନା, ୧୦।୧୧ (ଏଜେନ୍ସି):** ବିହାର ନିର୍ବାଚନ ପାଇଁ ମଙ୍ଗଳବାର ଅନ୍ତିମ ପର୍ଯ୍ୟାୟ ମତଦାନ ହେବାକୁ ଯାଉଛି। ସକାଳ ୭ଟାରୁ ଏହି ମତଦାନ ପ୍ରକ୍ରିୟା ଆରମ୍ଭ ହୋଇ ସନ୍ଧ୍ୟା ୫ଟାରେଶେଷ ହେବ। ଏହି ପର୍ଯ୍ୟାୟରେ ୨୦ ଜିଲ୍ଲାର ୩.୭ କୋଟି ଭୋଟର ୧୨୨ ଆସନର ପ୍ରାର୍ଥୀଙ୍କ ଭାଗ୍ୟ ସ୍ଥିର କରିବେ। ୨୪୩ ଆସନ ବିଶିଷ୍ଟ ବିହାରରେ କିଏ ପରବର୍ତ୍ତୀ ସରକାର ଗଠନ କରୁଛି ତାହା ଏହି ପର୍ଯ୍ୟାୟ ନିର୍ବାଚନରୁ ସ୍ଥିର ହେବ ବୋଲି କୁହାଯାଉଛି। ଏହି ପର୍ଯ୍ୟାୟରେ ମୋଟ ୧୩୦୨ ପ୍ରାର୍ଥୀ ମୈଦାନକୁ ଓହ୍ଲାଇଛନ୍ତି। ଏମାନଙ୍କ ମଧ୍ୟରେ ୧୩୬ ମହିଳା ସାମିଲ ଅଛନ୍ତି। ଶାନ୍ତିପୂର୍ଣ୍ଣ ନିର୍ବାଚନ କରିବା ପାଇଁ ୪ ଲକ୍ଷରୁ ଊର୍ଦ୍ଧ୍ୱ ସୁରକ୍ଷାବାହିନୀ ନିୟୋଜିତ କରାଯାଇଛି। ୪୫, ୩୯୯ ବୁଥ୍ ପ୍ରତିଷ୍ଠା ହୋଇଛି। ଏହି ପର୍ଯ୍ୟାୟରେ ମୁସଲିମ ବହୁଳ ସୀମାଞ୍ଚଳ ସବୁଠୁ ଗୁରୁତ୍ୱପୂର୍ଣ୍ଣ ନିର୍ବାଚନୀ କ୍ଷେତ୍ର ପାଲଟି ଯାଇଛି। ପୂର୍ଣ୍ଣିଆ, ଅରରିଆ, କଟିହାର ଏବଂ କିଶନଗଞ୍ଜର ୨୪ ▶ପୃଷ୍ଠା-୭

ସୀମାଞ୍ଚଳ ଉପରେ ନଜର

୧୨୨ ଆସନରେ ପ୍ରାର୍ଥୀଙ୍କ ଭାଗ୍ୟ ସ୍ଥିର କରିବେ ୩.୭ କୋଟି ଭୋଟର

ଆଜି ନୂଆପଡ଼ା ଭୋଟ

■ **ନୂଆପଡ଼ା, ୧୦।୧୧ (ସମିସ):** ନୂଆପଡ଼ା ଉପନିର୍ବାଚନ ପାଇଁ ଆସନ୍ତାକାଲି ଭୋଟଗ୍ରହଣ ହେବ। ଏଥିପାଇଁ ପ୍ରଶାସନ ପକ୍ଷରୁ ସବୁପ୍ରକାର ପ୍ରସ୍ତୁତି ଶେଷ ହୋଇଛି। ସୋମବାର ସନ୍ଧ୍ୟା ସୁଦ୍ଧା ସମସ୍ତ ପୋଲିଂ ଷ୍ଟେସନରେ ପୋଲିଂ ଟିମ ନିଜ ନିଜ ସ୍ଥାନରେ ପହଞ୍ଚିସାରିଛନ୍ତି। ମତଦାନ ପ୍ରକ୍ରିୟାକୁ ସୁରୁଖୁରରେ ସମ୍ପନ୍ନ କରିବା ପାଇଁ ୧୫୮୪ ଜଣ ପୋଲିଂ କର୍ମଚାରୀ ନିୟୋଜିତ ଥିବାବେଳେ ଶାନ୍ତି ଶୃଙ୍ଖଳା ରକ୍ଷା ପାଇଁ ୧୨୩୧ ପୁଲିସ କର୍ମଚାରୀଙ୍କୁ ନିୟୋଜିତ କରାଯାଇଛି। ନୂଆପଡ଼ା ଜିଲ୍ଲାର ଦୁଇଟି ବ୍ଲକ ନୂଆପଡ଼ା ଏବଂ କୋମନା, ଦୁଇଟି ଏନ୍‌ଏସି ଖରିଆରୋଡ ଏବଂ ନୂଆପଡାରେ ଭୋଟ ଗ୍ରହଣ ହେବ। ଏଥିରେ ମୋଟ ୨ଲକ୍ଷ ୫୪ହଜାର ଭୋଟର ମତଦାନ କରିବେ। ଏଥିରେ ୧ଲକ୍ଷ ୨୪ହଜାର ୫୪୪ଜଣ ପୁରୁଷ ▶ପୃଷ୍ଠା-୭

୨୭ରୁ ବିଧାନସଭା ଶୀତ ଅଧିବେଶନ

ସମ୍ବୋଧିତ କରିବେ ରାଷ୍ଟ୍ରପତି

■ **ଭୁବନେଶ୍ୱର, ୧୦।୧୧ (ସମିସ):** ଆସନ୍ତା ୨୭ ତାରିଖରୁ ସପ୍ତଦଶ ବିଧାନସଭାର ପଞ୍ଚମ ଅର୍ଥାତ୍ ଶୀତକାଳୀନ ଅଧିବେଶନ ଆରମ୍ଭ ହେବ। ଏନେଇ ବିଧାନସଭା ସଚିବାଳୟ ପକ୍ଷରୁ ବିଧିବଦ୍ଧ କାର୍ଯ୍ୟସାରଣୀ ପ୍ରକାଶ ପାଇଛି। ଅଧିବେଶନର ପ୍ରଥମ ଦିନରେ ରାଷ୍ଟ୍ରପତି ଦ୍ରୌପଦୀ ମୁର୍ମୁ ବିଧାନସଭାକୁ ସମ୍ବୋଧିତ କରିବେ। ▶ପୃଷ୍ଠା-୭

୨୯ଟି କାର୍ଯ୍ୟଦିବସ

୨୮ ରେ ଅତିରିକ୍ତ ବଜେଟ ଉପସ୍ଥାପନ

ସିଇସିଙ୍କ ହସ୍ତକ୍ଷେପ ଲୋଡ଼ିଲେ ନବୀନ

ନିରବ ଅବଧିରେ ଆଚରଣ ବିଧି ଉଲ୍ଲଙ୍ଘନ

■ **ଭୁବନେଶ୍ୱର, ୧୦।୧୧ (ସମିସ):** ନୂଆପଡ଼ା ଉପନିର୍ବାଚନରେ ନିର୍ବାଚନ ଆଚରଣ ବିଧିର ଖୋଲା ଉଲ୍ଲଙ୍ଘନ ନେଇ ଗଭୀର ଉଦବେଗ ପ୍ରକାଶ କରିଛନ୍ତି ବିରୋଧୀ ଦଳ ନେତା ନବୀନ ପଟ୍ଟନାୟକ। ଭୋଟଗ୍ରହଣର ୩୬ ଘଣ୍ଟା ପୂର୍ବରୁ ଧାର୍ଯ୍ୟ ସାଇଲେନ୍ସ ପିରିୟଡ (ନିରବ ଅବଧି)ରେ ଏପରି ଅନେକ କାର୍ଯ୍ୟକଳାପ ଦେଖିବାକୁ ମିଳୁଛି, ଯାହା ନିର୍ବାଚନ ଆଚରଣ ବିଧିକୁ ଖୋଲାଖୋଲି ଉଲ୍ଲଙ୍ଘନ କରୁଛି। ପୁଲିସ ଏବଂ ସ୍ଥାନୀୟ ପ୍ରଶାସନ ଶାସକ ଦଳର ସ୍ୱାର୍ଥ ପୂରଣ ଦିଗରେ ପୂରା ଜୋରରେ ଲାଗିପଡ଼ିଛି। ମୁକ୍ତ ଓ ଅବାଧ ନିର୍ବାଚନ ▶ପୃଷ୍ଠା-୭

ବିଶ୍ୱସନୀୟତା ରକ୍ଷା ପାଇଁ ନିଅନ୍ତୁ ତୁରନ୍ତ ପଦକ୍ଷେପ

କଡ଼ାକଡ଼ି ଲାଗୁ ହେଉ ୩୬ ଘଣ୍ଟାର ନିରବ ଅବଧି

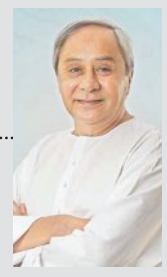

ଅପମିଶ୍ରିତ ତିରୁପତି ଲଡୁ ମାମଲା: ବଡ଼ ସୂଚନା ଦେଲା ସିବିଆଇ

ନକଲି ଘିଅ ଦେଇଥିଲା ଉତ୍ତରାଖଣ୍ଡ କମ୍ପାନୀ

■ **ତିରୁପତି, ୧୦।୧୧ (ଏଜେନ୍ସି):** ତିରୁମାଲା ତିରୁପତି ଦେବସ୍ଥାନମ (ଟିଟିଡି)ରେ ଅପମିଶ୍ରିତ ପ୍ରସାଦ ମାମଲାକୁ ନେଇ ଚାଞ୍ଚଲ୍ୟକର ସୂଚନା ସାମ୍ନାକୁ ଆସିଛି। ମନ୍ଦିରକୁ ଘିଅ ଯୋଗାଣ କରୁଥିବା ଉତ୍ତରାଖଣ୍ଡ ଡାଏରୀ କମ୍ପାନୀର କଳାକାରନାମାର ଗୁମର ଖୋଲି ଯାଇଛି। ଏହି କମ୍ପାନୀ ୨୦୧୯ରୁ ୨୦୨୪ ମଧ୍ୟରେ ୬୮ ଲକ୍ଷ କେଜି ଅପମିଶ୍ରିତ ଘିଅ ମନ୍ଦିରକୁ ଯୋଗାଣ କରିଥିଲା। ଏହି ବାବଦରୁ ୨୫୦ କୋଟି ଟଙ୍କା ଲାଭ କରିଥିଲା। ସିବିଆଇ ଏବଂ ଆନ୍ଧ୍ର ପ୍ରଦେଶ ଖାଦ୍ୟ ସୁରକ୍ଷା ବିଭାଗ ପକ୍ଷରୁ ହୋଇଥିବା ଯାଞ୍ଚରୁ ଏହା ଜଣାପଡ଼ିଛି।

ଯାଞ୍ଚ ରିପୋର୍ଟ ଅନୁଯାୟୀ ଏହି ଘିଅ ଯୋଗାଣ କରୁଥିବା ଡାଏରୀ କମ୍ପାନୀର ସବୁ କାଗଜପତ୍ର ନକଲି ଥିଲା। ଏହି କମ୍ପାନୀ କେବେ ବି କ୍ଷୀର ଏବଂ ▶ପୃଷ୍ଠା-୭

୬୮ ଲକ୍ଷ କେଜି ଘିଅ ବିକି ଆୟ କରିଥିଲା ୨୫୦ କୋଟି ଟଙ୍କା

ନକଲି ଥିଲା କମ୍ପାନୀର ସବୁ କାଗଜପତ୍ର

ଧରାପଡ଼ିବା ସତ୍ତ୍ୱେ ନୂଆ କମ୍ପାନୀ ଗଠନ କରି ଚାଲିଥିଲା ଯୋଗାଣ

ବିରାଦରୀ ପ୍ରୀତି: ବରିଷ୍ଠ ସୁରକ୍ଷିତ; କନିଷ୍ଠଙ୍କୁ ବଳି

■ **ଭୁବନେଶ୍ୱର, ୧୦।୧୧ (ସମିସ):** ଅପରେସନ ସିନ୍ଦୂର ପରେ ପୁରୀରେ ମହାପ୍ରଭୁଙ୍କ ରଥଯାତ୍ରା ଥିଲା ଦେଶର ସବୁଠାରୁ ବଡ଼ ଧାର୍ମିକ ଉତ୍ସବ। ରଥଯାତ୍ରାରେ ୧୫ ଲକ୍ଷ ଲୋକଙ୍କ ସମାଗମ ହେବା ଆକଳନ ହୋଇଥିଲା ଓ ଏହାକୁ କୃତ୍ରିମ ବୁଦ୍ଧିମତ୍ତା (ଏଆଇ) କ୍ୟାମେରାରେ ପରିଚାଳନା ପାଇଁ ସରକାର ଯୋଜନା କରିଥିଲେ। ତୁହାକୁ ତୁହା ବୈଠକ ବସିଲା, ସରକାର ଘନଘନ ବିବୃତି ଦେଲେ। ମୁଖ୍ୟମନ୍ତ୍ରୀ, ଉପମୁଖ୍ୟମନ୍ତ୍ରୀ, ଆଇନମନ୍ତ୍ରୀ ଠାରୁ ଆରମ୍ଭ କରି ପୁଲିସ ଡ଼ିଜିଙ୍କ ପର୍ଯ୍ୟନ୍ତ ରଥଯାତ୍ରାକୁ ଐତିହାସିକ କରାଯିବ ବୋଲି ଘୋଷଣା କଲେ। ସତରେ ଚଳିତ ବର୍ଷ ରଥଯାତ୍ରା ଐତିହାସିକ ହେଲା। ରଥଯାତ୍ରା ଦିନ ମହାପ୍ରଭୁ ଜଗନ୍ନାଥଙ୍କ ରଥ ଗଡ଼ିଲା ନାହିଁ। କେବଳ ବିଧି ଦୃଷ୍ଟିରୁ ରାତିରେ ଆଲୁଅ ଲଗାଇ କେଇ ହାତ ରଥ ଟଣାଗଲା। ରଥଯାତ୍ରାରେ ଠେଲାପେଲାରେ ଶହଶହ ଭକ୍ତ ଆହତ ହେଲେ; ଦଳାଚକଟାରେ ୩ ଜଣଙ୍କ ମୃତ୍ୟୁ ହେଲା। ସରକାର ଉନ୍ନୟନ କମିଶନରଙ୍କୁ ଘଟଣାର ତଦନ୍ତ ନିମନ୍ତେ ନିର୍ଦ୍ଦେଶ ଦେଲେ ଓ ତଦନ୍ତ ରିପୋର୍ଟ ଆଧାରରେ ୭ ଜଣ କନିଷ୍ଠ ପୁଲିସ କର୍ମଚାରୀଙ୍କୁ ଦାୟୀ କରି କାର୍ଯ୍ୟାନୁଷ୍ଠାନ ନିର୍ଦ୍ଦେଶ ଦେଲେ। ରଥଯାତ୍ରା ପରିଚାଳନା ପାଇଁ ▶ପୃଷ୍ଠା-୭

ସିସିଟିଭି ଲଗାଇବା ଦାୟିତ୍ୱରେ ଥିବା ପୁଲିସ ଏଡିଜିଙ୍କୁ କାହିଁକି ଅନୁକମ୍ପା

ରଥଯାତ୍ରା ମହାବିଭ୍ରାଟ

ଲୋକ ମଲେ ବାବୁଙ୍କର କି ଯାଏ?

- ୫ ମେଗାପିକ୍ସଲ ପରିବର୍ତ୍ତେ କାହିଁକି ଲାଗିଲା ୨ ମେଗାପିକ୍ସଲ କ୍ୟାମେରା
- ୨୮୨ ବଦଳରେ ୧୭୦ଟି କ୍ୟାମେରା ଲଗାଇବା ପଛରେ କାହା ହାତ
- ସିସିଟିଭି ଲଗାଇବା ନିମନ୍ତେ ସମ୍ପୃକ୍ତ ଠିକା ସଂସ୍ଥାକୁ କାହିଁକି ବଛାଗଲା
- ଠିକା ସଂସ୍ଥା ବାଛିଥିବା ତତ୍କାଳୀନ ଏଡିଜି (ମୁଖ୍ୟାଳୟ)ଙ୍କ ଭୂମିକାକୁ ନେଇ ପ୍ରଶ୍ନ
- ୨୦ ଆଇପିଏସ୍, ୪୫୦ ଓପିଏସ୍ ପାହ୍ୟା ଅଧିକାରୀ କ'ଣ ଦୋଷମୁକ୍ତ
- ରିପୋର୍ଟରେ ଶ୍ରୀମନ୍ଦିର ପ୍ରଶାସନର ଭୂମିକାକୁ ନେଇ ରହସ୍ୟମୟ ନିରବତା

ଦିଲ୍ଲୀ ବିସ୍ଫୋରଣ ପଛରେ କିଏ ?

ନୂଆଦିଲ୍ଲୀ, ୧୦।୧୧ (ଏଜେନ୍ସି): ଆଜି ସନ୍ଧ୍ୟାରେ ଦିଲ୍ଲୀରେ ହୋଇଥିବା ଭୟଙ୍କର ବିସ୍ଫୋରଣରେ ୮ ଜଣ ପ୍ରାଣ ହରାଇଥିବା ବେଳେ ଅନ୍ୟ ୧୭ ଜଣ ଗୁରୁତର ଆହତ ହୋଇଛନ୍ତି। ଘଟଣାସ୍ଥଳରେ ନେସନାଲ ସିକୁରିଟି ଗାର୍ଡ, ନେସନାଲ ସିକୁରିଟି ଏଜେନସି, ଦିଲ୍ଲୀ ପୁଲିସ ଏବଂ ଫରେନସିକ୍ ସାଇନ୍ସ ଟିମ୍ ପହଞ୍ଚି ତଦନ୍ତ ଆରମ୍ଭ କରିଛନ୍ତି। ଏହି ବିସ୍ଫୋରଣ ପାଇଁ କେହି ନିଜକୁ ଦାୟୀ କରିନାହାନ୍ତି। ବିସ୍ଫୋରଣ ପଛରେ କିଏ, ତାହା ମଧ୍ୟ ଜଣାପଡ଼ି ନାହିଁ। ତେବେ ଯେଉଁ କାରରେ ବିସ୍ଫୋରଣ ହୋଇଛି, ତାହାର ମାଲିକଙ୍କୁ ଅଟକ ରଖି ପଚରାଉଚରା କରାଯାଉଛି। ମହମ୍ମଦ ସଲମାନ ନାମକ ଏହି ବ୍ୟକ୍ତି ଦୁଇ ବର୍ଷ ପୂର୍ବେ ଉକ୍ତ କାରକୁ ଓଖଲାର ଦେବେନ୍ଦ୍ର ନାମକ ଆଉ ଜଣେ ବ୍ୟକ୍ତିଙ୍କୁ ବିକ୍ରି କରିଦେଇଥିଲେ। ପୁଣି ଦେବେନ୍ଦ୍ର ଏହି କାରକୁ ଅମ୍ବାଲାରେ ଆଉ ଜଣେ ବ୍ୟକ୍ତିଙ୍କୁ ବିକ୍ରି କରିଦେଇଥିଲେ। ସଲମାନଙ୍କ ଘର ହରିଆଣାର ଗୁରୁଗ୍ରାମ ହୋଇଥିବା ବେଳେ କାରର ନମ୍ବର ମଧ୍ୟ ହରିଆଣାରେ ପଞ୍ଜୀକରଣ ହୋଇଛି। ତେବେ ଏବେ ଯେଉଁ

■ କାର୍‌ର ପୁରୁଣା ମାଲିକ ଅଟକ
■ ଗିରଫ ଡାକ୍ତରଙ୍କୁ ପଚରାଉଚରା

ଲୋକର ନାମରେ ଏହି କାର ରହିଛି, ତାହାକୁ ପୁଲିସ ଖୋଜୁଛି। ଏହି ବିସ୍ଫୋରଣରେ ସେମାନଙ୍କର ସଂପୃକ୍ତି ରହିଛି କି ନାହିଁ, ତାହା ଯାଞ୍ଚ କରାଯାଉଛି। ଏହି କାରଟି ହେଉଛି ହୁଣ୍ଡାଇ ଆଇ-୨୦ କାର ଏବଂ ଏଥିରେ ତିନି ଚାରି ଜଣ ଲୋକ ବସିଥିଲେ ବୋଲି କୁହାଯାଉଛି। ପୁଲିସ ଏଅଧିକ କିଛି ସୂଚନା ଦେଉନାହିଁ।

ଅନ୍ୟପକ୍ଷରେ ବିଭିନ୍ନ ସ୍ଥାନରେ ଆକ୍ରମଣ ପାଇଁ ଯୋଜନା କରୁଥିବା ବେଳେ ଧରାପଡ଼ିଥିବା ୮ ଜଣ ବ୍ୟକ୍ତିଙ୍କୁ ପୁଲିସ ଏସଂପର୍କରେ ପଚରାଉଚରା କରୁଛି। ଆଜିର ବିସ୍ଫୋରଣ ସହିତ ସେମାନଙ୍କର ସଂପର୍କ ରହିଛି କି ନାହିଁ ତାହାର ଖୋଳତାଡ଼ କରୁଛି ପୁଲିସ। ଗିରଫ ୮ ଜଣଙ୍କ ମଧ୍ୟରୁ ୪ ଜଣ ଡାକ୍ତର ଥିବା ବେଳେ ୭ ଜଣ ହେଉଛନ୍ତି କଶ୍ମୀର ବାସିନ୍ଦା। ସେମାନେ ମଧ୍ୟ ଦିଲ୍ଲୀ ସମେତ ଉତ୍ତର ଭାରତରେ ବିସ୍ଫୋରଣ କରିବାକୁ ଯୋଜନା କରିଥିଲେ ବୋଲି ପୁଲିସ ଆଗରେ ବୟାନ ଦେଇଥିଲେ। ତେଣୁ ଆଜିର ବିସ୍ଫୋରଣ ପଛରେ ସେମାନଙ୍କ ଗୋଷ୍ଠୀର ହାତ ଥାଇପାରେ ବୋଲି ସନ୍ଦେହ କରାଯାଉଛି। ତେଣୁ ସେମାନେ ଆଉ କାହା ସହିତ ସଂପର୍କରେ ଥିଲେ, ସେସଂପର୍କରେ ସୂଚନା ହାସଲ ଲାଗି ଆଜି ରାତି ତମାମ ସେମାନଙ୍କୁ ଜେରା କରାଯାଉଛି। ଇଇତିମଧ୍ୟରେ ସ୍ୱରାଷ୍ଟ୍ର ମନ୍ତ୍ରୀ ଅମିତ ଶାହ ଏକ ଉଚ୍ଚସ୍ତରୀୟ ବୈଠକରେ ପରିସ୍ଥିତିର ସମୀକ୍ଷା କରିବା ପରେ ବିସ୍ଫୋରଣ ସ୍ଥଳକୁ ମଧ୍ୟ ଯାଇଥିଲେ।

● ଦିଲ୍ଲୀ ବିସ୍ଫୋରଣରରେ ନୂଆ ପାଟର୍ଣ୍ଣ

ହୋଇନି ଖାଲ କି କଳା ପଡ଼ିନି ଆହତଙ୍କ ଶରୀର

ଦିଲ୍ଲୀ ଲାଲ୍‌କିଲ୍ଲା ବିସ୍ଫୋରଣରେ ନୂଆ ପାଟର୍ଣ୍ଣ ସାମ୍ନାକୁ ଆସିଛି। ଯେଉଁ କାର୍‌ରେ ବିସ୍ଫୋରଣ ହୋଇଥିଲା, ସେଥିରେ ଆଉ କିଛି ଲୋକ ବସି ଥିଲେ। ତେବେ ଏହି ବିସ୍ଫୋରଣ ଯୋଗୁଁ ଘଟଣାସ୍ଥଳରେ କୌଣସି ଖାଲ ହୋଇ ନ ଥିଲା। ଆହତଙ୍କ ଶରୀରରେ କଣ୍ଟା କିମ୍ବା ତାର ପଶି ଯାଇ ନ ଥିଲା। ଆହତ ବ୍ୟକ୍ତିଙ୍କ ମୁହଁ କିମ୍ବା ଶରୀର କଳା ପଡ଼ି ନ ଥିଲା। ଦିଲ୍ଲୀ ପୁଲିସ ସୂତ୍ରରୁ ମିଳିଥିବା ସୂଚନା ଅନୁଯାୟୀ ଏହା ସାଧାରଣ ବିସ୍ଫୋରଣ ନ ଥିଲା। ଏହା ଏକ ବଡ଼ ବୋମା ବିସ୍ଫୋରଣ ଥିଲା। ୨୦୦ ମିଟର ପର୍ଯ୍ୟନ୍ତ ଏହାର ପ୍ରଭାବ ଦେଖିବାକୁ ମିଳିଥିଲା। ପ୍ରାରମ୍ଭିକ ଯାଞ୍ଚରୁ ଏହା ଏକ ବଡ଼ ଆତଙ୍କବାଦୀ ଘଟଣା ବୋଲି ଜଣାପଡୁଛି। ଏବେ ଯାଞ୍ଚ ଜାରି ରହିଛି। ଏବେ ବିସ୍ଫୋରଣକୁ ନେଇ ଅନେକ ପ୍ରଶ୍ନ ଉଠୁଛି। ବିସ୍ଫୋରଣରେ କେଉଁ ବାରୁଦ ବ୍ୟବହାର କରାଯାଇଥିଲା? କାହିଁକି ବିସ୍ଫୋରଣ ପରେ ମୃତାହତଙ୍କ ଶୀରର କଳା ପଡ଼ି ନ ଥିଲା? କାର୍ ଭିତରେ କିଏ ବସି ଥିଲେ? ଜମ୍ମୁ-କଶ୍ମୀରରୁ ଜବତ ବିସ୍ଫୋରକ ସହ ଏହାର କୌଣସି ଲିଙ୍କ୍ ନାହିଁ ତ? ବିସ୍ଫୋରଣ ପଛରେ କୌଣସି ବଡ଼ ଷଡ଼ଯନ୍ତ୍ର ନାହିଁ ତ? ଏଭଳି ଅନେକ ପ୍ରଶ୍ନ ଉଠୁଛି।

ଆତଙ୍କୀଙ୍କ ଟାର୍ଗେଟରେ ଦିଲ୍ଲୀ: ୧୯୯୬ରୁ ୨୦୨୫

୧୯୯୬ ମେ ୨୫: ଲାଜପତ ନଗରରେ ବିସ୍ଫୋରଣ, ୨୦ ମୃତ
୧୯୯୭ ନଭେମ୍ବର ୩୦; ଲାଲକିଲ୍ଲା ଅଞ୍ଚଳରେ ଟ୍ୱିନ୍ ବ୍ଲାଷ୍ଟ, ୩ ମୃତ
୧୯୯୭ ଡିସେମ୍ବର ୩୦: ପଞ୍ଜାବୀ ବାଗରେ ବସ୍ ବିସ୍ଫୋରଣ, ୪ମୃତ
୨୦୦୦ ଜନୁ ୧୮; ଲାଲକିଲ୍ଲାରେ ଦୁଇଟି ବିସ୍ଫୋରଣ, ୨ ମୃତ
୨୦୦୧ ଡିସେମ୍ବର: ପାର୍ଲାମେଣ୍ଟ ଉପରେ ଆକ୍ରମଣ, ୯ ସୁରକ୍ଷା କର୍ମୀ ସହିଦ
୨୦୦୫ ଅକ୍ଟୋବର ୨୯: ସରୋଜିନୀ ନଗର, ପାହାଡଗଞ୍ଜରେ ବିସ୍ଫୋରଣ, ୬୭ ମୃତ
୨୦୦୬ ଏପ୍ରିଲ ୧୪; ଜାମା ମସଜିଦ ପରିସରରେ ବିସ୍ଫୋରଣ, ୧୪ ଆହତ
୨୦୦୮ ସେପ୍ଟେମ୍ବର ୧୩; କାରୋଲ ବାଗ, କନଟ ପ୍ଲେସ, ଗ୍ରେଟର କୈଳାଶ-୧ରେ ସିରିଜ ବିସ୍ଫୋରଣ, ୩୦ ମୃତ
୨୦୧୧ ମେ ୨୫: ଦିଲ୍ଲୀ ହାଇକୋର୍ଟ ପାର୍କିଂ ଲଟ୍‌ରେ ବିସ୍ଫୋରଣ, ୧୫ ମୃତ
୨୦୨୫ ନଭେମ୍ବର ୧୦: ଲାଲକିଲ୍ଲା ନିକଟରେ କାର ବିସ୍ଫୋରଣ, ୮ ମୃତ

ଭେଣ୍ଟିଲେଟରରେ ହି-ମ୍ୟାନ ଧର୍ମେନ୍ଦ୍ର

ମୁମ୍ବଇ, ୧୦।୧୧(ଏଜେନ୍ସି): ବର୍ଷୀଆନ ବଲିଉଡ ଅଭିନେତା ତଥା ହି-ମ୍ୟାନ ଧର୍ମେନ୍ଦ୍ରଙ୍କ ସ୍ୱାସ୍ଥ୍ୟାବସ୍ଥା ପୁଣି ବିଗିଡିଛି। ମୁମ୍ବଇର ବ୍ରିଚ୍‌କାଣ୍ଡି ହସ୍ପିଟାଲ୍‌ରେ ତାଙ୍କୁ ଭର୍ତ୍ତି କରାଯାଇଛି ବୋଲି ତାଙ୍କ ପରିବାର ତରଫରୁ କୁହାଯାଇଛି। ତାଙ୍କୁ ଭେଣ୍ଟିଲେଟରରେ ରଖାଯାଇଛି। ନିଃଶ୍ୱାସ ନେବାରେ ସମସ୍ୟା ହେବା କାରଣରୁ ତାଙ୍କୁ ଗୋଟିଏ ସପ୍ତାହ ତଳେ ହସ୍ପିଟାଲ ନିଆଯାଇଥିଲା। ଆଗାମୀ ଡିସେମ୍ବର ୮ରେ ସେ ୯୦ ବର୍ଷରେ ପଦାର୍ପଣ କରିବେ। ପୂର୍ବରୁ ଏପ୍ରିଲ୍‌ରେ ତାଙ୍କର ଚକ୍ଷୁ ପ୍ରତିରୋପଣ ଅସ୍ତ୍ରୋପଚାର କରାଯାଇଥିଲା। ଧର୍ମେନ୍ଦ୍ର ହସ୍ପିଟାଲରେ ଅଛନ୍ତି। ତେବେ ଧର୍ମେନ୍ଦ୍ରଙ୍କୁ ଭେଣ୍ଟିଲିଟରରେ ରଖାଯାଇନାହିଁ ବୋଲି ତାଙ୍କ ଟିମ୍ ତରଫରୁ କୁହାଯାଇଛି। ତାଙ୍କ ସ୍ୱାସ୍ଥ୍ୟାବସ୍ଥାରେ ଉନ୍ନତି ହୋଇଛି। ସେ ଏକାଧିକ ଡାକ୍ତରଙ୍କ ତତ୍ତ୍ୱାବଧାନରେ ରହିଛନ୍ତି। ଚିନ୍ତା କରିବାର କୌଣସି କାରଣ ନାହିଁ ବୋଲି କୁହାଯାଇଛି। ପୂରା ପରିବାର ତାଙ୍କ ସହ ଅଛନ୍ତି। ଦୁଇ ଝିଅଙ୍କୁ ମଧ୍ୟ ଆମେରିକାରୁ ଡକାଯାଇଛି। ୧୯୬୦ରେ ସେ 'ଦିଲ୍ ଭି ତେରା, ହମ୍ ଭି ତେରା' ସିନେମାରେ ସେ ବଲିଉଡ୍‌ରେ ପଦାର୍ପଣ କରିଥିଲେ। ୧୯୬୦ ଦଶକରେ ସେ ଅନପଢ଼, ବନ୍ଦିନୀ, ଅନୁପମା ଓ ଆୟା ସାବନ ଝୁମ୍‌କେରେ ଅଭିନୟ କରି ବଲିଉଡ୍‌ରେ ନିଜର ସ୍ୱତନ୍ତ୍ର ସ୍ଥାନ ଓ ପରିଚୟ ସୃଷ୍ଟି କରିଥିଲେ। ସେ ସୁପରହିଟ୍ ଚଳଚ୍ଚିତ୍ର ଶୋଲେ, ଧରମବୀର, ଚୁପ୍‌କେ ଚୁପ୍‌କେ, ମେରା ଗାଁଓ ମେରା ଦେଶ ଓ ଡ୍ରିମ ଗର୍ଲରେ ଅଭିନୟ କରି ଦର୍ଶକଙ୍କ ମନ ଜିଣିଥିଲେ। ଦୀର୍ଘ ୬ ଦଶନ୍ଧିର କ୍ୟାରିୟରରେ ସେ ମୋଟ ୩୦୦ଟି ସିନେମାରେ ଅଭିନୟ କରିଛନ୍ତି।

ଫ୍ଲାଇଟ୍ ଜିପିଏସ୍‌ରେ ଟ୍ୟାମ୍ପରିଂ କରାଯାଇଥିଲା

ନୂଆଦିଲ୍ଲୀ, ୧୦।୧୧(ଏଜେନ୍ସି): ଦିଲ୍ଲୀ ଇନ୍ଦିରା ଗାନ୍ଧୀ ବିମାନ ବନ୍ଦରରେ ଦୁଇଦିନ ତଳେ ୮୦୦ରୁ ଊର୍ଦ୍ଧ୍ୱ ବିମାନ ଉଡାଣ ବାଧାପ୍ରସ୍ତ ହୋଇଥିଲା ଓ ଏଥିପାଇଁ ହଜାର ହଜାର ଯାତ୍ରୀ ହନ୍ତସନ୍ତ ହୋଇଥିଲେ। ଏବେ ଏହି ଘଟଣା ପଛର କାରଣ ସାମ୍ନାକୁ ଆସିଛି। ଜିପିଏସ୍ ଅର୍ଥାତ ଗ୍ଲୋବାଲ ପୋଜିସନିଂ ସିଷ୍ଟମର ସିଗନାଲ୍‌କୁ ଟ୍ୟାମ୍ପରି କରାଯାଇଥିଲା ବୋଲି ଯାଞ୍ଚ ଓ ବିଶେଷଜ୍ଞଙ୍କଠାରୁ ମିଳିଥିବା ସୂଚନାରୁ ସ୍ୱଷ୍ଟ ହୋଇଛି। ନଭେମ୍ବର ୬ ଓ ୭ରେ ସନ୍ଧ୍ୟା ୭ଟାରେ ବିମାନଗୁଡିକର ଜିପିଏସ୍‌ର ନକଲି ସିଗ୍‌ନାଲ ମିଳିଥିଲା। କକ୍‌ପିଟ୍‌ର ପର୍ଦ୍ଦାରେ ବିମାନର ପୋଜିସନିଂ ବଦଳି ଯାଇଥିଲା ଓ ନକଲି ଚିତ୍ର ଦେଖିବାକୁ ମିଳିଥିଲା। ଫଳରେ ଏହି ଅବସରରେ ରନୱେ ବଦଳରେ ଚାଷଜମି ଦେଖିବାକୁ ମିଳିଥିଲା। ସେହିପରି ବିମାନର ଉଚ୍ଚତା ନେଇ ଭ୍ରମ ସୃଷ୍ଟି ହୋଇଥିଲା। ଫଳରେ ବିମାନର ପାଇଲଟ୍ ଜିପିଏସ୍ ବେଷ୍ଟ ଅଟୋ ମେସେଜିଂ ବଦଳରେ ମାନୁଆଲ ପୋଜିସନକୁ ସ୍ଥାନାନ୍ତର ହୋଇଥିଲା। ନଭେମ୍ବର ୭ରେ ଏୟାର ଟ୍ରାଫିକ କଣ୍ଟ୍ରୋଲ (ଏଟିସି)ର ଅଟୋମେଟିକ ମେସେଜ ସୁଇଚ୍ ସିଷ୍ଟମ୍ (ଏଏମ୍‌ଏସ୍‌ଏସ୍)ରେ ବୈଷୟିକ ତ୍ରୁଟି ବିମାନଗୁଡିକର ଚଳାଚଳ ୧୨ ଘଣ୍ଟାଧରି ପ୍ରଭାବିତ ହୋଇଥିଲା। ୮୦୦ରୁ ଊର୍ଦ୍ଧ୍ୱ ଘରୋଇ ଓ ଅନ୍ତର୍ଜାତୀୟ ବିମାନର ଉଡାଣ ବିଳମ୍ବିତ ହୋଇଥିଲା। ଏପରିକି ୨୦ଟି ବିମାନର ଉଡାଣକୁ ବାତିଲ କରିବାକୁ ପଡ଼ିଥିଲା। ୪୮ ଘଣ୍ଟା ପରେ ଯାଇ ବିମାନବନ୍ଦରର ପରିଚାଳନା ସାଧାରଣ ହୋଇଥିଲା।

ପାଟନାରେ ଛାତ ଭୁଶୁଡ଼ି ଗୋଟିଏ ପରିବାରର ୫ ମୃତ

ପାଟନା, ୧୦।୧୧(ଏଜେନ୍ସି): ବିହାର ରାଜଧାନୀ ପାଟନା ଉପକଣ୍ଠରେ ଥିବା ଦାନପୁରରେ ଘରର ଛାତ ଭୁଶୁଡିବା ଫଳରେ ଗୋଟିଏ ପରିବାର ୫ ଜଣ ଲୋକ ମୃତ୍ୟୁବରଣ କରିଛନ୍ତି। ରବିବାର ରାତି ୯ଟାରେ ମାନସ ନୟା ପାନାପୁର ଗାଁରେ ଏହି ଘଟଣା ଘଟିଛି। ଏହି ଗାଁ ପାଟନା ଓ ସାରଣ ସୀମରେ ଅବସ୍ଥିତ। ଛାତ ଭୁଶୁଡିବା ଫଳରେ ୩୫ ବର୍ଷୀୟ ମହମ୍ମଦ ବବଲୁ, ପତ୍ନୀ ୩୦ ବର୍ଷୀୟ ରୋଶନ ଖାତୁନ ଓ ତାଙ୍କ ଦୁଇ ଝିଅ ଓ ଗୋଟିଏ ପୁଅ ପ୍ରାଣ ହରାଇଛନ୍ତି। ଭଙ୍ଗା ଛାତ ଓ କାନ୍ତ ତଳେ ସମସ୍ତଙ୍କ ମୃତଦେହ ଫସି ରହିଛି। ଭଗ୍ନାବଶେଷ ତଳେ ପିଲାଙ୍କ ସ୍କୁଲ ବ୍ୟାଗ, କିଛି ପୋଷାକ ଓ ପଙ୍ଖା ଦେଖିବାକୁ ମିଳିଛି। କେତୋଟି ଇଟାରେ ରକ୍ତର ଛିଟା ମଧ୍ୟ ଦେଖାଯାଇଛି। ପାଖରେ ଏକ କଡେଇ, ଗ୍ୟାସ ଚୁଲା ଓ ଅନ୍ୟାନ୍ୟ ରୋଷେଇ ତଥା ଘରୋଇ ଉପକରଣ ପଡ଼ି ରହିଛି। ଛାତ ଭୁଶୁଡିବା ପରେ ଜୋରରେ ଶବ୍ଦ ଶୁଣି ଲୋକେ ଘରୁ ବାହରକୁ ଆସିଥିଲେ। ପୂରା ପରିବାର ରାତିରେ ଖାଇ ସାରିବା ପରେ ଶୋଇଥିବା ବେଳେ ଏହି ଘଟଣା ଘଟିଥିଲା ବୋଲି ପଡୋଶୀ କହିଛନ୍ତି। ଇନ୍ଦିରା ଆବାସ ଯୋଜନାରୁ ବବ୍‌ଲୁ ଏହି ଘର ତିଆରି କରିଥିଲେ। କିନ୍ତୁ ଏହି ଘର ପୁରଣା ହୋଇଯାଇଥିଲା ଓ ଅତି ବିପଦ ଶଙ୍କୁଳ ଅବସ୍ଥାରେ ଥିଲା। ଏହି ଘର ୩୦ ବର୍ଷର ପୁରୁଣା ଘର ଥିଲା। ଆରଜେଡି ନେତ୍ରୀ ତଥା ପାଟଳିପୁତ୍ର ସାଂସଦ ମିସା ଭାରତୀ ପୀଡିତ ପରିବାର ସଦସ୍ୟଙ୍କୁ ଭେଟିଛନ୍ତି।

ସଂରକ୍ଷଣକୁ ନେଇ କେନ୍ଦ୍ରକୁ ଜବାବ ମାଗିଲେ ସୁପ୍ରିମକୋର୍ଟ

ମହିଳା ସବୁଠୁ ବଡ଼ ସଂଖ୍ୟାଲଘୁ

ନୂଆଦିଲ୍ଲୀ, ୧୦।୧୧ (ଏଜେନ୍ସି): ଲୋକସଭା, ବିଧାନସଭା ନିର୍ବାଚନରେ ମହିଳା ସଂରକ୍ଷଣ ନିୟମ କାର୍ଯ୍ୟକାରୀ କରିବାକୁ ନେଇ ଦାଏର ଆବେଦନ ଉପରେ ସୁପ୍ରିମକୋର୍ଟ କେନ୍ଦ୍ର ସରକାରଙ୍କୁ ନୋଟିସ ଜାରି କରିଛନ୍ତି। ଏହାର ଉପରେ ଜବାବ ଦେବାକୁ ଜଷ୍ଟିସ ବିଭି ନାଗରତ୍ନା ଏବଂ ଆର ମହାଦେବନଙ୍କ ଖଣ୍ଡପୀଠ ନିର୍ଦ୍ଦେଶ ଦେଇଛନ୍ତି। ଏହି ମହିଳା ସଂରକ୍ଷଣ ଆଇନରେ ନିର୍ବାଚନରେ ମହିଳାଙ୍କୁ ୩୩ ପ୍ରତିଶତ ସଂରକ୍ଷଣ ଦେବାର ନିୟମ ରହିଛି।

ମାମଲାର ଶୁଣାଣି ସମୟରେ ସୁପ୍ରିମକୋର୍ଟର ଏକମାତ୍ର ମହିଳା ବିଚାରପତି ଜଷ୍ଟିସ ନାଗରତ୍ନା ବଡ଼ ଟିପ୍ପଣୀ ଦେଇଥିଲେ। ଦେଶରେ ମହିଳା ସବୁଠୁ ବଡ଼ ସଂଖ୍ୟାଲଘୁ ବୋଲି କହିଥିଲେ। ଭାରତୀୟ ସମ୍ବିଧାନର ପ୍ରସ୍ତାବନାରେ କୁହାଯାଇଛି ଯେ ସମସ୍ତ ନାଗରିକ ରାଜନୈତିକ ଏବଂ ସାମାଜିକ ସମାନତା ପାଇବାକୁ ହକ୍‌ଦାର। ଏହି ଦେଶରେ ମହିଳା ସବୁଠାରୁ ବଡ଼ ସଂଖ୍ୟାଲଘୁ। ମହିଳା ସଂଖ୍ୟା ୪୮ ପ୍ରତିଶତ ରହିଛି। ତେବେ ଏହା ମହିଳାଙ୍କ ରାଜନୈତିକ କ୍ଷମତା ଆଧାରରେ ବୋଲି ଜଷ୍ଟିସ ନାଗରତ୍ନା ସ୍ୱଷ୍ଟ କରିଥିଲେ। କଂଗ୍ରେସ ନେତ୍ରୀ ଜୟା ଠାକୁରଙ୍କ ଆବେଦନର ଶୁଣାଣି କରି ସେ ଏହି ଟିପ୍ପଣୀ ଦେଇଛନ୍ତି। ୨୦୨୪ରେ ଅଣାଯାଇଥିବା ମହିଳା ସଂରକ୍ଷଣ ନିୟମକୁ ତୁରନ୍ତ ଲାଗୁ କରିବାକୁ କଂଗ୍ରେସ ନେତ୍ରୀ ଏଥିରେ ଦାବି କରିଥିଲେ।

ଆବେଦନକାରୀଙ୍କ ପକ୍ଷରୁ ବରିଷ୍ଠ ଓକିଲ ସୋଫିଆ ଗୁପ୍ତା କହିଥିଲେ ଯେ ଦେଶ ସ୍ୱାଧୀନତାକୁ ୭ ଦଶନ୍ଧି ବିତି ଯାଇଥିଲେ ମଧ୍ୟ ମହିଳାଙ୍କ ପ୍ରତିନିଧିତ୍ୱ ପାଇଁ କୋର୍ଟଙ୍କ ଦ୍ୱାରସ୍ଥ ହେବା ଦୁର୍ଭାଗ୍ୟର ବିଷୟ। ଏହା ଉପରେ ଜଷ୍ଟିସ ନାଗରତ୍ନା କେନ୍ଦ୍ରକୁ ନୋଟିସ ଜାରି କରିବାକୁ କହିଥିଲେ ଏବଂ ପରିସୀମା ନିର୍ଦ୍ଧାରଣ କେବେ ହେବ ବୋଲି ଜବାବ ମାଗିଥିଲେ। ତେବେ ସେ ସ୍ୱଷ୍ଟ କରିଥିଲେ ଯେ ଆଇନ କାର୍ଯ୍ୟକାରୀ କରିବା କାର୍ଯ୍ୟପାଳିକା ଉପରେ ନିର୍ଭର କରୁଛି। ଏ ନେଇ କୋର୍ଟ ମାଣ୍ଡାମସ ରୁଜୁ କରିପାରିବେ ନାହିଁ।

ସନ୍ଦେହଜନକ ଅବସ୍ଥାରେ ମଡେଲଙ୍କ ମୃତ୍ୟୁ

ଭୋପାଳ, ୧୦।୧୧(ଏଜେନ୍ସି): ମଧ୍ୟପ୍ରଦେଶର ସେହୋର ଜିଲ୍ଲାର ଏକ ଘରୋଇ ହସ୍ପିଟାଲରେ ଖୁସ୍‌ବୁ ଅହିରୱାର ନାମକ ଜଣେ ୨୧ ବର୍ଷୀୟା ମଡେଲ ରହସ୍ୟଜନକ ଭାବେ ମୃତ୍ୟୁବରଣ କରିଛନ୍ତି। ସୋମବାର ସକାଳେ ପୁରୁଷ ବନ୍ଧୁ ଏହି ହସ୍ପିଟାଲରେ ଛାଡି ତାଙ୍କୁ ଚାଲିଯାଇଥିଲେ ବୋଲି ଅଭିଯୋଗ ହୋଇଛି। ତାଙ୍କୁ ମୃତ ଅବସ୍ଥାରେ ଅଣାଯାଇଥିବା ଡାକ୍ତରମାନେ କହିଛନ୍ତି। ମୃତ ବୋଲି ଜାଣିବା ପରେ ପୁଲିସକୁ ତୁରନ୍ତ ସୂଚନା ଦିଆଯାଇଥିଲା। ମାଜିଷ୍ଟ୍ରେଟ୍‌ଙ୍କ ତତ୍ତ୍ୱାବଧାନରେ ଖୁସ୍‌ବୁଙ୍କ ମୃତଦେହକୁ ବ୍ୟବଚ୍ଛେଦ ପାଇଁ ଭୋପାଳର ଗାନ୍ଧୀ ମେଡିକାଲ କଲେଜକୁ ପଠାଇ ଦିଆଯାଇଛି। 'ଝିଅକୁ ମାରି ଦିଆଯାଇଛି ଓ ଦେହସାରା ନୀଳ ଚିହ୍ନ ରହିଛି। ତାର ମୁହଁ ମଧ୍ୟ ଫୁଲି ଯାଇଛି ଓ ଗୁପ୍ତାଙ୍ଗରେ ଆଘାତ ଲାଗିଛି। ଝିଅକୁ ନିର୍ମମ ଭାବେ ପିଟି ପିଟି ହତ୍ୟା କରାଯାଇଛି। ଆମେ ନ୍ୟାୟ ଚାହୁଁଛୁ। ଝିଅର ହତ୍ୟାକାରୀକୁ କଠୋର ଦଣ୍ଡ ଦିଆଯାଉ' ବୋଲି ଖୁସ୍‌ବୁଙ୍କ ମା' ଲକ୍ଷ୍ମୀ ଅଭିଯୋଗ କରିଛନ୍ତି। ଖୁସ୍‌ବୁ ୨୭ ବର୍ଷୀୟ କାସିମଙ୍କ ସହ ଲିଭ୍ ଇନ୍‌ରେ ରହୁଥିଲେ ବୋଲି ତାଙ୍କ ପରିବାର ତରଫରୁ କୁହାଯାଇଛି। ଉଜ୍ଜୈନରୁ ଭୋପାଳ ଫେରିବା ବାଟରେ ଖୁସ୍‌ବୁ ଅସୁସ୍ଥ ହୋଇପଡ଼ିଥିଲେ। କିନ୍ତୁ କାସିମ ହସ୍ପିଟାଲରେ ରହିବା ପରିବର୍ତ୍ତେ ତାଙ୍କୁ ଛାଡି ପଳାଇଥିଲେ ବୋଲି ପୁଲିସ କହିଛି। ଶବ ବ୍ୟବଚ୍ଛେଦ ରିପୋର୍ଟ ମିଳିବା ପରେ ସବୁ ଦିଗରୁ ତଦନ୍ତ କରାଯିବ ବୋଲି ପୁଲିସ କହିଛି। ନ୍ୟାୟ ପାଇଁ ଖୁସ୍‌ବୁଙ୍କ ଭଉଣୀ ମଧ୍ୟପ୍ରଦେଶ ମୁଖ୍ୟମନ୍ତ୍ରୀ ମୋହନ ଯାଦବଙ୍କୁ ନିବେଦନ କରିଛନ୍ତି।

ଆମେରିକାରେ ଶେଷ ହେବ ସଟ୍‌ଡାଉନ୍

ୱାସିଂଟନ, ୧୦।୧୧(ଏଜେନ୍ସି): ରେକର୍ଡ ୪୦ ଦିନ ହେବ ଆମେରିକାରେ ସଟ୍‌ଡାଉନ୍ ଜାରି ରହିଥିବା ବେଳେ ଏବେ ଏହା ଶେଷ ହେବା ନେଇ ଆଶା ସଞ୍ଚାର ହୋଇଛି। ରବିବାର ଆମେରିକାର ଉପର ଗୃହ ସିନେଟ୍‌ରେ ଫଣ୍ଡିଂ ବିଲ୍ ପାରିତ କରାଇବା ପ୍ରକ୍ରିୟା ଆଗକୁ ବଢ଼ିଛି। ଏହି ବିଲ୍ ସରକାରଙ୍କୁ ଜାନୁଆରୀ ୩୧ ପର୍ଯ୍ୟନ୍ତ ଫଣ୍ଡିଂ ଉପଲବ୍ଧ କରାଇବ। ଏହି ବିଲ୍ ଅନୁସାରେ ଜାନୁଆରୀ ୩୧ ପର୍ଯ୍ୟନ୍ତ କର୍ମଚାରୀଙ୍କୁ ଛଟେଇ କରିବାରୁ ରୋକାଯିବ। ଏଥିସହ ସଟ୍‌ଡାଉନ୍ ଅବସରରେ କାର୍ଯ୍ୟ କରିଥିବା କର୍ମଚାରୀଙ୍କ ବାକିଆ ପାଉଣା ପ୍ରଦାନ କରାଯିବ। ଏହି ବିଲ୍ ୬୦-୪୦ ଅନ୍ତରେ ପାରିତ ହୋଇଛି।

'ଓବାମା କେୟାର' ଉପରେ ଭୋଟିଂ ପାଇଁ ଟ୍ରମ୍ପ ରାଜି

ଏବେ ସିନେଟ ଏଥିରେ ସଂଶୋଧନ କରିବ। ଏହାପରେ ଏହି ପ୍ରସ୍ତାବ ହାଉସ୍ ଅଫ୍ ରିପ୍ରେଜେଣ୍ଟେଟିଭ ଅର୍ଥାତ ନିମ୍ନ ଗୃହରେ ମଞ୍ଜୁରୀ ଓ ରାଷ୍ଟ୍ରପତି ଡୋନାଲ୍ଡ ଟ୍ରମ୍ପଙ୍କ ଦସ୍ତଖତ ପାଇଁ ପଠାଯିବ। ଏହି ସମ୍ପୂର୍ଣ୍ଣ ପ୍ରକ୍ରିୟା ଶେଷ ହେବା ପାଇଁ ଏବେ ଆହୁରି କିଛି ଦିନ ଲାଗିବ। ସଟ୍‌ଡାଉନ୍ ଶେଷ କରିବା ପାଇଁ ରିପବ୍ଲିକାନ ପାର୍ଟି କେତେଜଣ ଡେମୋକ୍ରାଟ୍ ସିନେଟରଙ୍କୁ ଓବାମାକେୟାରର ସବ୍‌ସିଡ ବୃଦ୍ଧି କରିବା ପାଇଁ ଡିସେମ୍ବରରେ ଭୋଟିଂ କରିବାକୁ ପ୍ରତିଶ୍ରୁତି ଦେଇଛନ୍ତି।

ଇତିମଧ୍ୟରେ ସଟ୍‌ଡାଉନ୍ ଶେଷ ହେବା ଭଳି ମନେ ହେଉଥିବା ଟ୍ରମ୍ପ ହ୍ୱାଇଟ୍ ହାଉସ୍‌ରେ ସାମ୍ବାଦିକଙ୍କୁ କହିଛନ୍ତି। କିନ୍ତୁ ଓବାମା କେୟାର ସବ୍‌ସିଡ୍‌କୁ ହେଲଥ୍ ଇନସୁରାନ୍ସ କମ୍ପାନୀଗୁଡିକ ପାଇଁ ଲାଭଜନକ ଓ ଆମେରିକୀୟ ଲୋକଙ୍କ ପାଇଁ କ୍ଷତିକାରକ ବୋଲି ସେ କହିଛନ୍ତି। ଲୋକଙ୍କ ସବ୍‌ସିଡ୍ ବଦଳରେ ସିଧା ପଇସା ଦେଇ ସେମାନଙ୍କୁ ନିଜ ପସନ୍ଦର ଇନସୁରାନ୍ସ କ୍ରୟ କରିବାକୁ ସୁବିଧା ଦିଆଯିବ ଆବଶ୍ୟକ। ଦୁଇ ପାର୍ଟି ସହ

ବିଜେପି ନେତାଙ୍କୁ ସାତ୍‌ଖୁଣ ମାଫ୍

ନିର୍ବାଚନ ଅଧିକାରୀଙ୍କ ଦ୍ୱାରସ୍ଥ ହେଲେ ବିଜେଡି-କଂଗ୍ରେସ

- ନୂଆପଡ଼ାରେ ବୁଲୁଛନ୍ତି ଗଣ୍ଡାଗଣ୍ଡା ବିଜେପି ନେତା
- ସୋସିଆଲ୍ ମିଡିଆରେ ଭାଇରାଲ ଟଙ୍କା ବଣ୍ଟା ଭିଡିଓ
- ନୂଆପଡ଼ା ଥାନା ସମ୍ମୁଖରେ ବିଜେଡି କର୍ମୀଙ୍କ ଧାରଣା

ନୂଆପଡ଼ା/ଭୁବନେଶ୍ୱର,୧୦।୧୧(ସମିସ): ନୂଆପଡ଼ା ଉପନିର୍ବାଚନ ପାଇଁ ଭୋଟ୍ ପଡ଼ିବାକୁ ଆଉ କେଇ ଘଣ୍ଟା ବାକି ରହିଛି। ସୋମବାରଠାରୁ ନୂଆପଡ଼ାରେ ନିରବ ଅବଧି ଆରମ୍ଭ ହେବା ସହ ବାହାର ନେତାଙ୍କୁ ଜିଲ୍ଲା ଛାଡ଼ିଦେବା ପାଇଁ ରାଜ୍ୟ ମୁଖ୍ୟ ନିର୍ବାଚନ ଅଧିକାରୀ (ସିଇଓ) କଡ଼ା ନିର୍ଦ୍ଦେଶ ଦେଇଛନ୍ତି। ମାତ୍ର ନୂଆପଡ଼ାରେ ସ୍ଥିତି ଠିକ ବିପରୀତ। ଏ ସଂକ୍ରାନ୍ତରେ ନିର୍ବାଚନ ଅଧିକାରୀଙ୍କ ହସ୍ତକ୍ଷେପ ଲୋଡ଼ିଛନ୍ତି ଉଭୟ ବିଜେଡି ଓ କଂଗ୍ରେସ। ସୋମବାର ବିଜେଡି ଏକାଧିକ ଥର ସିଇଓଙ୍କ କାର୍ଯ୍ୟାଳୟକୁ ଯାଇ ବିଭିନ୍ନ ପ୍ରସଙ୍ଗରେ ଅଭିଯୋଗ କରିଥିବା ବେଳେ ପିସିସି ସଭାପତି ଭକ୍ତ ଚରଣ ଦାସ ନିଜର ସୋସିଆଲ୍ ମିଡିଆ ଆକାଉଣ୍ଟ ଜରିଆରେ ସରକାରୀ ଦଳ ଦ୍ୱାରା ନିର୍ବାଚନ ଆଚରଣ ବିଧିର ଉଲ୍ଲଙ୍ଘନ ନେଇ ଆପତ୍ତି ଉଠାଇ ଚାଲିଛନ୍ତି। ଏସବୁ ଅଭିଯୋଗ ସତ୍ତ୍ୱେ ସିଇଓଙ୍କ ପକ୍ଷରୁ ସେଭଳି କୌଣସି କଡ଼ା କାର୍ଯ୍ୟାନୁଷ୍ଠାନ କରାଯାଇ ନାହିଁ ବୋଲି ଅଭିଯୋଗ କରି ବିଜେଡି ଓ କଂଗ୍ରେସ ଭାରତ ନିର୍ବାଚନ ଆୟୋଗଙ୍କ ହସ୍ତକ୍ଷେପ ଲୋଡ଼ିଛନ୍ତି।

ନିରବ ଅବଧି ମଧ୍ୟରେ ନିର୍ବାଚନ ଆଚରଣ ବିଧି କଡ଼ାକଡ଼ି ପାଳନ ହୋଇଥାଏ। ଏହି ସମୟରେ ବାହାର ଜିଲ୍ଲାର ନେତାଙ୍କୁ ସେଠାରେ ରହଣି ଅନୁମତି ନ ଥିବା ସତ୍ତ୍ୱେ ଅତାବିରା ବିଜେପି ବିଧାୟକ ନିହାର ମହାନନ୍ଦ ଜିଲ୍ଲାରେ ଭୋଟରଙ୍କୁ ପ୍ରଭାବିତ କରୁଥିବା ନେଇ ଅଭିଯୋଗ ହୋଇଛି। ତାଙ୍କ ଗାଡ଼ି ନୂଆପଡ଼ାରେ ଥିବା ନେଇ ମଧ୍ୟ ଏକ ଭିଡିଓ ସୋସିଆଲ୍ ମିଡିଆରେ ପୋଷ୍ଟ ହୋଇଛି। ଏହାକୁ ନେଇ ପିସିସି ସଭାପତି ଭକ୍ତ ଚରଣ ଦାସ ଏକ୍ସରେ ପ୍ରଶ୍ନ ଉଠାଇବା ସହିତ ମୁଖ୍ୟ ନିର୍ବାଚନ ଅଧିକାରୀ କଂଗ୍ରେସ କାର୍ଯ୍ୟାଳୟରେ ରେଡ୍ କରିପାରୁଛନ୍ତି ହେଲେ ଏହା କଣ ତାଙ୍କ ଆଖିକୁ ଦିଶୁନାହିଁବୋଲି ଭକ୍ତ ପ୍ରଶ୍ନ କରିଛନ୍ତି। ସେହିପରି ଖୋର୍ଦ୍ଧା ଜିଲ୍ଲା ବିଜେପି ସଭାପତିଙ୍କ ନେମ୍‌ପ୍ଲେଟ୍ ଲାଗିଥିବା ଗାଡ଼ିକୁ ମଧ୍ୟ ସେଠାରେ ସ୍ଥାନୀୟ ଲୋକେ ଅଟକ ରଖିବା ସହ ବିଜେପି ପକ୍ଷରୁ ସେ ଭୋଟରଙ୍କୁ ପ୍ରଭାବିତ କରୁଥିବା ନେଇ ଅଭିଯୋଗ କରିଛନ୍ତି। ଏହାର ଭିଡିଓ ସୋସିଆଲ୍ ମିଡିଆରେ ଭାଇରାଲ୍ ହେଉଛି। ପୁନଶ୍ଚ ନୂଆପଡ଼ାରେ ବିଜେପି ନେତା ଟଙ୍କା ବାଣ୍ଟୁଥିବା, ବିଜେପି ପ୍ରାର୍ଥୀ ଜୟ ଢୋଲକିଆ ନିରବ ଅବଧିରେ ସୋସିଆଲ ମିଡିଆରେ ଭିଡିଓ ପୋଷ୍ଟ କରି ଭୋଟ୍ ଭିକ୍ଷା କରୁଥିବାରୁ ଭିଡ଼ିଓ ଭାଇରାଲ ହୋଇଛି। ଏଭଳି ଅଭିଯୋଗ ଆସୁଥିଲେ ମଧ୍ୟ ମୁଖ୍ୟ ନିର୍ବାଚନ ଅଧିକାରୀ କୌଣସି କାର୍ଯ୍ୟାନୁଷ୍ଠାନ ନେଉ ନ ଥିବାରୁ ରାଜନୈତିକ ଦଳଗୁଡ଼ିକ ଅସନ୍ତୋଷ ପ୍ରକାଶ କରିଛନ୍ତି।

ଅନ୍ୟପଟେ ସରକାରୀ ଦଳର ନେତା ଓ କର୍ମୀଙ୍କ ଏଭଳି କାଣ୍ଡକୁ ବିଜେଡି କର୍ମୀ ବିରୋଧ କରିବା ସହ ଅନେକ ସ୍ଥାନରେ ପ୍ରତିବାଦ କରିଛନ୍ତି। ପରିଣାମ ସ୍ୱରୂପ କିଛି ବିଜେଡି କର୍ମୀଙ୍କୁ ପୁଲିସ ଗିରଫ ମଧ୍ୟ କରିଥିବା ଅଭିଯୋଗ ହୋଇଛି। ଏହାକୁ ଆଧାର କରି ନୂଆପଡ଼ା ବିଜେଡି ଜିଲ୍ଲାସଭାପତି ଓ ବିଜେଡି ପ୍ରାର୍ଥୀ ନୂଆପଡ଼ାର ଏକ ଥାନାରେ ଆଜି ଧାରଣାରେ ମଧ୍ୟ ବସିଥିଲେ। ଏହାକୁ ନେଇ ବିଜେଡି ରାଜଧାନୀରେ ସାମ୍ବାଦିକ ସମ୍ମିଳନୀ କରି ଗର୍ଜିଥିବା ବେଳେ କଂଗ୍ରେସ ମଧ୍ୟ ବିଭିନ୍ନ ମାଧ୍ୟମରେ ଏଭଳି ଘଟଣାକୁ ନେଇ ଆପତ୍ତି ଉଠାଉଛି।

ଦିଲ୍ଲୀରେ ବିସ୍ଫୋରଣ
ପୁରୀ, ସମ୍ବଲପୁରରେ ହାଇଆଲର୍ଟ

ଭୁବନେଶ୍ୱର, ୧୦।୧୧(ସମିସ): ନୂଆଦିଲ୍ଲୀର ଲାଲକିଲାରେ କାର୍ ବିସ୍ଫୋରଣରେ ୮ ଜଣଙ୍କ ମୃତ୍ୟୁ ହେବା ପରେ ଓଡ଼ିଶାର ବିଭିନ୍ନ ସ୍ଥାନରେ ହାଇଆଲର୍ଟ ଜାରି ହୋଇଛି। ବିଶେଷକରି ପୁରୀ ଓ ସମ୍ବଲପୁରକୁ ହାଇଆଲର୍ଟରେ ରଖାଯାଇଛି। ସେହିପରି ରାଜଧାନୀ ଭୁବନେଶ୍ୱର ସମେତ ପ୍ରାୟ ସବୁ ସହରରେ ସୁରକ୍ଷା ବ୍ୟବସ୍ଥାକୁ ବଢ଼ାଇ ଦିଆଯାଇଛି। ବନ୍ଦର ସହର ଗୋପାଳପୁର ଏବଂ ପାରାଦୀପରେ ମଧ୍ୟ ସୁରକ୍ଷା ବ୍ୟବସ୍ଥାକୁ କଡ଼ାକଡ଼ି କରାଯାଇଛି। ସେହିପରି ରାଉରକେଲା, ସୁନ୍ଦରଗଡ଼, ବ୍ରହ୍ମପୁର ସମେତ ବିଭିନ୍ନ ଜିଲ୍ଲାରେ ସୁରକ୍ଷା ବ୍ୟବସ୍ଥାକୁ ବଢ଼ାଇ ଦିଆଯାଇଛି। ଜନଗହଳିପୂର୍ଣ୍ଣ ସ୍ଥାନଗୁଡ଼ିକରେ ସୁରକ୍ଷା ବ୍ୟବସ୍ଥା ବଢ଼ାଇବାକୁ ସମସ୍ତ ଜିଲ୍ଲାର ଏସ୍‌ପିମାନେ ଥାନା ଅଧିକାରୀମାନଙ୍କୁ ନିର୍ଦ୍ଦେଶ ଦେଇଛନ୍ତି।

ଏହି ପରିପ୍ରେକ୍ଷୀରେ ସଂଧାରେ କମିସନରେଟ୍ ପୁଲିସ କାର୍ଯ୍ୟାଳୟରେ ଏକ ଉଚ୍ଚସ୍ତରୀୟ ବୈଠକ ଅନୁଷ୍ଠିତ ହୋଇଯାଇଛି। ବୈଠକରେ ବରିଷ୍ଠ ପୁଲିସ ଅଧିକାରୀମାନେ ସାମିଲ ହୋଇ ଆଲୋଚନା କରିଛନ୍ତି। ଗୁଇନ୍ଦା ବ୍ୟବସ୍ଥାକୁ ବଢ଼ାଇବା ସହ ଗୁରୁତ୍ୱପୂର୍ଣ୍ଣ ଛକଗୁଡ଼ିକରେ ଚେକିଂ, ବ୍ଲକିଂ କରିବାକୁ ନିଷ୍ପତ୍ତି ନିଆଯାଇଛି। ତଦନୁଯାୟୀ, ଭୁବନେଶ୍ୱରର ବିଭିନ୍ନ ଛକରେ ପୁଲିସ ପକ୍ଷରୁ କଡ଼ାକଡ଼ି ଚେକିଂ କରାଯାଉଛି। ଗାଡ଼ିଗୁଡ଼ିକୁ ତନ୍ନତନ୍ନ କରି ଯାଞ୍ଚ କରାଯାଉଛି। ସେହିପରି ଭୁବନେଶ୍ୱର ବିମାନବନ୍ଦର, ରେଳଷ୍ଟେସନ୍, ପ୍ରବେଶପଥ ଓ ଜନଗହଳିପୂର୍ଣ୍ଣ ସ୍ଥାନରେ ସୁରକ୍ଷା ବ୍ୟବସ୍ଥାକୁ ବଢ଼ାଯାଇଛି। ଥାନାସ୍ତରରେ ଏଥିପାଇଁ ଏକ ସ୍ୱତନ୍ତ୍ର ଟିମ୍ ଗଠନ କରାଯାଇଛି। ଏହି ଟିମ୍ ଗୋଟିଏ ହୋଟେଲରୁ ଅନ୍ୟ ହୋଟେଲକୁ ବୁଲିବୁଲି ଅତିଥିଙ୍କୁ ସମ୍ପର୍କରେ ତଥ୍ୟ ସଂଗ୍ରହ କରିବା ସହିତ ରୁମ୍ ଯାଞ୍ଚ କରୁଛି।

- ମା' ସମଲେଇ ମନ୍ଦିର ଓ ହୀରାକୁଦର ସୁରକ୍ଷା ବଢ଼ିଲା
- ବହୁ ସହରରେ ସୁରକ୍ଷା ବ୍ୟବସ୍ଥା ବଢ଼ିଲା
- ବଢ଼ିଲା ଚେକିଂ, ବ୍ଲକିଂ; ହୋଟେଲ ଯାଞ୍ଚକୁ ଗୁରୁତ୍ୱ

ସମ୍ବଲପୁରର ସମଲେଇ ମନ୍ଦିର ଏବଂ ହୀରାକୁଦ ଡ୍ୟାମ୍‌ର ସୁରକ୍ଷା ବ୍ୟବସ୍ଥାକୁ ବଢ଼ାଇ ଦିଆଯାଇଛି। ଏହାସହ ରାଉଲକେଲାର ବିଭିନ୍ନ ହୋଟେଲରେ ଯାଞ୍ଚ ପ୍ରକ୍ରିୟାକୁ କଡ଼ାକଡ଼ି କରାଯାଇଛି। ବର୍ଦ୍ଧିତ ସୁରକ୍ଷା ବ୍ୟବସ୍ଥା ଆଗାମୀ କିଛି ଦିନ ପର୍ଯ୍ୟନ୍ତ ଚାଲିବ ବୋଲି ଜଣେ ଅଧିକାରୀ ସୂଚନା ଦେଇଛନ୍ତି।

ନୂଆପଡ଼ା ଉପନିର୍ବାଚନ
ମାଓ ଅଞ୍ଚଳକୁ ହେଲିକପ୍ଟରରେ ଗଲେ ପୋଲିଂ ଦଳ

ନୂଆପଡ଼ା,୧୦।୧୧(ସମିସ): ନୂଆପଡ଼ା ଉପନିର୍ବାଚନ ପାଇଁ ଆସନ୍ତାକାଲି ଭୋଟଗ୍ରହଣ ହେବ। ଜିଲ୍ଲାରେ ମୋଟ ୩୫୮ଟି ବୁଥ୍‌ରେ ଭୋଟଗ୍ରହଣ କରାଯାଉଥିବାବେଳେ ଏଥିରୁ ୪୭ଟି ମାଓବାଦୀ ପ୍ରଭାବିତ ବୁଥ୍ ରହିଥିବା ତଥ୍ୟ ରହିଛି। ତନ୍ମଧ୍ୟରୁ ୮ଟି ବୁଥ ଦୁର୍ଗମ ଅଞ୍ଚଳରେ ଥିବା ଯଥା ୩୨୦ନମ୍ବର ବୁଥ୍ ସୋସେଙ୍ଗ ସେବାଶ୍ରମ, ସୋସେଙ୍ଗ-୨, ଦେଓସିଲ ଉଚ୍ଚ ପ୍ରାଥମିକ ବିଦ୍ୟାଳୟ, ସୁନାବେଡା -୧, ସୁନାବେଡା ସେବାଶ୍ରମ ୧(କ), ଜାମଗାଁ ଉଚ୍ଚପ୍ରାଥମିକ ବିଦ୍ୟାଳୟ, ଗାଡିବେଡା ଉଚ୍ଚପ୍ରାଥମିକ ବିଦ୍ୟାଳୟ- ୧, ଗାଡିବେଡା ୨ ପାଇଁ ହେଲିକପ୍ଟର ଯୋଗେ ପୋଲିଂ କର୍ମଚାରୀମାନଙ୍କୁ ସ୍ୱତନ୍ତ୍ର ଭାବେ ନିଆଯାଇଛି।

ସୋମବାର ସନ୍ଧ୍ୟା ସୁଦ୍ଧା ସମସ୍ତ ପୋଲିଂ ଷ୍ଟେସନରେ ପୋଲିଂ ଟିମ ନିଜ ନିଜ ସ୍ଥାନରେ ପହଞ୍ଚିସାରିଛନ୍ତି। ମତଦାନ ପ୍ରକ୍ରିୟାକୁ ସୁରୁଖୁରରେ ସମ୍ପନ୍ନ କରିବା ପାଇଁ ୧୫୮୪ ଜଣ ପୋଲିଂ କର୍ମଚାରୀ ନିୟୋଜିତ ଥିବାବେଳେ ଶାନ୍ତି ଶୃଙ୍ଖଳା ରକ୍ଷା ପାଇଁ ୧୨୩୧ ପୁଲିସ କର୍ମଚାରୀଙ୍କୁ ନିୟୋଜିତ କରାଯାଇଛି। ନୂଆପଡ଼ା ଜିଲ୍ଲାର ଦୁଇଟି ବ୍ଲକ ନୂଆପଡ଼ା ଏବଂ କୋମନା, ଦୁଇଟି ଏନ୍‌ଏସି ଖରିଆରରୋଡ ଏବଂ ନୂଆପଡାରେ ଭୋଟ ଗ୍ରହଣ ହେବ। ଏଥିରେ ମୋଟ ୨ଲକ୍ଷ ୫୪ହଜାର ଭୋଟର ମତଦାନ କରିବେ। ଏଥିରେ ୧ଲକ୍ଷ ୨୪ହଜାର ୫୪୪ଜଣ ପୁରୁଷ ଭୋଟର ଥିବାବେଳେ ୧ଲକ୍ଷ ୨୯ ହଜାର ୯୩୨ଜଣ ମହିଳା ଭୋଟର ଏବଂ ୨୧ଜଣ ତୃତୀୟଲିଙ୍ଗି

୧୫୮୪ ପୋଲିଂ କର୍ମଚାରୀ, ୧୨୩୧ ପୁଲିସ ନିୟୋଜିତ

ମତଦାତା ନିଜର ମତଦାନ କରିବାକୁ ଯାଉଛନ୍ତି। ନିର୍ବାଚନକୁ ଅବାଧ, ମୁକ୍ତ ଏବଂ ନିରପେକ୍ଷ କରିବାକୁ ବ୍ୟାପକ ପୁଲିସ ବଳ ନିୟୋଜିତ କରାଯାଇଛି। ଏଥିରେ ମୋଟ୍ ୧୨୩୧ଜଣ କର୍ମଚାରୀ ନିୟୋଜିତ ହୋଇଛନ୍ତି। ଜଣେ ଏସ୍‌ପି, ଏଏସ୍‌ପି, ୬ଜଣ ଡିଏସପି, ୯ଜଣ ଇନ୍ସପେକ୍ଟର, ୩୭ଜଣ ହାବିଲଦାର, ୧୨୩ଜଣ ଓଆର କନଷ୍ଟେବଲ, ୪୧ଜଣ ଏପିଆର କନ୍‌ଷ୍ଟେବଲ, ୩୭ଜଣ ଓଏପିଏଫ, ୫୭ଜଣ ହୋମଗାର୍ଡ ନିୟୋଜିତ ରହିଥିବା ଏକ ସୂତ୍ରରୁ ପ୍ରକାଶ। ଏହାବ୍ୟତୀତ ୧୪ କମ୍ପାନୀ ସିଏପିଫ, ୬ ପ୍ଲାଟୁନ ୨ସେକ୍ସନ ଏସପି ନିୟୋଜିତ ଥିବା ନିର୍ବାଚନ ଅଧିକାରୀଙ୍କ କାର୍ଯ୍ୟାଳୟ ତରଫରୁ ସୂଚନା ପ୍ରଦାନ କରାଯାଇଛି।

ଭୁବନେଶ୍ୱରରେ ହେବ 'ଫିଲ୍ମ ଆର୍କାଇଭସ୍'

ଭୁବନେଶ୍ୱର,୧୦।୧୧(ସମିସ): ପୁଣିଥରେ ପୁରୁଣା ଓଡ଼ିଆ ସିନେମା ଦେଖିବାକୁ ପାଇବେ ଦର୍ଶକ। ନଷ୍ଟ ହୋଇଯାଇଥିବା ବହୁ ବର୍ଷର ସିନେମାଗୁଡ଼ିକ ପୁନଃସ୍ଥାପନ କରାଯିବ। ଓଡ଼ିଆ ସିନେମାର ଅନେକ ଚିର ସବୁଜ ସ୍ମୃତିକୁ ସାଇତି ରଖାଯିବାକୁ ପୁରୁଣା ଫିଲ୍ମ ଗୁଡ଼ିକର ରିଷ୍ଟୋରେସନ୍ ଏବଂ ପ୍ରିଜର୍ଭେସନ୍ ପାଇଁ ରାଜ୍ୟରେ ପ୍ରତିଷ୍ଠା ହେବ ଫିଲ୍ମ ଆରକାଇଭସ୍ ବା ଅଭିଲେଖାଗାର। ଏଥିପାଇଁ ଫିଲ୍ମ ହେରିଟେଜ ଫାଉଣ୍ଡେସନ୍, ଟାଟା ଟ୍ରଷ୍ଟ ଏବଂ ଇଣ୍ଟରନେସନାଲ ଫେଡେରେସନ ଅଫ ଫିଲ୍ମ ଆର୍କାଇଭ ସହ ଓଡିଶା ସରକାରଙ୍କର ସହ ଆସନ୍ତା ୧୯ ତାରିଖରେ ଏକ ବୁଝାମଣା ହେବ। ଏହି ଐତିହାସିକ ଚୁକ୍ତି ଦ୍ୱାରା ଓଡିଶା ସଂସ୍କୃତିର ଦର୍ପଣ ସାଜିଥିବା ଓଡ଼ିଆ ସିନେମାର ଅନେକ ଚିରସବୁଜ ସିନେମାର ଇତିହାସକୁ ଆଗାମୀ ପିଢ଼ି ପାଇଁ ସାଇତି ରଖିହେବ। ଓଡ଼ିଆ ଚଳଚ୍ଚିତ୍ର ଜଗତର ସ୍ୱର୍ଣ୍ଣିମ ଇତିହାସକୁ ପୁନର୍ଜୀବିତ କରିବା ପାଇଁ ଚଳିତ ମାସ ୧୨ ରୁ ୧୯ ତାରିଖ ଯାଏ ଅନୁଷ୍ଠିତ ହେବ 'ଫିଲ୍ମ ପ୍ରିଜର୍ଭସନ ଆଣ୍ଡ ରେଷ୍ଟୋରେସନ ୱାର୍କସପ ଇଣ୍ଡିଆ ୨୦୨୫'। ଫିଲ୍ମ ହେରିଟେଜ ଫାଉଣ୍ଡେସନ୍ ପକ୍ଷରୁ ରାଜ୍ୟ ପର୍ଯ୍ୟଟନ ବିଭାଗ, ବୟନ ଓ ହସ୍ତତନ୍ତ ବିଭାଗ ସହଯୋଗରେ ପ୍ରଥମ ପାଇଁ ଭାରତୀୟ ଚଳଚ୍ଚିତ୍ର ଐତିହ୍ୟ ସଂରକ୍ଷଣର ଏହି କର୍ମଶାଳା ଓଡ଼ିଶାରେ ଆୟୋଜିତ ହେବ।

ପୋଖରୀପୁଟ ସ୍ଥିତ କ୍ରାଫ୍ଟ ମ୍ୟୁଜିୟମ୍ କଳାଭୂମିଠାରେ ଏହି ଅନ୍ତର୍ଜାତୀୟ କର୍ମଶାଳାରେ ଦାଦା ସାହେବ ଫାଲକେ ପୁରସ୍କାର ବିଜେୟିନୀ ବିଶିଷ୍ଟ ଅଭିନେତ୍ରୀ ୱାହିଦା ରେହମାନ ମୁଖ୍ୟ ଅତିଥି ଭାବେ ଯୋଗ ଦେବେ। ସେହିପରି ବରିଷ୍ଠ ବଲିଓଡ୍ ଅଭିନେତା ତଥା ଫିଲ୍ମ ହେରିଟେଜ ଫାଉଣ୍ଡେସନର ବ୍ରାଣ୍ଡ ଆମ୍ବାସଡର ଅମିତାଭ ବଚ୍ଚନ ଭିଡିଓ କନଫରେନସିଂ ମାଧ୍ୟମରେ ଉପସ୍ଥିତ ରହିବେ। କର୍ମଶାଳାରେ ବିଭିନ୍ନ ଦେଶର ଫିଲ୍ମ ଏକ୍ସପର୍ଟ, ଟେକ୍ନିସିଆନ୍ସ, ରେଷ୍ଟୋରେଟରମାନେ ଅଂଶଗ୍ରହଣ କରି ନଷ୍ଟ ହୋଇଯାଇଥିବା ସାଉଣ୍ଡ, ଫଟୋ, ରିଲ୍ସ ଆଦିରୁ ପୁଣିଥରେ କିପରି ସିନେମାକୁ ସଂରକ୍ଷଣ କରାଯିବ ସେ ସଂକ୍ରାନ୍ତରେ ପ୍ରଶିକ୍ଷଣ ଦେବେ। ଏହି ଅବସରରେ ଓଡ଼ିଆ ସିନେମା ବିକାଶ ଦିଗରେ କାର୍ଯ୍ୟକରୁଥିବା ଚଳଚ୍ଚିତ୍ର ନିର୍ମାତା ଓ ନିର୍ଦ୍ଦେଶକ ସଞ୍ଜୟ ପଟ୍ଟନାୟକ ଓ ବରିଷ୍ଠ ସାମ୍ବାଦିକ ସୂର୍ଯ୍ୟଦେଓଙ୍କୁ 'ଚମ୍ପିଆନ୍ସ ଅଫ ଫିଲ୍ମ ହେରିଟେଜ ସମ୍ମାନ'ରେ ସମ୍ମାନିତ କରାଯିବ। ପୁନଃସ୍ଥାପିତ ହୋଇଥିବା ନିରୋଦ ମହାପାତ୍ରଙ୍କର 'ମାୟା ମିରିଗ' (୧୯୮୪) ଓ ଘନଶ୍ୟାମ ମହାପାତ୍ରଙ୍କର 'କନକଲତା'(୧୯୭୪) ସିନେମା ନଭେମ୍ବର ୧୩ ଓ ୧୭ ତାରିଖ ସନ୍ଧ୍ୟା ୬ଟା୩୦ରେ ସ୍ଥାନୀୟ କେଶରୀ ହଲରେ ପ୍ରଦର୍ଶିତ କରାଯିବ। ଦର୍ଶକମାନେ ଏହି ଫିଲ୍ମକୁ ନିଃଶୁଳ୍କ ଦେଖିପାରିବେ।

- ଆସିବେ ୱାହିଦା ରହେମାନ, ଆଭାସୀରେ ଯୋଗ ଦେବେ ଅମିତାଭ୍
- ପୁରୁଣା ସିନେମାର ସଂରକ୍ଷଣ ପାଇଁ ପ୍ରଥମର ଥର ଅନ୍ତର୍ଜାତୀୟ କର୍ମଶାଳା

■ ବେଆଇନ ମାଛ ଧରା

ଆନ୍ଧ୍ରପ୍ରଦେଶର ଦୁଇ ଡଙ୍ଗା ଜବତ

ଛତ୍ରପୁର,୧୦।୧୧(ସମିସ): ଆର୍ଯ୍ୟପଲ୍ଲୀ ସମୁଦ୍ରକୁ ବେଆଇନ ଭାବେ ପଡୋଶୀ ରାଜ୍ୟ ଆନ୍ଧ୍ରପ୍ରଦେଶରୁ ଅଧିକାଂଶ ସମୟରେ ବଡ଼ ବଡ଼ ଡଙ୍ଗା ଓ ଟ୍ରଲର ଆସି ଏଠାରେ ଜାଲରେ ମାଛ ମାରୁଥିବା ନେଇ ସ୍ଥାନୀୟ ମତ୍ସ୍ୟଜୀବୀ ମାନେ ବହୁବାର ଅଭିଯୋଗ କରିଆସୁଥିଲେ। ସୋମବାର କିଛି ବଡ ବଡ ଡ଼ଙ୍ଗା କାକିନାଡା ଓ ବିଶାଖାପଟ୍ଟନମରୁ ଆର୍ଯ୍ୟପଲ୍ଲୀ ସମୁଦ୍ର ନିକଟରେ ମାଛ ମାରୁଥିବା ଛତ୍ରପୁର ସାମୁଦ୍ରିକ ମତ୍ସ୍ୟବିଭାଗ ଜାଣିପାରି ଦୁଇଟି ଡଙ୍ଗାକୁ ଜବତ କରି ଜେଟି ନିକଟକୁ ଆଣିଥିଲା। ସୀମା ପାର କରି ବେନିୟମ ଭାବେ ମାଛ ମାରୁଥିବାରୁ ସେମାନଙ୍କ ମତ୍ସ୍ୟଜୀବୀ ମାନଙ୍କୁ ବିଭାଗ ପକ୍ଷରୁ ତାଗିଦ କରାଯାଇଥିଲା। ପରେ ଦୁଇ ଡଙ୍ଗାକୁ ଛଡାଯାଇଥିଲା। ଯେପରି ଏହାର ପୁନାରୁବୃତ୍ତି ନହେବ ସେଥିପ୍ରତି ଧ୍ୟାନ ଦେବାକୁ ସେମାନଙ୍କୁ କଡ଼ା ନିର୍ଦ୍ଦେଶ ଦିଆଯାଇଥିଲା। ଯଦି ପୁଣି ବେନିୟମ ଭାବେ ଏଠାକୁ ଆସି ମାଛ ଧରିବ ସେମାନଙ୍କ ଡଙ୍ଗାକୁ ଜବତ କରାଯିବ ବୋଲି ଛତ୍ରପୁର ସାମୁଦ୍ରିକ ମତ୍ସ୍ୟବିଭାଗ ପକ୍ଷରୁ କୁହାଯାଇଛି। ଏପରିକି ମେ ୩୧ ପର୍ଯ୍ୟନ୍ତ ଆର୍ଯ୍ୟପଲ୍ଲୀ ଠାରୁ ପ୍ରୟାଗି ଯାଏଁ ନୋ ଫିସିଂ ଜୋନ ରହିଛି। ବେନିୟମ ଭାବେ ଆନ୍ଧ୍ରରୁ ବଡ ବଡ ଡଙ୍ଗା ଓ ଟ୍ରଲର ଆସି ବଡ ବଡ ଜାଲରେ ବେନିୟମ ଭାବେ ମାଛ ଧରି ନେଇଯାଉଥିବା ବେଳେ ସ୍ଥାନୀୟ ମତ୍ସ୍ୟଜୀବିଙ୍କ ଛୋଟ ଡଙ୍ଗା ଓ ଜାଲ ଥିବାରୁ ସେମାନଙ୍କ ଜାଲରେ ମାଛ ସଂଖ୍ୟା କମିଯାଉଥିଲା ଏନେଇ ସେମାନେ ବହୁବାର ଅଭିଯୋଗ କରିଆସୁଥିଲେ।

ବିଜେଡିର ଅଭିଯୋଗ
ଆଦର୍ଶ ଆଚରଣବିଧି କେବଳ ବିରୋଧୀ ଦଳଙ୍କ ପାଇଁ ଲାଗୁ ହୋଇଛି

ଭୁବନେଶ୍ୱର,୧୦।୧୧(ସମିସ): ନୂଆପଡ଼ା ନିର୍ବାଚନମଣ୍ଡଳୀରେ ଥିବା ସମ୍ବେଦନଶୀଳ ବୁଥ୍‌ଗୁଡ଼ିକର ତାଲିକା ରାଜ୍ୟ ମୁଖ୍ୟ ନିର୍ବାଚନ ଅଧିକାରୀଙ୍କୁ ପ୍ରଦାନ କରିଛି ବିଜେଡି। ଏହାସହ ଉପରୋକ୍ତ ବୁଥ୍‌ଗୁଡିକରେ ନିଆଯାଇଥିବା ଇଭିଏମ୍‌ଗୁଡିକୁ ବ୍ୟବହାର କରିବାକୁ ଯୋଜନା କରାଯାଉଛି ବୋଲି ବିଜେଡି ପକ୍ଷରୁ ପୁଣି ଥରେ ଅଭିଯୋଗ କରିଛି।

ସୋମବାର ଶଙ୍ଖ ଭବନରେ ଆୟୋଜିତ ସାମ୍ବାଦିକ ସମ୍ମିଳନୀରେ ଦଳର ମୁଖପାତ୍ର ଡ. ଲେନିନ୍ ମହାନ୍ତି କହିଛନ୍ତି ଯେ ଗୋଟିଏ ଟ୍ରକ୍‌ରେ ଇଭିଏମ୍ ମେସିନ ନୂଆପଡ଼ାକୁ ନିଆଯାଇଛି ବୋଲି କରାଯାଇଥିବା ଅଭିଯୋଗ ଉପରେ ମୁଖ୍ୟ ନିର୍ବାଚନ ଅଧିକାରୀଙ୍କ ପକ୍ଷରୁ କୁହାଯାଇଛି ଯେ ଗଞ୍ଜାମ ଜିଲ୍ଲାରେ ରଖାଯାଇଥିବା ଇଭିଏମ୍ ମେସିନଗୁଡିକ ସିସି କ୍ୟାମେରା ନଜରରେ ରଖାଯାଇଛି। ତେବେ ଆଇନଜୀବୀ ପୀତବାସ ପଣ୍ଡାଙ୍କ ହତ୍ୟା ରାଜରାସ୍ତାରେ ହୋଇଥିଲା ବେଳେ ଏହି ଅଞ୍ଚଳର ସିସିଟିଭି କାମ କରୁ ନ ଥିଲା। ସରକାରୀ ଖାତାରେ ସିସିଟିଭି ଅଛିର ଅର୍ଥ ଏହା ନୁହେଁ ଯେ ସିସିଟିଭିର ଫୁଟେଜ୍ ରହିଛି। ଆଜି ବିଜେଡି ପକ୍ଷରୁ ସିଇଓଙ୍କ ପାଖରେ ସମ୍ବେଦନଶୀଳ ବୁଥ୍‌ଗୁଡିକର ତାଲିକା ପ୍ରଦାନ କରାଯାଇଛି। ଏହି ବୁଥ୍‌ଗୁଡିକୁ ନିଆଯାଇଥିବା ଇଭିଏମ୍ ମେସିନ୍‌ଗୁଡ଼ିକ ସ୍ଥାନିତ କରିବା ପାଇଁ ଚେଷ୍ଟା କରାଯାଉଛି ବୋଲି ଅଭିଯୋଗ କରାଯାଇଛି।

- ସମ୍ବେଦନଶୀଳ ବୁଥ୍‌ର ଇଭିଏମ୍ ବ୍ୟବହାର ପାଇଁ ଉଦ୍ୟମ ହେଉଛି
- ଶାସକ ଦଳ ସରକାରୀ କଳର ଅପବ୍ୟବହାର କରୁଛି: ବିଜେଡି

ରାଜ୍ୟସଭା ସାଂସଦ ସୁଲତା ଦେଓ କହିଥିଲେ ଯେ ଏହି ଉପନିର୍ବାଚନରେ ନିୟମିତ ଭାବେ ସରକାରୀ ଦଳ ପକ୍ଷରୁ ଆଦର୍ଶ ଆଚରଣ ବିଧି ଉଲ୍ଲଂଘନ କରାଯାଉଥିବା ନେଇ ବିଜେଡି ପକ୍ଷରୁ ସିଇଓଙ୍କ ପାଖରେ ବାରମ୍ବାର ଉପସ୍ଥାପନ କରାଯାଇଛି। ଏହାଛଡ଼ା ଆୟକର ବିଭାଗ ଓ ଅନ୍ୟ ଅଧିକାରୀଙ୍କ ଦ୍ୱାରା ଉଦ୍ଦେଶ୍ୟମୂଳକ ଭାବେ ବିଜେଡି ନେତାଙ୍କ ଘରେ ଚଢ଼ଉ କରାଯାଇଛି। ଇଭିଏମ୍‌ଗୁଡ଼ିକୁ ଷ୍ଟ୍ରଙ୍ଗ ରୁମ୍‌ରେ ରଖା ନ ଯାଇ କେଉଁ ଏକ ଅଜଣା ସ୍ଥାନରେ ରଖା ଯାଇଛି ବୋଲି ଅଭିଯୋଗ କରାଯାଇଥିଲା। ଏହାକୁ ଖୋଜି ବାହାର କରିବା ନିର୍ବାଚନ ଅଧିକାରୀଙ

ବିଦ୍ୟୁତ ବିଲ୍ ପୈଠ ହୋଇ ନ ଥିବାରୁ ଜଳ ଯୋଗାଣ ବନ୍ଦ

ଅନୁଗୋଳ, ୧୦।୧୧(ସମିସ)

ମାର୍ଚ୍ଚ ମାସରୁ ପୈଠ ହୋଇନି ବିଦ୍ୟୁତ ବିଲ୍। ଫଳରେ ପାନୀୟ ଜଳ ଯୋଗାଣ କେନ୍ଦ୍ରକୁ ବିଦ୍ୟୁତ ସଂଯୋଗ ବିଚ୍ଛିନ୍ନ କରିଦେଇଛି ବିଭାଗ। ଜଳ ଯୋଗାଣ ପ୍ରକଳ୍ପ ବନ୍ଦ ହୋଇଯାଇଥିବାରୁ ଗତ ୫ ଦିନ ହେଲା ଅନୁଗୋଳ ବ୍ଲକ ବଡ଼କେରା ଗାଁର ୨୦୦ ପରିବାର ଓ ବଜାରର ୨୫୦ ବ୍ୟବସାୟୀ ପାନୀୟ ଜଳ ପାଇପାରୁ ନ ଥିବା ଅଭିଯୋଗ ହୋଇଛି। ଏ ସମ୍ପର୍କରେ ସରପଞ୍ଚ ହାଡ଼ିବନ୍ଧୁ ବେହେରା କହିଛନ୍ତି, ଗତ ଶନିବାର ପଞ୍ଚାୟତ ପକ୍ଷରୁ ବକେୟା ବିଲ୍ ପୈଠ କରାଯାଇଛି। ବିଦ୍ୟୁତ ସଂଯୋଗ ଖୁବଶୀଘ୍ର ହେଲେ ପାନୀୟ ଜଳ ଯୋଗାଣ ଆରମ୍ଭ ହେବ। ବଡ଼କେରା ପଞ୍ଚାୟତ କାର୍ଯ୍ୟନିର୍ବାହୀ ଅଧିକାରୀ ସୁଧୀର ସାହୁ କହିଛନ୍ତି, ବିଦ୍ୟୁତ ବିଭାଗର ବକେୟା ବିଲ୍ ପୈଠ ହୋଇ ନ ଥିବାରୁ ବିଦ୍ୟୁତ ସଂଯୋଗ ବିଚ୍ଛିନ୍ନ କରାଯାଇଛି। ପଞ୍ଚାୟତ ପକ୍ଷରୁ ୨ କିସ୍ତିରେ ୪ଲକ୍ଷ ଟଙ୍କା ପୈଠ କରାଯାଇଛି। ବିଦ୍ୟୁତ ବିଭାଗ ସହ ଆଲୋଚନା ଜାରି ରହିଛି, ଖୁବଶୀଘ୍ର ଜଳ ଯୋଗାଣ କରାଯିବ ବୋଲି ପ୍ରକାଶ କରିଛନ୍ତି ସାହୁ। ସେହିପରି ବଡ଼କେରା ବିଦ୍ୟୁତ ବିଭାଗ କନିଷ୍ଠ ଯନ୍ତ୍ରୀ ପ୍ରଣୀତ ଭୂୟାଁ କହିଛନ୍ତି, ବିଲ୍ ପୈଠ ହୋଇ ନ ଥିବାରୁ ବିଦ୍ୟୁତ ବିଚ୍ଛିନ୍ନ କରାଯାଇଛି। ପଞ୍ଚାୟତ ପକ୍ଷରୁ ବିଲ୍ ପୈଠ ପାଇଁ ଆଲୋଚନା ଜାରି ରହିଥିବା ସେ କହିଛନ୍ତି। ତେବେ ତୁରନ୍ତ ପାନୀୟ ଜଳ ଯୋଗାଇ ଦେବାକୁ ବଡ଼କେରା ଗ୍ରାମବାସୀ ଓ ବ୍ୟବସାୟୀମାନେ ଦାବି କରିଛନ୍ତି।

ଲୋକେ ହନ୍ତସନ୍ତ

ଗାଁର ସ୍ୱଚ୍ଛତା ଦାୟିତ୍ୱ ନେଲେ ମହିଳା ଗୋଷ୍ଠୀ

ଅନୁଗୋଳ ସହର, ୧୦।୧୧(ସମିସ): ନିଜ ଗାଁକୁ ପରିଷ୍କାର ପରିଚ୍ଛନ୍ନ ରଖିବାକୁ ଏକାଠି ହୋଇଛନ୍ତି ବଅଁରପାଳ ବ୍ଲକ ରାଉତାଳ ଗ୍ରାମର ଶତାଧିକ ମହିଳା। ସେମାନେ ଗାଁକୁ ସ୍ୱଚ୍ଛ ଭାବେ ଗଢ଼ି ତୋଳିବାକୁ ଶପଥ ନେଇଛନ୍ତି। ଗାଁର ୧୩୦ରୁ ଊର୍ଦ୍ଧ୍ୱ ମହିଳା ରାଉତାଳ ସ୍କୁଲ ପରିସରରେ ଏକତ୍ରିତ ହୋଇ ଏକ ବୈଠକ ଆୟୋଜନ କରିଥିଲେ। ବର୍ତ୍ତମାନର ଚିନ୍ତାଜନକ ଆବର୍ଜନା ପରିଚାଳନା ପ୍ରସଙ୍ଗକୁ ନେଇ ସେମାନେ ଏକତ୍ରିତ ହୋଇଥିବା ମହିଳା ନେତ୍ରୀ ଶାନ୍ତିଲତା ସାହୁ କହିଛନ୍ତି। ବୈଠକରେ ସେମାନେ ବିଭିନ୍ନ ସ୍ୱଚ୍ଛତାଧର୍ମୀ କାର୍ଯ୍ୟ କରିବେ ବୋଲି ଶପଥ ନେଇଛନ୍ତି। ଏଥିସହ ମହିଳା ପରିମଳ ଓ ପରିବେଶ ସୁରକ୍ଷା ନାମରେ ଏକ କମିଟି ଗଠନ କରିଛନ୍ତି। କମିଟିରେ ସୁନିତା ବିଶ୍ୱାଳଙ୍କୁ ସଭାନେତ୍ରୀ ଏବଂ ନିରୁପମା ସାହୁଙ୍କୁ ସମ୍ପାଦିକା ଭାବେ ଚୟନ କରାଯାଇଛି। ପ୍ରତି ମାସରେ ପରିମଳ ଓ ପରିବେଶ ଦିବସ ପାଳନ, ପ୍ରତି ଘରକୁ ସଚେତନ କରିବା, ମାସିକ ବୈଠକ ଏବଂ ଗାଁ ସଫେଇ କାର୍ଯ୍ୟ କରିବାକୁ ନିଷ୍ପତ୍ତି ନେଇଛନ୍ତି। ଏ ସବୁ କାର୍ଯ୍ୟକ୍ରମ ଗାଁର ଛାତ୍ରଛାତ୍ରୀ ଏବଂ ଯୁବଗୋଷ୍ଠୀଙ୍କ ଉପରେ ସକାରାତ୍ମକ ପ୍ରଭାବ ପଡ଼ିବ ବୋଲି ସେମାନେ ଆଶାବାଦୀ ଅଛନ୍ତି। ବୈଠକରେ କମିଟିର

ଅନ୍ୟ ସଦସ୍ୟା ରୀନା ଦେହୁରୀ, ରଶ୍ମିତା ବିଶ୍ୱାଳ, ନମିତା ସାହୁ, ଅର୍ଚ୍ଚନା ବିଶ୍ୱାଳ, ବନିତା ସାହୁ, ମାମିନା ନାୟକ, ପ୍ରଭାସିନୀ ସାହୁ, ରଶ୍ମିତା ବେହେରା, ସ୍ମିତାଲି ସାହୁ ପ୍ରମୁଖ ଉପସ୍ଥିତ ଥିଲେ।

ଉରୁକୁଳା ପଞ୍ଚାୟତରେ ଜନଶୁଣାଣି

କିଶୋରନଗର, ୧୦।୧୧(ସମିସ): କିଶୋରନଗର ବ୍ଲକ ଉରୁକୁଳା ପଞ୍ଚାୟତରେ ବ୍ଲକ ପ୍ରଶାସନ ପକ୍ଷରୁ ସୋମବାର ଜନଶୁଣାଣି ଶିବିର ଅନୁଷ୍ଠିତ ହୋଇଛି। ଏଥିରେ ବିଡିଓ

ସୁବ୍ରତ କୁମାର ବେହେରା ଯୋଗଦେଇ ଲୋକଙ୍କ ବିଭିନ୍ନ ଅଭିଯୋଗର ଶୁଣାଣି କରି ତାହାର ସମାଧାନ କରିଥିଲେ। କାର୍ଯ୍ୟକ୍ରମରେ ସରପଞ୍ଚ ସୁରୁଚି ସମ୍ପର୍ଣ୍ଣା ପ୍ରଧାନ, ସମିତି ସଭ୍ୟ ଧନେଶ୍ୱର ସାହୁ, ଆରଡବ୍ଲ୍ୟୁଏସଏସ କନିଷ୍ଠ ଯନ୍ତ୍ରୀ ମନୋରଞ୍ଜନ ପ୍ରଧାନ, ଏପିଓ ସୁଶାନ୍ତ ନାୟକ, ବିଏସଏସଓ ଝସକେତନ ସାହୁ, ଏଏଚଓ ବିସ୍ମୟ ମେହେରଙ୍କ ସମେତ ସମସ୍ତ ଲାଇନ ଡିପାର୍ଟମେଣ୍ଟର କର୍ମଚାରୀ ଉପସ୍ଥିତ ଥିଲେ।

ଜିଲ୍ଲା କାର୍ଯ୍ୟାଳୟରେ ଅଭିଯୋଗ ଶୁଣାଣି

● ଟ୍ରାଇସାଇକଲ ପ୍ରଦାନ

ଅନୁଗୋଳ, ୧୦।୧୧(ସମିସ): ଜିଲ୍ଲା କାର୍ଯ୍ୟାଳୟରେ ଅନୁଗୋଳ ଅତିରିକ୍ତ ଜିଲ୍ଲାପାଳ ପ୍ରତାପ ପ୍ରୀତିମୟଙ୍କ ଅଧ୍ୟକ୍ଷତାରେ ଅଭିଯୋଗ ଶୁଣାଣି କାର୍ଯ୍ୟକ୍ରମ ଅନୁଷ୍ଠିତ ହୋଇଛି। ଏଥିରେ ୨୭ଟି ଅଭିଯୋଗ ଗ୍ରହଣ କରାଯାଇଥିଲା। ସେଥିମଧ୍ୟରୁ ୨୫ଟି ବ୍ୟକ୍ତିଗତ ଓ ୨ଟି ସାମୂହିକ ଅଭିଯୋଗର ଶୁଣାଣି କରାଯାଇଥିଲା। ଜଣଙ୍କୁ ରେଡକ୍ରସ ପାଣ୍ଠିରୁ ୫ ହଜାର ଟଙ୍କା ଓ ୪ ଜଣଙ୍କୁ ମୁଖ୍ୟମନ୍ତ୍ରୀ ରିଲିଫ ପାଣ୍ଠିରୁ ୩୦ ହଜାର ଟଙ୍କା ଚିକିତ୍ସା ସହାୟତା ରାଶି ପ୍ରଦାନ କରାଯାଇଥିଲା। ବଅଁରପାଳ ବ୍ଲକ କୁରୁଡୋଲ ଗ୍ରାମର ଭୁବନାନନ୍ଦ ନାଏକଙ୍କୁ ଟ୍ରାଇସାଇକଲ ପ୍ରଦାନ କରାଯାଇଥିଲା। କାର୍ଯ୍ୟକ୍ରମରେ ବିଭିନ୍ନ ବିଭାଗର ଜିଲ୍ଲାସ୍ତରୀୟ ଅଧିକାରୀ ଯୋଗଦେଇଥିଲେ।

ମୁଣ୍ଡୁରିବେଡ଼ା ସରପଞ୍ଚଙ୍କ ବିରୋଧରେ ଅନାସ୍ଥା ପ୍ରସ୍ତାବ

ପାଲଲହଡ଼ା, ୧୦।୧୧(ସମିସ): ପାଲଲହଡ଼ା ବ୍ଲକ ମୁଣ୍ଡୁରିବେଡ଼ା ସରପଞ୍ଚଙ୍କ ବିରୋଧରେ ଅନାସ୍ଥା ପ୍ରସ୍ତାବ ଆଗତ କରିଛନ୍ତି ପଞ୍ଚାୟତର ୱାର୍ଡ ସଭ୍ୟସଭ୍ୟା। ସରପଞ୍ଚ ସଞ୍ଜୟ କୁମାର ବେହେରା ପଞ୍ଚାୟତରେ ବିଭିନ୍ନ ବେଆଇନ କାର୍ଯ୍ୟ କରୁଥିବା,

ପଞ୍ଚାୟତର ବିକାଶ କାର୍ଯ୍ୟରେ ୱାର୍ଡ ସଭ୍ୟ/ସଭ୍ୟାଙ୍କୁ ନ ପଚାରିବା, ପଞ୍ଚାୟତର ମାସିକ ବୈଠକ ନିୟମିତ ନ କରିବା ଆଦି ଅଭିଯୋଗ କରିଛନ୍ତି। ଏ ନେଇ ନାଏବ ସରପଞ୍ଚ ହିମା ସାହୁଙ୍କ ସଭାପତିତ୍ୱରେ ୭ ଜଣ ୱାର୍ଡ ସଭ୍ୟସଭ୍ୟାଙ୍କୁ ନେଇ ଏକ ବୈଠକ ହୋଇଥିଲା। ବୈଠକରେ ଅନାସ୍ଥା ପ୍ରସ୍ତାବ ଉପରେ ସହମତି ପ୍ରକାଶ ପାଇବା ସହ ସମସ୍ତେ ଦସ୍ତଖତ କରିଥିଲେ। ପରେ ୱାର୍ଡ ସଭ୍ୟସଭ୍ୟାମାନେ ପାଲଲହଡ଼ା ଉପଜିଲ୍ଲାପାଳ ରବୀନ୍ଦ୍ର କୁମାର ପଟେଲଙ୍କ ନିକଟରେ ଅନାସ୍ଥା ପ୍ରସ୍ତାବ ଦାଖଲ କରିଛନ୍ତି।

କଲେଜ ଅଧ୍ୟକ୍ଷଙ୍କୁ ବିଦାୟକାଳୀନ ସମ୍ବର୍ଦ୍ଧନା

ଖମାର, ୧୦।୧୧(ସମିସ): ଅଖିଳ ଭାରତୀୟ ବିଦ୍ୟାର୍ଥୀ ପରିଷଦ (ଏବିଭିପି) ପାଲଲହଡ଼ା ଉପଖଣ୍ଡ ଉତ୍କଳମଣି ଗୋପବନ୍ଧୁ ମହାବିଦ୍ୟାଳୟ ଶାଖା ତରଫରୁ ମହାବିଦ୍ୟାଳୟର ଅଧ୍ୟକ୍ଷ ଅନୁଜ କୁମାର ଭୁକ୍ତାଙ୍କୁ ଉତ୍ତରୀୟ ଏବଂ ସ୍ମାରକୀ ପ୍ରଦାନ କରି ବିଦାୟକାଳୀନ ସମ୍ବର୍ଦ୍ଧନା ପ୍ରଦାନ କରାଯାଇଛି। କାର୍ଯ୍ୟକ୍ରମରେ ଏବିଭିପି ଢେଙ୍କାନାଳ ବିଭାଗ ସହ ସଂଯୋଜକ ଆଶିଷ କୁମାର ବେହେରା, ଜିଲ୍ଲା ସହ ସଂଯୋଜକ ସାଇ ବିଘେଶ ସାହୁ, ନଗର ସହ ସମ୍ପାଦକ ପ୍ରିୟାଂଶୁ ସାହୁ, କ୍ୟାମ୍ପସ ଶାଖା ସଭାପତି ଆକାଶ ଦଣ୍ଡପାଠ, ଲୁଲୁ, ବବୁଲୁ, ରିତେଶ, ବୁନା, ଶ୍ରବଣ, ଚିନ୍ମୟ, ସମ୍ମିତ, ବାପି, ସଂଗ୍ରାମ, ଅଜିତ ନାଏକ, ରୁଦ୍ରପ୍ରକାଶ ମାଝୀ, ତୁଳସୀ ପ୍ରଧାନ, ସରସ୍ୱତୀ ସାହୁ, ଲକ୍ଷ୍ମୀପ୍ରିୟା ବିଶି, ହରପ୍ରିୟା ସାହୁ ପ୍ରମୁଖ ଉପସ୍ଥିତ ଥିଲେ।

ଶିକ୍ଷକ ନେତାଙ୍କ ସ୍ମୃତିଚାରଣ ସଭା

ଅନୁଗୋଳ, ୧୦।୧୧(ସମିସ): ଓଡ଼ିଶା ମାଧ୍ୟମିକ ସ୍କୁଲ ଶିକ୍ଷକ ସଂଘ (ଓଷ୍ଟା), ଅନୁଗୋଳ ଆନୁକୂଲ୍ୟରେ ସ୍ଥାନୀୟ ସରକାରୀ ଟାଉନ ଉଚ୍ଚ ବିଦ୍ୟାଳୟ ପରିସରରେ ଓଷ୍ଟାର ପ୍ରାକ୍ତନ ସମ୍ପାଦକ ଓ ଉପ-ସଭାପତି ତଥା ଅନୁଗୋଳ ଜିଲ୍ଲାର ବିଶିଷ୍ଟ ଶିକ୍ଷକ ନେତା ସ୍ୱର୍ଗତ କଣ୍ଡୁରୀ ଚରଣ ଭୂତିଆଙ୍କ ସ୍ମୃତିଚାରଣ ସଭା ଅନୁଷ୍ଠିତ ହୋଇଛି। ପ୍ରାଣବନ୍ଧୁ ସାହୁଙ୍କ ସଭାପତିତ୍ୱରେ ତଥା ସମ୍ପାଦକ ତ୍ରିଲୋଚନ ଦାସଙ୍କ ତତ୍ତ୍ୱାବଧାନରେ ସଭା ହୋଇଥିଲା। ଏଥିରେ ଓଷ୍ଟା ଅନୁଗୋଳ ଜିଲ୍ଲାର ପ୍ରାକ୍ତନ ନେତା ଭାସ୍କର ଚନ୍ଦ୍ର ସାହୁ, ବିନୟ କର, ହେମନ୍ତ କୁମାର ମିଶ୍ରଙ୍କ ସମେତ ରାଜ୍ୟ ଉପସଭାପତି ଓ ରାଜ୍ୟ କାର୍ଯ୍ୟକାରିଣୀ ସଦସ୍ୟ ଏବଂ ବ୍ଲକ ଓ ଜିଲ୍ଲାର କର୍ମକର୍ତ୍ତା ଯୋଗଦେଇ ସ୍ୱର୍ଗତ ଭୂତିଆଙ୍କ ସ୍ମୃତିଚାରଣ ସହ ଶ୍ରଦ୍ଧାଞ୍ଜଳି ଅର୍ପଣ କରିଥିଲେ। ସ୍ୱର୍ଗତ ଭୂତିଆ ଏକାଧରରେ ଜଣେ ଆଦର୍ଶ ଶିକ୍ଷକ ଓ ସଂଗଠକ ଥିଲେ। ତାଙ୍କ ପରଲୋକ ଓଷ୍ଟା ତଥା ସମଗ୍ର ଶିକ୍ଷା ଜଗତ ପାଇଁ ଅପୂରଣୀୟ କ୍ଷତି ବୋଲି ଅତିଥିମାନେ ମତବ୍ୟକ୍ତ କରିଥିଲେ।

ରାଜ୍ୟସ୍ତରୀୟ 'ସୁରଭି'କୁ ମନୋନୀତ ହେଲେ ଶୁଭଲକ୍ଷ୍ମୀ

କିଶୋରନଗର, ୧୦।୧୧(ସମିସ): ଜ୍ଞାନ ଓ ସୃଜନଶୀଳତାର ମହକକୁ ମର୍ଯ୍ୟାଦା ଦେଉଥିବା ଶିଶୁ ମହୋତ୍ସବ 'ସୁରଭି-୨୦୨୫'ରେ ଅନୁଗୋଳ ଜିଲ୍ଲା ନିଜ ଅସାଧାରଣ ପ୍ରତିଭାର ପୁଷ୍ପରେ ସୁଗନ୍ଧ ଭରିଦେଇଛି। ଏହି ମହୋତ୍ସବ ହେଉଛି ଜିଲ୍ଲାର ନବୀନ ପିଢ଼ିର ସ୍ୱପ୍ନ, ଚିନ୍ତନ ଓ ସୃଜନଶକ୍ତିକୁ ଜାଗ୍ରତ କରିବାର ଏକ ଅବିସ୍ମରଣୀୟ ମଞ୍ଚ। ଜିଲ୍ଲାର ୧୧ଟି ପିଏମଶ୍ରୀ ସରକାରୀ ଉଚ୍ଚ ବିଦ୍ୟାଳୟରୁ ୮ ଜଣ କରି ମୋଟ ୮୮ ଜଣ ମେଧାବୀ ଛାତ୍ରଛାତ୍ରୀ ଜିଲ୍ଲାସ୍ତରୀୟ ମଡେଲ ପାର୍ଲାମେଣ୍ଟରେ ନିଜ ଭାଷଣ, ଚିନ୍ତନ ଶକ୍ତି ଓ ନେତୃତ୍ୱ ଦକ୍ଷତାର ଅପୂର୍ବ ପରାକାଷ୍ଠା ପ୍ରତିପାଦନ କରିଥିଲେ। ସେମାନଙ୍କ ମଧ୍ୟରୁ କେବଳ ଦୁଇଜଣ ପ୍ରତିନିଧି ରାଜ୍ୟସ୍ତରୀୟ ମଡେଲ ୟୁନାଇଟେଡ୍ ନେସନ (ଏମୟୁଏନ) ସୁରଭି-୨୦୨୫ ପାଇଁ ମନୋନୀତ ହୋଇଛନ୍ତି। ଏହି ଦୁଇଜଣଙ୍କ ମଧ୍ୟରୁ ଜଣେ ହେଲେ ପିଏମଶ୍ରୀ କିଶୋରନଗର ସରକାରୀ ଉଚ୍ଚ ବିଦ୍ୟାଳୟର ନବମ ଶ୍ରେଣୀ ଛାତ୍ରୀ ଶୁଭଲକ୍ଷ୍ମୀ ପ୍ରଧାନ। ସେ ନିଜ ଦୃଢ଼ ସଙ୍କଳ୍ପ, ଅମ୍ବିଶ୍ୱାସ ଓ ପ୍ରତିଭାର ଜ୍ୱାଳା ଦ୍ୱାରା ଏହି ସ୍ଥାନରେ ପହଞ୍ଚିଛନ୍ତି। ବିଦ୍ୟାଳୟର ପ୍ରଧାନଶିକ୍ଷକ ଅଶୋକ କୁମାର ପ୍ରଧାନଙ୍କ ତତ୍ତ୍ୱାବଧାନ ଓ ଚିନ୍ମୟୀ ମହାପାତ୍ର ଏବଂ ଭୈରବ ଦେହୁରୀଙ୍କ ମାର୍ଗଦର୍ଶନରେ ଶୁଭଲକ୍ଷ୍ମୀ ଏହି ସଫଳତା ପାଇଥିବା କହିଛନ୍ତି। ଏ ନେଇ ବିଦ୍ୟାଳୟ ତରଫରୁ ଶୁଭଲକ୍ଷ୍ମୀଙ୍କୁ ଅଭିନନ୍ଦନ ଓ ଶୁଭେଚ୍ଛା ଜ୍ଞାପନ କରାଯାଇଛି।

ଧରମପୁର ମନ୍ଦିରର ରତ୍ନମୁଦ ଉତ୍ସବ

ତାଳଚେର, ୧୦।୧୧(ସମିସ): ତାଳଚେର ବ୍ଲକ ଧରମପୁର ଗ୍ରାମସ୍ଥିତ ବହୁ ପୁରାତନ କୁଶଳେଶ୍ୱର ମହାଦେବଙ୍କ ନବନିର୍ମିତ ମନ୍ଦିରର ରତ୍ନମୁଦ ଉତ୍ସବ ସୋମବାର ଅନୁଷ୍ଠିତ ହୋଇଛି। ପୂର୍ବ ବିଜେଡି ସରକାର ସମୟରେ ଏହି ମନ୍ଦିରର ବିକାଶ ପାଇଁ ତାଳଚେର ବିଧାୟକ ବ୍ରଜକିଶୋର ପ୍ରଧାନ କରିଥିବା ଉଦ୍ୟମ ଆଜି ସାକାର ରୂପ ନେଇଛି। ଧରମପୁର ଗ୍ରାମବାସୀଙ୍କ ପକ୍ଷରୁ ସକାଳ ୭ଟାରେ କଳସ ଶୋଭାଯାତ୍ରା ଅନୁଷ୍ଠିତ ହୋଇଥିଲା।

ପୂର୍ବାହ୍ନ ୧୦ଟାରେ ଇନ୍ଦ୍ରଇନ୍ଦ୍ରାଣୀ ପୂଜା ଓ ସାଢ଼େ ୧୧ଟାରେ ରତ୍ନମୁଦ କାର୍ଯ୍ୟକ୍ରମ ଅନୁଷ୍ଠିତ ହୋଇଥିଲା। ଶ୍ରଦ୍ଧାଳୁମାନେ ମନ୍ଦିର ଦଧିନଉତିରେ ରତ୍ନ, ମୁଦ୍ରା, ଶସ୍ୟ ଆଦି ଅର୍ପଣ କରିଥିଲେ। ପରେ ପ୍ରସାଦ ସେବନ ଓ ଅପରାହ୍ନ ୨ଟାରେ ପୂର୍ଣ୍ଣାହୁତି ପ୍ରଦାନ କରାଯାଇଥିଲା। ଏହି ଅବସରରେ ବହୁ ଦୂରଦୂରାନ୍ତରୁ ଶ୍ରଦ୍ଧାଳୁଙ୍କ ସୁଅ ଛୁଟିଥିଲା। ସୂଚନାଯୋଗ୍ୟ, ଏହି ମନ୍ଦିର କେଦାରନାଥ ମନ୍ଦିର ଆକୃତିରେ ନିର୍ମାଣ କରାଯାଇଛି।

ଫୁଟ୍‌ବଲ୍ ଟୁର୍ଣ୍ଣାମେଣ୍ଟ: ହାତୀମୁଣ୍ଡ ଚାମ୍ପିଅନ

ଖମାର, ୧୦।୧୧(ସମିସ): ପାଲଲହଡ଼ା ବ୍ଲକ ବତିସୁଆ ପଞ୍ଚାୟତ ଝରିଆଖମଣ ଗାଁ ଶ୍ରୀ ସନାତନ କ୍ଲବ୍ ପକ୍ଷରୁ ଆୟୋଜିତ ୩ ଦିନିଆ ଫୁଟ୍‌ବଲ୍ ଟୁର୍ଣ୍ଣାମେଣ୍ଟ ଉଦଯାପିତ ହୋଇଛି। ଏହି ଟୁର୍ଣ୍ଣାମେଣ୍ଟରେ ୧୬ ଦଳକୁ ଅଂଶଗ୍ରହଣ କରିଥିଲେ। ଫାଇନାଲ୍ ମ୍ୟାଚ୍ ହାତୀମୁଣ୍ଡ ଓ ଗୁରୁଣ୍ଡିଆମୁଣ୍ଡା ମଧ୍ୟରେ ଖେଳାଯାଇଥିଲା। ଟାଇ ବ୍ରେକର୍‌ରେ ହାତୀମୁଣ୍ଡ ଦଳ ୨-୧ ଗୋଲ୍‌ରେ ବିଜୟୀ ହୋଇ ଚାମ୍ପିଅନ ହୋଇଛି। ଅମିତ କୁରଲୀ, ମୟେକା ହେମ୍ବ୍ରମ ଓ ଚନ୍ଦନ ବୈପାଇ ଖେଳ ପରିଚାଳନା କରିଥିଲେ। କ୍ଲବ୍ ସଭାପତି କ୍ରିଷ୍ଣା ପୂର୍ତ୍ତିଙ୍କ ଅଧ୍ୟକ୍ଷତାରେ ଅନୁଷ୍ଠିତ ପୁରସ୍କାର ବିତରଣ ଉତ୍ସବରେ ସାମ୍ବାଦିକ ରଘୁନନ୍ଦନ ଆଚାର୍ଯ୍ୟ ମୁଖ୍ୟଅତିଥି, ଅଖିଳ ଭାରତୀୟ ହୋ ଭାଷା ସଂଗଠନ ସମ୍ପାଦକ ଚନ୍ଦ୍ରମୋହନ ମୁଣ୍ଡୁରୀ ମୁଖ୍ୟବକ୍ତା, ରାଜ୍ୟ ହୋ ଭାଷା ସଂଗଠନ କାର୍ଯ୍ୟକାରୀ ସଭାପତି ଈଶ୍ୱର ଚନ୍ଦ୍ର ପିଙ୍ଗୁଆ ଓ ଜିଲ୍ଲା କାର୍ଯ୍ୟକାରୀ ସଭାପତି ଖଗେଶ୍ୱର ପିଙ୍ଗୁଆ ସମ୍ମାନିତ ଅତିଥି ଭାବେ ଯୋଗଦେଇଥିଲେ।

ଅତିଥିମାନେ ଚାମ୍ପିଅନ ଦଳକୁ ଟ୍ରଫି ସହ ୧୦ ହଜାର ୧ ଟଙ୍କା ଓ ରନର୍ସଅପ ଦଳକୁ ୮ ହଜାର ୧ ଟଙ୍କା ଆର୍ଥିକ ପୁରସ୍କାର ପ୍ରଦାନ କରିଥିଲେ। କ୍ଲବ୍‌ର ବରିଷ୍ଠ ସଭ୍ୟ ବାସୁ ବୈପାଇ ସଭା ପରିଚାଳନା କରିଥିଲେ।

ନିଟ୍ ପରୀକ୍ଷାରେ ସୌମ୍ୟଙ୍କ ସଫଳତା

କଣିହାଁ, ୧୦।୧୧(ସମିସ): କଣିହାଁ ବ୍ଲକ କମରେଇ ପଞ୍ଚାୟତ ଦଣ୍ଡସିଂହା ଗ୍ରାମର ସୌମ୍ୟରଞ୍ଜନ ପରିଡ଼ା (୨୦) ନିଟ୍ ପରୀକ୍ଷାରେ ସଫଳତା ହାସଲ କରିଛନ୍ତି। ୫୧୯ ନମ୍ବର ରଖି ରାଜ୍ୟରେ ୧୧୪୯ ଓ ସର୍ବଭାରତୀୟ ସ୍ତରରେ ୩୨୭୮୧ ସ୍ଥାନରେ ସେ ଉତ୍ତୀର୍ଣ୍ଣ ହୋଇଛନ୍ତି। ଦଣ୍ଡସିଂହା ଗ୍ରାମର ଶିକ୍ଷକ ମୁନା ପରିଡ଼ା ଓ ନିରୁପମା ପରିଡ଼ାଙ୍କ ପୁଅ ସୌମ୍ୟରଞ୍ଜନ ଏନଟିପିସି ଦୀପଶିଖା ସ୍ୱରସ୍ୱତୀ ଶିଶୁ ବିଦ୍ୟାମନ୍ଦିରରେ ପାଠପଢ଼ି ଦଶମ ଶ୍ରେଣୀ ପାସ୍ କରିବା ପରେ ଢେଙ୍କାନାଳସ୍ଥିତ ଇ-ଟେକ ଉଚ୍ଚ ମାଧ୍ୟମିକ ଶିକ୍ଷାନୁଷ୍ଠାନରେ ଯୁକ୍ତଦୁଇ ପଢ଼ିଥିଲେ। ସେ ଦୈନିକ ୧୦ରୁ ୧୨ଘଣ୍ଟା ପରିଶ୍ରମ କରୁଥିଲେ। ଏହି ସଫଳତା ପାଇଁ ସେ ନିଜ ବାପାମାଆ, ଦୀପିଶିଖା ବିଦ୍ୟାମନ୍ଦିର ପ୍ରଧାନ ଆଚାର୍ଯ୍ୟ ସୁଶାନ୍ତ କୁମାର ତ୍ରିପାଠୀ ଓ ଶିକ୍ଷକ ସମେତ ଇ-ଟେକ୍ ଶିକ୍ଷାନୁଷ୍ଠାନର ଅଧ୍ୟାପକମାନଙ୍କୁ ଶ୍ରେୟ ଦେଇଛନ୍ତି। ଏ ନେଇ ଉତ୍କଳ ଗୋପାଳ ସମାଜ ଓ ବିଭିନ୍ନ ଅନୁଷ୍ଠାନ ତଥା ବ୍ୟକ୍ତିବିଶେଷ ତାଙ୍କୁ ଶୁଭକାମନା ଜଣାଇଛନ୍ତି।

ଜିଲ୍ଲାପାଳଙ୍କ ଲୋଭି ଠାକୁରାଣୀ ମନ୍ଦିର ପରିଦର୍ଶନ

ବଅଁରପାଳ, ୧୦।୧୧(ସମିସ): ବଅଁରପାଳ ବ୍ଲକ ଗଡ଼ସନ୍ତୀସ୍ଥିତ ପ୍ରସିଦ୍ଧ ଲୋଭି ଠାକୁରାଣୀଙ୍କ ମନ୍ଦିରରେ ମା'ଙ୍କ ବାର୍ଷିକ ଯାତ୍ରା ଜାରି ରହିଛି। ଯାତ୍ରାର ଅନ୍ତିମ ଦିନରେ ଅନୁଗୋଳ ଜିଲ୍ଲାପାଳ ମହମ୍ମଦ ଅଖତର, ବଅଁରପାଳ ବିଡିଓ ଲୋଚନ ଦାସ, ତହସିଲଦାର ସୁଶାନ୍ତ ମିଶ୍ର ଗଡ଼ସନ୍ତୀ ଗ୍ରାମରେ ପହଞ୍ଚି ମା'ଙ୍କୁ ଦର୍ଶନ କରିବା ସହ ପାରିପାର୍ଶ୍ୱିକ ସ୍ଥିତି ବୁଲି ଦେଖିଥିଲେ। ମା'ଙ୍କ ୫ଦିନ ଯାତ୍ରା ଦେଖିବାକୁ ଲକ୍ଷାଧିକ ଭକ୍ତ ଆସିଥାନ୍ତି। ସୋମବାର ଜିଲ୍ଲାପାଳଙ୍କ ସହ ଅନ୍ୟ ଅଧିକାରୀମାନେ ପହଞ୍ଚି ଗଡ଼ସନ୍ତୀ ଓ ତୁଳସୀପାଳ ଗ୍ରାମବାସୀଙ୍କ ସହ ମନ୍ଦିରର ଅଭାବ ଅସୁବିଧା ସମ୍ପର୍କରେ ଆଲୋଚନା କରିଥିଲେ। ମନ୍ଦିର ଉନ୍ନତି ପାଇଁ ଦୁଇ ଗ୍ରାମବାସୀ ବିଭିନ୍ନ ପ୍ରସ୍ତାବ ଦେଇଥିଲେ। ଏହି ମନ୍ଦିରର ବିକାଶ ପାଇଁ ୨ କୋଟି ୨୬ ଲକ୍ଷ ଟଙ୍କା ମଞ୍ଜୁର ହୋଇଛି। ଏଥିରେ ଛୋଟପିଲାଙ୍କ ମୁଣ୍ଡନ ପାଇଁ ମଣ୍ଡପ, ଭୋଗ ମଣ୍ଡପ, ମନ୍ଦିର ଚାରିପାଖରେ ଲାଇଟ ବ୍ୟବସ୍ଥା ସହ ଟ୍ରାନ୍ସଫର୍ମର, ପାଣିଟାଙ୍କି, ପକ୍କା ରାସ୍ତା ନିର୍ମାଣ ପାଇଁ ପ୍ରସ୍ତାବ ଦିଆଯାଇଥିଲା। ଏହି ସହଯୋଗ ପାଇଁ ଉଭୟ ଗ୍ରାମବାସୀ ଜିଲ୍ଲାପାଳଙ୍କୁ ଧନ୍ୟବାଦ ଜଣାଇଛନ୍ତି।

ଜିଲ୍ଲାସ୍ତରୀୟ ମିଳିତ ଜନଶୁଣାଣି କାର୍ଯ୍ୟକ୍ରମ

ଅନୁଗୋଳ, ୧୦।୧୧(ସମିସ): ଜିଲ୍ଲାପାଳ ଅବଦାଲ୍ ମୁହମ୍ମଦ ଅଖତରଙ୍କ ଅଧ୍ୟକ୍ଷତାରେ ବଅଁରପାଳ ପଞ୍ଚାୟତ ସମିତି କାର୍ଯ୍ୟାଳୟରେ ସୋମବାର ଜିଲ

ମିଳିତ ଜନଅଭିଯୋଗ ଶୁଣାଣି ଶିବିର

୧୭୧ ଅଭିଯୋଗର ଶୁଣାଣି କଲେ ପ୍ରଶାସନ

ରାଜକନିକା, ୧୦।୧୧(ସମିସ)

ରାଜକନିକା ବ୍ଲକ ସମ୍ମିଳନୀ କକ୍ଷରେ ଜିଲ୍ଲାପାଳ ଓ ଏସ୍‌ପିଙ୍କ ମିଳିତ ଜନଅଭିଯୋଗ ଶୁଣାଣି ଅନୁଷ୍ଠିତ ହୋଇଯାଇଛି। ଏହି ଶିବିରରେ ୧୭୧ଟି ଅଭିଯୋଗର ଶୁଣାଣି ହୋଇଛି। ଏଥିରେ ୧୫୨ଟି ବ୍ୟକ୍ତିଗତ ଓ ୧୯ଟି ସାମୂହିକ ଅଭିଯୋଗ ଥିଲା। ଜିଲ୍ଲାପାଳ ରଘୁରାମ ଆର୍ ଆୟାର, ଏସ୍‌ପି ସିଦ୍ଧାର୍ଥ କଟାରିଆ, ଜିଲ୍ଲା ପରିଷଦ ମୁଖ୍ୟ ଉନ୍ନୟନ ଅଧିକାରୀ ଅଜାମ୍ବର ମହାନ୍ତି, ଅତିରିକ୍ତ ଜିଲ୍ଲାପାଳ ନବକ୍ରିଷ୍ଣ ଜେନା, ଉପଜିଲ୍ଲାପାଳ ଅରୁଣ ନାୟକ, ଡେପୁଟି କଲେକ୍ଟର ତୃପ୍ତି ମହାନ୍ତି, ରାଜକନିକା ବିଡିଓ କୈଳାସ ଚନ୍ଦ୍ର ମହାଳିକ, କନିକା ତହସିଲଦାର ଭାନୁମତୀ ମାଝୀଙ୍କ ସମେତ ଜିଲ୍ଲାସ୍ତରୀୟ ଓ ବ୍ଲକସ୍ତରୀୟ ବିଭିନ୍ନ ବିଭାଗୀୟ ଅଧିକାରୀ ଉପସ୍ଥିତ ରହି ଅଭିଯୋଗର ଶୁଣାଣି କରିଥିଲେ। ସିପିଆଇ(ଏମଏଲ) କେନ୍ଦ୍ରାପଡ଼ା ଜିଲ୍ଲା କମିଟି ସମ୍ପାଦକ ବିଧାନ ଦାସ ୮ ଦଫା ସମ୍ବଳିତ ଅଭିଯୋଗ ପତ୍ର ଜିଲ୍ଲାପାଳଙ୍କୁ ପ୍ରଦାନ କରିଥିଲେ।

ସେହିପରି ପବିତ୍ର ରାଉତ ରାଜକନିକା ଗୋଷ୍ଠୀ ସ୍ୱାସ୍ଥ୍ୟକେନ୍ଦ୍ରରେ ଥିବା ମିଶନ ଶକ୍ତି କାଫେର ନୂତନ ଏଗ୍ରିମେଣ୍ଟ କରିବା, କ୍ୟାଣ୍ଟିନରେ ମହିଳା ରୋଗୀଙ୍କୁ ଖରାପ ବ୍ୟବହାର କରାଯାଉଥିବା ଅଭିଯୋଗ କରିଥିଲେ। ସୂଚନା ଅଧିକାରୀ କର୍ମୀ ସୁଶାନ୍ତ ନାୟକ ୨୯ଟି ପଞ୍ଚାୟତରେ ଫେସିଲିଟି ସେଣ୍ଟର କାମ ନିମ୍ନମାନର ହୋଇଥିବା ଅଭିଯୋଗ କରିଥିଲେ। ବରଦା ମୌଜାରେ ଥିବା କାଜୁ ବଗିଚାକୁ ଜବରଦଖଲ ମୁକ୍ତ କରିବା ସହ ନିଲାମକରିବାକୁ ଦାବି କରିଥିଲେ ପଞ୍ଚାୟତବାସୀ। ଏଥିସହ ସରକାରୀ ଜମିରୁ ଜବରଦଖଲ ଉଚ୍ଛେଦ କରାଯିବା, ନୂତନ ହିତାଧିକାରୀ ପ୍ରଧାନମନ୍ତ୍ରୀ ଆବାସ ଯୋଜନାରେ ଆବାସ ପାଇଁ ଆବେଦନ, ରାସ୍ତା ନିର୍ମାଣ, ପାନୀୟଜଳ ସମସ୍ୟା, ନୂତନ ରାସନ କାର୍ଡ ଓ ରାସନ କାର୍ଡରେ ନାମ ସଂଯୋଗ କରିବା, ବ୍ଲକର କଳାକାରଙ୍କ ଭତ୍ତା ପାଇଁ ଆବେଦନ, ତ୍ରୈଲୋକ୍ୟପୁର ପଞ୍ଚାୟତ ଗଙ୍ଗାଧର ପ୍ରସାଦଡିଆ ଗାଁକୁ ପୋଲ ନିର୍ମାଣ ପାଇଁ ଆବେଦନ, ଭୂମିହୀନଙ୍କୁ ଜମି ଯୋଗାଇ ଦେବାକୁ ଆବେଦନ ଆଦି ଦାବି ହୋଇଥିଲା।

ସାମ୍ବାଦିକ କରୁଣାକର କରଙ୍କୁ ଶ୍ରଦ୍ଧାଞ୍ଜଳି

କେନ୍ଦ୍ରାପଡ଼ା, ୧୦।୧୧(ସମିସ): ଡେରାବିଶ ବ୍ଲକ ଅଞ୍ଚଳର ଆରାଧ ଦଧିବାମନଜୀଉଙ୍କ ପରମ ସେବକ ତଥା ବରିଷ୍ଠ ସାମ୍ବାଦିକ କରୁଣାକର କର (କନି ନନା)ଙ୍କ ଦ୍ୱାଦଶାହରେ ଦୁମୁକାହାଟରେ ଶ୍ରଦ୍ଧାଞ୍ଜଳି ସଭା ଅନୁଷ୍ଠିତ ହୋଇଯାଇଛି। ସାମାଜିକ କର୍ମୀ ବେବର୍ତ୍ତା ଅଜୟ ଦାସଙ୍କ ସଂଯୋଜନାରେ ଆୟୋଜିତ ସଭାରେ ବିଶିଷ୍ଟ ବ୍ୟକ୍ତିମାନେ ଯୋଗଦେଇ ଶ୍ରଦ୍ଧାସୁମନ ଅର୍ପଣ କରିଛନ୍ତି। ମହନ୍ତ ଡ. ନାମାନନ୍ଦ ଦାଶ, ମାହାଙ୍ଗା ବିଧାୟକ ଶାରଦା ପ୍ରଧାନ, ପୂର୍ବତନ ବିଧାୟକ ଚିନ୍ମୟ ବେହୁରା, କଂଗ୍ରେସ ନେତା ଡ. ରତିକାନ୍ତ କାନୁନ୍‌ଗୋ, ଦେବେନ୍ଦ୍ର ସାହୁ, ବିଜେଡି ନେତା ରବି ସାମଲ, ବିଜେପି ନେତା ସରୋଜ ସାହୁ, ପ୍ରାଧାପକ ଅଜୟ ରାଉତ, ବିଜେପି ନେତ୍ରୀ ମନୀଷା ପଣ୍ଡା ପ୍ରମୁଖ ଯୋଗଦେଇ କନି ନନା କେବଳ ଜଣେ ସାମ୍ବାଦିକ ନ ଥିଲେ, ସେ ଆଧ୍ୟାତ୍ମିକ ସାଂସ୍କୃତିକ ଚେତନାର ଗତିବିଧିକୁ ଅଞ୍ଚଳରେ ଶକ୍ତି, ସ୍ନେହ ଓ ଶ୍ରଦ୍ଧାର ସହିତ ବିସ୍ତାର କରିଥିଲେ। ସେ ମନୁଷ୍ୟତା, ସଂସ୍କୃତି ଓ ଧର୍ମୀୟ ମୂଲ୍ୟବୋଧର ଜୀବନ୍ତ ପ୍ରତୀକ ଥିଲେ। ସମାଜ ସେବା ଓ ନିଷ୍ଠାରେ ସେ ଅସାଧାରଣ ବୋଲି କହିଥିଲେ। ବରିଷ୍ଠ ସାମ୍ବାଦିକ ଚିତ୍ତରଞ୍ଜନ ଦାସ, ଜଗନ୍ନାଥ ଧଳ, ପରେଶ ଦାସ, ଗଣେଶ ସାମଲ, ଭକ୍ତଚରଣ ସାହୁ, ପ୍ରଦୀପ ପୃଷ୍ଟି, ଦୈତାରୀ ଜେନା, ପ୍ରଭାତ ପରିଡ଼ା, ବ୍ଲକ ଉପାଧ୍ୟକ୍ଷ ଦେବାଶିଷ ଆଚାର୍ଯ୍ୟ, ବଟକୃଷ୍ଣ ସାମଲ, ବିଡିଓ ନମିତା ବାରିକ, ପୂର୍ବତନ ସରପଞ୍ଚ ମହେନ୍ଦ୍ର ସିଂହ, ତ୍ରିଲୋଚନ ରାଉତ, ସମିତିସଭ୍ୟ ନିରଞ୍ଜନ କର, ଫନୀନ୍ଦ୍ର ବେହେରା, ଅନନ୍ତ ଜେନା ପ୍ରମୁଖ ଯୋଗଦେଇ ସ୍ୱର୍ଗତ କରଙ୍କୁ ଶ୍ରଦ୍ଧାଞ୍ଜଳି ଜଣାଇଥିଲେ। ଏଥିସହ ପ୍ରଶାନ୍ତ ଦାସ, ଜୟଦେବ ପରିଡ଼ା, ବିପିନ ବିହାରୀ ସାହୁ, ସରୋଜକାନ୍ତ ନାୟକ, ହରେକୃଷ୍ଣ ସ୍ୱାଇଁ, ସାହାଜାନ ଖାନ ଉପସ୍ଥିତ ଥିଲେ। ସଭାକୁ ସାମ୍ବାଦିକ ଖୁରସିଦ ଆଲମ ଖାନ, ଧରଣୀଧର ପ୍ରଧାନ ଓ ସତ୍ୟଜିତ ଲେଙ୍କା ପରିଚାଳନା କରିଥିଲେ।

କୃଷ୍ଣଚନ୍ଦ୍ର ସାହିତ୍ୟ ସଂସଦ ପକ୍ଷରୁ ବର୍ଣ୍ଣବୋଧ ବଣ୍ଟନ

ରାଜନଗର, ୧୦।୧୧(ସମିସ): ଆଜି ରାଜନଗର ବ୍ଲକ ବନ୍ଧପଡ଼ା ପଞ୍ଚାୟତ ଅନ୍ତର୍ଗତ ଫିରିକଦାଣ୍ଡି ପ୍ରାଥମିକ ବିଦ୍ୟାଳୟ ଓ ଫିରିକଦାଣ୍ଡି ଉନ୍ନିତ ଉଚ୍ଚପ୍ରାଥମିକ ବିଦ୍ୟାଳୟରେ କୃଷ୍ଣଚନ୍ଦ୍ର ସାହିତ୍ୟ ସଂସଦ ପକ୍ଷରୁ ବର୍ଣ୍ଣବୋଧ ବହି ବଣ୍ଟନ କରାଯାଇଛି। ଶିକ୍ଷାବିତ୍ ରଙ୍ଗାଧର ଜେନାଙ୍କ ସଭାପତିତ୍ୱରେ ମୁଖ୍ୟଅତିଥି ଭାବେ ପୂର୍ବତନ ବିଧାୟକ ଅଂଶୁମାନ ମହାନ୍ତି ଯୋଗଦେଇ ମଧୁସୂଦନ ରାଓଙ୍କ ଲିଖିତ ବର୍ଣ୍ଣବୋଧକୁ ମୋର ପୂଜ୍ୟ ପିତା ପଢ଼ିଥିଲେ, ମୁଁ ମଧ୍ୟ ଏ ବର୍ଣ୍ଣବୋଧ ପଢ଼ିବା ଉଚିତ୍ ବୋଲି କହିବା ସହ ପ୍ରାଥମିକ ବିଦ୍ୟାଳୟରେ ବର୍ଣ୍ଣବୋଧକୁ ପ୍ରଚଳନ କରିବା ପାଇଁ ମୁଖ୍ୟମନ୍ତ୍ରୀଙ୍କୁ ଲିଖିତ ଭାବେ ଜଣାଇବେ ବୋଲି କହିଥିଲେ। ମୁଖ୍ୟବକ୍ତା ଭାବେ ଡେରାର ପୂର୍ବତନ ସରପଞ୍ଚ ଦେବେନ୍ଦ୍ର ଜେନା, ସାହିତ୍ୟ ସଂସଦ ସଭାପତି ଆଇନଜୀବୀ ଧୀରେନ୍ଦ୍ର ସାହୁ, ଫିରିକଦାଣ୍ଡି ଉଚ୍ଚପ୍ରାଥମିକ ବିଦ୍ୟାଳୟ ପ୍ରଧାନଶିକ୍ଷକ ନରେଶ ପାତ୍ର, ସହକାରୀ ଶିକ୍ଷୟତ୍ରୀ ତିଳୋତ୍ତମା ନାୟକ ଓ ଶ୍ରୀମତୀ ସୁଶୀଳା ସାମଲ, ବଡ଼ଫିରିକଦାଣ୍ଡି ପ୍ରାଥମିକ ବିଦ୍ୟାଳୟର ପ୍ରଧାନଶିକ୍ଷୟିତ୍ରୀ ଶ୍ରୀମତୀ କୈଳାସୀ ଦାସ ଓ ସହକାରୀ ଶିକ୍ଷୟିତ୍ରୀ ଶ୍ରୀମତୀ ଭାନୁମତି ଖଟୁଆ, କଣସରା ଉଚ୍ଚବିଦ୍ୟାଳୟର ପ୍ରଧାନଶିକ୍ଷୟିତ୍ରୀ ଶ୍ରୀମତୀ ଆଲୋକ ମଞ୍ଜରୀ ରାଉତ, ଶିକ୍ଷାବିତ୍ ସରୋଜ ଆଚାର୍ଯ୍ୟ ଯୋଗଦେଇ ଛାତ୍ରଛାତ୍ରୀଙ୍କୁ ବର୍ଣ୍ଣବୋଧ ବଣ୍ଟନ କରିଥିଲେ। କୃଷ୍ଣଚନ୍ଦ୍ର ସାହିତ୍ୟ ସଂସଦର ସୁଶ୍ରୀକାନ୍ତ ପରିଡ଼ା ଧନ୍ୟବାଦ୍ ପ୍ରଦାନ କରିଥିଲେ।

ସପନେଶ୍ୱର ବିଦ୍ୟାଳୟରେ ଖୋ-ଖୋ ଛାତ୍ରୀଙ୍କୁ ସମ୍ବର୍ଦ୍ଧନା

ରାଜନଗର, ୧୦।୧୧(ସମିସ): ରାଜ୍ୟସ୍ତରୀୟ ବାଳିକା ଖୋଖୋ ପ୍ରତିଯୋଗିତା କେନ୍ଦୁଝରର ଡିଏନ ଉଚ୍ଚବିଦ୍ୟାଳୟରେ ଅନୁଷ୍ଠିତ ହୋଇଯାଇଛି। ଏହି ପ୍ରତିଯୋଗିତାରେ କେନ୍ଦ୍ରାପଡ଼ା ଜିଲ୍ଲାରୁ ଭାଗନେଇଥିବା ବାଳିକା ଦଳରେ ରାଜନଗର ବ୍ଲକ ଅନ୍ତର୍ଗତ କୋଇଲିପୁର ପଞ୍ଚାୟତ ସପନେଶ୍ୱର ସରକାରୀ ଉଚ୍ଚବିଦ୍ୟାଳୟର ୪ ଜଣ ଛାତ୍ରୀ ସାମିଲ ହୋଇଥିଲେ। ୧୦ମ ଶ୍ରେଣୀ ଛାତ୍ରୀ ଶ୍ରୁତିଶ୍ରୀ ଦାସ, ତ୍ରିଷା ମଲ୍ଲିକ, ନବମ ଶ୍ରେଣୀ ଛାତ୍ରୀ ସୁଲଗ୍ନା ବରାଳ, ଅଷ୍ଟମ ଶ୍ରେଣୀ ଛାତ୍ରୀ ସ୍ୱାତିପ୍ରଜ୍ଞା ନାୟକ ଅଂଶଗ୍ରହଣ କରିଥିଲେ। ଏମାନେ ରାଜ୍ୟସ୍ତରୀୟ ପ୍ରତିଯୋଗିତାରେ ଉତ୍ତମ ପ୍ରଦର୍ଶନ କରି ଜିଲ୍ଲା ଦଳକୁ ସଫଳତା ଦେଇଥିବାରୁ ଆଜି ବିଦ୍ୟାଳୟ ପକ୍ଷରୁ ସେମାନଙ୍କୁ ସମ୍ବର୍ଦ୍ଧିତ କରାଯାଇଛି। ସପନେଶ୍ୱର ଉଚ୍ଚମାଧ୍ୟମିକ ବିଦ୍ୟାଳୟ କ୍ରୀଡ଼ା ଶିକ୍ଷକ ସୁଚେନ୍ଦ୍ର ପଢ଼ିଆରୀ, ବିଦ୍ୟାଳୟ ପରିଚାଳନା କମିଟି ସଭାପତି ହେମନ୍ତ ଖଣ୍ଡୁଆଳ, ପ୍ରଧାନଶିକ୍ଷୟିତ୍ରୀ ଶ୍ରୀମତୀ ସଞ୍ଜୁଲତା ଜେନା, କ୍ରୀଡ଼ା ଶିକ୍ଷକ ଲକ୍ଷ୍ମୀକାନ୍ତ ବେହେରା ପ୍ରମୁଖ ଯୋଗଦେଇ ୪ଜଣ ଛାତ୍ରୀଙ୍କ କ୍ରୀଡ଼ା ପ୍ରତି ନିଷ୍ଠା ବିଦ୍ୟାଳୟର ଅନ୍ୟ ଛାତ୍ରଛାତ୍ରୀଙ୍କ ପ୍ରେରଣା ଯୋଗାଇବ ବୋଲି କହିବା ସହ ସମ୍ବର୍ଦ୍ଧିତ କରିଥିଲେ।

ସ୍କୁଲ ପୋଷାକ ବଣ୍ଟନ ପ୍ରକ୍ରିୟାରେ ଅନିୟମିତତା ଅଭିଯୋଗ

ମହିଳା ସ୍ୱୟଂସହାୟକ ଗୋଷ୍ଠୀର ତଦନ୍ତ ଦାବି

ଆଳି, ୧୦।୧୧(ସମିସ): ଆଳି ବ୍ଲକରେ ପୂର୍ବବର୍ଷ ଭଳି ଏବେ ବି ସ୍କୁଲ ପୋଷାକ ବଣ୍ଟନ ପ୍ରକ୍ରିୟାରେ ଅନିୟମିତତା ଓ ଘୋଟଲା ଅଭିଯୋଗ ଉଠିଛି। ମହିଳା ସ୍ୱୟଂସହାୟକ ଗୋଷ୍ଠୀଙ୍କୁ ବଞ୍ଚିତ କରାଯାଇ ନିର୍ଦ୍ଦିଷ୍ଟ କିଛି ଉତ୍ପାଦକ ଗୋଷ୍ଠୀଙ୍କୁ ଅଧିକାଂଶ ସ୍କୁଲ ଦାୟିତ୍ୱ ଦିଆଯାଇଥିବା ନେଇ ମହିଳାମାନେ ତୀବ୍ର ଅସନ୍ତୋଷ ପ୍ରକାଶ କରି ତଦନ୍ତ ଦାବି କରିଛନ୍ତି।

ସ୍ୱୟଂସହାୟକ ଗୋଷ୍ଠୀ ଅପେକ୍ଷା ପୂର୍ବ ବର୍ଷ ଗୋଟାଏ ଉତ୍ପାଦକ ଗୋଷ୍ଠୀକୁ ୮୦ ଭାଗ ସ୍କୁଲକୁ ପୋଷାକ ଯୋଗାଇ ଦେବା ନିମନ୍ତେ ଚୟନ କରାଯିବାକୁ ନେଇ ମହିଳାମାନେ ଅଭିଯୋଗ କରିଥିଲେ। ଚଳିତବର୍ଷ ସମାନ ଢଙ୍ଗରେ ନିର୍ଦ୍ଦିଷ୍ଟ କିଛି ଉତ୍ପାଦକ ଗୋଷ୍ଠୀଙ୍କୁ ଅଧିକ ପରିମାଣ ବିଦ୍ୟାଳୟର ପୋଷାକ ବଣ୍ଟନ ନିମନ୍ତେ ସ୍ୱୀକୃତି ମିଳିଥିବାବେଳେ ଅନ୍ୟ ସମସ୍ତଙ୍କୁ ଅଳ୍ପ କିଛି ବିଦ୍ୟାଳୟର ପୋଷାକ ବଣ୍ଟନ ନିମନ୍ତେ ସ୍ୱୀକୃତି ମିଳିଛି। କେଉଁ ଆଧାରରେ ସ୍ୱଳ୍ପ କିଛି ଉତ୍ପାଦକ ଗୋଷ୍ଠୀକୁ ଦାୟିତ୍ୱ ହସ୍ତାନ୍ତର କରି ଅନ୍ୟମାନଙ୍କୁ ଏଥିରୁ ବଞ୍ଚିତ କରାଗଲା। ଏପରିକି ସମସ୍ତେ ଯୋଗ୍ୟ ଥିବାବେଳେ ଏକପାଖିଆ ଭାବେ ପାତରଅନ୍ତର କରାଗଲା ଅଭିଯୋଗ କରି ଆଜି ଏକମାଣିଆର ମା' ଜାତି ଠାକୁରାଣୀ ସ୍ୱୟଂସହାୟକ ଗୋଷ୍ଠୀ, ଶାନ ସ୍ୱୟଂ ସହାୟକ ଗୋଷ୍ଠୀ ଭଳି ଶତାଧିକ ମହିଳା ଓ ଉତ୍ପାଦକ ଗୋଷ୍ଠୀ ସଦସ୍ୟା ପହଞ୍ଚି ବିଡିଓଙ୍କୁ ଭେଟିବା ସହ ଦାବିପତ୍ର ପ୍ରଦାନ କରିଥିଲେ। ଏବେ ଆଳି ବ୍ଲକର ୧୮୧ଟି ସ୍କୁଲ ମଧ୍ୟରୁ ସ୍ୱୟଂସହାୟକ ଗୋଷ୍ଠୀମାନଙ୍କୁ କେବଳ ୬୧ଟି ଓ ଏହାଠାରୁ କମ୍ ପିଲା ଥିବା ସ୍କୁଲ ଦେଇ ଅନ୍ୟ ୧୨୦ ଛାତ୍ରଛାତ୍ରୀ ଥିବା ବଡ଼ ସ୍କୁଲକୁ ନିର୍ଦ୍ଦିଷ୍ଟ ଭେଣ୍ଡରଙ୍କୁ ଦେଇଥିବା ଅଭିଯୋଗ କରିଛନ୍ତି। ୧୨, ୦୨୦ ଛାତ୍ରଛାତ୍ରୀଙ୍କ ମଧ୍ୟରୁ ୩୪୫୧ ଜଣଙ୍କ ସ୍ୱୟଂସହାୟକ ଗୋଷ୍ଠୀ ଦାୟିତ୍ୱ ପାଇଛନ୍ତି। ଯେତେବେଳେ ୮୫୬୯ ଜଣ ପିଲାଙ୍କ ପୋଷାକ ନିର୍ଦ୍ଦିଷ୍ଟ ଭେଣ୍ଡରଙ୍କୁ ଦିଆଯାଇଛି। ଏ ନେଇ ସୋମବାର ଶତାଧିକ ମହିଳା ବିଡିଓ ଓ ଶିକ୍ଷାମଣ୍ଡଳ ଅଧିକାରୀଙ୍କୁ ଦାବିପତ୍ର ପ୍ରଦାନ କରି ତଦନ୍ତ ଓ ଆଦେଶ ରଦ୍ଦ କରିବାକୁ ଦାବି କରିଛନ୍ତି। ଏହି ସମ୍ପର୍କରେ ଜିଲ୍ଲାପାଳ ଆର ରଘୁରାମ ଆୟାର କହିଛନ୍ତି, ଯଦି ଗାଇଡଲାଇନ ଉଲ୍ଲଙ୍ଘନ ହୋଇଥାଏ, ତେବେ ତଦନ୍ତ କରାଯାଇ କାର୍ଯ୍ୟାନୁଷ୍ଠାନ ଗ୍ରହଣ କରାଯିବ।

ଜାତୀୟ ଆଇନ ସେବା ଦିବସ ପାଳିତ

ରାଜନଗର, ୧୦।୧୧(ସମିସ): ମହୁଲିଆ ପଞ୍ଚାୟତ ନୀଳକଣ୍ଠେଶ୍ୱର ଉଚ୍ଚବିଦ୍ୟାଳୟରେ ପଙ୍ଗାମୁଣ୍ଡାଇ ତାଲୁକା ଆଇନ ସେବା ସମିତି ପକ୍ଷରୁ ଜାତୀୟ ଆଇନ ସେବା ଦିବସ ପାଳିତ ହୋଇଛି। ସମିତି ଅଧ୍ୟକ୍ଷ ତଥା ଜିଲ୍ଲା ଅତିରିକ୍ତ ବିଚାରପତି ବିଦ୍ୟାଧର ପୃଷ୍ଟିଙ୍କ ଅଧ୍ୟକ୍ଷତାରେ ଅନୁଷ୍ଠିତ ସଭାରେ ପଙ୍ଗାମୁଣ୍ଡାଇ ବାର୍ ଆସୋସିଏସନର ଉପସଭାପତି ସୁରେଶ ନରେନ୍ଦ୍ର ସଂଯୋଜନା କରିବା ସହିତ ତାଲୁକ ଆଇନ ସେବାର ଭୂମିକା ଉପରେ ଆଲୋକପାତ କରିଥିଲେ। ତାଲୁକ ସେବା ଅଧ୍ୟକ୍ଷ, ଉକ୍ତ ବ୍ୟବସ୍ଥା ମାଧ୍ୟମରେ ବିନା ଅର୍ଥରେ କିପରି ଗରିବ ଲୋକ ଆଇନ ସୁବିଧା ପାଉଛନ୍ତି, ତାହା ଅବଗତ କରାଇଥିଲେ। ବାର୍ ଆସୋସିଏସନର ସମ୍ପାଦକ ରବୀନ୍ଦ୍ର ଦାଶ, ଗୀତାଞ୍ଜଳି ପୃଷ୍ଟି, ଆଇନଜୀବୀ ତ୍ରୈଲୋକ୍ୟ ସ୍ୱାଇଁ ତାଲୁକ ଆଇନ ସେବାର ବର୍ତ୍ତମାନ ଭୂମିକା ଉପରେ ଗୁରୁତ୍ୱାରୋପ କରିଥିଲେ। ଆଇନଜୀବୀ ଧୀରେନ୍ଦ୍ର ସାହୁ ଅତିଥି ପରିଚୟ ପ୍ରଦାନ କରିଥିଲେ। ପ୍ରଧାନଶିକ୍ଷକ ନିରାକାର ସ୍ୱାଇଁ ଧନ୍ୟବାଦ ଦେଇଥିଲେ। ଅନ୍ୟମାନଙ୍କ ମଧ୍ୟରେ ଶିକ୍ଷକ ଅପୂର୍ବ ରାଉଳ, ଶୁଭ୍ରାଂଶୁ ଜେନା, ବସନ୍ତ ଭୂୟାଁ, ଅକ୍ଷର ସ୍ୱାଇଁ, ମିହିର ରାଉଳ, ପ୍ରଦୀପ ମିଶ୍ର, ସରୋଜ ବେହେରା, ପ୍ରଦୀପ୍ତ ରାଉତ ପ୍ରମୁଖ ଯୋଗ ଦେଇଥିଲେ।

ପଞ୍ଚୁପାଣ୍ଡବ ଛକରେ ରହୁନି ବସ୍

ଯାତ୍ରୀଙ୍କୁ ଯିବାକୁ ପଡୁଛି ଅଧ କିଲୋମିଟର

ପଞ୍ଚୁପାଣ୍ଡବ, ୧୦।୧୧(ସମିସ): ଚଣ୍ଡିଖୋଲ-ପାରାଦୀପ ୫୩ ନମ୍ବର ଜାତୀୟ ରାଜପଥର ନିର୍ମାଣ କାର୍ଯ୍ୟ ଚାଲିଥିବାବେଳେ ପଞ୍ଚୁପାଣ୍ଡବ ଛକରେ ଯାତ୍ରୀଙ୍କୁ ନାନା ସମସ୍ୟା ଭୋଗିବାକୁ ପଡୁଥିବା ଦେଖିବାକୁ ମିଳୁଛି। ୫୩ ନମ୍ବର ଜାତୀୟ ରାଜପଥ ୪ ଲେନ ରହିଥିବାବେଳେ ଏବେ ଏହାକୁ ୮ ଲେନ କରାଯାଉଛି। ତେବେ ଡେରାବିଶ ବ୍ଲକ ପଞ୍ଚୁପାଣ୍ଡବ ଛକରେ ଠିକାଦାର କାର୍ଯ୍ୟରେ ବିଳମ୍ବ କରୁଥିବାରୁ ଯାତ୍ରୀଙ୍କୁ ପ୍ରାୟ ୧୫ ଦିନ ଧରି ବିଭିନ୍ନ ସମସ୍ୟାର ସମ୍ମୁଖୀନ ହେବାକୁ ପଡୁଥିବା ଅଭିଯୋଗ ହେଉଛି। ଓଭରବ୍ରିଜ ଉପରେ ବସ୍ ଯାତାୟାତ କରୁଥିବାରୁ ଯାତ୍ରୀ ପ୍ରାୟ ଅଧ କିଲୋମିଟର ଦୂର ଚାଲି ଚାଲି ଯାଇ ବସ୍‌ରେ ଚଢୁଛନ୍ତି। ସେହିଭଳି ବିଭିନ୍ନ ସ୍ଥାନରୁ ଆସୁଥିବା ଯାତ୍ରୀ ବସ୍‌ରୁ ଓହ୍ଲାଇ ଜିନିଷ ପତ୍ର ନେବାରେ ସମସ୍ୟା ଭୋଗୁଛନ୍ତି।

ପଞ୍ଚୁପାଣ୍ଡବ ଛକରେ ସବୁ ସମୟରେ ଜନଗହଳି ଲାଗି ରହିଥାଏ। ଯେଉଁଠାରେ ବସ୍ ରହଣି କରୁଛି, ସେଠାରେ ଯାତ୍ରୀଙ୍କ ସୁବିଧା ପାଇଁ ବ୍ୟବସ୍ଥା କରାଯାଇ ନ ଥିବାବେଳେ ଲୋକେ ଖରା କାକରରେ ଠିଆ ହେଉଥିବା ଦେଖିବାକୁ ମିଳୁଛି। ତୁରନ୍ତ ରାସ୍ତା ସମସ୍ୟା ଦୂର କରିବା ସହ ଯାତ୍ରୀଙ୍କ ପାଇଁ ବ୍ୟବସ୍ଥା କରାଯିବାକୁ ଅଞ୍ଚଳବାସୀ ଦାବି କରିଛନ୍ତି।

ବିଡିଓଙ୍କୁ ଭେଟିଲେ ଗଣମାଧ୍ୟମ ପ୍ରତିନିଧି ଓ ଗଣସଂଗଠନ କର୍ମକର୍ତ୍ତା

ପଙ୍ଗାମୁଣ୍ଡାଇ, ୧୦।୧୧(ସମିସ): ପଙ୍ଗାମୁଣ୍ଡାଇ ବ୍ଲକରେ ନବନିଯୁକ୍ତି ବିଡିଓ ଶୀତଳ ଅଗ୍ରୱାଲଙ୍କ କାର୍ଯ୍ୟଦକ୍ଷତା ଓ ସୁପରିଚାଳନା ପାଇଁ ପଙ୍ଗାମୁଣ୍ଡାଇ ବ୍ଲକର ୩୧ଟି ପଞ୍ଚାୟତରେ ଉନ୍ନୟନମୂଳକ କାର୍ଯ୍ୟ ତ୍ୱରାନ୍ୱିତ ହୋଇଛି। ଏଥିସହିତ ଉନ୍ନୟନମୂଳକ ପ୍ରକଳ୍ପ କାର୍ଯ୍ୟକୁ ନେଇ ଆସୁଥିବା ଅଭିଯୋଗର ତଦନ୍ତ କରି ତତ୍କାଳ କାର୍ଯ୍ୟାନୁଷ୍ଠାନ ଗ୍ରହଣ କରୁଥିବାରୁ ଆଜି ବିଡିଓ ଶ୍ରୀମତୀ ଅଗୱାଲଙ୍କୁ ତାଙ୍କ କାର୍ଯ୍ୟାଳୟରେ ବିଭିନ୍ନ ଗଣମାଧ୍ୟମ ପ୍ରତିନିଧି ଓ ଗଣସଂଗଠନର କାର୍ଯ୍ୟକର୍ତ୍ତା ସୌଜନ୍ୟମୂଳକ ସାକ୍ଷାତ କରି ପୁଷ୍ପଗୁଚ୍ଛ ଓ ଉତ୍ତରୀୟ ଦେଇ ସମ୍ବର୍ଦ୍ଧିତ କରିଛନ୍ତି।

ପଙ୍ଗାମୁଣ୍ଡାଇ ବ୍ଲକ ଅଧୀନରେ ଥିବା ୩୧ଟି ପଞ୍ଚାୟତରେ ହେବାକୁ ଥିବା ପ୍ରକଳ୍ପ କାର୍ଯ୍ୟ ତ୍ୱରାନ୍ୱିତ କରିବା ସହିତ କାର୍ଯ୍ୟରେ ସ୍ୱଚ୍ଛତା ରଖିବା ପାଇଁ ବିଡିଓଙ୍କୁ ଅନୁରୋଧ କରାଯାଇଛି। ଏଥିସହିତ ବିଭିନ୍ନ କାର୍ଯ୍ୟ ନେଇ ବ୍ଲକ କାର୍ଯ୍ୟାଳୟକୁ ଆସୁଥିବା ଜନସାଧାରଣଙ୍କୁ ଉତ୍ତମ ପ୍ରଶାସନିକ ସେବା ଯୋଗାଇ ଦେବାକୁ ମଧ୍ୟ ବିଡିଓଙ୍କ ଦୃଷ୍ଟି ଆକର୍ଷଣ କରାଯାଇଛି। ପଞ୍ଚାୟତ ସମିତି ଅଧୀନରେ ଥିବା ସମସ୍ତ ୩୧ଟି ପଞ୍ଚାୟତରେ ପ୍ରକଳ୍ପ କାର୍ଯ୍ୟର ଅଗ୍ରଗତି ପାଇଁ ତ୍ୱରିତ ପଦକ୍ଷେପ ନିଆଯିବା ସହିତ ବ୍ଲକ କାର୍ଯ୍ୟାଳୟକୁ ବିଭିନ୍ନ କାର୍ଯ୍ୟ ନେଇ ଆସୁଥିବା ଲୋକଙ୍କୁ ଉତ୍ତମ ସେବା ଦିଆଯିବା ସହିତ ସେମାନଙ୍କ ସମସ୍ୟାର ସମାଧାନ ଅଚିରେ କରାଯିବ ବୋଲି ବିଡିଓ ଶ୍ରୀମତୀ ଅଗ୍ରୱାଲ ପ୍ରତିଶ୍ରୁତି ଦେବା ସଙ୍ଗେ ସଙ୍ଗେ ସମସ୍ତ ନିର୍ବାଚିତ ଜନପ୍ରତିନିଧିଙ୍କ ସହିତ ସମନ୍ୱୟ ଓ ଉତ୍ତମ ବୁଝାମଣା ରକ୍ଷା କରି କାର୍ଯ୍ୟ କରାଯିବ ବୋଲି ମଧ୍ୟ ବିଡିଓ ପ୍ରତିଶ୍ରୁତି ଦେଇଛନ୍ତି।

ଆଜି ପୂର୍ବାହ୍ନରେ ପଙ୍ଗାମୁଣ୍ଡାଇ ବ୍ଲକ ଉପାଧ୍ୟକ୍ଷା ଜୟନ୍ତୀ ସ୍ୱାଇଁ, ଉତ୍ତିକଣ ସଂଗ୍ରାମ ପରିଷଦ ଆବାହକ ପ୍ରଶାନ୍ତ ମହାନ୍ତି, ସମ୍ପାଦକ ରମାକାନ୍ତ ଦାଶ, ବରିଷ୍ଠ ସାମ୍ବାଦିକ ରଶ୍ମିରଞ୍ଜନ ମହାନ୍ତି, ପଙ୍ଗାମୁଣ୍ଡାଇ ଏସଯୁଜେ ସଭାପତି ଉପେନ୍ଦ୍ର ନାୟକ, ଉପସଭାପତି ଶିଶିର ସେଣ, ଉପଦେଷ୍ଟା ବ୍ରଜବନ୍ଧୁ ଦାଶ, ଆଇନଜ

ସମ୍ପାଦକୀୟ

ଆମ ଭିତରୁ ଆଜି ଶାନ୍ତି ହଜିଯାଉଛି, କାରଣ ସମସ୍ତେ ସମସ୍ତଙ୍କ ପରିପୂରକ ବୋଲି ଆମେ ଭୁଲି ଯାଉଛେ ।
-ମଦର ଟେରେସା

ସକାଳ
THE SAKALA

ଅଘଟଣ ପାଇଁ ଦାୟୀ କିଏ?

ହଜାରେ ବର୍ଷର ପୁରୁଣା ସହର କଟକ । ଯେଉଁଠି ସମ୍ଭ୍ରାନ୍ତୀୟ ଠାଣିରେ ହାକିମ ଓ ଜମିଦାରଙ୍କ ସୌଧ ମୁଣ୍ଡ ଟେକିଛି ସେଠି ଅଛି ଛୋଟ ବଡ଼ ଚାଳଘର । ସମୟ ବଦଳିବା ସହ ସେହି ଜୀବନଧାରା କୁଆଡ଼େ ହଜିଗଲାଣି । ଚାଳ ଛପର ଘର ସ୍ଥାନରେ ମୁଣ୍ଡ ଟେକିଲାଣି ଛାତ ଘର । କିନ୍ତୁ ସେହି ପୁରଣା ସୌଧ ସେମିତି ମୁଣ୍ଡ ଟେକି ରହିଛି । ତିନି ପୁରୁଷର ଘରକୁ ମରାମତି ପାଇଁ ଏବେ ଯେଉଁମାନେ ଅଛନ୍ତି ସେମାନଙ୍କ ଖୋସଣିରେ ପଇସା ନାହିଁ । ଏମିତି କିଛି ଘର ଅଛି ଯାହାକି ଭଙ୍ଗାରୁଜା ଅବସ୍ଥାରେ ପଡ଼ି ରହିଛି । ତାହାର ଦେଖାଶୁଣା ଦାୟିତ୍ୱରେ ଥିବା ଉତ୍ତର ପିଢ଼ି ସହର ଛାଡ଼ି ଅନ୍ୟତ୍ର ଘରବାଡ଼ି କରି ଅବସ୍ଥାନ କରିଛନ୍ତି । ଯେଉଁଠି ବିଶାଳକାୟ ସୌଧ ବା ଇମାରତ୍ ଅଛି ତତ୍‌ସଂଲଗ୍ନ ଅଞ୍ଚଳରେ ଗରିବ ଗୁରୁବାଙ୍କ ଛୋଟବଡ଼ ଘର ଅଛି । ଏମାନେ ପରସ୍ପର ଉପରେ ନିର୍ଭରଶୀଳ । ଆଜିକାଲି ସହରତଳି ଅଞ୍ଚଳରେ ଦିନ ମଜୁରିଆଙ୍କ ବସ୍ତି ମୁଣ୍ଡ ଟେକିଲାଣି । ବିପଦସଂକୁଳ ଅବସ୍ଥାରେ କେଠାବାଡ଼ିଗୁଡ଼ିକୁ ଠିକଣା ସମୟରେ ଭାଙ୍ଗି ଦିଆନଗଲେ ତାହା ପାଖ ପଡ଼ିଶାଙ୍କ ପାଇଁ ନିଶ୍ଚୟ ଦିନେ ନା ଦିନେ ବିପଦ ହେବ । ଯାହା ଗତ ଶନିବାର କଟକ ମଣି ସାହୁ ଛକରେ ପରିଲକ୍ଷିତ ହୋଇଥିଲା । ଅସୁରକ୍ଷିତ ଘୋଷିତ ଆପାର୍ଟମେଣ୍ଟରେ ବାଲକୋନି ଭୁଶୁଡ଼ି ପଡ଼ିଲା । ତଳେ ଟିଣ ଛପର ଘରେ ରହୁଥିବା ଗୋଟିଏ ପରିବାରର ୩ ଜଣ ଙ୍କ ପ୍ରାଣହାନି ଘଟିଲା ଏବଂ ଅନ୍ୟ ୪ ଜଣ ଆହତ ଅବସ୍ଥାରେ ଚିକିତ୍ସିତ ହେଉଛନ୍ତି ।

ଗତ ଦଶ ବର୍ଷ ତଳେ ସହରରେ ଭୂମିକମ୍ପ ଅନୁଭୂତ ହୋଇଥିବାରୁ ବହୁ କୋଠାରେ ଫାଟ ସୃଷ୍ଟି ହୋଇଥିଲା । ଜିଲ୍ଲା ପ୍ରଶାସନ ମହାନଗର ନିଗମ ଓ ପୂର୍ତ୍ତ ବିଭାଗ ପକ୍ଷରୁ କରାଯାଇଥିବା ମିଳିତ ସର୍ଭେରେ ସହରର ୨୩୭ ଟି ବିପଦସଂକୁଳ କୋଠା ଚିହ୍ନଟ କରାଯାଇଥିଲା । ସେଥିମଧ୍ୟରୁ ୧୬ଟିକୁ ଭାଙ୍ଗି ସେଠାରେ ନୂଆ ଇମାରତ ମୁଣ୍ଡଟେକିଛି । ଅବଶିଷ୍ଟ ଅସୁରକ୍ଷିତ ୨୨୧ ଟି ପ୍ରାସାଦ ସେମିତି ମୁଣ୍ଡ ଟେକି ରହିଛି । କେତେବେଳେ କାହା ଉପରେ ଭୁଶୁଡ଼ି ପଡ଼ିବ ତାହାର କୌଣସି ଠିକଣା ନାହିଁ । ହାଇକୋର୍ଟଙ୍କ ତାଗିଦ ସତ୍ତ୍ୱେ ଜିଲ୍ଲା ପ୍ରଶାସନ ପକ୍ଷରୁ କୌଣସି କାର୍ଯ୍ୟାନୁଷ୍ଠାନ ଗ୍ରହଣ କରାଯାଇ ନାହିଁ । ଘରମାଲିକଙ୍କୁ କେବଳ ନୋଟିସ ଦେଇ ଚୁପ ରହିଛି ପ୍ରଶାସନ । ସବୁଠାରୁ ଉଲ୍ଲେଖନୀୟ ହେଲା, ସରକାରୀ କ୍ୱାର୍ଟର୍ସ ଅଫିସ ଓ ଅବ୍ୟହୃତ ଗୋଦାମ ଘର ସଂଖ୍ୟା ସବୁଠାରୁ ଅଧିକ । ଏକ୍ଷେତ୍ରରେ କିଏ କାହାକୁ ନୋଟିସ ଦେବ? ଅନ୍ତତଃ ସରକାରୀ ବ୍ୟବସ୍ଥା ଏଥିପ୍ରତି ସଚେତନ ହେବା ଜରୁରୀ । ମଣିସାହୁ ଛକ ଘଟଣା ପରେ ଜିଲ୍ଲା ପ୍ରଶାସନ, ମହାନଗର ନିଗମ ଓ ସିଡିଏ କର୍ତ୍ତୃପକ୍ଷ ଏହି ଦିଗ ପ୍ରତି ସ୍ୱତନ୍ତ୍ର ଧ୍ୟାନ ଦେବେ ବୋଲି ଆମେ ଆଶା କରୁ । ରାଜ୍ୟର ଐତିହାସିକ ସ୍ମୃତିର ସ୍ମାରକ ରୂପେ ପ୍ରସିଦ୍ଧ ଅଙ୍ଗଳିକାର ମଧ୍ୟ ବ୍ୟବସ୍ଥିତ ଢଙ୍ଗରେ ସୁରକ୍ଷା ହେବା ଜରୁରୀ ।

କୁହାମୁଣ୍ଡା କପିଳା

ଜୁନ୍ ୨୯ ତାରିଖରେ ଶ୍ରୀଗୁଣ୍ଡିଚା ମନ୍ଦିର ସମ୍ମୁଖରେ ଘଟିଥିବା ଦଳାଚକଟା ଓ ଚରମ ବିଶୃଙ୍ଖଳାର କାରଣ ସଂପର୍କରେ ତଦନ୍ତ କମିଟି ରିପୋର୍ଟ ସରକାରଙ୍କ ହସ୍ତଗତ ହୋଇଛି । ଏହି ଘଟଣାରେ ୩ ଜଣଙ୍କ ପ୍ରାଣହାନି ଘଟିଥିବା ବେଳେ ୨୦ ରୁ ଊର୍ଦ୍ଧ୍ୱ ଆହତ ହୋଇଥିଲେ । ସେତେବେଳେ ସରକାର ତୁରନ୍ତ ପୁରୀ ଜିଲ୍ଲାପାଳ ଓ ଏସପିଙ୍କୁ ବଦଳି କରି ଜନଅସନ୍ତୋଷକୁ ପ୍ରଶମିତ କରିଥିଲେ । ଉନ୍ନୟନ କମିଶନଙ୍କ ରିପୋର୍ଟ କିନ୍ତୁ ସରକାରଙ୍କ ମୁଖା ଖୋଲି ଦେଇଛି । ରାଜ୍ୟ କ୍ଷମତାରେ ଥିବା ନୂଆ ସରକାର, ଅନଭିଜ୍ଞ ଓ ଅପରିପକ୍ୱ । କିନ୍ତୁ ବାକ୍ୟବୀରଙ୍କ ବାକ୍‌ପଟୁତାରେ କେହି ତାଙ୍କ ସରି ହେବେନାହିଁ । ସମନ୍ୱିତ ନିୟନ୍ତ୍ରଣ କେନ୍ଦ୍ର(ଆଇସିସିସି)ର ଦାୟିତ୍ୱ ଥିଲା ଭିଡ଼ ନିୟନ୍ତ୍ରଣ, ଟ୍ରାଫିକ ପରିଚାଳନା, ଆଇନ ଶୃଙ୍ଖଳା ନିୟନ୍ତ୍ରଣ ଏବଂ ଜରୁରୀସ୍ଥିତି ଓ ଭିଆଇପିଙ୍କ ଗସ୍ତକୁ ସୁନିୟୋଜିତ ଉପାୟରେ ପରିଚାଳନା କରିବା । ଅସଲ ସମୟରେ ଏହି ବ୍ୟବସ୍ଥା ଫସର ଫାଟି ଯାଇଥିଲା । ଆଇସିସିସିକୁ ସହାୟତା ଯୋଗାଇବା ସକାଶେ ଯେଉଁ ଯାନ୍ତ୍ରିକ ବ୍ୟବସ୍ଥା ଉପରେ ନିର୍ଭର କରାଯାଉଥିଲା ସେ ସବୁ ଥିଲା ନିମ୍ନମାନର । ଅଥଚ ସେସବୁରୁ ଉପଯୋଗିତା ସଂପର୍କରେ ଧାରଣା ନଥିବା ଲୋକେ ବଡ଼ ବଡ଼ କଥା କହି ରାଜ୍ୟବାସୀଙ୍କୁ ଭରସା ଦେଇଥିଲେ । ଏବର୍ଷ ପ୍ରଥମ ଥର ପାଇଁ ବ୍ୟବହୃତ ହୋଇଥିବା ଏଆଇ (କୃତ୍ରିମ ବୁଦ୍ଧିମତ୍ତା) ସଂପୂର୍ଣ୍ଣ ଭାବେ ବିଫଳ ହୋଇଥିଲା । ସେହିଭଳି ଖଞ୍ଜାଯାଇଥିବା ସିସିଟିଭି ଭିଡ଼ ନିୟନ୍ତ୍ରଣ ପାଇଁ ଆଦୌ ଉପଯୋଗୀ ନଥିଲା । ଡ୍ରୋନ ମାଧ୍ୟମରେ ବ୍ୟବସ୍ଥାର ତଦାରଖ ଉଦ୍ୟମ ଅନ୍ୟ ଏକ ନିଷ୍ଫଳ ପ୍ରୟାସ । ଏହିସବୁ ସାଜ ସଂଗଜାମ ଯୋଗାଇଥିବା ସଂସ୍ଥା (ଭେଣ୍ଡର) କୁ ରିପୋର୍ଟରେ କଳାତାଲିକାଭୁକ୍ତ କରିବାକୁ ପରାମର୍ଶ ଦିଆଯାଇଛି ।

ଏକଥା ସତ ଯେ ରଥଯାତ୍ରାରେ ଭିଡ଼ ନିୟନ୍ତ୍ରଣରେ ଗୁରୁତ୍ୱପୂର୍ଣ୍ଣ ଦାୟିତ୍ୱ ପୁଲିସ ବାହିନୀର । ଗୁଣ୍ଡିଚା ମନ୍ଦିର ସମ୍ମୁଖରେ ରଥାରୁଢ଼ ଚତୁର୍ଦ୍ଧାମୂର୍ତ୍ତିଙ୍କ ଦର୍ଶନ ପାଇଁ ଯାତ୍ରୀ ଭିଡ଼ ହେବାରେ କିଛି ଅସ୍ୱାଭାବିକ ନାହିଁ । ରଥ ସାମ୍ନାରେ ଯାତ୍ରୀଙ୍କ ପ୍ରବଳ ଭିଡ଼ ଲାଗି ରହିଥିବା ବେଳେ ଚାରମାଳ ଲଦା ଯାଇଥିବା ଟ୍ରକ ଧସେଇ ପଶି ଆସିଲା । ଏହି ଟ୍ରକର ପ୍ରବେଶ ଅନୁମତି ହିଁ ତଥାକଥିତ ବିଭ୍ରାଟ ପାଇଁ ଅନେକାଂଶରେ ଦାୟୀ । ଘଟଣାସ୍ଥଳରେ ଉପସ୍ଥିତ ଅଧିକାରୀ ଓ ନିୟନ୍ତ୍ରଣ କକ୍ଷ ମଧ୍ୟରେ ଯୋଗାଯୋଗ ନ ରହିବା ଅନ୍ୟତମ ପ୍ରମୁଖ କାରଣ । ଗୁଣ୍ଡିଚା ମନ୍ଦିର ସମ୍ମୁଖ ରଥରୁ ତିନିଠାକୁରଙ୍କ ବିଳମ୍ବିତ ପହଣ୍ଡି ବିଜେ ହେଉ ବା ଦାୟିତ୍ୱରେ ଥିବା ୭ ଜଣ ବିରଷ୍ଠ ପୁଲିସ୍ ଅଧିକାରୀଙ୍କ ଅନୁପସ୍ଥିତି ହେଉ ଦାୟିତ୍ୱ ନିର୍ବାହରେ ଗୁରୁତର ତ୍ରୁଟି ହୋଇଛି, ଯାହା ଅକ୍ଷମଣୀୟ । ତେଣୁ ସେମାନଙ୍କ ବିରୋଧରେ ଶୃଙ୍ଖଳାଗତ କାର୍ଯ୍ୟାନୁଷ୍ଠାନ ସକାଶେ ତଦନ୍ତ ରିପୋର୍ଟରେ ପରାମର୍ଶ ଦିଆଯାଇଛି । ଗୃହ ବିଭାଗ ପକ୍ଷରୁ ଏ ସଂପର୍କରେ ତୁରନ୍ତ କାର୍ଯ୍ୟାନୁଷ୍ଠାନ ଗ୍ରହଣ କରିବାକୁ ପଡ଼ିବ । ରିପୋର୍ଟର ତଥ୍ୟ ଅନୁଯାୟୀ ରଥଯାତ୍ରା ସମୟରେ ଅତି ବେପରବାୟ ଢଙ୍ଗରେ କର୍ତ୍ତୃପକ୍ଷ କାର୍ଯ୍ୟନିର୍ବାହ କରିଛନ୍ତି । ୨୭୫ ଟି ଏଆଇ ସିସିଟିଭି ଲଗାଇବାକୁ ନିର୍ଦ୍ଦେଶ ଥିବାବେଳେ ୧୨୩ ଟି କ୍ୟାମେରା କାର୍ଯ୍ୟକ୍ଷମ ଥିଲା । କ୍ୟାମେରାଠାରୁ କର୍ତ୍ତୃପକ୍ଷଙ୍କ ପର୍ଯ୍ୟନ୍ତ ସମସ୍ତେ ଉପର ମୁହାଁ । ତେଣୁ ଯାତ୍ରୀ ଭିଡ଼ ଉପରେ ନଜର ରଖାଯାଇ ପାରିଲା ନାହିଁ । ଏପରିକି କିଛି କ୍ୟାମେରାରେ ନିୟନ୍ତ୍ରିଣ କକ୍ଷ ସହ ସଂଯୋଗ ନଥିଲା । ବଡ଼ ବଡ଼ ଏଲଇଡି ପ୍ୟାନେଲ ଓ ତଥାକଥିତ ଡ୍ରୋନର ମଧ୍ୟ ସଦୁପଯୋଗ ହୋଇପାରିନାହିଁ ।

ଶୃଙ୍ଖଳିତ ରଥଯାତ୍ରା ଆୟୋଜନ ସକାଶେ ଯେଉଁ ଆଡ଼ମ୍ବରପୂର୍ଣ୍ଣ ପ୍ରତିଶ୍ରୁତି ଦିଆଯାଇଥିଲା ତାହା ଯେ ମିଛ ହାୱା ଏହା ପ୍ରମାଣିତ ହୋଇଛି ତଦନ୍ତ ରିପୋର୍ଟରୁ । ସରକାରଙ୍କୁ ମଧ୍ୟ ଏଥିରୁ ଶିକ୍ଷା ମିଳିଛି । ପଦାଧିକାରୀଙ୍କ ମିଛ ପ୍ରତିଶ୍ରୁତି ଉପରେ ନିର୍ଭର ନ କରି ତାହାର ଠିକଣା ଭାବେ ତଦାରଖ ନକଲେ ନିନ୍ଦା ଓ ଅପଯଶ ମୁଣ୍ଡାଇବାକୁ ପଡ଼ିବ ।

ନିଆଁ ସହ ଖେଳୁଛି ବାଂଲାଦେଶ

ତୀବ୍ର ଜନଆନ୍ଦୋଳନ ଓ ବିଦ୍ରୋହର ପୃଷ୍ଠଭୂମିରେ ତତ୍କାଳୀନ ପ୍ରଧାନମନ୍ତ୍ରୀ ଶେଖ୍ ହସିନାଙ୍କ ଦେଶାନ୍ତର ପରେ ବାଂଲାଦେଶରେ ସୃଷ୍ଟ ଅରାଜକତାକୁ ଦୂର କରିବାରେ ନୋବେଲ୍ ପୁରସ୍କାର ପ୍ରାପ୍ତ ଅର୍ଥନୀତିଜ୍ଞ ମହମ୍ମଦ ୟୁନୁସ୍‌ଙ୍କ ନେତୃତ୍ୱରେ ଗଠିତ କାମଚଳା ସରକାର ଏ ପର୍ଯ୍ୟନ୍ତ ଆଶାନୁରୂପ ଅଗ୍ରଗତି ପରିପାରିନାହିଁ । ଏହାର ଫାଇଦା ଆମେରିକା ଓ ଚୀନ୍ ନେବାକୁ ଯେ ଚାହିଁ ବସିଛନ୍ତି ଏହା ୟୁନୁସ୍ ବୋଧହୁଏ ବୁଝିପାରୁନାହାନ୍ତି କିମ୍ବା ତାଙ୍କ ଭଳି ବିଜ୍ଞ ବୁଦ୍ଧିଜୀବୀଙ୍କ ପକ୍ଷରେ ମୌଳବାଦୀ ରାଜନୀତିର ଜଟିଳ ଅଙ୍କ ବୁଝିବା ସହଜ ହେଉନାହିଁ । ସେ ତାଙ୍କ ଜାଣ ଅଜାଣତରେ ବାଂଲାଦେଶର ଭବିଷ୍ୟତକୁ ଏକପ୍ରକାର ଚୀନ୍ ଓ ପାକିସ୍ତାନ ହାତକୁ ଟେକି ଦେଉଛନ୍ତି । ଭାରତରେ ଅସ୍ଥିରତା ସୃଷ୍ଟି ପାଇଁ ପ୍ରଚ୍ଛନ୍ନ ଧମକ ହେଉ କିମ୍ବା ଚିକେନ୍ ନେକ୍ ଉପରେ ଆକ୍ରମଣ ଚେତାବନୀ ହେଉ କିମ୍ବା ଉତ୍ତର-ପୂର୍ବ ରାଜ୍ୟଗୁଡ଼ିକ ଭାରତର ମୂଳଭୂଖଣ୍ଡଠାରୁ ସ୍ୱାଧୀନ କରିବା ଏବଂ ବଙ୍ଗୋପସାଗରରେ କେବଳ ଚୀନ୍‌ର ଅଧିକାର ରହିଛି ବୋଲି ୟୁନୁସ୍‌ଙ୍କ ବିବାଦୀୟ ମନ୍ତବ୍ୟ ହେଉ - ସେଥିରୁ ସେଠାକାର କାମଚଳା ସରକାରର ଭାରତ ବିରୋଧୀ ମନୋଭାବ ଓ ଚୀନ୍-ପାକିସ୍ତାନ ପ୍ରତି ବଶମ୍ବଦତା ପ୍ରମାଣିତ ହୋଇଛି । ଇସ୍‌ଲାମ୍ ମୌଳବାଦୀଙ୍କ ସଖିକଣ୍ଢେଇ ସାଜିଥିବା ବାଂଲାଦେଶର କାମଚଳା ସରକାରର ଏଭଳି ଅପକର୍ମ ଓ ଅଯୋଗ୍ୟତା ପାଇଁ ଖୁବ୍‌ଶୀଘ୍ର ବାଂଲାଦେଶକୁ ବହୁମୂଲ୍ୟ ଦେବାକୁ ପଡ଼ିପାରେ ।

ୟୁନୁସ୍ ଅପରିଣାଦର୍ଶୀ ଭାବେ ସାମରିକ ଓ ପ୍ରତିରକ୍ଷା ଦୃଷ୍ଟିରୁ ଗୁରୁତ୍ୱପୂର୍ଣ୍ଣ ବାଂଲାଦେଶର ବିଭିନ୍ନ ଭିତ୍ତିଭୂମି ବିକାଶ କାର୍ଯ୍ୟ ଚୀନ୍ ଓ ପାକିସ୍ତାନ ହାତକୁ ଟେକି ଦେବାରେ କୁଣ୍ଠା ପ୍ରକାଶ କରୁ ନଥିବା ବେଳେ ନିକଟରେ ପାକିସ୍ତାନର ଏକ ଯୁଦ୍ଧଜାହାଜ ବଙ୍ଗୋପସାଗର ଉପକୂଳ ପାରି ହୋଇ ବାଂଲାଦେଶର ଚଟଗାଁରେ ପହଞ୍ଚିଛି । ଏଥିସହିତ ପାକିସ୍ତାନ ନୌସେନାର ଅନେକ ଉଚ୍ଚ ଅଧିକାରୀ ବାଂଲାଦେଶ ଆସିଛନ୍ତି । ବାଂଲାଦେଶର ନୌସେନା ଚୀନ୍ ନିର୍ମିତ ଏହି ଯୁଦ୍ଧଜାହାଜକୁ ବିପୁଳ ସ୍ୱାଗତ କରିଛି । ପ୍ରାୟ ୫୦ ବର୍ଷ ପରେ ପାକିସ୍ତାନ ସହିତ ଏଭଳି ସାମରିକ ସମ୍ପର୍କ ବୃଦ୍ଧି ଜରିଆରେ ବାଂଲାଦେଶ ଭାରତକୁ ପରାଭବ ଦେବା ପାଇଁ ଷଡ଼ଯନ୍ତ୍ର କରିପାରୁ ଥାଇପାରେ । କିନ୍ତୁ ନିଆଁ ସହିତ ଖେଳିଲେ ପରାଭବ କ'ଣ ହୁଏ ତାହା ବୋଧହୁଏ ୟୁନୁସ୍‌ଙ୍କୁ ୧୯୭୧ ମସିହାରେ ପାକିସ୍ତାନ ସେନାର ବର୍ବରତା ବିଷୟରେ ବିଶ୍ୱ ସମୁଦାୟ ସ୍ମରଣ କରିବା ଆବଶ୍ୟକ ନୁହେଁ । ପାକିସ୍ତାନ-ବାଂଲାଦେଶ ବନ୍ଧୁତ୍ୱକୁ ତ୍ୱରାନ୍ୱିତ କରିବା ଏହାପଛର କାରଣ ବୋଲି ବାଂଲାଦେଶ ପକ୍ଷରୁ କୁହାଯାଉଥିଲେ ହେଁ ପ୍ରଚ୍ଛନ୍ନ କାରଣ ବିଷୟରେ ପ୍ରାୟ ବିଶ୍ୱବାସୀ ଜାଣିଛନ୍ତି । ଭାରତକୁ ପରାଭବ ଦେବା ଲକ୍ଷ୍ୟରେ ବାଂଲାଦେଶର ଚୀନ୍ ଓ ପାକିସ୍ତାନକୁ ଏଭଳି ଅକୁଣ୍ଠ ସମର୍ଥନ ନିଆଁ ସହିତ ଖେଳିବା ଭଳି । ଏହା ୟୁନୁସ୍ ଯେତେଶୀଘ୍ର ବୁଝିବେ ତାହା ତାଙ୍କ ଦେଶ ସହିତ ଭାରତ ପାଇଁ ଶୁଭଙ୍କର । ବାଂଲାଦେଶ ପୁଣି ପୂର୍ବ-ପାକିସ୍ତାନ ନାମ ଫେରି ପାଇବା ପୂର୍ବରୁ ୟୁନୁସ୍‌ଙ୍କ ଚେତନା ଉଦୟ ହେବା ଆବଶ୍ୟକ ।

ଭୂ-ରାଜନୈତିକ ଦୃଷ୍ଟିକୋଣରୁ ଦକ୍ଷିଣ-ଏସିଆ ପ୍ରଶାନ୍ତ ମହାସାଗର ଅଞ୍ଚଳରେ ବାଂଲାଦେଶର ଭୌଗୋଳିକ ଅବସ୍ଥିତି ଆମେରିକା ପାଇଁ ଗୁରୁତ୍ୱପୂର୍ଣ୍ଣ । ସେଠାରେ ନୌସେନା ଘାଟି ସ୍ଥାପନ କରି ଦକ୍ଷିଣ-ଚୀନ୍ ସାଗର ଓ ତାଇୱାନ୍ ଉପରେ ଚୀନ୍‌ର ଆଧିପତ୍ୟକୁ ପ୍ରତିହତ କରିବାକୁ ଆମେରିକା ସଦା ଚେଷ୍ଟିତ । ଏଥିପାଇଁ ଆମେରିକା ଦେଇଥିବା ପ୍ରସ୍ତାବକୁ ଯଦି ହସିନା ଗ୍ରହଣ କରି ନେଇଥା'ନ୍ତେ ତେବେ ତାଙ୍କୁ ଗାଦିଚ୍ୟୁତ ହେବାକୁ ପଡ଼ି ନଥା'ନ୍ତା । ବାଂଲାଦେଶର ଅସ୍ଥିରତା ଓ ଏଥିରେ ଆମେରିକା-ପାକିସ୍ତାନର ପ୍ରଚ୍ଛନ୍ନ ଭୂମିକା ପୃଷ୍ଠଭୂମିରେ ଚୀନ୍ ମଧ୍ୟ ବାଂଲାଦେଶକୁ ହାତଛଡ଼ା କରିବାକୁ ଚାହୁଁନାହିଁ । ଇତିମଧ୍ୟରେ ଚୀନ୍ ସହିତ ଆମେରିକାର ବାଣିଜ୍ୟ ଯୁଦ୍ଧ ପ୍ରମଶିତ ହେବା ସ୍ଥିତିକୁ ଆସିଯାଇଛି । ତେଣୁ ଆମେରିକା-ଚୀନ୍-ପାକିସ୍ତାନ ବାଂଲାଦେଶକୁ ସାମରିକ ଉପନିବେଶ କରିବାର ସମ୍ଭାବନା ଉଜ୍ଜ୍ୱଳ ।

କାମଚଳା ଶାସନ ମୁଖ୍ୟ ୟୁନୁସ୍ ଜଣେ ଭଦ୍ର ଓ ଜ୍ଞାନୀ ବ୍ୟକ୍ତି । କିନ୍ତୁ ବୁଦ୍ଧିଜୀବୀର ଦୁନିଆ ରାଜନୀତିର ଦୁନିଆଠାରୁ ସମ୍ପୂର୍ଣ୍ଣ ଭିନ୍ନ ହୋଇଥିବାରୁ ସେ ଖୁବ୍‌ଶୀଘ୍ର ଆମେରିକା, ଚୀନ୍ ଓ ପାକିସ୍ତାନର ଜାଲରେ ଫସିଗଲେ । ତେଣୁ ୟୁନୁସ୍ ଯେ ଆଗାମୀ ଦିନରେ ବାଂଲାଦେଶରେ ଢାଞ୍ଚାଗତ ସଂସ୍କାର ଏବଂ ନୀତି ନିର୍ଦ୍ଧାରଣରେ ଅନେକ ସମସ୍ୟାର ସମ୍ମୁଖୀନ ହେବେ ଏହା ଏବେଠାରୁ ଜଳଜଳ ଦିଶିଲାଣି । ବାଂଲାଦେଶରେ ଯାହା ଘଟୁଛି ତାହା ସେହି ଦେଶର ଆଭ୍ୟନ୍ତରୀଣ ବ୍ୟାପର; କିନ୍ତୁ ତା'ର ପାର୍ଶ୍ୱ ପ୍ରତିକ୍ରିୟା ସ୍ୱରୂପ ଯାହା ଘଟିବାକୁ ଯାଉଛି ତାହା ଭାରତ ପାଇଁ ଆଦୌ ଶୁଭଙ୍କର ନୁହେଁ ।

ପ୍ରଥମତଃ, ଭାରତ ସହିତ ବାଂଲାଦେଶ ସୀମାନ୍ତ ସବୁଠାରୁ ଦୀର୍ଘ ୪୦୯୬ କିମି, ଯାହା ଉନ୍ମୁକ୍ତ । ଏଣୁ ସେଠାରେ ଯେକୌଣସି ଅଶାନ୍ତି, ଅସ୍ଥିରତା, ଅରାଜକତା ସୃଷ୍ଟି ହେଲେ ଅନୁପ୍ରବେଶକାରୀଙ୍କ ସମେତ ବିଭିନ୍ନ ସଶସ୍ତ୍ର ଉଗ୍ରବାଦୀ ସଂଗଠନର କାର୍ଯ୍ୟକଳାପ ଭାରତରେ ବୃଦ୍ଧି ପାଇବା ନିଶ୍ଚିତ । ଭୌଗୋଳିକ ଅବସ୍ଥିତି ଦୃଷ୍ଟିକୋଣରୁ ବାଂଲାଦେଶ ବାତ୍ୟା, ମରୁଡ଼ି, ଚାଷଜମିରେ ଲୁଣା ମାଡ଼ିଯିବା ଆଦି ପ୍ରାକୃତିକ ଦୁର୍ବିପାକରେ ଗୁରୁତର ପ୍ରଭାବିତ ଦେଶ । ତେଣୁ ସେଠାରେ ସାମାନ୍ୟତମ ବିପର୍ଯ୍ୟୟରେ ଭାରତ ଉପରେ ଅନୁପ୍ରବେଶ ସମସ୍ୟା ବୋଝ ଆହୁରି ବଢ଼ିବ । ଭାରତ ବିରୋଧୀ ଆଭିମୁଖ୍ୟରେ ଚୀନ୍ ଓ ପାକିସ୍ତାନ ବାଂଲାଦେଶର ମୌଳବାଦୀ ଉଗ୍ର ସଂଗଠନଗୁଡ଼ିକୁ ଆର୍ଥିକ ଓ ସାମରିକ ସହାୟତା ଓ ସମର୍ଥନ ଯୋଗାଇ ଆସୁଛନ୍ତି । ବାଂଲାଦେଶର ଅର୍ଥନୀତି ଗୁରୁତର ଚାପରେ ରହିଛି । କୃଷି, ଶିଳ୍ପ ଗୁରୁତର ପ୍ରଭାବିତ ହୋଇଥିବାରୁ ବେକାରୀ ସମସ୍ୟା ଉତ୍କଟ ହୋଇଛି । ଏଥିରୁ ଚୀନ୍ ଫାଇଦା ଉଠାଇବା ବିଚିତ୍ର ନୁହେଁ ।

ବାଂଲାଦେଶର ଅସ୍ଥିରତା ଭାରତକୁ ପ୍ରତ୍ୟକ୍ଷ ଓ ପରୋକ୍ଷ ଭାବେ ଭୂରାଜନୈତିକ, କୂଟନୈତିକ, ଅର୍ଥନୈତିକ, ଆଭ୍ୟନ୍ତରୀଣ ସୁରକ୍ଷା, ସାର୍ବଭୌମ ଓ ଅଖଣ୍ଡତା ଦୃଷ୍ଟିରୁ ପ୍ରଭାବିତ କରିବା ନିଶ୍ଚିତ । ଉତ୍ତର-ପୂର୍ବ ଭାରତୀୟ ରାଜ୍ୟ ସହିତ ମୂଳ ଭୂଖଣ୍ଡକୁ ସଂଯୋଗ ପଥ(ଚିକେନ୍ ନେକ)ଅଧିକ ବିପଦସଂକୁଳ ହୋଇପଡ଼ିବ । ଏହାଦ୍ୱାରା ଉତ୍ତର-ପୂର୍ବ ରାଜ୍ୟ ମଣିପୁର, ତ୍ରିପୁରା, ମେଘାଳୟ ଓ ଆସାମ ସୀମା ଦେଇ ଆତଙ୍କବାଦୀ, ଡ୍ରଗ୍ସ, କଳା ଟଙ୍କା ଓ ବେଆଇନ କାରବାର ଭାରତରେ ବଢ଼ିବାର ଆଶଙ୍କା ଅଧିକ । ଯଦି ସେଠାରେ ପରିବର୍ତ୍ତିତ ଦୃଶ୍ୟପଟ୍ଟରେ ବିଏନ୍‌ପି ନେତ୍ରୀ ଖଲିଦା ଜିଆ କିମ୍ବା ଜମାତ୍ ଏ ଇସ୍‌ଲାମ୍ ନେତା ସଫିକ୍ ଉର ରହମାନ୍ ଶାସନ କ୍ଷମତାକୁ ଆସନ୍ତି ତେବେ ସେମାନେ ଯଥାକ୍ରମେ ଚୀନ୍ ଓ ପାକିସ୍ତାନର ଇଙ୍ଗିତରେ ଭାରତରେ ଅଶାନ୍ତି ଓ ଅସ୍ଥିରତା ସୃଷ୍ଟି କରିବାର ଆଶଙ୍କା ରହିଥିବା ବେଳେ ବାଂଲାଦେଶର ଶାନ୍ତି ଓ ସ୍ଥିରତା ମଧ୍ୟ ବ୍ୟାଘାତ ହେବ ।

ଏବେ ୟୁନୁସ୍‌ଙ୍କ ଆଗରେ ମୁଖ୍ୟ ଆହ୍ୱାନ ରହିଛି ସେ ଦେଶରେ ନୀତିଗତ ସଂସ୍କାର ଏବଂ ଗଣତାନ୍ତ୍ରିକ ସରକାରର ପ୍ରତିଷ୍ଠା । ପାକିସ୍ତାନ ଓ ଚୀନ୍ କୋଳରେ ବସିଲେ ତାହା ଆଦୌ ସମ୍ଭବ ନୁହେଁ । କିନ୍ତୁ ଏ କଥା ୟୁନୁସ୍‌ଙ୍କୁ ବୁଝାଇବ କିଏ? ଓଡ଼ିଆରେ ଗୋଟେ ଢଗ ଅଛି - ନିଆଁ ଗିଳିଲେ ଅଙ୍ଗାର ବାହାରିବ । ଏବେ ପାକିସ୍ତାନ ରୂପୀ ଯେଉଁ ନିଆଁକୁ ୟୁନୁସ୍ ଗଳାହାର କରିଛନ୍ତି ତାହାର ପରାଭବ ବୁଝିବା ବେଳକୁ ବାଂଲାଦେଶର ରାଜନୀତି, ଅର୍ଥନୀତି, ଶାନ୍ତି, ସ୍ଥିରତା, ଗଣତନ୍ତ୍ର ଅଙ୍ଗାର ପାଲଟି ଯାଇଥିବ ।

(ସକାଳ ମିଡିଆ ସର୍ଭିସ୍)

କ୍ୱାଣ୍ଟମ୍ କମ୍ପ୍ୟୁଟିଂ: ଆଶା ଓ ଆହ୍ୱାନ

ଡ. ଗୌରୀ ଶଙ୍କର ତ୍ରିପାଠୀ

୨୦୨୫ କ୍ୱାଣ୍ଟମ୍ ମେକାନିକ୍ସର ପ୍ରଥମ ୧୦୦ ବର୍ଷ । ଏକ ବିରାଟ ମାଇଲଖୁଣ୍ଟ । କ୍ୱାଣ୍ଟମ୍ ବିଜ୍ଞାନ ଏବଂ ପ୍ରଯୁକ୍ତିବିଦ୍ୟାର ଅନ୍ତର୍ଜାତୀୟ ବର୍ଷ (ଆଇୱାଇକ୍ୟୁ) ରେ ବହୁତ କିଛି ଲେଖାଯାଇଛି । ତଥାପି ମୁଁ କ୍ୱାଣ୍ଟମ୍ ପ୍ରଯୁକ୍ତିର ଏକ ନିର୍ଦ୍ଦିଷ୍ଟ ଅଂଶ, ଅର୍ଥାତ୍ କ୍ୱାଣ୍ଟମ୍ କମ୍ପ୍ୟୁଟିଂ ଉପରେ ଏହି ଆଲେଖ୍ୟରେ କିଞ୍ଚିତ ଆଲୋଚନା କରିବାକୁ ଚାହେଁ ।

ଲୋକମାନେ ନିଶ୍ଚିତ ଭାବରେ କ୍ୱାଣ୍ଟମ୍ କମ୍ପ୍ୟୁଟରକୁ ଭଲ କାମ କରିବା ପାଇଁ ବ୍ୟବହାର କରୁଛନ୍ତି ଏବଂ ନିଶ୍ଚିତ ଭାବରେ ଏଗୁଡ଼ିକ ଖୁବ

ପ୍ରେମିକାର ତଣ୍ଟି କାଟିଦେଲା

ବାରିପଦା/କରଞ୍ଜିଆ, ୧୦।୧୧ (ସମିସ): ଅନ୍ୟ ଜଣଙ୍କ ସହ ଫୋନ୍‌ରେ କଥା ହେବାରୁ ପ୍ରେମିକାର ତଣ୍ଟି କାଟିଦେଲା ପ୍ରେମିକ। ମୟୂରଭଞ୍ଜ ଜିଲ୍ଲା ଯଶିପୁର ଥାନା ଇଟାମୁଣ୍ଡି ଛକ ନିକଟରେ ଏଭଳି ଏକ ଘଟଣା ଘଟିଛି। ଗୁରୁତର ପ୍ରେମିକାକୁ ଯଶିପୁର ମେଡିକାଲରେ ଭର୍ତ୍ତି କରାଯାଇଛି। ପୁଲିସ ଅଭିଯୁକ୍ତ ପ୍ରେମିକକୁ ଥାନାରେ ଅଟକ ରଖି ପଚରାଉଚରା କରୁଛି। କେନ୍ଦୁଝର ଜିଲ୍ଲା ଆନନ୍ଦପୁର ଅଞ୍ଚଳର ଜଣେ ଯୁବକ ଯଶିପୁର ଥାନା ମହାରାଜପୁର ଗାଁର ଏକ ଭଡ଼ାଘରେ ରହୁଥିଲେ। ସେଠାରେ ତାଙ୍କର ଜଣେ ଯୁବତୀଙ୍କ ସହ ପ୍ରେମ ସଂପର୍କ ଗଢ଼ି ଉଠିଥିଲା। ସବୁ ଠିକ୍‌ଠାକ୍ ଚାଲିଥିଲା। ରବିବାର ବିଳମ୍ବିତ ରାତିରେ ଯୁବତୀଜଣଙ୍କ ଅନ୍ୟ କାହା ସହ ଫୋନ୍‌ରେ ଦୀର୍ଘ ସମୟ ଧରି କଥା ହେଉଥିଲେ। ଏପଟେ ବାରମ୍ବାର ଫୋନ୍ କରି ନିରାଶ ହେବାରୁ ଯୁବକଜଣଙ୍କ ସନ୍ଦେହ କରିଥିଲେ ଏବଂ ରାତିରେ ଯୁବତୀଙ୍କ ଘରେ ପହଞ୍ଚି ତାଙ୍କୁ ଫୋନ୍ କାଟିବାକୁ କହିଥିଲେ। ଏହାକୁ ନେଇ ଦୁହିଁଙ୍କ ମଧ୍ୟରେ ଝଗଡ଼ା ହୋଇଥିଲା। ଏଥିରେ ଉତ୍‌କ୍ଷିପ୍ତ ହୋଇ ଯୁବକଜଣଙ୍କ ଏକ ବ୍ଲେଡ୍‌ରେ ପ୍ରେମିକାର ବେକକୁ କାଟି ଦେଇଥିଲେ। ପରିବାରଲୋକ ଏହା ଜାଣିବା ପରେ ତାଙ୍କୁ ତୁରନ୍ତ ଯଶିପୁର ମେଡିକାଲରେ ଭର୍ତ୍ତି କରାଇଥିଲେ।

ପ୍ରେମିକାକୁ ଫଟୋ ପଠାଇ ଆତ୍ମହତ୍ୟା

ବ୍ରହ୍ମପୁର, ୧୦।୧୧(ସମିସ): ବାରମ୍ବାର ମେସେଜ୍, କଲ୍ କଲେ। ଫ୍ୟାନ୍ ହୁକରେ ଗାମୁଛା ବାନ୍ଧି ଜୀବନ ହାରିବେ ବୋଲି ଧମକ ଦେଇ ତାହାର ଫଟୋ ବି ପଠାଇଲେ। କିନ୍ତୁ ପ୍ରେମିକାଙ୍କ ପକ୍ଷରୁ କୌଣସି ପ୍ରତ୍ୟୁତ୍ତର ନ ମିଳିବାରୁ ସତକୁ ସତ ଜୀବନ ହାରିଦେଲେ। ବ୍ରହ୍ମପୁର ବଡ଼ବଜାର ଥାନା ଅନ୍ତର୍ଗତ ପ୍ରେମନଗର ଅଞ୍ଚଳରେ ଆଜି ଏଭଳି ଏକ ଅଘଟଣ ଘଟିଛି। ମୃତ ଯୁବକଜଣଙ୍କ ହେଲେ,ଲକଣ୍ଡଶ୍ୱର ସ୍କୁଲ ନିକଟସ୍ଥ ସୁବୁଦ୍ଧିସାହିର ଦଣ୍ଡପାଣି ସାହୁ(୨୨)। ସେ ପ୍ରେମନଗର ଅଞ୍ଚଳରେ ଏକ ବାର୍ ଆଣ୍ଡ ରେଷ୍ଟୋରାଁରେ କାମକରୁଥିଲେ। ପୁଲିସ ଘଟଣାସ୍ଥଳରୁ ଦଣ୍ଡପାଣିଙ୍କ ମୋବାଇଲ ଜବତ କରିଛି।

ସୂଚନାନୁଯାୟୀ, ଦଣ୍ଡପାଣି ପାରାଦ୍ୱୀପ ଅଞ୍ଚଳରେ ରହୁଥିବା ଜଣେ ଯୁବତୀଙ୍କୁ ଭଲ ପାଉଥିଲେ। ଗତ ଅକ୍ଟୋବର ମାସରେ କୌଣସି କାରଣରୁ ଉଭୟଙ୍କ ମଧ୍ୟରେ ଝଗଡ଼ା ହୋଇଥିଲା। ଦୁଇ ବର୍ଷ ତଳେ ଦଣ୍ଡଙ୍କ ମା' ମୃତ୍ୟୁବରଣ କରିଥିଲେ। ମାଆଙ୍କୁ ଭୁଲି ନ ପାରି ମା' ପାଖକୁ ଚାଲିଯିବି ବୋଲି ସୋସିଆଲ ମିଡିଆରେ ସେ ପ୍ରେମିକାକୁ କହି ଆସୁଥିଲେ। ରବିବାର ସକାଳେ ଦଣ୍ଡପାଣି ପ୍ରେମନଗର ଅଞ୍ଚଳରେ ଥିବା ଏକ ମେସ୍ ରୁମ୍‌ରେ ରହି ପ୍ରେମିକାକୁ ବାରମ୍ବାର ଫୋନ କରିଥିଲେ। ଆତ୍ମହତ୍ୟା ଲାଗି ନିଜକୁ ପ୍ରସ୍ତୁତ କଲା ଭଳି ବିଭିନ୍ନ ଫଟୋ ପଠାଇଥିଲେ। ରୁମ୍‌ର ଅନ୍ୟ କର୍ମଚାରୀମାନେ କାମକୁ ଯାଇଥିବା ବେଳେ ଦଣ୍ଡପାଣି ଫ୍ୟାନ୍‌ରେ ଗାମୁଛା ଦେଇ ଝୁଲି ପଡ଼ିଥିଲେ। ବଡ଼ବଜାର ପୁଲିସ ଘଟଣାସ୍ଥଳରେ ପହଞ୍ଚି ମୃତଦେହକୁ ଉଦ୍ଧାର କରି ବ୍ୟବଚ୍ଛେଦ ପାଇଁ ବ୍ରହ୍ମପୁର ଏମ୍‌କେସିଜି ମେଡିକାଲରେ ଭର୍ତ୍ତି କରାଇଛି। ଏହାସହ ଏକ ଅପମୃତ୍ୟୁ ମାମଲା ରୁଜୁ କରି ଘଟଣାର ତଦନ୍ତ କରୁଥିବା ଜଣାପଡ଼ିଛି।

ମହିଳାଙ୍କୁ ହତ୍ୟା କରି ଗଛରେ ଟାଙ୍ଗିଦେଲେ!

ପାଲଲହଡ଼ା, ୧୦।୧୧ (ସମିସ): ଅନୁଗୋଳ ଜିଲ୍ଲା ପାଲଲହଡ଼ା ଥାନା ନନ୍ଦିନୀପାଲି ଗ୍ରାମ ରାସ୍ତାପାର୍ଶ୍ୱ ଏକ ଗଛରୁ ଜଣେ ମହିଳାଙ୍କ ଝୁଲନ୍ତା ମୃତଦେହ ଉଦ୍ଧାର କରାଯାଇଛି। ମୃତକ ହେଲେ, ଗ୍ରାମର ଗୁରୁବାରୀ ନାୟକ। ରବିବାର ସନ୍ଧ୍ୟାରୁ ଗୁରୁବାରୀ କୌଣସି କାମରେ ବାହାରକୁ ଯାଇଥିଲେ। ବିଳମ୍ବିତ ରାତି ପର୍ଯ୍ୟନ୍ତ ଘରକୁ ନ ଫେରିବାରୁ ପରିବାରଲୋକେ ତାଙ୍କୁ ଖୋଜାଖୋଜି କରିଥିଲେ ହେଁ ପାଇନଥିଲେ। ତେବେ ସୋମବାର ସକାଳେ ଗାଁ ନିକଟ ଆମ୍ବ ଗଛରେ ତାଙ୍କ ମୃତଦେହ ଝୁଲୁଥିବା ଦେଖିବାକୁ ମିଳିଥିଲା। ଏ ସଂପର୍କରେ ପରିବାର ପକ୍ଷରୁ ଥାନାରେ ଅଭିଯୋଗ ପରେ ସାଇଣ୍ଟିଫିକ୍ ଟିମ ଓ ସନ୍ଧାନୀ କୁକୁର ସହାୟତାରେ ପୁଲିସ ତଦନ୍ତ ଆରମ୍ଭ କରିଛି। କେହି ଦୁର୍ବୃତ୍ତ ତାଙ୍କୁ ହତ୍ୟା କରି ଗଛରେ ଝୁଲାଇ ଦେଇଥିବା ପରିବାରଲୋକେ ଅଭିଯୋଗ କରିଛନ୍ତି। ତଦନ୍ତ ପରେ ମୃତ୍ୟୁର କାରଣ ଜଣାପଡ଼ିବ ବୋଲି ଥାନା ଅଧିକାରୀ ପ୍ରଦୀପ କୁମାର ମହାନ୍ତ ସୂଚନା ଦେଇଛନ୍ତି।

ପ୍ରଥମ ପୃଷ୍ଠାର ଅବଶିଷ୍ଟାଂଶ

ବିସ୍ଫୋରଣରେ ଥରିଲା...

ଜବତ ଘଟଣାକୁ ଏହା ସହ ଯୋଡ଼ି ଦେଖାଯାଉଛି। ଏହି ବିସ୍ଫୋରଣର ଭିଡିଓ ଭାଇରାଲ ହେବାରେ ଲାଗିଛି। ଏଥିରେ କାର୍‌ଟି ସମ୍ପୂର୍ଣ୍ଣ ଧ୍ୱଂସ ହୋଇଯାଉଥିବା ଦେଖାଯାଉଛି। ଅନେକ ବ୍ୟକ୍ତିଙ୍କ ମୃତଦେହ ରାସ୍ତା ଉପରେ ଛିଟିକି ପଡ଼ିଥିବା ଦେଖାଯାଇଛି। ଆହତମାନଙ୍କୁ ଚିହ୍ନଟ କରାଯାଇଥିବା ବେଳେ ମୃତ ବ୍ୟକ୍ତିଙ୍କ ପରିଚୟ ମିଳିନାହିଁ। ଭାରତର ଲୋକପ୍ରିୟ ପର୍ଯ୍ୟଟନ ସ୍ଥଳ ନିକଟରେ ଏଭଳି ବିସ୍ଫୋରଣ ହେବା ବଡ଼ ସୁରକ୍ଷା ଅବହେଳାକୁ ଦର୍ଶାଉଛି। ଏହାପୂର୍ବରୁ ଲାଲକିଲ୍ଲା ନିକଟରେ ଦୁଇ ଥର ଆତଙ୍କବାଦୀ ଆକ୍ରମଣ ହୋଇଛି। ତେବେ ୧୪ ବର୍ଷ ପରେ ଦିଲ୍ଲୀରେ ଏହା ହେଉଛି ସବୁଠୁ ବଡ଼ ଆକ୍ରମଣ। ଏହାପୂର୍ବରୁ ୨୦୧୧ରେ ଦିଲ୍ଲୀ ହାଇକୋର୍ଟ ପରିସରରେ ବିସ୍ଫୋରଣ ଯୋଗୁଁ ୧୫ ଜଣ ପ୍ରାଣ ହରାଇଥିଲେ।

ଦିଲ୍ଲୀ ପୁଲିସ ଡିଆଇଜି କହିଛନ୍ତି ଯେ ଆଜି ସନ୍ଧ୍ୟା ୬ଟାଳ ୫୦ ମିନିଟରେ ଏକ କାର ରେଡ ସିଗ୍ନାଲ ନିକଟରେ ଅଟକିବା ମାତ୍ରେ ଏଥିରେ ବିସ୍ଫୋରଣ ହୋଇଥିଲା। ବିସ୍ଫୋରଣ ଯୋଗୁଁ ନିଆଁ ଆଖପାଖକୁ ବ୍ୟାପିଯାଇଥିଲା। ଏଥିରେ ଅନେକ କାର ଜଳିଯାଇଛି। ତେବେ ବିସ୍ଫୋରଣର କାରଣ ଜଣାପଡ଼ି ନାହିଁ। ଉକ୍ତ କାରରେ ମଧ୍ୟ କିଛି ଲୋକ ଯାଉଥିଲେ ବୋଲି କୁହାଯାଉଛି। ଜଣେ ଆହତ ବ୍ୟକ୍ତି କହିଛନ୍ତି ଯେ ବିସ୍ଫୋରଣ ଶବ୍ଦ ଏତେ ପ୍ରଚଣ୍ଡ ଥିଲା ଯେ ସେ ତିନି ଥର ତଳେ ପଡ଼ି ଯାଇଥିଲେ। ଅନ୍ୟ ଜଣେ କହିଛନ୍ତି ଯେ ନିଆଁ ଗୋଳା ଉଠିବା ପରେ ସେ ଭୟରେ ଛାତରୁ ତଳକୁ ଚାଲି ଆସିଥିଲେ। କ'ଣ ହେଉଛି ଜାଣିବା ପାଇଁ ଚାହିଁଥିଲେ। ଏକାଧିକ କାର୍‌ରେ ବିସ୍ଫୋରଣ ହୋଇଥିବା ସେ କହିଥିଲେ। ଏହି ବିସ୍ଫୋରଣ ସ୍ଥଳଠାରୁ ଗୁରୁଦ୍ୱାର ସିସ୍ ଗଞ୍ଜ ସାହିବ କିଛି ଶହ ମିଟର ଦୂରରେ ଏବଂ ଜାମା ମସ୍‌ଜିଜ ଏକ କିମି ଦୂରରେ ରହିଛି। ଇତିମଧ୍ୟରେ କାରର ପ୍ରଥମ ମାଲିକ ହରିଆଣାର ମହମ୍ମଦ ସଲମାନଙ୍କୁ ଅଟକ ରଖି ପୁଲିସ ପଚରାଉଚରା କରୁଛି। ଦୁଇବର୍ଷ ତଳେ ସେ ଏହି କାରକୁ ଦେବେନ୍ଦ୍ର ନାମକ ଆଉ ଜଣେ ବ୍ୟକ୍ତିଙ୍କ ବିକିଥିଲେ। ଦେବେନ୍ଦ୍ର ମଧ୍ୟ ଏହାକୁ ନଦୀମ ନାମକ ଆଉ ଜଣେ ବ୍ୟକ୍ତିଙ୍କୁ ବିକିଥିବା ବେଳେ ନଦୀମ ଏହାକୁ ପୁଲୱାମାର ତାରିକଙ୍କୁ ବିକିଦେଇଥିଲେ ବୋଲି ଜଣାପଡ଼ିଛି।

ରାଷ୍ଟ୍ରପତି, ପ୍ରଧାନମନ୍ତ୍ରୀ...

ଏବଂ ଅନ୍ୟ ଅଧିକାରୀଙ୍କ ସହ କଥା ହୋଇ ସ୍ଥିତି ସମୀକ୍ଷା କରିଛନ୍ତି। ଏହି ବିସ୍ଫୋରଣ ସମ୍ପର୍କରେ ଅମିତ ଶାହା ମୋଦୀଙ୍କୁ ବିସ୍ତୃତ ସୂଚନା ଦେଇଛନ୍ତି। ଦିଲ୍ଲୀ ପୁଲିସ କମିଶନର, ଏନଆଇଏ ମୁଖ୍ୟ ଏବଂ ଗୁଇନ୍ଦା ବ୍ୟୁରୋ (ଆଇବି) ମୁଖ୍ୟ ନିୟମିତ ଭାବେ ସ୍ୱରାଷ୍ଟ୍ରମନ୍ତ୍ରୀଙ୍କୁ ସ୍ଥିତି ବିଷୟରେ ଅବଗତ କରାଉଛନ୍ତି।

ଓଡ଼ିଶାର ମୁଖ୍ୟମନ୍ତ୍ରୀ ଶ୍ରୀ ମାଝୀ ଘଟଣାର କଡ଼ା ନିନ୍ଦା କହିଛନ୍ତି, ଏଭଳି ଅମାନବୀୟ ଘଟଣାକୁ ଭାରତ କେବେ ବରଦାସ୍ତ କରିନାହିଁ, କି କରିବ ନାହିଁ। ପ୍ରଧାନମନ୍ତ୍ରୀ ନରେନ୍ଦ୍ର ମୋଦୀ ଏବଂ କେନ୍ଦ୍ର ଗୃହମନ୍ତ୍ରୀ ଅମିତ ଶାହାଙ୍କ ନେତୃତ୍ୱରେ କେନ୍ଦ୍ର ସରକାର ନିଶ୍ଚିତ ଭାବେ ଏ ଘଟଣାର ଉପଯୁକ୍ତ ତଦନ୍ତ କରି ଦୋଷୀମାନଙ୍କୁ ଦଣ୍ଡବିଧାନ କରିବେ ବୋଲି ମୁଖ୍ୟମନ୍ତ୍ରୀ ଦୃଢୋକ୍ତି ପ୍ରକାଶ କରିଛନ୍ତି। ଏହି ଘଟଣା ପରେ ମୁଖ୍ୟମନ୍ତ୍ରୀ ପୁଲିସ ମହାନିର୍ଦ୍ଦେଶକଙ୍କ ସହିତ ଟେଲିଫୋନ ଯୋଗେ ଆଲୋଚନା କରି ଓଡ଼ିଶାରେ ବ୍ୟାପକ ସୁରକ୍ଷା ବ୍ୟବସ୍ଥା କରିବା ପାଇଁ ନିର୍ଦ୍ଦେଶ ଦେଇଛନ୍ତି। ବିଶେଷକରି ଓଡ଼ିଶାରେ ବାଲିଯାତ୍ରା ପରି ଉତ୍ସବ ଅନୁଷ୍ଠିତ ହେଉଥିବାବେଳେ, ପୁଲିସ ପକ୍ଷରୁ ସମ୍ପୂର୍ଣ୍ଣ ଭାବେ ସଜାଗ ରହିବାକୁ ମୁଖ୍ୟମନ୍ତ୍ରୀ ପରାମର୍ଶ ଦେଇଛନ୍ତି। ଏହା ସହିତ ରାଜ୍ୟର ପ୍ରମୁଖ ସହର ଏବଂ ବିଭିନ୍ନ ସମ୍ବେଦନଶୀଳ ସ୍ଥାନ ମାନଙ୍କରେ ସୁରକ୍ଷା ବ୍ୟବସ୍ଥାକୁ କଡ଼ାକଡ଼ି କରିବାକୁ ମୁଖ୍ୟମନ୍ତ୍ରୀ ନିର୍ଦ୍ଦେଶ ଦେଇଛନ୍ତି।

ବିସ୍ଫୋରକ, ରାଇଫଲ...

ପ୍ରଦେଶ, ହରିଆଣା ଓ ଗୁଜରାଟ ପୁଲିସର ମିଳିତ ଅପରେସନରେ ଏମାନଙ୍କୁ ଗିରଫ କରାଯାଇଛି। ଏହି ୪ ରାଜ୍ୟର ମିଳିତ ପୁଲିସ ଟିମ୍ ଗତ ୧୫ ଦିନ ହେଲା ବିଭିନ୍ନ ସ୍ଥାନରେ ଚଢ଼ାଉ କରିଥିଲେ। ଗତମାସ ୧୯ ତାରିଖରେ କଶ୍ମୀରର ବିଭିନ୍ନ ସ୍ଥାନରେ ପାକିସ୍ତାନୀ ଆତଙ୍କବାଦୀ ସଂଗଠନ ଜୈସର ପ୍ରଚାରପତ୍ର ଲାଗିଥିଲା। ଏହାପରେ ପୁଲିସ ଏହିଠାରୁ ଆରମ୍ଭ କରିଥିଲା ସ୍ୱତନ୍ତ୍ର ଅଭିଯାନ।

ନଭେମ୍ବର ୭ରେ ଜମ୍ମୁ-କଶ୍ମୀର ପୁଲିସ ଉତ୍ତର ପ୍ରଦେଶର ସହାରନପୁରରୁ ଡାକ୍ତର ଆଦିଲ ଅହମ୍ମଦକୁ ଗିରଫ କରିଥିଲା। ସେ କଶ୍ମୀର ଅନନ୍ତନାଗର ବାସିନ୍ଦା। ସେ ଅନନ୍ତନାଗର ସରକାରୀ ମେଡିକାଲ କଲେଜରେ ପ୍ରାକ୍ଟିସ କରୁଥିଲା। । ୨୦୧୪ ସେ ଏଠାରୁ ଇସ୍ତଫା ଦେବା ସହ ସାହାରନପୁରରେ ପ୍ରାକ୍ଟିସ କରୁଥିଲା।। ତାର ପର୍ସନାଲ ଲକରରୁ ଏକେ-୪୭ ରାଇଫଲ ମିଳିଥିଲା। ସେହିଭଳି ଡାକ୍ତର ମୁଜାମ୍ମିଲ ହରିଆଣାର ଫରିଦାବାଦ୍‌ର ଅଲଫଲାହ ସ୍କୁଲ ଅଫ୍ ମେଡିକାଲ ସାଇନ୍ସ ଆଣ୍ଡ ରିସର୍ଚ୍ଚ ସେଣ୍ଟରରେ ପଢ଼ାଉଥିଲା।। ତାକୁ ଉତ୍ତରପ୍ରଦେଶର ସାହାରନପୁରରେ ଗିରଫ କରାଯାଇଛି। ମୁଜାମ୍ମିଲ ଫରିଦାବାଦ୍‌ର ଧୋଜ ଗାଁରେ ୩ ମାସ ତଳେ ଘରଭଡ଼ା ନେଇଥିଲା।। ସେ ଏଠାରେ ରହୁ ନଥିଲେ ମଧ୍ୟ କେବଳ ଜିନିଷପତ୍ର ରଖୁଥିଲା। ନଭେମ୍ବର ୯ରେ ଚଢ଼ାଉ କରାଯାଇ ମୁଜାମ୍ମିଲ ଘରର ତଲାସି ନିଆଯାଇଥିଲା ବୋଲି ଫରିଦାବାଦ୍ ପୁଲିସ କମିଶନର ସତେନ୍ଦ୍ର କୁମାର ଗୁପ୍ତା କହିଛନ୍ତି। ଏଥିରେ ୩୬୦ କେଜିର ବିସ୍ଫୋରକ ଜବତ କରାଯାଇଥିଲା। ଏହା ଆମୋନିୟମ ନାଇଟ୍ରେଟ। କିନ୍ତୁ ଏହା ଆରଡିଏକ୍ସ ନୁହଁ ବୋଲି ସ୍ପଷ୍ଟ କରାଯାଇଛି। ଗିରଫ ହୋଇଥିବା ଅନ୍ୟତମ ଡାକ୍ତର ହେଉଛି ଲକ୍ଷ୍ନୌର ମହିଳା ଡାକ୍ତର ସାହିନ ସହିଦ। ତାକୁ ଫରିଦାବାଦରୁ ଗିରଫ କରାଯାଇଛି। ତା କାରରୁ ରାଇଫଲ ଓ କ୍ୟାଟ୍ରିଜ ଜବତ କରାଯାଇଛି। ଏହାପୂର୍ବରୁ ୭ ତାରିଖରେ ହାଇଦ୍ରାବାଦର ଡାକ୍ତର ଅହମଦ ସୟିଦକୁ ଗୁଜରାଟ ପୁଲିସ ଗିରଫ କରିଥିଲା। ତା ପାଖରୁ ପିସ୍ତଲ ଓ କ୍ୟାଟ୍ରିଜ ଜବତ କରାଯାଇଛି।

ଆତଙ୍କବାଦୀ ଗତିବିଧି ସହିତ ଜଡିତ ବହୁ ଜିନିଷପତ୍ର ସହିତ ୨୦ ଟାଇମର୍ସ, ବେଟୋରୀ ମଧ୍ୟ ସେମାନଙ୍କ ଠାରୁ ଜବଦ କରାଯାଇଛି। ଆସଲ୍ଟ ରାଇଫଲ, ୩ ମ୍ୟାଗାଜିନ, ୮୩ ଗୁଳି, ଗୋଟିଏ ପିସ୍ତଲ ଓ ତା'ର ୮ ରାଉଣ୍ଡ ଗୁଳି, ୨ଟି ଖାଲି ଗୁଳି ଓ ଦୁଇଟି ଅତିରିକ୍ତ ମ୍ୟାଗାଜିନ ଜବତ କରାଯାଇଛି। ଜାତୀୟ ସୁରକ୍ଷା ଦୃଷ୍ଟିରେ ରଖି ଏ ନେଇ ଅଧିକ ସୂଚନା ଦେବାକୁ ମନା କରିଦିଆଯାଇଛି।

ଶେଷ ପର୍ଯ୍ୟାୟ...

ବିଧାନସଭା କ୍ଷେତ୍ରକୁ ବ୍ୟାପିଥିବା ଏହି ଅଞ୍ଚଳ ସରକାର ଗଠନ ପାଇଁ ଟ୍ରମ୍ପ କାର୍ଡ ସାବ୍ୟସ୍ତ ହୋଇପାରେ। ଆରଜେଡି ନେତୃତ୍ୱାଧୀନ କଂଗ୍ରେସ ଏଠାରେ ମଜବୁତ ସ୍ଥିତିରେ ଥିବାବେଳେ ଚଳିତ ଥର ଏଆଇଏମଆଇଏମ ଏବଂ ଜନସୁରାଜ ଏହି ମହାମେଣ୍ଟ ପାଇଁ ସମସ୍ୟା ସୃଷ୍ଟି କରିଛି। ମୁସଲମାନ ଏବଂ ଯାଦବଙ୍କ ବହୁଳ ଏହି କ୍ଷେତ୍ରରେ ଏନ୍‌ଡିଏ ବ୍ୟାକ୍‌ଫୁଟରେ ଅଛି। ଗତ ନିର୍ବାଚନରେ ସୀମାଞ୍ଚଳର ୫ ଆସନରେ ଏଆଇଏମଆଇଏମ ବିଜୟୀ ହୋଇ ସମସ୍ତଙ୍କୁ ଚକିତ କରିଦେଇଥିଲା। ଚଳିତ ଥର ଅଧିକ ଆସନରେ ଜିତିବାକୁ ଏହି ଦଳ ଆଶାବାଦୀ ରହିଛି। କିନ୍ତୁ ଜନସୁରାଜ ଏଥିରେ କିଛି ସମସ୍ୟା ସୃଷ୍ଟି କରିପାରେ ବୋଲି କୁହାଯାଉଛି।

ସୂଚନାଯୋଗ୍ୟ ଯେ ଗତ ୬ ତାରିଖରେ ଅନୁଷ୍ଠିତ ପ୍ରଥମ ପର୍ଯ୍ୟାୟ ମତଦାନରେ ୬୫ ପ୍ରତିଶତ ଭୋଟ୍ ରେକର୍ଡ କରାଯାଇଥିଲା। ଏଥିରେ ମହିଳାମାନେ ଅଧିକ ସଂଖ୍ୟାରେ ଭୋଟ୍ ଦେଇଥିଲେ। ଏମାନଙ୍କ ଭୋଟ୍ ନୂଆ ସରକାର ଗଠନରେ ନିର୍ଣ୍ଣାୟକ ଭୂମିକା ଗ୍ରହଣ କରିବ ବୋଲି କୁହାଯାଉଛି।

ଆଜି ନୂଆପଡ଼ା...

ଭୋଟର ଥିବାବେଳେ ୧ଲକ୍ଷ ୨୯ ହଜାର ୯୩୨ଜଣ ମହିଳା ଭୋଟର ଏବଂ ୨୧ଜଣ ତୃତୀୟଲିଙ୍ଗି ମତଦାତା ନିଜର ମତଦାନ କରିବାକୁ ଯାଉଛନ୍ତି।

ମିଳିଥିବା ସୂଚନା ଅନୁଯାୟୀ ମତଦାନ ପ୍ରକ୍ରିୟାରେ ମୋଟ୧୫୮୪ଜଣ କର୍ମଚାରୀ ଭାଗ ନେଉଛନ୍ତି। ସେହିପରି ମତଦାନ ପ୍ରକ୍ରିୟା ପରିଚାଳନାରେ ନିର୍ବାଚନ ମଣ୍ଡଳୀରେ ମୋଟ ୧୫୮୪ଜଣ କର୍ମଚାରୀ ଅଂଶଗ୍ରହଣ କରିଛନ୍ତି। ମୋଟ ୩୫୮ଟି ବୁଥ୍‌ରେ ୧୫୫୨ଜଣ ପୁରୁଷ ଏବଂ ୩୨ଜଣ ମହିଳା କର୍ମଚାରୀ ନିୟୋଜିତ ହୋଇଛନ୍ତି। ମୋଟ୍ ବୁଥ ଗୁଡ଼ିକ ମଧ୍ୟରୁ ୬ଟି ସଖି(ପିଙ୍କ) ବୁଥ୍ ରହିଥିବାବେଳେ ଏଥି ସକାଶେ ୮ଟି ପାର୍ଟି ବ୍ୟବସ୍ଥା କରାଯାଇଛି। ମତଦାନକୁ ନିରପେକ୍ଷ ଏବଂ ଅବାଧ କରିବାକୁ ନୂଆପଡ଼ାକୁ ନିର୍ବାଚନ ମଣ୍ଡଳୀ ବାହାର ଅର୍ଥାତ ଖଡ଼ିଆଳ ନିର୍ବାଚନ ମଣ୍ଡଳୀରୁ କର୍ମଚାରୀମାନଙ୍କୁ ନିୟୋଜିତ କରାଯାଇଛି। ଜିଲ୍ଲାରେ ମୋଟ ୩୫୮ଟି ବୁଥ୍‌ରେ ଭୋଟଗ୍ରହଣ କରାଯାଉଥିବାବେଳେ ଏଥିରୁ ୪୭ଟି ମାଓବାଦୀ ପ୍ରଭାବିତ ବୁଥ୍ ରହିଥିବା ତଥ୍ୟ ରହିଛି। ତନ୍ମଧ୍ୟରୁ ୮ଟି ବୁଥ ଦୁର୍ଗମ ଅଞ୍ଚଳରେ ଥିବା ଯଥା ୩୨୦ନମ୍ବର ବୁଥ୍ ସୋସେଙ୍ଗ ସେବାଶ୍ରମ, ସୋସେଙ୍ଗ-୨, ଦେଓସିଲ ଉଚ୍ଚ ପ୍ରାଥମିକ ବିଦ୍ୟାଳୟ, ସୁନାବେଡା -୧, ସୁନାବେଡା ସେବାଶ୍ରମ ୧(କ), ଜାମଗାଁ ଉଚ୍ଚପ୍ରାଥମିକ ବିଦ୍ୟାଳୟ, ଗାତିବେଡା ଉଚ୍ଚପ୍ରାଥମିକ ବିଦ୍ୟାଳୟ- ୧, ଗାତିବେଡା ୨ ପାଇଁ ହେଲିକପ୍ଟର ଯୋଗେ ପୋଲିଂ କର୍ମଚାରୀମାନଙ୍କୁ ସ୍ୱତନ୍ତ୍ର ଭାବେ ନିଆଯାଇଛି। ଏହାକୁ ଜିଲ୍ଲାପାଳ ମଧୁସୂଦନ ଦାଶ ଏବଂ ଏସପି ଅମ୍ରିତ ପାଲ ସିଂ ଉପସ୍ଥିତ ରହି ପ୍ରତ୍ୟକ୍ଷ ମାର୍ଗଦର୍ଶନ କରିଥିଲେ। ନିର୍ବାଚନକୁ ଅବାଧ, ମୁକ୍ତ ଏବଂ ନିରପେକ୍ଷ କରିବାକୁ ବ୍ୟାପକ ପୁଲିସ ବଳ ନିୟୋଜିତ କରାଯାଇଛି। ଏଥିରେ ମୋଟ୍ ୧୨୩୧ଜଣ କର୍ମଚାରୀ ନିୟୋଜିତ ହୋଇଛନ୍ତି। ଜଣେ ଏସ୍‌ପି, ଏଏସ୍‌ପି, ୬ଜଣ ଡିଏସପି, ୯ଜଣ ଇନ୍ସପେକ୍ଟର, ୩୭ଜଣ ହାବିଲଦାର, ୧୨୩ଜଣ ଓଆର କନଷ୍ଟେବଲ, ୪୧ଜଣ ଏପିଆର କନ୍‌ଷ୍ଟେବଲ, ୩୭ଜଣ ଓଏପିଏଫ, ୫୭ଜଣ ହୋମଗାର୍ଡ ନିୟୋଜିତ ରହିଥିବା ଏକ ସୂତ୍ରରୁ ପ୍ରକାଶ। ଏହାବ୍ୟତୀତ ୧୪ କମ୍ପାନୀ ସିଏପିଫ, ୬ ପ୍ଲାଟୁନ ୨ସେକ୍ସନ ଏସପି ନିୟୋଜିତ ଥିବା ନିର୍ବାଚନ ଅଧିକାରୀଙ୍କ କାର୍ଯ୍ୟାଳୟ ତରଫରୁ ସୂଚନା ପ୍ରଦାନ କରାଯାଇଛି।

ସମ୍ବୋଧିତ କରିବେ...

ଏହାର ପରଦିନ ଅର୍ଥାତ୍ ୨୮ ତାରିଖରେ ୨୦୨୫ - ୨୬ ଆର୍ଥିକ ବର୍ଷ ପାଇଁ ପ୍ରଥମ ଅତିରିକ୍ତ ବଜେଟ ଆଗତ ହେବ। ଡିସେମ୍ବର ୩୧ ତାରିଖ ଯାଏଁ ଚାଲିବାକୁ ଥିବା ଏହି ଅଧିବେଶନରେ ମୋଟ ୨୯ଟି କାର୍ଯ୍ୟ ଦିବସ ଥିବାବେଳେ ରାଷ୍ଟ୍ରପତିଙ୍କ ଅଭିଭାଷଣ ଦୃଷ୍ଟିରୁ ଅଧିବେଶନଟି ଐତିହାସିକ ହେବାକୁ ଯାଉଛି।

ବିଜ୍ଞପ୍ତି ଅନୁଯାୟୀ ୨୮ ତାରିଖରେ ଅତିରିକ୍ତ ବଜେଟ ଆଗତ ହେବା ପରେ ଏହା ଉପରେ ଡିସେମ୍ବର ୪, ୫ ଓ ୬ ତାରିଖ ତିନିଦିନ ଧରି ଅତିରିକ୍ତ ଖର୍ଚ୍ଚଦାବି ଆଲୋଚନା ହେବ। ଏହାପରେ ୭ ତାରିଖ ଛୁଟି ଥିବାବେଳେ ୮ ତାରିଖରେ ବ୍ୟୟମଞ୍ଜୁରୀ ବିଧେୟକ ଆଗତ ହେବ। ଉଲ୍ଲେଖଯୋଗ୍ୟ ଯେ ଓଡ଼ିଶା ବିଧାନସଭାର ଏକ ଅଧିବେଶନକୁ କୌଣସି ଅଧିବେଶନକୁ ରାଷ୍ଟ୍ରପତି ସମ୍ବୋଧନ କରିବା ପ୍ରଥମ ଘଟଣା। ରାଷ୍ଟ୍ରପତିଙ୍କ ଗସ୍ତକୁ ଦୃଷ୍ଟିରେ ରଖାଯାଇ ବିଧାନସଭା ପରିସରକୁ ନୂଆ ରୂପ ଦିଆଯାଉଛି। ବିଶେଷକରି ରାଷ୍ଟ୍ରପତି ଓଡ଼ିଶା ବିଧାନସଭାର ସଦସ୍ୟ ତଥା ମନ୍ତ୍ରୀ ଥିବାବେଳେ ଯେଉଁ କୋଠରୀରେ ବସୁଥିଲେ, ତାହାର ନବୀକରଣ କରାଯାଉଛି। ସୂଚନାଯୋଗ୍ୟ ଯେ ରାଷ୍ଟ୍ରପତି ଦ୍ରୌପଦୀ ମୁର୍ମୁ ଅତୀତରେ ରାଇରଙ୍ଗପୁର ବିଧାନସଭା ଆସନରୁ ବିଧାନସଭାକୁ ପ୍ରତିନିଧିତ୍ୱ କରିଥିବା ବେଳେ ବିଜେଡି-ବିଜେପି ମେଣ୍ଟ ସରକାର ସମୟରେ ବାଣିଜ୍ୟ ଓ ପରିବହନ ବିଭାଗର ମନ୍ତ୍ରୀ ଭାବେ ଦାୟିତ୍ୱ ତୁଲାଇଥିଲେ।

ନିରବ ଅବଧିରେ...

ପରିଚାଳନା ଗଣତନ୍ତ୍ରର ପ୍ରକୃତ ପରିଚୟ। ଅତଏବ ନୂଆପଡ଼ା ଉପନିର୍ବାଚନର ବିଶ୍ୱସନୀୟତା ରକ୍ଷା ପାଇଁ ତୁରନ୍ତ ଏ ଦିଗରେ ପଦକ୍ଷେପ ଗ୍ରହଣ କରିବାକୁ ଭାରତୀୟ ନିର୍ବାଚନ ଆ

କଳିଙ୍ଗ ବାଲିଯାତ୍ରା ଉଦ୍‌ଯାପିତ

'ଏହା ମହୋତ୍ସବ ନୁହେଁ, ଓଡ଼ିଶା ନୌବାଣିଜ୍ୟ ଇତିହାସକୁ ଦର୍ଶାଉଛି'

ପାରାଦୀପ, ୧୦।୧୧ (ସମିସ)

ବିଜୁ ମଇଦାନରେ ସାତଦିନ ଧରି ଚାଲିଥିବା କଳିଙ୍ଗ ବାଲିଯାତ୍ରାଆଜି ସନ୍ଧ୍ୟାରେ ଉଦ୍‌ଯାପିତ ହୋଇଛି । ଉଦଯାପନୀ ସନ୍ଧ୍ୟାରେ ମୁଖ୍ୟଅତିଥି ଭାବେ ରାଜ୍ୟପାଳ ଡ. ହରିବାବୁ କମ୍ଭମ୍‌ପାଟି ଯୋଗ ଦେଇଥିବାବେଳେ ମୁଖ୍ୟବକ୍ତା ଭାବେ ମନ୍ତ୍ରୀ ସମ୍ପଦ ଚନ୍ଦ୍ର ସ୍ୱାଇଁ, ସମ୍ମାନିତ ଅତିଥି ଭାବେ ଜଗତସିଂହପୁର ସାଂସଦ ଡ. ବିଭୁପ୍ରସାଦ ତରାଇ, ଡିଆଜି ସେଣ୍ଟ୍ରାଲ ରେଞ୍ଜ ସତ୍ୟଜିତ ନାୟକ, ଆରକ୍ଷୀ ଅଧୀକ୍ଷକ ଅଙ୍କିତ ବର୍ମା ପ୍ରମୁଖ ଯୋଗ ଦେଇଥିଲେ। କଳିଙ୍ଗ ବାଲିଯାତ୍ରା କେବଳ ଏକ ମହୋତ୍ସବ ନୁହେଁ, ବରଂ ଓଡ଼ିଶାର ନୌବାଣିଜ୍ୟ ଇତିହାସକୁ ଦର୍ଶାଉଛି ବୋଲି ରାଜ୍ୟପାଳ ଶ୍ରୀ କମ୍ଭମପାଟି କହିଥିଲେ। ପ୍ରାଚୀନ ନୌବାଣିଜ୍ୟର ଐତିହ୍ୟ ଓ ପରମ୍ପରାର ସ୍ମୃତିଚାରଣ ନିମନ୍ତେ ଜଗତସିଂହପୁର ଜିଲ୍ଲାର ଏହି ପ୍ରୟାସକୁ ପ୍ରଶଂସା କରିଥିଲେ । କଳିଙ୍ଗ ବାଲିଯାତ୍ରାର ଉଦ୍‌ଯାପନୀ ଉତ୍ସବରେ ସାମିଲ ହୋଇ ଅତ୍ୟନ୍ତ ଗର୍ବ ଓ ଖୁସି ଅନୁଭବ କରୁଛି ବୋଲି କହିଥିଲେ ।

ଉତ୍କଳର ନୌବାଣିଜ୍ୟ ଏକ ଅନନ୍ୟ ପରିଚୟ ସୃଷ୍ଟି କରିପାରିଛି । ଏହି ମହାନ ପରମ୍ପରାର ପୁନରୁଦ୍ଧାର ପାଇଁ ଜଗତସିଂହପୁରବାସୀ ସର୍ବଦା ତତ୍ପର ଓ ଆଜି କଳିଙ୍ଗ ବାଲିଯାତ୍ରା ସ୍ୱତନ୍ତ୍ର ପରିଚୟ ସୃଷ୍ଟି କରିପାରିଛି । ସେଥିପାଇଁ ପାରାଦୀପ ଆଜି ଉନ୍ନତିର ମୁଖଶାଳା ପାଲଟିଛି ବୋଲି ଉପସ୍ଥିତ ଅତିଥିମାନେ କହିଥିଲେ । ଓଡ଼ିଶାର ନୌବାଣିଜ୍ୟ କେବଳ ବ୍ୟାପାର ବାଣିଜ୍ୟ ନୁହେଁ ବରଂ ଶାନ୍ତି, କଳା ଓ ଆଧ୍ୟାତ୍ମିକତାର ଅମୂଲ୍ୟ ମୂଲ୍ୟବୋଧକୁ ଦର୍ଶାଉଛି । ଏହି ବାଲିଯାତ୍ରାରେ ପ୍ରଦର୍ଶିତ ସାମଗ୍ରୀ ଓଡ଼ିଶାର ଗହନ ଶିଳ୍ପ ଚତୁରୀକୁ ପ୍ରମାଣିତ କରୁଛି । ଦେଶର ଅର୍ଥ ବ୍ୟବସ୍ଥା, ପାରସ୍ପରିକ ଆଦାନ ପ୍ରଦାନ, ସାଂସ୍କୃତିକ ପରମ୍ପରାକୁ ବିଶ୍ୱ ଦରବାରରେ ପ୍ରତିଷ୍ଠିତ କରାଉଛି । ଓଡ଼ିଶା ତଥା ଜିଲ୍ଲାର ଏହି ମହାନ୍ ପରମ୍ପରା ଆମକୁ ଏକ ଉଜ୍ଜ୍ୱଳ ଭବିଷ୍ୟତ ଆଡ଼କୁ ଅଗ୍ରସର ହେବାର ସ୍ୱପ୍ନ ଦେଇଛି । ଏପରି ସୁନ୍ଦର ପ୍ରୟାସ ପାଇଁ ରାଜ୍ୟପାଳ, ଜିଲ୍ଲାପାଳ, ଆୟୋଜକ କଳିଙ୍ଗ ବାଲିଯାତ୍ରା କମିଟି ତଥା ଜିଲ୍ଲାବାସୀଙ୍କୁ ଧନ୍ୟବାଦ୍ ଜଣାଇଥିଲେ। ଜଗତସିଂହପୁର ମାଟି ସବୁବେଳେ ଐତିହ୍ୟର ଗୁଣଗାନ କରିଥାଏ । ପାରାଦୀପରେ ଅନୁଷ୍ଠିତ ହେଉଥିବା କଳିଙ୍ଗ ବାଲିଯାତ୍ରା ଆମର ପୂର୍ବ ସାଧବ ପୁଅଙ୍କ ମହାନ କୀର୍ତ୍ତିରାଜିକୁ ମନେ ପକାଇବା ସହ ଅର୍ଥନୈତିକ ଅଭିବୃଦ୍ଧିର ସୋପାନ ବୋଲି ସାଂସଦ ଶ୍ରୀ ତରାଇ କହିଥିଲେ। କଳିଙ୍ଗ ବାଲିଯାତ୍ରା ଏକ ସୁନ୍ଦର ପରମ୍ପରା ଯାହା ଇତିହାସର ମୂକ ସାକ୍ଷୀ ଓ କଳିଙ୍ଗ ବାଲିଯାତ୍ରା ବର୍ତ୍ତମାନ ରାଜ୍ୟରେ ଦ୍ୱିତୀୟ ସର୍ବବୃହତ୍ ବାଣିଜ୍ୟ ସ୍ଥଳ ହୋଇପାରିଛି । ଅଧ୍ୟକ୍ଷତା କରି ଜିଲ୍ଲାପାଳ ଜେ. ସୋନାଲ କହିଲେ, ଚଳିତ ବର୍ଷ ସବୁ ଷ୍ଟଲ୍‌ରେ ଯଥେଷ୍ଟ କିଣାବିକା ହୋଇଛି । ଯାହା ପ୍ରତ୍ୟକ୍ଷ ବା ପରୋକ୍ଷରେ ଜିଲ୍ଲାର ଅର୍ଥନୀତିକୁ ସୁଦୃଢ଼ କରିବା ସହ ଅନେକଙ୍କୁ ଆତ୍ମନିର୍ଭର କରିପାରିଛି । ଚଳିତ ବର୍ଷ ବାଲିଯାତ୍ରା ଯେପରି ହେଲା ଆଗକୁ ଆହୁରି ଅଧିକ ଭଲ ହେବ ବୋଲି ଜିଲ୍ଲାପାଳ କହିଥିଲେ। ଓରମାସ ପଲ୍ଲୀଶ୍ରୀ ମେଳାରେ ଚଳିତ ବର୍ଷ ଭଲ ବ୍ୟବସାୟ ହୋଇ ନ ଥିବା ଜଣାପଡିଛି । ରବିବାର ଛଡ଼ା ଅନ୍ୟ ୬ ଦିନରେ ସେଭଳି ଆଖିଦୃଶିଆ ଜନସମାଗମ ହୋଇ ନ ଥିଲା । ଜନସମାଗମ କମ୍ ହେତୁ ବ୍ୟବସାୟୀ ଭଲ ବ୍ୟବସାୟ କରି ନ ଥିବା ଜଣାପଡିଛି । ଜିଲ୍ଲାପାଳ ଚଳିତ ବର୍ଷର ବାଲିଯାତ୍ରାର ସୁପରିଚାଳନା ପାଇଁ ପୁଲିସ ପ୍ରଶାସନ, ପାରାଦୀପ ପୌର ପରିଷଦ, ବାଲିଯାତ୍ରା ଆୟୋଜକ କମିଟି ତଥା ସମସ୍ତ ଜନସାଧାରଣ, ଗଣମାଧ୍ୟମ ପ୍ରତିନିଧିଙ୍କୁ ନିଜର କୃତଜ୍ଞତା ଜ୍ଞାପନ କରିଥିଲେ। ଆରକ୍ଷୀ ଅଧୀକ୍ଷକ ଅଙ୍କିତ ବର୍ମା ମଧ୍ୟ କଳିଙ୍ଗ ବାଲିଯାତ୍ରାର ସଫଳ ଆୟୋଜନ ଓ ଶାନ୍ତିଶୃଙ୍ଖଳାର ପରିଚାଳନା ପାଇଁ ସମସ୍ତଙ୍କୁ ଧନ୍ୟବାଦ ଜଣାଇଥିଲେ ।

ଅଙ୍କିତ ତିୱାରୀଙ୍କ ଗୀତରେ ଝୁମିଲେ ଦର୍ଶକ

ଆଜି ଶେଷ ସନ୍ଧ୍ୟାରେ ଶ୍ରେଷ୍ଠ ସ୍ୱୟଂସହାୟକ ଗୋଷ୍ଠୀଙ୍କୁ ପୁରସ୍କୃତ କରାଯାଇଥିଲା । ଏହି ଉଦଯାପନୀ ସନ୍ଧ୍ୟାରେ ବଲିଉଡ୍ ଗାୟକ ଅଙ୍କିତ ତିୱାରୀଙ୍କ ଗୀତରେ ଦର୍ଶକ ଝୁମିଥିଲେ। ଓଡ଼ିଆ ଗୀତିକାର ଆଶୁତୋଷ ମହାନ୍ତି, ଗୌତମ ଗିରି ଓ ଯାଜ୍ଞସିନୀଙ୍କ କଣ୍ଠଦାନ ସମସ୍ତଙ୍କୁ ଆକୃଷ୍ଟ କରିଥିଲା । ବିଭିନ୍ନ ହସ୍ତଶିଳ୍ପ ସାମଗ୍ରୀ ସାଙ୍ଗକୁ ଘରକରଣା ଜିନିଷ ସହ ଟେରାକୋଟା ସାମଗ୍ରୀ, ଓଡ଼ିଶାର ପାରମ୍ପରିକ ଖାଦ୍ୟ ସାଙ୍ଗକୁ ବାହାର ରାଜ୍ୟର ଖାଦ୍ୟ ପର୍ଯ୍ୟଟକଙ୍କୁ ଆକୃଷ୍ଟ କରିଥିଲା । ପଲ୍ଲୀଶ୍ରୀ ମେଳାରେ ୧ କୋଟି ୬୪ ଲକ୍ଷ ଟଙ୍କାର ବ୍ୟବସାୟ ହୋଇଥିବା ନେଇ ସୂଚନା ମିଳିଛି ।

୪୫ ବର୍ଷରେ ଅଳଭା ବଡ଼ସାହି କାର୍ତ୍ତିକେଶ୍ୱର ପୂଜା

ପଟ୍ଟାମୁଣ୍ଡାଇ,୧୦।୧୧(ସମିସ): ପୌର ପରିଷଦର ଅଳଭା ବଡ଼ସାହି କାର୍ତ୍ତିକେଶ୍ୱର ପୂଜା ୪୫ ବର୍ଷ ପୂରଣ କରିଛି । ଏହି ଗ୍ରାମର ସ୍ୱର୍ଗତ ନିରାକାର ଜେନା ଓ ସ୍ୱର୍ଗତ କ୍ଷୀରୋଦ ଜେନା, ସୁରଥ ଜେନା, ପ୍ରଦୀପ ଜେନାଙ୍କ ଦ୍ୱାରା ୪୫ ବର୍ଷ ପୂର୍ବେ ଆରମ୍ଭ ହୋଇଥିବା କାର୍ତ୍ତିକେଶ୍ୱର ପୂଜା ଗ୍ରାମର ଗଣପର୍ବରେ ପରିଣତ ହୋଇଛି । ଏହି ପୂଜାକୁ ଗ୍ରାମର ପ୍ରତ୍ୟେକ ବ୍ୟକ୍ତି ଆନନ୍ଦ ଉଲ୍ଲାସର ସହିତ ପାଳନ କରୁଥିବା ବେଳେ ପ୍ରତ୍ୟେକଙ୍କ ଘର ସମ୍ମୁଖରେ ମଙ୍ଗଳ ଘଟ ସ୍ଥାପନ କରାଯିବା ବିଧି ରହିଛି । ଅନ୍ୟଏକ ବିଶେଷତ୍ୱ ହେଉଛି ଏଠାରେ କାର୍ତ୍ତିକେଶ୍ୱରଙ୍କ ମୃଣ୍ମୟୀ ମୂର୍ତ୍ତିଙ୍କ ହାତରେ ସୁନା ଖଣ୍ଡା ଶୋଭାପାଏ ।

ଚଳିତ ବର୍ଷ ପୂଜାରେ ରଞ୍ଜନ ଜେନା, ରଶ୍ମିରେଖା ଜେନା କର୍ତ୍ତା ରହିଛନ୍ତି । ବଡ଼ସାହି ଗ୍ରାମର କୂଳ ପୁରୋହିତ ମନୋଜ ଦାଶ ଓ ମାନସ ଦାଶ ବୈଦିକ ରୀତିନୀତିରେ କାର୍ତ୍ତିକେଶ୍ୱରଙ୍କ ପୂଜା କରିଛନ୍ତି । ପୂଜା କମିଟି ସଭାପତି ଆଡ଼ଭୋକେଟ ବିଜ୍ଞାନ ମିହିର ଜେନାଙ୍କ ତତ୍ତ୍ୱାବଧାନରେ ଅନୁଷ୍ଠିତ ପୂଜାକୁ ପ୍ରଫୁଲ୍ଲ ଜେନା, ହେମନ୍ତ ଜେନା, ସୁକାନ ଜେନା, ସରୋଜ ଜେନା, ଶିଶିର ଜେନା, ସାତ୍ତ୍ୱିକ ଜେନା, ଶଙ୍କର ଜେନା, ସୁଶାନ୍ତ ଜେନା ପ୍ରମୁଖ ପରିଚାଳନା କରିଥିଲେ ।

ଓଳକଣାରେ କାର୍ତ୍ତିକେଶ୍ୱରଙ୍କ ପୂଜା

ଡେରାବିଶ, ୧୦।୧୧(ସମିସ): ଡେରାବିଶ ବ୍ଲକ୍ ଏଣ୍ଡର ପଞ୍ଚାୟତ ଅନ୍ତର୍ଗତ ଓଳକଣାସ୍ଥ ବଢ଼େଇ ସାହିରେ ଚାଲିଛି କାର୍ତ୍ତିକେଶ୍ୱରଙ୍କ ପୂଜା । ଗ୍ରାମବାସୀଙ୍କ ସହଯୋଗରେ ଦୀର୍ଘ ୩୦ ବର୍ଷ ଧରି ଅନୁଷ୍ଠିତ ହୋଇଆସୁଥିବା ଏହି ପୂଜାରେ ପ୍ରତ୍ୟେହ ସନ୍ଧ୍ୟାରେ ସାଂସ୍କୃତିକ କାର୍ଯ୍ୟକ୍ରମ ପରିବେଷଣ ହେଉଛି । ଏଥିସହିତ ମଣ୍ଡପକୁ ସୁନ୍ଦର ଆଲୋକମାଳାରେ ସଜ୍ଜିତ କରାଯାଇଛି । ସାଂସ୍କୃତିକ କାର୍ଯ୍ୟକ୍ରମରେ ଦର୍ଶକଙ୍କ ଭିଡ଼ ଜମୁଥିବା କମିଟି ପଞ୍ଚୁ ମହାରଣା ପ୍ରକାଶ କରିଛନ୍ତି ।

ଯୁବକଙ୍କ ହୃଦ୍‌ଘାତରେ ମୃତ୍ୟୁ

ବାଲିକୁଦା,୧୦।୧୧(ସମିସ):ବରମୁଣ୍ଡଳୀ ପଞ୍ଚାୟତ ବିଜେଡି ସଭାପତି ତଥା ମାଳମରିଚପୁର ଉନ୍ନୟନ ପରିଷଦ ସଭାପତି ସୁବାସ ନାୟକଙ୍କ ପୁତ୍ର ଅସୀମ ନାୟକ (୨୩)ଙ୍କ ହୃଦ୍‌ଘାତରେ ମୃତ୍ୟୁ ଘଟିଛି । ସେ ୫ ଦିନ ଧରି ଜ୍ୱରରେ ପୀଡିତ ହୋଇଥିବାବେଳେ ମା'ଙ୍କ ସହ କଟକସ୍ଥ ସିଡିଏରେ ଥିବା ମାଉସୀ ଘରକୁ ଚିକିତ୍ସା କରାଇବା ପାଇଁ ଯାଇଥିଲେ । ସେଠାରେ ଡାକ୍ତରଙ୍କ ପରାମର୍ଶ କ୍ରମେ ଔଷଧ ଖାଉଥିବାବେଳେ ଗତକାଲି ରାତିରେ ଛାତିରେ ଯନ୍ତ୍ରଣା ଅନୁଭବ କରି ବେହୋସ ହୋଇଯାଇଥିଲେ । ପରିବାର ଲୋକେ ବେସରକାରୀ ଡାକ୍ତରଖାନାକୁ ନେଇଥିଲେ । ଡାକ୍ତର ସେଠାରେ ମୃତ ଘୋଷଣା କରିଥିଲେ । ଆଜି ତାଙ୍କ ମୃତଦେହ କେରୁହାଁପଡାସ୍ଥ ପୈତୃକ ଗ୍ରାମକୁ ଅଣାଯାଇ ଗ୍ରାମ ଶ୍ମଶାନରେ ଶେଷକୃତ୍ୟ କରାଯାଇଥିଲା । ଜିଲ୍ଲା ପରିଷଦ ସଭ୍ୟା ତଟିନା ସ୍ୱାଇଁ, ବ୍ଲକ ଅଧ୍ୟକ୍ଷ ପ୍ରକାଶ ପ୍ରଧାନ, କିଣାରାମ ବିଶ୍ୱାଳ ଫାଉଣ୍ଡେସନ ଅଧ୍ୟକ୍ଷ ପୁଷ୍କର ବିଶ୍ୱାଳ, ଶିକ୍ଷାବିତ୍ ପବିତ୍ର ସ୍ୱାଇଁ, ଶିକ୍ଷକ ସନ୍ତୋଷ ବିଶ୍ୱାଳ, ମାଳମରିଚପୁର ଉନ୍ନୟନ ପରିଷଦ ସମ୍ପାଦକ ସତ୍ୟବ୍ରତ ବିଶ୍ୱାଳ, ବିଧାୟକ ଶାରଦା ପ୍ରସନ୍ନ ଜେନା, ପୂର୍ବତନ ମନ୍ତ୍ରୀ ରଘୁନନ୍ଦନ ଦାସ, ପୂର୍ବତନ ବିଧାୟକ ପ୍ରଶାନ୍ତ ମୁଦୁଲି, ପୂର୍ବତନ ବିଧାୟକ ଡାକ୍ତର ଲଲାଟେନ୍ଦୁ ମହାପାତ୍ର, ପୂର୍ବତନ ବ୍ଲକ ଅଧ୍ୟକ୍ଷା ବବିତା ସ୍ୱାଇଁ ପ୍ରମୁଖ ଶୋକ ପ୍ରକାଶ କରିଛନ୍ତି ।

ଦୁର୍ଘଟଣାରେ ୩ ଗୁରୁତର ଆହତ

ଆଳି, ୧୦।୧୧(ସମିସ): ଆଜି ସନ୍ଧ୍ୟାରେ କଟକ-ଚାନ୍ଦବାଲି ରାସ୍ତାର ନୂତନ ଷ୍ଟେଟ ବ୍ୟାଙ୍କ ଛକରେ ଦୁର୍ଘଟଣା ଘଟି ୩ ଜଣ ଗୁରୁତର ଆହତ ହୋଇଛନ୍ତି । ଆଳି ଟୁଙ୍ଗା ପଞ୍ଚାୟତ ବଉଳଯୋଡି ଗ୍ରାମର ଅଶୋକ ବିଶ୍ୱାଳ(୩୮) ବାଇକ୍ ଯୋଗେ ନିଆଳସ୍ଥ ଷ୍ଟେଟ ବ୍ୟାଙ୍କ ଏଟିଏମରୁ ଟଙ୍କା ଉଠାଇ ଫେରୁଥିବା ସମୟରେ ଆଳି ପାଶ୍ୱର୍ରୁ ଅଟାଳ ଗ୍ରାମର ସୁବ୍ରଜିତ ସୂତାର ଓ ତାଙ୍କ ଭଉଣୀ ଶ୍ରବନ୍ତୀ ସୂତାରବାଇକ୍‌ରେଆସୁଥିବାବେଳେ ମୁହଁମୁହିଁ ଧକ୍କା ହୋଇଥିଲା । ଫଳରେ ଉଭୟ ବାଇକ୍‌ରେ ଥିବା ସମସ୍ତ ୩ଟି ଛିଟିକି ପଡ଼ି ଆହତ ହୋଇଥିଲେ । ଆଳି ଅଗ୍ନିଶମ ବାହିନୀ ଓ ସଡ଼କ ବନ୍ଧୁ ସୁଶାନ୍ତ ତରାଇ ସେମାନଙ୍କୁ ଉଦ୍ଧାର କରି ଆଳି ପ୍ରାଥମିକ ଗୋଷ୍ଠୀ ସ୍ୱାସ୍ଥ୍ୟକେନ୍ଦ୍ରକୁ ନେଇଥିଲେ । ସମସ୍ତଙ୍କୁ ଅଧିକ ଚିକିତ୍ସା ପାଇଁ ଜିଲ୍ଲା ମୁଖ୍ୟ ଚିକିତ୍ସାଳୟକୁ ସ୍ଥାନାନ୍ତର କରାଯାଇଛି ।

ଯୁବକଙ୍କ ଆତ୍ମହତ୍ୟା

ପାରାଦୀପ,୧୦।୧୧(ସମିସ): ପାରାଦୀପ ଜିଜେଆଇ କଲୋନୀରେ ଜଣେ ଯୁବକ ଆଜି ଆତ୍ମହତ୍ୟା କରିଥିବା ଜଣାପଡ଼ିଛି । ମୃତକ ଯୁବକ ରଞ୍ଜନ ନାୟକଙ୍କ ପୁଅ ଅନନ୍ତ ନାୟକ (୨୨) । ତାଙ୍କ ଘର କେନ୍ଦ୍ରାପଡ଼ା ଜିଲ୍ଲା ମହାକାଳପଡ଼ାର ଛେଡାକଣି ଗ୍ରାମରେ । ଆତ୍ମହତ୍ୟାର କାରଣ ଜଣାପଡ଼ିନାହିଁ । ପାରାଦୀପ ଆଦର୍ଶ ଥାନା ପୁଲିସ ପହଞ୍ଚି ମୃତଦେହ ଜବତ କରି ବ୍ୟବଚ୍ଛେଦ ପାଇଁ ପଠାଇ ଅପମୃତ୍ୟୁ ମାମଲା ରୁଜୁ କରିଛି ।

● ମିଳିତ ଜନଅଭିଯୋଗ ଶୁଣାଣି ଶିବିର

କୁଜଙ୍ଗ ଥାନା ଛକରେ ହମ୍ପସ୍ ନିର୍ମାଣ ଦାବି

କୁଜଙ୍ଗ,୧୦।୧୧(ସମିସ): ସ୍ଥାନୀୟ ସୂଚନା ଭବନରେ ଆୟୋଜିତ ମିଳିତ ଜନଅଭିଯୋଗ ଶୁଣାଣି ଶିବିରରେ କଟକ-ପାରାଦୀପ ରାସ୍ତାର କୁଜଙ୍ଗ ବଜାର ଭଣ୍ଡୁଆ କେନାଲ ପୋଲ ସମ୍ମୁଖସ୍ଥ କୁଜଙ୍ଗ ଥାନା ଛକରେ ଦୁଇଟି ହମ୍ପସ୍ ନିର୍ମାଣ କରିବାକୁ କୁଜଙ୍ଗର ଜନସାଧାରଣ ଆଜି ଜଗତସିଂହପୁର ଜିଲ୍ଲାପାଳଙ୍କ ନିକଟରେ ଦାବି କରିଛନ୍ତି । କୁଜଙ୍ଗରେ ବିଭିନ୍ନ ସରକାରୀ ଓ ବେସରକାରୀ କାର୍ଯ୍ୟାଳୟ ଓ ଶିକ୍ଷାନୁଷ୍ଠାନ ରହିଛି । ତେଣୁ ରାସ୍ତା ସବୁବେଳେ ଜନଗହଳି ରହୁଛି । ଦୈନିକ ୫ଟି ଗ୍ରାମର ଲୋକ ଓ ଚାଷୀ ପନିପରିବା ନେଇ କୁଜଙ୍ଗ ବଜାରକୁ ଆସୁଛନ୍ତି । ଏଠାରେ ଥିବା ମଡ଼େଲ ପବ୍ଲିକ୍ ସ୍କୁଲ୍‌ର ଛାତ୍ରଛାତ୍ରୀ ଓ ଅଭିଭାବକ, କେନାଲ ବନ୍ଧ ଉପରେ ଥିବା ଦୋକାନର ବ୍ୟବସାୟୀ ଏହି ରାସ୍ତା ଦେଇ ଯାତାୟତ କରୁଛନ୍ତି । ସବୁ ସମୟରେ ଏହି ରାସ୍ତା ଗହଳି ରହୁଥିବାରୁ ଛୋଟବଡ଼ ଦୁର୍ଘଟଣା ଘଟୁଛି । ଅତୀତରେ ଉକ୍ତ ସ୍ଥାନରେ ହମ୍ପସ୍ ନିର୍ମାଣ କରିବାକୁ ବହୁବାର ଦାବି ସହ ଅଧିକାରୀଙ୍କ ଦୃଷ୍ଟି ଆକର୍ଷଣ କରାଯାଇଥିଲେ ମଧ୍ୟ ଏ ପର୍ଯ୍ୟନ୍ତ ହମ୍ପସ୍ ନିର୍ମାଣ ହୋଇପାରିନାହିଁ । ଏହି ରାସ୍ତା ଓ ଉକ୍ତ ସ୍ଥାନକୁ ପ୍ରତ୍ୟକ୍ଷ ଭାବେ ତନଖି କରି ସ୍ଥାନରେ ହମ୍ପସ୍ ନିର୍ମାଣ କରାଇଲେ ଜନସାଧାରଣ ଓ ସ୍କୁଲ ପିଲାଙ୍କ ଯାତାୟାତ ଅଧିକ ସୁରକ୍ଷିତ ହୋଇପାରିବ ବୋଲି ଦାବି ହୋଇଛି । କୁଜଙ୍ଗ ଓକିଲ ସଂଘ ସଭାପତି ଏଏନ୍‌ଡି ଯାଦବ, ପୂର୍ବତନ ସଭାପତି ରମେଶ ଦାସ, ଶିକ୍ଷାବିତ୍ ଅଶୋକ ମହାନ୍ତି, ପ୍ରଭାସ ଗୁରୁ, ଆଇନଜୀବୀ ପ୍ରଶାନ୍ତ ବାରିକ, ଭଣ୍ଡୁଆ ଗ୍ରାମବାସୀଙ୍କ ସହ କୁଜଙ୍ଗର ବହୁ ଆଇନଜୀବୀ ଉପସ୍ଥିତ ରହି ଜିଲ୍ଲାପାଳଙ୍କୁ ଗୁହାରି ଜଣାଇବା ସହ ପଦକ୍ଷେପ ଗ୍ରହଣ ପାଇଁ ଅନୁରୋଧ କରିଥିଲେ । ଏହି ଜନଅଭିଯୋଗ ଶୁଣାଣି ଶିବିରରେ ଜିଲ୍ଲାପାଳ ଜେ. ସୋନାଲ, ଏସପିଙ୍କ ସହ ଜିଲ୍ଲା ଓ ବ୍ଲକ୍‌ସ୍ତରୀୟ ଅଧିକାରୀ ଉପସ୍ଥିତ ଥିଲେ ।

ଜିଲ୍ଲା ସ୍ୱାଧୀନତା ସଂଗ୍ରାମୀ ଦାୟାଦ ପରିଷଦ ପକ୍ଷରୁ ପ୍ରତିଯୋଗିତା

ଜଗତସିଂହପୁର,୧୦।୧୧(ସମିସ): ଜଗତସିଂହପୁର ଜିଲ୍ଲା ସ୍ୱାଧୀନତା ସଂଗ୍ରାମୀ ଦାୟାଦ ପରିଷଦ ବାର୍ଷିକ ସମାବେଶ ଉପଲକ୍ଷେ ସ୍ଥାନୀୟ ବଡ଼ବଜାରସ୍ଥ ସରସ୍ୱତୀ ଶିଶୁ ବିଦ୍ୟାମନ୍ଦିରରେ ଚତୁର୍ଥରୁ ୧୦ମ ଶ୍ରେଣୀ ଛାତ୍ରଛାତ୍ରୀଙ୍କ ମଧ୍ୟରେ ପ୍ରବନ୍ଧ ଲିଖନ, ବକ୍ତୃତା ଓ ଚିତ୍ରାଙ୍କନ ପ୍ରତିଯୋଗିତା ଅନୁଷ୍ଠିତ ହୋଇଯାଇଛି । ଚତୁର୍ଥ ଓ ପଞ୍ଚମ ଶ୍ରେଣୀ ଛାତ୍ରଛାତ୍ରୀଙ୍କ ପାଇଁ ଚିତ୍ରାଙ୍କନ ପ୍ରତିଯୋଗିତାର ବିଷୟ 'ସ୍ୱାଧୀନତା ସଂଗ୍ରାମୀ ନବକୃଷ୍ଣ ଚୌଧୁରୀଙ୍କ ଫଟୋଚିତ୍ର ଅଙ୍କନ' ଓ ଷଷ୍ଠରୁ ଅଷ୍ଟମ ଶ୍ରେଣୀ ଛାତ୍ରଛାତ୍ରୀଙ୍କ ପାଇଁ ବକ୍ତୃତା ପ୍ରତିଯୋଗିତାର ବିଷୟ 'ସ୍ୱାଧୀନତା ସଂଗ୍ରାମ ବନାମ ଜାତୀୟ କବି ବୀରକିଶୋର', ନବମ ଓ ଦଶମ ଶ୍ରେଣୀ ଛାତ୍ରଛାତ୍ରୀଙ୍କ ପାଇଁ ପ୍ରବନ୍ଧ ଲିଖନର ବିଷୟ 'ସ୍ୱାଧୀନତା ସଂଗ୍ରାମରେ ଜଗତସିଂହପୁର' ରଖାଯାଇଥିଲା । ବକ୍ତୃତା ପ୍ରତିଯୋଗିତାର ବିଚାରକ ଭାବେ ବାଲିକୁଦା ସମ୍ବାଦ ସାହିତ୍ୟ ଘର ସମ୍ପାଦକ ରାମଚନ୍ଦ୍ର ଶତପଥୀ, ଚାନ୍ଦୋଳ ବିବେକାନନ୍ଦ ପବ୍ଲିକ ସ୍କୁଲ ଅଧ୍ୟକ୍ଷ ପ୍ରଦୀପ୍ତ ଶତପଥୀ, ପଲ୍ଲୀପ୍ରଭା ଉଚ୍ଚବିଦ୍ୟାଳୟର ବରିଷ୍ଠ ଶିକ୍ଷକ ନିରାକାର ମହାପାତ୍ର ପ୍ରମୁଖ ଯୋଗଦେଇ ମୂଲ୍ୟାୟନ କରିଥିଲେ । ଅନ୍ୟ ଦୁଇଟି ପ୍ରତିଯୋଗିତାର ଉପଯୁକ୍ତ ମୂଲ୍ୟାୟନ ପରେ ଫଳାଫଳ ଘୋଷିତ ହେବ । ଜିଲ୍ଲାର ସ୍ୱାଧୀନତା ସଂଗ୍ରାମୀ ତଥା ରାଜ୍ୟର ଦ୍ୱିତୀୟ ମୁଖ୍ୟମନ୍ତ୍ରୀ ସ୍ୱର୍ଗତ ନବକୃଷ୍ଣ ଚୌଧୁରୀଙ୍କ୧୨୪ତମ, ଜାତୀୟ କବି ବୀରକିଶୋରଙ୍କ ୧୨୯ତମ ଜୟନ୍ତୀ ଅବସରରେ ଚଳିତ ମାସ ୨୩ ତାରିଖ ଦିନ ଶ୍ରୀକୃଷ୍ଣଏକାଡେମୀରେ ଆୟୋଜିତ ହେବାକୁ ଥିବା ଉତ୍ସବରେ କୃତୀ ପ୍ରତିଯୋଗୀଙ୍କୁ ପୁରସ୍କୃତ କରାଯିବ । ବିଦ୍ୟାମନ୍ଦିରର ବରିଷ୍ଠ ଗୁରୁଜୀ ଗୋବିନ୍ଦ ନାୟକ ଓ ପରିଷଦର ସମ୍ପାଦକ ପରିବେଶବିତ୍ ଉତ୍କଳ ମହାନ୍ତିଙ୍କ ପ୍ରତ୍ୟକ୍ଷ ମାର୍ଗଦର୍ଶନରେ ଆୟୋଜିତ ଏ ସମସ୍ତ କାର୍ଯ୍ୟକ୍ରମକୁ ପରିଷଦର କୋଷାଧ୍ୟକ୍ଷ ଦ୍ୱାରିକାନାଥ ମହାପାତ୍ର, ସହସମ୍ପାଦକ ସଞ୍ଜୟ ବିଶ୍ୱାଳ, ଅଧ୍ୟାପକ ଗୋପାଳକୃଷ୍ଣ ମିଶ୍ର, ପ୍ରଧାନଶିକ୍ଷକ କାର୍ତ୍ତିକ ଚନ୍ଦ୍ର ମୁଦୁଲି, ଶିକ୍ଷୟିତ୍ରୀ ବିଜୟଲକ୍ଷ୍ମୀ ଦାସ, ସମାଜସେବିକା କନକଲତା ପରିଡା, ଦେବର୍ଷି ମହାନ୍ତି ପ୍ରମୁଖ ପରିଚାଳନା କରିଥିଲେ ।

ଜାତୀୟ ଆଇନ ସେବା ଦିବସ ପାଳନ

ଜଗତସିଂହପୁର,୧୦।୧୧(ସମିସ): ଜଗତସିଂହପୁର ଜିଲ୍ଲା ଆଇନ ସେବା ପ୍ରାଧିକରଣ ପକ୍ଷରୁ ଜିଲ୍ଲା ମୁଖ୍ୟାଳୟରେ ଜାତୀୟ ଆଇନ ସେବା ଦିବସ ପାଳିତ ହୋଇଯାଇଛି । ଏ ଅବସରରେ ଆୟୋଜିତ ଶୋଭାଯାତ୍ରାକୁ ଜିଲ୍ଲା ଓ ଦୌରାଜଜ୍ ତଥା ପ୍ରାଧିକରଣ ଅଧ୍ୟକ୍ଷ ପ୍ରଦ୍ୟୁମ୍ନ କୁମାର ନାୟକ ପତକା ଦେଖାଇ ଶୁଭାରମ୍ଭ କରିଥିଲେ । ଶୋଭାଯାତ୍ରା ଜିଲ୍ଲାପାଳଙ୍କ କାର୍ଯ୍ୟାଳୟ ସମ୍ମୁଖସ୍ଥ ପଡ଼ିଆରୁ ବାହାରି ସହର ପରିକ୍ରମା କରିଥିଲା । ପରେ ସଦ୍‌ଭାବନା ସଭାଗୃହରେ ସଚେତନତା ସଭା ଅନୁଷ୍ଠିତ ହୋଇଥିଲା । ଅତିରିକ୍ତ ଜିଲ୍ଲା ଜଜ୍ ହରପ୍ରସାଦ ପଟ୍ଟନାୟକଙ୍କ ସଭାପତିତ୍ୱରେ ଅନୁଷ୍ଠିତ ସଭାରେ ମୁଖ୍ୟ ବିଚାର ବିଭାଗୀୟ ମାଜିଷ୍ଟ୍ରେଟ ନୀଳିମା ପଣ୍ଡା, ମୁଖ୍ୟ ଆଇନ ସହାୟତା ପ୍ରତିରକ୍ଷା ଓକିଲ ଓଜଦ୍ୱିତା ମହାନ୍ତି, ଉପମୁଖ୍ୟ ଆଇନ ସହାୟତା ପ୍ରତିରକ୍ଷା ଓକ

ବ୍ଲକ୍‌ସ୍ତରୀୟ ମତ୍ସ୍ୟ ଓ ପ୍ରାଣୀସମ୍ପଦ ମେଳା

ଖଜୁରିଆକଟା,୧୦।୧୧(ସମିସ):

ହିନ୍ଦୋଳ ବ୍ଲକ ଖଜୁରିଆକଟା ପ୍ରାଣୀ ଚିକିତ୍ସାଳୟ ପରିସରରେ ବ୍ଲକସ୍ତରୀୟ ମତ୍ସ୍ୟ ଓ ପ୍ରାଣୀସମ୍ପଦ ମେଳା ଅନୁଷ୍ଠିତ ହୋଇଛି । ମୁଖ୍ୟଅତିଥି ଭାବେ ହିନ୍ଦୋଳ ବିଧାୟିକା ସୀମାରଣୀ ନାୟକ ଯୋଗଦେଇ ଏହାକୁ ଉଦଘାଟନ କରିଥିଲେ । ସମ୍ମାନିତ ଅତିଥି ଭାବେ ଢେଙ୍କାନାଳ ସାଂସଦଙ୍କ ପ୍ରତିନିଧି ସୁଶାନ୍ତ ପତି, ହିନ୍ଦୋଳ ଉପଜିଲ୍ଲାପାଳ ପ୍ରଭାସ କୁମାର ବେଉରା, ଜିଲ୍ଲା ମତ୍ସ୍ୟ ଅଧିକାରୀ ଶୁଭଶ୍ରୀ ମିଶ୍ର, ତହସିଲଦାର ଦିଲୀପ ସେଠୀ, ବିଡିଓ ଡ. କଲ୍ୟାଣ ସୌରଭ ଦାସ, ବ୍ଲକ ଉପାଧ୍ୟକ୍ଷ ବରୁଣ ସର, ଉପଖଣ୍ଡ ପ୍ରାଣୀ ଚିକିତ୍ସା ଅଧିକାରୀ ଶୁଭବିକାଶ ମଲ୍ଲିକ, ଅବସରପ୍ରାପ୍ତ ଜିଲ୍ଲା ପ୍ରାଣୀ ଚିକିତ୍ସା ଅଧିକାରୀ ତପନ କୁମାର ବେଉରା, ଅବସରପ୍ରାପ୍ତ ପ୍ରାଣୀ ଚିକିତ୍ସା ଅଧିକାରୀ ପ୍ରଶାନ୍ତ କୁମାର ଖଟୁଆ ପ୍ରମୁଖ ଯୋଗଦେଇଥିଲେ । ହିନ୍ଦୋଳ ବ୍ଲକର ୩୫ ପଞ୍ଚାୟତରୁ ଶତାଧିକ ଚାଷୀ ମେଳାରେ ଅଂଶଗ୍ରହଣ କରିଥିଲେ । ମେଳାରେ ମୋଟ ୧୨ ଷ୍ଟଲ ଲାଗିଥିଲା । ଚାଷୀମାନଙ୍କୁ ପ୍ରାଣୀ ଓ ମତ୍ସ୍ୟ ସମ୍ପଦ କ୍ଷେତ୍ରରେ ଆତ୍ମନିର୍ଭରଶୀଳ ହେବା ପାଇଁ ସରକାରଙ୍କ ବିଭିନ୍ନ ଯୋଜନା ସମ୍ପର୍କରେ ଅବଗତ କରାଯାଇଥିଲା । ଗୋପାଳନରେ ହାତୁରାର ରଶ୍ମିତା ନାଥ, ଛେଳି ପାଳନରେ କୁମୁରିସିଙ୍ଗାର ଦମୟନ୍ତୀ ମହାଳିକ, କୁକୁଡ଼ା ପାଳନରେ ଶୁଭେନ୍ଦୁ ବେହେରା, ଦୁଦୁରକୋଟ ମା' ସନ୍ତୋଷୀ ସ୍ୱୟଂ ସହାୟକ ଗୋଷ୍ଠୀ, ମତ୍ସ୍ୟ ପୋଖରୀ ଯୋଜନାରେ ପଟାଲୁର ପ୍ରଭାକର ସ୍ୱାଇଁ, ମାଛ ଜାଆଁଳରେ ବେଡ଼ାପଡ଼ାର ନନ୍ଦିତା ସାହୁ, ବାୟୋଫ୍ଲକ ମାଛଚାଷରେ ଦୁଦୁରକୋଟର ଶୁଭଶ୍ରୀ ପଟ୍ଟନାୟକ, ମାଛଚାଷ ପାଇଁ ନନ୍ଦପୁର ଜେନାମଣି ସ୍ୱୟଂ ସହାୟକ ଗୋଷ୍ଠୀ, ବ୍ରଏଲର କୁକୁଡ଼ା ଚାଷ ପାଇଁ ବାଙ୍କିଡ଼ିର ରେବତୀ ବେହେରା, ମାଛ ଜାଲ ପାଇଁ ମାଧବଚନ୍ଦ୍ର ପାଲ ପ୍ରମୁଖ ସଫଳ ଚାଷୀଙ୍କୁ ପୁରସ୍କୃତ କରାଯାଇଥିଲା । ହିନ୍ଦୋଳ ବ୍ଲକ କଳାସଂସ୍କୃତି ପରିଷଦ ଉପସଭାପତି ବିମଳ ବିଶ୍ୱାଳଙ୍କ ଆବାହକତ୍ୱରେ ପାଲା ଗାୟକ ଧ୍ରୁବଚରଣ ବିଶ୍ୱାଳ ଓ ସାଥୀ, ପାଇକ ସମର କଳାରେ ଦୁଦୁରକୋଟର ବିମଳା ସାମଲ ଓ ସାଥୀ, କାରନ୍ଦା ଗ୍ରାମର ମହିଳା ସଂକୀର୍ତ୍ତନ ମଣ୍ଡଳୀ ସରକାରଙ୍କ ବିଭିନ୍ନ ଯୋଜନାକୁ ନିଜ କଳା ମାଧ୍ୟମରେ ପ୍ରଦର୍ଶନ କରିଥିଲେ । ବ୍ଲକ ପ୍ରାଣୀ ଚିକିତ୍ସା ଅଧିକାରୀ ଦେବାଶିଷ ତ୍ରିପାଠୀ ଅତିଥି ପରିଚୟ ପ୍ରଦାନ କରିଥିଲେ । ବିମଳ ବିଶ୍ୱାଳ ମଞ୍ଚ ପରିଚାଳନା କରିଥିଲେ । ଉପଖଣ୍ଡ ପ୍ରାଣୀ ଚିକିତ୍ସା ଅଧିକାରୀ ଶୁଭବିକାଶ ମଲ୍ଲିକ ଧନ୍ୟବାଦ୍ ଅର୍ପଣ କରିଥିଲେ । ଖଜୁରିଆକଟା ପ୍ରାଣୀ ଚିକିତ୍ସା ଅଧିକାରୀ ପ୍ରଜ୍ଞାସ୍ମିତା ସାହୁଙ୍କ ସମେତ ଉପଖଣ୍ଡର ସମସ୍ତ ପ୍ରାଣୀ ଚିକିତ୍ସାଳୟର କର୍ମଚାରୀ ସହଯୋଗ କରିଥିଲେ ।

ସାଇବର ଠକେଇ ସମ୍ପର୍କିତ ସଚେତନତା

ଗଁଦିଆ,୧୦।୧୧(ସମିସ): ଢେଙ୍କାନାଳ ଜିଲ୍ଲା ଖଙ୍କିରା ଗ୍ରାମରେ ସାଇବର ଠକେଇ ସମ୍ପର୍କିତ ସଚେତନତା କାର୍ଯ୍ୟକ୍ରମ ଭୁବନେଶ୍ୱର ରିଜର୍ଭ ବ୍ୟାଙ୍କ ଅଫ ଇଣ୍ଡିଆ ତରଫରୁ ଏକ ସଂସ୍ଥା ଦ୍ୱାରା ଆରମ୍ଭ କରାଯାଇଛି । ୫ ଜଣିଆ ଦଳ ୧୦ ପ୍ରତିଶତ ଘରକୁ ଯାଇ ଲୋକେ ବ୍ୟାଙ୍କିଂ ତଥା ସାଇବର ଠକେଇ ଉପରେ କେତେ ସଚେତନ ତାହା ପଚାରି ବୁଝିବା ସହ ଇ-କେୱାଇସି, ବ୍ୟାଙ୍କ ଠକେଇ, ଡିଜିଟାଲ ଆରେଷ୍ଟ, ମୁକ୍ତ ୱାଇଫାଇ, ଏଟିଏମ କାର୍ଡ ଠକେଇ, ସାଇବର ଠକେଇ, ମୋବାଇଲ ହ୍ୟାକିଂ, ଓଟିପି ସେୟାର ଠକେଇ ସହ ଧନଜୀବନ କିପରି ସୁରକ୍ଷିତ ରହିପାରିବ ସେ ଉପରେ ତଥ୍ୟ ଗ୍ରହଣ ସହ ବୁଝାଇଥିଲେ । ମହିଳା ସ୍ୱୟଂ ସହାୟକ ଗୋଷ୍ଠୀରେ କିଭଳି ସାଇବର ଠକେଇ ନ ହେବ ସେ ନେଇ ସଚେତନ କରିଥିଲେ ।

ସନାତନ ଧର୍ମ ସମ୍ମିଳନୀ ଉଦଯାପିତ

ଢେଙ୍କାନାଳ,୧୦।୧୧(ସମିସ): ଠାକୁର ଶ୍ରୀ ଶ୍ରୀ ଅଭିରାମ ପରମହଂସ ଦେବଙ୍କ ଢେଙ୍କାନାଳ ଜିଲ୍ଲା ଭକ୍ତଗୋଷ୍ଠୀ ତରଫରୁ ସ୍ଥାନୀୟ ମ୍ୟୁନିସିପାଲିଟି କଲ୍ୟାଣ ମଣ୍ଡପରେ ଆୟୋଜିତ ଠାକୁରଙ୍କ ତିନିଦିନିଆ ଦ୍ୱାବିଂଶ ବାର୍ଷିକ ଉତ୍ସବ ଓ ସନାତନ ଧର୍ମ ସମ୍ମିଳନୀ ରବିବାର ଉଦଯାପିତ ହୋଇଛି । ଶାନ୍ତିଧାମ କରମଳା ଆଶ୍ରମରୁ ସାଧୁ ବାବାଜୀ ଶେଷଦେବ ଦାସ, ବୁଦ୍ଧଦେବ ଦାସ, ତ୍ରିଲୋଚନ ଦାସ, ରତ୍ନାକର ଦାସ, ଅଯୋଧ୍ୟା ଦାସ ପ୍ରମୁଖଙ୍କ ସହ କଲ୍ୟାଣ କଳ୍ପତରୁ ଆଶ୍ରମର ସନ୍ତୋଷ ଚୈତନ୍ୟ ବ୍ରହ୍ମଚାରୀ ଯୋଗଦେଇ ପ୍ରବଚନ ପ୍ରଦାନ କରିଥିଲେ । ତିନିଦିନ ବ୍ୟାପୀ ଘୃତଯଜ୍ଞ, ଅନ୍ନଯଜ୍ଞ ଓ ନାମଯଜ୍ଞ ଅନୁଷ୍ଠିତ ହୋଇଥିଲା । ଦୈନିକ ଶ୍ରଦ୍ଧାଳୁଙ୍କୁ ପ୍ରସାଦ ବିତରଣ କରାଯାଇଥିଲା । ପ୍ରଥମ ଦିବସରେ ଠାକୁରଙ୍କ ବିଗ୍ରହକୁ ୯ଟି ସଂକୀର୍ତ୍ତନ ମଣ୍ଡଳୀ ଦ୍ୱାରା ସହର ପରିକ୍ରମଣ କରାଯାଇଥିଲା । ଜିଲ୍ଲା ଭକ୍ତ ଗୋଷ୍ଠୀର ସଭାପତି ସୁଧାକର ଜେନାଙ୍କ ନେତୃତ୍ୱରେ କାର୍ଯ୍ୟକ୍ରମ ହୋଇଥିବା ବେଳେ ସମ୍ପାଦକ ହୃଦାନନ୍ଦ ପ୍ରଧାନ ଧନ୍ୟବାଦ ଅର୍ପଣ କରିଥିଲେ ।

ଜିଲ୍ଲା ଓକିଲ ସଂଘ ଓ ଏସ୍‌ପିଙ୍କ ମିଳିତ ବୈଠକ

ଢେଙ୍କାନାଳ,୧୦।୧୧(ସମିସ): ସ୍ଥାନୀୟ ଓକିଲ ସଂଘ ସଭାଗୃହରେ ସଂଘ ସଭାପତି ଗୋପାଳ ଚନ୍ଦ୍ର ପାତ୍ରଙ୍କ ଅଧ୍ୟକ୍ଷତାରେ ଏକ ଜରୁରୀ ବୈଠକ ଅନୁଷ୍ଠିତ ହୋଇଛି । ଓକିଲ ସଂଘ ପକ୍ଷରୁ ସୋମବାର କଲମଛାଡ଼ ଆନ୍ଦୋଳନ ଓ ଜିଲ୍ଲା ପୁଲିସ କାର୍ଯ୍ୟାଳୟ ଘେରଉ କରିବା ପାଇଁ ନିଷ୍ପତ୍ତି ହୋଇଥିଲା । ସଂଘ ଉପସଭାପତି ଟଙ୍କଧର ବେହେରାଙ୍କ ନାମରେ ପୁଲିସ ପକ୍ଷରୁ କରାଯାଇଥିବା ମିଥ୍ୟା ଏସସି-ଏସଟି ମାମଲା ଓ ପୁଲିସର ମାତ୍ରାଧିକ କାର୍ଯ୍ୟାନୁଷ୍ଠାନକୁ ବିରୋଧ କରି ଶୁକ୍ରବାର ଏହି ନିଷ୍ପତ୍ତି ନିଆଯାଇଥିଲା । ମାତ୍ର ଶନିବାର କେନ୍ଦ୍ରାଞ୍ଚଳ ଆଇଜି ସତ୍ୟବ୍ରତ ଭୋଇ ଏବଂ ଓକିଲ ସଂଘ ସଭାପତି ଗୋପାଳ ଚନ୍ଦ୍ର ପାତ୍ରଙ୍କ ମଧ୍ୟରେ ଟେଲିଫୋନ ମାଧ୍ୟମରେ ଏହି ବିବାଦର ସମାଧାନ ପନ୍ଥା ସମ୍ପର୍କରେ ଆଲୋଚନା ହୋଇଥିଲା । ଏସ୍‌ପି ଓ ଜିଲ୍ଲା ଓକିଲ ସଂଘ ମଧ୍ୟରେ ମିଳିତ ବୈଠକ କରି ବିବାଦର ସମାଧାନ କରିବାକୁ ଆଇଜି ପ୍ରସ୍ତାବ ଦେଇଥିଲେ । ଏହି ପ୍ରସ୍ତାବ ଅନୁଯାୟୀ ସୋମବାର ବୈଠକ ଅନୁଷ୍ଠିତ ହୋଇ ପୁଙ୍ଖାନୁପୁଙ୍ଖ ଆଲୋଚନା ହୋଇଥିଲା । ପୁଲିସ ନିଜ ତରଫରୁ ସମାଧାନର ହାତ ବଢ଼ାଇଥିବାରୁ ବୈଠକରେ ଉପସ୍ଥିତ ଓକିଲ ସଂଘର ସମସ୍ତ ସଦସ୍ୟ ଏହାକୁ ସ୍ୱୀକାର କରିବା ପାଇଁ ସର୍ବସମ୍ମତି କ୍ରମେ ନିଷ୍ପତ୍ତି ହୋଇଛି । ଏହି ପରିପ୍ରେକ୍ଷୀରେ ଓକିଲ ସଂଘ ସଭାପତିଙ୍କ ନେତୃତ୍ୱରେ ଏକ ପ୍ରତିନିଧି ଦଳ ଏସ୍‌ପିଙ୍କ ଦ୍ୱାରା ଗଠିତ ପୁଲିସ ପ୍ରତିନିଧି ଦଳ ସହ ଆଲୋଚନା କରିଥିଲେ । ଆଲୋଚନାରେ ଉଭୟ ପକ୍ଷ ନିଜ ମତ ଉପସ୍ଥାପନ କରିଥିଲେ । ଆପୋସ ସମାଧାନ ପ୍ରସ୍ତାବ ଗ୍ରହଣ କରିଥିଲେ । ଏହି ପ୍ରତିନିଧି ଦଳରେ ସଂଘ ସମ୍ପାଦକ ତାପସ କୁମାର କବିଶତପଥୀ, ସହସମ୍ପାଦକ ଉତ୍ତମ ଦାସ, କାର୍ଯ୍ୟକାରୀ ସଦସ୍ୟ ପ୍ରେମାନନ୍ଦ ବିହାରୀ, କମଳା ସାହୁ, ପୂର୍ବତନ ସଭାପତି ସୁରେନ୍ଦ୍ର ମିଶ୍ର, ଦୀପକ ପ୍ରସାଦ ପଟ୍ଟନାୟକ, ପଙ୍କଜ ଲୋଚନ ସାହୁ, ଶିବସାଇ ମହାପାତ୍ର, ବରିଷ୍ଠ ସଭ୍ୟ ସୁବୋଧ ମହାନ୍ତି, ଭାବଗ୍ରାହୀ ପଣ୍ଡା, ନିର୍ମଳ ମିଶ୍ର, କିଶାନ ବିଶ୍ୱାଳ, ରାଜେନ୍ଦ୍ର ନାରାୟଣ ରାଉତ ପ୍ରମୁଖ ସାମିଲ ହୋଇଥିଲେ ।

ପଞ୍ଚାୟତ ଅଫିସରୁ ଲକ୍ଷାଧିକ ଟଙ୍କା ଲୁଟ୍

ହିନ୍ଦୋଳ/ଖଜୁରିଆକଟା,୧୦।୧୧(ସମିସ): ହିନ୍ଦୋଳ ଥାନା ମାଧପୁର ପଞ୍ଚାୟତ କାର୍ଯ୍ୟାଳୟ ତାଲା ଭାଙ୍ଗି ରବିବାର ବିଳମ୍ବିତ ରାତିରେ ଦୁର୍ବୃତ୍ତମାନେ ଲକ୍ଷାଧିକ ଟଙ୍କା ସହ ବିଭିନ୍ନ ସାମଗ୍ରୀ ଲୁଟି ନେଇଥିବା ଅଭିଯୋଗ ହୋଇଛି । ପଞ୍ଚାୟତ ସଭାଘରେ ଲାଗିଥିବା ଏଲଇଡି ଟିଭି, ଇନଭର୍ଟର, ବ୍ୟାଟେରୀ ସହ ଆମ ବ୍ୟାଙ୍କ ଖୋଲାଯାଇଥିବା ଘରୁ ଇନଭର୍ଟର, ବ୍ୟାଟେରୀ ଓ ଡ୍ରୟାର ଏବଂ ଆଲମିରାରେ ଥିବା ୧ ଲକ୍ଷ ୧୬ ହଜାର ୫୦୦ ଟଙ୍କା ମଧ୍ୟ ଲୁଟ୍ ହୋଇଥିବା ଅଭିଯୋଗରେ ଦର୍ଶାଯାଇଛି । ସକାଳେ ଚୋରି ସମ୍ପର୍କରେ ଜଣାପଡ଼ିବା ପରେ ସରପଞ୍ଚ ବୀଣାପାଣି ନାଏକ ଥାନାରେ ଲିଖିତ ଅଭିଯୋଗ କରିଛନ୍ତି । ସେହିପରି ଲୁଟେରାମାନେ ନିକଟରେ ଥିବା ପ୍ରାଥମିକ ବିଦ୍ୟାଳୟରୁ ଟିଭି ଏବଂ ଅନ୍ୟାନ୍ୟ ସାମଗ୍ରୀ ମଧ୍ୟ ଲୁଟି ନେଇଛନ୍ତି । ପୁଲିସ ପହଞ୍ଚି ତଦନ୍ତ ଆରମ୍ଭ କରିଛି ।

ସତ୍ୟସାଇ ସେବା ସମିତିରେ ଅଖଣ୍ଡ ଭଜନ

କାମାକ୍ଷାନଗର,୧୦।୧୧(ସମିସ): କାମାକ୍ଷାନଗର ସତ୍ୟସାଇ ସେବା ସମିତି ପକ୍ଷରୁ ସ୍ଥାନୀୟ ସାଇବିହାରଠାରେ ବିଶ୍ୱ ଅଖଣ୍ଡ ଭଜନ କାର୍ଯ୍ୟକ୍ରମ ଅନୁଷ୍ଠିତ ହୋଇଛି । ସତ୍ୟସାଇ ବାବାଙ୍କ ୧୦୦ତମ ଜନ୍ମ ମହୋତ୍ସବ ଅବସରରେ ଦେଶର ବିଭିନ୍ନ ସତ୍ୟସାଇ ସେବା ସମିତିରେ ଏହି କାର୍ଯ୍ୟକ୍ରମ ହୋଇଥିବା ବେଳେ କାମାକ୍ଷାନଗର ସତ୍ୟସାଇ ସେବା ସମିତି ପକ୍ଷରୁ ଆବାହକ ବିମଳ କୁମାର ପରିଡ଼ାଙ୍କ ପ୍ରତ୍ୟକ୍ଷ ତତ୍ତ୍ୱାବଧାନରେ ଏହାର ଆୟୋଜନ କରାଯାଇଥିଲା । ଶନିବାର ସନ୍ଧ୍ୟାରୁ ୨୪ ଘଣ୍ଟିଆ ବିଶ୍ୱ ଅଖଣ୍ଡ ଭଜନ ଆରମ୍ଭ ହୋଇ ରବିବାର ସନ୍ଧ୍ୟାରେ ଉଦଯାପିତ ହୋଇଛି । ନଭେମ୍ବର ୨୩ ତାରିଖ ସତ୍ୟସାଇ ବାବାଙ୍କ ୧୦୦ତମ ଜନ୍ମ ମହୋତ୍ସବ ଭବ୍ୟ ଆକାରରେ ପାଳନ ହେବ ବୋଲି ସତ୍ୟସାଇ ସେବା ସମିତି ପକ୍ଷରୁ ସୂଚନା ଦିଆଯାଇଛି ।

ବରିଷ୍ଠ ନାଗରିକ ମଞ୍ଚ ବୈଠକ

ଯୋରନ୍ଦା,୧୦।୧୧(ସମିସ): ଢେଙ୍କାନାଳ ଜିଲ୍ଲା ଗଁଦିଆ ବ୍ଲକ ଯୋରନ୍ଦା ଶିବମନ୍ଦିରରେ ଜିଲ୍ଲା ବରିଷ୍ଠ ନାଗରିକ ମଞ୍ଚ ଯୋରନ୍ଦା ଶାଖାର ବାର୍ଷିକ ବୈଠକ ଅନୁଷ୍ଠିତ ହୋଇଛି । ଜିଲ୍ଲା ସଂଘ ସଭାପତି ଦୁର୍ଗାମାଧବ ମିଶ୍ରଙ୍କ ସଭାପତିତ୍ୱରେ ଅନୁଷ୍ଠିତ ବୈଠକରେ ଜିଲ୍ଲା ସହସମ୍ପାଦକ ବିନାୟକ ଶତପଥୀ, କାର୍ଯ୍ୟକାରୀ ସଭାପତି ଅକ୍ଷୟ କୁମାର ସାହୁ, ଯୋଗୀନାଥ ମହାନ୍ତି, ସଂଯୋଜକ ଅମ୍ବିକା ପ୍ରସାଦ ବରାଳ, ଗଁଦିଆ ସଂଘର ବିପିନ ବିହାରୀ ସିଂ ପ୍ରମୁଖ ଅତିଥି ଭାବେ ଯୋଗଦେଇଥିଲେ । ଯୋରନ୍ଦା ସଂଘ ସଭାପତି ରବିନାରାୟଣ ରାଉଳ ଅତିଥିଙ୍କୁ ସ୍ୱାଗତ କରିବା ସହ କାର୍ଯ୍ୟକ୍ରମ ସମ୍ପର୍କରେ ସୂଚନା ଦେଇଥିଲେ । ଅତିଥିମାନେ ବରିଷ୍ଠ ନାଗରିକମାନଙ୍କ ସମସ୍ୟା ଓ ସମାଧାନ ସମ୍ପର୍କରେ ଆଲୋଚନା କରିଥିଲେ । ଉପସଭାପତି ପୀତବାସ ରାଉତ ବରିଷ୍ଠ ନାଗରିକ ଭବନ ନିର୍ମାଣ ପାଇଁ ପ୍ରସ୍ତାବ ଦେଇଥିଲେ । ସମ୍ପାଦକ ନେତ୍ରାନନ୍ଦ ରାଉତ ବରିଷ୍ଠ ନାଗରିକଙ୍କୁ ବ୍ୟାଙ୍କ, ପୋଷ୍ଟାଲ ତଥା ମେଡିକାଲ କାଉଣ୍ଟରରେ ସ୍ୱତନ୍ତ୍ର ସୁବିଧା ଯୋଗାଇଦେବାକୁ ପ୍ରସ୍ତାବ ଦେଇଥିଲେ । ସଭ୍ୟ ପଞ୍ଚାନନ ସ୍ୱାଇଁ ଗ୍ରାମାଞ୍ଚଳରୁ ଅଧିକ ସଂଖ୍ୟକ ବରିଷ୍ଠ ନାଗରିକଙ୍କୁ ସଂଗଠନରେ ସାମିଲ କରିବା ପାଇଁ ପରାମର୍ଶ ଦେଇଥିଲେ । ସଭ୍ୟ ବିପିନ ନାୟକ ଇପିଏଫ ପେନସନଧାରୀଙ୍କ ଲାଇଫ ସାର୍ଟିଫିକେଟ ବ୍ୟାଙ୍କରେ କରାଯିବା ପାଇଁ ଦାବି କରିଥିଲେ । କୋଷାଧ୍ୟକ୍ଷ ଶରତ କୁମାର ରାଉତ, ସଭ୍ୟ ଭୀମସେନ ନାୟକ, ଯୁଧିଷ୍ଠିର ମହାନ୍ତି, ବିଚିତ୍ରାନନ୍ଦ ସାମଲ, ଅରୁଣ ସାହୁ, ଗନ୍ଧର୍ବ ଚରଣ ଲେଙ୍କା, ଅଦ୍ୱୈତ ଚରଣ ରାଉତ, ମଙ୍ଗୁଳି ଚରଣ ବିଶ୍ୱାଳ, ପଙ୍କଜ ଚରଣ ଶତପଥୀ, ଶରତ କୁମାର ପ୍ରଧାନ, ତ୍ରିଲୋଚନ ସାହୁ, ବିଦ୍ୟାଧର ବେହେରା, ବିରଞ୍ଚି ନାରାୟଣ ପଣ୍ଡା, ଶରତ ରାଉତ, ବସନ୍ତ କୁମାର ପାତ୍ର, ବାସୁଦେବ ରାଉତ ପ୍ରମୁଖ ସହଯୋଗ କରିଥିଲେ । ବୈଠକରେ ବିଶ୍ୱପ୍ରସିଦ୍ଧ ପର୍ଯ୍ୟଟନସ୍ଥଳୀ ମହିମାଗାଦିକୁ ବ୍ଲକ ଭାବେ ଘୋଷଣା କରିବାକୁ ଦାବି ଉପସ୍ଥାପନ ସମ୍ପର୍କରେ ଆଲୋଚନା ହୋଇଥିଲା ।

ଓଡ଼ିଆ ଭାଗବତ ଆବୃତ୍ତି ପ୍ରତିଯୋଗିତା

ଭୁବନ,୧୦।୧୧(ସମିସ): ଶ୍ରୀଜଗନ୍ନାଥ ଦାସ କୃତ ବିଦ୍ୟାଳୟସ୍ତରୀୟ ଓଡ଼ିଆ ଭାଗବତ ଆବୃତ୍ତି ପ୍ରତିଯୋଗିତା ଅନୁଷ୍ଠିତ ହୋଇଛି । ଶ୍ରୀରାମ ମନ୍ଦିରରେ ଅନୁଷ୍ଠିତ ଏହି ପ୍ରତଯୋଗିତାରେ ନର୍ମଦାସ୍ଥିତ ଆଶ୍ରମର ପୀଠାଧୀଶ ସ୍ୱାମୀ ରମଣାନନ୍ଦ ପୁରୀ ଅଧ୍ୟକ୍ଷତା କରିଥିଲେ । ପ୍ରାକ୍ତନ ପ୍ରଧାନଶିକ୍ଷକ ଡମ୍ବରୁଧର ସାହୁ, ସୁରେନ୍ଦ୍ର ପୃଷ୍ଟି ଓ ସମାଜସେବୀ ଛାୟକାନ୍ତ ସାହୁ କାର୍ଯ୍ୟକ୍ରମ ପରିଚାଳନା କରିଥିଲେ । ସେଣ୍ଟ ଜାଭିୟର୍ସ ସ୍କୁଲର ଅଷ୍ଟମ ଶ୍ରେଣୀ ଛାତ୍ର ସାହଲ ସାମନ୍ତ ପ୍ରଥମ, ସରକାରୀ ବାଳିକା ବିଦ୍ୟାଳୟର ୯ମ ଶ୍ରେଣୀ ଛାତ୍ରୀ ପ୍ରୀତିମୟୀ ବେହେରା ଦ୍ୱିତୀୟ ଓ ଶ୍ରୀ ଅରବିନ୍ଦ ପୂଣ୍ଡାଙ୍କ ଶିକ୍ଷାକେନ୍ଦ୍ରର ଅଷ୍ଟମ ଶ୍ରେଣୀ ଛାତ୍ରୀ ରାଧା ମହାପାତ୍ର ତୃତୀୟା ସ୍ଥାନ ଅଧିକାରୀ କରିଛନ୍ତି ।

କାବେରା ଗ୍ରାମ ପରିଚାଳନା କମିଟି ଗଠିତ

ଗଁଦିଆ,୧୦।୧୧(ସମିସ): ଗଁଦିଆ ବ୍ଲକ କାବେରା ଗ୍ରାମର ନୂତନ ପରିଚାଳନା କମିଟି ଗଠନ କରାଯାଇଛି । ବ୍ରହ୍ମାନନ୍ଦ ନାୟକ ସଭାପତି, ଜ୍ଞାନରଞ୍ଜନ ରାଉତ କାର୍ଯ୍ୟକାରୀ ସଭାପତି, ଲକ୍ଷ୍ମୀଧର ପାତ୍ର ଉପସଭାପତି, ଚନ୍ଦନ କୁମାର ରାଉଳ ସମ୍ପାଦକ, ସରୋଜ ନାୟକ ସହସମ୍ପାଦକ, ବସୁଦେବ ମହାନ୍ତି କୋଷାଧ୍ୟକ୍ଷ ଭାବେ ମନୋନୀତ ହୋଇଛନ୍ତି । ସେହିପରି ଉପଦେଷ୍ଟା ଭାବେ ହେମନ୍ତ କୁମାର ରାଉଳ, ନୀରଦଚନ୍ଦ୍ର ମହାରଣା, ମନୋଜ କୁମାର ସେଠୀ, ମଙ୍ଗରାଜ ମହାନ୍ତି, ଅଭୟ ମହାନ୍ତି, ପ୍ରଭାକର ନାୟକ, ଅମିନ ରାଉଳ, ସତ୍ୟାନନ୍ଦ ବାରିକ, ରାଧାନାଥ ସାହୁ, ବିରଞ୍ଚି ନାୟକ, କୁଳମଣି ବାରିକ, ଦିଲୀପ ମହାନ୍ତି, ବିଶ୍ୱନାଥ ରାଉଳ, ପ୍ରଦୀପ ପାତ୍ର, ଝୁଲିଆ ମଲିକ, ବୀରେନ ନାୟକ, ବିଶ୍ୱଜିତ ମହାନ୍ତି ପ୍ରମୁଖ ମନୋନୀତ ହୋଇଛନ୍ତି । ସମସ୍ତ କର୍ମକର୍ତ୍ତା ଗ୍ରାମର ଉତ୍ତରୋତ୍ତର ଉନ୍ନତି ନିମନ୍ତେ ଏକ ହୋଇ କାର୍ଯ୍ୟ କରିବା ନିମନ୍ତେ ଯୁବ ସଦସ୍ୟ ମନୋଜ କୁମାର ମହାନ୍ତି ଆହ୍ୱାନ ଦେବା ସହ ଧନ୍ୟବାଦ ଅର୍ପଣ କରିଥିଲେ ।

ଜିଲ୍ଲା କ୍ରୀଡ଼ା ବିଭାଗ ପକ୍ଷରୁ ବନ୍ଧୁତ୍ୱପୂର୍ଣ୍ଣ ହକି ମ୍ୟାଚ୍

ଢେଙ୍କାନାଳ,୧୦।୧୧(ସମିସ): ଜିଲ୍ଲା କ୍ରୀଡ଼ା ବିଭାଗ ପକ୍ଷରୁ ଢେଙ୍କାନାଳ ମୁଖ୍ୟ ଷ୍ଟାଡିୟମରେ ସହିଦ ବାଜି ରାଉତ ବନ୍ଧୁତ୍ୱପୂର୍ଣ୍ଣ ହକି ମ୍ୟାଚ ଅନୁଷ୍ଠିତ ହୋଇଛି । ଜିଲ୍ଲା ପରିଷଦ ମୁଖ୍ୟ ଉନ୍ନୟନ ତଥା ନିର୍ବାହୀ ଅଧିକାରୀ ଦୀପ୍ତିରଞ୍ଜନ ସେଠୀ ମୁଖ୍ୟଅତିଥି ଭାବେ ଯୋଗଦେଇ ଏହାକୁ ଉଦଘାଟନ କରିଥିଲେ । ଢେଙ୍କାନାଳରେ ହକିର ଇତିହାସ ବେଶ୍ ପୁରୁଣା । ଏବେର ହକି ଖେଳାଳି ରାଜ୍ୟ ସ୍ତରରେ ଭଲ ଖେଳୁଛନ୍ତି ବୋଲି ସେ କହିଥିଲେ । ଦୁଇ ଦଳ ମଧ୍ୟରେ ବନ୍ଧୁତ୍ୱପୂର୍ଣ୍ଣ ଖେଳ ହୋଇଥିଲା । ବିଜେତା ଦଳ ଓ ଉତ୍କୃଷ୍ଟ ଖେଳ ପ୍ରଦର୍ଶନ କରିଥିବା ଖେଳାଳିଙ୍କୁ ପୁରସ୍କୃତ କରାଯାଇଥିଲା । ଭାରପ୍ରାପ୍ତ ଜିଲ୍ଲା କ୍ରୀଡ଼ା ଅଧିକାରୀ ସୁଦୀପ୍ତ କୁମାର ସାହୁ ଉପସ୍ଥିତ ଥିଲେ । କୋଚ୍ ସାଇ ପ୍ରସାଦ ଦଳେଇ ଖେଳ ପରିଚାଳନା କରିଥିଲେ ।

ବ୍ଲକସ୍ତରୀୟ କ୍ରୀଡ଼ା ପ୍ରତିଯୋଗିତା

ଗଁଦିଆ,୧୦।୧୧(ସମିସ): ଗଁଦିଆ ବ୍ଲକ ବେଗା ପଞ୍ଚାୟତ ଉଚ୍ଚ ବିଦ୍ୟାଳୟ ପ୍ରାଙ୍ଗଣରେ ମାଇଁ ଯୁବା ଭାରତ, ଢେଙ୍କାନାଳ ଓ ସ୍ୱେଚ୍ଛାସେବୀ ଅନୁଷ୍ଠାନ ପ୍ରିୟ ମିଳିତ ଆନୁକୂଲ୍ୟରେ ବ୍ଲକ୍‌ସ୍ତରୀୟ କ୍ରୀଡ଼ା ପ୍ରତିଯୋଗିତା ଉଦଘାଟିତ ହୋଇଛି । ବେଗା ସରପଞ୍ଚ ରାହୁଲରାୟ ମହାଳିକ ଏହାକୁ ଉଦଘାଟନ କରିଥିଲେ । ଫୁଟବଲ୍ ଟୁର୍ଣ୍ଣାମେଣ୍ଟରେ ଅଜୟ କୁମାର ପୂର୍ତ୍ତି ଓ ଟିମ ୧-୦ ଗୋଲରେ ଅନିଲ ସାହୁଙ୍କୁ ପରାସ୍ତ କରିଥିଲେ । ଖୋଖୋରେ କାହ୍ନା ସାହୁ ଓ ସାଥୀ ଅଜୟ କୁମାର ପୂର୍ତ୍ତି ଓ ସାଥୀଙ୍କୁ ପରାସ୍

ମୁଦ୍ରା ବିନିମୟ ମୂଲ୍ୟ

ମୁଦ୍ରା ବିନିମୟ ମୂଲ୍ୟ (ଟଙ୍କାରେ)

- ଡଲାର ୮୮.୦୦
- ପାଉଣ୍ଡ ୧୧୫.୨୮
- ୟୁରୋ ୧୦୧.୫୯
- ୟେନ୍ ୦.୫୭

ସୁନା, ରୁପା ଦର (ଟଙ୍କାରେ)

୧୦ ଗ୍ରାମ ପିଛା (୨୨ କ୍ୟାରେଟ୍)

- ସୁନା: ୧,୧୨,୯୫୦ (ନୂଆଦିଲ୍ଲୀ)
- ରୁପା : ୧,୫୫,୦୦୦ (କେଜି)

ଷ୍ଟକ୍ ମାର୍କେଟ୍

ବଜାର କାରବାର (ପଏଣ୍ଟରେ)

- ସେନ୍‌ସେକ୍ସ ୮୩,୫୩୫.୦୦
- ନିଫ୍ଟି ୨୫,୫୭୪.୦୦

ପେଟ୍ରୋଲ-ଡିଜେଲ୍

ଲିଟର ପିଛା (ଟଙ୍କାରେ)

- ପେଟ୍ରୋଲ୍- ୧୦୧.୨୯ (ଭୁବନେଶ୍ୱର)
- ଡିଜେଲ୍ - ୯୨.୮୦

ପ୍ରଭାବିତ ହୋଇପାରେ ଭାରତ-ଆମେରିକା ବାଣିଜ୍ୟ ଚୁକ୍ତି

ନୂଆଦିଲ୍ଲୀ,୧୦।୧୧(ଏଜେନ୍ସି): ରାଷ୍ଟ୍ରପତି ଡୋନାଲ୍ଡ ଟ୍ରମ୍ପଙ୍କ ଦ୍ୱାରା ଲାଗୁ କରାଯାଇଥିବା ବୃହତ୍ ଟାରିଫ୍ ବା ଶୁଳ୍କ ଉପରେ ଆମେରିକାର ସୁପ୍ରିମକୋର୍ଟରେ ଚାଲିଥିବା ମାମଲା ଭାରତ ପାଇଁ ଏବେ ବଡ଼ ମୁଣ୍ଡବିନ୍ଧାର କାରଣ ପାଲଟିଛି। ସମ୍ପ୍ରତି ଭାରତୀୟ ଅଧିକାରୀ ଏବଂ ବାଣିଜ୍ୟ ବିଶେଷଜ୍ଞ ଏହି ମାମଲା ଉପରେ ନଜର ରଖିଛନ୍ତି। କାରଣ ହେଉଛି ଏହି ଟାରିଫ୍ ମାମଲା ସିଧାସଳଖ ଭାରତ-ଆମେରିକା ବାଣିଜ୍ୟ ଚୁକ୍ତିକୁ ପ୍ରଭାବିତ କରିପାରେ। ଏପ୍ରିଲରେ, ଟ୍ରମ୍ପ୍ ଦେଶର ବର୍ଦ୍ଧିତ ବାଣିଜ୍ୟ ନିଅଣ୍ଟକୁ ଏକ ଜାତୀୟ ଜରୁରୀକାଳୀନ ପରିସ୍ଥିତି ଘୋଷଣା କରିଥିଲେ ଏବଂ ଅଧିକାଂଶ ଦେଶ ଉପରେ ବ୍ୟାପକ ଶୁଳ୍କ ଲଗାଇଥିଲେ। ବର୍ତ୍ତମାନ, କୋର୍ଟ ନିଷ୍ପତ୍ତି ନେବେ ଯେ ରାଷ୍ଟ୍ରପତିଙ୍କର ଏତେ ବ୍ୟାପକ ଅଧିକାର ଅଛି କି ନାହିଁ।

ଭାରତର ଚିନ୍ତା ବଢ଼ିଲା

ଗତ ସପ୍ତାହରେ ଏକ ଶୁଣାଣିରେ, ସୁପ୍ରିମକୋର୍ଟର ବିଚାରପତିମାନେ ଟ୍ରମ୍ପଙ୍କ ଶୁଳ୍କ ଲାଗୁ କରିବାର ଅଧିକାର ଉପରେ ସନ୍ଦେହ ପ୍ରକାଶ କରିଥିଲେ। ଅନେକ ବିଚାରପତି ପ୍ରଶ୍ନ କରିଥିଲେ ଯେ ଏକ ଜରୁରୀକାଳୀନ ଆଇନ ରାଷ୍ଟ୍ରପତିଙ୍କୁ ଆମଦାନୀ ଶୁଳ୍କ ବୃଦ୍ଧି କିମ୍ବା ହ୍ରାସ କରିବାର କ୍ଷମତା ଦିଏ କି ନାହିଁ। ଆମେରିକା ସମ୍ବିଧାନ କଂଗ୍ରେସକୁ ଶୁଳ୍କ ଲାଗୁ କରିବାର ଅଧିକାର ପ୍ରଦାନ କରେ, କିନ୍ତୁ ପ୍ରଥମ ଥର ପାଇଁ, ଟ୍ରମ୍ପ ପ୍ରଶାସନ ଦାବି କରୁଛି ଯେ ଜରୁରୀକାଳୀନ ଆଇନ ସେମାନଙ୍କୁ ଏହି କ୍ଷମତା ପ୍ରଦାନ କରେ। ବିଚାରପତିମାନଙ୍କ ମନ୍ତବ୍ୟ ଟ୍ରମ୍ପଙ୍କ ଯୁକ୍ତିକୁ ଦୁର୍ବଳ କରୁଥିବା ପରି ମନେ ହେଉଛି।

ଯଦି କୋର୍ଟ ଟ୍ରମ୍ପଙ୍କ ବିରୁଦ୍ଧରେ ରାୟ ଦିଏ, ତେବେ ଏହା ବିଶ୍ୱ ବାଣିଜ୍ୟରେ ଏକ ବଡ଼ ପରିବର୍ତ୍ତନ ଆଣିପାରେ।

ଭାରତ ଏବଂ ଆମେରିକାର ଟିମ୍ ଏକ ବାଣିଜ୍ୟ ଚୁକ୍ତିନାମା ପାଇଁ ଆଲୋଚନା କରୁଛନ୍ତି। ଜଣେ ସରକାରୀ ଅଧିକାରୀ କହିଛନ୍ତି ଯେ ଯେକୌଣସି କାର୍ଯ୍ୟାନୁଷ୍ଠାନ ଚୂଡ଼ାନ୍ତ ନିଷ୍ପତ୍ତି ଉପରେ ନିର୍ଭର କରିବ। ସେ କହିଛନ୍ତି, ଭାରତୀୟ ଦଳ କୌଣସି ତରବରିଆ ନିଷ୍ପତ୍ତି ନେବାକୁ ଚାହୁଁନାହିଁ। ସବୁକିଛି କୋର୍ଟଙ୍କ ନିଷ୍ପତ୍ତି ଉପରେ ନିର୍ଭର କରେ।

ବାଣିଜ୍ୟ ଏବଂ ଶିଳ୍ପ ବିଶେଷଜ୍ଞମାନେ ବିଶ୍ୱାସ କରନ୍ତି ଯେ କୋର୍ଟ ଟ୍ରମ୍ପଙ୍କ ବିରୁଦ୍ଧରେ ରାୟ ଦେଲେ ମଧ୍ୟ ସେ ହାର ମାନିବେ ନାହିଁ। ଯଦିଓ ନିଷ୍ପତ୍ତି ଟ୍ରମ୍ପଙ୍କ ସପକ୍ଷରେ ନ ଯାଏ, ତଥାପି ସେ କୌଣସି ପ୍ରକାରେ ଶୁଳ୍କ ଲାଗୁ କରିବେ। ଶୁଳ୍କ ହେଉଛି ଟ୍ରମ୍ପଙ୍କ ପ୍ରିୟ ଅସ୍ତ୍ର। କୋର୍ଟଙ୍କ କଟକଣା ସତ୍ତ୍ୱେ, ଟ୍ରମ୍ପ ଅନ୍ୟ ଆଇନର ଆଶ୍ରୟ ନେଇ ବାଣିଜ୍ୟିକ ଅଂଶୀଦାରମାନଙ୍କୁ ଟାର୍ଗେଟ କରିପାରିବେ।

ଦିଲ୍ଲୀ-ଭିତ୍ତିକ ଏକ ଥିଙ୍କ ଟ୍ୟାଙ୍କ ଗ୍ଲୋବାଲ୍ ଟ୍ରେଡ୍ ରିସର୍ଚ୍ଚ ଇନିସିଏଟିଭ୍ (ଜିଟିଆର୍‌ଆଇ) ଦ୍ୱାରା ଗତ ସପ୍ତାହରେ ଜାରି ଏକ ରିପୋର୍ଟରେ ଚେତାବନୀ ଦିଆଯାଇଥିଲା ଯେ ଯଦି ସୁପ୍ରିମକୋର୍ଟ ଟ୍ରମ୍ପଙ୍କ ଜରୁରୀକାଳୀନ କ୍ଷମତାକୁ ପ୍ରତ୍ୟାଖ୍ୟାନ କରନ୍ତି ଏବଂ ତାଙ୍କର "ମୁକ୍ତି ଦିବସ" ଶୁଳ୍କ ଉଠାଇ ଦିଅନ୍ତି, ତେବେ ଏହାର ଆମେରିକା ବାହାରେ ବଡ଼ ପ୍ରଭାବ ପଡ଼ିପାରେ। ରିପୋର୍ଟରେ କୁହାଯାଇଛି ଯେ ଏହା ଇୟୁ , ଜାପାନ, ଦକ୍ଷିଣ କୋରିଆ ଏବଂ ୟୁକେ ଭଳି ଦେଶ ସହିତ

ଟ୍ରମ୍ପଙ୍କ ଶୁଳ୍କ ଉପରେ ଆମେରିକା ସୁପ୍ରିମକୋର୍ଟରେ ମାମଲା

ସାମ୍ପ୍ରତିକ ବାଣିଜ୍ୟ ଚୁକ୍ତିକୁ ପଲଟାଇଦେଇପାରେ, କାରଣ ସେଗୁଡ଼ିକ ସବୁ ଶୁଳ୍କ ଚାପରେ କରାଯାଇଥିଲା।

ଭାରତ ସହିତ ଚାଲିଥିବା ଆଲୋଚନା, ଯେଉଁଠାରେ ଆମେରିକା ଚାପ ପ୍ରୟୋଗ କରିବା ପାଇଁ ଶୁଳ୍କକୁ ଅସ୍ତ୍ର ଭାବରେ ବ୍ୟବହାର କରୁଛି, ତାହା ମଧ୍ୟ ଗୁରୁତର ଭାବରେ ପ୍ରଭାବିତ ହେବ। ଗତ ସପ୍ତାହରେ ଏକ ସାକ୍ଷାତକାରରେ ଟ୍ରମ୍ପ ସ୍ପଷ୍ଟ ଭାବରେ କହିଥିଲେ ଯେ ଶୁଳ୍କ ହଟାଇବା ତାଙ୍କ ଦେଶ ପାଇଁ ଏକ ବିପର୍ଯ୍ୟୟ ହେବ। ସେ ଚେତାବନୀ ଦେଇଥିଲେ ଯେ ଯଦି ସେ ବାଣିଜ୍ୟିକ ଅଂଶୀଦାରମାନଙ୍କ ଉପରେ ଶୁଳ୍କ ଲାଗୁ କରିପାରିବେ ନାହିଁ, ତେବେ ସମଗ୍ର ବିଶ୍ୱ ମାନସିକ ଅବସାଦରେ ବୁଡ଼ିଯିବ।

ଖିମଜୀ ଗ୍ରୁପ୍ ପକ୍ଷରୁ ରକ୍ତଦାନ ଶିବିର

ଭୁବନେଶ୍ୱର,୧୦।୧୧(ସମିସ): ଖିମଜୀ ଗ୍ରୁପ୍ ପକ୍ଷରୁ ଭାରତୀୟ ରେଡକ୍ରସ ସୋସାଇଟି (ଆଇଆରସିଏସ୍), ଓଡ଼ିଶା ରାଜ୍ୟ ଶାଖା ସହଯୋଗରେ ଏକ ରକ୍ତଦାନ ଶିବିର ଅନୁଷ୍ଠିତ ହୋଇଯାଇଛି। ଏହି ଶିବିର ଭୁବନେଶ୍ୱରସ୍ଥିତ ଏନଏସ୍‌ଆଇସି ସୌଧରେ ଥିବା ଖିମଜୀ ଗ୍ରୁପ୍ କର୍ପୋରେଟ କାର୍ଯ୍ୟାଳୟରେ ଆୟୋଜିତ ହୋଇଥିଲା। ଉକ୍ତ ରକ୍ତଦାନ ଶିବିରକୁ ମିତେଶ ଖିମଜୀ, ମ୍ୟାନେଜିଂ ଡାଇରେକ୍ଟର ଖିମଜୀ ଗ୍ରୁପ୍ ଏବଂ ଡା. ରଘୁନାଥ ବେହେରା, ମେଡିକାଲ ଅଫିସର, ଆଇଆର୍‌ସିଏସ୍ ବିଶିଷ୍ଟ ଅତିଥି ଗୁଲଶନ କୁମାର ଦାଶ, ରେଡକ୍ରସ ପ୍ରତିନିଧି, ତ୍ରିଲୋଚନ ଦାଶ, ସଂଯୋଜକ, ଓଡ଼ିଶା ରକ୍ତ ସଞ୍ଚାର ମହାସଂଘ ଏବଂ ଖିମଜୀ ଜୁଏଲର୍ସର ବରିଷ୍ଠ ପ୍ରତିନିଧିଗଣ, ଖିମଜୀ ଫିନସର୍ଭ ଓ ଖିମଜୀ ଫାଉଣ୍ଡେସନ୍‌ର ମାନବ ସମ୍ବଳ ଓ କର୍ପୋରେଟ କମ୍ୟୁନିକେସନ ଟିମ୍‌ର ପ୍ରତିନିଧିଙ୍କ ଉପସ୍ଥିତିରେ ଉଦ୍‌ଘାଟନ କରିଥିଲେ। ଏହି ଅବସରରେ ମିତେଶ ଖିମଜୀ କହିଥିଲେ ଯେ, କହିବାକୁ ଗଲେ ରକ୍ତ ହେଉଛି ଲାଲ ସୁନା ଏବଂ ଏହାର ମୂଲ୍ୟ ଜରୁରୀ ପରିସ୍ଥିତିରେ କେତେ ମୂଲ୍ୟବାନ ତାହା ଜଣାପଡିଥାଏ। ପ୍ରତ୍ୟେକ ରକ୍ତ ବୁନ୍ଦା ଆବଶ୍ୟକ କରୁଥିବା ଜଣେ ବ୍ୟକ୍ତିଙ୍କ ପାଇଁ ଆଶାର କିରଣ। ଖିମଜୀରେ ଆମେ ବିଶ୍ୱାସ ରଖୁଛୁ ଯେ ପ୍ରତ୍ୟେକ ୟୁନିଟ ରକ୍ତର ତିନିଟି ମୂଲ୍ୟବାନ ଜୀବନ ବଞ୍ଚାଇବାର ଶକ୍ତି ରହିଛି। ଏହି ରକ୍ତଦାନ ଶିବିରରେ ମୋଟ ୩୪ ୟୁନିଟ ରକ୍ତ ସଂଗ୍ରହ କରାଯାଇଥିଲା। ଖିମଜୀ ଗ୍ରୁପ୍‌ର ୨୪ଜଣ ଉତ୍ସାହୀ କର୍ମଚାରୀଙ୍କ ସହିତ ଏନଏସ୍‌ଆଇସିରୁ ୧୦ଜଣ ରକ୍ତଦାନ କରିଥିଲେ।

ଜିନ୍ଦଲ ଷ୍ଟେନ୍‌ଲେସ୍ ତ୍ରୈମାସିକ ଆର୍ଥିକ ଫଳାଫଳ

ଭୁବନେଶ୍ୱର, ୧୦।୧୧(ସମିସ): ଜିନ୍ଦଲ ଷ୍ଟେନଲେସ୍ ଲିମିଟେଡ୍ (ଜେଏସଏଲ)ର ନିର୍ଦ୍ଦେଶକ ମଣ୍ଡଳୀ ଆଜି ତ୍ରୈମାସିକ ଆର୍ଥିକ ଫଳାଫଳ ଘୋଷଣା କରିଛନ୍ତି। କମ୍ପାନୀର ବିକ୍ରି ପରିମାଣ ୬,୪୮,୦୫୦ ଟନ୍ ରେକର୍ଡ ହୋଇଛି, ଯାହା ବାର୍ଷିକ ଆଧାରରେ ୧୪.୮% ବୃଦ୍ଧି ପାଇଛି। ମୋଟ ରାଜସ୍ୱ ୧୦,୮୮୧ କୋଟି ଟଙ୍କା ହୋଇଛି,ଯାହା ବାର୍ଷିକ ଆଧାରରେ ୧୧.୬% ବୃଦ୍ଧି ପାଇଛି। ଷ୍ଟାଣ୍ଡଆଲୋନ୍ ଇବିଆଇଟିଡିଏ ଏବଂ ଟିକସ ପରବର୍ତ୍ତୀ ଲାଭ ଯଥାକ୍ରମେ ୧,୦୬୦ କୋଟି ଟଙ୍କା ଏବଂ ୬୪୪ କୋଟି ଟଙ୍କା ହୋଇଛି, ଯାହା ବାର୍ଷିକ ଭିତିରେ ଯଥାକ୍ରମେ ୫.୩% ଏବଂ ୯.୩% ବୃଦ୍ଧି ପାଇଛି। ଏକୀକୃତ ଭାବେ, ମୋଟ ରାଜସ୍ୱ ୧୦,୮୯୩ କୋଟି ଟଙ୍କା ହୋଇଛି, ଯାହା ବାର୍ଷିକ ଭିତିରେ ୧୧.୪% ବୃଦ୍ଧି ପାଇଛି। ଏକୀକୃତ ଇବିଆଇଟିଡିଏ ୧,୩୮୮ କୋଟି ଟଙ୍କା ଏବଂ ଟିକସ ପରବର୍ତ୍ତୀ ଲାଭ ୮୦୮ କୋଟି ଟଙ୍କା ରେକର୍ଡ ହୋଇଛି, ଯାହା ବାର୍ଷିକ ଭିତିରେ ଯଥାକ୍ରମେ ୧୭% ଏବଂ ୩୨.୬% ବୃଦ୍ଧି ପାଇଛି। ଏକୀକୃତ ମୋଟ ଋଣ ୩,୬୪୬ କୋଟି ଟଙ୍କା ଥିଲା, ଯେତେବେଳେ ମୋଟ ଋଣ-ଇକ୍ୱିଟି ଅନୁପାତ ୦.୨x ରହିଛି।

ଟାରିଫ୍‌ରୁ ପ୍ରତି ଆମେରିକୀୟଙ୍କୁ ୧.୭୭ ଲକ୍ଷ ଦେବେ ଟ୍ରମ୍ପ୍

ୱାଶିଂଟନ୍,୧୦।୧୧(ଏଜେନ୍ସି):ଆମେରିକା ରାଷ୍ଟ୍ରପତି ଡୋନାଲ୍ଡ ଟ୍ରମ୍ପ୍ ତାଙ୍କର ଟ୍ରୁଥ୍ ସୋସିଆଲ ମିଡିଆରେ ପୋଷ୍ଟ କରି ଦାବି କରିଛନ୍ତି ଯେ ସେ ଲାଗୁ କରିଥିବା ଟାରିଫ୍ କୋଟି କୋଟି ଡଲାର ରାଜସ୍ୱ ସୃଷ୍ଟି କରୁଛି। ସେ କହିଛନ୍ତି ଯେ ଏହି ରାଜସ୍ୱ ଅର୍ଥକୁ ଆମେରିକା ବାସୀଙ୍କ ମଧ୍ୟରେ ବାଣ୍ଟି ଦିଆଯିବ। ଧନୀ ଲୋକଙ୍କୁ ଛାଡି ଏଥିରୁ ପ୍ରତ୍ୟେକ ଆମେରିକୀୟ ନାଗରିକଙ୍କୁ ୨୦୦୦ ଡଲାର (ପ୍ରାୟ ୧.୭୭ ଲକ୍ଷ ଟଙ୍କା) ର "ଲାଭାଂଶ" ପ୍ରଦାନ କରିବ। ପୋଷ୍ଟରେ ଟ୍ରମ୍ପ ଶୁଳ୍କର ସମାଲୋଚକମାନଙ୍କୁ "ମୂର୍ଖ" ବୋଲି କହିଛନ୍ତି। ସେ କହିଛନ୍ତି, ଯେଉଁମାନେ ଶୁଳ୍କ ବିରୁଦ୍ଧରେ କଥା କୁହନ୍ତି ସେମାନେ ମୂର୍ଖ। ଆମ ସରକାର ଆମେରିକାକୁ ବିଶ୍ୱର ସବୁଠାରୁ ଧନୀ ଏବଂ ସବୁଠାରୁ ସମ୍ମାନଜନକ ଦେଶ କରିଛି, ଯେଉଁଠାରେ ମୁଦ୍ରାସ୍ଫୀତି କିଛି ବି ନୁହେଁ ଏବଂ ସେୟାର ବଜାର ରେକର୍ଡ ସ୍ତରରେ ଅଛି। ତଥାପି, ଟ୍ରମ୍ପ ଏହି ସୁବିଧା କିଏ ପାଇବେ ତାହା ସ୍ପଷ୍ଟ କରି ନାହାଁନ୍ତି, ଯୋଗ୍ୟତା ମାନଦଣ୍ଡ (ଯେପରିକି ଆୟସୀମା) କିମ୍ବା ସମୟସୀମା ବିଷୟରେ କୌଣସି ସ୍ପଷ୍ଟ ସୂଚନା ପ୍ରଦାନ କରିନାହାଁନ୍ତି। ଏହା ପ୍ରଥମ ଥର ନୁହେଁ ଯେତେବେଳେ ସେ ଏପରି ପ୍ରତିଶ୍ରୁତି ଦେଇଛନ୍ତି।

ଭାରତ ମସଲା ପକ୍ଷରୁ ୪ର୍ଥ ଦିନର ଲକି ଡ୍ର

କଟକ,୧୦।୧୧(ସମିସ): ପ୍ରତିଦିନ କଟକ ବାଲିଯାତ୍ରାରେ ଭାରତ ମସଲା ପକ୍ଷରୁ ଲକି ଡ୍ର କାର୍ଯ୍ୟକ୍ରମ ଜାରି ରହିଛି। ଗ୍ରାହକଙ୍କ ଭାରି ଚାହିଦାକୁ ଆଖି ଆଗରେ ରଖି ମସଲାର ମାନ, ଗୁଣବତ୍ତା ଓ ମୂଲ୍ୟରେ କମ୍ପାନୀ ଏ ପର୍ଯ୍ୟନ୍ତ ସାଲିସ କରିନି ବୋଲି ପରିଚାଳନା ନିର୍ଦ୍ଦେଶକ ସୁଶାନ୍ତ କୁମାର ପଣ୍ଡା କହିଛନ୍ତି। ଆଜିର ଲକି ଡ୍ର ବିଜେତାମାନଙ୍କୁ ମୁଖ୍ୟ ଅତିଥି ଭାରତ ମସଲାର ପ୍ରତିଷ୍ଠାତା ଅଧ୍ୟକ୍ଷ ସୁରେନ୍ଦ୍ର ନାଥ ପଣ୍ଡା ପୁରସ୍କାର ପ୍ରଦାନ କରିଥିଲେ। ଆଜିର ପ୍ରଥମ ଭାଗ୍ୟଶାଳୀ ବିଜେତା ଢେଙ୍କାନାଳ ଜିଲ୍ଲା ଗୁଡ଼ିଆକାଟେଣୀ ଅଞ୍ଚଳର ଭରତ କୁମାର ରାଉତଙ୍କୁ ମାଇକ୍ରୋ ଓଭେନ୍, ଦ୍ୱିତୀୟ ବିଜେତା ସିଡିଏ ସେକ୍ଟର ୧୦ ର ପ୍ରଦୀପ କୁମାର ଦାସଙ୍କୁ ରେଙ୍ଗି ବାଇସାଇକେଲ, ତୃତୀୟ ବିଜେତା ଭୁବନେଶ୍ୱର ତମାଣ୍ଡୋ ଅଞ୍ଚଳର ଈଶ୍ୱର ଚନ୍ଦ୍ର ବଳଙ୍କୁ ବାଉଲ ସେଟ୍ ଓ ସାନ୍ତ୍ୱନା ମୂଳକ ପୁରସ୍କାର ସ୍ୱରୂପ ସାଇଲୋ ଗୋବିନ୍ଦପୁର ମେଘା ଅଞ୍ଚଳର ମୀନକେତନ ରାଉତରାୟଙ୍କୁ ଫ୍ରାଇଂ ପ୍ୟାନ୍ ଶ୍ରୀ ପଣ୍ଡା ପ୍ରଦାନ କରିଥିଲେ। ଏଥିରେ ଅନ୍ୟ ମାନଙ୍କ ମଧ୍ୟରେ ନିର୍ଦ୍ଦେଶକ ଶ୍ରୀମନ୍ତ କୁମାର ପଣ୍ଡା ,ଦିଗନ୍ତ କୁମାର ପଣ୍ଡା, ଆଶୁତୋଷ ପଣ୍ଡା,ଏସଏନ ମିଲେନିୟମ, ଜିଏମ୍ ଅପରେସନ ଅରୁଣ କୁମାର ନାୟକ, ଜିଏମ୍ ପ୍ରଡକ୍ସନ ନବକୃଷ୍ଣ ପ୍ରଧାନଙ୍କ ସମେତ ଭାରତ ମସଲା କମ୍ପାନୀର ସମସ୍ତ କର୍ମଚାରୀ ଉପସ୍ଥିତ ଥିଲେ।

ବେଦାନ୍ତ ଆଲୁମିନିୟମ୍‌ର 'ପ୍ରୋଜେକ୍ଟ ସମ୍ପର୍କ'

ଭୁବନେଶ୍ୱର, ୧୦।୧୧(ସମିସ): ବେଦାନ୍ତ ଆଲୁମିନିୟମ ଏହାର ସାମୁଦାୟିକ ବିକାଶ ପଦକ୍ଷେପ ପ୍ରୋଜେକ୍ଟ ସମ୍ପର୍କ ମାଧ୍ୟମରେ ସ୍ୱାସ୍ଥ୍ୟ, ପୁଷ୍ଟି ଏବଂ ସ୍ଥାୟୀତ୍ୱର ସଂସ୍କୃତିକୁ ପ୍ରୋତ୍ସାହିତ କରୁଛି। କାର୍ଯ୍ୟକ୍ରମର ଏକ ଅଂଶ ଭାବରେ, କମ୍ପାନୀ ବଞ୍ଜାରୀ, କୁଡାଲୋଇ ଏବଂ ପିପଲିମାଲ ଗ୍ରାମରୁ ୧,୦୦୦ରୁ ଅଧିକ ମହିଳାଙ୍କୁ ରୋଷେଇ ଘର ଉଦ୍ୟାନ ଗ୍ରହଣ କରିବା ଏବଂ ଜୈବିକ ଘରେ ଉତ୍ପାଦିତ ଖାଦ୍ୟ ଅଭ୍ୟାସ ଗ୍ରହଣ କରିବା ପାଇଁ ସଶକ୍ତ କରିଛି। ପ୍ରତ୍ୟେକ ଅଂଶଗ୍ରହଣକାରୀଙ୍କୁ ଜୈବିକ ସାର ସହିତ ୧୦ ପ୍ରକାରର ପନିପରିବା ବିହନ ଥିବା ଏକ ରୋଷେଇ ଘର ଉଦ୍ୟାନ କିଟ୍ ମିଳିଥିଲା। ମୋଟ ୧୦,୦୦୦ରୁ ଅଧିକ ବିହନ ପ୍ୟାକେଟ ମହିଳା ଏବଂ ଅଙ୍ଗନୱାଡି କର୍ମୀଙ୍କୁ ବଣ୍ଟନ କରାଯାଇଥିଲା। ଏ ସମ୍ପର୍କରେ ବେଦାନ୍ତ ଆଲୁମିନିୟମର ସିଇଓ ରାଜୀବ କୁମାର କହିଛନ୍ତି, ବେଦାନ୍ତ ଆଲୁମିନିୟମରେ ଆମେ ବିଶ୍ୱାସ କରୁଛୁ ଯେ ସ୍ଥାୟୀ ବିକାଶ ସମ୍ପ୍ରଦାୟକୁ ସଶକ୍ତ କରିବା ସହିତ ଆରମ୍ଭ ହୁଏ। ପ୍ରୋଜେକ୍ଟ ସମ୍ପର୍କ ମାଧ୍ୟମରେ, ଆମେ ଗ୍ରାମୀଣ ଓଡ଼ିଶାର ମହିଳାମାନଙ୍କୁ ରୋଷେଇ ଘର ଉଦ୍ୟାନ ଚାଷ କରି ସେମାନଙ୍କ ପରିବାରର ପୁଷ୍ଟି ଏବଂ କଲ୍ୟାଣର ଦାୟିତ୍ୱ ନେବାକୁ ସକ୍ଷମ କରୁଛୁ।

ଆସିଲା ନୂଆ ଆଧାର ଆପ୍

କ୍ୟୁଆର୍‌ରେ ସେୟାର ହେବ ଆଧାର କାର୍ଡ

ନୂଆଦିଲ୍ଲୀ,୧୦।୧୧(ଏଜେନ୍ସି): ଏଣିକି ଆଉ ସବୁବେଳେ ସଙ୍ଗରେ ନେବାକୁ ପଡ଼ିବନି ଆଧାର କାର୍ଡ। ମୋବାଇଲରେ ହିଁ ସେଭ୍ ହୋଇ ରହିବ ଆଧାର କାର୍ଡ। ଇଣ୍ଟରନେଟ ଥାଉ କି' ନ ଥାଉ ଆପ୍ ମାଧ୍ୟମରେ କାଢ଼ିପାରିବେ ନିଜର ଓ ନିଜ ପରିବାର ସଦସ୍ୟଙ୍କ ଆଧାରକାର୍ଡ। ଖାଲି ସେତିକି ନୁହେଁ ସୁରକ୍ଷିତ ଉପାୟରେ ଆଧାରକାର୍ଡର କେବଳ ଜରୁରୀ ତଥ୍ୟ ହିଁ ଶେୟାର କରିପାରିବେ। ଆଧାର କାର୍ଡର ଡିଜିଟାଲ ବ୍ୟବହାରକୁ ଆହୁରି ସରଳ ଓ ସହଜ କରିବା ପାଇଁ ୟୁନିକ୍ ଆଇଡେଣ୍ଟିଫିକେସନ ଅଥରିଟି ଅଫ୍ ଇଣ୍ଡିଆ ବା ୟୁଆଇଡିଏଆଇ ଏକ ନୂଆ ମୋବାଇଲ ଆପ୍ ଲଞ୍ଚ କରିଛି। ଏହି ଆପ୍ ଜରିଆରେ ଏଣିକି ଆପଣ ନିଜ ଆଧାର କାର୍ଡକୁ ସବୁବେଳେ ଫୋନ୍‌ରେ ନେଇପାରିବେ। ଅର୍ଥାତ ଆପଣଙ୍କୁ କୌଣସି ଫିଜିକାଲ ଆଧାରକାର୍ଡ ପାଖରେ ରଖିବା ଆବଶ୍ୟକ ପଡିବନାହିଁ। ପୁରୁଣା ଏମ-ଆଧାର ଆପ୍‌ଠାରୁ ଅଲଗା ନୂଆ ଆପ୍‌ରେ ଆଧାର କାର୍ଡ ସହ ଜଡ଼ିତ କୌଣସି ଭେରିଫିକେସନ ୟୁପିଆଇ ପେମେଣ୍ଟ ଭଳି ସହଜରେ ହୋଇପାରିବ। ଇ-ଆଧାର ସବୁବେଳେ ସମସ୍ତଙ୍କ ପାଖରେ ଫୋନ୍‌ରେ ରହିପାରିବ। ପେପର କପି ରଖିବାର ଆବଶ୍ୟକତା ପଡ଼ିବନି। ଯଦି ଆପଣ ନିଜ ଆଧାର କାର୍ଡ କେଉଁଠାରେ ବ୍ୟବହାର କରିବାକୁ ଚାହିବେ ତେବେ ଆପଣଙ୍କୁ ଫେସ୍ ସ୍କାନ କରିବାକୁ ହେବ। ଏହା ସହ ବାୟୋମେଟ୍ରିକ ଅଥେଣ୍ଟିକେସନ ଦ୍ୱାରା ଆପ ଖୋଲି ହେବ। ଆପ୍‌ର ଏକାଧିକ ଭାଷା, ଅଫ୍‌ଲାଇନ୍ ୟୁଜ ଭଳି ସୁବିଧା ମଧ୍ୟ ରହିଛି। ସୂଚନାଥାଉକି, ପୂର୍ବରୁ ଏମ ଆଧାର ଆପ୍‌ର ବ୍ୟବହାର ହେଉଥିଲା। ଏହା ଆଧାର ଡିଟେଲ ଚେକ୍ କରିବା, ଡିଜିଟାଲ ଆଧାର କାର୍ଡ ଡାଉନଲୋଡ କରିବା ଏବଂ ପିଭିସି କାର୍ଡ ମଗାଇବା ପାଇଁ ବ୍ୟବହାର ହେଉଥିଲା। ସେହିଭଳି ନୂଆ ଆପ୍‌ରେ ୟୁଜର୍ସ ନିଜ ଆଧାର ତଥ୍ୟକୁ ନିରାପଦ ରଖି ସ୍କାନ କରି ଶେୟାର କରିପାରିବେ। ନୂଆ ଆପ ଦ୍ୱାରା ଚେକ-ଇନ୍, ସିମ୍ ଆକ୍ଟିଭେସନ କିମ୍ବା ବ୍ୟାଙ୍କ୍ କେଓ୍‌ୱାଇସି ସହଜ ହେବ। ପରିବାର ସଦସ୍ୟଙ୍କ ଆଧାର କାର୍ଡ ମଧ୍ୟ ଏଥିରେ ସହଜରେ ରହିପାରିବ। ତଥାପି ପିଡିଏଫ ଡାଉନଲୋଡ କିମ୍ବା ପିଭିସି କାର୍ଡ ପାଇଁ ଏବେ ବି ଏମଆଧାର ବ୍ୟବହାର କରନ୍ତୁ। ଭର୍ଚୁଆଲ ଆଇଡି ଜେନେରେଟ୍ କିମ୍ବା କିଛି ଅପଡେଟ କରିବା ପାଇଁ ୟୁଆଇଡିଆଇ ପୋର୍ଟାଲ କିମ୍ବା ଏମ ଆଧାର ହିଁ ଉତ୍ତମ। ନୂଆ ଆପ୍‌ରେ ପ୍ରାଇଭେସୀକୁ ଗୁରୁତ୍ୱ ଦିଆଯାଇଛି। ଏହାଦ୍ୱାରା କେବଳ ଆବଶ୍ୟକୀୟ ତଥ୍ୟ ହିଁ ଶେୟାର କରିପାରିବେ।

- **ଆଉ ସାଥିରେ ନେବାକୁ ପଡ଼ିବନି ଆଧାର କାର୍ଡ**
- **ମୋବାଇଲରେ ହିଁ ସେଭ୍ ହୋଇ ରହିବ ଆଧାର କାର୍ଡ**

Government of India
Ministry of Environment, Forest & Climate Change
Regional Office, Bhubaneswar, Odisha

Online Proposal No.: FP/OR/RAIL/438606/2023

Dated: 07/10/2025

To,
The Addl. Chief Secretary,
Forest, Environment & CC Deptt.,
Government of Odisha,
Bhubaneswar – 751 001

Subject: Diversion of 4.519 ha of forest land for construction of proposed Rail Corridor in village Kadei under Tangi Choudwar Tahasil of Cuttack District in Cuttack Forest Division by M/s My Home Industries Pvt. Ltd.

Sir/Madam,

I am directed to refer to State Govt. letter No.FE-DIV-FLD-0106-2023-25213/FE&CC dated 05.12.2023, No.26151/FE&CC dated 30.12.2024, No.2072/FE&CC dated 21.01.2025 and Online Proposal No.FP/OR/RAIL/438606/2023, wherein prior approval of the Ministry of Environment, Forest & Climate Change for non-forestry use of 4.519 ha of forest land for construction of proposed Rail Corridor in village Kadei under Tangi Choudwar Tahasil of Cuttack District in Cuttack Forest Division by M/s My Home Industries Pvt. Ltd., was sought in accordance with Section-2 (1)(ii) of the Van (Sanrakshan Evam Samvardhan) Adhiniyam, 1980. After due consideration of the proposal by the Ministry of Environment, Forest & Climate Change, the in-principle approval for diversion of the said forest land was accorded by Ministry vide this office letter of even number dated 24.01.2025, subject to fulfillment of certain conditions. The State Government has furnished the compliance report in respect of the conditions stipulated in the in-principle approval and has requested to grant final approval of the proposal.

2. In this connection, I am directed to say that on the basis of the compliance report furnished by the Addl. PCCF & Nod

ଆଜିର ରାଶିଫଳ

ମେଷ: ବ୍ୟବସାୟ ଆଗକୁ ବଢ଼ାଇବାକୁ ପ୍ରୟାସ କରିବେ । ପରିବାର ସଦସ୍ୟଙ୍କ ସହ ଉତ୍ତମ ବୁଝାମଣା ରହିବ । ଆର୍ଥିକ ସମସ୍ୟା ଦେଖା ଦେବ । ଅବିବାହିତଙ୍କ ପାଇଁ ବିବାହ ପ୍ରସ୍ତାବ ଆସିପାରେ ।

ବୃଷ: ଘରକୁ ନୂଆ ଜିନିଷ ଆଣିବେ । ଭାବିଚିନ୍ତି ଗୁରୁତ୍ୱପୂର୍ଣ୍ଣ ନିଷ୍ପତ୍ତି ନିଅନ୍ତୁ । ଗୁରୁଜନଙ୍କ ଆଶୀର୍ବାଦ ନେବେ । ଆର୍ଥିକ କାରବାରରେ ଲାଭ ମିଳିବ । ଦୀର୍ଘଦିନର ସମସ୍ୟାର ସମାଧାନ ହେବ ।

ମିଥୁନ: ଆତ୍ମବିଶ୍ୱାସର ସହ ସମସ୍ତ କାର୍ଯ୍ୟ କରିବେ । ପରିଶ୍ରମ ଅନୁସାରେ ଫଳ ମିଳିବ ନାହିଁ । ବାଦବିବାଦରୁ ଦୂରେଇ ରହିବେ । ପ୍ରତିଯୋଗିତାମୂଳକ ପରୀକ୍ଷା ପାଇଁ ପରିଶ୍ରମ କରିବେ ।

କର୍କଟ: ଅଚାନକ ସମସ୍ୟାରେ ପଡ଼ିପାରନ୍ତି । ଇଷ୍ଟ ଦେବଙ୍କୁ ସ୍ମରଣ କରିବେ । ସୃଜନାତ୍ମକ କାର୍ଯ୍ୟରେ ସମୟ ଅତିବାହିତ କରିବେ । କାର୍ଯ୍ୟକ୍ଷେତ୍ରରେ ସଫଳ ହେବେ । ଜମି କିଣିବା ଯୋଗ ଅଛି ।

ସିଂହ: ଦିନଟି ହସଖୁସିରେ କଟିବ । ସ୍ୱାସ୍ଥ୍ୟ ପ୍ରତି ଧ୍ୟାନ ଦେବେ । ପ୍ରେମ ମାମଲାରେ ଦିନଟି ଭଲ । ବନ୍ଧୁଙ୍କ କଥା ଆଘାତ ଦେଇପାରେ । ପିଲାମାନଙ୍କ ଭବିଷ୍ୟତକୁ ନେଇ ପିତାମାତା ଯୋଜନା କରିବେ ।

କନ୍ୟା: ଆର୍ଥିକ ସ୍ଥିତିରେ ଉନ୍ନତି ପରିଲକ୍ଷିତ ହେବ । ରୋଗମୁକ୍ତ ହେବେ । ପରିବାର ସଦସ୍ୟଙ୍କ ମନ ଜିଣିବେ । ନିଯୁକ୍ତିକୁ ନେଇ ଖୁସି ଖବର ମିଳିବ । ଦାମ୍ପତ୍ୟ ଜୀବନ ସୁଖମୟ ହେବ ।

ତୁଳା: ବ୍ୟବସାୟରେ ଲାଭ ହେବ । ପାରିବାରିକ ବିବାଦ ଦେଖା ଦେବ । ଜୀବନସାଥୀଙ୍କ ସହ ନୂଆ ସ୍ଥାନ ବୁଲିବାକୁ ଯିବେ । ବିଦ୍ୟାର୍ଥୀ କଠିନ ପରିଶ୍ରମ କରିବେ । ଯାତ୍ରା ଲାଭଦାୟକ ହେବ ।

ବିଛା: ବ୍ୟବସାୟ ବୃଦ୍ଧି ପାଇଁ ନୂଆ ଯୋଜନା କରିବେ । ସନ୍ତାନଙ୍କ ସହ ବୁଲିବାକୁ ଯିବେ । ବନ୍ଧୁମିଳନ ଯୋଗ ଅଛି । ମାଲିମକଦ୍ଦମା ଲାଗି ସମୟ ଅନୁକୂଳ ନୁହେଁ । ଦାନ ଧର୍ମ କରିବେ ।

ଧନୁ: ଯୋଜନାମୁତାବକ ସମସ୍ତ କାର୍ଯ୍ୟ କରିବେ । ଚିନ୍ତାଗ୍ରସ୍ତ ରହିପାରନ୍ତି । ଛାତ୍ରଛାତ୍ରୀ ସ୍ୱାସ୍ଥ୍ୟ ପାଇଁ ଯତ୍ନବାନ ହେବେ । ବିରୋଧୀଙ୍କଠାରୁ ଦୂରେଇ ରହିବେ ।

ମକର: ଆଣ୍ଠୁଗଣ୍ଠି ସମସ୍ୟା ଦେଖା ଦେବ । ସମୟର ସଠିକ ଉପଯୋଗ କରିବେ । ସମ୍ପର୍କୀୟଙ୍କ ସହଯୋଗ ମିଳିବ । ଯାନବାହନ ଚଳାଇବା ବେଳେ ସତର୍କତା ଅବଲମ୍ବନ କରିବେ ।

କୁମ୍ଭ: ପରିବାର ସଦସ୍ୟଙ୍କ ସହିତ ହସ ଖୁସିରେ ସମୟ ବିତାଇବେ । ଅଫିସ୍‌ରେ କାର୍ଯ୍ୟଭାର କମ୍ ହେବ । ବୈବାହିକ ଜୀବନ ମଜଭୁତ୍ ହେବ । ଆୟ ଅନୁସାରେ ଖର୍ଚ୍ଚ କରିବେ ।

ମୀନ: ଇଞ୍ଜିନିୟରିଂ କ୍ଷେତ୍ରରେ ସଫଳତା ମିଳିବ । ବନ୍ଧୁ ମିଳନ ଯୋଗ ଅଛି । ଭାଇଭଉଣୀଙ୍କ ମଧ୍ୟରେ ଝଗଡ଼ା ହେବ । ଛାତ୍ରଛାତ୍ରୀ ମନୋରଞ୍ଜନ କାର୍ଯ୍ୟରେ ସମୟ ଅତିବାହିତ କରିବେ ।

ଆଜିର ଇତିହାସ

- ୧୮୮୯- ୱାଶିଂଟନ୍‌କୁ ଆମେରିକାର ୪୨ ତମ ପ୍ରାନ୍ତ ଘୋଷଣା କରାଗଲା ।
- ୧୯୫୬- ରାଜଧାନୀ ଦିଲ୍ଲୀ କେନ୍ଦ୍ରଶାସିତ ଅଞ୍ଚଳ ହେଲା ।
- ୧୯୬୬- ନାସା ମହାକାଶ ଯାନ 'ଜେମିନି-୧୨' ଲଞ୍ଚ୍ କଲା ।
- ୧୯୭୩- ପ୍ରଥମ ଅନ୍ତରାଷ୍ଟ୍ରୀୟ ଡାକଟିକଟ ପ୍ରଦର୍ଶନୀ ନୂଆଦିଲ୍ଲୀରେ ଆରମ୍ଭ ହେଲା ।
- ୧୯୮୨- ଇସ୍ରାଏଲର ସେନା ମୁଖ୍ୟାଳୟରେ ଗ୍ୟାସ୍ ବିସ୍ଫୋରଣ ଯୋଗୁଁ ପାଖାପାଖି ୬୦ ଲୋକଙ୍କ ମୃତ୍ୟୁ ।
- ୨୦୦୧-ଦୋହା ବୈଠକରେ ଡବ୍ଲୁଟିଓ ଭାରତର ସମର୍ଥନ କଲା ।

ଜାତୀୟ ଶିକ୍ଷା ଦିବସ

ଦେଶର ବିକାଶରେ ମାନବ ସମ୍ବଳର ଗୁରୁତ୍ୱପୂର୍ଣ୍ଣ ଯୋଗଦାନ ରହିଥାଏ । ଦକ୍ଷ ମାନବ ସମ୍ବଳ ପାଇଁ ଉପଯୁକ୍ତ ଶିକ୍ଷା ଅପରିହାର୍ଯ୍ୟ । ମଣିଷ ଜୀବନରେ ଶିକ୍ଷାର ଆବଶ୍ୟକତା ସମ୍ପର୍କରେ ସଚେତନତା ସୃଷ୍ଟି ଲାଗି ପ୍ରତିବର୍ଷ ନଭେମ୍ବର ୧୧କୁ ଜାତୀୟ ଶିକ୍ଷା ଦିବସ ଭାବେ ପାଳନ କରାଯାଉଛି । ଶିକ୍ଷା ହେଉଛି ଏକ ଶକ୍ତିଶାଳୀ ସାଧନ ଯାହା ମାଧ୍ୟମରେ ଆମେ ଆମ ଜୀବନକୁ ଉନ୍ନତ କରିପାରିବା । ଏହା ଆମକୁ ଜ୍ଞାନ, କୌଶଳ, ଏବଂ ଦକ୍ଷତା ପ୍ରଦାନ କରିବା ସହ ଆମ ଲକ୍ଷ୍ୟ ପୂରଣ କରିବାରେ ଏବଂ ବିଶ୍ୱର ଉନ୍ନତି କରିବାରେ ସାହାଯ୍ୟ କରିଥାଏ । ଏହିଦିନ ଭାରତର ପ୍ରଥମ ଶିକ୍ଷା ମନ୍ତ୍ରୀ ତଥା ଭାରତ ରତ୍ନ ମୌଲାନା ଅବୁଲ କଲାମ ଆଜାଦଙ୍କ ଜନ୍ମ ଦିବସ । ମୌଲାନା ଏକାଧାରରେ ଜଣେ ସ୍ୱାଧୀନତା ସଂଗ୍ରାମୀ, ଶିକ୍ଷାବିତ୍ ଓ ଲେଖକ ଥିଲେ । ସେ ୧୮୮୮ ମସିହା ଆଜିର ଦିନରେ ଆରବର ମକ୍କା ସହରରେ ଜନ୍ମଗ୍ରହଣ କରିଥିଲେ । ମୌଲାନା ତାଙ୍କୁ ପ୍ରଦତ୍ତ ଏକ ସମ୍ମାନସ୍ୱଦ ଉପାଧି ଥିଲା । ପରବର୍ତ୍ତୀ ସମୟରେ ସେ ତାଙ୍କ ନାମରେ ଆଜାଦ ଯୋଡ଼ିଥିଲେ, ଯାହାର ଅର୍ଥ ମୁକ୍ତି । ୧୫ ଅଗଷ୍ଟ ୧୯୪୭ରୁ ଫେବୁଆରୀ ୨, ୧୯୫୮ ପର୍ଯ୍ୟନ୍ତ ସେ ଭାରତର ଶିକ୍ଷା ମନ୍ତ୍ରୀ

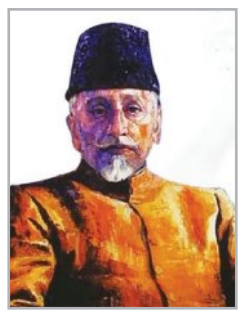

ଥିଲେ । ମୌଲାନାଙ୍କ ଅନୁସାରେ, ବିଦ୍ୟାଳୟ ଏପରି ଏକ ପ୍ରୟୋଗଶାଳା, ଯେଉଁଠାରେ ରାଷ୍ଟ୍ରର ଭବିଷ୍ୟତ ପିଢ଼ିଙ୍କ ବିକାଶ ହୋଇଥାଏ । ଭାରତରେ ପ୍ରତିଷ୍ଠିତ ବିଭିନ୍ନ ଆଇଆଇଟିଗୁଡ଼ିକର ଶ୍ରେୟ ତାଙ୍କୁ ଦିଆଯାଏ । ସ୍ୱାଧୀନତା ସଂଗ୍ରାମ ସମୟରେ ସେ ଭାରତୀୟ ଜାତୀୟ କଂଗ୍ରେସର ବରିଷ୍ଠ ନେତାମାନଙ୍କ ମଧ୍ୟରୁ ଜଣେ ଥିଲେ । ଶିକ୍ଷା ମନ୍ତ୍ରୀ ଥିବା ସମୟରେ ସେ ଜାତୀୟ ଶିକ୍ଷା ନୀତିର ସ୍ଥାପନା କାରିଥିଲେ । ପ୍ରାଥମିକ ଶିକ୍ଷାର ଅଗ୍ରଗତି ତାଙ୍କର ମୁଖ୍ୟ ଲକ୍ଷ୍ୟ ଥିଲା । ୧୯ ୯୨ ମସିହାରେ ତାଙ୍କୁ ଭାରତରତ୍ନ ସମ୍ମାନରେ ସମ୍ମାନିତ କରାଯାଇଥିଲା । ଦେଶ ସ୍ୱାଧୀନ ହେବା ପରେ ସେ ବିଶ୍ୱବିଦ୍ୟାଳୟ ଅନୁଦାନ ଆୟୋଗ(ୟୁଜିସି)ର ସ୍ଥାପନା କରିଥିଲେ । ଭାରତୀୟ ଶିକ୍ଷା ବ୍ୟବସ୍ଥାକୁ ଏକ ନୂତନ ରୂପରେଖ ଦେବାରେ ତାଙ୍କର ଅବଦାନକୁ ଚିରସ୍ମରଣୀୟ କରିବା ପାଇଁ କେନ୍ଦ୍ର ମାନବ ସମ୍ବଳ ବିକାଶ ମନ୍ତ୍ରଣାଳୟ ପକ୍ଷରୁ ୨୦୦୮ ମସିହାରୁ ନଭେମ୍ବର ୧୧ ତାରିଖକୁ 'ଜାତୀୟ ଶିକ୍ଷା ଦିବସ' ଭାବେ ପାଳନ କରାଯାଇ ଆସୁଛି । ଶିକ୍ଷା ବିଷୟରେ ଲୋକଙ୍କୁ ସଚେତନ କରିବା ତଥା ଲୋକଙ୍କୁ ସାକ୍ଷର କରିବା ଉଦ୍ଦେଶ୍ୟରେ ଏହି ଦିନ ବିଭିନ୍ନ କାର୍ଯ୍ୟକ୍ରମ କରାଯାଏ । ବିଦ୍ୟାଳୟ, କଲେଜ ଏବଂ ବିଶ୍ୱବିଦ୍ୟାଳୟରେ ଜାତୀୟ ଶିକ୍ଷା ଦିବସରେ ବକ୍ତୃତା, ପ୍ରବନ୍ଧ ପ୍ରତିଯୋଗିତା, ପୁସ୍ତକ ମେଳାର ଆୟୋଜନ କରାଯାଇଥାଏ ।

ଅଜବ ରେସ୍ତୋରାଁ

ରେସ୍ତୋରାଁଗୁଡ଼ିକ ବିଭିନ୍ନ ଉପାୟ ଅବଲମ୍ବନ କରି ଗ୍ରାହକଙ୍କୁ ଆକୃଷ୍ଟ କରିବା ପାଇଁ ଯୋଜନା କରନ୍ତି । ଏହି କ୍ରମରେ ଜାପାନରେ ଏମିତି ଏକ ରେସ୍ତୋରାଁ ରହିଛି ଯେଉଁଠି ଗ୍ରାହକ ୱେଟର୍ ଅନୁଭୂତି ପାଇବାକୁ ରେସ୍ତୋରାଁ ଆସନ୍ତି । ଆଉ ଟଙ୍କା ଦେଇ ୱେଟର୍ ସାଜନ୍ତି । ଜାପାନର ଏକ ଲୋକପ୍ରିୟ ରେସ୍ତୋରାଁରେ ଗ୍ରାହକ ଟଙ୍କା ଦେଇ ୱେଟର୍ ସାଜିବା ଅନୁଭୂତି ନେଉଛନ୍ତି । ଏଥିପାଇଁ ରେସ୍ତୋରାଁ ପକ୍ଷରୁ ଗ୍ରାହକଙ୍କୁ ୱେଟରଙ୍କ ପୋଷାକ ଦିଆଯାଏ । ତେବେ ସାମାଜିକ ଗଣମାଧ୍ୟମରେ ରେସ୍ତୋରାଁର ଏହି ନିୟମ ଏବେ ସମସ୍ତଙ୍କ ଦୃଷ୍ଟି ଆକର୍ଷଣ କରିଛି । ପପ୍-ଅପ୍ ଆଉଟଲେଟରେ କିଛି ଗ୍ରାହକ ଖାଦ୍ୟ ଖାଇବା ସହ ୱେଟର୍ ସାଜିବା ସଉକ ପୂରା କରିବାକୁ ଆସିଥାନ୍ତି । ରେସ୍ତୋରାଁରେ ଗ୍ରାହକ ୱେଟର୍ ପୋଷାକ ପିନ୍ଧି ରେସ୍ତୋରାଁର କର୍ମଚାରୀମାନଙ୍କୁ ଖାଦ୍ୟ ପରଷନ୍ତି । ଅବଶ୍ୟ ଗ୍ରାହକଙ୍କୁ ଏଭଳି ସଉକ ପୂରଣ କରିବା ପାଇଁ ୯୦ ମିନିଟ୍‌କୁ ଭାରତୀୟ ମୂଦ୍ରାରେ ୨,୨୯୮ ଟଙ୍କା ଦେବାକୁ ପଡ଼େ । ଏହାଦ୍ୱାରା ଗ୍ରାହକ କିଛି ସମୟ ପାଇଁ ନିଜକୁ ୱେଟର୍ ଭାବିଥାନ୍ତି । କିଛି ଲୋକ ୱେଟରଙ୍କ ଭଳି ପୂରା ପୋଷାକ ନ ପିନ୍ଧି କେବଳ ପୋଷାକ ଉପରେ ତାକୁ ଗଳାଇ ଦେଇଥାନ୍ତି ।

ବିବାହ ପରେ ବିଦା ହୁଏ ବର

ସାଧାରଣତଃ ବିବାହକୁ ନେଇ ବିଭିନ୍ନ ସ୍ଥାନରେ ଭିନ୍ନ ରୀତିନୀତି ସଂସ୍କୃତି, ପ୍ରଥା, ପରମ୍ପରା ଆଦି ଦେଖିବାକୁ ମିଳିଥାଏ । ଏହିକ୍ରମରେ ମେଘାଳୟର ଖାସୀ ଜନଜାତିରେ ମଧ୍ୟ ବିବାହକୁ ନେଇ ଅଜବ ପରମ୍ପରା ଦେଖିବାକୁ ମିଳିଥାଏ । ଏଠାରେ ବିବାହ ପରେ କନିଆ ବଦଳରେ ବର ବିଦା ହୋଇଥାଏ । ତେବେ ଏହି ଜନଜାତିରେ ମହିଳାମାନଙ୍କର ରାଜୁତି ଚାଲେ । ଏଥିସହ ସମାଜରେ ସେମାନଙ୍କ ଭୂମିକା ସର୍ବୋଚ୍ଚ ବୋଲି କୁହାଯାଏ । ଏହି ପରମ୍ପରା ବର୍ଷ ବର୍ଷ ଧରି ଏଠାରେ ପାଳିତ ହୋଇ ଆସୁଛି । ଏଠାକାର ସମାଜ ମାତୃକୈନ୍ଦ୍ରିକ । ଏଠାରେ ପରିବାର ମୁଖ୍ୟ ଘରର ମହିଳା ହୋଇଥାନ୍ତି । ଘରର ସମ୍ପତ୍ତି, ଉପନାମ ସହ ଘରର ସମସ୍ତ ଦାୟିତ୍ୱ ଝିଅ ନେଇଥାଏ । ସେହିପରି ବିଶେଷ କଥା ହେଉଛି ପରିବାରର ସବୁଠୁ ସାନ ଝିଅଙ୍କୁ ମାଆବାପାଙ୍କ ଦେଖାଶୁଣା ଦାୟିତ୍ୱ ଦିଆଯାଏ । ପୁରୁଷମାନେ ଏଠି ମହିଳାମାନଙ୍କୁ ନିଷ୍ପତ୍ତି

ନେବାରେ ସାହାଯ୍ୟ କରନ୍ତି । ଶେଷ ନିଷ୍ପତ୍ତି କିନ୍ତୁ ମହିଳାଙ୍କ ଦ୍ୱାରା ହିଁ ନିଆଯାଇଥାଏ । ଏହି ନିଆରା ପରମ୍ପରା ମହିଳାଙ୍କ ସ୍ୱାଧୀନ ଚିନ୍ତାଧାରା ପ୍ରତୀକ । ଖାସି ଜନଜାତିର ସବୁଠୁ ରୋଚକୀୟ କଥା ହେଉଛି ବିବାହ ପରେ ବର ଶ୍ୱଶୁର ଘରକୁ ଯାଇଥାଏ । ବର ଶ୍ୱଶୁର ଘରକୁ ଯାଇ କନିଆ ପରିବାର ସହ ମିଶି ଜୀବନ ଅତିବାହିତ କରିଥାଏ । ଏହି ପରମ୍ପରା ଜନଜାତିଙ୍କ ପାଇଁ ଗର୍ବର ବିଷୟଭାବେ ଜଣାଯାଏ । ସ୍ଥାନୀୟ ଅଞ୍ଚଳରେ ପ୍ରଚଳିତ ଲୋକବିଶ୍ୱାସ ଅନୁଯାୟୀ, ଏହାଦ୍ୱାରା ପରିବାର ମଜଭୁତ ରହିବା ସହ ମହିଳାଙ୍କୁ ସାମାଜିକ ସମାନତା ମିଳିଥାଏ । ନିକଟରେ ଏହାକୁ ନେଇ ଏକ ଭିଡିଓ ଭାଇରାଲ ହେବା ପରେ ଏହି ଘଟଣା ସଭିଙ୍କ ଧ୍ୟାନ ଆକର୍ଷଣ କରିଥିଲା ।

'ବର୍ଡର ୨'

ଆସିଲା ବରୁଣଙ୍କ ଲୁକ୍

ଅନୁରାଗ ସିଂହଙ୍କ ନିର୍ଦ୍ଦେଶିତ 'ବର୍ଡର ୨' ଫିଲ୍ମରୁ ବରୁଣ ଧୱନଙ୍କ ଲୁକ୍ ସାମ୍ନାକୁ ଆସିଛି । ଏହା ସାମାଜିକ ଗଣମାଧ୍ୟମରେ ଖୁବ୍ ଭାଇରାଲ ହେଉଛି । ଏହାପୂର୍ବରୁ ଫିଲ୍ମରୁ ସନ୍ନି ଦେଓ୍ୱଲଙ୍କ ଲୁକ୍ ଭାଇରାଲ ହୋଇଥିଲା । ଜାନୁଆରୀ ୨୩, ୨୦୨୬ରେ ଏହା ପରଦାକୁ ଆସିବ । ସାମାଜିକ ଗଣମାଧ୍ୟମରେ ବରୁଣ ଫିଲ୍ମର ପୋଷ୍ଟର ସେୟାର୍ କରି ଲେଖିଛନ୍ତି- 'ଦେଶର ସିପାହୀ ପିବିସି ହୋସିଆର ସିଂହ ଦହିଆ ।' ପୋଷ୍ଟର୍‌ରେ ବରୁଣ ସେନା ପୋଷାକରେ ବନ୍ଧୁକ ଧରିଥିବାର ଦେଖାଯାଇଛନ୍ତି । ତାଙ୍କ ଆଖପାଖରେ କିଛି ସୈନିକ ମଧ୍ୟ ଅଛନ୍ତି । ତନ୍ମଧ୍ୟରୁ କିଛି ଜଣ ଆହତ ହୋଇଥିବାବେଳେ ଆଉ କିଛି ଲଢୁଥିବାର ଦେଖାଯାଇଛନ୍ତି । ବରୁଣଙ୍କ ଆଖିରେ ଶତ୍ରୁପକ୍ଷ ପ୍ରତି ଆକ୍ରୋଶ ସ୍ପଷ୍ଟ ବାରି ହୋଇ ପଡୁଛି । ଏଥିରେ ବରୁଣଙ୍କ ସହ ସନ୍ନି ଦେଓ୍ୱଲ, ଦିଲଜିତ୍ ଦୋସାଞ୍ଜ,ଅହାନ୍ ସେଟ୍ଟୀ, ମେଘା ରାଣା, ମୋନା ସିଂହ, ସୋନମ୍ ବାଜୱା ପ୍ରମୁଖ ନଜର ଆସିବେ । ସେହିଭଳି ଭୂଷଣ କୁମାର, କୃଷ୍ଣ କୁମାର, ଜେପି ଦତ୍ତା, ନିଧି ଦତ୍ତା ଏହାର ପ୍ରଯୋଜନା ଦାୟିତ୍ୱରେ ଅଛନ୍ତି । ଏଠାରେ ପ୍ରକାଶ ଥାଉ କି, 'ବର୍ଡର ୨' ୧୯ ୯୭ରେ ଆସିଥିବା ଜେପି ଦତ୍ତାଙ୍କ ନିର୍ଦ୍ଦେଶିତ 'ବର୍ଡର'ର ସିକ୍ୱେଲ ।

ଏମାସର ଚାଷ

ଆମ ରାଜ୍ୟର ପ୍ରାୟତଃ ଚାଷୀ ଧାନ ଚାଷ ସହିତ ବିଭିନ୍ନ ପ୍ରକାର ପରିବା ଚାଷ କରିଥାନ୍ତି । ତେଣୁ ନଭେମ୍ବର ମାସରେ ପରିବା ଚାଷ କରୁଥିଲେ; କିଛି କଥାକୁ ଧ୍ୟାନ ଦେବା ଜରୁରି ।

ଚାଷ ପୂର୍ବରୁ ଜମିରେ ମାଟିକୁ ଗୁଣ୍ଡ କରି ଏକର ପ୍ରତି ୧୦ କ୍ୱିଣ୍ଟାଲ ସଢ଼ା ଗୋବର ଖତ ପ୍ରୟୋଗ କରି ମାଟିକୁ ସମତଳ କରିଦିଅନ୍ତୁ । ନଭେମ୍ବର ମାସରେ ଆଳୁ, ଗାଜର, ମୂଳା, ବିଟ୍, କୋବି ଓ ଟମାଟୋ ଆଦି ପନିପରିବା ଚାଷ କରିପାରିବେ । ମୁଖ୍ୟତଃ ଏହି ଦିନେ ତାପମାତ୍ରା କମ୍ ରୁହେ, ତେଣୁ ଗଛ ମୂଳରେ ଅଧିକ ମାତ୍ରାର ପାଣି ଦେବା ଅନୁଚିତ । ଏହାଦ୍ୱାରା ଗଛ ମୂଳ ସଢ଼ିଯାଇଥାଏ । ସୂର୍ଯ୍ୟକିରଣ ପଡୁଥିବା ସ୍ଥାନରେ ଗଛ ଲଗାଇବା ଭଲ । ଜମିରେ ବୁଣାକାମ ପୂର୍ବରୁ ମାଟିରେ ଖତ ମିଶାଇ ଦିଅନ୍ତୁ । ଗଛରେ ଯବକ୍ଷାରଜାନ ଓ ପଟାସ ଆଦି ଉପଯୋଗ କରିପାରିବେ । ଯଦି ଚାହିଁବେ ଜୈବିକ ପ୍ରଣାଳୀରେ ଚାଷ କରିପାରିବେ ।

ଗଛ ଲଗାଇବା ପରେ ସପ୍ତାହ ଅନ୍ତରରେ ୪ରୁ ୫ ଥର ଜଳ ସିଞ୍ଚନ କରିବାକୁ ଭୁଲନ୍ତୁନି । ଏକମାସ ପରେ ଚାଷଜମିରେ କୋଡାଖୋସା କରିବା ଆବଶ୍ୟକ । ଘାସ ନିୟନ୍ତ୍ରଣ କରି ଜୈବିକ ସାର ପ୍ରୟୋଗ କଲେ ଫସଲ ସୁରକ୍ଷିତ ରୁହେ । ୪୫ ଦିନରେ ୩ରୁ ୪ କ୍ୱିଣ୍ଟାଲ ପ୍ରତି ଏକର ପିଛା ଜିଆ ଖତ ପ୍ରୟୋଗ କରିପାରିବେ ।

କୁକୁଡ଼ା ବସନ୍ତ

ବର୍ତ୍ତମାନ ଆମ ରାଜ୍ୟର ଅଧିକାଂଶ ଜିଲ୍ଲାରେ କୁକୁଡ଼ା ବସନ୍ତ ରୋଗ ଦେଖାଯାଉଛି । ଏହା ଏକ ଭୂତାଣୁଜନିତ ରୋଗ । ଶୀତଋତୁରେ ଆର୍ଦ୍ର ବାତାବରଣ ଯୋଗୁଁ କୁକୁଡ଼ା ଏହି ରୋଗରେ ଆକ୍ରାନ୍ତ ହୁଅନ୍ତି । ଏହି ରୋଗର ଲକ୍ଷଣ ଅନୁଯାୟୀ ଚିକିତ୍ସକଙ୍କ ପରାମର୍ଶରେ ଚିକିତ୍ସା ଯୋଗାଇଦେବା ଆବଶ୍ୟକ ।

କୁକୁଡ଼ା ବସନ୍ତ ରୋଗରେ ଆକ୍ରାନ୍ତ କୁକୁଡ଼ାଙ୍କ ମୁଣ୍ଡ, ପାଟି, ଆଖି ଆଦି ସ୍ଥାନରେ ଘା' ହୋଇଯାଏ । ଆଖି ବନ୍ଦ ହୋଇଯିବାରୁ ସେମାନେ ଦେଖିପାରନ୍ତିନି । ପ୍ରାୟତଃ ଅନ୍ଧ ହୋଇଯାଆନ୍ତି । ଚୂଳ, ଥଣ୍ଟ, ବେକ ଆଦି ସ୍ଥାନରେ ବସନ୍ତ ହୋଇ ଫୋଟକା ସୃଷ୍ଟି ହୁଏ । ଏହି ରୋଗରେ ଆକ୍ରାନ୍ତ କୁକୁଡ଼ା ଖାଇବା ପିଇବା ବନ୍ଦ କରିଥାନ୍ତି । ଗମ୍ଭୀରସ୍ଥିତିରେ କୁକୁଡ଼ା ମୃତ୍ୟୁବରଣ କରିଥାନ୍ତି । ତେବେ ଆକ୍ରାନ୍ତ କୁକୁଡ଼ାଠାରୁ ଅନ୍ୟକୁକୁଡ଼ାଙ୍କୁ ଏହି ରୋଗ ବହୁତ ଜୋରରେ ବ୍ୟାପୁଥିବାରୁ ରୋଗର ଲକ୍ଷଣ ଦେଖିବାମାତ୍ରେ ଡାକ୍ତରଙ୍କ ପରାମର୍ଶରେ ଯତ୍ନ ନେବା ଜରୁରି । ରୋଗର ନିରାକରଣ ପାଇଁ ବଡ଼ କୁକୁଡ଼ା ଓ ଛୋଟ କୁକୁଡ଼ାଙ୍କୁ ଟିକା କରଣ କରାଯାଏ । କୁକୁଡାର ପର ତଳେ ୦.୧ ମିଲି ଟିକା ଦିଆଯାଇଥାଏ । ସେହିପରି ଘା' ଗୁଡିକୁ ପଟାସ ପାଣିରେ ଧୋଇବା ଜରୁରି । ଯଦି ଟିକା ଉପଲବ୍ଧ ନ ଥାଏ, ହୋମିଓପାଥି ଉପଚାର କରି ପାରିବେ । ପାଣିରେ ହୋମିଓପାଥି ଔଷଧ ପକାଇ କୁକୁଡ଼ାଙ୍କୁ ଦେଲେ ରୋଗର ତୀବ୍ରତା କମିଥାଏ । ତେବେ ସଂକ୍ରମିତ କୁକୁଡ଼ାଙ୍କୁ ସୁସ୍ଥ କୁକୁଡ଼ାଙ୍କଠାରୁ ଦୂରେଇ ରଖନ୍ତୁ ।

କୁଣ୍ଡରେ ମଟର ଅମଳ

ଶୀତଦିନେ ମଟରର ଚାହିଦା ଅଧିକ ଥାଏ । ତେଣୁ ବାଲ୍‌କୋନି କିମ୍ବା ଘରେ କୁଣ୍ଡରେ ମଟର ଚାଷ ସମ୍ଭବ । ମଟର ଚାଷ କରିବାକୁ ୧୦ରୁ ୧୨ ଇଞ୍ଚ ଗଭୀର କୁଣ୍ଡ ଆବଶ୍ୟକ ହୋଇଥାଏ । କୁଣ୍ଡ ତଳପାର୍ଶ୍ୱରେ ବାୟୁ ଚଳାଚଳ ପାଇଁ ଛୋଟ କଣା ରହିଥିବା ଜରୁରି । ମାଟି, ସଢ଼ାଗୋବର, ଖତ ବାଲି ଆଦିକୁ ମିଶାଇ କୁଣ୍ଡ ଭର୍ତ୍ତି କରି ସେଥିରେ ଗଛ ଲଗାଯାଏ । ମାଟିରେ ବାୟୁ ଚଳାଚଳ ଯେପରି ହୋଇପାରିବ ସେନେଇ ଧ୍ୟାନ ଦେବା ଆବଶ୍ୟକ । କୁଣ୍ଡରେ ମଞ୍ଜିକୁ ୩ରୁ ୪ ସେମି ଗଭୀରରେ ପୋତି ଗଛକୁ ଗଛ ୧୦ରୁ ୧୫ ସେମି ଦୂରରେ ରଖାଯାଏ ।

ସେହିପରି ଗଛକୁ ଯେପରି ୬ଘଣ୍ଟା ସୂର୍ଯ୍ୟକିରଣ ମିଳିପାରିବ ତାହାକୁ ଧ୍ୟାନ ଦେବା ଆବଶ୍ୟକ । ମଟର ଗଛର ଲତା ବଢ଼ିଲେ ଏହାକୁ ସାହାରା ଦେବାକୁ ରଞ୍ଜା (ବାଉଁଶ, ଜାଲି) ବନ୍ଦୋବସ୍ତ କରିପାରିବେ । ସମୟେ ସମୟେ ଘାସ ନିୟନ୍ତ୍ରଣ କରିବାକୁ ଭୁଲନ୍ତୁନି । ଗଛରେ ରୋଗପୋକ ଦେଖାଦେଲେ, କୃଷି ବିଶେଷଜ୍ଞଙ୍କ ପରାମର୍ଶକ୍ରମେ ଔଷଧ ସିଞ୍ଚନ କରନ୍ତୁ । ଏହାଦ୍ୱାରା ଗଛରେ ଶୀଘ୍ର ଫଳ ଆସିଥାଏ । ମଟର ଫଳିବାକୁ ପାଖାପାଖି ଦୁଇରୁ ଅଢ଼େଇ ମାସ ସମୟ ଲାଗେ । ମଟର ଛୁଇଁ ପରିପକ୍ୱ ହୋଇଥିଲେ ଏହାକୁ ତୋଳି ପାରିବେ ।

ନଡ଼ା ସଫା ଯନ୍ତ୍ର

ଅଧିକାଂଶ ଚାଷୀ ଫସଲ ଅମଳ ପରେ ସେହି ଜମିରେ ଅନ୍ୟ ଫସଲ ଚାଷ କରିଥାନ୍ତି । ପ୍ରତ୍ୟେକ ଚାଷକାର୍ଯ୍ୟ ଆରମ୍ଭରୁ ମାଟିକୁ ଭଲ ଭାବେ ଗୁଣ୍ଡ କରି ଜମି ପ୍ରସ୍ତୁତ କରାଯାଏ । ତେବେ ପ୍ରଥମ ଫସଲ ଯଥା ଧାନ, ଗହମ କିମ୍ବା ଅନ୍ୟାନ୍ୟ ଫସଲ ଅମଳ ପରେ ଜମିରେ ଏହାର ଅବଶିଷ୍ଟାଂଶ ରହିଥାଏ । ଏନେଇ ଅଧିକାଂଶ ଲୋକ ଚାଷ ପୂର୍ବରୁ ପୁରୁଣା ଫସଲର ଅବଶିଷ୍ଟାଂଶକୁ ପୋଡ଼ିଥାନ୍ତି । ଏହା ଯୋଗୁଁ ଜମିରେ ଉପଯୋଗୀ ଜୀବାଣୁ ନଷ୍ଟ ହୋଇଯାଇଥାନ୍ତି । ମାଟି ଟାଣ ହେବା ସହ ଜଳଧାରଣା କ୍ଷମତା କମିଯାଏ । ତେଣୁ ଏବେ ଏହି ସମସ୍ୟାକୁ ଦୂର କରିବ ସୁପର ସିଡର । ଏହି କୃଷି ଯନ୍ତ୍ରଟି ଗହମ, ଧାନ ତଥା ଅନ୍ୟ ଫସଲ କାଟିବା ପରେ ଜମିରେ ବଳକା ଥିବା କୁଟା, ନଡ଼ା, କାଠି ଆଦିକୁ ସିଧାସଳଖ ମାଟିରେ ମିଶାଇ ଦିଏ । ଏହାଦ୍ୱାରା ଚାଷୀଙ୍କୁ ଆଉ ଫସଲ

● ଆଇପିଏଲ୍-୨୦୨୬

ସିଏସ୍‌କେରୁ ଖେଳିପାରନ୍ତି ସାମସନ, ରାଜସ୍ଥାନରୁ ଜାଡ଼େଜା

ନୂଆଦିଲ୍ଲୀ,୧୦।୧୧(ଏଜେନ୍ସି): ଆସନ୍ତାବର୍ଷ ଖେଳାଯିବାକୁ ଥିବା ଆଇପିଏଲ୍-୧୯ର ନିଲାମ ଏଥର ମଧ୍ୟ ବିଦେଶରେ ହେବ । ବିସିସିଆଇ ସୂତ୍ରରୁ ମିଳିଥିବା ସୂଚନା ଅନୁଯାୟୀ ଡିସେମ୍ବର ୧୫ କିମ୍ବା ୧୬ରେ ଏହି ମିନି ନିଲାମ ଆବୁଧାବିରେ ଅନୁଷ୍ଠିତ ହେବାର ସମ୍ଭାବନା ରହିଛି । ଗତ ଦୁଇବର୍ଷ ହେଲା ଏହା ଯଥାକ୍ରମେ ଜେଦ୍ଦା, ସାଉଦି ଆରବ ଓ ଦୁବାଇରେ ଆୟୋଜିତ ହୋଇଥିଲା । ନଭେମ୍ବର ୧୫ ସୁଦ୍ଧା ଖେଳାଳି ରିଟେନସନ ତାଲିକା ବିସିସିଆଇର ହସ୍ତଗତ ହେଲେ ନିଲାମ ତାରିଖ ଘୋଷଣା କରାଯିବ ବୋଲି ବିସିସିଆଇ ପକ୍ଷରୁ ସୂଚନା ଦିଆଯାଇଛି । ମହିଳା ପ୍ରିମିୟର ଲିଗ୍ ଲାଗି ନିଲାମ ନୂଆଦିଲ୍ଲୀରେ ନଭେମ୍ବର ୨୬ରେ ଅନୁଷ୍ଠିତ ହେବ ବୋଲି ଫ୍ରାଞ୍ଚାଇଜ୍‌ଗୁଡ଼ିକୁ ଜଣାଇଦିଆଯାଇଛି । ଏହା ମଧ୍ୟରେ ଆଉ ଏକ ଘଟଣାକ୍ରମରେ ସଞ୍ଜୁ ସାମସନ ଏଥର ଚେନ୍ନାଇ ସୁପରକିଙ୍ଗ୍‌ସ (ସିଏସ୍‌କେ) ପକ୍ଷରୁ ଏବଂ ରବୀନ୍ଦ୍ର ଜାଡେଜା ରାଜସ୍ଥାନ ରୟାଲ୍ସ ପକ୍ଷରୁ ଖେଳିବେ ବୋଲି ଏକପ୍ରକାର ସ୍ଥିର ହୋଇଛି । ଆଇପିଏଲ ଟ୍ରେଡ୍ ମାଧ୍ୟମରେ ଏହା ସମ୍ଭବ ହେବାକୁ ଯାଉଛି । ସଞ୍ଜୁ ସାମସନଙ୍କୁ ହଟାଇବା ଲାଗି ରାଜସ୍ଥାନ ରୟାଲ୍ସ ଏକାଧିକ ଫ୍ରାଞ୍ଚାଇଜ୍ ସହ ଆଲୋଚନା କରିଛି । କିନ୍ତୁ ଏଥିରେ ବିଫଳ ହେବା ପରେ ସିଏସ୍‌କେ ରାଜି ହୋଇଛି ।

ପାକିସ୍ତାନ କ୍ରିକେଟର୍ ନସୀମଙ୍କ ଘର ଉପରକୁ ଗୁଳି ମାଡ଼

ଇସଲାମାବାଦ୍, ୧୦।୧୧ (ଏଜେନ୍ସି): ପାକିସ୍ତାନ କ୍ରିକେଟର୍ ନସୀମ ଶାହଙ୍କ ଘର ଉପରକୁ ଅଜଣା ଆତତାୟୀମାନେ ଦିନ ଦ୍ୱିପହରେ ଆଖିବୁଜା ଗୁଳିଚାଳନା କରିଛନ୍ତି । ଖାଇବର ପଖତୁନଖୱା ପ୍ରଦେଶର ଲୋୟର ଡି ଜିଲ୍ଲାରେ ଥିବା ନସୀମଙ୍କ ଘରର ମୁଖ୍ୟ ଦ୍ୱାରରେ ଏହି ଗୁଳିମାଡ଼ ହୋଇଥିବା ଜଣାପଡ଼ିଛି । ଗୁଳିମାଡ଼ରେ ଲୁହାରେ ନିର୍ମିତ ମୁଖ୍ୟ ଦ୍ୱାରରେ ଅନେକ ଛିଦ୍ର ହୋଇଥିବାବେଳେ ନିକଟରେ ଥିବା ଏକ କାର୍ ମଧ୍ୟ କ୍ଷତିଗ୍ରସ୍ତ ହୋଇଛି । ଏହାର ଭିଡିଓ ଏବେ ସାମାଜିକ ଗଣମାଧ୍ୟମରେ ବେଶ୍ ଭାଇରାଲ ହେବାରେ ଲାଗିଛି । ସ୍ଥାନୀୟ ପୋଲିସ ଘଟଣାସ୍ଥଳରେ ତୁରନ୍ତ ପହଞ୍ଚି ୫ଜଣ ସନ୍ଦିଗ୍ଧଙ୍କୁ ଅଟକ ରଖିଥିବା ଜଣାପଡ଼ିଛି ।

● ଚେସଟର୍ଫ ରାପିଡ୍ ଓ ବ୍ଲିଜ୍ ଟୁର୍ଣ୍ଣାମେଣ୍ଟ

ସମ୍ବିତ୍ ଓ ଅନ୍ୱେଷଙ୍କୁ ଟାଇଟଲ୍

ଭୁବନେଶ୍ୱର,୧୦।୧୧(ସମିସ): ଆଇଏମ୍ ସମ୍ବିତ ପଣ୍ଡା ଓ ଡାକ୍ତର ଅନ୍ୱେଷ ଉପାଧ୍ୟାୟ ପ୍ରଥମ ଚେସଟର୍ଫ ରାପିଡ୍ ଓ ବ୍ଲିଜ୍ ଟୁର୍ଣ୍ଣାମେଣ୍ଟରେ ଟାଇଟଲ ବିଜୟୀ ହୋଇଛନ୍ତି । ଚେସ୍‌ଟର୍ଫ ଏକାଡେମୀ ଆନୁକୂଲ୍ୟରେ ଓଡ଼ିଶାରେ ଏହି ଟୁର୍ଣ୍ଣାମେଣ୍ଟ ପ୍ରଥମଥର ଆୟୋଜିତ ହୋଇଥିଲା । ସମଗ୍ର ରାଜ୍ୟରୁ ୨୫୦ରୁ ଊର୍ଦ୍ଧ୍ୱ ଖେଳାଳି ଏଥିରେ ଅଂଶଗ୍ରହଣ

କରିଥିଲେ । ସମ୍ବିତ ସମସ୍ତଙ୍କୁ ପଛରେ ପକାଇ ରାପିଡ୍ ବିଭାଗରେ ଚାମ୍ପିଅନ ହେବା ସହ ଟ୍ରଫି ଓ ୨୧,୦୦୦ ଟଙ୍କାର ପୁରସ୍କାର ଜିତିଥିଲେ । ଏହି ବିଭାଗରେ ଫିଡେ ମାଷ୍ଟର ଶ୍ରୀଅଂଶ ଦାସ ଦ୍ୱିତୀୟ ସ୍ଥାନରେ ରହି ୧୧,୦୦୦ ଟଙ୍କା ଓ ଅନ୍ୱେଷ ତୃତୀୟ ସ୍ଥାନରେ ରହି ୮,୦୦୦ ଟଙ୍କାର ପୁରସ୍କାର ପାଇଥିଲେ । ସେହିପରି ବ୍ଲିଜ୍ ବିଭାଗରେ ଡାକ୍ତର ଅନ୍ୱେଷ ପ୍ରଥମ ସ୍ଥାନରେ ରହିଥିଲେ । ତାଙ୍କୁ ପୁରସ୍କାର ବାବଦରେ ଟ୍ରଫି ସହ ୭,୫୦୦ ଟଙ୍କା ପ୍ରଦାନ କରାଯାଇଥିଲା । ଏହି ବିଭାଗରେ ସମ୍ବିତ ରନର୍ସଅପ୍ ଓ ଜ୍ୟୋସ୍ନାଭ ତାଲୁକଦାର ତୃତୀୟ ସ୍ଥାନ ଅଧିକାର କରିଥିଲେ । ମୋଟ ୧.୭୫ ଲକ୍ଷ ଟଙ୍କାର ପୁରସ୍କାର ପ୍ରଦାନ କରାଯାଇଥିଲା । ଖେଳ ଶେଷରେ ଅନୁଷ୍ଠିତ ଉତ୍ସବରେ ରାଜ୍ୟର ପ୍ରଥମ ଗ୍ରାଣ୍ଡମାଷ୍ଟର ଦେବାଶିଷ ଦାସ, ଶିଳ୍ପପତି ଦୀପ୍ତିରଞ୍ଜନ ପଟ୍ଟନାୟକ, ଅଲ୍‌ଓଡ଼ିଶା ଚେସ ସଂଘ ସମ୍ପାଦକ ଦେବବ୍ରତ ଭଟ୍ଟ ଓ ଆୟୋଜକ ଚେସ୍‌ଟର୍ଫ ଏକାଡେମୀର ସମ୍ପାଦକ ସ୍ୱୟଂଶୁ ସତ୍ୟକାମ ପ୍ରମୁଖ ଅତିଥିଭାବେ ଯୋଗଦେଇ ପୁରସ୍କାର ପ୍ରଦାନ କରିଥିଲେ ।

ଜୁନିଅର ମହିଳା ବିଶ୍ୱକପ୍ ଲାଗି ଭାରତୀୟ ହକି ଦଳ ଘୋଷିତ

ଟିମ୍‌ରେ ଓଡ଼ିଶାରୁ ସୁନେଲିତା, ହର୍ଷାରାଣୀ, ପୂଜା

ନୂଆଦିଲ୍ଲୀ,୧୦।୧୧(ଏଜେନ୍ସି): ଜୁନିଅର ମହିଳା ହକି ବିଶ୍ୱକପ୍ ଲାଗି ୨୦ ଜଣିଆ ଭାରତୀୟ ଦଳ ଘୋଷଣା କରାଯାଇଛି । ଜ୍ୟୋତି ସିଂ ପୂର୍ବପରି ଜୁନିଅର ଦଳର ନେତୃତ୍ୱ ବଜାୟ ରଖିଛନ୍ତି । ଏହି ଟୁର୍ଣ୍ଣାମେଣ୍ଟ ଚିଲିର ସାଣ୍ଟିଆଗୋଠାରେ ଡିସେମ୍ବର ୧ରୁ ୧୩ ତାରିଖଯାଏ ଅନୁଷ୍ଠିତ ହେବ । ଜୁନିଅର ହକିର ଏହି ମେଗା ଇଭେଣ୍ଟରେ ଭାରତ ପୁଲ-ସି'ରେ ସ୍ଥାନ ପାଇଛି । ଏହା ମଧ୍ୟରୁ ଦଳ ପ୍ରଥମ ମ୍ୟାଚ୍ ନାମିବ୍ୟା ସହ ଡିସେମ୍ବର ୧ରେ, ଦ୍ୱିତୀୟ ମ୍ୟାଚ୍ ଜର୍ମାନୀ ସହ ଡିସେମ୍ବର ୩ ଓ ତୃତୀୟ ମ୍ୟାଚ୍ ଆୟର୍ଲାଣ୍ଡ ସହ ଡିସେମ୍ବର ୫ରେ ଖେଳାଯିବ । ପ୍ରତ୍ୟେକ ଗ୍ରୁପ୍‌ର ଦୁଇ ଶ୍ରେଷ୍ଠ ଦଳ ନକ୍‌ଆଉଟକୁ ଯୋଗ୍ୟତା ଅର୍ଜନ କରିବେ । ଡିସେମ୍ବର ୭ରୁ ୧୩ ତାରିଖଯାଏ ନକ୍‌ଆଉଟ ମ୍ୟାଚ୍ ଗୁଡିକ ଖେଳାଯିବ । ଏହା ମଧ୍ୟରେ ଡିସେମ୍ବର ୧୩ରେ ଫାଇନାଲ ମୁକାବିଲା ଅନୁଷ୍ଠିତ ହେବ ।

ଭାରତ ପକ୍ଷରୁ ଘୋଷିତ ୨୦ ଜଣିଆ ଦଳରେ ୧୮ ଜଣ ଖେଳାଳି ଓ ୨ଜଣ ବଦଳ ଖେଳାଳି ରହିଛନ୍ତି । ଏମାନଙ୍କ ବ୍ୟତୀତ ୩ଜଣଙ୍କୁ ଷ୍ଟାଣ୍ଡବାଇରେ ରଖାଯାଇଛି । ଭାରତୀୟ ଦଳରେ ଓଡ଼ିଶାରୁ ୩ଜଣ ଖେଳାଳି ସ୍ଥାନ ପାଇଛନ୍ତି । ସେମାନଙ୍କ ମଧ୍ୟରେ ଅଛନ୍ତି ଗୋଲରକ୍ଷକ ଏଞ୍ଜେଲ ହର୍ଷାରାଣୀ ମିଞ୍ଜ, ଡିଫେଣ୍ଡର ପୂଜା ସାହୁ ଓ ମିଡ୍‌ଫିଲ୍ଡର ସୁନେଲିତା ଟପ୍ପୋ । ସମସ୍ତଙ୍କର ଜୁନିଅର ଅନ୍ତର୍ଜାତୀୟ ହକି ଖେଳିବାରେ ଅଭିଜ୍ଞତା ରହିଛି । ସୁନେଲିତା ଟପ୍ପୋ ଗୋଟିଏ ପାଦ ଆଗେଇଯାଇ ସିନିଅର ଦଳ ପକ୍ଷରୁ ଖେଳିଛନ୍ତି । ସେହିପରି ମମିତା ଓରାମ ଚତୁର୍ଥ ଖେଳାଳିମାନେ ଷ୍ଟାଣ୍ଡବାଇରେ ରହିଛନ୍ତି । ମହିଳା ହକି ଦଳର ହେଡ୍ କୋଚ୍ ତୁଷାର ଖାଣ୍ଡେକର ଦଳଠାରୁ ଭଲ ପ୍ରଦର୍ଶନ ଆଶା ରଖିଛନ୍ତି । ଖେଳାଳିମାନଙ୍କୁ ଶିବିରରେ ରଖାଯାଇ ପ୍ରଶିକ୍ଷଣ ଦିଆଯାଇଥିଲା । ଏହା ପରେ ବିଭିନ୍ନ ଟୁର୍‌ରେ ମଧ୍ୟ ଏମାନେ ଖେଳିଥିଲେ । ଏଣୁ ଅନ୍ତର୍ଜାତୀୟ ଅଭିଜ୍ଞତା ଥିବା ଖେଳାଳିମାନେ ଏଥର ଦଳରେ ସ୍ଥାନ ପାଇଛନ୍ତି ଓ ଏଥର ଦଳ ଭଲ ଖେଳିବ ବୋଲି ଖାଣ୍ଡେକର କହିଛନ୍ତି ।

ଖେଳସୂଚୀ

୧-୧୨ ବନାମ ନାମିବ୍ୟା
୩-୧୨ ବନାମ ଜର୍ମାନୀ
୫-୧୨ ବନାମ ଆୟର୍ଲାଣ୍ଡ

ଘୋଷିତ ଦଳ

ନିଧି, ଏଞ୍ଜେଲ ହର୍ଷାରାଣୀ ମିଞ୍ଜ୍ (ଗୋଲରକ୍ଷକ), ସାକ୍ଷୀ ଶୁକ୍ଲା, ପୂଜା ସାହୁ ଓ ନନ୍ଦିନୀ (ସମସ୍ତେ ଡିଫେଣ୍ଡର), ସାକ୍ଷୀ ରାଣା, ଇଶିକା, ସୁନେଲିତା ଟପ୍ପୋ, ଜ୍ୟୋତି ସିଂ (ଅଧିନାୟିକା), କେ, ଶିଲେଇମା ଚାନୁ, ବିନିମା ଧାନ୍ (ମିଡ୍‌ଫିଲ୍ଡର), ସୋନମ, ପୂର୍ଣ୍ଣିମା ଯାଦବ, କନିକା ସିୱାଚ୍ଲ ହୀନା ବାନୋ ମନୀଷା, ଲାଲଥାନଲୁଆଲାଙ୍ଗି ଓ ସୁଖବୀର କୌର ।

ରଣଜୀ ଟ୍ରଫି: ବିଦର୍ଭର ଅମନ, ଧ୍ରୁବଙ୍କ ଶତକ

ଓଡ଼ିଶା ଆଗରେ ୩୪୫ ରନ୍‌ର ଟାର୍ଗେଟ

ଭୁବନେଶ୍ୱର, ୧୦।୧୧ (ସମିସ): ଅମନ ମୋଖାଡେ ଓ ଧ୍ରୁବ ସୋରେଙ୍କ ଶତକ ବଳରେ ଏଠାରେ ଚାଲିଥିବା ରଣଜୀ ଟ୍ରଫିର ଏଲିଟ୍-ସି'ର ଏକ ମ୍ୟାଚ୍‌ରେ ଘରୋଇ ବିଦର୍ଭ ଦଳ ଭ୍ରମଣକାରୀ ଓଡ଼ିଶା ଆଗରେ ୩୪୫ ରନ୍‌ର ବିଜୟ ଲକ୍ଷ୍ୟ ଧାର୍ଯ୍ୟ କରିଛି । ଏହି ଲକ୍ଷ୍ୟକୁ ପିଛା କରି ତୃତୀୟ ଦିନ ଖେଳ ଶେଷସୁଦ୍ଧା ଓଡ଼ିଶା ୧୨ ଓଭର ଖେଳି ବିନା ୱିକେଟରେ ୪୪ ରନ୍ କରିନେଇଛି । ଦୁଇ ଓପନର ସ୍ୱସ୍ତିକ ସାମଲ ୨୫ ଓ ଗୌରବ ଚୌଧୁରୀ ୧୭ ରନ୍‌ରେ ବ୍ୟାଟିଂ କରୁଥିଲେ । ଏହି ପିଚ୍‌ରେ ମ୍ୟାଚ୍ ବଞ୍ଚାଇବା କଷ୍ଟକର ହୋଇଥିଲାବେଳେ ମ୍ୟାଚ୍ ଜିତିବାକୁ ଆସନ୍ତାକାଲି ଚତୁର୍ଥ ତଥା ଶେଷ ଦିନରେ ବାକିଥିବା ସମସ୍ତ ୧୦ଟିଯାକ ଦ୍ୱିତୀୟ ଇନିଂସ ୱିକେଟ୍‌ରେ ଆଉ ୩୦୧ ରନ୍ ଆବଶ୍ୟକ ହେଉଛି । ଓଡ଼ିଶାର ଦ୍ୱିତୀୟ ଇନିଂସ ପୂର୍ବରୁ ଉଭୟ ଦଳ ଗୋଟିଏ ଲେଖାଏଁ ଇନିଂସ ଶେଷ କରିଥିଲେ । ଗତକାଲି ୬ ୱିକେଟରେ ୧୨୨ ରନ୍ କରିଥିବା ଓଡ଼ିଶା ଆଜି ଆଉ ୩୮ ରନ୍ ଯୋଡିବା ପରେ ୧୬୦ ରନ୍‌ରେ ଅଲଆଉଟ ହୋଇଥିଲା । ଶେଷଭାଗରେ ସମ୍ବିତ ବରାଲଙ୍କ ୨୯ ରନ୍ ଲାଗି ଏହା ସମ୍ଭବ ହୋଇଥିଲା । ଅଧିନାୟକ ଶୁଭ୍ରାଂଶୁ ସେନାପତି ସର୍ବାଧିକ ୪୧ ରନ୍ କରିଥିଲେ । ଘରୋଇ ଦଳର ଦୁଇ ମିଡିୟମ ପେସ୍ ବୋଲର ଗୌରବ ଫାର୍ଡେ ୪ଟି ଓ ପାର୍ଥ ରେଖାଡେ ୨ଟି ୱିକେଟ ନେଇଥିଲେ । ପ୍ରଥମ ଇନିଂସରେ ୧୨୬ ରନ୍‌ରେ ଆଗୁଆ ଥିବା ବିଦର୍ଭ ଦ୍ୱିତୀୟ ଇନିଂସରେ ୨ ୱିକେଟରେ ୨୧୮ ରନ୍ କରି ଇନିଂସ ସମାପ୍ତି ଘୋଷଣା କରିଥିଲା । ଅମନ ମୋଖାଡେ ଅପରାଜିତ ୧୦୧ ରନ୍ କରିଥିଲାବେଳେ ଧ୍ରୁବ ସୋରେ ୧୦୧ ରନ୍ କରି ଆଉଟ ହୋଇଥିଲେ । ୨ଟି ଯାକ ୱିକେଟ ବାଦଲ ବିଶ୍ୱାଳଙ୍କୁ ମିଳିଥିଲା । ଧ୍ରୁବ ମଧ୍ୟ ପ୍ରଥମ ଇନିଂସରେ ଶତକ ସହ ୧୪୪ ରନ୍‌ର ବିରାଟ ଇନିଂସ ଖେଳିଥିଲେ ।

କିଟ୍ ଓ କିସ୍‌ରେ ୩୨ କୋଚ୍‌ଙ୍କୁ ନିଯୁକ୍ତି

ଭୁବନେଶ୍ୱର, ୧୦।୧୧ (ସମିସ): କିଟ୍ ଓ କିସ୍ ପକ୍ଷରୁ ଏହାକୁ କ୍ରୀଡ଼ା ଇକୋସିଷ୍ଟମକୁ ସୁଦୃଢ଼ କରିବା ଲାଗି ଏକ ବଡ଼ ପଦକ୍ଷେପ ନିଆଯାଇଛି । ଏହିକ୍ରମରେ ୩୨ଜଣ ପୂର୍ବତନ କ୍ରୀଡ଼ାବିତ୍ ଓ ଏନ୍‌ଆଇଏସ୍-ପ୍ରମାଣିତ ପ୍ରଶିକ୍ଷକଙ୍କୁ କିଟ୍ ଓ କିସ୍‌ର କ୍ରୀଡ଼ା ବିଭାଗରେ ନିଯୁକ୍ତି କରାଯାଇଛି । ନିଯୁକ୍ତି ପାଇଥିବା କ୍ରୀଡ଼ାବିତ୍‌ଙ୍କ ମଧ୍ୟରେ ଅଲିମ୍ପିଆନ ରାହୁଲ ବାନାର୍ଜୀ (ମୁଖ୍ୟ କୋଚ୍, ତୀରନ୍ଦାଜୀ), ସିଏସ୍ ଲାଗୁରା, କୁନି ଭଦ୍ରା, ଉମା ଦଳପତି, ଜଗନ୍ନାଥ ମାଝୀ, ସରିତା ଏକ୍କା, ମକରନ୍ଦ ପ୍ରଧାନ ପ୍ରମୁଖ ରହିଛନ୍ତି । ଏହି ସମସ୍ତ ଖେଳାଳି ପୂର୍ବରୁ ଜାତୀୟଓ ଅନ୍ତର୍ଜାତୀୟସ୍ତରରେ ପ୍ରତିନିଧିତ୍ୱ କରି ଓଡ଼ିଶା ଓ ଦେଶ ପାଇଁ ସଫଳତା ଆଣିଥିଲେ । ଏହି ଅବସରରେ କିଟ୍ ଓ କିସ୍‌ର ପ୍ରତିଷ୍ଠାତା ପ୍ରଫେସର ଅଚ୍ୟୁତ ସାମନ୍ତ ନବନିଯୁକ୍ତ ସଦସ୍ୟଙ୍କୁ ଅଭିନନ୍ଦନ ଜଣାଇଛନ୍ତି । ଏହି ନିଯୁକ୍ତି ଫଳରେ କିଟ୍ ଓ କିସ୍‌ର କ୍ରୀଡ଼ା ବିଭାଗରେ କର୍ମଚାରୀ ସଂଖ୍ୟା ୩୩୭କୁ ବୃଦ୍ଧି ପାଇଛି ।

ସାଓ ପାଓଲୋ ଗ୍ରାଁପ୍ରି ଜିତିଲେ ନୋରିସ

ସାଓ ପାଓଲୋ, ୧୦।୧୧ (ଏଜେନ୍ସି): ମ୍ୟାକଲରେନ୍‌ର ଚାଳକ ଲାଣ୍ଡୋ ନୋରିସ ଏଠାରେ ଅନୁଷ୍ଠିତ ଫର୍ମୁଲା ୱାନ ରେସ୍ସି ସାଓ ପାଓଲୋ ଗ୍ରାଁପ୍ରିରେ ଚାମ୍ପିଅନ ହୋଇଛନ୍ତି । ରବିବାର ବିଳମ୍ବିତ ରାତିରେ ଅନୁଷ୍ଠିତ ୭୧ ଲ୍ୟାପ୍ ତଥା ୩୦୫.୮ କିମି ବିଶିଷ୍ଟ ଏହି ରେସକୁ ନୋରିସ ଏକ ଘଣ୍ଟା ୩୨ ମିନିଟ୍ ଓ ୦୧.୫୯୬ ସେକେଣ୍ଡ ସମୟ ନେଇ ପୋଡିୟମର ଶୀର୍ଷ ସ୍ଥାନ ହାସଲ କରିଥିଲେ । ମର୍ସିଡିଜର ଯୁବ ଚାଳକ କିମି ଆଣ୍ଟୋନେଲି ୧୦.୩୮୮ ସେକେଣ୍ଡ ଅଧିକ ସମୟ ନେଇ କ୍ୟାରିୟର ଶ୍ରେଷ୍ଠ ପ୍ରଥମ ରନର୍ସଅପ୍ ଓ ରେଡ୍ ବୁଲ୍‌ର ମାକ୍ସ ଭର୍ଷ୍ଟାପେନ ୧୦.୭୫ ସେକେଣ୍ଡ ଅଧିକ ସମୟ ସହ ଦ୍ୱିତୀୟ ରନର୍ସଅପ୍ ହୋଇଥିଲେ । ଏଠାରେ ବିଜୟ ସହ ନୋରିସ ବର୍ଷର ଶ୍ରେଷ୍ଠ ଫର୍ମୁଲା ୱାନ ଡ୍ରାଇଭର ଟାଇଟଲ୍ ଦୌଡ଼ରେ ସର୍ବାଗ୍ରେ ରହିଛନ୍ତି । ନୋରିସ ବର୍ତ୍ତମାନ ୩୯୦ ପଏଣ୍ଟ ସହ ଶୀର୍ଷରେ ରହିଛନ୍ତି । ମ୍ୟାକଲରେନର ଅନ୍ୟତମ ଚାଳକ ଓସ୍କାର ପିଆଷ୍ଟ୍ରି ମୋଟ୍ ୩୬୬ ପଏଣ୍ଟ ସହ ଦ୍ୱିତୀୟ ଓ ଭର୍ଷ୍ଟାପେନ ୩୪୧ ପଏଣ୍ଟ ସହ ୩ୟ ସ୍ଥାନରେ ରହିଛନ୍ତି । ଚଳିତ ସିଜନରେ ଆଉ ୩ଟି ରେସ୍ ବାକି ରହିଥିବାବେଳେ ୪୯ ପଏଣ୍ଟ ପଛରେ ଥିବା ଭର୍ଷ୍ଟାପେନଙ୍କ ଟାଇଟଲ୍ ଜିତିବା ଆଶା ମଉଳି ଯାଇଛି ।

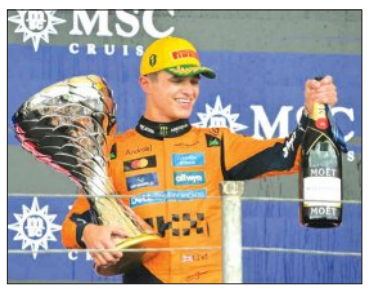

ରାଜ୍ୟ ୧୫ ଓ ୧୭ ବର୍ଷରୁ କମ୍ ବ୍ୟାଡ୍‌ମିଣ୍ଟନ ଉଦ୍‌ଯାପିତ

ହର୍ଷିତ ପ୍ରିୟଦର୍ଶୀଙ୍କୁ ତ୍ରିମୁକୁଟ, ନିମିଶା ଓ ସୌମ୍ୟଙ୍କୁ ଦ୍ୱିମୁକୁଟ

ଭୁବନେଶ୍ୱର,୧୦।୧୧(ସମିସ): ଓଡ଼ିଶା ରାଜ୍ୟ ୧୫ ଓ ୧୭ ବର୍ଷରୁ କମ୍ ବ୍ୟାଡ୍‌ମିଣ୍ଟନ ଚାମ୍ପିଅନସିପ୍ ଭୁବନେଶ୍ୱର ପୋଖରୀପୁଟସ୍ଥିତ ବିଜୁପଟ୍ଟନାୟକ ବହୁମୁଖି ଇଣ୍ଡୋର ଷ୍ଟାଡିୟମ୍‌ରେ ସୋମବାର ଉଦ୍‌ଯାପିତ ହୋଇଯାଇଛି । ଏହି ପ୍ରତିଯୋଗିତାର ୧୫ ବର୍ଷରୁ କମ ବାଳକ ବିଭାଗରେ କଟକର ହର୍ଷିତ ପ୍ରିୟଦର୍ଶି ବେହେରା ତ୍ରିମୁକୁଟ ଲାଭ କରିଛନ୍ତି । ୧୫ ବଷରୁ କମ୍ ବାଳିକା ବିଭାଗରେ ଖୋର୍ଦ୍ଧାର ନିମିଶା ଓଝା ଓ ୧୭ ବର୍ଷରୁ କମ୍ ବାଳକ ବିଭାଗରେ ଖୋର୍ଦ୍ଧାର ସୌମ୍ୟଜିତ ସାହୁ ମଧ୍ୟ ଦ୍ୱିମୁକୁଟ ଲାଭ କରିଛନ୍ତି ।

୧୫ ବର୍ଷରୁ କମ୍ ବାଳକ ବିଭାଗରେ ସିଙ୍ଗଲ୍ସ ଫାଇନାଲରେ ସମ୍ବଲପୁରର ଅୟଙ୍କ ସାହୁଙ୍କୁ ହରାଇ ଚାମ୍ପିଅନ ହୋଇଛନ୍ତି । ବାଳକ ଡବଲ୍ସରେ ସେ ଓ ଅୟଙ୍କ, ମିକ୍ସଡ ଡବଲ୍ସରେ ସେ ଓ ଆଦ୍ୟାଶା ମହନ୍ତ ଟାଇଟଲ ଜିତିଥିଲେ । ବାଳିକା ବିଭାଗରେ ଖୋର୍ଦ୍ଧାର ନିମିଶା ଓଝାଙ୍କୁ ଡବଲ ସଫଳତା ମିଳିଛି । ସିଙ୍ଗଲ୍ସ ଫାଇନାଲରେ ସେ କଟକର ସ୍ୱାତୀ ନାୟକଙ୍କୁ ହରାଇଥିଲେ । ଡବଲ୍ସରେ ନିମିଶା ଓ ସ୍ୱାତୀ ନାୟକ ଚାମ୍ପିଅନ ହୋଇଥିଲେ । ୧୭ ବର୍ଷରୁ କମ୍ ବିଭାଗରେ ଜୋରଦାର ଲଢ଼େଇ ଦେଖିବାକୁ ମିଳିଥିଲା । ବାଳକ ବିଭାଗ ସିଙ୍ଗଲ୍ସ ଫାଇନାଲରେ ଖୋର୍ଦ୍ଧାର ସୌମ୍ୟଜିତ ସାହୁ ୨-୦ରେ ନିଜ ଜିଲ୍ଲାର ବାପୁନ ରାଉତଙ୍କୁ ହରାଇଥିଲେ । ମିକ୍ସଡ ଡବଲ୍ସରେ ସେ ଓ ଭଦ୍ରକର ଜେସିକା ସାହୁ ଟାଇଟଲ ଜିତିନେଇଥିଲେ । ଡବଲ୍ସରେ ଖୋର୍ଦ୍ଧାର ବାପୁନ ରାଉତ ଓ ସମ୍ବଲପୁରର ଜୟକୃଷ୍ଣ ଗର୍ଡିଆ ଟାଇଟଲ କବ୍‌ଜା କରିଥିଲେ । ବାଳିକା ବିଭାଗ ସିଙ୍ଗଲ୍ସରେ କଟକର ସ୍ୱାତୀ ନାୟକ ଖୋର୍ଦ୍ଧାର ନିମିଶା ଓଝାଙ୍କୁ ହରାଇ ଟାଇଟଲ ଜିତିଥିଲେ । ଡବଲ୍ସରେ ଯାଜପୁରର ରତିକା ଦାସ ଓ ଭଦ୍ରକର ବି.ଲକ୍ଷ୍ମୀ ରେଡ୍ଡୀ ଚାମ୍ପିଅନ ହୋଇଛନ୍ତି । ଖେଳ ଶେଷରେ ରାଜ୍ୟ କ୍ରୀଡ଼ା ନିର୍ଦ୍ଦେଶକ ଡ. ଯେଦୁଲା ବିଜୟ ମୁଖ୍ୟ ଅତିଥିଭାବେ ଯୋଗ ଦେଇ ପୁରସ୍କାର ପ୍ରଦାନ କରିଥିଲେ । ପୁରସ୍କାର ବିତରଣ ଉତ୍ସବରେ ଅନ୍ୟମାନଙ୍କ ମଧ୍ୟରେ ରାଜ୍ୟ ବ୍ୟାଡମିଣ୍ଟନ ସଂଘ ସମ୍ପାଦକ ନିଳିନ କୁମାର, ଆୟୋଜନ କମିଟି ସମ୍ପାଦକ କମଲ ଦାଶ୍ ଓ ଅଜିତ ମହାନ୍ତି, ପର୍ଯ୍ୟବେକ୍ଷକ ଶିବମ ଅଗରୱାଲ, ଟୁର୍ଣ୍ଣାମେଣ୍ଟ ନିର୍ଦ୍ଦେଶକ ଶୁଭମ ନାୟକ, ଚିଫ୍ ରେଫରୀ ରୀତା ଦାଶ୍ ପ୍ରମୁଖ ଉପସ୍ଥିତ ଥିଲେ ।

ଭଙ୍ଗାଯିବ ଜବାହରଲାଲ୍ ନେହରୁ ଷ୍ଟାଡିୟମ

ନୂଆଦିଲ୍ଲୀ, ୧୦।୧୧ (ଏଜେନ୍ସି): ଜାତୀୟ ରାଜଧାନୀ ଦିଲ୍ଲୀର ଐତିହାସିକ ଜବାହରଲାଲ ନେହରୁ ଷ୍ଟାଡିୟମ ଏବେ ଇତିହାସ ହୋଇଯିବ । ଦିଲ୍ଲୀର ପ୍ରତୀକ ଭାବେ ବିବେଚିତ ହେଉଥିବା ଏହି ଷ୍ଟାଡିୟମ ଭଙ୍ଗାଯିବ । ଏହି ଷ୍ଟାଡିୟମକୁ ଭାଙ୍ଗି ଏଠାରେ ୧୦୨ ଏକର ଜାଗାରେ ସ୍ପୋର୍ଟ୍ସ ସିଟି ନିର୍ମାଣ କରାଯିବ । ଯେଉଁଥିରେ ସମସ୍ତ ପ୍ରମୁଖ ଖେଳର ଆୟୋଜନ ସ୍ଥଳ ଏବଂ ଆଥ୍‌ଲେଟଙ୍କ ଲାଗି ଅତ୍ୟାଧୁନିକ ସୁବିଧା ବ୍ୟବସ୍ଥା କରିବାକୁ କ୍ରୀଡ଼ା ମନ୍ତ୍ରଣାଳୟ ଯୋଜନା କରିଛି । ଏହାର ବଜେଟ ବିବରଣୀ ଏପର୍ଯ୍ୟନ୍ତ ସ୍ଥିର କରାଯାଇ ନ ଥିବା ଜଣାପଡ଼ିଛି । ୨୦୩୬ ଅଲିମ୍ପିକ୍ସ ଆୟୋଜନ ଦୌଡ଼ରେ ଭାରତ ରହିଥିବାରୁ ଏହାକୁ ଲକ୍ଷ୍ୟ ରଖି ବିଶ୍ୱସ୍ତରୀୟ ଭିତ୍ତିଭୂମି ନିର୍ମାଣ କରାଯାଉଛି । ରିପୋର୍ଟ ଅନୁସାରେ କ୍ରୀଡ଼ା ମନ୍ତ୍ରଣାଳୟ ପକ୍ଷରୁ ଏବେ ବିଶ୍ୱର ବିଭିନ୍ନ ଷ୍ଟାଡିୟମର ମଡେଲର ଅଧ୍ୟୟନ କରାଯାଉଛି । କତାର ଓ ଅଷ୍ଟ୍ରେଲିଆରେ ରହିଥିବା ସ୍ପୋର୍ଟ୍ସ ସିଟି ପ୍ରକଳ୍ପର ନିର୍ମାଣ ଢାଞ୍ଚାକୁ ନଜରରେ ରଖି ଦିଲ୍ଲୀର କ୍ରୀଡ଼ା ନଗରୀ ନିର୍ମାଣ ହେବାର ଯୋଜନା ରହିଛି । ଉଲ୍ଲେଖଯୋଗ୍ୟ, ୧୯୮୨ରେ ଦିଲ୍ଲୀର