'ପଏଜନ୍ ବେବି' ପାଇଁ ୨ କୋଟି

▶ପୃଷ୍ଠା ୨ ଦେଖନ୍ତୁ...

- RNI REGD NO: 42041/83
- www.sakalaepaper.com
- /sakalanews
- /sakalanews
- www.thesakala.in

ସକାଳ
THE SAKALA

PRINTED AT BHUBANESWAR ■ JEYPORE ■ SAMBALPUR ■ PANIKOILI

◆VOLUME- 43 ◆ISSUE-112 ◆SATURDAY ◆18 OCTOBER 2025 ◆PAGE-16 ◆₹ 6.00 | BHUBANESWAR | ◆ବର୍ଷ-୪୩ ◆ସଂଖ୍ୟା-୧୧୨ ◆ଶନିବାର ◆୧୮ ଅକ୍ଟୋବର ୨୦୨୫ ◆ପୃଷ୍ଠା-୧୬ ◆ଟ.୬.୦୦

ସମ୍ପୂର୍ଣ୍ଣା

ସକାଳ THE SAKALA
www.sakalaepaper.com

ଆଜିର ରାଶିଫଳ

ମେଷ: କର୍ମଚଞ୍ଚଳ ରହିବେ । ମନ ଖୁସି ରହିବ । ସ୍ୱାସ୍ଥ୍ୟ ସମସ୍ୟା ଦେଖା ଦେଇପାରେ । ପ୍ରେମିକ ପ୍ରେମିକାଙ୍କ ଲାଗି ଦିନଟି ଉତ୍ତମ । ବ୍ୟବସାୟରୁ ଲାଭ ମିଳିବ । ଛାତ୍ରଛାତ୍ରୀ ଖେଳକୁଦରେ ସମୟ ଅତିବାହିତ କରିବେ ।

ବୃଷ: କଳା, ମନୋରଞ୍ଜନ ପ୍ରତି ଆଗ୍ରହ ବଢ଼ିବ । ପରିବାର ସହ କୌଣସି ଦୂର ସ୍ଥାନକୁ ଯାତ୍ରା କରିବେ । ପ୍ରେମ ମାମଲାରେ କିଛି ନୂଆ ନିଷ୍ପତ୍ତି ନେବେ । ପ୍ରିୟଜନଙ୍କଠାରୁ ଉପହାର ପାଇବେ ।

ମିଥୁନ: ବ୍ୟବସାୟ ଓ ଧାର୍ମିକ କାର୍ଯ୍ୟ ପାଇଁ ଅନୁକୂଳ ସମୟ । ବ୍ୟାୟାମ, ଯୋଗ, ଉଚ୍ଚଶିକ୍ଷା, ଧ୍ୟାନ ଆଦି ପ୍ରତି ରୁଚି ବଢ଼ିବ । ଜମି ବିବାଦ ମାମଲା ସମାଧାନ ହେବ । ସାମାଜିକ କାର୍ଯ୍ୟରେ ସାମିଲ ହେବେ ।

କର୍କଟ: କାର୍ଯ୍ୟ ସ୍ଥିତିରେ ସୁଧାର ଆସିଲେ ମଧ୍ୟ ସ୍ୱାସ୍ଥ୍ୟ ଭଲ ରହିବ ନାହିଁ । ଦାମ୍ପତ୍ୟ ଜୀବନ ଚିନ୍ତାଜନକ ହେବ । କୌଣସି ସ୍ଥାନକୁ ବୁଲିବାକୁ ଯାଆନ୍ତୁ । ଶତ୍ରୁଙ୍କଠାରୁ ଦୂରତ୍ୱ ରକ୍ଷା କରିବେ ।

ସିଂହ: କିଛି କ୍ଷେତ୍ରରେ ଅସଫଳ ରହିବେ । କାଳୀ ମା'ଙ୍କ ପୂଜା କରନ୍ତୁ । ନୂଆ ଯୋଜନା ପାଇଁ ଉପଯୁକ୍ତ ସମୟ । ସ୍ୱାସ୍ଥ୍ୟ ପ୍ରତି ସଚେତନ ହେବେ । ଯୋଗ, ଏକ୍ସରସାଇଜ୍ ପ୍ରତି ଆଗ୍ରହ ପ୍ରକାଶ କରିବେ ।

କନ୍ୟା: ସ୍ୱାସ୍ଥ୍ୟକୁ ନେଇ ଚିନ୍ତାରେ ରହିବେ । ବିରୋଧୀଙ୍କଠାରୁ ଦୂରେଇ ରହିବେ । ପ୍ରେମିକ ପ୍ରେମିକାଙ୍କ ମଧ୍ୟରେ ଥିବା ଭୁଲ ବୁଝାମଣା ଦୂର ହେବ । ଛାତ୍ରଛାତ୍ରୀ ପ୍ରବେଶିକା ପରୀକ୍ଷାରେ ସଫଳ ହେବେ ।

ତୁଳା: ବ୍ୟବସାୟରୁ ଲାଭ ମିଳିବ । ପରିବାର ସଦସ୍ୟଙ୍କ ସହ ମତାନ୍ତର ଦୂର ହେବ । ଚାକିରିରେ ପଦୋନ୍ନତି ସମ୍ଭାବନା ଅଛି । ଋଣ ସମସ୍ୟା ଦୂର ହେବ । ଧାର୍ମିକ ଯାତ୍ରା କରିପାରନ୍ତି ।

ବିଛା: ପୈତୃକ ସମ୍ପତ୍ତିକୁ ନେଇ ବିବାଦ ଦେଖା ଦେବ । କୋର୍ଟକଚେରୀ ମାମଲା ବିଜୟ ଲାଭ କରିବେ । ପ୍ରତିଯୋଗୀ ପରୀକ୍ଷାରେ କୃତକାର୍ଯ୍ୟ ହେବେ । ସନ୍ତାନଙ୍କ ସ୍ୱାସ୍ଥ୍ୟରେ ଉନ୍ନତି ଆସିବ ।

ଧନୁ: ପିଲାଙ୍କ ଶିକ୍ଷା ଓ ସ୍ୱାସ୍ଥ୍ୟ ଉପରେ ଅଧିକ ଖର୍ଚ୍ଚ କରିବାକୁ ପଡ଼ିପାରେ । ମନୋରଞ୍ଜନ କାର୍ଯ୍ୟରେ ନିଜକୁ ସାମିଲ କରିବେ । ଅଫିସ୍‌ରେ ନୂଆ ଦାୟିତ୍ୱ ତୁଲାଇବେ ।

ମକର: ଦିନଟିରେ କର୍ମଚଞ୍ଚଳ ରହିବେ । ଧନ ବୃଦ୍ଧି ସହ ଅର୍ଥ ସଞ୍ଚୟ କରିବେ । ବ୍ୟବହାରରେ ପରିବର୍ତ୍ତନ ଆଣିବାକୁ ଚେଷ୍ଟା କରିବେ । ଦାମ୍ପତ୍ୟ ଜୀବନ ହସଖୁସିରେ କଟିବ । ନିବେଶ ପାଇଁ ଅନୁକୂଳ ସମୟ ।

କୁମ୍ଭ: ବ୍ୟବସାୟକୁ ମଜଭୁତ କରିବା ପାଇଁ ଅଧିକ ପ୍ରୟାସ କରିବାକୁ ହେବ । ସ୍ୱାସ୍ଥ୍ୟ ଭଲ ରହିବ । ଛାତ୍ରଛାତ୍ର ଦିନଚର୍ଯ୍ୟାରେ ପରିବର୍ତ୍ତନ ଆଣିବେ । ଅଫିସ୍ କାମରେ ବିଦେଶ ଯାତ୍ରା ଯୋଗ ରହିବ ।

ମୀନ: କାର୍ଯ୍ୟ ଆରମ୍ଭ ପାଇଁ ଅନୁକୂଳ ସମୟ । ମାନସିକ ସ୍ୱାସ୍ଥ୍ୟରେ ସୁଧାର ଆସିବ । ପରୀକ୍ଷାର୍ଥୀ ପରୀକ୍ଷାରେ ଭଲ ପ୍ରଦର୍ଶନ କରିବେ । ଅଫିସ୍‌ରେ ନୂଆ କାମ ଆରମ୍ଭ କରିବେ । ବିବାହ ପ୍ରସ୍ତାବ ଆସିବ ।

ଆଜିର ଇତିହାସ

- ୧୯୨୨- ବ୍ରିଟିଶ ବ୍ରଡ୍‌କାଷ୍ଟିଂ କର୍ପୋରେସନ୍(ବିବିସି)ର ସ୍ଥାପନା ହେଲା ।
- ୧୯୪୪- ରୁଷ୍ ସେନା ଚେକୋସ୍ଲୋଭାକିଆ ଉପରେ ଆକ୍ରମଣ କଲା ।
- ୨୦୦୪-କୁଖ୍ୟାତ ଚନ୍ଦନ ତସ୍କର ବୀରାପ୍ପାନକୁ ହତ୍ୟା କରାଗଲା ।
- ୨୦୦୭- ଆଠବର୍ଷ ପରେ ବେନଜୀର ଭୁଟ୍ଟୋ ପାକିସ୍ତାନକୁ ଫେରିଲେ ।

ଧନ୍ୱନ୍ତରୀ ଜୟନ୍ତୀ

ଦୀପାବଳି ହେଉଛି ଏକ ପାଞ୍ଚ ଦିନିଆ ପର୍ବ, ଯାହା ଧନତେରସ୍ ଦିନରୁ ଆରମ୍ଭ ହୋଇଥାଏ । କାର୍ତ୍ତିକ ମାସର କୃଷ୍ଣ ପକ୍ଷ ତ୍ରୟୋଦଶୀ ତିଥିରେ ଧନତେରସ୍ ପର୍ବ ପାଳନ କରାଯାଏ । ଧନତେରସ୍‌କୁ ଧନ ତ୍ରୟୋଦଶୀ ମଧ୍ୟ କୁହାଯାଏ । ଏହିଦିନ ମାତା ଲକ୍ଷ୍ମୀ ଓ ଭଗବାନ ଗଣେଶଙ୍କୁ ପୂଜା କରିବା ସହ ଦେବବୈଦ୍ୟ ଶ୍ରୀଧନ୍ୱନ୍ତରୀଙ୍କର ପୂଜା କରିବା ବିଧି ମଧ୍ୟ ଚଳିଆସୁଛି । ଶାସ୍ତ୍ର ଅନୁଯାୟୀ, ଧନ୍ୱନ୍ତରୀ ସମୁଦ୍ର ମନ୍ଥନ ସମୟରେ ଉତ୍ପନ୍ନ ହୋଇଥିଲେ । ଧନ୍ୱନ୍ତରୀଙ୍କୁ ଆରୋଗ୍ୟତା ପ୍ରଦାନ କରୁଥିବା ଦେବତା ଭାବରେ ବିବେଚନା କରାଯାଏ । ସେ ଆୟୁର୍ବେଦର ମୁଖ୍ୟ ତଥା ଚିକିତ୍ସା କ୍ଷେତ୍ରରେ ଦେବତାମାନଙ୍କର ଚିକିତ୍ସକ ଭାବରେ ଜଣାଶୁଣା । ଅମୃତ କଳସ ପାଇଁ ଦେବତା ଏବଂ ରାକ୍ଷସମାନଙ୍କ ମଧ୍ୟରେ ସମୁଦ୍ର ମନ୍ଥନ ହୋଇଥିଲା । ସମୁଦ୍ର ମନ୍ଥନରୁ ଗୋଟିଏ ପରେ ଗୋଟିଏ ୧୪ ଟି ରତ୍ନ ବାହାରିଥିଲା, ସେଥିମଧ୍ୟରୁ ଶେଷଟି ଅମୃତ କଳସ ଥିଲା ଯେଉଁଥିରେ ଧନ୍ୱନ୍ତରୀ ଉତ୍ପନ୍ନ ହୋଇଥିଲେ । ଯେଉଁ ଦିନ ଧନ୍ୱନ୍ତରୀ ଅମୃତ କଳସ ସହିତ ଉତ୍ପନ୍ନ ହେଲେ ସେହି ଦିନ କାର୍ତ୍ତିକ କୃଷ୍ଣ ପକ୍ଷ ତ୍ରୟୋଦଶୀ ଥିଲା ଏବଂ ପରେ ଏହି ଦିନ ଧନତେରସ୍ ପାଳିତ ହେଲା । ତେଣୁ ଧନତେରସ୍ ଦିନ ଧନ୍ୱନ୍ତରୀଙ୍କୁ ପୂଜା କରାଯାଏ । ଏହି ଦିନ ଘରକୁ ପରିଷ୍କାର କରିବା ସହ କିଛି ନୂଆ ଜିନିଷ କିଣାଯାଏ । ଗୃହର ମୁଖ୍ୟ ଦ୍ୱାରକୁ ସୁସଜ୍ଜିତ କରି ମାତା ଲକ୍ଷ୍ମୀଙ୍କୁ ସ୍ୱାଗତ କରାଯାଏ । ଏଥି ସହିତ ବିଶ୍ୱାସ ଅନୁଯାୟୀ, ଏହି ଦିନରେ ସୁନା ଅଳଙ୍କାର କିଣିଲେ ମା' ଲକ୍ଷ୍ମୀ ସନ୍ତୁଷ୍ଟ ହୋଇ ଆଶୀର୍ବାଦ କରିଥାନ୍ତି । ଏହି ଦିନ ଲୋକମାନେ ସୁନା ଗହଣା ସହିତ ମାଆ ଲକ୍ଷ୍ମୀଙ୍କ ପ୍ରତିମା ଥିବା ରୁପା ଏବଂ ସୁନା କଏନ୍ କିଣିଥାନ୍ତି । ପିତ୍ତଳ ଭଗବାନ ଧନ୍ୱନ୍ତରୀଙ୍କ ପ୍ରିୟ ଧାତୁ ବୋଲି ବିବେଚନା କରାଯାଏ । ଏହି କାରଣରୁ ଅଧିକାଂଶ ଲୋକେ ଧନତେରସ୍ ଦିନ ପିତ୍ତଳ ବାସନ କିଣି ଥାଆନ୍ତି । କେବଳ ପିତ୍ତଳ ନୁହେଁ ଏହି ଦିନ ବିଭିନ୍ନ ଧାତୁରେ ତିଆରି ବାସନ କିଣିଲେ ଶୁଭ ହୋଇଥାଏ ବୋଲି ବିଶ୍ୱାସ ରହିଛି ।

୨ଲକ୍ଷର ସାବୁନ

ସାଧାରଣତଃ ଲୋକେ ଗାଧୋଇବା ସମୟରେ ଶରୀରକୁ ସଫା କରିବା ପାଇଁ ସାବୁନ ଲଗାଇଥାନ୍ତି । ବଜାରରେ ମଧ୍ୟ ବିଭିନ୍ନ ବ୍ରାଣ୍ଡର ସାବୁନ ମିଳିଥାଏ । ସାବୁନଗୁଡ଼ିକର ଦାମ୍ ୧୦ ଟଙ୍କାରୁ ଆରମ୍ଭ ହୋଇ ୫୦ ଟଙ୍କା ପର୍ଯ୍ୟନ୍ତ ହୋଇଥାଏ । ଅବଶ୍ୟ ନାମୀ ଦାମୀ ବ୍ରାଣ୍ଡର ସାବୁନଗୁଡ଼ିକ ଟିକେ ଅଧିକ ଦାମ୍‌ର ହୋଇଥାଏ । ହେଲେ ଏମିତି ଏକ ସାବୁନ ଅଛି ଯାହା ଲକ୍ଷାଧିକ ଟଙ୍କାରେ ବିକ୍ରି ହୋଇଥାଏ । ଉତ୍ତର ଲେବାନନ୍‌ର ତ୍ରିପୋଲୀ ସହରରେ ବିଶ୍ୱର ସବୁଠୁ ଦାମୀ ସାବୁନ ପ୍ରସ୍ତୁତ କରାଯାଏ । ଏହାର ଦାମ୍ ୨, ୦୭, ୮୦୦ ଟଙ୍କା । 'ଖାନ୍ ଅଲ ସବୌନ ସାବୁନ' ନାମରେ ପରିଚିତ ଏହି ସାବୁନକୁ 'ବସର ହସନ୍ ଆଣ୍ଡ ସନ୍‌ସ' କମ୍ପାନି ନିର୍ମାଣ କରୁଛି । ଏହି କମ୍ପାନି ବେଶ୍ ଦାମୀ ସାବୁନ୍ ଓ ଅନ୍ୟ ବ୍ୟୁଟି ପ୍ରଡକ୍ଟ ସବୁ ତିଆରି କରିଥାଏ । ଉକ୍ତ କମ୍ପାନି ତାର ଉତ୍ପାଦଗୁଡ଼ିକରେ ପ୍ରାକୃତିକ ତୈଳ ଓ ସୁଗନ୍ଧଗୁଡ଼ିକର ବ୍ୟବହାର କରିଥାଏ । ହାତରେ ପ୍ରସ୍ତୁତ କରାଯାଉଥିବା ଏହି ସାବୁନ୍ ସଂଯୁକ୍ତ ଆରବ ରାଷ୍ଟ୍ରର କ୍ୱଚିତ୍ ଦୋକାନରେ ମିଳିଥାଏ । ଏହା କିଛି ନିର୍ଦ୍ଦିଷ୍ଟ ନାମୀ ଦାମୀ ଗ୍ରାହକଙ୍କ ଉଦ୍ଦେଶ୍ୟରେ ପ୍ରସ୍ତୁତ କରାଯାଇଥାଏ ବୋଲି କମ୍ପାନି ପକ୍ଷରୁ କୁହାଯାଇଛି । ୨୦୧୩ ମସିହାରେ ଏହାକୁ କତାରର ରାଷ୍ଟ୍ରପତିଙ୍କ ପତ୍ନୀଙ୍କୁ ଉପହାରରେ ଦିଆଯିବା ପରେ ଏହା ସାରା ବିଶ୍ୱର ଆକର୍ଷଣ ସାଜିଥିଲା । ତେବେ ଏହି ସାବୁନ ଏତେ ଦାମ୍ ହେବାର କାରଣ ହେଉଛି, ଏଥିରେ ସୁନା ଓ ହୀରା ଗୁଣ୍ଡ ମିଶାଯାଏ । ୧୭ ଗ୍ରାମ୍‌ର ଏହି ସାବୁନରେ ସୁନା ଓ ହୀରାର ଗୁଣ୍ଡ, ମହୁ, ଅଲିଭ୍ ତେଲ ଓ ଅଗରୁ ବ୍ୟବହାର କରାଯାଏ । ଏହା ପ୍ରଥମେ ଯେତେବେଳେ ପ୍ରସ୍ତୁତ କରାଗଲା, ଚିଜ୍ ଭଳି ଦେଖାଯାଉଥିଲା । ପରେ ଏହାର ଡିଜାଇନ୍‌ରେ ପରିବର୍ତ୍ତନ କରାଯାଇଥିଲା ।

'ପଏଜନ୍ ବେବି' ଗୀତ ପାଇଁ ମଲାଇକା ନେଇଛନ୍ତି ୨ କୋଟି

ଦୀପାବଳି ଅବସରରେ ଆୟୁଷ୍ମାନ୍ ଖୁରାନା ଓ ରଶ୍ମିକା ମନ୍ଦାନାଙ୍କ ଫିଲ୍ମ 'ଥାମା' ଆସିବ । ଏବେ ଏହି ଫିଲ୍ମର 'ପଏଜନ୍ ବେବି' ଗୀତ ସାମାଜିକ ଗଣମାଧ୍ୟମରେ ବେଶ୍ ଭାଇରାଲ ହୋଇଛି । ଏଥିରେ ଆୟୁଷ୍ମାନ୍, ରଶ୍ମିକାଙ୍କ ସହ ମଲାଇକା ନଜର ଆସିଛନ୍ତି । ଏବେ ଫିଲ୍ମଗୁଡ଼ିକରେ ଆଇଟମ୍ ନମ୍ବର ରଖିବା ଟ୍ରେଣ୍ଡ ଚାଲିଛି । 'ସ୍ତ୍ରୀ ୨'ରେ ତମନ୍ନା ଭାଟିଆଙ୍କ 'ଆଜ୍ କି ରାତ୍' ଗୀତ ବେଶ୍ ଲୋକପ୍ରିୟ ହୋଇଥିଲା । ପୁଣି ଥରେ ମ୍ୟାଡକକ୍ ଫିଲ୍ମ 'ପଏଜନ୍ ବେବି' ଗୀତ ମାଧ୍ୟମରେ ସେମିତି କିଛି ଆଶା ରଖିଛି । ଏହି ଗୀତରେ ମଲାଇକାଙ୍କ କାଚ ଗିଲାସ ସହ ଜବରଦସ୍ତ ନୃତ୍ୟ ଦେଖିବାକୁ ମିଳିଛି । ତେବେ ତିନି ମିନିଟ୍‌ର ଏହି ଗୀତ ପାଇଁ ମଲାଇକା ୨ କୋଟି ନେଇଥିବା କୁହାଯାଉଛି । ଯାହାକି ବେଶ୍ ଅଧିକ ବୋଲି କୁହାଯାଉଛି । ତମନ୍ନା 'ଆଜ୍ କି ରାତ୍' ଗୀତ ପାଇଁ କୋଟିଏ ଟଙ୍କା ନେଇଥିଲେ । ଏହାବାଦ୍ ଅନେକ ତାରକା ଫିଲ୍ମ ପାଇଁ କୋଟିଏ ଟଙ୍କା ନେଉଛନ୍ତି । ଏହି ଗୀତରେ ମଲାଇକା ଓ ରଶ୍ମିକାଙ୍କ ମଧ୍ୟରେ ନୃତ୍ୟ ଟକ୍କର ହେଉଥିବାର ଦେଖାଯାଇଛି । ଏହାର ନିର୍ଦ୍ଦେଶନା ଆଦିତ୍ୟ ସରପୋତଦାର ଦେଇଛନ୍ତି ।

ବିଶ୍ୱ ରଜୋନିବୃତ୍ତି ଦିବସ

ପ୍ରତିବର୍ଷ ଅକ୍ଟୋବର ମାସ ୧୮ ତାରିଖକୁ 'ବିଶ୍ୱ ରଜୋନିବୃତ୍ତି (ମେନୋପଜ୍) ଦିବସ' ଭାବେ ପାଳନ କରାଯାଏ । ୨୦୦୯ ମସିହାରୁ, ବିଶ୍ୱ ସ୍ୱାସ୍ଥ୍ୟ ସଂଗଠନ ସହଯୋଗରେ ଅନ୍ତର୍ଜାତୀୟ ମେନୋପୋଜ୍ କମିଟି ପକ୍ଷରୁ ଅକ୍ଟୋବରକୁ ବିଶ୍ୱ ମେନୋପୋଜ୍ ସଚେତନତା ମାସ ଭାବରେ ଏବଂ ଅକ୍ଟୋବର ୧୮ କୁ ଏହି ଦିବସ ପାଳନ ପାଇଁ ମନୋନୀତ କରାଯାଇଥିଲା । ମେନୋପଜ୍ ମହିଳାଙ୍କଠାରେ ଦେଖାଦେଉଥିବା ଏକ ସ୍ୱାଭାବିକ ସ୍ଥିତି । ଯାହାଦ୍ୱାରା ପ୍ରାକୃତିକ ଭାବେ ମାସିକ ଋତୁସ୍ରାବ ବନ୍ଦ ହୋଇଥାଏ । ସାଧାରଣତଃ ୪୫-୫୫ ବର୍ଷ ବୟସରେ ମହିଳାମାନେ ମେନୋପଜ୍ ସମସ୍ୟାକୁ ସାମ୍ନା କରିଥାନ୍ତି । ଏହା ସହ ଗର୍ଭଧାରଣ କ୍ଷମତା ହରାଇଥାନ୍ତି । ବିଭିନ୍ନ ମହିଳାଙ୍କଠାରେ ଏହାର ଲକ୍ଷଣ ଭିନ୍ନ ଭିନ୍ନ ହୋଇଥାଏ । ଏହି ସମୟରେ ହରମୋନ୍‌ରେ ପରିବର୍ତ୍ତନ ଆସୁଥିବାରୁ, ତାହା ସେମାନଙ୍କ ଶାରୀରିକ ଓ ମାନସିକ ସ୍ଥିତିକୁ ପ୍ରଭାବିତ କରିଥାଏ । ଅନ୍ୟପଟେ ଏହି ସମସ୍ୟାକୁ କେତେକ ମହିଳା ସାମ୍ନା କରି ନ ପାରି ଅନେକ ସମୟରେ ଅବସାଦର ଶିକାର ମଧ୍ୟ ହୁଅନ୍ତି । ଶାରୀରିକ ତଥା ଅନ୍ୟାନ୍ୟ ସମସ୍ୟା ଯୋଗୁଁ କମ୍ ବୟସରେ ବି ମହିଳା ଏହାକୁ ସାମ୍ନା କରିଥାନ୍ତି । ମେନୋପଜ୍‌ର ଲକ୍ଷଣ ଅନୁସାରେ ସ୍ତ୍ରୀ ଓ ପ୍ରସୂତି ବିଶେଷଜ୍ଞଙ୍କ ପରାମର୍ଶ ନେବା ଜରୁରି । ଯେଉଁ ମହିଳାମାନେ ଏହି ସମୟରେ ଅବସାଦ ଦେଇ ଗତି କରୁଛନ୍ତି ମନସ୍ତତ୍ତ୍ୱବିତ୍‌ଙ୍କ ପରାମର୍ଶ ନେବା ଉଚିତ ।

ବାଣଫୁଟା ସାବଧାନ

ଅଧ୍ୟାପକ ମଳୟ କୁମାର ମଲ୍ଲିକ

କାଳିପୂଜା ଛୁଟି ପାଇ ସନାତନ
ହଷ୍ଟେଲୁ ଆସିଛି ସିଏ,
ପୟାଶ୍ରାଦ୍ଧ ପୁଣି ବାଣଫୁଟା ଖୁସି
ଜେଜେ ପାଖେ କହୁଥାଏ ।।
ଏଇବର୍ଷ ଜେଜେ ମହାଧୁମ୍ ଧାମେ
କାଳିପୂଜା କଟାଇବା,
ରକେଟ୍, ହାବେଳି ନଡ଼ିଆ,ସିଙ୍ଗଡ଼ା
ନାନା ବାଣ ଫୁଟାଇବା ।।
ସନା କଥା ଶୁଣି ଉଠିପଡ଼ି ଜେଜେ
ବୁଝାଇ ତାକୁ କହିଲେ,
ଦୀପାବଳି ବୋଲି ମନ ଇଚ୍ଛାବାଣ
ଫୁଟାଇବ ନାହିଁ ପିଲେ ।।
ବାରୁଦରେ ଭିଡ଼ା ବାଣ ତ ହୋଇଛି
ଦଅଡ଼ ପଦାକୁ ଥାଏ,
ଦଅଡ଼ରେ ନିଆଁ ଲଗାଇବା ମାତ୍ରେ
ବାଣ ଯେ' ଫୁଟିଣ ଥାଏ ।।
ନିଆଁ ଲଗାଇବା ବିସ୍ଫୋରଣ ହେବା
ସମୟର ବ୍ୟବଧାନେ,
ଫେରି ନ ଆସିଲେ ଭିନ୍ନକ୍ଷମ ହେବ
ଫୁଟାଇବ ସାବଧାନେ ।।
ଚାଳ ଘରେ ଯଦି ବାଣଫୁଟି ପଡ଼େ
ଜଳିଯିବ ଘରଦ୍ୱାର,
ସତର୍କ ନ ହୋଇ ବାଣ ଫୁଟାଇଲେ
ହୋଇଯିବ ଛାରଖାର ।।
ଦୀପାବଳି ବୋଲି ଲଗାଇବ ଦୀପ
ଜଳାଇବ ଫୁଲଝରି,
ତେଲୁଗୁଣି ବାଣ ତଳେ ଲଗାଇବ
ଆଖି ଠାରୁ ଦୂରକରି ।। ■

ବ୍ୟାସନଗର, ଯାଜପୁର
ମୋ- ୯୪୩୯୪୪୧୩୫୫

ପ୍ରହେଳିକା

- ଆଲୋକର ପର୍ବ ଅଟଇ ସିଏ
  କାଳୀଙ୍କର ପୂଜା ଯେଦିନ ହୁଏ
  ଅମାବାସ୍ୟା ରାତି ଅଟଇ ସିନା
  ଆଲୋକିତ ହୁଏ ଜହ୍ନର ବିନା
  ଘରେ ଘରେ ସବୁ ଦୀପ ଜାଳନ୍ତି
  ବଡ଼ବଡୁଆଙ୍କୁ ମନେ ଭାଳନ୍ତି
  ଭାରି ମନଲୋଭା ପରବଟିଏ
  ନାମଟି ତାହାର କହିବ କିଏ ?

  ଉ-ଦୀପାବଳି

- ଏମିତି ଅଟଇ ଦରବଟିଏ
  ଦୀପାବଳି ଦିନ ତା' ଲୋଡ଼ାହୁଏ
  ବଡ଼ବଡୁଆ ହୋ ଡାକିଲା ବେଳେ
  ଜାଳୁଥାନ୍ତି ତାକୁ ଦାଣ୍ଡ ଦୁଆରେ
  ରସି,ଜାଳ,ତେଲ ସବୁ ସେ ଦିଏ
  ନାମଟି ତାହାର କହିବ କିଏ ?

  ଉ-ନଳିତା

- ଏମିତି ପବିତ୍ର ଅଟଇ ସିଏ
  ଦେବାଦେବୀ ପାଖେ ସେ ଜଳୁଥାଏ
  ଭକତି ଭାବରେ ଯିଏ ଜାଳଇ
  ଈଶ୍ୱରଙ୍କ କୃପା ତାକୁ ମିଳଇ
  ଗୋଟାଏ ସଳିତା ଟିକିଏ ଘିଅ
  ଜାଣିଥିଲେ ତାର ନାମଟି କୁହ ?

  ଉ-ଦୀପ

ପ୍ରଶାନ୍ତ କୁମାର ନାଥ
ସୁନ୍ଦରପୁର, ,ଯାଜପୁର
ମୋ-୮୩୧୦୩୨୮୩୪୫

ଆଲୋକର ପର୍ବ ଦୀପାବଳି ଆମ

ସୁଜିତ କୁମାର ମିଶ୍ର

ଆଲୋକର ପର୍ବ ଦୀପାବଳି ଆମ
ପାଳିବା ସଭିଏଁ ମିଶି,
ଦୀପଟେ ଜାଳିବା ପ୍ରତି ଅଗଣାରେ
ପ୍ରେମ ଜ୍ୟୋତି ପରକାଶି ।
ରଙ୍ଗ ବେରଙ୍ଗର ମୂରୁଜରେ ଆମେ
ସଜେଇବା ଘର ଦ୍ୱାର,
ପରସ୍ପର ସ୍ନେହ ଶରଧାରେ ପରା
ବିରାଜିବ ସ୍ୱର୍ଗପୁର ।
ଉଚ୍ଚ ଶବ୍ଦ ଯୁକ୍ତ ବାଣ ଫୋଟକାକୁ
ଆମେ ଫୁଟେଇବା ନାହିଁ,
ଲାଗିଯାଇ ନିଆଁ କୋମଳ ଦେହରେ
ପ୍ରାଣ ନେବ ପୀଡ଼ା ଦେଇ ।
ନିମନ୍ତ୍ରଣ କରି ବନ୍ଧୁ ବାନ୍ଧବଙ୍କୁ
ହୋଇବା ଏକାଠି ପରା,
ମିଠା କ୍ଷୀରି ପୁରୀ ଖୁଆଇ ସଭିଙ୍କୁ
ଦେଖାଇବା ଭାଇଚାରା ।
ଦୁଃଖୀଙ୍କୁ ଭେଟିବା ଲୁହପୋଛି ଦେବା
ଶ୍ରଦ୍ଧାରେ ଜିଣିବା ମନ,
ହୃଦ ତଳେ ତାଙ୍କ ଦୀପଟେ ଜାଳିବା
ପୁଣ୍ୟ ଦୀପାବଳି ଦିନ ।
ଦୀପାବଳି ଆମ ମାଟିର ସଂସ୍କୃତି
ସୁଖ ସମୃଦ୍ଧିର ଭାବ,
ସଭିଙ୍କ ସହିତ ସଭିଏଁ ପାଳିବା
ଭୁଲି ଯେତେ ଭେଦଭାବ । ■

ଜନାର୍ଦ୍ଦନପୁର ଶାସନ, କେନ୍ଦୁଝର
ମୋ-୭୬୮୩୮୬୭୭୪୨

ସୁମନ

କୃପଣଙ୍କ କୃଷ୍ଣଦର୍ଶନ

ଡ. କାଳିକିଙ୍କର

ଗୋଟିଏ ରାଜ୍ୟରେ ଜଣେ କୃପଣ ବ୍ୟକ୍ତି ରହୁଥିଲେ । ସେ ବହୁତ ଧନବାନ ଥିଲେ ଓ ସୁସ୍ୱାଦୁ ଭୋଜନ ଖାଇବାକୁ ପସନ୍ଦ କରୁଥିଲେ । ସେ କିନ୍ତୁ କୃଷ୍ଣ ଭକ୍ତ ଥିଲେ । ଏକଦା ସେ ତାଙ୍କ ପତ୍ନୀଙ୍କୁ କହିଲେ, ତୁମେ କାହାକୁ କିଛି ଦାନ ଦେବା ଦରକାର ନାହିଁ । କେବଳ ଭଲ ଭଲ ସୁସ୍ୱାଦୁ ଭୋଜନ ପ୍ରସ୍ତୁତ କର ଆମେ ଖାଇବୁ । ପତ୍ନୀ କହିଲେ, କିଛି ଦାନ ଧର୍ମ କଲେ ପୁଣ୍ୟ ମିଳିବ । ଭଗବାନ ଶ୍ରୀକୃଷ୍ଣ ଖୁସି ହେବେ । କୃପଣ ବ୍ୟକ୍ତି ହସିଲେ ଓ କହିଲେ - ଆରେ ମୁଁ କ'ଣ ବୋକା ! ସେଥିପାଇଁ ତ ସବୁଦିନ ଭଲ ଭଲ ସୁସ୍ୱାଦୁ ଖାଦ୍ୟ ମୁଁ କୃଷ୍ଣଙ୍କୁ ଖୁଆଏ ଓ ତାପରେ ଆମେ ଖାଉଛେ । ଏହାଠାରୁ ପୁଣ୍ୟ ଆଉ କ'ଣ ଅଛି! ଏହାପରେ ଦୀର୍ଘଶ୍ୱାସ ଛାଡ଼ି ପତ୍ନୀ କହିଲେ ହୋଉ, ପ୍ରଭୁ କୃଷ୍ଣ ଯଦି ଦର୍ଶନ ଦିଅନ୍ତେ ତେବେ ଆମେ ଜାଣିବା କିଛି ପୁଣ୍ୟ ଅର୍ଜନ କରୁଛୁ । କୃପଣ ବ୍ୟକ୍ତି କହିଲେ- ସେଇଟା ମଧ୍ୟ ଆମର ପୂରଣ ହେବ । ଆମକୁ କୃଷ୍ଣଙ୍କ ଦର୍ଶନ ମିଳିବ । ଏମିତି ବହୁତ ବର୍ଷ ବିତିଗଲା । କୃପଣ ବ୍ୟକ୍ତି ନା ଭିକାରୀକୁ ଭିକ ଦିଅନ୍ତି ନା ବୁଭୁକ୍ଷୁଙ୍କୁ ଭୋଜନ ଦିଅନ୍ତି । ସେ ଭାବନ୍ତି ଯେ, କୃଷ୍ଣଙ୍କୁ ପ୍ରସାଦ ଲଗେଇ ଆମେ ଖାଉଛୁ ତାହାହିଁ ଯଥେଷ୍ଟ । ତେବେ ପତ୍ନୀ ଆଉ ଅପେକ୍ଷା କଲେ ନାହିଁ କି ସ୍ୱାମୀଙ୍କ କଥା ମାନିଲେ ନାହିଁ । ସେ ସବୁଦିନ ଅଧିକ ସୁସ୍ୱାଦୁ ଭୋଜନ ପ୍ରସ୍ତୁତ କରି ସ୍ୱାମୀଙ୍କୁ ଦେଲେ, ନିଜେ ଖାଇଲେ ଓ ବାହାରେ ବୁଲୁଥିବା କୁକୁର, ବିଲେଇ, ଗାଈ ଗୋରୁ, ଛେଳି, ମେଣ୍ଢା, ଚଢେଇ ଆଦିଙ୍କୁ ଦେଲେ । ଧୀରେ ଧୀରେ ସେ ବାଟ ଦେଇ ଯାଉଥିବା ଭିକାରୀ ଓ ଭୋକିଲା ଲୋକଙ୍କୁ ଖାଦ୍ୟ ଦେଲେ । ପିଲାମାନଙ୍କୁ ଓ ପଶୁପକ୍ଷୀମାନଙ୍କୁ ଖାଦ୍ୟ ଦେବାରେ ସେ ଆନନ୍ଦ ପାଇଲେ । ଦିନେ ମନଦୁଃଖ କରି କୃପଣ ବ୍ୟକ୍ତି ତାଙ୍କ ପତ୍ନୀଙ୍କୁ କହିଲେ- ଲାଗୁଛି, ଏ ଜନ୍ମରେ କୃଷ୍ଣ ଦର୍ଶନ ହୋଇପାରିବ ନାହିଁ । ତୁମକୁ ଦେଇଥିବା କଥା ମୁଁ ରଖିପାରିଲି ନାହିଁ । ପ୍ରଭୁ କୃଷ୍ଣଙ୍କୁ ମୁଁ ଏତେ ଶ୍ରଦ୍ଧାରେ ସବୁଦିନ ସୁସ୍ୱାଦୁ ଭୋଜନର ପ୍ରସାଦ ଲଗାଏ କିନ୍ତୁ ସେ ମୋ

RNI REGD NO: 42041/83
www.sakalaepaper.com
/sakalanews
/sakalanews
www.thesakala.in

ସକାଳ
THE SAKALA
PRINTED AT BHUBANESWAR ■ JEYPORE ■ SAMBALPUR ■ PANIKOILI

◆VOLUME- 43 ◆ISSUE-112 ◆SATURDAY ◆18 OCTOBER 2025 ◆PAGE-16 ◆₹ 6.00

◆ବର୍ଷ-୪୩ ◆ସଂଖ୍ୟା-୧୧୨ ◆ଶନିବାର ◆୧୮ ଅକ୍ଟୋବର ୨୦୨୫ ◆ପୃଷ୍ଠା-୧୬ ◆ଟ.୬.୦୦

ପଦକ ନିଶ୍ଚିତ କଲେ ତନ୍‌ଭୀ

▶ପୃଷ୍ଠା ୧୬ ଦେଖନ୍ତୁ...

ଏସ୍‌ସିବି ଏମ୍‌ସ ପ୍ଲସ୍‌କୁ ଧକ୍କା

କଟକ ବଡ଼ ଡାକ୍ତରଖାନାରେ ୮୯ ମେସିନ୍ ଅଚଳ

■ **କଟକ, ୧୭।୧୦ (ସମିସ):** ୨୦୧୯ ନଭେମ୍ବର ମାସରେ କଟକସ୍ଥିତ ଏସ୍‌ସିବି ମେଡ଼ିକାଲ କଲେଜ ଓ ହସ୍‌ପିଟାଲକୁ ଏମ୍ସ ପ୍ଲସ ପ୍ରତିଷ୍ଠାନରେ ପରିଣତ କରିବାକୁ ନିଷ୍ପତ୍ତି ନେଇ ତତ୍‌କାଳୀନ ମୁଖ୍ୟମନ୍ତ୍ରୀ ନବୀନ ପଟ୍ଟନାୟକ ମଞ୍ଜୁର କରିଥିଲେ ୧ ହଜାର କୋଟି ଟଙ୍କା। ମାତ୍ର ପରବର୍ତ୍ତୀ ସମୟରେ ଏହାର ପରିସର ବୃଦ୍ଧି କରାଯାଇଥିଲା। ୨୦୨୧ ଜାନୁଆରୀ ୧ ତାରିଖରେ ଏସ୍‌ସିବି କାର୍ଯ୍ୟ ସମୀକ୍ଷା ସମୟରେ ଏବାବଦ ବ୍ୟୟ ଅଟକଳକୁ ନବୀନ ପଟ୍ଟନାୟକ ୩୫୦୦ କୋଟିକୁ ବୃଦ୍ଧି କରିଥିଲେ। ୧୭୫ ଏକର ଜମିରେ ୩୫୦୦ କୋଟି ଟଙ୍କା ବ୍ୟୟରେ କଟକ ବଡ଼ ଡ଼ାକ୍ତରଖାନାକୁ ୨୦୨୪ ଶେଷ ସୁଦ୍ଧା ଏମ୍ସ ପ୍ଲସ ପ୍ରତିଷ୍ଠାନରେ ରୂପାନ୍ତରଣ ନିମନ୍ତେ ନିର୍ଦ୍ଦେଶ ଦେଇଥିଲେ। ବିଭିନ୍ନ ବିଭାଗର ଆଧୁନିକୀକରଣ ସହ ୨୨୦୦ ଛାତ୍ରଛାତ୍ରୀଙ୍କ ପାଇଁ ସବୁ ସୁବିଧା ଥିବା ହଷ୍ଟେଲ, ଡ଼ାକ୍ତର ଓ ସ୍ୱାସ୍ଥ୍ୟକର୍ମୀଙ୍କ ପାଇଁ ୧୨୮୦ କ୍ୱାର୍ଟର ନିର୍ମାଣ ଲକ୍ଷ୍ୟ ରଖାଯାଇଥିଲା। ମାତ୍ର ସରକାର ପରିବର୍ତ୍ତନ ପରେ ଏସ୍‌ସିବିର ଏମ୍ସ ପ୍ଲସ୍ ରୂପାନ୍ତରଣ ଯେମିତି ଅଧାରେ ଅଟକି ଯାଇଛି। ନିର୍ମାଣ କାର୍ଯ୍ୟ ଅଧାପନ୍ତରିଆ ହୋଇ ପଡ଼ି ରହିଛି ଓ ରୋଗୀ ସେବା ମଧ୍ୟ ପ୍ରଭାବିତ ହୋଇଛି। ବିଡ଼ମ୍ବନା ହେଉଛି ଏବେ ବିଭିନ୍ନ ପରୀକ୍ଷାନିରୀକ୍ଷା ପାଇଁ ଏସ୍‌ସିବିରେ ମେସିନ୍ ଉପଲବ୍ଧ ନାହିଁ । ଏପରିକି ବିଭିନ୍ନ ବିଭାଗରେ ୮୯ଟି ଗୁରୁତ୍ୱପୂର୍ଣ୍ଣ ମେସିନ୍ ▶ପୃଷ୍ଠା-୯

ପୁଲିସ ଚାକିରି ବେପାର

ଦିଲ୍ଲୀରୁ ସିଣ୍ଡିକେଟ୍ ଚଳାଉଥିଲା ଶଙ୍କର

- ଗିରଫ ହେଲେଣି ୧୨୩ ଅଭିଯୁକ୍ତ
- ମୁନାକୁ ରିମାଣ୍ଡରେ ଆଣିବ କ୍ରାଇମବ୍ରାଞ୍ଚ
- ଜବତ ୧୧୦ରୁ ଅଧିକ ମୋବାଇଲର ଫୋରେନସିକ୍ ଯାଞ୍ଚ ହେବ
- ବିଜୟନଗରମ ସହିତ ଦୀଘାକୁ ମଧ୍ୟ ଯାଇଥା'ନ୍ତେ ୧୧୦ରୁ ଅଧିକ ଛାତ୍ରଛାତ୍ରୀ
- ପ୍ରମାଣ ନଷ୍ଟ ପାଇଁ ପ୍ରାର୍ଥୀଙ୍କୁ ପ୍ରମାଣପତ୍ର ଫେରସ୍ତ କରିଥିବା ମହିଳା ଗିରଫ

■ **କଟକ, ୧୭ ।୧୦ (ସମିସ):** ଓଡ଼ିଶା ପୁଲିସ ନିଯୁକ୍ତି ବୋର୍ଡ(ଓପିଆରବି) ଦ୍ୱାରା ପରିଚାଳିତ କମ୍ବାଇନ୍‌ଡ ପୁଲିସ୍ ସର୍ଭିସ ପରୀକ୍ଷା(ସିପିଏସଇ) ୨୦୨୪ ନିଯୁକ୍ତି ପାଇଁ ପ୍ରଶ୍ନପତ୍ର ଲିକ୍ ଓ ଚାକିରି ବେପାର ଘଟଣାର ମାଷ୍ଟରମାଇଣ୍ଡ ଶଙ୍କର ପୃଷ୍ଠି ଏବେ ବି ଫେରାର୍ ରହିଛି। ଏହି ଘଟଣାରେ ଆଜି ସୁଦ୍ଧା ମୋଟ ୧୨୩ଜଣଙ୍କୁ ଗିରଫ କରାଯାଇଥିବା କହିଛନ୍ତି କ୍ରାଇମବ୍ରାଞ୍ଚ ଡିଜି ବିନୟତୋଷ ମିଶ୍ର। କ୍ରାଇମବ୍ରାଞ୍ଚ ମୁଖ୍ୟ କାର୍ଯ୍ୟାଳୟଠାରେ ଅନୁଷ୍ଠିତ ଏକ ସାମ୍ବାଦିକ ସମ୍ମିଳନୀରେ ଶ୍ରୀ ମିଶ୍ର ଏହା କହିବା ସହ ଖୁବଶୀଘ୍ର ଶଙ୍କରକୁ ଗିରଫ କରାଯିବ ବୋଲି ଆଶ୍ୱାସନା ଦେଇଛନ୍ତି। ଏହି ଘଟଣାରେ ଗତକାଲି କଟକ ଜିଲ୍ଲାର ବୈଦେଶ୍ୱର ଥାନା ଅନ୍ତର୍ଗତ କଳାପଥରର ବାସିନ୍ଦା ମୁନା ମହାନ୍ତି (୩୨) ଓରଫ୍ ସଦାନନ୍ଦଙ୍କ ସମେତ ତାଙ୍କର ସହଯୋଗୀ ଶ୍ରୀକାନ୍ତ ମହାରଣା, ଟି. ଅଭିମନ୍ୟୁ ଦୋରା ଓ ପ୍ରିୟଦର୍ଶିନୀ ସାମଲଙ୍କୁ କ୍ରାଇମବ୍ରାଞ୍ଚ ଗିରଫ କରିଛି। ଅଭିଯୁକ୍ତ ମୁନାର ୨ଟି ଟିପର୍, ଗୋଟିଏ ସ୍କର୍ପିଓ, ଗୋଟିଏ ମହିନ୍ଦ୍ରା ଥାର୍, ନଗଦ ୧ ଲକ୍ଷ ୨୦ ▶ପୃଷ୍ଠା-୯

ରିପୋର୍ଟ ମାଗିଲେ ଏସ୍‌ଆଇଟି

■ **ଭୁବନେଶ୍ୱର, ୧୭।୧୦ (ସମିସ):** କଳାଧନ ତଦନ୍ତ ପାଇଁ ଗଠିତ ଏସ୍‌ଆଇଟି ରାଜ୍ୟରେ ହୋଇଥିବା ପୁଲିସ ଏସ୍‌ଆଇ ଚାକିରି ଅନିୟମିତତା ସଂପର୍କରେ ଖୋଳତାଡ଼ କରିବେ। ଜଷ୍ଟିସ ଅରିଜିତ ପଶାୟତଙ୍କ ଅଧ୍ୟକ୍ଷତାରେ ଆସନ୍ତା ନଭେମ୍ବର ୭ ତାରିଖରେ କଟକରେ ଏ ସଂପର୍କିତ ଏକ ବୈଠକ ହେବ। ପୁଲିସ

ନଭେମ୍ବର ୭ ରେ କଟକରେ ବୈଠକ

ଏସ୍‌ଆଇ ଚାକିରି ଅନିୟମିତତା ଅଭିଯୋଗ ଉପରେ ରାଜ୍ୟ ସରକାର ଏଯାଏଁ କ'ଣ ପଦକ୍ଷେପ ନେଇଛନ୍ତି ଏବଂ ତଦନ୍ତ କେତେଦୂର ଅଗ୍ରଗତି କରିଛି, ସେ ସଂପର୍କରେ ଏସ୍‌ଆଇଟି ରିପୋର୍ଟ ମାଗିଛନ୍ତି। ଏଥିସହିତ ରାଜ୍ୟରେ ଗୁଣିଗାରେଡ଼ି ହତ୍ୟା ସଂପର୍କରେ ସବିଶେଷ ତଥ୍ୟ ଦାଖଲ କରିବା ପାଇଁ ମଧ୍ୟ ଏସ୍‌ଆଇଟି କ୍ରାଇମବ୍ରାଞ୍ଚକୁ ନିର୍ଦ୍ଦେଶ ଦେଇଥିବା ଜଣାପଡ଼ିଛି। କଟକ ବୈଠକରେ କଳାଧନ, ପୁଲିସ ଚାକିରି କେଳେଙ୍କାରୀ ଏବଂ ଗୁଣିଗାରେଡ଼ି ହତ୍ୟା ▶ପୃଷ୍ଠା-୯

ଭିତର ପୃଷ୍ଠାରେ

ଦୁର୍ଘଟଣାରେ ଗୋଟିଏ ପରିବାରର ୪ ମୃତ

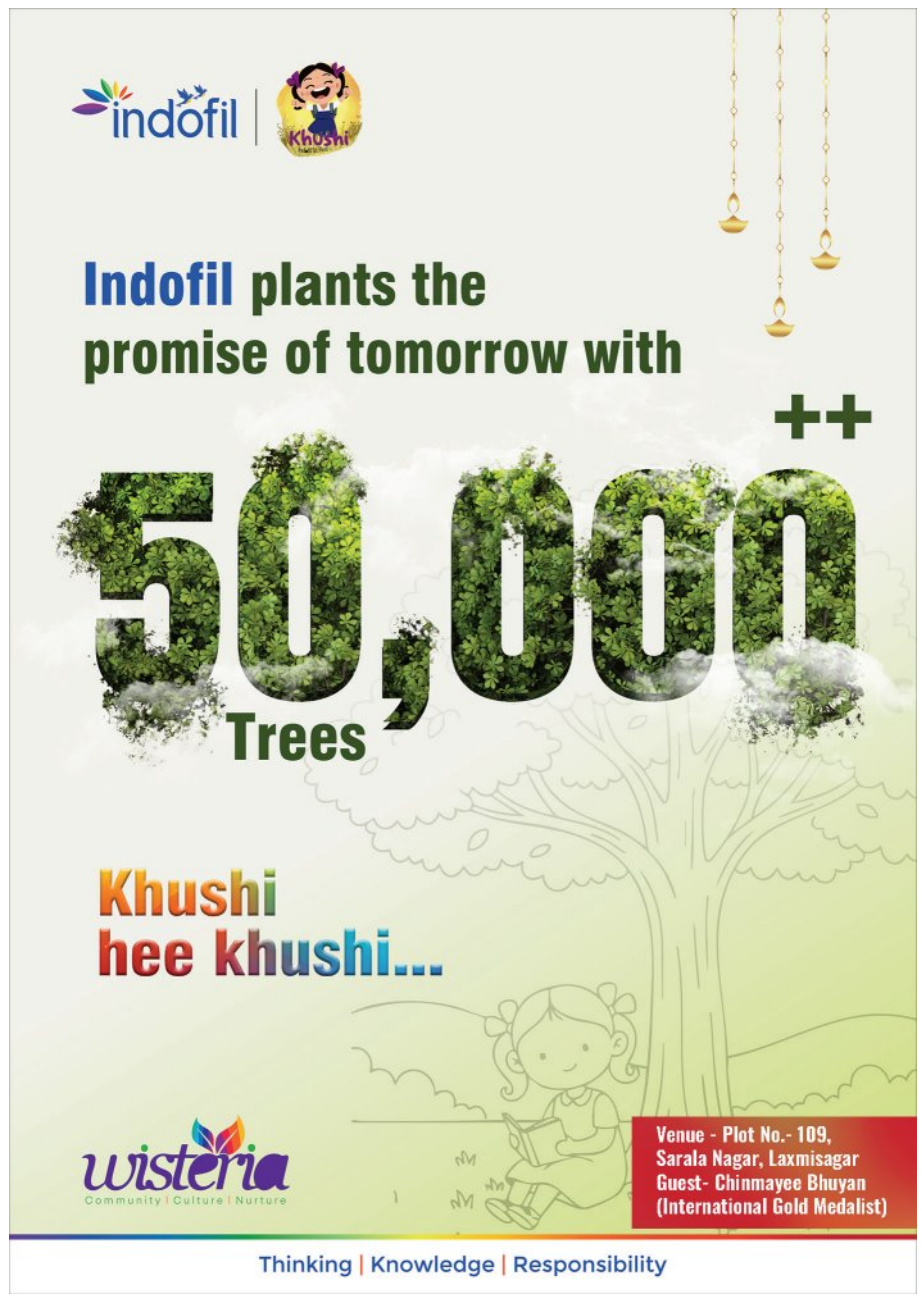

ଦୁର୍ଘଟଣାରେ ପରିବାରର ୪ ମୃତ

କାମାକ୍ଷାନଗର, ୧୭ ।୧୦(ସମିସ): ଝିଅର 'ସୁକନ୍ୟା' ଟଙ୍କା ବ୍ୟାଙ୍କରେ ଜମା କରିବା ସାଙ୍ଗକୁ ଦୀପାବଳି ପାଇଁ ବଜାରରୁ କିଣାକିଣି କରିଥା'ନ୍ତେ । ଗାଡ଼ି ନେଇ ବାହାରିବାକୁ ବେଳକୁ ସାଙ୍ଗରେ ନେବା ପାଇଁ ଝିଅ, ଝିଆରୀଙ୍କ ଅଝଟ । ତେଣୁ ଦୁହିଁଙ୍କୁ ବାଇକ୍‌ରେ ବସାଇ ବଜାରକୁ ଖୁସି ମନରେ ଆସୁଥିଲେ ଦମ୍ପତି । କିନ୍ତୁ, ନିମିଷକ ଭିତରେ ସବୁ ଓଲଟପାଲଟ ହୋଇଗଲା । କେହି କିଛି ବୁଝିବା ଆଗରୁ ଚାରିଚାରିଟି ଜୀବନ ଅକାଳରେ ଚାଲିଗଲା । ୫୩ ନମ୍ବର ଜାତୀୟ ରାଜପଥର କାମାକ୍ଷାନଗର ଥାନା ଅନ୍ତର୍ଗତ ମାଳପୁରା ଓଭରବ୍ରିଜ୍ ନିକଟରେ ଆଜି ଏକ ମର୍ମନ୍ତୁଦ ଦୁର୍ଘଟଣାରେ ଗୋଟିଏ ପରିବାରର ୪ଜଣଙ୍କ ମୃତ୍ୟୁ ହୋଇଛି । ମୃତକଙ୍କ ମଧ୍ୟରେ ୨ଶିଶୁକନ୍ୟା ରହିଛନ୍ତି । ମୃତକମାନେ ହେଲେ, କେନ୍ଦୁଝର ଜିଲ୍ଲା ଆନନ୍ଦପୁର ଅଞ୍ଚଳ ଭାବଗ୍ରାହୀ କାରୁଆଁ, ତାଙ୍କ ସ୍ତ୍ରୀ ଜାନକୀ କରୁଆଁ, ଝିଅ ଗୀତାଞ୍ଜଳି କାରୁଆଁ (୬) ଓ ଝିଆରୀ (ଶଳାଙ୍କ ଝିଅ) ନାଣ୍ଡି (୮) ।

ସୂଚନାନୁଯାୟୀ, ଭାବଗ୍ରାହୀ ଯାଜପୁର ଜିଲ୍ଲା କାଳିଆପାଣିସ୍ଥିତ ଇମ୍ପା କାରଖାନାରେ କାମ କରନ୍ତି । ଆଜି ପୂର୍ବାହ୍ନରେ ସେ ନିଜ ପତ୍ନୀ, ଝିଅ ଓ ଝିଆରୀଙ୍କୁ ସାଙ୍ଗରେ ନେଇ ବଜାରକୁ ଆସୁଥିଲେ । ମାଳପୁରା ଓଭରବ୍ରିଜ୍ ନିକଟରେ ଏକ ଟ୍ରକ୍ ସେମାନଙ୍କ ବାଇକ୍‌କୁ ଧକ୍କା ଦେବାରୁ ଘଟଣାସ୍ଥଳରେ ଭାବଗ୍ରାହୀ, ତାଙ୍କ ଝିଅ ଗୀତାଞ୍ଜଳି ଓ ଝିଆରୀ ନାଣ୍ଡିଙ୍କ ମୃତ୍ୟୁ ହୋଇଯାଇଥିଲା । ଜାନକୀଙ୍କୁ ଗୁରୁତର ଅବସ୍ଥାରେ ପ୍ରଥମେ କାମାକ୍ଷାନଗର ମେଡିକାଲରେ ଭର୍ତ୍ତି କରାଯାଇଥିଲା । କିନ୍ତୁ, ସେଠାରେ ଅବସ୍ଥା ସଂକଟାପନ୍ନ ହେବାରୁ ତାଙ୍କୁ ଢେଙ୍କାନାଳ ଜିଲ୍ଲା ମୁଖ୍ୟ ଚିକିତ୍ସାଳୟକୁ ସ୍ଥାନାନ୍ତର କରାଯାଇଥିଲା । ସେଠାରେ ଚିକିତ୍ସାଧୀନ ଅବସ୍ଥାରେ ତାଙ୍କର ମୃତ୍ୟୁ ହୋଇଛି । ପରିବାରଲୋକେ ମେଡିକାଲରେ ପହଞ୍ଚିବା ପରେ ଏକ ଶୋକାକୁଳ ପରିବେଶ ସୃଷ୍ଟି ହୋଇଥିଲା । ପୁଲିସ ମେଡିକାଲରେ ପହଞ୍ଚି ମୃତଦେହ ଜବତ କରି ବ୍ୟବଚ୍ଛେଦ କରାଇବା ସହ ତଦନ୍ତ ଆରମ୍ଭ କରିଛି ।

ଭୁଶୁଡ଼ିଲା ମାଓ ସଂଗଠନ

ଏକାଥରକେ ଆତ୍ମସମର୍ପଣ କଲେ ୧୫୦ ମାଓବାଦୀ

ମାଲକାନଗିରି, ୧୭ ।୧୦(ସମିସ): ମାଲକାନଗିରି ଜିଲ୍ଲା ସୀମାନ୍ତ ଛତିଶଗଡ଼ର ଜଗଦଲପୁରରେ ଦିନକରେ ୧୫୦ରୁ ଅଧିକ ମାଓବାଦୀ ଅସ୍ତ୍ର ଛାଡ଼ି ବିଜାପୁର ପୁଲିସ ନିକଟରେ ଆତ୍ମସମର୍ପଣ କରିଛନ୍ତି । ସେମାନେ ଜଗଦଲପୁରଠାରେ ଛତିଶଗଡ଼ ମୁଖ୍ୟମନ୍ତ୍ରୀ ବିଷ୍ଣୁଦେଓ ସାଏଙ୍କ ଉପସ୍ଥିତିରେ ଶାନ୍ତିପଥକୁ ଆପଣାଇଛନ୍ତି । ଏହା ଏକ ଐତିହାସିକ ପଦକ୍ଷେପ ବୋଲି କୁହାଯାଉଛି । ଅପରପକ୍ଷେ, କେନ୍ଦ୍ରୀୟ କମିଟି ସଦସ୍ୟ ରୂପେଶଙ୍କ ନେତୃତ୍ୱରେ ଇନ୍ଦ୍ରାବତୀ ଏବଂ ମାଡ୍ ଡିଭିଜନର ୧୫୦ରୁ ଅଧିକ ନକ୍ସଲଙ୍କ ଆତ୍ମସମର୍ପଣ ପରେ ମାଓ ସଙ୍ଗଠନ ଏକପ୍ରକାର ଭୁଶୁଡ଼ି ପଡ଼ିଛି ।

ଆତ୍ମସମର୍ପଣ କରିଥିବା ମାଓନେତା ରୂପେଶଙ୍କ ନାମରେ ସରକାର ୫୦ଲକ୍ଷରୁ ଅଧିକ ଟଙ୍କାର ପୁରସ୍କାର ରାଶି ଘୋଷଣା କରିଥିଲେ । ମାଡ୍ ମାଓ ଡିଭିଜନ୍‌ର ମୁଖ୍ୟ ରୂପେଶଙ୍କ ସହ ଶତାଧିକ ନକ୍ସଲ ପ୍ରଥମେ ଇନ୍ଦ୍ରାବତୀ ନଦୀକୂଳରେ ଏକାଠି ହୋଇଥିବା ବେଳେ ସମସ୍ତଙ୍କୁ ବସ୍ ଯୋଗେ ଜଗଦଲପୁର ନିଆଯାଇଥିଲା । ଏହି ମାଓବାଦୀଙ୍କ ଆତ୍ମସମର୍ପଣ ଖବର ପାଇବା ପରେ ସେମାନଙ୍କ ସୁରକ୍ଷା ପାଇଁ ଯବାନଙ୍କ ପକ୍ଷରୁ କଡ଼ା ସୁରକ୍ଷା ବ୍ୟବସ୍ଥା ଗ୍ରହଣ କରାଯାଇଥିଲା । ସମସ୍ତେ ମୁଖ୍ୟମନ୍ତ୍ରୀଙ୍କ ଉପସ୍ଥିତିରେ ଆତ୍ମସମର୍ପଣ କରିଥିବା ଜଣାପଡ଼ିଛି ।

ବାହାର ରାଜ୍ୟରେ ବଢୁଛି ଓଡ଼ିଆ ମହିଳାଙ୍କ ପ୍ରତି ବିପଦ

୩ ବର୍ଷରେ ୨୩ ଦୁଷ୍କର୍ମ

ଭୁବନେଶ୍ୱର,୧୭।୧୦(ସମିସ): ଓଡିଶାରୁ ଅନେକ ଯୁବତୀ, ମହିଳା ରାଜ୍ୟ ବାହାରକୁ ଶିକ୍ଷା ଏବଂ ଚାକିରି ଅନ୍ୱେଷଣରେ ଯାଉଛନ୍ତି । ହେଲେ ସେଠାରେ ସେମାନେ ଗଣଦୁଷ୍କର୍ମ ଏବଂ ହତ୍ୟାର ଶିକାର ହେଉଛନ୍ତି । ଅନ୍ୟ ରାଜ୍ୟ ପୁଲିସ ଯେଉଁଭଳି ଭାବେ ତତ୍ପର ଦେଖାଇବା ତାହା ଦେଖାଉନାହାନ୍ତି । ଯାହାର ଉଦାହରଣ ପଶ୍ଚିମବଙ୍ଗରେ ବାଲେଶ୍ୱର ଡାକ୍ତରୀ ଛାତ୍ରୀ ଗଣ ଦୁଷ୍କର୍ମ ମାମଲାରେ ଦେଖିବାକୁ ମିଳିଛି । ପଶ୍ଚିମବଙ୍ଗ ପୁଲିସ ଏବଂ ସେଠାର ମହିଳା କମିଶନ ସହଯୋଗ କରୁନାହାନ୍ତି । କିନ୍ତୁ ଓଡିଶା ସରକାର ସେଠାର ପୁଲିସ ଏବଂ ପ୍ରଶାସନ ସହ କଥା ହେବା ପରେ ତତ୍ପରତା ଦେଖାଉଛନ୍ତି । ଏହି ଗୋଟିଏ ଘଟଣା ନୁହେଁ ଗତ ୩ ବର୍ଷରେ ୨୩ ଜଣ ମହିଳା ରାଜ୍ୟ ବାହାରେ ଦୁଷ୍କର୍ମ ଓ ୯ ଜଣ ହତ୍ୟାର ଶିକାର ହୋଇଛନ୍ତି ।

ନିକଟରେ ପଶ୍ଚିମବଙ୍ଗ ବର୍ଦ୍ଧମାନ ଦୁର୍ଗାପୁରରେ ଓଡ଼ିଶାର ଜଣେ ଡାକ୍ତରୀ ଛାତ୍ରୀ ଦୁଷ୍କର୍ମର ଶିକାର ହୋଇଛନ୍ତି । କଲେଜ କ୍ୟାମ୍ପସ ବାହାରକୁ ଜଣେ ପୁରୁଷ ବନ୍ଧୁଙ୍କ ସହ ଯାଇଥିବା ସମୟରେ କିଛି ଦୁର୍ବୃତ୍ତ ତାଙ୍କୁ ପିଛା କରିବା ସହ ନିଛାଟିଆ ଜାଗାକୁ ଟାଣି ନେଇଥିଲେ । ଜଙ୍ଗଲିଆ ଜାଗାରେ ଛାତ୍ରୀଙ୍କୁ ଗଣଦୁଷ୍କର୍ମ ଶିକାର ହୋଇଥିବା ଅଭିଯୋଗ ହୋଇଛି । ଏହି ଘଟଣାରେ ଏଯାଏ ୫ ଜଣ ଗିରଫ ହୋଇଛନ୍ତି ଓ ପଶ୍ଚିମବଙ୍ଗରେ ଏହାକୁ ନେଇ ରାଜନୀତି ତୀବ୍ର ହୋଇଛି ।

ସେହିପରି ହାଇଦ୍ରାବାଦରେ ଜଣେ ଓଡ଼ିଆ ଶିକ୍ଷୟିତ୍ରୀଙ୍କୁ ଦୁଷ୍କର୍ମ ପରେ ହତ୍ୟା କରାଯାଇଥିବା ଅଭିଯୋଗ ହୋଇଛି । ହାଇଦ୍ରାବାଦ ପେଟବଶିରାବାଦ ଅଞ୍ଚଳରେ ମହିଳାଙ୍କ ସ୍ୱାମୀଙ୍କ ଅନୁପସ୍ଥିତିରେ ଏହି ଘଟଣା ଘଟିଛି । ଭରତପୁର ଅଞ୍ଚଳରେ ରହୁଥିବା ଏହି ମହିଳା ଖୋର୍ଦ୍ଧା ବାଣପୁର ଥାନା ଅଞ୍ଚଳର ଗୌତମ ଚରଣ ଘଡାଇଙ୍କୁ ବିବାହ କରିଥିଲେ । ତାଙ୍କର ୪ ବର୍ଷର ପୁଅଟିଏ ରହିଛି । ସ୍ୱାମୀ ଏକ କମ୍ପାନୀରେ ଇଲେକ୍ଟ୍ରୋନିକ ରକ୍ଷଣାବେକ୍ଷଣା ବିଭାଗରେ କାମ କରୁଥିବାବେଳେ କମ୍ୟୁନିଟି ସେଣ୍ଟରରେ ପିଲାଙ୍କୁ ପାଠ ପଢାନ୍ତି ଅନିନ୍ଦିତା । କମ୍ପାନୀ ପରିସରରେ ଥିବା କ୍ୱାର୍ଟରରେ ସେ ରହୁଥିଲେ । ପାସପୋର୍ଟରେ ନାମ ସଂଶୋଧନ ପାଇଁ ତାଙ୍କ ସ୍ୱାମୀ ଭୁବନେଶ୍ୱର ଆସିଥିବାବେଳେ ସମ୍ପୃକ୍ତ ମହିଳାଙ୍କୁ ଦୁଷ୍କର୍ମ କରି ହତ୍ୟା କରାଯାଇଥିଲା ।

ଗତ ଫେବୁଆରୀରେ ତ୍ରିପୁରାରେ ଜଣେ ଓଡ଼ିଆ ମହିଳାଙ୍କୁ ଛୁରୀ ଦେଖାଇ ଗଣ ଦୁଷ୍କର୍ମ କରାଯାଇଥିଲା । ମହିଳା ଏବଂ ତାଙ୍କ ସ୍ୱାମୀ କାମ ଖୋଜିବାକୁ ତ୍ରିପୁରା ଯାଇଥିବା ବେଳେ ଅଭିଯୁକ୍ତମାନେ ତାଙ୍କୁ ଚାକିରି ଦେବାକୁ ପ୍ରତିଶ୍ରୁତି ଦେଇ ମହିଳାଙ୍କୁ ଏକ ଘରକୁ ନେଇ ଗଣ ଦୁଷ୍କର୍ମ କରିଥିଲେ । ୨୦୨୪ ସେପ୍ଟେମ୍ବର ମାସରେ କର୍ଣ୍ଣାଟକରେ ଜଣେ ୧୯ ବର୍ଷୀୟ ଯୁବତୀଙ୍କୁ ଗଣ ଦୁଷ୍କର୍ମ ପରେ ହତ୍ୟା କରାଯାଇଥିଲା । ଯୁବତୀ ଜଣଙ୍କ କାମ କରିବା ପାଇଁ କର୍ଣ୍ଣାଟକ ଯାଇଥିଲେ । ସେଠାରେ ସେ ପହଞ୍ଚିବା ପରେ ମୁଖ୍ୟ ଅଭିଯୁକ୍ତ ସହ ଅନ୍ୟମାନେ ଏକ କାରରେ ଆସି ତାଙ୍କୁ ନେଇଥିଲେ । ଯୁବତୀଙ୍କୁ ଏକ ନିରୋଳା ସ୍ଥାନକୁ ନେଇ ଗଣ ଦୁଷ୍କର୍ମ ପରେ ହତ୍ୟା କରିଥିଲେ । ୨୦୨୪ ନଭେମ୍ବର ୫ରେ ଜଣେ ୩୪ ବର୍ଷୀୟ ମହିଳାଙ୍କୁ ଦିଲ୍ଲୀରେ ଗଣ ଦୁଷ୍କର୍ମ କରାଯାଇଥିଲା । ମହିଳା ଜଣଙ୍କ ପରିବାର ଲୋକଙ୍କ ଉପରେ ରାଗି ଦିଲ୍ଲୀ ଯାଇଥିଲେ ଓ ସେଠାରେ ସରାଇକଲେ ଖାନ୍ ଅଞ୍ଚଳରେ ଜଣେ ଆଟୋ ଡ୍ରାଇଭର ସମେତ ୩ଜଣ ତାଙ୍କୁ ଗଣଦୁଷ୍କର୍ମ କରି ଦକ୍ଷିଣ-ପୂର୍ବ ଦିଲ୍ଲୀ ରାସ୍ତା କଡ଼ରେ ଫିଙ୍ଗି ଦେଇଥିଲେ ।

ଜିରୋ ଏଫ୍‌ଆଇଆର୍ ରୁଜୁ କଲା ଭରତପୁର ଥାନା ପୁଲିସ

ଭୁବନେଶ୍ୱର, ୧୭ ।୧୦(ସମିସ): ହାଇଦ୍ରାବାଦରେ ଓଡ଼ିଶା ଶିକ୍ଷୟତ୍ରୀଙ୍କୁ ଦୁଷ୍କର୍ମ ପରେ ହତ୍ୟା ଘଟଣାକୁ ଦୁଇ ଦିନ ବିତିଛି । ଶିକ୍ଷୟିତ୍ରୀଙ୍କ ମାଆ ଆଜି ଭରତପୁର ଥାନାରେ ଲିଖିତ ଅଭିଯୋଗ କରିବା ପରେ ପୁଲିସ ଜିରୋ ଏଫ୍‌ଆଇଆର୍ ରୁଜୁ କରିଛି । ସେପଟେ ମହିଳାଙ୍କ ମୃତଦେହ ଧରି ସ୍ୱାମୀ ଭୁବନେଶ୍ୱର ଆସୁଛନ୍ତି ।

ଅଭିଯୋଗ ଅନୁଯାୟୀ, ଭରତପୁର ଅଞ୍ଚଳର ମହିଳାଜଣଙ୍କ ସ୍ୱାମୀ ଓ ୪ବର୍ଷର ପୁଅ ସହ ତେଲେଙ୍ଗାନାର ପେଟବଶିରାବାଦ ଥାନା ଅନ୍ତର୍ଗତ କୋମପାଲିରେ ରହୁଥିଲେ । ସ୍ୱାମୀ କନଷ୍ଟ୍ରକ୍ସନ

ହାଇଦ୍ରାବାଦରେ ଶିକ୍ଷୟିତ୍ରୀଙ୍କୁ ଦୁଷ୍କର୍ମ ପରେ ହତ୍ୟା ଘଟଣା

କମ୍ପାନୀରେ ବିଦ୍ୟୁତ୍ ବିଭାଗରେ କାମ କରୁଥିବା ବେଳେ ପତ୍ନୀ ଶ୍ରମିକଙ୍କ ପିଲାମାନଙ୍କୁ ପଢ଼ାଉଥିଲେ । ପାସ୍‌ପୋର୍ଟରେ ନାମ ସଂଶୋଧନ କରିବା ପାଇଁ ସ୍ୱାମୀ ଓ ପୁଅ ଗତ ଶନିବାର ଭୁବନେଶ୍ୱର ଆସିଥିବା ବେଳେ ପତ୍ନୀ କମ୍ପାନୀ ପରିସରରେ ଥିବା କ୍ୱାର୍ଟର୍‌ରେ ଥିଲେ । ବୁଧବାର ରାତିରେ ପତ୍ନୀ ଅସୁସ୍ଥ ହୋଇପଡ଼ିଥିବା କମ୍ପାନୀ କର୍ମଚାରୀଙ୍କଠାରୁ ସ୍ୱାମୀ ଖବର ପାଇଥିଲେ । ଗୁରୁବାର ସେଠାରେ ପହଞ୍ଚିବା ବେଳକୁ ପତ୍ନୀଙ୍କ ମୃତ୍ୟୁ ହୋଇସାରିଥିଲା ।

କମ୍ପାନୀର ଇନଚାର୍ଜ ପତ୍ନୀଙ୍କୁ ଦୁଷ୍କର୍ମ ପରେ ହତ୍ୟା କରିଥିବା ସ୍ୱାମୀ ଜାଣିବାକୁ ପାଇଥିଲେ । ଏ ସଂପର୍କରେ ସେ ଅଭିଯୋଗ କରିଥିଲେ ମଧ୍ୟ ପୁଲିସ ଓ କମ୍ପାନୀ କର୍ମଚାରୀମାନେ ଘଟଣାକୁ ଚାପି ଦେଇଥିଲେ । ଏପଟେ, ଝିଅକୁ ଦୁଷ୍କର୍ମ କରିବା ପରେ ହତ୍ୟା କରାଯାଇଥିବା ନେଇ ମୃତା ମହିଳାଙ୍କ ମାଆ ଭରତପୁର ଥାନାରେ ଅଭିଯୋଗ କରିଛନ୍ତି । ତାଙ୍କ ଅଭିଯୋଗ ଆଧାରରେ ଭରତପୁର ପୁଲିସ ଜିରୋ ଏଫ୍‌ଆଇଆର୍ ରୁଜୁ କରିଛି । ଦଫା ୧୦୩(୨), ୬୪(୨) ଓ ୩୩୧(୩) ରେ ଜିରୋ ଏଫ୍‌ଆଇଆର୍ ରୁଜୁ କରି ପେଟବଶିରବାଦ ଥାନାକୁ ପଠାଇ ଦେଇଛି । ପେଟବଶିରବାଦ ଥାନା ପୁଲିସ ଏକ ଅପମୃତ୍ୟୁ ମାମଲା ରୁଜୁ କରି ମହିଳାଙ୍କ ମୃତଦେହ ବ୍ୟବଚ୍ଛେଦ କରାଇଛି । ମହିଳାଙ୍କ ମୃତଶରୀରକୁ ନେଇ ସ୍ୱାମୀ ଭୁବନେଶ୍ୱର ଅଭିମୁଖେ ଆସୁଛନ୍ତି । ଆସନ୍ତାକାଲି ସକାଳୁ ମୃତଦେହ ଭୁବନେଶ୍ୱରରେ ପହଞ୍ଚିବ ବୋଲି ପରିବାରଲୋକେ କହିଛନ୍ତି ।

ଓଡ଼ିଶା ଫେରିବେ ଜାମ୍ମୁ-କାଶ୍ମୀରରେ ପ୍ରାଣ ହରାଇଥିବା ୩ ଓଡ଼ିଆ ଶ୍ରଦ୍ଧାଳୁ

ଭୁବନେଶ୍ୱର, ୧୭।୧୦ (ସମିସ): ଜାମ୍ମୁ-କାଶ୍ମୀରସ୍ଥିତ ମା' ବୈଷ୍ଣୋଦେବୀଙ୍କ ଦର୍ଶନ ସାରି ଫେରୁଥିବା ବେଳେ ସେଠାରେ ଏକ ସଡ଼କ ଦୁର୍ଘଟଣାରେ ପ୍ରାଣ ହରାଇଥିବା ୩ଓଡ଼ିଆ ଶ୍ରଦ୍ଧାଳୁଙ୍କ ମୃତଦେହ ଓଡ଼ିଶା ଫେରିବ । ଓଡ଼ିଶା ସରକାରଙ୍କ ନୂଆଦିଲ୍ଲୀସ୍ଥିତ ମୁଖ୍ୟ ଆବାସିକ ଆୟୁକ୍ତଙ୍କ କାର୍ଯ୍ୟାଳୟ, ଓଡ଼ିଶା ସରକାରଙ୍କ ନୂଆଦିଲ୍ଲୀସ୍ଥିତ ମୁଖ୍ୟ ଆବାସିକ ଆୟୁକ୍ତଙ୍କ କାର୍ଯ୍ୟାଳୟ ଓଡ଼ିଶା ପରିବାର ନିର୍ଦ୍ଦେଶାଳୟ ଓ ସୁବର୍ଣ୍ଣପୁର ଜିଲ୍ଲା ପ୍ରଶାସନ ମିଳିତ ସହଯୋଗରେ ସେମାନଙ୍କ ଶବକୁ ରାଜ୍ୟକୁ ଫେରାଇ ଆଣିବାକୁ ପଦକ୍ଷେପ ଗ୍ରହଣ କରାଯାଇଛି । ମୃତକମାନେ ହେଲେ, ସୁବର୍ଣ୍ଣପୁର ଜିଲ୍ଲା ତରଭାର ବିଚିତ୍ର କୁମାର, ଯୋଗୀନ୍ଦ୍ର ମଟାରୀ ଏବଂ କବିତା ସାହୁ । ଏହାସହ, ଏହି ଦୁର୍ଘଟଣାରେ ଆହତ ହୋଇଥିବା ସ୍ନେହଲତା ମଟାରୀଙ୍କୁ ସେଠାରେ ସମସ୍ତ ପ୍ରକାର ସହଯୋଗ ପ୍ରଦାନ କରାଯାଉଛି ବୋଲି ଓଡ଼ିଶା ପରିବାର ନିର୍ଦ୍ଦେଶାଳୟ ପକ୍ଷରୁ ସୂଚନା ଦିଆଯାଇଛି । ସୂଚନାନୁସାରେ, ସୁବର୍ଣ୍ଣପୁର ଜିଲ୍ଲାର ୪ଜଣ ଓଡ଼ିଆ ତୀର୍ଥଯାତ୍ରୀ ଜାମ୍ମୁର କାଟରାଠାରେ ସଡ଼କ ଦୁର୍ଘଟଣାର ଶିକାର ହୋଇଥିଲେ । ସେମାନଙ୍କ ମଧ୍ୟରୁ ୩ଜଣଙ୍କ ମୃତ୍ୟୁ ହୋଇଥିବା ବେଳେ ଜଣେ ଗୁରୁତର ହୋଇଥିଲେ ।

ଓଡ଼ିଶା ପରିବାର ନିର୍ଦ୍ଦେଶାଳୟ ପକ୍ଷରୁ ପଦକ୍ଷେପ

ନାଳରେ ବୁଡ଼ି ୨ ଛାତ୍ର ମୃତ

ରାଉରକେଲା, ୧୭।୧୦(ସମିସ): ସ୍ଥାନୀୟ ବ୍ରାହ୍ମଣୀତରଙ୍ଗ ଥାନା ଅଧୀନ ବିରକେରା ଗାଁରେ ଥିବା ଘାଗରାଇ ନାଳରେ ବୁଡ଼ି ୨ଜଣ ଛାତ୍ରଙ୍କ ମୃତ୍ୟୁ ଘଟିଛି । ମୃତ ଛାତ୍ରଦ୍ୱୟ ହେଲେ, ସେକ୍ଟର -୧୫ ଅଞ୍ଚଳର ଓମ୍ ସୁନା ଓ ସେକ୍ଟର -୧ ଅଞ୍ଚଳର ଅନୁରାଗ ଦାସ । ଶୁକ୍ରବାର ସକାଳ ପ୍ରାୟ ୧୧ଟା ବେଳେ ବିଦ୍ୟାଳୟର ୬ଜଣ ଛାତ୍ର ଘରେ ମିଛ କହି ବିରକେରା ଗାଁରେ ଥିବା ଘାଗରାଇ ନାଳକୁ ବୁଲିବାକୁ ଯାଇଥିଲେ । ସମସ୍ତେ ପାଣିରେ ପଶି ଗାଧୋଇବା ସହ ସେଲ୍‌ଫି ନେଇଥିଲେ । ଏହି ସମୟରେ ଓମ୍ ସୁନା ଓ ଅନୁରାଗ ଦାସ ଗଭୀର ପାଣି ଭିତରକୁ ଚାଲି ଯାଇଥିଲେ । ହଠାତ୍ ସମସ୍ତେ ପାଣିରେ ବୁଡ଼ିବାକୁ ଲାଗିବାରୁ ଚିତ୍କାର କରିଥିଲେ । ଚିତ୍କାର ଶୁଣି ସ୍ଥାନୀୟ ଗ୍ରାମବାସୀ ଉଦ୍ଧାର କାର୍ଯ୍ୟ ଆରମ୍ଭ କରିବା ସହ ଅଗ୍ନିଶମ ବିଭାଗକୁ ଖବର ଦେଇଥିଲେ । ବିଭାଗୀୟ କର୍ମଚାରୀ ଘଟଣାସ୍ଥଳରେ ପହଞ୍ଚି ଅଭିଜିତ ହୋବୋ, ସୁମିତ ସେଠ୍, ଅଭିଷେକ ସାହୁ ଓ ପ୍ରିତମ ହାଙ୍ଗଦାଙ୍କୁ ଉଦ୍ଧାର କରିବାରେ ସକ୍ଷମ ହୋଇଥିଲେ । ଏହାର କିଛି ଘଣ୍ଟା ପରେ ଓମ୍ ଓ ଅନୁରାଗଙ୍କୁ ଉଦ୍ଧାର କରାଯାଇଥିଲା । ସମସ୍ତଙ୍କୁ ଚିକିତ୍ସା ପାଇଁ ଡାକ୍ତରଖାନାକୁ ନିଆଯାଇଥିଲା । ମାତ୍ର ସେଠାରେ ଡାକ୍ତର ଓମ୍ ଓ ଅନୁରାଗଙ୍କୁ ମୃତ ଘୋଷଣା କରିଥିଲେ । ଅନୁରାଗ କଲ୍ୟାଣୀରାୟ ମହାବିଦ୍ୟାଳୟର ଅଧ୍ୟକ୍ଷ କମଳାକାନ୍ତ ଦାସଙ୍କ ପୁଅ ଏବଂ ଓମ୍ ବାବୁଲି ସୁନାଙ୍କ ପୁଅ ବୋଲି ସୂଚନା ମିଳିଛି । ଆସନ୍ତାକାଲି ଶବ ବ୍ୟବଚ୍ଛେଦ ହେବ ବୋଲି ଏସଡିପିଓ ରଶ୍ମିରଞ୍ଜନ ମହାପାତ୍ର କହିଛନ୍ତି ।

ସାପ କାମୁଡ଼ାରେ ଅଜା-ନାତି ମୃତ

ଶେରଗଡ଼, ୧୭ ।୧୦ (ସମିସ): ସାପ କାମୁଡ଼ାରେ ଅଜା-ନାତି ମୃତ । ଗଞ୍ଜାମ ଜିଲ୍ଲା ଶେରଗଡ଼ ଥାନା କରଡ଼ାକଣା ପଞ୍ଚାୟତ ଶବରପଲ୍ଲୀ ଗ୍ରାମରେ ଗୁରୁବାର ରାତିରେ ଏହି ଅଘଟଣ ଘଟିଛି । ମୃତକ ହେଲେ, ଗ୍ରାମର ପଞ୍ଚାନନ ନାଇକ (୫୫) ଓ ତାଙ୍କ ନାତି ରୋଶନ ନାଇକ (୧୦) । ଗୁରୁବାର ରାତିରେ ପଞ୍ଚାନନଙ୍କ ପରିବାର ସଦସ୍ୟ ଖାଇ ପିଇ ଶୋଇଥିଲେ । ରାତି ପ୍ରାୟ ସାଢ଼େ ୧୦ଟାରେ ଏକ ସାପ ପଞ୍ଚାନନ ଏବଂ ରୋଶନଙ୍କୁ କାମୁଡ଼ି ଦେଇଥିଲା । ଉଭୟଙ୍କ ଚିତ୍କାର ଶୁଣି ପରିବାରଲୋକ ସେମାନଙ୍କୁ ଶେରଗଡ଼ ଗୋଷ୍ଠୀ ସ୍ୱାସ୍ଥ୍ୟ କେନ୍ଦ୍ରରେ ଭର୍ତ୍ତି କରାଇଥିଲେ । କିନ୍ତୁ ସେଠାରେ ଅବସ୍ଥା ସଂକଟାପନ୍ନ ହେବାରୁ ତାଙ୍କୁ ବ୍ରହ୍ମପୁର ସ୍ଥାନାନ୍ତର କରାଯାଇଥିଲା । ସେଠାରେ ଡାକ୍ତର ଦୁହିଁଙ୍କୁ ମୃତ ଘୋଷଣା କରିଥିଲେ ।

ନୂଆପଡ଼ା ଉପନିର୍ବାଚନ

ଆପରାଧିକ ତଥ୍ୟ ପରିପ୍ରକାଶ ପାଇଁ ପ୍ରାର୍ଥୀଙ୍କୁ ନିର୍ଦ୍ଦେଶ

ଭୁବନେଶ୍ୱର, ୧୭।୧୦ (ସମିସ): ନୂଆପଡ଼ା ଉପନିର୍ବାଚନ ପାଇଁ ପ୍ରାର୍ଥୀମାନଙ୍କୁ ସମସ୍ତ ପୂର୍ବବର୍ତ୍ତୀ ଆପରାଧିକ ତଥ୍ୟ ପରିପ୍ରକାଶ ପାଇଁ ନିର୍ଦ୍ଦେଶ ଦିଆଯାଇଛି । କେନ୍ଦ୍ରୀୟ ନିର୍ବାଚନ ଆୟୋଗଙ୍କ ପକ୍ଷରୁ ଏହି ନିର୍ଦ୍ଦେଶନାମା ଜାରି ହୋଇଛି । ସୁପ୍ରିମକୋର୍ଟଙ୍କ ନିର୍ଦ୍ଦେଶକ୍ରମେ ଏହି ନିର୍ଦ୍ଦେଶାବଳୀଗୁଡ଼ିକର ଅନୁପାଳନ ବାଧ୍ୟତାମୂଳକ ବୋଲି କୁହାଯାଇଛି । ତେଣୁ, ରାଜନୈତିକ ଦଳମାନେ ପ୍ରାର୍ଥୀ ଚୟନର ୪୮ ଘଣ୍ଟା ମଧ୍ୟରେ ମୁଦ୍ରିତ ଗଣମାଧ୍ୟମ, ସ୍ୱକୀୟ ଅଫିସିଆଲ ସୋସିଆଲ ମିଡିଆ ଓ ୱେବସାଇଟ୍ ମାଧ୍ୟମରେ ଫର୍ମ-ସି ୭ର ସୁସ୍ପଷ୍ଟ ପରିପ୍ରକାଶ କରିବେ । ରାଜନୈତିକ ଦଳମାନେ ପ୍ରାର୍ଥୀ ଚୟନର ୭୨ଘଣ୍ଟା ମଧ୍ୟରେ ଫର୍ମ-୮ସି ଓ ଫର୍ମ-ସି ୭ର ନକଲ ସଂଲଗ୍ନ କରି ଭାରତ ନିର୍ବାଚନ ଆୟୋଗଙ୍କ ପାଖକୁ ପ୍ରେରଣ କରିବେ । ନୂଆପଡ଼ା ଉପନିର୍ବାଚନ ପାଇଁ ନାମାଙ୍କନର ଶେଷ ତାରିଖ ୨୦ ଅକ୍ଟୋବର ୨୦୨୫କୁ ଧାର୍ଯ୍ୟ କରାଯାଇଛି । ଫର୍ମାଟ୍-ସି(ଏ) କୁ ମୁଖ୍ୟ ନିର୍ବାଚନ ଅଧିକାରୀଙ୍କ ଜରିଆରେ ଭାରତ ନିର୍ବାଚନ ଆୟୋଗଙ୍କ ନିକଟରେ ଦାଖଲ କରାଯିବ । ନାମାଙ୍କନ ପ୍ରତ୍ୟାହାରର ଶେଷ ତାରିଖ ଅକ୍ଟୋବର ୨୪ ରହିଥିବା ବେଳେ ନିର୍ବାଚନ ଆୟୋଗଙ୍କ ନିକଟରେ ଫର୍ମ ୭ ଏକୁ ନିର୍ବାଚନ ଆୟୋଗଙ୍କ ନିକଟରେ ଦାଖଲ କରାଯିବ ବୋଲି ଏଥିରେ ଦର୍ଶାଯାଇଛି । ଉପରୋକ୍ତ ସମସ୍ତ ଦସ୍ତାବିଜ୍ ଇ-ମେଲ୍ ଜରିଆରେ ନିର୍ବାଚନ ଆୟୋଗ ନିକଟରେ ଦାଖଲ ହେବ । ଉପରୋକ୍ତ ନିର୍ଦ୍ଦେଶାବଳୀକୁ ପାଳନ ନକଲେ, ସୁପ୍ରିମକୋର୍ଟଙ୍କ ନିର୍ଦ୍ଦେଶର ଅବମାନନା ଭାବରେ ବିବେଚିତ କରାଯିବ ବୋଲି ରାଜ୍ୟ ମୁଖ୍ୟ ନିର୍ବାଚନ ଅଧିକାରୀଙ୍କ କାର୍ଯ୍ୟାଳୟରୁ କୁହାଯାଇଛି ।

ଓଡ଼ିଶା ଫେରିବେ ଜାମ୍ମୁ-କାଶ୍ମୀରରେ ପ୍ରାଣ ହରାଇଥିବା ୩ ଓଡ଼ିଆ ଶ୍ରଦ୍ଧାଳୁ

ଭୁବନେଶ୍ୱର, ୧୭।୧୦ (ସମିସ): ଜାମ୍ମୁକାଶ

୨୦ ତାରିଖରେ ଦୀପାବଳି ଛୁଟି!

ଭୁବନେଶ୍ୱର, ୧୭।୧୦(ସମିସ): ଆସନ୍ତା ୨୦ ତାରିଖ ଅର୍ଥାତ ସୋମବାର ଦିନ ଦୀପାବଳି ପାଇଁ ସରକାରୀ ଛୁଟି ରହିବ। ରାଜସ୍ୱ ବିଭାଗ ପକ୍ଷରୁ ୨୦ ତାରିଖକୁ ଛୁଟି ଘୋଷଣା କରିବାକୁ ମୁଖ୍ୟମନ୍ତ୍ରୀଙ୍କ କାର୍ଯ୍ୟାଳୟକୁ ପ୍ରସ୍ତାବ ଦିଆଯାଇଥିଲା। ଏହାପରେ ସୋମବାରକୁ ଛୁଟି ଘୋଷଣା କରାଯାଇଥିବା ନେଇ ନିଷ୍ପତ୍ତି ହୋଇଥିବା ଜଣାପଡ଼ିଛି। କାରଣ ପୂର୍ବରୁ ସରକାରୀ କ୍ୟାଲେଣ୍ଡରରେ ରାଜ୍ୟ ସରକାର ୨୧ ତାରିଖକୁ ଦୀପାବଳି ଛୁଟି ଭାବେ ଘୋଷଣା କରିଥିଲେ। ହେଲେ ଦୀପାବଳି ପାଳନ ନେଇ ଅନେକ ସ୍ଥାନରେ ଦ୍ୱନ୍ଦ୍ୱ ଉପୁଜିବା ପରେ ମୁକ୍ତିମଣ୍ଡପ ପଣ୍ଡିତ ସଭା ପର୍ଯ୍ୟନ୍ତ କଥା ଯାଇଥିଲା। ପରେ ମୁକ୍ତିମଣ୍ଡପ ପଣ୍ଡିତ ସଭା ପକ୍ଷରୁ ବୈଠକ ହୋଇ ରାଜ୍ୟରେ ୨୦ରେ ଦୀପାବଳି ଏବଂ ପୟାଶ୍ରାଦ୍ଧ ପାଳନ କରିବାକୁ ପରାମର୍ଶ ଦିଆଯାଇଥିଲା। ଏହାପରେ ବିଭିନ୍ନ ସରକାରୀ ଓ ବେସରକାରୀ କାର୍ଯ୍ୟାଳୟଗୁଡ଼ିକରେ ଛୁଟିକୁ ନେଇ ଦ୍ୱନ୍ଦ୍ୱ ଦେଖାଦେଇଥିଲା। ଏହାରି ମଧ୍ୟରେ ସରକାର ୨୦ ତାରିଖକୁ ଆପତତଃ ଛୁଟି ଘୋଷଣା କରିଥିବା ବିଶ୍ୱସ୍ତ ସୂତ୍ରରୁ ଖବର ମିଳିଛି।

ନୂଆପଡ଼ା ସମର

ବିଜେଡିର ୪୦ ବ୍ରିଗେଡ୍

ଭୁବନେଶ୍ୱର, ୧୭।୧୦ (ସମିସ): ନୂଆପଡ଼ା ଉପନିର୍ବାଚନ ପାଇଁ ବିଜେଡି ନିଜର ଷ୍ଟାର କ୍ୟାମ୍ପେନର (ତାରକା ପ୍ରଚାରକ) ତାଲିକା ଜାରି କରିଛି। ଦଳ ପକ୍ଷରୁ ଜାରି ହୋଇଥିବା ୪୦ ଜଣିଆ ତାରକା ପ୍ରଚାରକ ତାଲିକାରେ ପୂର୍ବତନ ମୁଖ୍ୟମନ୍ତ୍ରୀ ତଥା ବିଜେଡି ସଭାପତି ନବୀନ ପଟ୍ଟନାୟକ ଶୀର୍ଷରେ ରହିଛନ୍ତି। ଏହାସହିତ ଦଳ ଷ୍ଟାର ପ୍ରଚାରକ ଭାବେ ବହୁ ବରିଷ୍ଠ ନେତାଙ୍କ ସମେତ ଯୁବ ନେତୃତ୍ୱ ବିଧାୟକ ଓ ସାଂସଦମାନଙ୍କୁ ମଧ୍ୟ ଏଥିରେ ସାମିଲ କରିଛି।

୪୦ ତାରକା ପ୍ରଚାରକଙ୍କ ତାଲିକା ଜାରି

୪୦ ଜଣିଆ ତାଲିକାରେ ବିଜେଡି ସଭାପତି ନବୀନ ପଟ୍ଟନାୟକ, ବିରୋଧୀ ଦଳ ଉପନେତା ପ୍ରସନ୍ନ ଆଚାର୍ଯ୍ୟ, ବରିଷ୍ଠ ଉପସଭାପତି ଦେବୀପ୍ରସାଦ ମିଶ୍ର, ବିଧାୟକ ରଣେନ୍ଦ୍ର ପ୍ରତାପ ସ୍ୱାଇଁ, ନିରଂଜନ ପୂଜାରୀ, ଡଃ ଅରୁଣ କୁମାର ସାହୁ, ପ୍ରତାପ ଦେବ, ପ୍ରଣବ ପ୍ରକାଶ ଦାସ, ଅତନୁ ସବ୍ୟସାଚୀ ନାୟକ, ପ୍ରତାପ ଜେନା, ସଂଜୟ କୁମାର ଦାସବର୍ମା, ଦିବ୍ୟଶଙ୍କର ମିଶ୍ର, କଳିକେଶ ନାରାୟଣ ସିଂହଦେଓ, ସାରଦା ନାୟକ, ପୁଷ୍ପେନ୍ଦ୍ର ସିଂହଦେଓ, ପ୍ରୀତିରଂଜନ ଘଡାଇ, ଟୁକୁନି ସାହୁ, ସୁଲତା ଦେଓ, ଲେଖାଶ୍ରୀ ସାମନ୍ତସିଂହାର, ସୁଦାମ ମାର୍ଣ୍ଡି, ଦେବେଶ ଆଚାର୍ଯ୍ୟ, ପ୍ରଦୀପ କୁମାର ଦିଶାରୀ, ସରୋଜ କୁମାର ମେହେର, ରୋହିତ ପୂଜାରୀ, ମୁନ୍ନା ଖାଁ, ବିକ୍ରମ ପଣ୍ଡା, ଭୃଗୁ ବକ୍ସିପାତ୍ର, ଯୋଗେଶ ସିଂହ, ନିରଂଜନ ବିଶି, ମନୋହର ରନ୍ଧାରୀ, ରମେଶ ମାଝୀ, ପ୍ରଦୀପ ମାଝୀ, ଅଧିରାଜ ପାଣିଗ୍ରାହୀ, ରୋମାଞ୍ଚ ରଂଜନ ବିଶ୍ୱାଳ, ସୁବାସିନୀ ଜେନା, ବର୍ଷା ସିଂହ ବରିହା, ଦୀପାଳି ଦାସ, ମନୋରମା ମହାନ୍ତି, ଚିନ୍ମୟ ସାହୁ ଓ ଇପ୍ସିତା ସାହୁ ପ୍ରମୁଖ ଟିମ୍‌ରେ ସାମିଲ ଅଛନ୍ତି।

ଏହା ପୂର୍ବରୁ ଗୁରୁବାର ନୂଆପଡ଼ାରେ ପ୍ରଚାର କାର୍ଯ୍ୟକ୍ରମକୁ କିପରି ସଂଗଠିତ, ଯୋଜନାବଦ୍ଧ ତଥା ସଫଳ ଭାବେ ତୁଲାଇ ହେବ ସେନେଇ ବିଜେଡି ଏକ ୫୨ ଜଣିଆ ଟିମ୍ ଗଠନ କରିଛି। ନିଜେ ବିଜେଡି ସଭାପତି ଏହି ଟିମ୍ ଘୋଷଣା କରିବା ସହିତ ବ୍ଲକ୍‌ୱାରୀ ନେତାଙ୍କୁ ମାନଙ୍କୁ ଏହି ଦାୟିତ୍ୱ ପ୍ରଦାନ କରିଛନ୍ତି। ନୂଆପଡ଼ା ଓ କୋମନା ବ୍ଲକରେ ପ୍ରଚାର କାର୍ଯ୍ୟକ୍ରମ ତଦାରଖ ପାଇଁ ମୋଟ ୧୮ ଜଣ ଲେଖାଏଁ ୨ ଟି ଟିମ୍ ଓ ଖରିଆର୍ ରୋଡ ଏନଏସି ଏବଂ ନୂଆପଡ଼ା ଏନଏସି ପାଇଁ ୮ ଜଣ ଲେଖାଏଁ ୧୬ ଜଣ ନେତାଙ୍କୁ ନବୀନ ଦାୟିତ୍ୱ ପ୍ରଦାନ କରିଛନ୍ତି।

କଠୋର ହେଲା ପରିବହନ ବିଭାଗ

ଅଭ୍ୟାସଗତ ଉଲ୍ଲଙ୍ଘନକାରୀଙ୍କ 'ଆର୍‌ସି' ରଦ୍ଦ ହେବ

କଟକ, ୧୭।୧୦(ସମିସ): ଏଣିକି ଅଭ୍ୟାସଗତ ଭାବେ ମୋଟର ଯାନ ଆଇନ ନିୟମ ଉଲ୍ଲଙ୍ଘନକାରୀଙ୍କ ଗାଡ଼ିଗୁଡ଼ିକର ପଞ୍ଜୀକରଣ ପ୍ରମାଣପତ୍ର (ଆରସି) ରଦ୍ଦ କରାଯିବ। ପରିବହନ କମିସନରଙ୍କ ପକ୍ଷରୁ ଏ ସଂକ୍ରାନ୍ତରେ ସମସ୍ତ ଆଞ୍ଚଳିକ ପରିବହନ ଅଧିକାରୀ (ଆରଟିଓ)ମାନଙ୍କୁ ନିର୍ଦ୍ଦେଶ ଦିଆଯାଇଛି। ରାଜ୍ୟ ପରିବହନ ପ୍ରାଧିକରଣ (ଏସ୍‌ଟିଏ) କାର୍ଯ୍ୟାଳୟରେ ପରିବହନ ଆୟୁକ୍ତ ଅମିତାଭ ଠାକୁରଙ୍କ ଅଧ୍ୟକ୍ଷତାରେ ଅନୁଷ୍ଠିତ ବୈଠକରେ ଉପରୋକ୍ତ ନିଷ୍ପତ୍ତି ସହ ଅନେକ ଗୁରୁତ୍ୱପୂର୍ଣ୍ଣ ବିଷୟରେ ଆଲୋଚନା କରାଯାଇଛି। ସମସ୍ତ ଆଞ୍ଚଳିକ ପରିବହନ କାର୍ଯ୍ୟାଳୟ(ଆର୍‌ଟିଓ) ପକ୍ଷରୁ ଏହି ଉଲ୍ଲଙ୍ଘନକାରୀମାନଙ୍କ ତାଲିକା ପ୍ରସ୍ତୁତ କରାଯିବା ସହ ସେମାନଙ୍କୁ ଚାଲାଣ ପୈଠ କରିବାକୁ ପଞ୍ଜିକୃତ ନମ୍ବରରେ ସୂଚନା ପ୍ରଦାନ କରାଯିବ। ଏହାପରେ ବି ନିୟମ ଉଲ୍ଲଙ୍ଘନକାରୀ ବକେୟା ଚାଲାଣ ପୈଠ ନ କଲେ, ମୋଟରଯାନ ଆଇନ ଅନୁଯାୟୀ ଆରଟିଓମାନେ ନୋଟିସ୍ ପଠାଇବେ। ରାସ୍ତାରେ ଅନ୍ୟମାନଙ୍କ ପାଇଁ ବିପଦ ସାଜୁଥିବା ଏଭଳି ନିୟମ ଉଲ୍ଲଙ୍ଘନକାରୀଙ୍କ ବିରୋଧରେ ପଦକ୍ଷେପ ନେବାକୁ ସମସ୍ତ ଆଞ୍ଚଳିକ ପରିବହନ ଅଧିକାରୀଙ୍କୁ ନିର୍ଦ୍ଦେଶ ଦେଇଛନ୍ତି ପରିବହନ ଆୟୁକ୍ତ।

ବୈଠକରେ ପରିବହନ ପ୍ରାଧିକରଣର ବରିଷ୍ଠ ଅଧିକାରୀଙ୍କ ସହ ସମସ୍ତ ଉପ-ପରିବହନ ଆୟୁକ୍ତ, ଆର୍‌ଟିଓ, ଅତିରିକ୍ତ ଆର୍‌ଟିଓ ପ୍ରମୁଖ ଆଭାସୀରେ ଯୋଗ ଦେଇଥିଲେ। ବୈଠକର ନିଷ୍ପତ୍ତି ଅନୁଯାୟୀ, ଅଧିକ ସଂଖ୍ୟାରେ ଚାଲାଣ ବକେୟା ଥିବା ଗାଡ଼ିର ତାଲିକା ପ୍ରସ୍ତୁତ କରାଯିବ।

ଫେବୃଆରୀ ତୃତୀୟ ସପ୍ତାହରୁ +୨ ପରୀକ୍ଷା

ଭୁବନେଶ୍ୱର, ୧୭।୧୦(ସମିସ): ଯୁକ୍ତ ଦୁଇ ପରୀକ୍ଷା ପାଇଁ ପ୍ରସ୍ତୁତି ଆରମ୍ଭ କରିଛି ଉଚ୍ଚ ମାଧ୍ୟମିକ ଶିକ୍ଷା ପରିଷଦ ବା ସିଏଚ୍‌ଏସ୍‌ଇ। ଏକ୍ସ ରେଗୁଲାର୍ ଛାତ୍ରଛାତ୍ରୀଙ୍କ ପାଇଁ ଫର୍ମ ପୂରଣ ଆରମ୍ଭ ହୋଇଥିବାବେଳେ ଆସନ୍ତା ୨୦ ତାରିଖରୁ ରେଗୁଲାର୍ ପିଲାଙ୍କ ଫର୍ମ ପୂରଣ ହେବ। ସେହିପରି ଡିସେମ୍ବର ୨୨ତାରିଖରୁ ଇଣ୍ଟରନାଲ୍ ପରୀକ୍ଷା କରିବା ପାଇଁ ବିଦ୍ଧିବଦ୍ଧ ବିଜ୍ଞପ୍ତି ପ୍ରକାଶ ପାଇ ସାରିଛି। ଏହାପରେ ଫେବୃଆରୀ ତୃତୀୟ ସପ୍ତାହରୁ ବାର୍ଷିକ ପରୀକ୍ଷା ଆରମ୍ଭ ହେବ। ଚଳିତ ବର୍ଷ ନୂତନ ଭାବେ ୮୯ ପରୀକ୍ଷା କେନ୍ଦ୍ର ଖୋଲିବ। ସମୁଦାୟ ୧୩୪୯ ପରୀକ୍ଷା କେନ୍ଦ୍ରରେ ଛାତ୍ରଛାତ୍ରୀମାନେ ପରୀକ୍ଷା ଦେବେ ବୋଲି ସିଏଚ୍‌ଏସ୍‌ଇ ପରୀକ୍ଷା ନିୟନ୍ତ୍ରକ ଡ. ପ୍ରଶାନ୍ତ କୁମାର ପରିଡ଼ା ସୂଚନା ଦେଇଛନ୍ତି।

ବାର୍ଷିକ ପରୀକ୍ଷା ପାଇଁ ଫେବୃଆରୀ ୧୪ ତାରିଖ ସୁଦ୍ଧା ପିଲାଙ୍କୁ ଆଡମିଟ୍ କାର୍ଡ ପ୍ରଦାନ କରାଯିବ। ୧୫ ରୁ ୨୫ ତାରିଖ ମଧ୍ୟରେ ପରୀକ୍ଷା ଆରମ୍ଭ ହେବ। ଏହା ପୂର୍ବରୁ ତ୍ରୁଟିଶୂନ୍ୟ ପରୀକ୍ଷା ପରିଚାଳନା ପାଇଁ ସିଏଚ୍‌ଏସ୍‌ଇ ବ୍ୟାପକ ପ୍ରସ୍ତୁତି ଜାରି ରଖିଛି। ଏକ୍ସ-ରେଗୁଲାର ପିଲାଙ୍କ ଫର୍ମ ପୂରଣ ଜାରି ରହିଥିବାବେଳେ ଆସନ୍ତା ୨୨ ତାରିଖ ଯାଏଁ ଚାଲିବ। ସେହିପରି ରେଗୁଲାର୍ ଛାତ୍ରଛାତ୍ରୀମାନେ ଆସନ୍ତା ୨୦ରୁ ନଭେମ୍ବର ୬ ତାରିଖ ମଧ୍ୟରେ ବିନା କୌଣସି ଫାଇନ୍‌ରେ ଫର୍ମ ପୂରଣ କରିପାରିବେ। ଏହି ଅବଧି ମଧ୍ୟରେ ଫର୍ମ ପୂରଣ କରିପାରି ନ

ନୂତନ ଭାବେ ଖୋଲିବ ୮୯ ପରୀକ୍ଷା କେନ୍ଦ୍ର

ଥିବା ଉଭୟ ରେଗୁଲାର୍ ଓ ଏକ୍ସ-ରେଗୁଲାର୍ ଛାତ୍ରଛାତ୍ରୀମାନେ ନଭେମ୍ବର୧୦ରୁ ୧୪ ତାରିଖ ମଧ୍ୟରେ ୨୦୦ଟଙ୍କା ଫାଇନ୍ ଏବଂ ନଭେମ୍ବର ୧୭ରୁ ୧୯ ତାରିଖ ମଧ୍ୟରେ ୬୦୦ ଟଙ୍କା ଫାଇନ୍ ଦେଇ ଫର୍ମ ପୂରଣ କରିପାରିବେ। ଡିସେମ୍ବର ୨୨ ତାରିଖରୁ ଯୁକ୍ତ ଦୁଇ ଇଣ୍ଟରନାଲ ପରୀକ୍ଷା ଆରମ୍ଭ ହେବ। ଦୁଇଟି ସ୍ଲଟରେ ଜାନୁଆରୀ ୧୫ ତାରିଖ ଯାଏଁ ଛାତ୍ରଛାତ୍ରୀମାନେ ପରୀକ୍ଷା ଦେବେ। ପ୍ରଥମ ସ୍ଲଟରେ ଡିସେମ୍ବର ୨୨ରୁ ୩୧ ତାରିଖ ପର୍ଯ୍ୟନ୍ତ ଇଣ୍ଟରନାଲ ଆସେସମେଣ୍ଟ, ପ୍ରୋଜେକ୍ଟ ମୂଲ୍ୟାଙ୍କନ ଓ ମୋଖିକ ପରୀକ୍ଷା ସରିବ। ଏହାପରେ ଦ୍ୱିତୀୟ ସ୍ଲଟରେ ଜାନୁଆରୀ ୨ରୁ ପ୍ରାକ୍ଟିକାଲ ପରୀକ୍ଷା ଆରମ୍ଭ ହୋଇ ୧୫ ତାରିଖରେ ସରିବ। ଏହି ସମୟରେ ପରୀକ୍ଷା ଦେଇପାରି ନଥିବା ଛାତ୍ରଛାତ୍ରୀଙ୍କୁ ଜାନୁଆରୀ ୧୦ ରୁ ୧୫ ତାରିଖ ମଧ୍ୟରେ ପରୀକ୍ଷା ଦେବାକୁ ଆଉ ଏକ ସୁଯୋଗ ମିଳିବ।

ପରୀକ୍ଷାରେ ସ୍ୱଚ୍ଛତା ପାଇଁ ଷ୍ଟ୍ରଙ୍ଗ ରୁମ୍ ସମେତ ପରୀକ୍ଷା ହଲ୍, ଲାବୋରାଟୋରୀ ଓ ବିଭିନ୍ନ ସମ୍ବେଦନଶୀଳ ସ୍ଥାନରେ ସିସିଟିଭି ଲଗାଇବାକୁ ସିଏଚ୍‌ଏସ୍‌ଇ ଗୁରୁତ୍ୱ ଦେଇଛି। ବିଶେଷ କରି ପ୍ରଥମଥର ପାଇଁ ସେଣ୍ଟର ହେଉଥିବା ଶିକ୍ଷାନୁଷ୍ଠାନରେ ସିସିଟିଭି ସୁନିଶ୍ଚିତ କରିବାକୁ କୁହାଯାଇଛି। ପ୍ରଶ୍ନପତ୍ର ପହଞ୍ଚିବା ପୂର୍ବରୁ କ୍ୟାମେରାକୁ ଯାଞ୍ଚ କରି ତାରିଖ ଓ ସମୟ ଠିକ୍ କରିବାକୁ ନିର୍ଦ୍ଦେଶ ଦିଆଯାଇଛି। ସେଗୁଡ଼ିକର ଆଇଡି ଓ ପାସ୍‌ୱାର୍ଡ ମଧ୍ୟ ନଭେମ୍ବର ୨୯ ତାରିଖ ସୁଦ୍ଧା ସିଏଚ୍‌ଏସ୍‌ଇକୁ ପ୍ରଦାନ କରିବେ। ଫଳରେ କୃତ୍ରିମ ବୁଦ୍ଧିମତା (ଏଆଇ) ଉପଯୋଗ କରି ପରୀକ୍ଷା ସମୟର ସିଧାପ୍ରସାରଣ ଦେଖିବା ସହ ସିଏଚ୍‌ଏସ୍‌ଇ କାର୍ଯ୍ୟାଳୟରୁ ନିୟନ୍ତ୍ରଣ କରାଯାଇ ପାରିବ। କୌଣସି ଅସଙ୍ଗତି ପରିଲକ୍ଷିତ ହେଲେ ସିଧାସଳଖ କାର୍ଯ୍ୟାନୁଷ୍ଠାନ ମଧ୍ୟ ଗ୍ରହଣ କରାଯିବ।

ପୁଲିସ୍ ଏସ୍‌ଆଇ ପରୀକ୍ଷା କେଳେଙ୍କାରୀ ମାମଲା

ଜେଲରେ ଜେରା କରିବ କ୍ରାଇମବ୍ରାଞ୍ଚ

ବ୍ରହ୍ମପୁର, ୧୭।୧୦ (ସମିସ): ପୁଲିସ ଏସ୍‌ଆଇ ପରୀକ୍ଷା କେଳେଙ୍କାରୀ ମାମଲାରେ ପୂର୍ବରୁ ୧୧୯ଜଣ ଗିରଫ ହୋଇଥିବା ବେଳେ ମୁନା ମହାନ୍ତିଙ୍କ ସମେତ ୪ଜଣ ଗିରଫ ଅଭିଯୁକ୍ତଙ୍କୁ ଆଜି କ୍ରାଇମବ୍ରାଞ୍ଚ କୋର୍ଟଚାଲାଣ କରିଛି। କୋର୍ଟରେ ଜାମିନ ନାମଞ୍ଜୁର ହେବାରୁ ସେମାନଙ୍କୁ ବ୍ରହ୍ମପୁର ମଣ୍ଡଳ କାରାଗାରକୁ ପଠାଇ ଦିଆଯାଇଛି।

ଜେଲ ଗଲେ ମୁନ୍ନା ସମେତ ୪ ଅଭିଯୁକ୍ତ

ସେହିପରି ପୂର୍ବରୁ ଗିରଫ ହୋଇଥିବା ଅଭିଯୁକ୍ତଙ୍କଠାରୁ ଅଧିକ ତଥ୍ୟ ହାସଲ କରିବା ଲକ୍ଷ୍ୟରେ କ୍ରାଇମବ୍ରାଞ୍ଚ ପକ୍ଷରୁ ୧୧୯ ଜଣ ଅଭିଯୁକ୍ତଙ୍କୁ ରିମାଣ୍ଡରେ ନେଇ ପଚରାଉଚରା କରିବାକୁ କୋର୍ଟରେ ଆବେଦନ କରାଯାଇଥିଲା। କୋର୍ଟ ପକ୍ଷରୁ ଅନୁମତି ମିଳିବା ପରେ ଅଭିଯୁକ୍ତଙ୍କୁ ପଚରାଉଚରା ପାଇଁ ଯୋଜନା କରାଯାଇଥିଲା। ହେଲେ ୧୧୯ ଅଭିଯୁକ୍ତଙ୍କୁ ବାହାରକୁ ଆଣି ପଚରାଉଚରା କରିବାକୁ ଆବଶ୍ୟକ ବ୍ୟବସ୍ଥା ନଥିବାରୁ ଅଭିଯୁକ୍ତଙ୍କୁ ଜେଲ୍ ଭିତରେ ହିଁ ଜେରା କରିବାକୁ କ୍ରାଇମବ୍ରାଞ୍ଚ ପକ୍ଷରୁ ଯୋଜନା ହୋଇଛି।

ବିଶେଷକରି ଅଭିଯୁକ୍ତ ପରୀକ୍ଷାର୍ଥୀଙ୍କୁ ଏହି ଜାଲିଆତିରେ ସାମିଲ ପାଇଁ କେଉଁ କେଉଁ ବ୍ୟକ୍ତି ଯୋଗାଯୋଗ କରିଥିଲେ, କେଉଁ ଉପାୟରେ ସେମାନଙ୍କୁ ଯୋଗାଯୋଗ କରାଯାଇଥିଲା, ସେମାନଙ୍କଠାରୁ କିଏ ସାର୍ଟିଫିକେଟ୍ ନେଇଥିଲା, ଟଙ୍କା କିଏ ନେଇଥିଲେ, ପରୀକ୍ଷାର୍ଥୀମାନେ କେମିତି ଟଙ୍କା ଦେଇଥିଲେ, ପରୀକ୍ଷାରେ କୃତକାର୍ଯ୍ୟ କରାଇଦେବାକୁ କ'ଣ ସବୁ ପ୍ରତିଶ୍ରୁତି ଦିଆଯାଇଥିଲା, ସେମାନେ କାହା ଲିଙ୍କରେ ରହିଥିଲେ, କେବେଠାରୁ ଯୋଗାଯୋଗ ସ୍ଥାପନ ହୋଇଥିଲା; ଆଦି ସଂପର୍କରେ କ୍ରାଇମବ୍ରାଞ୍ଚ ପଚରାଉଚରା କରିବ ବୋଲି ଜଣାପଡ଼ିଛି।

୬ ବର୍ଷର ଶିଶୁକୁ ନିର୍ମମ ହତ୍ୟା

ପାପଡ଼ାହାଣ୍ଡି, ୧୭।୧୦(ସମିସ): ନବରଙ୍ଗପୁର ଜିଲ୍ଲା ପାପଡ଼ାହାଣ୍ଡି ଥାନା ଅନ୍ତର୍ଗତ କୃଷ୍ଣଗୁଡ଼ା ଗ୍ରାମରେ ୬ ବର୍ଷର ଏକ ଶିଶୁକୁ ନିର୍ମମ ହତ୍ୟା କରାଯାଇଛି। ମୃତ ଶିଶୁଜଣଙ୍କ ହେଲା, ଗ୍ରାମର ଶିବ ମହୁରିଆଙ୍କ

ପୁଅ ମଜେଶ ମହୁରିଆ(୬)। ମଜେଶ ଆଜି ସକାଳେ ଘର ବାହାରେ ଖେଳୁଥିବା ବେଳେ ହଠାତ୍ ଅନ୍ତର୍ଧ୍ୟାନ ହୋଇଯାଇଥିଲା। ପରିବାରଲୋକ ବହୁ ଖୋଜାଖୋଜି କରି ମଧ୍ୟ ନିରାଶ ହୋଇଥିଲେ। ତେବେ ଦିନ ପ୍ରାୟ ସାଢ଼େ ୧ଟାରେ ଏକ ପରିତ୍ୟକ୍ତ ଘରୁ ତା' ଶବ ଉଦ୍ଧାର ହୋଇଥିଲା। ଶିବଙ୍କ ଅଭିଯୋଗ ଆଧାରରେ ପୁଲିସ ଏକ ମାମଲା ରୁଜୁ କରି ତଦନ୍ତ ଆରମ୍ଭ କରିଛି। ଏହି ଘଟଣାରେ ପୁଲିସ ୧୪ବର୍ଷୀୟ ଜଣେ ନାବାଳକକୁ ଅଟକ ରଖି ପଚରାଉଚରା କରୁଛି। ତେବେ ପ୍ରକୃତରେ କିଏ ହତ୍ୟା କରିଛି, ତାହା ଏପର୍ଯ୍ୟନ୍ତ ସ୍ପଷ୍ଟ ହୋଇନାହିଁ। ପୁଲିସ୍ ସମସ୍ତ ଦିଗକୁ ତଦନ୍ତ କଲା ପରେ ହିଁ ସ୍ପଷ୍ଟ ହେବ ବୋଲି ପାପଡ଼ାହାଣ୍ଡି ଏସ୍‌ଡିପିଓ ସତ୍ୟଜିତ କଣ୍ଡେଲକର ଓ ଆଇଆଇସି ଦୀପକ କୁମାର ଜେନା କହିଛନ୍ତି। ଅପରପକ୍ଷେ, ପୁଲିସ ଓ ସାଇଣ୍ଟିଫିକ୍ ଟିମ୍ଟ ଟଣାସ୍ଥଳରେ ପହଞ୍ଚି ତଦନ୍ତ କରିବା ସହ ଶବକୁ ଜବତ କରି ବ୍ୟବଚ୍ଛଦ ପାଇଁ ପଠାଇଛି।

Nippon India Mutual Fund
Wealth sets you free

Mutual Fund Investor Awareness Program

To increase awareness about Mutual Funds, we conduct Investor Awareness Programmes (IAPs) across the country. Schedule of upcoming IAP is as mentioned below:

Date	Time	Location
26th October, 2025	12:00 PM	Sambalpur

Venue: Hotel Royal Retreat, Ainthapali, Sambalpur-768006
Name: Shib Prasad Joshi | Mob. No.: 8657417350

Nippon Life India Asset Management Limited| CIN:L65910MH1995PLC220793

Mutual Fund investments are subject to market risks, read all scheme related documents carefully.

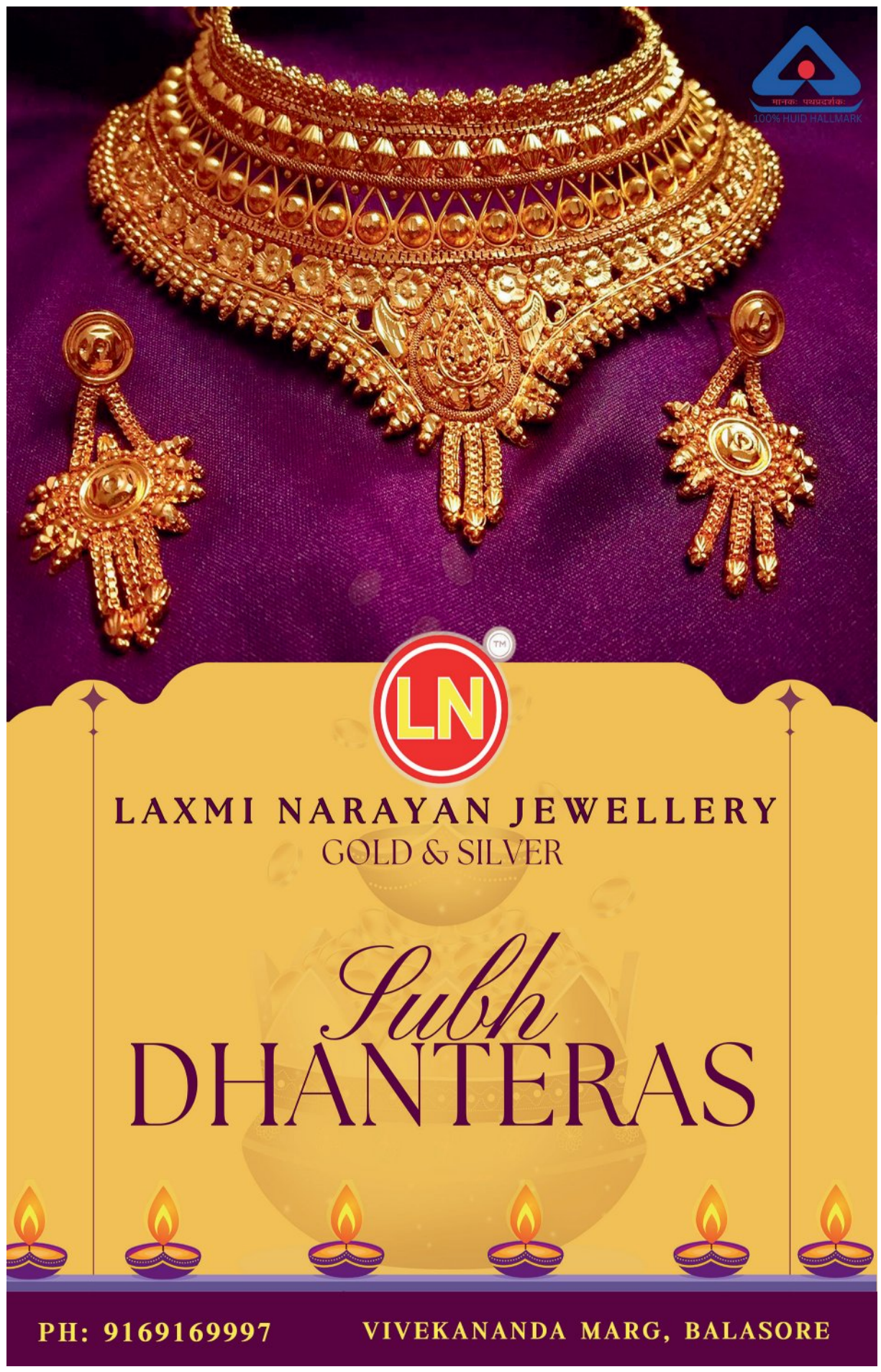

ଖରାପ ରାସ୍ତା ହେଲା କାଳ

ଗଛରେ ଧକ୍କା ହେଲା ବସ୍, ୧୦ ଯାତ୍ରୀ ଆହତ

ରାଜନଗର, ୧୭।୧୦(ସମିସ)

ରାଜନଗର ତାଳଚୁଆ ରାସ୍ତାର ଖୋଳା ନିକଟରେ ଯାତ୍ରୀବାହୀ ବସ୍ ଦୁର୍ଘଟଣାଗ୍ରସ୍ତ ହୋଇଛି । ରାସ୍ତା ଖରାପ ଯୋଗୁଁ ବସ୍ ରାସ୍ତା କଡ଼ରେ ଥିବା ଗଛରେ ପିଟି ହେବା ସହିତ ଦୁଇଟି ଚକା ରାସ୍ତା ତଳକୁ ଖସିଯାଇଛି । ବସ୍ ହଠାତ ଦୁର୍ଘଟଣାଗ୍ରସ୍ତ ହେବାରୁ ଏଥିରେ ଥିବା ୧୦ ଜଣ ଯାତ୍ରୀ ଆହତ ହୋଇଛନ୍ତି । ବସ୍ ଧକ୍କା ହେବା କାରଣରୁ ଯାତ୍ରୀ ସାମାନ୍ୟ ଆହତ ହୋଇଛନ୍ତି । ସମସ୍ତଙ୍କୁ ସ୍ଥାନୀୟ ଡାକ୍ତରଖାନାରେ ଭର୍ତ୍ତି କରାଯାଇଛି । ସମସ୍ତେ ସୁସ୍ଥ ଥିବା ଜଣାପଡ଼ିଛି । ଦୁର୍ଘଟଣା ଘଟିବା ପରେ ଡ୍ରାଇଭର ଫେରାର ହୋଇଯାଇଛନ୍ତି ।

ସୂଚନା ମୁତବକ, ଆଜି ଦିନ ୧ଟା ୩୦ରେ ତାଳଚୁଆରୁ ଭୁବନେଶ୍ୱରକୁ ଯାତ୍ରୀବାହୀ ବସ୍ ନାୟକ ବାହାରିଥିଲା । ଦିନ ପ୍ରାୟ ୩ ଘଟିକା ସମୟରେ ଖୋଳା ସେତୁ ପୂର୍ବରୁ ରାସ୍ତାରେ ହୋଇଥିବା ଖାଲକୁ କାଟି ଡ୍ରାଇଭର ଆଣିବା ସମୟରେ ବସ୍ ଭାରସାମ୍ୟ ହରାଇ ଗଛରେ ପିଟି ହୋଇଯାଇଥିଲା । ବସ୍‌ର କାଚ ଭାଙ୍ଗିଥିବା ବଳେ ଦୁଇ ଚକା ରାସ୍ତା ତଳକୁ ଚାଲିଯାଇଥିଲା । ତେବେ ଗଛ ଥିବା ଯୋଗୁଁ ବଡ଼ଧରଣର ଅଘଟଣ ଟଳିଯାଇଛି । ଖୋଳାରୁ ଡାଙ୍ଗମାଳ ରାସ୍ତା କାମ ଦୀର୍ଘ ୪୦ ମାସ ହେଲା ମନ୍ଥର ଗତିରେ ଚାଲିଛି । ଅଢେଇ ବର୍ଷ ତଳୁ କାମ ଅବଧି ସାରିଥିଲେ ମଧ୍ୟ ୩୦ ଭାଗ ରାସ୍ତା କାମ ସରିନାହିଁ । ରାସ୍ତାରେ ଆଣ୍ଠୁଏ ଗହୀରର ଖାଲ ଯୋଗୁଁ ୯ କିମି ରାସ୍ତା ଯିବାକୁ ୧ ଘଣ୍ଟାରୁ ଅଧିକ ସମୟ ଲାଗୁଛି । ରାସ୍ତା ପାଇଁ ବସ୍ ଦୁର୍ଘଟଣାଗ୍ରସ୍ତ ହେବା ପରେ ସ୍ଥାନୀୟ ଅଞ୍ଚଳରେ ତୀବ୍ର ଅସନ୍ତୋଷ ପ୍ରକାଶ ପାଇଛି ।

ଜରିମୂଳ ଛେନା ମୁଡ଼୍‌କୀକୁ ଜିଆଇ ଟ୍ୟାଗ୍ ଦାବି

ରାଜନଗର, ୧୭।୧୦(ସମିସ): ରାଜନଗର ବ୍ଲକସ୍ଥ ଚାନ୍ଦିବାଉଁଶମୂଳ ପଞ୍ଚାୟତର ଜରିମୂଳ ବଜାରରେ ଦୀର୍ଘ ୭୦ ବର୍ଷରୁ ଚାଲିଆସୁଥିବା ଛେନାରେ ତିଆରି ମୁଡକୀକୁ ଭାରତୀୟ ଭୌଗୋଳିକ ସୂଚକ ବା ଜିଆଇ ଟ୍ୟାଗରେ ସାମିଲ କରାଯିବାକୁ ଦାବି ଉଠିଛି । ଐତିହ୍ୟ ଓ ଉତ୍କୃଷ୍ଟ ଦୃଷ୍ଟିକୋଣରୁ ଏଠାରେ ତିଆରି ହୋଇ ରାଜ୍ୟ, ଦେଶ ଏପରିକି ବିଦେଶରେ ପରିଚିତି ଓ ଆଦୃତି ଲାଭ କରିଥିବା ଏହି ମିଠା ସ୍ୱତନ୍ତ୍ର ପରିଚୟ ସୃଷ୍ଟି କରିପାରିଛି । ଭିତରକନିକାକୁ ପ୍ରତିଦିନ ଆସୁଥିବା ରାଜ୍ୟ ଓ ରାଜ୍ୟ ବାହାରର ପର୍ଯ୍ୟଟକଙ୍କ ପାଇଁ ଏହି ଛେନା ମୁଡକୀ ମଧ୍ୟ ଆକର୍ଷଣର ଜିନିଷ ସାବ୍ୟସ୍ତ ହୋଇଛି । ଏହାର ସ୍ୱାଦିଷ୍ଟର କାରଣ ଉପରେ ଅନୁସନ୍ଧାନ ଜାରି ରଖିଥିବା ଗାଳ୍ପିକ ପ୍ରଦୀପ ନାୟକ, ସ୍ଥାନୀୟ ନେତୃବୃନ୍ଦ, ଗଣମାଧ୍ୟମ ପ୍ରତିନିଧି ଓ ଜନସାଧାରଣଙ୍କ ଜରିଆରେ ଏହି ଦାବି ଉପସ୍ଥାପନ କରି କହିଛନ୍ତି ଯେ, ଓଡ଼ିଶାର ବିଭିନ୍ନ ଜାଗାରେ ଛେନା ମୁଡକୀ ତିଆରି ହେଉଥିଲେ ମଧ୍ୟ ବନ ସମ୍ପଦ ଘେରା, ପର୍ଯ୍ୟାପ୍ତ ଚାରଣଭୂମି ଥିବା ରାଜନଗର ଗୋପାଳନ ପାଇଁ ଅନୁକୂଳ ସ୍ଥାନ ହୋଇଥିବାରୁ ଏଠିକାର ଗୋ ଦୁଗ୍ଧ ବହଳ, ସ୍ୱାଦିଷ୍ଟ ଓ ପୁଷ୍ଟିକର । ଏହି କାରଣରୁ ଏଠିକା ଛେନା ମଧ୍ୟ ଉନ୍ନତ । ଜରିମୂଳ ବଜାରରେ ତିଆରି ହେଉଥିବା ଛେନା ନିର୍ମିତ ମୁଡକୀ ଅନ୍ୟଠାରୁ ଉତ୍କୃଷ୍ଟ, ସ୍ୱାଦିଷ୍ଟ ଓ ଭେଜାଲ ମୁକ୍ତ । କୌଣସି ରଙ୍ଗ, କୃତ୍ରିମ ବାସ୍ନା ଏଥିରେ ପ୍ରୟୋଗ ହୋଇ ନ ଥାଏ । ଆହୁରି ମଧ୍ୟ ମୁଡକୀ ତିଆରି କରିଆସୁଥିବା କାରିଗର ମଧ୍ୟ କୁଶଳୀ । ତେଣୁ ଜରିମୂଳ ଛେନା ମୁଡ଼କୀକୁ ଜିଆଇ ଟ୍ୟାଗ ମିଳୁ ବୋଲି ସବୁ ସ୍ତରରୁ ଦାବି ହେଉଛି ।

ଦୁର୍ଘଟଣାରେ ଯୁବକ ମୃତ

ରାଜନଗର, ୧୭।୧୦(ସମିସ): ତାଳଚୁଆ ସାମୁଦ୍ରିକ ଥାନା ଅନ୍ତର୍ଗତ ବାଘୁଆ ଛକରେ ଦୁର୍ଘଟଣାରେ ଜଣେ ଯୁବକଙ୍କ ମୃତ୍ୟୁ ଘଟିଛି । ଆଜି ରାତି ପ୍ରାୟ ୮ ଘଟିକା ସମୟରେ ତାଳଚୁଆରୁ ରାଗଡ଼ାପାଟିଆ ଗାଁର ଗଣେଶ ଚନ୍ଦ୍ର ହାଜରାଙ୍କ ପୁଅ କାଳୀପଦ (୨୬ ବର୍ଷ) ଡାଲଖାଇ ଡାଙ୍ଗମାଳ ରାସ୍ତାରେ ଘରକୁ ଫେରୁଥିଲେ । ବାଘୁଆ ଛକ ନିକଟରେ ଡାଙ୍ଗମାଳରୁ ତାଳଚୁଆ ଫେରୁଥିବା ଏକ ବାଇକ୍ କାଳୀପଦଙ୍କ ବାଇକ୍‌କୁ ଧକ୍କା ଦେଇଥିଲା । କାଳୀପଦ ରାସ୍ତା କଡ଼କୁ ଛିଟିକି ପଡ଼ିଥିଲେ । ମୁଣ୍ଡରେ ଆଘାତ ଲାଗିଥିଲା । ତାଙ୍କୁ ଗୁରୁତର ଅବସ୍ଥାରେ ଡାଙ୍ଗମାଳ ପ୍ରାଥମିକ ସ୍ୱାସ୍ଥ୍ୟକେନ୍ଦ୍ରକୁ ନିଆଯାଇଥିଲା । ସେଠାରୁ ରାଜନଗର ଗୋଷ୍ଠୀ ସ୍ୱାସ୍ଥ୍ୟକେନ୍ଦ୍ରକୁ ସ୍ଥାନାନ୍ତରିତ କରାଯାଇଥିଲା । ସେଠାରେ ଡାକ୍ତର ତାଙ୍କୁ ମୃତ ଘୋଷଣା କରିଥିଲେ ।

ନୂଆପଡ଼ା ବିଦ୍ୟାଳୟରେ ଡିଜିଟାଲ୍ କ୍ଲାସ୍‌ରୁମ୍ ଉଦ୍‌ଘାଟିତ

ଡେରାବିଶ, ୧୭।୧୦(ସମିସ): ଡେରାବିଶ ବ୍ଲକ ଚାନ୍ଦୋଳ ପଞ୍ଚାୟତ ଅନ୍ତର୍ଗତ ନୂଆପଡ଼ାସ୍ଥ ନୂଆପଡ଼ା ଉନ୍ନତି ଉଚ୍ଚପ୍ରାଥମିକ ବିଦ୍ୟାଳୟରେ ଡିଜିଟାଲ୍ କ୍ଲାସ୍‌ରୁମ୍ ଉଦ୍‌ଘାଟନ ହେବା ସହିତ ବିଦ୍ୟାଳୟର ଛାତ୍ରଛାତ୍ରୀଙ୍କୁ ପୋଷାକ ବିତରଣ କାର୍ଯ୍ୟକ୍ରମ ଅନୁଷ୍ଠିତ ହୋଇଯାଇଛି । ଏ ଉପଲକ୍ଷେ ଆୟୋଜିତ ସଭାରେ ବିଦ୍ୟାଳୟର ପ୍ରଧାନଶିକ୍ଷକ ଦିଲ୍ଲୀପ କୁମାର ଦାଶ ସଭାପତିତ୍ୱ କରିଥିଲେ । ମୁଖ୍ୟଅତିଥି ଭାବେ ଚାନ୍ଦୋଳ ସରପଞ୍ଚ ସୁରେନ୍ଦ୍ର ନାଥ ମଲିକ, ସମ୍ମାନିତ ଅତିଥି ଭାବେ ମଣ୍ଡଳ ସହକାରୀ ଶିକ୍ଷାଧିକାରୀ ଖଗେଶ୍ୱର ନାୟକ ଓ ସଚିକାନ୍ତ ମିଶ୍ର ଯୋଗଦେଇ ବିଦ୍ୟାଳୟ ପରିସରରେ ନୂତନ ଭାବେ ନିର୍ମିତ ଡିଜିଟାଲ୍ କ୍ଲାସ୍‌କୁ ଉଦ୍‌ଘାଟନ କରିଥିଲେ । ଏ ଅବସରରେ ଅତିଥିମାନେ ଅତ୍ୟାଧୁନିକ ଯୁଗରେ ପ୍ରଯୁକ୍ତି ବିଦ୍ୟାର ଆବଶ୍ୟକତା ଓ ଛାତ୍ରଛାତ୍ରୀଙ୍କ ପାଇଁ ଡିଜିଟାଲ୍ କ୍ଲାସର ଉପଯୋଗିତା ସମ୍ପର୍କରେ ଆଲୋଚନା କରିଥିଲେ । ପରେ ଅତିଥିମାନେ ବିଦ୍ୟାଳୟର ଛାତ୍ରଛାତ୍ରୀଙ୍କୁ ଚଳିତବର୍ଷର ପୋଷାକ ବିତରଣ କରିଥିଲେ । ପ୍ରାରମ୍ଭରେ ବିଦ୍ୟାଳୟର ସହକାରୀ ଶିକ୍ଷକ ଶିବ ପ୍ରସାଦ ମିଶ୍ର ସ୍ୱାଗତ ଭାଷଣ ଓ ଅତିଥି ପରିଚୟ ପ୍ରଦାନ କରିଥିଲେ । କନିଷ୍ଠ ଶିକ୍ଷକ ପ୍ରମୋଦ ରାଉତରାୟ ଧନ୍ୟବାଦ ଅର୍ପଣ କରିଥିଲେ । କାର୍ଯ୍ୟକ୍ରମକୁ ପଞ୍ଚସଖା ଶିକ୍ଷା ସେତୁ ସଭାପତି ସାଧନ କୁମାର ସେଣ, ବିଦ୍ୟାଳୟ ପରିଚାଳନା କମିଟି ସଭାପତି ଶାନ୍ତନୁ ସାହୁ, ପୂର୍ବତନ ସଭାପତି ମଧୁସୂଦନ ଘଡ଼େଇ, ବନଜା ସାହୁ, ମା' ମଙ୍ଗଳା ସ୍ୱୟଂସହାୟିକା ଗୋଷ୍ଠୀର ସମସ୍ତ ସଭ୍ୟା, ସମାଜସେବୀ ମହେଶ୍ୱର ଷଣ୍ଢ, ଗୌରାଙ୍ଗ ଘଡ଼େଇ ପ୍ରମୁଖ ପରିଚାଳନା କରିଥିବାବେଳେ ଶିକ୍ଷୟିତ୍ରୀ ଶ୍ରିୟାଶକ୍ତି ମହାନ୍ତି, ଇତିଶ୍ରୀ ନାୟକ, ଶାନ୍ତିଲତା ପଣ୍ଡା, ବିଶ୍ୱମୋହନ ମିଶ୍ର ଓ ମନୋରଞ୍ଜନ ସେଣ ପ୍ରମୁଖ ସହଯୋଗ କରିଥିଲେ ।

ପୋଷଣ ମାସ ସଚେତନତା କାର୍ଯ୍ୟକ୍ରମ

ରାଜନଗର, ୧୭।୧୦(ସମିସ): ରାଜନଗର ଶିଶୁ ବିକାଶ ପ୍ରକଳ୍ପ ପକ୍ଷରୁ ଅଷ୍ଟମ ରାଷ୍ଟ୍ରୀୟ ପୋଷଣ ମାସ କାର୍ଯ୍ୟକ୍ରମ ଆଜି ପାଳିତ ହୋଇଯାଇଛି । ମିଶନ ଶକ୍ତି ସଭାଗୃହରେ ରାଜନଗର ଶିଶୁ ପ୍ରକଳ୍ପ ଅଧିକାରିଣୀ ଦୀପାଳି ମିଶ୍ରଙ୍କ ପୌରୋହିତ୍ୟରେ ଏହି କାର୍ଯ୍ୟକ୍ରମ ଅନୁଷ୍ଠିତ ହୋଇଥିଲା । ଏହି କାର୍ଯ୍ୟକ୍ରମରେ ଡାକ୍ତର ଆଦିତ୍ୟ ନାରାୟଣ ପ୍ରଧାନ, ବିଡିଓ ଅନିରୁଦ୍ଧ ବେହେରା ଅତିଥିଭାବେ ଯୋଗଦେଇ ଶିଶୁଙ୍କ କିପରି ବିକାଶ ହୋଇପାରିବ, ସେମାନେ ସୁସ୍ଥ ରହିବେ ସେଥିପାଇଁ କମ୍ ଚିନି, ଲୁଣ ଓ ତେଲ ବ୍ୟବହାର କରିବା ସହ ଆଇରନଯୁକ୍ତ, ପନିପରିବା, ଡାଲି ଜାତୀୟ ଓ ଚୁନା ମାଛକୁ ଖାଦ୍ୟ ଭାବେ ଗ୍ରହଣ କରିବାକୁ ପରାମର୍ଶ ଦେଇଥିଲେ । ଏହି କାର୍ଯ୍ୟକ୍ରମରେ ଅଙ୍ଗନବାଡି କର୍ମୀ ଯୋଗ ଦେଇଥିଲେ । ଏହି କାର୍ଯ୍ୟକ୍ରମରେ ପୋଷଣ ବ୍ଲକ ସଂଯୋଜକ ଶଶଧର ପୃଷ୍ଟି, ସୁପରଭାଇଜର ମିନତୀ ମିଶ୍ର, ସନ୍ଧ୍ୟାରଣୀ ବେହେରା, ରଜନୀ ରାଉତ, ସମୀକ୍ଷା ଦାସ, ଶୈଳପ୍ରଭା ସ୍ୱାଇଁ, ବିଜୟାଲକ୍ଷ୍ମୀ ସ୍ୱାଇଁ, ପ୍ରତିଭା ମହାନ୍ତି, ସ୍ୱାଗତିକା ତରାଇ ପ୍ରମୁଖ ପରିଚାଳନା କରିଥିଲେ ।

ଲକ୍ଷାଧିକ ଟଙ୍କାର ଚୋରାକାଠ ଜବତ

ଡେରାବିଶ/ପଞ୍ଚୁପାଣ୍ଡବ, ୧୭।୧୦(ସମିସ): ଡେରାବିଶ ବ୍ଲକ ରଘୁଦେଇପୁର ପଞ୍ଚାୟତ ଅନ୍ତର୍ଗତ ବେଲାରପୁରସ୍ଥ ଗୋବରୀ ପୋଲ ନିକଟରେ ଆଜି ସନ୍ଧ୍ୟାରେ ଏକ ଚୋରା କାଠ ବୋଝେଇ ଟ୍ରାକ୍ଟରକୁ ଡେରାବିଶ ବନପାଳ ସୁକାନ୍ତ କୁମାର ବେହେରା ଜବତ କରିଥିବା ଜଣାଯାଇଛି । ପଟାମୁଣ୍ଡାଇ ଡାମରପୁର ଅଞ୍ଚଳରୁ ଏକ କାଠ ବୋଝେଇ ଟ୍ରାକ୍ଟର ଆସୁଥିବାବେଳେ କୌଣସି ସୂତ୍ରରୁ ଖବର ପାଇ ଡେରାବିଶ ବନପାଳ ଶ୍ରୀ ବେହେରା ସଦଳବଳେ ଚଢ଼ଉ କରି ଏହାକୁ ଜବତ କରିଥିଲେ । ପରେ ତଦନ୍ତରୁ ଏହି କାଠ ଚାଲାଣର କୌଣସି କାଗଜପତ୍ର ନ ଥିବା ଦେଖିବାକୁ ମିଳିଥିଲା । ଏହି କାଠ ବୋଝେଇ ଟ୍ରାକ୍ଟରକୁ ଜବତ କରି ବନପାଳ ଶ୍ରୀ ବେହେରା ତଦନ୍ତ ଚଳାଇଥିବା ଜଣାପଡ଼ିଛି । ତେବେ ଏହି କାଠର ମୂଲ୍ୟ ଲକ୍ଷାଧିକ ଟଙ୍କା ହେବ ବୋଲି ସୂଚନା ମିଳିଛି ।

ଚାନ୍ଦୋଳ କଲେଜରେ ବିଶ୍ୱ ମାନସିକ ସ୍ୱାସ୍ଥ୍ୟ ସପ୍ତାହ

ଡେରାବିଶ, ୧୭।୧୦(ସମିସ): ଚାନ୍ଦୋଳସ୍ଥ ହୃଦୟାନନ୍ଦ ନାୟକ ସ୍ମାରକୀ ମହାବିଦ୍ୟାଳୟର ମନସ୍ତତ୍ତ୍ୱ ବିଭାଗ ପକ୍ଷରୁ ବିଶ୍ୱ ମାନସିକ ସ୍ୱାସ୍ଥ୍ୟ ଦିବସ ପାଳିତ ହୋଇଯାଇଛି । ଏ ଉପଲକ୍ଷେ ଆୟୋଜିତ ସଭାରେ ବିଭାଗୀୟ ମୁଖ୍ୟ ଅଧ୍ୟାପିକା ଝରାଶ୍ରୀ ପରିଜା ସଭାପତିତ୍ୱ କରିଥିବାବେଳେ ଅଧ୍ୟକ୍ଷ ପ୍ରାଧ୍ୟାପକ ଅକ୍ଷୟ କୁମାର ବଳ ମୁଖ୍ୟଅତିଥି, ବାଙ୍କି ସ୍ୱୟଂଶାସିତ ମହାବିଦ୍ୟାଳୟର ଅବସରପ୍ରାପ୍ତ ପ୍ରାଧ୍ୟାପକ ଡଃ ମୁରଲୀଧର ରଥ ମୁଖ୍ୟବକ୍ତା ଭାବେ ଯୋଗ ଦେଇଥିଲେ । ସମ୍ମାନିତ ଅତିଥି ଭାବେ ମହାବିଦ୍ୟାଳୟର ପ୍ରଶାସନିକ ମୁଖ୍ୟ ଅଧ୍ୟାପକ ବିନୟ କୁମାର ଷଡ଼ଙ୍ଗୀ ଓ ଆଭ୍ୟନ୍ତରୀଣ ଗୁଣବତ୍ତା ନିଶ୍ଚିତତା ପ୍ରକୋଷ୍ଠ ମୁଖ୍ୟ ଅଧ୍ୟାପିକା ସୁକନ୍ୟା ମହାନ୍ତି ଯୋଗଦେଇ ବିପର୍ଯ୍ୟୟ ଓ ଜରୁରିକାଳୀନ ସମୟରେ ମାନସିକ ସ୍ୱାସ୍ଥ୍ୟର ଭୂମିକା ଓ ସେବା ଉପଲବ୍ଧତା ସମ୍ପର୍କରେ ଆଲୋଚନା କରିଥିଲେ । ଏହି ସଭାରେ ମହାବିଦ୍ୟାଳୟର ମନସ୍ତତ୍ତ୍ୱ ବିଜ୍ଞାନ ବିଭାଗର ନବାଗତ ଛାତ୍ରଛାତ୍ରୀଙ୍କୁ ସ୍ୱାଗତ କରାଯାଇଥିଲା । ଆରମ୍ଭରେ ଶୁଭଶ୍ରୀ ତ୍ରିପାଠୀ ସ୍ୱାଗତ ସଙ୍ଗୀତ ଗାନ କରିଥିଲେ । ଛାତ୍ରୀ ରାକ୍ଷୀ ତ୍ରିପାଠୀ ନୃତ୍ୟ ପରିବେଷଣ କରିଥିଲେ । ଜୟଶ୍ରୀ ଦ୍ୱିବେଦୀ କରାଟେ କୌଶଳ ପ୍ରଦର୍ଶନ କରିଥିଲେ । ମନସ୍ତତ୍ତ୍ୱ ବିଜ୍ଞାନ ଛାତ୍ରଛାତ୍ରୀଙ୍କ ଦ୍ୱାରା ଯୋଗଶିକ୍ଷା ତାଲିମ ପ୍ରଦାନ କରିଥିଲେ । ଏହି କାର୍ଯ୍ୟକ୍ରମକୁ ଅଧ୍ୟାପିକା ଶ୍ରୀମତୀ ଦାସ, ମିନାକ୍ଷୀ ପ୍ରଧାନ, ମନୀଷା ମହାରଣା, ସ୍ମୃତିରେଖା ପଣ୍ଡା, ସର୍ମିଷ୍ଠା ଦାସ ଓ ଅଧ୍ୟାପକ ପ୍ରଦୀପ ରାଉତ, ଦିବ୍ୟ କୁମାର ଦାସ, ଶଶୀଭୂଷଣ ଜେନା ପ୍ରମୁଖ ପରିଚାଳନାରେ ସହଯୋଗ କରିଥିଲେ । ଅଧ୍ୟାପିକା ମନୀଷା ଦାସ ଧନ୍ୟବାଦ ଅର୍ପଣ କରିଥିଲେ ।

ନୂତନ ଶ୍ରମ ଆଇନ ପ୍ରତ୍ୟାହାର ଦାବିରେ ସିଟୁର ବିକ୍ଷୋଭ

କେନ୍ଦ୍ରାପଡ଼ା, ୧୭।୧୦(ସମିସ): ନୂତନ ଶ୍ରମ ଆଇନକୁ ପ୍ରତ୍ୟାହାର କରାଯିବା ଦାବିରେ କେନ୍ଦ୍ରାପଡ଼ା ସିଆଇଟିୟୁ ପକ୍ଷରୁ ପ୍ରଭାଗୀୟ ଶ୍ରମ ଆୟୁକ୍ତଙ୍କ କାର୍ଯ୍ୟାଳୟ ସମ୍ମୁଖରେ ବିକ୍ଷୋଭ ପ୍ରଦର୍ଶନ କରାଯିବା ସହ ମୁଖ୍ୟମନ୍ତ୍ରୀଙ୍କ ଉଦ୍ଦେଶ୍ୟରେ ଦାବିପତ୍ର ପ୍ରଦାନ କରାଯାଇଛି । ଦାବିପତ୍ରରେ ଉଲ୍ଲେଖ ରହିଛି ଯେ ଶ୍ରମିକଙ୍କ କୌଣସି ଉପକାର କରିବା ବଦଳରେ ଦଳର ହୁକୁମକୁ କାର୍ଯ୍ୟକାରୀ କରିବା ପାଇଁ ଓଡ଼ିଶା ଫାକ୍ଟ୍ରି ଆଇନକୁ ସଂଶୋଧନ କରାଯାଇଛି । ସେଥିରେ ୧୮୮୫ ଆନ୍ତର୍ଜାତିକ ଶ୍ରମ ଦିବସ ମଇ ପହିଲାଠାରୁ ଚଳିଆସିଥିବା ଶ୍ରମିକଙ୍କ ଦୈନିକ ୮ ଘଣ୍ଟା କାର୍ଯ୍ୟ ସମୟକୁ ବଦଳାଯାଇ ଦୈନିକ ୧୦ ଘଣ୍ଟା କାର୍ଯ୍ୟ କରିବାକୁ ନୂତନ ଆଇନରେ ବ୍ୟବସ୍ଥା କରାଯାଇଛି । ଏହା ଶ୍ରମିକ ଶ୍ରେଣୀର ସ୍ୱାର୍ଥ ବିରୋଧୀ ଅଟେ । ଆନ୍ତର୍ଜାତିକ ଶ୍ରମ ସଂସ୍ଥାର ବିନା ଅନୁମତିରେ ଶ୍ରମିକଙ୍କ ଶ୍ରମ କରିବାର ସମୟକୁ ପରିବର୍ତ୍ତନ କରାଯାଇପାରିବନାହିଁ । କାରଣ ଭାରତ ଆଇଏଲଓ ସହିତ ହୋଇଥିବା ଏକ ଚୁକ୍ତିରେ ସ୍ୱାକ୍ଷରକାରୀ ରହିବା ସହିତ ପ୍ରତିଶ୍ରୁତିବଦ୍ଧ ଅଟେ । ରାଜାରାଜୁଡା ଓ ଜମିଦାରଙ୍କ ସମୟରେ ଯେପରି ଶ୍ରମିକମାନେ ବେଠି ଓ ବେଗାରୀ ଖଟୁଥିଲେ, ସେହିପରି ଆଦାନୀ, ଅମ୍ବାନୀ ଓ ବେଦାନ୍ତ ଭଳି ପୁଞ୍ଜିପତିଙ୍କ ପଦଲେହନ କରି ସେମାନଙ୍କ ପୁଞ୍ଜିର ସୁରକ୍ଷା ବୃଦ୍ଧି ପାଇଁ ଏହି ଶ୍ରମ ଆଇନକୁ ସଂଶୋଧିତ କରାଯାଇ ଓଡ଼ିଶା ଭଳି ରାଜ୍ୟକୁ ଏକ କଳା ଆଇନ ପ୍ରଣୟନ କରିବାକୁ ପ୍ରବର୍ତ୍ତାଯାଇଛି । ପ୍ରଭାଗୀୟ ଶ୍ରମ ଆୟୁକ୍ତଙ୍କୁ ଦାବିପତ୍ର ପ୍ରଦାନ ସମୟରେ ସିଆଇଟିୟୁର ଜିଲ୍ଲା ସଭାପତି ମୁକ୍ତାର ଖାଁ, ପ୍ରକାଶ ମହାନ୍ତି, କାଞ୍ଚନ ସ୍ୱାଇଁ, ମାଧବ ଦାସ, ଅକ୍ଷୟ ତରାଇ, କିଶୋର ସାହୁ, ପରମେଶ୍ୱର ସୂତାର, ନିର୍ମଳା ସିଂହ, ସ୍ନେହଲତା ଗାହାଣ, ସୁଷମା ପଣ୍ଡା, ବିନୟ ମଲିକ, ସତ୍ୟଭାମା ସାହୁ, ରବୀନ୍ଦ୍ର ମହାକୁଡ, ରାଜେଶ ଖିଲାର, ଅଶୋକ କୁମାର ନାଥ, ମଥୁରା ମଲିକ, ମାନରଞ୍ଜନ ଷଡଙ୍ଗୀ, ତପନ ମଲିକ, ନିରାକାର ସାହୁ ପ୍ରମୁଖ ଉପସ୍ଥିତ ଥିଲେ ।

ମଣ୍ଡଳସ୍ତରୀୟ କ୍ରୀଡ଼ା ପ୍ରତିଯୋଗିତା ଉଦ୍‌ଯାପିତ

ଡେରାବିଶ, ୧୭।୧୦(ସମିସ): ଗୋଲରାହାଟ ପଞ୍ଚାୟତ ଅନ୍ତର୍ଗତ ଦୁମୁକାହାଟସ୍ଥ ଡେରାବିଶ ହାଇସ୍କୁଲ ପଡ଼ିଆରେ ଚାଲିଥିବା ଡେରାବିଶ ମଣ୍ଡଳସ୍ତରୀୟ କ୍ରୀଡ଼ା ପ୍ରତିଯୋଗିତା ଉଦ୍‌ଯାପିତ ହୋଇଯାଇଛି । ନୋଡାଲ ପ୍ରଧାନ ଶିକ୍ଷୟିତ୍ରୀ ଡ. କାନନବାଳା ନାୟକଙ୍କ ସଭାପତିତ୍ୱରେ ଅନୁଷ୍ଠିତ ଉଦ୍‌ଯାପନୀ ତଥା ପୁରସ୍କାର ବିତରଣୀ ଉତ୍ସବରେ ମୁଖ୍ୟଅତିଥି ଭାବେ ମଣ୍ଡଳ ଶିକ୍ଷାଧିକାରୀ ନାରାୟଣ ଚନ୍ଦ୍ର ମନ୍ତ୍ରୀ, ସମ୍ମାନିତ ଅତିଥି ଭାବେ ମଣ୍ଡଳ ସହଶିକ୍ଷା ଅଧିକାରୀ ଖଗେଶ୍ୱର ନାୟକ, ସଚିକାନ୍ତ ମିଶ୍ର ଓ ପ୍ରଧାନ ଶିକ୍ଷୟିତ୍ରୀ ଟିକିଲି ସ୍ୱାଇଁ ଯୋଗଦେଇ କ୍ରୀଡ଼ା ପ୍ରତିଯୋଗିତାରେ କୃତୀ ପ୍ରତିଯୋଗୀ ଛାତ୍ରଛାତ୍ରୀଙ୍କୁ ପୁରସ୍କାର ପ୍ରଦାନ କରିଥିଲେ । ଯଅଁରାବାରିମୂଳ କ୍ଲଷ୍ଟର ସିଆରସିସି ପ୍ରଶାନ୍ତ ଶତପଥୀ ସ୍ୱାଗତ ଭାଷଣ,

ଅତିଥି ପରିଚୟ ପ୍ରଦାନ ସହ ସଭା ପରିଚାଳନା କରିଥିଲେ । ମଣ୍ଡଳ ସମ୍ପାଦକ ମଧୁସୂଦନ ଦାଶ ଧନ୍ୟବାଦ ଅର୍ପଣ କରିଥିଲେ । ଏହି କ୍ରୀଡ଼ା ପ୍ରତିଯୋଗିତାରେ ଡେରାବିଶ ବ୍ଲକର ସମସ୍ତ ଉଚ୍ଚପ୍ରାଥମିକ ଓ ଉଚ୍ଚବିଦ୍ୟାଳୟର ୧୨୦ ଜଣ ଛାତ୍ରଛାତ୍ରୀ ଦୌଡ଼, ସଟପୁଟ୍ ଥ୍ରୋ, ଡିସ୍‌କସ୍ ଥ୍ରୋ, ଜାଭେଲିନ୍ ଥ୍ରୋ, ଉଚ୍ଚଡିଆଁ, ଲମ୍ବଡିଆଁ ଓ କ୍ରିକେଟ୍ ଆଦି ପ୍ରତିଯୋଗିତାରେ ଭାଗ ନେଇଥିଲେ । ଏହି କ୍ରୀଡ଼ା ପ୍ରତିଯୋଗିତାରେ ପର୍ଯ୍ୟବେକ୍ଷକ ଭାବେ ବାନାମ୍ବର ଜେନା, ନିରଞ୍ଜନ ଦାସ, ମହେଶ୍ୱର ମଣ୍ଡଳ, ଭାଗ୍ୟଧର ମହାରଣା ଯୋଗ ଦେଇଥିଲେ । ପ୍ରତିଯୋଗିତାକୁ ବ୍ଲକ ଅନ୍ତର୍ଗତ ସମସ୍ତ ଉଚ୍ଚ ବିଦ୍ୟାଳୟ ଓ ଉଚ୍ଚପ୍ରାଥମିକ ବିଦ୍ୟାଳୟର ଶାରୀରିକ ଶିକ୍ଷା ଓ କ୍ରୀଡ଼ା ଶିକ୍ଷକ ଶିକ୍ଷୟିତ୍ରୀ ପରିଚାଳନା କରିଥିଲେ ।

ବ୍ଲକ୍‌ସ୍ତରୀୟ ଖେଳକୁଦ ପ୍ରତିଯୋଗିତା

ରାଜନଗର, ୧୭।୧୦(ସମିସ): ରାଜନଗର ବ୍ଲକସ୍ତରୀୟ ଖେଳକୁଦ ପ୍ରତିଯୋଗିତା ମହିଁଷାସୁର ପଡ଼ିଆରେ ଅନୁଷ୍ଠିତ ହୋଇଯାଇଛି । ବ୍ଲକ ସମ୍ପାଦକ ରଞ୍ଜନ ରାଉଳଙ୍କ ଅଧ୍ୟକ୍ଷତାରେ ଅନୁଷ୍ଠିତ ଏହି କାର୍ଯ୍ୟକ୍ରମରେ ମହିଁଷାସୁର ପଞ୍ଚାୟତ ସରପଞ୍ଚ ଅଶୋକ ମହାନ୍ତି ମୁଖ୍ୟଅତିଥି, ନୋଡାଲ ପ୍ରଧାନଶିକ୍ଷକ ସୁଭ୍ରଜ କୁମାର ବରାଳ ମୁଖ୍ୟବକ୍ତା, ଅତିରିକ୍ତ ବ୍ଲକ ଶିକ୍ଷାଧିକାରୀ ଶିବପ୍ରସାଦ ବେହେରା, ରା

ବେଆଇନ ବାଣ ମହଜୁଦକାରୀ ଗିରଫ

ତିର୍ତ୍ତୋଲ, ୧୭।୧୦(ସମିସ): ତିର୍ତ୍ତୋଲ ଥାନା ଅନ୍ତର୍ଗତ ରାହାମା ଜଇଳ ଗ୍ରାମରେ ପୁଲିସ ଚଢ଼ଉ କରି ବେଆଇନ ଭାବେ ବାଣ ମହଜୁଦ୍ କରି ରଖିଥିବା ତନ୍ମୟ ମଲ୍ଲିକଙ୍କୁ ଗିରଫ କରିଛି । ତନ୍ମୟଙ୍କ ଘରୁ ପୁଲିସ ବିପୁଳ ପରିମାଣର ବାଣ, ବାରୁଦ୍ ପାଉଡର ଓ ଅନ୍ୟାନ୍ୟ ବିସ୍ଫୋରକ ସାମଗ୍ରୀ ଜବତ କରିଛି । ପୁଲିସ ଏକ ମାମଲା ରୁଜୁ କରି ଅଭିଯୁକ୍ତ ତନ୍ମୟକୁ ଅଦାଲତ ଚାଲାଣ କରିଥିବା ନେଇ ତିର୍ତ୍ତୋଲ ଥାନା ପକ୍ଷରୁ ଜଣାପଡ଼ିଛି ।

ପାଇପ୍ ପାଣିରେ ମାଛ

ବାଲିକୁଦା, ୧୭।୧୦(ସମିସ): ବାଲିକୁଦା ବ୍ଲକର ଉପକୂଳ ଅଞ୍ଚଳକୁ ବିଶୁଦ୍ଧ ପାନୀୟଜଳ ଯୋଗାଇ ଦେବାକୁ ସରକାର ୧୪୦ରୁ ଊର୍ଦ୍ଧ୍ୱ କୋଟି ଅନୁଦାନରେ ମେଘା ପାନୀୟଜଳ ପ୍ରକଳ୍ପ ବାଲିକୁଦା ବ୍ଲକ ଆମ୍ବଶାଳଠାରେ ନିର୍ମାଣ କରିଥିଲେ । ନାଉଗାଁ ବ୍ଲକ ଦେବୀଦୋଳଠାରୁ ଦେବୀ ନଦୀ ଜଳକୁ ବିଶୁଦ୍ଧ କରାଯାଇ ପ୍ରତ୍ୟେକ ପରିବାର ନିକଟରେ ପହଞ୍ଚାଇ ଦିଆଯିବ । ଯାହାର ଦାୟିତ୍ୱ ଏଲ ଆଣ୍ଡ ଟି ଭଳି ଏକ ବଡ଼ କମ୍ପାନୀକୁ ଦିଆଯାଇଥିଲା । ତେବେ ପବିତ୍ର

କାର୍ତ୍ତିକ ମାସରେ ମୁଖ୍ୟ ପାଇପ ଲାଇନରୁ ଅପଣ୍ଡରା ପଞ୍ଚାୟତ ପୋଦରୁଆଁ ଗ୍ରାମକୁ ଯୋଗାଇ ଦିଆଯାଉଥିବା ପାନୀୟଜଳରେ ପବିତ୍ର ସଂକ୍ରାନ୍ତୀ ଦିନ ଟ୍ୟାପରୁ ମହୁରାଡ଼ି ମାଛ ପାଣି କୁଣ୍ଡରେ ପଡ଼ି ଖେଳୁଥିବା ଦେଖିବାକୁ ପାଇଥିଲେ ୩ ପରିବାର । ବିକାଶ ମଲ୍ଲିକ, ସୁବ୍ରତ ମହାନ୍ତି, ବାବାଜୀ ନାୟକଙ୍କ ପରିବାର ଏନେଇ ଅଭିଯୋଗ କରିବା ପରେ ଗ୍ରାମବାସୀଙ୍କ ମନରେ ଅସନ୍ତୋଷ ପ୍ରକାଶ ପାଇଛି । ପ୍ରତ୍ୟେକ ଓଡ଼ିଆ କାର୍ତ୍ତିକ ମାସ ଓ ସଂକ୍ରାନ୍ତୀକୁ ନିଷ୍ଠାର ସହ ପାଳନ କରୁଥିବାବେଳେ ପାନୀୟ ଓ ରୋଷେଇ ଜଳ ବ୍ୟବହାର କରୁଥିବା ପାଣିରେ ମାଛ ଭାସିବାକୁ ଅପବିତ୍ର ବୋଲି ସେମାନେ ଅଭିଯୋଗ କରିଛନ୍ତି । ଏପରି ଅଭିଯୋଗ ପୂର୍ବରୁ ମଧ୍ୟ ବାଲିପାଟଣା ଓ ଅନ୍ୟ ଗ୍ରାମବାସୀ ଅଭିଯୋଗ କରିଥିବାବେଳେ କମ୍ପାନୀ କିମ୍ବା ଗ୍ରାମ୍ୟ ପାନୀୟଜଳ ଯୋଗାଣ ବିଭାଗ ଏହାର ସମାଧାନ କରୁ ନ ଥିବାରୁ ଅସନ୍ତୋଷ ପ୍ରକାଶ ପାଇଛି । ଏ ନେଇ ଗ୍ରାମ୍ୟ ପାନୀୟଜଳ ଯୋଗାଣ ବିଭାଗ କନିଷ୍ଠ ଯନ୍ତ୍ରୀ ଭରତ ଭୂଷଣ ଲେଙ୍କା କହିଛନ୍ତି, ଅଭିଯୋଗ ପାଇବା ପରେ ଆମେ କମ୍ପାନୀ ସହ ଆଲୋଚନା କରି ଏହାର ସମାଧାନ ପାଇଁ ଉଦ୍ୟମ କରିବୁ ।

ପ୍ରକଳ୍ପ ସପକ୍ଷବାଦୀଙ୍କ ସାମ୍ବାଦିକ ସମ୍ମିଳନୀ

ଶିଳ୍ପ ପ୍ରତିଷ୍ଠା ଯୋଗୁଁ ଜୀବନଧାରଣ ମାନରେ ବିକାଶ ହୋଇଛି

କୁଜଙ୍ଗ, ୧୭।୧୦(ସମିସ)

ଢିଙ୍କିଆ ଚାରିଦେଶରେ ପ୍ରକଳ୍ପ ପ୍ରତିଷ୍ଠା ହେବା ଫଳରେ ଅଞ୍ଚଳର ଆର୍ଥିକ ମାନଦଣ୍ଡରେ ଅଭିବୃଦ୍ଧି ଘଟିଛି । ଶିକ୍ଷା, ପାରିପାର୍ଶ୍ୱକ ଉନ୍ନତି, ଦକ୍ଷତା ବିକାଶ କରିବାରେ ଜେଏସ୍‌ଡବ୍ଲ୍ୟୁ ଉଦ୍ୟମ କରୁଥିବା ଶିଳ୍ପାଞ୍ଚଳ ବାସିନ୍ଦା ନେତୃତ୍ୱ ତଥା ପ୍ରକଳ୍ପ ସପକ୍ଷବାଦୀ ସାମ୍ବାଦିକ ସମ୍ମିଳନୀରେ ପ୍ରକାଶ କରିଛନ୍ତି । ଶିକ୍ଷା, ସ୍ୱାସ୍ଥ୍ୟ, କୃଷି, ଗମନାଗମନ, ନିଯୁକ୍ତି, କ୍ରୀଡ଼ା, ମହିଳା ସଶକ୍ତୀକରଣ, ପରିମଳ, ସାଂସ୍କୃତିକ ଅନୁଷ୍ଠାନ ଓ କୃଷି ଜୀବିକା କ୍ଷେତ୍ରରେ ଅହରହ କାର୍ଯ୍ୟ କରି ଚାଲିଛି କମ୍ପାନୀ । ଗ୍ରାମ୍ୟ ଜଙ୍ଗଲ କମିଟି ଓ ଜନସାଧାରଣଙ୍କ ସହଯୋଗରେ ଉପଯୁକ୍ତ କ୍ଷତିପୂରଣ ପାଇ କମିଟି ଜଙ୍ଗଲ କାଟି ଉକ୍ତ କାଠକୁ ଜାଳେଣି ରୂପେ ବ୍ୟବହାର ନିମନ୍ତେ ଗଚ୍ଛିତ କରିଛନ୍ତି । ପାନବରଜ କ୍ଷତିପୂରଣ ବାବଦକୁ ସରକାରଙ୍କ ଦ୍ୱାରା ସ୍ଥିରୀକୃତ ଦରରେ କ୍ଷତିପୂରଣ ମିଳିଛି । ପାନବରଜ ଶ୍ରମିକଙ୍କୁ ମଧ୍ୟ କ୍ଷତିପୂରଣ ପ୍ରୋତ୍ସାହନ ରାଶି ମିଳୁଛି । ଜଙ୍ଗଲ ଉଚ୍ଛେଦ, ସରକାର ଓ ଜଙ୍ଗଲ ବିଭାଗର ଅନୁମତିରେ ନୀତିନିୟମ ଅନୁସାରେ ଗ୍ରାମବାସୀ କରୁଛନ୍ତି । ବିଭିନ୍ନ କ୍ଷେତ୍ରରେ କମ୍ପାନୀ ତା'ର କାର୍ଯ୍ୟକ୍ରମ ଚାଲୁ ରଖୁଛି ଓ କମ୍ପାନୀ ବର୍ତ୍ତମାନ ନିର୍ମାଣଧୀନ ଓ ନିୟମ ଅନୁସାରେ ଯେକୌଣସି ପ୍ରକଳ୍ପର ଲାଭାଂଶର ୨ ପ୍ରତିଶତ ପାରିପାର୍ଶ୍ୱକ ଉନ୍ନୟନ

ଅନୁଦାନ ଭାବେ ଖର୍ଚ୍ଚ କରେ । କିନ୍ତୁ କମ୍ପାନୀ ନିର୍ମାଣ ୧୦ ଭାଗ ହୋଇ ନ ଥିଲେ ମଧ୍ୟ କମ୍ପାନୀ ତା'ର ଦାୟିତ୍ୱବୋଧ ନିର୍ବାହ କରିଚାଲିଛି । ଢିଙ୍କିଆ ଚାରିଦେଶର ଅଧିବାସୀ କେଉଁ ଆବହମାନ କାଳରୁ କୃଷି ଅର୍ଥନୀତି ଧାନ, ପାନ, ମୀନ ଚାଷ ଉପରେ ନିର୍ଭର କରି ପରିବାର ପ୍ରତିପୋଷଣ କରିଆସୁଥିଲେ ହେଁ ଆର୍ଥିକ ପ୍ରଗତି ହୋଇପାରୁ ନ ଥିଲା । ଜେଏସଡବ୍ଲୁ ପକ୍ଷରୁ ଶିଳ୍ପ ପ୍ରତିଷ୍ଠା ଅଯମାରମ୍ଭରୁ ଅଞ୍ଚଳର ଅଧିବାସୀଙ୍କ ଆର୍ଥିକ ଓ ସାମାଜିକ ବିକାଶରେ ଉନ୍ନତି ପରିଲକ୍ଷିତ ହୋଇଛି ବୋଲି ଶୁକ୍ରବାର ଅପରାହ୍ନରେ ଢିଙ୍କିଆ ପଞ୍ଚାୟତ ପାଟଣା ହାଟଠାରେ ଆୟୋଜିତ ସାମ୍ବାଦିକ ସମ୍ମିଳନୀରେ ଶିଳ୍ପ ସପକ୍ଷବାଦୀ କହିଛନ୍ତି ।

ସେମାନେ କହିଛନ୍ତି, ଜେଏସଡବ୍ଲୁ ପକ୍ଷରୁ ଶିଳ୍ପ ପ୍ରତିଷ୍ଠା ଯୋଗୁଁ ଅଞ୍ଚଳର ଶିକ୍ଷା, ସ୍ୱାସ୍ଥ୍ୟ, ଗମନା ଗମନ ଓ କୃଷିରେ ଉନ୍ନତି ହୋଇଥିବାବେଳେ ମହିଳା ସଶକ୍ତୀକରଣ, ଦକ୍ଷତା ବିକାଶ କ୍ଷେତ୍ରରେ ପ୍ରଭୂତ ଉନ୍ନତି ହୋଇଛି । ଢିଙ୍କିଆ ଉପସ୍ୱାସ୍ଥ୍ୟକେନ୍ଦ୍ର ଓ ନିକଟସ୍ଥ ବାଲିଡୁଠ ପ୍ରାଥମିକ ସ୍ୱାସ୍ଥ୍ୟକେନ୍ଦ୍ରର ଉନ୍ନତି ସହ ବିଶେଷଜ୍ଞ ଡାକ୍ତର ଓ ବିଭିନ୍ନ ଆଧୁନିକ ଯନ୍ତ୍ରପାତି ଯୋଗାଇ ଦିଆଯାଇଛି । ଫଳରେ ଅଞ୍ଚଳର ଲୋକ ଉତ୍ତମ ସ୍ୱାସ୍ଥ୍ୟ ସେବା ପାଇପାରିଛନ୍ତି । ସେତିକି ନୁହେଁ କମ୍ପାନୀ ଦ୍ୱାରା ଯୋଗାଇ ଦିଆଯାଇଥିବା ଆମ୍ବୁଲାନ୍ସ ଯୋଗେ ଗୁରୁତର ରୋଗୀ ମାଗଣାରେ କଟକ ଓ ଭୁବନେଶ୍ୱର ଚିକିତ୍ସା ନିମନ୍ତେ ଯାଇପାରୁଛନ୍ତି । ବର୍ତ୍ତମାନ କମ୍ପାନୀର ନିର୍ମାଣ କାମ ମାତ୍ର ୧୦ ଭାଗ ହୋଇଥିଲାବେଳେ ବିଭିନ୍ନ କ୍ଷେତ୍ରରେ ୬ ଶହରୁ ଊର୍ଦ୍ଧ୍ୱ ବେକାର ଯୁବକ/ଯୁବତୀ ନିଯୁକ୍ତି ପାଇଛନ୍ତି । ଯେତେବେଳେ କାରଖାନା ନିର୍ମାଣ ପୂର୍ଣ୍ଣାଙ୍ଗ ହେବ, ଅଞ୍ଚଳର ଜଣେ ହେଲେ ବେକାର ରହିବେ ନାହିଁ ବୋଲି ଦୃଢ଼ୋକ୍ତି ପ୍ରକାଶ କରିଥିଲେ । କମ୍ପାନୀ ବର୍ତ୍ତମାନ ଯୁବକ/ଯୁବତୀଙ୍କ ମଧ୍ୟରେ କିପରି ଦକ୍ଷତାର ବିକାଶ ଘଟିବ, ସେଥିପାଇଁ ତାଲିମ ପ୍ରଦାନ କରୁଛି । ସରକାରଙ୍କ ଦ୍ୱାରା ନିର୍ଦ୍ଧାରିତ ଆଧାରରେ ପାନ ବରଜ, ଗଛ କଟା ଓ ପାନ ବରଜ ଶ୍ରମିକଙ୍କୁ କ୍ଷତିପୂରଣ ପ୍ରଦାନ କରାଯାଇଛି । ଗାଁର ଭିତ୍ତିଭୂମି କ୍ରୀଡ଼ା, ଶିକ୍ଷା ଓ ଗମନା ଗମନ ନିମନ୍ତେ ରାସ୍ତା, ମନ୍ଦିର ଓ ସାମୂହିକ ପ୍ରଗତି ହୋଇଛି । ସ୍ଥାନୀୟ ବେକାର ନିର୍ମାଣ କାର୍ଯ୍ୟରେ ଆବଶ୍ୟକ ଯନ୍ତ୍ରପାତି ଯୋଗାଇ ଓ ଠିକାଦାର କରି ରୋଜଗାର କରୁଛନ୍ତି । କେତେକ ନ୍ୟସ୍ତସ୍ୱାର୍ଥ ଗୋଷ୍ଠୀ ବାହାର ଲୋକଙ୍କ ପ୍ରରୋଚନାରେ ଶିଳ୍ପକୁ ବିରୋଧ କରୁଛନ୍ତି । ଯଦି ଶିଳ୍ପକୁ ବିରୋଧ କରିବାର ଥିଲା ପ୍ରଥମରୁ କାହିଁକି ବିରୋଧ ନକରି ଜମି ଅଧିଗ୍ରହଣ ପରେ ସମସ୍ତ କ୍ଷତିପୂରଣ ଗ୍ରହଣ କରି ବିରୋଧ କରିବାର ଉଦ୍ଦେଶ୍ୟ କ'ଣ ବୋଲି ପ୍ରଶ୍ନ କରିଥିଲେ । ଉକ୍ତ ସାମ୍ବାଦିକ ସମ୍ମିଳନୀରେ ପୂର୍ବତନ ସରପଞ୍ଚ ଶିଶିର ମହାପାତ୍ର, ରଞ୍ଜନ ବର୍ଦ୍ଧନ, ପ୍ରଭାତ ରାଉତ, ଅକ୍ଷୟ ବେହେରା, ଚନ୍ଦ୍ରକାନ୍ତ ଭୋଇ, ହେମନ୍ତ ସ୍ୱାଇଁ, ସୁରେଶ ଦାଶ, ନୃସିଂହ ରାଉତ, କୈଳାସ ମହାନ୍ତି, ବିକାଶ ନାୟକ, ପ୍ରଶାନ୍ତ ରାଉତ, ବିକାଶ ବର୍ଦ୍ଧନ, ଭ୍ରମର ସେଠୀ ଓ ତୋଫାନ ମହାନ୍ତି ପ୍ରମୁଖ ଉପସ୍ଥିତ ଥିଲେ ।

ଧର୍ମପ୍ରାଣାଙ୍କ ପରଲୋକ

କୁଜଙ୍ଗ, ୧୭।୧୦(ସମିସ): କୁଜଙ୍ଗ ବ୍ଲକ ପଙ୍କପାଳ ପଞ୍ଚାୟତ ଅନ୍ତର୍ଗତ ବଣିକୁନ୍ଦ ନିବାସୀ ସମାଜସେବୀ

ବଂଶୀଧର ସାହାଣୀଙ୍କ ପତ୍ନୀ ବସନ୍ତ ସାହାଣୀ(୭୦)ଙ୍କ ପରଲୋକ ହୋଇଯାଇଛି । ସେ ଧର୍ମପ୍ରାଣ ଓ ପରୋପକାରୀ ମହିଳା ଥିଲେ । ଗ୍ରାମ ଶ୍ମଶାନରେ ତାଙ୍କର ଶେଷକୃତ୍ୟ ହୋଇଛି । ବଡ଼ପୁଅ ସଞ୍ଜୟ ସାହାଣୀ ମୁଖାଗ୍ନି ଦେଇଥିଲେ । ମୃତ୍ୟୁଶଯ୍ୟା ନିକଟରେ ସାନପୁଅ ନିର୍ଭୟ ସାହାଣୀ, ଝିଅ ବୈଜୟନ୍ତୀ ସାହାଣୀ, ଜ୍ୱାଇଁ ମନୋରଞ୍ଜନ ଦାସ, ପୁତୁରା ଉତ୍ତମ ସାହାଣୀ, ଶିବଚରଣ ପାତ୍ର ପ୍ରମୁଖ ଉପସ୍ଥିତ ଥିଲେ । ତାଙ୍କ ପରଲୋକରେ ଆରଏସଏସର ଜିଲ୍ଲା ପ୍ରଚାର ପ୍ରମୁଖ ତାପସ ଦାଶ, କୁଜଙ୍ଗ ଖଣ୍ଡ କାର୍ଯ୍ୟବାହ ବିପିନ ମିଶ୍ର, ରାଉରକେଲା ବିଭାଗ ପ୍ରଚାରକ ସୁବ୍ରତ ସାମନ୍ତରାୟ ପ୍ରମୁଖ ଶୋକ ବ୍ୟକ୍ତ କରିଛନ୍ତି ।

ଗ୍ରାମୀଣ ହାଟ ଓ ଧାନ ମଣ୍ଡିର ଶିଳାନ୍ୟାସ

ବରୀ, ୧୭ ।୧୦(ସମିସ): ବୁଧବାର ପୂର୍ବ ବିଭାଗ ପକ୍ଷରୁ ବରୀର ଦୁଇଟି ପୃଥକ ପ୍ରକଳ୍ପର ଶିଳାନ୍ୟାସ ହୋଇଯାଇଛି । ଏହି ଶିଳାନ୍ୟାସ ଉତ୍ସବରେ ବରୀ ବିଧାୟକ ବିଶ୍ୱରଞ୍ଜନ ମଲ୍ଲିକ ମୁଖ୍ୟଅତିଥି ଭାବେ ଯୋଗଦେଇ ଭୂମି ପୂଜନ ପରେ ଶିଳାନ୍ୟାସ କରିଛନ୍ତି । ବିଧାୟକ ପ୍ରଥମେ ରମ୍ପା ପଞ୍ଚାୟତ ନେଉଳା ଜମୁଡ଼ିଆ ପଡ଼ିଆଠାରେ ୧ କୋଟି ୬ ଲକ୍ଷ ୮୨ ହଜାର ୮୪୦ ଟଙ୍କା ବ୍ୟୟ ଅଟକଳରେ ନିର୍ମାଣ ହେବାକୁ ଥିବା ଗ୍ରାମୀଣ ହାଟର ଭିତ୍ତି ପ୍ରସ୍ତର ସ୍ଥାପନ କରିଥିଲେ । ପରେ ୬୪ ଲକ୍ଷ ୫୭ ହଜାର ୮୯୧ ଟଙ୍କା ବ୍ୟୟ ଅଟକଳରେ ଧାନ ସଂଗ୍ରହ କେନ୍ଦ୍ରକୁ ନଡ଼ିଆ ବାଡେଇ ଶୁଭାରମ୍ଭ କରିଥିଲେ । ଏହି କାର୍ଯ୍ୟକ୍ରମରେ ଅନ୍ୟମାନଙ୍କ ମଧ୍ୟରେ ପୂର୍ବ ବିଭାଗର ସହକାରୀ ଯନ୍ତ୍ରୀ ଭଗବାନ ବେହେରା, ବରୀ ବ୍ଲକ ଅଧ୍ୟକ୍ଷ ଅଶୋକ କୁମାର ଗେଡ଼ି, ଉପାଧ୍ୟକ୍ଷା ଅର୍ଚ୍ଚନା ମଲ୍ଲିକ, ଜିଲ୍ଲା ପରିଷଦ ସଭ୍ୟ ଅଶୋକ

କୁମାର ସାମଲ, ସନ୍ତୋଷ କୁମାର ସାମଲ, ଦିଲ୍ଲିପ କୁମାର ମହାନ୍ତି, ସରପଞ୍ଚ ସଙ୍ଘ ସଭାପତି ପ୍ରସନ୍ନ କୁମାର ସାମଲ, ପ୍ରାକ୍ତନ ସରପଞ୍ଚ ହରିହର ପଣ୍ଡା, ରତିକାନ୍ତ ଜେନା, ବ୍ଲକ ବିଜେଡି ସଭାପତି କେଦାର ସାମଲଙ୍କ ସମେତ ବହୁ ସଂଖ୍ୟକ ସରପଞ୍ଚ ସମିତି ସଭ୍ୟ ଓ ଶତାଧିକ ସ୍ଥାନୀୟ ଗ୍ରାମବାସୀ ଉପସ୍ଥିତ ଥିଲେ । ଗତ ୧୦ ତାରିଖରେ ୧୨ କୋଟିରୁ ଊର୍ଦ୍ଧ୍ୱ ଟଙ୍କାର ବ୍ୟୟ ଅଟକଳରେ ଦୁଇ ଗୋଟି ରାସ୍ତାର ସମ୍ପ୍ରସାରଣ କାର୍ଯ୍ୟର ଶିଳାନ୍ୟାସ କାର୍ଯ୍ୟ ବିଧାୟକଙ୍କ ଦ୍ୱାରା ଅନୁଷ୍ଠିତ ହୋଇଯାଇଛି ।

କାଳୀପୂଜା ପାଇଁ ପ୍ରସ୍ତୁତି ବୈଠକ

କୁଜଙ୍ଗ, ୧୭।୧୦(ସମିସ): କୁଜଙ୍ଗ ଦେବୀ ମଣ୍ଡପରେ ୬୦ତମ ମା' କାଳୀଙ୍କ ପୂଜା ପାଇଁ ଚୂଡ଼ାନ୍ତ ପ୍ରସ୍ତୁତି ବୈଠକ ଅନୁଷ୍ଠିତ ହୋଇଯାଇଛି । ବାବାଜୀ ସେଠୀଙ୍କ ପୌରୋହିତ୍ୟରେ ଅନୁଷ୍ଠିତ ଏହି ବୈଠକରେ କୁଜଙ୍ଗ ସାର୍ବଜନୀନ କାଳୀପୂଜାର ୬୦ ବର୍ଷ ପୂର୍ତ୍ତି ଉତ୍ସବ ମହାସମାରୋହରେ ପାଳନ କରାଯିବା ସହ ଏହି

ପରମ୍ପରା ଆରମ୍ଭ କରିଥିବା ସ୍ୱର୍ଗତ ନରହରି ଦାସ, ଶଶୀଭୂଷଣ ମହାନ୍ତି, ଦୁର୍ଲଭ ସ୍ୱାଇଁ, ହାଡ଼ିବନ୍ଧୁ ଶତପଥୀଙ୍କୁ ମରଣୋତ୍ତର ଭାବେ ସମ୍ମାନିତ କରାଯିବାକୁ ପ୍ରସ୍ତାବ ଗୃହୀତ ହୋଇଥିଲା । ଆସନ୍ତା ୨୦ ତାରିଖରୁ ପୂଜା ଆରମ୍ଭ ହୋଇ ୨୭ ତାରିଖରେ ମା'ଙ୍କୁ ମେଲାଣି ଦିଆଯିବ । ସେହିପରି ସପ୍ତାହ ଧରି ବିଭିନ୍ନ ସାଂସ୍କୃତିକ କାର୍ଯ୍ୟକ୍ରମ ଅନୁଷ୍ଠିତ ହେବ ବୋଲି ସ୍ଥିର ହୋଇଥିଲା ।

ପୂଜା କମିଟି ଉପଦେଷ୍ଟା ଆଡଭୋକେଟ ଏଏନଡି ଯାଦବ, ବରିଷ୍ଠ ଆଇନଜୀବୀ ରମେଶ ଚନ୍ଦ୍ର ଦାସ, କମିଟି ସଭାପତି ପ୍ରଶାନ୍ତ କୁମାର ପଟ୍ଟନାୟକ, ଉପସଭାପତି ବାବାଜୀ ଚରଣ ସେଠୀ, ସମ୍ପାଦକ ରଜନୀକାନ୍ତ ଗୁରୁ, ସହସମ୍ପାଦକ ଚିତ୍ତରଞ୍ଜନ ସାହୁଙ୍କ ସମେତ ବିଶ୍ୱନାଥ ମଲ୍ଲିକ, ରବୀନ୍ଦ୍ର ନାଥ ନାୟକ, ବିକ୍ରମ ସ୍ୱାଇଁ, ନୃସିଂହ ଗୁରୁ, ପ୍ରହଲ୍ଲାଦ ବେହେରା, ସୁବାସ ବେହେରା, ପବିତ୍ର ଦାସ, ଅଜୟ ସାହୁ, ଶଙ୍କର ନାଥ, ପ୍ରଶାନ୍ତ ନାଥ, ବାବାଜୀ ପରିଡ଼ା, ପ୍ରଦ୍ୟୁମ୍ନ ପଟ୍ଟନାୟକ, ଗଣେଶ୍ୱର ସ୍ୱାଇଁ, ବିଜନ ସ୍ୱାଇଁ, ପ୍ରଦୀପ୍ତ ଦସ, ସଜିକାନ୍ତ ସ୍ୱାଇଁ, ଶଙ୍କର୍ଷଣ ନାଥ ପ୍ରମୁଖ ବୈଠକରେ ଉପସ୍ଥିତ ଥିଲେ ।

ଧସିଲା ବୈତରଣୀ ନଦୀ ବନ୍ଧ

କୟାଁଗୋଲା, ୧୭।୧୦(ସମିସ): ଦଶରଥପୁର ବ୍ଲକ ଅଧୀନସ୍ଥ କୟାଁ ପଞ୍ଚାୟତ ଗୁଣ୍ଡୁଣିପଡ଼ା ନିକଟରେ ବୈତରଣୀ ନଦୀ ବନ୍ଧ ପ୍ରାୟ ତିନି ଶହ ଫୁଟ ଧସିଯାଇଛି । ଫଳରେ ଉକ୍ତ ବନ୍ଧ ମଧ୍ୟ ଦେଇ ପାଣି ଅତିକ୍ରମ କରି ଚାଷ ଜମିକୁ ଜୁଆର ପାଣି ମାଡ଼ିଆସି ଫସଲ ନଷ୍ଟ କରିବାର ଆଶଙ୍କା ସୃଷ୍ଟି କରିଛି । ବୈତରଣୀର ଜୁଆରିଆ ପାଣି ଅନେକ ସମୟରେ ବନ୍ଧ ଭାଙ୍ଗି ଅଞ୍ଚଳବାସୀଙ୍କୁ ଦୁଃଖ ଦେଇଥାଏ । ଏହା ବାରମ୍ବାର ବନ୍ଧର ଅତଡ଼ା ଖସୁଥିବା ସମ୍ପର୍କରେ ବିଭାଗକୁ ଅବଗତ କରାଯାଇଥିଲା । ମାତ୍ର ବନ୍ଧ ମରାମତି ଉପଯୁକ୍ତ ଭାବେ ହୋଇପାରୁନାହିଁ ବୋଲି ଅଞ୍ଚଳବାସୀ କହିଛନ୍ତି । ନିମ୍ନମାନର ବନ୍ଧ କାର୍ଯ୍ୟ ଯୋଗୁଁ କୟାଁ ଅଞ୍ଚଳବାସୀ ବିଭିନ୍ନ ସମସ୍ୟାର ସମ୍ମୁଖୀନ ହୋଇଥାନ୍ତି । ଏହି ବନ୍ଧ ଧସିବା ପରେ ଜଳସେଚନ ବିଭାଗର ନିର୍ବାହୀ ଯନ୍ତ୍ରୀ ଅନ୍ତର୍ଯ୍ୟାମୀ ମହାନ୍ତି ଓ କନିଷ୍ଠ ଯନ୍ତ୍ରୀ ଅରୁଣ କୁମାର ତ୍ରିପାଠୀ ପ୍ରମୁଖ ଘଟଣାସ୍ଥଳରେ ପହଞ୍ଚି ସ୍ଥିତି ଅନୁଧ୍ୟାନ କରିଛନ୍ତି । ତୁରନ୍ତ ନଦୀ ବନ୍ଧ ମରାମତି କାର୍ଯ୍ୟ କରାଯିବ ବୋଲି କହିଛନ୍ତି ।

ସକାଳ
THE SAKALA

ସମ୍ପାଦକୀୟ

ବିଧ୍ୱଂସକାରୀ ଅସ୍ତ୍ର ନିର୍ମାଣରେ ଆଣବିକ ଶକ୍ତି ବିନିଯୋଗ ହେବା ଅନୁଶୋଚନୀୟ।
-ଲାଲ ବାହାଦୂର ଶାସ୍ତ୍ରୀ

ଚାଉଳ ବୋଝ

ସଂଗ୍ରହ ପ୍ରକ୍ରିୟାକୁ ସଂପ୍ରସାରିତ ଓ ଶୃଙ୍ଖଳିତ କରି ଅଧିକରୁ ଅଧିକ ପରିମାଣର ଧାନ ସଂଗ୍ରହ ସକାଶେ ସରକାରଙ୍କ ଉପରେ ଚାଷୀ ସମୁଦାୟ ଚାପ ପ୍ରୟୋଗ କରୁଥିବା ବେଳେ ରାଜ୍ୟରେ ମହଜୁଦ ବ୍ୟବସ୍ଥା ନ ଥିବାରୁ ଶାସନକଳ ବ୍ୟସ୍ତ ଓ ବିବ୍ରତ। ଭାରତ ଖାଦ୍ୟ ନିଗମ ରାଜ୍ୟରୁ ବଳକା ଚାଉଳ ଉଠାଇ ନଥିବାରୁ ତାହାର ସଦୁପଯୋଗ ହୋଇପାରୁନି। ଶେଷରେ ସଂଗୃହୀତ ଚାଉଳ ପଡ଼ି ପଡ଼ି ସଢ଼ିଯିବା ସାର ହେବ। ଡବଲ୍ ଇଞ୍ଜିନ୍ ସରକାରରେ ମଧ୍ୟ ରାଜ୍ୟ ସରକାରଙ୍କ ଚାପ କେନ୍ଦ୍ର ସରକାରଙ୍କ ଉପରେ କୌଣସି ପ୍ରଭାବ ପକାଇ ପାରୁନି। ଏମିତିରେ ଖାଦ୍ୟ ନିଗମ ରାଜ୍ୟରୁ ସଂଗ୍ରହ କରିଥିବା ଚାଉଳ ବାବଦ ଦେୟ ୮୦୦୦ କୋଟି ଟଙ୍କା ଦୀର୍ଘ ଦିନ ଧରି ବକେୟା ପକେଇ ରଖିଛି। ବାରମ୍ବାର ଦୃଷ୍ଟି ଆକର୍ଷଣ ସତ୍ତ୍ୱେ ରାଜ୍ୟକୁ ତାହା ମିଳୁନି। ଏଭଳି ଏକ ସଂକଟଜନକ ପରିସ୍ଥିତିରେ ସରକାର ଆଗାମୀ ଖରିଫ ଋତୁରେ ଚାଉଳ ସଂଗ୍ରହକୁ କେତେ ଦୂର ଗୁରୁତ୍ୱ ଦେବେ ସେନେଇ ସନ୍ଦେହ ଉପୁଜିଛି। କେନ୍ଦ୍ରସରକାରଙ୍କ ନିର୍ଦ୍ଦେଶ ଅନୁଯାୟୀ ରାସନ କାର୍ଡଧାରୀଙ୍କୁ ଇ-କେୱାଇସି ଦାଖଲ କରିବାର ବାଧ୍ୟବାଧକତା ରହିଛି। ସେପ୍ଟେମ୍ବର ୩୦ ତାରିଖ ଥିଲା ଏହାର ଶେଷ ଅବଧି। ଏଥିରେ ବ୍ୟତିକ୍ରମ କରିଥିବା ପ୍ରାୟ ୧୫.୬୭ ଲକ୍ଷ ହିତାଧିକାରୀ ଆଗାମୀ ଦିନରେ ମାଗଣା ଚାଉଳ ପାଇବାକୁ କେତେଦୂର ହକ୍‌ଦାର ହେବେ ସେ ନେଇ ସ୍ୱୟଂ ଖାଦ୍ୟ ଓ ଯୋଗାଣ ମନ୍ତ୍ରୀ ପ୍ରଶ୍ନବାଚୀ ସୃଷ୍ଟି କରିଛନ୍ତି। ଏହି ଜଟିଳ ପରିସ୍ଥିତିରେ ସରକାରଙ୍କ ଅସହାୟତା ବାରି ହୋଇପଡୁଛି।

ନଭେମ୍ବର ମାସରୁ ରାଜ୍ୟର ୧୫ ଲକ୍ଷରୁ ଊର୍ଦ୍ଧ୍ୱ ହିତାଧିକାରୀ ମାଗଣା ଚାଉଳ ପାଇବାରୁ ବଞ୍ଚିତ ହେବେ - ଏଭଳି ଏକ ସୂଚନା ଦେଇ ସରକାର ଖାଉଟିଙ୍କ ମନରେ ନିଆଁ ଲଗାଇଦେଇଛନ୍ତି। ଯେତେଯାହା ହେଲେ ମଧ୍ୟ ଏହା କିଛି ଛୋଟିଆ କଥା ନୁହେଁ। ଆମ ସରକାର ଏପ୍ରକାରେ ସୂଚନା ଦେବା ପୂର୍ବରୁ ଇ-କେୱାଇସି ମିଆଦ ବୃଦ୍ଧି ସକାଶେ କେନ୍ଦ୍ର ଉପରେ ଚାପ ପ୍ରୟୋଗ କରିବାର ଥିଲା। ବ୍ୟବସ୍ଥା ଭଲ ଭାବରେ ଜାଣେ ଯେ କେଉଁ ପରିସ୍ଥିତିରେ ପଡ଼ି ହିତାଧିକାରୀ ଇ-କେୱାଇସି ଦାଖଲ କରିପାରୁନାହାନ୍ତି। ସରକାର ମାଗଣା ବ୍ୟବସ୍ଥା ଅନ୍ତରାଳରେ ଥିବା ଉଦ୍ଦେଶ୍ୟ ସଂପର୍କରେ ଅବଗତ ଥିଲେ ସୁଦ୍ଧା କାହିଁକି ସୁଧାରିବା ଦିଗରେ ଅଗ୍ରସର ହେଲେ ନାହିଁ? ଏକ୍ଷେତ୍ରରେ ସ୍ଥାନୀୟ ପ୍ରଶାସନ ଓ ରିଟେଲଙ୍କ ସହାୟତା ନିଆଯାଇ ପାରିଥା'ନ୍ତା। ମାଗଣା ଚାଉଳ ଯୋଗାଣ ବ୍ୟାହତ ହେଲେ ପରିସ୍ଥିତି ଆଗକୁ କେଉଁ ରୂପ ନେବ ତାହା ବିଭାଗୀୟ ମନ୍ତ୍ରୀ ନିଶ୍ଚୟ ବୁଝିସାରିଥିବେ। ତେଣୁ ୨୪ ଘଣ୍ଟା ବ୍ୟବଧାନରେ ରାଜ୍ୟରେ ବଳକା ଥିବା ଚାଉଳରୁ ଅତିରିକ୍ତ ୫ କେଜି ହିତାଧିକାରୀଙ୍କୁ ଦିଆଯିବାର ବ୍ୟବସ୍ଥା ସଂପର୍କରେ ସେ ସୂଚାଇଛନ୍ତି। ହେଲେ ବ୍ୟବସ୍ଥାରୁ ବାଦ ପଡୁଥିବା ୧୫ ଲକ୍ଷରୁ ଊର୍ଦ୍ଧ୍ୱ ହିତାଧିକାରୀଙ୍କ ସଂପର୍କରେ କିଛି ଉଲ୍ଲେଖ କରିନାହାନ୍ତି। ତେଣୁ ଅନିଶ୍ଚିତତା ନିଶ୍ଚୟ ଜାରି ରହିଛି।

ଏକଥା ସତ ଯେ ସରକାର ନିର୍ବାଚନ ପ୍ରତିଶ୍ରୁତି ରକ୍ଷା କରିଛନ୍ତି। ତେଣୁ ଧାନ କ୍ୱିଣ୍ଟାଲ୍ ପିଛା ସର୍ବନିମ୍ନ ସହାୟକ ମୂଲ୍ୟ ୨୩୦୦ ଟଙ୍କା ହୋଇଥିବା ବେଳେ ୮ ଶହ ଟଙ୍କା ସହାୟତା ରାଶି ସଂଯୁକ୍ତ କରି ସରକାର ୩୧୦୦ ଟଙ୍କାରେ ଚାଷୀଙ୍କଠାରୁ ଧାନ ସଂଗ୍ରହ କରୁଛନ୍ତି। ଚାଷୀଙ୍କ ପକ୍ଷରୁ ଦାବି ହେଉଛି ସଂଗ୍ରହ ପ୍ରକ୍ରିୟାକୁ ଅଧିକ ବ୍ୟବସ୍ଥିତ ଓ ସଂପ୍ରସାରିତ କରିବା ପାଇଁ। ସରକାର କ'ଣ ଆଗାମୀ ଦିନରେ ଅଧିକ ଧାନ ସଂଗ୍ରହ କରିବାକୁ ସମର୍ଥ ହେବେ? ଭାରତୀୟ ଖାଦ୍ୟ ନିଗମ ରାଜ୍ୟରୁ ବଳକା ଚାଉଳ ଉଠାଉ ନଥିବାରୁ ଯେଉଁ ସମସ୍ୟା ସୃଷ୍ଟି ହୋଇଛି ତାହାର ସମାଧାନ ପାଇଁ ସରକାର ବାଟଘାଟ ପାଉନାହାନ୍ତି। ବାରମ୍ବାର ଅନୁରୋଧ ସତ୍ତ୍ୱେ କେନ୍ଦ୍ର ସରକାର ଏହି ଦାବିକୁ ଗୁରୁତ୍ୱ ଦେଉନାହାନ୍ତି। କୃଷି ଉତ୍ପାଦନର ସର୍ବନିମ୍ନ ସହାୟକ ମୂଲ୍ୟକୁ ଆଇନଗତ ମାନ୍ୟତା ଦେବା ପାଇଁ ହେଉଥିବା ଦାବିକୁ କେନ୍ଦ୍ର ଏଡ଼ାଇ ଆସିଥିବାବେଳେ ଆମ ରାଜ୍ୟ ଚାଉଳ ସମସ୍ୟାର ସମାଧାନ ହେବା ଆଶା ଉଣା। କହିବାକୁ ଗଲେ ସରକାରଙ୍କ ପାଇଁ ଧାନ ସଂଗ୍ରହ ଏକ ପ୍ରକାର ବୋଝ ହୋଇପଡ଼ିଛି।

ଚାନ୍ଦିର ଚମକ

ଆରୋହଣ ପରେ ଅବରୋହଣ ହେଉଛି ମୌଳିକ ସତ୍ୟ। ଚାହିଦା ଅନୁଯାୟୀ ଯୋଗାଣ ହୋଇପାରୁନଥିବା ଯେକୌଣସି ସାମଗ୍ରୀ ମୂଲ୍ୟ ବୃଦ୍ଧି ଘଟିବା ଅବଧାରିତ। ଚାନ୍ଦିବା ରୁପାର ବର୍ଦ୍ଧିତ ମୂଲ୍ୟକୁ ନେଇ ବିଶେଷଜ୍ଞଙ୍କ ଏହା ଏକ ଆକଳନ। ସାଂପ୍ରତିକ ବଜାରରେ ସୁନା ଓ ରୁପାର ମୂଲ୍ୟବୃଦ୍ଧିରେ ଯେଉଁ ପ୍ରତିଯୋଗିତାମୂଳକ ସ୍ଥିତି ପରିଲକ୍ଷିତ ହେଉଛି, ତାହା ଯଥାର୍ଥରେ ବିସ୍ମୟକର। ଆମ ଭୁବନେଶ୍ୱର ବଜାରରେ ରୁପା କେଜି ୨ଲକ୍ଷ ଟଙ୍କା ଅତିକ୍ରମ କରିଛି। ସମଗ୍ର ବିଶ୍ୱ ବଜାରରେ ରୁପାର ନିଅଣ୍ଟିଆ ସ୍ଥିତି ଦୃଷ୍ଟିରୁ ଏହି ମୂଲ୍ୟବୃଦ୍ଧି ଆଗାମୀ ଦିନରେ ଏକ ନୂଆ ଶୀର୍ଷରେ ପହଞ୍ଚିବ ବୋଲି ଆକଳନ କରାଯାଇଛି।

ଆଗକୁ ଧନତେରାସ ଓ ଦୀପାବଳୀ। ତେଣୁ ସୁନା କଏନ ବା ମୁଦ୍ରା ଓ ନିର୍ମିତ ମୂର୍ତ୍ତିର ଚାହିଦା ଅଧିକ। ବିଶେଷକରି ସୁନା ଅମୂଲ ମୂଲ ହୋଇପଡ଼ିଥିବାରୁ ସ୍ୱାଭାବିକ ଭାବେ ରୁପାର ଆଦର ବଢ଼ିଛି। ଚଳିତ ମାସ ୬ ତାରିଖରୁ ଏଥିମଧ୍ୟରେ ରୁପା ଦାମ ବଜାରରେ କେଜି ପିଛା ୪୩ ହଜାର ଟଙ୍କା ବଢ଼ିଛି। ଗତ ୧୨ ଓ ୧୩ ତାରିଖରେ ଯଥାକ୍ରମେ ମୂଲ୍ୟ ୭୦୦୦ ଓ ୯୦୦୦ ଟଙ୍କା ବଢ଼ିଥିବାରୁ ରୁପାର କେଜି ପ୍ରତି ମୂଲ୍ୟ ୨ ଲକ୍ଷ ୬ ହଜାର ଟଙ୍କାରେ ପହଞ୍ଚିଛି। ଏହି ବର୍ଦ୍ଧିତ ହାର ଆସନ୍ତା ୫ ବର୍ଷ ପର୍ଯ୍ୟନ୍ତ ବଳବତ୍ତର ରହିବାର ସମ୍ଭାବନାକୁ ଦୃଷ୍ଟିରେ ରଖି ରୁପାରେ ଆଖିବୁଜା ନିବେଶ ବଢ଼ିଚାଲିଛି। ତେବେ ଏହାର ସୀମିତ ଉତ୍ପାଦନ ଅନ୍ୟଏକ କାରଣ। ଆମକୁ ଏଠାରେ କହିବାକୁ ପଡୁଛି ଯେ କେବଳ ଗହଣା, ଦେବଦେବୀଙ୍କ ମୂର୍ତ୍ତି ଓ ବାସନରେ ରୁପାର ଉପଯୋଗ ସୀମିତ ନାହିଁ। ସୌରପ୍ୟାନେଲ, ଇଲେକ୍ଟ୍ରୋନିକ୍ସ ସମଗ୍ରୀ ଏବଂ ବିଦ୍ୟୁତ୍ ଚାଳିତ ଗାଡ଼ିରେ ବ୍ୟବହୃତ ବ୍ୟାଟେରୀରେ ମଧ୍ୟ ରୁପା ବ୍ୟବହାର ହେଉଛି। ମାନବୀୟ ସୌଖୀନ ବାଦ ଦ୍ରୁତ ଶିଳ୍ପାୟନର ଆବଶ୍ୟକତା ମେଣ୍ଟାଇବା ପାଇଁ ଉତ୍ପାଦିତ ରୁପା ଯଥେଷ୍ଟ ନୁହେଁ। ତେଣୁ ଆଗାମୀଦିନରେ ରୁପାର ମୂଲ୍ୟ ଆହୁରି ବଢ଼ିବ। ଅନ୍ୟ ଏକ ଖବରରୁ ପ୍ରକାଶ ଯେ ରାଷ୍ଟ୍ରପତି ଟ୍ରମ୍ପ ଚଢ଼ା ବହିଃଶୁଳ୍କ ଘୋଷଣା କରିବା ପରେ ଲଣ୍ଡନ ମେଟାଲ ଏକ୍ସଚେଞ୍ଜରୁ ବିପୁଳ ପରିମାଣର ରୁପା ଆମେରିକା ପଠାଇଦିଆଯାଇଥିଲା। ତେଣୁ ଚାହିଦା ଅନୁଯାୟୀ ରୁପା ଯୋଗାଇବା ସମ୍ଭବ ହେଉନାହିଁ। ଆଉନ୍ସ ପିଛା ରୁପାର ମୂଲ୍ୟ ୫୨ ଡଲାରରେ ପହଞ୍ଚିଛି। ଏହାକୁ ଏକ ରେକର୍ଡ ବୃଦ୍ଧି ବୋଲି ବିଶେଷଜ୍ଞମାନେ କହୁଛନ୍ତି।

ସର୍ବୋପରି ବୁଲିୟନ ବଜାରରେ ପରିଲକ୍ଷିତ ନିଅଣ୍ଟିଆ ସ୍ଥିତି ଏବଂ ବିତ୍ତୀୟ ଅନିଶ୍ଚିତତା ଏବେ ଲାଗି ରହିଛି। ବିଶେଷକରି ଚୀନ ବିରୋଧରେ ଟ୍ରମ୍ପ ଶହେ ପ୍ରତିଶତ ଟାରିଫ ଘୋଷଣା କରିଥିବାରୁ ସ୍ଥିତି ଅଧିକ ବିଗଡ଼ିବାରେ ଲାଗିଛି। ତେଣୁ ନିବେଶକଙ୍କ ଆଖି ଏବେ ସୁନା ଓ ରୁପା ଉପରେ। ପରିସ୍ଥିତି ଏପରି ହୋଇଛି ଯେ ରୁପା ନିବେଶ ପାଣ୍ଠି (ଇଟିଏଫ)ରେ ନୂତନ କ୍ରୟକୁ ସାମୟିକ ବନ୍ଦ କରାଯାଇଛି। ଏକଥା ସତ ଯେ ପାର୍ବଣ ପରେ ବିବାହ ଋତୁର ଆଗମନ ହେଉଥିବାରୁ ବଜାରରେ ଚାହିଦା ବର୍ଷତମାମ ଜାରି ରହିବ। ତେଣୁ ରୁପାର ମୂଲ୍ୟ ହ୍ରାସ ଘଟିବା ସମ୍ଭାବନା ପ୍ରାୟତଃ ଉଣା। ପୂର୍ବରୁ ସଞ୍ଚିତ ରୁପା ସାମଗ୍ରୀ ମାଧ୍ୟମରେ ଗହଣା ଦୋକାନୀ ଏବଂ ସ୍ଥିତିକୁ ସମ୍ମୁଖୀନ ହେଉଥିବାରୁ ହଠାତ୍ ନିଅଣ୍ଟ ବା ଅଭାବ ପରିଲକ୍ଷିତ ହେବ ନାହିଁ।

ନୋବେଲ୍ ପ୍ରତ୍ୟାଶୀ ନଟସମ୍ରାଟଙ୍କ 'ମୋଗଲ୍ ତାମ୍‌ସା'

ଦୁର୍ଗାପ୍ରସାଦ ଆଚାର୍ଯ୍ୟ

ପ୍ରାୟ ସାତ କି ଆଠମାସ ଧରି ଅନ୍ତର୍ଜାତୀୟ ମଞ୍ଚରେ ଅଭିନୀତ ହେଉଥିବା ହାସ୍ୟୋଦ୍ଦୀପକ ଅଥଚ ଭିନ୍ନ ଏକ ଦୃଷ୍ଟିରୁ କାରୁଣ୍ୟଭିଜା ନାଟକଟି ଉପରେ ଏବେ ପରଦା ପଡ଼ିଯାଇଛି। ଲୋକମନୋରଞ୍ଜକ 'ମୋଗଲ ତାମସା'ର ମୁଖ୍ୟ ଚରିତ୍ର-ତୁଲ୍ୟ 'କ୍ଷଣ କ୍ଷଣକେ ଆନ ଆଚରଣ, ଆନ ଉଚ୍ଚାରଣ'ରେ ଆମକୁ ପ୍ରଚୁର ହସ, ପ୍ରଚୁର ବିନୋଦରେ ଆପ୍ୟାୟିତ କରିଚାଲିଥିବା ନଟସମ୍ରାଟ ଜଣକ ଏଥର ଅନ୍ୟ ରଙ୍ଗାରସର ଅଭିନୟରେ ସମଆଟୋପ ସହ ଉତ୍ତୀର୍ଣ୍ଣ ହେବା ପାଇଁ ମୁହୂର୍ତ୍ତେ ଅବଶ୍ୟ ବିଳମ୍ବ କରିବେ ନାହିଁ, କିନ୍ତୁ ସେ ଅଭିନୟ ଆଉ ଏତେଟା ରୋଚକ, ଏତେଟା ବିରକ୍ତିକର ଭାବରେ ରୋମାଞ୍ଚକ ହେବାର ସମ୍ଭାବନା ନାହିଁ ନିଶ୍ଚୟ। ଏହାର କାରଣ ଅତି ସ୍ୱଷ୍ଟ। ସଦ୍ୟ ସମାପ୍ତ ଏହି ଚର୍ଚ୍ଚିତ ନାଟକରେ ଏ ଅଭିନେତା ଏକାବେଳକେ ତିନି/ଚାରିଟି ଭୂମିକାରେ ଅଭିନୟ କରିବାର ମହାର୍ଘ ସୁଯୋଗ ପାଇଥିଲେ- କେତେବେଳେ ଅଝଟ ଅବୋଧ ବାଳକର ଅଭିନୟ ତ କେତେବେଳେ ଜଣେ ସଲାକୁସ୍ତି-ଯୋଦ୍ଧାର କି ଜଣେ ଦୁର୍ଦ୍ଦାନ୍ତ ଦେହବଳିଆ, ମୋଟାବୁଦ୍ଧିଆର ଅଭିନୟ। କିଏ ହୁଏତ କହିପାରନ୍ତି ଏ ଭୂମିକା ସବୁ ହାସ୍ୟରସ ସହ କିଛିଟା ଲଘୁ ବୀଭତ୍ସରସ ସିନା ସୃଷ୍ଟି କରିଥିବେ, କିନ୍ତୁ କାରୁଣ୍ୟରସ କାହିଁ? କାରୁଣ୍ୟରସ ଅବଶ୍ୟ ଥିଲା, କାରଣ ଏ ପକ୍‌କା ନାଟୁଆ ମଣିଷ ଜଣକ ମଝିରେ ମଝିରେ 'ଭିକ୍ଷାଂ ଦେହି, ଭିକ୍ଷାଂ ଦେହି' କହି ଭାରି ବିକଳ ସ୍ୱରରେ କାକୁତି ମିନତି ବି କରୁଥିଲେ ଏବଂ ନିରାଶ-ଜର୍ଜର ଭିକ୍ଷୁକଟିଏ ପରି ଅଭିସଂପାତ ବି ଦେଉଥିଲେ।

ଏ ଦୀର୍ଘ ଉପକ୍ରମଣିକାଟି ପଢ଼ିବା ପରେ ଆପଣମାନେ ଜାଣି ସାରିବେଣି ଏ ନଟସମ୍ରାଟ ହେଉଛନ୍ତି ଆମେରିକାର ମଉଡ଼ମଣି ଡୋନାଲଡ୍ ଟ୍ରମ୍ପ ମହୋଦୟ। ନୋବେଲ୍ ଶାନ୍ତି ପୁରସ୍କାର ରୂପକ ଅପରୂପ ସ୍ୱାଦଯୁକ୍ତ ଅମୃତଫଳଟିକୁ ନିଜ ଭିକ୍ଷାଝୁଲିରେ ଯେନତେନ ପ୍ରକାରେ ଖସାଇ ପକାଇବା ପାଇଁ ତାଙ୍କର ଦୁଃସହ ଲିପ୍‌ସାର ଦୃଶ୍ୟଶ୍ରାବ୍ୟ ନାଟକ ଇଏ। ମନେ ହୁଏ ସେ କବି 'ୱାଲଟ୍ ହ୍ୱିଟ୍‌ମ୍ୟାନ'ଙ୍କ 'ସଙ୍ଗ୍ ଅଫ୍ ମାଇସେଲ୍‌ଫ୍' କବିତାର ଏଇ କେତୋଟି ପଂକ୍ତି 'ମୁଁ କ'ଣ ବାରବାର ନିଜକୁ ଖଣ୍ଡନ କରୁଛି? ବେଶ୍ ହେଲା, ଏବେ ଶୁଣ ମୋର ଦୃପ୍ତ ସ୍ୱୀକାରୋକ୍ତି / ହଁ, ମୁଁ ଖଣ୍ଡନ କରୁଛି ନିଜକୁ ବାରବାର / ମୁଁ ବିରାଟ, ବିପୁଳ / ମୁଁ ଏକ ନୁହେଁ, ଅନେକ / ମୋ ଭିତରେ ଅଗଣିତ ଭିନ୍ନ ଭିନ୍ନ ସତ୍ତା ବିଦ୍ୟମାନ' ରେ ନିହିତ ଗୂଢ଼ ଭାବନାର କଦର୍ଥ କରି ପକାଇଛନ୍ତି ଆପଣାର ସେ ବିଲକ୍ଷଣ ସ୍ଥୂଳ ବୁଦ୍ଧିରେ। ସେ ଭାବିନେଇଛନ୍ତି ଯେ ସେ ସତରେ ଜଣେ ବିରାଟ ପୁରୁଷ ଏବଂ ସେଥିପାଇଁ ନିଜକୁ, ନିଜର ମତ ମନ୍ତବ୍ୟ, ଆଚରଣ ବା ଉଚ୍ଚାରଣ ସବୁକୁ ବାରବାର ଖଣ୍ଡନ କରିବା ତାଙ୍କର ଦୈବାଧିକାର। ସ୍ଥୂଳ ବୁଦ୍ଧି ଓ ଅଳ୍ପ ବିଦ୍ୟା କି ଭୟଙ୍କର ସତେ!

ଆତ୍ମଗର୍ବ, ଆତ୍ମରତି, ଔଦ୍ଧତ୍ୟ ଓ ଓଲାପଣିଆର ବିଚିତ୍ର କକ୍‌ଟେଲ୍ ଡୋନାଲଡ ଟ୍ରମ୍ପ-ଏହା ଅବଶ୍ୟ ଅକାଟ୍ୟ ସତ୍ୟ। ମାତ୍ର ବିଚିତ୍ରତମ ହେଉଛି ନୋବେଲ୍ ଶାନ୍ତି ପୁରସ୍କାରଟି ପାଇଁ ତାଙ୍କର ଏ କ୍ଷରାକ୍ରାନ୍ତ ପ୍ରଳାପ, ଏ ଅଳିଅର୍ଦ୍ଦଳି, ଏ ରେରେକାର ଚିତ୍କାର ଓ ତମ୍ବିତୋଫାନ। କିନ୍ତୁ ସବୁ ଦୋଷ କ'ଣ ବିଚରା ଟ୍ରମ୍ପଙ୍କର? ତାଙ୍କରି ଦେଶର କୂଟିଳମନା ଯୁଦ୍ଧଖୋର କୂଟନୀତିଜ୍ଞ ହେନ୍‌ରୀ କିସିଂଜରଙ୍କୁ ନରୱେ ନୋବେଲ କମିଟି କ'ଣ ଦିନେ 'ବିଶ୍ୱଶାନ୍ତିଦୂତ'ର ମାନ୍ୟତା ଦେଇ ନଥିଲା ନୋବେଲ୍ ଶାନ୍ତି ପଦକଟି ଦୁର୍ବୋଧ ବିନମ୍ରତାର ସହ ପ୍ରଦାନ କରି? ଦିନେ ସେହି ନୋବେଲ୍ ଶାନ୍ତି କମିଟି କ'ଣ ହିଟ୍‌ଲର୍, ଷ୍ଟାଲିନ ଓ ମୁସୋଲିନୀମାନଙ୍କ ପରି ଗଣହତ୍ୟାକାରୀ ଅମଣିଷମାନଙ୍କୁ ନୋବେଲ୍ ଶାନ୍ତି ପୁରସ୍କାର ଦେବା ପାଇଁ ଅସଫଳ ମସୁଧା କରି ନ ଥିଲା? ଏ ପର୍ଯ୍ୟନ୍ତ ଯେଉଁମାନଙ୍କୁ ଏ କମିଟି ଶାନ୍ତି ସମ୍ମାନରେ ଭୂଷିତ କରିସାରିଛି, ସେମାନଙ୍କ ମଧ୍ୟରୁ ବେଶ୍ କେତେଜଣଙ୍କ ଯୋଗ୍ୟତା ଉପରେ ପ୍ରଶ୍ନବାଚୀ ଚିହ୍ନ ଲାଗିନି କି? ଏମିତି ଉଦାହରଣ, ଏମିତି ବିଡ଼ମ୍ବନାମାନ ଯେତେବେଳେ ଡୋନାଲଡ୍ ଟ୍ରମ୍ପଙ୍କ ଗୋଚରୀଭୂତ ହୋଇଥିବ, ସେତେବେଳେ କିପରି ଓ କାହିଁକି ବା ସେ ବିରତ ହୋଇଥା'ନ୍ତେ ଏମନ୍ତ ଏକ ସର୍ବଗ୍ରାସୀ (ଓ ସର୍ବନାଶୀ ବି) କାମନା-ପୋଷଣରୁ? ସେ କ'ଣ ହେନରୀ କିସିଂଜରଙ୍କ ମୁଖନିସୃତ 'ଆମେରିକାର କେହି ନୁହନ୍ତି ଶତ୍ରୁ, କେହି ନୁହନ୍ତି ମିତ୍ର-ସର୍ବାଗ୍ରେ ହିଁ ଆମେରିକାର ସ୍ୱାର୍ଥ' ମହାମନ୍ତ୍ରଟିର ପ୍ରୟୋଗ କରି ଚାଲିନାହାନ୍ତି ତାଙ୍କର ବିଦେଶ ନୀତିରେ? କାମ୍ବୋଡ଼ିଆରେ ବୋମାବର୍ଷଣ, ବଲଭିଆ ଓ ଚିଲିରେ ସାମରିକ ବିଦ୍ରୋହ, ଇଷ୍ଟ ତିମୋର୍ ଉପରେ ଇଣ୍ଡୋନେସିଆର ଆକ୍ରମଣ ଏବଂ ଏମିତି ଆହୁରି କେତେ କେତେ ହିଂସାତ୍ମକ, ଆକ୍ରମଣାତ୍ମକ କାର୍ଯ୍ୟ ଓ ଅଭିମୁଖ୍ୟ ଆମେରିକା ପ୍ରଦର୍ଶନ କରିଚାଲିଥିବା ବେଳେ ସେଥିପାଇଁ ପ୍ରୋତ୍ସାହନ ଦେଇଥିଲେ ହେନେରୀ କିସିଂଜର। ଆଉ କିଏ ବା ନ ଜାଣେ ଏଇ କିସିଂଜରୀୟ କୂଟନୀତି ଭିଏତ୍‌ନାମ, ଇରାକ୍ ଆଦି ଦେଶମାନଙ୍କରେ ଆମେରିକାର ସାମରିକ କାର୍ଯ୍ୟାନୁଷ୍ଠାନର ମୁଖ୍ୟ ଉତ୍‌ପ୍ରେରକ ବୋଲି! ଏମନ୍ତ ମହାନ୍ ଆମେରିକୀୟ ଜଣେ ଯଦି ନୋବେଲ୍ ଶାନ୍ତି ସମ୍ମାନରେ ଭୂଷିତ ହୋଇଥିଲେ, ଟ୍ରମ୍ପ ବା କାହିଁକି ନ ହେବେ, ବିଶେଷ କରି ସେ ସାତ ସାତଟି ଯୁଦ୍ଧ ବିରତିର କାର୍ପଟଦାର ହୋଇଥିବା ବେଳେ? ପାକିସ୍ତାନର ଅସୀମ ମୁନିର୍, ଇସ୍ରାଏଲର ନେତାନ୍ୟାହୁ ଆଦି ଟ୍ରମ୍ପ ହିଁ ନୋବେଲ୍ ଶାନ୍ତି ପୁରସ୍କାରର ହକ୍‌ଦାର ବୋଲି ନୋବେଲ୍ କମିଟିକୁ ଦୃଢ଼ ସୁପାରିସ କରିନାହାନ୍ତି କି? ଅବୋଲକରା ଭାରତ ସେମିତି କଲା ନାହିଁ ବୋଲି ସେ ତା'ଉପରେ ପ୍ରଚଣ୍ଡ 'ତାରିଫ୍' ପ୍ରହାର କରି ନାହାନ୍ତି କି? 'ମେକ୍ ଆମେରିକା ଗ୍ରେଟ୍ ଏଗେନ୍' (ମାଗା) ସ୍ୱପ୍ନଟିକୁ ଚରିତାର୍ଥ କରିବା ପାଇଁ କି କି ମହତ୍ ପଦକ୍ଷେପମାନ ନେଉନାହାନ୍ତି ସେ? ମାନବତା, ଉଦାରତା, ଭେଦଭାବହୀନତା ପରି ଶାଶ୍ୱତ ମୂଲ୍ୟବୋଧ ସବୁର ପ୍ରତୀକ 'ଷ୍ଟାଚ୍ୟୁ ଅଫ୍ ଲିବର୍ଟି'ର ଦେଶ ଆମେରିକାର ଗଣତାନ୍ତ୍ରିକ, ସାମ୍ବିଧାନିକ ବାତାବରଣକୁ ଧ୍ୱସ୍ତ ବିଧ୍ୱସ୍ତ କରି, ବିଶ୍ୱାୟନ ପରେ ପରେ ଦେଶ ଦେଶ ମଧ୍ୟରେ ମୁକ୍ତ ବାଣିଜ୍ୟ, ଅବାଧ ଯାତାୟତ ଓ ଜ୍ଞାନବିଜ୍ଞାନର ଆଦାନପ୍ରଦାନ ସବୁକୁ ସୁଗମ କରିବା ପାଇଁ ଉନ୍ମୁକ୍ତ ହୋଇଯାଇଥିବା ସବୁ ଦ୍ୱାର, ଗବାକ୍ଷ, ସବୁ ମାର୍ଗ ପୁନଶ୍ଚ ଅବରୁଦ୍ଧ କରି ଆମେରିକାର ସ୍ୱାତନ୍ତ୍ର୍ୟ, ଆମେରିକାର ପ୍ରଭୁତ୍ୱକୁ ନିରଙ୍କୁଶ ରଖିବା ପାଇଁ କି କି ଅଭିନବ ଚିନ୍ତନ-ପ୍ରସୂତ ତତ୍ତ୍ୱ ବାଢ଼ି ଦେଇନାହାନ୍ତି ସେ? ତେଣୁ ନୋବେଲ୍ ଶାନ୍ତି ତାଙ୍କର ପ୍ରାପ୍ୟ, ଶତ ପ୍ରତିଶତ ପ୍ରାପ୍ୟ - ଏମିତି ଭାବିବାରେ କିଛି ଅସ୍ୱାଭାବିକତା ଅଛି ବୋଲି କାହିଁକି ଟ୍ରମ୍ପ ମହୋଦୟ ଚିନ୍ତା କରିବେ?

କିନ୍ତୁ ହାୟ ସବୁ ଛଳକୌଶଳ, ସବୁ ଧମକଚମକ ଓ ସବୁ କାନ୍ଦଣା, ପ୍ରାର୍ଥନାକୁ ବ୍ୟର୍ଥ କରିଦେଲେ ନରୱେ ନୋବେଲ୍ କମିଟିର ବିଚାରକମାନେ। ବୋଧହୁଏ ଏଇଥର ଖୁବ୍ ତୀବ୍ର ବେଗରେ ସେମାନଙ୍କ ଧମନୀରେ ପ୍ରବାହିତ ହୋଇ ଚାଲିଲା ବେଳେବେଳେ ଧିମେଇ ଯାଉଥିବା ସେ ବୈଶିଷ୍ଟ୍ୟାତ୍ମକ 'ସ୍କାଣ୍ଡିନେଭିଆନ୍' ଟାଣପଣିଆ ଏବଂ ସୁସ୍ଥବିଚାର-ପ୍ରବଣତାର ରସାୟନ। ଶାନ୍ତି, ଶାନ୍ତି ଚିତ୍କାର କରି ଅଶାନ୍ତି ସୃଷ୍ଟି କରି ଚାଲିଥିବା ହୁଙ୍କାପିଟିଆ, ଆଡ଼ବାୟା ଡୋନାଲଡଙ୍କ ପ୍ରତ୍ୟକ୍ଷ ବା ପରୋକ୍ଷ ଚାପ ଆଗରେ ମୁଣ୍ଡ ନ ନୁଆଁଇ ସେମାନେ ଭେନିନ୍‌ଜୁଏଲାର ବିରୋଧୀ ଦଳର ନେତ୍ରୀ 'ମାଚାଡୋ'ଙ୍କୁ ନୋବେଲ୍ ଶାନ୍ତି (୨୦୨୫) ପୁରସ୍କାର ବିଜୟିନୀ ଭାବରେ ଘୋଷଣା କଲେ ଏବଂ ଏପରି କରି ସ୍ୱଷ୍ଟ କରିଦେଲେ ଯେ ଶାନ୍ତି ଏକ ଲକ୍ଷ୍ୟ କେବଳ ନୁହେଁ, ଏହା ହେଉଛି ଏକ ନିରନ୍ତର ପ୍ରକ୍ରିୟା ଏବଂ ଗଣତନ୍ତ୍ର, ମାନବତା, ସମତା ଓ ବାକ୍ ସ୍ୱାଧୀନତାର ମାର୍ଗରେ ଏକ ସର୍ତ୍ତବିହୀନ ନିରବଚ୍ଛିନ୍ନ ଯାତ୍ରା। ଏହାସହିତ ମଧ୍ୟ ସ୍ୱଷ୍ଟ କରିଦେଲେ ଯେ ଶାନ୍ତିର ମାର୍ଗ ହେଉଛି ଗାନ୍ଧୀଙ୍କ ମାର୍ଗ, ମାର୍ଟିନ୍ ଲୁଥର କିଙ୍ଗ, ନେଲସନ୍ ମାଣ୍ଡେଲା ଓ ମଦର ଟେରେସାଙ୍କ ମାର୍ଗ। ଡୋନାଲଡ୍ ଟ୍ରମ୍ପଙ୍କ ପରି ଜଣେ ଅସ୍ଥିରଚିତ୍ତ, ପ୍ରଚ୍ଛନ୍ନ ଫାସିବାଦୀ ଚରିତ୍ରର ରାଜ

ଏଥର ବ୍ୟବସାୟୀଙ୍କ ଦୀପାବଳି

କାରବାର ଛୁଇଁବ ୪.୭୫ ଲକ୍ଷ କୋଟି

ସର୍ବଭାରତୀୟ ବଣିକ ସଂଘର ଆକଳନ

କେବଳ ଦିଲ୍ଲୀରେ ହେବ ୭୫ ହଜାର କୋଟିର ବେପାର

ଧନ୍‌ତେରସ୍‌ରେ ସୁନା କାରବାର ଟପିବ ୫୦ ହଜାର କୋଟି

■ **ନୂଆଦିଲ୍ଲୀ, ୧୭।୧୦ (ଏଜେନ୍ସି):** ନବରାତ୍ରିରୁ ଦୀପାବଳି ଏବଂ ବିବାହ ଋତୁ ପର୍ଯ୍ୟନ୍ତ ସାରା ଦେଶରେ ଉତ୍ସବର ମାହୋଲ ଚାଲିଛି। ସବୁଠି କାରବାର ଉତ୍ସାହଜନକ ରହିଥିବାବେଳେ ବ୍ୟବସାୟୀମାନେ କାରବାରରେ ରେକର୍ଡ ଭାଙ୍ଗିବାକୁ ଯାଉଛନ୍ତି। ଏହି ପରିପ୍ରେକ୍ଷୀରେ ଚଳିତଥର ଦୀପାବଳି ସାରା ଦେଶରେ ୪.୭୫ ଲକ୍ଷ କୋଟି ଟଙ୍କାରେ ପହଞ୍ଚିବ ବୋଲି ଆକଳନ କରିଛି କନ୍‌ଫେଡ଼େରେସନ ଅଫ୍ ଅଲ ଇଣ୍ଡିଆ ଟ୍ରେଡ଼ର୍ସ (କ୍ୟାଟ୍)। ବାସ୍ତବରେ ଯଦି ଏହି ଆକଳନ ସତ୍ୟରେ ପରିଣତ ହୁଏ ତେବେ ଏହା ସର୍ବକାଳୀନ ରେକର୍ଡ ଭାଙ୍ଗିବ। ଏହି ପରିମାଣର କାରବାର ନେପାଳର ଜିଡିପି ୪ ଲକ୍ଷ କୋଟିରୁ ଅଧିକ ଓ ପାକିସ୍ତାନର ବାର୍ଷିକ ପ୍ରତିରକ୍ଷା ବଜେଟ୍‌ର ୬ଗୁଣ ବୋଲି କୁହାଯାଉଛି। ସମାନ ଓ ପାକିସ୍ତାନର ପ୍ରତିରକ୍ଷା ବଜେଟ୍‌ର ୪ ଗୁଣ।

ସୂଚନା ଅନୁସାରେ ୨୦୨୧ ଦୀପାବଳିରେ ଭାରତରେ ପ୍ରାୟ ୧.୨୫ ଲକ୍ଷ କୋଟି ଟଙ୍କା କାରବାର ହୋଇଥିଲା। ୨୦୨୨ରେ ଏହା ପାଖାପାଖି ଦ୍ୱିଗୁଣିତ ହୋଇ ୨.୨୫ ଲକ୍ଷ କୋଟିରେ ପହଞ୍ଚିଥିଲା। ମାତ୍ର ୨୦୨୩ ପରଠାରୁ ଦୀପାବଳି କାରବାର ରକେଟ୍ ବେଗରେ ଊର୍ଦ୍ଧ୍ୱଗାମୀ ହୋଇଛି। ୨୦୨୩ରେ ଭାରତରେ ଦୀପାବଳି କାରବାର ୩.୭୫ ଲକ୍ଷ କୋଟି ଛୁଇଁଥିଲା ଓ ୨୦୨୪ରେ ଏହା ୪.୨୫ ଲକ୍ଷ କୋଟି ହୋଇଥିଲା। ମାତ୍ର ଚଳିତ ବର୍ଷ ଏହା ୪.୭୫ ଲକ୍ଷ କୋଟି ଅତିକ୍ରମ କରିବ ବୋଲି କ୍ୟାଟ୍ ଆକଳନ କରିଛି। କେବଳ ରାଜଧାନୀ ନୂଆଦିଲ୍ଲୀରେ ୭୫ ହଜାର କୋଟି ଟଙ୍କାର କାରବାର ହେବା ଲକ୍ଷ୍ୟ ରଖାଯାଇଛି ଓ ଆସନ୍ତାକାଲି ଧନତେରସରେ ୫୦ ହଜାର କୋଟିର ସୁନା କ୍ରୟ ହୋଇପାରେ ବୋଲି ଆକଳନ କରାଯାଇଛି। ଯାହା ଫଳରେ କାରବାର ଦୃଷ୍ଟିରୁ ଚଳିତବର୍ଷର ଦୀପାବଳି କାରବାର ସର୍ବକାଳୀନ ରେକଡର୍ ଭାଙ୍ଗିବ ବୋଲି ଆଶା କରାଯାଉଛି।

ଦିଲ୍ଲୀ ସମେତ ୩୫ଟି ପ୍ରମୁଖ ସହରରେ ବ୍ୟବସାୟ ଧାରା ସମ୍ପର୍କରେ କ୍ୟାଟ୍ ପକ୍ଷରୁ କରାଯାଇଥିବା ସର୍ଭେକ୍ଷଣରେ ଚମକପ୍ରଦ ତଥ୍ୟ ମିଳିଛି। ଲୋକେ ଘର ସାଜସଜ୍ଜା ସାମଗ୍ରୀ, ଘରୋଇ ଉତ୍ପାଦ, ପୋଷାକପତ୍ର, ଇଲେକ୍‌ଟ୍ରୋନିକ୍ସ ଏବଂ ନିତ୍ୟ ବ୍ୟବହାର୍ଯ୍ୟ ସାମଗ୍ରୀରେ ଭାରତୀୟ ବ୍ରାଣ୍ଡକୁ ଅଧିକ ଗୁରୁତ୍ୱ ଦେଉଥିବା କ୍ୟାଟ୍‌ର ସାଧାରଣ ସମ୍ପାଦକ ପ୍ରବୀଣ ଖଣ୍ଡେଲୱାଲ କହିଛନ୍ତି। ସେ କହିଛନ୍ତିଯେ ଚଳିତ ବର୍ଷ ଦୀପାବଳିରେ ବଜାରରେ ଚୀନ ସାମଗ୍ରୀ ବିଶେଷ ଉପଲବ୍ଧ ନାହିଁ। ଆମଦାନକାରୀମାନେ ଚୀନ୍‌ରୁ ଦୀପାବଳି ସମ୍ବନ୍ଧୀୟ ସାମଗ୍ରୀ ଆଣିବା ବନ୍ଦ କରିଦେଇଛନ୍ତି। ୨୦୨୦ର ଗାଲୱାନ୍ ଘଟଣା ପରଠାରୁ ବ୍ୟବସାୟୀ ଏବଂ ଗ୍ରାହକ ଉଭୟ ସ୍ଥାନୀୟ ଭାବରେ ନିର୍ମିତ ଉତ୍ପାଦ ଆଡ଼କୁ ମୁହାଁଇଛନ୍ତି। ନବରାତ୍ରି ସହିତ ଆରମ୍ଭ ହୋଇଥିବା ପାର୍ବଣ ଋତୁ ଦୀପାବଳି, ଛଠ୍‌ପୂଜା ଏବଂ ବିବାହ ଋତୁ ପର୍ଯ୍ୟନ୍ତ ଜାରି ରହିବ, ଯାହା ବ୍ୟବସାୟର ସୁଯୋଗ ବୃଦ୍ଧି କରିବ। ଚଳିତ ବର୍ଷ ଦୀପାବଳି କେବଳ ଆଲୋକର ପର୍ବ ନୁହେଁ, ବରଂ ଭାରତର ଆର୍ଥିକ ଶକ୍ତିର ଉତ୍ସବ। ସେ କହିଛନ୍ତି ଯେ ଭାରତୀୟ ସାମଗ୍ରୀ ଉପରେ ଖର୍ଚ୍ଚ ହେଉଥିବା ପ୍ରତ୍ୟେକ ଟଙ୍କା ଦେଶର ଅଭିବୃଦ୍ଧିରେ ଯୋଗଦାନ ଦିଏ ଏବଂ ସ୍ଥାନୀୟ କାରିଗର, ନିର୍ମାତା ଏବଂ ବ୍ୟବସାୟୀଙ୍କୁ ସମର୍ଥନ କରେ। ଦିଲ୍ଲୀ ବଜାରର ଦୃଢ଼ ଅଭିବୃଦ୍ଧି ଦେଶବ୍ୟାପୀ ବର୍‌ଦ୍ଧିତ କାରବାରର ଧାରା ପ୍ରତିଫଳିତ କରେ। ଏହି ପାର୍ବଣ ଋତୁରେ ଦେଶ ସାରା ବିକ୍ରି ୪.୭୫ ଲକ୍ଷ କୋଟି ଟଙ୍କା ଅତିକ୍ରମ କରିବ ବୋଲି ଆଶା କରାଯାଉଛି, ଯାହା ଦେଶର ଖୁଚୁରା ଅର୍ଥନୀତି ପାଇଁ ଏକ ନୂତନ ରେକର୍ଡ ସ୍ଥାପନ କରିବ।

କେନ୍ଦୁଝରକୁ ଶ୍ରେଷ୍ଠ ଜିଲ୍ଲା ପୁରସ୍କାର

'ଧରତୀ ଆବା ଜନଭାଗୀଦାରି ଅଭିଯାନ'

ଭୁବନେଶ୍ୱର,୧୭।୧୦(ସମିସ): ଧରତୀ ଆବା ଜନଭାଗୀଦାରି ଅଭିଯାନ ଅଧୀନରେ ଶ୍ରେଷ୍ଠ ପ୍ରଦର୍ଶନକାରୀ ଜିଲ୍ଲା ଭାବେ ଉଲ୍ଲେଖନୀୟ ପ୍ରଦର୍ଶନ ଏବଂ ଅନୁକରଣୀୟ ଅବଦାନ ପାଇଁ କେନ୍ଦୁଝର ଜିଲ୍ଲାକୁ ସ୍ୱୀକୃତି ପ୍ରମାଣପତ୍ର ପ୍ରଦାନ କରାଯାଇଛି। ଶୁକ୍ରବାର ନୂଆଦିଲ୍ଲୀସ୍ଥିତ ବିଜ୍ଞାନ ଭବନରେ ଭାରତ ସରକାରଙ୍କ ଆଦିବାସୀ ବ୍ୟାପାର ମନ୍ତ୍ରଣାଳୟ ଦ୍ୱାରା ଆୟୋଜିତ ଆଦି କର୍ମଯୋଗୀ ଅଭିଯାନ, ଜାତୀୟ କନକ୍ଲେଭ-୨୦୨୫ରେ ମନ୍ତ୍ରଣାଳୟର ମୁଖ୍ୟଅତିଥି ଭାବେ ରାଷ୍ଟ୍ରପତି ଦ୍ରୌପଦୀ ମୁର୍ମୁ ଯୋଗ ଦେଇଥିଲେ। ଏହି ଅବସରରେ ଆଦିବାସୀ ବ୍ୟାପାର ମନ୍ତ୍ରଣାଳୟ ସଚିବ ବିଭୁ ନାୟାରଙ୍କଠାରୁ ଏହି ସମ୍ମାନ ଗ୍ରହଣ କରିଛନ୍ତି ରାଜ୍ୟ ଏସସିଏସଷ୍ଟି ଡିପାର୍ଟମେଣ୍ଟ କମିଶନର ତଥା ସଚିବ ପି. ପରମେଶ୍ୱରନ୍।

ଏହି ଅବସରରେ କେନ୍ଦୁଝର ଜିଲ୍ଲାପାଳ ବିଶାଲ ସିଂହ କହିଥିଲେ, ଏହି ସମ୍ମାନ ସମଗ୍ର କେନ୍ଦୁଝରବାସୀଙ୍କର। ଏହା ତୃଣମୂଳସ୍ତରରେ କାର୍ଯ୍ୟ କରୁଥିବା ଅଧିକାରୀ ଏବଂ ସ୍ଥାନୀୟ ଅନୁଷ୍ଠାନଗୁଡ଼ିକର ସାମୂହିକ ପ୍ରୟାସର ପ୍ରମାଣ ବୋଲି ସେ କହିଛନ୍ତି। ଆଦିବାସୀ ସମ୍ପ୍ରଦାୟକୁ ସଶକ୍ତ କରିବା ଓ ଯେଉଁମାନେ ଏହାର ସର୍ବାଧିକ ଆବଶ୍ୟକତା ରଖିଛନ୍ତି, ସେମାନଙ୍କୁ କିପରି ଲାଭ ମିଳିବ, ତାହା ଆମର ଲକ୍ଷ୍ୟ ବୋଲି ଶ୍ରୀ ସିଂହ କହିଛନ୍ତି।

ସୂଚନା ଅନୁସାରେ, ଅନ୍ତର୍ଭୁକ୍ତୀକରଣ ଶାସନର ଦୃଷ୍ଟିକୋଣ ସହ ସଂଯୁକ୍ତ ହୋଇ ଆଦିବାସୀ ଅଞ୍ଚଳରେ ସକ୍ରିୟ ସମାବେଶୀ ଅଂଶଗ୍ରହଣ ଏବଂ ବିକାଶର ସ୍ଥାୟୀ ମଡେଲଗୁଡ଼ିକୁ ପ୍ରୋତ୍ସାହିତ କରିବାରେ ଜିଲ୍ଲା ଉଲ୍ଲେଖନୀୟ ପ୍ରଗତି ଦେଖାଇଛି। ସ୍ୱାଧୀନତା ସଂଗ୍ରାମୀ ଭଗବାନ ବିର୍ସା ମୁଣ୍ଡାଙ୍କ ୧୫୦ତମ ଜନ୍ମବାର୍ଷିକୀ ପାଳନ ପାଇଁ ଭାରତ ସରକାରଙ୍କ ପ୍ରୟାସର ଏକ ଅଂଶ ଭାବରେ ଆରମ୍ଭ ହୋଇଥିଲା ଧରତୀ ଆବା ଜନଭାଗୀଦାରୀ ଅଭିଯାନ। ଶିକ୍ଷା, ଜୀବିକା ବୃଦ୍ଧି, ମହିଳା ସଶକ୍ତୀକରଣ ଏବଂ ଡିଜିଟାଲ୍ ଅନ୍ତର୍ଭୁକ୍ତି ମାଧ୍ୟମରେ ଆଦିବାସୀ ଅଞ୍ଚଳରେ ଜୀବନର ଗୁଣବତ୍ତା ଉନ୍ନତ କରିବା ପାଇଁ କେନ୍ଦୁଝର ଜିଲ୍ଲା ପ୍ରଶାସନର ପ୍ରତିବଦ୍ଧତାକୁ ଦର୍ଶାଇ ଜାତୀୟସ୍ତରରେ ଏହି ମାନ୍ୟତା ହାସଲ କରିଛି।

ମହିଳା ହିଂସାକୁ ନେଇ ରାଜ୍ୟପାଳଙ୍କ ଚିନ୍ତା ପ୍ରକଟ

'ଅପରାଧ ନିୟନ୍ତ୍ରଣ ଦାୟିତ୍ୱ ସମସ୍ତଙ୍କର'

ଭୁବନେଶ୍ୱର, ୧୭।୧୦(ସମିସ): ନିକଟରେ ପଶ୍ଚିମବଙ୍ଗର ଦୁର୍ଗାପୁର ଘଟିଥିବା ଗଣଦୁଷ୍କର୍ମ, ବାଲେଶ୍ୱର ଫକୀରମୋହନ ଘଟଣା ଓ ଗୋପାଳପୁର ସମୁଦ୍ରକୂଳ ଗଣଦୁଷ୍କର୍ମ ଆଦି ଘଟଣା ଆଦି ଚିନ୍ତାଜନକ। ଏଭଳି ଅପରାଧ କୌଣସି ସଭ୍ୟ ସମାଜରେ ଗ୍ରହଣୀୟ ନୁହେଁ। ବିଶେଷକରି ଶିକ୍ଷାନୁଷ୍ଠାନମାନଙ୍କରେ ଯେପରି ଏଭଳି କୌଣସି ଘଟଣା ନ ଘଟେ, ସେଥିପାଇଁ ସମସ୍ତ ବ୍ୟବସ୍ଥାକୁ କଡ଼ାକଡ଼ି କରିବା ଉପରେ ରାଜ୍ୟପାଳ ଡଃ ହରିବାବୁ କମ୍ଭମପାଟି ଗୁରୁତ୍ୱାରୋପ କରିଛନ୍ତି। ଶୁକ୍ରବାର ଡଃ କମ୍ଭମପାଟି ରାଜଭବନର ନ୍ୟୁ ଅଭିଷେକ ହଲ୍‌ଠାରେ ରାଜ୍ୟର ବିଭିନ୍ନ ଗଣମାଧ୍ୟମ ପ୍ରତିନିଧିମାନଙ୍କ ସହ ଏକାଧିକ ପ୍ରସଙ୍ଗରେ ଆଲୋଚନା ଅବସରରେ ଉପରୋକ୍ତ ଘଟଣାମାନଙ୍କୁ ନେଇ ଚିନ୍ତା ପ୍ରକଟ କରିଛନ୍ତି। ଏହାସହ ଶିକ୍ଷାନୁଷ୍ଠାନଗୁଡ଼ିକରେ ଏଭଳି ଘଟଣା ଘଟିଲେ, ତୁରନ୍ତ ଆଇସିସିର ଦୃଷ୍ଟି ଆକର୍ଷଣ କରିବାକୁ ରାଜ୍ୟପାଳ ପରାମର୍ଶ ଦେଇଛନ୍ତି। ରାଜ୍ୟରେ ଅପରାଧ ନିୟନ୍ତ୍ରଣ ପାଇଁ ସମସ୍ତଙ୍କର ଦାୟିତ୍ୱ ରହିଛି ବୋଲି ରାଜ୍ୟପାଳ କହିବା ସହିତ ସମାଜକୁ ସଚେତନ ହେବାକୁ ଆହ୍ୱାନ ଦେଇଛନ୍ତି। ଏଭଳି ଘଟଣାରେ ତୁରନ୍ତ ପୁଲିସ ସହାୟତା ନେବା ସହ ମହିଳାଙ୍କ

ଓଡ଼ିଶା ଏକ ଅର୍ଥନୈତିକ ସୁସ୍ଥ ରାଜ୍ୟ

୩ ମାସ ମଧ୍ୟରେ ୧୩ କୁଳପତି ନିଯୁକ୍ତି ସରିବ

ସୁରକ୍ଷାକୁ ସୁନିଶ୍ଚିତ କରିବା ଉପରେ ରାଜ୍ୟପାଳ ଗୁରୁତ୍ୱ ଦେଇଛନ୍ତି।

ସେହିପରି ୨୦୩୬ ସୁଦ୍ଧା ରାଜ୍ୟର ସ୍ଥିତି ସମ୍ପର୍କରେ ସୂଚନା ଦେଇ ରାଜ୍ୟପାଳ କହିଛନ୍ତି ଯେ ଓଡ଼ିଶା ଏକ ଅର୍ଥନୈତିକ ସୁସ୍ଥ ରାଜ୍ୟ। ଦେଶ ବିକାଶରେ ଓଡ଼ିଶା ଅନେକ ଅବଦାନ ରହିଛି। ରାଜ୍ୟର ପ୍ରାକୃତିକ ଖଣିଜ ସମ୍ପଦସାଙ୍ଗକୁ ଓଡ଼ିଶା ଲୋକଙ୍କ ଆଶାବାଦୀ ଚିନ୍ତାଧାରା ରାଜ୍ୟକୁ ଆଗକୁ ବଢ଼ାଇନେବ। ତେଣୁ ୨୦୨୩୬ ଓଡ଼ିଶା ନିଶ୍ଚିତ ଭାବେ ଏକ ବିକଶିତ ରାଜ୍ୟରେ ପରିଣତ ହୋଇପାରିବ। ସେହିପରି କୂଳାଧିପତି ଭାବେ ରାଜ୍ୟର ବିଶ୍ୱବିଦ୍ୟାଳୟଗୁଡ଼ିକରେ ଫାଙ୍କାଥିବା କୁଳପତି ଓ ଅନ୍ୟ ପଦବୀ ପୂରଣ ଉପରେ ଗୁରୁତ୍ୱ ଦେଇଛନ୍ତି। ରାଜ୍ୟପାଳ କହିଛନ୍ତି ଯେ ବର୍ତ୍ତମାନ ୧୩ ଟି ବିଶ୍ୱବିଦ୍ୟାଳୟରେ ସ୍ଥାୟୀ କୁଳପତି ନାହାନ୍ତି। ଏହି ପଦ ପୂରଣ ପାଇଁ ପ୍ରକ୍ରିୟା ଜାରି ରହିଛି। ଆସନ୍ତା ୨-୩ ମାସ ମଧ୍ୟରେ ଏହା ପୂରଣ ହୋଇଯିବା ନେଇ ରାଜ୍ୟପାଳ ଆଶା ପ୍ରକଟ କରିଛନ୍ତି।

ସେହିପରି ଅନ୍ୟପ୍ରସଙ୍ଗଗୁଡ଼ିକ ମଧ୍ୟରେ ମହାନଦୀ ଜଳ ବିବାଦ, ଯୁବବର୍ଗଙ୍କ ଦକ୍ଷତା ବିକାଶ, ପେସା ଆଇନ୍, ପାନୀୟ ଜଳ, ଜାତୀୟ ରାଜପଥ, ରେଳ ଯୋଗାଯୋଗ ଆଦି ସମ୍ପର୍କିତ ବିଭିନ୍ନ ପ୍ରଶ୍ନର ଉତ୍ତର ରଖିଥିଲେ। ଅନ୍ୟାନ୍ୟ ଗୁରୁତ୍ୱପୂର୍ଣ୍ଣ ପ୍ରସଙ୍ଗ ସମେତ ରାଜ୍ୟ ତଥା କେନ୍ଦ୍ର ସରକାରଙ୍କ ପ୍ରମୁଖ ଜନକଲ୍ୟାଣକାରୀ ଯୋଜନାଗୁଡ଼ିକ ବାବଦରେ ଅଧିକ ସଚେତନତା ସୃଷ୍ଟି କରିବାକୁ ଗଣମାଧ୍ୟମ ପ୍ରତିନିଧିମାନଙ୍କୁ ରାଜ୍ୟପାଳ ପରାମର୍ଶ ଦେଇଛନ୍ତି।

ଅବଶିଷ୍ଟାଂଶ...

ଏସ୍‌ସିବି ଏମ୍‌ସ...

ଏବେ ଅଚଳ ହୋଇ ପଡ଼ିଥିବା ଖୋଦ୍ ଏସ୍‌ସିବି କର୍ତ୍ତୃପକ୍ଷ ସ୍ୱୀକାର କରିଛନ୍ତି। ସୂଚନା ଅଧିକାର ଆଇନରେ ମିଳିଥିବା ତଥ୍ୟ ଅନୁସାରେ ଏସ୍‌ସିବିରେ କାଜୁଆଲିଟିଠାରୁ ଆରମ୍ଭ କରି ଆଇସିୟୁ ପର୍ଯ୍ୟନ୍ତ ସବୁଠି ଅଚଳ ମେସିନ୍ ପଡ଼ି ରହିଛି । ବାୟୋ କେମେଷ୍ଟ୍ରି ବିଭାଗରେ ୨ଟି ମେସିନ୍ ଅଚଳ। ବ୍ଲଡ ବ୍ୟାଙ୍କରେ ୫ଟି, ସିଟିଭିଏସ୍‌ରେ ୩ଟି, ହୃଦରୋଗ ବିଭାଗରେ ୩ଟି, କାଜୁଆଲିଟିରେ ୨ଟି, ସେଣ୍ଟ୍ରାଲ ଆଇସିୟୁରେ ୩ଟି, ଯକୃତ ପ୍ରତିରୋପଣ ୟୁନିଟରେ ୭ଟି, ଟ୍ରମା ଆଇସିୟୁରେ ୪ଟି ଯନ୍ତ୍ର କାମ କରୁନାହିଁ। ପେଡିଆଟ୍ରିକ ଆଇସିୟୁରେ ୨ଟି, ସର୍ଜରୀ ବିଭାଗର ଅସ୍ତ୍ରୋପଚାର ଥିଏଟର ୬ଟି ମିଶାଇ ଫିଜିଓଲୋଜି, ରେଡିଓଲୋଜି, ନ୍ୟୁରୋଲୋଜି, ଫାର୍ମାକୋଲୋଜି, ଇଏନଟି, ଚକ୍ଷୁ ବିଭାଗ ଭଳି ଅନେକ ବିଭାଗର ମେସିନ ଅକାମୀ ହୋଇ ପଡ଼ି ରହିଛି। ଅଚଳ ମେସିନ ଗୁଡିକ ମଧ୍ୟରେ ରହିଛି ବିଦେଶରୁ ଆମଦାନୀ ହୋଇଥିବା ବହୁ ଦାମୀ ମେସିନ୍।

ପୂର୍ବ ସରକାର ଅମଳରେ ଆରମ୍ଭ ହୋଇଥିବା ଏସ୍‌ସିବି ସମ୍ପ୍ରସାରଣ ପ୍ରକଳ୍ପ ୨୦୨୪ ସୁଦ୍ଧା ଶେଷ ହେବା ଲକ୍ଷ୍ୟ ରହିଥିଲା। ଏବେ ଏହି ସମ୍ପ୍ରସାରଣ କାର୍ଯ୍ୟ କେବେ ସରିବ ତାହାର କିଛି ଠିକଣା ନାହିଁ। ଅନ୍ୟପକ୍ଷରେ ସ୍ୱାସ୍ଥ୍ୟ ସେବା କ୍ଷେତ୍ରରେ ରାଜ୍ୟର ସବୁଠୁ ବଡ଼ ପ୍ରତିଷ୍ଠାନ ଓ ପ୍ରତିଦିନ ହଜାର ହଜାର ଲୋକ ନିର୍ଭର କରୁଥିବା ଏସ୍‌ସିବିରେ ସ୍ୱାସ୍ଥ୍ୟସେବା ସରକାର ପରିବର୍ତ୍ତନ ପରେ ବିପର୍ଯ୍ୟସ୍ତ ହେବାରେ ଲାଗିଛି । ସେପ୍ଟେମ୍ବର ୧୫ ତାରିଖ ସୁଦ୍ଧା ଏଠାରେ ୮୯ଟି ମେସିନ୍ ଅଚଳ ହୋଇ ପଡ଼ି ରହିଥିଲା। ଏହା ମଧ୍ୟରେ ଆହୁରି କିଛି ମେସିନ ଅଚଳ ହୋଇଥିବା ସୂଚନା ବି ମିଳିଛି । ଅଚଳ ମେସିନ ଗୁଡିକ ଆଇସିୟୁ କାର୍ଡିଓ ଥୋରାସିସ ଆଣ୍ଡ ଭସ୍କୁଲାର ସର୍ଜରୀ(ସିଟିଭିଏସ୍), ଯକୃତ ପ୍ରତିରୋପଣ ୟୁନିଟ ଭଳି ବହୁ ଗୁରୁତ୍ୱପୂର୍ଣ୍ଣ ବିଭାଗର ରହିଥିବା ଜଣାପଡ଼ିଛି। କେଇମାସ ତଳେ ଖୋଦ ମୁଖ୍ୟମନ୍ତ୍ରୀଙ୍କ ପତ୍ନୀ କଟକ ବଡ଼ଡ଼ାକ୍ତରଖାନାକୁ ଚିକିତ୍ସା ପାଇଁ ଯାଇଥିବାବେଳେ ମେସିନ ଅଚଳ ଯୋଗୁଁ ଆଚାର୍ଯ୍ୟ ହରିହର କର୍କଟ ଗବେଷଣା କେନ୍ଦ୍ରରେ ତାଙ୍କର ପରୀକ୍ଷା କରାଯାଇଥିଲା। ଏହା ପରେ ମଧ୍ୟ ରାଜ୍ୟ ସ୍ୱାସ୍ଥ୍ୟ ବିଭାଗ ଏଥିରେ ଚେତି ନାହାନ୍ତି । ରାଜ୍ୟ ସରକାରଙ୍କ ସ୍ୱାସ୍ଥ୍ୟ ବିଭାଗ ଓ ଡ଼ାକ୍ତରଖାନା କର୍ତ୍ତୃପକ୍ଷ ମିଳିମିଶି ଏସ୍‌ସିବିକୁ ଏକ ମୃତ ସଂସ୍ଥାରେ ପରିଣତ କରିବାକୁ ଷଡ଼ଯନ୍ତ୍ର କରୁଥିବା ଏବେ ଅଭିଯୋଗ ହେବାରେ ଲାଗିଛି ।

ଦିଲ୍ଲୀରୁ ସିଣ୍ଡିକେଟ୍...

ହଜାର ଟଙ୍କା ଓ ଅନେକ ଦସ୍ତାବିଜ୍ କ୍ରାଇମବ୍ରାଞ୍ଚ ଜବତ କରିଛି। ଏହି ଘଟଣାରେ ଅଭିଯୁକ୍ତ ମୁନାକୁ କ୍ରାଇମବ୍ରାଞ୍ଚ ରିମାଣ୍ଡରେ ଆଣି ପଚରାଉଚରା କରିବ ବୋଲି ଶ୍ରୀ ମିଶ୍ର କହିଛନ୍ତି। ଉପରୋକ୍ତ ଘଟଣାରେ ଗିରଫ ପ୍ରାର୍ଥୀମାନଙ୍କଠାରୁ ଜବତ କରାଯାଇଥିବା ୧୧୦ରୁ ଅଧିକ ମୋବାଇଲର ଫୋରେନ୍‌ସିକ୍ ଯାଞ୍ଚ ପ୍ରକ୍ରିୟା ଦୁଇ ତିନି ମାସ ଲାଗିଯିବ ବୋଲି କୁହାଯାଇଛି।

କ୍ରାଇମବ୍ରାଞ୍ଚ ଡିଜି କହିଛନ୍ତି ଯେ ସମସ୍ତ ଘଟଣାର ମାଷ୍ଟରମାଇଣ୍ଡ ଶଙ୍କର ପୃଷ୍ଟି। ନୂଆଦିଲ୍ଲୀରେ ରହି ସେ ଏହି ଅପରାଧ ସିଣ୍ଡିକେଟ୍ ଚଳାଉଥିଲା। ବିଜୟନଗରମ୍ ଯାଉଥିବା ପ୍ରାର୍ଥୀମାନେ ଗତ ୨୯ ତାରିଖରେ ଧରାପଡ଼ିଯିବା ପରଠାରୁ ଶଙ୍କରଙ୍କ ମୋବାଇଲ ସ୍ୱିଚ୍-ଅଫ୍ ହୋଇଯାଇଥିଲା। ଏପରିକି, ଏହି ସିଣ୍ଡିକେଟ୍‌ରେ କାମ କରୁଥିବା ସମସ୍ତଙ୍କୁ ନିଜ ନିଜ ଜାଗା ଛାଡ଼ିବା ସହ ମୋବାଇଲ ବନ୍ଦ ରଖିବାକୁ କୁହାଯାଇଥିଲା। ବିଜୟନଗରମ୍ ଯାଉଥିବା ବେଳେ ପ୍ରାର୍ଥୀମାନେ ଧରାପଡ଼ିବା ତଥା କଥା ଚାକିରି ବେପାର ସମ୍ପର୍କରେ ଲୋକଲୋଚନକୁ ଆସିବା ପରେ ଆଉ ଦୀଘା ଯୋଜନା କାର୍ଯ୍ୟକାରୀ ହୋଇନଥିଲା।

ଦୀଘାଠାରେ ବି ପ୍ରାର୍ଥୀମାନଙ୍କୁ ଆଗୁଆ ପ୍ରଶ୍ନପତ୍ର ଦେଇ ଅଭ୍ୟାସ କରିବା ପାଇଁ ସମସ୍ତ ବନ୍ଦୋବସ୍ତ ହୋଇସାରିଥିଲା। ଏହି ଘଟଣାରେ ପୂର୍ବରୁ ଗିରଫ ହୋଇଥିବା ଅରବିନ୍ଦ ଦାସକୁ ଦୀଘାଠାରେ ପ୍ରଶ୍ନପତ୍ର ଅଭ୍ୟାସ ପରିଚାଳନା ଦାୟିତ୍ୱ ଦିଆଯାଇଥିଲା। ଉଭୟ ମୁନା ଓ ଅରବିନ୍ଦ ସମସ୍ତ ଘଟଣା ସମ୍ପର୍କରେ ମାଷ୍ଟରମାଇଣ୍ଡ ଶଙ୍କରକୁ ରିପୋର୍ଟ କରିଆସୁଥିଲେ। ଶଙ୍କର ଇତିମଧ୍ୟରେ ୩ଥର ସ୍ଥାନ ପରିବର୍ତ୍ତନ କରିଥିବା ବେଳେ ଖୁବ୍‌ଶୀଘ୍ର ତାକୁ ଗିରଫ କରାଯିବ ବୋଲି କ୍ରାଇମବ୍ରାଞ୍ଚ ଡିଜି ଶ୍ରୀ ମିଶ୍ର କହିଛନ୍ତି। ଏପରିକି, ସେ ନୂଆଦିଲ୍ଲୀ ମଧ୍ୟ ଛାଡ଼ିସାରିଥିବା କୁହାଯାଇଛି।

ଅନ୍ୟପଟରେ ପ୍ରାର୍ଥୀମାନେ ବିଜୟନଗରମ୍ ଯିବା ପାଇଁ ଅଭିଯୁକ୍ତ ମୁନା ମହାନ୍ତି ଗତ ୨୭.୧୦.୨୦୨୫ରେ ଟ୍ରାଭେଲ୍ସ ସଂସ୍ଥାରୁ ତିନୋଟି ବସ୍ ବୁକ୍ କରିଥିଲେ ଏବଂ ତାଙ୍କ ବ୍ୟାଙ୍କ ଆକାଉଣ୍ଟ ଏବଂ ତାଙ୍କ ମାଆଙ୍କ ଆକାଉଣ୍ଟରୁ ୨ଲକ୍ଷ ୩୦ହଜାର ଟଙ୍କା ଦେଇଥିଲେ। ଏହି ପ୍ରମାଣ କ୍ରାଇମବ୍ରାଞ୍ଚର ହସ୍ତଗତ ହୋଇଛି। ମୁନା ଓ ତା'ର ସହଯୋଗୀ ଶ୍ରୀକାନ୍ତ ଏହାର ବ୍ରୁପ୍ରିଣ୍ଟ ପ୍ରସ୍ତୁତ କରିଥିବା ବେଳେ ଟି. ଅଭିମନ୍ୟୁ ଦୋରା ଉଭୟଙ୍କୁ ଦଶପଲ୍ଲାର ତାଙ୍କ ଫାର୍ମ ହାଉସରେ ଆଶ୍ରୟ ଦେବ ସହ ପୁଲିସର ଗତିବିଧି ସମ୍ପର୍କରେ ଖବର ଦେଉଥିଲେ। ସେହିଭଳି ନିଜର ଜଣେ ଭଉଣୀ ପରିଚୟ ଦେଇ ପ୍ରିୟଦର୍ଶିନୀ ସାମଲ ନାମକ ଜନୈକା ମହିଳାଙ୍କୁ ମୁନା ଏହି ସଂଗଠିତ ଅପରାଧରେ ସାମିଲ କରିଥିଲେ। ପ୍ରିୟଦର୍ଶିନୀ ମାଧ୍ୟମରେ ପ୍ରାର୍ଥୀଙ୍କଠାରୁ ଅର୍ଥ ଆଦାୟ ହୋଇଥିଲା। ପରବର୍ତ୍ତୀ ସମୟରେ ଘଟଣା ଜଣାପଡ଼ିଯିବାରୁ ଗିରଫ ହୋଇଥିବା ପ୍ରାର୍ଥୀମାନଙ୍କର ପିତାମାତାଙ୍କୁ ସେମାନଙ୍କର ପ୍ରମାଣପତ୍ର ଫେରସ୍ତ କରିଥିଲେ। ଉକ୍ତ ପ୍ରମାଣପତ୍ର ଫେରାଇ ଦେଇ କେଳେଙ୍କାରୀ ଘଟଣାରେ ପ୍ରମାଣ ନଷ୍ଟ କରିଥିଲେ ବୋଲି ଡିଜି କହିଛନ୍ତି। ଏବେ ବି କ୍ରାଇମବ୍ରାଞ୍ଚର ୫ଟି ଟିମ ବିଭିନ୍ନ ସ୍ଥାନରେ ଚଢ଼ଉ ଜାରି ରଖିଛି।

ରିପୋର୍ଟ ମାଗିଲେ...

ଉପରେ ଆଲୋଚନା ପାଇଁ ଇଡି, ସିବିଆଇ ଏବଂ କ୍ରାଇମ୍‌ବ୍ରାଞ୍ଚ ସେମାନଙ୍କର ରିପୋର୍ଟ ପ୍ରଦାନ କରିବେ। ଏହିସବୁ ପ୍ରସଙ୍ଗ ଉପରେ ସବିଶେଷ ଆଲୋଚନା ପରେ ଆସନ୍ତା ନଭେମ୍ବର ୯ ତାରିଖରେ ମୁମ୍ବାଇଠାରେ ଏହି ପ୍ରସଙ୍ଗରେ ଏସ୍‌ଆଇଟିର ପରବର୍ତ୍ତୀ ବୈଠକ ହେବ ବୋଲି ସୂଚନା ମିଳିଛି।

TRUST FUND DEGREE COLLEGE
BARGARH - 768 028
WALK IN INTERVIEW FOR LADY PEON & SWEEPER
Desirous lady candidates having Non-matric qualification may attend the interview for **Lady Peon (01 Post)** and lady candidates having UP/ME qualification may attend the interview for **Lady Sweeper (01 Post)** to be held on **dt. 27.10.2025 at 10.00 A.M.** in college premises.
N.B. - No T.A. / D.A. will be provided to the candidate.
Sd/- Principal in-Charge-cum-Secretary
TRUST FUND DEGREE COLLEGE,

ରଘୁଦେଇପୁର ପଞ୍ଚାୟତରେ ପାନୀୟଜଳ ସମସ୍ୟା

୮ ମାସ ଧରି ବେଲାରପୁର ଦଳିତ ସାହି ୨୫ ପରିବାର ହନ୍ତସନ୍ତ

ପଞ୍ଚୁପାଣ୍ଡବ,୧୭।୧୦(ସମିସ)

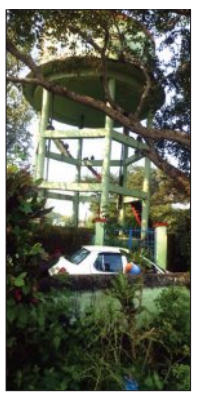

ଡେରାବିଶ ବ୍ଲକ୍ ଅନ୍ତର୍ଗତ ରଘୁଦେଇପୁର ପଞ୍ଚାୟତରେ ପାଣି ପାଇଁ ଲୋକେ ଡହଳବିକଳ ହେଉଥିବା ଅଭିଯୋଗ ହେଉଛି। ଗ୍ରୀଷ୍ମ ପ୍ରକୋପ ଆରମ୍ଭ ନ ହେଉଣୁ ବିଭିନ୍ନ ସ୍ଥାନରୁ ଜଳକଷ୍ଟ ନେଇ ଅଭିଯୋଗ ଆସିବାରେ ଲାଗିଲାଣି। ବସୁଧା ଓ ଓଭରହେଡ ପାଣିଟାଙ୍କିର ବଡ଼ବଡ଼ ପ୍ରକଳ୍ପ ଧାର୍ଯ୍ୟ ସମୟ ଅବଧି ସରିଲା ପରେ ବି ଶେଷ ହେଉ ନ ଥିବା ଦେଖିବାକୁ ମିଳୁଛି। କେତେକ ସ୍ଥାନରେ ନଳକୂପ ଅଚଳ ଅବସ୍ଥାରେ ରହିଛି। କେତେକ ଜାଗାରେ ବୋରୱେଲରୁ ଲୌହ ମିଶା ଓ ପଙ୍କୁଆ ପାଣି ବାହାରୁ ଥିବାରୁ ଲୋକଙ୍କ କାମରେ ଲାଗୁନି। ଏହା ଦେଖିବାକୁ ମିଳିଛି ରଘୁଦେଇପୁର ପଞ୍ଚାୟତର ବେଲାରପୁର ଗ୍ରାମରେ। ବେଲାରପୁର ଗ୍ରାମ ୪ ନମ୍ବର ୱାର୍ଡ ସେଠୀ ସାହିର ପ୍ରାୟ ୨୫ ପରିବାର ପ୍ରାୟ ୮ ମାସ ହେବ ବସୁଧା ପାଣିରୁ ବଞ୍ଚିତ ହୋଇଥିବା ଅଭିଯୋଗ ହୋଇଛି।

ବର୍ଷେ ଧରି ନଳକୂପ ଅଚଳ

ଉକ୍ତ ୱାର୍ଡରେ ଥିବା ନାୟକ ସାହିର ପ୍ରାୟ ୨୦ ପରିବାର ପାଣି ପାଉ ନ ଥିବା ଅଭିଯୋଗ ହେଉଛି। ବର୍ଷେ କାଳ ଧରି ନଳକୂପ ଅଚଳ ଅବସ୍ଥାରେ ପଡ଼ିରହିଥିବା ଦେଖିବାକୁ ମିଳୁଛି। ଏହି ପଞ୍ଚାୟତରେ ୫ଟି ଓଭରହେଡ୍ ପାନୀୟଜଳ ପ୍ରକଳ୍ପ ଥାଇ ମଧ୍ୟ ଲୋକେ ପାଣି ପାଇଁ ହଇରାଣ ହେଉଥିବା ଅଭିଯୋଗ ହେଉଛି। ଏ ସମ୍ପର୍କରେ ସ୍ଥାନୀୟ ସରପଞ୍ଚ ଭକ୍ତିଲତା ନାୟକଙ୍କୁ ପଚାରିବାରୁ ସେ କହିଛନ୍ତି, ବିଭାଗୀୟ ଅଧିକାରୀଙ୍କୁ ବାରମ୍ବାର ଅଭିଯୋଗ କରିଥିଲେ ସୁଦ୍ଧା ସୁଫଳ ମିଳୁନାହିଁ। ରଘୁଦେଇପୁର ଓ କଂସାରିପାଟଣା ଗ୍ରାମ ହାଟ ପଡ଼ିଆରେ ହୋଇଥିବା ପାଣି ଟାଙ୍କି ପଞ୍ଚାୟତକୁ ହସ୍ତାନ୍ତର କରାଯାଇ ନ ଥିବା ସରପଂଚ କହିଛନ୍ତି। କେତେକ ପ୍ରକଳ୍ପରୁ ପଙ୍କୁଆ ପାଣି ବାହାରୁ ଥିବାବେଳେ କେତେକ ପ୍ରକଳ୍ପରୁ ଆଇରନ ପାଣି ବାହାରୁଥିବା ଅଞ୍ଚଳବାସୀ କହିଛନ୍ତି। ପ୍ରଶାସନର ଅବହେଳା ଯୋଗୁଁ ଓଭରହେଡ ପାଣି ଟାଙ୍କି କାମ ସରିଥିଲେ ସୁଦ୍ଧା ପାଇପ ଲାଇନ ସଂଯୋଗରେ ଏବେ ପର୍ଯ୍ୟନ୍ତ ଘରକୁ ଘର ପାଣି ପାଇପ ସଂଯୋଗ ହୋଇନାହିଁ। ଠିକାଦାରଙ୍କ ମନମାନି ଓ ପ୍ରଶାସନିକ ଅଧିକାରୀଙ୍କ ଅବହେଳା ଯୋଗୁଁ ହଜାର ହଜାର ଲୋକ ପାଣି ପାଇଁ ଡହଳବିକଳ ହେଉଥିବା ଅଭିଯୋଗ ହେଉଛି। ଏହାର ଉଚ୍ଚସ୍ତରୀୟ ତଦନ୍ତ କରାଯାଇ ଶୀଘ୍ର ପାଣି ସମସ୍ୟାର ସମାଧାନ କରିବା ପାଇଁ ରାଜକିଶୋର ବେହେରା, ବର୍ଜୁ ମଲିକ, ନାରାୟଣ ସେଠୀ, ରବୀନ୍ଦ୍ର ମଲିକ, ମଥୁରାନନ୍ଦ ନାୟକ, ରବୀନ୍ଦ୍ର ନାୟକ, ଗୋପାଳ ନାୟକ, ନରହରି ସେଠୀ, ରତନ ସେଠୀ ପ୍ରମୁଖ ଦାବି କରିଛନ୍ତି।

ଅନ୍ତ୍ୟୋଦୟ ଯୋଜନାରେ ଅନିୟମିତତା ଅଭିଯୋଗ

ନାଉଗାଁ, ୧୭।୧୦(ସମିସ): ନାଉଗାଁ ପଞ୍ଚାୟତରେ ଅନ୍ତ୍ୟୋଦୟ ଗୃହ ବଣ୍ଟନରେ ଅନିୟମିତତା ହୋଇଥିବା ଅଭିଯୋଗ କରି ପଞ୍ଚାୟତବାସୀ ବିଡିଓଙ୍କୁ ଦାବିପତ୍ର ପ୍ରଦାନ କରିଛନ୍ତି। ନାଉଗାଁ ପଞ୍ଚାୟତରେ କେତେକ ଅଫିସର ଅର୍ଥ ଲୋଭରେ ଅଯୋଗ୍ୟ ହିତାଧିକାରୀଙ୍କୁ ଆବାସ ପ୍ରଦାନ କରୁଥିବା ନେଇ ବିଡିଓଙ୍କ ନିକଟରେ ଅଭିଯୋଗ କରିଛନ୍ତି ପଞ୍ଚାୟତବାସୀ। ପ୍ରକୃତ ହିତାଧିକାରୀଙ୍କୁ ଆବାସ ଦିଆ ନ ଯାଇ କୋଠାଘର ଥିବା, ପୂର୍ବରୁ ଘର ପାଇଥିବା ବ୍ୟକ୍ତିଙ୍କୁ ପ୍ରଦାନ କରାଇଥିବା ଅଭିଯୋଗ ହୋଇଛି। ଅସହାୟ ବିଧବା ଓ ସ୍ୱାମୀ ପରିତ୍ୟକ୍ତ ଲୋକଙ୍କୁ ବଞ୍ଚିତ କରାଯାଇଛି। ପଞ୍ଚାୟତର ଶତାଧିକ ଲୋକ ଏହାର ନିରପେକ୍ଷ ତଦନ୍ତ କରିବାକୁ ନାଉଗାଁ ମଣ୍ଡଳ ଉନ୍ନୟନ ଅଧିକାରୀଙ୍କୁ ଏକ ଦାବିପତ୍ର ପ୍ରଦାନ କରିଛନ୍ତି।

ଶିକ୍ଷୟିତ୍ରୀଙ୍କୁ ଅବସରକାଳୀନ ସମ୍ବର୍ଦ୍ଧନା

ପଟ୍ଟାମୁଣ୍ଡାଇ,୧୭।୧୦(ସମିସ): ପଟ୍ଟାମୁଣ୍ଡାଇ ପୌରାଞ୍ଚଳ ଅନ୍ତର୍ଗତ ଷଣ୍ଢପଲ୍ଲୀ ନୋଡାଲ ଉପ୍ରା ସ୍କୁଲର ଶିକ୍ଷୟିତ୍ରୀ ପୁଷ୍ପମଞ୍ଜରୀ ତ୍ରିପାଠୀ ଅବସର ଗ୍ରହଣ କରିଥିବାରୁ ତାଙ୍କୁ ସମ୍ବର୍ଦ୍ଧନା ଦିଆଯାଇଛି। ସ୍କୁଲ ପରିସରରେ ପ୍ରଧାନଶିକ୍ଷକ ସୁରେନ୍ଦ୍ର ମଲିକଙ୍କ ପୌରୋହିତ୍ୟରେ ଆୟୋଜିତ ଅବସରକାଳୀନ ସମ୍ବର୍ଦ୍ଧନା ସଭାରେ ପଟ୍ଟାମୁଣ୍ଡାଇ ବିଇଓ ଅଜିତ ବାରିକ ମୁଖ୍ୟଅତିଥି, ବିଆରସିସି ପ୍ରେମବାଳା ମହାପାତ୍ର ମୁଖ୍ୟବକ୍ତା, ସିଆରସିସି ମଳୟ ଜେନା, ବ୍ଲକ୍ ଜିଲ୍ଲା ପରିଷଦ ଶିକ୍ଷକ ସଂଘ ସମ୍ପାଦକ ପ୍ରେମାନନ୍ଦ ଜୀବନ ଦାଶ, ସ୍କୁଲ ପରିଚାଳନା କମିଟି ସଭାପତି ହରିଶ୍ଚନ୍ଦ୍ର ମହାଳିକ ପ୍ରମୁଖ ସମ୍ମାନିତ ଅତିଥି ଭାବେ ଯୋଗ ଦେଇଥିଲେ। ସହକାରୀ ଶିକ୍ଷୟିତ୍ରୀ ସ୍ମୃତିମୟୀ ଦାସ ସ୍ୱାଗତ ଭାଷଣ ଓ ଇମିଲ ରାୟ ଅତିଥି ପରିଚୟ ପ୍ରଦାନ କରିଥିଲେ। ମୁଖ୍ୟଅତିଥି ଓ ଅନ୍ୟାନ୍ୟ ଅତିଥି ବିଦାୟୀ ଶିକ୍ଷୟିତ୍ରୀ ପୁଷ୍ପମଞ୍ଜରୀ ତ୍ରିପାଠୀଙ୍କୁ ମାନପତ୍ର ଓ ଉପଢୌକନ ଦେଇ ବିଦାୟ ସମ୍ବର୍ଦ୍ଧନା ଜ୍ଞାପନ କରିଥିଲେ। ସତ୍ୟବ୍ରତ ଲାହା ଧନ୍ୟବାଦ ଦେଇଥିଲେ। ଏହି ସଭାରେ ପ୍ରାକ୍ତନ ଶିକ୍ଷୟିତ୍ରୀ କ୍ଷୀରୋଦ୍ରା ମିଶ୍ର, ଅଞ୍ଜଳି ଭୂୟାଁ ଓ ସାବିତ୍ରୀ ସାହୁ, ଏସଏମସି. କମିଟି ସଦସ୍ୟ ସଦସ୍ୟା ଓ ବିଦ୍ୟାଳୟର ସମସ୍ତ ଛାତ୍ରଛାତ୍ରୀ ଯୋଗ ଦେଇଥିଲେ।

ଓରମାସ ପକ୍ଷରୁ ସ୍ୱତନ୍ତ୍ର ଦୀପାବଳି ଷ୍ଟଲ୍ ଉଦ୍‌ଘାଟିତ

କେନ୍ଦ୍ରାପଡ଼ା,୧୭।୧୦(ସମିସ): କେନ୍ଦ୍ରାପଡ଼ା ସହରର ଜ୍ଞାନପୀଠ ସମ୍ମୁଖରେ ଓରମାସ ପକ୍ଷରୁ ଆଲୋକର ପର୍ବ ଦୀପାବଳି ଅବସରରେ ଦୀପାବଳି ଷ୍ଟଲ୍ ଖୋଲାଯାଇଛି। ଜିଲ୍ଲା ପରିଷଦ ମୁଖ୍ୟ ଉନ୍ନୟନ ଅଧିକାରୀ ତଥା ନିର୍ବାହୀ ଅଧିକାରୀ ଅଜାମ୍ବର ମହାନ୍ତି ଏହି ଷ୍ଟଲ୍‌ର ଉଦ୍‌ଘାଟନ କରିଛନ୍ତି। ଉଦ୍‌ଘାଟନି କାର୍ଯ୍ୟକ୍ରମରେ ଅନ୍ୟମାନଙ୍କ ମଧ୍ୟରେ ଓରମାସର ଉପମୁଖ୍ୟ କାର୍ଯ୍ୟନିର୍ବାହୀ ଅଧିକାରୀ ନିରୋଦ କୁମାର ଜେନା, ଡିପିଏମ ଓଏଲଏମ ପ୍ରଶାନ୍ତ କୁମାର ପାଢ଼ୀ, ଏକଜିକ୍ୟୁଟିଭ ଆସିଷ୍ଟାଣ୍ଟ ପ୍ରିୟଙ୍କା ରାଉଳ, ଏଫପିଓ କୋଡିନେଟର ରୋଜାଲିନ ପଲାଇ, ଏଫପିଓ ସିଇଓ ରବିନାରାୟଣ ଦାସ, ବିଜନେସ ମ୍ୟାନେଜର କେଦାରନାଥ ହୋତା ପ୍ରମୁଖ ଉପସ୍ଥିତ ଥିଲେ। ମହାକାଳପଡ଼ା ବ୍ଲକ୍ ତେରଗାଁର ବନଦୁର୍ଗା ଟେରାକୋଟା, ମାର୍ଶାଘାଇ ବ୍ଲକ୍ ପରକୂଳର ମା' ଜଗଧାତ୍ରୀ ଟେରାକୋଟ ଉତ୍ପାଦକ ଗୋଷ୍ଠୀଙ୍କ ଦ୍ୱାରା ପ୍ରସ୍ତୁତି ଦୀପ ଓ ଅନ୍ୟ ଦୀପାବଳି ସାମଗ୍ରୀର ପ୍ରଦର୍ଶନ ଓ ବିକ୍ରୟ ପାଇଁ ଷ୍ଟଲ୍ ଖୋଲାଯାଇଛି। ଏହି ଷ୍ଟଲ ୨୧ ତାରିଖ ପର୍ଯ୍ୟନ୍ତ ଖୋଲା ରହିବ। ଜନସାଧାରଣ ବହୁ ମାତ୍ରାରେ ଆସି ଏହି ସ୍ୱତନ୍ତ୍ର ଷ୍ଟଲରୁ ଟେରାକୋଟ ପ୍ରସ୍ତୁତ ସାମଗ୍ରୀ କିଣି କାରିଗରଙ୍କ ଆର୍ଥିକ ବିକାଶରେ ସହାୟକ ହେବାକୁ ଜିଲ୍ଲା ପରିଷଦ ମୁଖ୍ୟ ଉନ୍ନୟନ ଅଧିକାରୀ କହିଛନ୍ତି।

● ବଡ଼ମୂଳବସନ୍ତ-ବାଘୁଆ ରାସ୍ତାର ଶିଳାନ୍ୟାସ

ଗ୍ରାମାଞ୍ଚଳର ବିକାଶ ମୋର ଏକମାତ୍ର ଏଜେଣ୍ଡା: ବିଧାୟକ

ପଟ୍ଟାମୁଣ୍ଡାଇ,୧୭।୧୦(ସମିସ):

ଗ୍ରାମାଞ୍ଚଳର ବିକାଶ କରି ଲୋକଙ୍କ ଜୀବନଧାରଣ ମାନରେ ଉନ୍ନତି ଆଣିବା ମୋର ପ୍ରାଥମିକତା ଓ ଏକମାତ୍ର ଏଜେଣ୍ଡା ବୋଲି ୪ କୋଟି ୨୧ ଲକ୍ଷ ଟଙ୍କା ବ୍ୟୟ ଅଟ୍ଟକଳରେ ଗ୍ରାମ୍ୟ ଉନ୍ନୟନ ବିଭାଗ ପକ୍ଷରୁ ନିର୍ମାଣ ହେବାକୁ ଯାଉଥିବା ବଡ଼ମୂଳବସନ୍ତଠାରୁ ବାଘୁଆ ଭୟା ଅରୁଆ ରାସ୍ତାର ଶିଳାନ୍ୟାସ ଉତ୍ସବରେ ମୁଖ୍ୟଅତିଥି ଭାବେ ଯୋଗଦେଇ କେନ୍ଦ୍ରାପଡ଼ା ବିଧାୟକ ତଥା ପୂର୍ବତନ ମନ୍ତ୍ରୀ ଗଣେଶ୍ୱର ବେହେରା ପ୍ରକାଶ କରିଛନ୍ତି।

ବଡ଼ମୂଳବସନ୍ତ ସରପଞ୍ଚ ସନ୍ତୋଷ ସେଠୀଙ୍କ ପୌରୋହିତ୍ୟରେ ଆୟୋଜିତ ଉତ୍ସବରେ କେନ୍ଦ୍ରାପଡ଼ା ବିଧାୟକ ଶ୍ରୀ ବେହେରା ଗ୍ରାମାଞ୍ଚଳର ଗମନାଗମନ, ପାନୀୟଜଳ, ଶିକ୍ଷା, ସ୍ୱାସ୍ଥ୍ୟ ଆଦି ପ୍ରତ୍ୟେକ କ୍ଷେତ୍ରରେ ବିକାଶ କରି ପ୍ରତ୍ୟେକ ଜନସାଧାରଣଙ୍କ ନିକଟରେ ସରକାରୀ ଯୋଜନାର ସୁଫଳ ପହଞ୍ଚାଇବା ମୋର ଲକ୍ଷ୍ୟ। ସମସ୍ତ ପଞ୍ଚାୟତର ବିକାଶ ପାଇଁ ତାଙ୍କର ସଂଗ୍ରାମ ଜାରି ରହିବ ବୋଲି ଘୋଷଣା କରିବା ସହିତ ଏହି ରାସ୍ତାକୁ ଉତ୍ତମ ଗୁଣବତ୍ତା ସହିତ ନିର୍ଦ୍ଧାରିତ ସମୟରେ ଶେଷ କରିବାକୁ ପରାମର୍ଶ ଦେଇଥିଲେ। ଏହି ଉତ୍ସବରେ ପଟ୍ଟାମୁଣ୍ଡାଇ ଗ୍ରାମ୍ୟ ଉନ୍ନୟନ ବିଭାଗ ଭାରପ୍ରାପ୍ତ ସହନିର୍ବାହୀଯନ୍ତ୍ରୀ ଜଂ ଲକ୍ଷ୍ମୀକାନ୍ତ ରାଉତ, ସହକାରୀ ଯନ୍ତ୍ରୀ ଜଂ ସୁବାସ ଥାଟୋଇ, ବଡ଼ମୂଳବସନ୍ତ ସମବାୟ ସମିତି ସଭାପତି ସଞ୍ଜୟ ଲେଙ୍କା, ସମିତି ସଭ୍ୟା ସ୍ମୃତିମୟୀ ମଲିକ, ପୂର୍ବତନ ସରପଞ୍ଚ ଅଜୟ ପ୍ରଧାନ, ପୂର୍ବତନ ସମିତି ସଭ୍ୟ କଳ୍ପତରୁ ଦାସ, ପଞ୍ଚାୟତ ବିଜେଡି ସଭାପତି ସଞ୍ଜୟ ଦାସ, ଡିହାପଡା ସରପଞ୍ଚ ଶତ୍ରୁଘ୍ନ ମଲିକ, ପଞ୍ଚାୟତ ବିଜେଡି ସଭାପତି ଜଗନ୍ନାଥ ପ୍ରଧାନ, ଯୁବନେତା ସଂଗ୍ରାମ ସ୍ୱାଇଁ, ବାମଦେବ ପଣ୍ଡା, ବିଶ୍ୱନାଥ ବାରିକ, ସମ୍ବିତ ଶ୍ରୀଚନ୍ଦନ, ଅଞ୍ଜନ ରାଉତ, ଭରତ ପାତ୍ର, ଚଣ୍ଡିରଞ୍ଜନ ଗିରି, ପ୍ରଶାସନିକ ଅଧିକାରୀ, ସ୍ଥାନୀୟ ଲୋକ ପ୍ରତିନିଧି ଓ ଜନସାଧାରଣ ଯୋଗ ଦେଇଥିଲେ। ବଡ଼ମୂଳବସନ୍ତ ସରପଞ୍ଚ ସନ୍ତୋଷ ସେଠୀ ଧନ୍ୟବାଦ ଦେଇଥିଲେ। ବିଧାୟକ ଶ୍ରୀ ବେହେରା ବଡ଼ମୂଳବସନ୍ତ ଛକରେ ପହଞ୍ଚିବା ପରେ ଜନସାଧାରଣଙ୍କ ପକ୍ଷରୁ ତାଙ୍କୁ ସ୍ୱାଗତ କରାଯାଇ ଶିଳାନ୍ୟାସ ଉତ୍ସବକୁ ପାଛୋଟି ନିଆଯାଇଥିଲା।

ଘାସଫୁଲ ସାହିତ୍ୟ ସଂସଦ ବାର୍ଷିକ ଉତ୍ସବ ପ୍ରସ୍ତୁତି ବୈଠକ

ବାଲିକୁଦା,୧୭।୧୦(ସମିସ): ବାଲିକୁଦା ବ୍ଲକ୍ ଘାସଫୁଲ ସାହିତ୍ୟ ସଂସଦ ପକ୍ଷରୁ ଅଷ୍ଟମ ବାର୍ଷିକ ବାର୍ଷିକ ଉତ୍ସବ ପାଇଁ ପ୍ରସ୍ତୁତି ବୈଠକ ସଭାପତି ସନ୍ତୋଷ ବିଶ୍ୱାଳଙ୍କ ଅଧ୍ୟକ୍ଷତାରେ ବାଲିପାଟଣାସ୍ଥ ଅରବିନ୍ଦ ପୂର୍ଣ୍ଣାଙ୍ଗ ଶିକ୍ଷକେନ୍ଦ୍ରରେ ଅନୁଷ୍ଠିତ ହୋଇଛି। ଚଳିତ ବର୍ଷ କାର୍ଯ୍ୟକ୍ରମକୁ ୨ ଦିନ କରିବା ପାଇଁ ସମ୍ପାଦକ ଶିବପ୍ରସାଦ ମହାନ୍ତି ପ୍ରସ୍ତାବ ଦେଇଥିଲେ। ଏହା ସର୍ବସମ୍ମତି କ୍ରମେ ଧାର୍ଯ୍ୟ କରାଯିବା ସହ ଆସନ୍ତା ନଭେମ୍ବର ୨୨, ୨୩ ତାରିଖ ନହରଣା ବସ୍‌ଷ୍ଟାଣ୍ଡଠାରେ କରାଯିବାକୁ ସ୍ଥିର ହୋଇଥିଲା। ବୈଠକରେ ପ୍ରେମାନନ୍ଦ ପରିଡା, ପବିତ୍ର ସ୍ୱାଇଁ, ନିରଞ୍ଜନ ପଣ୍ଡା, ସୁବାସ ନାୟକ, ବିଜୟ ଦାସ, ପ୍ରଶାନ୍ତ ମହାନ୍ତି, ରମେଶ ଚନ୍ଦ୍ର ବହିରା, ତପନ ନାୟକ, ଦେବଦ୍ୟୁତ ବିଶ୍ୱାଳ, ଧର୍ମାନନ୍ଦ ଜେନା, ପ୍ରମୋଦ ବେହେରା ପ୍ରମୁଖ ଉପସ୍ଥିତ ଥିଲେ। କୋଷାଧ୍ୟକ୍ଷ ପ୍ରଣବ ପ୍ରଧାନ ଧନ୍ୟବାଦ ଅର୍ପଣ କରିଥିଲେ।

ଏମ୍‌ଏସ୍‌ଏମ୍‌ଇ ଭେଣ୍ଡର ବିକାଶ ଓ ପ୍ରଦର୍ଶନୀ

ପାରାଦୀପ,୧୭।୧୦(ସମିସ): ଭାରତ ସରକାରଙ୍କ ସୁକ୍ଷ୍ମ, କ୍ଷୁଦ୍ର ଓ ମଧ୍ୟମ ଉଦ୍ୟୋଗ (ଏମ୍‌ଏସ୍‌ଏମ୍‌ଇ) ମନ୍ତ୍ରଣାଳୟର ଏମଏସଏମଇ ବିକାଶ ଓ ସୁବିଧା କାର୍ଯ୍ୟାଳୟ, ପାରାଦୀପ ବନ୍ଦର ପ୍ରାଧିକରଣ ମିଳିତ ଆନୁକୂଲ୍ୟରେ ସ୍ଥାନୀୟ ବିଜୁ କନଭେସନ ସେଣ୍ଟରରେ ଦୁଇଦିନିଆ ଭେଣ୍ଡର ବିକାଶ ଓ ପ୍ରଦର୍ଶନୀ ଅନୁଷ୍ଠିତ ହୋଇଯାଇଛି। ଏମଏସଏମଇ ଓ କେନ୍ଦ୍ର ସରକାରୀ ଉଦ୍ୟୋଗ ଓ ବିଭାଗ ମଧ୍ୟରେ ବ୍ୟବସାୟିକ ସହଯୋଗକୁ ପ୍ରୋତ୍ସାହିତ କରିବା ଉଦ୍ଦେଶ୍ୟରେ ଆୟୋଜିତ କାର୍ଯ୍ୟକ୍ରମରେ ମନ୍ତ୍ରୀ ସମ୍ପଦ ସ୍ୱାଇଁ ମୁଖ୍ୟଅତିଥି ଭାବେ ଯୋଗଦେଇ ଉଦଘାଟନ କରିଥିଲେ। ଅନ୍ୟମାନଙ୍କ ମଧ୍ୟରେ ବନ୍ଦର ଅଧ୍ୟକ୍ଷ ପି.ଏଲ. ହରନାଦ, ଇଫକୋ ପାରାଦୀପ ୟୁନିଟ ମୁଖ୍ୟ ପି.କେ. ମହାପାତ୍ର, ଆଇଓସିଏଲ ପାରାଦୀପ ତୈଳ ବିଶୋଧନାଗାର କାର୍ଯ୍ୟନିର୍ବାହୀ ନିର୍ଦ୍ଦେଶକ କୌଶିକ ବସୁ, ପାରାଦୀପ ଅତିରିକ୍ତ ଜିଲ୍ଲାପାଳ ନିରଞ୍ଜନ ବେହେରା, ଓଡ଼ିଶା ସରକାରଙ୍କ ଶିଳ୍ପ ନିର୍ଦ୍ଦେଶିକା ଆବୋଲି ସୁନୀଲ ନରଭଣେ, ସାଂସଦ ବିଭୁପ୍ରସାଦ ତରାଇ ପ୍ରମୁଖ ସମ୍ମାନିତ ଅତିଥି ଭାବେ ଯୋଗ ଦେଇଥିଲେ। କଟକ ଏମଏସଏମଇ-ଡିଏଫଓ ଯୁଗ୍ମ ନିର୍ଦ୍ଦେଶକ ପି.କେ. ଗୁପ୍ତା ଅତିଥି ପରିଚୟ ପ୍ରଦାନ କରିଥିଲେ। ଏମଏସଏମଇ-ଡିଏଫଓ ସହନିର୍ଦ୍ଦେଶକ ଡଃ. ଏସ.ଏନ. ନାୟକ ଧନ୍ୟବାଦ ଅର୍ପଣ କରିଥିଲେ।

ଏହି କାର୍ଯ୍ୟକ୍ରମରେ ରାଜ୍ୟର ୧୫୦ରୁ ଊର୍ଦ୍ଧ୍ୱ ଏମଏସଏମଇ ସଂସ୍ଥା ଅଂଶଗ୍ରହଣ କରିଥିଲେ। ବିଭିନ୍ନ ସରକାରୀ ବିଭାଗ, ଏମଏସଏମଇ କ୍ଷମତା ଓ ଉତ୍ପାଦ ପ୍ରଦର୍ଶନ ପାଇଁ ୨୦ଟି ପ୍ରଦର୍ଶନୀ ଷ୍ଟଲ ସ୍ଥାପନ କରାଯାଇଥିଲା। ପ୍ରଥମ ଦିନରେ ପାରାଦୀପ ବନ୍ଦର ପ୍ରାଧିକରଣ, ଆଇଓସିଏଲ, ଏମସିଏଲ, ଆରଏସପି, ପୂର୍ବତଟ ରେଳ ବିଭାଗ, ଆଇଆରସିଟିସି, ଏନଟିପିସି, ହାଲ, ଅର୍ଡନାନ୍ସ ଫ୍ୟାକ୍ଟ୍ରି ପ୍ରମୁଖ ଏମଏସଏମଇ ପାଇଁ ବ୍ୟବସାୟିକ ସୁଯୋଗ ଉପରେ ବୈଷୟିକ ଅଧିବେଶନ ଅନୁଷ୍ଠିତ ହୋଇଥିଲା। ସେହିପରି ଭୁବନେଶ୍ୱରର ଏନଆରଡିସି ମୁଖ୍ୟ ବି.କେ. ସାହୁଙ୍କ ଦ୍ୱାରା ଏମଏସଏମଇ ପାଇଁ ଆଇପି ଉପକରଣ ଉପରେ ସ୍ୱତନ୍ତ୍ର ଅଧିବେଶନ ଅନୁଷ୍ଠିତ ହୋଇଥିଲା। ଦ୍ୱିତୀୟଦିବସରେ ନାଲକୋ ଓ ଇଫ୍‌କୋ ମଧ୍ୟରେ ବ୍ୟବସାୟିକ ସୁଯୋଗ ଉପରେ ଉପସ୍ଥାପନା ଏବଂ ଏମଏସଏମଇ ମନ୍ତ୍ରାଳୟ ଦ୍ୱାରା ଏସଆଇଡିବିଆଇ ଯୋଜନା, ଜିଇଏମ ପଞ୍ଜିକରଣ, ପ୍ରଯୁକ୍ତିବିଦ୍ୟା ସ୍ଥାନାନ୍ତର ଇତ୍ୟାଦି ଉପରେ ଅଧିବେଶନ ଅନୁଷ୍ଠିତ ହୋଇଥିଲା। ଏହି କାର୍ଯ୍ୟକ୍ରମରେ ଏମଏସଏମଇ ଓ କ୍ରୟ ଏଜେନ୍ସି ମଧ୍ୟରେ ସିଧାସଳଖ ସମ୍ପର୍କ ସ୍ଥାପନ, ସରକାରୀ ଯୋଜନା ବିଷୟରେ ସଚେତନତା ବୃଦ୍ଧି, ବିକ୍ରେତା ପଞ୍ଜୀକରଣ ଓ ସହଯୋଗ ପାଇଁ ଏକ ପ୍ଲାଟଫର୍ମ ପ୍ରଦାନ କରିବାର ଉଦ୍ଦେଶ୍ୟକୁ ସଫଳତାର ସହିତ ଉପସ୍ଥାପନ କରାଯାଇଥିଲା।

ହାତିନା ଓ କେରଡାଗଡ଼ରେ ସୁରଭି କାର୍ଯ୍ୟକ୍ରମ

ରାଜନଗର, ୧୭।୧୦(ସମିସ): ହାତିନାସ୍ଥ ଲକ୍ଷ୍ମୀବରାହ ସରକାରୀ ଉଚ୍ଚବିଦ୍ୟାଳୟ ସାଧନ କେନ୍ଦ୍ର ଓ କେରଡ଼ଗଡ଼ସ୍ଥ ପ୍ରାଥମିକ ବିଦ୍ୟାଳୟରେ ଆଞ୍ଚଳିକ ସାଧନ କେନ୍ଦ୍ରସ୍ତରୀୟ ଶିଶୁ ମହୋତ୍ସବ ସୁରଭି ଅନୁଷ୍ଠିତ ହୋଇଯାଇଛି। ଲକ୍ଷ୍ମୀବରାହ ବିଦ୍ୟାଳୟରେ ସାଧନକେନ୍ଦ୍ର ସଂଯୋଜକ ସମରେନ୍ଦ୍ର ସାହୁଙ୍କ ସଭାପତିତ୍ୱରେ ଅନୁଷ୍ଠିତ କାର୍ଯ୍ୟକ୍ରମରେ ଅବସରପ୍ରାପ୍ତ ଅତିରିକ୍ତ ମଣ୍ଡଳ ଶିକ୍ଷାଧିକାରୀ ବିଜୟ ଜେନା ମୁଖ୍ୟଅତିଥି, ପ୍ରଧାନଶିକ୍ଷକ କୁଞ୍ଜ ବିହାରୀ ସାହାଣୀ, ପ୍ରମୋଦ ପଣ୍ଡା, ଚିତ୍ତରଞ୍ଜନ ସାହୁ, ବିଦ୍ୟାଳୟ ପରିଚାଳନା କମିଟି ସଭାପତି ମନୋଜ ସାହୁ, ପୂର୍ବତନ ଛାତ୍ର ସଂଘ ସଭାପତି ଅରକ୍ଷିତ ସାହୁ ଯୋଗଦେଇ କାର୍ଯ୍ୟକ୍ରମକୁ ଶୁଭାରମ୍ଭ କରିଥିଲେ। ପୁରସ୍କାର ବିତରଣୀ ଉତ୍ସବରେ ହାତିନା ସରପଞ୍ଚ ସମୀର ସେଠୀ ମୁଖ୍ୟଅତିଥି, ସମିତି ସଭ୍ୟା ଶ୍ରୀମତୀ ଉତ୍ତମା ସେଠୀ, ପ୍ରଧାନଶିକ୍ଷକ ସୁଶାନ୍ତ ପ୍ରଧାନ ସମ୍ମାନିତ ଅତିଥି ଭାବେ ଯୋଗଦେଇ କୃତୀ ଛାତ୍ରଛାତ୍ରୀଙ୍କୁ ପୁରସ୍କାର ବିତରଣ କରିଥିଲେ। ସାଧନ କେନ୍ଦ୍ରର ସମସ୍ତ ଶିକ୍ଷକ ଓ ଶିକ୍ଷୟିତ୍ରୀ କାର୍ଯ୍ୟକ୍ରମକୁ ପରିଚାଳନା କରିଥିଲେ। ସେହିପରି କେରଡ଼ଗଡ଼ ପ୍ରାଥମିକ ବିଦ୍ୟାଳୟରେ ଶ୍ରୀଜଗନ୍ନାଥ ବିଦ୍ୟାଳୟ ପ୍ରଧାନଶିକ୍ଷକ ପୂର୍ଣ୍ଣଚନ୍ଦ୍ର ପଣ୍ଡାଙ୍କ ପୌରୋହିତ୍ୟରେ କାର୍ଯ୍ୟକ୍ରମ ଅନୁଷ୍ଠିତ ହୋଇଥିଲା। ଅତିରିକ୍ତ ମଣ୍ଡଳ ଶିକ୍ଷାଧିକାରୀ ଶିବପ୍ରସାଦ ବେହେରା ମୁଖ୍ୟଅତିଥି ଓ ସମ୍ମାନିତ ଅତିଥି ଶିକ୍ଷାବିତ ନୀଳାମ୍ବର ସ୍ୱାଇଁ,

ଅବସରପ୍ରାପ୍ତ ଅତିରିକ୍ତ ମଣ୍ଡଳ ଶିକ୍ଷାଧିକାରୀ ରମାକାନ୍ତ ମହାପାତ୍ର, ଶିକ୍ଷାବିତ ସୁଧାକର ପଣ୍ଡା, କେରଡ଼ାଗଡ଼ ସରପଞ୍ଚ ତାପସ ସାହୁ, ଦେବଦତ୍ତ ସାହୁ, କେରଡ଼ାଗଡ଼ ପ୍ରାଥମିକ ବିଦ୍ୟାଳୟ ପ୍ରଧାନଶିକ୍ଷକ ବିଭୂତି ସ୍ୱାଇଁ ପ୍ରମୁଖ ଅତିଥି ଭାବେ ଯୋଗ ଦେଇଥିଲେ। କ୍ଲଷ୍ଟରର ୧୩ଟି ବିଦ୍ୟାଳୟରୁ ୨୮୦ ଜଣ ଛାତ୍ରଛାତ୍ରୀ ବିଭିନ୍ନ ପ୍ରତିଯୋଗିତାରେ ଭାଗ ନେଇଥିଲେ। କୃତିତ୍ୱ ଅର୍ଜନ କରିଥିବା ଛାତ୍ରଛାତ

ପାରାଦୀପ କଳିଙ୍ଗ ବାଲିଯାତ୍ରା ପାଇଁ ଭୂମିପୂଜା

ପାରାଦୀପ, ୧୭।୧୦(ସମିସ)

ଆସନ୍ତା ନଭେମ୍ବର ୪ ତାରିଖରୁ ଆରମ୍ଭ ହେବ ପାରାଦୀପ କଳିଙ୍ଗ ବାଲିଯାତ୍ରା। ଏଥିପାଇଁ ଆଜି ପାରାଦୀପ ବିଜୁ ମଇଦାନରେ ଭୂମି ପୂଜନ କାର୍ଯ୍ୟ ଅନୁଷ୍ଠିତ ହୋଇଯାଇଛି। ନୌବାଣିଜ୍ୟ ପରମ୍ପରାକୁ ଉଜ୍ଜୀବିତ ରଖିବା ପାଇଁ ୧୯୯୨ରୁ ଆରମ୍ଭ ହୋଇଥିବା କଳିଙ୍ଗ ବାଲିଯାତ୍ରା ଚଳିତ ବର୍ଷ ଜିଲ୍ଲା ପ୍ରଶାସନ ଆୟୋଜନରେ ଧୁମଧାମରେ ପାଳନ କରାଯିବ। ନଭେମ୍ବର ୪ରୁ ୧୦ ତାରିଖ ପର୍ଯ୍ୟନ୍ତ ୭ ଦିନ ଧରି ପାଳନ ହେବାକୁ ଥିବା ଏହି ବାଲିଯାତ୍ରା ଉତ୍ସବରେ ରାଜ୍ୟ ବାହାରର କଳାକାରଙ୍କ ଦ୍ୱାରା ସାଂସ୍କୃତିକ କାର୍ଯ୍ୟକ୍ରମ ସହ ଓଡ଼ିଶାର ଲୋକକଳା ଓ ସ୍ଥାନୀୟ କଳାକାରଙ୍କୁ ଅଗ୍ରାଧିକାର ଦିଆଯିବ। ସେହିପରି କମିଟି ପକ୍ଷରୁ ଅଧିକ ଷ୍ଟଲର ବ୍ୟବସ୍ଥା କରାଯାଇଛି। ଯେଉଁଥିରେ ମହିଳା ସ୍ୱୟଂସହାୟକ ଗୋଷ୍ଠୀ ଦ୍ୱାରା ପ୍ରସ୍ତୁତ ସାମଗ୍ରୀ, ବାହାର ଜିଲ୍ଲାର ପାରମ୍ପରିକ ସାମଗ୍ରୀ ସହିତ ହସ୍ତତନ୍ତ ସାମଗ୍ରୀ ଷ୍ଟଲ୍ ଖୋଲାଯିବ। ସମ୍ପୂର୍ଣ୍ଣ ସିସିଟିଭି ନଜରରେ ରହିବ ବାଲିଯାତ୍ରା ପଡ଼ିଆ ଓ ଆବଶ୍ୟକ ପୁଲିସ୍ ଫୋର୍ସ ମୁତୟନ ରହିବେ। ଏଥିପାଇଁ ସମସ୍ତ ପ୍ରସ୍ତୁତି ସରିଥିବାବେଳେ ଆଜିଠାରୁ ବାଲିଯାତ୍ରା ପଡ଼ିଆରେ ଷ୍ଟଲ୍ ତିଆରି ଆରମ୍ଭ ହୋଇଛି।

ଏହି ଭୂମିପୂଜା ଉତ୍ସବରେ ପାରାଦୀପ ଅତିରିକ୍ତ ଜିଲ୍ଲାପାଳ ନିରଞ୍ଜନ ବେହେରା କର୍ତ୍ତା ଥିବାବେଳେ ପୌରାଧ୍ୟକ୍ଷ ବସନ୍ତ ବିଶ୍ୱାଳ, ଆଡିସନାଲ ଏସ୍‌ପି ସ୍ମୃତିରଞ୍ଜନ କର, ପୌର କାର୍ଯ୍ୟନିର୍ବାହୀ ଅଧିକାରୀ ଅଭିଷେକ ପଣ୍ଡା, ସୁମନ୍ତ କୁମାର ବିଶ୍ୱାଳ, ମାୟାଧର ରାଉତ, ସବିତା ମହାପାତ୍ର, ମନ୍ତ୍ରୀଙ୍କ ପ୍ରତିନିଧି ସର୍ବେଶ୍ୱର ବଳିଆରସିଂ, କାଉନସିଲର ପ୍ରତାପ ଚନ୍ଦ୍ର ନାୟକ, ସୁବ୍ରତ ପ୍ରଧାନ, ସୁଶାନ୍ତ ଦାସ ଓ ଜଗନ୍ନାଥ ରାଓଙ୍କ ସମେତ ବାଲିଯାତ୍ରା କମିଟିର ବହୁ ସଦସ୍ୟ ଉପସ୍ଥିତ ଥିଲେ।

ଏସ୍‌ଭିଏମ୍ କଲେଜ ସ୍ୱଚ୍ଛତା ବାହିନୀ ପକ୍ଷରୁ ପଥପ୍ରାନ୍ତ ନାଟକ

ଜଗତସିଂହପୁର, ୧୭।୧୦(ସମିସ): ଜଗତସିଂହପୁର ଜିଲ୍ଲାର ସୁପ୍ରତିଷ୍ଠିତ ଶିକ୍ଷାନୁଷ୍ଠାନ ଏସ୍‌ଭିଏମ୍ କଲେଜ ସ୍ୱଚ୍ଛତା ବାହିନୀ ଛାତ୍ରଛାତ୍ରୀଙ୍କ ଦ୍ୱାରା ପରିବେଶ ସୁରକ୍ଷା ସମ୍ପର୍କିତ ଏକ ସଚେତନତା ଧର୍ମୀ ପଥପ୍ରାନ୍ତ ନାଟକ କଲେଜ ଛକସ୍ଥ ବସ୍‌ଷ୍ଟପ ନିକଟରେ ମଞ୍ଚସ୍ଥ ହୋଇଯାଇଛି। କଲେଜ ଅଧ୍ୟକ୍ଷା ଡଃ ସୁଜାତା ଓତା ଏହି କାର୍ଯ୍ୟକ୍ରମକୁ ଉଦ୍‌ଘାଟନ କରିଥିଲେ। ଏହି ନାଟକ ମାଧ୍ୟମରେ ଛାତ୍ରଛାତ୍ରୀ ପରିବେଶ ପ୍ରଦୂଷଣର ବିଭିନ୍ନ କାରଣ ଓ ଏହାର ନିରାକରଣର ଉପାୟ ବିଷୟରେ ଅଭିନୟ ମାଧ୍ୟମରେ ସୂଚାଇଥିଲେ। ସେହିପରି ଆଗାମୀ ଦୀପାବଳୀ ଅବସରରେ ପରିବେଶକୁ ପ୍ରଦୂଷିତ କରୁଥିବା ବାଣ ପରିବର୍ତ୍ତେ ସବୁଜ ବାଣ ବ୍ୟବହାର କରିବା ସହିତ ପାରମ୍ପରିକ ପ୍ରଦୀପ ପ୍ରଜ୍ୱଳନ କରି ଏହି ଉତ୍ସବ ପାଳନ କରିବା ପାଇଁ ନାଟକ ମାଧ୍ୟମରେ ସଚେତନ କରାଯାଇଥିଲା। ଦ୍ୱିତୀୟ ପର୍ଯ୍ୟାୟରେ କଲେଜ ପରିସର ଓ ତୃତୀୟ ପର୍ଯ୍ୟାୟରେ ଏହି ନାଟକ ସାନବଜାରସ୍ଥ ବସ୍‌ଷ୍ଟାଣ୍ଡ ନିକଟରେ ପରିବେଷଣ କରାଯାଇଥିଲା। କଲେଜର ଏନ୍‌ସିସି ଛାତ୍ରଛାତ୍ରୀ ନାଟକ ପରିବେଷଣ ସମୟରେ ଶୃଙ୍ଖଳା ରକ୍ଷା ଦାୟିତ୍ୱ ନିର୍ବାହ କରିଥିଲେ। କାର୍ଯ୍ୟକ୍ରମ ପରିଚାଳନାରେ ଅଧ୍ୟାପିକା ବିଦ୍ୟୁତପ୍ରଭା ଦାଶ, ଲିପ୍‌ସିତା ମହାନ୍ତି, ନିହାର ରଞ୍ଜନ ସ୍ୱାଇଁ ଓ ପ୍ରାଧ୍ୟାପକ ସତ୍ୟଜିତ ସାହୁ ପ୍ରମୁଖ ସହଯୋଗ କରିଥିଲେ। ଅନ୍ୟମାନଙ୍କ ମଧ୍ୟରେ ଅଧ୍ୟାପକ ଶୁଭେନ୍ଦୁ ମୌଳି ନନ୍ଦ, ପ୍ରଶାନ୍ତ କୁମାର ବେହେରା, ପ୍ରାଧ୍ୟାପକ ନୃସିଂହ ଚରଣ ସାମନ୍ତରାୟ, ଅନନ୍ତ ଆଚାର୍ଯ୍ୟ, କୃଷ୍ଣଚନ୍ଦ୍ର ରଥ ଓ ଶ୍ରୀଧର ତ୍ରିପାଠୀ ପ୍ରମୁଖ ଯୋଗଦେଇ ଛାତ୍ରଛାତ୍ରୀଙ୍କୁ ଉତ୍ସାହିତ କରିଥିଲେ। ଆଗକୁ ମଧ୍ୟ ଏଭଳି କାର୍ଯ୍ୟକ୍ରମ ଜାରି ରହିବ ବୋଲି କଲେଜ ଅଧ୍ୟକ୍ଷା ଡଃ ସୁଜାତା ଓତା ସୂଚନା ଦେଇଛନ୍ତି।

● ଇନ୍‌ସାଫ୍ ପକ୍ଷରୁ ବିଶ୍ୱ ବିଦ୍ୟାର୍ଥୀ ଦିବସ

'ବିଦ୍ୟାର୍ଥୀଙ୍କ ପାଇଁ ପ୍ରେରଣାର ଉତ୍ସ ଥିଲେ କଲାମ'

ଜଗତସିଂହପୁର, ୧୭।୧୦(ସମିସ): ଜଗତସିଂହପୁର ଜିଲ୍ଲାର ଅଗ୍ରଣୀ ସ୍ୱେଚ୍ଛାସେବୀ ଅନୁଷ୍ଠାନ ଇନ୍‌ସାଫ ପକ୍ଷରୁ ଏରସମା ସରକାରୀ ଉଚ୍ଚ ବିଦ୍ୟାଳୟରେ ୧୬ତମ ବିଶ୍ୱ ବିଦ୍ୟାର୍ଥୀ ଦିବସ ପାଳିତ ହୋଇଯାଇଛି। ବିଦ୍ୟାଳୟର ବରିଷ୍ଠ ଶିକ୍ଷକ କିଶୋର ଖୁଣ୍ଟିଆଙ୍କ ଅଧ୍ୟକ୍ଷତାରେ ଆୟୋଜିତ ଆଲୋଚନାଚକ୍ରରେ ବରିଷ୍ଠ ସାମାଜିକ କର୍ମୀ ଅରୂପାନନ୍ଦ ସ୍ୱାଇଁ, ପ୍ରକୃତିପ୍ରେମୀ ଯଯାତି କେଶରୀ ସାମନ୍ତରାୟ ଓ ଶିକ୍ଷାବିତ୍ ଜୟନ୍ତ ମହାନ୍ତି ସମ୍ମାନିତ ଅତିଥି ପରିବେଶବିତ୍ ଉତ୍କଳ ରଞ୍ଜନ ମହାନ୍ତି ମୁଖ୍ୟବକ୍ତା ଓ ଅବସରପ୍ରାପ୍ତ ପ୍ରାଧ୍ୟାପକ ଡକ୍ଟର ଶରତ ପରିଡା ମୁଖ୍ୟଅତିଥି ଭାବେ ଯୋଗଦେଇ ବିଶ୍ୱବିଦ୍ୟାର୍ଥୀ ଦିବସ ପାଳନର ଆଭିମୁଖ୍ୟ ଓ ଭାରତର ଭୂତପୂର୍ବ ରାଷ୍ଟ୍ରପତି ଡକ୍ଟର ଏପିଜେ ଅବଦୁଲ୍ କଲାମଙ୍କର ଜୀବନଦର୍ଶନ ଯଥାର୍ଥରେ ଅବିସ୍ମରଣୀୟ ବୋଲି ମତବ୍ୟକ୍ତ କରିଥିଲେ। ତାଙ୍କ ଦ୍ୱାରା ରଚିତ ଉପାଦେୟ ପୁସ୍ତକ ଓ ଉଲ୍ଲେଖନୀୟ କାର୍ଯ୍ୟଧାରା ବିଶ୍ୱର ଲକ୍ଷ ଲକ୍ଷ ବିଦ୍ୟାର୍ଥୀଙ୍କୁ ଉତ୍ସାହିତ ଓ ଅନୁପ୍ରାଣିତ କରିବାରେ ସହାୟକ ହୋଇଥିବାରୁ ସେମାନଙ୍କ ପାଇଁ ସେ ରୋଲ ମଡେଲ ବୋଲି ଦର୍ଶାଇଥିଲେ। ରାଷ୍ଟ୍ରପତି ଭାବେ ଦେଶର ଉନ୍ନତି କଳ୍ପେ ଖାଦ୍ୟ, ଶକ୍ତି, ଶିକ୍ଷା, ସୂଚନା ଓ ପ୍ରଯୁକ୍ତି ବିଦ୍ୟା ସାଙ୍ଗକୁ ପ୍ରତିରକ୍ଷା ପରମାଣୁ ଓ ମହାକାଶ ପ୍ରଯୁକ୍ତି ବିଦ୍ୟା କ୍ଷେତ୍ରରେ ଦ୍ରୁତ ବିକାଶ ପାଇଁ ତାଙ୍କର ସଫଳତମ ପ୍ରୟାସ ପାଇଁ ସେ ଚିର ବନ୍ଦନୀୟ ଓ ନମସ୍ୟ। ଏ ଅବସରରେ ଛାତ୍ରଛାତ୍ରୀଙ୍କ ମଧ୍ୟରେ ଅନୁଷ୍ଠିତ ଚିତ୍ରାଙ୍କନ ପ୍ରତିଯୋଗିତାରେ ସିଦ୍ଧି ସୁଚିସ୍ମିତା ଦାଶ ପ୍ରଥମ, ପ୍ରଭୁଦତ୍ତ ସ୍ୱାଇଁ ଦ୍ୱିତୀୟ ଓ ସ୍ୱୟମ୍ ଲିପ୍ସା ବିଶ୍ୱାଳ ତୃତୀୟ ସ୍ଥାନ ଅଧିକାର କରି ପୁରସ୍କାର ଓ ପ୍ରମାଣପତ୍ର ଗ୍ରହଣ କରିଥିଲେ। ପ୍ରାରମ୍ଭରେ ବିଜ୍ଞାନ ଶିକ୍ଷକ ଅଜୟ ସାହୁ ସ୍ୱାଗତ ଭାଷଣ ଓ ଅତିଥି ପରିଚୟ ପ୍ରଦାନ କରିଥିବାବେଳେ ଇକୋ ଶିକ୍ଷୟିତ୍ରୀ ଦୀପ୍ତିମୟୀ ଦାଶ ଧନ୍ୟବାଦ ଅର୍ପଣ କରିଥିଲେ।

ଜେଏସ୍‌ଡବ୍ଲ୍ୟୁର ଜନତା ଓ ଶ୍ରମିକଙ୍କ ସମସ୍ୟା କର୍ମଶାଳା

ପାରାଦୀପ, ୧୭।୧୦ (ସମିସ) : ଜଗତସିଂହପୁର ଜିଲ୍ଲାର ବନ୍ଦର ସହର ପାରାଦୀପ ଓ ଏହା ଉପକଣ୍ଠ ଏରସମା ବ୍ଲକ୍ ଅନ୍ତର୍ଗତ ଢିଙ୍କିଆ ନୂଆଗାଁ ଗଡ଼କୁଜଙ୍ଗ ଅଞ୍ଚଳରେ ନୂତନ ଭାବେ ଗଢିଉଠୁଥିବା ଷ୍ଟିଲ୍ କମ୍ପାନୀ ବର୍ତ୍ତମାନ ଏସିଆ ମହାଦେଶର ସର୍ବବୃହତ ଷ୍ଟିଲ କମ୍ପାନୀ ହେବାକୁ ଯାଉଛି। ଦେଶର ଅଗ୍ରଣୀ ଶିଳ୍ପସଂସ୍ଥା ଜେଏସଡବ୍ଲ୍ୟୁ ପକ୍ଷରୁ ରାଜ୍ୟ ଓ କେନ୍ଦ୍ର ସରକାରଙ୍କ ମିଳିତ ସହଯୋଗରେ ପ୍ରାରମ୍ଭିକ ପର୍ଯ୍ୟାୟରେ ତା'ର ନିର୍ମାଣ କାର୍ଯ୍ୟ ଦ୍ରୁତ ଗତିରେ ଆଗେଇ ଚାଲିଛି। ଏହି କ୍ରମରେ ସ୍ଥାନୀୟ ଲୋକଙ୍କୁ ଅଗ୍ରାଧିକାର ଭିତ୍ତିରେ ଯୋଗ୍ୟତାଭିତ୍ତିକ ନିଯୁକ୍ତି ଓ ଠିକାଦାରୀ କ୍ଷେତ୍ରରେ ସହଯୋଗ ସହିତ ସ୍ଥାନୀୟ ପ୍ରଶାସନ ଓ କର୍ତ୍ତୃପକ୍ଷଙ୍କ ନିରନ୍ତର ତଦାରଖରେ କମ୍ପାନୀ କାର୍ଯ୍ୟ ସୁରୁଖୁରୁରେ ଆଗେଇ ଚାଲିଛି। ଯେଉଁଠି ଶିଳ୍ପ ସଂସ୍ଥା ଶିଳ୍ପ ପ୍ରତିଷ୍ଠା କରନ୍ତି, ସେଠାରେ ବିଭିନ୍ନ ସାମାଜିକ ସଂଗଠନ ଓ ଶ୍ରମିକ ସଂଗଠନ ଗଢିଉଠେ। ନିର୍ମାଣଧୀନ ଜେଏସଡବ୍ଲ୍ୟୁ ଉତ୍କଳ ଷ୍ଟିଲ ପାରାଦୀପର କ୍ଷତିଗ୍ରସ୍ତ ଢିଙ୍କିଆ, ନୂଆଗାଁ, ଗଡ଼କୁଜଙ୍ଗ ଅଞ୍ଚଳ ନୂଆଗାଁରେ ଜିନ୍ଦଲ ପ୍ରଭାବିତ ଢିଙ୍କିଆ ଚାରିଦେଶ ଉନ୍ନୟନ ସମିତି ପକ୍ଷରୁ ନୂତନ ଭାବେ "ଦୀନଦୟାଲ ପାରାଦୀପ ଇଣ୍ଡଷ୍ଟ୍ରିଆଲ ୱାର୍କସ ୟୁନିଅନ' ନାମକ ଶ୍ରମିକ ସଂଗଠନ ଜନ୍ମ ନେଇଛି।

ଏହି ସଂଗଠନର ଆହ୍ୱାନକ୍ରମେ ହନୁମାନ ଶିଶୁ ଉଦ୍ୟାନ ନୂଆଗାଁ ପରିସରରେ ଅଞ୍ଚଳର ସାଧାରଣ ଜନତା ଓ ଶ୍ରମିକଙ୍କ ବିଭିନ୍ନ ସମସ୍ୟା ସମ୍ପର୍କିତ କର୍ମଶାଳା ଆୟୋଜିତ ହୋଇଯାଇଛି। ସଂଗଠନର ସଭାପତି କ୍ଷୀରୋଦ ପରିଡ଼ାଙ୍କ ସଭାପତିତ୍ୱରେ ଅନୁଷ୍ଠିତ ଆଲୋଚନାଚକ୍ରରେ ବରିଷ୍ଠ ବିଜେପି ନେତା ତଥା କନ୍ଧମାଳ ସାଂସଦ ସୁକାନ୍ତ ପାଣିଗ୍ରାହୀ ଉପସ୍ଥିତ ହୋଇ ଅଞ୍ଚଳବାସୀଙ୍କ ସମସ୍ୟା ସମ୍ପର୍କରେ ଆଲୋଚନା କରି ଅବଗତ ହେବା ସହିତ ସରକାରଙ୍କ ସହିତ ଆଲୋଚନା କରି ସମାଧାନ ଦିଗରେ ପ୍ରୟାସ କରିବାକୁ ପ୍ରତିଶ୍ରୁତି ଦେଇଥିଲେ। କନ୍ଧମାଳ ସାଂସଦ କହିଛନ୍ତି, ଯେଉଁଠି ଶିଳ୍ପ ସଂସ୍ଥା ଗଢିଉଠେ, ସେ ଅଞ୍ଚଳର ଆର୍ଥିକ ମାନଦଣ୍ଡ ସହିତ ମାନବସମ୍ବଳର ବିକାଶ ହୋଇଥାଏ। ଶିଳ୍ପ ସଂସ୍ଥାରେ ପ୍ରତ୍ୟକ୍ଷ ପରୋକ୍ଷ ନିଯୁକ୍ତି ଭିତ୍ତିଭୂମି ସୃଷ୍ଟି ହୋଇଥାଏ। ଯଦ୍ୱାରା ସେ ଅଞ୍ଚଳର ଉନ୍ନତି ସହିତ ରାଜ୍ୟ ଓ ଦେଶର ଉନ୍ନତି ହୋଇଥାଏ। ଏହି ଆଲୋଚନାଚକ୍ରରେ ଅଞ୍ଚଳର ବିଭିନ୍ନ ସମସ୍ୟା ନେଇ ସ୍ଥାନୀୟ ମୁରବୀ, ଯୁବକ ବନ୍ଧୁ ଓ ମହିଳା ସଂଗଠନ ପକ୍ଷରୁ ଦାବିପତ୍ର ସାଂସଦଙ୍କୁ ଦିଆଯାଇଥିଲା। ସଂଗଠନ ପକ୍ଷରୁ ସାଂସଦଙ୍କୁ ସମ୍ବର୍ଦ୍ଧିତ କରାଯାଇଥିଲା। ଆଲୋଚନାଚକ୍ରରେ ନୂଆଗାଁ ଗ୍ରାମର ବରିଷ୍ଠ ମୁରବୀଙ୍କ ସମେତ ଶତାଧିକ ମହିଳା ଓ ପୁରୁଷ ଯୋଗ ଦେଇଥିଲେ।

ବିଭିନ୍ନ ହୋଟେଲରୁ ଆମିଷ ନମୁନା ସଂଗ୍ରହ କଲା ଖାଦ୍ୟ ସୁରକ୍ଷା ବିଭାଗ

ଜଗତସିଂହପୁର, ୧୭।୧୦(ସମିସ): ଜଗତସିଂହପୁର ଜିଲ୍ଲା ସଦର ମହକୁମାର କେତେକ ହୋଟେଲ ଓ ରେଷ୍ଟୁରାଣ୍ଟରେ ଗୋମାଂସ ରୋଷେଇ ହେଉଥିବା ସାମାଜିକ ଗଣମାଧ୍ୟମରେ ପ୍ରଚାର ହେବାପରେ ଜିଲ୍ଲା ଖାଦ୍ୟ ସୁରକ୍ଷା ବିଭାଗ ପକ୍ଷରୁ ଆରମ୍ଭ ହୋଇଛି ଯାଞ୍ଚ। ଆଜି ଅପରାହ୍ନରେ ଜିଲ୍ଲା ଖାଦ୍ୟ ନିରୀକ୍ଷକ ସସ୍ମିତା ଦାଶ, ପୌର ପରିଷଦ କର୍ମଚାରୀ ଓ ପୁଲିସ ଉପସ୍ଥିତିରେ ୪ଟି ହୋଟେଲ ଓ ରେଷ୍ଟୁରାଣ୍ଟ ଯାଞ୍ଚ କରିଥିବା ସୂଚନା ମିଳିଛି। ଏସବୁ ହୋଟେଲରୁ ଆମିଷ ଖାଦ୍ୟର ନମୁନା ସଂଗ୍ରହ କରି ଭୁବନେଶ୍ୱରସ୍ଥ ରାଜ୍ୟ ଲାବରେଟୋରୀକୁ ପଠାଯାଇଥିବା ଖାଦ୍ୟ ନିରୀକ୍ଷକ ସସ୍ମିତା ଦାସ ସୂଚନା ଦେଇଛନ୍ତି। ସେହିପରି ହୋଟେଲରେ କି ପ୍ରକାର ପାଣି ଦିଆଯାଉଛି, ତାହା ମଧ୍ୟ ଯାଞ୍ଚ କରାଯାଇଥିଲା। ପାଣିର ମାନ ପରୀକ୍ଷା କରି ରିପୋର୍ଟ ଦେବାକୁ ହୋଟେଲ ବ୍ୟବସାୟୀଙ୍କୁ ବିଭାଗ ପକ୍ଷରୁ ନିର୍ଦ୍ଦେଶ ଦିଆଯାଇଥିବାବେଳେ ସେମାନେ କ୍ରୟ କରୁଥିବା ଆମିଷ ଜିନିଷର ବିଲ୍ ଆଣିବା ବାଧ୍ୟତାମୂଳକ ବୋଲି ଚେତାଇ ଦିଆଯାଇଛି। ତେବେ ହୋଟେଲ ଯାଞ୍ଚ ସମ୍ପର୍କରେ ପ୍ରଚାର ହୋଇଯିବାରୁ ଭୟରେ ଅନ୍ୟ ହୋଟେଲ ବନ୍ଦ ହୋଇଯାଇଥିଲା। ଆଗକୁ ମଧ୍ୟ ଏହି ଯାଞ୍ଚ ପ୍ରକ୍ରିୟା ଜାରି ରହିବ ବୋଲି ଖାଦ୍ୟ ସୁରକ୍ଷା ବିଭାଗ ପକ୍ଷରୁ ସୂଚନା ଦିଆଯାଇଛି।

ସିଙ୍ଗିରିରେ ରଘୁନାଥ ପୂଜା ଆରମ୍ଭ

ବାଲିକୁଦା, ୧୭।୧୦(ସମିସ): ବାଲିକୁଦା ବ୍ଲକର ମୂଲୁଗାଁ ପଞ୍ଚାୟତ ସିଙ୍ଗିରି ମଠ ପ୍ରାଙ୍ଗଣରେ ୪୫ତମ ରଘୁନାଥ ପୂଜା ଓ ରାବଣ ପୋଡି ଉତ୍ସବ ଆରମ୍ଭ ହୋଇଛି। ସକାଳେ ବିଶ୍ୱଶାନ୍ତି ମହାଯଜ୍ଞ ଉପଲକ୍ଷେ କଳସ ଶୋଭାଯାତ୍ରା, ସୂର୍ଯ୍ୟପୂଜା ଓ ଅଙ୍କୁରୋପଣ କାର୍ଯ୍ୟକ୍ରମ କରାଯାଇଥିଲା। ଏହି ଉତ୍ସବ ୫ ଦିନ ଧରି ଅନୁଷ୍ଠିତ ହେବ। ଦୀପାବଳି ଦିନ ରାବଣ ପୋଡି ଉତ୍ସବ ଅନୁଷ୍ଠିତ ହେବ। ପଣ୍ଡିତ ସୁଶାନ୍ତ ପଥିଶର୍ମା ଓ ଲକ୍ଷ୍ମୀଧର ପଥିଶର୍ମା ଯଜ୍ଞ ଅଧିବାସ କରିଥିଲେ। ସନ୍ଧ୍ୟାରେ ଅନୁଷ୍ଠାନର ପ୍ରତିଷ୍ଠାତା ତଥା ମୁକ୍ତିତୀର୍ଥ ଶ୍ରୀହରି ନାମ ସଂକୀର୍ତ୍ତନ ସେବା ସଂଘ ଜିଲ୍ଲା ସଭାପତି ମହେଶ ଚୌଧୁରୀ ପ୍ରଦୀପ ପ୍ରଜ୍ୱଳନ କରି ଉଦଘାଟନ କରିଥିଲେ। ସନ୍ଧ୍ୟାରେ ଭକ୍ତି ସଙ୍ଗୀତ କାର୍ଯ୍ୟକ୍ରମ, ମେଲୋଡି, ଓପନ ହାର୍ଟ ଡ୍ୟାନ୍ସ ଗ୍ରୁପ, ଚୌହାର କଟକ ଦ୍ୱାରା ପରିବେଷିତ ହୋଇଥିଲା। ଖୋର୍ଦ୍ଧା ଶ୍ରୀରାମ ସେବା ସଂଗଠନ ପକ୍ଷରୁ ମହିଳା କଳସଧାରୀଙ୍କ ପାଇଁ ପ୍ରସାଦ ସେବନର ବ୍ୟବସ୍ଥା କରାଯାଇଥିଲା। ଏହି ଧର୍ମୀୟ କାର୍ଯ୍ୟକ୍ରମକୁ ସିଙ୍ଗିରି ଗ୍ରାମବାସୀ ୪୫ ବର୍ଷ ଧରି ପରିଚାଳନା କରିଆସୁଛନ୍ତି।

କୃଷି ବିଜ୍ଞାନ କେନ୍ଦ୍ରରେ ଗୋପାଳନ ଦକ୍ଷତା ବୃଦ୍ଧି ତାଲିମ

ଜଗତସିଂହପୁର, ୧୭।୧୦(ସମିସ): ଜିଲ୍ଲା କୃଷି ବିଜ୍ଞାନ କେନ୍ଦ୍ରରେ କୃଷି ବିଜ୍ଞାନ କେନ୍ଦ୍ର ଓ ପ୍ରାଣୀ ସମ୍ପଦ ବିକାଶ ବିଭାଗ ମିଳିତ ଉଦ୍ୟମରେ ଗୋପାଳନ ସମ୍ବନ୍ଧରେ ୩ଦିନିଆ ତାଲିମ କାର୍ଯ୍ୟକ୍ରମ ଅନୁଷ୍ଠିତ ହୋଇଯାଇଛି। ୧୫ ତାରିଖରେ ଆରମ୍ଭ ହୋଇଥିବା ଏହି କାର୍ଯ୍ୟକ୍ରମ ଆଜି ଶେଷ ହୋଇଛି। ଏହି ତାଲିମ କାର୍ଯ୍ୟକ୍ରମରେ କୁଜଙ୍ଗ ବ୍ଲକ୍‌ର ୨୦ ଜଣ ଗୋପାଳକ ଭାଗ ନେଇଥିଲେ। ପ୍ରଥମ ଦିବସରେ କୃଷି ବିଜ୍ଞାନ କେନ୍ଦ୍ର ମୁଖ୍ୟ ଡ. ଜୀବନଜିତ୍ ସେନ୍ କାର୍ଯ୍ୟକ୍ରମକୁ ଶୁଭାରମ୍ଭ କରିଥିଲେ। ତାଲିମର ମହତ୍ତ୍ୱ ଓ ଜିଲ୍ଲା କୃଷି ଉନ୍ନତିରେ କୃଷି ବିଜ୍ଞାନ କେନ୍ଦ୍ରର ଭୂମିକା ବିଷୟରେ ଆଲୋକପାତ କରିଥିଲେ। କୁଜଙ୍ଗ ବ୍ଲକ୍ ପ୍ରାଣୀ ଚିକିତ୍ସା ଅଧିକାରୀ ଡ. ଜୟପ୍ରକାଶ ଭଞ୍ଜ ଗୋପାଳନରେ ଡାଇରି ଫାର୍ମରେ ଦୈନନ୍ଦିନ ଚର୍ଚ୍ଚା ଓ ଉନ୍ନତ ଗାଈ ବାଛିବାର ବିଭିନ୍ନ ପନ୍ଥା ବିଷୟରେ ଗୋପାଳକଙ୍କୁ ତାଲିମ ପ୍ରଦାନ କରିଥିଲେ। ପ୍ରାଣୀ ବିଜ୍ଞାନୀ ଡ. ତପନ ପଲାଇ, ଜିଲ୍ଲା ମୁଖ୍ୟ ପ୍ରାଣୀ ଚିକିତ୍ସାଧିକାରୀ ଡ. ଅଜୟ ସାହୁ, ସହକାରୀ ଜିଲ୍ଲା ପ୍ରାଣୀ ସମ୍ପଦ ଅଧିକାରୀ ଡ. ଯଦୁନାଥ ପରିଡା ଓ ଉପଖଣ୍ଡ ପ୍ରାଣୀ ଚିକିତ୍ସା ଅଧିକାରୀ ଡ. ଶଶାଙ୍କ ଶେଖର ନାୟକ ଗୋପାଳନର ବିଭିନ୍ନ ପ୍ରସଙ୍ଗ ଉପରେ ଚାଷୀଙ୍କୁ ଅବଗତ କରାଇଥିଲେ। ଗୁହାଳ ପରିଚାଳନା, ଖାଦ୍ୟ ପରିଚାଳନା, ସ୍ୱାସ୍ଥ୍ୟ ପରିଚାଳନା, ଦୁଗ୍ଧ ବିକ୍ରି, ଦୁଗ୍ଧ ପ୍ରକ୍ରିୟାକରଣ, ସରକାରୀ ଯୋଜନା ଆଦି ବିଷୟରେ ଭାଗ ନେଇଥିବା ଚାଷୀଙ୍କୁ ଜ୍ଞାନ ପ୍ରଦାନ କରାଯାଇଥିଲା। ଦ୍ୱିତୀୟ ଦିନରେ ଗୋପାଳକ କୃଷ୍ଣାନନ୍ଦପୁରସ୍ଥ ମାତାଶ୍ରୀ ଡାଏରୀ ଫାର୍ମ ପରିଦର୍ଶନରେ ଯାଇଥିଲେ। ତୁଳଙ୍ଗ ସହକାରୀ ପ୍ରାଣୀ ଚିକିତ୍ସକ ଡ. ଦୁର୍ଗାପ୍ରସାଦ ମିଶ୍ର ସମସ୍ତ ଚାଷୀଙ୍କୁ ଫାର୍ମର ଦୈନନ୍ଦିନ ଚର୍ଚ୍ଚା ବିଷୟରେ ବୁଝାଇଥିଲେ। ଭୁବନେଶ୍ୱର ପ୍ରାଣୀ ଚିକିତ୍ସକ ପ୍ରଶିକ୍ଷଣ ଅନୁଷ୍ଠାନରୁ ତାଲିମ ପରିଦର୍ଶନ କରିବା ନିମନ୍ତେ ସହକାରୀ ନିର୍ଦ୍ଦେଶକ ଡ. ଦୟାନିଧି ବେହେରା ୧୬ ତାରିଖରେ କୃଷି ବିଜ୍ଞାନ କେନ୍ଦ୍ରରେ ପହଞ୍ଚି ଗୋପାଳକଙ୍କୁ ଉତ୍ସାହିକ କରିବା ତାଙ୍କ ସହ ଫାର୍ମ ପରିଦର୍ଶନରେ ଯାଇ ମାର୍ଗଦର୍ଶନ କରାଇଥିଲେ। ଶେଷ ଦିବସରେ ଭାଗ ନେଇଥିବା ଗୋପାଳକଙ୍କୁ ମାନପତ୍ର ବିତରଣ କରାଯାଇଥିଲା। ଅନ୍ୟମାନଙ୍କ ମଧ୍ୟରେ ବୈଜ୍ଞାନିକ ଦେବାଶିଷ ପଣ୍ଡା, ଡ. ପ୍ରଦୀପ୍ତ ମାଝୀ ଡ. ଦ୍ୱାରିକାମୋହନ ଦାସ, ସସ୍ମିତା ପୁରୋହିତ, ସରିତା ଦାସ ସହଯୋଗ କରିଥିଲେ।

ସିଦ୍ଧଳ ବିଦ୍ୟାଳୟରେ ମଣ୍ଡଳସ୍ତରୀୟ ଶିଶୁ ମହୋତ୍ସବ

ଜଗତସିଂହପୁର, ୧୭।୧୦(ସମିସ): ଜଗତସିଂହପୁର ସଦର ବ୍ଲକ୍ ଅନ୍ତର୍ଗତ ମୁଦୁପୁର ପଞ୍ଚାୟତର ସିଦ୍ଧଳ ସରକାରୀ ଉଚ୍ଚ ବିଦ୍ୟାଳୟରେ ମଣ୍ଡଳସ୍ତରୀୟ ଶିଶୁ ମହୋତ୍ସବ ସୁରଭି ଅନୁଷ୍ଠିତ ହୋଇଯାଇଛି। ମଣ୍ଡଳ ଶିକ୍ଷା ଅଧିକାରିଣୀ ମଧୁସ୍ମିତା ପତିଙ୍କ ସଭାପତିତ୍ୱରେ ଆୟୋଜିତ ଏହି କାର୍ଯ୍ୟକ୍ରମରେ ମୁଖ୍ୟଅତିଥି ଭାବେ ଜଗତସିଂହପୁର ବିଧାୟକ ଅମରେନ୍ଦ୍ର ଦାସ ଯୋଗଦେଇ ଉତ୍ସବକୁ ଉଦଘାଟନ କରିବା ସହ

ପ୍ରଥମ ଉଡ଼ାଣ ଭରିଲା ସ୍ୱଦେଶୀ ତେଜସ୍

ନାସିକ୍, ୧୭।୧୦(ଏଜେନ୍ସି): ସ୍ୱଦେଶୀ ଜ୍ଞାନକୌଶଳରେ ନିର୍ମିତ ଲଡୁଆ ବିମାନ ତେଜସ ମାର୍କ-୧ଏ ଶୁକ୍ରବାର ତା'ର ପ୍ରଥମ ଉଡ଼ାଣ ଭରିଛି। ନାସିକର ଓଝାରରେ ଏହି ବିମାନ ନିର୍ମାଣ କରାଯାଇଛି। ଭାରତୀୟ ବାୟୁସେନାକୁ ଏହି ବିମାନ ଉପଲବ୍ଧ କରାଇବା ପ୍ରକ୍ରିୟାକୁ ତ୍ୱରାନ୍ୱିତ କରିବା ଲକ୍ଷ୍ୟରେ ହିନ୍ଦୁସ୍ଥାନ ଏରୋନେଟିକ୍ସ ଲିମିଟେଡ (ହାଲ୍) ମହାରାଷ୍ଟ୍ରର ନାସିକ୍‌ରେ ତୃତୀୟ ପ୍ରଡକସନ ଲାଇନ୍ ଆରମ୍ଭ କରିଛି। ପ୍ରତିରକ୍ଷା ମନ୍ତ୍ରୀ ରାଜନାଥ ସିଂ ଏହାର ଉଦ୍‌ଘାଟନ କରିଛନ୍ତି। ଏହି ପ୍ରଡକ୍ସନ ଲାଇନ୍ ଜରିଆରେ ବାୟୁସେନାକୁ ୨୦୩୨-୩୩ ସୁଦ୍ଧା ୧୮୦ଟି ତେଜସ୍ ବିମାନ ଉପଲବ୍ଧ କରାଯିବାକୁ ଲକ୍ଷ୍ୟ ରଖାଯାଇଛି। ଏବେ ଏଠାରେ ପ୍ରତି ବର୍ଷ ୮ଟି ଫାଇଟରଜେଟ୍ ନିର୍ମାଣ କରାଯାଉଛି। ଏହାକୁ ବଢ଼ାଇ ୧୦ରେ କରାଯିବ ବୋଲି କୁହାଯାଇଛି। ବାୟୁସେନା ପାଇଁ ତେଜସ୍ ବିମାନ ନିର୍ମାଣ କରୁଥିବା ହାଲ୍‌କୁ ଗତ ସେପ୍ଟେମ୍ବରରେ ଆମେରିକା ଚତୁର୍ଥ ଇଞ୍ଜିନ ପଠାଇଥିଲା। ଏହି ଜେଟ୍ ବିମାନର ଡେଣାରେ ୯ଟି ସ୍ଥାନରେ ମିସାଇଲ ଖଞ୍ଜା ଯାଇପାରିବ ଓ ଏହା ହିଁ ଏହି ବିମାନର ସ୍ୱତନ୍ତ୍ରତା। ପ୍ରତ୍ୟେକ ତେଜସ୍ ମାର୍କ-୧ଏ ବିମାନର ମୂଲ୍ୟ ୬୦୦ କୋଟି ଟଙ୍କା ବୋଲି କୁହାଯାଇଛି। ଏହାର ଘଣ୍ଟାପ୍ରତି ବେଗ ୨୨୦୫ କିମି। ଏହା ଶବ୍ଦର ଗତିଠାରୁ ଦୁଇଗୁଣା ବେଗରେ ଗତି କରିପାରିବ।

ପାକ୍ ସେନା ଶିବିରରେ ଆକ୍ରମଣ; ୭ ସୈନ୍ୟ ମୃତ

ଇସଲାମାବାଦ୍, ୧୭।୧୦(ଏଜେନ୍ସି): ପାକିସ୍ତାନର ନର୍ଥ ୱାଜିରସ୍ଥାନର ମୀର ଅଲି ଅଞ୍ଚଳରେ ଏକ ସେନା ଶିବିର ଉପରେ ଆତ୍ମଘାତୀ ଆକ୍ରମଣ ହୋଇଛି। ଏଥିରେ ୭ ପାକିସ୍ତାନ ସୈନ୍ୟ ମୃତ୍ୟୁବରଣ କରିଥିବା ବେଳେ ୧୩ ଜଣ ସାଧାରଣ ନାଗରିକ ଆହତ ହୋଇଛନ୍ତି। ତେବେ ଏହି ଆକ୍ରମଣରେ ଆମର କୌଣସି ସୈନିକ ମୃତାହତ ହୋଇନାହାନ୍ତି ବୋଲି ଅଧିକାରୀମାନେ ଦାବି କରିଛନ୍ତି। ଆକ୍ରମଣ କରିଥିବା ୪ ଜଣ ଉଗ୍ରବାଦୀ ମୃତ୍ୟୁବରଣ କରିଛନ୍ତି ବୋଲି କୁହାଯାଇଛି। ଜଣେ ଉଗ୍ରବାଦୀ ବିସ୍ଫୋରକ ଭର୍ତ୍ତି ଥିବା ଏକ ଗାଡିକୁ ଆଣି ସେନା ଶିବିର ପାଚେରୀରେ ଧକ୍କା ଦେଇଥିଲା। ଏହାପରେ ଅନ୍ୟ ୩ଜଣ ଶିବିର ମଧ୍ୟକୁ ପ୍ରବେଶ କରିବାକୁ ପ୍ରୟାସ କରିଥିଲେ। କିନ୍ତୁ ଏମାନେ ଜବାବୀ କର୍ଯ୍ୟାନୁଷ୍ଠାନରେ ମୃତ୍ୟୁବରଣ କରିଥିଲେ। ଉଗ୍ରବାଦୀଙ୍କୁ ସଫଳତାର ସହ ମୁକାବିଲା କରିଥିବାରୁ ପାକିସ୍ତାନ ଗୃହମନ୍ତ୍ରୀ ମୋହସିନ ନକ୍‌ବୀ ସେନାକୁ ପ୍ରଶଂସା କରିଛନ୍ତି। ଗତକିଛି ଦିନ ହେବ ଉତ୍ତର ୱାଜିରିସ୍ଥାନରେ ଉଗ୍ରବାଦୀଙ୍କ ଆକ୍ରମଣ ବୃଦ୍ଧି ପାଇଛି। ଫଳରେ ଏହି ଅଞ୍ଚଳରେ ଅଧିକ ସୁରକ୍ଷାବଳକୁ ନିୟୋଜିତ କରାଯାଇଛି। ଏହି ଆକ୍ରମଣ ପଛରେ ତେହରିକ-ଇ-ତାଲିବାନ ପାକିସ୍ତାନ(ଟିଟିପି)ର ହାତ ରହିଛି ବୋଲି କୁହାଯାଇଛି। ଗତ ୩ ମାସ ମଧ୍ୟରେ ପାକିସ୍ତାନରେ ଆତଙ୍କବାଦୀ ଅକ୍ରମଣରେ ଯଥେଷ୍ଟ ବୃଦ୍ଧି ପାଇଛି।

ଘରୁ ମିଳିଲା ୭.୫ କୋଟି; ଜେଲ୍ ଗଲେ ଡିଆଇଜି

ଚଣ୍ଡିଗଡ଼, ୧୭।୧୦(ଏଜେନ୍ସି): ପଞ୍ଜାବ ପୁଲିସ ଡିଆଇଜି ହରଚରଣ ସିଂ ଭୁଲ୍ଲରଙ୍କ ଘରୁ ଆହୁରି ଅଧିକ ଟଙ୍କା ଓ ସୁନା ଜବତ କରାଯାଇଛି। ଚଣ୍ଡିଗଡ଼ସ୍ଥିତ ତାଙ୍କ ବାସଭବନ ଓ ଫାର୍ମ ହାଉସ୍‌ରୁ ୭.୫ କୋଟି ଟଙ୍କା ଏବଂ ଅଢ଼େଇ କେଜି ସୁନା ସହିତ ୨୬ଟି ବିଳାସପୂର୍ଣ୍ଣ ଗାଡ଼ି,ବନ୍ଧୁକ, ବ୍ୟାଙ୍କ ଆକାଉଣ୍ଟର ଡିଟେଲ ଓ ୬୪ରୁ ଊର୍ଦ୍ଧ୍ୱ ସମ୍ପତ୍ତିର କାଗଜପତ୍ର ଜବତ କରାଯାଇଛି ବୋଲି ସିବିଆଇ ପକ୍ଷରୁ କୁହାଯାଇଛି। ସେହିପରି ଲୁଥିଆନାସ୍ଥିତ ତାଙ୍କ ଫାର୍ମହାଉସ୍‌ରେ ୧୦୮ ବୋତଲ ମଦ ସହିତ ୧୭ରୁ ଅଧିକ ଗୁଳି ଓ ଜଣେ ଦଲାଲଙ୍କ ଘରୁ ନଗଦ ୨୧ ଲକ୍ଷ ଟଙ୍କା ଓ କିଛି କାଗଜ ମଧ୍ୟ ଜବତ କରାଯାଇଛି। ସିବିଆଇ କୋର୍ଟ ହରଚରଣ ସିଂଙ୍କୁ ୧୪ ଦିନିଆ ନ୍ୟାୟିକ ହେପାଜତକୁ ପଠାଇଛନ୍ତି। ଅନ୍ୟଏକ ଘଟଣାକ୍ରମରେ ଡିଆଇଜଙ୍କ ବିରୋଧରେ ଅଭିଯୋଗ ଆଣି ତାଙ୍କୁ ଜେଲ ପଠାଇଥିବା ସ୍କ୍ରାପ୍ ବ୍ୟବସାୟୀଙ୍କୁ ସୁରକ୍ଷା ଯୋଗାଇଦେବାକୁ ହାଇକୋର୍ଟ ପଞ୍ଜାବ ସରକାର ଓ ସିବିଆଇକୁ ନିର୍ଦ୍ଦେଶ ଦେଇଛନ୍ତି।

ସର୍ଭେକୁ ଭୁଲ୍ ବୁଝିଛନ୍ତି ମୂର୍ତ୍ତି ଦମ୍ପତି: ସିଦ୍ଧରମେୟା

ବେଙ୍ଗାଲୁରୁ, ୧୭।୧୦(ଏଜେନ୍ସି): କର୍ଣ୍ଣାଟକ ମୁଖ୍ୟମନ୍ତ୍ରୀ ସିଦ୍ଧରମେୟା ଇନ୍‌ଫୋସିସ୍ ପ୍ରତିଷ୍ଠାତା ନାରାୟଣ ମୂର୍ତ୍ତି ଓ ତାଙ୍କ ପତ୍ନୀ ସୁଧା ମୂର୍ତ୍ତି ରାଜ୍ୟରେ ଚାଲିଥିବା ସର୍ଭେରେ ସାମିଲ ହେବାକୁ ମନା କରିବା ପରେ ପ୍ରତିକ୍ରିୟା ଦେଇଛନ୍ତି। ସର୍ଭେକୁ ନେଇ ମୂର୍ତ୍ତି ଦମ୍ପତି ଭୁଲ ବୁଝିଛନ୍ତି ବୋଲି ସେ ଶୁକ୍ରବାର କହିଛନ୍ତି। ରାଜ୍ୟର ୭ କୋଟି ଜନତା ପାଇଁ ଏହି ସର୍ଭେ କରାଯାଉଛି ବୋଲି ୨୦ଥର କହିସାରିଛି। ତଥାପି ଯଦି କେହି ବୁଝି ନ ପାରୁଛନ୍ତି, ତାହେଲେ କିଛି କରିପାରିବନି। କେବଳ ପଛୁଆ ବର୍ଗ ପାଇଁ ଏହି ସର୍ଭେ କରାଯାଉ ନାହିଁ। ଏହା ସମାଜର ସବୁ ବର୍ଗଙ୍କ ପାଇଁ ଉଦିଷ୍ଟ। ଏହା ଏକ ସାମାଜିକ- ଆର୍ଥିକ ଓ ଶୈକ୍ଷଣିକ ସର୍ଭେ। ବାରମ୍ବାର ବୁଝାଇବା ସତ୍ତ୍ୱେ କିଛି ଲୋକ ଏହାକୁ ଭୁଲ୍ ବୁଝୁଛନ୍ତି। ତେଣୁ ମୂର୍ତ୍ତି ଦମ୍ପତି ଏହାକୁ ଭଲ ଭାବେ ହୃଦୟଙ୍ଗମ କରିବା ଉଚିତ।

ଜୁବିନଙ୍କ ପରିବାର ସଦସ୍ୟଙ୍କୁ ଭେଟିଲେ ରାହୁଲ

ଗୌହାଟୀ, ୧୭।୧୦(ଏଜେନ୍ସି): ଲୋକସଭାର ବିରୋଧୀ ଦଳ ନେତା ରାହୁଲ ଗାନ୍ଧୀ ଶୁକ୍ରବାର ଆସାମ ପହଞ୍ଚି ବଲିଉଡ ତଥା ଆସାମ ଗାୟକ ଜୁବିନ ଗର୍ଗଙ୍କ ସ୍ମରକାରେ ଶ୍ରଦ୍ଧାଞ୍ଜଳି ଅର୍ପଣ କରିଛନ୍ତି। ସେ ମଧ୍ୟ ଜୁବିନଙ୍କ ଘରକୁ ଯାଇ ତାଙ୍କ ପରିବାର ଲୋକଙ୍କୁ ଭେଟି ସମବେଦନା ଜଣାଇଥିଲେ। ଜୁବିନଙ୍କ ମୃତ୍ୟୁରହସ୍ୟ ଉନ୍ମୋଚନ ନେଇ ସେ ସରକାରଙ୍କୁ ସ୍ୱଚ୍ଛ ଓ ନିରପେକ୍ଷ ଭାବେ ତଦନ୍ତ ପ୍ରକ୍ରିୟାକୁ ତ୍ୱରାନ୍ୱିତ କରିବାକୁ କହିଛନ୍ତି। ସିଙ୍ଗାପୁରରେ ପ୍ରକୃତରେ କ'ଣ ଘଟିଥିଲା ସେ ନେଇ ଜୁବିନଙ୍କ ପରିବାର ଲୋକଙ୍କୁ ଜାଣିବାର ଅଧିକାର ରହିଛି। ଯେତେଶୀଘ୍ର ତଦନ୍ତ ସରିବ, ଜୁବିନଙ୍କ ପରିବାର ସେତେଶୀଘ୍ର ଆଶ୍ୱସ୍ତ ହେବ ବୋଲି ସେ କହିଥିଲେ।

ଅସ୍ତ୍ରବିରତି ଭାଙ୍ଗି ଆଫଗାନିସ୍ତାନରେ ପୁଣି ଆକ୍ରମଣ କଲା ପାକିସ୍ତାନ

କାବୁଲ, ୧୭।୧୦(ଏଜେନ୍ସି): ଅସ୍ତ୍ରବିରତି ଭାଙ୍ଗି ପାକିସ୍ତାନ ପୁଣି ଆଫଗାନିସ୍ତାନରେ ଆକ୍ରମଣ କରିଛି। ଶୁକ୍ରବାର ରାତିରେ ପକ୍ତିକା ପ୍ରଦେଶ ଉପରେ ଆକଶ ମାର୍ଗରୁ ବୋମା ମାଡ଼ କରିଛି। ଏହି ଦୁଇ ଦେଶର ସୀମା (ଡୁରଣ୍ଡ) ଲାଇନ ନିକଟରେ ରହିଛି। ଏହି ଆକ୍ରମଣରେ ପାକିସ୍ତାନ ଅର୍ଗନ ଏବଂ ବର୍ମଲ ଜିଲ୍ଲାର ଅନେକ ଘରକୁ ନିଶାଣ କରିଥିଲା। ଏଥିରେ ଅନେକ ଘର ଧ୍ୱଂସ ହୋଇଯାଇଛି। ତେବେ କେହି ମୃତାହତ ହେବାର ସୂଚନା ଏ ପର୍ଯ୍ୟନ୍ତ ମିଳିପାରି ନାହିଁ। ଅନ୍ୟପଟେ ପାକିସ୍ତାନକୁ ଦୃଢ଼ ଜବାବ ଦିଆଯିବ ବୋଲି ତାଲିବାନ ପକ୍ଷରୁ କୁହାଯାଇଛି। ପୂର୍ବରୁ ଦୁଇ ଦେଶ ମଧ୍ୟରେ ସପ୍ତାହେ ପର୍ଯ୍ୟନ୍ତ ସଂଘର୍ଷ ଚାଲିଥିଲା। ବୁଧବାର ସନ୍ଧ୍ୟାରେ ଦୁଇ ଦେଶ ୪୮ ଘଣ୍ଟିଆ ଅସ୍ତ୍ରବିରତି ପାଇଁ ରାଜି ହୋଇଥିଲେ। ମାତ୍ର ଏହା ଶେଷ ହେବା ପୂର୍ବରୁ ପାକିସ୍ତାନ ପୁଣିଥରେ ଆକ୍ରମଣ କରି ନିଜ କୁଟୀଳ ପ୍ରବୃତ୍ତିର ପ୍ରଦର୍ଶନ କରିଛି।

ବିହାରରେ ସରିଲା ପ୍ରଥମ ପର୍ଯ୍ୟାୟ ପ୍ରାର୍ଥିପତ୍ର ଦାଖଲ

ମହାମେଣ୍ଟରେ ହୋଇପାରିଲାନି ଆସନ ବୁଝାମଣା

ନୂଆଦିଲ୍ଲୀ, ୧୭।୧୦ (ଏଜେନ୍ସି): ବିହାର ବିଧାନସଭା ନିର୍ବାଚନର ପ୍ରଥମ ପର୍ଯ୍ୟାୟ ମତଦାନ ପାଇଁ ଶୁକ୍ରବାର ପ୍ରାର୍ଥୀପତ୍ର ଦାଖଲ ଶେଷ ହୋଇଛି। କ୍ଷମତାସୀନ ମେଣ୍ଟ ଏନ୍‌ଡିଏ ଆସନ ବୁଝାମଣା କରି ନିର୍ବାଚନ ପାଇଁ ଜୋରସୋରରେ ପ୍ରସ୍ତୁତି କରୁଥିବାବାଳେ ବିରୋଧୀ ମେଣ୍ଟ ଇଣ୍ଡିଆରେ କେଁଳାଗି ରହିଛି। ଏ ପର୍ଯ୍ୟନ୍ତ ଏହି ମହାମେଣ୍ଟର ସହଯୋଗୀଙ୍କ ମଧ୍ୟରେ ଆସନ ଚୂଡ଼ାନ୍ତ ହୋଇପାରିନାହିଁ। ତେବେ ପ୍ରମୁଖ ଦଳ କଂଗ୍ରେସ ଏବଂ ଆରଜେଡି ପରସ୍ପରର ଆସନରେ ନିଜ ପ୍ରାର୍ଥୀଙ୍କୁ ଟିକେଟ ଦେବା ଆରମ୍ଭ କରିଦେଇଛନ୍ତି। ଏହା ମେଣ୍ଟରେ ନୂଆ ବିବାଦ ସୃଷ୍ଟି କରିଛି। ଦଳମାନଙ୍କ ମଧ୍ୟରେ ସବୁ କିଛି ଠିକ୍ ନାହିଁ ବୋଲି ଏଥିରୁ ସ୍ପଷ୍ଟ ହେଉଛି। ଦୀର୍ଘ ଦିନ ହେଲା ଏକାଠି ପ୍ରଚାର କରୁଥିବା ଆରଜେଡି ନେତା ତେଜସ୍ୱୀ ଯାଦବ ଏବଂ କଂଗ୍ରେସ ସାଂସଦ ରାହୁଲ ଗାନ୍ଧୀ ଫାଇନାଲ ମ୍ୟାଚ୍ ପୂର୍ବରୁ ବି ଖେଳାଳି ଧାର୍ଯ୍ୟ କରିପାରିନାହାନ୍ତି। ଏହା ମହାମେଣ୍ଟ ପାଇଁ ଝଟ୍‌କା ସାବ୍ୟସ୍ତ ହୋଇପାରେ ବୋଲି କୁହାଯାଉଛି। ଅନ୍ୟପଟେ ଏନ୍‌ଡିଏ ଆସନ ବଣ୍ଟନ ସାରି ପ୍ରଚାରପ୍ରସାର ଜୋରସୋରରେ ଲାଗିପଡ଼ିଛି। ଏହି କ୍ରମରେ ସ୍ୱରାଷ୍ଟ୍ରମନ୍ତ୍ରୀ ଅମିତ ଶାହା ଆଜି ଆସନ ବଣ୍ଟନକୁ ନେଇ ଅସନ୍ତୁଷ୍ଟ ଥିବା ବିହାର ମୁଖ୍ୟମନ୍ତ୍ରୀ ନୀତୀଶ କୁମାରଙ୍କୁ ତାଙ୍କ ବାସଭବନରେ ଭେଟିଛନ୍ତି। ଏଠାରୁ ବାହାରିବା ପରେ ନୀତୀଶଙ୍କ ନେତୃତ୍ୱାରେ ହିଁ ଦଳ ନିର୍ବାଚନ ଲଢିବ ବୋଲି କହିଛନ୍ତି।

ଅନ୍ୟପକ୍ଷରେ ବିରୋଧୀଙ୍କ ମହାମେଣ୍ଟରେ ଆସନ ବଣ୍ଟନକୁ ନେଇ ଏବେ ବି ଟଣାଓଟରା ଜାରି ରହିଛି। କିଏ କେଉଁ ଆସନରୁ ଲଢ଼ିବ ତାହାକୁ ନେଇ ଚାଲିଥିବା କଳି ତୁଟି ପାରୁନି। ଏହି ନିର୍ବାଚନ ପାଇଁ ଦୁଇ ଦଳ କିଛି ଆସନରେ ପ୍ରାର୍ଥୀ ଘୋଷଣା କରି ସାରିଥିଲେ ବି ବୁଝାମଣା ନେଇ ଆଲୋଚନା ଜାରି ରହିଛି। ଶେଷ ସମୟରେ ଦୁଇ ଦଳ ନାମାଙ୍କନ ପ୍ରତ୍ୟାହାର କରି ଜଣେ ଅନ୍ୟ ଜଣଙ୍କୁ ସମର୍ଥନ ଦେଇପାରନ୍ତି ବୋଲି କୁହାଯାଉଛି। ଏହି ବିବାଦ ଏନ୍‌ଡିଏକୁ ବଳ ଯୋଗାଉଛି। ମହାମେଣ୍ଟ ଅଡୁଆକୁ ନେଇ ଦଳୀୟ ନେତାଙ୍କ ସହିତ ଲୋକଙ୍କ ମଧ୍ୟରେ ସଂଶୟ ବଢ଼ିବାରେ ଲାଗିଛି। ଏହି ଆଲୋଚନାରେ ଜଡ଼ିତ କଂଗ୍ରେସ ନେତା କନ୍ହେୟା କୁମାର କହିଛନ୍ତି ଯେ ଦ୍ରୁତ ବେଗ ଅପେକ୍ଷା ସହଯୋଗ ଜରୁରୀ। ବୁଝାମଣା ପାଇଁ ସମୟ ଦରକାର। ଖୁବଶୀଘ୍ର ଆସନ ବଣ୍ଟନ ଘୋଷଣା କରାଯିବ। ସେହପରି ପବନ ଖେଡ଼ା କହିଛନ୍ତି ଯେ ବୁଝାମଣା ନେଇ ଆଲୋଚନା ଜାରି ରହିଛି। ଚିହ୍ନ ବଣ୍ଟା ସରିଯାଇଛି। ପ୍ରାର୍ଥୀମାନେ ପ୍ରାର୍ଥିପତ୍ର ଦାଖଲ କରୁଛନ୍ତି। ଖୁବଶୀଘ୍ର ସ୍ଥିତି ସ୍ପଷ୍ଟ ହୋଇଯିବ ଏବଂ ବିଜୟୀ ହୋଇ ମହାମେଣ୍ଟ ହିଁ ସରକାର ଗଠନ କରିବ। ତେଣୁ ଆସନ ବଣ୍ଟନକୁ ନେଇ ବିଜେପି ଚିନ୍ତା କରିବାର ଆବଶ୍ୟକତା ନାହିଁ।

୨୦୨୦ ଅପେକ୍ଷା ଚଳିତ ଥର ମହାମେଣ୍ଟ ପରିବାର ବଡ଼ ହୋଇଯାଇଛି। ଏଥିରେ ସିପିଆଇ (ଏମଏଲ), ସିପିଆଇ, ସିପିଆଇ (ଏମ) ଏବଂ ମୁକେଶ ସାହାନୀଙ୍କ ଭିଆଇପି ସାମିଲ ହୋଇଛି। ଜେଏମଏମ ସହ ମଧ୍ୟ ଚର୍ଚ୍ଚା ଜାରି ରହିଛି। ଏତେ ଦଳ ସାମିଲ ହୋଇଥିବାରୁ କିଏ କେଉଁଠୁ ଆଉ କେତେ ଆସନରେ ଲଢିବ ତାହାର ନିଷ୍ପତ୍ତି ସହଜରେ ହୋଇପାରୁ ନାହିଁ। ଏହା ସହିତ ଆରଜେଡିର କ୍ଷମତା ବୃଦ୍ଧି କରିବାକୁ କଂଗ୍ରେସ ଚାହୁଁନାହିଁ। ଏହି ଦଳ ତେଜସ୍ୱୀଙ୍କୁ ମୁଖ୍ୟମନ୍ତ୍ରୀ ପ୍ରାର୍ଥୀ ଭାବେ ଦେଖାଇବାକୁ ଅନିଚ୍ଛା ପ୍ରକାଶ କରିସାରିଛି। ଏହାରି ମଧ୍ୟରେ କଂଗ୍ରେସ ଧୈର୍ଯ୍ୟ ଏବଂ ମନୋବଳ ପ୍ରଦର୍ଶନ କରି ୪୮ ଆସନରେ ପ୍ରାର୍ଥୀ ଦେଇଛି। ପ୍ରଦେଶ ଅଧ୍ୟକ୍ଷ ରାଜେଶ ରାମଙ୍କୁ କୁଟୁମ୍ବା, ସିଏଲବି ନେତା ସକିଲ ଅହମ୍ମଦ ଖାନଙ୍କୁ କଡୱା ଏବଂ ଯୁବ କଂଗ୍ରେସ ମୁଖ୍ୟ ଗରିବ ଦାସଙ୍କୁ ବଛୱାରାରୁ ପ୍ରାର୍ଥୀ କରାଯାଇଛି। ତେବେ ସିପିଆଇର ଅବଧେଶ ରୟ ବଛୱାରାରୁ ବି ପ୍ରାର୍ଥିପତ୍ର ଦାଖଲ କରିଛନ୍ତି। ଏହା ମହାମେଣ୍ଟର ଏକତା ପାଇଁ କଣ୍ଟା ସାବ୍ୟସ୍ତ ହୋଇଛି। କିନ୍ତୁ ଆସନ ଚୂଡ଼ାନ୍ତ ହୋଇଗଲା ପରେ ଅନ୍ୟ ଦଳର ପ୍ରାର୍ଥୀ ନାମାଙ୍କନ ପ୍ରତ୍ୟାହାର କରିପାରନ୍ତି। ସୂଚନା ଅନୁଯାୟୀ ଆରଜେଡି କଂଗ୍ରେସକୁ ୬୧ ଆସନ ଦେବା ପାଇଁ ରାଜି ହୋଇଛି। ସେହିପରି ଦ୍ୱିତୀୟ ପର୍ଯ୍ୟାୟ ମତଦାନ ପାଇଁ ଗୁରୁବାର ପ୍ରାର୍ଥିପତ୍ର ଦାଖଲ ଶେଷ ହେବ। ତେଣୁ ଏହା ପୂର୍ବରୁ ମେଣ୍ଟରେ ଆସନ ଚୂଡ଼ାନ୍ତ ହୋଇପାରେ।

ଗୁଜରାଟରେ ବଦଳିଲା ସମ୍ପୂର୍ଣ୍ଣ କ୍ୟାବିନେଟ

ଶପଥନେଲେ ୨୬ ମନ୍ତ୍ରୀ; ହର୍ଷ ଉପ-ମୁଖ୍ୟମନ୍ତ୍ରୀ

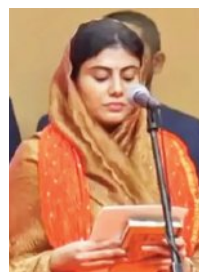

ଗାନ୍ଧୀନଗର, ୧୭।୧୦ (ଏଜେନ୍ସି): ଗୁଜାରଟରେ ମାତ୍ର ତିନି ବର୍ଷ ଭିତରେ ମୁଖ୍ୟମନ୍ତ୍ରୀ ଭୁପେନ୍ଦ୍ର ପଟେଲଙ୍କୁ ଛାଡ଼ି ସମ୍ପୂର୍ଣ୍ଣ ସରକାର ବଦଳି ଯାଇଛି। ଗୁରୁବାର ୧୬ ମନ୍ତ୍ରୀ ଇସ୍ତଫା ଦେଇଥିବାବେଳେ ଶୁକ୍ରବାର ୨୬ ମନ୍ତ୍ରୀ ଶପଥ ଗ୍ରହଣ କରିଛନ୍ତି। କ୍ୟାବିନେଟରେ ୧୯ ନୂଆ ଚେହେରା ସାମିଲ ହୋଇଛନ୍ତି। ଗତ ଥରର ୬ମନ୍ତ୍ରୀ ନିଜ ପଦ ବଜାୟ କରିବାରେ ସଫଳ ହୋଇଛନ୍ତି। ତେବେ ଆଶ୍ଚର୍ଯ୍ୟର ବିଷୟ ଏହି କି ଯେ କୌଣସି ଅଭିଯୋଗ ଏବଂ ଆଇନଗତ ମାମଲା ବିନା ଉକ୍ତ ମନ୍ତ୍ରୀମାନଙ୍କୁ ପଦରୁ ହଟାଇ ଦିଆଗଲା। କ୍ରିକେଟର ରବୀନ୍ଦ୍ର ଜାଡେଜାଙ୍କ ପତ୍ନୀ ରିଭାଭାଙ୍କୁ କ୍ୟାବିନେଟ ମନ୍ତ୍ରୀ ପଦ ମିଳିଛି। ଏହି ମନ୍ତ୍ରିମଣ୍ଡଳରେ ୮ ଓବିସି, ୩ ଏସ୍‌ସି, ୪ ଏସ୍‌ଟି ଏବଂ ୩ ମହିଳା ସାମିଲ ଅଛନ୍ତି। ମୁଖ୍ୟମନ୍ତ୍ରୀଙ୍କ ସମେତ ୮ ମନ୍ତ୍ରୀ ପଟେଲ ସମାଜରୁ ଆସୁଛନ୍ତି। ଜାତିଗତ ସମୀକରଣ ପାଇଁ ଏପରି କରାଯାଇଥିବା କୁହାଯାଉଛି।

ଜାଡେଜାଙ୍କ ପତ୍ନୀ ରିଭାବା ସାମିଲ୍

ଗୁଜରାଟର ନୂଆ ମନ୍ତ୍ରିମଣ୍ଡଳ ଶପଥ ନେବା ପରେ ହର୍ଷ ସାଙ୍ଘଭାଙ୍କୁ ନେଇ ସବୁଆଡେ ଚର୍ଚ୍ଚା ହୋଇଛି। ହର୍ଷଙ୍କୁ ପଦୋନ୍ନତି ଦେଇ ଉପ-ମୁଖ୍ୟମନ୍ତ୍ରୀ ଭାବେ ଗୁରୁ ଦାୟିତ୍ୱ ପ୍ରଦାନ କରାଯାଇଛି। ହର୍ଷ ଏହାପୂର୍ବରୁ ଗୃହ ରାଷ୍ଟ୍ରମନ୍ତ୍ରୀ ଭାବେ ଦାୟିତ୍ୱ ସମ୍ପାଦନ କରି ଚର୍ଚ୍ଚିତ ହୋଇଥିଲେ। ନିଜ ଅସାଧାରଣ କାର୍ଯ୍ୟ ମାଧ୍ୟମରେ ସେ କେନ୍ଦ୍ରୀୟ ନେତୃତ୍ୱଙ୍କ ପ୍ରଭାବିତ କରିବା ସହ ବିଶ୍ୱାସଭାଜନ ହୋଇପାରିଥିଲେ। ବ୍ୟବସାୟରେ ସଫଳତା ହାସଲ କରିଥିବା ହର୍ଷ ଖୁବ୍ କମ୍ ସମୟ ମଧ୍ୟରେ ରାଜ୍ୟ ରାଜନୀତିରେ ନିଜର ପରିଚୟ ସୃଷ୍ଟି କରିବାରେ ସକ୍ଷମ ହୋଇଛନ୍ତି। ଯଦି ୨୦୨୭ରେ ବିଜେପି ପୁଣି କ୍ଷମତାକୁ ଆସେ ତେବେ ହର୍ଷଙ୍କୁ ନେତୃତ୍ୱ ପ୍ରଦାନ କରାଯାଇପାରେ ବୋଲି ଅନୁମାନ କରାଯାଉଛି। ଜୈନ ସମ୍ପ୍ରଦାୟରେ ଜନ୍ମିତ ହର୍ଷ ମାଜୁରା ସିଟ୍‌ରୁ ବିଧାୟକ ଭାବେ ନିର୍ବାଚିତ ହୋଇଛନ୍ତି। ରାଷ୍ଟ୍ରମନ୍ତ୍ରୀ ଭାବେ ସେ ଗୃହ ବିଭାଗ ସମେତ ଉଦ୍ୟୋଗ, ପରିବହନ ଓ କ୍ରୀଡ଼ା ମନ୍ତ୍ରଣାଳୟର ଦାୟିତ୍ୱରେ ରହିଥିଲେ। ସବୁଠାରୁ ଉଲ୍ଲେଖନୀୟ କଥା ହେଉଛି ଯେ, ବାଂଲାଦେଶ ଅନୁପ୍ରବେଶକାରୀଙ୍କ ଠିକଣା ଉପରେ କିଛିଦିନ ତଳେ ଜୋରଦାର ବୁଲ୍‌ଡୋଜର ଚଳାଇ ସେ ସମସ୍ତଙ୍କ ଦୃଷ୍ଟି ଆକର୍ଷଣ କରିଥିଲେ। ସର୍ବକନିଷ୍ଠ ଗୃହମନ୍ତ୍ରୀ ଭାବେ ସେ ନିଜର ଦାୟିତ୍ୱକୁ ସଫଳତାର ସହ ସମ୍ପାଦନ କରିଥିଲେ।

ନିଜ ନାମରେ ବିଶାଳ ଦ୍ୱାର ନିର୍ମାଣ କରିବେ ଟ୍ରମ୍ପ

ୱାଶିଂଟନ, ୧୭।୧୦(ଏଜେନ୍ସି): ଆମେରିକା ରାଷ୍ଟ୍ରପତି ଡୋନାଲ୍ଡ ଟ୍ରମ୍ପ ଦେଶର ୧୫୦ତମ ସ୍ୱାଧୀନତା ଦିବସ ଅବସରରେ ରାଜଧାନୀ ୱାଶିଂଟନ ଡିସିରେ ନିଜ ନାମରେ ଏକ ବିଶାଳ ଦ୍ୱାର ତଥା ଗେଟ୍ ନିର୍ମାଣ କରିବେ। ଏହି ସ୍ମାରକର ନାମ 'ଆର୍କ ଡି ଟ୍ରମ୍ପ' ରଖାଯିବ। ଏହି ଦ୍ୱାରା ଦେଇ ୱାଶିଂଟନକୁ ଲୋକେ ପ୍ରବେଶ କରିବେ। ଖାସ୍ କରି ଭିର୍ଜିନିଆ ରାଜ୍ୟରୁ ୱାଶିଂଟନ ଡିସିକୁ ଏହି ପ୍ରବେଶ ଦ୍ୱାରା ଦେଇ ଲୋକେ ଆସିବେ। ଏହାର ଡିଜାଇନ୍ ପ୍ୟାରିସର 'ଆର୍କ ଡି ଟ୍ରାଇଓମ୍ଫେ' ସହ ମେଳ ଖାଉଛି। ବୁଧବାର ଟ୍ରମ୍ପ ହ୍ୱାଇଟ୍ ହାଉସ୍‌ରେ ଏହାର ୩ଟି ଭିନ୍ନ ଭିନ୍ନ ଆକାରର ମଡେଲ ଦେଖାଇଥିଲେ। ଟ୍ରମ୍ପ ହିଁ ଏହାର ଯୋଜନା ପ୍ରସ୍ତୁତ କରିଥିଲେ ବୋଲି କୁହାଯାଇଛି। ଏହି ଦ୍ୱାର ହ୍ୱାଇଟ୍ ହାଉସ୍‌ଠାରୁ ମାତ୍ର ୪ କିମି ଦୂରରେ ନିର୍ମାଣ କରାଯିବ। ଟ୍ରମ୍ପଙ୍କ ଯୋଜନା ଅନୁସାରେ ଏହି ଗେଟ୍ ପୋଟୋମେକ ନଦୀର ଆରପାରିରେ ଲିଙ୍କନ ମେମୋରିଆଲର ସାମ୍ନାରେ ନିର୍ମାଣ ହେବ। ଏହି ନଦୀର ସେପଟେ ଭିର୍ଜିନିଆର ରାଜ୍ୟର ସୀମା ଆରମ୍ଭ ହୋଇଛି। ଏହାର ନିର୍ମାଣରେ କେତେ ଅର୍ଥ ଖର୍ଚ୍ଚ ହେବ ସେ ନେଇ କିଛି କୁହାଯାଇନାହିଁ। ସାଧରଣତଃ ନୂଆ ସ୍ମାରକ ନିର୍ମାଣ ପାଇଁ କଂଗ୍ରେସର ଅନୁମତି ଜରୁରି ହୋଇଥାଏ ଓ କେତୋଟି ପର୍ଯ୍ୟାୟରେ ପରେ ହିଁ

ମୁଦ୍ରା ବିନିମୟ ମୂଲ୍ୟ

ମୁଦ୍ରା ବିନିମୟ ମୂଲ୍ୟ (ଟଙ୍କାରେ)
- ଡଲାର ୮୭.୮୪
- ପାଉଣ୍ଡ ୧୧୭.୩୪
- ୟୁରୋ ୧୦୨.୧୭
- ୟେନ୍ ୦.୫୮

ସୁନା, ରୁପା ଦର (ଟଙ୍କାରେ)

୧୦ ଗ୍ରାମ ପିଛା (୨୨ କ୍ୟାରେଟ୍)
- ସୁନା: ୧,୨୧,୭୦୦ (ନୂଆଦିଲ୍ଲୀ)
- ରୁପା : ୨,୦୩,୦୦୦ (କେଜି)

ଷ୍ଟକ୍ ମାର୍କେଟ୍

ବଜାର କାରବାର (ପଏଣ୍ଟରେ)
- ସେନ୍‌ସେକ୍ସ ୮୩,୯୫୨.୦୦
- ନିଫ୍ଟି ୨୫,୭୦୯.୦୦

ପେଟ୍ରୋଲ-ଡିଜେଲ୍

ଲିଟର ପିଛା (ଟଙ୍କାରେ)
- ପେଟ୍ରୋଲ୍- ୧୦୧.୨୯ (ଭୁବନେଶ୍ୱର)
- ଡିଜେଲ୍ - ୯୨.୮୦

ଆଜି ଧନ୍‌ତେରାସ୍

୨୫ ଟନ୍ ସୁନା, ୧୦୦୦ ଟନ୍ ରୁପା ବିକ୍ରି ଆଶା

ହେବ ୫୦ ହଜାର କୋଟିର କାରବାର

ନୂଆଦିଲ୍ଲୀ,୧୭।୧୦(ଏଜେନ୍ସି): ଦେଶବ୍ୟାପୀ ବଜାରରେ ଦୀପାବଳି ପ୍ରବଳ ଉତ୍ସାହର ସହିତ ପାଳନ କରାଯାଉଛି। ଏଥିପାଇଁ ଗ୍ରାହକମାନେ ବଜାରରେ ଭିଡ଼ ଜମାଇଛନ୍ତି। ଶନିବାର ସାରା ଦେଶରେ ପାଳନ ହେଉଛି ଧନ୍‌ତେରାସ୍। ଧନତେରାସ୍‌କୁ ଲୋକେ ଶୁଭ ବିବେଚନା କରି ସୁନା, ରୂପା, ବାସନକୁସନ ଏବଂ ଘରକରଣା ସାମଗ୍ରୀ କିଣିଥାନ୍ତି। ତେଣୁ କନଫେଡେରେସନ ଅଫ୍ ଅଲ୍ ଇଣ୍ଡିଆ ଟ୍ରେଡର୍ସ (କ୍ୟାଟ୍) ଏବଂ ଏହାର ଅଳଙ୍କାର ଶାଖା, ଅଲ୍ ଇଣ୍ଡିଆ ଜୁଏଲର୍ସ ଆଣ୍ଡ ଗୋଲ୍ଡସ୍ମିଥ୍ସ ଫେଡେରେସନ (ଏଆଇଜେଜିଏଫ୍) ଚଳିତଥର ଧନତେରସରେ ୫୦,୦୦୦ କୋଟି ଟଙ୍କାରୁ ଅଧିକ ମୂଲ୍ୟର ସୁନା ଏବଂ ରୂପା କାରବାର ଆକଳନ କରିଛି। ଏଭଳି ସମୟରେ ଶୁକ୍ରବାର ସୁନା ୧୦ ଗ୍ରାମ ପିଛା ୧.୩୨ ଲକ୍ଷ ଟଙ୍କା ଟପି ପୁଣିଥରେ ସର୍ବକାଳୀନ ରେକର୍ଡ ସ୍ତର ଅତିକ୍ରମ କରିଛି।

ଦୀପାବଳି ଓ ଧନ୍‌ତେରାସ ପୂର୍ବରୁ ଦେଶବ୍ୟାପୀ ସୁନା ବଜାରକୁ ନେଇ କ୍ୟାଟ୍ ଏବଂ ଏଆଇଜେଜିଏଫ୍ ପକ୍ଷରୁ କରାଯାଇଥିବା ଏକ ସର୍ଭେରୁ ଜଣାପଡିଛି ଯେ ଚଳିତବର୍ଷ ସୁନା ଏବଂ ରୁପା ବିକ୍ରିରେ ଉଲ୍ଲେଖନୀୟ ବୃଦ୍ଧି ଘଟିଛି। କ୍ୟାଟ୍‌ର ଜାତୀୟ ସାଧାରଣ ସମ୍ପାଦକ ଏବଂ ଚାନ୍ଦନୀ ଚୌକ ସାଂସଦ ପ୍ରବୀଣ ଖଣ୍ଡେଲୱାଲ ଏବଂ ଏଆଇଜେଜିଏଫ୍‌ର ଜାତୀୟ ସଭାପତି ପଙ୍କଜ ଆରୋରା କହିଛନ୍ତି ଯେ ସୁନା ଏବଂ ରୂପାର ରେକର୍ଡ ଉଚ୍ଚ ମୂଲ୍ୟ ଯୋଗୁଁ ମଧ୍ୟମ ଏବଂ

ଚାହିଦାରେ ରହିବ ସୁନା କଏନ୍

ଉଚ୍ଚବର୍ଗର ଗ୍ରାହକମାନେ ନିବେଶ ଲକ୍ଷ୍ୟରେ ସ୍ୱର୍ଣ୍ଣ ମୁଦ୍ରାକୁ ଅଧିକ ପ୍ରାଥମିକତା ଦେଉଛନ୍ତି। ବିବାହ ଋତୁରେ କ୍ରେତାମାନେ ମଧ୍ୟ ଭାରୀ ଅଳଙ୍କାର ଅପେକ୍ଷା ହାଲୁକା ଅଳଙ୍କାରକୁ ଗୁରୁତ୍ୱ ଦେଉଛନ୍ତି।

ରିପୋର୍ଟ ଅନୁଯାୟୀ, ଗତ ବର୍ଷ ଦୀପାବଳି ସମୟରେ ସୁନା ମୂଲ୍ୟ ପ୍ରାୟ ୧୦ ଗ୍ରାମ ପିଛା ୮୦,୦୦୦ ଟଙ୍କା ରହିଥିଲା, ଯାହା ଚଳିତ ବର୍ଷ ୧,୩୦,୦୦୦ ଟଙ୍କା ଉପରେ ପହଞ୍ଚିଛି, ଯାହା ଏହି ଧାତୁର ମୂଲ୍ୟରେ ୬୦% ବୃଦ୍ଧିକୁ ଦର୍ଶାଉଛି।କରୁଛି। ସେହିପରି, ୨୦୨୪ ରେ ରୂପା ମୂଲ୍ୟ ପ୍ରତି କିଲୋଗ୍ରାମ ୯୮,୦୦୦ ଟଙ୍କା ଥିଲା ଏବଂ ବର୍ତ୍ତମାନ ଏହା କିଲୋ ପିଛା ୨.୦୬ ଲକ୍ଷ ଟଙ୍କା ଅତିକ୍ରମ କରିଛି, ଯାହା ଏହି ଧାତୁ ମୂଲ୍ୟରେ ପ୍ରାୟ ୭୦% ବୃଦ୍ଧିକୁ ଦର୍ଶାଉଛି। ଖଣ୍ଡେଲୱାଲଙ୍କ ମତରେ, ଧନତେରାସରୁ ଦୀପାବଳି ପର୍ଯ୍ୟନ୍ତ ପର୍ବ ଋତୁରେ ସୁନା ଏବଂ ମୁଦ୍ରାର ଚାହିଦା ସବୁଠାରୁ ଅଧିକ ରହିବ ବୋଲି ଆଶା କରାଯାଉଛି। ଆରୋରାଙ୍କ ମତରେ ସାରା ଦେଶରେ ପ୍ରାୟ ୫ ଲକ୍ଷ ଛୋଟ ଏବଂ ବଡ଼ ଅଳଙ୍କାର ବ୍ୟବସାୟୀ କାର୍ଯ୍ୟ କରୁଛନ୍ତି। ଯଦି ପ୍ରତ୍ୟେକ ଅଳଙ୍କାର ବ୍ୟବସାୟୀ ହାରାହାରି ୫୦ ଗ୍ରାମ ସୁନା ବିକ୍ରି କରନ୍ତି, ତେବେ ମୋଟ ପ୍ରାୟ ୨୫ ଟନ୍ ସୁନା ବିକ୍ରି ହେବ, ଯାହା ବର୍ତ୍ତମାନର ମୂଲ୍ୟରେ ୩୨,୫୦୦ କୋଟି ଟଙ୍କାର ହେବ ବୋଲି ଆକଳନ କରାଯାଇଛି। ସେହିପରି, ଯଦି ପ୍ରତ୍ୟେକ ଅଳଙ୍କାର ବ୍ୟବସାୟୀ ହାରାହାରି ୨ କିଲୋଗ୍ରାମ ରୂପା ବିକ୍ରି କରନ୍ତି, ତେବେ ପ୍ରାୟ ୧୦୦୦ ଟନ୍ ରୂପା ବିକ୍ରି ହେବ, ଯାହା ବର୍ତ୍ତମାନର ମୂଲ୍ୟରେ ପ୍ରାୟ ୧୮,୦୦୦ କୋଟି ଟଙ୍କା ମୂଲ୍ୟର ହେବ ବୋଲି ଆକଳନ କରାଯାଇଛି। ତେଣୁ, ଦେଶବ୍ୟାପୀ ସୁନା ବଜାରରେ ମୋଟ ବ୍ୟବସାୟ ୫୦,୦୦୦ କୋଟିରୁ ଅଧିକ ହେବ ବୋଲି ଆକଳନ କରାଯାଇଛି।

ଖଣ୍ଡେଲୱାଲ ଏବଂ ଆରୋରା ବ୍ୟାଖ୍ୟା କରିଛନ୍ତି ଯେ, ପରିବର୍ତ୍ତିତ ବଜାର ଧାରା ଦେଖି, ଅଳଙ୍କାର ବ୍ୟବସାୟୀମାନେ ଏବେ ପରିବର୍ତ୍ତିତ ଗ୍ରାହକ ଚାହିଦା ସହିତ ବ୍ୟବସାୟକୁ ବୃଦ୍ଧି କରିବା ପାଇଁ ଫ୍ୟାନ୍ସି ଅଳଙ୍କାର ଏବଂ ରୂପା ମୁଦ୍ରା ଭଳି ନୂତନ ବିକଳ୍ପ ଉପରେ ଧ୍ୟାନ ଦେଉଛନ୍ତି। ଗ୍ରାହକମାନେ ସୁନା ଏବଂ ରୂପା ଅଳଙ୍କାର ଅପେକ୍ଷା କଏନ୍ ବେଶୀ ପସନ୍ଦ କରିପାରନ୍ତି।

ପୁଣି ସୁନା ଦରରେ ସର୍ବକାଳୀନ ରେକର୍ଡ

ଭୁବନେଶ୍ୱର,୧୭।୧୦(ସମିସ): ଦୀପାବଳି ଓ ଧନ୍‌ତେରାସ୍ ପୂର୍ବରୁ ଘରୋଇ ବଜାରରେ ହୁ ହୁ ହୋଇ ବଢୁଛି ସୁନା ଦର। ଫଳରେ ଏହି ହଳଦିଆ ଧାତୁର ମୂଲ୍ୟ ଆଜି ସର୍ବକାଳୀନ ରେକର୍ଡ଼ ସ୍ତରରେ ପହଞ୍ଚିଛି। ଶୁକ୍ରବାର ସୁନା ୧୦ ଗ୍ରାମ ପିଛା ୧.୩୨ ଲକ୍ଷ ଟଙ୍କା ସ୍ତର ଅତିକ୍ରମ କରି ନୂଆ ରେକର୍ଡ କରିଛି। ଆଜି ଗୋଟିଏ ଦିନରେ ୩ ହଜାର ଟଙ୍କା ଯାଏ ବଢ଼ିଛି ସୁନା ଦର। ଆଜି ଗୋଟିଏ ରେଟ୍ ତ କାଲି ଆଉ ଗୋଟିଏ ରେଟ୍। ସୁନା ଦର ଏମିତି ହୁ ହୁ ହୋଇ ବଢୁଥିବା ଦେଖି ସୁନା ଗହଣା ଶୋ ରୁମ୍ ରେ ଗ୍ରାହକଙ୍କ ଭିଡ଼ ଦେଖିବାକୁ ମିଳିଛି। ବଡ କଥା ହେଉଛି ଖାଲି ଧନତେରାସ ନୁହେଁ ଭବିଷ୍ୟତ କୁ ନଜର ରେ ରଖି ଗ୍ରାହକ ମାନେ ଏବେଠୁ ସୁନା କିଣି ମହଜୁଦ ରଖିବାକୁ ଚାହୁଁଛନ୍ତି। ଆଗକୁ ସୁନା ଦର ଦେଢ଼ ଲକ୍ଷ ଟଙ୍କା ଛୁଇଁପାରେ ବୋଲି ଅନୁମାନ କରାଯାଉଛି।

ସେପଟେ ଆଜି ଗୋଟିଏ ଦିନରେ ରାଜଧାନୀ ଭୁବନେଶ୍ୱରରେ ସୁନା ମୂଲ୍ୟ ୩ ହଜାର ଟଙ୍କା ବୃଦ୍ଧି ଘଟିଛି। ମାତ୍ର ସପ୍ତାହକ ଭିତରେ ସୁନା ୧୦ ହଜାର ଟଙ୍କା ମହଙ୍ଗା ହୋଇସାରିଛି। ସୁନା ଦର ଏତେ ମାତ୍ରାରେ ବଢୁଛି ଯେ ଲୋକେ ଅଗ୍ରୀମ ବୁକିଂ କରିବାରେ ଲାଗିଛନ୍ତି। ଯଦି ବୁକ୍ କରିଥିବା ମୂଲ୍ୟଠାରୁ ସୁନା ଦର

୧୦ ଗ୍ରାମ ୧.୩୨ ଲକ୍ଷ ଟପିଲା

ଦିନକରେ ୩ ହଜାର ମହଙ୍ଗା

କମିଗଲା ଗ୍ରାହକ କମିଥିବା ମୂଲ୍ୟରେ ସୁନା କିଣିପାରିବା କେତେକ ଶୋ' ରୁମ୍‌ରେ ବ୍ୟବସ୍ଥା ହୋଇଛି। ତେଣୁ ଗ୍ରାହକ ଏବେ ଅଧିକ ମାତ୍ରାରେ ସୁନା ଅଗ୍ରୀମ ବୁକ୍ କରୁଛନ୍ତି। ବର୍ତ୍ତମାନର ଧନତେରସ ମାହୋଲକୁ ଦେଖିଲେ ସୁନା ଦର ଆହୁରି ବଢିବା ସମ୍ଭାବନା ରହିଛି। ଆଜି ଭୁବନେଶ୍ୱରରେ ୧୦ ଗ୍ରାମ ପିଛା ୨୪ କ୍ୟାରେଟ୍ ସୁନା ମୂଲ୍ୟ ୧,୩୨,୬୩୦ ଟଙ୍କା ରହିଥିବାବେଳେ ୨୨ କ୍ୟାରେଟ୍ ସୁନା ଦର ୧,୨୧,୭୦୦ ଟଙ୍କାରେ ପହଞ୍ଚିଛି। ଅପରପକ୍ଷେ ଆଜି ରୁପା ମୂଲ୍ୟରେ କିଲୋ ପିଛା ୩,୦୦୦ ଟଙ୍କା ହ୍ରାସ ଘଟି ଏହା ୧,୦୩,୦୦୦ ଟଙ୍କାକୁ ଖସିଆସିଛି।

ଅରୁନ୍ଧତୀ ଜୁଏଲର୍ସର ନୂଆ ଟିଭିସି

ଭୁବନେଶ୍ୱର,୧୭।୧୦(ସମିସ): ଅରୁନ୍ଧତୀ ସଫଳତା ସହ ପାଳନ କରୁଛି ୨୫ବର୍ଷ ପୂର୍ତ୍ତି। ଓଡିଶାର କଳା ସଂସ୍କୃତି ଓ ପରମ୍ପରା ହେଉଛି ଏହାର ଏକ ଅମୂଲ୍ୟ ପରିଚୟ , ଏହି ନୂତନ ଟିଭି ବିଜ୍ଞାପନର ଉନ୍ମୋଚନ ଅବସରରେ ଅରୁନ୍ଧତୀ ଗ୍ରୁପ୍‌ର ପ୍ରତିଷ୍ଠାତା ବ୍ରହ୍ମାନନ୍ଦ ମେହେର କହିଛନ୍ତି ଯେ ସର୍ବଶ୍ରେଷ୍ଠ ଗ୍ରାହକ ସେବା ସହ ନିରନ୍ତର ଭାବରେ ସେହି ଶୁଦ୍ଧତା ଓ ସ୍ୱଚ୍ଛତାଭରା ସାଲିସବିହୀନ ଯାତ୍ରା କେବଳ ସମ୍ଭବ ହୋଇପାରିଛି। ଓଡିଶା ବାସୀଙ୍କ ଆଶୀର୍ବାଦ ଓ ବିଶ୍ୱାସ ଭରସା ଯୋଗୁ। ଅରୁନ୍ଧତୀ ଜୁଏଲର୍ସ ଓଡ଼ିଶାର ସଂସ୍କୃତିର ଗରିମାକୁ ଏକ ସୁନ୍ଦର ଟିଭି ବିଜ୍ଞାପନ ମାଧ୍ୟମରେ ସମ୍ପୂର୍ଣ୍ଣ ଓଡ଼ିଶାର କଳା ସଂସ୍କୃତି, ପର୍ବପର୍ବାଣି ଏବଂ ଐତିହାସିକ ପରମ୍ପରାକୁ ଦର୍ଶାଇବାକୁ ଚେଷ୍ଟା କରାଯାଇଛି। ଆଜି ଭୁବନେଶ୍ୱରରେ ଏହି ଟିଭି ବିଜ୍ଞାପନର ଶୁଭାରମ୍ଭ କରାଯାଇଥିଲା। ଧନତେରାସ ଅବସରରେ ଅରୁନ୍ଧତୀ ଜୁଏଲର୍ସ ତରଫରୁ ଆକର୍ଷଣୀୟ ନୂତନ ଡିଜାଇନ ପ୍ରସ୍ତୁତ କରାଯିବ ସହ ସର୍ବଶ୍ରେଷ୍ଠ ଅଫର ରଖାଯାଇଛି। ଏହି ଅଫର ମାଧ୍ୟମରେ ୫୧ ଜଣ ଲକ୍ଷପତି ହେବାର ସୁଯୋଗ ରହିଛି, ସୁନା ଗହଣାର ଗଢ଼ା ମଜୁରି ରେ ଅଫଟୁ ଫ୍ଲାଟ ୫୦% ରିଆତି ସହ ପ୍ରତ୍ୟେକ କ୍ରୟରେ ନିଶ୍ଚିତ ପାର୍ବଣ ଉପହାର ଦିଆଯାଉଛି, ହୀରା ଗହଣା କ୍ରୟରେ ୨୦,୦୦୦ ଟଙ୍କା ରିଆତି ପ୍ରତି କ୍ୟାରେଟ ହୀରା ମୂଲ୍ୟ ଉପରେ ପାଇବା ସହ ମାଗଣା ସ୍ୱର୍ଣ୍ଣ ମୁଦ୍ରା ମଧ୍ୟ ପ୍ରଦାନ କରାଯାଉଛି। ଏହା ସହ ଏସ୍‌ବିଆଇ କ୍ରେଡିଟ୍ କାର୍ଡ ଉପରେ ଅପ୍ ଟୁ ୫୦୦୦ ଟଙ୍କା ପର୍ଯ୍ୟନ୍ତ ମଧ୍ୟ କ୍ୟାଶ ବ୍ୟାକ୍ ପାଇପାରିବେ।

ରିଲାଏନ୍ସ ଡିଜିଟାଲର ଇଲେକ୍ଟ୍ରୋନିକ୍ସ ମହୋତ୍ସବ

ମୁମ୍ବଇ,୧୭।୧୦(ସମିସ): ଉତ୍ସବ ଋତୁରେ ରିଲାଏନ୍ସ ଡିଜିଟାଲ ତା'ର ଗ୍ରାହକମାନଙ୍କ ଲାଗି ଆଣିଛି ଇଲେକ୍ଟ୍ରୋନିକ୍ସ ମହୋତ୍ସବ। ଏହି ମହୋତ୍ସବରେ ଗ୍ରାହକ ବେଶ ସଞ୍ଚୟ ମଧ୍ୟ କରିବେ। ଏଥିରେ ନୂତନତମ ଗ୍ୟାଜେଟ୍‌ଠାରୁ ଆରମ୍ଭ କରି ଘରୋଇ ଉପକରଣ ପର୍ଯ୍ୟନ୍ତ, ଆକର୍ଷଣୀୟ ଅଫରଗୁଡ଼ିକର ମଜା ନେବେ। ଗ୍ରାହକ ପ୍ରଯୁଜ୍ୟ ଉତ୍ପାଦଗୁଡ଼ିକ ଉପରେ ଜିଏସଟି-ହ୍ରାସ ମୂଲ୍ୟର ସର୍ବାଧିକ ଲାଭ ଉଠାନ୍ତୁ ଏବଂ ପ୍ରମୁଖ ବ୍ୟାଙ୍କ କାର୍ଡ ଉପରେ ୨୦,୦୦୦ ଟଙ୍କା ପର୍ଯ୍ୟନ୍ତ ତୁରନ୍ତ ରିହାତିଞ୍ଚ ଉପଭୋଗ କରିବେ। ଏହି ରିଆତି ରିଲାଏନ୍ସ ଡିଜିଟାଲ, ମାଇଁ ଜିଓ ଏବଂ ଜିଓମାର୍ଟ ଡିଜିଟାଲ ଷ୍ଟୋରଗୁଡ଼ିକରେ ଏବଂ www.reliancedigital.inରେ ଅନଲାଇନରେ ଉପଲବ୍ଧ। ଏହି ଉତ୍ସବ ଅଫରଗୁଡ଼ିକ କେବଳ ଅକ୍ଟୋବର ୨୬ ପର୍ଯ୍ୟନ୍ତ ଉପଲବ୍ଧ। ଗ୍ରାହକମାନେ ପେପର ଫାଇନାନ୍ସ ମାଧ୍ୟମରେ ୩୦,୦୦୦ ଟଙ୍କା ପର୍ଯ୍ୟନ୍ତ କ୍ୟାଶବ୍ୟାକ୍‌ର ମଧ୍ୟ ଲାଭ ଉଠାଇପାରିବେ, ଯାହା ଦ୍ୱାରା ଏହି ଦୀପାବଳିରେ ନୂତନତମ ପ୍ରଯୁକ୍ତିବିଦ୍ୟା ଘରକୁ ଆଣିବାର ପୂର୍ବ ପ୍ରତୀକ୍ଷାକୁ ଅଧିକ ସହଜ ହୋଇଯିବ। ଏଥିରେ ବଡ଼ ସ୍କ୍ରିନ୍‌ରେ ବଡ଼ ଡିଲ୍;୧,୧୯,୯୯୦ ଟଙ୍କାରେ ଟିସିଏଲ ୮୫-ଇଞ୍ଚ କ୍ୟୁଏଲଇଡି କିଣିଲେ ୨ ବର୍ଷ ୱାରେଣ୍ଟି ଅଛି। ଆଇଫୋନ୧୬ ସହିତ ଆପେଲ ଇଣ୍ଟେଲିଜେନ୍ସକୁ ଅପଗ୍ରେଡ କରନ୍ତୁ, ଯାହାର ପ୍ରାରମ୍ଭିକ ମୂଲ୍ୟ କେବଳ ୪୪,୯୯୦ ଟଙ୍କା। ସେହିପରି ୬୨,୯୯୦ ଟଙ୍କାରୁ ଆରମ୍ଭ ପ୍ରିମିୟମ୍ ଫ୍ରେଞ୍ଚ ଡୋର୍ ରେଫ୍ରିଜରେଟର୍ ଏବଂ ୪୪,୯୯୦ ଟଙ୍କାରୁ ଆରମ୍ଭ ହେଉଛି ସାଇଡ୍ ବାଇ ସାଇଡ୍ ରେଫ୍ରିଜରେଟର୍। ପ୍ରତ୍ୟେକ କ୍ରୟ ଉପରେ ୯,୦୦୦ ଟଙ୍କା ପର୍ଯ୍ୟନ୍ତ ନିଶ୍ଚିତ ମାଗଣା।

ତନିସ୍କର ନୂଆ ଅଳଙ୍କାର କଲେକ୍‌ସନ୍ 'ମୃଗଙ୍କ'

ଭୁବନେଶ୍ୱର,୧୭।୧୦(ସମିସ): ପାର୍ବଣ ଋତୁ ପାଇଁ ଅଳଙ୍କାର ରିଟେଲ୍ ବ୍ରାଣ୍ଡ ଟାଟାର ତନିସ୍କ ପକ୍ଷରୁ ଏହାର ଉତ୍ସବ ଅଳଙ୍କାର ସଂଗ୍ରହ 'ମୃଗଙ୍କ' ଉପସ୍ଥାପନ କରାଯାଇଛି, ଯାହା ପୌରାଣିକ ଜଗତ ଏବଂ କଳ୍ପନାତ୍ମକ କାରିଗରି ଦୁନିଆରୁ ଅନୁପ୍ରାଣିତ ହୋଇ ପ୍ରସ୍ତୁତ କରାଯାଇଛି। ଭାରତର ପୁରାତନ କାହାଣୀ ଓ ପ୍ରତୀକରୁ ପ୍ରେରିତ ମୃଗଙ୍କର ପ୍ରତ୍ୟେକ ଅଳଙ୍କାର ପର୍ବପର୍ବାଣୀ ଭାବନା ପ୍ରତି ଏକ କାବ୍ୟ ଶ୍ରଦ୍ଧାଞ୍ଜଳି। ପୂର୍ବତନ ମିସ୍ ୱାର୍ଲ୍ଡ ତଥା ଅଭିନେତ୍ରୀ ମନୁଷୀ ଛିଲ୍ଲାର, ଯିଏ ମୃଗଙ୍କ ଭାବନାକୁ ସାହସୀ, କଳ୍ପନାତ୍ମକ ଏବଂ ଆକର୍ଷଣୀୟ ଅଲୌକିକତାରେ ପରିପୂର୍ଣ୍ଣ ଭାବେ ଉପସ୍ଥାପିତ କରିଛନ୍ତି। ଏହାର ଉଦ୍ଦେଶ୍ୟ ଏକ ଦୃଶ୍ୟମାନ ଜଗତ ସୃଷ୍ଟି କରିବା ଯାହା ଫ୍ୟାଶନ୍ ପ୍ରବୃତ୍ତିକୁ ଅତିକ୍ରମ କରିବ ଯେଉଁଠାରେ ପ୍ରତ୍ୟେକ ଉପାଦାନ ଏକ ରହସ୍ୟମୟ କିମ୍ବା ଚମକଦାର ଆଶ୍ଚର୍ଯ୍ୟ ଓ ଉପସ୍ଥିତିର ଭାବନା ସୃଷ୍ଟି କରିବ। ପୌରାଣିକ ଜୀବ ଏବଂ କଳ୍ପନାତ୍ମକ ଫୁଲରୁ ପ୍ରେରିତ ମୃଗଙ୍କରେ ଥିବା ଗହଣାଗୁଡ଼ିକ କଳ୍ପନା ପରି ଭବ୍ୟ ଏବଂ ସ୍ୱପ୍ନ ପରି ଶାନ୍ତ ହେବା ପାଇଁ ନିର୍ମାଣ କରାଯାଇଛି। ଉନ୍ନତ କାରୁକାର୍ଯ୍ୟ ଯେପରି ଷ୍ଟୋନ୍-ଅନ୍-ଷ୍ଟୋନ୍ ଜଡାଉ, ବ୍ୟାଡରୁମ, ଚନ୍ଦକ, ରାସ୍ ରବା ଏବଂ ଜଟିଳ ଜାଲି ସ୍ତର ବ୍ୟବହାର କରି ନିର୍ମିତ ଏହି ସଂଗ୍ରହରେ ରଙ୍ଗୀନ କୁନ୍ଦନ, ଏନାମେଲ୍ ବିବରଣୀ ଏବଂ ୩ଡି ନକ୍ସାର ଏକ ବିସ୍ମୟକର ମିଶ୍ରଣ ରହିଛି।

ଇଣ୍ଡିଆନ୍ ବ୍ୟାଙ୍କର ୧୦୦ ଦିନରେ ୧୦୦ ଦେୟ ଅଭିଯାନ

ଭୁବନେଶ୍ୱର,୧୭।୧୦(ସମିସ) : ଇଣ୍ଡିଆନ୍ ବ୍ୟାଙ୍କ ଦେଶବ୍ୟାପୀ ପ୍ରତ୍ୟେକ ଜିଲ୍ଲାର ଦାବିହୀନ ଜମାକାରୀଙ୍କ ନିକଟରେ ପହଞ୍ଚିବା ଏବଂ ସେମାନଙ୍କର ଜମା ପୁନରୁଦ୍ଧାର କରିବା ପାଇଁ ଏକ ଉତ୍ସାହୀକୃତ ଅଭିଯାନ ଆରମ୍ଭ କରିଛି। ଭୁବନେଶ୍ୱର କ୍ଷେତ୍ର ମହାପ୍ରବନ୍ଧକ ଏମ୍ ଅରୁଣାଙ୍କ ଦ୍ୱାରା କଟକ କ୍ଷେତ୍ରର ଶାଖା ପ୍ରବନ୍ଧକମାନଙ୍କର ସମୀକ୍ଷା ବୈଠକରେ ଉଦବୋଧନ ଦେଇଥିଲେ। ବ୍ୟାଙ୍କ ଦ୍ୱାରା ଆରମ୍ଭ ହୋଇଥିବା ୧୦୦ ଦିନିଆ ଓ ୧୦୦ ପୃଷ୍ଠା ଅଭିଯାନ ଅକ୍ଟୋବର ପହିଲାରୁ ଡିସେମ୍ବର ୩୧ ଯାଏ ଚାଲୁ ରହିବ। କ୍ଷେତ୍ର ମହାପ୍ରବନ୍ଧକ ଶାଖା ପ୍ରବନ୍ଧକମାନଙ୍କୁ ନିର୍ଦ୍ଦେଶ ଦେଇଛନ୍ତି ଯେ, ସେମାନେ ନିଜ ନିଜ ଶାଖାର ଉପଭୋକ୍ତାମାନଙ୍କୁ ଯାହାଙ୍କର ଜମା ଖାତା୧୦ ବର୍ଷରୁ ଊର୍ଦ୍ଧ୍ୱ ସମୟ ଧରି ଚାଲୁ ନ ରହିବା ଫଳରେ ଆରବିଆଇ ଡିଫ୍‌କୁ ସ୍ଥାନାନ୍ତର ହୋଇଯାଇଛି ସେମାନଙ୍କ ସହ ସମ୍ପର୍କ କରି ସେମାନଙ୍କର ଜମା ରାଶି ଉପଲବ୍ଧ କରାଇବାରେ ସାହାଯ୍ୟ କରନ୍ତୁ। ଏହି କ୍ୟାମ୍ପେନ ଚାଲୁ ରହିବା ଭିତରେ ନିଜ ନିଜ କ୍ଷେତ୍ରରେ ପ୍ରସାର ଓ ପ୍ରଚାର ଅଧିକ ମାତ୍ରାରେ କରନ୍ତୁ, ଯାହା ଫଳରେ ଅଧିକରୁ ଅଧିକ ଜମାକାରୀ ତାଙ୍କର ଦୀର୍ଘ ଦିନ ଧରି ଅବ୍ୟବହୃତ ଜମାରାଶି ପାଇପାରିବେ।

ୱେବ୍‌ସାଇଟ୍ ଡାଉନ୍; ହୋଇପାରୁନି ରେଳ ଟିକଟ ବୁକିଂ

ନୂଆଦିଲ୍ଲୀ,୧୭।୧୦(ଏଜେନ୍ସି): ଦୀପାବଳି ଓ ଧନ୍‌ତେରାସ୍ ପାଇଁ ଟ୍ରେନ୍‌ରେ ଏବେ ନାହିଁ ନ ଥିବା ଭିଡ଼। ବାହାରେ ଥିବା ଲୋକେ ସମସ୍ତେ ନିଜ ନିଜ ଘରକୁ ଫେରିବାକୁ ବ୍ୟାକୁଳ। ଟ୍ରେନ୍ ଟିକଟ ବୁକିଂ ପାଇଁ ଉର୍ଦ୍ଧ୍ୱଷ୍ଟ ୱେବ୍‌ସାଇଟ୍ ଡାଉନ୍ ରହିଥିବାରୁ ଲୋକେ ରେଳ ଟିକଟ ବୁକିଂ କରିପାରୁନାହାଁନ୍ତି। ଆଜି ଆଇଆର୍‌ସିଟିସିର ୱେବସାଇଟ୍ ଏବଂ ମୋବାଇଲ୍ ଆପ୍ ଡାଉନ୍ ହୋଇଯାଇଥିଲା। ଏହାଫଳରେ ଲୋକମାନେ ସକାଳ ୯ଟାରୁ ଟ୍ରେନ୍ ଟିକେଟ୍ ବୁକିଂ କରିପାରୁନାହାଁନ୍ତି। ଲୋକଙ୍କୁ ଅନ୍ୟାନ୍ୟ ଆଇଆର୍‌ସିଟିସି ସେବା ବ୍ୟବହାର କରିବାରେ ମଧ୍ୟ ସମସ୍ୟା ହେଉଛି। ଆଉଟେଜ୍ ଟ୍ରାକିଂ ପ୍ଲାଟଫର୍ମ ଡାଉନ୍ ଡିଟେକ୍ଟର ଅନୁଯାୟୀ, ଯାତ୍ରୀ ଶୁକ୍ରବାର ସକାଳ ଟାଠାରୁ ସାଇଟ୍ ଏବଂ ଆପ୍ ଡାଉନ୍ ହେବା ବିଷୟରେ ରିପୋର୍ଟ କରିବା ଆରମ୍ଭ କରିଥିଲେ। ସକାଳ ୧୧ ଟା ସୁଦ୍ଧା ଏ ନେଇ ପ୍ରାୟ ୬,୦୦୦ ରିପୋର୍ଟ ପ୍ରାପ୍ତ ହୋଇଥିଲା। ଡାଉନ୍ ଡିଟେକ୍ଟରର ରିପୋର୍ଟ ଅନୁଯାୟୀ, ୪୯% ଅଭିଯୋଗ ୱେବସାଇଟ୍‌ରେ, ୩୭% ଆପ୍‌ରେ ଏବଂ ୧୪% ଅଭିଯୋଗ ଷ୍ଟେସନ୍‌ରେ ଟିକଟ୍ କିଣୁଥିବା ନେଇ ଆସିଥିବା ଜଣାପଡିଛି।

ବେଦାନ୍ତ ଲାଞ୍ଜିଗଡ଼ର ପ୍ରକଳ୍ପ ସଙ୍ଗମ

ଭୁବନେଶ୍ୱର, ୧୭।୧୦(ସମିସ): ଆଲୁମିନିୟମ ଉତ୍ପାଦକ ବେଦାନ୍ତ ଆଲୁମିନିୟମ ସ୍ଥାୟୀ ଜୀବିକାକୁ ପ୍ରୋତ୍ସାହିତ କରିବା ଏବଂ ଗ୍ରାମୀଣ ଅର୍ଥନୀତିକୁ ସୁଦୃଢ଼ କରିବା ଦିଗରେ ଏକ ଗୁରୁତ୍ୱପୂର୍ଣ୍ଣ ପଦକ୍ଷେପ ନେଇ, ଲାଞ୍ଜିଗଡ଼ରେ ଏହାର ପ୍ରମୁଖ ଜଳବିଭାଜିକା ଏବଂ ଜୀବିକା ପଦକ୍ଷେପ - ପ୍ରକଳ୍ପ ସଙ୍ଗମ - ଅଧୀନରେ ଏକ ମାଛ ଚାଷ କାର୍ଯ୍ୟକ୍ରମ ଆରମ୍ଭ କରିଛି। ଏହି ପଦକ୍ଷେପ ବୈଜ୍ଞାନିକ ମାଛ ଚାଷ ମାଧ୍ୟମରେ ଚାଷୀ ଏବଂ ସ୍ୱୟଂ ସହାୟକ ଗୋଷ୍ଠୀ ସଦସ୍ୟଙ୍କ ପାଇଁ ବିକଳ୍ପ ଆୟ ସୁଯୋଗ ସୃଷ୍ଟି କରିବ। କଳାହାଣ୍ଡିର ମତ୍ସ୍ୟ ଏବଂ ପଶୁପାଳନ ବିଭାଗ ସହିତ ମିଳିତ ଭାବରେ କାର୍ଯ୍ୟକାରୀ ହୋଇଥିବା, ଏହି ପଦକ୍ଷେପ ୧୩ଟି ଗ୍ରାମର ପାଞ୍ଚ ଏକର ଜମିରେ କମ୍ପାନୀ ଦ୍ୱାରା ନିର୍ମିତ ୩୨ଟି ଜଳ ସଂରଚନାକୁ ବିସ୍ତାର କରି

■ ସୁଲତାନ ଅଫ୍ ଜୋହର କପ୍

ରେକର୍ଡ ୮ମ ଥର ଫାଇନାଲ ଖେଳିବ ଭାରତ

ଜୋହର ବହରୁ, ୧୭।୧୦ (ଏଜେନ୍ସି): ମାଲେସିଆରେ ଚାଲିଥିବା ୧୩ତମ ସୁଲତାନ ଅଫ୍ ଜୋହର କପ୍ ଜୁନିଅର (୨୧ ବର୍ଷରୁ କମ୍) ହକି ଟୁର୍ଣ୍ଣାମେଣ୍ଟରେ ଭାରତ ଫାଇନାଲରେ ପ୍ରବେଶ କରିଛି। ଶୁକ୍ରବାର ଭାରତ ଏହାର ଅନ୍ତିମ ପୁଲ୍ ପର୍ଯ୍ୟାୟ ମ୍ୟାଚରେ ୨-୧ ଗୋଲ୍‌ରେ ଆୟୋଜକ ମାଲେସିଆକୁ ପରାସ୍ତ କରିଥିଲା। ଏହି ମ୍ୟାଚରେ ଭାରତର ଗୁର୍‌ଜୋତ୍ ସିଂହ ଓ ସୌରଭ ଆନନ୍ଦ କୁଶୱାହ ଗୋଟିଏ ଲେଖାଏ ଗୋଲ୍ ଦେଇଥିଲେ। ଏଥିସହ ଭାରତ ୫ ମ୍ୟାଚ ଖେଳି ୩ ବିଜୟ ଏବଂ ଗୋଟିଏ ଲେଖାଏ ପରାଜୟ ଓ ଡ୍ର ସହ ୧୦ ପଏଣ୍ଟ ପାଇ ଦ୍ୱିତୀୟ ସ୍ଥାନରେ ରହି ଫାଇନାଲରେ ସ୍ଥାନ ପକ୍କା କରିଛି। ପୂର୍ବରୁ ପ୍ରଥମ ଦଳ ଭାବେ ଅଷ୍ଟ୍ରେଲିଆ ଫାଇନାଲରେ ପ୍ରବେଶ କରିସାରିଥିଲା। ଫଳରେ ଶନିବାର ସନ୍ଧ୍ୟା ୬ଟାରେ ଭାରତ ଓ ଅଷ୍ଟ୍ରେଲିଆ ମଧ୍ୟରେ ଟାଇଟଲ୍ ପାଇଁ ଲଢ଼େଇ ହେବ। ସୁଲତାନ ଅଫ୍ ଜୋହର କପରେ ଭାରତ ୧୨ଥର ଅଂଶଗ୍ରହଣ କରି ରେକର୍ଡ ୮ଥର ଲାଗି ଫାଇନାଲ ଖେଳିବ। ଭାରତ ୩ଥର ଏହି ଟୁର୍ଣ୍ଣାମେଣ୍ଟରେ ଚାମ୍ପିଅନ ହୋଇଥିବାବେଳେ ୪ଥର ରନର୍ସଅପ୍ ହୋଇଥିଲା।

ଚାମୁଣ୍ଡେଶ୍ୱରନାଥ ଆଇସିଏ ଖେଳାଳି ପ୍ରତିନିଧି

ମୁମ୍ବଇ, ୧୭।୧୦ (ଏଜେନ୍ସି): ବିସିସିଆଇର ଆଗାମୀ ଆପେକ୍ସ କାଉନସିଲ୍ ବୈଠକରେ ଭି. ଚାମୁଣ୍ଡେଶ୍ୱରନାଥ ଇଣ୍ଡିଆନ କ୍ରିକେଟର୍ସ ଆସୋସିଏସନ (ଆଇସିଏ)ର ଖେଳାଳି ପ୍ରତିନିଧି ଭାବେ ଭାଗନେବେ। ସେ ଦିଲୀପ ଭେଙ୍ଗସରକାରଙ୍କ ସ୍ଥାନରେ ଆପେକ୍ସ କାଉନସିଲ୍ ବୈଠକରେ ଯୋଗଦେବେ। ଭେଙ୍ଗସରକାର ଆଇସିଏର ଖେଳାଳି ପ୍ରତିନିଧି ଭାବେ ୩ ବର୍ଷ ପୂରଣ କରିସାରିଛନ୍ତି। ଗତ ୧୫ ଓ ୧୬ ତାରିଖ ଦୁଇଦିନ ଧରି ଆଇସିଏର ନିର୍ବାଚନ ଅନୁଷ୍ଠିତ ହୋଇଥିଲା। ଯେଉଁଥିରେ ଭାରତୀୟ ଦଳର ପୂର୍ବତନ ଅଧିନାୟିକା ସାନ୍ତା ରଙ୍ଗାସ୍ୱାମୀ ସଭାପତି ଭାବେ ନିର୍ବାଚିତ ହୋଇଥିଲେ। ସେହିଭଳି ଆପେକ୍ସ କାଉନସିଲ ସଦସ୍ୟ ଲାଗି ହୋଇଥିବା ନିର୍ବାଚନରେ ଚାମୁଣ୍ଡେଶ୍ୱରନାଥ ୭୫୫-୮୩ ଭୋଟରେ ଭି. ଜାଡେଜାଙ୍କୁ ହରାଇଥିଲେ। ଚାମୁଣ୍ଡେଶ୍ୱରନାଥ ଆନ୍ଧ୍ରପ୍ରଦେଶ ରଣଜୀ ଟ୍ରଫି ଦଳର ପୂର୍ବତନ ଅଧିନାୟକ। ଏଥିପୂର୍ବରୁ ସେ ଆଇପିଏଲ୍ ଗଭର୍ଣ୍ଣିଂ କାଉନସିଲ୍‌ର ସଦସ୍ୟ ରହିଥିଲେ।

ଟି-୨୦ ବିଶ୍ୱକପ : ୨୦ତମ ଟିମ୍‌କୁ ଯୋଗ୍ୟତା

ଦୁବାଇ,୧୭।୧୦(ଏଜେନ୍ସି): ଭାରତ ଓ ଶ୍ରୀଲଙ୍କାରେ ୨୦୨୬ ଟି-୨୦ ପୁରୁଷ ବିଶ୍ୱକପ୍ ଖେଳାଯିବ। ଏହି ଟୁର୍ଣ୍ଣାମେଣ୍ଟରେ ୨୦ଟି ଦଳ ଭାଗନେବେ। ମସ୍କାଟରେ ଚାଲିଥିବା ଏସିଆ/ଇଷ୍ଟ ଏସିଆ-ପ୍ୟାସିଫିକ୍ କ୍ୱାଲିଫାୟରରେ ୟୁଏଇ, ଓମାନ ଓ ନେପାଳ ପ୍ରଥମ ୩ଟି ସ୍ଥାନରେ ରହି ଯୋଗ୍ୟତା ଅର୍ଜନ କରିବା ପରେ ଏହି ଟୁର୍ଣ୍ଣାମେଣ୍ଟରେ ଭାଗନେବାକୁ ସମସ୍ତ ୨୦ଟି ଦେଶ ନାମ ବୃତ୍ତାନ୍ତ ହୋଇଛି। ଏହା ମଧ୍ୟରୁ ଭାରତ ଓ ଶ୍ରୀଲଙ୍କା ଆୟୋଜକ ଦେଶ ଭାବେ ପ୍ରଥମେ ଯୋଗ୍ୟତା ଅର୍ଜନ କରିଥିଲେ। ଅଷ୍ଟ୍ରେଲିଆ, ବାଂଲାଦେଶ, ଆଫଗାନିସ୍ତାନ, ଇଂଲଣ୍ଡ, ଦକ୍ଷିଣ ଆଫ୍ରିକା, ଆମେରିକା ଓ ୱେଷ୍ଟଇଣ୍ଡିଜ୍ ୨୦୨୪ରେ ଅନୁଷ୍ଠିତ ବିଶ୍ୱକପ୍‌ରେ ପ୍ରଥମ ୭ଟି ସ୍ଥାନ ଅଧିକାର କରି ସିଧାସଳଖ ଯୋଗ୍ୟତା ଅର୍ଜନ କରିଥିଲେ। ଏମାନଙ୍କ ପରେ ପାକିସ୍ତାନ, ଆୟର୍ଲାଣ୍ଡ, ନ୍ୟୁଜିଲାଣ୍ଡ ଆଇସିସି ର୍‌ୟାଙ୍କିରେ ଆଗରେ ଥିବାରୁ ଯୋଗ୍ୟତା ଅର୍ଜନ କରିଛନ୍ତି। କ୍ୱାଲିଫାଇଙ୍ଗ୍ ଟୁର୍ଣ୍ଣାମେଣ୍ଟରେ ସଫଳତା ପାଇ କାନାଡା, ଇଟାଲୀ, ନେଦରଲାଣ୍ଡସ, ନାମିବ୍ୟା, ନେପାଳ, ଓମାନ ଓ ୟୁଏଇ ବିଶ୍ୱକପ୍ ଖେଳିବାକୁ ଯୋଗ୍ୟତା ଅର୍ଜନ କରିଛନ୍ତି। ଆସନ୍ତାବର୍ଷ ଫେବୃଆରୀ- ମାର୍ଚ୍ଚରେ ଏହି ବିଶ୍ୱକପ୍ ଖେଳାଯିବାର କାର୍ଯ୍ୟକ୍ରମ ରହିଛି। ଏଥିରେ ଭାରତ ଡିଫେଣ୍ଡିଂ ଚାମ୍ପିଅନ ଓ ଆୟୋଜକ ଦଳ ଭାବେ ଖେଳିବ।

ଭୁବନେଶ୍ୱରରେ ଶୁକ୍ରବାର ତିଲୋ ଆଥଲେଟିକ୍ ଆସୋସିଏସନ ପକ୍ଷରୁ ଆୟୋଜିତ କାର୍ଯ୍ୟକ୍ରମ 'ଗେମ୍‌ଚେଞ୍ଜର'ରେ ଅତିଥିମାନେ ଦୂତୀ ଚାନ୍ଦଙ୍କୁ ସମ୍ବର୍ଦ୍ଧିତ କରୁଛନ୍ତି।

ଦିନିକିଆ ସିରିଜ୍ ଟ୍ରଫି ଉନ୍ମୋଚିତ

ପର୍ଥରେ ଭାରତୀୟ ଦଳର ଜୋର୍‌ଦାର୍ ଅଭ୍ୟାସ

ପର୍ଥ,୧୭।୧୦(ଏଜେନ୍ସି)

ଅଷ୍ଟ୍ରେଲିଆ ବିପକ୍ଷ ୩ ମ୍ୟାଚ୍ ବିଶିଷ୍ଟ ଦିନିକିଆ ସିରିଜ୍ ଲାଗି ଭାରତୀୟ କ୍ରିକେଟ ଦଳର ଜୋରଦାର ଅଭ୍ୟାସ ଆରମ୍ଭ ହୋଇଯାଇଛି। ପର୍ଥରେ ସମସ୍ତ ଖେଳାଳି ଓ ସପୋର୍ଟ ଷ୍ଟାଫ୍ ଏକତ୍ର ହେବା ପରେ ଆଜି ପଡ଼ିଆରେ ଅଭ୍ୟାସ କରିଛନ୍ତି। ଆଜି ମଧ୍ୟ ସିରିଜ୍ ଲାଗି ଆନୁଷ୍ଠାନିକ ଆରମ୍ଭ ହୋଇଛି। ଉଭୟ ଦଳର ଖେଳାଳି ଏକତ୍ର ହୋଇ ସିରିଜ୍ ଶୁଭାରମ୍ଭ କରିଛନ୍ତି। ଖେଳ ପୂର୍ବରୁ ଏହା ଖେଳାଳିଙ୍କ ମଧ୍ୟରେ ବନ୍ଧୁତ୍ୱଭାବ ସୃଷ୍ଟି କରିଥାଏ। ଖେଳ ପଡ଼ିଆରେ ପ୍ରତିଦ୍ୱନ୍ଦ୍ୱିତା ଭିନ୍ନ ଏକ ସ୍ଥିତି ସୃଷ୍ଟି କରିଥାଏ। ଏସବୁକୁ ମୁକାବିଲା କରିବାକୁ ଉଭୟ ଦଳ ଜୋରଦାର ପ୍ରସ୍ତୁତି ଆରମ୍ଭ କରିଛନ୍ତି। ଭାରତୀୟ ଦଳର ଦୁଇ ତାରକା ଖେଳାଳି ବିରାଟ କୋହଲି ଓ ରୋହିତ ଶର୍ମା ଦୀର୍ଘ ୭ମାସ ପରେ ଭାରତ ପକ୍ଷରୁ ଏବଂ ୫ ମାସ ପରେ ପ୍ରଥମଥର ପଡ଼ିଆକୁ ଓହ୍ଲାଇଛନ୍ତି। ଅପଟସ ଷ୍ଟାଡିୟମ୍‌ରେ ଏମାନଙ୍କୁ ଦେଖିବା ଲାଗି ଢ଼େର ସମର୍ଥକ ଉପସ୍ଥିତ ଥିଲେ। ନେଟ୍ସରେ ବିରାଟ କୋହଲି ଭଲ ଭାବେ ଖେଳୁଥିଲେ ମଧ୍ୟ ରୋହିତ ଶର୍ମା ଲୟକୁ ଆସି ପାରି ନ ଥିଲେ।

ଅନ୍ୟ ପକ୍ଷରେ ଉଭୟ ବରିଷ୍ଠ ଓ ଅଭିଜ୍ଞ ଖେଳାଳିଙ୍କ ଉପସ୍ଥିତି ନୂଆ ଅଧିନାୟକ ଶୁବମନ ଗିଲ୍‌ଙ୍କୁ ଅନେକ କିଛି ଶିଖିବାକୁ ସୁଯୋଗ ପାଇବେ। ଉଭୟ ଖେଳାଳି ଉପଦେଶ ଦେବାରେ ଆଦୌ କଞ୍ଜୁସ ହେବେ ନାହିଁ ବୋଲି ସମସ୍ତେ ଜାଣନ୍ତି। ଏଣୁ ଗିଲ୍‌ଙ୍କୁ ଏହି ସିରିଜ୍‌ରେ ବେଶ ଫାଇଦା ମିଳିବ। ଅଷ୍ଟ୍ରେଲିଆ ଭଳି ଶକ୍ତିଶାଳୀ ପ୍ରତିଦ୍ୱନ୍ଦ୍ୱୀ ଦଳ ବିପକ୍ଷରେ ରଣନୀତି ପ୍ରସ୍ତୁତ କରିବା ପୂର୍ବରୁ ମଧ୍ୟ ଏହି ଦୁଇ ଖେଳାଳି ସେମାନଙ୍କ ଅଭିଜ୍ଞତାରୁ ନିଶ୍ଚିତ କିଛି ଖେଳାଳି ତଥା ଅଧିନାୟକ ଗିଲ୍‌ଙ୍କୁ ଉପଦେଶ ଦେବେ। ରୋହିତ ଶର୍ମାଙ୍କ ଅବସର ପରେ ଶୁବମନ ଗିଲଙ୍କ ନେତୃତ୍ୱ ପ୍ରଦାନ କରାଯାଇଛି। ଗିଲ୍‌ଙ୍କ ନେତୃତ୍ୱରେ ଭାରତ ଦୁଇଟି ଟେଷ୍ଟ ସିରିଜ୍ ଖେଳିସାରିଛି। ଏଠାରେ ରବିବାର ଅଷ୍ଟ୍ରେଲିଆ ସହ ସିରିଜ୍‌ର ପ୍ରଥମ ମ୍ୟାଚ୍ ଖେଳାଯିବ। ଏହି ମ୍ୟାଚ୍‌ରେ ଗିଲ ଦିନିକିଆ ନେତୃତ୍ୱରେ ଡେବ୍ୟୁ କରିବେ। ଇଂଲଣ୍ଡରେ ପ୍ରଥମଥର ଅଧିନାୟକ ହୋଇଥିବା ଗିଲ ୭୫୪ ରନ୍ କରି ସମସ୍ତଙ୍କୁ ପଛରେ ପକାଇଦେଇଥିଲେ। ଏବେ ପର୍ଥରେ ସେ ତାଙ୍କର ତଥା ଭାରତୀୟ କ୍ରିକେଟ ଲାଗି ଏକ ନୂଆ ଇନିଂସ ଆରମ୍ଭ କରିବାକୁ ଯାଉଛନ୍ତି।

ଆଜିର ଅଭ୍ୟାସରେ ଉଭୟ ଦଳର ଖେଳାଳି ନେଟ୍ସରେ ଉପସ୍ଥିତ ଥିଲେ। କିନ୍ତୁ ଷ୍ଟାଡିୟମ୍‌ରେ ଉପସ୍ଥିତ ଥିବା ଦର୍ଶକ ଓ ଗଣମାଧ୍ୟମ ପ୍ରତିନିଧିଙ୍କ ନଜରରେ ଥିଲେ ବିରାଟ କୋହଲି। ଏଥିରୁ କୋହଲିଙ୍କ କ୍ରେଜ୍ ଏଯାଏ କମିନାହିଁ ବୋଲି ସ୍ପଷ୍ଟ ହୋଇଯାଇଛି। ପର୍ଥ ପିଚ୍ ଫାଷ୍ଟ ବୋଲରଙ୍କୁ ସୁହାଇଥାଏ। ଏଣୁ ଫାଷ୍ଟ ବୋଲରମାନେ ଏଠାରେ ଅଧିକ ବୋଲିଂ କରିଥିଲେ। ରୋହିତ ଓ ବିରାଟ ମଧ୍ୟ ସମାନ ସମୟ ଅଭ୍ୟାସରେ କଟାଇଥିଲେ। ଅର୍ଶଦୀପ ସିଂହ, ହର୍ଷିତ ରାଣା, ପ୍ରସିଦ୍ଧ କ୍ରିଷ୍ଣା ଓ ମହମ୍ମଦ ସିରାଜ ରିଦମକୁ ଆସିବା ଲାଗି ଉଦ୍ୟମ କରିଥିଲେ। ସ୍ପିନରମାନେ ବୋଲିଂ କରିଥିଲେ ମଧ୍ୟ ସେମାନଙ୍କୁ ବେଶି ସୁଯୋଗ ମିଳି ନ ଥିଲା। ଆସନ୍ତାକାଲି ପିଚ୍ ଦେଖିବା ପରେ ଟିମ୍ ମ୍ୟାନେଜମେଣ୍ଟ କିଛି ସୂଚନା ପାଇବେ। ଏଥିରୁ ଚୂଡାନ୍ତ ଖେଳାଳି ଚୟନ କରାଯିବ।

ଗ୍ରୀନ୍ ଆଉଟ, ଲାବୁସେନ ଇନ୍

ଅଷ୍ଟ୍ରେଲିଆର ଷ୍ଟାର ଅଲରାଉଣ୍ଡର କାମେରନ ଗ୍ରୀନ୍ ଆହତ ହେବା ଯୋଗୁ ଏହି ସିରିଜ୍‌ରୁ ବାଦ୍ ପଡ଼ିଛନ୍ତି। ଏହା ଫଳରେ ସିରିଜ୍ ଆରମ୍ଭରୁ ଘରୋଇ ଦଳକୁ ଶକ୍ତ ଧକ୍କା ଲାଗିଛି। ଗତବର୍ଷ ଅସ୍ତ୍ରୋପଚାର ପରେ ଗ୍ରୀନ୍ ବୋଲିଂ କରିନାହାନ୍ତି। ଏବେ ସେ ସିରିଜ୍‌ରୁ ବାଦ୍ ପଡ଼ିଛନ୍ତି। ତାଙ୍କ ସ୍ଥାନରେ ବରିଷ୍ଠ ଖେଳାଳି ମାର୍ନସ ଲାବୁସେନଙ୍କୁ ସାମିଲ କରାଯାଇଛି। ଫର୍ମରେ ନ ଥିବା ଲାବୁସେନ ଘରୋଇ କ୍ରିକେଟରେ ୫ଟି ମ୍ୟାଚ୍‌ରୁ ୪ଟି ଶତକ ହାସଲ କରିବା ପରେ ଦଳକୁ ଫେରିଛନ୍ତି। ଗ୍ରୀନ୍‌ଙ୍କ ପୂର୍ବରୁ ୱିକେଟକିପର ବ୍ୟାଟର ଜୋଶ୍ ଇଂଲିଶ ମଧ୍ୟ ଆଘାତ ଜନିତ କାରଣ ଯୋଗୁ ଦଳରୁ ବାଦ୍ ପଡ଼ିଛନ୍ତି। ପତ୍ନୀ ଗର୍ଭବତୀ ଥିବାରୁ ଲେଗ୍ ସ୍ପିନର ଆଦାମ ଜାମ୍ପା ତାଙ୍କ ଘରେ ଅଛନ୍ତି। ସେ ପ୍ରଥମ ଦିନିକିଆ ଖେଳିବେ ନାହିଁ। ସେହିପରି ଶେଫିଲ୍ଡ ସିଲ୍ଡ ମ୍ୟାଚ ଖେଳୁଥିବାରୁ ଅନ୍ୟତମ ୱିକେଟରକ୍ଷକ ଆଲେକ୍ସ କ୍ୟାରୀ ମଧ୍ୟ ପ୍ରଥମ ଦିନିକିଆରେ ଖେଳିବେ ନାହିଁ। ଏଣୁ ଅଷ୍ଟ୍ରେଲିଆ ଆହତ ସମସ୍ୟାକୁ ନେଇ ଅଡୁଆରେ ପଡ଼ିଛି।

୯ ବର୍ଷରେ ସବୁଠୁ ନିମ୍ନ ଫିଫା ର୍‌ୟାଙ୍କିଙ୍ଗରେ ଭାରତ

ଜୁରିକ, ୧୭।୧୦ (ଏଜେନ୍ସି): ବିଶ୍ୱ ଫୁଟ୍‌ବଲର ସର୍ବୋଚ୍ଚ ପ୍ରଶାସନିକ ସଂସ୍ଥା ଫିଫା ପକ୍ଷରୁ ସଦ୍ୟ ପ୍ରକାଶିତ ର୍‌ୟାଙ୍କିଙ୍ଗ୍‌ରେ ଭାରତ ଦୁଇଟି ସ୍ଥାନ ହରାଇ ୧୩୬କୁ ଖସିଯାଇଛି। ଫଳରେ ଭାରତୀୟ ପୁରୁଷ ଫୁଟବଲ୍ ଦଳ ଗତ ୯ ବର୍ଷ ମଧ୍ୟରେ ଫିଫା ର୍‌ୟାଙ୍କିଙ୍ଗରେ ସବୁଠୁ ଖରାପ ପ୍ରଦର୍ଶନ କରିଛି। ୨୦୧୬ ନଭେମ୍ବରରେ ପ୍ରକାଶିତ ଫିଫା ମାନ୍ୟତାରେ ଭାରତ ୧୩୭ତମ ସ୍ଥାନରେ ରହିଥିଲା। ଫିଫା ମାନ୍ୟତାରେ ଭାରତ ଏହାର ଶ୍ରେଷ୍ଠ ର୍‌ୟାଙ୍କିଙ୍ଗ ୧୯୯୬ ଫେବୃଆରୀରେ ହାସଲ କରିଥିଲା। ଏଥିରେ ଭାରତ ମାନ୍ୟତାର ୯୪ତମ ସ୍ଥାନରେ ରହିଥିଲା। ସଦ୍ୟ ପ୍ରକାଶିତ ଫିଫା ର୍‌ୟାଙ୍କିଙ୍ଗରେ ସ୍ପେନ ଶୀର୍ଷରେ ସ୍ଥିର ରହିଛି। ବିଶ୍ୱ ଚାମ୍ପିଅନ ଆର୍ଜେଣ୍ଟିନା ଗୋଟିଏ ସ୍ଥାନ ଉପରକୁ ଉଠି ଦ୍ୱିତୀୟରେ ପହଞ୍ଚିଛି। ସେହିଭଳି ଫ୍ରାନ୍ସ ଦ୍ୱିତୀୟରୁ ତୃତୀୟ ସ୍ଥାନକୁ ଖସିଯାଇଛି। ର୍‌ୟାଙ୍କିଙ୍ଗରେ ଇଂଲଣ୍ଡ ୪ର୍ଥ, ପର୍ତ୍ତୁଗାଲ ୫ମ, ନେଦରଲାଣ୍ଡସ ୬ଷ୍ଠ, ବ୍ରାଜିଲ ୭ମ, ବେଲଜିୟମ ୮ମ, ଇଟାଲୀ ୯ମ ଓ ଜର୍ମାନୀ ୧୦ମ ସ୍ଥାନରେ ରହିଛନ୍ତି।

ମହିଳା ଟି-୨୦ ଦ୍ରୁତତମ ଶତକ ହାସଲ କଲେ କିରଣ

ନାଗପୁର, ୧୭।୧୦ (ଏଜେନ୍ସି): ଭାରତୀୟ ବ୍ୟାଟର୍ କିରଣ ନାଭଗିରେ ମହିଳା ଟି-୨୦ କ୍ରିକେଟ୍‌ରେ ଦ୍ରୁତତମ ଶତକ ହାସଲ କରିବାର ବିଶ୍ୱରେକର୍ଡ କରିଛନ୍ତି। ନାଗପୁରର ଭିସିଏ ଷ୍ଟାଡିୟମରେ ଶୁକ୍ରବାର ଖେଳାଯାଇଥିବା ବିସିସିଆଇ ସିନିଅର ମହିଳା ଟି-୨୦ ଏକ ମ୍ୟାଚରେ ପଞ୍ଜାବ ବିପକ୍ଷରେ ମହାରାଷ୍ଟ୍ର ପକ୍ଷରୁ ଖେଳି କିରଣ ୩୪ ବଲରେ ଶତକ ହାସଲ କରିଥିଲେ। ୩୧ ବର୍ଷୀୟା ଡାହାଣହାତୀ ବ୍ୟାଟର୍ କିରଣ ତାଙ୍କ ୩୫ ବଲ୍ ପାଳିରେ ୧୦୬ ରନ କରି ଶେଷ ପର୍ଯ୍ୟନ୍ତ ଅପରାଜିତ ରହିଥିଲେ। ଏହି ପାଳିରେ ସେ ୧୪ଟି ଚୌକା ଓ ୭ଟି ଛକା ମାରିଥିଲେ। ତାଙ୍କ ଷ୍ଟ୍ରାଇକରେଟ୍ ୩୦୨.୮୬ ରହିଥିଲା। ପଞ୍ଜାବ ପକ୍ଷରୁ ୧୧୧ ରନର ଲକ୍ଷ୍ୟ ଧାର୍ଯ୍ୟ କରାଯାଇଥିବାବେଳେ କିରଣ ଏକାକୀ ୧୦୬ ରନ କରି ମହାରାଷ୍ଟ୍ରକୁ ୧୨ ଓଭର ଓ ୯ ୱିକେଟ୍ ବଳକାଥାଇ ବିଜୟୀ କରାଇଥିଲେ। ଏଥିସହ କିରଣ ମହିଳା ଟି-୨୦ ଇତିହାସରେ ଦ୍ରୁତତମ ଶତକ ହାସଲକାରୀ ବ୍ୟାଟର୍ ହୋଇଛନ୍ତି। ପୂର୍ବରୁ ଏହି ରେକର୍ଡ ନ୍ୟୁଜିଲାଣ୍ଡର ସୋଫି ଡିଭାଇନଙ୍କ ନାମରେ ରହିଥିଲା। ସୋଫି ୨୦୨୧ରେ ୱେଲିଂଟନ ପକ୍ଷରୁ ଖେଳି ଓଟାଗୋ ବିପକ୍ଷରେ ୩୬ ବଲରେ ଶତକ ମାରିଥିଲେ। ଅନ୍ତର୍ଜାତୀୟ ମହିଳା ଟି-୨୦ରେ ୱେଷ୍ଟଇଣ୍ଡିଜର ଡେଣ୍ଡ୍ରା ଡଟିନ ୨୦୧୦ରେ ଦକ୍ଷିଣ ଆଫ୍ରିକା ବିପକ୍ଷରେ ୩୮ ବଲରେ ଶତକ ଅର୍ଜନ କରିଥିଲେ। ସେହିଭଳି ମହିଳା ଟି-୨୦ ଇତିହାସରେ ଶତକ ହାସଲ କରିଥିବା ବ୍ୟାଟର୍‌ଙ୍କ ମଧ୍ୟରେ କେବଳ କିରଣଙ୍କ ଷ୍ଟ୍ରାଇକରେଟ୍ ୩୦୦ରୁ ଊର୍ଦ୍ଧ୍ୱ ରହିଛି।

ୟୁନିଲାଇଟ୍ କପ୍ ଆନ୍ତଃସ୍କୁଲ ଫୁଟବଲ

ସେମିରେ ଓଡିଏମ୍ ପବ୍ଲିକ୍ ସ୍କୁଲ

ଭୁବନେଶ୍ୱର,୧୭।୧୦(ସମିସ): ଓଡ଼ିଏମ୍ ପବ୍ଲିକ୍ ସ୍କୁଲ ୩-୨ ଗୋଲରେ ଜଟଶୀର କୁଶମାଟି ସ୍କୁଲକୁ ପରାସ୍ତ କରି ତୃତୀୟ ଦଳ ଭାବେ ୟୁନିଲାଇଟ୍ କପ୍ ଆନ୍ତଃସ୍କୁଲ ଫୁଟବଲ ଟୁର୍ଣ୍ଣାମେଣ୍ଟର ସେମିଫାଇନାଲରେ ପ୍ରବେଶ କରିଛି। ଗତକାଲି ଓଡିଏମ୍‌ର ଗ୍ଲୋବାଲ ସ୍କୁଲ ସେମିଫାଇନାଲରେ ପ୍ରବେଶ କରିଥିଲା। ଆଜିର ଖେଳରେ ପବ୍ଲିକ୍ ସ୍କୁଲ ପକ୍ଷରୁ ସୁରଜ ଖାଲକୋ, ନିଖିଲ ହେମ୍ବ୍ରମ ଓ ବିଶାଲ ଲୋହାର ଗୋଟିଏ ଲେଖାଏଁ ଗୋଲ ସ୍କୋର କରିଥିଲେ। କୁଶମାଟି ହାଇସ୍କୁଲର ରୁଦ୍ରପ୍ରସାଦ ନାୟକ ୨ଟି ଗୋଲ ଶୁଝାଇଥିଲେ। ରୁଦ୍ରପ୍ରସାଦଙ୍କୁ ମ୍ୟାଚ୍‌ର ଶ୍ରେଷ୍ଠ ଖେଳାଳି ପୁରସ୍କାର ପ୍ରଦାନ କରାଯାଇଥିଲା। ଅଶୋକ କୁମାର ପଟ୍ଟନାୟକ, ବିବେକାନନ୍ଦ ଦାସ, ଚିନ୍ମୟ କୁମାର ଦାସ ଓ ଟୁର୍ଣ୍ଣାମେଣ୍ଟ ଆୟୋଜକ ଭେଟେରାନ ଫୁଟବଲ ସଂଘର ସଭାପତି ନବରଞ୍ଜନ ଦାସ ପ୍ରମୁଖ ଉପସ୍ଥିତ ଥିଲେ। ଆସନ୍ତାକାଲି ବା ଶନିବାର ଖେଳାଯିବାକୁ ଥିବା କ୍ୱାର୍ଟର ଫାଇନାଲରେ ବିକାଶ ରେସିଡେନ୍‌ସିଆଲ ସ୍କୁଲ ସହ ୟୁନିଟ୍-୧ ସରକାରୀ ହାଇସ୍କୁଲ ମଧ୍ୟରେ ଖେଳାଯିବ। ଆଜିର ଖେଳ ପରିଚାଳନା କରିଥିଲେ ରେଫରି ଦିବ୍ୟ ମଙ୍ଗରାଜ, ଅମିତ ନାୟକ, ଚନ୍ଦ୍ରକାନ୍ତ ବାରିକ ଓ ସୁଦୀପ ଦାସ। ଟି ମୋହନ ରାଓ ମ୍ୟାଚ୍ କମିଶନର ଦାୟିତ୍ୱ ତୁଲାଇଥିଲେ।

■ ମହିଳା ବିଶ୍ୱକପ୍ କ୍ରିକେଟ

ବର୍ଷା ଯୋଗୁଁ ପୁଣି ମ୍ୟାଚ୍ ବାଧାପ୍ରାପ୍ତ

କଲମ୍ବୋ,୧୭।୧୦(ଏଜେନ୍ସି): ଏଠାରେ ବର୍ଷା ଯୋଗୁଁ ମହିଳା ବିଶ୍ୱକପ୍‌ର ଆଜି ଖେଳାଯିବାକୁ ଥିବା ଦକ୍ଷିଣ ଆଫ୍ରିକା ଓ ଶ୍ରୀଲଙ୍କା ମ୍ୟାଚ୍ ବାଧାପ୍ରାପ୍ତ ହୋଇଛି। ଏହି ମ୍ୟାଚ୍‌ରେ ପ୍ରଥମେ ବ୍ୟାଟିଂ କରି ଶ୍ରୀଲଙ୍କା ୧୨ ଓଭରରେ ୨ ୱିକେଟ ହରାଇ ୪୬ ରନ୍ କରିଥିଲାବେଳେ ବର୍ଷା ହୋଇଥିଲା। କ୍ରମାଗତ ବର୍ଷା ଓ ଓଦା ପଡ଼ିଆ ଯୋଗୁଁ ଖେଳ ୫ଘଣ୍ଟା ବନ୍ଦ ରହିବା ପରେ ଡିଏଲ୍‌ଏସ୍ ମେଥଡ ଅନୁଯାୟୀ ମ୍ୟାଚ୍‌କୁ ୨୧ ଓଭର ବିଶିଷ୍ଟ କରାଯାଇଥିଲା। ଏଥିରେ ଶ୍ରୀଲଙ୍କା ୭ ୱିକେଟରେ ୧୦୫ ରନ୍ କରିଥିଲା। ଭିଷ୍ମି ଗୁଣରତ୍ନେ ସର୍ବାଧିକ ୩୪ ରନ୍ କରିଥିଲେ। ଦକ୍ଷିଣ ଆଫ୍ରିକାର ଏନ୍ ମାଲବାଙ୍କୁ ୩ଟି ଓ ମାସାବା କ୍ଲାସ୍‌ଙ୍କୁ ୨ଟି ୱିକେଟ ମିଳିଥିଲା। ଡିଏଲଏସ୍ ମେଥଡ ଅନୁଯାୟୀ ପୁନଃନିର୍ଦ୍ଧାରିତ ୨୦ ଓଭରରେ ଦକ୍ଷିଣ ଆଫ୍ରିକା ଆଗରେ ୧୨୧ ରନ୍‌ର ବିଜୟ ଲକ୍ଷ୍ୟ ଧାର୍ଯ୍ୟ କରାଯାଇଥିଲା। ଏହି ଲକ୍ଷ୍ୟକୁ ପିଛା କରି ଦକ୍ଷିଣ ଆଫ୍ରିକା ୪ ଓଭରରେ କୌଣସି ୱିକେଟ ନ ହରାଇ ୨୫ ରନ୍ ସଂଗ୍ରହ କରିନେଇଛି। ଆସନ୍ତାକାଲି ଏଠାରେ ନ୍ୟୁଜିଲାଣ୍ଡ ଓ ପାକିସ୍ତାନ ମଧ୍ୟରେ ପରବର୍ତ୍ତୀ ମ୍ୟାଚ୍ ଖେଳାଯିବ।

ରଣଜୀ ଟ୍ରଫି

ବିଜୟରୁ ବିଦର୍ଭ, ହରିୟାଣାର ଅଭିଯାନ ଆରମ୍ଭ

ବେଙ୍ଗାଲୁରୁ, ୧୭।୧୦ (ଏଜେନ୍ସି)

ଚଳିତ ରଣଜୀ ଟ୍ରଫିର ୯୧ତମ ସଂସ୍କରଣରେ ବିଦର୍ଭ ଓ ହରିୟାଣା ଦମ୍‌ଦାର ବିଜୟରୁ ଅଭିଯାନ ଆରମ୍ଭ କରିଛନ୍ତି। ବେଙ୍ଗାଲୁରୁରେ ଅନୁଷ୍ଠିତ ଏଲିଟ୍ ଗ୍ରୁପ୍-ଏ'ର ଏକ ମ୍ୟାଚରେ ବିଦର୍ଭ ଏକ ଇନିଂସ ଓ ୧୭୯ ରନରେ ନାଗାଲାଣ୍ଡକୁ ପରାସ୍ତ କରିଛି। ସେହିଭଳି ସୁରଟରେ ଖେଳାଯାଇଥିବା ଏଲିଟ୍ ଗ୍ରୁପ୍-ସି'ର ଅନ୍ୟ ଏକ ମୁକାବିଲାରେ ହରିୟାଣା ୯୬ ରନରେ ରେଳବାଇକୁ ହରାଇଦେଇଛି। ଇନିଂସ ବିଜୟ ଲାଗି ବିଦର୍ଭ ୭ ଓ ହରିୟାଣା ୬ ପଏଣ୍ଟ ଅର୍ଜନ ପାଇଛି।

ନାଗାଲାଣ୍ଡ ବିପକ୍ଷ ମ୍ୟାଚରେ ପ୍ରଥମେ ବ୍ୟାଟିଂ କରିଥିବା ବିଦର୍ଭ ପ୍ରଥମ ଇନିଂସରେ ୪୬୩ ରନ

ଶାଢ଼ି ସମ୍ଭାର

ଶାଢ଼ି ଭାରତୀୟ ସଂସ୍କୃତି ଓ ପରମ୍ପରାର ଏକ ଅଭିନ୍ନ ଅଂଶ । ଏହା କେବଳ ଏକ ପରିଧାନ ନୁହେଁ, ସଂସ୍କୃତି, ଐତିହ୍ୟ ଓ ଶିଳ୍ପକଳାର ପରିଚୟ ଭାବେ ଜଣାଯାଏ । ବର୍ତ୍ତମାନ ଫେଶନ ଦୁନିଆରେ ବହୁ ଆଧୁନିକ ପୋଷାକ ମିଳୁଥିଲେ ହେଁ, ଶାଢ଼ିର ଲୋକପ୍ରିୟତା ସବୁବେଳେ ରହିଛି । ଏହି ପାରମ୍ପରିକ ଶାଢ଼ି ବିଭିନ୍ନ ରାଜ୍ୟରେ ଭିନ୍ନ ଭିନ୍ନ ରହିଥାଏ । ପ୍ରତ୍ୟେକ ଶାଢ଼ି ନିଜସ୍ୱ ସ୍ୱତନ୍ତ୍ରତା ତଥା ବିଶେଷତା ପାଇଁ ଜଣାଯାଏ । ତେବେ ଭାରତରେ ପ୍ରସିଦ୍ଧି ଲାଭ କରିଥିବା ସେହିଭଳି କେତେକ ପାରମ୍ପରିକ ଶାଢ଼ିକୁ ନେଇ ଏହି ଆଲେଖ୍ୟ ।

ପଟୋଲା

ଶାଢ଼ି କଥା କହିଲେ , ପଟୋଲା ଚିତ୍ର ସାମ୍ନାକୁ ଆସିଥାଏ । ଗୁଜୁରାଟ ପାଟନରେ ପ୍ରସ୍ତୁତ ହେଉଥିବା ଏହି ଶାଢ଼ି ପାରମ୍ପରିକ ଶାଢ଼ି ଭାବେ ପରିଚିତ । ଏଥିରେ ଭାରତର ଉତ୍କୃଷ୍ଟ ଶିଳ୍ପକଳା ଦେଖିବାକୁ ମିଳିଥାଏ । ଏହି ଶାଢ଼ି ପ୍ରସ୍ତୁତ କରିବା ପାଇଁ ମାସ ମାସ ସମୟ ଲାଗିଥାଏ । ଏଥିପାଇଁ ଡବଲ୍ ଇକତ୍ ଟେକ୍‌ନିକ୍ ବ୍ୟବହାର ହୋଇଥାଏ । ପ୍ରତ୍ୟେକ ଶାଢ଼ି ଜଟିଳ ଜ୍ୟାମିତିକ ଡିଜାଇନ୍, ଚମକଯୁକ୍ତ ରଙ୍ଗ ଓ ସୂକ୍ଷ୍ମ କାରିଗରୀ ପାଇଁ ଜଣାଯାଏ ।

କାଞ୍ଜିବରମ

କାଞ୍ଜିବରମ ଶାଢ଼ି ଭାରତୀୟ ସଂସ୍କୃତି ଓ ଐତିହ୍ୟର ପ୍ରତୀକ । ଭାରତର ପ୍ରାଚୀନ, ସୁନ୍ଦର ଓ ଆକର୍ଷଣୀୟ ଶାଢ଼ି ମଧ୍ୟରୁ ଏହା ଗୋଟିଏ । ତାମିଲନାଡୁ କାଞ୍ଚିପୁରମ୍‌ରେ ଏହି ଶାଢ଼ି ପ୍ରସ୍ତୁତ ହୋଇଥାଏ । ଏହାକୁ ଶୁଦ୍ଧ ରେଶମ ସୂତାରେ ବୁଣାଯାଏ । ଶାଢ଼ିକୁ ଅଧିକ ସୁନ୍ଦର ଓ ଆକର୍ଷଣୀୟ କରିବା ପାଇଁ ଏଥିରେ ଜରି ବ୍ୟବହାର ହୋଇଥାଏ । ଏହି ଶାଢ଼ିର ଇତିହାସ ୪୦୦ ବର୍ଷ ପୁରୁଣା । ଏଥିରେ ମନ୍ଦିର, ପ୍ରାକୃତିକ ଦୃଶ୍ୟ, ହାତୀ, ମୟୂର ଭଳି ଅନ୍ୟାନ୍ୟ କଳାକୃତି ଦେଖିବାକୁ ମିଳିଥାଏ । ବିଶେଷତା ଅନୁଯାୟୀ, ଏହି ଶାଢ଼ିର ପଣତକାନି, ବର୍ଡର ଓ ମଝିଭାଗକୁ ପୃଥକ୍ କରି ବୁଣାଯାଏ । ତେଣୁ ଏହା ଅନ୍ୟ ଶାଢ଼ି ଠାରୁ ସ୍ୱତନ୍ତ୍ର । ଦକ୍ଷିଣ ଭାରତରେ ବିବାହ ଉତ୍ସବରେ ଏହା ମୁଖ୍ୟ ।

ବନାରସୀ

ଭାରତରେ ପ୍ରସିଦ୍ଧି ଲାଭ କରିଥିବା ଲୋକପ୍ରିୟ ଶାଢ଼ି ମଧ୍ୟରୁ ଗୋଟିଏ ବନାରସୀ ଶାଢ଼ି । ଏହା ଉତ୍ତରପ୍ରଦେଶ ବାରାଣସୀରେ ପ୍ରସ୍ତୁତ ହୋଇଥାଏ । ଏହାର ଭବ୍ୟ ଡିଜାଇନ୍ , ସୂକ୍ଷ୍ମ କାରୁକାର୍ଯ୍ୟ ଏହାକୁ ସ୍ୱତନ୍ତ୍ର କରିଥାଏ । ଏଥିରେ ସୁନା ଓ ରୂପାର ଜରିକାମ ହୋଇଥାଏ । ଅବଶ୍ୟ ସମୟକ୍ରମେ ଏଥିରେ ନକଲି ଜରିକାମ ଦେଖିବାକୁ ମିଳୁଛି । ଏଥିରେ ଫୁଲ , ପତ୍ର , ମୟୂର, ଓ ଜ୍ୟାମିତିକ ଚିତ୍ର ଭଳି ପାରମ୍ପରିକ ମୋଗଲକାଳର ଡିଜାଇନ୍ ରହିଥାଏ ।

ମୁଗା ସିଲ୍‌କ

ମୁଗା ସିଲ୍‌କ ଆସାମର ପ୍ରାଚୀନ ଶାଢ଼ି ଭାବେ ପରିଚିତ । ଏହି ଶାଢ଼ି ମୁଗା ସିଲ୍‌କରୁ ପ୍ରସ୍ତୁତ ହୋଇଥାଏ । ଏହା ବିଶ୍ୱର ସବୁଠୁ ନିଆରା ଓ ଦୀର୍ଘସ୍ଥାୟୀ ଶାଢ଼ି ଭାବେ ପରିଚିତ । ତେଣୁ ପିଢ଼ି ପରେ ପିଢ଼ିକୁ ଏହାକୁ ଉପହାର ଭାବେ ଦିଆଯାଇଥାଏ । ଏହା ଦେଖିବାକୁ ଖୁବ୍ ସୁନ୍ଦର ଓ ଆକର୍ଷଣୀୟ ହୋଇଥାଏ । ବିଶେଷତା ଅନୁଯାୟୀ ଏଥିରେ ଯେ କୌଣସି ଏମ୍ବ୍ରୋଡୋରୀ ସହଜରେ କରାଯାଇପାରେ । ଏହାର ମୂଲ୍ୟ ପାଞ୍ଚହଜାରରୁ ନେଇ ଦୁଇ ଲକ୍ଷ ଯାଏ ରହିଛି ।

ସମ୍ବଲପୁରୀ

ସମ୍ବଲପୁରୀ ଶାଢ଼ି ଓଡ଼ିଶାର ସମୃଦ୍ଧ ଐତିହ୍ୟ ଓ ପରମ୍ପରାରର ପ୍ରତୀକ ଭାବେ ପରିଚିତ । ଏହା ବିଶେଷ କରି ସମ୍ବଲପୁର, ସୋନପୁର ଓ ବରଗଡ଼ ଆଦି ସ୍ଥାନରେ ବୁଣାଯାଇଥାଏ । ବୁଣାକାରମାନେ ଖୁବ୍ ଯତ୍ନରେ ଏହା ବୁଣିଥାନ୍ତି । ଏହି ହାତବୁଣା ଶାଢ଼ି ସ୍ୱତନ୍ତ୍ରତା ଓ ଭବ୍ୟତା ପାଇଁ ଜଣାଯାଏ । ଏହା ଇକତ୍ ଟେକ୍‌ନିକ୍‌କୁ ଆପଣାଇ ବୁଣାଯାଇଥାଏ । ଯନ୍ତ୍ର ନିର୍ମିତ ଶାଢ଼ି ତୁଳନାରେ ଏହା ଅଧିକ ସୁନ୍ଦର ଦେଖାଯାଏ । ଏଥିରେ ପାରମ୍ପରିକ ରୂପାଙ୍କନ ଯଥା-ଶଙ୍ଖ, ଚକ୍ର, ଫୁଲ, ସମେତ ଆଦିବାସୀ ଚିତ୍ର ରହିଥାଏ । ଦିନକୁ ଦିନ ଏହି ସମ୍ବଲପୁରୀ ଶାଢ଼ିର ଚାହିଦା ବୃଦ୍ଧିପାଉଛି ।

ବ୍ରଣ ମୁକ୍ତ ତ୍ୱଚାର ଯତ୍ନ

ଋତୁ ଅନୁଯାୟୀ ତ୍ୱଚାରେ ନାନା ସମସ୍ୟା ଦେଖିବାକୁ ମିଳିଥାଏ । ପ୍ରତିଥର ପାର୍ଲର ଯାଇ ତ୍ୱଚାର ଯତ୍ନ ନେବା ସମସ୍ତଙ୍କ ପାଇଁ ସମ୍ଭବ ହୋଇ ନ ଥାଏ । ତେଣୁ କୋମଳ ଓ ବ୍ରଣମୁକ୍ତ ତ୍ୱଚା ଚାହୁଁଥିଲେ, ଏଥିପାଇଁ ସ୍କିନ୍‌କେୟାର୍ ରୁଟିନ୍‌ରେ ସାମାନ୍ୟ ପରିବର୍ତ୍ତନ କରିପାରିବେ ।

ଦିନରେ ଦ୍ୱିଥର ଫେସ୍‌ୱାସ୍

ଅଧିକାଂଶ ତ୍ୱଚାରେ ଧୂଳି,ମାଟି ଓ ତେଲ ଆଦି ଜମି ରହିଥାଏ । ଏହାକୁ ଅନେକ ଲୋକେ ସଫା କରନ୍ତିନି । ଏହା ତ୍ୱଚାରେ ଜମି ବ୍ରଣ ହୋଇଥାଏ । ଏଥିପାଇଁ ତ୍ୱଚାକୁ ଦିନକୁ ଦୁଇରୁ ତିନି ଥର ସଫା କରନ୍ତୁ । ଏହାଦ୍ୱାରା ତ୍ୱଚାରେ ଜମିଥିବା ଧୂଳିମାଟି ବାହାରିଥାଏ । ତ୍ୱଚାରେ ଅତିରିକ୍ତ ତୈଳ ବାହାରିଯାଏ । ତ୍ୱଚାର ଉଜ୍ଜ୍ୱଳତା ବୃଦ୍ଧି ପାଇଥାଏ ।

ଡାଏଟର୍ ରଖନ୍ତୁ ଧ୍ୟାନ

ଡାଏଟ୍ ଅନୁସାରେ ଖାଦ୍ୟ ନ ଖାଇଲେ ଅନେକ ତ୍ୱଚାଜନିତ ସମସ୍ୟା ଦେଖାଯାଇଥାଏ । ତେଣୁ ଡାଏଟ୍‌ର ଧ୍ୟାନ ରଖିବା ଜରୁରୀ । ପ୍ରତିଦିନ ଖାଦ୍ୟରେ ସତେଜ ଫଳ, ପନିପରିବା ଓ ଫାଇବର ଯୁକ୍ତ ଖାଦ୍ୟ ମିଶାଇ ଖାଇବା ଭଲ ।

ଉତ୍ତମ ନିଦ୍ରା

ନିଦ୍ରାଭାବ ଓ ଅଧିକ ଚିନ୍ତା କରିବା ଦ୍ୱାରା ବ୍ରଣ ସମସ୍ୟା ହୋଇଥାଏ । ତେଣୁ ଚିନ୍ତା କମ କରିବା ସହ ସୁସ୍ଥ ନିଦ୍ରା ନେବା ଜରୁରୀ ।

ଆକର୍ଷଣୀୟ ଚୁଡ଼ି

ସାଧାରଣତଃ ଯୁବତୀଙ୍କ ପାଇଁ ଚୁଡ଼ିକୁ ନେଇ ବହୁ ବିକଳ୍ପ ରହିଥାଏ । କିନ୍ତୁ ଶାଢ଼ି ତଥା ଲେହେଙ୍ଗା ସହ କେଉଁ ଚୁଡ଼ି ପିନ୍ଧିଲେ ବେଶୀ ସୁନ୍ଦର ଦେଖାଯାଏ । ଜାଣିବା ସେ ବିଷୟରେ...

ପେଷ୍ଟାଲ ଚୁଡ଼ି

ପେଷ୍ଟାଲ ରଙ୍ଗର ଚୁଡ଼ି ହାଲୁକା ଗୋଲାପି ରଙ୍ଗର ଆଉଟ୍‌ଫିଟ୍‌କୁ ଭଲ ମାନିଥାଏ । ଏଥିରେ ମିନାକରୀ କାମ ମଧ୍ୟ ରହିଥାଏ । ଏହାକୁ ଗାଢ଼ ରଙ୍ଗର ଚୁଡ଼ି ସହ ମଧ୍ୟ ପିନ୍ଧିପାରିବେ ।

ସବୁଜ ଚୁଡ଼ି ଓ ସୁନେଲି କଡ଼ା

ସବୁଜ ରଙ୍ଗର ଚୁଡ଼ି ଦେଖିବାକୁ ଖୁବ୍ ସୁନ୍ଦର ହୋଇଥାଏ । ଏଥିସହ ସୁନେଲି ରଙ୍ଗର କଡ଼ା ସୁନ୍ଦରତାକୁ ଦ୍ୱିଗୁଣିତ କରିଥାଏ । ସେହିପରି ସବୁଜ ଚୁଡ଼ି ସୁହାଗର ପ୍ରତୀକ ଭାବେ ଜଣାଯାଏ ।

ମେରୁନ୍ ଚୁଡ଼ି ସହ କୁନ୍ଦନ କଡ଼ା

କୁନ୍ଦନ ଚୁଡ଼ି ସବୁ ଆଉଟ୍‌ଫିଟ୍‌କୁ ମାନିଥାଏ । କିନ୍ତୁ ମେରୁନ୍ ରଙ୍ଗ ସବୁଠୁ ଭିନ୍ନ ଓ ନିଆରା ଦିଶିଥାଏ । ଅଧିକାଂଶ ଯୁବତୀ ଲେହେଙ୍ଗା ଓ ଶାଢ଼ିରେ ମେରୁନ ରଙ୍ଗ ଚୁଡ଼ି ପିନ୍ଧିବାକୁ ପସନ୍ଦ କରନ୍ତି ।

ମୋ ହାଣ୍ଡିଶାଳରୁ...

ବେସନ ଗୁଡ଼ ବର୍ଫି

ଆବଶ୍ୟକ ସାମଗ୍ରୀ

ବେସନ – ଏକ କପ୍, ସୁଜି – ଏକ କପ୍, ଗୁଡ଼- ୨୫୦ ଗ୍ରାମ୍, କ୍ଷୀର – ଏକ କପ୍, ଗୁଜୁରାତି ଗୁଣ୍ଡ – ଅଧ ଚାମଚ, ପିସ୍ତାବାଦାମ୍ – ସାତ , ଆଠଟି, କଖାରୁ ମଞ୍ଜି – ଅଳ୍ପ, ଗୁଣ୍ଡ କାଜୁ – ଏକ ଚାମଚ, ଦେଶୀ ଘିଅ – ଆବଶ୍ୟକତା ଅନୁସାରେ ।

ପ୍ରସ୍ତୁତି ପ୍ରଣାଳି

ଗ୍ୟାସ୍ ଲଗାଇ କଡ଼େଇ ବସାଇ ଘିଅ ଦିଅନ୍ତୁ । ଘିଅ ଗରମ ହୋଇଆସିଲେ ସେଥିରେ ବେସନ ଦେଇ ଭାଜନ୍ତୁ । ଏହାପରେ ଏଥିରେ ଏକ କପ୍ ସୁଜି ମିଶାଇ ଏପାଖସେପାଖ କରନ୍ତୁ । ସୁଜିକୁ ବେସନରେ ଭଲଭାବେ ମିଶାନ୍ତୁ । ଏହା ଭାଜି ହୋଇ ହାଲୁକା ନାଲି ରଙ୍ଗ ହୋଇଆସିଲେ, ସେଥିରେ ଅଳ୍ପ କ୍ଷୀର ଦେଇ ପୁଣି ଥରେ ଭାଜନ୍ତୁ । ବହଳିଆ ହୋଇଗଲେ ଗ୍ୟାସ୍ ବନ୍ଦ କରି ଦିଅନ୍ତୁ । ଏହାପରେ ଏକ ପ୍ୟାନ୍ ବସାଇ ସେଥିରେ ଗୁଡ଼ ଦେଇ ଶିରା ପ୍ରସ୍ତୁତ କରନ୍ତୁ । ଧୀରେ ଧୀରେ ଗୁଡ଼ ତରଳି ଶିରା ହୋଇଯିବା ପରେ ଏହାକୁ ପ୍ରସ୍ତୁତ କରି ରଖିଥିବା ବେସନରେ ମିଶାଇ ଦିଅନ୍ତୁ । ଏଥିରେ ଅଳ୍ପ ଗୁଜୁରାତି ମିଶାନ୍ତୁ । ଏହାକୁ ଭଲରେ ଗୋଳାଇ ଏକ ପାତ୍ରରେ କାଢ଼ି ଚାରିପାଖକୁ ସମାନ କରନ୍ତୁ । ଉପରେ ଡ୍ରାଏଫ୍ରୁଟ୍ ପକାନ୍ତୁ । ଛୁରୀରେ କାଟି ପରଷନ୍ତୁ 'ବେସନ ଗୁଡ଼ ବର୍ଫି' ।

ଦୀପରେ ଘର ସଜ୍ଜା

ଆଲୋକର ପର୍ବ ଦୀପାବଳି । ଦୀପାବଳିରେ ଘରେ ଆଲୋକ, ରଙ୍ଗ ଓ ଉତ୍ସବର ମାହୋଲ ଖେଳିଯାଏ । ଏହା ଅନ୍ଧକାରକୁ ଦୂର କରି ଆଲୋକ ପ୍ରଦାନ କରିଥାଏ । ଏଥିପାଇଁ ସମସ୍ତେ ଘରେ ରଙ୍ଗୋଲି, ଲିଚୁଲାଇଟ୍ ଆଦି ଲଗାଇ ସଜାଇଥାନ୍ତି । ସେହିପରି ଦୀପାବଳିରେ ଘରକୁ ନୂଆ ଶୈଳୀରେ ଆଲୋକିତ କରିବାକୁ ଚାହୁଁଥିଲେ, ଏହି ଉପାୟ ଆପଣାନ୍ତୁ ।

ଆକ୍ରେଲିକ୍ ରଙ୍ଗ କରନ୍ତୁ

ମାଟିଦୀପକୁ ସୁନ୍ଦର ତଥା ରଙ୍ଗିନ୍ କରିବାକୁ ଚାହୁଁଥିଲେ ଏହାକୁ, ନାଲି, ସୁନେଲି , ସବୁଜ ଓ ହଳଦିଆ ରଙ୍ଗ ଭଳି ଆକ୍ରେଲିକ୍ ରଙ୍ଗ କରିପାରିବେ । ଏହାକୁ ଆକର୍ଷଣୀୟ କରିବା ପାଇଁ ଉପରେ ଗ୍ଲିଟର୍ ଓ ଗୋଲ୍‌ଡେନ୍ ରଙ୍ଗର ବର୍ଡର ତିଆରି କରିପାରିବେ ।

ମିରର୍ ଓ ଷ୍ଟୋନ୍

ଏହା ଉପରେ ଛୋଟ ମୋତିମାଳି, ରଙ୍ଗିନ୍ ଷ୍ଟୋନ୍ ଆଦି ଅଠାରେ ଲଗାଇପାରିବେ । ଏଥିରେ ଦୀପ ଖୁବ୍ ସୁନ୍ଦର ଦିଶିଥାଏ । ସେହିପରି ଦୀପରେ ଲେସ୍ ଓ ରିବନ ଲଗାନ୍ତୁ । ଏହା ପାରମ୍ପରିକ ସାଙ୍ଗକୁ ଏକ କ୍ଲାସି ଲୁକ୍ ଦେଇଥାଏ ।

ବାନିଶ ରଙ୍ଗ ଲଗାନ୍ତୁ

ଦୀପ ସଜାଇବା ପରେ ତା ଉପରେ ଏକ ବାନିଶ ପରସ୍ତ ଲଗାନ୍ତୁ । ଏହାଦ୍ୱାରା ରଙ୍ଗ ଓ ସାଜସଜ୍ଜା ଦୀର୍ଘ ସମୟ ରହିଥାଏ ।

ଭାସମାନ ଦୀପ

ଏଥିପାଇଁ ଦୀପରେ ତେଲ ଭର୍ତ୍ତି କରନ୍ତୁ । ଏହାପରେ ଏକ ରସ ଠିପି କିମ୍ବା ଏକ ଛାଞ୍ଚରେ ସଳିତା ଲଗାନ୍ତୁ । ଏହାକୁ ଦିଆସିଲ୍ ଲଗାଇ ଜଳାଇଲେ ପାଣିରେ ଭାସିଥାଏ । ଏହା ଦେଖିବାକୁ ଖୁବ୍ ସୁନ୍ଦର ହୋଇଥାଏ । ଚାହିଁଲେ ଏଥିରେ ଫୁଲ, ପାଖୁଡ଼ା ସଜାଇପାରିବେ ।

ପ୍ରାକୃତିକ ଉପାୟରେ କେଶ ଯତ୍ନ

ବର୍ତ୍ତମାନ ସମୟରେ କେଶଝଡ଼ା, ରୂପି, ସ୍କାଲ୍‌ପ ସଂକ୍ରମଣ ଆଦି ମୁଖ୍ୟ ସମସ୍ୟା ପାଲଟିଛି । ନାନା ପ୍ରସାଧନ ଲଗାଇଲେ ମଧ୍ୟ ଏହି ସମସ୍ୟା ସହଜରେ ଦୂର ହୁଏ ନାହିଁ । ତେଣୁ ଆୟୁର୍ବେଦ ଅନୁଯାୟୀ ପ୍ରାକୃତିକ ଉପାୟରେ କେଶରେ ସୁନ୍ଦର ଓ ଚମକ ଆଣିବାକୁ ଚାହୁଁଥିଲେ ନିମ୍ବ , ତୁଳସୀ ହେୟାର୍ ସିରମ୍ ଲଗାଇପାରିବେ ।

ପ୍ରସ୍ତୁତି

ଏଥିପାଇଁ ଏକ ମୁଠା ନିମ୍ବପତ୍ର, ଏକ ମୁଠା ତୁଳସୀ ପତ୍ର , ନଡ଼ିଆ ତେଲ, ଅଲିଭ୍ ଅଏଲ୍ ଓ ଭିଟାମିନ୍ ଇ କ୍ୟାପ୍‌ସୁଲ ନିଅନ୍ତୁ । ନିମ୍ବ ଓ ତୁଳସୀପତ୍ରକୁ ଭଲରେ ଧୋଇ ଦିଅନ୍ତୁ । ଗୋଟିଏ ପାତ୍ରରେ ପାଣି ଗରମ କରି ସେଥିରେ ନିମ୍ବ ଓ ତୁଳସୀ ପତ୍ର ପକାଇ ଭଲରେ ଫୁଟାନ୍ତୁ । ପାଣି ଅଧା ହୋଇଆସିଲେ ଏହାକୁ ଛାଣି ଦିଅନ୍ତୁ । ଥଣ୍ଡା ହୋଇଗଲେ ସେଥିରେ , ନଡ଼ିଆ ତେଲ, ବାଦାମ ତେଲ ଓ ଭିଟାମିନ୍ ଇ କ୍ୟାପ୍‌ସୁଲ୍ ମିଶାନ୍ତୁ । ଏହାକୁ ଏକ ସ୍ପ୍ରେ ବୋତଲରେ କାଢ଼ି ରଖନ୍ତୁ ।

ଲଗାଇବା ବିଧି

ପ୍ରଥମେ କେଶକୁ ହାଲୁକା ଓଦା କରି ସିରମ୍‌କୁ କେଶମୂଳ ଓ କେଶଅଗରେ ଭଲ ଭାବେ ଲଗାନ୍ତୁ । ହାତ ସାହାଯ୍ୟ ହାଲୁକା ମସାଜ୍ କରନ୍ତୁ । ଏହାଦ୍ୱାରା ସିରମ୍ ସବୁଆଡ଼େ ଭଲରେ ଲାଗିଥାଏ । ଏହାକୁ ଦୁଇ ତିନି ଘଣ୍ଟା ଛାଡ଼ି ଦିଅନ୍ତୁ । ଚାହିଁଲେ ରାତିସାରା ଲଗାଇ ରଖିପାରିବେ । ଏହାପରେ ହାଲୁକା ସାମ୍ପୁରେ ଧୋଇ ଦିଅନ୍ତୁ । ଏପରି ଦୁଇ ସପ୍ତାହ କଲେ ସୁଫଳ ମିଳିଥାଏ ।

ଫାଇଦା

- ନିମ୍ବ ଓ ତୁଳସୀରେ ଆଣ୍ଟିଫଙ୍ଗଲ ଓ ଆଣ୍ଟିବ୍ୟାକ୍ଟେରିୟଲ୍ ଗୁଣ ଥାଏ । ଯାହା ରୂପିକୁ ମୂଳରୁ ଦୂର କରିଥାଏ ।
- କେଶକୁ ପୋଷଣ ଦେଇ କେଶଝଡ଼ାକୁ ରୋକିଥାଏ । ନିୟମିତ ବ୍ୟବହାର ଦ୍ୱାରା କେଶ ଘନ ହେବା ସହ ମଜଭୂତ ହୋଇଥାଏ ।
- ଏଥିସହ କେଶମୂଳ କୁଣ୍ଡାଇହେବା, ନାଲିପଡ଼ିବା ଭଳି ସମସ୍ୟା ମଧ୍ୟ ଦୂର କରିଥାଏ ।

ଜୁନିଅର ବିଶ୍ୱକପ୍ ବ୍ୟାଡମିଣ୍ଟନ

ପଦକ ନିଶ୍ଚିତ କଲେ ତନ୍‌ଭୀ

ଗୁଆହାଟୀ,୧୭।୧୦(ଏଜେନ୍ସି): ଭାରତର ତନଭି ଶର୍ମା ଏଠାରେ ଚାଲିଥିବା ଜୁନିଅର ବିଶ୍ୱକପ୍ ବ୍ୟାଡମିଣ୍ଟନ ଟୁର୍ଣ୍ଣାମେଣ୍ଟରେ ପଦକ ଜିତିବା ନିଶ୍ଚିତ କରିଛନ୍ତି। ଆଜି ଅନୁଷ୍ଠିତ କ୍ୱାର୍ଟର ଫାଇନାଲ ଖେଳରେ ତନ୍‌ଭି ୨୩-୨୫, ୧୫-୧୯, ୧୫-୧୦ରେ ଜାପାନର ସାକି ମାତ୍‌ସୁମୋଟୋଙ୍କୁ ହରାଇ ସେମିଫାଇନାଲରେ ପ୍ରବେଶ କରିବା ସହ ପଦକ ନିଶ୍ଚିତ କରିଛନ୍ତି। ଟୁର୍ଣ୍ଣାମେଣ୍ଟ ନିୟମ ଅନୁଯାୟୀ ସେମିଫାଇନାଲରେ ପ୍ରବେଶ କରିଥିବା ଖେଳାଳି ପଦକ ଜିତିଥାନ୍ତି। ଏଣୁ ସେମିଫାଇନାଲରେ ହାରିଗଲେ ମଧ୍ୟ ତନ୍‌ଭି ପଦକ ବିଜୟୀ ହେବେ। ଏହି ପ୍ରତିଯୋଗିତାରେ ପଦକ ଜିତିବାରେ ୨୦୦୮ ପରେ ସେ ହେବେ ପ୍ରଥମ ଭାରତୀୟ ଖେଳାଳି। ୨୦୦୮ ପୁଣେରେ ଅନୁଷ୍ଠିତ ଟୁର୍ଣ୍ଣାମେଣ୍ଟରେ ସାଇନା ନେହ୍ୱାଲ ସ୍ୱର୍ଣ୍ଣ ପଦକ ଜିତିଥିଲେ। ଏହା ଥିଲା ଭାରତର ଶେଷ ପଦକ। ତନ୍‌ଭି ଏବେ ପଦକ ବିଜୟୀ ହେବେ। ପୂର୍ବରୁ ୨୦୦୬ ଇଞ୍ଜେଅନ୍ ଟୁର୍ଣ୍ଣାମେଣ୍ଟରେ ସାଇନା ରୌପ୍ୟ ଓ ୧୯୯୬ ସିଲକେବର୍ଗ ଟୁର୍ଣ୍ଣାମେଣ୍ଟରେ ଅପର୍ଣ୍ଣା ପୋପଟ ମଧ୍ୟ ରୌପ୍ୟ ପଦକ ବିଜୟୀ ହୋଇଥିଲେ। ୧୬ ବର୍ଷୀୟା ତନ୍‌ଭି କେଉଁ ସଫଳତାକୁ ଦୋହରାଇବେ ତାହା ସମୟ କହିବ।

ବାରବାଟୀ ରଣ୍‌ଜୀ: ଶିବାଲିକ ଶର୍ମା ଓ ମିତେଶ ପଟେଲଙ୍କ ଶତକ

ଓଡ଼ିଶା ବିପକ୍ଷରେ ବରୋଦା ଇନିଂସ ଅଗ୍ରଣୀ

କଟକ, ୧୭।୧୦ (ସମିସ): ଓପନର ଶିବାଲିକ ଶର୍ମା ଓ ୱିକେଟରକ୍ଷକ ମିତେଶ ପଟେଲଙ୍କ ଶତକ ବଳରେ ଏଠାରେ ଚାଲିଥିବା ଓଡ଼ିଶା ବିପକ୍ଷ ରଣଜୀ ମୁକାବିଲାରେ ଭ୍ରମଣକାରୀ ବରୋଦା ଦଳ ପ୍ରଥମ ଇନିଂସରେ ଅଗ୍ରଣୀ ନେବାରେ ସମର୍ଥ ହୋଇଛି। ବାରବାଟୀର ସ୍ମୋ ୱିକେଟରେ ଏହି ଅଗ୍ରଣୀ ବରୋଦାକୁ ରଣଜୀ ସିଜନର ପ୍ରଥମ ମ୍ୟାଚ୍‌ରେ ଅଧିକ ପଏଣ୍ଟ ସଂଗ୍ରହ ରାସ୍ତା ପରିଷ୍କାର କରିନେଇଛି। ଏହି ମ୍ୟାଚ୍‌ର ପ୍ରଥମ ଇନିଂସରେ ଓଡ଼ିଶା ୨୭୧ ରନ୍ କରିଥିଲା। ଜବାବରେ ଶିବାଲିକ ୧୨୪ ଓ ମିତେଶ ଅପରାଜିତ ୧୦୦ ରନ୍ କରିବା ଫଳରେ ତୃତୀୟ ଦିନ ଖେଳ ଶେଷସୁଦ୍ଧା ବରୋଦା ୭ ୱିକେଟ ହରାଇ ୪୧୩ ରନ୍ କରିନେଇଛି। ଏହା ଫଳରେ ବରୋଦା ହାତରେ ୩ଟି ପ୍ରଥମ ଇନିଂସ ୱିକେଟ ବାକିଥାଇ ୧୪୨ ରନ୍‌ରେ ଆଗୁଆ ରହିବା ସହ ମ୍ୟାଚ୍‌ରେ ନିଜର ସ୍ଥିତି ମଜଭୁତ କରିନେଇଛି। ଶୁକ୍ରବାର ଷ୍ଟମ୍ପ ଅପସାରଣ ବେଳକୁ ମିତେଶଙ୍କ ସହ ରସିକ ଦାର ସଲାମ ୪୫ ରନ୍‌ରେ ବ୍ୟାଟିଂ କରୁଥିଲେ। ଅନ୍ୟମାନଙ୍କ ମଧ୍ୟରେ ସୁକୀର୍ତ୍ତ ପାଣ୍ଡେ ୭୧ ରନ୍‌ର ଉଲ୍ଲେଖନୀୟ ଇନିଂସ ଖେଳିଥିଲେ। ଓଡ଼ିଶା ପକ୍ଷରୁ ବାମହାତୀ ସ୍ପିନର ସୁମିତ ଶର୍ମା ସର୍ବାଧିକ ୩ଟି ୱିକେଟ ପାଇଛନ୍ତି। ଏହି ମ୍ୟାଚ୍‌ର ଖେଳ ଆଉ ଗୋଟିଏ ଦିନ ବାକିଥିଲାବେଳେ ଓଡ଼ିଶାକୁ ୧ ପଏଣ୍ଟ ହାସଲ କରିବାକୁ ବା ମ୍ୟାଚ୍ ଡ୍ର ରଖିବାକୁ ସଂଘର୍ଷ କରିବାକୁ ପଡ଼ିବ।

ଶୁକ୍ରବାର ସକାଳେ ବରୋଦା ତାହାର ଅସମାପ୍ତ ପ୍ରଥମ ଇନିଂସ ୨ ୱିକେଟରେ ୧୨୭ ରନ୍‌ରୁ ଖେଳ ଆରମ୍ଭ କରି ମନ୍ଥର ଗତିରେ ଖେଳିଥିଲା। ଦୁଇ ଅପରାଜିତ ବ୍ୟାଟର ଶିବାଲିକ୍ ଶର୍ମା ଓ ସୁକୀର୍ତ୍ତ ପାଣ୍ଡେ ତୃତୀୟ ୱିକେଟ ଭାଗୀଦାରିରେ ୧୬୦ ରନ୍ ଯୋଗ କରିବା ପରେ ଡେବ୍ୟୁଟାଣ୍ଟ ବାଦଲ ବିଶ୍ୱାଳ ଏହି ଭାଗୀଦାରିକୁ ଭାଙ୍ଗିଦେଇଥିଲେ। ୨୪୮ ବଲ୍‌ରୁ ୧୦ ଚୌକା ଓ ୨ ଛକା ସହ ୧୨୪ ରନ୍ କରିଥିଲାବେଳେ ଶିବାଲିକ ଓଡ଼ିଶାର ବାଦଲ ବିଶ୍ୱାଳଙ୍କ ଦ୍ୱାରା ଏଲ୍‌ବିଡବ୍ଲ୍ୟୁ ହୋଇଯାଇଥିଲେ। ଏହାର କିଛି ସମୟ ମଧ୍ୟରେ ତାଙ୍କ ସେଞ୍ଚୁରି ପାର୍ଟନର ସୁକୀର୍ତ୍ତ ପାଣ୍ଡେ ମଧ୍ୟ ଆଉଟ ହୋଇଯାଇଥିଲେ। ସୁକୀର୍ତ୍ତ ୨୩୩ ଟି ବଲ୍‌ର ଧୈର୍ଯ୍ୟପୂର୍ଣ୍ଣ ଇନିଂସ ଖେଳି ମାତ୍ର ୪ଟି ଚୌକା ଓ ଗୋଟିଏ ଛକା ସହ ୭୧ ରନ୍‌ରେ ବାଦଲଙ୍କ ଦ୍ୱାରା ବୋଲ୍ଡ ହୋଇଯାଇଥିଲେ। ଏମାନଙ୍କ ଆଉଟ ପରେ ମଧ୍ୟ ବରୋଦା ଦୃଢ଼ତାର ସହ ବ୍ୟାଟିଂ କରିଥିଲା। ୭ମ ୱିକେଟରେ ଅଭିଜ୍ଞ ଅତୀତ ସେଠ୍ ଓ ୱିକେଟ ରକ୍ଷକ ମିତେଶ ପଟେଲ ୫୨ ରନ୍ ଏବଂ ଅବିଭକ୍ତ ୮ମ ୱିକେଟ ଭାଗୀଦାରିରେ ମିତେଶ ଓ ରସିକ ଦାର ସଲାମ ୮୯ ରନ୍ ଉଠାଇ ଓଡ଼ିଶାର ଆଶାକୁ ମହାନଦୀକୁ ଫିଙ୍ଗିଦେଇଥିଲେ। ଏହି ଯୋଡ଼ିଙ୍କ ସଫଳ ବ୍ୟାଟିଂ ଯୋଗୁଁ ଓଡ଼ିଶା ଆଉ ମ୍ୟାଚ୍ ଜିତିବା ଆଶା କରିପାରିବ ନାହିଁ। ଷ୍ଟମ୍ପ ଅପସାରଣ ବେଳକୁ ମିତେଶ ୧୩୯ ବଲ୍‌ରେ ୧୧ ଚୌକା ସହ ଠିକ୍ ୧୦୦ ଓ ରସିକ ୪୬ ବଲ୍‌ରୁ ୩ ଚୌକା ଓ ୨ ଚୌକା ସହ ୪୫ ରନ୍‌ରେ ଅପରାଜିତ ଅଛନ୍ତି। ଅଧିନାୟକ ଅତୀତ ସେଠଙ୍କ ବ୍ୟାଟ୍‌ରୁ ୨୮ ରନ୍ ମିଳିଛି।

ଏଭଳି ଏକ ଧୀମା ୱିକେଟରେ ରନ୍ ସଂଗ୍ରହ କରିବା କଷ୍ଟକର ହୋଇଥିଲା। ଯାହା ଫଳରେ ବରୋଦାର ବ୍ୟାଟରମାନେ ଧୈର୍ଯ୍ୟର ସହ ବ୍ୟାଟିଂ କରି ଦଳକୁ ପ୍ରଥମ ଇନିଂସ ଅଗ୍ରଣୀ କରାଇଥିଲେ। ଘରୋଇ ମାଟିରେ ଓଡ଼ିଶାର ବୋଲରମାନେ ସୁନ୍ଦର ବୋଲିଂ କରିଥିଲେ। କିନ୍ତୁ ୱିକେଟ ନେବାରେ ସେପରି ସଫଳତା ପାଇ ନ ଥିଲେ। ଘରୋଇ ଦଳର ବାମହାତୀ ସ୍ପିନର ସୁମିତ ଶର୍ମା ସର୍ବାଧିକ ୩ଟି ୱିକେଟ ଅକ୍ତିଆର କରିଥିଲେ। ଅନ୍ୟତମ ସ୍ପିନର ବାଦଲ ବିଶ୍ୱାଳ ୨ଟି ଓ ଗୋବିନ୍ଦ ପୋଦ୍ଦାରଙ୍କୁ ଗୋଟିଏ ୱିକେଟ ମିଳିଥିଲା। ବରୋଦାର ଜଣେ ଖେଳାଳି ଓପନର ଜ୍ୟୋସ୍ନିଲ ସିଂ ରନ୍‌ଆଉଟ ହୋଇଥିଲେ।

ସିକେ ନାଇଡୁ ଟ୍ରଫି

ଆୟୁଷଙ୍କୁ ୮ ୱିକେଟ; ଓଡ଼ିଶାର ଦୃଢ଼ ଜବାବ

କଟକ,୧୭।୧୦(ସମିସ): ୨୩ ବର୍ଷରୁ କମ୍ ପୁରୁଷ ବର୍ଗର ଜାତୀୟ କ୍ରିକେଟ ଟୁର୍ଣ୍ଣାମେଣ୍ଟ ସିକେ ନାଇଡୁ ଟ୍ରଫିର ପ୍ରଥମ ଲିଗ୍ ମ୍ୟାଚ୍‌ରେ ଘରୋଇ ହାଇଦ୍ରାବାଦ୍ ଦଳକୁ କଡା ଜବାବ ଦେଇଛି ଭ୍ରମଣକାରୀ ଓଡ଼ିଶା ଦଳ। ରାଜୀବ ଗାନ୍ଧୀ ଅନ୍ତର୍ଜାତୀୟ ଷ୍ଟାଡିୟମରେ ଏହି ମ୍ୟାଚ୍ ଜାରି ରହିଛି। ଓଡ଼ିଶାର ପ୍ରଥମ ପାଳି ୧୫୯ ରନରେ ସୀମିତ ରହିବା ପରେ ହାଇଦ୍ରାବାଦ୍ ୧୯୫ ରନରେ ଅଲଆଉଟ ହୋଇଛି। ଓଡ଼ିଶାର ଆୟୁଷ ବାରିକ ୪୫ରନ ବିନିମୟରେ ୮ଟି ୱିକେଟ ଅକ୍ତିଆର କରିଛନ୍ତି। ଦ୍ୱିତୀୟ ପାଳି ବ୍ୟାଟିଂ ଆରମ୍ଭ କରିଥିବା ଓଡ଼ିଶା ଶୁକ୍ରବାର ଷ୍ଟମ୍ପ ଅପସାରଣ ସୁଦ୍ଧା ୨ ୱିକେଟ ବିନିମୟରେ ୧୮୧ରନ କରିଛି।

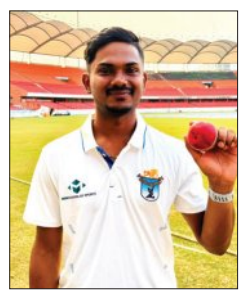

ଗୁରୁବାର ଖେଳର ପ୍ରଥମ ଦିବସରେ ଓଡ଼ିଶା ବ୍ୟାଟିଂ ବିପର୍ଯ୍ୟୟର ସମ୍ମୁଖୀନ ହେବା ପରେ ହାଇଦ୍ରାବାଦ ୪ ୱିକେଟ ହରାଇ ୧୦୯ ରନ ସଂଗ୍ରହ କରିଥିଲା। ଅମନ ରାଓ ୫୫ରନ ଏବଂ ନାଇଟ ୱାଚମ୍ୟାନ ଶଶାଙ୍କ ଶୂନରେ ଅପରାଜିତ ଥିଲେ। ଓଡ଼ିଶାର ବାମହାତୀ ସ୍ପିନର ଆୟୁଷ ପ୍ରଥମ ଦିବସରେ ୨ଟି ୱିକେଟ ଦଖଲ କରିଥିଲେ। ଆଜି କ୍ରମାଗତ ଭାବେ ଆୟୁଷ ୱିକେଟ ଅକ୍ତିଆର କରି ଅପ୍ରତ୍ୟାଶିତ ଭାବେ ହାଇଦ୍ରାବାଦକୁ ବ୍ୟାକଫୁଟକୁ ଠେଲି ଦେଇଥିଲେ। ଅମନ ୯୦ରନରେ ଆୟୁଷଙ୍କ ଶିକାର ହୋଇଥିଲେ। ୩୭ରନରେ ଦଳ ଶେଷ ୫ ୱିକେଟ ହରାଇଥିଲା। ୨ ୱିକେଟ ବିନିମୟରେ ୧୮୧ରନ ସଂଗ୍ରହ କରିଥିବା ଓଡ଼ିଶା ୧୪୫ରନର ଅଗ୍ରଣୀ ହାସଲ କରିଛି। ଓମ ଟି ମୁଣ୍ଡେ ୯୮ ରନ ଏବଂ ଶ୍ରେୟାଂଶ ଭରଦ୍ୱାଜ ୧୭ରନରେ ଅପରାଜିତ ଅଛନ୍ତି। ଅଧିନାୟକ ସାଇଦୀପ ମହାପାତ୍ର ଏବଂ ଓପନର ପାନକଜ ଶଶାଙ୍କ ଯଥାକ୍ରମେ ୨୬ରନ ଏବଂ ୩୫ରନରେ ଆଉଟ ହୋଇଛନ୍ତି। ଖେଳ ଆଉ ଦୁଇ ଦିନ ବାକି ଥିବା ଯୋଗୁଁ ମ୍ୟାଚ୍‌ର ଫଳାଫଳ ନିଶ୍ଚିତ ବୋଲି ଅନୁମାନ କରାଯାଉଛି।

ବରିଷ୍ଠ ମହିଳା ଟି-୨୦

ତ୍ରିପୁରାକୁ ହରାଇଲା ଓଡ଼ିଶା

କଟକ,୧୭।୧୦(ସମିସ): ଗ୍ୱାଲିୟରର ଶ୍ରୀମନ୍ତ ମାଧବରାଓ ସିନ୍ଧିଆ ଷ୍ଟାଡିୟମରେ ଶୁକ୍ରବାର ଅନୁଷ୍ଠିତ ବରିଷ୍ଠ ମହିଳା ଟି-୨୦ ଲିଗ୍‌ର ଏକ ମ୍ୟାଚରେ ଓଡ଼ିଶା ୯ ୱିକେଟରେ ତ୍ରିପୁରାକୁ ହରାଇଛି। କ୍ରମାଗତ ୫ଟି ମ୍ୟାଚ୍‌ରେ ପରାଜୟପରେ ଦଳର ଏହା ପ୍ରଥମ ବିଜୟ। ଆସନ୍ତା ୧୯ରେ ହରିୟାଣା ବିପକ୍ଷରେ ଓଡ଼ିଶା ଅନ୍ତିମ ଲିଗ୍ ମ୍ୟାଚ୍ ଖେଳିବ। ଆଜିର ମ୍ୟାଚ୍‌ରେ ଟସ୍ ଜିତି ପ୍ରଥମେ ବ୍ୟାଟିଂ କରିଥିବା ତ୍ରିପୁରା ୯୭ରନରେ ଅଲଆଉଟ ହୋଇଥିଲା। ଇନ୍ଦ୍ର ରାଣୀ ଜମାତିଆ ସର୍ବାଧିକ ୩୦ରନ କରିଥିଲେ। ଓଡ଼ିଶା ଅଧିନାୟିକା ସୁଶ୍ରୀ ଦିବ୍ୟଦର୍ଶିନୀ ୩ଟି ୱିକେଟ ପାଇଥିଲେ। ମାଧୁରୀ ମେହତା(୪୦ରନ) ଓ ସରିତା ମେହର(୪୭ରନ) ଅପରାଜିତ ପାଳି ଖେଳି ଓଡ଼ିଶାକୁ ସହଜ ବିଜୟ ପ୍ରଦାନ କରିଛନ୍ତି।

ବିନୁ ମଙ୍କଡ଼ ଟ୍ରଫି: ପ୍ରି-କ୍ୱାର୍ଟର ଫାଇନାଲରେ ଓଡ଼ିଶା

କଟକ, ୧୭।୧୦ (ସମିସ): ୧୯ବର୍ଷରୁ କମ୍ ବାଳକ ବିନୁ ମଙ୍କଡ ଟ୍ରଫିରେ ଓଡ଼ିଶା ପ୍ରି-କ୍ୱାର୍ଟର ଫାଇନାଲରେ ପ୍ରବେଶ କରିଛି। ହରିୟାଣାର ସେହବାଗ ଅନ୍ତର୍ଜାତୀୟ ସ୍କୁଲ ଗ୍ରାଉଣ୍ଡରେ ଆଜି ଖେଳାଯାଇଥିବା ଶେଷ ଲିଗ୍‌ରେ ଦଳ ୬ ୱିକେଟରେ ବରୋଦାକୁ ହରାଇଛି। ପ୍ରଥମ ଲିଗ୍‌ରେ ପରାଜୟ ସତ୍ତ୍ୱେ କ୍ରମାଗତ ୪ଟି ବିଜୟ ପଏଣ୍ଟ ପାଇ ଓଡ଼ିଶା ଗ୍ରୁପ-ଏ ଟେବଲର ୨ୟ ସ୍ଥାନରେ ରହିଛି। ଆସନ୍ତା ୨୫ ତାରିଖରେ ପ୍ରିକ୍ୱାର୍ଟର ମୁକାବିଲାରେ ଓଡ଼ିଶା ତାମିଲନାଡୁକୁ ଭେଟିବ। ଆଜିର ମ୍ୟାଚ୍‌ରେ ଟସ୍ ଜିତି ପ୍ରଥମେ ବ୍ୟାଟିଂ କରିଥିବା ବରୋଦା ୧୦୭ରନରେ ଅଲଆଉଟ ହୋଇଥିଲା। ହେଟ୍ ଜି ପଟେଲ ସର୍ବାଧିକ ୩୪ରନ କରିଥିବା ବେଳେ ଓଡ଼ିଶାର ପ୍ରିୟାଂଶୁ ମହାନ୍ତି ଏବଂ ରୁଦ୍ର ପ୍ରସାଦ ମଲ୍ଲିକ ୩ଟି ଲେଖାଏ ୱିକେଟ ଅକ୍ତିଆର କରିଥିଲେ। ପ୍ରଯାନ ପ୍ରନ୍ତିକ ସାମଲଙ୍କ ୩୪ରନ ଏବଂ ବିଶ୍ୱଜିତ ପ୍ରଧାନଙ୍କ ଅପରାଜିତ ୨୭ରନ ବଳରେ ଓଡ଼ିଶା ୪ ୱିକେଟ ହରାଇ ବିଜୟ ଲକ୍ଷ୍ୟ ହାସଲ କରିଥିଲା।

PRINTED & PUBLISHED BY AMIT KUMAR MALLICK FOR 'THE SAKALA' A UNIT OF NANDIGHOSHA NETWORK PRIVATE LIMITED IN ITS PRESS AT IDCO PLOT NO.90 & 91, BHAGABANPUR INDUSTRIAL ESTATE, BHUBANESWAR-751019, DIST: KHORDHA, ODISHA
କାର୍ଯ୍ୟନିର୍ବାହୀ ସମ୍ପାଦକ : ସମରେନ୍ଦୁ ଦାସ
EXECUTIVE EDITOR: SAMARENDU DAS