'ଧୁରନ୍ଧର'ର ସୁଟିଂ ସାରିଲେ ରଣବୀର

▶ପୃଷ୍ଠା ୨ ଦେଖନ୍ତୁ...

- RNI REGD NO: 42041/83
- www.sakalaepaper.com
- /sakalanews
- /sakalanews
- www.thesakala.in

ସକାଳ
THE SAKALA

PRINTED AT BHUBANESWAR ■ JEYPORE ■ SAMBALPUR ■ PANIKOILI

◆VOLUME- 43 ◆ISSUE-116 ◆THURSDAY ◆23 OCTOBER 2025 ◆PAGE-12 ◆₹ 6.00 | BHUBANESWAR | ◆ବର୍ଷ-୪୩ ◆ସଂଖ୍ୟା-୧୧୬ ◆ଗୁରୁବାର ◆୨୩ ଅକ୍ଟୋବର ୨୦୨୫ ◆ପୃଷ୍ଠା-୧୨ ◆ଟ.୬.୦୦

କେରଳ ହେଲିପ୍ୟାଡ୍‌ରେ ଫସିଲା ରାଷ୍ଟ୍ରପତିଙ୍କ ହେଲିକପ୍ଟର

■ **ଥିରୁଅନନ୍ତପୁରମ, ୨୨।୧୦ (ଏଜେନ୍ସି):** ରାଷ୍ଟ୍ରପତି ଦ୍ରୌପଦୀ ମୁର୍ମୁଙ୍କ କେରଳ ଗସ୍ତ ବେଳେ ତାଙ୍କର ହେଲିକପ୍ଟର ଏକ ନିଶ୍ଚିତ ଦୁର୍ଘଟଣାରୁ ବର୍ତ୍ତି ଯାଇଛି । ସବରିମାଲା ମନ୍ଦିର ଦର୍ଶନ ପାଇଁ ଯାଇଥିବା ରାଷ୍ଟ୍ରପତିଙ୍କ ହେଲିକପ୍ଟର ଏକ ନବନିର୍ମିତ ଅସ୍ଥାୟୀ ହେଲିପ୍ୟାଡରେ ଆଜି ଅବତରଣ କରୁଥିବା ବେଳେ ଫସିଯାଇଥିଲା । ଅବଶ୍ୟ ଏହି ଘଟଣାରେ ସେଭଳି କିଛି ବଡ଼ ଧରଣର କ୍ଷତି ହୋଇନାହିଁ ଓ ରାଷ୍ଟ୍ରପତି ସମ୍ପୂର୍ଣ୍ଣ ଭାବେ ସୁରକ୍ଷିତ ଅଛନ୍ତି । ସେଠାରେ ଅବତରଣ କରିବା ପରେ ରାଷ୍ଟ୍ରପତି ସଡ଼କ ମାର୍ଗରେ ସବରିମାଲା ମନ୍ଦିର ଯାଇ ଦର୍ଶନ କରିଥିଲେ ।

କେରଳର ପ୍ରମାଦାମ୍‌ସ୍ଥିତ ରାଜୀବ ଗାନ୍ଧୀ ଇଣ୍ଡୋର ଷ୍ଟାଡିୟମରେ ବୁଧବାର ସକାଳେ ଏହି ଘଟଣା ଘଟିଥିଲା । ତରବରିଆ ଭାବେ ହେଲିପ୍ୟାଡ ତିଆରି କରାଯାଇଥିଲା । କଙ୍କ୍ରିଟ ସଂପୂର୍ଣ୍ଣ ଭାବେ ଜମି ନଥିଲା ଓ ଟାଣ ହୋଇ ନଥିଲା । ତେଣୁ ହେଲିକପ୍ଟର ଓହ୍ଲାଇଲା ବେଳେ ଏହାର ଓଜନକୁ ସମ୍ଭାଳିପାରି ନଥିଲା । ଫଳରେ ହେଲିକପ୍ଟର ଗୋଟିଏ ପଟକୁ ଧସିଯାଇଥିଲା । ହେଲିକପ୍ଟରର ଭୂମିକୁ ଛୁଇଁବା ପରେ ଚକ କଙ୍କ୍ରିଟ୍ ଭିତରେ ▶ପୃଷ୍ଠା-୭

'ଲିଭ୍-ଇନ୍'ରେ ଥିବା ଓଡ଼ିଆ ଦମ୍ପତିଙ୍କ ସନ୍ଦେହଜନକ ମୃତ୍ୟୁ

■ **ବେଙ୍ଗାଲୁରୁ, ୨୨।୧୦ (ଏଜେନ୍ସି):** ବେଙ୍ଗାଲୁରୁର ଜିଗାନି ଅଞ୍ଚଳରେ ଲିଭ୍ ଇନ୍‌ରେ ରହୁଥିବା ଓଡ଼ିଆ ଦମ୍ପତିଙ୍କର ସନ୍ଦେହଜନକ ମୃତ୍ୟୁ ଘଟିଛି । ଦୁଇ ତିନିଦିନ ତଳେ ସେମାନଙ୍କର ମୃତ୍ୟୁ ହୋଇଥିବା ବେଳେ ଗତ ସୋମବାର ସେମାନଙ୍କର ମୃତଦେହ ଉଦ୍ଧାର କରାଯାଇଛି । ସେମାନେ ଆତ୍ମହତ୍ୟା କରିଥାଇ ପାରନ୍ତି ବୋଲି ପୁଲିସ ସନ୍ଦେହ କରୁଛି । ଏହି ଯୋଡ଼ି ହେଉଛନ୍ତି ଓଡ଼ିଶାର ୨୫ ବର୍ଷୀୟା ସୀମା ନାୟକ ଓ ୨୩ ବର୍ଷୀୟ ରାକେଶ ନାୟକ । ରାକେଶ ଏକ ସିକ୍ୟୁରିଟି ସର୍ଭିସ୍ ଫାର୍ମରେ କାମ କରନ୍ତି । ସେହିପରି ସୀମା ସୁପର ମାର୍କେଟ ଅଞ୍ଚଳରେ ଚାକିରି କରୁଥିଲେ ବୋଲି ଜଣାପଡ଼ିଛି ।

ଦୁଇଦିନ ପୂର୍ବରୁ ଦୁହେଁ ମୃତ୍ୟୁବରଣ କରିଥିଲେ ମଧ୍ୟ ସୋମବରେ ଏହି ଘଟଣା ସମ୍ନାକୁ ଆସିଥିଲା । ବନ୍ଦ ଘରୁ ଦୁର୍ଗନ୍ଧ ବାହାରିବା କାରଣରୁ ପଡୋଶୀ ପୁଲିସକୁ ସୂଚନା ଦେଇଥିଲେ । ରାକେଶ ନିୟମିତ ମଦ୍ୟପାନ କରୁଥିବା ବେଳେ ଦୁହିଁଙ୍କ ମଧ୍ୟରେ ସବୁବେଳେ ଝଗଡ଼ା ହେଉଥିଲା ବୋଲି ପ୍ରାଥମିକ ▶ପୃଷ୍ଠା-୭

ପୁଲିସ ଏସ୍‌ଆଇ ନିଯୁକ୍ତି ଦୁର୍ନୀତି
ତଦନ୍ତ କରିବ ସିବିଆଇ

■ **ଭୁବନେଶ୍ୱର,୨୨।୧୦(ସମିସ):** ବହୁଚର୍ଚ୍ଚିତ ପୁଲିସ ସବ୍ ଇନ୍ସପେକ୍ଟର ନିଯୁକ୍ତି ପରୀକ୍ଷା ଦୁର୍ନୀତି ଘଟଣାରେ ସିବିଆଇ ତଦନ୍ତ ହେବ । ଏହି ମାମଲାର ତଦନ୍ତ ଭାର ସିବିଆଇକୁ ଦେବା ପାଇଁ ମୁଖ୍ୟମନ୍ତ୍ରୀ ମୋହନ ଚରଣ ମାଝୀ ନିଷ୍ପତ୍ତି ନେଇଛନ୍ତି । ବର୍ତ୍ତମାନ ଏହି ମାମଲାରେ କ୍ରାଇମବ୍ରାଞ୍ଚ ତଦନ୍ତ କରୁଛି । ତଦନ୍ତରୁ ମିଳିଥିବା ତଥ୍ୟ ଅନୁଯାୟୀ ଏହି ଦୁର୍ନୀତିର ଚେର ଆନ୍ଧ୍ରପ୍ରଦେଶ ଓ ପଶ୍ଚିମବଙ୍ଗ ସହିତ ଅନ୍ୟାନ୍ୟ ରାଜ୍ୟକୁ ମଧ୍ୟ ବ୍ୟାପି ଥିବାର ସୁରାକ ମିଳିଛି । ଏହାସହିତ ଏହି ଦୁର୍ନୀତିରେ ସଂଗଠିତ ଆନ୍ତଃରାଜ୍ୟ ଅପରାଧୀ ଗ୍ୟାଙ୍ଗର ସଂପୃକ୍ତି ଥିବା ନେଇ ମଧ୍ୟ ସନ୍ଦେହ କରାଯାଉଛି । ଏସବୁକୁ ଦୃଷ୍ଟିରେ ରଖି, ଏହି ଦୁର୍ନୀତିର ସଂପୂର୍ଣ୍ଣ ଖୁଲାସା କରିବା ପାଇଁ ଏବଂ ଏଥିରେ ସଂପୃକ୍ତ ସମସ୍ତ ଅପରାଧୀଙ୍କୁ ଆଇନ ପରିସରକୁ ଆଣି ଦୃଷ୍ଟାନ୍ତମୂଳକ ଦଣ୍ଡବିଧାନ କରିବା ପାଇଁ ମୁଖ୍ୟମନ୍ତ୍ରୀ ଏହାର ତଦନ୍ତ ଭାର କେନ୍ଦ୍ରୀୟ ତଦନ୍ତ ସଂସ୍ଥା ସିବିଆଇକୁ ହସ୍ତାନ୍ତର କରିବା ପାଇଁ ନିଷ୍ପତ୍ତି ନେଇଛନ୍ତି ।

ସୁପାରିସ କଲେ ମୁଖ୍ୟମନ୍ତ୍ରୀ
ଆନ୍ତଃରାଜ୍ୟ ଅପରାଧୀ ସଂଗଠନଙ୍କ ସଂପୃକ୍ତିର ଖୋଲିବ ରହସ୍ୟ

ଏହି ହାଇପ୍ରୋଫାଇଲ୍ ଘଟଣାରେ ପ୍ରଥମେ ଏସ୍‌ଆଇ ଲିଖିତ ପରୀକ୍ଷାର ଉତ୍ତର ଘୋଷିବା ପାଇଁ ଯାଉଥିବା ୧୧୪ ପରୀକ୍ଷାର୍ଥୀ ଓ ୩ ଜଣ ଦଲାଲଙ୍କୁ ଆନ୍ଧ୍ରରୁ ଗିରଫ କରାଯାଇଥିଲା । ଏହାପରେ ଧୀରେ ଧୀରେ ଏହି ନିଯୁକ୍ତି କେଳେଙ୍କାରୀକୁ ନେଇ ନୂଆ ନୂଆ ତଥ୍ୟ ସାମ୍ନାକୁ ଆସିଥିଲା । ଏହାପୂର୍ବରୁ ହୋଇଥିବା ଅନେକ ପରୀକ୍ଷାରେ ତ୍ରୁଟିବିଚ୍ୟୁତି ପରିଲକ୍ଷିତ ହୋଇଥିଲେ ହେଁ, ଏସ୍‌ଆଇ ନିଯୁକ୍ତି କେଳେଙ୍କାରୀ ଏସବୁକୁ ଟପିଯାଇଛି । ପୁଲିସ ଏସ୍‌ଆଇ ପରୀକ୍ଷା ପରିଚାଳନାରେ ସମ୍ପୃକ୍ତ ଥିବା ପଞ୍ଚସଫ୍ଟ କଂପାନୀର ମାଲିକ ଶଙ୍କର ପୃଷ୍ଟି ଏଯାଏଁ ଫେରାର ରହିଥିବାରୁ ବିଭିନ୍ନ ରାଜନୈତିକ ଦଳ ସରକାରଙ୍କୁ ଟାର୍ଗେଟ୍ କରୁଛନ୍ତି । ଯେଉଁଥିପାଇଁ ୧୬ ମାସର ସରକାରଙ୍କ ଛବି ଉପରେ ଏକ ବଡ଼ ସନ୍ଦେହ ସୃଷ୍ଟି ହୋଇଛି ।

ଏହି ଦୁର୍ନୀତିରେ ଅନେକ ବଡ଼ ବଡ଼ ଲୋକଙ୍କ ସମ୍ପୃକ୍ତି ଥିବା ନେଇ ଅଭିଯୋଗ ଉଠିଛି । ଆରମ୍ଭରୁ ନିଯୁକ୍ତି ଚୟନ ଦାୟିତ୍ୱରେ ଥିବା ଓପିଆର୍‌ବିର ଭୂମିକାକୁ ନେଇ ସନ୍ଦେହ ସୃଷ୍ଟି ହୋଇଛି । ଓପିଆର୍‌ବିଠାରୁ ▶ପୃଷ୍ଠା-୭

ଶଙ୍କର ଓ ପତ୍ନୀଙ୍କ ଆଗୁଆ ଜାମିନ ଖାରଜ

■ **କଟକ, ୨୨।୧୦ (ସମିସ):** ବହୁଚର୍ଚ୍ଚିତ ଓଡିଶା ପୁଲିସ ଏସ୍‌ଆଇ (ସବ୍‌ଇନ୍ସପେକ୍ଟର) ନିଯୁକ୍ତି ପରୀକ୍ଷା ଜାଲିଆତି ଘଟଣାକୁ ନେଇ ଏବେ ସାରା ରାଜ୍ୟରେ ହଇଚଇ ସୃଷ୍ଟି ହୋଇଥିବା ବେଳେ ଏହି କଳେଙ୍କାରୀର ମାଷ୍ଟରମାଇଣ୍ଡ କୁହାଯାଉଥିବା ପଞ୍ଚସଫ୍ଟ କମ୍ପାନୀ ମୁଖ୍ୟ ଶଙ୍କର ପୃଷ୍ଟି ଓ ପତ୍ନୀ ଦୀପ୍ତିମୟୀ ସାହୁଙ୍କ ଆଗୁଆ ଜାମିନ ଆବେଦନକୁ ହାଇକୋର୍ଟ ଖାରଜ କରି ଦେଇଛନ୍ତି । ଉଭୟଙ୍କ ଆଗୁଆ ଜାମିନ ଆବେଦନର ଶୁଣାଣି କରି ଜଷ୍ଟିସ ଭି.ନରସିଂହ ଏହାକୁ ଖାରଜ କରିଦେଇଛନ୍ତି । ବ୍ରହ୍ମପୁର ଗୋଳଛରା ଥାନାରେ ରୁଜୁ ମାମଲାରେ ଉଭୟ ଆଗୁଆ ଜାମିନ ଆବେଦନ କରିଥିଲେ । ତେବେ ଦୀପ୍ତିମୟୀଙ୍କୁ ନିମ୍ନ ଅଦାଲତରେ ହାଜର ହୋଇ ଜାମିନ ଆବେଦନ କରିବାକୁ ହାଇକୋର୍ଟ ନିର୍ଦ୍ଦେଶ ଦେଇଛନ୍ତି । ପ୍ରକାଶଥାଉକି ଉଭୟଶଙ୍କର ଓ ଦିପ୍ତିମୟୀ ଏବେ ବି ଫେରାର ଅଛନ୍ତି । ▶ପୃଷ୍ଠା-୭

ଆମେରିକା ସଟ୍‌ଡାଉନ୍

୨୨ଦିନ ହେଲା ସରକାରୀ କାର୍ଯ୍ୟ ଠପ୍

ଫୁଡ୍ ଡେଲିଭରୀ କରୁଛନ୍ତି ସରକାରୀ କର୍ମଚାରୀ
ଏକାଦଶ ଥର ପାଇଁ ଟ୍ରମ୍ପଙ୍କ ପ୍ରସ୍ତାବ ଅଗ୍ରାହ୍ୟ
ଅକ୍ଟୋବର ୧ ସୁଦ୍ଧା ଅର୍ଥ ବିଲ୍‌କୁ ମିଳିନି ମଞ୍ଜୁରୀ

■ **ୱାସିଂଟନ୍, ୨୨।୧୦(ଏଜେନ୍ସି):** ଆମେରିକାରେ ଜାରି ରହିଛି ସଟ୍‌ଡାଉନ୍ । ଦୀର୍ଘ ୨୨ ଦିନ ହେବ ଦେଶବ୍ୟାପୀ ସରକାର କାର୍ଯ୍ୟ ଠପ୍ । ସରକାରୀ କର୍ମଚାରୀଙ୍କୁ ଏଯାଏ ମିଳିନି ଦରମା । କର୍ମଚାରୀଙ୍କୁ ସେମାନଙ୍କର ଦୈନନ୍ଦିନ ଆବଶ୍ୟକତା ପୂରଣ ଏବଂ ଇଏମ୍‌ଆଇ ପଇଠ କରିବାରେ ବେଶ କଷ୍ଟକର ପରିସ୍ଥିତିର ସମ୍ମୁଖୀନ ହେବାକୁ ପଡୁଛି । ଏଥିରେ ଅନେକ ସରକାରୀ କର୍ମଚାରୀ ଏବେ ଫୁଡ୍ ଡେଲିଭରୀ କରି ପରିବାର ଚଳାଉଛନ୍ତି । ଆଉ କେତେକ ଅସ୍ଥାୟୀ ଚାକିରି କରି ବଞ୍ଚିବାକୁ ବାଧ୍ୟ ହେଉଛନ୍ତି । ଏହି ସଟ୍‌ଡାଉନ୍‌ରେ ୭,୫୦,୦୦୦ ସରକାରୀ କର୍ମଚାରୀଙ୍କ ଦରମା ବନ୍ଦ କରାଯାଇଛି । ଅକ୍ଟୋବର ୧ରୁ ଆରମ୍ଭ ହୋଇଥିବା ଏହି ସଟ୍‌ଡାଉନ୍ ଏବେ ୨୨ତମ ଦିନରେ ପହଞ୍ଚିଛି । ଏହାକୁ ଆମେରିକା ଇତିହାସରେ ଦ୍ୱିତୀୟ ସବୁଠାରୁ ଲମ୍ବା ସଟ୍‌ଡାଉନ୍ କୁହାଯାଉଛି ।

ବର୍ତ୍ତମାନ ଦେଶର ପ୍ରାୟ ୭.୫ ଲକ୍ଷ ସରକାରୀ କର୍ମଚାରୀ ବିନା ଦରମାରେ ଛୁଟିରେ ଅଛନ୍ତି । ଏମିତିକି ସାମରିକ ବାହିନୀ, ପୋଲିସ, ସୀମା ସୁରକ୍ଷା ଏବଂ ବିମାନ ଟ୍ରାଫିକ୍ ନିୟନ୍ତ୍ରକ ଭଳି ଅତ୍ୟାବଶ୍ୟକ କର୍ମଚାରୀମାନଙ୍କୁ ବିନା ଦରମାରେ କାମ କରିବାକୁ ବାଧ୍ୟ କରାଯାଉଛି । ବିମାନଗୁଡ଼ିକର ଉଡ଼ାଣ ବିଳମ୍ବ ହେଉଥିବା ବେଳେ ନିମ୍ନ ଆୟକାରୀ ପରିବାରଗୁଡ଼ିକ ପାଇଁ ଏଭଳି ସମୟରେ ଖାଦ୍ୟ କାର୍ଯ୍ୟକ୍ରମରେ ସହାୟତା ବନ୍ଦ ହେବା ନେଇ ଆଶଙ୍କା ବଢୁଛି । ଦେଶର ଜାତୀୟ ପରମାଣୁ ସୁରକ୍ଷା ସଂସ୍ଥା ଏହାର ୧୪୦୦ କର୍ମଚାରୀଙ୍କୁ ଛୁଟିରେ ପଠାଇଛି । ଶକ୍ତି ସଚିବ କ୍ରିସ୍ ରାଇଟ୍ ▶ପୃଷ୍ଠା-୭

ମହିଳା ପୁଲିସଙ୍କୁ ପ୍ରତାରଣା
ଲଭ୍-ସେକ୍ସ-ଧୋକା
ବନ୍ଧାହେଲେ ଇନ୍ସପେକ୍ଟର

■ **ଭୁବନେଶ୍ୱର, ୨୨।୧୦(ସମିସ):** ମହିଳା ସବ୍ ଇନ୍ସପେକ୍ଟରଙ୍କୁ ବିବାହ ପ୍ରତିଶ୍ରୁତି ଦେଇ ପ୍ରତାରଣା କରିବା ମହଙ୍ଗା ପଡ଼ିଛି । ଇନ୍ସପେକ୍ଟର (ସଶସ୍ତ୍ର) ଙ୍କୁ ଗିରଫ କରିଛି ଭୁବନେଶ୍ୱର ମହିଳା ଥାନା ପୁଲିସ । ଗିରଫ ଅଭିଯୁକ୍ତ ହେଉଛନ୍ତି ତୋଷବନ୍ତ ଆଚାର୍ଯ୍ୟ (୩୬) ।

ପୁଲିସ ସୂଚନା ଅନୁସାରେ, ମହିଳା ସବ୍ ଇନ୍ସପେକ୍ଟରଙ୍କ ଘର ବୌଦ୍ଧ ଜିଲ୍ଲାରେ ହୋଇଥିବା ବେଳେ ତୋଷବନ୍ତଙ୍କ ଘର ବଲାଙ୍ଗିରରେ । ଉଭୟ ଗୋଟିଏ କଲେଜରେ ପଢୁଥିବା ବେଳେ ପରସ୍ପର ମଧ୍ୟରେ ପରିଚୟ ହୋଇଥିଲା । ୨୦୧୩ ମସିହାରେ ଡେପୁଟି ସୁବେଦାର ଭାବେ ଚାକିରି ଆରମ୍ଭ କରିଥିବା ବେଳେ ଯୁବତୀ ଜଣକ ୨୦୧୭ ରେ ସବ୍ ଇନ୍ସପେକ୍ଟର ଭାବେ ନିଯୁକ୍ତି ପାଇଥିଲେ । ଚାକିରି ପାଇବା ପରେ ସେମାନଙ୍କ ମଧ୍ୟରେ ପ୍ରେମ ସମ୍ପର୍କ ଗଢ଼ି ଉଠିଥିଲା । ତୋଷବନ୍ତ ତାଙ୍କୁ ବିବାହ କରିବାକୁ ପ୍ରତିଶ୍ରୁତି ଦେଇଥିଲେ । ବିବାହ ଆଳରେ ଉଭୟ ବିଭିନ୍ନ ସ୍ଥାନକୁ ବୁଲାବୁଲି କରିବାକୁ ଯାଉଥିଲେ । ଭୁବନେଶ୍ୱର, ପୁରୀ, ଭଦ୍ରକ, ଗଞ୍ଜାମ ଫୁଲବାଣୀ ଆଦି ଅଞ୍ଚଳରେ ବୁଲାବୁଲି କରିଥିଲେ । ତୋଷବନ୍ତ ଏହି ସମୟ ମଧ୍ୟରେ ଯୁବତୀଙ୍କ ଇଚ୍ଛା ବିରୋଧରେ ଶାରୀରିକ ସମ୍ପର୍କ ରଖିଥିଲା ।

ପୂର୍ବରୁ ମହିଳା ସବ୍ ଇନ୍ସପେକ୍ଟର ଜଣକ ଗଞ୍ଜାମ ଜିଲ୍ଲାରେ ଥିବାବେଳେ ତୋଷବନ୍ତ ଭୁବନେଶ୍ୱର ସ୍ଥିତ ସିକ୍ୟୁରିଟି ୱିଙ୍ଗରେ କାମ କରୁଥିଲେ । ନିକଟରେ ମହିଳା ସବ୍ ଇନ୍ସପେକ୍ଟର ଜଣକ କମିସନରେଟ ପୁଲିସକୁ ▶ପୃଷ୍ଠା-୭

୮ ବର୍ଷ ଧରି ଥିଲା ପ୍ରେମ ସମ୍ପର୍କ

କଲେଜରୁ ହୋଇଥିଲା ଉଭୟଙ୍କ ପରିଚୟ

ପୂର୍ବରୁ ବିବାହ କରିଛନ୍ତି ଅଭିଯୁକ୍ତ

ପାଇକା ନଦୀରେ ଭାସିଗଲେ ୩ ନାବାଳକ
୨ ମୃତ, ଜଣେ ନିଖୋଜ

■ **ତିର୍ତ୍ତୋଲ, ୨୨।୧୦ (ସମିସ):** ଜଗତସିଂହପୁର ଜିଲ୍ଲା ତିର୍ତ୍ତୋଲ ବ୍ଲକ୍ କୃଷ୍ଣାନନ୍ଦପୁର ନିକଟ ପାଇକା ନଦୀରେ ବୁଡ଼ିଯାଇ ୨ ନାବାଳକଙ୍କ ମୃତ୍ୟୁ ଘଟିଥିବା ବେଳେ ଜଣେ ନିଖୋଜ ଥିବା ଜଣାପଡ଼ିଛି । ମୃତ ଦୁଇ ନାବାଳକ ହେଲେ ଶିଶିର ବେହେରା ଓ ସୌରଭ ମଲ୍ଲିକ ଏବଂ ନିଖୋଜ ନାବାଳକ ହେଲେ ଅମନ ଜିତ ମଲ୍ଲିକ ।

ବୁଧବାର ଅପରାହ୍ନରେ ସ୍ଥାନୀୟ କୃଷ୍ଣାନନ୍ଦପୁର ଗ୍ରାମ କେଉଟ ସାହି ଓ ମଲ୍ଲିକ ସାହିର ଏହି ୩ ନାବାଳକ ଗାଧୋଉଥିବା ବେଳେ ନଦୀର ପ୍ରଖର ସ୍ରୋତରେ ଭାସିଯାଇଥିଲେ । ଖବର ପାଇ ତିର୍ତ୍ତୋଲ ଓ ରଘୁନାଥପୁର ଦମକଳ ବାହିନୀର କର୍ମଚାରୀମାନେ ନାବାଳକ ଶିଶିର ବେହେରାକୁ ଉଦ୍ଧାର କରି ନିକଟସ୍ଥ ରଘୁନାଥପୁର ଗୋଷ୍ଠୀ ସ୍ୱାସ୍ଥ୍ୟକେନ୍ଦ୍ରରେ ଭର୍ତ୍ତି କରିଥିଲେ । ହେଲେ ସେଠାରେ ଡାକ୍ତର ଶିଶିରକୁ ମୃତ ଘୋଷଣା କରିଥିଲେ । ପରେ ନାବାଳକ ସୌରଭ ମଲ୍ଲିକଙ୍କ ମୃତଦେହ ଉଦ୍ଧାର ହୋଇଥିଲା । ତେବେ ସନ୍ଧ୍ୟା ପର୍ଯ୍ୟନ୍ତ ନିଖୋଜ ଅମନ୍ ଜିତର ପତ୍ତା ମିଳି ନ ଥିଲା ।

ଅଗ୍ନିକାଣ୍ଡରେ ୧ ନମ୍ବର ପରିବା ହାଟ ସ୍ୱାହା

■ **ଭୁବନେଶ୍ୱର, ୨୨।୧୦ (ସମିସ):** ରାଜଧାନୀ ଦୈନିକ ପରିବା ହାଟ (ଏକ ନମ୍ବର ପରିବା ମାର୍କେଟ)ରେ ବୁଧବାର ଭୟାବହ ଅଗ୍ନିକାଣ୍ଡ ଘଟିଛି । ଏଥିରେ ପ୍ରାୟ ୪୦ରୁ ଅଧିକ ଦୋକାନ ଘର ପୋଡ଼ି ଭସ୍ମ ହୋଇଯାଇଥିବା ବେଳେ ଲକ୍ଷାଧିକ ଟଙ୍କାର ସମ୍ପତ୍ତି ପୋଡ଼ି ନଷ୍ଟ ହୋଇଯାଇଥିବା ଜଣାପଡ଼ିଛି । ନିଆଁ ଲାଗିବା ସମୟରେ ନିକଟରେ ଥିବା ହୋଟେଲରେ ୮ରୁ ଅଧିକ ଲୋକ ଖାଉଥିଲେ । ସେମାନେ ଖାଇବା ଛାଡ଼ି ବାହାରକୁ ଦୌଡ଼ି ପଳାଇ ଯାଇଥିଲେ । ନିଆଁର ପ୍ରକୋପ ଏତେ ଥିଲା ଯେ ଏହାକୁ ସହଜରେ ଲିଭାଇବା କଷ୍ଟକର ହୋଇଥିଲା । ଦୋକାନ ଉପରେ ପଡ଼ିଥିବା ଜରିପାଲ ତରଳିବାରୁ ନିଆଁ ଲିଭାଇବାକୁ ପାଖକୁ କେହି ଯାଇପାରି ନ ଥିଲେ । ଫଳରେ ସହଜରେ ନିଆଁ ବ୍ୟାପିଯାଇଥିଲା ।

୧୬ଟି ଦମକଳ ଗାଡି ସହ ୧୪୦ ଜଣ ଅଗ୍ନିଶମ କର୍ମଚାରୀଙ୍କ ଅକ୍ଳାନ୍ତ ପରିଶ୍ରମ ପରେ ନିଆଁ ଆୟତ୍ତ ହୋଇଥିଲା । ଅଗ୍ନିକାଣ୍ଡର କାରଣ ଜଣାପଡ଼ି ନ ଥିଲେ ମଧ୍ୟ ଦୁଇ ଗୋଷ୍ଠୀ ମଧ୍ୟରେ ବିବାଦ ଯୋଗୁଁ ଅଗ୍ନିକାଣ୍ଡ ଘଟିଥିବା କୁହାଯାଉଛି । ମହାଜନ ସଂଘର ମିଟିଂ ଥିବା ସମୟରେ ଏହି ଅଗ୍ନିକାଣ୍ଡ ଘଟିଛି । ଏନେଇ ହୃଷୀକେଶ ଓଝା କହିଛନ୍ତି ଯେ ମାର୍କେଟରେ ହେଉଥିବା କିଛି ବେନିୟମ କାର୍ଯ୍ୟକୁ ସେ ବିରୋଧ କରୁଥିଲେ । ଯେଉଁଥିପାଇଁ ତାଙ୍କର ବିରୋଧୀ ଗୋଷ୍ଠୀ ଜାଣିଶୁଣି ନିଆଁ ଲଗାଇ ଦେଇଛନ୍ତି ।

ଆଇନଜୀବୀ ପୀତବାସ ପଣ୍ଡା ହତ୍ୟାକାଣ୍ଡ

୧୨ ଗିରଫ; ଦୁଇ ମୁଖ୍ୟ ଅଭିଯୁକ୍ତ ଫେରାର୍

■ **ବ୍ରହ୍ମପୁର, ୨୨।୧୦ (ସମିସ):** ଆଇନଜୀବୀ ପୀତବାସ ପଣ୍ଡା ହତ୍ୟା ଘଟଣାରେ ବ୍ରହ୍ମପୁର ପୁଲିସ ବୁଧବାର ୪ଜଣ ସୁପାରୀ କିଲର୍ (ବିହାରୀ) ଙ୍କ ସମେତ ମୋଟ ୧୨ଜଣଙ୍କୁ ଗିରଫ କରିଛି । ଗିରଫଙ୍କ ମଧ୍ୟରେ ବ୍ରହ୍ମପୁରର ପୂର୍ବତନ ବିଧାୟକ ବିକ୍ରମ କୁମାର ପଣ୍ଡା, ପୂର୍ବତନ ମେୟର ଶିବଶଙ୍କର ଦାଶ ଓରଫ୍ ପିଣ୍ଟୁ, ୪୧ନମ୍ବର ୱାର୍ଡ କର୍ପୋରେଟର ମଳୟ ବିଶୋୟୀ ଥିବା ବ୍ରହ୍ମପୁର ଏସ୍‌ପି ଡା. ସର୍ବଣା ବିବେକ୍ ଏମ୍ ସାମ୍ବାଦିକ ସମ୍ମିଳନୀରେ ସୂଚନା ଦେଇଛନ୍ତି । ହତ୍ୟାକାଣ୍ଡରେ ବ୍ୟବହୃତ ଦୁଇଟି ବନ୍ଧୁକ ଜବତ ହୋଇଥିବା ବେଳେ କବାଡ଼ି ଦୋକାନରୁ ଖଣ୍ଡବିଖଣ୍ଡିତ ବାଇକ୍‌କୁ ମଧ୍ୟ ଜବତ କରାଯାଇଛି । ଘଟଣାରେ ସମ୍ପୃକ୍ତ ଅନ୍ୟ ୩ ଜଣ ଫେରାର ଥିବାବେଳେ ସେମାନଙ୍କ ମଧ୍ୟରେ ମୁଖ୍ୟ ଷଡ଼ଯନ୍ତ୍ରକାରୀ ଉମା ବିଶୋୟୀ ଓ ପୀତବାସଙ୍କୁ ଗୁଳି କରିଥିବା କୁରୁପତି ଭୂୟାଁ ଓ ସୁଦର୍ଶନ ଜେନା ଥିବା ଏସ୍‌ପି କହିଛନ୍ତି । ଏହି ହତ୍ୟା ପାଇଁ ୫୦ଲକ୍ଷ ଟଙ୍କାର ଡିଲ୍ ହୋଇଥିବା ବେଳେ ବିହାରୀ ସୁପାରୀ କିଲର୍‌ଙ୍କୁ ଅଗ୍ରୀମ ୧୦ଲକ୍ଷ ଟଙ୍କା ଦିଆଯାଇଥିଲା । ତେବେ ବ୍ୟକ୍ତିଗତ କାରଣରୁ ସେମାନେ କାମ ନ କରି ଫେରିଯାଇଥିଲେ । ପରେ ସ୍ଥାନୀୟ ଅପରାଧୀଙ୍କୁ ନେଇ ହତ୍ୟାକାଣ୍ଡ କରାଯାଇଥିଲା । ଘଟଣାରେ ତଦନ୍ତ ଜାରି ରହିଥିବା ବେଳେ ଆଗକୁ ଆହୁରି କିଛି କର୍ପୋରେଟରଙ୍କୁ ମଧ୍ୟ ପଚରାଉଚରା କରାଯିବ ବୋଲି ଏସ୍‌ପି କହିଛନ୍ତି । ଗିରଫଙ୍କ ମଧ୍ୟରେ ୨ ବିହାରୀ ସୁପାରୀ କିଲର୍‌ଙ୍କ ସମେତ ବଛପଲ୍ଲୀର ଚିଣ୍ଟୁ ପ୍ରଧାନ(୨୫) ଓ ଯୋଗେନ୍ଦ୍ର ରାଉତ(୨୫), ମଳୟ ▶ପୃଷ୍ଠା-୭

ଗିରଫଙ୍କ ମଧ୍ୟରେ ପୂର୍ବତନ ବିଧାୟକ, ପୂର୍ବତନ ମେୟର ଓ କର୍ପୋରେଟର

ହତ୍ୟା ପାଇଁ ହୋଇଥିଲା ୫୦ ଲକ୍ଷର ଡିଲ୍, ଅଗ୍ରୀମ ନେଇଥିଲେ ୧୦ଲକ୍ଷ: ଏସ୍‌ପି

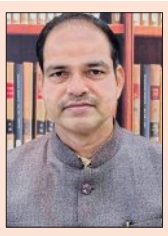

ରାଜନୈତିକ ଷଡ଼ଯନ୍ତ୍ର ଗନ୍ଧ

■ **ଭୁବନେଶ୍ୱର, ୨୨।୧୦ (ସମିସ):** ବ୍ରହ୍ମପୁର ଆଇନଜୀବୀ ପୀତବାସ ପଣ୍ଡା ହତ୍ୟା ଘଟଣାର ୧୫ ଦିନ ପରେ ବ୍ରହ୍ମପୁରର ପୂର୍ବତନ ବିଧାୟକ ତଥା ଜିଲ୍ଲା ବିଜେଡି ସଭାପତି ବିକ୍ରମ ପଣ୍ଡାଙ୍କ ସହ ମୋଟ ୧୨ ଜଣଙ୍କୁ ଗିରଫ କରି କୋର୍ଟ ଚାଲାଣ କରିଛି ପୁଲିସ । ମାତ୍ର ପୁଲିସର ଏହି ପଦକ୍ଷେପ ପଛରେ ଷଡ଼ଯନ୍ତ୍ର ଥିବା ଗନ୍ଧ ବାରିଛନ୍ତି ବିଜେଡ଼ିର ବହୁ ବରିଷ୍ଠ ନେତା ଓ ରାଜନୈତିକ ସମୀକ୍ଷକ । ଗତ ବର୍ଷକ ମଧ୍ୟରେ ବିଜେଡିର ଟାଣୁଆ ଯୁବନେତାଙ୍କୁ ବିଭିନ୍ନ ପ୍ରସଙ୍ଗରେ ଶାସକ ଦଳ ନିଶାଣ କରିଛି ଓ ଏହି କ୍ରମରେ ବିକ୍ରମ ମଧ୍ୟ ଶାସକ ଦଳର ଆକ୍ରୋଶର ଶିକାର ହୋଇଛନ୍ତି । ଯେଉଁପରି ଭାବରେ ବିଳମ୍ବିତ ରାତିରେ ବିକ୍ରମଙ୍କୁ ତାଙ୍କ ଘରୁ ପ

ସକାଳ
THE SAKALA
www.sakalaepaper.com

ଆଜିର ଇତିହାସ

- ୧୮୧୪- ବିଶ୍ୱର ପ୍ରଥମ ପ୍ଲାଷ୍ଟିକ୍ ସର୍ଜରୀ ଇଂଲଣ୍ଡରେ କରାଗଲା ।
- ୧୯୪୬- ମିଳିତ ଜାତିସଂଘର ପ୍ରଥମ ବୈଠକ ନ୍ୟୁୟର୍କରେ ଅନୁଷ୍ଠିତ ହେଲା ।
- ୧୯୫୪- ପଶ୍ଚିମ ଜର୍ମାନୀ ନାଟୋ ସମ୍ମିଳନୀରେ ଭାଗ ନେଲା ।
- ୨୦୦୧- ଆପଲ୍ କମ୍ପାନି ତା'ର ଆଇପଡ୍ ବଜାରକୁ ଛାଡ଼ିଲା ।
- ୨୦୦୪- ଜାପାନରେ ଆସିଥିବା ଭୂମିକମ୍ପ ଯୋଗୁଁ ୮ ୫ ହଜାର ଲୋକ ବାସଚ୍ୟୁତ ହେଲେ ।

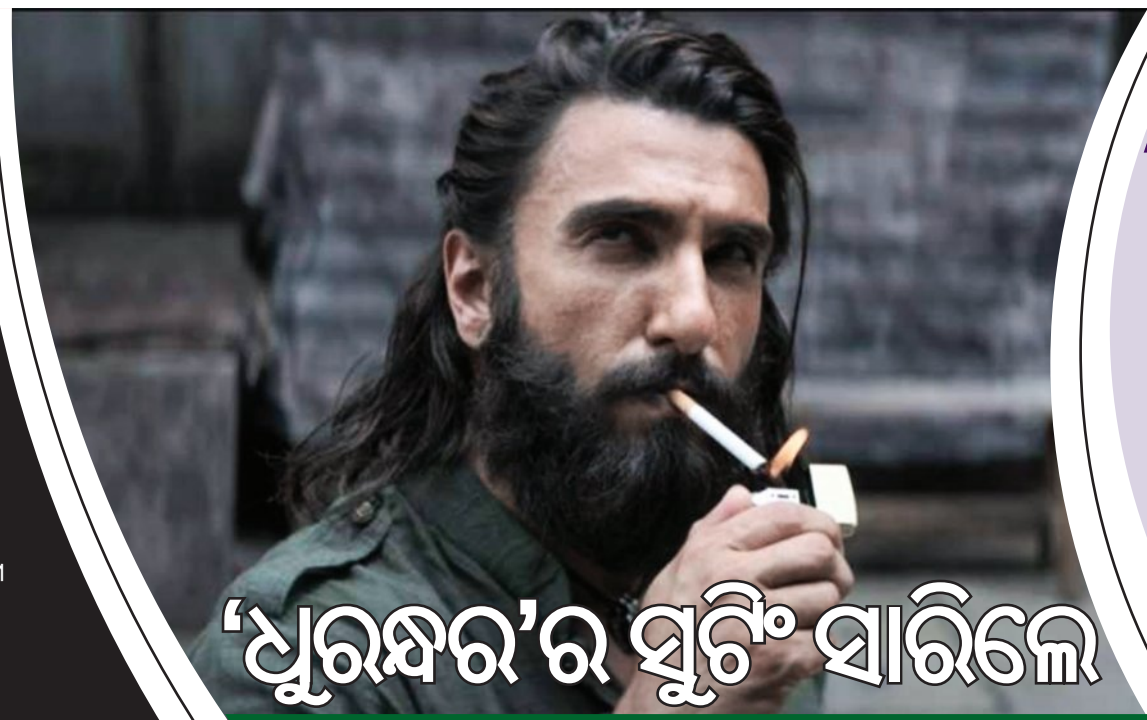

'ଧୁରନ୍ଧର'ର ସୁଟିଂ ସାରିଲେ ରଣବୀର

ବଲିଉଡ୍ ଅଭିନେତା ରଣବୀର ସିଂହଙ୍କ ଫିଲ୍ମ 'ଧୁରନ୍ଧର'କୁ ଦର୍ଶକେ ଅନେକ ଦିନରୁ ଅପେକ୍ଷା କରିଛନ୍ତି । ଫିଲ୍ମର ଟିଜର୍ ରିଲିଜ୍ ହେବା ଦିନଠୁ ଦର୍ଶକେ ଫିଲ୍ମକୁ ନେଇ ବେଶ୍ ଉତ୍ସାହିତ ଅଛନ୍ତି । ବିଗତ କିଛି ମାସ ହେଲାଣି ରଣବୀର ଏହାର ସୁଟିଂରେ ବ୍ୟସ୍ତ ଥିଲେ । ଇତିମଧ୍ୟରେ ସେ ତାଙ୍କ ଭାଗର ସୁଟିଂ ସାରି ଦେଇଛନ୍ତି । ଫିଲ୍ମର କାହାଣୀ ଅପରାଧ ଜଗତର ଜଟିଳ ଦୁନିଆ ଉପରେ ଆଧାରିତ । ଏଥିରେ ରଣବୀରଙ୍କର ବେଶ୍ ଦମ୍‌ଦାର୍ ଚରିତ୍ର ରହିଛି । ଏଥିରେ ସେ ଜଣେ ର' ଏଜେଣ୍ଟ ଭୂମିକାରେ ନଜର ଆସିବେ । ଏହି ଚରିତ୍ର ପାଇଁ ରଣବୀର ତାଙ୍କ ଲୁକ୍‌ରେ ମଧ୍ୟ ପରିବର୍ତ୍ତନ ଆଣିଛନ୍ତି । ସୁଟିଂ ସେଟ୍‌ରୁ ଭାଇରାଲ ହୋଇଥିବା ଫଟୋ ଓ ଭିଡିଓଗୁଡ଼ିକରେ ସେ ଲମ୍ବା କେଶ ଓ ନିଶଦାଢ଼ିରେ ନଜର ଆସିଛନ୍ତି । ଏହାର ନିର୍ଦ୍ଦେଶନା ଦାୟିତ୍ୱରେ ଆଦିତ୍ୟ ଧର ଅଛନ୍ତି । ଫିଲ୍ମରେ ରଣବୀରଙ୍କ ସହ ଅକ୍ଷୟଖାନ୍ନା, ସଞ୍ଜୟଦତ୍ତ, ଆର୍. ମାଧବନ୍, ଅର୍ଜୁନ୍ ରାମପାଲ, ସାରା ଅର୍ଜୁନ୍ ଓ ରାକେଶ ବେଦୀ ମଧ୍ୟ ନଜର ଆସିବେ । ତେବେ ଏହାର ପ୍ରମୋସନ୍ ଖୁବ୍‌ଶୀଘ୍ର ଆରମ୍ଭ ହୋଇପାରେ ବୋଲି ଚର୍ଚ୍ଚା ହେଉଛି । ଏହାସହ ଫିଲ୍ମ ନିର୍ମାତା ଏହାର ପୋଷ୍ଟର୍, ଗୀତ ଓ ଟିଜର୍ ଜାରି କରିପାରନ୍ତି । ଡିସେମ୍ବର ୫ରେ ଏହା ପରଦାକୁ ଆସିବ ।

କ୍ୟାପ୍ କୁଲିଂରେ ଝଡ଼ିବନି କେଶ

କ୍ୟାନ୍‌ସର (କର୍କଟ) ଆକ୍ରାନ୍ତ କୋଷମାନଙ୍କ ବୃଦ୍ଧିକୁ ରୋକିବା ପାଇଁ ଯେଉଁ ଔଷଧ ପ୍ରୟୋଗ କରାଯାଏ ତାହାକୁ 'କେମୋଥେରାପି' କୁହାଯାଏ । ତେବେ କେମୋଥେରାପି ଯୋଗୁଁ କେଶ ଝଡ଼ିବା ସମସ୍ୟା ଦେଖାଯାଏ । ଯାହାକି ଅତ୍ୟନ୍ତ ସାଧାରଣ ସମସ୍ୟା । ହେଲେ ଏମ୍ସର ଏକ ନୂତନ ଗବେଷଣାନୁସାରେ, କେମୋଥେରାପି ସମୟରେ ଏକବିଶେଷ ପ୍ରକାର କୁଲିଂ ଡିଭାଇସ୍‌କୁ ବ୍ୟବହାର କରିବା ଦ୍ୱାରା କେଶ ଝଡ଼ା ସମସ୍ୟାକୁ କିଛି ପରିମାଣରେ କମ୍ କରାଯାଇପାରିବ । କେମୋଥେରାପିରେ ଶରୀରରେ କ୍ୟାନସର କୋଷ ସହିତ କିଛି ସୁସ୍ଥ କୋଷ ମଧ୍ୟ ପ୍ରଭାବିତ ହୋଇଥାଏ । ଏହି କାରଣ ଯୋଗୁଁ କେଶ ମୂଳରେ ପ୍ରଭାବ ପଡ଼େ ଏବଂ କେଶ ଝଡ଼େ । ଏପରିକି ଅନେକ ସମୟରେ ରୋଗୀଙ୍କ ସମ୍ପୂର୍ଣ୍ଣ କେଶ ଝଡ଼ିଯାଏ । ଏହାଦ୍ୱାରା ଲୋକେ ଅବସାଦ ମଧ୍ୟରେ ରୁହନ୍ତି । ବିଶେଷକରି ଛୋଟ ପିଲା ଓ ଯୁବପିଢ଼ିଙ୍କଠାରେ ଏହିସ୍ଥିତି ଗମ୍ଭୀର ହୋଇଥାଏ । ଏମ୍ସ କରିଥିବା ଗବେଷଣାରେ ଏହି କୁଲିଂ ଡିଭାଇସ୍‌ର ବ୍ୟବହାର କରାଯାଇଛି । ଏହାକୁ ସ୍କାଲପ କୁଲିଂ ବା କୁଲିଂ କ୍ୟାପ୍ ବୋଲି କୁହାଯାଉଛି । ଯେତେବେଳେ ରୋଗୀଙ୍କ ମସ୍ତିଷ୍କର ତ୍ୱଚାକୁ ଥଣ୍ଡା ବା ଶୀତଳ କରାଯାଏ, ସେହି ଭାଗର ରକ୍ତ କୋଷିକା ସଙ୍କୁଚିତ ହୋଇଯାଏ । ଏହାଦ୍ୱାରା

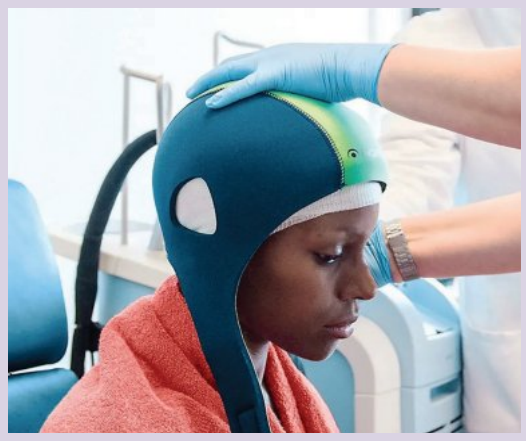

କେମୋଥେରାପିର ଔଷଧ କମ୍ ପରିମାଣରେ ମୁଣ୍ଡ ଏବଂ କେଶ ମୂଳରେ ପହଞ୍ଚିପାରିବ । ଫଳସ୍ୱରୂପ କେଶ ମୂଳ କମ୍ ପ୍ରଭାବିତ ହେବ ଏବଂ କେଶ ଝଡ଼ା ସମସ୍ୟା ହ୍ରାସ ପାଇବ । ଏହି ଡିଭାଇସ୍ ମହିଳା ଓ ଛୋଟ ପିଲାଙ୍କ ଲାଗି ମୁଖ୍ୟତଃ ପ୍ରଭାବି ସାବ୍ୟସ୍ତ ହୋଇପାରେ । ଗବେଷକଙ୍କ କହିବା କଥା, ଆଗାମୀ ଦିନରେ ଏହି ଟେକ୍ନିକ କ୍ୟାନ୍ସର ହସ୍‌ପିଟାଲଗୁଡ଼ିକରେ ସହଜରେ ଉପଲବ୍ଧ ହେବ । ଅନ୍ୟପଟେ ଏହି ଟେକ୍ନିକ୍ ଅଧିକରୁ ଅଧିକ ହସ୍‌ପିଟାଲରେ ପହଞ୍ଚିଲେ, କ୍ୟାନସର ରୋଗୀ କେବଳ ଶାରୀରିକ ଭାବେ ନୁହେଁ, ମାନସିକ ସ୍ତରରେ ମଧ୍ୟ ବଡ଼ ଆଶ୍ୱସ୍ତି ଲାଭ କରିବେ ।

ଫଳ, ପନିପରିବାରୁ କୀଟନାଶକ ଧରିବ ଡିଭାଇସ୍

ବିଟ୍ସ ପିଲାନି
ହାଇଦ୍ରାବାଦର
ଗବେଷକମାନେ ଏକ ନୂଆ ପୋର୍ଟେବଲ ଡିଭାଇସ୍ ବିକଶିତ କରିଛନ୍ତି । ଏହି ଉପକରଣ ଫଳ ଓ ପନିପରିବାରେ ଥିବା କୀଟନାଶକ ଯାଞ୍ଚ କରିବ । ଏହି ଡିଭାଇସ୍ କେମିଲ୍ୟୁମିନୋମିଟର ଉପରେ ଆଧାରିତ । ଏହାକୁ ବ୍ୟବହାର କରିବା ମଧ୍ୟ ଖୁବ୍ ସହଜ । ଯେକୌଣସି ଫଳ ଓ ପନିପରିବାକୁ ଧୋଇ ସେହି ପାଣିକୁ ଏହି ଡିଭାଇସ୍‌ରେ ରଖିବାକୁ ହେବ । ପାଣି ଯେତେବେଳେ ରାସାୟନିକ ପଦାର୍ଥ ସହ ପ୍ରତିକ୍ରିୟା କରିଥାଏ ସେତେବେଳେ ଏଥିରୁ ଆଲୋକ ବାହାରେ । ଏହି ଆଲୋକରୁ ଜଣାପଡ଼େ ଏଥିରେ କୀଟନାଶକ ଅଛି । ସେହିପରି ଏହି ଡିଭାଇସ୍‌କୁ ଯେକୌଣସି ସ୍ଥାନକୁ ନେବା ସମ୍ଭବ । ଏହାର୍ ଦାମ୍ ୫ ହଜାରରୁ ୧୦ ହଜାର ମଧ୍ୟରେ ରହିଛି । ତେବେ ଡିଭାଇସ୍‌ରେ ଆଲୋକର ତୀବ୍ରତା ଆଧାରରେ କୀଟନାଶକର ମାତ୍ରାକୁ ମପାଯାଇଥାଏ । ପାରମ୍ପରିକ କୀଟନାଶକ ପରୀକ୍ଷାର ଉପାୟ ଜଟିଳ, ସମୟ ସାପେକ୍ଷ ଓ ମହଙ୍ଗା ହୋଇଥାଏ । ତା'ସହ ଏ ଲାଗି ଗବେଷଣାଗାର ସହ ତାଲିମପ୍ରାପ୍ତ ଟେକ୍ନିସିଆନ ଆବଶ୍ୟକ ହୋଇଥାନ୍ତି । ହେଲେ ଏହି ନୂଆ ଉପକରଣ ଏ ସମସ୍ତ ସମସ୍ୟାକୁ ଦୂର କରିପାରିବ । ଡିଭାଇସ୍‌ରେ ଟେଷ୍ଟ ଷ୍ଟ୍ରିପ୍‌ର ଉପଯୋଗ ହୁଏ । ଏହାର ଫିଲଟର ପେପର୍‌ରେ ରାସାୟନିକ ପଦାର୍ଥ ଥାଏ । ଏହାସହିତ ହାଇରିଜୋଲ୍ୟୁସନ କ୍ୟାମେରା, ଇଣ୍ଟିଗ୍ରେଟେଡ୍ ମାଇକ୍ରୋକଣ୍ଟ୍ରୋଲର ଥାଏ । ଯାହାକି ପ୍ରତିକ୍ରିୟାର ଆଲୋକ ସଙ୍କେତକୁ ବିଶ୍ଳେଷଣ କରି ସଠିକ୍ ତଥ୍ୟ ପ୍ରଦାନ କରେ ।

ରବିବାର ଛୁଟି ରହୁଥିବା ଷ୍ଟେସନ

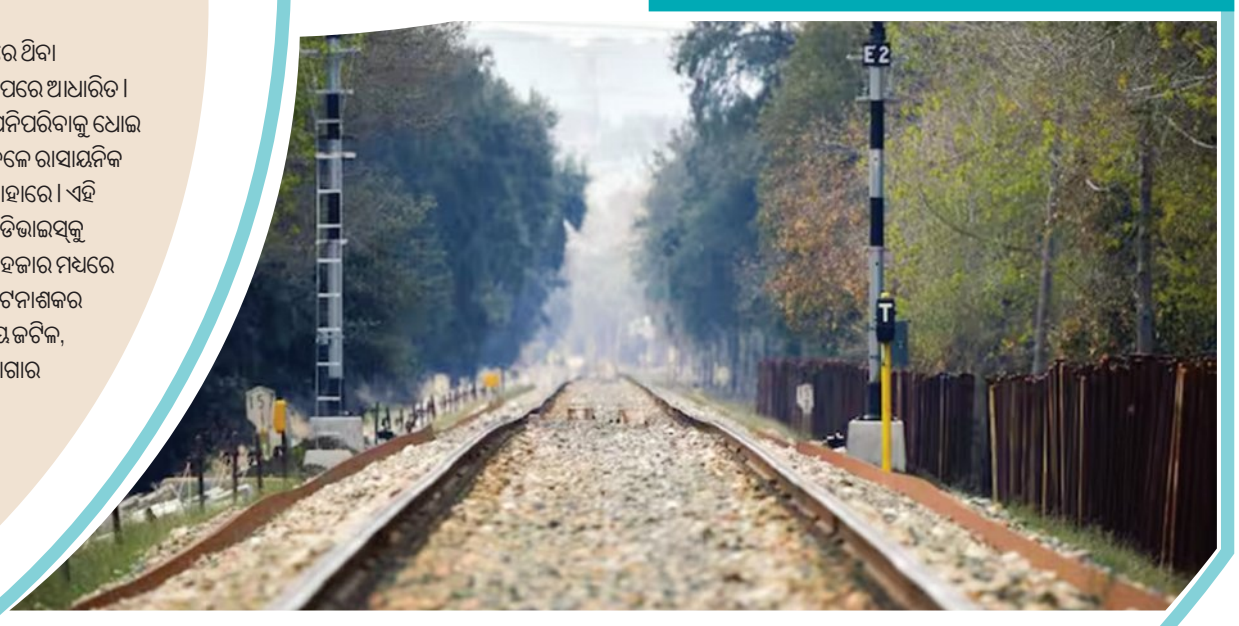

ଭାରତୀୟ ରେଳବାଇ ହେଉଛି ବିଶ୍ୱର ଚତୁର୍ଥ ସର୍ବବୃହତ୍ ରେଳ ନେଟୱର୍କ । ଦେଶରେ ପ୍ରତିଦିନ ଲକ୍ଷ ଲକ୍ଷ ଯାତ୍ରୀ ଟ୍ରେନରେ ଯାତ୍ରା କରିଥାନ୍ତି । ଭାରତରେ ଏମିତି ଏକ ଷ୍ଟେସନ୍ ରହିଛି ଯାହା ରବିବାର ଦିନ ଛୁଟି ରୁହେ । ଏହି ଷ୍ଟେସନ୍‌ଟି ପଶ୍ଚିମବଙ୍ଗର ବର୍ଦ୍ଧମାନ ଜିଲ୍ଲାରୁ ପାଖାପାଖି ୩୫ କିଲୋମିଟର ଦୂରରେ ଅବସ୍ଥିତ । ଏଠାରେ କେବଳ ବାଙ୍କୁଡ଼ା-ମାସାଗ୍ରାମ୍ ଯାତ୍ରୀବାହୀ ଟ୍ରେନ୍‌ଟି ଅଟକିଥାଏ । ହେଲେ ରବିବାର ଦିନ ଏହି ଟ୍ରେନ୍‌ଟି ଷ୍ଟେସନକୁ ଆସୁ ନ ଥିବାରୁ ପୂରା ଷ୍ଟେସନଟି ଶୂନ୍‌ଶାନ୍ ଲାଗିଥାଏ । ତେବେ ରବିବାର ଦିନ ଷ୍ଟେସନ ମାଷ୍ଟରଙ୍କୁ ଟ୍ରେନ୍ ଟିକଟ କିଣିବାକୁ ବର୍ଦ୍ଧମାନ ସହର ଯିବାକୁ ପଡୁଥିବାରୁ ଏହିଦିନ ଟିକେଟ୍ କାଉଣ୍ଟର ଏବଂ ସମସ୍ତ ସେବା ବନ୍ଦ ରହିଥାଏ । ତେଣୁ ଏହି ଷ୍ଟେସନଟି ରବିବାର ଦିନ ବନ୍ଦ ରୁହେ । କେବଳ ସେତିକି ନୁହେଁ, ଏହି ଷ୍ଟେସନର କୌଣସି ସରକାରୀ ନାଁ ମଧ୍ୟ ନାହିଁ । ଏବେ ବି ଟିକେଟରେ ପୁରାତନ ସମୟର ନାଁ ରେନାଗର ମୁଦ୍ରିତ ରହିଛି । ୨୦୦୮ ରୁ ଏହି ଷ୍ଟେସନ୍‌ଟି ବିନା ନାମରେ ପରିଚାଳିତ ହେଉଛି ।

ଚାଟ୍‌ଜିପିଟି ବ୍ୟବହାରରେ ମହିଳା ଆଗରେ

ସାଧାରଣତଃ ମହିଳାଙ୍କ ତୁଳନାରେ ପୁରୁଷମାନେ ଟେକ୍ନୋଲୋଜି କ୍ଷେତ୍ରରେ ଆଗୁଆ ଥାନ୍ତି । ଓପନ ଏଆଇର ରିପୋର୍ଟ ଅନୁସାରେ, ଚାଟ୍‌ଜିପିଟି ବ୍ୟବହାର କରିବାରେ ପୁରୁଷଙ୍କ ତୁଳନାରେ ମହିଳାମାନେ ଆଗରେ ଅଛନ୍ତି । ଓପନ ଏଆଇ ନାଁକୁ ବିଶ୍ଳେଷଣ କରି ଲିଙ୍ଗ ଆଧାରରେ ଏକଥା ଜାଣିଛି । ଜୁନ୍ ତଥ୍ୟରୁ ଜଣାପଡ଼ିଛି, ଚାଟ୍‌ଜିପିଟି ବ୍ୟବହାର କରିବାରେ ମହିଳାମାନେ ପୁରୁଷଙ୍କୁ ପଛରେ ପକାଇ ଦେଇଛନ୍ତି । ଏଥିରୁ ଏଆଇ ବ୍ୟବହାର କରିବା ଏବେ ସମସ୍ତେ ଆରମ୍ଭ କରିଦେଲେଣି ବୋଲି ଏକପ୍ରକାର ସ୍ପଷ୍ଟ ହୋଇଛି । ତା'ସହ ଏହା ଶିକ୍ଷା, ସ୍ୱାସ୍ଥ୍ୟ

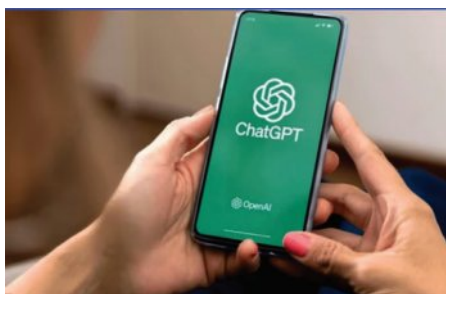

ଏବଂ ମ୍ୟାନେଜମେଣ୍ଟରେ ଲୋକଙ୍କ କାର୍ଯ୍ୟଦକ୍ଷତା ମଧ୍ୟ ବୃଦ୍ଧି କରିଛି ବୋଲି ଜଣାପଡ଼ିଛି । ୨୦୨୨ ମସିହା ନଭେମ୍ବରରୁ ଚାଟ୍‌ଜିପିଟି ଲଞ୍ଚ ହେବା ପରଠୁ ଏହାକୁ ୭୦ରୁ କୋଟିରୁ ଅଧିକ ଲୋକ ବ୍ୟବହାର କରୁଛନ୍ତି । ବିଶ୍ୱରେ ପ୍ରତି ୧୦ ଜଣରେ ଜଣେ ବୟସ୍କ ଏଆଇ ବ୍ୟବହାର କରୁଛନ୍ତି । ଓପନ ଏଆଇ, ହାର୍ଭାର୍ଡ ବିଶ୍ୱବିଦ୍ୟାଳୟ ଏବଂ ଡ୍ୟୁକ୍ ବିଶ୍ୱବିଦ୍ୟାଳୟର ଗବେଷଣା ଅନୁଯାୟୀ, ପ୍ରତି ସେକେଣ୍ଡରେ ପ୍ରାୟ ୨୯ ହଜାର ମେସେଜ ଚାଟ୍‌ଜିପିଟିକୁ ପ୍ରେରଣ କରାଯାଏ । ଏହା ଏଆଇର ଲୋକପ୍ରିୟତାକୁ ଦେଖାଉଛି । ତେବେ ଲୋକେ ଇ-ମେଲ୍ ଏବଂ ଆର୍ଟିକିଲ ଲେଖିବା ପାଇଁ ୪୦% ଚାଟ୍‌ଜିପିଟିର ବ୍ୟବହାର କରିଥାନ୍ତି । ଏହାସହ ପରାମର୍ଶ ଓ ମାର୍ଗଦର୍ଶନ ଲାଗି ୨୯ ପ୍ରତିଶତ ଏବଂ ତଥ୍ୟ ସନ୍ଧାନ ପାଇଁ ୨୪ ପ୍ରତିଶତ ଲୋକ ଏହାକୁ ବ୍ୟବହାର କରୁଛନ୍ତି । ଏହାବାଦ୍ ଟେକ୍ନିକାଲ ଏବଂ ପୋଗ୍ରାମିଂ ମେସେଜ୍ କେବଳ ୪.୨ ପ୍ରତିଶତ ଅଛି । ୧.୯ ପ୍ରତିଶତ ବ୍ୟବହାରକାରୀ ଚାଟ୍‌ଜିପିଟିରେ ସମ୍ପର୍କ ଏବଂ ଭାବନା ବିଷୟରେ ଆଲୋଚନା କରନ୍ତି ଏବଂ ୦.୪ ପ୍ରତିଶତ ବ୍ୟବହାରକାରୀ ଗେମିଂ ବିଷୟଗୁଡ଼ିକୁ ପସନ୍ଦ କରନ୍ତି । ଜୁଲାଇ ୨୦୨୫ ସୁଦ୍ଧା ମହିଳାମାନେ ଚାଟ୍‌ଜିପିଟି ଅଧିକ ବ୍ୟବହାର କରିଥିବା ଜଣାପଡ଼ିଛି । ଚାଟ୍‌ଜିପିଟିର ସର୍ବାଧିକ ସକ୍ରିୟ ବ୍ୟବହାରକାରୀଙ୍କ ମଧ୍ୟରୁ କେବଳ ୪୬ ପ୍ରତିଶତ ୧୮ ରୁ ୨୫ ବର୍ଷ ବୟସର ଅଛନ୍ତି । ସେହିପରି ଏଆଇର ଲୋକପ୍ରିୟତା ନିମ୍ନ ଧରଣର ଆୟ ଏବଂ ମଧ୍ୟମ ଧରଣର ଆୟ ଦେଶଗୁଡ଼ିକରେ ଦ୍ରୁତ ଗତିରେ ବୃଦ୍ଧି ପାଇଛି ।

ଗାଈଙ୍କ ଗୁଣ୍ଡରେ ଚିପ୍

ରୁଷ୍‌ରେ ଗାଈଙ୍କ ମୁଣ୍ଡରେ ଚିପ୍ ପ୍ରତ୍ୟାରୋପଣ କରାଯାଇଛି । ଗାଈଗୁଡ଼ିକ ଅଧିକ କ୍ଷୀର ଦେବା ଉଦ୍ଦେଶ୍ୟରେ ଏପରି କରାଯାଇଛି । ରୁଷ୍‌ର ନେରି କମ୍ପାନି ଏଭଳି ଏକ ନିଆରା ପ୍ରୟାସ ଆରମ୍ଭ କରିଛି । ତେବେ ଗାଈଙ୍କ ମୁଣ୍ଡର ସେହି ଭାଗରେ ଇଲେକ୍‌ଟ୍ରୋଡସ୍ ଲଗାଯାଇଛି, ଯାହାକି ସେମାନଙ୍କର ଭୋକ, ଚାପ ଓ ପ୍ରଜନନ ସହିତ ଜଡ଼ିତ । ଇଲେକଟ୍ରୋଡସ୍ ମାଧ୍ୟମରେ ଇଲେକଟ୍ରିକ୍ ମେସେଜ ପ୍ରେରଣ କରାଯାଇ ଏହି ଅଂଶକୁ ଉତ୍ତେଜିତ କରାଯାଏ । ଏହାଦ୍ୱାରା ଗାଈଙ୍କ ମାନସିକ ଏବଂ ଶାରୀରିକ ସନ୍ତୁଳନ ଉନ୍ନତମାନର ହେବ ଏବଂ ଦୁଗ୍ଧ ଉତ୍ପାଦନ ବୃଦ୍ଧି ପାଇବ । ଏହିବର୍ଷ ଏପ୍ରିଲରେ ଉକ୍ତ କମ୍ପାନି ଏହାର ପ୍ରୟୋଗ ଆରମ୍ଭ କରିଥିଲା । ଗତ ମାସରେ ୫ଟି ଗାଈଙ୍କଠାରେ ସର୍ଜରି କରାଯାଇଥିଲା । ଗାଈମାନଙ୍କର ମୁଣ୍ଡର ପଛପାଖରେ ଏକ ବିଶେଷ ଷ୍ଟିମୁଲେଟର ଲଗାଯାଇ ଇଲେକଟ୍ରୋଡସ୍‌କୁ ମସ୍ତିଷ୍କ ଭିତରକୁ

ନିଆଯାଇଥିଲା । ଏହି ଉପକରଣ ସହାୟତାରେ ଭୋକ, ଚାପ ଏବଂ ପ୍ରଜନନ କ୍ଷମତାକୁ ନିୟନ୍ତ୍ରଣ କରୁଥିବା ଭାଗକୁ ଉତ୍ତେଜିତ କରାଯାଇଥିଲା । ଏହାଦ୍ୱାରା ଦୁଗ୍ଧ ଉତ୍ପାଦନ ବୃଦ୍ଧି ପାଇଲା । ଏହି ଗବେଷଣାର ପ୍ରାରମ୍ଭିକ ପର୍ଯ୍ୟାୟ ସଫଳ ରହିଛି ।

ସେହିପରି ଏହି ସର୍ଜରୀ ନିଶ୍ଚେତକ ବିନା ଗାଈଙ୍କଠାରେ କରାଯାଇଥିଲା । ତେବେ ସର୍ଜରୀ ପରେ ଗାଈଙ୍କଠାରେ କୌଣସି ଅସୁବିଧା ଦେଖିବାକୁ ମିଳି ନାହିଁ । ଅବଶ୍ୟ ଦୁଗ୍ଧ ଉତ୍ପାଦନକୁ ନେଇ କମ୍ପାନି କୌଣସି ସଠିକ୍ ତଥ୍ୟ ପ୍ରଦାନ କରି ନାହିଁ । ହେଲେ ପୂର୍ବ ତୁଳନାରେ ଗାଈଗୁଡ଼ିକ ଅଧିକ କ୍ଷୀର ଦେଉଥିବା କମ୍ପାନି ପକ୍ଷରୁ କୁହାଯାଇଛି । ଏବେ ଏହି ଟେକ୍ନିକ୍ ଉପରେ ସୁଧାରର ଆବଶ୍ୟକତା ଅଛି । ଯେଭଳି ଏହାକୁ ଭବିଷ୍ୟତରେ ବଡ଼ ସ୍ତରର ଟେକ୍ନୋଲୋଜିରେ ବ୍ୟବହାର କରାଯାଇପାରିବ । ଉକ୍ତ କମ୍ପାନିର କହିବା କଥା, ଗାଈଙ୍କଠାର ଦୁଗ୍ଧ ଉତ୍ପାଦନ ବୃଦ୍ଧି କରିବାର ପୁରୁଣା ଉପାୟ ପ୍ରଭାବୀ ସାବ୍ୟସ୍ତ ହେଉ ନାହିଁ । ଏଭଳି ସ୍ଥିତିରେ ମସ୍ତିଷ୍କରେ ଇଲେଟ୍ରିକ୍ ମେସେଜ ମାଧ୍ୟମରେ ଉତ୍ତେଜିତ କରାଯାଇ ଟେକ୍ନୋଲଜି କ୍ଷେତ୍ରରେ ଏକ ବଡ଼ ପରିବର୍ତ୍ତନ ଆଣିପାରେ । ଯାହାକି ଦୁଗ୍ଧ ବ୍ୟବସାୟକୁ ଆହୁରି ବୃଦ୍ଧି କରିବ । ଅନ୍ୟପଟେ ଏହି ଉପାୟ ଗାଈଙ୍କ ଲାଗି ବିପଜ୍ଜନକ ବି ହୋଇପାରେ ବୋଲି କୁହାଯାଉଛି ।

ଆଜିର ରାଶିଫଳ

ମେଷ: ଦିନଟି ଭଲରେ କଟିବ । ସ୍ୱାସ୍ଥ୍ୟରେ ଉନ୍ନତି ପରିଲକ୍ଷିତ ହେବ । ଆର୍ଥିକ ସ୍ଥିତି ଭଲ ରହିବ । ବନ୍ଧୁଙ୍କ ସହାୟତା ମିଳିବ । ବ୍ୟବସାୟ ପାଇଁ ନୂଆ ଯୋଜନା ପ୍ରସ୍ତୁତ କରିବେ । ନକାରାତ୍ମକ ଚିନ୍ତା ଦୂର ହେବ ।

ବୃଷ: ଯାତ୍ରା ଯୋଗ ଅଛି । ଜୀବନସାଥୀଙ୍କ ସହ ସୁଖମୟ ସମୟ ଅତିବାହିତ କରିବେ । ନିବେଶରୁ ଦୂରେଇ ରୁହନ୍ତୁ । କୌଣସି ଶୁଭ ଖବର ମିଳିବ । ଛାତ୍ରଛାତ୍ରୀ ମନପସନ୍ଦ କାର୍ଯ୍ୟରେ ସମୟ ଅତିବାହିତ କରିବେ ।

ମିଥୁନ: ଯାନବାହନ କିଣିବେ । ଧାର୍ମିକ ପୁସ୍ତକ ପ୍ରତି ଆଗ୍ରହ ବଢ଼ିବ । ମନ ପ୍ରସନ୍ନ ରହିବ । ପ୍ରେମିକ-ପ୍ରେମିକାଙ୍କ ପାଇଁ ଦିନଟି ଭଲ । ପରୋପକାର କାର୍ଯ୍ୟରେ ନିଜକୁ ନିୟୋଜିତ କରିବେ । ଘରେ ମାଙ୍ଗଳିକ କାର୍ଯ୍ୟ ଅନୁଷ୍ଠିତ ହେବ ।

କର୍କଟ: ଅଫିସ୍‌ରେ କାର୍ଯ୍ୟଭାର ବଢ଼ିବ । କୌଣସି କାର୍ଯ୍ୟରେ ସମସ୍ୟା ଦେଖା ଦେବ । ଅଯଥା ଖର୍ଚ୍ଚ ବୃଦ୍ଧି ପାଇବ । ବିବାହରେ ସମସ୍ୟା ଆସିବ । ବ୍ୟବସାୟରେ ଉନ୍ନତି ପରିଲକ୍ଷିତ ହେବ ।

ସିଂହ: ବ୍ୟବସାୟରେ ଆଶାଜନକ ପରିଣାମ ମିଳିବ ନାହିଁ । ଜୀବନସାଥୀଙ୍କ ସହଯୋଗ ମିଳିବ । ବାପାଙ୍କ ସ୍ୱାସ୍ଥ୍ୟ ସମସ୍ୟାକୁ ନେଇ ଚିନ୍ତାରେ ରହିବେ । ଦାମ୍ପତ୍ୟ ଜୀବନ ସୁଖମୟ ହେବ ।

କନ୍ୟା: ଚାକିରିକୁ ନେଇ କୌଣସି ସମସ୍ୟା ଦେଖା ଦେବ । ପାରିବାରିକ ଜୀବନ ସୁଖମୟ ହେବ । ଘରେ ପୂଜାପାଠ ଆୟୋଜନ କରିବେ । ଅଟକିଥିବା କାର୍ଯ୍ୟ ପୂରା ହେବ । ଆୟର ନୂଆ ଅବସର ପ୍ରାପ୍ତ ହେବ ।

ତୁଳା: ଦିନଟି ମିଶ୍ରଫଳ ପ୍ରଦାନ କରିବ । ଆର୍ଥିକ ସ୍ଥିତି ମଜଭୁତ୍ ହେବ । ବିବାହ ପ୍ରସ୍ତାବ ଆସିବ । ରାଜନୀତିରେ ସଫଳତା ମିଳିବ । ଛାତ୍ରଛାତ୍ରୀ କ୍ୟାରିୟର ପାଇଁ ନୂଆ ଯୋଜନା କରିବେ ।

ବିଛା: ଆଇଟି ଓ ବ୍ୟାଙ୍କ କ୍ଷେତ୍ରରେ ସଫଳତା ମିଳିବ । ଅଫିସ୍‌ରେ ବରିଷ୍ଠ ଅଧିକାରୀଙ୍କ ସହଯୋଗ ମିଳିବ । ବୈବାହିକ ଜୀବନ ସୁଖଶାନ୍ତିରେ କଟିବ । ବିଦ୍ୟାର୍ଥୀ ପଢ଼ାରେ ମନୋନିବେଶ କରିବେ ।

ଧନୁ: ପରିବାର ଲୋକଙ୍କ ସହଯୋଗ ମିଳିବ । ସ୍ୱାସ୍ଥ୍ୟରେ ସୁଧାର ଆସିବ । ଆୟ ତୁଳନାରେ ବ୍ୟୟ ଅଧିକ ହେବ । କଥାରେ ମଧୁରତା ରକ୍ଷା କରିବେ । ଦାମ୍ପତ୍ୟ ଜୀବନରେ ତିକ୍ତତା ଦେଖା ଦେବ ।

ମକର: ଦିନଟିରେ କର୍ମଚଞ୍ଚଳ ରହିବେ । ବ୍ୟବସାୟରେ ଲାଭ ମିଳିବ । ଛାତ୍ରଛାତ୍ରୀ କଠିନ ପରିଶ୍ରମ କରିବେ । ପଡ଼ୋଶୀଙ୍କ ସହ ମତାନ୍ତର ହେବ । ପୈତୃକ ସମ୍ପତ୍ତିକୁ ଲାଭ ମିଳିବ । ପ୍ରେମ ସମ୍ବନ୍ଧ ସୁଖମୟ ହେବ ।

କୁମ୍ଭ: ବ୍ୟବସାୟକୁ ନେଇ ଦୂରସ୍ଥାନକୁ ଯାତ୍ରା କରିବେ । ନିବେଶରୁ ଦୂରେଇ ରୁହନ୍ତୁ । ଘରେ ପୂଜାପାଠ ଆୟୋଜନ ହେବ । ବିବାହ ସମସ୍ୟା ସମାଧାନ ହେବ । ଯାନବାହନ କ୍ରୟର ଯୋଗ ଅଛି ।

ମୀନ: ଚାକିରିରେ ବନ୍ଧୁଙ୍କ ସହାୟତା ମିଳିବ । ଅଫିସ୍‌ରେ ସହକର୍ମୀଙ୍କ ସହ ମତାନ୍ତର ଦେଖା ଦେବ । ନୂଆ କାର୍ଯ୍ୟ ଆରମ୍ଭ କରିବାର ଉତ୍ତମ ସମୟ । ସ୍ୱାମୀ-ସ୍ତ୍ରୀ ମଧ୍ୟରେ ଉତ୍ତମ ବୁଝାମଣା ରହିବ ।

ଉଠିଯିବ ଓପିଆରବି
ବର୍ଦ୍ଦିଧାରୀଙ୍କ ନିଯୁକ୍ତି ପାଇଁ ଗଠନ ହେବ ସ୍ଥାୟୀ ଆୟୋଗ

ଭୁବନେଶ୍ୱର,୨୨।୧୦(ସମିସ): ପୁଲିସ ଏସ୍‌ଆଇ ଚାକିରି ବିକ୍ରି ଘଟଣା ପଦାକୁ ଆସିବା ପରେ ନିଯୁକ୍ତି ପରୀକ୍ଷା ପରିଚାଳନା କରିବାରେ ବ୍ୟାପକ ତ୍ରୁଟି ଲୋକଲୋଚନକୁ ଆସିଥିଲା। ପରୀକ୍ଷା ପରିଚାଳନା କରୁଥିବା ଓପିଆରବି ଟେଣ୍ଡର ଦେବା ପରେ ହାତବାନ୍ଧି ବସିବା ପରୀକ୍ଷାର୍ଥୀଙ୍କ ମଧ୍ୟରେ ଉଦ୍‌ବେଗ ସୃଷ୍ଟି କରିଥିଲା। ଏପରିକି ନିଯୁକ୍ତି ପରୀକ୍ଷା ପରିଚାଳନା ପାଇଁ ଏକ ତୃତୀୟ ପକ୍ଷ କମ୍ପାନୀ ପଞ୍ଚସଫ୍ଟକୁ ମଧ୍ୟ ସବ୍-କଣ୍ଟ୍ରାକ୍ଟ ଦବୋ ସମ୍ପର୍କରେ ଓପିଆର୍‌ବି ଜାଣି ପାରି ନ ଥିଲା। ଓପିଆର୍‌ବିର ଚରମ ବିଫଳତା ପଦାରେ ପଡ଼ିବା ପରେ ପୁଲିସ ସମେତ ଅନ୍ୟାନ୍ୟ ପୋଷାକଧାରୀ ସେବାରେ କର୍ମଚାରୀ ଚୟନ ପାଇଁ ଏକ ସ୍ଥାୟୀ ଆୟୋଗ ପ୍ରତିଷ୍ଠା କରିବାକୁ ରାଜ୍ୟ ସରକାର ବିଚାର କରୁଛନ୍ତି। ଏନେଇ ମୁଖ୍ୟମନ୍ତ୍ରୀଙ୍କ କାର୍ଯ୍ୟାଳୟ ପକ୍ଷରୁ ବୁଧବାର ସୂଚନା ମଧ୍ୟ ଦିଆଯାଇଛି।

ସ୍ଥାୟୀ ଆୟୋଗ ପ୍ରତିଷ୍ଠା ପାଇଁ ରାଜ୍ୟ ସରକାର ବିଚାରକରୁଥିବା କହିବା ପରେ ଓପିଆର୍‌ବି ଉଚ୍ଛେଦ ଏକ ପ୍ରକାର ନିଶ୍ଚିତ ହୋଇଛି। ନୂତନ ଭାବେ ଗଠନ ହେବାକୁ ଥିବା ଆୟୋଗ ପୁଲିସ୍ ସମେତ ସମସ୍ତ ପ୍ରକାର ବର୍ଦ୍ଦିଧାରୀଙ୍କ ପାଇଁ ନିଯୁକ୍ତି ପରୀକ୍ଷା ପରିଚାଳନା କରିବ। ଅର୍ଥାତ୍ ଅବକାରୀ ବିଭାଗ, ଅଗ୍ନିଶମ ବିଭାଗ, ଟ୍ରାଫିକ୍, ଜେଲ୍ ବିଭାଗ ସମେତ ଜଙ୍ଗଲ ବିଭାଗରେ ନିଯୁକ୍ତ ହେଉଥିବା ଫରେଷ୍ଟର ଫରେଷ୍ଟଗାର୍ଡଙ୍କ ନିଯୁକ୍ତି ଏହି ସଂସ୍ଥା କରିବ।

ଏହାସହ ଆଇଆର୍‌ବି, ଓଏସ୍‌ଓପି, ଏସ୍‌ଏସ୍‌ବି, ପୁଲିସ୍ ଡ୍ରାଇଭର୍ (ପିଏମ୍‌ଟି) ଆଦି ପଦରେ ନିଯୁକ୍ତି ପାଇଁ ଏହି ନୂତନ ସଂସ୍ଥାକୁ ଦାୟିତ୍ୱ ମିଳିବା ନେଇ ଆଶା କରାଯାଉଛି। ହେଲେ କେବେ ସୁଦ୍ଧା ଏହି ନୂତନ ଆୟୋଗ ଗଠନ ହେବ ସେନେଇ କୌଣସି ସ୍ପଷ୍ଟ ସୂଚନା ଦିଆଯାଇନି। ଅପରପକ୍ଷରେ ବିବାଦୀୟ ହୋଇ ପଡ଼ିଥିବା ପୁଲିସ୍ ଏସ୍‌ଆଇ ପରୀକ୍ଷା କିଏ ପରିଚାଳନା କରିବ ସେ ନେଇ ମଧ୍ୟ ପ୍ରଶ୍ନବାଚୀ ସୃଷ୍ଟି ହୋଇଛି।

■ ଏଫ୍‌ଏମ୍ କଲେଜ ଛାତ୍ରୀ ଆତ୍ମଦାହ ମାମଲା

ସହକାରୀ ପ୍ରାଧ୍ୟାପକ ଓ ଅଧ୍ୟକ୍ଷଙ୍କ ଜାମିନ ଖାରଜ

କଟକ,୨୨।୧୦(ସମିସ): ବହୁଚର୍ଚ୍ଚିତ ବାଲେଶ୍ୱର ଏଫ୍‌ଏମ୍ କଲେଜ ଛାତ୍ରୀ ଆତ୍ମଦାହ ମାମଲାରେ ଗିରଫ ହୋଇଥିବା ସହକାରୀ ପ୍ରଫେସର ସମୀର କୁମାର ସାହୁ ଓ କଲେଜ ଅଧ୍ୟକ୍ଷ ଦିଲ୍ଲୀପ ଘୋଷଙ୍କ ଜାମିନ ଆବେଦନକୁ ହାଇକୋର୍ଟଙ୍କ ଖାରଜ କରିଦେଇଛନ୍ତି। ଏହି ମାମଲାର ତଦନ୍ତ ଜାରି ରହିଥିବା ବେଳେ କ୍ରାଇମବ୍ରାଞ୍ଚ ବୃତ୍ତାନ୍ତ ଚାର୍ଜସିଟ ଦାଖଲ କରିବା ପରେ ଉଭୟ ଆବେଦନକାରୀ ସାନି ଜାମିନ ଆବେଦନ କରିପାରିବେ ବୋଲି ହାଇକୋର୍ଟ କହିଛନ୍ତି। ଉଭୟଙ୍କ ଆବେଦନର ଶୁଣାଣି କରି ଜଷ୍ଟିସ ଆଦିତ୍ୟ କୁମାର ମହାପାତ୍ର ଏପରି ନିର୍ଦ୍ଦେଶ ପ୍ରଦାନ କରିଛନ୍ତି। ବାଲେଶ୍ୱର ଦୌରା ଜଜ୍ ଅଦାଲତରେ ଉଭୟଙ୍କ ଜାମିନ ଖାରଜ ହେବା ପରେ ଶ୍ରୀ ସାହୁ ହାଇକୋର୍ଟଙ୍କ ଦ୍ୱାରସ୍ଥ ହୋଇଥିଲେ। ଅନ୍ୟପଟରେ, ଛାତ୍ରୀଙ୍କ ଆତ୍ମଦାହ ଘଟଣାକୁ ମୋବାଇଲ ଫୋନରେ ରେକର୍ଡ କରିଥିବା ଅଭିଯୁକ୍ତ ଛାତ୍ର ଜ୍ୟୋତିପ୍ରକାଶ ବିଶ୍ୱାଳ ଓ ଘଟଣାର ଅବ୍ୟବହିତ ପୂର୍ବରୁ ପୀଡ଼ିତାଙ୍କ ସହ ବାରମ୍ବାର ମୋବାଇଲରେ କଥା ହୋଇଥିବା ଛାତ୍ର ଶୁଭ୍ର ସମ୍ବିତ ନାୟକଙ୍କ ଜାମିନ ଆବେଦନକୁ ହାଇକୋର୍ଟ ମଞ୍ଜୁର କରିଛନ୍ତି। ଉଭୟଙ୍କୁ ୫୦ହଜାର ଟଙ୍କା ଲେଖାଁଏ ଦୁଇ ଜଣ ଜାମିନଦାରଙ୍କ ବଦଳରେ ହାଇକୋର୍ଟ ସର୍ତ୍ତମୂଳକ ଜାମିନ ପ୍ରଦାନ କରିଛନ୍ତି। ନିମ୍ନ ଅଦାଲତ ଉପରୋକ୍ତ ଦୁଇ ଅଭିଯୁକ୍ତଙ୍କ ଜାମିନରେ ଛାଡିବା ବେଳେ ଆବଶ୍ୟକ ସର୍ତ୍ତ ରଖିପାରିବେ। ଉଲ୍ଲେଖ ଯୋଗ୍ୟ ଯେ କଲେଜ ଅଧ୍ୟକ୍ଷ ଓ ସହକାରୀ ପ୍ରାଧ୍ୟାପକଙ୍କ ବିରୋଧରେ ନିର୍ଯାତନା ଅଭିଯୋଗ ଆଣି ଗତ ଜୁଲାଇ ୧୨ତାରିଖରେ ଯୁକ୍ତ ତିନି ଦ୍ୱିତୀୟ ବର୍ଷର ଜଣେ ଛାତ୍ରୀ ପେଟ୍ରୋଲ ଢାଳି ନିଜ ଦେହରେ ନିଆଁ ଲଗାଇଦେଇଥିଲେ। ଜୁଲାଇ୧୪ରେ ତାଙ୍କ ମୃତ୍ୟୁ ହୋଇଥିଲା। ଏହି ଘଟଣା ସମ୍ପର୍କରେ ମୃତକଙ୍କ ଭାଇ ସହଦେବଖୁଣ୍ଟା ଥାନାରେ ଏତଲା ଦେବା ପରେ ଅଭିଯୁକ୍ତଙ୍କୁ ପୁଲିସ ଗିରଫ କରିଥିଲା। କ୍ରାଇମବ୍ରାଞ୍ଚ ପରବର୍ତ୍ତୀ ସମୟରେ ଏହାର ତଦନ୍ତ କରିଥିଲା।

ଦୁଇ ଅଭିଯୁକ୍ତ ଛାତ୍ରଙ୍କୁ ମିଳିଲା ଜାମିନ

ଓଟିଇଟି ପ୍ରଶ୍ନପତ୍ର ଲିକ୍ ମାମଲା
୩ରେ ସମସ୍ତ ଅଭିଯୁକ୍ତଙ୍କ ଏକତ୍ର ଜାମିନ ଶୁଣାଣି

କଟକ,୨୨।୧୦(ସମିସ): ଓଡ଼ିଶା ମାଧ୍ୟମିକ ଶିକ୍ଷା ପରିଷଦ (ବୋର୍ଡ) ଦ୍ୱାରା ପରିଚାଳିତ ଓଟିଇଟି ପରୀକ୍ଷା ପ୍ରଶ୍ନପତ୍ର ଲିକ୍ ଘଟଣାରେ ଗିରଫ ହୋଇଥିବା ସମସ୍ତ ଅଭିଯୁକ୍ତଙ୍କ ନିୟମିତ ଜାମିନ ଆବେଦନର ଶୁଣାଣି ପୁଣି ଘୁଞ୍ଚିଛି। ସରକାରୀ ଓକିଲ ଆଜି ସମୟ ଲୋଡ଼ିଥିବା ବେଳେ ଆସନ୍ତା ନଭେମ୍ବର ୩ତାରିଖରେ ପରବର୍ତ୍ତୀ ଶୁଣାଣି ହେବ ବୋଲି ହାଇକୋର୍ଟ ଧାର୍ଯ୍ୟ କରିଛନ୍ତି। ଜଷ୍ଟିସ ଗୌରୀଶଙ୍କର ଶତପଥୀ ଏପରି ନିର୍ଦ୍ଦେଶ ପ୍ରଦାନ କରିଛନ୍ତି। ଏହି ମାମଲାରେ ଆଜି କେସ୍ ଡାଏରି ଦାଖଲ କରିଛି କ୍ରାଇମବ୍ରାଞ୍ଚ। ପରବର୍ତ୍ତୀ ଶୁଣାଣି ସମୟରେ ତଦନ୍ତର ସାନି ସ୍ଥିତି ନେଇ ହାଇକୋର୍ଟଙ୍କୁ ରାଜ୍ୟ ସରକାର ଅବଗତ କରିବେ। ବୋର୍ଡର ପୂର୍ବତନ ଉପସଭାପତି ଡକ୍ଟର ନିହାର ରଞ୍ଜନ ମହାନ୍ତିଙ୍କ ସହିତ ଅନ୍ୟ ଅଭିଯୁକ୍ତ ଜିତନ ମହାରଣା, ବିଜୟ କୁମାର ମିଶ୍ର, ରାମଜୀ ପ୍ରସାଦ ଗୁପ୍ତା, ଅଜୟ କୁମାର ସାହୁ, ପ୍ରଶାନ୍ତ କୁମାର ଖମାରୀ, ସନାତନ ବିଶୋୟୀଙ୍କ ସହ ଜୟନ୍ତ ରାଉତଙ୍କ ନିୟମିତ ଜାମିନ ଆବେଦନ ଗୁଡ଼ିକର ଏକତ୍ର ଶୁଣାଣି ହେବ। ଓଟିଇଟି ପ୍ରଶ୍ନପତ୍ର ଲିକ୍ ଘଟଣାରେ କ୍ରାଇମବ୍ରାଞ୍ଚ ମାଧ୍ୟମିକ ଶିକ୍ଷା ପରିଷଦ(ବୋର୍ଡ)ର ପୂର୍ବତନ ଉପସଭାପତି ଶ୍ରୀ ମହାନ୍ତିଙ୍କ ସହିତ ବୋର୍ଡର ଡାଟା ଏଣ୍ଟ୍ରି ଅପରେଟର୍ ଜିତନ ମହାରଣା ଓ ଅନ୍ୟମାନଙ୍କୁ ଗିରଫ କରିଥିଲା। କଟକ ଅତିରିକ୍ତ ଦୌରା ଜଜ୍ ଅଦାଲତରେ ଜାମିନ ଖାରଜ ହେବା ପରେ ଶ୍ରୀ ମହାନ୍ତି ଓ ଅନ୍ୟ ଅଭିଯୁକ୍ତମାନେ ହାଇକୋର୍ଟଙ୍କ ଦ୍ୱାରସ୍ଥ ହୋଇଛନ୍ତି।

ବିକ୍ରମ ପଣ୍ଡାଙ୍କ ଗିରଫଦାରୀକୁ ନେଇ ବର୍ଷିଲା ବିଜେଡି
ରାଜନୈତିକ ଉଦ୍ଦେଶ୍ୟରେ ବିକ୍ରମଙ୍କୁ ଫସାଇ ଦିଆଯାଇଛି

ଭୁବନେଶ୍ୱର,୨୨।୧୦(ସମିସ): ଗଞ୍ଜାମର ବହୁଚର୍ଚ୍ଚିତ ପୀତବାସ ପଣ୍ଡା ହତ୍ୟା ଘଟଣାରେ ପୁଲିସ ବିଜେଡିର ପୂର୍ବତନ ବିଧାୟକ ତଥା ବର୍ତ୍ତମାନର ଗଞ୍ଜାମ ଜିଲ୍ଲା ବିଜେଡି ସଭାପତି ବିକ୍ରମ ପଣ୍ଡାଙ୍କ ଗିରଫଦାରୀ ସମ୍ପୂର୍ଣ୍ଣ ରାଜନୈତିକ ଉଦ୍ଦେଶ୍ୟପ୍ରଣୋଦିତ। ଗୋପାଳପୁର ବିଧାୟକ ତଥା ରାଜ୍ୟ ଖଣି ମନ୍ତ୍ରୀ ବିଭୂତି ଜେନାଙ୍କୁ ବଞ୍ଚାଇବା ପାଇଁ ବିଜେଡି ଜିଲ୍ଲା ସଭାପତିଙ୍କୁ ଚକ୍ରାନ୍ତ କରି ଫସାଯାଇଛି ବୋଲି ବିଜେଡି ଅଭିଯୋଗ କରିଛି।

ବୁଧବାର ଶଙ୍ଖ ଭବନରେ ଏକ ସାମ୍ବାଦିକ ସମ୍ମିଳନୀରେ ଦଳ ପକ୍ଷରୁ କୁହାଯାଇଛି, ଏହି ହତ୍ୟାକାଣ୍ଡରେ ଗୋପାଳପୁର ବିଧାୟକ ତଥା ରାଜ୍ୟର ଖଣି ଓ ପରିବହନ ମନ୍ତ୍ରୀଙ୍କ ସମ୍ପୃକ୍ତି ନେଇ ଅଭିଯୋଗ ରହିଥିଲା। ମାତ୍ର ତାଙ୍କୁ ଓ ରାଜ୍ୟ ସରକାରଙ୍କୁ ବଞ୍ଚାଇବାକୁ ଯାଇ ଗଞ୍ଜାମ ଜିଲ୍ଲା ବିଜେଡି ସଭାପତି ଶ୍ରୀ ପଣ୍ଡାଙ୍କୁ ଚକ୍ରାନ୍ତ କରି ଫସାଯାଇଛି।

ଦଳର ଉପସଭାପତି ତଥା ବିରୋଧୀ ଦଳର ମୁଖ୍ୟ ସଚେତକ ପ୍ରମିଳା ମଲ୍ଲିକ କହିଥିଲେ, ଗତ ୧୬ ମାସର ବିଜେପି ଶାସନରେ, ରାଜ୍ୟର ଆଇନଶୃଙ୍ଖଳା ପରିସ୍ଥିତି ବିପର୍ଯ୍ୟସ୍ତ ହୋଇପଡ଼ିଥିବା ବେଳେ ଗଞ୍ଜାମ ଜିଲ୍ଲା ଶୀର୍ଷରେ ରହିଛି। ଗଞ୍ଜାମ ଜିଲ୍ଲାରେ ୧୫୨ଟି ଦୁଷ୍କର୍ମ ମାମଲା ରୁଜୁ ହୋଇଥିବା ବେଳେ ୧୨୮ଟି ହତ୍ୟା ଘଟିଛି। ଗୋପାଳପୁର ଗଣଦୁଷ୍କର୍ମ ଘଟଣା କେବଳ ଓଡିଶା ନୁହେଁ; ସମଗ୍ର ଦେଶ ଓ ବିଶ୍ୱରେ ଚର୍ଚ୍ଚିତ ଘଟଣା ପାଲଟିଥିଲା। ସମଗ୍ର ଜିଲ୍ଲାରେ ବିଜେପି ସରକାର ସମୟରେ ୧୮୨୩ଟି ମହିଳା ନିର୍ଯାତନା ମାମଲା ହୋଇଛି। ଏହାଛଡ଼ା, ଗଞ୍ଜାମ ଜିଲ୍ଲାରେ ବେଆଇନ ବାଲି ଚାଲାଣ ଶୀର୍ଷରେ ପହଁଚିଛି। ଏହି ଚୋରା ବାଲି କାରବାର ନେଇ ଅନେକ ହିଂସାକାଣ୍ଡ ଘଟିଛି। ଏହି ଚୋରା ବାଲି କାରବାରରେ ଗୋପାଳପୁର ବିଧାୟକ ତଥା ରାଜ୍ୟର ଖଣି ଓ ପରିବହନ ମନ୍ତ୍ରୀଙ୍କ ସମ୍ପୃକ୍ତି ରହିଛି ବୋଲି ଅଭିଯୋଗ ହୋଇ ଆସୁଛି।

■ ବିକ୍ରମଙ୍କ ବିରୋଧରେ ପୁଲିସ ପାଖରେ ତିଳେ ମାତ୍ର ପ୍ରମାଣ ନାହିଁ
■ ନୂଆପଡ଼ା ଉପନିର୍ବାଚନକୁ ପ୍ରଭାବିତ କରିବା ପାଇଁ ଏଭଳି ଚକ୍ରାନ୍ତ
■ ପୀତବାସଙ୍କ ହତ୍ୟା ପ୍ଲଟ୍‌ରୁ ବଳିଗଲା ବିକ୍ରମଙ୍କୁ ଫସାଇବା ପ୍ଲଟ୍

ବିଜେପି ନେତା ପୀତବାସ ପଣ୍ଡାଙ୍କ ହତ୍ୟାକାଣ୍ଡ ଘଟିବା ପରେ ପ୍ରଥମେ ଏହା ଚୋରା ବାଲି କାରବାରକୁ ନେଇ ଘଟିଛି ଓ ଏଥିରେ ମନ୍ତ୍ରୀ ଶ୍ରୀ ଜେନାଙ୍କ ସମ୍ପୃକ୍ତି ରହିଛି ବୋଲି ଆଲୋଚନା ହୋଇଥିଲା। ଏମିତି କି ବିଜେପିର ପୂର୍ବତନ ଜିଲ୍ଲା ପରିଷଦ ସଦସ୍ୟ ଏନ୍. ଡମ୍ବୁରୁ ରେଡ୍ଡୀ ମୁଖ୍ୟମନ୍ତ୍ରୀଙ୍କୁ ଚିଠି ଲେଖି ମନ୍ତ୍ରୀ ବିଭୁତି ଜେନାଙ୍କର ଏହି ହତ୍ୟାକାଣ୍ଡରେ ସମ୍ପୃକ୍ତି ନେଇ ଅଭିଯୋଗ କରିବା ସହିତ ତାଙ୍କୁ ମନ୍ତ୍ରିମଣ୍ଡଳରୁ ବହିଷ୍କାର କରି ତଦନ୍ତ ପରିସରଭୁକ୍ତ କରାଯାଉ ବୋଲି ଦାବି କରିଥିଲେ। ଏହା ବିଜେପି ପାଇଁ ବିସ୍ଫୋରକ ପରିସ୍ଥିତି ସୃଷ୍ଟି କରିଥିବା ବେଳେ, ରାଜ୍ୟ ସରକାରଙ୍କୁ ଅଡୁଆରେ ପକାଇବାକୁ ଯାଉଥିବାରୁ, ଏଭଳି ନାଟକୀୟ ଢଙ୍ଗରେ ବିକ୍ରମ ପଣ୍ଡାଙ୍କୁ ଗିରଫ କରାଯାଇଛି। ଗଞ୍ଜାମ ଏସ୍‌ପି ସାମ୍ବାଦିକ ସମ୍ମିଳନୀରେ ଦେଇଥିବା ତଥ୍ୟରେ ବିକ୍ରମଙ୍କ ବିରୋଧରେ କୌଣସି ପ୍ରମାଣ ପ୍ରସ୍ତୁତ କରିନାହାନ୍ତି, କେବଳ ଗୁଡ଼ାଏ କାହାଣୀ କହିଛନ୍ତି। ଏହି ଗିରଫଦାରୀକୁ ଆମେ ଦୃଢ଼ ନିନ୍ଦା କରୁଛୁ। ବିଜୁ ଜନତା ଦଳ ଏଭଳି ଅନ୍ୟାୟ ବିରୋଧରେ ସ୍ୱର ଉତ୍ତୋଳନ କରିବ ବୋଲି ସେ କହିଛନ୍ତି।

ଦଳର ବରିଷ୍ଠ ସାଧାରଣ ସମ୍ପାଦକ ତଥା ମୁଖ୍ୟପାତ୍ର ଭୃଗୁ ବକ୍ସିପାତ୍ର କହିଥିଲେ, କେବଳ ରାଜନୈତିକ ଉଦ୍ଦେଶ୍ୟପ୍ରଣୋଦିତ ଭାବେ ବିଜେଡି ନେତା ବିକ୍ରମ ପଣ୍ଡାଙ୍କ ସମ୍ପୃକ୍ତି ଦେଖାଇ ତାଙ୍କୁ ଗିରଫ କରାଯାଇଛି। ପୀତବାସ ପଣ୍ଡାଙ୍କ ହତ୍ୟା ପାଇଁ ତିଆରି ହୋଇଥିବା ପ୍ଲଟ୍‌ଠାରୁ ବିକ୍ରମ ପଣ୍ଡାଙ୍କୁ ଫସାଇବା ପାଇଁ ବିଜେପି ଇଙ୍ଗିତରେ ପୁଲିସ ରଚିଥିବା ପ୍ଲଟ୍ ଅଧିକ ଭୟଙ୍କର ଓ ମାରାତ୍ମକ। ଗଞ୍ଜାମ ଏସ୍‌ପି ଯେଉଁ ୫୦ ଲକ୍ଷ ଟଙ୍କା ଡିଲ୍ କଥା କହିଛନ୍ତି, ତା'ର ମଧ୍ୟ କୌଣସି ମନି ଟ୍ରେଲ୍ ଥିବା କଥା କହି ନାହାନ୍ତି। ବ୍ରହ୍ମପୁର ବିଧାୟକ କେ ଅନିଲ କୁମାରଙ୍କ ବିରୋଧରେ ହାଇକୋର୍ଟରେ ଚାଲିଥିବା ମିଥ୍ୟା ସତ୍ୟପାଠ ମାମଲାରେ ଓକିଲ ଖର୍ଚ୍ଚ ବିକ୍ରମ ପଣ୍ଡା ବହନ କରୁଛନ୍ତି ବୋଲି ଏସ୍‌ପି କହୁଛନ୍ତି। କିନ୍ତୁ, ଓକିଲ ଖର୍ଚ୍ଚ ବହନ ସହିତ ପୀତବାସ ପଣ୍ଡାଙ୍କ ହତ୍ୟାର କ'ଣ ସଂପର୍କ ରହିଛି, ସେକଥା ସେ ସ୍ପଷ୍ଟ କରି ନାହାନ୍ତି। ଏସ୍‌ପିଙ୍କ କଥାରୁ ସ୍ପଷ୍ଟ ଜଣାପଡୁଛି, ରାଜ୍ୟ ସରକାରଙ୍କ ଇଙ୍ଗିତରେ ମିଛ କାହାଣୀ ସୃଷ୍ଟି କରି ସେ ବିକ୍ରମ ପଣ୍ଡାଙ୍କୁ ଫସାଇବାକୁ ଅପଚେଷ୍ଟା କରିଛନ୍ତି। ବିଜେପିର ଅନ୍ତର୍ଦ୍ୱନ୍ଦ୍ୱ ଓ ଚୋରା ବାଲି କାରବାର ନେଇ ନିଜ ଦଳ ଭିତର ବିବାଦ ଯୋଗୁଁ ପୀତବାସ ପଣ୍ଡା ହତ୍ୟାକାଣ୍ଡ ଘଟିଛି ବୋଲି ପୂରା ଗଞ୍ଜାମ ଜିଲ୍ଲାରେ ଚର୍ଚ୍ଚା ଚାଲିଛି। ମାତ୍ର ନୂଆପଡା ଉପନିର୍ବାଚନକୁ ଆଖି ଆଗରେ ରଖି, ବିକ୍ରମ ପଣ୍ଡାଙ୍କୁ ଫସାଯାଇଛି ବୋଲି ଶ୍ରୀ ବକ୍ସିପାତ୍ର କହିଛନ୍ତି।

ଦଳର ମୁଖପାତ୍ର ତଥା ମିଡିଆ ସଂଯୋଜକ ଡ. ଲେନିନ ମହାନ୍ତି ଗୋଟିଏ ଫଟୋ ଦେଖାଇ ସରକାରଙ୍କୁ ଭର୍ତ୍ସନା କରିଛନ୍ତି। ଏହି ଫଟୋରେ ବିଜେପି ରାଜ୍ୟ ସଭାପତି ମନମୋହନ ସାମଲ ବସିଥିବା ବେଳେ ଦଳୀୟ କର୍ମୀମାନଙ୍କ ମଧ୍ୟରେ ପୁଲିସ ଆଇଜି ନୀତି ଶେଖର ମୁଣ୍ଡପୋତି ଛିଡ଼ା ହୋଇଛନ୍ତି। ଡଃ ମହାନ୍ତି କହିଥିଲେ, ବିଜେପି ଶାସନରେ ପୁଲିସ ଅବସ୍ଥା ଏହିପରି ରହିଛି। ଶ୍ରୀ ସାମଲ ମନ୍ତ୍ରିମଣ୍ଡଳର ସଦସ୍ୟ ହୋଇ ନ ଥିଲେ ମଧ୍ୟ ତାଙ୍କ ସମ୍ମୁଖରେ ଜଣେ ପୁଲିସ ଆଇଜି ଅସହାୟ ଅବସ୍ଥାରେ ମୁଣ୍ଡପୋତି ଛିଡ଼ା ହେବା ନିଶ୍ଚିତ ଭାବେ ଆଇନଶୃଙ୍ଖଳାର ଦୟନୀୟ ସ୍ଥିତିକୁ ଦର୍ଶାଉଛି। ତେଣୁ ବିଜେପି ଇଙ୍ଗିତରେ ବିଜେଡି ଜିଲ୍ଲା ସଭାପତିଙ୍କୁ ଅଭିଯୁକ୍ତ ସଜାଯାଇଛି। ରାଜ୍ୟରେ ପୁଲିସ ବିଜେପିର ସ୍ୱାର୍ଥରକ୍ଷା ପାଇଁ କାର୍ଯ୍ୟ କରୁଛି। ବିଜେଡି ଏହାର ଦୃଢ଼ ନିନ୍ଦା କରୁଛି ଓ ଏହାକୁ ବିରୋଧ କରି ରାଜରାସ୍ତାକୁ ଓହ୍ଲାଇବ। ଆଗାମୀ ଦିନରେ ରାଜ୍ୟବାସୀ ଏହାର ଉଚିତ ଜବାବ ଦେବେ ବୋଲି ଦଳ ପକ୍ଷରୁ କୁହାଯାଇଛି।

ରଶ୍ମି ପରିଜାଙ୍କ ପୁଅକୁ ଉଠାଇ ନେଲା ପୁଲିସ

ଭୁବନେଶ୍ୱର,୨୨।୧୦(ସମିସ): ଗତକାଲି ଦୁର୍ବୃତ୍ତଙ୍କ ଆକ୍ରମଣରେ ଗୁରୁତର ହୋଇଥିବା ବିଜେଡି କର୍ମୀ ରଶ୍ମି ପରିଜାଙ୍କ ପୁଅଙ୍କୁ ଆଜି ଉଠାଇ ନେଇଛି ପୁଲିସ। ଆକ୍ରମଣକାରୀକୁ ଗିରଫ କରିବା ପରିବର୍ତ୍ତେ ପୀଡ଼ିତା ବିଜେଡି କର୍ମୀଙ୍କ ପୁଅ ଉପରେ ପୁଲିସ ଅଦଉତି ସାଧୁଛି ବୋଲି ବିଜେଡି ସାଂସଦ ସୁଲତା ଦେଓ ଅଭିଯୋଗ କରିଛନ୍ତି। ସେ କହିଛନ୍ତି ଯେ ବିଜେଡି କର୍ମୀ ରଶ୍ମି ପରିଜା ସୋସିଆଲ ମିଡିଆରେ ସର୍ବଦା ସରକାରଙ୍କ ଦୋଷ ଦୁର୍ବଳତା ବିଷୟରେ ପୋଷ୍ଟ କରନ୍ତି। ଦୀପାବଳି ଦିନ ତାଙ୍କୁ ମରଣାତ୍ମକ ଆକ୍ରମଣ କରାଯାଇଛି। ପୁଲିସ ସରକାରଙ୍କ ହାତବାରିସୀ ସାଜିଥିବାରୁ ବର୍ତ୍ତମାନ ରଶ୍ମିଙ୍କ ପୁଅ ରାହୁଲ ପରିଜାଙ୍କୁ ପୁଲିସ ଉଠାଇ ନେଇଛି। ସେ ନିଜ ମା'ଙ୍କ ସହିତ ହସ୍ପିଟାଲରେ ରହି ତାଙ୍କ ଦେଖାଶୁଣା କରୁଥିଲେ। ମାତ୍ର ପ୍ରତିପକ୍ଷଙ୍କ ଏଫ୍‌ଆଇଆର୍ ଆଧାରରେ ପୁଲିସ ତାଙ୍କୁ ଉଠାଇ ନେଇଛି। ଅପରାଧୀଙ୍କୁ ପୁଲିସ ସୁରକ୍ଷା ଦେଉଛି ଓ ବିଜେଡି କର୍ମୀଙ୍କ ଉପରେ ଅତ୍ୟାଚାର ଚଳାଇଛି ବୋଲି ସୁଲତା ଅଭିଯୋଗ କରିଛନ୍ତି।

ବର୍ଷିଲେ ବିଜେଡି ସାଂସଦ ସୁଲତା ଦେଓ

ଅପର୍ଣ୍ଣା ହତ୍ୟା ମାମଲା
ଡାକ୍ତରଙ୍କ ରିପୋର୍ଟରେ ସାଙ୍ଘାତିକ ତଥ୍ୟ

ଭୁବନେଶ୍ୱର,୨୨।୧୦(ସମିସ): ମହିଳା ଟ୍ରାଫିକ କନେଷ୍ଟବଲ ଶୁଭମିତ୍ରା ସାହୁ ହତ୍ୟା ଘଟଣାରେ ଗିରଫ ହୋଇଥିବା କନେଷ୍ଟବଲ ସ୍ୱାମୀ ଦୀପକ ପ୍ରଥମ ପତ୍ନୀ ଅପର୍ଣ୍ଣା ରାଉତ ହତ୍ୟା ମାମଲାରେ ମଧ୍ୟ ଛନ୍ଦି ହୋଇଛି। ଅପର୍ଣ୍ଣାଙ୍କ ଶବ ବ୍ୟବଚ୍ଛେଦ ରିପୋର୍ଟ ତର୍ଜମା କରିବା ପରେ ଚାଞ୍ଚଲ୍ୟକର ତଥ୍ୟ ପଦାକୁ ଆସିଛି। ସ୍ୱତନ୍ତ୍ର ଡାକ୍ତରୀ ଦଳ ଶବ ବ୍ୟବଚ୍ଛେଦ ରିପୋର୍ଟକୁ ପୁନଃ ତର୍ଜମା କରି ଏକ ରିପୋର୍ଟ ଦେଇଛନ୍ତି। ଅପର୍ଣ୍ଣାଙ୍କ ଶରୀରରେ ରହିଥିବା କ୍ଷତ ଦୁର୍ଘଟଣା ଜନିତ ନୁହେଁ ବୋଲି ଡାକ୍ତରଙ୍କ ରିପୋର୍ଟରେ ଉଲ୍ଲେଖ ରହିଛି। ଯଦି କ୍ଷତ ଦୁର୍ଘଟଣା ଜନିତ ନୁହେଁ, ତେବେ ଦୀପକ ହିଁ ତାଙ୍କୁ ହତ୍ୟା କରିଥିବା ଏକପ୍ରକାର ସ୍ପଷ୍ଟ ହୋଇଛି। ଖୁବଶୀଘ୍ର ଦୀପକକୁ ରିମାଣ୍ଡରେ ନେବା ସହ ମିଛ ଧରା ପରୀକ୍ଷା କରାଯିବ ବୋଲି ପୁଲିସ କହିଛି।

୨୦୨୨ ମସିହା ମାର୍ଚ୍ଚ ମାସ ୧୭ ତାରିଖ ଦିନ ଦୀପକ ଓ ପ୍ରଥମ ପତ୍ନୀ ଅପର୍ଣ୍ଣା କାର୍ ଯୋଗେ ଢେଙ୍କାନାଳରୁ ଭୁବନେଶ୍ୱର ଆସୁଥିବା ବେଳେ ଖୁଣ୍ଟୁଣୀ ଥାନା ଅନ୍ତର୍ଗତ ରାଧାକିଶୋରପୁରଠାରେ ଟ୍ରକ୍ ଧକ୍କାରେ ଆହତ ହୋଇଥିଲେ। ଦୀପକ ତାଙ୍କୁ ପ୍ରଥମେ କଟକ ସ୍ଥିତ ଘରୋଇ ଡାକ୍ତରଖାନାରେ ଭର୍ତ୍ତି କରିଥିଲା ଓ ସେଠାରେ ଅପର୍ଣ୍ଣା ମୃତ୍ୟୁବରଣ କରିଥିଲେ। ଅପର୍ଣ୍ଣାଙ୍କୁ ଓଡି-୦୨-ଏସ୍-୩୪୮୬ ନମ୍ବର ବିଶିଷ୍ଟ ଏକ ଟ୍ରକ ଧକ୍କା ଦେଇଥିବା ଦୀପକ ଖୁଣ୍ଟୁଣି ଥାନାରେ ଅଭିଯୋଗ କରିବା ପରେ ପୁଲିସ ଦୁର୍ଘଟଣା ଜନିତ ମାମଲା ରୁଜୁ କରିଥିଲା। ହେଲେ ଦୀପକ ଟ୍ରକ୍ ମାଲିକଙ୍କୁ ଟଙ୍କା ଦେଇ ମିଛ କହିବାକୁ କହିଥିଲା ବୋଲି ସେତେବେଳେ ଟ୍ରକ୍ ମାଲିକ ବୟାନ ଦେଇବା ପରେ ପୁଲିସ ଏଫ୍‌ଆରଟି ନୋ କ୍ଲୁ କରି ମାମଲାକୁ ବନ୍ଦ କରି ଦେଇଥିଲା। ଏବେ ଦ୍ୱିତୀୟ ପତ୍ନୀ ଶୁଭମିତ୍ରା ହତ୍ୟାକାଣ୍ଡରେ ଦୀପକ ଗିରଫ ହେବାପରେ ଅପର୍ଣ୍ଣାଙ୍କୁ ମଧ୍ୟ ହତ୍ୟା କରାଯାଇଥିବା ସନ୍ଦେହ କରି ଭଉଣୀ ରୋଜାଲିନ ଦେଇଥିବା ଏତଲା ଭିତ୍ତିରେ ପୁଲିସ ତଦନ୍ତ ଆରମ୍ଭ କରିଛି।

ଅପର୍ଣ୍ଣାଙ୍କ ପ

ମଣ୍ଡଳସ୍ତରୀୟ ଶିଶୁ ମହୋତ୍ସବ 'ସୁରଭି' ଉଦ୍‌ଯାପିତ

'ଛାତ୍ରଛାତ୍ରୀଙ୍କ ଅନ୍ତର୍ନିହିତ ଗୁଣାବଳୀର ପ୍ରୟୋଗଶାଳା ସୁରଭି'

ସାକ୍ଷୀଗୋପାଳ

କଣାସ

ଡେଲାଙ୍ଗ

ସାକ୍ଷୀଗୋପାଳ,୨୨।୧୦(ସମିସ): ସତ୍ୟବାଦୀ ଉଚ୍ଚ ବିଦ୍ୟାଳୟ, ସାକ୍ଷୀଗୋପାଳ ପରିସରରେ ଶିଶୁ ମହୋତ୍ସବ 'ସୁରଭି' ମହାସମାରୋହରେ ଅନୁଷ୍ଠିତ ହୋଇଯାଇଛି। ସତ୍ୟବାଦୀ ବ୍ଲକ୍‌ରେ ଥିବା ୧୫୩ ବିଦ୍ୟାଳୟର ୧୪ଟି କ୍ଲଷ୍ଟରରୁ ୩୯ଟି ବିଭାଗରେ ୩୦୦ ଛାତ୍ରଛାତ୍ରୀ ଅଂଶଗ୍ରହଣ କରିଥିଲେ। ଉଦ୍‌ଘାଟନୀ ଉତ୍ସବରେ ସତ୍ୟବାଦୀ ବ୍ଲକ୍ ଶିକ୍ଷା ଅଧିକାରୀ କୈଳାସ ଚନ୍ଦ୍ର ପାଢ଼ୀ ସଭାପତିତ୍ୱ କରିଥିଲେ। ଏଥିରେ ମୁଖ୍ୟଅତିଥିଭାବେ ସତ୍ୟବାଦୀ ବିଧାୟକ ଓମ୍ ପ୍ରକାଶ ମିଶ୍ର, ସମ୍ମାନିତ ଅତିଥି ଭାବେ ଜିଲ୍ଲା ପରିଷଦ ସଭ୍ୟା ବିଷ୍ଣୁପ୍ରିୟା ବରାଳ, ଅନ୍ୟତମ ଅତିଥି ଭାବେ ଜୟପୁର ସମିତିସଭ୍ୟ ଦୀପକ ଶତପଥୀ, ଜୟପୁର ସରପଞ୍ଚଙ୍କ ପ୍ରତିନିଧି ଦେବଦତ୍ତ ସାମନ୍ତରାୟ, ଅଭିଭାବକ କମିଟି ସଭାପତି ଚକ୍ରଧର ମହାରଣା, ସହ ଶିକ୍ଷା ଅଧିକାରୀ ପ୍ରଭାସ ଚନ୍ଦ୍ର କରଣ, ମୋତିଲାଲ ଛାଟୋଇ, ମୃଷା ମଲ୍ଲିକ ଓ ସତ୍ୟବାଦୀ ଉଚ୍ଚ ବିଦ୍ୟାଳୟର ବରିଷ୍ଠ ଶିକ୍ଷୟିତ୍ରୀ ବୈଜୟନ୍ତୀ ମିଶ୍ର ପ୍ରମୁଖ ଯୋଗଦେଇଥିଲେ। ଛାତ୍ରଛାତ୍ରୀଙ୍କ ମଧ୍ୟରେ ସୁପ୍ତ ଭାବେ ରହିଥିବା ଅନ୍ତର୍ନିହିତ ଗୁଣାବଳିକୁ ବିକାଶିତ କରିବାର ପ୍ରୟୋଗଶାଳା ହେଉଛି ଶିଶୁ ମହୋତ୍ସବ 'ସୁରଭି'। ଏଥିରେ ଭାଗ ନେଇଥିବା ପ୍ରତ୍ୟେକ ଛାତ୍ରଛାତ୍ରୀଙ୍କ ମଧ୍ୟରେ ଏକ ସ୍ୱତନ୍ତ୍ର ଉତ୍ସାହ ଉଦ୍ଦୀପନା ସୃଷ୍ଟି ହୋଇଥାଏ। ଏହି କାର୍ଯ୍ୟକ୍ରମରେ ଯେଭଳି ଅଧିକ ଛାତ୍ରଛାତ୍ରୀ ଅଂଶଗ୍ରହଣ କରିବେ ସେଥିପାଇଁ ସମସ୍ତ ଶିକ୍ଷକଶିକ୍ଷୟିତ୍ରୀ ଓ ଅଭିଭାବକ ଯତ୍ନବାନ ହୁଅନ୍ତୁ ବୋଲି ବିଧାୟକ ଶ୍ରୀ ମିଶ୍ର ପ୍ରକାଶ କରିଥିଲେ। ଏହି ଅବସରରେ ବ୍ଲକ୍‌ରେ ଶିକ୍ଷାଦାନ ପଦ୍ଧତିକୁ ଅନୁଧ୍ୟାନ କରାଯିବା ନିମନ୍ତେ ଏକ କମିଟି ପ୍ରସ୍ତୁତ କରିବା ନିମନ୍ତେ ବିଧାୟକ ବ୍ଲକ୍ ଶିକ୍ଷା ଅଧିକାରୀ ଶ୍ରୀ ପାଢ଼ୀଙ୍କୁ ନିର୍ଦ୍ଦେଶ ଦେଇଥିଲେ। ଦ୍ୱିତୀୟ ଅଧିବେଶନ ଅର୍ଥାତ୍ ଉଦ୍‌ଯାପନୀ ଉତ୍ସବରେ ସତ୍ୟବାଦୀ ବ୍ଲକ୍ ଅଧ୍ୟକ୍ଷ ସୁନିଲ କୁମାର ପଣ୍ଡା ମୁଖ୍ୟ ଅତିଥି ଭାବେ ଯୋଗଦେଇ ଉତ୍ସବରେ ଭାଗ ନେଇଥିବା କୃତୀ ପ୍ରତିଯୋଗୀଙ୍କୁ ମାନପତ୍ର ଦେଇ ଉତ୍ସାହିତ କରିଥିଲେ। ଏହି ଅବସରରେ ପ୍ରତିଯୋଗିତାରେ ମୂଲ୍ୟାଙ୍କନ କରିଥିବା ବିଚାରକମଣ୍ଡଳୀ ଶିକ୍ଷକମାନଙ୍କୁ ମୁଖ୍ୟ ଅତିଥି ଶ୍ରୀ ପଣ୍ଡା ସମ୍ବର୍ଦ୍ଧିତ କରିଥିଲେ। ସିଆର୍‌ସିସି ସୁନିଲ ବେହେରା, ସରୋଜ ବେହେରାଙ୍କ ସମେତ ଅନ୍ୟ ସିଆର୍‌ସିସି ଓ ଶିକ୍ଷକଶିକ୍ଷୟିତ୍ରୀମାନେ ଏହି ଉତ୍ସବ ପରିଚାଳନାରେ ସହଯୋଗ କରିଥିଲେ।

କଣାସ: ବୁଧବାର କଣାସ ବ୍ଲକ୍‌ସ୍ତରୀୟ ଶିଶୁ ମହୋତ୍ସବ 'ସୁରଭି' ସିରେଇ ଗ୍ରାମପଞ୍ଚାୟତର ସିରେଇ ସଂଯୁକ୍ତ ଉଚ୍ଚ ପ୍ରାଥମିକ ବିଦ୍ୟାଳୟ ପରିସରରେ ଉଦ୍‌ଯାପିତ ହୋଇଯାଇଛି। ସ୍ଥାନୀୟ ବିଧାୟକ ଓମ୍ ପ୍ରକାଶ ମିଶ୍ର ମୁଖ୍ୟ ଅତିଥି ରୂପେ ଯୋଗଦେଇ ଶ୍ରୀଜଗନ୍ନାଥଙ୍କ ନିକଟରେ ପ୍ରଦୀପ ପ୍ରଜ୍ୱଳନ କରି ଉତ୍ସବକୁ ଉଦ୍‌ଘାଟନ କରିଥିଲେ। କଣାସ ବ୍ଲକ୍‌ର ଶିକ୍ଷାଧିକାରୀ ରାମଚନ୍ଦ୍ର ବେହେରାଙ୍କ ସଭାପତିତ୍ୱରେ ଅନୁଷ୍ଠିତ ଏହି ଉତ୍ସବରେ ମୁଖ୍ୟବକ୍ତା ଭାବେ ଜିଲ୍ଲା ପରିଷଦ ସଭ୍ୟା ଲତାମଣି ଜଗଦେବ, ସମ୍ମାନିତ ଅତିଥି ରୂପେ କଣାସ ତହସିଲ୍‌ଦାର ହିମାଂଶୁ ଶେଖର ଗିରି, ସହ ଶିକ୍ଷାଧିକାରୀ ନାରାୟଣ ପ୍ରଧାନ, ଗୋବର୍ଦ୍ଧନ ବେହେରା, ପ୍ରଫୁଲ୍ଲ ବେହେରା ପ୍ରମୁଖ ଯୋଗଦେଇ ଛାତ୍ରଛାତ୍ରୀଙ୍କ ମଧ୍ୟରେ ଥିବା ଲୁକ୍କାୟିତ ପ୍ରତିଭାକୁ ଉନ୍ମୋଚନ କରିବାରେ 'ସୁରଭି' କାର୍ଯ୍ୟକ୍ରମ ଶ୍ରେଷ୍ଠ ମାଧ୍ୟମ ହୋଇପାରିବ ବୋଲି ଅତିଥିମାନେ ମତବ୍ୟକ୍ତ କରିଥିଲେ। ଏହି ଉତ୍ସବରେ କଣାସ ବ୍ଲକ୍‌ର ୧୭ଟି କ୍ଲଷ୍ଟରରୁ ୪୪୦ ଜଣ ଛାତ୍ରଛାତ୍ରୀ ଅଂଶଗ୍ରହଣ କରି ୨୭ଟି ବିଭିନ୍ନ ପ୍ରତିଯୋଗିତାରେ ଭାଗନେଇଥିଲେ। ସେଥିମଧ୍ୟରେପ୍ରଥମସ୍ଥାନଅଧିକାରକରିଥିବା ୨୬ ଜଣ ଛାତ୍ରଛାତ୍ରୀଙ୍କ ସହ ଗଡ଼ବଡ଼ପୁଟ ସଂଯୁକ୍ତ ଉଚ୍ଚ ବିଦ୍ୟାଳୟର ସାଂସ୍କୃତିକ ଦଳ ଜିଲ୍ଲାସ୍ତରୀୟ 'ସୁରଭି' ପ୍ରତିଯୋଗିତାରେ ଭାଗ ନେବା ପାଇଁ ଯୋଗ୍ୟବିବେଚିତ ହୋଇଥିଲେ। ଅପରାହ୍ଣରେ ଅନୁଷ୍ଠିତ ଉଦ୍‌ଯାପନୀ ଉତ୍ସବରେ ପ୍ରତି ଭାଗରେ ଶ୍ରେଷ୍ଠ ୩ଟି ସ୍ଥାନ ହାସଲ କରିଥିବା ଛାତ୍ରଛାତ୍ରୀ ତଥା ସାଂସ୍କୃତିକ ଦଳକୁ ପ୍ରଶଂସାପତ୍ର ଓ ଟ୍ରଫି ସହ ପୁରସ୍କୃତ କରାଯାଇଥିଲା। କଣାସ ବ୍ଲକ୍‌ର ସମସ୍ତ ଆଞ୍ଚଳିକ ସାଧନକେନ୍ଦ୍ର ସଂଯୋଜକ ଓ ସିରେଇ ସଂଯୁକ୍ତ ଉଚ୍ଚ ପ୍ରାଥମିକ ବିଦ୍ୟାଳୟର ସମସ୍ତ ଶିକ୍ଷକଶିକ୍ଷୟିତ୍ରୀଙ୍କ ସହଯୋଗରେ କାର୍ଯ୍ୟକ୍ରମ ପରିଚାଳିତ ହୋଇଥିବାବେଳେ ଶିକ୍ଷକ ସୁଶାନ୍ତ ନରେନ୍ଦ୍ର ମଞ୍ଚ ସଂଯୋଜନା କରିଥିଲେ।

ଡେଲାଙ୍ଗ: ଡେଲାଙ୍ଗ ବ୍ଲକ୍‌ର ବେରବୋଇ ସରକାରୀ ଉଚ୍ଚ ବିଦ୍ୟାଳୟ ପରିସରରେ ବ୍ଲକ୍‌ସ୍ତରୀୟ ଶିଶୁ ମହୋତ୍ସବ 'ସୁରଭି' ବୁଧବାର ଉଦ୍‌ଯାପିତ ହୋଇଯାଇଛି। ସ୍ଥାନୀୟ ବିଧାୟକ ଆଶ୍ରୀତ ପଟ୍ଟନାୟକ, ବ୍ଲକ୍ ଶିକ୍ଷାଧିକାରୀ ଶତ୍ରୁଘ୍ନ ବେହେରା, ସରପଞ୍ଚ ମଳୟ ସେଠୀ, ବିଦ୍ୟାଳୟର ପ୍ରଧାନଶିକ୍ଷୟିତ୍ରୀ କାମିନିପ୍ରଭା ବେହେରା, ପ୍ରାକ୍ତନ ବ୍ଲକ୍ ଶିକ୍ଷାଧିକାରୀ ସଚ୍ଚିଦାନନ୍ଦ ପ୍ରଧାନ, ଯୁଧିଷ୍ଠିର ପରିଡ଼ା, ବିଦ୍ୟାଳୟ ଅଲୁମ୍‌ନି କମିଟି ସଭାପତି ତଥା ଶିକ୍ଷାବିତ୍ ସନ୍ତୋଷ ମହାନ୍ତି, ଏବିଇଓ ସଂଯୁକ୍ତା ମିଶ୍ର, ସୁଷମା ଦାଶ, ଶିକ୍ଷକ ଉମେଶଚନ୍ଦ୍ର ଦାଶ, ପରିଚାଳନା କମିଟି ସଭାପତି ସନ୍ତୋଷ ବିଶ୍ୱାଳ ପ୍ରମୁଖ ଯୋଗଦେଇଥିଲେ। ପ୍ରତିଯୋଗିତାରେ ଅଂଶଗ୍ରହଣ କରିଥିବା ଛାତ୍ରଛାତ୍ରୀଙ୍କ ମଧ୍ୟରେ ପ୍ରବନ୍ଧ, ସାଧାରଣ ଜ୍ଞାନ, ଚିତ୍ରାଙ୍କନ, ତର୍କ, ହସ୍ତାକ୍ଷର, ହସ୍ତକଳା, ସଙ୍ଗୀତ, ନୃତ୍ୟ ଆଦି ବିଭିନ୍ନ ପ୍ରତିଯୋଗିତା ଅନୁଷ୍ଠିତ ହେଇଥିଲା। କୃତିତ୍ୱ ଅର୍ଜନ କରିଥିବା ଛାତ୍ରଛାତ୍ରୀଙ୍କୁ ବିଧାୟକ ଶ୍ରୀ ପଟ୍ଟନାୟକ ପୁରସ୍କାର ପ୍ରଦାନ କରିଥିବାବେଳେ ପ୍ରତି ପ୍ରତିଯୋଗିତାରେ ପ୍ରଥମ ସ୍ଥାନ ଅଧିକାର କରିଥିବା ଛାତ୍ରଛାତ୍ରୀଙ୍କୁ ଜିଲ୍ଲାସ୍ତରକୁ ମନୋନୀତ କରଯାଇଥିବା ଜଣାପଡ଼ିଛି। ମୁଖ୍ୟମନ୍ତ୍ରୀ ଶିକ୍ଷା ପୁରସ୍କାରପ୍ରାପ୍ତ ଶିକ୍ଷକ ମନୋରଞ୍ଜନ ଜେନା, ଦେବାଶିଷ ପଣ୍ଡା ଓ ଶିକ୍ଷୟିତ୍ରୀ ଜ୍ୟୋତି ପ୍ରିୟା ସାହୁଙ୍କୁ ସମ୍ମାନିତ କରାଯାଇଥିଲା। ସମସ୍ତ ଶିକ୍ଷକଶିକ୍ଷୟିତ୍ରୀ, ସିଆର୍‌ସିସି ପ୍ରମୁଖ କାର୍ଯ୍ୟକ୍ରମ ପରିଚାଳନାରେ ସହଯୋଗ କରିଥିଲେ।

ଗଡ଼କୋକଲ ଓ ମାଣିକପାଟଣାକୁ ଆଧ୍ୟାତ୍ମିକ ପର୍ଯ୍ୟଟନସ୍ଥଳୀ ଘୋଷଣା ଦାବି

ପୁରୀ,୨୨।୧୦(ସମିସ): ଶହ ଶହ ବର୍ଷ ଧରି ଅବହେଳିତ ବ୍ରହ୍ମଗିରିର ଗଡ଼କୋକଲ ଓ କୃଷ୍ଣପ୍ରସାଦର ମାଣିକପାଟଣାକୁ ଆଧ୍ୟାତ୍ମିକ ପର୍ଯ୍ୟଟନସ୍ଥଳୀ ଭାବେ ଘୋଷଣା କରିବାକୁ ଓଡ଼ିଶା ଯୁବ ଚେତନା ସଂଗଠନ, ଶ୍ରୀଜଗନ୍ନାଥ ଧର୍ମ ସଂସ୍କୃତି ସୁରକ୍ଷା ସଂଗଠନ, ନ୍ୟାସ୍‌ନାଲ ମିଡିଆ ଫାଉଣ୍ଡେସନ ଓ ମିଶନ ଓଡ଼ିଶା ପକ୍ଷରୁ ରାଜ୍ୟ ସରକାରଙ୍କଠାରେ ଦାବି କରାଯାଇଛି। ଏହି ମର୍ମରେ ବିଶିଷ୍ଟ ସଂଗଠକ ବଦ୍ରି ମିଶ୍ରଙ୍କ ନେତୃତ୍ୱରେ ମଧୁସୂଦନ ମିଶ୍ର, ରଣ୍ଜାରଞ୍ଜନ ଦାଶ ଓ ଜୟନ୍ତ ଦାସ ଉପମୁଖ୍ୟମନ୍ତ୍ରୀ ପ୍ରଭାତୀ ପରିଡ଼ାଙ୍କୁ ଭେଟି ଆଲୋଚନା କରିଛନ୍ତି। ସଂଗଠକ ଶ୍ରୀ ମିଶ୍ର କହିଛନ୍ତି, ଶ୍ରୀଜଗନ୍ନାଥଙ୍କ ଆଶୀର୍ବାଦ ନେଇ ଓଡ଼ିଶାର ନେତୃତ୍ୱ ନେଉଥିବା ବିଜେପି ସରକାର କ୍ଷମତାକୁ ଆସିବା ପରେ ଏକପ୍ରକାର ପୁରୀକୁ ଭୁଲି ଯାଇଛନ୍ତି। ଅନେକ ଐତିହ୍ୟ ଏବଂ ଆଧ୍ୟାତ୍ମିକସ୍ଥଳୀକୁ ଯେଉଁଭଳି ଭାବେ ଗୁରୁତ୍ୱ ଦେବା କଥା ତାହା ଦିଆଯାଉନାହିଁ। ବିଧର୍ମୀଙ୍କ କବଳରୁ ଠାକୁରଙ୍କୁ ସୁରକ୍ଷିତ କରିବା ପାଇଁ ଶ୍ରୀଜଗନ୍ନାଥ ବାରମ୍ବାର ପାତାଳି ହେଉଥିବାବେଳେ ବଡ଼କୋଠ ଘାଟି ଦେଇ ଗଡ଼କୋକଲଠାରେ ୧୦ଥର ରହିଥିବାବେଳେ ରାଜା ପୁରୁଷୋତ୍ତମ ଦେବଙ୍କ କାଞ୍ଚି ଅଭିଯାନବେଳେ ମାଣିକପାଟଣାଠାରେ ଠାକୁର ଗଉଡୁଣୀଠାରୁ ଦହି ଖାଇଥିଲେ। ଗଡ଼କୋକଲ ସଂଲଗ୍ନ କାଣ୍ଡଗୋଦା ଓ କରମଳା ଯେପରି ପ୍ରସିଦ୍ଧ, ମାଣିକପାଟଣା ସଂଲଗ୍ନ ଭାବକୁଣ୍ଡଳେଶ୍ୱର ସେପରି ପ୍ରସିଦ୍ଧ। ଏହି ଦୁଇଟି ସ୍ଥାନକୁ ଉପମୁଖ୍ୟମନ୍ତ୍ରୀ ପରିଦର୍ଶନ କରିବାକୁ ନିବେଦନ ରଖାଯାଇଛି ବୋଲି ଶ୍ରୀ ମିଶ୍ର ଜଣାଇଛନ୍ତି।

ପ୍ରାଚୀ ଗୁରୁ ଧର୍ମ କ୍ଷେତ୍ରରେ ଗିରିଗୋବର୍ଦ୍ଧନ ପୂଜା

ନୟାହାଟ,୨୨।୧୦(ସମିସ): ପୁରୀ ଜିଲ୍ଲା ଗୋପ ବ୍ଲକ୍ ଅନ୍ତର୍ଗତ ସର୍ବଧର୍ମ ସମନ୍ୱୟ ପୀଠ ପ୍ରାଚୀ ଗୁରୁ ଧର୍ମ କ୍ଷେତ୍ର ପରିସରରେ ପ୍ରଭୁ ଗିରିଗୋବର୍ଦ୍ଧନଙ୍କ ପୂଜା ଉତ୍ସବ ମହାଆନନ୍ଦରେ ଆଶ୍ରମର ମୁଖ୍ୟ ବାବାଜୀ ଦାମୋଦର ଦାସଙ୍କ ତତ୍ତ୍ୱାବଧାନରେ ବୁଧବାର ପାଳିତ ହୋଇଯାଇଛି। ଅପରାହ୍ଣରେ ଭକ୍ତ ଓ ଶ୍ରଦ୍ଧାଳୁମାନେ ଏକତ୍ରିତ ହୋଇ ସମାଧି ମନ୍ଦିରରୁ ଶ୍ରୀଗୁରୁଦେବଙ୍କ ଶ୍ରୀ ବିଗ୍ରହ ଓ ପାଦୁକା ହୁଳହୁଳି, ଶଙ୍ଖ ଧ୍ୱନି ସହିତ ଲଉଡ଼ି ଖେଳ ଖେଳି ଗିରିଗୋବର୍ଦ୍ଧନ ପୀଠକୁ ନେଇଯାଇଥିଲେ। ପ୍ରଭୁଙ୍କୁ ଷୋଡ଼ଶ ଉପଚାରରେ ପୂଜାର୍ଚ୍ଚନା ଓ ମାଆମାନେ ବନ୍ଦାପନା ପରେ ପ୍ରେମାଚାର୍ଯ୍ୟ ମଧୁସୂଦନଙ୍କ ଲିଖନରୁ ଅମୃତମୟ କଥା ଓ ଗିରିଗୋବର୍ଦ୍ଧନ ପୂଜାର ମାହାତ୍ମ୍ୟଗୁଡ଼ିକ ପଦ୍ୟାଂଶ ଆକାରରେ ବାବାଜୀ ଦାମୋଦର ଦାସ, ଅକ୍ଷୟ ଦାସ, ସେବିକା ସବିତା ଦାସ, ଅନୁ ମା', ଶାନ୍ତି ମା', ହରଷ ମା', ଡଲି ମା', ଲିପ୍ସା ମା', ବୀଣା ମା', ଲବଙ୍ଗ ମା', ଧୋବେଇ ଭାଇ, ବସନ୍ତ ଭାଇ, ଚରଣ ଭାଇ, ରବି ଭାଇ, ଟୁଲୁ ଭାଇ, ନଛି ଭାଇ ପ୍ରମୁଖ ଗାନ କରିଥିଲେ। ଏହି ଉପଲକ୍ଷେ ସମସ୍ତ ଭାଇ ଓ ମାଆମାନେ ବୃନ୍ଦାବନ ଧାମ ପରି ଏହି ପୂଜାରେ ନିଜକୁ ଗୋପାଳ ଭାଇ ପରିଚୟ ଦେଇ ମୁଣ୍ଡରେ ଜାମୁଡୋଳ, ଅଣ୍ଟାରେ ଗାମୁଛା ଓ ହାତରେ ବାଡ଼ି ଧରି ଚାଲିଥିବା ଦେଖିବାକୁ ମିଳିଥିଲା। ଆଶ୍ରମରେ ପାଳନ ହେଉଥିବା ୩୦ ପର୍ବରୁ ଏହା ଅନ୍ୟତମ ବୋଲି ସେବକ ପ୍ରୀତିରଞ୍ଜନ ଦାସ ସୂଚନା ଦେଇଛନ୍ତି।

■ ଭୁଲ୍ ଅସ୍ତ୍ରୋପଚାର ଯୋଗୁଁ ମହିଳାଙ୍କ ମୃତ୍ୟୁ ଘଟଣା

ପୁଲିସ ଓ ସ୍ୱାସ୍ଥ୍ୟ ବିଭାଗ ଅଧିକାରୀଙ୍କ ତଦନ୍ତ ଆରମ୍ଭ

ନିମାପଡ଼ା,୨୨।୧୦(ସମିସ): ଗତ ୧୯ ତାରିଖରେ ନିମାପଡ଼ା କେନାଲ ବନ୍ଧ ରାସ୍ତାରେ ଥିବା ଏକ ଘରୋଇ ନର୍ସିହୋମ୍‌ରେ ଭୁଲ୍ ଅସ୍ତ୍ରୋପଚାର ଯୋଗୁଁ ଜଣେ ମହିଳାଙ୍କ ମୃତ୍ୟୁ ଘଟିଥିଲା ବୋଲି ତାଙ୍କ ସ୍ୱାମୀ ନିମାପଡ଼ା ଥାନାରେ ଅଭିଯୋଗ କରିଛନ୍ତି। ଅଭିଯୋଗକୁ ଭିତ୍ତିକରି ପୁଲିସ ଉକ୍ତ ନର୍ସିହୋମ୍‌ର ମାଲିକ ଓ ଅପରେସନ କରିଥିବା ମହିଳା ଡାକ୍ତରଙ୍କ ବିରୋଧରେ ଏକ ମାମଲା ରୁଜୁ କରି ଉକ୍ତ ଘଟଣାର ତଦନ୍ତ ଆରମ୍ଭ କରିଛି। ଏହି ଘଟଣାର ଅଭିଯୋଗ ହେବା ପରେ ବୁଧବାର ସ୍ୱାସ୍ଥ୍ୟ ବିଭାଗର କେତେକ ଅଧିକାରୀ ନିମାପଡ଼ା ଆସି ସେହି ନର୍ସିହୋମ୍‌ର ମାଲିକ, କର୍ମଚାରୀ ଓ ମହିଳାଙ୍କ ଅପରେସନ କରିଥିବା ଜନୈକ ମହିଳା ଡାକ୍ତରଙ୍କୁ ପଚରାଉଚରା କରିଛନ୍ତି। ଅଭିଯୋଗରୁ ପ୍ରକାଶ ଯେ, ଏହି ବ୍ଲକ୍ ଅନ୍ତର୍ଗତ ଛତାହାର ଗ୍ରାମର ଜିତେନ୍ଦ୍ର ନାୟକଙ୍କ ପତ୍ନୀ ରଶ୍ମିରେଖା ପରିଡ଼ାଙ୍କ ପ୍ରସୂତି ବେଦନା ହେବାରୁ ନିମାପଡ଼ାର ଏକ ନର୍ସିହୋମ୍‌କୁ ଚିକିତ୍ସା ପାଇଁ ଆଣିଥିଲେ। ସେଠାରେ ଜଣେ ମହିଳା ଡାକ୍ତରଙ୍କ ଦ୍ୱାରା ଅସ୍ତ୍ରୋପଚାର କରାଯାଇ ଏକ ପୁତ୍ର ସନ୍ତାନ ଜନ୍ମ ହୋଇଥିବା କହି ଅପରେସନ ରୁମ୍ ଭିତରକୁ ସେମାନେ ଚାଲିଯାଇଥିଲେ। ଅପରେସନ ସମୟରେ କୌଣସି ତ୍ରୁଟି ଥିବାରୁ ମହିଳାଙ୍କ ଅତ୍ୟଧିକ ରକ୍ତସ୍ରାବ ହେଉଥିଲା। ପରେ ରକ୍ତସ୍ରାବ ବନ୍ଦ ନ ହେବାରୁ ଡାକ୍ତର ରଶ୍ମିରେଖାଙ୍କୁ ଭୁବନେଶ୍ୱର ନେଇଯିବାକୁ କହିଥିଲେ। ଗାଡ଼ିରେ ରଶ୍ମିରେଖାଙ୍କ ସହିତ ଅପରେସନ କରିଥିବା ଡାକ୍ତର ମଧ୍ୟ ଭୁବନେଶ୍ୱର ଯାଇ ତାଙ୍କୁ ଏକ ଘରୋଇ ହସ୍ପିଟାଲକୁ ନେଇଥିଲେ। ସେଠାରେ ତାଙ୍କ ସ୍ୱାସ୍ଥ୍ୟାବସ୍ଥା ଅଧିକ ବିଗିଡ଼ିବାରୁ ଆପୋଲୋ ହସ୍ପିଟାଲକୁ ନିଆଯାଇଥିଲା। କିନ୍ତୁ ଡାକ୍ତର ତାଙ୍କୁ ମୃତ ବୋଲି ଘୋଷଣା କରିଥିଲେ। ଭୁଲ୍ ଅପରେସନ ଯୋଗୁଁ ମୋ ସ୍ତ୍ରୀର ମୃତ୍ୟୁ ଘଟିଲା ଏଥିପାଇଁ ଉକ୍ତ ନର୍ସିହୋମ୍‌ର ମାଲିକ ଏବଂ ଅପରେସନ କରିଥିବା ଡାକ୍ତରାଣୀ ଦାୟୀ ବୋଲି ମୃତ ରଶ୍ମିଙ୍କ ସ୍ୱାମୀ ଜିତେନ୍ଦ୍ର ଥାନାରେ ଅଭିଯୋଗ କରିବାରୁ ପୁଲିସ ଏକ ମାମଲା ରୁଜୁ କରି ତଦନ୍ତ ଆରମ୍ଭ କରିଛି। ବୁଧବାର ସ୍ୱାସ୍ଥ୍ୟ ବିଭାଗର କେତେକ ଅଧିକାରୀ ଉକ୍ତ ନର୍ସିହୋମ୍‌ରେ ପହଞ୍ଚି ଅପରେସନ କରିଥିବା ମହିଳା ଡାକ୍ତର, ନର୍ସିହୋମ୍‌ର ମାଲିକ ଏବଂ ଅନ୍ୟ କର୍ମଚାରୀଙ୍କୁ ପଚରାଉଚରା କରିବା ସହିତ କେଉଁ ପରିସ୍ଥିତିରେ ରଶ୍ମିରେଖାଙ୍କ ମୃତ୍ୟୁ ଘଟିଲା ତାହାର ତନାଘନା ଆରମ୍ଭ କରିଛନ୍ତି। ତଦନ୍ତ ସରିବା ପରେ ଦୋଷୀମାନଙ୍କ ବିରୋଧରେ ଦୃଢ଼ କାର୍ଯ୍ୟାନୁଷ୍ଠାନ ଗ୍ରହଣ କରାଯିବ ବୋଲି ତଦନ୍ତକାରୀ ଟିମ୍ ପ୍ରକାଶ କରିଛନ୍ତି।

କୋଶଳ ଗବେଷକ ମଣ୍ଡଳୀକୁ ସ୍ୱାଗତ

ଚାରିଛକ,୨୨।୧୦(ସମିସ): କାର୍ତ୍ତିକ ଚତୁର୍ଦ୍ଦଶୀ ଅବସରରେ ଶ୍ରୀଜଗନ୍ନାଥଙ୍କ ଆଦ୍ୟ ଲୀଳାସ୍ଥଳୀ ପବିତ୍ର ପ୍ରାଚୀ କ୍ଷେତ୍ରସ୍ଥ ପ୍ରମୁଖ ଦେବସ୍ଥଳୀ ସହ ପଦ୍ମସମ୍ଭବ ପୀଠ ଦର୍ଶନରେ ବଲାଙ୍ଗିରର ବରିଷ୍ଠ କୋଶଳ ସଂସ୍କୃତି ଗବେଷକ ସୁନିଲ କୁମାର ଠାକୁର, ସୁଶ୍ରୀ ସଂଘମିତ୍ରା ପାଣିଗ୍ରାହୀ ଓ ସହଦେବ ସାହୁ ପ୍ରମୁଖ ଆସି ମା' ମଙ୍ଗଳା ଓ ଶ୍ରୀମାଧବାନନ୍ଦଜୀଉଙ୍କୁ ଦର୍ଶନ କରିଛନ୍ତି। ବିଶ୍ୱରେ ଦ୍ୱିତୀୟ ବୁଦ୍ଧ ଭାବେ ପ୍ରସିଦ୍ଧ କୋଶଳ ଯୁବରାଜ ପଦ୍ମସମ୍ଭବଙ୍କ ତପସ୍ଥଳୀ ଦର୍ଶନ କରି ଭାବବିହ୍ୱଳ ହୋଇଯାଇଛନ୍ତି। ପୀଠସ୍ଥଳୀରେ ବରିଷ୍ଠ ପ୍ରାଚୀ ସଂସ୍କୃତି ଗବେଷକ ପଣ୍ଡିତ ତ୍ରିଲୋଚନ ମିଶ୍ରଙ୍କଠାରୁ ପ୍ରାଚୀତୀର୍ଥ ମାହାତ୍ମ୍ୟ, ବୌଦ୍ଧସନ୍ଥ ପଦ୍ମସମ୍ଭବଙ୍କ ସାଧନା ବିଷୟ ଅବଗତ ହୋଇଛନ୍ତି। କୋଶଳ ଯୁବରାଜ ପଦ୍ମସମ୍ଭବ ଶ୍ରୀଜଗନ୍ନାଥଙ୍କ ପ୍ରିୟ ଲୀଳାକ୍ଷେତ୍ର ପ୍ରାଚୀତଟକୁ ଆସି ଏଠାରେ ତପସିଦ୍ଧ ହେବାପରେ ବିଶ୍ୱପ୍ରସିଦ୍ଧ ନାଳନ୍ଦା ବିଶ୍ୱବିଦ୍ୟାଳୟରେ ବୌଦ୍ଧ ଦର୍ଶନର ପ୍ରାଧ୍ୟାପକ ପଦ ତୁଲାଇଥିଲେ। ସେଠାରେ ବୌଦ୍ଧଗୁରୁମାନଙ୍କ ସମାବେଶରେ ସାଧକ ପଦ୍ମସମ୍ଭବଙ୍କୁ ଦ୍ୱିତୀୟ ବୌଦ୍ଧ ସମ୍ମାନ ମିଳିଥିଲା। ବରିଷ୍ଠ କୋଶଳ ସଂସ୍କୃତି ଗବେଷକମାନଙ୍କୁ ଉତ୍ତରୀୟ ପ୍ରଦାନ ପୂର୍ବକ ପ୍ରାଚୀ ପୀଠସ୍ଥଳରେ ସ୍ୱାଗତ କରାଯାଇଛି। ସେମାନେ ମଧ୍ୟ ପଣ୍ଡିତ ତ୍ରିଲୋଚନ ମିଶ୍ର ଓ ତାଙ୍କ ସହଧର୍ମିଣୀ ସୌଦାମିନୀ ମିଶ୍ରଙ୍କୁ ଭକ୍ତ ଜୟଦେବଙ୍କ ବଂଶଜ ଜାଣି ଶ୍ରୀଜଗନ୍ନାଥଙ୍କ ଶ୍ରୀ ଅଙ୍ଗ ଲାଗି ଶ୍ରୀ ଗୀତଗୋବିନ୍ଦ ପାଟ ଖଣ୍ଡୁଆ ଦେଇ ସମ୍ବର୍ଦ୍ଧିତ କରିଛନ୍ତି।

ଆମୋନିଆମୁକ୍ତ ଗ୍ରାମପଞ୍ଚାୟତ ସମ୍ବନ୍ଧୀୟ ପ୍ରଶିକ୍ଷଣ

ଗମ୍ଭୀରୀପଦା,୨୨।୧୦(ସମିସ): କାକଟପୁର ବ୍ଲକ୍ ସଭା ଗୃହରେ ପଞ୍ଚାୟତିରାଜ ଓ ପାନୀୟଜଳ ବିଭାଗ ତରଫରୁ ଆମୋନିଆମୁକ୍ତ ଗ୍ରାମ ପଞ୍ଚାୟତ ସମ୍ବନ୍ଧୀୟ ତାଲିମ୍ କାର୍ଯ୍ୟକ୍ରମ ମଣ୍ଡଳ ଉନ୍ନୟନ ଅଧିକାରୀ ନାରାୟଣ ଦୀକ୍ଷିତ ଓ ପଞ୍ଚାୟତ ସମିତି ଅଧ୍ୟକ୍ଷ ଶ୍ରୀଧର ନାୟକଙ୍କ ଦ୍ୱାରା ଉଦ୍‌ଘାଟିତ ହୋଇଯାଇଛି। ବାଙ୍ଗୁରିଗାଁ ଗୋଷ୍ଠୀ ସ୍ୱାସ୍ଥ୍ୟକେନ୍ଦ୍ରରୁ ଚନ

ଶ୍ରୀକ୍ଷେତ୍ର ସିଟି

୨୨/୧୦/୨୦୨୫ (ବୁଧବାର) ଶ୍ରୀଜଗନ୍ନାଥଙ୍କ ହୁଣ୍ଡିରେ ସମର୍ପଣ
ଟ. ୫,୨୭,୪୫୪/- ସୁନା: ୦୨.୫୦୦ ଗ୍ରାମ୍ ରୁପା: ୬୬.୨୦୦ ଗ୍ରାମ୍

ସେଲ୍ଫି ନେଲାବେଳେ ପିଟିଦେଲା ଟ୍ରେନ୍

ପୁରୀ,୨୨।୧୦(ସମିସ): ସେଲ୍ଫି ନିଶା ନେଇଗଲା ନାବାଳକର ଜୀବନ। ଟ୍ରେନ୍ ଲାଇନ୍‌ରେ ଠିଆ ହୋଇ ସେଲ୍ଫି ଉଠାଉଥିବା ବେଳେ ଧକ୍କା ଦେଲା ଟ୍ରେନ୍। ମଙ୍ଗଳବାର ସନ୍ଧ୍ୟାରେ ଚନ୍ଦନପୁର ଥାନା ନିକଟ ଜାନକାଦେଇପୁର ଷ୍ଟେସନ ରେଳ ଫାଟକଠାରେ ଏହି ଦୁର୍ଘଟଣା ଘଟିଛି। ମୃତ ନାବାଳକ ହେଲେ ମଙ୍ଗଳାଘାଟ ଅଞ୍ଚଳର ବିଶ୍ୱଜିତ୍ ସାହୁ(୧୫)। ସେ ବୀରଗୋବିନ୍ଦପୁର ଦକ୍ଷିଣକାଳୀଙ୍କ ଦର୍ଶନ କରିବାକୁ ଯାଇଥିଲେ। ସେଠାରୁ ବୀରପ୍ରତାପପୁର କାମରୂପାଙ୍କ ଦର୍ଶନ କରି ଜାନକାଦେଇପୁର ଷ୍ଟେସନରେ ପହଞ୍ଚିଥିଲେ। ସେଠାରେ ସେଲ୍ଫି ନେଉଥିବାବେଳେ ଏହି ଦୁର୍ଘଟଣା ଘଟିଥିଲା। ସ୍ଥାନୀୟ ଲୋକେ ତାଙ୍କୁ ଗୁରୁତର ଅବସ୍ଥାରେ ସଦର ମୁଖ୍ୟ ଚିକିତ୍ସାଳୟକୁ ଆଣିଥିଲେ। ଚିକିତ୍ସାଧୀନ ଅବସ୍ଥାରେ ତାଙ୍କର ମୃତ୍ୟୁ ହୋଇଛି। ଜିଆର୍‌ପି ଥାନା ପୁଲିସ ତଦନ୍ତ କରିଛି। ମା' ଓ ପରିବାର ଲୋକଙ୍କ କାନ୍ଦ ବୋବାଳିରେ ହସ୍ପିଟାଲ ପରିସରରେ ଶୋକାକୁଳ ପରିବେଶ ସୃଷ୍ଟି ହୋଇଥିଲା।

ଦାଦାବଟି ଆଦାୟ ଅଭିଯୋଗରେ ୩ ଗିରଫ

ପୁରୀ,୨୨।୧୦(ସମିସ): ଅପରେସନ ଚକ୍ର ଅଭିଯାନରେ ୩ ଜଣ କୁଖ୍ୟାତ ଅପରାଧୀଙ୍କୁ ଟାଉନ୍ ଥାନା ପୁଲିସ ଗିରଫ କରିଛି। ସେମାନେ ହେଲେ ମାର୍କେଟ ଛକର ବଳରାମ ସେନାପତି, ବାସେଳିସାହି ମୁଦୁଲି ଜାଗାର ସନ୍ତୋଷ ପଣ୍ଡା ଏବଂ ମାର୍କଣ୍ଡେଶ୍ୱର ସାହି ନୂଆପାଟଣାର ସଞ୍ଜୟ ରାଉତ। ପୁଲିସ ସୂଚନା ଅନୁଯାୟୀ, ଅଭିଯୁକ୍ତମାନେ ନିୟମିତ ଭାବେ ମାଦକଦ୍ରବ୍ୟ ସେବନ କରି କଟୁରୀ ଏବଂ ଛୁରୀ ଦେଖାଇ ଉଠାଦୋକାନୀ ଓ ଠେଲା ଦୋକାନୀଙ୍କୁ ଭୟଭୀତ କରି ଦାଦାବଟି ଆଦାୟ କରିବା ଏବଂ ଧାରୁଆ ଅସ୍ତ୍ରରେ ଆକ୍ରମଣ କରିବା ପରି ସଙ୍ଗିନ ଅଭିଯୋଗ ରହିଛି। ଭୟରେ କେହି କିଛି ପ୍ରତିବାଦ କରନ୍ତି ନାହିଁ କି ଅଭିଯୋଗ ଦିଅନ୍ତି ନାହିଁ। ମଙ୍ଗଳବାର ବିଳମ୍ବିତ ରାତିରେ ଏବଂ ବୁଧବାର ଏହିପରି ଦୁଇଟି ପୃଥକ୍ ଘଟଣାରେ ଟାଉନ ଥାନା ପୁଲିସ ନିଜ ତରଫରୁ ଦୁଇଟି ମାମଲା ରୁଜୁ କରି ୩ ଜଣଙ୍କୁ ଗିରଫ କରିଛି। ସେମାନଙ୍କଠାରୁ ଗୋଟିଏ ଧାରୁଆ କଟୁରୀ, ଛୁରୀ, ମୋବାଇଲ ଫୋନ୍ ଏବଂ ୪୯୦ ଟଙ୍କା ଜବତ କରାଯାଇଛି। ଏ ନେଇ ଥାନାରେ ମାମଲା (ନଂ.୫୫୭/୨୫) ରୁଜୁ କରାଯାଇ ଅଭିଯୁକ୍ତମାନଙ୍କୁ କୋର୍ଟଚାଲାଣ କରାଯାଇଥିଲା। ଜାମିନ ନାମଞ୍ଜୁର ହେବାରୁ ଜିଲ୍ଲା କାରାଗାରକୁ ପଠାଯାଇଛି। ସମସ୍ତ ଅପରାଧୀଙ୍କ ନାମରେ ପୂର୍ବରୁ ଆକ୍ରମଣ, ହତ୍ୟା ଉଦ୍ୟମ, ଦାଦାବଟି ଆଦାୟ ପରି ସଙ୍ଗିନ୍ ମାମଲା ବିଭିନ୍ନ ଥାନାରେ ରହିଥିବା ଟାଉନ ଥାନା ପୁଲିସ କହିଛି।

ଏସ୍‌ପିଙ୍କୁ ଦାବିପତ୍ର ଦେଲା ଆପ୍

ପୁରୀ,୨୨।୧୦(ସମିସ): ଏକାଧିକ ପ୍ରସଙ୍ଗରେ ଏସ୍‌ପିଙ୍କୁ ଦାବିପତ୍ର ଦେଇଛି ପୁରୀ ଜିଲ୍ଲା ଆମ୍‌ଆଦ୍‌ମୀ ପାର୍ଟି(ଆପ୍)। ବୁଧବାର ଆପ୍‌ନଗର ସଭାପତି ରମାକାନ୍ତ ସ୍ୱାଇଁ ଦେଇଥିବା ଦାବିପତ୍ରରେ ଉଲ୍ଲେଖ କରିଛନ୍ତି ଯେ, ନିକଟରେ ଖଡ଼ିପଦା ଗାଁରେ ସଦର ଥାନା ପୁଲିସ ବଡ଼ ଧରଣର ଜୁଆ ଆଡ୍ଡାରେ ଚଢ଼ଉ କରି ୧୪ ଜଣଙ୍କୁ ଗିରଫ କରିଥିଲା। ପରେ ସେମାନଙ୍କୁ ଛାଡ଼ିଦିଆଗଲା କାହିଁକି? ଅନ୍ୟପକ୍ଷରେ ଯେଉଁମାନେ ଧରାପଡ଼ିଥିଲେ ସେଥିରେ ଜଣେ ପ୍ରଧାନଶିକ୍ଷକ ରହିଥିଲେ। ସେଭଳି ଲୋକ ପିଲାଙ୍କୁ କ'ଣ ପାଠ ପଢ଼ାଉଥିବେ ତାହା ଜଣାପଡ଼ିଯାଉଛି। ସେହିଭଳି ବାଲିଘାଇ ଫାଣ୍ଡି ପରିସର ପରିଷ୍କାର ହେବା ଦରକାର। ବୀରଗୋବିନ୍ଦପୁରରେ ବିଦ୍ୟୁତ୍ ଆଘାତରେ ମୃତ୍ୟୁ ଘଟିଥିବା ବ୍ୟକ୍ତିଙ୍କ ପରିଚୟ ସାର୍ବଜନୀନ କରାଯାଉ। ଜନଗହଳିପୂର୍ଣ୍ଣ ଜାଗାରେ ଭଜନ ସମାରୋହ ପାଇଁ ଲିଖିତ ଅନୁମତି ନ ଥିଲା ବୋଲି ସୂଚନା ମିଳୁଛି। ଏହି ଦୁର୍ଘଟଣା ନେଇ ସତ୍ୟବାଦୀ ଥାନା ଆଇଆଇସିଙ୍କ ଭୂମିକା ଉପରେ ସ୍ପଷ୍ଟୀକରଣ ମାଗିଛି ଆପ୍।

ଭକ୍ତଙ୍କ ୨୨ ହଜାର ଟଙ୍କା ଫେରାଇଲେ ସୁରକ୍ଷା ବାହିନୀ

ପୁରୀ,୨୨।୧୦(ସମିସ): ମହାପ୍ରଭୁଙ୍କ ଦର୍ଶନ ପାଇଁ ଆସୁଥିବା ଶ୍ରଦ୍ଧାଳୁମାନଙ୍କ ମନିପର୍ସ, ଭ୍ୟାନିଟି ଆଦି ବିଭିନ୍ନ ସମୟରେ ଭିଡ଼ ଭିତରେ ହଜିଯାଇଥାଏ। କେହି କେହି ପାଇବାରେ ସଫଳ ହେଉଥିବାବେଳେ ଅନେକ ମନ ଦୁଃଖରେ ଫେରିଥା'ନ୍ତି। ବିଭିନ୍ନ ସମୟରେ ସୁରକ୍ଷା କର୍ମୀମାନେ ଟଙ୍କା, ମୋବାଇଲ୍ ପାଇ ଭକ୍ତଙ୍କୁ ଫେରାଇଥା'ନ୍ତି। ବୁଧବାର ଶ୍ରୀମନ୍ଦିରରେ ଏମିତି ଏକ ଘଟଣା ଘଟିଛି। ସକାଳେ ମହାପ୍ରଭୁଙ୍କ ଦର୍ଶନ ପାଇଁ ଶ୍ରୀମନ୍ଦିରକୁ ଆସିଥିଲେ ଗଞ୍ଜାମ ଜିଲ୍ଲା ପାଇକ ଜମୁନା ଗ୍ରାମର ଜଣେ ମହିଳା। ତାଙ୍କର ଭ୍ୟାନିଟି ହଜିଯାଇଥିଲା, ଯେଉଁଥିରେ ୨୨ ହଜାର ଟଙ୍କା, ମୋବାଇଲ୍ ଫୋନ୍ ଏବଂ ଅନ୍ୟାନ୍ୟ କାଗଜପତ୍ର ରହିଥିଲା। ତେବେ ଶ୍ରୀମନ୍ଦିର ସ୍ୱତନ୍ତ୍ର ସୁରକ୍ଷା ବାହିନୀର କର୍ମଚାରୀ ଏହାକୁ ପାଇବା ପରେ ତାଙ୍କୁ ଫେରାଇ ଦିଆଯାଇଛି। ଆସିଷ୍ଟାଣ୍ଟ କମାଣ୍ଡାଣ୍ଟ ନାରାୟଣ ରାଉତଙ୍କ ନେତୃତ୍ୱରେ ତର୍ଜମା କରାଯାଇଥିଲା। ଏଥିରେ ଆସିଷ୍ଟାଣ୍ଟ କମାଣ୍ଡାଣ୍ଟ ଜି. ହେମ୍ବ୍ରମ, ରସାନନ୍ଦ ଦେହୁରୀ, ବାଦଲ ବେହେରା, ଡି. ନାୟକ, ଏ.କେ. ପଲ୍ଲବୀ, ବି.କେ. ପ୍ରଧାନଙ୍କ ଉପସ୍ଥିତିରେ ସମ୍ପୃକ୍ତ ମହିଳାଙ୍କୁ ତାଙ୍କର ଟଙ୍କା, ମୋବାଇଲ ଫୋନ ଆଦି ଫେରାଇ ଦିଆଯାଇଥିଲା।

ବଢୁଛି ସମୁଦ୍ର ସ୍ନାନ ଦୁର୍ଘଟଣା

ବେଳାଭୂମିରେ ନାହିଁ ଆମ୍ବୁଲାନ୍ସ; ମିଳୁନି ତ୍ୱରିତ ସେବା

ପୁରୀ,୨୨।୧୦(ସମିସ)

ବେଳାଭୂମିରେ ପର୍ଯ୍ୟଟକଙ୍କ ସୁରକ୍ଷାକୁ ପୁଲିସ ଏବଂ ପ୍ରଶାସନ ପ୍ରାଥମିକତା ଦେଉଥିଲେ ମଧ୍ୟ ଅନେକ ସମୟରେ ପର୍ଯ୍ୟଟକ ଅମାନିଆ ହେଉଛନ୍ତି। ବିଶେଷକରି ସମୁଦ୍ର ସ୍ନାନ ପାଇଁ ଯେଉଁ କଟକଣା ରହିଛି ଏ ଦିଗରେ ଅନେକ ପର୍ଯ୍ୟଟକ ସଚେତନ ହେଉନାହାନ୍ତି। ଫଳରେ ସମୁଦ୍ର ସ୍ନାନଜନିତ ଦୁର୍ଘଟଣା ବଢୁଛି। ଗୁରୁତର ଅବସ୍ଥାରେ ପର୍ଯ୍ୟଟକଙ୍କୁ ଉଦ୍ଧାର କରାଯିବା ପରେ ସେମାନଙ୍କୁ ତ୍ୱରିତ ଚିକିତ୍ସା ଯୋଗାଇଦେବା ସମ୍ଭବ ହେଉନାହିଁ। ତେଣୁ ବେଳାଭୂମିରେ ସ୍ଥାୟୀ ଆମ୍ବୁଲାନ୍ସ ବ୍ୟବସ୍ଥା ଯୋଗାଇଦେବାକୁ ଦାବି ହୋଇଛି।

ପୁରୀ ଭାରତର ଏକ ପ୍ରମୁଖ ଆଧ୍ୟାତ୍ମିକ ଓ ପର୍ଯ୍ୟଟନ ସହର। ଏଠାକୁ ପ୍ରତ୍ୟହ ଦେଶ ବିଦେଶର ପର୍ଯ୍ୟଟକ ଆସିଥା'ନ୍ତି। ସ୍ୱର୍ଣ୍ଣାଭ ବେଳାଭୂମି ସାଙ୍ଗକୁ ସମୁଦ୍ରର ନୀଳ ଜଳରାଶି ସମସ୍ତଙ୍କୁ ଆକୃଷ୍ଟ କରିଥାଏ। ତେବେ ଏଠାକୁ ଆସୁଥିବା ପର୍ଯ୍ୟଟକମାନଙ୍କ ମଧ୍ୟରୁ ଅଧିକାଂଶ ସମୁଦ୍ର ସ୍ନାନ କରିବାକୁ ପସନ୍ଦ କରିଥା'ନ୍ତି। କିନ୍ତୁ ସଚେତନତାର ଅଭାବ, ଲାଇଫ୍‌ଗାର୍ଡଙ୍କ କଥା ନ ଶୁଣିବା, ରିପ୍ କରେଣ୍ଟରେ ପଡ଼ିଯିବା, ଜୋର୍‌ରେ ଲହଡ଼ି ଆସି କୂଳରେ ମାଡ଼ ହେଉଥିବାରୁ ଦିନକୁ ଦିନ ବିପଦପୂର୍ଣ୍ଣ ହେଉଛି ସମୁଦ୍ର ସ୍ନାନ। ବିଭିନ୍ନ ସମୟରେ ପର୍ଯ୍ୟଟକ ବୁଡ଼ିଯାଉଥିବା ବେଳେ ଅନେକ ଆହତ ବି ହେଉଛନ୍ତି। ହେଲେ ପୁରୀ ଭଳି ଏକ ଅନ୍ତର୍ଜାତୀୟ ବେଳାଭୂମିରେ ପର୍ଯ୍ୟଟକଙ୍କ ଜୀବନର ସୁରକ୍ଷା ପାଇଁ କୌଣସି ଆମ୍ବୁଲାନ୍ସର ବ୍ୟବସ୍ଥା ନ ଥିବାରୁ କ୍ଷୋଭ ପ୍ରକାଶ କରିଛନ୍ତି ବୁଦ୍ଧିଜୀବୀ। ପ୍ରଶାସନ ତୁରନ୍ତ ବେଳାଭୂମିରେ ସ୍ଥାୟୀ ଆମ୍ବୁଲାନ୍ସ ବ୍ୟବସ୍ଥା କରିବା ଦରକାର। ପର୍ଯ୍ୟଟକ ମହେନ୍ଦ୍ର ଦାସ କହିଛନ୍ତି, ପ୍ରତିଦିନ ସମୁଦ୍ରରେ ହଜାର ହଜାର ପର୍ଯ୍ୟଟକ ସ୍ନାନ କରୁଛନ୍ତି। ଅନେକ ସମୟରେ ସମୁଦ୍ରରେ ବିଭିନ୍ନ ଅଘଟଣ ଘଟି ପର୍ଯ୍ୟଟକ ଆହତ ହେଉଛନ୍ତି। ବେଳେବେଳେ ଜୀବନ ବି ଚାଲିଯାଉଛି। ତେବେ ଗୁରୁତର ଆହତ ପର୍ଯ୍ୟଟକଙ୍କୁ ସଙ୍ଗେ ସଙ୍ଗେ ମେଡିକାଲ ନେବାରେ ଆମ୍ବୁଲାନ୍ସର ଗୁରୁତ୍ୱ ରହିଛି। ହେଲେ ପୁରୀ ବେଳାଭୂମିରେ ଗୋଟିଏ ବି ଆମ୍ବୁଲାନ୍ସ ବ୍ୟବସ୍ଥା ନାହିଁ। ତେବେ ପର୍ଯ୍ୟଟକଙ୍କ ସୁରକ୍ଷା ପାଇଁ ବେଳାଭୂମିରେ ବିଭିନ୍ନ ପଦକ୍ଷେପ ନିଆଯାଉଥିବାବେଳେ ୨୪ ଘଣ୍ଟିଆ ଆମ୍ବୁଲାନ୍ସ ବ୍ୟବସ୍ଥା ରହିବା ଦରକାର। ଏହାଦ୍ୱାରା ଅନେକଙ୍କୁ ତ୍ୱରିତ ଚିକିତ୍ସା ସେବା ମିଳିପାରିଲେ ଜୀବନ ରକ୍ଷା ହୋଇପାରିବ।

ସବୁଠୁ ଗୁରୁତ୍ୱପୂର୍ଣ୍ଣ କଥା ହେଉଛି, କିଛି ପର୍ଯ୍ୟଟନ ଅମାନିଆ ହୋଇଥା'ନ୍ତି। ସେମାନେ ଲାଇଫ୍ ଗାର୍ଡଙ୍କ କଥା ନ ମାନି ଗଭୀର ସମୁଦ୍ର ଭିତରକୁ ସ୍ନାନ ପାଇଁ ଯାଉଥିବାରୁ ଉଚ୍ଚ ଢେଉ ସାଙ୍ଗକୁ ରିପ୍ କରେଣ୍ଟରେ ପଡ଼ି ପ୍ରାଣ ହରାଉଛନ୍ତି। ଅନେକ ପର୍ଯ୍ୟଟକ ମଧ୍ୟ ଗୁରୁତର ଭାବେ ଆହତ ହେଉଛନ୍ତି। ସମୁଦ୍ରରେ କିଭଳି ସ୍ନାନ କରିବା ଉଚିତ୍ ଏବଂ କ'ଣ ସବୁ ନିୟମ ପାଳନ କରିବା ଦରକାର ସେ ନେଇ କୌଣସି ସଚେତନତା ବାର୍ତ୍ତା ଥିବା ସାଇନ୍‌ବୋର୍ଡ ବେଳାଭୂମିରେ ଲଗାଯାଇନାହିଁ। ଫଳରେ ଅନେକ ପର୍ଯ୍ୟଟକ ସଚେତନତା ଅଭାବରୁ ସମୁଦ୍ର ଭିତରକୁ ଯାଇ ବିପଦରେ ପଡୁଛନ୍ତି। ଏଣୁ ସମୁଦ୍ର କୂଳର ବିଭିନ୍ନ ସ୍ଥାନରେ ବିଭିନ୍ନ ସଚେତନତା ବାର୍ତ୍ତା ସାଇନ୍‌ବୋର୍ଡ ଲଗାଯିବା ଆବଶ୍ୟକ ଥିବା ଘରୋଇ ଲାଇଫ୍‌ଗାର୍ଡ ସଂଘ ଓ ହୋଟେଲିୟର ଅନୁରୋଧ କରିଛନ୍ତି। ଲାଇଫ୍ ଗାର୍ଡ ସଂଘ ପକ୍ଷରୁ କୁହାଯାଇଛି, ଆମେ ଅନେକ ସମୟରେ ସମୁଦ୍ର ଭିତରୁ ଗୁରୁତର ଭାବରେ ପର୍ଯ୍ୟଟକଙ୍କୁ ଉଦ୍ଧାର କରିଥାଉ। ହେଲେ ଆମେ ଅଟୋ ହେଉ କି ଅଗ୍ନିଶମ ବାହିନୀ ଗାଡ଼ିରେ ଗୁରୁତରଙ୍କୁ ହସ୍ପିଟାଲ ନେଇଥାଉ। ଅନେକ ସମୟରେ ବହୁତ୍ ବିଳମ୍ବ ହୋଇଯାଇଥାଏ। ବେଳେବେଳେ ତ୍ୱରିତ ଚିକିତ୍ସା ସେବା ନ ମିଳିବାରୁ ପର୍ଯ୍ୟଟକଙ୍କର ମୃତ୍ୟୁ ଘଟିଥାଏ। ପୁରୀ ବେଳାଭୂମିରେ ଆମ୍ବୁଲାନ୍ସ ବ୍ୟବସ୍ଥା ରହିବା ଦରକାର। ଅନେକ ପର୍ଯ୍ୟଟକ ଲାଇଫ୍‌ଗାର୍ଡଙ୍କୁ ନ ମାନି ଗଭୀର ସମୁଦ୍ରକୁ ଯାଉଥିବାରୁ ଉଚ୍ଚ ଢେଉ ଓ କରେଣ୍ଟ ଯୋଗୁଁ ମୃତ୍ୟୁ ମୁଖରେ ପଡୁଛନ୍ତି। ଏଣୁ ସମୁଦ୍ର ସ୍ନାନ ବେଳେ କ'ଣ କରିବା ଉଚିତ୍ ଓ କ'ଣ ନ କରିବା ଉଚିତ୍ ଏ ନେଇ ବେଳାଭୂମିରେ ସୂଚନାଫଳକ ଲାଗିବା ଜରୁରୀ।

ଏହାଦ୍ୱାରା ଲୋକ ସଚେତନ ହେଲେ ଅନେକ ଅଘଟଣ ରୋକାଯାଇପାରିବ। ଅନ୍ୟପକ୍ଷରେ ଜିଲ୍ଲାପାଳ ଦିବ୍ୟଜ୍ୟୋତି ପରିଡ଼ା କହିଛନ୍ତି, ବେଳାଭୂମି ଆସୁଥିବା ପର୍ଯ୍ୟଟକଙ୍କ ସୁରକ୍ଷା ପାଇଁ ବିଭିନ୍ନ ପଦକ୍ଷେପ ନିଆଯିବ। ଲୋକଙ୍କୁ ସଚେତନ କରାଇବା ପାଇଁ ଅଡିଓ ଭିଜୁଆଲ ବ୍ୟବସ୍ଥା ହେବ। ସମୁଦ୍ର ଅଶାନ୍ତ ଥିବାବେଳେ ସମୁଦ୍ରରେ ସ୍ନାନ ନ କରିବା, ବେଳାଭୂମିରେ କ'ଣ କରିବା ଉଚିତ୍ କ'ଣ ନ କରିବା ଦରକାର ତାହା ଲୋକଙ୍କୁ ଏହାଦ୍ୱାରା ସୂଚନା ଦିଆଯାଇପାରିବ। ସମୁଦ୍ର ସ୍ନାନ ବେଳେ ଯଦି କେହି ପର୍ଯ୍ୟଟକ ବୁଡ଼ିଯିବେ ତାଙ୍କୁ ଉଦ୍ଧାର ପରେ ସଙ୍ଗେ ସଙ୍ଗେ କିଭଳି ଚିକିତ୍ସା ସେବା ଯୋଗାଇ ଦିଆଯିବ ସେ ନେଇ ଖୁବ୍‌ଶୀଘ୍ର ପଦକ୍ଷେପ ଗ୍ରହଣ କରାଯିବ।

ନିର୍ମାଣ ଶ୍ରମିକ ସଂଘ ସମ୍ମିଳନୀ

ରାଜ୍ୟ ସରକାରଙ୍କୁ ସମାଲୋଚନା

ପୁରୀ,୨୨।୧୦(ସମିସ): ନିର୍ମାଣ ଶ୍ରମିକ କଲ୍ୟାଣ ବୋର୍ଡ କାମ କରୁନି। ଶ୍ରମ ଦପ୍ତର ଚୁପ୍। ପୁରୀରେ ହଜାର ହଜାର ନିର୍ମାଣ ଶ୍ରମିକ ପୁରୀ ଶ୍ରମ ଦପ୍ତରରେ ପଞ୍ଜୀକରଣ କରିଥିବାବେଳେ ସାଇକଲ, ଯନ୍ତ୍ରପାତି, ଗୃହ ନିର୍ମାଣ ସହାୟତା ରାଶି ପାଉନାହାନ୍ତି। ଶିକ୍ଷା ବୃତ୍ତି ଓ ଝିଅ ବିବାହ ସହାୟତାରେ ପାତରଅନ୍ତର କରାଯାଉଛି। ଅଫିସରମାନେ ୧% ସେସ୍ ଆଦାୟ ପାଇଁ ଯୋଜନା କରନ୍ତିନାହିଁ। ଅଣଶ୍ରମିକମାନେ ଶ୍ରମିକ କାର୍ଡ ହାତେଇ ସହାୟତା ନେଉଛନ୍ତି। ତଦନ୍ତ ନାହିଁ। ଏହା ବିରୋଧରେ ଶ୍ରମଜୀବୀ ଲୋକ ବ୍ଲକ୍‌ସ୍ତରରେ ଏକାଠି ହୋଇ ଶ୍ରମ ଦପ୍ତର ଘେରଉ କରିବାକୁ ଡକରା ଦେଇଛି ସିଆଇଟିୟୁଅନୁବନ୍ଧିତ ଓଡ଼ିଶା ନିର୍ମାଣ ଶ୍ରମିକ ସଂଘ। ବୁଧବାର କୁଳମଣି ଭବନରେ ପୁରୀ ଜିଲ୍ଲା ସମ୍ମିଳନୀ ସିଆଇଟିୟୁ ଜିଲ୍ଲା ସମ୍ପାଦକ ଶରତ କୁମାର ରାୟଗୁରୁଙ୍କ ଅଧ୍ୟକ୍ଷତାରେ ଅନୁଷ୍ଠିତ ହୋଇଯାଇଛି। ଏଥିରେ ଓଡ଼ିଶା ନିର୍ମାଣ ଶ୍ରମିକ ସଂଘର ରାଜ୍ୟ କାର୍ଯ୍ୟକାରୀ ସଭାପତି ଲୋଭାକାନ୍ତ ସ୍ୱାଇଁ ଅତିଥି ଭାବେ ଯୋଗଦେଇ ସମ୍ମିଳନୀକୁ ଉଦ୍‌ଘାଟନ କରିଥିଲେ। ସେ କହିଥିଲେ ଯେ ବିଜେପି ସରକାର ୪ଟି ଶ୍ରମ କୋଡ୍ ଆଣି ଶ୍ରମିକଙ୍କ ଅଧିକାର ଛଡ଼ାଇ ନେବ। ମାସିକ ୨୬ ହଜାର ଟଙ୍କା ସର୍ବନିମ୍ନ ମଜୁରି ଓ ସାମାଜିକ ନିରାପତ୍ତା ପାଇଁ ଶ୍ରମିକମାନେ ଏକାଠି ହେବା ଜରୁରୀ। ଏଥିରେ ଶ୍ରମିକ ନେତା ଜଗନ୍ନାଥ ଦେଓ ରିପୋର୍ଟ ଉପସ୍ଥାପନା କରିଥିଲେ। ବିଭିନ୍ନ ବ୍ଲକ୍‌ରୁ ଆସିଥିବା ସାଥୀମାନେ ଆଲୋଚନା କରିଥିଲେ। ଭୀମସେନ ସ୍ୱାଇଁ, ପିତବାସ ବେହେରା, ମନୋରଞ୍ଜନ ମହାରଣା, ଟୁନା ନାୟକ ବକ୍ତବ୍ୟ ରଖି ଓଡ଼ିଶା ସରକାରଙ୍କୁ ସମାଲୋଚନା କରିଥିଲେ। ଆସନ୍ତା ୩ ବର୍ଷ ପାଇଁ ଶରତ କୁମାର ରାୟଗୁରୁ ସଭାପତି, ଜଗନ୍ନାଥ ଦେଓ ସମ୍ପାଦକ, ମନୋରଞ୍ଜନ ମହାରଣା କୋଷାଧ୍ୟକ୍ଷ, କାଳିଆ ବାରିକ, ପୂର୍ଣ୍ଣ ବିଶ୍ୱାଳ, ବାହନ ପରିଡ଼ା, ସଞ୍ଜୟ ବେହେରା, ଜିତେନ୍ଦ୍ର ପୂଜାରୀ, ଦୁଃଖିଶ୍ୟମ ଦାସ, ସୁକାନ୍ତ ଓଝା, ଦେବବ୍ରତ ସାହୁ, କନକଲତା ନାୟକ, ସ୍ମୃତିରଞ୍ଜନ ଦାସଙ୍କୁ ନେଇ ଜିଲ୍ଲା କମିଟି ଗଠନ ହୋଇଛି। ଆସନ୍ତା ୨୮ ତାରିଖରେ ପୁରୀରେ ଓଡ଼ିଶା ନିର୍ମାଣ ଶ୍ରମିକ ସଂଘର ରାଜ୍ୟ ସମ୍ମିଳନୀ ସଫଳ କରିବାକୁ ଆହ୍ୱାନ ଦିଆଯାଇଥିଲା।

ଶ୍ରୀଜଗନ୍ନାଥ ସଂସ୍କୃତ ବିଶ୍ୱବିଦ୍ୟାଳୟରେ ବ୍ୟାଖ୍ୟାନ କାର୍ଯ୍ୟକ୍ରମ

ପୁରୀ,୨୨।୧୦(ସମିସ): ଶ୍ରୀଜଗନ୍ନାଥ ସଂସ୍କୃତ ବିଶ୍ୱବିଦ୍ୟାଳୟ ସ୍ନାତକୋତ୍ତର ବେଦ ବିଭାଗ ଓ ଆନ୍ତରିକ ଗୁଣବତ୍ତା ପ୍ରତ୍ୟାୟନ କେନ୍ଦ୍ରର ମିଳିତ ସହଯୋଗରେ ଏକ ବିଶିଷ୍ଟ ବ୍ୟାଖ୍ୟାନ କାର୍ଯ୍ୟକ୍ରମ ବୁଧବାର ଅନୁଷ୍ଠିତ ହୋଇଯାଇଛି। ଏଥିରେ ସ୍ନାତକୋତ୍ତର ବେଦ ବିଭାଗର ପୂର୍ବ ବିଭାଗ ଅଧ୍ୟକ୍ଷ ତଥା ଅବସରପ୍ରାପ୍ତ ଆଚାର୍ଯ୍ୟ ପ୍ରଫେସର ଦିବାକର ମହାପାତ୍ର ସଭାପତିତ୍ୱ କରିଥିଲେ। ଭାରତୀୟ ଭୂବିଜ୍ଞାନ ସର୍ବେକ୍ଷଣ ସଂସ୍ଥା, ହାଇଦ୍ରାବାଦର ଅବସରପ୍ରାପ୍ତ ସହ ନିର୍ଦ୍ଦେଶକ ଡ. ଶ୍ରୀନିବାସ ମଦଭୁଶୀ (କ) ରଗ୍‌ବେଦୀୟ ଭୂମି ଓ ଅପାଂନପାତ୍ ଓ ନାସଦୀୟ ସୂକ୍ତ ବିଷୟରେ ଭୂବୈଜ୍ଞାନିକ ସର୍ବେକ୍ଷଣ ଦୃଷ୍ଟିରେ ବ୍ୟାଖ୍ୟାନ ଉପସ୍ଥାପନ କରିଥିଲେ। ରୋହିଣୀ ମଦଭୁଶୀ ମଧ୍ୟ ଏହି ବ୍ୟାଖ୍ୟାନ କାର୍ଯ୍ୟକ୍ରମରେ ଉପସ୍ଥିତ ଥିଲେ। ଏଥିରେ ବିଶ୍ୱବିଦ୍ୟାଳୟର ଆନ୍ତରିକ ଗୁଣବତ୍ତା ପ୍ରତ୍ୟାୟନ କେନ୍ଦ୍ରର ନିର୍ଦ୍ଦେଶକ ତଥା ସ୍ନାତକୋତ୍ତର ନ୍ୟାୟ ଦର୍ଶନ ବିଭାଗର ଅଧ୍ୟକ୍ଷ ଡ. ଜୟମାଣିକ୍ୟ ଶାସ୍ତ୍ରୀ ସ୍ୱାଗତ ଭାଷଣ ପ୍ରଦାନ କରିଥିଲେ।

ସ୍ନାତକୋତ୍ତର ବେଦ ବିଭାଗର ଭାରପ୍ରାପ୍ତ ଅଧ୍ୟକ୍ଷା ତଥା କାର୍ଯ୍ୟକ୍ରମର ସଂଯୋଜିକା ଡ. ପରାମ୍ବାଶ୍ରୀ ଯୋଗମାୟା ଧନ୍ୟବାଦ ଅର୍ପଣ କରିଥିଲେ। ପ୍ରାରମ୍ଭରେ ସ୍ନାତକୋତ୍ତର ବେଦ ବିଭାଗର ଅଧ୍ୟାପକ ଡ. ରାମଚନ୍ଦ୍ର ହୋତା ବେଦପାଠ କରିଥିଲେ। କାର୍ଯ୍ୟକ୍ରମରେ ବିଶ୍ୱବିଦ୍ୟାଳୟର ଅଦ୍ୱୈତ ବେଦାନ୍ତ ବିଭାଗର ଡ. ଶ୍ରଦ୍ଧାଞ୍ଜଳି ମହାପାତ୍ର, ଡ. ରାଧାକାନ୍ତ ପଣ୍ଡା, ଡ. ରାସମଣି ଘଡ଼େଇ, ଧର୍ମଶାସ୍ତ୍ର ବିଭାଗର ଡ. ପ୍ରକାଶ କୁମାର ମିଶ୍ର, ଡ. ଶାନ୍ତିଲତା ଅଧିକାରୀ, ଜ୍ୟୋତିର୍ବିଜ୍ଞାନ ବିଭାଗର ଡ. ସର୍ବଜୟା ଶାଶ୍ୱତି, ନ୍ୟାୟ ଦର୍ଶନ ବିଭାଗର ଡ. ରଶ୍ମିତା ଜେନା, ଶିକ୍ଷାଶାସ୍ତ୍ର ବିଭାଗର ଡ. ନିବେଦିତା କର ପ୍ରମୁଖ ଅଂଶଗ୍ରହଣ କରିଥିଲେ।

ସ୍ୱର୍ଗଦ୍ୱାର ସେବକଙ୍କୁ ନୂତନ ପୋଷାକ, ପ୍ରୋତ୍ସାହନ ରାଶି ପ୍ରଦାନ

ପୁରୀ,୨୨।୧୦(ସମିସ): ପୁରୀ ସ୍ୱର୍ଗଦ୍ୱାର ସେବା ସମିତି ତରଫରୁ ଦୀପାବଳି ଅବସରରେ ସ୍ୱର୍ଗଦ୍ୱାରଠାରେ କାର୍ଯ୍ୟ କରୁଥିବା ସେବକମାନଙ୍କୁ ମିଷ୍ଟାନ୍ନ, ନୂତନ ପୋଷାକ ଓ ବୋନସ୍ ପ୍ରଦାନ କରାଯାଇଛି। ଏହି କାର୍ଯ୍ୟକ୍ରମରେ ମୁଖ୍ୟଅତିଥି ଭାବେ ଜିଲ୍ଲାପାଳ ଦିବ୍ୟଜ୍ୟୋତି ପରିଡ଼ା ଯୋଗଦେଇ ସ୍ୱର୍ଗଦ୍ୱାର ସେବକମାନଙ୍କୁ ଦୀପାବଳି ଶୁଭେଚ୍ଛା ବାର୍ତ୍ତା ଦେବା ସହିତ ସ୍ୱର୍ଗଦ୍ୱାର ଗରିମା, ସ୍ୱଚ୍ଛତା ଓ ପବିତ୍ରତାକୁ ଅକ୍ଷୁଣ୍ଣ ରଖିବାକୁ ସମସ୍ତେ ମିଳିତ ପ୍ରୟାସ କରିବା ଆବଶ୍ୟ

ସମ୍ପାଦକୀୟ

ଯଦି ବାକ୍ ସ୍ୱାଧୀନତା ପ୍ରତ୍ୟାହାର କରି ନିଆଯାଏ, ତେବେ ଜନତା କେବଳ ବଳି ପାଇଁ ଉଦ୍ଦିଷ୍ଟ ପଶୁ ସମାନ ବୋଲି ଧରାଯିବ ।

-ଜର୍ଜ ୱାଶିଂଟନ୍

ଜନତା ଜାଗିଲେଣି

ଗଣତାନ୍ତ୍ରିକ ବ୍ୟବସ୍ଥାରେ ସର୍ବୋଚ୍ଚ କ୍ଷମତା ଅଧିକାରୀ ଜନଗଣ । ସେମାନେ ବହୁମତରେ ନେତା ବା ଦଳକୁ ଚୟନ କରିଥା'ନ୍ତି କିଏ ଶାସନ କ୍ଷମତାରେ ରହିବ । ନିର୍ଦ୍ଧାରିତ ମିଆଦ ଶେଷରେ ସେମାନଙ୍କୁ ପୁନର୍ବାର ସୁଯୋଗ ମିଳିଥାଏ ବ୍ୟବସ୍ଥାରେ ପରିବର୍ତ୍ତନ ଆଣିବା ପାଇଁ । ଏସବୁ ସତ୍ତ୍ୱେ କ୍ଷମତାସୀନ ସରକାରର ମିଆଦ ନ ପୁରିଥିଲେ ମଧ୍ୟ ସେମାନଙ୍କ ଆଶା ଓ ଆକାଂକ୍ଷା ଅନୁରୂପ ନହେଲେ ବିକ୍ଷୋଭ ଓ ବିଦ୍ରୋହ ଜନ୍ମ ନିଏ । ତେଣିକି ତାହା 'ଜେନ-ଜେଡ' ହେଉ ବା 'ନୋ କିଙ୍ଗସ୍' । ଏହି ବିଦ୍ରୋହ କ୍ଷମତାର ଅପରିଣାମଦର୍ଶିତାକୁ ପଦାରେ ପକାଇଥାଏ । ଆମେରିକାରେ ଟ୍ରମ୍ପ ପ୍ରଶାସନର କ୍ଷମତାସର୍ବସ୍ୱ ନୀତି, ଗଣମାଧ୍ୟମର ନିରପେକ୍ଷ ହନନ, ପ୍ରବାସୀ ବିରୋଧୀ ପଦକ୍ଷେପ ଓ ସରକାରୀ କାର୍ଯ୍ୟରେ ବିଭ୍ରାଟ ବିରୋଧରେ ପରିଲକ୍ଷିତ ପ୍ରତିବାଦ ଓ ବିକ୍ଷୋଭ ସମଗ୍ର ବିଶ୍ୱ ଜନସମୁଦାୟକୁ ଚମକାଇ ଦେଇଛି । ଦେଶର ୨୭ଟି ସହରରେ ୭୦ ଲକ୍ଷ ନାଗରିକଙ୍କ 'ନୋ କିଙ୍ଗସ' ବିକ୍ଷୋଭ କିଛି କମ କଥା ନୁହେଁ ।

ଆମେରିକାର ରାଷ୍ଟ୍ରପତି-ପ୍ରଧାନ ଶାସନ ବ୍ୟବସ୍ଥାରେ ଟ୍ରମ୍ପ ଅଖଣ୍ଡ କ୍ଷମତାର ଅଧିକାରୀ । ଶାସନତାନ୍ତ୍ରିକ କଟକଣା ସତ୍ତ୍ୱେ ରାଷ୍ଟ୍ରପତି ତାଙ୍କର ପ୍ରଭୁତ୍ୱ ଜାହିର କରିପାରିବେ । ପ୍ରଚଳିତ ସମ୍ବିଧାନିକ ବ୍ୟବସ୍ଥା ଅନୁଯାୟୀ ଟ୍ରମ୍ପ ତୃତୀୟବାର ରାଷ୍ଟ୍ରପତି ହୋଇପାରିବେନି । ଏହି ୪ ବର୍ଷ ତାଙ୍କ କ୍ଷମତାର ଶେଷ ପର୍ଯ୍ୟାୟ । ତେଣୁ ରିପବ୍ଲିକାନ ପାର୍ଟିର ନେତା ରୂପେ ସେ ତାଙ୍କ ଅଧୁରା ସ୍ୱପ୍ନକୁ ସାକାର କରିବା ସକାଶେ ସମସ୍ତ କଳବଳ ପ୍ରୟୋଗ କରିଚାଲିଛନ୍ତି । ଏମିତିରେ ଦେଖିବାକୁ ଗଲେ ସମଗ୍ର ବିଶ୍ୱରେ ଆମେରିକା ସର୍ବଶକ୍ତିମାନ ଏବଂ କ୍ରମାଗତ ଭାବେ ନିଜର ପ୍ରାଧାନ୍ୟ ଓ କର୍ତ୍ତୃତ୍ୱ ଅନ୍ୟମାନଙ୍କ ଉପରେ ଜାହିର କରିଚାଲିଛି । ତାହାର ନୀତିନିର୍ଦ୍ଧାରକ ଓ ନିୟାମକ ହେଲେ ଖୋଦ ରାଷ୍ଟ୍ରପତି । ତେଣୁ ଏକ୍ଷେତ୍ରରେ ଦୂରଦୃଷ୍ଟିସମ୍ପନ୍ନ ଏବଂ ବିଭିନ୍ନ ବାଦ ଓ ବିବାଦରୁ ଉର୍ଦ୍ଧ୍ୱରେ ରହି କାର୍ଯ୍ୟ କରିବାର ଦକ୍ଷତା ଥିବା ଜଣେ ବ୍ୟକ୍ତିତ୍ୱ ଆମେରିକାର ରାଷ୍ଟ୍ରପତି ହେବା ଉଚିତ । ପରିସ୍ଥିତି ଏପରି ହୋଇଛି ଯେ ଟ୍ରମ୍ପଙ୍କ ଟାରିଫ ନୀତି ଓ ଅହଂକାର ଯୋଗୁଁ କେବଳ ଆମେରିକା ବଦନାମ ହୋଇନି, ବିଶ୍ୱର ବାଣିଜ୍ୟ ବ୍ୟବସ୍ଥା ଓ ବଜାର ଅର୍ଥନୀତି ଭୁଶୁଡ଼ି ପଡ଼ିଛି । ନିଜ ଦେଶର ଆଭ୍ୟନ୍ତରୀଣ ସ୍ଥିତି ସଙ୍ଗିନ ହୋଇପଡ଼ିଛି । ସେ କ୍ଷମତା ଜାହିର କରିବା ସକାଶେ ଗଣତାନ୍ତ୍ରିକ ବ୍ୟବସ୍ଥାର ମୌଳିକ ଅଧିକାରକୁ ମଧ୍ୟ ଖର୍ବ କରିଚାଲିଛନ୍ତି । ସବୁଠାରୁ ଉଲ୍ଲେଖଯୋଗ୍ୟ ହେଲା, ଆମେରିକାରେ ସର୍ବକାଳୀନ ସୁଦୀର୍ଘ ସଟଡାଉନ ଲାଗୁହୋଇଛି ଟ୍ରମ୍ପଙ୍କ ଶାସନ କାଳରେ । ଏହା ତାଙ୍କର ଅପରିପକ୍ୱତା ଓ ଅଦୂରଦୃଷ୍ଟିତାର ପରିଚାୟକ । ଏତେ ବଡ଼ ବିକ୍ଷୋଭ ସତ୍ତ୍ୱେ ସେ ଚିନ୍ତିତ ନୁହନ୍ତି । କାରଣ ୪ ବର୍ଷର କ୍ଷମତା ସଂକୁଚିତ ହୋଇଯିବାର ନାହିଁ । ପ୍ରତିବାଦ ଓ ବିକ୍ଷୋଭକାରୀଙ୍କୁ ପରିସ୍ଥିତିର ଗୁରୁତ୍ୱ ଦର୍ଶାଇ ଆଶ୍ୱାସନା ଦେବା ପରିବର୍ତ୍ତ ସେ ଯେଭଳି ନିଜର ଅହଂକାର ପ୍ରଦର୍ଶନ କରି ସାମାଜିକ ଗଣମାଧ୍ୟମରେ ଉର୍ସ୍ସନା କରିବା ସହ ଏଆଇ ପ୍ରସ୍ତୁତ ଭିଡିଓ ମାଧ୍ୟମରେ ଆପତ୍ତିଜନକ ମନୋଭାବ ଦର୍ଶାଇଛନ୍ତି ତାହା ସମସ୍ତ ସୌଜନ୍ୟକୁ ଅତିକ୍ରମ କରିଛି ।

ଏହି ତଥ୍ୟ ଉପସ୍ଥାପନ କଲାବେଳେ ଆମକୁ କହିବାକୁ ପଡୁଛି ଯେ ଏସିଆ ମହାଦେଶରେ ଏକାଧିକ ରାଷ୍ଟ୍ରରେ କ୍ଷମତା ବିରୋଧୀ ଜେନ-ଜେଡ ଆନ୍ଦୋଳନକୁ ଆମେରିକାର ଏହି ବିକ୍ଷୋଭ ବଳ ଯୋଗାଇଛି । କ୍ଷମତାସର୍ବସ୍ୱ ରାଜନୀତି ପରିସ୍ଥିତିକୁ ସୁଧାରିବା ପରିବର୍ତ୍ତେ ଯେଉଁ ଦମନ ନୀତି ପ୍ରୟୋଗ କରୁଛି ତାହାର ଭୟଙ୍କର ପ୍ରତିକୂଳ ପରିସ୍ଥିତି ପ୍ରତି ଏବହୁଁ ସତର୍କ ହେବା ଉଚିତ । ଶ୍ରେଷ୍ଠ ଶାସନତନ୍ତ୍ର ଗଣତନ୍ତ୍ର ହୋଇଥିବା ବେଳେ ତାହା ପ୍ରତି କ୍ରମେ ଭରସା ତୁଟି ଯାଉଥିବା ପରିଦୃଷ୍ଟ ହେଉଛି ।

କଳିମଞ୍ଜି ସୀମାରେଖା

ପାକିସ୍ତାନର ଆଭ୍ୟନ୍ତରୀଣ ସ୍ଥିତି ଦିନକୁଦିନ ଅଶାନ୍ତ ହୋଇ ପଡୁଥିବା ବେଳେ ଆଫଗାନିସ୍ତାନରେ ଇସଲାମାବାଦର ସାମରିକ କାର୍ଯ୍ୟାନୁଷ୍ଠାନ ପରିସ୍ଥିତିକୁ ଅଧିକ ଜଟିଳ କରିଛି । ଏଠାରେ ମନେ ରଖିବାକୁ ହେବ ଯେ ବିଶ୍ୱର ବୃହତ ଶକ୍ତି ସୋଭିଏତ ରୁଷ ଓ ଆମେରିକା ବିରୋଧରେ ଶେଷପର୍ଯ୍ୟନ୍ତ ନିର୍ଣ୍ଣାୟକ ଲଢ଼େଇ କରି ଯେଉଁ ତାଲିବାନୀ ଆନ୍ଦୋଳନ ଆଫଗାନିସ୍ତାନରେ ଶାନ୍ତି ଓ ସୌହାର୍ଦ୍ଦ୍ୟ ଫେରାଇ ଆଣିବାକୁ ସମର୍ଥ ହୋଇଛି ସେ ଯେ ପାକିସ୍ତାନକୁ ବରଦାସ୍ତ କରିବ ଏକଥା ନୁହେଁ । ତେଣୁ ତୁରନ୍ତ ଶାନ୍ତି ପ୍ରତିଷ୍ଠା କରିବା ପାଇଁ ଇସଲାମାବାଦ ନେତୃତ୍ୱର ଆତୁରତା ଏହି ଅସ୍ଥାୟୀ ଶାନ୍ତି ଚୁକ୍ତିର ପଥ ପରିଷ୍କାର କରିଛି । ଅସଲରେ ଡୁରାଣ୍ଡ ଲାଇନ୍ ଆନ୍ତର୍ଜାତିକ ସୀମାରେଖାକୁ ନେଇ ଦୁଇରାଷ୍ଟ୍ର ମଧ୍ୟରେ ତୀବ୍ର ମତଭେଦ ରହିଛି । ଆଫଗାନିସ୍ତାନର ବିରୋଧ ଓ ପାକିସ୍ତାନର ସମର୍ଥନକୁ କେନ୍ଦ୍ରକରି ଯେଉଁ ଆତଙ୍କବାଦୀ କାର୍ଯ୍ୟକଳାପ ବୃଦ୍ଧି ପାଇଛି ତାହାର ପୃଷ୍ଠଭାଗରେ ଅଛି କାବୁଲର ନିରବ ସମର୍ଥନ । ତେହେରିକ-ଏ-ତାଲିବାନ ପାକିସ୍ତାନ (ଟିଟିପି)ର ସକ୍ରିୟତାକୁ ନିୟନ୍ତ୍ରଣ କରିବାରେ ପାକ୍ ସେନାର ଅସାମର୍ଥ୍ୟ ପଦାରେ ପଡ଼ିଯାଇଛି । ଏମାନଙ୍କ ପଛକୁ ରହିଛି ବିଏଲଓ ଓ ଫିତନା ଅଲ୍ ଖ୍ୱାରିଜ୍‌ର ଧମକପୂର୍ଣ୍ଣ କାର୍ଯ୍ୟକଳାପ । ଏକଥା ସତ ଯେ ଡୁରାଣ୍ଡ ଲାଇନ୍ ବିବାଦ ସଂଶୋଧନ ଏତେ ସହଜ ନୁହେଁ । କାରଣ ଦୁଇ ରାଷ୍ଟ୍ର ମଧ୍ୟରେ ଥିବା ଏହି ବିବାଦର କଳିମଞ୍ଜିକୁ ନେଇ କେହି ସାଲିସ କରିବା ଅବସ୍ଥାରେ ନାହାନ୍ତି ।

ନବେ ଦଶକର ଆରମ୍ଭରୁ ଆମେରିକାର ଆର୍ଥିକ ଓ ଅସ୍ତ୍ରଶସ୍ତ୍ର ସହାୟତାରେ ପାକିସ୍ତାନରେ ତାଲିମପ୍ରାପ୍ତ ମୁଜାହିଦ୍ଦିନ ଓ ତାଲିବାନ ଗୋଷ୍ଠୀ ସମ୍ପ୍ରତି ଆଫଗାନିସ୍ତାନରେ ଶାସନଭାର ଗ୍ରହଣ କରିଥିବାରୁ ଏବେ ମଧ୍ୟ ଇସଲାମାବାଦ ବିଶ୍ୱାସ କରେ କାବୁଲ ତାଙ୍କ ଅନୁଗତ କିଲ୍ଲା । ଏକ ଲଢୁଆ ଜାତି ନିଜର ଆତ୍ମସମ୍ମାନ ଓ ସାର୍ବଭୌମତାର ସୁରକ୍ଷା ସକାଶେ କିଛି ବି କରିପାରେ ଏକଥା ବୁଝିବାକୁ ପାକିସ୍ତାନକୁ ନିଶ୍ଚୟ ସମୟ ଲାଗିବ । ଏଥିମଧ୍ୟରେ ଆଫ୍‌ଗାନିସ୍ତନାର ତାଲିବାନ୍ ସରକାର ଇରାନ, ଚୀନ ଓ ଭାରତ ସହ ସୁସଂପର୍କ ପ୍ରତିଷ୍ଠା କରିବାକୁ ସମର୍ଥ ହୋଇଛି । ଚବାହାର ବନ୍ଦର ମଧ୍ୟରେ ବାଣିଜ୍ୟିକ ସଂପର୍କ ସୁଦୃଢ଼ କରିବାକୁ ଆଗେଇ ଆସିଛି ଆଫଗାନିସ୍ତାନ । କ୍ରମେ ତାହାର ପାକିସ୍ତାନ ଉପରେ ନିର୍ଭରଶୀଳତା ହ୍ରାସ ପାଉଥିବାର ଲକ୍ଷ୍ୟ କରାଯାଉଛି । ନିକଟରେ ଆଫ୍‌ଗାନିସ୍ତାନ ବୈଦେଶିକ ମନ୍ତ୍ରୀଙ୍କ ନୂଆଦିଲ୍ଲୀ ଗସ୍ତ ଓ ଭୂ-ରାଜନୈତିକ ସଂପର୍କରେ ପରିଲକ୍ଷିତ ଉନ୍ନତି ପାକିସ୍ତାନ ପାଇଁ ଅସହ୍ୟ ହୋଇପଡ଼ିଛି । କତାର, ସାଉଦୀଆରବ ଓ ତୁର୍କୀର ମଧ୍ୟସ୍ଥତାରେ ଯେଉଁ ଅସ୍ଥାୟୀ ଶାନ୍ତି ଚୁକ୍ତି ସ୍ୱାକ୍ଷରିତ ହୋଇଛି ତାହାର ଭବିଷ୍ୟତ ଯେ ଅନିଶ୍ଚିତ ଦୁଇଦେଶର ତୁଙ୍ଗ ନେତାଙ୍କ ବୟାନବାଜିରୁ ସ୍ପଷ୍ଟ ବାରି ହୋଇପଡୁଛି । ଆମକୁ ଏଠାରେ କହିବାକୁ ପଡୁଛି ଯେ ଟ୍ରମ୍ପଙ୍କ ଇଙ୍ଗିତରେ ଶାନ୍ତି ରାଜିନାମାର ସମସ୍ତ ପ୍ରୟାସ ଗୋଟିକ ପରେ ଗୋଟିଏ ଭୁଶୁଡ଼ି ପଡୁଥିବାବେଳେ ଦୋହା ଚୁକ୍ତିର ପରିଣାମ ଯେ ଅନିଶ୍ଚିତ ଏହା ଏକ ପ୍ରକାର ଥୟ ।

ଆଫଗାନିସ୍ତାନ ସରକାରର ଗୃହମନ୍ତ୍ରୀ କଡ଼ା ଚେତାବନୀ ଶୁଣାଇ କହିଛନ୍ତି ଯେ ଯଦି ପାକ୍ ସେନାକୁ ଧର୍ମୀୟ ଫତୱା ଦ୍ୱାରା ଆକ୍ରମଣ ଘୋଷଣା କରାଯିବ ତେବେ ବିଶ୍ୱର କୌଣସି ଶକ୍ତି ସେମାନଙ୍କୁ ରକ୍ଷା କରି ପାରିବନି । ଏଠାରେ ମନେ ରଖିବାକୁ ହେବ ଯେ ପରମାଣୁ ଶକ୍ତିର ପତିଆରା ଜାହିର କରି ଇସଲାମିକ୍ ରାଷ୍ଟ୍ରଙ୍କ ସମର୍ଥନ ଓ ସହଯୋଗ ହାସଲ ସକାଶେ ପାକ୍ ନେତୃତ୍ୱ ପକ୍ଷରୁ ହେଉଥିବା ଉଦ୍ୟମରୁ ସେଭଳି ସୁଫଳ ମିଳିବାର ସମ୍ଭାବନା ଉଣା । ସମୟର ଆବଶ୍ୟକତା ଦୃଷ୍ଟିରୁ ବନ୍ଧୁତାର ହାତ ବଢ଼ାଇଥିବା ବୃହତ୍ ଶକ୍ତି କେତେବେଳେ ହାତଛଡ଼ା କରିଦେବେ ସେଥିପ୍ରତି ଏବହୁଁ ସତର୍କ ରହିବା ଉଚିତ୍ ।

ବିପଦ ଓ ବିପଥରେ ଦ୍ୱିତୀୟ ଈଶ୍ୱର

ଡକ୍ଟର ମାନସ ରଞ୍ଜନ ଶତପଥୀ

ମାନବ ସେବା ହିଁ ମାଧବ ସେବା । ଏହି ବ୍ରତୀ ହେବାକୁ ଡାକ୍ତରମାନଙ୍କୁ 'ହିପୋକ୍ରାଟିକ ଶପଥ' କରାଇ ଡାକ୍ତରଖାନାରେ ଜନସେବା ପାଇଁ ଭାରତୀୟ ଭେଷଜ ପରିଷଦ ଅନୁମତି ପ୍ରଦାନ କରିଥାଏ । ବିପଦ ସମୟରେ ଜୀବନ ରକ୍ଷା କରି ଡାକ୍ତର 'ଦ୍ୱିତୀୟ ଭଗବାନ' ଆଖ୍ୟା ପାଇଛନ୍ତି । କିନ୍ତୁ ଏହି ଭଗବାନ ଆଜି କର୍ମକ୍ଷେତ୍ରରେ ବିପଦସଙ୍କୁଳ ଓ ଅସୁରକ୍ଷିତ । ୧୪୪ କୋଟି ଭାରତୀୟଙ୍କ ଚିକିତ୍ସା ନିମନ୍ତେ ଡାକ୍ତରଖାନା ଓ ଡାକ୍ତର କମ ଥିବା ବେଳେ ରୋଗୀଙ୍କ ଅତ୍ୟଧିକ ଆଶା ଡାକ୍ତରଙ୍କ ନିମନ୍ତେ ଅସୁବିଧା ସୃଷ୍ଟି କରୁଛି । ପ୍ରତ୍ୟହ ନୂତନ ରୋଗର ଆବିର୍ଭାବ ଚିକିତ୍ସା କ୍ଷେତ୍ରକୁ ଜଟିଳ କରୁଥିବା ବେଳେ ଏହାର ନିୟନ୍ତ୍ରଣ ଡାକ୍ତର, ଡାକ୍ତରୀ ପଢୁଥିବା ଛାତ୍ରଛାତ୍ରୀଙ୍କ ପାଇଁ ଆହ୍ୱାନ ସୃଷ୍ଟି କରି ଚାଲୁଛି । ଆଧୁନିକ ମନୁଷ୍ୟ ନିଜର ଜୀବନଶୈଳୀ ବିକୃତ କରିବାରେ ବ୍ୟସ୍ତ ରହିବା ଯୋଗୁଁ ଡାକ୍ତରଖାନାର ମଧ୍ୟ ପ୍ରାଧାନ୍ୟ ବଢ଼ିଚାଲିଛି । ଏହାର ସୁଯୋଗ ନେଇ ସ୍ୱାସ୍ଥ୍ୟ କ୍ଷେତ୍ର ଉଦ୍ୟୋଗ ମାନ୍ୟତା ପାଇଛି । ସରକାରୀ ହାସପାତାଳ ଗୁରୁତ୍ୱ ହ୍ରାସ ଘଟି ବେସରକାରୀ ଉଦ୍ୟୋଗୀଙ୍କ ସ୍ଥାପିତ ଚିକିତ୍ସାଳୟ ବିରାଟ ଆକାରରେ ମୁଣ୍ଡ ଟେକିବାରେ ଲାଗିଛି ।

କୌଣସି ବ୍ୟବସ୍ଥାର ବ୍ୟବସାୟକରଣ ହେଲେ ଯେପରି ପ୍ରତିଯୋଗିତା ଓ ଅଣସମ୍ବେଦନତା ଦେଖାଯିବା କଥା ତାହା ସ୍ୱାସ୍ଥ୍ୟ କ୍ଷେତ୍ରରେ ମଧ୍ୟ ପରିଦୃଶ୍ୟ ହେଉଛି । ଅନୁରୂପ ବ୍ୟବସ୍ଥାରେ ଅଧୁନା ଉତ୍ତମ ସ୍ୱାସ୍ଥ୍ୟ ସୁବିଧା ପାଇବା ପାଇଁ ଆର୍ଥିକ ସ୍ୱଚ୍ଛଳତା କିମ୍ବା ପ୍ରଭାବଶାଳୀ ହେବା ନିହାତି ଆବଶ୍ୟକ ହୋଇପଡ଼ିଛି । ସାମ୍ପ୍ରତିକ ଚିକିତ୍ସାରେ ମାନବ ସେବା ପାଇଁ ଦଲାଲ ନିଯୁକ୍ତି ବଢ଼ି ଚାଲିଛି । କର୍ପୋରେଟ ଡାକ୍ତରଖାନାମାନଙ୍କରେ ବ୍ୟବସାୟ ବୃଦ୍ଧି ଦୃଷ୍ଟିରୁ ଆଶ୍ଚର୍ଯ୍ୟଜନକ ଭାବେ 'ମାର୍କେଟିଙ୍ଗ ଏଜେଣ୍ଟ'(ବ୍ୟବସାୟ ପ୍ରତିନିଧି) ନିଯୁକ୍ତ ଥିବା ବେଳେ ସରକାରୀ ଡାକ୍ତରଖାନାରେ କୁଜି ଦଲାଲ ଡାକ୍ତରୀ ଚିକିତ୍ସାକୁ ନିନ୍ଦିତ କରୁଛି । ବିଭିନ୍ନ ସମୟରେ ସରକାରୀ ଡାକ୍ତରଖାନାମାନଙ୍କରେ ଦଲାଲରାଜ ଖବର ଗଣମାଧ୍ୟମରେ ପ୍ରକାଶିତ ହୋଇଥାଏ । ମଳିମୁଣ୍ଡିଆ ସାଧାରଣ ଜନତାଙ୍କ ବ୍ୟତୀତ କୌଣସି ଭି.ଆଇ.ପି. କିମ୍ବା ସେମାନଙ୍କ ଜ୍ଞାତି ସରକାରୀ ଡାକ୍ତରଖାନା ଚିକିତ୍ସା ନିମନ୍ତେ ବିମୁଖପ୍ରାୟ । ସରକାରୀ ସ୍ୱାସ୍ଥ୍ୟ କାର୍ଡ ଅଥବା ସାଧାରଣ ଲୋକେ ନିଜ ପକେଟରୁ ସୁରକ୍ଷା ନିମନ୍ତେ ସ୍ୱାସ୍ଥ୍ୟ ବୀମା କରୁଥିବାରୁ ସବୁ ବର୍ଗର ଲୋକ ପ୍ରାୟ ଉତ୍ତମ ଚିକିତ୍ସା ଉଦ୍ଦେଶ୍ୟରେ କର୍ପୋରେଟ ହାସପାତାଳକୁ ପ୍ରଥମେ ପସନ୍ଦ କରନ୍ତି । ମୋଟାମୋଟି ଭାବେ ସରକାରୀ ଡାକ୍ତରଖାନା ଆଜି ଧନିକ ଶ୍ରେଣୀଙ୍କ ଦ୍ୱାରା ପ୍ରତ୍ୟାଖ୍ୟାତ ଓ ଅବହେଳିତ କହିଲେ ଅତ୍ୟୁକ୍ତି ହେବ ନାହିଁ ।

ପରିବର୍ତ୍ତିତ ପରିସ୍ଥିତିରେ ସରକାରୀ ଡାକ୍ତରଖାନା ଚିତ୍ର ଆଜି ଭିନ୍ନ । ଏଠାରେ ସଫାସୁତୁରା ପରିବେଶ, ଚକଚକ ଚଟାଣ, ସମସ୍ତ ଓ୍ୱାର୍ଡ ଶୀତତାପ ନିୟନ୍ତ୍ରିତ ହେବା ସହିତ ମାଗଣା ଔଷଧ ଓ ରୋଗ ନିରୂପଣ ଯନ୍ତ୍ରପାତି ସୁବିଧା ଉପଲବ୍ଧ । ଆବଶ୍ୟକତା ଅନୁଯାୟୀ ଡାକ୍ତର ଅଭାବକୁ ଅସ୍ୱୀକାର କରା ଯାଇ ନ ପାରେ । ସମସ୍ତ ଡାକ୍ତର ଯେ ଉଚ୍ଚାଭିଳାଷୀ କହିବା ଠିକ ହେବ ନାହିଁ । କିନ୍ତୁ ସରକାରଙ୍କ ସୁନ୍ଦର ବେତନପ୍ରାପ୍ତ ଅଧିକାଂଶ ଡାକ୍ତରଙ୍କ ବ୍ୟବସାୟିକ ମନୋଭାବ ଆଜି ସେମାନଙ୍କୁ ଆଲୋଚନାର ଶରବ୍ୟ କରିଛି । ସମସ୍ତ ସୁବିଧା ସରକାର ଯୋଗାଇଥିଲେ ମଧ୍ୟ ସଲାସୁତୁରା ମାଧ୍ୟମରେ ଚିକିତ୍ସାଳୟରୁ ନ୍ୟସ୍ତସ୍ୱାର୍ଥ ଦୃଷ୍ଟିରୁ ବାହାର ପରୀକ୍ଷାଗାରକୁ ପଠାଇ ରୋଗୀକୁ ଅଯଥା ଖର୍ଚ୍ଚାନ୍ତ କରାଇ ଦଲାଲ ପୋଷଣ ନୀତି ଆଜି ସମସ୍ତଙ୍କୁ ଅଛପା ନାହିଁ । ବିଭିନ୍ନ ଔଷଧ କମ୍ପାନୀ ପ୍ରତିନିଧିମାନେ ବିଶେଷ ଭାବେ ରୋଗୀଙ୍କ ଚିକିତ୍ସାକୁ ଗୁଣାତ୍ମକ ଓ ଅର୍ଥନୈତିକ ଭାବେ ପ୍ରଭାବିତ କରୁଥିବା ଯୋଗୁଁ ସରକାରୀ ହାସପାତାଳରେ ସେମାନଙ୍କ ପ୍ରବେଶ ବାରଣ କରାଯାଇଛି । ବ୍ୟବସାୟଖୋର ମନୋବୃତ୍ତି ଯୋଗୁଁ ଶସ୍ତା ଔଷଧ ଉପଲବ୍ଧ ଥିବା ବେଳେ ଅତ୍ୟଧିକ ଦାମୀ ଔଷଧ ଲେଖିବା କେହି କେହି ଚିକିତ୍ସକ ବେଶୀ ପସନ୍ଦ କରନ୍ତି, ଯାହା ରୋଗୀଙ୍କ ପାଇଁ ଏକ ବିଡ଼ମ୍ବନା । ଅତ୍ୟନ୍ତ ଅବହେଳା ପ୍ରଦର୍ଶନ ହେତୁ ଚିକିତ୍ସାରେ ଲିପ୍ତ ଥିବା ଭଗବାନଙ୍କ ଉପରେ ଥିବା ଅତୁଟ ଭରସା ଲୋପ ପାଇବାରେ ଲାଗିଛି ।

ମଦର ଟେରେସାଙ୍କ ୧୯୭୯ ମସିହା ନୋବେଲ ଶାନ୍ତି ପୁରସ୍କାର ପରେ ପ୍ରକୃତ ନିଷ୍ଠାପର ଜନସେବା କ'ଣ ଲୋକଲୋଚନକୁ ଆସିଥିଲା । ତେଣୁ ବେସରକାରୀ ସଂସ୍ଥାରେ ମିଳୁଥିବା ଚିକିତ୍ସାକୁ ସେବା ଆଖ୍ୟା ଦେଲେ ହୁଏତ ଏହାର ସଂଜ୍ଞା ବଦଳି ଯାଇପାରେ । 'ସେବା' ସାଧାରଣ ଭାବେ ସ୍ୱତଃପ୍ରବୃତ୍ତ ଏବଂ ନିଶୁଳ୍କ ହେବା ଉଚିତ, ଯାହା ଆଜି ମଧ୍ୟ ସରକାର କିମ୍ବା କୌଣସି ଦାତବ୍ୟ ଚିକିତ୍ସାଳୟ ଦ୍ୱାରା ସମ୍ଭବ ହୋଇଥାଏ । ସରକାରୀ ସଂସ୍ଥାରେ ନିଯୁକ୍ତିପ୍ରାପ୍ତ କିଛି ଚିକିତ୍ସକ କାମଚଳା ଚିକିତ୍ସା କରି ରୋଗୀଙ୍କୁ କ୍ଲିନିକ ମୁହାଁ କରିବା ଯୋଗୁଁ ରୋଗୀ କିମ୍ବା ସମ୍ପର୍କୀୟଙ୍କ ଅସନ୍ତୋଷ ବୃଦ୍ଧି ପାଏ । ଅପରପକ୍ଷେ ସରକାରୀ ଡାକ୍ତରଙ୍କ ସଂଖ୍ୟା ଜନସଂଖ୍ୟା ଅନୁପାତରେ ନଗଣ୍ୟ ହେବା ସହିତ ଜନତାଙ୍କର ଡାକ୍ତରଙ୍କଠାରୁ ଅତ୍ୟଧିକ ଆଶା ଅଧିକାଂଶ ସ୍ଥଳେ ଅସନ୍ତୋଷ ଓ ହିଂସା ଭିଆଇଥାଏ । ଏପରି ଅବସ୍ଥାରେ ଯଦି କୌଣସି ବଳବାନ ବା ପ୍ରଭାବଶାଳୀ ରୋଗୀ ଡାକ୍ତରଙ୍କ ଅସହଯୋଗ ଯୋଗୁଁ କ୍ଷତି ଭୋଗେ, ତାହାର ସିଧା ପ୍ରଭାବ ଡାକ୍ତର ଆକ୍ରମଣ ମାଧ୍ୟମରେ ଭୋଗିଥା'ନ୍ତି । ଆଜିକାଲି ଚିକିତ୍ସା ଅବହେଳା ଯୋଗୁଁ ରୋଗୀର ମୃତ୍ୟୁ ଘଟିବା ଖବର ବରାବର ମିଳୁଥିବା ବେଳେ ଡାକ୍ତର କିମ୍ବା ସ୍ୱାସ୍ଥ୍ୟ କର୍ମୀମାନଙ୍କୁ ମାଡ଼ ଘଟଣା ଥମୁନାହିଁ । ଯଦିଓ ଆଇନରେ ଡାକ୍ତର କିମ୍ବା ସ୍ୱାସ୍ଥ୍ୟକର୍ମୀଙ୍କୁ ସୁରକ୍ଷା ଯୋଗାଇବା ଓ ବର୍ବରତା ପ୍ରଦର୍ଶନ ସ୍ଥଳେ ଦଣ୍ଡ ବ୍ୟବସ୍ଥା ରହିଛି, କିନ୍ତୁ ଉତ୍ତ୍ୟକ୍ତ ଓ ଉଦ୍ଧତ ଜନତା ଏସବୁକୁ ଭୂକ୍ଷପ ନକରି ନିସ୍ତୁକ ପିଟୁଥିବା ଦେଖାଯାଏ । ସାଧାରଣ ଜନତାଙ୍କ ଏତାଦୃଶ ଆଚରଣ ଯୋଗୁଁ କୌଣସି ଡାକ୍ତର ରିସ୍କ ନନେଇ ଭୁବନେଶ୍ୱର କିମ୍ବା କଟକ ଡାକ୍ତରଖାନାକୁ ରେଫର କରିବା ନିରାପଦ ମଣନ୍ତି । କର୍ପୋରେଟ କ୍ଷେତ୍ରରେ 'ବାଉଁସର' ନିଯୁକ୍ତ ହୋଇ ଡାକ୍ତରଙ୍କୁ ରୋଗୀଙ୍କ ରୋଷରୁ ରକ୍ଷା କରନ୍ତି, ଯାହା ସରକାରୀ କ୍ଷେତ୍ରରେ ଦୃଶ୍ୟ ହୁଏ ନାହିଁ ।

ଓଡ଼ିଶାରେ ଥିବା ସରକାରୀ ମେଡିକାଲ କଲେଜରେ ପାଠ ପଢ଼ିଥିବା ପ୍ରତ୍ୟେକ ଡାକ୍ତରଙ୍କ ପାଇଁ ସରକାର ରିହାତିଯୁକ୍ତ ଶିକ୍ଷା ପ୍ରଦାନ କରୁଥିବା ବେଳେ ବେସରକାରୀମାନଙ୍କୁ ସରକାର ରିହାତି ମୂଲ୍ୟରେ ଜମି ଯୋଗାଇଛନ୍ତି । ଅତଏବ ସମସ୍ତ ଉଦୀୟମାନ ଡାକ୍ତରଙ୍କର ସରକାର ଓ ଓଡ଼ିଆ ଲୋକଙ୍କ ପ୍ରତି ପ୍ରତିଶ୍ରୁତିବଦ୍ଧତା ରହିବା ନିତାନ୍ତ ଆବଶ୍ୟକ । କିନ୍ତୁ ବିଡ଼ମ୍ବନା ଯେ ଏହି ଡାକ୍ତରମାନେ ପାଠ ପଢ଼ି ସାରିବା ପରବର୍ତ୍ତୀ ସରକାରୀ ଚିକିତ୍ସା ସେବାକୁ କୁଠାରଘାତ କରି ଭୁବନେଶ୍ୱର କିମ୍ବା କଟକରେ ଭଲ ବ୍ୟବସାୟ କରୁଥିବା କର୍ପୋରେଟ ଡାକ୍ତରଖାନାରେ ନିୟୋଜିତ ହେବାକୁ ଅଧିକାଂଶ ପ୍ରାଧାନ୍ୟ ଦିଅନ୍ତି । ଅନୁରୂପ ଭାବେ 'ଆପେ ବଞ୍ଚିଲେ ବାପାର ନାଁ' ନ୍ୟାୟରେ ସମସ୍ତ ସ୍ୱାସ୍ଥ୍ୟ କ୍ଷେତ୍ର ଆଜି ସମ୍ପୂର୍ଣ୍ଣ ବ୍ୟକ୍ତିଗତ ସ୍ୱାର୍ଥ ସାଧନରେ ବ୍ୟସ୍ତ । ପ୍ରତିଯୋଗିତାମୂଳକ ସମାଜରେ କେବଳ ରୋଗୀ ଆଜି ଆକ୍ରାନ୍ତ ଓ ହନ୍ତସନ୍ତ ।

ଡାକ୍ତରଙ୍କ ଚିକିତ୍ସା ପ୍ରଣାଳୀ ଓ ସେବା ଅନ୍ୟ ଯେକୌଣସି ବୃତ୍ତିଠାରୁ ସ୍ୱତନ୍ତ୍ର । ସେମାନେ ଜୀବନ ରକ୍ଷାକାରୀ ହେତୁ ସମାଜରେ ଅଗ୍ରପୂଜ୍ୟ । ପୁରୁଣା ଦିନର ସେଭଳି ଯଦି କିଛି ଡାକ୍ତରଙ୍କୁ ସ୍ମରଣ କରାଯାଏ ତେବେ ଆଜି ମଧ୍ୟ ଡାକ୍ତର ତେଜେଶ୍ୱର ରାଓ, ଡ

ଋଣ ପରିଶୋଧ ଖିଲାପୀରେ ଯୁଗ୍ମ ଆକାଉଣ୍ଟରୁ ଟଙ୍କା କାଟିବା ବେଆଇନ: ହାଇକୋର୍ଟ

କଟକ,୨୨।୧୦(ସମିସ): ପତ୍ନୀ କରିଥିବା ଋଣ ଅର୍ଥ ପରିଶୋଧ ନ କରିବାରୁ ଉଭୟ ସ୍ୱାମୀ ଓ ପତ୍ନୀଙ୍କ ନାମରେ ରହିଥିବା ଯୁଗ୍ମ ବ୍ୟାଙ୍କ ଜମାଖାତାରୁ ବ୍ୟାଙ୍କ କର୍ତ୍ତୃପକ୍ଷ ସିଧାସଳଖ ଅର୍ଥ କାଟିନେବା ବେଆଇନ ବୋଲି ହାଇକୋର୍ଟ କହିଛନ୍ତି। ଭରତଚନ୍ଦ୍ର ମଲ୍ଲିକଙ୍କ ତରଫରୁ ରୁଜୁ ଆବେଦନର ଶୁଣାଣି କରି ଡ. ଜଷ୍ଟିସ ସଂଜୀବ କୁମାର ପାଣିଗ୍ରାହୀ ଏପରି ଗୁରୁତ୍ୱପୂର୍ଣ୍ଣ ରାୟ ଦେଇଛନ୍ତି।

ବିଶେଷକରି ଆବେଦନକାରୀଙ୍କ ପେନସନ ଅର୍ଥ ଏହି ଆକାଉଣ୍ଟରେ ଜମା ହେଉଥିବାରୁ ଏହା ପେନସନ ପାଣ୍ଠିକୁ ପ୍ରଦାନ କରାଯାଇଥିବା ସାମ୍ବିଧାନିକ ସୁରକ୍ଷା ଏବଂ ଧାରା ୨୧ ଅନୁଯାୟୀ ଆବେଦନକାରୀଙ୍କ ଜୀବିକା ନିର୍ବାହର ମୌଳିକ ଅଧିକାରକୁ ଉଲ୍ଲଂଘନ କରିଛି ବୋଲି କହିଛନ୍ତି ହାଇକୋର୍ଟ। ଏହି ରାୟ ପ୍ରକାଶନ ତାରିଖରୁ ଚାରି ସପ୍ତାହ ମଧ୍ୟରେ କାଟି ନିଆଯାଇଥିବା ୫ ଲକ୍ଷ ଟଙ୍କା ଆବେଦନକାରୀଙ୍କ ଆକାଉଣ୍ଟରେ ଫେରାଇବାକୁ ବ୍ୟାଙ୍କକୁ ଅଦାଲତ ନିର୍ଦ୍ଦେଶ ଦେଇଛନ୍ତି। ଆବେଦନକାରୀଙ୍କୁ ତାଙ୍କ ଆକାଉଣ୍ଟ ମୁକ୍ତ ଭାବରେ ପରିଚାଳନା କରିବାକୁ ଅନୁମତି ଦିଆଯିବ ଏବଂ ଆଇନଗତ ପ୍ରକ୍ରିୟା ପାଳନ ନ କରି ବ୍ୟାଙ୍କ ଭବିଷ୍ୟତରେ ତାଙ୍କ ପେନସନରୁ

୫ ଲକ୍ଷ ଟଙ୍କା ଫେରସ୍ତ ନିର୍ଦ୍ଦେଶ

କୌଣସି ପରିମାଣ ଆଦାୟ କରିବେ ନାହିଁ। ତେବେ ଏହି ରାୟ ଆବେଦନକାରୀଙ୍କର ରହିଥିବା ମୂଳ ଋଣ ଦାୟିତ୍ୱକୁ ସମାପ୍ତ କରିନାହିଁ। ଏଣୁ ବ୍ୟାଙ୍କ ଆଇନଗତ ଉପାୟରେ ବକେୟା ଦେୟ ଆଦାୟ କରିବାକୁ ସ୍ୱାଧୀନତା ରଖିଛି ବୋଲି ଅଦାଲତ ସ୍ପଷ୍ଟ କରିଛନ୍ତି।

ମାମଲାରୁ ପ୍ରକାଶ ଯେ ଆବେଦନକାରୀ ଜଣେ ଅବସରପ୍ରାପ୍ତ ରେଳ କର୍ମଚାରୀ। ତାଙ୍କ ପତ୍ନୀ ଷ୍ଟେଟ ବ୍ୟାଙ୍କ ଅଫ ଇଣ୍ଡିଆରେ ଏକ ପରିବହନ ଋଣ କରିଥିଲେ ଯେଉଁଥିରେ ସ୍ୱାମୀ ଗ୍ୟାରେଣ୍ଟର ରହିଥିଲେ। ପତ୍ନୀ ଋଣ ପରିଶୋଧରେ ଖିଲାପ କରିବାରୁ ଉଭୟ ସ୍ୱାମୀ ଓ ପତ୍ନୀଙ୍କ ନାମରେ ଥିବା ଯୁଗ୍ମ ଆକାଉଣ୍ଟରୁ ବ୍ୟାଙ୍କ ଆବେଦନକାରୀଙ୍କୁ ଅବତ ନକରି ୫ଲକ୍ଷ ଟଙ୍କା ବିନା ନୋଟିସରେ କାଟିନେଇଥିଲା। ଏହା ତାଙ୍କର ପେନସନ ଅର୍ଥ ହୋଇଥିବାରୁ ଏହାକୁ ବିରୋଧ କରି ଆବେଦନକାରୀ ହାଇକୋର୍ଟଙ୍କ ଦ୍ୱାରସ୍ଥ ହୋଇଥିଲେ। ଯଦି ଜଣେ ବ୍ୟକ୍ତି ଋଣ ପରିଶୋଧରେ ଖିଲାପ କରିବାରୁ ଋଣୀ ନଥିବା ଅନ୍ୟ ଜଣେ ବ୍ୟକ୍ତିଙ୍କ ସହ ଥିବା ଏକ ଯୁଗ୍ମ ଆକାଉଣ୍ଟରୁ ବ୍ୟାଙ୍କ କର୍ତ୍ତୃପକ୍ଷ ଟଙ୍କା ଜବତ କରିପାରିବେ ନାହିଁ ବୋଲି ଅଦାଲତ ସ୍ପଷ୍ଟ କରିଛନ୍ତି।

ବୋଲେରୋ ଉପରେ ଚଢ଼ିଗଲା ହାଇୱା

୨ ମୃତ, ୯ ଗୁରୁତର

ବୌଦ୍ଧ/କଣ୍ଟାମାଳ/ଶଗଡ଼ା, ୨୨।୧୦ (ସମିସ): ବୌଦ୍ଧ ଜିଲ୍ଲା କଣ୍ଟାମାଳ ଥାନା ଅଧୀନ ଲୁଇସିଂ-କୁମେଲବନ୍ଧ ଘାଟି ରାସ୍ତାରେ ଏକ ପୋଲ ଉପରେ ବୁଧବାର ରାତିରେ ଭୟଙ୍କର ଦୁର୍ଘଟଣା ଘଟିଛି। ଏକ ବୋଲେରୋ ଉପରେ ଗୋଟିଏ ହାଇୱା ଚଢ଼ିଯିବାରୁ ଘଟଣାସ୍ଥଳରେ ୨ ଜଣଙ୍କ ମୃତ୍ୟୁ ଘଟିଥିବା ବେଳେ ୯ ଜଣ ଗୁରୁତର ଆହତ ହୋଇଛନ୍ତି। ଦୁଇ ମୃତକ ହେଲେ ସମ୍ବଲପୁର କୁଚିଣ୍ଡା ଅଞ୍ଚଳର ସୁକୁନି କିଶାନ ଓ କଳାବତୀ କିଶାନ। ସମ୍ବଲପୁର ଜିଲ୍ଲା କୁଚିଣ୍ଡା ଅଞ୍ଚଳର ୨ ଜଣ ପୁରୁଷ ଓ ୬ ଜଣ ମହିଳା ଶ୍ରମିକ ବୁଧବାର ବସ୍ ଯୋଗେ ଆସି କଣ୍ଟାମାଳରେ ଓହ୍ଲାଇଥିଲେ। ଏମାନଙ୍କୁ ନେବାକୁ ଜଣେ ଠିକାଦାର ବୋଲେରୋ ପଠାଇଥିଲେ। କଣ୍ଟାମାଳରୁ ଏହି ୮ ଜଣ ଶ୍ରମିକଙ୍କ ସହ ଆଉ ୨ ଜଣ ବୋଲେରୋରେ ଚଢ଼ିଥିଲେ। ଗାଡ଼ି ଚାଳକଙ୍କୁ ମିଶାଇ ମୋଟ ୧୧ ଜଣ ଯାଉଥିବାବେଳେ ଏହି ଦୁର୍ଘଟଣା ଘଟିଥିଲା। ଦୁର୍ଘଟଣା ପରେ ଆହତମାନଙ୍କୁ ସ୍ଥାନୀୟ ପୁଲିସ ଓ ଦମକଳ ବାହିନୀ ଉଦ୍ଧାର କରି ପ୍ରଥମେ କଣ୍ଟାମାଳ ଡାକ୍ତରଖାନାରେ ଭର୍ତ୍ତି କରିଥିଲେ।

■ ବ୍ରିଜ୍ ଆଣ୍ଡ ରୁଫ୍ ଲାଞ୍ଚ କାରବାର ମାମଲା

ସିବିଆଇ ତଦନ୍ତରେ ହସ୍ତକ୍ଷେପକୁ ଅଗ୍ରାହ୍ୟ କଲେ ହାଇକୋର୍ଟ

କଟକ,୨୨।୧୦(ସମିସ): ବହୁଚର୍ଚ୍ଚିତ ବ୍ରିଜ ଆଣ୍ଡ ରୁଫ କର୍ପୋରେସନ ଇଣ୍ଡିଆ ଲିମିଟେଡ ଲାଞ୍ଚ କାରବାର ମାମଲାରେ ସିବିଆଇ ପକ୍ଷରୁ କରାଯାଇଥିବା ଏତଲା ରଦ୍ଦ ପାଇଁ ଦାୟର ଆବେଦନକୁ ହାଇକୋର୍ଟ ଅଗ୍ରାହ୍ୟ କରିଛନ୍ତି। ସିବିଆଇ ତଦନ୍ତ ଜାରି ରହିଥିବା ବେଳେ ଏହାର ଫଳାଫଳକୁ ଅପେକ୍ଷା ନକରି ଏଥିରେ ପ୍ରାକ ହସ୍ତକ୍ଷେପ କରିବାକୁ ହାଇକୋର୍ଟ ମନା କରିଛନ୍ତି। ଆଦିତ୍ୟ ଦେବ ଇନଫ୍ରାଟେକ ପ୍ରାଇଭେଟ ଲିମିଟେଡ ଓ ଏହାର ପରିଚାଳନା ନିର୍ଦ୍ଦେଶକ ଦେବଦତ୍ତ ମହାପାତ୍ରଙ୍କ ପକ୍ଷରୁ ରୁଜୁ ଆବେଦନର ଶୁଣାଣି କରି ଜଷ୍ଟିସ ଆଦିତ୍ୟ କୁମାର ମହାପାତ୍ର ଏପରି ନିର୍ଦ୍ଦେଶ ପ୍ରଦାନ କରି ମାମଲାରେ ପୂର୍ଣ୍ଣଚ୍ଛେଦ ପକାଇଛନ୍ତି। ଆବେଦନକାରୀ ଚାହିଁଲେ ତଦନ୍ତ ସମାପ୍ତ ହେବା ଓ ଚାର୍ଜସିଟ ଦାଖଲ ପରେ ଅଦାଲତଙ୍କ ଦ୍ୱାରସ୍ଥ ହୋଇପାରିବେ ବୋଲି କହିଛନ୍ତି ହାଇକୋର୍ଟ। ପ୍ରକାଶଥାଉକି ବ୍ରିଜ ଆଣ୍ଡ ରୁଫ କର୍ପୋରେସନ ଲିମିଟେଡର ଗ୍ରୁପ ଜେନେରାଲ ମ୍ୟାନେଜର ଥିବା ଚଞ୍ଚଳ ମୁଖାର୍ଜୀଙ୍କୁ ବେଆଇନ କାର୍ଯ୍ୟାଦେଶ ପାଇଁ ୧୦ଲକ୍ଷ ଟଙ୍କା ଲାଞ୍ଚ ପ୍ରଦାନ ମାମଲାରେ ଶ୍ରୀ ମୁଖାର୍ଜୀଙ୍କ ସମେତ ଆବେଦନକାରୀ ଦେବଦତ୍ତ ଓ ଅନ୍ୟ ଜଣେ ସନ୍ତୋଷ ମହାରଣାଙ୍କୁ ସିବିଆଇ ଗିରଫ କରିଥିଲା। ସିବିଆଇର ଏତଲା ରଦ୍ଦ ପାଇଁ ଆବେଦନକାରୀ ଓ ତାଙ୍କ କମ୍ପାନୀ ହାଇକୋର୍ଟଙ୍କ ଦ୍ୱାରସ୍ଥ ହୋଇଥିଲେ।

■ ପଞ୍ଚାୟତ ସମିତି ଅଧ୍ୟକ୍ଷ/ଅଧ୍ୟକ୍ଷାଙ୍କ କ୍ଷମତା ହ୍ରାସ ପ୍ରସଙ୍ଗ

ଜିଲ୍ଲା ପରିଷଦ ବୈଠକରେ କେହି ବି ଯୋଗଦେଲେନି

ବାରିପଦା, ୨୨।୧୦(ସମିସ): ବୁଧବାର ଜିଲ୍ଲା ପରିଷଦ ସମ୍ମିଳନୀ କକ୍ଷରେ ଅନୁଷ୍ଠିତ ମୟୂରଭଞ୍ଜ ଜିଲ୍ଲାପରିଷଦର ୯ମ ବୈଠକରେ ଜିଲ୍ଲାର ୨୬ ଜଣ ବ୍ଲକ ଅଧ୍ୟକ୍ଷ/ଅଧ୍ୟକ୍ଷା ଯୋଗଦେଇ ନାହାନ୍ତି। ରାଜ୍ୟ ସରକାର ନିକଟରେ ବ୍ଲକ ଅଧ୍ୟକ୍ଷ/ଅଧ୍ୟକ୍ଷାଙ୍କ କ୍ଷମତା ହ୍ରାସ (୧୦ଲକ୍ଷ ଟଙ୍କା ବ୍ୟୟ ଅଟକଳ ତଳକୁ ପ୍ରକଳ୍ପ କାର୍ଯ୍ୟରେ ଅନୁମୋଦନ ନ ରଖିବା) ନିଷ୍ପତ୍ତି ପରେ ଏହା ଥିଲା ଜିଲ୍ଲାପରିଷଦର ପ୍ରଥମ ବୈଠକ। ଏଣୁ ସରକାରଙ୍କ ନିଷ୍ପତ୍ତିର ପ୍ରତିବାଦ ଜଣାଇ ଜିଲ୍ଲା ବ୍ଲକ ଅଧ୍ୟକ୍ଷ/ଅଧ୍ୟକ୍ଷା ସଂଘର ଆହ୍ୱାନକ୍ରମେ କେହି ବି ବୈଠକରେ ଯୋଗ ଦେଇନାହାନ୍ତି ବୋଲି ସଭାନେତ୍ରୀ ତୁଳସୀ ସିକ୍ରା ହାଁସଦା ଓ ସମ୍ପାଦକ ସୁଧନ୍ୟା ନାଏକ ସୂଚନା ଦେଇଛନ୍ତି। ସୂଚନାଯୋଗ୍ୟ ଯେ, ଗତ ତ୍ରିସ୍ତରୀୟ ପଞ୍ଚାୟତ ନିର୍ବାଚନ ପରେ ମୟୂରଭଞ୍ଜ ଜିଲ୍ଲାର ଠାକୁରମୁଣ୍ଡା ଓ ଉଦଳା ବ୍ଲକ ବ୍ୟତୀତ ୨୪ଟି ବ୍ଲକରେ ବିଜେଡି ସମର୍ଥିତ ବ୍ଲକ ଅଧ୍ୟକ୍ଷ/ଅଧ୍ୟକ୍ଷା ନିର୍ବାଚିତ ହୋଇଛନ୍ତି। ତେବେ ଆଜିର ପ୍ରତିବାଦରେ ଉଦଳା ଓ ଠାକୁରମୁଣ୍ଡା ବ୍ଲକର ଅଧ୍ୟକ୍ଷ/ଅଧ୍ୟକ୍ଷା ମଧ୍ୟ ବୈଠକରେ ଯୋଗ ନ ଦେବା ରାଜନୈତିକ ମହଲରେ ଚର୍ଚ୍ଚା ହୋଇଛି।

ଲାପ୍‌ଟପ୍ ପାଇବାକୁ ଆବେଦନ ପାଇଁ ଖୋଲିଲା ପୋର୍ଟାଲ୍

ଭୁବନେଶ୍ୱର, ୨୨।୧୦(ସମିସ): ଲାପ୍‌ଟପ୍ ପାଇବାକୁ ଯୋଗ୍ୟ ଛାତ୍ରଛାତ୍ରୀଙ୍କୁ ଆବେଦନ କରିବା ପାଇଁ ଉଚ୍ଚଶିକ୍ଷା ବିଭାଗ ପକ୍ଷରୁ ଆଉ ଏକ ସୁଯୋଗ ଦିଆଯାଇଛି। ଏଥିପାଇଁ ଷ୍ଟେଟ୍ ସ୍କୋଲାର୍‌ସିପ୍ ପୋର୍ଟାଲ୍‌କୁ ପୁଣିଥରେ ଖୋଲାଯାଇଛି। ଆସନ୍ତାକାଲି ଅର୍ଥାତ୍ ଗୁରୁବାର ଠାରୁ ନଭେମ୍ବର ୬ ପର୍ଯ୍ୟନ୍ତ ପୋର୍ଟାଲ୍ ଖୋଲା ରହିବ। କେବଳ ଉପଶାସ୍ତ୍ରୀରେ ଅଧ୍ୟୟନ କରୁଥିବା ଛାତ୍ରଛାତ୍ରୀମାନେ ନୂତନ ଭାବେ ଗୋଦାବରୀଶ ବିଦ୍ୟାର୍ଥୀ ପ୍ରୋତ୍ସାହନ ଯୋଜନାରେ ଲାପ୍‌ଟପ୍ ପାଇଁ ଆବେଦନ କରିପାରିବେ। ୨୦୨୪-୨୫ ଶିକ୍ଷାବର୍ଷ ପାଇଁ ଯୋଗ୍ୟ ଛାତ୍ରଛାତ୍ରୀମାନେ www.scholarship.odisha.gov.in ୱେବସାଇଟ୍‌ରେ ଆବେଦନ କରିବେ ବୋଲି ଉଚ୍ଚଶିକ୍ଷା ବିଭାଗ ପକ୍ଷରୁ ସୂଚନା ଦିଆଯାଇଛି। ସୂଚନାଯୋଗ୍ୟ, ଯୋଗ୍ୟ ଛାତ୍ରଛାତ୍ରୀଙ୍କୁ ଲାପ୍‌ଟପ୍ ବାବଦ ଅର୍ଥ ଡିବିଟି ମାଧ୍ୟମରେ ସିଧାସଳଖ ସେମାନଙ୍କ ଆକାଉଣ୍ଟକୁ ପଠାଯିବ।

ପ୍ରଥମ ପୃଷ୍ଠାର ଅବଶିଷ୍ଟାଂଶ

କେରଳ ହେଲିପ୍ୟାଡ୍‌ରେ...

ଫସି ରହିଥିଲା। ସେଠାର ଉପସ୍ଥିତ ପୁଲିସ ଓ ଅଗ୍ନିସମ କର୍ମଚାରୀମାନେ ଭାରତ ବାୟୁସେନାର ଏହି ଏମ୍‌ଆଇ-୧୭ ହେଲିକପ୍ଟରକୁ ଧକ୍କା ଦେଇ ଗାତରୁ ବାହାର କରିଥିଲେ। ପାଗ ଖରାପ ଥିବାରୁ ଠିକ୍ ରୂପେ ହେଲିପ୍ୟାଡ ତିଆରି ହୋଇପାରି ନଥିଲା ବୋଲି କୁହାଯାଉଛି। ଏହି ଘଟଣା ପରେ ରାଷ୍ଟ୍ରପତି ସଡ଼କ ମାର୍ଗରେ ଯାଇ ସବରିମାଲା ମନ୍ଦିର ଦର୍ଶନ କରିଥିଲେ। ସେ ପ୍ରଥମ ମହିଳା ରାଷ୍ଟ୍ରପତି ଭାବେ ଭଗବାନ ଆୟପ୍ପାଙ୍କ ଦର୍ଶନ କରିଥିଲେ।। ପୂର୍ବରୁ ୧୯୭୦ରେ ଭିଭି ଗିରି ଏହି ମନ୍ଦିର ଆସି ଆୟପ୍ପାଙ୍କ ଦର୍ଶନ କରିଥିଲେ।

'ଲିଭ୍-ଇନ୍'ରେ ଥିବା...

ଦଦନ୍ତରୁ ଜଣାପଡ଼ିଛି। ଝଗଡ଼ା ପରେ ରାକେଶ ଆତ୍ମହତ୍ୟା କରିଥିଲେ ଓ ପରେ ସୀମା ମଧ୍ୟ ଆତ୍ମହତ୍ୟା କରିଥାଇପାରନ୍ତି ବୋଲି ପୁଲିସ ସନ୍ଦେହ କରୁଛି। ଏହି ଘଟଣାର ତଦନ୍ତ କରିବା ସହ ପୁଲିସ ଏକ ମାମଲା ରୁଜୁ କରିଛି ଓ ଦୁଇଜଣଙ୍କ ମୃତଦେହାକୁ ବ୍ୟବଚ୍ଛେଦ ପାଇଁ ପଠାଇଦିଆଯାଇଛି। ତଦନ୍ତ ପରେ ସବୁକିଛି ସ୍ପଷ୍ଟ ହେବ ବୋଲି ପୁଲିସ ପକ୍ଷରୁ କୁହାଯାଇଛି।

ତଦନ୍ତ କରିବ...

ଆଇଟିଆଇ ଲିମିଟେଡ୍ ପରୀକ୍ଷା କରିବା ପାଇଁ ଟେଣ୍ଡର ପାଇଥିବା ବେଳେ ଏହି ସଂସ୍ଥା ସିଲିକନ୍ ପ୍ରାଇଭେଟ୍ ଲିମିଟେଡ୍‌କୁ ପରୀକ୍ଷା ପରିଚାଳନା ପାଇଁ ଠିକା ଦେବା, ପୁଣି ସିଲିକନ୍ ପ୍ରାଇଭେଟ୍ ଲିମିଟେଡ୍ ଏହି କାମ ପାଇଁ ପଞ୍ଚସଫ୍ଟକୁ ସବ୍‌ଲେଟ୍ ଦେବା ଆଦି ପ୍ରସଙ୍ଗ ସାଧାରଣରେ ନେଇ ନାନା ପ୍ରଶ୍ନବାଚୀ ସୃଷ୍ଟି କରିଥିଲା। କାରଣ ବ୍ୟବସ୍ଥା ଅନୁଯାୟୀ ଆଇଟିଆଇ ଲିମିଟେଡ୍ ଠାରୁ ମାତ୍ର ଗୋଟିଏ ସଂସ୍ଥା ପରୀକ୍ଷା ପରିଚାଳନା ପାଇଁ ଦାୟିତ୍ୱ ନେଇପାରିବ। ହେଲେ ଏହା ୩ ଟି ସଂସ୍ଥାରେ ପହଞ୍ଚିଥିବାରୁ ଟେଣ୍ଡର ସର୍ତ୍ତାବଳୀ ଓ ସରକାରୀ ନିୟମର ମଧ୍ୟ ଉଲ୍ଲଂଘନ ହୋଇଥିବା ପରିଲକ୍ଷିତ ହୋଇଛି। ଏସବୁ ପରିପ୍ରେକ୍ଷୀରେ ରାଜ୍ୟ ପୁଲିସର ତଦନ୍ତ ଦ୍ୱାରା ଖୁଲାସା ହୋଇପାରିବ ନାହିଁ ବୋଲି ଅଭିଯୋଗ ହୋଇ ଆସୁଥିଲା। ତେଣୁ ଏହି ମାମଲାକୁ କୌଣସି କେନ୍ଦ୍ରୀୟ ସଂସ୍ଥା ବା ହାଇକୋର୍ଟ ଜଜ୍‌ଙ୍କ ତତ୍ତ୍ୱାବଧାନରେ ତଦନ୍ତ କରିବାକୁ ଦାବି ହୋଇ ଆସୁଥିଲା। ଏଣୁ ସିବିଆଇ ତଦନ୍ତ ପରେ ପଞ୍ଚସଫ୍ଟର ନିଯୁକ୍ତି ସମ୍ପର୍କରେ ଓପିଆର୍‌ବି ଅବଗତ ଥିଲା କି ନାହିଁ ତାହା ଏବେ ସ୍ପଷ୍ଟ ହେବ ବୋଲି ଚର୍ଚ୍ଚା ହେଉଛି।

ଏହି ଘଟଣାକୁ ନେଇ ଉଭୟ ବିଜେଡି ଓ କଂଗ୍ରେସ ରାଜରାସ୍ତାକୁ ଓହ୍ଲାଇଥିବା ବେଳେ ଗାନ୍ଧୀମାର୍ଗ ସମେତ ଅନେକ ସ୍ଥାନରେ ଚାକିରି ଆଶାୟୀମାନେ ବିକ୍ଷୋଭ ପ୍ରଦର୍ଶନ କରିଛନ୍ତି। କାରଣ ପ୍ରାଥମିକ ଅଭିଯୋଗ ଅନୁଯାୟୀ ପୁଲିସ ଏସ୍‌ଆଇ ଚାକିରି ପାଇଁ ପ୍ରତି ଆଶାୟୀଙ୍କ ସହିତ ୨୫ ଲକ୍ଷ ଟଙ୍କାର ଡିଲ୍ କରାଯାଇଥିଲା। ପ୍ରଥମେ ୧୫ ଲକ୍ଷ ଟଙ୍କା ଦିଆଯିବା ସହ ଚାକିରି ମିଳିବା ପରେ ଆଉ ୧୦ ଲକ୍ଷ ଟଙ୍କାର ଡିଲ୍ କରାଯାଇଥିଲା। ଏବେ ସୁଦ୍ଧା ଟଙ୍କା ଦେଇଥିବା ଶତାଧିକ ଆଶାୟୀ ଗିରଫ ହୋଇ ସାରିଥିଲେ ମଧ୍ୟ ତଥାକଥିତ ମାଷ୍ଟରମାଇଣ୍ଡ ଶଙ୍କର ପୃଷ୍ଠି ଗିରଫ ହୋଇନାହିଁ। ଏହାସହିତ ଅନ୍ୟମାନଙ୍କ ସମ୍ପୃକ୍ତି ମଧ୍ୟ ଏହି ତଦନ୍ତ ପରେ ସ୍ପଷ୍ଟ ହେବାର ସମ୍ଭାବନା ରହିଛି। ମୋଟ୍ ୯୩୩ ପଦରୁ ୩୦୦ ପଦବୀ ବିକ୍ରି ପାଇଁ ଏକ ରୋଡ୍‌ମ୍ୟାପ ପ୍ରସ୍ତୁତ କରାଯାଇଥିବା ନେଇ କ୍ରାଇମବ୍ରାଞ୍ଚ ତଦନ୍ତ ପରେ ଜଣାପଡ଼ିଛି। ତେଣୁ ରାଜ୍ୟର ଏହି ହାଇପ୍ରୋଫାଇଲ୍ କେଲେଙ୍କାରୀ ଘଟଣାରେ ସିବିଆଇ ତଦନ୍ତ କରିବା ଦ୍ୱାରା ଅନେକ ବଡ଼ମୁଣ୍ଡଙ୍କ ସମ୍ପୃକ୍ତି ସାମନାକୁ ଆସିବାର ସମ୍ଭାବନା ସୃଷ୍ଟି ହୋଇଛି।

ଶଙ୍କର ଓ ପତ୍ନୀଙ୍କ...

ଏହି ମାମଲାର ତଦନ୍ତ କରୁଥିବା କ୍ରାଇମବ୍ରାଞ୍ଚ ତରଫରୁ ଶଙ୍କର ବିରୋଧରେ ଲୁକଆଉଟ ସର୍କୁଲାର ଜାରି କରାଯାଇଥିଲା। କ୍ରାଇମବ୍ରାଞ୍ଚ ପକ୍ଷରୁ ମୁଖ୍ୟ ଅଭିଯୁକ୍ତ ଶଙ୍କରକୁ ଗିରଫ କରିବା ପାଇଁ ବିଭିନ୍ନ ସ୍ଥାନରେ ପୃଥକ ପୃଥକ ଟିମ ଚଢଉ ଜାରି ରଖିଥିବା ଜଣାପଡିଛି।

୨୨ଦିନ ହେଲା...

କହିଛନ୍ତି ଯେ ଏହା ପୂର୍ବରୁ କେବେ ଘଟିନାହିଁ ଏବଂ ଏହଭଳି ପରିସ୍ଥିତି ପରମାଣୁ ଅସ୍ତ୍ରଶସ୍ତ୍ରର ସୁରକ୍ଷାକୁ ପ୍ରଭାବିତ କରିପାରେ। ଏଠାରେ ସୂଚନାଯୋଗ୍ୟ ଯେ, ଅକ୍ଟୋବର ୨୦ରେ ଆମେରିକା ସଂସଦର ଉଚ୍ଚ ସଦନ ସିନେଟ୍ ପାଣ୍ଠି ବିଲ୍ ଉପରେ ୧୧ ଥର ପାଇଁ ଭୋଟ୍ ହୋଇଥିଲା, କିନ୍ତୁ ସେଥିରେ ରାଷ୍ଟ୍ରପତି ଡୋନାଲ୍ଡ ଟ୍ରମ୍ପଙ୍କ ପ୍ରସ୍ତାବକୁ ପୁଣି ଥରେ ପ୍ରତ୍ୟାଖ୍ୟାନ କରାଯାଇଥିଲା। ଆମେରିକାର ଆର୍ଥିକବର୍ଷ ଅକ୍ଟୋବର ପହିଲାରୁ ଆରମ୍ଭ ହୋଇଥାଏ। ଏହି ସମୟ ମଧ୍ୟରେ,ସରକାର ନିର୍ଣ୍ଣୟ କରନ୍ତି ଯେ ସେନା, ସ୍ୱାସ୍ଥ୍ୟସେବା କିମ୍ବା ଶିକ୍ଷା ଭଳି କେଉଁଠାରେ ନିବେଶ କରିବେ। ଯଦି ଏହି ତାରିଖ ସୁଦ୍ଧା ନୂତନ ବଜେଟ୍ ପାସ୍ ନ ହୁଏ, ତେବେ ସରକାରୀ କାର୍ଯ୍ୟ ବନ୍ଦ ହୋଇଯାଏ। ଏହାକୁ ସଟ୍‌ଡାଉନ୍ କୁହାଯାଏ। ଆମେରିକାର ଦୁଇ ପ୍ରମୁଖ ଦଳ ଡେମୋକ୍ରାଟ ଏବଂ ରିପବ୍ଲିକାନ ମଧ୍ୟରେ ଓବାମା ସ୍ୱାସ୍ଥ୍ୟସେବା ସବ୍‌ସିଡି କାର୍ଯ୍ୟକ୍ରମକୁ ନେଇ ମତଭେଦରେ ରହିଛି। ଡେମୋକ୍ରାଟ୍ ସଦସ୍ୟମାନେ ସ୍ୱାସ୍ଥ୍ୟସେବା ସବ୍‌ସିଡି ବୃଦ୍ଧି କରିବାକୁ ଚାହୁଁଥିଲେ। ରିପବ୍ଲିକାନମାନେ ଭୟ କରୁଛନ୍ତି ଯେ ସବ୍ସିଡି ବୃଦ୍ଧି କରିବା ଦ୍ୱାରା ଅଧିକ ସରକାରୀ ଖର୍ଚ୍ଚ ଆବଶ୍ୟକ ହେବ, ଯାହା ଅନ୍ୟାନ୍ୟ ସରକାରୀ କାର୍ଯ୍ୟକୁ ପ୍ରଭାବିତ କରିବ। ଆମେରିକା ସଟ୍‌ଡାଉନ୍‌ର ପ୍ରଭାବ ଏୟାର ଟ୍ରାଫିକ୍ କଣ୍ଟ୍ରୋଲର ଉପରେ ସବୁଠାରୁ ଅଧିକ ପଡୁଛି। ଅକ୍ଟୋବର ପହିଲାରୁ ଆରମ୍ଭ ହୋଇଥିବା ସଟ୍ ଡାଉନ୍ ସତ୍ତ୍ୱେ ଟ୍ରାଫିକ୍ କଣ୍ଟ୍ରୋଲର କର୍ମଚାରୀମାନେ ସେମାନଙ୍କ କାମ ଜାରି ରଖିଛନ୍ତି। ଦରମା ବନ୍ଦ ହେବା ଯୋଗୁଁ ହଜାର ହଜାର କର୍ମଚାରୀ ସେମାନଙ୍କର ମୌଳିକ ଆବଶ୍ୟକତା ପୂରଣ କରିବାକୁ ସଂଘର୍ଷ କରୁଛନ୍ତି। ପରିସ୍ଥିତି ଏତେ ଭୟଙ୍କର ଯେ କଣ୍ଟ୍ରୋଲର କାର୍ଯ୍ୟାଳୟର ଅନେକ କର୍ମଚାରୀ ସେମାନଙ୍କର ନିୟମିତ ସିଫ୍ଟ ପରେ ଦ୍ୱିତୀୟ ଚାକିରି କରିବାକୁ ବାଧ ହେଉଛନ୍ତି। ସେମାନେ ଉବେର କଳାଉଛନ୍ତି, ଫୁଡ୍ ଡେଲିଭରୀ କରୁଛନ୍ତି କିମ୍ବା ରେସ୍ତୋରାଁରେ କାମ କରି ଜୀବିକା ନିର୍ବାହ କରୁଛନ୍ତି। ଏପରିକି କେବଳ ରବିବାର ୭୮୦୦ରୁ ଅଧିକ ବିମାନ ବିଳମ୍ବ ହୋଇଥିଲା ଏବଂ ୧୧୭ଟିର ବାତିଲ ହୋଇଥିଲା। ଏଥିରେ ୨୩ ହଜାର ବିମାନର ଉଡ଼ାଣ ବିଳମ୍ବ କେବଳ କର୍ମଚାରୀ ଅଭାବ ଯୋଗୁଁ ହୋଇଥିଲା।

ବନ୍ଧାହେଲେ ଇନ୍ସପେକ୍ଟର...

ବଦଳି ହୋଇ ଆସିଥିଲେ। ଏଠାକୁ ଆସିବା ପରେ ମଧ୍ୟ ତୋଷବନ୍ତ ତାଙ୍କୁ ବିବାହ କରିବାର ପ୍ରତିଶ୍ରୁତି ଦେଇ ଶାରୀରିକ ସମ୍ପର୍କ ରଖିଥିଲା। ନିକଟରେ ତୋଷବନ୍ତ ସବ୍ ଇନ୍ସପେକ୍ଟର (ସଶସ୍ତ୍ର)ରୁ ଇନ୍ସପେକ୍ଟର (ସଶସ୍ତ୍ର)କୁ ପଦୋନ୍ନତି ପାଇଥିବା ବେଳେ କଳାହାଣ୍ଡି ସ୍ଥିତ ନବମ ଭାରତୀୟ ସଂରକ୍ଷିତ ବାହିନୀ (ସ୍ୱତନ୍ତ୍ର)କୁ ବଦଳି ହୋଇଥିଲା। ଦୀର୍ଘ ୮ ବର୍ଷ ଧରି ପ୍ରେମ ସମ୍ପର୍କ ଚାଲିଥିବା ବେଳେ ମହିଳା ସବ୍ ଇନ୍ସପେକ୍ଟର ଜଣକ ବାରମ୍ବାର ବିବାହ କରିବାକୁ ଦାବି କରି ଆସୁଥିଲେ। ହେଲେ ନିକଟରେ ତୋଷବନ୍ତଙ୍କ ପତ୍ନୀ ସ୍ୱାମୀର ଏଭଳି କାରନାମା ବିଷୟରେ ଜାଣିବାକୁ ପାଇଥିଲେ।

ପ୍ରେମିକ ବିବାହିତ ବୋଲି ଜାଣିବା ପରେ ମହିଳା ସବ୍ ଇନ୍ସପେକ୍ଟରଙ୍କ ପାଦ ତଳୁ ମାଟି ଖସି ଯାଇଥିଲା। ଇନ୍ସପେକ୍ଟରଙ୍କ ଦ୍ୱାରା ପ୍ରତାରଣାର ଶିକାର ହୋଇଥିବା ଜାଣିବା ପରେ ମହିଳା ସବ୍ ଇନ୍ସପେକ୍ଟର ଜଣକ ମହିଳା ଥାନାର ଦ୍ୱାରସ୍ଥ ହୋଇଥିଲେ। ତାଙ୍କ ଅଭିଯୋଗ ଆଧାରରେ ମହିଳା ଥାନା ପୁଲିସ ଏକ ମାମଲା ରୁଜୁ କରିଥିଲା। ଆଜି ତୋଷବନ୍ତଙ୍କୁ ଗିରଫ କରି କୋର୍ଟ ଚାଲାଣ କରିଛି।

୨୨ ଗିରଫ; ୨ ମୁଖ୍ୟ...

କୁମାର ବିଶୋୟୀ (୫୮), ମଦନ ମୋହନ ଦଳେଇ(୫୦), ଶିବଶଙ୍କର ଦାଶ (୪୯), ନୟାଗଡ଼ ଜିଲ୍ଲା ଚାନ୍ଦପୁରର ରାଜେନ୍ଦ୍ର କୁମାର ସାହୁ(୨୩), ପୁରୀ ହରଚଣ୍ଡୀ ସାହିର କାଳୁଚରଣ ଭୂୟାଁ(୩୯) ଏବଂ ବିକ୍ରମ କୁମାର ପଣ୍ଡା ଅନ୍ତର୍

ଖଣି, ରାଜସ୍ୱ ଓ ପୁଲିସ ବିଭାଗ ଚୁପ୍

ବେଆଇନ ବାଲି କାରବାରରେ ସିଣ୍ଡିକେଟ୍

ସିଣ୍ଡିକେଟ୍ ପଛରେ ଜନୈକ ବିଧାୟକ

ନୟାଗଡ଼,୨୨।୧୦(ସମିସ)

ନୟାଗଡ଼ ଜିଲ୍ଲାକୁ ଲାଗି ବହି ଯାଇଛି ମହାନଦୀ। ଏହି ମହାନଦୀରୁ ବେଆଇନ ବାଲି କାରବାରକୁ ନିୟନ୍ତ୍ରଣ କରୁଛି ଏକ ସିଣ୍ଡିକେଟ୍। କିଛି ବାଲି ମାଫିଆଙ୍କ ଦ୍ୱାରା ଗଠିତ ହୋଇଥିବା ବେଆଇନ ସିଣ୍ଡିକେଟ୍ ପଛରେ ଜନୈକ ବିଧାୟକଙ୍କ ପ୍ରଚ୍ଛନ୍ନ ଭୂମିକା ରହିଛି। ବିଗତ ଦିନରେ ଖଣି ମନ୍ତ୍ରୀ ବିଭୂତି ଜେନା ନୟାଗଡ଼ ଗସ୍ତରେ ଆସି ଅନେକ ବାଲି ବୋଝେଇ ଗାଡ଼ି ଧରିବା ପରେ ବାଲି ମାଫିଆଙ୍କ ମଧ୍ୟରେ କୋକୁଆ ଭୟ ସୃଷ୍ଟି ହୋଇଥିଲା। ଏହା ପରେ ସିଣ୍ଡିକେଟ୍ ଗଠନ ହୋଇଥିବା ଜଣାପଡ଼ିଛି। ବେଆଇନ ବାଲି କାରବାରକୁ ସୁରୁଖୁରରେ ଚଳାଇବା ପାଇଁ ସିଣ୍ଡିକେଟ୍ ବୁଝାଶୁଝା କରୁଥିବା ବେଳେ ପ୍ରତି ଟ୍ରିପ୍ ପିଛା ସିଣ୍ଡିକେଟ୍ ନିୟନ୍ତ୍ରଣ କରୁଥିବା ବ୍ୟକ୍ତିଙ୍କୁ ହଜାର ଟଙ୍କା ଲେଖାଏଁ ଦିଆଯାଇଛି। ଜନୈକ ପୁଲିସ ଅଧିକାରୀ ଏବଂ ଜନୈକ ନେତା ଏହି ଅର୍ଥ ପାଉଥିବା ବେଳେ ସରକାରଙ୍କ ରାଜସ୍ୱ ହାନୀ ଘଟୁଛି। ନୟାଗଡ଼ ଜିଲ୍ଲା ଖଣ୍ଡପଡ଼ା ତହସିଲ ଅନ୍ତର୍ଗତ ଗଣିଆଠାରୁ ଭାପୁର ବ୍ଲକ ପଥରଚକଡ଼ା ମଧ୍ୟରେ ଅନେକ ବେଆଇନ ବାଲିଘାଟ ରହିଛି। ଏହି ବାଲିଘାଟ ମଧ୍ୟରୁ କିଛି ନିଲାମ ହୋଇଥିବା ବେଳେ ଅନେକ ବେଆଇନ ଚାଲୁଛି। ନିଲାମ ବାଲିଘାଟରୁ ବାଲି ଉଠା ଯାଉଥିଲେ ମଧ୍ୟ ୱାଇ ଫର୍ମ ଗାଡ଼ି ଗୁଡ଼ିକୁ ପ୍ରଦାନ କରାଯାଉନାହିଁ। ପ୍ରତ୍ୟେକ ବାଲିଘାଟରେ ସିଣ୍ଡିକେଟ୍ ମୁଖିଆମାନେ ପିଲା ଜଗାଉଛନ୍ତି। ପ୍ରତି ଟ୍ରିପ୍ ପିଛା ଟଙ୍କା ଆଦାୟ ହେଉଛି। ଜିଲ୍ଲାରେ ଦୈନିକ ୩ ଶହ ଟ୍ରିପରୁ ଊର୍ଦ୍ଧ୍ୱ ବାଲି ହାଇୱା ବୋଝେଇ ହେଉଥିବା ବେଳେ ସରକାର ଲକ୍ଷ ଲକ୍ଷ ଟଙ୍କା ରାଜସ୍ୱ ହରାଉଛନ୍ତି। ବେଆଇନ ବାଲି କାରବାର ରୋକିବା ଦିଗରେ ଖଣି ବିଭାଗ, ରାଜସ୍ୱ ବିଭାଗ ଏବଂ ପୁଲିସ ବିଭାଗ ଯେଉଁ ଭଳି ଭାବେ କାର୍ଯ୍ୟ କରିବା କଥା, ତାହା କରୁନାହିଁ। କୌଣସି ସ୍ଥାନରେ ଧରପଗଡ଼ ନଥିବା ବେଳେ ବିଭିନ୍ନ ଥାନା ଓ ତହସିଲ କର୍ମଚାରୀ ମାସିକିଆ ଚାନ୍ଦାରେ ସନ୍ତୁଷ୍ଟ ହେଉଛନ୍ତି। ସେହିଭଳି ଭାବେ ଖଣି ଅଧିକାରୀ ସିଣ୍ଡିକେଟ୍ ଆଗରେ ମୁଣ୍ଡ ନୁଆଁଇଥିବା ଅଭିଯୋଗ ହେଉଛି। ନୟାଗଡ଼ ସହର ଓ ଆଖପାଖ ଅଞ୍ଚଳକୁ ଦୈନିକ ଶହେ ଟ୍ରିପ୍ ବାଲି ଆସୁଥିବା ବେଳେ ଓଡ଼ଗାଁ ସମେତ ଜିଲ୍ଲାର ବିଭିନ୍ନ ସ୍ଥାନକୁ ବାଲି ବୋଝେଇ ହାଇୱା ଗତାଗତ କରୁଛି। ଜିଲ୍ଲା ବାହାରକୁ ମଧ୍ୟ ବଡ଼ ବଡ଼ ଗାଡ଼ିରେ ବାଲି ବୋଝେଇ ହୋଇଯାଉଛି। ସିଧାମୂଳା ଗ୍ରାମରେ ଏହାକୁ ନେଇ ଚାପା ଅସନ୍ତୋଷ ମଧ୍ୟ ଦେଖାଯାଇଛି। ଦୈନିକ ଶହ ଶହ ହାଇୱା ଗାଁ ଭିତରେ ଯା'ଆସ କରୁଥିବାରୁ ସ୍ଥାନୀୟ ଲୋକଙ୍କ ମଧ୍ୟରେ ଅସନ୍ତୋଷ ଦାନା ବାନ୍ଧି ସାରିଛି। ସ୍ଥାନୀୟ ଲୋକେ ଏନେଇ ଜିଲ୍ଲାପାଳଙ୍କ ଦୃଷ୍ଟି ଆକର୍ଷଣ ପାଇଁ ସଜବାଜ ହେଉଥିବା ସୂଚନା ମିଳିଛି। ନୟାଗଡ଼ ଜିଲ୍ଲାର କିଛି ବରିଷ୍ଠ ପ୍ରଶାସନିକ ଅଧିକାରୀ ମଧ୍ୟ ଏହି ବେଆଇନ ବାଲି କାରବାର ଲିଙ୍କ୍‌ରେ ଥିବା ଆଲୋଚନା ହେଉଛି। ସରକାରଙ୍କ ଖାତାକୁ ସାମାନ୍ୟ ରାଜସ୍ୱ ଆସୁଥିବା ବେଳେ ବେଆଇନ କାରବାର ଦ୍ୱାରା ଲକ୍ଷ ଲକ୍ଷ ଟଙ୍କାର ରାଜସ୍ୱ ହାନୀ ହେଉଥିବା ଅଭିଯୋଗ ହେଉଛି। ନୟାଗଡ଼ ଜିଲ୍ଲାପାଳ ଏ ଦିଗରେ ପଦକ୍ଷେପ ନେବାକୁ ଦାବି ହେଉଛି।

ଛୋଟ ନଦୀରୁ ମଧ୍ୟ ଉଠୁଛି ବାଲି

ନୟାଗଡ଼: ନୟାଗଡ଼ ଜିଲ୍ଲାକୁ ଲାଗି ବହି ଯାଇଥିବା ମହାନଦୀରୁ ବାଲି ଉଠାଣ ହେଉଥିବା ବେଳେ ଜିଲ୍ଲା ଭିତରେ ପ୍ରବାହିତ ଛୋଟ ନଦୀ ଗୁଡ଼ିକରୁ ମଧ୍ୟ ବ୍ୟାପକ ପରିମାଣର ବେଆଇନ ବାଲି ଉଠୁଛି। ବିଭିନ୍ନ ସ୍ଥାନରେ ବେଆଇନ ଘାଟ କରି ଟ୍ରାକ୍ଟର ଜରିଆରେ ବାଲି ଉଠାଣ ହେଉଥିବା ଦେଖିବାକୁ ମିଳିଛି। କୁସୁମୀ, ଦୁଆଣ୍ଟ, ଲୁଣିଝରା, ଡାହୁକା, କୁଆଁରିଆ ନଦୀରୁ ବେଆଇନ ବାଲି ଉଠାଣ ହେଉଥିଲେ ମଧ୍ୟ ରାଜସ୍ୱ ଅଧିକାରୀ, ତହସିଲଦାର ଓ ପୁଲିସ କର୍ମଚାରୀ ସବୁ ଜାଣି ନିରବ ରହୁଛନ୍ତି।

● ମଣ୍ଡଳ ସ୍ତରୀୟ ଶିଶୁ ମହୋତ୍ସବ 'ସୁରଭି'

ବିଧାୟକଙ୍କ ପାଇଁ ୪ ଘଣ୍ଟା ବିଳମ୍ବ

ଉଦ୍‌ଘାଟନ ଓ ଉଦ୍‌ଯାପନ ଗୋଟିଏ ସଭା

ଭାପୁର,୨୨।୧୦(ସମିସ): ନୟାଗଡ଼ ଜିଲ୍ଲା ଭାପୁର ମଣ୍ଡଳସ୍ତରୀୟ ଶିଶୁ ମହୋତ୍ସବ ସୁରଭି ଆୟୋଜିତ ହୋଇଯାଇଛି। ବାଇଗୁଣିଆ ସରକାରୀ ଉଚ୍ଚ ପ୍ରାଥମିକ ବିଦ୍ୟାଳୟ ପରିସରରେ ଆୟୋଜିତ ଉଦଘାଟନୀ ଉତ୍ସବ ସକାଳ ୯ଟା ସମୟରେ ଆରମ୍ଭ ହେବାର କାର୍ଯ୍ୟକ୍ରମ ଥିବା ବେଳେ ବିଧାୟକ ଦିନ ଗୋଟାଏ ସମୟରେ ପହଞ୍ଚିଥିଲେ। ଫଳରେ ଉଦ୍‌ଘାଟନ ଓ ଉଦ୍‌ଯାପନ ଗୋଟିଏ ସଭାରେ ହୋଇଥିଲା। ଏହି ସଭାରେ ବ୍ଲକ ଶିକ୍ଷା ଅଧିକାରିଣୀ ମୋନାଲିସା ରଥଙ୍କ ସଭାପତିତ୍ୱରେ ଆୟୋଜିତ କାର୍ଯ୍ୟକ୍ରମରେ ମୁଖ୍ୟଅତିଥି ଭାବେ ବିଧାୟକ ଇଂ. ଦୁଷ୍ମନ୍ତ କୁମାର ସ୍ୱାଇଁ, ବକ୍ତା ଭାବେ ଜିଲ୍ଲା ପରିଷଦ ସଭ୍ୟ ବିଜୟ କୁମାର ସାମନ୍ତରାୟ ସମ୍ମାନିତ ଅତିଥି ଭାବେ ବ୍ଲକ ଉପାଧ୍ୟକ୍ଷ ବେଣୁଧର ପ୍ରଧାନ, ସ୍ଥାନୀୟ ସରପଞ୍ଚ ନିରୁପମା ମହାରଣା, ସମିତି ସଭ୍ୟା ରମାରଣୀ ଦାସ, ସଂସଦଙ୍କ ପ୍ରତିନିଧି ତୋଫାନ ପ୍ରଧାନ, ବିଦ୍ୟାଳୟ ପରିଚାଳନା କମିଟିର ସଭାପତି ରଞ୍ଜୁଲତା ସାହୁ, ବିଦ୍ୟାଳୟ ପଞ୍ଚଶଖା ଶିକ୍ଷା ସେତୁ ସଭାପତି ଟୁନା ଦାସ, ବିଆର୍‌ସିସି ତଥା ଏବିଓ ପ୍ରଭାକର ସାମନ୍ତରାୟ, ଦୁଇ ଏବିଓ ସନ୍ତୋଷ କୁମାର କର ଓ ସୁବାସ ଚନ୍ଦ୍ର ନାୟକ, ପ୍ରଧାନ ଶିକ୍ଷକ ବସନ୍ତ କୁମାର ବେହେରା। ମଞ୍ଚ ପରିଚାଳନା କରିଥିଲେ ପ୍ରସନ୍ନ କୁମାର ଲେଙ୍କା ଓ ସବିତା ଜାଲି। ଅତିଥି ପରିଚୟ ପ୍ରଦାନ କରିଥିଲେ ସିଆର୍‌ସିସି ପଞ୍ଚାନନ ମହାପାତ୍ର।

ବିଭିନ୍ନ ସ୍ଥାନରେ ଗିରି ଗୋବର୍ଦ୍ଧନ ପୂଜା

ଖଣ୍ଡପଡ଼ା,୨୨।୧୦(ସମିସ): ଖଣ୍ଡପଡ଼ା ସହରାଞ୍ଚଳ ସମେତ ବ୍ଲକ ଅଧୀନ ବିଭିନ୍ନ ସ୍ଥାନରେ ଗିରିଗୋବର୍ଦ୍ଧନ ପୂଜା ଅନୁଷ୍ଠିତ ହୋଇଯାଇଛି। ଖଣ୍ଡପଡ଼ା ଏନ୍‌ଏସି ଅଧୀନ ରଥଗଡ଼ା ଛକ ଠାରୁ ବଜାର ମଧ୍ୟରେ ରାମଚନ୍ଦ୍ର ଉଚ୍ଚ ବିଦ୍ୟାଳୟର ବିଭିନ୍ନ ମାଟ୍ରିକ ବ୍ୟାଚର ସହପାଠୀମାନଙ୍କ ଦ୍ୱାରା ଗିରିଗୋବର୍ଦ୍ଧନ ପୂଜା ପାଳନ କରାଯାଉଥିବା ଦେଖିବାକୁ ମିଳିଛି। ସେହିପରି ବ୍ଲକ ଅଧୀନ ବେଣାଗାଡିଆ ପଞ୍ଚାୟତ ପଥରହାର, ବାହାଡ଼ା, ବାଣପୁର, କୋସ୍କା, କଣ୍ଟିଲୋ ଆଦି ଗ୍ରାମରେ ଗିରିଗୋବର୍ଦ୍ଧନ ପୂଜା ପାଳିତ ହୋଇଯାଇଛି। ମିଳିଥିବା ସୂଚନା ଅନୁଯାୟୀ ପ୍ରଥମେ ଠାକୁରଙ୍କୁ ସୁସଜ୍ଜିତ ବିମାନରେ ଗ୍ରାମ ପରିକ୍ରମା କରାଯିବା ସହ ପାରମ୍ପରିକ ରୀତିନୀତିରେ ପୂଜାର୍ଚ୍ଚନା କରଯାଇଥିଲା। ଗିରିଗୋବର୍ଦ୍ଧନ ପୂଜା ଦ୍ୱାରା ପ୍ରାକୃତିକ ପରିବେଶ ଓ ଗୋପାଳନ ସୁରକ୍ଷା ନିମନ୍ତେ ମନରେ ଉତ୍ସାହ ସୃଷ୍ଟି ହୁଏ ବୋଲି ଅନେକ ନିଜର ମତ ଦେଇଛନ୍ତି।

ଗଣିଆ: ଗଣିଆ ବ୍ଲକ ବେଲପଡ଼ାପାଟଣା ପଞ୍ଚାୟତର ବିଜୟନଗର ଗ୍ରାମ ମୁଣ୍ଡିଆ ଉପରେ ଥିବା ଗିରି ଗୋବର୍ଦ୍ଧନ ଦେବଙ୍କ ପୀଠରେ ଗିରିଗୋବର୍ଦ୍ଧନ ପୂଜା ଅନୁଷ୍ଠିତ ହୋଇଯାଇଛି। ଦିବା ୯ ଘଟିକା ସମୟରେ ପୂଜାକାର୍ଯ୍ୟ ଆରମ୍ଭ ହୋଇଥିଲା। ଠାକୁରଙ୍କ ପୂଜାର୍ଚ୍ଚନା ନୀତିକାନ୍ତି ଦେଖିବାକୁ ସହସ୍ରାଧିକ ଶ୍ରଦ୍ଧାଳୁ, ମାନସିକ ଧାରୀ ମହିଳା ଓ ପୁରୁଷ ଉପସ୍ଥିତ ଥିଲେ। ହରିବୋଲ ହୁଳହୁଳି ଘଣ୍ଟ ଘଣ୍ଟା ଶବ୍ଦରେ ହୋମଯଜ୍ଞ ଅନୁଷ୍ଠିତ ହୋଇଥିଲା। ଦିନତମାମ ସାଂସ୍କୃତିକ କାର୍ଯ୍ୟକ୍ରମ, ନାମ ସଂକୀର୍ତ୍ତନ ପରିବେଷଣ କରାଯାଇଥିଲା। ପାହାଡ ଶୀର୍ଷରେ ପ୍ରଭୁଙ୍କ ନାମ ସଂକୀର୍ତ୍ତନ ଏକ ଆଧ୍ୟାତ୍ମିକ ପରିବେଶ ସୃଷ୍ଟି ହୋଇଥିଲା। ବିଜୟନଗର ଗ୍ରାମର ବିଶ୍ୱନାଥ ଚଣ୍ଡ ଏବଂ ଗ୍ରାମବାସୀଙ୍କ ସହଯୋଗରେ ଗିରି ଗୋବର୍ଦ୍ଧନ ପୂଜା ପ୍ରତିବର୍ଷ ଅନୁଷ୍ଠିତ ହେଉଥିବା ଜଣାପଡିଛି।

ଓଡ଼ଗାଁ: ଓଡ଼ଗାଁ ରଘୁନାଥଜିଉଙ୍କ ଗୋବର୍ଦ୍ଧନ ଉତ୍ସବ ସ୍ଥାନୀୟ ତହସିଲ କାର୍ଯ୍ୟାଳୟ ପରିସର ମଧ୍ୟରେ ଅନୁଷ୍ଠିତ ହୋଇଯାଇଛିଫ ମନ୍ଦିରରେ ପ୍ରଭୁଙ୍କର ସନ୍ଧ୍ୟା ଆଳତି ପରେ ୩ ଠାକୁରଙ୍କ ଚଳନ୍ତି ପ୍ରତିମା ସିଂହାସନରୁ ଆସି ବିମାନରେ ବିଜେ କରିଥିଲେ। ଥାଟ ପାଟ ପଟୁଆର ସହକାରେ ନଗର ପରିକ୍ରମା କରି ଠାକୁର ତତ୍କାଳିନ ଦଶହରା ପଡିଆ ବର୍ତ୍ତମାନ ତହସିଲ କାର୍ଯ୍ୟାଳୟ ମଧ୍ୟରେ ଥିବା ମଣ୍ଡପରେ ବିଜେ କରିଥିଲେ। ମନ୍ଦିର ପରିଚ୍ଛା ହରିବନ୍ଧୁ ଷଡ଼ଙ୍ଗୀଙ୍କ ଦ୍ୱାରା ସଂସ୍କାର ହୋମ ହେବା ପରେ ୧୨ ବୋଝ ଚୁଡାଘଷା ଏବଂ ୩ ଆଟିକା ଦୁଗ୍ଧ ଚୁଡା ପ୍ରଭୁଙ୍କ ପାଖରେ ଲାଗି ହୋଇଥିଲା। ପୂଜାପଣ୍ଡା ଅଶୋକ କୁମାର ନନ୍ଦ ଯଥାବିଧି ଉପଚାର ସହିତ ପରମ୍ପରା ଗତ ରାଜଭୋଗ ଅର୍ପଣ କରିଥିଲେ। ଉତ୍ସବ ସମୟରେ ତହସିଲଦାର ମାନସ ରଞ୍ଜନ ଭୋଇ, ଓଡ଼ଗାଁ ଆଦର୍ଶ ଥାନା ଆଇଆଇସି ଅଭୟ ବେହେରାଙ୍କ ସହିତ ମନ୍ଦିର ସ୍ପର ଭାଇଜର ଜୀତେନ୍ଦ୍ର ମିଶ୍ର, ରଙ୍ଗଣୀପାଟଣା ସୁବୁଦ୍ଧି ପରିବାର ପ୍ରତିନିଧିଙ୍କ ସହିତ ଓଡ଼ଗାଁ ପୁଲିସ ପ୍ରଶାସନ ଉପସ୍ଥିତ ଥିଲେ।

● ଭୀମଭୋଇ ଭିନ୍ନକ୍ଷମ ସାମର୍ଥ୍ୟ ଶିବିର ପ୍ରସ୍ତୁତି

ବୈଠକକୁ ଆସିଲେନି ବିଡିଓ, ଏବିଡିଓ, ଅଧ୍ୟକ୍ଷା

ଗଣିଆ,୨୨।୧୦(ସମିସ): ଗଣିଆ ବ୍ଲକ ସଭା ଗୃହରେ ଭିମଭୋଇ ଭିନ୍ନକ୍ଷମ ସାମର୍ଥ୍ୟ ଶିବିର ପାଇଁ ଏକ ପ୍ରସ୍ତୁତି ବୈଠକ ଅନୁଷ୍ଠିତ ହୋଇଯାଇଛି। ଏହି କାର୍ଯ୍ୟକ୍ରମ ହାତଗଣତି ସଦସ୍ୟଙ୍କୁ ନେଇ ଅନୁଷ୍ଠିତ ହୋଇଥିଲା। ପ୍ରସ୍ତୁତି ବୈଠକରେ ନା ଥିଲେ ଭାରପ୍ରାପ୍ତ ବିଡିଓ ନା ଥିଲେ ଅତିରିକ୍ତ ବିଡିଓ ନା ଥିଲେ ବ୍ଲକ ଅଧ୍ୟକ୍ଷା। ଜିଲ୍ଲା ପରିଷଦ ସଭ୍ୟ ନରେଶ କୁମାର ବେହେରା, ସାମାଜିକ ସୁରକ୍ଷା ଅଧିକାରୀ ପ୍ରଣୟ କୁମାର ନାୟକ, ସିଡିପିଓ ଉଷାରାଣୀ ସାହୁ, ବରିଷ୍ଠ ନାଗରିକ ମଞ୍ଚର ସଭାପତି ଗିରିଶ କୁମାର ମିଶ୍ର, ଗଣିଆ ସରପଞ୍ଚ ଗିରିଧାରୀ ସେଠୀ, ବେଲପଡାପାଟଣା ସରପଞ୍ଚ ସୁକାନ୍ତ କୁମାର ଗଣ୍ଡିଆ ଉପସ୍ଥିତ ଥିଲେ। କହିବାକୁ ଗଲେ ୩ ଜଣ ଲୋକପ୍ରତିନିଧି, ୪ ଜଣ ବିଭାଗୀୟ ଅଧିକାରୀ, ଦୁଇ ଜଣ ଶିକ୍ଷକ ଉପସ୍ଥିତ ଥିଲେ। ବିଭାଗୀୟ ଅଧିକାରୀଙ୍କ ତୁଳନାରେ ଗଣମାଧ୍ୟମ ପ୍ରତିନିଧି ଅଧିକ ଥିବା ଦେଖିବାକୁ ମିଳିଥିଲା। ଭିମଭୋଇ ଭିନ୍ନକ୍ଷମ ସାମର୍ଥ୍ୟ ଶିବିର ଭଳି ଏକ ଗୁରୁତ୍ୱପୂର୍ଣ୍ଣ କାର୍ଯ୍ୟକ୍ରମକୁ ବିଭାଗୀୟ ଅଧିକାରୀଙ୍କ ହେୟଜ୍ଞାନର କାରଣ କଦ'ଣ ବୋଲି ସାଧାରଣରେ ଆଲୋଚନା ହେଉଛି। ୪୦ରୁ ଅଧିକ ବିଭାଗୀୟ ଅଧିକାରୀ ଏବଂ ଲୋକପ୍ରତିନିଧିଙ୍କୁ ପ୍ରସ୍ତୁତି ବୈଠକରେ ଯୋଗ ଦେବା ପାଇଁ ଚିଠି ପ୍ରଦାନ କରାଯାଇଥିଲେ ମଧ୍ୟ ହାତଗଣତି ସଦସ୍ୟ ଆସିବା କେତେଦୂର ଯୁକ୍ତିଯୁକ୍ତ। ଗଣିଆରେ ଭାରପ୍ରାପ୍ତ ବିଡିଓ ତଥା ତହସିଲଦାର ପ୍ରତିବାଳା ରଣାଙ୍କ ବଦଳି ହୋଇଥିବା ବେଳେ ନୂତନ ବିଡିଓ ଆଜି ପର୍ଯ୍ୟନ୍ତ ଯୋଗଦାନ କରିନଥିବା ଯୋଗୁଁ ଅନେକ ଉନ୍ନୟନ ମୂଳକ କାର୍ଯ୍ୟ ଠପ୍ ହୋଇଯାଇଥିବା ଅଭିଯୋଗ ହେଉଛି। ଏପରିକି ଗଣିଆରେ ବାଘ ନଥିବାରୁ ମିରିଗ ନାଟ ଚାଲିଛି ବୋଲି ବୁଦ୍ଧିଜୀବୀମାନେ ମତ ଦେଇଛନ୍ତି। ଆସନ୍ତା ୨୮ ତାରିଖରେ କିଶୋର ଚନ୍ଦ୍ର ନୋଡାଲ ବିଦ୍ୟାପୀଠ ପରିସରରେ ଏହି ଶିବିର ଅନୁଷ୍ଠିତ ହେବ ବୋଲି ସାମାଜିକ ସୁରକ୍ଷା ଅଧିକାରୀ ପ୍ରକାଶ କରିଥିଲେ। ଚଳିତ ବର୍ଷ ୧୬୮ ଜଣ ନୂତନ ଭିନ୍ନକ୍ଷମ ସାର୍ଟିଫିକେଟ ପାଇଁ ଆବେଦନ କରିଥିବା ଜଣାପଡିଛି। ଯଦି କେହି ଆବେଦନ କରିନାହାନ୍ତି ତେବେ ବ୍ଲକ କାର୍ଯ୍ୟାଳୟରେ ୨୫ ତାରିଖ ପୂର୍ବରୁ ଆବେଦନ କରିବାକୁ ସଭାରେ ସୂଚନା ପ୍ରଦାନ କରାଯାଇଥିଲା। ଯେଉଁ ମାନେ ନୂତନ ଭାବେ ଆବେଦନ କରିବେ ସେମାନଙ୍କ ଆଧାର କାର୍ଡରେ ମୋବାଇଲ ନମ୍ବର ଲିଙ୍କ ଥିବା ନିହାତି ଆବଶ୍ୟକ ବୋଲି ସାମାଜିକ ସୁରକ୍ଷା ଅଧିକାରୀ ପ୍ରକାଶ କରିଥିଲେ। ପ୍ରସ୍ତୁତି ବୈଠକ ସ୍ଥିତିକୁ ଦେଖିଲେ ୨୮ ତାରିଖରେ ହେବାକୁ ଥିବା ଭିନ୍ନକ୍ଷମ ସାମର୍ଥ୍ୟ ଶିବିର ନିଶ୍ଚୟ ଅବ୍ୟବସ୍ଥା ହେବ ବୋଲି ସାଧାରଣରେ ଆଲୋଚନା ହେଉଛି।

ଆଦର୍ଶ ଶିକ୍ଷକଙ୍କୁ ବିଦାୟ ସମ୍ବର୍ଦ୍ଧନା

ରଣପୁର,୨୨।୧୦(ସମିସ): ରଣପୁର ଗୌରାଙ୍ଗପୁର ଉଚ୍ଚ ପ୍ରାଥମିକ ବିଦ୍ୟାଳୟର ପ୍ରଧାନ ଶିକ୍ଷକ ତଥା ୨୦୨୪ ଶିକ୍ଷା ବର୍ଷରେ ଜିଲ୍ଲାର ଶ୍ରେଷ୍ଠ ଶିକ୍ଷକ ସମ୍ମାନ ଲାଭ କରିଥିବା ସନ୍ତୋଷ କୁମାର ମିଶ୍ରଙ୍କ ବିଦାୟ ସମ୍ବର୍ଦ୍ଧନା ସଭା ବଜ୍ରକୋଟ ପ୍ରାଥମିକ ବିଦ୍ୟାଳୟ ତରଫରୁ ଆୟୋଜିତ ହୋଇଯାଇଛି। ପ୍ରଧାନ ଶିକ୍ଷକ ସୁଶୀଲ କୁମାର ରଣାଙ୍କ ତତ୍ତ୍ୱାବଧାନରେ ପରିଚାଳିତ କାର୍ଯ୍ୟକ୍ରମରେ ମୁଖ୍ୟଅତିଥି ଭାବେ ନୟାଗଡ ଜିଲ୍ଲା ଶିକ୍ଷକ ପ୍ରଶିକ୍ଷଣ ଓ ଶିକ୍ଷା ପ୍ରତିଷ୍ଠାନର ଅଧ୍ୟକ୍ଷ ଡ. ବିଜୟ କୁମାର ତ୍ରିପାଠୀ, ମୁଖ୍ୟବକ୍ତା ଭାବେ ନରସିଂହପୁର ଉଚ୍ଚ ପ୍ରାଥମିକ ବିଦ୍ୟାଳୟର ଅବସରପ୍ରାପ୍ତ ପ୍ରଧାନ ଶିକ୍ଷକ ଅଶୋକ କୁମାର ଦାଶ, ସମ୍ମାନିତ ଅତିଥି ଭାବେ ପିମ୍ପଳ ଉଚ୍ଚ ପ୍ରାଥମିକ ବିଦ୍ୟାଳୟର ପ୍ରଧାନ ଶିକ୍ଷକ ଶରତ ଚନ୍ଦ୍ର ମିଶ୍ର, ଯଦୁପୁର ପ୍ରାଥମିକ ବିଦ୍ୟାଳୟର ପ୍ରଧାନ ଶିକ୍ଷକ କିଶୋର ଚନ୍ଦ୍ର ମିଶ୍ର, ବିଲଗାଡ଼ିଆ ପ୍ରାଥମିକ ବିଦ୍ୟାଳୟ ପ୍ରଧାନଶିକ୍ଷକ ସୁରେଶ ଚନ୍ଦ୍ର ମାନଧାତା, ମନ୍ଦାକିନୀ ନୋଡାଲ ଉଚ୍ଚ ପ୍ରାଥମିକ ବିଦ୍ୟାଳୟ ପ୍ରଧାନଶିକ୍ଷକ ସୁବାଷ ଚନ୍ଦ୍ର ବେହେରା, ଶିକ୍ଷକ ଆନନ୍ଦ ଚନ୍ଦ୍ର ପ୍ରଧାନ, ସାଧନ କେନ୍ଦ୍ର ସଂଯୋଜକ ସୁଧାକର ମିଶ୍ର ପ୍ରମୁଖ ଯୋଗ ଦେଇଥିଲେ। ଗୌରାଙ୍ଗପୁର ଉଚ୍ଚ ବିଦ୍ୟାଳୟ ପ୍ରଧାନ ଶିକ୍ଷୟିତ୍ରୀ ବିଦେଶିନୀ ପତିଙ୍କ ସଭାପତିତ୍ୱରେ ସଭାକାର୍ଯ୍ୟ ପରିଚାଳିତ ହୋଇଥିଲା। ବଜ୍ରକୋଟ ବିଦ୍ୟାଳୟ ପ୍ରଧାନ ଶିକ୍ଷକ ତଥା ନରସିଂହପୁର କ୍ଲଷ୍ଟରର ସାଧନ କେନ୍ଦ୍ର ସଂଯୋଜକ ସୁଶୀଲ କୁମାର ରଣା ଅତିଥି ପରିଚୟ ପ୍ରଦାନ କରିଥିଲେ। ସହକାରୀ ଶିକ୍ଷୟତ୍ରୀ ପଦ୍ମାବତୀ ବେହେରା ମାନପତ୍ର ପଠନ କରିଥିଲେ। ଶିକ୍ଷକ ଦିଲ୍ଲୀପ କୁମାର ସାହୁ ଧନ୍ୟବାଦ ଅର୍ପଣ କରିଥିଲେ। ଅଙ୍ଗନବାଡି କର୍ମୀ ପୁଷ୍ପ ମଞ୍ଜରୀ ଦେଇ, କାନନବାଳା ସାହୁ, ଶିକ୍ଷକ ସନ୍ତୋଷ କୁମାର ଗୁରୁ, ଶିକ୍ଷୟତ୍ରୀ ପାର୍ବତୀ ସାହୁଙ୍କ ସମେତ କ୍ଲଷ୍ଟରର ସମସ୍ତ ଶିକ୍ଷକ ଶିକ୍ଷୟତ୍ରୀ ଏହି କାର୍ଯ୍ୟକ୍ରମରେ ଯୋଗ ଦେଇ ସମ୍ପୂର୍ଣ୍ଣ ସହଯୋଗ କରିଥିଲେ।

ପୋଖରୀରେ ବୁଡ଼ି ବୃଦ୍ଧା ମୃତ

ଓଡ଼ଗାଁ,୨୨।୧୦(ସମିସ): ନୟାଗଡ଼ ଜିଲ୍ଲା ଓଡ଼ଗାଁ ଥାନା କୋରପିଠା ନିକଟ ଗୋଡିପାଟଣା ଗ୍ରାମର ସ୍ୱର୍ଗତ ଆନନ୍ଦ ଚନ୍ଦ୍ର ମୁଦୁଲିଙ୍କ ସ୍ତ୍ରୀ ଛାୟା ମୁଦୁଲି (୭୫) ପାଣିରେ ବୁଡି ମୃତ୍ୟୁବରଣ କରିଥିବା ନେଇ ଅଭିଯୋଗ ହୋଇଛି। ବୃଦ୍ଧା ଛାୟା ମୁଦୁଲି ବୁଧବାର ଅପରାହ୍ନ ଗୋଟାଏ ବେଳେ ସ୍ନାନ ଶୌଚ ପାଇଁ ଘରୁ ବାହାରକୁ ଯାଉଥିଲେ। ଫେରିବାର ବିଳମ୍ବ ଯୋଗୁଁ ପରିବାର ଲୋକେ ଖୋଜାଖୋଜି କରିବାକୁ ଯାଇ ଗୋଡ଼ି ପାଟଣା ନୂଆ ପୋଖରୀରେ ଛାୟା ମୁଦୁଲି ପାଣିରେ ଭାସୁଥିବା ଦେଖିବାକୁ ପାଇଥିଲେ। ସଙ୍ଗେ ସଙ୍ଗେ ପାଣିରୁ ଉଦ୍ଧାର କରି ବାହାରକୁ ଆଣିଥିଲେ। ତେବେ ସେତିକି ବେଳକୁ ତାଙ୍କର ମୃତ୍ୟୁ ହୋଇଥିଲା। ଏନେଇ ଓଡ଼ଗାଁ ଥାନାରେ ଅଭିଯୋଗ ହେବା ସହିତ ବ୍ୟବଚ୍ଛେଦ ପାଇଁ ଛାୟା ମୁଦୁଲିଙ୍କ ମୃତ ଶରୀରକୁ ଓଡ଼ଗାଁ ଡାକ୍ତରଖାନାକୁ ଅଣାଯାଇଥିଲା। ବ୍ୟବଚ୍ଛେଦ ପରେ ପରିବାରର ଲୋକଙ୍କୁ ହସ୍ତାନ୍ତର କରାଯାଇଥିଲା।

ବାଇକ୍- ଟ୍ରାକ୍ଟର ମୁହାଁମୁହିଁ

ପୁତୁରା ମୃତ, ଦାଦା ଗୁରୁତର

ଶବ ରଖି ଓଡ଼ଗାଁ ବାହାଡ଼ଖୋଲା ରାସ୍ତା ଅବରୋଧ

ଓଡ଼ଗାଁ,୨୨।୧୦(ସମିସ): ନୟାଗଡ଼ ଜିଲ୍ଲା ଓଡ଼ଗାଁ ଥାନା ଓଡ଼ଗାଁ-ବାହାଡ଼ାଖୋଲା ପୂର୍ବ ରାସ୍ତାର ଆନନ୍ଦପୁର ନିକଟରେ ଏକ ବାଇକ୍ ସହିତ ଗୋଟିଏ ଟ୍ରାକ୍ଟରର ମୁହାଁମୁହିଁ ଧକ୍କା ହେବା ଫଳରେ ଘଟଣାସ୍ଥଳରେ ବାଇକ୍ ଚାଳକ ପୁତୁରାର ମୃତ୍ୟୁ ଘଟିଥିବା ବେଳେ ସହଯାତ୍ରୀ ଦାଦା ଗୁରୁତର ହୋଇଛନ୍ତି। ତାଙ୍କୁ ପ୍ରଥମେ ଓଡ଼ଗାଁ ଡାକ୍ତରଖାନା ଏବଂ ପରେ ଅଧିକ ଚିକିତ୍ସା ନିମନ୍ତେ ଅନ୍ୟତ

ଅଜଣା ଗାଡ଼ି ଧକ୍କାରେ ଯୁବକ ମୃତ

ବେଗୁନିଆ,୨୨।୧୦(ସମିସ): ବେଗୁନିଆ ଥାନା ଅନ୍ତର୍ଗତ ମୁଗମୁଣ୍ଡା ଗ୍ରାମର ରାସ୍ତା ପାଶ୍ୱର୍ ଆଶ୍ରମ ନିକଟରେ ଥିବା ଜନୈକ ଯୁବକ ଛତୁ ଫାର୍ମକୁ ଯାଉଥିବା ସମୟରେ ଏକ ଅଜଣା ଗାଡ଼ି ଧକ୍କା ଦେଇଥିଲା । ଏଥିରେ ସେ ଗୁରୁତର ଆହତ ହୋଇ ୧୦୮ ଆମ୍ବୁଲାନ୍ସ ଯୋଗେ ମେଡିକାଲକୁ ଯାଉଥିବାବେଳେ ପ୍ରାଣ ହରାଇଛନ୍ତି । ମୃତ ଯୁବକ ଜଣକ ହେଲେ ନୟାଗଡ଼ ଜିଲ୍ଲା ରଣପୁର ବ୍ଲକ୍ ବାଲିଆ ଗ୍ରାମର ସାଗର ମହାନ୍ତି(୨୪) । ମୃତକଙ୍କ ଦାଦାଙ୍କ ଅଭିଯୋଗ ଅନୁସାରେ ବେଗୁନିଆ ପୁଲିସ ପହଞ୍ଚି ଏକ ମାମଲା ରୁଜୁ କରିବା ସହ ଘଟଣାର ତଦନ୍ତ ଆରମ୍ଭ କରିଥିଲେ । ପରେ ଶବ ବ୍ୟବଚ୍ଛେଦ କରି ପରିବାର ଲୋକଙ୍କୁ ହସ୍ତାନ୍ତର କରିଛି ।

ଅଜଣା ବ୍ୟକ୍ତିଙ୍କ ଝୁଲନ୍ତା ମୃତଦେହ ଉଦ୍ଧାର

ଜଟଣୀ,୨୨।୧୦(ସମିସ): ଜଟଣୀ ଥାନା ଅନ୍ତର୍ଗତ ପଦନପୁରସ୍ଥିତ ଫୁଟ୍‌ବଲ୍ ଚର୍ଚ୍ଚ ପଡ଼ିଆ ନିକଟ ଏକ ଗଛରୁ ଜଣେ ଅଜଣା ବ୍ୟକ୍ତିଙ୍କ ଝୁଲନ୍ତା ମୃତଦେହ ଉଦ୍ଧାର କରିଛି ଅଗ୍ନିଶମ ବିଭାଗ । ମୃତ ବ୍ୟକ୍ତିଙ୍କ ପରିଚୟ ମିଳିପାରି ନ ଥିବାବେଳେ ତାଙ୍କ ବୟସ ୪୫/୫୦ ବର୍ଷ ହେବ ବୋଲି ଅନୁମାନ କରାଯାଉଛି । ଅନ୍ୟପଟେ ମୃତଦେହଟି ୪/୫ ଦିନ ହେଲାଣି ଗଛରେ ଝୁଲି ରହିଥିବା ଜଣାପଡ଼ିଛି ।

ଘଟଣାନୁଯାୟୀ, ମଙ୍ଗଳବାର ବିଳମ୍ବିତ ରାତିରେ କିଛି ସ୍ଥାନୀୟଯୁବକ ଅଞ୍ଚଳରେ କିଛି ଦୁର୍ଗନ୍ଧ ହେଉଥିବା ଜାଣିବାକୁ ପାଇଥିଲେ । କିଛି ସମୟପରେ ଏକ ଗଛ ଉପରେ ଜଣେ ବ୍ୟକ୍ତି ଝୁଲୁଥିବା ଦେଖିବାକୁ ପାଇ ଗାଁ ଲୋକଙ୍କୁ ଜଣାଇଥିଲେ । ଖବର ପାଇ ଅଗ୍ନିଶମ ବାହିନୀ କର୍ମଚାରୀ ଓ ପୁଲିସ ପହଞ୍ଚି ଗଛ ଉପରୁ ଝୁଲନ୍ତା ମୃତଦେହ ଉଦ୍ଧାର କରିଥିଲେ । ଶରୀରଟି ପଚିଯାଇଥିବାବେଳେ ମୁହଁ ସ୍ପଷ୍ଟ ଦେଖାଯାଉ ନ ଥିଲା । ପକେଟ୍ ଯାଞ୍ଚ କରିବାକୁ ଏକ ବସ୍ ଟିକଟ୍ ମିଳିଥିଲା । ବ୍ୟକ୍ତି ଜଣକ ଗତ ୧୭ ତାରିଖରେ କୋଲକାତାରୁ ଭୁବନେଶ୍ୱର ବସ୍ ଯୋଗେ ଆସିଥିବା ଜାଣିବାକୁ ପାଇଥିଲା ପୁଲିସ । ତେବେ ମୃତଦେହକୁ ଜବତ କରି ବ୍ୟବଚ୍ଛେଦ ପାଇଁ ଜିଲ୍ଲା ମୁଖ୍ୟ ଚିକିତ୍ସାଳୟକୁ ପଠାଇ ଘଟଣାର ତଦନ୍ତ ଆରମ୍ଭ କରିଛି । ଅନ୍ୟପଟେ ବ୍ୟକ୍ତିଙ୍କ ପରିଚୟ ମିଳିପାରି ନ ଥିବାବେଳେ ସେ କୋଲକାତାର ଲୋକ ହୋଇଥାଇପାରନ୍ତି ବୋଲି ପୁଲିସ ସନ୍ଦେହ କରୁଛି । ଏଠାରେ ସେ ଆତ୍ମହତ୍ୟା କରିଛନ୍ତି ନା ତାଙ୍କୁ କେହି ହତ୍ୟା କରି ଆତ୍ମହତ୍ୟାର ରୂପ ଦେଇଛି ତାକୁ ନେଇ ଥାନାରେ ଏକ ଅପମୃତ୍ୟୁ ମାମଲା ରୁଜୁ କରି ତଦନ୍ତ ଆରମ୍ଭ କରିଛି ପୁଲିସ ।

ଶିଶୁ ମହୋତ୍ସବ 'ସୁରଭି' ଉଦ୍‌ଯାପିତ

ବେଗୁନିଆ,୨୨।୧୦(ସମିସ): ବେଗୁନିଆ ସଦର ମହକୁମାସ୍ଥିତ ପିଏମ୍‌ଶ୍ରୀ ଗୋପବନ୍ଧୁ ଉଚ୍ଚ ବିଦ୍ୟାଳୟ ପ୍ରେକ୍ଷାଳୟ ଗୃହରେ ମଣ୍ଡଳସ୍ତରୀୟ ଶିଶୁ ମହୋତ୍ସବ "ସୁରଭି' ଉଦ୍‌ଯାପିତ ହୋଇଛି । ଏଥିରେ ଗୋଷ୍ଠୀ ଶିକ୍ଷା ଅଧିକାରୀ ଭାସ୍କର ଲେଙ୍କାଙ୍କ ଅଧ୍ୟକ୍ଷତାରେ ମଣ୍ଡଳ ଉନ୍ନୟନ ଅଧିକାରୀ ସନ୍ତୋଷ କୁମାର ଜେନା, ସିଡିପିଓ ପ୍ରମୋଦିନୀ ପଣ୍ଡା ଅତିଥି ଭାବେ ଯୋଗଦେଇ ଉଦ୍‌ଘାଟନ କରିଥିବାବେଳେ ଉଦ୍‌ଯାପନୀ ଉତ୍ସବରେ ବିଧାୟକ ପ୍ରଦୀପ କୁମାର ସାହୁ ମୁଖ୍ୟଅତିଥି, ବ୍ଲକ୍ ଅଧ୍ୟକ୍ଷ ଲକ୍ଷ୍ମୀଧର ସୁବୁଦ୍ଧି ମୁଖ୍ୟବକ୍ତା, ପ୍ରଧାନଶିକ୍ଷକ ପ୍ରମୋଦ କୁମାର ସ୍ୱାଇଁ, ଆଲୁମ୍‌ନି କମିଟି ସଭାପତି ମାୟାଧର ମାର୍ଥା ଓ ବ୍ଲକ୍ ଓଷ୍ଟା ସଭାପତି ଗଣେଶ୍ୱର ମିଶ୍ର ପ୍ରମୁଖ ସମ୍ମାନିତ ଅତିଥି ଭାବେ ଯୋଗଦେଇଥିଲେ । ପରେ ବିଭିନ୍ନ ବିଭାଗରେ କୃତିତ୍ୱ ଅର୍ଜନ କରିଥିବା ଛାତ୍ରଛାତ୍ରୀମାନଙ୍କୁ ପୁରସ୍କୃତ କରିଥିଲେ ।

ଉନ୍ନୟନ କାର୍ଯ୍ୟର ଭିତ୍ତିପ୍ରସ୍ତର ସ୍ଥାପନ

ବାଲୁଗାଁ,୨୨।୧୦(ସମିସ): ଚିଲିକା ବ୍ଲକ୍ ଅନ୍ତର୍ଗତ ବିଭିନ୍ନ ଅଞ୍ଚଳର ବିଭିନ୍ନ ଉନ୍ନୟନମୂଳକ କାର୍ଯ୍ୟର ଭିତ୍ତିପ୍ରସ୍ତର ସ୍ଥାପନ କାର୍ଯ୍ୟକ୍ରମ ବୁଧବାର ଅନୁଷ୍ଠିତ ହୋଇଯାଇଛି । ଆୟୋଜିତ କାର୍ଯ୍ୟକ୍ରମରେ ଆଇନ ମନ୍ତ୍ରୀ ପୃଥ୍ୱୀରାଜ ହରିଚନ୍ଦନ ଓ ପୁରୀ ସାଂସଦ ସମ୍ବିତ୍ ପାତ୍ର ଯୋଗଦେଇ କଳକଳେଶ୍ୱର ଗ୍ରାମ ପଞ୍ଚାୟତର ଖଡ଼ିପଦର ଗ୍ରାମର ମଠ ପୋଖରୀ ସୁରକ୍ଷା ପାଚେରି ନିର୍ମାଣ, ଜରିପଡ଼ା ଗ୍ରାମ ପଞ୍ଚାୟତର ସୁବିଧା କେନ୍ଦ୍ର ନିର୍ମାଣ, ଚଣ୍ଡେଶ୍ୱର ଗ୍ରାମ ପଞ୍ଚାୟତର ଫୁଲଗୋରଡ଼ାରେ ବାଟଘୁମେଇଁ

କମ୍ୟୁନିଟି ସେଣ୍ଟର ନିର୍ମାଣ, ଚଣ୍ଡେଶ୍ୱରସ୍ଥିତ ଶ୍ରୀଜଗନ୍ନାଥଙ୍କ ମନ୍ଦିରର ଉନ୍ନତିକରଣ, ସୁଭଦ୍ରା ଶକ୍ତି କେନ୍ଦ୍ର ନିର୍ମାଣ, ସୋରଣ ଗ୍ରାମ ପଞ୍ଚାୟତର ଭଗବତୀପୁରସ୍ଥିତ ଶ୍ରୀବ୍ରହ୍ମେଶ୍ୱର ମହାଦେବଙ୍କ ମନ୍ଦିରର ଉନ୍ନତିକରଣ, ମାନସିଂହପୁର ଗ୍ରାମ ପଞ୍ଚାୟତସ୍ଥିତ ଶାସନ ସାହିରେ ସାଇ ମନ୍ଦିରର ଉନ୍ନତିକରଣ, ଜରିପଡ଼ା ଗ୍ରାମ ପଞ୍ଚାୟତର କାଳୁପଡ଼ାଘାଟସ୍ଥିତ ଦାଶରଥି ସରକାରୀ ନୋଡାଲ ଉଚ୍ଚ ବିଦ୍ୟାଳୟର ଅତିରିକ୍ତ ଶ୍ରେଣୀଗୃହ ନିର୍ମାଣ, ମାନସିଂହପୁର ପଞ୍ଚାୟତର ଉଗ୍ରତାରା ମନ୍ଦିର ନିର୍ମାଣ ଆଦିର ଭିତ୍ତିପ୍ରସ୍ତର ସ୍ଥାପନ କରିବା ସହିତ ମାନସିଂହପୁର ପଞ୍ଚାୟତରେ ନବନିର୍ମିତ ଅଙ୍ଗନବାଡ଼ିକେନ୍ଦ୍ରରଶୁଭଉଦ୍‌ଘାଟନକରିଛନ୍ତିମନ୍ତ୍ରୀଓସାଂସଦ । ଏଥିରେଚିଲିକାବ୍ଲକ୍ ଅଧ୍ୟକ୍ଷା ଜ୍ୟୋତ୍ସ୍ନା ବେହେରାଙ୍କ ସମେତ ଉପାଧ୍ୟକ୍ଷ ଓ ବହୁ କର୍ମକର୍ତ୍ତା ଉପସ୍ଥିତ ଥିଲେ ।

ଭିଟାମାଟିକୁ ଇଡ୍‌କୋ ହାତକୁ ଟେକିଦେବାକୁ ଗ୍ରାମବାସୀ ଅରାଜି

ଖୋର୍ଦ୍ଧା/ନିରାକାରପୁର,୨୨।୧୦(ସମିସ)

- ନୟାକୋଟ ମୌଜା ଗୋଚର ଜମି ହସ୍ତାନ୍ତରକୁ ବିରୋଧ
- ଜିଲ୍ଲାପାଳଙ୍କୁ ଭେଟିଲେ ଓଲସିଂହବାସୀ

ରାଜ୍ୟ ସରକାରଙ୍କ ପକ୍ଷରୁ ବିଭିନ୍ନ କମ୍ପାନୀଙ୍କୁ ଶହ ଶହ ଏକର ଚାଷଜମି ପ୍ରଦାନ ପାଇଁ ମସୁଧା ଚାଲିଥିବା ବିଷୟରେ ଗାଁ ଲୋକେ ପ୍ରତିବାଦର ସ୍ୱର ଉତ୍ତୋଳନ କରିଛନ୍ତି । ଗାଁ ଭିଟାମାଟି ଓ ଜୀବିକା ସହିତ ଜଡ଼ିତ ଲୋକଙ୍କ ମତାମତ ନ ନେଇ ଜମି ଚିହ୍ନଟ ହେଉଥିବାରୁ ଖୋର୍ଦ୍ଧା ଜିଲ୍ଲା ଟାଙ୍ଗୀ ତହସିଲ୍ ଅନ୍ତର୍ଗତ ଜଂକିଆ ଥାନା ଅଧୀନ ଓଲସିଂହ ଗ୍ରାମର ଶତାଧିକ ଗ୍ରାମବାସୀ ଜିଲ୍ଲାପାଳ ଅମ୍ରିତ ରତୁରାଜଙ୍କ ଦ୍ୱାରସ୍ଥ ହୋଇ ଏହାର ପ୍ରତିବାଦ କରିଛନ୍ତି । ଶତାଧିକ ଲୋକଙ୍କ ଦସ୍ତଖତ ସମ୍ବଳିତ ଏକ ଦାବିପତ୍ର ବୁଧବାର ଗ୍ରାମବାସୀ ଜିଲ୍ଲାପାଳଙ୍କୁ ପ୍ରଦାନ କରିଛନ୍ତି । ଛଣଗିରି ରାଜସ୍ୱ କାର୍ଯ୍ୟାଳୟ ଅନ୍ତର୍ଭୁକ୍ତ ନୟାକୋଟ ମୌଜାର ୨୦୧ ଏକର ୬୯୫ ଡେସିମିଲ ଗୋଚର ଓ ପୁରାତନ ପତିତ ଜମିକୁ ଇଡ୍‌କୋକୁ ହସ୍ତାନ୍ତର ନ କରିବା ପାଇଁ ଅଭିଯୋଗ କରିଛନ୍ତି ।

ସୂଚନାଯୋଗ୍ୟ କି, ଚଳିତ ମାସ ୪ ଓ ୧୦ ତାରିଖରେ ଟାଙ୍ଗୀ ତହସିଲ୍‌ଦାରଙ୍କ ତରଫରୁ ଚାରୋଟି ନୋଟିସ୍ ମାଧ୍ୟମରେ ଗୟାବନ୍ଧ ମୌଜାର ଖାତା ନଂ ୩୩୮ ର ୧୨ଟି ପ୍ଲଟ୍ ଓ ଖାତା ନଂ ୩୪୦ର ୬ଟି ପ୍ଲଟ୍‌ରେ ସମୁଦାୟ ୧୩୦ ଏକରରୁ ଅଧିକ ଗୋଚର ଓ ପୁରାତନ ପତିତ ଜମି ରହିଛି । ସେହିପରି ନୟାକୋଟ ମୌଜାରେ ଥିବା ୧୦ଟି ପ୍ଲଟ୍‌ରେ ମୋଟ୍ ୨୦୧ ଏକର ୬୯୫ ଡେସିମିଲରୁ ଊର୍ଦ୍ଧ୍ୱ ଜାଗାରେ ଥିବା କିସମ ଗୋଚର ଓ ପୁରାତନ ପତିତ ପରିବର୍ତ୍ତନ କରି ଇଡ୍‌କୋକୁ ହସ୍ତାନ୍ତର କରିବାକୁ ପଞ୍ଚାୟତକୁ ଜଣାଇ ଦିଆଯାଇଛି । ଏହାକୁ ନେଇ ପଞ୍ଚାୟତର ବିଭିନ୍ନ ଗ୍ରାମବାସୀ ଏହି ଘଟଣାକୁ ବିରୋଧ କରିବା ସହିତ ବୁଧବାର ଖୋର୍ଦ୍ଧା ଜିଲ୍ଲାର ଓଲସିଂହ ଗ୍ରାମର ବାସିନ୍ଦା ଟାଙ୍ଗୀ ତହସିଲ୍‌ଦାରଙ୍କ ଚିଠିର ଅଭିଯୋଗ ସ୍ୱରୂପ ଖୋର୍ଦ୍ଧା ଜିଲ୍ଲାପାଳ ଅମ୍ରିତ ରତୁରାଜଙ୍କୁ ଭେଟି ନୟାକୋଟ ମୌଜା ଜମିକୁ ଇଡ୍‌କୋକୁ ହସ୍ତାନ୍ତର ନ କରିବାକୁ ଅଭିଯୋଗ କରିଛନ୍ତି । ଏହା ସହିତ ଏହି ଜାଗାରେ ଓଲସିଂହ ଗ୍ରାମର ଇଷ୍ଟଦେବୀ ମା' ସିଦ୍ଧେଶ୍ୱରୀଙ୍କ ମନ୍ଦିର ଆଜକୁ ପ୍ରାୟ ୭୦୦ ବର୍ଷ ଧରି ବିରାଜମାନ ଅଛି । ଏହାର କିମ୍ବଦନ୍ତୀ ପୁରୀ ରାଜାଙ୍କ ପାଗଳ ହାତୀକୁ ମା' କୋଇଲି ସୂତାରେ ବାନ୍ଧି ରଖିଥିଲେ ଏବଂ ଏହା ପୁରୀ ଜଗନ୍ନାଥ ମନ୍ଦିରର ମାଦଳା ପାଞ୍ଜିରେ ଲିପିବଦ୍ଧ ହୋଇଛି । ଏହା ସହିତ ଏହି ଖାତାରେ ମା' ଦୁଆରୀ ଠାକୁରାଣୀ ବିରାଜମାନ ଅଛନ୍ତି । ଏହି ଦୁଇ ଇଷ୍ଟଦେବୀଙ୍କ ପାଖକୁ ଗ୍ରାମ ସମେତ ଆଖପାଖ ୧୦ଟି ଗ୍ରାମର ଲୋକେ ବିବାହ, ବ୍ରତ ଏବଂ ଅନ୍ୟାନ୍ୟ କାର୍ଯ୍ୟକ୍ରମରେ ସାମିଲ୍ ହୋଇ ପୂଜାପାଠ କରନ୍ତି । ମା ସିଦ୍ଧେଶ୍ୱରୀଙ୍କ ପୀଠକୁ ଓଡ଼ିଶା ପର୍ଯ୍ୟଟନସ୍ଥଳୀରେ ଅନ୍ତର୍ଭୁକ୍ତ କରିବା ପାଇଁ ୨୦୧୭ରେ ଟାଙ୍ଗୀ ପଞ୍ଚାୟତ ସମିତିରେ ଏକ ପ୍ରସ୍ତାବ ପାରିତ କରି ତତ୍କାଳୀନ ଓଡ଼ିଶା ସରକାରଙ୍କୁ ଜଣାଇ ଦିଆଯାଇଥିଲା । ଯଦି ସରକାର ଏହି ଜମିକୁ ଇଡ୍‌କୋକୁ ହସ୍ତାନ୍ତର କରନ୍ତି, ତେବେ ଏହି ଖାତାରେ ଥିବା ସାଧାରଣ ଲୋକଙ୍କ ଚାଷଜମିକୁ ଯିବା ପାଇଁ ରାସ୍ତା ସମ୍ପୂର୍ଣ୍ଣ ଭାବରେ ଅବରୋଧ ହୋଇଯିବ । ପ୍ରାୟ ଦୁଇ ହଜାରରୁ ଅଧିକ ଗୃହପାଳିତ ପଶୁଙ୍କ ଚରାବୁଲା ସମ୍ପୂର୍ଣ୍ଣ ବନ୍ଦ ହୋଇଯିବା ସହ ସେମାନଙ୍କ ପାଣି ପିଇବାକୁ ଯିବା ଘାଟ ବି ବନ୍ଦ ହୋଇଯିବ । ଏହି ଖାତାରେ ଥିବା ସରକାରଙ୍କ କ୍ଷୁଦ୍ର ଜଳସେଚନ ପ୍ରକଳ୍ପ କୋଚିଲା ଗଣ୍ଡ ଏବଂ ଖଲିବନ୍ଧ ଦୁଇଟି ଯାକ ପ୍ରକଳ୍ପକୁ ସାଧାରଣ ଚାଷୀଙ୍କ ଯାତାୟାତ ସମ୍ପୂର୍ଣ୍ଣ ଭାବରେ ବନ୍ଦ ହୋଇଯିବ । ଅନେକ ଜଙ୍ଗଲୀ ପଶୁପକ୍ଷୀ ମଧ୍ୟ ନିଜ ବାସସ୍ଥଳୀ ହରେଇ ବସିବେ । ଏହା ସହ ଓଲସିଂହଠାରୁ ନୟାକୋଟ ମୌଜା ଦେଇ ବେଗୁନିଆକୁ ସଂଲଗ୍ନ କରୁଥିବା ଆର୍‌ଡି ରାସ୍ତା ମଧ୍ୟ ବନ୍ଦ ହୋଇଯିବ । ତେଣୁ ଏହି ଜମିକୁ ଇଡ୍‌କୋକୁ ହସ୍ତାନ୍ତର ନ କରି ଜନସାଧାରଣଙ୍କ ବ୍ୟବହାର ନିମନ୍ତେ ରଖିବାକୁ ଓଲସିଂହ ଗ୍ରାମବାସୀ ଅଭିଯୋଗ କରିଥିବା ଜଣାପଡ଼ିଛି ।

ଡମଣଭୂମି ଗ୍ରାମବାସୀଙ୍କ ପକ୍ଷରୁ ତହସିଲ୍‌ଦାରଙ୍କୁ ଦାବିପତ୍ର

ନିରାକାରପୁର,୨୨।୧୦(ସମିସ): ବୁଧବାର ଖୋର୍ଦ୍ଧା ଜିଲ୍ଲା ଓଲସିଂହ ପଞ୍ଚାୟତ ନୟାକୋଟ ମୌଜା ଜମିକୁ ଇଡ୍‌କୋକୁ ହସ୍ତାନ୍ତର କରିବା ପଦକ୍ଷେପକୁ ବିରୋଧ କରି ଓଲସିଂହ ଗ୍ରାମବାସୀ ଖୋର୍ଦ୍ଧା ଜିଲ୍ଲାପାଳଙ୍କୁ ଦାବିପତ୍ର ପ୍ରଦାନ କରିଥିବାବେଳେ ଅନ୍ୟ ପଟେ ଉକ୍ତ ପଞ୍ଚାୟତର ଡମଣଭୂମି ଗ୍ରାମବାସୀ ଟାଙ୍ଗୀ ତହସିଲ୍‌ଦାରଙ୍କୁ ଦାବିପତ୍ର ପ୍ରଦାନ କରିଛନ୍ତି । ଗ୍ରାମବାସୀଙ୍କ ଅଭିଯୋଗ ଅନୁଯାୟୀ, ଶିଳ୍ପାୟନ ପାଇଁ ନିରୀହ ଜନସାଧାରଣଙ୍କ ସହିତ ଗୋ-ସମ୍ପଦ କ୍ଷତିଗ୍ରସ୍ତ ହେବାର ଆଶଙ୍କା ଦେଖାଦେଇଛି । କିଛି ଗରିବ ଖଟିଖିଆ ଲୋକେ ସରକାରୀ ଜମିରେ ଗୃହ ନିର୍ମାଣ କରି ରହୁଥିବାବେଳେ ସେମାନଙ୍କୁ ବେଘର କରିବାର ଏହା ଏକ ଅଭିନବ ଯୋଜନା ବୋଲି ଅଭିଯୋଗ କରିଛନ୍ତି । ଦିନମଜୁରିଆ ଓ ବାସହୀନ ଲୋକେ ଏହି ସରକାରୀ ଜାଗାରେ ଚଳାଚଳ କରି ବଞ୍ଚିରହୁଛନ୍ତି । ଏହା ଛଡ଼ାଇ ନିଆଗଲେ ସେମାନଙ୍କ ବଞ୍ଚିବା ଅସମ୍ଭବ ହୋଇଯିବ । ଏପରିକି ଉକ୍ତ ଜମିକୁ ହସ୍ତାନ୍ତର କରାଗଲେ ପରିବେଶ ନଷ୍ଟ ହେବାର ସମ୍ଭାବନା ରହିଛି । ତେଣୁ ଏହି ଜାଗାକୁ ଇଡ୍‌କୋକୁ ହସ୍ତାନ୍ତର ନ କରିବାକୁ ଅନୁରୋଧ କରାଯାଇଛି ।

ଯୁବ ସମାଜ ପାଇଁ ତମାଖୁ ମୁକ୍ତ ଅଭିଯାନ ୩.୦

ପ୍ରଚାରପତ୍ର ଓ ପ୍ରାଚୀରପତ୍ର ଉନ୍ମୋଚିତ

ଖୋର୍ଦ୍ଧା,୨୨।୧୦(ସମିସ): ଜିଲ୍ଲାପାଳଙ୍କ କାର୍ଯ୍ୟାଳୟ ସମ୍ମିଳନୀ କକ୍ଷରେ ଗତ ୧୦ ତାରିଖରୁ ଆରମ୍ଭ ହୋଇଥିବା ଯୁବ ସମାଜ ପାଇଁ ତମାଖୁମୁକ୍ତ ଅଭିଯାନ ୩.୦ରେ ୬୦ ଦିନବ୍ୟାପୀ ଜିଲ୍ଲାରେ ସଚେତନତା ଅଭିଯାନର ବିଭିନ୍ନ କାର୍ଯ୍ୟକ୍ରମ ନିମନ୍ତେ ବୁଧବାର ଏକ ବୈଠକ ଅନୁଷ୍ଠିତ ହୋଇଛି । ଏହି ଅଭିଯାନ ଡିସେମ୍ବର ୯ ତାରିଖ ପର୍ଯ୍ୟନ୍ତ ଚାଲିବ । ଜିଲ୍ଲା ଜନସ୍ୱାସ୍ଥ୍ୟ ଅଧିକାରୀ ଡାକ୍ତର ରଞ୍ଜନ ମିତ୍ର ଏଥିରେ ଅଧ୍ୟକ୍ଷତା କରିଥିଲେ । ଅତିରିକ୍ତ ଆରକ୍ଷୀ ଅଧୀକ୍ଷକ ଶ୍ରୀନିବାସ ମହାନ୍ତି ଯୋଗଦେଇ ସ୍ୱାସ୍ଥ୍ୟ ଉପରେ ତମାଖୁର କୁପ୍ରଭାବ ସମାଜରେ ମୁଣ୍ଡବ୍ୟଥାର କାରଣ ହୋଇଛି । ଯୁବକମାନେ କୁସଙ୍ଗରେ ପଡ଼ି ପଥଭ୍ରଷ୍ଟ ହୋଇ ନିଜର, ପରିବାରର, ସମାଜର ଓ ରାଷ୍ଟ୍ରର ହିତ ସାଧନରେ ପ୍ରତିବନ୍ଧକ ହେଉଛନ୍ତି । ତମାଖୁ ସେବନ ଦ୍ୱାରା କର୍କଟ ରୋଗରେ ଆକ୍ରାନ୍ତ ହୋଇ ପ୍ରତିବର୍ଷ ସାରା ବିଶ୍ୱରେ ୮୦ ଲକ୍ଷରୁ ଅଧିକ ବ୍ୟକ୍ତି ପ୍ରାଣ ହରାଉଛନ୍ତି । ତମାଖୁର ବେଆଇନ କାରବାର ପାଇଁ ବ୍ୟାପକ ଚଢ଼ଉ ଓ ତମାଖୁ ବ୍ୟବହାରର କ୍ଷତି ସୁଦୂର ପ୍ରଚାରପ୍ରସାର ହେଲେ ସମାଜରେ ଏଭଳି ଭୟାନକ ରୋଗ ସଂକ୍ରମଣରୁ ସୁରକ୍ଷା ଦିଆଯାଇ ପାରିବ ବୋଲି କହିଥିଲେ । ଏହି ଅବସରରେ ତମାଖୁମୁକ୍ତ ଯୁବା ଅଭିଯାନ ପ୍ରଚାର ପତ୍ର ଓ ପ୍ରାଚୀର ପତ୍ରକୁ ଅତିଥିମାନେ ଉନ୍ମୋଚନ କରିଥିଲେ । ତେବେ ଡା. ସୁଶାନ୍ତ ବିଶ୍ୱାଳ ଅଭିଯାନର ୬ଟି ରଣନୀତି ତଥା ତମାଖୁର କ୍ଷତିକାରକ ପ୍ରଭାବ ଉପରେ ଜନସଚେତନତା ବୃଦ୍ଧି କରିବା, ତମାଖୁମୁକ୍ତ ଶିକ୍ଷାନୁଷ୍ଠାନ ଅନୁପାଳନକୁ ବୃଦ୍ଧି କରିବା, ତାମାଖୁମୁକ୍ତ ଗ୍ରାମ ପାଇଁ ପ୍ରୟାସ କରିବା, ସାମାଜିକ ଗଣମାଧ୍ୟମର ପ୍ରସାରକୁ ବୃଦ୍ଧି କରିବା ସହ ଦକ୍ଷତା ବିକାଶ ଏବଂ ସମସ୍ତ କାର୍ଯ୍ୟାନ୍ୱୟନ ବିଭାଗ ସମ୍ମିଳିତରେ ଜିଲ୍ଲାର ଯୁବକମାନଙ୍କୁ କିଭଳି ତମାଖୁ ବର୍ଜନ ନିମନ୍ତେ ସଚେତନତା କରାଯିବ ସେ ସମ୍ବନ୍ଧରେ ଆଲୋଚନା କରିଥିଲେ । ବୈଠକରେ ଅବକାରୀ ଅଧୀକ୍ଷକ ସୁମତି ତ୍ରିପାଠୀ, ଅତିରିକ୍ତ ଜିଲ୍ଲା ଶିକ୍ଷା ଅଧିକାରୀ ବିଜୟ କୁମାର ବେହେରା, ଜିଲ୍ଲା ସୂଚନା ଓ ଲୋକ ସମ୍ପର୍କ ଅଧିକାରୀ ଲକ୍ଷ୍ମଣ କୁମାର ବେହେରା, ଖାଦ୍ୟ ସୁରକ୍ଷା ଅଧିକାରୀ ସତ୍ୟଜିତ୍ ପଟେଲ, ନିବେଦିତା ଭଟ୍ଟ, ସିପିଏମ୍ ଏଲିରା ମହାପାତ୍ର ପ୍ରମୁଖ ଯୋଗଦେଇଥିଲେ ।

ମଦ୍ୟପାନ ଭିଡିଓ ଭାଇରାଲ ପରେ ମାର୍‌ପିଟ୍

ନିରାକାରପୁର,୨୨।୧୦(ସମିସ): ମଦ୍ୟପାନ ଓ ମଦ ବେପାରର ଭିଡିଓ ଭାଇରାଲ ଘଟଣାରେ ଖୋର୍ଦ୍ଧା ଜିଲ୍ଲା ଜଂକିଆ ଥାନା ଅନ୍ତର୍ଗତ ଗୋଳବାଇ ଗ୍ରାମରେ ବୁଧବାର ରାତି ୧୦ଟା ବେଳେ ଦୁଇ ଗୋଷ୍ଠୀ ମଧ୍ୟରେ ମାରପିଟ୍ ହୋଇ ଜଣେ ଯୁବକ ଗୁରୁତର ହୋଇଥିବା ସୂଚନା ମିଳିଛି । ଆକ୍ରମଣକାରୀକୁ ଜଂକିଆ ପୁଲିସ ଅଟକ ରଖିଥିବା ଆଇଆଇସି ସୁଶାନ୍ତ କୁମାର ବେହେରାଙ୍କଠାରୁ ଜଣାପଡ଼ିଛି । ପ୍ରକାଶ ଯେ, ମଙ୍ଗଳବାର ଗୋଳବାଇ ଗ୍ରାମର ଜଣେ ଯୁବକ ଗାଁରେ ବିକ୍ରି ହେଉଥିବା ମଦ ଦୋକାନରେ ମଦ ପିଉଥିବାବେଳେ ପଡ଼ୋଶୀ ମଦ ବେପାରରେ ଅତିଷ୍ଠ ହୋଇ ଏହି ମଦ ପିଇବା ଘଟଣାକୁ ମୋବାଇଲ୍‌ରେ ରେକର୍ଡିଂ କରି ଭାଇରାଲ୍ କରିଥିଲେ । ଏଥିରେ ଉତ୍ୟକ୍ତ ହୋଇ ଭାଇରାଲ ଭିଡିଓରେ ଦୃଶ୍ୟମାନ ହେଉଥିବା ଉକ୍ତ ଗ୍ରାମର କିଛି ଯୁବକ ସହିତ ଅନ୍ୟ ଗ୍ରାମର କିଛି ଯୁବକ ଯାଇ ଭାଇରାଲ୍ କରିଥିବା ଯୁବକଙ୍କୁ ମାଡ଼ ମାରିଥିଲେ । ପ୍ରତି ଆକ୍ରମଣରେ ବାଲିଗାଡ଼ିଆ ଗ୍ରାମର ପ୍ରଭୁଶ୍ରୀ ପାତାଳସିଂହ (ଟୁଟା)ଙ୍କ ହାତରେ ଗଭୀର ଆଘାତ ଲାଗିଥିବା ଜଣାପଡ଼ିଛି । ତାଙ୍କୁ ପ୍ରଥମେ ଖୋର୍ଦ୍ଧା ପରେ ଭୁବନେଶ୍ୱର ଏମ୍‌ସ ହସ୍ପିଟାଲକୁ ସ୍ଥାନାନ୍ତର କରାଯାଇଛି । ଖବର ପାଇ ଜଂକିଆ ପୁଲିସ ଆକ୍ରମଣ କରିଥିବା ବ୍ୟକ୍ତିଙ୍କୁ ଆଣି ଥାନାରେ ଅଟକ ରଖି ପଚରାଉଚରା କରୁଥିବା ଜଣାପଡ଼ିଛି ।

ଗାଁ ଗାଁରେ ଗିରିଗୋବର୍ଦ୍ଧନ ପୂଜା

ବାଣପୁର,୨୨।୧୦(ସମିସ): ବାଣପୁର ଓ ଚିଲିକା ବ୍ଲକ୍‌ର ପୂରପଲ୍ଲୀରେ ଚଳିତ ବର୍ଷ ବୁଧବାରଠାରୁ ସମାରୋହରେ ଗିରିଗୋବର୍ଦ୍ଧନଙ୍କ ପୂଜା ଉତ୍ସବ ଆରମ୍ଭ ହୋଇଯାଇଛି । ବିଭିନ୍ନ ମନ୍ଦିର ସହିତ ମଠମାନଙ୍କରେ ସ୍ୱତନ୍ତ୍ର ପୂଜା, ହୋମଯଜ୍ଞ, ନାମ ସଂକୀର୍ତ୍ତନ ଆଦି କାର୍ଯ୍ୟକ୍ରମ ଆୟୋଜନ କରାଯାଇଛି । କେତେକ ପୂଜାସ୍ଥଳରେ ଅନ୍ନକୋଟ ଏବଂ ସାମୂହିକ ପ୍ରସାଦସେବନ ବ୍ୟବସ୍ଥା କରାଯାଉଥିବାର ପରମ୍ପରା ଚଳିଆସୁଛି । ଏହି ପରିପ୍ରେକ୍ଷୀରେ ବାଣପୁର ବ୍ଲକ୍‌ର ଗାଲୁଆ ପଞ୍ଚାୟତର ସାନହନ୍ତୁଆଡ଼ ଗ୍ରାମବାସୀଙ୍କ ତରଫରୁ ଗ୍ରାମରେ ଗିରିଗୋବର୍ଦ୍ଧନ ପୂଜା ଧୂମ୍‌ଧାମ୍‌ର ସହ ପାଳନ କରାଯାଇଥିବା ବେଳେ ପ୍ରାରମ୍ଭରେ ଗ

ହ୍ୱାଇଟ୍ ହାଉସ୍‌ରେ ଦୀପାବଳି ପାଳିଲେ ଟ୍ରମ୍ପ

ୱାଶିଂଟନ, ୨୨।୧୦(ଏଜେନ୍ସି): ଆମେରିକା ରାଷ୍ଟ୍ରପତି ଡୋନାଲ୍ଡ ଟ୍ରମ୍ପ ହ୍ୱାଇଟ୍ ହାଉସ୍‌ରେ ଦୀପାବଳି ପାଳନ କରିଛନ୍ତି। ହ୍ୱାଇଟ୍ ହାଉସ୍‌ରେ ଆୟୋଜିତ ଦୀପାବଳି ସମାରୋହରେ ସାମିଲ ହୋଇ ସେ ହିନ୍ଦୁ ସମ୍ପ୍ରଦାୟର ଲୋକ ଓ ନିଜ ପ୍ରଶାସନର ମାନ୍ୟଗଣ୍ୟ ବ୍ୟକ୍ତିଙ୍କ ସହ ପ୍ରଦୀପ ପ୍ରଜ୍ୱଳନ କରିଥିଲେ। ଏହି ଅବସରରେ ସେ ପ୍ରଧାନମନ୍ତ୍ରୀ ନରେନ୍ଦ୍ର ମୋଦୀଙ୍କ ସହ ଫୋନ୍‌ରେ କଥା ହୋଇଥିବା କହିଥିଲେ। ସେ ଭାରତରେ ରହୁଥିବା ନାଗରିକ ଓ ଭାରତୀୟ- ଆମେରିକୀୟଙ୍କୁ ଦୀପାବଳି ପାଇଁ ଶୁଭେଚ୍ଛା ଓ ଅଭିନନ୍ଦନ ଜଣାଇଥିଲେ। ହ୍ୱାଇଟ୍ ହାଉସ୍‌ରେ ଅନୁଷ୍ଠିତ ଦୀପାବଳି ସମାରୋହରେ ଏଫ୍‌ବିଆଇ ନିର୍ଦ୍ଦେଶକ କାଶ ପଟେଲ, ରାଷ୍ଟ୍ରୀୟ ସୁରକ୍ଷା ନିର୍ଦ୍ଦେଶକ ତୁଲସୀ ଗବାର୍ଡ, ଆମେରିକାର ନିୟୋଜିତ ଭାରତୀୟ ରାଷ୍ଟ୍ରଦୂତ ସର୍ଜିଓ ଗୋର, ଭାରତର ଆମେରିକା ରାଷ୍ଟ୍ରଦୂତ ବିନୟ ମୋହନ କ୍ୱାତ୍ରାଙ୍କ ସମେତ ଏକାଧିକ ଜଣାଶୁଣା ବ୍ୟକ୍ତି ଯୋଗ ଦେଇଥିଲେ। ଦୀପାବଳିରେ ଅନ୍ଧକାର ଉପରେ ଆଲୋକର, ଅଜ୍ଞାନ ଉପରେ ଜ୍ଞାନର ଓ ଖରାପ ଉପରେ ଭଲ ବିଜୟର ପ୍ରତୀକ ବୋଲି ଟ୍ରମ୍ପ ନିଜ ଶୁଭେଚ୍ଛା ବାର୍ତ୍ତାରେ କହିଥିଲେ। ସେ ମୁଖ୍ୟତଃ ବ୍ୟବସାୟ ଓ ବାଣିଜ୍ୟ ସଂକ୍ରାନ୍ତରେ ଚର୍ଚ୍ଚା କରିଛନ୍ତି। ସେ ମୋଦୀଙ୍କୁ ଜଣେ ମହାନ ବ୍ୟକ୍ତି ଓ ମହାନ ବନ୍ଧୁ ବୋଲି କହିବାକୁ ପଛାଇ ନଥିଲେ। ମୋଦୀଙ୍କ ସହ ମୋର ଆଲୋଚନା ବେଶ୍ ଭଲ ଥିଲା ବୋଲି ଟ୍ରମ୍ପ ଉଲ୍ଲେଖ କରିଥିଲେ। ଭାରତ ଏବଂ ପାକିସ୍ତାନ ମଧ୍ୟରେ କୌଣସି ଯୁଦ୍ଧ ନ ହେବା ଭଲ ବୋଲି କହିଥିଲେ।

ମୋଦୀଙ୍କୁ ଫୋନରେ ଜଣାଇଲେ ଶୁଭେଚ୍ଛା

ଏସ୍-୪୦୦ ପାଇଁ କ୍ଷେପଣାସ୍ତ୍ର କିଣିବ ଭାରତ

ନୂଆଦିଲ୍ଲୀ, ୨୨।୧୦(ଏଜେନ୍ସି): ଏସ୍-୪୦୦ ଏୟାର ଡିଫେନ୍ସ ସିଷ୍ଟମ ପାଇଁ ଭାରତ ୧୦, ୦୦୦ କୋଟି ଟଙ୍କାର କ୍ଷେପଣାସ୍ତ୍ର କିଣିବ। ଏଥିପାଇଁ ଭାରତ ରୁଷିଆ ସହ ନୂଆ ଚୁକ୍ତି କରିବ ବୋଲି ବିଭିନ୍ନ ଗଣମାଧ୍ୟମ ରିପୋର୍ଟରେ ଉଲ୍ଲେଖ କରାଯାଇଛି। ପ୍ରତିରକ୍ଷା ମନ୍ତ୍ରଣାଳୟ ଖୁବ୍‌ଶୀଘ୍ର ଏହି ଚୁକ୍ତି ପାଇଁ ମଞ୍ଜୁରି ପ୍ରଦାନ କରିବ। ଗୁରୁବାର ଆୟୋଜନ ହେବାକୁ ଥିବା ଡିଫେନ୍ସ ଆକ୍ୱିଜିସନ ବୈଠକରେ ମନ୍ତ୍ରଣାଳୟ ଏହି ମଞ୍ଜୁରି ପ୍ରଦାନ କରିବ ବୋଲି କୁହାଯାଇଛି। ପାକିସ୍ତାନ ବିରୋଧରେ ହୋଇଥିବା 'ଅପରେସନ ସିନ୍ଦୂର'ରେ ଭାରତ ଏସ୍-୪୦୦ ଡିଫେନ୍ସ ମିସାଇଲ ସିଷ୍ଟମ ନିର୍ଣ୍ଣାୟକ ଭୂମିକା ଗ୍ରହଣ କରିଥିଲା। ଏହା ଦ୍ୱାରା ପାକିସ୍ତାନର ୫ରୁ ୬ଟି ଲଢୁଆ ବିମାନ ଓ ୩୦୦ କିମି ଦୂରରୁ ଏକ ସ୍ପାଏ ପ୍ଲେନ୍‌କୁ ମାରି ଖସାଇ ଦିଆଯାଇଥିଲା। ଭାରତର ଏୟାର ଡିଫେନ୍ସ ରଣନୀତିରେ ଏସ୍-୪୦୦ ଗେମ୍ ଚେଞ୍ଜର ଭାବେ ଉଭା ହୋଇଛି ବୋଲି ଭାରତୀୟ ବାୟୁସେନା ପକ୍ଷରୁ କୁହାଯାଇଛି। ଆଗାମୀ ଡିସେମ୍ବରରେ ଭାରତ ନୂଆ ଏସ୍-୪୦୦ ସିଷ୍ଟମ କ୍ରୟ କରିପାରେ। ୫ଟି ସିଷ୍ଟମ ପାଇଁ ଚୁକ୍ତି ହୋଇଥିବା ବେଳେ ଭାରତ ଏପର୍ଯ୍ୟନ୍ତ ୩ଟି ହାସଲ କରିଛି। ରୁଷିଆ-ୟୁକ୍ରେନ ଯୁଦ୍ଧ ପାଇଁ ଚତୁର୍ଥ ସିଷ୍ଟମ ଭାରତକୁ ମିଳିପାରିନାହିଁ। ୨୦୧୮ ଅକ୍ଟୋବରରେ ଭାରତ ୫ ବିଲିଅନ ଡଲାର ବିନିମୟରେ ଏହି ଚୁକ୍ତି କରିଥିଲା। ଭାରତ ଏବେ ଏସ୍-୫୦୦ ସିଷ୍ଟମ କ୍ରୟ କରିବା ଲକ୍ଷ୍ୟରେ ରହିଛି। ଏସ୍-୪୦୦ ଓ ଏସ୍-୫୦୦ ଅତ୍ୟାଧୁନିକ ମିସାଇଲ ସିଷ୍ଟମ ଭାବେ ପରିଗଣିତ ହେଉଛି।

ରୁଷିଆ ସହ ୧୦ ହଜାର କୋଟି ଟଙ୍କାର ନୂଆ ଚୁକ୍ତି

ଶେଷ ପର୍ଯ୍ୟାୟରେ ବାପା ସିଦ୍ଧରମେୟାଙ୍କ କ୍ୟାରିୟର

ବେଙ୍ଗାଲୁରୁ, ୨୨।୧୦ (ଏଜେନ୍ସି): କର୍ଣ୍ଣାଟକ କଂଗ୍ରେସ ସରକାରରେ ମୁଖ୍ୟମନ୍ତ୍ରୀ ପଦକୁ ନେଇ ବିବାଦ ଜାରି ରହିଛି। କିଛି ନେତା ଉପ-ମୁଖ୍ୟମନ୍ତ୍ରୀ ଡିକେ ଶିବକୁମାରଙ୍କୁ ମୁଖ୍ୟମନ୍ତ୍ରୀ କରିବାକୁ ଦାବି କରୁଥିବାବେଳେ ସିଦ୍ଧରମେୟା ଏହି ପଦ ଛାଡିବାକୁ ଚାହୁଁନାହାନ୍ତି। ସେ ସମ୍ପୂର୍ଣ୍ଣ କାର୍ଯ୍ୟକାଳ ପୂରଣ କରିବେ ବୋଲି କହିଛନ୍ତି। ଏପରି ସମୟରେ ତାଙ୍କ ପୁଅ ଯତୀନ୍ଦ୍ର ବଡ଼ ଟିପ୍ପଣୀ ଦେଇଛନ୍ତି। ବାପା ନିଜ ରାଜନୈତିକ କ୍ୟାରିୟର ଶେଷ ପର୍ଯ୍ୟାୟରେ ଅଛନ୍ତି ବୋଲି କହିଛନ୍ତି। ସେ ରାଜ୍ୟରେ ନେତୃତ୍ୱ ପରିବର୍ତ୍ତନକୁ ଜୋର ଦେଇଛନ୍ତି। ଖୁବ୍‌ଶୀଘ୍ର ସତୀଶ ଜାରି କୋହଲି ରାଜ୍ୟ କଂଗ୍ରେସ ମୁଖିଆ ହେବେ। ଦଳର ନେତୃତ୍ୱ ନେବାରେ ବାପା ତାଙ୍କ ମାର୍ଗ ଦର୍ଶନ କରିବେ ବୋଲି କହିଛନ୍ତି।

ବୃଦ୍ଧଙ୍କୁ ଅମାନବୀୟ ନିର୍ଯାତନା ଦେଇ ପରିସ୍ରା ପିଆଇଲେ

ଲକ୍ଷ୍ନୌ, ୨୨।୧୦(ଏଜେନ୍ସି): ଲକ୍ଷ୍ନୌ ନିକଟସ୍ଥ କାକୋରି ଟାଉନରେ ଜଣେ ୬୫ ବର୍ଷୀୟ ଦଳିତ ବ୍ୟକ୍ତିଙ୍କୁ ଅକଥନୀୟ ଉତ୍ପୀଡ଼ନ ଦିଆଯାଇଥିବା ସାମ୍ନାକୁ ଆସିଛି। ଶୀତଳ ମାତା ମନ୍ଦିରରେ ଏହି ଘଟଣା ଘଟିଛି। ଏହି ଦଳିତ ବ୍ୟକ୍ତି ହେଉଛନ୍ତି ହଟା ହଜରତ ସାହେବରେ ରହୁଥିବା ରାମପାଲ। ସେ ଶ୍ୱାସ ରୋଗରେ ପିଡୀତ। ସୋମବାର ସେ ଶୀତଳ ମାତା ମନ୍ଦିରରେ ବିଶ୍ରାମ ନେଉଥିଲେ। କିନ୍ତୁ ଅସୁସ୍ଥତା କାରଣରୁ ସେ ମନ୍ଦିର ପରିସରରେ ନିୟନ୍ତ୍ରଣ ହରାଇ ପରିସ୍ରା କରିଦେଇଥିଲେ। ଏଥିରେ ଅସନ୍ତୋଷ ଜାହିର କରି ସ୍ୱାମୀକାନ୍ତ ଓରଫ ପମ୍ମୁ ନାମକ ଜଣେ ସ୍ଥାନୀୟ ନିବାସୀ ରାମପାଲଙ୍କୁ ଗାଳି ଦେଇଥିଲେ ଓ ସେ ମନ୍ଦିରକୁ ଅପବିତ୍ର କରିଛନ୍ତି ବୋଲି ଅଭିଯୋଗ କରିଥିଲେ। ସେ ରାମପାଲଙ୍କୁ ତାଙ୍କ ପରିସ୍ରା ଚାଟିବାକୁ କହିବା ସହ ମନ୍ଦିର ପରିସରକୁ ପାଣିରେ ଧୋଇବାକୁ କହିଥିଲେ। ଏତିକି ବେଳେ ସେ ରାମପାଲଙ୍କୁ ଜାତିଆଣ ଆକ୍ଷେପ କରିଥିଲେ।

ଡାକ୍ତରଙ୍କୁ ଦୁଷ୍କର୍ମ ଧମକ ଦେଇ ୩ ଗିରଫ

କୋଲକାତା, ୨୨।୧୦(ଏଜେନ୍ସି): ପଶ୍ଚିମବଙ୍ଗର ଉଲୁବେରିଆରେ ଜଣେ ମହିଳା ଡାକ୍ତରଙ୍କୁ ଅସଦାଚରଣ କରିବା ସହ ଦୁଷ୍କର୍ମ ଧମକ ଦେବା ଅଭିଯୋଗରେ ୩ ଜଣଙ୍କୁ ଗିରଫ କରାଯାଇଛି। ହାଉଡା ଜିଲ୍ଲାର ଉଲୁବେରିଆସ୍ଥିତ ଶରତ ଚନ୍ଦ୍ର ଚଟ୍ଟୋପାଧ୍ୟାୟ ସରକାରୀ ମେଡିକାଲ କଲେଜ ଆଣ୍ଡ ହସ୍ପିଟାଲରେ ଗତ ସୋମବାର ଏହି ଘଟଣା ଘଟିଥିଲା। ଅଭିଯୁକ୍ତମାନଙ୍କ ଜଣେ ସମ୍ପର୍କୀୟ ଏହି ହସ୍ପିଟାଲରେ ଚିକିତ୍ସା ପାଇଁ ଭର୍ତ୍ତି ହୋଇଥିଲେ। କିନ୍ତୁ ମହିଳା ଡାକ୍ତରଙ୍କ ସହ କୌଣସି କାରଣରୁ ଯୁକ୍ତିତର୍କ ହେବାରୁ ଅଭିଯୁକ୍ତ ତାଙ୍କୁ ଅସଦାଚରଣ କରିଥିଲେ। ଡାକ୍ତରଙ୍କ ଅଭିଯୋଗ ପରେ ପୁଲିସ ୩ଜଣଙ୍କୁ ଗିରଫ କରିଥିଲା

ପତ୍ନୀ, ଦୁଇପୁଅଙ୍କୁ ମାରି ଆତ୍ମହତ୍ୟା କଲେ ଋଣଗ୍ରସ୍ତ ବ୍ୟକ୍ତି

ଚେନ୍ନଇ, ୨୨।୧୦(ଏଜେନ୍ସି): ଚେନ୍ନଇରୁ ଏକ ବିଚଳିତ କଲା ଭଳି ଘଟଣା ସାମ୍ନାକୁ ଆସିଛି। ୪୫ ବର୍ଷୀୟ ଜଣେ ବ୍ୟକ୍ତି ନିଜ ପତ୍ନୀ ଓ ଦୁଇ ପୁଅଙ୍କୁ ହତ୍ୟା କରିବା ପରେ ନିଜ ତଣ୍ଟି କାଟି ଆତ୍ମହତ୍ୟା କରିଛନ୍ତି। ପତ୍ନୀଙ୍କ ବୟସ ୩୫ ହୋଇଥିବା ବେଳେ ଦୁଇ ପୁଅଙ୍କ ବୟସ ୧୪ ଓ ୧୧। ବ୍ୟକ୍ତି ଓ ତାଙ୍କ ପରିବାର ପୂର୍ବରୁ ଇଞ୍ଜାମବାକାମ୍‌ରେ ରହୁଥିଲେ। ଋଣଗ୍ରସ୍ତ ହେବା କାରଣରୁ ସେ ଏହି କଠୋର ନିଷ୍ପତ୍ତି ନେଇଥିଲେ ବୋଲି ପ୍ରାଥମିକ ତଦନ୍ତରୁ ଜଣା ପଡ଼ିଛି। ସୁଇସାଇଡ ନୋଟ୍‌ରେ ମଧ୍ୟ ଏହା ଉଲ୍ଲେଖ ରହିଛି।

୨୩ ବର୍ଷ ପରେ ମହିଳାଙ୍କୁ ମିଳିଲା ନ୍ୟାୟ

ନୂଆଦିଲ୍ଲୀ, ୨୨।୧୦ (ଏଜେନ୍ସି): ଭାରତୀୟ ନ୍ୟାୟ ବ୍ୟବସ୍ଥାର ବିକଳ ଚିତ୍ର ସାମ୍ନାକୁ ଆସିଛି। ଦୀର୍ଘ ୨୩ ବର୍ଷର ଆଇନଗତ ଲଢ଼େଇ ପରେ ସୁପ୍ରିମକୋର୍ଟ ବିହାରର ଜଣେ ମହିଳାଙ୍କୁ ନ୍ୟାୟ ଦେଇଛନ୍ତି। ୨୦୦୨ରେ ରେଳ ଦୁର୍ଘଟଣାରେ ପ୍ରାଣ ହରାଇଥିବା ସ୍ୱାମୀଙ୍କ ମୃତ୍ୟୁ ପାଇଁ ସ୍ତ୍ରୀ ସାୟନୋକ୍ତା ଦେବୀଙ୍କୁ କ୍ଷତିପୂରଣ ଅର୍ଥ ପ୍ରଦାନ କରିବାକୁ କୋର୍ଟ ଭାରତୀୟ ରେଳବାଇକୁ ନିର୍ଦ୍ଦେଶ ଦେଇଛନ୍ତି। ୨୦୦୨ରେ ପ୍ରବଳ ଭିଡ଼ ଯୋଗୁଁ ବଖତିୟାରପୁର ରେଳ ଷ୍ଟେସନରୁ ଖସି ତାଙ୍କ ସ୍ୱାମୀ ପ୍ରାଣ ହରାଇଥିଲେ। ପରେ ସ୍ୱାମୀଙ୍କ ମୃତ୍ୟୁ ଜନିତ କ୍ଷତିପୂରଣ ଦାବି କରିବାରୁ ରେଳବାଇ, ନିମ୍ନ କୋର୍ଟ ଏବଂ ହାଇକୋର୍ଟ ତାଙ୍କ ଦାବିକୁ ଖାରଜ କରିଦେଇଥିଲେ। ତାଙ୍କ ସ୍ୱାମୀ ମାନସିକ ରୋଗୀ ଥିବା କହିଥିଲେ। କିନ୍ତୁ ସୁପ୍ରିମକୋର୍ଟ ମହିଳାଙ୍କ ସପକ୍ଷରେ ରାୟ ଦେଇ ସୁଧ ବାଦ୍ ୬ ଲକ୍ଷ ଟଙ୍କା ଦେବାକୁ ନିର୍ଦ୍ଦେଶ ଦେଇଥିଲେ।

ବିହାର ନିର୍ବାଚନରେ ବାହୁବଳୀଙ୍କ ରାଜ୍

ପାଟନା, ୨୨।୧୦ (ଏଜେନ୍ସି): ବିହାର ବିଧାନସଭା ନିର୍ବାଚନରେ ବିଜୟୀ ହେବା ପାଇଁ ସବୁ ଦଳ ପ୍ରୟାସ କରୁଛନ୍ତି। ପୂର୍ବ ଭଳି ଏହି ନିର୍ବାଚନରେ ମଧ୍ୟ ଜାତି ରାଜନୀତି ଏବଂ ପରିବାରବାଦର ପ୍ରଭାବ ବେଶୀ ରହିଛି। କିନ୍ତୁ ବାହୁବଳୀ ନେତା ସର୍ବାଧିକ ଚର୍ଚ୍ଚାରେ ରହିଛନ୍ତି। ବିରୋଧୀ ଇଣ୍ଡିଆ ମେଣ୍ଟ ହେଉକି କ୍ଷମତାସୀନ ଏନ୍‌ଡିଏ ସମସ୍ତେ ବାହୁବଳୀ ପ୍ରାର୍ଥୀଙ୍କୁ ଟିକଟ ଦେଇଛନ୍ତି। କେଉଁଠି ବାହୁବଳୀ ନିଜେ ନିର୍ବାଚନ ଲଢୁଛନ୍ତି ତ ଆଉ କେଉଁଠି ନିଜ ଘନିଷ୍ଠଙ୍କୁ ଛିଡ଼ା କରାଇଛନ୍ତି। ଆରଜେଡି ୯ ଜଣ, ଜେଡିୟୁ ୭ ଜଣ, ବିଜେପିର ୪ ଜଣ ଏବଂ ଏଲଜେପିଆର ୨ ଜଣ ବାହୁବଳୀଙ୍କୁ ପ୍ରାର୍ଥି କରିଛି। ଏହି ସବୁ ଆସନରେ କେବଳ ରାଜନୈତିକ ଦଳଙ୍କ ମଧ୍ୟରେ ମୁକାବିଲା ହେଉନାହିଁ, ବରଂ ଏହା କର୍ତ୍ତୃତ୍ୱ ଏବଂ ପରିବାରବାଦର ଲଢ଼େଇ ପାଲଟି ଯାଇଛି। ମୋକାମରେ ଜେଡିୟୁ ଅନନ୍ତ ସିଂହଙ୍କୁ ପ୍ରାର୍ଥି କରିଛି। ତେବେ ଆରଜେଡି ସୁରଜଭାନ ସିଂହଙ୍କ ପତ୍ନୀ ବୀଣା ଦେବୀଙ୍କୁ ଟିକଟ ଦେଇଛି। ଅନନ୍ତ କୁମାର ଏଠାରୁ କ୍ରମାଗତ ୫ ଥର ଜିତିଛନ୍ତି। ସେହପରି ଆଉ ଜଣେ ବାହୁବଳୀ ତଥା ରାଜପୁତ ନେତା ଆନନ୍ଦ ମୋହନଙ୍କ ପୁଅ ଚେତନ ଆନନ୍ଦ ଜେଡିୟୁରୁ ନବୀନଗର ଆସନରେ ଲଢୁଛନ୍ତି। ଗୋପାଲଗଞ୍ଜର ଜିଲ୍ଲାପାଳ ଜି କୃଷ୍ଣୈୟାଙ୍କ ହତ୍ୟା ମାମଲାରେ ଆନନ୍ଦ ମୋହନଙ୍କୁ ୧୫ ବର୍ଷ ଜେଲ୍ ଦଣ୍ଡ ହୋଇଥିଲା। ସରକାର ତାଙ୍କୁ ଅନୁକମ୍ପା ଦେଖାଇ ଜେଲରୁ ମୁକୁଳାଇ ଥିଲେ। ଜେଲରୁ ବାହାରିବା ପରେ ସେ ପୁଣିଥରେ ରାଜନୀତିରେ ସକ୍ରିୟ ହୋଇଯାଇଥିଲେ। ୨୦୨୦ରେ ତାଙ୍କ ପୁଅ ନିର୍ବାଚନ ଲଢି ଏଠାରୁ ବିଜୟୀ ହୋଇଥିଲେ।

ଏହା ବ୍ୟତୀତ ସାରଣର ଏକମାତ୍ର ବାହୁବଳୀ

ମନୋରଞ୍ଜନ ସିଂହ ଓରଫ ଧୂମଲ ସିଂହ (ଆରଜେଡି), ତରାରୀରୁ ସୁନୀଲ ପାଣ୍ଡେଙ୍କ ପୁଅ ପ୍ରଶାନ୍ତ (ବିଜେପି), ବ୍ରହ୍ମପୁରରୁ ସୁନୀଲ ପାଣ୍ଡେଙ୍କ ଭାଇ ହୁଲାସ ପାଣ୍ଡେ (ଏଲଜେପିଆର), ବାରସିଲଗଞ୍ଜରୁ ଅଶୋକ ମହତୋଙ୍କ ସ୍ତ୍ରୀ ଅନିତା କୁମାରୀ (ଆରଜେଡି) ଏବଂ ଅଖିଲେଶ ସିଂହଙ୍କ ପତ୍ନୀ ଅରୁଣା ଦେବୀ (ବିଜେପି), କୁଚାୟକୋଟରୁ ଜେଡିୟୁର ପପୁ ପାଣ୍ଡେ, ରଘୁନାଥପୁରରୁ ଆରଜେଡି ଶାହବୁଦିନଙ୍କ ପୁଅ ଓସାମା ପ୍ରମୁଖ ନିର୍ବାଚନ ଲଢୁଛନ୍ତି।

ଆସନ ବିବାଦ: ଲାଲୁ-ତେଜସ୍ୱୀଙ୍କୁ ଭେଟିଲେ ଗେହଲଟ୍

ପାଟନା, ୨୨।୧୦ (ଏଜେନ୍ସି): ବିହାର ନିର୍ବାଚନ ପାଇଁ ପ୍ରାର୍ଥିପତ୍ର ଦାଖଲ ଶେଷ ହୋଇ ସାରିଲାଣି। ମାତ୍ର ଏ ପର୍ଯ୍ୟନ୍ତ ବିରୋଧୀଙ୍କ ମହାମେଣ୍ଟରେ ଆସନ ବୁଝାମଣା ଚୂଡ଼ାନ୍ତ ହୋଇପାରି ନାହିଁ। ଏହାକୁ ନେଇ ଜୋରଦାର ଟଣାଓଟରା ଲାଗିଛି। ଦୁଇ ପ୍ରମୁଖ ଦଳ ଆରଜେଡି ଏବଂ କଂଗ୍ରେସ ମଧ୍ୟରେ ତିକ୍ତତା ବୃଦ୍ଧି ପାଇବାରେ ଲାଗିଛି। ଆସନ ବଣ୍ଟନ ଏବଂ ମିଳିତ ଘୋଷଣାନାମା ଉପରେ ସହମତି ପ୍ରକାଶ ପାଇପାରୁ ନାହିଁ। ଏପରି ସ୍ଥଳେ କଂଗ୍ରେସ ହାଇକମାଣ୍ଡଙ୍କ ପାଇଁ ରାଜସ୍ଥାନର ପୂର୍ବତନ ମୁଖ୍ୟମନ୍ତ୍ରୀ ଅଶୋକ ଗେହଲଟ ସଙ୍କଟମୋଚନ ସାଜିଛନ୍ତି। ଆରଜେଡି ସହ ଆଲୋଚନା କରିବା ବିବାଦ ସମାଧାନ କରିବା ନିମନ୍ତେ ତାଙ୍କୁ କୁହାଯାଇଛି। ଏଥିପାଇଁ ବୁଧବାର ସକାଳେ ଗେହଲଟ ପାଟନାରେ ପହଞ୍ଚିଛନ୍ତି। ସେ ଆରଜେଡି ମୁଖ୍ୟ ଲାଲୁ ପ୍ରସାଦ ଯାଦବ ଏବଂ ତାଙ୍କ ପୁଅ ତେଜସ୍ୱୀଙ୍କ ସହ ତାଙ୍କ ବାସଭବନରେ ସାକ୍ଷାତ କରିଛନ୍ତି। ଏଠାରେ ତିନି ନେତାଙ୍କ ମଧ୍ୟରେ ପ୍ରାୟ ଘଣ୍ଟାଏ ପର୍ଯ୍ୟନ୍ତ ଆଲୋଚନା ହୋଇଥିଲା। ଏଠାରୁ ବାହାରିବା ପରେ ଗେହଲଟ କହିଥିଲେ ଯେ ଲାଲୁ ଏବଂ ତେଜସ୍ୱୀଙ୍କ ସହ ଭଲ ଆଲୋଚନା ହୋଇଛି। ଗୁରୁବାର ଏକ ସାମ୍ବାଦିକ ସମ୍ମିଳନୀ କରାଯିବ। ଏଥିରେ ସବୁ କିଛି ସ୍ପଷ୍ଟ କରିଦିଆଯିବ।

ଗେହଲଟ କହିଥିଲେ ଯେ ଆମେ ଏନ୍‌ଡିଏ ବିରୋଧରେ ମଝବୁତର ସହ ନିର୍ବାଚନ ଲଢ଼ିବୁ। କଂଗ୍ରେସ ନେତା ରାହୁଲ ଗାନ୍ଧୀ ଏବଂ ତେଜସ୍ୱୀ ଏକାଠି ନିର୍ବାଚନ ଅଭିଯାନ ଆରମ୍ଭ କରିବେ। ବିହାରରେ ମୋଟ ୨୪୩ ଆସନ ରହିଛି। ଏଥିରୁ ୫-୭ ଆସନରେ ବନ୍ଧୁତ୍ୱପୂର୍ଣ୍ଣ ମୁକାବିଲା ହୋଇପାରେ। ଏକାଠି ମିଶି ପ୍ରଚାର କରିବୁ ଏବଂ ନିର୍ବାଚନ ଜିତିବୁ। ରିପୋର୍ଟ ଅନୁଯାୟୀ କଂଗ୍ରେସ ନେତା କେସି ବେଣୁଗୋପାଳ ମଧ୍ୟ ତେଜସ୍ୱୀଙ୍କ ସହ ଆଲୋଚନା କରିଥିଲେ। ଏହା ପୂର୍ବରୁ ତେଜସ୍ୱୀ ସକାଳେ ସାମ୍ବାଦିକ ସମ୍ମିଳନୀ କରି ମହାମେଣ୍ଟରେ କୌଣସି ବିବାଦ ନ ଥିବା ଉଲ୍ଲେଖ କରିଥିଲେ। ସେ କହିଥିଲେ ଯେ ମେଣ୍ଟ ଉପରେ ଗୁରୁବାର ଆଲୋଚନା ହେବ। ୧୨ ଆସନରେ ମହାମେଣ୍ଟର ଦଳ ପରସ୍ପର ବିରୋଧରେ ଲଢୁଛନ୍ତି। ଏହା ବ୍ୟତୀତ ତେଜସ୍ୱୀ ନିର୍ବାଚନୀ ଘୋଷଣା ମଧ୍ୟ କହିଥିଲେ। କ୍ଷମତାକୁ ଆସିଲେ 'ସିଏମ ଜୀବିକା ଦିଦି'ଙ୍କୁ ସରକାରୀ ମାନ୍ୟତା ମିଳିବ। ଏମାନଙ୍କ ଦରମା ୧୦ ହଜାରରୁ ବଢ଼ାଇ ୩୦ ହଜାର କରାଯିବ। ସବୁ ଠିକା କର୍ମଚାରୀଙ୍କୁ ସ୍ଥାୟୀ କରାଯିବ। ପ୍ରତ୍ୟେକ ପରିବାରର ଜଣେ ସଦସ୍ୟଙ୍କୁ ସରକାରୀ ଚାକିରି ଦିଆଯିବ। ଅନ୍ୟପକ୍ଷରେ ଉତ୍ତର ପ୍ରଦେଶର ମୂଳ ବାସିନ୍ଦା ହୋଇଥିବାରୁ ବିହାର ମୋହନିଆ ଆସନର ଆରଜେଡି ପ୍ରାର୍ଥୀ ଶ୍ୱେତା ସୁମନଙ୍କ ନାମାଙ୍କନ ରଦ୍ଦ ହୋଇଯାଇଛି। ଆସନ୍ତା ୬ ତାରିଖରେ ବିହାରର ୧୨୧ ଆସନରେ ପ୍ରଥମ ପର୍ଯ୍ୟାୟ ମତଦାନ ହେବାକୁ ଯାଉଛି। ଏଥିରେ ୧୩୧୪ ପ୍ରାର୍ଥୀ ନିଜ ଭାଗ୍ୟ ପରୀକ୍ଷା କରିବାକୁ ନିର୍ବାଚନୀ ମୈଦାନକୁ ଓହ୍ଲାଇଛନ୍ତି। ଏହି ସବୁ ଆସନରେ କ୍ଷମତାସୀନ ଏନ୍‌ଡିଏ ଏବଂ ବିରୋଧୀ ଇଣ୍ଡିଆ ମେଣ୍ଟ ମଧ୍ୟରେ ପ୍ରତ୍ୟକ୍ଷ ମୁକାବିଲା ହେବ। ଏହି ପର୍ଯ୍ୟାୟରେ ୧୮ ଜିଲ୍ଲାରେ ମତଦାନ ହେବ। ନିର୍ବାଚନ କମିଶନଙ୍କ ସୂଚନା ଅନୁଯାୟୀ ଏଥିପାଇଁ ୧୬୯୦ ପ୍ରାର୍ଥି ପ୍ରାର୍ଥିପତ୍ର ଦାଖଲ କରିଥିଲେ। ୧୩୫ ଜଣଙ୍କ ପ୍ରାର୍ଥିପତ୍ର ନାକଚ ହୋଇ ଯାଇଥିଲା। ପ୍ରମୁଖ ପ୍ରାର୍ଥିଙ୍କ ମଧ୍ୟରେ ବିହାର ମୁଖ୍ୟମନ୍ତ୍ରୀ ନୀତୀଶ କୁମାର, ଉପମୁଖ୍ୟମନ୍ତ୍ରୀ ସମ୍ରାଟ ଚୌଧୁରୀ, ବିଜୟ କୁମାର ସିହ୍ନା, ବିରୋଧୀ ଦଳ ନେତା ତେଜସ୍ୱୀ ଯାଦବ ପ୍ରମୁଖ ସାମିଲ ଅଛନ୍ତି। ଆରଜେଡିର ୫ ମନ୍ତ୍ରୀ ଏବଂ ବିଜେପିର ୧୧ ମନ୍ତ୍ରୀ ମୈଦାନକୁ ଓହ୍ଲାଇଛନ୍ତି।

ତାମିଲନାଡୁରେ ପ୍ରବଳ ବର୍ଷା; ୫ ଜିଲ୍ଲାରେ ସ୍କୁଲ୍ ବନ୍ଦ

ଚେନ୍ନଇ, ୨୨।୧୦(ଏଜେନ୍ସି): ଦକ୍ଷିଣ ଭାରତରେ କିଛି ରାଜ୍ୟରେ ଉତ୍ତର- ପୂର୍ବ ସୌମ୍ୟମୀ ବାୟୁ ସକ୍ରିୟ ହୋଇଛି। ଫଳରେ ଗତ ଦୁଇଦିନ ହେଲା ପ୍ରବଳ ବର୍ଷା ଜାରି ରହିଛି। ତାମିଲନାଡୁର ତିରୁଭାଲୁର, ଚେନ୍ନଇ, କାଞ୍ଚିପୁରମ, ଚେଙ୍ଗାଲପାଟୁ ଭଳି ଡେଲ୍‌ଟା ଜିଲ୍ଲାଗୁଡିକରେ ଗତ ମଙ୍ଗଳବାରଠାରୁ ପ୍ରବଳ ବର୍ଷା ଜାରି ରହିଛି। ବଙ୍ଗୋପ ସାଗରରେ ଲଘୁଚାପ ଘନୀଭୂତ ହେବା ଫଳରେ ଆଗାମୀ ଦିନରେ ପ୍ରବଳ ବର୍ଷା ହେବ ବୋଲି ଚେତାବନୀ ଜାରି କରାଯାଇଛି। ଚେନ୍ନଇଠାରୁ ଏହି ଘୂର୍ଣ୍ଣିବାତ୍ୟା ଏବେ ୪୦୦କିମି ଦୂରରେ ରହିଛି। ତାମିଲନାଡୁରେ ବୁଧବାର ପ୍ରବଳ ବର୍ଷା ହେବ ବୋଲି ଚେତାବନୀ ଦିଆଯାଇଛି। ତାମିଲନାଡୁର ୫ଟି ଜିଲ୍ଲାରେ ସ୍କୁଲଗୁଡିକ ବନ୍ଦ କରିଦିଆଯାଇଛି। ଖାସ୍‌କରି ରାଜଧାନୀ ଚେନ୍ନଇର ସବୁ ସ୍କୁଲ୍‌କୁ ବନ୍ଦ କରାଯାଇଛି। ଚେନ୍ନଇରେ ଅଗାମୀ ୪ ଦିନ ପାଇଁ ବର୍ଷା ହେବ ବୋଲି ଚେତାବନୀ ଜାରି କରାଯାଇଛି। କୁଡାଲୋର, ଭିଲୁପୁରମ, ରାନୀପେଟ୍ ଓ ଥୁଟୁକୁଡି ଜିଲ୍ଲାରେ ସ୍କୁଲ, କଲେଜଗୁଡିକୁ ବନ୍ଦ କରିଦିଆଯାଇଛି। ତାମିଲନାଡୁର କୁଡାଲୋର ଜିଲ୍ଲାରେ କାନ୍ଥ ଭୁଶୁଡିବା କାରଣରୁ ଜଣେ ମା ଓ ତାଙ୍କ ଝିଅ ମୃତ୍ୟୁବରଣ କରିଛନ୍ତି। ପ୍ରଶାସନକୁ ସତର୍କ ରହିବାକୁ ତାମିଲନାଡୁ ସରକାର ନିର୍ଦ୍ଦେଶ ଦେଇଛନ୍ତି। ବର୍ଷା ଓ ପବନ ବହିବା କାରଣରୁ ଚେନ୍ନଇ ମେରିନା ବିଚ୍‌ରେ ସମୁଦ୍

ଷ୍ଟିମ୍ ଆଇରନ୍ କିଣୁଥିଲେ ...

ସାଧାରଣତଃ ପୋଷାକ ଇସ୍ତ୍ରୀ କରିବା ପାଇଁ ଷ୍ଟିମ୍ ଆଇରନ ବ୍ୟବହାର କରାଯାଏ । ଏହାଦ୍ୱାରା ସହଜରେ ଆଇରନ୍ କରି ହୁଏ । ବଜାରରେ ବିଭିନ୍ନ ଷ୍ଟିମ୍ ଆଇରନ ଉପଲବ୍ଧ । ହେଲେ ଆଇରନ କିଣିବା ପୂର୍ବରୁ କିଛି ବିଶେଷ ଦିଗ ପ୍ରତି ଧ୍ୟାନ ଦେବା ଜରୁରୀ ।

ବିଜୁଳି କ୍ଷମତାର ଦିଅନ୍ତୁ ଧ୍ୟାନ

ଷ୍ଟିମ୍ ଆଇରନ କିଣିବା ସମୟରେ ବିଦ୍ୟୁତ୍ କ୍ଷମତା ଉପରେ ଧ୍ୟାନ ଦେବା ଜରୁରୀ । ଅଧିକ ବିଦ୍ୟୁତ୍ ଯୁକ୍ତ ଷ୍ଟିମ୍ ଆଇରନ୍ ଖୁବଶୀଘ୍ର ଗରମ ହୋଇଥାଏ । ଫଳରେ ଏହା ଆଇରନ ଦେବାରେ ସୁବିଧାଜନକ ହୋଇଥାଏ । ଏଥିସହ ସମୟ ସଞ୍ଚୟ କରିଥାଏ । ତେବେ ୧୫୦୦ ରୁ ୨୪୦୦ ବିଦ୍ୟୁତ୍ କ୍ଷମତା ଥିବା ଆଇରନ ଭଲ ହୋଇଥାଏ ।

ପ୍ଲେଟ୍‌ର ଆକାର ଓ ସାମଗ୍ରୀ ଦେଖନ୍ତୁ

ଷ୍ଟିମ୍ ଆଇରନ୍ ପ୍ଲେଟର୍ ଆକାର ମଧ୍ୟ ଏକ ଗୁରୁତ୍ୱପୂର୍ଣ୍ଣ ଭୂମିକା ନିର୍ବାହ କରିଥାଏ । ବଡ଼ଷ୍ଟିମ୍ ଆଇରନ ଶାଢ଼ି ଆଇରନ୍ କରିବାରେ ସୁବିଧା ହୋଇଥାଏ । ସେହିପରି ଛୋଟ ପ୍ଲେଟ୍ ଥିବା ଆଇରନ୍ ଛୋଟ ପୋଷାକ ପାଇଁ ଭଲ ହୋଇଥାଏ । ବିଶେଷ କରି ଡମ୍ବା ବା ନନ୍‌ଷ୍ଟିକ୍ କୋଟିଙ୍ଗ୍ ଯୁକ୍ତ ପ୍ଲେଟ୍‌ସ ସବୁଠୁ ଭଲ ହୋଇଥାଏ । ଏହା ଶୀଘ୍ର ଗରମ ହୋଇଯାଏ ଓ ଆଇରନ କରିବାକୁ ସୁବିଧା ହୋଇଥାଏ ।

ତାପମାତ୍ରା ନିୟନ୍ତ୍ରଣ ରଖନ୍ତୁ

ଆଇରନର ତାପମାତ୍ରା ନିୟନ୍ତ୍ରଣ ରହିବା ବେଶ୍ ଜରୁରୀ । କାରଣ ଏହାଦ୍ୱାରା ସବୁ ପ୍ରକାର ପୋଷାକ ଆଇରନ୍ କରିବାକୁ ସହଜ ହୋଇଥାଏ । ଏହାଦ୍ୱାରା ବାରମ୍ବାର ଆଇରନର ତାପମାତ୍ରା ସେଟ୍ କରିବାକୁ ପଡ଼େନି । ଏହା କାମକୁ ସହଜ ଓ ଶୀଘ୍ର କରିଥାଏ ।

ଧନୀ ମହିଳା କ୍ରିକେଟର୍

ଭାରତରେ ମହିଳା କ୍ରିକେଟର୍‌ଙ୍କ ଲୋକପ୍ରିୟତା ଦିନକୁ ବୃଦ୍ଧି ପାଉଛି । ଏହି ପ୍ରତିଭାଶାଳୀ ଖେଳାଳିମାନେ କେବଳ ମଇଦାନ ନୁହେଁ, ଆର୍ଥିକ କ୍ଷେତ୍ରରେ ମଧ୍ୟ ନୂଆ ଇତିହାସ ସୃଷ୍ଟି କରିଛନ୍ତି । ଖେଳ ଜଗତରେ କଠିନ ପରିଶ୍ରମ କରି ନିଜର ଦକ୍ଷତାକୁ ପ୍ରମାଣିତ କରିଛନ୍ତି । ଅନ୍ତର୍ଜାତୀୟ ଚୁକ୍ତିନାମା, ଫ୍ରାଞ୍ଚାଇଜ୍ ଲିଗ୍‌ସ, ଓ ବିଭିନ୍ନ ବ୍ରାଣ୍ଡ ଅନୁମୋଦନ ଆଦି ମହିଳା କ୍ରିକେଟର୍‌ଙ୍କ ସମ୍ପତ୍ତିକୁ ଶୀର୍ଷରେ ପହଞ୍ଚାଇଛି । ତେବେ ଗୁଡ ରିଟର୍ଣ୍ଣସ ତଥ୍ୟ ଅନୁଯାୟୀ, ଭାରତରେ ପ୍ରସିଦ୍ଧି ଲାଭ କରିଥିବା ଧନୀ ମହିଳା କ୍ରିକେଟର୍‌ଙ୍କୁ ନେଇ ଏହି ଉପସ୍ଥାପନା ।

ମିତାଲି ରାଜ୍

ଭାରତର ସବୁଠୁ ଧନୀ ମହିଳା କ୍ରିକେଟର୍ ଭାବେ ପରିଚିତ ମିତାଲି ରାଜ୍ । ସେ ଭାରତୀୟ ମହିଳା କ୍ରିକେଟ୍ ଟିମ୍‌ର ପୂର୍ବ ଅଧିନାୟିକା ଥିଲେ । ତାଙ୍କର ମୋଟ ୪୦-୪୫ କୋଟି ଟଙ୍କାର ସମ୍ପତ୍ତି ରହିଛି । ଖେଳ ଜଗତରେ ଚମତ୍କାର ପ୍ରଦର୍ଶନ କରି ସେ ବହୁ ରାଷ୍ଟ୍ରୀୟ ସମ୍ମାନରେ ସମ୍ମାନିତ ହୋଇଛନ୍ତି । କେବଳ ସେତିକି ନୁହେଁ, ସେ ଅନ୍ତଃରାଷ୍ଟ୍ରୀୟ କ୍ରିକେଟ୍‌ରେ ସର୍ବାଧିକ ରନ୍ କରିଥିବା ମହିଳା କ୍ରିକେଟର୍ ଭାବେ ପ୍ରସିଦ୍ଧି ଲାଭ କରିଛନ୍ତି । ଖେଳରେ ଚମତ୍କାର ପ୍ରଦର୍ଶନ ପାଇଁ ସେ ୨୦୦୩ ମସିହାରେ ଅର୍ଜୁନ ପୁରସ୍କାର ଓ ମହିଳା କ୍ରିକେଟ୍ ଜଗତରେ ଅସାଧରଣ ଯୋଗଦାନ ପାଇଁ ପଦ୍ମଶ୍ରୀ ପୁରସ୍କାର ପାଇଛନ୍ତି ।

ସ୍ମୃତି ମନ୍ଧାନା

ଭାରତର ଲୋକପ୍ରିୟ ତଥା ଧନୀ ମହିଳା କ୍ରିକେଟର୍‌ଙ୍କ ମଧ୍ୟରୁ ଜଣେ ସ୍ମୃତି ମନ୍ଧାନା । ସେ ଜାତୀୟ ମହିଳା' କ୍ରିକେଟ୍ ଟିମ୍‌ର ଉପ ଅଧିନାୟିକା ଅଛନ୍ତି । ନ୍ୟାସ୍‌ନାଲ୍ କ୍ରସ୍ ପାଲଟିଥିବା ସ୍ମୃତି ଅନ୍ତଃଜାର୍ତୀୟ କ୍ରିକେଟ୍‌ରେ ଧମାଲ କରିଛନ୍ତି । ଅନେକ ଖେଳପ୍ରେମୀ ତାଙ୍କୁ ମହିଳା କ୍ରିକେଟ୍ ଟିମର୍ ବିରାଟ କୋହଲି ଭାବେ ସମ୍ବୋଧନ କରନ୍ତି । ତାଙ୍କର ସମୁଦାୟ ସମ୍ପତ୍ତି ୩୩-୩୪ କୋଟି ଟଙ୍କା ମଧ୍ୟରେ ରହିଛି । ଏଥିସହ ସେ ବହୁ ବଡ଼ ବ୍ରାଣ୍ଡରେ କାର୍ଯ୍ୟ କରି ଭଲ ରୋଜଗାର କରନ୍ତି । ସେହିପରି ମହିଳା ପ୍ରିମିୟର ଲିଗ୍‌ରେ ସେ ବେଙ୍ଗାଲୁରୁ ପାଇଁ ଖେଳି ବାର୍ଷିକ ୩. ୪ କୋଟି ନେଇଥିଲେ ।

ହରମନ୍‌ପ୍ରୀତ୍ କୌର

ଭାରତୀୟ ମହିଳା କ୍ରିକେଟ୍ ଦଳର ଅଧିନାୟିକା ହରମୌନପ୍ରୀତ୍ କୌର ବିଶ୍ୱ କ୍ରିକେଟ୍‌ରେ ନିଜର ଏକ ସ୍ୱତନ୍ତ୍ର ପରିଚୟ ସୃଷ୍ଟି କରିଛନ୍ତି । ଜଣେ ଚମତ୍କାର ବ୍ୟାଟ୍‌ସମ୍ୟାନ୍ ସହ ଅସାଧରଣ ନେତୃତ୍ୱ ପାଇଁ ସେ ଜଣାଯାନ୍ତି । ଖେଳରେ ଚମତ୍କାର ପ୍ରଦର୍ଶନ କରି ସେ ବର୍ତ୍ତମାନର ଯୁବପିଢ଼ିଙ୍କ ପାଇଁ ରୋଲ୍ ମଡେଲ୍ ସାଜିଛନ୍ତି । ଭାରତର ଧନୀ ମହିଳା କ୍ରିକେଟର୍‌ଙ୍କ ମଧ୍ୟରେ ସେ ତୃତୀୟ ସ୍ଥାନରେ ରହିଛନ୍ତି । ତାଙ୍କର ସମୁଦାୟ ସମ୍ପତ୍ତି ୨୫ ରୁ ୩୦ କୋଟି ମଧ୍ୟରେ ରହିଛି । ସେହିପରି ବିସିସିଆଇ ପକ୍ଷରୁ ସେ ବାର୍ଷିକ ୫୦ ଲକ୍ଷ ଟଙ୍କା ବେତନ ପାଇଥାନ୍ତି । ଏଥିସହ ମହିଳା ପ୍ରିମିୟର ଲିଗ୍‌ରେ ମୁମ୍ବାଇ ପାଇଁ ଖେଳି ୧.୮୦ କୋଟି ଟଙ୍କା ନେଇଥିଲେ ।

ଶେଫାଳି ବର୍ମା

ଭାରତର ସର୍ବକନିଷ୍ଠ କ୍ରିକେଟ୍ ଖେଳାଳି ଭାବେ ପରିଚିତ ଶେଫାଳି ବର୍ମା । ସେ ୧୫ ବର୍ଷରେ କ୍ରିକେଟ୍ ଦୁନିଆରେ ପାଦ ଥାପିଥିଲେ । ସେ ଭାରତର ଯୁବା ମହିଳା କ୍ରିକେଟର୍ ଭାବେ ଜଣାଯାନ୍ତି । ଭାରତୀୟ ମହିଳା କ୍ରିକେଟ୍ ଦଳର ଷ୍ଟାର୍ ବାଟ୍‌ସମ୍ୟାନ୍ ଶେଫାଳି ବର୍ମା କ୍ରିକେଟ୍ ଜଗତରେ ନିଜର ଏକ ସ୍ୱତନ୍ତ୍ର ସ୍ଥାନ ସୃଷ୍ଟି କରିଛନ୍ତି । ଚମତ୍କାର ବ୍ୟାଟିଂ ଦ୍ୱାରା ସେ କେବଳ ଜାତୀୟ ସ୍ତରରେ ନୁହେଁ, ଅନ୍ତଜାର୍ତୀୟ ସ୍ତରରେ ମଧ୍ୟ ଗୌରବ ଅର୍ଜନ କରିଛନ୍ତି । ତେବେ ତାଙ୍କର ସମୁଦାୟ ସମ୍ପତ୍ତି ୧୫ -୨୦ କୋଟି ମଧ୍ୟରେ ଥିବା ନେଇ ଅନୁମାନ କରାଯାଇଛି । କ୍ରିକେଟ୍ ତାଙ୍କ ରୋଜଗାରର ପ୍ରମୁଖ ମାଧ୍ୟମ ହୋଇଥିବାବେଳେ ସେ ଅନେକ ବ୍ରାଣ୍ଡ ସୁଟ୍ କରି ସେଥିରୁ ଅର୍ଥ ଉପାର୍ଜନ କରିଥାନ୍ତି । ସେ ମହିଳା ପ୍ରିମିୟର୍ ଲିଗ୍‌ରେ ଦିଲ୍ଲୀ ପାଇଁ ଖେଳି ୨ କୋଟି ନିଅନ୍ତି ।

ଦୀର୍ଘ ସମୟ ଆଇସ୍ୟାଡୋ ରଖିବାକୁ ଚାହୁଁଥିଲେ...

ଆଖି ମେକ୍‌ଅପ୍ କରନ୍ତୁ

ମେକ୍‌ଅପ୍ କରିବା ପୂର୍ବରୁ ପ୍ରଥମେ ଆଖିପତାକୁ ଭଲରେ ସଫା କରନ୍ତୁ । ଏହାପରେ ଆଇସ୍ୟାଡୋ ଓ ପ୍ରାଇମର ଲଗାନ୍ତୁ । ଏହା ଆଖିପତାକୁ ଚିକ୍କଣ କରି ଆଇସ୍ୟାଡୋକୁ ଦୀର୍ଘ ସମୟ ରଖିବାରେ ସହାୟକ ହୋଇଥାଏ ।

ପାଉଡର୍ ସେଟ୍ କରନ୍ତୁ

ପ୍ରାଇମର୍ ଲଗାଇବା ପରେ ଅଙ୍ଗୁଳି ସାହାଯ୍ୟରେ ଆଖିପତାରେ ହାଲୁକା ଟ୍ରାନ୍ସ ପ୍ୟାରେଣ୍ଟ ପାଉଡର୍ ଲଗାନ୍ତୁ । ଏହାଦ୍ୱାରା ଆଇସ୍ୟାଡୋ ଭଲରେ ସେଟ୍ ହୋଇଥାଏ ।

ଆଇସ୍ୟାଡୋ ଚୟନ

କ୍ରିମ୍ ଆଇସ୍ୟାଡୋ ବଦଳରେ ପାଉଡର୍ ଆଇସ୍ୟାଡୋ ନେଇପାରିବେ । ପାଉଡର ଯୁକ୍ତ ଆଇସ୍ୟାଡୋ ଦୀର୍ଘ ସମୟ ରହିଥାଏ । ତେବେ ଏକାଥରକେ ମେଞ୍ଚାଏ ଆଇସ୍ୟାଡୋ ଲଗାନ୍ତୁ ନାହିଁ । ଅଳ୍ପ ଅଳ୍ପ କରି ପରସ୍ତ କରି ଲଗାନ୍ତୁ । ଏହାପରେ ସ୍ୟାଡୋକୁ ହାତରେ ହାଲୁକା ସ୍ମୁଜ୍ କରନ୍ତୁ ।

ସେଟିଙ୍ଗ୍ ସ୍ପ୍ରେ କରନ୍ତୁ

ମେକ୍‌ଅପ୍ ସମ୍ପୂର୍ଣ୍ଣ ହେବାପରେ ଆଖିପତାରେ ସେଟିଙ୍ଗ୍ ସ୍ପ୍ରେ କରନ୍ତୁ । ଏହା ଆଇସ୍ୟାଡୋକୁ ଠିକ୍ ଭାବେ ରଖିବାରେ ସହାୟକ ହୋଇଥାଏ । ସର୍ବଦା ଭଲ କ୍ୱାଲିଟିର ଆଇସ୍ୟାଡୋ ଲଗାନ୍ତୁ । ସେହିପରି ଭଲ କ୍ୱାଲିଟିର ବ୍ରଶ୍ ମଧ୍ୟ ଜରୁରୀ ।

ଚମ୍ପାରନ୍ ମସ୍‌ରୁମ୍

ମୋ ହାଣ୍ଡିଶାଳରୁ...

ଆବଶ୍ୟକ ସାମଗ୍ରୀ

ମସ୍‌ରୁମ୍ – ୨୫୦ ଗ୍ରାମ୍, କଟା
ପିଆଜ – ଦୁଇକପ୍,
ଦହି- ଏକ କପ୍,
ତେଜପତ୍ର – ଦୁଇ ଗୋଟି, ଗୋଲମରିଚ– ତିନି, ଚାରୋଟି, ରସୁଣ – ଏକ ବୁଦା, ଧନିଆପତ୍ର- ଅଳ୍ପ, ଲଙ୍କାଗୁଣ୍ଡ- ଏକ ଚାମଚ , ହଳଦୀଗୁଣ୍ଡ– ଏକ ଚାମଚ, ଗରମ ମସଲା– ଏକ ଚାମଚ, ଲୁଣ – ସ୍ୱାଦ ଅନୁସାରେ , ତେଲ– ଆବଶ୍ୟକତା ଅନୁସାରେ ।

ପ୍ରସ୍ତୁତି ପ୍ରଣାଳି

ପ୍ରଥମେ ମସ୍‌ରୁମ୍‌କୁ ଧୋଇ ଛୋଟ ଖଣ୍ଡରେ କାଟି ରଖନ୍ତୁ । ଗୋଟିଏ ପାତ୍ରରେ ଡାଳଚିନି, ଗୋଲମରିଚ, ତେଜପତ୍ର, ପିଆଜ , ଅଦା ରସୁଣ ପେଷ୍ଟ, ଭଜା ପିଆଜ, ଲଙ୍କାଗୁଣ୍ଡ, ହଳଦିଗୁଣ୍ଡ, ଗରମମସଲା ଦହି, ଲୁଣ ସମେତ ଧନିଆ ପତ୍ର ଦେଇ ଗୋଳାଇ ଦିଅନ୍ତୁ । ଏହାପରେ କାଟି ରଖିଥିବା ମସ୍‌ରୁମ୍‌କୁ ଦେଇ ଭଲଭାବେ ଗୋଳାନ୍ତୁ । ପରେ ଡଙ୍କିରେ ତେଲ ନେଇ ଗରମ କରନ୍ତୁ । ଗୋଟିଏ ମାଟିହାଣ୍ଡି ନେଇ ସେଥିରେ ସୋରିଷ ତେଲ ଦେଇ ଗୋଳାଇ ରଖିଥିବା ମସ୍‌ରୁମ୍‌କୁ ସହ ଦୁଇ ତିନୋଟି ରସୁଣ ବୁଦା ଦେଇ ଘୋଡ଼ାଇ ଚୁଲିରେ ବସାନ୍ତୁ । କୋଡ଼ିଏରୁ ତିରିଶ ମିନିଟ୍ ଧୀମା ଆଞ୍ଚରେ ବସାନ୍ତୁ । ଛତୁ ସିଝିବା ପରେ ଗ୍ୟାସ୍ ଫ୍ଲେମ୍ ବନ୍ଦ କରି ଦିଅନ୍ତୁ । ଏହାପରେ ପ୍ଲେଟ୍‌ରେ କାଢ଼ି ପରଷନ୍ତୁ 'ଚମ୍ପାରନ୍ ମସ୍‌ରୁମ୍' ।

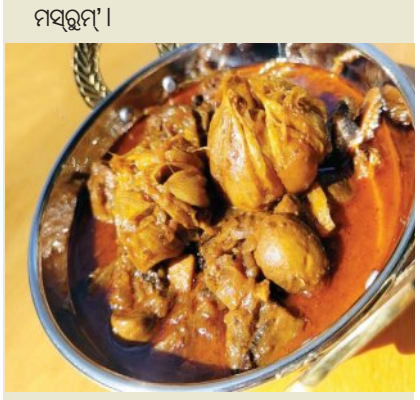

ଦୁର୍ଗନ୍ଧ କେଶ ପାଇଁ ହେୟାର୍ ପର୍‌ଫ୍ୟୁମ୍

ସାଧାରଣତଃ ସମସ୍ତେ କେଶକୁ ସତେଜ ରଖିବାକୁ ଚାହାଁନ୍ତି । ହେଲେ କେଶକୁ ସତେଜ ଓ ସୁନ୍ଦର ରଖିବା ଏତେ ସହଜ ହୋଇ ନ ଥାଏ । ଧୂଳି, ମାଟି ଓ ପ୍ରଦୂଷଣ ଯୋଗୁ କେଶରୁ ଦୁର୍ଗନ୍ଧ ବାହାରିଥାଏ । ତେଣୁ ସହଜ ଉପାୟରେ କେଶର ଦୁର୍ଗନ୍ଧ ଦୂର କରିବାକୁ ଚାହୁଁଥିଲେ ଘରେ ହେୟାର ପର୍‌ଫ୍ୟୁମ୍ ପ୍ରସ୍ତୁତ କରି ଲଗାଇପାରିବେ । ନଚେତ୍ କେତେକ ହେୟାର୍ ପର୍‌ଫ୍ୟୁମ୍ ହ୍ୟାକ୍ସ ମଧ୍ୟ ରହିଛି ଯାହାକୁ ଆପଣାଇ କେଶ ସମସ୍ୟା ଦୂର କରିପାରିବେ ।

ପରଫ୍ୟୁମ୍ ଡ୍ରାୟର ସିଟ୍

ଏଥିପାଇଁ ପ୍ରଥମେ ଏକ ଟିସ୍ୟୁ ନିଅନ୍ତୁ । ଏଥିରେ ନିଜ ପସନ୍ଦ ଅନୁସାରେ ଦୁଇ ତିନି ବୁନ୍ଦା ପର୍‌ଫ୍ୟୁମ୍ ପକାନ୍ତୁ । ଏହାକୁ କେଶମଝିରୁ ନେଇ ଅଗ ଯାଏ ହାଲୁକା ହାତରେ ରଗଡ଼ନ୍ତୁ । କେଶରେ ସିଧାସଳଖ ଆଲକହଲ ଯୁକ୍ତ ପରଫ୍ୟୁମ୍ ଲଗାଇବା ଅପେକ୍ଷା ଏହି ଉପାୟ ଭଲ ହୋଇଥାଏ । ଏହାଦ୍ୱାରା କେଶକୁ ସତେଜ କରିପାରିବେ ।

ପର୍‌ଫ୍ୟୁମ୍ ଯୁକ୍ତ ତକିଆ

ପ୍ରଥମେ ଗୋଟିଏ କଟନ ନେଇ ସେଥିରେ ନିଜ ପସନ୍ଦ ମୁତାବକ ଏସେନ୍‌ସିଆଲ୍ ଅଏଲ କିଛି ବୁନ୍ଦା ସିଞ୍ଚନ କରନ୍ତୁ । ଏହି ତୁଳାକୁ ତକିଆ ତଳେ ଦେଇ ଶୁଅନ୍ତୁ । ଶୋଇବା ସମୟରେ କେଶ ପ୍ରାକୃତିକ ସୁଗନ୍ଧ ଶୋଷିଥାଏ ।

ନଡ଼ିଆ ତେଲ ଓ ପର୍‌ଫ୍ୟୁମ୍

ଏଥିପାଇଁ ଏକ ଚାମଚ ନଡ଼ିଆ ତେଲ ନିଅନ୍ତୁ । ଏଥିରେ ଦୁଇବୁନ୍ଦା ଚନ୍ଦନ ତେଲ ଓ ଏକ ବୁନ୍ଦା ଗୋଲାପ ଜଳ ଦେଇ ମିଶାନ୍ତୁ । ଏହାକୁ ହାଲୁକା ହାତରେ କେଶ ଅଗରେ ଲଗାନ୍ତୁ ।

ମଲ୍ଲିପାଖୁଡ଼ା

କେଶକୁ ପ୍ରାକୃତିକ ସୁଗନ୍ଧ ଦେବାକୁ ଚାହୁଁଥିଲେ ଏକମୁଠା ମଲ୍ଲିଫୁଲକୁ ଗରମପାଣିରେ ପକାଇ ଫୁଟାନ୍ତୁ । ଏହାପରେ ମୁଣ୍ଡରେ ଟାଓ୍ୱେଲ୍ ଘୋଡ଼ାଇ ୧୫ -୨୦ ମିନିଟ୍ ଷ୍ଟିମ୍ ନିଅନ୍ତୁ । ଏହାଦ୍ୱାରା କେଶ ମଲ୍ଲିଫୁଲର ବାସ୍ନାକୁ ଅବଶୋଷିତ କରିଥାଏ । ଏହାଦ୍ୱାରା କେଶ ନରମ ଓ ସୁନ୍ଦର ହୋଇଥାଏ ।

ନଖ ସଫାର ଘରୋଇ ଉପାୟ

ସାଧାରଣତଃ ହଳଦିଆ ନଖ ହାତ ସୌନ୍ଦର୍ଯ୍ୟକୁ କମ୍ କରିଥାଏ । କେବଳ ସେତିକି ନୁହେଁ, ଏହା ଆତ୍ମବିଶ୍ୱାସକୁ ମଧ୍ୟ ଦୁର୍ବଳ କରିଥାଏ । ଏଥିପାଇଁ ଅନେକେ ନଖକୁ ନେଲ୍‌ପେଣ୍ଟ ତଥା ନେଲ୍‌ପଲିସ୍ ଲଗାଇ ଲୁଚାଇଥାନ୍ତି । ତେଣୁ ଚାହିଁଲେ କିଛି ସରଳ ଘରୋଇ ଉପଚାର ଆପଣାଇ ନଖକୁ ସଫା କରିପାରିବେ ।

- ବେକିଙ୍ଗ୍ ସୋଡ଼ାରେ ଫାଳେ ଲେମ୍ବୁ ରସ ମିଶାନ୍ତୁ । ଏହାକୁ ନଖରେ ଲଗାଇ ୪ ରୁ ୫ ମିନିଟ୍ ରଖି ବ୍ରଶ୍‌ରେ ନଖ ସଫା କରନ୍ତୁ । ଏହାପରେ ମଏଶ୍ଚରାଇଜର୍ ଲଗାନ୍ତୁ । ଏପରି କଲେ ନଖ ସଫା ହୋଇ ଉଜ୍ଜ୍ୱଳ ଦିଶିଥାଏ ।
- ସେହିପରି ଅଳ୍ପ ଗରମପାଣି ନେଇ ସେଥିରେ ଏକ ଚାମଚ ସାମ୍ଭୁ ଓ ଲେମ୍ବୁରସ ଦେଇ ନଖକୁ ପାଣିରେ ବୁଡ଼ାଇ ରଖନ୍ତୁ । ଏହାପରେ ବ୍ରଶ୍‌ରେ ଘଷି ଧୋଇ ଦିଅନ୍ତୁ ଏହା ଦ୍ୱାରା ହଳଦିଆ ନଖ ସଫା ହୋଇଥାଏ ।
- ସେହିପରି ଚାହିଁଲେ ନଖରେ ଟୁଥ୍‌ପେଷ୍ଟ ଲଗାଇ ସଫା କରିପାରିବେ ।

ପାରମ୍ପରିକ ପୋଷାକ ସହ ଆଧୁନିକ ପାଉଞ୍ଜି

ପାଉଁଞ୍ଜି ଭାରତୀୟ ସଂସ୍କୃତି ଓ ଶୃଙ୍ଗାରର ଏକ ଅଭିନ୍ନ ଅଂଶ । ଏହା ପାଦର ସୌନ୍ଦର୍ଯ୍ୟ ବୃଦ୍ଧି କରିବା ସହ ମହିଳାର ବ୍ୟକ୍ତିତ୍ୱକୁ ଆକର୍ଷଣୀୟ କରିଥାଏ । ବିବାହିତ ହୁଅନ୍ତୁ ଅବା ଅବିବାହିତା ପାଉଞ୍ଜି ସଭିଙ୍କର ପ୍ରିୟ ହୋଇଥାଏ । ଏବେର ପାଉଁଞ୍ଜିରେ ପାରମ୍ପରିକ ଓ ଆଧୁନିକତାର ନିଆରା ଛାପ ଦେଖିବାକୁ ମିଳିଛି ।

ଅକ୍ସିଡାଇଜ୍ ପାଉଁଞ୍ଜି

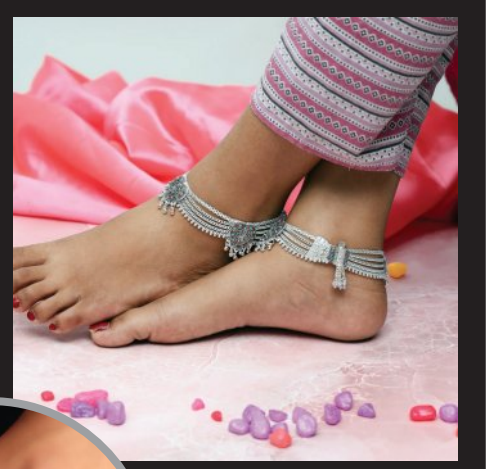

ଏବେର ଯୁବତୀଙ୍କ ମଧ୍ୟରେ ବିଶେଷ କରି ଅକ୍ସିଡାଇଜ୍ ପାଉଁଞ୍ଜି ପିନ୍ଧିବାକୁ ପସନ୍ଦ କରୁଛନ୍ତି । ପୂର୍ବରୁ ଏହି ଡିଜାଇନ୍ ଭାରତୀୟ ଗାଁମାନଙ୍କରେ କଡ଼ା ଭାବେ ପ୍ରଚଳିତ ଥିଲା । କିନ୍ତୁ ଏବେ ଏହା ସହରରେ ମଧ୍ୟ ଲୋକପ୍ରିୟ ହୋଇଛି । ଏହା ଶାଢ଼ି ଓ ଲେହେଙ୍ଗାକୁ ଖୁବ୍ ସୁନ୍ଦର ମାନିଥାଏ ।

ଫୁଲ

ଯେଉଁ ମହିଳାମାନେ ଫୁଲ ପ୍ରିଣ୍ଟ ପିନ୍ଧିବାକୁ ପସନ୍ଦ କରନ୍ତି, ସେମାନେ ଏହି ପାଉଁଞ୍ଜି ପିନ୍ଧିପାରିବେ । ଏହା ସୂକ୍ଷ୍ମ ଓ ଷ୍ଟାଇଲିଶ୍ ହୋଇଥାଏ । ଏଥିରେ ଛୋଟ ଛୋଟ ଫୁଲ ଆକୃତି ରହିଥାଏ । ଏହା ପାଉଁଞ୍ଜିକୁ ମିନିମାଲିଷ୍ଟ ଓ ଏକ କ୍ଲାସିକ୍ ଲୁକ୍ ଦେଇଥାଏ ।

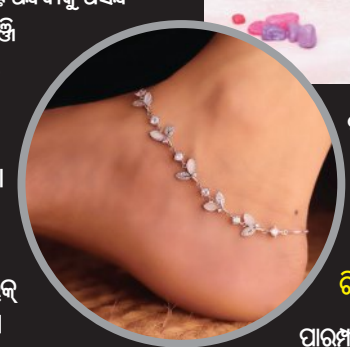

ପତ୍ର ଡିଜାଇନ୍

ବିଶେଷ କରି ମହିଳାଙ୍କୁ ଏହି ପତ୍ର ଡିଜାଇନର ପାଉଁଞ୍ଜି ଖୁବ୍ ପସନ୍ଦ ହୋଇଥାଏ । ଏହି ଡିଜାଇନ୍ କ୍ଲାସି ଓ ନାଚୁରାଲ ଲାଗିଥାଏ । ଏହା ହାଲୁକା ହେବା ସହ ସବୁ ଆଉଟ୍‌ଫିଟ୍‌କୁ ଭଲ ମାନିଥାଏ ।

ରିଙ୍ଗ୍

ପାରମ୍ପରିକ ପରିଧାନରେ ଆଧୁନିକ ସ୍ପର୍ଶ ଚାହୁଁଥିଲେ ରିଙ୍ଗ୍ ଆଙ୍କଲେଟ୍ ଏକ ଭଲ ବିକଳ୍ପ ହୋଇଥାଏ । ଏଥିରେ ଆପଣଙ୍କୁ ପାଉଁଞ୍ଜି ସହ ଅଙ୍ଗୁଳି ମୁଦି ପିନ୍ଧିବାକୁ ହୋଇଥାଏ । ଏହା ପାଦର ସୌନ୍ଦର୍ଯ୍ୟକୁ ଦ୍ୱିଗୁଣା କରିଥାଏ ।

ଆଜି ଅଷ୍ଟ୍ରେଲିଆ ବିପକ୍ଷ ଦ୍ୱିତୀୟ ଦିନିକିଆ

ସିରିଜ୍ ବଞ୍ଚାଇବା ଲକ୍ଷ୍ୟରେ ଗିଲ୍ ବାହିନୀ

ଆଡିଲେଡ୍, ୨୨।୧୦ (ଏଜେନ୍ସି)

ଅଷ୍ଟ୍ରେଲିଆ ଗସ୍ତରେ ଥିବା ଭାରତୀୟ କ୍ରିକେଟ୍ ଦଳ ଦିନିକିଆ ସିରିଜର ଦ୍ୱିତୀୟ ମ୍ୟାଚ୍ ଗୁରୁବାର ସ୍ଥାନୀୟ ଆଡିଲେଡ୍ ଓଭାଲ ଗ୍ରାଉଣ୍ଡରେ ଖେଳିବ। ପୂର୍ବରୁ ବର୍ଷାବାଧାପ୍ରାପ୍ତ ପ୍ରଥମ ମୁକାବିଲାକୁ ଅଷ୍ଟ୍ରେଲିଆ ଡିଏଲ୍ ପଦ୍ଧତିରେ ୭ ୱିକେଟ୍‌ରେ ବିଜୟୀ ହୋଇ ସିରିଜରେ ୧-୦ରେ ଅଗ୍ରଣୀ ରହିଛି। ତେଣୁ ମିଚେଲ ମାର୍ଶଙ୍କ ନେତୃତ୍ୱାଧୀନ ଅଷ୍ଟ୍ରେଲିଆ ଦ୍ୱିତୀୟ ମ୍ୟାଚକୁ ଜିତି ସିରିଜକୁ ଆଗୁଆ କବ୍‌ଜା କରିବା ଲକ୍ଷ୍ୟରେ ରହିଛି। ଅପରପକ୍ଷରେ ଯୁବ ଅଧିନାୟକ ଶୁବମନ ଗିଲ୍‌ଙ୍କ ନେତୃତ୍ୱରେ ଏହି ସିରିଜ ଖେଳୁଥିବା ଭାରତ ପାଇଁ ଏହି ମ୍ୟାଚ୍ ସମ୍ମାନ ସଦୃଶ ହୋଇଛି। ପ୍ରଥମ ମ୍ୟାଚ୍ ହାରିଯାଇଥିବାରୁ ସିରିଜ ବଞ୍ଚାଇବା ଲାଗି ଏହି ମ୍ୟାଚ୍ ଜିତିବା ନିହାତି ଜରୁରୀ ହୋଇଛି।

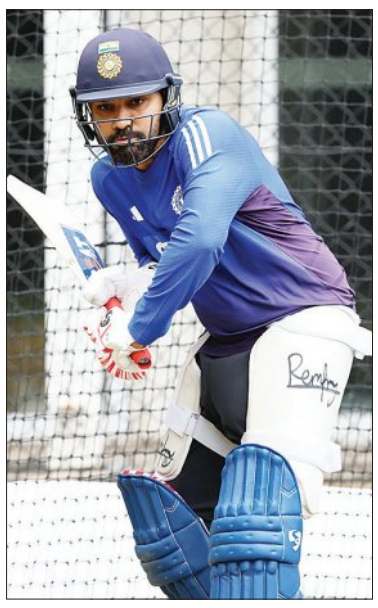

ରୋହିତ୍‌ଙ୍କୁ ନେଇ ସନ୍ଦେହ

ଦୀର୍ଘ ୭ ମାସ ପରେ ଅନ୍ତର୍ଜାତୀୟ କ୍ରିକେଟ୍‌କୁ ପ୍ରତ୍ୟାବର୍ତ୍ତନ କରିଥିବା ଭାରତୀୟ ଦଳର ଦୁଇ ଅଭିଜ୍ଞ ବ୍ୟାଟର୍ ରୋହିତ୍ ଶର୍ମା ଓ ବିରାଟ କୋହଲି ପ୍ରଥମ ଦିନିକିଆରେ ନିରାଶ କରିଥିଲେ। ଇନିଂସ ଓପନ୍ କରିଥିବା ରୋହିତ୍ ୧୪ଟି ବଲ୍ ସାମ୍ନା କରି ଗୋଟିଏ ଚୌକା ସହ ମାତ୍ର ୮ ରନ କରି ଆଉଟ୍ ହୋଇଥିଲେ। ସେହିଭଳି ନମ୍ବର-୩ରେ ବ୍ୟାଟିଂ କରିବାକୁ ଆସିଥିବା କୋହଲି ୮ଟି ବଲ୍ ଖେଳିଥିଲେ ମଧ୍ୟ ଖାତା ଖୋଲି ନ ପାରି ମିଚେଲ ଷ୍ଟାର୍କଙ୍କ ବଲରେ ଷ୍ଟମ୍ପ ହରାଇଥିଲେ। ତେଣୁ ଦ୍ୱିତୀୟ ମ୍ୟାଚ୍‌ରେ ଏବେ ଉଭୟଙ୍କ ଉପରେ ସମସ୍ତଙ୍କ ନଜର ରହିଛି। ଆଡିଲେଡ୍ ପିଚ୍ ବ୍ୟାଟିଂ ଫ୍ରେଣ୍ଡଲୀ ହୋଇଥିବାରୁ ଟିମ୍ ମ୍ୟାନେଜମେଣ୍ଟ ଉଭୟ ରୋହିତ୍ ଓ କୋହଲିଙ୍କ ବ୍ୟାଟରୁ ବଡ଼ ଇନିଂସ ଆଶା ରଖିଛି।

ଅପରପକ୍ଷରେ ରୋହିତ୍‌ଙ୍କୁ ଏହି ମ୍ୟାଚରେ ବିଶ୍ରାମ ଦେବାକୁ ନେଇ ମୁଖ୍ୟ ପ୍ରଶିକ୍ଷକ ଗୌତମ ଗମ୍ଭୀର ନିଷ୍ପତ୍ତି ନେଇଥିବା ନେଇ କେତେକ ଗଣମାଧ୍ୟମରେ ରିପୋର୍ଟ ପ୍ରକାଶ ପାଇଛି। ବୁଧବାର ଅଭ୍ୟାସ ସେସନ ପରେ ଗମ୍ଭୀର ଓ ଚୟନ କମିଟିର ଅଧ୍ୟକ୍ଷ ଅଜିତ ଅଗରକର ଅନ୍ୟତମ ଯୁବ ଓପନର୍ ଯଶସ୍ୱୀ ଜୟସ୍ୱାଲଙ୍କ ସହ ଦୀର୍ଘ ସମୟ ଆଲୋଚନା କରୁଥିବା ଦେଖିବାକୁ ମିଳିଥିଲା। ଯେଉଁଥି ପାଇଁ ରୋହିତ୍‌ଙ୍କୁ ଡ୍ରପ୍ କରାଯିବା ନେଇ ଚର୍ଚ୍ଚା ହେଉଛି। ତେବେ ରୋହିତ ମଧ୍ୟ ବୁଧବାର ନେଟ୍ସରେ ବହୁତ ସମୟ ଅଭ୍ୟାସ କରିଥିଲେ।

କୋହଲିଙ୍କୁ ସୁହାଉଛି ଆଡିଲେଡ୍

ବ୍ୟାଟିଂ ସୁପରଷ୍ଟାର ବିରାଟ କୋହଲିଙ୍କୁ ଆଡିଲେଡ୍ ପିଚ୍ ବେଶ୍ ସୁହାଉଛି। ଏହି ଭେନ୍ୟୁରେ ସେ ତିନୋଟି ଯାକ ଫର୍ମାଟ୍‌ରେ ୧୨ଟି ମ୍ୟାଚ୍ ଖେଳି ମୋଟ୍ ୯୭୫ ରନ ସଂଗ୍ରହ କରିଛନ୍ତି। ତାଙ୍କ ବ୍ୟାଟିଂ ଆଭରେଜ ୬୫ରୁ ଊର୍ଦ୍ଧ୍ୱ ରହିଛି। କୋହଲି ଏଠାରେ ଦିନିକିଆରେ ୨ଟି ଶତକ ସହ ୨୪୪ ରନ କରିଛନ୍ତି। ତେଣୁ ଆସନ୍ତାକାଲି ମଧ୍ୟ ତାଙ୍କଠାରୁ ଏକ ବଡ଼ ଇନିଂସ ପ୍ରଶଂସକ ଆଶା ରଖିଛନ୍ତି।

ସମ୍ଭାବ୍ୟ ଏକାଦଶ

ଭାରତ: ଶୁବମନ ଗିଲ୍ (ଅଧିନାୟକ), ରୋହିତ୍ ଶର୍ମା, ବିରାଟ କୋହଲି, ଶ୍ରେୟାସ ଆୟର, ଲୋକେଶ ରାହୁଲ (ୱିକେଟ୍‌କିପର), ଅକ୍ଷର ପଟେଲ, ନୀତୀଶ ରେଡ୍ଡୀ, ୱାଶିଂଟନ ସୁନ୍ଦର/କୁଲଦୀପ୍ ଯାଦବ, ଅର୍ଶଦୀପ୍ ସିଂହ, ହର୍ଷିତ ରାଣା/ପ୍ରସିଦ୍ଧ କ୍ରିଷ୍ଣା, ମହମ୍ମଦ ସିରାଜ

ଅଷ୍ଟ୍ରେଲିଆ: ମିଚେଲ ମାର୍ଶ (ଅଧିନାୟକ), ଟ୍ରାଭିସ ହେଡ୍, ମାଥ୍ୟୁ ଶର୍ଟ, ମାଟ୍ଟ ରେନଶ, କୁପର କୋନ୍ନୋଲୀ, ଆଲେକ୍ସ କାରୀ (ୱିକେଟ୍‌କିପର), ମିଚେଲ ଓୱେନ, ମିଚେଲ ଷ୍ଟାର୍କ, ନାଥନ ଏଲିସ, ଆଦାମ ଜାମ୍ପା ଓ ଜୋଶ୍ ହାଜଲେଉଡ୍।

ଖେଳ ଆରମ୍ଭ: ସକାଳ ୯ଟା
ପ୍ରସାରଣ: ଷ୍ଟାର ସ୍ପୋର୍ଟ୍ସ ନେଟୱର୍କ

ଆଇସିସି ମହିଳା ବିଶ୍ୱକପ୍

ଆଜି ଭାରତ-ନ୍ୟୁଜିଲାଣ୍ଡ 'କ୍ୱାର୍ଟର' ଲଢ଼େଇ

ନଭି ମୁମ୍ବଇ, ୨୨।୧୦ (ଏଜେନ୍ସି): ଚଳିତ ଆଇସିସି ମହିଳା ଦିନିକିଆ ବିଶ୍ୱକପ୍‌ରେ ଏକ ଗୁରୁତ୍ୱପୂର୍ଣ୍ଣ ମୁକାବିଲାରେ ଗୁରୁବାର ଘରୋଇ ଭାରତ ଓ ନ୍ୟୁଜିଲାଣ୍ଡ ସାମ୍ନାସାମ୍ନି ହେବାକୁ ଯାଉଛନ୍ତି। ସ୍ଥାନୀୟ ଡିୱାଇ ପାଟିଲ ଷ୍ଟାଡିୟମରେ ଖେଳାଯିବାକୁ ଥିବା ଏହି ମ୍ୟାଚ୍ ଉଭୟ ଭାରତ ଓ ନ୍ୟୁଜିଲାଣ୍ଡ ପାଇଁ 'କର ବା ମର' ସ୍ଥିତି ସୃଷ୍ଟି କରିଛି। ଏହି ମ୍ୟାଚରେ ଯେଉଁ ଦଳ ବିଜୟୀ ହେବ ସେମିଫାଇନାଲ ଦିଗରେ ଆଉ ପାଦେ ଆଗେଇବ। ପୂର୍ବରୁ ଦକ୍ଷିଣ ଆଫ୍ରିକା, ଅଷ୍ଟ୍ରେଲିଆ ଓ ଇଂଲଣ୍ଡ ମହିଳା ଦଳ ପଏଣ୍ଟ ଟେବଲର ପ୍ରଥମ ୩ଟି ସ୍ଥାନରେ ରହି ସେମିଫାଇନାଲରେ ସ୍ଥାନ ପକ୍କା କରିସାରିଛନ୍ତି। ଏବେ ସେମିଫାଇନାଲର ଅନ୍ତିମ ତଥା ୪ର୍ଥ ଦଳ ଲାଗି ଭାରତ ଓ ନ୍ୟୁଜିଲାଣ୍ଡ ମଧ୍ୟରେ ପ୍ରତିଯୋଗିତା ହେବ।

ହରମନପ୍ରୀତ୍ କୌରଙ୍କ ନେତୃତ୍ୱାଧୀନ ଭାରତ ବର୍ତ୍ତମାନ ସୁଦ୍ଧା ବିଶ୍ୱକପ୍‌ରେ ୫ଟି ମ୍ୟାଚ୍ ଖେଳି ୨ଟି ବିଜୟ ଓ ୩ଟି ପରାଜୟ ସହ ୪ ପଏଣ୍ଟ ପାଇ ୪ର୍ଥ ସ୍ଥାନରେ ରହିଛି। ସେହିଭଳି ନ୍ୟୁଜିଲାଣ୍ଡ ମଧ୍ୟ ସମାନ ସଂଖ୍ୟକ ମ୍ୟାଚ୍ ଖେଳି ୧ ବିଜୟ ଏବଂ ୨ଟି ଲେଖାଏ ପରାଜୟ ଓ ବାତିଲ ସହ ୪ ପଏଣ୍ଟ ପାଇଛି। କିନ୍ତୁ ଉନ୍ନତ ରନରେଟ୍ ଯୋଗୁଁ ନ୍ୟୁଜିଲାଣ୍ଡ (-୦.୨୪୫)କୁ ପଛରେ ପକାଇ ଭାରତ (+୦.୫୨୬) ପଏଣ୍ଟ ଟେବଲରେ ଉପରେ ରହିଛି। ଏହି ମ୍ୟାଚର ଫଳାଫଳ ଉପରେ ଉଭୟ ଭାରତ ଓ ନ୍ୟୁଜିଲାଣ୍ଡ ସେମିଫାଇନାଲ ଖେଳିବା ଏକପ୍ରକାର ନିର୍ଭର କରୁଛି। ତେଣୁ ଆସନ୍ତାକାଲିର ମ୍ୟାଚ୍ ଦୁଇ ଦଳ ପାଇଁ କ୍ୱାର୍ଟର ଫାଇନାଲର ଭ୍ରମ ସୃଷ୍ଟି କରିଛି। ଭାରତୀୟ ମହିଳା ଦଳ ଯଦି ଏହି ମ୍ୟାଚରେ ନ୍ୟୁଜିଲାଣ୍ଡ ନିକଟରୁ ହାରିଯାଏ ତେବେ ଶେଷ ରାଉଣ୍ଡ ଲଢ଼େଇର ଫଳାଫଳ ଉପରେ ସବୁକିଛି ନିର୍ଭର କରିବ। ଶେଷ ରାଉଣ୍ଡ ଲିଗ୍ ମ୍ୟାଚରେ ଭାରତ ଅକ୍ଟୋବର ୨୬ରେ ବାଂଲାଦେଶକୁ ଭେଟିବ। ସେହିଭଳି ନ୍ୟୁଜିଲାଣ୍ଡ ଅକ୍ଟୋବର ୨୭ରେ ଇଂଲଣ୍ଡ ସହ ଖେଳିବାର କାର୍ଯ୍ୟସୂଚୀ ରହିଛି। ନ୍ୟୁଜିଲାଣ୍ଡ ନିକଟରୁ ପରାସ୍ତ ହେଲେ ଭାରତକୁ ଶେଷ ଲିଗ୍‌ରେ ବାଂଲାଦେଶକୁ ହରାଇବାକୁ ପଡ଼ିବ। ଏଥିସହ ଇଂଲଣ୍ଡ ନିକଟରୁ ନ୍ୟୁଜିଲାଣ୍ଡ ହାରିଲେ ଯାଇ ଭାରତ ସେମିଫାଇନାଲରେ ପ୍ରବେଶ କରିବ।

ନ୍ୟୁଜିଲାଣ୍ଡ ସପକ୍ଷରେ ରେକର୍ଡ

ରେକର୍ଡ ଉପରେ ନଜର ପକାଇଲେ ଭାରତ ବିପକ୍ଷରେ ନ୍ୟୁଜିଲାଣ୍ଡର ପଲା ବେଶ୍ ଭାରି ରହିଛି। ମହିଳା ଦିନିକିଆ କ୍ରିକେଟ୍‌ରେ ଭାରତ ଓ ନ୍ୟୁଜିଲାଣ୍ଡ ୫୭ଟି ମ୍ୟାଚରେ ସାମ୍ନାସାମ୍ନି ହୋଇଛନ୍ତି। ଏଥିରେ ନ୍ୟୁଜିଲାଣ୍ଡ ୩୪ଟି ଓ ଭାରତ ୨୨ଟି ମ୍ୟାଚରେ ବିଜୟୀ ହୋଇଛି। ଗୋଟିଏ ମ୍ୟାଚ୍ ଟାଇ ରହିଛି। ଚଳିତ ବିଶ୍ୱକପ୍ ପ୍ରାରମ୍ଭରୁ ବେଙ୍ଗାଲୁରୁରେ ଦୁଇ ଦଳ ମଧ୍ୟରେ ଏକ ୱାର୍ମଅପ୍ ମୁକାବିଲା ଅନୁଷ୍ଠିତ ହୋଇଥିଲା। ଏଥିରେ ଭାରତ ୪ ୱିକେଟ୍‌ରେ ବିଜୟୀ ହୋଇଥିଲା।

ନୀରଜ ଚୋପ୍ରାଙ୍କୁ ମିଳିଲା ଲେଫ୍ଟନାଣ୍ଟ କଲୋନେଲ ପଦ

ନୂଆଦିଲ୍ଲୀ, ୨୨।୧୦ (ଏଜେନ୍ସି): ଦୁଇଥରର ଅଲିମ୍ପିକ ପଦକ ବିଜେତା ତାରକା ଭାରତୀୟ ଆଥ୍‌ଲେଟ୍ ନୀରଜ ଚୋପ୍ରାଙ୍କୁ ଭାରତୀୟ ସେନାର 'ଲେଫ୍ଟନାଣ୍ଟ କଲୋନେଲ' ପଦରେ ସମ୍ମାନିତ କରାଯାଇଛି। କ୍ରୀଡ଼ାରେ ଉଲ୍ଲେଖନୀୟ ସଫଳତା ଓ ଯୁବପିଢ଼ିଙ୍କୁ ପ୍ରେରଣା ଦେବା ପାଇଁ ନୀରଜଙ୍କୁ ଏହି ସମ୍ମାନ ଦିଆଯାଇଛି। ବୁଧବାର ଦିଲ୍ଲୀରେ ଆୟୋଜିତ ଏକ ସ୍ୱତନ୍ତ୍ର କାର୍ଯ୍ୟକ୍ରମ ଅବସରରେ ପ୍ରତିରକ୍ଷା ମନ୍ତ୍ରୀ ରାଜନାଥ ସିଂହ ଓ ଚିଫ୍ ଅଫ୍ ଆର୍ମି ଷ୍ଟାଫ୍ ଜେନେରାଲ ଉପେନ୍ଦ୍ର ଦ୍ୱିବେଦୀଙ୍କ ଉପସ୍ଥିତି ନୀରଜଙ୍କୁ ଏହି ପଦବୀ ପ୍ରଦାନ କରାଯାଇଥିଲା। ଏହି ଅବସରରେ ନୀରଜଙ୍କ ପରିବାର ସଦସ୍ୟ ଉପସ୍ଥିତ ରହିଥିଲେ। ୨୭ ବର୍ଷୀୟ ନୀରଜ ୨୦୧୬ରେ ନାଏବ ସୁବେଦାର ଭାବେ ଭାରତୀୟ ସେନାର ୪ର୍ଥ ରାଜପୁତାନ ରାଇଫଲ୍ସରେ ଯୋଗଦେଇଥିଲେ। ଜୁନିୟର ବିଶ୍ୱ ଚାମ୍ପିଅନସିପ୍ ଓ ଦକ୍ଷିଣ ଏସୀୟ କ୍ରୀଡ଼ାରେ ସ୍ୱର୍ଣ୍ଣିମ ସଫଳତା ପାଇବା ପରେ ନୀରଜଙ୍କୁ ସେନାରେ ଯୋଗଦେବା ଲାଗି ଅଫର୍ ମିଳିଥିଲା। ଚଳିତ ବର୍ଷ ଏପ୍ରିଲ ୧୬ ତାରିଖରେ ନୀରଜଙ୍କୁ ଆନୁଷ୍ଠାନିକ ଭାବେ ଲେଫ୍ଟନାଣ୍ଟ କଲୋନେଲ ପଦ ମିଳିଥିଲା। କିନ୍ତୁ ବୁଧବାର ଏକ ସେନାର ଏକ ସ୍ୱତନ୍ତ୍ର ଉତ୍ସବରେ ସେ ଏହି ପଦ ଗ୍ରହଣ କରିଥିଲେ।

■ ୨୦୨୬ ଶୀତକାଳୀନ ଅଲିମ୍ପିକ୍ସ

ଅଭିନବ ବିନ୍ଦ୍ରା ଭାରତର ପତାକା ବାହକ

ନୂଆଦିଲ୍ଲୀ,୨୨।୧୦(ଏଜେନ୍ସି): ୨୦୨୬ ଶୀତକାଳୀନ ଅଲିମ୍ପିକ୍ସ ପାଇଁ ପୂର୍ବତନ ସୁଟର ତଥା ଅଲିମ୍ପିକ୍ସ ସ୍ୱର୍ଣ୍ଣପଦକ ବିଜେତା ଅଭିନବ ବିନ୍ଦ୍ରାଙ୍କୁ ଭାରତ ପତାକା ବାହକ ଭାବେ ଚୟନ କରାଯାଇଛି। ଆସନ୍ତାବର୍ଷ ଫେବୃଆରୀ ୬ରୁ ୨୬ ତାରିଖ ମଧ୍ୟରେ ୟୁରୋପୀୟ ଦେଶ ଇଟାଲୀର ଉତ୍ତରପୂର୍ବାଞ୍ଚଳରେ ଥିବା ମିଲାନ ଓ କର୍ଟିନା ଡି'ଆମ୍ପେଜୋରେ ଶୀତକାଳୀନ ଅଲିମ୍ପିକ୍ସର ଏହି ୨୫ତମ ସଂସ୍କରଣ ଆୟୋଜନ ହେବ। ଅଭିନବ ୨୦୦୮ ବେଜିଂ ଅଲିମ୍ପିକ୍ସରେ ୧୦ ମିଟର ଏୟାର ରାଇଫଲ ଇଭେଣ୍ଟରେ ସ୍ୱର୍ଣ୍ଣିମ ସଫଳତା ଅର୍ଜନ କରିଥିଲେ। ମିଲାନୋ କୋର୍ଟିନାରେ ଆୟୋଜନ ହେବାକୁ ଥିବା ଅଲିମ୍ପିକ୍ସ ଟର୍ଚ ରାଲିରେ ପତାକା ବାହକ ଭାବେ ଚୟନ ହୋଇଥିବାରୁ ବିନ୍ଦ୍ରା 'ଏକ୍ସ'ରେ ପୋଷ୍ଟ କରି ନିଜର ଖୁସି ଜାହିର କରିଛନ୍ତି। ଇଟାଲୀ ଚତୁର୍ଥ ଥର ପାଇଁ ଶୀତକାଳୀନ ଅଲିମ୍ପିକ୍ସ ଆୟୋଜନ ହେବାକୁ ଯାଉଛି। ଏଥର ୧୬ କ୍ରୀଡ଼ାରେ ମୋଟ୍ ୧୧୬ଟି ଇଭେଣ୍ଟ ଆୟୋଜନ ହେବ ବୋଲି କୁହାଯାଇଛି।

ନଭେମ୍ବର ୨୬-୨୭ରେ ଡବ୍ଲ୍ୟୁପିଏଲ୍ ମେଗା ନିଲାମୀ

ନୂଆଦିଲ୍ଲୀ, ୨୨।୧୦ (ଏଜେନ୍ସି): ଭାରତରେ ଆଇପିଏଲ୍ ଢାଞ୍ଚାରେ ଖେଳାଯାଉଥିବା ମହିଳା ପ୍ରିମିୟର ଲିଗ୍ (ଡବ୍ଲ୍ୟୁପିଏଲ୍)ର ୪ର୍ଥ ସଂସ୍କରଣ ଲାଗି ନଭେମ୍ବର ୨୬ ଓ ୨୭ ତାରିଖରେ ଖେଳାଳି ନିଲାମ ହେବ। ଜାତୀୟ ରାଜଧାନୀ ନୂଆଦିଲ୍ଲୀରେ ଏହି ଦୁଇଦିନିଆ ନିଲାମୀ ପ୍ରକ୍ରିୟା ଅନୁଷ୍ଠିତ ହେବ ବୋଲି ଜଣାପଡ଼ିଛି। ରିପୋର୍ଟ ଅନୁଯାୟୀ, ସମସ୍ତ ପାଞ୍ଚ ଫ୍ରାଞ୍ଚାଇଜକୁ ନଭେମ୍ବର ୫ ତାରିଖ ସୁଦ୍ଧା ସେମାନଙ୍କ ଖେଳାଳି ରିଟେନ୍ ତାଲିକା ଦାଖଲ କରିବାକୁ କୁହାଯାଇଛି। ଗୋଟିଏ ଦଳ ସର୍ବାଧିକ ୫ଜଣ ଖେଳାଳିଙ୍କୁ ରିଟେନ୍ ତଥା ବଜାୟ ରଖିପାରିବେ। ଯେଉଁଥିରେ ୩ଜଣ ଭାରତୀୟ ଓ ୨ଜଣ ବିଦେଶୀ ଖେଳାଳି ରହିବେ। ଡବ୍ଲ୍ୟୁପିଏଲ୍‌ର ଏହା ପ୍ରଥମ ମେଗା ଖେଳାଳି ନିଲାମୀ ହେବ। ଦଳ ଗଠନ ଲାଗି ପ୍ରତି ଫ୍ରାଞ୍ଚାଇଜଙ୍କୁ ସର୍ବାଧିକ ୧୫ କୋଟି ଟଙ୍କା ମଧ୍ୟରେ ଖେଳାଳି କ୍ରୟ କରିବାକୁ ନିୟମ ଧାର୍ଯ୍ୟ କରାଯାଇଛି।

୧୧୯ ବର୍ଷର ରେକର୍ଡ ଭାଙ୍ଗିଲେ ରାବାଡା

ରାୱଲପିଣ୍ଡି, ୨୨।୧୦ (ଏଜେନ୍ସି): ଦ୍ରୁତ ବୋଲର କାଗିସୋ ରାବାଡା ଟେଷ୍ଟ କ୍ରିକେଟରେ ଦକ୍ଷିଣ ଆଫ୍ରିକା ପାଇଁ ୧୧ ନମ୍ବର ସ୍ଥାନରେ ସର୍ବାଧିକ ରନ ସଂଗ୍ରହକାରୀ ବ୍ୟାଟର୍ ହୋଇଛନ୍ତି। ଏଠାରେ ଚାଲିଥିବା ପାକିସ୍ତାନ ବିପକ୍ଷ ଦ୍ୱିତୀୟ ଟେଷ୍ଟରେ ରାବାଡା ୧୧ ନମ୍ବର କ୍ରମରେ ବ୍ୟାଟିଂ କରିବାକୁ ଆସି ୬୧ ବଲରେ ୭୧ ରନର ଅର୍ଦ୍ଧଶତକୀୟ ପାଳି ଖେଳିଥିଲେ। ଦକ୍ଷିଣ ଆଫ୍ରିକା ପାଇଁ ଟେଷ୍ଟ ଇତିହାସରେ ୧୧ ନମ୍ବର ବ୍ୟାଟର୍ ଭାବେ ଏହା ସର୍ବୋଚ୍ଚ ବ୍ୟକ୍ତିଗତ ସ୍କୋର ହୋଇଛି। ପୂର୍ବରୁ ୧୯୦୬ ମସିହାରେ କେପ୍ ଟାଉନରେ ଅନୁଷ୍ଠିତ ଇଂଲଣ୍ଡ ବିପକ୍ଷ ଟେଷ୍ଟରେ ବର୍ଟ ଭ୍ଲୁଗର ଅପରାଜିତ ୬୨ ରନ କରିଥିଲେ। ଯାହାକି ଦକ୍ଷିଣ ଆଫ୍ରିକା ପାଇଁ ନଂ-୧୧ ବ୍ୟାଟର୍ ଭାବେ ସର୍ବାଧିକ ସ୍କୋର ରହିଆସିଥିଲା। ଏବେ ରାବାଡା ୧୧୯ ବର୍ଷ ତଳର ଏହି ରେକର୍ଡକୁ ଭଙ୍ଗ କରିଛନ୍ତି। ସେହିଭଳି ରାବାଡା ୧୦ମ ୱିକେଟ୍ ଯୋଡ଼ିରେ କେଶବ ମହାରାଜ (୩୦ ରନ)ଙ୍କ ସହ ୯୮ ରନର ଭାଗୀଦାରି ଗଢ଼ିଥିଲେ। ଫଳରେ ଦକ୍ଷିଣ ଆଫ୍ରିକା ପ୍ରଥମ ପାଳିରେ ୪୦୪ ରନ କରି ଅଲ୍‌ଆଉଟ୍ ହୋଇଥିଲା। ଏହାପରେ ୭୧ ରନ ପଛରେ ଥାଇ ଦ୍ୱିତୀୟ ଇନିଂସ ଆରମ୍ଭ କରିଥିବା ପାକିସ୍ତାନ ବୁଧବାର ତୃତୀୟ ଦିବସ ଷ୍ଟମ୍ପ୍ସ ସୁଦ୍ଧା ୪ ୱିକେଟ୍ ହରାଇ ୯୪ ରନ ସଂଗ୍ରହ କରିଛି। ବାବର ଆଜାମ ଅପରାଜିତ ୪୯ ରନ କରି ଲଢ଼େଇ ଜାରି ରଖିଛନ୍ତି। ହାତରେ ୬ ୱିକେଟ୍ ବଳକା ଥାଇ ପାକିସ୍ତାନ ମୋଟ୍ ଉପରେ ୨୩ ରନ ଅଗ୍ରଣୀ ହାସଲ କରିଛି।

ଅଷ୍ଟ୍ରେଲିଆକୁ ଜିତାଇଲେ ସଦରଲାଣ୍ଡ-ଗାର୍ଡନର

ଇନ୍ଦୋର, ୨୨।୧୦ (ଏଜେନ୍ସି): ଚଳିତ ଆଇସିସି ମହିଳା ଦିନିକିଆ ବିଶ୍ୱକପ୍‌ରେ ବୁଧବାର ଏଠାରେ ଖେଳାଯାଇଥିବା ଏକ ମ୍ୟାଚରେ ଡିଫେଣ୍ଡିଂ ଚାମ୍ପିଅନ ଅଷ୍ଟ୍ରେଲିଆ ୬ ୱିକେଟ୍‌ରେ ଇଂଲଣ୍ଡକୁ ପରାସ୍ତ କରିଛି। ଆସଲେ ଗାର୍ଡନର (୧୦୪ ରନ)ଙ୍କ ରେକର୍ଡ ଶତକୀୟ ପାଳି ଓ ଆନ୍ନାବେଲ୍ ସଦରଲାଣ୍ଡ (୯୮ ରନ ଓ ୩ ୱିକେଟ)ଙ୍କ ଚମତ୍କାର ଅଲରାଉଣ୍ଡ ପ୍ରଦର୍ଶନ ବଳରେ ଅଷ୍ଟ୍ରେଲିଆ ୬ଷ୍ଠ ମ୍ୟାଚରୁ ୫ମ ବିଜୟ ହାସଲ କରିଛି। ପୂର୍ବରୁ ସେମିଫାଇନାଲରେ ପ୍ରବେଶ କରିସାରିଥିବା ଅଷ୍ଟ୍ରେଲିଆ ୧୧ ପଏଣ୍ଟ ସହ ଶୀର୍ଷକୁ ଉଠିଛି। ଅପରପକ୍ଷରେ ଇଂଲଣ୍ଡ ୬ଷ୍ଠ ମ୍ୟାଚରୁ ପ୍ରଥମ ପରାଜୟବରଣ କରିଛି। ପୂର୍ବରୁ ୪ ବିଜୟ ଓ ଗୋଟିଏ ବାତିଲ ସହ ଇଂଲଣ୍ଡ ମଧ୍ୟ ସେମିରେ ସ୍ଥାନ ପକ୍କା କରିସାରିଛି।

ଏହି ମ୍ୟାଚରେ ପ୍ରଥମେ ବ୍ୟାଟିଂ କରିଥିବା ଇଂଲଣ୍ଡ ୯ ୱିକେଟ୍‌ରେ ୨୪୪ ରନର କରିଥିଲା। ଓପନର୍ ତାମି ବିଉମଣ୍ଟ ୧୦୫ଟି ବଲରେ ୭୮ ରନର ଧୀମା ଅର୍ଦ୍ଧଶତକୀୟ ପାଳି ଖେଳିଥିଲେ। ଅନ୍ୟମାନଙ୍କ ମଧ୍ୟରେ ଆଲିସେ କାପସୀ ୩୮, ଚାର୍ଲି ଡିନ ୨୬ ରନ କରିଥିଲେ। ଅଷ୍ଟ୍ରେଲିଆ ପକ୍ଷରୁ ସଦରଲାଣ୍ଡଙ୍କୁ ସର୍ବାଧିକ ୩ଟି ୱିକେଟ୍ ମିଳିଥିଲା। ଜବାବରେ ଅଷ୍ଟ୍ରେଲିଆ ୨୪ ରନ ମଧ୍ୟରେ ଦୁଇ ଓପନର୍ ଫୋଏବ ଲିଚଫିଲ୍ଡ (୧) ଓ ଜର୍ଜିଆ ଭଲ୍ (୬)ଙ୍କ ସହ ଏଲିସେ ପେରୀ (୧୩ ରନ)ଙ୍କ ୱିକେଟ ହରାଇଥିଲା। ଇନଫର୍ମ ବେଥ୍ ମୁନୀ ମଧ୍ୟ ୨୦ ରନ କରି ଆଉଟ୍ ହୋଇଥିଲେ। ତେବେ ଅସମାପ୍ତ ୪ର୍ଥ ୱିକେଟ୍ ଯୋଡ଼ିରେ ଆନ୍ନାବେଲ୍ ସଦରଲାଣ୍ଡ ଓ ଆସଲେ ଗାର୍ଡନର ୧୮୦ ରନର ଭାଗୀଦାରୀ ଗଢ଼ି ଦଳକୁ ଆଉ କୌଣସି କ୍ଷତି ହେବାକୁ ନ ଦେଇ ୫୭ ବଲ୍ ପୂର୍ବରୁ ଜିତାଇଥିଲେ। ଗାର୍ଡନର ୭୩ ବଲରେ ୧୬ ଚୌକା ସହ ୧୦୪ ଓ ସଦରଲାଣ୍ଡ ୧୧୨ ବଲରେ ୯୮ ରନ କରି ଶେଷ ପର୍ଯ୍ୟନ୍ତ ଅପରାଜିତ ରହିଥିଲେ। ୬୯ ବଲରେ ଶତକ ପୂରଣ କରି ଗାର୍ଡନର ବିଶ୍ୱକପ୍ ଇତିହାସରେ ଦ୍ରୁତତମ ଶତକ ହାସଲକାରୀ ହୋଇଛନ୍ତି। ପୂର୍ବରୁ ୨୦୧୭ ସଂସ୍କରଣରେ ଡେଣ୍ଡ୍ରା ଡଟିନ ୭୧ ବଲରେ ଶତକ ମାରିଥିଲେ। ସଦରଲାଣ୍ଡ ମ୍ୟାଚର ଶ୍ରେଷ୍ଠ ଖେଳାଳି ହୋଇଥିଲେ।

ଟେଷ୍ଟରେ ଜିମ୍ବାୱେର ୩ୟ ଇନିଂସ ବିଜୟ

ରିଚାର୍ଡ ନାଗରଭା

ହରାରେ, ୨୨।୧୦ (ଏଜେନ୍ସି): ସ୍ଥାନୀୟ ହରାରେ ସ୍ପୋର୍ଟ୍ସ କ୍ଲବରେ ଭ୍ରମଣକାରୀ ଆଫଗାନିସ୍ତାନ ବିପକ୍ଷରେ ଚାଲିଥିବା ଏକମାତ୍ର ଟେଷ୍ଟ ମ୍ୟାଚରେ ଜିମ୍ବାୱେ ବାଜିମାତ୍ କରିନେଇଛି। ଏହି ମ୍ୟାଚରେ ଘରୋଇ ଜିମ୍ବାୱେ ଏକ ଇନିଂସ ଓ ୭୩ ରନର ବୃହତ୍ ବ୍ୟବଧାନରେ ବିଜୟୀ ହୋଇଛି। ଏହି ମ୍ୟାଚରେ ୧୨୧ ରନର ଶତକୀୟ ପାଳି ଖେଳିଥିବା ବେନ୍ କୁରାନଙ୍କୁ ମ୍ୟାଚର ଶ୍ରେଷ୍ଠ ଖେଳାଳି ବିବେଚିତ କରାଯାଇଥିଲା। ଦୁଇ ଦଳ ମଧ୍ୟରେ ୩ ମ୍ୟାଚ୍‌ବିଶିଷ୍ଟ ଟି-୨୦ ସିରିଜ ଅକ୍ଟୋବର ୨୯ରୁ ଆରମ୍ଭ ହେବ।

ଏହି ମ୍ୟାଚରେ ପ୍ରଥମେ ବ୍ୟାଟିଂ କରିଥିବା ଆଫଗାନିସ୍ତାନ ପ୍ରଥମ ପାଳିରେ ୧୨୭ ରନ