'ପଏଜନ୍ ବେବି' ପାଇଁ ୨ କୋଟି

▶ପୃଷ୍ଠା ୨ ଦେଖନ୍ତୁ...

- RNI REGD NO: 42041/83
- www.sakalaepaper.com
- /sakalanews
- /sakalanews
- www.thesakala.in

ସକାଳ
THE SAKALA

PRINTED AT BHUBANESWAR ■ JEYPORE ■ SAMBALPUR ■ PANIKOILI

◆VOLUME- 43 ◆ISSUE-112 ◆SATURDAY ◆18 OCTOBER 2025 ◆PAGE-16 ◆₹ 6.00 | BHUBANESWAR | ◆ବର୍ଷ-୪୩ ◆ସଂଖ୍ୟା-୧୧୨ ◆ଶନିବାର ◆୧୮ ଅକ୍ଟୋବର ୨୦୨୫ ◆ପୃଷ୍ଠା-୧୬ ◆ଟ.୬.୦୦

ସମ୍ପୂର୍ଣ୍ଣା

ସକାଳ THE SAKALA
www.sakalaepaper.com

ଆଜିର ରାଶିଫଳ

ମେଷ: କର୍ମଚଞ୍ଚଳ ରହିବେ । ମନ ଖୁସି ରହିବ । ସ୍ୱାସ୍ଥ୍ୟ ସମସ୍ୟା ଦେଖା ଦେଇପାରେ । ପ୍ରେମିକ ପ୍ରେମିକାଙ୍କ ଲାଗି ଦିନଟି ଉତ୍ତମ । ବ୍ୟବସାୟରୁ ଲାଭ ମିଳିବ । ଛାତ୍ରଛାତ୍ରୀ ଖେଳକୁଦରେ ସମୟ ଅତିବାହିତ କରିବେ ।

ବୃଷ: କଳା, ମନୋରଞ୍ଜନ ପ୍ରତି ଆଗ୍ରହ ବଢ଼ିବ । ପରିବାର ସହ କୌଣସି ଦୂର ସ୍ଥାନକୁ ଯାତ୍ରା କରିବେ । ପ୍ରେମ ମାମଲାରେ କିଛି ନୂଆ ନିଷ୍ପତ୍ତି ନେବେ । ପ୍ରିୟଜନଙ୍କଠାରୁ ଉପହାର ପାଇବେ ।

ମିଥୁନ: ବ୍ୟବସାୟ ଓ ଧାର୍ମିକ କାର୍ଯ୍ୟ ପାଇଁ ଅନୁକୂଳ ସମୟ । ବ୍ୟାୟାମ, ଯୋଗ, ଉଚ୍ଚଶିକ୍ଷା, ଧ୍ୟାନ ଆଦି ପ୍ରତି ରୁଚି ବଢ଼ିବ । ଜମି ବିବାଦ ମାମଲା ସମାଧାନ ହେବ । ସାମାଜିକ କାର୍ଯ୍ୟରେ ସାମିଲ ହେବେ ।

କର୍କଟ: କାର୍ଯ୍ୟ ସ୍ଥିତିରେ ସୁଧାର ଆସିଲେ ମଧ୍ୟ ସ୍ୱାସ୍ଥ୍ୟ ଭଲ ରହିବ ନାହିଁ । ଦାମ୍ପତ୍ୟ ଜୀବନ ଚିନ୍ତାଜନକ ହେବ । କୌଣସି ସ୍ଥାନକୁ ବୁଲିବାକୁ ଯାଆନ୍ତୁ । ଶତ୍ରୁଙ୍କଠାରୁ ଦୂରତ୍ୱ ରକ୍ଷା କରିବେ ।

ସିଂହ: କିଛି କ୍ଷେତ୍ରରେ ଅସଫଳ ରହିବେ । କାଳୀ ମା'ଙ୍କ ପୂଜା କରନ୍ତୁ । ନୂଆ ଯୋଜନା ପାଇଁ ଉପଯୁକ୍ତ ସମୟ । ସ୍ୱାସ୍ଥ୍ୟ ପ୍ରତି ସଚେତନ ହେବେ । ଯୋଗ, ଏକ୍ସରସାଇଜ୍ ପ୍ରତି ଆଗ୍ରହ ପ୍ରକାଶ କରିବେ ।

କନ୍ୟା: ସ୍ୱାସ୍ଥ୍ୟକୁ ନେଇ ଚିନ୍ତାରେ ରହିବେ । ବିରୋଧୀଙ୍କଠାରୁ ଦୂରେଇ ରହିବେ । ପ୍ରେମିକ ପ୍ରେମିକାଙ୍କ ମଧ୍ୟରେ ଥିବା ଭୁଲ ବୁଝାମଣା ଦୂର ହେବ । ଛାତ୍ରଛାତ୍ରୀ ପ୍ରବେଶିକା ପରୀକ୍ଷାରେ ସଫଳ ହେବେ ।

ତୁଳା: ବ୍ୟବସାୟରୁ ଲାଭ ମିଳିବ । ପରିବାର ସଦସ୍ୟଙ୍କ ସହ ମତାନ୍ତର ଦୂର ହେବ । ଚାକିରିରେ ପଦୋନ୍ନତି ସମ୍ଭାବନା ଅଛି । ଋଣ ସମସ୍ୟା ଦୂର ହେବ । ଧାର୍ମିକ ଯାତ୍ରା କରିପାରନ୍ତି ।

ବିଛା: ପୈତୃକ ସମ୍ପତ୍ତିକୁ ନେଇ ବିବାଦ ଦେଖା ଦେବ । କୋର୍ଟକଚେରୀ ମାମଲା ବିଜୟ ଲାଭ କରିବେ । ପ୍ରତିଯୋଗୀ ପରୀକ୍ଷାରେ କୃତକାର୍ଯ୍ୟ ହେବେ । ସନ୍ତାନଙ୍କ ସ୍ୱାସ୍ଥ୍ୟରେ ଉନ୍ନତି ଆସିବ ।

ଧନୁ: ପିଲାଙ୍କ ଶିକ୍ଷା ଓ ସ୍ୱାସ୍ଥ୍ୟ ଉପରେ ଅଧିକ ଖର୍ଚ୍ଚ କରିବାକୁ ପଡ଼ିପାରେ । ମନୋରଞ୍ଜନ କାର୍ଯ୍ୟରେ ନିଜକୁ ସାମିଲ କରିବେ । ଅଫିସ୍‌ରେ ନୂଆ ଦାୟିତ୍ୱ ତୁଲାଇବେ ।

ମକର: ଦିନଟିରେ କର୍ମଚଞ୍ଚଳ ରହିବେ । ଧନ ବୃଦ୍ଧି ସହ ଅର୍ଥ ସଞ୍ଚୟ କରିବେ । ବ୍ୟବହାରରେ ପରିବର୍ତ୍ତନ ଆଣିବାକୁ ଚେଷ୍ଟା କରିବେ । ଦାମ୍ପତ୍ୟ ଜୀବନ ହସଖୁସିରେ କଟିବ । ନିବେଶ ପାଇଁ ଅନୁକୂଳ ସମୟ ।

କୁମ୍ଭ: ବ୍ୟବସାୟକୁ ମଜଭୁତ କରିବା ପାଇଁ ଅଧିକ ପ୍ରୟାସ କରିବାକୁ ହେବ । ସ୍ୱାସ୍ଥ୍ୟ ଭଲ ରହିବ । ଛାତ୍ରଛାତ୍ର ଦିନଚର୍ଯ୍ୟାରେ ପରିବର୍ତ୍ତନ ଆଣିବେ । ଅଫିସ୍ କାମରେ ବିଦେଶ ଯାତ୍ରା ଯୋଗ ରହିବ ।

ମୀନ: କାର୍ଯ୍ୟ ଆରମ୍ଭ ପାଇଁ ଅନୁକୂଳ ସମୟ । ମାନସିକ ସ୍ୱାସ୍ଥ୍ୟରେ ସୁଧାର ଆସିବ । ପରୀକ୍ଷାର୍ଥୀ ପରୀକ୍ଷାରେ ଭଲ ପ୍ରଦର୍ଶନ କରିବେ । ଅଫିସ୍‌ରେ ନୂଆ କାମ ଆରମ୍ଭ କରିବେ । ବିବାହ ପ୍ରସ୍ତାବ ଆସିବ ।

ଆଜିର ଇତିହାସ

- ୧୯୨୨- ବ୍ରିଟିଶ ବ୍ରଡ୍‌କାଷ୍ଟିଂ କର୍ପୋରେସନ୍(ବିବିସି)ର ସ୍ଥାପନା ହେଲା ।
- ୧୯୪୪- ରୁଷ୍ ସେନା ଚେକୋସ୍ଲୋଭାକିଆ ଉପରେ ଆକ୍ରମଣ କଲା ।
- ୨୦୦୪-କୁଖ୍ୟାତ ଚନ୍ଦନ ତସ୍କର ବୀରାପ୍ପାନକୁ ହତ୍ୟା କରାଗଲା ।
- ୨୦୦୭- ଆଠବର୍ଷ ପରେ ବେନଜୀର ଭୁଟ୍ଟୋ ପାକିସ୍ତାନକୁ ଫେରିଲେ ।

ଧନ୍ୱନ୍ତରୀ ଜୟନ୍ତୀ

ଦୀପାବଳି ହେଉଛି ଏକ ପାଞ୍ଚ ଦିନିଆ ପର୍ବ, ଯାହା ଧନତେରସ୍ ଦିନରୁ ଆରମ୍ଭ ହୋଇଥାଏ । କାର୍ତ୍ତିକ ମାସର କୃଷ୍ଣ ପକ୍ଷ ତ୍ରୟୋଦଶୀ ତିଥିରେ ଧନତେରସ୍ ପର୍ବ ପାଳନ କରାଯାଏ । ଧନତେରସ୍‌କୁ ଧନ ତ୍ରୟୋଦଶୀ ମଧ୍ୟ କୁହାଯାଏ । ଏହିଦିନ ମାତା ଲକ୍ଷ୍ମୀ ଓ ଭଗବାନ ଗଣେଶଙ୍କୁ ପୂଜା କରିବା ସହ ଦେବବୈଦ୍ୟ ଶ୍ରୀଧନ୍ୱନ୍ତରୀଙ୍କର ପୂଜା କରିବା ବିଧି ମଧ୍ୟ ଚଳିଆସୁଛି । ଶାସ୍ତ୍ର ଅନୁଯାୟୀ, ଧନ୍ୱନ୍ତରୀ ସମୁଦ୍ର ମନ୍ଥନ ସମୟରେ ଉତ୍ପନ୍ନ ହୋଇଥିଲେ । ଧନ୍ୱନ୍ତରୀଙ୍କୁ ଆରୋଗ୍ୟତା ପ୍ରଦାନ କରୁଥିବା ଦେବତା ଭାବରେ ବିବେଚନା କରାଯାଏ । ସେ ଆୟୁର୍ବେଦର ମୁଖ୍ୟ ତଥା ଚିକିତ୍ସା କ୍ଷେତ୍ରରେ ଦେବତାମାନଙ୍କର ଚିକିତ୍ସକ ଭାବରେ ଜଣାଶୁଣା । ଅମୃତ କଳସ ପାଇଁ ଦେବତା ଏବଂ ରାକ୍ଷସମାନଙ୍କ ମଧ୍ୟରେ ସମୁଦ୍ର ମନ୍ଥନ ହୋଇଥିଲା । ସମୁଦ୍ର ମନ୍ଥନରୁ ଗୋଟିଏ ପରେ ଗୋଟିଏ ୧୪ ଟି ରତ୍ନ ବାହାରିଥିଲା, ସେଥିମଧ୍ୟରୁ ଶେଷଟି ଅମୃତ କଳସ ଥିଲା ଯେଉଁଥିରେ ଧନ୍ୱନ୍ତରୀ ଉତ୍ପନ୍ନ ହୋଇଥିଲେ । ଯେଉଁ ଦିନ ଧନ୍ୱନ୍ତରୀ ଅମୃତ କଳସ ସହିତ ଉତ୍ପନ୍ନ ହେଲେ ସେହି ଦିନ କାର୍ତ୍ତିକ କୃଷ୍ଣ ପକ୍ଷ ତ୍ରୟୋଦଶୀ ଥିଲା ଏବଂ ପରେ ଏହି ଦିନ ଧନତେରସ୍ ପାଳିତ ହେଲା । ତେଣୁ ଧନତେରସ୍ ଦିନ ଧନ୍ୱନ୍ତରୀଙ୍କୁ ପୂଜା କରାଯାଏ । ଏହି ଦିନ ଘରକୁ ପରିଷ୍କାର କରିବା ସହ କିଛି ନୂଆ ଜିନିଷ କିଣାଯାଏ । ଗୃହର ମୁଖ୍ୟ ଦ୍ୱାରକୁ ସୁସଜ୍ଜିତ କରି ମାତା ଲକ୍ଷ୍ମୀଙ୍କୁ ସ୍ୱାଗତ କରାଯାଏ । ଏଥି ସହିତ ବିଶ୍ୱାସ ଅନୁଯାୟୀ, ଏହି ଦିନରେ ସୁନା ଅଳଙ୍କାର କିଣିଲେ ମା' ଲକ୍ଷ୍ମୀ ସନ୍ତୁଷ୍ଟ ହୋଇ ଆଶୀର୍ବାଦ କରିଥାନ୍ତି । ଏହି ଦିନ ଲୋକମାନେ ସୁନା ଗହଣା ସହିତ ମାଆ ଲକ୍ଷ୍ମୀଙ୍କ ପ୍ରତିମା ଥିବା ରୁପା ଏବଂ ସୁନା କଏନ୍ କିଣିଥାନ୍ତି । ପିତ୍ତଳ ଭଗବାନ ଧନ୍ୱନ୍ତରୀଙ୍କ ପ୍ରିୟ ଧାତୁ ବୋଲି ବିବେଚନା କରାଯାଏ । ଏହି କାରଣରୁ ଅଧିକାଂଶ ଲୋକେ ଧନତେରସ୍ ଦିନ ପିତ୍ତଳ ବାସନ କିଣି ଥାଆନ୍ତି । କେବଳ ପିତ୍ତଳ ନୁହେଁ ଏହି ଦିନ ବିଭିନ୍ନ ଧାତୁରେ ତିଆରି ବାସନ କିଣିଲେ ଶୁଭ ହୋଇଥାଏ ବୋଲି ବିଶ୍ୱାସ ରହିଛି ।

୨ଲକ୍ଷର ସାବୁନ

ସାଧାରଣତଃ ଲୋକେ ଗାଧୋଇବା ସମୟରେ ଶରୀରକୁ ସଫା କରିବା ପାଇଁ ସାବୁନ ଲଗାଇଥାନ୍ତି । ବଜାରରେ ମଧ୍ୟ ବିଭିନ୍ନ ବ୍ରାଣ୍ଡର ସାବୁନ ମିଳିଥାଏ । ସାବୁନଗୁଡ଼ିକର ଦାମ୍ ୧୦ ଟଙ୍କାରୁ ଆରମ୍ଭ ହୋଇ ୫୦ ଟଙ୍କା ପର୍ଯ୍ୟନ୍ତ ହୋଇଥାଏ । ଅବଶ୍ୟ ନାମୀ ଦାମୀ ବ୍ରାଣ୍ଡର ସାବୁନଗୁଡ଼ିକ ଟିକେ ଅଧିକ ଦାମ୍‌ର ହୋଇଥାଏ । ହେଲେ ଏମିତି ଏକ ସାବୁନ ଅଛି ଯାହା ଲକ୍ଷାଧିକ ଟଙ୍କାରେ ବିକ୍ରି ହୋଇଥାଏ । ଉତ୍ତର ଲେବାନନ୍‌ର ତ୍ରିପୋଲୀ ସହରରେ ବିଶ୍ୱର ସବୁଠୁ ଦାମୀ ସାବୁନ ପ୍ରସ୍ତୁତ କରାଯାଏ । ଏହାର ଦାମ୍ ୨, ୦୭, ୮୦୦ ଟଙ୍କା । 'ଖାନ୍ ଅଲ ସବୌନ ସାବୁନ' ନାମରେ ପରିଚିତ ଏହି ସାବୁନକୁ 'ବସର ହସନ୍ ଆଣ୍ଡ ସନ୍‌ସ' କମ୍ପାନି ନିର୍ମାଣ କରୁଛି । ଏହି କମ୍ପାନି ବେଶ୍ ଦାମୀ ସାବୁନ୍ ଓ ଅନ୍ୟ ବ୍ୟୁଟି ପ୍ରଡକ୍ଟ ସବୁ ତିଆରି କରିଥାଏ । ଉକ୍ତ କମ୍ପାନି ତାର ଉତ୍ପାଦଗୁଡ଼ିକରେ ପ୍ରାକୃତିକ ତୈଳ ଓ ସୁଗନ୍ଧଗୁଡ଼ିକର ବ୍ୟବହାର କରିଥାଏ । ହାତରେ ପ୍ରସ୍ତୁତ କରାଯାଉଥିବା ଏହି ସାବୁନ୍ ସଂଯୁକ୍ତ ଆରବ ରାଷ୍ଟ୍ରର କ୍ୱଚିତ୍ ଦୋକାନରେ ମିଳିଥାଏ । ଏହା କିଛି ନିର୍ଦ୍ଦିଷ୍ଟ ନାମୀ ଦାମୀ ଗ୍ରାହକଙ୍କ ଉଦ୍ଦେଶ୍ୟରେ ପ୍ରସ୍ତୁତ କରାଯାଇଥାଏ ବୋଲି କମ୍ପାନି ପକ୍ଷରୁ କୁହାଯାଇଛି । ୨୦୧୩ ମସିହାରେ ଏହାକୁ କତାରର ରାଷ୍ଟ୍ରପତିଙ୍କ ପତ୍ନୀଙ୍କୁ ଉପହାରରେ ଦିଆଯିବା ପରେ ଏହା ସାରା ବିଶ୍ୱର ଆକର୍ଷଣ ସାଜିଥିଲା । ତେବେ ଏହି ସାବୁନ ଏତେ ଦାମ୍ ହେବାର କାରଣ ହେଉଛି, ଏଥିରେ ସୁନା ଓ ହୀରା ଗୁଣ୍ଡ ମିଶାଯାଏ । ୧୭ ଗ୍ରାମ୍‌ର ଏହି ସାବୁନରେ ସୁନା ଓ ହୀରାର ଗୁଣ୍ଡ, ମହୁ, ଅଲିଭ୍ ତେଲ ଓ ଅଗରୁ ବ୍ୟବହାର କରାଯାଏ । ଏହା ପ୍ରଥମେ ଯେତେବେଳେ ପ୍ରସ୍ତୁତ କରାଗଲା, ଚିଜ୍ ଭଳି ଦେଖାଯାଉଥିଲା । ପରେ ଏହାର ଡିଜାଇନ୍‌ରେ ପରିବର୍ତ୍ତନ କରାଯାଇଥିଲା ।

'ପଏଜନ୍ ବେବି' ଗୀତ ପାଇଁ ମଲାଇକା ନେଇଛନ୍ତି ୨ କୋଟି

ଦୀପାବଳି ଅବସରରେ ଆୟୁଷ୍ମାନ୍ ଖୁରାନା ଓ ରଶ୍ମିକା ମନ୍ଦାନାଙ୍କ ଫିଲ୍ମ 'ଥାମା' ଆସିବ । ଏବେ ଏହି ଫିଲ୍ମର 'ପଏଜନ୍ ବେବି' ଗୀତ ସାମାଜିକ ଗଣମାଧ୍ୟମରେ ବେଶ୍ ଭାଇରାଲ ହୋଇଛି । ଏଥିରେ ଆୟୁଷ୍ମାନ୍, ରଶ୍ମିକାଙ୍କ ସହ ମଲାଇକା ନଜର ଆସିଛନ୍ତି । ଏବେ ଫିଲ୍ମଗୁଡ଼ିକରେ ଆଇଟମ୍ ନମ୍ବର ରଖିବା ଟ୍ରେଣ୍ଡ ଚାଲିଛି । 'ସ୍ତ୍ରୀ ୨'ରେ ତମନ୍ନା ଭାଟିଆଙ୍କ 'ଆଜ୍ କି ରାତ୍' ଗୀତ ବେଶ୍ ଲୋକପ୍ରିୟ ହୋଇଥିଲା । ପୁଣି ଥରେ ମ୍ୟାଡକକ୍ ଫିଲ୍ମ 'ପଏଜନ୍ ବେବି' ଗୀତ ମାଧ୍ୟମରେ ସେମିତି କିଛି ଆଶା ରଖିଛି । ଏହି ଗୀତରେ ମଲାଇକାଙ୍କ କାଚ ଗିଲାସ ସହ ଜବରଦସ୍ତ ନୃତ୍ୟ ଦେଖିବାକୁ ମିଳିଛି । ତେବେ ତିନି ମିନିଟ୍‌ର ଏହି ଗୀତ ପାଇଁ ମଲାଇକା ୨ କୋଟି ନେଇଥିବା କୁହାଯାଉଛି । ଯାହାକି ବେଶ୍ ଅଧିକ ବୋଲି କୁହାଯାଉଛି । ତମନ୍ନା 'ଆଜ୍ କି ରାତ୍' ଗୀତ ପାଇଁ କୋଟିଏ ଟଙ୍କା ନେଇଥିଲେ । ଏହାବାଦ୍ ଅନେକ ତାରକା ଫିଲ୍ମ ପାଇଁ କୋଟିଏ ଟଙ୍କା ନେଉଛନ୍ତି । ଏହି ଗୀତରେ ମଲାଇକା ଓ ରଶ୍ମିକାଙ୍କ ମଧ୍ୟରେ ନୃତ୍ୟ ଟକ୍କର ହେଉଥିବାର ଦେଖାଯାଇଛି । ଏହାର ନିର୍ଦ୍ଦେଶନା ଆଦିତ୍ୟ ସରପୋତଦାର ଦେଇଛନ୍ତି ।

ବିଶ୍ୱ ରଜୋନିବୃତ୍ତି ଦିବସ

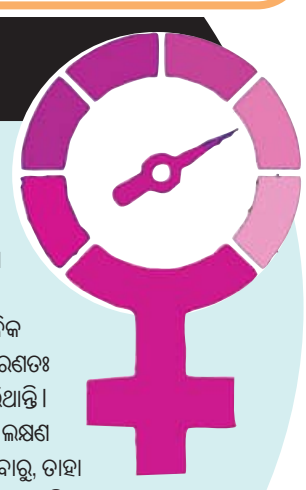

ପ୍ରତିବର୍ଷ ଅକ୍ଟୋବର ମାସ ୧୮ ତାରିଖକୁ 'ବିଶ୍ୱ ରଜୋନିବୃତ୍ତି (ମେନୋପଜ୍) ଦିବସ' ଭାବେ ପାଳନ କରାଯାଏ । ୨୦୦୯ ମସିହାରୁ, ବିଶ୍ୱ ସ୍ୱାସ୍ଥ୍ୟ ସଂଗଠନ ସହଯୋଗରେ ଅନ୍ତର୍ଜାତୀୟ ମେନୋପୋଜ୍ କମିଟି ପକ୍ଷରୁ ଅକ୍ଟୋବରକୁ ବିଶ୍ୱ ମେନୋପୋଜ୍ ସଚେତନତା ମାସ ଭାବରେ ଏବଂ ଅକ୍ଟୋବର ୧୮ କୁ ଏହି ଦିବସ ପାଳନ ପାଇଁ ମନୋନୀତ କରାଯାଇଥିଲା । ମେନୋପଜ୍ ମହିଳାଙ୍କଠାରେ ଦେଖାଦେଉଥିବା ଏକ ସ୍ୱାଭାବିକ ସ୍ଥିତି । ଯାହାଦ୍ୱାରା ପ୍ରାକୃତିକ ଭାବେ ମାସିକ ଋତୁସ୍ରାବ ବନ୍ଦ ହୋଇଥାଏ । ସାଧାରଣତଃ ୪୫-୫୫ ବର୍ଷ ବୟସରେ ମହିଳାମାନେ ମେନୋପଜ୍ ସମସ୍ୟାକୁ ସାମ୍ନା କରିଥାନ୍ତି । ଏହା ସହ ଗର୍ଭଧାରଣ କ୍ଷମତା ହରାଇଥାନ୍ତି । ବିଭିନ୍ନ ମହିଳାଙ୍କଠାରେ ଏହାର ଲକ୍ଷଣ ଭିନ୍ନ ଭିନ୍ନ ହୋଇଥାଏ । ଏହି ସମୟରେ ହରମୋନ୍‌ରେ ପରିବର୍ତ୍ତନ ଆସୁଥିବାରୁ, ତାହା ସେମାନଙ୍କ ଶାରୀରିକ ଓ ମାନସିକ ସ୍ଥିତିକୁ ପ୍ରଭାବିତ କରିଥାଏ । ଅନ୍ୟପଟେ ଏହି ସମସ୍ୟାକୁ କେତେକ ମହିଳା ସାମ୍ନା କରି ନ ପାରି ଅନେକ ସମୟରେ ଅବସାଦର ଶିକାର ମଧ୍ୟ ହୁଅନ୍ତି । ଶାରୀରିକ ତଥା ଅନ୍ୟାନ୍ୟ ସମସ୍ୟା ଯୋଗୁଁ କମ୍ ବୟସରେ ବି ମହିଳା ଏହାକୁ ସାମ୍ନା କରିଥାନ୍ତି । ମେନୋପଜ୍‌ର ଲକ୍ଷଣ ଅନୁସାରେ ସ୍ତ୍ରୀ ଓ ପ୍ରସୂତି ବିଶେଷଜ୍ଞଙ୍କ ପରାମର୍ଶ ନେବା ଜରୁରି । ଯେଉଁ ମହିଳାମାନେ ଏହି ସମୟରେ ଅବସାଦ ଦେଇ ଗତି କରୁଛନ୍ତି ମନସ୍ତତ୍ତ୍ୱବିତ୍‌ଙ୍କ ପରାମର୍ଶ ନେବା ଉଚିତ ।

ବାଣଫୁଟା ସାବଧାନ

ଅଧ୍ୟାପକ ମଳୟ କୁମାର ମଲ୍ଲିକ

କାଳିପୂଜା ଛୁଟି ପାଇ ସନାତନ
ହଷ୍ଟେଲୁ ଆସିଛି ସିଏ,
ପୟାଶ୍ରାଦ୍ଧ ପୁଣି ବାଣଫୁଟା ଖୁସି
ଜେଜେ ପାଖେ କହୁଥାଏ ।।
ଏଇବର୍ଷ ଜେଜେ ମହାଧୁମ୍ ଧାମେ
କାଳିପୂଜା କଟାଇବା,
ରକେଟ୍, ହାବେଳି ନଡ଼ିଆ,ସିଙ୍ଗଡ଼ା
ନାନା ବାଣ ଫୁଟାଇବା ।।
ସନା କଥା ଶୁଣି ଉଠିପଡ଼ି ଜେଜେ
ବୁଝାଇ ତାକୁ କହିଲେ,
ଦୀପାବଳି ବୋଲି ମନ ଇଚ୍ଛାବାଣ
ଫୁଟାଇବ ନାହିଁ ପିଲେ ।।
ବାରୁଦରେ ଭିଡ଼ା ବାଣ ତ ହୋଇଛି
ଦଅଡ଼ ପଦାକୁ ଥାଏ,
ଦଅଡ଼ରେ ନିଆଁ ଲଗାଇବା ମାତ୍ରେ
ବାଣ ଯେ' ଫୁଟିଣ ଥାଏ ।।
ନିଆଁ ଲଗାଇବା ବିସ୍ଫୋରଣ ହେବା
ସମୟର ବ୍ୟବଧାନେ,
ଫେରି ନ ଆସିଲେ ଭିନ୍ନକ୍ଷମ ହେବ
ଫୁଟାଇବ ସାବଧାନେ ।।
ଚାଳ ଘରେ ଯଦି ବାଣଫୁଟି ପଡ଼େ
ଜଳିଯିବ ଘରଦ୍ୱାର,
ସତର୍କ ନ ହୋଇ ବାଣ ଫୁଟାଇଲେ
ହୋଇଯିବ ଛାରଖାର ।।
ଦୀପାବଳି ବୋଲି ଲଗାଇବ ଦୀପ
ଜଳାଇବ ଫୁଲଝରି,
ତେଲୁଗୁଣି ବାଣ ତଳେ ଲଗାଇବ
ଆଖି ଠାରୁ ଦୂରକରି ।। ■

ବ୍ୟାସନଗର, ଯାଜପୁର
ମୋ- ୯୪୩୯୪୪୧୩୫୫

ପ୍ରହେଳିକା

- ଆଲୋକର ପର୍ବ ଅଟଇ ସିଏ
  କାଳୀଙ୍କର ପୂଜା ଯେଦିନ ହୁଏ
  ଅମାବାସ୍ୟା ରାତି ଅଟଇ ସିନା
  ଆଲୋକିତ ହୁଏ ଜହ୍ନର ବିନା
  ଘରେ ଘରେ ସବୁ ଦୀପ ଜାଳନ୍ତି
  ବଡ଼ବଡୁଆଙ୍କୁ ମନେ ଭାଳନ୍ତି
  ଭାରି ମନଲୋଭା ପରବଟିଏ
  ନାମଟି ତାହାର କହିବ କିଏ ?

  ଉ-ଦୀପାବଳି

- ଏମିତି ଅଟଇ ଦରବଟିଏ
  ଦୀପାବଳି ଦିନ ତା' ଲୋଡ଼ାହୁଏ
  ବଡ଼ବଡୁଆ ହୋ ଡାକିଲା ବେଳେ
  ଜାଳୁଥାନ୍ତି ତାକୁ ଦାଣ୍ଡ ଦୁଆରେ
  ରସି,ଜାଳ,ତେଲ ସବୁ ସେ ଦିଏ
  ନାମଟି ତାହାର କହିବ କିଏ ?

  ଉ-ନଳିତା

- ଏମିତି ପବିତ୍ର ଅଟଇ ସିଏ
  ଦେବାଦେବୀ ପାଖେ ସେ ଜଳୁଥାଏ
  ଭକତି ଭାବରେ ଯିଏ ଜାଳଇ
  ଈଶ୍ୱରଙ୍କ କୃପା ତାକୁ ମିଳଇ
  ଗୋଟାଏ ସଳିତା ଟିକିଏ ଘିଅ
  ଜାଣିଥିଲେ ତାର ନାମଟି କୁହ ?

  ଉ-ଦୀପ

ପ୍ରଶାନ୍ତ କୁମାର ନାଥ
ସୁନ୍ଦରପୁର, ,ଯାଜପୁର
ମୋ-୮୩୧୦୩୭୮୩୪୫

ଆଲୋକର ପର୍ବ ଦୀପାବଳି ଆମ

ସୁଜିତ କୁମାର ମିଶ୍ର

ଆଲୋକର ପର୍ବ ଦୀପାବଳି ଆମ
ପାଳିବା ସଭିଏଁ ମିଶି,
ଦୀପଟେ ଜାଳିବା ପ୍ରତି ଅଗଣାରେ
ପ୍ରେମ ଜ୍ୟୋତି ପରକାଶି ।
ରଙ୍ଗ ବେରଙ୍ଗର ମୂରୁଜରେ ଆମେ
ସଜେଇବା ଘର ଦ୍ୱାର,
ପରସ୍ପର ସ୍ନେହ ଶରଧାରେ ପରା
ବିରାଜିବ ସ୍ୱର୍ଗପୁର ।
ଉଚ୍ଚ ଶବ୍ଦ ଯୁକ୍ତ ବାଣ ଫୋଟକାକୁ
ଆମେ ଫୁଟେଇବା ନାହିଁ,
ଲାଗିଯାଇ ନିଆଁ କୋମଳ ଦେହରେ
ପ୍ରାଣ ନେବ ପୀଡ଼ା ଦେଇ ।
ନିମନ୍ତ୍ରଣ କରି ବନ୍ଧୁ ବାନ୍ଧବଙ୍କୁ
ହୋଇବା ଏକାଠି ପରା,
ମିଠା କ୍ଷୀରି ପୁରୀ ଖୁଆଇ ସଭିଙ୍କୁ
ଦେଖାଇବା ଭାଇଚାରା ।
ଦୁଃଖୀଙ୍କୁ ଭେଟିବା ଲୁହପୋଛି ଦେବା
ଶ୍ରଦ୍ଧାରେ ଜିଣିବା ମନ,
ହୃଦ ତଳେ ତାଙ୍କ ଦୀପଟେ ଜାଳିବା
ପୁଣ୍ୟ ଦୀପାବଳି ଦିନ ।
ଦୀପାବଳି ଆମ ମାଟିର ସଂସ୍କୃତି
ସୁଖ ସମୃଦ୍ଧିର ଭାବ,
ସଭିଙ୍କ ସହିତ ସଭିଏଁ ପାଳିବା
ଭୁଲି ଯେତେ ଭେଦଭାବ । ■

ଜନାର୍ଦ୍ଦନପୁର ଶାସନ, କେନ୍ଦୁଝର
ମୋ-୭୬୮୩୮୬୭୭୪୨

ସୁମନ

କୃପଣଙ୍କ କୃଷ୍ଣଦର୍ଶନ

ଡ. କାଳିକିଙ୍କର

ଗୋଟିଏ ରାଜ୍ୟରେ ଜଣେ କୃପଣ ବ୍ୟକ୍ତି ରହୁଥିଲେ । ସେ ବହୁତ ଧନବାନ ଥିଲେ ଓ ସୁସ୍ୱାଦୁ ଭୋଜନ ଖାଇବାକୁ ପସନ୍ଦ କରୁଥିଲେ । ସେ କିନ୍ତୁ କୃଷ୍ଣ ଭକ୍ତ ଥିଲେ । ଏକଦା ସେ ତାଙ୍କ ପତ୍ନୀଙ୍କୁ କହିଲେ, ତୁମେ କାହାକୁ କିଛି ଦାନ ଦେବା ଦରକାର ନାହିଁ । କେବଳ ଭଲ ଭଲ ସୁସ୍ୱାଦୁ ଭୋଜନ ପ୍ରସ୍ତୁତ କର ଆମେ ଖାଇବୁ । ପତ୍ନୀ କହିଲେ, କିଛି ଦାନ ଧର୍ମ କଲେ ପୁଣ୍ୟ ମିଳିବ । ଭଗବାନ ଶ୍ରୀକୃଷ୍ଣ ଖୁସି ହେବେ । କୃପଣ ବ୍ୟକ୍ତି ହସିଲେ ଓ କହିଲେ - ଆରେ ମୁଁ କ'ଣ ବୋକା ! ସେଥିପାଇଁ ତ ସବୁଦିନ ଭଲ ଭଲ ସୁସ୍ୱାଦୁ ଖାଦ୍ୟ ମୁଁ କୃଷ୍ଣଙ୍କୁ ଖୁଆଏ ଓ ତାପରେ ଆମେ ଖାଉଛେ । ଏହାଠାରୁ ପୁଣ୍ୟ ଆଉ କ'ଣ ଅଛି! ଏହାପରେ ଦୀର୍ଘଶ୍ୱାସ ଛାଡ଼ି ପତ୍ନୀ କହିଲେ ହୋଉ, ପ୍ରଭୁ କୃଷ୍ଣ ଯଦି ଦର୍ଶନ ଦିଅନ୍ତେ ତେବେ ଆମେ ଜାଣିବା କିଛି ପୁଣ୍ୟ ଅର୍ଜନ କରୁଛୁ । କୃପଣ ବ୍ୟକ୍ତି କହିଲେ- ସେଇଟା ମଧ୍ୟ ଆମର ପୂରଣ ହେବ । ଆମକୁ କୃଷ୍ଣଙ୍କ ଦର୍ଶନ ମିଳିବ । ଏମିତି ବହୁତ ବର୍ଷ ବିତିଗଲା । କୃପଣ ବ୍ୟକ୍ତି ନା ଭିକାରୀକୁ ଭିକ ଦିଅନ୍ତି ନା ବୁଭୁକ୍ଷୁଙ୍କୁ ଭୋଜନ ଦିଅନ୍ତି । ସେ ଭାବନ୍ତି ଯେ, କୃଷ୍ଣଙ୍କୁ ପ୍ରସାଦ ଲଗେଇ ଆମେ ଖାଉଛୁ ତାହାହିଁ ଯଥେଷ୍ଟ । ତେବେ ପତ୍ନୀ ଆଉ ଅପେକ୍ଷା କଲେ ନାହିଁ କି ସ୍ୱାମୀଙ୍କ କଥା ମାନିଲେ ନାହିଁ । ସେ ସବୁଦିନ ଅଧିକ ସୁସ୍ୱାଦୁ ଭୋଜନ ପ୍ରସ୍ତୁତ କରି ସ୍ୱାମୀଙ୍କୁ ଦେଲେ, ନିଜେ ଖାଇଲେ ଓ ବାହାରେ ବୁଲୁଥିବା କୁକୁର, ବିଲେଇ, ଗାଈ ଗୋରୁ, ଛେଳି, ମେଣ୍ଢା, ଚଢେଇ ଆଦିଙ୍କୁ ଦେଲେ । ଧୀରେ ଧୀରେ ସେ ବାଟ ଦେଇ ଯାଉଥିବା ଭିକାରୀ ଓ ଭୋକିଲା ଲୋକଙ୍କୁ ଖାଦ୍ୟ ଦେଲେ । ପିଲାମାନଙ୍କୁ ଓ ପଶୁପକ୍ଷୀମାନଙ୍କୁ ଖାଦ୍ୟ ଦେବାରେ ସେ ଆନନ୍ଦ ପାଇଲେ । ଦିନେ ମନଦୁଃଖ କରି କୃପଣ ବ୍ୟକ୍ତି ତାଙ୍କ ପତ୍ନୀଙ୍କୁ କହିଲେ- ଲାଗୁଛି, ଏ ଜନ୍ମରେ କୃଷ୍ଣ ଦର୍ଶନ ହୋଇପାରିବ ନାହିଁ । ତୁମକୁ ଦେଇଥିବା କଥା ମୁଁ ରଖିପାରିଲି ନାହିଁ । ପ୍ରଭୁ କୃଷ୍ଣଙ୍କୁ ମୁଁ ଏତେ ଶ୍ରଦ୍ଧାରେ ସବୁଦିନ ସୁସ୍ୱାଦୁ ଭୋଜନର ପ୍ରସାଦ ଲଗାଏ କିନ୍ତୁ ସେ ମୋ ପ୍ରତି ସାମାନ୍ୟ ଦୟା ଦେଖାଇଲେ ନାହିଁ । ପତ୍ନୀ

RNI REGD NO: 42041/83
www.sakalaepaper.com
/sakalanews
/sakalanews
www.thesakala.in

ସକାଳ
THE SAKALA
PRINTED AT BHUBANESWAR ■ JEYPORE ■ SAMBALPUR ■ PANIKOILI

◆VOLUME- 43 ◆ISSUE-112 ◆SATURDAY ◆18 OCTOBER 2025 ◆PAGE-16 ◆₹ 6.00
◆ବର୍ଷ-୪୩ ◆ସଂଖ୍ୟା-୧୧୨ ◆ଶନିବାର ◆୧୮ ଅକ୍ଟୋବର ୨୦୨୫ ◆ପୃଷ୍ଠା-୧୬ ◆ଟ.୬.୦୦

ପଦକ ନିଶ୍ଚିତ କଲେ ତନ୍‌ଭୀ

▶ପୃଷ୍ଠା ୧୬ ଦେଖନ୍ତୁ...

ଏସ୍‌ସିବି ଏମ୍‌ସ ପ୍ଲସ୍‌କୁ ଧକ୍କା

କଟକ ବଡ଼ ଡାକ୍ତରଖାନାରେ ୮୯ ମେସିନ୍ ଅଚଳ

■ **କଟକ, ୧୭।୧୦ (ସମିସ):** ୨୦୧୯ ନଭେମ୍ବର ମାସରେ କଟକସ୍ଥିତ ଏସ୍‌ସିବି ମେଡ଼ିକାଲ କଲେଜ ଓ ହସ୍‌ପିଟାଲକୁ ଏମ୍ସ ପ୍ଲସ ପ୍ରତିଷ୍ଠାନରେ ପରିଣତ କରିବାକୁ ନିଷ୍ପତ୍ତି ନେଇ ତତ୍‌କାଳୀନ ମୁଖ୍ୟମନ୍ତ୍ରୀ ନବୀନ ପଟ୍ଟନାୟକ ମଞ୍ଜୁର କରିଥିଲେ ୧ ହଜାର କୋଟି ଟଙ୍କା। ମାତ୍ର ପରବର୍ତ୍ତୀ ସମୟରେ ଏହାର ପରିସର ବୃଦ୍ଧି କରାଯାଇଥିଲା। ୨୦୨୧ ଜାନୁଆରୀ ୧ ତାରିଖରେ ଏସ୍‌ସିବି କାର୍ଯ୍ୟ ସମୀକ୍ଷା ସମୟରେ ଏବାବଦ ବ୍ୟୟ ଅଟକଳକୁ ନବୀନ ପଟ୍ଟନାୟକ ୩୫୦୦ କୋଟିକୁ ବୃଦ୍ଧି କରିଥିଲେ। ୧୭୫ ଏକର ଜମିରେ ୩୫୦୦ କୋଟି ଟଙ୍କା ବ୍ୟୟରେ କଟକ ବଡ଼ ଡ଼ାକ୍ତରଖାନାକୁ ୨୦୨୪ ଶେଷ ସୁଦ୍ଧା ଏମ୍ସ ପ୍ଲସ ପ୍ରତିଷ୍ଠାନରେ ରୂପାନ୍ତରଣ ନିମନ୍ତେ ନିର୍ଦ୍ଦେଶ ଦେଇଥିଲେ। ବିଭିନ୍ନ ବିଭାଗର ଆଧୁନିକୀକରଣ ସହ ୨୨୦୦ ଛାତ୍ରଛାତ୍ରୀଙ୍କ ପାଇଁ ସବୁ ସୁବିଧା ଥିବା ହଷ୍ଟେଲ, ଡ଼ାକ୍ତର ଓ ସ୍ୱାସ୍ଥ୍ୟକର୍ମୀଙ୍କ ପାଇଁ ୧୨୮୦ କ୍ୱାର୍ଟର ନିର୍ମାଣ ଲକ୍ଷ୍ୟ ରଖାଯାଇଥିଲା। ମାତ୍ର ସରକାର ପରିବର୍ତ୍ତନ ପରେ ଏସ୍‌ସିବିର ଏମ୍ସ ପ୍ଲସ୍ ରୂପାନ୍ତରଣ ଯେମିତି ଅଧାରେ ଅଟକି ଯାଇଛି। ନିର୍ମାଣ କାର୍ଯ୍ୟ ଅଧାପନ୍ତରିଆ ହୋଇ ପଡ଼ି ରହିଛି ଓ ରୋଗୀ ସେବା ମଧ୍ୟ ପ୍ରଭାବିତ ହୋଇଛି। ବିଡ଼ମ୍ବନା ହେଉଛି ଏବେ ବିଭିନ୍ନ ପରୀକ୍ଷାନିରୀକ୍ଷା ପାଇଁ ଏସ୍‌ସିବିରେ ମେସିନ୍ ଉପଲବ୍ଧ ନାହିଁ । ଏପରିକି ବିଭିନ୍ନ ବିଭାଗରେ ୮୯ଟି ଗୁରୁତ୍ୱପୂର୍ଣ୍ଣ ମେସିନ୍ ▶ପୃଷ୍ଠା-୯

ପୁଲିସ ଚାକିରି ବେପାର

ଦିଲ୍ଲୀରୁ ସିଣ୍ଡିକେଟ୍ ଚଳାଉଥିଲା ଶଙ୍କର

- ଗିରଫ ହେଲେଣି ୧୨୩ ଅଭିଯୁକ୍ତ
- ମୁନାକୁ ରିମାଣ୍ଡରେ ଆଣିବ କ୍ରାଇମବ୍ରାଞ୍ଚ
- ଜବତ ୧୧୦ରୁ ଅଧିକ ମୋବାଇଲର ଫୋରେନସିକ୍ ଯାଞ୍ଚ ହେବ
- ବିଜୟନଗରମ ସହିତ ଦୀଘାକୁ ମଧ୍ୟ ଯାଇଥା'ନ୍ତେ ୧୧୦ରୁ ଅଧିକ ଛାତ୍ରଛାତ୍ରୀ
- ପ୍ରମାଣ ନଷ୍ଟ ପାଇଁ ପ୍ରାର୍ଥୀଙ୍କୁ ପ୍ରମାଣପତ୍ର ଫେରସ୍ତ କରିଥିବା ମହିଳା ଗିରଫ

■ **କଟକ, ୧୭ ।୧୦ (ସମିସ):** ଓଡ଼ିଶା ପୁଲିସ ନିଯୁକ୍ତି ବୋର୍ଡ(ଓପିଆରବି) ଦ୍ୱାରା ପରିଚାଳିତ କମ୍ବାଇନ୍‌ଡ ପୁଲିସ୍ ସର୍ଭିସ ପରୀକ୍ଷା(ସିପିଏସଇ) ୨୦୨୪ ନିଯୁକ୍ତି ପାଇଁ ପ୍ରଶ୍ନପତ୍ର ଲିକ୍ ଓ ଚାକିରି ବେପାର ଘଟଣାର ମାଷ୍ଟରମାଇଣ୍ଡ ଶଙ୍କର ପୃଷ୍ଠି ଏବେ ବି ଫେରାର୍ ରହିଛି। ଏହି ଘଟଣାରେ ଆଜି ସୁଦ୍ଧା ମୋଟ ୧୨୩ଜଣଙ୍କୁ ଗିରଫ କରାଯାଇଥିବା କହିଛନ୍ତି କ୍ରାଇମବ୍ରାଞ୍ଚ ଡିଜି ବିନୟତୋଷ ମିଶ୍ର। କ୍ରାଇମବ୍ରାଞ୍ଚ ମୁଖ୍ୟ କାର୍ଯ୍ୟାଳୟଠାରେ ଅନୁଷ୍ଠିତ ଏକ ସାମ୍ବାଦିକ ସମ୍ମିଳନୀରେ ଶ୍ରୀ ମିଶ୍ର ଏହା କହିବା ସହ ଖୁବଶୀଘ୍ର ଶଙ୍କରକୁ ଗିରଫ କରାଯିବ ବୋଲି ଆଶ୍ୱାସନା ଦେଇଛନ୍ତି। ଏହି ଘଟଣାରେ ଗତକାଲି କଟକ ଜିଲ୍ଲାର ବୈଦେଶ୍ୱର ଥାନା ଅନ୍ତର୍ଗତ କଳାପଥରର ବାସିନ୍ଦା ମୁନା ମହାନ୍ତି (୩୨) ଓରଫ୍ ସଦାନନ୍ଦଙ୍କ ସମେତ ତାଙ୍କର ସହଯୋଗୀ ଶ୍ରୀକାନ୍ତ ମହାରଣା, ଟି. ଅଭିମନ୍ୟୁ ଦୋରା ଓ ପ୍ରିୟଦର୍ଶିନୀ ସାମଲଙ୍କୁ କ୍ରାଇମବ୍ରାଞ୍ଚ ଗିରଫ କରିଛି। ଅଭିଯୁକ୍ତ ମୁନାର ୨ଟି ଟିପର୍, ଗୋଟିଏ ସ୍କର୍ପିଓ, ଗୋଟିଏ ମହିନ୍ଦ୍ରା ଥାର୍, ନଗଦ ୧ ଲକ୍ଷ ୨୦ ▶ପୃଷ୍ଠା-୯

ରିପୋର୍ଟ ମାଗିଲେ ଏସ୍‌ଆଇଟି

■ **ଭୁବନେଶ୍ୱର, ୧୭।୧୦ (ସମିସ):** କଳାଧନ ତଦନ୍ତ ପାଇଁ ଗଠିତ ଏସ୍‌ଆଇଟି ରାଜ୍ୟରେ ହୋଇଥିବା ପୁଲିସ ଏସ୍‌ଆଇ ଚାକିରି ଅନିୟମିତତା ସଂପର୍କରେ ଖୋଳତାଡ଼ କରିବେ। ଜଷ୍ଟିସ ଅରିଜିତ ପଶାୟତଙ୍କ ଅଧକ୍ଷତାରେ ଆସନ୍ତା ନଭେମ୍ବର ୭ ତାରିଖରେ କଟକରେ ଏ ସଂପର୍କିତ ଏକ ବୈଠକ ହେବ। ପୁଲିସ

ନଭେମ୍ବର ୭ ରେ କଟକରେ ବୈଠକ

ଏସ୍‌ଆଇ ଚାକିରି ଅନିୟମିତତା ଅଭିଯୋଗ ଉପରେ ରାଜ୍ୟ ସରକାର ଏଯାଏଁ କ'ଣ ପଦକ୍ଷେପ ନେଇଛନ୍ତି ଏବଂ ତଦନ୍ତ କେତେଦୂର ଅଗ୍ରଗତି କରିଛି, ସେ ସଂପର୍କରେ ଏସ୍‌ଆଇଟି ରିପୋର୍ଟ ମାଗିଛନ୍ତି। ଏଥିସହିତ ରାଜ୍ୟରେ ଗୁଣିଗାରେଡ଼ି ହତ୍ୟା ସଂପର୍କରେ ସବିଶେଷ ତଥ୍ୟ ଦାଖଲ କରିବା ପାଇଁ ମଧ୍ୟ ଏସ୍‌ଆଇଟି କ୍ରାଇମବ୍ରାଞ୍ଚକୁ ନିର୍ଦ୍ଦେଶ ଦେଇଥିବା ଜଣାପଡ଼ିଛି। କଟକ ବୈଠକରେ କଳାଧନ, ପୁଲିସ ଚାକିରି କେଳେଙ୍କାରୀ ଏବଂ ଗୁଣିଗାରେଡ଼ି ହତ୍ୟା ▶ପୃଷ୍ଠା-୯

ଭିତର ପୃଷ୍ଠାରେ

ଦୁର୍ଘଟଣାରେ ଗୋଟିଏ ପରିବାରର ୪ ମୃତ

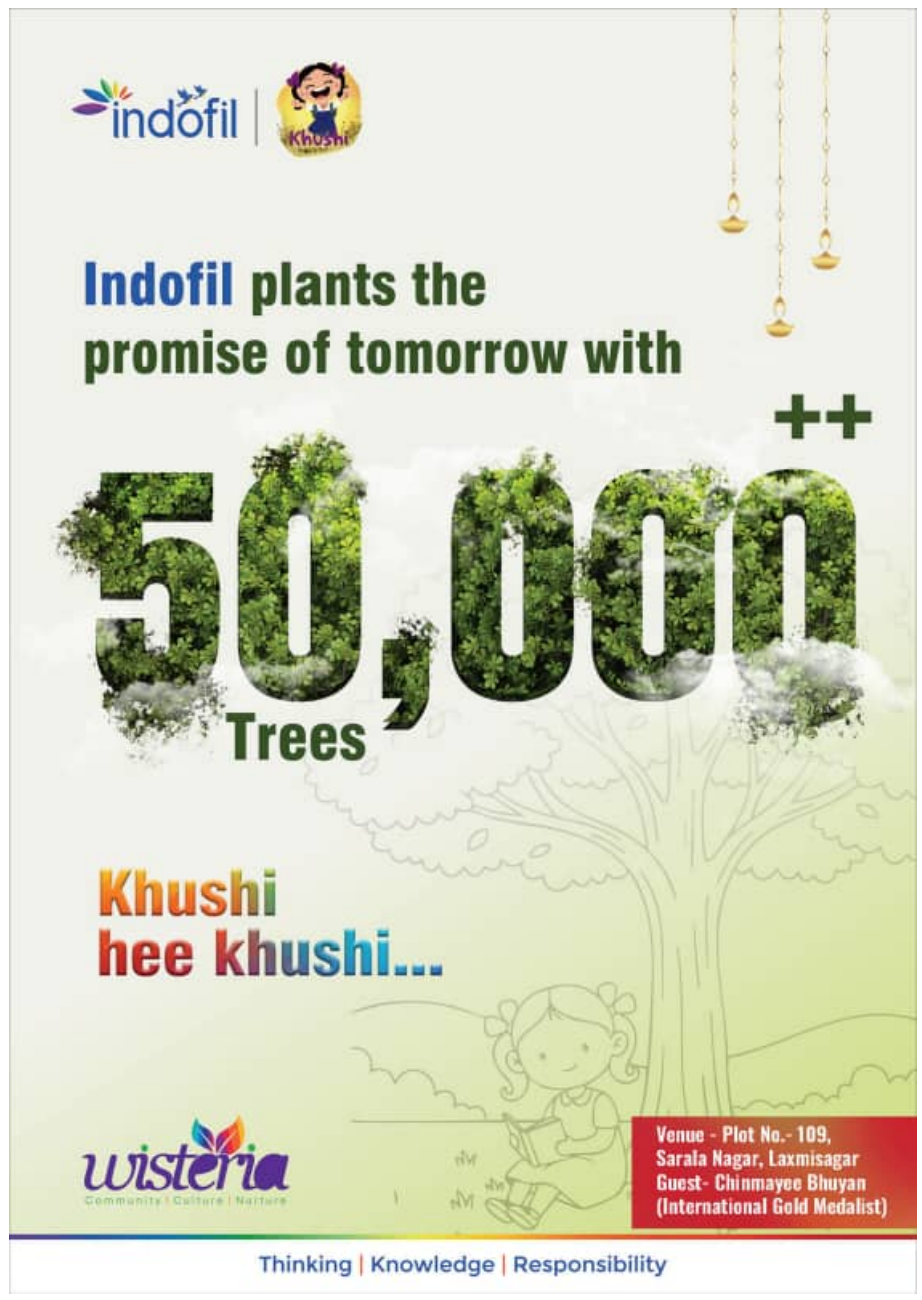

ଦୁର୍ଘଟଣାରେ ପରିବାରର ୪ ମୃତ

କାମାକ୍ଷାନଗର, ୧୭ ।୧୦(ସମିସ): ଝିଅର 'ସୁକନ୍ୟା' ଟଙ୍କା ବ୍ୟାଙ୍କରେ ଜମା କରିବା ସାଙ୍ଗକୁ ଦୀପାବଳି ପାଇଁ ବଜାରରୁ କିଣାକିଣି କରିଥା'ନ୍ତେ । ଗାଡ଼ି ନେଇ ବାହାରିବାକୁ ବେଳକୁ ସାଙ୍ଗରେ ନେବା ପାଇଁ ଝିଅ, ଝିଆରୀଙ୍କ ଅଝଟ । ତେଣୁ ଦୁହିଁଙ୍କୁ ବାଇକ୍‌ରେ ବସାଇ ବଜାରକୁ ଖୁସି ମନରେ ଆସୁଥିଲେ ଦମ୍ପତି । କିନ୍ତୁ, ନିମିଷକ ଭିତରେ ସବୁ ଓଲଟପାଲଟ ହୋଇଗଲା । କେହି କିଛି ବୁଝିବା ଆଗରୁ ଚାରିଚାରିଟି ଜୀବନ ଅକାଳରେ ଚାଲିଗଲା । ୫୩ ନମ୍ବର ଜାତୀୟ ରାଜପଥର କାମାକ୍ଷାନଗର ଥାନା ଅନ୍ତର୍ଗତ ମାଳପୁରା ଓଭରବ୍ରିଜ୍ ନିକଟରେ ଆଜି ଏକ ମର୍ମନ୍ତୁଦ ଦୁର୍ଘଟଣାରେ ଗୋଟିଏ ପରିବାରର ୪ଜଣଙ୍କ ମୃତ୍ୟୁ ହୋଇଛି । ମୃତକଙ୍କ ମଧ୍ୟରେ ୨ଶିଶୁକନ୍ୟା ରହିଛନ୍ତି । ମୃତକମାନେ ହେଲେ, କେନ୍ଦୁଝର ଜିଲ୍ଲା ଆନନ୍ଦପୁର ଅଞ୍ଚଳ ଭାବଗ୍ରାହୀ କାରୁଆଁ, ତାଙ୍କ ସ୍ତ୍ରୀ ଜାନକୀ କରୁଆଁ, ଝିଅ ଗୀତାଞ୍ଜଳି କାରୁଆଁ (୬) ଓ ଝିଆରୀ (ଶଳାଙ୍କ ଝିଅ) ନାଣ୍ଡି (୮) ।

ସୂଚନାନୁଯାୟୀ, ଭାବଗ୍ରାହୀ ଯାଜପୁର ଜିଲ୍ଲା କାଳିଆପାଣିସ୍ଥିତ ଇମ୍ପା କାରଖାନାରେ କାମ କରନ୍ତି । ଆଜି ପୂର୍ବାହ୍ନରେ ସେ ନିଜ ପତ୍ନୀ, ଝିଅ ଓ ଝିଆରୀଙ୍କୁ ସାଙ୍ଗରେ ନେଇ ବଜାରକୁ ଆସୁଥିଲେ । ମାଳପୁରା ଓଭରବ୍ରିଜ୍ ନିକଟରେ ଏକ ଟ୍ରକ୍ ସେମାନଙ୍କ ବାଇକ୍‌କୁ ଧକ୍କା ଦେବାରୁ ଘଟଣାସ୍ଥଳରେ ଭାବଗ୍ରାହୀ, ତାଙ୍କ ଝିଅ ଗୀତାଞ୍ଜଳି ଓ ଝିଆରୀ ନାଣ୍ଡିଙ୍କ ମୃତ୍ୟୁ ହୋଇଯାଇଥିଲା । ଜାନକୀଙ୍କୁ ଗୁରୁତର ଅବସ୍ଥାରେ ପ୍ରଥମେ କାମାକ୍ଷାନଗର ମେଡିକାଲରେ ଭର୍ତ୍ତି କରାଯାଇଥିଲା । କିନ୍ତୁ, ସେଠାରେ ଅବସ୍ଥା ସଂକଟାପନ୍ନ ହେବାରୁ ତାଙ୍କୁ ଢେଙ୍କାନାଳ ଜିଲ୍ଲା ମୁଖ୍ୟ ଚିକିତ୍ସାଳୟକୁ ସ୍ଥାନାନ୍ତର କରାଯାଇଥିଲା । ସେଠାରେ ଚିକିତ୍ସାଧୀନ ଅବସ୍ଥାରେ ତାଙ୍କର ମୃତ୍ୟୁ ହୋଇଛି । ପରିବାରଲୋକେ ମେଡିକାଲରେ ପହଞ୍ଚିବା ପରେ ଏକ ଶୋକାକୁଳ ପରିବେଶ ସୃଷ୍ଟି ହୋଇଥିଲା । ପୁଲିସ ମେଡିକାଲରେ ପହଞ୍ଚି ମୃତଦେହ ଜବତ କରି ବ୍ୟବଚ୍ଛେଦ କରାଇବା ସହ ତଦନ୍ତ ଆରମ୍ଭ କରିଛି ।

ଭୁଶୁଡ଼ିଲା ମାଓ ସଂଗଠନ

ଏକାଥରକେ ଆତ୍ମସମର୍ପଣ କଲେ ୧୫୦ ମାଓବାଦୀ

ମାଲକାନଗିରି, ୧୭ ।୧୦(ସମିସ): ମାଲକାନଗିରି ଜିଲ୍ଲା ସୀମାନ୍ତ ଛତିଶଗଡ଼ର ଜଗଦଲପୁରରେ ଦିନକରେ ୧୫୦ରୁ ଅଧିକ ମାଓବାଦୀ ଅସ୍ତ୍ର ଛାଡ଼ି ବିଜାପୁର ପୁଲିସ ନିକଟରେ ଆତ୍ମସମର୍ପଣ କରିଛନ୍ତି । ସେମାନେ ଜଗଦଲପୁରଠାରେ ଛତିଶଗଡ଼ ମୁଖ୍ୟମନ୍ତ୍ରୀ ବିଷ୍ଣୁଦେଓ ସାଏଙ୍କ ଉପସ୍ଥିତିରେ ଶାନ୍ତିପଥକୁ ଆପଣାଇଛନ୍ତି । ଏହା ଏକ ଐତିହାସିକ ପଦକ୍ଷେପ ବୋଲି କୁହାଯାଉଛି । ଅପରପକ୍ଷେ, କେନ୍ଦ୍ରୀୟ କମିଟି ସଦସ୍ୟ ରୂପେଶଙ୍କ ନେତୃତ୍ୱରେ ଇନ୍ଦ୍ରାବତୀ ଏବଂ ମାଡ୍ ଡିଭିଜନର ୧୫୦ରୁ ଅଧିକ ନକ୍ସଲଙ୍କ ଆତ୍ମସମର୍ପଣ ପରେ ମାଓ ସଙ୍ଗଠନ ଏକପ୍ରକାର ଭୁଶୁଡ଼ି ପଡ଼ିଛି ।

ଆତ୍ମସମର୍ପଣ କରିଥିବା ମାଓନେତା ରୂପେଶଙ୍କ ନାମରେ ସରକାର ୫୦ଲକ୍ଷରୁ ଅଧିକ ଟଙ୍କାର ପୁରସ୍କାର ରାଶି ଘୋଷଣା କରିଥିଲେ । ମାଡ୍ ମାଓ ଡିଭିଜନ୍‌ର ମୁଖ୍ୟ ରୂପେଶଙ୍କ ସହ ଶତାଧିକ ନକ୍ସଲ ପ୍ରଥମେ ଇନ୍ଦ୍ରାବତୀ ନଦୀକୂଳରେ ଏକାଠି ହୋଇଥିବା ବେଳେ ସମସ୍ତଙ୍କୁ ବସ୍ ଯୋଗେ ଜଗଦଲପୁର ନିଆଯାଇଥିଲା । ଏହି ମାଓବାଦୀଙ୍କ ଆତ୍ମସମର୍ପଣ ଖବର ପାଇବା ପରେ ସେମାନଙ୍କ ସୁରକ୍ଷା ପାଇଁ ଯବାନଙ୍କ ପକ୍ଷରୁ କଡ଼ା ସୁରକ୍ଷା ବ୍ୟବସ୍ଥା ଗ୍ରହଣ କରାଯାଇଥିଲା । ସମସ୍ତେ ମୁଖ୍ୟମନ୍ତ୍ରୀଙ୍କ ଉପସ୍ଥିତିରେ ଆତ୍ମସମର୍ପଣ କରିଥିବା ଜଣାପଡ଼ିଛି ।

ବାହାର ରାଜ୍ୟରେ ବଢୁଛି ଓଡ଼ିଆ ମହିଳାଙ୍କ ପ୍ରତି ବିପଦ

୩ ବର୍ଷରେ ୨୩ ଦୁଷ୍କର୍ମ

ଭୁବନେଶ୍ୱର,୧୭।୧୦(ସମିସ): ଓଡିଶାରୁ ଅନେକ ଯୁବତୀ, ମହିଳା ରାଜ୍ୟ ବାହାରକୁ ଶିକ୍ଷା ଏବଂ ଚାକିରି ଅନ୍ୱେଷଣରେ ଯାଉଛନ୍ତି । ହେଲେ ସେଠାରେ ସେମାନେ ଗଣଦୁଷ୍କର୍ମ ଏବଂ ହତ୍ୟାର ଶିକାର ହେଉଛନ୍ତି । ଅନ୍ୟ ରାଜ୍ୟ ପୁଲିସ ଯେଉଁଭଳି ଭାବେ ତତ୍ପର ଦେଖାଇବା ତାହା ଦେଖାଉନାହାନ୍ତି । ଯାହାର ଉଦାହରଣ ପଶ୍ଚିମବଙ୍ଗରେ ବାଲେଶ୍ୱର ଡାକ୍ତରୀ ଛାତ୍ରୀ ଗଣ ଦୁଷ୍କର୍ମ ମାମଲାରେ ଦେଖିବାକୁ ମିଳିଛି । ପଶ୍ଚିମବଙ୍ଗ ପୁଲିସ ଏବଂ ସେଠାର ମହିଳା କମିଶନ ସହଯୋଗ କରୁନାହାନ୍ତି । କିନ୍ତୁ ଓଡିଶା ସରକାର ସେଠାର ପୁଲିସ ଏବଂ ପ୍ରଶାସନ ସହ କଥା ହେବା ପରେ ତତ୍ପରତା ଦେଖାଉଛନ୍ତି । ଏହି ଗୋଟିଏ ଘଟଣା ନୁହେଁ ଗତ ୩ ବର୍ଷରେ ୨୩ ଜଣ ମହିଳା ରାଜ୍ୟ ବାହାରେ ଦୁଷ୍କର୍ମ ଓ ୯ ଜଣ ହତ୍ୟାର ଶିକାର ହୋଇଛନ୍ତି ।

ନିକଟରେ ପଶ୍ଚିମବଙ୍ଗ ବର୍ଦ୍ଧମାନ ଦୁର୍ଗାପୁରରେ ଓଡ଼ିଶାର ଜଣେ ଡାକ୍ତରୀ ଛାତ୍ରୀ ଦୁଷ୍କର୍ମର ଶିକାର ହୋଇଛନ୍ତି । କଲେଜ କ୍ୟାମ୍ପସ ବାହାରକୁ ଜଣେ ପୁରୁଷ ବନ୍ଧୁଙ୍କ ସହ ଯାଇଥିବା ସମୟରେ କିଛି ଦୁର୍ବୃତ୍ତ ତାଙ୍କୁ ପିଛା କରିବା ସହ ନିଛାଟିଆ ଜାଗାକୁ ଟାଣି ନେଇଥିଲେ । ଜଙ୍ଗଲିଆ ଜାଗାରେ ଛାତ୍ରୀଙ୍କୁ ଗଣଦୁଷ୍କର୍ମ ଶିକାର ହୋଇଥିବା ଅଭିଯୋଗ ହୋଇଛି । ଏହି ଘଟଣାରେ ଏଯାଏ ୫ ଜଣ ଗିରଫ ହୋଇଛନ୍ତି ଓ ପଶ୍ଚିମବଙ୍ଗରେ ଏହାକୁ ନେଇ ରାଜନୀତି ତୀବ୍ର ହୋଇଛି ।

ସେହିପରି ହାଇଦ୍ରାବାଦରେ ଜଣେ ଓଡ଼ିଆ ଶିକ୍ଷୟିତ୍ରୀଙ୍କୁ ଦୁଷ୍କର୍ମ ପରେ ହତ୍ୟା କରାଯାଇଥିବା ଅଭିଯୋଗ ହୋଇଛି । ହାଇଦ୍ରାବାଦ ପେଟବଶିରାବାଦ ଅଞ୍ଚଳରେ ମହିଳାଙ୍କ ସ୍ୱାମୀଙ୍କ ଅନୁପସ୍ଥିତିରେ ଏହି ଘଟଣା ଘଟିଛି । ଭରତପୁର ଅଞ୍ଚଳରେ ରହୁଥିବା ଏହି ମହିଳା ଖୋର୍ଦ୍ଧା ବାଣପୁର ଥାନା ଅଞ୍ଚଳର ଗୌତମ ଚରଣ ଘଡାଇଙ୍କୁ ବିବାହ କରିଥିଲେ । ତାଙ୍କର ୪ ବର୍ଷର ପୁଅଟିଏ ରହିଛି । ସ୍ୱାମୀ ଏକ କମ୍ପାନୀରେ ଇଲେକ୍ଟ୍ରୋନିକ ରକ୍ଷଣାବେକ୍ଷଣା ବିଭାଗରେ କାମ କରୁଥିବାବେଳେ କମ୍ୟୁନିଟି ସେଣ୍ଟରରେ ପିଲାଙ୍କୁ ପାଠ ପଢାନ୍ତି ଅନିନ୍ଦିତା । କମ୍ପାନୀ ପରିସରରେ ଥିବା କ୍ୱାର୍ଟରରେ ସେ ରହୁଥିଲେ । ପାସପୋର୍ଟରେ ନାମ ସଂଶୋଧନ ପାଇଁ ତାଙ୍କ ସ୍ୱାମୀ ଭୁବନେଶ୍ୱର ଆସିଥିବାବେଳେ ସମ୍ପୃକ୍ତ ମହିଳାଙ୍କୁ ଦୁଷ୍କର୍ମ କରି ହତ୍ୟା କରାଯାଇଥିଲା ।

ଗତ ଫେବୁଆରୀରେ ତ୍ରିପୁରାରେ ଜଣେ ଓଡ଼ିଆ ମହିଳାଙ୍କୁ ଛୁରା ଦେଖାଇ ଗଣ ଦୁଷ୍କର୍ମ କରାଯାଇଥିଲା । ମହିଳା ଏବଂ ତାଙ୍କ ସ୍ୱାମୀ କାମ ଖୋଜିବାକୁ ତ୍ରିପୁରା ଯାଇଥିବା ବେଳେ ଅଭିଯୁକ୍ତମାନେ ତାଙ୍କୁ ଚାକିରି ଦେବାକୁ ପ୍ରତିଶ୍ରୁତି ଦେଇ ମହିଳାଙ୍କୁ ଏକ ଘରକୁ ନେଇ ଗଣ ଦୁଷ୍କର୍ମ କରିଥିଲେ । ୨୦୨୪ ସେପ୍ଟେମ୍ବର ମାସରେ କର୍ଣ୍ଣାଟକରେ ଜଣେ ୧୯ ବର୍ଷୀୟ ଯୁବତୀଙ୍କୁ ଗଣ ଦୁଷ୍କର୍ମ ପରେ ହତ୍ୟା କରାଯାଇଥିଲା । ଯୁବତୀ ଜଣଙ୍କ କାମ କରିବା ପାଇଁ କର୍ଣ୍ଣାଟକ ଯାଇଥିଲେ । ସେଠାରେ ସେ ପହଞ୍ଚିବା ପରେ ମୁଖ୍ୟ ଅଭିଯୁକ୍ତ ସହ ଅନ୍ୟମାନେ ଏକ କାରରେ ଆସି ତାଙ୍କୁ ନେଇଥିଲେ । ଯୁବତୀଙ୍କୁ ଏକ ନିରୋଳା ସ୍ଥାନକୁ ନେଇ ଗଣ ଦୁଷ୍କର୍ମ ପରେ ହତ୍ୟା କରିଥିଲେ । ୨୦୨୪ ନଭେମ୍ବର ୫ରେ ଜଣେ ୩୪ ବର୍ଷୀୟ ମହିଳାଙ୍କୁ ଦିଲ୍ଲୀରେ ଗଣ ଦୁଷ୍କର୍ମ କରାଯାଇଥିଲା । ମହିଳା ଜଣଙ୍କ ପରିବାର ଲୋକଙ୍କ ଉପରେ ରାଗି ଦିଲ୍ଲୀ ଯାଇଥିଲେ ଓ ସେଠାରେ ସରାଇକଲେ ଖାନ୍ ଅଞ୍ଚଳରେ ଜଣେ ଆଟୋ ଡ୍ରାଇଭର ସମେତ ୩ଜଣ ତାଙ୍କୁ ଗଣଦୁଷ୍କର୍ମ କରି ଦକ୍ଷିଣ-ପୂର୍ବ ଦିଲ୍ଲୀ ରାସ୍ତା କଡ଼ରେ ଫିଙ୍ଗି ଦେଇଥିଲେ ।

ଜିରୋ ଏଫ୍‌ଆଇଆର୍ ରୁଜୁ କଲା ଭରତପୁର ଥାନା ପୁଲିସ

ଭୁବନେଶ୍ୱର, ୧୭ ।୧୦(ସମିସ): ହାଇଦ୍ରାବାଦରେ ଓଡ଼ିଶା ଶିକ୍ଷୟତ୍ରୀଙ୍କୁ ଦୁଷ୍କର୍ମ ପରେ ହତ୍ୟା ଘଟଣାକୁ ଦୁଇ ଦିନ ବିତିଛି । ଶିକ୍ଷୟିତ୍ରୀଙ୍କ ମାଆ ଆଜି ଭରତପୁର ଥାନାରେ ଲିଖିତ ଅଭିଯୋଗ କରିବା ପରେ ପୁଲିସ ଜିରୋ ଏଫ୍‌ଆଇଆର୍ ରୁଜୁ କରିଛି । ସେପଟେ ମହିଳାଙ୍କ ମୃତଦେହ ଧରି ସ୍ୱାମୀ ଭୁବନେଶ୍ୱର ଆସୁଛନ୍ତି ।

ଅଭିଯୋଗ ଅନୁଯାୟୀ, ଭରତପୁର ଅଞ୍ଚଳର ମହିଳାଜଣଙ୍କ ସ୍ୱାମୀ ଓ ୪ବର୍ଷର ପୁଅ ସହ ତେଲେଙ୍ଗାନାର ପେଟବଶିରାବାଦ ଥାନା ଅନ୍ତର୍ଗତ କୋମପାଲିରେ ରହୁଥିଲେ । ସ୍ୱାମୀ କନଷ୍ଟ୍ରକ୍ସନ

ହାଇଦ୍ରାବାଦରେ ଶିକ୍ଷୟିତ୍ରୀଙ୍କୁ ଦୁଷ୍କର୍ମ ପରେ ହତ୍ୟା ଘଟଣା

କମ୍ପାନୀରେ ବିଦ୍ୟୁତ୍ ବିଭାଗରେ କାମ କରୁଥିବା ବେଳେ ପତ୍ନୀ ଶ୍ରମିକଙ୍କ ପିଲାମାନଙ୍କୁ ପଢ଼ାଉଥିଲେ । ପାସ୍‌ପୋର୍ଟରେ ନାମ ସଂଶୋଧନ କରିବା ପାଇଁ ସ୍ୱାମୀ ଓ ପୁଅ ଗତ ଶନିବାର ଭୁବନେଶ୍ୱର ଆସିଥିବା ବେଳେ ପତ୍ନୀ କମ୍ପାନୀ ପରିସରରେ ଥିବା କ୍ୱାର୍ଟର୍‌ରେ ଥିଲେ । ବୁଧବାର ରାତିରେ ପତ୍ନୀ ଅସୁସ୍ଥ ହୋଇପଡ଼ିଥିବା କମ୍ପାନୀ କର୍ମଚାରୀଙ୍କଠାରୁ ସ୍ୱାମୀ ଖବର ପାଇଥିଲେ । ଗୁରୁବାର ସେଠାରେ ପହଞ୍ଚିବା ବେଳକୁ ପତ୍ନୀଙ୍କ ମୃତ୍ୟୁ ହୋଇସାରିଥିଲା ।

କମ୍ପାନୀର ଇନଚାର୍ଜ ପତ୍ନୀଙ୍କୁ ଦୁଷ୍କର୍ମ ପରେ ହତ୍ୟା କରିଥିବା ସ୍ୱାମୀ ଜାଣିବାକୁ ପାଇଥିଲେ । ଏ ସଂପର୍କରେ ସେ ଅଭିଯୋଗ କରିଥିଲେ ମଧ୍ୟ ପୁଲିସ ଓ କମ୍ପାନୀ କର୍ମଚାରୀମାନେ ଘଟଣାକୁ ଚାପି ଦେଇଥିଲେ । ଏପଟେ, ଝିଅକୁ ଦୁଷ୍କର୍ମ କରିବା ପରେ ହତ୍ୟା କରାଯାଇଥିବା ନେଇ ମୃତା ମହିଳାଙ୍କ ମାଆ ଭରତପୁର ଥାନାରେ ଅଭିଯୋଗ କରିଛନ୍ତି । ତାଙ୍କ ଅଭିଯୋଗ ଆଧାରରେ ଭରତପୁର ପୁଲିସ ଜିରୋ ଏଫ୍‌ଆଇଆର୍ ରୁଜୁ କରିଛି । ଦଫା ୧୦୩(୨), ୬୪(୨) ଓ ୩୩୧(୩) ରେ ଜିରୋ ଏଫ୍‌ଆଇଆର୍ ରୁଜୁ କରି ପେଟବଶିରବାଦ ଥାନାକୁ ପଠାଇ ଦେଇଛି । ପେଟବଶିରବାଦ ଥାନା ପୁଲିସ ଏକ ଅପମୃତ୍ୟୁ ମାମଲା ରୁଜୁ କରି ମହିଳାଙ୍କ ମୃତଦେହ ବ୍ୟବଚ୍ଛେଦ କରାଇଛି । ମହିଳାଙ୍କ ମୃତଶରୀରକୁ ନେଇ ସ୍ୱାମୀ ଭୁବନେଶ୍ୱର ଅଭିମୁଖେ ଆସୁଛନ୍ତି । ଆସନ୍ତାକାଲି ସକାଳୁ ମୃତଦେହ ଭୁବନେଶ୍ୱରରେ ପହଞ୍ଚିବ ବୋଲି ପରିବାରଲୋକେ କହିଛନ୍ତି ।

ଓଡ଼ିଶା ଫେରିବେ ଜାମ୍ମୁ-କାଶ୍ମୀରରେ ପ୍ରାଣ ହରାଇଥିବା ୩ ଓଡ଼ିଆ ଶ୍ରଦ୍ଧାଳୁ

ଭୁବନେଶ୍ୱର, ୧୭।୧୦ (ସମିସ): ଜାମ୍ମୁ-କାଶ୍ମୀରସ୍ଥିତ ମା' ବୈଷ୍ଣୋଦେବୀଙ୍କ ଦର୍ଶନ ସାରି ଫେରୁଥିବା ବେଳେ ସେଠାରେ ଏକ ସଡ଼କ ଦୁର୍ଘଟଣାରେ ପ୍ରାଣ ହରାଇଥିବା ୩ଓଡ଼ିଆ ଶ୍ରଦ୍ଧାଳୁଙ୍କ ମୃତଦେହ ଓଡ଼ିଶା ଫେରିବ । ଓଡ଼ିଶା ସରକାରଙ୍କ ନୂଆଦିଲ୍ଲୀସ୍ଥିତ ମୁଖ୍ୟ ଆବାସିକ ଆୟୁକ୍ତଙ୍କ କାର୍ଯ୍ୟାଳୟ ଓଡ଼ିଶା ସୁବର୍ଣ୍ଣପୁର ଜିଲ୍ଲା ତରଭାର ବିଚିତ୍ର କୁମାର, ଯୋଗୀନ୍ଦ୍ର ମଟାରୀ ଏବଂ କବିତା ସାହୁ । ଏହାସହ, ଏହି ଦୁର୍ଘଟଣାରେ ଆହତ ହୋଇଥିବା ସ୍ନେହଲତା ମଟାରୀଙ୍କୁ ସେଠାରେ ସମସ୍ତ ପ୍ରକାର ସହଯୋଗ ପ୍ରଦାନ କରାଯାଉଛି ବୋଲି ଓଡ଼ିଶା ପରିବାର ନିର୍ଦ୍ଦେଶାଳୟ ପକ୍ଷରୁ ସୂଚନା ଦିଆଯାଇଛି । ସୂଚନାନୁସାରେ, ସୁବର୍ଣ୍ଣପୁର ଜିଲ୍ଲାର ୪ଜଣ ଓଡ଼ିଆ ତୀର୍ଥଯାତ୍ରୀ ଜାମ୍ମୁର କାଟରାଠାରେ ସଡ଼କ ଦୁର୍ଘଟଣାର ଶିକାର ହୋଇଥିଲେ । ସେମାନଙ୍କ ମଧ୍ୟରୁ ୩ଜଣଙ୍କ ମୃତ୍ୟୁ ହୋଇଥିବା ବେଳେ ଜଣେ ଗୁରୁତର ହୋଇଥିଲେ ।

ଓଡ଼ିଶା ପରିବାର ନିର୍ଦ୍ଦେଶାଳୟ ପକ୍ଷରୁ ପଦକ୍ଷେପ

ନାଳରେ ବୁଡ଼ି ୨ ଛାତ୍ର ମୃତ

ରାଉରକେଲା, ୧୭।୧୦(ସମିସ): ସ୍ଥାନୀୟ ବ୍ରାହ୍ମଣୀତରଙ୍ଗ ଥାନା ଅଧୀନ ବିରକେରା ଗାଁରେ ଥିବା ଘାଗରାଇ ନାଳରେ ବୁଡ଼ି ୨ଜଣ ଛାତ୍ରଙ୍କ ମୃତ୍ୟୁ ଘଟିଛି । ମୃତ ଛାତ୍ରଦ୍ୱୟ ହେଲେ, ସେକ୍ଟର -୧୫ ଅଞ୍ଚଳର ଓମ୍ ସୁନା ଓ ସେକ୍ଟର -୧ ଅଞ୍ଚଳର ଅନୁରାଗ ଦାସ । ଶୁକ୍ରବାର ସକାଳ ପ୍ରାୟ ୧୧ଟା ବେଳେ ବିଦ୍ୟାଳୟର ୬ଜଣ ଛାତ୍ର ଘରେ ମିଛ କହି ବିରକେରା ଗାଁରେ ଥିବା ଘାଗରାଇ ନାଳକୁ ବୁଲିବାକୁ ଯାଇଥିଲେ । ସମସ୍ତେ ପାଣିରେ ପଶି ଗାଧୋଇବା ସହ ସେଲ୍‌ଫି ନେଇଥିଲେ । ଏହି ସମୟରେ ଓମ୍ ସୁନା ଓ ଅନୁରାଗ ଦାସ ଗଭୀର ପାଣି ଭିତରକୁ ଚାଲି ଯାଇଥିଲେ । ହଠାତ୍ ସମସ୍ତେ ପାଣିରେ ବୁଡ଼ିବାକୁ ଲାଗିବାରୁ ଚିତ୍କାର କରିଥିଲେ । ଚିତ୍କାର ଶୁଣି ସ୍ଥାନୀୟ ଗ୍ରାମବାସୀ ଉଦ୍ଧାର କାର୍ଯ୍ୟ ଆରମ୍ଭ କରିବା ସହ ଅଗ୍ନିଶମ ବିଭାଗକୁ ଖବର ଦେଇଥିଲେ । ବିଭାଗୀୟ କର୍ମଚାରୀ ଘଟଣାସ୍ଥଳରେ ପହଞ୍ଚି ଅଭିଜିତ ହୋବୋ, ସୁମିତ ସେଠ୍, ଅଭିଷେକ ସାହୁ ଓ ପ୍ରିତମ ହାଙ୍ଗଦାଙ୍କୁ ଉଦ୍ଧାର କରିବାରେ ସକ୍ଷମ ହୋଇଥିଲେ । ଏହାର କିଛି ଘଣ୍ଟା ପରେ ଓମ୍ ଓ ଅନୁରାଗଙ୍କୁ ଉଦ୍ଧାର କରାଯାଇଥିଲା । ସମସ୍ତଙ୍କୁ ଚିକିତ୍ସା ପାଇଁ ଡାକ୍ତରଖାନାକୁ ନିଆଯାଇଥିଲା । ମାତ୍ର ସେଠାରେ ଡାକ୍ତର ଓମ୍ ଓ ଅନୁରାଗଙ୍କୁ ମୃତ ଘୋଷଣା କରିଥିଲେ । ଅନୁରାଗ କଲ୍ୟାଣୀରାୟ ମହାବିଦ୍ୟାଳୟର ଅଧ୍ୟକ୍ଷ କମଳାକାନ୍ତ ଦାସଙ୍କ ପୁଅ ଏବଂ ଓମ୍ ବାବୁଲି ସୁନାଙ୍କ ପୁଅ ବୋଲି ସୂଚନା ମିଳିଛି । ଆସନ୍ତାକାଲି ଶବ ବ୍ୟବଚ୍ଛେଦ ହେବ ବୋଲି ଏସଡିପିଓ ରଶ୍ମିରଞ୍ଜନ ମହାପାତ୍ର କହିଛନ୍ତି ।

ସାପ କାମୁଡ଼ାରେ ଅଜା-ନାତି ମୃତ

ଶେରଗଡ଼, ୧୭ ।୧୦ (ସମିସ): ସାପ କାମୁଡ଼ାରେ ଅଜା-ନାତି ମୃତ । ଗଞ୍ଜାମ ଜିଲ୍ଲା ଶେରଗଡ଼ ଥାନା କରଡ଼ାକଣା ପଞ୍ଚାୟତ ଶବରପଲ୍ଲୀ ଗ୍ରାମରେ ଗୁରୁବାର ରାତିରେ ଏହି ଅଘଟଣ ଘଟିଛି । ମୃତକ ହେଲେ, ଗ୍ରାମର ପଞ୍ଚାନନ ନାଇକ (୫୫) ଓ ତାଙ୍କ ନାତି ରୋଶନ ନାଇକ (୧୦) । ଗୁରୁବାର ରାତିରେ ପଞ୍ଚାନନଙ୍କ ପରିବାର ସଦସ୍ୟ ଖାଇ ପିଇ ଶୋଇଥିଲେ । ରାତି ପ୍ରାୟ ସାଢ଼େ ୧୦ଟାରେ ଏକ ସାପ ପଞ୍ଚାନନ ଏବଂ ରୋଶନଙ୍କୁ କାମୁଡ଼ି ଦେଇଥିଲା । ଉଭୟଙ୍କ ଚିତ୍କାର ଶୁଣି ପରିବାରଲୋକ ସେମାନଙ୍କୁ ଶେରଗଡ଼ ଗୋଷ୍ଠୀ ସ୍ୱାସ୍ଥ୍ୟ କେନ୍ଦ୍ରରେ ଭର୍ତ୍ତି କରାଇଥିଲେ । କିନ୍ତୁ ସେଠାରେ ଅବସ୍ଥା ସଂକଟାପନ୍ନ ହେବାରୁ ତାଙ୍କୁ ବ୍ରହ୍ମପୁର ସ୍ଥାନାନ୍ତର କରାଯାଇଥିଲା । ସେଠାରେ ଡାକ୍ତର ଦୁହିଁଙ୍କୁ ମୃତ ଘୋଷଣା କରିଥିଲେ ।

ନୂଆପଡ଼ା ଉପନିର୍ବାଚନ

ଆପରାଧିକ ତଥ୍ୟ ପରିପ୍ରକାଶ ପାଇଁ ପ୍ରାର୍ଥୀଙ୍କୁ ନିର୍ଦ୍ଦେଶ

ଭୁବନେଶ୍ୱର, ୧୭।୧୦ (ସମିସ): ନୂଆପଡ଼ା ଉପନିର୍ବାଚନ ପାଇଁ ପ୍ରାର୍ଥୀମାନଙ୍କୁ ସମସ୍ତ ପୂର୍ବବର୍ତ୍ତୀ ଆପରାଧିକ ତଥ୍ୟ ପରିପ୍ରକାଶ ପାଇଁ ନିର୍ଦ୍ଦେଶ ଦିଆଯାଇଛି । କେନ୍ଦ୍ରୀୟ ନିର୍ବାଚନ ଆୟୋଗଙ୍କ ପକ୍ଷରୁ ଏହି ନିର୍ଦ୍ଦେଶନାମା ଜାରି ହୋଇଛି । ସୁପ୍ରିମକୋର୍ଟଙ୍କ ନିର୍ଦ୍ଦେଶକ୍ରମେ ଏହି ନିର୍ଦ୍ଦେଶାବଳୀଗୁଡ଼ିକର ଅନୁପାଳନ ବାଧ୍ୟତାମୂଳକ ବୋଲି କୁହାଯାଇଛି । ତେଣୁ, ରାଜନୈତିକ ଦଳମାନେ ପ୍ରାର୍ଥୀ ଚୟନର ୪୮ ଘଣ୍ଟା ମଧ୍ୟରେ ମୁଦ୍ରିତ ଗଣମାଧ୍ୟମ, ସ୍ୱକୀୟ ଅଫିସିଆଲ ସୋସିଆଲ ମିଡିଆ ଓ ୱେବସାଇଟ୍ ମାଧ୍ୟମରେ ଫର୍ମ-ସି ୭ର ସୁସ୍ପଷ୍ଟ ପରିପ୍ରକାଶ କରିବେ । ରାଜନୈତିକ ଦଳମାନେ ପ୍ରାର୍ଥୀ ଚୟନର ୭୨ଘଣ୍ଟା ମଧ୍ୟରେ ଫର୍ମ-୮ସି ଓ ଫର୍ମ-ସି ୭ର ନକଲ ସଂଲଗ୍ନ କରି ଭାରତ ନିର୍ବାଚନ ଆୟୋଗଙ୍କ ପାଖକୁ ପ୍ରେରଣ କରିବେ । ନୂଆପଡ଼ା ଉପନିର୍ବାଚନ ପାଇଁ ନାମାଙ୍କନର ଶେଷ ତାରିଖ ୨୦ ଅକ୍ଟୋବର ୨୦୨୫କୁ ଧାର୍ଯ୍ୟ କରାଯାଇଛି । ଫର୍ମାଟ୍-ସି(ଏ) କୁ ମୁଖ୍ୟ ନିର୍ବାଚନ ଅଧିକାରୀଙ୍କ ଜରିଆରେ ଭାରତ ନିର୍ବାଚନ ଆୟୋଗଙ୍କ ନିକଟରେ ଦାଖଲ କରାଯିବ । ନାମାଙ୍କନ ପ୍ରତ୍ୟାହାରର ଶେଷ ତାରିଖ ଅକ୍ଟୋବର ୨୪ ରହିଥିବା ବେଳେ ନିର୍ବାଚନ ଆୟୋଗଙ୍କ ନିକଟରେ ଫର୍ମ ୭ ଏକୁ ନିର୍ବାଚନ ଆୟୋଗଙ୍କ ନିକଟରେ ଦାଖଲ କରାଯିବ ବୋଲି ଏଥିରେ ଦର୍ଶାଯାଇଛି । ଉପରୋକ୍ତ ସମସ୍ତ ଦସ୍ତାବିଜ୍ ଇ-ମେଲ୍ ଜରିଆରେ ନିର୍ବାଚନ ଆୟୋଗ ନିକଟରେ ଦାଖଲ ହେବ । ଉପରୋକ୍ତ ନିର୍ଦ୍ଦେଶାବଳୀକୁ ପାଳନ ନକଲେ, ସୁପ୍ରିମକୋର୍ଟଙ୍କ ନିର୍ଦ୍ଦେଶର ଅବମାନନା ଭାବରେ ବିବେଚିତ କରାଯିବ ବୋଲି ରାଜ୍ୟ ମୁଖ୍ୟ ନିର୍ବାଚନ ଅଧିକାରୀଙ୍କ କାର୍ଯ୍ୟାଳୟରୁ କୁହାଯାଇଛି ।

ଓଡ଼ିଶା ଫେରିବେ ଜାମ୍ମୁ-କାଶ୍ମୀରରେ ପ୍ରାଣ ହରାଇଥିବା ୩ ଓଡ଼ିଆ ଶ୍ରଦ୍ଧାଳୁ

ଭୁବନେଶ୍ୱର, ୧୭।୧୦ (ସମିସ): ଜାମ୍ମୁକାଶ୍ମୀରସ୍ଥିତ ମା' ବୈଷ୍ଣୋଦେବୀଙ୍କ ଦର୍ଶନ ସାରି ଫେରୁଥିବା ବେଳେ ସେଠାରେ ଏକ ସଡ଼କ ଦୁର୍ଘଟଣାରେ ପ୍ରାଣ ହରାଇଥିବା ୩ ଓଡ଼ିଆ ଶ୍ରଦ୍ଧାଳୁଙ୍କ ମୃତଦେହ ଓଡ଼ିଶା ଫେରିବ । ଓଡ଼ିଶା ସରକାରଙ୍କ ନୂଆଦିଲ୍ଲୀସ୍ଥିତ ମୁଖ୍ୟ ଆବାସିକ ଆୟୁକ୍ତଙ୍କ କାର୍ଯ୍ୟାଳ

୨୦ ତାରିଖରେ ଦୀପାବଳି ଛୁଟି!

ଭୁବନେଶ୍ୱର, ୧୭।୧୦(ସମିସ): ଆସନ୍ତା ୨୦ ତାରିଖ ଅର୍ଥାତ ସୋମବାର ଦିନ ଦୀପାବଳି ପାଇଁ ସରକାରୀ ଛୁଟି ରହିବ। ରାଜସ୍ୱ ବିଭାଗ ପକ୍ଷରୁ ୨୦ ତାରିଖକୁ ଛୁଟି ଘୋଷଣା କରିବାକୁ ମୁଖ୍ୟମନ୍ତ୍ରୀଙ୍କ କାର୍ଯ୍ୟାଳୟକୁ ପ୍ରସ୍ତାବ ଦିଆଯାଇଥିଲା। ଏହାପରେ ସୋମବାରକୁ ଛୁଟି ଘୋଷଣା କରାଯାଇଥିବା ନେଇ ନିଷ୍ପତ୍ତି ହୋଇଥିବା ଜଣାପଡ଼ିଛି। କାରଣ ପୂର୍ବରୁ ସରକାରୀ କ୍ୟାଲେଣ୍ଡରରେ ରାଜ୍ୟ ସରକାର ୨୧ ତାରିଖକୁ ଦୀପାବଳି ଛୁଟି ଭାବେ ଘୋଷଣା କରିଥିଲେ। ହେଲେ ଦୀପାବଳି ପାଳନ ନେଇ ଅନେକ ସ୍ଥାନରେ ଦ୍ୱନ୍ଦ୍ୱ ଉପୁଜିବା ପରେ ମୁକ୍ତିମଣ୍ଡପ ପଣ୍ଡିତ ସଭା ପର୍ଯ୍ୟନ୍ତ କଥା ଯାଇଥିଲା। ପରେ ମୁକ୍ତିମଣ୍ଡପ ପଣ୍ଡିତ ସଭା ପକ୍ଷରୁ ବୈଠକ ହୋଇ ରାଜ୍ୟରେ ୨୦ରେ ଦୀପାବଳି ଏବଂ ପୟାଶ୍ରାଦ୍ଧ ପାଳନ କରିବାକୁ ପରାମର୍ଶ ଦିଆଯାଇଥିଲା। ଏହାପରେ ବିଭିନ୍ନ ସରକାରୀ ଓ ବେସରକାରୀ କାର୍ଯ୍ୟାଳୟଗୁଡ଼ିକରେ ଛୁଟିକୁ ନେଇ ଦ୍ୱନ୍ଦ୍ୱ ଦେଖାଦେଇଥିଲା। ଏହାରି ମଧ୍ୟରେ ସରକାର ୨୦ ତାରିଖକୁ ଆପତତଃ ଛୁଟି ଘୋଷଣା କରିଥିବା ବିଶ୍ୱସ୍ତ ସୂତ୍ରରୁ ଖବର ମିଳିଛି।

ନୂଆପଡ଼ା ସମର

ବିଜେଡିର ୪୦ ବ୍ରିଗେଡ୍

ଭୁବନେଶ୍ୱର, ୧୭।୧୦ (ସମିସ): ନୂଆପଡ଼ା ଉପନିର୍ବାଚନ ପାଇଁ ବିଜେଡି ନିଜର ଷ୍ଟାର କ୍ୟାମ୍ପେନର (ତାରକା ପ୍ରଚାରକ) ତାଲିକା ଜାରି କରିଛି। ଦଳ ପକ୍ଷରୁ ଜାରି ହୋଇଥିବା ୪୦ ଜଣିଆ ତାରକା ପ୍ରଚାରକ ତାଲିକାରେ ପୂର୍ବତନ ମୁଖ୍ୟମନ୍ତ୍ରୀ ତଥା ବିଜେଡି ସଭାପତି ନବୀନ ପଟ୍ଟନାୟକ ଶୀର୍ଷରେ ରହିଛନ୍ତି। ଏହାସହିତ ଦଳ ଷ୍ଟାର ପ୍ରଚାରକ ଭାବେ ବହୁ ବରିଷ୍ଠ ନେତାଙ୍କ ସମେତ ଯୁବ ନେତୃତ୍ୱ ବିଧାୟକ ଓ ସାଂସଦମାନଙ୍କୁ ମଧ୍ୟ ଏଥିରେ ସାମିଲ କରିଛି।

୪୦ ତାରକା ପ୍ରଚାରକଙ୍କ ତାଲିକା ଜାରି

୪୦ ଜଣିଆ ତାଲିକାରେ ବିଜେଡି ସଭାପତି ନବୀନ ପଟ୍ଟନାୟକ, ବିରୋଧୀ ଦଳ ଉପନେତା ପ୍ରସନ୍ନ ଆଚାର୍ଯ୍ୟ, ବରିଷ୍ଠ ଉପସଭାପତି ଦେବୀପ୍ରସାଦ ମିଶ୍ର, ବିଧାୟକ ରଣେନ୍ଦ୍ର ପ୍ରତାପ ସ୍ୱାଇଁ, ନିରଂଜନ ପୂଜାରୀ, ଡଃ ଅରୁଣ କୁମାର ସାହୁ, ପ୍ରତାପ ଦେବ, ପ୍ରଣବ ପ୍ରକାଶ ଦାସ, ଅତନୁ ସବ୍ୟସାଚୀ ନାୟକ, ପ୍ରତାପ ଜେନା, ସଂଜୟ କୁମାର ଦାସବର୍ମା, ଦିବ୍ୟଶଙ୍କର ମିଶ୍ର, କଳିକେଶ ନାରାୟଣ ସିଂହଦେଓ, ସାରଦା ନାୟକ, ପୁଷ୍ପେନ୍ଦ୍ର ସିଂହଦେଓ, ପ୍ରୀତିରଂଜନ ଘଡାଇ, ଟୁକୁନି ସାହୁ, ସୁଲତା ଦେଓ, ଲେଖାଶ୍ରୀ ସାମନ୍ତସିଂହାର, ସୁଦାମ ମାର୍ଣ୍ଡି, ଦେବେଶ ଆଚାର୍ଯ୍ୟ, ପ୍ରଦୀପ କୁମାର ଦିଶାରୀ, ସରୋଜ କୁମାର ମେହେର, ରୋହିତ ପୂଜାରୀ, ମୁନ୍ନା ଖାଁ, ବିକ୍ରମ ପଣ୍ଡା, ଭୃଗୁ ବକ୍ସିପାତ୍ର, ଯୋଗେଶ ସିଂହ, ନିରଂଜନ ବିଶି, ମନୋହର ରନ୍ଧାରୀ, ରମେଶ ମାଝୀ, ପ୍ରଦୀପ ମାଝୀ, ଅଧିରାଜ ପାଣିଗ୍ରାହୀ, ରୋମାଞ୍ଚ ରଂଜନ ବିଶ୍ୱାଳ, ସୁବାସିନୀ ଜେନା, ବର୍ଷା ସିଂହ ବରିହା, ଦୀପାଳି ଦାସ, ମନୋରମା ମହାନ୍ତି, ଚିନ୍ମୟ ସାହୁ ଓ ଇସ୍ମିତା ସାହୁ ପ୍ରମୁଖ ଟିମ୍‌ରେ ସାମିଲ ଅଛନ୍ତି।

ଏହା ପୂର୍ବରୁ ଗୁରୁବାର ନୂଆପଡ଼ାରେ ପ୍ରଚାର କାର୍ଯ୍ୟକ୍ରମକୁ କିପରି ସଂଗଠିତ, ଯୋଜନାବଦ୍ଧ ତଥା ସଫଳ ଭାବେ ତୁଲାଇ ହେବ ସେନେଇ ବିଜେଡି ଏକ ୫୨ ଜଣିଆ ଟିମ୍ ଗଠନ କରିଛି। ନିଜେ ବିଜେଡି ସଭାପତି ଏହି ଟିମ୍ ଘୋଷଣା କରିବା ସହିତ ବ୍ଲକ୍‌ୱାରୀ ନେତାଙ୍କୁ ମାନଙ୍କୁ ଏହି ଦାୟିତ୍ୱ ପ୍ରଦାନ କରିଛନ୍ତି। ନୂଆପଡ଼ା ଓ କୋମନା ବ୍ଲକରେ ପ୍ରଚାର କାର୍ଯ୍ୟକ୍ରମ ତଦାରଖ ପାଇଁ ମୋଟ ୧୮ ଜଣ ଲେଖାଏଁ ୨ ଟି ଟିମ୍ ଓ ଖରିଆର୍ ରୋଡ ଏନଏସି ଏବଂ ନୂଆପଡ଼ା ଏନଏସି ପାଇଁ ୮ ଜଣ ଲେଖାଏଁ ୧୬ ଜଣ ନେତାଙ୍କୁ ନବୀନ ଦାୟିତ୍ୱ ପ୍ରଦାନ କରିଛନ୍ତି।

କଠୋର ହେଲା ପରିବହନ ବିଭାଗ

ଅଭ୍ୟାସଗତ ଉଲ୍ଲଙ୍ଘନକାରୀଙ୍କ 'ଆର୍‌ସି' ରଦ୍ଦ ହେବ

କଟକ, ୧୭।୧୦(ସମିସ): ଏଣିକି ଅଭ୍ୟାସଗତ ଭାବେ ମୋଟରଯାନ ଆଇନ ନିୟମ ଉଲ୍ଲଙ୍ଘନକାରୀଙ୍କ ଗାଡ଼ିଗୁଡ଼ିକର ପଞ୍ଜୀକରଣ ପ୍ରମାଣପତ୍ର (ଆରସି) ରଦ୍ଦ କରାଯିବ। ପରିବହନ କମିସନରଙ୍କ ପକ୍ଷରୁ ଏ ସଂକ୍ରାନ୍ତରେ ସମସ୍ତ ଆଞ୍ଚଳିକ ପରିବହନ ଅଧିକାରୀ (ଆରଟିଓ)ମାନଙ୍କୁ ନିର୍ଦ୍ଦେଶ ଦିଆଯାଇଛି। ରାଜ୍ୟ ପରିବହନ ପ୍ରାଧିକରଣ (ଏସ୍‌ଟିଏ) କାର୍ଯ୍ୟାଳୟରେ ପରିବହନ ଆୟୁକ୍ତ ଅମିତାଭ ଠାକୁରଙ୍କ ଅଧ୍ୟକ୍ଷତାରେ ଅନୁଷ୍ଠିତ ବୈଠକରେ ଉପରୋକ୍ତ ନିଷ୍ପତ୍ତି ସହ ଅନେକ ଗୁରୁତ୍ୱପୂର୍ଣ୍ଣ ବିଷୟରେ ଆଲୋଚନା କରାଯାଇଛି। ସମସ୍ତ ଆଞ୍ଚଳିକ ପରିବହନ କାର୍ଯ୍ୟାଳୟ(ଆର୍‌ଟିଓ) ପକ୍ଷରୁ ଏହି ଉଲ୍ଲଙ୍ଘନକାରୀମାନଙ୍କ ତାଲିକା ପ୍ରସ୍ତୁତ କରାଯିବା ସହ ସେମାନଙ୍କୁ ଚାଲାଣ ପୈଠ କରିବାକୁ ପଞ୍ଜିକୃତ ନମ୍ବରରେ ସୂଚନା ପ୍ରଦାନ କରାଯିବ। ଏହାପରେ ବି ନିୟମ ଉଲ୍ଲଙ୍ଘନକାରୀ ବକେୟା ଚାଲାଣ ପୈଠ ନ କଲେ, ମୋଟରଯାନ ଆଇନ ଅନୁଯାୟୀ ଆରଟିଓମାନେ ନୋଟିସ୍ ପଠାଇବେ। ରାସ୍ତାରେ ଅନ୍ୟମାନଙ୍କ ପାଇଁ ବିପଦ ସାଜୁଥିବା ଏଭଳି ନିୟମ ଉଲ୍ଲଙ୍ଘନକାରୀଙ୍କ ବିରୋଧରେ ପଦକ୍ଷେପ ନେବାକୁ ସମସ୍ତ ଆଞ୍ଚଳିକ ପରିବହନ ଅଧିକାରୀଙ୍କୁ ନିର୍ଦ୍ଦେଶ ଦେଇଛନ୍ତି ପରିବହନ ଆୟୁକ୍ତ।

ବୈଠକରେ ପରିବହନ ପ୍ରାଧିକରଣର ବରିଷ୍ଠ ଅଧିକାରୀଙ୍କ ସହ ସମସ୍ତ ଉପ-ପରିବହନ ଆୟୁକ୍ତ, ଆର୍‌ଟିଓ, ଅତିରିକ୍ତ ଆର୍‌ଟିଓ ପ୍ରମୁଖ ଆଭାସୀରେ ଯୋଗ ଦେଇଥିଲେ। ବୈଠକର ନିଷ୍ପତ୍ତି ଅନୁଯାୟୀ, ଅଧିକ ସଂଖ୍ୟାରେ ଚାଲାଣ ବକେୟା ଥିବା ଗାଡ଼ିର ତାଲିକା ପ୍ରସ୍ତୁତ କରାଯିବ।

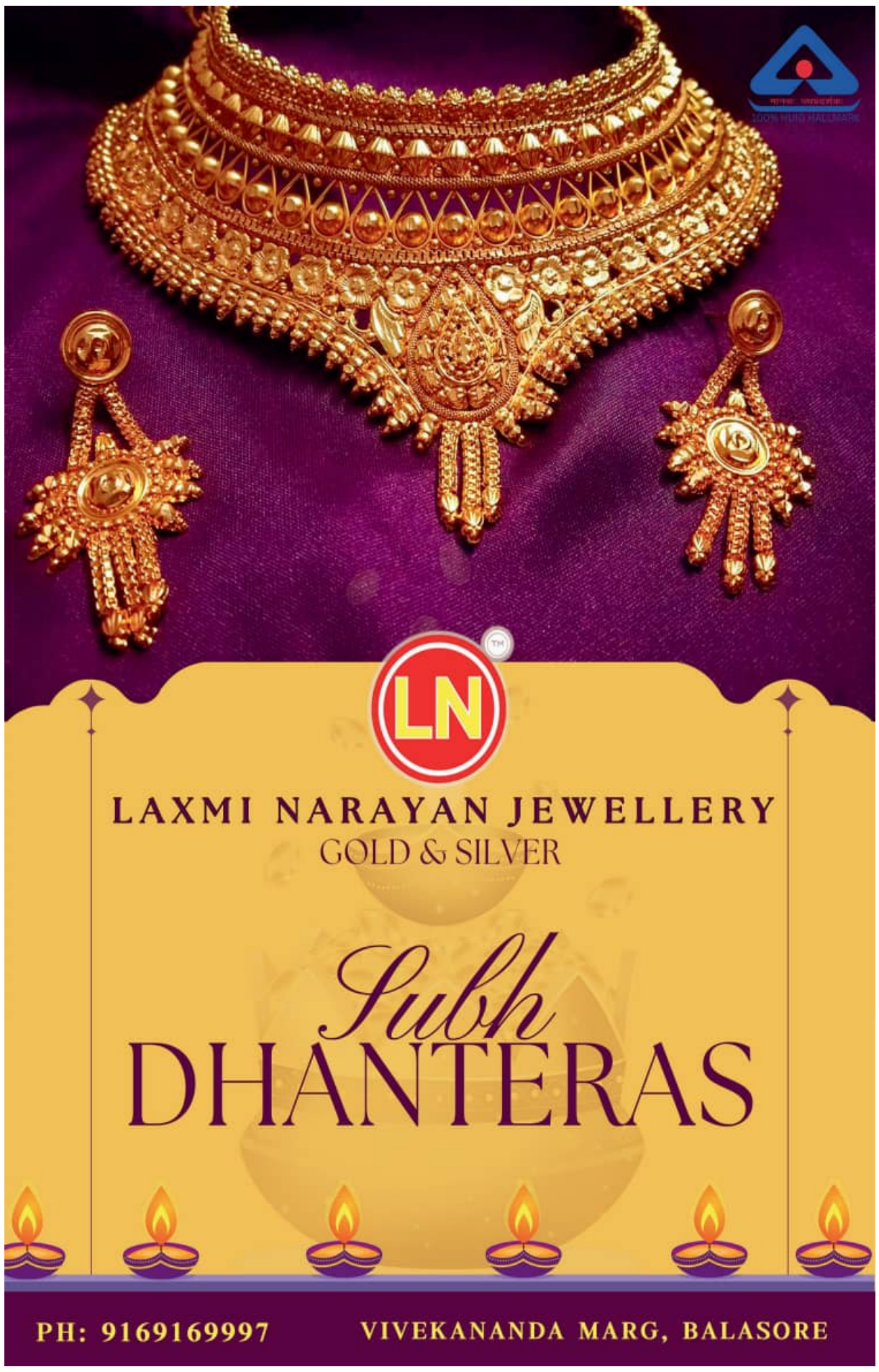

ଫେବୃଆରୀ ତୃତୀୟ ସପ୍ତାହରୁ +୨ ପରୀକ୍ଷା

ଭୁବନେଶ୍ୱର, ୧୭।୧୦(ସମିସ): ଯୁକ୍ତ ଦୁଇ ପରୀକ୍ଷା ପାଇଁ ପ୍ରସ୍ତୁତି ଆରମ୍ଭ କରିଛି ଉଚ୍ଚ ମାଧ୍ୟମିକ ଶିକ୍ଷା ପରିଷଦ ବା ସିଏଚ୍‌ଏସ୍‌ଇ। ଏକ୍ସ ରେଗୁଲାର୍ ଛାତ୍ରଛାତ୍ରୀଙ୍କ ପାଇଁ ଫର୍ମ ପୂରଣ ଆରମ୍ଭ ହୋଇଥିବାବେଳେ ଆସନ୍ତା ୨୦ ତାରିଖରୁ ରେଗୁଲାର୍ ପିଲାଙ୍କ ଫର୍ମ ପୂରଣ ହେବ। ସେହିପରି ଡିସେମ୍ବର ୨୨ତାରିଖରୁ ଇଣ୍ଟରନାଲ୍ ପରୀକ୍ଷା କରିବା ପାଇଁ ବିଦ୍ଧିବଦ୍ଧ ବିଜ୍ଞପ୍ତି ପ୍ରକାଶ ପାଇ ସାରିଛି। ଏହାପରେ ଫେବୃଆରୀ ତୃତୀୟ ସପ୍ତାହରୁ ବାର୍ଷିକ ପରୀକ୍ଷା ଆରମ୍ଭ ହେବ। ଚଳିତ ବର୍ଷ ନୂତନ ଭାବେ ୮୯ ପରୀକ୍ଷା କେନ୍ଦ୍ର ଖୋଲିବ। ସମୁଦାୟ ୧୩୪୯ ପରୀକ୍ଷା କେନ୍ଦ୍ରରେ ଛାତ୍ରଛାତ୍ରୀମାନେ ପରୀକ୍ଷା ଦେବେ ବୋଲି ସିଏଚ୍‌ଏସ୍‌ଇ ପରୀକ୍ଷା ନିୟନ୍ତ୍ରକ ଡ. ପ୍ରଶାନ୍ତ କୁମାର ପରିଡ଼ା ସୂଚନା ଦେଇଛନ୍ତି।

ବାର୍ଷିକ ପରୀକ୍ଷା ପାଇଁ ଫେବୃଆରୀ ୧୪ ତାରିଖ ସୁଦ୍ଧା ପିଲାଙ୍କୁ ଆଡମିଟ୍ କାର୍ଡ ପ୍ରଦାନ କରାଯିବ। ୧୫ ରୁ ୨୫ ତାରିଖ ମଧ୍ୟରେ ପରୀକ୍ଷା ଆରମ୍ଭ ହେବ। ଏହା ପୂର୍ବରୁ ତ୍ରୁଟିଶୂନ୍ୟ ପରୀକ୍ଷା ପରିଚାଳନା ପାଇଁ ସିଏଚ୍‌ଏସ୍‌ଇ ବ୍ୟାପକ ପ୍ରସ୍ତୁତି ଜାରି ରଖିଛି। ଏକ୍ସ-ରେଗୁଲାର ପିଲାଙ୍କ ଫର୍ମ ପୂରଣ ଜାରି ରହିଥିବାବେଳେ ଆସନ୍ତା ୨୨ ତାରିଖ ଯାଏଁ ଚାଲିବ। ସେହିପରି ରେଗୁଲାର୍ ଛାତ୍ରଛାତ୍ରୀମାନେ ଆସନ୍ତା ୨୦ରୁ ନଭେମ୍ବର ୬ ତାରିଖ ମଧ୍ୟରେ ବିନା କୌଣସି ଫାଇନ୍‌ରେ ଫର୍ମ ପୂରଣ କରିପାରିବେ। ଏହି ଅବଧି ମଧ୍ୟରେ ଫର୍ମ ପୂରଣ କରିପାରି ନ

ନୂତନ ଭାବେ ଖୋଲିବ ୮୯ ପରୀକ୍ଷା କେନ୍ଦ୍ର

ଥିବା ଉଭୟ ରେଗୁଲାର୍ ଓ ଏକ୍ସ-ରେଗୁଲାର୍ ଛାତ୍ରଛାତ୍ରୀମାନେ ନଭେମ୍ବର୧୦ରୁ ୧୪ ତାରିଖ ମଧ୍ୟରେ ୨୦୦ଟଙ୍କା ଫାଇନ୍ ଏବଂ ନଭେମ୍ବର ୧୭ ରୁ ୧୯ ତାରିଖ ମଧ୍ୟରେ ୬୦୦ ଟଙ୍କା ଫାଇନ୍ ଦେଇ ଫର୍ମ ପୂରଣ କରିପାରିବେ। ଡିସେମ୍ବର ୨୨ ତାରିଖରୁ ଯୁକ୍ତ ଦୁଇ ଇଣ୍ଟରନାଲ ପରୀକ୍ଷା ଆରମ୍ଭ ହେବ। ଦୁଇଟି ସ୍ଲଟରେ ଜାନୁଆରୀ ୧୫ ତାରିଖ ଯାଏଁ ଛାତ୍ରଛାତ୍ରୀମାନେ ପରୀକ୍ଷା ଦେବେ। ପ୍ରଥମ ସ୍ଲଟରେ ଡିସେମ୍ବର ୨୨ରୁ ୩୧ ତାରିଖ ପର୍ଯ୍ୟନ୍ତ ଇଣ୍ଟରନାଲ ଆସେସମେଣ୍ଟ, ପ୍ରୋଜେକ୍ଟ ମୂଲ୍ୟାଙ୍କନ ଓ ମୋଖିକ ପରୀକ୍ଷା ସରିବ। ଏହାପରେ ଦ୍ୱିତୀୟ ସ୍ଲଟରେ ଜାନୁଆରୀ ୨ରୁ ପ୍ରାକ୍ଟିକାଲ ପରୀକ୍ଷା ଆରମ୍ଭ ହୋଇ ୧୫ ତାରିଖରେ ସରିବ। ଏହି ସମୟରେ ପରୀକ୍ଷା ଦେଇପାରି ନଥିବା ଛାତ୍ରଛାତ୍ରୀଙ୍କୁ ଜାନୁଆରୀ ୧୦ ରୁ ୧୫ ତାରିଖ ମଧ୍ୟରେ ପରୀକ୍ଷା ଦେବାକୁ ଆଉ ଏକ ସୁଯୋଗ ମିଳିବ।

ପରୀକ୍ଷାରେ ସ୍ୱଚ୍ଛତା ପାଇଁ ଷ୍ଟ୍ରଙ୍ଗ ରୁମ୍ ସମେତ ପରୀକ୍ଷା ହଲ୍, ଲାବୋରାଟୋରୀ ଓ ବିଭିନ୍ନ ସମ୍ବେଦନଶୀଳ ସ୍ଥାନରେ ସିସିଟିଭି ଲଗାଇବାକୁ ସିଏଚ୍‌ଏସ୍‌ଇ ଗୁରୁତ୍ୱ ଦେଇଛି। ବିଶେଷ କରି ପ୍ରଥମଥର ପାଇଁ ସେଣ୍ଟରହେଉଥିବା ଶିକ୍ଷାନୁଷ୍ଠାନରେ ସିସିଟିଭି ସୁନିଶ୍ଚିତ କରିବାକୁ କୁହାଯାଇଛି। ପ୍ରଶ୍ନପତ୍ର ପହଞ୍ଚିବା ପୂର୍ବରୁ କ୍ୟାମେରାକୁ ଯାଞ୍ଚ କରି ତାରିଖ ଓ ସମୟ ଠିକ୍ କରିବାକୁ ନିର୍ଦ୍ଦେଶ ଦିଆଯାଇଛି। ସେଗୁଡ଼ିକର ଆଇଡି ଓ ପାସ୍‌ୱାର୍ଡ ମଧ୍ୟ ନଭେମ୍ବର ୨୯ ତାରିଖ ସୁଦ୍ଧା ସିଏଚ୍‌ଏସ୍‌ଇକୁ ପ୍ରଦାନ କରିବେ। ଫଳରେ କୃତ୍ରିମ ବୁଦ୍ଧିମତା (ଏଆଇ) ଉପଯୋଗ କରି ପରୀକ୍ଷା ସମୟର ସିଧାପ୍ରସାରଣ ଦେଖିବା ସହ ସିଏଚ୍‌ଏସ୍‌ଇ କାର୍ଯ୍ୟାଳୟରୁ ନିୟନ୍ତ୍ରଣ କରାଯାଇ ପାରିବ। କୌଣସି ଅସଙ୍ଗତି ପରିଲକ୍ଷିତ ହେଲେ ସିଧାସଳଖ କାର୍ଯ୍ୟାନୁଷ୍ଠାନ ମଧ୍ୟ ଗ୍ରହଣ କରାଯିବ।

ପୁଲିସ୍ ଏସ୍‌ଆଇ ପରୀକ୍ଷା କେଳେଙ୍କାରୀ ମାମଲା

ଜେଲରେ ଜେରା କରିବ କ୍ରାଇମବ୍ରାଞ୍ଚ

ବ୍ରହ୍ମପୁର, ୧୭।୧୦ (ସମିସ): ପୁଲିସ ଏସ୍‌ଆଇ ପରୀକ୍ଷା କେଳେଙ୍କାରୀ ମାମଲାରେ ପୂର୍ବରୁ ୧୧୯ଜଣ ଗିରଫ ହୋଇଥିବା ବେଳେ ମୁନା ମହାନ୍ତିଙ୍କ ସମେତ ୪ଜଣ ଗିରଫ ଅଭିଯୁକ୍ତଙ୍କୁ ଆଜି କ୍ରାଇମବ୍ରାଞ୍ଚ କୋର୍ଟଚାଲାଣ କରିଛି। କୋର୍ଟରେ ଜାମିନ ନାମଞ୍ଜୁର ହେବାରୁ ସେମାନଙ୍କୁ ବ୍ରହ୍ମପୁର ମଣ୍ଡଳ କାରାଗାରକୁ ପଠାଇ ଦିଆଯାଇଛି।

ଜେଲ ଗଲେ ମୁନ୍ନା ସମେତ ୪ ଅଭିଯୁକ୍ତ

ସେହିପରି ପୂର୍ବରୁ ଗିରଫ ହୋଇଥିବା ଅଭିଯୁକ୍ତଙ୍କଠାରୁ ଅଧିକ ତଥ୍ୟ ହାସଲ କରିବା ଲକ୍ଷ୍ୟରେ କ୍ରାଇମବ୍ରାଞ୍ଚ ପକ୍ଷରୁ ୧୧୯ ଜଣ ଅଭିଯୁକ୍ତଙ୍କୁ ରିମାଣ୍ଡରେ ନେଇ ପଚରାଉଚରା କରିବାକୁ କୋର୍ଟରେ ଆବେଦନ କରାଯାଇଥିଲା। କୋର୍ଟ ପକ୍ଷରୁ ଅନୁମତି ମିଳିବା ପରେ ଅଭିଯୁକ୍ତଙ୍କୁ ପଚରାଉଚରା ପାଇଁ ଯୋଜନା କରାଯାଇଥିଲା। ହେଲେ ୧୧୯ ଅଭିଯୁକ୍ତଙ୍କୁ ବାହାରକୁ ଆଣି ପଚରାଉଚରା କରିବାକୁ ଆବଶ୍ୟକ ବ୍ୟବସ୍ଥା ନଥିବାରୁ ଅଭିଯୁକ୍ତଙ୍କୁ ଜେଲ୍ ଭିତରେ ହିଁ ଜେରା କରିବାକୁ କ୍ରାଇମବ୍ରାଞ୍ଚ ପକ୍ଷରୁ ଯୋଜନା ହୋଇଛି।

ବିଶେଷକରି ଅଭିଯୁକ୍ତ ପରୀକ୍ଷାର୍ଥୀଙ୍କୁ ଏହି ଜାଲିଆତିରେ ସାମିଲ ପାଇଁ କେଉଁ କେଉଁ ବ୍ୟକ୍ତି ଯୋଗାଯୋଗ କରିଥିଲେ, କେଉଁ ଉପାୟରେ ସେମାନଙ୍କୁ ଯୋଗାଯୋଗ କରାଯାଇଥିଲା, ସେମାନଙ୍କଠାରୁ କିଏ ସାର୍ଟିଫିକେଟ୍ ନେଇଥିଲା, ଟଙ୍କା କିଏ ନେଇଥିଲେ, ପରୀକ୍ଷାର୍ଥୀମାନେ କେମିତି ଟଙ୍କା ଦେଇଥିଲେ, ପରୀକ୍ଷାରେ କୃତକାର୍ଯ୍ୟ କରାଇଦେବାକୁ କ'ଣ ସବୁ ପ୍ରତିଶ୍ରୁତି ଦିଆଯାଇଥିଲା, ସେମାନେ କାହା ଲିଙ୍କରେ ରହିଥିଲେ, କେବେଠାରୁ ଯୋଗାଯୋଗ ସ୍ଥାପନ ହୋଇଥିଲା; ଆଦି ସଂପର୍କରେ କ୍ରାଇମବ୍ରାଞ୍ଚ ପଚରାଉଚରା କରିବ ବୋଲି ଜଣାପଡ଼ିଛି।

୬ ବର୍ଷର ଶିଶୁକୁ ନିର୍ମମ ହତ୍ୟା

ପାପଡ଼ାହାଣ୍ଡି, ୧୭।୧୦(ସମିସ): ନବରଙ୍ଗପୁର ଜିଲ୍ଲା ପାପଡ଼ାହାଣ୍ଡି ଥାନା ଅନ୍ତର୍ଗତ କୃଷ୍ଣଗୁଡ଼ା ଗ୍ରାମରେ ୬ ବର୍ଷର ଏକ ଶିଶୁକୁ ନିର୍ମମ ହତ୍ୟା କରାଯାଇଛି। ମୃତ ଶିଶୁଜଣଙ୍କ ହେଲା, ଗ୍ରାମର ଶିବ ମହୁରିଆଙ୍କ

ପୁଅ ମଜେଶ ମହୁରିଆ(୬)। ମଜେଶ ଆଜି ସକାଳେ ଘର ବାହାରେ ଖେଳୁଥିବା ବେଳେ ହଠାତ୍ ଅନ୍ତର୍ଧ୍ୟାନ ହୋଇଯାଇଥିଲା। ପରିବାରଲୋକ ବହୁ ଖୋଜାଖୋଜି କରି ମଧ୍ୟ ନିରାଶ ହୋଇଥିଲେ। ତେବେ ଦିନ ପ୍ରାୟ ସାଢ଼େ ୧ଟାରେ ଏକ ପରିତ୍ୟକ୍ତ ଘରୁ ତା' ଶବ ଉଦ୍ଧାର ହୋଇଥିଲା। ଶିବଙ୍କ ଅଭିଯୋଗ ଆଧାରରେ ପୁଲିସ ଏକ ମାମଲା ରୁଜୁ କରି ତଦନ୍ତ ଆରମ୍ଭ କରିଛି। ଏହି ଘଟଣାରେ ପୁଲିସ ୧୪ବର୍ଷୀୟ ଜଣେ ନାବାଳକକୁ ଅଟକ ରଖି ପଚରାଉଚରା କରୁଛି। ତେବେ ପ୍ରକୃତରେ କିଏ ହତ୍ୟା କରିଛି, ତାହା ଏପର୍ଯ୍ୟନ୍ତ ସ୍ପଷ୍ଟ ହୋଇନାହିଁ। ପୁଲିସ୍ ସମସ୍ତ ଦିଗକୁ ତଦନ୍ତ କଲା ପରେ ହିଁ ସ୍ପଷ୍ଟ ହେବ ବୋଲି ପାପଡ଼ାହାଣ୍ଡି ଏସ୍‌ଡିପିଓ ସତ୍ୟଜିତ କଣ୍ଡେଲକର ଓ ଆଇଆଇସି ଦୀପକ କୁମାର ଜେନା କହିଛନ୍ତି। ଅପରପକ୍ଷେ, ପୁଲିସ ଓ ସାଇଣ୍ଟିଫିକ୍ ଟିମ୍ଟ ଟଣାସ୍ଥଳରେ ପହଞ୍ଚି ତଦନ୍ତ କରିବା ସହ ଶବକୁ ଜବତ କରି ବ୍ୟବଚ୍ଛଦ ପାଇଁ ପଠାଇଛି।

Nippon India Mutual Fund
Mutual Fund Investor Awareness Program
To increase awareness about Mutual Funds, we conduct Investor Awareness Programmes (IAPs) across the country. Schedule of upcoming IAP is as mentioned below:

Date	Time	Location
26th October, 2025	12:00 PM	Sambalpur

Venue: Hotel Royal Retreat, Ainthapali, Sambalpur-768006
Name: Shib Prasad Joshi | Mob. No.: 8657417350
Nippon Life India Asset Management Limited| CIN:L65910MH1995PLC220793
Mutual Fund investments are subject to market risks, read all scheme related documents carefully.

ରାଜଧାନୀରୁ ଅପହରଣ; ଭଦ୍ରକରୁ ଉଦ୍ଧାର

ଭୁବନେଶ୍ୱର, ୧୭।୧୦ (ସମିସ): ୪ ଦିନ ତଳେ ରାଜଧାନୀରୁ ଅପହରଣ ହୋଇଥିବା ବ୍ୟବସାୟୀଙ୍କୁ ଭଦ୍ରକରୁ ଉଦ୍ଧାର କରିଛି କ୍ୟାପିଟାଲ ଥାନା ପୁଲିସ। ଉଦ୍ଧାର ବ୍ୟବସାୟୀ ହେଉଛନ୍ତି ଭିମଟାଙ୍ଗୀ ଅଞ୍ଚଳର ବିକାଶ ଚନ୍ଦ୍ର ରଥ। ବକେୟା ଟଙ୍କାକୁ ନେଇ ତାଙ୍କୁ ଅପହରଣ କରାଯାଇଥିବା ବେଳେ ୩ ଜଣଙ୍କୁ ଗିରଫ କରିଛି ପୁଲିସ।

■ ଅପହରଣର ୪ ଦିନ ପରେ ୩ ଗିରଫ; କାର୍ ଜବତ

■ ଅପହରଣ ପଛରେ ବକେୟା ଟଙ୍କା

ଗିରଫ ଅଭିଯୁକ୍ତମାନେ ହେଲେ ଭରତପୁରରେ ରହୁଥିବା ନାଇକାଣିଡ଼ିହି ଥାନା ଅଞ୍ଚଳର ବାବୁଲା କୁମାର ମହାନ୍ତି (୨୯), ପାଇକ ନଗରରେ ରହୁଥିବା ଅସ୍ତରଙ୍ଗ ବାଲିସାହିର ଅଭିଷେକ ସାହୁ (୧୯) ଓ କଳିଙ୍ଗ ବିହାରରେ ରହୁଥିବା ଆଳି ଥାନା ଅଞ୍ଚଳର ରିତିକ ରୋହନ ତରାଇ (୧୯)।

ପୁଲିସ ସୂଚନା ଅନୁସାରେ, କଳିଙ୍ଗନଗର କୋଟ ଅଞ୍ଚଳରେ ଥିବା ବାବୁଲାର ଏକ ବିଆର୍ ଫାର୍ମା ନାମରେ ଏକ ଦୋକାନ ରହିଛି। ବାବୁଲା ୨୦୨୩ ମସିହାରେ ବିକାଶ ଓ ପତ୍ନୀ ପ୍ରମୋଦିନୀ ରଥଙ୍କୁ ଓଆରଏସ୍ ସାମଗ୍ରୀ ଯୋଗାଇଥିଲେ। ବାବୁଲା ବ୍ୟବସାୟ ସମୟରେ ବିକାଶଙ୍କୁ ଲକ୍ଷାଧିକ ଟଙ୍କାର ବକେୟା ଦେଇଥିଲା। ବକେୟା ଟଙ୍କା ମାଗିବାରୁ ବିକାଶ ୩ଟି ବ୍ୟାଙ୍କ ଚେକ୍ ଦେଇଥିଲେ। ପରବର୍ତ୍ତୀ ସମୟରେ ସେଥିରୁ ଗୋଟିଏ ଚେକ୍ ବାଉନ୍ସ ହୋଇଯାଇଥିଲା। ଟଙ୍କା ନ ମିଳିବାରୁ ବାବୁଲା ତା'ର ସହଯୋଗୀ ଅଭିଷେକ ଓ ରିତିକ ସହ ମିଶି ବିକାଶଙ୍କୁ ଅପହରଣ କରିବା ଲାଗି ଯୋଜନା କରିଥିଲା। ଗତ ୧୩ ତାରିଖ ଦିନ ୩ ଜଣ ଯାକ ମିଶି ମାଷ୍ଟର୍‌କ୍ୟାଣ୍ଟିନ ଛକରୁ ବିକାଶଙ୍କୁ କାରରେ ଅପହରଣ କରି ନେଇଥିଲେ। ସେମାନେ ବିଭିନ୍ନ ମୋବାଇଲ୍ ଫୋନରୁ ପତ୍ନୀ ପ୍ରମୋଦିନୀଙ୍କୁ କଲ୍ କରି ୬ ଲକ୍ଷ ଟଙ୍କା ଦାବି କରିଥିଲେ। ନଚେତ୍ ତାଙ୍କ ସ୍ୱାମୀଙ୍କୁ ଛାଡିବେ ନାହିଁ ବୋଲି ଧମକ ଦେଇଥିଲେ। ପ୍ରମୋଦିନୀ ଏନେଇ କ୍ୟାପିଟାଲ ଥାନାରେ ଏତଲା ଦେବାପରେ ପୁଲିସ ମାମଲା ରୁଜୁ କରିଥିଲା। ମୋବାଇଲ ଟ୍ରାକିଂ କରି ଥାନାର ଏକ ଟିମ୍ ଭଦ୍ରକ ଅଭିମୁଖେ ଯାଇଥିଲା। ନାଇକାଣିଡିହି ଥାନା ନିକଟରେ କାରକୁ ଠାବ କରି ଅଟକାଇଥିଲା। କାର ଭିତରୁ ବିକାଶଙ୍କୁ ଉଦ୍ଧାର କରିବା ସହ ୩ ଅଭିଯୁକ୍ତଙ୍କୁ ଗିରଫ କରିଥିଲା। ସେମାନଙ୍କ ନିକଟରୁ ୪ଟି ମୋବାଇଲ ଫୋନ ଓ ଘଟଣାରେ ବ୍ୟବହୃତ ଏକ କାରକୁ ଜବତ କରିଥିଲା।

ସ୍କର୍ପିଓ ସହ ୬୦ ଲକ୍ଷର ବ୍ରାଉନ୍‌ସୁଗର ଜବତ; ମହିଳାଙ୍କ ସମେତ ୩ ଗିରଫ

ଭୁବନେଶ୍ୱର, ୧୭।୧୦(ସମିସ): ବ୍ରାଉନ୍‌ସୁଗର କାରବାର ଅଭିଯୋଗରେ ଶୁକ୍ରବାର ସ୍ପେଶାଲ କ୍ରାଇମ୍ ୟୁନିଟ୍ ଜଣେ ଲେଡି ଡନ୍ ସହ ୨ ଜଣ ପୁରୁଷଙ୍କୁ ଗିରଫ କରିଛି। ସେମାନେ କଳା ସ୍କର୍ପିଓରେ ଧଳା ଜହର କାରବାର କରୁଥିଲେ। ଗିରଫ ଅଭିଯୁକ୍ତ ଜଣଙ୍କ ହେଲେ ଅନିତା ପରମଗୁରୁ ଓରଫ ଲିନା, ରାଜେନ୍ଦ୍ର କୁମାର ସାହୁ ଏବଂ ଶିବ ପ୍ରସାଦ ଦାଶ। ସେମାନେ ୫ ଜିଲ୍ଲା ପାଇଁ ଥିଲେ ମୋଷ୍ଟ ୱାଣ୍ଟେଡ। ସେମାନଙ୍କ ଠାରୁ ୫୫୬ ଗ୍ରାମରୁ ଊର୍ଦ୍ଧ୍ୱ ବ୍ରାଉନ୍‌ସୁଗର ଜବତ କରାଯାଇଛି। ଜବତ ବ୍ରାଉନ୍ ସୁଗର ମୂଲ୍ୟ ହେଉଛି ୬୦ ଲକ୍ଷରୁ ଊର୍ଦ୍ଧ୍ୱ ହେବ ବୋଲି ଜଣାପଡ଼ିଛି। ଜଟଣୀ ଥାନା ହଇରାଜପୁର ଛକରେ ଏହି ନିଶା ମାଫିଆମାନେ ବ୍ରାଉନ୍ ସୁଗାର କରବାର ନେଇ ଡିଲ୍ କରୁଥିଲେ। ଏହି ସମୟରେ ଖବର ପାଇ ସ୍ପେଶାଲ କ୍ରାଇମ୍ ୟୁନିଟ୍ ଟିମ୍ ଚଢଉ କରି ଜଣେ ମହିଳା ସମେତ ୨ଜଣଙ୍କୁ ଗିରଫ କରିଥିଲା। ଗାଡି ଯାଞ୍ଚ କରିବା ପରେ ସେମାନଙ୍କ ନିକଟରୁ ୫୫୬ ଗ୍ରାମର ବ୍ରାଉନ୍ ସୁଗର ଜବତ କରାଯାଇଥିଲା। ୨୦୨୩ ପରଠାରୁ ଚଳାଉଥିଲା ବ୍ରାଉନ ସୁଗାର କାରବାର। ତାର ୨ ସହଯୋଗୀ ରାଜେନ୍ଦ୍ର କୁମାର ସାହୁ, ଶିବ ପ୍ରସାଦ ଦାସ ନିମାପଡ଼ା ଅଞ୍ଚଳର ବୋଲି ଜଣାପଡ଼ିଛି। କଳା ସ୍କର୍ପିଓ ଓ ଧଳା ହେକ୍ଟର ଗାଡ଼ି ଜବତ କରିଛି ପୁଲିସ୍।

ମୁଣ୍ଡୁଳି ବ୍ୟାରେଜ୍‌ରୁ ଡେଇଁ ଯୁବକ ନିଖୋଜ

● କୁଆଖାଇ ବ୍ରିଜ୍‌ରୁ ଡେଇଁଲେ ମହିଳା

ଭୁବନେଶ୍ୱର, ୧୭।୧୦(ସମିସ): ମୁଣ୍ଡୁଳି ବ୍ୟାରେଜ ଉପରେ ଗାଡି ରଖି ଜଣେ ଯୁବକ ଆଜି ମହାନଦୀକୁ ଡେଇଁ ପଡ଼ିଥିଲେ। ଏପର୍ଯ୍ୟନ୍ତ ତାଙ୍କର ପତ୍ତା ମିଳି ନ ଥିବା ବେଳେ ଆଜି ଅପରାହ୍ନରେ ମଞ୍ଚେଶ୍ୱର ଥାନା କୁଆଖାଇ ନଦୀକୁ ଡେଇଁ ଜଣେ ମହିଳା ଆତ୍ମହତ୍ୟା ଉଦ୍ୟମ କରିଛନ୍ତି। ସ୍ଥାନୀୟ ଲୋକ ଏବଂ ପୁଲିସର ତତ୍ପରତା ପାଇଁ ମହିଳା ଜଣଙ୍କ ନିହାତି ମୃତ୍ୟୁ ମୁଖରୁ ବର୍ତ୍ତି ଯାଇଛନ୍ତି। ତାଙ୍କୁ ପୁଲିସ ଉଦ୍ଧାର କରି କ୍ୟାପିଟାଲ ହସ୍ପିଟାଲରେ ଭର୍ତ୍ତି କରିଛନ୍ତି। ମହିଳାଙ୍କ ସ୍ୱାସ୍ଥ୍ୟ ଅବସ୍ଥା ଠିକ୍ ଥିବା ଡାକ୍ତର କହିଛନ୍ତି। ଆତ୍ମହତ୍ୟା ଉଦ୍ୟମ କରିଥିବା ମହିଳା ଜଣଙ୍କ ହେଲେ କଟକ, ନିଆଳି ଅଞ୍ଚଳର ସୂତାଞ୍ଜଳି ପରିଡ଼ା(୩୯)। ପୁଲିସ ଆତ୍ମହତ୍ୟା ଉଦ୍ୟମ ପଛର କାରଣ ପଚାରିଥିଲେ ମଧ୍ୟ ସେ କିଛିବି ପାଟି ଖୋଲିନଥିବା ପୁଲିସ କହିଛି।

ମହିଳାଙ୍କ ସ୍ୱାମୀ ପାର୍ଥସାରଥି ପରିଡ଼ା ରାଜ୍ୟ ବାହାରେ ରହି କାମ କରୁଥିବା ବେଳେ ମହିଳା ଜଣଙ୍କ ନିଆଳିରେ ଏକ ପାର୍ଲର କରି ପରିବାର ଚଳାନ୍ତି। ହେଲେ ଆଜି ମହିଳା ଜଣଙ୍କ କୌଣସି କାମ ପାଇଁ ଭୁବନେଶ୍ୱର ଆସିଥିଲେ। ସେ ଭୁବନେଶ୍ୱରରୁ କାମ ସାରି ସନ୍ଧ୍ୟା ୫ଟା ସମୟରେ ନିଜ ସ୍କୁଟିରେ ଘରକୁ ଫେରୁଥିଲେ। ହେଲେ କୁଆଖାଇ ବ୍ରିଜ୍ ଉପରେ ସ୍କୁଟି ରଖି କେହି କିଛି ଭାବିବା ପୂର୍ବରୁ ନଦୀକୁ ଡେଇଁ ପଡ଼ିଥିଲେ। କିନ୍ତୁ ସେଠାରେ ଥିବା ସ୍ଥାନୀୟ ଲୋକ ତୁରନ୍ତ ଦେଖି ମହିଳାଙ୍କୁ ଉଦ୍ଧାର କରିବା ପାଇଁ ପାଣିକୁ ଡେଇଁ ପଡ଼ିଥିଲେ। ଏହି ସମୟରେ ଖବର ପାଇ ପୁଲିସ ପହଞ୍ଚି ଉଦ୍ଧାର କାର୍ଯ୍ୟକୁ ଅଧିକ ତ୍ୱରାନିତ କରିଥିଲେ। ହେଲେ ମହିଳା ଜଣଙ୍କ ପାରିବାରିକ ସମସ୍ୟା ପାଇଁ ଏଭଳି ଭାବେ ଆତ୍ମହତ୍ୟା ଉଦ୍ୟମ କରିଥିବା ପୁଲିସ ତଦନ୍ତରୁ ଜାଣିବାକୁ ପାଇଛି।

ଓଲଟିଲା ବାଉଁଶ ବୋଝେଇ ଅଟୋ

● ଚାପିହୋଇଗଲା ୨ ବାଇକ୍

ଧଉଳି, ୧୭।୧୦(ସମିସ): ଭୁବନେଶ୍ୱର-ପୁରୀ ପୁରାତନ ଜାତୀୟ ରାଜପଥ ଉତ୍ତରା ଛକ ନିକଟରେ ଏକ ବାଉଁଶ ବୋଝେଇ ଅଟୋ ଓଲଟି ପଡ଼ିବାରୁ ତଳେ ଚାପି ହୋଇ ୨ଟି ମୋଟର ସାଇକଲ ନଷ୍ଟ ହେବା ସହ ଚାଳକ ଅଳ୍ପକେ ବର୍ତ୍ତି ଯାଇଥିବା ଜଣାପଡ଼ିଛି। ଖବର ନେଲାବେଳେ ଜଣାପଡ଼ିଛି ଯେ ଆଜି ଅପରାହ୍ନ ପ୍ରାୟ ସାଢ଼େ ୪ ଟାରେ ଉତ୍ତରା ପୁରୁଣା ରାସ୍ତାରୁ ଏକ ମାଲବାହୀ ଅଟୋ ବାଉଁଶ ନେଇ ପିପିଲି ଅଭିମୁଖେ ଯାଉଥିଲା। ପୁରୁଣା ରାସ୍ତାରୁ ନୂଆ ରାସ୍ତାକୁ ଆସିବା ବେଳେ ଭାରସାମ୍ୟ ହରାଇ ଅଟୋଟି ରାସ୍ତା ଉପରେ ଓଲଟି ପଡ଼ିଥିଲା। ଏହି ସମୟରେ ଅଟୋଟି ଓଲଟିବା ଦେଖି ଭୁବନେଶ୍ୱରରୁ ପୁରୀ ଯାଉଥିବା ୨ ଟି ମୋଟର ସାଇକଲ ଚାଳକ ଭୟଭୀତ ଅବସ୍ଥାରେ ଗାଡି ଛାଡି ଡେଇଁପଡ଼ିଥିଲେ। ଯାହା ଦ୍ୱାରା ଅଟୋ ତଳେ ୨ ମୋଟର ସାଇକଲ ଚାପି ହୋଇ ଭାଙ୍ଗି ଯାଇଥିବା ବେଳେ ଅଳ୍ପକେ ବର୍ତ୍ତି ଯାଇଥିଲେ ଚାଳକ। ଏହାକୁ ନେଇ ସେଠାରେ ଉତ୍ତେଜନା ଦେଖାଯାଇଥିଲା। ପରେ ସ୍ଥାନୀୟ ପୁଲିସ ଘଟଣାସ୍ଥଳରେ ପହଞ୍ଚି ଦୁର୍ଘଟଣାଗ୍ରସ୍ତ ଗାଡିକୁ ଜବତ କରିଛି।

ମଝି ଓଭରବ୍ରିଜ୍ ଉପରେ ଓଲଟିଲା କାର୍, ୨ଗୁରୁତର

ଭୁବନେଶ୍ୱର, ୧୭।୧୦(ସମିସ): ସହିଦନଗର ଥାନା ବାଣୀବିହାର ଓଭରବ୍ରିଜ୍ ଉପରେ ଏକ କାର ଓଲଟି ପଡ଼ିବାରୁ କାରରେ ବସିଥିବା ଜଣେ ମହିଳା ଏବଂ ପୁରୁଷ ଗୁରୁତର ଆହତ ହୋଇଛନ୍ତି। ସେମାନଙ୍କୁ ଉଦ୍ଧାର କରାଯାଇ କ୍ୟାପିଟାଲ ହସ୍ପିଟାଲରେ ଭର୍ତ୍ତି କରାଯାଇଛି। ପୁଲିସ ଘଟଣାସ୍ଥଳରେ ପହଞ୍ଚି କାରକୁ ଜବତ କରି ତଦନ୍ତ କରୁଛି। ସୂଚନା ଅନୁସାରେ, କାରଟି ରସୁଲଗଡ଼ରୁ ଆଚାର୍ଯ୍ୟବିହାର ଅଭିମୁଖେ ଯାଉଥିଲା। ହେଲେ କାରର ବେଗ ଅଧିକ ଥିବାରୁ ମହାରାଜା ଫିଲ୍ଲ ହଲ୍ ସମ୍ମୁଖ ଓଭରବ୍ରିଜ୍ ଉପରେ ଭାରସ୍ୟାମ ହରାଇ ରୋଡ଼ ଡିଭାଇଡରରେ ମାଡ଼ ହୋଇ କାର୍‌ଟି ଓଲଟି ପଡ଼ିଥିଲା। କାର ଭିତରେ ରହିଥିବା ମହିଳା ଏବଂ ପୁରୁଷ ଚାପି ହୋଇ ରହିଥିଲେ। ସେଠାରେ ଥିବା ଅନ୍ୟ ଗାଡି ଚାଳକ ସେମାନଙ୍କୁ ଉଦ୍ଧାର କରି ହସ୍ପିଟାଲରେ ଭର୍ତ୍ତି କରିଥିଲେ।

ଘରୋଇ ସହାୟିକା ସମେତ ଦୁଇ ଗିରଫ

ଭୁବନେଶ୍ୱର, ୧୭।୧୦ (ସମିସ): ଘରୁ ସୁନାଗହଣା ଚୋରି କରିଥିବା ଅଭିଯୋଗରେ ଘରୋଇ ସହାୟିକାଙ୍କ ସମେତ ଦୁଇ ଜଣଙ୍କୁ ଗିରଫ କରିଛି ଇନଫୋସିଟି ଥାନା ପୁଲିସ। ଗିରଫ ଅଭିଯୁକ୍ତ ହେଲେ ସାଲିଆ ସାହିର ସୁଜାତା ନାୟକ (୨୮) ଓ ଚନ୍ଦ୍ରଶେଖରପୁର ଅଞ୍ଚଳର ମାନସ କୁମାର ଚିନାରା (୩୦)।

ପୁଲିସ ସୂଚନା ଅନୁସାରେ, ସାଲିଆ ସାହିର ସୁଜାତା କିଟ୍ ରୋଡସ୍ଥିତ ଫାଲକନ ରେସିଡେନ୍ସିରେ ରହୁଥିବା ମିତା କାନୁନଗୋଙ୍କ ଘରେ ଦୁଇମାସ ହେବ ଘରୋଇ ସହାୟିକା ଭାବେ କାମ କରୁଥିଲେ। ମିତା ଗତ ୩ ତାରିଖ ଦିନ ନିଜ ସୁନା ଅଳଙ୍କାର ଓ ୨୦୦୦ ଟଙ୍କା ଭୁଲବଶତଃ ଶୋଇବା ଘର ଖଟ ଉପରେ ରଖିଦେଇ ଲକ୍ଷେମø ପଳାଇ ଯାଇଥିଲେ। ସୁଜାତା ଏହାର ସୁଯୋଗ ନେଇ ଖଟ ଉପରେ ଥିବା ୪ଟି ଛୋଟ ସୁନା କାନଫୁଲ, ହଳେ ସୁନା ଚୁଡ଼ି, ଗୋଟିଏ ସୁନା ଚେନ୍ ଓ ୨୦୦୦ ଟଙ୍କା ଚୋରି କରି ନେଇ ଯାଇଥିଲେ। ଲକ୍ଷେମøରୁ ଫେରିବା ପରେ ସୁନା ଓ ଟଙ୍କା ଚୋରି ହୋଇଥିବା ମିତା ଜାଣିବାକୁ ପାଇଥିଲେ। ସୁଜାତାଙ୍କୁ ସନ୍ଦେହ କରି ଇନଫୋସିଟି ଥାନାରେ ଅଭିଯୋଗ କରିଥିଲେ। ପୁଲିସ ସୁଜାତାକୁ କାବୁ କରିବା ସହ ତାଙ୍କ ହେପାଜତରୁ ଗୋଟିଏ ସୁନା ଚେନ୍, ପଟେ ସୁନା ଚୁଡ଼ି, ଦୁଇ ହଳ ଛୋଟ ସୁନା କାନଫୁଲ ଓ ୨,୦୦୦ ଟଙ୍କା ଜବତ କରିଥିଲା। ସେ ପଟେ ସୁନା ଚୁଡିକୁ ୮୦ ହଜାର ଟଙ୍କାରେ ସୁନା ଦୋକାନୀ ମାନସକୁ ଓ ୨ ହଳ ଛୋଟ ସୁନା କାନଫୁଲକୁ ଇନ୍ଦ୍ରଧନୁ ମାର୍କେଟରେ ଥିବା ଏକ ସୁନା ଦୋକାନୀଙ୍କୁ ୬,୦୦୦ ଟଙ୍କାରେ ବିକ୍ରି କରିଥିବା ପୁଲିସ ଆଗରେ ସ୍ୱୀକାର କରିଥିଲା। ସୂଚନା ପାଇବା ପରେ ପୁଲିସ ମାନସକୁ ଗିରଫ କରିବା ସହ ପଟେ ସୁନା ଚୁଡି ଜବତ କରିଥିଲା।

ବିଡିଏ ଉପାଧ୍ୟକ୍ଷ ପଦ ସମ୍ଭାଳିଲେ ଚଞ୍ଚଳ ରାଣା

ଭୁବନେଶ୍ୱର, ୧୭।୧୦ (ସମିସ): ବିଡିଏର ୨୭ତମ ଉପାଧ୍ୟକ୍ଷ ଭାବେ ଶୁକ୍ରବାର ଚଞ୍ଚଳ ରାଣା ଦାୟିତ୍ୱ ଗ୍ରହଣ କରିଛନ୍ତି। ଏହି ଅବସରରେ ସେ ବିଡିଏର ଅଧିକାରୀମାନଙ୍କ ସହିତ ବିଭିନ୍ନ ପ୍ରସଙ୍ଗ ଉପରେ ଆଲୋଚନା କରିବା ପାଇଁ ଏକ ବୈଠକ କରିଥିଲେ। ଏହା ସହିତ ଆଗାମୀ ଦିନରେ ଭୁବନେଶ୍ୱରର ବିକାଶ ପ୍ରକ୍ରିୟାକୁ ନୂତନ ଦିଗନ୍ତ ପ୍ରଦାନ କରିବା ପାଇଁ କେଉଁ କ୍ଷେତ୍ରମାନଙ୍କୁ ବିଶେଷ ଗୁରୁତ୍ୱ ଦିଆଯିବ ସେ ବିଷୟରେ ମଧ୍ୟ ଅଧିକାରୀମାନଙ୍କ ସହ ଆଲୋଚନା କରିଛନ୍ତି। ବିଡିଏ କାର୍ଯ୍ୟାଳୟରେ ପଦଗ୍ରହଣ ପରେ ଶ୍ରୀ ରାଣା ଅଧିକାରୀମାନଙ୍କୁ କହିଛନ୍ତି ଯେ, ଭୁବନେଶ୍ୱରକୁ ଏକ ଆଧୁନିକ, ସ୍ମାର୍ଟ ଏବଂ ସ୍ୱଚ୍ଛ ସହରଭାବେ ଗଢ଼ିବା ପାଇଁ ସମସ୍ତେ ମିଳିମିଶି କାର୍ଯ୍ୟ କରିବାକୁ ପଡ଼ିବ। ଏହି ଅବସରରେ ସହରର ବିଭିନ୍ନ ଉନ୍ନୟନ ଯୋଜନାର ସମୀକ୍ଷା କରିବା ସହ ରାଜଧାନୀର ବିକାଶ କ୍ଷେତ୍ରମାନଙ୍କୁ ପ୍ରାଧାନ୍ୟ ଦେବା ଉପରେ ଜୋର ଦେଇଥିଲେ। ଅଧିକାରୀମାନେ ମଧ୍ୟ ଏହି ବୈଠକରେ ନିଜର ମତାମତ ରଖିଛନ୍ତି। ବୈଠକରେ ବିଡ଼ିଏ ସଚିବ ମାନସ ରଞ୍ଜନ ପାଢ଼ୀଙ୍କ ସହ ବହୁ ବରିଷ୍ଠ ଅଧିକାରୀମାନେ ଉପସ୍ଥିତ ଥିଲେ।

ଅନୁଦାନପ୍ରାପ୍ତ କଲେଜ ଅଧ୍ୟାପକ ଓ କର୍ମଚାରୀଙ୍କୁ ଅନୁଦାନ ଦାବି

ଭୁବନେଶ୍ୱର, ୧୭।୧୦(ସମିସ): ଅନୁଦାନପ୍ରାପ୍ତ ଓ ଅଣଅନୁଦାନପ୍ରାପ୍ତ କଲେଜରେ ୨୦୦୮ ରୁ ୨୦୨୫ ମଧ୍ୟରେ ନିଯୁକ୍ତ ଅଧ୍ୟାପକ ଓ କର୍ମଚାରୀଙ୍କୁ ଅନୁଦାନ ପ୍ରଦାନ କରିବା ପାଇଁ ଓଡ଼ିଶା ବେସରକାରୀ ଅଧ୍ୟାପକ ସଂଘ ଦାବି କରିଛି। ଶୁକ୍ରବାର ଏକ ସାମ୍ବାଦିକ ସମ୍ମିଳନୀ କରି ସଂଘର ସଭାପତି ନରେନ୍ଦ୍ର ମହାଳିକ କହିଛନ୍ତି ଯେ, ଅଣ ଅନୁଦାନପ୍ରାପ୍ତ ଉଚ୍ଚ ମାଧ୍ୟମିକ ବିଦ୍ୟାଳୟ, ସ୍ନାତକ ଏବଂ କମ୍‌ପୋଜିଟ୍ କଲେଜରେ ବହୁ ଅଧ୍ୟାପକ ୨୦୦୮ ରୁ ୨୦୨୫ ମଧ୍ୟରେ କଲେଜ ପରିଚାଳନା କମିଟି ଦ୍ୱାରା ନିଯୁକ୍ତି ପାଇଛନ୍ତି। ସେମାନଙ୍କୁ ସମାନ କାମ ପାଇଁ ସମାନ ଦରମା ପ୍ରଦାନ କରାଯାଉ। ସେହିପରି ସରକାର ଏକ ନୂତନ ପଲିସି ଆଣି ସରକାରୀ ଅନୁଦାନ ଅନ୍ତର୍ଭୁକ୍ତ କରନ୍ତୁ ବୋଲି ସଂଘ ଦାବି କରିଛି। ଗତ ନଭେମ୍ବର ମାସରେ ବିଭାଗୀୟ ମନ୍ତ୍ରୀ ଓ ସଚିବଙ୍କୁ ଦାବିପତ୍ର ପ୍ରଦାନ କରିଥିଲେ ମଧ୍ୟ କୌଣସି ପଦକ୍ଷେପ ଗ୍ରହଣ କରାଯାଇନାହିଁ। ଫଳରେ ସ୍ୱଳ୍ପ ବେତନରେ ଏକ ଦଶନ୍ଧିରୁ ଅଧିକ ସମୟ ଧରି କାର୍ଯ୍ୟ କରୁଥିବା ଅଧ୍ୟାପକ ଅଧ୍ୟାପିକା ମାନେ ମାନସିକ ଯନ୍ତ୍ରଣା ପାଉଛନ୍ତି। ଏଣୁ ଅନୁଦାନ ପ୍ରଦାନ କରିବା ପାଇଁ ସରକାର ପଦକ୍ଷେପ ନେବାକୁ ସଂଘର ଉପସଭାପତି ଅଧ୍ୟାପିକା ସବିତା ବାରିକ, ସରୋଜ କୁମାର ଲେଙ୍କା, ମଧୁସ୍ମିତା ପାଣିଗ୍ରାହୀ ଓ କୋଷାଧ୍ୟକ୍ଷ ଶ୍ରୁତିରଞ୍ଜନ ପ୍ରଧାନ ପ୍ରମୁଖ ଦାବି କରିଛନ୍ତି।

୮ କଂସାବାସନ କାରିଗରଙ୍କୁ କାର୍ଯ୍ୟାଦେଶ

ବାଲିଅନ୍ତା, ୧୭।୧୦(ସମିସ): ପ୍ରତାପ ଶାସନ ପଞ୍ଚାୟତ ଅଧୀନ ରଥିଜେମା କଂସାରୀ ପରିବାର କାର୍ଯ୍ୟାଳୟରେ ହସ୍ତତନ୍ତ, ବୟନ ଓ ହସ୍ତଶିଳ୍ପ ବିଭାଗ ପକ୍ଷରୁ କଂସାବାସନ କର୍ମଶାଳା ନିର୍ମାଣ ନେଇ ଆଜି ୮ ଜଣଙ୍କୁ କାର୍ଯ୍ୟାଦେଶ ବଣ୍ଟନ କରାଯାଇଛି। କାରିଗର କର୍ମଶାଳା ଘର ନିର୍ମାଣ ନେଇ ବିଭାଗ ପକ୍ଷରୁ ୧ ଲକ୍ଷ ୨୦ ହଜାର ଟଙ୍କାର କାର୍ଯ୍ୟାଦେଶ ପ୍ରଦାନ କରାଯାଇଛି। ହସ୍ତଶିଳ୍ପ ବିକାଶ ଅଧିକାରୀ ଗୌରବ କୁମାର ସେନାପତି ଏବଂ କଂସାରୀ ପରିବାର ସଭାପତି ବୈଷ୍ଣବ ମହାରଣା ସମ୍ମାନିତ ଅତିଥି ଭାବେ ଯୋଗ ଦେଇ କାର୍ଯ୍ୟାଦେଶ ବଣ୍ଟନ କରିଥିଲେ।

ପଥରରେ ଛେଚି ହତ୍ୟା ଘଟଣା

ମିଳିଲା ମୃତକଙ୍କ ପରିଚୟ; ଧରାପଡ଼ିଲା ଅଭିଯୁକ୍ତ

ଭୁବନେଶ୍ୱର, ୧୭।୧୦ (ସମିସ): ଚୁନୁକୋଳି ବସ୍ତି ନିକଟରେ ଶ୍ରମିକଙ୍କୁ ପଥରରେ ଛେଚି ହତ୍ୟା ଘଟଣାରୁ ପରଦା ହଟିଛି। ୪ ଦିନ ପରେ ମୃତକଙ୍କ ପରିଚୟ ମିଳିଥିବା ବେଳେ ଅଭିଯୁକ୍ତକୁ ଗିରଫ କରିଛି ଚନ୍ଦ୍ରଶେଖରପୁର ଥାନା ପୁଲିସ। ମୃତକ ହେଉଛନ୍ତି କେନ୍ଦୁଝର ଜିଲ୍ଲା ବାଂଶପାଳ ଥାନା କଡ଼ଖସଡ଼ା ଗାଁର ଅଳୁ ଓରଫ୍ ଅନାଦି ଦେହୁରୀ। ସେହିପରି ଏଭଳି କାଣ୍ଡ ଭିଆଇଥିବା ଭଞ୍ଜନଗର ଥାନା ଅଞ୍ଚଳର ଶଙ୍କର ନାୟକକୁ କାବୁ କରିଛି ପୁଲିସ।

ରକ୍ତ ଭିଜା ସାର୍ଟ, ମୃତକଙ୍କ ମୋବାଇଲ ଜବତ

ପୁଲିସ ସୂଚନା ମୁତାବକ, ଅନାଦି ନୀଳାଦ୍ରି ବିହାର ଅଞ୍ଚଳରେ ଶ୍ରମିକ ଭାବେ କାମ କରୁଥିବା ବେଳେ ଶଙ୍କର ସହ ଏକ ନିର୍ମାଣାଧୀନ କୋଠାରେ ରହୁଥିଲେ। ଶଙ୍କରର ବଡ଼ଭାଇ ପଞ୍ଚାନନ ଓ ପତ୍ନୀ ମଧ୍ୟ ସେହିଠାରେ ରହୁଥିଲେ। ଅନାଦି ବିଭିନ୍ନ ସମୟରେ ମଦ୍ୟପାନ କରି ଆସି ପଞ୍ଚାନନ ଓ ପତ୍ନୀଙ୍କ ସହିତ ଝଗଡ଼ା କରୁଥିଲା। ଭାଇ ଓ ଭାଉଜ ସହ ଅନାଦି ସବୁବେଳେ ଝଗଡ଼ା କରୁଥିବାରୁ ଶଙ୍କର ତାକୁ ରାସ୍ତାରୁ ହଟାଇବାକୁ ଯୋଜନା କରିଥିଲା। ପୂର୍ବରୁ ଯୋଜନା ମୁତାବକ ଶଙ୍କର ଗତ ୧୩ ତାରିଖ ଦିନ ଅନାଦିଙ୍କୁ ମଦ୍ୟପାନ କରିବାକୁ ଡାକିଥିଲା। ଉଭୟ ମିଶି ଚୁନୁକୋଳି ବସ୍ତିକୁ ଯାଇ ସେଠାରେ ମଦ୍ୟପାନ କରିଥିଲେ। ଶଙ୍କର ଚତୁରତାର ସହ ଅନାଦିଙ୍କୁ ଅଧିକ ମଦ ପିଆଇଥିଲା। ରାତି ପ୍ରାୟ ସାଢେ ଦଶଟା ସମୟରେ ଉଭୟ ମିଶି ଫେରୁଥିଲେ। ଅନାଦି ଆଗେ ଆଗେ ଯାଉଥିବା ବେଳେ ଶଙ୍କର ପଛେ ପଛେ ଯାଉଥିଲା। ଗେଲ୍ ଇଣ୍ଡିଆ ନିକଟସ୍ଥ ନୂଆ ବକ୍ସ ଡ୍ରେନ ନିକଟରେ ନିଛାଟିଆ ସ୍ଥାନ ଦେଖି ଶଙ୍କର ଅଟକିଥିଲା। ରାସ୍ତାକଡ଼ରୁ ଏକ ପଥର ଉଠାଇ ଅନାଦିଙ୍କ ମୁଣ୍ଡକୁ ଛେଚି ଦେଇଥିଲା। ଅନାଦି ତଳେ ପଡ଼ିଯିବା ପରେ ଶଙ୍କର ଏକାଧିକ ଥର ତାଙ୍କ ମୁହଁକୁ ପଥରରେ ଛେଚି ଦେଇ ଘଟଣାସ୍ଥଳରୁ ଖସି ଯାଇଥିଲା। ଏହାପରେ ବଡ଼ ଭାଇ ପଞ୍ଚାନନ ଓ ସହକର୍ମୀ ଅରବିନ୍ଦଙ୍କୁ ଘଟଣା ବିଷୟରେ ଜଣାଇ ଚାଲି ଯାଇଥିଲା। ବରମୁଣ୍ଡା ବସଷ୍ଟାଣ୍ଡରୁ ବସ୍ ଯୋଗେ ନିଜ ଗାଁ ଭଞ୍ଜନଗର ପଳାଇଥିଲା। ଏପଟେ ସ୍ଥାନୀୟ କର୍ପୋରେଟର ଯଶୋଧାରା ପ୍ରଧାନଙ୍କ ଅଭିଯୋଗ କ୍ରମେ ଚନ୍ଦ୍ରଶେଖରପୁର ଥାନା ପୁଲିସ ହତ୍ୟା ମାମଲା ରୁଜୁ କରିଥିଲା। ସିସିଟିଭି କ୍ୟାମେରା ଫୁଟେଜ ଓ ପଚରାଉଚରା ପରେ ଶଙ୍କରର ସମ୍ପୃକ୍ତି ଥିବା ଜଣାପଡ଼ିଥିଲା। ଗତକାଲି ଗଞ୍ଜାମରେ ଚଢ଼ଉ କରି ଶଙ୍କରକୁ ଉଠାଇ ଆଣି ପଚରାଉଚରା କରିବା ପରେ ପୂରା ଘଟଣା ପଦାକୁ ଆସିଥିଲା। ଶଙ୍କର ନିକଟରୁ ମୃତ ଅନାଦିଙ୍କ ମୋବାଇ

ପାତରଅନ୍ତର କରିବ ଶୀତ

ଉପକୂଳରେ କମ୍, ଆଭ୍ୟନ୍ତରୀଣରେ ସ୍ୱାଭାବିକ

ଭୁବନେଶ୍ୱର, ୧୭।୧୦ (ସମିସ): ଚଳିତବର୍ଷ ଦେଶରେ ପ୍ରବଳ ଶୀତ ନେଇ ବିଭିନ୍ନ ପାଣିପାଗ ଆକଳନକାରୀ ସଂସ୍ଥା ପୂର୍ବାନୁମାନ କରୁଛନ୍ତି। ହିମାଳୟ ବରାଫାଦୃତ ସହିତ ଲା-ନିନା ସ୍ଥିତି ଶୀତ ପାଇଁ ଅନୁକୂଳ ସ୍ଥିତି ସୃଷ୍ଟି କରିଛି। ମାତ୍ର ଏସବୁ ସତ୍ତ୍ୱେ ରାଜ୍ୟରେ ଶୀତର ମାତ୍ରାକୁ ନେଇ ଦ୍ୱନ୍ଦ୍ୱାତ୍ମକ ସ୍ଥିତି ସୃଷ୍ଟି ହୋଇଛି। ରାଜ୍ୟରେ ଚଳିତ ବର୍ଷ ଶୀତ ପ୍ରବଣ ଅଞ୍ଚଳଗୁଡ଼ିକରେ ଶୀତ ସ୍ୱାଭାବିକ ରହିବା ସହ ଉପକୂଳ ଓଡ଼ିଶାରେ ଏହା ଅପେକ୍ଷାକୃତ କମ୍ ରହିବ ବୋଲି ପାଣିପାଗ ବିଶେଷଜ୍ଞ ପ୍ରଫେସର ସୁରେନ୍ଦ୍ରନାଥ ପଶୁପାଳକ ଆକଳନ କରିଛନ୍ତି।

ଶୀତ ସ୍ଥିତିକୁ ନେଇ ପ୍ରଫେସର୍ ପଶୁପାଳକ କହିଛନ୍ତି ଯେ ଚଳିତ ବର୍ଷ ଉତ୍ତର ଭାରତରେ ପ୍ରବଳ ଶୀତ ହେବ। କିନ୍ତୁ ରାଜ୍ୟରେ ଶୀତ ବିଳମ୍ବର ଆସିବ ଓ କମ୍ ଥଣ୍ଡା ରହିବ। ଅକ୍ଟୋବରରୁ ଲା-ନିନା ସ୍ଥିତି ସୃଷ୍ଟି ହୋଇଛି। ମାତ୍ର ଫେବୃଆରୀ ସୁଦ୍ଧା ଏହା ସ୍ୱାଭାବିକ ସ୍ଥିତିକୁ ଆସିଯିବ। ସାଧାରଣତଃ ଲା-ନିନା ବର୍ଷଗୁଡ଼ିକରେ ଶୀତର ମାତ୍ରା ଅଧିକ ରହିଥାଏ। କିନ୍ତୁ ସବୁଆଡ଼େ ଏହା ହୋଇ ନ ଥାଏ। ଏଥର ମଧ୍ୟ ଶୀତ ହେଉଥିବା ରାଜ୍ୟଗୁଡ଼ିକରେ ଶୀତ ସ୍ୱାଭାବିକଠାରୁ ଅଧିକ ରହିବ। ନଭେମ୍ବର-ଡିସେମ୍ବରରେ ପଶ୍ଚିମ ହିମାଳୟ ଓ ସଂଲଗ୍ନ ପଞ୍ଜାବ, ଜାମ୍ମୁ କଶ୍ମୀର, ଉତ୍ତରାଖଣ୍ଡ, ହିମାଚଳପ୍ରଦେଶ, ପାକିସ୍ତାନ ଓ ସଂଲଗ୍ନ ଅଞ୍ଚଳରେ ତାପମାତ୍ରା ବହୁତ କମିବ। କିନ୍ତୁ ଓଡ଼ିଶାକୁ ଶୀତ ଆସିବାରେ ବିଳମ୍ବିତ ହେବ। ଡିସେମ୍ବର ଆରମ୍ଭ ପର୍ଯ୍ୟନ୍ତ ତାପମାତ୍ରା ସ୍ୱାଭାବିକଠାରୁ ଅଧିକ ରହିବ। ଜାନୁଆରୀ ଓ ଫେବୃଆରୀରେ ଶୀତ ସ୍ୱାଭାବିକ ରହିପାରେ ବୋଲି ପ୍ରଫେସର ପଶୁପାଳକ କହିଛନ୍ତି।

ସେ ଆହୁରି କହିଛନ୍ତି ଯେ ସାଧାରଣତଃ ଦୁଇଟି କାରଣ ପାଇଁ କମ୍ ଶୀତ ହୋଇଥାଏ। ଉତ୍ତର-ପୂର୍ବ ପବନ ବୋହିଲେ ଆର୍ଦ୍ରତା ଅଧିକ ରହିବା ସହ କୁହୁଡ଼ି ଅଧିକ ରହିବ ଏବଂ ମେଘୁଆ ପାଗ ବଢ଼ିବ। ଉତ୍ତର ଭାରତରୁ ଥଣ୍ଡା ପବନ ମଧ୍ୟ ଆସିବାରେ ବାଧାପ୍ରାପ୍ତ ହେବ। ଦ୍ୱିତୀୟତଃ, ପଶ୍ଚିମା ଝଡ଼ର ପ୍ରଭାବ ଅଧିକ ହେତୁ ମେଘୁଆ ପାଗ ସହ ବର୍ଷା ହେବ। ତେବେ ଏହି ସମୟରେ ଦିନବେଳା ସାଧାରଣ ଭାବେ ତାପମାତ୍ରା କମ୍ ରହିବ। କୋହଲା ପାଗ ଅଧିକ ରହିପାରେ। ଶୀତ କମ୍ ରହିଲେ ମଧ୍ୟ ଡିସେମ୍ବର ଓ ଜାନୁଆରୀରେ କିଛି ସ୍ୱଳ୍ପ ଅବଧି ପାଇଁ ଶୀତ ଲହରୀ ହୋଇପାରେ। ଉପକୂଳରେ ଶୀତ କମିଲେ ମଧ୍ୟ ଆଭ୍ୟନ୍ତରୀଣରେ ବିଶେଷ କରି ଶୀତପ୍ରବଣ ଅଞ୍ଚଳରେ ସ୍ୱାଭାବିକ ଥଣ୍ଡା ରହିପାରେ ବୋଲି ପ୍ରଫେସର ପଶୁପାଳକ କହିଛନ୍ତି।

ନଭେମ୍ବର ୧୫ରୁ ଇକୋ-ରିଟ୍ରିଟ୍

ଭୁବନେଶ୍ୱର, ୧୭।୧୦ (ସମିସ): ଆସନ୍ତା ନଭେମ୍ବର ୧୫ ତାରିଖରୁ ଆରମ୍ଭ ହେବ 'ଇକୋ ରିଟ୍ରିଟ୍'। ଚଳିତବର୍ଷ ୭ଟି ଜାଗାରେ ଇକୋ-ରିଟ୍ରିଟ୍ ଆୟୋଜିତ ହେବାକୁ ଥିବା ବେଳେ କୋରାପୁଟ, କୋଣାର୍କ, ସାତକୋଶିଆ, ଭିରକନିକା, ଦାରିଙ୍ଗବାଡ଼ି, ହୀରାକୁଦ ଓ ପତି ସୋନାପୁର ବେଳାଭୂମିରେ ନିଆରା ଅନୁଭୂତି ସାଉଁଟିବେ ପର୍ଯ୍ୟଟକ। ପ୍ରଥମ ପର୍ଯ୍ୟାୟରେ ହୀରାକୁଦ, ଦାରିଙ୍ଗବାଡି, କୋରାପୁଟ(ପୁଟସିଲ୍) ଓ ସାତକୋଶିଆ, ସୋନାପୁର ଓ ଭିତରକନିକାରେ ଉଦଘାଟନ ହେବାର କାର୍ଯ୍ୟକ୍ରମ ରହିଛି। ପରେ ଡିସେମ୍ବର ୧୩ ତାରିଖରେ, ଦ୍ୱିତୀୟ ପର୍ଯ୍ୟାୟରେ କୋଣାର୍କ ଇକୋ-ରିଟ୍ରିଟ୍ ଆରମ୍ଭ ହେବ ବୋଲି ବିଭାଗ ପକ୍ଷରୁ ସୂଚନା ଦିଆଯାଇଛି। ୩ ମାସ ଧରି ଅନୁଷ୍ଠିତ ହେବାକୁ ଥିବା ଇକୋ-ରିଟ୍ରିଟ୍‌ରେ ପର୍ଯ୍ୟଟକଙ୍କ ସୁରକ୍ଷାକୁ ଗୁରୁତ୍ୱ ଦିଆଯିବ। ଏଥିପାଇଁ ରାଜ୍ୟ ପର୍ଯ୍ୟଟନ ବିଭାଗ ପକ୍ଷରୁ ଇକୋ ରିଟ୍ରିଟ୍ ୱେବସାଇଟ୍(ବୁକ୍ ଓଡ଼ିଶା ଡଟ୍ କମ୍ ଏବଂ ଓଡ଼ିଶା ଇକୋ ରିଟ୍ରିଟସ୍ ଡଟ୍ କମ୍) ରେ ଖୁବଶୀଘ୍ର ବୁକିଂ ଆରମ୍ଭ ହେବ। ପ୍ରକୃତି କୋଳରେ ରହି ପ୍ରାକୃତିକ ସୌନ୍ଦର୍ଯ୍ୟ ସାଙ୍ଗକୁ ଦୁଃସାହସିକ ଜଳ କ୍ରୀଡ଼ାକୁ ଉପଭୋଗ କରିବେ ଦେଶ ବିଦେଶର ପର୍ଯ୍ୟଟକ। ସୁଦୀର୍ଘ ସମୁଦ୍ରର ବାଲୁକା ରାଶିରେ ଅତ୍ୟାଧୁନିକ କ୍ୟାମ୍ପ୍ ସହ ଷ୍ଟାର୍ ହୋଟେଲ ଖାଦ୍ୟର ସୁବିଧା ରହିବ। ପ୍ରତିବର୍ଷ ଏଥିପାଇଁ ଯୁବପିଢ଼ିଙ୍କ ମଧ୍ୟରେ ବେଶ୍ ଆଗ୍ରହ ସୃଷ୍ଟି ହୋଇଥିବା ବେଳେ ଇକୋ ରିଟ୍ରିଟ୍ ୱେବସାଇଟ୍‌କୁ ଯାଇ ଯେକୌଣସି ବ୍ୟକ୍ତି କୁବିଂ କରିପାରିବେ। ସୂଚନା ଅନୁସାରେ, କୋଣାର୍କଠାରେ ବିଳମ୍ବରେ ଇକୋ ରିଟ୍ରିଟ ଆରମ୍ଭ ହେବ।

■ ଅନ୍‌ଲାଇନରେ ମହାପ୍ରସାଦ ବିକ୍ରି

ସାଇବର ଥାନାରେ ଏତଲା ଦେଲା ଶ୍ରୀମନ୍ଦିର ପ୍ରଶାସନ

ପୁରୀ,୧୭।୧୦(ସମିସ): ଅନ୍‌ଲାଇନରେ ମହାପ୍ରଭୁଙ୍କ ମହାପ୍ରସାଦ ବିକ୍ରି ହେଉଛି। ଯଦିଓ ଏହା ଅନଲାଇନରେ ବିକ୍ରି ବେଆଇନ ତଥାପି ଏଥିରେ ରୋକ୍ ଲାଗିପାରୁ ନାହିଁ। ବାରମ୍ବାର ଏଭଳି ଅଭିଯୋଗ ଆସୁଛି। ନିକଟରେ ଏକ ଫୁଡ୍ ଡେଲିଭରୀ ସଂସ୍ଥା ଅନ୍‌ଲାଇନରେ ମହାପ୍ରସାଦ ବିକ୍ରି ପାଇଁ ବିଜ୍ଞାପନ ଦେବା ଘଟଣା ସାମ୍ନାକୁ ଆସିବା ପରେ କଡା ଆଭିମୁଖ୍ୟ ଗ୍ରହଣ କରିଛି ଶ୍ରୀମନ୍ଦିର ପ୍ରଶାସନ। ଏହା ଉପରେ କାର୍ଯ୍ୟାନୁଷ୍ଠାନ ଗ୍ରହଣ ପାଇଁ ସାଇବର ଥାନାରେ ଏତଲା ଦେଇଛି। ଅଭିଯୋଗ ପାଇବା ପରେ ତଦନ୍ତ ଆରମ୍ଭ ହୋଇଥିବା କହିଛନ୍ତି ଏସ୍‌ପି ପ୍ରତୀକ ସିଂ।

ମହାପ୍ରଭୁଙ୍କ ପ୍ରତି ବିଶ୍ୱବ୍ୟାପୀ ଭକ୍ତଙ୍କ ଗଭୀର ଶ୍ରଦ୍ଧା, ଭକ୍ତି ଓ ବିଶ୍ୱାସ ରହିଛି। ବିଭିନ୍ନ ସମୟରେ ଭକ୍ତଙ୍କ ଭାବାବେଗର ଫାଇଦା ଉଠାଇଛନ୍ତି ଅନେକ ବ୍ୟକ୍ତି। ସେମାନେ ମହାପ୍ରଭୁଙ୍କ ନାଁ ଯୋଡି ବ୍ୟକ୍ତିଗତ ଭାବେ ଲାଭବାନ ହେଉଥିବା ଅନେକ ନଜିର ରହିଛି। ବିଭିନ୍ନ ଅନ୍‌ଲାଇନ ସପିଙ୍ଗ କମ୍ପାନୀ ମହାପ୍ରସାଦ, ଶୁଖିଲି ଭୋଗ, ନୀଳଚକ୍ରବାନା ଆଦି ବିକ୍ରି କରିବା ଲାଗି ବିଜ୍ଞାପନ ଦେଉଛନ୍ତି। ବିଶେଷକରି, ମହାପ୍ରସାଦ ନାଁରେ ମୁନାଫା କମାଇବାର ମାଧ୍ୟମ ସାଜିଛି ଏବେ ଅନ୍‌ଲାଇନ୍। ଶ୍ରୀମନ୍ଦିର ପ୍ରଶାସନ ପକ୍ଷରୁ ଜେଲ୍ ଦଣ୍ଡର ଭୟ ଦେଖାଯାଇଛି। ସେବାୟତମାନେ କଡା ଭାଷାରେ ନିନ୍ଦା କରିଛନ୍ତି। ତଥାପି ଅନଲାଇନ୍‌ରେ ମହାପ୍ରସାଦ ନାଁରେ ବ୍ୟବସାୟ କରିବାର ମୋହ ଭଙ୍ଗ ହୋଇନାହିଁ। ଗତ ୧୫ ତାରିଖରେ ଅନ୍‌ଲାଇନରେ ମହାପ୍ରସାଦ ବିକ୍ରି ଘଟଣା ସାମ୍ନାକୁ ଆସିଥିଲା। ଏକ ଫୁଡ୍ ଡେଲିଭରି ସଂସ୍ଥା ମହାପ୍ରସାଦ ବିକ୍ରି କରିବା ଲାଗି ଏକ ଭିଡିଓ ସାମାଜିକ ଗଣମାଧ୍ୟମରେ ଭାଇରାଲ୍ ହୋଇଥିଲା। ଏଥିରେ ଅନ୍ନ ପ୍ରସାଦ ମୂଲ୍ୟ ସୂଚିତ କରାଯାଇଥିଲା। କାର୍ତ୍ତିକ ମାସ ପାଇଁ ବିଶେଷ ରିହାତି ରହିଛି, ଯାହାର ମୂଲ୍ୟ ୪୯ ଟଙ୍କା ଦର୍ଶାଯାଇଥିଲା। ଯଦିଓ ମହାପ୍ରସାଦ ନ କହି ଅନ୍ନପ୍ରସାଦ ଲେଖା ରହିଛି କିନ୍ତୁ ଶ୍ରୀମନ୍ଦିର ଅବଢ଼ା ଏବଂ କୁଡୁଆ ଭଳି ଚିତ୍ର ରହିଛି। ଜଗନ୍ନାଥ ମନ୍ଦିର ଅନ୍ନପ୍ରସାଦ ସହିତ ମା' ତାରିଣୀ ଅନ୍ନପ୍ରସାଦ, ପ୍ରସାଦମ୍ ଟେମ୍ପଲ ଅନ୍ନପ୍ରସାଦ ଓ ବାବା ଆଖଣ୍ଡଳମଣି ଅନ୍ନପ୍ରସାଦ ଡେଲିଭରୀ ପାଇଁ ବ୍ୟବସ୍ଥା ରହିଥିବା ଦର୍ଶାଯାଇଥିଲା। ତେବେ ଅନ୍‌ଲାଇନରେ ଏଭଳି କୌଣସି ବ୍ୟବସାୟ ଶ୍ରୀମନ୍ଦିର ନିୟମ ବିରୋଧୀ। ତୁରନ୍ତ ମନ୍ଦିର ପ୍ରଶାସନ କଠୋର କାର୍ଯ୍ୟାନୁଷ୍ଠାନ ଗ୍ରହଣ କରିବାକୁ ସେବାୟତ ଦାବି କରିଥିଲେ।

ଏ ନେଇ ଶ୍ରୀମନ୍ଦିର ପ୍ରଶାସନ ପକ୍ଷରୁ ସାଇବର ଥାନାରେ ଅଭିଯୋଗ କରାଯାଇଛି। ବେଆଇନ ଭାବେ ଅନ୍‌ଲାଇନରେ ମହାପ୍ରସାଦ ବିକ୍ରି ଘଟଣାରେ ସଂପୃକ୍ତ ବ୍ୟକ୍ତି ବିଶେଷଙ୍କ ବିରୋଧରେ କଡା କାର୍ଯ୍ୟାନୁଷ୍ଠାନ ପାଇଁ ଦାବି ହୋଇଛି। ଏତଲାକୁ ପୁଲିସ ଗ୍ରହଣ କରି ତଦନ୍ତ ଆରମ୍ଭ କରିଛି। ଏସ୍‌ପି କହିଛନ୍ତି, 'ଶ୍ରୀମନ୍ଦିର ମହାପ୍ରସାଦକୁ ବେଆଇନ ଭାବେ ଅନ୍‌ଲାଇନରେ ବିକ୍ରି ଘଟଣାରେ ଶ୍ରୀମନ୍ଦିର ପ୍ରଶାସନ ପକ୍ଷରୁ ଅଭିଯୋଗ ଆସିବା ପରେ ଏ ନେଇ ଏତଲା ରୁଜୁ କରାଯାଇ ତଦନ୍ତ ଆରମ୍ଭ ହୋଇଛି। ଯିଏ ଦୋଷୀ ବାହାରିବ ଆଇନ ଅନୁଯାୟୀ କାର୍ଯ୍ୟାନୁଷ୍ଠାନ ନିଆଯିବ'।

ଶ୍ରୀଜଗନ୍ନାଥ ମହାପ୍ରଭୁଙ୍କ ଜମି ଜବରଦଖଲମୁକ୍ତ କର: ହାଇକୋର୍ଟ

କଟକ, ୧୭।୧୦ (ସମିସ): ରାଜ୍ୟ ଭିତରେ ଅଥବା ବାହାରେ ଥିବା ମହାପ୍ରଭୁ ଶ୍ରୀଜଗନ୍ନାଥଙ୍କ ଭୂ-ସଂପତ୍ତି ବା ଜମି ଜବରଦଖଲମୁକ୍ତ ଓ ସଂପତ୍ତିର ସୁରକ୍ଷା ପାଇଁ ସରକାର ଆବଶ୍ୟକ ପଦକ୍ଷେପ ଗ୍ରହଣ କରିବା ଉପରେ ହାଇକୋର୍ଟ ଗୁରୁତ୍ୱାରୋପ କରିଛନ୍ତି। ଶ୍ରୀଜଗନ୍ନାଥ ମନ୍ଦିର ଆଇନ ଅନୁସାରେ ରାଜ୍ୟ ଭିତରେ ତଥା ବାହାରେ ରହିଥିବା ମହାପ୍ରଭୁଙ୍କ ସଂପତ୍ତିର ବିବରଣୀ ନେବା ସହ ଏହାକୁ ଜବରଦଖଲ କରାଯାଇଛି କି ନାହିଁ, ତାହା ସରକାର ଅନୁଧ୍ୟାନ କରିବେ। ଯଦି ବେଆଇନ ଭାବେ ଜମି ଜବରଦଖଲ ହୋଇଥାଏ, ତାହେଲେ ଆଇନ ଅନୁସାରେ ଉଚ୍ଛେଦ ପାଇଁ ପଦକ୍ଷେପ ସରକାର ଗ୍ରହଣ କରିବେ ବୋଲି ହାଇକୋର୍ଟ ନିର୍ଦ୍ଦେଶ ଦେଇଛନ୍ତି। ସଦାନନ୍ଦ ବେହେରା, ନିତ୍ୟାନନ୍ଦ ବେହେରା ଓ ମଦନ ବେହେରାଙ୍କ ଆବେଦନର ଶୁଣାଣି କରି ମୁଖ୍ୟ ବିଚାରପତି ଜଷ୍ଟିସ ହରୀଶ ଟଣ୍ଡନ ଓ ଜଷ୍ଟିସ ଏମ.ଏସ.ରମଣଙ୍କୁ ନେଇ ଗଠିତ ଖଣ୍ଡପୀଠ ଏପରି ନିର୍ଦ୍ଦେଶ ପ୍ରଦାନ କରିଛନ୍ତି। ସେହିଭଳି ଉଚ୍ଛେଦ ପରେ ପୁଣି ଏହି ଜମି ଶ୍ରୀଜଗନ୍ନାଥଙ୍କ ସେବାରେ କିଭଳି ଲାଗିବ, ସେ ସଂକ୍ରାନ୍ତରେ ଆବଶ୍ୟକ ପଦକ୍ଷେପ ଗ୍ରହଣ କରିବା ଉପରେ ହାଇକୋର୍ଟ ଗୁରୁତ୍ୱ ଦେବା ସହ ଏ ସଂପର୍କିତ ଜନସ୍ୱାର୍ଥ ମାମଲାର ଶୁଣାଣିରେ ହାଇକୋର୍ଟ ପୂର୍ଣ୍ଣଚ୍ଛେଦ ପକାଇଛନ୍ତି।

ମାମଲାରୁ ପ୍ରକାଶ ଯେ ଭଦ୍ରକ ତହସିଲ ଅଧୀନରେ ଥିବା ପୁରୀ ଶ୍ରୀଜଗନ୍ନାଥଙ୍କ ଜମି ଜବରଦଖଲ କରାଯାଇ ତାହା ଉପରେ କଲ୍ୟାଣ ମଣ୍ଡପ ଓ ଅନ୍ୟ ବ୍ୟବସାୟିକ ପ୍ରତିଷ୍ଠାନ ନିର୍ମାଣ ଅଭିଯୋଗ ନେଇ ଆବେଦନକାରୀ ହାଇକୋର୍ଟରେ ମାମଲା ଦାୟର କରିଥିଲେ। ଭଦ୍ରକ ସବ୍-ଡିଭିଜନାଲ ମାଜିଷ୍ଟ୍ରେଟ୍ ଏହି ଜମିରୁ ଜବରଦଖଲ ଉଚ୍ଛେଦ ପାଇଁ ତହସିଲଦାରଙ୍କୁ ନିର୍ଦ୍ଦେଶ ଦେଇଥିବା ବେଳେ ଏହି ପ୍ରସଙ୍ଗରେ କାର୍ଯ୍ୟାନୁଷ୍ଠାନ ଗ୍ରହଣ କରାଯାଇ ନଥିଲା ବୋଲି ଆବେଦନକାରୀ ଦର୍ଶାଇଥିଲେ। ଏହି ଘଟଣାରେ ଜବରଦଖଲକାରୀଙ୍କ ବିରୋଧରେ ଓପିଏଲଇ ଆଇନ ଅନୁସାରେ କାର୍ଯ୍ୟାନୁଷ୍ଠାନ ଗ୍ରହଣ କରାଯାଇଛି ଓ ଶ୍ରୀଜଗନ୍ନାଥଙ୍କ ଜମି ସୁରକ୍ଷା ପାଇଁ ସରକାର ଆଇନ ଅନୁସାରେ ପଦକ୍ଷେପ ଗ୍ରହଣ କରୁଛନ୍ତି ବୋଲି ଏଜିଏ ଅବଗତ କରିଥିଲେ। ସରକାରଙ୍କ ପଦକ୍ଷେପ ଉପରେ ହାଇକୋର୍ଟ ସନ୍ତୋଷ ପ୍ରକାଶ କରିବା ସହ ରାଜ୍ୟ ଭିତରେ ଓ ରାଜ୍ୟ ବାହାରେ ରହିଥିବା ଶ୍ରୀଜଗନ୍ନାଥଙ୍କ ଭୂ-ସଂପତ୍ତିର ସୁରକ୍ଷା ପାଇଁ ପଦକ୍ଷେପ ଗ୍ରହଣ ଉପରେ ଗୁରୁତ୍ୱାରୋପ କରିଛନ୍ତି।

ପୁଲିସ୍ ଏସ୍‌ଆଇ ନିଯୁକ୍ତି କେଲେଙ୍କାରୀ ପ୍ରସଙ୍ଗ

ବଡ଼ମୁଣ୍ଡଙ୍କୁ ଖସାଇବା ପାଇଁ ଦାୟିତ୍ୱ ନେଇଛି କ୍ରାଇମବ୍ରାଞ୍ଚ: ବିଜେଡି

ଭୁବନେଶ୍ୱର,୧୭।୧୦(ସମିସ): ପୁଲିସ୍ ଏସ୍‌ଆଇ ନିଯୁକ୍ତି କେଲେଙ୍କାରୀ ଘଟଣାରେ କ୍ରାଇମବ୍ରାଞ୍ଚ ବଡ଼ମୁଣ୍ଡ ମାନଙ୍କୁ ଖସାଇ ଦେବାକୁ ଉଦ୍ୟମ କରୁଛି। ପ୍ରାୟ ୨୫୦ କୋଟି ଟଙ୍କାର ଏହି ନିଯୁକ୍ତି ସ୍କାମ୍‌ରେ ସରକାରୀ ଦଳର ଓ ପୁଲିସ୍ ବିଭାଗର ଅନେକ ବଡ଼ମୁଣ୍ଡ ସାମିଲ ଥିବାବେଳେ କ୍ରାଇମବ୍ରାଞ୍ଚ ତଳତଳିଆଙ୍କୁ ଧରିବାକୁ ଚେଷ୍ଟା କରୁଛି ବୋଲି ବିଜେଡି ଅଭିଯୋଗ କରିଛି। ଶଙ୍କ ଭବନରେ ଆୟୋଜିତ ସାମ୍ବାଦିକ ସମ୍ମିଳନୀରେ ଦଳର ମୁଖପାତ୍ର ଡଃ ଲେନିନ ମହାନ୍ତି କହିଛନ୍ତି, ଏହି ନିଯୁକ୍ତି କେଲେଙ୍କାରୀର ଜଣେ ଅଭିଯୁକ୍ତ ଶଙ୍କର ପୃଷ୍ଟିଙ୍କ ୨ ସହଯୋଗୀ ମୁନା ମହାନ୍ତି ଓ ରିଙ୍କୁ ମହାରଣାଙ୍କୁ ଘଟଣାର ୩ ସପ୍ତାହ ପରେ କ୍ରାଇମବ୍ରାଞ୍ଚ ଗିରଫ କରି ଉଲ୍ଲସିତ ଅନୁଭବ କରିଛି। କ୍ରାଇମବ୍ରାଞ୍ଚର ଡିଜି ଗଣମାଧ୍ୟମକୁ ପ୍ରତିକ୍ରିୟା ଦେଇ ୨ ସହଯୋଗୀଙ୍କ ଗିରଫରେ ଉଲ୍ଲସିତ ହେଉଥିଲେ। ଗଣମାଧ୍ୟମର ପ୍ରତିନିଧି ଯେତେବେଳେ ଏହି ଘଟଣାର

ଶଙ୍କର ପୃଷ୍ଟିର ଦୁଇ ସହଯୋଗୀଙ୍କୁ ଧରି କ୍ରାଇମବ୍ରାଞ୍ଚ ଉଲ୍ଲସିତ

ଆଉଟ୍‌ସୋର୍ସିଂ ପାଇଁ ଅନୁମୋଦନ ଦେଇଥିଲେ କି ମୁଖ୍ୟମନ୍ତ୍ରୀ?

ହିଷ୍ଟ୍ରି ଟ୍ରେଲ୍ ବା ସମ୍ପୃକ୍ତ ଥିବା ଅନ୍ୟ ବଡ଼ମୁଣ୍ଡକୁ କେବେ ଖୋଜିବେ ବୋଲି ପ୍ରଶ୍ନ କରିଥିଲେ, ଡିଜି ମହୋଦୟ ଟିକେ ହସି ଦେଇ କହିଥିଲେ, ତାକୁ ଆପଣ ଖୋଜନ୍ତୁ। ଡିଜିଙ୍କ ଉତ୍ତର ଶୁଣି କେବଳ ଆମେ ନୁହେଁ, ସମଗ୍ର ଓଡିଶା ଆଶ୍ଚର୍ଯ୍ୟ ବୋଲି ଡଃ ମହାନ୍ତି କହିଛନ୍ତି।

ଏଥିରୁ ସ୍ପଷ୍ଟ ହେଉଛି ଯେ କ୍ରାଇମବ୍ରାଞ୍ଚର ଅନୁସନ୍ଧାନ କେବଳ ତଳତଳିଆଙ୍କୁ ଧରି ଘଟଣାକୁ ଚପାଇ ଦେବା। ପ୍ରାୟ ୯୩୩ ଜଣ ପୁଲିସ୍ ଏସ୍‌ଆଇ ନିଯୁକ୍ତି ପାଇଁ ଓପିଆରବିର ଦାୟିତ୍ୱ ଥିବାବେଳେ ଏହାକୁ କେନ୍ଦ୍ର ସରକାରଙ୍କ ସଂସ୍ଥା ଆଇଟିଆଇକୁ ପ୍ରଦାନ କରାଯାଇଥିଲା। ପରେ ଆଇଟିଆଇ ସିଲିକନ ଟେକ୍‌ଲାବକୁ ପ୍ରଦାନ କରିଥିଲା ଏବଂ ସିଲିକନ ପୁଣି ପଞ୍ଚସଫ୍ଟ ଟେକ୍ନୋଲୋଜିକୁ ଆଉଟ୍‌ସୋର୍ସିଂ କରିଥିଲା। ରାଜ୍ୟ ପୁଲିସ୍ ବିଭାଗ ମୁଖ୍ୟମନ୍ତ୍ରୀ ମୋହନ ମାଝୀଙ୍କ ଅଧୀନରେ ଥିବାବେଳେ ଏହି ଆଉଟ୍‌ସୋର୍ସିଂ କିପରି ହୋଇପାରିଲା? ଏହା ମୁଖ୍ୟମନ୍ତ୍ରୀଙ୍କ ସ୍ୱୀକୃତି ପାଇଛି କି ନାହିଁ ତାହା ଏବେ ବଡ଼ ପ୍ରଶ୍ନ ବୋଲି ବିଜେଡି କହିଛି। ସେହିପରି ପୁଲିସ୍ ବିଭାଗର ବଡ଼ ଅଧିକାରୀଙ୍କ ଭୂମିକା ମଧ୍ୟ ସନ୍ଦେହଘେରରେ। କ୍ରାଇମବ୍ରାଞ୍ଚର ତଦନ୍ତ ଏ ଦିଗ ଗୁଡିକ ସ୍ପର୍ଶ କରୁନାହିଁ, ଯେଉଁଥିରୁ ବଡ଼ ବଡ଼ ମୁଣ୍ଡକୁ ଖସାଇ ଦେବାକୁ ଉଦ୍ୟମ କରାଯାଉଛି ବୋଲି ସ୍ପଷ୍ଟ ଜଣାପଡୁଥିବା ବିଜେଡି ପକ୍ଷରୁ କୁହାଯାଇଛି।

ଭିଜିଲାନ୍ସ ମାମଲାରେ ବାମରା ତହସିଲଦାରଙ୍କୁ ହାଇକୋର୍ଟଙ୍କ ଜାମିନ

କଟକ,୧୭।୧୦(ସମିସ): ୨୦୧୯ ବ୍ୟାଚର ଓଏଏସ ଟପ୍ପର ତଥା ସମ୍ବଲପୁର ଜିଲ୍ଲା ବାମରା ତହସିଲଦାର ଅଶ୍ୱିନୀ ପଣ୍ଡାଙ୍କୁ ଭିଜିଲାନ୍ସ ମାମଲାରେ ହାଇକୋର୍ଟ ଆଜି ଜାମିନ ପ୍ରଦାନ କରିଛନ୍ତି। ଜଷ୍ଟିସ୍ ସଂଗମ କୁମାର ସାହୁ ଶ୍ରୀ ପଣ୍ଡାଙ୍କ ଜାମିନ ଆବେଦନର ଶୁଣାଣି କରି ୫୦ହଜାର ଟଙ୍କା ଓ ଦୁଇଜଣ ଜାମିନଦାରଙ୍କ ବଦଳରେ ଜାମିନ ପ୍ରଦାନ କରିଛନ୍ତି। ଆବେଦନକାରୀ ତଦନ୍ତରେ ସହଯୋଗ କରିବେ ଏବଂ ଆବଶ୍ୟକ ସମୟରେ ତଦନ୍ତକାରୀ ଅଧିକାରୀଙ୍କ ସମ୍ମୁଖରେ ହାଜର ହେବେ ଏବଂ ପ୍ରମାଣ ସହ ହେରଫେର୍ କରିବାକୁ ଚେଷ୍ଟା କରିବେ ନାହିଁ ବୋଲି ହାଇକୋର୍ଟ ସର୍ତ୍ତାରୋପ କରିଛନ୍ତି। ନିମ୍ନ ଅଦାଲତ ଚାହିଁଲେ ଅଧିକ ସର୍ତ୍ତ ରଖିପାରିବେ ବୋଲି ହାଇକୋର୍ଟ କହିଛନ୍ତି।

ମାମଲାରୁ ପ୍ରକାଶ, ବାମରା ତହସିଲଦାର ଥିବା ବେଳେ ଏକ ଜମିର କିସମ ପରିବର୍ତ୍ତନ ପାଇଁ ଅଭିଯୋଗକାରୀଙ୍କଠାରୁ ୧୫ହଜାର ଟଙ୍କା ଲାଞ୍ଚ ନେଉଥିବା ବେଳେ ଶ୍ରୀ ପଣ୍ଡାଙ୍କୁ ଭିଜିଲାନ୍ସ ଗିରଫ କରିଥିଲା। ଆବେଦନକାରୀ ଶ୍ରୀ ପଣ୍ଡା ଗତ ୧୨.୦୯.୨୦୨୫ ଠାରୁ ନ୍ୟାୟିକ ହେପାଜତରେ ଅଛନ୍ତି।

କଳିଙ୍ଗନଗର ଶିଳ୍ପାଞ୍ଚଳରେ ବଢୁଛି ଅପରାଧ

ଡିଜିପିଙ୍କ ହସ୍ତକ୍ଷେପ ଲୋଡ଼ିଲେ ପ୍ରୀତିରଞ୍ଜନ

ଭୁବନେଶ୍ୱର/ଦାନଗଦି, ୧୭।୧୦ (ସମିସ): ରାଜ୍ୟର ଏକ ପ୍ରମୁଖ ଶିଳ୍ପାଞ୍ଚଳ କଳିଙ୍ଗନଗରରେ ଅପରାଧ ବଢ଼ିବାରେ ଲାଗିଛି। ପ୍ରତିଦିନ ଏଠାରେ ଅପରାଧିକ କାର୍ଯ୍ୟକଳାପ ଘଟୁଥିବାରୁ ଲୋକେ ଭୟଭୀତ ଅବସ୍ଥାରେ ରହିଛନ୍ତି। ଏହି ଘଟଣାକୁ ଗୁରୁତ୍ୱର ସହ ନେଇ ଏହାର ପ୍ରତିକାର କରିବାକୁ ଦୃଢ଼ ପଦକ୍ଷେପ ନେବାକୁ ରାଜ୍ୟ ପୁଲିସ ମହାନିର୍ଦ୍ଦେଶକଙ୍କ ହସ୍ତକ୍ଷେପ ଲୋଡ଼ିଛନ୍ତି ପୂର୍ବତନ ମନ୍ତ୍ରୀ ପ୍ରୀତିରଞ୍ଜନ ଘଡ଼ାଇ।

ଏନେଇ ଶ୍ରୀ ଘଡ଼ାଇ ପୁଲିସ ଡିଜିଙ୍କୁ ଏକ ପତ୍ର ଲେଖି କଳିଙ୍ଗନଗର ଶିଳ୍ପାଞ୍ଚଳରେ ବଢୁଥିବା ଅପରାଧ ସମ୍ପର୍କରେ ଅବଗତ କରାଇବା ସହ ଚିନ୍ତା ପ୍ରକଟ କରିଛନ୍ତି।

SHREE GANESH JEWELLERS
916
SHREE GANESH JEWELLERS
GOLD ◆ SILVER ◆ 1 G.M. GOLD ◆ GEM'S STONE
Festive Scheme Attraction
❖ Flat M.C. Rs.999/- for all 916 HUD Gold Ornaments
❖ Flat 50% Making Charges off on High Quality Silver Ornaments.
❖ Flat 20 % off on 92.5% Sterling Silver Ornaments & MRP Products.
❖ Flat 20 % off on Foarmaing Gold Plated Jewellery.
❖ Flat 20 % off on Diamond Value 10% off on Dimond Making Charges.
❖ Flat 20 % off on All Precious & Semi Precious Gem's Stones.
OUR SHOWROOM AT
1ST FLOOR, LAXMI BAZAR DHENKANAL, Mob. : 9692009161
LAXMI BAZAR,NEAR CANARA BANK

ସକାଳ
THE SAKALA

ସମ୍ପାଦକୀୟ

ବିଧ୍ୱଂସକାରୀ ଅସ୍ତ୍ର ନିର୍ମାଣରେ ଆଣବିକ ଶକ୍ତି ବିନିଯୋଗ ହେବା ଅନୁଶୋଚନୀୟ।
-ଲାଲ ବାହାଦୂର ଶାସ୍ତ୍ରୀ

ଚାଉଳ ବୋଝ

ସଂଗ୍ରହ ପ୍ରକ୍ରିୟାକୁ ସଂପ୍ରସାରିତ ଓ ଶୃଙ୍ଖଳିତ କରି ଅଧିକରୁ ଅଧିକ ପରିମାଣର ଧାନ ସଂଗ୍ରହ ସକାଶେ ସରକାରଙ୍କ ଉପରେ ଚାଷୀ ସମୁଦାୟ ଚାପ ପ୍ରୟୋଗ କରୁଥିବା ବେଳେ ରାଜ୍ୟରେ ମହଜୁଦ ବ୍ୟବସ୍ଥା ନ ଥିବାରୁ ଶାସନକଳ ବ୍ୟସ୍ତ ଓ ବିବ୍ରତ। ଭାରତ ଖାଦ୍ୟ ନିଗମ ରାଜ୍ୟରୁ ବଳକା ଚାଉଳ ଉଠାଇ ନଥିବାରୁ ତାହାର ସଦୁପଯୋଗ ହୋଇପାରୁନି। ଶେଷରେ ସଂଗୃହୀତ ଚାଉଳ ପଡ଼ି ପଡ଼ି ସଢ଼ିଯିବା ସାର ହେବ। ଡବଲ୍ ଇଞ୍ଜିନ୍ ସରକାରରେ ମଧ୍ୟ ରାଜ୍ୟ ସରକାରଙ୍କ ଚାପ କେନ୍ଦ୍ର ସରକାରଙ୍କ ଉପରେ କୌଣସି ପ୍ରଭାବ ପକାଇ ପାରୁନି। ଏମିତିରେ ଖାଦ୍ୟ ନିଗମ ରାଜ୍ୟରୁ ସଂଗ୍ରହ କରିଥିବା ଚାଉଳ ବାବଦ ଦେୟ ୮୦୦୦ କୋଟି ଟଙ୍କା ଦୀର୍ଘ ଦିନ ଧରି ବକେୟା ପକେଇ ରଖିଛି। ବାରମ୍ବାର ଦୃଷ୍ଟି ଆକର୍ଷଣ ସତ୍ତ୍ୱେ ରାଜ୍ୟକୁ ତାହା ମିଳୁନି। ଏଭଳି ଏକ ସଂକଟଜନକ ପରିସ୍ଥିତିରେ ସରକାର ଆଗାମୀ ଖରିଫ ଋତୁରେ ଚାଉଳ ସଂଗ୍ରହକୁ କେତେ ଦୂର ଗୁରୁତ୍ୱ ଦେବେ ସେନେଇ ସନ୍ଦେହ ଉପୁଜିଛି। କେନ୍ଦ୍ରସରକାରଙ୍କ ନିର୍ଦ୍ଦେଶ ଅନୁଯାୟୀ ରାସନ କାର୍ଡଧାରୀଙ୍କୁ ଇ-କେୱାଇସି ଦାଖଲ କରିବାର ବାଧ୍ୟବାଧକତା ରହିଛି। ସେପ୍ଟେମ୍ବର ୩୦ ତାରିଖ ଥିଲା ଏହାର ଶେଷ ଅବଧି। ଏଥିରେ ବ୍ୟତିକ୍ରମ କରିଥିବା ପ୍ରାୟ ୧୫.୬୭ ଲକ୍ଷ ହିତାଧିକାରୀ ଆଗାମୀ ଦିନରେ ମାଗଣା ଚାଉଳ ପାଇବାକୁ କେତେଦୂର ହକ୍‌ଦାର ହେବେ ସେ ନେଇ ସ୍ୱୟଂ ଖାଦ୍ୟ ଓ ଯୋଗାଣ ମନ୍ତ୍ରୀ ପ୍ରଶ୍ନବାଚୀ ସୃଷ୍ଟି କରିଛନ୍ତି। ଏହି ଜଟିଳ ପରିସ୍ଥିତିରେ ସରକାରଙ୍କ ଅସହାୟତା ବାରି ହୋଇପଡୁଛି।

ନଭେମ୍ବର ମାସରୁ ରାଜ୍ୟର ୧୫ ଲକ୍ଷରୁ ଊର୍ଦ୍ଧ୍ୱ ହିତାଧିକାରୀ ମାଗଣା ଚାଉଳ ପାଇବାରୁ ବଞ୍ଚିତ ହେବେ - ଏଭଳି ଏକ ସୂଚନା ଦେଇ ସରକାର ଖାଉଟିଙ୍କ ମନରେ ନିଆଁ ଲଗାଇଦେଇଛନ୍ତି। ଯେତେଯାହା ହେଲେ ମଧ୍ୟ ଏହା କିଛି ଛୋଟିଆ କଥା ନୁହେଁ। ଆମ ସରକାର ଏପ୍ରକାରେ ସୂଚନା ଦେବା ପୂର୍ବରୁ ଇ-କେୱାଇସି ମିଆଦ ବୃଦ୍ଧି ସକାଶେ କେନ୍ଦ୍ର ଉପରେ ଚାପ ପ୍ରୟୋଗ କରିବାର ଥିଲା। ବ୍ୟବସ୍ଥା ଭଲ ଭାବରେ ଜାଣେ ଯେ କେଉଁ ପରିସ୍ଥିତିରେ ପଡ଼ି ହିତାଧିକାରୀ ଇ-କେୱାଇସି ଦାଖଲ କରିପାରୁନାହାନ୍ତି। ସରକାର ମାଗଣା ବ୍ୟବସ୍ଥା ଅନ୍ତରାଳରେ ଥିବା ଉଦ୍ଦେଶ୍ୟ ସଂପର୍କରେ ଅବଗତ ଥିଲେ ସୁଦ୍ଧା କାହିଁକି ସୁଧାରିବା ଦିଗରେ ଅଗ୍ରସର ହେଲେ ନାହିଁ? ଏକ୍ଷେତ୍ରରେ ସ୍ଥାନୀୟ ପ୍ରଶାସନ ଓ ରିଟେଲଙ୍କ ସହାୟତା ନିଆଯାଇ ପାରିଥା'ନ୍ତା। ମାଗଣା ଚାଉଳ ଯୋଗାଣ ବ୍ୟାହତ ହେଲେ ପରିସ୍ଥିତି ଆଗକୁ କେଉଁ ରୂପ ନେବ ତାହା ବିଭାଗୀୟ ମନ୍ତ୍ରୀ ନିଶ୍ଚୟ ବୁଝିସାରିଥିବେ। ତେଣୁ ୨୪ ଘଣ୍ଟା ବ୍ୟବଧାନରେ ରାଜ୍ୟରେ ବଳକା ଥିବା ଚାଉଳରୁ ଅତିରିକ୍ତ ୫ କେଜି ହିତାଧିକାରୀଙ୍କୁ ଦିଆଯିବାର ବ୍ୟବସ୍ଥା ସଂପର୍କରେ ସେ ସୂଚାଇଛନ୍ତି। ହେଲେ ବ୍ୟବସ୍ଥାରୁ ବାଦ ପଡୁଥିବା ୧୫ ଲକ୍ଷରୁ ଊର୍ଦ୍ଧ୍ୱ ହିତାଧିକାରୀଙ୍କ ସଂପର୍କରେ କିଛି ଉଲ୍ଲେଖ କରିନାହାନ୍ତି। ତେଣୁ ଅନିଶ୍ଚିତତା ନିଶ୍ଚୟ ଜାରି ରହିଛି।

ଏକଥା ସତ ଯେ ସରକାର ନିର୍ବାଚନ ପ୍ରତିଶ୍ରୁତି ରକ୍ଷା କରିଛନ୍ତି। ତେଣୁ ଧାନ କ୍ୱିଣ୍ଟାଲ୍ ପିଛା ସର୍ବନିମ୍ନ ସହାୟକ ମୂଲ୍ୟ ୨୩୦୦ ଟଙ୍କା ହୋଇଥିବା ବେଳେ ୮ ଶହ ଟଙ୍କା ସହାୟତା ରାଶି ସଂଯୁକ୍ତ କରି ସରକାର ୩୧୦୦ ଟଙ୍କାରେ ଚାଷୀଙ୍କଠାରୁ ଧାନ ସଂଗ୍ରହ କରୁଛନ୍ତି। ଚାଷୀଙ୍କ ପକ୍ଷରୁ ଦାବି ହେଉଛି ସଂଗ୍ରହ ପ୍ରକ୍ରିୟାକୁ ଅଧିକ ବ୍ୟବସ୍ଥିତ ଓ ସଂପ୍ରସାରିତ କରିବା ପାଇଁ। ସରକାର କ'ଣ ଆଗାମୀ ଦିନରେ ଅଧିକ ଧାନ ସଂଗ୍ରହ କରିବାକୁ ସମର୍ଥ ହେବେ? ଭାରତୀୟ ଖାଦ୍ୟ ନିଗମ ରାଜ୍ୟରୁ ବଳକା ଚାଉଳ ଉଠାଉ ନଥିବାରୁ ଯେଉଁ ସମସ୍ୟା ସୃଷ୍ଟି ହୋଇଛି ତାହାର ସମାଧାନ ପାଇଁ ସରକାର ବାଟଘାଟ ପାଉନାହାନ୍ତି। ବାରମ୍ବାର ଅନୁରୋଧ ସତ୍ତ୍ୱେ କେନ୍ଦ୍ର ସରକାର ଏହି ଦାବିକୁ ଗୁରୁତ୍ୱ ଦେଉନାହାନ୍ତି। କୃଷି ଉତ୍ପାଦନର ସର୍ବନିମ୍ନ ସହାୟକ ମୂଲ୍ୟକୁ ଆଇନଗତ ମାନ୍ୟତା ଦେବା ପାଇଁ ହେଉଥିବା ଦାବିକୁ କେନ୍ଦ୍ର ଏଡ଼ାଇ ଆସିଥିବାବେଳେ ଆମ ରାଜ୍ୟ ଚାଉଳ ସମସ୍ୟାର ସମାଧାନ ହେବା ଆଶା ଉଣା। କହିବାକୁ ଗଲେ ସରକାରଙ୍କ ପାଇଁ ଧାନ ସଂଗ୍ରହ ଏକ ପ୍ରକାର ବୋଝ ହୋଇପଡ଼ିଛି।

ଚାନ୍ଦିର ଚମକ

ଆରୋହଣ ପରେ ଅବରୋହଣ ହେଉଛି ମୌଳିକ ସତ୍ୟ। ଚାହିଦା ଅନୁଯାୟୀ ଯୋଗାଣ ହୋଇପାରୁନଥିବା ଯେକୌଣସି ସାମଗ୍ରୀ ମୂଲ୍ୟ ବୃଦ୍ଧି ଘଟିବା ଅବଧାରିତ। ଚାନ୍ଦି ବା ରୁପାର ବର୍ଦ୍ଧିତ ମୂଲ୍ୟକୁ ନେଇ ବିଶେଷଜ୍ଞଙ୍କ ଏହା ଏକ ଆକଳନ। ସାଂପ୍ରତିକ ବଜାରରେ ସୁନା ଓ ରୁପାର ମୂଲ୍ୟବୃଦ୍ଧିରେ ଯେଉଁ ପ୍ରତିଯୋଗିତାମୂଳକ ସ୍ଥିତି ପରିଲକ୍ଷିତ ହେଉଛି, ତାହା ଯଥାର୍ଥରେ ବିସ୍ମୟକର। ଆମ ଭୁବନେଶ୍ୱର ବଜାରରେ ରୁପା କେଜି ୨ଲକ୍ଷ ଟଙ୍କା ଅତିକ୍ରମ କରିଛି। ସମଗ୍ର ବିଶ୍ୱ ବଜାରରେ ରୁପାର ନିଅଣ୍ଟିଆ ସ୍ଥିତି ଦୃଷ୍ଟିରୁ ଏହି ମୂଲ୍ୟବୃଦ୍ଧି ଆଗାମୀ ଦିନରେ ଏକ ନୂଆ ଶୀର୍ଷରେ ପହଞ୍ଚିବ ବୋଲି ଆକଳନ କରାଯାଇଛି।

ଆଗକୁ ଧନତେରାସ ଓ ଦୀପାବଳୀ। ତେଣୁ ସୁନା କଏନ ବା ମୁଦ୍ରା ଓ ନିର୍ମିତ ମୂର୍ତ୍ତିର ଚାହିଦା ଅଧିକ। ବିଶେଷକରି ସୁନା ଅମୂଲ ମୂଲ ହୋଇପଡ଼ିଥିବାରୁ ସ୍ୱାଭାବିକ ଭାବେ ରୁପାର ଆଦର ବଢ଼ିଛି। ଚଳିତ ମାସ ୬ ତାରିଖରୁ ଏଥିମଧ୍ୟରେ ରୁପା ଦାମ ବଜାରରେ କେଜି ପିଛା ୪୩ ହଜାର ଟଙ୍କା ବଢ଼ିଛି। ଗତ ୧୨ ଓ ୧୩ ତାରିଖରେ ଯଥାକ୍ରମେ ମୂଲ୍ୟ ୭୦୦୦ ଓ ୯୦୦୦ ଟଙ୍କା ବଢ଼ିଥିବାରୁ ରୁପାର କେଜି ପ୍ରତି ମୂଲ୍ୟ ୨ ଲକ୍ଷ ୬ ହଜାର ଟଙ୍କାରେ ପହଞ୍ଚିଛି। ଏହି ବର୍ଦ୍ଧିତ ହାର ଆସନ୍ତା ୫ ବର୍ଷ ପର୍ଯ୍ୟନ୍ତ ବଳବତ୍ତର ରହିବାର ସମ୍ଭାବନାକୁ ଦୃଷ୍ଟିରେ ରଖି ରୁପାରେ ଆଖିବୁଜା ନିବେଶ ବଢ଼ିଚାଲିଛି। ତେବେ ଏହାର ସୀମିତ ଉତ୍ପାଦନ ଅନ୍ୟଏକ କାରଣ। ଆମକୁ ଏଠାରେ କହିବାକୁ ପଡୁଛି ଯେ କେବଳ ଗହଣା, ଦେବଦେବୀଙ୍କ ମୂର୍ତ୍ତି ଓ ବାସନରେ ରୁପାର ଉପଯୋଗ ସୀମିତ ନାହିଁ। ସୌରପ୍ୟାନେଲ, ଇଲେକ୍ଟ୍ରୋନିକ୍ସ ସମଗ୍ରୀ ଏବଂ ବିଦ୍ୟୁତ୍ ଚାଳିତ ଗାଡ଼ିରେ ବ୍ୟବହୃତ ବ୍ୟାଟେରୀରେ ମଧ୍ୟ ରୁପା ବ୍ୟବହାର ହେଉଛି। ମାନବୀୟ ସୌଖୀନ ବାଦ ଦ୍ରୁତ ଶିଳ୍ପାୟନର ଆବଶ୍ୟକତା ମେଣ୍ଟାଇବା ପାଇଁ ଉତ୍ପାଦିତ ରୁପା ଯଥେଷ୍ଟ ନୁହେଁ। ତେଣୁ ଆଗାମୀଦିନରେ ରୁପାର ମୂଲ୍ୟ ଆହୁରି ବଢ଼ିବ। ଅନ୍ୟ ଏକ ଖବରରୁ ପ୍ରକାଶ ଯେ ରାଷ୍ଟ୍ରପତି ଟ୍ରମ୍ପ ଚଢ଼ା ବହିଃଶୁଳ୍କ ଘୋଷଣା କରିବା ପରେ ଲଣ୍ଡନ ମେଟାଲ ଏକ୍ସଚେଞ୍ଜରୁ ବିପୁଳ ପରିମାଣର ରୁପା ଆମେରିକା ପଠାଇଦିଆଯାଇଥିଲା। ତେଣୁ ଚାହିଦା ଅନୁଯାୟୀ ରୁପା ଯୋଗାଇବା ସମ୍ଭବ ହେଉନାହିଁ। ଆଉନ୍ସ ପିଛା ରୁପାର ମୂଲ୍ୟ ୫୨ ଡଲାରରେ ପହଞ୍ଚିଛି। ଏହାକୁ ଏକ ରେକର୍ଡ ବୃଦ୍ଧି ବୋଲି ବିଶେଷଜ୍ଞମାନେ କହୁଛନ୍ତି।

ସର୍ବୋପରି ବୁଲିୟନ ବଜାରରେ ପରିଲକ୍ଷିତ ନିଅଣ୍ଟିଆ ସ୍ଥିତି ଏବଂ ବିତ୍ତୀୟ ଅନିଶ୍ଚିତତା ଏବେ ଲାଗି ରହିଛି। ବିଶେଷକରି ଚୀନ ବିରୋଧରେ ଟ୍ରମ୍ପ ଶହେ ପ୍ରତିଶତ ଟାରିଫ ଘୋଷଣା କରିଥିବାରୁ ସ୍ଥିତି ଅଧିକ ବିଗଡ଼ିବାରେ ଲାଗିଛି। ତେଣୁ ନିବେଶକଙ୍କ ଆଖି ଏବେ ସୁନା ଓ ରୁପା ଉପରେ। ପରିସ୍ଥିତି ଏପରି ହୋଇଛି ଯେ ରୁପା ନିବେଶ ପାଣ୍ଠି (ଇଟିଏଫ)ରେ ନୂତନ କ୍ରୟକୁ ସାମୟିକ ବନ୍ଦ କରାଯାଇଛି। ଏକଥା ସତ ଯେ ପାର୍ବଣ ପରେ ବିବାହ ଋତୁର ଆଗମନ ହେଉଥିବାରୁ ବଜାରରେ ଚାହିଦା ବର୍ଷତମାମ ଜାରି ରହିବ। ତେଣୁ ରୁପାର ମୂଲ୍ୟ ହ୍ରାସ ଘଟିବା ସମ୍ଭାବନା ପ୍ରାୟତଃ ଉଣା। ପୂର୍ବରୁ ସଞ୍ଚିତ ରୁପା ସାମଗ୍ରୀ ମାଧ୍ୟମରେ ଗହଣା ଦୋକାନୀ ଏବଂ ସ୍ଥିତିକୁ ସମ୍ମୁଖୀନ ହେଉଥିବାରୁ ହଠାତ୍ ନିଅଣ୍ଟ ବା ଅଭାବ ପରିଲକ୍ଷିତ ହେବ ନାହିଁ।

ନୋବେଲ୍ ପ୍ରତ୍ୟାଶୀ ନଟସମ୍ରାଟଙ୍କ 'ମୋଗଲ୍ ତାମ୍‌ସା'

ଦୁର୍ଗାପ୍ରସାଦ ଆଚାର୍ଯ୍ୟ

ପ୍ରାୟ ସାତ କି ଆଠମାସ ଧରି ଅନ୍ତର୍ଜାତୀୟ ମଞ୍ଚରେ ଅଭିନୀତ ହେଉଥିବା ହାସ୍ୟୋଦ୍ଦୀପକ ଅଥଚ ଭିନ୍ନ ଏକ ଦୃଷ୍ଟିରୁ କାରୁଣ୍ୟଭିଜା ନାଟକଟି ଉପରେ ଏବେ ପରଦା ପଡ଼ିଯାଇଛି। ଲୋକମନୋରଞ୍ଜକ 'ମୋଗଲ ତାମସା'ର ମୁଖ୍ୟ ଚରିତ୍ର-ତୁଲ୍ୟ 'କ୍ଷଣ କ୍ଷଣକେ ଆନ ଆଚରଣ, ଆନ ଉଚ୍ଚାରଣ'ରେ ଆମକୁ ପ୍ରଚୁର ହସ, ପ୍ରଚୁର ବିନୋଦରେ ଆପ୍ୟାୟିତ କରିଚାଲିଥିବା ନଟସମ୍ରାଟ ଜଣକ ଏଥର ଅନ୍ୟ ରଙ୍ଗରସର ଅଭିନୟରେ ସମଆଟୋପ ସହ ଉତ୍ତୀର୍ଣ୍ଣ ହେବା ପାଇଁ ମୁହୂର୍ତ୍ତେ ଅବଶ୍ୟ ବିଳମ୍ବ କରିବେ ନାହିଁ, କିନ୍ତୁ ସେ ଅଭିନୟ ଆଉ ଏତେଟା ରୋଚକ, ଏତେଟା ବିରକ୍ତିକର ଭାବରେ ରୋମାଞ୍ଚକ ହେବାର ସମ୍ଭାବନା ନାହିଁ ନିଶ୍ଚୟ। ଏହାର କାରଣ ଅତି ସ୍ୱଷ୍ଟ। ସଦ୍ୟ ସମାପ୍ତ ଏହି ଚର୍ଚ୍ଚିତ ନାଟକରେ ଏ ଅଭିନେତା ଏକାବେଳକେ ତିନି/ଚାରିଟି ଭୂମିକାରେ ଅଭିନୟ କରିବାର ମହାର୍ଘ ସୁଯୋଗ ପାଇଥିଲେ- କେତେବେଳେ ଅଝଟ ଅବୋଧ ବାଳକର ଅଭିନୟ ତ କେତେବେଳେ ଜଣେ ସଲାକୁସ୍ତି-ଯୋଦ୍ଧାର କି ଜଣେ ଦୁର୍ଦ୍ଦାନ୍ତ ଦେହବଳିଆ, ମୋଟାବୁଦ୍ଧିଆର ଅଭିନୟ। କିଏ ହୁଏତ କହିପାରନ୍ତି ଏ ଭୂମିକା ସବୁ ହାସ୍ୟରସ ସହ କିଛିଟା ଲଘୁ ବୀଭତ୍ସରସ ସିନା ସୃଷ୍ଟି କରିଥିବେ, କିନ୍ତୁ କାରୁଣ୍ୟରସ କାହିଁ? କାରୁଣ୍ୟରସ ଅବଶ୍ୟ ଥିଲା, କାରଣ ଏ ପକ୍‌କା ନାଟୁଆ ମଣିଷ ଜଣକ ମଝିରେ ମଝିରେ 'ଭିକ୍ଷାଂ ଦେହି, ଭିକ୍ଷାଂ ଦେହି' କହି ଭାରି ବିକଳ ସ୍ୱରରେ କାକୁତି ମିନତି ବି କରୁଥିଲେ ଏବଂ ନିରାଶ-ଜର୍ଜର ଭିକ୍ଷୁକଟିଏ ପରି ଅଭିସଂପାତ ବି ଦେଉଥିଲେ।

ଏ ଦୀର୍ଘ ଉପକ୍ରମଣିକାଟି ପଢ଼ିବା ପରେ ଆପଣମାନେ ଜାଣି ସାରିବେଣି ଏ ନଟସମ୍ରାଟ ହେଉଛନ୍ତି ଆମେରିକାର ମଉଡ଼ମଣି ଡୋନାଲଡ୍ ଟ୍ରମ୍ପ ମହୋଦୟ। ନୋବେଲ୍ ଶାନ୍ତି ପୁରସ୍କାର ରୂପକ ଅପରୂପ ସ୍ୱାଦଯୁକ୍ତ ଅମୃତଫଳଟିକୁ ନିଜ ଭିକ୍ଷାଝୁଲିରେ ଯେନତେନ ପ୍ରକାରେ ଖସାଇ ପକାଇବା ପାଇଁ ତାଙ୍କର ଦୁଃସହ ଲିପ୍‌ସାର ଦୃଶ୍ୟଶ୍ରାବ୍ୟ ନାଟକ ଇଏ। ମନେ ହୁଏ ସେ କବି 'ୱାଲଟ୍ ହ୍ୱିଟ୍‌ମ୍ୟାନ'ଙ୍କ 'ସଙ୍ଗ୍ ଅଫ୍ ମାଇସେଲ୍‌ଫ୍' କବିତାର ଏଇ କେତୋଟି ପଂକ୍ତି 'ମୁଁ କ'ଣ ବାରବାର ନିଜକୁ ଖଣ୍ଡନ କରୁଛି? ବେଶ୍ ହେଲା, ଏବେ ଶୁଣ ମୋର ଦୃପ୍ତ ସ୍ୱୀକାରୋକ୍ତି / ହଁ, ମୁଁ ଖଣ୍ଡନ କରୁଛି ନିଜକୁ ବାରବାର / ମୁଁ ବିରାଟ, ବିପୁଳ / ମୁଁ ଏକ ନୁହେଁ, ଅନେକ / ମୋ ଭିତରେ ଅଗଣିତ ଭିନ୍ନ ଭିନ୍ନ ସତ୍ତା ବିଦ୍ୟମାନ' ରେ ନିହିତ ଗୂଢ଼ ଭାବନାର କଦର୍ଥ କରି ପକାଇଛନ୍ତି ଆପଣାର ସେ ବିଲକ୍ଷଣ ସ୍ଥୂଳ ବୁଦ୍ଧିରେ। ସେ ଭାବିନେଇଛନ୍ତି ଯେ ସେ ସତରେ ଜଣେ ବିରାଟ ପୁରୁଷ ଏବଂ ସେଥିପାଇଁ ନିଜକୁ, ନିଜର ମତ ମନ୍ତବ୍ୟ, ଆଚରଣ ବା ଉଚ୍ଚାରଣ ସବୁକୁ ବାରବାର ଖଣ୍ଡନ କରିବା ତାଙ୍କର ଦୈବାଧିକାର। ସ୍ଥୂଳ ବୁଦ୍ଧି ଓ ଅଳ୍ପ ବିଦ୍ୟା କି ଭୟଙ୍କର ସତେ!

ଆତ୍ମଗର୍ବ, ଆତ୍ମରତି, ଔଦ୍ଧତ୍ୟ ଓ ଓଲାପଣିଆର ବିଚିତ୍ର କକ୍‌ଟେଲ୍ ଡୋନାଲଡ ଟ୍ରମ୍ପ-ଏହା ଅବଶ୍ୟ ଅକାଟ୍ୟ ସତ୍ୟ। ମାତ୍ର ବିଚିତ୍ରତମ ହେଉଛି ନୋବେଲ୍ ଶାନ୍ତି ପୁରସ୍କାରଟି ପାଇଁ ତାଙ୍କର ଏ କ୍ଷରାକ୍ରାନ୍ତ ପ୍ରଳାପ, ଏ ଅଳିଅର୍ଦ୍ଦଳି, ଏ ରେରେକାର ଚିତ୍କାର ଓ ତମ୍ବିତୋଫାନ। କିନ୍ତୁ ସବୁ ଦୋଷ କ'ଣ ବିଚରା ଟ୍ରମ୍ପଙ୍କର? ତାଙ୍କରି ଦେଶର କୂଟିଳମନା ଯୁଦ୍ଧଖୋର କୂଟନୀତିଜ୍ଞ ହେନ୍‌ରୀ କିସିଂଜରଙ୍କୁ ନରୱେ ନୋବେଲ କମିଟି କ'ଣ ଦିନେ 'ବିଶ୍ୱଶାନ୍ତିଦୂତ'ର ମାନ୍ୟତା ଦେଇ ନଥିଲା ନୋବେଲ୍ ଶାନ୍ତି ପଦକଟି ଦୁର୍ବୋଧ ବିନମ୍ରତାର ସହ ପ୍ରଦାନ କରି? ଦିନେ ସେହି ନୋବେଲ୍ ଶାନ୍ତି କମିଟି କ'ଣ ହିଟ୍‌ଲର୍, ଷ୍ଟାଲିନ ଓ ମୁସୋଲିନୀମାନଙ୍କ ପରି ଗଣହତ୍ୟାକାରୀ ଅମଣିଷମାନଙ୍କୁ ନୋବେଲ୍ ଶାନ୍ତି ପୁରସ୍କାର ଦେବା ପାଇଁ ଅସଫଳ ମସୁଧା କରି ନ ଥିଲା? ଏ ପର୍ଯ୍ୟନ୍ତ ଯେଉଁମାନଙ୍କୁ ଏ କମିଟି ଶାନ୍ତି ସମ୍ମାନରେ ଭୂଷିତ କରିସାରିଛି, ସେମାନଙ୍କ ମଧ୍ୟରୁ ବେଶ୍ କେତେଜଣଙ୍କ ଯୋଗ୍ୟତା ଉପରେ ପ୍ରଶ୍ନବାଚୀ ଚିହ୍ନ ଲାଗିନି କି? ଏମିତି ଉଦାହରଣ, ଏମିତି ବିଡ଼ମ୍ବନାମାନ ଯେତେବେଳେ ଡୋନାଲଡ୍ ଟ୍ରମ୍ପଙ୍କ ଗୋଚରୀଭୂତ ହୋଇଥିବ, ସେତେବେଳେ କିପରି ଓ କାହିଁକି ବା ସେ ବିରତ ହୋଇଥା'ନ୍ତେ ଏମନ୍ତ ଏକ ସର୍ବଗ୍ରାସୀ (ଓ ସର୍ବନାଶୀ ବି) କାମନା-ପୋଷଣରୁ? ସେ କ'ଣ ହେନରୀ କିସିଂଜରଙ୍କ ମୁଖନିସୃତ 'ଆମେରିକାର କେହି ନୁହନ୍ତି ଶତ୍ରୁ, କେହି ନୁହନ୍ତି ମିତ୍ର-ସର୍ବାଗ୍ରେ ହିଁ ଆମେରିକାର ସ୍ୱାର୍ଥ' ମହାମନ୍ତ୍ରଟିର ପ୍ରୟୋଗ କରି ଚାଲିନାହାନ୍ତି ତାଙ୍କର ବିଦେଶ ନୀତିରେ? କାମ୍ବୋଡ଼ିଆରେ ବୋମାବର୍ଷଣ, ବଲଭିଆ ଓ ଚିଲିରେ ସାମରିକ ବିଦ୍ରୋହ, ଇଷ୍ଟ ତିମୋର୍ ଉପରେ ଇଣ୍ଡୋନେସିଆର ଆକ୍ରମଣ ଏବଂ ଏମିତି ଆହୁରି କେତେ କେତେ ହିଂସାତ୍ମକ, ଆକ୍ରମଣାତ୍ମକ କାର୍ଯ୍ୟ ଓ ଅଭିମୁଖ୍ୟ ଆମେରିକା ପ୍ରଦର୍ଶନ କରିଚାଲିଥିବା ବେଳେ ସେଥିପାଇଁ ପ୍ରୋତ୍ସାହନ ଦେଇଥିଲେ ହେନେରୀ କିସିଂଜର। ଆଉ କିଏ ବା ନ ଜାଣେ ଏଇ କିସିଂଜରୀୟ କୂଟନୀତି ଭିଏତ୍‌ନାମ, ଇରାକ୍ ଆଦି ଦେଶମାନଙ୍କରେ ଆମେରିକାର ସାମରିକ କାର୍ଯ୍ୟାନୁଷ୍ଠାନର ମୁଖ୍ୟ ଉତ୍‌ପ୍ରେରକ ବୋଲି! ଏମନ୍ତ ମହାନ୍ ଆମେରିକୀୟ ଜଣେ ଯଦି ନୋବେଲ୍ ଶାନ୍ତି ସମ୍ମାନରେ ଭୂଷିତ ହୋଇଥିଲେ, ଟ୍ରମ୍ପ ବା କାହିଁକି ନ ହେବେ, ବିଶେଷ କରି ସେ ସାତ ସାତଟି ଯୁଦ୍ଧ ବିରତିର କାର୍ପଟଦାର ହୋଇଥିବା ବେଳେ? ପାକିସ୍ତାନର ଅସୀମ ମୁନିର୍, ଇସ୍ରାଏଲର ନେତାନ୍ୟାହୁ ଆଦି ଟ୍ରମ୍ପ ହିଁ ନୋବେଲ୍ ଶାନ୍ତି ପୁରସ୍କାରର ହକ୍‌ଦାର ବୋଲି ନୋବେଲ୍ କମିଟିକୁ ଦୃଢ଼ ସୁପାରିସ କରିନାହାନ୍ତି କି? ଅବୋଲକରା ଭାରତ ସେମିତି କଲା ନାହିଁ ବୋଲି ସେ ତା'ଉପରେ ପ୍ରଚଣ୍ଡ 'ତାରିଫ୍' ପ୍ରହାର କରି ନାହାନ୍ତି କି? 'ମେକ୍ ଆମେରିକା ଗ୍ରେଟ୍ ଏଗେନ୍' (ମାଗା) ସ୍ୱପ୍ନଟିକୁ ଚରିତାର୍ଥ କରିବା ପାଇଁ କି କି ମହତ୍ ପଦକ୍ଷେପମାନ ନେଉନାହାନ୍ତି ସେ? ମାନବତା, ଉଦାରତା, ଭେଦଭାବହୀନତା ପରି ଶାଶ୍ୱତ ମୂଲ୍ୟବୋଧ ସବୁର ପ୍ରତୀକ 'ଷ୍ଟାଚ୍ୟୁ ଅଫ୍ ଲିବର୍ଟି'ର ଦେଶ ଆମେରିକାର ଗଣତାନ୍ତ୍ରିକ, ସାମ୍ବିଧାନିକ ବାତାବରଣକୁ ଧ୍ୱସ୍ତ ବିଧ୍ୱସ୍ତ କରି, ବିଶ୍ୱାୟନ ପରେ ପରେ ଦେଶ ଦେଶ ମଧ୍ୟରେ ମୁକ୍ତ ବାଣିଜ୍ୟ, ଅବାଧ ଯାତାୟତ ଓ ଜ୍ଞାନବିଜ୍ଞାନର ଆଦାନପ୍ରଦାନ ସବୁକୁ ସୁଗମ କରିବା ପାଇଁ ଉନ୍ମୁକ୍ତ ହୋଇଯାଇଥିବା ସବୁ ଦ୍ୱାର, ଗବାକ୍ଷ, ସବୁ ମାର୍ଗ ପୁନଶ୍ଚ ଅବରୁଦ୍ଧ କରି ଆମେରିକାର ସ୍ୱାତନ୍ତ୍ର୍ୟ, ଆମେରିକାର ପ୍ରଭୁତ୍ୱକୁ ନିରଙ୍କୁଶ ରଖିବା ପାଇଁ କି କି ଅଭିନବ ଚିନ୍ତନ-ପ୍ରସୂତ ତତ୍ତ୍ୱ ବାଢ଼ି ଦେଇନାହାନ୍ତି ସେ? ତେଣୁ ନୋବେଲ୍ ଶାନ୍ତି ତାଙ୍କର ପ୍ରାପ୍ୟ, ଶତ ପ୍ରତିଶତ ପ୍ରାପ୍ୟ - ଏମିତି ଭାବିବାରେ କିଛି ଅସ୍ୱାଭାବିକତା ଅଛି ବୋଲି କାହିଁକି ଟ୍ରମ୍ପ ମହୋଦୟ ଚିନ୍ତା କରିବେ?

କିନ୍ତୁ ହାୟ ସବୁ ଛଳକୌଶଳ, ସବୁ ଧମକଚମକ ଓ ସବୁ କାନ୍ଦଣା, ପ୍ରାର୍ଥନାକୁ ବ୍ୟର୍ଥ କରିଦେଲେ ନରୱେ ନୋବେଲ୍ କମିଟିର ବିଚାରକମାନେ। ବୋଧହୁଏ ଏଇଥର ଖୁବ୍ ତୀବ୍ର ବେଗରେ ସେମାନଙ୍କ ଧମନୀରେ ପ୍ରବାହିତ ହୋଇ ଚାଲିଲା ବେଳେବେଳେ ଧିମେଇ ଯାଉଥିବା ସେ ବୈଶିଷ୍ଟ୍ୟାତ୍ମକ 'ସ୍କାଣ୍ଡିନେଭିଆନ୍' ଟାଣପଣିଆ ଏବଂ ସୁସ୍ଥବିଚାର-ପ୍ରବଣତାର ରସାୟନ। ଶାନ୍ତି, ଶାନ୍ତି ଚିତ୍କାର କରି ଅଶାନ୍ତି ସୃଷ୍ଟି କରି ଚାଲିଥିବା ହୁଙ୍କାପିଟିଆ, ଆଡ଼ବାୟା ଡୋନାଲଡଙ୍କ ପ୍ରତ୍ୟକ୍ଷ ବା ପରୋକ୍ଷ ଚାପ ଆଗରେ ମୁଣ୍ଡ ନ ନୁଆଁଇ ସେମାନେ ଭେନିନ୍‌ଜୁଏଲାର ବିରୋଧୀ ଦଳର ନେତ୍ରୀ 'ମାଚାଡୋ'ଙ୍କୁ ନୋବେଲ୍ ଶାନ୍ତି (୨୦୨୫) ପୁରସ୍କାର ବିଜୟିନୀ ଭାବରେ ଘୋଷଣା କଲେ ଏବଂ ଏପରି କରି ସ୍ୱଷ୍ଟ କରିଦେଲେ ଯେ ଶାନ୍ତି ଏକ ଲକ୍ଷ୍ୟ କେବଳ ନୁହେଁ, ଏହା ହେଉଛି ଏକ ନିରନ୍ତର ପ୍ରକ୍ରିୟା ଏବଂ ଗଣତନ୍ତ୍ର, ମାନବତା, ସମତା ଓ ବାକ୍ ସ୍ୱାଧୀନତାର ମାର୍ଗରେ ଏକ ସର୍ତ୍ତବିହୀନ ନିରବଚ୍ଛିନ୍ନ ଯାତ୍ରା। ଏହାସହିତ ମଧ୍ୟ ସ୍ୱଷ୍ଟ କରିଦେଲେ ଯେ ଶାନ୍ତିର ମାର୍ଗ ହେଉଛି ଗାନ୍ଧୀଙ୍କ ମାର୍ଗ, ମାର୍ଟିନ୍ ଲୁଥର କିଙ୍ଗ, ନେଲସନ୍ ମାଣ୍ଡେଲା ଓ ମଦର ଟେରେସାଙ୍କ ମାର୍ଗ। ଡୋନାଲଡ୍ ଟ୍ରମ୍ପଙ୍କ ପରି ଜଣେ ଅସ୍ଥିରଚିତ୍ତ, ପ୍ରଚ୍ଛନ୍ନ ଫାସିବାଦୀ ଚରିତ୍ରର ରାଜ

ଏଥର ବ୍ୟବସାୟୀଙ୍କ ଦୀପାବଳି

କାରବାର ଛୁଇଁବ ୪.୭୫ ଲକ୍ଷ କୋଟି

ସର୍ବଭାରତୀୟ ବଣିକ ସଂଘର ଆକଳନ

କେବଳ ଦିଲ୍ଲୀରେ ହେବ ୭୫ ହଜାର କୋଟିର ବେପାର

ଧନ୍‌ତେରସ୍‌ରେ ସୁନା କାରବାର ଟପିବ ୫୦ ହଜାର କୋଟି

■ **ନୂଆଦିଲ୍ଲୀ, ୧୭।୧୦ (ଏଜେନ୍ସି):** ନବରାତ୍ରିରୁ ଦୀପାବଳି ଏବଂ ବିବାହ ଋତୁ ପର୍ଯ୍ୟନ୍ତ ସାରା ଦେଶରେ ଉତ୍ସବର ମାହୋଲ ଚାଲିଛି। ସବୁଠି କାରବାର ଉତ୍ସାହଜନକ ରହିଥିବାବେଳେ ବ୍ୟବସାୟୀମାନେ କାରବାରରେ ରେକର୍ଡ ଭାଙ୍ଗିବାକୁ ଯାଉଛନ୍ତି। ଏହି ପରିପ୍ରେକ୍ଷୀରେ ଚଳିତଥର ଦୀପାବଳି ସାରା ଦେଶରେ ୪.୭୫ ଲକ୍ଷ କୋଟି ଟଙ୍କାରେ ପହଞ୍ଚିବ ବୋଲି ଆକଳନ କରିଛି କନ୍‌ଫେଡ଼େରେସନ ଅଫ୍ ଅଲ ଇଣ୍ଡିଆ ଟ୍ରେଡ଼ର୍ସ (କ୍ୟାଟ୍)। ବାସ୍ତବରେ ଯଦି ଏହି ଆକଳନ ସତ୍ୟରେ ପରିଣତ ହୁଏ ତେବେ ଏହା ସର୍ବକାଳୀନ ରେକର୍ଡ ଭାଙ୍ଗିବ। ଏହି ପରିମାଣର କାରବାର ନେପାଳର ଜିଡିପି ୪ ଲକ୍ଷ କୋଟିରୁ ଅଧିକ ଓ ପାକିସ୍ତାନର ବାର୍ଷିକ ପ୍ରତିରକ୍ଷା ବଜେଟ୍‌ର ୬ଗୁଣ ବୋଲି କୁହାଯାଉଛି। ସମାନ ଓ ପାକିସ୍ତାନର ପ୍ରତିରକ୍ଷା ବଜେଟ୍‌ର ୪ ଗୁଣ।

ସୂଚନା ଅନୁସାରେ ୨୦୨୧ ଦୀପାବଳିରେ ଭାରତରେ ପ୍ରାୟ ୧.୨୫ ଲକ୍ଷ କୋଟି ଟଙ୍କା କାରବାର ହୋଇଥିଲା। ୨୦୨୨ରେ ଏହା ପାଖାପାଖି ଦ୍ୱିଗୁଣିତ ହୋଇ ୨.୨୫ ଲକ୍ଷ କୋଟିରେ ପହଞ୍ଚିଥିଲା। ମାତ୍ର ୨୦୨୩ ପରଠାରୁ ଦୀପାବଳି କାରବାର ରକେଟ୍ ବେଗରେ ଊର୍ଦ୍ଧ୍ୱଗାମୀ ହୋଇଛି। ୨୦୨୩ରେ ଭାରତରେ ଦୀପାବଳି କାରବାର ୩.୭୫ ଲକ୍ଷ କୋଟି ଛୁଇଁଥିଲା ଓ ୨୦୨୪ରେ ଏହା ୪.୨୫ ଲକ୍ଷ କୋଟି ହୋଇଥିଲା। ମାତ୍ର ଚଳିତ ବର୍ଷ ଏହା ୪.୭୫ ଲକ୍ଷ କୋଟି ଅତିକ୍ରମ କରିବ ବୋଲି କ୍ୟାଟ୍ ଆକଳନ କରିଛି। କେବଳ ରାଜଧାନୀ ନୂଆଦିଲ୍ଲୀରେ ୭୫ ହଜାର କୋଟି ଟଙ୍କାର କାରବାର ହେବା ଲକ୍ଷ୍ୟ ରଖାଯାଇଛି ଓ ଆସନ୍ତାକାଲି ଧନତେରସରେ ୫୦ ହଜାର କୋଟିର ସୁନା କ୍ରୟ ହୋଇପାରେ ବୋଲି ଆକଳନ କରାଯାଇଛି। ଯାହା ଫଳରେ କାରବାର ଦୃଷ୍ଟିରୁ ଚଳିତବର୍ଷର ଦୀପାବଳି କାରବାର ସର୍ବକାଳୀନ ରେକଡର୍ ଭାଙ୍ଗିବ ବୋଲି ଆଶା କରାଯାଉଛି।

ଦିଲ୍ଲୀ ସମେତ ୩୫ଟି ପ୍ରମୁଖ ସହରରେ ବ୍ୟବସାୟ ଧାରା ସମ୍ପର୍କରେ କ୍ୟାଟ୍ ପକ୍ଷରୁ କରାଯାଇଥିବା ସର୍ଭେକ୍ଷଣରେ ଚମକପ୍ରଦ ତଥ୍ୟ ମିଳିଛି। ଲୋକେ ଘର ସାଜସଜ୍ଜା ସାମଗ୍ରୀ, ଘରୋଇ ଉତ୍ପାଦ, ପୋଷାକପତ୍ର, ଇଲେକ୍‌ଟ୍ରୋନିକ୍ସ ଏବଂ ନିତ୍ୟ ବ୍ୟବହାର୍ଯ୍ୟ ସାମଗ୍ରୀରେ ଭାରତୀୟ ବ୍ରାଣ୍ଡକୁ ଅଧିକ ଗୁରୁତ୍ୱ ଦେଉଥିବା କ୍ୟାଟ୍‌ର ସାଧାରଣ ସମ୍ପାଦକ ପ୍ରବୀଣ ଖଣ୍ଡେଲୱାଲ କହିଛନ୍ତି। ସେ କହିଛନ୍ତିଯେ ଚଳିତ ବର୍ଷ ଦୀପାବଳିରେ ବଜାରରେ ଚୀନ ସାମଗ୍ରୀ ବିଶେଷ ଉପଲବ୍ଧ ନାହିଁ। ଆମଦାନକାରୀମାନେ ଚୀନ୍‌ରୁ ଦୀପାବଳି ସମ୍ବନ୍ଧୀୟ ସାମଗ୍ରୀ ଆଣିବା ବନ୍ଦ କରିଦେଇଛନ୍ତି। ୨୦୨୦ର ଗାଲୱାନ୍ ଘଟଣା ପରଠାରୁ ବ୍ୟବସାୟୀ ଏବଂ ଗ୍ରାହକ ଉଭୟ ସ୍ଥାନୀୟ ଭାବରେ ନିର୍ମିତ ଉତ୍ପାଦ ଆଡ଼କୁ ମୁହାଁଇଛନ୍ତି। ନବରାତ୍ରି ସହିତ ଆରମ୍ଭ ହୋଇଥିବା ପାର୍ବଣ ଋତୁ ଦୀପାବଳି, ଛଠ୍‌ପୂଜା ଏବଂ ବିବାହ ଋତୁ ପର୍ଯ୍ୟନ୍ତ ଜାରି ରହିବ, ଯାହା ବ୍ୟବସାୟର ସୁଯୋଗ ବୃଦ୍ଧି କରିବ। ଚଳିତ ବର୍ଷ ଦୀପାବଳି କେବଳ ଆଲୋକର ପର୍ବ ନୁହେଁ, ବରଂ ଭାରତର ଆର୍ଥିକ ଶକ୍ତିର ଉତ୍ସବ। ସେ କହିଛନ୍ତି ଯେ ଭାରତୀୟ ସାମଗ୍ରୀ ଉପରେ ଖର୍ଚ୍ଚ ହେଉଥିବା ପ୍ରତ୍ୟେକ ଟଙ୍କା ଦେଶର ଅଭିବୃଦ୍ଧିରେ ଯୋଗଦାନ ଦିଏ ଏବଂ ସ୍ଥାନୀୟ କାରିଗର, ନିର୍ମାତା ଏବଂ ବ୍ୟବସାୟୀଙ୍କୁ ସମର୍ଥନ କରେ। ଦିଲ୍ଲୀ ବଜାରର ଦୃଢ଼ ଅଭିବୃଦ୍ଧି ଦେଶବ୍ୟାପୀ ବର୍‌ଦ୍ଧିତ କାରବାରର ଧାରା ପ୍ରତିଫଳିତ କରେ। ଏହି ପାର୍ବଣ ଋତୁରେ ଦେଶ ସାରା ବିକ୍ରି ୪.୭୫ ଲକ୍ଷ କୋଟି ଟଙ୍କା ଅତିକ୍ରମ କରିବ ବୋଲି ଆଶା କରାଯାଉଛି, ଯାହା ଦେଶର ଖୁଚୁରା ଅର୍ଥନୀତି ପାଇଁ ଏକ ନୂତନ ରେକର୍ଡ ସ୍ଥାପନ କରିବ।

କେନ୍ଦୁଝରକୁ ଶ୍ରେଷ୍ଠ ଜିଲ୍ଲା ପୁରସ୍କାର

'ଧରତୀ ଆବା ଜନଭାଗୀଦାରି ଅଭିଯାନ'

ଭୁବନେଶ୍ୱର,୧୭।୧୦(ସମିସ): ଧରତୀ ଆବା ଜନଭାଗୀଦାରି ଅଭିଯାନ ଅଧୀନରେ ଶ୍ରେଷ୍ଠ ପ୍ରଦର୍ଶନକାରୀ ଜିଲ୍ଲା ଭାବେ ଉଲ୍ଲେଖନୀୟ ପ୍ରଦର୍ଶନ ଏବଂ ଅନୁକରଣୀୟ ଅବଦାନ ପାଇଁ କେନ୍ଦୁଝର ଜିଲ୍ଲାକୁ ସ୍ୱୀକୃତି ପ୍ରମାଣପତ୍ର ପ୍ରଦାନ କରାଯାଇଛି। ଶୁକ୍ରବାର ନୂଆଦିଲ୍ଲୀସ୍ଥିତ ବିଜ୍ଞାନ ଭବନରେ ଭାରତ ସରକାରଙ୍କ ଆଦିବାସୀ ବ୍ୟାପାର ମନ୍ତ୍ରଣାଳୟ ଦ୍ୱାରା ଆୟୋଜିତ ଆଦି କର୍ମଯୋଗୀ ଅଭିଯାନ, ଜାତୀୟ କନକ୍ଲେଭ-୨୦୨୫ରେ ମନ୍ତ୍ରଣାଳୟର ମୁଖ୍ୟଅତିଥି ଭାବେ ରାଷ୍ଟ୍ରପତି ଦ୍ରୌପଦୀ ମୁର୍ମୁ ଯୋଗ ଦେଇଥିଲେ। ଏହି ଅବସରରେ ଆଦିବାସୀ ବ୍ୟାପାର ମନ୍ତ୍ରଣାଳୟ ସଚିବ ବିଭୁ ନାୟାରଙ୍କଠାରୁ ଏହି ସମ୍ମାନ ଗ୍ରହଣ କରିଛନ୍ତି ରାଜ୍ୟ ଏସସିଏସଷ୍ଟି ଡିପାର୍ଟମେଣ୍ଟ କମିଶନର ତଥା ସଚିବ ପି. ପରମେଶ୍ୱରନ୍।

ଏହି ଅବସରରେ କେନ୍ଦୁଝର ଜିଲ୍ଲାପାଳ ବିଶାଲ ସିଂହ କହିଥିଲେ, ଏହି ସମ୍ମାନ ସମଗ୍ର କେନ୍ଦୁଝରବାସୀଙ୍କର। ଏହା ତୃଣମୂଳସ୍ତରରେ କାର୍ଯ୍ୟ କରୁଥିବା ଅଧିକାରୀ ଏବଂ ସ୍ଥାନୀୟ ଅନୁଷ୍ଠାନଗୁଡ଼ିକର ସାମୂହିକ ପ୍ରୟାସର ପ୍ରମାଣ ବୋଲି ସେ କହିଛନ୍ତି। ଆଦିବାସୀ ସମ୍ପ୍ରଦାୟକୁ ସଶକ୍ତ କରିବା ଓ ଯେଉଁମାନେ ଏହାର ସର୍ବାଧିକ ଆବଶ୍ୟକତା ରଖିଛନ୍ତି, ସେମାନଙ୍କୁ କିପରି ଲାଭ ମିଳିବ, ତାହା ଆମର ଲକ୍ଷ୍ୟ ବୋଲି ଶ୍ରୀ ସିଂହ କହିଛନ୍ତି।

ସୂଚନା ଅନୁସାରେ, ଅନ୍ତର୍ଭୁକ୍ତୀକରଣ ଶାସନର ଦୃଷ୍ଟିକୋଣ ସହ ସଂଯୁକ୍ତ ହୋଇ ଆଦିବାସୀ ଅଞ୍ଚଳରେ ସକ୍ରିୟ ସମାବେଶୀ ଅଂଶଗ୍ରହଣ ଏବଂ ବିକାଶର ସ୍ଥାୟୀ ମଡେଲଗୁଡ଼ିକୁ ପ୍ରୋତ୍ସାହିତ କରିବାରେ ଜିଲ୍ଲା ଉଲ୍ଲେଖନୀୟ ପ୍ରଗତି ଦେଖାଇଛି। ସ୍ୱାଧୀନତା ସଂଗ୍ରାମୀ ଭଗବାନ ବିର୍ସା ମୁଣ୍ଡାଙ୍କ ୧୫୦ତମ ଜନ୍ମବାର୍ଷିକୀ ପାଳନ ପାଇଁ ଭାରତ ସରକାରଙ୍କ ପ୍ରୟାସର ଏକ ଅଂଶ ଭାବରେ ଆରମ୍ଭ ହୋଇଥିଲା ଧରତୀ ଆବା ଜନଭାଗୀଦାରୀ ଅଭିଯାନ। ଶିକ୍ଷା, ଜୀବିକା ବୃଦ୍ଧି, ମହିଳା ସଶକ୍ତୀକରଣ ଏବଂ ଡିଜିଟାଲ୍ ଅନ୍ତର୍ଭୁକ୍ତି ମାଧ୍ୟମରେ ଆଦିବାସୀ ଅଞ୍ଚଳରେ ଜୀବନର ଗୁଣବତ୍ତା ଉନ୍ନତ କରିବା ପାଇଁ କେନ୍ଦୁଝର ଜିଲ୍ଲା ପ୍ରଶାସନର ପ୍ରତିବଦ୍ଧତାକୁ ଦର୍ଶାଇ ଜାତୀୟସ୍ତରରେ ଏହି ମାନ୍ୟତା ହାସଲ କରିଛି।

ମହିଳା ହିଂସାକୁ ନେଇ ରାଜ୍ୟପାଳଙ୍କ ଚିନ୍ତା ପ୍ରକଟ

'ଅପରାଧ ନିୟନ୍ତ୍ରଣ ଦାୟିତ୍ୱ ସମସ୍ତଙ୍କର'

ଭୁବନେଶ୍ୱର, ୧୭।୧୦(ସମିସ): ନିକଟରେ ପଶ୍ଚିମବଙ୍ଗର ଦୁର୍ଗାପୁର ଘଟିଥିବା ଗଣଦୁଷ୍କର୍ମ, ବାଲେଶ୍ୱର ଫକୀରମୋହନ ଘଟଣା ଓ ଗୋପାଳପୁର ସମୁଦ୍ରକୂଳ ଗଣଦୁଷ୍କର୍ମ ଆଦି ଘଟଣା ଆଦି ଚିନ୍ତାଜନକ। ଏଭଳି ଅପରାଧ କୌଣସି ସଭ୍ୟ ସମାଜରେ ଗ୍ରହଣୀୟ ନୁହେଁ। ବିଶେଷକରି ଶିକ୍ଷାନୁଷ୍ଠାନମାନଙ୍କରେ ଯେପରି ଏଭଳି କୌଣସି ଘଟଣା ନ ଘଟେ, ସେଥିପାଇଁ ସମସ୍ତ ବ୍ୟବସ୍ଥାକୁ କଡ଼ାକଡ଼ି କରିବା ଉପରେ ରାଜ୍ୟପାଳ ଡଃ ହରିବାବୁ କମ୍ଭମପାଟି ଗୁରୁତ୍ୱାରୋପ କରିଛନ୍ତି। ଶୁକ୍ରବାର ଡଃ କମ୍ଭମପାଟି ରାଜଭବନର ନ୍ୟୁ ଅଭିଷେକ ହଲ୍‌ଠାରେ ରାଜ୍ୟର ବିଭିନ୍ନ ଗଣମାଧ୍ୟମ ପ୍ରତିନିଧିମାନଙ୍କ ସହ ଏକାଧିକ ପ୍ରସଙ୍ଗରେ ଆଲୋଚନା ଅବସରରେ ଉପରୋକ୍ତ ଘଟଣାମାନକୁ ନେଇ ଚିନ୍ତା ପ୍ରକଟ କରିଛନ୍ତି। ଏହାସହ ଶିକ୍ଷାନୁଷ୍ଠାନଗୁଡ଼ିକରେ ଏଭଳି ଘଟଣା ଘଟିଲେ, ତୁରନ୍ତ ଆଇସିସିର ଦୃଷ୍ଟି ଆକର୍ଷଣ କରିବାକୁ ରାଜ୍ୟପାଳ ପରାମର୍ଶ ଦେଇଛନ୍ତି। ରାଜ୍ୟରେ ଅପରାଧ ନିୟନ୍ତ୍ରଣ ପାଇଁ ସମସ୍ତଙ୍କର ଦାୟିତ୍ୱ ରହିଛି ବୋଲି ରାଜ୍ୟପାଳ କହିବା ସହିତ ସମାଜକୁ ସଚେତନ ହେବାକୁ ଆହ୍ୱାନ ଦେଇଛନ୍ତି। ଏଭଳି ଘଟଣାରେ ତୁରନ୍ତ ପୁଲିସ ସହାୟତା ନେବା ସହ ମହିଳାଙ୍କ

ଓଡ଼ିଶା ଏକ ଅର୍ଥନୈତିକ ସୁସ୍ଥ ରାଜ୍ୟ

୩ ମାସ ମଧ୍ୟରେ ୧୩ କୁଳପତି ନିଯୁକ୍ତି ସରିବ

ସୁରକ୍ଷାକୁ ସୁନିଶ୍ଚିତ କରିବା ଉପରେ ରାଜ୍ୟପାଳ ଗୁରୁତ୍ୱ ଦେଇଛନ୍ତି।

ସେହିପରି ୨୦୩୬ ସୁଦ୍ଧା ରାଜ୍ୟର ସ୍ଥିତି ସମ୍ପର୍କରେ ସୂଚନା ଦେଇ ରାଜ୍ୟପାଳ କହିଛନ୍ତି ଯେ ଓଡ଼ିଶା ଏକ ଅର୍ଥନୈତିକ ସୁସ୍ଥ ରାଜ୍ୟ। ଦେଶ ବିକାଶରେ ଓଡ଼ିଶା ଅନେକ ଅବଦାନ ରହିଛି। ରାଜ୍ୟର ପ୍ରାକୃତିକ ଖଣିଜ ସମ୍ପଦସାଙ୍ଗକୁ ଓଡ଼ିଶା ଲୋକଙ୍କ ଆଶାବାଦୀ ଚିନ୍ତାଧାରା ରାଜ୍ୟକୁ ଆଗକୁ ବଢ଼ାଇନେବ। ତେଣୁ,୨୦୨୩୬ ଓଡ଼ିଶା ନିଶ୍ଚିତ ଭାବେ ଏକ ବିକଶିତ ରାଜ୍ୟରେ ପରିଣତ ହୋଇପାରିବ। ସେହିପରି କୂଳାଧିପତି ଭାବେ ରାଜ୍ୟର ବିଶ୍ୱବିଦ୍ୟାଳୟଗୁଡ଼ିକରେ ଫାଙ୍କାଥିବା କୁଳପତି ଓ ଅନ୍ୟ ପଦବୀ ପୂରଣ ଉପରେ ଗୁରୁତ୍ୱ ଦେଇଛନ୍ତି। ରାଜ୍ୟପାଳ କହିଛନ୍ତି ଯେ ବର୍ତ୍ତମାନ ୧୩ ଟି ବିଶ୍ୱବିଦ୍ୟାଳୟରେ ସ୍ଥାୟୀ କୁଳପତି ନାହାନ୍ତି। ଏହି ପଦ ପୂରଣ ପାଇଁ ପ୍ରକ୍ରିୟା ଜାରି ରହିଛି। ଆସନ୍ତା ୨-୩ ମାସ ମଧ୍ୟରେ ଏହା ପୂରଣ ହୋଇଯିବା ନେଇ ରାଜ୍ୟପାଳ ଆଶା ପ୍ରକଟ କରିଛନ୍ତି।

ସେହିପରି ଅନ୍ୟପ୍ରସଙ୍ଗଗୁଡ଼ିକ ମଧ୍ୟରେ ମହାନଦୀ ଜଳ ବିବାଦ, ଯୁବବର୍ଗଙ୍କ ଦକ୍ଷତା ବିକାଶ, ପେସା ଆଇନ୍, ପାନୀୟ ଜଳ, ଜାତୀୟ ରାଜପଥ, ରେଳ ଯୋଗାଯୋଗ ଆଦି ସମ୍ପର୍କିତ ବିଭିନ୍ନ ପ୍ରଶ୍ନର ଉତ୍ତର ରଖିଥିଲେ। ଅନ୍ୟାନ୍ୟ ଗୁରୁତ୍ୱପୂର୍ଣ୍ଣ ପ୍ରସଙ୍ଗ ସମେତ ରାଜ୍ୟ ତଥା କେନ୍ଦ୍ର ସରକାରଙ୍କ ପ୍ରମୁଖ ଜନକଲ୍ୟାଣକାରୀ ଯୋଜନାଗୁଡ଼ିକ ବାବଦରେ ଅଧିକ ସଚେତନତା ସୃଷ୍ଟି କରିବାକୁ ଗଣମାଧ୍ୟମ ପ୍ରତିନିଧିମାନଙ୍କୁ ରାଜ୍ୟପାଳ ପରାମର୍ଶ ଦେଇଛନ୍ତି।

ଅବଶିଷ୍ଟାଂଶ...

ଏସ୍‌ସିବି ଏମ୍‌ସ...

ଏବେ ଅଚଳ ହୋଇ ପଡ଼ିଥିବା ଖୋଦ୍ ଏସ୍‌ସିବି କର୍ତ୍ତୃପକ୍ଷ ସ୍ୱୀକାର କରିଛନ୍ତି। ସୂଚନା ଅଧିକାର ଆଇନରେ ମିଳିଥିବା ତଥ୍ୟ ଅନୁସାରେ ଏସ୍‌ସିବିରେ କାଜୁଆଲିଟିଠାରୁ ଆରମ୍ଭ କରି ଆଇସିୟୁ ପର୍ଯ୍ୟନ୍ତ ସବୁଠି ଅଚଳ ମେସିନ୍ ପଡ଼ି ରହିଛି । ବାୟୋ କେମେଷ୍ଟ୍ରି ବିଭାଗରେ ୨ଟି ମେସିନ୍ ଅଚଳ। ବ୍ଲଡ ବ୍ୟାଙ୍କରେ ୫ଟି, ସିଟିଭିଏସ୍‌ରେ ୩ଟି, ହୃଦରୋଗ ବିଭାଗରେ ୩ଟି, କାଜୁଆଲିଟିରେ ୨ଟି, ସେଣ୍ଟ୍ରାଲ ଆଇସିୟୁରେ ୩ଟି, ଯକୃତ ପ୍ରତିରୋପଣ ୟୁନିଟରେ ୭ଟି, ଟ୍ରମା ଆଇସିୟୁରେ ୪ଟି ଯନ୍ତ୍ର କାମ କରୁନାହିଁ। ପେଡିଆଟ୍ରିକ ଆଇସିୟୁରେ ୨ଟି, ସର୍ଜରୀ ବିଭାଗର ଅସ୍ତ୍ରୋପଚାର ଥିଏଟର ୬ଟି ମିଶାଇ ଫିଜିଓଲୋଜି, ରେଡିଓଲୋଜି, ନ୍ୟୁରୋଲୋଜି, ଫାର୍ମାକୋଲୋଜି, ଇଏନଟି, ଚକ୍ଷୁ ବିଭାଗ ଭଳି ଅନେକ ବିଭାଗର ମେସିନ ଅକାମୀ ହୋଇ ପଡ଼ି ରହିଛି। ଅଚଳ ମେସିନ ଗୁଡିକ ମଧ୍ୟରେ ରହିଛି ବିଦେଶରୁ ଆମଦାନୀ ହୋଇଥିବା ବହୁ ଦାମୀ ମେସିନ୍।

ପୂର୍ବ ସରକାର ଅମଳରେ ଆରମ୍ଭ ହୋଇଥିବା ଏସ୍‌ସିବି ସମ୍ପ୍ରସାରଣ ପ୍ରକଳ୍ପ ୨୦୨୪ ସୁଦ୍ଧା ଶେଷ ହେବା ଲକ୍ଷ୍ୟ ରହିଥିଲା। ଏବେ ଏହି ସମ୍ପ୍ରସାରଣ କାର୍ଯ୍ୟ କେବେ ସରିବ ତାହାର କିଛି ଠିକଣା ନାହିଁ। ଅନ୍ୟପକ୍ଷରେ ସ୍ୱାସ୍ଥ୍ୟ ସେବା କ୍ଷେତ୍ରରେ ରାଜ୍ୟର ସବୁଠୁ ବଡ଼ ପ୍ରତିଷ୍ଠାନ ଓ ପ୍ରତିଦିନ ହଜାର ହଜାର ଲୋକ ନିର୍ଭର କରୁଥିବା ଏସ୍‌ସିବିରେ ସ୍ୱାସ୍ଥ୍ୟସେବା ସରକାର ପରିବର୍ତ୍ତନ ପରେ ବିପର୍ଯ୍ୟସ୍ତ ହେବାରେ ଲାଗିଛି । ସେପ୍ଟେମ୍ବର ୧୫ ତାରିଖ ସୁଦ୍ଧା ଏଠାରେ ୮୯ଟି ମେସିନ୍ ଅଚଳ ହୋଇ ପଡ଼ି ରହିଥିଲା। ଏହା ମଧ୍ୟରେ ଆହୁରି କିଛି ମେସିନ ଅଚଳ ହୋଇଥିବା ସୂଚନା ବି ମିଳିଛି । ଅଚଳ ମେସିନ ଗୁଡିକ ଆଇସିୟୁ କାର୍ଡିଓ ଥୋରାସିସ ଆଣ୍ଡ ଭସ୍କୁଲାର ସର୍ଜରୀ(ସିଟିଭିଏସ୍), ଯକୃତ ପ୍ରତିରୋପଣ ୟୁନିଟ ଭଳି ବହୁ ଗୁରୁତ୍ୱପୂର୍ଣ୍ଣ ବିଭାଗର ରହିଥିବା ଜଣାପଡ଼ିଛି। କେଇମାସ ତଳେ ଖୋଦ ମୁଖ୍ୟମନ୍ତ୍ରୀଙ୍କ ପତ୍ନୀ କଟକ ବଡ଼ଡ଼ାକୁରଖାନାକୁ ଚିକିତ୍ସା ପାଇଁ ଯାଇଥିବାବେଳେ ମେସିନ ଅଚଳ ଯୋଗୁଁ ଆଚାର୍ଯ୍ୟ ହରିହର କର୍କଟ ଗବେଷଣା କେନ୍ଦ୍ରରେ ତାଙ୍କର ପରୀକ୍ଷା କରାଯାଇଥିଲା। ଏହା ପରେ ମଧ୍ୟ ରାଜ୍ୟ ସ୍ୱାସ୍ଥ୍ୟ ବିଭାଗ ଏଥିରେ ଚେତି ନାହାନ୍ତି । ରାଜ୍ୟ ସରକାରଙ୍କ ସ୍ୱାସ୍ଥ୍ୟ ବିଭାଗ ଓ ଡ଼ାକ୍ତରଖାନା କର୍ତ୍ତୃପକ୍ଷ ମିଳିମିଶି ଏସ୍‌ସିବିକୁ ଏକ ମୃତ ସଂସ୍ଥାରେ ପରିଣତ କରିବାକୁ ଷଡ଼ଯନ୍ତ୍ର କରୁଥିବା ଏବେ ଅଭିଯୋଗ ହେବାରେ ଲାଗିଛି ।

ଦିଲ୍ଲୀରୁ ସିଣ୍ଡିକେଟ୍...

ହଜାର ଟଙ୍କା ଓ ଅନେକ ଦସ୍ତାବିଜ୍ କ୍ରାଇମବ୍ରାଞ୍ଚ ଜବତ କରିଛି। ଏହି ଘଟଣାରେ ଅଭିଯୁକ୍ତ ମୁନାକୁ କ୍ରାଇମବ୍ରାଞ୍ଚ ରିମାଣ୍ଡରେ ଆଣି ପଚରାଉଚରା କରିବ ବୋଲି ଶ୍ରୀ ମିଶ୍ର କହିଛନ୍ତି। ଉପରୋକ୍ତ ଘଟଣାରେ ଗିରଫ ପ୍ରାର୍ଥୀମାନଙ୍କଠାରୁ ଜବତ କରାଯାଇଥିବା ୧୧୦ରୁ ଅଧିକ ମୋବାଇଲର ଫୋରେନ୍‌ସିକ୍ ଯାଞ୍ଚ ପ୍ରକ୍ରିୟା ଦୁଇ ତିନି ମାସ ଲାଗିଯିବ ବୋଲି କୁହାଯାଇଛି।

କ୍ରାଇମବ୍ରାଞ୍ଚ ଡିଜି କହିଛନ୍ତି ଯେ ସମସ୍ତ ଘଟଣାର ମାଷ୍ଟରମାଇଣ୍ଡ ଶଙ୍କର ପୃଷ୍ଟି। ନୂଆଦିଲ୍ଲୀରେ ରହି ସେ ଏହି ଅପରାଧ ସିଣ୍ଡିକେଟ୍ ଚଳାଉଥିଲା। ବିଜୟନଗରମ୍ ଯାଉଥିବା ପ୍ରାର୍ଥୀମାନେ ଗତ ୨୯ ତାରିଖରେ ଧରାପଡ଼ିଯିବା ପରଠାରୁ ଶଙ୍କରଙ୍କ ମୋବାଇଲ ସ୍ୱିଚ୍-ଅଫ୍ ହୋଇଯାଇଥିଲା। ଏପରିକି, ଏହି ସିଣ୍ଡିକେଟ୍‌ରେ କାମ କରୁଥିବା ସମସ୍ତଙ୍କୁ ନିଜ ନିଜ ଜାଗା ଛାଡ଼ିବା ସହ ମୋବାଇଲ ବନ୍ଦ ରଖିବାକୁ କୁହାଯାଇଥିଲା। ବିଜୟନଗରମ୍ ଯାଉଥିବା ବେଳେ ପ୍ରାର୍ଥୀମାନେ ଧରାପଡ଼ିବା ତଥା କଥା ଚାକିରି ବେପାର ସମ୍ପର୍କରେ ଲୋକଲୋଚନକୁ ଆସିବା ପରେ ଆଉ ଦୀଘା ଯୋଜନା କାର୍ଯ୍ୟକାରୀ ହୋଇନଥିଲା।

ଦୀଘାଠାରେ ବି ପ୍ରାର୍ଥୀମାନଙ୍କୁ ଆଗୁଆ ପ୍ରଶ୍ନପତ୍ର ଦେଇ ଅଭ୍ୟାସ କରିବା ପାଇଁ ସମସ୍ତ ବନ୍ଦୋବସ୍ତ ହୋଇସାରିଥିଲା। ଏହି ଘଟଣାରେ ପୂର୍ବରୁ ଗିରଫ ହୋଇଥିବା ଅରବିନ୍ଦ ଦାସକୁ ଦୀଘାଠାରେ ପ୍ରଶ୍ନପତ୍ର ଅଭ୍ୟାସ ପରିଚାଳନା ଦାୟିତ୍ୱ ଦିଆଯାଇଥିଲା। ଉଭୟ ମୁନା ଓ ଅରବିନ୍ଦ ସମସ୍ତ ଘଟଣା ସମ୍ପର୍କରେ ମାଷ୍ଟରମାଇଣ୍ଡ ଶଙ୍କରକୁ ରିପୋର୍ଟ କରିଆସୁଥିଲେ। ଶଙ୍କର ଇତିମଧ୍ୟରେ ୩ଥର ସ୍ଥାନ ପରିବର୍ତ୍ତନ କରିଥିବା ବେଳେ ଖୁବ୍‌ଶୀଘ୍ର ତାକୁ ଗିରଫ କରାଯିବ ବୋଲି କ୍ରାଇମବ୍ରାଞ୍ଚ ଡିଜି ଶ୍ରୀ ମିଶ୍ର କହିଛନ୍ତି। ଏପରିକି, ସେ ନୂଆଦିଲ୍ଲୀ ମଧ୍ୟ ଛାଡ଼ିସାରିଥିବା କୁହାଯାଇଛି।

ଅନ୍ୟପଟରେ ପ୍ରାର୍ଥୀମାନେ ବିଜୟନଗରମ୍ ଯିବା ପାଇଁ ଅଭିଯୁକ୍ତ ମୁନା ମହାନ୍ତି ଗତ ୨୭.୧୦.୨୦୨୫ରେ ଟ୍ରାଭେଲ୍ସ ସଂସ୍ଥାରୁ ତିନୋଟି ବସ୍ ବୁକ୍ କରିଥିଲେ ଏବଂ ତାଙ୍କ ବ୍ୟାଙ୍କ ଆକାଉଣ୍ଟ ଏବଂ ତାଙ୍କ ମାଆଙ୍କ ଆକାଉଣ୍ଟରୁ ୨ଲକ୍ଷ ୩୦ହଜାର ଟଙ୍କା ଦେଇଥିଲେ। ଏହି ପ୍ରମାଣ କ୍ରାଇମବ୍ରାଞ୍ଚର ହସ୍ତଗତ ହୋଇଛି। ମୁନା ଓ ତା'ର ସହଯୋଗୀ ଶ୍ରୀକାନ୍ତ ଏହାର ବ୍ଲୁପ୍ରିଣ୍ଟ ପ୍ରସ୍ତୁତ କରିଥିବା ବେଳେ ଟି. ଅଭିମନ୍ୟୁ ଦୋରା ଉଭୟଙ୍କୁ ଦଶପଲ୍ଲାର ତାଙ୍କ ଫାର୍ମ ହାଉସରେ ଆଶ୍ରୟ ଦେବ ସହ ପୁଲିସର ଗତିବିଧି ସମ୍ପର୍କରେ ଖବର ଦେଉଥିଲେ। ସେହିଭଳି ନିଜର ଜଣେ ଭଉଣୀ ପରିଚୟ ଦେଇ ପ୍ରିୟଦର୍ଶିନୀ ସାମଲ ନାମକ ଜନୈକା ମହିଳାଙ୍କୁ ମୁନା ଏହି ସଂଗଠିତ ଅପରାଧରେ ସାମିଲ କରିଥିଲେ। ପ୍ରିୟଦର୍ଶିନୀ ମାଧ୍ୟମରେ ପ୍ରାର୍ଥୀଙ୍କଠାରୁ ଅର୍ଥ ଆଦାୟ ହୋଇଥିଲା। ପରବର୍ତ୍ତୀ ସମୟରେ ଘଟଣା ଜଣାପଡ଼ିଯିବାରୁ ଗିରଫ ହୋଇଥିବା ପ୍ରାର୍ଥୀମାନଙ୍କର ପିତାମାତାଙ୍କୁ ସେମାନଙ୍କର ପ୍ରମାଣପତ୍ର ଫେରସ୍ତ କରିଥିଲେ। ଉକ୍ତ ପ୍ରମାଣପତ୍ର ଫେରାଇ ଦେଇ କେଳେଙ୍କାରୀ ଘଟଣାରେ ପ୍ରମାଣ ନଷ୍ଟ କରିଥିଲେ ବୋଲି ଡିଜି କହିଛନ୍ତି। ଏବେ ବି କ୍ରାଇମବ୍ରାଞ୍ଚର ୫ଟି ଟିମ ବିଭିନ୍ନ ସ୍ଥାନରେ ଚଢ଼ଉ ଜାରି ରଖିଛି।

ରିପୋର୍ଟ ମାଗିଲେ...

ଉପରେ ଆଲୋଚନା ପାଇଁ ଇଡି, ସିବିଆଇ ଏବଂ କ୍ରାଇମ୍‌ବ୍ରାଞ୍ଚ ସେମାନଙ୍କର ରିପୋର୍ଟ ପ୍ରଦାନ କରିବେ। ଏହିସବୁ ପ୍ରସଙ୍ଗ ଉପରେ ସବିଶେଷ ଆଲୋଚନା ପରେ ଆସନ୍ତା ନଭେମ୍ବର ୯ ତାରିଖରେ ମୁମ୍ବାଇଠାରେ ଏହି ପ୍ରସଙ୍ଗରେ ଏସ୍‌ଆଇଟିର ପରବର୍ତ୍ତୀ ବୈଠକ ହେବ ବୋଲି ସୂଚନା ମିଳିଛି।

TRUST FUND DEGREE COLLEGE
BARGARH - 768 028
WALK IN INTERVIEW FOR LADY PEON & SWEEPER
Desirous lady candidates having Non-matric qualification may attend the interview for **Lady Peon (01 Post)** and lady candidates having UP/ME qualification may attend the interview for **Lady Sweeper (01 Post)** to be held on **dt. 27.10.2025 at 10.00 A.M.** in college premises.
N.B. - No T.A. / D.A. will be provided to the candidate.
Sd/- Principal in-Charge-cum-Secretary
TRUST FUND DEGREE COLLEGE, BARGARH

**A

ଭୁବନେଶ୍ୱର ସିଟି

ଆଦିବାସୀ ଅଳଙ୍କାର ପାଇଁ ଆଧୁନିକ ଯୁବତୀଙ୍କ ଭିଡ଼

ଭୁବନେଶ୍ୱର, ୧୭।୧୦(ସମିସ): ନିଜକୁ ସୁନ୍ଦର କରି ସାଜସଜ୍ଜା କରିବା ପାଇଁ ଲୋକମାନେ ବର୍ତ୍ତମାନ ନୂତନ ଧାରା ଆପଣାଉଛନ୍ତି। ଏପରିକ୍ଷେତ୍ରରେ ମହିଳାମାନେ ନିଜକୁ ଏବେ ପାରମ୍ପରିକ ଆଦିବାସୀ

■ ଚାହିଦାରେ ପଇସା ମୁଦି, ପଇସା ହାର, ଗୁଆଣ୍ଠି
■ ଅଳଙ୍କାର ବ୍ୟବସାୟୀଙ୍କୁ ଅଭାବ କଞ୍ଚାମାଲ୍

ଅଳଙ୍କାରରେ ନିଜକୁ ସଜ୍ଜିତ କରିବାକୁ ପସନ୍ଦ କରୁଛନ୍ତି। ଯେଉଁଥିପାଇଁ କି ଭୁବନେଶ୍ୱର ଆଦିବାସୀ ମେଳା ପରିସରରେ କ୍ରମେ ଆଦିବାସୀ ଅଳଙ୍କାର ବିକ୍ରି ବୃଦ୍ଧି ପାଇବାରେ ଲାଗିଛି। ବିଶେଷକରି ଯୁବପିଢ଼ିମାନେ ଆଦିବାସୀ ଅଳଙ୍କାର କିଣିବା ପାଇଁ ଭିଡ଼ ଜମାଉଛନ୍ତି।

ରାଜଧାନୀରେ ଚାଲିଥିବା ଆଦିବାସୀ ମେଳାରେ ରାଜ୍ୟର ବିଭିନ୍ନ ସମ୍ପ୍ରଦାୟ ଆଦିବାସୀଙ୍କର ପୋଷାକ, ଅଳଙ୍କାର, ସହିତ ଘରକରଣା ସାମଗ୍ରୀ ଓ ଅନ୍ୟ ଖାଦ୍ୟ ପଦାର୍ଥ ବିକ୍ରି ହେଉଛି। ମହିଳାମାନେ ଘରକରଣା ସାମଗ୍ରୀକୁ ଅଧିକ ପସନ୍ଦ କରୁଥିବା ବେଳେ ଯୁବପିଢ଼ିଙ୍କ ପସନ୍ଦରେ ରହିଛି ଆଦିବାସୀ ଅଳଙ୍କାର। ରାଜଧାନୀର

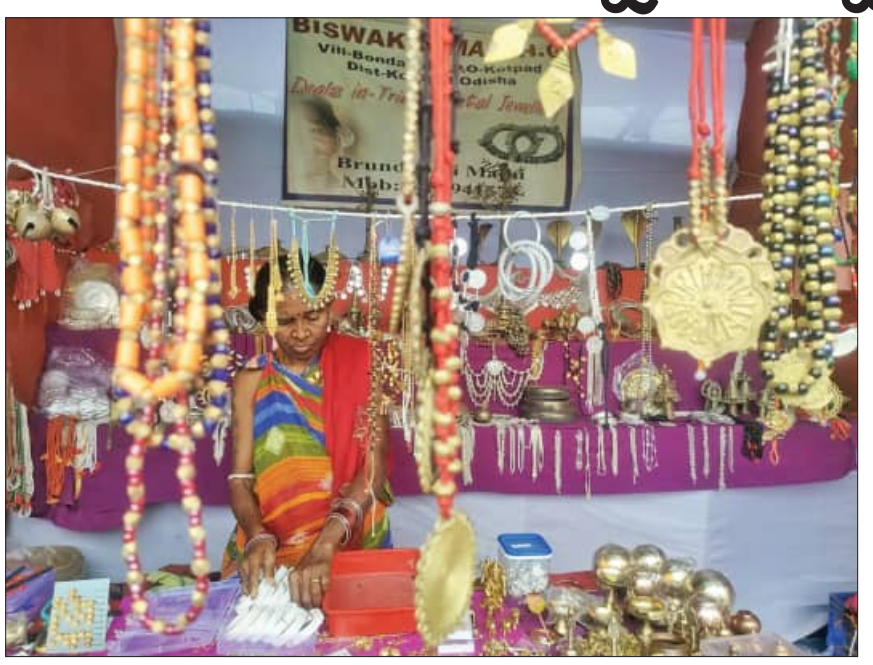

ସହରୀ ଲୋକଙ୍କ ଚାହିଦାକୁ ଦୃଷ୍ଟିରେ ରଖି ଆଦିବାସୀ ପ୍ରବାଣ କନ୍ଧମାଳ, କୋରାପୁଟ, କଳାହାଣ୍ଡି ଆଦି ଜିଲ୍ଲାରୁ ୧୦ରୁ ଅଧିକ ଷ୍ଟଲରେ ଆଦିବାସୀ ଅଳଙ୍କାର ବିକ୍ରି ହେଉଛି। ଏସବୁ ୫୦ ଟଙ୍କାରୁ ଆରମ୍ଭ ହୋଇ ୧୫ ଶହ ଟଙ୍କାରେ ବିକ୍ରି ହେଉଛି। ପଇସା ହାର, ପଇସା କଡ଼ୁ, ଡ଼ଙ୍କି, ଦଣ୍ଡା, ଗୁଆଣ୍ଠି, ହାତକଡ଼ା, ଗୋଡ଼ କଡ଼ା, କମର ପଟି, ଚିପ ମାଳି, ମୋଟା ସୂତା, ସରୁ ସୂତା, କଡ଼ି ଚାଙ୍ଗଡ଼ି ଆଦି ଅଳଙ୍କାରଙ୍କୁ ସମସ୍ତେ ପସନ୍ଦ କରୁଛନ୍ତି। ଏହି ସବୁ ଅଳଙ୍କାର ଆଲୁମିନିୟମ୍, ରସ, ଲୁହା, ତମ୍ବା, ପିତ୍ତଳ ଆଦିରେ ତିଆରି କରାଯାଇଛି। ଏବେ ଆଦିବାସୀ ମହିଳାମାନେ ଘରେ ବସି ଏସବୁ ଅଳଙ୍କାର ତିଆରି କରିପାରୁଛନ୍ତି। ଅନେକ ସ୍ୱୟଂସହାୟକ ଗୋଷ୍ଠୀର ମହିଳାମାନେ ଏସବୁ ଅଳଙ୍କାର ତିଆରି କରୁଥିବା ଜଣାପଡ଼ିଛି।

ଆଦିବାସୀ ଅଳଙ୍କାର ତିଆରି କରୁଥିବା ବ୍ୟବସାୟୀମାନେ ବର୍ଷକୁ ୫୦ରୁ ୬୦ ହଜାର ଟଙ୍କାର କଞ୍ଚାମାଲ୍ କିଣିଥାନ୍ତି। ପିତ୍ତଳ ପାଇଁ ପୁରୀ, ଭୁବନେଶ୍ୱର ଉପରେ ନିର୍ଭର କରୁଥିବା ବେଳେ ରସ ପାଇଁ କଟକ ଉପରେ ନିର୍ଭର କରୁଛନ୍ତି। ଏହିପରି ମଧ୍ୟ ଅନ୍ୟ କଞ୍ଚା ମାଲ ପାଇଁ ନିଜ ଅଞ୍ଚଳର ବ୍ୟବସାୟୀଙ୍କଠାରୁ କିଣି ଆଣି ଅଳଙ୍କାର ତିଆରି କରିଥାନ୍ତି। କମର ପଟି ୧୧ଶହ ଟଙ୍କା ରହିଥିବା ବେଳେ ବଡ଼ କଡ଼ା ୧୫ଶହ ଟଙ୍କା, ଛୋଟ କଡ଼ା ୫୦୦ଶହ ଟଙ୍କା ରହିଛି। ଏହିପରି ମୋଟା ସୂତା ୧୫ଶହ ଟଙ୍କାରୁ ୭ଶହଟଙ୍କା ପର୍ଯ୍ୟନ୍ତ ରହିଛି। ଦଣ୍ଡା ୫୦ ଟଙ୍କା, ପଇସା ମୁଦି ୧୦୦ ଟଙ୍କା, ପଇସା ହାର ୧ହଜାର ଟଙ୍କା ରହିଛି। ଗୁଆଣ୍ଠି ମଧ୍ୟ ୫ଶହ ଟଙ୍କା ରହିଛି। ଏହି ସବୁ ଅଳଙ୍କାରକୁ ତିଆରି କରିବା ପାଇଁ ଗୋଟେ ଦିନ ସମୟ ଲାଗିଥାଏ। ସମସ୍ତେ ପଇସା ମୁଦି, ହାର, ଗୁଆଣ୍ଠି, ଦଣ୍ଡାକୁ ଅଧିକ ପସନ୍ଦ କରୁଛନ୍ତି। ଅଳଙ୍କାର ତିଆରି କରିବା ପାଇଁ କଞ୍ଚାମାଲର ବହୁତ ଅଭାବ ରହୁଛି। ଏଥିପାଇଁ ଅନେକ ସମୟରେ ଅଳଙ୍କାର ତିଆରି କରିବା ସମ୍ଭବ ହୁଏନାହିଁ। ଏଥିପାଇଁ ବହୁତ ଅସୁବିଧାର ସମ୍ମୁଖୀନ ହେବାକୁ ପଡୁଛି ବୋଲି କୋରାପୁଟରୁ ଆସିଥିବା ଅଦିବାସୀ ଅଳଙ୍କାର ବ୍ୟବସାୟୀ ବୃନ୍ଦାବନ ମାଝି କହିଛନ୍ତି।

ଜାତୀୟ ସିପିଆର ସପ୍ତାହ ଉଦ୍‌ଯାପିତ୍

ଭୁବନେଶ୍ୱର, ୧୭।୧୦(ସମିସ): ସିପିଆର ଫାଉଣ୍ଡେସନ ଓଡ଼ିଶା ଆନୁକୂଲ୍ୟରେ ଖୋର୍ଦ୍ଧା ଜିଲ୍ଲା ଭାରତୀୟ ସେଣ୍ଟ ଜନ ଆମ୍ବୁଲାନ୍ସ, ତ୍ରିଧା ଆମ୍ବୁଲାନ୍ସ, ଟେମ୍ପଲ ସିଟି ଆମ୍ବୁଲାନ୍ସ, ମାତୃକୃପା ଆମ୍ବୁଲାନ୍ସ, ଏକାମ୍ର ଆମ୍ବୁଲାନ୍ସ, ମହର୍ଷି ମହାବିଦ୍ୟାଳୟ ଆମ୍ବୁଲାନ୍ସ, ଏଜି ଆମ୍ବୁଲାନ୍ସ ସହଯୋଗରେ ଗତ ୧୩ ରୁ ୧୭ ତାରିଖ ପ୍ରର୍ଯ୍ୟନ୍ତ ଭାରତ ସରକାରଙ୍କ ସ୍ୱାସ୍ଥ୍ୟ ଓ ପରିବାର କଲ୍ୟାଣ ମନ୍ତ୍ରଣାଳୟ ଦ୍ୱାରା ବାଇଷ୍ଟାଣ୍ଡର ସିପିଆର ଉପରେ ଜନ ସଚେତନତା ସୃଷ୍ଟି ପାଇଁ ପ୍ରାୟୋଜିତ ହୋଇଥିବା ଜାତୀୟ ସିପିଆର ସପ୍ତାହ ଉଦ୍‌ଯାପିତ ହୋଇଯାଇଛି। ଏହି ସପ୍ତାହ ପାଳନ ଅବସରରେ ବିଭିନ୍ନ ବିଦ୍ୟାଳୟ ଓ ମହାବିଦ୍ୟାଳୟଗୁଡ଼ିକରେ ସିପିଆର ଶପଥ ପାଠ, ପୋଷ୍ଟର ଓ କୁଇଜ ପ୍ରତିଯୋଗିତା, ସିପିଆର ତାଲିମ ପ୍ରଦାନ କରାଯାଇଥିଲା। ଏହି ସପ୍ତାହ ପାଳନ ଅବସରରେ ରମାଦେବୀ ବିଶ୍ୱବିଦ୍ୟାଳୟ, ମହର୍ଷି ମହାବିଦ୍ୟାଳୟ, ସରସ୍ୱତୀ ଜ୍ଞାନ ମନ୍ଦିର, ବିଭିନ୍ନ ଆବାସିକ କଲୋନୀର ମହିଳା ଓ ସାଧାରଣ ଜନତାଙ୍କୁ ସିପିଆର ତାଲିମ ପ୍ରଦାନ କରାଯାଇଥିଲା। ଆଜି ଏଜି କାର୍ଯ୍ୟାଳୟ ଠାରେ ଆୟୋଜିତ କର୍ମଶାଳାରେ ଏସସିବି ମେଡିକାଲ କଲେଜର ପ୍ରାଧ୍ୟାପିକ ଡା ଦୀପକ ରଞ୍ଜନ ଦାସ ଯୋଗ ଦେଇ ହୃଦଘାତ ପୀଡିତଙ୍କ ଜୀବନ ରକ୍ଷାରେ ସିପିଆର ର ଭୂମିକା, କାର୍ଯ୍ୟ ପଦ୍ଧତି, ତାଲିମ ଉପରେ ବିସ୍ତୃତ ବିବରଣୀ ପ୍ରଦାନ କରିଥିଲେ। ସିପିଆର ଫାଉଣ୍ଡେସନର ସଭାପତି ଡ ସତ୍ୟଜିତ ସାହୁ, ସମ୍ପାଦକ ଡ. ଅଭିପ୍ସା ବଳ, ସୁଶାନ୍ତ କୁମାର ପଟ୍ଟନାୟକ, ଡ଼ ନମିତା ପଟ୍ଟନାୟକ, ଡ. ଯଶୋବନ୍ତ ନାରାୟଣ ଜେନା, ଡ. ପ୍ରମୋଦ କୁମାର ମହାପାତ୍ର ପ୍ରମୁଖ ସିପିଆର ତାଲିମ ପ୍ରଦାନ କରିଥିଲେ। ଏହି ସପ୍ତାହ ପାଳନ ଅବସରରେ ପ୍ରାୟ ୫ହଜାର ବିଦ୍ୟାଳୟ ଓ ମହାବିଦ୍ୟାଳୟ ଛାତ୍ରଛାତ୍ରୀ, ଗୃହିଣୀ, କର୍ମଚାରୀ ଓ ଜନସାଧାରଣଙ୍କୁ ସିପିଆର ତାଲିମ ପ୍ରଦାନ କରାଯାଇଥିଲା।

ଫ୍ରାଙ୍କଫର୍ଟ ପୁସ୍ତକ ମେଳାରେ ଓଡ଼ିଆ ପ୍ରକାଶକ

ଭୁବନେଶ୍ୱର, ୧୭।୧୦(ସମିସ): ଜର୍ମାନୀର ଫ୍ରାଙ୍କଫର୍ଟଠାରେ ଚାଲିଥିବା ବିଶ୍ୱର ସର୍ବବୃହତ୍ ପୁସ୍ତକ ମେଳାରେ ୫ମ ଥର ପାଇଁ ସ୍ଥାନ ପାଇଛି ଓଡ଼ିଶାର ବି.କେ ପବ୍ଲିକେଶନ୍ସ। ଏହାର ଅଧ୍ୟକ୍ଷ ବିଜୟ କୁମାର ମହାପାତ୍ର ଓଡ଼ିଶାର ଏକମାତ୍ର ପ୍ରକାଶକ ଭାବେ ୨୦୧୮ ମସିହାରୁ ପୁସ୍ତକ ମହାକୁମ୍ଭରେ ଅଂଶଗ୍ରହଣ କରି ଆସୁଛନ୍ତି। ଚଳିତ ପୁସ୍ତକ ମେଳା ଅକ୍ଟୋବର ୧୫ ତାରିଖରୁ ଆରମ୍ଭ ହୋଇଛି ଏବଂ ଏହା ଆଗାମୀ ୧୯ ତାରିଖ ପର୍ଯ୍ୟନ୍ତ ଚାଲିବ। ଏଥର ବି.କେ ପବ୍ଲିକେସନ୍ସ ଷ୍ଟଲରେ ୪୦ ଖଣ୍ଡ ସଦ୍ୟ ପ୍ରକାଶିତ ଓଡ଼ିଆ ପୁସ୍ତକ ସହିତ ଇଂରାଜୀ ଭାଷାରେ ଇତିହାସ, ସଂସ୍କୃତି, ରାଜନୀତି ଠାରୁ ଆରମ୍ଭ କରି କାଳଜୟୀ କ୍ଲାସିକ ଯାଏ ୧୨୦ ଖଣ୍ଡ ପୁସ୍ତକ ସ୍ଥାନ ପାଇଛି।

୨୪ରୁ ଶ୍ରୀଜଗନ୍ନାଥଙ୍କ ବେଶ, ବସ୍ତ୍ର ପ୍ରଦର୍ଶନୀ

ଭୁବନେଶ୍ୱର, ୧୭।୧୦(ସମିସ): ଓଡ଼ିଶାର ବିଶିଷ୍ଟ ଶ୍ରୀଜଗନ୍ନାଥ ଚେତନାଭିତ୍ତିକ ସଂଗଠନ ନୀଳାଦ୍ରି ଆଧ୍ୟାତ୍ମିକ ଟ୍ରଷ୍ଟ ଆନୁକୂଲ୍ୟରେ ଆସନ୍ତା ୨୪ରୁ ୨୬ ତାରିଖ ପର୍ଯ୍ୟନ୍ତ ଉତ୍କଳ ମଣ୍ଡପ ଠାରେ ମହାପ୍ରଭୁଙ୍କ ଆକର୍ଷଣୀୟ ନାଗାର୍ଜୁନ ବେଶ ପ୍ରଦର୍ଶନ, ଶ୍ରୀଜଗନ୍ନାଥଙ୍କ ବିଭିନ୍ନ ଲାଗି ବସ୍ତ୍ର ପ୍ରଦର୍ଶନ କରାଯିବ। ଶ୍ରୀଜଗନ୍ନାଥ ଉପାସନାରେ ଦାରୁ ଦେବତା ଓ ଶାବର ସଂସ୍କୃତି ଶୀର୍ଷକ ଜାତୀୟ ଆଲୋଚନାଚକ୍ର, ହରିନାମ କୀର୍ତ୍ତନ, ପାରମ୍ପରିକ ଭକ୍ତି ସଙ୍ଗୀତ ଓ ନୃତ୍ୟ ସମେତ ଜଗନ୍ନାଥ ସଂସ୍କୃତିଭିତ୍ତିକ ଗ୍ରନ୍ଥ ଭଣ୍ଡାର ଆଦି ବିବିଧ ଆଧ୍ୟାତ୍ମିକ କାର୍ଯ୍ୟକ୍ରମ ଅନୁଷ୍ଠିତ ହେବ। ଏହି ପ୍ରଦର୍ଶନୀ ଦିବା ୧୦ ଘଣ୍ଟାଠାରୁ ରାତ୍ର ୧୦ ଘଣ୍ଟା ପର୍ଯ୍ୟନ୍ତ ଭକ୍ତ ତଥା ଶ୍ରଦ୍ଧାଳୁମାନଙ୍କ ନିମିତ୍ତ ଖୋଲା ରହିବ। ସେହିପରି ଆସନ୍ତା ୨୫ ତାରିଖ ଦିନ ବୁଦ୍ଧ ମନ୍ଦିର ସଭାକକ୍ଷ ଠାରେ ଜାତୀୟ ସ୍ତରୀୟ ଆଲୋଚନାଚକ୍ର ଅନୁଷ୍ଠିତ ହେବ। ନୀଳାଦ୍ରି ଟ୍ରଷ୍ଟ ପକ୍ଷରୁ ବରିଷ୍ଠ ଗବେଷକ, ବିଦ୍ୟାନ, ଶିକ୍ଷାବିତ ତଥା ବିଭିନ୍ନ ବର୍ଗର ଜନସାଧାରଣଙ୍କୁ ନିମନ୍ତ୍ରଣ କରାଯାଇଅଛି। ଏଥିରେ ମୁଖ୍ୟ ଆକର୍ଷଣ ରୂପେ ମହାପ୍ରଭୁଙ୍କ ବିରଳ ନାଗାର୍ଜୁନ ବେଶ ଓ ୫୦ରୁ ଅଧିକ ଲାଗି ବସ୍ତ୍ର ପ୍ରଦର୍ଶନ କରାଯିବ ବୋଲି ଟ୍ରଷ୍ଟର ସାଧାରଣ ସମ୍ପାଦକ ନନ୍ଦକିଶୋର ଜେନା ସୂଚନା ଦେଇଛନ୍ତି।

'ଓଡ଼ିଆ ଶିକ୍ଷାଦାନ ପଦ୍ଧତି' ଉନ୍ମୋଚିତ

ଭୁବନେଶ୍ୱର, ୧୭।୧୦(ସମିସ): ରମାଦେବୀ ମହିଳା ବିଶ୍ୱବିଦ୍ୟାଳୟ ଶିକ୍ଷକ-ଶିକ୍ଷା ବିଭାଗର ଓଡ଼ିଆ ପ୍ରଶିକ୍ଷଣ ବିଭାଗ ତରଫରୁ ପୁସ୍ତକ ଉନ୍ମୋଚନ କାର୍ଯ୍ୟକ୍ରମ ଅନୁଷ୍ଠିତ ହୋଇଯାଇଛି। ବିଶ୍ୱବିଦ୍ୟାଳୟ ପରିସରରେ ଆୟୋଜିତ ଏହି କାର୍ଯ୍ୟକ୍ରମରେ ମୁଖ୍ୟ ଅତିଥିଭାବେ ବିଭାଗର ମୁଖ୍ୟ ଡ. ଅଶୋକ କୁମାର ଦିଗଲ୍ ଯୋଗଦେଇ ବିଭାଗର ଓଡ଼ିଆ ଭାଷା ପ୍ରଶିକ୍ଷଣ ବିଶେଷଜ୍ଞ ଡ. ନାରାୟଣ ବାରିକ୍ ଓ ଡ. କୁଞ୍ଜଲତା ଦାସଙ୍କ ଲିଖିତ 'ଓଡ଼ିଆ ଶିକ୍ଷାଦାନ ପଦ୍ଧତି' ପୁସ୍ତକକୁ ଉନ୍ମୋଚନ କରିଥିଲେ। ଏହି ଅବସରରେ 'ଶାସ୍ତ୍ରୀୟ ଓଡ଼ିଆ ଭାଷା ଏବଂ ଭାରତୀୟ ଭାଷା ପରମ୍ପରା' ଶୀର୍ଷକ ଏକ ଆଲୋଚନାଚକ୍ର ଅନୁଷ୍ଠିତ ହୋଇଥିଲା। ଏଥିରେ ଓଡ଼ିଆ ଭାଷା ପ୍ରଶିକ୍ଷଣ ବିଭାଗର ଛାତ୍ରୀମାନେ ଅଂଶଗ୍ରହଣ କରି ନିଜ ନିଜର ମତ ଉପସ୍ଥାପନ କରିଥିଲେ। ଆଇ କେୟାର ପବ୍ଲିଶର୍ସ, ଭୁବନେଶ୍ୱରର ପ୍ରୋପାଇଟର୍ ନରେଶ ଚନ୍ଦ୍ର ବେହେରାଙ୍କ ଦ୍ୱାରା ପ୍ରକାଶିତ ଏ ପୁସ୍ତକର ଏକ କପି ମୁଖ୍ୟଅତିଥି ଡ. ଦିଗଲ୍‌ଙ୍କୁ ଡ. ବାରିକ୍ ପ୍ରଦାନ କରିଥିଲେ। କାର୍ଯ୍ୟକ୍ରମକୁ ବି.ଇଡି ଛାତ୍ରୀ ମିତାଲି ସାହୁ ଏବଂ ବୈଶାଖୀ ତ୍ରିପାଠୀ ପରିଚାଳନା କରିଥିବା ବେଳେ ବି.ଇଡି ଛାତ୍ରୀ ଆରତୀ ବେହେରା ଓ ଦୀପ୍ତିସ୍ନେହା କରଣ କାର୍ଯ୍ୟକ୍ରମକୁ ସଂଯୋଜନା କରିଥିଲେ।

(ଫଟୋ: ସନ୍ତୋଷ)

ଧର୍ମମାସ ଚାଲିଥିବା ବେଳେ ବ୍ରତଧାରୀମାନେ ସ୍ନାନ ପାଇଁ ପୁଷ୍କରିଣୀ ଖୋଜିଥାନ୍ତି। ଏଭଳି ସମୟରେ ବରମୁଣ୍ଡା ପୁଷ୍କରିଣୀର ସ୍ଥିତି।

ଅଟଳଜୀଙ୍କ ଭଳି ରାଷ୍ଟ୍ରନାୟକ ବିରଳ

ଭୁବନେଶ୍ୱର, ୧୭।୧୦(ସମିସ): ଭାରତ ରତ୍ନ ଅଟଳ ବିହାରୀ ବାଜପେୟୀଙ୍କ ୧୦୦ ତମ ଜୟନ୍ତୀ ଅବସରରେ ଶୁକ୍ରବାର ରବୀନ୍ଦ୍ର ମଣ୍ଡପରେ ନୃତ୍ୟଧାମ ଓ ଭାରତ ସରକାରଙ୍କ ସଂସ୍କୃତି ମନ୍ତ୍ରଣାଳୟ ଆନୁକୂଲ୍ୟରେ 'ଅଟଳନାମା' କାର୍ଯ୍ୟକ୍ରମରେ ତାଙ୍କୁ ଶ୍ରଦ୍ଧାଞ୍ଜଳି ଅର୍ପଣ କରାଯାଇଛି। ମୁଖ୍ୟ ଅତିଥି ଭାବେ ଯୋଗ ଦେଇ ରାଜ୍ୟ ଖାଦ୍ୟ ଯୋଗାଣ, ଖାଉଟି କଲ୍ୟାଣ ଓ ବିଜ୍ଞାନ ମନ୍ତ୍ରୀ କୃଷ୍ଣଚନ୍ଦ୍ର ପାତ୍ର କହିଛନ୍ତି, 'ଅଟଳଜୀଙ୍କ ଭଳି ରାଷ୍ଟ୍ରନାୟକ ବିରଳ। ତାଙ୍କର ଦେଶଭକ୍ତି ଓ ରାଷ୍ଟ୍ର ନିର୍ମାଣରେ ଅବଦାନ ଚିରସ୍ମରଣୀୟ।' ଏହି ଅବସରରେ ବିଶ୍ୱନାଥ ପାଟିଙ୍କ ରଚନା ଓ ଧୀର ମଲ୍ଲିକଙ୍କ ନିର୍ଦ୍ଦେଶନାରେ ନାଟକ 'ରାଷ୍ଟ୍ର ପୁରୁଷ ଅଟଳ' ପରିବେଷିତ ହୋଇ ଦର୍ଶକଙ୍କ ମନ ଜିଣିଥିଲା। ସମାଜସେବୀ ଜଗନ୍ନାଥ ପ୍ରଧାନ, ଓଡିଶୀ ନୃତ୍ୟଶିଳ୍ପୀ ଡକ୍ଟର ସ୍ନେହପ୍ରଭା ସାମନ୍ତରାୟ, ପଦ୍ମଶ୍ରୀ ଗୁରୁ ଦୁର୍ଗା ଚରଣ ରଣବୀର ଓ ପୂର୍ବତନ ରାଜ୍ୟପାଳ ବିଶ୍ୱଭୂଷଣ ହରିଚନ୍ଦନଙ୍କୁ 'ଶ୍ରୀ ଅଟଳ ବିହାରୀ ବାଜପେୟୀ ଜୀ ପୁରସ୍କାର' ପ୍ରଦାନ କରାଯାଇଥିଲା। ଏହି କାର୍ଯ୍ୟକ୍ରମ ଅଟଳଜୀଙ୍କ ସମାବେଶୀ ଓ ପ୍ରଗତିଶୀଳ ଭାରତ ନିର୍ମାଣର ଦୃଷ୍ଟିକୋଣକୁ ପ୍ରେରଣା ଯୋଗାଇ ନୂତନ ପି?କୁ ଉତ୍ସାହିତ କରିଥିଲା।

ପ୍ରଫେସର ରାମଚନ୍ଦ୍ର ଧୀରଙ୍କ ଶ୍ରାଦ୍ଧବାର୍ଷିକୀ

ଭୁବନେଶ୍ୱର, ୧୭।୧୦(ସମିସ): ପ୍ରଫେସର ରାମଚନ୍ଦ୍ର ଧୀରଙ୍କ ଶ୍ରାଦ୍ଧବାର୍ଷିକୀ ପାଳିତ ହୋଇଯାଇଛି। ତ୍ରିଜଙ୍ଗା ଦାନଗଦି ପଞ୍ଚାୟତର ପୂର୍ବତନ ସରପଞ୍ଚ କାହ୍ନ ଚରଣ ଦାସଙ୍କର ସଭାପତିତ୍ୱରେ ଅନୁଷ୍ଠିତ ସଭାରେ ଲୋକାନଥ ଧୀର, ସ୍ୱର୍ଗତ ଧୀରଙ୍କର ପତ୍ନୀ ନମିତା ଧୀର, ଯୁବନେତା ଜଗନ୍ନାଥ ଧୀର, ସତ୍ୟାନନ୍ଦ ଦାସ, ଚିତ୍ତରଞ୍ଜନ ଧୀର, ରାଧାରାଣୀ ଦାସ, ସଂଯୁକ୍ତା ଦାସ, କନ୍ୟା ମୋଡ଼ା ଲିଶା ଧୀର, ଝର୍ ପ୍ରଜ୍ଞା ଧୀର ଶ୍ରଦ୍ଧାଞ୍ଜଳି ଜ୍ଞାପନ କରିଥିଲେ।

ନିଶାମୁକ୍ତ ପଞ୍ଚାୟତ ଶୋଭାଯାତ୍ରାରେ ଶତାଧିକ ମହିଳା

ନନ୍ଦନକାନନ, ୧୭।୧୦(ସମିସ): ନିଶାମୁକ୍ତ ଗ୍ରାମପଞ୍ଚାୟତ ଗଠନ ନେଇ ମୋନା ମହିଳା ଶାଖା ତରଫରୁ ଏକ ସଚେତନତା ଶୋଭାଯାତ୍ର ବାରଙ୍ଗ ରାମଦାସପୁର ପଞ୍ଚାୟତରେ ଅନୁଷ୍ଠିତ ହୋଇଯାଇଛି। ଶତାଧିକ ମହିଳା ରାମଦାସପୁର ପଞ୍ଚାୟତ ଗୋଡିସାହିସ୍ଥିତ ରାମ ମନ୍ଦିରରୁ ଶୋଭାଯାତ୍ରାରେ ବାହାରି ଗୋଡିସାହି ବଜାର, ରତାଗଡ଼ ଓ ଭାଲୁଙ୍କା ଆଖପାଖ ଗ୍ରାମ ପରିକ୍ରମା କରିଥିଲେ। ଶେଷରେ ଭାଲୁଙ୍କା ଶବର ସହିର ମହିଳାମାନଙ୍କ ଅନୁରୋଧକ୍ରମେ ଭାଲୁଙ୍କାର ଚୋରା ମଦ ବ୍ୟବସାୟି ମଙ୍ଗଳ ସିଂ ଘରକୁ ଯାଇ ଥିଲେ। ତା ଠାରୁ ମଦ ପିଇ ପଦ୍ମନାଭ ନଗର, ରତାଗଡ଼ ଓ ଗୁଆକୋଳିମୁଣ୍ଡିଆର ଗ୍ରାମବାସି ପ୍ରଭାବିତ ହେଉଛନ୍ତି। ମହିଳାମାନଙ୍କ ଆସିବା ଜାଣି ପାରି ମଙ୍ଗଲ ସିଂ ଘରୁ ଫେରାର

ହୋଇଯାଇଥିବାରୁ ମହିଳାମାନେ ତା ପରିବାରକୁ ମଦ ବ୍ୟବସାୟରୁ ନିବୃତ ରହିବାକୁ ବୁଝାସୁଝା କରିବା ସହ ମଙ୍ଗଲକୁ ଫୋନ କରି ଅବଗତ କରାଇ ଥିଲେ। ନଚେତ ଆଗାମୀ ଦିନରେ ଆଇନ ଅନୁସାରେ କଠୋର ପଦକ୍ଷେପ ନେବାକୁ ବଧ ହେବେ ବୋଲି କହିବା ସହ ତା ଘରେ ରଖିଥିବା ଏକ ମଦ ଭର୍ତ୍ତି ଜାଲିକୁ ଜବତ କରି ବାରଙ୍ଗ ଥାନା ପୁଲିସ ଜିମା ଦେଇଛନ୍ତି। ମଦ ବ୍ୟବସାୟି ମଙ୍ଗଳକୁ ତାଗିଦ କରି ବ୍ୟବସାୟରୁ ନିବୃତ୍ତ କରିବା ଲାଗି ପୁଲିସକୁ ନିବେଦନ କରିଛନ୍ତି। ମୋନା ମହିଳା ଶାଖାର ଆବାହିକା ଅପର୍ଣ୍ଣା ନାୟକଙ୍କ ତତ୍ତ୍ୱାବଧାନରେ ବାସନ୍ତୀ ଆଚାର୍ଯ୍ୟ ଓ କନକଲତା ଭଞ୍ଜଙ୍କ ସମେତ ଶତାଧିକ ମହିଳା ଏଥିରେ ସାମିଲ ହୋଇଥିଲେ।

ରାଜ୍ୟ ବାହାରେ କେତେ ସୁରକ୍ଷିତ ଓଡ଼ିଆ ମହିଳା

ଭୁବନେଶ୍ୱର, ୧୭।୧୦(ସମିସ): ଓଡ଼ିଶା ଭିତରେ ମହିଳା ସୁରକ୍ଷା ନେଇ ସାଧାରଣରେ ପ୍ରଶ୍ନ ଉଠିଥିବା ବେଳେ ରାଜ୍ୟ ବାହାରକୁ ଯାଉଥିବା ମହିଳା ଏବଂ ଛାତ୍ରୀମାନେ ବିଭିନ୍ନ ସମୟରେ ନିର୍ଯାତନା ଏବଂ ଦୁଷ୍କର୍ମର ଶିକାର ହେଉଛନ୍ତି। ଅନେକ କ୍ଷେତ୍ରରେ ରାଜ୍ୟ ବାହାରେ ଓଡ଼ିଆ ମହିଳାଙ୍କ ହତ୍ୟା କରାଯାଉଥିବା ନଜିର୍ ମଧ୍ୟ ରହିଛି। ନିକଟରେ ପଶ୍ଚିମବଙ୍ଗ ଦୁର୍ଗାପୁର ମେଡିକାଲ କଲେଜର ଓଡ଼ିଆ ଡାକ୍ତରୀ ଛାତ୍ରୀଙ୍କ ସହ ହୋଇଥିବା ଗଣଦୁଷ୍କର୍ମ ଘଟଣା ସାରା ରାଜ୍ୟରେ ମହିଳାମାନଙ୍କ ସୁରକ୍ଷା ଉପରେ ପ୍ରଶ୍ନବାଚୀ ସୃଷ୍ଟି କରିଥିବାବେଳେ ଗୁରୁବାର ହାଇଦରାବାଦର ପେଟବଶିରାବାଦର କୋମପାଲି ଅଞ୍ଚଳରେ ଆଉ ଏକ ଚାଞ୍ଚଲ୍ୟ ଘଟଣା ଲୋକଲୋଚନାକୁ ଆସିଛି। ଦୁଇଟିଯାକ ଘଟଣାରେ ଉଭୟ ମହିଳାଙ୍କ ଘର ଓଡ଼ିଶା। ଜଣେ ମହିଳା କୋଲକାତାରେ ଡାକ୍ତରୀ ପାଠ ପଢୁଥିବାବେଳେ ଆଉ ଜଣେ ହାଇଦ୍ରାବାଦରେ ଚାକିରି କରିଥିବା ତାଙ୍କ ସ୍ୱାମୀଙ୍କ ପାଖରେ ରହୁଥିଲେ। ଓଡ଼ିଶାରୁ ଏପରି ଶହ ଶହ ମହିଳା ଅନ୍ୟ ରାଜ୍ୟକୁ ପାଠପଢ଼ା ପାଇଁ ହେଉ କିମ୍ବା ଚାକିରୀ ପାଇଁ କିମ୍ବା ପ୍ରତିଯୋଗିତାମୂଳକ ପରୀକ୍ଷାର ପ୍ରସ୍ତୁତି ପାଇଁ ଯାଉଛନ୍ତି। ହେଲେ ନିକଟରେ ଘଟି ଚାଲିଥିବା ଏହି ଘଟଣା ଏବେ ଲୋକଙ୍କ ମନରେ ପ୍ରଶ୍ନବାଚୀ ସୃଷ୍ଟି କରୁଛି କି ଅନ୍ୟ ଏବେ ରାଜ୍ୟରେ ମହିଳାମାନେ କେତେ ସୁରକ୍ଷିତ।

କାହା ମୁହଁରେ କେଉଁକଥା

ମହିଳାଟିଏ ଯେତେବେଳେ ନିଜ ଘର କି ରାଜ୍ୟରେ ସୁରକ୍ଷିତ ନୁହଁ, ସେତେବେଳେ ବାହାର ଜାଗାରେ ତାଙ୍କର ସୁରକ୍ଷା ଯେ କେତେ ତାହାର ଅନୁମାନ ସହଜରେ କରାଯାଇ ପାରିବ। ଯେତେବେଳେ ଝିଅମାନେ ବାହାର ରାଜ୍ୟକୁ ପଢ଼ିବାକୁ ବା ଚାକିରି କରିବାକୁ ଯାଆନ୍ତି, ସେତେବେଳେ ସେ ଜାଗା ସେମାନଙ୍କ ପାଇଁ ନୂଆ ହୋଇଥାଏ। ସେଥିପାଇଁ ସେମାନଙ୍କୁ ଟାର୍ଗେଟ କରିବା ସହଜ ହୋଇଥାଏ। ଆମେ ବାହାର ସେଫଟି ଖୋଜିବା ଅପେକ୍ଷା ନିଜେ ନିଜ ପାଇଁ ପ୍ରସ୍ତୁତ ରହିବା ଦରକାର। ନିଜ ସୁରକ୍ଷା ପାଇଁ ପ୍ରଥମେ ନିଜ ଆଖପାଖ ପରିବେଶ ବିଷୟରେ ସଜାଗ ରୁହନ୍ତୁ, ନିଜର ସିକ୍ସଥ୍ ସେନ୍ସ ବାରନ୍ତୁ ଯାହା ମହିଳାମାନଙ୍କୁ କିଛି ଘଟଣା ଘଟିବା ପୂର୍ବରୁ ଅନୁଭବ ହୋଇଥାଏ। ଏହାସହ ନି ଆତ୍ମର

ଭୁବନେଶ୍ୱର ସିଟି

ଦୀପାବଳି ପାଇଁ ମିଠା ଦୋକାନରେ ଭିଡ଼

ଭୁବନେଶ୍ୱର, ୧୭।୧୦(ସମିସ): ଦିନକ ପରେ ଆଲୋକର ପର୍ବ ଦୀପାବଳି। ଏଥିପାଇଁ କେବଳ ମିଠା ଦୋକାନରେ ଏବେଠାରୁ ପ୍ରବଳ ଗହଳି ଦେଖିବାକୁ ମିଳିଛି। ରସଗୋଲା ଠାରୁ ଆରମ୍ଭ କରି ଶୁଖିଲା ମିଠାର ପସରାକୁ ବେଶ୍ ଆକର୍ଷଣୀୟ ଭାବେ ସଜ୍ଜିତ କରି ଗ୍ରାହକଙ୍କ ଦୃଷ୍ଟି ଆକର୍ଷଣ କରୁଛନ୍ତି ବ୍ୟବସାୟୀ। ସେହିପରି ଗିଫ୍ଟ ପ୍ୟାକ୍‌ରେ ମିଠା ସାଙ୍ଗକୁ ଦୀପ ଓ ଚକୋଲେଟ୍ ରହିଥିବା ବେଳେ ବିଭିନ୍ନ ଉପହାର ବାକ୍ସ ଓ ଡ୍ରାଏ ଫ୍ରୁଟ୍‌ସ ସଜେଇ ଏକ ଦୀପାବଳି ବାସ୍କେଟ ପ୍ରସ୍ତୁତ ହୋଇଛି।

ରାଜଧାନୀ ବଜାରରେ ଭଳିକିଭଳି ମିଠା ପସରା

ଉପହାର ବାକ୍ସରେ ଡ୍ରାଏଫ୍ରୁଟସ୍

ଦୀପାବଳିକୁ ଦୃଷ୍ଟିରେ ରଖି ମିଠା ଦୋକାନୀମାନେ ମିଠା ତିଆରି କରୁଛନ୍ତି। ବ୍ୟବସାୟୀମାନେ ମଧ୍ୟ ଗ୍ରାହକଙ୍କ ଚାହିଦା ଅନୁସାରେ ଭଳିକିଭଳି ମିଠା ତିଆରି କରିଛନ୍ତି। ସେହିପରି ବର୍ଫିରେ ମଧ୍ୟ ବିଭିନ୍ନ କିସମ ରହିଛି। ସେଥିରେ ଡ୍ରାଏ ଫ୍ରୁଟ୍ ବର୍ଫି, କାଜୁ ବର୍ଫି, ଡ୍ରାଏ ଫ୍ରୁଟ୍ ଲଡୁ ବର୍ଫି, ଅଞ୍ଜିର ବର୍ଫି, ଆଲମଣ୍ଡ ବର୍ଫି ଆଦି ରହିଛି। ଲୋକଙ୍କ ଚାହିଦାକୁ ଦୃଷ୍ଟିରେ ରଖି ଗିଫ୍ଟ ପ୍ୟାକ୍, ହାତରେ ତିଆରି ଚକୋଲେଟ୍, ଫ୍ୟାନ୍ସି ମିଠା ମଧ୍ୟ କେତେକ ଦୋକାନରେ ଦେଖିବାକୁ ମିଳିଛି। ତେବେ ପ୍ରତିବର୍ଷ ଦୀପାବଳି ପୂର୍ବର ପ୍ରାୟ ସପ୍ତାହ ଧରି ମିଠା ତିଆରିରେ ମିଠା କାରିଗର ଲାଗିପଡୁଥିବା ବ୍ୟବସାୟୀମାନେ କହିଛନ୍ତି। ଏଥର ବଜାରରେ ମିଠା ଗୋଟାକ ୧୫ ଟଙ୍କାରୁ ଆରମ୍ଭ କରି ୫୦ ଟଙ୍କା ପର୍ଯ୍ୟନ୍ତ ରହିଛି। ସେହିପରି ଉପହାର ବାସ୍କେଟ୍‌ର ମୂଲ୍ୟ ୨୦୦ଟଙ୍କାରୁ ୨ ହଜାର ପର୍ଯ୍ୟନ୍ତ ରହିଛି। ଏହାସହିତ ନିୟମିତ ଚାହିଦାରେ ରହିଥିବା ରସଗୋଲା, ମୋତିଚୁର ଲଡୁ, ବେସନ ଲଡୁ ଗୋଲପଜାମୁନ୍, କାଲା ଜାମୁନ୍ ଆଦି କିଣିବାକୁ ଲୋକଙ୍କ ମଧ୍ୟରେ ପ୍ରତିଯୋଗିତା ଚାଲିଛି। ଏଥର ପ୍ରାୟ ୪୦ରୁ ଊର୍ଦ୍ଧ୍ୱ ପ୍ରକାର ମିଠା ରାଜଧାନୀର ବିଭିନ୍ନ ମିଠା ଦୋକାନରେ ବିକ୍ରି ହେଉଥିବା ଦେଖିବାକୁ ମିଳିଛି।

ସେହିପରି ଦୀପାବଳି ପାଇଁ ବିଭିନ୍ନ ଉପହାର ଦୋକାନ, ଇଲେକ୍ଟ୍ରୋନିକ୍ସ, ପୋଷାକ ଦୋକାନରେ ପ୍ରବଳ ଗହଳି ଦେଖିବାକୁ ମିଳିଛି। ଏହାକୁ ଦୃଷ୍ଟିରେ ରଖିବ ରଙ୍ଗବେରଙ୍ଗର ଆକର୍ଷଣୀୟ ଉପହାର ବାକ୍ସରେ ରହିଛି। ଚକୋଲେଟ୍ ଠାରୁ ଆରମ୍ଭ କରି କାଜୁ, କିସମିସ୍, ପିସ୍ତା, ୱାଲନଟ୍ ଭଳି ଅନେକ ପ୍ରକାର ଡ୍ରାଏଫ୍ରୁଟସ୍ ରହିଛି। ଏଥିରେ ସବୁଜ ଦୀପାବଳିର ବାର୍ତ୍ତା ରହିଥିବା ଦେଖିବାକୁ ମିଳିଛି। ବିଭିନ୍ନ ସଂସ୍ଥାଗୁଡ଼ିକ ପୂର୍ବରୁ ଅର୍ଡର ଦିଆଯାଇଥିବା ସୂଚନା ରହିଛି। ଦୀପାବଳି ପାଇଁ ଆକର୍ଷଣୀୟ ଅଫର୍ ଘୋଷଣା କରି ଗ୍ରାହକଙ୍କୁ ଆକୃଷ୍ଟ କରୁଛନ୍ତି ବ୍ୟବସାୟୀ। ଏଥିପାଇଁ ସହରର ପ୍ରମୁଖ ସପିଙ୍ଗମଲ ଗୁଡ଼ିକରେ ଭିଡ଼ ଜମୁଥିବା ବେଳେ ସନ୍ଧ୍ୟା ସମୟରେ ରାସ୍ତାଘାଟରେ ମଧ୍ୟ ଟ୍ରାଫିକ୍ ଜାମ୍ ଦେଖିବାକୁ ମିଳିଛି।

ମିଠା ଦୋକାନରେ ବିଏମ୍‌ସିର ଚଢ଼ଉ

ଦୀପାବଳି ପାଇଁ ମିଠାର ଚାହିଦା ବଢ଼ି ଯାଇଥିଲା। କିଛି ଦୋକାନୀ ଅପମିଶ୍ରିତ ଏବଂ ଭେଜାଲ ମିଠା ଗ୍ରାହକଙ୍କୁ ବିକ୍ରି କରୁଥିବା ନେଇ ଅଭିଯୋଗ ହେଉଛି। ଏଭଳି ଦୋକାନୀଙ୍କୁ ସାବାଡ କରିବାକୁ ଶୁକ୍ରବାର ବିଏମ୍‌ସି ଏବଂ ସ୍ୱାସ୍ଥ୍ୟ ବିଭାଗ ପକ୍ଷରୁ ବିଭିନ୍ନ ମିଠା ଦୋକାନ ଉପରେ ଚଢ଼ଉ କରାଯାଇଛି। ଚନ୍ଦ୍ରଶେଖରପୁର, ଶୈଳେଶ୍ରୀ ବିହାର, ଜୟଦେବ ବିହାର, ସିଆର୍‌ପି ସମେତ ଏକାଧିକ ସ୍ଥାନରେ ୧୫ଟି ମିଠା ଦୋକାନ ଉପରେ ଚଢଉ କରାଯାଇଥିଲା। ଏହି ଦୋକାନ ଗୁଡ଼ିକରୁ ମୋଟ୍ ୩୧ ନମୁନା ସଂଗ୍ରହ କରାଯାଇଥିଲା ବେଳେ ୭୫୦୦ଟଙ୍କା ଜୋରିମାନା ଆଦାୟ କରାଯାଇଛି। ତେବେ ଦୋକାନୀମାନେ ସ୍ୱଚ୍ଛତା ନିୟମ ମାନୁ ନ ଥିବାରୁ ଏହି କାର୍ଯ୍ୟାନୁଷ୍ଠାନ ଗ୍ରହଣ କରାଯାଇଛି। ଆମାମୀ ଦିନରେ ଏହି ରେଡ୍ ଜାରି ରହିବ ବୋଲି ସ୍ୱାସ୍ଥ୍ୟ ଅଧିକାରୀ କହିଛନ୍ତି।

ରାସ୍ତା ପାଇଁ ମେୟରଙ୍କ ପ୍ରତିଶ୍ରୁତି

ଭୁବନେଶ୍ୱର, ୧୭।୧୦ (ସମିସ): ବିଏମ୍‌ସି ମେୟର ସୁଲୋଚନା ଦାସ ସତ୍ୟବିହାର ପରିଦର୍ଶନରେ ଯାଇଥିଲେ। ବିଲଡର ଲୋକଙ୍କୁ ଭୁତାଇ ଜମି ବିକ୍ରି କରି ଦେଇଥିଲେ ମଧ୍ୟ ରାସ୍ତା ଦେଇ ନ ଥିଲା। ଏହା ଦ୍ୱାରା ସ୍ଥାନୀୟ ସତ୍ୟବିହାର ବାସିନ୍ଦା ହଇରାଣ ହୋଇଥିଲେ। ଏହାକୁ ନେଇ ଗଣ୍ଡଗୋଳ ହେବା ସହ ଅଞ୍ଚଳବାସୀ ରାସ୍ତା ଉପରେ ହୋଇଥିବା ଏକ ପାଚେରିକୁ ଭଙ୍ଗାରୁଜା କରିଥିଲେ। ସତ୍ୟବିହାରବାସୀ ସମ୍ପୃକ୍ତ ବିଲଡରଙ୍କ ବିରୋଧରେ ଥାନାରେ ଏତଲା ଦେଇଥିଲେ। ଏହି ରାସ୍ତା ସମ୍ପର୍କରେ ଶୁଣିବା ପରେ ଲୋକଙ୍କ ସୁବିଧା ଦୃଷ୍ଟିରୁ ରାସ୍ତା ନିର୍ମାଣ ପାଇଁ ବିଏମ୍‌ସି ପକ୍ଷରୁ ଯଥା ସମ୍ଭବ ସାହାଯ୍ୟ କରାଯିବ ବୋଲି ମେୟର ପ୍ରତିଶ୍ରୁତି ଦେଇଥିବା ଅଞ୍ଚଳବାସୀ କହିଛନ୍ତି।

ହିନ୍ଦୁସ୍ତାନୀ ସଙ୍ଗୀତ ସଭାର ବାର୍ଷିକ ଉତ୍ସବ ଉଦ୍‌ଯାପିତ

ଭୁବନେଶ୍ୱର, ୧୭।୧୦(ସମିସ): ହିନ୍ଦୁସ୍ଥାନୀ ସଙ୍ଗୀତ ସଭାର ତ୍ରୟୋଦଶତମ ବାର୍ଷିକ ଉତ୍ସବ ଶୁକ୍ରବାର ଉଦଯାପିତ ହୋଇଯାଇଛି। ଦୁଇଦିନ ଧରି ଜୟଦେବ ଭବନରେ ଆୟୋଜିତ ଏହି ଉତ୍ସବର ଦ୍ୱିତୀୟ ସଂଧାରେ ମୁଖ୍ୟଅତିଥି ଭାବରେ ବରିଷ୍ଠ ଚାଟାର୍ଡ ଆକାଉଣ୍ଟାଟ ଏବଂ ଚେୟାରମ୍ୟାନ, ଆଇସିସି ଓଡ଼ିଶା ରାଜୀବ ଶେଖର ସାହୁ ଏବଂ ସମ୍ମାନନୀୟ ଅତିଥି ଭାବେ ଉତ୍କଳ ସଙ୍ଗୀତ ମହାବିଦ୍ୟାଳୟର ପୂର୍ବତନ ପ୍ରାଧ୍ୟାପକ ଓ ବିଶିଷ୍ଟ ସଙ୍ଗୀତଜ୍ଞ ପଣ୍ଡିତ ରାମାରାଓ ପାତ୍ର ଯୋଗ ଦେଇଥିଲେ। ଅନୁଷ୍ଠାନର ଉପ ସଭାପତି ଡ଼. ସର୍ବେଶ୍ୱର ଶତପଥୀ ପୌରୋହିତ୍ୟ କରିଥିଲେ। ଶାସ୍ତ୍ରୀୟ ସଙ୍ଗୀତ ଦ୍ୱିତୀୟ ସଂଧାର ପ୍ରଥମ ପରିବେଷଣ ଥିଲା ସଙ୍ଗୀତ ସଭାର ଗୁରୁ ଏବଂ ଛାତ୍ରଛାତ୍ରୀମାନଙ୍କ ଦ୍ୱାରା ଧମାର ଗାୟନ, ଯାହାକି ରାଗ-ବିହାଗରେ ନିବଦ୍ଧ। ଦ୍ୱିତୀୟ ପର୍ଯ୍ୟାୟରେ ଶ୍ରୁତି ରଥଙ୍କ ଦ୍ୱାରା କଥକ ନୃତ୍ୟ ପରିବେଷଣ, ତନୁଶ୍ରୀ ଜେନା ରାଗ-କେଦାର, ଗୁରୁ ପଣ୍ଡିତ କରୁଣାକର ନାୟକ ରାଗ-ଦୁର୍ଗା, ଗାନ୍ଧାରୀ ସାହୁ ରାଗ-ଯୋଗକୌଶ, ଗୁରୁ ଡ଼. ରଘୁନାଥ ସାହୁ ରାଗ-ଚନ୍ଦ୍ରକୌଶରେ ଖୟାଲ ଗାୟନ କରିଥିଲେ। ବିଶେଷ ଆକର୍ଷଣୀୟ କାର୍ଯ୍ୟକ୍ରମ ଥିଲା ସୁଦୂର କୋଲକତାରୁ ନିମନ୍ତ୍ରିତ ସୁନାମଧନ୍ୟ କଣ୍ଠଶିଳ୍ପୀ ବିଦୂଷୀ ପିୟାଲୀ ଚକ୍ରବର୍ତୀ। ଅନ୍ତିମ ପର୍ଯ୍ୟାୟରେ ଗୁରୁ ଡ଼. ପ୍ରଶାନ୍ତ କୁମାର ପାଢ଼ୀ, ଗୁରୁଶ୍ରୀ ଜୀବନ ପ୍ରକାଶ ଦାସ ଏବଂ ଗୁରୁ ଡ଼. ବିଶ୍ୱ ମୋହନ ମିଶ୍ରଙ୍କର ବେହେଲା, ସୀତାର ଓ ଗିଟାରର ଯୁଗଳବନ୍ଦୀରେ ରାଗ-ଯୋଗ ପରିବେଷଣ କରି ଉପସ୍ଥିତ ଶ୍ରୋତାବୃନ୍ଦଙ୍କୁ ମନ୍ତ୍ରମୁଗ୍ଧ କରି ଦେଇଥିଲେ। କାର୍ଯ୍ୟ ସମ୍ପାଦନ କରିଥିଲେ ସୁଶ୍ରୀ ସୁଦିପ୍ତା ମହାପାତ୍ର ମଞ୍ଚ ପରିଚାଳନା କରିଥିବା ବେଳେ ସମ୍ପାଦକ ଡ଼. ରଘୁନାଥ ସାହୁ ଧନ୍ୟବାଦ ଅର୍ପଣ କରିଥିଲେ।

ଜୈବିକ ସ୍କିନ୍ କେୟାର୍ ବ୍ରାଣ୍ଡ ମିଣ୍ଟ୍ରି ଉନ୍ମୋଚିତ

ଭୁବନେଶ୍ୱର, ୧୭।୧୦(ସମିସ): ଇଣ୍ଡଲ୍ଲ ଦି ସାଲୁନରେ ସାର୍କ ଟ୍ୟାଙ୍କ ନିଧିକୃତ ପ୍ରମାଣିତ ଜୈବିକ ସ୍କିନ୍ କେୟାର ବ୍ରାଣ୍ଡ ମିଣ୍ଟ୍ରି ଉନ୍ମୋଚିତ ହୋଇଛି। ଯାହା ଏହାର ପାରାବେନ୍-ମୁକ୍ତ ଏବଂ ପରିବେଶ-ସଚେତନ ଫର୍ମୁଲେସନ୍ ପାଇଁ ଜଣାଶୁଣା। ଏହି କାର୍ଯ୍ୟକ୍ରମରେ ବଲିଉଡ୍ ଅଭିନେତ୍ରୀ, ଥ୍ରୀଏକ୍ସ ଟିଇଡି ସ୍ପିକର୍, ସାର୍ଟିଫାଏଡ୍ ଏନଏଲପି ଲାଇଫ୍ କୋଚ୍ ଏବଂ ତନ୍ନାଜ୍ ଇରାନି ଏକାଡେମୀର ପ୍ରତିଷ୍ଠାତା ତନ୍ନାଜ୍ ଇରାନି ଯୋଗ ଦେଇଥିଲେ। ତାଙ୍କ ସହିତ ୟୁଏମଏସଏଲ ଲିମିଟେଡ୍‌ର ଉପାଧ୍ୟକ୍ଷ ପରମିତା ପଣ୍ଡା, ମିଣ୍ଟ୍ରିର ସିଇଓ ଆଶିଷ ଦେୱାନୀ ଏବଂ ଇଣ୍ଡଲ୍ଲ ଦି ସାଲୁନ୍‌ର ପ୍ରତିଷ୍ଠାତା ସୁକୀର୍ତ୍ତୀ ପଟ୍ଟନାୟକ ଯୋଗଦେଇ ଏହାକୁ ଉନ୍ମୋଚନ କରିଥିଲେ। ଏହି ଅବସରରେ ପ୍ରତିଷ୍ଠାତା ଶ୍ରୀମତୀ ପଟ୍ଟନାୟକ ଓଡି ସୋସିଆଲ ନାମ ବଦଳାଇ ଇଣ୍ଡି ଭର୍ସ କରାଗଲା ବୋଲି ଘୋଷଣା କରିଥିଲେ। ଉନ୍ମୋଚନ ଅବସରରେ, ତନ୍ନାଜ୍ ଇରାନି ଇଣ୍ଡଲ୍ଲରେ ମିଣ୍ଟ୍ରି ଉତ୍ପାଦ ବ୍ୟବହାର କରିବାର ତାଙ୍କର ବ୍ୟକ୍ତିଗତ ଅଭିଜ୍ଞତା ବାଣ୍ଟିଥିଲେ। ସ୍ୱଚ୍ଛ ଏବଂ ସଚେତନ ସୌନ୍ଦର୍ଯ୍ୟ ବାଛିବାର ଗୁରୁତ୍ୱ ଉପରେ ଗୁରୁତ୍ୱାରୋପ କରିଥିଲେ। 'ମିଣ୍ଟ୍ରି ଭଳି ଏକ ବ୍ରାଣ୍ଡ ଶୁଦ୍ଧତା, ସୁରକ୍ଷା ଏବଂ ଫଳାଫଳ ଉପରେ ଧ୍ୟାନ ଦେଉଥିବା ଦେଖି ସତେଜ ଲାଗୁଛି। ଜୈବିକ ତ୍ୱଚା କେବଳ ଏକ ଧାରା ନୁହେଁ - ଏହା ସୁସ୍ଥତା ଏବଂ ସ୍ଥାୟିତ୍ୱ ପ୍ରତି ଏକ ପ୍ରତିବଦ୍ଧତା, ' ବୋଲି ଶ୍ରୀମତୀ ଇରାନୀ କହିଥିଲେ।

କିଟ୍‌ରେ ତୃତୀୟ ଗ୍ଲୋବାଲ୍ ୟୁନିଭର୍‌ସିଟି ଫେୟାର

ଭୁବନେଶ୍ୱର, ୧୭।୧୦(ସମିସ): କିଟ୍ ବିଶ୍ୱବିଦ୍ୟାଳୟରେ ଷ୍ଟଡି ଆବ୍ରୋଡ-ଗ୍ଲୋବାଲ୍ ୟୁନିଭରସିଟି ଫେୟାରର ତୃତୀୟ ସଂସ୍କରଣ ଶୁକ୍ରବାର ଉଦ୍‌ଘାଟିତ ହୋଇଯାଇଛି। କିଟ୍ ଓ କିସ୍ ପ୍ରତିଷ୍ଠାତା ଅଚ୍ୟୁତ ସାମନ୍ତଙ୍କ ଦ୍ୱାରା ଉଦ୍‌ଘାଟିତ ଏହି ତିନି ଦିନିଆ କାର୍ଯ୍ୟକ୍ରମରେ ବିଶ୍ୱର ୫୦ଟି ବିଶ୍ୱବିଦ୍ୟାଳୟର ପ୍ରତିନିଧିମାନେ ଅଂଶଗ୍ରହଣ କରିଥିଲେ। କିଟ୍ ବିଶ୍ୱବିଦ୍ୟାଳୟ କୁଳପତି ପ୍ରଫେସର ଶରଣଜିତ ସିଂହ ଛାତ୍ରଛାତ୍ରୀଙ୍କ ମଧ୍ୟରେ ବଢୁଥିବା ବିଶ୍ୱସ୍ତରୀୟଆକାଂକ୍ଷା ଉପରେ ଗୁରୁତ୍ୱାରୋପ କରିଥିଲେ। ବିଶ୍ୱବିଦ୍ୟାଳୟ ଉପକୁଳପତି ପ୍ରଫେସର ରାଜୁ କେ.ଡି. ଉପସ୍ଥିତ ରହି ବକ୍ତବ୍ୟ ପ୍ରଦାନ କରିଥିବା ବେଳେ କିଟ୍ ବିଶ୍ୱବିଦ୍ୟାଳୟ କୁଳସଚିବ ପ୍ରଫେସର ଜ୍ଞାନ ରଞ୍ଜନ ମହାନ୍ତି ଧନ୍ୟବାଦ ଅର୍ପଣ କରିଥିଲେ।

ଅନିତା ଆଡଭଟାଇଜର୍ସ ପୁରସ୍କୃତ

ଭୁବନେଶ୍ୱର, ୧୭।୧୦(ସମିସ) ସମାଜର ୧୦୬ତମ ବାର୍ଷିକ ଉତ୍ସବ କାର୍ଯ୍ୟକ୍ରମରେ ଓଡ଼ିଶାର ମୁଖ୍ୟମନ୍ତ୍ରୀ ମୋହନ ଚରଣ ମାଝୀଙ୍କ ଦ୍ୱାରା ଭୁବନେଶ୍ୱରର ଅନିତା ଆଡଭଟାଇଜର୍ସ ସର୍ବୋତ୍ତମ ବିଜ୍ଞାପନ ଏଜେନ୍ସି ଭାବେ ଏହାର ମୁଖ୍ୟ ଶ୍ରୀ ଚିନ୍ମୟ ଚୌଧୁରୀଙ୍କୁ ସମ୍ମାନୀତ କରାଯାଇଛି। ଅନିତା ଆଡଭଟାଇଜର୍ସ ୨୦୦୪ ମସିହାରୁ ଏହା ଆରମ୍ଭ ହୋଇଥିଲା ଯାହା ଆଜିର ଦିନରେ ସାରା ଓଡ଼ିଶାରେ ସୁନାମ ଅର୍ଜନ କରିଅଛି। ଗ୍ରାହକଙ୍କ ପସନ୍ଦ, ଗ୍ରାହକଙ୍କ ସହିତ ମିଳାମିଶା, ଗ୍ରାହକଙ୍କୁ ଭଲ ବ୍ୟବହାର ଦେବା ଏବଂ ସେମାନଙ୍କ ପ୍ରତିଶ୍ରୁତି ରକ୍ଷାକରିବାରେ ସଦା ସର୍ବଦା ପ୍ରତିବଦ୍ଧିତ ଅନିତା ଆଡଭଟାଇଜର୍ସ ସମସ୍ତ କର୍ମଚାରୀ।

ହନୁମାନ ଚାଳିଶା ଓ ସୁନ୍ଦରା କାଣ୍ଡ ପାଠ

ଭୁବନେଶ୍ୱର, ୧୭।୧୦(ସମିସ): ବମିଖାଲସ୍ଥିତ ଉଦୟ ନଗର ଉନ୍ନୟନ ପରିଷଦ ପକ୍ଷରୁ ହନୁମାନ ଚାଳିଶା ଓ ସୁନ୍ଦରା କାଣ୍ଡ ପାଠ ଅନୁଷ୍ଠିତ ହୋଇଯାଇଛି। ଏଥିରେ ବ୍ରାହ୍ମ ମୁହୂର୍ତ୍ତରେ ଶ୍ରୀହନୁମାନଙ୍କୁ ଏକ ଅସ୍ଥାୟୀ ମଣ୍ଡପରେ ବିଜେ କରା ଯାଇଥିଲା ଓ ଉକ୍ତ ଅସ୍ଥାୟୀ ମଣ୍ଡପର ଚତୁଃପାର୍ଶ୍ୱରେ ଅନେକ ଆକର୍ଷଣୀୟ ସାଜସଜ୍ଜା ମଧ୍ୟରେ ପ୍ରଭୁଙ୍କର ପୂଜ୍ୟ ପୂଜାର ବିଧି ସମ୍ପର୍ଣ୍ଣ କରାଯାଇଥିଲା। ଅଞ୍ଚଳବାସୀଙ୍କ ସହଯୋଗ ଓ ସମୂହ ଶ୍ରମଦାନ ଉକ୍ତ ଭବ୍ୟ ପୂଜାକୁ ସାଫଲ୍ୟ ମଣ୍ଡିତ କରିଥିଲା। ଏହି ଅବସରରେ ବହୁ ସଂଖ୍ୟାରେ ଭକ୍ତ ଉପସ୍ଥିତି ରହି ପ୍ରଭୁଙ୍କ ଶ୍ରୀହନୁମତଙ୍କ ଉପାସନା କରିବା ସହିତ ପ୍ରଭୁଙ୍କ ପ୍ରସାଦ ସେବନ କରିବା ସହ ଆଶିଷ ଲାଭ କରିଥିଲେ।

ପ୍ରଫେସର୍ ସୁରେନ୍ଦ୍ର ଦାଶଙ୍କ ବିୟୋଗରେ ବାଣୀବିହାରରେ ଶୋକ

ଭୁବନେଶ୍ୱର, ୧୭।୧୦(ସମିସ): ଜଗନ୍ନାଥ ସଂସ୍କୃତିର ଜଣେ ଗବେଷକ ତଥା ଉତ୍କଳ ବିଶ୍ୱବିଦ୍ୟାଳୟ ସ୍ନାତକୋତ୍ତର ଓଡ଼ିଆ ବିଭାଗର ପୂର୍ବତନ ମୁଖ୍ୟ, ପ୍ରଫେସର ସୁରେନ୍ଦ୍ରନାଥ ଦାଶଙ୍କ ବିୟୋଗରେ ଓଡ଼ିଆ ବିଭାଗରେ ଭାବଗମ୍ଭୀର ପରିବେଶରେ ଏକ ଶ୍ରଦ୍ଧାଞ୍ଜଳି ସଭା ଅନୁଷ୍ଠିତ ହୋଇଯାଇଛି। ପ୍ରଫେସର ମଣୀନ୍ଦ୍ର କୁମାର ମେହେରଙ୍କ ସଭାପତିତ୍ୱରେ ଅନୁଷ୍ଠିତ ଏହି ସଭାରେ ଡ. ସଂଗ୍ରାମ କେଶରୀ ରାଉତ, ଡ. ରମେଶ ଚନ୍ଦ୍ର ମଲ୍ଲିକ ପ୍ରମୁଖ ଶିକ୍ଷକ ସ୍ୱର୍ଗତ ଦାଶଙ୍କ ସାରସ୍ୱତ ଅବଦାନ ଉପରେ ବିସ୍ତୃତ ବର୍ଣ୍ଣନା କରିଥିଲେ ଏବଂ ତାଙ୍କ ବିୟୋଗରେ ସମଗ୍ର ଓଡ଼ିଶା ଜଗନ୍ନାଥ ସଂସ୍କୃତିର ଜଣେ ମହାନ ଗବେଷକ, ଉପାସକ ଓ ଶିକ୍ଷାବିତଙ୍କୁ ହରାଇଲା ବୋଲି ବ୍ୟକ୍ତ କରିବା ସହିତ ଏହା ଫଳରେ ଯେଉଁ ଶୂନ୍ୟସ୍ଥାନ ସୃଷ୍ଟି ହେଲା ତାହା ଅପୂରଣୀୟ ହୋଇରହିବ ବୋଲି ପ୍ରକାଶ କରିଥିଲେ।

୩୫ ଜଣଙ୍କୁ ଓଡ଼ିଶା ସେବାରତ୍ନ ସମ୍ମାନ-୨୦୨୫

ଭୁବନେଶ୍ୱର, ୧୭।୧୦(ସମିସ): ବ୍ରାଇଟ୍ ଓଡ଼ିଶା ପକ୍ଷରୁ ୩୫ ଜଣ ସଫଳ ବ୍ୟକ୍ତିତ୍ୱଙ୍କୁ 'ଓଡ଼ିଶା ସେବାରତ୍ନ ସମ୍ମାନ-୨୦୨୫' ପ୍ରଦାନ କରାଯାଇଛି। ଜୟଦେବ ଭବନ ଠାରେ ପରିଚୟ ଫାଉଣ୍ଡେସନ୍ ସହଯୋଗିତାରେ ଆୟୋଜିତ ଏହି ଉତ୍ସବରେ ମୁଖ୍ୟ ଅତିଥି ଭାବେ ଯାଜପୁର ସାଂସଦ ରବୀନ୍ଦ୍ର ବେହେରା ଯୋଗଦେଇଥିବା ବେଳେ ସମ୍ମାନୀତ ଅତିଥି ଭାବେ ବିଜେପି ନେତା ଜଗନ୍ନାଥ ପ୍ରଧାନ, କାଳନ୍ଦୀ ସାମଲ, ଓଡ଼ିଶା ସେବାରତ୍ନର ଅଧ୍ୟକ୍ଷ ବିଜେପି ନେତା ପ୍ରିୟଦର୍ଶୀ ମିଶ୍ର, ମୁଖ୍ୟ ପରାମର୍ଶଦାତା ସଞ୍ଜୟ ନାୟକ, ଡ. ବିପିନ ବିହାରୀ ମିଶ୍ର, କଲ୍ୟାଣ ଫାଉଣ୍ଡେସନ୍ ପ୍ରତିଷ୍ଠାତା ସୌମିତ୍ର ଲେଙ୍କା, ପରିଚୟ ଫାଉଣ୍ଡେସନ୍‌ର ପ୍ରତିଷ୍ଠାତ୍ରୀ ଡ. ରୋଜାଲିନ ପାଟ୍ଟଶାଣୀ ମିଶ୍ର, ବ୍ରାଇଟ ଓଡ଼ିଶାର ପ୍ରତିଷ୍ଠାତା ସଞ୍ଜୟ ମହାକୁଡ଼ ଯୋଗ ଦେଇଥିଲେ। ବର୍ଷିୟାନ ଅଭିନେତା ପଯୋଜକ ତଥା ଶିକ୍ଷାବିତ୍ ପ୍ରଦ୍ୟୁମ୍ନ ଲେଙ୍କା, ଓଡ଼ିଶା ଉଚ୍ଚନ୍ୟାୟାଳୟର ବରିଷ୍ଠ ଆଇନଜୀବୀ ଧରଣୀଧର ନାୟକ, ହକି ଇଣ୍ଡିଆ ସଭାପତି ଦିଲ୍ଲୀପ ତିର୍କୀ, ଶିକ୍ଷା ଓ ସେବା କ୍ଷେତ୍ରରେ ଆକାଶ ପ୍ରତିଷ୍ଠାନର ନିର୍ଦ୍ଦେଶକ ଡ. ଅଜୟ ବହାଦୁର ସିଂ, ସୂର୍ଯ୍ୟକ୍ଷେତ୍ର ପ୍ରତିଷ୍ଠାନର ଅଧ୍ୟକ୍ଷ ଡ. ବିପିନ କୁମାର ମିଶ୍ର, ସ୍ୱାସ୍ଥ୍ୟ ପ୍ରଶାସନିକ ସେବା ଡ. ଲୋକନାଥ ଦାସ, ଏଭିପି, କେୟାର ହସ୍ପିଟାଲ, ବ୍ୟବସାୟିକ କ୍ଷେତ୍ରରେ ମଧୁକୁଞ୍ଜ ଗ୍ରୁପର ମୁଖ୍ୟ ପରିଚାଳନା ନିର୍ଦ୍ଦେଶକ ପ୍ରବୀଣ ଅଗ୍ରୱାଲ, ମାନସିକ ରୋଗ ବିଶେଷଜ୍ଞ ଡ. ଅମ୍ରିତ ପଟ୍ଟଯୋଶୀ, ଚାଟାର୍ଡ ଆକାଉଣ୍ଟାଣ୍ଟ ଭି ଅଜିତ କୁମାର ରାଜୁ, ଓଲିଉଡ୍ ଅଭିନେତ୍ରୀ ବର୍ଷା ପ୍ରିୟଦର୍ଶିନୀ, ଯାତ୍ରା କଳାକାର ପିୟୁଷ ତ୍ରିପାଠୀ, ହିନ୍ଦୁସ୍ଥାନ ଆଡଭାଟାଇଜିଙ୍ଗ ଏଜେନ୍ସିର ନିର୍ଦ୍ଦେଶକ ସୁଜିତ କୁମାର ରାଉତ, ସାମାଜିକ କର୍ମୀ ତଥା ରାଜନେତ୍ରୀ ଦେବସ୍ମିତା ମହାନ୍ତି, ଅଭିନେତ୍ରୀ ଭୂମିକା ଦାଶ, କବି ଓ ଗୀତିକାର ପଞ୍ଚାନନ ନାୟକ, କର୍ପୋରେଟ ଅଫେୟାର୍ସ ଶିଳାଦିତ୍ୟ ବାଗ୍‌ଚି, ବର୍ଷା ମହାନନ୍ଦା, ସୁବାସ କ୍ରିଏସନର ଅଧ୍ୟକ୍ଷ ସୁବାସ ସାହୁ, ସମାଜସେବୀ ଡ. ସୁରେଶ୍ୱରୀ ସାଗରିକା ଜେନା, ଉପସ୍ଥାପିକା ତଥା ଆଇନଜୀବୀ ସୁଲଗ୍ନା ରାଉତରାୟ, ସୁରଭି ରେଡିଓର ପ୍ରଭାତୀ ନାୟକ, ଟାଇମ୍ସନାଓର ଭୁବନେଶ୍ୱର ପ୍ରତିନିଧି ସତୀଶ କୁମାର ଦାଶ, ଗ୍ଲୋରିଅସ ଇଂଲିଶ ମିଡିୟମ ସ୍କୁଲର ଅଧ୍ୟକ୍ଷ ଅଭୟ ପତି, ବିଗବସ୍ ଫେମ ସବ୍ୟସାଚୀ ଶତପଥୀ, ମାନବିକ ଅଧିକାର ସଂଗ୍ରାମୀ ଅଭୟ ପଟ୍ଟନାୟକ ପଅମୁକଙ୍କ ସମେତ ବିଭିନ୍ନ କ୍ଷେତ୍ରରେ ୩୫ଜଣ ବିଶିଷ୍ଟ ବ୍ୟକ୍ତିଙ୍କୁ ସମ୍ମାନୀତ କରାଯାଇଥିଲା।

ସଂଗ୍ରାମୀ ସାରଙ୍ଗଧରଙ୍କ ରାଜ୍ୟସ୍ତରୀୟ ଜୟନ୍ତୀ

ଭୁବନେଶ୍ୱର, ୧୭।୧୦(ସମିସ): ଓଡ଼ିଶା ସାହିତ୍ୟ ଏକାଡେମୀ ପକ୍ଷରୁ ସ୍ୱାଧୀନତା ସଂଗ୍ରାମୀ ତଥା ଗଡ଼ଜାତ ଗାନ୍ଧୀ ଭାବେ ପରିଚିତ ସାରଙ୍ଗଧର ଦାସଙ୍କ ରାଜ୍ୟସ୍ତରୀୟ ଜୟନ୍ତୀ ଉତ୍ସବ ଶୁକ୍ରବାର ସଂସ

ପ୍ରଥମ ଉଡ଼ାଣ ଭରିଲା ସ୍ୱଦେଶୀ ତେଜସ୍

ନାସିକ୍, ୧୭।୧୦(ଏଜେନ୍ସି): ସ୍ୱଦେଶୀ ଜ୍ଞାନକୌଶଳରେ ନିର୍ମିତ ଲଡୁଆ ବିମାନ ତେଜସ ମାର୍କ-୧ଏ ଶୁକ୍ରବାର ତା'ର ପ୍ରଥମ ଉଡ଼ାଣ ଭରିଛି। ନାସିକର ଓଝାରରେ ଏହି ବିମାନ ନିର୍ମାଣ କରାଯାଇଛି। ଭାରତୀୟ ବାୟୁସେନାକୁ ଏହି ବିମାନ ଉପଲବ୍ଧ କରାଇବା ପ୍ରକ୍ରିୟାକୁ ତ୍ୱରାନ୍ୱିତ କରିବା ଲକ୍ଷ୍ୟରେ ହିନ୍ଦୁସ୍ଥାନ ଏରୋନେଟିକ୍ସ ଲିମିଟେଡ (ହାଲ୍) ମହାରାଷ୍ଟ୍ରର ନାସିକ୍‌ରେ ତୃତୀୟ ପ୍ରଡକସନ ଲାଇନ୍ ଆରମ୍ଭ କରିଛି। ପ୍ରତିରକ୍ଷା ମନ୍ତ୍ରୀ ରାଜନାଥ ସିଂ ଏହାର ଉଦ୍‌ଘାଟନ କରିଛନ୍ତି। ଏହି ପ୍ରଡକ୍ସନ ଲାଇନ୍ ଜରିଆରେ ବାୟୁସେନାକୁ ୨୦୩୨-୩୩ ସୁଦ୍ଧା ୧୮୦ଟି ତେଜସ୍ ବିମାନ ଉପଲବ୍ଧ କରାଯିବାକୁ ଲକ୍ଷ୍ୟ ରଖାଯାଇଛି। ଏବେ ଏଠାରେ ପ୍ରତି ବର୍ଷ ୮ଟି ଫାଇଟରଜେଟ୍ ନିର୍ମାଣ କରାଯାଉଛି। ଏହାକୁ ବଢ଼ାଇ ୧୦ରେ କରାଯିବ ବୋଲି କୁହାଯାଇଛି। ବାୟୁସେନା ପାଇଁ ତେଜସ୍ ବିମାନ ନିର୍ମାଣ କରୁଥିବା ହାଲ୍‌କୁ ଗତ ସେପ୍ଟେମ୍ବରରେ ଆମେରିକା ଚତୁର୍ଥ ଇଞ୍ଜିନ ପଠାଇଥିଲା। ଏହି ଜେଟ୍ ବିମାନର ଡେଣାରେ ୯ଟି ସ୍ଥାନରେ ମିସାଇଲ ଖଞ୍ଜା ଯାଇପାରିବ ଓ ଏହା ହିଁ ଏହି ବିମାନର ସ୍ୱତନ୍ତ୍ରତା। ପ୍ରତ୍ୟେକ ତେଜସ୍ ମାର୍କ-୧ଏ ବିମାନର ମୂଲ୍ୟ ୬୦୦ କୋଟି ଟଙ୍କା ବୋଲି କୁହାଯାଇଛି। ଏହାର ଘଣ୍ଟାପ୍ରତି ବେଗ ୨୨୦୫ କିମି। ଏହା ଶବ୍ଦର ଗତିଠାରୁ ଦୁଇଗୁଣା ବେଗରେ ଗତି କରିପାରିବ।

ପାକ୍ ସେନା ଶିବିରରେ ଆକ୍ରମଣ; ୭ ସୈନ୍ୟ ମୃତ

ଇସଲାମାବାଦ୍, ୧୭।୧୦(ଏଜେନ୍ସି): ପାକିସ୍ତାନର ନର୍ଥ ୱାଜିରସ୍ଥାନର ମୀର ଅଲି ଅଞ୍ଚଳରେ ଏକ ସେନା ଶିବିର ଉପରେ ଆତ୍ମଘାତୀ ଆକ୍ରମଣ ହୋଇଛି। ଏଥିରେ ୭ ପାକିସ୍ତାନ ସୈନ୍ୟ ମୃତ୍ୟୁବରଣ କରିଥିବା ବେଳେ ୧୩ ଜଣ ସାଧାରଣ ନାଗରିକ ଆହତ ହୋଇଛନ୍ତି। ତେବେ ଏହି ଆକ୍ରମଣରେ ଆମର କୌଣସି ସୈନିକ ମୃତାହତ ହୋଇନାହାନ୍ତି ବୋଲି ଅଧିକାରୀମାନେ ଦାବି କରିଛନ୍ତି। ଆକ୍ରମଣ କରିଥିବା ୪ ଜଣ ଉଗ୍ରବାଦୀ ମୃତ୍ୟୁବରଣ କରିଛନ୍ତି ବୋଲି କୁହାଯାଇଛି। ଜଣେ ଉଗ୍ରବାଦୀ ବିସ୍ଫୋରକ ଭର୍ତ୍ତି ଥିବା ଏକ ଗାଡିକୁ ଆଣି ସେନା ଶିବିର ପାଚେରୀରେ ଧକ୍କା ଦେଇଥିଲା। ଏହାପରେ ଅନ୍ୟ ୩ଜଣ ଶିବିର ମଧ୍ୟକୁ ପ୍ରବେଶ କରିବାକୁ ପ୍ରୟାସ କରିଥିଲେ। କିନ୍ତୁ ଏମାନେ ଜବାବୀ କର୍ଯ୍ୟାନୁଷ୍ଠାନରେ ମୃତ୍ୟୁବରଣ କରିଥିଲେ। ଉଗ୍ରବାଦୀଙ୍କୁ ସଫଳତାର ସହ ମୁକାବିଲା କରିଥିବାରୁ ପାକିସ୍ତାନ ଗୃହମନ୍ତ୍ରୀ ମୋହସିନ ନକ୍‌ବୀ ସେନାକୁ ପ୍ରଶଂସା କରିଛନ୍ତି। ଗତକିଛି ଦିନ ହେବ ଉତ୍ତର ୱାଜିରିସ୍ଥାନରେ ଉଗ୍ରବାଦୀଙ୍କ ଆକ୍ରମଣ ବୃଦ୍ଧି ପାଇଛି। ଫଳରେ ଏହି ଅଞ୍ଚଳରେ ଅଧିକ ସୁରକ୍ଷାବଳକୁ ନିୟୋଜିତ କରାଯାଇଛି। ଏହି ଆକ୍ରମଣ ପଛରେ ତେହରିକ-ଇ-ତାଲିବାନ ପାକିସ୍ତାନ(ଟିଟିପି)ର ହାତ ରହିଛି ବୋଲି କୁହାଯାଇଛି। ଗତ ୩ ମାସ ମଧ୍ୟରେ ପାକିସ୍ତାନରେ ଆତଙ୍କବାଦୀ ଅକ୍ରମଣରେ ଯଥେଷ୍ଟ ବୃଦ୍ଧି ପାଇଛି।

ଘରୁ ମିଳିଲା ୭.୫ କୋଟି; ଜେଲ୍ ଗଲେ ଡିଆଇଜି

ଚଣ୍ଡିଗଡ଼, ୧୭।୧୦(ଏଜେନ୍ସି): ପଞ୍ଜାବ ପୁଲିସ ଡିଆଇଜି ହରଚରଣ ସିଂ ଭୁଲ୍ଲରଙ୍କ ଘରୁ ଆହୁରି ଅଧିକ ଟଙ୍କା ଓ ସୁନା ଜବତ କରାଯାଇଛି। ଚଣ୍ଡିଗଡ଼ସ୍ଥିତ ତାଙ୍କ ବାସଭବନ ଓ ଫାର୍ମ ହାଉସ୍‌ରୁ ୭.୫ କୋଟି ଟଙ୍କା ଏବଂ ଅଢ଼େଇ କେଜି ସୁନା ସହିତ ୨୬ଟି ବିଳାସପୂର୍ଣ୍ଣ ଗାଡ଼ି,ବନ୍ଧୁକ, ବ୍ୟାଙ୍କ ଆକାଉଣ୍ଟର ଡିଟେଲ ଓ ୬୪ରୁ ଊର୍ଦ୍ଧ୍ୱ ସମ୍ପତ୍ତିର କାଗଜପତ୍ର ଜବତ କରାଯାଇଛି ବୋଲି ସିବିଆଇ ପକ୍ଷରୁ କୁହାଯାଇଛି। ସେହିପରି ଲୁଥିଆନାସ୍ଥିତ ତାଙ୍କ ଫାର୍ମହାଉସ୍‌ରେ ୧୦୮ ବୋତଲ ମଦ ସହିତ ୧୭ରୁ ଅଧିକ ଗୁଳି ଓ ଜଣେ ଦଲାଲଙ୍କ ଘରୁ ନଗଦ ୨୧ ଲକ୍ଷ ଟଙ୍କା ଓ କିଛି କାଗଜ ମଧ୍ୟ ଜବତ କରାଯାଇଛି। ସିବିଆଇ କୋର୍ଟ ହରଚରଣ ସିଂଙ୍କୁ ୧୪ ଦିନିଆ ନ୍ୟାୟିକ ହେପାଜତକୁ ପଠାଇଛନ୍ତି। ଅନ୍ୟଏକ ଘଟଣାକ୍ରମରେ ଡିଆଇଜଙ୍କ ବିରୋଧରେ ଅଭିଯୋଗ ଆଣି ତାଙ୍କୁ ଜେଲ ପଠାଇଥିବା ସ୍କ୍ରାପ୍ ବ୍ୟବସାୟୀଙ୍କୁ ସୁରକ୍ଷା ଯୋଗାଇଦେବାକୁ ହାଇକୋର୍ଟ ପଞ୍ଜାବ ସରକାର ଓ ସିବିଆଇକୁ ନିର୍ଦ୍ଦେଶ ଦେଇଛନ୍ତି।

ସର୍ଭେକୁ ଭୁଲ୍ ବୁଝିଛନ୍ତି ମୂର୍ତ୍ତି ଦମ୍ପତି: ସିଦ୍ଧରମେୟା

ବେଙ୍ଗାଲୁରୁ, ୧୭।୧୦(ଏଜେନ୍ସି): କର୍ଣ୍ଣାଟକ ମୁଖ୍ୟମନ୍ତ୍ରୀ ସିଦ୍ଧରମେୟା ଇନ୍‌ଫୋସିସ୍ ପ୍ରତିଷ୍ଠାତା ନାରାୟଣ ମୂର୍ତ୍ତି ଓ ତାଙ୍କ ପତ୍ନୀ ସୁଧା ମୂର୍ତ୍ତି ରାଜ୍ୟରେ ଚାଲିଥିବା ସର୍ଭେରେ ସାମିଲ ହେବାକୁ ମନା କରିବା ପରେ ପ୍ରତିକ୍ରିୟା ଦେଇଛନ୍ତି। ସର୍ଭେକୁ ନେଇ ମୂର୍ତ୍ତି ଦମ୍ପତି ଭୁଲ ବୁଝିଛନ୍ତି ବୋଲି ସେ ଶୁକ୍ରବାର କହିଛନ୍ତି। ରାଜ୍ୟର ୭ କୋଟି ଜନତା ପାଇଁ ଏହି ସର୍ଭେ କରାଯାଉଛି ବୋଲି ୨୦ଥର କହିସାରିଛି। ତଥାପି ଯଦି କେହି ବୁଝି ନ ପାରୁଛନ୍ତି, ତାହେଲେ କିଛି କରିପାରିବନି। କେବଳ ପଛୁଆ ବର୍ଗ ପାଇଁ ଏହି ସର୍ଭେ କରାଯାଉ ନାହିଁ। ଏହା ସମାଜର ସବୁ ବର୍ଗଙ୍କ ପାଇଁ ଉଦିଷ୍ଟ। ଏହା ଏକ ସାମାଜିକ- ଆର୍ଥିକ ଓ ଶୈକ୍ଷଣିକ ସର୍ଭେ। ବାରମ୍ବାର ବୁଝାଇବା ସତ୍ତ୍ୱେ କିଛି ଲୋକ ଏହାକୁ ଭୁଲ୍ ବୁଝୁଛନ୍ତି। ତେଣୁ ମୂର୍ତ୍ତି ଦମ୍ପତି ଏହାକୁ ଭଲ ଭାବେ ହୃଦୟଙ୍ଗମ କରିବା ଉଚିତ।

ଜୁବିନଙ୍କ ପରିବାର ସଦସ୍ୟଙ୍କୁ ଭେଟିଲେ ରାହୁଲ

ଗୌହାଟୀ, ୧୭।୧୦(ଏଜେନ୍ସି): ଲୋକସଭାର ବିରୋଧୀ ଦଳ ନେତା ରାହୁଲ ଗାନ୍ଧୀ ଶୁକ୍ରବାର ଆସାମ ପହଞ୍ଚି ବଲିଉଡ ତଥା ଆସାମ ଗାୟକ ଜୁବିନ ଗର୍ଗଙ୍କ ସ୍ମରକାରେ ଶ୍ରଦ୍ଧାଞ୍ଜଳି ଅର୍ପଣ କରିଛନ୍ତି। ସେ ମଧ୍ୟ ଜୁବିନଙ୍କ ଘରକୁ ଯାଇ ତାଙ୍କ ପରିବାର ଲୋକଙ୍କୁ ଭେଟି ସମବେଦନା ଜଣାଇଥିଲେ। ଜୁବିନଙ୍କ ମୃତ୍ୟୁରହସ୍ୟ ଉନ୍ମୋଚନ ନେଇ ସେ ସରକାରଙ୍କୁ ସ୍ୱଚ୍ଛ ଓ ନିରପେକ୍ଷ ଭାବେ ତଦନ୍ତ ପ୍ରକ୍ରିୟାକୁ ତ୍ୱରାନ୍ୱିତ କରିବାକୁ କହିଛନ୍ତି। ସିଙ୍ଗାପୁରରେ ପ୍ରକୃତରେ କ'ଣ ଘଟିଥିଲା ସେ ନେଇ ଜୁବିନଙ୍କ ପରିବାର ଲୋକଙ୍କୁ ଜାଣିବାର ଅଧିକାର ରହିଛି। ଯେତେଶୀଘ୍ର ତଦନ୍ତ ସରିବ, ଜୁବିନଙ୍କ ପରିବାର ସେତେଶୀଘ୍ର ଆଶ୍ୱସ୍ତ ହେବ ବୋଲି ସେ କହିଥିଲେ।

ଅସ୍ତ୍ରବିରତି ଭାଙ୍ଗି ଆଫଗାନିସ୍ତାନରେ ପୁଣି ଆକ୍ରମଣ କଲା ପାକିସ୍ତାନ

କାବୁଲ, ୧୭।୧୦(ଏଜେନ୍ସି): ଅସ୍ତ୍ରବିରତି ଭାଙ୍ଗି ପାକିସ୍ତାନ ପୁଣି ଆଫଗାନିସ୍ତାନରେ ଆକ୍ରମଣ କରିଛି। ଶୁକ୍ରବାର ରାତିରେ ପକ୍ତିକା ପ୍ରଦେଶ ଉପରେ ଆକଶ ମାର୍ଗରୁ ବୋମା ମାଡ଼ କରିଛି। ଏହି ଦୁଇ ଦେଶର ସୀମା (ଡୁରଣ୍ଡ) ଲାଇନ ନିକଟରେ ରହିଛି। ଏହି ଆକ୍ରମଣରେ ପାକିସ୍ତାନ ଅର୍ଗନ ଏବଂ ବର୍ମଲ ଜିଲ୍ଲାର ଅନେକ ଘରକୁ ନିଶାଣ କରିଥିଲା। ଏଥିରେ ଅନେକ ଘର ଧ୍ୱଂସ ହୋଇଯାଇଛି। ତେବେ କେହି ମୃତାହତ ହେବାର ସୂଚନା ଏ ପର୍ଯ୍ୟନ୍ତ ମିଳିପାରି ନାହିଁ। ଅନ୍ୟପଟେ ପାକିସ୍ତାନକୁ ଦୃଢ଼ ଜବାବ ଦିଆଯିବ ବୋଲି ତାଲିବାନ ପକ୍ଷରୁ କୁହାଯାଇଛି। ପୂର୍ବରୁ ଦୁଇ ଦେଶ ମଧ୍ୟରେ ସପ୍ତାହେ ପର୍ଯ୍ୟନ୍ତ ସଂଘର୍ଷ ଚାଲିଥିଲା। ବୁଧବାର ସନ୍ଧ୍ୟାରେ ଦୁଇ ଦେଶ ୪୮ ଘଣ୍ଟିଆ ଅସ୍ତ୍ରବିରତି ପାଇଁ ରାଜି ହୋଇଥିଲେ। ମାତ୍ର ଏହା ଶେଷ ହେବା ପୂର୍ବରୁ ପାକିସ୍ତାନ ପୁଣିଥରେ ଆକ୍ରମଣ କରି ନିଜ କୁଟୀଳ ପ୍ରବୃତ୍ତିର ପ୍ରଦର୍ଶନ କରିଛି।

ବିହାରରେ ସରିଲା ପ୍ରଥମ ପର୍ଯ୍ୟାୟ ପ୍ରାର୍ଥିପତ୍ର ଦାଖଲ

ମହାମେଣ୍ଟରେ ହୋଇପାରିଲାନି ଆସନ ବୁଝାମଣା

ନୂଆଦିଲ୍ଲୀ, ୧୭।୧୦ (ଏଜେନ୍ସି): ବିହାର ବିଧାନସଭା ନିର୍ବାଚନର ପ୍ରଥମ ପର୍ଯ୍ୟାୟ ମତଦାନ ପାଇଁ ଶୁକ୍ରବାର ପ୍ରାର୍ଥୀପତ୍ର ଦାଖଲ ଶେଷ ହୋଇଛି। କ୍ଷମତାସୀନ ମେଣ୍ଟ ଏନ୍‌ଡିଏ ଆସନ ବୁଝାମଣା କରି ନିର୍ବାଚନ ପାଇଁ ଜୋରସୋରରେ ପ୍ରସ୍ତୁତି କରୁଥିବାବାଳେ ବିରୋଧୀ ମେଣ୍ଟ ଇଣ୍ଡିଆରେ କେଁଳାଗି ରହିଛି। ଏ ପର୍ଯ୍ୟନ୍ତ ଏହି ମହାମେଣ୍ଟର ସହଯୋଗୀଙ୍କ ମଧ୍ୟରେ ଆସନ ଚୂଡ଼ାନ୍ତ ହୋଇପାରିନାହିଁ। ତେବେ ପ୍ରମୁଖ ଦଳ କଂଗ୍ରେସ ଏବଂ ଆରଜେଡି ପରସ୍ପରର ଆସନରେ ନିଜ ପ୍ରାର୍ଥୀଙ୍କୁ ଟିକେଟ ଦେବା ଆରମ୍ଭ କରିଦେଇଛନ୍ତି। ଏହା ମେଣ୍ଟରେ ନୂଆ ବିବାଦ ସୃଷ୍ଟି କରିଛି। ଦଳମାନଙ୍କ ମଧ୍ୟରେ ସବୁ କିଛି ଠିକ୍ ନାହିଁ ବୋଲି ଏଥିରୁ ସ୍ପଷ୍ଟ ହେଉଛି। ଦୀର୍ଘ ଦିନ ହେଲା ଏକାଠି ପ୍ରଚାର କରୁଥିବା ଆରଜେଡି ନେତା ତେଜସ୍ୱୀ ଯାଦବ ଏବଂ କଂଗ୍ରେସ ସାଂସଦ ରାହୁଲ ଗାନ୍ଧୀ ଫାଇନାଲ ମ୍ୟାଚ୍ ପୂର୍ବରୁ ବି ଖେଳାଳି ଧାର୍ଯ୍ୟ କରିପାରିନାହାନ୍ତି। ଏହା ମହାମେଣ୍ଟ ପାଇଁ ଝଟ୍‌କା ସାବ୍ୟସ୍ତ ହୋଇପାରେ ବୋଲି କୁହାଯାଉଛି। ଅନ୍ୟପଟେ ଏନ୍‌ଡିଏ ଆସନ ବଣ୍ଟନ ସାରି ପ୍ରଚାରପ୍ରସାର ଜୋରସୋରରେ ଲାଗିପଡ଼ିଛି। ଏହି କ୍ରମରେ ସ୍ୱରାଷ୍ଟ୍ରମନ୍ତ୍ରୀ ଅମିତ ଶାହା ଆଜି ଆସନ ବଣ୍ଟନକୁ ନେଇ ଅସନ୍ତୁଷ୍ଟ ଥିବା ବିହାର ମୁଖ୍ୟମନ୍ତ୍ରୀ ନୀତୀଶ କୁମାରଙ୍କୁ ତାଙ୍କ ବାସଭବନରେ ଭେଟିଛନ୍ତି। ଏଠାରୁ ବାହାରିବା ପରେ ନୀତୀଶଙ୍କ ନେତୃତ୍ୱାରେ ହିଁ ଦଳ ନିର୍ବାଚନ ଲଢିବ ବୋଲି କହିଛନ୍ତି।

ଅନ୍ୟପକ୍ଷରେ ବିରୋଧୀଙ୍କ ମହାମେଣ୍ଟରେ ଆସନ ବଣ୍ଟନକୁ ନେଇ ଏବେ ବି ଟଣାଓଟରା ଜାରି ରହିଛି। କିଏ କେଉଁ ଆସନରୁ ଲଢ଼ିବ ତାହାକୁ ନେଇ ଚାଲିଥିବା କଳି ତୁଟି ପାରୁନି। ଏହି ନିର୍ବାଚନ ପାଇଁ ଦୁଇ ଦଳ କିଛି ଆସନରେ ପ୍ରାର୍ଥୀ ଘୋଷଣା କରି ସାରିଥିଲେ ବି ବୁଝାମଣା ନେଇ ଆଲୋଚନା ଜାରି ରହିଛି। ଶେଷ ସମୟରେ ଦୁଇ ଦଳ ନାମାଙ୍କନ ପ୍ରତ୍ୟାହାର କରି ଜଣେ ଅନ୍ୟ ଜଣଙ୍କୁ ସମର୍ଥନ ଦେଇପାରନ୍ତି ବୋଲି କୁହାଯାଉଛି। ଏହି ବିବାଦ ଏନ୍‌ଡିଏକୁ ବଳ ଯୋଗାଉଛି। ମହାମେଣ୍ଟ ଅଡୁଆକୁ ନେଇ ଦଳୀୟ ନେତାଙ୍କ ସହିତ ଲୋକଙ୍କ ମଧ୍ୟରେ ସଂଶୟ ବଢ଼ିବାରେ ଲାଗିଛି। ଏହି ଆଲୋଚନାରେ ଜଡ଼ିତ କଂଗ୍ରେସ ନେତା କନ୍ହେୟା କୁମାର କହିଛନ୍ତି ଯେ ଦ୍ରୁତ ବେଗ ଅପେକ୍ଷା ସହଯୋଗ ଜରୁରୀ। ବୁଝାମଣା ପାଇଁ ସମୟ ଦରକାର। ଖୁବଶୀଘ୍ର ଆସନ ବଣ୍ଟନ ଘୋଷଣା କରାଯିବ। ସେହପରି ପବନ ଖେଡ଼ା କହିଛନ୍ତି ଯେ ବୁଝାମଣା ନେଇ ଆଲୋଚନା ଜାରି ରହିଛି। ଚିହ୍ନ ବଣ୍ଟା ସରିଯାଇଛି। ପ୍ରାର୍ଥୀମାନେ ପ୍ରାର୍ଥିପତ୍ର ଦାଖଲ କରୁଛନ୍ତି। ଖୁବଶୀଘ୍ର ସ୍ଥିତି ସ୍ପଷ୍ଟ ହୋଇଯିବ ଏବଂ ବିଜୟୀ ହୋଇ ମହାମେଣ୍ଟ ହିଁ ସରକାର ଗଠନ କରିବ। ତେଣୁ ଆସନ ବଣ୍ଟନକୁ ନେଇ ବିଜେପି ଚିନ୍ତା କରିବାର ଆବଶ୍ୟକତା ନାହିଁ।

୨୦୨୦ ଅପେକ୍ଷା ଚଳିତ ଥର ମହାମେଣ୍ଟ ପରିବାର ବଡ଼ ହୋଇଯାଇଛି। ଏଥିରେ ସିପିଆଇ (ଏମଏଲ), ସିପିଆଇ, ସିପିଆଇ (ଏମ) ଏବଂ ମୁକେଶ ସାହାନୀଙ୍କ ଭିଆଇପି ସାମିଲ ହୋଇଛି। ଜେଏମଏମ ସହ ମଧ୍ୟ ଚର୍ଚ୍ଚା ଜାରି ରହିଛି। ଏତେ ଦଳ ସାମିଲ ହୋଇଥିବାରୁ କିଏ କେଉଁଠୁ ଆଉ କେତେ ଆସନରେ ଲଢିବ ତାହାର ନିଷ୍ପତ୍ତି ସହଜରେ ହୋଇପାରୁ ନାହିଁ। ଏହା ସହିତ ଆରଜେଡିର କ୍ଷମତା ବୃଦ୍ଧି କରିବାକୁ କଂଗ୍ରେସ ଚାହୁଁନାହିଁ। ଏହି ଦଳ ତେଜସ୍ୱୀଙ୍କୁ ମୁଖ୍ୟମନ୍ତ୍ରୀ ପ୍ରାର୍ଥୀ ଭାବେ ଦେଖାଇବାକୁ ଅନିଚ୍ଛା ପ୍ରକାଶ କରିସାରିଛି। ଏହାରି ମଧ୍ୟରେ କଂଗ୍ରେସ ଧୈର୍ଯ୍ୟ ଏବଂ ମନୋବଳ ପ୍ରଦର୍ଶନ କରି ୪୮ ଆସନରେ ପ୍ରାର୍ଥୀ ଦେଇଛି। ପ୍ରଦେଶ ଅଧ୍ୟକ୍ଷ ରାଜେଶ ରାମଙ୍କୁ କୁଟୁମ୍ବା, ସିଏଲବି ନେତା ସକିଲ ଅହମ୍ମଦ ଖାନଙ୍କୁ କଡୱା ଏବଂ ଯୁବ କଂଗ୍ରେସ ମୁଖ୍ୟ ଗରିବ ଦାସଙ୍କୁ ବଛୱାରାରୁ ପ୍ରାର୍ଥୀ କରାଯାଇଛି। ତେବେ ସିପିଆଇର ଅବଧେଶ ରୟ ବଛୱାରାରୁ ବି ପ୍ରାର୍ଥିପତ୍ର ଦାଖଲ କରିଛନ୍ତି। ଏହା ମହାମେଣ୍ଟର ଏକତା ପାଇଁ କଣ୍ଟା ସାବ୍ୟସ୍ତ ହୋଇଛି। କିନ୍ତୁ ଆସନ ଚୂଡ଼ାନ୍ତ ହୋଇଗଲା ପରେ ଅନ୍ୟ ଦଳର ପ୍ରାର୍ଥୀ ନାମାଙ୍କନ ପ୍ରତ୍ୟାହାର କରିପାରନ୍ତି। ସୂଚନା ଅନୁଯାୟୀ ଆରଜେଡି କଂଗ୍ରେସକୁ ୬୧ ଆସନ ଦେବା ପାଇଁ ରାଜି ହୋଇଛି। ସେହିପରି ଦ୍ୱିତୀୟ ପର୍ଯ୍ୟାୟ ମତଦାନ ପାଇଁ ଗୁରୁବାର ପ୍ରାର୍ଥିପତ୍ର ଦାଖଲ ଶେଷ ହେବ। ତେଣୁ ଏହା ପୂର୍ବରୁ ମେଣ୍ଟରେ ଆସନ ଚୂଡ଼ାନ୍ତ ହୋଇପାରେ।

ଗୁଜରାଟରେ ବଦଳିଲା ସମ୍ପୂର୍ଣ୍ଣ କ୍ୟାବିନେଟ | ଶପଥନେଲେ ୨୬ ମନ୍ତ୍ରୀ; ହର୍ଷ ଉପ-ମୁଖ୍ୟମନ୍ତ୍ରୀ

ଗାନ୍ଧୀନଗର, ୧୭।୧୦ (ଏଜେନ୍ସି): ଗୁଜାରଟରେ ମାତ୍ର ତିନି ବର୍ଷ ଭିତରେ ମୁଖ୍ୟମନ୍ତ୍ରୀ ଭୁପେନ୍ଦ୍ର ପଟେଲଙ୍କୁ ଛାଡ଼ି ସମ୍ପୂର୍ଣ୍ଣ ସରକାର ବଦଳି ଯାଇଛି। ଗୁରୁବାର ୧୬ ମନ୍ତ୍ରୀ ଇସ୍ତଫା ଦେଇଥିବାବେଳେ ଶୁକ୍ରବାର ୨୬ ମନ୍ତ୍ରୀ ଶପଥ ଗ୍ରହଣ କରିଛନ୍ତି। କ୍ୟାବିନେଟରେ ୧୯ ନୂଆ ଚେହେରା ସାମିଲ ହୋଇଛନ୍ତି। ଗତ ଥରର ୬ମନ୍ତ୍ରୀ ନିଜ ପଦ ବଜାୟ କରିବାରେ ସଫଳ ହୋଇଛନ୍ତି। ତେବେ ଆଶ୍ଚର୍ଯ୍ୟର ବିଷୟ ଏହି କି ଯେ କୌଣସି ଅଭିଯୋଗ ଏବଂ ଆଇନଗତ ମାମଲା ବିନା ଉକ୍ତ ମନ୍ତ୍ରୀମାନଙ୍କୁ ପଦରୁ ହଟାଇ ଦିଆଗଲା। କ୍ରିକେଟର ରବୀନ୍ଦ୍ର ଜାଡେଜାଙ୍କ ପତ୍ନୀ ରିଭାଭାଙ୍କୁ କ୍ୟାବିନେଟ ମନ୍ତ୍ରୀ ପଦ ମିଳିଛି। ଏହି ମନ୍ତ୍ରିମଣ୍ଡଳରେ ୮ ଓବିସି, ୩ ଏସ୍‌ସି, ୪ ଏସ୍‌ଟି ଏବଂ ୩ ମହିଳା ସାମିଲ ଅଛନ୍ତି। ମୁଖ୍ୟମନ୍ତ୍ରୀଙ୍କ ସମେତ ୮ ମନ୍ତ୍ରୀ ପଟେଲ ସମାଜରୁ ଆସୁଛନ୍ତି। ଜାତିଗତ ସମୀକରଣ ପାଇଁ ଏପରି କରାଯାଇଥିବା କୁହାଯାଉଛି।

ଜାଡେଜାଙ୍କ ପତ୍ନୀ ରିଭାବା ସାମିଲ୍

ଗୁଜରାଟର ନୂଆ ମନ୍ତ୍ରିମଣ୍ଡଳ ଶପଥ ନେବା ପରେ ହର୍ଷ ସାଙ୍ଘଭାଙ୍କୁ ନେଇ ସବୁଆଡେ ଚର୍ଚ୍ଚା ହୋଇଛି। ହର୍ଷଙ୍କୁ ପଦୋନ୍ନତି ଦେଇ ଉପ-ମୁଖ୍ୟମନ୍ତ୍ରୀ ଭାବେ ଗୁରୁ ଦାୟିତ୍ୱ ପ୍ରଦାନ କରାଯାଇଛି। ହର୍ଷ ଏହାପୂର୍ବରୁ ଗୃହ ରାଷ୍ଟ୍ରମନ୍ତ୍ରୀ ଭାବେ ଦାୟିତ୍ୱ ସମ୍ପାଦନ କରି ଚର୍ଚ୍ଚିତ ହୋଇଥିଲେ। ନିଜ ଅସାଧାରଣ କାର୍ଯ୍ୟ ମାଧ୍ୟମରେ ସେ କେନ୍ଦ୍ରୀୟ ନେତୃତ୍ୱଙ୍କ ପ୍ରଭାବିତ କରିବା ସହ ବିଶ୍ୱାସଭାଜନ ହୋଇପାରିଥିଲେ। ବ୍ୟବସାୟରେ ସଫଳତା ହାସଲ କରିଥିବା ହର୍ଷ ଖୁବ୍ କମ୍ ସମୟ ମଧ୍ୟରେ ରାଜ୍ୟ ରାଜନୀତିରେ ନିଜର ପରିଚୟ ସୃଷ୍ଟି କରିବାରେ ସକ୍ଷମ ହୋଇଛନ୍ତି। ଯଦି ୨୦୨୭ରେ ବିଜେପି ପୁଣି କ୍ଷମତାକୁ ଆସେ ତେବେ ହର୍ଷଙ୍କୁ ନେତୃତ୍ୱ ପ୍ରଦାନ କରାଯାଇପାରେ ବୋଲି ଅନୁମାନ କରାଯାଉଛି। ଜୈନ ସମ୍ପ୍ରଦାୟରେ ଜନ୍ମିତ ହର୍ଷ ମାଜୁରା ସିଟ୍‌ରୁ ବିଧାୟକ ଭାବେ ନିର୍ବାଚିତ ହୋଇଛନ୍ତି। ରାଷ୍ଟ୍ରମନ୍ତ୍ରୀ ଭାବେ ସେ ଗୃହ ବିଭାଗ ସମେତ ଉଦ୍ୟୋଗ, ପରିବହନ ଓ କ୍ରୀଡ଼ା ମନ୍ତ୍ରଣାଳୟର ଦାୟିତ୍ୱରେ ରହିଥିଲେ। ସବୁଠାରୁ ଉଲ୍ଲେଖନୀୟ କଥା ହେଉଛି ଯେ, ବାଂଲାଦେଶ ଅନୁପ୍ରବେଶକାରୀଙ୍କ ଠିକଣା ଉପରେ କିଛିଦିନ ତଳେ ଜୋରଦାର ବୁଲ୍‌ଡୋଜର ଚଳାଇ ସେ ସମସ୍ତଙ୍କ ଦୃଷ୍ଟି ଆକର୍ଷଣ କରିଥିଲେ। ସର୍ବକନିଷ୍ଠ ଗୃହମନ୍ତ୍ରୀ ଭାବେ ସେ ନିଜର ଦାୟିତ୍ୱକୁ ସଫଳତାର ସହ ସମ୍ପାଦନ କରିଥିଲେ।

ନିଜ ନାମରେ ବିଶାଳ ଦ୍ୱାର ନିର୍ମାଣ କରିବେ ଟ୍ରମ୍ପ

ୱାଶିଂଟନ, ୧୭।୧୦(ଏଜେନ୍ସି): ଆମେରିକା ରାଷ୍ଟ୍ରପତି ଡୋନାଲ୍ଡ ଟ୍ରମ୍ପ ଦେଶର ୧୫୦ତମ ସ୍ୱାଧୀନତା ଦିବସ ଅବସରରେ ରାଜଧାନୀ ୱାଶିଂଟନ ଡିସିରେ ନିଜ ନାମରେ ଏକ ବିଶାଳ ଦ୍ୱାର ତଥା ଗେଟ୍ ନିର୍ମାଣ କରିବେ। ଏହି ସ୍ମାରକର ନାମ 'ଆର୍କ ଡି ଟ୍ରମ୍ପ' ରଖାଯିବ। ଏହି ଦ୍ୱାରା ଦେଇ ୱାଶିଂଟନକୁ ଲୋକେ ପ୍ରବେଶ କରିବେ। ଖାସ୍ କରି ଭିର୍ଜିନିଆ ରାଜ୍ୟରୁ ୱାଶିଂଟନ ଡିସିକୁ ଏହି ପ୍ରବେଶ ଦ୍ୱାରା ଦେଇ ଲୋକେ ଆସିବେ। ଏହାର ଡିଜାଇନ୍ ପ୍ୟାରିସର 'ଆର୍କ ଡି ଟ୍ରାଇଓମ୍ଫେ' ସହ ମେଳ ଖାଉଛି। ବୁଧବାର ଟ୍ରମ୍ପ ହ୍ୱାଇଟ୍ ହାଉସ୍‌ରେ ଏହାର ୩ଟି ଭିନ୍ନ ଭିନ୍ନ ଆକାରର ମଡେଲ ଦେଖାଇଥିଲେ। ଟ୍ରମ୍ପ ହିଁ ଏହାର ଯୋଜନା ପ୍ରସ୍ତୁତ କରିଥିଲେ ବୋଲି କୁହାଯାଇଛି। ଏହି ଦ୍ୱାର ହ୍ୱାଇଟ୍ ହାଉସ୍‌ଠାରୁ ମାତ୍ର ୪ କିମି ଦୂରରେ ନିର୍ମାଣ କରାଯିବ। ଟ୍ରମ୍ପଙ୍କ ଯୋଜନା ଅନୁସାରେ ଏହି ଗେଟ୍ ପୋଟୋମେକ ନଦୀର ଆରପାରିରେ ଲିଙ୍କନ ମେମୋରିଆଲର ସାମ୍ନାରେ ନିର୍ମାଣ ହେବ। ଏହି ନଦୀର ସେପଟେ ଭିର୍ଜିନିଆର ରାଜ୍ୟର ସୀମା ଆରମ୍ଭ ହୋଇଛି। ଏହାର ନିର୍ମାଣରେ କେତେ ଅର୍ଥ ଖର୍ଚ୍ଚ ହେବ ସେ ନେଇ କିଛି କୁହାଯାଇନାହିଁ। ସାଧରଣତଃ ନୂଆ ସ୍ମାରକ ନିର୍ମାଣ ପାଇଁ କଂଗ୍ରେସର ଅନୁମତି ଜରୁରି ହୋଇଥାଏ ଓ କେତୋଟି ପର୍ଯ୍ୟାୟରେ ପରେ ହିଁ

ମୁଦ୍ରା ବିନିମୟ ମୂଲ୍ୟ

ମୁଦ୍ରା ବିନିମୟ ମୂଲ୍ୟ (ଟଙ୍କାରେ)
- ଡଲାର ୮୭.୮୪
- ପାଉଣ୍ଡ ୧୧୭.୩୪
- ୟୁରୋ ୧୦୨.୧୭
- ୟେନ୍ ୦.୫୮

ସୁନା, ରୁପା ଦର (ଟଙ୍କାରେ)

୧୦ ଗ୍ରାମ ପିଛା (୨୨ କ୍ୟାରେଟ୍)
- ସୁନା: ୧,୨୧,୭୦୦ (ନୂଆଦିଲ୍ଲୀ)
- ରୁପା : ୨,୦୩,୦୦୦ (କେଜି)

ଷ୍ଟକ୍ ମାର୍କେଟ୍

ବଜାର କାରବାର (ପଏଣ୍ଟରେ)
- ସେନ୍‌ସେକ୍ସ ୮୩,୯୫୨.୦୦
- ନିଫ୍ଟି ୨୫,୭୦୯.୦୦

ପେଟ୍ରୋଲ-ଡିଜେଲ୍

ଲିଟର ପିଛା (ଟଙ୍କାରେ)
- ପେଟ୍ରୋଲ୍- ୧୦୧.୨୯ (ଭୁବନେଶ୍ୱର)
- ଡିଜେଲ୍ - ୯୨.୮୦

ଆଜି ଧନ୍‌ତେରାସ୍

୨୫ ଟନ୍ ସୁନା, ୧୦୦୦ ଟନ୍ ରୁପା ବିକ୍ରି ଆଶା

ହେବ ୫୦ ହଜାର କୋଟିର କାରବାର

ନୂଆଦିଲ୍ଲୀ,୧୭।୧୦(ଏଜେନ୍ସି): ଦେଶବ୍ୟାପୀ ବଜାରରେ ଦୀପାବଳି ପ୍ରବଳ ଉତ୍ସାହର ସହିତ ପାଳନ କରାଯାଉଛି। ଏଥିପାଇଁ ଗ୍ରାହକମାନେ ବଜାରରେ ଭିଡ଼ ଜମାଇଛନ୍ତି। ଶନିବାର ସାରା ଦେଶରେ ପାଳନ ହେଉଛି ଧନ୍‌ତେରାସ୍। ଧନତେରାସ୍‌କୁ ଲୋକେ ଶୁଭ ବିବେଚନା କରି ସୁନା, ରୂପା, ବାସନକୁସନ ଏବଂ ଘରକରଣା ସାମଗ୍ରୀ କିଣିଥାନ୍ତି। ତେଣୁ କନଫେଡେରେସନ ଅଫ୍ ଅଲ୍ ଇଣ୍ଡିଆ ଟ୍ରେଡର୍ସ (କ୍ୟାଟ୍) ଏବଂ ଏହାର ଅଳଙ୍କାର ଶାଖା, ଅଲ୍ ଇଣ୍ଡିଆ ଜୁଏଲର୍ସ ଆଣ୍ଡ ଗୋଲ୍ଡସ୍ମିଥ୍ସ ଫେଡେରେସନ (ଏଆଇଜେଜିଏଫ୍) ଚଳିତଥର ଧନତେରସରେ ୫୦,୦୦୦ କୋଟି ଟଙ୍କାରୁ ଅଧିକ ମୂଲ୍ୟର ସୁନା ଏବଂ ରୂପା କାରବାର ଆକଳନ କରିଛି। ଏଭଳି ସମୟରେ ଶୁକ୍ରବାର ସୁନା ୧୦ ଗ୍ରାମ ପିଛା ୧.୩୨ ଲକ୍ଷ ଟଙ୍କା ଟପି ପୁଣିଥରେ ସର୍ବକାଳୀନ ରେକର୍ଡ ସ୍ତର ଅତିକ୍ରମ କରିଛି।

ଦୀପାବଳି ଓ ଧନ୍‌ତେରାସ ପୂର୍ବରୁ ଦେଶବ୍ୟାପୀ ସୁନା ବଜାରକୁ ନେଇ କ୍ୟାଟ୍ ଏବଂ ଏଆଇଜେଜିଏଫ୍ ପକ୍ଷରୁ କରାଯାଇଥିବା ଏକ ସର୍ଭେରୁ ଜଣାପଡିଛି ଯେ ଚଳିତବର୍ଷ ସୁନା ଏବଂ ରୁପା ବିକ୍ରିରେ ଉଲ୍ଲେଖନୀୟ ବୃଦ୍ଧି ଘଟିଛି। କ୍ୟାଟ୍‌ର ଜାତୀୟ ସାଧାରଣ ସମ୍ପାଦକ ଏବଂ ଚାନ୍ଦନୀ ଚୌକ ସାଂସଦ ପ୍ରବୀଣ ଖଣ୍ଡେଲୱାଲ ଏବଂ ଏଆଇଜେଜିଏଫ୍‌ର ଜାତୀୟ ସଭାପତି ପଙ୍କଜ ଆରୋରା କହିଛନ୍ତି ଯେ ସୁନା ଏବଂ ରୂପାର ରେକର୍ଡ ଉଚ୍ଚ ମୂଲ୍ୟ ଯୋଗୁଁ ମଧ୍ୟମ ଏବଂ

ଚାହିଦାରେ ରହିବ ସୁନା କଏନ୍

ଉଚ୍ଚବର୍ଗର ଗ୍ରାହକମାନେ ନିବେଶ ଲକ୍ଷ୍ୟରେ ସ୍ୱର୍ଣ୍ଣ ମୁଦ୍ରାକୁ ଅଧିକ ପ୍ରାଥମିକତା ଦେଉଛନ୍ତି। ବିବାହ ଋତୁରେ କ୍ରେତାମାନେ ମଧ୍ୟ ଭାରୀ ଅଳଙ୍କାର ଅପେକ୍ଷା ହାଲୁକା ଅଳଙ୍କାରକୁ ଗୁରୁତ୍ୱ ଦେଉଛନ୍ତି।

ରିପୋର୍ଟ ଅନୁଯାୟୀ, ଗତ ବର୍ଷ ଦୀପାବଳି ସମୟରେ ସୁନା ମୂଲ୍ୟ ପ୍ରାୟ ୧୦ ଗ୍ରାମ ପିଛା ୮୦,୦୦୦ ଟଙ୍କା ରହିଥିଲା, ଯାହା ଚଳିତ ବର୍ଷ ୧,୩୦,୦୦୦ ଟଙ୍କା ଉପରେ ପହଞ୍ଚିଛି, ଯାହା ଏହି ଧାତୁର ମୂଲ୍ୟରେ ୬୦% ବୃଦ୍ଧିକୁ ଦର୍ଶାଉଛି।କରୁଛି। ସେହିପରି, ୨୦୨୪ ରେ ରୂପା ମୂଲ୍ୟ ପ୍ରତି କିଲୋଗ୍ରାମ ୯୮,୦୦୦ ଟଙ୍କା ଥିଲା ଏବଂ ବର୍ତ୍ତମାନ ଏହା କିଲୋ ପିଛା ୨.୦୬ ଲକ୍ଷ ଟଙ୍କା ଅତିକ୍ରମ କରିଛି, ଯାହା ଏହି ଧାତୁ ମୂଲ୍ୟରେ ପ୍ରାୟ ୭୦% ବୃଦ୍ଧିକୁ ଦର୍ଶାଉଛି। ଖଣ୍ଡେଲୱାଲଙ୍କ ମତରେ, ଧନତେରାସରୁ ଦୀପାବଳି ପର୍ଯ୍ୟନ୍ତ ପର୍ବ ଋତୁରେ ସୁନା ଏବଂ ମୁଦ୍ରାର ଚାହିଦା ସବୁଠାରୁ ଅଧିକ ରହିବ ବୋଲି ଆଶା କରାଯାଉଛି। ଆରୋରାଙ୍କ ମତରେ ସାରା ଦେଶରେ ପ୍ରାୟ ୫ ଲକ୍ଷ ଛୋଟ ଏବଂ ବଡ଼ ଅଳଙ୍କାର ବ୍ୟବସାୟୀ କାର୍ଯ୍ୟ କରୁଛନ୍ତି। ଯଦି ପ୍ରତ୍ୟେକ ଅଳଙ୍କାର ବ୍ୟବସାୟୀ ହାରାହାରି ୫୦ ଗ୍ରାମ ସୁନା ବିକ୍ରି କରନ୍ତି, ତେବେ ମୋଟ ପ୍ରାୟ ୨୫ ଟନ୍ ସୁନା ବିକ୍ରି ହେବ, ଯାହା ବର୍ତ୍ତମାନର ମୂଲ୍ୟରେ ୩୨,୫୦୦ କୋଟି ଟଙ୍କାର ହେବ ବୋଲି ଆକଳନ କରାଯାଇଛି। ସେହିପରି, ଯଦି ପ୍ରତ୍ୟେକ ଅଳଙ୍କାର ବ୍ୟବସାୟୀ ହାରାହାରି ୨ କିଲୋଗ୍ରାମ ରୂପା ବିକ୍ରି କରନ୍ତି, ତେବେ ପ୍ରାୟ ୧୦୦୦ ଟନ୍ ରୂପା ବିକ୍ରି ହେବ, ଯାହା ବର୍ତ୍ତମାନର ମୂଲ୍ୟରେ ପ୍ରାୟ ୧୮,୦୦୦ କୋଟି ଟଙ୍କା ମୂଲ୍ୟର ହେବ ବୋଲି ଆକଳନ କରାଯାଇଛି। ତେଣୁ, ଦେଶବ୍ୟାପୀ ସୁନା ବଜାରରେ ମୋଟ ବ୍ୟବସାୟ ୫୦,୦୦୦ କୋଟିରୁ ଅଧିକ ହେବ ବୋଲି ଆକଳନ କରାଯାଇଛି।

ଖଣ୍ଡେଲୱାଲ ଏବଂ ଆରୋରା ବ୍ୟାଖ୍ୟା କରିଛନ୍ତି ଯେ, ପରିବର୍ତ୍ତିତ ବଜାର ଧାରା ଦେଖି, ଅଳଙ୍କାର ବ୍ୟବସାୟୀମାନେ ଏବେ ପରିବର୍ତ୍ତିତ ଗ୍ରାହକ ଚାହିଦା ସହିତ ବ୍ୟବସାୟକୁ ବୃଦ୍ଧି କରିବା ପାଇଁ ଫ୍ୟାନ୍ସି ଅଳଙ୍କାର ଏବଂ ରୂପା ମୁଦ୍ରା ଭଳି ନୂତନ ବିକଳ୍ପ ଉପରେ ଧ୍ୟାନ ଦେଉଛନ୍ତି। ଗ୍ରାହକମାନେ ସୁନା ଏବଂ ରୂପା ଅଳଙ୍କାର ଅପେକ୍ଷା କଏନ୍ ବେଶୀ ପସନ୍ଦ କରିପାରନ୍ତି।

ପୁଣି ସୁନା ଦରରେ ସର୍ବକାଳୀନ ରେକର୍ଡ

ଭୁବନେଶ୍ୱର,୧୭।୧୦(ସମିସ): ଦୀପାବଳି ଓ ଧନ୍‌ତେରାସ୍ ପୂର୍ବରୁ ଘରୋଇ ବଜାରରେ ହୁ ହୁ ହୋଇ ବଢୁଛି ସୁନା ଦର। ଫଳରେ ଏହି ହଳଦିଆ ଧାତୁର ମୂଲ୍ୟ ଆଜି ସର୍ବକାଳୀନ ରେକର୍ଡ଼ ସ୍ତରରେ ପହଞ୍ଚିଛି। ଶୁକ୍ରବାର ସୁନା ୧୦ ଗ୍ରାମ ପିଛା ୧.୩୨ ଲକ୍ଷ ଟଙ୍କା ସ୍ତର ଅତିକ୍ରମ କରି ନୂଆ ରେକର୍ଡ କରିଛି। ଆଜି ଗୋଟିଏ ଦିନରେ ୩ ହଜାର ଟଙ୍କା ଯାଏ ବଢ଼ିଛି ସୁନା ଦର। ଆଜି ଗୋଟିଏ ରେଟ୍ ତ କାଲି ଆଉ ଗୋଟିଏ ରେଟ୍। ସୁନା ଦର ଏମିତି ହୁ ହୁ ହୋଇ ବଢୁଥିବା ଦେଖି ସୁନା ଗହଣା ଶୋ ରୁମ୍ ରେ ଗ୍ରାହକଙ୍କ ଭିଡ଼ ଦେଖିବାକୁ ମିଳିଛି। ବଡ କଥା ହେଉଛି ଖାଲି ଧନତେରାସ ନୁହେଁ ଭବିଷ୍ୟତ କୁ ନଜର ରେ ରଖି ଗ୍ରାହକ ମାନେ ଏବେଠୁ ସୁନା କିଣି ମହଜୁଦ ରଖିବାକୁ ଚାହୁଁଛନ୍ତି। ଆଗକୁ ସୁନା ଦର ଦେଢ଼ ଲକ୍ଷ ଟଙ୍କା ଛୁଇଁପାରେ ବୋଲି ଅନୁମାନ କରାଯାଉଛି।

ସେପଟେ ଆଜି ଗୋଟିଏ ଦିନରେ ରାଜଧାନୀ ଭୁବନେଶ୍ୱରରେ ସୁନା ମୂଲ୍ୟ ୩ ହଜାର ଟଙ୍କା ବୃଦ୍ଧି ଘଟିଛି। ମାତ୍ର ସପ୍ତାହକ ଭିତରେ ସୁନା ୧୦ ହଜାର ଟଙ୍କା ମହଙ୍ଗା ହୋଇସାରିଛି। ସୁନା ଦର ଏତେ ମାତ୍ରାରେ ବଢୁଛି ଯେ ଲୋକେ ଅଗ୍ରୀମ ବୁକିଂ କରିବାରେ ଲାଗିଛନ୍ତି। ଯଦି ବୁକ୍ କରିଥିବା ମୂଲ୍ୟଠାରୁ ସୁନା ଦର

୧୦ ଗ୍ରାମ ୧.୩୨ ଲକ୍ଷ ଟପିଲା

ଦିନକରେ ୩ ହଜାର ମହଙ୍ଗା

କମିଗଲା ଗ୍ରାହକ କମିଥିବା ମୂଲ୍ୟରେ ସୁନା କିଣିପାରିବା କେତେକ ଶୋ' ରୁମ୍‌ରେ ବ୍ୟବସ୍ଥା ହୋଇଛି। ତେଣୁ ଗ୍ରାହକ ଏବେ ଅଧିକ ମାତ୍ରାରେ ସୁନା ଅଗ୍ରୀମ ବୁକ୍ କରୁଛନ୍ତି। ବର୍ତ୍ତମାନର ଧନତେରସ ମାହୋଲକୁ ଦେଖିଲେ ସୁନା ଦର ଆହୁରି ବଢିବା ସମ୍ଭାବନା ରହିଛି। ଆଜି ଭୁବନେଶ୍ୱରରେ ୧୦ ଗ୍ରାମ ପିଛା ୨୪ କ୍ୟାରେଟ୍ ସୁନା ମୂଲ୍ୟ ୧,୩୨,୬୩୦ ଟଙ୍କା ରହିଥିବାବେଳେ ୨୨ କ୍ୟାରେଟ୍ ସୁନା ଦର ୧,୨୧,୭୦୦ ଟଙ୍କାରେ ପହଞ୍ଚିଛି। ଅପରପକ୍ଷେ ଆଜି ରୁପା ମୂଲ୍ୟରେ କିଲୋ ପିଛା ୩,୦୦୦ ଟଙ୍କା ହ୍ରାସ ଘଟି ଏହା ୧,୦୩,୦୦୦ ଟଙ୍କାକୁ ଖସିଆସିଛି।

ଅରୁନ୍ଧତୀ ଜୁଏଲର୍ସର ନୂଆ ଟିଭିସି

ଭୁବନେଶ୍ୱର,୧୭।୧୦(ସମିସ): ଅରୁନ୍ଧତୀ ସଫଳତା ସହ ପାଳନ କରୁଛି ୨୫ବର୍ଷ ପୂର୍ତ୍ତି। ଓଡିଶାର କଳା ସଂସ୍କୃତି ଓ ପରମ୍ପରା ହେଉଛି ଏହାର ଏକ ଅମୂଲ୍ୟ ପରିଚୟ , ଏହି ନୂତନ ଟିଭି ବିଜ୍ଞାପନର ଉନ୍ମୋଚନ ଅବସରରେ ଅରୁନ୍ଧତୀ ଗ୍ରୁପ୍‌ର ପ୍ରତିଷ୍ଠାତା ବ୍ରହ୍ମାନନ୍ଦ ମେହେର କହିଛନ୍ତି ଯେ ସର୍ବଶ୍ରେଷ୍ଠ ଗ୍ରାହକ ସେବା ସହ ନିରନ୍ତର ଭାବରେ ସେହି ଶୁଦ୍ଧତା ଓ ସ୍ୱଚ୍ଛତାଭରା ସାଲିସବିହୀନ ଯାତ୍ରା କେବଳ ସମ୍ଭବ ହୋଇପାରିଛି। ଓଡିଶା ବାସୀଙ୍କ ଆଶୀର୍ବାଦ ଓ ବିଶ୍ୱାସ ଭରସା ଯୋଗୁ। ଅରୁନ୍ଧତୀ ଜୁଏଲର୍ସ ଓଡ଼ିଶାର ସଂସ୍କୃତିର ଗରିମାକୁ ଏକ ସୁନ୍ଦର ଟିଭି ବିଜ୍ଞାପନ ମାଧ୍ୟମରେ ସମ୍ପୂର୍ଣ୍ଣ ଓଡ଼ିଶାର କଳା ସଂସ୍କୃତି, ପର୍ବପର୍ବାଣି ଏବଂ ଐତିହାସିକ ପରମ୍ପରାକୁ ଦର୍ଶାଇବାକୁ ଚେଷ୍ଟା କରାଯାଇଛି। ଆଜି ଭୁବନେଶ୍ୱରରେ ଏହି ଟିଭି ବିଜ୍ଞାପନର ଶୁଭାରମ୍ଭ କରାଯାଇଥିଲା। ଧନତେରାସ ଅବସରରେ ଅରୁନ୍ଧତୀ ଜୁଏଲର୍ସ ତରଫରୁ ଆକର୍ଷଣୀୟ ନୂତନ ଡିଜାଇନ ପ୍ରସ୍ତୁତ କରାଯିବ ସହ ସର୍ବଶ୍ରେଷ୍ଠ ଅଫର ରଖାଯାଇଛି। ଏହି ଅଫର ମାଧ୍ୟମରେ ୫୧ ଜଣ ଲକ୍ଷପତି ହେବାର ସୁଯୋଗ ରହିଛି, ସୁନା ଗହଣାର ଗଢ଼ା ମଜୁରି ରେ ଅଫଟୁ ଫ୍ଲାଟ ୫୦% ରିଆତି ସହ ପ୍ରତ୍ୟେକ କ୍ରୟରେ ନିଶ୍ଚିତ ପାର୍ବଣ ଉପହାର ଦିଆଯାଉଛି, ହୀରା ଗହଣା କ୍ରୟରେ ୨୦,୦୦୦ ଟଙ୍କା ରିଆତି ପ୍ରତି କ୍ୟାରେଟ ହୀରା ମୂଲ୍ୟ ଉପରେ ପାଇବା ସହ ମାଗଣା ସ୍ୱର୍ଣ୍ଣ ମୁଦ୍ରା ମଧ୍ୟ ପ୍ରଦାନ କରାଯାଉଛି। ଏହା ସହ ଏସ୍‌ବିଆଇ କ୍ରେଡିଟ୍ କାର୍ଡ ଉପରେ ଅପ୍ ଟୁ ୫୦୦୦ ଟଙ୍କା ପର୍ଯ୍ୟନ୍ତ ମଧ୍ୟ କ୍ୟାଶ ବ୍ୟାକ୍ ପାଇପାରିବେ।

ରିଲାଏନ୍ସ ଡିଜିଟାଲର ଇଲେକ୍ଟ୍ରୋନିକ୍ସ ମହୋତ୍ସବ

ମୁମ୍ବଇ,୧୭।୧୦(ସମିସ): ଉତ୍ସବ ଋତୁରେ ରିଲାଏନ୍ସ ଡିଜିଟାଲ ତା'ର ଗ୍ରାହକମାନଙ୍କ ଲାଗି ଆଣିଛି ଇଲେକ୍ଟ୍ରୋନିକ୍ସ ମହୋତ୍ସବ। ଏହି ମହୋତ୍ସବରେ ଗ୍ରାହକ ବେଶ ସଞ୍ଚୟ ମଧ୍ୟ କରିବେ। ଏଥିରେ ନୂତନତମ ଗ୍ୟାଜେଟ୍‌ଠାରୁ ଆରମ୍ଭ କରି ଘରୋଇ ଉପକରଣ ପର୍ଯ୍ୟନ୍ତ, ଆକର୍ଷଣୀୟ ଅଫରଗୁଡ଼ିକର ମଜା ନେବେ। ଗ୍ରାହକ ପ୍ରଯୁଜ୍ୟ ଉତ୍ପାଦଗୁଡ଼ିକ ଉପରେ ଜିଏସଟି-ହ୍ରାସ ମୂଲ୍ୟର ସର୍ବାଧିକ ଲାଭ ଉଠାନ୍ତୁ ଏବଂ ପ୍ରମୁଖ ବ୍ୟାଙ୍କ କାର୍ଡ ଉପରେ ୨୦,୦୦୦ ଟଙ୍କା ପର୍ଯ୍ୟନ୍ତ ତୁରନ୍ତ ରିହାତିଞ୍ଚ ଉପଭୋଗ କରିବେ। ଏହି ରିଆତି ରିଲାଏନ୍ସ ଡିଜିଟାଲ, ମାଇଁ ଜିଓ ଏବଂ ଜିଓମାର୍ଟ ଡିଜିଟାଲ ଷ୍ଟୋରଗୁଡ଼ିକରେ ଏବଂ www.reliancedigital.inରେ ଅନଲାଇନରେ ଉପଲବ୍ଧ। ଏହି ଉତ୍ସବ ଅଫରଗୁଡ଼ିକ କେବଳ ଅକ୍ଟୋବର ୨୬ ପର୍ଯ୍ୟନ୍ତ ଉପଲବ୍ଧ। ଗ୍ରାହକମାନେ ପେପର ଫାଇନାନ୍ସ ମାଧ୍ୟମରେ ୩୦,୦୦୦ ଟଙ୍କା ପର୍ଯ୍ୟନ୍ତ କ୍ୟାଶବ୍ୟାକ୍‌ର ମଧ୍ୟ ଲାଭ ଉଠାଇପାରିବେ, ଯାହା ଦ୍ୱାରା ଏହି ଦୀପାବଳିରେ ନୂତନତମ ପ୍ରଯୁକ୍ତିବିଦ୍ୟା ଘରକୁ ଆଣିବାର ପୂର୍ବ ପ୍ରତୀକ୍ଷାକୁ ଅଧିକ ସହଜ ହୋଇଯିବ। ଏଥିରେ ବଡ଼ ସ୍କ୍ରିନ୍‌ରେ ବଡ଼ ଡିଲ୍;୧,୧୯,୯୯୦ ଟଙ୍କାରେ ଟିସିଏଲ ୮୫-ଇଞ୍ଚ କ୍ୟୁଏଲଇଡି କିଣିଲେ ୨ ବର୍ଷ ୱାରେଣ୍ଟି ଅଛି। ଆଇଫୋନ୧୬ ସହିତ ଆପେଲ ଇଣ୍ଟେଲିଜେନ୍ସକୁ ଅପଗ୍ରେଡ କରନ୍ତୁ, ଯାହାର ପ୍ରାରମ୍ଭିକ ମୂଲ୍ୟ କେବଳ ୪୪,୯୯୦ ଟଙ୍କା। ସେହିପରି ୬୨,୯୯୦ ଟଙ୍କାରୁ ଆରମ୍ଭ ପ୍ରିମିୟମ୍ ଫ୍ରେଞ୍ଚ ଡୋର୍ ରେଫ୍ରିଜରେଟର୍ ଏବଂ ୪୪,୯୯୦ ଟଙ୍କାରୁ ଆରମ୍ଭ ହେଉଛି ସାଇଡ୍ ବାଇ ସାଇଡ୍ ରେଫ୍ରିଜରେଟର୍। ପ୍ରତ୍ୟେକ କ୍ରୟ ଉପରେ ୯,୦୦୦ ଟଙ୍କା ପର୍ଯ୍ୟନ୍ତ ନିଶ୍ଚିତ ମାଗଣା।

ତନିସ୍କର ନୂଆ ଅଳଙ୍କାର କଲେକ୍‌ସନ୍ 'ମୃଗଙ୍କ'

ଭୁବନେଶ୍ୱର,୧୭।୧୦(ସମିସ): ପାର୍ବଣ ଋତୁ ପାଇଁ ଅଳଙ୍କାର ରିଟେଲ୍ ବ୍ରାଣ୍ଡ ଟାଟାର ତନିସ୍କ ପକ୍ଷରୁ ଏହାର ଉତ୍ସବ ଅଳଙ୍କାର ସଂଗ୍ରହ 'ମୃଗଙ୍କ' ଉପସ୍ଥାପନ କରାଯାଇଛି, ଯାହା ପୌରାଣିକ ଜଗତ ଏବଂ କଳ୍ପନାତ୍ମକ କାରିଗରି ଦୁନିଆରୁ ଅନୁପ୍ରାଣିତ ହୋଇ ପ୍ରସ୍ତୁତ କରାଯାଇଛି। ଭାରତର ପୁରାତନ କାହାଣୀ ଓ ପ୍ରତୀକରୁ ପ୍ରେରିତ ମୃଗଙ୍କର ପ୍ରତ୍ୟେକ ଅଳଙ୍କାର ପର୍ବପର୍ବାଣୀ ଭାବନା ପ୍ରତି ଏକ କାବ୍ୟ ଶ୍ରଦ୍ଧାଞ୍ଜଳି। ପୂର୍ବତନ ମିସ୍ ୱାର୍ଲ୍ଡ ତଥା ଅଭିନେତ୍ରୀ ମନୁଷୀ ଛିଲ୍ଲାର, ଯିଏ ମୃଗଙ୍କ ଭାବନାକୁ ସାହସୀ, କଳ୍ପନାତ୍ମକ ଏବଂ ଆକର୍ଷଣୀୟ ଅଲୌକିକତାରେ ପରିପୂର୍ଣ୍ଣ ଭାବେ ଉପସ୍ଥାପିତ କରିଛନ୍ତି। ଏହାର ଉଦ୍ଦେଶ୍ୟ ଏକ ଦୃଶ୍ୟମାନ ଜଗତ ସୃଷ୍ଟି କରିବା ଯାହା ଫ୍ୟାଶନ୍ ପ୍ରବୃତ୍ତିକୁ ଅତିକ୍ରମ କରିବ ଯେଉଁଠାରେ ପ୍ରତ୍ୟେକ ଉପାଦାନ ଏକ ରହସ୍ୟମୟ କିମ୍ବା ଚମକଦାର ଆଶ୍ଚର୍ଯ୍ୟ ଓ ଉପସ୍ଥିତିର ଭାବନା ସୃଷ୍ଟି କରିବ। ପୌରାଣିକ ଜୀବ ଏବଂ କଳ୍ପନାତ୍ମକ ଫୁଲରୁ ପ୍ରେରିତ ମୃଗଙ୍କରେ ଥିବା ଗହଣାଗୁଡ଼ିକ କଳ୍ପନା ପରି ଭବ୍ୟ ଏବଂ ସ୍ୱପ୍ନ ପରି ଶାନ୍ତ ହେବା ପାଇଁ ନିର୍ମାଣ କରାଯାଇଛି। ଉନ୍ନତ କାରୁକାର୍ଯ୍ୟ ଯେପରି ଷ୍ଟୋନ୍-ଅନ୍-ଷ୍ଟୋନ୍ ଜଡାଉ, ବ୍ୟାଡରୁମ, ଚନ୍ଦକ, ରାସ୍ ରବା ଏବଂ ଜଟିଳ ଜାଲି ସ୍ତର ବ୍ୟବହାର କରି ନିର୍ମିତ ଏହି ସଂଗ୍ରହରେ ରଙ୍ଗୀନ କୁନ୍ଦନ, ଏନାମେଲ୍ ବିବରଣୀ ଏବଂ ୩ଡି ନକ୍ସାର ଏକ ବିସ୍ମୟକର ମିଶ୍ରଣ ରହିଛି।

ଇଣ୍ଡିଆନ୍ ବ୍ୟାଙ୍କର ୧୦୦ ଦିନରେ ୧୦୦ ଦେୟ ଅଭିଯାନ

ଭୁବନେଶ୍ୱର,୧୭।୧୦(ସମିସ) : ଇଣ୍ଡିଆନ୍ ବ୍ୟାଙ୍କ ଦେଶବ୍ୟାପୀ ପ୍ରତ୍ୟେକ ଜିଲ୍ଲାର ଦାବିହୀନ ଜମାକାରୀଙ୍କ ନିକଟରେ ପହଞ୍ଚିବା ଏବଂ ସେମାନଙ୍କର ଜମା ପୁନରୁଦ୍ଧାର କରିବା ପାଇଁ ଏକ ଉତ୍ସର୍ଗୀକୃତ ଅଭିଯାନ ଆରମ୍ଭ କରିଛି। ଭୁବନେଶ୍ୱର କ୍ଷେତ୍ର ମହାପ୍ରବନ୍ଧକ ଏମ୍ ଅରୁଣାଙ୍କ ଦ୍ୱାରା କଟକ କ୍ଷେତ୍ରର ଶାଖା ପ୍ରବନ୍ଧକମାନଙ୍କର ସମୀକ୍ଷା ବୈଠକରେ ଉଦବୋଧନ ଦେଇଥିଲେ। ବ୍ୟାଙ୍କ ଦ୍ୱାରା ଆରମ୍ଭ ହୋଇଥିବା ୧୦୦ ଦିନିଆ ଓ ୧୦୦ ପୃଷ୍ଠା ଅଭିଯାନ ଅକ୍ଟୋବର ପହିଲାରୁ ଡିସେମ୍ବର ୩୧ ଯାଏ ଚାଲୁ ରହିବ। କ୍ଷେତ୍ର ମହାପ୍ରବନ୍ଧକ

ଶାଖା ପ୍ରବନ୍ଧକମାନଙ୍କୁ ନିର୍ଦ୍ଦେଶ ଦେଇଛନ୍ତି ଯେ, ସେମାନେ ନିଜ ନିଜ ଶାଖାର ଉପଭୋକ୍ତାମାନଙ୍କୁ ଯାହାଙ୍କର ଜମା ଖାତାଏ୦ ବର୍ଷରୁ ଊର୍ଦ୍ଧ୍ୱ ସମୟ ଧରି ଚାଲୁ ନ ରହିବା ଫଳରେ ଆରବିଆଇ ଡିଫ୍‌କୁ ସ୍ଥାନାନ୍ତର ହୋଇଯାଇଛି ସେମାନଙ୍କ ସହ ସମ୍ପର୍କ କରି ସେମାନଙ୍କର ଜମା ରାଶି ଉପଲବ୍ଧ କରାଇବାରେ ସାହାଯ୍ୟ କରନ୍ତୁ। ଏହି କ୍ୟାମ୍ପେନ ଚାଲୁ ରହିବା ଭିତରେ ନିଜ ନିଜ କ୍ଷେତ୍ରରେ ପ୍ରସାର ଓ ପ୍ରଚାର ଅଧିକ ମାତ୍ରାରେ କରନ୍ତୁ, ଯାହା ଫଳରେ ଅଧିକରୁ ଅଧିକ ଜମାକାରୀ ତାଙ୍କର ଦୀର୍ଘ ଦିନ ଧରି ଅବ୍ୟବହୃତ ଜମାରାଶି ପାଇପାରିବେ।

ୱେବ୍‌ସାଇଟ୍ ଡାଉନ୍; ହୋଇପାରୁନି ରେଳ ଟିକଟ ବୁକିଂ

ନୂଆଦିଲ୍ଲୀ,୧୭।୧୦(ଏଜେନ୍ସି): ଦୀପାବଳି ଓ ଧନ୍‌ତେରାସ୍ ପାଇଁ ଟ୍ରେନ୍‌ରେ ଏବେ ନାହିଁ ନ ଥିବା ଭିଡ଼। ବାହାରେ ଥିବା ଲୋକେ ସମସ୍ତେ ନିଜ ନିଜ ଘରକୁ ଫେରିବାକୁ ବ୍ୟାକୁଳ। ଟ୍ରେନ୍ ଟିକଟ ବୁକିଂ ପାଇଁ ଉର୍ଦ୍ଧ୍ୱଷ୍ଟ ୱେବ୍‌ସାଇଟ୍ ଡାଉନ୍ ରହିଥିବାରୁ ଲୋକେ ରେଳ ଟିକଟ ବୁକିଂ କରିପାରୁନାହାଁନ୍ତି। ଆଜି ଆଇଆର୍‌ସିଟିସିର ୱେବସାଇଟ୍ ଏବଂ ମୋବାଇଲ୍ ଆପ୍ ଡାଉନ୍ ହୋଇଯାଇଥିଲା। ଏହାଫଳରେ ଲୋକମାନେ ସକାଳ ୯ଟାରୁ ଟ୍ରେନ୍ ଟିକେଟ୍ ବୁକିଂ କରିପାରୁନାହାଁନ୍ତି। ଲୋକଙ୍କୁ ଅନ୍ୟାନ୍ୟ ଆଇଆର୍‌ସିଟିସି ସେବା ବ୍ୟବହାର କରିବାରେ ମଧ୍ୟ ସମସ୍ୟା ହେଉଛି। ଆଉଟେଜ୍ ଟ୍ରାକିଂ ପ୍ଲାଟଫର୍ମ ଡାଉନ୍ ଡିଟେକ୍ଟର ଅନୁଯାୟୀ, ଯାତ୍ରୀ ଶୁକ୍ରବାର ସକାଳ ଟାଠାରୁ ସାଇଟ୍ ଏବଂ ଆପ୍ ଡାଉନ୍ ହେବା ବିଷୟରେ ରିପୋର୍ଟ କରିବା ଆରମ୍ଭ କରିଥିଲେ। ସକାଳ ୧୧ ଟା ସୁଦ୍ଧା ଏ ନେଇ ପ୍ରାୟ ୬,୦୦୦ ରିପୋର୍ଟ ପ୍ରାପ୍ତ ହୋଇଥିଲା। ଡାଉନ୍ ଡିଟେକ୍ଟରର ରିପୋର୍ଟ ଅନୁଯାୟୀ, ୪୯% ଅଭିଯୋଗ ୱେବସାଇଟ୍‌ରେ, ୩୭% ଆପ୍‌ରେ ଏବଂ ୧୪% ଅଭିଯୋଗ ଷ୍ଟେସନ୍‌ରେ ଟିକଟ୍ କିଣୁଥିବା ନେଇ ଆସିଥିବା ଜଣାପଡିଛି।

ବେଦାନ୍ତ ଲାଞ୍ଜିଗଡ଼ର ପ୍ରକଳ୍ପ ସଙ୍ଗମ

ଭୁବନେଶ୍ୱର, ୧୭।୧୦(ସମିସ): ଆଲୁମିନିୟମ ଉତ୍ପାଦକ ବେଦାନ୍ତ ଆଲୁମିନିୟମ ସ୍ଥାୟୀ ଜୀବିକାକୁ ପ୍ରୋତ୍ସାହିତ କରିବା ଏବଂ ଗ୍ରାମୀଣ ଅର୍ଥନୀତିକୁ ସୁଦୃଢ଼ କରିବା ଦିଗରେ ଏକ ଗୁରୁତ୍ୱପୂର୍ଣ୍ଣ ପଦକ୍ଷେପ ନେଇ, ଲାଞ୍ଜିଗଡ଼ରେ ଏହାର ପ୍ରମୁଖ ଜଳବିଭାଜିକା ଏବଂ ଜୀବିକା ପଦକ୍ଷେପ - ପ୍ରକଳ୍ପ ସଙ୍ଗମ - ଅଧୀନରେ ଏକ ମାଛ ଚାଷ କାର୍ଯ୍ୟକ୍ରମ ଆରମ୍ଭ କରିଛି। ଏହି ପଦକ୍ଷେପ ବୈଜ୍ଞାନିକ ମାଛ ଚାଷ ମାଧ୍ୟମରେ ଚାଷୀ ଏବଂ ସ୍ୱୟଂ ସହାୟକ ଗୋଷ୍ଠୀ ସଦସ୍ୟଙ୍କ ପାଇଁ ବିକଳ୍ପ ଆୟ ସୁଯୋଗ ସୃଷ୍ଟି କରିବ। କଳାହାଣ୍ଡିର ମତ୍ସ୍ୟ ଏବଂ ପଶୁପାଳନ ବିଭାଗ ସହିତ ମିଳିତ ଭାବରେ କାର୍ଯ୍ୟକାରୀ ହୋଇଥିବା, ଏହି ପଦକ୍ଷେପ ୧୩ଟି ଗ୍ରାମର ପାଞ୍ଚ ଏକର ଜମିରେ କମ୍ପାନୀ ଦ୍ୱାରା ନିର୍ମିତ ୩୨ଟି ଜଳ ସଂରଚନାକୁ ବିସ୍ତ

■ ସୁଲତାନ ଅଫ୍ ଜୋହର କପ୍

ରେକର୍ଡ ୮ମ ଥର ଫାଇନାଲ ଖେଳିବ ଭାରତ

ଜୋହର ବହରୁ, ୧୭।୧୦ (ଏଜେନ୍ସି): ମାଲେସିଆରେ ଚାଲିଥିବା ୧୩ତମ ସୁଲତାନ ଅଫ୍ ଜୋହର କପ୍ ଜୁନିଅର (୨୧ ବର୍ଷରୁ କମ୍) ହକି ଟୁର୍ଣ୍ଣାମେଣ୍ଟରେ ଭାରତ ଫାଇନାଲରେ ପ୍ରବେଶ କରିଛି। ଶୁକ୍ରବାର ଭାରତ ଏହାର ଅନ୍ତିମ ପୁଲ୍ ପର୍ଯ୍ୟାୟ ମ୍ୟାଚରେ ୨-୧ ଗୋଲ୍‌ରେ ଆୟୋଜକ ମାଲେସିଆକୁ ପରାସ୍ତ କରିଥିଲା। ଏହି ମ୍ୟାଚରେ ଭାରତର ଗୁର୍‌ଜୋତ୍ ସିଂହ ଓ ସୌରଭ ଆନନ୍ଦ କୁଶୱାହ ଗୋଟିଏ ଲେଖାଏ ଗୋଲ୍ ଦେଇଥିଲେ। ଏଥିସହ ଭାରତ ୫ ମ୍ୟାଚ ଖେଳି ୩ ବିଜୟ ଏବଂ ଗୋଟିଏ ଲେଖାଏ ପରାଜୟ ଓ ଡ୍ର ସହ ୧୦ ପଏଣ୍ଟ ପାଇ ଦ୍ୱିତୀୟ ସ୍ଥାନରେ ରହି ଫାଇନାଲରେ ସ୍ଥାନ ପକ୍କା କରିଛି। ପୂର୍ବରୁ ପ୍ରଥମ ଦଳ ଭାବେ ଅଷ୍ଟ୍ରେଲିଆ ଫାଇନାଲରେ ପ୍ରବେଶ କରିସାରିଥିଲା। ଫଳରେ ଶନିବାର ସନ୍ଧ୍ୟା ୬ଟାରେ ଭାରତ ଓ ଅଷ୍ଟ୍ରେଲିଆ ମଧ୍ୟରେ ଟାଇଟଲ୍ ପାଇଁ ଲଢ଼େଇ ହେବ। ସୁଲତାନ ଅଫ୍ ଜୋହର କପରେ ଭାରତ ୧୨ଥର ଅଂଶଗ୍ରହଣ କରି ରେକର୍ଡ ୮ଥର ଲାଗି ଫାଇନାଲ ଖେଳିବ। ଭାରତ ୩ଥର ଏହି ଟୁର୍ଣ୍ଣାମେଣ୍ଟରେ ଚାମ୍ପିଅନ ହୋଇଥିବାବେଳେ ୪ଥର ରନର୍ସଅପ୍ ହୋଇଥିଲା।

ଚାମୁଣ୍ଡେଶ୍ୱରନାଥ ଆଇସିଏ ଖେଳାଳି ପ୍ରତିନିଧି

ମୁମ୍ବଇ, ୧୭।୧୦ (ଏଜେନ୍ସି): ବିସିସିଆଇର ଆଗାମୀ ଆପେକ୍ସ କାଉନସିଲ୍ ବୈଠକରେ ଭି. ଚାମୁଣ୍ଡେଶ୍ୱରନାଥ ଇଣ୍ଡିଆନ କ୍ରିକେଟର୍ସ ଆସୋସିଏସନ (ଆଇସିଏ)ର ଖେଳାଳି ପ୍ରତିନିଧି ଭାବେ ଭାଗନେବେ। ସେ ଦିଲୀପ ଭେଙ୍ଗସରକାରଙ୍କ ସ୍ଥାନରେ ଆପେକ୍ସ କାଉନସିଲ୍ ବୈଠକରେ ଯୋଗଦେବେ। ଭେଙ୍ଗସରକାର ଆଇସିଏର ଖେଳାଳି ପ୍ରତିନିଧି ଭାବେ ୩ ବର୍ଷ ପୂରଣ କରିସାରିଛନ୍ତି। ଗତ ୧୫ ଓ ୧୬ ତାରିଖ ଦୁଇଦିନ ଧରି ଆଇସିଏର ନିର୍ବାଚନ ଅନୁଷ୍ଠିତ ହୋଇଥିଲା। ଯେଉଁଥିରେ ଭାରତୀୟ ଦଳର ପୂର୍ବତନ ଅଧିନାୟିକା ସାନ୍ତା ରଙ୍ଗାସ୍ୱାମୀ ସଭାପତି ଭାବେ ନିର୍ବାଚିତ ହୋଇଥିଲେ। ସେହିଭଳି ଆପେକ୍ସ କାଉନସିଲ ସଦସ୍ୟ ଲାଗି ହୋଇଥିବା ନିର୍ବାଚନରେ ଚାମୁଣ୍ଡେଶ୍ୱରନାଥ ୭୫୫-୮୩ ଭୋଟରେ ଭି. ଜାଡେଜାଙ୍କୁ ହରାଇଥିଲେ। ଚାମୁଣ୍ଡେଶ୍ୱରନାଥ ଆନ୍ଧ୍ରପ୍ରଦେଶ ରଣଜୀ ଟ୍ରଫି ଦଳର ପୂର୍ବତନ ଅଧିନାୟକ। ଏଥିପୂର୍ବରୁ ସେ ଆଇପିଏଲ୍ ଗଭର୍ଣ୍ଣିଂ କାଉନସିଲ୍‌ର ସଦସ୍ୟ ରହିଥିଲେ।

ଟି-୨୦ ବିଶ୍ୱକପ : ୨୦ତମ ଟିମ୍‌କୁ ଯୋଗ୍ୟତା

ଦୁବାଇ,୧୭।୧୦(ଏଜେନ୍ସି): ଭାରତ ଓ ଶ୍ରୀଲଙ୍କାରେ ୨୦୨୬ ଟି-୨୦ ପୁରୁଷ ବିଶ୍ୱକପ୍ ଖେଳାଯିବ। ଏହି ଟୁର୍ଣ୍ଣାମେଣ୍ଟରେ ୨୦ଟି ଦଳ ଭାଗନେବେ। ମସ୍କାଟରେ ଚାଲିଥିବା ଏସିଆ/ଇଷ୍ଟ ଏସିଆ-ପ୍ୟାସିଫିକ୍ କ୍ୱାଲିଫାୟରରେ ୟୁଏଇ, ଓମାନ ଓ ନେପାଳ ପ୍ରଥମ ୩ଟି ସ୍ଥାନରେ ରହି ଯୋଗ୍ୟତା ଅର୍ଜନ କରିବା ପରେ ଏହି ଟୁର୍ଣ୍ଣାମେଣ୍ଟରେ ଭାଗନେବାକୁ ସମସ୍ତ ୨୦ଟି ଦେଶ ନାମ ବୃତ୍ତାନ୍ତ ହୋଇଛି। ଏହା ମଧ୍ୟରୁ ଭାରତ ଓ ଶ୍ରୀଲଙ୍କା ଆୟୋଜକ ଦେଶ ଭାବେ ପ୍ରଥମେ ଯୋଗ୍ୟତା ଅର୍ଜନ କରିଥିଲେ। ଅଷ୍ଟ୍ରେଲିଆ, ବାଂଲାଦେଶ, ଆଫଗାନିସ୍ତାନ, ଇଂଲଣ୍ଡ, ଦକ୍ଷିଣ ଆଫ୍ରିକା, ଆମେରିକା ଓ ୱେଷ୍ଟଇଣ୍ଡିଜ୍ ୨୦୨୪ରେ ଅନୁଷ୍ଠିତ ବିଶ୍ୱକପ୍‌ରେ ପ୍ରଥମ ୭ଟି ସ୍ଥାନ ଅଧିକାର କରି ସିଧାସଳଖ ଯୋଗ୍ୟତା ଅର୍ଜନ କରିଥିଲେ। ଏମାନଙ୍କ ପରେ ପାକିସ୍ତାନ, ଆୟର୍ଲାଣ୍ଡ, ନ୍ୟୁଜିଲାଣ୍ଡ ଆଇସିସି ର୍‌ୟାଙ୍କିରେ ଆଗରେ ଥିବାରୁ ଯୋଗ୍ୟତା ଅର୍ଜନ କରିଛନ୍ତି। କ୍ୱାଲିଫାଇଙ୍ଗ୍ ଟୁର୍ଣ୍ଣାମେଣ୍ଟରେ ସଫଳତା ପାଇ କାନାଡା, ଇଟାଲୀ, ନେଦରଲାଣ୍ଡସ, ନାମିବ୍ୟା, ନେପାଳ, ଓମାନ ଓ ୟୁଏଇ ବିଶ୍ୱକପ୍ ଖେଳିବାକୁ ଯୋଗ୍ୟତା ଅର୍ଜନ କରିଛନ୍ତି। ଆସନ୍ତାବର୍ଷ ଫେବୃଆରୀ- ମାର୍ଚ୍ଚରେ ଏହି ବିଶ୍ୱକପ୍ ଖେଳାଯିବାର କାର୍ଯ୍ୟକ୍ରମ ରହିଛି। ଏଥିରେ ଭାରତ ଡିଫେଣ୍ଡିଂ ଚାମ୍ପିଅନ ଓ ଆୟୋଜକ ଦଳ ଭାବେ ଖେଳିବ।

ଭୁବନେଶ୍ୱରରେ ଶୁକ୍ରବାର ତିଲୋ ଆଥଲେଟିକ୍ ଆସୋସିଏସନ ପକ୍ଷରୁ ଆୟୋଜିତ କାର୍ଯ୍ୟକ୍ରମ 'ଗେମ୍‌ଚେଞ୍ଜର'ରେ ଅତିଥିମାନେ ଦୂତୀ ଚାନ୍ଦଙ୍କୁ ସମ୍ବର୍ଦ୍ଧିତ କରୁଛନ୍ତି।

ଦିନିକିଆ ସିରିଜ୍ ଟ୍ରଫି ଉନ୍ମୋଚିତ

ପର୍ଥରେ ଭାରତୀୟ ଦଳର ଜୋର୍‌ଦାର୍ ଅଭ୍ୟାସ

ପର୍ଥ,୧୭।୧୦(ଏଜେନ୍ସି)

ଅଷ୍ଟ୍ରେଲିଆ ବିପକ୍ଷ ୩ ମ୍ୟାଚ୍ ବିଶିଷ୍ଟ ଦିନିକିଆ ସିରିଜ୍ ଲାଗି ଭାରତୀୟ କ୍ରିକେଟ ଦଳର ଜୋରଦାର ଅଭ୍ୟାସ ଆରମ୍ଭ ହୋଇଯାଇଛି। ପର୍ଥରେ ସମସ୍ତ ଖେଳାଳି ଓ ସପୋର୍ଟ ଷ୍ଟାଫ୍ ଏକତ୍ର ହେବା ପରେ ଆଜି ପଡ଼ିଆରେ ଅଭ୍ୟାସ କରିଛନ୍ତି। ଆଜି ମଧ୍ୟ ସିରିଜ୍ ଲାଗି ଆନୁଷ୍ଠାନିକ ଆରମ୍ଭ ହୋଇଛି। ଉଭୟ ଦଳର ଖେଳାଳି ଏକତ୍ର ହୋଇ ସିରିଜ୍ ଶୁଭାରମ୍ଭ କରିଛନ୍ତି। ଖେଳ ପୂର୍ବରୁ ଏହା ଖେଳାଳିଙ୍କ ମଧ୍ୟରେ ବନ୍ଧୁତ୍ୱଭାବ ସୃଷ୍ଟି କରିଥାଏ। ଖେଳ ପଡ଼ିଆରେ ପ୍ରତିଦ୍ୱନ୍ଦ୍ୱିତା ଭିନ୍ନ ଏକ ସ୍ଥିତି ସୃଷ୍ଟି କରିଥାଏ। ଏସବୁକୁ ମୁକାବିଲା କରିବାକୁ ଉଭୟ ଦଳ ଜୋରଦାର ପ୍ରସ୍ତୁତି ଆରମ୍ଭ କରିଛନ୍ତି। ଭାରତୀୟ ଦଳର ଦୁଇ ତାରକା ଖେଳାଳି ବିରାଟ କୋହଲି ଓ ରୋହିତ ଶର୍ମା ଦୀର୍ଘ ୭ମାସ ପରେ ଭାରତ ପକ୍ଷରୁ ଏବଂ ୫ ମାସ ପରେ ପ୍ରଥମଥର ପଡ଼ିଆକୁ ଓହ୍ଲାଇଛନ୍ତି। ଅପଟସ ଷ୍ଟାଡିୟମ୍‌ରେ ଏମାନଙ୍କୁ ଦେଖିବା ଲାଗି ଢ଼େର ସମର୍ଥକ ଉପସ୍ଥିତ ଥିଲେ। ନେଟ୍ସରେ ବିରାଟ କୋହଲି ଭଲ ଭାବେ ଖେଳୁଥିଲେ ମଧ୍ୟ ରୋହିତ ଶର୍ମା ଲୟକୁ ଆସି ପାରି ନ ଥିଲେ।

ଅନ୍ୟ ପକ୍ଷରେ ଉଭୟ ବରିଷ୍ଠ ଓ ଅଭିଜ୍ଞ ଖେଳାଳିଙ୍କ ଉପସ୍ଥିତି ନୂଆ ଅଧିନାୟକ ଶୁବମନ ଗିଲ୍‌ଙ୍କୁ ଅନେକ କିଛି ଶିଖିବାକୁ ସୁଯୋଗ ପାଇବେ। ଉଭୟ ଖେଳାଳି ଉପଦେଶ ଦେବାରେ ଆଦୌ କଞ୍ଜୁସ ହେବେ ନାହିଁ ବୋଲି ସମସ୍ତେ ଜାଣନ୍ତି। ଏଣୁ ଗିଲ୍‌ଙ୍କୁ ଏହି ସିରିଜ୍‌ରେ ବେଶ ଫାଇଦା ମିଳିବ। ଅଷ୍ଟ୍ରେଲିଆ ଭଳି ଶକ୍ତିଶାଳୀ ପ୍ରତିଦ୍ୱନ୍ଦ୍ୱୀ ଦଳ ବିପକ୍ଷରେ ରଣନୀତି ପ୍ରସ୍ତୁତ କରିବା ପୂର୍ବରୁ ମଧ୍ୟ ଏହି ଦୁଇ ଖେଳାଳି ସେମାନଙ୍କ ଅଭିଜ୍ଞତାରୁ ନିଶ୍ଚିତ କିଛି ଖେଳାଳି ତଥା ଅଧିନାୟକ ଗିଲ୍‌ଙ୍କୁ ଉପଦେଶ ଦେବେ। ରୋହିତ ଶର୍ମାଙ୍କ ଅବସର ପରେ ଶୁବମନ ଗିଲଙ୍କ ନେତୃତ୍ୱ ପ୍ରଦାନ କରାଯାଇଛି। ଗିଲ୍‌ଙ୍କ ନେତୃତ୍ୱରେ ଭାରତ ଦୁଇଟି ଟେଷ୍ଟ ସିରିଜ୍ ଖେଳିସାରିଛି। ଏଠାରେ ରବିବାର ଅଷ୍ଟ୍ରେଲିଆ ସହ ସିରିଜ୍‌ର ପ୍ରଥମ ମ୍ୟାଚ୍ ଖେଳାଯିବ। ଏହି ମ୍ୟାଚ୍‌ରେ ଗିଲ ଦିନିକିଆ ନେତୃତ୍ୱରେ ଡେବ୍ୟୁ କରିବେ। ଇଂଲଣ୍ଡରେ ପ୍ରଥମଥର ଅଧିନାୟକ ହୋଇଥିବା ଗିଲ ୭୫୪ ରନ୍ କରି ସମସ୍ତଙ୍କୁ ପଛରେ ପକାଇଦେଇଥିଲେ। ଏବେ ପର୍ଥରେ ସେ ତାଙ୍କର ତଥା ଭାରତୀୟ କ୍ରିକେଟ ଲାଗି ଏକ ନୂଆ ଇନିଂସ ଆରମ୍ଭ କରିବାକୁ ଯାଉଛନ୍ତି।

ଆଜିର ଅଭ୍ୟାସରେ ଉଭୟ ଦଳର ଖେଳାଳି ନେଟ୍ସରେ ଉପସ୍ଥିତ ଥିଲେ। କିନ୍ତୁ ଷ୍ଟାଡିୟମ୍‌ରେ ଉପସ୍ଥିତ ଥିବା ଦର୍ଶକ ଓ ଗଣମାଧ୍ୟମ ପ୍ରତିନିଧିଙ୍କ ନଜରରେ ଥିଲେ ବିରାଟ କୋହଲି। ଏଥିରୁ କୋହଲିଙ୍କ କ୍ରେଜ୍ ଏଯାଏ କମିନାହିଁ ବୋଲି ସ୍ପଷ୍ଟ ହୋଇଯାଇଛି। ପର୍ଥ ପିଚ୍ ଫାଷ୍ଟ ବୋଲରଙ୍କୁ ସୁହାଇଥାଏ। ଏଣୁ ଫାଷ୍ଟ ବୋଲରମାନେ ଏଠାରେ ଅଧିକ ବୋଲିଂ କରିଥିଲେ। ରୋହିତ ଓ ବିରାଟ ମଧ୍ୟ ସମାନ ସମୟ ଅଭ୍ୟାସରେ କଟାଇଥିଲେ। ଅର୍ଶଦୀପ ସିଂହ, ହର୍ଷିତ ରାଣା, ପ୍ରସିଦ୍ଧ କ୍ରିଷ୍ଣା ଓ ମହମ୍ମଦ ସିରାଜ ରିଦମକୁ ଆସିବା ଲାଗି ଉଦ୍ୟମ କରିଥିଲେ। ସ୍ପିନରମାନେ ବୋଲିଂ କରିଥିଲେ ମଧ୍ୟ ସେମାନଙ୍କୁ ବେଶି ସୁଯୋଗ ମିଳି ନ ଥିଲା। ଆସନ୍ତାକାଲି ପିଚ୍ ଦେଖିବା ପରେ ଟିମ୍ ମ୍ୟାନେଜମେଣ୍ଟ କିଛି ସୂଚନା ପାଇବେ। ଏଥିରୁ ଚୂଡାନ୍ତ ଖେଳାଳି ଚୟନ କରାଯିବ।

ଗ୍ରୀନ୍ ଆଉଟ, ଲାବୁସେନ ଇନ୍

ଅଷ୍ଟ୍ରେଲିଆର ଷ୍ଟାର ଅଲରାଉଣ୍ଡର କାମେରନ ଗ୍ରୀନ୍ ଆହତ ହେବା ଯୋଗୁ ଏହି ସିରିଜ୍‌ରୁ ବାଦ୍ ପଡ଼ିଛନ୍ତି। ଏହା ଫଳରେ ସିରିଜ୍ ଆରମ୍ଭରୁ ଘରୋଇ ଦଳକୁ ଶକ୍ତ ଧକ୍କା ଲାଗିଛି। ଗତବର୍ଷ ଅସ୍ତ୍ରୋପଚାର ପରେ ଗ୍ରୀନ୍ ବୋଲିଂ କରିନାହାନ୍ତି। ଏବେ ସେ ସିରିଜ୍‌ରୁ ବାଦ୍ ପଡ଼ିଛନ୍ତି। ତାଙ୍କ ସ୍ଥାନରେ ବରିଷ୍ଠ ଖେଳାଳି ମାର୍ନସ ଲାବୁସେନଙ୍କୁ ସାମିଲ କରାଯାଇଛି। ଫର୍ମରେ ନ ଥିବା ଲାବୁସେନ ଘରୋଇ କ୍ରିକେଟରେ ୫ଟି ମ୍ୟାଚ୍‌ରୁ ୪ଟି ଶତକ ହାସଲ କରିବା ପରେ ଦଳକୁ ଫେରିଛନ୍ତି। ଗ୍ରୀନ୍‌ଙ୍କ ପୂର୍ବରୁ ୱିକେଟକିପର ବ୍ୟାଟର ଜୋଶ୍ ଇଂଲିଶ ମଧ୍ୟ ଆଘାତ ଜନିତ କାରଣ ଯୋଗୁ ଦଳରୁ ବାଦ୍ ପଡ଼ିଛନ୍ତି। ପତ୍ନୀ ଗର୍ଭବତୀ ଥିବାରୁ ଲେଗ୍ ସ୍ପିନର ଆଦାମ ଜାମ୍ପା ତାଙ୍କ ଘରେ ଅଛନ୍ତି। ସେ ପ୍ରଥମ ଦିନିକିଆ ଖେଳିବେ ନାହିଁ। ସେହିପରି ଶେଫିଲ୍ଡ ସିଲ୍ଡ ମ୍ୟାଚ ଖେଳୁଥିବାରୁ ଅନ୍ୟତମ ୱିକେଟରକ୍ଷକ ଆଲେକ୍ସ କ୍ୟାରୀ ମଧ୍ୟ ପ୍ରଥମ ଦିନିକିଆରେ ଖେଳିବେ ନାହିଁ। ଏଣୁ ଅଷ୍ଟ୍ରେଲିଆ ଆହତ ସମସ୍ୟାକୁ ନେଇ ଅଡୁଆରେ ପଡ଼ିଛି।

୯ ବର୍ଷରେ ସବୁଠୁ ନିମ୍ନ ଫିଫା ର୍‌ୟାଙ୍କିଙ୍ଗରେ ଭାରତ

ଜୁରିକ, ୧୭।୧୦ (ଏଜେନ୍ସି): ବିଶ୍ୱ ଫୁଟ୍‌ବଲର ସର୍ବୋଚ୍ଚ ପ୍ରଶାସନିକ ସଂସ୍ଥା ଫିଫା ପକ୍ଷରୁ ସଦ୍ୟ ପ୍ରକାଶିତ ର୍‌ୟାଙ୍କିଙ୍ଗ୍‌ରେ ଭାରତ ଦୁଇଟି ସ୍ଥାନ ହରାଇ ୧୩୬କୁ ଖସିଯାଇଛି। ଫଳରେ ଭାରତୀୟ ପୁରୁଷ ଫୁଟବଲ୍ ଦଳ ଗତ ୯ ବର୍ଷ ମଧ୍ୟରେ ଫିଫା ର୍‌ୟାଙ୍କିଙ୍ଗରେ ସବୁଠୁ ଖରାପ ପ୍ରଦର୍ଶନ କରିଛି। ୨୦୧୬ ନଭେମ୍ବରରେ ପ୍ରକାଶିତ ଫିଫା ମାନ୍ୟତାରେ ଭାରତ ୧୩୭ତମ ସ୍ଥାନରେ ରହିଥିଲା। ଫିଫା ମାନ୍ୟତାରେ ଭାରତ ଏହାର ଶ୍ରେଷ୍ଠ ର୍‌ୟାଙ୍କିଙ୍ଗ ୧୯୯୬ ଫେବୃଆରୀରେ ହାସଲ କରିଥିଲା। ଏଥିରେ ଭାରତ ମାନ୍ୟତାର ୯୪ତମ ସ୍ଥାନରେ ରହିଥିଲା। ସଦ୍ୟ ପ୍ରକାଶିତ ଫିଫା ର୍‌ୟାଙ୍କିଙ୍ଗରେ ସ୍ପେନ ଶୀର୍ଷରେ ସ୍ଥିର ରହିଛି। ବିଶ୍ୱ ଚାମ୍ପିଅନ ଆର୍ଜେଣ୍ଟିନା ଗୋଟିଏ ସ୍ଥାନ ଉପରକୁ ଉଠି ଦ୍ୱିତୀୟରେ ପହଞ୍ଚିଛି। ସେହିଭଳି ଫ୍ରାନ୍ସ ଦ୍ୱିତୀୟରୁ ତୃତୀୟ ସ୍ଥାନକୁ ଖସିଯାଇଛି। ର୍‌ୟାଙ୍କିଙ୍ଗରେ ଇଂଲଣ୍ଡ ୪ର୍ଥ, ପର୍ତ୍ତୁଗାଲ ୫ମ, ନେଦରଲାଣ୍ଡସ ୬ଷ୍ଠ, ବ୍ରାଜିଲ ୭ମ, ବେଲଜିୟମ ୮ମ, ଇଟାଲୀ ୯ମ ଓ ଜର୍ମାନୀ ୧୦ମ ସ୍ଥାନରେ ରହିଛନ୍ତି।

ମହିଳା ଟି-୨୦ ଦ୍ରୁତତମ ଶତକ ହାସଲ କଲେ କିରଣ

ନାଗପୁର, ୧୭।୧୦ (ଏଜେନ୍ସି): ଭାରତୀୟ ବ୍ୟାଟର୍ କିରଣ ନାଭଗିରେ ମହିଳା ଟି-୨୦ କ୍ରିକେଟ୍‌ରେ ଦ୍ରୁତତମ ଶତକ ହାସଲ କରିବାର ବିଶ୍ୱରେକର୍ଡ କରିଛନ୍ତି। ନାଗପୁରର ଭିସିଏ ଷ୍ଟାଡିୟମରେ ଶୁକ୍ରବାର ଖେଳାଯାଇଥିବା ବିସିସିଆଇ ସିନିଅର ମହିଳା ଟି-୨୦ ଏକ ମ୍ୟାଚରେ ପଞ୍ଜାବ ବିପକ୍ଷରେ ମହାରାଷ୍ଟ୍ର ପକ୍ଷରୁ ଖେଳି କିରଣ ୩୪ ବଲରେ ଶତକ ହାସଲ କରିଥିଲେ। ୩୧ ବର୍ଷୀୟା ଡାହାଣହାତୀ ବ୍ୟାଟର୍ କିରଣ ତାଙ୍କ ୩୫ ବଲ୍ ପାଳିରେ ୧୦୬ ରନ କରି ଶେଷ ପର୍ଯ୍ୟନ୍ତ ଅପରାଜିତ ରହିଥିଲେ। ଏହି ପାଳିରେ ସେ ୧୪ଟି ଚୌକା ଓ ୭ଟି ଛକା ମାରିଥିଲେ। ତାଙ୍କ ଷ୍ଟ୍ରାଇକରେଟ୍ ୩୦୨.୮୬ ରହିଥିଲା। ପଞ୍ଜାବ ପକ୍ଷରୁ ୧୧୧ ରନର ଲକ୍ଷ୍ୟ ଧାର୍ଯ୍ୟ କରାଯାଇଥିବାବେଳେ କିରଣ ଏକାକୀ ୧୦୬ ରନ କରି ମହାରାଷ୍ଟ୍ରକୁ ୧୨ ଓଭର ଓ ୯ ୱିକେଟ୍ ବଳକାଥାଇ ବିଜୟୀ କରାଇଥିଲେ। ଏଥିସହ କିରଣ ମହିଳା ଟି-୨୦ ଇତିହାସରେ ଦ୍ରୁତତମ ଶତକ ହାସଲକାରୀ ବ୍ୟାଟର୍ ହୋଇଛନ୍ତି। ପୂର୍ବରୁ ଏହି ରେକର୍ଡ ନ୍ୟୁଜିଲାଣ୍ଡର ସୋଫି ଡିଭାଇନଙ୍କ ନାମରେ ରହିଥିଲା। ସୋଫି ୨୦୨୧ରେ ୱେଲିଂଟନ ପକ୍ଷରୁ ଖେଳି ଓଟାଗୋ ବିପକ୍ଷରେ ୩୬ ବଲରେ ଶତକ ମାରିଥିଲେ। ଅନ୍ତର୍ଜାତୀୟ ମହିଳା ଟି-୨୦ରେ ୱେଷ୍ଟଇଣ୍ଡିଜର ଡେଣ୍ଡ୍ରା ଡଟିନ ୨୦୧୦ରେ ଦକ୍ଷିଣ ଆଫ୍ରିକା ବିପକ୍ଷରେ ୩୮ ବଲରେ ଶତକ ଅର୍ଜନ କରିଥିଲେ। ସେହିଭଳି ମହିଳା ଟି-୨୦ ଇତିହାସରେ ଶତକ ହାସଲ କରିଥିବା ବ୍ୟାଟର୍‌ଙ୍କ ମଧ୍ୟରେ କେବଳ କିରଣଙ୍କ ଷ୍ଟ୍ରାଇକରେଟ୍ ୩୦୦ରୁ ଊର୍ଦ୍ଧ୍ୱ ରହିଛି।

ୟୁନିଲାଇଟ୍ କପ୍ ଆନ୍ତଃସ୍କୁଲ ଫୁଟବଲ

ସେମିରେ ଓଡିଏମ୍ ପବ୍ଲିକ୍ ସ୍କୁଲ

ଭୁବନେଶ୍ୱର,୧୭।୧୦(ସମିସ): ଓଡ଼ିଏମ୍ ପବ୍ଲିକ୍ ସ୍କୁଲ ୩-୨ ଗୋଲରେ ଜଟଶୀର କୁଶମାଟି ସ୍କୁଲକୁ ପରାସ୍ତ କରି ତୃତୀୟ ଦଳ ଭାବେ ୟୁନିଲାଇଟ୍ କପ୍ ଆନ୍ତଃସ୍କୁଲ ଫୁଟବଲ ଟୁର୍ଣ୍ଣାମେଣ୍ଟର ସେମିଫାଇନାଲରେ ପ୍ରବେଶ କରିଛି। ଗତକାଲି ଓଡିଏମ୍‌ର ଗ୍ଲୋବାଲ ସ୍କୁଲ ସେମିଫାଇନାଲରେ ପ୍ରବେଶ କରିଥିଲା। ଆଜିର ଖେଳରେ ପବ୍ଲିକ୍ ସ୍କୁଲ ପକ୍ଷରୁ ସୁରଜ ଖାଲକୋ, ନିଖିଲ ହେମ୍ବ୍ରମ ଓ ବିଶାଲ ଲୋହାର ଗୋଟିଏ ଲେଖାଏଁ ଗୋଲ ସ୍କୋର କରିଥିଲେ। କୁଶମାଟି ହାଇସ୍କୁଲର ରୁଦ୍ରପ୍ରସାଦ ନାୟକ ୨ଟି ଗୋଲ ଶୁଝାଇଥିଲେ। ରୁଦ୍ରପ୍ରସାଦଙ୍କୁ ମ୍ୟାଚ୍‌ର ଶ୍ରେଷ୍ଠ ଖେଳାଳି ପୁରସ୍କାର ପ୍ରଦାନ କରାଯାଇଥିଲା। ଅଶୋକ କୁମାର ପଟ୍ଟନାୟକ, ବିବେକାନନ୍ଦ ଦାସ, ଚିନ୍ମୟ କୁମାର ଦାସ ଓ ଟୁର୍ଣ୍ଣାମେଣ୍ଟ ଆୟୋଜକ ଭେଟେରାନ ଫୁଟବଲ ସଂଘର ସଭାପତି ନବରଞ୍ଜନ ଦାସ ପ୍ରମୁଖ ଉପସ୍ଥିତ ଥିଲେ। ଆସନ୍ତାକାଲି ବା ଶନିବାର ଖେଳାଯିବାକୁ ଥିବା କ୍ୱାର୍ଟର ଫାଇନାଲରେ ବିକାଶ ରେସିଡେନ୍‌ସିଆଲ ସ୍କୁଲ ସହ ୟୁନିଟ୍-୧ ସରକାରୀ ହାଇସ୍କୁଲ ମଧ୍ୟରେ ଖେଳାଯିବ। ଆଜିର ଖେଳ ପରିଚାଳନା କରିଥିଲେ ରେଫରି ଦିବ୍ୟ ମଙ୍ଗରାଜ, ଅମିତ ନାୟକ, ଚନ୍ଦ୍ରକାନ୍ତ ବାରିକ ଓ ସୁଦୀପ ଦାସ। ଟି ମୋହନ ରାଓ ମ୍ୟାଚ୍ କମିଶନର ଦାୟିତ୍ୱ ତୁଲାଇଥିଲେ।

■ ମହିଳା ବିଶ୍ୱକପ୍ କ୍ରିକେଟ

ବର୍ଷା ଯୋଗୁଁ ପୁଣି ମ୍ୟାଚ୍ ବାଧାପ୍ରାପ୍ତ

କଲମ୍ବୋ,୧୭।୧୦(ଏଜେନ୍ସି): ଏଠାରେ ବର୍ଷା ଯୋଗୁଁ ମହିଳା ବିଶ୍ୱକପ୍‌ର ଆଜି ଖେଳାଯିବାକୁ ଥିବା ଦକ୍ଷିଣ ଆଫ୍ରିକା ଓ ଶ୍ରୀଲଙ୍କା ମ୍ୟାଚ୍ ବାଧାପ୍ରାପ୍ତ ହୋଇଛି। ଏହି ମ୍ୟାଚ୍‌ରେ ପ୍ରଥମେ ବ୍ୟାଟିଂ କରି ଶ୍ରୀଲଙ୍କା ୧୨ ଓଭରରେ ୨ ୱିକେଟ ହରାଇ ୪୬ ରନ୍ କରିଥିଲାବେଳେ ବର୍ଷା ହୋଇଥିଲା। କ୍ରମାଗତ ବର୍ଷା ଓ ଓଦା ପଡ଼ିଆ ଯୋଗୁଁ ଖେଳ ୫ଘଣ୍ଟା ବନ୍ଦ ରହିବା ପରେ ଡିଏଲ୍‌ଏସ୍ ମେଥଡ ଅନୁଯାୟୀ ମ୍ୟାଚ୍‌କୁ ୨୧ ଓଭର ବିଶିଷ୍ଟ କରାଯାଇଥିଲା। ଏଥିରେ ଶ୍ରୀଲଙ୍କା ୭ ୱିକେଟରେ ୧୦୫ ରନ୍ କରିଥିଲା। ଭିଷ୍ମି ଗୁଣରତ୍ନେ ସର୍ବାଧିକ ୩୪ ରନ୍ କରିଥିଲେ। ଦକ୍ଷିଣ ଆଫ୍ରିକାର ଏନ୍ ମାଲବାଙ୍କୁ ୩ଟି ଓ ମାସାବା କ୍ଲାସ୍‌ଙ୍କୁ ୨ଟି ୱିକେଟ ମିଳିଥିଲା। ଡିଏଲଏସ୍ ମେଥଡ ଅନୁଯାୟୀ ପୁନଃନିର୍ଦ୍ଧାରିତ ୨୦ ଓଭରରେ ଦକ୍ଷିଣ ଆଫ୍ରିକା ଆଗରେ ୧୨୧ ରନ୍‌ର ବିଜୟ ଲକ୍ଷ୍ୟ ଧାର୍ଯ୍ୟ କରାଯାଇଥିଲା। ଏହି ଲକ୍ଷ୍ୟକୁ ପିଛା କରି ଦକ୍ଷିଣ ଆଫ୍ରିକା ୪ ଓଭରରେ କୌଣସି ୱିକେଟ ନ ହରାଇ ୨୫ ରନ୍ ସଂଗ୍ରହ କରିନେଇଛି। ଆସନ୍ତାକାଲି ଏଠାରେ ନ୍ୟୁଜିଲାଣ୍ଡ ଓ ପାକିସ୍ତାନ ମଧ୍ୟରେ ପରବର୍ତ୍ତୀ ମ୍ୟାଚ୍ ଖେଳାଯିବ।

ରଣଜୀ ଟ୍ରଫି

ବିଜୟରୁ ବିଦର୍ଭ, ହରିୟାଣାର ଅଭିଯାନ ଆରମ୍ଭ

ବେଙ୍ଗାଲୁରୁ, ୧୭।୧୦ (ଏଜେନ୍ସି)

ଚଳିତ ରଣଜୀ ଟ୍ରଫିର ୯୧ତମ ସଂସ୍କରଣରେ ବିଦର୍ଭ ଓ ହରିୟାଣା ଦମ୍‌ଦାର ବିଜୟରୁ ଅଭିଯାନ ଆରମ୍ଭ କରିଛନ୍ତି। ବେଙ୍ଗାଲୁରୁରେ ଅନୁଷ୍ଠିତ ଏଲିଟ୍ ଗ୍ରୁପ୍-ଏ'ର ଏକ ମ୍ୟାଚରେ ବିଦର୍ଭ ଏକ ଇନିଂସ ଓ ୧୭୯ ରନରେ ନାଗାଲାଣ୍ଡକୁ ପରାସ୍ତ କରିଛି। ସେହିଭଳି ସୁରଟରେ ଖେଳାଯାଇଥିବା ଏଲିଟ୍ ଗ୍ରୁପ୍-ସି'ର ଅନ୍ୟ ଏକ ମୁକାବିଲାରେ ହରିୟାଣା ୯୬ ରନରେ ରେଳବାଇକୁ ହରାଇଦେଇଛି। ଇନିଂସ ବିଜୟ ଲାଗି ବିଦର୍ଭ ୭ ଓ ହରିୟାଣା ୬ ପଏଣ୍ଟ ଅର୍ଜନ ପାଇଛି।

ନାଗାଲାଣ୍ଡ ବିପକ୍ଷ ମ୍ୟାଚରେ ପ୍ରଥମେ ବ୍ୟାଟିଂ କରିଥିବା ବିଦର୍ଭ ପ୍ରଥମ ଇନିଂସରେ ୪୬୩ ରନ

ଶାଢ଼ି ସମ୍ଭାର

ଶାଢ଼ି ଭାରତୀୟ ସଂସ୍କୃତି ଓ ପରମ୍ପରାର ଏକ ଅଭିନ୍ନ ଅଂଶ । ଏହା କେବଳ ଏକ ପରିଧାନ ନୁହେଁ, ସଂସ୍କୃତି, ଐତିହ୍ୟ ଓ ଶିଳ୍ପକଳାର ପରିଚୟ ଭାବେ ଜଣାଯାଏ । ବର୍ତ୍ତମାନ ଫେଶନ ଦୁନିଆରେ ବହୁ ଆଧୁନିକ ପୋଷାକ ମିଳୁଥିଲେ ହେଁ, ଶାଢ଼ିର ଲୋକପ୍ରିୟତା ସବୁବେଳେ ରହିଛି । ଏହି ପାରମ୍ପରିକ ଶାଢ଼ି ବିଭିନ୍ନ ରାଜ୍ୟରେ ଭିନ୍ନ ଭିନ୍ନ ରହିଥାଏ । ପ୍ରତ୍ୟେକ ଶାଢ଼ି ନିଜସ୍ୱ ସ୍ୱତନ୍ତ୍ରତା ତଥା ବିଶେଷତା ପାଇଁ ଜଣାଯାଏ । ତେବେ ଭାରତରେ ପ୍ରସିଦ୍ଧି ଲାଭ କରିଥିବା ସେହିଭଳି କେତେକ ପାରମ୍ପରିକ ଶାଢ଼ିକୁ ନେଇ ଏହି ଆଲେଖ୍ୟ ।

ପଟୋଲା

ଶାଢ଼ି କଥା କହିଲେ , ପଟୋଲା ଚିତ୍ର ସାମ୍ନାକୁ ଆସିଥାଏ । ଗୁଜୁରାଟ ପାଟନରେ ପ୍ରସ୍ତୁତ ହେଉଥିବା ଏହି ଶାଢ଼ି ପାରମ୍ପରିକ ଶାଢ଼ି ଭାବେ ପରିଚିତ । ଏଥିରେ ଭାରତର ଉତ୍କୃଷ୍ଟ ଶିଳ୍ପକଳା ଦେଖିବାକୁ ମିଳିଥାଏ । ଏହି ଶାଢ଼ି ପ୍ରସ୍ତୁତ କରିବା ପାଇଁ ମାସ ମାସ ସମୟ ଲାଗିଥାଏ । ଏଥିପାଇଁ ଡବଲ୍ ଇକତ୍ ଟେକ୍‌ନିକ୍ ବ୍ୟବହାର ହୋଇଥାଏ । ପ୍ରତ୍ୟେକ ଶାଢ଼ି ଜଟିଳ ଜ୍ୟାମିତିକ ଡିଜାଇନ୍, ଚମକଯୁକ୍ତ ରଙ୍ଗ ଓ ସୂକ୍ଷ୍ମ କାରିଗରୀ ପାଇଁ ଜଣାଯାଏ ।

କାଞ୍ଜିବରମ

କାଞ୍ଜିବରମ ଶାଢ଼ି ଭାରତୀୟ ସଂସ୍କୃତି ଓ ଐତିହ୍ୟର ପ୍ରତୀକ । ଭାରତର ପ୍ରାଚୀନ, ସୁନ୍ଦର ଓ ଆକର୍ଷଣୀୟ ଶାଢ଼ି ମଧ୍ୟରୁ ଏହା ଗୋଟିଏ । ତାମିଲନାଡୁ କାଞ୍ଚିପୁରମ୍‌ରେ ଏହି ଶାଢ଼ି ପ୍ରସ୍ତୁତ ହୋଇଥାଏ । ଏହାକୁ ଶୁଦ୍ଧ ରେଶମ ସୂତାରେ ବୁଣାଯାଏ । ଶାଢ଼ିକୁ ଅଧିକ ସୁନ୍ଦର ଓ ଆକର୍ଷଣୀୟ କରିବା ପାଇଁ ଏଥିରେ ଜରି ବ୍ୟବହାର ହୋଇଥାଏ । ଏହି ଶାଢ଼ିର ଇତିହାସ ୪୦୦ ବର୍ଷ ପୁରୁଣା । ଏଥିରେ ମନ୍ଦିର, ପ୍ରାକୃତିକ ଦୃଶ୍ୟ, ହାତୀ, ମୟୂର ଭଳି ଅନ୍ୟାନ୍ୟ କଳାକୃତି ଦେଖିବାକୁ ମିଳିଥାଏ । ବିଶେଷତା ଅନୁଯାୟୀ, ଏହି ଶାଢ଼ିର ପଣତକାନି, ବର୍ଡର ଓ ମଝିଭାଗକୁ ପୃଥକ୍ କରି ବୁଣାଯାଏ । ତେଣୁ ଏହା ଅନ୍ୟ ଶାଢ଼ି ଠାରୁ ସ୍ୱତନ୍ତ୍ର । ଦକ୍ଷିଣ ଭାରତରେ ବିବାହ ଉତ୍ସବରେ ଏହା ମୁଖ୍ୟ ।

ବନାରସୀ

ଭାରତରେ ପ୍ରସିଦ୍ଧି ଲାଭ କରିଥିବା ଲୋକପ୍ରିୟ ଶାଢ଼ି ମଧ୍ୟରୁ ଗୋଟିଏ ବନାରସୀ ଶାଢ଼ି । ଏହା ଉତ୍ତରପ୍ରଦେଶ ବାରଣସୀରେ ପ୍ରସ୍ତୁତ ହୋଇଥାଏ । ଏହାର ଭବ୍ୟ ଡିଜାଇନ୍ , ସୂକ୍ଷ୍ମ କାରୁକାର୍ଯ୍ୟ ଏହାକୁ ସ୍ୱତନ୍ତ୍ର କରିଥାଏ । ଏଥିରେ ସୁନା ଓ ରୂପାର ଜରିକାମ ହୋଇଥାଏ । ଅବଶ୍ୟ ସମୟକ୍ରମେ ଏଥିରେ ନକଲି ଜରିକାମ ଦେଖିବାକୁ ମିଳୁଛି । ଏଥିରେ ଫୁଲ , ପତ୍ର , ମୟୂର, ଓ ଜ୍ୟାମିତିକ ଚିତ୍ର ଭଳି ପାରମ୍ପରିକ ମୋଗଲକାଳର ଡିଜାଇନ୍ ରହିଥାଏ ।

ମୁଗା ସିଲ୍‌କ

ମୁଗା ସିଲ୍‌କ ଆସାମର ପ୍ରାଚୀନ ଶାଢ଼ି ଭାବେ ପରିଚିତ । ଏହି ଶାଢ଼ି ମୁଗା ସିଲ୍‌କରୁ ପ୍ରସ୍ତୁତ ହୋଇଥାଏ । ଏହା ବିଶ୍ୱର ସବୁଠୁ ନିଆରା ଓ ଦୀର୍ଘସ୍ଥାୟୀ ଶାଢ଼ି ଭାବେ ପରିଚିତ । ତେଣୁ ପିଢ଼ି ପରେ ପିଢ଼ିକୁ ଏହାକୁ ଉପହାର ଭାବେ ଦିଆଯାଇଥାଏ । ଏହା ଦେଖିବାକୁ ଖୁବ୍ ସୁନ୍ଦର ଓ ଆକର୍ଷଣୀୟ ହୋଇଥାଏ । ବିଶେଷତା ଅନୁଯାୟୀ ଏଥିରେ ଯେ କୌଣସି ଏମ୍ବ୍ରୋଡୋରୀ ସହଜରେ କରାଯାଇପାରେ । ଏହାର ମୂଲ୍ୟ ପାଞ୍ଚହଜାରରୁ ନେଇ ଦୁଇ ଲକ୍ଷ ଯାଏ ରହିଛି ।

ସମ୍ବଲପୁରୀ

ସମ୍ବଲପୁରୀ ଶାଢ଼ି ଓଡ଼ିଶାର ସମୃଦ୍ଧ ଐତିହ୍ୟ ଓ ପରମ୍ପରାରର ପ୍ରତୀକ ଭାବେ ପରିଚିତ । ଏହା ବିଶେଷ କରି ସମ୍ବଲପୁର, ସୋନପୁର ଓ ବରଗଡ଼ ଆଦି ସ୍ଥାନରେ ବୁଣାଯାଇଥାଏ । ବୁଣାକାରମାନେ ଖୁବ୍ ଯତ୍ନରେ ଏହା ବୁଣିଥାନ୍ତି । ଏହି ହାତବୁଣା ଶାଢ଼ି ସ୍ୱତନ୍ତ୍ରତା ଓ ଭବ୍ୟତା ପାଇଁ ଜଣାଯାଏ । ଏହା ଇକତ୍ ଟେକ୍‌ନିକ୍‌କୁ ଆପଣାଇ ବୁଣାଯାଇଥାଏ । ଯନ୍ତ୍ର ନିର୍ମିତ ଶାଢ଼ି ତୁଳନାରେ ଏହା ଅଧିକ ସୁନ୍ଦର ଦେଖାଯାଏ । ଏଥିରେ ପାରମ୍ପରିକ ରୂପାଙ୍କନ ଯଥା-ଶଙ୍ଖ, ଚକ୍ର, ଫୁଲ, ସମେତ ଆଦିବାସୀ ଚିତ୍ର ରହିଥାଏ । ଦିନକୁ ଦିନ ଏହି ସମ୍ବଲପୁରୀ ଶାଢ଼ିର ଚାହିଦା ବୃଦ୍ଧିପାଉଛି ।

ବ୍ରଣ ମୁକ୍ତ ତ୍ୱଚାର ଯତ୍ନ

ଋତୁ ଅନୁଯାୟୀ ତ୍ୱଚାରେ ନାନା ସମସ୍ୟା ଦେଖିବାକୁ ମିଳିଥାଏ । ପ୍ରତିଥର ପାର୍ଲର ଯାଇ ତ୍ୱଚାର ଯତ୍ନ ନେବା ସମସ୍ତଙ୍କ ପାଇଁ ସମ୍ଭବ ହୋଇ ନ ଥାଏ । ତେଣୁ କୋମଳ ଓ ବ୍ରଣମୁକ୍ତ ତ୍ୱଚା ଚାହୁଁଥିଲେ, ଏଥିପାଇଁ ସ୍କିନ୍‌କେୟାର୍ ରୁଟିନ୍‌ରେ ସାମାନ୍ୟ ପରିବର୍ତ୍ତନ କରିପାରିବେ ।

ଦିନରେ ଦ୍ୱିଥର ଫେସ୍‌ୱାସ୍

ଅଧିକାଂଶ ତ୍ୱଚାରେ ଧୂଳି,ମାଟି ଓ ତେଲ ଆଦି ଜମି ରହିଥାଏ । ଏହାକୁ ଅନେକ ଲୋକେ ସଫା କରନ୍ତିନି । ଏହା ତ୍ୱଚାରେ ଜମି ବ୍ରଣ ହୋଇଥାଏ । ଏଥିପାଇଁ ତ୍ୱଚାକୁ ଦିନକୁ ଦୁଇରୁ ତିନି ଥର ସଫା କରନ୍ତୁ । ଏହାଦ୍ୱାରା ତ୍ୱଚାରେ ଜମିଥିବା ଧୂଳିମାଟି ବାହାରିଥାଏ । ତ୍ୱଚାରେ ଅତିରିକ୍ତ ତୈଳ ବାହାରିଯାଏ । ତ୍ୱଚାର ଉଜ୍ଜ୍ୱଳତା ବୃଦ୍ଧି ପାଇଥାଏ ।

ଡାଏଟର୍ ରଖନ୍ତୁ ଧ୍ୟାନ

ଡାଏଟ୍ ଅନୁସାରେ ଖାଦ୍ୟ ନ ଖାଇଲେ ଅନେକ ତ୍ୱଚାଜନିତ ସମସ୍ୟା ଦେଖାଯାଇଥାଏ । ତେଣୁ ଡାଏଟ୍‌ର ଧ୍ୟାନ ରଖିବା ଜରୁରୀ । ପ୍ରତିଦିନ ଖାଦ୍ୟରେ ସତେଜ ଫଳ, ପନିପରିବା ଓ ଫାଇବର ଯୁକ୍ତ ଖାଦ୍ୟ ମିଶାଇ ଖାଇବା ଭଲ ।

ଉତ୍ତମ ନିଦ୍ରା

ନିଦ୍ରାଭାବ ଓ ଅଧିକ ଚିନ୍ତା କରିବା ଦ୍ୱାରା ବ୍ରଣ ସମସ୍ୟା ହୋଇଥାଏ । ତେଣୁ ଚିନ୍ତା କମ କରିବା ସହ ସୁସ୍ଥ ନିଦ୍ରା ନେବା ଜରୁରୀ ।

ମୋ ହାଣ୍ଡିଶାଳରୁ...

ବେସନ ଗୁଡ଼ ବର୍ଫି

ଆବଶ୍ୟକ ସାମଗ୍ରୀ

ବେସନ – ଏକ କପ୍, ସୁଜି – ଏକ କପ୍, ଗୁଡ଼- ୨୫୦ ଗ୍ରାମ୍, କ୍ଷୀର – ଏକ କପ୍, ଗୁଜୁରାତି ଗୁଣ୍ଡ – ଅଧ ଚାମଚ, ପିସ୍ତାବାଦାମ୍ – ସାତ , ଆଠଟି, କଖାରୁ ମଞ୍ଜି – ଅଳ୍ପ, ଗୁଣ୍ଡ କାଜୁ – ଏକ ଚାମଚ, ଦେଶୀ ଘିଅ – ଆବଶ୍ୟକତା ଅନୁସାରେ ।

ପ୍ରସ୍ତୁତି ପ୍ରଣାଳି

ଗ୍ୟାସ୍ ଲଗାଇ କଡ଼େଇ ବସାଇ ଘିଅ ଦିଅନ୍ତୁ । ଘିଅ ଗରମ ହୋଇଆସିଲେ ସେଥିରେ ବେସନ ଦେଇ ଭାଜନ୍ତୁ । ଏହାପରେ ଏଥିରେ ଏକ କପ୍ ସୁଜି ମିଶାଇ ଏପାଖସେପାଖ କରନ୍ତୁ । ସୁଜିକୁ ବେସନରେ ଭଲଭାବେ ମିଶାନ୍ତୁ । ଏହା ଭାଜି ହୋଇ ହାଲୁକା ନାଲି ରଙ୍ଗ ହୋଇଆସିଲେ, ସେଥିରେ ଅଳ୍ପ କ୍ଷୀର ଦେଇ ପୁଣି ଥରେ ଭାଜନ୍ତୁ । ବହଳିଆ ହୋଇଗଲେ ଗ୍ୟାସ୍ ବନ୍ଦ କରି ଦିଅନ୍ତୁ । ଏହାପରେ ଏକ ପ୍ୟାନ୍ ବସାଇ ସେଥିରେ ଗୁଡ଼ ଦେଇ ଶିରା ପ୍ରସ୍ତୁତ କରନ୍ତୁ । ଧୀରେ ଧୀରେ ଗୁଡ଼ ତରଳି ଶିରା ହୋଇଯିବା ପରେ ଏହାକୁ ପ୍ରସ୍ତୁତ କରି ରଖିଥିବା ବେସନରେ ମିଶାଇ ଦିଅନ୍ତୁ । ଏଥିରେ ଅଳ୍ପ ଗୁଜୁରାତି ମିଶାନ୍ତୁ । ଏହାକୁ ଭଲରେ ଗୋଳାଇ ଏକ ପାତ୍ରରେ କାଢ଼ି ଚାରିପାଖକୁ ସମାନ କରନ୍ତୁ । ଉପରେ ଡ୍ରାଏଫ୍ରୁଟ୍ ପକାନ୍ତୁ । ଛୁରୀରେ କାଟି ପରଷନ୍ତୁ 'ବେସନ ଗୁଡ଼ ବର୍ଫି' ।

ଆକର୍ଷଣୀୟ ଚୁଡ଼ି

ସାଧାରଣତଃ ଯୁବତୀଙ୍କ ପାଇଁ ଚୁଡ଼ିକୁ ନେଇ ବହୁ ବିକଳ୍ପ ରହିଥାଏ । କିନ୍ତୁ ଶାଢ଼ି ତଥା ଲେହେଙ୍ଗା ସହ କେଉଁ ଚୁଡ଼ି ପିନ୍ଧିଲେ ବେଶୀ ସୁନ୍ଦର ଦେଖାଯାଏ । ଜାଣିବା ସେ ବିଷୟରେ...

ପେଷ୍ଟାଲ ଚୁଡ଼ି

ପେଷ୍ଟାଲ ରଙ୍ଗର ଚୁଡ଼ି ହାଲୁକା ଗୋଲାପି ରଙ୍ଗର ଆଉଟ୍‌ଫିଟ୍‌କୁ ଭଲ ମାନିଥାଏ । ଏଥିରେ ମିନାକରୀ କାମ ମଧ୍ୟ ରହିଥାଏ । ଏହାକୁ ଗାଢ଼ ରଙ୍ଗର ଚୁଡ଼ି ସହ ମଧ୍ୟ ପିନ୍ଧିପାରିବେ ।

ସବୁଜ ଚୁଡ଼ି ଓ ସୁନେଲି କଡ଼ା

ସବୁଜ ରଙ୍ଗର ଚୁଡ଼ି ଦେଖିବାକୁ ଖୁବ୍ ସୁନ୍ଦର ହୋଇଥାଏ । ଏଥିସହ ସୁନେଲି ରଙ୍ଗର କଡ଼ା ସୁନ୍ଦରତାକୁ ଦ୍ୱିଗୁଣିତ କରିଥାଏ । ସେହିପରି ସବୁଜ ଚୁଡ଼ି ସୁହାଗର ପ୍ରତୀକ ଭାବେ ଜଣାଯାଏ ।

ମେରୁନ୍ ଚୁଡ଼ି ସହ କୁନ୍ଦନ କଡ଼ା

କୁନ୍ଦନ ଚୁଡ଼ି ସବୁ ଆଉଟ୍‌ଫିଟ୍‌କୁ ମାନିଥାଏ । କିନ୍ତୁ ମେରୁନ୍ ରଙ୍ଗ ସବୁଠୁ ଭିନ୍ନ ଓ ନିଆରା ଦିଶିଥାଏ । ଅଧିକାଂଶ ଯୁବତୀ ଲେହେଙ୍ଗା ଓ ଶାଢ଼ିରେ ମେରୁନ ରଙ୍ଗ ଚୁଡ଼ି ପିନ୍ଧିବାକୁ ପସନ୍ଦ କରନ୍ତି ।

ଦୀପରେ ଘର ସଜାଡ଼

ଆଲୋକର ପର୍ବ ଦୀପାବଳି । ଦୀପାବଳିରେ ଘରେ ଆଲୋକ, ରଙ୍ଗ ଓ ଉତ୍ସବର ମାହୋଲ ଖେଳିଯାଏ । ଏହା ଅନ୍ଧକାରକୁ ଦୂର କରି ଆଲୋକ ପ୍ରଦାନ କରିଥାଏ । ଏଥିପାଇଁ ସମସ୍ତେ ଘରେ ରଙ୍ଗୋଲି, ଲିଚୁଲାଇଟ୍ ଆଦି ଲଗାଇ ସଜାଇଥାନ୍ତି । ସେହିପରି ଦୀପାବଳିରେ ଘରକୁ ନୂଆ ଶୈଳୀରେ ଆଲୋକିତ କରିବାକୁ ଚାହୁଁଥିଲେ, ଏହି ଉପାୟ ଆପଣାନ୍ତୁ ।

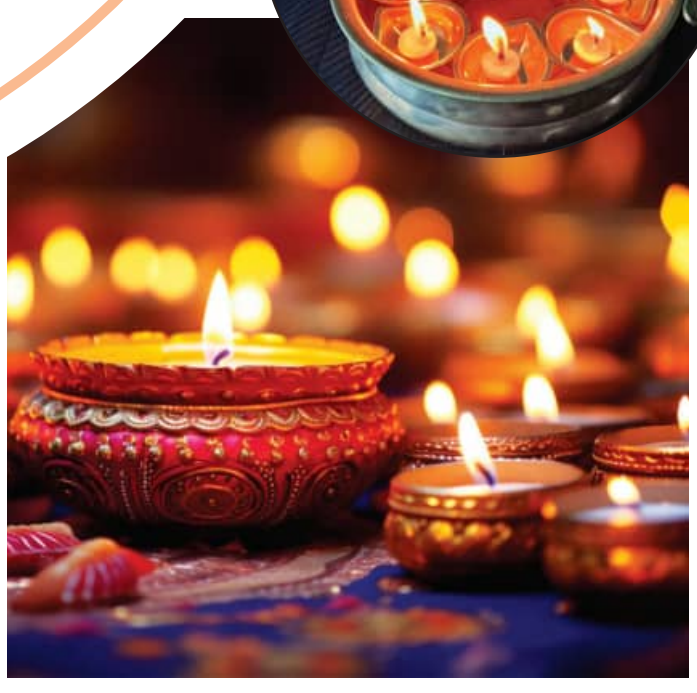

ଆକ୍ରେଲିକ୍ ରଙ୍ଗ କରନ୍ତୁ

ମାଟିଦୀପକୁ ସୁନ୍ଦର ତଥା ରଙ୍ଗିନ୍ କରିବାକୁ ଚାହୁଁଥିଲେ ଏହାକୁ, ନାଲି, ସୁନେଲି , ସବୁଜ ଓ ହଳଦିଆ ରଙ୍ଗ ଭଳି ଆକ୍ରେଲିକ୍ ରଙ୍ଗ କରିପାରିବେ । ଏହାକୁ ଆକର୍ଷଣୀୟ କରିବା ପାଇଁ ଉପରେ ଗ୍ଲିଟର୍ ଓ ଗୋଲ୍‌ଡେନ୍ ରଙ୍ଗର ବର୍ଡର ତିଆରି କରିପାରିବେ ।

ମିରର୍ ଓ ଷ୍ଟୋନ୍

ଏହା ଉପରେ ଛୋଟ ମୋତିମାଳି, ରଙ୍ଗିନ୍ ଷ୍ଟୋନ୍ ଆଦି ଅଠାରେ ଲଗାଇପାରିବେ । ଏଥିରେ ଦୀପ ଖୁବ୍ ସୁନ୍ଦର ଦିଶିଥାଏ । ସେହିପରି ଦୀପରେ ଲେସ୍ ଓ ରିବନ ଲଗାନ୍ତୁ । ଏହା ପାରମ୍ପରିକ ସାଙ୍ଗକୁ ଏକ କ୍ଲାସି ଲୁକ୍ ଦେଇଥାଏ ।

ବାନିଶ ରଙ୍ଗ ଲଗାନ୍ତୁ

ଦୀପ ସଜାଇବା ପରେ ତା ଉପରେ ଏକ ବାନିଶ ପରସ୍ତ ଲଗାନ୍ତୁ । ଏହାଦ୍ୱାରା ରଙ୍ଗ ଓ ସାଜସଜ୍ଜା ଦୀର୍ଘ ସମୟ ରହିଥାଏ ।

ଭାସମାନ ଦୀପ

ଏଥିପାଇଁ ଦୀପରେ ତେଲ ଭର୍ତ୍ତି କରନ୍ତୁ । ଏହାପରେ ଏକ ରସ ଠିପି କିମ୍ବା ଏକ ଛାଞ୍ଚରେ ସଳିତା ଲଗାନ୍ତୁ । ଏହାକୁ ଦିଆସିଲ୍ ଲଗାଇ ଜଳାଇଲେ ପାଣିରେ ଭାସିଥାଏ । ଏହା ଦେଖିବାକୁ ଖୁବ୍ ସୁନ୍ଦର ହୋଇଥାଏ । ଚାହିଁଲେ ଏଥିରେ ଫୁଲ, ପାଖୁଡ଼ା ସଜାଇପାରିବେ ।

ପ୍ରାକୃତିକ ଉପାୟରେ କେଶ ଯତ୍ନ

ବର୍ତ୍ତମାନ ସମୟରେ କେଶଝଡ଼ା, ରୂପି, ସ୍କାଲ୍‌ପ ସଂକ୍ରମଣ ଆଦି ମୁଖ୍ୟ ସମସ୍ୟା ପାଲଟିଛି । ନାନା ପ୍ରସାଧନ ଲଗାଇଲେ ମଧ୍ୟ ଏହି ସମସ୍ୟା ସହଜରେ ଦୂର ହୁଏ ନାହିଁ । ତେଣୁ ଆୟୁର୍ବେଦ ଅନୁଯାୟୀ ପ୍ରାକୃତିକ ଉପାୟରେ କେଶରେ ସୁନ୍ଦର ଓ ଚମକ ଆଣିବାକୁ ଚାହୁଁଥିଲେ ନିମ୍ବ , ତୁଳସୀ ହେୟାର୍ ସିରମ୍ ଲଗାଇପାରିବେ ।

ପ୍ରସ୍ତୁତି

ଏଥିପାଇଁ ଏକ ମୁଠା ନିମ୍ବପତ୍ର, ଏକ ମୁଠା ତୁଳସୀ ପତ୍ର , ନଡ଼ିଆ ତେଲ, ଅଲିଭ୍ ଅଏଲ୍ ଓ ଭିଟାମିନ୍ ଇ କ୍ୟାପ୍‌ସୁଲ ନିଅନ୍ତୁ । ନିମ୍ବ ଓ ତୁଳସୀପତ୍ରକୁ ଭଲରେ ଧୋଇ ଦିଅନ୍ତୁ । ଗୋଟିଏ ପାତ୍ରରେ ପାଣି ଗରମ କରି ସେଥିରେ ନିମ୍ବ ଓ ତୁଳସୀ ପତ୍ର ପକାଇ ଭଲରେ ଫୁଟାନ୍ତୁ । ପାଣି ଅଧା ହୋଇଆସିଲେ ଏହାକୁ ଛାଣି ଦିଅନ୍ତୁ । ଥଣ୍ଡା ହୋଇଗଲେ ସେଥିରେ , ନଡ଼ିଆ ତେଲ, ବାଦାମ ତେଲ ଓ ଭିଟାମିନ୍ ଇ କ୍ୟାପ୍‌ସୁଲ୍ ମିଶାନ୍ତୁ । ଏହାକୁ ଏକ ସ୍ପ୍ରେ ବୋତଲରେ କାଢ଼ି ରଖନ୍ତୁ ।

ଲଗାଇବା ବିଧି

ପ୍ରଥମେ କେଶକୁ ହାଲୁକା ଓଦା କରି ସିରମ୍‌କୁ କେଶମୂଳ ଓ କେଶଅଗରେ ଭଲ ଭାବେ ଲଗାନ୍ତୁ । ହାତ ସାହାଯ୍ୟ ହାଲୁକା ମସାଜ୍ କରନ୍ତୁ । ଏହାଦ୍ୱାରା ସିରମ୍ ସବୁଆଡ଼େ ଭଲରେ ଲାଗିଥାଏ । ଏହାକୁ ଦୁଇ ତିନି ଘଣ୍ଟା ଛାଡ଼ି ଦିଅନ୍ତୁ । ଚାହିଁଲେ ରାତିସାରା ଲଗାଇ ରଖିପାରିବେ । ଏହାପରେ ହାଲୁକା ସାମ୍ପୁରେ ଧୋଇ ଦିଅନ୍ତୁ । ଏପରି ଦୁଇ ସପ୍ତାହ କଲେ ସୁଫଳ ମିଳିଥାଏ ।

ଫାଇଦା

- ନିମ୍ବ ଓ ତୁଳସୀରେ ଆଣ୍ଟିଫଙ୍ଗଲ ଓ ଆଣ୍ଟିବ୍ୟାକ୍ଟେରିୟଲ୍ ଗୁଣ ଥାଏ । ଯାହା ରୂପିକୁ ମୂଳରୁ ଦୂର କରିଥାଏ ।
- କେଶକୁ ପୋଷଣ ଦେଇ କେଶଝଡ଼ାକୁ ରୋକିଥାଏ । ନିୟମିତ ବ୍ୟବହାର ଦ୍ୱାରା କେଶ ଘନ ହେବା ସହ ମଜଭୂତ ହୋଇଥାଏ ।
- ଏଥିସହ କେଶମୂଳ କୁଣ୍ଡାଇହେବା, ନାଲିପଡ଼ିବା ଭଳି ସମସ୍ୟା ମଧ୍ୟ ଦୂର କରିଥାଏ ।

ଜୁନିଅର ବିଶ୍ୱକପ୍ ବ୍ୟାଡମିଣ୍ଟନ

ପଦକ ନିଶ୍ଚିତ କଲେ ତନ୍‌ଭୀ

ଗୁଆହାଟୀ,୧୭।୧୦(ଏଜେନ୍ସି): ଭାରତର ତନଭି ଶର୍ମା ଏଠାରେ ଚାଲିଥିବା ଜୁନିଅର ବିଶ୍ୱକପ୍ ବ୍ୟାଡମିଣ୍ଟନ ଟୁର୍ଣ୍ଣାମେଣ୍ଟରେ ପଦକ ଜିତିବା ନିଶ୍ଚିତ କରିଛନ୍ତି। ଆଜି ଅନୁଷ୍ଠିତ କ୍ୱାର୍ଟର ଫାଇନାଲ ଖେଳରେ ତନ୍‌ଭି ୨୩-୨୫, ୧୫-୧୯, ୧୫-୧୦ରେ ଜାପାନର ସାକି ମାତ୍‌ସୁମୋଟୋଙ୍କୁ ହରାଇ ସେମିଫାଇନାଲରେ ପ୍ରବେଶ କରିବା ସହ ପଦକ ନିଶ୍ଚିତ କରିଛନ୍ତି। ଟୁର୍ଣ୍ଣାମେଣ୍ଟ ନିୟମ ଅନୁଯାୟୀ ସେମିଫାଇନାଲରେ ପ୍ରବେଶ କରିଥିବା ଖେଳାଳି ପଦକ ଜିତିଥାନ୍ତି। ଏଣୁ ସେମିଫାଇନାଲରେ ହାରିଗଲେ ମଧ୍ୟ ତନ୍‌ଭି ପଦକ ବିଜୟୀ ହେବେ। ଏହି ପ୍ରତିଯୋଗିତାରେ ପଦକ ଜିତିବାରେ ୨୦୦୮ ପରେ ସେ ହେବେ ପ୍ରଥମ ଭାରତୀୟ ଖେଳାଳି। ୨୦୦୮ ପୁଣେରେ ଅନୁଷ୍ଠିତ ଟୁର୍ଣ୍ଣାମେଣ୍ଟରେ ସାଇନା ନେହ୍ୱାଲ ସ୍ୱର୍ଣ୍ଣ ପଦକ ଜିତିଥିଲେ। ଏହା ଥିଲା ଭାରତର ଶେଷ ପଦକ। ତନ୍‌ଭି ଏବେ ପଦକ ବିଜୟୀ ହେବେ। ପୂର୍ବରୁ ୨୦୦୬ ଇଞ୍ଜେଅନ୍ ଟୁର୍ଣ୍ଣାମେଣ୍ଟରେ ସାଇନା ରୌପ୍ୟ ଓ ୧୯୯୬ ସିଲକେବର୍ଗ ଟୁର୍ଣ୍ଣାମେଣ୍ଟରେ ଅପର୍ଣ୍ଣା ପୋପଟ ମଧ୍ୟ ରୌପ୍ୟ ପଦକ ବିଜୟୀ ହୋଇଥିଲେ। ୧୬ ବର୍ଷୀୟା ତନ୍‌ଭି କେଉଁ ସଫଳତାକୁ ଦୋହରାଇବେ ତାହା ସମୟ କହିବ।

ବାରବାଟୀ ରଣ୍‌ଜୀ: ଶିବାଲିକ ଶର୍ମା ଓ ମିତେଶ ପଟେଲଙ୍କ ଶତକ

ଓଡ଼ିଶା ବିପକ୍ଷରେ ବରୋଦା ଇନିଂସ ଅଗ୍ରଣୀ

କଟକ, ୧୭।୧୦ (ସମିସ): ଓପନର ଶିବାଲିକ ଶର୍ମା ଓ ୱିକେଟରକ୍ଷକ ମିତେଶ ପଟେଲଙ୍କ ଶତକ ବଳରେ ଏଠାରେ ଚାଲିଥିବା ଓଡ଼ିଶା ବିପକ୍ଷ ରଣଜୀ ମୁକାବିଲାରେ ଭ୍ରମଣକାରୀ ବରୋଦା ଦଳ ପ୍ରଥମ ଇନିଂସରେ ଅଗ୍ରଣୀ ନେବାରେ ସମର୍ଥ ହୋଇଛି। ବାରବାଟୀର ସ୍ନୋ ୱିକେଟରେ ଏହି ଅଗ୍ରଣୀ ବରୋଦାକୁ ରଣଜୀ ସିଜନର ପ୍ରଥମ ମ୍ୟାଚ୍‌ରେ ଅଧିକ ପଏଣ୍ଟ ସଂଗ୍ରହ ରାସ୍ତା ପରିଷ୍କାର କରିନେଇଛି। ଏହି ମ୍ୟାଚ୍‌ର ପ୍ରଥମ ଇନିଂସରେ ଓଡ଼ିଶା ୨୭୧ ରନ୍ କରିଥିଲା। ଜବାବରେ ଶିବାଲିକ ୧୨୪ ଓ ମିତେଶ ଅପରାଜିତ ୧୦୦ ରନ୍ କରିବା ଫଳରେ ତୃତୀୟ ଦିନ ଖେଳ ଶେଷସୁଦ୍ଧା ବରୋଦା ୭ ୱିକେଟ ହରାଇ ୪୧୩ ରନ୍ କରିନେଇଛି। ଏହା ଫଳରେ ବରୋଦା ହାତରେ ୩ଟି ପ୍ରଥମ ଇନିଂସ ୱିକେଟ ବାକିଥାଇ ୧୪୨ ରନ୍‌ରେ ଆଗୁଆ ରହିବା ସହ ମ୍ୟାଚ୍‌ରେ ନିଜର ସ୍ଥିତି ମଜଭୁତ କରିନେଇଛି। ଶୁକ୍ରବାର ଷ୍ଟମ୍ପ ଅପସାରଣ ବେଳକୁ ମିତେଶଙ୍କ ସହ ରସିକ ଦାର ସଲାମ ୪୫ ରନ୍‌ରେ ବ୍ୟାଟିଂ କରୁଥିଲେ। ଅନ୍ୟମାନଙ୍କ ମଧ୍ୟରେ ସୁକୀର୍ତ୍ତ ପାଣ୍ଡେ ୭୧ ରନ୍‌ର ଉଲ୍ଲେଖନୀୟ ଇନିଂସ ଖେଳିଥିଲେ। ଓଡ଼ିଶା ପକ୍ଷରୁ ବାମହାତୀ ସ୍ପିନର ସୁମିତ ଶର୍ମା ସର୍ବାଧିକ ୩ଟି ୱିକେଟ ପାଇଛନ୍ତି। ଏହି ମ୍ୟାଚ୍‌ର ଖେଳ ଆଉ ଗୋଟିଏ ଦିନ ବାକିଥିଲାବେଳେ ଓଡ଼ିଶାକୁ ୧ ପଏଣ୍ଟ ହାସଲ କରିବାକୁ ବା ମ୍ୟାଚ୍ ଡ୍ର ରଖିବାକୁ ସଂଘର୍ଷ କରିବାକୁ ପଡ଼ିବ।

ଶୁକ୍ରବାର ସକାଳେ ବରୋଦା ତାହାର ଅସମାପ୍ତ ପ୍ରଥମ ଇନିଂସ ୨ ୱିକେଟରେ ୧୨୭ ରନ୍‌ରୁ ଖେଳ ଆରମ୍ଭ କରି ମନ୍ଥର ଗତିରେ ଖେଳିଥିଲା। ଦୁଇ ଅପରାଜିତ ବ୍ୟାଟର ଶିବାଲିକ୍ ଶର୍ମା ଓ ସୁକୀର୍ତ୍ତ ପାଣ୍ଡେ ତୃତୀୟ ୱିକେଟ ଭାଗୀଦାରିରେ ୧୬୦ ରନ୍ ଯୋଗ କରିବା ପରେ ଡେବ୍ୟୁଟାଣ୍ଟ ବାଦଲ ବିଶ୍ୱାଳ ଏହି ଭାଗୀଦାରିକୁ ଭାଙ୍ଗିଦେଇଥିଲେ। ୨୪୮ ବଲ୍‌ରୁ ୧୦ ଚୌକା ଓ ୨ ଛକା ସହ ୧୨୪ ରନ୍ କରିଥିଲାବେଳେ ଶିବାଲିକ ଓଡ଼ିଶାର ବାଦଲ ବିଶ୍ୱାଳଙ୍କ ଦ୍ୱାରା ଏଲ୍‌ବିଡବ୍ଲ୍ୟୁ ହୋଇଯାଇଥିଲେ। ଏହାର କିଛି ସମୟ ମଧ୍ୟରେ ତାଙ୍କ ସେଞ୍ଚୁରି ପାର୍ଟନର ସୁକୀର୍ତ୍ତ ପାଣ୍ଡେ ମଧ୍ୟ ଆଉଟ ହୋଇଯାଇଥିଲେ। ସୁକୀର୍ତ୍ତ ୨୩୩ ଟି ବଲ୍‌ର ଧୈର୍ଯ୍ୟପୂର୍ଣ୍ଣ ଇନିଂସ ଖେଳି ମାତ୍ର ୪ଟି ଚୌକା ଓ ଗୋଟିଏ ଛକା ସହ ୭୧ ରନ୍‌ରେ ବାଦଲଙ୍କ ଦ୍ୱାରା ବୋଲ୍ଡ ହୋଇଯାଇଥିଲେ। ଏମାନଙ୍କ ଆଉଟ ପରେ ମଧ୍ୟ ବରୋଦା ଦୃଢ଼ତାର ସହ ବ୍ୟାଟିଂ କରିଥିଲା। ୭ମ ୱିକେଟରେ ଅଭିଜ୍ଞ ଅତୀତ ସେଠ୍ ଓ ୱିକେଟ ରକ୍ଷକ ମିତେଶ ପଟେଲ ୫୨ ରନ୍ ଏବଂ ଅବିଭକ୍ତ ୮ମ ୱିକେଟ ଭାଗୀଦାରିରେ ମିତେଶ ଓ ରସିକ ଦାର ସଲାମ ୮୯ ରନ୍ ଉଠାଇ ଓଡ଼ିଶାର ଆଶାକୁ ମହାନଦୀକୁ ଫିଙ୍ଗିଦେଇଥିଲେ। ଏହି ଯୋଡ଼ିଙ୍କ ସଫଳ ବ୍ୟାଟିଂ ଯୋଗୁଁ ଓଡ଼ିଶା ଆଉ ମ୍ୟାଚ୍ ଜିତିବା ଆଶା କରିପାରିବ ନାହିଁ। ଷ୍ଟମ୍ପ ଅପସାରଣ ବେଳକୁ ମିତେଶ ୧୩୯ ବଲ୍‌ରେ ୧୧ ଚୌକା ସହ ଠିକ୍ ୧୦୦ ଓ ରସିକ ୪୬ ବଲ୍‌ରୁ ୩ ଚୌକା ଓ ୨ ଚୌକା ସହ ୪୫ ରନ୍‌ରେ ଅପରାଜିତ ଅଛନ୍ତି। ଅଧିନାୟକ ଅତୀତ ସେଠଙ୍କ ବ୍ୟାଟ୍‌ରୁ ୨୮ ରନ୍ ମିଳିଛି।

ଏଭଳି ଏକ ଧୀମା ୱିକେଟରେ ରନ୍ ସଂଗ୍ରହ କରିବା କଷ୍ଟକର ହୋଇଥିଲା। ଯାହା ଫଳରେ ବରୋଦାର ବ୍ୟାଟରମାନେ ଧୈର୍ଯ୍ୟର ସହ ବ୍ୟାଟିଂ କରି ଦଳକୁ ପ୍ରଥମ ଇନିଂସ ଅଗ୍ରଣୀ କରାଇଥିଲେ। ଘରୋଇ ମାଟିରେ ଓଡ଼ିଶାର ବୋଲରମାନେ ସୁନ୍ଦର ବୋଲିଂ କରିଥିଲେ। କିନ୍ତୁ ୱିକେଟ ନେବାରେ ସେପରି ସଫଳତା ପାଇ ନ ଥିଲେ। ଘରୋଇ ଦଳର ବାମହାତୀ ସ୍ପିନର ସୁମିତ ଶର୍ମା ସର୍ବାଧିକ ୩ଟି ୱିକେଟ ଅକ୍ତିଆର କରିଥିଲେ। ଅନ୍ୟତମ ସ୍ପିନର ବାଦଲ ବିଶ୍ୱାଳ ୨ଟି ଓ ଗୋବିନ୍ଦ ପୋଦ୍ଦାରଙ୍କୁ ଗୋଟିଏ ୱିକେଟ ମିଳିଥିଲା। ବରୋଦାର ଜଣେ ଖେଳାଳି ଓପନର ଜ୍ୟୋସ୍ନିଲ ସିଂ ରନ୍‌ଆଉଟ ହୋଇଥିଲେ।

ସିକେ ନାଇଡୁ ଟ୍ରଫି

ଆୟୁଷଙ୍କୁ ୮ ୱିକେଟ; ଓଡ଼ିଶାର ଦୃଢ଼ ଜବାବ

କଟକ,୧୭।୧୦(ସମିସ): ୨୩ ବର୍ଷରୁ କମ୍ ପୁରୁଷ ବର୍ଗର ଜାତୀୟ କ୍ରିକେଟ ଟୁର୍ଣ୍ଣାମେଣ୍ଟ ସିକେ ନାଇଡୁ ଟ୍ରଫିର ପ୍ରଥମ ଲିଗ୍ ମ୍ୟାଚ୍‌ରେ ଘରୋଇ ହାଇଦ୍ରାବାଦ୍ ଦଳକୁ କଡା ଜବାବ ଦେଇଛି ଭ୍ରମଣକାରୀ ଓଡ଼ିଶା ଦଳ। ରାଜୀବ ଗାନ୍ଧୀ ଅନ୍ତର୍ଜାତୀୟ ଷ୍ଟାଡିୟମରେ ଏହି ମ୍ୟାଚ୍ ଜାରି ରହିଛି। ଓଡ଼ିଶାର ପ୍ରଥମ ପାଳି ୧୫୯ ରନରେ ସୀମିତ ରହିବା ପରେ ହାଇଦ୍ରାବାଦ୍ ୧୯୫ ରନରେ ଅଲଆଉଟ ହୋଇଛି। ଓଡ଼ିଶାର ଆୟୁଷ ବାରିକ ୪୫ରନ ବିନିମୟରେ ୮ଟି ୱିକେଟ ଅକ୍ତିଆର କରିଛନ୍ତି। ଦ୍ୱିତୀୟ ପାଳି ବ୍ୟାଟିଂ ଆରମ୍ଭ କରିଥିବା ଓଡ଼ିଶା ଶୁକ୍ରବାର ଷ୍ଟମ୍ପ ଅପସାରଣ ସୁଦ୍ଧା ୨ ୱିକେଟ ବିନିମୟରେ ୧୮୧ରନ କରିଛି।

ଗୁରୁବାର ଖେଳର ପ୍ରଥମ ଦିବସରେ ଓଡ଼ିଶା ବ୍ୟାଟିଂ ବିପର୍ଯ୍ୟୟର ସମ୍ମୁଖୀନ ହେବା ପରେ ହାଇଦ୍ରାବାଦ ୪ ୱିକେଟ ହରାଇ ୧୦୯ ରନ ସଂଗ୍ରହ କରିଥିଲା। ଅମନ ରାଓ ୫୫ରନ ଏବଂ ନାଇଟ ୱାଚମ୍ୟାନ ଶଶାଙ୍କ ଶୂନରେ ଅପରାଜିତ ଥିଲେ। ଓଡ଼ିଶାର ବାମହାତୀ ସ୍ପିନର ଆୟୁଷ ପ୍ରଥମ ଦିବସରେ ୨ଟି ୱିକେଟ ଦଖଲ କରିଥିଲେ। ଆଜି କ୍ରମାଗତ ଭାବେ ଆୟୁଷ ୱିକେଟ ଅକ୍ତିଆର କରି ଅପ୍ରତ୍ୟାଶିତ ଭାବେ ହାଇଦ୍ରାବାଦକୁ ବ୍ୟାକଫୁଟକୁ ଠେଲି ଦେଇଥିଲେ। ଅମନ ୯୦ରନରେ ଆୟୁଷଙ୍କ ଶିକାର ହୋଇଥିଲେ। ୩୭ରନରେ ଦଳ ଶେଷ ୫ ୱିକେଟ ହରାଇଥିଲା। ୨ ୱିକେଟ ବିନିମୟରେ ୧୮୧ରନ ସଂଗ୍ରହ କରିଥିବା ଓଡ଼ିଶା ୧୪୫ରନର ଅଗ୍ରଣୀ ହାସଲ କରିଛି। ଓମ ଟି ମୁଣ୍ଡେ ୯୮ ରନ ଏବଂ ଶ୍ରେୟାଂଶ ଭରଦ୍ୱାଜ ୧୭ରନରେ ଅପରାଜିତ ଅଛନ୍ତି। ଅଧିନାୟକ ସାଇଦୀପ ମହାପାତ୍ର ଏବଂ ଓପନର ପାନକଜ ଶଶାଙ୍କ ଯଥାକ୍ରମେ ୨୬ରନ ଏବଂ ୩୫ରନରେ ଆଉଟ ହୋଇଛନ୍ତି। ଖେଳ ଆଉ ଦୁଇ ଦିନ ବାକି ଥିବା ଯୋଗୁଁ ମ୍ୟାଚ୍‌ର ଫଳାଫଳ ନିଶ୍ଚିତ ବୋଲି ଅନୁମାନ କରାଯାଉଛି।

ବରିଷ୍ଠ ମହିଳା ଟି-୨୦

ତ୍ରିପୁରାକୁ ହରାଇଲା ଓଡ଼ିଶା

କଟକ,୧୭।୧୦(ସମିସ): ଗ୍ୱାଲିୟରର ଶ୍ରୀମନ୍ତ ମାଧବରାଓ ସିନ୍ଧିଆ ଷ୍ଟାଡିୟମରେ ଶୁକ୍ରବାର ଅନୁଷ୍ଠିତ ବରିଷ୍ଠ ମହିଳା ଟି-୨୦ ଲିଗ୍‌ର ଏକ ମ୍ୟାଚରେ ଓଡ଼ିଶା ୯ ୱିକେଟରେ ତ୍ରିପୁରାକୁ ହରାଇଛି। କ୍ରମାଗତ ୫ଟି ମ୍ୟାଚ୍‌ରେ ପରାଜୟପରେ ଦଳର ଏହା ପ୍ରଥମ ବିଜୟ। ଆସନ୍ତା ୧୯ରେ ହରିୟାଣା ବିପକ୍ଷରେ ଓଡ଼ିଶା ଅନ୍ତିମ ଲିଗ୍ ମ୍ୟାଚ୍ ଖେଳିବ। ଆଜିର ମ୍ୟାଚ୍‌ରେ ଟସ୍ ଜିତି ପ୍ରଥମେ ବ୍ୟାଟିଂ କରିଥିବା ତ୍ରିପୁରା ୯୭ରନରେ ଅଲଆଉଟ ହୋଇଥିଲା। ଇନ୍ଦ୍ର ରାଣୀ ଜମାତିଆ ସର୍ବାଧିକ ୩୦ରନ କରିଥିଲେ। ଓଡ଼ିଶା ଅଧିନାୟିକା ସୁଶ୍ରୀ ଦିବ୍ୟଦର୍ଶିନୀ ୩ଟି ୱିକେଟ ପାଇଥିଲେ। ମାଧୁରୀ ମେହତା(୪୦ରନ) ଓ ସରିତା ମେହର(୪୭ରନ) ଅପରାଜିତ ପାଳି ଖେଳି ଓଡ଼ିଶାକୁ ସହଜ ବିଜୟ ପ୍ରଦାନ କରିଛନ୍ତି।

ବିନୁ ମଙ୍କଡ଼ ଟ୍ରଫି: ପ୍ରି-କ୍ୱାର୍ଟର ଫାଇନାଲରେ ଓଡ଼ିଶା

କଟକ, ୧୭।୧୦ (ସମିସ): ୧୯ବର୍ଷରୁ କମ୍ ବାଳକ ବିନୁ ମଙ୍କଡ ଟ୍ରଫିରେ ଓଡ଼ିଶା ପ୍ରି-କ୍ୱାର୍ଟର ଫାଇନାଲରେ ପ୍ରବେଶ କରିଛି। ହରିୟାଣାର ସେହବାଗ ଅନ୍ତର୍ଜାତୀୟ ସ୍କୁଲ ଗ୍ରାଉଣ୍ଡରେ ଆଜି ଖେଳାଯାଇଥିବା ଶେଷ ଲିଗ୍‌ରେ ଦଳ ୬ ୱିକେଟରେ ବରୋଦାକୁ ହରାଇଛି। ପ୍ରଥମ ଲିଗ୍‌ରେ ପରାଜୟ ସତ୍ତ୍ୱେ କ୍ରମାଗତ ୪ଟି ବିଜୟ ପଏଣ୍ଟ ପାଇ ଓଡ଼ିଶା ଗ୍ରୁପ-ଏ ଟେବଲର ୨ୟ ସ୍ଥାନରେ ରହିଛି। ଆସନ୍ତା ୨୫ ତାରିଖରେ ପ୍ରିକ୍ୱାର୍ଟର ମୁକାବିଲାରେ ଓଡ଼ିଶା ତାମିଲନାଡୁକୁ ଭେଟିବ। ଆଜିର ମ୍ୟାଚ୍‌ରେ ଟସ୍ ଜିତି ପ୍ରଥମେ ବ୍ୟାଟିଂ କରିଥିବା ବରୋଦା ୧୦୭ରନରେ ଅଲଆଉଟ ହୋଇଥିଲା। ହେଟ୍ ଜି ପଟେଲ ସର୍ବାଧିକ ୩୪ରନ କରିଥିବା ବେଳେ ଓଡ଼ିଶାର ପ୍ରିୟାଂଶୁ ମହାନ୍ତି ଏବଂ ରୁଦ୍ର ପ୍ରସାଦ ମଲ୍ଲିକ ୩ଟି ଲେଖାଏ ୱିକେଟ ଅକ୍ତିଆର କରିଥିଲେ। ପ୍ରଯାନ ପ୍ରନ୍ତିକ ସାମଲଙ୍କ ୩୪ରନ ଏବଂ ବିଶ୍ୱଜିତ ପ୍ରଧାନଙ୍କ ଅପରାଜିତ ୨୭ରନ ବଳରେ ଓଡ଼ିଶା ୪ ୱିକେଟ ହରାଇ ବିଜୟ ଲକ୍ଷ୍ୟ ହାସଲ କରିଥିଲା।

PRINTED & PUBLISHED BY AMIT KUMAR MALLICK FOR 'THE SAKALA' A UNIT OF NANDIGHOSHA NETWORK PRIVATE LIMITED IN ITS PRESS AT IDCO PLOT NO.90 & 91, BHAGABANPUR INDUSTRIAL ESTATE, BHUBANESWAR-751019, DIST: KHORDHA, ODISHA
କାର୍ଯ୍ୟନିର୍ବାହୀ ସମ୍ପାଦକ : ସମରେନ୍ଦୁ ଦାସ
EXECUTIVE EDITOR: SAMARENDU DAS