ପୁଣି ଫେରିବ ରଣବୀର-ଆଦିତ୍ୟ ଯୋଡ଼ି

▶ପୃଷ୍ଠା ୧୧ ଦେଖନ୍ତୁ...

- RNI REGD NO: 42041/83
- www.sakalaepaper.com
- /sakalanews
- /sakalanews
- www.thesakala.in

ସକାଳ
THE SAKALA

PRINTED AT BHUBANESWAR ■ JEYPORE ■ SAMBALPUR ■ PANIKOILI

◆VOLUME- 43 ◆ISSUE-69 ◆TUESDAY ◆2 SEPTEMBER 2025 ◆PAGE-12 ◆₹ 6.00 | SAMBALPUR | ◆ବର୍ଷ-୪୩ ◆ସଂଖ୍ୟା-୬୯ ◆ମଙ୍ଗଳବାର ◆୨ ସେପ୍ଟେମ୍ବର ୨୦୨୫ ◆ପୃଷ୍ଠା-୧୨ ◆ଟ.୬.୦୦

ନୂଆ ରେକର୍ଡ ସ୍ତରରେ ସୁନା ଓ ରୁପା ଦର

୧୦ ଗ୍ରାମ୍ ପିଛା ୧.୦୫ ଲକ୍ଷ ଟପିଲା

ରୁପା କିଲୋ ୧.୨୮ ଲକ୍ଷ ଉପରେ

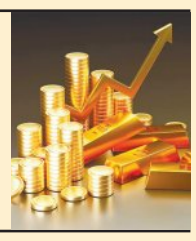

■ **ଭୁବନେଶ୍ୱର, ୧।୯ (ଏଜେନ୍ସି):** ସୁନା ଏବେ ଅମୂଲ ମୂଲ। ଦିନକୁ ନୂଆ ନୂଆ ରେକର୍ଡ ସ୍ତରରେ ପହଞ୍ଚୁଛି ଏହି ହଳଦିଆ ଧାତୁ। ହେଲେ ଏଥିରେ ରୁପା ବି ପଛରେ ପଡିନି। ଏବେ ସୁନା ସହ ରୁପା ଦର ମଧ୍ୟ ସବୁ ପୁରୁଣା ରେକର୍ଡ ଭାଙ୍ଗିଛି। ସୋମବାର ଘରୋଇ ବଜାରରେ ସୁନା ଦର ୧.୦୫ ଲକ୍ଷ ଟଙ୍କା ଅତିକ୍ରମ କରି ନୂଆ ରେକର୍ଡ ସ୍ତରରେ ପହଞ୍ଚିଛି। ଏମ୍ସିଏକ୍ସରେ ସୁନା ମୂଲ୍ୟ ସମସ୍ତ ପୁରୁଣା ରେକର୍ଡ ଭାଙ୍ଗି ପ୍ରଥମ ଥର ପାଇଁ ପ୍ରତି ୧୦ ଗ୍ରାମ ୧,୦୫,୭୨୯ ଟଙ୍କାର ନୂତନ ସର୍ବୋଚ୍ଚ ସ୍ତର ଛୁଇଁଛି। ଅପରପକ୍ଷେ ରାଜଧାନୀ ଭୁବନେଶ୍ୱରରେ ସୋମବାର ୧୦ ଗ୍ରାମ ପିଛା ୨୪ କ୍ୟାରେଟ୍ ସୁନା ଦର ରେକର୍ଡ ୧,୦୫,୮୭୦ ଟଙ୍କାରେ ପହଞ୍ଚିଛି। ସେହିପରି ୨୨ କ୍ୟାରେଟ୍ ସୁନା ଦର ମଧ୍ୟ ୧୦ ଗ୍ରାମ ପିଛା ପ୍ରଥମ କରି ୯୭ଳ,୦୫୦ ଟଙ୍କା ହୋଇଛି। ତେବେ ରୁପା କିଲୋ ପିଛା ୧,୨୮,୯୦୦ ଟଙ୍କା ସ୍ତର ଟପି ନୂଆ ଇତିହାସ ରଚିଛି। ଆମେରିକାର କେନ୍ଦ୍ରୀୟ ବ୍ୟାଙ୍କ ଫେଡେରାଲ୍ ରିଜର୍ଭ ଦ୍ୱାରା ନୀତିଗତ ସୁଧ ହାରରେ ହ୍ରାସ ▶ପୃଷ୍ଠା-୭

ଲିଭ ଇନ୍ ପାର୍ଟନରଙ୍କୁ ଜିଅନ୍ତା ଜାଳି ହତ୍ୟା

ଅଭିଯୁକ୍ତ ଗିରଫ

■ **ବେଙ୍ଗାଲୁରୁ, ୧।୯ (ଏଜେନ୍ସି):** କର୍ଣ୍ଣାଟକର ବେଙ୍ଗାଲୁରୁରେ ଶନିବାର ଏକ ଭୟଭିତ କଳାଭଳି ଅପରାଧ ସାମ୍ନାକୁ ଆସିଛି। ଜଣେ ବ୍ୟକ୍ତି ନିଜ ଲିଭ୍-ଇନ୍ ପାର୍ଟନରଙ୍କୁ ଜିଅନ୍ତା ଜାଳିଦେଇଛନ୍ତି। ଅଭିଯୁକ୍ତ କାର୍‌ରେ ବସିଥିବା ପାର୍ଟନରଙ୍କର ପିଛା କରିଥିଲେ। ସିଗ୍‌ନାଲରେ କାରକୁ ଅଟକାଇ ବ୍ୟକ୍ତି ଜଣକ ଏହି କାଣ୍ଡ ଘଟାଇଥିଲେ। କାରରେ ମୋଟ ୩ ଜଣ ଲୋକ ବସିଥିଲେ। ମହିଳା ଜଣକ କାରରୁ ଓହ୍ଲାଇ ଦୌଡ଼ିଥିଲେ ମଧ୍ୟ ଅଭିଯୁକ୍ତ ତାଙ୍କୁ ପିଛା କରିଥିଲେ ଓ ତାଙ୍କ ଉପରେ ପେଟ୍ରୋଲ ଢ଼ାଳି ଲାଇଟର ଯୋଗେ ନିଆଁ ଲଗାଇଥିଲେ। ମହିଳାଙ୍କ ଶରୀରର ୬୦ ପ୍ରତିଶତ ଜଳିଯାଇଥିଲା। ହସ୍ପିଟାଲରେ ଚିକିତ୍ସା ଅବସରରେ ସେ ମୃତ୍ୟୁବରଣ କରିଥିଲେ। ପୁଲିସ ଅଭିଯୁକ୍ତଙ୍କୁ ଗିରଫ କରିଛି।

ଅଭିଯୁକ୍ତ ହେଉଛନ୍ତି ୫୦ ବର୍ଷୀୟ କ୍ୟାବ ଡ୍ରାଇଭର ଭିଠାଲ। ସେ ଜଣେ ଅଭ୍ୟାସଗତ ମଦ୍ୟପ। ମୃତକ ମହିଳାଙ୍କ ନାମ ▶ପୃଷ୍ଠା-୭

ଆଫଗାନିସ୍ତାନରେ ପ୍ରଚଣ୍ଡ ଭୂକମ୍ପ

୧୦୦୦ରୁ ଊର୍ଦ୍ଧ୍ୱ ମୃତ, ୩୦୦୦ ଆହତ

ରାତି ଅଧରେ ଥରିଲାଉଠିଲା ସାରା ଦେଶ

ମାଟିରେ ମିଶିଗଲେ କୋଠା ସହିତ ଲୋକ

■ **କାବୁଲ, ୧।୯ (ଏଜେନ୍ସି):** ଆଫଗାନିସ୍ତାନରେ ରବିବାର ମଧ୍ୟରାତିରେ ଭୟଙ୍କର ଭୂକମ୍ପ ହୋଇଛି। ୬.୩ ତୀବ୍ରତାର ଏହି ଭୂକମ୍ପ ବିପର୍ଯ୍ୟୟ ସୃଷ୍ଟି କରିଛି। ଅନେକ ଘର ଦ୍ୱାର ଭାଙ୍ଗି ଆବର୍ଜନାର ପାହାଡ଼ ସୃଷ୍ଟି କରିଛି। ରାତିରେ ଶୋଇଥିବାବେଳେ ଏହି ଭୂକମ୍ପ ଆସିଥିବାରୁ ଅନେକ ଜୀବନହାନି ହୋଇଛି। କେହି କିଛି ବୁଝିବା ଆଗରୁ ବଡ଼ ବଡ଼ କୋଠାବାଡ଼ି ମାଟିରେ ମିଶିଯାଇଛି। ବାହାରକୁ ବାହାରିବାକୁ କାହାକୁ ସମୟ ମିଳି ନ ଥିଲା। ଏହି ଅବଶେଷ ତଳେ ଚାପି ହୋଇ ୮୦୦ରୁ ଅଧିକ ଲୋକଙ୍କ ଜୀବନ ଯାଇଛି। ୨୮୦୦ରୁ ଊର୍ଦ୍ଧ୍ୱ ଆହତ ହୋଇଛନ୍ତି। ଅନେକ ଲୋକ ଫସି ରହିଛନ୍ତି। ତେଣୁ ମୃତ୍ୟୁସଂଖ୍ୟା ବୃଦ୍ଧି ପାଇବ ବୋଲି ଆଶଙ୍କା କରାଯାଉଛି। ଏବେ ଉଦ୍ଧାରକାର୍ଯ୍ୟ ଜାରି ରହିଛି। ଏହି ବଡ଼ ଭୂକମ୍ପ ପରେ ରାତା ସାରା ଗୋଟିଏ ପରେ ଗୋଟିଏ ଚାରୋଟି ଭୂକମ୍ପ ଆସିଥିଲା। ଏହା ଲୋକଙ୍କ ସମସ୍ୟାକୁ ବହୁଗୁଣିତ କରିଥିଲା।

ଆମେରିକା ଭୂବୈଜ୍ଞାନିକ ସର୍ବେକ୍ଷଣ ସଂସ୍ଥା ଅନୁଯାୟୀ ନଙ୍ଗରହାର ପ୍ରଦେଶର ଜଲାଲାବାଦରେ ହୋଇଥିବା ଏହି ଭୂକମ୍ପର ତୀବ୍ରତା ୬.୩ ଥିଲା। ସହରରୁ ୨୭ କିମି ଦୂରରେ ଏହାର କେନ୍ଦ୍ରସ୍ଥଳ ଥିଲା। ଭୂପୃଷ୍ଠରୁ ୮ କିମି ଗଭୀରତାରେ ଏହା ସୃଷ୍ଟି ▶ପୃଷ୍ଠା-୭

୨୪ ଘଣ୍ଟାରେ ଲଘୁଚାପ

■ **ଭୁବନେଶ୍ୱର,୧।୯ (ସମିସ):** ଆସନ୍ତା ୨୪ ଘଣ୍ଟା ମଧ୍ୟରେ ବଙ୍ଗୋପସାଗରରେ ଏକ ଲଘୁଚାପ ସୃଷ୍ଟି ହେବ। ଏହା ପୂର୍ବରୁ ଉତ୍ତର ପଶ୍ଚିମ ବଙ୍ଗୋପସାଗରରେ ଏକ ଘୂର୍ଣ୍ଣିବଳୟ ସୃଷ୍ଟି ହୋଇଛି। ଏହା ପ୍ରଭାବରେ ଲଘୁଚାପ ସୃଷ୍ଟି ହେବାକୁ ଥିବାରୁ ବର୍ଷାର ପ୍ରଭାବ ବଢ଼ିବା ନେଇ ପାଣିପାଗ କେନ୍ଦ୍ର ଆକଳନ କରିଛି। ଏହି ଲଘୁଚାପ ପ୍ରଭାବରେ ଆଗାମୀ ୫ ଦିନ ଯାଏଁ ଓଡ଼ିଶାର ବିଭିନ୍ନ ସ୍ଥାନରେ ବର୍ଷା ନେଇ ଆକଳନ କରାଯାଇଥିବା ବେଳେ ୨ ଓ ୩ ତାରିଖରେ ବର୍ଷାର ପ୍ରଭାବ ସବୁଠୁ ଅଧିକ ରହିବା ନେଇ ପାଣିପାଗ କେନ୍ଦ୍ର ଆକଳନ କରିଛି। ଏହାକୁ ଦୃଷ୍ଟିରେ ରଖି ୨ ଦିନ ପାଇଁ ସାରା ରାଜ୍ୟକୁ ବର୍ଷା ଜନିତ ଆଲର୍ଟ ଜାରି କରାଯାଇଛି।

ଅନ୍ୟପଟେ ବର୍ତ୍ତମାନ ଘୂର୍ଣ୍ଣିବଳୟ ସହ ମୌସୁମୀ ଟ୍ରପ ପ୍ରଭାବରେ ରାଜ୍ୟର ବିଭିନ୍ନ ସ୍ଥାନରେ ବର୍ଷା ଲାଗିରହିଛି। ବିଶେଷ କରି ଦକ୍ଷିଣ ଓଡ଼ିଶାର କିଛି କିଛି ▶ପୃଷ୍ଠା-୭

ଶିକ୍ଷକ ଯୋଗ୍ୟତା ପରୀକ୍ଷା ବାଧ୍ୟତାମୂଳକ

ପାସ୍ ନ କଲେ ଚାକିରି ଯିବ, ୨୦୧୨ ପୂର୍ବରୁ ନିଯୁକ୍ତ ଶିକ୍ଷକଙ୍କ ପାଇଁ ଲାଗୁ

ଓଡ଼ିଶାରେ ୭୫ ହଜାର ଶିକ୍ଷକ ଦେବେ ଓଟିଇଟି

■ **ନୂଆଦିଲ୍ଲୀ/ଭୁବନେଶ୍ୱର, ୧।୯ (ସମିସ):** ଶିକ୍ଷକଙ୍କ ପାଇଁ ଯୋଗ୍ୟତା ପରୀକ୍ଷା (ଟିଇଟି) ବାଧ୍ୟତାମୂଳକ କରାଯାଇଛି। ଯେଉଁମାନେ ଟିଇଟି ପରୀକ୍ଷାରେ ଉତ୍ତୀର୍ଣ୍ଣ ହୋଇ ନାହାନ୍ତି, ସେମାନଙ୍କୁ ଦୁଇବର୍ଷ ମଧ୍ୟରେ ଉତ୍ତୀର୍ଣ୍ଣ ହେବାକୁ ପଡ଼ିବ; ଅନ୍ୟଥା ସେମାନଙ୍କୁ ଆଉ ପଦୋନ୍ନତି ମିଳିବ ନାହିଁ। ଏପରିକି ସେମାନଙ୍କୁ ବାଧ୍ୟତାମୂଳକ ଅବସର ଦିଆଯାଇ ପାରିବ। ଏନେଇ ସର୍ବୋଚ୍ଚ ନ୍ୟାୟାଳୟରେ ଦାୟର ହୋଇଥିବା ଏକାଧିକ ମାମଲାର ଶୁଣାଣି କରି ଜଷ୍ଟିସ ଦୀପଙ୍କର ଦତ୍ତା ଓ ଅଗଷ୍ଟିନ ଜର୍ଜ ମସିହଙ୍କୁ ନେଇ ଗଠିତ ଖଣ୍ଡପୀଠ ସୋମବାର ରାୟ ଦେଇଛନ୍ତି।

ଦୁଇ ଜଣିଆ ଖଣ୍ଡପୀଠ ଆହୁରି କହିଛନ୍ତି ଯେ ଯେଉଁ ଶିକ୍ଷକ/ଶିକ୍ଷୟିତ୍ରୀଙ୍କ ଚାକିରି କାଳ ଆଉ ୫ ବର୍ଷ କିମ୍ବା ତା' ଠାରୁ କମ୍ ରହିଛି, ସେମାନଙ୍କ ପାଇଁ ଟିଇଟି ପରୀକ୍ଷା ବାଧ୍ୟତାମୂଳକ ନୁହେଁ। ହେଲେ ୫ବର୍ଷରୁ ଅଧିକ କାର୍ଯ୍ୟକାଳ ଥିବା ଶିକ୍ଷକ ଟିଇଟି ପରୀକ୍ଷାରେ ଉତ୍ତୀର୍ଣ୍ଣ ହେବା ବାଧ୍ୟତାମୂଳକ। ଟିଇଟି ବିନା ସେମାନଙ୍କ ପଦୋନ୍ନତି ବିଚାରକୁ ନିଆଯିବ ନାହିଁ। ଟିଇଟି ପରୀକ୍ଷାରେ ଉତ୍ତୀର୍ଣ୍ଣ ହେବା ପାଇଁ ସେମାନଙ୍କୁ ଦୁଇ ବର୍ଷ ପ୍ରଦାନ କରାଯିବ। ତନ୍ମଧ୍ୟରେ ସେମାନେ ପାସ୍ କରିବା ବାଧ୍ୟତାମୂଳକ। ଫେଲ୍ ହେଉଥିବା ଶିକ୍ଷକ/ଶିକ୍ଷୟିତ୍ରୀ ଚାକିରି ଛାଡ଼ି ପାରିବେ। ଅନ୍ୟଥା ସେମାନଙ୍କୁ ବାଧ୍ୟତାମୂଳକ ଅବସର ଦିଆଯିବ ବୋଲି ସୁପ୍ରିମକୋର୍ଟ କହିଛନ୍ତି। ସଂଖ୍ୟାଲଘୁ ଶିକ୍ଷାନୁଷ୍ଠାନ ବ୍ୟତୀତ ଅନ୍ୟ ସମସ୍ତ ଶିକ୍ଷାନୁଷ୍ଠାନ ପାଇଁ ଏହି ନିୟମ ଲାଗୁ ହେବ। ସଂଖ୍ୟାଲଘୁ ଶିକ୍ଷାନୁଷ୍ଠାନ ▶ପୃଷ୍ଠା-୭

୪ ଦିନିଆ ଦିଲ୍ଲୀ ଗସ୍ତରେ ମୁଖ୍ୟମନ୍ତ୍ରୀ

ମନ୍ତ୍ରିମଣ୍ଡଳ ପୁନର୍ଗଠନ ନେଇ ହୋଇପାରେ ନିଷ୍ପତ୍ତି

ସଂଗଠନ ସମ୍ପର୍କରେ ମଧ୍ୟ ହେବ ଆଲୋଚନା

■ **ଭୁବନେଶ୍ୱର, ୧।୯ (ସମିସ):** ସୋମବାରଠାରୁ ୪ ଦିନିଆ ଦିଲ୍ଲୀ ଗସ୍ତରେ ଯାଇଛନ୍ତି ମୁଖ୍ୟମନ୍ତ୍ରୀ ମୋହନ ଚରଣ ମାଝୀ। ଏହି ଗସ୍ତ ଅବସରରେ ମୁଖ୍ୟମନ୍ତ୍ରୀ ମଙ୍ଗଳବାର ସେମିକନ ଇଣ୍ଡିଆ ୨୦୨୫ ସମ୍ମିଳନୀ ଓ ୫୬ତମ ଜିଏସଟି ପରିଷଦ ସମ୍ମିଳନୀରେ ମଧ୍ୟ ଯୋଗ ଦେବେ। ତେବେ ମୁଖ୍ୟମନ୍ତ୍ରୀ ଏହି ୪ ଦିନିଆ ଗସ୍ତ ସମୟରେ ମନ୍ତ୍ରିମଣ୍ଡଳ ସମ୍ପ୍ରସାରଣ ଏବଂ ସାଂଗଠନିକ ବ୍ୟାପାର ସମ୍ପର୍କରେ ମଧ୍ୟ ଆଲୋଚନା ହେବ ବୋଲି ସୂଚନା ମିଳିଛି। ଏଥିପାଇଁ ମୁଖ୍ୟମନ୍ତ୍ରୀ ନୂଆଦିଲ୍ଲୀରେ ବିଜେପିର ଶୀର୍ଷ ନେତୃତ୍ୱଙ୍କ ସହ କେତେଜଣ କେନ୍ଦ୍ରମନ୍ତ୍ରୀଙ୍କୁ ମଧ୍ୟ ଭେଟିବେ ବୋଲି ବିଶ୍ୱସ୍ତ ସୂତ୍ରରୁ ଜଣାପଡ଼ିଛି।

ରାଜ୍ୟରେ ବିଜେପି ସରକାରକୁ ୧୪ ମାସ ପୂରି ୧୫ ମାସ ଚାଲୁଥିଲେ ହେଁ ଏଯାବତ୍ ପୂର୍ଣ୍ଣାଙ୍ଗ ମନ୍ତ୍ରିମଣ୍ଡଳ ଗଠନ ହୋଇପାରିଲା ନାହିଁ। ଏହା ପୂର୍ବରୁ ମୁଖ୍ୟମନ୍ତ୍ରୀ ମୋହନ ଚରଣ ମାଝୀ ଏବଂ ରାଜ୍ୟ ବିଜେପି ସଭାପତି ମନମୋହନ ସାମଲ ଏକାଧିକ ଥର ଦିଲ୍ଲୀଗସ୍ତରେ ଯାଇ ଏନେଇ ଉଦ୍ୟମ କରିଥିଲେ ହେଁ ତାହା ଫଳପ୍ରଦ ହୋଇପାରି ନାହିଁ। ଶେଷ ମୁହୂର୍ତ୍ତରେ ମୋହନ-ମନମୋହନଙ୍କ ଉଦ୍ୟମ ଫସର ଫାଟିଥିବା ବେଳେ ମନ୍ତ୍ରୀମଣ୍ଡଳ ସମ୍ପ୍ରସାରଣ ଗଡ଼ି ଗଡ଼ି ଚାଲିଛି। ସୂଚନା ଅନୁଯାୟୀ ମନ୍ତ୍ରିମଣ୍ଡଳ ସମ୍ପ୍ରସାରଣ ଏବଂ ବୋର୍ଡ, ନିଗମ ନିଯୁକ୍ତିକୁ ନେଇ ଦଳରେ ଅସନ୍ତୋଷ ▶ପୃଷ୍ଠା-୭

ପିକ୍‌ଅପ୍ ଧକ୍କାରେ ଦୁଇ ଭାଇ ମୃତ

■ **ତୁରେକେଲା, ୧।୯ (ସମିସ):** ବଲାଙ୍ଗିର ଜିଲ୍ଲା ତୁରେକେଲା ଥାନା ଅନ୍ତର୍ଗତ ଲର୍କି ଗାଁ ବୁଲାଣି ନିକଟରେ ଆଜି ଏକ ପିକ୍‌ଅପ ଭ୍ୟାନ୍ ଧକ୍କାରେ ଦୁଇଭାଇଙ୍କ ମୃତ୍ୟୁ ଘଟିଛି। ମୃତକଦ୍ୱୟ ହେଲେ, ବେଲପଡ଼ା ଥାନା ଭାଲୁଖାଇ ଗାଁର ରାଜକୁମାର ରାଏ ଓ ତାଙ୍କ ଭାଇ ଦିନେଶ ରାଏ। ତୁରେକେଲା ପୁଲିସ୍ ଶବଦ୍ୱୟକୁ ବ୍ୟବଚ୍ଛେଦ କରାଇ ପରିବାରଲୋକଙ୍କୁ ହସ୍ତାନ୍ତର କରିବା ସହ ଏନେଇ ଏକ ଅପମୃତ୍ୟୁ ମାମଲା ରୁଜୁ କରି ତଦନ୍ତ ଆରମ୍ଭ କରିଛି।

ସୂଚନାନୁସାରେ, ରାଜକୁମାର ଓ ଦିନେଶ ଆଜି ସକାଳେ ତୁରେକେଲାରୁ କଣ୍ଟାବାଞ୍ଜି ଫେରୁଥିବା ବେଳେ ଲର୍କିଗାଁ ବୁଲାଣିରେ ବିପରୀତ ଦିଗରୁ ଆସୁଥିବା ଏକ ପିକଅପ୍ ▶ପୃଷ୍ଠା-୭

ରାଜ୍ୟ ସ୍ୱାସ୍ଥ୍ୟ ସେବାର ବିକଳ ଛବି

ଅକ୍ସିଜେନ ଅଭାବରୁ ମହିଳା ମୃତ

ବିନା ଅକ୍ସିଜେନ୍‌ରେ ସେବାକୁ ନେଇ ଉତ୍ତେଜନା

ଆମ୍ବୁଲାନ୍ସ କାଚ ଭାଙ୍ଗିଦେଲେ ଉତ୍ତ୍ୟକ୍ତ ଲୋକେ

■ **ଜଗତସିଂହପୁର, ୧।୯ (ସମିସ):** ଏକ ସମୟରେ ସାରା ଦେଶକୁ ଅକ୍ସିଜେନ୍ ଯୋଗାଉଥିଲା ଓଡ଼ିଶା। କୋଭିଡ୍ କାଳରେ ସାରା ଦେଶର ରୋଗୀ ଅକ୍ସିଜେନ୍ ଅଭାବରେ ଛଟପଟ ହେଉଥିବା ସମୟରେ ତତ୍‌କାଳୀନ ମୁଖ୍ୟମନ୍ତ୍ରୀ ନବୀନ ପଟ୍ଟନାୟକ ବିଭିନ୍ନ ରାଜ୍ୟକୁ ଅକ୍ସିଜେନ୍ ପଠାଇ ଲକ୍ଷଲକ୍ଷ ରୋଗୀଙ୍କ ଜୀବନ ରକ୍ଷା କରିବାକୁ ସମର୍ଥ ହୋଇଥିଲେ। ମାତ୍ର ବିଡ଼ମ୍ବନା ହେଉଛି, ଏବେ ଓଡ଼ିଶାରେ ରୋଗୀ ଅକ୍ସିଜେନ୍ ଅଭାବରୁ ମୃତ୍ୟୁର ଶିକାର ହେଉଛନ୍ତି। ବିନା ଅକ୍ସିଜେନ୍‌ରେ ଜଣେ ରୋଗୀଙ୍କୁ ଆମ୍ବୁଲାନ୍ସରେ କଟକ ବଡ଼ ଡାକ୍ତରଖାନା ସ୍ଥାନାନ୍ତର କରାଯାଉଥିବା ସମୟରେ ସେ ମୃତ୍ୟୁବରଣ କରିଛନ୍ତି; ଯାହାକୁ ନେଇ ସ୍ଥାନୀୟ ଅଞ୍ଚଳରେ ଉତ୍ତେଜନା ସୃଷ୍ଟି ହୋଇଛି। କ୍ରୋଧାନ୍ୱିତ ହୋଇ ଲୋକମାନେ ଆମ୍ବୁଲାନ୍ସକୁ ଭଙ୍ଗାରୁଜା କରିଥିବା ମଧ୍ୟ ଅଭିଯୋଗ ହୋଇଛି।

ସୂଚନା ଅନୁସାରେ, ଜଗତସିଂହପୁର ସଦର ଥାନା ଅନ୍ତର୍ଗତ ଅଁଳା ପଞ୍ଚାୟତ ବ୍ରାହ୍ମଣଖଣ୍ଡ ଗ୍ରାମର ବରିଷ୍ଠ ଆଇନଜୀବୀ ପୀତାମ୍ବର ପଣ୍ଡାଙ୍କ ପତ୍ନୀ କମଳା ପଣ୍ଡା ଗତକାଲି ରାତିରେ ଛାତିରେ ଯନ୍ତ୍ରଣା ଅନୁଭବ କରିବାରୁ ତାଙ୍କୁ ଜଗତସିଂହପୁର ଜିଲ୍ଲା ମୁଖ୍ୟ ଚିକିତ୍ସାଳୟରେ ଭର୍ତ୍ତି କରାଯାଇଥିଲା। ପରେ ଅବସ୍ଥା ଗୁରୁତର ହେବାରୁ ତାଙ୍କୁ କଟକ ବଡ଼ ମେଡିକାଲକୁ ସ୍ଥାନାନ୍ତର ପାଇଁ ଡାକ୍ତର ପରାମର୍ଶ ଦେଇଥିଲେ। '୧୦୮' ଆମ୍ବୁଲାନ୍ସ କିମ୍ବା ଚିକିତ୍ସାଳୟରେ ସେବା ▶ପୃଷ୍ଠା-୭

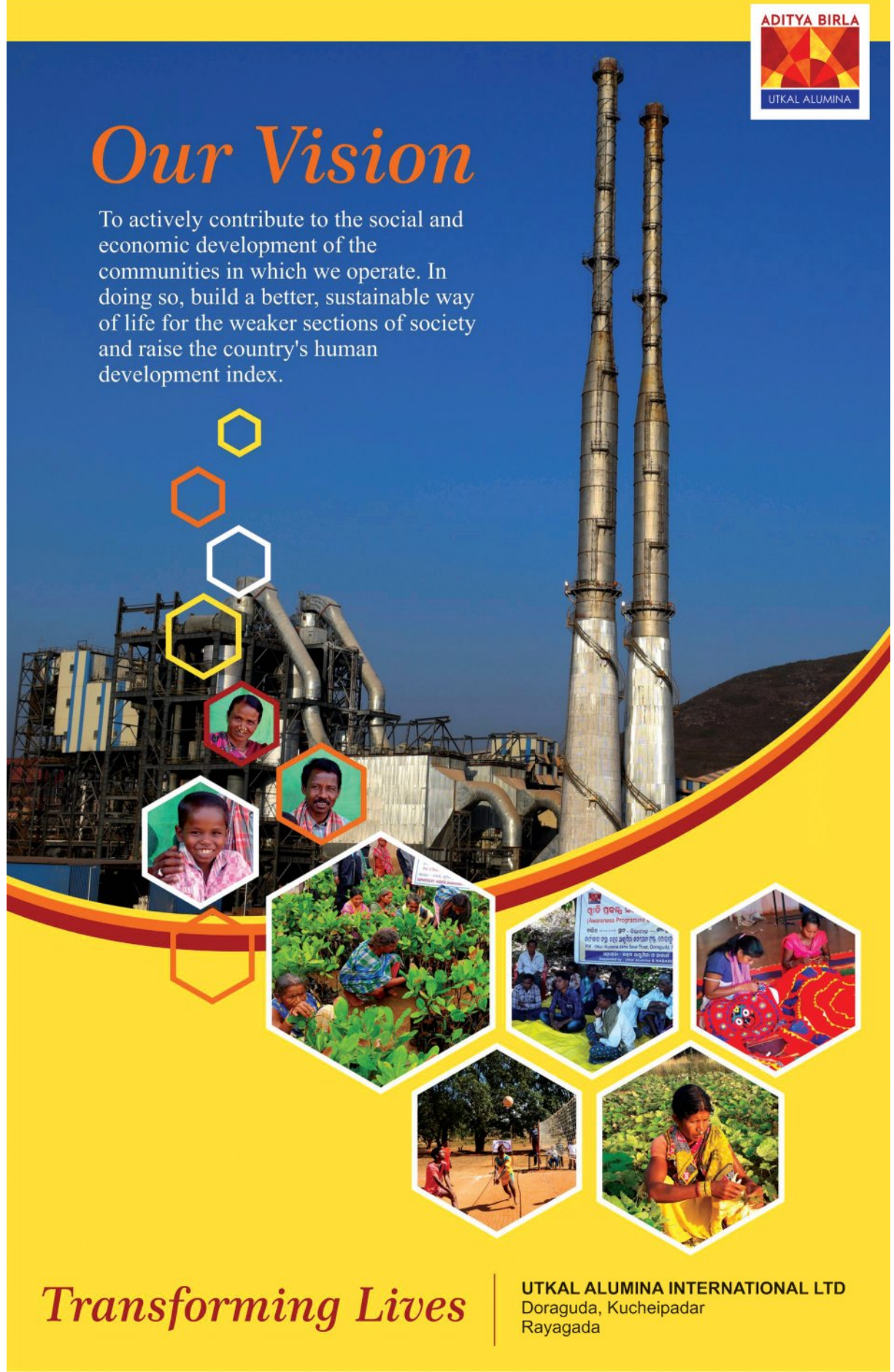

ନେତା ଯେଉଁଠି ପଶୁଛନ୍ତି, ସେଇଠି ନିଆଁ ଲଗାଉଛନ୍ତି

ରାଜନୀତିରେ ସତ କହିବା ମନା

ଅନ୍ୟକୁ ବୋକା ବନାଉଥିବା ଲୋକ ଭଲ ନେତା ହୁଅନ୍ତି

ନୂଆଦିଲ୍ଲୀ, ୧।୯ (ଏଜେନ୍ସି):ଧର୍ମ କାମରୁ ନେତାମନ୍ତ୍ରୀଙ୍କୁ ଦୂରେଇ ରଖିବା ପାଇଁ ଲୋକଙ୍କୁ ନିବେଦନ କରିଛନ୍ତି କେନ୍ଦ୍ର ସଡ଼କ ପରିବହନମନ୍ତ୍ରୀ ନିତିନ ଗଡ଼କରୀ। ଧର୍ମ ଆଳରେ ରାଜନୀତି ସମାଜ ପାଇଁ କ୍ଷତିକାରକ ବୋଲି ସେ କହିଛନ୍ତି। ରବିବାର ନାଗପୁରର ମହାନୁଭବ ପନ୍ଥ ସମ୍ମିଳନୀରେ ସାମିଲ ହୋଇ ଗଡ଼କରୀ ଏହି ଟିପ୍ପଣୀ ଦେଇଥିଲେ।

କେନ୍ଦ୍ରମନ୍ତ୍ରୀ କହିଥିଲେ ଯେ ରାଜନୀତିଜ୍ଞ ଯେଉଁଠି ପ୍ରବେଶ କରନ୍ତି, ସେଠାରେ ନିଆଁ ଲଗାଇ ଦିଅନ୍ତି। କ୍ଷମତା ହାତରେ ଧର୍ମକୁ ଦେଲେ କ୍ଷତି ହିଁ ହେବ। ଧର୍ମ କାର୍ଯ୍ୟ, ସମାଜ କାର୍ଯ୍ୟ ଏବଂ ରାଜନୈତିକ କାର୍ଯ୍ୟ ଅଲଗା ହୋଇଥାଏ। ଧର୍ମ ବ୍ୟକ୍ତିଗତ ଶ୍ରଦ୍ଧାର ବିଷୟ। କିଛି ରାଜନୀତିଜ୍ଞ ଏହାକୁ ବ୍ୟବହାର କରିଥାନ୍ତି। ଏଥିଯୋଗୁଁ ବିକାଶ ଏବଂ ନିଯୁକ୍ତି ପ୍ରସଙ୍ଗ ଗୌଣ ପାଲଟି ଯାଏ। ପ୍ରତ୍ୟେକ କ୍ଷେତ୍ରରେ ମୂଲ୍ୟବୋଧର ଗୁରୁତ୍ୱ ରହିଛି। ସତ୍ୟ, ଅହିଂସାର ଭାବ ବଜାୟ ରହିବା ଜରୁରୀ। କିନ୍ତୁ ସେ ଯେଉଁ ରାଜନୀତି କ୍ଷେତ୍ରରେ ଅଛନ୍ତି ସେଠାରେ ସତ କହିବା ମନା। ରାଜନୀତିରେ ଏପରି ଲୋକ ଅଛନ୍ତି ଯେଉଁମାନେ ଆଗ୍ରହ, ନୂତନ ଉତ୍ସାହ ଏବଂ ଆନନ୍ଦର ସହିତ କାମ କରିଥାନ୍ତି। ତେବେ ଯେଉଁମାନେ ଅନ୍ୟମାନଙ୍କୁ ବୋକା ବନାଇବାରେ ସିଦ୍ଧହସ୍ତ ହୁଅନ୍ତି ସେମାନେ ସେତେ ଭଲ ନେତା ପାଲଟି ଯାଆନ୍ତି।

ଜୀବନ ବିଷୟରେ ଉଲ୍ଲେଖ କରି କେନ୍ଦ୍ରମନ୍ତ୍ରୀ କହିଥିଲେ ଯେ ସତ୍ୟ ପାଳନ କରିବା ଉଚିତ। କାହାକୁ ଦୁଃଖ ଦେବା ଅନୁଚିତ। ସମାଜରେ ସଚ୍ଚୋଟତା, ବିଶ୍ୱସନୀୟତା ଏବଂ ସମର୍ପଣ ଭଳି ମୂଲ୍ୟବୋଧ ଅତ୍ୟନ୍ତ ଜରୁରୀ। ତେବେ ବିନା ପରିଶ୍ରମ (ସର୍ଟକଟ)ରେ କିଛି ପାଇବା ପାଇଁ ଆଶା କରିବା ଅନୁଚିତ। କାରଣ ଏପରି ପନ୍ଥା ଆପଣାଇଲେ ଲକ୍ଷ୍ୟସ୍ଥଳରେ ପହଞ୍ଚିଲେ ବି ସ୍ୱପ୍ନ ଅଧାରେ ରହିଯାଏ।

ଏସ୍‌ସିଓ ସମ୍ମିଳନୀରେ ଆମେରିକୀୟ ଶୁଳ୍କକୁ ନିନ୍ଦା

ବେଜିଂ, ୧।୯ (ଏଜେନ୍ସି): ଚୀନ୍‌ର ଜିଆନଜିନ୍‌ରେ ଅନୁଷ୍ଠିତ ସାଙ୍ଘାଇ ସହଯୋଗ (ଏସ୍‌ସିଓ) ଶିଖର ସମ୍ମିଳନୀରେ ଭାରତକୁ ବଡ଼ ସଫଳତା ମିଳିଛି। ପାକିସ୍ତାନ ପ୍ରଧାନମନ୍ତ୍ରୀ ଶାହବାଜ ସରିଫଙ୍କ ଉପସ୍ଥିତିରେ ସଦସ୍ୟ ରାଷ୍ଟ୍ରମାନେ ପହଲଗାମ ଆକ୍ରମଣକୁ ନିନ୍ଦା କରିଛନ୍ତି। ମୃତକଙ୍କୁ ଶ୍ରଦ୍ଧାଞ୍ଜଳୀ ଜଣାଇଛନ୍ତି। ଏସ୍‌ସିଓର ଘୋଷଣାପତ୍ରରେ କୁହାଯାଇଛି ଯେ ଏହି ଆକ୍ରମଣର ଅପରାଧୀ, ପ୍ରୋତ୍ସାହନକାରୀ ଏବଂ ସେମାନଙ୍କୁ ସମର୍ଥନ କରିଥିବା ଲୋକଙ୍କୁ ଦଣ୍ଡ ଦେବା ଜରୁରୀ। ଅନ୍ୟପକ୍ଷରେ ଏହି ସମ୍ମିଳନୀ ଉପରେ ସାରା ବିଶ୍ୱର ନଜର ଥିଲା। ଏଠାରେ ରଷ୍ ରାଷ୍ଟ୍ରପତି ଭ୍ଲାଦିମିର ପୁତିନ, ଚୀନ୍ ରାଷ୍ଟ୍ରପତି ସି ଜିନପିଙ୍ଗ ଏବଂ ପ୍ରଧାନମନ୍ତ୍ରୀ ନରେନ୍ଦ୍ର ମୋଦୀ ମିଳିତ ଭାବେ ଆଲୋଚନା କରିଥିଲେ। ଏହି ମଞ୍ଚ ବିଶ୍ୱରେ ଏକ ନୂଆ ବ୍ୟବସ୍ଥା ଗଠନ କରିବ ବୋଲି କୁହାଯାଉଛି। ଶୁଳ୍କ ଯୋଗୁ ଅନେକ ରାଷ୍ଟ୍ର ଆମେରିକାଠାରୁ ଦୂରେଇ ଯାଉଥିବାବେଳେ ଏସ୍‌ସିଓ ମାଧ୍ୟମରେ ବ୍ରିକ୍ସ ରାଷ୍ଟ୍ର ଏକାଠି ହୋଇ ବାଣିଜ୍ୟ କାରବାର ପାଇଁ ନୂଆପନ୍ଥା ଆପଣାଇବାକୁ ଚର୍ଚ୍ଚା କରିଛନ୍ତି। ଚୀନ୍ ରାଷ୍ଟ୍ରପତି ଆମେରିକାକୁ ଆହ୍ୱାନ ଦେଇ ଏକପାଖିଆ ଆଭିମୁଖ୍ୟକୁ ନିନ୍ଦା କରିଛନ୍ତି। ‹ଗ୍ଲୋବାଲ ସାଉଥ›କୁ ପ୍ରାଧାନ୍ୟ ଦେଉଥିବା ବିଶ୍ୱରେ ନୂଆ ସୁରକ୍ଷା ଏବଂ ଆର୍ଥିକ ବ୍ୟବସ୍ଥା ନେଇ ପ୍ରାୟ୨୦ ରାଷ୍ଟ୍ରମୁଖ୍ୟଙ୍କ ସାମ୍ନାରେ ନିଜ ଆଭିମୁଖ୍ୟ ରଖିଛନ୍ତି। ଏକଚାଟିଆ ନୀତି ଏବଂ କ୍ଷମତା ରାଜନୀତି ବିରୋଧରେ ସ୍ପଷ୍ଟ ନୀତି ଆପଣାଇ ବହୁମୁଖୀ ବ୍ୟବସ୍ଥାକୁ ପ୍ରାଧାନ୍ୟ ଦେବା ଲାଗି କହିଛନ୍ତି।

ଏହି ସମ୍ମିଳନୀରେ ମୋଦୀ, ପୁତିନ ଏବଂ ଜିନପିଙ୍ଗଙ୍କ ବନ୍ଧୁତାକୁ ନେଇ ଚର୍ଚ୍ଚା ହେଉଛି। ଆମରିକା ଶୁଳ୍କର ମୁକାବିଲା ପାଇଁ ତିନି ନେତା ଆଲୋଚନା କରିଥିବା କୁହାଯାଉଛି। ଏହାକୁ ତ୍ରିପାକ୍ଷିକ ରଣନୀତି ଭାବେ ଦେଖାଯାଉଛି। ଚୀନ୍ ଗସ୍ତ ଶେଷ କରି ଭାରତ ଫେରିବା ପୂର୍ବରୁ ମୋଦୀ ଏସ୍‌ସିଓ ବୈଠକକୁ ସମ୍ବୋଧନ କରି କହିଥିଲେ ଯେ ଆତଙ୍କବାଦ ବିଶ୍ୱ ପାଇଁ ବିପଦ। ପହଲଗାମ ଆକ୍ରମଣ ଆତଙ୍କବାଦର ସବୁଠାରୁ ଭୟାନକ ରୂପକୁ ଦର୍ଶାଉଛି। ଆତଙ୍କବାଦକୁ ମୁକ୍ତ ସମର୍ଥନ ଦେଉଥିବା କାହିଁକି ସହ୍ୟ କରାଯିବ ବୋଲି ପଚାରି ଥିଲେ। କେବଳ ଯୋଗାଯୋଗ ନୁହେଁ, ବିଶ୍ୱାସ ଏବଂ ବିକାଶ ଦ୍ୱାର ସମ୍ବନ୍ଧ ମଝବୁତ ହୋଇଥାଏ। ସେ ଏସ୍‌ସିଓକୁ ସୁରକ୍ଷା, ଯୋଗାଯୋଗ ଏବଂ ସୁଯୋଗ ଦର୍ଶାଇ ଥିଲେ। ସେହିପରି ସମ୍ମିଳନୀରେ ନାଟୋର ସମ୍ପ୍ରସାରଣ ନ ହେଲେ ୟୁକ୍ରେନ ଯୁଦ୍ଧ ଶେଷ ହୋଇଯିବ ବୋଲି ପୁତିନ ଉଲ୍ଲେଖ କରିଥିଲେ। ସମ୍ମିଳନୀ ପରେ ଦ୍ୱିପାକ୍ଷିକ ବୈଠକକୁ ଯିବା ପାଇଁ ପୁତିନ ମୋଦୀଙ୍କୁ ପ୍ରାୟ ୧୦ ମିନିଟ ପର୍ଯ୍ୟନ୍ତ ଅପେକ୍ଷା କରି ରହିଥିଲେ। ଉଭୟ ନେତା କାର୍ ଭିତରେ ୪୫ ମିନିଟ ପର୍ଯ୍ୟନ୍ତ ଗୁପ୍ତ ଆଲୋଚନା କରିଥିଲେ। ଦ୍ୱିପାକ୍ଷିକ ବୈଠକରେ ପୁତିନ ଏବଂ ମୋଦୀ ସମ୍ବନ୍ଧକୁ ଅଧିକ ମଝବୁତ କରାଯିବ ବୋଲି କହିଥିଲେ। ମୋଦୀ କହିଥିଲେ ଯେ କଠିନ ସମୟରେ ଦୁଇ ଦେଶ କାନ୍ଧରେ କାନ୍ଧ ମିଶାଇ ଛିଡ଼ା ହୋଇଛନ୍ତି। ଏହି ସମ୍ବନ୍ଧ କେବଳ ଦୁଇ ଦେଶ ପାଇଁ ନୁହେଁ, ବରଂ ବିଶ୍ୱର ଶାନ୍ତି, ସମୃଦ୍ଧି ଓ ସ୍ଥିରତା ପାଇଁ ଜରୁରୀ।

ଚୀନ୍, ରୁଷ୍ ସହ ଭାରତର ବନ୍ଧୁତା ଆମେରିକା ପାଇଁ ଅସହ୍ୟ

ନୂଆଦିଲ୍ଲୀ, ୧।୯ (ଏଜେନ୍ସି): ବିଶ୍ୱରେ ଭାରତର ପ୍ରଭାବ ବୃଦ୍ଧି ପାଇ ଚାଲିଛି। ଦୁନିଆରେ ଦୁଇ ଦୁଇଟି ଯୁଦ୍ଧ ଚାଲିଥିବାବେଳେ ଭାରତୀୟ ଅର୍ଥନୀତିର ପ୍ରଦର୍ଶନ ଭଲ ରହିଛି। କିନ୍ତୁ ଶୁଳ୍କ ଲଗାଇ ବିଶ୍ୱ ବଜାରକୁ ଅସ୍ଥିର କରିଥିବା ଆମେରିକା ପାଇଁ ଏହା ଅସହ୍ୟ ପାଲଟି ଯାଇଛି। ୟୁକ୍ରେନ ଯୁଦ୍ଧ ପାଇଁ ଭାରତକୁ ଦୋଷ ଦେଇ ଅତିରିକ୍ତ ୨୫ ପ୍ରତିଶତ ଶୁଳ୍କ ଲଗାଇ ଥିବା ଆମେରିକା ପାଇଁ ଏସ୍‌ସିଓ ଶିଖର ସମ୍ମିଳନୀ ମୁଣ୍ଡବିନ୍ଧା ସୃଷ୍ଟି କରିଛି। ଚୀନ୍‌ର ଟିଆନଜିନ୍‌ରେ ଅନୁଷ୍ଠିତ ଏହି ସମ୍ମିଳନୀରେ ପ୍ରଧାନମନ୍ତ୍ରୀ ନରେନ୍ଦ୍ର ମୋଦୀ ସାମିଲ ହୋଇ ଚୀନ୍ ରାଷ୍ଟ୍ରପତି ସି ଜିନପିଙ୍ଗ ଏବଂ ରୁଷ୍ ରାଷ୍ଟ୍ରପତି ଭ୍ଲାଦିମିର ପୁତିନଙ୍କ ସହ ଦ୍ୱିପାକ୍ଷିକ ଆଲୋଚନା କରିଛନ୍ତି। ଏହି ତିନି ଦେଶ ପାରସ୍ପରିକ ବାଣିଜ୍ୟିକ ଏବଂ ଦ୍ୱିପାକ୍ଷିକ ସମ୍ବନ୍ଧକୁ ଅଧିକ ବୃଦ୍ଧି କରିବା ପାଇଁ ରାଜି ହୋଇଛନ୍ତି। ବିଶ୍ୱରେ ଶାନ୍ତି, ସମୃଦ୍ଧି ଏବଂ ସ୍ଥିରତା ଲାଗି ଭାରତ, ଚୀନ୍ ଏବଂ ରୁଷ୍ ସମ୍ବନ୍ଧ ଗୁରୁତ୍ୱପୂର୍ଣ୍ଣ ବୋଲି ତିନି ନେତା ପ୍ରକାଶ କରିଛନ୍ତି। ଖାଲି ସେତିକି ନୁହେଁ, ଆମେରିକା ରାଷ୍ଟ୍ରପତି ଡୋନାଲ୍ଡ ଟ୍ରମ୍ପଙ୍କ ଶୁଳ୍କର ମୁକାବିଲା କରିବାକୁ ଏହି ସମ୍ମିଳନୀରେ ଆଲୋଚନା ହୋଇଥିବା କୁହାଯାଉଛି। କିନ୍ତୁ ଏହି ସମ୍ମିଳନୀ ଉପରେ ତୀକ୍ଷଣ ଦୃଷ୍ଟି ରଖିଥିବା ଆମେରିକା ପାଇଁ ଏହି ଦୁଇ ଦେଶ ସହ ଭାରତର ସମ୍ବନ୍ଧକୁ ସହଜରେ ହଜମ କରିପାରୁନି। ଶୁଳ୍କ ଚାପ ପକାଇବାରେ ବିଫଳ ହୋଇଥିବା ୱାଶିଂଟନ ଏବେ ଭାରତର ଜାତି ରାଜନୀତି ପ୍ରସଙ୍ଗ ଉଠାଇ ବିବାଦ ସୃଷ୍ଟି କରିବାକୁ ପ୍ରୟାସ କରିଛି। ମୋଦୀ ଏବଂ ପୁତିନ ଆଲୋଚନା

- ତେଲ ପରେ ଜାତି ରାଜନୀତିରେ ମୁଣ୍ଡ ପୁରାଇଲେ ଟ୍ରମ୍ପଙ୍କ ପରାମର୍ଶଦାତା
- ରୁଷ ତେଲ୍‌ରୁ ଭାରତୀୟ ବ୍ରାହ୍ମଣଙ୍କୁ ଲାଭ; ବହୁମୂଲ୍ୟ ଦେଉଛି ଦେଶ
- ଚୀନ, ରୁଷ୍‌ର ନିକଟତର ହେଲେ ବିଶ୍ୱରେ ଅଶାନ୍ତି ବ୍ୟାପିବ

ପୂର୍ବରୁ ଦୁଇ ଦେଶର ସମ୍ବନ୍ଧ ବିଷୟରେ ଉଲ୍ଲେଖ କରି ବିବାଦକୁ ହ୍ରାସ କରିବା ପାଇଁ ଆମେରିକା ସଙ୍କେତ ଦେଇଛି।

ଅନ୍ୟପଟେ ଟ୍ରମ୍ପଙ୍କ ବାଣିଜ୍ୟିକ ପରାମର୍ଶଦାତା ପିଟର ନଭାରୋ ରୁଷ୍ ତେଲ କିଣିବାକୁ ନେଇ ପୁଣି ଭାରତକୁ ନିଶାଣ କରିଛନ୍ତି। ସେ କହିଛନ୍ତି ଯେ ରୁଷ୍ ତେଲ କିଣି ଭାରତୀୟ ବ୍ରାହ୍ମଣ ଲାଭ କମାଉଛନ୍ତି। କିନ୍ତୁ ସମଗ୍ର ଭାରତ ଏହାର ମୂଲ୍ୟ ଦେଉଛି। ରୁଷରୁ ତୈଳ କିଣି ଭାରତ ୟୁକ୍ରେନ ଯୁଦ୍ଧକୁ ଅର୍ଥ ଦେଉଛି। ଏଥିପାଇଁ ନୂଆଦିଲ୍ଲୀ ଉପରେ ସର୍ବାଧିକ ଶୁଳ୍କ ଲଗାଯାଇଛି। ଏହା ଦ୍ୱାରା ରୁଷ୍ ଏବଂ ଆମେରିକାର କ୍ଷତି ହେଉନାହିଁ, ବରଂ ସାଧାରଣ ଭାରତୀୟ ବହୁମୂଲ୍ୟ ଦେଉଛନ୍ତି। ଏହା ସମସ୍ତଙ୍କୁ ବୁଝିବାକୁ ହେବ। ନଭାରୋ ଭାରତକୁ ରୁଷ୍‌ର ୱାଫି ମେସିନ କହିଛନ୍ତି। ଭାରତ କେବଳ ବାଣିଜ୍ୟ ଅସନ୍ତୁଳନ ବୃଦ୍ଧି କରୁନାହିଁ, ବରଂ ଏଭଳି ମେଣ୍ଟ ସୃଷ୍ଟି କରିଛି ଯାହା ଆମେରିକାର ସ୍ୱାର୍ଥ ବିରୋଧୀ ବୋଲି ସେ ଅଭିଯୋଗ କରିଛନ୍ତି।

ନଭାରୋ କହିଛନ୍ତି ଯେ ଭାରତ ବିଶ୍ୱର ସବୁଠୁ ବଡ଼ ଗଣତନ୍ତ୍ର। ଏହି ଦେଶ ଚୀନ୍ ଏବଂ ରୁଷର ନିକଟତର ହେଲେ ବିଶ୍ୱରେ ଅଶାନ୍ତି ବ୍ୟାପିବ। କମ୍ୟୁନିଷ୍ଟ ଦେଶ ରୁଷ ସହ ମୋଦୀ କାହିଁକି ହାତ ମିଶାଉଛନ୍ତି ତାହା ବୁଝାପଡୁନାହିଁ। ନଭାରୋଙ୍କ ଏହି ଟିପ୍ପଣୀକୁ କଂଗ୍ରେସ ନେତା ପବନ ଖେଡ଼ା ବିରୋଧ କରି କହିଛନ୍ତି ଯେ ଆମେରିକା ଏଭଳି ଆଧାରହୀନ ଟିପ୍ପଣୀ ଦେବା ଅନୁଚିତ। ସେହିପରି ଟିଏମସି ସାଂସଦ ସାଗରିକା ଘୋଷ କହିଛନ୍ତି ଯେ ବିଶ୍ୱରେ ଇଂରାଜୀ କହୁଥିବା ଧନୀକ ଶ୍ରେଣୀର ଲୋକଙ୍କୁ ବ୍ରାହ୍ମଣ କୁହଯାଏ। ଏଭଳି ସ୍ଥିତିରେ ନଭାରୋଙ୍କ ବୟାନ ବିଭ୍ରାନ୍ତିକର। ଏହା ତାଙ୍କ ଅଜ୍ଞାନତାକୁ ଦର୍ଶାଉଛି। ଏହା ପୂର୍ବରୁ ନଭାରୋ ୟୁକ୍ରେନ ସଂଘର୍ଷକୁ ମୋଦୀଙ୍କ ଯୁଦ୍ଧ କହିଥିଲେ।

ଉତ୍ତର ଭାରତରେ ପ୍ରବଳ ବର୍ଷା

ସିମ୍‌ଲାରେ ଭୂସ୍ଖଳନ ଯୋଗୁଁ ୪ ମୃତ

ଡେରାଡୁନ, ୧।୯ (ଏଜେନ୍ସି): ଉତ୍ତର ଭାରତରେ ମୌସୁମୀ ବର୍ଷା ଯୋଗୁଁ ଜନଜୀବନ ଅସ୍ତବ୍ୟସ୍ତ ହୋଇପଡ଼ିଛି। ହିମାଚଳ ପ୍ରଦେଶ, ପଞ୍ଜାବ, ହରିୟାଣା, ଉତ୍ତରାଖଣ୍ଡ ଓ ଜମ୍ମୁ-କଶ୍ମୀରରେ ପ୍ରବଳ ବର୍ଷା ଯୋଗୁଁ ସ୍ଥିତି ଆହୁରି ଖରାପ ହୋଇଛି। ହିମାଚଳରେ ରବିବାରଠାରୁ ବର୍ଷା ଜାରି ରହିଛି। ସିମଲାର କୋଟଖାଇ, ଜୁବ୍ବାଲ ଓ ଜୁଙ୍ଗାରେ ରବିବାର ବିଳମ୍ବିତ ରାତିରେ ଭୂସ୍ଖଳନ ହୋଇଛି ଓ ଏଥିରେ ୪ ଜଣ ଲୋକ ପ୍ରାଣ ହରାଇଛନ୍ତି। ମୁଖ୍ୟମନ୍ତ୍ରୀ ସୁଖବିନ୍ଦର ସିଂ ସୁଖୁ ହିମାଚଳକୁ ବିଧାନସଭାରେ ରାଜ୍ୟକୁ ପ୍ରାକୃତିକ ବିପର୍ଯ୍ୟୟ କବଳିତ ରାଜ୍ୟ ଭାବେ ଘୋଷଣା କରିଛନ୍ତି। ଚଣ୍ଡିଗଡ଼- ମନାଲୀ ଫୋରଲେନ୍ ସମେତ ୫ଟି ରାଜପଥ ଓ ପାଖାପାଖି ୮୦୦ଟି ସଡ଼କକୁ ବନ୍ଦ କରାଯାଇଛି। କୁଲ୍ଲୁ ସମେତ ୧୦ଟି ଜିଲ୍ଲାରେ ସୋମବାର ସ୍କୁଲ ଓ କଲେଜ ବନ୍ଦ କରିଦିଆଯାଇଛି।

ଉତ୍ତରାଖଣ୍ଡ ୪ ଧାମ ଯାତ୍ରା ୫ ପର୍ଯ୍ୟନ୍ତ ସ୍ଥଗିତ

ହରିୟାଣାର ୬ ଜିଲ୍ଲାରେ ବନ୍ୟା ସ୍ଥିତି

ଉତ୍ତରାଖଣ୍ଡର କେଦାରନାଥ ଜାତୀୟ ରାଜପଥରେ ସୋମବାର ଭୂସ୍ଖଳନ ଯୋଗୁଁ ଦୁଇଜଣ ଯାତ୍ରୀ ମୃତ୍ୟୁବରଣ କରିଛନ୍ତି। ଫଳରେ ରାଜ୍ୟରେ ରେଡ ଆଲର୍ଟ ଜାରି କରାଯାଇଛି ଓ ୪ ଧାମ ଯାତ୍ର ସହ ହେମକୁଣ୍ଡ ସାହିବ ଯାତ୍ରା ସେପ୍ଟେମ୍ବର ୫ ପର୍ଯ୍ୟନ୍ତ ସ୍ଥଗିତ ରଖାଯାଇଛି। ସେହିପରି ଜମ୍ମୁ-କଶ୍ମୀରର ରାଜୋରି ଜିଲ୍ଲାରେ ଭୂସ୍ଖଳନ କାରଣରୁ ୧୨ଟି ଘର ଭାଙ୍ଗିଯାଇଛି। ହରିୟାଣାର ୬ଟି ଜିଲ୍ଲାରେ ବନ୍ୟା ସ୍ଥିତି ସୃଷ୍ଟି ହୋଇଛି। ସିରସାରେ ୫୦ ଏକର ଚାଷ ଜମି ଜଳମଗ୍ନ ହୋଇଛି। ସୋମବାର ସକାଳେ ହାଥିନିକୁଣ୍ଡ ବ୍ୟାରେଜ୍‌ରେ ୨୯, ୩୧୩ କ୍ୟୁସେକ ଜଳ ଛଡା ଯାଇଛି। ଫଳରେ ଯମୁନାର ଜଳସ୍ତର ବିପଦ ସଂକେତ ଊର୍ଦ୍ଧ୍ୱରେ ବହୁଛି। ଦିଲ୍ଲୀ ସରକାର ବନ୍ୟା ନେଇ ସତର୍କତା ଜାରି କରିଛନ୍ତି। ଅନ୍ୟପଟେ ପଞ୍ଜାବର ୯ ଜିଲ୍ଲା ଯଥା ଫଜିଲକା, ଫିରୋଜପୁର, କପୁରଥାଲା, ପଠାନକୋଟ, ତାରା ତାରାନ ଓ ବର୍ଣ୍ଣାଲଶରେ ବନ୍ୟା ସ୍ଥିତି ଜାରି ରହିଛି। ଏପର୍ଯ୍ୟନ୍ତ ୧୩୧୨ ଗାଁ ବନ୍ୟା ଯୋଗୁଁ ପ୍ରଭାବିତ ହୋଇଛି। ଜଳନ୍ଧର ଓ ଲୁଥିଆନାର ବହୁ ଅଞ୍ଚଳ ଜଳମଗ୍ନ ହୋଇଛି। ରାଜସ୍ଥାନର ବିକାନେରରେ ମଧ୍ୟ ପ୍ରବଳ ବର୍ଷା ଜାରି ରହିଛି। ଉତ୍ତରାଖଣ୍ଡର ମୁଖ୍ୟମନ୍ତ୍ରୀ ପୁଷ୍କର ସିଂ ଧାମୀ ବନ୍ୟା ପ୍ରଭାବିତ ଅଞ୍ଚଳ ବୁଲି ଦେଖିଛନ୍ତି। ଜୁନ୍ ୨୦ରୁ ମୌସୁମୀ ଆସିବା ପରେ ହିମାଚଳରେ ଏପର୍ଯ୍ୟନ୍ତ ୩୨୦ ଲୋକ ବର୍ଷା ଜନିତ ବିଭିନ୍ନ କାରଣରୁ ମୃତ୍ୟୁବରଣ କରିଛନ୍ତି ଓ ୩ ହଜାର କୋଟି ଟଙ୍କାର ସମ୍ପତ୍ତି ନଷ୍ଟ ହୋଇଛି। ଅନ୍ୟପଟେ ସ୍ୱରାଷ୍ଟ୍ର ମନ୍ତ୍ରୀ ଅମିତ ଶାହା ଜମ୍ମୁର ବନ୍ୟା ପ୍ରଭାବିତ ଅଞ୍ଚଳ ବୁଲି ଦେଖିଛନ୍ତି। ସେ ପଞ୍ଜାବ ମୁଖ୍ୟମନ୍ତ୍ରୀ ଭାଗୱନ୍ତ ମାନ୍‌ଙ୍କ ସହ କଥା ହୋଇ ଯଥାସମ୍ଭବ ସାହାଯ୍ୟ ପ୍ରଦାନ କରିବାକୁ ପ୍ରତିଶ୍ରୁତି ଦେଇଛନ୍ତି। ପଞ୍ଜାବରେ ସ୍କୁଲ ଓ କଲେଜକୁ ୩ ତାରିଖ ପର୍ଯ୍ୟନ୍ତ ବନ୍ଦ ରଖାଯାଇଛି।

ବିହାର ଭୋଟର ତାଲିକାରେ ନାମ ସାମିଲର ତାରିଖ ବଢ଼ିବନି

ନୂଆଦିଲ୍ଲୀ, ୧।୯ (ଏଜେନ୍ସି): ସୁପ୍ରିମକୋର୍ଟରେ ସୋମବାର ବିହାରର ସ୍ୱତନ୍ତ୍ର ଭୋଟର ତାଲିକା ଯାଞ୍ଚ (ଏସଆଇଆର) ମାମଲାର ଶୁଣାଣି ହୋଇଛି। ଏସ୍‌ଆଇଆରର ସମୟସୀମା ବଢ଼ାଇବା ନେଇ ହୋଇଥିବା ଆବେଦନକୁ ସର୍ବୋଚ୍ଚ ନ୍ୟାୟାଳୟ ଖାରଜ କରିଦେଇଛନ୍ତି। ତେବେ ଆଜି ପରେ ଦାଖଲ କରାଯାଇଥିବା ଦାବି ଏବଂ ଆପତ୍ତିକୁ ବିଚାର କରାଯିବ ବୋଲି କୋର୍ଟଙ୍କୁ ନିର୍ବାଚନ କମିଶନ ଜଣାଇଛନ୍ତି। ସୂଚନା ଅନୁଯାୟୀ, ଚିଠା ଭୋଟର ତାଲିକାରେ ନାମ ସାମିଲ କିମ୍ବା ସଂଶୋଧନ ପାଇଁ ଆଜି ଶେଷ ତାରିଖ ଥିଲା। ଆବେଦନକାରୀ ଏହି ସୀମାକୁ ୧୫ ତାରିଖ ପର୍ଯ୍ୟନ୍ତ ବଢ଼ାଇବାକୁ ଦାବି କରିଥିଲେ। ତେବେ ସେପ୍ଟେମ୍ବର ୩୦ ପରେ ବି ଆବେଦନ ସ୍ୱୀକାର କରାଯିବ ବୋଲି ଇସିଙ୍କ ପକ୍ଷରୁ କୁହାଯାଇଥିଲା। ଏ ପର୍ଯ୍ୟନ୍ତ ୭.୨୪ କୋଟି ଭୋଟରଙ୍କ ମଧ୍ୟରୁ ୯୯.୫ ପ୍ରତିଶତ କାଗଜପତ୍ର ଜମା କରିଥିବା ଏବଂ ୧.୩୪ ଲକ୍ଷ ନାମ କଟାଇବାକୁ ନିବେଦନ କରିଥିବା ସୂଚନା ଦିଆଯାଇଥିଲା। ତେଣୁ ଜଷ୍ଟିସ ସୂର୍ଯ୍ୟକାନ୍ତ ଏବଂ ଜଷ୍ଟିସ ଜୟମାଲ୍ୟ ବାଗଚୀଙ୍କ ଖଣ୍ଡପୀଠ ଏହି ଆବେଦନକୁ ଖାରଜ କରିଦେଇଥିଲେ।

କୋର୍ଟରେ ପଡ଼ି ରହିଛି ସିବିଆଇର ୭, ୦୭୨ ଦୁର୍ନୀତି ମାମଲା

ନୂଆଦିଲ୍ଲୀ, ୧।୯ (ଏଜେନ୍ସି): ସେଣ୍ଟ୍ରାଲ ବ୍ୟୁରୋ ଅଫ୍ ଇନ୍‌ଭେଷ୍ଟିଗେସନ (ସିବିଆଇ) ବାର୍ଷିକ ବିବରଣୀ ପ୍ରକାଶ ପାଇଛି। ଏଥିରେ ସିବିଆଇର ୭୦୭୨ ଦୁର୍ନୀତି ମାମଲା ଦେଶର ବିଭିନ୍ନ କୋର୍ଟରେ ପଡ଼ି ରହିଥିବା କୁହାଯାଇଛି। ତେବେ ଚିନ୍ତାର ବିଷୟ ହେଉଛି ଯେ, ଏଥିରୁ ୨, ୬୬୦ ମାମଲା ୧୦ ବର୍ଷ ପୁରୁଣା। ପୁଣି ଏଥିରୁ ୩୭୯ ମାମଲା ୨୦ ବର୍ଷରୁ ଅଧିକ ସମୟ ହେଲା ଅଟକି ରହିଛି। ସେହିପରି ୧୦ରୁ ୨୦ ବର୍ଷ ତଳର ୨, ୨୮୧ ମାମଲା ପଡ଼ି ରହିଛି। ୨୦୨୪ ଡିସେମ୍ବର ୩୧ ପର୍ଯ୍ୟନ୍ତ ୩ ବର୍ଷରୁ କମ୍ ସମୟ ହେଲା ୧, ୫୦୬ ମାମଲା, ୩ରୁ ୫ ବର୍ଷର ୭ ୯୧ ମାମଲା ଓ ୫ରୁ ୧୦ ବର୍ଷର ୨, ୧୧୫ ମାମଲା କୋର୍ଟରେ ପଡ଼ିଛି। ସିବିଆଇ ଓ ଅଭିଯୁକ୍ତଙ୍କ ୧୩, ୧୦୦ ସଂଶୋଧନ ଆବେଦନ ହାଇକୋର୍ଟ ଏବଂ ସୁପ୍ରିମକୋର୍ଟରେ ପଡ଼ି ରହିଥିବା ସୂଚନା ଦିଆଯାଇଛି। ଏଗୁଡିକ ମଧ୍ୟରୁ ୬୦୬ ଆବେଦନ ୨୦ ବର୍ଷରୁ ଅଧିକ ସମୟର ଏବଂ ୧, ୨୨୭ ଆବେଦନ ୧୫ରୁ ୨୦ ବର୍ଷ ହେଲା ବିଚାରାଧୀନ ରହିଛି ବୋଲି ସୂଚନା ଦିଆଯାଇଛି।

ସରକାରୀ ବାସଭବନ ଛାଡ଼ିଲେ ପୂର୍ବତନ ଉପ-ରାଷ୍ଟ୍ରପତି ଧନଖଡ଼

ନୂଆଦିଲ୍ଲୀ, ୧।୯ (ଏଜେନ୍ସି): ପୂର୍ବତନ ରାଷ୍ଟ୍ରପତି ଜଗଦୀପ ଧନଖଡ ତାଙ୍କ ସରକାରୀ ବାସଭବନ ଛାଡ଼ିଛନ୍ତି। ସେ ଦକ୍ଷିଣ ଦିଲ୍ଲୀ ଛତାରପୁରସ୍ଥିତ ଆଇଏନ୍‌ଏଲଡି ନେତା ଅଭୟ ଚୌତାଲାଙ୍କ ଫାର୍ମ ହାଉସକୁ ଯାଇଛନ୍ତି। ଧନଖଡ ପାଖାପାଖି ମାସେ ହେବ ଉପ- ରାଷ୍ଟ୍ରପତ ପଦରୁ ଇସ୍ତଫା ଦେଇଥିଲେ। ଏହା ପରଠାରୁ ତାଙ୍କୁ ସାର୍ବଜନୀନ ସ୍ଥାନରେ ଦେଖିବାକୁ ମିଳି ନ ଥିଲା। ତେଣୁ ତାଙ୍କୁ ଗୃହବନ୍ଦୀ କରି ରଖାଯାଇଥିବା ନେଇ ବିରୋଧୀ ଅଭିଯୋଗ କରିଥିଲେ। ସେ ସଂସଦ ଭବନ ନିକଟରେ ଥିବା ଉପ- ରାଷ୍ଟ୍ରପତିଙ୍କ ବାସଭବନରେ ଏ ପର୍ଯ୍ୟନ୍ତ ରହୁଥିଲେ। ତାଙ୍କୁ ୩୪ ଏପିଜେ ଅବଦୁଲ କଲାମ ଆଜା

■ ଦଳର ବରିଷ୍ଠ ନେତାଙ୍କ ସହ ନବୀନଙ୍କ ଆଲୋଚନା

ସରକାରଙ୍କ ଜନବିରୋଧୀ କାର୍ଯ୍ୟକୁ ବିରୋଧ ଲାଗି ନିର୍ଦ୍ଦେଶ

ଭୁବନେଶ୍ୱର,୧।୯(ସମିସ): ନବୀନ ନିବାସରେ ଦଳର ବରିଷ୍ଠ ନେତାଙ୍କ ସହ ରାଜ୍ୟର ସାମ୍ପ୍ରତିକ ସ୍ଥିତି, ରାଜ୍ୟ ସରକାରଙ୍କ ଜନ ବିରୋଧୀ କାର୍ଯ୍ୟ ଓ ସାଧାରଣ ଲୋକଙ୍କ ସମସ୍ୟା ସମ୍ପର୍କରେ ବିସ୍ତୃତ ଆଲୋଚନା କରିଛନ୍ତି ବିଜେଡି ସୁପ୍ରିମୋ ତଥା ବିରୋଧୀଦଳ ନେତା ନବୀନ ପଟ୍ଟନାୟକ । ସମ୍ପ୍ରତି ରାଜ୍ୟର ଲୋକମାନେ ଯେପରି ବିଭିନ୍ନ ପ୍ରସଙ୍ଗରେ ଦହଗଞ୍ଜ ହେଉଛନ୍ତି, ସାଧାରଣ ସେବାରୁ ବଞ୍ଚିତ ହୋଇଛନ୍ତି, ସ୍ୱାସ୍ଥ୍ୟ ସେବାରେ ଅକଥନୀୟ ସମସ୍ୟା ଭୋଗୁଛନ୍ତି, ଅତ୍ୟାବଶ୍ୟକୀୟ ସାମଗ୍ରୀ କ୍ଷେତ୍ରରେ ସରକାରଙ୍କ ଅବହେଳାର ଶିକାର ହେଉଛନ୍ତି ସେ ସମ୍ପର୍କରେ ନବୀନ ଦଳୀୟ ନେତାଙ୍କ ସହ ଆଲୋଚନା କରିଛନ୍ତି । ରାଜ୍ୟର ସାଧାରଣ ଲୋକଙ୍କ ସ୍ୱର ଭାବରେ କାର୍ଯ୍ୟ କରିବାକୁ ନବୀନ ଏହି ଅବସରରେ ଦଳୀୟ ନେତାମାନଙ୍କୁ ପରାମର୍ଶ ଦେଇଛନ୍ତି। ଆବଶ୍ୟକ ପଡ଼ିଲେ ବିଜେଡି ରାଜ୍ୟବାସୀଙ୍କ ସ୍ୱାର୍ଥ ପରିପୂରଣ ନିମନ୍ତେ ରାଜରାସ୍ତାକୁ ଓହ୍ଲାଇବାକୁ ମଧ୍ୟ ନବୀନ ପରାମର୍ଶ ଦେଇଛନ୍ତି ।

ସୋମବାର ଅପରାହ୍ନରେ ଦଳର ବରିଷ୍ଠ ନେତା ଡ. ଅରୁଣ ସାହୁ, ଚିରଞ୍ଜୀବ ବିଶ୍ୱାଳ, ଭୃଗୁ ବକ୍ସିପାତ୍ର, ଲେନିନ ମହାନ୍ତି, ପ୍ରଫୁଲ୍ଲ ସିଂ, ରଘୁନାଥ ସାହୁଙ୍କ ସହ ମହମ୍ମଦ ସକିଲ, ଲୋରା ମହାପାତ୍ର ପ୍ରମୁଖ ନବୀନ ନିବାସରେ ବିଜେଡି ସୁପ୍ରିମୋଙ୍କୁ ଭେଟିଛନ୍ତି। ଏହି ଅବସରରେ ନବୀନଙ୍କ ସହ ପ୍ରତ୍ୟେକ କ୍ଷେତ୍ରରେ ରାଜ୍ୟ ସରକାରଙ୍କ ବିଫଳତା ଓ ଜନବିରୋଧୀ କାର୍ଯ୍ୟ ସମ୍ପର୍କରେ ବିସ୍ତୃତ ଆଲୋଚନା କରିଛନ୍ତି । ଏ ସମ୍ପର୍କରେ ଡ଼. ସାହୁ କହିଛନ୍ତି ଯେ ଦଳର ନେତା ନବୀନ ପଟ୍ଟନାୟକଙ୍କ ସହ ରାଜ୍ୟର ବର୍ତ୍ତମାନର ସ୍ଥିତି ସମ୍ପର୍କରେ ବିସ୍ତୃତ ଆଲୋଚନା ହୋଇଛି । ଲୋକଙ୍କ ସରକାର କହୁଥିବା ବିଜେପି ରାଜ୍ୟରେ କ୍ଷମତାକୁ ଆସିବା ପରଠାରୁ ଆଇନଶୃଙ୍ଖଳା ପରିସ୍ଥିତି ସମ୍ପୂର୍ଣ୍ଣ ଭୁଶୁଡ଼ି ପଡ଼ିଛି । ଚାଷୀ ସାର ପାଉ ନ ଥିବା ବେଳେ ସରକାର ବ୍ୟାପକ କଳାବଜାରୀକୁ ପ୍ରୋତ୍ସାହନ ଦେଉଛନ୍ତି । ସ୍ୱାସ୍ଥ୍ୟସେବା କ୍ଷେତ୍ରରେ ଲୋକେ ଅକଥନୀୟ ଦୁର୍ଦ୍ଦଶା ଭୋଗୁଛନ୍ତି । ମହିଳା ସୁରକ୍ଷାକୁ ନେଇ ଜାତୀୟ ଓ ଅନ୍ତର୍ଜାତୀୟ ସ୍ତରରେ ଓଡ଼ିଶା ନିନ୍ଦିତ ହେଉଥିବା ବେଳେ ସରକାର କୁମ୍ଭକର୍ଣ୍ଣ ନିଦ୍ରାରେ ଶୋଇଛନ୍ତି । ପ୍ରତ୍ୟେକ କ୍ଷେତ୍ରରେ ବିକାଶମୂଳକ କାର୍ଯ୍ୟ ଠପ୍ ହୋଇଯାଇଛି । ଓଡ଼ିଆ ଅସ୍ମିତାର ନାରାଦେଇ ସରକାରକୁ ଆସିଥିବା ବିଜେପି, ପ୍ରତ୍ୟେକ ଦିନ ଓଡ଼ିଆ ଅସ୍ମିତାକୁ କୁଠାରଘାତ କରୁଛି । ଆଗାମୀ ଦିନରେ ରାଜ୍ୟବାସୀଙ୍କ ସ୍ୱର ହିସାବରେ ବିଜୁ ଜନତା ଦଳ ବିଜେପି ସରକାରଙ୍କ ପ୍ରତ୍ୟେକ ଜନବିରୋଧୀ କାର୍ଯ୍ୟକୁ ତୀବ୍ର ବିରୋଧ କରିବ ବୋଲି ଡ. ସାହୁ କହିଛନ୍ତି । ସେହିପରି ଦଳର ମୁଖପାତ୍ର ତଥା ଗଣମାଧ୍ୟମ ସଂଯୋଜକ ଡ. ଲେନିନ ମହାନ୍ତି ୨୦୨୭ ପଞ୍ଚାୟତ ନିର୍ବାଚନ ଓ ୨୦୨୯ ସାଧାରଣ ନିର୍ବାଚନରେ ଦଳ ନିଶ୍ଚିତ ବିଜୟ ହାସଲ କରିବ ବୋଲି ଦୃଢ଼ୋକ୍ତି ପ୍ରକାଶ କରିଛନ୍ତି ।

ଆର୍‌ଆଇ, ଅମିନ ପ୍ରିଲିମ୍‌ସ ଅକ୍ଟୋବର ୮ ରୁ

ଭୁବନେଶ୍ୱର, ୧।୯(ସମିସ): ବାତିଲ୍ ହୋଇଥିବା ଆର୍‌ଆଇ, ଏଆର୍‌ଆଇ, ଅମିନ ଓ ଆଇସିଡିଏସ୍ ସୁପରଭାଇଜର୍ ନିଯୁକ୍ତି ପାଇଁ ପ୍ରିଲିମିନାରୀ ପରୀକ୍ଷା ପୁଣିଥରେ ଅକ୍ଟୋବର ୮ ତାରିଖରୁ ଆରମ୍ଭ ହେବ। କମ୍ପ୍ୟୁଟର୍ ବେସଡ୍ ନିଯୁକ୍ତି ପରୀକ୍ଷା(ସିବିଆର୍‌ଇ) ମାଧ୍ୟମରେ ଆଶାୟୀମାନେ ପରୀକ୍ଷା ଦେବେ । ନଭେମ୍ବର ତୃତୀୟ ସପ୍ତାହ ମଧ୍ୟରେ ଏକାଧିକ ସିଫ୍ଟରେ ପରୀକ୍ଷା ହେବ । ଏଥିପାଇଁ ନର୍ମାଲାଇଜେସନ୍ ପ୍ରକ୍ରିୟା ଆପଣାଯିବ । ଏହାସହ ପ୍ରତି ଜିଲ୍ଲାରେ ପରୀକ୍ଷା କେନ୍ଦ୍ର କରାଯିବ । ଯେଉଁ ଜିଲ୍ଲାରେ ଉପଯୁକ୍ତ ପରୀକ୍ଷା କେନ୍ଦ୍ର ନାହିଁ, ସେହି ଜିଲ୍ଲାର ପିଲାମାନେ ଆବେଦନ ସମୟରେ ଆଗ୍ରାଧିକାର ଦେଇଥିବା ଜିଲ୍ଲାରେ ପରୀକ୍ଷା ଦେବେ । ପରବର୍ତ୍ତୀ ସମୟରେ ଆଡମିଟ୍ କାର୍ଡ ପ୍ରକାଶ ପାଇବ ବୋଲି ଓଡ଼ିଶା ଅଧସ୍ତନ କର୍ମଚାରୀ ଚୟନ ଆୟୋଗ (ଓଏସ୍‌ଏସ୍‌ଏସ୍‌ସି) ପକ୍ଷରୁ ଆଜି ବିଜ୍ଞପ୍ତି ପ୍ରକାଶ ପାଇଛି । ସୂଚନାଯୋଗ୍ୟ, ପୂର୍ବରୁ ହୋଇଥିବା ପ୍ରିଲିମିନାରୀ ପରୀକ୍ଷାରେ ବ୍ୟାପକ ଅନିୟମିତତା ଅଭିଯୋଗ ହେବା ପରେ ସମସ୍ତ ପରୀକ୍ଷାର୍ଥୀଙ୍କୁ ମେନ୍ ପରୀକ୍ଷା ପାଇଁ ଉତ୍ତୀର୍ଣ୍ଣ କରାଯାଇଥିଲା । ମୋଟ୍ ପଦର ୫ ଗୁଣା ପରୀକ୍ଷାର୍ଥୀ ମେନ୍ ପରୀକ୍ଷାକୁ ଉତ୍ତୀର୍ଣ୍ଣ ହେବାର ନିୟମ ଥିବାରୁ ଉଚ୍ଚ ନ୍ୟାୟାଳୟରେ ମାମଲା ହୋଇଥିଲା । ଫଳରେ ସରକାର ପ୍ରିଲିମିନାରୀ ପରୀକ୍ଷାଫଳକୁ ରଦ୍ଦ କରିବା ସହ ପୁଣିଥରେ ନୂତନ ଭାବେ ପରୀକ୍ଷା କରିବାକୁ ଉଚ୍ଚ ନ୍ୟାୟାଳୟକୁ ଅବଗତ କରିଥିଲେ ।

ନିଶା ବେପାରୀଙ୍କୁ 'ପ୍ରହାର'

ନିଶାଦ୍ରବ୍ୟ ଜବତ ହେଲେ ଦୋକାନ ସିଲ୍

ଭୁବନେଶ୍ୱର,୧।୯(ସମିସ): ରାଜ୍ୟରେ ନିଶା କାରବାର ବଢ଼ିବାରେ ଲାଗିଛି । ନିଶା ମାଫିଆମାନେ ଜାମିନରେ ଆସିବା ପରେ ମଧ୍ୟ ନିଶା ବେପାର ଛାଡୁନାହାନ୍ତି । ବିଶେଷକରି ଶିକ୍ଷାନୁଷ୍ଠାନ ନିକଟରେ ନିଶାଦ୍ରବ୍ୟ ବିକ୍ରି ଛାତ୍ରଛାତ୍ରୀମାନଙ୍କୁ ପ୍ରଭାବିତ କରୁଛି । ଏ ସବୁରେ ରୋକ୍ ଲଗାଇବା ପାଇଁ ଆଜିଠାରୁ ସାରା ରାଜ୍ୟରେ ଆରମ୍ଭ ହୋଇଛି ସ୍ୱତନ୍ତ୍ର ଅପରେସନ 'ପ୍ରହାର' । ପୁଲିସ ମହାନିର୍ଦ୍ଦେଶକଙ୍କ ନିର୍ଦ୍ଦେଶକ୍ରମେ କ୍ରାଇମବ୍ରାଞ୍ଚର ଏସ୍‌ଟିଏଫ୍ ନେତୃତ୍ୱରେ ଆରମ୍ଭ ହୋଇଥିବା ଏହି ଅପରେସନ୍ ଆସନ୍ତା ୧୫ ତାରିଖ ଯାଏଁ ଚାଲିବ । ପ୍ରଥମେ ସ୍ଥାନୀୟ ଅଞ୍ଚଳରେ ଥିବା ଅଭ୍ୟାସଗତ ଅପରାଧୀଙ୍କ ତାଲିକା କରି ବିଏନ୍‌ଏସ୍‌ଏସ୍ ୧୨୯ରେ ସେମାନଙ୍କୁ ବୁକ୍ କରିବାକୁ କୁହାଯାଇଛି । ନିଶା ବେପାରୀଙ୍କୁ ଧରିବା ଲାଗି ଚଢ଼ଉକୁ ଜୋରଦାର କରିଛି ପୁଲିସ । ଚଢ଼ଉ ସମୟରେ ଶିକ୍ଷାନୁଷ୍ଠାନ ନିକଟରେ ବିଶେଷ ଧ୍ୟାନ ଦିଆଯାଉଛି । କୌଣସି ଦୋକାନରୁ ନିଶାଦ୍ରବ୍ୟ ଜବତ ହେଲେ, ସଂପୃକ୍ତ ଦୋକାନକୁ ତୁରନ୍ତ ସିଲ୍ କରାଯିବ । କେଉଁ ଥାନାର କେଉଁ କେସ ଆଧାରରେ ସିଲ୍ କରାଯାଇଛି, ସେନେଇ ସଂପୃକ୍ତ ଦୋକାନରେ ପୋଷ୍ଟର୍ ମରାଯିବ । ଅଭ୍ୟାସଗତ ଅପରାଧୀଙ୍କଠାରୁ ନିଶାଦ୍ରବ୍ୟ ଜବତ ହେଲେ ସେମାନଙ୍କ ବିରୋଧରେ ୧୧୧ ବିଏନ୍‌ଏସ୍ ଓ ୨୯ ଏନ୍‌ଡିପିଏସ୍ ଆକ୍ଟରେ କାର୍ଯ୍ୟାନୁଷ୍ଠାନ ନେବାକୁ ନିର୍ଦ୍ଦେଶ ଦିଆଯାଇଛି । ଏହି ସ୍ୱତନ୍ତ୍ର ଧରପଗଡ଼ ବେଳେ ଅବକାରୀ ବିଭାଗ, ରାଜସ୍ୱ ବିଭାଗ, ମ୍ୟୁନିସିପାଲିଟି, ଏନ୍‌ଏସି ଓ ପଞ୍ଚାୟତ ସହ ସମନ୍ୱୟ ରଖିବାକୁ କୁହାଯାଇଛି । ଚଢ଼ଉ ବେଳେ ଅଧିକ ପରିମାଣର ନିଶାଦ୍ରବ୍ୟ ଓ ଅଧିକ ନିଶା ବେପାରୀଙ୍କୁ ଗିରଫ କରିବାକୁ ନିର୍ଦ୍ଦେଶ ଦିଆଯାଇଛି ।

ଏନ୍‌ଏସି ଘୋଷଣାରେ ସରକାରଙ୍କ ପାତରଅନ୍ତର

ରାଜରାସ୍ତାକୁ ଓହ୍ଲାଇବାକୁ ବିଜେଡିର ଧମକ

■ ପୂର୍ବରୁ ଘୋଷିତ ୧୮ ଟି ଅଞ୍ଚଳକୁ ସରକାର ପୁନଃ ଘୋଷଣା କରିଛନ୍ତି
■ ବାଦ୍ ପଡ଼ିଥିବା ଅଞ୍ଚଳଗୁଡ଼ିକରେ ଦେଖାଦେଲାଣି ପ୍ରବଳ ଜନଅସନ୍ତୋଷ

ଭୁବନେଶ୍ୱର,୧।୯(ସମିସ): ସ୍ୱାୟତ୍ତ ଶାସନ ଦିବସ ଅବସରରେ ରାଜ୍ୟ ସରକାରଙ୍କ ଦ୍ୱାରା ୧୬ ନୂଆ ଏନ୍‌ଏସି ଓ ୭ଟି ମ୍ୟୁନିସିପାଲିଟି ଘୋଷଣା କରାଯାଇଛି । ବିକାଶ ଭାବନା କମ୍, ରାଜନୈତିକ ଉଦ୍ଦେଶ୍ୟ ରଖାଯାଇ ନୂଆ ଏନ୍‌ଏସି ଘୋଷଣା କରାଯାଇଛି ବୋଲି ବିରୋଧୀ ଦଳଙ୍କଠାରୁ ଆରମ୍ଭ କରି ସାଧାରଣ ଲୋକେ ମକପ୍ରକାଶ କରୁଛନ୍ତି । ଏହିକ୍ରମରେ ବିଜେଡି ଧଧ ପ୍ରତିକ୍ରିୟା ପ୍ରକାଶ କରିଛି । ବିଜେଡି ସରକାରଙ୍କ ଦ୍ୱାରା ଘୋଷିତ ହୋଇଥିବା ୫୭ଟି ଏନ୍‌ଏସି ମଧ୍ୟରୁ ୩୯ଟି ଅଞ୍ଚଳକୁ କାର୍ଯ୍ୟକାରୀ ନକରିବା ଦୁର୍ଭାଗ୍ୟଜନକ । ବିଜେଡି ସରକାରଙ୍କ ଦ୍ୱାରା ଏନ୍‌ଏସି ଭାବେ ଘୋଷିତ ହୋଇଥିବା ଅଞ୍ଚଳଗୁଡିକୁ ପାତରଅନ୍ତର କରି ସରକାର ଏପରି ନିଷ୍ପତ୍ତି ନେଇଛନ୍ତି ବୋଲି ଦଳ ଅଭିଯୋଗ କରିଛି ।

ଶଙ୍ଖ ଭବନରେ ଆୟୋଜିତ ସାମ୍ବାଦିକ ସମ୍ମିଳନୀରେ, ଦଳର ବରିଷ୍ଠ ଉପସଭାପତି ଦେବୀ ପ୍ରସାଦ ମିଶ୍ର, ଉପସଭାପତି ପ୍ରତାପ ଜେନା ଓ ବିଧାୟକ ତଥା ଦଳର ମୁଖ୍ୟ ସଚେତକ ପ୍ରମିଳା ମଲ୍ଲିକ ପାତରଅନ୍ତର ନୀତି ପାଇଁ ରାଜ୍ୟ ସରକାରଙ୍କ ଉପରେ ବର୍ଷିଥିଲେ । ଶ୍ରୀ ମିଶ୍ର କହିଥିଲେ ଯେ ନବୀନ ପଟ୍ଟନାୟକଙ୍କ ମୁଖ୍ୟମନ୍ତ୍ରିତ୍ୱ ସମୟରେ୨୦୨୪ ମସିହା ଫେବୃଆରୀ ଓ ମାର୍ଚ୍ଚ ମାସରେ ରାଜ୍ୟର ବିଭିନ୍ନ ଜିଲ୍ଲାର ୫୭ଟି ଅଞ୍ଚଳକୁ ଏନ୍‌ଏସି ଘୋଷଣା କରାଯାଇଥିଲା । ପୌର ଅଧିନିୟମ ୧୯୫୦ ଅନୁଯାୟୀ ପ୍ରଥମେ ଘୋଷଣାନାମା ହୋଇଥାଏ ଓ ପରେ ଏହା ଜିଲ୍ଲାପାଳଙ୍କ ଠାରୁ ରିପୋର୍ଟ ଅଣାଯାଇ ଗେଜେଟ ନୋଟିଫିକେସନ କରାଯାଏ । ବିଜେଡି ସରକାରଙ୍କ ଦ୍ୱାରା ଘୋଷଣା ହେବା ସହିତ ଜିଲ୍ଲାପାଳମାନଙ୍କ ପାଖକୁ ଆବଶ୍ୟକ ରିପୋର୍ଟ ପାଇଁ ପଠାଯାଇଥିଲା । କିନ୍ତୁ ରାଜ୍ୟରେ ବିଜେପି ସରକାର ଦାୟିତ୍ୱ ନେବା ପରେ ପୂର୍ବରୁ ଘୋଷିତ ହୋଇଥିବା ଅଞ୍ଚଳଗୁଡିକ ମଧ୍ୟରୁ କିଛି ଅଞ୍ଚଳକୁ ପୁନଃ ଘୋଷଣା କରିଛନ୍ତି ଓ କିଛି ନୂତନ ଅଞ୍ଚଳକୁ ଏଥିରେ ସାମିଲ କରିଛନ୍ତି । ରାଜ୍ୟରେ ବିଜେପି ସରକାରଙ୍କର ୧୫ ମାସ ବିତି ଯାଇଥିଲେ ମଧ୍ୟ ଗୋଟିଏ ବି ଅଞ୍ଚଳ ପାଇଁ ଗେଜେଟ ନୋଟିଫିକେସନ ହୋଇପାରି ନାହିଁ ।

ବରିଷ୍ଠ ନେତା ପ୍ରତାପ ଜେନା କହିଥିଲେ ଯେ ସରକାର ଏକ ନିରନ୍ତର ପ୍ରକ୍ରିୟା । ବିଜେଡି ସରକାରଙ୍କ ଦ୍ୱାରା ଘୋଷିତ ହୋଇସାରିଥିବା ଅଞ୍ଚଳଗୁଡ଼ିକୁ ରାଜ୍ୟ ସରକାର ପୁଣିଥରେ ଘୋଷଣା କରିବା ଓ ଏଥିରେ ପାତରଅନ୍ତର କରି ଅଧିକାଂଶ ଘୋଷିତ ଅଞ୍ଚଳକୁ ସାମିଲ ନ କରିବା ଅତ୍ୟନ୍ତ ଦୁର୍ଭାଗ୍ୟଜନକ ବୋଲି ଦଳ ପକ୍ଷରୁ କୁହାଯାଇଛି । ସେହିପରି ନବୀନ ପଟ୍ଟନାୟକଙ୍କ ଦ୍ୱାରା ଘୋଷିତ ହୋଇଥିବା ୫୭ଟି ଏନ୍‌ଏସି ମଧ୍ୟରୁ ମାତ୍ର ୧୮ଟିକୁ ବିଜେପି ସରକାରଙ୍କ ଦ୍ୱାରା ଗ୍ରହଣ କରାଯାଇଥିବା ବେଳେ ୩୯ଟି ଅଞ୍ଚଳକୁ ସାମିଲ କରାଯାଇ ନାହିଁ, ଯାହା ସରକାରଙ୍କ ପାତରଅନ୍ତର ନୀତିକୁ ପଦାରେ ପକାଉଛି । ଏହାଛଡା କଣ୍ଟାବାଞ୍ଜି ଏନ୍‌ଏସିକୁ ମ୍ୟୁନିସିପାଲିଟି କରାଯିବ ବୋଲି ପୂର୍ବତନ ମୁଖ୍ୟମନ୍ତ୍ରୀ ଘୋଷଣା କରିଥିଲେ । ଏହାକୁ ମଧ୍ୟ ବିଚାରକୁ ନିଆଯାଇ ନାହିଁ । ବିଜେଡି ସରକାରଙ୍କ ଘୋଷିତ ତାଲିକା ଅନୁଯାୟୀ ବାଦ୍ ପଡ଼ିଯାଇଥିବା ୩୯ଟି ଅଞ୍ଚଳକୁ ଏନ୍‌ଏସି ମାନ୍ୟତା ଓ କଣ୍ଟାବାଞ୍ଜିକୁ ମ୍ୟୁନିସିପାଲିଟି ଘୋଷଣା ତୁରନ୍ତ କରାଯାଉ ବୋଲି ସେ ଦାବି କରିଥିଲେ ।

ବରିଷ୍ଠ ନେତ୍ରୀ ପ୍ରମିଳା ମଲ୍ଲିକ କହିଥିଲେ ଯେ ଗ୍ରାମାଞ୍ଚଳର ବାସିନ୍ଦାମାନଙ୍କୁ ସହରାଞ୍ଚଳରେ ମିଳୁଥିବା ସୁବିଧା ପ୍ରଦାନ ଲକ୍ଷ୍ୟ ରଖି ପୂର୍ବତନ ମୁଖ୍ୟମନ୍ତ୍ରୀ ନବୀନ ପଟ୍ଟନାୟକ ରାଜ୍ୟର ୫୭ଟି ଅଞ୍ଚଳକୁ ଏନ୍‌ଏସି ଘୋଷଣା କରିଥିଲେ । କିନ୍ତୁ ବିଜେପି ସରକାର ଏହା ମଧ୍ୟରୁ ଅଧିକାଂଶ ଅଞ୍ଚଳକୁ ବାଦ୍ ଦେଇଛନ୍ତି, ଯେଉଁଥିପାଇଁ ବାଦ୍ ପଡ଼ିଥିବା ଅଞ୍ଚଳଗୁଡିକରେ ଜନଅସନ୍ତୋଷ ଦେଖା ଦେଇଛି । ବାଦ୍ ପଡ଼ିଥିବା ୩୯ଟି ଅଞ୍ଚଳକୁ ତୁରନ୍ତ ଏନ୍‌ଏସି ମାନ୍ୟତା ନଦେଲେ ବିଜୁ ଜନତା ଦଳ ନୀରବଦ୍ରଷ୍ଟା ସାଜିବ ନାହିଁ, ରାଜରାସ୍ତାକୁ ଓହ୍ଲାଇବ ବୋଲି ସେ ଚେତାବନୀ ଦେଇଛନ୍ତି ।

ମଝି ନଈରୁ ଶ୍ରମିକଙ୍କୁ ଉଦ୍ଧାର କଲା ହେଲିକପ୍ଟର୍

ଡଙ୍ଗା ଓଲଟିବାରୁ ରାତିତମାମ ଫସି ରହିଥିଲେ

ମାଲକାନଗିରି, ୧।୯(ସମିସ): ମଝି ନଦୀରେ ଫସି ରହିଥିବା ଜଣେ ଶ୍ରମିକଙ୍କୁ ହେଲିକପ୍ଟର୍ ଯୋଗେ ଉଦ୍ଧାର କରାଯିବା ଘଟଣା ଆଜି ଏଠାରେ ଚର୍ଚ୍ଚାର ବିଷୟ ହୋଇଛି । ମାଲକାନଗିରି ଓ ଛତିଶଗଡ଼ ପ୍ରଶାସନର ମିଳିତ ଉଦ୍ୟମ ଯୋଗୁଁ ଗୋଟିଏ ଜୀବନ ନିଶ୍ଚିତ ମୃତ୍ୟୁମୁଖରୁ ବର୍ତ୍ତିଯାଇଛି । ନୂଆ ଜୀବନ ପାଇଥିବା ଶ୍ରମିକଜଣଙ୍କ ହେଲେ, ମାଲକାନଗିରି ଜିଲ୍ଲା କତାମାଟେରୁ ଗ୍ରାମର ଇର୍ମା ସୋଡ଼ି । ସୂଚନାନୁଯାୟୀ, ଇର୍ମା ଛତିଶଗଡ଼ ସୁକୁମା ଜିଲ୍ଲାରେ ଥିବା ଏକ କଦଳୀ ବାଗିଚାରେ କାମ କରନ୍ତି । ଗତ ବିଳମ୍ବିତ ରାତିରେ ଏକ ଦେଶୀ ଡଙ୍ଗାରେ ସେ ସାବେରୀ ନଦୀ ପାର୍ ହୋଇ ଘରକୁ ଫେରୁଥିଲେ । ତେବେ ବର୍ତ୍ତମାନ ନଦୀରେ ଜଳପ୍ରବାହ ଓ ସ୍ରୋତ ଅଧିକ ଥିବାରୁ ଡଙ୍ଗାଟି ଓଲଟି ପଡ଼ିଥିଲା । ଏହା ଦେଖି ଇର୍ମା ନଦୀ ମଝିରେ ଥିବା ଏକ ଗଛ ଡାଳକୁ ଧରି ଜୀବନ ବଞ୍ଚାଇଥିଲେ । କିନ୍ତୁ ନଦୀର ପ୍ରଖର ସ୍ରୋତରୁ ସେ ବାହାରକୁ ଆସି ପାରିନଥିଲେ । ରାତିତମାମ ସେମିତି ମଝି ନଈରେ ଫସି ରହିଥିଲେ । ତେବେ ଆଜି ସକାଳେ କିଛି ଲୋକେ ଇର୍ମାଙ୍କୁ ଦେଖି ପଡ଼ିଆ ଦମକଳବାହିନୀକୁ ଖବର ଦେଇଥିଲେ । ଖବର ପାଇ ମାଲକାନଗିରି ବିଧାୟକ ନରସିଂହ ମାଡକାମୀ ଘଟଣାସ୍ଥଳରେ ପହଞ୍ଚି ଏ ସଂପର୍କରେ ଛତିଶଗଡ଼ ପ୍ରଶାସନ ସହ ଆଲୋଚନା କରିଥିଲେ । ନଦୀରେ ପ୍ରଖର ଜଳସ୍ରୋତ ଯୋଗୁଁ ଦମକଳବାହିନୀ ଇର୍ମାଙ୍କୁ ଉଦ୍ଧାର କରିବାରେ ବିଫଳ ହେବାରୁ ଛତିଶଗଡ଼ ସରକାର ହେଲିକ୍ୟାପ୍ଟର୍ ଯୋଗେ ତାଙ୍କୁ ଉଦ୍ଧାର କରିବା ପାଇଁ ଆଗେଇ ଆସିଥିଲେ । ସିଆରପିଏଫ୍‌ର ଏକ ହେଲିକ୍ୟାପ୍ଟର୍ ଇର୍ମାଙ୍କୁ ଉଦ୍ଧାର ଉଦ୍ଧାର କରି ନିରାପଦ ସ୍ଥାନକୁ ଆଣିଥିଲେ । ପରେ ତାଙ୍କୁ ସୁକୁମା ସ୍ୱାସ୍ଥ୍ୟକେନ୍ଦ୍ରରେ ଭର୍ତ୍ତି କରାଯାଇଛି । ଇର୍ମା ବର୍ତ୍ତମାନ ସୁସ୍ଥ ଥିବା ଜଣାପଡ଼ିଛି ।

ଓଡ଼ିଶା ଯାତ୍ରୀ ଆପ୍‌ରେ ମିଳିବ 'ଆମ ବସ୍' ଓ ଚିଲିକା ବୋଟିଂ ଟିକଟ

ଭୁବନେଶ୍ୱର,୧।୯(ସମିସ): ଓଡ଼ିଶା ଯାତ୍ରୀ ଆପ୍‌ର କଳେବର ବଢ଼ିଛି । ଏଣିକି ଏହି ଆପ୍ ମାଧ୍ୟମରେ 'ଆମ ବସ୍' ଏବଂ ଚିଲିକା ବୋଟିଂ ନିମନ୍ତେ ଟିକଟ୍ ଉପଲବ୍ଧ ହେବ । ପର୍ଯ୍ୟଟକ ଏବଂ ଯାତ୍ରୀଙ୍କ ଅନୁଭବକୁ ଅଧିକ ସୁଖଦ୍ ଏବଂ ସହଜ କରିବା ଉଦ୍ଦେଶ୍ୟରେ ଏହି ନୂତନ ସୁବିଧାକୁ ଆପ୍‌ରେ ଅନ୍ତର୍ଭୁକ୍ତ କରାଯାଇଛି । ରାଜ୍ୟ ସରକାରଙ୍କ ଆମ ବସ୍ ସେବା ଅଧୀନରେ ଚଳାଚଳ କରୁଥିବା ଯେକୌଣସି ବସ୍‌ରେ ଯାତାୟାତ ନିମନ୍ତେ ଏହି ଆପ୍ ମାଧ୍ୟମରେ ବିନା କୌଣସି ବାଧାରେ ଟିକଟ୍ ବୁକିଂ କରି ସୁରକ୍ଷିତ ଏବଂ ଆରାମଦାୟକ ବସ୍ ଯାତ୍ରାର ଲାଭ ମିଳିପାରିବ ।

ଅନୁରୂପ ଭାବେ ଚିଲିକା ଭ୍ରମଣରେ ଆସୁଥିବା ପର୍ଯ୍ୟଟକ ସାତପଡ଼ା ଠାରେ ସେମାନଙ୍କ ସୁବିଧା ମୁତାବକ ବୋଟିଂ ନିମନ୍ତେ ଏହି ଆପ୍ ମାଧ୍ୟମରେ ଟିକଟ୍ ବୁକିଂ କରି ଡିଜିଟାଲ ଟିକେଟ୍ ପାଇପାରିବେ । ବୋଟିଂ ଆରମ୍ଭ ପୂର୍ବରୁ ଏହି ଡିଜିଟାଲ ଟିକେଟ ଯାଞ୍ଚ କରାଯାଇ ଯାତ୍ରା ନିମନ୍ତେ ଅନୁମତି ଦିଆଯିବ । ସମସ୍ତ ଆଣ୍ଡ୍ରଏଡ୍ ପ୍ଲାଟ୍‌ଫର୍ମରେ ଏହି ଆପ୍ ଉପଲବ୍ଧ ହୋଇସାରିଥିବା ବେଳେ ଆଇଓଏସ୍‌ରେ ନିକଟରେ ଭବିଷ୍ୟତରେ ଏହା ଉପଲବ୍ଧ ହେବ ବୋଲି ସୂଚନା ମିଳିଛି । ଏହା ସହିତ ଯାତ୍ରୀଙ୍କ ମତାମତକୁ ଭିତ୍ତିକରି ଟିକଟ୍ ବୁକିଂ ବ୍ୟବସ୍ଥାରେ ମଧ୍ୟ ଆବଶ୍ୟକ ସୁଧାର ଅଣାଯିବ । ଓଡ଼ିଶା ଯାତ୍ରୀ କେବଳ ଏକ ଡିଜିଟାଲ ସେବା ନୁହଁ; ଯାତ୍ରୀଙ୍କୁ ସାର୍ବଜନୀନ, ଟେକ୍ନୋଲୋଜିଭିତ୍ତିକ, ତ୍ରୁଟିଶୂନ୍ୟ ସେବା ଯୋଗାଇଦେବାର ସଂକଳ୍ପ ବୋଲି ବିଭାଗୀୟ ପ୍ରମୁଖ ଶାସନ ସଚିବ ଉଷା ପାଢ଼ୀ କହିଛନ୍ତି ।

ପାର୍ବଣରେ ସଙ୍ଗୀନ ଶବ୍ଦ ପ୍ରଦୂଷଣ

ବଡ଼ ସହରରେ କଟକଣା; ବାକି ସବୁଠି ଢିଲା

ଗାଁ' ଭସାଣିରେ କମ୍ପୁଛି ଡିଜେ

କଟକ, ୧।୯(ସମିସ): ଗଣେଶ ପୂଜାଠାରୁ ପାର୍ବଣର ବିଗୁଲ୍ ବାଜିସାରିଛି । ଏବେ ଗଣେଶ ଓ ଖୁଦରକୁଣି ପୂଜା ଶେଷ ହୋଇ ସବୁଠି ଚାଲିଛି ଭସାଣି ଶୋଭାଯାତ୍ରା । ଉଚ୍ଚ ଶବ୍ଦ ଉତ୍ପନ୍ନକାରୀ ଡିଜେ ସାଉଣ୍ଡ ବ୍ୟବହାର ଉପରେ କଟକଣା ଥିଲେ ମଧ୍ୟ ସବୁଠି ଏହାର ଉଲ୍ଲଙ୍ଘନ ହେଉଛି । ବିଶେଷକରି, କଟକ-ଭୁବନେଶ୍ୱର ସମେତ ଆଉ କିଛି ବଡ଼ ସହରକୁ ବାଦ୍ ଦେଲେ ସବୁଠି ଡିଜେ କଟକଣା ଢିଲା ଛାଡ଼ି ଦିଆଯାଇଛି । ସହରାଞ୍ଚଳରେ ପୁଲିସର ଏନ୍‌ଫୋର୍ସମେଣ୍ଟ ଭଳି ଗ୍ରାମାଞ୍ଚଳ ପୁଲିସ କରୁନାହିଁ । ଏଣୁ ଶବ୍ଦ ପ୍ରଦୂଷଣ ପାଇଁ ଥିବା କଟକଣା ନାମକୁ ମାତ୍ର ରହିଯାଇଛି । ଆଉ ସବୁ ଦେଖି ଶୁଣି ପୁଲିସ୍ ଚେଇଁ ଶୋଇଥିବା ଅଭିଯୋଗ ହେଉଛି । ଗାଁ ଗହଳି ସମେତ କେତେକ ଅର୍ଦ୍ଧସହରାଞ୍ଚଳରେ ଶବ୍ଦ ପ୍ରଦୂଷଣ କଟକଣା ଅଘୋଷିତ ଭାବେ କୋହଳ ହୋଇଥିବା କାରଣରୁ ଏବେ ଡିଜେଗୁଡ଼ିକ ଗ୍ରାମାଞ୍ଚଳମୁହାଁ ହୋଇପଡ଼ିଛନ୍

● ତୀରମାଡ଼ରେ ୩ ଗୁରୁତର ଘଟଣା

ଆକ୍ରମଣକାରୀଙ୍କ ଝୁଲନ୍ତା ଶବ ଉଦ୍ଧାର

କୋମନା, ୧।୯ (ସମିସ): ଗତ ୨୮ ତାରିଖ ଦିନ ନୂଆପଡ଼ା ଜିଲ୍ଲା କୋମନା ଥାନା ସୁନାବେଡ଼ା ଅଭୟାରଣ୍ୟ ଯୋଗୀମୁଣ୍ଡା ଗାଁରେ ଏକ ଅଭାବନୀୟଘଟଣା ଘଟିଥିଲା । ଜଣେ ବ୍ୟକ୍ତି ଗାଁର ୩ ଜଣଙ୍କୁ ତୀର ମାରି ଫେରାର ହୋଇ ଯାଇଥିଲା । ସୋମବାର ତାର ଝୁଲନ୍ତା ଶବ ଏକ ଗଛରୁ ଠାବ କରା ଯାଇଛି । ଗତ ଗୁରୁବାର ଦିନ ଗାଁର ଲାଳଧର ପହରିଆ ୩ ଜଣଙ୍କୁ ତୀର ମାରି ଗୁରୁତର କରି ଫେରାର ହୋଇ ଯାଇଥିଲା । ଯୋଗୀମୁଣ୍ଡା ଗାଁର ଲାଳଧର ପହରିଆ ଗାଁର ମଙ୍ଗଳୁ ପହରିଆ (୪୦), ସନ୍ତୋଷ ପହରିଆ(୧୦) ଓ ଜଣେ ମହିଳା ସୁକୁରବାରୀ ପହରିଆଙ୍କୁ ଧନୁ ତୀର ମାରି କେଉଁ ଆଡେ ଫେରାର ହୋଇ ଯାଇଥିଲାକ୍ଷ କାହିଁକି ଓ କେଉଁ ପରିସ୍ଥିତିରେ ତୀର ମାରିଲା ଜଣା ପଡ଼ିନାହିଁ । ଆଜି ଗାଁର କିଛି ଲୋକ ଜଙ୍ଗଲକୁ ଗାଈ ଚରାଇବାକୁ ଯାଇ ଥିବା ବେଳେ ଗାଁଠାରୁ ଅଧ କିଲୋମିଟର ଦୂରରେ ବୋରା ଡଙ୍ଗରିରେ ଏକ ଶବ ଝୁଲନ୍ତା ଅବସ୍ଥାରେ ଥିବା ଦେଖି ଥିଲେ ।ପରେ ଗାଁ ଲୋକେ କୋମନା ପୋଲିସକୁ ଜଣାଇ ଥିଲେ । ଆସନ୍ତାକାଲି ପୁଲିସ ଶବ ଉଦ୍ଧାର କରି ବ୍ୟବଚ୍ଛେଦ କରିବ ବୋଲି କୋମନା ପୋଲିସ ପକ୍ଷରୁ ସୂଚନା ମିଳିଛି ।

ମ.ରାମପୁର ସହରରେ ହାତୀ ଆତଙ୍କ

ବଗିଚାରେ ପଶି ବ୍ୟାପକ କ୍ଷୟକ୍ଷତି

ମ.ରାମପୁର, ୧।୯ (ସମିସ)

କଳାହାଣ୍ଡି ଜିଲ୍ଲା ଉତ୍ତର ବନଖଣ୍ଡ ମ.ରାମପୁର ରେଞ୍ଜ ଅଞ୍ଚଳରେ ଏକ ଗୋଠଛଡା ଦନ୍ତା ରାତି ହେଲେ ଜନବସତି ମୁହାଁ ହେଉଛି । ମ.ରାମପୁର ବୁରାଟଠାରେ ଥିବା ପ୍ରଶାନ୍ତ ସାମନ୍ତରାଙ୍କ ବଗିଚାକୁ ପୁଣି ଥରେ ଗତକାଲି ରାତିରେ ଉକ୍ତ ଦନ୍ତା ପଶି ବ୍ୟାପକ କ୍ଷୟକ୍ଷତି କରିଥିବା ଦେଖାଯାଇଛି । ପ୍ରାୟ ପନ୍ଦରରୁ କୋଡ଼ିଏ ବିଶାଳ ନଡିଆ ଗଛ ଆମ୍ବ, କଦଳୀ ଇତ୍ୟାଦି ସମ୍ପୂର୍ଣ୍ଣ ଉପାଡି ଦେଇଥିବା ବେଳେ ବଗିଚାରେ ବ୍ୟାପକ କ୍ଷତି କରିଛି । ପ୍ରକାଶ ଥାଉ କି, ଗତ ମାସ ରେ ଉକ୍ତ ହାତୀ ତଳସାଗରପଡ଼ା ଅଞ୍ଚଳର ଜଣେ ଯୁବକଙ୍କୁ ଶୁଣ୍ଢରେ ଗୋଡେଇ କଚାଡି ଦେବା ଫଳରେ ଉକ୍ତ ଯୁବକ ଗୁରୁତର ଆହତ ହୋଇ ଏବେ ସୁଦ୍ଧା ଚିକିତ୍ସାଧିନ ଅବସ୍ଥାରେ ରହିଛନ୍ତି । ଏହାର କିଛି ଦିନ ନପୁରୁଣୁ ପୁଣି ମ.ରାମପୁର ଉଡେଇ ନଦୀ ନିକଟ ବଗିଚାକୁ ପଶି ବ୍ୟାପକ କ୍ଷୟକ୍ଷତି ଘଟେଇ ଥିଲା । ଏବେ ଜନବସତି ମୁହାଁ ହୋଇଥିବାରୁ ଲୋକଙ୍କ ଜୀବନ ପ୍ରତି ବିପଦ ରହିଛି ଯାହାକୁ ନେଇ ସାଧାରଣ କ୍ଷୋଭ ପ୍ରକାଶ କରିବା ସହ ବନ ବିଭାଗ ଅଧିକାରୀଙ୍କୁ ଜଣାଇଥିଲେ । ତେବେ ଏହାର କିଛିଦିନ ବ୍ୟବଧାନରେ ପୁଣି ଉକ୍ତ ହାତୀ ଉପଦ୍ରବ ଯୋଗୁଁ ସେ ନିରାଶ ହେବା ସହ ମ.ରାମପୁର ବନ ବିଭାଗ ଅଧିକାରୀ କର୍ମଚାରୀଙ୍କ ଅବହେଳା ଯୋଗୁଁ ଏପରି ଘଟିଥିବା ନେଇ ଦାୟୀ କରିଛନ୍ତି । ଏନେଇ ଡିଏଫଓଙ୍କୁ ଜଣାଇଲା ପରେ ମ. ରାମପୁର ରେଞ୍ଜ ଅଧିକାରୀଙ୍କୁ ଘଟଣାର ଅନୁସନ୍ଧାନ କରି ପଦକ୍ଷେପ ନେବାପାଇଁ ଆଦେଶ ଦେଇଥିଲେ ।

ବିଦ୍ୟୁତ୍ ସଂସ୍ପର୍ଶରେ ଆସି ଜଣେ ମୃତ

ମ. ରାମପୁର, ୧।୯ (ସମିସ): ବିଦ୍ୟୁତ୍ ସଂସ୍ପର୍ଶରେ ଆସି ଜଣେ ବ୍ୟକ୍ତିଙ୍କ ଅସ୍ୱାଭାବିକ ମୃତ୍ୟୁ ହୋଇଛି । ମୃତ ବ୍ୟକ୍ତି ଜଣକ କଳାହାଣ୍ଡି ଜିଲ୍ଲା ମଦନପୁର ରାମପୁର ବ୍ଲକ ବମକ ଗାଁର ଉଦ୍ୟମ ମାଝି ବୋଲି ଜଣାପଡ଼ିଛି । ପ୍ରାପ୍ତ ସୂଚନା ଅନୁଯାୟୀ ସକାଳ ପ୍ରାୟ ୧୦ ଟା ସମୟରେ ଉଦ୍ୟମ ନିଜ ବିଲରୁ ଫେରି ଘରୁକୁ ଯିବା ବେଳେ ଘର ସମ୍ମୁଖରେ ଥିବା ବିଦ୍ୟୁତ୍ ଖୁଣ୍ଟକୁ ସପୋର୍ଟ ପାଇଁ ଦିଆ ଯାଇଥିବା ତାର ସଂସ୍ପର୍ଶରେ ଆସି ଅଚେତ୍ ହୋଇ ପଡ଼ି ଯାଇଥିଲେ । ପରେ ପରିବାର ଲୋକେ ଆମ୍ବୁଲାନ୍ସ ଯୋଗେ ମ.ରାମପୁର ଗୋଷ୍ଠୀ ସ୍ୱାସ୍ଥ୍ୟକେନ୍ଦ୍ରରେ ଭର୍ତ୍ତି କରୁଥିବା ବେଳେ ଡାକ୍ତର ତାଙ୍କୁ ମୃତ ଘୋଷଣା କରିଥିଲେ । ଏନେଇ ମୃତକଙ୍କ ଭାଇ ମ.ରାମପୁର ଥାନାରେ ଲିଖିତ ଅଭିଯୋଗ କରିଥିଲେ । ଯାହାକୁ ନେଇ ପୁଲିସ ୟୁଡ଼ି କେଶ୍ ନମ୍ବର ୩/୨୦୨୫ରେ ମାମଲା ରୁଜୁ କରିବା ସହ ଶବ ବ୍ୟବଚ୍ଛେଦ କରି ପରିବାର ବର୍ଗଙ୍କୁ ହସ୍ତାନ୍ତର କରି ତଦନ୍ତ ଆରମ୍ଭ କରିଛି । ତେବେ ବିଦ୍ୟୁତ୍ ବିଭାଗର ଅବହେଳା ଯୋଗୁଁ ଏପରି ଘଟିଥିବା ନେଇ ପରିବାର ଲୋକେ ଅଭିଯୋଗ ଆଣିଛନ୍ତି ।

ରତ୍ନ ପଥର ଖନନ ବେଳେ ବନ ବିଭାଗର ଚଢ଼ଉ

କଣ୍ଟାବାଞ୍ଜି/ମୁରିବାହାଲ, ୧।୯ (ସମିସ): ବଲାଙ୍ଗିର ମୁରିବାହାଲ ବନାଞ୍ଚଳ ଅଧିନସ୍ଥ ଜୟତରା ସେକସନ ଡିକ୍ଷାରୀ ସଂରକ୍ଷଣ ଜଙ୍ଗଲ ସୋମବାର ଦିନ କିଛି ମାଫିଆ ଜେସିବି ରେ ରତ୍ନ ପତ୍ର ଖନନ କରୁଥିବା ସମୟରେ ମୁରିବାହାଲ ବନ ବିଭାଗ ଚଢ଼ାଉ କରିଥିଲା । ବନ ବିଭାଗକୁ ଦେଖି ରତ୍ନ ପଥର ଖନନ କରୁଥିବା ଡ୍ରାଇଭର ସହ ସହଯୋଗୀମାନେ ଫେରାର ମାରିଛନ୍ତି । ବନ ବିଭାଗ ଖନନ କରୁଥିବା ଜେସିବି ମେସିନ ଜବତ କରି ଅଧିକ ତଦନ୍ତ ଆରମ୍ଭ କରିଛି । ଏହି ଚଢ଼ାଉ ସମୟରେ ରେଞ୍ଜର ଶିବ ପ୍ରସାଦ ନାଏକ, ବନପାଳ ଧୁର୍ବ ବଗର୍ତି, ଅଶୋକ କୁମାର ନାଏକ, ଜୟକୃଷ୍ଣ ଭୋଇ, ମନୋଜ ଦଣ୍ଡସେନା, ଫରେଷ୍ଟ ଗାର୍ଡ ଅଜିତ ବେହେରା ସହ ଅନ୍ୟ ସାମିଲ ଥିଲେ ।

ଠୋଙ୍ଗୋ ଗାଁରେ ଦେଶୀମଦ କୋଠୀ ବନ୍ଦ ପାଇଁ ଅଣ୍ଟାଭିଡ଼ିଲେ ମହିଳା

ନୂଆପଡ଼ା, ୧।୯ (ସମିସ): ନୂଆପଡ଼ା ଜିଲ୍ଲା କୋମନା ବ୍ଲକ ଜଡ଼ାମୁଣ୍ଡା ପଞ୍ଚାୟତ ଠୋଙ୍ଗୋ ଗାଁରେ ବେଆଇନ ଭାବରେ ମଦ ବିକ୍ରି ବିରୋଧରେ ଗ୍ରାମବାସୀମାନେ ଜିଲ୍ଲାପାଳଙ୍କ ଦ୍ୱାରସ୍ଥ ହୋଇଛନ୍ତି । ଗାଁରେ ଦୀର୍ଘ ଦିନ ଧରି ବେଆଇନ ମଦ କୋଠୀ ଚାଲିଥିବା ହେତୁ ଗାଁରେ ଆଇନଶୃଙ୍ଖଳା ପରିସ୍ଥିତି ସୃଷ୍ଟି ହେଉଥିବାବେଳେ ଗାଁର ନିରୀହ ପରିବାର ଲୋକ ସର୍ବସ୍ୱାନ୍ତ ହେବାକୁ ବସିଛନ୍ତି । ତେଣୁ ଏହାକୁ ବନ୍ଦ କରିବାକୁ ଗାଁର ମହିଳାମାନେ ଆଜିକୁ ବର୍ଷେ ହେବ ଦାବି ଗୁହାରି କରି ଆସୁଥିଲେ କୌଣସି ସୁଫଳ ନମିଳିବାରେ ଅନନ୍ୟୋପାୟ ହୋଇ ନୂଆପଡ଼ା ଆସି ଜିଲ୍ଲାପାଳଙ୍କ ଦ୍ୱାରସ୍ଥ ହୋଇଛନ୍ତି ।ଗ୍ରାମବାସୀଙ୍କ କହିବା ଅନୁସାରେ ଗତ ବର୍ଷ ଏହି ଅଭିଯୋଗ ସହିତ ଜିଲ୍ଲାପାଳଙ୍କୁ ଭେଟିଥିଲେ । କିନ୍ତୁ ପ୍ରଶାସନ ଏପର୍ଯ୍ୟନ୍ତ କୌଣସି ପଦକ୍ଷେପ ନେଇନଥିବାରୁ ଅସନ୍ତୋଷ ପ୍ରକାଶ କରିଛନ୍ତି । ଗ୍ରାମବାସୀମାନଙ୍କ ଅଭିଯୋଗ, ଏହି ବେଆଇନ ମଦ ବିକ୍ରିରେ ଏକ୍ସାଇଜ (ଅବକାରୀ) ବିଭାଗର କିଛି କର୍ମଚାରୀ ମଧ୍ୟ ସମ୍ପୃକ୍ତ ହୋଇଥିବା ଆଶଙ୍କା ରହିଛି । ଏହା ଫଳରେ ଗାଁରେ ଅସାମାଜିକ କାର୍ଯ୍ୟକଳାପ ବଢ଼ିବା ସହିତ ପରିବାରିକ ସମସ୍ୟା, ମହିଳା ଓ ଯୁବ ସମାଜ ପ୍ରଭାବିତ ହେଉଥିବା କଥା କହିଛନ୍ତି ସ୍ଥାନୀୟ ଗ୍ରାମବାସୀମାନେ ।ଗ୍ରାମବାସୀମାନଙ୍କ ଦାବି, ପ୍ରଶାସନ ଓ ଏକ୍ସାଇଜ ବିଭାଗ ଯଦି କୌଣସି ପଦକ୍ଷେପ ନନେଲେ ସେମାନେ ଆଗାମୀ ଦିନରେ ରାଜରାସ୍ତାରେ ତୀବ୍ର ଆନ୍ଦୋଳନ କରିବାକୁ ବାଧ୍ୟ ହେବେ ବୋଲି ସୂଚନା ଦେଇଛନ୍ତି ।

ସାର କଳାବଜାରୀ ନେଇ ସମୀକ୍ଷା କଲେ କଳିକେଶ

ବଲାଙ୍ଗିର, ୧।୯ (ସମିସ): ବଲାଙ୍ଗିର ସ୍ଥାନୀୟ ସର୍କିଟ ହାଉସରେ ଜିଲ୍ଲା କୃଷି ବିଭାଗର ପ୍ରମୁଖ ଅଧିକାରୀଙ୍କୁ ନେଇ ବିଧାୟକ କଳିକେଶ ନାରାୟଣ ସିଂହଦେଓ ସମୀକ୍ଷା କରି ପାଞ୍ଚ ଦିନ ମଧ୍ୟରେ ସାରର ଅଭାବୀ ଦୂରୀକରଣ ଓ କଳାବଜାରୀ ହେବାର ଅଭିଯୋଗ ଉପରେ ରୋକ ଲଗାଇ ଚାଷୀଙ୍କ ହକର ସାର ଯୋଗାଣ ଦେବାକୁ କଡା ତାଗିଦ କରି ନଚେତ ଆଗକୁ ଜିଲ୍ଲା କୃଷି ବିଭାଗ କାର୍ଯ୍ୟାଳୟ ଘରାଉ କରିବ ବୋଲି ଚେତାବନି ଦେଇଛନ୍ତି ।ବଲାଙ୍ଗିର ଜିଲ୍ଲାରେ ୨୬୦ ଟଙ୍କାର ସାର କଳାବଜାରୀ ହୋଇ ଚଢାଦର ୭୦୦ ଟଙ୍କାରେ ବିକ୍ରୟ କରାଯାଉଛି ବୋଲି ଅଭିଯୋଗ ହେଉଛି । କୃଷି ବିଭାଗର ସମୀକ୍ଷା ପରେ ଜଣାପଡ଼ିଛି ଯେ ଅଶି ପଞ୍ଚାଶି ପ୍ରତିଶତ ଡିଲରମାନଙ୍କୁ ଦିଆଯାଇ ଥିବାବେଳେ ପାକ୍ସକୁ ମାତ୍ର ପନ୍ଦର କୋଡିଏ ପ୍ରତିଶତ ଦିଆଯାଇ ଖୁଲମଖୁଲା କଳାବଜାରୀ କରାଯାଉଛି । ବିଭାଗ ନିଜେ ସ୍ୱିକାର କରିଛି ଯେ ସୁବର୍ଣ୍ଣପୁରରେ ପଚାଶ ପ୍ରତିଶତ ବେସରକାରୀ ଡିଲରକୁ ଓ ପଚାଶ ପ୍ରତିଶତ ପାକ୍ସକୁ ଦିଆଯାଉଛି ଯାହାଦ୍ୱାରା ସରକାରି ଦରରେ ଚାଷୀ ସାର ପାଇପାରୁଛନ୍ତି କିନ୍ତୁ ବଲାଙ୍ଗିରରେ କାହିଁକି ଏଭଳି ଓଲଟା ପରିସ୍ଥିତି ହୋଇଛି କାହା ଇଙ୍ଗିତରେ ହୋଇଛି ଯାହାକି ବଲାଙ୍ଗିର ଜିଲ୍ଲାରୁ ରାଜ୍ୟ ସରକାରଙ୍କ କୃଷି ମନ୍ତ୍ରୀ ଉପମୁଖ୍ୟମନ୍ତ୍ରୀ ଭାବରେ ପ୍ରତିନିଧିତ୍ୱ କରୁଛନ୍ତି । ତେଣୁ ଏହାର ସମାଧାନ ପାଞ୍ଚ ଦିନ ମଧ୍ୟରେ ନହେଲେ ଆଗାମୀ ଦିନରେ ବିଜୁ ଜନତା ଦଳ ଜିଲ୍ଲାର କୃଷି ବିଭାଗ କାର୍ଯ୍ୟାଳୟ ଘେରାଉ କରିବା ସହିତ ଚାଷୀଙ୍କ ହକ ପାଇଁ ଲଢେଇ ତିବ୍ରତର କରି ରାଜରାସ୍ତାରେ ଆନ୍ଦୋଳନ କରିବ ବୋଲି କଡା ଚେତାବନି ଦେଇଛନ୍ତି ବିଧାୟକ କଳିକେଶ ନାରାୟଣ ସିଂହଦେଓ । ବୈଠକରେ ଜିଲ୍ଲା ପରିଷଦ ଅଧ୍ୟକ୍ଷା ଦେବକୀ ସାହୁ ସମେତ ବଲାଙ୍ଗିର କେନ୍ଦ୍ର ସମବାୟ ସମିତିର ନିର୍ଦ୍ଦେଶକ ଶୁସିଲ କୁମାର ଚାନ୍ଦ ଓ ଲକ୍ଷ୍ମଣ କୁମାର ମେହେର ଦେଓଗାଁ ବ୍ଲକ ଅଧ୍ୟକ୍ଷ ଦୟାନିଧୀ ଖମାରୀ ସଦରବ୍ଲକର ପୂର୍ବତନ ଅଧ୍ୟକ୍ଷ ଗୁଲାପ ବାଗ ବିଧାୟକ ପ୍ରତିନିଧୀ କୈଳାଶ ମହାନ୍ତୀ ଓ ପ୍ରଦ୍ୟୁମ୍ନ ହୋତା ଉପସ୍ଥିତ ଥିଲେ ।

୩୦ ଅଭିଯୋଗ ଶୁଣିଲେ ଅତିରିକ୍ତ ଜିଲ୍ଲାପାଳ

ଟିଟିଲାଗଡ଼, ୧।୯ (ସମିସ): ଟିଟିଲାଗଡ଼ ବ୍ଲକ କାର୍ଯ୍ୟାଳୟ ପରିସରରେ ବଲାଙ୍ଗିର ଜିଲ୍ଲାପାଳ ଏବଂ ଏସପିଙ୍କ ମିଳିତ ଅଭିଯୋଗ ଶୁଣାଣିରେ ୩୦ଟି ଅଭିଯୋଗ ଦାୟର ହୋଇଛି ।ଜିଲ୍ଲାପାଳଙ୍କ ପକ୍ଷରୁ ବଲାଙ୍ଗିର ଅତିରିକ୍ତ ଜିଲ୍ଲାପାଳ ପବିତ୍ର ବେହେରା (ରାଜସ୍ୱ), ଜିଲ୍ଲା ପରିଷଦ ମୁଖ୍ୟ ନିର୍ବାହୀଅଧିକାରୀ ତରଣୀ ସୁନା, ଟିଟିଲାଗଡ଼ ଉପଜିଲ୍ଲାପାଳ ପଦ୍ମନାଭ ସାମନ୍ତରାୟ ଉପସ୍ଥିତ ରହି ଲୋକଙ୍କ ଅଭିଯୋଗ ଶୁଣିଥିଲେ ।ଟାଟା କମ୍ପାନୀର ବେପରୁଆ ମନୋଭାବ ନେଇ ତଳେ ଝୁଲୁଥିବା ବିଦ୍ୟୁତ ତାର ସ୍ପର୍ଶରେ ଆସି ଟିଟିଲାଗଡ଼ ବ୍ଲକ ଅନ୍ତର୍ଗତ ଧ୍ରୁବ ବଗର୍ତୀଙ୍କ ବଳଦ, ପ୍ରସନ୍ନ ବାଗଙ୍କ ଗର୍ଭଣୀ ଗାଈର ମୃତ୍ୟୁ ନେଇ ଦୀର୍ଘ ମାସ ପରେ ମଧ୍ୟ ଟାଟା ବିଦ୍ୟୁତ କମ୍ପାନୀ ପକ୍ଷରୁ କୌଣସି କ୍ଷତିପୂରଣ ମିଳିନଥିବା ଅଭିଯୋଗ ପ୍ରକୋଷ୍ଠରେ ଫେରାଦ ହୋଇଥିଲେ । ସଇଁତଲା ବ୍ଲକ ଅନ୍ତର୍ଗତ ଡଙ୍ଗରମୁଣ୍ଡା ଗ୍ରାମର କଲ୍ୟାଣୀ ପୁଟେଲଙ୍କ ୫୨ଡିସମିଲ ଜମିକୁ ଟିଟିଲାଗଡ଼ ସହରର ଜଣେ ପ୍ରତିପତ୍ତିଶାଳୀ ତଥା ଧନାଢ୍ୟ ବ୍ୟକ୍ତି ଆବୋରି ଥିବା ନେଇ ପଞ୍ଚମ ଥର ପାଇଁ ଜିଲ୍ଲାପାଳଙ୍କ ଅଭିଯୋଗ ପ୍ରକୋଷ୍ଠକୁ ଦରଖାସ୍ତ ଆସିଥିଲା ।

ଅନ୍ୟପକ୍ଷରେ ସାରର ଅଭାବୀ ବିକ୍ରୀ, ୬୦ ବର୍ଷ ହେଲେ ମହିଳା ସରକାରଙ୍କ ସୁଭଦ୍ରା ଯୋଜନାରୁ ବଞ୍ଚିତ ହେଉଥିବା ବେଳେ ସେମାନଙ୍କୁ ଭତ୍ତା ମଧ୍ୟ ପ୍ରଦାନ କରାଯାଉନଥିବା ନେଇ ରାଜ୍ୟ ସରପଞ୍ଚ ସଂଘ କାର୍ଯ୍ୟକାରୀ ସଭାପତି ବୀରବର ସାହୁ, ଟିଟିଲାଗଡ଼ ବ୍ଲକ ସଂଘ ସଭାପତି ପୃଥ୍ୱୀରାଜ ଚିନାଗୁନ, ସରପଞ୍ଚ ହୃଷିକେଶ ବାଗ, ସରପଞ୍ଚ ପ୍ରତିନିଧି ନିମାଇଁ ବେହେରା, ବେଦବର ନାଗ ପ୍ରମୁଖ ଅଭିଯୋଗ କରିଥିଲେ । ମୁରିବାହାଲ ବ୍ଲକ ଅନ୍ତର୍ଗତ ବେଲପଦର ଗ୍ରାମର ଅଙ୍ଗୁରି ପୋଡ଼ଙ୍କ ସାହା ପାଇଁ କୌଣସି ପୁତ୍ର ସନ୍ତାନ ନଥିବା ବେଳେ ତାଙ୍କୁ ୬୨ ବର୍ଷ ହୋଇଥିବା ନେଇ ଭତ୍ତା ଯୋଜନାରେ ସାମିଲ କରାଯାଇନଥିବା ବେଳେ ବୟସ ଅଧିକ ଥିବା ଦର୍ଶାଇ ସୁଭଦ୍ରା ଯୋଜନାରୁ ବାଦ ଦିଆଯାଇଥିବା ଅଭିଯୋଗ ପ୍ରକୋଷ୍ଠରେ ନ୍ୟାୟ ଭିକ୍ଷା କରିଛନ୍ତି । ଅଭିଯୋଗ ଶୁଣାଣି ଶିବିରରେ ଜିଲା, ଉପଖଣ୍ଡ ତଥା ବ୍ଲକସ୍ତରୀୟ ଅଧିକାରୀ କର୍ମଚାରୀ ତଥା ଟିଟିଲାଗଡ଼ ବିଡ଼ିଓ ଚନ୍ଦ୍ରମଣୀ ନାଗ, ତହସିଲଦାର ସୁଭାଶିଷ ଶତପଥୀ, ପୌର ନିର୍ବାହୀ ଅଧିକାରୀ ଚନ୍ଦନ ଶତପଥି ପ୍ରମୁଖ ଉପସ୍ଥିତ ଥିଲେ ।

ଶଯ୍ୟାଶାୟୀ ଭିନ୍ନକ୍ଷମଙ୍କୁ ସାର୍ଟିଫିକେଟ୍ ପାଇଁ ବଲାଙ୍ଗିର ନେଲେ ସମାଜସେବୀ

ବେଲପଡ଼ା, ୧।୯ (ସମିସ): ଆଧାର ନଥିବାରୁ ଭିନ୍ନକ୍ଷମ ସାର୍ଟିଫିକେଟ ଏବଂ ରାସନକାର୍ଡରୁ ବଞ୍ଚିତ ଥିଲେ ଶଯ୍ୟାଶାୟୀ ଭିନ୍ନକ୍ଷମ ମିଥିଳା ଛୁରା । ବଲାଙ୍ଗିର ଜିଲ୍ଲା ବେଲପଡ଼ା ବ୍ଲକ ଅନ୍ତର୍ଗତ ବାଗଦୋର ପଞ୍ଚାୟତର ଶର୍ଗିପାଲି ଗାଁରେ ଜଣେ ୨୫ ବର୍ଷୀୟ ଝିଅର ଭିନ୍ନକ୍ଷମ ସାର୍ଟିଫିକେଟ ନଥିବାରୁ ସେ ମଧୁବାବୁ ପେନସନ ଭତ୍ତା ପାଉନାହାନ୍ତି । ଖବର ପାଇ ଉକ୍ତ ପଞ୍ଚାୟତର ଝାଙ୍କ୍ରିପାଲି ଗାଁର ସମାଜସେବୀ ସଞ୍ଜିବ ବିଶ୍ୱାଳ ତାଙ୍କ ଘରକୁ ଯାଇଥିଲେ ।ଘର ଲୋକ କହିବା ଅନୁସାରେ ଭିନ୍ନକ୍ଷମ ମିଥିଳା ଛୁରାର ଆଧାରକାର୍ଡ, ଭୋଟର ଆଇଡି, ଭିନ୍ନକ୍ଷମ ସାର୍ଟିଫିକେଟ ନଥିଲା । ଏମିତି କି ତାଙ୍କ ପାଖରେ ହୁଇଲ ଚେୟାର ମଧ୍ୟ ନଥିଲା । ତାଙ୍କର ମାଁ ନାହିଁ କେବଳ ବୁଢା ବାପା ହିଁ ସାହାରା ।ପ୍ରଥମେ ସମାଜସେବୀ ବେଲପଡ଼ା ବିଡ଼ିଓଙ୍କୁ ଲିଖିତ ଅଭିଯୋଗ କରିଥିଲେ ।ସୋସିଆଲ ମିଡ଼ିଆ ଏକ୍ସ ମାଧ୍ୟମରେ ସରକାରଙ୍କ ଧ୍ୟାନ ଆକର୍ଷଣ କରିଥିଲେ । ପରେ ବିଡ଼ିଓଙ୍କ ଆଦେଶକ୍ରମେ ବ୍ଲକରୁ ଆଧାର ଟିମ୍ ମିଥିଳା ଛୁରାଙ୍କ ଘରକୁ ଯାଇ ଆଧାର ପଞ୍ଜୀକରଣ କରିଥିଲେ । ତାଙ୍କର ରାସନକାର୍ଡ ନଥିବାରୁ ସମାଜସେବୀ ରାସନକାର୍ଡ ପାଇଁ ମଧ୍ୟ ଅଭିଯୋଗ କରିଥିଲେ । ଅଭିଯୋଗ ପରେ ଗୋଟିଏ ଦିନରେ ହିଁ ବିଭାଗ ପକ୍ଷରୁ ମିଥିଳା ଛୁରାଙ୍କ ନାଁରେ ରାସନକାର୍ଡ ଜାରି କରିଥିଲେ ।ଭିନ୍ନକ୍ଷମ ସାର୍ଟିଫିକେଟ ପାଇଁ ବଲାଙ୍ଗୀର ଯିବା ପାଇଁ ଅର୍ଥ ଅଭାବ ଯୋଗୁଁ ତାଙ୍କର ସାର୍ଟିଫିକେଟ ହୋଇନଥିବା ଘର ଲୋକେ କହିଛନ୍ତି । ପୁଣି ଶଯ୍ୟାଶାୟୀ ଭିନ୍ନକ୍ଷମଙ୍କୁ ନେବାକୁ ହେଲେ ସ୍ୱତନ୍ତ୍ର ଗାଡିର ଆବଶ୍ୟକ । ତେଣୁ ସମାଜସେବୀ ସଞ୍ଜିବ ବିଶ୍ୱାଳ ଫେସ ବୁକରେ ଆଞ୍ଚଳିକ ରାଜନୈତିକ ଦଳ ତଥା ନେତା ମନ୍ତ୍ରୀମାନଙ୍କୁ ସାହାଯ୍ୟ ମାଗିଥିଲେ । ତାଙ୍କର କାର୍ଯ୍ୟ ଏବଂ ଫେସବୁକ ପୋଷ୍ଟ ଦେଖି ଉକ୍ତ ପଞ୍ଚାୟତର ସରପଞ୍ଚ ପ୍ରଦୀପ ବେହେରା ଗାଡ଼ି ଖର୍ଚ୍ଚ ବହନ କରିବେ ବୋଲି କହିଥିଲେ ।ଶେଷରେ ସେପ୍ଟେମ୍ବର ୧ ତାରିଖ ଦିନ ଭିନ୍ନକ୍ଷମ ମିଥିଳା ଛୁରା ଏବଂ ଆଉ ଦୁଇଜଣ ଅସହାୟ ଭିନ୍ନକ୍ଷମ ସଙ୍ଗୀତ ସୁନା ଏବଂ ରେବତୀ ନାଏକଙ୍କୁ ସାଙ୍ଗେ ନେଇ ବଲାଙ୍ଗିର ବଡ଼ ମେଡ଼ିକାଲ ଯାଇ ସେଠାରେ ତିନି ଜଣଙ୍କର ଭିନ୍ନକ୍ଷମ ସାର୍ଟିଫିକେଟ ପାଇଁ ବିଭାଗୀୟ ଡାକ୍ତରଙ୍କୁ ଦେଖାଇଥିଲେ ।

ମଉଳିଲା ଏନ୍ଏସି ଆଶା, ୪ରେ ମ. ରାମପୁର ବନ୍ଦ

ମ. ରାମପୁର, ୧।୯ (ସମିସ): ସ୍ୱାୟତ୍ତଶାସନ ଦିବସ ଅବସରରେ ମୁଖ୍ୟମନ୍ତ୍ରୀ ମୋହନ ଚରଣ ମାଝୀ ରାଜ୍ୟରେ ୯ଟି ଜିଲ୍ଲାରେ ନୂତନ ଭାବେ ୧୭ଟି ବ୍ଲକ ସହରକୁ ଏନଏସି ଘୋଷଣା କରିଛନ୍ତି । ଏତଦ୍ ବ୍ୟତିତ ୭ଟି ନୂଆ ମ୍ୟୁନିସିପାଲଟି ମଧ୍ୟ ଘୋଷଣା ହୋଇଛି । ଏହି ୧୭ଟି ଘୋଷଣା ହୋଇଥିବା ଏନଏସିରେ ତାଲିକା କଳାହାଣ୍ଡି ଜିଲ୍ଲାର ୩ ପ୍ରସ୍ତାବ ମଧ୍ୟରୁ ଜୟପାଟଣା ଓ ନର୍ଲାର ନାଁ ଥିବାବେଳେ ପ୍ରସ୍ତାବିତ ମଦନପୁର ରାମପୁର ଏଥିରୁ ବାଦ ପଡ଼ିଛି । ଯାହାଫଳରେ ମ.ରାମପୁର ବାସୀଙ୍କୁ ନିରାଶ ହେବାକୁ ପଡ଼ିଛି ।ବିଭିନ୍ନ ସାମାଜିକ ସଂଗଠନ ସହିତ ବୁଦ୍ଧିଜୀବୀମାନେ ଉକ୍ତ ଅଞ୍ଚଳକୁ ଏନଏସି ଘୋଷଣା ପାଇଁ ସରକାରଙ୍କ ନିକଟରେ ଦାବି କରି ଆସୁଥିଲେ ସୁଦ୍ଧା ସରକାର କର୍ଣ୍ଣ ପାତ କରୁନଥିବାରୁ ଆସନ୍ତା ୪ ତାରିଖ ଦିନ ମ. ରାମପୁରକୁ ବନ୍ଦ ଡାକରା ବିଭିନ୍ନ ସଂଗଠନ ପକ୍ଷରୁ ଡାକରା ଦିଆଯାଇଛି । ଦଳ ଗତ ନିର୍ବିଶେଷରେ ସମସ୍ତେ ଉକ୍ତ ବନ୍ଦକୁ ସମର୍ଥନ ଜଣାଇଛନ୍ତି । ସକାଳ ୬ଘଣ୍ଟା ସମୟରୁ ସନ୍ଧ୍ୟା ୬ଘଣ୍ଟା ପର୍ଯ୍ୟନ୍ତ ସମସ୍ତ ଦୋକାନ ବଜାର, ମୋଟର ଯାନ, ସରକାରୀ ବେସରକାରୀ କାର୍ଯ୍ୟାଳୟ ସବୁ ବନ୍ଦ ରହିବ ବୋଲି ସଂଗଠନର ଆବାହକମାନେ ପ୍ରକାଶ କରିଛନ୍ତି ।

୩ ଲକ୍ଷ ଟଙ୍କାର ବ୍ରାଉନସୁଗର ଜବତ; ୭ ଗିରଫ

ରାଉରକେଲା, ୧୮ (ସମିସ)

ରାଜଗାଙ୍ଗପୁର ଥାନା ଅନ୍ତର୍ଗତ ଘୋଘଡ ଅଞ୍ଚଳରେ ଚଢ଼ଉ କରି ରାଜଗାଙ୍ଗପୁର ପୁଲିସ ୨୭ ଗ୍ରାମ୍ ଓଜନର ବ୍ରାଉନ ସୁଗର ଜବତ କରିବା ସହ ଏହି ଘଟଣାରେ ୭ ଜଣ ନିଶା ବେପାରୀଙ୍କୁ ଗିରଫ କରିଛି। ଗିରଫ ଅଭିଯୁକ୍ତମାନେ ହେଲେ ରାଜଗାଙ୍ଗପୁର ଇଦିଗା ମହଲାର ଏମଡି ସମଦ ଓରଫ ଛୋଟୁ (୩୦), ଏମଡି ନଉସାଦ ଓରଫ ଟେମ୍ପୁ (୩୮), ମୁସ୍ତାକ ଅନସାରୀ ଓରଫ ଡବ୍ଲୁ (୨୫), ଏମଡି ସହିଦ ଓରଫ ଗଜନୀ (୩୨), ରାଜଗାଙ୍ଗପୁର ମୋହିନୀ ବିଲଡିଙ୍ଗର ଏମଡି ସଲିମ (୩୬), ମସଜିଦ ନିକଟ ଏମଡି ମୁଖିହିଦି ଓରଫ ଛୋଟୁ (୩୦) ଏବଂ ଓସିଏଲ ମାର୍କେଟରେ ରହୁଥିବା ରୋହିତ ଶାହା ଓରଫ ଆୟୁଷ (୨୪)। ଜବତ ବ୍ରାଉନ ସୁଗରର ମୂଲ୍ୟ ୩ ଲକ୍ଷ ଟଙ୍କା ହେବ ବୋଲି ଜଣାପଡ଼ିଛି। ଅପରେସନ ଗଜ ଅଧିନରେ ସୁନ୍ଦରଗଡ଼ ଜିଲ୍ଲା ଆରକ୍ଷୀ ଅଧିକ୍ଷକ ଅମ୍ରିତ ପାଲ କୌରଙ୍କ ନିର୍ଦ୍ଦେଶ କ୍ରମେ ରାଜଗାଙ୍ଗପୁର ଥାନା ପୁଲିସ ସହରର ଏବଂ ଆଖପାଖ ଅଞ୍ଚଳରେ ଚଢ଼ଉ ଜାରି ରଖିବା ସହ ଘୋଘଡ ଅଞ୍ଚଳରେ ଚଢଉ ବେଳେ ଏହି ସଫଳତା ପାଇଛି। ସୋମବାର ରାଜଗାଙ୍ଗପୁର ଠାରେ ଆୟୋଜିତ ଏକ ସାମ୍ବାଦିକ ସମ୍ମିଳନୀରେ ରାଜଗାଙ୍ଗପୁର ଏସ୍‌ଡିପିଓ ବିଭୁତି ଭୂଷଣ ଭୋଇ ସୂଚନା ଦେଇ କହିଛନ୍ତି, ଥାନା ଅଧିକାରୀ ବିଜୟ କୁମାର ଦାସଙ୍କ ନେତୃତ୍ୱରେ ଗତକାଲି ସନ୍ଧ୍ୟାରେ ଘୋଘର ରୋଡ଼ ଅଞ୍ଚଳରେ ବ୍ରାଉନ୍‌ସୁଗାର (କୋଡ ନାମ ତର୍କି) ବିକ୍ରି ହେଉଥିବା ଖବର ପାଇ ଏକ ପୁଲିସ ଟିମ୍ ଚଢ଼ଉ କରି ୭ ଜଣ ବ୍ରାଉନ୍‌ସୁଗର ବିକ୍ରେତାଙ୍କୁ ଗିରଫ କରିବା ସହ ସେମାନଙ୍କ ଠାରୁ ୨୭ ଗ୍ରାମ୍ ୨୫ ମିଲିଗ୍ରାମ୍ ଓଜନର ବ୍ରାଉନ ସୁଗର ଜବତ କରିଥିଲେ। ଗିରଫ ଅଭିଯୁକ୍ତଙ୍କ ଠାରୁ ୨୯୦୦ ଟଙ୍କା ଓ ୩ଟି ମଟର ସାଇକେଲକୁ ଜବତ କରିଥିବା ଜଣାପଡ଼ିଛି। ଏହି ଘଟଣାରେ ପୁଲିସ ୪୫୬/୧/୯/୨୫ ୟୁ /ଏସ ୨୧(ବି)୨୫/୨୯ ଏନ୍‌ଡିପିଏସ ଧାରାରେ ମାମଲା ରୁଜୁ କରି ସମସ୍ତ ଅଭିଯୁକ୍ତଙ୍କୁ କୋର୍ଟ ଚାଲାଣ କରିଥିବା ଜଣାପଡ଼ିଛି। ଏହି ଚଢ଼ଉରେ ବଡ଼ଗାଁ ଥାନା ଏସ୍‌ଆଇ ଖଗପତି ବିଶ୍ୱାଳ, ରାଜଗାଙ୍ଗପୁର ଥାନା ଏସ୍‌ଆଇ ପିପି ଜେନା, ଅରୁଣ କୁମାର ବେହେରା, ଏଏସ୍‌ଆଇ ସୁଶାନ୍ତ କୁମାର ସେନାପତି, ପି. ବିଘ୍ନେଶ୍ୱର ରାଓ, ହେମନ୍ତ କୁମାର ଧରୁଆ ପ୍ରମୁଖ ସାମିଲ ଥିଲେ।

ଲକ୍ଷ୍ମୀ ପୂଜା ନୂତନ କମିଟି ଗଠିତ

ରାଉରକେଲା, ୧୮ (ସମିସ): ଆଗମୀ ଲକ୍ଷ୍ମୀ ପୂଜା ଆୟୋଜନ ନେଇ ଆଖଣ୍ଡଳମଣି କମିଟି ପକ୍ଷରୁ ଏକ ବୈଠକ ଅନୁଷ୍ଠିତ ହୋଇଯାଇଛି। ଏହି ଅବସରରେ ଗତ ବର୍ଷର ଆୟବ୍ୟୟ ପ୍ରସ୍ତାବ ଆଗତ କରାଯାଇ ନୂତନ କମିଟି ଗଠନ କରାଯାଇଛି। କମିଟିର ସଭାପତି ଭାବେ ରାଜକିଶୋର ଦାସ, ଉପସଭାପତି ସନ୍ତୋଷ କୁମାର ଦାସ, ସାଧାରଣ ସମ୍ପାଦକ ରାମକୃଷ୍ଣ ପାଢ଼ୀ, ସହ ସମ୍ପାଦକ ସଚ୍ଚିଦାନନ୍ଦ ପଟ୍ଟନାୟକ, କୋଷାଧ୍ୟକ୍ଷ ଅଜୟ କୁମାର ରାୟ ଓ ସହ କୋଷାଧ୍ୟକ୍ଷ ମଳୟ କୁମାର ଭୋଳ ପ୍ରମୁଖ ନିର୍ବାଚିତ ହୋଇଛନ୍ତି। ଚଳିତ ବର୍ଷର ଲକ୍ଷ୍ମୀ ପୂଜାକୁ ଜାକଜମକରେ ପାଳନ ପାଇଁ ଉକ୍ତ ବୈଠକରେ ନିଷ୍ପତି ଗ୍ରହଣ କରାଯିବା ସହ ଏଥିପାଇଁ ସ୍ଥାନୀୟବାସୀନ୍ଦାଙ୍କ ସହଯୋଗ କାମନା କରାଯାଇଥିଲା। ଏହି ଅବସରରେ କମଳାକାନ୍ତ ପତି, କାଳନ୍ଦୀ ଚରଣ ସୂତାର, ଭରତ ମାଝୀ, ମହାଶ୍ୱର ମାହାଳିକ, ଜଗନ୍ନାଥ ବଳ, ଅରୁଣ ଗୌଡ, ସୁନିଲ ହରିଡା, ପୁପୁ ମଲ୍ଲିକ, ବାପିନ ସାହୁ, ଶ୍ରୀକାନ୍ତ ମହାନ୍ତି, ବିଏନ ଦାସଙ୍କ ସହ ବହୁ କର୍ମକର୍ତ୍ତା ଉପସ୍ଥିତ ଥିଲେ।

କଂଗ୍ରେସ ଭବନ ସମ୍ମୁଖରେ ବିଜେପିର ବିକ୍ଷୋଭ

ରାଉରକେଲା, ୧୮ (ସମିସ)

ପ୍ରଧାନମନ୍ତ୍ରୀ ନରେନ୍ଦ୍ର ମୋଦୀଙ୍କ ମାଆଙ୍କ ନାମରେ ରାହୁଲ ଗାନ୍ଧୀଙ୍କ ଅଶାଳୀନ ମନ୍ତବ୍ୟର ପ୍ରତିବାଦ କରି ସୋମବାର ରାଉରକେଲା ବିଜେପି ପକ୍ଷରୁ ସେକ୍ଟର -୨୧ ସ୍ଥିତ କଂଗ୍ରେସ ଭବନ ସମ୍ମୁଖରେ ବିକ୍ଷୋଭ ପ୍ରଦର୍ଶନ କରାଯାଇଥିଲା। ଏହି ସମୟରେ ବିଜେପି କର୍ମୀଙ୍କ କଂଗ୍ରେସ କର୍ମୀ ଓ ପୁଲିସ ସହ ଧସ୍ତାଧସ୍ତି ହୋଇଥିବା ନଜରକୁ ଆସିଥିଲା। ସୂଚନାନୁଯାୟୀ, ଆଜି ସେକ୍ଟର୍-୨୧ଠାରେ କଂଗ୍ରେସ ଭବନ ସମ୍ମୁଖରେ ବରିଷ୍ଠ ନେତା ଜଗବନ୍ଧୁ ବେହେରାଙ୍କ ନେତୃତ୍ୱରେ ବିଜେପିର କର୍ମୀ ଓ ବିଜେପି ମହିଳା ମୋର୍ଚ୍ଚା ପକ୍ଷରୁ ବିକ୍ଷୋଭ ପ୍ରଦର୍ଶନ କରାଯାଇଥିଲା। ପ୍ରଧାନମନ୍ତ୍ରୀ ନରେନ୍ଦ୍ର ମୋଦୀଙ୍କ ମାଆଙ୍କ ନାମରେ ରାହୁଲ ଗାନ୍ଧୀ ଦେଇଥିବା ଅଶାଳୀନ ମନ୍ତବ୍ୟକୁ ଦୃଢ଼ ନିନ୍ଦା କରିବା ସହ ତୁରନ୍ତ ରାହୁଲ ଗାନ୍ଧୀ କ୍ଷମା ପ୍ରାର୍ଥନା କରନ୍ତୁ ବୋଲି ବିଜେପି ନେତୃବୃନ୍ଦ ଦାବି କରିଥିଲେ। ଏହି ବିକ୍ଷୋଭ ପ୍ରଦର୍ଶନ ବେଳେ ବିଜେପି କର୍ମୀମାନେ କଂଗ୍ରେସ ଅଫିସ ଭିତରକୁ ଧସେଇ ପଶିବାକୁ ଉଦ୍ୟମ କରିଥିଲେ। ଏହି ସମୟରେ ଉପସ୍ଥିତ ପୁଲିସ କର୍ମଚାରୀଙ୍କ ସହ ସେମାନଙ୍କର ଧସ୍ତାଧସ୍ତି ହୋଇଥିଲା। ସେପଟେ ବିଜେପିର ଏହି ବିକ୍ଷୋଭରେ ସାମିଲ ହୋଇଥିବା କର୍ମୀଙ୍କୁ ମିଠା ପ୍ରଦାନ କରି କଂଗ୍ରେସ କର୍ମୀମାନେ ସ୍ୱାଗତ କରିଥିଲେ। ଅନ୍ୟପଟରେ ଜିଲ୍ଲା କଂଗ୍ରେସ ସଭାପତି ଜ୍ଞାନେନ୍ଦ୍ର ଦାସ ବିରୋଧୀ ଦଳର ନେତା କଂଗ୍ରେସ ଦଳର ରାହୁଲ ଗାନ୍ଧୀଙ୍କ

ଧସେଇ ପଶିବାବେଳେ ପୁଲିସ ସହ ଧସ୍ତାଧସ୍ତି

ଲୋକପ୍ରିୟତାରେ ଅସହିଷ୍ଣୁ ହୋଇ ଆଜି ବିଜେପି ଦଳ ଜିଲ୍ଲା କଂଗ୍ରେସ କାର୍ଯ୍ୟାଳୟକୁ ଘେରଉ କରିବାକୁ ଆସିଛନ୍ତି ତାହା ଏକ ହାସ୍ୟାସ୍ପଦ କଥା ବୋଲି କହିବା ସହ ବିଜେପି କର୍ମୀଙ୍କ ଏଭଳି ଘେରଉକୁ ନିନ୍ଦା କରିଛନ୍ତି। ବରିଷ୍ଠ କଂଗ୍ରେସ ନେତା ବିରେନ୍ଦ୍ର ନାଥ ପଟ୍ଟନାୟକ ବିଜେପି ଔଷଧ ବିକଳରେ ତାଟିଆ କାମୁଡୁଛନ୍ତି ବୋଲି କହି ସମାଲୋଚନା କରିଛନ୍ତି।

ସୃଜନୀ ସାହିତ୍ୟ ସଂସଦର ବାର୍ଷିକ ଉତ୍ସବ ପ୍ରସ୍ତୁତି

ରାଉରକେଲା, ୧୮ (ସମିସ): ସୃଜନୀ ସାହିତ୍ୟ ସଂସଦର ୩୮ତମ ବାର୍ଷିକ ଉତ୍ସବ ଆସନ୍ତା ଅକ୍ଟୋବର ୨୬ ତାରିଖରେ ଦେଓଗାଁ ଧବଳେଶ୍ୱର ମନ୍ଦିର ପ୍ରାଙ୍ଗଣରେ ଅନୁଷ୍ଠିତ ହେବ। ଏଥିପାଇଁ ସୃଜନୀ ସାହିତ୍ୟ ସଂସଦର ସଭାପତି ସଚ୍ଚିନ୍ଦ୍ର ସ୍ୱାଇଁଙ୍କ ଅଧ୍ୟକ୍ଷତାରେ ଏକ ପ୍ରସ୍ତୁତି ବୈଠକ ସାରନଗରୀ ସ୍ଥିତ ସଂସଦ କାର୍ଯ୍ୟାଳୟରେ ଅନୁଷ୍ଠିତ ହୋଇଯାଇଛି। ସଂସଦର ସାଧାରଣ ସମ୍ପାଦକ ରବୀନ୍ଦ୍ର ବେହୁରିଆ ପ୍ରସ୍ତୁତି ବୈଠକର କାର୍ଯ୍ୟକ୍ରମ ବିଷୟରେ ସୂଚନା ଦେଇଥିଲେ। ସଂସଦର ସାଧାରଣ ସମ୍ପାଦକ ଶ୍ରୀ ବେହୁରିଆ ବାର୍ଷିକୋତ୍ସବ ଅବସରରେ ଅନୁଷ୍ଠାନର ମୁଖପତ୍ର 'ସୃଜନୀ' ଉନ୍ମୋଚନ ହେବା ସହ ସଚ୍ଚିନ୍ଦ୍ର ସ୍ୱାଇଁଙ୍କ ଲିଖିତ ପୁସ୍ତକ 'ଅବନା ଶବ୍ଦାର୍ଥ' ଲୋକାର୍ପଣ ହେବ ବୋଲି ସୂଚାଇଥିଲେ। ଏହି ଅବସରରେ ଜାନକୀ ସାହୁଙ୍କୁ ସମ୍ମାନୀତ କରାଯିବା ସହ ରବୀନ୍ଦ୍ର ବିଶ୍ୱାଳ, ହରିହର ପାଢ଼ୀ, ଯୁବରାଜ ପଶାୟତଙ୍କୁ ଆଜୀବନ ସଭ୍ୟ ଭାବେ କୃତଜ୍ଞତା ପତ୍ର ପ୍ରଦାନ କରାଯାଇ ସମ୍ବର୍ଦ୍ଧିତ କରାଯିବ ବୋଲି ପ୍ରସ୍ତୁତି ବୈଠକରେ ନିଷ୍ପତ୍ତି ନିଆଯାଇଥିଲା। ଏହି କାର୍ଯ୍ୟକ୍ରମକୁ ପରିଚାଳନା ନିମନ୍ତେ ଗଠନ କରାଯାଇଥିବା ଅଭ୍ୟର୍ଥନା କମିଟିର ଅଧ୍ୟକ୍ଷ ଭାବେ ପୂର୍ବତନ ବିଧାୟକ ରବି ଦେହୁରୀ ରହିଥିବା ବେଳେ ଆଦିତ୍ୟ କୁମାର ଷଡଙ୍ଗୀ, ହରିହର ବେହେରା, ଲକ୍ଷ୍ମୀଧର ସ୍ୱାଇଁ, ରାଜ କିଶୋର ଜେନା, ହରପ୍ରିୟା ସାମଲ, ଲୀଳାବତୀ ମହାପାତ୍ର, ବସନ୍ତ କୁମାର ଜେନା, ନମିତା ବେହେରା ସକ୍ରିୟ ସଭ୍ୟ ରହିଛନ୍ତି। ଶେଷରେ ହରିହର ବେହେରା ଧନ୍ୟବାଦ ଅର୍ପଣ କରିଥିଲେ।

ହେମଗିର ବ୍ଲକ୍‌ରେ ଯୁଗ୍ମଅଭିଯୋଗ ଶୁଣାଣି

ରାଉରକେଲା, ୧୮ (ସମିସ): ହେମଗିର ବ୍ଲକ ପରିସରରେ ସୋମବାର ଯୁଗ୍ମ ଜନ ଅଭିଯୋଗ ଶୁଣାଣି ଅନୁଷ୍ଠିତ ହୋଇଯାଇଛି। ଏଥିରେ ଜିଲ୍ଲାପାଳ ଡ. ଶୁଭଙ୍କର ମହାପାତ୍ର ଏବଂ ଆରକ୍ଷୀ ଅଧିକ୍ଷକ ଆମ୍ରିତପାଲ୍ କୌର ଉପସ୍ଥିତ ରହି ମୋଟ ୮୨ ଗୋଟି ଅଭିଯୋଗ ଶୁଣିଥିଲେ। ସେଥିମଧ୍ୟରୁ ୩୫ ଗୋଟି ବ୍ୟକ୍ତିଗତ ଏବଂ ୪୫ ଗୋଟି ସାମୁହିକ ଅଭିଯୋଗ ରହିଥିଲା। ୪ଗୋଟି ଅଭିଯୋଗର ତତ୍‌କ୍ଷଣାତ ସମାଧାନ କରାଯାଇଥିଲା। ମୁଖ୍ୟମନ୍ତ୍ରୀ ରିଲିଫ ପାଣ୍ଠିରୁ ଆର୍ଥିକ ସହାୟତା ନିମନ୍ତେ ୨ ଗୋଟି ଆବେଦନ ରହିଥିଲା। ମୁଖ୍ୟ ଉନ୍ନୟନ ଅଧିକାରୀ ତଥା ନିର୍ବାହୀ ଅଧିକାରୀ ସୁରଞ୍ଜନ ସାହୁ, ସଦର ଉପଜିଲ୍ଲାପାଳ ତେଜସ୍ୱିନୀ ବେହେରା, ଆଇଏଏସ ଫାବୀ ରସିଦ ଓ ସମସ୍ତ ବିଭାଗୀୟ ଅଧିକାରୀମାନେ ଉପସ୍ଥିତ ରହିଥିଲେ।

ପିକ୍‌ଅପ୍ ଧକ୍କାରେ ଯୁବକ ମୃତ

କୁଡ଼ା, ୧୮ (ସମିସ): ସୁନ୍ଦରଗଡ଼ ଜିଲ୍ଲା କୁଡ଼ା ଅଗ୍ନିଶମ କାର୍ଯ୍ୟାଳୟ ସମ୍ମୁଖ ଦେଇ ଯାଇଥିବା ୧୦ ନମ୍ବର ରାଜ୍ୟ ରାଜପଥ ଉପରେ ସୋମବାର ଅପରାହ୍ନରେ ଏକ ପିକ୍‌ଅପ୍ ଧକ୍କାରେ ଜଣେ ଯୁବକଙ୍କ ମୃତ୍ୟୁ ହୋଇଛି। ସୂଚନାନୁଯାୟୀ, ସୋମବାର ଅପରାହ୍ନରେ ବଡ଼ଗାଁ ଥାନା ଅର୍ନ୍ତଗତ ସାହାଜବାହାଲ ଝଟେଲବୁଡ ଗ୍ରାମର ସୁକୁଓାନ ଆଇନ୍ଦ(୪୪) କୁଡ଼ା ବଡ଼ଗାଁକୁ ନିଜ ବାଇକ ଯୋଗେ ଯାଉଥିଲେ। କୁଡ଼ା ଅଗ୍ନିଶମ କାର୍ଯ୍ୟାଳୟ ସମ୍ମୁଖରେ ଏକ ବୋଲେରୋ ପିକ୍‌ଅପ୍(ଓଡିଏ୪ଏଫ୯୭୧୦)ତାଙ୍କୁ ଧକ୍କା ଦେବା ସହ ତାଙ୍କ ଉପରେ ପିକଅପ୍‌ର ଚକା ମାଡିଯାଇଥିଲା। ଫଳରେ ଘଟଣାସ୍ଥଳରେ ତାଙ୍କର ମୃତ୍ୟୁ ହୋଇଥିଲା। ଖବରପାଇ କୁଡ଼ା ଥାନା ଏସ୍‌ଆଇ ଆଶୁତୋଷ ମହାନ୍ତି ଘଟଣାସ୍ଥଳରେ ପହଞ୍ଚି ଶବକୁ ଜବତ କରି ବ୍ୟବଚ୍ଛେଦ ପାଇଁ ପଠାଇଥିଲେ। ପୁଲିସ ପିକ୍‌ଅପ୍‌ଟିକୁ ଜବତ କରି ଥାନାକୁ ନେଇ ଅଧିକ ତଦନ୍ତ କରୁଥିବା ଏସ୍‌ଆଇ ଆଶୁତୋଷ ମହାନ୍ତି ପ୍ରକାଶ କରିଛନ୍ତି।

ଅଜଣା ଗାଡ଼ି ଧକ୍କାରେ ୨ ଗୁରୁତର

ବଣାଇଁ, ୧୮ (ସମିସ): ଚାନ୍ଦିପୋଷ ଥାନା ଅନ୍ତର୍ଗତ ବିରତୋଳା ନିକଟରେ ୧୪୩ ନମ୍ବର ଜାତୀୟ ରାଜପଥ ଉପରେ କୌଣସି ଏକ ଅଜଣାଗାଡି ଧକ୍କାରେ ୨ ଜଣ ବାଇକ ଆରୋହୀ ଗୁରୁତର ଭାବେ ଆହତ ହୋଇଥିବା ସୂଚନା ମିଳିଛି। ସେମାନଙ୍କୁ ରାଉରକେଲା ସରକାରୀ ଡାକ୍ତରଖାନାରେ ଭର୍ତ୍ତି କରାଯାଇ ଚିକିତ୍ସା କରାଯାଉଛି।

ରାଉରକେଲା ହକର୍ସ ଆସୋସିଏସନ୍ ପକ୍ଷରୁ ହାଲୁଆ ପ୍ରସାଦ ବଣ୍ଟନ

ଅଧା ରାସ୍ତାରେ ଆଣ୍ଠେଇଲା ଆମ୍ବୁଲାନ୍ସ

ବଣାଇଁ, ୧୮ (ସମିସ): ରାଜ୍ୟରେ ଏବେ ୧୦୮ ଆମ୍ବୁଲାନ୍ସର ସ୍ଥିତି ଦୟନୀୟ। କେତେବେଳେ ଆମ୍ବୁଲାନ୍ସ କୁ ଆମ୍ବୁଲାନ୍ସ ଟାଣୁଛି ତ କେତେବେଳେ ଅଧା ରାସ୍ତାରେ ଆଣ୍ଠେଇ ପଡୁଛି ଆମ୍ବୁଲାନ୍ସ। ଏପରି ଏକ ଘଟଣା ଦେଖିବାକୁ ମିଳିଛି ବଣାଇଁର ମୁଖ୍ୟ ରାସ୍ତାରେ। ଆମ୍ବୁଲାନ୍ସଟି ବଣାଇଁ ଡାକ୍ତରଖାନାକୁ ରୋଗୀ ଆଣି ଲହୁଣୀପଡ଼ାକୁ ଫେରିବା ବେଳେ ଦେଓଗାଁ ନିକଟରେ ଖରାପ ହେବାରୁ ମଝି ରାସ୍ତାରେ ପ୍ରାୟ ଏକ ଘଣ୍ଟା ଧରି ଅଟକି ରହିଥିଲା। ଶେଷକୁ ଚାଳକ ଏବଂ ଆମ୍ବୁଲାନ୍ସ କର୍ମଚାରୀ ସମସ୍ତେ ମିଶି ଠେଲି ଠେଲି ନେଇ ରାସ୍ତା କଡରେ ରଖିଲେ। ଏହି ଗାଡି କୌଣସି ଗ୍ରାମରୁ ଗୁରୁତର ରୋଗୀକୁ ନେଇ ମେଡିକାଲ ଆସୁଥାନ୍ତା ଆଉ ଜଙ୍ଗଲ ମଝିରେ ଏପରି ହୋଇଥାନ୍ତା, ତାହେଲେ ରୋଗୀର ଅବସ୍ଥା କଣ ହୋଇଥାନ୍ତା ବୋଲି ସାଧାରଣରେ ପ୍ରଶ୍ନ ଉଠିଛି। ଆମ୍ବୁଲାନ୍ସ ପରିଚାଳନା ଦାୟିତ୍ୱ ନେଇଥିବା ଠିକା ସଂସ୍ଥା ଉପରେ କାର୍ଯ୍ୟନୁଷ୍ଠାନ ଗ୍ରହଣ କରିବା ସହ ଆଗାମୀ ଦିନରେ ଆଦିବାସୀ ଅଞ୍ଚଳରେ ରୋଗୀ ସେବା ଯେପରି ଭଲ ଭାବରେ ହୋଇପାରିବ ସରକାର ସେଥିପ୍ରତି ଗୁରୁତ୍ୱ ଦେବାକୁ ସାଧାରଣରେ ଦାବି ହୋଇଛି। ବୋଲି ଦାବି ହେଉଛି।

SBI
ଷ୍ଟେଟ୍ ବ୍ୟାଙ୍କ ଅଫ୍ ଇଣ୍ଡିଆ
କେନ୍ଦ୍ରୀୟ ନିଯୁକ୍ତି ଏବଂ ପଦୋନ୍ନତି ବିଭାଗ,
କର୍ପୋରେଟ୍ କେନ୍ଦ୍ର, ମୁମ୍ବାଇ
ଫୋନ୍: 022-22820427

ଆବେଦନ କରିବା ପାଇଁ ଯାଆନ୍ତୁ

ବିଶେଷଜ୍ଞ କ୍ୟାଡର୍ ଅଧିକାରୀମାନଙ୍କର ନିଯୁକ୍ତି ନିୟମିତ/ଚୁକ୍ତିଭିତ୍ତିକ ଆଧାରରେ

ନିମ୍ନଲିଖିତ ପୋଷ୍ଟଗୁଡିକ ପାଇଁ ନିୟମିତ/ଚୁକ୍ତିଭିତ୍ତିକ ଆଧାରରେ ଭାରତୀୟ ନାଗରିକମାନଙ୍କ ଠାରୁ ଆବେଦନ ଗୁଡିକ ଗ୍ରହଣ କରାଯାଉଛି:

ବିଜ୍ଞାପନ ସଂ. CRPD/SCO/2025-26/07 (ଚୁକ୍ତିଭିତ୍ତିକ ପଦବୀ)

ପୋଷ୍ଟର ନାମ	ଖାଲି ପଦବୀ ସଂଖ୍ୟା	ସର୍ବାଧିକ ବୟସ (01.08.2025 କଟ୍ ଅଫ୍)
ସହକାରୀ ତଥ୍ୟ ସୁରକ୍ଷା ଅଧିକାରୀ	1	45

ବିଜ୍ଞାପନ ସଂ. CRPD/SCO/2025-26/09 (ନିୟମିତ ପଦବୀ)

ପୋଷ୍ଟର ନାମ	ଗ୍ରେଡ୍	ଖାଲି ପଦବୀ ସଂଖ୍ୟା	ସର୍ବାଧିକ ବୟସ (31.05.2025 କଟ୍ ଅଫ୍)
ମ୍ୟାନେଜର (ବେତନ ପ୍ୟାକେଜ୍ ଉତ୍ପାଦ)	ଏମଏମଜିଏସ୍ II	2	40
ଡେପୁଟି ମ୍ୟାନେଜର (ବେତନ ପ୍ୟାକେଜ୍ ଉତ୍ପାଦ)	ଏମଏମଜିଏସ୍ II	2	35

ଯୋଗ୍ୟତା ମାନଦଣ୍ଡ (ବୟସ, ଅଭିଜ୍ଞତା, ଜବ୍ ପ୍ରୋଫାଇଲ ଇତ୍ୟାଦି), ଖାଲି ବିବରଣୀ, ଆବଶ୍ୟକ ଫିସ୍ ଏବଂ ଅନ୍ୟାନ୍ୟ ବିବରଣୀ ପାଇଁ ବ୍ୟାଙ୍କର ୱେବସାଇଟ୍ **web/careers/current-openings** ଅନଲାଇନ୍ ଆପ୍ଲିକେସନ୍ ଫି ଜମା ଏବଂ ଅନଲାଇନ୍ ଦେୟ ଲିଙ୍କ୍ ସହିତ ଲଗ ଇନ୍ କରନ୍ତୁ। ଆବେଦନ ଏବଂ ଫି ପଠାଇବା ପୂର୍ବରୁ ଯୋଗ୍ୟତା ଏବଂ ଅନ୍ୟାନ୍ୟ ବିବରଣୀ ବିଷୟରେ ସୁନିଶ୍ଚିତ ହେବା ପାଇଁ ବିସ୍ତୃତ ବିଜ୍ଞାପନକୁ ଅନୁସରଣ କରନ୍ତୁ। ଯେକୌଣସି ପ୍ରଶ୍ନ ପାଇଁ ଦୟାକରି ଏହି ଲିଙ୍କ୍ ମାଧ୍ୟମରେ ଆମକୁ ଲେଖନ୍ତୁ: **"CONTACT US" —> "Post Your Query"** ଯାହା ବ୍ୟାଙ୍କର ୱେବସାଇଟ **(https://bank.sbi/web/careers/post-your-query)** ରେ ଉପଲବ୍ଧ।

- **ଅନଲାଇନ୍ ଆବେଦନ ଏବଂ ଫିସ୍ ଦେୟ ପାଇଁ ତାରିଖ: 25.08.2025 ରୁ 15.09.2025 ପର୍ଯ୍ୟନ୍ତ।**

ସ୍ଥାନ: ମୁମ୍ବାଇ
ତାରିଖ: 25.08.2025
ମହା ପ୍ରବନ୍ଧକ (ଆରପି ଆଣ୍ଡ ପିଏମ୍)

ସମ୍ପାଦକୀୟ

ଯେତେବେଳେ ଜଣେ ବ୍ୟକ୍ତି ତା' ଇପ୍‌ସିତ ଜୀବନ ଜିଇଁବାର ଅଧିକାରରୁ ବଞ୍ଚିତ ହୁଏ ସେତେବେଳେ ସେ ନୀତି ବିରୋଧୀ ହୋଇଯାଏ ।
-ନେଲ୍‌ସନ୍ ମାଣ୍ଡେଲା

ସକାଳ
THE SAKALA

ସମ୍ପର୍କ ସୁଧୁରୁଛି

ବିଶ୍ୱ କୂଟନୈତିକ ଦୃଶ୍ୟପଟ୍ଟରେ ପରିଲକ୍ଷିତ ପରିବର୍ତ୍ତନ ଭାରତ ଓ କାନାଡ଼ା ମଧ୍ୟରେ ସୁସମ୍ପର୍କ ପ୍ରତିଷ୍ଠା ସକାଶେ ସୁଯୋଗ ସୃଷ୍ଟି କରିଛି । ଖାଲିସ୍ତାନ ଆନ୍ଦୋଳନକୁ ନେତୃତ୍ୱ ଦେଇଥିବା ହରଦୀପ ସିଂ ନିଜ୍ଜାର ହତ୍ୟା ଘଟଣାରେ ଭାରତର ପ୍ରତ୍ୟକ୍ଷ ସମ୍ପର୍କ ଥିବା ଅଭିଯୋଗ କରି ତତ୍କାଳୀନ ପ୍ରଧାନମନ୍ତ୍ରୀ ଟ୍ରୁଡୋ ଦ୍ୱିପାକ୍ଷିକ ସମ୍ପର୍କରେ ଏକପ୍ରକାର ପୂର୍ଣ୍ଣଚ୍ଛେଦ ପକାଇଥିଲେ । ଏପରିକି ଦୁଇନେତା ନିଜ ନିଜର ଦୂତାବାସ ଅଧିକାରୀଙ୍କୁ ମଧ୍ୟ ପ୍ରତ୍ୟାହାର କରିଥିଲେ । କାନାଡ଼ା ସରକାରରେ ଶିଖଙ୍କ ନୂତନ ଗଣତାନ୍ତ୍ରିକ ଦଳର ସମର୍ଥନ ଅନିବାର୍ଯ୍ୟ ହୋଇପଡ଼ିଥିବାରୁ ଜଷ୍ଟିନ ଟ୍ରୁଡୋ ଚାପରେ ଥିଲେ । ଦ୍ୱିପାକ୍ଷିକ ସମ୍ପର୍କ ବିଗିଡ଼ିଯିବା. ପଛରେ ଏହା ହିଁ ଥିଲା ମୁଖ୍ୟ କାରଣ ।

ଜଷ୍ଟିନ ଟ୍ରୁଡୋଙ୍କ ପରେ ପରେ ମାର୍କ କର୍ଣ୍ଣେ ଏବେ କାନାଡ଼ାର ପ୍ରଧାନମନ୍ତ୍ରୀ । ଉଭୟ ଅବଶ୍ୟ ଲିବରାଲ ପାର୍ଟିର ନେତା । କଞ୍ଜରଭେଟିଭ୍ ପାର୍ଟିର ପରାଜୟ ଟ୍ରମ୍ପଙ୍କ ପ୍ରାଧାନ୍ୟ ଓ ପଡିଆରା ପ୍ରଦର୍ଶନରେ ବାଧକ ସାଜିଛି । କାନାଡ଼ା ମଧ୍ୟ ଅନ୍ୟ ରାଷ୍ଟ୍ରଭଳି ଆମେରିକା ରପ୍ତାନି ଶୁଳ୍କ ବୃଦ୍ଧି ନିଷ୍ପତ୍ତିର ସମ୍ମୁଖୀନ ହୋଇଛି । ତେବେ ନିର୍ବାଚନ ପୂର୍ବରୁ ଟ୍ରମ୍ପଙ୍କ ନୀତି ନିକଟରେ ଆତ୍ମସମର୍ପଣ ନ କରି କାନାଡ଼ା ନିଜର ସାର୍ବଭୌମତ୍ୱ ଅତୁଟ ରଖିବ ଘୋଷଣା କରିଥିଲେ କାର୍ଣ୍ଣେ । ଲୋକପ୍ରିୟତାରେ ପଛରେ ପଡ଼ିଥିବା ତାଙ୍କ ଦଳ ନିର୍ବାଚନରେ ଏହି ପ୍ରସଙ୍ଗଭିତ୍ତିରେ ସଫଳତା ହାସଲ କରିଥିଲା । ତେବେ ଆଜିର ପରିବର୍ତ୍ତିତ ବିଶ୍ୱ ଭୂରାଜନୀତିର ସମ୍ବେଦନଶୀଳତା ଦୃଷ୍ଟିରୁ ଭାରତ- କାନାଡ଼ା ଦ୍ୱିପାକ୍ଷିକ ସମ୍ପର୍କକୁ ସୁଦୃଢ଼ କରିବା ସକାଶେ ଉଭୟ ଦେଶ ସକାରାତ୍ମକ ପଦକ୍ଷେପ ଗ୍ରହଣ କରିବା ସବୁଠାରୁ ଗୁରୁତ୍ୱପୂର୍ଣ୍ଣ ।

ଦୀର୍ଘ ଦଶମାସ ଧରି ଶୂନ୍ୟ ପଡ଼ିଥିବା ଦୂତାବାସର ଉଚ୍ଚାୟୁକ୍ତ ପଦ ପୂରଣ କରିଛନ୍ତି ଦୁଇଦେଶ । ବରିଷ୍ଠ କୂଟନୀତିଜ୍ଞ ଦୀନେଶ କୁମାର ପଟ୍ଟନାୟକ କାନାଡ଼ାରେ ଏବଂ ଖ୍ରୀଷ୍ଟୋଫର କୁଟ୍ଟର ଭାରତରେ ଉଚ୍ଚାୟୁକ୍ତ ଭାବେ ଦାୟିତ୍ୱ ଗ୍ରହଣ କରିଛନ୍ତି । ୧୯ ୯୦ରୁ ଭାରତୀୟ ବିଦେଶ ସେବାର ଅଧିକାରୀ ଦୀନେଶ ବିଭିନ୍ନ ଗୁରୁତ୍ୱପୂର୍ଣ୍ଣ ଦାୟିତ୍ୱ ତୁଲାଇ ଆସିଛନ୍ତି । ଏହା ପୂର୍ବରୁ ସେ ସ୍ପେନରେ ଭାରତର ରାଷ୍ଟ୍ରଦୂତ ଥିଲେ । ଏହି ପ୍ରେକ୍ଷାପଟ୍ଟରେ କାନାଡ଼ାର ବୈଦେଶିକ ମନ୍ତ୍ରୀ ଅନିତା ଆନନ୍ଦ କହିଛନ୍ତି ଯେ ଦୁଇ ଦେଶର ନାଗରିକଙ୍କ ମଧ୍ୟରେ ସମ୍ପର୍କ ପ୍ରତିଷ୍ଠା ଓ ଦ୍ୱିପାକ୍ଷିକ ବାଣିଜ୍ୟ କାରବାରକୁ ସୁଦୃଢ଼ କରିବାରେ ଏହି ନୂତନ ନିଯୁକ୍ତି ସହାୟକ ହେବ । ଏଠାରେ ସୂଚନାଯୋଗ୍ୟ କି ମାର୍କ କର୍ଣ୍ଣେ ପ୍ରଧାନମନ୍ତ୍ରୀ ନିର୍ବାଚିତ ହେବା ପରେ ପରେ ଭାରତୀୟ ପ୍ରତିପକ୍ଷ ନରେନ୍ଦ୍ର ମୋଦୀଙ୍କ ମଧ୍ୟରେ ଶୁଭେଚ୍ଛା ପ୍ରଦାନକୁ ନେଇ ଯେଉଁ ବାର୍ତ୍ତାଳାପ ହୋଇଥିଲା ସେଥିରୁ ମନେ ହେଉଥିଲା ଦୁଇ ଦେଶ ମଧ୍ୟରେ ଖୁବ୍ଶୀଘ୍ର ସମ୍ପର୍କର ଭିତ୍ତିଭୂମି ସୁଦୃଢ଼ ହେବାକୁ ଯାଉଛି ।

ସମଗ୍ର ବିଶ୍ୱରେ ଆମେରିକାର ଅତିରିକ୍ତ ଶୁଳ୍କ ନେଇ ଯେଉଁ ବିବାଦୀୟ ପରିସ୍ଥିତି ସୃଷ୍ଟି କରିଛି ସେଥିରେ ପାରସ୍ପରିକ ବୁଝାମଣା ଓ କୂଟନୈତିକ ସମ୍ପର୍କ ସୁଧାରିବା ସକାଶେ ଶତ୍ରୁ-ମିତ୍ର କ୍ରମେ ନୂଆ ନୂଆ ମଞ୍ଚରେ ଏକତ୍ର ହେଉଛନ୍ତି । କାନାଡ଼ା-ଭାରତ ମଧ୍ୟରେ ପରିବର୍ତ୍ତିତ ସମ୍ପର୍କକୁ ସେ ଦୃଷ୍ଟିରୁ ସ୍ୱତନ୍ତ୍ର ଗୁରୁତ୍ୱ ଦିଆଯାଇପାରେ ।

ବାୟୁ ପ୍ରଦୂଷଣ ବିପତ୍ତି

ସମଗ୍ର ବିଶ୍ୱରେ ସବୁଠାରୁ ଅଧିକ ପ୍ରଦୂଷିତ ଅଞ୍ଚଳ ଉତ୍ତରଭାରତ । ମୋଟ ଜନସଂଖ୍ୟାରେ ୩୮.୯ ପ୍ରତିଶତ ଅର୍ଥାତ୍ ପ୍ରାୟ ୫୪ କୋଟି ଏହି ଅଞ୍ଚଳରେ ବସବାସ କରନ୍ତି । ବାୟୁପ୍ରଦୂଷଣ ଜନିତ ବିଭିନ୍ନ ରୋଗରେ ଏହି ଅଞ୍ଚଳର ଲୋକେ ଯେତେ ପୀଡ଼ିତ, ସେହି ଅନୁସାରେ ଆୟୁ ସୀମା ମଧ୍ୟ ହ୍ରାସ ପାଇଛି । ଜାତୀୟ ରାଜଧାନୀ ଅଞ୍ଚଳ ଦିଲ୍ଲୀରେ ପରିସ୍ଥିତି ସବୁଠାରୁ ଉଦ୍‌ବେଗଜନକ । ଫଳରେ ଦିଲ୍ଲୀରେ ଅଧିବାସୀଙ୍କ ଆୟୁ ସୀମା ହାରାହାରି ୮.୨ ବର୍ଷ ହ୍ରାସ ପାଉଛି । ବିହାରରେ ୫-୬ ବର୍ଷ, ହରିଆନାରେ ୫.୩ ବର୍ଷ ଓ ଉତ୍ତର ପ୍ରଦେଶରେ ହାରାହାରି ଆୟୁ ସୀମା ୫ ବର୍ଷ ହ୍ରାସ ପାଇଛି । ୨୦୨୩ରେ ଚିକାଗୋ ବିଶ୍ୱବିଦ୍ୟାଳୟ ବାୟୁ ପ୍ରଦୂଷଣ ଉପରେ କରିଥିବା ସମୀକ୍ଷା ରିପୋର୍ଟରୁ ଏହା ଜଣାପଡ଼ିଛି । ଶିଶୁ ଓ ଗର୍ଭବତୀଙ୍କ ଅପୁଷ୍ଟଜନିତ ସ୍ୱାସ୍ଥ୍ୟଗତ ସମସ୍ୟାଠାରୁ ଏହି ବାୟୁ ପ୍ରଦୂଷଣ ଜନିତ କ୍ଷତି ପ୍ରାୟ ଦୁଇଗୁଣ ଅଧିକ । ସେହିଭଳି ଦୂଷିତ ପାନୀୟ ଜଳ, ଦୂଷିତ ପରିବେଶ ଓ ହାତ ଧୋଇବା ବର୍ଜିତ କ୍ଷତିଠାରୁ ଏହା ୫ ଗୁଣ ଅଧିକ । ଦିଲ୍ଲୀରେ ବାୟୁ ପ୍ରଦୂଷଣକୁ ଏକ ନିୟନ୍ତ୍ରଣ ସ୍ତରକୁ ଆଣିବା ସକାଶେ ଏକାଧିକ ପରୀକ୍ଷା ନିରୀକ୍ଷା କରାଯାଇ ଥିଲେ ମଧ୍ୟ ପରିବେଶ ଅପରିବର୍ତ୍ତିତ ରହିଛି । ଦେଶର ପ୍ରମୁଖ ନୀତିନିର୍ଦ୍ଧାରକ, ସର୍ବୋଚ୍ଚ ଅଦାଲତଠାରୁ ସବୁ ଉଚ୍ଚବର୍ଗର ଲୋକଙ୍କ ଆସ୍ଥାନ ଏଠାରେ ଥିଲେ ମଧ୍ୟ ଏହି ଗୁରୁତର ପରିସ୍ଥିତି ପ୍ରତି କାହାର ନିଗା ଥିଲା ଭଳି ମନେ ହେଉନାହିଁ ।

ବିଶ୍ୱ ସ୍ୱାସ୍ଥ୍ୟ ସଂଗଠନ ପକ୍ଷରୁ ବାୟୁର ମାନକ ନିର୍ଦ୍ଧାରଣ କରାଯାଇଛି । ନିର୍ଦ୍ଦେଶାବଳୀ ଅନୁଯାୟୀ ଏହି ମାନକ ୫ ୟୁଜି/ଏମ୍ଥ୍ରୀ ରହିବା କଥା, କିନ୍ତୁ ଦିଲ୍ଲୀରେ ତାହା ପିଏମ ୨.୫ରେ ପହଞ୍ଚିଛି । ଏହି ପରିବେଶର ସବୁଠାରୁ ଅଧିକ କ୍ଷତିଗ୍ରସ୍ତ ହେଉଛନ୍ତି ସାଧାରଣ ଜନତା । କାରଣ ଶଯ୍ୟାଶାୟୀ ନହେବା ପର୍ଯ୍ୟନ୍ତ ଏହି ପ୍ରତିକୂଳ ପରିବେଶରେ ଭୋଗୁଥିବା ରୋଗର ଚିକିତ୍ସା ପାଇଁ. ସେମାନେ ଗୁରୁତ୍ୱ ଦେଇନଥା'ନ୍ତି । ଚିକାଗୋ ବିଶ୍ୱବିଦ୍ୟାଳୟର ପ୍ରତିଷ୍ଠାନ ରିପୋର୍ଟ ଅନୁଯାୟୀ, ୨୦୨୨ ତୁଳନାରେ ୨୦୨୩ର ପ୍ରଦୂଷଣ ବିଡ଼ିଛି । ନିର୍ଦ୍ଧାରିତ ଜାତୀୟ ବାୟୁମାନକଠାରୁ ଉର୍ଦ୍ଧ୍ୱରେ ଥିବା ଅଞ୍ଚଳରେ ଦେଶର ୪୬ ପ୍ରତିଶତ ଲୋକ ବସବାସ କରୁଛନ୍ତି । ସେମାନଙ୍କ ଆୟୁସୀମା ହାରାହାରି ଦେଢ଼ ବର୍ଷ ହ୍ରାସ ପାଇଛି । ଜୀବନ ପ୍ରତି ଅପେକ୍ଷାକୃତ କମ୍ ହାନିକାରକ ପ୍ରସଙ୍ଗକୁ ସରକାର ଗୁରୁତ୍ୱ ଦେଇଆସିଥିବା ବେଳେ ଏହା ଯେ ଆଗକୁ ଗୁରୁତର ସମସ୍ୟା ସୃଷ୍ଟି କରିବ ସେଥିପ୍ରତି ଏହି ରିପୋର୍ଟ ଧ୍ୟାନ ଆକର୍ଷଣ କରୁଛି । ବାୟୁପ୍ରଦୂଷଣ ଏତେ ଗୁରୁତର ସମସ୍ୟା ସୃଷ୍ଟି କରୁଥିଲେ ମଧ୍ୟ ଶିଳ୍ପାୟନ ଅନିୟନ୍ତ୍ରିତ ଯାନବାହାନ ଚଳାଚଳ, ଘନ ଜଙ୍ଗଲ ବିନିମୟରେ ଖଣି ଖାଦାନ ପାଇଁ ସୁଯୋଗ ସୃଷ୍ଟି କରିବା ଭଳି ପ୍ରତିକୂଳ ପରିବେଶ ପ୍ରତି ଧ୍ୟାନ ଦିଆଯାଇ ପାରୁନି । ତେଣୁ ପରିବେଶରେ ସନ୍ତୁଳନ ରକ୍ଷା କରି ବାୟୁପ୍ରଦୂଷଣକୁ କିଭଳି ନିୟନ୍ତ୍ରଣକୁ ଅଣାଯାଇପାରିବ ସେଥିପ୍ରତି ଅଗ୍ରାଧିକାର ଭିତ୍ତିରେ ଦୃଷ୍ଟି ଦେବାର ଜରୁରୀ ଆବଶ୍ୟକତା ରହିଛି ।

ରାଷ୍ଟ୍ରନିର୍ମାଣରେ ଜନଜାତି ଜ୍ଞାନ-ବିଜ୍ଞାନର ଉପଯୋଗିତା

ଡ.ଅନ୍ତର୍ଜିତା ନାୟକ

ଭାରତର ବିଶାଳ ବିବିଧ ପରିଦୃଶ୍ୟରେ ଜନଜାତି ସମ୍ପ୍ରଦାୟ ଯୁଗ ଯୁଗ ଧରି ଜଙ୍ଗଲ, ପାହାଡ଼, ନଦୀ ଏବଂ ଜୈବ ବିବିଧତାର ରକ୍ଷକ ଭାବରେ ପରିଚିତ । ସେମାନଙ୍କର ଜୀବନ ଓ ଜୀବିକା ଶିଳ୍ପ କିମ୍ବା ଜଗତୀକରଣ ଉପରେ ନୁହେଁ, ବରଂ ପ୍ରକୃତିର ଏକ ଗଭୀର, ପାରସ୍ପରିକ ବୁଝାମଣା ଉପରେ ନିର୍ଭର କରେ । ଜନଜାତି ଜ୍ଞାନବ୍ୟବସ୍ଥା ଅଭିଜ୍ଞତା ଆଧାରିତ ପ୍ରମାଣ, ନୀତିଗତ ଦିଗ ଏବଂ ସମସାମୟିକ ପ୍ରୟୋଗକୁ ଏକତ୍ର କରି ଦେଶର ସମାବେଶୀ ବିକାଶକୁ କିପରି ତ୍ୱରାନ୍ୱିତ କରାଯାଇପାରିବ, ତାହା ଉପରେ ଗୁରୁତ୍ୱ ଦେବାର ବେଳ ଆସିଛି । ଔଷଧୀୟ ଗୁଳ୍ମ ଚିହ୍ନଟଠାରୁ ଆରମ୍ଭ କରି ମୌସୁମୀ ପୂର୍ବାନୁମାନ ପର୍ଯ୍ୟନ୍ତ, ମରୁଡ଼ି-ପ୍ରତିରୋଧକ ଫସଲ ଚାଷରୁ ଆରମ୍ଭ କରି ସ୍ଥାୟୀ ବିକାଶ ଲକ୍ଷ୍ୟ ହାସଲ ପର୍ଯ୍ୟନ୍ତ ଜନଜାତିମାନେ ପଢ଼ି ପରେ ପିଢ଼ି ଦକ୍ଷତାର ଏକ ବିଶାଳ ଭଣ୍ଡାର । ବର୍ତ୍ତମାନ ଯେଉଁଠି ଜଳବାୟୁ ସଙ୍କଟ, ଜୈବ ବିବିଧତା, କାର୍ବନ ଅର୍ଥନୀତି ପ୍ରାଧାନ୍ୟ ବିସ୍ତାର କରୁଛି, ସେଇଠି ଜନଜାତି ଜ୍ଞାନ ସମୟ-ପରୀକ୍ଷିତ ମାର୍ଗ ପ୍ରଦାନ କରି ସ୍ଥାୟୀ ବିକାଶର ନୀତି ନିର୍ମାଣରେ ଅନେକ ଗୁରୁତ୍ୱ ବହନ କରେ ।

ଜନଜାତି-ଜ୍ଞାନ କୌଣସି ପାଠ୍ୟପୁସ୍ତକରେ ଲେଖାଯାଇନାହିଁ କି କୌଣସି ତଥ୍ୟାଗାରରେ ସଂରକ୍ଷିତ ନାହିଁ । ଏହା ଜନଜାତି ଲୋକଗୀତରେ, ରୀତିନୀତିରେ, ଜଙ୍ଗଲରେ ଓ ଦୈନନ୍ଦିନ ଜୀବନଚର୍ଯ୍ୟାରେ ପ୍ରତିଫଳିତ ହୁଏ । ଆଧୁନିକ ପ୍ରଯୁକ୍ତିବିଦ୍ୟାଠାରୁ ବହୁତ ଦୂରରେ ଜନଜାତି ଜ୍ଞାନ । କିନ୍ତୁ ସ୍ଥାୟିତ୍ୱ ଓ ପରିବର୍ତ୍ତନର ଏପରି ଏକ ସମୃଦ୍ଧ ନକ୍ସା ପ୍ରଦାନ କରେ, ଯାହା ଆଧୁନିକ ବୈଜ୍ଞାନିକ ଚିନ୍ତନ ସହିତ ମେଳ ଖାଏ । ଉଦାହରଣସ୍ୱରୂପ, ଓଡ଼ିଶା, ଝାଡ଼ଖଣ୍ଡ ଓ ଛତିଶଗଡ଼ର ଜନଜାତି ଅଞ୍ଚଳର ଚାଷୀ, ବିଶେଷକରି ମହିଳା ଚାଷୀମାନେ, ୨୦୦ରୁ ଅଧିକ ସ୍ୱଦେଶୀ ମଞ୍ଜି କିସମ ସଂରକ୍ଷଣ କରିଛନ୍ତି, ଯେଉଁଥିରୁ ଅନେକ ମରୁଡ଼ି-ସହନଶୀଳ, କୀଟ-ପ୍ରତିରୋଧକ ଏବଂ ଜଳବାୟୁ ନମନୀୟ । ଦିନଥିଲା, ଯେତେବେଳେ ମାଣ୍ଡିଆ କେବଳ ଗରିବ ଓ ଜନଜାତିଙ୍କର ଖାଦ୍ୟ ଥିଲା । ହେଲେ ଆଜି ସେଇ ପଛୁଆ ଲୋକଙ୍କର ପଛୁଆ ଖାଦ୍ୟ ସମସ୍ତଙ୍କୁ ପଛରେ ପକାଇ ଦେଇଛି । କୋରାପୁଟର ଜନଜାତି ଅଞ୍ଚଳର ୩୩ରୁ ଅଧିକ ସ୍ୱଦେଶୀ ମାଣ୍ଡିଆ କିସମ ହାଇବ୍ରିଡ୍ କିସମ ଅପେକ୍ଷା ଅଧିକ ପୁଷ୍ଟିକର ବୋଲି ଚିହ୍ନଟ ହୋଇଛି । ଜନଜାତିଙ୍କ ଦ୍ୱାରା ଉତ୍ପାଦିତ ତେଲୁଗୁ, ବଡା, ଦଶହେରା କିସମର ମାଣ୍ଡିଆରେ ପ୍ରୋଟିନ, କାର୍ବୋହାଇଡ୍ରେଟ୍, ଫାଇବର, ଫ୍ଲାଭୋନାଏଡ୍ ଓ ଆଣ୍ଟିଅକ୍ସିଡାଣ୍ଟର ମାତ୍ରା ଅତ୍ୟାଧୁନିକ ହାଇବ୍ରିଡ୍ ମାଣ୍ଡିଆ ଓ ମାଣ୍ଡିଆ ଜାତୀୟ ଶସ୍ୟ ତୁଳନାରେ ଖୁବ୍ ଅଧିକ । ପ୍ରାକୃତିକ ଉପାୟରେ ବିନା ରାସାୟନିକ ଦ୍ରବ୍ୟ ବ୍ୟବହାର କରି ନିଜର ସ୍ୱଦେଶୀ ବା ଦେଶୀୟ ପଦ୍ଧତି ଓ ଜ୍ଞାନକୌଶଳ ଉପଯୋଗ କରି ଜନଜାତିମାନେ କେତେ ଆଗୁଆ, ତାହାର ପ୍ରମାଣ ସମୟ ସମୟରେ ମିଳୁଛି । ଜନଜାତିଙ୍କର ଏହି ଫସଲ ପରିବେଶବିତ୍‌ଙ୍କଠାରୁ ଚାଷୀ, ବୈଜ୍ଞାନିକ ଓ ସରକାରଙ୍କ ପର୍ଯ୍ୟନ୍ତ ବର୍ତ୍ତମାନ ପ୍ରାୟ ସମସ୍ତଙ୍କର ପ୍ରାଥମିକତା ପାଲଟିଛି ।

ଖାଦ୍ୟ ଓ କୃଷି ସଂଗଠନ ଅନୁଯାୟୀ ଜନଜାତି କୃଷି ପଦ୍ଧତି ଜଳବାୟୁ ପରିବର୍ତ୍ତନକୁ ଦୃଷ୍ଟିରେ ରଖି ଖାଦ୍ୟ ଓ ପୁଷ୍ଟି ସୁରକ୍ଷା ସୁନିଶ୍ଚିତ କରିବାରେ ପ୍ରମୁଖ ଭୂମିକା ଗ୍ରହଣ କରେ । ମାଣ୍ଡିଆ ଚାଷ ସହିତ ଦେଶିଆ ଧାନ ଚାଷ, ଶାଳ ପତ୍ର, ମହୁଆ ଫୁଲ, ବାଉଁଶ, ଲାଖ, ମହୁ ଓ ଆହୁରି ଅନେକ ଜଙ୍ଗଲ ଉତ୍ପାଦ ଅନ୍ତର୍ଭୁକ୍ତ, ଯାହା ଜନଜାତି ସମ୍ପ୍ରଦାୟ ଦ୍ୱାରା ସଂଗୃହୀତ ଓ ସଂରକ୍ଷିତ । ପରିବେଶ ଓ ପ୍ରକୃତିକୁ କ୍ଷତି ନ ପହଞ୍ଚାଇ କିପରି ଉତ୍ପାଦନ ଓ ଅମଳ କରିହେବ, ତାହାର ଉପଯୁକ୍ତ ଜ୍ଞାନ ଜନଜାତିଙ୍କ ପାଖରେ । ସେମାନେ ନିଜର ତୀକ୍ଷ୍ଣ ନିରୀକ୍ଷଣ କଳା ଦ୍ୱାରା ଜାଣିପାରନ୍ତି କେଉଁ ଗଛ ସର୍ବାଧିକ ଉତ୍ପାଦନ କରେ, କେଉଁ ଫୁଲ ସବୁଠାରୁ ଭଲ କିଣ୍ୱନ କରେ ଏବଂ ପ୍ରାକୃତିକ ପୁନର୍ଜନ୍ମ କିପରି ସୁନିଶ୍ଚିତ କରିହେବ । ସେମାନେ କେବଳ ସଂଗ୍ରାହକ ନୁହନ୍ତି, ଜଙ୍ଗଲ ଅର୍ଥନୀତିଜ୍ଞ ଏବଂ ପରିବେଶବିତ୍ ।

ଏହାବ୍ୟତୀତ, ଭାରତର ଜନଜାତି ସମ୍ପ୍ରଦାୟ ଦୀର୍ଘଦିନ ଧରି ପ୍ରାକୃତିକ ନିରାମୟର ରହସ୍ୟକୁ ମଧ୍ୟ ଆୟତ୍ତ କରି ରଖିଛନ୍ତି । ଓଡ଼ିଶାର ଡଙ୍ଗରିଆ କନ୍ଧଙ୍କଠାରୁ ଆରମ୍ଭ କରି ତାମିଲନାଡୁର ଇରୁଲା ପର୍ଯ୍ୟନ୍ତ ଜନଜାତି ଅଞ୍ଚଳର ଔଷଧୀୟ ବୃକ୍ଷଲତା ଏବଂ ଚିକିତ୍ସା ପଦ୍ଧତି, ଦୈନନ୍ଦିନ ଜୀବନରେ ଧୀରେ ଧୀରେ ସନ୍ନିବେଶିତ ହେଉଛି । ଏକ ରିପୋର୍ଟ ଅନୁଯାୟୀ, ଜନଜାତି ସମ୍ପ୍ରଦାୟ ଦ୍ୱାରା ଔଷଧୀୟ ଉଦ୍ଦେଶ୍ୟରେ ବ୍ୟବହୃତ ୭, ୦୦୦ରୁ ଅଧିକ ଉଦ୍ଭିଦ ପ୍ରଜାତି ଚିହ୍ନଟ କରାଯାଇଛି । ଏହି ଚିକିତ୍ସାଗୁଡ଼ିକ ଅନେକ ଆୟୁର୍ବେଦ ଓ ୟୁନାନୀ ପ୍ରଣାଳୀରେ ସୂତ୍ରୀକରଣର ଆଧାର ମଧ୍ୟ ଗଠନ କରନ୍ତି । ବିଶ୍ୱସ୍ତରରେ, ଭେଷଜ ଓ ପାରମ୍ପରିକ ଔଷଧ ବଜାର ବୃଦ୍ଧି ପାଉଛି, ଯାହା ୨୦୩୦ ମସିହା ସୁଦ୍ଧା ୬୦୦ ବିଲିୟନ ଆମେରିକୀୟ ଡଲାର ଛୁଇଁବ ବୋଲି ଆକଳନ କରାଯାଇଛି । ଭାରତ, ଏହାର ଆୟୁଷ ମନ୍ତ୍ରଣାଳୟ ମାଧ୍ୟମରେ, ଏହି ଜ୍ଞାନକୁ ଆର୍ଥିକ ଢାଞ୍ଚାରେ ଆନୁଷ୍ଠାନିକ କରିବା ଆରମ୍ଭ କରିଛି । ରାଜ୍ୟ ସରକାରମାନେ ପ୍ରମାଣିତ ଜନଜାତି ଚିକିତ୍ସକମାନଙ୍କୁ ପରିଚୟପତ୍ର ପ୍ରଦାନ କରିବା, ଗୋଷ୍ଠୀ ସ୍ୱାସ୍ଥ୍ୟସେବାରେ ଜନଜାତିଙ୍କର ଭୂମିକାକୁ ବୈଧତା ଦେବା ଏବଂ ଗବେଷଣା ପାଇଁ ଅନେକ ମାଧ୍ୟମ, ସାହାଯ୍ୟ ଓ ସହଯୋଗ ଦେବା ଆବଶ୍ୟକ ରହୁଛି, ଯାହା ଜନଜାତି ସମ୍ପ୍ରଦାୟର ବୌଦ୍ଧିକ ସମ୍ପତ୍ତି ଅଧିକାରର ସୁରକ୍ଷା ଏବଂ ସେମାନଙ୍କ ଜ୍ଞାନକୁ ଜାତୀୟ ଓ ବିଶ୍ୱସ୍ୱାସ୍ଥ୍ୟ ରଣକୌଶଳରେ ଏକୀକୃତ କରିବା ଭଳି ଦ୍ୱିଗୁଣିତ ସୁଯୋଗ ଉନ୍ମୁକ୍ତ କରିବ । ଜନଜାତି ଏଥିନୋମେଡିସିନର ବ୍ୟାବସାୟିକ ସମ୍ଭାବନା ବ୍ୟାପକ । କିନ୍ତୁ ଏହା ନୈତିକ ଢାଞ୍ଚା ଦ୍ୱାରା ପରିଚାଳିତ ହେବା ଆବଶ୍ୟକ, ଯେପରି ଏହାର ଲାଭ ଓ ଶ୍ରେୟ ଜନଜାତିଙ୍କୁ ମିଳିପାରିବ ।

ଜନଜାତି ଜ୍ଞାନର ସବୁଠାରୁ ଗୁରୁତ୍ୱପୂର୍ଣ୍ଣ ଯୋଗଦାନ ରହିଛି ଜଳବାୟୁ ଅନୁକୂଳତା ଏବଂ ପରିବେଶ ପରିଚାଳନା କ୍ଷେତ୍ରରେ । ବୃଦ୍ଧି ପାଉଥିବା ବନ୍ୟା, ମରୁଡ଼ି ଓ ଅନିୟମିତ ପାଣିପାଗର ଏଇ ଯୁଗରେ ଜନଜାତି ସମ୍ପ୍ରଦାୟ ନିଜର ପବିତ୍ର ଉପବନ, ଗୋଷ୍ଠୀ ଜଳ ଅମଳ, ପାରମ୍ପରିକ ପାଣିପାଗ ପୂର୍ବାନୁମାନ ଏବଂ ସାଧାରଣ ଲୋକଙ୍କ ସାମୂହିକ ମାଲିକାନା ମଧ୍ୟରେ ପ୍ରାକୃତିକ ସମ୍ବଳର ପରିଚାଳନା ଜାରି ରଖିଛନ୍ତି । ମେଘାଳୟରେ, ବାଉଁଶ ବୁନ୍ଦା ଜଳସେଚନର ପ୍ରାଚୀନ ଅଭ୍ୟାସଠାରୁ ଆରମ୍ଭ କରି ଓଡ଼ିଶାର ନିୟମଗିରି ପାହାଡ଼ରେ ଡଙ୍ଗରିଆ କନ୍ଧଙ୍କ ପାହାଡ଼କୁ ପବିତ୍ର ବୋଲି ବିବେଚନା କରି ଜୈବ ବିବିଧତାକୁ ସଂରକ୍ଷିତ କରିବା ହେଉଛି ଅନନ୍ୟ, ଯାହାଦ୍ୱାରା ପରିବେଶ ଅବକ୍ଷୟକୁ ରୋକାଯାଇପାରୁଛି । ଭାରତୀୟ ପାଣିପାଗ ବିଭାଗ, ସ୍ଥାନୀୟ ପାଣିପାଗ ପୂର୍ବାନୁମାନ ପାଇଁ ଜନଜାତି ସମ୍ପ୍ରଦାୟ ସହିତ ସହଯୋଗ କରିବା ଆରମ୍ଭ କରିଛି । ପକ୍ଷୀ ସ୍ଥାନାନ୍ତରଣ, ପବନ ଢାଞ୍ଚା ଓ ମୃତ୍ତିକାର ଆର୍ଦ୍ରତା ପରି ପାରମ୍ପରିକ ସୂଚକକୁ ପାଣିପାଗ ସୂଚକାଙ୍କ ଭାବେ ଗବେଷଣା ଅନ୍ତର୍ଭୁକ୍ତ କରିଛି । ସାରା ବିଶ୍ୱ, ଏକ ସ୍ଥାୟୀ ବିକାଶ ଢାଞ୍ଚାର ସନ୍ଧାନରେ ଥିବା ବେଳେ ଜନଜାତିଙ୍କଠାରୁ ଅନେକ କିଛି ଶିଖିବାର ଅଛି ।

ଦ୍ରୁତ ବିକାଶର ଆଡୁଆଳରେ ଜଙ୍ଗଲ ବିନାଶ, ବାଧ୍ୟତାମୂଳକ ବିସ୍ଥାପନ, ସ୍ଥାନୀୟ ଭାଷାଗୁଡ଼ିକର କ୍ଷୟ ଏବଂ ସମଜାତୀୟ ଶିକ୍ଷା ବ୍ୟବସ୍ଥା, ଶହ ଶହ ବର୍ଷର ଜ୍ଞାନକୁ ନିଶ୍ଚିହ୍ନ କରିବାର ଏକ ଭୟଙ୍କର ବିପଦ ସୃଷ୍ଟି କରିଚାଲିଛି । 'ୟୁନେସ୍କୋ ଆଟ୍‌ଲାସ୍ ଅଫ୍ ୱାର୍ଲ୍ଡ ଲାଙ୍ଗୁଏଜସ୍' ଅନୁଯାୟୀ, ଭାରତ ପୂର୍ବରୁ ୨୨୦ଟି ଭାଷା ହରାଇ ସାରିଛି ଏବଂ ସେଥିମଧ୍ୟରୁ ଅନେକ ହେଲେ ଜନଜାତି ଭାଷା । ପ୍ରତ୍ୟେକ ବିଲୁପ୍ତ ଭାଷା ଏକ ବିଶାଳ ଜ୍ଞାନଭଣ୍ଡାରର ସମ୍ପୂର୍ଣ୍ଣ ବର୍ଗୀକରଣ । ବଜାର ଜଗତୀକରଣ ହେବା ସହିତ ଅନେକ ବାଣିଜ୍ୟିକ ସଂସ୍ଥା କୌଣସି ସମ୍ମତି, ଶ୍ରେୟ ବା କ୍ଷତିପୂରଣ ବିନା ଜନଜାତି ଜ୍ଞାନ ସଂଗ୍ରହ କରୁଛନ୍ତି ଏବଂ ପରବର୍ତ୍ତୀ ସମୟରେ ସେଇ ଜ୍ଞାନକୁ ବିକି ଭାଙ୍ଗି ଖାଇ, ଜନଜାତିଙ୍କ ଉପରେ ଦାଉ ସାଧୁଛନ୍ତି । ଜଙ୍ଗଲ ଅଧିକାର ଅଧିନିୟମ (୨୦୦୬) ଏବଂ ଜୈବ ବିବିଧତା ଅଧିନିୟମ (୨୦୦୨) ଭଳି ଆଇନଗୁଡ଼ିକ କିଛିମାତ୍ରାରେ ଜନଜାତିଙ୍କୁ ସୁରକ୍ଷା ପ୍ରଦାନ କରନ୍ତି, କିନ୍ତୁ ଏହାର କାର୍ଯ୍ୟାନ୍ୱୟନ ଅସମ୍ପୂର୍ଣ୍ଣ ।

ନବସୃଜନ ପ୍ରତି ଆସକ୍ତ ଏକ ଯୁଗରେ ବୋଧହୁଏ ସବୁଠାରୁ ମୌଳିକ କାର୍ଯ୍ୟ ହେଉଛି ଅତୀତକୁ ଫେରିଯାଇ ଯାହା ଆମେ

୨ କଲରାପତରିଆ ବାଘ ଛାଲ ଜବତ, ୪ ଗିରଫ

ରାୟଗଡ଼ା, ୧।୯(ସମିସ): ରାୟଗଡ଼ା ବନ ବିଭାଗ ସହାୟତାରେ ମୁମ୍ବାଇସ୍ଥିତ ଡାଇରେକ୍ଟର ଅଫ୍ ରେଭେନ୍ୟୁ ଇଣ୍ଟେଲିଜେନ୍ସ ବିଭାଗ

ଆଜି ରାୟଗଡ଼ା ଜିଲ୍ଲା କୋଲନରା ଅଞ୍ଚଳରୁ ୨ଟି କଲରାପତରିଆ ବାଘଛାଲ ଜବତ ସହ ୪ଜଣଙ୍କୁ ଗିରଫ କରିଛି। ଗିରଫ ୨ଜଣ ରାୟଗଡ଼ ଜିଲ୍ଲାର ହୋଇଥିବା ବେଳେ ଅନ୍ୟ ୨ ଜଣ ମହାରାଷ୍ଟ୍ର ରାଜ୍ୟର ବୋଲି ଜଣାପଡ଼ିଛି। ରାୟଗଡ଼ା ରେଞ୍ଜର୍ କାମେଶ୍ୱର ଆଚାରୀଙ୍କଠାରୁ ମିଳିଥିବା ସୂଚନାନୁସାରେ, ଜିଲ୍ଲାର ଗୁଣପୁର ବ୍ଲକ୍ ପୁଟାସିଂ ଅଞ୍ଚଳର ଅଞ୍ଚରସିଂ ଗ୍ରାମର ଜିସୟଗମାଙ୍ଗ ଓ ମହେଶ ହୁଇକା, ମାଛଖୁଣ୍ଟି ଅଞ୍ଚଳର ଅନ୍ୟ ୨ ଜଣଙ୍କ ସହ ମିଶି ମହାରାଷ୍ଟ୍ର ରାଜ୍ୟର ମାତିନଗର ଅଞ୍ଚଳର ପ୍ରଭାକର ନାୟକ ଓ ରାଜକୁମାର ଗୁପ୍ତାଙ୍କୁ ଏହି ବାଘ ଚମଡ଼ା ବିକ୍ରି କରିବା ପାଇଁ ଯୋଗାଯୋଗରେ ରହିଥିଲେ। ଏହି ଚାଲାଣ ସମ୍ପର୍କରେ କୌଣସି ସୂତ୍ରରୁ ଖବର ପାଇ ଡିରେକ୍ଟର ଅଫ୍ ରେଭେନ୍ୟୁ ବିଭାଗ ଅଭିଯୁକ୍ତମାନଙ୍କୁ ଟ୍ରାକ୍ କରିଥିଲେ ଓ ଏନେଇ ଅଗଷ୍ଟ ୩୦ ତାରିଖ ଦିନ ରାୟଗଡ଼ା ବନ ବିଭାଗକୁ ସୂଚନା ଦେଇଥିଲେ। ସୂଚନା ଆଧାରରେ ଉଭୟ ବିଭାଗ ବାଘ ଚମଡ଼ା ବିକ୍ରି କରିବା ସମୟରେ ସମସ୍ତ ଅଭିଯୁକ୍ତଙ୍କୁ ମାଡ଼ି ବସିଥିଲେ। ସମସ୍ତ ଅଭିଯୁକ୍ତଙ୍କୁ କୋର୍ଟଚାଲାଣ କରାଯାଇଥିବା ରେଞ୍ଜର ଶ୍ରୀ ଅଚାରୀ ସୂଚନା ଦେଇଛନ୍ତି। ଏହି କଲରାପତରିଆ ବାଘ ଚମଡ଼ାକୁ ଗଜପତି ଜିଲ୍ଲାରୁ ମହାରାଷ୍ଟ୍ର ଚାଲାଣ ପାଇଁ ଅଣାଯାଇଥିଲା ବୋଲି ସୂଚନାରୁ ଜଣାପଡ଼ିଛି। ଉଭୟ ବାଘର ବୟସ ୫/୭ବର୍ଷ ମଧ୍ୟରେ ରହିଥିବା ଜଙ୍ଗଲ ବିଭାଗ ସୂଚନା ଦେଇଛି। ଏହି ଘଟଣାର ତଦନ୍ତ ଚାଲିଥିବା ଏସିଏଫ ଅଶୋକ ପ୍ରଧାନ ପ୍ରକାଶ କହିଛନ୍ତି।

■ ହାଇକୋର୍ଟରେ ଚିଟଫଣ୍ଡ ମାମଲା

ପୂର୍ବତନ ସାଂସଦ ରବୀନ୍ଦ୍ର ଜେନାଙ୍କୁ ଅନ୍ତରୀଣ ସୁରକ୍ଷା ବଳବତ୍ତର

କଟକ,୧।୯(ସମିସ): ଚିଟ୍‌ଫଣ୍ଡ ମାମଲାରେ ବାଲେଶ୍ୱରର ପୂର୍ବତନ ସାଂସଦ ରବୀନ୍ଦ୍ର କୁମାର ଜେନାଙ୍କ ବିରୋଧରେ କଠୋର୍ କାର୍ଯ୍ୟାନୁଷ୍ଠାନ ଉପରେ ହାଇକୋର୍ଟ ଜାରି କରିଥିବା ଅନ୍ତରୀଣ ସୁରକ୍ଷା ପରବର୍ତ୍ତୀ ଶୁଣାଣି ପର୍ଯ୍ୟନ୍ତ ବଳବତ୍ତର ରହିଛି। ଶ୍ରୀ ଜେନାଙ୍କ ପକ୍ଷରୁ ଦାୟର ଆବେଦନର ଶୁଣାଣି କରି ଜଷ୍ଟିସ ଆଦିତ୍ୟ କୁମାର ମହାପାତ୍ର ଏପରି ନିର୍ଦ୍ଦେଶ ପ୍ରଦାନ କରିଛନ୍ତି। ମାମଲାର ପୂର୍ଣ୍ଣାଙ୍ଗ ଶୁଣାଣି ଆସନ୍ତା ସେପ୍ଟେମ୍ବର ୧୬ ତାରିଖକୁ ଧାର୍ଯ୍ୟ କରାଯାଇଛି। ଆବେଦନକାରୀ ଏହି ମାମଲାରେ ସିବିଆଇକୁ ତଦନ୍ତରେ ସହଯୋଗ କରିବା ସହ ଆବଶ୍ୟକସ୍ଥଳେ ତଦନ୍ତକାରୀ ଅଧିକାରୀଙ୍କ ନିକଟରେ ହାଜର ହେବେ ବୋଲି ହାଇକୋର୍ଟ ପୂର୍ବରୁ ସର୍ତ୍ତାରୋପ କରିଥିଲେ। ଏହି ଅନୁସାରେ ଶ୍ରୀ ଜେନାଙ୍କୁ ଗତ ଜୁଲାଇ ୨୮ରେ ଜେରା କରାଯାଇଥିବା ଓ ଏଥିରେ ଆବେଦନକାରୀ ସହଯୋଗ କରିଥିବା ନେଇ ହାଇକୋର୍ଟ ଅବଗତ ହୋଇଥିଲେ। ଅନ୍ୟପଟରେ ସିବିଆଇକୁ ମଧ୍ୟ ଚିଟଫଣ୍ଡ ମାମଲା ସମ୍ପର୍କିତ ସମସ୍ତ ଦସ୍ତାବିଜ୍ ଦାଖଲ ସମ୍ପର୍କରେ ସତ୍ୟପାଠ ଦାଖଲ କରିବାକୁ କହିଛନ୍ତି ଅଦାଲତ। ପ୍ରକାଶଥାଉକି ୨୦୧୪ର ସିସୋର ଚିଟଫଣ୍ଡ ମାମଲାରେ ଶ୍ରୀ ଜେନାଙ୍କୁ ହାଜର ହେବାକୁ ସିବିଆଇ ପକ୍ଷରୁ ଗତ ଜୁଲାଇ୩ର ନୋଟିସ ଜାରି ହୋଇଥିଲା। ଏହାକୁ ଚାଲେଞ୍ଜ କରି ସେ ହାଇକୋର୍ଟଙ୍କ ଦ୍ୱାରସ୍ଥ ହୋଇଥିଲେ।

■ ହାଇଦରାବାଦରେ ଗ୍ୟାସ୍ ଟାଙ୍କି ବିସ୍ଫୋରଣ

ବସ୍ତା ଅଞ୍ଚଳର ୫ ଆହତ

ରାଜଘାଟ, ୧।୯(ସମିସ): ପୁଣି ସାମ୍ନାକୁ ଆସିଲା ଦାଦନ ଯନ୍ତ୍ରଣା। ହାଇଦରାବାଦରେ ଏକ ଗ୍ୟାସ୍ ଟାଙ୍କି ବିସ୍ଫୋରଣରେ ୫ଜଣ ଓଡ଼ିଆ ଗୁରୁତର ଆହତ ହୋଇଛନ୍ତି। ବାଲେଶ୍ୱର ଜିଲ୍ଲା ବସ୍ତା ଥାନା ଅନ୍ତର୍ଗତ ମୂଳିଦା ଗ୍ରାମର ଗୋଟିଏ ପରିବାରର ୫ ଜଣ ସଦସ୍ୟ ହାଇଦରାବାଦରେ ଗ୍ୟାସ ଟାଙ୍କି ବିସ୍ଫୋରଣରେ ଗୁରୁତର ଆହତ ହୋଇ ସେଠାରେ ଚିକିତ୍ସାଧୀନ ଅଛନ୍ତି। ମୂଳିଦା ଗ୍ରାମର ଗୀତାଞ୍ଜଳି ବେହେରାଙ୍କ ସ୍ୱାମୀ ନିରୁଦ୍ଦିଷ୍ଟ ହେବା ପରେ ନିଜର ୭ ବର୍ଷର ଝିଅକୁ ମାଆ ପାଖରେ ଛାଡ଼ି ପରିବାର ପ୍ରତିପୋଷଣ ପାଇଁ ସେ ହାଇଦରାବାଦର କୁକୁଟାପାଲି କଲୋନୀରେ ନିଜ ଭିଣୋଇ ଭଉଣୀଙ୍କ ସହ ରହି ଦାଦନ ଶ୍ରମିକ ଭାବରେ କାମ କରୁଥିଲେ। ସେମାନେ ରହୁଥିବା କଲୋନୀରେ ଗତକାଲି ଭୋର୍‌ରେ ଗ୍ୟାସ୍ ସିଲିଣ୍ଡର ଫାଟି ନିଆଁ ଲାଗି ଯାଇଥିଲା। ଏହି ବିସ୍ଫୋରଣରେ ଘରର ଛାତ ଉଡ଼ି ଯାଇଥିଲା। ଫଳରେ ଗୀତାଞ୍ଜଳିଙ୍କ ସମେତ ଭିଣୋଇ, ଭଉଣୀ ଏବଂ ଦୁଇଜଣ ପିଲା ଗ୍ୟାସ ନିଆଁରେ ପୋଡ଼ି ଗୁରୁତର ହୋଇପଡ଼ିଛନ୍ତି। ସେମାନେ ଏବେ ନିକଟସ୍ଥ ଡ଼ାକ୍ତରଖାନାରେ ଚିକିତ୍ସିତ ହେଉଛନ୍ତି। ଏପଟେ ଗୀତାଞ୍ଜଳିଙ୍କ ମାଆ ଏହି ଖବର ଜାଣିବା ପରେ ଝିଅକୁ ଚିକିତ୍ସା ସହାୟତା ଯୋଗାଇଦେବା ସହିତ ସୁସ୍ଥ କରି ଘରକୁ ଫେରାଇ ଆଣିବା ପାଇଁ ରାଜ୍ୟ ସରକାରଙ୍କୁ ନିବେଦନ କରିଛନ୍ତି। ଗୀତାଞ୍ଜଳିଙ୍କ ୮ ବର୍ଷର ଝିଅ ନିବେଦିତା ମାଆରେ ଫେରିବା ବାଟକୁ ଚାହିଁ ରହିଛି। ଅତ୍ୟନ୍ତ ଗରିବ ପରିବାର ହୋଇଥିବାରୁ ତାଙ୍କୁ ଚିକିତ୍ସା ସହାୟତା ଯୋଗାଇ ଦେବାକୁ ରାଜ୍ୟ ଏବଂ କେନ୍ଦ୍ର ସରକାରଙ୍କୁ ଗ୍ରାମବାସୀ ନିବେଦନ କରିଛନ୍ତି।

ପରକୀୟା ପ୍ରୀତି ସନ୍ଦେହରେ ଭାଇକୁ ଗୁଳିମାଡ଼

ଅନୁଗୋଳ, ୧।୯(ସମିସ): ଅନୁଗୋଳ ଜିଲ୍ଲା ଆଠମଲ୍ଲିକ ଥାନା କମଳପୁର ଗାଁର ଦଳିତ ବସ୍ତିରେ ସୋମବାର ସକାଳେ ଗୁଳିମାଡ଼ ହୋଇଛି। ଏଥିରେ ଜଣେ ଗୁରୁତର ଆହତ ହୋଇଛନ୍ତି। ସେ ହେଲେ, ଗାଁର ସୁରଭି ନାଏକ। ଘଟଣାକୁ ନେଇ ବସ୍ତିରେ ଉତ୍ତେଜନା ପ୍ରକାଶ ପାଇଛି। ପରକୀୟା ପ୍ରୀତିରୁ ଏହି ଗୁଳିକାଣ୍ଡ ଘଟିଥିବା ଜଣାପଡ଼ିଛି। ସୂଚନା ଅନୁଯାୟୀ, କମଳପୁର ଗାଁର ସୁରଭି ନାଏକ ଓ କ୍ଷୀରୋଦ ନାଏକ ଦୁଇ ଭାଇ। ଉଭୟ ବିବାହିତ ଓ ସେମାନଙ୍କର ପିଲାଛୁଆ ଅଛନ୍ତି। କିଛି ବର୍ଷ ହେବ ସୁରଭିଙ୍କ ସ୍ତ୍ରୀଙ୍କ ସହ କ୍ଷୀରୋଦଙ୍କ ପ୍ରେମ ସମ୍ପର୍କ ଗଢ଼ି ଉଠିଥିଲା। ଏହା ଜଣାପଡ଼ିବା ପରେ ଦୁଇ ଭାଇଙ୍କ ମଧ୍ୟରେ ପାଟିତୁଣ୍ଡ ଓ ଗଣ୍ଡଗୋଳ ଲାଗି ରହିଥିଲା। ସୁରଭିଙ୍କ ସ୍ତ୍ରୀ ୧୨ଦିନ ହେବ ପିଲାଛୁଆଙ୍କୁ ଛାଡ଼ି କୁଆଡ଼େ ଚାଲିଯାଇଛନ୍ତି। କ୍ଷୀରୋଦ ତାଙ୍କ ସ୍ତ୍ରୀକୁ ଲୁଚାଇ ରଖିଥିବା ସୁରଭି ସନ୍ଦେହ କରୁଥିଲେ। ଏହାକୁ ନେଇ ସୋମବାର ସକାଳେ ଦୁହିଁଙ୍କ ମଧ୍ୟରେ ଗଣ୍ଡଗୋଳ ହୋଇଥିଲା। ଏଥିରେ ଉତ୍ତ୍ୟକ୍ତ ହୋଇ କ୍ଷୀରୋଦ ଏକ ବନ୍ଧୁକ ଆଣି ସୁରଭିଙ୍କୁ ଗୁଳିମାଡ଼ କରିଥିଲେ। ସୁରଭିଙ୍କ ଡାହାଣ ପାଖ କାନ୍ଧ ଓ ଅଣ୍ଟା ପାଖରେ ୨ଟି ଗୁଳି ବାଜିଛି। ଗୁରୁତର ଅବସ୍ଥାରେ ତାଙ୍କୁ ପ୍ରଥମେ ଆଠମଲ୍ଲିକ ଉପଖଣ୍ଡ ଡାକ୍ତରଖାନାରେ ଭର୍ତ୍ତି କରାଯାଇଥିଲା। ସେଠାରେ ପ୍ରାଥମିକ ଚିକିତ୍ସା ପରେ ତାଙ୍କୁ ଜିଲ୍ଲା ମୁଖ୍ୟ ଚିକିତ୍ସାଳୟ ସ୍ଥାନାନ୍ତର କରାଯାଇଛି। ପୁଲିସ ଘଟଣାସ୍ଥଳରେ ପହଞ୍ଚି ତଦନ୍ତ ଚଳାଇଛି। ଅଭିଯୁକ୍ତ କ୍ଷୀରୋଦ ଫେରାର୍ ହୋଇଯାଇଛି।

ପ୍ରଥମ ପୃଷ୍ଠାର ଅବଶିଷ୍ଟାଂଶ

ଲିଭ ଇନ୍ ପାର୍ଟନରଙ୍କୁ...

ବନଯାକ୍ଷୀ। ତାଙ୍କର ବୟସ ୩୫ ବର୍ଷର୍ ବୋଲି ପୁଲିସ ସୂଚନା ଦେଇଛି। ଦୁଇଜଣ ୪ ବର୍ଷ ତଳେ ଲିଭ୍-ଇନ୍‌ରେ ରହିଆସୁଥିଲେ। ଭିଠାଲ ପୂର୍ବରୁ ୩ଥର ବିବାହ କରିସାରିଥିଲା। ସେହିପରି ବନଯାକ୍ଷୀ ମଧ୍ୟ ପୂର୍ବରୁ ୨ଥର ବିବାହ କରିଥିଲେ। ଭିଠାଲ ନିୟମିତ ମଦ୍ୟପାନ କରିବା ସହ ନିର୍ଯାତନା ଦେବାରୁ ବନଯାକ୍ଷୀ ବିତସ୍ପୃହ ହୋଇପଡିଥିଲେ। ଫଳରେ ସେ ତାଙ୍କଠାରୁ ଅଲଗା ହୋଇଥିଲେ। ଏହାପରେ ବନଯାକ୍ଷୀ ମାରିଆପ୍ପା ନାମକ ଜଣେ ବ୍ୟକ୍ତି ସହ ବନ୍ଧୁତା ସ୍ଥାପନ କରିଥିଲେ। ଘଟଣା ଦିନ ମନଯାକ୍ଷୀ କାରରେ ମାରିଆପ୍ପା ଓ ଡ୍ରାଇଭର ସହିତ ମନ୍ଦିରରୁ ଫେରୁଥିଲେ। ଭିଠାଲ ତାଙ୍କର ପିଛା କରିଥିଲା। କାର ଏକ ସିଗନାଲରେ ରହିବା ପରେ ବିଠଲ ୩ ଜଣଙ୍କ ଉପରେ ପେଟ୍ରୋଲ ପକାଇଥିଲା। ମାରିଆପ୍ପା ଓ ଡ୍ରାଇଭର ସେଠାରୁ ଦୌଡି ପଳାଇଥିଲେ। କିନ୍ତୁ ବିଠଲ ବନଯାକ୍ଷୀଙ୍କ ପିଛା କରିଥିଲା। ଦୌଡ଼ିବା ପରେ ସେ ପଡିଯିବା ପରେ ବିଠଲ ତାଙ୍କ ଉପରେ ଢ଼ାଳି ନିଆଁ ଲଗାଇଦେଇଥିଲେ। ସ୍ଥାନୀୟ ଲୋକ ବନଯାକ୍ଷୀଙ୍କୁ ହସ୍ପିଟାଲରେ ଭର୍ତ୍ତି କରିଥିଲେ କିନ୍ତୁ ସେ ମୃତ୍ୟୁବରଣ କରିଥିଲେ।

ନୂଆ ରେକର୍ଡ ସ୍ତରରେ...

ସମ୍ଭାବନା ଏବଂ ଆମେରିକାର ରାଷ୍ଟ୍ରପତି ଡୋନାଲ୍ଡ ଟ୍ରମ୍ପଙ୍କ ଟାରିଫ୍ ନୀତିକୁ ନେଇ ଲାଗିରହିଥିବା ଅନିଶ୍ଚିତତା ଯୋଗୁଁ ସୁନା ଏବଂ ରୁପା ମୂଲ୍ୟରେ ଏହି ବୃଦ୍ଧି ଦେଖାଯାଇଥିବା କୁହାଯାଉଛି।

୧୦୦୦ରୁ ଊର୍ଦ୍ଧ୍ୱ ମୃତ...

ହୋଇଥିଲା। କୁନାର ପ୍ରଦେଶରେ ଏହା ସର୍ବାଧିକ କ୍ଷତି ଘଟାଇଛି। ଏହା ପରେ ୪.୭ ତୀବ୍ରତାର ଆଉ ଏକ ଭୂକମ୍ପ ଆସିଥିଲା। ପାକିସ୍ତାନର ଖୈବର ପଖତୁନଖ୍ୱା, ପଞ୍ଜାବ ଏବଂ ଭାରତର ଗୁରୁଗ୍ରାମରେ ଭୂକମ୍ପର ମୃଦୁ ଝଟ୍‌କା ମଧ୍ୟ ଅନୁଭୂତ ହୋଇଥିଲା। ଏହି ଭୂକମ୍ପକୁ ନେଇ ପ୍ରଧାନମନ୍ତ୍ରୀ ନରେନ୍ଦ୍ର ମୋଦୀ ଗଭୀର ଶୋକ ପ୍ରକାଶ କରିଛନ୍ତି। ପ୍ରଭାବିତ ଲୋକଙ୍କୁ ଭାରତ ଯଥାସମ୍ଭବ ମାନବିକ ସହାୟତା ଏବଂ ଆଶ୍ୱସ୍ତି ପ୍ରଦାନ କରିବାକୁ ପ୍ରସ୍ତୁତ ଅଛି ବୋଲି କହିଛନ୍ତି। ଏହା ପରେ ଭାରତର ବୈଦେଶିକ ମନ୍ତ୍ରୀ ଏସ୍ ଜୟଶଙ୍କର ନିଜ ଆଫଗାନ ସମକକ୍ଷ ମାଓଲାଭି ଅମିର ଖାନ ମୁତାକିଙ୍କ ସହ କଥା ଗଭୀର ଶୋକ ପ୍ରକାଶ କରିଥିଲେ। ଭାରତ ରିଲିଫ ସାମଗ୍ରୀ ପଠାଇ ଦେଇଛି ବୋଲି ସୂଚନା ଦେଇଥିଲେ। ତତ୍କାଳ ସହାୟତା ଭାବେ ଭାରତ ହଜାରେ ପରିବାର ପାଇଁ ଟେଣ୍ଟ, ୧୫ ଟନ୍ ଖାଦ୍ୟ ସାମଗ୍ରୀ ପଠାଇଥିବା ସୂଚନା ଦେଇଥିଲେ।

ଏହି ଭୂକମ୍ପରେ କୁନାରର ନୁର୍ଗାଲ୍ ଜିଲ୍ଲା ସର୍ବାଧିକ ପ୍ରଭାବିତ ହୋଇଛି। ଏଠାରେ ଏକ ଗାଁ ଲୋପ ପାଇ ଯାଇଛି। ଗ୍ରାମବାସୀ ଅବଶେଷ ତଳେ ଫସି ରହିଛନ୍ତି। ଜଣେ ପ୍ରତ୍ୟକ୍ଷଦର୍ଶୀ ସହାୟତା ପାଇଁ ନିବେଦନ କରିଛନ୍ତି। ପୂର୍ବ ଆଫଗାନିସ୍ତାନ ଏହି ପାର୍ବତ୍ୟାଞ୍ଚଳରେ ଆସିଥିବା ଭୂକମ୍ପ ଯୋଗୁଁ ରାସ୍ତାଘାଟ ବିପର୍ଯ୍ୟସ୍ତ ହୋଇଯାଇଛି। ବର୍ତ୍ତି ଯାଇଥିବା ଜଣେ ବ୍ୟକ୍ତି କହିଛନ୍ତି ଯେ ସେ ଆଖି ସାମ୍ନାରେ ଘର ଭାଙ୍ଗି ପଡୁଥିବା ଏବଂ ଲୋକେ ସାହାଯ୍ୟ ପାଇଁ ଚିତ୍କାର କରୁଥିବାର ଦେଖିଛନ୍ତି। ସାଦିକୁଲ୍ଲାହ କହିଛନ୍ତି ଯେ ସେ ଏକ ବଡ଼ ଝଡ଼ ପରି ଶବ୍ଦ ହେବାରୁ ସେ ନିଦରୁ ଉଠି ପଡିଥିଲେ। ପରେ ସେ ପିଲାମାନଙ୍କ ପାଖକୁ ଦୌଡ଼ି ପଳାଇଥିଲେ। ସେ ମାତ୍ର ତିନି ଜଣଙ୍କୁ ବଞ୍ଚାଇ ପାରିଥିଲେ। ପରିବାରର ଅନ୍ୟ ସଦସ୍ୟଙ୍କୁ ବଞ୍ଚାଇବା ପାଇଁ ଯାଉଥିବାବେଳେ କୋଠାଟି ଭୁଶୁଡି ତାଙ୍କ ଉପରେ ପଡ଼ି ଯାଇଥିଲା।

୨୪ ଘଣ୍ଟାରେ ଲଘୁଚାପ...

ସ୍ଥାନରେ ପ୍ରବଳ ବର୍ଷା ଅନୁଭୂତ ହୋଇଛି। ଗତ ୩୬ ଘଣ୍ଟାରେ ଦେବଗଡ଼ ୫୫ ମିମି ବର୍ଷା ହୋଇଥିବା ବେଳେ ଗୋପାଳପୁରରେ ୩୪, ଝାରସୁଗୁଡ଼ାରେ ୧୭, ପାରଳାଖେମୁଣ୍ଡି ୩୩, ଖୋର୍ଦ୍ଧା ୩୧ ଓ ନବରଙ୍ଗପୁରରେ ୧୭ ମିମି ବର୍ଷା ରେକର୍ଡ ହୋଇଛି। ଲଘୁଚାପ ପରେ ବର୍ଷାର ପ୍ରଭାବ ଆହୁରି ବଢ଼ିବା ଆଶଙ୍କା କରାଯାଉଛି। ପାଣିପାଗ କେନ୍ଦ୍ରର ସୂଚନା ଅନୁଯାୟୀ ସେପ୍ଟେମ୍ବର ୨ ରୁ ୪ ତାରିଖ ମଧ୍ୟରେ ଓଡ଼ିଶା ଉପକୂଳ ଏବଂ ଉତ୍ତର ବଙ୍ଗୋପସାଗରରେ ପବନର ବେଗ ୩୦-୪୦ କିଲୋମିଟର ଓ ଝଟକା ପବନ ଘଣ୍ଟାପ୍ରତି ୫୦ କିମି ପହଞ୍ଚିବାର ଆଶଙ୍କା ରହିଛି। ଏଥିପାଇଁ ଓଡ଼ିଶା ଉପକୂଳ ଏବଂ ଉତ୍ତର ବଙ୍ଗୋପସାଗରରେ ସମୁଦ୍ର ସ୍ଥିତି ଅଶାନ୍ତ ରହିବାର ସମ୍ଭାବନା ରହିଛି। ଏହାକୁ ଦୃଷ୍ଟିରେ ରଖି ଆସନ୍ତା ୪ ତାରିଖ ପର୍ଯ୍ୟନ୍ତ ମତ୍ସ୍ୟଜୀବୀମାନଙ୍କୁ ସମୁଦ୍ର ଭିତରକୁ ନଯିବାକୁ ପାଣିପାଗ ବିଭାଗ ପରାମର୍ଶ ଦେଇଛି।

ଚଳିତ ବର୍ଷ ମୌସୁମୀ ଋତୁରେ ବର୍ତ୍ତମାନ ସୁଦ୍ଧା ରାଜ୍ୟରେ ୮୭୪ ମିମି ବର୍ଷା ରେକର୍ଡ ହୋଇଛି। ଏହି ସମୟ ସୁଦ୍ଧା ସ୍ୱାଭାବିକ ବର୍ଷା ୯୨୨ ମିମି ତୁଳନାରେ ବର୍ଷାର ପରିମାଣ ୫ ପ୍ରତିଶତ କମ୍ ରହିଛି। ଜିଲ୍ଲାୱାରୀ ସ୍ଥିତି ଦେଖିଲେ ୯ ଟି ଜିଲ୍ଲରେ ନିଅଣ୍ଟିଆ ବର୍ଷା ହୋଇଥିବା ବେଳେ ୪ ଜିଲ୍ଲାରେ ସ୍ୱାଭାବିକଠୁ ଅଧିକ ଓ ବାକି ଜିଲ୍ଲାରେ ବର୍ଷାର ପରିମାଣ ସ୍ୱାଭାବିକ ରହିଛି।

ଶିକ୍ଷକ ଯୋଗ୍ୟତା...

ସମ୍ପର୍କିତ ଚୂଡ଼ାନ୍ତ ରାୟ ପାଇଁ ସୁପ୍ରିମ୍‌କୋର୍ଟ ମୁଖ୍ୟ ବିଚାରପତିଙ୍କ ନିକଟକୁ ମାମଲା ସ୍ଥାନାନ୍ତର କରାଯାଇଛି। ସୂଚନାଯୋଗ୍ୟ, ଏହି ଶିକ୍ଷା ଅଧିକାର ଆଇନ୍ (ଆର୍‌ଟିଇ) ଅନୁଯାୟୀ ଟିଇଟି ପରୀକ୍ଷାରେ ଉତ୍ତୀର୍ଣ୍ଣ ହେବା ବାଧ୍ୟତାମୂଳକ ରହିଛି। ଓଡ଼ିଶା କ୍ଷେତ୍ରରେ ପ୍ରାଥମିକ ଶିକ୍ଷକଙ୍କ ପାଇଁ ଓଡ଼ିଶା ଶିକ୍ଷକ ଯୋଗ୍ୟତା ପରୀକ୍ଷା (ଓଟିଇଟି)କୁ ୨୦୧୧ ମସିହାରୁ ବାଧ୍ୟତାମୂଳକ କରାଯାଇଛି। ୨୦୧୨ ମସିହାରୁ ନିଯୁକ୍ତି ପାଇଥିବା ସମସ୍ତ ଶିକ୍ଷକ ଓଟିଇଟି ପରୀକ୍ଷାରେ ଉତ୍ତୀର୍ଣ୍ଣ ହୋଇଛନ୍ତି। ଏହା ପୂର୍ବରୁ ନିଯୁକ୍ତି ପାଇଥିବା ଶିକ୍ଷକଙ୍କ ପଦୋନ୍ନତି ପାଇଁ ଓଟିଇଟି ବାଧ୍ୟତାମୂଳକ କରାଯାଇଛି। ଏଯାଏଁ ରାଜ୍ୟର ପ୍ରାୟ ୮୦ ହଜାରରୁ ଅଧିକ ଶିକ୍ଷକ ଓଟିଇଟି ପରୀକ୍ଷାରେ କୃତକାର୍ଯ୍ୟ ହୋଇନାହାନ୍ତି। କେବଳ ପଦୋନ୍ନତି ଆଶାୟୀ ଥିବା ପ୍ରାୟ ୭୫ ହଜାର ଶିକ୍ଷକ ସ୍ୱତନ୍ତ୍ର ଓଟିଇଟି ପରୀକ୍ଷା ଦେବେ। ସମ୍ପ୍ରତି ଦୁଇବର୍ଷ ମଧ୍ୟରେ ଓଟିଇଟି (ଓଡ଼ିଶା କ୍ଷେତ୍ରରେ) ପାସ୍ କରିବାକୁ ରାୟ ଦେଇଥିବାରୁ ଶିକ୍ଷକଙ୍କ ମଧ୍ୟରେ ଭାଲେଣି ପଡ଼ିଛି। କିଛି ଶିକ୍ଷକ ୩ରୁ ଅଧିକ ଥର ପରୀକ୍ଷା ଦେଇଥିଲେ ମଧ୍ୟ କୃତକାର୍ଯ୍ୟ ହୋଇ ନ ଥିବାରୁ ଚିନ୍ତାରେ ପଡ଼ିଛନ୍ତି। ଆଜିଠୁ ଦୁଇବର୍ଷ ମଧ୍ୟରେ ଓଟିଇଟି ପାସ୍ ନ କଲେ ଅନେକ ଚାକିରି ହରାଇବାର ଆଶଙ୍କା ମଧ୍ୟ ସୃଷ୍ଟି ହୋଇଛି।

ଅପରପକ୍ଷରେ ମାଧ୍ୟମିକ ଶିକ୍ଷକଙ୍କ କ୍ଷେତ୍ରରେ ଓଡ଼ିଶା ମାଧ୍ୟମିକ ବିଦ୍ୟାଳୟ ଶିକ୍ଷକ ଯୋଗ୍ୟତା ପରୀକ୍ଷା (ଓଏସ୍‌ଏସ୍‌ଟିଇଟି) ପରୀକ୍ଷାରେ ଉତ୍ତୀର୍ଣ୍ଣ ହେବା ବାଧ୍ୟତାମୂଳକ କରାଯାଇଛି। ୨୦୧୩ ମସିହାଠାରୁ ନିଯୁକ୍ତ ହୋଇଥିବା ଶିକ୍ଷକମାନେ ଏହି ପରୀକ୍ଷାରେ କୃତକାର୍ଯ୍ୟ ହୋଇଛନ୍ତି। ହେଲେ ଏହା ପୂର୍ବରୁ ନିଯୁକ୍ତି ପାଇଥିବା ଶିକ୍ଷକଙ୍କ କ୍ଷେତ୍ରରେ ଏହାକୁ ବାଧ୍ୟତାମୂଳକ କରାଯାଇ ନ ଥିଲା। ସୁପ୍ରିମ୍‌କୋର୍ଟଙ୍କ ରାୟ ପରେ ମାଧ୍ୟମିକ ଶିକ୍ଷକଙ୍କ କ୍ଷେତ୍ରରେ ମଧ୍ୟ ଏହାକୁ ବାଧ୍ୟତାମୂଳକ କରାଯିବ। ଫଳରେ ଓଏସ୍‌ଏସ୍‌ଟିଇଟି ପରୀକ୍ଷାରେ ଉତ୍ତୀର୍ଣ୍ଣ ହୋଇ ନ ପାରିଲେ ମାଧ୍ୟମିକ ଶିକ୍ଷକମାନେ ମଧ୍ୟ ଚାକିରି ହରାଇବେ ବୋଲି ଆଇନଜ୍ଞମାନେ ମତବ୍ୟକ୍ତ କରିଛନ୍ତି। ରାଜ୍ୟର ବିଭିନ୍ନ ଶିକ୍ଷକ ସଂଗଠନ ରାୟକୁ ଦୁର୍ଭାଗ୍ୟଜନକ କହିବା ସହ ପୁନଃ ବିଚାର ପାଇଁ ସୁପ୍ରିମ୍‌କୋର୍ଟଙ୍କ ଦ୍ୱାରସ୍ଥ ହେବାକୁ ବିଚାର କରୁଥିବା କହିଛନ୍ତି।

୪ ଦିନିଆ ଦିଲ୍ଲୀ ଗସ୍ତରେ...

ବଢୁଥିବା ବେଳେ ଏ ଖବର ଦିଲ୍ଲୀର ଶୀର୍ଷ ନେତୃତ୍ୱଙ୍କ ନିକଟରେ ପହଞ୍ଚିଛି। ଶୀର୍ଷ ନେତୃତ୍ୱ ଏହାକୁ ଗୁରୁତର ସହ ନେଇ ପରସ୍ପର ମଧ୍ୟରେ ସମନ୍ୱୟ ରଖି କାମ କରିବାକୁ ରାଜ୍ୟର ଛାମୁଆ ନେତାମାନଙ୍କୁ ପରାମର୍ଶ ଦେଇଥିବା ଜଣାପଡ଼ିଛି। କେନ୍ଦ୍ରୀୟ ନେତୃତ୍ୱଙ୍କ ପରାମର୍ଶ ଆଧାରରେ ମନ୍ତ୍ରିମଣ୍ଡଳ ସମ୍ପ୍ରସାରଣ ପାଇଁ ରାଜ୍ୟ ନେତୃତ୍ୱଙ୍କ ମଧ୍ୟରେ ସହମତି ଆସିଥିବା ମଧ୍ୟ କୁହାଯାଇଛି। ଏହି ସହମତି ପତ୍ରକୁ ନେଇ ମୋହନ ଦିଲ୍ଲୀ ଗସ୍ତରେ ଯାଇଥିବା ବେଳେ ଏହା ଉପରେ ମୋହର ବାଜିପାରେ। ଯଦି ସବୁ ଠିକ୍‌ଠାକ୍ ରହେ ତାହେଲେ ଆସନ୍ତା ମୌସୁମୀ ଅଧିବେଶନ ପୂର୍ବରୁ ମନ୍ତ୍ରିମଣ୍ଡଳ ସମ୍ପ୍ରସାରଣ ହୋଇପାରେ ବୋଲି ରାଜନୈତିକ ମହଲରେ ଆଲୋଚନା ଜୋର୍ ଧରିଛି।

ସେହିପରି ମୋହନଙ୍କ ଏହି ଦିଲ୍ଲୀ ଗସ୍ତ ଅବସରରେ ରାଜ୍ୟରେ ବିଜେପି ସଂଗଠନ ବୃଦ୍ଧି, ବୋର୍ଡ ନିଗମ ନିଯୁକ୍ତି ଏବଂ ଅନ୍ୟାନ୍ୟ ଗୁରୁତ୍ୱପୂର୍ଣ୍ଣ ପ୍ରସଙ୍ଗରେ ମଧ୍ୟ ଆଲୋଚନା ହେବାର ଯଥେଷ୍ଟ ସମ୍ଭାବନା ରହିଛି। ତେବେ ଏନେଇ ସରକାର କିମ୍ବା ସଂଗଠନ ପକ୍ଷରୁ କିଛି କୁହାଯାଉନଥିବା ବେଳେ ଚଳିତ ଦିଲ୍ଲୀ ଗସ୍ତରେ ନିଶ୍

ଗଣେଶ ମେଳା କମିଟି ବିରୋଧରେ ପୌର ପାରିଷଦଙ୍କ ଦ୍ୱାରା ନିନ୍ଦା ପ୍ରସ୍ତାବ

ଦେବଗଡ଼,୧୮(ସମିସ)

ଦେବଗଡ଼ର ପ୍ରସିଦ୍ଧ ସାର୍ବଜନୀନ ଗଣେଶ ମେଳା ଚଳିତ ବର୍ଷ ମେଳା ଆୟୋଜନ ନେଇ ମୂଳରୁ ବିବାଦୀୟ ହୋଇପଡିଥିବା ବେଳେ ପରିସ୍ଥିତି ଚାପରେ ଜିଲ୍ଲା ପ୍ରଶାସନର ମଧ୍ୟସ୍ଥତାରେ ସମସ୍ତ ବିବାଦର ସମାଧାନ କରାଯାଇଥିଲା। ସେହିପରି ଗତ ୨୬ ରୁ ଆସନ୍ତା ୪ ତାରିଖ ପର୍ଯ୍ୟନ୍ତ ଶ୍ରୀଗଣେଶ ପୂଜା ଓ ମେଳା ଜାରି ରହିଛି। ତେବେ ନବ ନିର୍ବାଚିତ କମିଟି କାର୍ଯ୍ୟକର୍ତ୍ତାଙ୍କ ଦ୍ୱାରା ଦେବଗଡ଼ ପୌର ପରିଷଦର ସମସ୍ତ ପାରିଷଦ ଓ କର୍ମଚାରୀଙ୍କୁ ନିମନ୍ତ୍ରଣ ପତ୍ର ପଠାଯାଇ ନିମନ୍ତ୍ରଣ କରାଯାଇ ଥିଲେ ମଧ୍ୟ ମେଳାକୁ ପୌରାଧ୍ୟକ୍ଷ ପ୍ରଜିତ ଭୋଜଙ୍କୁ ଜାଣିଶୁଣି ନିମନ୍ତ୍ରଣ କରାଯାଇ ନାହିଁ। ଏଥି ନିମନ୍ତେ ଆଜି ପୌର ପରିଷଦ କାର୍ଯ୍ୟାଳୟରେ ବୈଠକରେ ପାରିଷଦ ମାନେ ଏ ସମ୍ପର୍କରେ ଆଲୋଚନା କରି ନିନ୍ଦା ପ୍ରସ୍ତାବ ଆଗତ କରିଥିଲେ। ପରେ ପୌର କାର୍ଯ୍ୟାଳୟ ପରିସରରେ ଆୟୋଜିତ ସାମ୍ବାଦିକ ସମ୍ମିଳନୀରେ ବରିଷ୍ଠ ପାରିଷଦ ଧର୍ମେନ୍ଦ୍ର ଦେବତା ସୂଚନା ଦେବାସହ ସାର୍ବଜନୀନ ଗଣେଶ ମେଳା କମିଟିର କାର୍ଯ୍ୟକର୍ତ୍ତାଙ୍କୁ ହୀନମନ୍ୟତାରୁ ଉର୍ଦ୍ଧ୍ୱରେ ରହି ଭାଇଚାରାର ପର୍ବକୁ ପାଳନ କରିବାକୁ ପରାମର୍ଶ ଦେଇଥିଲେ। ସେହିପରି ଦେବଗଡ଼ ପୌର ପରିଷଦ ବିନା ସହଯୋଗରେ ମେଳା ଆୟୋଜନ ଅସମ୍ଭବ ଥିବା ବେଳେ ମେଳା କମିଟି ପକ୍ଷରୁ ଖୋଦ ପୌରାଧ୍ୟକ୍ଷଙ୍କୁ ଅଣଦେଖା କରିବା କେତେ ଦୂର ଯୁକ୍ତିଯୁକ୍ତ ବୋଲି ପ୍ରଶ୍ନ କରିଥିଲେ। ଏଥିସହ ପୌର ପରିଷଦର ବିନା ଆଦେଶରେ ଟାଉନହଲ, ବଡ ବଗିଚା, ପାଣି ଟାଙ୍କି ସହ ଦୈନନ୍ଦିନ ପରିମଳ ସେବା ବାବଦକୁ ନର୍ଦ୍ଧାରିତ ଅର୍ଥକୁ ମଧ୍ୟ ସାର୍ବଜନୀନ ଗଣେଶ ମେଳା ଆୟୋଜକ କର୍ମକର୍ତ୍ତା ପୌର ପରିଷଦକୁ ପୈଠ କରୁନଥିବା ଅଭିଯୋଗ କରିଥିଲେ। ପୌର ପାରିଷଦଙ୍କ ସାମ୍ବାଦିକ ସମ୍ମିଳନୀ ଅନ୍ୟ ମାନଙ୍କ ମଧ୍ୟରେ କାଉନସିଲର କାର୍ତ୍ତିକ ମହାକୁଲ, ମଧୁସୁଦନ ବାଗ, ଇତିଶ୍ରୀ ମିଶ୍ର, ସରୋଜିନୀ ମୁଣ୍ଡା ଓ ପିଙ୍କିରାଣୀ ସାହୁ ପ୍ରମୁଖ ଉପସ୍ଥିତ ରହିଥିଲେ।

ଗଣେଶ ମେଳାରେ ବିଭିନ୍ନ ଅନୁଷ୍ଠାନ ପକ୍ଷରୁ ଭୋଗ ବିତରଣ

ଦେବଗଡ଼,୧୮(ସମିସ): ଦେବଗଡ ସହରରେ ୧୦ ଦିନ ବ୍ୟାପି ଅନୁଷ୍ଠିତ ହେଉଥିବା ଜିଲ୍ଲାର ପ୍ରସିଦ୍ଧ ଗଣେଶ ପୂଜା ଉପଲକ୍ଷେ ଜନ ସାଧାରଣଙ୍କ ଗହଳିକୁ ଦୃଷ୍ଟିରେ ରଖି ସହରର ବିଭିନ୍ନ ଅନୁଷ୍ଠାନ ପକ୍ଷରୁ ଶ୍ରଦ୍ଧାଳୁଙ୍କୁ କ୍ଷୀରି ଓ ଅନ୍ନ ପ୍ରସାଦ ବଣ୍ଟନ କାର୍ଯ୍ୟକ୍ରମ ଜାରି ରହିଛି। ଏହି କ୍ରମରେ ଆଜି ସନ୍ଧ୍ୟାରେ ମ୍ୟୁନ୍ସିପାଲରୋଡ ଠାରେ ଦେବଗଡ ସେବା ସଙ୍ଘ ପକ୍ଷରୁ ପ୍ରାୟ ୩ ହଜାର ଶ୍ରଦ୍ଧାଳୁଙ୍କୁ ନିଃଶୁଳ୍କ କ୍ଷୀରି ଭୋଗ ବଣ୍ଟନ କରାଯାଇଛି। ସଂଘର ସମ୍ପାଦକ ଧର୍ମେନ୍ଦ୍ର ଦେବତାଙ୍କ ତତ୍ତ୍ୱାବଧାନରେ ଆୟୋଜିତ କାର୍ଯ୍ୟକ୍ରମକୁ ଅତିରିକ୍ତ ଆରକ୍ଷୀ ଅଧିକ୍ଷକ ଧୀରଜ ଚୋପଦାର ଶୁଭାରମ୍ଭ କରିଥିଲେ। କାର୍ଯ୍ୟକ୍ରମ ଆୟୋଜନରେ ସଂଘର ସଦସ୍ୟ ସୁରେନ ନାୟକ, ଲିଙ୍ଗରାଜ ବିଶ୍ୱାଳ, ସୁଶୀଲ ନାୟକ, ଦୀପକ ଦାଶ, ଅରୁଣ ଭଞ୍ଜ, ବିକାଶ ଦେବ, ଶାଶ୍ୱତ ନନ୍ଦ, ପ୍ରକାଶ ଦେବଙ୍କ ସମେତ ବହୁ ସଦସ୍ୟ ଅଂଶଗ୍ରହଣ କରିଥିଲେ। ସେହିପରି ମୁଖ୍ୟ ବଜାର ଠାରେ ଥିବା ଷ୍ଟେଟ ବ୍ୟାଙ୍କ ଛକ ଠାରେ ସାର୍ବଜନୀନ ଗଣେଶ ମେଳା ଉପଲକ୍ଷେ ରାଜା ବାସୁଦେବ ଉଚ୍ଚ ବିଦ୍ୟାଳୟ ୧୯୮୯ ମାଟ୍ରିକ ବ୍ୟାଚ୍ ଛାତ୍ରଙ୍କ ପକ୍ଷରୁ ଶ୍ରଦ୍ଧାଳୁଙ୍କୁ କ୍ଷୀରି ଭୋଗ ବଣ୍ଟନ କରାଯାଇଛି। ପୂର୍ବତନ ପୌରାଧ୍ୟକ୍ଷା ଶାନ୍ତି ମଞ୍ଜରୀ ଦେଇ ଓ ଅତିରିକ୍ତ ଜିଲ୍ଲାପାଳ ରେବିକା ବିଲୁଙ୍ଗ ଏହାକୁ ଉଦ୍‌ଘାଟନ କରିଥିଲେ। ୧୯୮୯ ବ୍ୟାଚ ସଦସ୍ୟ ଦିଲ୍ଲୀପ ସାହୁ, ତପନ ନାୟକ, ସୁନିଲ ଦାସ, କ୍ଷୀରୋଦ ଝଙ୍କାର, ପ୍ରତାପ ନାୟକ, ଜୟ ନାରାୟଣ ସାହୁ, ଫକୀର ମହାପାତ୍ର, ଶଙ୍କର୍ଷଣ ମିଶ୍ର, ସୁଶାନ୍ତ ନାୟକ, ସରୋଜ ନାୟକ, ସୁଧାଂଶୁ ଦେବତା, ସୁଶାନ୍ତ ଆଚାର୍ଯ୍ୟ, ଉଦିପ୍ତ ନାୟକ, ହୀରା ବେହେରା ତଥା ସମସ୍ତ ସଦସ୍ୟ ସକ୍ରିୟ ସହଯୋଗ କରିଥିଲେ।

ଜିଲ୍ଲାପାଳଙ୍କ ଯୁଗ୍ମ ଅଭିଯୋଗ ଶୁଣାଣି ଶିବିର

ଦେବଗଡ଼,୧୮(ସମିସ): ଜିଲ୍ଲାପାଳଙ୍କ ବିକାଶ ଭବନ ସମ୍ମିଳନୀ କକ୍ଷଠାରେ ସୋମବାର ଜିଲ୍ଲାପାଳଙ୍କ ଯୁଗ୍ମ ଅଭିଯୋଗ ଶୁଣାଣି ଶିବିର ହୋଇଯାଇଛି। ଶିବିରରେ ଜିଲ୍ଲାପାଳ କବିନ୍ଦ୍ର ସାହୁ ଯୋଗଦେଇ ୨୮ଟି ଅଭିଯୋଗ ଗ୍ରହଣ କରିବା ସହ ଆବଶ୍ୟକ ପଦକ୍ଷେପ ନେବା ପାଇଁ ବିଭାଗୀୟ ଅଧିକାରୀ ମାନଙ୍କୁ ନିର୍ଦ୍ଦେଶ ଦେଇଥିଲେ। ଅଭିଯୋଗ ମଧ୍ୟରେ୨୩ଟି ବ୍ୟକ୍ତିଗତ ଏବଂ ୫ ଟି ସାମୂହିକ ଅଭିଯୋଗ ହୋଇଥିବା ଜଣାପଡିଛି। ବିଶେଷ କରି ଭାଗବତ ଟୁଙ୍ଗୀ, ଲୋକକଳା ଗାଁର ଉନ୍ନତି କରଣ, ବିଦ୍ୟୁତ୍ ଟ୍ରାନ୍ସଫର୍ମର ମରାମତି, ଜମିବାଡି ବିବାଦ, ସୁଭଦ୍ରା ଯୋଜନା, ନୂତନ ରାସ୍ତା, ଚିକିତ୍ସା ନିମନ୍ତେ ଅଭିଯୋଗ ହୋଇଥିଲା। ଅଭିଯୋଗ ଗୁଡିକ ଶୁଣିବା ପରେ ତୁରନ୍ତ ସମାଧାନ ପାଇଁ ଜିଲ୍ଲାପାଳ ବିଭାଗୀୟ ଅଧିକାରୀ ମାନଙ୍କୁ ନିର୍ଦ୍ଦେଶ ଦେଇଥିଲେ। ଶିବିରରେ ଅନ୍ୟ ମାନଙ୍କ ମଧ୍ୟରେ ଆରକ୍ଷୀ ଅଧିକ୍ଷକ ଅନିଲ ମିଶ୍ର, ଜିଲ୍ଲାପରିଷଦ ମୁଖ୍ୟ ଉନ୍ନୟନ ତଥା କାର୍ଯ୍ୟ ନିର୍ବାହୀ ଅଧିକାରୀ ରାଜେନ୍ଦ୍ର ମିଞ୍ଜ, ବନଖଣ୍ଡ ଅଧିକାରୀ ରଶ୍ମି, ଉପଜିଲ୍ଲାପାଳ ପରକ୍ଷିତ ସାହୁ, ତହସିଲଦାର କର୍ଣ୍ଣ ମଲ୍ଲିକ, ଡେପୁଟି କଲେକ୍ଟର ଅଞ୍ଜୁନି କୁଜୁର, ସହକାରୀ ଜିଲ୍ଲାପାଳ ହେମନ୍ତ ସିଂ ସମେତ ସମସ୍ତ ବିଭାଗର ଜିଲ୍ଲାସ୍ତରୀୟ ଅଧିକାରୀ ମାନେ ଉପସ୍ଥିତ ଥିଲେ।

ଜନ ମହାସମାଧାନ ଶିବିର

ଝାରସୁଗୁଡା,୧୮(ସମିସ): ଜିଲ୍ଲା ମୁଖ୍ୟାଳୟରେ ଯୁଗ୍ମ ଜନ ଅଭିଯୋଗ ଶୁଣାଣି ମହାସମାଧାନ ଶିବିର ଅନୁଷ୍ଠିତ ହୋଇଛି।

ଜିଲ୍ଲାପାଳ କୁଣାଲ ମୋତିରାମ ଚହ୍ୱାଣଙ୍କ ଅଧ୍ୟକ୍ଷତାରେ ଅନୁଷ୍ଠିତ ଶିବିରରେ ଆରକ୍ଷୀ ଅଧିକ୍ଷକ ଗୁଣ୍ଡାଲା ରୋ ରାଘବେନ୍ଦ୍ର, ଅତିରିକ୍ତ ଜିଲ୍ଲାପାଳ(ସାଧାରଣ) ବ୍ରଜବନ୍ଧୁ ଭୋଇ, ଅତିରିକ୍ତ ଜିଲ୍ଲାପାଳ (ରାଜସ୍ୱ) କିଶୋର ଚନ୍ଦ୍ର ସ୍ୱାଇଁ, ଭାରପ୍ରାପ୍ତ ଜିଲ୍ଲା ପରିଷଦ ମୁଖ୍ୟ ଉନ୍ନୟନ ଅଧିକାରୀ ସୂର୍ଯ୍ୟାଓଶୁରୁତ୍, ଉପଜିଲ୍ଲାପାଳ ସବ୍ୟସାଚୀ ପଣ୍ଡା, ଜିଲ୍ଲା ମୁଖ୍ୟ ଚିକିତ୍ସା ଓ ଜନସ୍ୱାସ୍ଥ୍ୟ ଅଧିକାରୀ ଡାକ୍ତର ମହେଶ ମୋହନ ପଣ୍ଡାଙ୍କ ସମେତ ଜିଲ୍ଲା ସ୍ତରୀୟ ଅଧିକାରୀମାନେ ଉପସ୍ଥିତ ଥିଲେ। ଶିବିରରେ ମୋଟ ୬୧ଟି ଅଭିଯୋଗ ଆଗତ ହୋଇଥିବା ବେଳେ ତନ୍ମଧ୍ୟରୁ ୨୨ଟି ସାମୂହିକ ଓ ୩୯ଟି ବ୍ୟକ୍ତିଗତ। ଚିକିତ୍ସା ସହାୟତା ବାବଦକୁ ଜଣଙ୍କୁ ରେଡକ୍ରସ ପାଣ୍ଠିରୁ ୫ ହଜାର ଟଙ୍କା ଏବଂ ମୁଖ୍ୟମନ୍ତ୍ରୀ ରିଲିଫ ପାଣ୍ଠିରୁ ଦୁଇ ଜଣଙ୍କୁ ୧୦ହଜାର ଟଙ୍କା ଲେଖାଏଁ ପ୍ରଦାନ କରାଯାଇଛି। ଶିବିରରେ ସାଲେଟିକ୍ରାରେ ବେଆଇନ ଭାବେ ସରକାରୀ ଜମି ଜବରଦଖଲ, ୱାର୍ଡ ନମ୍ବର ୧୪ ବଢ଼େଇଗୁଣ୍ଡାରେ ସର୍ବସାଧାରଣ ଜମି ଉପରେ ପୌରପାଳିକା ପକ୍ଷରୁ କରାଯାଉଥିବା ଉନ୍ନତିମୂଳକ କାର୍ଯ୍ୟରେ ବାଧା ସୃଷ୍ଟି, ଭୁରକାମୁଣ୍ଡା ଗାଁକୁ ବିସ୍ଥାପିତ କରାଯିବା, କୁରେବଗା ଖେଳ ପଡିଆ ନିର୍ମାଣ ବାବଦକୁ ସମ୍ପୃକ୍ତ ଏସ୍‌ଏଚଜିକୁ ପ୍ରାପ୍ୟ ପ୍ରଦାନ, କୁରେବଗାରେ ମିନି ପାର୍କ ନିର୍ମାଣ ବିବାଦକୁ ପ୍ରାପ୍ୟ, ଦେଓଗାଁ ଡୁଗୁରିପଡାରେ ନଳକୂପ ଖନନ ପାଇଁ ଉଦ୍ଦିଷ୍ଟ ଡ୍ରେନ ଉପରେ ଜନୈକ ବ୍ୟକ୍ତିଙ୍କ ଦ୍ୱାରା ଘର ନିର୍ମାଣ ଜନିତ ଗାଁବାସୀଙ୍କ ଅସୁବିଧା, ବଂଜାରି ଗାଁରେ ରାସ୍ତା, ବିଦ୍ୟୁତ, ଶିକ୍ଷା, ଫୁଟବଲ ପଡିଆ ଆଦିର ଉନ୍ନତି କରଣ, ୱାର୍ଡ ନମ୍ବର ୧୫ରେ ମୁକ୍ତା ଯୋଜନାରେ ମିଶନ ଶକ୍ତି ଗୃହ ନିର୍ମାଣ ବାବଦକୁ ସହାୟତା, ସ୍କୁଲଡିହାପଡା ନିଶା ନିବାରଣ କେନ୍ଦ୍ର କର୍ମଚାରୀଙ୍କୁ ବକେୟା ପ୍ରାପ୍ୟ ପ୍ରଦାନ, ବେଦାନ୍ତ ସହଯୋଗୀ କମ୍ପାନୀ ଗୋଦରେଜରେ ପ୍ରଶିକ୍ଷଣ ପ୍ରାପ୍ତ ଯୁବକଯୁବତୀଙ୍କୁ ନିଯୁକ୍ତି ପ୍ରଦାନ, ମଲଦା ପ୍ରାଥମିକ ବିଦ୍ୟାଳୟ ଶ୍ରେଣୀଗୃହ ମରାମତି, ଲଖନପୁର ବ୍ଲକ୍ ଅନ୍ତର୍ଗତ ସେମିଲିଆରେ ରାସ୍ତାରେ ବିଜୁଳି ଆଲୋକ ବ୍ୟବସ୍ଥା, ୧୯ ଖଣ୍ଡ ମୌଜାରେ ଯୁକ୍ତ ତିନି କଲେଜ ସ୍ଥାପନା ଏବଂ ଏନ୍‌ଏଲ୍‌ସି କମ୍ପାନୀ ପକ୍ଷରୁ ଚାକିରି ଓ କ୍ଷତି ପୂରଣ ସମ୍ପର୍କିତ ବିଭିନ୍ନ ସାମୂହିକ ଅଭିଯୋଗ ସମ୍ପର୍କରେ ଶୁଣାଣି କରାଯାଇଥିବା ବେଳେ ବିଭିନ୍ନ ବ୍ୟକ୍ତିଗତ ଅଭିଯୋଗ ସମ୍ପର୍କରେ ଶୁଣାଣି କରାଯାଇଥିଲା। ସମ୍ପୃକ୍ତ ଅଧିକାରୀମାନଙ୍କୁ ତର୍ଜମା ପୂର୍ବକ ଅଭିଯୋଗ ସମାଧାନ ଦିଗରେ ପଦକ୍ଷେପ ନେବାକୁ ଜିଲ୍ଲାପାଳ ନିର୍ଦ୍ଦେଶ ଦେଇଛନ୍ତି।

ଧୁତରା ଗାଁର ଯୁବକଙ୍କ ପରଲୋକ

ଝାରସୁଗୁଡ଼ା/କିର୍ମିରା,୧୮(ସମିସ): ଝାରସୁଗୁଡ଼ା ଜିଲ୍ଲା କିର୍ମିରା ବ୍ଲକ୍ ଅର୍ଡା ପଞ୍ଚାୟତ ଧୁତରା ଗାଁର ଜଣେ ଯୁବକ ଆଶିଷ ଓରଫ ପୃଥ୍ୱୀରାଜ (୨୮)ଙ୍କ ଝାରସୁଗୁଡ଼ା ଜିଲ୍ଲାସ୍ଥିତ ମୁଖ୍ୟ ଚିକିତ୍ସାଳୟରେ ଚିକିତ୍ସାଧିନ ଅବସ୍ଥାରେ ରବିବାର ପରଲୋକ ହୋଇଯାଇଛି। ଗାଁ ତଥା ଅଞ୍ଚଳରେ ମହାବିଦ୍ୟାଳୟର ଜୁନିୟର ଟିଚର ବା ସରକାରୀ ବିଜ୍ଞାନ ଶିକ୍ଷକ ଭାବେ ସେ ପରିଚିତ ଥିଲେ। ଶେଷଦର୍ଶନ ପାଇଁ ଝାରସୁଗୁଡ଼ା ପୂର୍ବତନ ବିଧାୟକା ଦୀପାଳି ଦାସ, ଉଚ୍ଚ ମାଧ୍ୟମିକ ବିଦ୍ୟାଳୟ ବଡଗାଁର ପ୍ରିନ୍ସିପାଲ ଡ.ସୁପ୍ରିୟା ପାଳ,

ପିଜିଟି ଅନନ୍ତ ବରିହା, ସୁରଜ ବେହେରା, ସମ୍ବିତ ସାହୁ, ସ୍ଥାନୀୟ ସରପଞ୍ଚ ବିଣାପାଣି ପୋଢ଼, ପୂର୍ବତନ ସରପଞ୍ଚ ଚୂଡାମଣୀ ସାହୁ, ଅଞ୍ଚଳର ଚାଷୀ ନେତା ଜଗନ୍ନାଥ ଜେନା, ଅଲଟ୍ରାଟେକ ସିମେଣ୍ଟ କାରଖାନା ମୁଖ୍ୟ ସୁରକ୍ଷା ଓ ପ୍ରଶାସନିକ ଅଧିକାରୀ ଦେବାନନ୍ଦ ବିଶ୍ୱାଳ ସହ ଉନ୍ନୟନ ଅଧିକାରୀ ସିମନ ବାରିକ ପ୍ରମୁଖ ସହ ଆଖପାଖ ଅଞ୍ଚଳର ବହୁ ମାନ୍ୟଗଣ୍ୟ ବ୍ୟକ୍ତି ପହଞ୍ଚିଥିଲେ। ଶେଷରେ ଗାଁ ଶ୍ମଶାନରେ ଆଶିଷଙ୍କ ଶେଷକୃତ୍ୟ ସମ୍ପନ୍ନ ହୋଇଥିଲା।

ଝାରସୁଗୁଡ଼ା ଜିଲ୍ଲା ପ୍ରେସ୍ କ୍ଲବ୍‌ର ନୂତନ କମିଟି

ଝାରସୁଗୁଡ଼ା,୧୮(ସମିସ): ଝାରସୁଗୁଡ଼ା ଜିଲ୍ଲା ସହର ସ୍ଥିତ ହୋଟେଲରେ ଜିଲ୍ଲା ପ୍ରେସ କ୍ଲବ୍ (ଡିପିସି)ର ସାଧାରଣ ପରିଷଦ ବୈଠକ ହୋଇଯାଇଛି। ପୁରୁଣା କମିଟିକୁ ଭଙ୍ଗ କରାଯାଇ ୨୦୨୫-୨୦୨୭ ମସିହା ପାଇଁ ନୂତନ କାର୍ଯ୍ୟକାରୀ କମିଟି ମନୋନୀତ କରାଯାଇଥିଲା। ନୂତନ କମିଟିରେ ପ୍ରଶାନ୍ତ ମହାନ୍ତିଙ୍କୁ ସଭାପତି ଭାବେ ମନୋନୀତ କରାଯାଇଥିଲା ବେଳେ ଉପସଭାପତି ଭାବେ ଅଶାନ୍ତ ଜେନା ଓ ଉମାକାନ୍ତ ପଣ୍ଡାଙ୍କୁ ଦାୟିତ୍ୱ ପ୍ରଦାନ କରାଯାଇଛି। ଭରତ ପାତ୍ର ସାଧାରଣ ସମ୍ପାଦକ, ପ୍ରିତମ ପଣ୍ଡା ଓ ତିଲେଶ୍ୱର ବାଗ ଯୁଗ୍ମ ସମ୍ପାଦକ, କୀର୍ତ୍ତିଚନ୍ଦ୍ର ବହିଦାର କୋଷାଧ୍ୟକ୍ଷ ଏବଂ ଦେବୁନ ବକ୍ସିଙ୍କୁ ଲାଇବ୍ରେରୀ ଇନ୍‌ଚାର୍ଜ ଭାବେ ମନୋନୀତ କରାଯାଇଛି। ଉପଦେଷ୍ଟା ଭାବେ ଭାବେ ସୁରେନ୍ଦ୍ର ବାରିକ, ବସନ୍ତ ଜେନା, ତେଜସ୍କର ମହାପାତ୍ର, ଆଲୋକ ତ୍ରିପାଠୀ, ପ୍ୟାରେଲାଲ ଶ୍ରୀବସ୍ତାବ ଓ ଅନିଲ ଅଗ୍ରୱାଲଙ୍କୁ ସ୍ଥାନ ଦିଆଯାଇଛି। ଏହି ନିର୍ବାଚନ ପ୍ରକ୍ରିୟାରେ ରବି ସାହୁ ନିର୍ବାଚନ ଅଧିକାରୀ ଭାବେ ଦାୟିତ୍ୱ ପାଳନ କରିଥିଲେ। ଏହା ସହିତ ବାରମ୍ବାର ଅନୁରୋଧ ସତ୍ତ୍ୱେ ଓ କିଛି ପ୍ରତିଷ୍ଠାତା ସଦସ୍ୟ ସଭାରେ ଯୋଗଦାନ କରି ନଥିଲେ ଓ ମେମ୍ବର ଫି' ମଧ୍ୟ ଦେଇ ନଥିଲେ। ତା' ସହିତ ସେମାନେ ସଂଘରେ ରହିଥିବା ବେଳେ ସଂଘ ବିରୋଧୀ କାର୍ଯ୍ୟକ୍ରମ କରିବା ସହିତ ଅନ୍ୟ ଏକ ସଂଗଠନ ଗଠନ କରିଥିବାରୁ, ସାମୂହିକ ଭାବେ ସେମାନଙ୍କର ସଦସ୍ୟତା ବାତିଲ୍ କରାଯାଇଥିଲା।

ମେଜର ଧ୍ୟାନଚାନ୍ଦ ରାଷ୍ଟ୍ରୀୟ ଖେଳ ମହୋତ୍ସବ ଉଦ୍‌ଯାପିତ

ଝାରସୁଗୁଡା,୧୮(ସମିସ): ବେଲପାହାଡର ସ୍ୱେଚ୍ଛାସେବୀ ଅନୁଷ୍ଠାନ ମିଶନ ପ୍ଲାଣ୍ଟେସନ ୱିଥ୍ ଫିଟନେସ ଦ୍ୱାରା ଅଗଷ୍ଟ ୨୩ ତାରିଖରୁ ଆରମ୍ଭ ହୋଇଥିବା ମେଜର ଧ୍ୟାନଚାନ୍ଦ ରାଷ୍ଟ୍ରିୟ ଖେଳ ମହୋତ୍ସବ ଉଦ୍‌ଯାପିତ ହୋଇଯାଇଛି। ଫିଜିକାଲ ଏଜୁକେଶନ ଫାଉଣ୍ଡେସନ ଅଫ ଇଣ୍ଡିଆ ଓ ଯୁବ ଓ କ୍ରୀଡା ମନ୍ତ୍ରାଳୟ ଭାରତ ସରକାରଙ୍କ ଅନୁମୋଦନ ଦ୍ୱାରା ସାରା ଭାରତର ବିଭିନ୍ନ ସ୍ଥାନରେ ମେଜର ଧ୍ୟାନଚାନ୍ଦଙ୍କ ଜନ୍ମ ବାର୍ଷିକୀ ଅବସରରେ ମେଜର ଧ୍ୟାନଚାନ୍ଦ ରାଷ୍ଟ୍ରୀୟ ଖେଳ ଉତ୍ସବ ୨୦୨୫ ପାଳନ କରାଯାଉଛି। ଝାରସୁଗୁଡା ଜିଲ୍ଲାରେ ବେଲପାହାଡର ମିଶନ ପ୍ଲାଣ୍ଟେସନ ୱିଥ୍ ଫିଟନେସ (ଏମପିଏଫ) ଏହି କାର୍ଯ୍ୟକ୍ରମ ହାତକୁ ନେଇଥିଲା। ଏଥିରେ ବ୍ୟାଡମିଣ୍ଟନ, ଇଣ୍ଟର କ୍ଲବ୍ ହ୍ୟାଣ୍ଡବଲ, ଇଣ୍ଟର ସ୍କୁଲ ଫୁଟବଲ ଓ ଭଲିବଲ ପ୍ରତିଯୋଗିତା ଅନୁଷ୍ଠିତ ହୋଇଯାଇଛି। ଏହା ସହିତ ଚିତ୍ରାଙ୍କନ, ସ୍ଲୋଗାନ ଲେଖିବା, ଭାଷଣ ପ୍ରତିଯୋଗିତା ମଧ୍ୟ ଆୟୋଜନ କରାଯାଇଛି। ଆଜିର ଉଦ୍‌ଯାପନୀ ଦିବସରେ ଇଣ୍ଟର ସ୍କୁଲ ଫୁଟବଲ ଓ ଭଲିବଲ ପ୍ରତିଯୋଗିତା ଅନୁଷ୍ଠିତ ହୋଇଛି। ସକାଳେ ସ୍ଥାନୀୟ ୭ ନମ୍ବର ୱାର୍ଡର କାଉନସିଲର ଶକୁନ୍ତଳା ମହନ୍ତ ଖେଳର ଶୁଭାରମ୍ଭ କରିଥିଲେ। ଉଦ୍‌ଯାପନୀ ଉତ୍ସବରେ ଅତିଥି ଭାବେ ଜିଲ୍ଲା ଏଥେଲେଟିକ ଏସୋସିଏସନର ଜେନେରାଲ ସେକ୍ରେଟେରି ତଥା ଓଡ଼ିଶା ଏଥେଲେଟିକ ଏସୋସିଏସନର ଉପସଭାପତି ତାପସ ରାୟ ଚୌଧୁରୀ ଉପସ୍ଥିତ ଥିଲେ। ସମ୍ମାନିତ ଅତିଥି ଭାବେ ଓଡ଼ିଶା ଅଲମ୍ପିକ ଏସୋସିଏସନର କାଉନସିଲ ସଦସ୍ୟ ବିଜୟ ବେହେରା, ବାସନ୍ତୀ ହସପିଟାଲର ପରିଚାଳନା ନିର୍ଦ୍ଦେଶକ ଡ.ରାଜ ପ୍ରଧାନ, ବିଇଏମ ବିଦ୍ୟାଳୟର ଉପ ଅଧ୍ୟକ୍ଷ ପ୍ରଫୁଲ୍ଲ ମହାପାତ୍ର, ସନ୍ତୋଷ ଟ୍ରଫି ଖେଳାଳି ଜରିସ ଜୟପୁରିଆ, ଲକ୍ଷ୍ମୀ ପ୍ରସାଦ ରାଉତ, କ୍ରୀଡା ପ୍ରେମୀ ସୁବାସ ସିଂହାନିଆଁ, ବ୍ୟାଡମିଣ୍ଟନ କୋଚ କମଲେଶ ଶର୍ମା, କଳିଙ୍ଗ ୟୁଥ ଏସୋସିଏସନର ସଭାପତି ସଞ୍ଜିବ ମହନ୍ତ, ଟିଆରଏଲ କ୍ରୋଶାକି କମ୍ପାନୀର ସିଏସଆର ବିଭାଗର ଦିପକ ସାହୁ, ସରୋଜ ମିର୍ଦ୍ଧା, ମନୋଜ ମେହେର ପ୍ରମୁଖ ପୁରସ୍କାର ବିତରଣ କରିଥିଲେ। ଏମପିଏଫର ସଭାପତି ଆଶିଷ ଦାସ ସଭାପତିତ୍ୱ କରିଥିଲେ। ସମ୍ପାଦକ ହମିଦ ମହାପାତ୍ର ଅତିଥି ପରିଚୟ ତଥା ଖେଳ ମହୋତ୍ସବ ବିଷୟରେ ସୂଚନା ଦେଇଥିଲେ ଓ କାର୍ଯ୍ୟକ୍ରମ ପରିଚାଳନା କରିଥିଲେ। ଜିଲ୍ଲାର ମୋଟ ୩୦୦ଜଣ ଛାତ୍ରଛାତ୍ରୀ ଅଂଶଗ୍ରହଣ କରିଥିଲେ। ଫୁଟବଲରେ ୮ଟି ବିଦ୍ୟାଳୟ ଅଂଶଗ୍ରହଣ କରିଥିଲେ। ଫାଇନାଲ ମ୍ୟାଚ୍ ପିଏମଶ୍ରୀ ଜିଏଲ ହାଇସ୍କୁଲ ଓ ବିଆର ହାଇସ୍କୁଲ ମଧ୍ୟରେ ହୋଇଥିଲା। ଏଥିରେ ଜିଏଲ ହାଇସ୍କୁଲ ଦଳ ୩-୧ ଗୋଲରେ ବିଜୟୀ ହୋଇ ଚାମ୍ପିଅନ ହୋଇଥିଲା। ସେହିପରି ଭଲିବଲରେ ୮ଟି ବିଦ୍ୟାଳୟ ଅଂଶଗ୍ରହଣ କରିଥିଲେ। ଫାଇନାଲ ମ୍ୟାଚ୍‌ରେ କଣ୍ଟେଇକେଲା ନଟୱର ହାଇସ୍କୁଲ ବେଲପାହାଡ ଇଂଲିଶ ମିଡିୟମ ବିଦ୍ୟାଳୟକୁ ୨-୦ ସେଟରେ ପରାସ୍ତ କରି ଚାମ୍ପିଅନ ଆଖ୍ୟା ଅର୍ଜନ କରିଥିଲା। ବିଜୟୀ ଦଳକୁ ଚାମ୍ପିଅନ ଟ୍ରଫି ଓ ଉପ ବିଜେତା ଦଳକୁ ରନର୍ସଅପ ଟ୍ରଫି ପ୍ରଦାନ କରାଯାଇଥିଲା। ପୂର୍ବରୁ ହୋଇଯାଇଥିବା ବ୍ୟାଡମିଣ୍ଟନ (ମିକ୍ସ ଡବଲ୍ସ) ଓ ଇଣ୍ଟର କ୍ଲବ୍ ହ୍ୟାଣ୍ଡବଲ ପ୍ରତିଯୋଗିତାର ବିଜେତା, ଉପବିଜେତା ଦଳକୁ ମଧ୍ୟ ପୁରସ୍କୃତ କରାଯାଇଥିଲା। ସମସ୍ତ ପ୍ରତିଯୋଗୀଙ୍କୁ ପାର୍ଟିସିପେଶନ ସାର୍ଟିଫିକେଟ ଓ ବିଜୟୀ ଦଳଙ୍କୁ ଟ୍ରଫି ସହିତ ମେରିଟ ସାର୍ଟିଫିକେଟ ପ୍ରଦାନ କରାହେଲା। ଶେଷରେ ହମିଦ ମହାପାତ୍ର ସମସ୍ତଙ୍କୁ ଫିଟ ଇଣ୍ଡିଆ ଶପଥ ପାଠ କରେଇଥିଲ। ଫୁଟବଲ ଖେଳ କୁରାମ ସେନ୍ଦ୍ରିଆ, ରମଣୀ ମାଝୀ, ମହେନ୍ଦ୍ର ବଗର୍ତ୍ତୀ, ରତ୍ନାକର ସାଏ ପରିଚାଳନା କରିଥିବା ବେଳେ ଭଲିବଲକୁ ବିଶ୍ୱମ୍ବର ସାହୁ, ସୁବାସ ସୁନା ଓ ପଞ୍ଚାନନ ପାଣିଗ୍ରାହୀ ପରିଚାଳ

ପଞ୍ଚାନନ ମେଳାର ବାର୍ଷିକୋତ୍ସବ

ତରଭା,୧୮ (ସମିସ): ସ୍ଥାନୀୟ ନୀଳକଣ୍ଠେଶ୍ୱର ମନ୍ଦିରରେ ପଞ୍ଚାନନ ମେଳା କମିଟି ଦ୍ୱାରା ୧୩ତମ ବାର୍ଷିକୋତ୍ସବ ସୋମବାର ଅନୁଷ୍ଠିତ ହୋଇଯାଇଛି । ଏହି ଅବସରରେ ମନ୍ଦିର ପରିସରରେ ଥିବା ପଞ୍ଚାନନ ମନ୍ଦିରରେ ମହାପ୍ରଭୁଙ୍କ ରୀତିନୀତି ଅନୁସାରେ ପୂଜା ପୂଜକ ଜୟ ମହାପାତ୍ର ଓ ଶଙ୍କର ନାୟକଙ୍କ ଦ୍ୱାରା ସମ୍ପନ୍ନ ହୋଇଥିଲା । ଏଥିରେ କର୍ତ୍ତା ଭାବରେ ଧଟାଡ଼ ମହାକୁର ଓ କବିତା ମହାକୁର ଦାୟିତ୍ୱ ନିର୍ବାହ କରିଥିଲେ । ମନ୍ଦିର ପୂଜକ ଗୋବର୍ଦ୍ଧନ ଥାନାପତି ଓ ପଞ୍ଚାନନ ମେଳା କମିଟି ସଭାପତି ଜିତେନ୍ଦ୍ର ସାହୁଙ୍କ ନେତୃତ୍ୱରେ ବାର୍ଷିକୋତ୍ସବରେ ମିଥୁନ ମହାକୁର, ପ୍ରକାଶ ପଣ୍ଡା, ଶିଶୁପାଳ ଥାନାପତି, ଟିକେଶ୍ୱର ମିଶ୍ର, ଦ୍ୱିତୀୟା ସେଠି, କୁଶଲେଶ୍ୱର ହାତୀ, ସୁଶୀଳ ଦରୱାନ, ଶମ୍ଭୁ ମାଝୀଙ୍କ ସମେତ କମିଟି ସଭ୍ୟ ସହଯୋଗ କରିଥିଲେ । ସନ୍ଧ୍ୟାରେ ମନ୍ଦିର ପରିସରରେ ନୀଳକଣ୍ଠେଶ୍ୱର ଭଜନ ସାଂସଦ ଦ୍ୱାରା ଭଜନ ସମାରୋହ ଅନୁଷ୍ଠିତ ହୋଇଥିଲା ।

ଡ. ପ୍ରଫୁଲ୍ଲ କୁମାର ରଥ ସମ୍ବର୍ଦ୍ଧିତ

ସୁବଳୟା,୧୮ (ସମିସ): ସୁବର୍ଣ୍ଣପୁର ଜିଲ୍ଲାର ସାଂସ୍କୃତିକ ଅନୁଷ୍ଠାନ ରୁମ୍‌ଝୁଣ୍ଟୁମାନା ପକ୍ଷରୁ ନୂଆଁଖାଇ ଭେଟ୍‌ଘାଟ କାର୍ଯ୍ୟକ୍ରମ ପୁରୀ ସଂସ୍କୃତି ଭବନଠାରେ ଅନୁଷ୍ଠିତ ହୋଇଯାଇଛି । ଏହି ଅନୁଷ୍ଠାନର ମୁଖ୍ୟ ଶାଶ୍ୱତ କୁମାର ତ୍ରିପାଠୀଙ୍କ ପୌରୋହିତ୍ୟରେ ଦିବସ ବ୍ୟାପୀ ଅନୁଷ୍ଠିତ କାର୍ଯ୍ୟକ୍ରମରେ ବିଭିନ୍ନ ପ୍ରକାର ନାଚଗୀତ ସହ ସମ୍ବର୍ଦ୍ଧନା ପର୍ବ ଆୟୋଜିତ ହୋଇଥିଲା । ସୁଦୂର ଜାପାନରୁ ମଧ୍ୟ ଏଥିରେ ପ୍ରତିଭାଗୀ ରହିଥିଲେ । ଓଡ଼ିଶାର ବିଭିନ୍ନ ପ୍ରାନ୍ତରରୁ କଳାକାର ଓ ପ୍ରତିଭାବାନ ବ୍ୟକ୍ତିମାନଙ୍କୁ ଏଥିରେ ସମ୍ବର୍ଦ୍ଧିତ କରାଯାଇଥିଲା । ସେଥିମଧ୍ୟରେ ବୀରମହାରାଜପୁର ବରିଷ୍ଠ ନାଗରିକ ସଂଗଠନର ସଭାପତି ତଥା ସୁବର୍ଣ୍ଣପୁର ଜିଲ୍ଲାର ପ୍ରାକ୍ତନ ଉଚ୍ଚଶିକ୍ଷା ପରାମର୍ଶଦାତା ଡ. ପ୍ରଫୁଲ୍ଲ କୁମାର ରଥଙ୍କୁ ଏହି ଅବସରରେ ସମ୍ବର୍ଦ୍ଧିତ କରାଯାଇଛି । ଏନେଇ ବରିଷ୍ଠ ନାଗରିକ ସଂଗଠନର ସଂପାଦକ ସନ୍ତୋଷ କୁମାର ଷଡଙ୍ଗୀ, ସଦସ୍ୟ ଚମରା ମହାକୁର, ଦ୍ୱିତୀକୃଷ୍ଣ ପଣ୍ଡା ଓ ଅନ୍ୟମାନେ ତାଙ୍କୁ ଶୁଭେଚ୍ଛା ଜଣାଇଛନ୍ତି ।

ବିଜେପିର ପ୍ରତିବାଦ ସଭା

ବୀରମହାରାଜପୁର,୧୮ (ସମିସ): ସୋମବାର ଅପରାହ୍ନରେ ଭାରତୀୟ ଜନତା ପାର୍ଟି(ବିଜେପି) ବୀରମହାରାଜପୁର ଶାଖା ତରଫରୁ ମୁରଶୁଣ୍ଡୀସଦରଠାରେ ବିହାର ନିର୍ବାଚନ ପ୍ରଚାର ବେଳେ କଂଗ୍ରେସ ନେତା ରାହୁଲ ଗାନ୍ଧୀ ପ୍ରଧାନମନ୍ତ୍ରୀ ମୋଦୀଙ୍କୁ ଏବଂ ତାଙ୍କ ଦିବଂଗତ ମା'ଙ୍କୁ ଅପଶବ୍ଦ କହିବା ପ୍ରତିବାଦରେ ମୁର୍ଖୁଣ୍ଡୀ ବଜାର ପରିଭ୍ରମଣ କରି ମୁଖ୍ୟ ଛକଠାରେ ପ୍ରତିବାଦ ସଭା କରିଥିଲେ । ଏହି କାର୍ଯ୍ୟକ୍ରମକୁ ବିରମହାରାଜପୁର ମଣ୍ଡଳ ସଭାପତି ସୁମନ୍ତ ଜଗଦଲା ପରିଚାଳନା କରିଥିଲେ । ରାଜ୍ୟ କାର୍ଯ୍ୟକାରିଣୀ ସଦସ୍ୟା ଉଷା କୁମାରୀ, ସୁବଳୟା ମଣ୍ଡଳ ସଭାପତି ଅଶୋକ ସାହୁ, ବରିଷ୍ଠ ଆଇନଜୀବୀ ସତ୍ୟବ୍ରତ ମିଶ୍ର, ସତ୍ୟମୋହନ ବେଦପାଣି, ବିପିନ ପଣ୍ଡା, ରମେଶ ପଣ୍ଡା, ବାବୁଲା ପଣ୍ଡା, ରାମ କର୍ଣ୍ଣ, ସଂଜୀବ ପଧାନ, ଋଷିମଣୀ ପଧାନ, ରାମଚନ୍ଦ୍ର ମହାନନ୍ଦ, ସୁରୁବାବୁ ସାହୁ, ପଙ୍କଜ ନାୟକ, ଶୁକ ଚରଣ ଭୋଇ, ଆର୍ତ୍ତତ୍ରାଣ ଭୋଇ, ଜିତେନ୍ଦ୍ରିୟ ଦାଶ, କାର୍ତ୍ତିକ ପଧାନ, ଗଣେଶ ଭୁକ୍ତା ପ୍ରମୁଖ ଶତାଧିକ କାର୍ଯ୍ୟକର୍ତ୍ତା ଯୋଗଦେଇ ବିକ୍ଷୋଭ ପ୍ରଦର୍ଶନ କରିଥିଲେ ।

ହୋମଗାର୍ଡ ନିଯୁକ୍ତି ପାଇଁ ଶାରୀରିକ ପରୀକ୍ଷା

ବୌଦ୍ଧ,୧୮ (ସମିସ): ବୌଦ୍ଧ ବ୍ଲକ୍ ବଲାସିଙ୍ଗା ପୁଲିସ ରିଜର୍ଭ ପଡିଆଠାରେ ହୋମଗାର୍ଡ ନିଯୁକ୍ତି ପାଇଁ ଶାରୀରିକ ପରୀକ୍ଷା ଅନୁଷ୍ଠିତ ହୋଇଯାଇଛି । ଆରକ୍ଷୀ ଅଧୀକ୍ଷକ ରାହୁଲ ଗୋୟେଲଙ୍କ ପ୍ରତ୍ୟକ୍ଷ ତତ୍ତ୍ୱାବଧାନରେ ଆୟୋଜିତ ଶାରୀରିକ ପରୀକ୍ଷା କାର୍ଯ୍ୟକ୍ରମରେ ଲିଖିତ ପରୀକ୍ଷାରେ କୃତକାର୍ଯ୍ୟ ହୋଇଥିବା ପରୀକ୍ଷାର୍ଥୀମାନେ ଅଂଶ ଗ୍ରହଣ କରିଥିଲେ । ଡାକ୍ତରଙ୍କ ଦ୍ୱାରା ସ୍ୱାସ୍ଥ୍ୟ ପରୀକ୍ଷା, ଉଚ୍ଚତା ଓ ଓଜନ ଆଦିର ମଧ୍ୟ ପରୀକ୍ଷା କରାଯାଇଥିଲା ।

ଉଚ୍ଚଶିକ୍ଷା ବିଭାଗ ସଚିବଙ୍କ ତରଭା ପରିଦର୍ଶନ

ତରଭା,୧୮ (ସମିସ):

ସୋମବାର ପୂର୍ବାହ୍ନରେ ଉଚ୍ଚ ଶିକ୍ଷା ବିଭାଗ ସଚିବ ଅରବିନ୍ଦ ଅଗ୍ରୱାଲ ତରଭାର ବିଭିନ୍ନ ସ୍କୁଲ ଓ ଅଙ୍ଗନବାଡି କେନ୍ଦ୍ର ପରିଦର୍ଶନ କରିଛନ୍ତି । ସୋନପୁର ଜିଲ୍ଲାପାଳ ଡ଼ ନୃପରାଜ୍ ସାହୁ ସଚିବଙ୍କୁ ତରଭା ଛକରୁ ସ୍ୱାଗତ କରିଥିଲେ । ସେ ପ୍ରଥମେ ତରଭା ବିଜ୍ଞାପିତ ଅଞ୍ଚଳ ପରିଷଦ ଅନ୍ତର୍ଗତ ୱାର୍ଡ ନମ୍ବର ୧ ଗଡଭିତର ଅଙ୍ଗନବାଡି କେନ୍ଦ୍ର ପରିଦର୍ଶନ କରିଥିଲେ । ସେଠାରେ କିଚେନ୍ ଗାର୍ଡେନ କରିବା ପାଇଁ ଅଙ୍ଗନବାଡ଼ି କର୍ମୀଙ୍କୁ ପରାମର୍ଶ ଦେଇଥିଲେ । ପରେ ପିଏମ୍‌ଶ୍ରୀ ବାଳକ ହାଇସ୍କୁଲକୁ ପରିଦର୍ଶନ କରିଥିଲେ । ସେ ବିଦ୍ୟାଳୟର ପ୍ରଧାନ ଶିକ୍ଷକଙ୍କ ସହ ବିଦ୍ୟାଳୟର ପରୀକ୍ଷା ଫଳ, ଅନୁସୂଚିତ ଜାତି, ଅନୁସୂଚିତ ଜନଜାତି ଓ ଅନ୍ୟାନ୍ୟ ବର୍ଗର ଛାତ୍ରଛାତ୍ରୀଙ୍କ ବୃତ୍ତି ରାଶି ମଞ୍ଜୁରୀ ଓ ବିତରଣ ଉପରେ ଆଲୋଚନା କରିଥିଲେ । ବିଦ୍ୟାଳୟର ସ୍ମାର୍ଟ କ୍ଲାସ ରୁମ୍, ସାଇନ୍ସ ଲ୍ୟାବ, ଭୋକେସ୍‌ନାଲ ଲ୍ୟାବ, ମଧ୍ୟାହ୍ନ ଭୋଜନ କାର୍ଯ୍ୟକ୍ରମର କିଚେନ ରୁମ୍, ହର୍ବାଲ ଗାର୍ଡେନ ବୁଲି ଦେଖିଥିଲେ । ଛାତ୍ରଛାତ୍ରୀମାନଙ୍କୁ ମଧ୍ୟାହ୍ନ ଭୋଜନର ରନ୍ଧା ଅଣ୍ଡା ବିତରଣ ଓ ବିଜ୍ଞାନ ପରୀକ୍ଷାଗାର ପରିଚାଳନାକୁ ନେଇ ଅସନ୍ତୋଷ ପ୍ରକାଶ କରିଥିଲେ । ତାପରେ ସେ ୩୯ କୋଟି ୧୨ ଲକ୍ଷ ୩୬ ହଜାର ଟଙ୍କା ବ୍ୟୟରେ ପାଣିମୁରା ଠାରେ ତେଲନଦୀ ଉପରେ ପାଣିମୁରାରୁ କମଘାଟ ପଞ୍ଚାୟତସମିତି ରାସ୍ତାରେ ନିର୍ମାଣାଧୀନ ବ୍ରିଜ୍ କାର୍ଯ୍ୟର ଅଗ୍ରଗତିର ତଦାରଖ କରିଥିଲେ । ବର୍ଷକ ମଧ୍ୟରେ ବ୍ରିଜ୍ କାର୍ଯ୍ୟ ସମ୍ପୂର୍ଣ୍ଣ କରିବା ପାଇଁ ଗ୍ରାମ୍ୟ ଉନ୍ନୟନ ବିଭାଗର ନିର୍ବାହୀ ଯନ୍ତ୍ରୀଙ୍କୁ ନିର୍ଦ୍ଦେଶ ଦେଇଥିଲେ । ପରେ ସୋନପୁର ବ୍ଲକ୍ ଅନ୍ତର୍ଗତ ମଲ୍ଲିକମୁଣ୍ଡା

ଗ୍ରାମ ପଞ୍ଚାୟତର ସାଗରପାଲି ଗ୍ରାମସ୍ଥିତ ସାଗରପାଲି ସେବାଶ୍ରମ ପରିଦର୍ଶନ କରିଥିଲେ । ସେଠାରେ ଶିକ୍ଷକ

- **ବୁଲି ଦେଖିଲେ ବିଭିନ୍ନ ସ୍କୁଲ ଓ ଉନ୍ନୟନ କାର୍ଯ୍ୟ**
- **ବର୍ଷକରେ ପାଣିମୁରାରୁ କମଘାଟ ବ୍ରିଜ୍ କାର୍ଯ୍ୟ ସାରିବାକୁ ନିର୍ଦ୍ଦେଶ**

ଓ ଛାତ୍ରଛାତ୍ରୀମାନଙ୍କ ସହିତ କଥାବାର୍ତ୍ତା ହୋଇଥିଲେ । ଛାତ୍ରଛାତ୍ରୀମାନଙ୍କ ସହିତ ସେ ମଧ୍ୟାହ୍ନ ଭୋଜନ କରିଥିଲେ । ସାଗରପାଲିରେ ମିଶନ ଶକ୍ତି ଓ ଓରମାସ ଦ୍ୱାରା ପ୍ରଦତ୍ତ ସରକାରୀ ରଣ ସହାୟତାରେ ପରିଚାଳିତ ଜୟ ହନୁମାନ ବୁଣାକାର ଉତ୍ପାଦକ ଗୋଷ୍ଠୀକୁ ପରିଦର୍ଶନ କରି ବୁଣାକାରମାନଙ୍କ ସହିତ ଆଲୋଚନା କରିଥିଲେ । ସେମାନଙ୍କ ଦ୍ୱାରା ପ୍ରସ୍ତୁତ ଓ ଉତ୍ପାଦିତ ସମ୍ବଲପୁରୀ ପାଟ ଓ ଶାଢ଼ୀ ଗୁଡ଼ିକ ଦେଖିବା ପରେ ମର୍କେଟିଂ ବା ବିକ୍ରୟ ବଜାର ଓ ଅନଲାଇନ ବିକ୍ରୟ ଉପରେ ଆଲୋଚନା କରିଥଲେ । ପରେ ସୋନପୁର ବ୍ଲକ ଅନ୍ତର୍ଗତ ହରଡ଼ଖୋଲ ପଞ୍ଚାୟତ କାର୍ଯ୍ୟାଳୟ ପରିଦର୍ଶନ କରିଥିଲେ । ସେଠାରେ ସଚିବ ସରକାରଙ୍କ ସୁଭଦ୍ରା ଯୋଜନା, ଜାତୀୟ ସାମାଜିକ ସୁରକ୍ଷା ଯୋଜନା, ମଧୁବାବୁ ପେନସନ ଯୋଜନା, ଜାତୀୟ ଓ ରାଜ୍ୟ ଖାଦ୍ୟ ସୁରକ୍ଷା ଯୋଜନା, ଅନ୍ତ୍ୟୋଦୟ ଗୃହ ଯୋଜନା, ମୁଖ୍ୟମନ୍ତ୍ରୀ କିଶାନ ଯୋଜନାର ଲାଭ ଓ ସୁବିଧା ପାଉଛନ୍ତି କି ନାହିଁ ତାହା ପଚାରି ବୁଝିଥିଲେ । ପ୍ରାଥମିକ କୃଷି ସମବାୟ ସଂସ୍ଥା ଦ୍ୱାରା ବିନା ସୁଧରେ ଦିଆଯାଉଥିବା ଋଣ ଓ ପରିଶୋଧ ବିଷୟରେ ହିତାଧିକାରୀ ଓ ଚାଷୀମାନଙ୍କ ଠାରୁ ପଚାରି ବୁଝିଥିଲେ । ମୟୂରଉଡାଣ ପଞ୍ଚାୟତର ରୁଗୁଡ଼ିପାଲି ଗ୍ରାମର ଅଙ୍ଗନବାଡ଼ି କେନ୍ଦ୍ର ପରିଦର୍ଶନ କରି ଶିଶୁ, ଗର୍ଭବତୀ ଓ ପ୍ରସୂତି ମା', କିଶୋରୀ, ବାଳିକାମାନଙ୍କୁ ଦିଆଯାଉଥିବା ସୁବିଧା ମିଳୁଛି କି ନାହିଁ ପଚାରି ବୁଝିଥିଲେ । ଏଥିସହ ଆୟୁଷ୍ମାନ ଭାରତ ସ୍ୱାସ୍ଥ୍ୟ ବିମା କାର୍ଡ ପାଇଥିବା ହିତାଧିକାରୀମାନଙ୍କ ସହିତ ଆଲୋଚନା କରିଥିଲେ । ଅଙ୍ଗନବାଡ଼ି କେନ୍ଦ୍ର କାର୍ଯ୍ୟକଳାପ ଓ ଅଙ୍ଗନବାଡ଼ି କର୍ମୀଙ୍କ କାର୍ଯ୍ୟ ଉପରେ ସଚିବ ସନ୍ତୋଷ ପ୍ରକାଶ କରିଥିଲେ । ପରେ ରୁଗୁଡ଼ିପାଲି ଉଚ୍ଚ ପ୍ରାଥମିକ ବିଦ୍ୟାଳୟ ପରିଦର୍ଶନ କରିଥିଲେ । ସଚିବଙ୍କ ଗସ୍ତ ସମୟରେ ଜିଲ୍ଲାପାଳ ଡ. ନୃପରାଜ ସାହୁ, ମୁଖ୍ୟ ଉନ୍ନୟନ ଅଧିକାରୀ ତଥା ଜିଲ୍ଲା ପରିଷଦ ନିର୍ବାହୀ ଅଧିକାରୀ ଅଶ୍ୱିନୀ କୁମାର ମେହେର, ଗୋଷ୍ଠୀ ଉନ୍ନୟନ ଅଧିକାରୀ, ଜିଲ୍ଲା ଶିକ୍ଷା ଅଧିକାରୀ, ଗ୍ରାମ୍ୟ ଉନ୍ନୟନ ବିଭାଗ ନିର୍ବାହୀ ଯନ୍ତ୍ରୀ, ଶିଶୁ ବିକାଶ ପ୍ରକଳ୍ପ ଅଧିକାରୀ, ଜିଲ୍ଲା ମଙ୍ଗଳ ଅଧିକାରୀ, ଜିଲ୍ଲା ସାମାଜିକ ସୁରକ୍ଷା ଅଧିକାରୀ, ମୁଖ୍ୟ ବେସାମରିକ ଗୋଗନ୍ ଅଧିକାରୀ, ମୁଖ୍ୟ ଜିଲ୍ଲା ଚିକିତ୍ସା ଓ ଜନସ୍ୱାସ୍ଥ୍ୟ ଅଧିକାରୀ, ଜିଲ୍ଲା ପଞ୍ଚାୟତ ଅଧିକାରୀ, ଜିଲ୍ଲା ସୂଚନା ଓ ଲୋକ ସମ୍ପର୍କ ଅଧିକାରୀ ଅର୍ଜୁନ ମାଝୀଙ୍କ ସମେତ ଅନ୍ୟ ଜିଲ୍ଲାସ୍ତରୀୟ ଓ ବ୍ଲକ୍‌ସ୍ତରୀୟ ଅଧିକାରୀମାନେ ଉପସ୍ଥିତ ଥିଲେ । ଶେଷରେ ଅପରାହ୍ନରେ ସଚିବ ଶ୍ରୀ ଅଗ୍ରୱାଲ ଜିଲ୍ଲାସ୍ତରୀୟ ଅଧିକାରୀମାନଙ୍କୁ ନେଇ ଏକ ସମୀକ୍ଷା ବୈଠକ କରିଥିଲେ । ସମସ୍ତ ବିଭାଗର ଉନ୍ନୟନ କାର୍ଯ୍ୟ ଓ ବିଭିନ୍ନ ସରକାରୀ ଯୋଜନାର କାର୍ଯ୍ୟକାରିତା ଓ ଅଗ୍ରଗତି ଉପରେ ସେ ଆଲୋଚନା କରିଥିଲେ । ସମସ୍ତ ଅସମ୍ପୂର୍ଣ୍ଣ କାର୍ଯ୍ୟଗୁଡ଼ିକ ନିର୍ଦ୍ଧାରିତ ସମୟରେ ଓ ତୁରନ୍ତ ଶେଷ କରିବାକୁ ପରାମର୍ଶ ଦେଇଥିଲେ ।

ଜିଲ୍ଲାପାଳ, ଏସ୍‌ପିଙ୍କ ଯୁଗ୍ମ ଜନଶୁଣାଣି ଶିବିର

ବୌଦ୍ଧ,୧୮ (ସମିସ): ବୌଦ୍ଧ ବ୍ଲକ୍ କାର୍ଯ୍ୟାଳୟଠାରେ ଜିଲ୍ଲାପାଳ ଓ ଆରକ୍ଷୀ

ଅଧୀକ୍ଷକ(ଏସ୍‌ପି)ଙ୍କ ଯୁଗ୍ମ ଜନ ଶୁଣାଣି ଶିବିର ଅନୁଷ୍ଠିତ ହୋଇଯାଇଛି । ଜିଲ୍ଲାପାଳ ବିଭୁତି ଭୂଷଣ ନାୟକ, ଆରକ୍ଷୀ ଅଧୀକ୍ଷକ ରାହୁଲ୍ ଗୋୟଲ ଶିବିରରେ ଉପସ୍ଥିତ ରହି ଆସିଥିବା ବିଭିନ୍ନ ଅଭିଯୋଗ ଗୁଡିକର ସମାଧାନ କରିଥିଲେ । ଶିବିରରେ ସମୁଦାୟ ୯୦ ଗୋଟି ଅଭିଯୋଗ ପଞ୍ଜିକୃତ ହୋଇଥିବାବେଳେ ସେଥିରୁ ୮୩ ଗୋଟି ବ୍ୟକ୍ତିଗତ ଏବଂ ୭ ଟି ସାମୁହିକ ଅଭିଯୋଗ ରହିଥିଲା । ବ୍ୟକ୍ତିଗତ ଅଭିଯୋଗ ମଧ୍ୟରୁ ୩ ଜଣଙ୍କୁ ରେଡ଼କ୍ରସ ଫଣ୍ଡରୁ ୧୧ ହଜାର ସହାୟତା ପ୍ରଦାନ କରାଯାଇଥିଲା । ଶିବିରରେ ଉପଜିଲ୍ଲାପାଳ ବିନୟ କୁମାର ଭୋଇ, ଅତିରିକ୍ତ ନିର୍ବାହୀ ଅଧିକାରୀ, ଜିଲ୍ଲା ପରିଷଦ ଚାର୍ଲସ ନାଏକ, ଏସ୍‌ଡିପିଓ ଆନନ୍ଦ ଚନ୍ଦ୍ର ଡୁଙ୍ଗଡୁଙ୍ଗଙ୍କ ସମେତ ବିଭିନ୍ନ ବିଭାଗର ଜିଲ୍ଲାସ୍ତରୀୟ, ବୌଦ୍ଧ ବ୍ଲକ୍‌ସ୍ତରୀୟ ଅଧିକାରୀମାନେ ଉପସ୍ଥିତ ରହି ସମସ୍ୟା ସମାଧାନରେ ସହଯୋଗ କରିଥିଲେ ।

ମହୁଲ ପୋଚ ସହ ମଦ ଜବତ

ଶଗଡା,୧୮ (ସମିସ): କଣ୍ଟାମାଳ ଅବକାରୀ ବିଭାଗ ପକ୍ଷରୁ ଦୁଇଟି ପୃଥକ ସ୍ଥାନରେ ଚଢ଼ଉ କରାଯାଇ ବିପୁଳ ପରିମାଣର ମହୁଲ ପୋଚ ସହ ମଦ ଜବତ କରାଯାଇଛି । ସୂଚନାନୁଯାୟୀ, ଅବକାରୀ ବିଭାଗ ପକ୍ଷରୁ ଘଣ୍ଟାପଡ଼ା ଥାନା ସାହାଜପିଟା ଗ୍ରାମ ନିକଟ ଜଙ୍ଗଲରେ ଦେଶୀ ମଦ ପ୍ରସ୍ତୁତି ଚାଲିଥିବାନେଇ ଖବର ପାଇ ଚଢ଼ଉ କରାଯାଇଥିଲା । ଘଟଣା ସ୍ଥଳରୁ ମାଫିଆ ଫେରାର ହୋଇଯାଇଥିବାବେଳେ ଅବକାରୀ ଟିମ୍ ୫୫୦ କେଜି ମହୁଲ ପୋଚ ନଷ୍ଟ କରିଛି । ସେହିପରି ଅବକାରୀ ଟିମ୍ ପକ୍ଷରୁ କଣ୍ଟାମାଳ ଥାନା ଲମ୍ବସରୀ ଗ୍ରାମ୍ୟ ରାସ୍ତାରେ ଚଢ଼ଉ କରି ଚିଣ୍ଟୁ ସାହୁ ନାମକ ବ୍ୟକ୍ତିଙ୍କ ନିକଟରୁ ୭ ଲିଟର ଦେଶୀ ମଦ ଜବତ କରିବା ସହ ତାକୁ ନୋଟିସ ଦେଇ ଛାଡି ଦିଆଯାଇଥିବା ଅବକାରୀ ଅଧିକାରୀ ସତ୍ୟନାରାୟଣ ପ୍ରଧାନ ସୂଚନା ଦେଇଛନ୍ତି ।

କାରକୁ ଧକ୍କା ଦେଲା ବାଇକ; ଚାଳକ ଆହତ

ଶଗଡା,୧୮ (ସମିସ): ମନମୁଣ୍ଡା ଗାନ୍ଧୀ ଛକ ନିକଟରେ ଏକ ବାଇକ ଅଟୋକୁ ଅତିକ୍ରମ କରୁଥିବା ସମୟରେ ଆଗରୁ ଆସୁଥିବା ଏକ କାରକୁ ଧକ୍କା ଦେଇଥିଲା । ଫଳରେ ବାଇକ ଚାଳକ ତଳେ ପଡି ଆହତ ହୋଇଥିଲେ । ସ୍ଥାନୀୟ ଲୋକେ ଆହତକୁ ଉଦ୍ଧାର କରି ମନମୁଣ୍ଡା ସ୍ୱାସ୍ଥ୍ୟ କେନ୍ଦ୍ରକୁ ପଠେଇଥିବା ବେଳେ କାରର ଆଗ ଅଂଶ କ୍ଷତିଗ୍ରସ୍ତ ହୋଇଥିବା ଦେଖିବାକୁ ମିଳିଛି ।

କଲେଜ ଅଧ୍ୟକ୍ଷଙ୍କୁ ଅବସରକାଳୀନ ସମ୍ବର୍ଦ୍ଧନା

ଶଗଡା,୧୮ (ସମିସ): ବୌଦ୍ଧ ଜିଲ୍ଲା କଣ୍ଟାମାଳ ବ୍ଲକ୍‌ସଦରସ୍ଥିତ ପଞ୍ଚାୟତ ମହାବିଦ୍ୟାଳୟର ଅଧ୍ୟକ୍ଷ ଡ. ବସନ୍ତ କୁମାର ପଟ୍ଟନାୟକଙ୍କୁ ଅବସରକାଳୀନ ବିଦାୟ ସମ୍ବର୍ଦ୍ଧନା ପ୍ରଦାନ କରାଯାଇଛି । ବରିଷ୍ଠ ଅଧ୍ୟାପକ ସାଗର ବଗର୍ତ୍ତୀଙ୍କ ଅଧ୍ୟକ୍ଷତାରେ ଆୟୋଜିତ ସଭାରେ

ସମସ୍ତ ଅଧ୍ୟାପକ ଅଧ୍ୟାପିକା, କର୍ମଚାରୀ ଓ ଛାତ୍ରଛାତ୍ରୀ ଯୋଗଦେଇ ଅଧ୍ୟକ୍ଷ ଭାବେ ଶ୍ରୀ ପଟ୍ଟନାୟକ କଲେଜରେ ଯୋଗ ଦେବା ପରେ ଅନୁଷ୍ଠାନର ହୋଇଥିବା ଶିକ୍ଷାପଦ୍ଧତି, ଉତ୍ତମ ଆଚରଣ, ବ୍ୟବହାର, ସମସ୍ତ କର୍ମଚାରୀ ଛାତ୍ରଛାତ୍ରୀଙ୍କ ସହ ସୁସଂପର୍କ ଉପରେ ଆଲୋକପାତ କରିଥିଲେ । ସଭାକୁ ଅଧ୍ୟାପକ ସୁନିଲ ହରିପାଲ ପରିଚାଳନା କରିଥିଲେ । ବରିଷ୍ଠ ଅଧ୍ୟାପକ ଦେବଦାସ ମହାପାତ୍ର ଧନ୍ୟବାଦ ଦେଇଥିଲେ । ପରବର୍ତ୍ତୀ ନୂତନ ଅଧ୍ୟକ୍ଷ ନିଯୁକ୍ତି ନ ହେବା ପର୍ଯ୍ୟନ୍ତ ବରିଷ୍ଠ ଅଧ୍ୟାପକ ସାଗର ବଗର୍ତ୍ତୀଙ୍କୁ ଅଧ୍ୟକ୍ଷ ଦାୟିତ୍ୱ ପ୍ରଦାନ କରାଯାଇଥିଲା ।

ବଦଳିଲେ କଣ୍ଟାମାଳ ଥାନା ଅଧିକାରୀ

ଶଗଡା,୧୮ (ସମିସ): ବୌଦ୍ଧ ଜିଲ୍ଲା କଣ୍ଟାମାଳ ଥାନା ଅଧିକାରୀଙ୍କୁ ଅନ୍ୟତ୍ର ବଦଳି କରାଯାଇଛି । ଏସ୍‌ପି ଅଫିସରୁ ଆଜି ପ୍ରକାଶିତ ବିଜ୍ଞପ୍ତି ଅନୁସାରେ କଣ୍ଟାମାଳ ଥାନା ଅଧିକାରୀ ଇନ୍ସପେକ୍ଟର ଭାବାନନ୍ଦ ପ୍ରଧାନ ଙ୍କୁ ହରଭଙ୍ଗା ଥାନା ଅଧିକାରୀ ଭାବରେ ବଦଳି କରାଯାଇ ଥିବା ବେଳେ ବୌଦ୍ଧ ଆଦର୍ଶ ଥାନା ଅଧିକାରୀ ଇନ୍ସପେକ୍ଟର ଟଂଜିତ କୁମାର ମୁନି ଙ୍କୁ କଣ୍ଟାମାଳ ଥାନା ଅଧିକାରୀ ଭାବରେ ବଦଳି କରାଯାଇଛି । ସେହିପରି ହରଭଙ୍ଗା ଥାନା ଅଧିକାରୀ ଇନ୍ସପେକ୍ଟର ନଳିନୀକାନ୍ତ ଦାସଙ୍କୁ ବୌଦ୍ଧ ଆଦର୍ଶ ଥାନା ଅଧିକାରୀ ଭାବରେ ନିଯୁକ୍ତି କରାଯାଇଛି ।

୨୦୦୪ ମାଟ୍ରିକ୍ ବ୍ୟାଚ୍‌ର 'ଅଧି ମିଳନ'

ବୌଦ୍ଧ,୧୮ (ସମିସ): ବୌଦ୍ଧ ଜିଲ୍ଲା କଣ୍ଟାମାଳ ବିଲାସପୁର, ଜନତା ହାଇସ୍କୁଲ, ବିଲାସପୁରରେ ରବିବାର ୨୦୦୪ ମାଟ୍ରିକ୍ ବ୍ୟାଚ୍‌ର ପୁରାତନ ଛାତ୍ରଛାତ୍ରୀଙ୍କ 'ଅଧି ମିଳନ' ଅନୁଷ୍ଠିତ ହୋଇଥିଲା । କାର୍ଯ୍ୟକ୍ରମ ଆରମ୍ଭରେ ମୃତ୍ୟୁବରଣ କରିଥିବା ଗୁରୁଜୀ ଓ ଛାତ୍ରଛାତ୍ରୀମାନଙ୍କ ଅମର ଆତ୍ମାର ସଦ୍‌ଗତି ପାଇଁ ୨ ମିନିଟ ନିରବ ପ୍ରାର୍ଥନା କରାଯାଇଥିଲା । ଗୁରୁଜୀମାନେ ଶିକ୍ଷାର ମହତ୍ତ୍ୱ, ମାନବିକ ମୂଲ୍ୟବୋଧ, ସେହି ସମୟର ଶିକ୍ଷା ପ୍ରଣାଳୀ ଓ ବର୍ତ୍ତମାନର ଶିକ୍ଷା ପ୍ରଣାଳୀ ଉପରେ ଆଲୋଚନା କରିଥିଲେ । ସେମାନେ 'ଅଧି ମିଳନ'ର ଅର୍ଥକୁ କେବଳ ପରିଚୟ ନୁହେଁ, ବରଂ ଗୁରୁ-ଶିଷ୍ୟଙ୍କ ପରମ୍ପରା ଗତ ସମ୍ପର୍କକୁ ନବୀକରଣ କରିବାର ସୁଯୋଗ ବୋଲି ବ୍ୟାଖ୍ୟା କରିଥିଲେ । ଛାତ୍ରଛାତ୍ରୀଙ୍କ ଅନୁରୋଧରେ ରମେଶ ପ୍ରସାଦ ନାୟକ ନିଜ ଲେଖା 'କଳପଟ୍ଟାର କବିତା' ବହିରୁ କିଛି ପଦ ପଢ଼ି ଶୁଣାଇଲେ । ଏହି ଅବସରରେ ପୁରାତନ ଛାତ୍ରଛାତ୍ରୀମାନେ ଗୀତ, କବିତା ପରିବେଷଣ କରିଥିଲେ । ଆଗାମୀ ଦିନରେ ଏ ବିଦ୍ୟାଳୟର ଯେପରି ଉନ୍ନତି ହୋଇପାରିବ ସେ ବିଷୟରେ ଆଲୋଚନା କରାଯାଇଥିଲା । ଏହି କାର୍ଯ୍ୟକ୍ରମରେ ରମେଶ ପ୍ରସାଦ ନାୟକ, ହେମନ୍ତ କୁମାର କ୍ଷେତି ପ୍ରମୁଖ ଗୁରୁଜୀଙ୍କ ସମେତ ପିଅନ ଧନେଶ୍ୱର ହୋତା, ମାଛିନ୍ଦ୍

ପୂରଣ ହେଉନି ପୁରୁଣା ପ୍ରତିଶ୍ରୁତି

ସ୍ୱାୟତ୍ତ ଶାସନ ଦିବସରେ ସାଂସଦ ଦେଲେ ପ୍ରତିଶ୍ରୁତି

କେସିଙ୍ଗା,୧।୯(ସମିସ)

ରବିବାର ସ୍ୱାୟତ୍ତ ଶାସନ ଦିବସ ପାଳନ ଅବସରରେ କଳାହାଣ୍ଡି ଜିଲ୍ଲା କେସିଙ୍ଗା ଏନ୍ଏସିକୁ ମୁଖ୍ୟ ଅତିଥି ଭାବରେ ଯୋଗଦେଇ ଥିଲେ କଳାହାଣ୍ଡି ସାଂସଦ ମାଳବିକା ଦେବୀ। କେସିଙ୍ଗା ଏନ୍ଏ ସି ପକ୍ଷରୁ ତିଆରି ହୋଇଥିବା ତିନୋଟି ପ୍ରକଳ୍ପ ଉଦ୍‌ଘାଟନ କରି ଅଞ୍ଚଳବାସୀଙ୍କ ପାଇଁ ଉତ୍ସର୍ଗିକୃତ କଲେ।ପରେ କେସିଙ୍ଗା ବ୍ଲକ୍ ପରିସରରେ ସାଂସଦ ପ୍ରଧାନମନ୍ତ୍ରୀଙ୍କ ମନ କି ବାତ କାର୍ଯ୍ୟକ୍ରମରେ ଯୋଗଦେଇ କଲ୍ୟାଣ ମଣ୍ଡପରେ ଅନୁଷ୍ଠିତ ହେଉଥିବା ସ୍ୱାୟତ୍ତ ଶାସନ ଦିବସ କାର୍ଯ୍ୟକ୍ରମରେ ଯୋଗଦେଇ ଥିଲେ।ପରେ ସାଂସଦ ମାହୋଦୟା ନିଜ ଅଭିଭାଷଣରେ କେସିଙ୍ଗା ପାଇଁ ବିକାଶର ରେ ଭବିଷ୍ୟତରେ ତାଙ୍କର କଣ କଣ ଅବଦାନ ରହିବ ସେହି ବିଷୟରେ ଆଲୋକପାତ କରିଥିଲେ।ନିଜ ଅଭିଭାଷଣରେ ସେ ପ୍ରଥମେ କେସିଙ୍ଗା ଠାରୁ ଭୁବନେଶ୍ୱର ପର୍ଯ୍ୟନ୍ତ ଟ୍ରେନ, ଜରାଜୀର୍ଣ୍ଣ ହୋଇ ପଡ଼ି ରହିଥିବା କୋଣାର୍କ ସୂତାକଳର ପୁନରୁଦ୍ଧାର,ସହରରେ ଚାଲିଥିବା ଆର ଓ ବି ରାସ୍ତାର ସମ୍ପ୍ରସାରଣ ବିଷୟରେ ନିଜର ଆଭିମୁଖ୍ୟ ସ୍ପଷ୍ଟ କରି ପୂରଣ କରିବା ପାଇଁ ପୁଣି ଥରେ ଦେଇଥିଲେ ପ୍ରତିଶୃତି।ପ୍ରତିଶ୍ରୁତି ଶବ୍ଦ ଶୁଣିଲେ କେସିଙ୍ଗାବାସୀଙ୍କୁ ବିଶ୍ୱାସ ହେଉନାହିଁ କାରଣ କେସିଙ୍ଗାରୁ ଭୁବନେଶ୍ୱର ଟ୍ରେନ ଚଳାଚଳ ଓ କୋଣାର୍କ ସୂତାକଳର ପୁନରୁଦ୍ଧାର କଥା ୧୦ ବର୍ଷରୁ ଅଧିକ ହେଲାଣି ଯେତେବେଳେ ମାନ୍ୟବର ବସନ୍ତ ପଣ୍ଡା କଳାହାଣ୍ଡି ସାଂସଦ ଥିଲେ ସେତେବେଳରୁ ଉକ୍ତ ଦୁଇଟି କାମ ପାଇଁ ପ୍ରତିଶ୍ରୁତି ଦେଇ ଥିଲେ ୧୦ ବର୍ଷ ପରେ ମଧ୍ୟ କୌଣସି କାମ ହେଲାନାହିଁ ବୋଲି ଅଞ୍ଚଳବାସୀ ପ୍ରତିଶ୍ରୁତି ଶବ୍ଦକୁ ବିଶ୍ୱାସ କରିପାରୁ ନାହାନ୍ତି।ଯେଉଁ ନିର୍ବାଚିତ ପ୍ରତିନିଧି ହେଅନ୍ତୁ କିମ୍ବା ଉଚ୍ଚ ପଦସ୍ଥ ଅଧିକାରୀ ହୁଅନ୍ତୁ ଅଞ୍ଚଳବାସୀଙ୍କ ଦାବିପତ୍ର ଦେଖି କେବଳ ଦେଉଛନ୍ତି ପ୍ରତିଶ୍ରୁତି। ପ୍ରତିଶ୍ରୁତି ଶବ୍ଦ ଶୁଣି ଶୁଣି ଅଞ୍ଚଳବାସୀ ବିରକ୍ତ ହେଲେଣି ତଥାପି ମିଳୁଛି ବିକାଶର ପ୍ରତିଶ୍ରୁତି। ନିର୍ବାଚନ ସରି ଦେଖୁ ଦେଖୁ ଦେଢ଼ ବର୍ଷ ପୁରିଲାଣି କେସିଙ୍ଗାରେ ରଙ୍ଗ ବଦଳା କାମ ଛଡ଼ା ଅନ୍ୟ କୌଣସି ବିକାଶମୂଳକ କାମ ଆରମ୍ଭ ହୋଇନାହିଁ ବୋଲି ସହରରେ ଚର୍ଚ୍ଚା ହେଉଛି। ବଡ଼ ମେଡିକାଲ ଅଛି ହେଲେ ଡାକ୍ତର ଅଭାବ,ଚାଷ ପାଇଁ ଜମି ଅଛି ହେଲେ ଜଳସେଚନ ପ୍ରକଳ୍ପ ର ଅଭାବ , ପାଖରେ ଚିରସ୍ରୋତା ନଦୀ ଅଛି ହେଲେ ସହରରେ ପାଣିର ଅଭାବ,ଅଞ୍ଚଳରେ ବଡ଼ ବଡ଼ ରାଜନୈତିକ ନେତାମାନେ ଅଛନ୍ତି ହେଲେ ନେତୃତ୍ୱର ଅଭାବ ଜଳଜଳ କରି ଦେଖାଯାଉଛି।ସାଂସଦ ମାଳବିକା ଦେବୀ ତାଙ୍କ ସଂକ୍ଷିପ୍ତ ଅଭିଭାଷଣରେ କେସିଙ୍ଗାରେ ଦାଦନ ରୋକିବା ପାଇଁ ଫୁଡପାର୍କ ଓ ଫୁଡ୍ ପ୍ରୋସେସିଙ୍ଗ ୟୁନିଟ୍ ଓ କେସିଙ୍ଗାକୁ ଟେକ୍ସଟାଇଲ ଇଣ୍ଡଷ୍ଟ୍ରି ହବ କରିବା ପାଇଁ ଓ କେସିଙ୍ଗାରେ କେନ୍ଦ୍ରୀୟ ବିଦ୍ୟାଳୟର ମଧ୍ୟ ପ୍ରତିଶ୍ରୁତି ଦେଇଛନ୍ତି।

ଅନ୍ୟପଟେ କେସିଙ୍ଗାର ବିକାଶରେ କୌଣସି ରାଜନୈତିକ ଭେଳିକିର ଶିକାର ହେଉ ନାହିଁ ତ ବୋଲି ବୁଦ୍ଧିଜିବୀ ମହଲରେ ଚର୍ଚ୍ଚା ହେଉଛି। କାରଣ କେସିଙ୍ଗା ସାଂସଦ ବିଜେପି ପାର୍ଟିର ବିଧାୟକ କଂଗ୍ରେସ ପାର୍ଟି ର ଓ ନଗରପାଳ ବିଜେଡି ପାର୍ଟି ର ତେଣୁ ସମସ୍ତେ ମିଳିମିଶି ଅଞ୍ଚଳର ବିକାଶରେ ସହଯୋଗ କରୁନାହାନ୍ତି ବୋଲି କେସିଙ୍ଗାକୁ କେବଳ ପ୍ରତିଶ୍ରୁତି ମିଳୁଛି ବୋଲି ଚର୍ଚ୍ଚା ଆରମ୍ଭ ହେଲାଣି।ସେ ଯାହାବି ହେଉ ସାଂସଦ ତାଙ୍କର ପ୍ରତିଶ୍ରୁତି କେବେ ପାଳନ କରିବେ ଦେଖିବାକୁ ବାକି ରହିଲା।

■ ରିଷିଡା ଜେ.କେ ଉଚ୍ଚ ମାଧ୍ୟମିକ ବିଦ୍ୟାଳୟ

ଭାରପ୍ରାପ୍ତ ଅଧ୍ୟକ୍ଷଙ୍କୁ ଅପସାରଣ ପାଇଁ ଦାବି

କର୍ଲାମୁଣ୍ଡା,୧।୯(ସମିସ):କର୍ଲାମୁଣ୍ଡା ବ୍ଲକ୍‌ର ସର୍ବପୁରାତନ ଜୁନିୟର କଲେଜ ରିଷିଡାସ୍ଥିତ ଜଗନ୍ନାଥ କୌଶଲ୍ୟା ଉଚ୍ଚ ମାଧ୍ୟମିକ ବିଦ୍ୟାଳୟର ଅଧ୍ୟକ୍ଷ ଦାୟିତ୍ୱରେ ଥିବା ଅଧ୍ୟାପକ ହେମନ୍ତ କୁମାର ଚୌଧୁରୀଙ୍କୁ ଅଧ୍ୟକ୍ଷ ପଦବୀରୁ ଅପସାରଣ କରିବା ସହ ଅନ୍ୟତ୍ର ବଦଳି କରିବା ପାଇଁ ସାଧାରଣରେ ଦାବି ହେଉଛି। ସୂଚନା ମତେ ଅଧ୍ୟକ୍ଷ ଦାୟିତ୍ୱରେ ରହିବା ଦିନଠୁ ଶ୍ରୀ ଚୌଧୁରୀ ନିୟମିତ ଆସୁନଥିବା ତଥା ଆସିଲେ ମଧ୍ୟ ବହୁ ବିଳମ୍ବରେ ଆସୁଥିବା ଅଭିଯୋଗ ହୋଇଛି। ଛାତ୍ରଛାତ୍ରୀଙ୍କୁ ସାର୍ଟିଫିକେଟ ଦେବା ବେଳେ ଅନ୍ୟାୟ ଭାବେ ଟଙ୍କା ଆଦାୟ କରୁଥିବା ତଥା ତାହା ବିଦ୍ୟାଳୟର କୌଣସି ଜମାବହିରେ ନ ରଖି ନିଜେ ରଖୁଥିବା ଅଭିଯୋଗ ହୋଇଛି। ଗତ ପ୍ରମାଣପତ୍ର ଦେବା ସମୟରେ ଜଣେ ଜଣେ ଛାତ୍ରଛାତ୍ରୀଙ୍କ ଠାରୁ ବେଆଇନ ଭାବେ ଏକ ହଜାର ଟଙ୍କା ଲେଖାଁଏ ସେ ଅସୁଲ କରିଥିବାର ଗୁରୁତର ଅଭିଯୋଗ ଆସିଛି। ଆସ ସୁରକ୍ଷା ଶିବିରରେ ଯୋଗଦାନ କାଇଥିବା ଛାତ୍ରୀଙ୍କୁ ସାର୍ଟିଫିକେଟ ପ୍ରଦାନ ନକରି ସେଇ ଟଙ୍କାକୁ ହଡପ କରିବା,ଏଥିସହିତ ସେ ବିଦ୍ୟାଳୟର ଶିକ୍ଷକ, କର୍ମଚାରୀଙ୍କୁ ହଇରାଣ କରୁଥିବା ତଥା ବିଦ୍ୟାଳୟ ବିଭିନ୍ନ ଉତ୍ସବର ପରିଚାଳନା ପାଇଁ କୌଣସି ଅଧ୍ୟାପକଙ୍କୁ ସିଧାସଳଖ ଦାୟିତ୍ୱ ନ ଦେଇ ନିଜେ ସବୁ ବୁଝୁଥିବା ସବୁ କାର୍ଯ୍ୟକ୍ରମରେ ଅବ୍ୟବସ୍ଥା ଦେଖାଯାଉଥିବା ଅଭିଯୋଗ ହେଉଛି। ପ୍ରଶ୍ନ ଉଠୁଛି ଶ୍ରୀ ଚୌଧୁରୀ ଜଣେ ବ୍ଲକ୍ ଗ୍ରାଣ୍ଟ ଅନୁଦାନ ପ୍ରାପ୍ତ ଅଧ୍ୟାପକ ହୋଇଥିବା ବେଳେ ତାଙ୍କୁ କିପରି ଅଧ୍ୟକ୍ଷ ପରି ଗୁରୁଦାୟିତ୍ୱ ଦିଆଗଲା। ରାଜ୍ୟସରକାର ଭାରପ୍ରାପ୍ତ ଅଧ୍ୟକ୍ଷ ପଦବୀ ପାଇଁ ସ୍ୱତନ୍ତ୍ର ଗାଇଡଲାଇନ୍ ଆଣିଥିବା ବେଳେ ଏହି ବିଦ୍ୟାଳୟରେ ତାର ଖୋଲାଖୋଲି ଉଲଂଘନ କରାଯାଇଛି। ୫ଶହରୁ ଅଧିକ ଛାତ୍ରଛାତ୍ରୀ ପଢୁଥିବା ଏହି ବିଦ୍ୟାଳୟର ନୂତନ ଅଧ୍ୟକ୍ଷ ପାଇଁ ଜଣେ ନିୟମିତ ତଥା ବରିଷ୍ଠ ଅଧ୍ୟାପକଙ୍କୁ ନିଯୁକ୍ତ ଦେବାସହ ବର୍ତ୍ତମାନର ଭାରପ୍ରାପ୍ତ ଅଧ୍ୟକ୍ଷଙ୍କୁ ଅନ୍ୟତ୍ର ସ୍ଥାନାନ୍ତର କରିବାକୁ ଶିକ୍ଷାପ୍ରେମୀ ମହଲରେ ଦାବି ହୋଇଛି। ଉପଜିଲ୍ଲାପାଳ ବିଦ୍ୟାଳୟ ସଭାପତି ଥିବାବେଳେ କିପରି ଅନିୟମିତତା ହେଉଛି ସାଧାରଣରେ ଚର୍ଚ୍ଚା ହେଉଛି।

କୁସୁମଖୁଣ୍ଟି ସ୍କୁଲର ପ୍ରତିଷ୍ଠା ଦିବସ

କୋକସରା,୧।୯(ସମିସ): କୋକସରା ବ୍ଲକ କୁସୁମଖୁଣ୍ଟି ସରକାରୀ ପ୍ରାଥମିକ ବିଦ୍ୟାଳୟର ୬୫ ତମ ପ୍ରତିଷ୍ଠା ଦିବସ ସୋମବାର ପାଳିତ ହୋଇଛି। ବିଆରସି ଦୟାନିଧି ପାଢ଼ୀଙ୍କ ସଭାପତିତ୍ୱରେ ଅନୁଷ୍ଠିତ ସମାରୋହରେ କୋକସରା ଗୋଷ୍ଠୀ ଶିକ୍ଷା ଅଧିକାରୀ ମହେଶ କୁମାର ଭାଟି ମୁଖ୍ୟ ଅତିଥି ଭାବେ ଯୋଗଦେଇ ଥିଲେ। ଅବସରପ୍ରାପ୍ତ ଶିକ୍ଷକ ରଜନୀ କାନ୍ତ ପଣ୍ଡା ମୁଖ୍ୟବକ୍ତା, ସିଆରସିସି ଦିଲିପ କୁମାର ପଣ୍ଡା, ଅବସରପ୍ରାପ୍ତ ଶିକ୍ଷକ ଲକ୍ଷ୍ମଣ କୁମାର ବେହେରା, ସାମାଜିକ କର୍ମୀ ଘେନୁ କୁମାର ବେହେରା ପ୍ରମୁଖ ସମ୍ମାନିତ ଅତିଥି ଭାବେ ଯୋଗଦେଇଥିଲେ। ଅତିଥି ମାନେ ଭଲ ମଣିଷ ହେବା ସହ ନିଜ ସ୍କୁଲ ଓ ଅଞ୍ଚଳର ନାଁ କୁ ଗୌରାବନ୍ୱିତ କରିବା ପାଇଁ ଛାତ୍ରଛାତ୍ରୀ ମାନଙ୍କୁ ଉପଦେଶ ଦେଇଥିଲେ। ଅନ୍ୟ ମାନଙ୍କ ମଧ୍ୟରେ ପୂର୍ବତନ ସରପଞ୍ଚ ସୁଶୀଲ କୁମାର ଶବର, ଲିଙ୍ଗରାଜ ବେହେରା, ମହେଶ୍ୱର କାଣ୍ଡ, କୁଶଧର ବେହେରା, ସତ୍ୟ ସୁନାନୀ ପ୍ରମୁଖ ଉପସ୍ଥିତ ରହିଥିଲେ। ଏହି କ୍ରମରେ ପୁରାତନ ବୃକ୍ଷ ରୋପଣ କାର୍ଯ୍ୟକ୍ରମ ଅନୁଷ୍ଠିତ ହୋଇଥିଲା। ବରିଷ୍ଠ ଶିକ୍ଷକ ଜନାର୍ଦ୍ଦନ ବେହେରା ସଂଯୋଜନା କରିଥିବାବେଳେ ସାଂସ୍କୃତିକ କାର୍ଯ୍ୟକ୍ରମକୁ ବରିଷ୍ଠ ଶିକ୍ଷକ ଅଭିଳାଷ ଚନ୍ଦ୍ର ସାହୁ, ସହକାରୀ ଶିକ୍ଷୟିତ୍ରୀ ବିଜୟାଲକ୍ଷ୍ମୀ ସିଂହ ଧନ୍ୟବାଦ ଅର୍ପଣ କରିଥିଲେ।

ଜିଲ୍ଲା ଶିକ୍ଷାଧିକାରୀଙ୍କୁ ଦାବିପତ୍ର

ନୂଆପଡ଼ା,୧।୯(ସମିସ):ଓଡିଶା ସ୍କୁଲ କଲେଜ ଶିକ୍ଷକ ଓ କର୍ମଚାରୀ ସମନ୍ୱୟ ସମିତି ପକ୍ଷରୁ ଜିଲ୍ଲା ଶିକ୍ଷାଧିକାରୀଙ୍କ ମାଧ୍ୟମରେ ମୁଖ୍ୟମନ୍ତ୍ରୀଙ୍କ ଉଦ୍ଦେଶ୍ୟରେ ପାଞ୍ଚ ଦଫା ଦାବିପତ୍ର ପ୍ରେରଣ କରାଯାଇଅଛି। ଅନୁଦାନ ବଞ୍ଚିତ୧୯୪ବିଦ୍ୟାଳୟମାନଙ୍କୁ ଅନୁଦାନ ପ୍ରଦାନ, ନୂତନ ଅନୁଦାନପ୍ରାପ୍ତ ବିଦ୍ୟାଳୟଓ କଲେଜର କର୍ମଚାରୀମାନଙ୍କ ପାଇଁ,ପେନସନ ଓ ଚାକିରି ସର୍ତ୍ତାବଳୀ ଲାଗୁ,ଅନୁଦାନପ୍ରାପ୍ତ ସ୍କୁଲ ଓ କଲେଜ ଗୁଡ଼ିକୁ ସରକାରୀକରଣ , ୨୦୦୪ ରୁ ୨୦୧୩ ମଧ୍ୟରେ ନିଯୁକ୍ତି ପାଇଥିବା ଶିକ୍ଷକ ଓ କର୍ମଚାରୀଙ୍କୁ ବରିଷ୍ଠତା ଓ ୬ଟି ନ୍ୟାସନାଲ ଇନକ୍ରୀମେଣ୍ଟ ପ୍ରଦାନ,ଅବସରବୟସ ସୀମା ୬୦ରୁ ୬୨ ବର୍ଷକୁ ବୃଦ୍ଧି ଆଦି ଦାବି ଦାବିପତ୍ରରେ ଉଲ୍ଲେଖ ରହିଛି। ସୋମବାର ଅପରାହ୍ନରେ ଅତିରିକ୍ତ ଜିଲ୍ଲା ଶିକ୍ଷାଧିକାରୀ ରେଶମଲାଲ ନାଏକଙ୍କୁ ଦାବିପତ୍ର ପ୍ରଦାନ କରାଯାଇଥିଲା। ଓଷ୍ଟା ଜିଲ୍ଲା ସଭାପତି ବନ ବିହାରୀ ମେହେର, କାର୍ଯ୍ୟକାରୀ ସଭାପତି ସୁଶାନ୍ତ କୁମାର ବିଶି , ଜିଲ୍ଲା ସମ୍ପାଦକ ରବୀନ୍ଦ୍ରନାଥ ଯୋଷୀ, ରାଜ୍ୟ କାର୍ଯ୍ୟକାରିଣୀ ସଦସ୍ୟ ପ୍ରଦୀପ୍ତ କୁମାର ଯୋଷୀ,ପନ୍ଦୁରାମ ପାଣ୍ଡେ, ସୁବାଷ ଚନ୍ଦ୍ର ସାହୁ, ତପନ କୁମାର ବହିଦାର, ଅନିରୁଦ୍ଧ ପଣ୍ଡା, ପ୍ରଫୁଲ୍ଲ ମହାରଣା, ସୁଶିଲ ତ୍ରିପାଠୀ, ଆଦମ୍ ପାଣ୍ଡେ, ଭୋଜାରାଜ୍ ହଂସ, ଅରବିନ୍ଦ ଝାଙ୍କର,କୁଳମଣୀ ପ୍ରଧାନ ପ୍ରମୁଖଙ୍କ ନେତୃତ୍ୱରେ ଶିକ୍ଷକମାନେ ସମବେତ ହୋଇ ଦାବିପତ୍ର ପ୍ରଦାନ କରିଥିଲେ।

ପ୍ରଧାନମନ୍ତ୍ରୀଙ୍କ ମା'ଙ୍କ ପ୍ରତି ଅଶାଳୀନ ମନ୍ତବ୍ୟକୁ ବିରୋଧ

କଲମପୁର,୧।୯(ସମିସ): ବିହାର ରାଜ୍ୟର ଦରଭଙ୍ଗା ଠାରେ ବିରୋଧିଦଳ ନେତା ରାହୁଲ ଗାନ୍ଧୀଙ୍କ ନେତୃତ୍ୱରେ କଂଗ୍ରେସ ଦଳ ତରଫରୁ ପ୍ରଧାନମନ୍ତ୍ରୀ ନରେନ୍ଦ୍ର ମୋଦି ଓ ତାଙ୍କ ମାଆଙ୍କ ପ୍ରତି ବ୍ୟବହାର କରିଥିବା ଅଶ୍ଳିଳ ଅପଶବ୍ଦକୁ ତିବ୍ର ନିନ୍ଦା କରିବା ସହିତ କଂଗ୍ରେସର ଏଭଳି ହୀନ ରାଜନିତିକୁ ବିରୋଧ ପୂର୍ବକ ଧର୍ମଗଡ ବିଧାନ ସଭା ନିର୍ବାଚନ ମଣ୍ଡଳୀ ଅନ୍ତର୍ଗତ କଲମପୁର ଠାରେ ବିକ୍ଷୋଭ ପ୍ରଦର୍ଶନ ଓ କୁଶପୁତ୍ତଳିକା ଦାହ କରାଯାଇଥିଲା। ବିଜେପି ବ୍ଲକ୍ କର୍ମକର୍ତ୍ତା ମାନେ ସଦରମହକୁମା ଠାରେ ଏକତ୍ରିତ ହୋଇ ନଗର ପରିକ୍ରମା ପୂର୍ବକ ଆମ୍ବେଦକର ପ୍ରତିମୂର୍ତ୍ତି ନିକଟରେ ବିରୋଧୀ ଦଳ ନେତା ରାହୁଲ ଗାନ୍ଧି ଓ ଜାତୀୟକଂଗ୍ରେସ ଦଳ ସଭାପତି ମଲ୍ଲାକାର୍ଜୁନ ଖଡଗେଙ୍କ କୁଶପୁତ୍ତଳିକା ଦାହ କରିଥିଲେ।ଏଥିରେ କଲମପୁର ମଣ୍ଡଳ ସଭାପତି ହିତେଶ ରଞ୍ଜନ ପାତ୍ର ଓ ବିଜମରା ମଣ୍ଡଳ ସଭାପତି ସରିତା ସରାଫ, ଜିଲ୍ଲା ପ୍ରତିନିଧି ସୁଧିର ରଞ୍ଜନ ବାଗ,ବିଜୟ ପଣ୍ଡା,ପୁଣ୍ଡରିକାକ୍ଷ ନାଏକ,ସତ୍ୟବାନ ରାଉତ,ସୁଜିତ ଦଣ୍ଡସେନା,ସୌରଭ ବେହେରା, ଜନ୍ମେଜୟ ପତି, ମୁକୁନ୍ଦ ତେଣ୍ଡକାରି, ହରେକୃଷ୍ଣ ସାହୁ, କୃଷ୍ଣଚନ୍ଦ୍ର ବାଗ, ଦଇତାରୀ ବାରିକ ପ୍ରମୁଖ ନେତୃତ୍ୱ ଗ୍ରହଣ କରିଥିଲେ।

ପଦ୍ମଶ୍ରୀ ବିନୋଦ ପଶାୟତଙ୍କ ସ୍ମୃତିସଭା

ବଲାଙ୍ଗିର,୧।୯(ସମିସ):ପଞ୍ଚମ ଅନୁଷ୍ଠାନ ଠାରେ ରାମଜୀ ନାଟକ ସଂସଦ ଦ୍ୱାରା ପଦ୍ମଶ୍ରୀ ବିନୋଦ ପଶାୟତଙ୍କ ସ୍ମୃତି ସଭା ଅନୁଷ୍ଠିତ ହୋଇଥିଲା। ଗୁରୁ ବାଳମୁକୁନ୍ଦ ବେହେରା ଦ୍ୱୀପ ପ୍ରଜ୍ଜଳନ କରି ପଦ୍ମଶ୍ରୀ ବିନୋଦ ପଶାୟତଙ୍କ ସ୍ମୃତି ସଭା ଆୟୋଜିତ ହୋଇଥିଲା। ସେ ରାମଲିଳା ନାଟକରୁ ବିଭିନ୍ନ ଅଭିନୟ କରି ଓ ନିର୍ଦ୍ଦେଶନାରେ କୃଷ୍ଣଗୁରୁ ଓ ବିଭିନ୍ନ ଅଭିନୟରେ କଳାକାର ଜିବନ ବିତାଇଥିଲେ। ବଲାଙ୍ଗିର ମାଟିର ଜଣେ ସୁଯୋଗ୍ୟ ସନ୍ତାନ ଜନ୍ମନେଇଥିଲେ। ଏହି ନାଟକ ଜିବନରେ କିଭଳି ତାଙ୍କର କଳା ଜିବନରେ ଆଗେଇ ଥିଲେ ତାହା ସ୍ମୃତି.ରଣ କରିଥିଲେ। ଏହି ସଭାରେ ରାମଜୀ ନାଟକ ସଂସଦର ସଦସ୍ୟ ପ୍ରହ୍ଲାଦ ଦର୍ଜି, ବୁଲୁ ବେହେରା, ଡା.ରୁଦ୍ରନାରାୟଣ ପଟେଲ, ଚୈତନ୍ୟ ମଟାରି, ସୁବାଷ ସାଏ, ସୁଧିର ପଣ୍ଡା, ସଂଜିବ ସାହାଣି, ଶୁଶାନ୍ତ ଚୋପଦାର, ଲଳିତ ପୁଜାରୀ ସମେତ ବିଭିନ୍ନ କଳାକାର ପଦ୍ମଶ୍ରୀଙ୍କୁ ସ୍ମୃତିଚାରଣ କରିଥିଲେ।

ମୁଖ୍ୟମନ୍ତ୍ରୀ ଶିକ୍ଷା ପୁରସ୍କାର ପାଇବେ ଅମିତ ମହାନ୍ତି

କୋକସରା,୧।୯(ସମିସ):ମୁଖ୍ୟମନ୍ତ୍ରୀ ଶିକ୍ଷା ପୁରସ୍କାର ୨୦୨୪ ନିମନ୍ତେ କୋକସରା ବ୍ଲକ ସଦର ମହକୁମା ଜବାହର ଉଚ୍ଚ ବିଦ୍ୟାଳୟର ଖେଳ ଶିକ୍ଷକ ଅମିତ କୁମାର ମହାନ୍ତି ମନୋନୀତ ହୋଇଛନ୍ତି। ଶିକ୍ଷକ ଅମିତ ଏହି ପୁରସ୍କାରରେ ମନୋନୀତ ହେଇ ନିଜ ବିଦ୍ୟାଳୟ ତଥା ବ୍ଲକ ଓ ଅଞ୍ଚଳ ପାଇଁ ଗୌରବ ଆଣି ଦେଇଛନ୍ତି। ଅନ୍ୟପଟେ ଉକ୍ତ ଖବର ପ୍ରଚାରିତ ହେବାପରେ ଶ୍ରୀ ମହାନ୍ତିଙ୍କ ପାଖରେ ଶୁଭେଚ୍ଛାର ସୁଅ ଛଟିବାରେ ଲାଗିଛି।

ଜୟଦୁର୍ଗା କ୍ଲବ୍‌ର ନୂଆଖାଇ ଭେଟ୍

ବଲାଙ୍ଗିର,୧।୯(ସମିସ): ବଲାଙ୍ଗିର ଜିଲ୍ଲା ସଦର ବ୍ଲକ୍ ବାରପୁଡୁଗିଆ ପଞ୍ଚାୟତର କେରମେଲି ଗ୍ରାମରେ ଜୟଦୁର୍ଗା କ୍ଲବ୍ ଆନୁକୁଲ୍ୟରେ ନୂଆଖାଇ ଭେଟ୍ ଅନୁଷ୍ଠିତ ହୋଯାଇଅଛି। କାର୍ଯ୍ୟକ୍ରମରେ ପ୍ରାୟ ୫୦୦୦ ଲୋକ ଯୋଗ ଦେଇଥିଲେ।ସାଂସ୍କୃତିକ କାର୍ଯ୍ୟକ୍ରମରେ ଆମ ଅଞ୍ଚଳ ବିଭିନ୍ନ ଲୋକଗୀତ ସମ୍ବଲପୁରୀ ନୃତ୍ୟ ଓ ଆଧୁନିକ ଗୀତ ର ତାଳେ ତାଳେ ନାଚିଥିଲେ ଦର୍ଶକ। ପ୍ରଥମେ ଇଷ୍ଟଦେବୀ ମା'ମାହେଶ୍ୱରୀ ଦେବୀ, ଅଲେଖ ମହିମାଙ୍କୁ ପ୍ରାର୍ଥନା କରି ଆଗାମୀ ବର୍ଷ ରେ ଆହୁରି ସୁଖ ସମୃଦ୍ଧି ସମସ୍ତଙ୍କୁ ଦିଅନ୍ତୁ କହି ନୂଆଖାଇ ଜୁହାର ଭେଟ ସମସ୍ତେ ସମସ୍ତଙ୍କୁ ଜଣାଇଥିଲେ। ଉପସ୍ଥିତ ଅତିଥି ବୃନ୍ଦ ସମସ୍ତଙ୍କ ଏକତା ନିହାତି ଜରୁରୀ ଏକ ସୁସ୍ଥ ଗ୍ରାମ ଗଠନ କରିବା ପାଇଁ ଏବଂ ଆଜିର ଉପସ୍ଥିତି ଉଦାହରଣ ହୋଇ ରହିବ। ଅତିଥି ସରପଞ୍ଚ ଜନ୍ମଜୟ ମେହେର, ଦେବାଳୟ ସୁରକ୍ଷା କମିଟି ସଭାପତି ଜୟକୃଷ୍ଣ ମିଶ୍ର, ସମବାୟ ସମ୍ପାଦକ ପ୍ରମୋଦ କର୍ମୀ, ଦିଲୀପ ବର୍ଗେ, ଅଲିନା ମେହେର, ସୁବାସ ପଟେଲ, ପ୍ରଦ୍ୟୁମ୍ନ ମେହେର, ସୁରଥ କର୍ମୀ,ଘୁଣ୍ଡୁଗୋପାଳ ପଧାନ ପ୍ରମୁଖ ଯୋଗଦେଇଥିଲେ। ଲକ୍ଷ୍ମୀକାନ୍ତ ସାହୁ ଓ ଜୟକୁମାର ମେହେର ମଞ୍ଚ ପରିଚାଳନା କରିଥିଲେ ଏବଂ ସଭାପତି ଡୋଳା ମଣିପଧାନ, ସମ୍ପାଦକ ହୃଷୀକେଶ ମେହେର, ଉପ ସଭାପତି ପଦାର୍ଥ ଭୁଏ, ହେମନ୍ତ ପଧାନ, ଉମାକାନ୍ତ ସାହୁ, ରମାକାନ୍ତ ପୋଡ଼, ସିଦ୍ଧେଶ୍ୱର କର୍ମୀ, ରବୀନ୍ଦ୍ର କର୍ମୀ, ରମେଶ ମାହାର, ଫଗନୁ କର୍ମୀ ପ୍ରମୁଖ ଆୟୋଜନ କରିଥିଲେ।

ନଗର କଂଗ୍ରେସର ନୂଆଁଖାଇ ଭେଟ୍‌ଘାଟ୍

ବଲାଙ୍ଗିର,୧।୯(ସମିସ):ଆମ ଅଞ୍ଚଳର ଐତିହ୍ୟ, ପରମ୍ପରା, ଏକତା ଓ ଭାଇ.ରାର ପର୍ବ ନୂଆଁଖାଇ ଉପଲକ୍ଷେ ସମସ୍ତଙ୍କୁ ନୂଆଁଖାଇ ଜୁହାର। ଏହି ପର୍ବ ଆମକୁ ଏକତା ସୁତ୍ରରେ ବାନ୍ଧିଥାଏ। ସ୍ଥାନୀୟ ଏକ ହୋଟେଲରେ ନଗର କଂଗ୍ରେସ ତରଫରୁ ଆୟୋଜିତ ନୂଆଁଖାଇ ଭେଟ୍‌ଘାଟ କାର୍ଯ୍ୟକ୍ରମରେ ଯୋଗ ଦେଇ ସମରେନ୍ଦ୍ର ମିଶ୍ର କଂଗ୍ରେସ କର୍ମକର୍ତ୍ତା, ଶୁଭେଚ୍ଛୁ ଓ ସାଧାରଣ ଲୋକଙ୍କୁ ବାର୍ତ୍ତାଦେଇଛନ୍ତି। ସେ ଆହୁରି ମଧ୍ୟ କହିଛନ୍ତି ଯେ ଏହା ରାଜନୈତିକ ସମାବେଶ ନୁହେଁ। ଆମେ ଏକାଠି ହୋଇଛୁଁ ଆମ ଭିତରେ ଥିବା ଏକତା ଭାଇ.ରାକୁ ଆହୁରି ବ୍ୟାପକ କରିବା ପାଇଁ। ଆମର ବ୍ୟକ୍ତିଗତ ହେଉ କି ସାମୁହିକ ଉଦ୍ୟମ ଯୋଗୁଁ ଯଦି ଅଂଚଳର ଲୋକଙ୍କ କିଛି ଅସୁବିଧା ଦୂର ହୋଇ ପାରିଲା ଲୋକେ ଆମର କାର୍ଯ୍ୟକଳାପ ଦ୍ୱାରା କୋ÷÷ଣସି ପ୍ରକାରେ ଉପକୃତ ହୋଇପାରିଲେ ତେବେ ହିଁ ଆଜିର ନୂଆଁଖାଇ ଭେଟ୍‌ଘାଟ୍ ସଫଳ ହେବ ବୋଲି ମୁଁ ଭାବିବି। ନଗର କଂଗ୍ରେସ ସଭାପତି ବୁଲୁ ଦାନୀଙ୍କ ଆବାହକତ୍ୱରେ ଅନୁଷ୍ଠିତ କାର୍ଯ୍ୟକ୍ରମରେ ଉପସ୍ଥିତ ଥିବା ବରିଷ୍ଠ କଂଗ୍ରେସ ନେତୃବର୍ଗ ଯଥା ଅଶୋକ ନନ୍ଦ, ଓମ୍ ପ୍ରକାଶ କୁମ୍ଭାର, ମନୀଷ ମିଶ୍ର, ସନ୍ତକ ବହିଦାର, ଉମା ଶଙ୍କର ପଣ୍ଡା, ଅରବିନ୍ଦ ପରୁଆ, ବଜରଂଗ ବନଛୋର, ରାଜେନ୍ଦ୍ର ପାଣି, ଅସୀତ ମିଶ୍ର, ଜୁଲୁ ପଟ୍ଟନାୟକ,ଆରତିପ୍ରୀତି ନାଗ, ଉପେନ ଦୀପ, ଜ୍ୟୋତି ନାଗ, ବ୍ରଜ ସେଠି, ମିରା ମଣ୍ଡଲ, ସବିତା ଶତପଥି, ସାଇନା ବେଗମ, କଳ୍ପନା ସାହୁ, ବବିତା ସାହୁ,

ଆଜିର ରାଶିଫଳ

ମେଷ: ଅଟକି ଥିବା କାର୍ଯ୍ୟ ପୂରଣ କରିବେ । ଆପଣଙ୍କ ପାଇଁ ସମୟ ବହୁତ ଭଲ । ନୂତନ ବନ୍ଧୁଙ୍କ ସହ ସାକ୍ଷାତ ହେବ । ସ୍ୱାସ୍ଥ୍ୟ ପ୍ରତି ଧ୍ୟାନ ଦିଅନ୍ତୁ । ଦାନଧର୍ମରେ ସମୟ ଅତିବାହିତ ହେବ ।

ବୃଷ: କାର୍ଯ୍ୟକ୍ଷେତ୍ରରେ ଉଚ୍ଚପଦସ୍ଥଙ୍କଠାରୁ ପ୍ରଶଂସିତ ହେବେ । ଧାର୍ମିକ କାର୍ଯ୍ୟରେ ସମୟ ବିତାଇବେ । ମହିଳାମାନେ ସନ୍ତାନଙ୍କ ସ୍ୱାସ୍ଥ୍ୟବସ୍ଥାକୁ ନେଇ ଚିନ୍ତିତ ରହିପାରନ୍ତି । ଉଧାର ଟଙ୍କା ଫେରି ପାଇବେ ।

ମିଥୁନ: କାର୍ଯ୍ୟକ୍ଷେତ୍ରରେ ପ୍ରଶଂସିତ ହେବେ । ଆର୍ଥିକ ମାମଲାରେ ସାବଧାନ ରହିବେ । କଥା କହିବା ସମୟରେ ସଂଯମତା ରକ୍ଷା କରନ୍ତୁ । ପ୍ରେମିକ-ପ୍ରେମିକାଙ୍କ ପାଇଁ ଦିନଟି ଭଲ ।

କର୍କଟ: ସାହିତ୍ୟ ସମାବେଶରେ ପ୍ରଶଂସିତ ହୋଇପାରନ୍ତି । ସମୟର ସଦୁପଯୋଗ କରନ୍ତୁ । ପାରିବାରିକ କଳହ ଦେଖା ଦେବ । ଅବିବାହିତଙ୍କ ପାଇଁ ବିବାହ ପ୍ରସ୍ତାବ ଆସିପାରେ ।

ସିଂହ: ଆୟ ବ୍ୟୟ ସମାନ ହେବ । ଅକସ୍ମାତ୍ ଧନ ଲାଭ ଯୋଗ ରହିଛି । ନିର୍ଦ୍ଧାରିତ ଯୋଜନା ମୁତାବକ କାମ ହେବ । ବିଦ୍ୟାର୍ଥୀମାନେ ପଢ଼ାମନସ୍କ ହେବେ । ନିବେଶରୁ ଲାଭ ମିଳିବ ।

କନ୍ୟା: କାର୍ଯ୍ୟକ୍ଷେତ୍ରରେ ନିଜ ଟାର୍ଗେଟ୍‌କୁ ପୂରା କରନ୍ତୁ । ନୂତନ ଯାନବାହନ କ୍ରୟ କରିପାରନ୍ତି । ଅଯଥାରେ କାହା ସହିତ ଯୁକ୍ତିତର୍କ କରନ୍ତୁନି । ପୁରୁଣା ବନ୍ଧୁଙ୍କ ସହ ସାକ୍ଷାତ ହୋଇପାରେ ।

ତୁଳା: ଆଜିର ଦିନଟି ଆପଣଙ୍କ ପାଇଁ ବହୁତ ଭଲ । ଉତ୍ତମ ବୁଦ୍ଧିରେ କାର୍ଯ୍ୟ ପୂରା କରିବେ । ପ୍ରତିକୂଳ ପରିସ୍ଥିତିରେ ଭାଙ୍ଗି ପଡ଼ନ୍ତୁନି । ସକାରାତ୍ମକ ଚିନ୍ତାଧାରାରେ ଆଗକୁ ବଢ଼ନ୍ତୁ ।

ବିଛା: ଅଟକି ଥିବା ଦିଗରୁ ଧନ ମିଳିପାରେ । ଆୟ ଅନୁସାରେ ବ୍ୟୟ ଅଧିକ ହେବ । ପରିବାରର ଚାପ ଆପଣଙ୍କ ଉପରେ ଅଧିକ ରହିବ । ମହିଳାମାନଙ୍କୁ ମୁଖ୍ୟ ଦାୟିତ୍ୱ ମିଳିବ । ବିଦ୍ୟାର୍ଥୀ କୃତକାର୍ଯ୍ୟ ହେବେ ।

ଧନୁ: ବ୍ୟବସାୟକୁ ଆଗକୁ ବଢ଼ାଇବା ପାଇଁ କଠିନ ପରିଶ୍ରମ କରିବେ । କର୍ମକ୍ଷେତ୍ରରେ ବଡ଼ ଦାୟିତ୍ୱ ପାଇପାରନ୍ତି । ଦୂରସ୍ଥାନ ଯାତ୍ରା କରିପାରନ୍ତି । ରାଜନେତାଙ୍କ ପାଇଁ ଦିନଟି ଭଲ ।

ମକର: ସରକାରୀ ଚାକିରିଆଙ୍କ ପାଇଁ ଆଜିର ଦିନଟି ବହୁତ ଭଲ । ବନ୍ଧୁଙ୍କ ସହିତ ମନୋରଞ୍ଜନ କରିବେ । ପିଲାମାନେ ପଢ଼ା ପ୍ରତି ଅଧିକ ଧ୍ୟାନ ଦେବେ । ଦିନଟି ବେଶ୍ ହସଖୁସିରେ ବିତିବ ।

କୁମ୍ଭ: ଅଚାନକ ଆପଣଙ୍କ ମନ ଭିତରେ ପରିବର୍ତ୍ତନ ଆସିବ । ଆର୍ଥିକ ସମସ୍ୟା ରହିବନି । ଅନ୍ୟକୁ ଉଧାର ଦେଇ ଠକି ପାରନ୍ତି । ଆୟ ଅନୁସାରେ ଅଧିକ ବ୍ୟୟ ହେବ । ଭଗବାନଙ୍କ ପୂଜାର୍ଚ୍ଚନା କରନ୍ତୁ ।

ମୀନ: ପାରିବାରିକ ମତଭେଦ ଦେଖା ଦେଇପାରେ । ଅନ୍ୟକୁ ଅଧିକ ବିଶ୍ୱାସ କରନ୍ତୁ ନାହିଁ । ମହିଳାମାନେ ଅଯଥା ଖର୍ଚ୍ଚ କରିବେ । ପଡ଼ୋଶୀଙ୍କ ସହ ମନୋମାଳିନ୍ୟ ହୋଇପାରେ ।

ଆଜିର ଇତିହାସ

- ୧୯୧୯- ଇଟାଲୀରେ ସର୍ବସାଧାରଣଙ୍କୁ ମତଦାନ ଅଧିକାର ଦିଆଗଲା ।
- ୧୯୪୫- ଭିଏତନାମ ସ୍ୱାଧୀନ ହୋଇଥିଲା ।
- ୧୯୬୯- ବିଶ୍ୱର ପ୍ରଥମ ଏଟିଏମ୍ ନ୍ୟୁୟର୍କରୁ ଆରମ୍ଭ ହେଲା ।
- ୧୯୯୮- ସ୍ୱିସ୍ ଏୟାର୍ ବିମାନ ଦୁର୍ଘଟଣାରେ ୨୨୯ ଜଣ ଯାତ୍ରୀଙ୍କ ମୃତ୍ୟୁ ହୋଇଥିଲା ।
- ୨୦୦୯- ଆନ୍ଧ୍ରପ୍ରଦେଶର ମୁଖ୍ୟମନ୍ତ୍ରୀ ୱାଇ. ଏସ୍. ରାଜଶେଖର ରେଡ୍ଡୀଙ୍କୁ ନେଇ ଯାଉଥିବା ବିମାନ ଦୁର୍ଘଟଣାଗ୍ରସ୍ତ ।

ପୁଣି ଫେରିବ ରଣବୀର-ଆଦିତ୍ୟ ଯୋଡ଼ି

ବଲିଉଡ୍ ଅଭିନେତା ରଣବୀର ସିଂହ ଏବେ ଆଦିତ୍ୟ ଧରଙ୍କ ଫିଲ୍ମ 'ଧୁରନ୍ଧର'ର ସୁଟିଂରେ ବ୍ୟସ୍ତ ଅଛନ୍ତି । ଇତିମଧ୍ୟରେ ଆଦିତ୍ୟ ରଣବୀରଙ୍କୁ ନେଇ ଆଉ ଏକ ଫିଲ୍ମ ନିର୍ମାଣ କରିବାକୁ ଯାଉଛନ୍ତି ବୋଲି ଜଣାପଡ଼ିଛି । ଏହି ଯୋଡ଼ି ପୌରାଣିକ ବିଷୟବସ୍ତୁ ଉପରେ ଏକ ଫିଲ୍ମ ନିର୍ମାଣ କରୁଛନ୍ତି । ତେବେ ଏହି ଫିଲ୍ମର ଟାଇଟଲ୍ 'ଦ ଇମୋର୍ଟାଲ ଅଶ୍ୱଥାମା' ହେବ କି ନାହିଁ ତାହା ସ୍ପଷ୍ଟ ହୋଇନାହିଁ । 'ଉରି: ଦ ସର୍ଜିକାଲ୍ ଷ୍ଟ୍ରାଇକ୍'ପରେ ଆଦିତ୍ୟ ଭିକି କୌଶଲଙ୍କୁ ନେଇ 'ଦ ଇମୋର୍ଟାଲ ଅଶ୍ୱଥାମା' ଫିଲ୍ମ ନିର୍ମାଣ କରିଥାନ୍ତେ । କିନ୍ତୁ ମହାମାରୀ ପରେ ବକ୍ସ ଅଫିସ୍ ସ୍ଥିତିକୁ ଦେଖି ଆଦିତ୍ୟ ଏହି ଫିଲ୍ମକୁ ବନ୍ଦ କରି ଦେଇଥିଲେ । ତେବେ ପୁଣିଥରେ ଆଦିତ୍ୟ ରଣବୀରଙ୍କୁ ନେଇ ସେହି ଫିଲ୍ମ ନିର୍ମାଣ କରିବେ ଏହାର ଆଶା ଖୁବ୍ କମ୍ ଲାଗୁଛି । 'ଧୁରନ୍ଧର' ଫିଲ୍ମ ସମୟରେ ଆଦିତ୍ୟ ଓ ରଣବୀରଙ୍କ ମଧ୍ୟରେ ଏକ ଭଲ ବଣ୍ଡିଂ ଦେଖିବାକୁ ମିଳିଥିଲା । ତେବେ ଆସନ୍ତା ବର୍ଷ ଆରମ୍ଭରେ ଆଦିତ୍ୟ ତାଙ୍କର ଏହି ନୂଆ ଫିଲ୍ମର କାହାଣୀ ଉପରେ କାମ ଆରମ୍ଭ କରିଦେବେ । ଏହାର କାହାଣୀ ଲେଖା ସରୁ ସରୁ ରଣବୀର 'ଡନ୍-୩'ର ସୁଟିଂ ସାରି ଦେଇଥିବେ । ୨୦୨୭ ଆରମ୍ଭରୁ ଏହାର ସୁଟିଂ ଆରମ୍ଭ ହୋଇପାରେ । 'ଧୁରନ୍ଧର' ଫିଲ୍ମର ଆଉ ୩୫-୪୦ ଦିନର ସୁଟିଂ ବାକି ଅଛି । ଫିଲ୍ମ ନିର୍ମାତା ଏହାକୁ ଡିସେମ୍ବର ୫ରେ ରିଲିଜ୍ କରିବା ପାଇଁ ଯୋଜନା ରଖିଛନ୍ତି । ଏଥିରେ ରଣବୀରଙ୍କ ସହ ଆର୍. ମାଧବନ୍, ସଞ୍ଜୟ ଦତ୍ତ, ଅକ୍ଷୟ ଖାନ୍ନା, ଅର୍ଜୁନ୍ ରାମପାଲ, ସାରା ଅର୍ଜୁନ୍ ପ୍ରମୁଖ ନଜର ଆସିବେ ।

ଶ୍ରୀଫଳ ପାଇଁ ଦିନଟିଏ

ବିଶ୍ୱର ସର୍ବାଧିକ ଉପାଦେୟ ବୃକ୍ଷ ହେଉଛି ନାରିକେଳ ବା ନଡ଼ିଆ । ସ୍ୱାସ୍ଥ୍ୟ ଓ ସଂସ୍କୃତି ପ୍ରତି ଏହାର ଅବଦାନ ଅତୁଳନୀୟ । ଏହାର ଉପାଦେୟତା ଓ ଆବଶ୍ୟକତାକୁ ଦୃଷ୍ଟିରେ ରଖି ପ୍ରତିବର୍ଷ ସେପ୍ଟେମ୍ବର ୨ ତାରିଖରେ ବିଶ୍ୱ ନାରିକେଳ ବା ନଡ଼ିଆ ଦିବସ ପାଳନ କରାଯାଏ । ୨୦୦୯ ସେପ୍ଟେମ୍ବର ୨ ତାରିଖରେ 'ଏସିଆ ପ୍ୟାସିଫିକ୍ କୋକୋନଟ୍ କମ୍ୟୁନିଟି' ଗଠନ କରାଯାଇଥିଲା । ଏହାର ପ୍ରତିଷ୍ଠା ଦିବସ ଉପଲକ୍ଷେ 'ବିଶ୍ୱ ନାରିକେଳ ଦିବସ' ପାଳନ କରାଯାଏ । ନଡ଼ିଆ ଚାଷ ଓ ତା'ର ଉତ୍ପାଦନ କିପରି ବୃଦ୍ଧି କରାଯାଇ ପାରିବ, ତାହା ଉପରେ ଗୁରୁତ୍ୱ ପ୍ରଦାନ କରିବା ଏହି ଦିବସ ପାଳନର ଉଦ୍ଦେଶ୍ୟ । ଏହାସହ ସ୍ୱାସ୍ଥ୍ୟ ପାଇଁ ନଡ଼ିଆର ଆବଶ୍ୟକତା ବିଷୟରେ ବି ସଚେତନତା ସୃଷ୍ଟି କରାଯାଇଥାଏ । ଭାରତରେ ଏହି ଦିବସକୁ କୋକୋନଟ୍ ଡେଭଲପ୍‌ମେଣ୍ଟ ବୋର୍ଡ ଦ୍ୱାରା ନଡ଼ିଆ ଚାଷ କରାଯାଉଥିବା ଅଞ୍ଚଳଗୁଡ଼ିକରେ ପାଳନ କରାଯାଉଛି । ଭାରତୀୟ ସଂସ୍କୃତିରେ ନଡ଼ିଆ ବା ଶ୍ରୀଫଳର ଗୁରୁତ୍ୱ ଯଥେଷ୍ଟ ଅଧିକ । 'ଶ୍ରୀ' ଶବ୍ଦର ଅର୍ଥ ହେଉଛି 'ଶ୍ରେଷ୍ଠ'। ଫଳମାନଙ୍କ ଭିତରେ ନଡ଼ିଆ ଶ୍ରେଷ୍ଠ ହୋଇଥିବାରୁ ଏହାର ନାମ ଶ୍ରୀଫଳ । ଈଶ୍ୱରଙ୍କୁ ସର୍ବଦା ଭଲ ବା ଶ୍ରେଷ୍ଠ ଦ୍ରବ୍ୟ ହିଁ ଅର୍ପଣ କରାଯିବାର ବିଧି ରହିଛି । ତେଣୁ ପ୍ରତ୍ୟେକ ପୂଜା ପାଠରେ ନଡ଼ିଆର ବ୍ୟବହାର ହୋଇଥାଏ । ସେହିଭଳି ସବୁ ଦେବଦେବୀଙ୍କୁ ଆବାହନ କରିବାବେଳେ ନଡ଼ିଆର ଆବଶ୍ୟକତା ପଡ଼ିଥାଏ । ଭାରତରେ ମନ୍ଦିରରେ ପ୍ରମୁଖ ଦାନ ଭାବରେ ନଡ଼ିଆକୁ ଗ୍ରହଣ କରାଯାଏ । ବିବାହ, ବ୍ରତୋପନୟନ, ପର୍ବପର୍ବାଣି, ନୂତନ ଯାନବାହନ କ୍ରୟବେଳେ ମଧ୍ୟ ଭଗବାନଙ୍କ ପାଖରେ ଶ୍ରୀଫଳ ସମର୍ପଣ କରାଯାଏ । ଶୁଭ କଳସ ସ୍ଥାପନା ହେଉ କି ଭୋଗ କିମ୍ବା ପ୍ରସାଦରେ ନାସିଲଗା ନଡ଼ିଆ ବ୍ୟବହାର ତ ନିଶ୍ଚୟ ହୋଇଥାଏ । ସେହିଭଳି ନଡ଼ିଆ ଗଛର ସମସ୍ତ ଅଙ୍ଗ ଆମ କାମରେ ଲାଗେ । ନଡ଼ିଆ ରସରୁ ତେଲ, ନଡ଼ିଆକତାରୁ ବିଭିନ୍ନ ପ୍ରକାର ସାମଗ୍ରୀ ଓ ସାଜସରଞ୍ଜାମ ପ୍ରସ୍ତୁତ ହୋଇଥାଏ । ନଡ଼ିଆ ଗଛର ଗଣ୍ଡିକୁ ଖୁଣ୍ଟ ରୂପରେ ଏବଂ ବାହୁଙ୍ଗାକୁ ଛପର ରୂପରେ ବ୍ୟବହାର କରାଯାଏ । ଦକ୍ଷିଣ ଭାରତରେ ନଡ଼ିଆର ଉପଯୋଗ ବହୁ ଅଧିକ ସେଥିପାଇଁ ସେଠାରେ ଏହାକୁ 'ସବୁଜ ସୁନା' ବୋଲି କୁହାଯାଏ । ସମୁଦ୍ରକୂଳିଆ ଲୁଣିଆ ଅଞ୍ଚଳ ନଡ଼ିଆ ଚାଷ ପାଇଁ ଭଲ ହୋଇଥାଏ । ନଡ଼ିଆ ଯୋଗୁଁ ସମୃଦ୍ଧ ହୋଇଥିବା ଅଞ୍ଚଳରେ ଦକ୍ଷିଣ ପୂର୍ବ ଏସିଆ, ଇଣ୍ଡୋନେସିଆ, ଭାରତ, ଅଷ୍ଟ୍ରେଲିଆ ପ୍ରଶାନ୍ତ ମହାସାଗର ଦ୍ୱୀପପୁଞ୍ଜ, ଦକ୍ଷିଣ ଆମେରିକା, ଆଫ୍ରିକା ଆଦି ରହିଛି । ଆମ ଦେଶରେ ତାମିଲନାଡୁ, କେରଳ ଏବଂ କର୍ଣ୍ଣାଟକ ଅଧିକ ପରିମାଣରେ ନଡ଼ିଆ ଉତ୍ପାଦନ କରାଯାଏ । ଆମ ରାଜ୍ୟର ଉପକୂଳବର୍ତ୍ତୀ ଜିଲ୍ଲାଗୁଡ଼ିକରେ ପ୍ରଚୁର ନଡ଼ିଆଗଛ ଦେଖିବାକୁ ମିଳେ । ପୁରୀ ଜିଲ୍ଲାର ସାକ୍ଷୀଗୋପାଳରେ ଏଥିପାଇଁ ସ୍ୱତନ୍ତ୍ର ବଜାର ରହିଛି । ମହାଦେବଙ୍କ ତ୍ରିନୟନ ପରି ଶ୍ରୀଫଳର ମଧ୍ୟ ତିନୋଟି ଆଖି ଥାଏ । କିନ୍ତୁ ଏକ ଆଖି ନଡ଼ିଆ ଅତି ଶୁଭ ବୋଲି ବିଶ୍ୱାସ ରହିଛି । ଏହାକୁ ଠାକୁର ଘରେ ରଖି ପୂଜା କଲେ ଧନ ରତ୍ନର ବୃଦ୍ଧି ପାଏ ବୋଲି ବିଶ୍ୱାସ ରହିଛି ।

ମାନବ ଶୃଙ୍ଖଳରେ ଶ୍ରୀଗଣେଶ ପ୍ରତିକୃତି

ଗଣେଶ ପୂଜା ଲାଗି ଉତ୍ସବମୁଖର ପୁରୁଠୁ ପଲ୍ଲୀ । ଇତିମଧ୍ୟରେ ଅନେକ ସ୍ଥାନରେ ଭସାଣ ଉତ୍ସବ ଅନୁଷ୍ଠିତ ହୋଇଥିବାବେଳେ ଏବେବି ଅନେକ ପୂଜାମଣ୍ଡପରେ ବିଘ୍ନ ବିନାଶକ ପୂଜା ପାଉଛନ୍ତି । ତେବେ ଗଣେଶ ପୂଜା ଅବସରରେ ସାମାଜିକ ଗଣମାଧ୍ୟମରେ ଏକ ଭିଡିଓ ସେୟାର୍ କରାଯାଇଛି । ଯାହାକି ସମସ୍ତଙ୍କ ଦୃଷ୍ଟିଆକର୍ଷଣ କରିଛି । କିଛି କଲେଜ ପିଲା ଏକତ୍ର ହୋଇ ଭଗବାନ ଗଣେଶଙ୍କର ଏକ ଆକର୍ଷଣୀୟ ରୂପ ତିଆରି କରିବାକୁ ଚେଷ୍ଟା କରିଛନ୍ତି । ଏହି ଯୁବକମାନେ ଏକ ବିଶାଳ ହ୍ୟୁମାନ ଚେନ୍ ବା ମାନବ ଶୃଙ୍ଖଳ ତିଆରି କରିଛନ୍ତି । ତେବେ ଗଣେଶଙ୍କର ଏକ

ଆକର୍ଷଣୀୟ ଆକୃତି ତିଆରି କରିବା ଲାଗି ସେମାନେ ଏକତ୍ର ହୋଇଛନ୍ତି । ସେମାନେ ଏହି ପ୍ରତିକୃତିଟିକୁ ତିଆରି କରିବା ପାଇଁ ରଙ୍ଗୀନ ପୋଷାକ ମଧ୍ୟ ପିନ୍ଧିଛନ୍ତି । ଏହା ସେମାନଙ୍କର ଭକ୍ତି, ଏକତା ଏବଂ ସୃଜନାତ୍ମକ ଜ୍ଞାନ କୌଶଳକୁ ପ୍ରତିଫଳିତ କରିଛି । ଏହିପରି ଭାବେ ସେମାନେ ମନ୍ତ୍ରମୁଗ୍ଧ କଲା ଭଳି ଗଣେଶଙ୍କର ଏକ ସୁନ୍ଦର ପ୍ରତିମୂର୍ତ୍ତି କରିଛନ୍ତି । ଇନଷ୍ଟାଗ୍ରାମରେ ଏହାର ଭିଡିଓକୁ କେଶବ ଆର୍ ପେଟେ ସେୟାର୍ କରିବା ପରେ ସମସ୍ତଙ୍କ ନଜରକୁ ଆସିଛି । ଅନେକ ଏହାକୁ 'ଦିବ୍ୟ ଦୃଶ୍ୟ' ବୋଲି କହିଛନ୍ତି । ଅନ୍ୟପଟେ ଆଉ କେହି କେହି ଯୁବକମାନଙ୍କର ଏଭଳି ପ୍ରୟାସକୁ ପ୍ରଶଂସା କରିଛନ୍ତି ।

ଅର୍ଥ ବ୍ୟବସ୍ଥାକୁ ସୁଦୃଢ଼ କରିବ ଗୋମିନି

ଭାରତ ଏକ କୃଷି ପ୍ରଧାନ ଦେଶ । ଏଠାରେ ଲୋକମାନେ ଚାଷ କାର୍ଯ୍ୟ ସହିତ ଗାଈ, ଛେଳି, କୁକୁଡ଼ା ଆଦି ପାଳନ କରି ଜୀବିକା ନିର୍ବାହ କରନ୍ତି । ହେଲେ ବର୍ତ୍ତମାନ ଗୋପାଳନ କରିବା କଷ୍ଟକର କାମ ଭାବି ଅନେକ ଏଥିରୁ ମୁହଁ ଫେରାଇ ନେଉଛନ୍ତି । ଆଉ କିଛି ଦେଶୀ ଗାଈ ବଦଳରେ ଜର୍ସି ଗାଈ ପାଳନରୁ ରୋଜଗାର କରୁଛନ୍ତି । ତେଣୁ ଆଧୁନିକ କୌଶଳରେ ଦେଶୀ ଗାଈ ସଂରକ୍ଷଣ ଦିଗରେ ସଚେତନ କରିବା,ସେମାନଙ୍କ ଦେଖାରଖା ତଥା ଗ୍ରାମୀଣ ଅର୍ଥ ବ୍ୟବସ୍ଥାକୁ ସୁଦୃଢ଼ କରିବା ଉଦ୍ଦେଶ୍ୟରେ 'ଗୋମିନି' ନାମକ ପ୍ଲାଟ୍‌ଫର୍ମ ଶୁଭାରମ୍ଭ ହୋଇଛି । ଗୋମିନିର ସଂସ୍ଥାପକ ତଥା ସିଇଓ ହେଉଛନ୍ତି ଅର୍ଜୁନ ଶର୍ମା । ସେ ଗୌରୀ ଶଙ୍କରଙ୍କ ସହିତ ମିଳିତ ଭାବେ ଏହି ମଡେଲ କରିଛନ୍ତି । ଏହା ଜରିଆରେ ସହରାଞ୍ଚଳବାସୀ ଗାଈ ସହିତ ଯୋଡ଼ି ହୋଇ ଶୁଦ୍ଧ ଏ୨ କ୍ଷୀର ଏବଂ ପଞ୍ଚଗବ୍ୟ ଉତ୍ପାଦ ପାଇପାରିବେ । ଅବଶ୍ୟ ଗୋମିନି ଏକ ସ୍ୱତନ୍ତ୍ର ମଡେଲ ଆପଣାଇଛି । ଯାହାକି ସହରୀ ପରିବାର ଗାଈର ମାଲିକ ହେଲେ ବି ଗାଈଙ୍କ ଦେଖାରଖା ଗ୍ରାମୀଣ ମହିଳା ଏବଂ ଚାଷୀମାନେ କରିବେ । ମହିଳାଙ୍କୁ ଏଥିପାଇଁ ସ୍ୱତନ୍ତ୍ର ପ୍ରଶିକ୍ଷଣ ମଧ୍ୟ ଦିଆଯିବ । ଗାଈଙ୍କ ସୁରକ୍ଷାକୁ ଦୃଷ୍ଟିରେ ରଖି ଆର୍‌ଏଫ୍‌ଆଇଡି ଟ୍ୟାଗ୍ ଏବଂ ବ୍ଲକ୍‌ଚେନ୍ ଆଧାରିତ ଏନ୍‌ଏଫ୍ଟି ସହିତ ଯୋଡା ଯାଇଛି । ଗାଈମାନଙ୍କ ସ୍ୱାସ୍ଥ୍ୟ ସମ୍ବନ୍ଧରେ ଜାଣିବାକୁ ଆଇଓଟି ଉପକରଣ ଲଗାଯାଇଛି । ଏହା ସେମାନଙ୍କର ଖାଦ୍ୟପେୟ ଏବଂ ଗତିବିଧି ଉପରେ ସମ୍ପୂର୍ଣ୍ଣ ନଜର ରଖିବ । ଏଆଇ ଜରିଆରେ ମୋବାଇଲ୍ କିମ୍ବା କମ୍ପ୍ୟୁଟର ଯୋଗେ ଗାଈ ଅସୁସ୍ଥତା ଅନୁଭବକୁ ଦେଖି ମାଲିକ ପ୍ରାଥମିକ ଉପଯୁକ୍ତ ଚିକିତ୍ସା ଯୋଗାଇ ଦେଇ ପାରିବେ । ଭବିଷ୍ୟତରେ 'ଗୋମିନି' ଲୋକଙ୍କୁ ସଶକ୍ତ କରିବା ସହ ଜୈବିକ ଚାଷକୁ ଅଧିକ ପ୍ରାଧାନ୍ୟ ଦେବ ।

ଏ ମାସର ଚାଷ

ଆମ ରାଜ୍ୟର ଅଧିକାଂଶ ଲୋକମାନେ ଚାଷ କାର୍ଯ୍ୟ କରି ଜୀବିକା ନିର୍ବାହ କରନ୍ତି । ତେବେ ସେପ୍ଟେମ୍ବର ମାସଟି ସବୁଜ ପନିପରିବା ଚାଷ ପାଇଁ ସବୁଠୁ ଉପଯୁକ୍ତ ସମୟ । ଏହି ମାସରେ କେଉଁ କେଉଁ ମୁଖ୍ୟ ଚାଷ କରାଯାଇପାରିବ ଜାଣିବା...

ଧାନର ପିଲ ଦେବା, ଥୋଡ଼ ହେବା, ଫୁଲ ବାହାରିବା ଓ କ୍ଷୀର ଢୋକିବା ଅବସ୍ଥା ସଙ୍କଟକାଳୀନ ଅବସ୍ଥା । ଏହି ସମୟରେ ପାଣି ରହିବା ଏକାନ୍ତ ଆବଶ୍ୟକ ।

ମକା ଜମିରୁ ଜଳ ନିଷ୍କାସନ ବ୍ୟବସ୍ଥା କରିବା ଜରୁରି । ଏମାସରେ ଡାଲିଜାତୀୟ ଫସଲରେ ପତ୍ରଛଦା ଓ ସଁବାଲୁଆ ପୋକ ନିୟନ୍ତ୍ରଣ କରିବା ମୁଖ୍ୟକାର୍ଯ୍ୟ । ଅଳସୀ ବୁଣା ଶୀଘ୍ର ଶେଷ କରନ୍ତୁ ।

କପା ଫସଲରେ ବକରା ନ ଝଡ଼ିବା ପାଇଁ ପ୍ରତି ୪ରୁ ୫ ଲିଟର ପାଣିରେ ୧ ମିଲି ଏନ୍‌ଏଏ (ହରମୋନ୍) ମିଶାଇ ସିଞ୍ଚନ କରନ୍ତୁ । ଆଖୁ ଫସଲରେ ରୋଗପୋକ ପର୍ଯ୍ୟବେକ୍ଷଣ କରନ୍ତୁ । ଅନୁମୋଦିତ ନିୟନ୍ତ୍ରଣ ପ୍ରଣାଳୀ ଗ୍ରହଣ କରନ୍ତୁ । ରବି ଚାଷ ପାଇଁ ଫସଲ ଖସଡ଼ା ପ୍ରସ୍ତୁତ କରନ୍ତୁ । ମାଟିର ବତର ଦେଖି ଏ ମାସର ଶେଷ ସପ୍ତାହ ବେଳକୁ ଅଣଜଳସେଚିତ ସୋରିଷ ବୁଣିପାରିବେ ।

ଏହି ସମୟରେ ତାପମାତ୍ରା ମୁଖ୍ୟତଃ ୨୫ ଡିଗ୍ରୀ ସେଲ୍‌ସିୟସରୁ ୩୦ ଡିଗ୍ରୀ ମଧ୍ୟରେ ରହିଥାଏ । ତେଣୁ ଶୀତଦିନିଆ ପନିପରିବା ଚାଷ ପାଇଁ ଯଥା- ପତ୍ରକୋବି, ଫୁଲକୋବି, ସିମଳା ଲଙ୍କା, ବାଇଗଣ, ଲାଉ ଆଦି ପାଇଁ ତଳି ପକାନ୍ତୁ । ନର୍ସରୀ ପ୍ରସ୍ତୁତ କରିବାକୁ ମାଟିକୁ ଅତି କମ୍‌ରେ ଛଅ ଇଞ୍ଚ ଉଚ୍ଚରେ ଶଯ୍ୟା କରନ୍ତୁ । ବିହନ ବୁଣିବା ପରେ ଏହା ଉପରେ ବାଉଁଶର ସଂରଚନା କରି ପଲିଥିନ୍ ଢାଙ୍କି ଦେବା ଜରୁରି । ଏହା ଦ୍ୱାରା ଅଚାନକ ବର୍ଷା, ଅଧିକ ଆର୍ଦ୍ରତା, ରୋଗପୋକ ପ୍ରକୋପରୁ ଚାରାକୁ ସୁରକ୍ଷା ମିଳିଥାଏ ।

ମାଟିର ଉର୍ବରତା ବଢ଼ାଏ ଲେମ୍ବୁ ଚୋପା

ଚାଷ ପାଇଁ ଜଳ ଓ ଉର୍ବର ମାଟି ଅପରିହାର୍ଯ୍ୟ । ଏହା ଦ୍ୱାରା ଫସଲ ବୃଦ୍ଧି ଭଲ ହୁଏ । ହେଲେ ଗଛ ଲଗାଇବା ପୂର୍ବରୁ ମାଟି ପରିଚାଳନା ନ କଲେ ଫସଲରେ ରୋଗ ପୋକ ଲାଗିଥାଏ । ଏହା ଦ୍ୱାରା ଫସଲ ବୃଦ୍ଧିରେ ବାଧା ଉପୁଜିଥାଏ । ତେଣୁ ଫସଲକୁ ରୋଗପୋକ ଆକ୍ରମଣରୁ ରକ୍ଷା କରିବା ପାଇଁ ଅଳ୍ପ ଖର୍ଚ୍ଚରେ ଜୈବିକ ଉପାୟରେ ମାଟିର ଉର୍ବରକୁ ବଢ଼ାଇ ପାରିବେ । ଏଥିପାଇଁ ଲେମ୍ବୁ ଚୋପାର ବିଶେଷ ଭୂମିକା ରହିଛି । ଏହା ମଧ୍ୟ ପରିବେଶ ଅନୁକୂଳ ।

- ଦୈନନ୍ଦିନ ବ୍ୟବହୃତ ଲେମ୍ବୁ ଚୋପା ବର୍ଜ୍ୟ ନୁହେଁ । ଏଥିରେ ନାଇଟ୍ରୋଜେନ୍, ଫସ୍‌ଫରସ୍, ପଟାସିୟମ ଆଦି ପୋଷକତତ୍ତ୍ୱ ରହିଥାଏ । ତେଣୁ ଲେମ୍ବୁ ଚୋପାକୁ ଶୁଖାଇ ତାକୁ ଗୁଣ୍ଡ କରି ମାଟିରେ ମିଶାଇବା ଦ୍ୱାରା ଗଛର ବିକାଶ ହୁଏ । ସେହିପରି ଲେମ୍ବୁ ଚୋପାର ସୁଗନ୍ଧରେ ପିମ୍ପୁଡି, ମାଛି ତଥା ଅନ୍ୟାନ୍ୟ କୀଟ ଦୂର ହୋଇଥାନ୍ତି ।
- ଲେମ୍ବୁ ଚୋପା ପକାଇବା ଦ୍ୱାରା ଖତ ଶୀଘ୍ର ସଢ଼ିବା ସହ ଏହାର ଗୁଣବତ୍ତା ଭଲ ରୁହେ । ତେଣୁ ଖତରେ ଲେମ୍ବୁ ଚୋପାକୁ ଛୋଟ ଛୋଟ ଖଣ୍ଡ କରି ପକାଇ ପାରିବେ । ଗୁରୁତ୍ୱପୂର୍ଣ୍ଣ କଥା ହେଉଛି, ଲେମ୍ବୁ ଖୋଳରେ ଅଳ୍ପ ମାଟି ଭର୍ତ୍ତି କରି ସେଥିର ବିହନ ରଖିବା ଦ୍ୱାରା ଚାରା ଅଙ୍କୁରିତ ହୋଇଥାଏ । ଏହା ପରେ ପୁରା ଲେମ୍ବୁ ଚୋପାକୁ ମାଟିରେ ପୋତି ପାରିବେ । ଟମାଟୋ, ଗୋଲାପ, ବୁବେରୀ, ଆଦି ଗଛ ଲଗାଇବାକୁ ଚାହୁଁଥିଲେ ମାଟିରେ ଲେମ୍ବୁ ଚୋପାର ଗୁଣ୍ଡ ମିଶାଇ ପାରିବେ । ଏହା ପ୍ରାକୃତିକ ରୂପେ ଅମ୍ଳକ୍ଷାରସ୍ତରକୁ ନିୟନ୍ତ୍ରଣ କରିଥାଏ ।
- କେବଳ ସେତିକି ନୁହେଁ, ଲେମ୍ବୁ ଚୋପାରେ ଆଣ୍ଟି ବ୍ୟାକ୍ଟେରିଆଲ, ଆଣ୍ଟି ଫଙ୍ଗାଲ ଗୁଣ ଥାଏ । ତେଣୁ ଚୋପାକୁ ଗୁଣ୍ଡ କରି ମାଟିରେ ମିଶାଇଲେ ଏହା ଚେରକୁ ସଢ଼ିବାକୁ ଦିଏ ନାହିଁ । ଫିମ୍ପିଜନିତ ସମସ୍ୟା ଦୂର କରିଥାଏ ।

ଚାଷଭାଗ ଉଠି

ଏ ସପ୍ତାହ ପାଇଁ କେତେକ ପରାମର୍ଶ

- ବୁଣାଧାନରେ ଘାସମରା ଔ

ଏସିଆ କପ୍ ହକି

ଲିଗ୍ ଶୀର୍ଷରେ ଭାରତ, ମାଲେସିଆ

ରାଜଗିର,୧।୯ (ଏଜେନ୍ସି)

ବିହାର ୟୁନିଭର୍ସିଟି ସ୍ପୋର୍ଟ କମ୍ପ୍ଲେକ୍ସଠାରେ ଚାଲିଥିବା ଏସିଆ କପ୍ ପୁରୁଷ ହକି ପ୍ରତିଯୋଗିତାର ଲିଗ୍ ପର୍ଯ୍ୟାୟ ଶେଷ ହୋଇଛି । ଆଜି ଖେଳାଯାଇଥିବା ପୁଲ୍-ଏ'ର ଶେଷ ଲିଗ୍ ମ୍ୟାଚ୍‌ରେ ଭାରତ ୧୫-୦ ଗୋଲ ବ୍ୟବଧାନରେ କାଜାଖସ୍ଥାନକୁ ପରାସ୍ତ କରି ଶୀର୍ଷସ୍ଥାନ ହାସଲ କରିଛି । ପୂର୍ବରୁ ଜାପାନକୁ ଗୋଲ ବ୍ୟବଧାନରେ ପଛରେ ପକାଇ ଚୀନ୍ ଦ୍ୱିତୀୟସ୍ଥାନ ଅଧିକାର କରିଥିଲା । ଗ୍ରୁପ-ଏ'ର ମୁକାବିଲା ପୂର୍ବରୁ ଗ୍ରୁପ୍-ବି'ର ସମସ୍ତ ଲିଗ୍ ମ୍ୟାଚ୍ ଶେଷ ହୋଇଥିଲା । ଏଥିରେ ମାଲେସିଆ ସମସ୍ତ ୩ଟି ଯାକ ମ୍ୟାଚ୍ ଜିତି ପ୍ରଥମ ଓ ଦକ୍ଷିଣ କୋରିଆ ୨ଟି ମ୍ୟାଚ୍ ଜିତି ଦ୍ୱିତୀୟ ସ୍ଥାନରେ ରହିଥିଲା । ଏହା ଫଳରେ ବୁଧବାରଠାରୁ ଆରମ୍ଭ ହେଉଥିବା ସୁପର-୪ ମୁକାବିଲା ଲାଗି ପ୍ରତ୍ୟେକ ଗ୍ରୁପ୍‌ର ଦୁଇ ଶ୍ରେଷ୍ଠ ଦଳ ଯଥାକ୍ରମେ ଗ୍ରୁପ୍-ଏ'ରୁ ଭାରତ ଓ ଚୀନ୍, ଗ୍ରୁପ୍-ବି'ରୁ ମାଲେସିଆ ଓ ଦକ୍ଷିଣ କୋରିଆ ସୁପର-୪ରେ ଖେଳିବାକୁ ଯୋଗ୍ୟତା ଅର୍ଜନ କରିଛି ।

● ଘରୋଇ ଦଳର ହ୍ୟାଟ୍ରିକ୍ ବିଜୟ

ଏହି ଟୁର୍ଣ୍ଣାମେଣ୍ଟ ଆୟୋଜନ କରୁଥିବା ଭାରତ ଗ୍ରୁପ୍-ଏ'ରେ ୩ଟି ଯାକ ମ୍ୟାଚ୍ ଜିତି ହ୍ୟାଟ୍ରିକ୍ ବିଜୟ ହାସଲ କରିଛି । ଆଜି ଅନୁଷ୍ଠିତ ଶେଷ ଲିଗ୍ ମ୍ୟାଚ୍‌ରେ ଦଳ କାଜାଖସ୍ଥାନକୁ ୧୫-୦ ବିରାଟ ଗୋଲ ବ୍ୟବଧାନରେ ପରାସ୍ତ କରିଛି । ଏହି ମୁକାବିଲାରେ ଭାରତ ପକ୍ଷରୁ ଅଭିଷେକ ୪ଟି, ଜୁଗରାଜ ସିଂହ ଓ ସୁଖଜିତ ସିଂହ ୩ଟି ଲେଖାଏଁ ଗୋଲ ଦେଇଥିଲେ । ଭାରତ ପ୍ରଥମ ମ୍ୟାଚ୍‌ରେ ଚୀନ୍‌କୁ ୪-୩, ଜାପାନକୁ ୩-୨ ଗୋଲରେ ପରାସ୍ତ କରି କଷ୍ଟସାଧ୍ୟ ବିଜୟ ହାସଲ କରିଥିଲା । ଏହି ଦୁଇଟି ମ୍ୟାଚ୍‌ରେ ଭାରତୀୟ ଅଧିନାୟକ ହରମନପ୍ରୀତ୍ ସିଂହ ପ୍ରଥମରେ ୩ଟି ଓ ଦ୍ୱିତୀୟରେ ୨ଟି ଗୋଲ ସ୍କୋର କରିଥିଲେ । ଶେଷ ମ୍ୟାଚ୍‌ରେ କାଜାଖସ୍ଥାନକୁ ପରାସ୍ତ କରି ଭାରତ ହ୍ୟାଟ୍ରିକ୍ ବିଜୟ ସହ ପ୍ରଥମ ସ୍ଥାନରେ ରହି ସୁପର-୪କୁ ଉନ୍ନତି ହୋଇଛି । ସେହିପରି ଚୀନ୍ ପ୍ରଥମ ମ୍ୟାଚ୍‌ରେ ଭାରତଠାରୁ ହାରିଯିବା ପରେ ଦ୍ୱିତୀୟ ମ୍ୟାଚ୍‌ରେ ୧୩-୧ ଗୋଲ ବ୍ୟବଧାନରେ କାଜାକସ୍ଥାନକୁ ପରାସ୍ତ କରିଥିଲା । ଶେଷରେ ଶକ୍ତିଶାଳୀ ଜାପାନ ସହ ୨-୨ ଗୋଲରେ ମ୍ୟାଚ୍ ଡ୍ର ରଖି ଚୀନ୍ ଗ୍ରୁପ୍-ଏ' ପଏଣ୍ଟ ତାଲିକାରେ ଦ୍ୱିତୀୟ ସ୍ଥାନ ଅଧିକାର କରିଛି । ଉଭୟ ଚୀନ ଓ ଜାପାନ ଦଳର ପଏଣ୍ଟ ସଂଖ୍ୟା ସମାନ ହୋଇଥିଲେ ମଧ୍ୟ ଗୋଲ ବ୍ୟବଧାନରେ ଚୀନ୍ ବହୁ ଆଗରେ ରହିଥିଲା । ଚୀନ୍ ୧୮ଟି ଗୋଲ ଦେଇ ୭ଟି ଗୋଲ ବରଣ କରିଥିଲାବେଳେ ଜାପାନ ୧୧ଟି ଗୋଲ ଦେଇ ୫ଟି ଗୋଲ ବରଣ କରିଥିଲା । ଏଣୁ ଚୀନ୍‌ର ଗୋଲ ବ୍ୟବଧାନ +୧୧ ଓ ଜାପାନର +୬ ହୋଇଥିଲା ।

● ମାଲେସିଆ-୧, କୋରିଆ-୨

ଗ୍ରୁପ୍-ବି'ରେ ମାଲେସିଆ ତାହାର ସମସ୍ତ ୩ଟି ଯାକ ଲିଗ୍ ମ୍ୟାଚ୍‌ରେ ବିଜୟୀ ହୋଇଛି । ଏହି ଦଳ ପ୍ରଥମ ଦୁଇଟି ମ୍ୟାଚ୍‌ରେ ବାଂଲାଦେଶ ଓ ଦକ୍ଷିଣ କୋରିଆକୁ ୪-୧ ଗୋଲ ବ୍ୟବଧାନରେ ପରାସ୍ତ କରିଥିଲା । ଆଜି ଅନୁଷ୍ଠିତ ଶେଷ ଲିଗ୍ ମ୍ୟାଚ୍‌ରେ ମାଲେସିଆ ୧୫-୦ ଗୋଲରେ ଚାଇନିଜ୍ ତାଇପେକୁ ପରାସ୍ତ କରି ହ୍ୟାଟ୍ରିକ୍ ବିଜୟ ସହ ଗ୍ରୁପ୍-ବି'ରେ ପ୍ରଥମସ୍ଥାନ ଅଧିକାର କରିଥିଲା । ସେହିପରି ଦକ୍ଷିଣ କୋରିଆ ଆଜି ୫-୧ରେ ବାଂଲାଦେଶକୁ ଓ ୭-୦ରେ ଚାଇନିଜ୍ ତାଇପେକୁ ପରାସ୍ତ କରି ଗ୍ରୁପ୍‌ରେ ଦ୍ୱିତୀୟ ସ୍ଥାନ ଅଧିକାର କରିଥିଲା । ବୁଧବାରଠାରୁ ସୁପର-୪ ମୁକାବିଲା ହେବ । ଏଥିରେ ପ୍ରତ୍ୟେକ ଦଳ ଅନ୍ୟ ସହ ରାଉଣ୍ଡ ରବିନ ଲିଗ୍ ଭିତ୍ତିରେ ଥରେ ଲେଖାଏଁ ମ୍ୟାଚ୍ ଖେଳିବେ । ସୁପର-୪'ରେ ପ୍ରଥମ ୨ଟି ସ୍ଥାନ ଅଧିକାର କରିଥିବା ଦଳ ମଧ୍ୟରେ ଫାଇନାଲ ମୁକାବିଲା ସେପ୍ଟେମ୍ବର ୭ରେ ଖେଳାଯିବ ।

● ଆଇସିସି ମହିଳା ଦିନିକିଆ ବିଶ୍ୱକପ୍

ଚାମ୍ପିଅନ ଦଳ ପାଇବ ୩୯.୪ କୋଟି

ଦୁବାଇ, ୧।୯ (ଏଜେନ୍ସି): ଆଇସିସି ମହିଳା ଦିନିକିଆ ବିଶ୍ୱକପ୍‌ର ତ୍ରୟୋଦଶ ସଂସ୍କରଣ ସେପ୍ଟେମ୍ବର ୩୦ରୁ ଭାରତ ଓ ଶ୍ରୀଲଙ୍କାରେ ମିଳିତ ଭାବେ ଆରମ୍ଭ ହେବ । ତେବେ ଏହି ମେଗା ଇଭେଣ୍ଟ ଆରମ୍ଭ ହେବା ପୂର୍ବରୁ ବିଶ୍ୱ କ୍ରିକେଟ୍‌ର ସର୍ବୋଚ୍ଚ ପ୍ରଶାସନିକ ସଂସ୍ଥା ଆଇସିସି ଏକ ବଡ଼ ନିଷ୍ପତ୍ତି ନେଇଛି । ଆଇସିସି ଏଥର ମହିଳା ବିଶ୍ୱକପ୍‌ର ପୁରସ୍କାର ରାଶିରେ ଆଶାତୀତ ବୃଦ୍ଧି କରିଛି । ଏଥର ରେକର୍ଡ ମୋଟ୍ ୧୨୨ କୋଟି ୪୧ ଲକ୍ଷ ଟଙ୍କା ପୁରସ୍କାର ଆକାରରେ ପ୍ରଦାନ କରାଯିବ । ମହିଳା ବିଶ୍ୱକପ୍ ଇତିହାସରେ ଏହା ସର୍ବକାଳୀନ ପୁରସ୍କାର ରାଶି ଭାବେ ଲିପିବଦ୍ଧ ହୋଇଛି । ସେହିଭଳି ଗତ ସଂସ୍କରଣ ତୁଳନାରେ ଏଥର ପୁରସ୍କାର ରାଶି ପାଖାପାଖି ୪ ଗୁଣା ବୃଦ୍ଧି ହୋଇଛି । ୨୦୨୨ରେ ନ୍ୟୁଜିଲାଣ୍ଡରେ ଆୟୋଜିତ ପୂର୍ବ ସଂସ୍କରଣରେ ମୋଟ୍ ୩୦ କୋଟି ୮୬ ଲକ୍ଷ ଟଙ୍କା ପୁରସ୍କାର ପ୍ରଦାନ କରାଯାଇଥିଲା । ସେହିଭଳି ଏଥର ଯେଉଁ ଦଳ ବିଶ୍ୱକପ୍ ବିଜୟୀ ହେବ ଟ୍ରଫି ସହ ୩୯.୫୦ କୋଟି ଟଙ୍କା ପାଇବ । ରନର୍ସଅପ୍ ହୋଇଥିବା ଦଳ ୧୯.୭୫ କୋଟି ଟଙ୍କା ସାଙ୍ଗରେ ନେବ । ସେହିଭଳି ସେମିଫାଇନାଲରେ ଦୁଇ ପରାଜିତ ଦଳକୁ ୯.୮୭ କୋଟି ଟଙ୍କା ମିଳିବ । ୨୦୨୨ ବିଶ୍ୱକପ୍‌ରେ ଚାମ୍ପିଅନ ହୋଇଥିବା ଅଷ୍ଟ୍ରେଲିଆ ମହିଳା ଦଳ ୧୧.୬୯ କୋଟି ଟଙ୍କା ପାଇଥିଲା । ମହିଳା କ୍ରିକେଟକୁ ପୁରୁଷଙ୍କ ସହ ସମାନ ମାନ୍ୟତା ଦେବା ଲାଗି ଏଭଳି ନିଷ୍ପତ୍ତି ନିଆଯାଇଛି । ଏହା ମହିଳା କ୍ରିକେଟ୍‌କୁ ଏକ ନୂତନ ଦିଗ୍‌ଦର୍ଶନ ଦେବ ବୋଲି ଆଇସିସି ଅଧ୍ୟକ୍ଷ ଜୟ ଶାହା କହିଛନ୍ତି ।

ମନ୍ତ୍ରୀ ହେବେ ଆଝାରୁଦ୍ଦିନ !

ହାଇଦରାବାଦ, ୧।୯ (ଏଜେନ୍ସି): ଭାରତୀୟ କ୍ରିକେଟ୍ ଦଳର ପୂର୍ବତନ ଅଧିନାୟକ ମହମ୍ମଦ ଆଝାରୁଦ୍ଦିନ ତେଲଙ୍ଗାନା ସରକାରଙ୍କ କ୍ୟାବିନେଟରେ ସାମିଲ ହୋଇପାରନ୍ତି । ରାଜ୍ୟପାଳ କୋଟା ଅନୁଯାୟୀ ୬୨ ବର୍ଷୀୟ ଆଝାରୁଦ୍ଦିନଙ୍କୁ ବିଧାନ ପରିଷଦକୁ ମନୋନୀତ କରାଯାଇଛି । ଯାହାକୁ ନେଇ ଏହି ମହାନ କ୍ରିକେଟର୍ ତେଲଙ୍ଗାନା ସରକାରରେ ମନ୍ତ୍ରୀ ପଦ ପାଇବେ ବୋଲି ଚର୍ଚ୍ଚା ଜୋର୍ ଧରିଛି । ନିକଟରେ ଜୁବଲି ହିଲ୍ସ ବିଧାନସଭା କ୍ଷେତ୍ର ଲାଗି ହେବାକୁ ଥିବା ଉପନିର୍ବାଚନ ପାଇଁ ଆଝାରୁଦ୍ଦିନ ନିଜକୁ କଂଗ୍ରେସ ଆଶାୟୀ ପ୍ରାର୍ଥୀ ଭାବେ ଘୋଷଣା କରିଥିଲେ । ପ୍ରକାଶଯୋଗ୍ୟ, ବର୍ତ୍ତମାନ ତେଲଙ୍ଗାନା ସରକାରରେ ମୁଖ୍ୟମନ୍ତ୍ରୀ ରେବନ୍ତ ରେଡ୍ଡୀଙ୍କୁ ମିଶାଇ ୧୪ଜଣ ମନ୍ତ୍ରୀ ରହିଛନ୍ତି । ୩ଟି ମନ୍ତ୍ରୀ ପଦ ଖାଲି ପଡ଼ିଛି । ତେଣୁ ୬୨ ବର୍ଷୀୟ ଆଝାରୁଦ୍ଦିନଙ୍କୁ ମନ୍ତ୍ରୀ ପଦ ମିଳିପାରେ ବୋଲି ଚର୍ଚ୍ଚା ଜୋର୍ ଧରିଛି । ଭାରତ ପାଇଁ ୯୯ ଟେଷ୍ଟ ଓ ୩୩୪ ଦିନିକିଆ ମ୍ୟାଚ୍ ଖେଳିଥିବା ଆଝାରୁଦ୍ଦିନ ୨୦୦୯ ରେ କଂଗ୍ରେସ ଟିକଟ୍‌ରେ ସାଂସଦ ଭାବେ ନିର୍ବାଚିତ ହୋଇଥିଲେ ।

ବ୍ରୋଙ୍କୋ ଟେଷ୍ଟରେ ରୋହିତ ପାସ୍

ନୂଆଦିଲ୍ଲୀ,୧।୯ (ଏଜେନ୍ସି): ଖେଳାଳିଙ୍କ ଫିଟ୍‌ନେସ ଲାଗି ଗ୍ରହଣ କରାଯାଇଥିବା ଅତ୍ୟାଧୁନିକ ବ୍ରୋଙ୍କୋ ଟେଷ୍ଟରେ ଷ୍ଟାର କ୍ରିକେଟର ରୋହିତ ଶର୍ମା ପାସ୍ କରିଛନ୍ତି ବୋଲି ରିପୋର୍ଟ ପ୍ରକାଶ ପାଇଛି । ଏହି କଠିନ୍ ଟେଷ୍ଟରେ ତାଙ୍କୁ ଫସାଇ ଦିଆଯିବ ବୋଲି ସମର୍ଥକମାନେ ଆଶଙ୍କା ପ୍ରକାଶ କରିଥିଲେ । ଏବେ କିନ୍ତୁ ସମସ୍ତ କଳ୍ପନା ଜଳ୍ପନାକୁ ପ୍ରତିହତ କରି ରୋହିତ ଏହି ଟେଷ୍ଟରେ ପାସ୍ ହେବା ପରେ ଅଷ୍ଟ୍ରେଲିଆ ବିପକ୍ଷ ୩ ମ୍ୟାଚ୍ ବିଶିଷ୍ଟ ସିରିଜ୍‌ରେ ଖେଳିବା ନେଇ ସ୍ପଷ୍ଟ ହୋଇଛି । ରୋହିତ କେବଳ ଭାରତ ପକ୍ଷରୁ ଦିନିକିଆ କ୍ରିକେଟ ଖେଳୁଛନ୍ତି ।

ନୂଆଦିଲ୍ଲୀରେ ୨୦୨୬ ୱାର୍ଲ୍ଡ ବ୍ୟାଡ୍‌ମିଣ୍ଟନ ଚାମ୍ପିଅନସିପ୍

ନୂଆଦିଲ୍ଲୀ,୧।୯ (ଏଜେନ୍ସି): ନୂଆଦିଲ୍ଲୀରେ ୨୦୨୬ ୱାର୍ଲ୍ଡ ବ୍ୟାଡ୍‌ମିଣ୍ଟନ ଚାମ୍ପିଅନସିପ୍ ଅନୁଷ୍ଠିତ ହେବ । ଆସନ୍ତା ଅଗଷ୍ଟ ମାସରେ ଖେଳାଯିବାକୁ ଥିବା ଏହି ପ୍ରତିଯୋଗିତା ଭାରତରେ ଦ୍ୱିତୀୟଥର ଖେଳାଯିବ । ପୂର୍ବରୁ ହାଇଦ୍ରାବାଦ୍‌ରେ ୨୦୦୯ ରେ ଏହି ଟୁର୍ଣ୍ଣାମେଣ୍ଟ ଖେଳାଯାଇଥିଲା ।

କାଇଟ୍ ସର୍ଫିଙ୍ଗରେ ଓଡ଼ିଶାକୁ ୩ ପଦକ

ଭୁବନେଶ୍ୱର, ୧।୯ (ସମିସ): ତାମିଲନାଡୁରେ ଅନୁଷ୍ଠିତ କାଇଟ୍ ସର୍ଫି ଚାମ୍ପିଅନସିପ୍‌ରେ ଓଡ଼ିଶାକୁ ୩ ପଦକ ମିଳିଛି । ଯେଉଁଥିରେ ୨ଟି ସ୍ୱର୍ଣ୍ଣ ଓ ଗୋଟିଏ କାଂସ୍ୟ ପଦକ ରହିଛି । ଓଡ଼ିଶା ୟାଟିଂ ଆସୋସିଏସନରୁ ପ୍ରତିନିଧିତ୍ୱ କରି ସୌମ୍ୟଜିତ୍ ରୟ ଓ ଲୀନାରାଣୀ ଗଙ୍ଗଦେବ ସ୍ୱର୍ଣ୍ଣିମ ସଫଳତା ପାଇଥିଲେ । ଉଭୟ ୧୬ ବର୍ଷରୁ କମ୍ ବାଳକ ଓ ବାଳିକା ବର୍ଗରେ ଭାଗନେଇଥିଲେ । ସେହିଭଳି ସିନିଅର ବର୍ଗରେ ନରେଶ ମଙ୍ଗରାଜ ୩ୟ ସ୍ଥାନରେ ରହି କାଂସ୍ୟ ପଦକ ଜିତିଥିଲେ ।

ୟୁଏସ୍ ଓପନ ଗ୍ରାଣ୍ଡସ୍ଲାମ୍ ଟେନିସ୍

ଜୋକୋଭିଚ୍-ଫ୍ରିଜ୍, ଆଲ୍‌କାରାଜ୍-ଲେହେକା କ୍ୱାର୍ଟର ମୁକାବିଲା

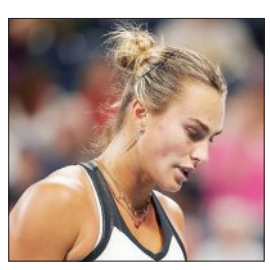

ନ୍ୟୁୟର୍କ,୧।୯ (ଏଜେନ୍ସି): ଏଠାରେ ଚାଲିଥିବା ୟୁଏସ୍ ଓପନ ଗ୍ରାଣ୍ଡସ୍ଲାମ୍ ଟେନିସ ପ୍ରତିଯୋଗିତାର ପ୍ରଥମ ଦୁଇଟି କ୍ୱାର୍ଟର ଫାଇନାଲରେ କିଏ କାହା ସହ ମୁକାବିଲା କରିବେ ତାହା ସ୍ଥିର ହୋଇଯାଇଛି । ମଙ୍ଗଳବାର ରାତିରେ ଖେଳାଯିବାକୁ ଥିବା ପ୍ରଥମ କ୍ୱାର୍ଟର ଫାଇନାଲରେ ସ୍ପେନ୍‌ର କାର୍ଲୋସ୍ ଆଲକାରାଜ ଓ ଚେକ ରିପବ୍ଲିକ୍‌ର ଜିରି ଲେହେକାଙ୍କ ମଧ୍ୟରେ ଖେଳାଯିବ । ସେହିପରି ଦ୍ୱିତୀୟ କ୍ୱାର୍ଟରଫାଇନାଲରେ ଚତୁର୍ଥ ସିଡ ଆମେରିକାର ଟେଲର ଫ୍ରିଜ୍‌ଙ୍କ ସହ ୨୫ତମ ଗ୍ରାଣ୍ଡସ୍ଲାମ୍ ଟାଇଟଲ ଦୌଡ଼ରେ ଥିବା ୭ମ ସିଡ୍ ସର୍ବିଆର ନୋଭାକ ଜୋକୋଭିଚ୍‌ଙ୍କ ମଧ୍ୟରେ ମୁକାବିଲା ହେବ । ଆଜି ରାତିରେ ଅବଶିଷ୍ଟ ୪ଟି ଚତୁର୍ଥ ରାଉଣ୍ଡ ମୁକାବିଲା ପରେ କ୍ୱାର୍ଟର ଫାଇନାଲ ଲାଇନ୍ ଅପ୍ ଚୂଡାନ୍ତ ହେବ । ଏହା ମଧ୍ୟରୁ ପ୍ରଥମ ମୁକାବିଲାରେ ୮ମ ସିଡ୍ ଅଷ୍ଟ୍ରେଲିଆର ଆଲେକ୍ସ ଡି ମିନାଉରଙ୍କ ସହ ଅଣସିଡେଡ ଖେଳାଳି ସ୍ୱିଜରଲାଣ୍ଡର ଲିଆଣ୍ଡ୍ରୋ ରିଏଡିଙ୍କର ଏବଂ ଦ୍ୱିତୀୟ ମ୍ୟାଚ୍‌ରେ ୧୦ମ ସିଡ ଇଟାଲୀର ଲୋରେଞ୍ଜୋ ମୁସେଟୀଙ୍କ ସହ ସ୍ପେନ୍‌ର ଅଣସିଡେଡ ଖେଳାଳି ସ୍ପେନ୍‌ର ଜୁଆମ ମୁନାରଙ୍କ ମଧ୍ୟରେ ଖେଳାଯିବ । ଟପ୍ ସିଡ୍ ଜାନିକ ସିନ୍ନର ଓ ଆନ୍ଦ୍ରେ ରୁବ୍‌ଲେଭ ପରବର୍ତ୍ତୀ ଦୁଇଟି ମ୍ୟାଚ୍‌ରେ ବିଳମ୍ବିତ ରାତ୍ରିରେ ଲଢ଼େଇ କରିବେ ।

କ୍ୱାର୍ଟରରେ ସାବାଲେଙ୍କା, ପେଗୁଲା

ମହିଳା ବିଭାଗରେ ଟପ୍ ସିଡ ଆରିନା ସାବାଲେଙ୍କା ଓ ଚତୁର୍ଥ ସିଡ ଜେସିକା ପେଗୁଲା ଏକକ କ୍ୱାର୍ଟର ଫାଇନାଲରେ ପ୍ରବେଶ କରିଛନ୍ତି । ମଙ୍ଗଳବାର ରାତିରେ ଖେଳାଯିବାକୁ ଥିବା କ୍ୱାର୍ଟର ଫାଇନାଲ ମୁକାବିଲାରେ ବେଲାରୁଷର ସାବାଲେଙ୍କା ସହ ୨୬ ବର୍ଷୀୟା ଚେକ୍ ରିପବ୍ଲିକ୍‌ର ମାର୍କେଟା ଭୋଣ୍ଡ୍ରୋଉସୋଭାଙ୍କାର ଓ ଆମେରିକାର ପେଗୁଲାଙ୍କ ସହ ଚେକ୍ ରିପବ୍ଲିକ୍‌ର ବାର୍ବୋରୋ କ୍ରେଜିକୋଭାଙ୍କର ମୁକାବିଲା ହେବ । ଅନ୍ୟ ଦୁଇଟି ଚତୁର୍ଥ ରାଉଣ୍ଡ ମୁକାବିଲା ଆଜି ରାତିରେ ଖେଳାଯାଉଛି । ଏଥିରେ ୧୧ତମ ସିଡ୍ କାରୋଲିନା ମୁଚୋଭାଙ୍କ ସହ ୨୭ ନମ୍ବର ସିଡ ମାର୍ତ୍ତା କୋସ୍ଟ୍ୟୁକଙ୍କର ଏବଂ ଶେଷ ମ୍ୟାଚ୍‌ରେ ୮ମ ସିଡ୍ ଆମେରିକାର ଆମାଣ୍ଡା ଆନିସିମୋଭାଙ୍କ ସହ ୧୮ତମ ସିଡ୍ ବ୍ରାଜିଲ୍‌ର ବିଏଟ୍ରିଜ୍ ହାଦାଦ ମାଇଆଙ୍କର ମୁକାବିଲା ହେବ ।

ରାଜ୍ୟ ବନ୍ଧୁକଚାଳନା ଉଦ୍‌ଘାଟିତ

ଭୁବନେଶ୍ୱର, ୧।୯ (ସମିସ): ସ୍ଥାନୀୟ କଳିଙ୍ଗ ଷ୍ଟାଡିୟମସ୍ଥିତ ସୁଟିଂ ରେଞ୍ଜରେ ୧୪ତମ ରାଜ୍ୟ ବନ୍ଧୁକ ଚାଳନା ପ୍ରତିଯୋଗିତା ସୋମବାର ଉଦ୍‌ଘାଟିତ ହୋଇଯାଇଛି । ଏହି ପ୍ରତିଯୋଗିତାରେ ରାଜ୍ୟର ବିଭିନ୍ନ ଅଞ୍ଚଳରୁ ୨୦୦ରୁ ଊର୍ଦ୍ଧ୍ୱ ପୁରୁଷ ଓ ମହିଳା ସୁଟର୍ ଅଂଶଗ୍ରହଣ କରିଛନ୍ତି । କଳିଙ୍ଗ ଷ୍ଟାଡିୟମରେ ୫୦ ମିଟର ରାଇଫଲ୍ ପ୍ରୋନ, ୫୦ ମିଟର ରାଇଫଲ୍ ଥ୍ରୀ ପୋଜିସନ, ୨୫ ମିଟର ଷ୍ଟାଣ୍ଡାର୍ଡ ପିସ୍ତଲ, ୨୫ ମିଟର ସ୍ପୋର୍ଟ ପିସ୍ତଲ ଓ ୨୫ ମିଟର ସେନଟର୍ ପିସ୍ତଲ ପ୍ରତିଯୋଗିତା ୨ ଦିନ ଧରି ଚାଲିବ । ସେହିଭଳି ଉକ୍‌ଲ କରାଟେ ସ୍କୁଲଠାରେ ୧୦ ମିଟର ଏୟାର ରାଇଫଲ୍ ଓ ୧୦ ମିଟର ଏୟାର ପିସ୍ତଲ ଇଭେଣ୍ଟ ସେପ୍ଟେମ୍ବର ୩ ଓ ୪ ଦୁଇଦିନ ଧରି ଆୟୋଜିତ ହେବ ବୋଲି ଜଣାପଡ଼ିଛି । କ୍ରୀଡ଼ାମନ୍ତ୍ରୀ ସୂର୍ଯ୍ୟବଂଶୀ ସୂରଜ ଅତିଥିଭାବେ ଯୋଗଦେଇ ଏହି ପ୍ରତିଯୋଗିତାକୁ ଉଦ୍‌ଘାଟନ କରିଥିଲେ । ଅନ୍ୟମାନଙ୍କ ମଧ୍ୟରେ ଓଡ଼ିଶା ରାଇଫଲ୍ ସଂଘର ସଭାପତି ସୁଶ୍ରୀ ଗୌରୀ ମହାନ୍ତି, ଉପସଭାପତି ଙ୍ଗ ଚିତ୍ତରଞ୍ଜନ ଓ ରୋମିକାନ୍ତ ନନ୍ଦ, ଯୁଗ୍ମ ସମ୍ପାଦକ ଆଶିଷ ନାୟକ, କୋଷାଧ୍ୟକ୍ଷ ବଳଭଦ୍ର ଦାସ ପ୍ରମୁଖ ଉପସ୍ଥିତ ରହିଥିଲେ । ଏଥିରେ ଶ୍ରେଷ୍ଠ ପ୍ରଦର୍ଶନ କରିଥିବା ସୁଟର୍ ଜାତୀୟ ପ୍ରତିଯୋଗିତାରେ ଅଂଶଗ୍ରହଣ କରିବାର ସୁଯୋଗ ପାଇବେ ।

ଭୁବନେଶ୍ୱର ଭେଟେରାନ ଫୁଟ୍‌ବଲ ଖେଳାଳି ସଂଘ

ନବରଞ୍ଜନ ସଭାପତି; ପ୍ରଫୁଲ୍ଲ ସମ୍ପାଦକ

ଭୁବନେଶ୍ୱର, ୧।୯ (ସମିସ): ଭୁବନେଶ୍ୱର ଭେଟେରାନ ଫୁଟବଲ ପ୍ଲେୟର୍ସ ଆସୋସିଏସନର ୩ୟ ସାଧାରଣ ବାର୍ଷିକ ଅଧିବେଶନ ଅନୁଷ୍ଠିତ ହୋଇଯାଇଛି । ଏହି ଅବସରରେ ସର୍ବସମ୍ମତିକ୍ରମେ ନୂତନ କର୍ମକର୍ତ୍ତା ଚୟନ କରାଯାଇଥିଲା । ଚଳିତ ବର୍ଷ ନିମନ୍ତେ ନବରଞ୍ଜନ ପଟ୍ଟନାୟକ ସଭାପତି, ପ୍ରଫୁଲ୍ଲ କୁମାର ମିଶ୍ର ସମ୍ପାଦକ ଭାବେ ମନୋନୀତ ହୋଇଛନ୍ତି । ସେହିଭଳି ଉପସଭାପତି ଭାବେ ବିରଞ୍ଚି ନାରାୟଣ ମହାନ୍ତି, ବିବେକାନନ୍ଦ ଦାସ, ସୁକାନ୍ତ ଆଚାର୍ଯ୍ୟ, ପ୍ରଦୀପ କୁମାର ବଳିୟାରସିଂ ଓ ପ୍ରଦୀପ କୁମାର ଦଣ୍ଡପାଟଙ୍କୁ ମନୋନୀତ କରାଯାଇଛି । ଚିନ୍ମୟ କୁମାର ଦାଶ ଓ ପ୍ରଶାନ୍ତ କୁମାର ପ୍ରଧାନ ସହ-ସମ୍ପାଦକ, ଶ୍ରୀମନ୍ତ କୁମାର ମହାନ୍ତି କୋଷାଧ୍ୟକ୍ଷ ଏବଂ ଶ୍ରୀକାନ୍ତ ସାହୁ, ବିଳାସ ଚନ୍ଦ୍ର ବେହେରା, ଅଶୋକ କୁମାର ରାଉତରାୟ, ମଧୁସୂଦନ ଦାସ, ପ୍ରଦୀପ କୁମାର ଦାସ, ଦେବାଶିଷ ନାୟକ, ପ୍ରସନ୍ନ ଦାସ, ମହେଶ୍ୱର ସିଂ ଓ ବିଜୟ ବେହେରା କାର୍ଯ୍ୟନିର୍ବାହୀ ସଦସ୍ୟ ଭାବେ ମନୋନୀତ ହୋଇଛନ୍ତି । ଏହି ଅଧିବେଶରେ ୫୦ରୁ ଊର୍ଦ୍ଧ୍ୱ ସଂଖ୍ୟାରେ ପୁରାତନ ଖେଳାଳି ଉପସ୍ଥିତ ରହିଥିଲେ ।

ବିଶ୍ୱ ଚ୍ୟାଲେଞ୍ଜ କପ୍

ଓଡ଼ିଶା ଏଚ୍‌ପିସିରୁ ଭାଗନେବେ ୪ ଜିମ୍ନାଷ୍ଟ

ଭୁବନେଶ୍ୱର, ୧।୯ (ସମିସ)

ଫ୍ରାନ୍ସ ଓ ହଙ୍ଗେରୀରେ ଏଆଇଜି ୱାର୍ଲ୍ଡ ଚ୍ୟାଲେଞ୍ଜ କପ୍ ଜିମ୍ନାଷ୍ଟିକ ପ୍ରତିଯୋଗିତା ଅନୁଷ୍ଠିତ ହେବ । ଏଥିରେ ଅଂଶଗ୍ରହଣ କରିବା ଲାଗି ୧୧ ଜଣିଆ ଭାରତୀୟ ଦଳ ଫ୍ରାନ୍ସ ଯାତ୍ରା କରିଛି । ଏହି ଦଳରେ ଓଡ଼ିଶା ଏଏମ୍/ଏନ୍‌ଏସ୍ ଇଣ୍ଡିଆ ଜିମ୍ନାଷ୍ଟିକ୍ସ ଏଚ୍‌ପିସିର ୪ଜଣ ଖେଳାଳି ସ୍ଥାନ ପାଇଛନ୍ତି । ସେମାନେ ହେଲେ ତପନ ମହାନ୍ତି, ପ୍ରଣତୀ ନାୟକ, ତପେଶ୍ୱରନାଥ ଦାସ ଓ ତନୁ । ଜୁଲାଇ ୨୨ରୁ ଅଗଷ୍ଟ ୩୦ ତାରିଖ ପର୍ଯ୍ୟନ୍ତ କଳିଙ୍ଗ ଷ୍ଟାଡିୟମ ପରିସରରେ ଥିବା ଓଡ଼ିଶା ଏଏମ୍/ଏନ୍‌ଏସ୍ ଜିମ୍ନାଷ୍ଟିକ୍ସ ଏଚ୍‌ପିସିରେ ଜାତୀୟ ଶିବିର ଅନୁଷ୍ଠିତ ହୋଇଥିଲା । ଏଥିରେ ପ୍ରଭାବୀ ପ୍ରଦର୍ଶନ କରି ଏହି ୪ଜଣ ଭାରତୀୟ ଦଳରେ ସ୍ଥାନ ପାଇଛନ୍ତି । ତପନ ଓ ତପେଶ୍ୱର ସେପ୍ଟେମ୍ବର ୧୩ରୁ ପ୍ୟାରିସରେ ହେବାକୁ ଥିବା ବିଶ୍ୱ ଚ୍ୟାଲେଞ୍ଜ କପ୍‌ର ପୁରୁଷ ଜିମ୍ନାଷ୍ଟିକ୍ସରେ ଭାଗନେବେ । ଏହାପରେ ଉଭୟ ସେପ୍ଟେମ୍ବର ୨୬ରୁ ହଙ୍ଗେରୀରେ ହେବାକୁ ଥିବା ଇଭେଣ୍ଟରେ ମଧ୍ୟ ଅଂଶଗ୍ରହଣ କରିବେ ବୋଲି ଜଣାପଡ଼ିଛି । ସେହିଭଳି ପ୍ରଣତୀ ଓ ତନୁ ହଙ୍ଗେରୀର ଚ୍ୟାଲେଞ୍ଜ କପ୍‌ର ମହିଳା ଆର୍ଟିଷ୍ଟିକ୍ସ ଜିମ୍ନାଷ୍ଟ