ୱାର୍ଲ୍ଡ ବକ୍ସିଂ ଚାମ୍ପିଅନସିପ୍‌ରେ ସ୍ୱର୍ଣ୍ଣ ଜିଣିଲେ ଜୟସ୍ମିନ-ମୀନାକ୍ଷୀ

▶କ୍ରୀଡ଼ା ପୃଷ୍ଠାରେ...

- RNI REGD NO: 42041/83
- www.sakalaepaper.com
- /sakalanews
- /sakalanews
- www.thesakala.in

ସକାଳ
THE SAKALA

PRINTED AT BHUBANESWAR ■ JEYPORE ■ SAMBALPUR ■ PANIKOILI

◆VOLUME- 43 ◆ISSUE-82 ◆MONDAY ◆15 SEPTEMBER 2025 ◆PAGE-12 ◆₹ 6.00 | BHUBANESWAR | ◆ବର୍ଷ-୪୩ ◆ସଂଖ୍ୟା-୮୨ ◆ସୋମବାର ◆୧୫ ସେପ୍ଟେମ୍ବର ୨୦୨୫ ◆ପୃଷ୍ଠା-୧୨ ◆ଟ.୬.୦୦

www.metrogroup.ind.in

METRO GROUP

90 900 484 84

CELEBRATING 33 Years

33 YEARS OF BUILDING LANDMARKS, SHAPING ODISHA

80+ SIGNATURE PROJECTS

10,000+ FAMILIES SERVED

5+ MILLION SQ.FT. IN ACTIVE DEVELOPMENT

5X TIMES BUSINESS AWARD - EXCELLENCE IN REAL ESTATE

For over three decades, Metro Group has been more than a developer - we have been a partner in creating homes, spaces and futures . From landmark projects in Odisha to communities across the state, Your trust has been our greatest achievement.

Thank You for Your Unwavering Trust !

THE JOURNEY CONTINUES...

ORERA Regn No. : RP/19/2024/01115 | rera.odisha.gov.in | ORERA Regn No. : Phase1- MP/19/2022/00770

ଶାରଦୀୟ ଆରାଧନା
ଶକ୍ତିପୀଠରେ ମା'ଙ୍କ ଷୋଡ଼ଶ ଉପଚାର ଆରମ୍ଭ

ଯାଜପୁରରେ ମା' ବିରଜା

କଟକରେ ମା' କଟକ ଚଣ୍ଡୀ

କାକଟପୁରରେ ମା' ମଙ୍ଗଳା

ଝଙ୍କଡ଼ରେ ମା' ଶାରଳା

ଖୋର୍ଦ୍ଧାରେ ମା' ଉଗ୍ରତାରା

୨୦ରେ ବିଧାନସଭା ଘେରିବେ ଶିକ୍ଷକ

ଭୁବନେଶ୍ୱର,୧୪।୯(ସମିସ): ଶିକ୍ଷା ଅଧିକାର ଆଇନକୁ ରାଜ୍ୟରେ ସଠିକ୍ ଭାବେ କାର୍ଯ୍ୟକାରୀ କରାଯାଉନାହିଁ। ଶିକ୍ଷାଦାନ ପାଇଁ ଆବଶ୍ୟକ ଭିତ୍ତିଭୂମି ନାହିଁ। ଲକ୍ଷାଧିକ ଶିକ୍ଷକ ପଦ ଖାଲି ପଡ଼ିଛି। ଠିକା, ଚୁକ୍ତି ବା ସ୍କିମ୍‌ରେ ଉଚ୍ଚଶିକ୍ଷିତ ଯୁବକଯୁବତୀଙ୍କୁ ନିଯୁକ୍ତ କରି ଶୋଷଣ କରୁଛନ୍ତି। ପ୍ରାଥମିକ ବିଦ୍ୟାଳୟରେ ପ୍ରଧାନଶିକ୍ଷକ ପଦ ପୂରଣ ହେଉନାହିଁ। ଅନୁରୂପ ଭାବେ ଶିକ୍ଷକଙ୍କ ଏକାଧିକ ଦାବିକୁ ମଧ୍ୟ ଦୀର୍ଘ ଦିନ ଧରି ସରକାର ଅଣଦେଖା କରୁଛନ୍ତି। ବାରମ୍ବାର ଆଲୋଚନା କରୁଥିଲେ ମଧ୍ୟ କୌଣସି ସ୍ଥାୟୀ ସମାଧାନ ବାହାର କରୁନାହାନ୍ତି। ଏଣୁ, ଆସନ୍ତା ୨୦ ତାରିଖରେ ବିଧାନସଭା ଘେରାଉ କରିବା ପାଇଁ ପ୍ରାଥମିକ ବିଦ୍ୟାଳୟ ଶିକ୍ଷକ ସଂଘ ନିଷ୍ପତ୍ତି ନେଇଛି।

ସଂଘର ସଭାପତି ବ୍ରହ୍ମାନନ୍ଦ ମହାରଣା କହିଛନ୍ତି ଯେ ୨୦୧୧ ପରେ ଶିକ୍ଷକତା ପାଇଁ ଓଟିଇଟି ପରୀକ୍ଷା ବାଧ୍ୟତାମୂଳକ କରିବାକୁ ୨୦୧୯ ମସିହାରେ ନିର୍ଦ୍ଦେଶନାମା ଜାରି ହୋଇଥିଲା। ଏହାର ପ୍ରାୟ ୧୫ ବର୍ଷ ପରେ, ପୂର୍ବରୁ ନିଯୁକ୍ତ ଶିକ୍ଷକଙ୍କ ପାଇଁ ମଧ୍ୟ ଓଟିଇଟି ବାଧ୍ୟତାମୂଳକ କରିବା ନିନ୍ଦନୀୟ। ଏହାକୁ ଆଳ କରି ୪ବର୍ଷ ହେଲା ପଦୋନ୍ନତି ଦିଆଯାଉନାହିଁ। ସେହିପରି, ୨୨ଟି ରାଜ୍ୟରେ କେନ୍ଦ୍ରୀୟ ଢାଞ୍ଚାରେ ଦରମା ୪୨୦୦ ଗ୍ରେଡ୍ ପେ', ଚାକିରି ସର୍ତ୍ତାବଳୀ, ଗ୍ରାଚ୍ୟୁଇଟି ପ୍ରଦାନ କରାଯାଉଥିବା ବେଳେ ରାଜ୍ୟର ଶିକ୍ଷକଙ୍କୁ ୨୨୦୦ ଗ୍ରେଡ୍-ପେ' ଦିଆଯାଉଛି।

ପ୍ରାଥମିକ ଶିକ୍ଷାରୁ ସ୍କିମାଟିକ୍ ଉଚ୍ଛେଦ ପାଇଁ ଘୋଷଣା ହୋଇଥିଲେ ମଧ୍ୟ କୌଣସି ବିଜ୍ଞପ୍ତି ପ୍ରକାଶ ପାଇନାହିଁ। ଏଣୁ, ତୁରନ୍ତ ସ୍କିମାଟିକ୍ ଉଚ୍ଛେଦ ସହ କେନ୍ଦ୍ରୀୟ ହାରରେ ଦରମା, ୬ ବର୍ଷର ଠିକା କାର୍ଯ୍ୟକାଳକୁ ମୂଳ ଚାକିରିରେ ଗଣନା କରିବା, ସ୍ୱାସ୍ଥ୍ୟବୀମା ଓ ପୁରୁଣା ପେନସନ୍ ପରି ପ୍ରମୁଖ ଦାବିକୁ ସରକାର ଗୁରୁଦିବସରେ ପୂରଣ କରିବେ ବୋଲି ସଂଘ ଆଶା ରଖିଥିଲା। ହେଲେ ସରକାର କୌଣସି ପଦକ୍ଷେପ ନେଇ ନଥିବାରୁ ଆସନ୍ତା ୨୦ତାରିଖରେ ବିଧାସଭା ଘେରିବେ ବୋଲି ଶ୍ରମିକ ଭବନରେ ଅନୁଷ୍ଠିତ ଏକ ସାମ୍ବାଦିକ ସମ୍ମିଳନୀରେ ସୂଚନା ଦିଆଯାଇଛି। ଏହି କାର୍ଯ୍ୟକ୍ରମରେ ସଭାପତିଙ୍କ ସମେତ ସାଧାରଣ ସମ୍ପାଦକ ବିଭୁପ୍ରସାଦ ସାହୁ, କାର୍ଯ୍ୟକାରୀ ସଭାପତି କୃଷ୍ଣଚନ୍ଦ୍ର ବେହେରା, ସୁଧାଂଶୁ ମଣ୍ଡଳ, ଟୁଲୁ ଦେଇ, ଚିନ୍ତାମଣି ପାଢୀ, ଅଗାଧୁ ସେଠୀ, କେଶବ ଚନ୍ଦ୍ର ଦଳାଇ, ଗୋପାଳ ସେନ, ମୁକ୍ତିରାମ ପାଣିଗ୍ରାହୀ, ବିପିନ ବିହାରୀ ପାତ୍ର, ବିରୂପାକ୍ଷ ସେଠୀଙ୍କ ବହୁ କର୍ମକର୍ତ୍ତା ଉପସ୍ଥିତ ଥିଲେ।

ଏଆଇସିସି ସଂଗଠନ ସମ୍ପାଦକଙ୍କ ମାରାଥନ ବୈଠକ

'ଓଡ଼ିଶାରେ ଠିକଣା ରାସ୍ତାରେ ଚାଲୁଛି କଂଗ୍ରେସ'

ଭୁବନେଶ୍ୱର, ୧୪।୯ (ସମିସ): କେହି ବଡ଼ କି ଛୋଟ ନେତା ନୁହନ୍ତି। ସମସ୍ତେ କଂଗ୍ରେସ ନେତା। ୨୦୨୯ କଂଗ୍ରେସର। ଓଡ଼ିଶାରେ କଂଗ୍ରେସ ଠିକଣା ବାଟରେ ଚାଲିଛି। ଓଡ଼ିଶା ଗସ୍ତରେ ଆସିଥିବା ଏଆଇସିସି ସାଧାରଣ ସମ୍ପାଦକ (ସଂଗଠନ) କେ.ସି ବେଣୁଗୋପାଳ ମାରାଥନ ବୈଠକ କରି ଦଳର ନେତା ଓ କର୍ମୀଙ୍କୁ ଏହା କହିଛନ୍ତି। ରବିବାର ସନ୍ଧ୍ୟାରେ କଂଗ୍ରେସ ଭବନରେ ପ୍ରଥମେ ଦଳର ରାଜନୈତିକ ବ୍ୟାପାର କମିଟି ବୈଠକ ଓ ପରେ ପିସିସି କାର୍ଯ୍ୟକର୍ତ୍ତା, ସମସ୍ତ ବିଭାଗ, ଛାମୁଆ ସଂଗଠନ ଓ ସେଲ୍‌ର ମୁଖ୍ୟ ତଥା ସଂଗଠନ ସୃଜନ ଅଭିଯାନରେ ଦାୟିତ୍ୱ ନିଭାଇଥିବା ପିସିସି ପର୍ଯ୍ୟବେକ୍ଷକମାନଙ୍କ ସହ ଶ୍ରୀ ବେଣୁଗୋପାଳ ବୈଠକ କରିଥିଲେ।

ଏହି ଅବସରରେ ସେ କହିଛନ୍ତି ଯେ ଆସନ୍ତା ୩୦ ସେପ୍ଟେମ୍ବର ସୁଦ୍ଧା ଓଡ଼ିଶାର ସମସ୍ତ ୩୫ ସାଂଗଠନିକ ଜିଲ୍ଲାର ସଭାପତି ଚୟନ କାର୍ଯ୍ୟ ଶେଷ ହେବ। ଦଳର ନେତା ରାହୁଲ ଗାନ୍ଧୀଙ୍କ ମାର୍ଗଦର୍ଶନରେ ଗୁଜରାଟରେ ହୋଇଥିବା ୧୦ ଦିନିଆ ପ୍ରଶିକ୍ଷଣ ଶିବିର ଶୈଳୀରେ ଓଡ଼ିଶା କଂଗ୍ରେସ ମଧ୍ୟ ଅନୁରୂପ କାର୍ଯ୍ୟକ୍ରମ ହେବ।

ଦଳର ବରିଷ୍ଠ ନେତୃବୃନ୍ଦଙ୍କୁ ନେଇ ଗଠିତ ରାଜନୈତିକ ବ୍ୟାପାର କମିଟି (ପିଏସି) ବୈଠକରେ

ଦଳର ସମସ୍ତ ବିଧାୟକ ଓ ସାଂସଦଙ୍କ ଉପସ୍ଥିତିରେ ସେ ଆହୁରି କହିଥିଲେ, ଦଳ ଏବେ ଜନସାଧାରଣଙ୍କ ଦୃଷ୍ଟିରେ ଓଡ଼ିଶାରେ ପ୍ରମୁଖ ବିରୋଧୀ ଦଳର ମାନ୍ୟତା ପାଉଛି। ପ୍ରତି ତିନି ମାସରେ ଥରେ ନବନିଯୁକ୍ତ ଜିଲ୍ଲା ସଭାପତିମାନଙ୍କ କାର୍ଯ୍ୟ ସମୀକ୍ଷା କରାଯିବ। ଅକ୍ଟୋବରରେ କଂଗ୍ରେସ ସମସ୍ତ ବ୍ଲକରେ ପହଞ୍ଚିବ। ନଭେମ୍ବର-ଡିସେମ୍ବରରେ ଭୋଟ୍ ଚୋରି ପ୍ରସଙ୍ଗକୁ ତୃଣମୂଳସ୍ତର ଯାଏଁ ପହଞ୍ଚାଇବା ସହ ବୁଥ୍ କମିଟି ଗଠନ କାର୍ଯ୍ୟ ସାରିବାକୁ ସେ ଆହ୍ୱାନ ଦେଇଛନ୍ତି।

ଏଆଇସିସିର ଓଡ଼ିଶା ପ୍ରଭାରୀ ଅଜୟ କୁମାର ଲଲ୍ଲୁ, ପିଏସି ବୈଠକରେ ଅଧ୍ୟକ୍ଷତା କରି କହିଛନ୍ତି ଯେ କଂଗ୍ରେସ ଏବେ ରାଜ୍ୟରେ ଉଠୁଛି। ଓଡ଼ିଶାରେ ପିସିସି ଯେଉଁ ଗତିରେ କାମ କରୁଛି, ସେହି ଧାରା ଅବ୍ୟାହତ ରହିଲେ ୨୦୨୯ ରେ ଆମକୁ ରୋକିବା ଅସମ୍ଭବ ହେବ। ସେହିପରି ପିସିସି ସଭାପତି ଭକ୍ତ ଚରଣ ଦାସ କହିଛନ୍ତି, ସଂଗଠନ ସୃଜନରେ ଅଗଣିତ କଂଗ୍ରେସ ନେତା ଓ କର୍ମୀଙ୍କ ଅକ୍ଲାନ୍ତ ପରିଶ୍ରମ ବୃଥା ଯିବ ନାହିଁ। ଆସନ୍ତା ଅକ୍ଟୋବର ୨ରୁ ବର୍ଷବ୍ୟାପୀ ପଦଯାତ୍ରାରେ ଭାଗ ନେବାକୁ ସେ ଦଳର ନେତା ଓ କର୍ମୀଙ୍କୁ ଆହ୍ୱାନ ଦେଇଛନ୍ତି।

ଅନ୍ୟପଟେ, ଆଗାମୀ ଦିନରେ ଦଳର ବରିଷ୍ଠ ନେତାମାନଙ୍କୁ ୩ଟି ଲେଖାଏଁ ନିର୍ବାଚନମଣ୍ଡଳୀ ଦାୟିତ୍ୱ ଦିଆଯିବ ବୋଲି ମଧ୍ୟ ବୈଠକରେ ଆଲୋଚନା ହୋଇଛି। ଏହି ବରିଷ୍ଠ ନେତାମାନେ ଜିଲ୍ଲା ସଭାପତିଙ୍କ ସହ ମିଶି ଦଳୀୟ କାର୍ଯ୍ୟ କରିବେ ବୋଲି ସୂଚନା ମିଳିଛି। ରାଜନୈତିକ ବ୍ୟାପାର କମିଟି ବୈଠକରେ ପୂର୍ବତନ ପିସିସି ସଭାପତି ନିରଞ୍ଜନ ପଟ୍ଟନାୟକ, ଜୟଦେବ ଜେନାଙ୍କ ସମେତ ଜଗନ୍ନାଥ ପଟ୍ଟନାୟକ, ଅନନ୍ତ ପ୍ରସାଦ ସେଠୀ, ସନ୍ତୋଷ ସିଂହ ସାଲୁଜା, ରମେଶ ଜେନା, ସୋଫିଆ ଫିର୍ଦୌଷ, ଶ୍ରୀକାନ୍ତ ଜେନା, ସପ୍ତଗିରି ଉଲାକା ଓ ଡ. ବିଶ୍ୱରଞ୍ଜନ ମହାନ୍ତି ପ୍ରମୁଖ ଆଲୋଚନାରେ ଭାଗ ନେଇ ଅନେକ ପ୍ରସ୍ତାବ ରଖିଥିଲେ।

ବାଇକ୍‌କୁ ଧକ୍କା ଦେଲା ଟ୍ରେଲର
ସ୍ତ୍ରୀ ଆଗରେ ଚାଲିଗଲେ ସ୍ୱାମୀ

ଉତ୍ତ୍ୟକ୍ତ ଲୋକଙ୍କ ଜାତୀୟ ରାଜପଥ ଅବରୋଧ

ସାରସକଣା,୧୪।୯ (ସମିସ): ସ୍ତ୍ରୀ ଆଖି ଆଗରେ ଚାଲିଗଲା ସ୍ୱାମୀଙ୍କ ଜୀବନ। ସାରସକଣା ବ୍ଲକ୍ ଝାରପୋଖରିଆ ଥାନା ଅଧୀନ ୧୮ ଓ ୪୯ ନଂ. ଜାତୀୟ ରାଜପଥର ମିଳନସ୍ଥଳ ବମ୍ବେ ଛକ ଓଭରବ୍ରିଜ୍ ତଳ ସର୍ଭିସ୍ ରୋଡ୍‌ରେ ଆଜି ଏହି ଅଘଟଣ ଘଟିଛି। ମୃତକ ହେଲେ, ଚାନ୍ଦୁଆ ଥାନା ଅନ୍ତର୍ଗତ ରଜାବସା ଗ୍ରାମର ସୁରେଶ ବିନ୍ଧାଣି (୩୫)।

ସୂଚନାନୁସାରେ, ସୁରେଶଙ୍କ ଶ୍ୱଶୁରଘର ଝାରଖଣ୍ଡ ରାଜ୍ୟ ଘୋଡ଼ାବାନ୍ଦା ଥାନା ମାଙ୍କଡି ଗ୍ରାମରେ। ଆଜି ସେ ଶ୍ୱଶୁରଘରୁ ସ୍ତ୍ରୀଙ୍କୁ ନେଇ ବାଇକ୍‌ରେ ଫେରୁଥିବା ବେଳେ ବମ୍ବେ ଛକ ଓଭରବ୍ରିଜ୍ ନିକଟରେ ଏକ ଲୁହାବୋଝେଇ ଟ୍ରେଲର୍ ତାଙ୍କୁ ଧକ୍କା ଦେଇଥିଲା। ଏଥିରେ ସୁରେଶଙ୍କ ଘଟଣାସ୍ଥଳରେ ମୃତ୍ୟୁ ଘଟିଥିବା ବେଳେ ସ୍ତ୍ରୀ ଅଳ୍ପକେ ବର୍ତ୍ତି ଯାଇଥିଲେ।

ଏହାକୁ ନେଇ ଘଟଣାସ୍ଥଳରେ ତୀବ୍ର ଉତ୍ତେଜନା ପ୍ରକାଶ ପାଇଥିଲା। ଦୀର୍ଘ ଦିନ ଧରି ଅସମ୍ପୂର୍ଣ୍ଣ ଓଭରବ୍ରିଜ୍ ପାଇଁ ବାରମ୍ବାର ଦୁର୍ଘଟଣାରେ ଜୀବନ ଯାଉଥିବା ଅଭିଯୋଗ କରି ଉତ୍ତ୍ୟକ୍ତ ଝାରପୋଖରିଆ ଅଞ୍ଚଳବାସୀ ଜାତୀୟ ରାଜପଥକୁ ଅବରୋଧ କରିଥିଲେ। ଫଳରେ ଶହଶହ ଯାନବାହନ ଚଳାଚଳ ଅଟକି ରହିଥିଲା। ଖବର ପାଇ ଝାରପୋଖରିଆ ଥାନା ଅଧିକାରୀ ପ୍ରଭୁକଲ୍ୟାଣ ଆଚାର୍ଯ୍ୟ ସଦଳବଳେ ଘଟଣାସ୍ଥଳରେ ପହଞ୍ଚି ବିକ୍ଷୋଭକାରୀଙ୍କୁ ବୁଝାସୁଝା କରିଥିଲେ। ପ୍ରତିଦିନ ଦୁଇଜଣ ହୋମ୍‌ଗାର୍ଡଙ୍କୁ ଓଭରବ୍ରିଜ୍ ତଳେ ଡ୍ୟୁଟି କରିବା, ମୁଖ୍ୟ ରାସ୍ତା ଉପରେ ବାରିକେଡ୍ ଦେବା ଏବଂ ହମ୍ପସ ନିର୍ମାଣ କରାଯିବ ବୋଲି ପ୍ରତିଶ୍ରୁତି ଦେଇଥିଲେ। ସେହିପରି ସାରସକଣା ଅତିରିକ୍ତ ତହସିଲଦାର ରେଡକ୍ରସ୍ ପକ୍ଷରୁ ମୃତକଙ୍କ ପରିବାରକୁ ୨୦ ହଜାର ଟଙ୍କା ସହାୟତା ପ୍ରଦାନ କରିବା ପରେ ପରିସ୍ଥିତି ସ୍ୱାଭାବିକ ହୋଇଥିଲା। ଝାରପୋଖରିଆ ପୁଲିସ ଶବକୁ ବ୍ୟବଚ୍ଛେଦ ପାଇଁ ବାରିପଦା ପଠାଇଥିଲା। ଅପରପକ୍ଷେ, ଦୁର୍ଘଟଣା ଘଟାଇଥିବା ଟ୍ରକ୍‌କୁ ପୁଲିସ୍ ଅଟକ ରଖି ତଦନ୍ତ ଚଳାଇଛି।

ଦୁର୍ଘଟଣାରେ ୨ ମୃତ

ଯୋଡ଼ା, ୧୪।୯ (ସମିସ): କେନ୍ଦୁଝର ଜିଲ୍ଲା ରୁଗୁଡ଼ି ଥାନା ବାରବାଙ୍କ ଘାଟି ଜଙ୍ଗଲ ନିକଟରେ ଏକ ବାଇକ୍ ଭାରସାମ୍ୟ ହରାଇ ଦୁର୍ଘଟଣାଗ୍ରସ୍ତ ହେବାରୁ ଦୁଇଜଣଙ୍କ ମୃତ୍ୟୁ ହୋଇଛି। ମୃତକଦ୍ୱୟ ହେଲେ, କୋଇଡ଼ା ଥାନା କାଦଡିହି ଗ୍ରାମର ରାମ ମୁଣ୍ଡା(୨୦) ଓ ସାମୁଏଲ ମୁଣ୍ଡା(୧୬)। ଦୁହେଁ ଏକ ଜନ୍ମଦିନ କାର୍ଯ୍ୟକ୍ରମରେ ଯୋଗଦେଇ ବଡ଼ବିଲରୁ ଘରକୁ ଫେରୁଥିବା ବେଳେ ଏହି ଅଘଟଣ ଘଟିଥିଲା। ବାରବାଙ୍କ ଘାଟି ନିକଟରେ ବାଇକ୍‌ଟି ଭାରସାମ୍ୟ ହରାଇ ଦୁର୍ଘଟଣାଗ୍ରସ୍ତ ହୋଇଥିଲା। ରୁଗୁଡ଼ି ପୁଲିସ ଶବଦ୍ୱୟକୁ ଜବତ କରି କେନ୍ଦୁଝର ଜିଲ୍ଲା ମୁଖ୍ୟ ଚିକିତ୍ସାଳୟକୁ ପଠାଇବା ସହ ଏନେଇ ଦୁଇଟି ମାମଲା ରୁଜୁ କରି ତଦନ୍ତ ଚଳାଇଛି।

ବାପାଙ୍କ ଶବ ନେଇ ଆସୁଥିବା ପୁଅ ଶବ ହୋଇଗଲା

ଠାକୁରମୁଣ୍ଡା, ୧୪।୯ (ସମିସ): କଟକରୁ ବାପାଙ୍କ ମୃତଦେହ ଆମ୍ବୁଲାନ୍ସରେ ନେଇ ଫେରୁଥିବା ବେଳେ ବାଟରେ ଦୁର୍ଘଟଣା ନେଇଗଲା ପୁଅର ଜୀବନ। ମୃତ ଯୁବକ ହେଲେ, ମୟୂରଭଞ୍ଜ ଜିଲ୍ଲା ଠାକୁରମୁଣ୍ଡା ବ୍ଲକ୍ ମିଟୁଆଣି ଗ୍ରାମର ଶୁଭ ପ୍ରକାଶ ନାୟକ। ଦିନକରେ ବାପା-ପୁଅଙ୍କ ମୃତ୍ୟୁକୁ ନେଇ ସ୍ଥାନୀୟ ଅଞ୍ଚଳରେ ଗଭୀର ଶୋକ ପ୍ରକାଶ ପାଇଛି।

ସୂଚନାନୁଯାୟୀ, ଶୁଭଙ୍କ ବାପା ଗୋପବନ୍ଧୁ ନାୟକ (୬୫)ଙ୍କ ଉଚ୍ଚ ରକ୍ତଚାପ ଥିଲା। ଏଥିଯୋଗୁଁ ପ୍ରାୟ ୩ ମାସ ତଳେ ସେ ଘର ସମ୍ମୁଖରେ ପଡ଼ି ଗୁରୁତର ହୋଇଥିଲେ। ଅଧିକ ଚିକିତ୍ସା ପାଇଁ କିଛି ଦିନ ତଳେ ଶୁଭ ତାଙ୍କୁ କଟକର ଏକ ମେଡିକାଲରେ ଭର୍ତ୍ତି କରାଇଥିଲେ। ତେବେ ସେଠାରେ ଚିକିତ୍ସାଧୀନ ଅବସ୍ଥାରେ ଗୋପବନ୍ଧୁଙ୍କ ମୃତ୍ୟୁ ହୋଇଯାଇଥିଲା। ଆଜି ଶୁଭ ଏକ ଆମ୍ବୁଲାନ୍ସରେ ବାପାଙ୍କ ମୃତଦେହକୁ ଠାକୁରମୁଣ୍ଡା ଆଣୁଥିଲେ। ମଧ୍ୟାହ୍ନ ପ୍ରାୟ ୧୨ଟାରେ ପାଣିକୋଇଲି-ଯାଜପୁର ରୋଡ୍ ମଧ୍ୟରେ ଥିବା ମାଧପୁର ନିକଟରେ ଆମ୍ବୁଲାନ୍ସ ଅଟକିଥିଲା। ଶୁଭ ଆମ୍ବୁଲାନ୍ସରୁ ଓହ୍ଲାଇ ଏକ ଦୋକାନକୁ ପାଣି ଆଣିବାକୁ ରାସ୍ତା ଅତିକ୍ରମ କରୁଥିବା ବେଳେ ଏକ ପିକଅପ୍ ଭ୍ୟାନ୍ ତାଙ୍କୁ ଧକ୍କା ଦେଇଥିଲା। ଗୁରୁତର ଶୁଭଙ୍କୁ ପ୍ରଥମେ ଯାଜପୁର ରୋଡ୍ ଓ ପରେ କଟକ ବଡ଼ ମେଡିକାଲକୁ ନିଆଯାଇଥିଲା। ହେଲେ ସେଠାରେ ପହଞ୍ଚିବା ପୂର୍ବରୁ ତାଙ୍କର ମୃତ୍ୟୁ ହୋଇଯାଇଥିଲା।

ପ୍ରାଥମିକ ଶିକ୍ଷା ନିର୍ଦ୍ଦେଶକଙ୍କୁ ମାନବାଧିକାର ଆୟୋଗଙ୍କ ନିର୍ଦ୍ଦେଶ

'ବେଆଇନ ଶିକ୍ଷାନୁଷ୍ଠାନ ବିରୋଧରେ କାର୍ଯ୍ୟାନୁଷ୍ଠାନ ନିଅ'

ଭୁବନେଶ୍ୱର, ୧୪।୯ (ସମିସ): ବିନା ଅନୁମତିରେ ରାଜ୍ୟ ସାରା ମାଳମାଳ ପ୍ରି-ସ୍କୁଲ୍ ଖୋଲିଛି। ମୌଳିକ ସୁବିଧା ନଥିବା ସତ୍ତ୍ୱେ କୋମଳମତି ଶିଶୁଙ୍କୁ ଶିକ୍ଷାଦାନ ଦିଆଯାଉଛି। କିନ୍ତୁ ବିଦ୍ୟାଳୟ ଓ ଗଣଶିକ୍ଷା ବିଭାଗର ଏନେଇ ନଜର ନାହିଁ। ଏପରି ଅଣ-ସ୍ୱୀକୃତିପ୍ରାପ୍ତ ଏବଂ ବେଆଇନ ଶିକ୍ଷାନୁଷ୍ଠାନ ଉପରେ କାର୍ଯ୍ୟାନୁଷ୍ଠାନ ନେବାକୁ ରାଜ୍ୟ ମାନବାଧିକାର ଆୟୋଗ ନିର୍ଦ୍ଦେଶ ଦେଇଛନ୍ତି। ନ୍ୟାସନାଲ୍ ପ୍ୟାରେଣ୍ଟ ଫେଡେରେସନ୍ ସଭାପତି ଭୂମୋହନ ବେବର୍ତ୍ତା ପଟ୍ଟନାୟକ ଦାୟର କରିଥିବା ମାମଲାର ଶୁଣାଣି କରି ଆୟୋଗ ଏହି ନିର୍ଦ୍ଦେଶ ଦେବା ସହ ସେପ୍ଟେମ୍ବର ୧୫ ତାରିଖ ମଧ୍ୟରେ କାର୍ଯ୍ୟାନୁଷ୍ଠାନ ସମ୍ପର୍କିତ ରିପୋର୍ଟ ଦାଖଲ କରିବାକୁ ପ୍ରାଥମିକ ଶିକ୍ଷା ନିର୍ଦ୍ଦେଶକଙ୍କୁ ନିର୍ଦ୍ଦେଶ ଦେଇଛନ୍ତି।

ଅଭିଯୋଗକାରୀ ଶ୍ରୀ ପଟ୍ଟନାୟକ ଦର୍ଶାଇଛନ୍ତି ଯେ ଓଡ଼ିଶା ଶିକ୍ଷା ଆଇନ ଏବଂ ଶିକ୍ଷା ଅଧିକାର ଆଇନକୁ ଉଲ୍ଲଙ୍ଘନ କରି ରାଜ୍ୟରେ ପ୍ରାୟ ୧୫ଶହ ବେସରକାରୀ ବିଦ୍ୟାଳୟ ଚାଲୁଛି। ଛାତ୍ରଛାତ୍ରୀଙ୍କ ନିରାପତ୍ତା, ସୁରକ୍ଷା ଏବଂ ଭବିଷ୍ୟତକୁ ବିପଦ ଭିତରକୁ ଠେଲି ଦେଇଛନ୍ତି। ଏପରି କରୁଥିବା ବିଦ୍ୟାଳୟଠାରୁ ଜରିମାନା ଆଦାୟ କରିବା ପାଇଁ ବ୍ୟବସ୍ଥା ରହିଥିଲେ ମଧ୍ୟ କାର୍ଯ୍ୟକାରୀ କରାଯାଉନାହିଁ। ପ୍ରାଥମିକ ଶିକ୍ଷା ନିର୍ଦ୍ଦେଶାଳୟ ପକ୍ଷରୁ ୨୦୧୮ରୁ କ୍ରମାଗତ ଭାବେ ଜିଲ୍ଲା ଶିକ୍ଷାଧିକାରୀ (ଡିଇଓ)ଙ୍କୁ କାର୍ଯ୍ୟାନୁଷ୍ଠାନ ନେବାକୁ ତାଗିଦ୍ କରୁଥିଲେ ମଧ୍ୟ କାର୍ଯ୍ୟାନୁଷ୍ଠାନ ନିଆଯାଉନାହିଁ। ଏ ସମ୍ପର୍କରେ ନ୍ୟାସନାଲ୍ ପ୍ୟାରେଣ୍ଟ ଫେଡେରେସନ୍ ପକ୍ଷରୁ ପ୍ରାଥମିକ ଶିକ୍ଷା ନିର୍ଦ୍ଦେଶକ ଓ ବିଭାଗୀୟ ସଚିବଙ୍କୁ ବାରମ୍ବାର ଅଭିଯୋଗ ପରେ ମଧ୍ୟ ଟାଳଟୁଳ ନୀତି ଅବଲମ୍ବନ କରାଯାଉଥିବାରୁ ଶ୍ରୀ ପଟ୍ଟନାୟକ ମାନବାଧିକାର କମିଶନଙ୍କ ଦ୍ୱାରସ୍ଥ ହୋଇଥିଲେ।

ଛାତ୍ରଛାତ୍ରୀଙ୍କ ଶିକ୍ଷା ଓ ସୁରକ୍ଷାକୁ ସରକାର ପ୍ରାଥମିକତା ଦେବାକୁ ଫେଡେରେସନ୍ ପକ୍ଷରୁ ଅନୁଷ୍ଠିତ ଏକ ସାମ୍ବାଦିକ ସମ୍ମିଳନୀରେ ବରିଷ୍ଠ ଉପଦେଷ୍ଟା ନାଗାର୍ଜୁନ ସେଠୀ, ଉପସଭାପତି ସ୍ୱପ୍ନେନ୍ଦୁ ସାମନ୍ତରାୟ, ନିର୍ମଳ ରାଉତ, ସଂପାଦକ ରମେଶ ଭାରତୀ ଏବଂ ସଞ୍ଜୟ ମହାନ୍ତି ପ୍ରମୁଖ ଉପସ୍ଥିତ ଥିଲେ।

ହୋମ୍‌ଗାର୍ଡ ଇଣ୍ଟରଭ୍ୟୁ ବେଳେ ଅଘଟଣ
ଦୌଡ଼ିବା ବେଳେ ଟଳିପଡ଼ିଲେ ଆଶାୟୀ

ଛତ୍ରପୁର, ୧୩।୮ (ସମିସ): ହୋମ୍‌ଗାର୍ଡ ଇଣ୍ଟରଭ୍ୟୁ ବେଳେ ଅଘଟଣ। ଦୌଡ଼ ପରୀକ୍ଷା ବେଳେ ଅଧାରେ ଟଳି ପଡ଼ିଲେ ଆଶାୟୀ। ଗଞ୍ଜାମ ପୁଲିସ ଜିଲ୍ଲା ଅଧୀନ ଛତ୍ରପୁରଠାରେ ଆଜି ଏପରି ଏକ ଅଘଟଣ ଘଟିଛି। ମୃତକ ହେଲେ, ତାରସିଂ ଥାନା ତୁଳସୀପଲ୍ଲୀ ଅଞ୍ଚଳର ଶିବରାମ ପ୍ରଧାନ। ପୁଲିସ ଶବକୁ ଜବତ କରି ବ୍ୟବଚ୍ଛେଦ ପାଇଁ ପଠାଇବା ସହ ଏନେଇ ଏକ ଅପମୃତ୍ୟୁ ମାମଲା ରୁଜୁ କରି ତଦନ୍ତ ଆରମ୍ଭ କରିଛି।

ସୂଚନାନୁଯାୟୀ, ଆଜି ଗଂଜାମ ପୁଲିସ୍ ଜିଲ୍ଲାରେ ହୋମ୍‌ଗାର୍ଡ ଆଶାୟୀଙ୍କ ଶାରୀରିକ ଦକ୍ଷତା ପରୀକ୍ଷା ଛତ୍ରପୁରଠାରେ ଅନୁଷ୍ଠିତ ହେଉଥିଲା। ଦୌଡ଼ ପରୀକ୍ଷା ବେଳେ ଶିବରାମ ହଠାତ୍ ଅସୁସ୍ଥ ହୋଇପଡ଼ିଥିଲେ। ସଙ୍ଗେସଙ୍ଗେ ତାଙ୍କୁ ଛତ୍ରପୁର ମେଡିକାଲ ନିଆଯାଇଥିଲା। କିନ୍ତୁ ଅବସ୍ଥା ସଂକଟାପନ୍ନ ହେବାରୁ ତାଙ୍କୁ ବ୍ରହ୍ମପୁର ବଡ଼ ମେଡିକାଲକୁ ସ୍ଥାନାନ୍ତର କରାଯାଇଥିଲା। ସେଠାରେ ତାଙ୍କର ଚିକିତ୍ସାଧୀନ ଅବସ୍ଥାରେ ତାଙ୍କର ମୃତ୍ୟୁ ଘଟିଛି। ଏହି ଦୁଃଖଦ ଘଟଣା ଯୋଗୁ ଅପରାହ୍ଣରେ ପରୀକ୍ଷାକୁ ଅଧାରୁ ବନ୍ଦ କରି ଦିଆଯାଇଥିଲା। ଆଶାୟୀମାନେ ନିଜନିଜ ଘରକୁ ଫେରିଯାଇଥିଲେ। ପରବର୍ତ୍ତୀ ନିର୍ଦ୍ଦେଶ ପରେ ପୁଣି ଇଣ୍ଟରଭ୍ୟୁ ଆରମ୍ଭ ହେବ ବୋଲି ସୂଚନା ମିଳିଛି।

ପୁଲିସ୍ ପରୀକ୍ଷା ପାଇଁ ପ୍ରସ୍ତୁତି ବେଳେ ହୃଦ୍‌ଘାତ
ନେପାଳୀ ଯୁବକ ମୃତ

ଝାରସୁଗୁଡ଼ା, ୧୪।୯ (ସମିସ): ଝାରସୁଗୁଡ଼ା ରିଜର୍ଭ ପୁଲିସ୍ ପଡ଼ିଆରେ ଆଜି ଏକ ଅଘଟଣ ଘଟିଛି। ଆସନ୍ତା ସପ୍ତାହରେ ହେବାକୁ ଥିବା ଓଡ଼ିଶା ସ୍ପେଶାଲ୍ ଆର୍ମଡ୍ ପୁଲିସ୍ (ଓଏସଏପି) ନିଯୁକ୍ତି ପରୀକ୍ଷା ପାଇଁ ଅଭ୍ୟାସ କରୁଥିବା ଜଣେ ନେପାଳୀ ଯୁବକଙ୍କ ମୃତ୍ୟୁ ଘଟିଛି। ମୃତକ ହେଲେ, ଗୋବିନ୍ଦ କୁମାଲ। ସେ ନେପାଳର ବାଗଲୁଙ୍ଗ ଜିଲ୍ଲ

ଏସିଆ କପ୍

ଦୁବାଇରେ ଭାରତର ଦମ୍‌ଦାର ବିଜୟ; ଧୂଳି ଚାଟିଲା ପାକିସ୍ତାନ

▶କ୍ରୀଡ଼ା ପୃଷ୍ଠାରେ...

- RNI REGD NO: 42041/83
- www.sakalaepaper.com
- /sakalanews
- /sakalanews
- www.thesakala.in

ସକାଳ
THE SAKALA

PRINTED AT BHUBANESWAR ■ JEYPORE ■ SAMBALPUR ■ PANIKOILI

◆VOLUME- 43 ◆ISSUE-82 ◆MONDAY ◆15 SEPTEMBER 2025 ◆PAGE-12 ◆₹ 6.00 | BHUBANESWAR | ◆ବର୍ଷ-୪୩ ◆ସଂଖ୍ୟା-୮୨ ◆ସୋମବାର ◆୧୫ ସେପ୍ଟେମ୍ବର ୨୦୨୫ ◆ପୃଷ୍ଠା-୧୨ ◆ଟ.୬.୦୦

ଲକ୍ଷ୍ନୌ ବିମାନବନ୍ଦରରେ ଟଳିଲା ବଡ଼ ଦୁର୍ଘଟଣା

ଅଳ୍ପକେ ବଞ୍ଚିଲେ ଡିମ୍ପଲ ଯାଦବଙ୍କ ସମେତ ୧୫୧ ଯାତ୍ରୀ

ରନ୍‌ୱେରେ ବ୍ରେକ୍ ଲଗାଇ ରୋକିଲେ ପାଇଲଟ୍

■ **ଲକ୍ଷ୍ନୌ, ୧୪।୯ (ଏଜେନ୍ସି):** ଉତ୍ତରପ୍ରଦେଶ ରାଜଧାନୀ ଲକ୍ଷ୍ନୌ ବିମାନ ବନ୍ଦରରେ ଏକ ବଡ଼ ଦୁର୍ଘଟଣା ଅଳ୍ପକେ ଟଳିଯାଇଛି। ଶନିବାର ସକାଳ ୧୧.୧୦ରେ ଲକ୍ଷ୍ନୌରୁ ଦିଲ୍ଲୀ ଅଭିମୁଖେ ଉଡ଼ାଣ ଆରମ୍ଭ ବେଳେ ରନୱେରେ ଇଣ୍ଡିଗୋ(୬-ଇ-୨୧୧୧) ବିମାନ ଇଞ୍ଜିନକୁ ଥ୍ରଷ୍ଟ ତଥା ଚାପ ନ ମିଳିବାରୁ ପାଇଲଟ ଉପସ୍ଥିତ ବୁଦ୍ଧି ଖଟାଇ ବିମାନକୁ ଉଡ଼ିବା ପୂର୍ବରୁ ବ୍ରେକ୍ ଲଗାଇ ରୋକି ଦେଇଥିଲେ। ଏଥିଯୋଗୁଁ ୧୫୧ ଯାତ୍ରୀଙ୍କ ଜୀବନ ବଞ୍ଚି ଯାଇଛି। ଏହି ଯାତ୍ରୀଙ୍କ ମଧ୍ୟରେ ସମାଜବାଦୀ ପାର୍ଟି ମୁଖ୍ୟ ଅଖିଲେଶ ଯାଦବଙ୍କ ପତ୍ନୀ ଡିମ୍ପଲ ଯାଦବ ସାମିଲ ଥିଲେ। ସବୁ ଯାତ୍ରୀଙ୍କୁ ସୁରକ୍ଷିତ ଭାବେ ବାହାରକୁ ଅଣାଯାଇ ଅନ୍ୟଏକ ବିମାନରେ ଦିଲ୍ଲୀ ପଠାଯାଇଥିଲା। ବେସାମରିକ ବିମାନ ଚଳାଚଳ ମହାନିର୍ଦ୍ଦେଶାଳୟ (ଡିଜିସିଏ) ଏହି ଘଟଣାର ରିପୋର୍ଟ ମାଗିଛି। ବୈଷୟିକ ତ୍ରୁଟି ଯୋଗୁଁ ଟେକଅଫ୍ ପୂର୍ବରୁ ରୋକିବାକୁ ପଡ଼ିଲା ବୋଲି ଇଣ୍ଡିଗୋ ତରଫରୁ କୁହାଯାଇଛି।

ବୀମାରେ ୧୦୦% ଏଫ୍‌ଡିଆଇ

ଶୀତ ଅଧିବେଶନରେ ଆସିବ ବିଲ୍

■ **ନୂଆଦିଲ୍ଲୀ, ୧୪।୯ (ଏଜେନ୍ସି):** ଭାରତୀୟ ବଜାରରେ ବଢ଼ିବ ବିଦେଶୀ ବୀମା କମ୍ପାନୀଙ୍କ ଦବଦବା। କାରଣ ଦେଶର ବୀମା କ୍ଷେତ୍ରରେ ଶତ ପ୍ରତିଶତ ପ୍ରତ୍ୟକ୍ଷ ବିଦେଶୀ ନିବେଶ (ଏଫ୍‌ଡିଆଇ) ପ୍ରସ୍ତାବକୁ କେନ୍ଦ୍ର ସରକାର ଅନୁମତି ପ୍ରଦାନ କରିଛନ୍ତି। ଏଥିପାଇଁ ସଂସଦର ଆଗାମୀ ଶୀତ ଅଧିବେଶନରେ ଏ ସମ୍ପର୍କରେ ଏକ ବିଲ୍ ଆଗତ ହେବାର ସମ୍ଭାବନା ରହିଛି। ରବିବାର କେନ୍ଦ୍ର ଅର୍ଥମନ୍ତ୍ରୀ ନିର୍ମଳା ସୀତାରମଣ ଏ ସମ୍ପର୍କରେ ସୂଚନା ଦେଇଛନ୍ତି। ବୀମା କ୍ଷେତ୍ରରେ ଏଫ୍‌ଡିଆଇ ସୀମା ଶେଷ ଥର ପାଇଁ ୨୦୨୧ରେ ୪୯%ରୁ ୭୪%କୁ ବୃଦ୍ଧି କରାଯାଇଥିଲା। ସେହିପରି ୨୦୧୫ରେ ମଧ୍ୟ ସରକାର ଏଫ୍‌ଡିଆଇ ସୀମା ୨୬% ରୁ ୪୯% କୁ ବୃଦ୍ଧି କରିଥିଲେ। ଚଳିତବର୍ଷର ବଜେଟ୍ ଭାଷଣରେ, ଅର୍ଥମନ୍ତ୍ରୀ ନୂତନ ପିଢ଼ିର ଆର୍ଥିକ କ୍ଷେତ୍ର ସଂସ୍କାର ଅଧୀନରେ ବୀମା କ୍ଷେତ୍ରରେ ବିଦେଶୀ ନିବେଶ ସୀମାକୁ ବର୍ତ୍ତମାନର ୭୪% ରୁ ୧୦୦%କୁ ବୃଦ୍ଧି କରିବାକୁ ପ୍ରସ୍ତାବ ଦେଇଥିଲେ। ଏହି ବର୍ଦ୍ଧିତ ସୀମା ସେହି କମ୍ପାନୀଗୁଡ଼ିକ ପାଇଁ ଉପଲବ୍ଧ ହେବ ଯେଉଁମାନେ ସେମାନଙ୍କର ସମ୍ପୂର୍ଣ୍ଣ ପ୍ରିମିୟମ୍ ଭାରତରେ ନିବେଶ କରନ୍ତି।

ସଂସଦର ଶୀତକାଳୀନ ଅଧିବେଶନ ସାଧାରଣତଃ ନଭେମ୍ବର ଶେଷ ଭାଗରେ ଆରମ୍ଭ ହୁଏ ଏବଂ ଖ୍ରୀଷ୍ଟମାସ ପୂର୍ବରୁ ଶେଷ ହୋଇଥାଏ। ଏ ପର୍ଯ୍ୟନ୍ତ, ଭାରତର ବୀମା କ୍ଷେତ୍ର ଏଫ୍‌ଡିଆଇ ମାଧ୍ୟମରେ ୮୨,୦୦୦ କୋଟି ଟଙ୍କା ଆକର୍ଷିତ କରିଛି। ଅର୍ଥ ମନ୍ତ୍ରଣାଳୟ ବୀମା ଆଇନ ୧୯୩୮ର ବିଭିନ୍ନ ବ୍ୟବସ୍ଥାରେ ସଂଶୋଧନ ପ୍ରସ୍ତାବ ଦେଇଛି, ଯେଉଁଥିରେ ବୀମା କ୍ଷେତ୍ରରେ ପ୍ରତ୍ୟକ୍ଷ ବିଦେଶୀ ନିବେଶକୁ ୧୦୦%କୁ ବୃଦ୍ଧି କରିବା, ଦେୟପ୍ରାପ୍ତ ପୁଞ୍ଜି ହ୍ରାସ କରିବା ଏବଂ ଏକ ମିଶ୍ରିତ ଲାଇସେନ୍ସ ପାଇଁ ବ୍ୟବସ୍ଥା ଅନ୍ତର୍ଭୁକ୍ତ।

ପ୍ରସ୍ତାବିତ ସଂଶୋଧନଗୁଡ଼ିକ ମୁଖ୍ୟତଃ ପଲିସିଧାରକଙ୍କ ସ୍ୱାର୍ଥକୁ ପ୍ରୋତ୍ସାହିତ କରିବା, ସେମାନଙ୍କର ଆର୍ଥିକ ସୁରକ୍ଷା ବୃଦ୍ଧି କରିବା ଏବଂ ବୀମା ବଜାରରେ ଅଧିକ କମ୍ପାନୀଗୁଡ଼ିକର ପ୍ରବେଶକୁ ସହଜ କରିବା ଉପରେ କେନ୍ଦ୍ରିତ। ଏହି ପଦକ୍ଷେପ ଆର୍ଥିକ ଅଭିବୃଦ୍ଧି ଏବଂ ନିଯୁକ୍ତି ସୃଷ୍ଟି କରିବ ବୋଲି ସରକାରଙ୍କ ଆଶା। ବର୍ତ୍ତମାନ, ଭାରତରେ ୨୫ଟି ଜୀବନ ବୀମା କମ୍ପାନୀ ଏବଂ ୩୪ଟି ଅଣ-ଜୀବନ କିମ୍ବା ସାଧାରଣ ବୀମା କମ୍ପାନୀ କାର୍ଯ୍ୟରତ।

ପ୍ରବାସୀ ବିରୋଧୀଙ୍କ ବିଶାଳ ବିକ୍ଷୋଭ

ବ୍ରିଟେନ ଥରହର

- ରାସ୍ତାକୁ ଓହ୍ଲାଇଲେ ଲକ୍ଷଲକ୍ଷ ସ୍ଥାନୀୟ ବାସିନ୍ଦା
- ପ୍ରଧାନମନ୍ତ୍ରୀ ତୁରନ୍ତ ଇସ୍ତଫା ଦେବାକୁ ଦାବି
- ବ୍ରିଟେନର ମୋଟ ଜନସଂଖ୍ୟାର ୧୬% ପ୍ରବାସୀ
- ଗୋଟିଏ ବର୍ଷରେ ୪ ଲକ୍ଷ ଅବୈଧ ଅନୁପ୍ରବେଶ

■ **ଲଣ୍ଡନ, ୧୪।୯ (ଏଜେନ୍ସି):** ବ୍ରିଟେନରେ ଦିନକୁ ଦିନ ପ୍ରବାସୀଙ୍କ ସଂଖ୍ୟା ବଢ଼ିବାରେ ଲାଗିଛି। ଏଥିସହ ଅବୈଧ ଅନୁପ୍ରବେଶ ମଧ୍ୟ ବଢ଼ିଚାଲିଛି। ଏହି ପ୍ରସଙ୍ଗକୁ ନେଇ ଆଜି(ରବିବାର) ଲକ୍ଷଲକ୍ଷ ଲୋକ ରାଜରାସ୍ତାକୁ ଓହ୍ଲାଇ ବିକ୍ଷୋଭ ପ୍ରଦର୍ଶନ କରିଛନ୍ତି। 'ୟୁନାଇଟ୍ ଦ କିଙ୍ଗଡମ୍' ନାମରେ ବିକ୍ଷୋଭ ସମୟରେ ସ୍ଥାନୀୟ ଜନସାଧାରଣ 'ଲଢ଼ ନଚେତ୍ ମର' ସ୍ଲୋଗାନ ଦେଇ ବିକ୍ଷୋଭକାରୀମାନେ ରାଜପଥ କମ୍ପାଇଛନ୍ତି। ବିରୋଧ କ୍ରମଶଃ ହିଂସାତ୍ମକ ରୂପ ନେବା ପରେ ବିକ୍ଷୋଭକାରୀଙ୍କୁ ରୋକିବାକୁ ଗ୍ରେଟ ବ୍ରିଟେନ୍ ପୁଲିସକୁ ନାକେଦମ୍ ହେବାକୁ ପଡ଼ିଛି। ଆନ୍ଦୋଳନକାରୀମାନେ ପ୍ରଧାନମନ୍ତ୍ରୀ କିର୍ ଷ୍ଟାର୍ମରଙ୍କ ବିରୋଧରେ ସ୍ଲୋଗାନ ଦେଇ ବେଆଇନ ଅନୁପ୍ରବେଶକାରୀଙ୍କୁ ଘରକୁ ପଠାଇବାକୁ ଦାବି କରିଛନ୍ତି।

ସମ୍ପ୍ରତି ବ୍ରିଟେନର ଜନସଂଖ୍ୟାର ମୋଟ ୧୬% ପ୍ରବାସୀ ଅଛନ୍ତି ଓ ଏମାନଙ୍କ ମଧ୍ୟରୁ ଅନେକ ବେଆଇନ ଭାବରେ ପ୍ରବେଶ କରିଥିବା ଅଭିଯୋଗ ହୋଇଛି। କେବଳ ୨୦୨୪ରେ ୪ ଲକ୍ଷରୁ ଅଧିକ ପ୍ରବାସୀ ବ୍ରିଟେନ୍‌ରେ ପ୍ରବେଶ କରିଛନ୍ତି ଓ ଏମାନଙ୍କ ମଧ୍ୟରୁ ୨୮ ହଜାରରୁ ଅଧିକ ପ୍ରବାସୀ ଇଂଲିଶ ଚ୍ୟାନେଲ ଦେଇ ବେଆଇନ ଭାବରେ ବ୍ରିଟେନରେ ପହଞ୍ଚିଥିବା ସ୍ଥାନୀୟ ବାସିନ୍ଦା ଅଭିଯୋଗ କରିଛନ୍ତି। ଅବୈଧ ପ୍ରବାସୀଙ୍କ ମଧ୍ୟରେ ସର୍ବାଧିକ ମଧ୍ୟପ୍ରାଚ୍ୟ ଓ ଏସିଆ ମହାଦେଶରୁ ଯାଇଥିବା ଏବଂ ଏମାନଙ୍କ ମଧ୍ୟରେ ୪.୧ ନିୟୁତ ଏକ ନିର୍ଦ୍ଦିଷ୍ଟ ଧର୍ମାବଲମ୍ବୀ ହୋଇଥିବା ମଧ୍ୟ ଅଭିଯୋଗ ହୋଇଛି। ଏପରିକି ଏହି ଆନ୍ଦୋଳନର ନେତୃତ୍ୱ ନେଉଥିବା ଟମି ରବିନ୍‌ସନ୍ ଏହି ଧର୍ମାବଲମ୍ବୀର ଲୋକଙ୍କ ବିରୋଧରେ ସ୍ଲୋଗାନ ଦେଇ ସବୁ ଅଶାନ୍ତି ଓ କ୍ରୁର ଆଚରଣ ପଛରେ ସେମାନଙ୍କ ହାତ ଥିବା କହିଥିଲେ। ଲଣ୍ଡନରେ ହୋଇଥିବା ଏହି ରାଲିକୁ ଦେଶର ସବୁଠୁ ବଡ଼ ଦକ୍ଷିଣପନ୍ଥୀ ରାଲି କୁହାଯାଉଛି।

ବେଆଇନ ପ୍ରବାସୀ ପ୍ରସଙ୍ଗରେ ଲକ୍ଷଲକ୍ଷ ସ୍ଥାନୀୟ ଜନସାଧାରଣ ଲଣ୍ଡନ ରାଜରାସ୍ତାକୁ ଓହ୍ଲାଇଥିବାବେଳେ ଏମିରେଟ୍ସ ଷ୍ଟାଡ଼ିୟମରେ ପ୍ରଧାନମନ୍ତ୍ରୀ କିର ଷ୍ଟାର୍ମର ପୁଅ ସହ ଫୁଟବଲ୍ ମ୍ୟାଚ ଦେଖୁଥିଲେ। ବିକ୍ଷୋଭକାରୀମାନେ ୟୁନିଅନ ଜ୍ୟାକ୍ ଏବଂ ଲାଲ-ଧଳା ରଙ୍ଗର ସେଣ୍ଟ ଜର୍ଜ କ୍ରସ୍ ପତାକା ଧରି ସଂସଦ ଅଭିମୁଖେ ଯିବା ସମୟରେ ପୁଲିସ ସେମାନଙ୍କୁ ବାଧା ଦେଇଥିଲା। ଫଳରେ ଉଭୟ ବିକ୍ଷୋଭକାରୀ ଓ ପୁଲିସ ମଧ୍ୟରେ ସଂଘର୍ଷରେ ଶତାଧିକ ଆହତ ହୋଇଛନ୍ତି ଓ ଏହି ଘଟଣାରେ ଅନେକ ବ୍ୟକ୍ତିଙ୍କୁ ପୁଲିସ ଗିରଫ କରିଥିଲା।

ଅନ୍ୟପକ୍ଷରେ ଆମେରିକା ରାଜନୀତିରେ ବିଫଳ ହୋଇଥିବା ଶିଳ୍ପପତି ଏଲନ ▶ପୃଷ୍ଠା-୭

ରାଜସ୍ଥାନରୁ ମୌସୁମୀ ପ୍ରତ୍ୟାବର୍ତ୍ତନ ଆରମ୍ଭ

ଅକ୍ଟୋବରରୁ ଓଡ଼ିଶା ଛାଡ଼ିବ

■ **ଭୁବନେଶ୍ୱର, ୧୪।୯ (ସମିସ):** ଦେଶରୁ ଦକ୍ଷିଣ-ପଶ୍ଚିମ ମୌସୁମୀ ବାୟୁ ପ୍ରତ୍ୟାବର୍ତ୍ତନ ଆରମ୍ଭ କରିଛି। ରବିବାର ରାଜସ୍ଥାନର କିଛି ଅଞ୍ଚଳରୁ ମୌସୁମୀ ଅପସରି ଯାଇଛି। ସେପ୍ଟେମ୍ବର ୧୭ ଅର୍ଥାତ ସ୍ୱାଭାବିକ ତାରିଖର ୩ ଦିନ ପୂର୍ବରୁ ମୌସୁମୀ ଅପସାରଣ ଆରମ୍ଭ ହୋଇଛି। ଆଗାମୀ ୨-୩ ଦିନ ମଧ୍ୟରେ ରାଜସ୍ଥାନର ଆଉ କିଛି ଅଞ୍ଚଳ ସହ ପଞ୍ଜାବ ଓ ଗୁଜୁରାଟରୁ ମୌସୁମୀ ପ୍ରତ୍ୟାବର୍ତ୍ତନ ହେବାକୁ ▶ପୃଷ୍ଠା-୭

ଗୁମର ଖୋଲିଦେଲେ ବାଲେଶ୍ୱର ସାଂସଦ

ପୁଲିସ-ତହସିଲ-ଖଣି ବିଭାଗ ଅସାଧୁ ମେଣ୍ଢ

- ରାଜ୍ୟରେ ପଥର-ବାଲି ଚୋରି ଅଣାୟତ୍ତ
- ଆଖି ବୁଜିଦେଇଛନ୍ତି ଏସ୍‌ପି-ଜିଲ୍ଲାପାଳ
- ତୁରନ୍ତ ମାମଲା ରୁଜୁ କରିବାକୁ ପରାମର୍ଶ

■ **ଭୁବନେଶ୍ୱର, ୧୪।୯ (ସମିସ):** ସାରା ରାଜ୍ୟରେ ସୀମା ଟପିଛି ଲଘୁ ଖଣିଜ ସାମଗ୍ରୀ ବାଲି, ପଥରର ଚୋରା ଚାଲାଣ। ପ୍ରତିଦିନ ରାଜ୍ୟର କୋଣ ଅନୁକୋଣରୁ ଏପରି ଅଭିଯୋଗ ଆସୁଛି, ମାତ୍ର ସରକାର ଓ ବିଭାଗୀୟ ମନ୍ତ୍ରୀମାନେ ଏହାକୁ ବାଏଁ ବାଏଁ ଉଡ଼ାଇ ଦେଉଛନ୍ତି। ଗଣମାଧ୍ୟମ ପ୍ରଶ୍ନ କଲେ ରାଜସ୍ୱ ମନ୍ତ୍ରୀ ପ୍ରମାଣ ମାଗୁଛନ୍ତି। ମାତ୍ର ଏହି କଳା ସତ ଓ ସରକାରଙ୍କ ମିଛକୁ ପଦାରେ ପକାଇଛନ୍ତି ଖୋଦ ଶାସକ ଦଳର ସାଂସଦ ପ୍ରତାପ ଚନ୍ଦ୍ର ଷଡ଼ଙ୍ଗୀ। ଭୋଗରାଇର ସୁବର୍ଣ୍ଣରେଖା ନଦୀପଠାକୁ ନିଜେ ସାଂସଦ ଅଚାନକ ଗସ୍ତରେ ଯାଇ ବାଲି ଚୋରା ଚାଲାଣ ଆଖିରେ ଦେଖିଛନ୍ତି। ଘଟଣାସ୍ଥଳରୁ ବାଲେଶ୍ୱର ଜିଲ୍ଲାପାଳଙ୍କୁ ଫୋନ କରି ଶ୍ରୀ ଷଡ଼ଙ୍ଗୀ ପୁଲିସ-ତହସିଲ- ଖଣି ବିଭାଗ ମିଳିତ ଭାବେ ଟଙ୍କା ଖାଇ ବାଲି ଚୋରିକୁ ପ୍ରଶ୍ରୟ ଦେଉଛନ୍ତି ବୋଲି ସାଂଘାତିକ ଅଭିଯୋଗ ଆଣିଛନ୍ତି। ▶ପୃଷ୍ଠା-୭

ଭଗବାନଙ୍କ ଭରସାରେ ଉପକୂଳ ସୁରକ୍ଷା

ତଟ ଜଗିବାକୁ ନାହାନ୍ତି ପୁଲିସ ବାବୁ ■ ୩ ଥାନା ଦାୟିତ୍ୱରେ ଜଣେ ଅଧିକାରୀ

୫୪ଟି ସବ୍‌ଇନ୍ସପେକ୍ଟର ପଦରେ କାର୍ଯ୍ୟ କରୁଛନ୍ତି ୯ ଜଣ

ଡ୍ରାଇଭର ନ ଥିବାରୁ ଖତ ଖାଉଛି ସାମୁଦ୍ରିକ ଥାନା ଗାଡ଼ି

■ **ଭୁବନେଶ୍ୱର, ୧୪।୯ (ସମିସ):** ପଡ଼ୋଶୀ ଦେଶମାନଙ୍କରେ ଅରାଜକତା ଏବେ ଦେଶର ଉପକୂଳ ରାଜ୍ୟଗୁଡ଼ିକ ପାଇଁ ସମସ୍ୟା ପାଲଟିଛି। ସମୁଦ୍ର ପଥରେ ଉପକୂଳବର୍ତ୍ତୀ ରାଜ୍ୟରେ ଅନୁପ୍ରବେଶର ଆଶଙ୍କା ବଢ଼ିଛି ଓ କୌଣସି ସମୟରେ ବି ଆତଙ୍କବାଦୀମାନେ ଏହି ରାଜ୍ୟରେ ପ୍ରବେଶ କରି କିଛି ବି ଅଘଟଣ ଘଟାଇ ପାରନ୍ତି ବୋଲି ଆଶଙ୍କା କରାଯାଉଛି। ଏପରି ସମୟରେ ଉପକୂଳ ସୁରକ୍ଷାକୁ ଓଡ଼ିଶା ପୁଲିସ ଗୁରୁତ୍ୱ ଦେଉଛି ବୋଲି ପୁଲିସ ଅଧିକାରୀମାନେ କରୁଥିବା ଦମ୍ଭର ବାସ୍ତବିକତାକୁ ନେଇ ଏବେ ପ୍ରଶ୍ନବାଚୀ ସୃଷ୍ଟି ହୋଇଛି। ଓଡ଼ିଶାର ଦୀର୍ଘ ମୁକୁଳା ଉପକୂଳ ଦେଇ ଅନୁପ୍ରବେଶ ରୋକିବାକୁ ନା ଅଛନ୍ତି କର୍ମଚାରୀ ନା ଅଛି ପାଟ୍ରୋଲିଂ ପାଇଁ ଅନୁରୂପ ବ୍ୟବସ୍ଥା। ଓଡିଶା ତଟକୁ ଜଗିବାପାଇଁ ଥିବା ସାମୁଦ୍ରିକ ଥାନାରେ କିନ୍ତୁ ଆବଶ୍ୟକ ସୁରକ୍ଷାକର୍ମୀ ନାହାନ୍ତି। ଏହିସବୁ ଥାନାପାଇଁ ଯେତିକି ମଞ୍ଜୁରୀପ୍ରାପ୍ତ ପଦ ରହିଛି ତାହାଠାରୁ ଢେର କମ୍ କର୍ମଚାରୀ ଅଛନ୍ତି ଓ ଥାନାକୁ ମିଳିଥିବା ଯାନବାହନ ବି ଅଚଳ ହୋଇ ପଡ଼ିଛି। ଏପରି ସ୍ଥିତିରେ ଉପକୂଳ ସୁରକ୍ଷା କେବଳ ଘୋଷଣାରେ ଅଟକି ଯାଇଥିବା ଅଭିଯୋଗ ହୋଇଛି।

ରାଜ୍ୟର ୪୮୦ କିଲୋମିଟର ବ୍ୟାପ ସମୁଦ୍ର ତଟର ସୁରକ୍ଷା ପାଇଁ ୧୮ଟି ଉପକୂଳ ଥାନା ସ୍ଥାପନ ହୋଇଛି। ଏହି ଥାନାପାଇଁ ▶ପୃଷ୍ଠା-୭

ସାର ସଙ୍କଟ | ଆଜି ରାଜଭବନ ଘେରିବ ବିଜେଡି

■ **ଭୁବନେଶ୍ୱର, ୧୪।୯ (ସମିସ):** ରାଜ୍ୟବ୍ୟାପୀ ସାର ସଙ୍କଟ ବିରୋଧରେ ଆସନ୍ତାକାଲି ରାଜଭବନ ଆଗରେ ଧାରଣା ଦେବ ବିଜୁ ଜନତା ଦଳ। ଏଥିପାଇଁ ବିଜେଡିର ଛାମୁଆ ସଂଗଠନଗୁଡ଼ିକ ରବିବାର ନିଜର ପ୍ରସ୍ତୁତିର ସମୀକ୍ଷା କରିଛନ୍ତି। ଧାରଣା ସମ୍ପର୍କରେ ସୂଚନା ଦେଇ ବିରୋଧୀ ଦଳ ଉପନେତା ତଥା ବରିଷ୍ଠ ବିଜେଡି ବିଧାୟକ ପ୍ରସନ୍ନ ଆଚାର୍ଯ୍ୟ କହିଛନ୍ତି ଯେ ଏହି କାର୍ଯ୍ୟକ୍ରମରେ ସାରା ରାଜ୍ୟରୁ ପ୍ରତିନିଧି ଯୋଗଦେବେ। ଏହାପରେ ରାଜ୍ୟପାଳଙ୍କୁ ସ୍ମାରକପତ୍ର ପ୍ରଦାନ କରାଯିବ ବୋଲି ସେ କହିଛନ୍ତି।

ସେ କହିଛନ୍ତି ଯେ ରାଜ୍ୟବ୍ୟାପୀ ଚାଷୀ କହୁଛନ୍ତି, ଆମକୁ ସାର ମିଳୁନାହିଁ; ସରକାର କହୁଛନ୍ତି ପର୍ଯ୍ୟାପ୍ତ ପରିମାଣରେ ସାର ମିଳୁଛି। ତା' ହେଲେ କଣ ଚାଷୀ ଅସତ୍ୟ କହୁଛନ୍ତି ଏବଂ ସରକାର ସତ୍ୟ କହୁଛନ୍ତି କି ବୋଲି ପ୍ରସନ୍ନ ପ୍ରଶ୍ନ କରିଛନ୍ତି। ସରକାର ଏଭଳି ଭେଳିକି କାହିଁକି ସୃଷ୍ଟି କରିଛନ୍ତି। ମୁଁ ସରକାରଙ୍କୁ ଆହ୍ୱାନ କରୁଛି, ଭୁବନେଶ୍ୱରରେ ବିବୃତି ନଦେଇ ମନ୍ତ୍ରୀମାନେ ଗ୍ରାମାଞ୍ଚଳକୁ ଯାଆନ୍ତୁ। ବାସ୍ତବିକ ସ୍ଥିତିର ଅନୁଧ୍ୟାନ କରନ୍ତୁ। ସେମାନେ ଯଦି ନିଜଜେ ଉପଲବ୍ଧି କରିବେ, ଚାଷୀଙ୍କୁ ସଠିକ୍ ଭାବେ ମିଳୁଛି, ଆମେ ତାହାକୁ ଗ୍ରହଣ କରିବୁ। ବସ୍ତାଏ ସାର ପାଇଁ ଚାଷୀଟିଏ ସାରା ରାତି ଲମ୍ବା ଲାଇନରେ ଛିଡ଼ା ହେଉଛି। ମାତ୍ର ସାର ମିଳୁନାହିଁ। ପାକ୍ସରେ ସାର ମିଳୁନଥିବା ବେଳେ ଖୋଲା ବଜାରରୁ ଚାଷୀ ତିନିଗୁଣ ଚାରିଗୁଣ ଦାମରେ ସାର କିଣୁଛି। ଏହାର ଅର୍ଥ ସାର ଅଛି, ମାତ୍ର ସାର ଉପରେ ସରକାରଙ୍କ ନିୟନ୍ତ୍ରଣ ନାହିଁ। ସରକାର କଣ ପାଇଁ ବିଭ୍ରାନ୍ତି ସୃଷ୍ଟି କରୁଛନ୍ତି। ସରକାର ସତକୁ ସ୍ୱୀକାର କରନ୍ତୁ ବୋଲି ଶ୍ରୀ ଆଚାର୍ଯ୍ୟ କହିଛନ୍ତି।

ବିଜେଡିର ଗୁରୁତ୍ୱପୂର୍ଣ୍ଣ ବୈଠକ

କାମାକ୍ଷାନଗର, ୧୪।୯ (ସମିସ)

ସ୍ଥାନୀୟ ସାରଙ୍ଗଧର ଷ୍ଟାଡିୟମ ଅଡିଟୋରିୟମରେ ଢେଙ୍କାନାଳ ସଂସଦୀୟ କ୍ଷେତ୍ର ବିଜେଡିର ଗୁରୁତ୍ୱପୂର୍ଣ୍ଣ ବୈଠକ ଯୁବନେତା ଡା. ଅବିନାଶ ସାମଲଙ୍କ ନେତୃତ୍ୱରେ ଅନୁଷ୍ଠିତ ହୋଇଛି। ଢେଙ୍କାନାଳ ଜିଲ୍ଲା ଯୁବ ବିଜେଡି ସଭାପତି ତଥା କାମାକ୍ଷାନଗର ନଗରପାଳ ଧର୍ମାନନ୍ଦ ପରିଡ଼ାଙ୍କ ସଭାପତିତ୍ୱରେ ଅନୁଷ୍ଠିତ ବୈଠକରେ ପ୍ରଥମେ ନୂତନ ଜିଲ୍ଲା କାର୍ଯ୍ୟକାରୀ ସଭାପତି ସନ୍ଦୀପ ଷଡ଼ଙ୍ଗୀଙ୍କୁ ପୁଷ୍ପମାଲ୍ୟ ଓ ଉତ୍ତରୀୟ ଦେଇ ନଗରପାଳ ପରିଡ଼ା ସମ୍ବର୍ଦ୍ଧିତ କରିଥିଲେ। ପରେ ଆଗାମୀ ପଞ୍ଚାୟତ ଓ ପୌର ନିର୍ବାଚନ ସମ୍ପର୍କରେ ଆଲୋଚନା କରାଯାଇଥିଲା। ଦଳ ଆହୁରି ସୁଦୃଢ଼ କରିବା ସହ କାମାକ୍ଷାନଗର ଏନଏସି ଓ ସମସ୍ତ ପଞ୍ଚାୟତରେ ଲୋକଙ୍କ ନିକଟରେ ପହଞ୍ଚି କିପରି ଆଗାମୀ ଦିନରେ ଦଳ ସରକାରକୁ ଫେରିବ ସେ ବିଷୟରେ ଆଲୋଚନା ହୋଇଥିଲା। ପୂର୍ବତନ କାମାକ୍ଷାନଗର ବିଧାୟକ ତଥା ମନ୍ତ୍ରୀ ପ୍ରଫୁଲ୍ଲ କୁମାର ମଲ୍ଲିକଙ୍କୁ ଦଳରୁ ନିଲମ୍ବନ ନିଷ୍ପତ୍ତିକୁ ସମସ୍ତେ ସ୍ୱାଗତ କରିଥିଲେ। ବୈଠକରେ ଅନ୍ୟମାନଙ୍କ ମଧ୍ୟରେ କାମାକ୍ଷାନଗର ବ୍ଲକ ଅଧ୍ୟକ୍ଷ ପ୍ରେମାନନ୍ଦ ସାହୁ, ଭୁବନ ଏନଏସିର ପୂର୍ବତନ ନଗରପାଳ ଶୁଭେନ୍ଦୁ ସାହୁ, ପୂର୍ବତନ ଭୁବନ ବ୍ଲକ ଅଧ୍ୟକ୍ଷ ଧର୍ମାନନ୍ଦ ବରାଳ, କାମାକ୍ଷାନଗର ଉପନଗରପାଳ ଶକୁନ୍ତଳା ସେଠୀ, ବ୍ଲକ ସଭାପତି ପ୍ରଭାସ ମିଶ୍ର, ନଗର ସଭାପତି ଆଦିତ୍ୟ କୁମାର ଆଚାର୍ଯ୍ୟ, ଜିଲ୍ଲା ବିଜେଡି ଯୁବ ସମ୍ପାଦକ ଶ୍ରୁତିପଦ ନନ୍ଦ, ମହିଳା ନେତ୍ରୀ ରଞ୍ଜିତା ବେହେରା, କାଉନସିଲର ବନମାଳୀ ରାଉଳ, ସଞ୍ଜୟ କୁମାର ପରିଡ଼ା, ଅଭିମନ୍ୟୁ ପରିଡ଼ା, ପ୍ରମୋଦ କୁମାର ଷେଣ୍ଠ, ଭୁବନ ବ୍ଲକ ସଭାପତି ରମେଶ ଚନ୍ଦ୍ର ସାହୁ, ଦିଲୀପ କୁମାର ଷେଣ୍ଠ, ହିମାଂଶୁ ଶେଖର ମହାପାତ୍ର, ବିନୋଦ ବିହାରୀ ସେଠୀ, ରବିନାରାୟଣ ବେହେରା ପ୍ରମୁଖ ଯୋଗଦେଇଥିଲେ। ଜିଲ୍ଲା କାର୍ଯ୍ୟକାରୀ ସଭାପତି ସନ୍ଦୀପ ଷଡ଼ଙ୍ଗୀ ଧନ୍ୟବାଦ ଅର୍ପଣ କରିଥିଲେ।

ତୃତୀୟ ରାଷ୍ଟ୍ରୀୟ ଲୋକ ଅଦାଲତ

ଗଁଦିଆ, ୧୪।୯ (ସମିସ): ଗଁଦିଆ ତାଲୁକ ଆଇନସେବା କମିଟି ପକ୍ଷରୁ ଗଁଦିଆ ସିଭିଲ କୋର୍ଟ ପରିସରରେ ତୃତୀୟ ରାଷ୍ଟ୍ରୀୟ ଲୋକଅଦାଲତ ଅନୁଷ୍ଠିତ ହୋଇଛି। ଏଥିରେ ମୋଟ ୬୧୮ଟି ମକଦ୍ଦମାର ଫଇସଲା ହୋଇଛି। ୨ଟି ଫୌଜଦାରୀ ମାମଲାର ଫଇସଲା କରାଯାଇଥିବା ବେଳେ ଚେକ ବାଉନ୍ସ ମାମଲାର ବିଚାର କରାଯାଇ ୬୪ହଜାର ଟଙ୍କାରେ ସମାଧାନ କରାଯାଇଛି। ସେହିପରି ୩୧ଟି ରାଜସ୍ୱ ମାମଲାର ବିଚାର କରାଯାଇ ୧୬ ହଜାର ୭୪୨ ଟଙ୍କାରେ ସମାଧାନ ହୋଇଛି। ଅନ୍ୟାନ୍ୟ ୨୬ଟି ମାମଲାର ଫଇସଲା କରାଯାଇଛି। ଗଁଦିଆ ତାଲୁକ ଆଇନସେବା କମିଟି ଅଧ୍ୟକ୍ଷା ଦୀକ୍ଷା ସେଠଙ୍କ ତତ୍ତ୍ୱାବଧାନରେ ଏହି ଲୋକ ଅଦାଲତ ଅନୁଷ୍ଠିତ ହୋଇଥିଲା। ବେଞ୍ଚ ସଦସ୍ୟ ଆଇନଜୀବୀ ପ୍ରଦୀପ କୁମାର ସାହୁ ଓ ସହାୟକ ସତ୍ୟଜିତ ଦେହୁରୀ ଅଦାଲତ ପରିଚାଳନା କରିଥିଲେ।

କାମାକ୍ଷାନଗର: କାମାକ୍ଷାନଗର ତାଲୁକ ଆଇନସେବା କମିଟି ଆନୁକୂଲ୍ୟରେ ସ୍ଥାନୀୟ କୋର୍ଟ ପରିସରରେ ତୃତୀୟ ରାଷ୍ଟ୍ରୀୟ ଲୋକ ଅଦାଲତ ଅନୁଷ୍ଠିତ ହୋଇଛି। ଅତିରିକ୍ତ ଜିଲ୍ଲା ଦୌରାଜଜ୍ ଇତିଶ୍ରୀ ମାଳବିକା ଭୂୟାଁ, ବରିଷ୍ଠ ସିଭିଲ ଜଜ ମାମି ବେହେରା, କାମାକ୍ଷାନଗର ଏସଡିଜେଏମ ନିଲୋଫର ପ୍ରମୁଖ ଯୋଗଦେଇ ବିଭିନ୍ନ ମାମଲାର

ଶୁଣାଣି କରିଥିଲେ। ଏହି ଲୋକ ଅଦାଲତରେ ଗୋଟିଏ ମନି ରିକଭରି ମାମଲା, ଦୁଇଟି ସିଭିଲ ସୁଟ ମାମଲା, ଚାରିଟି ଅପରାଧିକ ମାମଲା, ୫୦ଟି ଏଫ୍‌ଆର୍‌ଟି ମାମଲାର ସମାଧାନ କରାଯାଇଥିଲା। ବ୍ୟାଙ୍କ ବିବାଦ ମାମଲାର ବିଚାର କରାଯାଇ ୪୦ ଲକ୍ଷ ୬୦ ହଜାର ଟଙ୍କାରେ ସମାଧାନ କରାଯାଇଥିଲା। କାର୍ଯ୍ୟକ୍ରମରେ କାମାକ୍ଷାନଗରର ବହୁ ବରିଷ୍ଠ ଆଇନଜୀବୀ ସମେତ କୋର୍ଟ କର୍ମଚାରୀମାନେ ସହଯୋଗ କରିଥିଲେ।

୧ କେଜିରୁ ଅଧିକ ଗଞ୍ଜେଇ ଜବତ

ଖଜୁରିଆକଟା, ୧୪।୯ (ସମିସ): ହିନ୍ଦୋଳ ଏସ୍‌ଡିପିଓ ସତ୍ୟ କୁମାର ନନ୍ଦଙ୍କ ନିର୍ଦ୍ଦେଶ କ୍ରମେ ବାଲିମି ଥାନା ଅଧିକାରିଣୀ ସୁଚିସ୍ମିତା ମହାନ୍ତିଙ୍କ ନେତୃତ୍ୱରେ ବାଲିମି ଥାନା ପୁଲିସ ଶନିବାର ମାନପୁର ଗ୍ରାମରେ ଚଢ଼ଉ କରି ୧ କେଜି ୧୭୩ ଗ୍ରାମ ଗଞ୍ଜେଇ ଜବତ କରିଛି। ଚୋରା ଗଞ୍ଜେଇ କାରବାର ଅଭିଯୋଗରେ ପୁଲିସ ସେହି ଗ୍ରାମର ଶରତ କୁମାର ସାହୁ (୬୩)ଙ୍କୁ ଗିରଫ କରି କୋର୍ଟ ଚାଲାଣ କରିଛି। ଏ ନେଇ ଥାନାରେ ଏକ ମାମଲା ରୁଜୁ କରାଯାଇ ଅଧିକ ତଦନ୍ତ ଜାରି ରହିଛି।

ସାତମାଇଲ ଛକରେ ଗାଡ଼ି ଯାଞ୍ଚ କଡ଼ାକଡ଼ି

ଖଜୁରିଆକଟା, ୧୪।୯ (ସମିସ): ହିନ୍ଦୋଳ ଉପଖଣ୍ଡ ସାତମାଇଲ ଛକରେ ସାତମାଇଲ ଫାଣ୍ଡି ଅଧିକାରୀଙ୍କ ନେତୃତ୍ୱରେ ରବିବାର ସକାଳ ୮ଟାରେ ଗାଡ଼ି ଯାଞ୍ଚ କଡ଼ାକଡ଼ି କରାଯିବା ସହ ଲୋକଙ୍କୁ ଟ୍ରାଫିକ ନିୟମ ସମ୍ପର୍କରେ ସଚେତନତା କରାଯାଇଛି। ଗାଡ଼ି ଚାଳନା ସମୟରେ ହେଲମେଟ, ସିଟବେଲ୍ଟ ବ୍ୟବହାର କରିବା ସହ ଗାଡ଼ିର ସମସ୍ତ କାଗଜପତ୍ର ପାଖରେ ରଖିବାକୁ ପରାମର୍ଶ ଦିଆଯାଇଛି।

ସମାଜସେବୀଙ୍କ ପରଲୋକ

ଢେଙ୍କନାଳ, ୧୪।୯ (ସମିସ): ସଦର ବ୍ଲକ ଡେରାସିଂହ ଗ୍ରାମର ବିଶିଷ୍ଟ ସମାଜସେବୀ ବିଷ୍ଣୁ କୁମାର ବରାଳ ଓରଫ ଚଣ୍ଡୀ ଦାସଙ୍କ ୮୩ ବର୍ଷ ବୟସରେ ପରଲୋକ ଘଟିଛି। ସ୍ୱର୍ଗତ ବରାଳ ଢେଙ୍କନାଳ ସିଡିଏମଓ କାର୍ଯ୍ୟାଳୟରେ କିରାଣି ଭାବେ କାର୍ଯ୍ୟକରି ଅବସର ଗ୍ରହଣ କରିବା ପରେ ନିଜକୁ ସମାଜସେବାରେ ନିୟୋଜିତ କରିଥିଲେ। ଏକାଧାରରେ ସେ ଜଣେ ଆଧ୍ୟାତ୍ମିକବାଦୀ, କବି, ସାହିତ୍ୟିକ ତଥା ସାହିତ୍ୟ ଓ ସଙ୍ଗୀତ ଜଗତରେ ଜଣେ ପ୍ରତିଭାବାନ ବ୍ୟକ୍ତି ଥିଲେ। ତାଙ୍କ ଲିଖିତ ଭଜନ ପୁସ୍ତକ ଭକ୍ତି ସ୍ରୋତମାଳା ଓଡ଼ିଶାର ଘରେ ଘରେ ଆଦୃତି ଲାଭ କରିଥିଲା। ସାହିତ୍ୟ କ୍ଷେତ୍ରରେ ଅବଦାନ ପାଇଁ ସେ ଜିଲ୍ଲା ଓ ରାଜ୍ୟର ବିଭିନ୍ନ ଅନୁଷ୍ଠାନ ପକ୍ଷରୁ ପୁରସ୍କାର ଲାଭ କରିଥିଲେ। ଷ୍ଟୋନ ରୋଗରେ ପୀଡ଼ିତ ହୋଇ ସେ ଗତ ୭ଦିନ ହେଲା କଟକର ଏକ ଘରୋଇ ହସ୍ପିଟାଲରେ ଚିକିତ୍ସିତ ହେଉଥିଲେ। ରବିବାର ତାଙ୍କ ଦେହାନ୍ତ ହୋଇଛି। ମୃତ୍ୟୁଶଯ୍ୟା ପାଖରେ ସାନପୁଅ ଅଜିତ କୁମାର ବରାଳ, ବୋହୂ ପୂର୍ଣ୍ଣମାସୀ ବରାଳ, ପୁତୁରା ସୁରେଶ ବରାଳ, ଦିଲୀପ ବରାଳ, ଝିଆରୀ ଧରିତ୍ରୀ ବରାଳ ଉପସ୍ଥିତ ଥିଲେ। ଗ୍ରାମ ଶ୍ମଶାନରେ ତାଙ୍କ ଶେଷକୃତ୍ୟ ସମ୍ପନ୍ନ ହୋଇଛି। ସାନପୁଅ ଅଜିତ କୁମାର ବରାଳ ମୁଖାଗ୍ନି ଦେଇଥିଲେ।

ଅବହେଳିତ ଅବସ୍ଥାରେ ୭୮ ବର୍ଷର ବିଦ୍ୟାଳୟ

ଖଜୁରିଆକଟା, ୧୪।୯ (ସମିସ): ହିନ୍ଦୋଳ ଉପଖଣ୍ଡ ଅସରଡ଼ା ପଞ୍ଚାୟତ ଅସରଡ଼ା ସରକାରୀ ଉଚ୍ଚ ପ୍ରାଥମିକ ବିଦ୍ୟାଳୟ ଭାରତ ସ୍ୱାଧୀନତା ପୂର୍ବରୁ ସ୍ଥାପିତ ହୋଇଥିବା ବେଳେ ଏବେ ଏହାର ଦୁରବସ୍ଥା କଥା କହିଲେ ନ ସରେ। ବିଦ୍ୟାଳୟରେ ପ୍ରଥମରୁ ଅଷ୍ଟମ ଶ୍ରେଣୀ ପର୍ଯ୍ୟନ୍ତ ମୋଟ ୮୦ ଛାତ୍ରଛାତ୍ରୀ ଥିବା ବେଳେ ୫ ଶିକ୍ଷକ ନିଯୁକ୍ତ ହୋଇଛନ୍ତି। ତେବେ ୮ ଶ୍ରେଣୀ ପିଲାଙ୍କ ପାଇଁ ମାତ୍ର ତିନିଟି ଛାତଘର ରହିଥିବା ବେଳେ ପାଠପଢ଼ାରେ ବହୁ ଅସୁବିଧା ଉପୁଜୁଛି। ପିଲାମାନେ ଏକ ଭଙ୍ଗା ଆଜବେଷ୍ଟସ ଘରେ ବସି ପାଠ ପଢ଼ିବାକୁ ବାଧ୍ୟ ହେଉଛନ୍ତି। ସେହିପରି ବିଦ୍ୟାଳୟ ପରିସରରେ ଏକ ବିପଦପୂର୍ଣ୍ଣ ଶ୍ରେଣୀଗୃହ ରହିଛି। ଏହାକୁ ସମ୍ପୂର୍ଣ୍ଣ ଭଙ୍ଗା ନ ଗଲେ ଛାତ୍ରଛାତ୍ରୀଙ୍କ ପ୍ରତି ବିପଦ ଆଶଙ୍କା ରହିଛି। ବିଦ୍ୟାଳୟ ପରିସରରେ ତିନିଟି ଅଙ୍ଗନବାଡ଼ି କେନ୍ଦ୍ରର ରହିଥିବା ବେଳେ ମଧ୍ୟାହ୍ନଭୋଜନ ପ୍ରସ୍ତୁତି ଓ ପାନୀୟ ଜଳ ନେଇ ସମସ୍ୟା ଦେଖାଦେଇଛି। ଏହି ବିଦ୍ୟାଳୟ ରାସ୍ତା କଡ଼ରେ ଅବସ୍ଥିତ ହୋଇଥିବା ବେଳେ ପାଚେରି ନ ଥିବାରୁ ପିଲାମାନଙ୍କ

ପାଇଁ ସବୁବେଳେ ବିପଦ ରହିଛି। ତୁରନ୍ତ ଏଥିପ୍ରତି ଦୃଷ୍ଟି ଦେବାକୁ ସାଧାରଣରେ ଦାବି ହେଉଛି।

କେମିଷ୍ଟ ଓ ଡ୍ରଗିଷ୍ଟ ଆସୋସିଏସନର ସାଧାରଣ ଅଧିବେଶନ

ଢେଙ୍କାନାଳ, ୧୪।୯ (ସମିସ): ସ୍ଥାନୀୟ ଗୁଡ଼ିଆନାଳୀ କଲ୍ୟାଣ ମଣ୍ଡପରେ ଜିଲ୍ଲା କେମିଷ୍ଟ ଓ ଡ୍ରଗିଷ୍ଟ ଆସୋସିଏସନର ତ୍ରୟବାର୍ଷିକ ସାଧାରଣ ଅଧିବେଶନ ଅନୁଷ୍ଠିତ ହୋଇଛି। ସଂଘର ନବନିର୍ବାଚିତ ସଭାପତି ପ୍ରଦୀପ୍ତ କୁମାର ମିଶ୍ରଙ୍କ ଅଧ୍ୟକ୍ଷତାରେ ଅନୁଷ୍ଠିତ ଏହି ଅଧିବେଶନରେ ମୁଖ୍ୟଅତିଥି ଭାବେ ୟୁସିଡିଏର ସଭାପତି ପି. ସତ୍ୟନାରାୟଣ, ବିଶିଷ୍ଟ ଅତିଥି ଭାବେ ସାଧାରଣ ସମ୍ପାଦକ ପ୍ରଶାନ୍ତ ମହାପାତ୍ର, ସମ୍ମାନିତ ଅତିଥି ଭାବେ ସିଡିସିଡିଏର ସଂଗଠନ ସମ୍ପାଦକ ମନୋରଞ୍ଜନ ବଳ ଓ ୟୁସିଡିଏର ସଂଗଠନ ସମ୍ପାଦକ ଦୀପକ ଆଚାର୍ଯ୍ୟ ଯୋଗଦେଇ ଔଷଧ ବ୍ୟବସାୟୀମାନଙ୍କ ବିଭିନ୍ନ ସମସ୍ୟା ଉପରେ ଆଲୋକପାତ କରିଥିଲେ। ଜିଲ୍ଲା ସମ୍ପାଦକ ଦିଲୀପ କୁମାର ମିଶ୍ର ତ୍ରୟବାର୍ଷିକ ବିବରଣୀ ପାଠ କରିଥିବା ବେଳେ କୋଷାଧ୍ୟକ୍ଷ ପ୍ରଭାତ କୁମାର ପାଣି ଗତ ତିନିବର୍ଷର ଆୟବ୍ୟୟ ବିବରଣୀ ପ୍ରଦାନ କରିଥିଲେ। ଏହି ଅବସରରେ ଆଗାମୀ ୩ ବର୍ଷ ପାଇଁ ସଂଘର କାର୍ଯ୍ୟକାରିଣୀ ସଦସ୍ୟ ଓ କର୍ମକର୍ତ୍ତାଙ୍କ ନାମ ଜିଲ୍ଲା ମୁଖ୍ୟ ନିର୍ବାଚନ ଅଧିକାରୀ ମାନସ ରଞ୍ଜନ ହୋତା ଘୋଷଣା କରିଥିଲେ। ଆଗାମୀ ୩ ବର୍ଷ ପାଇଁ ସର୍ବସମ୍ମତି କ୍ରମେ ସଭାପତି ଭାବେ ପ୍ରଦୀପ କୁମାର ମିଶ୍ର ଓ ସମ୍ପାଦକ ଭାବେ ଦିଲୀପ କୁମାର ମିଶ୍ର ନିର୍ବାଚିତ ହୋଇଛନ୍ତି।

ଆସ ସ୍କୁଲ ଯିବା ସଚେତନତା କାର୍ଯ୍ୟକ୍ରମ

ପରଜଙ୍ଗ, ୧୪।୯ (ସମିସ): ଓଡ଼ିଶା ସରକାରଙ୍କ ବିଦ୍ୟାଳୟ ଓ ଗଣଶିକ୍ଷା ବିଭାଗ ପକ୍ଷରୁ ଆସ ସ୍କୁଲ ଯିବା ସଚେତନତା କାର୍ଯ୍ୟକ୍ରମ ବିଭିନ୍ନ ବିଦ୍ୟାଳୟରେ ଅନୁଷ୍ଠିତ ହୋଇଛି। ଅଧାରୁ ପାଠ ଛାଡ଼ିଥିବା, ବିଦ୍ୟାଳୟରେ ଆଦୌ ନାମ ଲେଖାଇ ନ ଥିବା ଏବଂ ବିଦ୍ୟାଳୟ ବାହାରେ ଥିବା ପିଲାମାନଙ୍କୁ ଶିକ୍ଷା କ୍ଷେତ୍ରରେ ମୁଖ୍ୟ ସ୍ରୋତରେ ସାମିଲ କରିବା ପାଇଁ ରାଜ୍ୟ ବ୍ୟାପୀ ଏହି ଅଭିଯାନ ଜାରି ରହିଛି। ଢେଙ୍କାନାଳ ଜିଲ୍ଲା ପରଜଙ୍ଗ ବ୍ଲକର ପିଏମଶ୍ରୀ ମହେଶଚନ୍ଦ୍ର ସୁବାହୁସିଂହ ନୋଡାଲ ବିଦ୍ୟାପୀଠରେ ପ୍ରଧାନଶିକ୍ଷୟିତ୍ରୀ ସସ୍ମିତା ନନ୍ଦଙ୍କ ନେତୃତ୍ୱରେ ଶନିବାର ଏହି କାର୍ଯ୍ୟକ୍ରମ ଅନୁଷ୍ଠିତ ହୋଇଛି। ଏଥିରେ ବିଦ୍ୟାଳୟର ଶିକ୍ଷକ ରୂପେଶ ଖଟୁଆ, ବିଶ୍ୱଲକ୍ଷ୍ମୀ ବିଶ୍ୱାଳ, ଦିଲୀପ ମହାପାତ୍ର, କାଜଲ ସାହା, ରଶ୍ମିତା ସାହୁ, ଅଶାନ୍ତି ନାୟକ, ବିନ୍ଦୁବାଳା ଭଞ୍ଜ, ଅକ୍ଷୟ ବର୍ମା, ପରିଚାଳନା କମିଟି ସଭାପତି ଅନ୍ତର୍ଯ୍ୟାମୀ ନାୟକଙ୍କ ସମେତ ଅନ୍ୟ ଶିକ୍ଷକ ଶିକ୍ଷୟିତ୍ରୀ ସହଯୋଗ କରିଥିଲେ। ଛାତ୍ରଛାତ୍ରୀମାନଙ୍କୁ ନେଇ ସଚେତନତା ପଦଯାତ୍ରା ଅନୁଷ୍ଠିତ ହୋଇଥିଲା। ପଦଯାତ୍ରା ବିଦ୍ୟାଳୟ ପରିସରରୁ ବାହାରି ଗ୍ରାମ ପରିକ୍ରମା କରିଥିଲା। ଛାତ୍ରଛାତ୍ରୀ ହାତରେ ବ୍ୟାନର, ପ୍ଲାକାର୍ଡ ଧରି ବ୍ଲକ ରାସ୍ତାରେ ଲୋକଙ୍କୁ ସଚେତନ କରିଥିଲେ।

ହାଇୱା ଧକ୍କାରେ ଦୁଇ ଛାତ୍ରୀ ଗୁରୁତର

କଙ୍କଡ଼ାହାଡ଼, ୧୪।୯ (ସମିସ): କଙ୍କଡ଼ାହାଡ଼ ଥାନା ସାମ୍ନାରେ ହାଇୱା ଧକ୍କାରେ ଶନିବାର ୨ କଲେଜ ଛାତ୍ରୀ ଗୁରୁତର ଆହତ ହୋଇଛନ୍ତି। ସେମାନେ ହେଲେ ମନିଷା ଗୁରୁ ଓ ଦୀପ୍ତିରେଖା ବେହେରା। ବେପରୁଆ ଗାଡ଼ି ଚାଳନା ଯୋଗୁଁ ଏହି ଦୁର୍ଘଟଣା ଘଟିଥିବା ପ୍ରତ୍ୟକ୍ଷଦର୍ଶୀ କହିଛନ୍ତି। ମନିଷା ଓ ଦୀପ୍ତିରେଖା ଟ୍ରକ ଆଗଚକ ତଳେ ଫସିଯାଇଥିଲେ। ମାନୀଷାଙ୍କ ହାତ ଉପରେ ଟ୍ରକ ଚକ ମାଡ଼ି ଯାଇଥିଲା। ଏହି ଦୁର୍ଘଟଣା ପରେ ସେଠାରେ ଉତ୍ତେଜନା ପ୍ରକାଶ ପାଇଥିଲା। ପରିସ୍ଥିତିକୁ ନିୟନ୍ତ୍ରଣ କରିବା ପାଇଁ ପୁଲିସ ତତକ୍ଷଣାତ ମନିଷାଙ୍କ ଚିକିତ୍ସା ବ୍ୟବସ୍ଥା କରିଥିଲା। ତେବେ ଦୀପ୍ତିରେଖାଙ୍କ ଚିକିତ୍ସା ପାଇଁ କୌଣସି ବ୍ୟବସ୍ଥା କରାଯାଇ ନ ଥିଲା। ଅନ୍ୟପଟେ ଟ୍ରକ ମାଲିକଙ୍କ ପକ୍ଷରୁ ମନିଷାଙ୍କୁ କ୍ଷତିପୂରଣ ବ୍ୟବସ୍ଥା କରାଯିବା ପରେ ପୁଲିସ ଦୁର୍ଘଟଣା ଘଟାଇଥିବା ହାଇୱାକୁ ରାତାରାତି ଛାଡ଼ି ଦେଇଥିବା ଜଣାଯାଇଛି। ଗାଡ଼ିର କାଗଜପତ୍ର ଠିକ ଅଛି, ଆମେ ଅଟକାଇ ପାରିବୁନି ବୋଲି ପୁଲିସ କହିଛି। ଏ ନେଇ ସାଧାରଣରେ ଅସନ୍ତୋଷ ପ୍ରକାଶ ପାଇଛି। ମନିଷାଙ୍କ ପରିବାର ପକ୍ଷରୁ ଘଟଣାକୁ ନେଇ ଥାନାରେ ଆପୋସ ମିଳାମିଶା କରାଯାଇଥିବା ବେଳେ ଦୀପ୍ତିରେଖାଙ୍କ କ୍ଷେତ୍ରରେ ଅଣଦେଖା କରାଗଲା କାହିଁକି ବୋଲି ପ୍ରଶ୍ନ ଉଠିଛି। ଅନ୍ୟପଟେ ଦୀପ୍ତିରେଖାଙ୍କ ପରିବାର ଲୋକେ ତାଙ୍କ ଚିକିତ୍ସା କରି ଥାନାରେ ପହଞ୍ଚିବା ବେଳେ ପୁଲିସ ପକ୍ଷରୁ ତାଙ୍କୁ ଉତ୍ତମ ବ୍ୟବହାର ମିଳି ନ ଥିବା ଅଭିଯୋଗ କରିଛନ୍ତି ତାଙ୍କ ବାପା କୃଷ୍ଣ ବେହେରା। ଘଟଣାର ଉଚ୍ଚସ୍ତରୀୟ ତଦନ୍ତ ପାଇଁ ଦାବି କରିଛନ୍ତି ପରିବାର ଲୋକେ।

କ୍ଷୁଦ୍ର ବିଜ୍ଞାନ କେନ୍ଦ୍ର ଉଦଘାଟିତ

ଢେଙ୍କାନାଳ, ୧୪।୯ (ସମିସ): ରାଜ୍ୟ ଆରକ୍ଷୀ ଗୃହ ନିର୍ମାଣ ଓ କଲ୍ୟାଣ ନିଗମର ସିଏମଆର ଅନ୍ତର୍ଭୁକ୍ତ ଷ୍ଟେମ ଲର୍ଣ୍ଣିଂ ହ୍ୱାରା ଢେଙ୍କାନାଳ ପୌରାଞ୍ଚଳ ଅନ୍ତର୍ଗତ ପୁଲିସ ଲାଇନ ସରକାରୀ ଉଚ୍ଚ ପ୍ରାଥମିକ ବିଦ୍ୟାଳୟରେ କରାଯାଇଥିବା କ୍ଷୁଦ୍ର ବିଜ୍ଞାନ କେନ୍ଦ୍ରକୁ ଢେଙ୍କାନାଳ ଏସ୍‌ପି ଅଭିନବ ସୋନକର ଉଦଘାଟନ କରିଛନ୍ତି। ଏହାଦ୍ୱାରା ବିଜ୍ଞାନ ପଢ଼ିବା ଓ ଜାଣିବାରେ ଛାତ୍ରଛାତ୍ରୀଙ୍କ ଆଗ୍ରହ ବଢ଼ିବ ବୋଲି ସେ ମତବ୍ୟକ୍ତ କରିଥିଲେ। ଏହି କ୍ଷୁଦ୍ର ବିଜ୍ଞାନ କେନ୍ଦ୍ରରେ ଆଲୋକର ପ୍ରତିଫଳନ ଓ ପ୍ରସାରଣ, କ୍ରିୟା ଓ ପ୍ରକ୍ରିୟା, ଅସ୍ଥିତ କୂଅ, ତାପର ଅବଶୋଷଣ, ଘର୍ଷଣ ଶକ୍ତି, ଗତି ଓ ବସ୍ତୁର ସଂରକ୍ଷଣ ନିୟମ, ଶକ୍ତି ସଂରକ୍ଷଣ ଆଦି ମୋଟ ୮୦ଟି ବିଜ୍ଞାନ ମଡେଲ ରହିଛି। କାର୍ଯ୍ୟକ୍ରମରେ ଅତିରକ୍ତ ଏସ୍‌ପି ସୂର୍ଯ୍ୟମଣି ପ୍ରଧାନ, ୬ନଂ ୱାର୍ଡ କାଉନସିଲର ସନ୍ଦୀପ ଷଡ଼ଙ୍ଗୀ, ବିଦ୍ୟାଳୟ ପରିଚାଳନା କମିଟି ସଭାପତି ମଞ୍ଜୁଲତା ବେହେରା, ଉପସଭାପତି ପତିତପାବନ ମହାନ୍ତି, ସିଆରସିସି ଝସକେତନ ପ୍ରଧାନଙ୍କ ସମେତ ବହୁ ଅଭିଭାବକ ଉପସ୍ଥିତ ଥିଲେ। ଷ୍ଟିମ ଲର୍ଣ୍ଣିଂ ତରଫରୁ ଅବିନାଶ ତରାଇ ଓ ରାକେଶ ଜେନା କାର୍ଯ୍ୟକ୍ରମ ପରିଚାଳନା କରିଥିଲେ। ବିଦ୍ୟାଳୟର ସହକାରୀ ଶିକ୍ଷୟିତ୍ରୀ ଶକୁନ୍ତଳା ମିଶ୍ର, ମନୋଜବାଳା ମିଶ୍ର ଓ ସ୍ନେହପ୍ରଭା ସାହୁ ସହଯୋଗ କରିଥିଲେ। ପ୍ରଧାନଶିକ୍ଷୟିତ୍ରୀ ରେଖା ସାହୁ ଧନ୍ୟବାଦ ଅର୍ପଣ କରିଥିଲେ।

ଜିଲ୍ଲାସ୍ତରୀୟ ତୀରନ୍ଦାଜ ପ୍ରତିଯୋଗିତା

କଙ୍କଡ଼ାହାଡ଼, ୧୪।୯ (ସମିସ): ଢେଙ୍କାନାଳ ଜିଲ୍ଲା କଙ୍କଡ଼ାହାଡ଼ ବ୍ଲକ କଣ୍ଟାପାଳ ପଞ୍ଚାୟତ ମା' ଚର୍ଚ୍ଚିକା ଉଚ୍ଚ ବିଦ୍ୟାଳୟରେ ଜିଲ୍ଲାସ୍ତରୀୟ ତୀରନ୍ଦାଜ ପ୍ରତିଯୋଗିତା ଅନୁଷ୍ଠିତ ହୋଇଛି। ଏଥିରେ ଜିଲ୍ଲାର ୮ ହାଇସ୍କୁଲର ୨୦ ଛାତ୍ରଛାତ୍ରୀ ଅଂଶଗ୍ରହଣ କରିଥିଲେ। ମୁଖ୍ୟଅତିଥି ଭାବେ ପୂର୍ବତନ ଜିଲ୍ଲା ପରିଷଦ ସଭ୍ୟ ବଳଭଦ୍ର ସାହୁ, ସମ୍ମାନିତ ଅତିଥି ଭାବେ ପ୍ରଧାନଶିକ୍ଷକ କ୍ଷେତ୍ରବାସୀ ମହାନ୍ତି, ସଂସ୍କୃତ ଶିକ୍ଷକ ପ୍ରଫୁଲ୍ଲ କୁମାର ବାରିକ, ବ୍ଲକ ସଭାପତି ପ୍ରଭାସ କୁମାର ମହାନ୍ତି, ସମ୍ପାଦକ ଦୁଲାରାମ ମୁର୍ମୁ, ଜାତୀୟସ୍ତରୀୟ ରେଫରି ଦିଲୀପ କୁମାର ପାଳ ଯୋଗଦେଇଥିଲେ। ଟଙ୍କଧର ବାରିକ ଖେଳ ପରି ଚାଳନା କରିଥିଲେ। ମା' ଚର୍ଚ୍ଚିକା ହାଇସ୍କୁଲର ହିନ୍ଦୀ ଶିକ୍ଷକ ଭୁଲେଶ୍ୱର ମହାନ୍ତ ଧନ୍ୟବାଦ ଅର୍ପଣ କରିଥିଲେ। ରାମେଶ୍ୱର ହାଇସ୍କୁଲର ମୁନା ମୁଣ୍ଡା, ଅଶୋକ ମୁଣ୍ଡା, କାନ୍ତୋଲ ହାଇସ୍କୁଲର ସୁରେନ୍ଦ୍ର ହେମ୍ବ୍ରମ୍, ମନୁରମ ହେମ୍ବ୍ରମ୍, ମା' ଚର୍ଚ୍ଚିକା ଉଚ୍ଚ ବିଦ୍ୟାଳୟର ରାଧିକା ଜନ ଓ ଦୀପା ଟୁଡୁ ଆସନ୍ତା ସେପ୍ଟେମ୍ବର ୨୨ ତାରିଖ ସୁନ୍ଦରଗଡ଼ ମ୍ୟୁନିସିପାଲିଟି ହାଇସ୍କୁଲରେ ହେବାକୁ ଥିବା ରାଜ୍ୟସ୍ତରୀୟ ତୀରନ୍ଦା

ଘରେ ପଶି ମହିଳା ସରପଞ୍ଚଙ୍କୁ ସଙ୍ଘବଦ୍ଧ ଆକ୍ରମଣ ଘଟଣା

ମାମଲା ରୁଜୁ କରି ପୁଲିସ ଚୁପ୍

ରାଜନଗର,୧୪।୯ (ସମିସ):

ମହିଳା ସରପଞ୍ଚଙ୍କୁ ତାଙ୍କ ଘରେ ପଶି ସଙ୍ଘବଦ୍ଧ ଆକ୍ରମଣ କରାଯିବା ଘଟଣାରେ ପୁଲିସ ମାମଲା ରୁଜୁ କରି ଚୁପ୍ ବସିଛି। ସଙ୍ଗିନ ଦଫାରେ ମାମଲା ରୁଜୁ କରିଥିଲେ ମଧ୍ୟ ପୁଲିସ ଅଭିଯୁକ୍ତଙ୍କୁ ଘଟଣାର ୯ ଦିନ ପରେ ବି ଗିରଫ ନ କରିବା ଘଟଣାକୁ ନେଇ ଅସନ୍ତୋଷ ବଢ଼ିବାରେ ଲାଗିଛି। ପୂର୍ବରୁ କେନ୍ଦ୍ରାପଡ଼ା ଜିଲ୍ଲା ସରପଞ୍ଚ ସଂଘ ସଭାନେତ୍ରୀ ଚାମେଲୀ ଓଝାଙ୍କ ନେତୃତ୍ୱରେ ସରପଞ୍ଚମାନେ ରାଜନଗର ଆଇଆଇସି, ଜିଲ୍ଲାପାଳ, ଏସ୍‌ପିଙ୍କୁ ଭେଟି ଅଭିଯୋଗ କରିଥିବାବେଳେ ଆଜି ଆମ୍ବେଦକର ଲୋହିଆ ବିଚାର ମଞ୍ଚ ଆନ୍ଦୋଳନଙ୍କୁ ଓହଲ୍ଲାଇବାକୁ ଚେତାବନୀ ଦେଇଛି। ଅନ୍ୟପକ୍ଷରେ ରାଜନଗର ସରପଞ୍ଚ ସଂଘ ବୈଠକ ବସି ସରକାରୀ କାର୍ଯ୍ୟ ବର୍ଜନ କରିବାକୁ ନିଷ୍ପତ୍ତି ହୋଇଛି।

ଆଜି ଆମ୍ବେଦକର ବିଚାର ଲୋହିଆ ମଞ୍ଚ କେନ୍ଦ୍ରପଡ଼ା ଜିଲ୍ଲା ସଂଘପକ୍ଷରୁ ରାଜନଗର ଆଇଆଇସିଙ୍କୁ ରାଜପୁର ସରପଞ୍ଚ ରାଣୀମଞ୍ଜରି ସେଠୀଙ୍କୁ ତାଙ୍କ ଘରେ ପଶି ସଙ୍ଘବଦ୍ଧ ଆକ୍ରମଣ ଘଟଣାରେ କାହିଁକି ଅଭିଯୁକ୍ତଙ୍କୁ ଗିରଫ କରାଯାଇନି ବୋଲି ପ୍ରଶ୍ନ କରିବା ସହ ୧୭ ତାରିଖ ମଧ୍ୟରେ ଗିରଫ କରା ନ ଗଲେ ୧୮ ତାରିଖରୁ ଥାନା ଆଗରେ ଧାରଣାରେ ବସିବୁ ବୋଲି ଲିଖିତ ଭାବେ ଜଣାଇଛନ୍ତି। ଆମ୍ବେଦକର ବିଚାର ଲୋହିଆ ମଞ୍ଚ କେନ୍ଦ୍ରପଡ଼ା ଜିଲ୍ଲା ସଭାପତି ରବୀନ୍ଦ୍ର ସେଠୀଙ୍କ ନେତୃତ୍ୱରେ ଏକ ଟିମ ଥାନାରେ ପହଞ୍ଚି ଲିଖିତ ଭାବେ ଜଣାଇଛନ୍ତି। ଆଜି ରାଜନଗର ସରପଞ୍ଚ ସଂଘ ସଭାପତି ଅଶୋକ ମହାନ୍ତିଙ୍କ ପୌରୋହିତ୍ୟରେ କୁରୁଣ୍ଟିଠାରେ ବୈଠକ ବସିଥିଲା। ଏହି ବୈଠକରେ ଜିଲ୍ଲା ସଂଘ ସହ ଆଲୋଚନା କରି ଏସପି ଅଫିସ ଘେରଉ ପାଇଁ ଆଲୋଚନା କରାଯାଇଥିଲା। ପୁଲିସ ଓ ପ୍ରଶାସନ କୌଣସି ପଦକ୍ଷେପ ନେଉ ନ ଥିବାରୁ ଆସନ୍ତା ୧୭ ତାରିଖରୁ ସରକାରୀ କାର୍ଯ୍ୟ ସରପଞ୍ଚମାନେ ବର୍ଜନ କରିବେ ବୋଲି ନିଷ୍ପତ୍ତି ନେଇଥିଲେ।

- ୧୮ ରୁ ଥାନା ଆଗରେ ଧାରଣା ଦେବ ଲୋହିଆ ମଞ୍ଚ
- ସରପଞ୍ଚ ସଂଘର ସରକାରୀ କାର୍ଯ୍ୟ ବର୍ଜନ ୧୭ ରୁ

ଦୟନୀୟ ଅବସ୍ଥାରେ ସୁଭଦ୍ରା

ଗରଦପୁର,୧୪।୯ (ସମିସ): ନା ଅଛି ଘର, ନା ଅଛି ପରିବାର। ଏଭଳି ଜଣେ ୮୦ ବର୍ଷୀୟ ବୃଦ୍ଧା ଦୀର୍ଘଦିନ ଧରି ଅସହାୟ ଅବସ୍ଥାରେ ଦିନକାଟୁଛନ୍ତି। ଆର୍ଥିକ ସମ୍ବଳ ନ ଥିବା ହେତୁ ଭୋକ ଉପାସରେ ଦିନ କାଟୁଛନ୍ତି। ସରକାରୀ ଯୋଜନାରେ ଗୃହ ମିଳିଥିଲେ ମଧ୍ୟ ଅକ୍ଷମତା ହେତୁ ଘର କରି ନ ପାରି ଭଙ୍ଗା ଘରେ ମୁଣ୍ଡ ଗୁଞ୍ଜିଛନ୍ତି। ଲଗାଣ ବର୍ଷା ଯୋଗୁଁ ଘରଟି ସମ୍ପୂର୍ଣ୍ଣ ମାଟିରେ ମିଶିଯିବା ପରେ ଏବେ ପାଲ ତଳ ପାଲଟିଛି ତାଙ୍କ ପାଇଁ ଆଶ୍ରୟ ସ୍ଥଳ। ଏଭଳି ଚିତ୍ର ଦେଖିବାକୁ ମିଳିଛି ଗରଦପୁର ବ୍ଲକ ଅଧୀନ ସାନଅଡ଼ଙ୍ଗା ପଞ୍ଚାୟତ ଅନ୍ତର୍ଗତ କୋରୁଆ ଗ୍ରାମରେ। ଗ୍ରାମର ୮୦ ବର୍ଷୀୟ ବୃଦ୍ଧା ସୁଭଦ୍ରା ଦାସଙ୍କ ଚାଳଘର ଲଗାଣ ବର୍ଷାରେ ସମ୍ପୂର୍ଣ୍ଣ ଭାଙ୍ଗିଯିବା ପରେ ସେ ଏବେ ବେସାହାରା ହୋଇପଡ଼ିଛନ୍ତି। ପରିବାର କହିଲେ ସେ ଏକା ହୋଇଥିବାରୁ ବୃଦ୍ଧା ଅବସ୍ଥାରେ ଘୁଣ୍ଡୁଡି ଘୁଣ୍ଡୁଡି ମାଗି ଯାଚି ଯାହା ଆଣନ୍ତି ସେଥିରେ ଭୋକ ମେଣ୍ଟାନ୍ତି। ପ୍ରଶାସନ ପକ୍ଷରୁ ବୃଦ୍ଧାଙ୍କୁ ସହାୟତା ଯୋଗାଇ ଦେବାକୁ ଦାବି ହୋଇଛି।

ସୁସ୍ଥ ନାରୀ, ସଶକ୍ତ ପରିବାର ଅଭିଯାନ ପ୍ରସ୍ତୁତି ବୈଠକ

କେନ୍ଦ୍ରାପଡ଼ା,୧୪।୯ (ସମିସ): ଆସନ୍ତା ୧୭ ସେପ୍ଟେମ୍ବରରୁ ଅକ୍ଟୋବର ୨ ତାରିଖ ପର୍ଯ୍ୟନ୍ତ ହେବାକୁ ଥିବା ସୁସ୍ଥ ନାରୀ, ସଶକ୍ତ ପରିବାର ଅଭିଯାନକୁ ସଫଳ କରିବାକୁ ଜିଲ୍ଲା ସ୍ୱାସ୍ଥ୍ୟ ସମିତି ପକ୍ଷରୁ ପ୍ରସ୍ତୁତି କରାଯାଉଛି। ଜିଲ୍ଲାପାଳ ରଘୁରାମ ଆର ଆୟରଙ୍କ ଅଧ୍ୟକ୍ଷତାରେ ଅନୁଷ୍ଠିତ ବୈଠକରେ ଅତିରିକ୍ତ ଜିଲ୍ଲାପାଳ ନବକ୍ରିଷ୍ଣ ଜେନା, ଜିଲ୍ଲା ମୁଖ୍ୟ ଚିକିତ୍ସା ଓ ଜନସ୍ୱାସ୍ଥ୍ୟ ଅଧିକାରୀ ଡା. ମନୋରଞ୍ଜନ ରାଉତ, ଏଡିଏମଓ ମେଡିକାଲ ଡ. ପି.କେ. ପ୍ରହରାଜ, ଅତିରିକ୍ତ ଜିଲ୍ଲା ଜନସ୍ୱାସ୍ଥ୍ୟ ଅଧିକାରୀ ଡ. ସଚ୍ଚିଦାନନ୍ଦ ମିଶ୍ର, ଡ. ଗୌରାଙ୍ଗ ଗିରି, ଡ. ଶ୍ୟାମସୁନ୍ଦର ଟୁଡୁଙ୍କ ସମେତ ଜିଲ୍ଲା ପ୍ରୋଗ୍ରାମ ପରିଚାଳକ ଡ. ମନୋରଞ୍ଜନ ସାହୁ ଯୋଗ ଦେଇଥିଲେ। ପ୍ରଶାସନିକ ଅଧିକାରୀ ଦିଲ୍ଲୀପ ନାୟକ, ଫାଇନାସିଆଲ ଅଫିସର ଆଶୁତୋଷ ତ୍ରିପାଠୀ, ଜିଲ୍ଲା ଆକାଉଣ୍ଟସ ମ୍ୟାନେଜର ସର୍ବେଶ୍ୱର ପ୍ରଧାନ, ଜିଲ୍ଲା ଡାଟା ମ୍ୟାନେଜର ଜ୍ୟୋତିରଞ୍ଜନ ପରିଡା, ଡେପୁଟି ମ୍ୟାନେଜର ସୁକାନ୍ତ ପ୍ରଧାନ ପ୍ରମୁଖ ଉପସ୍ଥିତ ଥିଲେ। ଏହି କାର୍ଯ୍ୟକ୍ରମ ଜିଲ୍ଲାର ସମସ୍ତ ଆୟୁଷ୍ମାନ ଆରୋଗ୍ୟ ମନ୍ଦିର, ସ୍ୱାସ୍ଥ୍ୟ ଉପକେନ୍ଦ୍ର , ଗ୍ରାମାଞ୍ଚଳ ପ୍ରାଥମିକ ସ୍ୱାସ୍ଥ୍ୟକେନ୍ଦ୍ର, ସହରାଞ୍ଚଳ ପ୍ରାଥମିକ ସ୍ୱାସ୍ଥ୍ୟକେନ୍ଦ୍ର, ସବଡିଭିଜନ ସ୍ୱାସ୍ଥ୍ୟ ଉପକେନ୍ଦ୍ର ପଟ୍ଟାମୁଣ୍ଡାଇ, ଜିଲ୍ଲାର ସମସ୍ତ ଗୋଷ୍ଠୀ ସ୍ୱାସ୍ଥ୍ୟକେନ୍ଦ୍ର ଓ ଜିଲ୍ଲା ମୁଖ୍ୟ ଚିକିତ୍ସାଳୟରେ ଆୟୋଜିତ ହେବ। ଏଥିରେ ଶିଶୁ କନ୍ୟାଠାରୁ ଆରମ୍ଭ କରି ସମସ୍ତ ମହିଳା ସେମାନଙ୍କ ଅଣସଂକ୍ରାମକ ରୋଗ ପରୀକ୍ଷା, ରକ୍ତହୀନତାର ପରୀକ୍ଷା, କୁଷ୍ଠ ଓ ଯକ୍ଷ୍ମା ଆଦି ରୋଗର ପରୀକ୍ଷା କରିବେ। ପ୍ରଧାନମନ୍ତ୍ରୀ ମଧ୍ୟପ୍ରଦେଶର ଇନ୍ଦୋରରେ ୧୭ ତାରିଖରେ ଏହି କାର୍ଯ୍ୟକ୍ରମର ଶୁଭାରମ୍ଭ କରିବେ। ସେହିପରି ରାଜ୍ୟ ଓ ଜିଲ୍ଲା ମହିଳା ଓ ଶିଶୁ ବିଭାଗ ତରଫରୁ ପୋଷଣ କାର୍ଯ୍ୟକ୍ରମ ମଧ୍ୟ ଏଥିରେ ସାମିଲ ହୋଇଛି।

ବିଶୋକ-ପଲେଇ ରାସ୍ତା ମରଣଯନ୍ତା

ଡେରାବିଶ,୧୪।୯ (ସମିସ): ପଲେଇ ପଞ୍ଚାୟତ ଅନ୍ତର୍ଗତ ପଲେଇଠାରୁ ବିଶୋକ ପର୍ଯ୍ୟନ୍ତ ଯାଇଥିବା ୧୧ନଂ କେନାଲ ବନ୍ଧ ରାସ୍ତା ଏବେ ମରଣଯନ୍ତା ପାଲଟିଛି। ୩.୪ କିଲୋମିଟର ଲମ୍ବ ବିଶିଷ୍ଟ ଏହି ରାସ୍ତା ୨୦୨୦ ପ୍ରଧାନମନ୍ତ୍ରୀ ଗ୍ରାମ ସଡ଼କ ଯୋଜନାରେ ରାସ୍ତାର ଉନ୍ନତିକରଣ କାମ କରାଯାଇଥିଲା। ଏହି ରାସ୍ତାକୁ ୩.୨ କିଲୋମିଟର ପିଚୁ ଓ ୨୦୦ ମିଟର ପକ୍କା କରାଯାଇଛି। ଏଥିସହିତ ଏହି ରାସ୍ତାରେ ୭ଟି ପୋଲ ରହିଛି। ଠିକାଦାରଙ୍କୁ ୨୧।୩।୨୦୨୦ରୁ ୩୦।୪।୨୫ ପର୍ଯ୍ୟନ୍ତ ଏହାର ରକ୍ଷଣାବେକ୍ଷଣ ଦାୟିତ୍ୱ ପ୍ରଦାନ କରାଯାଇଥିଲା। ଏହି ରକ୍ଷଣାବେକ୍ଷଣ କାର୍ଯ୍ୟ ନିମନ୍ତେ ଠିକାଦରଙ୍କୁ ଅର୍ଥ ମଧ୍ୟ ପ୍ରଦାନ କରାଯାଇଛି। ବର୍ଷକୁ ଥରେ ରାସ୍ତା ଉପରକୁ ମାଡ଼ିଯାଇଥିବା ଘାସ ଓ ଅନାବନା ଗଛ କାଟିବା, ପାଣିଧାର କାଟିବା କଥା। ଆବଶ୍ୟକ ଅନୁଯାୟୀ ପିଚୁରାସ୍ତାର ଉଭୟ ପାଶ୍ୱର୍ ମାଟି ସେକ୍ଟର ମରାମତି କରିବା, ରାସ୍ତା ଉପର ଗର୍ତ୍ତ ଓ ଫାଟ ମରାମତି କରିବା । ବର୍ଷକୁ ଦୁଇଥର ରାସ୍ତା ପାଶ୍ୱର୍ରେ ନିର୍ମିତ ନାଳର ମରାମତି ଓ ଶଙ୍କ ପୋଲର ମରାମତି କରିବା। ରାସ୍ତାରେ ଲଗାଯାଇଥିବା କିଲୋମିଟର ଖୁଣ୍ଟ ଓ ସାଇନ ବୋଡର୍‌ର ମରାମତି କରିବା ଓ ବର୍ଷକୁ ଥରେ ଶଙ୍କପୋଲରେ ଧଳାରଙ୍ଗ ମାରିବା କଥା। ଠିକାଦାର ଏସବୁ କାର୍ଯ୍ୟ ସଠିକ ଭାବେ କରି ନ ଥିବାରୁ ଏବେ ରାସ୍ତାସାରା ଖାଲଖମା ସୃଷ୍ଟି ହୋଇ ମରଣଯନ୍ତା ପାଲଟିଛି। ଯଦି କୌଣସି ବାଇକ୍ ଆରୋହୀ କିମ୍ବା ପଥଚାରୀ ଅସାବଧାନ ହେବେ, ଦୁର୍ଘଟଣା ଘଟିବା ଥୟ। ଏହି ରାସ୍ତା ଉପରେ ପଲେଇ, ଖମୋଲ ଓ କାଉପଡ଼ା ପଞ୍ଚାୟତର ଲୋକେ ନିର୍ଭର କରନ୍ତି। ଏହି ରାସ୍ତାକୁ ମରାମତି କରିବା ପାଇଁ ଅଞ୍ଚଳବାସୀ ଦାବି କରିଛନ୍ତି।

ମଧୁସାଗର ବିଦ୍ୟାପୀଠ ପୁରାତନ ଛାତ୍ର, ବୁଦ୍ଧିଜୀବୀଙ୍କ ବୈଠକ

ମାର୍ଶାଘାଇ,୧୪।୯ (ସମିସ): ଅଙ୍ଗୁଳାଇ ମଧୁସାଗର ବିଦ୍ୟାପୀଠର ପୁରାତନ ଛାତ୍ର, ଶିକ୍ଷକ, ବୁଦ୍ଧିଜୀବୀଙ୍କ ବୈଠକ ଅନୁଷ୍ଠିତ ହୋଇଯାଇଛି। ପୁରାତନ ଛାତ୍ର ସଂସଦ ସଭାପତି ପ୍ରହ୍ଲାଦ ସ୍ୱାଇଁଙ୍କ ସଭାପତିତ୍ୱରେ ଅନୁଷ୍ଠିତ ବୈଠକରେ ଆଇନଜୀବୀ ଧ୍ରୁବଚରଣ ଜେନା, ପୂର୍ବତନ ଜିଲ୍ଲା ପରିଷଦ ଉପାଧ୍ୟକ୍ଷ ଧୀରେନ୍ଦ୍ର ପୃଷ୍ଟି, ପୂର୍ବତନ ସରପଞ୍ଚ ରାଜୀବ ପୃଷ୍ଟି, କେଶବ ଲେଙ୍କା, ହୃଦାନନ୍ଦ ରାଉତ, ପ୍ରାକ୍ତନ ପ୍ରଧାନଶିକ୍ଷକ ସୁଧିରଞ୍ଜନ ବାରିକ, କେନ୍ଦ୍ରାପଡ଼ା ଜିଲ୍ଲା ଓଷ୍ଟା ସମ୍ପାଦକ ଭଗବାନ ସାହୁ, ଯଦୁମଣି ପରିଡ଼ା ପ୍ରମୁଖ ଯୋଗଦେଇ ବିଦ୍ୟାପୀଠରେ ବିଭିନ୍ନ ବେଆଇନ କାର୍ଯ୍ୟ ସମ୍ପର୍କରେ ଆଲୋଚନା କରିଥିଲେ। ବିଦ୍ୟାଳୟର ବିଭିନ୍ନ କମିଟି ଓ ପଞ୍ଚସଖା ଶିକ୍ଷା ସେତୁ କମିଟି ସହଯୋଗ ନିଆଯାଉ ନ ଥିବା ଅଭିଯୋଗ ହୋଇଥିଲା। ଆଗାମୀ ଦିନରେ ପଞ୍ଚସଖା ଶିକ୍ଷାସେତୁ କମିଟି ସହଯୋଗ ନିଆ ନ ଗଲେ ଆନ୍ଦୋମ୍ଳକ ପନ୍ଥା ଗ୍ରହଣ କରାଯିବ ବୋଲି ନିଷ୍ପତ୍ତି ହୋଇଥିଲା। ବିଦ୍ୟାଳୟ ଉନ୍ନୟନ ପାଣ୍ଠିର ସଦୁପଯୋଗ ହେଉ ନ ଥିବା ନେଇ ବିଭାଗୀୟ କର୍ତ୍ତୃପକ୍ଷଙ୍କ ଦୃଷ୍ଟିକୁ ଅଣାଯିବା ସମ୍ପର୍କରେ ବୈଠକରେ ଗୁରୁତ୍ୱାରୋପ କରାଯାଇଥିଲା। ପାଠପଢାରେ ଅବହେଳା ସମ୍ପର୍କରେ ଜିଲ୍ଲା ଶିକ୍ଷାଧିକାରୀଙ୍କ ଦୃଷ୍ଟିଗୋଚର କରିବାକୁ ବୈଠକରେ ନିଷ୍ପତ୍ତି ହୋଇଥିବା ନେଇ ପଞ୍ଚସଖା ଶିକ୍ଷା ସେତୁ କମିଟି ସଭାପତି ଭ୍ରମର ରାଉତ ପ୍ରକାଶ କରିଥିବାବେଳେ ପୂର୍ବତନ ସରପଞ୍ଚ ଶ୍ରୀ ପୃଷ୍ଟି ଧନ୍ୟବାଦ ଅର୍ପଣ କରିଥିଲେ।

କେନାଲରେ ଘାଇ ଯୋଗୁଁ ସୋଟକୁ ଉଠୁନି ପାଣି

ପଞ୍ଚୁପାଣ୍ଡବ,୧୪।୯ (ସମିସ): ବେଣୀପୁର ପଞ୍ଚାୟତ ଅନ୍ତର୍ଗତ ସଦାନନ୍ଦପୁର ଗ୍ରାମ ଦେଇ ଯାଇଥିବା କେନାଲରେ ଘାଇ ସୃଷ୍ଟି ହୋଇଛି। ପଟ୍ଟାମୁଣ୍ଡାଇ ୮ନଂ (କ) କେନାଲରେ ଦୀର୍ଘଦିନ ହେବ ଘାଇ ସୃଷ୍ଟି ହୋଇ ଗୋବରୀ ନଦୀକୁ ପାଣି ଚାଲିଯାଉଥିବାରୁ ଶେଷ ମୁଣ୍ଡକୁ ପାଣି ଯାଉ ନ ଥିବା ଅଭିଯୋଗ ହେଉଛି। ଏମିତିକି ପାଣିକମ୍ ଆସୁଥିବାରୁ କେତେକ ସୋଟରେ ପାଣି ଉଠୁ ନ ଥିବା ଚାଷୀ କହିଛନ୍ତି। ଗୋବରୀ ନଦୀକୁ ସଂଯୋଗ କରୁଥିବା ଏହି କେନାଲରେ ଘାଇ ସୃଷ୍ଟି ହୋଇଥିବାରୁ ପୋଲ ମୁଣ୍ଡ ଧସିଯିବା ଆଶଙ୍କା ରହିଛି। ଜଳ ସମ୍ପଦ ବିଭାଗ ଅଧିକାରୀ ଜାଣି ଅଜଣା ହୋଇଥିବା ଅଭିଯୋଗ ହେଉଛି। ଗତ କିଛିଦିନ ତଳେ ଏହି ସ୍ଥାନରେ ମରାମତି ହୋଇଥିଲା। ଏବେ ସେହି ଜାଗାରେ ଘଳିଆ ପଡ଼ିଛି। ଠିକାଦାର ନିମ୍ନମାନର କାମ କରିଥିବା ଅଞ୍ଚଳବାସୀ ଅଭିଯୋଗ କରିଛନ୍ତି।

ଦାମୋଦରଜୀଉ ବିଦ୍ୟାପୀଠ ସ୍କୁଲ ସମ୍ମୁଖ ଖାଲରେ ଜମୁଛି ପାଣି; ଶ୍ରେଣୀଗୃହ ପ୍ରତି ବିପଦ

ପଞ୍ଚୁପାଣ୍ଡବ,୧୪।୯ (ସମିସ): ଡେରାବିଶ ବ୍ଲକ୍ ବେଣୀପୁର ପଞ୍ଚାୟତ ଅନ୍ତର୍ଗତ ବଜାର ଗ୍ରାମରେ ଥିବା ଦାମୋଦରଜୀଉ ବିଦ୍ୟାପୀଠ ସମ୍ମୁଖରେ ଏକ ଖାଲରେ ଦୀର୍ଘଦିନ ଧରି ପାଣି ଜମି ରହିଥିବା ଦେଖିବାକୁ ମିଳୁଛି। ଏହା ବିଦ୍ୟାଳୟ ପାଚେରି ଓ ଶ୍ରେଣୀଗୃହ ପ୍ରତି ବିପଦ ସୃଷ୍ଟି କରୁଥିବା ଅଭିଯୋଗ ହେଉଛି। ଉକ୍ତ ବିଦ୍ୟାଳୟ ପାଚେରିକୁ ଲାଗି ରହିଥିବା ଖାଲରେ ବର୍ଷେ ଧରି ଜଳ ନିଷ୍କାସନ ହୋଇ ନ ପାରି ପାଣି ଜମି ରହିଛି। ଏଥିରେ ମଲା ଜୀବଜନ୍ତୁ ପଡ଼ି ରହିଥିବାବେଳେ ପାଣିରୁ ଦୁର୍ଗନ୍ଧ ବାହାରୁଥିବା ଛାତ୍ରଛାତ୍ରୀ କହିଛନ୍ତି। ପାଣିରୁ ଦୁର୍ଗନ୍ଧ ହେବା ଦ୍ୱାରା ଛାତ୍ରଛାତ୍ରୀ ବିଭିନ୍ନ ରୋଗରେ ଆକ୍ରାନ୍ତ ହେବା ଆଶଙ୍କା ଥିବା ଜଣେ ଶିକ୍ଷକ କହିଛନ୍ତି। ଏ ସମ୍ପର୍କରେ ପ୍ରଧାନଶିକ୍ଷକ ବିଭୂତି ଭୂଷଣ ମିଶ୍ରଙ୍କୁ ପଚାରିବାରୁ ସେ କହିଛନ୍ତି, ଏ ବିଷୟରେ ଆମେ ପ୍ରଶାସନିକ ଅଧିକାରୀଙ୍କଠାରୁ ଆରମ୍ଭ କରି ସ୍ଥାନୀୟ ସରପଞ୍ଚ ଓ ସମିତି ସଭ୍ୟାଙ୍କୁ ଜଣାଇଛୁ। କେହି ସମସ୍ୟାକୁ ଗୁରୁତ୍ୱ ଦେଉ ନ ଥିବା ଦୁଃଖର ସହ କହିଛନ୍ତି। ଏହି ଖାଲରେ ପାଣି ଜମି ରହିଥିବାରୁ ପାଚେରି ସହ ଶ୍ରେଣୀ ଗୃହ ଭୁଶୁଡ଼ି ପଡ଼ିବା ସମ୍ଭାବନା ରହିଛି ବୋଲି ବିଦ୍ୟାଳୟର ପୁରାତନ ଛାତ୍ର ଅନାଦି ଚରଣ ବେହୁରା କହିଛନ୍ତି। ଏହି ବିଦ୍ୟାଳୟରେ ଅଷ୍ଟମ, ନବମ ଓ ଦଶମ ଶ୍ରେଣୀରେ ୨୩୬ ଛାତ୍ରଛାତ୍ରୀ ପଢୁଥିବାବେଳେ ସରକାରଙ୍କ ଅବହେଳା ପାଇଁ ପ୍ରଶାସନ କି ରାଜନେତା ବିଦ୍ୟାଳୟକୁ ଅଣଦେଖା କରୁଥିବା ଅଭିଯୋଗ ହେଉଛି। ଏହି ଖାଲକୁ ମାଟି ପକାଇ ଛାତ୍ରଛାତ୍ରୀଙ୍କ ପାଇଁ ସାଇକଲ ଷ୍ଟାଣ୍ଡ କରିବା ପାଇଁ ଅଞ୍ଚଳବାସୀ ଦାବି କରିଛନ୍ତି।

ଅଳିଆ ଗଦାରେ ପୂଜ୍ୟପୂଜା

ରାଜନଗର,୧୪।୯ (ସମିସ): ଅଳିଆ ଗଦାରେ ପୂଜ୍ୟପୂଜା। ରାଜନଗର ବ୍ଲକ୍‌ର ଜରିମୂଳ ବଜାରରେ ଥିବା ପୂଜ୍ୟପୂଜାଙ୍କ ପ୍ରତିମୂର୍ତ୍ତି ଉପରେ ଅଳିଆ ଗଦା କରାଯାଇଛି। ଜରିମୂଳ ହାଟ ପଡ଼ିଆରେ ବାରଗାଁର ଅନ୍ୟତମ ବରପୁତ୍ର ପୂର୍ଣ୍ଣଚନ୍ଦ୍ର ରାଉତଙ୍କ ପ୍ରତିମୂର୍ତ୍ତି ରହିଛି। ହାଟ ପଡିଆର ଦୁଇପାଶ୍ୱର୍ରେ ମାର୍କେଟ କମ୍ପ୍ଲେକ୍ସ ଅଛି। ପାଖରେ କଂକ୍ରିଟ ରାସ୍ତା ରହିଛି। ଦୁର୍ଭାଗ୍ୟର କଥା ହାଟପଡ଼ିଆର ଗୋଟିଏ ପାଖ କଂକ୍ରିଟ ରାସ୍ତା ସମ୍ପୂର୍ଣ୍ଣ ଭାବେ ଅଳିଆ ଆବର୍ଜନାରେ ଭରିଯିବା ସହିତ ପୂର୍ଣ୍ଣଚନ୍ଦ୍ର ରାଉତଙ୍କ ପ୍ରତିମୂର୍ତ୍ତି ମଧ୍ୟ ଆବର୍ଜନା ମଧ୍ୟରେ ରହିଛି। ସପ୍ତାହକୁ ଦୁଇଦିନ ପଡିଆରେ ହାଟ ବସେ। ଏହି ହାଟ ପଡ଼ିଆକୁ ଚାନ୍ଦିବାଉଁଶମୂଳ ପଞ୍ଚାୟତ ପକ୍ଷରୁ ପ୍ରତିବର୍ଷ ନିଲାମ ଦିଆଯାଇଥାଏ। ଚଳିତ ମାସ ୧୨ ତାରିଖ ଦିନ ହାଟକୁ ନିଲାମ ଦିଆଯାଇଛି। ତେବେ ପଡ଼ିଆକୁ ସଫେଇ କରା ନ ଯିବା ଘଟଣା ସ୍ଥାନୀୟ ଅଞ୍ଚଳରେ ଅସନ୍ତୋଷ ସୃଷ୍ଟି କରିଛି। ପୂଜ୍ୟପୂଜାଙ୍କୁ ସମ୍ମାନ ବଦଳରେ ତାଙ୍କ ପ୍ରତିମୂର୍ତ୍ତିକୁ ଅଳିଆ ମଧ୍ୟରେ ପୋତି ଦିଆଯିବା ଘଟଣାକୁ ନେଇ ବୁଦ୍ଧିଜୀବୀ ପ୍ରଶ୍ନ କରିଛନ୍ତି।

ଏମବିକେ ଠେଲି ଦେବାରୁ ଇସି ମେମ୍ବର ଆହତ

ରାଜକନିକା,୧୪।୯ (ସମିସ): ଏମବିକେ ଠେଲି ଦେବାରୁ ଇସି ସଦସ୍ୟା ଆହତ ହୋଇଥିବା ନେଇ ଥାନାରେ ଅଭିଯୋଗ ହୋଇଛି। ଜୟନଗର ପଞ୍ଚାୟତ ବଡ଼ପଙ୍କ ଗ୍ରାମର ଇସି ସଦସ୍ୟା ସୁଭାଷିନୀ ବିଶ୍ୱାଳଙ୍କୁ ଏମବିକେ ବଜରପୁର ଗାଁର ସ୍ୱର୍ଣ୍ଣଳତା ମଲିକ ବିଭିନ୍ନ ରେକର୍ଡ ମାଗିଥିଲେ। ଏ ନେଇ ଉଭୟଙ୍କ ମଧ୍ୟରେ ଯୁକ୍ତିତର୍କ ହୋଇ ଠେଲାପେଲା ହେବାରୁ ସୁଭାଷିନୀ ତଳେ ପଡି ଆହତ ହୋଇଥିଲେ। ସେ ମେଡିକାଲରୁ ଚିକିତ୍ସା ହୋଇ ଥାନାରେ ଅଭିଯୋଗ କରିଥିବା ଜଣାପଡିଛି।

ବାଇକ୍ ଧକ୍କାରେ ଯୁବତୀ ଆହତ

ଆଳି, ୧୪।୯ (ସମିସ): ଆଳି ଥାନା ଅନ୍ତର୍ଗତ ଗଡ଼ଗଡି ପୋଲ ଛକ ନିକଟରେ ଆଜି ସନ୍ଧ୍ୟାରେ ବରୁଣାଡ଼ିହା ଗ୍ରାମର ଯୁବତୀ ସ୍ୱପ୍ନାରାଣୀ ନାୟକ(୨୩) ଆଳି ପଟୁ ସାଇକଲ ଯୋଗେ ଆସୁଥିବା ସମୟରେ ଏକ ବାଇକ ତାଙ୍କୁ ପଛପଟୁ ଧକ୍କା ଦେଇ ଚାଲିଯାଇଥିଲା। ଫଳରେ ସ୍ୱପ୍ନାଙ୍କ ମୁଣ୍ଡରେ ଆଘାତ ଲାଗିଥିବାବେଳେ ଗୋଡ଼, କାନ୍ଧ ଓ ଅଣ୍ଟା ମାଡ଼ ହୋଇଥିଲା। ସ୍ଥାନୀୟ ଲୋକେ ସ୍ୱପ୍ନାଙ୍କୁ ଆଳି ଗୋଷ୍ଠୀ ସ୍ୱାସ୍ଥ୍ୟକେନ୍ଦ୍ର କୁ ଆଣିଥିଲେ। ଡାକ୍ତର ଚିକିତ୍ସା କରି ଜିଲ୍ଲା ମୁଖ୍ୟ ଚିକିତ୍ସାଳୟକୁ ପଠାଇ ଦେଇଥିଲେ।

ଜୀବନବୀମା ଅଧିକାରୀଙ୍କ ପରଲୋକ

ପଟ୍ଟାମୁଣ୍ଡାଇ, ୧୪।୯ (ସମିସ): ଭାରତୀୟ ଜୀବନ ବୀମା ପଟ୍ଟାମୁଣ୍ଡାଇ ଶାଖାର ଉନ୍ନୟନ ଅଧିକାରୀ ସୁଦର୍ଶନ ଜେନାଙ୍କ ହୃଦଘାତରେ ପରଲୋକ ହୋଇଯାଇଛି। ମୃତ୍ୟୁ ବେଳକୁ ୫୮ ବର୍ଷ ବୟସ ହୋଇଥିଲା। ମୃତ୍ୟୁଶଯ୍ୟା ନିକଟରେ ପତ୍ନୀ ଓ ପରିବାରବର୍ଗ ଉପସ୍ଥିତ ଥିଲେ। ଗତକାଲି ସନ୍ଧ୍ୟାରେ ଶ୍ରୀ ଜେନା ତାଙ୍କ ପୋଖରିଆପଡ଼ା ବସଭବନରେ ଥିବାବେଳେ ହୃଦଘାତର ଶିକାର ହୋଇଥିଲେ। ପରିବାର ଲୋକେ ତାଙ୍କୁ ପଟ୍ଟାମୁଣ୍ଡାଇ ସବଡିଭିଜନ ହସ୍‌ପିଟାଲକୁ ନେଇଥିଲେ। ଅବସ୍ଥା ଗୁରୁତର ଥିବାରୁ ଜିଲ୍ଲା ଡାକ୍ତରଖାନାକୁ ନିଆଯାଇଥିଲା। ସେଠାରେ ଡାକ୍ତର ତାଙ୍କୁ ମୃତ ଘୋଷଣା କରିଥିଲେ। ତାଙ୍କ ବିୟୋଗରେ ଜୀବନବୀମା କର୍ମଚାରୀ ମହଲରେ ଶୋକର ଛାୟା ଖେଳିଯାଇଛି।

ଜାତୀୟ ଉଦ୍ୟାନରେ ମାଛ ଧରି ଜଣେ ଗିରଫ

ସକାଳ
THE SAKALA

ସମ୍ପାଦକୀୟ

ଧର୍ମଧାରଣା ବିଶ୍ୱାସରୁ ଜନ୍ମନିଏ ଏବଂ ବିଶ୍ୱାସ ଜନ୍ମନିଏ ସୀମାବଦ୍ଧ ଚିନ୍ତାଧାରାରୁ ।
-ଜିଡୁ କ୍ରିଷ୍ଣମୂର୍ତ୍ତି

ବାଣ ବିପଦ

ବାଣ କେବଳ ଆଉ ପାର୍ବଣର ମନୋରଞ୍ଜନ କିମ୍ବା ଉତ୍ସବ ପାଳନରେ ସୀମିତ ନାହିଁ । ଏହା ଏକ ପ୍ରାଣଘାତୀ ପ୍ରତିଯୋଗିତାରେ ପରିଣତ ହୋଇସାରିଛି । ଦୀପାବଳୀ ସମୟରେ ଦେଶର ରାଜଧାନୀ ଦିଲ୍ଲୀର ବାୟୁମଣ୍ଡଳ ବିଷପ୍ରକୋଷ୍ଠ ଭଳି ହୋଇଯାଉଥିବା ବେଳେ କ୍ରମଶଃ ଅନ୍ୟାନ୍ୟ ମେଟ୍ରୋସହରର ଆତସବାଜୀ ଜନିତ ପ୍ରଦୂଷଣସ୍ଥିତି ସେହି ସ୍ତରକୁ ଚାଲିଗଲାଣି । ଏହାଛଡ଼ା ବାଣର ବୁକୁଫଟା ଶବ୍ଦରେ କେତେ ଯେ ପ୍ରାଣ ଯାଉଛି ତାହାର ସରକାରୀ ହିସାବ ନାହିଁ । ବାଣର ଏହି ପ୍ରାଣଘାତୀ ପରିଣାମକୁ ଗୁରୁତ୍ୱ ଦେବାକୁ କେହି ପ୍ରସ୍ତୁତ ଥିବା ଭଳି ଲାଗୁନାହିଁ । ଏହି ପରିପ୍ରେକ୍ଷୀରେ ଦେଶର ସର୍ବୋଚ୍ଚ ନ୍ୟାୟାଳୟଙ୍କ ଉଦ୍‌ବେଗ ପ୍ରକାଶ ଏବଂ ସମଗ୍ର ଦେଶରେ ବାଣକୁ ନିଷେଧ କରିବା ଲାଗି ଦେଇଥିବା ପରାମର୍ଶ ଯଥାର୍ଥ ଓ ସ୍ୱାଗତଯୋଗ୍ୟ ।

ବାଣ ଫୁଟା ଜନିତ ଭୟଙ୍କର ପରିବେଶ ପ୍ରଦୂଷଣକୁ କିଛିମାତ୍ରାରେ ନିୟନ୍ତ୍ରଣ କରିବା ପାଇଁ ଦେଶର ସର୍ବୋଚ୍ଚ ନ୍ୟାୟାଳୟ ଗତବର୍ଷ ଦିଲ୍ଲୀ ମହାନଗରରେ ସମ୍ପୂର୍ଣ୍ଣ କଟକଣା ଜାରି କରିଥିଲେ । କଟକଣା ମାନିବା ଦୂରେ ଥାଉ ଦିଲ୍ଲୀ ସମେତ ଦେଶରେ ରେକର୍ଡ ସଂଖ୍ୟକ ବାଣ ଫୁଟିଥିଲା । ଓଡ଼ିଶା ମଧ୍ୟ ଏଥିରୁ ବାଦ୍ ପଡ଼ି ନଥିଲା । ଦ୍ୱୈତନଗରୀରେ ଦୀପାବଳୀ ଦିନ ରାତି ତିନିଟା ପରେ, ଏପରିକି ଦୀପାବଳୀ ଆଗଦିନ ରାତି ୧୨ଟା ପର୍ଯ୍ୟନ୍ତ ବାଣ ଫୁଟିବା ଶୁଣିବାକୁ ଓ ଦେଖିବାକୁ ମିଳିଥିଲା । ସତେଯେମିତି ସର୍ବୋଚ୍ଚ ଅଦାଲତଙ୍କ ଉଦ୍‌ବେଗ ପ୍ରତି ବାଣପ୍ରେମୀଙ୍କ କୌଣସି ଆନ୍ତରିକତା ନଥିଲା । ଏହାପଛର କାରଣ ଦର୍ଶାଗଲା ଯେ ଅଦାଲତଙ୍କ ନିର୍ଦ୍ଦେଶ ଆସିବାର ଯଥେଷ୍ଟ ପୂର୍ବରୁ ଆତସବାଜି ବଜାର ଓ ଗ୍ରାହକଙ୍କ ହାତକୁ ଚାଲିଯାଇଥିଲା । ବାଣ ବିକ୍ରେତାମାନେ ମଧ୍ୟ ଲାଇସେନ୍ସ ପାଇ ସାରିଥିଲେ । ତେଣୁ ଚଳିତ ବର୍ଷ ଯଥେଷ୍ଟ ସମୟ ପୂର୍ବରୁ ସର୍ବୋଚ୍ଚ ଅଦାଲତର ପ୍ରଧାନ ବିଚାରପତି ସତର୍କ ସୂଚନା ଦେଇସାରିଛନ୍ତି । ଏହାର କାର୍ଯ୍ୟକାରିତା ଲୋକ ମାନସିକତା ଉପରେ ନିର୍ଭର କରେ ।

ବାଣ ପ୍ରସ୍ତୁତି, ଚାଲାଣ ଓ ବିକ୍ରିବଟା ଉପରେ ସରକାରୀ କଟକଣା ବା ନିଷେଧାଦେଶ ଆଗୁଆ ରହିଲେ ଏହାର ବ୍ୟବହାର କମି ପାରନ୍ତା କିମ୍ବା ଆଦୌ ହୁଅନ୍ତା ନାହିଁ । କିନ୍ତୁ ବାଣ ବଜାର ସହିତ ଜଡ଼ିତ ଅର୍ଥନୀତିକୁ ଦ୍ୱାହି ଦେଇ ଏଭଳି ପଦକ୍ଷେପ ନେବାରେ କୁଣ୍ଠା ପ୍ରକାଶ ପାଉଛି । ଜୀବନ ଥିଲେ ବେପାର ଓ ବଜାର ତିଷ୍ଠି ରହିବ - ଏ କଥା ବାଣପ୍ରେମୀମାନେ ସ୍ମରଣକୁ ଆଣିବା ଦରକାର । ସର୍ବୋପରି ବାଣବଜାର-ଅର୍ଥନୀତି ତୁଳନାରେ ଜୀବନର ମୂଲ୍ୟ କାହିଁ କେତେ ଅଧିକ ମୂଲ୍ୟବାନ - ଏ କଥା ହିଁ ସର୍ବୋଚ୍ଚ ନ୍ୟାୟାଳୟ ପରୋକ୍ଷରେ ପୁଣି ଥରେ ଚେତାଇ ଦେବାକୁ ଚାହିଁଛନ୍ତି । ଆମେ ଯଦି ପରମ୍ପରା ଆଳରେ ସଂଯମର ସୀମା ଉଲ୍ଲଙ୍ଘନ କରିବା ଅଦାଲତ କିମ୍ବା ସରକାର ତାହାକୁ ବନ୍ଦ କରିପାରିବେ ନାହିଁ । ଆମ ଚରିତ୍ରର ମନୋରଞ୍ଜନ ଓ ପ୍ରତିଯୋଗିତା ପ୍ରତି ଥିବା ଦୁର୍ବଳ ଦିଗ ସହିତ ଆମକୁ ଅନ୍ୟ ବିଷୟ ପ୍ରତି ଦୃଷ୍ଟି ଦେବାକୁ ପଡ଼ିବ । ତା' ନହେଲେ ଆମ ମନୋରଞ୍ଜନର ପ୍ରତିଯୋଗିତା ଅର୍ଥହୀନ ହୋଇ ଗଣମୃତ୍ୟୁର ଘଣ୍ଟି ବଜାଇବ । ଏବେ ସମୟ ଆସିଛି ଆମକୁ ପ୍ରାଣ କିମ୍ବା ବାଣ ମଧ୍ୟରୁ ଗୋଟିଏକୁ ଆପଣେଇ ନେବାକୁ ପଡ଼ିବ ।

ଖବର ତନଖି ଚିନ୍ତା

ନେପାଳର ସଦ୍ୟତମ ଶାସକ ବିରୋଧୀ ବିକ୍ଷୋଭରେ ସାମାଜିକ ଗଣମାଧ୍ୟମର ଭୂମିକାକୁ ନେଇ ବିଶ୍ୱ ଶାସକବର୍ଗ ଚିନ୍ତିତ । ସ୍ୱାଭାବିକ ଭାବେ ବିଶ୍ୱର ସର୍ବବୃହତ୍ ଗଣତନ୍ତ୍ର ଓ ସର୍ବାଧିକ ଜନବହୁଳ ଦେଶ ଭାରତ ମଧ୍ୟ ଏହାକୁ ଗୁରୁତ୍ୱର ସହ ନେଇଛି । ସାମାଜିକ ଗଣମାଧ୍ୟମ ଗୁଜବରେ ଭାରତରେ ନେପାଳ ସଦୃଶ ବିକ୍ଷୋଭର ସମ୍ଭାବନା ନଥିଲେ ମଧ୍ୟ ଅଧୁନା କ୍ରମବର୍ଦ୍ଧିଷ୍ଣୁ ବିଭ୍ରାନ୍ତିକର ଓ ମିଥ୍ୟା ଖବର ପ୍ରଚାର ଓ ପ୍ରସାରଣ ଉଦ୍‌ବେଗର କାରଣ ହୋଇଛି । ଦେଶର ସଂହତି, ସାର୍ବଭୌମ, ଅଖଣ୍ଡତା, ସାମ୍ପ୍ରଦାୟିକ ସଦ୍‌ଭାବନା ଓ ଏକତା ପ୍ରତି ମିଥ୍ୟା ଓ ବିଭ୍ରାନ୍ତିକର ଖବରର ନକାରାତ୍ମକ ପ୍ରଭାବକୁ ଦୃଷ୍ଟିରେ ରଖି ଭାରତ ସରକାର ଏ ସଂକ୍ରାନ୍ତ ଆଇନ ଓ କଟକଣା ଜାରି କରିଛନ୍ତି । ତଥାପି ସେଥିରେ ରହିଯାଉଥିବା ବିଭିନ୍ନ ଗଳାବାଟ ଯୋଗୁଁ ଅବୈଧ ଓ ଅନିୟନ୍ତ୍ରିତ ମିଥ୍ୟା ଖବର ପ୍ରଚାର ପ୍ରସାର ବଢ଼ିବାରେ ଲାଗିଛି ଏବଂ ବିଭିନ୍ନ ସମୟରେ ବିଭ୍ରାଟ ସୃଷ୍ଟି କରୁଛି । ଏବେ ପୁଣି ଥରେ ନେପାଳ ଘଟଣାକୁ ଦୃଷ୍ଟିରେ ରଖି ଗଣମାଧ୍ୟମ ଖବର ଉପରେ କଡ଼ା କଟକଣା ଜାରି କରିବା ପାଇଁ ସଂସଦୀୟ ସ୍ଥାୟୀ କମିଟି ସରକାରଙ୍କୁ ସୁପାରିସ କରିଛି । ଏଥିରେ ସାମାଜିକ ଗଣମାଧ୍ୟମ ସହିତ ପାରମ୍ପରିକ ମୁଖ୍ୟସ୍ରୋତର ଗଣମାଧ୍ୟମକୁ ଉତ୍ତରଦାୟୀ କରିବା ସହିତ ପ୍ରସାରିତ/ମୁଦ୍ରିତ ଖବର ଯଦି ମିଥ୍ୟା, ମନଗଢ଼ା କିମ୍ବା ବିଭ୍ରାନ୍ତିକର ପ୍ରମାଣିତ ହୁଏ ତେବେ ସମ୍ପୃକ୍ତ ସଂସ୍ଥାର ସମ୍ପାଦକ ଓ ପ୍ରକାଶକ, ମୁଦ୍ରାକର ଓ ମାଲିକଙ୍କୁ ଯେପରି ଦଣ୍ଡିତ କରାଯାଇପାରିବ ସେଥିଲାଗି ଆଇନରେ ସଂଶୋଧନ ଆଣିବା ଲାଗି କମିଟି ପରାମର୍ଶ ଦେଇଛି ।

ଗଣମାଧ୍ୟମରେ ମିଥ୍ୟା ଖବର ପ୍ରସାରଣ ଅଭିଯୋଗ ଏବଂ ତନଖି(ଫ୍ୟାକ୍ଟ ଚେକିଂ) ବ୍ୟବସ୍ଥା ସପକ୍ଷରେ ଯୁକ୍ତି ନୂଆ ନୁହେଁ । ସମୟସମୟରେ କୌଣସି ଖବର ବିଭ୍ରାଟ ବା ସଙ୍କଟ ସୃଷ୍ଟି କଲେ ଏଭଳି ମତାମତ ପ୍ରକାଶ ପାଏ ଏବଂ ସରକାର ତାହାକୁ ଗୁରୁତ୍ୱର ସହ ନିଅନ୍ତି । ଆଇନ୍ କାନୁନ ଓ କଟକଣାକୁ ମାନିବା ପାଇଁ କେତେକ ସଂସ୍ଥା ଫ୍ୟାକ୍ଟ ଚେକିଂ ବ୍ୟବସ୍ଥା ମଧ୍ୟ ଆପଣେଇଛନ୍ତି । କିନ୍ତୁ ସରକାରୀ ତଦାରଖ ବ୍ୟବସ୍ଥାର ଅନୁପସ୍ଥିତି ଯୋଗୁଁ କିଛିଦିନ ପରେ ତାହା ପ୍ରହସନରେ ପରିଣତ ହୋଇଯାଉଛି ।

ବସ୍ତୁତଃ ଫ୍ୟାକ୍ଟଚେକିଂ ସହଜସାଧ୍ୟ ବ୍ୟାପାର ନୁହେଁ । ଏଥିରେ ଆଇନଗତ ଜଟିଳତା ସାଙ୍ଗକୁ ପ୍ରଚୁର ମାନବ ସମ୍ବଳ ଓ ଅର୍ଥଶକ୍ତିର ଆବଶ୍ୟକତା ରହିଛି । ଯାହା ପାଖରେ ସ୍ମାର୍ଟଫୋନ୍ ଅଛି ସେ ଯଦି ସାମାଜିକ ଗଣମାଧ୍ୟମରେ କିଛି ବିଷୟରେ ଲେଖିବାକୁ ଇଚ୍ଛା କରେ ଏବଂ ପରିପ୍ରକାଶ କରେ ତାହାକୁ ତନଖି କରିବ କିଏ? ଏସବୁ ବିଷୟବସ୍ତୁ ପ୍ରସାରିତ କରୁଥିବା ମଞ୍ଚ କେତେ ସତର୍କ ହୋଇପାରିବ ଏବଂ କିଭଳି ତ୍ୱରିତ କାର୍ଯ୍ୟାନୁଷ୍ଠାନ ନେବ ତାହା ଉପରେ ଫ୍ୟାକ୍ଟ ଚେକିଂ ବ୍ୟବସ୍ଥା ନିର୍ଭର କରେ । ମିଥ୍ୟା ଖବର କେବଳ ଦେଶ ପ୍ରତି ନୁହେଁ, ସମ୍ପୃକ୍ତ ସଂସ୍ଥା ଓ ସାମଗ୍ରିକ ଭାବେ ଗଣମାଧ୍ୟର ବିଶ୍ୱସନୀୟତା ପ୍ରତି ବିପଦ ହୋଇଥିବାରୁ ଫ୍ୟାକ୍ଟ ଚେକିଂ ବ୍ୟବସ୍ଥା ରହିବା ଜରୁରୀ । କିନ୍ତୁ କେବଳ ଆଇନ ଏହାକୁ ସମ୍ଭବ କରିପାରିବ ନାହିଁ । ତେଣୁ ଆନୁସଙ୍ଗିକ ବିକଳ୍ପ ବ୍ୟବସ୍ଥା ବିଷୟରେ ନୀତିନିର୍ଦ୍ଧାରକମାନେ ଚିନ୍ତା କରନ୍ତୁ ।

ଦାମ୍ଭିକ ହାତେ ବିଶ୍ୱ-ଭାଗ୍ୟଡୋରି

ଡ. ମନୋଜ କୁମାର ମହାନ୍ତି

ବିଶ୍ୱ ଏକ ଜଟିଳ ପରିସ୍ଥିତି ଦେଇ ଏବେ ଗତି କରୁଛି । ପ୍ରାୟ ସବୁଠି ଯୁଦ୍ଧର ଘନଘଟା । ଶାନ୍ତି-ମୈତ୍ରୀ-ପ୍ରେମ, ଦୟା-କରୁଣା-ଅନୁକମ୍ପାର ସ୍ୱର ଧୀରେଧୀରେ ଉଭେଇଯିବାରେ ଲାଗିଛି । ଲୁହ-ଲହୁ ଏକାସାଥିରେ ବୋହିଚାଲିଛି । ଅହଂକାର ଓ ଜିଦ୍‌ଖୋର ମନୋବୃତ୍ତିର ବୀଜ କେଉଁକାଳରୁ ବିଶ୍ୱର କୋଣଅନୁକୋଣରେ ବପନ ହୋଇସାରିଛି । ସମୟ ସହିତ ତାହା ଅଙ୍କୁରୋଦଗମ୍ ହୋଇ ମହାବୃକ୍ଷର ରୂପ ନେଉଛି । ବିଗତ ଦୁଇରୁ ତିନି ଦଶନ୍ଧି ଧରି ବିଶ୍ୱର ମାନବିକତା ନଷ୍ଟହୋଇ ନରସଂହାର ଭଳି ଘଟଣାମାନ ବଢ଼ିବାରେ ଲାଗିଛି । ରାଜତନ୍ତ୍ରର ସ୍ୱେଚ୍ଛାଚାରୀ ନରସଂହାର ମନୋବୃତ୍ତି ଆଜି ମଧ୍ୟ ଗଣତନ୍ତ୍ରରେ ଦେଖିବାକୁ ମିଳୁଛି ।

୨୦୦୧ରୁ ଆରମ୍ଭ ହେଇଥିବା ଆଫଗାନିସ୍ତାନ ଯୁଦ୍ଧର ସୂତ୍ରପାତ ହୋଇଥିଲା ଅଲକାଏଦା ଆତଙ୍କୀଗୋଷ୍ଠୀର ମୁଖ୍ୟ ଓସେମା ବିନ୍ ଲାଦେନ ଦ୍ୱାରା ୯/୧୧ରେ ଆମେରିକାର ବିଶ୍ୱବାଣିଜ୍ୟ କେନ୍ଦ୍ର ଉପରେ ଆକ୍ରମଣ ପରେ । ପ୍ରତିଶୋଧ ପାଇଁ ଆମେରିକା ଦୀର୍ଘଦିନ ପର୍ଯ୍ୟନ୍ତ ଆଫଗାନିସ୍ତାନରେ ଲାଦେନର ଲୁଚିଥିବା ବିଭିନ୍ନ ଠିକଣା ଉପରେ ବୋମା ନିକ୍ଷେପ କରି ଧ୍ୱଂସସାଧନ କରିବାର କାହାଣୀ ଏବେବି ମନେପଡୁଛି । ଇରାକ ସହ ଆମେରିକାର ୨୦୦୩-୨୦୧୧ ପର୍ଯ୍ୟନ୍ତ ଲଢ଼େଇର ପରିଣାମ ହେଲା ଇରାକ ଶାସନଗାଦିରୁ ସଦ୍ଦାମ ହୁସେନଙ୍କୁ ଗାଦିଚ୍ୟୁତ ଏବଂ ପରିଶେଷରେ ଫାଶୀଦଣ୍ଡ । ୨୦୧୧ରୁ ସିରିଆରେ ଲାଗି ରହିଥିବା ଗୃହଯୁଦ୍ଧ ଏଯାଏଁ ବଳବତ୍ତର । ଯେମେନ, ସୁଦାନ, ମିଆଁମାର, ଇଥୋପିଆ, ବାଂଲାଦେଶ ଓ ନେପାଳ ଅଦି ଦେଶରେ ଚାଲିଛି ଗୃହଯୁଦ୍ଧ । ୨୦୨୨ରୁ ଏଯାବତ ରୁଷ-ୟୁକ୍ରେନ ମଧ୍ୟରେ ଯୁଦ୍ଧ ଚାଲିଥିବା ବେଳେ ଇସ୍ରାଏଲ୍-ପାଲେଷ୍ଟାଇନ, ଇସ୍ରାଏଲ-ଇରାନ ମଧ୍ୟରେ ଯୁଦ୍ଧର ପରିଣାମ ଅତ୍ୟନ୍ତ ଭୟଙ୍କର । କେହି ଯୁଦ୍ଧରୁ ନିଜକୁ ନିବୃତ୍ତ ରଖିବାକୁ ଚାହୁଁନାହାନ୍ତି ।

ରୁଷର ଭୟଙ୍କର ଆକ୍ରମଣ ସହ ୟୁକ୍ରେନର ପ୍ରତିଆକ୍ରମଣ ଯୁଦ୍ଧକୁ ଆହୁରି ଲମ୍ବିତ କରୁଛି । ନିଜର ସର୍ବସ୍ୱକୁ ହରେଇଲା ପରେ ବି ୟୁକ୍ରେନ କୌଣସି ପରିସ୍ଥିତିରେ ନା ପରାଜୟକୁ ସ୍ୱୀକାର କରୁଛି ନା ଆତ୍ମସମର୍ପଣ ପାଇଁ ଇଚ୍ଛା ପ୍ରକାଶ କରୁଛି । ଆମେରିକା ଓ ନାଟୋ ସଦସ୍ୟ ଦେଶର ସହଯୋଗରେ ରୁଷର ଅହଙ୍କାରକୁ ଭାଙ୍ଗିବା ପାଇଁ ୟୁକ୍ରେନର ପ୍ରଚେଷ୍ଟା ଜାରିରହିଛି । ଅପରପକ୍ଷେ ଶକ୍ତିଶାଳୀ ରୁଷ ତା'ନିଜ ଲକ୍ଷ୍ୟରେ ଅଟଳ । ସେହିପରି ପାଲେଷ୍ଟାଇନର ଅତାଙ୍କୀସଂସ୍ଥା ହମାସର ବାରମ୍ବାର ଇସ୍ରାଏଲ ଉପରେ ଆକ୍ରମଣ ଏବଂ ପ୍ରତ୍ୟୁତ୍ତରରେ ଇସ୍ରାଏଲ ପାଲେଷ୍ଟାଇନର ଗାଜାକୁ ନର୍କରେ ପରିଣତ କରିବା ପରେ ମିଳିତ ଜାତିସଂଘ ଗାଜାରେ ଦୁର୍ଭିକ୍ଷ ଘୋଷଣା କରିଛି । ଏସିଆ ମହାଦେଶର ଆର୍ଥିକ ଶକ୍ତିଶାଳୀ ରାଷ୍ଟ୍ର ଚୀନର ମଧ୍ୟ ବିସ୍ତାର ନୀତି ଦିନକୁଦିନ ବୃଦ୍ଧି ପାଇବାରେ ଲାଗିଛି । ଉଭୟ ଗୃହଯୁଦ୍ଧ ଓ ସୀମାବିବାଦରେ ଲିପ୍ତଥିବା ଆର୍ଥିକ ଶକ୍ତିଶାଳୀ ଦେଶମାନଙ୍କ ମଧ୍ୟରେ ଏବେ ବିଶ୍ୱାସର ଘୋର ଅଭାବ । ଦାରିଦ୍ର୍ୟ, ଅଶିକ୍ଷା, ରୋଗ ନିରାକରଣ ପରିବର୍ତ୍ତେ କୂଟନୀତି, ସାମରିକ ଓ ଆଣବିକ ଶକ୍ତି ବିକାଶରେ ଅଧିକାଂଶ ଦେଶ ଲିପ୍ତ ।

ଲୋକତନ୍ତ୍ର ଶାସନ ବ୍ୟବସ୍ଥାକୁ ଶେଷ ବିକଳ୍ପଭାବେ ଗ୍ରହଣ କରି ଗଣତନ୍ତ୍ର ରାଷ୍ଟ୍ର ସ୍ଥାପନ ଲାଗି ବିଶ୍ୱ ପ୍ରୟାସ ଆରମ୍ଭ କଲା । ୨୪, ଅକ୍ଟୋବର ୧୯୪୫ରେ ୫୧ଦେଶର ମିଳିତ ଉଦ୍ୟମରେ ସ୍ଥାପିତ ହେଲା ମିଳିତ ଜାତିସଂଘ । ମିଳିତ ଜାତିସଙ୍ଘର ଦୁଇ ଅଙ୍ଗ ନିରାପତ୍ତା ପରିଷଦ ଓ ସାଧାରଣ ସଭା ସମଗ୍ର ବିଶ୍ୱର କଲ୍ୟାଣକୁ ଅଗ୍ରାଧିକାର ଦେବେ ବୋଲି ବୁଦ୍ଧଜୀବୀମାନେ ଆଶାପୋଷଣ କରିଥିଲେ । ଯଦିଓ ମିଳିତ ଜାତିସଂଘର ପ୍ରଧାନ ଅଙ୍ଗ ଭାବେ ସାଧାରଣ ସଭାର ସଦସ୍ୟ ୧୯୩ଟି ଦେଶ କାର୍ଯ୍ୟରତ, କିନ୍ତୁ ପନ୍ଦର ସଦସ୍ୟଭିତ୍ତିକ ନିରାପତ୍ତା ପରିଷଦ ହିଁ ଜାତିସଂଘର ମୁଖ୍ୟ ନିଷ୍ପତ୍ତି ଗ୍ରହଣକାରୀ ଅଙ୍ଗଭାବେ ଆରମ୍ଭରୁ ପରିଚିତ । ନିରାପତ୍ତା ପରିଷଦର ପନ୍ଦର ସଦସ୍ୟ ମଧ୍ୟରୁ ଦଶ ଅସ୍ଥାୟୀ, ଯେଉଁଥିରେ ଭାରତ ଅନ୍ତର୍ଭୁକ୍ତ ।

ରୁଷ୍, ଆମେରିକା, ଫ୍ରାନ୍ସ, ଇଂଲଣ୍ଡ ଓ ଚୀନ- ଏହି ପାଞ୍ଚ ଶକ୍ତିଶାଳୀ ଦେଶ ସ୍ଥାୟୀ ସଦସ୍ୟଭାବେ ଭିଟୋ ପ୍ରୟୋଗ କ୍ଷମତାର ଅଧିକାରୀ । ବିଶ୍ୱକୁ ନିୟନ୍ତ୍ରଣ କରିବାରେ ଏହି ପାଞ୍ଚ ସ୍ଥାୟୀ ସଦସ୍ୟ ସର୍ବେସର୍ବା । କିନ୍ତୁ ନିଜର ବିକାଶ, ଅଭିବୃଦ୍ଧି ସହ ବିଶ୍ୱକୁ ନିଜ ନିୟନ୍ତ୍ରଣରେ ରଖିବା ଲକ୍ଷ୍ୟରେ ଏମାନେ ସମସ୍ତେ ବ୍ୟସ୍ତ । ଯଦିଓ ପରସ୍ପର ମଧ୍ୟରେ ସମୟେ ସମୟେ ତିକ୍ତତା ସୃଷ୍ଟି ହୁଏ ତଥାପି କେହି କାହାକୁ ସିଧାସଳଖ ଆହ୍ୱାନ ଦେବାକୁ ସାହସ କରିପାରନ୍ତି ନାହିଁ । ସ୍ଥାୟୀ ସଦସ୍ୟ ଦେଶ ମଧ୍ୟରେ ନିଜ ସ୍ୱାର୍ଥରେ କାହାର କାଣିଚାଏ ବାଧା ଉପୁଜିଲେ ନିଜ ଅହଙ୍କାରରୂପକ ଭିଟୋ ପ୍ରୟୋଗ କରି ତା'ର ସର୍ବନାଶ କରିବାକୁ ସେମାନେ ପଛାନ୍ତି ନାହିଁ ।

ଜାତିସଂଘ ମାଧ୍ୟମରେ ଦାରିଦ୍ର୍ୟତା, ନିରକ୍ଷରତା, ସ୍ୱାସ୍ଥ୍ୟଗତ ସମସ୍ୟାରେ ଜର୍ଜରିତ ଦେଶମାନଙ୍କର ଅର୍ଥନୈତିକ ଅଭିବୃଦ୍ଧି, ସ୍ୱାସ୍ଥ୍ୟ, ଶିକ୍ଷା ଆଦି ଗୁରୁତ୍ୱପୂର୍ଣ୍ଣ ସାମାଜିକ ସୁରକ୍ଷା ଓ ବିକାଶ ପାଇଁ ବୃହତ୍ ଆର୍ଥିକ ସହାୟତା ରାଶି ଏହି ପାଞ୍ଚ ସ୍ଥାୟୀ ଦେଶ ଦ୍ୱାରା ଅନୁଦାନ ରୂପେ ମିଳିଥାଏ । ଏଥିରେ ଆମେରିକାର ସହାୟତା ରାଶି ଅଧିକ ।

ସ୍ୱାଭାବିକ ଭାବେ ଆର୍ଥିକ ସହାୟତା କରୁଥିବା ବ୍ୟକ୍ତିମାନେ ଯୁଗେଯୁଗେ ସମାଜକୁ ନିଜ ନିୟନ୍ତ୍ରଣରେ ରଖିଥା'ନ୍ତି । ତେଣୁ ନିରାପତ୍ତା ପରିଷଦରେ ଥିବା ସ୍ଥାୟୀ ସଦସ୍ୟମାନେ ନିଜ ନିଜକୁ ଶ୍ରେଷ୍ଠଭାବି ଜାତିସଂଘର ସାଧାରଣ ପରିଷଦରେ ଗୃହୀତ କୌଣସି ନିଷ୍ପତ୍ତିକୁ ଗ୍ରହଣ କରନ୍ତି ନାହିଁ । ପୃଥିବୀର ସାର୍ବଜନୀନ କାର୍ଯ୍ୟକ୍ରମ ନିରାପତ୍ତା ପରିଷଦ ଉପରେ ନିର୍ଭରଶୀଳ । ସେମାନେ ହିଁ ନିର୍ଣ୍ଣୟ କରନ୍ତି ବିଶ୍ୱ ପାଇଁ ଭଲ / ମନ୍ଦ ଏବଂ ଉଚିତ୍ / ଅନୁଚିତ୍ । ଅନ୍ତର୍ଜାତୀୟ ନ୍ୟାୟାଳୟର ରାୟକୁ ମଧ୍ୟ ନିରାପତ୍ତା ପରିଷଦର ସ୍ଥାୟୀ ସଦସ୍ୟମାନେ ଅମାନ୍ୟ କରିବାର ଅନେକ ନଜର ଆସିଛି । ଜାତିସଂଘର ମୁଖ୍ୟସଚିବ କେବଳ ନାମକୁ ମାତ୍ର । ତାଙ୍କର ବିଶ୍ୱକୁ ନିୟନ୍ତ୍ରଣ କରିବାର କୌଣସି କ୍ଷମତା ନାହିଁ । କହିବାକୁ ଗଲେ ମିଳିତ ଜାତିସଂଘ ଏକ ନିଃସହାୟ, ନିରୁପାୟ, ଜରାଜୀର୍ଣ୍ଣ ଥୁଣ୍ଟା ବରଗଛ ସଦୃଶ । ଏ ସବୁର ସୁଯୋଗ ନେଇ ବିଶ୍ୱ ଧୀରେଧୀରେ ଅଶାନ୍ତ ଓ ଧ୍ୱଂସାଭିମୁଖେ ଅଗ୍ରସର ।

ଆର୍ଥିକ ଶକ୍ତିଶାଳୀ ରାଷ୍ଟ୍ରର ଶାସକମାନେ ବିଶ୍ୱ ଜନସାଧରଣଙ୍କ ଜୀବନ ସହ ଲୁଚକାଳି ଖେଳି ଚାଲିଛନ୍ତି । ଆତଙ୍କବାଦୀ କାର୍ଯ୍ୟକଳାପରେ ଲିପ୍ତ ଦେଶକୁ ବୈଶ୍ୱିକ ସଂସ୍ଥା ମାଧ୍ୟମରେ ଆର୍ଥିକ ପ୍ରୋତ୍ସାହନ ଦେବା କେଉଁ ମାନସିକତା ତାହା ବୁଝାପଡୁଛି । ନିଜ ସ୍ୱାର୍ଥ ଓ ଦାଦାଗିରି ଜାହିର କରିବାରେ କିଛି ଦେଶ ନିପୁଣ । ନିଜ ଅସ୍ତ୍ରଶସ୍ତ୍ର ବିକ୍ରିରେ ପ୍ରଚୁର ଅର୍ଥ ଉପାର୍ଜନ କରି ବିଶ୍ୱରେ ନିଜର ହାକିମଗିରି କରିବାର ନିଶାରେ ବୁଡ଼ି ରହିଥିବା ଦେଶ ଦିନେ ନିଜେ ସେଇ ନିଆଁରେ ଜାଳିପୋଡ଼ି ପାଉଁଶ ହୋଇଯିବ ନାହିଁତ? ଦାମ୍ଭିକମାନେ ସମସ୍ତଙ୍କ ଭାଗ୍ୟଡୋରୀ ନିଜନିଜ ନିୟନ୍ତ୍ରଣରେ ରଖିବାକୁ ଚାହାନ୍ତି । କିନ୍ତୁ ସେମାନେ ଭୁଲିଯାଆନ୍ତି ଯେ ସେମାନଙ୍କ ଭାଗ୍ୟଡୋରି କାଳହାତେ ବନ୍ଧା ।

(ବିଭାଗୀୟ ମୁଖ୍ୟ, ବି. ଏନ. ଏମ୍. ଏ ମହାବିଦ୍ୟାଳୟ), ଭଦ୍ରକ, ମୋ:୮୮୯୫୩୪୧୦୩୩

ଅନ୍‌ଲାଇନ୍ ଗେମ୍‌ର ମାୟାଜାଲ

ପ୍ରିୟତମା ତ୍ରିପାଠୀ

ମହାଭାରତର ଦ୍ୟୁତକ୍ରୀଡ଼ା ବା ପଶା ଖେଳ କେବଳ ଏକ ସାଧାରଣ ମନୋରଞ୍ଜନ ନୁହେଁ; ଏହା ଥିଲା ଏକ ନିଷ୍ଠୁର ପରୀକ୍ଷଣ । ଯୁଧିଷ୍ଠିରଙ୍କ ପଶା ପ୍ରତି ଅନିୟନ୍ତ୍ରିତ ଆସକ୍ତି, ଆତ୍ମସଂଯମର ଅଭାବ ଏବଂ ଶକୁନିଙ୍କ ଚତୁର ମାନସିକ କୌଶଳ ପାଣ୍ଡବମାନଙ୍କର ରାଜତ୍ୱ, ସାମାଜିକ ସମ୍ମାନ ଓ ପାରିବାରିକ ସ୍ୱାଧୀନତାକୁ ବିନାଶର ମୁହଁକୁ ଠେଲି ଦେଲା । ଏହା ଆମକୁ ଶିକ୍ଷା ଦିଏ ଯେ ଜୁଆରେ ଅତ୍ୟଧିକ ଆସକ୍ତି କିପରି ମାନବୀୟ ଦୁର୍ବଳତାକୁ ଶୋଷଣ କରି ଅନୈତିକ ଲାଭ ପାଇଁ ବ୍ୟବହାର କରେ ଏବଂ ବ୍ୟକ୍ତି ଓ ସମାଜର ମଙ୍ଗଳକୁ ବିପନ୍ନ କରେ । ଏହି ଶିକ୍ଷାର ପ୍ରାସଙ୍ଗିକତା ଆଜିର ଆଧୁନିକ ଓ ଇଣ୍ଟରନେଟ୍ ଯୁଗରେ ଅଧିକ ।

ମହାଭାରତ ଯୁଗର ସେହି ଦ୍ୟୁତକ୍ରୀଡ଼ାର ନିଷ୍ଠୁର ଛାୟା ଆଜିର ଡିଜିଟାଲ୍ ଯୁଗରେ ଅନଲାଇନ୍ ଗେମିଂ ଓ ଗ୍ୟାମ୍ବଲିଂ ଆପ୍‌ର ରୂପ ନେଇ ବିଶ୍ୱବ୍ୟାପୀ ମାୟାଜାଲ ବିସ୍ତାର କରିଚାଲିଛି । ଭର୍ଚୁଆଲ ରିୱାର୍ଡ ଓ ଆଲ୍‌ଗୋରିଦିମ୍ ଗୋଟିରେ ରୂପାନ୍ତରିତ ହୋଇ ଲକ୍ଷ ଲକ୍ଷ ମନକୁ ଅପ୍ରତିରୋଧ ଆକର୍ଷଣରେ ବାନ୍ଧି ରଖୁଛି । ଅନଲାଇନ୍ ଗେମିଂ ପ୍ଲାଟଫର୍ମଗୁଡ଼ିକ ଶକୁନିତୁଲ୍ୟ ନିଖୁଣ ଭାବେ ଡିଜାଇନ୍ କରାଯାଇଥିବା ରିୱାର୍ଡସିଷ୍ଟମ୍ ମାଧ୍ୟମରେ ଖେଳାଳିମାନଙ୍କର ମସ୍ତିଷ୍କରେ ଯୁଧିଷ୍ଠିର ତୁଲ୍ୟ ଡୋପାମାଇନ୍‌ର ଅନୁପମାନ୍ୟ ପ୍ରବାହ ସୃଷ୍ଟି କରୁଛନ୍ତି । ଅନେକ ଯୁବକ ଏହି ଜୁଆ ଆପ୍‌ଗୁଡ଼ିକ ପ୍ରତି ଆକର୍ଷିତ ହୋଇ ସଞ୍ଚୟ ହରାଉଛନ୍ତି, ଋଣରେ ବୁଡ

ହୋମି ଭାବା କ୍ୟାନ୍ସର ହସ୍ପିଟାଲ୍ ନିର୍ମାଣ କାର୍ଯ୍ୟ ତ୍ୱରାନ୍ୱିତ କରିବାକୁ ମୁଖ୍ୟ ସଚିବଙ୍କ ନିର୍ଦ୍ଦେଶ

ଭୁବନେଶ୍ୱର,୧୪।୯ (ସମିସ): ଖୋର୍ଦ୍ଧା ଜିଲ୍ଲା ଜଟଣୀରେ ହୋମି ଭାବା କ୍ୟାନ୍ସର ହସ୍ପିଟାଲ୍ ଏବଂ ଗବେଷଣା କେନ୍ଦ୍ର ସ୍ଥାପନ କାର୍ଯ୍ୟ ଅଗ୍ରଗତି ସମ୍ପର୍କରେ ଏକ ସମୀକ୍ଷା ବୈଠକ ମୁଖ୍ୟ ସଚିବ ମନୋଜ ଆହୁଜାଙ୍କ ଅଧ୍ୟକ୍ଷତାରେ ଅନୁଷ୍ଠିତ ହୋଇଯାଇଛି। ଏହି ଚିକିତ୍ସାଳୟ ଓ ଗବେଷଣା ସ୍ଥାପନ ନେଇ ୨୦୨୨ ମସିହାରେ ରାଜ୍ୟ ସରକାର ଏବଂ ମୁମ୍ବାଇ ଟାଟା ମେମୋରିଆଲ କ୍ୟାନ୍ସର ହସ୍ପିଟାଲ ସହ ବୁଝାମଣାପତ୍ର ସ୍ୱାକ୍ଷର ହୋଇଥିଲା। ହସ୍ପିଟାଲ ନିର୍ମାଣ କାର୍ଯ୍ୟ ଜାରି ରହିଥିବାବେଳେ ପାରିପାର୍ଶ୍ୱିକ ବିକାଶ ଓ ଗମନାଗମନ ସୁବିଧା ପାଇଁ ଅଧିକ ଜମିର ଆବଶ୍ୟକତା ରହିଛି। ଏ ସଂପର୍କରେ ହସ୍ପିଟାଲ ପକ୍ଷରୁ କରାଯାଇଥିବା ଅନୁରୋଧ ସଂପର୍କରେ ବୈଠକରେ ସବିଶେଷ ଆଲୋଚନା କରାଯାଇ ରାଜସ୍ୱ ବିଭାଗ, ପୂର୍ତ୍ତ ବିଭାଗ ଏବଂ ଖୋର୍ଦ୍ଧା ଜିଲ୍ଲା ପ୍ରଶାସନ ସମନ୍ୱୟରେ ପଦକ୍ଷେପ ନେବାକୁ ପରାମର୍ଶ ଦିଆଯାଇଛି। ଏହି ଚିକିତ୍ସା କେନ୍ଦ୍ରରେ ୨୯୪ଟି ଶଯ୍ୟା ପାଇଁ ପ୍ରସ୍ତାବ ରହିଛି। ହସ୍ପିଟାଲ୍ ପରିସରରେ ଚାଲିଥିବା ବିଭିନ୍ନ କୋଠାର ନିର୍ମାଣ ସଂପର୍କରେ ଆଲୋଚନା କରାଯାଇ ଆବଶ୍ୟକ ପଦକ୍ଷେପ ନେବାକୁ ନିର୍ଦ୍ଦେଶ ଦିଆଯାଇଥିଲା। ବିଭିନ୍ନ କାର୍ଯ୍ୟ ପାଇଁ ଆର୍ଥିକ ବ୍ୟବସ୍ଥାର ସମୀକ୍ଷା ଓ ପରବର୍ତ୍ତୀ ପଦକ୍ଷେପ ସଂପର୍କରେ ମଧ୍ୟ ଆଲୋଚନା ହୋଇଥିଲା।

ବୈଠକରେ ରାଜସ୍ୱ ବିଭାଗ ଅତିରିକ୍ତ ମୁଖ୍ୟ ଶାସନ ସଚିବ ଦେଓ ରଞ୍ଜନ କୁମାର ସିଂ, ଅଗ୍ନିଶମ ମହା ନିର୍ଦ୍ଦେଶକ ଡ. ସୁଧାଂଶୁ ଷଡ଼ଙ୍ଗୀ, ସ୍ୱାସ୍ଥ୍ୟ ବିଭାଗ କମିଶନର ତଥା ଶାସନ ସଚିବ ଅଶ୍ୱତୀ ଏସ୍, କୁଟ୍‌ର ପରିଚାଳନା ନିର୍ଦ୍ଦେଶକ ଏନ୍ ତିରୁମାଲା ନାୟକ, ଖୋର୍ଦ୍ଧା ଜିଲ୍ଲାପାଳ ଅମ୍ରିତ୍ ରତୁରାଜଙ୍କ ସମେତ ଜନସ୍ୱାସ୍ଥ୍ୟ ନିର୍ଦ୍ଦେଶକ, ବିଭାଗୀୟ ବରିଷ୍ଠ ଅଧିକାରୀ, ମୁମ୍ବାଇ ଟାଟା ମେମୋରିଆଲ ହସ୍ପିଟାଲ କର୍କଟ ରୋଗ ବିଶେଷଜ୍ଞ ପ୍ରାଧ୍ୟପକ ଡ. ଲିଙ୍ଗରାଜ ନାୟକ ପ୍ରମୁଖ ଉପସ୍ଥିତ ଥିଲେ।

ବିନିକାରେ ମଦମୃତ୍ୟୁ!

ବିନିକା, ୧୪।୯ (ସମିସ): ସୁବର୍ଣ୍ଣପୁର ଜିଲ୍ଲା ବିନିକା ଥାନା ମହାଦେବପାଳି ଫାଣ୍ଡି ତୁଲୁଣ୍ଡୁପାଲି ଗ୍ରାମର ଜଣେ ବ୍ୟକ୍ତି ବିଷାକ୍ତ ମଦ ପିଇ ପ୍ରାଣ ହରାଇଥିବା ଅଭିଯୋଗ ହୋଇଛି। ମୃତକ ହେଲେ, ଗ୍ରାମର ରଘୁ ଭୋଇ (୪୩)। ରବିବାର ପୁଅଜିଉନ୍ତିଆ ପାଇଁ ରଘୁ ଦୁବଘାସ ତୋଳିବାକୁ ଯାଇଥିଲେ। ହେଲେ ଦୀର୍ଘ ସମୟଧରି ସେ ନ ଆସିବାରୁ ତାଙ୍କ ପରିବାରଲୋକେ ତାଙ୍କୁ ପୋଖରୀ ହୁଡାରେ ପଡ଼ିଥିବା ଦେଖିଥିଲେ। ତୁରନ୍ତ ତାଙ୍କୁ ବିନିକା ଡାକ୍ତରଖାନାକୁ ଆଣିଥିଲେ। ସେଠାରେ ଡାକ୍ତର ତାଙ୍କୁ ମୃତ ଘୋଷଣା କରିଥିଲେ। ବିଷାକ୍ତ ମଦ ପିଇ ତାଙ୍କର ମୃତ୍ୟୁ ଘଟିଛି ବୋଲି ପରିବାରଲୋକେ ଅଭିଯୋଗ କରିଛନ୍ତି। ସୋମବାର ଶବ ବ୍ୟବଚ୍ଛେଦ କରାଯିବ। ବ୍ୟବଚ୍ଛେଦ ରିପୋର୍ଟ ଆସିବା ପରେ କେଉଁ କାରଣରୁ ମୃତ୍ୟୁ ଘଟିଛି, ତାହା ଜଣାପଡ଼ିବ ବୋଲି ପୁଲିସ ସୂଚନା ଦେଇଛି। ଗ୍ରାମରେ ବେଆଇନ ଭାବରେ ମଦବିକ୍ରି ହେଉଥିବାରୁ ଆଜି ଜଣେ ବ୍ୟକ୍ତିର ଜୀବନ ଯାଇଛି ବୋଲି ସାଧାରଣରେ ଚର୍ଚ୍ଚା ଜୋର୍ ଧରିଛି।

ଅବଶିଷ୍ଟାଂଶ

ବ୍ରିଟେନ ଥରହର...

ମସ୍କ ବ୍ରିଟେନ ରାଜନୀତିରେ ପ୍ରବେଶ କରିଛନ୍ତି। ଆମେରିକା ରାଷ୍ଟ୍ରପତି ଡୋନାଲ୍ଡ ଟ୍ରମ୍ପଙ୍କ ଏହି ପୂର୍ବତନ ବନ୍ଧୁ ବଇରା ପାଲଟିବା ପରେ ନୂଆ ସହଯୋଗୀ ସନ୍ଧାନରେ ଲାଗି ପଡ଼ିଛନ୍ତି। ସେ ବ୍ରିଟେନରେ ଆରମ୍ଭ ହୋଇଥିବା ବେଆଇନ ପ୍ରବାସୀ ବିରୋଧୀ ବିକ୍ଷୋଭରେ ସାମିଲ ହୋଇ ସରକାର ବଦଳାଇବାକୁ ଲୋକଙ୍କୁ ଆହ୍ୱାନ ଦେଇଛନ୍ତି। ବ୍ରିଟେନ ଦ୍ରୁତ ଗତିରେ କ୍ଷୟ ହେବାରେ ଲାଗିଛି, ତେଣୁ ସରକାର ବଦଳାଇବାକୁ ପଡ଼ିବ ବୋଲି ସେ କହିଛନ୍ତି।

ଅକ୍ଟୋବରରୁ ଓଡ଼ିଶା...

ପାଗ ଅନୁକୂଳ ରହିଛି। ଏହାସହ ଆସନ୍ତା ଅକ୍ଟୋବର ଦ୍ୱିତୀୟ ସପ୍ତାହ ବେଳକୁ ମୌସୁମୀ ଓଡ଼ିଶା ଛାଡ଼ିବା ନେଇ ସମ୍ଭାବନା ରହିଛି। ତେବେ ମୌସୁମୀ ପ୍ରତ୍ୟାବର୍ତ୍ତନ ପରେ ପରେ ବାତ୍ୟା ଋତୁ ଆରମ୍ଭ ହୋଇଯାଉଥିବାରୁ ଏହାକୁ ନେଇ ମଧ୍ୟ ଏବେ କଳ୍ପନାଜଳ୍ପନା ଆରମ୍ଭ ହୋଇଛି। କାରଣ ଚଳିତ ବର୍ଷ ଲା-ନିନା ସ୍ଥିତି ଯୋଗୁଁ ବାତ୍ୟା ସୃଷ୍ଟି ନେଇ ପାଗ ଅନୁକୂଳ ରହୁଥିବା ବେଳେ ଏବର୍ଷ ଅକ୍ଟୋବର-ନଭେମ୍ବର ମଧ୍ୟରେ ବାତ୍ୟା ସୃଷ୍ଟି ହେବାର ୭୦ ପ୍ରତିଶତରୁ ଅଧିକ ସମ୍ଭାବନା ଥିବା ଆକଳନ କରାଯାଉଛି। ଯେଉଁଥିପାଇଁ ରାଜ୍ୟବାସୀଙ୍କ ମନରେ ଚିନ୍ତା ବଢ଼ିଛି।

ପାଣିପାଗ ବିଶେଷଜ୍ଞ ପ୍ରଫେସର୍ ସୁରେନ୍ଦ୍ରନାଥ ପଶୁପାଳକ କହିଛନ୍ତି ଯେ ସମ୍ଭାବ୍ୟ ଲା-ନିନା ଯୋଗୁଁ ବାତ୍ୟା ସୃଷ୍ଟି ଉପରେ ପ୍ରଭାବ ପକାଇବା କିଛି ମାତ୍ରାରେ ସତ। ଗତ ୨୪ବର୍ଷର ତଥ୍ୟରୁ ଜଣାପଡୁଛି ଯେ ଲା-ନିନା ସମୟରେ ବଙ୍ଗୋପସାଗରୀୟ ବାତ୍ୟା ସଂଖ୍ୟା ସାମାନ୍ୟ ଅଧିକ। ୨୦୦୫ରୁ ୨୦୨୪ ମଧ୍ୟରେ ହୋଇଥିବା ୫୩ଟି ବଙ୍ଗୋପସାଗରୀୟ ବାତ୍ୟା ସୃଷ୍ଟି ହୋଇଛି। ଏହି ବାତ୍ୟା ମଧ୍ୟରୁ ପୂର୍ବ ବଙ୍ଗୋପସାଗରରେ ସୃଷ୍ଟି ହୋଇଥିବା ବାତ୍ୟା ମଧ୍ୟରୁ କେତେକ ପଶ୍ଚିମ ପ୍ରଶାନ୍ତ ମହାସାଗରରେ ଦକ୍ଷିଣ ଚାଇନା ଓ ଫିଲିପାଇନ୍ସ ଅଞ୍ଚଳରେ ସୃଷ୍ଟି ବାତ୍ୟାର ଅଂଶବିଶେଷ। ଆଣ୍ଡାମାନ ସାଗର ବା ସଂଲଗ୍ନ ଅଞ୍ଚଳରେ ପହଞ୍ଚି ଘନୀଭୂତ ହୋଇଥାଏ। ଏହାବ୍ୟତୀତ ଆଇଓଡି (ଇଣ୍ଡିଆନ୍ ଓସେନ୍ ଡାଇପୋଲ୍) ଓ ଏମ୍‌ଜେଓ (ମେଡେନ୍ ଜୁଲିଅନ୍ ଓସିଲେସନ) ମଧ୍ୟ ବାତ୍ୟା ସୃଷ୍ଟିର ସୃଷ୍ଟି ଏବଂ ଶକ୍ତିଶାଳୀ କରିଥାଏ। ଆଇଓଡି ନେଗେଟିଭ୍ ରହିଲେ, ବଙ୍ଗୋପସାଗରରେ ଜଳପତ୍ତନର ତାପମାତ୍ରା ଅଧିକ ଗରମ ରହିଥାଏ। ସାଧାରଣତଃ ଏଲ୍-ନିନୋ ପରେ ଏହା ହୋଇଥାଏ। ବାତ୍ୟାକୁ ଅଧିକ ଶକ୍ତିଶାଳୀ କରିବା ପାଇଁ ଏହା ବଳ ଯୋଗାଇଥାଏ। ଅକ୍ଟୋବରରେ ଏହା ନେଗେଟିଭ୍ ହେବାକୁ ସମ୍ଭାବନା ଥିବାରୁ ଏହା ମଧ୍ୟ ବାତ୍ୟା ସୃଷ୍ଟିପାଇଁ ଅନୁକୂଳ ବୋଲି ପ୍ରଫେସର ପଶୁପାଳକ କହିଛନ୍ତି। ସେହିପରି ଏମ୍‌ଜେଓ ଯେତେବେଳ ବଙ୍ଗୋପସାଗର/ଭାରତ ମହାସାଗରରେ ସକ୍ରିୟ ରହେ, ବାତ୍ୟା ସୃଷ୍ଟି ପାଇଁ ପରିସ୍ଥିତି ଅନୁକୂଳ ହୋଇଥାଏ। ମେଘ ଗଠନ, ବାୟୁର ଊର୍ଦ୍ଧ୍ୱଗାମୀ ଗତି ଓ ଲଘୁଚାପ/ଅବପାତର ଚକ୍ରଗତି ଅଧିକ ହୋଇ ବାତ୍ୟା ସୃଷ୍ଟି ଓ ଶକ୍ତିଶାଳୀ ହେବା ପାଇଁ ଅନୁକୂଳ ହୋଇଥାଏ।

ସାଧାରଣତଃ ମୌସୁମୀ ପ୍ରତ୍ୟାବର୍ତ୍ତନ ପରେ ଓ କେତେବେଳ ପ୍ରତ୍ୟାବର୍ତ୍ତନ ସମୟରେ ବାତ୍ୟା ହୋଇଥାଏ। ମୌସୁମୀ ସମୟରେ ହୋଇ ନ ଥାଏ। କାରଣ ଊର୍ଦ୍ଧ୍ୱଗାମୀ ବାୟୁର ଗତିର ବେଗ ଘର୍ଷଣ ଯୋଗୁଁ କମ୍ ହୋଇଥାଏ। ଏହାସହ ମୌସୁମୀ ବାୟୁପ୍ରବାହ ହେତୁ ବାୟୁମଣ୍ଡଳ ଅସ୍ଥିର ହୋଇଥାଏ। ଯାହାକି ବାତ୍ୟା ପାଇଁ ଅନୁକୂଳ ହୋଇ ନ ଥାଏ। ତେବେ ମୌସୁମୀ ପ୍ରତ୍ୟାବର୍ତ୍ତନ ସମୟରେ ମୌସୁମୀ ଟ୍ରଫ୍ ବଙ୍ଗୋପସାଗରକୁ ଲମ୍ବିଥିଲେ, ଏହା ବାତ୍ୟା ପାଇଁ ଅନୁକୂଳ ହୋଇଥାଏ। ଓଡ଼ିଶାରୁ ମୌସୁମୀ ପ୍ରତ୍ୟାବର୍ତ୍ତନ ପାଇଁ ଆହୁରି ପ୍ରାୟ ମାସେ ସମୟ ଅଛି। ମାତ୍ର ବଙ୍ଗୋପସାଗର ଓ ବାତ୍ୟାକୁ ପ୍ରଭାବିତ କରୁଥିବା କାରକଗୁଡ଼ିକୁ ଦେଖିଲେ, ଅକ୍ଟୋବର-ନଭେମ୍ବର ମଧ୍ୟରେ ବଙ୍ଗୋପସାଗରରେ ବାତ୍ୟା ହେବାର ୭୦ ପ୍ରତିଶତରୁ ଅଧିକ ରହିଛି ବୋଲି ପ୍ରଫେସର୍ ପଶୁପାଳକ କହିଛନ୍ତି। ମାତ୍ର, ସେପ୍ଟେମ୍ବର ଶେଷ ବେଳକୁ ଏନେଇ କରାଯାଉଥିବା ଆକଳନରେ ଅଧିକ ସ୍ପଷ୍ଟତା ଆସିବ ବୋଲି ପ୍ରଫେସର ପଶୁପାଳକ କହିଛନ୍ତି।

ଅନ୍ୟପଟେ, ରାଜ୍ୟରେ ଜାରି ରହିଥିବା ବର୍ଷାର ପ୍ରଭାବ ଧୀରେଧୀରେ ହ୍ରାସ ପାଇବ। ବଙ୍ଗୋପସାଗରରେ ସୃଷ୍ଟି ହୋଇଥିବା ଲଘୁଚାପ ଓଡ଼ିଶାଠାରୁ ଦୂରକୁ ଯିବା ସହ ରାଜ୍ୟ ଉପରେ ଏହାର ପ୍ରଭାବ କମିବ। ମାତ୍ର ଆସନ୍ତା ୨-୩ ଦିନ ମଧ୍ୟରେ ରାଜ୍ୟରେ ବିଭିନ୍ନ ସ୍ଥାନରେ ସ୍ୱଳ୍ପରୁ ମଧ୍ୟମ ବର୍ଷା ଜାରି ରହିବ ବୋଲି ପାଣିପାଗ କେନ୍ଦ୍ର କହିଛି।

ପୁଲିସ-ତହସିଲ-ଖଣି...

ଏପରି ଅପରାଧ ଦେଶଦ୍ରୋହ ସହ ସମାନ ଓ ଏଥିପାଇଁ ସରକାର ବିପୁଳ ରାଜସ୍ୱ ହରାଉଥିବାରୁ ସଂପୃକ୍ତ ଅଧିକାରୀମାନଙ୍କ ବିରୋଧରେ ଅପରାଧିକ ମାମଲା ରୁଜୁ ପାଇଁ ସେ ଜିଲ୍ଲାପାଳଙ୍କୁ ପରାମର୍ଶ ଦେଇଛନ୍ତି। ଭୋଗରାଇ ସୁବର୍ଣ୍ଣରେଖା ନଦୀପଠାରୁ ବାଲି ଚୋରି କେବଳ ଏକ ଉଦାହରଣ ମାତ୍ର। ନିଜେ ସାଂସଦ ତାହା ଦେଖିବା ପରେ ଜିଲ୍ଲା ପ୍ରଶାସନ ନିକଟରେ ଅଭିଯୋଗ କରିଛନ୍ତି। ମାତ୍ର କେବଳ ବାଲେଶ୍ୱର ନୁହେଁ, ରାଜ୍ୟର ପ୍ରତ୍ୟେକ ଜିଲ୍ଲାରେ ବାଲିଚୋରି ବେଧଡ଼କ ଭାବରେ ଚାଲିଛି ଓ ସରକାର ଏଥିପାଇଁ ବିପୁଳ ରାଜସ୍ୱ ହରାଉଛନ୍ତି। ଅନେକ ସ୍ଥାନରେ ପୁଲିସ ସ୍ଥାନୀୟ କୁଜି ନେତାମାନଙ୍କ କଲେକ୍ସନ ଏଜେଣ୍ଟ ପାଲଟିଥିବା ଅଭିଯୋଗ ହୋଇଛି। ଗଞ୍ଜାମ, ଗଜପତି, ରାଗଡା, କଳାହାଣ୍ଡି, କୋରାପୁଟ, କଟକ, ଖୋର୍ଦ୍ଧା, ସୁନ୍ଦରଗଡ, ନୟାଗଡ, ଖୋର୍ଦ୍ଧା, ମୟୂରଭଞ୍ଜ, ପୁରୀ ପରି ଜିଲ୍ଲାଗୁଡ଼ିକରେ ବାଲି ଚୋରି ସ୍ଥିତି ଅଣାୟତ୍ତ। ଫଳରେ ବାଲି, ମୋରମ ଭଳି ଲଘୁ ଖଣିଜ ସମ୍ପଦ ଚୋରା ଚାଲାଣରେ ସରକାରୀ ରାଜସ୍ୱ ୧୪୮ ୫ କୋଟିରୁ ୬୦୦ କୋଟିକୁ ହ୍ରାସ ପାଇଥିବା ଜଣାପଡ଼ିଛି।

ଗତ ମାର୍ଚ୍ଚ ମାସରେ ମୁଖ୍ୟ ଶାସନ ସଚିବ ମନୋଜ ଆହୁଜା ରାଜ୍ୟର ସମସ୍ତ ଜିଲ୍ଲାପାଳ ଓ ଏସପିଙ୍କୁ ବାଲି, ପଥର ଚୋରା ଚାଲାଣ ବିରୋଧରେ ଚଢ଼ଉ ଜୋରଦାର କରିବାକୁ ନିର୍ଦ୍ଦେଶ ନେଇଥିଲେ। ସେହିପରି ପ୍ରତ୍ୟେକ ଜିଲ୍ଲାକୁ ସେମାନଙ୍କ ବର୍ତ୍ତମାନର ଉତ୍ସର ୧୫୦ ଗୁଣ ନୂଆ ଉତ୍ସ ଚିହ୍ନଟ କରିବାକୁ ପରାମର୍ଶ ଦେଇଥିଲେ। ମାତ୍ର ରାଜ୍ୟବ୍ୟାପୀ ବର୍ତ୍ତମାନ ସ୍ଥିତିକୁ ଦେଖିଲେ ଜିଲ୍ଲାପାଳ, ଏସପିମାନେ ଯେ ମୁଖ୍ୟ ସଚିବଙ୍କ ପରାମର୍ଶକୁ ସଠିକ୍ ଭାବେ ଅନୁପାଳନ କରୁନାହାନ୍ତି, ତାହା ଜଳଜଳ ଦିଶୁଛି। ତେଣୁ ତୁରନ୍ତ ରାଜ୍ୟ ସରକାର ଏନେଇ ନିଜର ଆଭିମୁଖ୍ୟକୁ କଡ଼ାକଡ଼ି କରିବା ଆବଶ୍ୟକ। ବାଲି, ପଥର ଚୋରାଚାଲାଣକୁ ସରକାର ରୋକିବା ଆବଶ୍ୟକ ବୋଲି ବୁଦ୍ଧିଜୀବି ମହଲରେ ଦାବି ହେଉଛି। ସାଂସଦ ଶ୍ରୀ ଷଡ଼ଙ୍ଗୀ କେବଳ ବାଲେଶ୍ୱରକୁ ନେଇ ଚିନ୍ତାବ୍ୟକ୍ତ କରିଛନ୍ତି। ମାତ୍ର ଅନ୍ୟାନ୍ୟ ଏହା କେବଳ ବାଲେଶ୍ୱରର ଚିତ୍ର ନୁହେଁ। ସମ୍ପୂର୍ଣ୍ଣ ଓଡ଼ିଶାରେ ବାଲି, ପଥର ଚୋରି ଏବେ ସାଂଘାତିକ ସ୍ଥିତିରେ ପହଞ୍ଚିଛି ବୋଲି ସାଧାରଣରେ ମତ ପ୍ରକାଶ ପାଇଛି।

ଭଗବାନଙ୍କ ଭରସାରେ...

କେନ୍ଦ୍ର ସରକାର ପ୍ରଥମ ପର୍ଯ୍ୟାୟରେ ପ୍ରାୟ ସାଢେ ୩ କୋଟି ଟଙ୍କା ଓ ଦ୍ୱିତୀୟ ପର୍ଯ୍ୟାୟରେ ୧୧କୋଟି ୭୫ଲକ୍ଷ ଟଙ୍କାର ଦେଇଛନ୍ତି। ଏହାବ୍ୟତୀତ ଏହି ଥାନାଗୁଡ଼ିକ ପାଇଁ ୩୬ଟି ଦୁଇ ଚକିଆ, ୧୮ଟି ଚାରିଚକିଆ ଓ ୧୫ଟି ଛୋଟ ଏବଂ ବଡ ବୋଟ୍, ନାଇଟ୍ ଭିଜନ ଡିଭାଇସ୍, ଡିଜିଟାଲ କ୍ୟାମେରା, ଏଲ୍‌ଇଡି ସର୍ଚ୍ଚ ଲାଇଟ୍ ସହିତ କମ୍ପ୍ୟୁଟର ଏବଂ ଅନ୍ୟାନ୍ୟ ସାଜ ସରଞ୍ଜାମ ପ୍ରଦାନ କରିଛନ୍ତି। ମାତ୍ର ଏହି ଥାନାଗୁଡ଼ିକର କର୍ମଚାରୀ ସ୍ଥିତି ଦେଖିଲେ ମିଳିଥିବା ଗାଡ଼ି ଚଳାଇବାକୁ ଲୋକ ନାହାନ୍ତି। ୨୦୨୫ ମାର୍ଚ୍ଚ ମାସ ସୁଦ୍ଧା ୧୮ଟି ଇନ୍ସପେକ୍ଟର ପଦବୀ ମଧ୍ୟରୁ ୩ଟି ଖାଲି ପଡିଥିବାବେଳେ ୫୪ ସବଇନ୍ସପେକ୍ଟରଙ୍କ ସ୍ଥାନରେ କାର୍ଯ୍ୟ କରୁଥିଲେ ମାତ୍ର ୯। ଅନୁରୂପ ଭାବରେ ୫୪ ଏଏସ୍‌ଆଇ ପଦବୀରୁ ୨୬ ଓ ୧୪୪ ହାବିଲଦାର ପଦରୁ ମାତ୍ର ୧୬ଟି ପୂରଣ ହୋଇ ପାରିଥିଲା। ୧୮ଟି ଥାନା ପାଇଁ ୪୩୨ କନଷ୍ଟେବଳ ପଦ ଥିବାବେଳେ ଏଠି ମାତ୍ର କାର୍ଯ୍ୟ କରୁଛନ୍ତି ୧୧୩। ସେହିପରି ୩୬ଡ୍ରାଇଭର ପଦରୁ ନିଯୁକ୍ତି ପାଇଛନ୍ତି ମାତ୍ର ୫। ବୈଷୟିକ କର୍ମଚାରୀଙ୍କ ସଂଖ୍ୟା ମଧ୍ୟ ଅନୁରୂପ। ୨୮୦ କର୍ମଚାରୀଙ୍କ ସ୍ଥାନରେ କାର୍ଯ୍ୟ କରୁଛନ୍ତି ୯୦ ଜଣ। ଏହି ପରିପ୍ରେକ୍ଷୀରେ କର୍ମଚାରୀ ସଙ୍କଟ ଯୋଗୁଁ ଥାନାଗୁଡିକ ଏକ ପ୍ରକାର ପଙ୍ଗୁ ପାଲଟି ଯାଇଛି ଏବଂ ଉପକୂଳରେ ପଲଁତରା ମାରିବା ତ ଦୂରକଥା ଥାନା ଆଖପାଖକୁ ସୁରକ୍ଷିତ ରଖିବା ଆହ୍ୱାନ ପାଲଟିଛି।

ପାକିସ୍ତାନ ବିରୁଦ୍ଧରେ ଅପରେସନ ସିନ୍ଦୂର ଓ ବାଂଲାଦେଶ ସହ ଭାରତର ସମ୍ପର୍କ ଖରାପ ହେବା ପରେ ଉପକୂଳ ସୁରକ୍ଷା ଉପରେ କେନ୍ଦ୍ର ସରକାର ସର୍ବାଧିକ ଗୁରୁତ୍ୱ ଦେଉଛନ୍ତି। ଯେଉଁଥିପାଇଁ ରାଜ୍ୟରେ ବାଂଲା ଅନୁପ୍ରବେଶକାରୀଙ୍କ ସଂଖ୍ୟା ବଢ଼ିବାରେ ଲାଗିଛି। ମାତ୍ର ରାଜ୍ୟ ପୁଲିସ ସମ୍ଭବତଃ ଏପରି ସ୍ପର୍ଶକାତର ଘଟଣାକୁ ଗୁରୁତ୍ୱ ଦେଉ ନାହିଁ। ଉପକୂଳ ସୁରକ୍ଷା ପାଇଁ ଆସିଥିବା ଡ୍ରୋନ୍‌କୁ ମାଓବାଦୀଙ୍କୁ ଠାବ ନିମନ୍ତେ ନିୟୋଜନ କରାଯାଇଛି। ଫଳରେ ବାଂଲାଦେଶୀ ଅପରାଧୀମାନେ ଏଠାରେ ଅପରାଧ ଘଟାଇ ପୁଣି ଜଳପଥ ଦେଇ ନିଜ ଦେଶକୁ ଫେରିଯାଉଛନ୍ତି। ତେଣୁ ଉପକୂଳ ସୁରକ୍ଷା ନିହାତି ଆବଶ୍ୟକ ହେଉଥିବା ବେଳେ ଓଡ଼ିଶା ପୁଲିସ ଭଗବାନଙ୍କ ଉପରେ ଛାଡ଼ି ଦେଇଥିବା ଅନେକ ଅଭିଯୋଗ କରିଛନ୍ତି।

୩୧ତମ ପୁଣ୍ୟ ତିଥି ଅବସରରେ

ଚିର ନମସ୍ୟ- ଧନେଶ୍ୱର ରଥ

ଡାକ୍ତର ରବି ରଂଜନ ସାହୁ

ସ୍ୱର୍ଗୀୟ ଧନେଶ୍ୱର ରଥ ଆମର ଚିର ନମସ୍ୟ। କଟକ ଜିଲ୍ଲା ଟାଙ୍ଗି ବ୍ଲକର କଏରାପାରି ଏକ ଅଜଣା ଅଶୁଣା ଗ୍ରାମରେ ସେ ୧୯୧୬ ମସିହାରେ ଜନ୍ମଗ୍ରହଣ କରିଥିଲେ। ତାଙ୍କର ପିତା ଥିଲେ କପିଳ ରଥ ଓ ମାତା ସାଧବୀ ଦେବୀ। ପିଲାଦିନୁ ସେ ପରିବାରରୁ ସଂସ୍କାର ଲାଭ କଲେ। କପିଳଙ୍କ ପରିବାରର ଶେଷ ସନ୍ତାନ ହୋଇଥିବାରୁ ବାପା ମାଆ ତଥା ବଡ଼ ଭାଇ ଭଉଣୀମାନଙ୍କ ସ୍ନେହ ଶ୍ରଦ୍ଧା ତାଙ୍କ ଉପରେ ଅଜାଡ଼ି ହୋଇ ପଡୁଥିଲା। ସମସ୍ତଙ୍କର ଆଶା ଓ ଭରସାକୁ ନେଇ ଧନେଶ୍ୱର ବାଲ୍ୟ ଜୀବନ ଆରମ୍ଭ କଲେ। ଅଧ୍ୟୟନ ଓ ଅଧ୍ୟବସାୟ ବଳରେ ଧନେଶ୍ୱର ଜୀବନର ଗୋଟିଏ ପରେ ଗୋଟିଏ ସୋପାନ ଅତିକ୍ରମ କରିଥିଲେ। ଜୀବନ ଧାରଣ ପାଇଁ, ଜୀବନ ପଥରେ ଅଗ୍ରସର ହେବା ପାଇଁ ସେ ପିଲାଦିନୁ ବହୁ କଷ୍ଟ ସ୍ୱୀକାର କରିଥିଲେ। ମାତ୍ର ଜୀବନର ଲକ୍ଷ୍ୟ ଭୁଲି ନଥିଲେ।

୧୯୩୮ ମସିହାରେ ଧନେଶ୍ୱର ରଥ କଟକ ଖ୍ରୀଷ୍ଟ କଲିଜିଏଟ ସ୍କୁଲରୁ ମାଟ୍ରିକ୍ ପାସ କଲେ ଏବଂ ଟାଇପ୍ ରାଇଟିଂ ଶିକ୍ଷା ଲାଭ କରି ଅବକାରୀ କମିଶନଙ୍କ ଅଫିସ୍‌ରେ ଜଣେ ଟାଇପିଷ୍ଟ ଭାବେ ଚାକିରୀ ଜୀବନ ଆରମ୍ଭ କଲେ। ଅଧିକ ପାଠ ପଢ଼ିବା ପାଇଁ ଓ ବଡ଼ ଅଧିକାରୀ ହେବା ପାଇଁ ତାଙ୍କର ଇଚ୍ଛା ଥିଲା। ମାତ୍ର ତାଙ୍କ ଗ୍ରାମ ନିକଟରେ କୌଣସି ଉଚ୍ଚ ଶିକ୍ଷାନୁଷ୍ଠାନ ନଥିବାରୁ ସେ ଉଚ୍ଚଶିକ୍ଷା ହାସଲ କରିପାରି ନଥିଲେ। ସେହିପରି ପରିବାରର ଆର୍ଥିକ ସମସ୍ୟା ମଧ୍ୟ ତାଙ୍କ ପାଇଁ ବାଧା ସୃଷ୍ଟି କରିଥିଲା। ସେ ସେକ୍ସନ ଅଫିସର ଭାବେ ସରକାରୀ କାମରୁ ଅବସର ନେଇଥିଲେ। ତା'ପରେ ଶିକ୍ଷକତା ଆରମ୍ଭ କରି ଗ୍ରାମାଞ୍ଚଳରେ ଶିକ୍ଷା ସମସ୍ୟାର ସମାଧାନ ପାଇଁ ସେ ଟାଙ୍ଗୀରେ ହାଇସ୍କୁଲ ପ୍ରତିଷ୍ଠା କରି ତା'ର ଉନ୍ନତି ପାଇଁ ଆପଣାକୁ ନିୟୋଜିତ କରିଥିଲେ।

ଧନେଶ୍ୱର ରଥ ଜଣେ କର୍ମଯୋଗୀ ଭାବେ ପରିଚିତ। ଆଧ୍ୟାତ୍ମିକ ଦୃଷ୍ଟି ତାଙ୍କୁ ସେବକ ହେବାକୁ ପ୍ରେରିତ କରିଥିଲା। ଉଭୟ ସଂସ୍କୃତ ଓ ଇଂରାଜୀ ଭାଷାରେ ବିଦ୍ୱାନ ଥିଲେ ଧନେଶ୍ୱର ରଥ। ପିଲାଦିନରୁ ଦେଶପ୍ରେମ ସାହିତ୍ୟ ପଢ଼ିବାର ସୁଯୋଗ ପାଇଥିଲେ। ବିଶେଷ କରି ରାଷ୍ଟ୍ରପିତା ମହାତ୍ମା ଗାନ୍ଧୀଙ୍କ କଥା, ତାଙ୍କ ନୀତି ଓ ଆଦର୍ଶ ତାଙ୍କୁ ଦେଶସେବା ପାଇଁ ଉତ୍ସାହିତ କରିଥିଲା। ଗାନ୍ଧିଜୀ କହୁଥିଲେ ଭାରତର ଆତ୍ମା ଗାଁରେ ରହିଛି। ଗାନ୍ଧିଜୀଙ୍କର ଏହି ବାର୍ତ୍ତା ଧନେଶ୍ୱରଙ୍କୁ ପ୍ରଭାବିତ କରିଥିଲା ଓ ସେ ଗାଁର ଉନ୍ନତି ସହିତ ଦେଶର ବିକାଶ ସମ୍ଭବ ବୋଲି ଭାବିଥିଲେ। ଏହି କାରଣରୁ ସେ ଗ୍ରାମାଞ୍ଚଳରେ ଶିକ୍ଷାର ଉନ୍ନତି ପାଇଁ ନିଜକୁ ଉତ୍ସର୍ଗ କରିଥିଲେ। ଜଣେ ଶିକ୍ଷକ ଭାବରେ ଶିକ୍ଷାର ବିକାଶ ଓ ତାହା ଯେପରି ସମସ୍ତଙ୍କ ପାଖରେ ପହଞ୍ଚି ପାରିବ, ଅର୍ଥାତ୍ ତାଙ୍କ ଗାଁ ବା ଦେଶରେ କେହି ଅଶିକ୍ଷିତ ରହିବେ ନାହିଁ, ଏଥିପାଇଁ ଧନେଶ୍ୱର ରଥ ଆଜୀବନ ଉଦ୍ୟମ କଲେ। ତାହାହିଁ ଥିଲା ଜଣେ ଶିକ୍ଷକର କର୍ମ ଓ ଧର୍ମ। ଜଣେ କର୍ମଯୋଗୀ ସେବକ ଯେପରି ଆପଣା କର୍ମ ମାଧ୍ୟମରେ ଅନ୍ୟର ଓ ସମାଜ ତଥା ଦେଶର ଉପକାର କରିପାରେ ଓ ସେବା କରିପାରେ ତାହା ଧନେଶ୍ୱର ରଥଙ୍କ ଜୀବନରେ ପ୍ରତିଫଳିତ

ମାଲବାହୀ ଟ୍ରେନ୍ ବଗିରୁ ମୃତଦେହ ଉଦ୍ଧାର

ପାରାଦୀପ, ୧୪।୯ (ସମିସ): ସମ୍ବଲପୁରରୁ ପାରାଦୀପ ବନ୍ଦରକୁ କୋଇଲା ଆଣି ଆସିଥିବା ଏକ ମାଲବାହୀ ଟ୍ରେନ୍ ବଗିରୁ ଜଣେ ଅଜଣା ବ୍ୟକ୍ତିଙ୍କ ମୃତଦେହ ଉଦ୍ଧାର କରାଯାଇଛି। ଟ୍ରେନଟି ସମ୍ବଲପୁରରୁ କୋଇଲା ବୋଝେଇ ହୋଇ ପାରାଦୀପ ବନ୍ଦର ଜେଏସଡବ୍ଲ୍ୟୁ ବର୍ଥ ଟର୍ମିନାଲକୁ ଆସିଥିଲା। ବର୍ଥରେ କୋଇଲା ଖାଲି କରିବା ସମୟରେ କୋଇଲା ଉପରେ ଏକ ମୃତଦେହ ପଡ଼ିଥିବା ଦେଖିବାକୁ ମିଳିଥିଲା। ଏ ନେଇ ଟର୍ମିନାଲ କର୍ତ୍ତୃପକ୍ଷ ପାରାଦୀପ ଆଦର୍ଶ ଥାନାକୁ ଜଣାଇଥିଲେ। ଆଦର୍ଶ ଥାନା ପୁଲିସ ପହଞ୍ଚି ମୃତଦେହ ଜବତ କରିବା ସହ ଘଟଣାର ତଦନ୍ତ ଆରମ୍ଭ କରିଛି। ମୃତ ବ୍ୟକ୍ତି ଜଣକ ପ୍ୟାଣ୍ଟ ସାର୍ଟ ପିନ୍ଧିଥିବାବେଳେ ମୁହଁମାଡି ପଡ଼ିଥିବା ଦେଖିବାକୁ ମିଳିଥିଲା। ମୃତକଙ୍କ ପରିଚୟ ମିଳି ନ ଥିବାବେଳେ କୋଇଲା ବୋଝେଇ ବଗି ଉପରକୁ କିପରି ଆସିଲେ ତାହା ଜଣାପଡ଼ିନାହିଁ।

୩ ବାଲି ବୋଝେଇ ଟ୍ରାକ୍ଟର ଜବତ

ନାଉଗାଁ, ୧୪।୯ (ସମିସ): ଖବର ପ୍ରସାରଣ ପରେ ଚେତିଛି ପୁଲିସ ପ୍ରଶାସନ। ବାଲି ଚୋରା ଚାଲାଣକରୁଥିବା ୩ଟି ଟ୍ରାକ୍ଟରକୁ ଜବତ କରିଛି ପୁଲିସ। ଜଗତସିଂହପୁର ଜିଲ୍ଲା ଅଧୀନ ନାଉଗାଁ ଥାନା ଅଞ୍ଚଳରେ ଏଭଳି ଘଟଣା ଦେଖିବାକୁ ମିଳିଛି। ଦୀର୍ଘଦିନ ଧରି ବାଲି ଚୋରା ଚାଲାଣ ହେଉଥିବା ନେଇ ଖବର ପ୍ରସାରଣ ହୋଇ ଆସୁଥିବାବେଳେ ଆଜି ଆକ୍ସନ ମୋଡ଼ରେ ଜଗତସିଂହପୁର ପୁଲିସ। ଜଗତସିଂହପୁର ଏସଡିପିଓ ଆଜି ଭୋର ସମୟରେ ବଛାଳ ପଞ୍ଚାୟତର ପାଳନ୍ଦୀ ବାଲି ଘାଟରେ ଚଢ଼ଉ କରି ୩ଟି ଟ୍ରାକ୍ଟରକୁ ଜବତ କରି ନାଉଗାଁ ଥାନାକୁ ଆଣିଥିଲେ। ଏହି ତିନୋଟି ଟ୍ରାକ୍ଟରକୁ ଖଣି ଅଧିକାରୀଙ୍କୁ ହସ୍ତାନ୍ତର କରାଯିବ ବୋଲି ଏସ୍‌ଡିପିଓ ସୂଚନା ଦେଇଛନ୍ତି।

ପୁରଣ ତାଳଦଣ୍ଡା କେନାଲ ବନ୍ଧରୁ ଫେରିବାଲା ନିଖୋଜ

ରଘୁନାଥପୁର, ୧୪।୯ (ସମିସ): ରଘୁନାଥପୁର ବ୍ଲକ ପୁରଣ ଗ୍ରାମ ଦକ୍ଷିଣେଶ୍ୱରୀ ମନ୍ଦିର ନିକଟସ୍ଥ ତାଳଦଣ୍ଡା କେନାଲ ବନ୍ଧ ନିକଟରୁ ଜଣେ ଫେରିବାଲା ନିଖୋଜ ଥିବା ଜଣାପଡ଼ିଛି। ଆଜି ସକାଳ ୭ଟା ସମୟରେ ପୁରଣ ତାଳଦଣ୍ଡା କେନାଲ ବନ୍ଧ ଉପରେ ଫେରି ଜିନିଷ ଲଦା ହୋଇଥିବା ଏକ ମୋପେଡ ବାଇକ୍ ଛିଡ଼ା ହୋଇଥିବାବେଳେ ବ୍ୟକ୍ତିଙ୍କ ପିନ୍ଧା ପ୍ୟାଣ୍ଟ ଓ ସାର୍ଟ ବ୍ୟାଗରେ ଥିବା ଦେଖିବାକୁ ମିଳିଥିଲା। ଦୀର୍ଘ ସମୟ ଧରି ଗାଡ଼ିଟି ଠିଆ ହେବା ଯୋଗୁଁ ଗ୍ରାମବାସୀ ସନ୍ଦେହ କରି ସ୍ଥାନୀୟ ପୁଲିସକୁ ଖବର ଦେଇଥିଲେ। ରଘୁନାଥପୁର ପୁଲିସ ପହଞ୍ଚି ତଦନ୍ତ କରିଥିଲେ। କେନାଲରେ ଶୌଚ ହେବାକୁ ଯାଇ ବ୍ୟକ୍ତି ଜଣକ ବୁଡିଯାଇଥିବା ପୁଲିସ ସନ୍ଦେହ କରି ଅଗ୍ନିଶମ ବାହିନୀକୁ ଜଣାଇଥିଲେ। ଅଗ୍ନିଶମ ବାହିନୀ ପ୍ରାୟ ୧୦ ଘଣ୍ଟା ଧରି ଖୋଜାଖୋଜି କରିଥିଲେ ହେଁ ଖବର ଲେଖାହେବା ପର୍ଯ୍ୟନ୍ତ ପତ୍ତା ମିଳି ନ ଥିବା ଜଣାପଡ଼ିଛି। ନିଖୋଜ ବ୍ୟକ୍ତିଙ୍କ ନାମ ସୁରେଶ ମଣ୍ଡଳ ଓ ତାଙ୍କ ଘର ଜଇପୁର ଗ୍ରାମର ରଙ୍ଗଣିସାହିରେ ବୋଲି ଛପଡ଼ା ସରପଞ୍ଚ ଅମିତା ଖୁଣ୍ଟିଆ ପ୍ରକାଶ କରିଛନ୍ତି।

ମଦ ଜବତ; ବେପାରୀ ଗିରଫ

ପାରାଦୀପ, ୧୪।୯ (ସମିସ): ପାରାଦୀପ ଲକ୍‌ଥାନା ଅଧୀନ ନିହାରୁଣୀ କନ୍ଦାରୁ ଆଜି ସନ୍ଧ୍ୟାରେ ଓମ ପ୍ରକାଶ ଜେନା ନାମକ ଜଣେ ଚୋରା ମଦ ବେପାରୀକୁ ପୁଲିସ ଗିରଫ କରିଛି। ତା' ନିଜଟରୁ ୫.୬ ଲିଟର ବିଦେଶୀ ମଦ ଜବତ ହୋଇଛି। ତା'ର ଘର ନିହାରୁଣୀ କନ୍ଦାରେ ହୋଇଥିବାବେଳେ ଆସନ୍ତାକାଲି ତାକୁ କୋର୍ଟ ଚାଲାଣ କରାଯିବ ବୋଲି ଥାନା ପକ୍ଷରୁ ସୂଚନା ମିଳିଛି।

ସାହିତ୍ୟିକ ରାମଚନ୍ଦ୍ର ବେହେରାଙ୍କ ପରଲୋକ

ବାଲିକୁଦା, ୧୪।୯ (ସମିସ): ମାଛଗାଁ ପଞ୍ଚାୟତ ମାଛଗାଁ ଗ୍ରାମରେ ଜନ୍ମିତ ସାହିତ୍ୟିକ ରାମଚନ୍ଦ୍ର ବେହେରାଙ୍କ ପରଲୋକ ହୋଇଛି। ସେ କିଛିଦିନ ଧରି ଅସୁସ୍ଥ ଥିଲେ। ଚିକିତ୍ସା ହୋଇ ଘରକୁ ଫେରିବା ପରେ ହଠାତ ତାଙ୍କର ପରଲୋକ ଘଟିଛି। ତାଙ୍କ ମୃତ୍ୟୁରେ ମାଛଗାଁ ଅଞ୍ଚଳରେ ଶୋକର ଛାୟା ଖେଳିଯାଇଛି। ସ୍ଥାନୀୟ ସରପଞ୍ଚ ସଞ୍ଜୟ ସ୍ୱାଇଁ, ସମିତି ସଭ୍ୟ ନିରଞ୍ଜନ ଦାସ, ପୂର୍ବତନ ସମିତି ସଭ୍ୟ ଅକ୍ଷୟ ମହାନ୍ତି, ପୂଜ୍ୟପୂଜା ସଂସଦ ସମ୍ପାଦକ ଅରୁଣ ମହାନ୍ତି, ପୂର୍ବତନ ସମିତି ସଭ୍ୟ ସଞ୍ଜୟ ପାଳ, ନିଶାକର ସ୍ୱାଇଁ, ନରେନ୍ଦ୍ର ଦାସ, ପୂର୍ବତନ ଜିଲ୍ଲା ପରିଷଦ ଶୁଭେନ୍ଦୁ ଦାଶଙ୍କ ସମେତ ବାଲିକୁଦା ଯାଦବ ସଂଘ କର୍ମକର୍ତ୍ତା ତାଙ୍କ ବାସଭବନରେ ପହଞ୍ଚି ଶେଷ ଦର୍ଶନ କରିଥିଲେ। ଗ୍ରାମ ଶ୍ମଶାନରେ ଶେଷକୃତ୍ୟ କରାଯାଇଥିବାବେଳେ ପୁଅ ରାଜା ମୁଖାଗ୍ନି ଦେଇଥିଲେ। ବାଲିକୁଦା-ଏରସମା ବିଧାୟକ ସାରଦା ପ୍ରସନ୍ନ ଜେନା, ପୂର୍ବତନ ବିଧାୟକ ଲଲାଟେନ୍ଦୁ ମହାପାତ୍ର, ପୂର୍ବତନ ମନ୍ତ୍ରୀ ରଘୁନନ୍ଦନ ଦାସ, ବାଲିକୁଦା ସରପଞ୍ଚ ରାଜକିଶୋର ସାହୁ ପ୍ରମୁଖ ଶୋକ ପ୍ରକାଶ କରିଛନ୍ତି।

ଦଶବାଟିଆ ଦୁର୍ଗାପୂଜା ପାଇଁ ପ୍ରସ୍ତୁତି ଆରମ୍ଭ

ବାଲିକୁଦା, ୧୪।୯ (ସମିସ): ଦଶବାଟିଆ ଦୁର୍ଗାପୂଜା କମିଟି ପକ୍ଷରୁ ୪୮ ତମ ଶାରଦୀୟ ପୂଜା ପାଇଁ ସମସ୍ତ ପ୍ରସ୍ତୁତି ଆରମ୍ଭ ହୋଇଛି। ଏ ପରିପ୍ରେକ୍ଷୀରେ ଆଜି ମୂଳା ଅଷ୍ଟମୀରେ ମା'ଙ୍କ ମୂର୍ତ୍ତି ନିର୍ମାଣ ଲାଗି ବାଲିପାଟଣା ଦେବୀ ନଦୀ ଘାଟରୁ ମାଟି ଅନୁକୂଳ କରାଯାଇଛି। ପଣ୍ଡିତ ପ୍ରସନ୍ନ ଶତପଥୀ, ଜିତେନ୍ଦ୍ର ନନ୍ଦ, ଜଟାଧାରୀ ନନ୍ଦ ରୀତିନୀତି ଅନୁଯାୟୀ ମାଟି ଅନୁକୂଳ କରିଥିଲେ। ଯୁଗଳ ମହାନ୍ତି, ନିଗୁନିଲତା ମହାନ୍ତି କର୍ତ୍ତା ଥିଲେ। ନାରାୟଣ ବାରିକ ସହଯୋଗ କରିଥିଲେ।

ଟର୍ମିନାଲ ରାସ୍ତାରେ ଟ୍ରାଫିକ୍ ସମସ୍ୟା

ବେଆଇନ ପାର୍କିଂ କରୁଛନ୍ତି ତେଲ ଟ୍ୟାଙ୍କର; କାର୍ଯ୍ୟାନୁଷ୍ଠାନ ଦାବି

ପାରାଦୀପ, ୧୪।୯ (ସମିସ)

ଅଠରବାଙ୍କୀ ଟର୍ମିନାଲ ରାସ୍ତାରେ ଟ୍ରକ୍ ଓ ତେଲ ଟ୍ୟାଙ୍କର ବେଆଇନ ପାର୍କିଂ କରି ଟ୍ରାଫିକ ସମସ୍ୟା ସୃଷ୍ଟି କରୁଥିଲେ। ଯିଏ ଯେଉଁଠି ପାରିଲା, ପାର୍କିଂ କରୁଥିଲେ। ବନ୍ଦର କର୍ତ୍ତୃପକ୍ଷଙ୍କ ପକ୍ଷରୁ ସେହି ରାସ୍ତାରେ ବେଆଇନ ଟ୍ରକ୍ ପାର୍କିଂ କଲେ ୧୦ ହଜାର ଟଙ୍କା ଜରିମାନା ଦେବାକୁ ପଡ଼ିବା ନେଇ ବିଜ୍ଞପ୍ତି ପ୍ରକାଶ ପାଇଥିଲା। ବିଜ୍ଞପ୍ତି ପ୍ରକାଶ ପାଇବା ପରଠୁ ଟ୍ରକ୍ ଚାଳକ ଟର୍ମିନାଲ ଛକରୁ ବଉରିଆପାଳନ୍ଦା ପର୍ଯ୍ୟନ୍ତ ପାର୍କିଂ କଲେନାହିଁ। ସେ ରାସ୍ତାର ବାରିଆପାଳନ୍ଦା ପର୍ଯ୍ୟନ୍ତ ଉଭୟ ପାର୍ଶ୍ୱ ଶୂନସାନ ରହିଛି। ତେବେ ଏହା ଆଗକୁ ତିନି ଟର୍ମିନାଲ ପାଖ ରାସ୍ତାରେ ଯେଉଁ କଥାକୁ ସେହି କଥା। ଟର୍ମିନାଲ ପାଖ ରାସ୍ତାକୁ ତେଲ ଟ୍ୟାଙ୍କର କବ୍‌ଜା କରି ରଖୁଛନ୍ତି। ଫଳରେ ଲୋକଙ୍କ ଯାତାୟାତରେ ସମସ୍ୟା ସୃଷ୍ଟି ହେଉଛି। ସେମାନଙ୍କ ଉପରେ ଯଦି ବନ୍ଦର କର୍ତ୍ତୃପକ୍ଷ ଏଭଳି ଜରିମାନା ଲାଗୁ କରନ୍ତେ, ହୁଏତ ରାସ୍ତାରେ ଟ୍ୟାଙ୍କର ଡ୍ରାଇଭର ବେଆଇନି ପାର୍କିଂ କରନ୍ତେ ନାହିଁ। ଯେହେତୁ ଟର୍ମିନାଲର ନିଜସ୍ୱ ଟ୍ୟାଙ୍କରର ପାର୍କିଂ ବ୍ୟବସ୍ଥା ନାହିଁ, ତେଣୁ ସେଠାକୁ ତେଲ ନେବାକୁ ଆସୁଥିବା ଟ୍ୟାଙ୍କର ରାସ୍ତା ଉପରେ ହିଁ ଛିଡା ହୁଅନ୍ତି। ଏହାଦ୍ୱାରା ଟର୍ମିନାଲ ରାସ୍ତାରେ ସବୁଦିନେ ଟ୍ରାଫିକ ସମସ୍ୟା ସୃଷ୍ଟି ହେଉଛି। ଅଭୟଚାନ୍ଦପୁର ଥାନା, ପିପିଏଲ ସାର କାରଖାନା, ଆଇଓସିଏଲ ଓ ବିଶେଷକରି ରେଲୱେ ଷ୍ଟେସନକୁ ଯାଉଥିବା ଲୋକେ ନାହିଁ ନ ଥିବା ସମସ୍ୟା ଭୋଗୁଛନ୍ତି।

ଏହାବ୍ୟତୀତ ଟର୍ମିନାଲ ନିକଟରେ ରାସ୍ତାକୁ ଲାଗିଥିବା କେତେକ ଜାଗାରୁ ବେଆଇନ ଜବରଦଖଲ ଯଦି ହଟାଇ ଦିଆଯାଇପାରନ୍ତା, ତେବେ ଟ୍ୟାଙ୍କର ପାର୍କିଂ ସୁରୁଖୁରୁରେ ହୋଇପାରନ୍ତା। ଅନ୍ୟପକ୍ଷରେ ତିନି ଟ୍ରକ୍ ମାଲିକ ସଙ୍ଘ ପକ୍ଷରୁ ମଧ୍ୟ ସେମାନଙ୍କର ନିଜସ୍ୱ ଟ୍ରକ ପାର୍କିଂ ସ୍ଥାନ ନାହିଁ। ସେମାନେ ମୁଖ୍ୟ ରାସ୍ତା କଡ଼ରେ ହିଁ ପାର୍କିଂ କରୁଛନ୍ତି। ଏହାଦ୍ୱାରା ଦୁର୍ଘଟଣା ଘଟୁଛି। ଏହି ସମସ୍ୟା ଆଜି ନୁହେଁ। ଟ୍ରକ୍ ମାଲିକ ସଙ୍ଘ ଗଠନ ହେବା ପରଠୁ ପାର୍କିଂ ବ୍ୟବସ୍ଥା ନାଁ ଟ୍ରକ ମାଲିକ ସଙ୍ଘ କରୁଛନ୍ତି ନାଁ ବନ୍ଦର ପକ୍ଷରୁ ହୋଇପାରୁଛି। କେବଳ ପ୍ରସ୍ତାବ ହିଁ ପ୍ରସ୍ତାବରେ ରହିଯାଉଛି। ସମସ୍ୟା ଭୋଗୁଛନ୍ତି ସାଧାରଣ ଲୋକେ। ଏଥିପ୍ରତି ଦୃଷ୍ଟି ଦେବାକୁ ସାଧାରଣ ଦାବି ହେଉଛି। ଟର୍ମିନାଲ ରାସ୍ତାରୁ ରେଲୱେ ଷ୍ଟେସନ ପର୍ଯ୍ୟନ୍ତ ରାସ୍ତା କଡ଼ରେ ବେଆଇନ ପାର୍କିଂ ବନ୍ଦ କରିବାକୁ ଦାବି କରାଯାଉଛି।

ରାହାମା ଦୁର୍ଗାପୂଜା ପାଇଁ ଶାରଳା ପୀଠରୁ ଆସିଲା ଆଙ୍କମାଳା

କୁଜଙ୍ଗ, ୧୪।୯ (ସମିସ): କୁଜଙ୍ଗର ପ୍ରମୁଖ ବାଣିଜ୍ୟିକ କେନ୍ଦ୍ର ରାହାମା ହାଟ ବଜାରର ଦୁର୍ଗାପୂଜାକୁ ଚଳିତ ବର୍ଷ ୫୦ ବର୍ଷରେ ପଦାର୍ପଣ କରିଛି। ଆଜି ମୂଳାଷ୍ଟମୀରେ ଝଙ୍କଡ଼ ମା' ଶାରଳାଙ୍କ ପୀଠରୁ ଆଙ୍କାମାଳ ଆସିବା ସହ ପ୍ରବଳ ଉତ୍ସାହ ଓ ଆନନ୍ଦମୟ ପରିବେଶରେ ମାଳାକୁ ସ୍ୱାଗତ କରାଯାଇଛି। ଏହି ସୁବର୍ଣ୍ଣ ଜୟନ୍ତୀ ପୂଜାକୁ ଶୃଙ୍ଖଳିତ ଓ ଆକର୍ଷଣୀୟ କରାଯିବାକୁ ପାଇଁ ପ୍ରସ୍ତୁତି ଆରମ୍ଭ ହୋଇଛି। ଗତ ସପ୍ତାହରେ ଦୁର୍ଗାପୂଜା କମିଟି ଓ ରାହାମା ବଣିକ ସଂଘ ପକ୍ଷରୁ ମୁଖ୍ୟ ଫାଟକ ଭୂମି ପୂଜା ଓ ଅନ୍ୟାନ୍ୟ ବିଧି କାର୍ଯ୍ୟ ଆରମ୍ଭ କରାଯାଇଥିଲା। ସଂଘ ସଭାପତି ଶିଶିର ଦାସ, ସମ୍ପାଦକ ପ୍ରଶାନ୍ତ ସାହୁ, ଉପସଭାପତି ସରୋଜ ଦାସ, ଚିନ୍ମୟଦାସ, ପ୍ରଦ୍ୟୁମ୍ନ ଦାସ, ସହସମ୍ପାଦକ ସରୋଜ ବାରିକ, ସୁରେଶ ସାହୁ, ତାପସ ମଲ୍ଲ, କୋଷାଧ୍ୟକ୍ଷ ବଂଶୀଧର କୁଣ୍ଡୁଙ୍କ ସହ ବଣିକ ସଂଘର ସମସ୍ତ ସଦସ୍ୟ ଉପସ୍ଥିତ ଥିଲେ।

ଓଡ଼ିଶା ପରିବେଶ ସମିତି ପକ୍ଷରୁ ଫଳଚାରା ରୋପଣ

ଜଗତସିଂହପୁର, ୧୪।୯ (ସମିସ): ଓଡ଼ିଶା ପରିବେଶ ସମିତି ଆନୁକୂଲ୍ୟରେ ଜଗତସିଂହପୁର ଜିଲ୍ଲାର ବିଭିନ୍ନ ସ୍ଥାନରେ ଫଳଚାରା ରୋପଣ କାର୍ଯ୍ୟକ୍ରମ ଅନୁଷ୍ଠିତ ହୋଇଯାଇଛି। ସଦର ବ୍ଲକ ଅନ୍ତର୍ଗତ ମଣ୍ଡାସାହି ଗୀତା ଭବନ ପରିସରରେ ଭାରତୀୟ ଷ୍ଟେଟ୍ ବ୍ୟାଙ୍କ ଅଫ୍ ଇଣ୍ଡିଆ ପାରାଦୀପ ଆଞ୍ଚଳିକ ଶାଖା ମିଳିତ ଆନୁକୂଲ୍ୟରେ ଫଳଚାରା ରୋପଣ କରାଯାଇଛି। ଏଥିସହିତ ଚଳିତବର୍ଷ ପାଇଁ ଜଗତସିଂହପୁର ଜିଲ୍ଲାର ବିଭିନ୍ନ ସ୍ଥାନରେ ଦୁଇ ହଜାର ବିଭିନ୍ନ ପ୍ରଜାତିର ଫଳଚାରା ରୋପଣ କାର୍ଯ୍ୟକ୍ରମ ସଫଳତା ସହ ସମ୍ପାଦିତ ହୋଇଛି। ଏରସମା ବ୍ଲକର ନୀଳକଣ୍ଠେଶ୍ୱର ଉଚ୍ଚମାଧ୍ୟମିକ ବିଦ୍ୟାଳୟ, ଶ୍ରୀଜଗନ୍ନାଥ ବିଦ୍ୟାମନ୍ଦିର, ସରକାରୀ ପ୍ରାଥମିକ ବିଦ୍ୟାଳୟ ଓ କୁଞ୍ଜକୋଠି କଳ୍ପତରୁ ଆଶ୍ରମରେ ସମିତିର ଆଜୀବନ ସଦସ୍ୟ ଉତ୍କଳ ରଞ୍ଜନ ମହାନ୍ତିଙ୍କ ମାର୍ଗଦର୍ଶନ ଓ ଜିଲ୍ଲା ପ୍ରକୃତିବନ୍ଧୁ ପରିଷଦ ସଭାପତି ଡକ୍ଟର ଶରତ ପରିଡ଼ାଙ୍କ ପ୍ରତ୍ୟକ୍ଷ ତତ୍ତ୍ୱାବଧାନରେ ଆମ୍ବ, ପଣସ, ନଡିଆ, ଗୁଆ, ପିଜୁଳି, ସପେଟା, ଲିଚୁ, ଜାମୁଡୋଳ, ବେଲ, ଓଉ, ବଉଳ, ଲେମ୍ବୁ, କାଜୁ ଆଦି ଫଳଚାରା ରୋପଣ କରାଯାଇଛି। ଭିତରଅନ୍ଧାରୀ ଷ୍ଟେଟ୍ ବ୍ୟାଙ୍କର ମୁଖ୍ୟ ପରିଚାଳକ ତୁଷାରକାନ୍ତ ରାଉତ ମୁଖ୍ୟଅତିଥି ଭାବେ ଯୋଗଦେଇ ଏହି କାର୍ଯ୍ୟକ୍ରମର ଉଦ୍‌ଘାଟନ କରିଥିଲେ। ବିଦ୍ୟାଳୟର ଅଧ୍ୟକ୍ଷ ସନ୍ତୋଷ ଦାସ, ବ୍ୟାଙ୍କମିତ୍ର ରଣଜିତ୍ ଜେନା, ଅଧ୍ୟାପକ ସୌମ୍ୟରଞ୍ଜନ ବେହେରା, ଅଧ୍ୟାପିକା ମହାସ୍ମିତା ମହାନ୍ତି, ରାଜନନ୍ଦିନୀ ସ୍ୱାଇଁ ଓ ଛାତ୍ରଛାତ୍ରୀ ଉପସ୍ଥିତ ଥିଲେ।

ସେହିପରି ଶ୍ରୀଜଗନ୍ନାଥ ବିଦ୍ୟାମନ୍ଦିରରେ ଆୟୋଜିତ କାର୍ଯ୍ୟକ୍ରମରେ ପ୍ରଧାନଶିକ୍ଷକ ଚିନ୍ମୟ ନାୟକ, ବସନ୍ତ ପରିଡ଼ା, ସୁଶାନ୍ତ ସେଠୀ, ସସ୍ମିତାଞ୍ଜଳି ପରିଡ଼ା, ଗୌରାଙ୍ଗ ରାଉତ ପ୍ରମୁଖ ଯୋଗ ଦେଇଥିଲେ। ଭେଜିବାରି ସରକାରୀ ପ୍ରାଥମିକ ବିଦ୍ୟାଳୟରେ ପ୍ରଧାନଶିକ୍ଷକ ବିଚିତ୍ର ସ୍ୱାଇଁ, ବିଶ୍ୱରଞ୍ଜନ ଲେଙ୍କା, ରମଣି ମହାନ୍ତି, ଛାତ୍ରଛାତ୍ରୀ ଚାରାରୋପଣ କାର୍ଯ୍ୟ ସମ୍ପାଦିତ କରିଥିଲେ। କଳ୍ପତରୁ ଆଶ୍ରମ ଓ କୁଞ୍ଜକୋଠୀ ସରକାରୀ ପ୍ରାଥମିକ ବିଦ୍ୟାଳୟରେ ଭାରପ୍ରାପ୍ତ ପ୍ରଧାନ ଶିକ୍ଷୟିତ୍ରୀ ହାସିନା ସେଠୀ, ସହକାରୀ ଶିକ୍ଷକ ସୁଶୀଲ ମୁର୍ମୁ ଓ ଉପେନ୍ଦ୍ର ବେହେରା, ଶିକ୍ଷୟିତ୍ରୀ ଆରତୀ ସ୍ୱାଇଁ, ଆଶ୍ରମ ଅନ୍ତେବାସୀ ସୁବଳ ସ୍ୱାଇଁ, ବିଜୟ ଦାସ, ଅକ୍ଷୟ ସାହୁ, କାଳନ୍ଦୀ ବେହେରା, ବାବୁଲି ସାହୁ ପ୍ରମୁଖ ସାମିଲ ଥିଲେ। ଉପରୋକ୍ତ ସମସ୍ତ କାର୍ଯ୍ୟକୁ ପ୍ରକୃତିବନ୍ଧୁ ରାଜକିଶୋର ବିଶ୍ୱାଳ, ଶୁଭଶ୍ରୀ ସଭାପତି ନାଗୁଚରଣ ଦେବତା, ସମିତିର ଆଜୀବନ ସଦସ୍ୟ ସଞ୍ଜମ କିଶୋର ମହାନ୍ତି ପ୍ରମୁଖ ପରିଚାଳନା କରିଥେଲ।

ଦଶାହ କର୍ମବେଳେ ଅଘଟଣ

ମହାନଦୀରେ ଭାସିଯାଇ ପୁତୁରା ମୃତ, ଦାଦା ନିଖୋଜ

ତିର୍ତ୍ତୋଲ, ୧୪।୯ (ସମିସ): ତିର୍ତ୍ତୋଲ ଥାନା ଅନ୍ତର୍ଗତ ତାରତୋଲ ମହାନଦୀ ପୋଲ ନିକଟ ନଦୀ ତୁଠରେ ମଧ୍ୟାହ୍ନରେ ଦଶାହ କର୍ମ କରିବାକୁ ଯାଇ ଗାଧୋଇବା ସମୟରେ ଅଘଟଣ ଘଟି କୋଲର ପଞ୍ଚାୟତ ନାଗପୁରା ଗ୍ରାମର ସମ୍ପଦ ଜେନା ନିଖୋଜ ହୋଇଥିବାବେଳେ ପୁତୁରା କାହ୍ନା ଜେନା (୨୫)ଙ୍କ ମୃତ୍ୟୁ ହୋଇଯାଇଛି। ଉଭୟ ଗାଧୋଇବା ସମୟରେ ଗଭୀର ପାଣିକୁ ଚାଲି ଯାଇ ବୁଡ଼ିଯାଇଥିଲେ। ସ୍ଥାନୀୟ ଲୋକେ ପୁତୁରା କାହ୍ନାଙ୍କୁ ଉଦ୍ଧାର କରି ମଣିଜଙ୍ଗା ଗୋଷ୍ଠୀ ସ୍ୱାସ୍ଥ୍ୟକେନ୍ଦ୍ରକୁ ନେଇଥିଲେ। ସେଠାରେ ଡାକ୍ତର ତାଙ୍କୁ ମୃତ ଘୋଷଣା କରିଥିଲେ। ଅଗ୍ନିଶମ କର୍ମଚାରୀ ପହଞ୍ଚି ଦାଦା ସମ୍ପଦଙ୍କୁ ଖୋଜାଖୋଜି ଜାରି ରଖିଥିବାବେଳେ ରିପୋର୍ଟ ଲେଖା ହେବା ପର୍ଯ୍ୟନ୍ତ ତାଙ୍କର ପତ୍ତା ମିଳି ନ ଥିବା ଜଣାପଡ଼ିଛି।

ଜଳଯୋଗାଣ ପଥ ଅବରୋଧମୁକ୍ତ ଦାବି

ଜଗତସିଂହପୁର, ୧୪।୯ (ସମିସ): ଜଗତସିଂହପୁର ସଦର ବ୍ଲକ ଅନ୍ତର୍ଗତ ପଳସୁଧା ଗ୍ରାମର ଚାଷଜମିକୁ ଜଳଯୋଗାଣ ପାଇଁ ୯ ଏଫ୍ କେନାଲରେ ନିର୍ମାଣ ହୋଇଥିବା ୧ ନମ୍ବର ସୋଠକୁ ଦୁଇଜଣ ବ୍ୟକ୍ତି ଅବରୋଧ କରି ରଖିଥିବା ଚାଷୀ ଅଭିଯୋଗ କରିଛନ୍ତି। ସୋଠ ଅବରୋଧ ଯୋଗୁଁ ପ୍ରାୟ ୮୦ ଏକର ଜମିକୁ ସଠିକ୍ ଭାବେ ଜଳଯୋଗାଣ ହୋଇପାରୁନାହିଁ। ଫଳରେ ଧାନ ଫସଲ ନଷ୍ଟ ହୋଇଯିବା ଆଶାଙ୍କା ରହିଥିବା ଚାଷୀ ଅଭିଯୋଗ ଉଠାଇଛନ୍ତି। ପୂର୍ବରୁ ଏହି ସୋଠ ଅବରୋଧ ସମ୍ପର୍କରେ ଜଗତସିଂହପୁର ତହସିଲଦାରଙ୍କୁ ଅଭିଯୋଗ କରାଯାଇଥିଲେ ମଧ୍ୟ କୌଣସି ସୁଫଳ ନ ମିଳିବାରୁ ଚାଷୀ ସ୍ଥାନୀୟ ବିଧାୟକ, ଜିଲ୍ଲାପାଳ ଓ ଜଗତସିଂହପୁର ଜଳସେଚନ ବିଭାଗର ନିର୍ବାହୀ ଯନ୍ତ୍ରୀଙ୍କୁ ଲିଖିତ ଅଭିଯୋଗ କରିବା ସହ ସମସ୍ୟାର ସମାଧାନ ପାଇଁ ନିବେଦନ କରିଛନ୍ତି।

ଆର୍‌ଏସ୍‌ଏସ୍‌ର ଶହେ ବର୍ଷ ପୂର୍ତ୍ତି ନିମନ୍ତେ ଅଭ୍ୟାସ ବର୍ଗ

ମହାକାଳପଡ଼ା, ୧୪।୯ (ସମିସ): ରାଷ୍ଟ୍ରୀୟ ସ୍ୱୟଂସେବକ ସଙ୍ଘର ଶହେ ବର୍ଷ ପୂର୍ତ୍ତି ପାଳନ ଉପଲକ୍ଷେ ସ୍ଥାନୀୟ ବ୍ଲକର ଦୁଇଟି ସ୍ଥାନରେ ଅଭ୍ୟାସ ବର୍ଗ ଅନୁଷ୍ଠିତ ହୋଇଯାଇଛି। ମହାକାଳପଡ଼ା ସଦର ମହକୁମା ଓ ରାମନଗରସ୍ଥ ଆଦିବାସୀ ପଡ଼ିଆରେ ସମାନ୍ତରାଳ ଭାବେ ସ୍ୱୟଂସେବକ ଅଭ୍ୟାସ ବର୍ଗରେ ବିଭିନ୍ନ ଶାରୀରିକ କୌଶଳ ଶିକ୍ଷା କରିଛନ୍ତି। ମହାକାଳପଡ଼ା ସଦର ମହକୁମାରେ ୩୦ରୁ ଅଧିକ ସ୍ୱୟଂସେବକ ବ୍ଲକ ପରିସରରୁ ମୁଖ୍ୟ ରାସ୍ତା ପର୍ଯ୍ୟନ୍ତ ପଥ ସଞ୍ଚାଳନାରେ ସାମିଲ ରହି ବ୍ଲକ ପରିସରରେ ଆୟୋଜିତ ଅଭ୍ୟାସ ବର୍ଗରେ ଯୋଗ ଦେଇଥିଲେ। ଆରଏସଏସ ଜିଲ୍ଲା ପ୍ରମୁଖ ସୁଲେଖ ପ୍ରଧାନ, ଜିଲ୍ଲା ଶାରୀରିକ ପ୍ରମୁଖ ହିମାଂଶୁ ରାଉତରାୟ, ମହାକାଳପଡ଼ା ମଣ୍ଡଳର ଶାନ୍ତନୁ ଦାସ, ଚନ୍ଦ୍ରକାନ୍ତ ହାଲଦାର, ତ୍ରିନାଥ ପ୍ରଧାନଙ୍କ ତତ୍ତ୍ୱାବଧାନରେ କାର୍ଯ୍ୟକ୍ରମ ଅନୁଷ୍ଠିତ ହୋଇଥିଲା। ରାମନଗର ଆଦିବାସୀ ପଡ଼ିଆରେ ସ୍ୱୟଂସେବକ ପଥ ସଞ୍ଚାଳନ ପରେ ଅଭ୍ୟାସ ବର୍ଗରେ ସାମିଲ ହୋଇଥିଲେ। ଆସନ୍ତା ଅକ୍ଟୋବର ୧ରେ ମହାକାଳପଡ଼ା ସଦର ମହକୁମାରେ ସ୍ୱୟଂସେବକ ପଥ ସଞ୍ଚାଳନ, ଶାରୀରିକ ପ୍ରତିରକ୍ଷା କୌଶଳ ଓ ଅନ୍ୟାନ୍ୟ କାର୍ଯ୍ୟକ୍ରମ ଆୟୋଜନ କରିବେ। ସେହିପରି ରାମନଗରରେ ଅକ୍ଟୋବର ୨ ତାରିଖରେ ଶହେବର୍ଷ ପୂର୍ତ୍ତି ଉପଲକ୍ଷେ ବିଭିନ୍ନ ସଂଘୀୟ କାର୍ଯ୍ୟକ୍ରମ କରାଯିବ ବୋଲି ଜଣାପଡ଼ିଛି।

ଶାନ୍ତିଶୃଙ୍ଖଳାର ସହ ସରିଲା କେନ୍ଦାଳ ଖୁନ୍ଦୁରୁକୁଣୀ

୭୮ ସ୍କୁଲରେ ୧୫୨୦ ଛାତ୍ରଙ୍କ ରକ୍ତ ପରୀକ୍ଷା ହେବ

କିଶୋରନଗର,୧୪।୯ (ସମିସ)

ସାମୂହିକ ଔଷଧ ସେବନରେ ସଫଳତା ପାଇଥିବା କିଶୋରନଗର ବ୍ଲକକୁ ଫାଇଲେରିଆ (ବାତଜ୍ୱର) ମୁକ୍ତ କରିବା ପାଇଁ ସ୍ୱାସ୍ଥ୍ୟ ବିଭାଗ ଓ ବିଶ୍ୱ ସ୍ୱାସ୍ଥ୍ୟ ସଙ୍ଗଠନ ମିଳିତ ଉଦ୍ୟମରେ ସଂକ୍ରମଣ ହାର ଆକଳନ ଆରମ୍ଭ ହୋଇଛି। ଜିଲ୍ଲା ମୁଖ୍ୟ ଚିକିତ୍ସାଧିକାରୀ ଡା. ମଦନମୋହନ ପ୍ରଧାନଙ୍କ ତତ୍ତ୍ୱାବଧାନରେ ଏହି ଆକଳନ ପ୍ରକ୍ରିୟାରେ ପ୍ରଥମ ଓ ଦ୍ୱିତୀୟଶ୍ରେଣୀରେ ପାଠ ପଢୁଥିବା ବ୍ଲକର ୭୮ ବିଦ୍ୟାଳୟର ୧୫୨୦ ଛାତ୍ରଙ୍କ ରକ୍ତ ପରୀକ୍ଷା ହେବ। ନମୁନା ସଂଗ୍ରହ କରାଯାଇ ଆସନ୍ତା ୨୫ ତାରିଖ ସୁଦ୍ଧା ଆକଳନ ପ୍ରକ୍ରିୟା ଶେଷ କରାଯିବ। ଏଥିପାଇଁ ୩ ଟିମ ଗଠନ କରାଯାଇଛି। ବିଶ୍ୱ ସ୍ୱାସ୍ଥ୍ୟ ସଂଗଠନର ମାନକ ଅନୁଯାୟୀ ରକ୍ତରେ ବାତଜ୍ୱର ଜୀବାଣୁ ହାରର ତଥ୍ୟ ଯଦି ସକାରତ୍ମକ ମାନଦଣ୍ଡ ପରିଧିକୁ ଆସିଲା ତେବେ ବ୍ଲକ୍‌କୁ ବାତଜ୍ୱର ମୁକ୍ତ ଅଞ୍ଚଳ ବୋଲି ସ୍ୱାସ୍ଥ୍ୟ ମନ୍ତ୍ରଣାଳୟ ଘୋଷଣା କରିବ। ଏହି କ୍ରମରେ ଗତ ଗୁରୁବାର ବଣିଆଦୋହଲି ଶ୍ରୀ ରାମକୃଷ୍ଣ ବାଳିକା ଆଦିବାସୀ ଆଶ୍ରମ ବିଦ୍ୟାଳୟରେ ଜିଲ୍ଲା ମେଲେରିଆ ଅଧିକାରୀ ଡା. ପୂର୍ଣ୍ଣିମା ଉଦଗାତାଙ୍କ ଅଧ୍ୟକ୍ଷତାରେ ଏହି କାର୍ଯ୍ୟକ୍ରମର ଉଦ୍‌ଘାଟିତ ହୋଇଛି। ମୋଟ ୩୬ ଜଣ ପ୍ରଥମ ଓ ଦ୍ୱିତୀୟ ଶ୍ରେଣୀ ଛାତ୍ରଙ୍କ ରକ୍ତ ପରୀକ୍ଷା କରାଯାଇଥିଲା। କାର୍ଯ୍ୟକ୍ରମରେ ସ୍ୱାସ୍ଥ୍ୟ ସଂଗଠନର ରାଜ୍ୟ ସଂଯୋଜକ ଡା. ବିଶ୍ୱପ୍ରକାଶ ଦତ୍ତ, ଡା. ଶ୍ୟାମବନ୍ଧୁ ରଥ, ରାମକୃଷ୍ଣ ଆଶ୍ରମ ବିଦ୍ୟାଳୟ ଅଧ୍ୟକ୍ଷ ଓ ସମ୍ପାଦକ ଶେଷଦେବ ଶାସନି, ଜିଲ୍ଲା ଭେକ୍ଟରବାହିତ ରୋଗ ପରମର୍ଶଦାତା ଶକ୍ତିପ୍ରସନ୍ନ ମିଶ୍ର, ବିପିଏଚଓ ତଥା ଆଇ/ସି ଡା, ଜେୱା ତ୍ରିପାଠୀ, ଭେକ୍ଟରବାହିତ ରୋଗ ବୈଷୟିକ ପର୍ଯ୍ୟବେକ୍ଷକ ଅନାଦି ସାହୁ, ବିପିଏମ୍ ଅଜିତ କୁମାର ସାହୁ, ବିଏଏମ୍ ପ୍ରମୋଦ କୁମାର ସିଂହ, ଏସଟିଏସ ଅନ୍ତର୍ଯ୍ୟାମୀ ସାହୁ, ଲିଓନ କୁମାର ସାହୁ, ପ୍ରିୟଙ୍କା ସାହୁ, ସରୋଜ ସାହୁ, ରଞ୍ଜନ ମାଝୀ, ଶାନ୍ତନୁ କୁମାର ବେହେରା, ସୁଶୀଲ ଭୋଇ, ଦୋହଲି ଉପ ସ୍ୱାସ୍ଥ୍ୟକେନ୍ଦ୍ରର ଜ୍ୟୋତ୍ସ୍ନାରାଣୀ ପ୍ରଧାନ, କବିତା ପ୍ରଧାନ ଓ ଆଶାକର୍ମୀ କୁମୁଦିନୀ ବିଶ୍ୱାଳ ଉପସ୍ଥିତ ଥିଲେ।

ବର୍ଷା ହେଲେ ଗାଁ ରାସ୍ତାରେ ଜମୁଛି ପାଣି

● ଯାତାୟାତ ପାଇଁ ବଡ଼କେରାବାସୀ ହନ୍ତସନ୍ତ

ଅନୁଗୋଳ,୧୪।୯ (ସମିସ): ସାମାନ୍ୟ ବର୍ଷା ହେଲେ ଗାଁ ରାସ୍ତାରେ ଜମୁଛି ପାଣି। ପାଣି ନିଷ୍କାସନ ପାଇଁ ନାକେଦମ୍ ହେଉଛନ୍ତି ଗାଁ ଲୋକ। ଅନୁଗୋଳ ବ୍ଲକ ବଡ଼କେରା ପଞ୍ଚାୟତ ଶାସନସାହି, ତୁମୁଣୀ ଅଞ୍ଚଳବାସୀ ଏଭଳି ସମସ୍ୟାର ସମ୍ମୁଖୀନ ହେଉଛନ୍ତି। ପାଣି ଜମିବା ଦ୍ୱାରା ଲୋକେ ଯାତାୟାତରେ ବହୁ ଅସୁବିଧାର ସମ୍ମୁଖୀନ ହେଉଛନ୍ତି। ଗ୍ରାମବାସୀଙ୍କ କହିବା ଅନୁଯାୟୀ, ଗାଁରେ ବର୍ଷାପାଣି ନିଷ୍କାସନ ପାଇଁ ବ୍ୟବସ୍ଥା ନାହିଁ। ରାସ୍ତା ନିର୍ମାଣ ହେଲା, କିନ୍ତୁ ଡ୍ରେନ ନିର୍ମାଣ ହେଲାନାହିଁ। ଡ୍ରେନ ନ ଥିବାରୁ ପାଣି ଯାଇପାରୁନାହିଁ। ଫଳରେ ରାସ୍ତାରେ ଜମି ରହୁଛି। ସେହି ପାଣିରେ ଯାତାୟାତ କରିବା ଫଳରେ ଚର୍ମରୋଗ ହେବାର ଆଶଙ୍କା ସୃଷ୍ଟି ହୋଇଛି। ବର୍ଷା କମିଗଲା ପରେ ବି ରାସ୍ତାରେ ପାଣି ଜମି ରହୁଥିବା ଗ୍ରାମବାସୀ କହିଛନ୍ତି। ଏ ନେଇ ସରପଞ୍ଚଠାରୁ ଆରମ୍ଭ କରି ବିଡିଓଙ୍କ ପର୍ଯ୍ୟନ୍ତ ସମସ୍ତଙ୍କୁ ଅବଗତ କରିଥିଲେ ବି ସ୍ଥାୟୀ ପ୍ରତିକାର ହେଉ ନ ଥିବା ଅଭିଯୋଗ କରିଛନ୍ତି। ଏହି ସମସ୍ୟାର ସମାଧାନ ନିମନ୍ତେ ଶାସନ ଗ୍ରାମର ମାନସ ଆମନ୍ତ, କାଳିଆ ବେହେରା, ସୁବାସ ଆମନ୍ତ, ସୁଶୀଲ ପୃଷ୍ଟି, ତୁମୁଣୀ ଗ୍ରାମର ପ୍ରତାପ ସାହୁ, ସନ୍ତୋଷିନୀ ପୃଷ୍ଟି ପ୍ରମୁଖ ଦାବି କରିଛନ୍ତି।

ବ୍ରାଉନସୁଗର ଜବତ; ଜଣେ ଗିରଫ

ଅନୁଗୋଳ,୧୪।୯ (ସମିସ): ଅନୁଗୋଳ ସଦର ଥାନା ପୁଲିସ ଓ ସ୍ୱତନ୍ତ୍ର ସ୍କ୍ୱାଡ୍ ଶନିବାର କୁମଣ୍ଡ ରେଳଲାଇନ ନିକଟରେ ଚଢ଼ଉ କରି ୫.୩୦ ଗ୍ରାମ ବ୍ରାଉନସୁଗର ଜବତ କରିଛି। ବ୍ରାଉନସୁଗର କାରବାରରେ ସମ୍ପୃକ୍ତ ଅନୁଗୋଳ ରାଜକିଶୋରପଡ଼ାର ପ୍ରକାଶ ବେହେରା (୨୯)ଙ୍କୁ ଗିରଫ କରି କୋର୍ଟ ଚାଲାଣ କରାଯାଇଛି। ଏଥିସହ ପ୍ରକାଶଠାରୁ ଏକ ବାଇକ୍ ଜବତ କରାଯାଇଛି।

ବାଗଡ଼ିଆ ଉଚ୍ଚ ବିଦ୍ୟାଳୟରେ ବିଜ୍ଞାନ ସେମିନାର

ଛେଣ୍ଡିପଦା,୧୪।୯ (ସମିସ): ଅନୁଗୋଳ ଜିଲ୍ଲା ଛେଣ୍ଡିପଦା ବ୍ଲକ ବାଗଡ଼ିଆ ଉଚ୍ଚ ବିଦ୍ୟାଳୟରେ ଶନିବାର ବ୍ଲକସ୍ତରୀୟ ବିଜ୍ଞାନ ସେମିନାର ଅନୁଷ୍ଠିତ ହୋଇଛି। ଏଥିରେ ବ୍ଲକର ୩୨ ଉଚ୍ଚବିଦ୍ୟାଳୟର ପ୍ରତିଯୋଗୀ ଅଂଶଗ୍ରହଣ କରିଥିଲେ। ବିଦ୍ୟାଳୟର ପ୍ରଧାନ ଶିକ୍ଷୟିତ୍ରୀ ଗୀତାଞ୍ଜଳି ବେହେରାଙ୍କ ତତ୍ତ୍ୱାବଧାନରେ ଆୟୋଜିତ କାର୍ଯ୍ୟକ୍ରମରେ ମୁଖ୍ୟଅତିଥି ଭାବେ ଜିଲ୍ଲା ବିଜ୍ଞାନ ନିରୀକ୍ଷକ ଆମ୍ବୁଜ ଗଡ଼ନାୟକ ଯୋଗଦେଇ ଚଳିତ ବର୍ଷ ପାଇଁ ସ୍ଥିରୀକୃତ ହୋଇଥିବା ସେମିନାରର ମୁଖ୍ୟ ପ୍ରସଙ୍ଗ "କ୍ୱାଣ୍ଟମ ଯୁଗର ଆରମ୍ଭ-ସମ୍ଭାବନା ଓ ଆହ୍ୱାନ" ଉପରେ ଗୁରୁତ୍ୱାରୋପ କରି ସମାଜ କଲ୍ୟାଣ ନିମିତ୍ତ ଉଦ୍ଦିଷ୍ଟ ଆଧୁନିକ ବିଜ୍ଞାନର ଅନେକ ନୂତନ ଦିଗ ଉପରେ ଆଲୋକପାତ କରିଥିଲେ। ବିଦ୍ୟାଳୟ ସହକାରୀ ଶିକ୍ଷକ ମହେଶ୍ୱର ସାହୁ ମଞ୍ଚ ପରିଚାଳନା କରିଥିଲେ। ବିଦ୍ୟାଳୟର ବିଜ୍ଞାନ ଶିକ୍ଷକ ରଞ୍ଜନ କୁମାର ସାହୁ, ଦୁଃଶାସନ ବେହେରା, ରୁଚିସ୍ମିତା ବେହେରା, ମାନସ ରଞ୍ଜନ ପ୍ରଧାନ, ଗୋପାଳ ସିଂହ, ସଞ୍ଜୟ କୁମାର ଦାସ, ମନୋଜ କୁମାର ପ୍ରଧାନ ତଥା ଅନ୍ୟ ସମସ୍ତ କର୍ମଚାରୀ ସହଯୋଗ କରିଥିଲେ। ଶେଷରେ ଅତିଥିମାନେ କୃତୀ ଛାତ୍ରଛାତ୍ରୀଙ୍କୁ ପୁରସ୍କୃତ କରିଥିଲେ। ବିଚାରକଙ୍କ ଦ୍ୱାରା ଶ୍ରେଷ୍ଠ ବିବେଚିତ ହୋଇଥିବା ବାଗଡ଼ିଆ ବିଦ୍ୟାଳୟର ଛାତ୍ରୀ ଅଦ୍ୟାଶା ଆଚାର୍ଯ୍ୟ (ପ୍ରଥମ) ଓ ବୀଣାପାଣି ଉଚ୍ଚ ବିଦ୍ୟାଳୟର ମନସ୍ୱିନୀ ମାଝୀ (ଦ୍ୱିତୀୟ)ଙ୍କୁ ଜିଲ୍ଲାସ୍ତରୀୟ ବିଜ୍ଞାନ ସେମିନାରରେ ଯୋଗଦେବା ପାଇଁ ଚୟନ କରାଯାଇଛି।

ଛେଣ୍ଡିପଦା ବସ୍ ମାଲିକ ସଂଘ କର୍ମକର୍ତ୍ତା ଚୟନ

ଛେଣ୍ଡିପଦା,୧୪।୯ (ସମିସ): ଛେଣ୍ଡିପଦା ଜଗନ୍ନାଥ ବସ୍ ମାଲିକ ସଂଘର ସାଧାରଣ ବୈଠକ ରବିବାର ପୂର୍ବାହ୍ନ ସାଢ଼େ ୧୦ଟାରେ ପାତ୍ରପଡ଼ାସ୍ଥିତ ମା' ବାୟାଣୀ ପୀଠରେ ଅନୁଷ୍ଠିତ ହୋଇଛି। ସଂଘର ଆଇନ ପରାମର୍ଶଦାତା ଲମ୍ବୋଦର ପ୍ରଧାନଙ୍କ ସଭାପତିତ୍ୱରେ ଅନୁଷ୍ଠିତ ବୈଠକରେ ଚଳିତ ବର୍ଷ ପାଇଁ କର୍ମକର୍ତ୍ତା ଚୟନ କରାଯାଇଥିଲା। ସଭାପତି ଭାବେ ଉମେଶ ଚନ୍ଦ୍ର ପ୍ରଧାନ, ସାଧାରଣ ସମ୍ପାଦକ ମନୋଜ କୁମାର ଆଚାର୍ଯ୍ୟ, କୋଷାଧ୍ୟକ୍ଷ ବୁଦ୍ଧଦେବ ପ୍ରଧାନ, ଷ୍ଟାଣ୍ଡ ଇନଚାର୍ଜ ଭାବେ ଅନିଲ କୁମାର ସାହୁଙ୍କୁ ଚୟନ କରାଯାଇଛି। ସଂଘର ଅନ୍ୟତମ ଆଇନ ପରାମର୍ଶଦାତା ବସନ୍ତ କୁମାର ପ୍ରଧାନ ବୈଠକରେ ଯୋଗଦେଇ ସଂଘକୁ ସୁଦୃଢ଼ କରିବା ପାଇଁ ଆହ୍ୱାନ ଦେଇଥିଲେ। ବୈଠକରେ ସଭ୍ୟ ବେଣୁଧର ସାହୁ, ଅଜିତ ପ୍ରଧାନ, ବିଜୟ କୁମାର ବେହେରା, ତ୍ରିଲୋଚନ ସାହୁ, ମାଧବଚନ୍ଦ୍ର ସାହୁ, ବାବୁଲି ଆଚାର୍ଯ୍ୟ ପ୍ରମୁଖ ଉପସ୍ଥିତ ଥିଲେ।

ସୌରଚାଳିତ ପାନୀୟ ଜଳ ପ୍ରକଳ୍ପ ଉଦଘାଟିତ

କଣିହାଁ,୧୪।୯ (ସମିସ): କଣିହାଁ ବ୍ଲକ ରେଙ୍ଗାଳି ପ୍ରକଳ୍ପ ଲକ୍ଷ୍ମୀ ବଜାର ଓ ହାତିଆଦଣ୍ଡା ଗ୍ରାମରେ ଦୁଇଟି ସୌରଚାଳିତ ପାନୀୟ ଜଳ ପ୍ରକଳ୍ପର ଉଦଘାଟନ ଉତ୍ସବ ରବିବାର ଅନୁଷ୍ଠିତ ହୋଇଛି। ପାଲଲହଡ଼ା ବିଧାୟକ ଅଶୋକ ମହାନ୍ତି ଓ ଛେଣ୍ଡିପଦା ବିଧାୟକ ଅଗସ୍ତି ବେହେରା ମିଳିତ ଭାବେ ଉଭୟ ପ୍ରକଳ୍ପର ଉଦଘାଟନ କରିଥିଲେ। ୮ ଲକ୍ଷ ଟଙ୍କା ଲେଖାଏଁ ବ୍ୟୟ ଅଟକଳରେ ନିର୍ମିତ ଏହି ପ୍ରକଳ୍ପ ଦ୍ୱାରା ଶତାଧିକ ଜନସାଧାରଣ ଉପକୃତ ହେବେ ବୋଲି ବିଧାୟକ ମହାନ୍ତି ପ୍ରକାଶ କରିଥିଲେ। କାର୍ଯ୍ୟକ୍ରମରେ ବରିଷ୍ଠ ବିଜେପି ନେତା ଜଗମୋହନ ପ୍ରଧାନ, ନୃସିଂହ ବରାଳ, ଜିଲ୍ଲା କାର୍ଯ୍ୟକାରିଣୀ ସଦସ୍ୟ ଧ୍ରୁବଚରଣ ଧୀର, ସୁମନ୍ତ ପ୍ରଧାନ, ପ୍ରହଲ୍ଲାଦ ସାମଲ, ବଣିକ ସଂଘ ସଭାପତି ଇନ୍ଦ୍ରମଣି ସାହୁ, ସମ୍ପାଦକ ପ୍ରଶାନ୍ତନନ୍ଦ ସାହୁ, ତରୁଣ ସାହୁ, ସଞ୍ଜୟ ସାହୁ, ଅକ୍ଷୟ ସାହୁ, ଶତ୍ରୁଘ୍ନ ପ୍ରଧାନ, ମଣ୍ଡଳ ସଭାପତି ହରେକୃଷ୍ଣ ପ୍ରଧାନ, ମନୋଜ କୁମାର ବିଶ୍ୱାଳ ପ୍ରମୁଖ ଯୋଗଦେଇଥିଲେ।

ବିଦ୍ୟାଳୟ ସମେତ ସବୁଠି ସିସିଟିଭି କ୍ୟାମେରା ଲଗାଇବାକୁ ଦାବିପତ୍ର

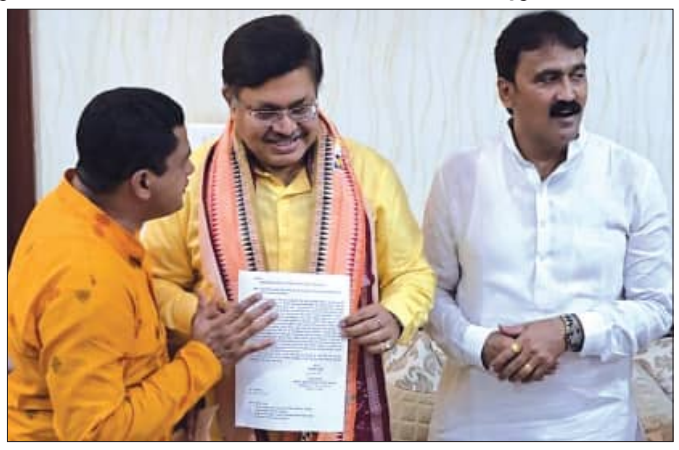

ଅନୁଗୋଳ,୧୪।୯ (ସମିସ): ଅନୁଗୋଳ ଏକ ଶିଳ୍ପବହୁଳ ଜିଲ୍ଲା ଭାବେ ସାରା ଭାରତରେ ପରିଚିତ। ଏଠାରୁ ସରକାରଙ୍କ ରାଜକୋଷକୁ ବିପୁଳ ଅର୍ଥ ଦିଆଯାଉଛି। ଜିଲ୍ଲାରେ ସରକାରଙ୍କ ଦ୍ୱାରା ସହରଠାରୁ ଗାଁ ପର୍ଯ୍ୟନ୍ତ ସବୁଆଡ଼େ ପ୍ରାୟତଃ ଲାଇଟ ବ୍ୟବସ୍ଥା ହୋଇଗଲାଣି। ପ୍ରତ୍ୟେକ ଛକରେ ଷ୍ଟ୍ରିଟ ଲାଇଟ ଲାଗିଲାଣି। କିନ୍ତୁ ଜିଲ୍ଲାରେ ମହିଳା ଓ ଶିଶୁକନ୍ୟା ସୁରକ୍ଷିତ ନ ଥିବା ବେଳେ ଦୁର୍ଘଟଣା ମଧ୍ୟ ବଢ଼ିଚାଲିଛି। କେଉଁଠି ମହିଳା ଓ ଶିଶୁ କନ୍ୟଙ୍କୁ ଦୁଷ୍କର୍ମ କରି ହତ୍ୟା କରାଯାଉଛି ତ କେଉଁଠି ଦେହରେ ନିଆଁ ଲଗାଇ ମାରି ଦେଉଛନ୍ତି। ଅନୁଗୋଳ ଶିଳ୍ପବହୁଳ ଜିଲ୍ଲା ହୋଇଥିବାରୁ ଏଠାରେ ବାହାରୁ ଅନେକ ଲୋକ ଆସି ରହିଲେଣି। ଜିଲ୍ଲାରେ ବ୍ରାଉନସୁଗର, ଗଞ୍ଜେଇ, ମଦ ଭଳି ନିଶାଦ୍ରବ୍ୟ କାରବାର ମଧ୍ୟ ବଢ଼ିଲାଣି। ନିଶା ସେବନ କରି ଲୋକେ ଅପରାଧ ଘଟାଉଛନ୍ତି। ଏଣୁ ଜିଲ୍ଲାର ସମସ୍ତ ବିଦ୍ୟାଳୟ ସମେତ ସହରରୁ ଗାଁ ପର୍ଯ୍ୟନ୍ତ ସବୁଠି ସିସିଟିଭି କ୍ୟାମେରା ବ୍ୟବସ୍ଥା କରାଗଲେ ଅପରାଧ ରୋକାଯାଇ ପାରିବ। ଏ ନେଇ ଯୁବଶକ୍ତି ଅନୁଷ୍ଠାନ ସଭାପତି ବ୍ରହ୍ମଜ୍ୟୋତି ମିଶ୍ର ରବିବାର ରାଜ୍ୟ ଆଇନ ଓ ଅବକାରୀ ମନ୍ତ୍ରୀ ପୃଥ୍ୱୀରାଜ ହରିଚନ୍ଦନଙ୍କୁ ଦାବିପତ୍ର ପ୍ରଦାନ କରିଛନ୍ତି।

ଦମ୍ପତିଙ୍କୁ ହତ୍ୟା ଧମକ ଅଭିଯୋଗ

ବଇଣ୍ଡା,୧୪।୯ (ସମିସ): ଅନୁଗୋଳ ଜିଲ୍ଲା କିଶୋରନଗର ବ୍ଲକ ହଣ୍ଡପା ଥାନା ବିଡ଼ିସିଙ୍ଗ ଗ୍ରାମର ଅର୍ଜୁନ ନାୟକ ଓ ତାଙ୍କ ସ୍ତ୍ରୀ ଦୁହିତା ନାୟକଙ୍କୁ ସେହି ଗ୍ରାମର ଅଶ୍ୱିନୀ କୁମାର ପ୍ରଧାନ ହତ୍ୟା ଧମକ ଦେଇଥିବା ଶନିବାର ଅର୍ଜୁନ ଥାନାରେ ଅଭିଯୋଗ କରିଛନ୍ତି। ପୁଲିସ ଏକ ମାମଲା ରୁଜୁ କରି ତଦନ୍ତ ଚଳାଇଛି। ଅର୍ଜୁନ ଓ ଦୁହିତା ସେହି ଗ୍ରାମର ଜଣେ ସମ୍ପର୍କୀୟଙ୍କ ଘରେ ଥିବା ବେଳେ ଅଶ୍ୱିନୀ ଏକ ବୋଲେରୋ ଗାଡ଼ିରେ ଆସି ପ୍ରଥମେ ତାଙ୍କୁ ଗାଳିଗୁଲଜ କରିଥିଲେ। ପରେ ତାଙ୍କୁ ଗାଡ଼ି ଚଢ଼ାଇ ହତ୍ୟା କରିବେ ବୋଲି ଧମକ ଦେଇଥିବା ଅଭିଯୋଗପତ୍ରରେ ଉଲ୍ଲେଖ କରାଯାଇଛି।

ମହାବିଦ୍ୟାଳୟରେ 'ବିଶ୍ୱ ପ୍ରାଥମିକ ଚିକିତ୍ସା ଦିବସ' ପାଳିତ

ଛେଣ୍ଡିପଦା,୧୪।୯ (ସମିସ): ଅନୁଗୋଳ ଜିଲ୍ଲା ଛେଣ୍ଡିପଦା ବାପୁଜୀ ମହାବିଦ୍ୟାଳୟରେ ଯୁବ ରେଡକ୍ରସ ତରଫରୁ ବିଶ୍ୱ ପ୍ରାଥମିକ ଚିକିତ୍ସା ଦିବସ ପାଳିତ ହୋଇଛି। ମହାବିଦ୍ୟାଳୟ ଅଧ୍ୟକ୍ଷ ଧର୍ମରାଜ ତ୍ରିପାଠୀ ଏଥିରେ ଅଧ୍ୟକ୍ଷତା ପ୍ରାଥମିକ ଚିକିତ୍ସାର ଇତିହାସ ଓ ମହତ୍ତ୍ୱ ସମ୍ପର୍କରେ ଛାତ୍ରଛାତ୍ରୀଙ୍କୁ ଅବଗତ କରିଥିଲେ। ଛେଣ୍ଡିପଦା ଗୋଷ୍ଠୀ ସ୍ୱାସ୍ଥ୍ୟକେନ୍ଦ୍ରର ଡା. ସୁରସୁମନ ଭୂୟାଁ ମୁଖ୍ୟଅତିଥି ଭାବେ ଯୋଗଦେଇ ପ୍ରାଥମିକ ଚିକିତ୍ସାର ବିଭିନ୍ନ କୌଶଳ ଓ ନିୟମ ସମ୍ପର୍କରେ ପ୍ରଶିକ୍ଷଣ ଦେଇଥିଲେ। ମହାବିଦ୍ୟାଳୟର ଯୁବ ରେଡକ୍ରସ ସଂଯୋଜକ ଅଧ୍ୟାପକ ପ୍ରିୟବ୍ରତ ସାହୁ କାର୍ଯ୍ୟକ୍ରମ ପରିଚାଳନା କରିଥିବା ବେଳେ ସହ-ସଂଯୋଜିକା ଅଧ୍ୟାପିକା ବିନୀତା ଦେହୁରୀ ଧନ୍ୟବାଦ ଦେଇଥିଲେ।

ତାଳଚେର ଡାକ୍ତରଖାନାରେ ସଫେଇ କାର୍ଯ୍ୟକ୍ରମ

ତାଳଚେର,୧୪।୯ (ସମିସ): ଦୀର୍ଘଦିନ ଧରି ସଫେଇ ହୋଇ ନ ଥିବାରୁ ତାଳଚେର ମଣ୍ଡାପାଳ ସରକାରୀ ଡାକ୍ତରଖାନାରେ ଅଳିଆ ଆବର୍ଜନା ଗଦାହୋଇ ପଡ଼ି ରହିଥିଲା। ଏ ନେଇ ସୂଚନା କର୍ମୀ ଦେବପ୍ରସାଦ ସାହୁ ଅଭିଯୋଗ କରିଥିଲେ। ତେବେ ଅଭିଯୋଗ ପାଇବା କ୍ଷଣି ନଗରପାଳ ପବିତ୍ର ଭୂତିଆ ତୁରନ୍ତ ପଦକ୍ଷେପ ସ୍ୱରୂପ ଡାକ୍ତରଖାନା ପରିସରରେ ଥିବା ସମସ୍ତ ଆବର୍ଜନାକୁ ନିଜେ ଉପସ୍ଥିତ ରହି ଅନ୍ୟତ୍ର ସ୍ଥାନାନ୍ତର କରିଛନ୍ତି।

ସ୍ୱର୍ଗତ ଦେବେନ୍ଦ୍ର ପ୍ରଧାନଙ୍କ ସ୍ମୃତିରେ ରକ୍ତଦାନ ଶିବିର

କଣିହାଁ,୧୪।୯ (ସମିସ): ପ୍ରାକ୍ତନ କେନ୍ଦ୍ରମନ୍ତ୍ରୀ ସ୍ୱର୍ଗତ ଦେବେନ୍ଦ୍ର ପ୍ରଧାନଙ୍କ ସ୍ମୃତୁରେ କଣିହାଁ ବ୍ଲକ ରେଙ୍ଗାଳି ପ୍ରକଳ୍ପ ସରସ୍ୱତୀ ଶିଶୁ ବିଦ୍ୟାମନ୍ଦିରରେ ରେଙ୍ଗାଳି ଲାୟନ୍ସ କ୍ଲବ ପକ୍ଷରୁ ଏକ ରକ୍ତଦାନ ଶିବିର ଅନୁଷ୍ଠିତ ହୋଇଛି। ଶିବିରରେ ୧୦୦ ୟୁନିଟ୍ ରକ୍ତ ସଂଗୃହ ହୋଇଛି। ପାଲଲହଡ଼ା ବିଧାୟକ ଅଶୋକ ମହାନ୍ତି, ଛେଣ୍ଡିପଦା ବିଧାୟକ ଅଗସ୍ତି ବେହେରା ଅତିଥି ଭାବେ ଯୋଗଦେଇ ଏହାକୁ ଉଦଘାଟନ କରିଥିଲେ। ଏହି ଅବସରରେ ନିୟମିତ ରକ୍ତଦାତା କ୍ଷୀରୋଦ ସାହୁ ତାଙ୍କ ୬୪ତମ ରକ୍ତଦାନ କରିଥିଲେ। ଶିବିରରେ ତାଙ୍କୁ ସମ୍ବର୍ଦ୍ଧିତ କରାଯାଇଥିଲା। ଲାୟନ୍ସ କ୍ଲବ ସଭାପତି ଶତ୍ରୁଘ୍ନ ପ୍ରଧାନଙ୍କ ପୌରୋହିତ୍ୟରେ ଆୟୋଜିତ କାର୍ଯ୍ୟକ୍ରମରେ ବରିଷ୍ଠ ବିଜେପି ନେତା ଜଗମୋହନ ପ୍ରଧାନ, ଜିଲ୍ଲା ଉପସଭାପତି ନୃସିଂହ ବରାଳ, ଜିଲ୍ଲା କାର୍ଯ୍ୟକାରିଣୀ ସଦସ୍ୟ ସୁମନ୍ତ ପ୍ରଧାନ, ଧ୍ରୁବଚରଣ ଧୀର, ପ୍ରହଲ୍ଲାଦ ସାମଲ, ତ୍ରିପୁରାରି ପ୍ରଧାନ, ମନୋଜ କୁମାର ବିଶ୍ୱାଳ, ତରୁଣ ସାହୁ, ପବିତ୍ର ମୋହନ ସ୍ମାରକୀ +୩ ମହାବିଦ୍ୟାଳୟର ପୂର୍ବତନ ଅଧ୍ୟକ୍ଷ ହେମନ୍ତ କୁମାର ଦିହୁଡ଼ି, ସୁଜିତ ସାହୁ ଓ ଅନୁଗୋଳ ରକ୍ତଭଣ୍ଡାରର ଡା. ସୌରଭ ସୁରେଶ୍ୱର ସାହୁ, ହରିଶ ଜେନା, ଜିତେନ ଦାସ, ଅଶୋକ ପ୍ରଧାନ, ଲଳିତ ବେହେରା, ପଦ୍ମନାଭ ପ୍ରଧାନ, ସୁକାନ୍ତ ସାହୁ, ସରସ୍ୱତୀ ଶିଶୁମନ୍ଦିରର ପ୍ରଧାନାଚାର୍ଯ୍ୟ ନିରଞ୍ଜନ ପ୍ରଧାନ, ବିପିନ ବିହାରୀ ନାଏକ, ପ୍ରଶାନ୍ତ ପ୍ରଧାନ, ଗୀତାଞ୍ଜଳି ସାମଲ, ସୁଧାଂଶୁ ଜ୍ୟୋତିଷ ଶିବିର ପରିଚାଳନାରେ ସହଯୋଗ କରିଥିଲେ।

ଶିଶୁବାଟିକାର ମାତୃ କର୍ମଶାଳା

ବଅଁରପାଳ,୧୪।୯ (ସମିସ): ବଅଁରପାଳ ସରସ୍ୱତୀ ଶିଶୁ ବିଦ୍ୟାମନ୍ଦିରରେ ବିଦ୍ୟାଳୟ ସମ୍ପାଦକ ଅଖିଳ କୁମାର ମହାପାତ୍ରଙ୍କ ସଭାପତିତ୍ୱରେ ମାତୃ କର୍ମଶାଳା ଅନୁଷ୍ଠିତ ହୋଇଛି। ମୁଖ୍ୟଅତିଥି ଭାବେ ଆର୍‌ଏସ୍‌ଏସ୍‌ର ପୂର୍ବ ବିଭାଗ କାର୍ଯ୍ୟବାହ ପ୍ରଭାତ କୁମାର ଧର ଯୋଗଦେଇ ଶିଶୁର ସର୍ବାଙ୍ଗୀନ ବିକାଶରେ ମାଆମାନଙ୍କ ଭୂମିକା ଉପରେ ଆଲୋକପାତ କରିଥିଲେ। ସମ୍ମାନିତ ଅତିଥି ଭାବେ ବିଦ୍ୟାଳୟର ଯୁଗ୍ମ ସମ୍ପାଦକ ସୁମନ୍ତ କୁମାର ସାମଲ ମଞ୍ଚାସୀନ ଥିଲେ। ପ୍ରଧାନାଚାର୍ଯ୍ୟ ଧର୍ମାନନ୍ଦ ସାହୁ ଅତିଥି ପରିଚୟ ପ୍ରଦାନ କରିଥିଲେ। ମାଆମାନଙ୍କ ମଧ୍ୟରେ ଶାରୀରିକ, ମାନସିକ ଦକ୍ଷତା ବିକାଶ, ଭାଷାଜ୍ଞାନ ଓ ଅଙ୍କଜ୍ଞାନ ଆଦି କାର୍ଯ୍ୟକ୍ରମ ସମ୍ପର୍କରେ ଶିଶୁବାଟିକା ପ୍ରମୁଖ ଯଶୋବନ୍ତୀ ଚୌଧୁରୀ ସୂଚନା ଦେଇଥିଲେ।

ଜରାଜୀର୍ଣ୍ଣ ଅବସ୍ଥାରେ ହତାଶିମିଳି ଉଚ୍ଚ ପ୍ରାଥମିକ ବିଦ୍ୟାଳୟ

କିଶୋରନଗର,୧୪।୯ (ସମିସ): ଅନୁଗୋଳ ଜିଲ୍ଲା ଆଠମଲ୍ଲିକ ଉପଖଣ୍ଡ ଠାକୁରଗଡ଼ ପଞ୍ଚାୟତ ହତାଶିମିଳି ସରକାରୀ ଉନ୍ନୀତ ଉଚ୍ଚ ପ୍ରାଥମିକ ବିଦ୍ୟାଳୟରେ ଶିଶୁବାଟିକାଠାରୁ ଅଷ୍ଟମ ଶ୍ରେଣୀ ପର୍ଯ୍ୟନ୍ତ ୧୩୩ ଛାତ୍ରଛାତ୍ରୀ ପଢୁଛନ୍ତି। ୬ ଜଣ ଶିକ୍ଷକ ଶିକ୍ଷୟିତ୍ରୀ ନିଯୁକ୍ତ ହୋଇଛନ୍ତି। କିନ୍ତୁ ଏହି ବିଦ୍ୟାଳୟରେ ଶ୍ରେଣୀଗୃହ ଅଭାବ ରହିଥିବା ବେଳେ ପିଇବା ପାଣି ଓ ଧୋଇହେବା ପାଇଁ ଛାତ୍ରଛାତ୍ରୀମାନେ ନାଳ ଉପରେ ନିର

ଜାପାନରେ ୧ ଲକ୍ଷ ଲୋକଙ୍କ ବୟସ ୧୦୦ରୁ ଊର୍ଦ୍ଧ୍ୱ

ଟୋକିଓ,୧୪।୯(ଏଜେନ୍ସି): ଜାପାନରେ ପାଖାପାଖି ୧ ଲକ୍ଷ ନାଗରିକ ୧୦୦ ବର୍ଷ ପୂରଣ କରିଛନ୍ତି ବୋଲି ସ୍ୱାସ୍ଥ୍ୟମନ୍ତ୍ରୀ ତକାମାରୋ ପୁକୋକା କହିଛନ୍ତି। ଦେଶରେ ୮୭,୭୮୪ ମହିଳା ଓ ୧୧, ୯୭୯ ପୁରୁଷଙ୍କ ବୟସ ୧୦୦ରୁ ଊର୍ଦ୍ଧ୍ୱ ହୋଇଛି ବୋଲି ସେ ସୂଚନା ଦେଇଛନ୍ତି। ୧୦୦ ବର୍ଷ ପୂରଣ କରିଥିବା ଲୋକଙ୍କ ମଧ୍ୟରେ ୮୮ ପ୍ରତିଶତ ମହିଳା ଅଛନ୍ତି। ଏହା ଦେଶର ମୋଟ ଲୋକସଂଖ୍ୟା ୧୨.୪ କୋଟିର ୦.୮୧ ପ୍ରତିଶତ। ଜାପାନ କ୍ରମାଗତ ୫୫ ବର୍ଷ ଧରି ଏହି ରେକର୍ଡକୁ ବଜାୟ ରଖିଛି। ଜାପାନରେ ସେପ୍ଟେମ୍ବର ୧୫କୁ ବୃଦ୍ଧଜନ ଦିବସ ଭାବେ ପାଳନ କରାଯାଏ। ଏହି ଦିନ ଜାପାନରେ ୧୦୦ରୁ ଊର୍ଦ୍ଧ୍ୱ ବର୍ଷର ଲୋକଙ୍କୁ ଅଭିନନ୍ଦନ ପତ୍ର ସହ ରୂପା ଗ୍ଲାସ ଉପହାର ସ୍ୱରୂପ ପ୍ରଦାନ କରାଯାଇଥାଏ। ଏବର୍ଷ ୫୨,୩୧୦ ଜଣ ବରିଷ୍ଠ ନାଗରିକଙ୍କୁ ସମ୍ମାନୀତ କରାଯିବ। ୧୧୪ ବର୍ଷୀୟ ଶିଗେକେ କାଗାବା ଜାପାନର ସବୁଠାରୁ ବୟସ୍କ ମହିଳା ଓ ୧୧୧ ବର୍ଷୀୟ କିୟୋଟାକା ମିଜୁନୋ ସବୁଠାରୁ ବୟସ୍କ ପୁରୁଷ ବିବେଚିତ ହୋଇଛନ୍ତି। ଜାପାନରେ ଲୋକଙ୍କ ହାରାହାରି ବୟସ ୯୫ ବର୍ଷ ରହିଛି। ଏହି ଦୃଷ୍ଟିକୋଣରୁ ଦେଖିବାକୁ ଗଲେ ଜାପାନ ବିଶ୍ୱରେ ଚତୁର୍ଥ ସ୍ଥାନରେ ରହିଛି। ପୁରୁଷଙ୍କ ତୁଳନାରେ ମହିଳା ଅଧିକ ବର୍ଷ ବଞ୍ଚିଥାନ୍ତି। ସେହିପରି ବିଶ୍ୱରେ ସ୍ୱାସ୍ଥ୍ୟସମ୍ପର୍ଣ୍ଣ ଦେଶମାନଙ୍କ ମଧ୍ୟରେ ଜାପାନ ଦ୍ୱିତୀୟ ସ୍ଥାନରେ ରହିଛି ଓ ସିଙ୍ଗାପୁର ପ୍ରଥମ, ଦକ୍ଷିଣ କୋରିଆ ତୃତୀୟ, ତାଇୱାନ ଚତୁର୍ଥ ଓ ଇସ୍ରାଏଲ୍ ୫ମ ସ୍ଥାନରେ ରହିଛି। ଜାପାନରେ ବଞ୍ଚିବାର ଜୀବନ ଶୈଳୀ ଉନ୍ନତ ଥିବାରୁ ଏଠରେ ଲୋକେ ଅଧିକ ବୟସ ବଞ୍ଚିବାରେ ସକ୍ଷମ ହେଉଛନ୍ତି।

ଅନ୍‌ଲାଇନ ବେଟିଂ ଆପ୍‌ର ପ୍ରଚାର ମାମଲା

ଉର୍ବଶୀ ରୌତେଲା ଓ ମିମି ଚକ୍ରବର୍ତ୍ତୀଙ୍କୁ ଇଡି ସମନ

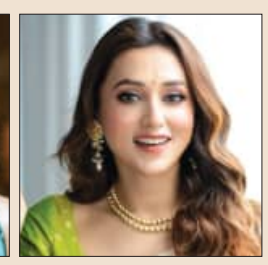

ନୂଆଦିଲ୍ଲୀ, ୧୪।୯ (ଏଜେନ୍ସି): ଅଭିନେତ୍ରୀ ଉର୍ବଶୀ ରୌତେଲା ଏବଂ ଟିଏମ୍‌ସିର ପୂର୍ବତନ ସାଂସଦ ତଥା ଅଭିନେତ୍ରୀ ମିମି ଚକ୍ରବର୍ତ୍ତୀ ଅନ୍‌ଲାଇନ ବେଟିଂ ଆପ୍ ପାଇଁ ପ୍ରଚାର ମାମଲାରେ ଫସିଛନ୍ତି। ଅନ୍‌ଲାଇନ ବେଟିଂ ପ୍ଲାଟଫର୍ମ '୧xବେଟ୍' ସମ୍ବନ୍ଧିତ ମାମଲାରେ ଏହି ଦୁଇ ଅଭିନେତ୍ରୀଙ୍କୁ ପ୍ରବର୍ତ୍ତନ ନିର୍ଦ୍ଦେଶାଳୟ (ଇଡି) ସମନ ଜାରି କରିଛି। ଏହି ପ୍ଲାଟଫର୍ମ ମନି ଲଣ୍ଡରିଂ ଯାଞ୍ଚରେ ସନ୍ଦେହଘେରରେ ରହିଛି। ଇଡି ପକ୍ଷରୁ ଦିଆଯାଇଥିବା ସୂଚନା ଅନୁଯାୟୀ, ଉଭୟ କଳାକାର '୧xବେଟ୍'ର ବିଜ୍ଞାପନ ଏବଂ ପ୍ରଚାରପ୍ରସାରରେ ଦୁଇ ଅଭିନେତ୍ରୀ ସାମିଲ ଥିଲେ। ଆସନ୍ତା ମଙ୍ଗଳବାର ଦିଲ୍ଲୀ ସ୍ଥିତ ଇଡି ମୁଖ୍ୟାଳୟରେ ହାଜର ହେବା ପାଇଁ ଉର୍ବଶୀଙ୍କୁ ଏବଂ ମିମିଙ୍କୁ ସୋମବାର ଉପସ୍ଥିତ ହେବାକୁ କୁହାଯାଇଛି। ଏହି ମାମଲାରେ ଉଭୟଙ୍କ ବୟାନ ରେକର୍ଡ କରାଯିବ। ଏହି ଆପ୍‌ରେ ଉଭୟଙ୍କ କି ଭୂମିକା ଥିଲା ତାହାର ଯାଞ୍ଚ କରାଯିବ ବୋଲି କୁହାଯାଉଛି।

ପୂର୍ବରୁ ଏହି ମାମଲାରେ ଅନେକ ସେଲିବ୍ରିଟିଙ୍କୁ ଜେରା କରାଯାଇଥିଲା। ଚଳିତ ମାସରେ ପୂର୍ବତନ କ୍ରିକେଟର ଶିଖର ଧାୱନଙ୍କୁ ମଧ୍ୟ ସମନ କରାଯାଇଥିଲା। ସୁରେଶ ରୈନା ମଧ୍ୟ ଇଡି ନିକଟରେ ହାଜର ହୋଇଥିଲେ। ଏହି ମାମଲାରେ ଜୁଲାଇ ୨୩ରେ ଯାଞ୍ଚ ହାଜର ହେବାକୁ ଅଭିନେତା ରାଣା ଦାଗୁବତିଙ୍କୁ କୁହାଯାଇଥିଲା। କିନ୍ତୁ ଫିଲ୍ମ ସୁଟିଂ ଯୋଗୁଁ ସେ ହାଜର ହୋଇପାରି ନ ଥିଲେ। ପରେ ହାଇଦରାବାଦର ଇଡି ଅଫିସରେ ଯାଞ୍ଚ ପାଇଁ ଉପସ୍ଥିତ ହୋଇଥିଲେ। ଗତ ମେ' ମାସରେ ବେଟିଂ ପ୍ଲାଟଫର୍ମର ପ୍ରଚାରପ୍ରସାର କରିଥିବାରୁ ତେଲଙ୍ଗାନା ପୁଲିସ ପ୍ରକାଶ ରାଜ, ମଞ୍ଚୁ ଲକ୍ଷ୍ମୀ, ନିଧି ଅଗ୍ରୱାଲ, ଅନନ୍ୟା ନାଗଲ୍ଲା, ଶ୍ରୀମୁଖୀ ପ୍ରମୁଖଙ୍କୁ ବିରୋଧରେ ପୁଲିସ ମାମଲା ରୁଜୁ କରିଥିଲା।

ନେପାଳ ହିଂସା ମୃତକଙ୍କୁ ମିଳିବ ସହିଦ ମାନ୍ୟତା

ପୀଡ଼ିତଙ୍କ ପରିବାରକୁ ୧୦ ଲକ୍ଷ ଟଙ୍କା ଦିଆଯିବ

୬ ମାସ ମଧ୍ୟରେ ନିର୍ବାଚନ କରାଇ ପଦ ଛାଡ଼ିବି: ସୁଶୀଳା

ନେପାଳ ହିଂସାରେ ୩ ପୂର୍ବତନ ପ୍ରଧାନମନ୍ତ୍ରୀ ବାସହରା

କାଠମାଣ୍ଡୁ,୧୪।୯(ଏଜେନ୍ସି): ନେପାଳରେ ଜେନ୍- ଜେଡ୍ ଆନ୍ଦୋଳନରେ ମୃତ୍ୟୁବରଣ କରିଥିବା ଲୋକଙ୍କୁ 'ସହିଦ' ଆଖ୍ୟା ଦିଆଯିବ ବୋଲି ଅନ୍ତରାଣ ପ୍ରଧାନମନ୍ତ୍ରୀ ସୁଶୀଳା କାର୍କି କହିଛନ୍ତି। ପୁଣି ପ୍ରତ୍ୟେକ ପୀଡ଼ିତଙ୍କ ପରିବାରକୁ ୧୦ ଲକ୍ଷ ଟଙ୍କା ଲେଖାଏଁ ପ୍ରଦାନ କରାଯିବ ବୋଲି ସେ ରବିବାର ଘୋଷଣା କରିଛନ୍ତି। ଏହି ଆନ୍ଦୋଳନ ଓ ହିଂସାରେ ମୋଟ୍ ୫୧ ଜଣ ଲୋକ ପ୍ରାଣ ହରାଇଥିଲେ। ତେବେ ମୃତ୍ୟୁ ସଂଖ୍ୟା ଏବେ ୭୨ରେ ପହଞ୍ଚିଛି ବୋଲି କୁହାଯାଇଛି। ଏଥିରେ ଜଣେ ଭାରତୀୟ ମହିଳା ମଧ୍ୟ ସାମିଲ ରହିଥିଲେ। ଦେଶରେ ଦୁର୍ନୀତିର ମୁଳୋତ୍ପାଟନ କରିବାକୁ ସେ ସଂକଳ୍ପ ନେଇଛନ୍ତି। ନେପାଳରେ ପ୍ରଥମଥର ପାଇଁ ଲଗାତର ୭୨ ଘଣ୍ଟା ପର୍ଯ୍ୟନ୍ତ ଆନ୍ଦୋଳନ ହୋଇଥିଲା ଓ ଏହା ଏକ ବଡ଼ କଥା। ଶାସନରେ ୬ ମାସରୁ ଅଧିକ ସମୟ ରହିବି ନାହିଁ ଓ ନିର୍ବାଚନ କରାଇ ନୂଆ ସରକାରଙ୍କୁ ଦାୟିତ୍ୱ ଦେଇ ପଦ ଛାଡିବି ବୋଲି ସେ କହିଛନ୍ତି। କାର୍କି ସେପ୍ଟେମ୍ବର ୧୨ରେ କାମଚଳା ପ୍ରଧାନମନ୍ତ୍ରୀ ଭାବେ ଶପଥ ନେଇଥିଲେ। ୨୦୨୬ ମାର୍ଚ୍ଚ ସୁଦ୍ଧା ଦେଶରେ ସାଧାରଣ ନିର୍ବାଚନ କରାଇବାକୁ ତାଙ୍କୁ ଦାୟିତ୍ୱ ପ୍ରଦାନ କରାଯାଇଛି। ବର୍ବରତା ଆଚରଣ ପ୍ରଦର୍ଶନ କରିଥିବା ଲୋକଙ୍କୁ ଯାଞ୍ଚ କରାଯାଇ ଦଣ୍ଡିତ କରାଯିବ।

ଅନ୍ୟପକ୍ଷରେ ନେପାଳ ହିଂସାରେ ୩ ଜଣ ପୂର୍ବତନ ପ୍ରଧାନମନ୍ତ୍ରୀ ଯଥା କେପି ଶର୍ମା ଓଲି, ଶେର ବାହଦୁର ଦେଓବା ଓ ପୁଷ୍ପ କମଲ ଦହଲ ଓରଫ୍ ପ୍ରଚଣ୍ଡ ବାସହରା ହୋଇଛନ୍ତି। ସେପ୍ଟେମ୍ବର ୯ରେ ଜେନ୍- ଜେଡ ପ୍ରଦର୍ଶନକାରୀମାନେ ଏହି ୩ ଜଣଙ୍କ ଘରେ ନିଆଁ ଲଗାଇବା ସହ ଜାଳି ଦେଇଛନ୍ତି। ବର୍ତ୍ତମାନେ ଏହି ୩ ନେତା ସେନା ଶିବିରରେ ରହୁଛନ୍ତି। ଏମାନଙ୍କ ସମର୍ଥକମାନେ ଏବେ ଏହି ନେତାଙ୍କ ପାଇଁ ଘର ଖୋଜିବା ଆରମ୍ଭ କରିଛନ୍ତି। ଜେନ- ଜେଡ ଆକ୍ରୋଶ କମ୍ ନ ହେବା ପର୍ଯ୍ୟନ୍ତ ରାଜଧାନୀ କାଠମାଣ୍ଡୁ ବାହାରର ସହର ପୋଖରାରେ ରହିବାକୁ ଚାହୁଁଛନ୍ତି। ଏବେ ସୁଶୀଳା ମନ୍ତ୍ରିମଣ୍ଡଳ ଗଠନ ନେଇ ପ୍ରୟାସ ଆରମ୍ଭ କରିଛନ୍ତି। ୧୫ ଜଣଙ୍କୁ ନେଇ ଏକାସଙ୍ଗେ ମନ୍ତ୍ରୀ ମଣ୍ଡଳ ଗଠନ କରିବେ ବୋଲି କାଠମାଣ୍ଡୁ ପୋଷ୍ଟ ଦ୍ୱାରା ପ୍ରକାଶିତ ରିପୋର୍ଟରୁ ଜଣାଯାଇଛି। ଏ ନେଇ ଆଇନ୍ ବିଷେଷଜ୍ଞଙ୍କ ସହ ସେ ବିଚାର ବିମର୍ଶ ଆରମ୍ଭ କରିଛନ୍ତି। କିନ୍ତୁ ଜେନ୍- ଜେଡ ନେତା ଏହି ମନ୍ତ୍ରିମଣ୍ଡଳରେ ସାମିଲ ହେବ ନାହିଁ ବୋଲି ପୂର୍ବରୁ କହିଛନ୍ତି। ତେବେ ନବଗଠିତ ସରକାର ତଥା ମନ୍ତ୍ରୀ ମଣ୍ଡଳର କାର୍ଯ୍ୟକୁ ନିରୀକ୍ଷଣ କରିବେ ବୋଲି ଏହି ନେତାମାନେ କହିଛନ୍ତି। ତେଣୁ ଆଗାମୀ କେତୋଟି ମାସରେ ନେପାଳ ପାଇଁ ପରୀକ୍ଷା ସୃଷ୍ଟି ହେବ ବୋଲି କୁହାଯାଉଛି। ନେପାଳରେ ୨୦୨୬ ମାର୍ଚ୍ଚ ୫ରେ ନିର୍ବାଚନ କରାଯିବ ବୋଲି କୁହାଯାଉଛି।

ରୁଷିଆର ସର୍ବବୃହତ୍ ତୈଳ ବିଶୋଧନାଗାରରେ ୟୁକ୍ରେନର ଆକ୍ରମଣ

କିଭ୍,୧୪।୯(ଏଜେନ୍ସି): ରୁଷିଆ ଓ ୟୁକ୍ରେନ ମଧ୍ୟରେ ଚାଲିଥିବା ଯୁଦ୍ଧ ତୃତୀୟ ବର୍ଷରେ ପହଞ୍ଚିଛି। ରୁଷିଆର ସର୍ବବୃହତ ତୈଳ ବିଶୋଧନ କେନ୍ଦ୍ର ଉପରେ ୟୁକ୍ରେନ ଡ୍ରୋନ୍ ଆକ୍ରମଣ କରିଛି। ଏ ନେଇ ରୁଷୀୟ ଅଧିକାରୀ ଓ ୟୁକ୍ରେନ ସେନା ତରଫରୁ ସୂଚନା ଦିଆଯାଇଛି। ଲେନିନଗ୍ରାଡ ଅଞ୍ଚଳରେ ଥିବା କିରିଶି ତୈଳ ବିଶୋଧନ କେନ୍ଦ୍ର ଉପରେ ଏହି ଆକ୍ରମଣ ହୋଇଥିଲା। ପ୍ରତିବର୍ଷ ଏହି କେନ୍ଦ୍ରରୁ ୧୭.୭ ମିଲିଅନ ମେଟ୍ରିକ୍ ଟନ୍ ବା ଦିନକୁ ୩,୫୫,୦୦୦ ବ୍ୟାରେଲ ଅଶୋଧିତ ତୈଳ ଉତ୍ପାଦନ ହୋଇଥାଏ। ତେବେ ଏହି ଆକ୍ରମଣରେ କେହି ମୃତାହତ ହୋଇନାହାନ୍ତି ଓ ନିଆଁ ଲାଗିବା ମାତ୍ରେ ତାହାକୁ ଲିଭାଇ ଦିଆଯାଇଥିଲା ରୁଷ୍ ତରଫରୁ କୁହାଯାଇଛି। ଗତ ରାତିରେ ୟୁକ୍ରେନର ପାଖାପାଖି ୮୦ଟି ଡ୍ରୋନ୍ ଧ୍ୱଂସ କରାଯାଇଥିଲା ବୋଲି ରୁଷିଆ ପ୍ରତିରକ୍ଷା ମନ୍ତ୍ରଣାଳୟ ତରଫରୁ କୁହାଯାଇଛି।

ପ୍ରବଳ ବର୍ଷା ଯୋଗୁ ବୈଷ୍ଣୋଦେବୀ ଯାତ୍ରା ସ୍ଥଗିତ

ଉତ୍ତରପ୍ରଦେଶ ୪ % କମ୍, ହିମାଚଳରେ ୧୩୩ % ଅଧିକ ବର୍ଷା

ନୂଆଦିଲ୍ଲୀ,୧୪।୯ (ଏଜେନ୍ସି): ପ୍ରବଳ ବର୍ଷା ଓ ଖରାପ ପାଗ କାରଣରୁ ବୈଷ୍ଣୋଦେବୀ ଯାତ୍ରାକୁ ସ୍ଥଗିତ ରଖାଯାଇଛି। ୧୯ ଦିନ ଏହି ଯାତ୍ରା ସ୍ଥଗିତ ରହିବା ପରେ ରବିବାର ପୁଣି ଆରମ୍ଭ ହୋଇଥିଲା। ପରବର୍ତ୍ତୀ ନିର୍ଦ୍ଦେଶ ନ ମିଳିବା ପର୍ଯ୍ୟନ୍ତ ଏହି ଯାତ୍ରା ଆପାତତଃ ସ୍ଥଗିତ ରଖାଯାଇଛି ବୋଲି କୁହାଯାଇଛି। ଗତ ଅଗଷ୍ଟ ୨୪ ତାରିଖରେ ମନ୍ଦିର ରାସ୍ତାରେ ଭୂସ୍ଖଳନ କାରଣରୁ ୩୪ ଜଣ ଶ୍ରଦ୍ଧାଳୁ ମୃତ୍ୟୁବରଣ କରିଥିଲେ। ସେହିପରି ଉତ୍ତରପ୍ରଦେଶରେ ଲଗାତର ବର୍ଷା କାରଣରୁ ଗଙ୍ଗା, ଯମୁନା ନଦୀର ଜଳସ୍ତର ଏବେ ମଧ୍ୟ ଉଚ୍ଚସ୍ତରରେ ରହିଛି। ବଲିଆ ଛକି ନୌରଙ୍ଗା ଗାଁରେ ୫ ଘର ଓ ୫ ଦୋକାନ ଜଳମଗ୍ନ ହୋଇଛି। ଉତ୍ତରପ୍ରଦେଶରେ ଏଥର ମୌସୁମୀ ବର୍ଷା ୪ ପ୍ରତିଶତ କମ୍ ହୋଇଛି। ରାଜ୍ୟରେ ହାରହାରି ୬୭ ୯.୩ମିମି ବର୍ଷା ହୋଇଥାଏ। କିନ୍ତୁ ଏଥର ୬୫୪.୨ ମିମି ବର୍ଷା ହୋଇଛି।

ଅନ୍ୟପଟେ ହିମାଚଳରେ ମଣ୍ଡି ଜିଲ୍ଲାର ଧର୍ମପୁରରେ ସଫଡି ରୋହ ଗାଁରେ ଶନିବାର ଭୂସ୍ଖଳନ ହୋଇଥିଲା। କେତୋଟି ଘରେ କାଦୁଅ ମିଶା ପାଣି ପଶିଯାଇଛି। ୮ଟି ଘରକୁ ଖାଲି କରାଯାଇଥିଲା। ରାଜ୍ୟରେ ବର୍ଷା, ବନ୍ୟା ଓ ଭୂସ୍ଖଳନରେ ମୃତ୍ୟୁ ସଂଖ୍ୟା ଏବେ ୩୮୬ରେ ପହଞ୍ଚିଛି। ରାଜ୍ୟରେ ଏଥର ୧୩୩ ପ୍ରତିଶତ ଅଧିକ ବର୍ଷା ହୋଇଛି। ରବିବାରଠାରୁ ଦେଶର ଉତ୍ତର ପଶ୍ଚିମ ରାଜ୍ୟ ରାଜସ୍ଥାନରୁ ମୌସୁମୀ ବିଦାୟ ନେବା ଆରମ୍ଭ କରିଛି। କିନ୍ତୁ ମଧ୍ୟପ୍ରଦେଶରେ ଏବେ ମଧ୍ୟ ମୌସୁମୀ ଦୁଇ ସପ୍ତାହ ରହିବ ବୋଲି ଅନୁମାନ କରାଯାଉଛି। ସେହିପରି ଉତ୍ତରପୂର୍ବ ରାଜ୍ୟ ସିକ୍କିମରେ ବର୍ଷା କାରଣରୁ ଭୂସ୍ଖଳନ ହେବା କାରଣରୁ ଜଣେ ପଞ୍ଚାୟତ ଅଧ୍ୟକ୍ଷ ମୃତ୍ୟୁବରଣ କରିଛନ୍ତି। ଅରୁଣାଚଳ ପ୍ରଦେଶରେ ୬ଟି ଜିଲ୍ଲା ପ୍ରବଳ ବର୍ଷା ହେବ ବୋଲି ରେଡ ଆଲର୍ଟ ଜାରି କରାଯାଇଛି। ପଞ୍ଜାବରେ ବନ୍ୟା ପ୍ରଭାବିତ ଅଞ୍ଚଳରେ ଉଦ୍ଧରା କାର୍ଯ୍ୟ ଜୋରସୋରରେ ଚାଲିଛି। ପଞ୍ଜାବର ବିଭିନ୍ନ ନଦୀରେ ଜଳସ୍ତର ତଳକୁ ଖସିଛି।

ପୁଣି ଚର୍ଚ୍ଚାରେ ଆରଜି କର କଲେଜ

ଛାତ୍ରୀଙ୍କ ରହସ୍ୟଜନକ ମୃତ୍ୟୁ

ବଏଫ୍ରେଣ୍ଡ ବିଷ ଦେଇଥିବା ଅଭିଯୋଗ କଲା ପରିବାର

କୋଲକାତା, ୧୪।୯ (ଏଜେନ୍ସି): କୋଲକାତାର ଆରଜି କର ମେଡିକାଲ କଲେଜରେ ଆଉଏକ ଘଟଣା ଘଟିଛି। ଏହି କଲେଜରେ ଅନ୍ତିମ ବର୍ଷର ଜଣେ ଛାତ୍ରୀ ଶନିବାର ମାଲଦାର ଏକ ହସ୍ପିଟାଲରେ ରହସ୍ୟଜନକ ଭାବେ ମୃତ୍ୟୁବରଣ କରିଛନ୍ତି। ଏହି ଛାତ୍ରୀ ହେଉଛନ୍ତି ୨୪ ବର୍ଷୀୟା ଅନିନ୍ଦିତା ସୋରେନ। ପ୍ରେମିକ ଉଜ୍ଜ୍ୱଳ ସୋରେନଙ୍କ ବିରୋଧରେ ହତ୍ୟା ଅଭିଯୋଗ ଆଣିଛନ୍ତି ଅନିନ୍ଦିତାଙ୍କ ପ୍ରେମିକ। ଉଜ୍ଜ୍ୱଳ ଅନିନ୍ଦିତାଙ୍କୁ ବିଷ ଦେବା ଫଳରେ ତାଙ୍କ ମୃତ୍ୟୁ ହୋଇଛି ବୋଲି ପରିବାର ଲୋକେ କହିଛନ୍ତି। ଦୁହେଁ ପରସ୍ପରକୁ ଡେଟ୍ କରୁଥିଲେ। ଅନିନ୍ଦିତା ଉଜ୍ଜ୍ୱଳଙ୍କୁ ବିବାହ ପାଇଁ ଚାପ ପକାଉଥିଲା। ତେବେ ଏହାକୁ ଉଜ୍ଜ୍ୱଳ ମନା କରୁଥିଲା। ଏଥିପାଇଁ ଦୁହିଁଙ୍କ ମଧ୍ୟରେ ଝଗଡ଼ା ହେଉଥିଲା ବୋଲି ଅନିନ୍ଦିତାଙ୍କ ମାଆ ଅଞ୍ଜନା ଟୁଡୁ କହିଛନ୍ତି। ଗତ ୧୨ ତାରିଖରେ ଅନିନ୍ଦିତାର ଦେହ ଖରାପ ହୋଇଛି ଓ ତାକୁ ମାଲଦାର ଏକ ହସ୍ପିଟାଲରେ ଭର୍ତ୍ତି କରାଯାଇଛି ବୋଲି ଉଜ୍ଜ୍ୱଳ ଫୋନ କରି ସୂଚନା ଦେଇଥିଲେ। କିନ୍ତୁ ଏହାପରେ ଅନିନ୍ଦିତା ମୃତ୍ୟୁବରଣ କରିଥିଲେ। ତେବେ ଶବ ବ୍ୟବଚ୍ଛେଦ ପରେ ମୃତ୍ୟୁର ପ୍ରକୃତ କାରଣ ସାମ୍ନାକୁ ଆସିବ ବୋଲି ପୁଲିସ କହିଛି। ଏବେ ଉଜ୍ଜଳର ବୟାନ ନେବାକୁ ପୁଲିସ ତାକୁ ଖୋଜୁଛି। ଉଲ୍ଲେଖଥାଉ କି, ଗତବର୍ଷ କୋଲକାତାର ଏହି ଆରଜି କଲେଜ ଚର୍ଚ୍ଚାରେ ରହିଥିଲା। ୨୦୨୪ ଅଗଷ୍ଟ ୯ରେ ଜଣେ ଟ୍ରେନି ଡାକ୍ତରାଣୀଙ୍କୁ ଦୁଷ୍କର୍ମ କରାଯାଇ ହତ୍ୟା କରାଯାଇଥିଲା ଏହି ଘଟଣାକୁ ନେଇ ପଶ୍ଚିମବଙ୍ଗ ସମେତ ସାରା ଦେଶରେ ଚର୍ଚ୍ଚା ହୋଇଥିଲା। ଏହି ମାମଲାରେ ଅଭିଯୁକ୍ତଙ୍କୁ ଆଜୀବନ କାରାଦଣ୍ଡରେ ଦଣ୍ଡିତ କରାଯାଇଛି।

ସ୍କୁଲ୍‌ରେ ଚାଲିଥିଲା ନିଶା କାରଖାନା

● ନିର୍ଦ୍ଦେଶକଙ୍କ ସମେତ ୩ ଗିରଫ

ହାଇଦରାବାଦ୍,୧୪।୯(ଏଜେନ୍ସି): ତେଲଙ୍ଗାନା ରହାଇଦରାବାଦ ପୁଲିସ୍ ଏକ ଘରୋଇ ସ୍କୁଲରେ ନିଶାଦ୍ରବ୍ୟ କାରଖାନା ଠାବ କରିଛି। ମେଧା ନାମକ ଏହି ସ୍କୁଲ୍‌ର ନିର୍ଦ୍ଦେଶକ ମାଲେଲା ଜୟା ପ୍ରକାଶ ଗୌଡ଼ ସହିତ ୩ ଜଣ ଲୋକଙ୍କୁ ଗିରଫ କରିଛି। ଅଭିଯୁକ୍ତମାନେ ସ୍କୁଲର ଶ୍ରେଣୀ କୋଠରୀ ଓ ନିଷେଦ୍ଧାଞ୍ଚଳକୁ ଅଲପ୍ରାଜୋଲାମ୍ ଭଳି ନିଶାଦ୍ରବ୍ୟ ଉତ୍ପାଦନକାରୀ କାରଖାନାରେ ପରିଣତ କରିଥିଲେ। ଅଲପ୍ରାଜୋଲାମ୍‌କୁ ଡାଡି ତଥା ନିଶାଦ୍ରବ୍ୟ ପ୍ରସ୍ତୁତିରେ ବ୍ୟବହାର କରାଯାଇଥାଏ। ସ୍କୁଲ ବିଲ୍ଡିଂର ଦ୍ୱିତୀୟ ମହଲାରେ ପାଖାପାଖି ଗତ ୬ ମାସ ହେବ ଏହି କାରଖାନା ଚାଲିଆସୁଥିଲା। ତଳ ଓ ପ୍ରଥମ ମହଲାରେ ପିଲାଙ୍କୁ ପଢ଼ାଯାଉଥିଲା। ଏହି କାରଖାନାରେ ସପ୍ତାହର ୬ ଦିନ ଡ୍ରଗ୍ସ ତିଆରି କରାଯାଉଥିଲା ଓ ରବିବାର ଏହାକୁ ବାହରକୁ ବାହାର କରାଯାଇ ବଜାରରେ ପହଞ୍ଚା ଯାଉଥିଲା। ପୁଲିସ ସ୍କୁଲ ଉପରେ ଚଢାଉ କରି ୭ କେଜିରୁ ଊର୍ଦ୍ଧ୍ୱ ଆଲପ୍ରାଜୋଲାମ, ନଗଦ ୨୧ ଲକ୍ଷ ଟଙ୍କା, ବହୁ ପରିମାଣରେ ରାସାୟନିକ ପଦାର୍ଥ ଜବତ କରିଛି। ପୁଲିସ ଏକ କେମେଷ୍ଟ୍ରୀ ଲାବ୍ ମଧ୍ୟ ଦେଖିବାକୁ ପାଇଛି। ଏଠାରେ ବହୁ ପରିମାଣର ଡ୍ରଗ୍ସ ଉତ୍ପାନଦ କରିବା ପାଇଁ ବ୍ୟବହାର କରାଯାଉଥିଲା ବୋଲି ପୁଲିସ କହିଛି। ଏହି ଲାବ୍‌ରେ ୮ଟି ରିଆକ୍ଟର ଓ ଡ୍ରାୟର ଲଗାଯାଇଥିଲା। ସ୍କୁଲ ନିର୍ଦ୍ଦେଶକ ମାଲେଲା ଗୁରୁବେଣ୍ଡୀ ନାମକ ଜଣେ ଲୋକଠାରୁ ଡ୍ରଗ୍ସ ତିଆରି ପ୍ରକ୍ରିୟା ଶିକ୍ଷା କରିଥିଲା ବୋଲି ପୁଲିସ୍ କହିଛି।

ଆସାମରେ ୫.୯ ତୀବ୍ରତାର ଭୂକମ୍ପ

■ ଭୁଟାନ, ପଶ୍ଚିମବଙ୍ଗରେ ମଧ୍ୟ ଝଟ୍‌କା

■ ମୃତାହତ, କ୍ଷୟକ୍ଷତି ନେଇ ସୂଚନା ନାହିଁ

ଗୌହାଟୀ,୧୪।୯(ଏଜେନ୍ସି): ଉତ୍ତରପୂର୍ବ ରାଜ୍ୟ ଆସାମରେ ରବିବାର ସନ୍ଧ୍ୟାରେ ୫.୯ ତୀବ୍ରତାର ଭୂକମ୍ପ ଅନୁଭୂତ ହୋଇଛି। ୟୁନାଇଟେଡ ଜିଓଲୋଜିକାଲ ସର୍ଭେ (ୟୁଏସ୍‌ଜିଏସ୍) ଏ ନେଇ ସୂଚନା ଦେଇଛି। ଅପରାହ୍ଣ ୪.୪୧ରେ ଏହି ଭୂକମ୍ପର ଝଟ୍‌କା ଅନୁଭୂତ ହୋଇଥିଲା। ଉଦଳଗୁରି ଜିଲ୍ଲାର ପୂର୍ବକୁ ୧୪ କିମି ଦୂରରେ ଭୂକମ୍ପର କେନ୍ଦ୍ର ଥିଲା। ଏହା ଭୂପୃଷ୍ଠର ୧୦କିମି ଗଭୀରତାରେ ସୃଷ୍ଟି ହୋଇଥିଲା ବୋଲି ୟୁଏସ୍‌ଜିଏସ୍ ତରଫରୁ କୁହାଯାଇଛି। ତେବେ ଭାରତରନ୍ୟାସନାଲସେଣ୍ଟରଫରସିସ୍‌ମୋଲୋଜୀରେ ଭୂକମ୍ପର ତୀବ୍ରତା ୫.୮ ଥିଲା ଓ ଏହାର ଗଭୀରତା ୫.୫ କିମି ଥିଲ ବୋଲି କହିଛି। ଭୂକମ୍ପ ପରେ ଏହି ଅଞ୍ଚଳରେ ୩.୧ ଓ ୨.୯ ତୀବ୍ରତାର ପରବର୍ତ୍ତୀ ଭୂକମ୍ପ ଝଟ୍‌କା ଯଥାକ୍ରମେ ସନ୍ଧ୍ୟା ୪.୫୮ ଓ ୫.୨୧ରେ ଅନୁଭୂତ ହୋଇଥିଲା ବୋଲି କୁହାଯାଇଛି। ଏହି ଭୂକମ୍ପ ମଧ୍ୟ ଭୁଟାନ ଓ ପଶ୍ଚିମବଙ୍ଗର କିଛି ଅଞ୍ଚଳରେ ଅନୁଭୂତ ହୋଇଛି। ଭୂକମ୍ପ ଝଟ୍‌କା ପରେ ଗୌହାଟୀରେ ଲୋକମାନେ ଜୀବନ ବଞ୍ଚାଇବାକୁ ଘର ଓ ଅଫିସ ବାହାରକୁ ଦୌଡ଼ୁଥିବାର ଲକ୍ଷ୍ୟ କରାଯାଇଥିଲା।

'ଅପରେସନ ସିନ୍ଦୂର' ବେଳେ ମୁନୀର ବଙ୍କରରେ ଲୁଚିଥିଲେ: ପୂର୍ବତନ ଲେଫ୍ଟନାଣ୍ଟ ଜେନେରାଲ

ପାକିସ୍ତାନ ଆମ ମିସାଇଲକୁ ରୋକିପାରି ନଥିଲା

ନୂଆଦିଲ୍ଲୀ,୧୪।୯(ଏଜେନ୍ସି): ଅପରେସନ ସିନ୍ଦୂର ଚାଲିଥିବା ବେଳେ ପାକିସ୍ତାନ ସେନାମୁଖ୍ୟ ଆସିମ ମୁନୀର ଏକ ବଙ୍କରରେ ଲୁଚି ରହିଥିଲେ ବୋଲି ଭାରତୀୟ ସେନାବାହିନୀର ପୂର୍ବତନ ଲେଫ୍ଟନାଣ୍ଟ ଜେନେରାଲ କନୱାଲ ଜିତ୍ ସିଂ ଧିଲନ କହିଛନ୍ତି। ୪ ଦିନର ଏହି ଛୋଟିଆ ଯୁଦ୍ଧ ପରେ ଜନତାଙ୍କ ରୋଷରୁ ବଞ୍ଚିବା ପାଇଁ ସେ ନିଜକୁ ଫିଲ୍ଡ ମାର୍ଶାଲ ପଦରେ ଅଧିଷ୍ଠିତ କରାଇଥିଲେ ବୋଲି ଧିଲନ ଏକ ନ୍ୟୁଜ୍

ଆଜିର ରାଶିଫଳ

ମେଷ: ବ୍ୟବସାୟ ଆଗକୁ ବଢ଼ାଇବାକୁ ପ୍ରୟାସ କରିବେ । ପରିବାର ସଦସ୍ୟଙ୍କ ସହ ଉତ୍ତମ ବୁଝାମଣା ରହିବ । ଘରକୁ ଅତିଥି ଆସିବେ । ପୁରୁଣା ବନ୍ଧୁଙ୍କ ସହ ଦେଖାସାକ୍ଷାତ ହେବ । ଆର୍ଥିକ ସମସ୍ୟା ଦେଖା ଦେବ ।

ବୃଷ: ଘରକୁ ନୂଆ ଜିନିଷ ଆଣିବେ । ଭାବିଚିନ୍ତି ଗୁରୁତ୍ୱପୂର୍ଣ୍ଣ ନିଷ୍ପତ୍ତି ନେବେ । ଗୁରୁଜନଙ୍କ ଆଶୀର୍ବାଦ ନେବେ । ଆର୍ଥିକ କାରବାରରେ ଲାଭ ମିଳିବ । ଦୀର୍ଘଦିନର ସମସ୍ୟା ସମାଧାନ ହେବ ।

ମିଥୁନ: ଆତ୍ମବିଶ୍ୱାସର ସହ ସମସ୍ତ କାର୍ଯ୍ୟ କରିବେ । ପରିଶ୍ରମ ଅନୁସାରେ ଫଳ ମିଳିବ । ବାଦବିବାଦରୁ ଦୂରେଇ ରହିବେ । ପ୍ରତିଯୋଗିତାମୂଳକ ପରୀକ୍ଷା ପାଇଁ ପରିଶ୍ରମ କରିବେ । ଜୀବନସାଥୀଙ୍କୁ ସମୟଦେବେ ।

କର୍କଟ: ମାଂସପେଶୀ ଯନ୍ତ୍ରଣା ଅନୁଭବ କରିବେ । ଇଷ୍ଟ ଦେବଙ୍କୁ ସ୍ମରଣ କରିବେ । ସୃଜନାତ୍ମକ କାର୍ଯ୍ୟରେ ସମୟ ଅତିବାହିତ କରିବେ । କାର୍ଯ୍ୟକ୍ଷେତ୍ରରେ ସଫଳ ହେବେ । ଜମି କିଣିବା ଯୋଗ ଅଛି ।

ସିଂହ: ଦିନଟି ହସଖୁସିରେ କଟିବ । ସ୍ୱାସ୍ଥ୍ୟ ପ୍ରତି ଧ୍ୟାନ ଦେବେ । ପ୍ରେମ ମାମଲାରେ ଦିନଟି ଭଲ । ବନ୍ଧୁଙ୍କ କଥା ଆଘାତ ଦେବ । ଗରିବ ଲୋକଙ୍କୁ ସାମର୍ଥ୍ୟ ମୁତାବକ ସାହାଯ୍ୟ କରିବେ ।

କନ୍ୟା: ଆର୍ଥିକ ସ୍ଥିତିରେ ଉନ୍ନତି ପରିଲକ୍ଷିତ ହେବ । ରୋଗମୁକ୍ତ ହେବେ । ପରିବାର ସଦସ୍ୟଙ୍କ ମନ ଜିଣିବେ । ନିଯୁକ୍ତିକୁ ନେଇ ଖୁସି ଖବର ମିଳିବ । ଦାମ୍ପତ୍ୟ ଜୀବନ ସୁଖମୟ ହେବ ।

ତୁଳା: ବ୍ୟବସାୟରେ ଲାଭ ହେବ । ପାରିବାରିକ ବିବାଦ ଦେଖା ଦେବ । ଜୀବନସାଥୀଙ୍କ ସହ ନୂଆ ସ୍ଥାନ ବୁଲିବାକୁ ଯିବେ । ବିଦ୍ୟାର୍ଥୀ କଠିନ ପରିଶ୍ରମ କରିବେ । ଯାତ୍ରା ଲାଭଦାୟକ ହେବ ।

ବିଛା: ବ୍ୟବସାୟ ବୃଦ୍ଧି ପାଇଁ ନୂଆ ଯୋଜନା କରିବେ । ସନ୍ତାନଙ୍କ ସହ ବୁଲିବାକୁ ଯିବେ । ସ୍ୱାଦିଷ୍ଟ ଖାଦ୍ୟ ଖାଇବେ । ବନ୍ଧୁମିଳନ ଯୋଗ ଅଛି । ମାଲିମକଦ୍ଦମା ଲାଗି ସମୟ ଅନୁକୂଳ ନୁହେଁ ।

ଧନୁ: ଯୋଜନାମୁତାବକ ସମସ୍ତ କାର୍ଯ୍ୟ କରିବେ । ଚିନ୍ତାଗ୍ରସ୍ତ ରହିବେ । ଛାତ୍ରଛାତ୍ରୀ ସ୍ୱାସ୍ଥ୍ୟ ପାଇଁ ଯତ୍ନବାନ ହେବେ । ବିରୋଧୀଙ୍କଠାରୁ ଦୂରେଇ ରହିବେ । ସ୍ୱାମୀ-ସ୍ତ୍ରୀଙ୍କ ମଧ୍ୟରେ ତିକ୍ତତା ଦେଖା ଦେବ ।

ମକର: ଆଣ୍ଠୁଗଣ୍ଠି ସମସ୍ୟା ଦେଖା ଦେବ । ସମୟର ସଠିକ ଉପଯୋଗ କରିବେ । ପ୍ରେମିକ ପ୍ରେମିକାଙ୍କ ପାଇଁ ଦିନଟି ଉତ୍ତମ । ଯାନବାହନ ଚଳାଇବା ବେଳେ ସତର୍କତା ଅବଲମ୍ବନ କରିବେ ।

କୁମ୍ଭ: ଭଗବାନ ଶିବଙ୍କୁ ବେଲପତ୍ର ଅର୍ପଣ କରିବେ । ପରିବାର ସଦସ୍ୟଙ୍କ ସ୍ୱାସ୍ଥ୍ୟକୁ ନେଇ ଚିନ୍ତାରେ ରହିବେ । ଅଫିସ୍‌ରେ କାର୍ଯ୍ୟଭାର କମ୍ ହେବ । ବୈବାହିକ ଜୀବନ ମଜଭୁତ୍ ହେବ ।

ମୀନ: ଇଞ୍ଜିନିୟରିଂ କ୍ଷେତ୍ରରେ ସଫଳତା ମିଳିବ । ବନ୍ଧୁ ମିଳନ ଯୋଗ ଅଛି । ଭାଇଭଉଣୀଙ୍କ ମଧ୍ୟରେ ଝଗଡ଼ା ହେବ । ଛାତ୍ରଛାତ୍ରୀ ମନୋରଞ୍ଜନ କାର୍ଯ୍ୟରେ ସମୟ ଅତିବାହିତ କରିବେ । ଅଧିକ ଖର୍ଚ୍ଚାନ୍ତ ହେବେ ।

ଆଜିର ଇତିହାସ

- ୧୮୭୬- ବଙ୍ଗଳା ଔପନ୍ୟାସିକ ଶରତ ଚନ୍ଦ୍ର ଚଟ୍ଟୋପଧ୍ୟାୟଙ୍କ ଜନ୍ମ ।
- ୧୯୩୧- ଗାନ୍ଧୀ-ଇରୱିନ୍ ଚୁକ୍ତି ସ୍ୱାକ୍ଷରିତ ।
- ୧୯୫୯- ଦୂରଦର୍ଶନର ପ୍ରସାରଣ ସେବା ଆରମ୍ଭ ହେଲା ।
- ୧୯୯୮- ଗୁଗଲ୍ ଡଟ୍‌କମ୍ ଡୋମେନ୍ ନେମ୍ ଭାବେ ପଞ୍ଜୀକୃତ ହେଲା ।
- ୨୦୦୧- ଆମେରିକୀୟ ସିନେଟ୍ ରାଷ୍ଟ୍ରପତିଙ୍କୁ ଆଫଗାନିସ୍ତାନରେ ସେନା କାର୍ଯ୍ୟକଳାପ ପାଇଁ ଅନୁମତି ଦେଲା ।

'ଦୃଶ୍ୟମ୍ ୩'ର ରିଲିଜ୍ ଡେଟ୍ ଫାଇନାଲ

'ଦୃଶ୍ୟମ୍' ଭାରତୀୟ ସିନେମା ଇତିହାସରେ ଏପରି ଏକ ଫିଲ୍ମ ଯାହାକୁ ଦର୍ଶକେ ବାରମ୍ବାର ଦେଖିବାକୁ ଇଚ୍ଛା ପ୍ରକାଶ କରିଥାନ୍ତି । ମଲାୟାଲମ୍ ଭାଷାରେ ନିର୍ମିତ ଏହି ଫିଲ୍ମରେ ମୋହନଲାଲ ଜର୍ଜ କୁଟ୍ଟି ଭୂମିକାରେ ଅଭିନୟ କରିଥିଲେ । ଏହାର ହିନ୍ଦୀ ଭର୍ସନରେ ଅଜୟ ଦେବଗନ୍ ଲିଡ୍ ରୋଲରେ ନଜର ଆସିଥିଲେ । 'ଦୃଶ୍ୟମ୍' ସିରିଜ୍‌ର ଦୁଇଟି ଯାକ ଫିଲ୍ମ ବକ୍ସ ଅଫିସ୍‌ରେ ଭଲ ବିଜିନେସ୍ କରିଥିଲା । ଏବେ ଦର୍ଶକେ ଏହି ସିରିଜ୍‌ର ତୃତୀୟ ଫିଲ୍ମକୁ ଅପେକ୍ଷା କରିଛନ୍ତି । ଇତିମଧ୍ୟରେ 'ଦୃଶ୍ୟମ୍ ୩'ର ଲେଖକ ତଥା ନିର୍ଦ୍ଦେଶକ ଜିତୁ ଜୋସେଫ୍‌ଙ୍କର ଏକ ଭିଡିଓ ଭାଇରାଲ ହେଉଛି । ଏହି ଭିଡିଓରେ ସେ କହିଛନ୍ତି, 'ମୋତେ ବକ୍ସ ଅଫିସ୍ କଲେକ୍ସନ୍‌କୁ ନେଇ ଚିନ୍ତା ନାହିଁ । ଏହି ଫିଲ୍ମ ଦର୍ଶକଙ୍କୁ ଏକ ଭଲ ଅନୁଭବ ଦେଉ । ଏହାର କାହାଣୀ 'ଦୃଶ୍ୟମ୍'ର ଅଲଗା ଦୁଇଟି ଫିଲ୍ମଠାରୁ ପୂରାପୂରି ଭିନ୍ନ ହେବ । ଏଥିରେ 'ଦୃଶ୍ୟମ୍ ୨'ର ଚାରି ବର୍ଷ ପରର କାହାଣୀକୁ ଦେଖାଯିବ । ଏଥିରେ ଜର୍ଜକୁଟ୍ଟୀଙ୍କ ଜୀବନର ଏକ ନୂଆ ଦିଗ ଦର୍ଶକଙ୍କ ସାମ୍ନାକୁ ଆସିବ ।' 'ଦୃଶ୍ୟମ୍ ୩'ର ସୁଟିଂ ଆସନ୍ତା ଅକ୍ଟୋବରରୁ ହିନ୍ଦୀ ଓ ମଲାୟାଲମ୍ ଦୁଇଟି ଭାଷାରେ ଆରମ୍ଭ ହେବ । ଏହା ପୂର୍ବ ନିର୍ଦ୍ଧାରିତ ଡେଟ୍ ଅନୁଯାୟୀ, ୨ ଅକ୍ଟୋବର, ୨୦୨୬ରେ ରିଲିଜ୍ ହେବ ବୋଲି ଜିତୁ କହିଛନ୍ତି । ଏହାର ହିନ୍ଦୀ ଭର୍ସନ୍‌ରେ ଅଜୟ ଦେବଗନ୍ ଓ ମଲାୟାଲମ୍‌ରେ ମୋହନଲାଲଙ୍କୁ ପୁଣି ଥରେ ଜର୍ଜ କୁଟ୍ଟି ଭୂମିକାରେ ଦେଖିବାକୁ ମିଳିବ ।

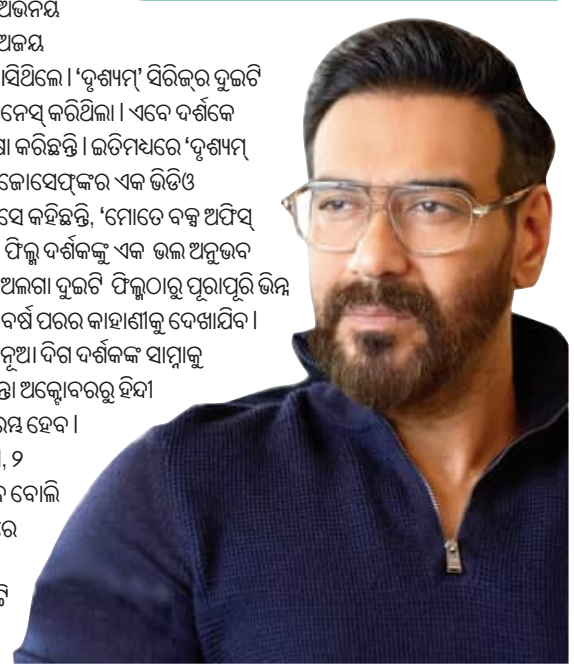

କାଫେରେ ନୀରବତା

ଜେନରେସନ ଜେଡ୍‌ଙ୍କ ମଧ୍ୟରେ ଆଜିକାଲି ବିଭିନ୍ନ ପ୍ରକାର ଟ୍ରେଣ୍ଡ ଭାଇରାଲ ହେଉଛି । ସେଥିରୁ ଅନ୍ୟତମ ସାଇଲେଣ୍ଟ କାଫେ । ଏହା ହେଉଛି ଏମିତି ଏକ କାଫେ, ଯେଉଁଠି କଥାବାର୍ତ୍ତା ନ ଥାଏ । ଏଠାରେ ଯୁବକଯୁବତୀମାନେ କାହାରି ସହିତ କଥାବାର୍ତ୍ତା ନ କରି ନିଜ କାମ କରନ୍ତି, ପଢ଼ନ୍ତି, ଲେଖାଲେଖି କରନ୍ତି ଏବଂ ନିଜ ଭାବନାରେ ମଗ୍ନ ରହିବାକୁ ଭଲପାଆନ୍ତି । ସେହିପରି ଏଭଳି କାଫେରେ ସଙ୍ଗୀତର ଧୂନ୍ ନ ଥାଏ କି ଲୋକଙ୍କ କଥାବାର୍ତ୍ତା । ତେବେ ଆଜିର ନୂଆପିଢ଼ି ନିଜ କାମ ଓ ବ୍ୟକ୍ତିଗତ ଜୀବନରେ ଅଧିକ ବ୍ୟସ୍ତ ରହିବା ଯୋଗୁଁ ନିଜ ପାଇଁ ସମୟ ବାହାର କରିପାରୁନାହାନ୍ତି । ଏଭଳି କ୍ଷେତ୍ରରେ ସାଇଲେଣ୍ଟ କାଫେ ସେମାନଙ୍କୁ ଶାନ୍ତିରେ ବସି କାମ କରିବାର ସୁଯୋଗ ପ୍ରଦାନ କରୁଛି । ସେହିପରି ସାଇଲେଣ୍ଟ କାଫେ ଲୋକଙ୍କୁ ସ୍କ୍ରିନ୍‌ଠାରୁ ଦୂରେଇ ରହିବାର ଅବସର ପ୍ରଦାନ କରୁଛି । ବିଶେଷକରି ଛାତ୍ରଛାତ୍ରୀ ତଥା କ୍ରିଏଟିଭ୍ ପ୍ରଫେସନାଲଙ୍କ ମଧ୍ୟରେ ଏହି ଟ୍ରେଣ୍ଡ ଖୁବ୍ ଲୋକପ୍ରିୟ ହେବାରେ ଲାଗିଛି । ଏଭଳି କାଫେରେ ବସି ସେମାନେ ପରୀକ୍ଷା ପାଇଁ ପ୍ରସ୍ତୁତି କରିବା, ନିଜର କ୍ରିଏଟିଭ୍ ପ୍ରୋଜେକ୍ଟ ଉପରେ କାମ କରିବାକୁ ପସନ୍ଦ କରୁଛନ୍ତି । ବିଶେଷକରି ଲେଖକ ଓ ଚିତ୍ରଶିଳ୍ପୀଙ୍କ ପାଇଁ ଏହା ଏକ ଉତ୍ତମ ସ୍ଥାନ ପାଲଟିଛି । ବହୁତ ଲୋକ ନିଜ ସାଙ୍ଗସାଥୀଙ୍କ ସହିତ ଏଠାକୁ ଆସି ବହିପଢ଼ିବା ସହ ନିଜର ଅନ୍ୟାନ୍ୟ କାମ କରି କଫିର ମଜା ନେଇଥାନ୍ତି । ଅନ୍ୟପଟେ ଦିଲ୍ଲୀ, ବେଙ୍ଗାଲୁରୁ, ମୁମ୍ବାଇ, ପୁନେର ଲୋକେ ସାଇଲେଣ୍ଟ କାଫେ କଲଚରକୁ ଖୁବ୍ ପସନ୍ଦ କରୁଛନ୍ତି ।

ଜାତୀୟ ଯନ୍ତ୍ରୀ ଦିବସ ଓ ସାର୍ ବିଶ୍ୱେଶ୍ୱରାୟା

ଇଂ ପ୍ରଦୀପ୍ତ କୁମାର ଶତପଥି

ଆଜି ଇଞ୍ଜିନିୟର ଦିବସ । ଦେଶର ଉନ୍ନତିରେ ଯନ୍ତ୍ରୀଙ୍କ ଭୂମିକାକୁ ମନେପକାଇବା ଲାଗି ମହାନ୍ ଇଞ୍ଜିନିୟର ମୋକ୍ଷଗୁଣ୍ଡମ୍ ବିଶ୍ୱେଶ୍ୱରାୟାଙ୍କ ଜନ୍ମଦିନରେ ଜାତୀୟ ଯନ୍ତ୍ରୀ ଦିବସ ପାଳିତ ହୁଏ । ସାର୍ ବିଶ୍ୱେଶ୍ୱରାୟଙ୍କ ସଫଳତାକୁ ସ୍ମରଣ କରିବା ଏବଂ ସେଥିରୁ ଅନୁପ୍ରାଣିତ ହୋଇ ଭବିଷ୍ୟତରେ ଇଞ୍ଜିନିୟରିଂ କ୍ଷେତ୍ରକୁ କିପରି ଆହୁରି ଉନ୍ନତ ଓ ପ୍ରଶସ୍ତ କରାଯିବ ସେସମ୍ବନ୍ଧରେ ଚିନ୍ତନ ମନ୍ଥନ କରିବା ଉଦ୍ଦେଶ୍ୟରେ ଏହି ଦିବସର ପରିକଳ୍ପନା କରାଯାଇଛି । ୧୯୬୮ ମସିହାରେ ପ୍ରଥମେ ଇଞ୍ଜିନିୟର ଦିବସ ପାଳନ କରାଯାଇଥିଲା । ଇଞ୍ଜିନିୟରମାନଙ୍କ ଅକ୍ଳାନ୍ତ ଉଦ୍ୟମ ଓ ଅସାଧାରଣ ବୁଦ୍ଧି ଯୋଗୁଁ ଆମେ ଆଜି ଏକ ଆଧୁନିକ ତଥା ଉନ୍ନତ ସମାଜରେ ବାସ କରିବା ସମ୍ଭବ ହୋଇପାରିଛି । ସମାଜ ପ୍ରତି ଯନ୍ତ୍ରୀମାନଙ୍କର ଉଲ୍ଲେଖନୀୟ ଉପଲବ୍ଧି ଓ ଅବଦାନକୁ ସମ୍ମାନ ଜଣାଇବା ସହ ସେମାନଙ୍କ ଅଭିନବ ବିଚାରକୁ ସ୍ୱୀକୃତି ଦେବା ଏବଂ ବିଶ୍ୱ ଗଠନରେ ସେମାନଙ୍କର ଅପରିହାର୍ଯ୍ୟ ଭୂମିକାକୁ ଉଲ୍ଲେଖ କରିବା ପାଇଁ ଏହି ଦିବସ ଉତ୍ସର୍ଗୀକୃତ । ସାର୍ ବିଶ୍ୱେଶ୍ୱରାୟା ଖାଲି ଯେ ଜଣେ ଇଞ୍ଜିନିୟର ଥିଲେ ତାହା ନୁହେଁ, ସେ ଜଣେ ଦୂରଦର୍ଶୀ ବିଦ୍ୱାନ ହେବା ସହ ଜଣେ ନିପୁଣ ରାଜନେତା ମଧ୍ୟ ଥିଲେ । ସରଳ ଜୀବନ ଯାପନ ଏବଂ ଉଚ୍ଚ ଚିନ୍ତାଧାରା ତାଙ୍କୁ ସଫଳତାର ଶୀର୍ଷରେ ପହଞ୍ଚାଇଥିଲା । ସାର୍ ବିଶ୍ୱେଶ୍ୱରାୟା ବାଙ୍ଗାଲୋର ନିକଟ ମୁଦ୍ଦେନାହାଲ୍ଲିଠାରେ ୧୮୬୧ ମସିହା ସେପ୍ଟେମ୍ବର ୧୫ ତାରିଖରେ ଏକ ତାମିଲ ବ୍ରାହ୍ମଣ ପରିବାରରେ ଜନ୍ମ ଗ୍ରହଣ କରିଥିଲେ । ତାଙ୍କୁ ୧୫ ବର୍ଷ ହୋଇଥିବାବେଳେ ତାଙ୍କ ପିତାଙ୍କର ଦେହାନ୍ତ ହୋଇଥିଲା । ତାଙ୍କ ପିତାଙ୍କ ଦେହାନ୍ତ ପରେ ସାର୍ ବିଶ୍ୱେଶ୍ୱରାୟା ବାଙ୍ଗାଲୋରରେ ତାଙ୍କ ମାମୁଁଘରେ ରହି ପାଠ ପଢିଥିଲେ । ମାଧ୍ୟମିକ ଶିକ୍ଷା ସମାପ୍ତ ପରେ ସେ ମାଡ୍ରାସ ବିଶ୍ୱବିଦ୍ୟାଳୟରୁ ୧୮୮୧ ମସିହାରେ ଡିଗ୍ରୀ ହାସଲ କରିଥିଲେ । ପରବର୍ତ୍ତୀ କାଳରେ ସେ ପୁନା ଇଞ୍ଜିନିୟରିଂ କଲେଜରୁ ସିଭିଲ ଇଂଜନିୟରିଂ ପାସ୍ କରିଥିଲେ । ମହାରାଷ୍ଟ୍ର ସରକାର ସାର୍ ବିଶ୍ୱେଶ୍ୱରାୟାଙ୍କୁ ୧୮୮୫ ମସିହାରେ ନାସିକଠାରେ ସହକାରୀ ଯନ୍ତ୍ରୀ ଭାବରେ ନିଯୁକ୍ତି ପ୍ରଦାନ କରିଥିଲେ ଏବଂ ଦୀର୍ଘ ୬୫ ବର୍ଷ ଧରି ସେ ସେଠାରେ ନିଷ୍ଠାର ସହ କାର୍ଯ୍ୟ କରିଥିଲେ । ସାର୍ ବିଶ୍ୱେଶ୍ୱରାୟା ଭାରତର ବିଭିନ୍ନ ସ୍ଥାନରେ କାର୍ଯ୍ୟକରି ଉଚ୍ଚକୋଟୀର ଇଞ୍ଜିନିୟରିଂ ପ୍ରକଳ୍ପମାନ ନିର୍ମାଣ କରିଥିଲ । ଦାକ୍ଷିଣାତ୍ୟ ମାଳଭୂମିରେ ଅତ୍ୟାଧୁନିକ ଜଳସେଚନ ପ୍ରଣାଳୀର ଡିଭାଇନ୍ ଓ ନିର୍ମାଣ, ହାଇଦ୍ରାବାଦ ପାଇଁ ଏକ ବନ୍ୟା ନିରୋଧକ ପ୍ରକଳ୍ପର ଡିଜାଇନ୍ ଓ ନିର୍ମାଣ, ବିଶାଖାପାଟଣା ବନ୍ଦରକୁ ସମୁଦ୍ର ଜୁଆରରୁ ରକ୍ଷା କରିବା ପାଇଁ ପ୍ରତିରୋଧକ ପ୍ରକଳ୍ପ ନିର୍ମାଣ, ମହୀଶୂର ସାବୁନ କାରଖାନାର ଯୋଜନା ପ୍ରଣୟନ ଏବଂ ନିର୍ମାଣ, ମହୀଶୂରର ଭଦ୍ରାବତୀ ଲୌହ ଏବଂ ଲସ୍ୱାତ ପ୍ରକଳ୍ପ ନିର୍ମାଣ, ନଦୀବନ୍ଧ ଯୋଜନା ଏବଂ ବ୍ୟାରେଜଗୁଡ଼ିକ ପାଇଁ ସ୍ୱୟଂଚାଳିତ ଫାଟକର ନିଜ ଡିଜାଇନ୍ ଏବଂ ନିର୍ମାଣ ତାଙ୍କ କାର୍ଯ୍ୟଦକ୍ଷତାର ପ୍ରମାଣ ଦିଏ । ବ୍ରିଟିଶ ଇଞ୍ଜିନିୟରମାନେ ସାର୍ ବିଶ୍ୱେଶ୍ୱରାୟାଙ୍କ କାର୍ଯ୍ୟକୁଶଳତା ପାଇଁ ତାଙ୍କୁ ଅନେକଥର ପ୍ରଶଂସା କରିଥିଲେ । ୧୯୦୯ ମସିହାରେ ସେ ମହୀଶୂର ରାଜ୍ୟର ମୁଖ୍ୟଯନ୍ତ୍ରୀ ଭାବେ ନିଯୁକ୍ତି ପାଇଥିଲେ । ୧୯୧୨ ମସିହାରେ ତତ୍‌କାଳୀନ ମହୀଶୂର ମହାରାଜା ତାଙ୍କୁ ମହୀଶୂର ରାଜ୍ୟର ଦେୱାନ ଭାବେ ମନୋନୀତ କରିଥିଲେ । ତାଙ୍କ କାର୍ଯ୍ୟକାଳରେ ସେ ମହୀଶୂର ରାଜ୍ୟର ଅର୍ଥନୈତିକ ଏବଂ ସାମାଜିକ ବ୍ୟବସ୍ଥାର ଉନ୍ନତି ପାଇଁ ବିଶେଷ ଧ୍ୟାନ ଦେଇଥିଲେ । ୧୯୩୦ ମସିହାରେ ସାର୍ ବିଶ୍ୱେଶ୍ୱରାୟା କ୍ରିଷ୍ଣାରାଜା ସାଗର ବନ୍ଧ ଉନ୍ନୟନ ଯୋଜନାର ମୁଖ୍ୟଯନ୍ତ୍ରୀ ଭାବରେ ଦାୟିତ୍ୱ ଗ୍ରହଣ କରିଥିଲେ । କାବେରୀ ନଦୀ ଉପରେ ନିର୍ମିତ ଏହି ବହୁମୁଖୀ ନଦୀବନ୍ଧ ଯୋଜନାର ଡିଜାଇନ୍ ଏବଂ ନିର୍ମାଣ କାର୍ଯ୍ୟର ସେ ବ୍ୟକ୍ତିଗତ ଭାବରେ ତଦାରଖ କରୁଥିଲେ । ଏହି ନଦୀବନ୍ଧ ଯୋଜନା ଏବଂ କେନାଲମାନ ନିର୍ମାଣ ହେବା ପରେ ସେହି ଅଞ୍ଚଳର ଜଳସେଚନ ଏବଂ କୃଷିଭିତ୍ତିକ ଯୋଜନାମାନଙ୍କରେ ବ୍ୟାପକ ଉନ୍ନତି ହୋଇଥିଲା । ଭାରତରେ ବ୍ରିଟିଶ ଶାସନ ସମୟରେ ରାଜା ପଞ୍ଚମ ଜର୍ଜ ତାଙ୍କର ବୁଦ୍ଧିମତା, କାର୍ଯ୍ୟକୁଶଳତା ଓ ସମାଜପ୍ରତି ତାଙ୍କର ଅବଦାନ ପାଇଁ ତାଙ୍କୁ "ନାଇଟ କମାଣ୍ଡର୍" ଉପାଧିରେ ଭୂଷିତ କରିଥିଲେ । ୧୯୫୫ ମସିହାରେ ଭାରତ ସରକାର ସାର୍ ବିଶ୍ୱେଶ୍ୱରାୟଙ୍କୁ "ଭାରତ ରତ୍ନ"ଉପାଧିରେ ଭୂଷିତ କରିଥିଲେ । ୧୯୬୨ ମସିହା ଏପ୍ରିଲ ୧୪ ତାରିଖରେ ସେ ଇହଲୀଳା ସମ୍ବରଣ କରିଥିଲେ ।

ଅବସର ପ୍ରାପ୍ତ ସର୍ବୋଚ୍ଚ ଯନ୍ତ୍ରୀ ତଥା
ସ୍ୱତନ୍ତ୍ର ଶାସନ ସଚିବ ଜଳ ସମ୍ପଦ ବିଭାଗ
ଓଡ଼ିଶା

ଦେବଶିଳ୍ପୀ ବିଶ୍ୱକର୍ମା

ପ୍ରତିବର୍ଷ କନ୍ୟା ସଂକ୍ରାନ୍ତି ଦିନ ବିଶ୍ୱକର୍ମା ପୂଜା ଅନୁଷ୍ଠିତ ହୋଇଥାଏ । ଧାର୍ମିକ ମାନ୍ୟତାନୁସାରେ, ଏହିଦିନ ଭଗବାନ ବିଶ୍ୱକର୍ମାଙ୍କ ଜନ୍ମ ହୋଇଥିଲା । ବିଶ୍ୱକର୍ମାଙ୍କୁ ବିଶ୍ୱର ପ୍ରଥମ ଯନ୍ତ୍ରୀ କୁହାଯାଏ । ସକଳ ଶିଳ୍ପକଳାର ସେ ଜନକ । ତାଙ୍କୁ ନିର୍ମାଣର ଅଧିଦେବତା ବୋଲି କୁହାଯାଏ । ବ୍ରହ୍ମାଙ୍କ ନିର୍ଦ୍ଦେଶନାରେ ଦେବଶିଳ୍ପୀ ବିଶ୍ୱକର୍ମା ସମଗ୍ର ସୃଷ୍ଟି ଅର୍ଥାତ ବିଶ୍ୱ ଭୁବନ ନିର୍ମାଣ କରିଥିଲେ । ଦେବତାମାନଙ୍କର ସମସ୍ତ ଶସ୍ତ୍ର, ବିମାନ ଆଦି ତାଙ୍କ ଦ୍ୱାରା ନିର୍ମିତ । ସ୍ୱର୍ଗର ଅମରାବତୀ ତାଙ୍କ ନିର୍ମାଣର ଶ୍ରେଷ୍ଠ ନିଦର୍ଶନ । ବିଶ୍ୱକର୍ମା ଇନ୍ଦ୍ରପୁରୀ, ଦ୍ୱାରିକା, ହସ୍ତିନାପୁର, ସ୍ୱର୍ଗଲୋକ, ସ୍ୱର୍ଣ୍ଣଲଙ୍କା ଆଦି ନିର୍ମାଣ କରିଛନ୍ତି । ସେଥିପାଇଁ ଏହି ଅବସରରେ ବିଭିନ୍ନ ଯନ୍ତ୍ର ତଥା ଯନ୍ତ୍ରପାତିର ପୂଜା କରାଯାଇଥାଏ ।

ଏହିଦିନ କଳକାରଖାନା ଶିଳ୍ପ ପ୍ରତିଷ୍ଠାନରେ ବିଧିବିଧାନ ସହ ଭଗବାନ ବିଶ୍ୱକର୍ମାଙ୍କୁ ପୂଜା କରାଯାଇଥାଏ । ବିଭିନ୍ନ ଶିଳ୍ପକଳାରେ ଜଡ଼ିତ ଗୋଷ୍ଠୀ ବେଶ୍ ଜାକଜମକରେ ବିଶ୍ୱକର୍ମା ପୂଜା କରିଥାନ୍ତି । ବିଶ୍ୱକର୍ମାଙ୍କ ପୂଜା କରିବା ଦ୍ୱାରା ଭକ୍ତମାନଙ୍କର ସମସ୍ତ ମନୋକାମନା ପୂର୍ଣ୍ଣ ହୋଇଥାଏ । ଏହାସହ ବ୍ୟବସାୟରେ ମଧ୍ୟ ସୁଧାର ଆସିଥାଏ । କେବଳ ସେତିକି ନୁହେଁ, ବିଶ୍ୱକର୍ମାଙ୍କୁ ପୂଜା କରିବା ଦ୍ୱାରା ଘରେ ଧନ ସମ୍ପତ୍ତିର ଅଭାବ ରହି ନ ଥାଏ । ଚଳିତବର୍ଷ ଏହି ପୂଜା ସେପ୍ଟେମ୍ବର ୧୭ ତାରିଖରେ ପାଳନ କରାଯିବ ।

ସ୍ୱସ୍ତି

ଆଶ୍ୱିନ ମାସର ନିୟମ

ଏବେ ଆଶ୍ୱିନ ମାସ ଚାଲିଛି । ହିନ୍ଦୁ ଧର୍ମରେ ଆଶ୍ୱିନ ମାସର ବିଶେଷ ମହତ୍ତ୍ୱ ଅଛି । ଏହି ମାସରେ ପୂଜା-ପାଠ କରିବା ଦ୍ୱାରା ବିଶେଷ ଫଳ ପ୍ରାପ୍ତି ହୁଏ । ଏହି ମାସରେ 'ପିତୃପକ୍ଷ', ଦେବୀ ପକ୍ଷ, 'ଶାରଦୀୟ ନବରାତ୍ରୀ', 'ବିଜୟଦଶମୀ', 'ନରକ ଚତୁର୍ଦ୍ଦଶୀ' ଭଳି ପର୍ବ ପାଳନ କରାଯାଏ ।

- ଆଶ୍ୱିନ ମାସ ପିତୃପକ୍ଷ ଅବଧି ମଧ୍ୟରେ ପିତୃପୁରୁଷଙ୍କୁ ତର୍ପଣ ଓ ପିଣ୍ଡଦାନ କରିବା ଉଚିତ । ଏହା ଦ୍ୱାରା ବିଶେଷ ଫଳପ୍ରାପ୍ତି ହୁଏ ।
- ସେହିପରି ପିତୃପକ୍ଷ ଶେଷ ସହ ଶାରଦୀୟ ନବରାତ୍ରୀ ଆରମ୍ଭ ହୁଏ । ଏହି ନଅଦିନ ଯାକ ମା' ଭଗବତୀଙ୍କ ଦିବ୍ୟରୂପକୁ ଉପାସନା କଲେ, ମନୋକାମନା ପୂରଣ ହୁଏ ।
- ଆଶ୍ୱିନ ନବରାତ୍ର ସମୟରେ ପ୍ରତ୍ୟେକ ଦିନ ଦୁର୍ଗାସପ୍ତସତୀ ପାଠ କରିବା ଉଚିତ ।
- ଏହି ମାସରେ ସ୍ନାନ-ଦାନ କରିବା ଦ୍ୱାରା ବିଶେଷ ଲାଭ ମିଳେ ।
- ଏହି ମାସରେ ଗୁଡ଼ ଖାଇବା ଭଲ ।
- ଆଶ୍ୱିନ ମାସରେ କ୍ଷୀର ଓ କଦଳୀ ଖାଇବା ମନା । ଏହାସହ ଆମିଷ, ବାଇଗଣ, ଚଣା, ସୋରିଷ ଶାଗ ନ ଖାଇବା ଭଲ ।

ପିତୃପୁରୁଷଙ୍କୁ ପିଣ୍ଡଦାନ

ଆଶ୍ୱିନ କୃଷ୍ଣ ପକ୍ଷ ପିତୃପକ୍ଷ ଭାବେ ପରିଚିତ । ଏହି ପକ୍ଷର ଶେଷଦିନ ଅର୍ଥାତ୍ ଅମାବାସ୍ୟା ତିଥିକୁ 'ମହାଳୟା' ଭାବେ ପାଳନ କରାଯାଏ । ପୂର୍ବପୁରୁଷଙ୍କ ଉଦ୍ଦେଶ୍ୟରେ ଏହିଦିନ ଅପରପକ୍ଷର ଶେଷ ଶ୍ରାଦ୍ଧ ଅର୍ପଣ କରାଯାଉଥିବାରୁ ଏହାକୁ ପିତୃପର୍ବ ବୋଲି କୁହାଯାଏ । ମହାଳୟା ଅମାବାସ୍ୟାରେ ପିତୃକୁଳ ଏବଂ ମାତୃକୁଳକୁ ପିଣ୍ଡଦାନ କରାଯାଏ । ପିଣ୍ଡଦାନ ଦ୍ୱାରା ପରଲୋକଗତ ଆତ୍ମାର ସଦ୍‌ଗତି ପ୍ରାପ୍ତି ହୋଇଥାଏ । ତେବେ ଧାର୍ମିକ ପରମ୍ପରା ଅନୁସାରେ, ପିତୃପୁରୁଷଙ୍କ ପାଇଁ ପାଳନ କରାଯାଉଥିବା ବିଭିନ୍ନ ଶ୍ରାଦ୍ଧକର୍ମ ମଧ୍ୟରେ ମହାଳୟା ସବୁଠୁ ଶ୍ରେଷ୍ଠ ।

ମହାଳୟାକୁ 'ସାମ୍ବତ୍ସରିକ ଶ୍ରାଦ୍ଧ', 'ପାର୍ବଣ ଶ୍ରାଦ୍ଧ' ଏବଂ 'ମଉଳା ଶ୍ରାଦ୍ଧ' ମଧ୍ୟ କୁହାଯାଏ । ଯଦି କୌଣସି ବ୍ୟକ୍ତି ନିଜ ପୂର୍ବପୁରୁଷଙ୍କ ଦେହାନ୍ତ ତିଥି ମନେ ରଖି ନାହାନ୍ତି, ସେମାନଙ୍କ ଶ୍ରାଦ୍ଧକର୍ମ ପିତୃପକ୍ଷର ଶେଷଦିନ ଅର୍ଥାତ୍ ମହାଳୟା ଅମାବାସ୍ୟାରେ କରାଯିବ ଉଚିତ । ମହାଳୟା ଶ୍ରାଦ୍ଧର ତର୍ପଣରେ ବ୍ରହ୍ମା, ବିଷ୍

ଏସିଆ କପ୍: ୭ ୱିକେଟରେ ଭାରତର ଦମ୍‌ଦାର ବିଜୟ

ଦୁବାଇରେ ଧୂଳି ଚାଟିଲା ପାକିସ୍ତାନ

ଦୁବାଇ,୧୪।୯ (ଏଜେନ୍ସି)

ବୋଲରଙ୍କ ଚମତ୍କାର ଓ ବ୍ୟାଟରଙ୍କ ବିସ୍ଫୋରକ ପ୍ରଦର୍ଶନ ବଳରେ ଏଠାରେ ରବିବାର ଅନୁଷ୍ଠିତ ଏସିଆ କପ୍ ଗ୍ରୁପ୍-ବି'ର ହାଇଭୋଲଟେଜ୍ ମ୍ୟାଚ୍‌ରେ ଭାରତ ତାହାର ପାରମ୍ପରିକ ପ୍ରତିଦ୍ୱନ୍ଦ୍ୱୀ ପାକିସ୍ତାନକୁ ୭ ୱିକେଟରେ ପରାସ୍ତ କରିଛି। ଏହି ମ୍ୟାଚ୍‌ରେ ଭାରତୀୟ ସ୍ପିନର କୁଲଦୀପ ଯାଦବ ଓ ଅକ୍ଷର ପଟେଲ ମିଳିତଭାବେ ୫ଟି ଓ ଯଶପ୍ରୀତ୍ ବୁମ୍‌ରା ଆଉ ୨ଟି ୱିକେଟ ନେବା ଫଳରେ ଟସ୍ ଜିତି ପ୍ରଥମେ ବ୍ୟାଟିଂ କରିଥିବା ପାକିସ୍ତାନ ନିର୍ଦ୍ଧାରିତ ୨୦ ଓଭରରେ ୯ ୱିକେଟ ହରାଇ କରିଥିଲା ୧୨୭ ରନ୍। ଜବାବରେ ୧୨୮ ରନ୍‌ର ଲକ୍ଷ୍ୟକୁ ପିଛା କରି ଭାରତ ୧୫.୫ ଓଭରରେ ୩ ୱିକେଟ ହରାଇ ବିଜୟ ଲକ୍ଷ୍ୟରେ ପହଞ୍ଚିଲା। ଦଳ ପକ୍ଷରୁ ଅଭିଷେକ ଶର୍ମା ୩୧, ତିଳକ ବର୍ମା ୩୧ ଓ ଅଧିନାୟକ ସୂର୍ଯ୍ୟକୁମାର ଯାଦବ ଅପରାଜିତ ୪୭ ରନ୍ କରିଥିଲେ। ପ୍ରଥମ ମ୍ୟାଚ୍‌ରେ ୟୁଏଇକୁ ୯ ୱିକେଟରେ ହରାଇଥିବା ଭାରତ ଗ୍ରୁପ୍-ଏ'ରେ କ୍ରମାଗତ ଦ୍ୱିତୀୟ ବିଜୟ ସହ ପ୍ରଥମ ଦଳ ଭାବେ ସୁପର-୪'ରେ ପ୍ରବେଶ କରିଛି। ଆସନ୍ତା ୧୯ ତାରିଖରେ ଓମାନ ସହ ଭାରତ ତାହାର ଶେଷ ଗ୍ରୁପ୍ ଲିଗ୍ ମ୍ୟାଚ୍ ଖେଳିବ। ପାକିସ୍ତାନ ବିପକ୍ଷ ଆଜିର ମୁକାବିଲାରେ ୪ ଓଭର ବୋଲିଂ କରି ୧୮ ରନ୍‌ରେ ୩ଟି ୱିକେଟ ନେଇଥିବା ଭାରତର ବାମହାତୀ ସ୍ପିନର କୁଲଦୀପ ଯାଦବ ପୁଣିଥରେ ମ୍ୟାଚ୍ ବିଜେତା ସାବ୍ୟସ୍ତ ହୋଇଛନ୍ତି।

ଏଠାରେ ପାକିସ୍ତାନ ପ୍ରଦତ୍ତ ୧୨୮ ରନ୍‌ର ବିଜୟ ଲକ୍ଷ୍ୟକୁ ପିଛା କରି ଭାରତୀୟ ବ୍ୟାଟର ଧୂଆଁଧାର ଆରମ୍ଭ କରିଥିଲେ। ବିଶେଷ କରି ଅଭିଷେକ ଶର୍ମା ତାଙ୍କ ଟ୍ରେଡମାର୍କ ଷ୍ଟାଇଲ୍‌ରେ ବ୍ୟାଟିଂ କରିଥିଲେ। ସେ ୧୩ ବଲ୍‌ରେ ୪ଚୌକା ଓ ୨ଛକା ସହ ୩୧ ଓ ତିଳକ ବର୍ମା ୩୧ ବଲ୍‌ରେ ୩୧ ରନ୍ କରି ଆଉଟ ହୋଇଥିଲେ। ଶୁବମନ ଗିଲ୍ (୧୦)ଙ୍କୁ ବୋକା ବନାଇ ଆଉଟ କରିଥିଲେ। ଏହି ୩ଜଣ ଖେଳାଳିଙ୍କୁ ଆଉଟ କରିଥିଲେ ଯୁବ ଅଫ୍ ସ୍ପିନର ସାଏମ ଆୟୁବ। ଅଧିନାୟକ ସୂର୍ଯ୍ୟକୁମାର ଯାଦବ (ଅପରାଜିତ ୪୭ ରନ୍, ୩୭ ବଲ, ୫ ଚୌକା, ୧ଛକା) ଛକା ମାରି ଭାରତକୁ ଏହି ବିଜୟ ପ୍ରଦାନ କରିଥିଲେ।

ପୂର୍ବରୁ ପାକିସ୍ତାନ ଟସ୍ ଜିତି ପ୍ରଥମେ ବ୍ୟାଟିଂ କରିବା ପରେ ଭାରତୀୟ ବୋଲରଙ୍କୁ ମୁକାବିଲା କରି ନପାରି ଜଣଙ୍କ ପରେ ଜଣେ ଆଉଟ ହୋଇଥିଲେ। ଦଳ ୯ ୱିକେଟରେ ୧୨୭ ରନ୍ କରିଥିଲା। ଯୁବ ଓପନର ସାହିବଜାଦା ଫରହିନ୍ ସର୍ବାଧିକ ୪୦ ଓ ଫକର ଜମାନ ୧୭ ରନ୍ କରିଥିଲେ। କିନ୍ତୁ ଶେଷ ଭାଗରେ ସାହିନ ଆଫ୍ରିଦି ୧୬ ବଲ୍‌ରେ ୪ଛକା ସହ ଅପରାଜିତ ୩୩ ରନ୍ କରିବା ଫଳରେ ପାକିସ୍ତାନ ୧୦୦ ରନ୍ ଅତିକ୍ରମ କରିଥିଲା। ଭାରତ ପକ୍ଷରୁ ସ୍ପିନରମାନେ ୬ଟି ଓ ପେସ୍ ବୋଲର ୩ଟି ୱିକେଟ ପାଇଥିଲେ।

ସଂକ୍ଷିପ୍ତ ସ୍କୋର

ପାକିସ୍ତାନ: ୧୨୭/୯, ୨୦ ଓଭର (ଫରହାନ- ୪୦, ଆଫ୍ରିଦୀ- ୩୩, ଫାଖର- ୧୭, କୁଲଦୀପ୍- ୩/୧୮, ଅକ୍ଷର- ୨/୧୮, ବୁମରା- ୨/୨୮)
ଭାରତ: ୧୩୧/୩, ୧୫.୫ ଓଭର (ଅଭିଷେକ- ୩୧, ସୂର୍ଯ୍ୟକୁମାର-୪୭, ତିଲକ- ୩୧, ଗିଲ୍- ୧୦, ଆୟୁବ- ୨/୧୯)

ହାତ ମିଳାଇଲେ ନାହିଁ

ଭାରତ ଓ ପାକିସ୍ତାନ କ୍ରିକେଟ ମୁକାବିଲା ଯେପରି ହାଇଭୋଲଟେଜ୍ ହେବା କଥା ତାହା ଏଠାରେ ଅନୁଷ୍ଠିତ ଏସିଆ କପ୍ ମୁକାବିଲାରେ ଦେଖିବାକୁ ମିଳିନାହିଁ। ଏହି ମ୍ୟାଚ୍ ବନ୍ଦ କରିବାକୁ ସୁପ୍ରିମକୋର୍ଟରେ ମକଦ୍ଦମା, ବୟକଟ କରିବାକୁ ପହଲଗାମ୍‌ରେ ଆତଙ୍କବାଦୀଙ୍କ ଆକ୍ରମଣରେ ମୃତ୍ୟୁବରଣ କରିଥିବା ପରିବାର ଲୋକଙ୍କ ଆବେଦନ ଆଦି ଘଟଣା ଏହି ମୁକାବିଲା ପୂର୍ବରୁ ବେଶ ବିବାଦ ସୃଷ୍ଟି କରିଥିଲା। ଏହାର ପ୍ରଭାବ ମଧ୍ୟ ଖେଳାଳିଙ୍କ ଉପରେ ପଡ଼ିଥିଲା। ମ୍ୟାଚ୍ ଆରମ୍ଭ ପୂର୍ବରୁ ଟସ୍ ପଡ଼ିବା ପରେ ଉଭୟ ଦଳର ଅଧିନାୟକ ପରସ୍ପର ସହ ହାତ ମିଳାଇଥାନ୍ତି। କିନ୍ତୁ ଏଠାରେ ପାକିସ୍ତାନର ଅଧିନାୟକ ସଲମାନ ଅଲି ଆଘାଙ୍କ ସହ ସୂର୍ଯ୍ୟକୁମାର ଯାଦବ ହାତ ମିଳାଇ ନ ଥିଲେ। ଏଭଳି ଘଟଣା ମଧ୍ୟ ଟୁର୍ଣ୍ଣାମେଣ୍ଟ ପୂର୍ବରୁ ଅଧିନାୟକଙ୍କ ସାମ୍ବାଦିକ ସମ୍ମିଳନୀରେ ଦେଖିବାକୁ ମିଳିଥିଲା। ସେହିପରି ପାକିସ୍ତାନକୁ ୭ ୱିକେଟରେ ହରାଇବା ପରେ ମଧ୍ୟ ଉଭୟ ଦଳର ଖେଳାଳି ପରସ୍ପର ସହ ହାତ ମଧ୍ୟ ମିଳାଇ ନ ଥିଲେ। ସୂର୍ଯ୍ୟକୁମାର ବିଜୟସୂଚକ ଛକା ମାରିବା ପରେ ଦୁବେଙ୍କ ସହ ସିଧା ପଡ଼ିଆ ବାହାରକୁ ଚାଲିଯାଇଥିଲେ।

DP WORLD ASIA CUP 2025
ଆଜିର ମ୍ୟାଚ୍
ୟୁଏଇ-ଓମାନ୍
ଖେଳ ଆରମ୍ଭ : ସନ୍ଧ୍ୟା ୫.୩୦
ଶ୍ରୀଲଙ୍କା-ହଂକଂ
ଖେଳ ଆରମ୍ଭ : ରାତି ୮.୦୦

■ ଓଡ଼ିଶା ପ୍ରୋ ଟି-୨୦ ଲିଗ୍

ଟାଇଗର୍ସ-ପାନ୍ଥର୍ସ ଉଦ୍‌ଘାଟନୀ ମୁକାବିଲା

କଟକ,୧୪।୯(ସମିସ): ଓଡ଼ିଶା କ୍ରିକେଟ ଆସୋସିଏସନ(ଓସିଏ) ଏବଂ ଆରିଭା ସ୍ପୋର୍ଟସର ମିଳିତ ଆନୁକୂଲ୍ୟରେ ଆସନ୍ତା ୧୭ରୁ କଟକ ବାରବାଟୀ ଷ୍ଟାଡିୟମରେ ଓଡ଼ିଶା ପ୍ରୋ ଟି-୨୦ ଲିଗ୍ ଖେଳାଯିବ। ସୂର୍ଯ୍ୟକାନ୍ତ ପ୍ରଧାନଙ୍କ ନେତୃତ୍ୱାଧୀନ ଭୁବନେଶ୍ୱର ଟାଇଟନ୍ସ ଏବଂ ସ୍ୱସ୍ତିକ ସାମଲଙ୍କ ନେତୃତ୍ୱାଧୀନ କଟକ ପାନ୍ଥର୍ସ ମଧ୍ୟରେ ଉଦ୍‌ଘାଟନୀ ମୁକାବିଲା ହେବ। ପ୍ରଥମ ଦିବସରେ ଗୋଟିଏ ମ୍ୟାଚ୍ ରହିଛି। ପରେ ୧୮ରୁ ୨୪ ତାରିଖ ପର୍ଯ୍ୟନ୍ତ ପ୍ରତ୍ୟେକ ଦିନ ୨ଟି ଲେଖାଏ ଲିଗ୍ ମ୍ୟାଚ୍ ଖେଳାଯିବ। ୨୫ ତାରିଖରେ ଦୁଇଟି ଯାକ ସେମିଫାଇନାଲ ମ୍ୟାଚ୍ ଏବଂ ୨୬ ତାରିଖରେ ଫାଇନାଲ ମୁକାବିଲା ହେବ ବୋଲି ଆଜି ଓସିଏ ପକ୍ଷରୁ ପ୍ରେସ ବିବୃତ୍ତି ମାଧ୍ୟମରେ ସୂଚନା ଦିଆଯାଇଛି।

ବିଜୟ ଦ୍ୱାରରେ କେନ୍ଦ୍ରାଞ୍ଚଳ

ବେଙ୍ଗାଲୁରୁ, ୧୪।୯ (ଏଜେନ୍ସି): କେନ୍ଦ୍ରାଞ୍ଚଳ ଓ ଦକ୍ଷିଣାଞ୍ଚଳ ମଧ୍ୟରେ ଏଠାରେ ଚାଲିଥିବା ଦୁଲୀପ୍ ଟ୍ରଫି ଫାଇନାଲ ମୁକାବିଲା ଏକତରଫା ଭାବେ ଶେଷ ହେବା ଦ୍ୱାରରେ ପହଞ୍ଚିଛି। ସୋମବାର ମ୍ୟାଚ୍‌ର ଅନ୍ତିମ ତଥା ୫ମ ଦିବସ ହୋଇଥିବାବେଳେ କେନ୍ଦ୍ରାଞ୍ଚଳ ସାମ୍ନାରେ ବିଜୟ ଲକ୍ଷ୍ୟ ମାତ୍ର ୬୫ ରନ ରହିଛି। ତେଣୁ ୧୧ ବର୍ଷ ପରେ ଏହି ସମ୍ମାନଜନକ ଟ୍ରଫି ଜିତିବା ଲାଗି କେନ୍ଦ୍ରାଞ୍ଚଳ ନିକଟରେ ସୁବର୍ଣ୍ଣ ସୁଯୋଗ ରହିଛି। ଶେଷଥର ଲାଗି କେନ୍ଦ୍ରାଞ୍ଚଳ ୨୦୧୪-୧୫ ସିଜନରେ ଦୁଲୀପ୍ ଟ୍ରଫି ବିଜୟୀ ହୋଇଥିଲା। ୩୬୨ ରନ ପଛରେ ଥାଇ ଦ୍ୱିତୀୟ ପାଳି ଆରମ୍ଭ କରିଥିବା ଦକ୍ଷିଣାଞ୍ଚଳ ଶନିବାର ୩ୟ ଦିବସ ଷ୍ଟମ୍ପ୍ସ ସୁଦ୍ଧା ୨ ୱିକେଟ୍‌ରେ ୧୨୯ ରନ କରିଥିଲା। ରବିବାର ଚତୁର୍ଥ ଦିବସରେ ଦକ୍ଷିଣାଞ୍ଚଳର ବ୍ୟାଟର୍‌ମାନେ ମିଳିତ ଭାବେ ଲଢୁଆ ପ୍ରଦର୍ଶନ କରିବାରୁ ଦଳ ୪୨୬ ରନର ଏକ ସମ୍ମାନଜନକ ସ୍କୋର କରିପାରିଥିଲା। ଫଳରେ କେନ୍ଦ୍ରାଞ୍ଚଳ ଆଗରେ ୬୫ ରନର ଛୋଟିଆ ଲକ୍ଷ୍ୟ ଧାର୍ଯ୍ୟ ହୋଇଛି। ଦ୍ୱିତୀୟ ପାଳିରେ ଦକ୍ଷିଣାଞ୍ଚଳ ପକ୍ଷରୁ ଅଙ୍କିତ ଶର୍ମା ୯୯, ଆନ୍ଦ୍ରେ ସିଦ୍ଧାର୍ଥ ୮୪, ସ୍ମରଣ ରବିଚନ୍ଦ୍ରନ ୬୭ ରନର ଅର୍ଦ୍ଧଶତକୀୟ ପାଳି ଖେଳିଥିଲେ। ପୂର୍ବରୁ ଏହି ମ୍ୟାଚରେ ଦକ୍ଷିଣାଞ୍ଚଳ ପ୍ରଥମ ପାଳିରେ ୧୪୯ ଓ କେନ୍ଦ୍ରାଞ୍ଚଳ ୫୧୧ ରନ କରିଥିଲା।

ଡେଭିସ୍ କପ୍ ମୁଖ୍ୟ ଡ୍ର'ରେ ଭାରତ

ନୂଆଦିଲ୍ଲୀ,୧୪।୯ (ଏଜେନ୍ସି): ସ୍ୱିଜରଲାଣ୍ଡକୁ ୩-୧ ରେ ପରାସ୍ତ କରି ଭାରତ ୱାର୍ଲ୍ଡ ଗ୍ରୁପ୍-୧ ଡେଭିସ୍ କପ୍ ମୁକାବିଲା ଲାଗି ଯୋଗ୍ୟତା ଅର୍ଜନ କରିଛି। ଏହା ଫଳରେ ଭାରତ ବିଦେଶ ମାଟିରେ ୧୯୯୩ ପରେ ପ୍ରଥମଥର କୌଣସି ୟୁରୋପୀୟ ଦେଶକୁ ପରାସ୍ତ କରିବାର ଗୌରବ ଲାଭ କରିଛି। ୧୯୯୩ କ୍ୱାର୍ଟର ଫାଇନାଲରେ ଫ୍ରାନ୍ସକୁ ଶେଷଥର ଲାଗି ବିଦେଶ ମାଟିରେ ପରାସ୍ତ କରିଥିଲା। ସେହିପରି କୌଣସି ୟୁରୋପୀୟ ଦଳକୁ ଯଥା ଡେନ୍‌ମାର୍କରୁ ୨୦୨୨ ଦିଲ୍ଲୀରେ ହରାଇଥିଲା।

ସୁଟିଂ ବିଶ୍ୱକପ୍‌ରେ ଭାରତ ୫ମ

ନିନ୍‌ବୋ,୧୪।୯ (ଏଜେନ୍ସି): ଭାରତର ମେଘନା ସାଜନର ଚୀନର ନିନ୍‌ବୋରେ ଚାଲିଥିବା ବର୍ଷର ଶେଷ ଟୁର୍ଣ୍ଣାମେଣ୍ଟ ବା ଆଇଏସ୍‌ଏସ୍‌ଏଫ୍ ସୁଟିଂ ବିଶ୍ୱକପ୍‌ରେ କାଂସ୍ୟ ପଦକ ବିଜୟୀ ହୋଇଛନ୍ତି। ଗତକାଲି ଇଶା ସିଂ ସ୍ୱର୍ଣ୍ଣପଦକ ଜିତିଥିଲାବେଳେ ଭାରତ ଏହି ପ୍ରତିଯୋଗିତାରେ ୫ମ ସ୍ଥାନ ଅଧିକାର କରିଛି। ୩ ସ୍ୱର୍ଣ୍ଣ ସହ ଚୀନ୍ ପ୍ରଥମ ଓ ୨ ସ୍ୱର୍ଣ୍ଣ ସହ ନରୱେ ଦ୍ୱିତୀୟ ସ୍ଥାନରେ ରହିଛି। ଏହି ପ୍ରତିଯୋଗିତାରେ ୧୦ଟି ଇଭେଣ୍ଟରେ ପ୍ରତିଯୋଗିତା ଆୟୋଜିତ ହୋଇଥିଲା।

ସ୍କୁଲ ଚେସ୍‌ରେ ଶିବମ୍ ବିଜେତା

ଭୁବନେଶ୍ୱର,୧୪।୯ (ସମିସ): ଚନ୍ଦ୍ରଶେଖରପୁର ଡିଏଭି ପବ୍ଲିକ୍ ସ୍କୁଲ୍‌ର ଜେଭି ଶିବମ ସ୍ନିଗ୍ଧା ଏକାଡେମୀ ଆନୁକୂଲ୍ୟରେ ଅନୁଷ୍ଠିତ ପ୍ରଥମ ସ୍କୁଲ ଓପନ ଚେସ୍ ପ୍ରତିଯୋଗିତାରେ ବିଜେତା ହୋଇଛନ୍ତି। ସେ ଗୋଟିଏ ଦିନରେ ଖେଳାଯାଇଥିବା ୫ ରାଉଣ୍ଡ ବିଶିଷ୍ଟ ଖେଳରେ ୫ ପଏଣ୍ଟ ପାଇ ପ୍ରଥମ ସ୍ଥାନ ଅଧିକାର କରିଛନ୍ତି। କଟକର ସତ୍ୟମ ସ୍ୱରୂପ ସାହୁ ରନର୍ସ ଅପ୍, ପଟିଆର ଦିବ୍ୟାଂଶୁ ପଶାୟତ ତୃତୀୟ, ଭୁବନେଶ୍ୱର କେଭି ନଂ-୧ର ସ୍ୱସ୍ତିକ ତ୍ରିପାଠୀ ଚତୁର୍ଥ ଓ ଆୟୋଜକ ଚନ୍ଦ୍ରଶେଖରପୁର ଡିଏଭିର ଆଶୁତୋଷ ଅରୁଣ ଦାସ ୫ମ ସ୍ଥାନ ଅଧିକାର କରିଥିଲେ। ଟୁର୍ଣ୍ଣାମେଣ୍ଟ ଆୟୋଜକ ସ୍ନିଗ୍ଧା ଏକାଡେମୀର ଏମ୍‌ଡି ବିଚିତ୍ରା ରଥ ଆନୁଷ୍ଠାନିକ ଉଦ୍‌ଘାଟନ କରିଥିଲେ। ଆର୍ବିଟର ଦେବାଶିଷ ପାଣିଗ୍ରାହୀ ଓ ମନୋଜ କୁମାର ବେହେରା ସମ୍ମାନିତ ଅତିଥିଭାବେ ଉପସ୍ଥିତ ଥିଲେ। ଏକାଡେମୀ ପକ୍ଷରୁ କୃତୀ ପ୍ରତିଯୋଗୀଙ୍କୁ ଟ୍ରଫି ଓ ପ୍ରମାଣପତ୍ର ପ୍ରଦାନ କରାଯାଇଥିଲା।

ୱାର୍ଲ୍ଡ ବକ୍ସିଂ ଚାମ୍ପିଅନସିପ୍

ଭାରତର ଜୟସ୍ମିନ, ମିନାକ୍ଷୀଙ୍କୁ ସ୍ୱର୍ଣ୍ଣ

ନୂଆଦିଲ୍ଲୀ,୧୪।୯ (ଏଜେନ୍ସି): ଇଂଲଣ୍ଡର ଲିଭରପୁଲଠାରେ ଶେଷ ହୋଇଥିବା ୱାର୍ଲ୍ଡ ବକ୍ସିଂ ଚାମ୍ପିଅନସିପ୍‌ରେ ଭାରତର ଦୁଇ ମହିଳା ପ୍ରତିଯୋଗୀ ଜୟସ୍ମିନ୍ ଲାମ୍ବୋରିଆ ଓ ମିନାକ୍ଷୀ ହୁଡା ସ୍ୱର୍ଣ୍ଣପଦକ ଜିତି ଇତିହାସ ସୃଷ୍ଟି କରିଛନ୍ତି। ଏମାନେ ଭାରତର ପ୍ରଥମ ଦୁଇ ମହିଳା ଯିଏକି ଚଳିତ ୱାର୍ଲ୍ଡ ବକ୍ସିଂ ଚାମ୍ପିଅନସିପ୍‌ରେ ସ୍ୱର୍ଣ୍ଣପଦକ ବିଜୟୀ ହେବାରେ ଗୌରବ ଲାଭ କରିଛନ୍ତି। ଏହି ପ୍ରତିଯୋଗିତାରେ ଭାରତର ଆଉ ଦୁଇ ଜଣ ମହିଳା ପ୍ରତିଯୋଗୀ ନୁପୁର ରୌପ୍ୟ ଓ ପୂଜା ରାଣୀ କାଂସ୍ୟ ପଦକ ବିଜୟୀ ହୋଇଥିଲେ। ଏହା ଫଳରେ ଭାରତ ଏହି ପ୍ରତିଯୋଗିତାରେ ୨ଟି ସ୍ୱର୍ଣ୍ଣ, ଗୋଟିଏ ରୌପ୍ୟ ଓ ଗୋଟିଏ କାଂସ୍ୟ ସହ ମୋଟ ୪ଟି ପଦକ ଜିତି ସମ୍ମାନର ସହ ସ୍ୱଦେଶ ଫେରିଛି। କିନ୍ତୁ ପ୍ରଥମଥର ଲାଗି ପୁରୁଷ ବକ୍ସରମାନେ ଗୋଟିଏ ହେଲେ ପଦକ ଜିତିବାକୁ ସମର୍ଥ ହୋଇନାହାନ୍ତି।

ଶନିବାର ରାତି ଥିଲା ଭାରତୀୟ ମହିଳା ବକ୍ସିଂ ଲାଗି ଇତିହାସର ଦିନ। ଏହି ଦିନ ମହିଳା ୫୭ କିଲୋଗ୍ରାମ ଲଢ଼େଇରେ ଜୟସ୍ମିନ୍ ଅଲିମ୍ପିକ ରୌପ୍ୟ ପଦକ ବିଜେତା ପୋଲାଣ୍ଡର ଯୁଲିଆ ଜେରେମେଟାଙ୍କୁ ପରାସ୍ତ କରି ପ୍ରଥମଥର ଲାଗି ସ୍ୱର୍ଣ୍ଣପଦକ ଜିତିବା ସହ ଇତିହାସ ସୃଷ୍ଟି କରିଥିଲେ। ଏହା ପରେ ମହିଳା ୮୦ କେଜିରୁ ଉଦ୍ଧର୍ ବିଭାଗ ଫାଇନାଲରେ ନୁପୁର ହାରିଯିବାରୁ ରୌପ୍ୟ ପଦକରେ ସନ୍ତୁଷ୍ଟ ହୋଇଥିଲେ। ରବିବାର ପ୍ରତିଯୋଗିତାର ଶେଷ ଦିନରେ ମିନାକ୍ଷୀ ୪୮ କିଲୋଗ୍ରାମ୍ ଶ୍ରେଣୀରେ ସ୍ୱର୍ଣ୍ଣପଦକ ଜିତି ଭାରତର ଗୌରବକୁ ଆହୁରି ବଢ଼ାଇଦେଇଥିଲେ। ଫାଇନାଲରେ ସେ କାଜାକସ୍ତାନର ନାଜିମ କିଜେବେଙ୍କୁ ୪-୧ରେ ପରାସ୍ତ କରିଥିଲେ। ଜୟସ୍ମିନ୍ ମଧ୍ୟ ୪-୧ ବ୍ୟବଧାନରେ ଜିତିଥିଲେ। ୨୦୨୨ ଏସିଆନ୍ ଚାମ୍ପିଅନସିପ୍‌ରେ ମିନାକ୍ଷୀ ରୌପ୍ୟ ପଦକ ଜିତିଥିଲେ। ଉଭୟ ଜୟସ୍ମିନ୍ ଓ ମିନାକ୍ଷୀ ହରିଆଣାର ବାସିନ୍ଦା। ଜୟସ୍ମିନ୍ ଜଣେ ବକ୍ସଂ ପରିବାରୀଚ ଆସିଥିଲାବେଳେ ମିନାକ୍ଷୀ ଜଣେ ଅଟୋ ଡ୍ରାଇଭରଙ୍କ ଝିଅ। ଏମାନଙ୍କ ସଫଳତା ଭାରତର ମହିଳା ବକ୍ସିଂକୁ ଆଉ ପାଦେ ଆଗେଇ ନେବାରେ ସହାୟତା କରିବ। ଏମାନଙ୍କ ପୂର୍ବରୁ ଭାରତର ମେରୀ କମ୍ ୬ଥର, ନିଖତ ଜରିନ୍ ୨ଥର, ସରିତା ଦେବୀ, ଜେନ୍ନି ଆର୍‌ଏଲ୍, ନୀତୁ ଘାଙ୍ଗାସ, ଲଭଲିନା ବୋରୋଗୋହାଇଁ ଓ ସ୍ୱିଟି ବୋରା ଥରେ ଲେଖାଏଁ ସ୍ୱର୍ଣ୍ଣପଦକ ବିଜୟୀ ହୋଇଛନ୍ତି।

ମହିଳା ଦିନିକିଆ ସିରିଜ୍

ପ୍ରଥମ ମ୍ୟାଚ୍‌ରେ ଅଷ୍ଟ୍ରେଲିଆଠୁ ହାରିଲା ଭାରତ

ଚଣ୍ଡିଗଡ଼, ୧୪।୯ (ଏଜେନ୍ସି): ଭ୍ରମଣକାରୀ ଅଷ୍ଟ୍ରେଲିଆ ମହିଳା କ୍ରିକେଟ୍ ଦଳ ବିପକ୍ଷରେ ରବିବାରଠାରୁ ଏଠାରେ ଆରମ୍ଭ ହୋଇଥିବା ଦିନିକିଆ ସିରିଜର ପ୍ରଥମ ମ୍ୟାଚରେ ଭାରତ ପରାସ୍ତ ହୋଇଛି। ଭାରତୀୟ ମହିଳା କ୍ରିକେଟ୍ ଦଳ ଏହି ମ୍ୟାଚକୁ ୮ ୱିକେଟ୍‌ରେ ହାରିଯାଇଥିଲା। ଭାରତ ପକ୍ଷରୁ ଧାର୍ଯ୍ୟ ୨୮୧ ରନର ବଡ଼ ଲକ୍ଷ୍ୟକୁ ଅଷ୍ଟ୍ରେଲିଆ ୪୪.୧ ଓଭରରେ ୨ ୱିକେଟ୍ ହରାଇ ହାସଲ କରିନେଇଥିଲା। ବିଜୟୀ ଅଷ୍ଟ୍ରେଲିଆ ମହିଳା ଦଳ ପକ୍ଷରୁ ଓପନର୍ ଫୋଏବ ଲିଚଫିଲ୍ଡ (୮୮ ରନ), ବେଥ୍ ମୁନୀ (୭୭) ଓ ଆନାବେଲ୍ ସଦରଲାଣ୍ଡ (୫୪) ଅର୍ଦ୍ଧଶତକୀୟ ପାଳି ଖେଳିଥିଲେ। ଭାରତୀୟ ଖେଳାଳିମାନେ ଦୁର୍ବଳ ଫିଲ୍ଡିଂ କରି ଏକାଧିକ କ୍ୟାଚ୍ ହାତଛଡ଼ା କରିବା ମହଙ୍ଗା ପଡ଼ିଥିଲା। ପୂର୍ବରୁ ଟସ୍ ଜିତି ପ୍ରଥମେ ବ୍ୟାଟିଂ କରିଥିବା ଭାରତୀୟ ମହିଳା ଦଳ ସମସ୍ତ ବ୍ୟାଟର୍‌ଙ୍କ ଉପଯୋଗୀ ପାଳି ଯୋଗୁ ୫୦ ଓଭରରେ ୭ ୱିକେଟ୍ ହରାଇ ୨୮୧ ରନ କରିଥିଲା। ବ୍ୟାଟିଂକ୍ରମର ପ୍ରଥମ ୩ଜଣ ବ୍ୟାଟର୍ ପ୍ରତୀକା ରାୱଲ ୬୪, ସ୍ମୃତି ମନ୍ଧାନା ୫୮ ଓ ହର୍ଲିନ ଦେଓଲ ୫୪ ରନର ଅର୍ଦ୍ଧଶତକୀୟ ପାଳି ଖେଳିଥିଲେ। ପରାଜୟ ସହ ଭାରତ ୩ ମ୍ୟାଚ୍‌ବିଶିଷ୍ଟ ସିରିଜରେ ୧-୦ରେ ପଛୁଆ ରହିଛି। ଦ୍ୱିତୀୟ ମ୍ୟାଚ୍ ବୁଧବାର ଖେଳାଯିବ।

ମନ୍ଧାନାଙ୍କ ୧୫୦ତମ ମ୍ୟାଚ୍

୧- ମନ୍ଧାନାଙ୍କ ଏହା ୧୫୦ତମ ମ୍ୟାଚ୍ ଥିଲା। ମିତାଲି ରାଜ (୨୩୨ଟି) ଓ ଝୁଲଣ ଗୋସ୍ୱାମୀ (୨୦୪)ଙ୍କ ପରେ ୩ୟ ଭାରତୀୟ ଭାବେ ସେ ୧୫୦ ଦିନିକିଆ ମ୍ୟାଚ୍ ଖେଳିବା କ୍ଲବରେ ସାମିଲ ହୋଇଛନ୍ତି।

୨- ମନ୍ଧାନା ଓ ପ୍ରତିକା ଓପନିଂ ୱିକେଟ୍‌ରେ ୧୧୪ ରନ ସଂଗ୍ରହ କରିଥିଲେ। ଦିନିକିଆରେ ଏହି ଯୋଡ଼ି ୫ମଥର ଲାଗି ଶତକୀୟ ଭାଗୀଦାରି ଗଢ଼ିଛନ୍ତି। ଅଷ୍ଟ୍ରେଲିଆ ବିପକ୍ଷରେ ପ୍ରଥମ ୱିକେଟ୍‌ରେ ମଧ୍ୟ ଏହା ଭାରତର ସର୍ବାଧିକ ଭାଗୀଦାରି।

୩- ଦିନିକିଆ କ୍ରିକେଟ୍‌ରେ ୬ଷ୍ଠଥର ଲାଗି ଭାରତର ପ୍ରଥମ ୩ଜଣ ଖେଳାଳି ଅର୍ଦ୍ଧଶତକ ହାସଲ କରିଛନ୍ତି।

ହଂକଂ ଓପନ୍‌ରେ ଭାରତକୁ ୨ ରୌପ୍ୟ

ଫାଇନାଲ୍‌ରେ ନିରାଶ କଲେ ଲକ୍ଷ୍ୟ, ସାତ୍ୱିକ-ଚିରାଗ

ନୂଆଦିଲ୍ଲୀ, ୧୪।୯ (ଏଜେନ୍ସି): ପାଞ୍ଚଲକ୍ଷ ଡଲାର ପୁରସ୍କାର ରାଶିବିଶିଷ୍ଟ ହଂକଂ ଓପନ୍ ବ୍ୟାଡ୍‌ମିଣ୍ଟନରେ ଭାରତ ଦୁଇଟି ରୌପ୍ୟ ପଦକ ବିଜୟୀ ହୋଇଛି। ପୁରୁଷ ସିଙ୍ଗଲ୍ସରେ ଲକ୍ଷ୍ୟ ସେନ୍ ଏବଂ ଡବଲ୍ସରେ ସାତ୍ୱିକସାଇରାଜନ ରାନକିରେଡ୍ଡୀ ଓ ଚିରାଗ ସେଟ୍ଟୀ ଯୋଡ଼ି ଫାଇନାଲରେ ପରାସ୍ତ ହୋଇ ସ୍ୱର୍ଣ୍ଣିମ ସଫଳତା ପାଇବାରୁ ବଞ୍ଚିତ ହୋଇଛନ୍ତି। ଫାଇନାଲରେ ଲକ୍ଷ୍ୟ ୧୫-୨୧, ୧୨-୨୧ ସିଧାସଳଖ ଗେମରେ ଚୀନର ଲି ଶି ଫେଙ୍ଗ୍‌ଙ୍କ ନିକଟରୁ ହାରି ରନର୍ସଅପ୍ ହୋଇଥିଲେ। ଚଳିତ ବର୍ଷ ଲକ୍ଷ୍ୟଙ୍କ ଏହା ପ୍ରଥମ ଫାଇନାଲ ଥିଲା। ସେହିଭଳି ପୁରୁଷ ଡବଲ୍ସ ଫାଇନାଲରେ ସାତ୍ୱିକ-ଚିରାଗ ଯୋଡ଼ି ୨୧-୧୯, ୧୪-୨୧, ୧୭-୨୧ରେ ଚୀନର ଲିଆଙ୍ଗ୍ ୱି କେଙ୍ଗ୍ ଓ ୱାଙ୍ଗ୍ ଚାଙ୍ଗ୍ ଯୋଡ଼ିଙ୍କଠାରୁ ହାରିଯାଇଥିଲେ। ଏଥିପୂର୍ବରୁ ସାତ୍ୱିକ-ଚିରାଗ ଯୋଡ଼ି ନିକଟରେ ବିଶ୍ୱ ଚାମ୍ପିଅନସିପ୍‌ରେ କାଂସ୍ୟ ପଦକ ବିଜୟୀ ହୋଇଥିଲେ।

ଏସିଆ କପ୍ ମହି