ସୁନ୍ଦରଙ୍କ ସୁନ୍ଦର ବୋଲିଂ

▶ପୃଷ୍ଠା ୧୨ ଦେଖନ୍ତୁ...

- RNI REGD NO: 42041/83
- www.sakalaepaper.com
- /sakalanews
- /sakalanews
- www.thesakala.in

ସକାଳ
THE SAKALA

PRINTED AT BHUBANESWAR ■ JEYPORE ■ SAMBALPUR ■ PANIKOILI

◆VOLUME- 43 ◆ISSUE-20 ◆MONDAY ◆14 JULY 2025 ◆PAGE-12 ◆₹ 6.00 | SAMBALPUR | ◆ବର୍ଷ-୪୩ ◆ସଂଖ୍ୟା-୨୦ ◆ସୋମବାର ◆୧୪ ଜୁଲାଇ ୨୦୨୫ ◆ପୃଷ୍ଠା-୧୨ ◆ଟ.୬.୦୦

ରାଜ୍ୟରେ 'ନିର୍ଯାତନା' ନିଆଁ

■ **ଭୁବନେଶ୍ୱର/ବାଲେଶ୍ୱର, ୧୩।୭ (ସମିସ):** ଫକୀରମୋହନ ସ୍ୱୟଂଶାସିତ ମହାବିଦ୍ୟାଳୟରେ ଛାତ୍ରୀ ନିର୍ଯାତନା ନିଆଁରେ ସାରା ଓଡ଼ିଶା ଜଳୁଛି । ନିର୍ଯାତନାର ଶିକାର ଛାତ୍ରୀ ସରକାର, ମୁଖ୍ୟମନ୍ତ୍ରୀ, କେନ୍ଦ୍ରମନ୍ତ୍ରୀ, ଉଚ୍ଚଶିକ୍ଷାମନ୍ତ୍ରୀ, ସ୍ଥାନୀୟ ସାଂସଦ, କଲେଜ କର୍ତ୍ତୃପକ୍ଷଙ୍କ ନିକଟରେ ଅଭିଯୋଗ କରିବା ସତ୍ତ୍ୱେ କେହି କର୍ଣ୍ଣପାତ କଲେନାହିଁ । ଫଳରେ ସେ ଆତ୍ମଦାହ ପରି ଚରମ ନିଷ୍ପତ୍ତି ନେଇଛନ୍ତି । ତାଙ୍କ ଶରୀରର ୯୫ ଭାଗରୁ ଊର୍ଦ୍ଧ୍ୱ ପୋଡ଼ି ଯାଇଛି ଓ ସେ ଏମ୍‌ସରେ ମୃତ୍ୟୁ ସହ ସଂଘର୍ଷ କରୁଛନ୍ତି । ତାଙ୍କର ସ୍ୱାସ୍ଥ୍ୟବସ୍ଥା ସଙ୍କଟାପନ୍ନ ଥିବା ଡାକ୍ତରଖାନା କର୍ତ୍ତୃପକ୍ଷ ସୂଚନା ଦେଇଛନ୍ତି ।

ଫେରାଦ ହେବାକୁ ରାଷ୍ଟ୍ରପତିଙ୍କୁ ସମୟ ମାଗିଲେ ବିଜେଡି, କଂଗ୍ରେସ

ଏମ୍‌ସରେ ସୌମ୍ୟାଶ୍ରୀଙ୍କ ସ୍ୱାସ୍ଥ୍ୟାବସ୍ଥା ବୁଝିଲେ ମୁଖ୍ୟମନ୍ତ୍ରୀ

ଏହି ଘଟଣାରେ ଅଭିଯୁକ୍ତ ଅଧ୍ୟାପକଙ୍କୁ ଗିରଫ କରାଯାଇଛି ଓ ଅଧ୍ୟକ୍ଷଙ୍କୁ ନିଲମ୍ବିତ କରାଯାଇଛି । ମାତ୍ର କେଉଁ କାରଣ ପାଇଁ କଲେଜ କର୍ତ୍ତୃପକ୍ଷ ଓ ସରକାର ଏହି ଘଟଣାକୁ ଗୁରୁତ୍ୱହୀନ ମନେ କରି ନିରବ ରହିଲେ ତାହା ଏବେ ସମସ୍ତଙ୍କ ପାଇଁ ଚିନ୍ତା ଓ ଉଦ୍‌ବେଗର ବିଷୟ ହୋଇଛି । ଜଣେ ଛାତ୍ରୀଙ୍କୁ କଲେଜର ଜଣେ ଅଧ୍ୟାପକ ଯୌନ ଅନୁଗ୍ରହ ଦାବି କରିବା ଓ ପରୀକ୍ଷାରେ ବ୍ୟାକ୍ ଲଗାଇବାର ଧମକ ଦେବାପରି ସ୍ପର୍ଶକାତର ଘଟଣାକୁ କିପରି ବିଭାଗ ଗୁରୁତ୍ୱ ଦେଲା ନାହିଁ, ତାହା ସ୍ୱାଭାବିକ ପ୍ରଶ୍ନବାଚୀ ସୃଷ୍ଟି କରିଛି । ସମ୍ପୃକ୍ତ ଛାତ୍ରୀ ବିଜେପିର ଛାତ୍ରଶାଖା ଏବିଭିପିର ସଦସ୍ୟା ▶ପୃଷ୍ଠା-୭

ପୀଡ଼ିତାଙ୍କ ସ୍ୱାସ୍ଥ୍ୟାବସ୍ଥା ସଙ୍କଟାପନ୍ନ

■ **ଭୁବନେଶ୍ୱର, ୧୩।୭ (ସମିସ):** ଆତ୍ମାହୁତି ଉଦ୍ୟମ କରି ଏମ୍‌ସରେ ଚିକିତ୍ସିତ ହେଉଥିବା ଫକୀର ମୋହନ ମହାବିଦ୍ୟାଳୟର ଛାତ୍ରୀ ସୌମ୍ୟାଶ୍ରୀଙ୍କ ଅବସ୍ଥା ଅତ୍ୟନ୍ତ ସଙ୍କଟାପନ୍ନ ରହିଛି । ଜୀବନରକ୍ଷା ପ୍ରଣାଳୀ ମାଧ୍ୟମରେ ତାଙ୍କର ଚିକିତ୍ସା ଚାଲିଛି । ମାତ୍ର ସେ ଭୟଙ୍କର ରକ୍ତ ସଂକ୍ରମଣର ଶିକାର ହୋଇଛନ୍ତି ଓ ତାଙ୍କର କିଡ୍‌ନୀ କାମ କରୁନାହିଁ । ତେଣୁ ଦିଲ୍ଲୀ ଏମ୍ସର ବରିଷ୍ଠ ବିଶେଷଜ୍ଞ ଡାକ୍ତରଙ୍କ ପରାମର୍ଶ ଅନୁସାରେ ତାଙ୍କର ଡାଏଲିସିସ୍ କରାଯାଇଥିବା ଏମ୍‌ସର ବର୍ଣ୍ଣ ଓ ପ୍ଲାଷ୍ଟିକ ସର୍ଜରୀ ବିଭାଗ ମୁଖ୍ୟ ସଞ୍ଜୟ ଗିରି ସୂଚନା ଦେଇଛନ୍ତି ।

ଭୟାନକ ରକ୍ତ ସଂକ୍ରମଣ ସହ କିଡନୀ ଅଚଳ

ଦିଲ୍ଲୀ ଏମ୍‌ସ ପରାମର୍ଶକ୍ରମେ ଡାଏଲିସିସ୍

ଚିକିତ୍ସା ପାଇଁ ଏମ୍‌ସର ୧୦ ଜଣିଆ କମିଟି

ଡାକ୍ତର ଶ୍ରୀ ଗିରି କହିଛନ୍ତି ଯେ ନିୟମିତ ବ୍ୟବଧାନରେ ପୀଡ଼ିତାଙ୍କର ରକ୍ତ ପରୀକ୍ଷା କରାଯାଉଛି । ରକ୍ତରେ ପୋଟାସିୟମ୍ ସ୍ତର ▶ପୃଷ୍ଠା-୭

ଉଦ୍‌ବେଗ ପ୍ରକାଶ କଲେ ନବୀନ

ରାଜ୍ୟପାଳ ହସ୍ତକ୍ଷେପ କରନ୍ତୁ

■ **ଭୁବନେଶ୍ୱର, ୧୩।୭ (ସମିସ):** ଫକୀରମୋହନ ସ୍ୱୟଂଶାସିତ ମହାବିଦ୍ୟାଳୟ ଛାତ୍ରୀଙ୍କ ଆତ୍ମାହୁତି ଉଦ୍ୟମ ଘଟଣାରେ ଗଭୀର ଉଦବେଗ ପ୍ରକାଶ କରିଛନ୍ତି ପୂର୍ବତନ ମୁଖ୍ୟମନ୍ତ୍ରୀ ତଥା ବିରୋଧୀଦଳ ନେତା ନବୀନ ପଟ୍ଟନାୟକ । ଛାତ୍ରୀଜଣଙ୍କ କଲେଜ ଅଧ୍ୟକ୍ଷଙ୍କଠାରୁ ଆରମ୍ଭ କରି ଉଚ୍ଚଶିକ୍ଷା ମନ୍ତ୍ରୀ, କେନ୍ଦ୍ରମନ୍ତ୍ରୀ ଏବଂ ମୁଖ୍ୟମନ୍ତ୍ରୀ ପର୍ଯ୍ୟନ୍ତ ବାରମ୍ବାର ତାଙ୍କ ଅଭିଯୋଗ ଜଣାଇବା ସତ୍ତ୍ୱେ ନ୍ୟାୟ ପାଇବାରୁ ବଞ୍ଚିତ ହୋଇଛନ୍ତି । ତେଣୁ ଏପରି ଏକ ସମ୍ବେଦନଶୀଳ ଘଟଣାରେ ରାଜ୍ୟପାଳ ହସ୍ତକ୍ଷେପ କରିବା ସହ ଛାତ୍ରୀଙ୍କୁ ନ୍ୟାୟ ଦେବାକୁ ନବୀନ ଦାବି କରିଛନ୍ତି । ରବିବାର ସୋସିଆଲ ମିଡ଼ିଆ ଆକାଉଣ୍ଟ 'ଏକ୍ସ'ରେ ନବୀନ କହିଛନ୍ତି ଯେ ଓଡ଼ିଶାର ଅନ୍ୟତମ ପ୍ରମୁଖ ବିଶ୍ୱବିଦ୍ୟାଳୟରେ ଜଣେ ଛାତ୍ରୀ ଆତ୍ମାହୁତି ଉଦ୍ୟମ ଘଟଣା ମୋତେ ▶ପୃଷ୍ଠା-୭

ଛାତ୍ରୀଙ୍କୁ ନ୍ୟାୟ ସୁନିଶ୍ଚିତ ଦାବି

ପୀଡ଼ିତାଙ୍କ ଆଶୁ ଆରୋଗ୍ୟ କାମନା

ଡିଜିଙ୍କୁ ଜାତୀୟ ମହିଳା କମିଶନଙ୍କ ନିର୍ଦ୍ଦେଶ

୩ ଦିନରେ ରିପୋର୍ଟ ଦିଅ

■ **ଭୁବନେଶ୍ୱର, ୧୩।୭ (ସମିସ):** ଫକୀର ମୋହନ ସ୍ୱୟଂଶାସିତ ମହାବିଦ୍ୟାଳୟର ଜଣେ ଛାତ୍ରୀ ଆତ୍ମାହୁତି ଉଦ୍ୟମ ମାମଲାରେ ଜାତୀୟ ମହିଳା କମିଶନ ହସ୍ତକ୍ଷେପ କରିଛନ୍ତି । ନିଜ ଆଡୁ ମାମଲା ରୁଜୁ କରି ଓଡ଼ିଶା ପୁଲିସ ମହାନିର୍ଦ୍ଦେଶକଙ୍କୁ ଅନୁସନ୍ଧାନ କରି କଠୋର କାର୍ଯ୍ୟାନୁଷ୍ଠାନ ପାଇଁ ଚିଠି ଲେଖିଛନ୍ତି । ତଦନ୍ତରେ କ'ଣ କାର୍ଯ୍ୟାନୁଷ୍ଠାନ ନେଲେ ସେନେଇ ରିପୋର୍ଟ ୩ ଦିନ ଭିତରେ ଜଣାଇବାକୁ ନିର୍ଦ୍ଦେଶ ଦେଇଛନ୍ତି । କ୍ରାଇମବ୍ରାଞ୍ଚ ଡିଏସ୍‌ପି କହିଛନ୍ତି ଯେ ବାଲେଶ୍ୱର ଏଫ୍‌ଏମ୍ କଲେଜ ମାମଲାରେ ଆଜି କ୍ରାଇମବ୍ରାଞ୍ଚ ସିଏଡବ୍ଲ୍ୟୁ ଓ ସିଡବ୍ଲ୍ୟୁର ୨ ଜଣିଆ ଟିମ୍ ତଦନ୍ତ ଆରମ୍ଭ କରିଛନ୍ତି । କ୍ରାଇମବ୍ରାଞ୍ଚ ଡିଜିଙ୍କ ନିର୍ଦ୍ଦେଶରେ ନିଜ ପକ୍ଷରୁ ନିରୀକ୍ଷଣ ପାଇଁ ପହଞ୍ଚି ଘଟଣା ଉପରେ ଅନୁଧ୍ୟାନ କରିବୁ ବୋଲି ଡିଏସ୍‌ପି କହିଛନ୍ତି ।

ଭୋଟର ତାଲିକା ଯାଞ୍ଚ୍

ସାରା ଦେଶରେ ବିହାର ଢାଞ୍ଚା

■ **ନୂଆଦିଲ୍ଲୀ, ୧୩।୭ (ଏଜେନ୍ସି):** ବିହାର ପରେ ଏବେ ସାରା ଦେଶରେ ଭୋଟର ତାଲିକା ଯାଞ୍ଚ୍ ହେବ ବୋଲି ନିର୍ବାଚନ କମିଶନ କହିଛନ୍ତି । ତେଣୁ ଦେଶରେ ସ୍ପେଶାଲ ଇନ୍‌ଟେନ୍‌ସିଭ ରିଭିଜନ (ଏସ୍‌ଆଇଆର) କରିବାକୁ କମିଶନ ଲକ୍ଷ୍ୟ ରଖିଛନ୍ତି । ଏହାଦ୍ୱାରା ଭୋଟର ତାଲିକାର ସମସ୍ତ ତଥ୍ୟକୁ ଗମ୍ଭୀରତାର ସହ ଯାଞ୍ଚ କରାଯିବ । ଅଗଷ୍ଟ ମାସରୁ ଏହି ପ୍ରକ୍ରିୟା ଆରମ୍ଭ ହେବ । ଏ ସଂକ୍ରାନ୍ତରେ ନିର୍ବାଚନ କମିଶନ ସବୁ ରାଜ୍ୟରେ ଥିବା ନିଜର ନିର୍ବାଚନ ମେସିନାରୀ ତଥା କମିଶନକୁ ଆକ୍ଟିଭ କରିଛି ।

ଜୁଲାଇ ୧୦ରେ ବିହାରରେ ଏସ୍‌ଆଇଭି ଜାରି ରଖିବାକୁ ସୁପ୍ରିମକୋର୍ଟ ଅନୁମତି ଦେବା ପରେ ନିର୍ବାଚନ କମିଶନ ଏହି ନିଷ୍ପତ୍ତି ନେଇଛନ୍ତି । ସୁପ୍ରିମକୋର୍ଟ ଏହି ପ୍ରକ୍ରିୟାକୁ ସାମ୍ବିଧାନିକ ବୋଲି ଅବିହିତ କରିଥିଲେ । ତେବେ ଦେଶରେ ଏକାଧିକ ରାଜନୈତିକ ଦଳ ତଥା ସଂଗଠନ ଏହି ରିଭିଜନ ବିରୋଧରେ ଏବେ ମଧ୍ୟ ନିଜର ଆଭିମୁଖ୍ୟକୁ ଜାରି ରଖିଛନ୍ତି ଓ ସୁପ୍ରିମକୋର୍ଟରେ ଏହାକୁ ଚ୍ୟାଲେଞ୍ଜ ମଧ୍ୟ କରିଥିଲେ । ଏହି ସ୍ପେଶାଲ ଇନ୍‌ଟେନସିଭ ରିଭିଜନ ଦ୍ୱାରା ଯୋଗ୍ୟ ନାଗରିକମାନେ ମଧ୍ୟ ନିଜ ଭୋଟଦାନ ଅଧିକାରରୁ ବଞ୍ଚିତ ହେବେ ବୋଲି ଏହି ଦଳଗୁଡିକ ଅଭିଯୋଗ ଆଣିଥିଲେ । ଜୁଲାଇ ୨୮ ପରେ ଏ ସଂକ୍ରାନ୍ତରେ କମିଶନ ଅନ୍ତିମ ନିଷ୍ପତ୍ତି ନେବ ବୋଲି କହିଛି । ଅବଶ୍ୟ ବିହାର ଏସ୍‌ଆଇଆର ରିଭିଜନ ମାମଲାରେ ସୁପ୍ରିମକୋର୍ଟର ଦ୍ୱିତୀୟଥର ପାଇଁ ଶୁଣାଣି ହେବାର କାର୍ଯ୍ୟକ୍ରମ ରହିଛି । ସେପଟେ କିଛି ରାଜ୍ୟର ମୁଖ୍ୟ ନିର୍ବାଚନ ଅଧିକାରୀ ନିଜ ରାଜ୍ୟରେ ଗତ ଏସ୍‌ଆଇଆର ପରେ ପ୍ରକାଶ ପାଇଥିବା ଭୋଟର ତାଲିକାକୁ ଜାରି କରିବା ପ୍ରକ୍ରିୟା ଆରମ୍ଭ କରିଛନ୍ତି । ବିହାରର ଭୋଟର ତାଲିକାରେ ନେପାଳ ଓ ବାଂଲାଦେଶ ନାଗରିକଙ୍କ ନାମ ରହିଛି ବୋଲି ନିର୍ବାଚନ ଅଧିକାରୀମାନେ ଦାବି କରିଛନ୍ତି । ତାଲିକାରେ ପୁନଃନିରୀକ୍ଷଣ ପାଇଁ ଘରଘର ବୁଲିଛୁ ଓ ତାଲିକାରେ ନେପାଳ, ▶ପୃଷ୍ଠା-୭

ବାଲେଶ୍ୱରରେ ଖୋଳତାଡ଼

ଏଫ୍‌ଏମ୍ କଲେଜରେ ଉଚ୍ଚଶିକ୍ଷା ବିଭାଗ ଓ କ୍ରାଇମବ୍ରାଞ୍ଚ୍ ଟିମ୍

ନିଲମ୍ବିତ ଅଧ୍ୟକ୍ଷ ଓ ଆଇସିସି କମିଟି ସଦସ୍ୟଙ୍କୁ ଜେରା

ପକ୍ଷ ରଖିବାକୁ ପୀଡ଼ିତାଙ୍କ ଭାଇକୁ ଦେଲେନି ସୁଯୋଗ

ବିପଦ ଥିବା ଦର୍ଶାଇ ସୁରକ୍ଷା ଲୋଡ଼ିଲେ ନିଲମ୍ବିତ ଅଧ୍ୟକ୍ଷ

■ **ବାଲେଶ୍ୱର, ୧୩।୭ (ସମିସ):** ଫକୀରମୋହନ ସ୍ୱୟଂଶାସିତ ମହାବିଦ୍ୟାଳୟର ଛାତ୍ରୀ ସୌମ୍ୟାଶ୍ରୀ ବିଶି ଆତ୍ମାହୁତି ଉଦ୍ୟମ ଘଟଣାକୁ ନେଇ ସାରା ରାଜ୍ୟ ଉଠୁଛିପଡୁଛି । ଏମ୍‌ସରେ ତାଙ୍କ ଚିକିତ୍ସା ଚାଲିଥିବା ବେଳେ ଅବସ୍ଥା ଏବେ ବି ସଂକଟାପନ୍ନ ରହିଛି । ଏପରି ସ୍ଥିତିରେ ଆଜି ଉଚ୍ଚଶିକ୍ଷା ବିଭାଗ ଓ କ୍ରାଇମବ୍ରାଞ୍ଚର ଦୁଇ ପୃଥକ୍ ଟିମ୍ ମହାବିଦ୍ୟାଳୟରେ ପହଞ୍ଚି ତଦନ୍ତ କରିଛନ୍ତି । ଏହି ତଦନ୍ତରେ ସାମିଲ ହେବା ପାଇଁ ସୌମ୍ୟାଶ୍ରୀଙ୍କ ଭାଇ ସୌମ୍ୟରଞ୍ଜନ ମଧ୍ୟ କଲେଜକୁ ଆସିଥିଲେ । ହେଲେ ତାଙ୍କୁ ପରେ ଡକାଯିବ ବୋଲି କହି ଫେରାଇ ଦିଆଯାଇଥିଲା । ସେହିପରି କଲେଜର ନିଲମ୍ବିତ ଅଧ୍ୟକ୍ଷ ଦିଲ୍ଲୀପ କୁମାର ଘୋଷ ନିଜ ଜୀବନ ପ୍ରତି ବିପଦ ଥିବା ଦର୍ଶାଇ ଏସ୍‌ପିଙ୍କୁ ପୁଲିସ୍ ସୁରକ୍ଷା ମାଗିଛନ୍ତି । ଏହାଛଡ଼ା ସେ ତଦନ୍ତରେ ସମ୍ପୂର୍ଣ୍ଣ ଭାବେ ସହଯୋଗ କରିବେ ବୋଲି କହିଛନ୍ତି । ଅପରପକ୍ଷେ, ସୌମ୍ୟାଶ୍ରୀଙ୍କୁ ବଞ୍ଚାଇବାକୁ ଯାଇ ଗୁରୁତର ଆହତ ହୋଇଥିବା ଯୁକ୍ତ ୩ ପ୍ରଥମ ବର୍ଷ ଛାତ୍ର ଜ୍ୟୋତିପ୍ରକାଶ ବିଶ୍ୱାଳଙ୍କ ଅଧିକ ଚିକିତ୍ସା ଲାଗି ଆଜି ତାଙ୍କୁ ବାଲେଶ୍ୱର ଜିଲ୍ଲା ମୁଖ୍ୟ ଚିକିତ୍ସାଳୟରୁ କଟକକୁ ସ୍ଥାନାନ୍ତର କରାଯାଇଛି ।

ସୂଚନାନୁଯାୟୀ, ଉଚ୍ଚଶିକ୍ଷା ବିଭାଗର ନିର୍ଦ୍ଦେଶକ କାଳୀପ୍ରସନ୍ନ ମହାପାତ୍ରଙ୍କ ଅଧ୍ୟକ୍ଷତାରେ ବିଭାଗର ଯୁଗ୍ମ ସଚିବ ମୌସୁମୀ ନାୟକ ଓ ବିଜେବି ସ୍ୱୟଂଶାସିତ ମହାବିଦ୍ୟାଳୟ ପ୍ରଫେସର୍ ଝୁମୁକି ରଥଙ୍କୁ ନେଇ ୩ଜଣିଆ ଏକ କମିଟି କଲେଜରେ ପହଞ୍ଚି ବିଭିନ୍ନ ଦିଗରୁ ଘଟଣାର ତଦନ୍ତ କରିଛନ୍ତି । କେଉଁ ପରିସ୍ଥିତିରେ ସୌମ୍ୟାଶ୍ରୀ ଆତ୍ମାହୁତି ▶ପୃଷ୍ଠା-୭

ପ୍ରଜାକୋର୍ଟରେ ପୁଣି ବଳଦ ଦଣ୍ଡ

■ **ନାରାୟଣପାଟଣା, ୧୩।୭ (ସମିସ):** ଦୁହେଁ ଦୁହିଁଙ୍କୁ ଭଲ ପାଉଥିଲେ । ବିବାହ କରି ପରିବାର ଡରରେ ଗାଁ ଛାଡି ଆନ୍ଧ୍ରପ୍ରଦେଶ ପଳାଇଥିଲେ । କିଛି ଦିନ ଗାଁକୁ ଫେରିବା ପରେ ବିବାହକୁ ସ୍ୱୀକୃତି ମିଳିନଥିଲା । ଏକ ବୈଠକ ଆୟୋଜନ କରି ଗାଁ ଲୋକେ ପ୍ରେମୀଯୁଗଳଙ୍କୁ ଡାକିଥିଲେ । କିନ୍ତୁ ଗାଁରେ ପହଞ୍ଚିବା ପରେ ଉଭୟଙ୍କ ବେକରେ ଜୁଆଳି ପକାଇ ଗାଁ ଦାଣ୍ଡରେ ହଳ କରାଯାଇଥିଲା । ଶହଶହ ଗ୍ରାମବାସୀଙ୍କ ▶ପୃଷ୍ଠା-୭

ଗଦାଗଦା ଅଭିଯୋଗକୁ ଚାପି ବସିଛି ଉଚ୍ଚଶିକ୍ଷା ବିଭାଗ

ନ୍ୟାୟ ଅପେକ୍ଷାରେ ୧୪ ନିର୍ଯାତିତ ଛାତ୍ରୀ

■ **ଭୁବନେଶ୍ୱର, ୧୩।୭ (ସମିସ):** ଫକୀରମୋହନ ସ୍ୱୟଂଶାସିତ ମହାବିଦ୍ୟାଳୟରେ ଅଧ୍ୟାପକଙ୍କ ନିର୍ଯ୍ୟାତନା ସହି ନ ପାରି ଜଣେ ଛାତ୍ରୀଙ୍କ ଆତ୍ମଦାହ ଉଦ୍ୟମ ସାରା ଦେଶରେ ଆଲୋଡ଼ନ ସୃଷ୍ଟି କରିଛି । ପୀଡ଼ିତା ଛାତ୍ରୀ ଜୀବନ ସହ ସଂଗ୍ରାମ କରୁଥିବାବେଳେ ଶିକ୍ଷାନୁଷ୍ଠାନରେ ଛାତ୍ରୀଙ୍କ ସୁରକ୍ଷା ନେଇ ପ୍ରଶ୍ନବାଚୀ ସୃଷ୍ଟି ହୋଇଛି । ବହୁ ଅଧ୍ୟାପକଙ୍କ ବିରୋଧରେ ଶାରୀରିକ ଓ ମାନସିକ ନିର୍ଯ୍ୟାତନାର ଅଭିଯୋଗ ଥିଲେ ମଧ୍ୟ କୌଣସି କାର୍ଯ୍ୟାନୁଷ୍ଠାନ ହେଉନାହିଁ । ଗତ କେଇ ମାସ ମଧ୍ୟରେ ବିଭିନ୍ନ ଉଚ୍ଚ ଶିକ୍ଷାନୁଷ୍ଠାନରୁ ପ୍ରାୟ ୧୪ଟି ନିର୍ଯ୍ୟାତନା ଅଭିଯୋଗ ଆସିଥିଲେ ମଧ୍ୟ ସବୁ ଅଭିଯୋଗକୁ ଉଚ୍ଚଶିକ୍ଷା ବିଭାଗ ଚାପି ରଖିଛି । କାର୍ଯ୍ୟନୁଷ୍ଠାନ ତ ଦୂର କଥା, ଏ ସମ୍ପର୍କରେ ତଦନ୍ତ ନିର୍ଦ୍ଦେଶ ମଧ୍ୟ ଦିଆଯାଇ ନାହିଁ ।

୨୦୨୪ ମସିହା ଡିସେମ୍ବରରେ ଖୋଦ୍ ରାଜଧାନୀରେ ବିଜେବି ସ୍ୱୟଂଶାସିତ ମହାବିଦ୍ୟାଳୟରେ ଜଣେ ଛାତ୍ରୀଙ୍କୁ ତତ୍କାଳୀନ କମ୍ପ୍ୟୁଟର୍ ବିଭାଗ ମୁଖ୍ୟ ଶାରୀରିକ ନିର୍ଯ୍ୟାତନା ଦେଇଥିବା ଅଭିଯୋଗ ହୋଇଥିଲା । ସିସିଟିଭି ଭିଡିଓ ଆଧାରରେ ସମ୍ପୃକ୍ତ ଅଧ୍ୟାପକଙ୍କୁ ଉଚ୍ଚଶିକ୍ଷା ବିଭାଗକୁ ବଦଳି କରି ପୁରସ୍କୃତ କରାଗଲା । ମାତ୍ର ଏଯାଏ ତଦନ୍ତ ସରୁନାହିଁ କି ଚୂଡ଼ାନ୍ତ ରିପୋର୍ଟ ଆସିନାହିଁ । ସେହିପରି ବିଜେବି କଲେଜର ଓଡ଼ିଆ

ବାଲେଶ୍ୱର ଘଟଣା ପରେ ଚେତିବେ କି ରାଜ୍ୟ ସରକାର !

ବିଭାଗ ମୁଖ୍ୟଙ୍କ ବିରୋଧରେ ମଧ୍ୟ ନିର୍ଯ୍ୟାତନା ଅଭିଯୋଗ ଥିଲେ ମଧ୍ୟ ତଦନ୍ତ ନିର୍ଦ୍ଦେଶ ଦିଆଯାଇନି । ରାଜଧାନୀର ଅନ୍ୟଏକ ଏକ ପ୍ରତିଷ୍ଠିତ ଉଚ୍ଚ ଶିକ୍ଷାନୁଷ୍ଠାନ ରାଜଧାନୀ ମହାବିଦ୍ୟାଳୟର ଇଂରାଜୀ ଏବଂ ପଦାର୍ଥ ବିଜ୍ଞାନ ଅଧ୍ୟାପକଙ୍କ ବିରୋଧରେ ଆସିଥିବା ଅଭିଯୋଗ ମଧ୍ୟ ଉଚ୍ଚଶିକ୍ଷା ବିଭାଗ ମାଡ଼ି ବସିଛି । ଭଦ୍ରକ ସ୍ୱୟଂଶାସିତ ମହାବିଦ୍ୟାଳୟର ସର୍ବାଧିକ ୪ଜଣ ଅଧ୍ୟାପକଙ୍କ ବିରୋଧରେ ଛାତ୍ରୀଙ୍କୁ ନିର୍ଯ୍ୟାତନା ଅଭିଯୋଗ ରହିଛି । ପଦାର୍ଥ ବିଜ୍ଞାନ ବିଭାଗର ୩ଜଣ ଅଧ୍ୟାପକ ଓ ରସାୟନ ବିଜ୍ଞାନ ଅଧ୍ୟାପକଙ୍କ ବିରୋଧରେ ଆସିଥିବା ନିର୍ଯ୍ୟାତନା ଅଭିଯୋଗ ସମ୍ପର୍କରେ କୌଣସି ପଦକ୍ଷେପ ନିଆଯାଇ ନାହିଁ । ପୂର୍ବରୁ ଅନଗୁଳ ଜିଲ୍ଲା ଆଠମଲ୍ଲିକ ମହାବିଦ୍ୟାଳୟ ଅର୍ଥନୀତି ଅଧ୍ୟାପକ, ଅନୁଗୋଳ ସରକାରୀ ସ୍ୱୟଂଶାସିତ ମହାବିଦ୍ୟାଳୟର ପ୍ରାଣୀ ବିଜ୍ଞାନ ଓ ଇଂରାଜୀ ଅଧ୍ୟାପକ, ରାଉରକେଲା ସରକାରୀ ସ୍ୱୟଂଶାସିତ ମହାବିଦ୍ୟାଳୟର ହିନ୍ଦୀ, ଭୌତିକ ବିଜ୍ଞାନ ଓ ଜୀବବିଜ୍ଞାନ ଅଧ୍ୟାପକଙ୍କ ବିରୋଧରେ ଛାତ୍ରୀଙ୍କୁ ନିର୍ଯାତନା ଅଭିଯୋଗ ଉଚ୍ଚଶିକ୍ଷା ବିଭାଗ ନିକଟରେ ପହଞ୍ଚିଛି । ମାତ୍ର କୌଣସି ଘଟଣାରେ କିଛି ବି ପଦକ୍ଷେପ ଗ୍ରହଣ କରାଯାଇ ନାହିଁ । ତେଣୁ ଏଫ୍‌ଏମ୍ କଲେଜ୍ ପରି ସମସ୍ତ ଛାତ୍ରୀ ଆତ୍ମାହୁତି ଉଦ୍ୟମ କରିବା ପରେ ଯାଇ ସରକାର କାର୍ଯ୍ୟାନୁଷ୍ଠାନ ନେବେ କି ବୋଲି ପ୍ରଶ୍ନ ଉଠିଛି ।

ଫକୀରମୋହନ କଲେଜ ଛାତ୍ରୀଙ୍କ ଆତ୍ମାହୁତି ଉଦ୍ୟମ ଘଟଣା

ରାଜ୍ୟବ୍ୟାପୀ ଆକ୍ରୋଶ, ପ୍ରତିବାଦ

ଉତ୍କଳ ବିଶ୍ୱବିଦ୍ୟାଳୟ ସମ୍ମୁଖରେ ଛାତ୍ର କଂଗ୍ରେସ ପକ୍ଷରୁ ବିକ୍ଷୋଭ ଓ କୁଶପୁତ୍ତଳିକା ଦାହ

ମୁଖ୍ୟମନ୍ତ୍ରୀଙ୍କ ବାସଭବନ ଘେରିବାକୁ ବିଜୁ ଯୁବ ଓ ଛାତ୍ର ଜନତା ଦଳର ରାଲି

ଉଚ୍ଚଶିକ୍ଷା ମନ୍ତ୍ରୀଙ୍କ ବାସଭବନ ସମ୍ମୁଖରେ ପୁଲିସ-ଯୁବ କଂଗ୍ରେସ କର୍ମୀ ମୁହାଁମୁହିଁ

ମୁଖ୍ୟମନ୍ତ୍ରୀଙ୍କ ବାସଭବନ ଘେରିଲା ଯୁବ, ଛାତ୍ର ବିଜେଡି

ଭୁବନେଶ୍ୱର, ୧୩।୭ (ସମିସ): ଫକୀରମୋହନ ସ୍ୱୟଂଶାସିତ ମହାବିଦ୍ୟାଳୟର ଜଣେ ଛାତ୍ରୀ ନିଜ ଦେହରେ ପେଟ୍ରୋଲ ଢାଳି ଆତ୍ମାହୁତି ଉଦ୍ୟମ ଘଟଣାରେ ରାସ୍ତାକୁ ଓହ୍ଲାଇଛି ବିଜୁ ଯୁବ ଓ ଛାତ୍ର ଜନତା ଦଳ । ଏହି ଘଟଣାରେ କଲେଜ କର୍ତ୍ତୃପକ୍ଷ ଓ ପୁଲିସ୍‌ର ନିଷ୍କ୍ରିୟତା ସରକାରର ଅସଲମୁଖା ଖୋଲି ଦେଇଥିବା ନେଇ ଦଳ ଅଭିଯୋଗ କରିଛି । ଏଥିସହ ଛାତ୍ରୀଙ୍କୁ ନ୍ୟାୟ ଓ ରାଜ୍ୟରେ ମହିଳା ଓ ଛାତ୍ରୀଙ୍କୁ ସୁରକ୍ଷା ଦେବାରେ ବିଫଳ ହୋଇଥିବା ସରକାର ବିପକ୍ଷରେ ଯୁବ ଓ ଛାତ୍ର ବିଜେଡିର କାର୍ଯ୍ୟକର୍ତ୍ତାମାନେ ମୁଖ୍ୟମନ୍ତ୍ରୀଙ୍କ ବାସଭବନ ଘେରାଉ କରିଛନ୍ତି । ଏହାସହ ଏଭଳି ଘଟଣା ପାଇଁ ଦଳ ପକ୍ଷରୁ ମୁଖ୍ୟମନ୍ତ୍ରୀ, କେନ୍ଦ୍ର ଶିକ୍ଷାମନ୍ତ୍ରୀ ଓ ରାଜ୍ୟ ଉଚ୍ଚଶିକ୍ଷାମନ୍ତ୍ରୀଙ୍କ ଇସ୍ତଫା ଦାବି କରାଯାଇଛି ।

ବିଧାୟକ ଡଃ ବ୍ୟୋମକେଶ ରାୟ, ଦେବୀ ରଂଜନ ତ୍ରିପାଠୀଙ୍କ ନେତୃତ୍ୱରେ ମୁଖ୍ୟମନ୍ତ୍ରୀଙ୍କ ବାସଭବନ ଆଡ଼କୁ ଶତାଧିକ ବିଜୁ ଯୁବ ଓ ଛାତ୍ର ଜନତା ଦଳର ନେତୃତ୍ୱମାନେ ଧସେଇ ଆସିଥିଲେ । ପୁଲିସ୍ ସେମାନଙ୍କୁ ବାଧା ଦେବାରୁ ଧସ୍ତାଧସ୍ତି ଭଳି ସ୍ଥିତି ଉତ୍ପନ୍ନ ହୋଇଥିଲା ।

ଦଳ ପକ୍ଷରୁ କୁହାଯାଇଛି ଯେ ଲୋକଙ୍କ ସରକାର କହୁଥିବା ବିଜେପି ଶାସନରେ ସାଧାରଣ ଜନତା ଅସୁରକ୍ଷିତ । 'ବର୍ଷ ଏକ ଉପଲବ୍ଧି ଅନେକ'ର ନାରା ଦେଉଥିବା ସରକାରରେ ମହିଳା ଓ ଛାତ୍ରୀ ସଂପୂର୍ଣ୍ଣ ଅସୁରକ୍ଷିତ । ଫକୀରମୋହନ ମହାବିଦ୍ୟାଳୟରେ ଗତକାଲି ଘଟିଥିବା ଏହି ଘଟଣା ସାରା ରାଜ୍ୟକୁ ସ୍ତବ୍ଧ କରିଦେଇଛି । ଅନ୍ୟ ଘଟଣା ଓ ମାମଲା ବେଳକୁ ବିଜେପି ସମର୍ଥିତ ଛାତ୍ର ସଂଗଠନ ଏବିଭିପି ଆନ୍ଦୋଳନ କରି ରାଜରାସ୍ତାକୁ ଆସୁଥିଲା ବେଳେ ଏଫ୍.ଏମ୍ କଲେଜରେ ଘଟିଥିବା ସଂଗୀନ ଘଟଣାକୁ ନେଇ କାହିଁକି ତତ୍ପରତା ପ୍ରକାଶ କରୁନାହିଁ ବୋଲି ଦଳ ପ୍ରଶ୍ନ କରିଛି । ଏଥିରୁ ସ୍ପଷ୍ଟ ପ୍ରମାଣିତ ହେଉଛି, ବିଜେପି ସରକାର ନିଜର ଦୋଷ ତ୍ରୁଟିକୁ ତରବରିଆ ଭାବେ ଚାପିଦେବାକୁ ଚେଷ୍ଟା କରୁଛି ।

ଦଳ ପକ୍ଷରୁ କୁହାଯାଇଛି ଯେ ଉକ୍ତ ମହାବିଦ୍ୟାଳୟର ଜଣେ ଅଧ୍ୟାପକ ତାଙ୍କଠାରୁ ଶାରୀରିକ ଅନୁଗ୍ରହ ଚାହୁଥିବା ନେଇ ଛାତ୍ରୀଜଣକ ଗତ ୧ ତାରିଖରେ ଲିଖିତ ଭାବେ ଅଭିଯୋଗ କରିଥିଲେ । ହେଲେ ଅଧ୍ୟକ୍ଷ ଏହି ଅଭିଯୋଗକୁ ଗୁରୁତ୍ୱ ନ ଦେଇ କୌଣସି ତ୍ୱରିତ ପଦକ୍ଷେପ ନ ନେବାରୁ ଛାତ୍ରୀଜଣଙ୍କ ବାଧ୍ୟ ହୋଇ ଥାନାର ଦ୍ୱାରସ୍ଥ ହୋଇଥିଲେ । ସେଠାରେ ମଧ୍ୟ ନ୍ୟାୟ ପାଇବାରେ ବିଫଳ ହେବାରୁ ସେ ବାଲେଶ୍ୱର ସାଂସଦ ପ୍ରତାପ ଷଡ଼ଙ୍ଗୀଙ୍କୁ ବ୍ୟକ୍ତିଗତ ସାକ୍ଷାତ କରି ତାଙ୍କ ଦୁଃଖ ଜଣାଇଥିଲେ, ଯାହାକୁ ଶ୍ରୀ ଷଡ଼ଙ୍ଗୀ ଗଣମାଧ୍ୟମରେ ସ୍ୱୀକାର ମଧ୍ୟ କରିଛନ୍ତି । କିନ୍ତୁ ବିଡ଼ମ୍ବନାର ବିଷୟ ଯେ ଶ୍ରୀ ଷଡ଼ଙ୍ଗୀ ଛାତ୍ରୀ ଜଣଙ୍କୁ ନ୍ୟାୟ ଦେବା ପାଇଁ କୌଣସି ଦୃଢ଼ କାର୍ଯ୍ୟାନୁଷ୍ଠାନ ଗ୍ରହଣ କଲେ ନାହିଁ ।

ଆହୁରି ମଧ୍ୟ ଛାତ୍ରୀଜଣଙ୍କ ବାରମ୍ବାର ସୋସିଆଲ ମିଡିଆରେ ବିଭାଗୀୟ ମନ୍ତ୍ରୀଙ୍କୁ ଅଭିଯୋଗ କରିଥିଲେ ମଧ୍ୟ କୌଣସି ସୁଫଳ ମିଳି ନ ଥିଲା । ଏଭଳି ବଡ଼ ଘଟଣାକୁ ହାଲୁକା ଭାବେ ନେବା ଦ୍ୱାରା ଦୀର୍ଘ ୧୨ଦିନ ଧରି ନ୍ୟାୟ ପାଇଁ ସଂଘର୍ଷ କରିବା ପରେ ଛାତ୍ରୀଜଣଙ୍କ ବାଧ୍ୟ ହୋଇ ଆତ୍ମାହୁତି ଭଳି ଚରମ ନିଷ୍ପତ୍ତି ନେଇଛନ୍ତି । ଛାତ୍ରୀଜଣଙ୍କ ଅଖିଳ ଭାରତ ବିଦ୍ୟାର୍ଥୀ ପରିଷଦର ଜଣେ ସଦସ୍ୟା ହୋଇଥିଲେ ମଧ୍ୟ ତାଙ୍କୁ ରାଜ୍ୟ ସରକାର ସୁରକ୍ଷା ଓ ନ୍ୟାୟ ଦେଇପାରିଲେ ନାହିଁ । ହେଲେ ଜଣେ ସାଧାରଣ ଛାତ୍ରୀ ଏହି ସରକାରଠାରୁ ସୁରକ୍ଷା ଓ ନ୍ୟାୟ କିଭଳି ଆଶା କରିବ ବୋଲି ଦଳ ପ୍ରଶ୍ନ କରିଛି । ଛାତ୍ରୀଙ୍କୁ ନ୍ୟାୟ ନ ମିଳିବା ପର୍ଯ୍ୟନ୍ତ ବିଜୁ ଯୁବ ଓ ଛାତ୍ର ଜନତା ଦଳ ଲଢ଼େଇ ଜାରି ରଖିବ ବୋଲି ଦଳ ପକ୍ଷରୁ କୁହାଯାଇଛି । ଏହି ଘେରଉରେ ଅନ୍ୟମାନଙ୍କ ମଧ୍ୟରେ ଧୃତିରଂଜନ ମାର୍ଥା, ଏଲିନା ଦାସ, ବିଜୟ କେତନ ସାହୁ, ଜ୍ୟୋତ୍ସ୍ନାମୟୀ ପରିଡ଼ା, ଶୁଭ୍ରାଂଶୁ ନାରାୟଣ ମିଶ୍ର, ତାରିଣୀ ପ୍ରସାଦ ନାୟକ, ଇପ୍ସିତା ସାହୁ, ରଶ୍ମିରେଖା ମଲ୍ଲିକଙ୍କ ସମେତ ବହୁ ଛାତ୍ର ଓ ଯୁବ ନେତା ଅଂଶଗ୍ରହଣ କରିଥିଲେ ।

ଗର୍ଜିଲା ଯୁବ ଓ ଛାତ୍ର କଂଗ୍ରେସ

ଭୁବନେଶ୍ୱର,୧୩।୭ (ସମିସ): ଫକୀରମୋହନ ସ୍ୱୟଂଶାସିତ ମହାବିଦ୍ୟାଳୟର ଛାତ୍ରୀ ସୌମ୍ୟାଶ୍ରୀ ବିଶି ଆତ୍ମହତ୍ୟା ଉଦ୍ୟମ ଘଟଣାରେ ଆଜି ପ୍ରଦେଶ ଯୁବ କଂଗ୍ରେସ ଓ ପ୍ରଦେଶ ଛାତ୍ର କଂଗ୍ରେସ ପକ୍ଷରୁ ମିଳିତ ଭାବେ ରାଜ୍ୟ ଉଚ୍ଚଶିକ୍ଷା ମନ୍ତ୍ରୀଙ୍କ ସରକାରୀ ବାସଭବନ ଘେରାଉ କରାଯାଇଛି । ଯୁବ କଂଗ୍ରେସ ଓ ଛାତ୍ର କଂଗ୍ରେସ କର୍ମୀ ଏବଂ ପୁଲିସ ମଧ୍ୟରେ ପ୍ରାୟ ଘଣ୍ଟାଏ କାଳ ଧସ୍ତାଧସ୍ତି ହେବାପରେ ପୁଲିସ ବ୍ୟାରିକେଡକୁ ଆନ୍ଦୋଳନକାରୀମାନେ ଭାଙ୍ଗି ଦେଇଥିଲେ । ପୁଲିସ ସେଠାରୁ ଭ୍ୟାନ ଯୋଗେ ଆନ୍ଦୋଳନକାରୀମାନଙ୍କୁ ଉଠାଇ ନେଇଥିଲା ।

ଏହି କାର୍ଯ୍ୟକ୍ରମର ନେତୃତ୍ୱ ନେଇଥିବା ପ୍ରଦେଶ ଯୁବ କଂଗ୍ରେସ ସଭାପତି ରଞ୍ଜିତ ପାତ୍ର କହିଥିଲେ ଯେ ବାଲେଶ୍ୱର ସ୍ୱୟଂଶାସିତ ମହାବିଦ୍ୟାଳୟର ଛାତ୍ରୀ ସୌମ୍ୟାଶ୍ରୀ ବିଶି ଆତ୍ମହତ୍ୟା ଉଦ୍ୟମ ଘଟଣାରେ ସଂପୂର୍ଣ୍ଣ ଭାବେ ମହାବିଦ୍ୟାଳୟ କର୍ତ୍ତୃପକ୍ଷ ଏବଂ ଜିଲ୍ଲା ପୋଲିସ ପ୍ରଶାସନ ଦାୟୀ । ଅନ୍ୟପକ୍ଷରେ, ଉଚ୍ଚଶିକ୍ଷା ବିଭାଗକୁ ପରିଚାଳନା କରିବାରେ ବିଫଳ ଅଯୋଗ୍ୟ ଉଚ୍ଚଶିକ୍ଷା ମନ୍ତ୍ରୀ ସୂରଜ ସୂର୍ଯ୍ୟବଂଶୀ ଏ ସମଗ୍ର ଘଟଣା ପାଇଁ ଦାୟୀ ଏବଂ ସେ ତୁରନ୍ତ ଇସ୍ତଫା ଦେବା ଦରକାର ।

ସେହିଭଳି ପ୍ରଦେଶ ଛାତ୍ର କଂଗ୍ରେସର ସଭାପତି ଉଦିତ ପ୍ରଧାନ କହିଲେ ଯେ ମୋହନ ସରକାର ଏକ ଛାତ୍ରବିରୋଧୀ ସରକାର । ପୀଡ଼ିତା ସୌମ୍ୟାଶ୍ରୀ ବିଶି ନ୍ୟାୟ ପାଇବା ପାଇଁ କଲେଜର ଅଧ୍ୟକ୍ଷ, ଥାନା, ବାଲେଶ୍ୱର ସାଂସଦ, ମୁଖ୍ୟମନ୍ତ୍ରୀ ଓ ଶିକ୍ଷାମନ୍ତ୍ରୀ ସମସ୍ତଙ୍କୁ ଯୋଗାଯୋଗ କରିଛନ୍ତି । କିନ୍ତୁ ତାଙ୍କୁ ନ୍ୟାୟ ମିଳିନାହିଁ । ଶେଷରେ ହତାଶ ହୋଇ ସେ ଆତ୍ମଦାହ କରିବାପାଇଁ ନିଷ୍ପତ୍ତି ନେଲେ । ଏବିଭିପି ଛାତ୍ର ସଂଗଠନଙ୍କର ସେ ଜଣେ ସଭ୍ୟା ଥାଇ ମଧ୍ୟ ତାଙ୍କ ନିଜ ସଂଗଠନ ଓ ସରକାର ତାଙ୍କୁ ସୁରକ୍ଷା ଦେଇପାରିଲେ ନାହିଁ । ତେଣୁ ଓଡ଼ିଶାର ସମସ୍ତ କ୍ୟାମ୍ପସରେ ଛାତ୍ରୀମାନେ ଆତଙ୍କିତ ଅବସ୍ଥାରେ ଅଛନ୍ତି । ଭୁବନେଶ୍ୱର ଲୋକସଭା କଂଗ୍ରେସ ପ୍ରାର୍ଥୀ ତଥା ପୂର୍ବତନ ଛାତ୍ର କଂଗ୍ରେସ ସଭାପତି ସୟଦ ୟାସିର ନୱାଜ ଏହି କାର୍ଯ୍ୟକ୍ରମରେ ଅଂଶଗ୍ରହଣ କରି କହିଲେ ଯେ ଏହି ଘଟଣାରେ ଏବିଭିପି ଛାତ୍ର ସଂଗଠନର ଅସଲ ମୁଖା ଖୋଲିଯାଇଛି । ସୌମ୍ୟାଶ୍ରୀ ଆତ୍ମହତ୍ୟା ଘଟଣାରେ ଓଡ଼ିଶା ସରକାରଙ୍କର ସମସ୍ତ ସିଷ୍ଟମ ନିଷ୍କ୍ରିୟ ଓ ବଫଳ ବୋଲି ପ୍ରମାଣିତ । ସୁତରାଂ ଶିକ୍ଷାମନ୍ତ୍ରୀ ଇସ୍ତଫା ଦିଅନ୍ତୁ ବୋଲି ସେ କହିଛନ୍ତି ।

'ନାରୀଙ୍କୁ ସୁରକ୍ଷା ଦେବାରେ ସରକାର ବିଫଳ'

ଭୁବନେଶ୍ୱର,୧୩।୭ (ସମିସ): ଏଫ୍‌ଏମ୍ ଛାତ୍ରୀ ଆତ୍ମାହୁତି ଉଦ୍ୟମ ଘଟଣାରେ ଉଚ୍ଚଶିକ୍ଷା ମନ୍ତ୍ରୀଙ୍କ ଇସ୍ତଫା ଦାବି କରିଛି ମହିଳା କଂଗ୍ରେସ । ରବିବାର ଏହି ପ୍ରସଙ୍ଗରେ ମହିଳା କଂଗ୍ରେସ ସଭାନେତ୍ରୀ ମୀନାକ୍ଷୀ ବାହିନୀପତି ଏକ ସାମ୍ବାଦିକ ସମ୍ମିଳନୀ କରି କହିଛନ୍ତି ଯେ ପୀଡ଼ିତା ଏବେ ଗୁରୁତର ହୋଇ ଏମ୍ସ ହସ୍ପିଟାଲରେ ମୃତ୍ୟୁ ସହ ସଂଗ୍ରାମ କରୁଛନ୍ତି । ଏହି ଘଟଣା ଓଡ଼ିଶାର ଶିକ୍ଷା, ପ୍ରଶାସନ ଓ ନାରୀ ସୁରକ୍ଷା ବ୍ୟବସ୍ଥାର ସମ୍ପୂର୍ଣ୍ଣ ବିଫଳତା ପ୍ରମାଣ କରୁଛି । ତେଣୁ ଉଚ୍ଚ ଶିକ୍ଷାମନ୍ତ୍ରୀ ଏହି ଘଟଣାରେ ଇସ୍ତଫା ଦେବା ସହ ଭାରାପ୍ରାପ୍ତ ଅଧ୍ୟକ୍ଷଙ୍କ ଗିରଫ ଓ ଜଣେ ଅଭିଜ୍ଞ ମହିଳା ବିଚାରପତିଙ୍କ ଦ୍ୱାରା ମାମଲାର ନ୍ୟାୟିକ ତଦନ୍ତ କରାଯାଉ ବୋଲି ଶ୍ରୀମତୀ ବାହାନିପତି ଦାବି କରିଛନ୍ତି ।

ଏହାସହିତ ପୀଡ଼ିତାଙ୍କୁ ଭେଟିବା ପାଇଁ ମହିଳା କଂଗ୍ରେସ ତରଫରୁ ଯାଇଥିବା ପ୍ରତିନିଧି ଦଳକୁ ଏବିଭିପିର ଜଣେ ରାଜ୍ୟ ସଦସ୍ୟା ଅଶାଳୀନ ବ୍ୟବହାର ପ୍ରଦର୍ଶନ ପୂର୍ବକ ଭିତରକୁ ଯିବା ପାଇଁ ଦେଉନଥିଲେ । ଏହା କ'ଣ ଏବିଭିପିର ଶିଷ୍ଟାଚାର ବୋଲି ସେ ପ୍ରଶ୍ନ କରିଛନ୍ତି । ଏହାସହ ଆତ୍ମାହୁତି ଉଦ୍ୟମ କରିଥିବା ଛାତ୍ରୀଜଣଙ୍କ ତାଙ୍କ ଉପରେ ହୋଇଥିବା ନିର୍ଯାତନା ପ୍ରସଙ୍ଗରେ ସାଂସଦ, ବିଧାୟକ ଏବଂ ପୁଲିସକୁ ଜଣାଇଥିଲେ ବି କେହି ଏହାକୁ ଗୁରୁତ୍ୱର ସହ କାହିଁକି ନେଲେ ନାହିଁ ବୋଲି ନାରୀ ନ୍ୟାୟ ବାହିନୀ ଅବାହାକ ପ୍ରଫେସର ଗାୟତ୍ରୀ ବିଶ୍ୱାଳ ଉଦବେଗ ପ୍ରକାଶ କରିଛନ୍ତି । ଏହାସହ ସିଏମଓ, କେନ୍ଦ୍ର ଉଚ୍ଚ ଶିକ୍ଷାମନ୍ତ୍ରୀ, ରାଜ୍ୟ ଉଚ୍ଚଶିକ୍ଷା ମନ୍ତ୍ରୀ, ମହିଳା କମିଶନଙ୍କୁ ଘଟଣା ସମ୍ପର୍କରେ ଜଣାଇଥିଲେ ସୁଦ୍ଧା ସେମାନେ ମଧ୍ୟ ଏହାକୁ ଗୁରୁତ୍ୱର ସହ ନେଇନାହାନ୍ତି ତେଣୁ କଂଗ୍ରେସ ଦଳ ଏହାକୁ ଦୃଢ଼ ନିନ୍ଦା କରୁଛି ବୋଲି ପିସିସି ମୁଖପାତ୍ର ସୋନାଲି ସାହୁ କ୍ଷୋଭ ପ୍ରକାଶ କରିଥିଲେ । ଡବଲ ଇଞ୍ଜିନ ସରକାରରେ ମହିଳାମାନେ ସୁରକ୍ଷିତ ନୁହନ୍ତି । ଯେଉଁମାନେ ନ୍ୟାୟ ପାଇଁ ଦାବି କରନ୍ତି ସେମାନେ ଦମନର ଶିକାର ହୁଅନ୍ତି ବୋଲି ମୁଖପାତ୍ର ଡଃ ମନୀଷା ଦାଶପଟ୍ଟନାୟକ କହିଛନ୍ତି ।

ଆଜି ବାଲେଶ୍ୱର ଗସ୍ତ କରିବ ପିସିସି ତଥ୍ୟ ଅନୁଧ୍ୟାନ କମିଟି

ଭୁବନେଶ୍ୱର,୧୩।୭ (ସମିସ): ଏଫ୍‌ଏମ୍ ଛାତ୍ରୀ ଆତ୍ମାହୁତି ଉଦ୍ୟମ ଘଟଣାର ଅନୁଧ୍ୟାନ ପାଇଁ ଓଡ଼ିଶା ପ୍ରଦେଶ କଂଗ୍ରେସ କମିଟି ସଭାପତି ଭକ୍ତ ଚରଣ ଦାସ ଏକ ତଥ୍ୟ ଅନୁଧ୍ୟାନ କମିଟି ଗଠନ କରିଛନ୍ତି । ଓଡ଼ିଶା ପ୍ରଦେଶ ମହିଳା କଂଗ୍ରେସ ସଭାନେତ୍ରୀ ମୀନାକ୍ଷୀ ବାହିନୀପତିଙ୍କ ଅଧ୍ୟକ୍ଷତାରେ ଗଠିତ ଏହି କମିଟିରେ ନାରୀ ନ୍ୟାୟ ବାହିନୀର ଆବହକ ପ୍ରଫେସର ଗାୟତ୍ରୀ ବିଶ୍ୱାଳ, ବିଧାୟକ ସୋଫିଆ ଫିର୍ଦ୍ଦୋସ, ପିସିସି ସାଧାରଣ ସମ୍ପାଦିକା ମଧୁସ୍ମିତା ସେଠୀ, ପ୍ରଦେଶ ମହିଳା କଂଗ୍ରେସ ଉପସଭାନେତ୍ରୀ ପ୍ରଣତି ମିଶ୍ର, ପିସିସି ମୁଖପାତ୍ର ଜୟଶ୍ରୀ ପାତ୍ର, ପିସିସି ସମ୍ପାଦିକା ଡା. ଦେବସ୍ମିତା ଶର୍ମା ଓ ମହିଳା କଂଗ୍ରେସ ନେତ୍ରୀ ସୁସ୍ମିତା ଘୋଷାଲ ପ୍ରମୁଖ ସଭ୍ୟ ରହିଛନ୍ତି । ଉକ୍ତ କମିଟି ସୋମବାର ବାଲେଶ୍ୱର ଗସ୍ତ କରି ଘଟଣାସ୍ଥଳ ପରିଦର୍ଶନ କରିବା ସହିତ ଏକ ରିପୋର୍ଟ ପ୍ରଦେଶ କଂଗ୍ରେସ କାର୍ଯ୍ୟାଳୟରେ ଦାଖଲ କରିବାକୁ ପିସିସି ସଭାପତି ନିର୍ଦ୍ଦେଶ ଦେଇଛନ୍ତି ।

ମୁଖ୍ୟମନ୍ତ୍ରୀ ଓ ଉଚ୍ଚଶିକ୍ଷା ମନ୍ତ୍ରୀ ଇସ୍ତଫା ଦିଅନ୍ତୁ: ବିଜେଡି

ଭୁବନେଶ୍ୱର, ୧୩।୭ (ସମିସ): ଫକୀରମୋହନ ସ୍ୱୟଂଶାସିତ ମହାବିଦ୍ୟାଳୟରେ ଛାତ୍ରୀଙ୍କ ଆତ୍ମାହୁତି ଉଦ୍ୟମ ଘଟଣାରେ ରାଜ୍ୟ ସରକାରଙ୍କ ଭୂମିକା ସନ୍ଦେହଜନକ । କେବଳ କିଛି କାର୍ଯ୍ୟାନୁଷ୍ଠାନ ନେଇ ଘଟଣାକୁ ରଫା ଦଫା କରିବାକୁ ସରକାର ଅପଚେଷ୍ଟା କରୁଛନ୍ତି ବୋଲି ଅଭିଯୋଗ କରିଛି ବିଜୁ ଜନତା ଦଳ ।

ଦଳର ମୁଖପାତ୍ର ତଥା ମିଡ଼ିଆ ସଂଯୋଜକ ଡଃ ଲେନିନ ମହାନ୍ତି କହିଛନ୍ତି ଯେ ଛାତ୍ରୀ ଜଣକ ଜଣେ ଅଧ୍ୟାପକଙ୍କ ଦ୍ୱାରା ନିର୍ଯ୍ୟାତିତ ହେଉଥିବା ନେଇ ଜୁଲାଇ ୧ ତାରିଖ ଦିନ ସାମାଜିକ ଗଣମାଧ୍ୟମ 'ଏକ୍ସ' ରେ ମୁଖ୍ୟମନ୍ତ୍ରୀ, ଉଚ୍ଚଶିକ୍ଷା ମନ୍ତ୍ରୀ ଓ କେନ୍ଦ୍ର ଶିକ୍ଷାମନ୍ତ୍ରୀଙ୍କ ନିକଟରେ ଅଭିଯୋଗ କରିଥିଲେ । ମାତ୍ର କୌଣସି ପଦକ୍ଷେପ ଗ୍ରହଣ କରା ନ ଯିବାରୁ ସେ ଶନିବାର ଆତ୍ମାହୁତି ପରି ଚରମ ପଦକ୍ଷେପ ନେଲେ । ତେଣୁ କେଉଁ ରହସ୍ୟମୟ କାରଣ ପାଇଁ ମୁଖ୍ୟମନ୍ତ୍ରୀ, ଉଚ୍ଚଶିକ୍ଷା ମନ୍ତ୍ରୀ ଓ କେନ୍ଦ୍ର ଶିକ୍ଷା ମନ୍ତ୍ରୀ ଛାତ୍ରୀଙ୍କ ଅଭିଯୋଗକୁ କଲେ ତାହା ସନ୍ଦେହସୃଷ୍ଟି କରିଛି । ଘଟଣାକୁ ପୂର୍ବରୁ ଅବହେଳା କରିଥିବା ରାଜ୍ୟ ସରକାର ଏବେ ଏହାକୁ ଚାପି ଦେବାକୁ ଉଦ୍ୟମ କରୁଛନ୍ତି । ପୀଡିତା ଚିକିତ୍ସିତ ହେଉଥିବା ଏମ୍ସ ହସ୍ପିଟାଲରେ ପୀଡିତାଙ୍କୁ ବିଜେପି ଯୁବ କର୍ମୀମାନେ ଘେରି ରହିଛନ୍ତି । ପୀଡିତା ଛାତ୍ରୀ ଓ ତାଙ୍କ ପରିବାରକୁ ଭେଟିବା ପାଇଁ ଯାଉଥିବା ବିଭିନ୍ନ ସଂଗଠନର ବ୍ୟକ୍ତି ମାନଙ୍କୁ ଦୁର୍ବ୍ୟବହାର ପ୍ରଦର୍ଶନ କରୁଛନ୍ତି । ଦୁର୍ବ୍ୟବହାର ଦୃଶ୍ୟ ସାମାଜିକ ଗଣମାଧ୍ୟମରେ ଭାଇରାଲ ହୋଇଛି । ରାଜ୍ୟ ସରକାର ଏହି ଘଟଣାରେ ସମ୍ପୂର୍ଣ୍ଣ ଭାବେ ଦାୟୀ ହୋଇଥିବାରୁ ମୁଖ୍ୟମନ୍ତ୍ରୀ ଓ ଉଚ୍ଚ ଶିକ୍ଷା ମନ୍ତ୍ରୀ ଏହି ଘଟଣାର ନୈତିକ ଦାୟିତ୍ୱ ନେଇ ଇସ୍ତଫା ଦିଅନ୍ତୁ ବୋଲି ଡଃ ମହାନ୍ତି ଦାବି କରିଛନ୍ତି ।

ରାଷ୍ଟ୍ରପତିଙ୍କୁ ଫେରାଦ ହେବ ବିଜୁ ମହିଳା ଜନତା ଦଳ

ଭୁବନେଶ୍ୱର,୧୩।୭ (ସମିସ): ଓଡ଼ିଶାରେ ମହିଳାମାନେ ଅସୁରକ୍ଷିତ । ପ୍ରତିଦିନ ରାଜ୍ୟର କେଉଁଠି ନା କେଉଁଠି ଦୁଷ୍କର୍ମ ଓ ଗଣଦୁଷ୍କର୍ମ ଖବର ଆସୁଛି । ନାରୀ ନିର୍ଯାତନା ଓ ମହିଳା ବିରୋଧୀ ହିଂସା ସାଧାରଣ ଘଟଣା ପାଲଟିଛି । ଏଫ୍‌ଏମ୍ ସ୍ୱୟଂଶାସିତ ମହାବିଦ୍ୟାଳୟରେ ଛାତ୍ରୀ ଆତ୍ମାହୁତି ଘଟଣା ଏହାର ସର୍ବତମ ଉଦାହରଣ ପାଲଟିଛି । ଏ ସମ୍ପର୍କରେ ବିଜୁ ମହିଳା ବିଜେଡି ରାଜ୍ୟ ସରକାରଙ୍କୁ ଭର୍ତ୍ସନା କରିବା ସହ ଆସନ୍ତାକାଲି ଓଡ଼ିଶା ଗସ୍ତରେ ଆସୁଥିବା ରାଷ୍ଟ୍ରପତି ଦ୍ରୌପଦୀ ମୁର୍ମୁଙ୍କୁ ଭେଟିବାକୁ ସମୟ ମାଗିଛି ।

ଶଙ୍ଖ ଭବନରେ ଆଜି ଆୟୋଜିତ ସାମ୍ବାଦିକ ସମ୍ମିଳନୀରେ ଦଳର ବରିଷ୍ଠ ନେତ୍ରୀ ତଥା ବିରୋଧୀଦଳ ମୁଖ୍ୟ ସଚେତକ ପ୍ରମିଳା ମଲ୍ଲିକ, ପୂର୍ବତନ ମନ୍ତ୍ରୀ ସ୍ନେହାଙ୍ଗିନୀ ଛୁରିଆ ଓ ଟୁକୁନି ସାହୁ ପ୍ରମୁଖ ଫକୀରମୋହନ ସ୍ୱୟଂଶାସିତ ମହାବିଦ୍ୟାଳୟରେ ଘଟିଥିବା ଘଟଣାକୁ ନେଇ ସରକାରଙ୍କୁ ତୀବ୍ର ସମାଲୋଚନା କରିଛନ୍ତି । ଶ୍ରୀମତୀ ମଲ୍ଲିକ କହିଛନ୍ତି ଯେ ଏହି ସମ୍ବେଦନଶୀଳ ଓ ସ୍ପର୍ଶକାତର ଘଟଣାରେ ରାଜ୍ୟ ସରକାରଙ୍କ ଭୂମିକା ସନ୍ଦେହଜନକ । ନ୍ୟାୟ ପାଇଁ ପୀଡିତା ଛାତ୍ରୀ କଲେଜ କର୍ତ୍ତୃପକ୍ଷଙ୍କ ସହ ମୁଖ୍ୟମନ୍ତ୍ରୀ, କେନ୍ଦ୍ର ଶିକ୍ଷାମନ୍ତ୍ରୀ ଓ ଉଚ୍ଚ ଶିକ୍ଷାମନ୍ତ୍ରୀଙ୍କ ହସ୍ତକ୍ଷେପ ଲୋଡ଼ିଥିଲେ । ବାଲେଶ୍ୱର ସାଂସଦ ପ୍ରତାପ ଷଡ଼ଙ୍ଗୀଙ୍କୁ ବ୍ୟକ୍ତିଗତ ଭାବେ ଭେଟ ତାଙ୍କୁ ସହାୟତା କରିବାକୁ ଅନୁରୋଧ କରିଥିଲେ । ମାତ୍ର ତାଙ୍କୁ ନ୍ୟାୟ ମିଳିଲା ନାହିଁ ଓ ଆତ୍ମାହୁତି ପରି ଚରମ ପଦକ୍ଷେପ ପାଇଁ ସେ ନିଷ୍ପତ୍ତି ନେଲେ । ବିଜେପିର ଛାତ୍ର ଶାଖା ଏବିଭିପିର ସଦସ୍ୟ ଥିବା ସତ୍ତ୍ୱେ ତାଙ୍କୁ ନ୍ୟାୟ ମିଳିଲା ନାହିଁ ବୋଲି ପ୍ରମିଳା କହିଛନ୍ତି ।

ସ୍ନେହାଙ୍ଗିନୀ ଛୁରିଆ କହିଛନ୍ତି ଯେ କଲେଜ ଅଧ୍ୟକ୍ଷ ପୀଡିତା ଛାତ୍ରୀଙ୍କୁ ନ୍ୟାୟ ଦେବା ପରିବର୍ତ୍ତେ ଅଭିଯୁକ୍ତ ଅଧ୍ୟାପକଙ୍କ ସମ୍ମୁଖରେ ଅଭିଯୋଗ ପ୍ରତ୍ୟାହାର ସମ୍ପୃକ୍ତ ଛାତ୍ରୀଙ୍କୁ ନିର୍ଦ୍ଦେଶ ଦେବା ଚରମ ଲଜ୍ଜା ଓ କ୍ଷୋଭର ବିଷୟ । ଚିକିତ୍ସାଧୀନ ପୀଡିତା ଛାତ୍ରୀଙ୍କୁ ଏମ୍ସରେ ବିଜେପିର ଗୁଣ୍ଡାଶ୍ରେଣୀୟ ଯୁବକମାନେ ଜଗି ରହିଛନ୍ତି । ପୀଡ଼ିତାଙ୍କୁ ଭେଟିବାକୁ ଯାଉଥିବା ବିଭିନ୍ନ ସଙ୍ଗଠନର ବ୍ୟକ୍ତିମାନଙ୍କୁ ଦୁର୍ବ୍ୟବହାର ପ୍ରଦର୍ଶନ କରିବା ସହିତ ପୀଡ଼ିତାଙ୍କ ପରିବାର ସଦସ୍ୟଙ୍କ ସହିତ ଭେଟିବାରେ ରୋକୁଛନ୍ତି । ସେହିପରି ଟୁକୁନି ସାହୁ କହିଛନ୍ତି ଯେ କେବଳ ଏହି ଘଟ

ଫକୀରମୋହନ କଲେଜରେ ଛାତ୍ରୀ ଆତ୍ମାହୁତି ଘଟଣା

ଆଭ୍ୟନ୍ତରୀଣ କମିଟିର ନିରପେକ୍ଷତା ଉପରେ ପ୍ରଶ୍ନ

ବାଲେଶ୍ୱର, ୧୩।୭ (ସମିସ): ଫକୀରମୋହନ ସ୍ୱୟଂଶାସିତ ମହାବିଦ୍ୟାଳୟର ଛାତ୍ରୀ ସୁଶ୍ରୀ ସୌମ୍ୟାଶ୍ରୀ ବିଶି ଦୀର୍ଘ ୬ମାସ ଧରି ଶିକ୍ଷା ବିଭାଗର ଏଚ୍‌ଓଡି ସମୀର କୁମାର ସାହୁଙ୍କ ନିର୍ଯାତନା ସହି ନ ପାରି ଆତ୍ମାହୁତି ଉଦ୍ୟମ ଭଳି ଚରମ ନିଷ୍ପତ୍ତି ନେବା ଘଟଣା ପୂରା ରାଜ୍ୟବାସୀଙ୍କୁ ସ୍ତବ୍ଧ କରିଦେଇଛି। ପୀଡ଼ିତା ଛାତ୍ରୀ ଏବେ ଜୀବନ ସହ ସଂଗ୍ରାମ କରୁଛନ୍ତି। ଏହି ଘଟଣା ଏବେ ବିଭିନ୍ନ ଦିଗକୁ ଇଙ୍ଗିତ କରୁଛି। ଛାତ୍ରୀଜଣଙ୍କ ଆତ୍ମହତ୍ୟା ଉଦ୍ୟମ ପଛରେ କିଏ ଦାୟୀ, ତାହାକୁ ନେଇ ସନ୍ଦେହ ସୃଷ୍ଟି ହୋଇଛି। ନା କଲେଜ କର୍ତ୍ତୃପକ୍ଷ, ନା ଆଭ୍ୟନ୍ତରୀଣ କମିଟିର ସଦସ୍ୟ, ନା ଛାତ୍ରୀଜଣଙ୍କ ସଂଶ୍ଳିଷ୍ଟ ଛାତ୍ର ସଂଗଠନର ପ୍ରରୋଚନାର ଶିକାର ହେଲେ, ତାହା ଏବେ ସନ୍ଦେହ ଘେରରେ ରହିଛି। ଏହି ଘଟଣାକୁ ନେଇ ଏବେ ସାରା ରାଜ୍ୟ ହୁଲୁସ୍ଥୁଲ ହେଉଥିବା ବେଳେ ଉଚ୍ଚ ଶିକ୍ଷା ବିଭାଗକୁ ଏକ ଶକ୍ତ ଧକ୍କା ଲାଗିଛି।

ଅଧ୍ୟାପକଙ୍କ କେଳେଙ୍କାରୀ ଉପରେ ଘଣ୍ଟ ଘୋଡ଼ାଇବାର ମସୁଧା ହେବାରୁ ପୀଡ଼ିତା ଛାତ୍ରୀ ସୌମ୍ୟାଶ୍ରୀ ବିଶି ଆତ୍ମାହୁତି ଭଳି ଚରମ ନିଷ୍ପତ୍ତି ନେଇଥିବା କୁହାଯାଉଛି। ତେଣୁ, କଲେଜ କର୍ତ୍ତୃପକ୍ଷ ପକ୍ଷରୁ ଗଠିତ ଆଭ୍ୟନ୍ତରୀଣ କମିଟିର କାର୍ଯ୍ୟଦକ୍ଷତା ଓ ନିରପେକ୍ଷତା ଉପରେ ଏବେ ପ୍ରଶ୍ନବାଚୀ ସୃଷ୍ଟି ହୋଇଛି। କମିଟିରେ ଥିବା ସଦସ୍ୟମାନେ ଛାତ୍ରୀଙ୍କ ସମ୍ବେଦନଶୀଳ ଅଭିଯୋଗକୁ ଉପରଠାଉରିଆ ଭାବେ ତଦନ୍ତ କରି ରିପୋର୍ଟ ଦେବା ପରେ ଛାତ୍ରୀଜଣଙ୍କ ନିରାଶ ହୋଇପଡ଼ିଥିଲେ। ନ୍ୟାୟ ପାଇବା ପାଇଁ ସେ କଲେଜ କର୍ତ୍ତୃପକ୍ଷଙ୍କୁ ବାରମ୍ବାର ଦୃଷ୍ଟି ଆକର୍ଷଣ

କରିଥିଲେ। ସେ ନିଜେ ସଂଶ୍ଳିଷ୍ଟ ଥିବା ଏବିଭିପି ଛାତ୍ର ସଂଗଠନ ପକ୍ଷରୁ ଉକ୍ତ ଘଟଣାର ତଦନ୍ତ କରାଯାଇ ସଂପୃକ୍ତ ଶିକ୍ଷା ବିଭାଗର ବିଭାଗର ଏଚ୍‌ଓଡି ସମୀର କୁମାର ସାହୁଙ୍କ ବିରୋଧରେ କାର୍ଯ୍ୟାନୁଷ୍ଠାନ ପାଇଁ ଦାବି କରାଯାଇଥିଲା। ଏପରିକି, ସୌମ୍ୟାଶ୍ରୀ ବାଲେଶ୍ୱର ସାଂସଦ ପ୍ରତାପ ଚନ୍ଦ୍ର ଷଡ଼ଙ୍ଗୀଙ୍କ ମଧ୍ୟ ଦୃଷ୍ଟି ଆକର୍ଷଣ କରିବା ପରେ ସେ କଲେଜ କର୍ତ୍ତୃପକ୍ଷଙ୍କ ସହ ଆଲୋଚନା କରିଥିଲେ। କିନ୍ତୁ ଗତକାଲି ଆଭ୍ୟନ୍ତରୀଣ କମିଟିର ରିପୋର୍ଟ ଅଭିଯୁକ୍ତ ଅଧ୍ୟାପକ ଶ୍ରୀ ସାହୁଙ୍କ ସପକ୍ଷରେ ଆସିବା ପରେ ଛାତ୍ରୀଙ୍କ ଉପରେ ଚାପ ପ୍ରୟୋଗ ଆରମ୍ଭ ହୋଇଥିଲା। ତାଙ୍କ କ୍ୟାରିୟରକୁ ନଷ୍ଟ କରିଦେବାର ଧମକ ଦେଇ ବାରମ୍ବାର ଆପୋଷ ବୁଝାମଣା କରିନେବାକୁ

ଚରମ ନିଷ୍ପତ୍ତି ନେବାକୁ ଛାତ୍ରୀଙ୍କୁ ପ୍ରବର୍ତ୍ତାଇଲା କିଏ?

କଲେଜ କର୍ତ୍ତୃପକ୍ଷ ଚାପ ପକାଇଥିଲେ। ଗତକାଲି ଶେଷଥର ପାଇଁ କଲେଜ ଅଧ୍ୟକ୍ଷଙ୍କୁ ଭେଟି ସୌମ୍ୟାଶ୍ରୀ ଗୁହାରି କରିବା ପରେ ନିରାଶ ହେବା ପରେ ନିଜ ଦେହରେ ପେଟ୍ରୋଲ ଢ଼ାଳି ନିଆଁ ଲଗାଇ ଦେଇଥିଲେ।

ଅପରପକ୍ଷେ, ଅଧ୍ୟକ୍ଷଙ୍କ ଚାମ୍ବରରୁ ଫେରିବା ପରେ ସୌମ୍ୟାଶ୍ରୀ ନିଜ ଉପରେ ପେଟ୍ରୋଲ ଢାଳିବା ବେଳେ ସେଠାରେ ଥିବା ଅନ୍ୟ ଛାତ୍ରଛାତ୍ରୀମାନେ ତାଙ୍କୁ ବଳବଳ କରି ଅନେଇଥିଲେ। କେହିକେହି ମୋବାଇଲ୍‌ରେ ଏହାର ଭିଡିଓ ମଧ୍ୟ କରିଥିଲେ। କିନ୍ତୁ ତାଙ୍କୁ ଅଟକାଇନଥିଲେ। ଏପରିକି, କଲେଜ କର୍ତ୍ତୃପକ୍ଷ ମଧ୍ୟ ତାଙ୍କୁ ବାରଣ କରିନଥିଲେ। ଫଳରେ ଏପରି ଏକ ବଡ଼ ଅଘଟଣ ଘଟିଗଲା ବୋଲି କୁହାଯାଉଛି। ତେଣୁ ଏହା ପଛରେ ଷଡ଼ଯନ୍ତ୍ରର ଗନ୍ଧ ବାରି ହେଉଛି।

ସୌମ୍ୟାଶ୍ରୀ ୪ବର୍ଷ ଧରି ଏବିଭିପିର କାର୍ଯ୍ୟକର୍ତ୍ତା ରହିଥିଲେ। ଏପରିକି ଛାତ୍ର ସଂଗଠନର ସମସ୍ତ କାର୍ଯ୍ୟରେ ନେତୃତ୍ୱ ନେଉଥିଲେ। ଏହି ଘଟଣା ଘଟିବା ପରେ ସଙ୍ଗଠନ ତାଙ୍କ ପଛରେ ରହିଥିବା ବେଳେ ବିଭିନ୍ନ ପ୍ରକାର କାର୍ଯ୍ୟ କରୁଥିଲେ। ହେଲେ ଛାତ୍ରୀଜଣଙ୍କ ସାଙ୍ଗରେ ପେଟ୍ରୋଲ ସହ ଦିଆସିଲି ଆଣି ନିଆଁ ଲଗାଇଥିବା ବେଳେ ଏହି ସଙ୍ଗଠନର ସହଯୋଗୀମାନେ କିପରି ଭାବେ ତାହା ଜାଣିପାରିଲେ ନାହିଁ? ତେଣୁ ସୌମ୍ୟାଶ୍ରୀଙ୍କୁ ଏପରି ଚରମ ପଦକ୍ଷେପ ନେବାକୁ କିଏ ପ୍ରବର୍ତ୍ତାଇଥିଲା ବୋଲି ପ୍ରଶ୍ନବାଚୀ ସୃଷ୍ଟି ହୋଇଛି।

ଅପରପକ୍ଷେ, ସୌମ୍ୟାଶ୍ରୀଙ୍କୁ ବିକଳ୍ପ ଆଇନଗତ ପଦକ୍ଷେପ ଓ ନ୍ୟାୟ ପ୍ରଦାନର ସୁନିଶ୍ଚିତତା କରାନଯିବାରୁ ଘଟଣା ଏଭଳି ଏକ ଚରମ ନିଷ୍ପତ୍ତି ଆଡ଼କୁ ମୁହାଁଇଲା ବୋଲି ସାଧାରଣରେ ଚର୍ଚ୍ଚା ହେଉଛି। କଲେଜରେ ବିଗତ କିଛିଦିନ ଧରି ଚାଲିଆସୁଥିବା କେଳେଙ୍କାରୀର ପର୍ଦ୍ଦାଫାସ ପାଇଁ ନିରପେକ୍ଷ ତଦନ୍ତ ହେଲେ ଆଗାମୀ ଦିନରେ ଫକୀରମୋହନ ମହାବିଦ୍ୟାଳୟର ବିଶ୍ୱସନୀୟତା ବଜାୟ ରହିବ ବୋଲି ବୁଦ୍ଧିଜୀବୀ ମହଲରେ ଆଲୋଚନା ହେଉଛି।

ନ୍ୟାୟିକ ତଦନ୍ତ ଦାବିକଲା ଏବିଭିପି

ଭୁବନେଶ୍ୱର, ୧୩।୭ (ସମିସ): ଏଫ୍‌ଏମ୍ କଲେଜ ଘଟଣାରେ କଲେଜ ଅଧ୍ୟକ୍ଷ ଓ ଆଭ୍ୟନ୍ତରୀଣ ଅଭିଯୋଗ କମିଟି (ଆଇସିସି)ର ସମସ୍ତ ସଦସ୍ୟଙ୍କୁ ତଦନ୍ତ ପରିସରଭୁକ୍ତ କରିବାକୁ ଅଖିଳ ଭାରତୀୟ ବିଦ୍ୟାର୍ଥୀ ପରିଷଦ(ଏବିଭିପି) ଦାବି କରିଛି। ବହୁ ପୂର୍ବରୁ ଛାତ୍ରୀଙ୍କ ସମର୍ଥନରେ କାର୍ଯ୍ୟାନୁଷ୍ଠାନ ଦାବି କରିଥିଲେ ମଧ୍ୟ ଅଧ୍ୟକ୍ଷ ଅବହେଳା କରିଥିଲେ। ଏପରିକି ଆଇସିସି କମଟି ଘଟଣା ଚାପିବାକୁ ଉଦ୍ୟମ କରିଥିବା ରବିବାର ଏକ ସାମ୍ବାଦିକ ସମ୍ମଳନୀରେ କୁହାଯାଇଛି। ଏବିଭିପି ପକ୍ଷରୁ ୪ଟି ପ୍ରମୁଖ ଦାବି କରାଯାଇଛି। କଲେଜର ଅଧ୍ୟକ୍ଷଙ୍କୁ ତୁରନ୍ତ ଗିରଫ କରିବା ସହ ହାଇକୋର୍ଟର ଅବସରପ୍ରାପ୍ତ ବିଚାରପତିଙ୍କ ତତ୍ତ୍ୱାବଧାନରେ ନ୍ୟାୟିକ ତଦନ୍ତ, ସମସ୍ତ ଦୋଷୀଙ୍କ ବିରୋଧରେ କଠୋର କାର୍ଯ୍ୟାନୁଷ୍ଠାନ ଏବଂ ସମସ୍ତ ଉଚ୍ଚଶିକ୍ଷାନୁଷ୍ଠାନରେ ଆଇସିସିର କାର୍ଯ୍ୟକାରୀ ହେଉଛି ନା ନାହିଁ ତାର ତଦନ୍ତ କରିବାକୁ ଏବିଭିପି ଦାବି କରିଛି।

ତଦନ୍ତ କମିଟି ସଦସ୍ୟାଙ୍କୁ ନେଇ ଉଠିଲା ପ୍ରଶ୍ନ

ଭୁବନେଶ୍ୱର, ୧୩।୭ (ସମିସ): ଏଫ୍‌ଏମ୍ କଲେଜ ଛାତ୍ରୀ ଆତ୍ମାହୁତି ଉଦ୍ୟମ ଘଟଣାର ତଦନ୍ତ ପାଇଁ ଉଚ୍ଚଶିକ୍ଷା ବିଭାଗ ୩ ଜଣିଆ କମିଟି ଗଠନ କରିଛି। ନିର୍ଦ୍ଦେଶକ କାଳୀପ୍ରସନ୍ନ ମହାପାତ୍ରଙ୍କ ସମେତ ଯୁଗ୍ମ ସଚିବ ମୌସୁମୀ ନାୟକ ଓ ବିଜେବି ସ୍ୱୟଂଶାସିତ ମହାବିଦ୍ୟାଳୟର ଅଧ୍ୟକ୍ଷା ଝୁମକି ରଥ ଏହି କମିଟିରେ ସ୍ଥାନ ପାଇଛନ୍ତି। ମାତ୍ର ବିଜେବି କଲେଜ ଅଧ୍ୟକ୍ଷାଙ୍କୁ ଏହି କମିଟିରେ ସାମିଲ କରିବାକୁ ପ୍ରଶ୍ନ ଉଠାଇଛନ୍ତି ଅନେକ ଅଭିଭାବକ ଓ ଛାତ୍ର। ବିଜେବି କଲେଜ ତତ୍କାଳୀନ କମ୍ପ୍ୟୁଟର୍ ସାଇନ୍ସ ବିଭାଗ ମୁଖ୍ୟଙ୍କ ବିରୋଧରେ ଛାତ୍ରୀଙ୍କୁ ଅସଦାଚରଣ ଓ ଶାରୀରିକ ନିର୍ଯ୍ୟାତନା ମାମଲାରେ କାର୍ଯ୍ୟାନୁଷ୍ଠାନ ଗ୍ରହଣ କରି ନ ଥିବା ସମ୍ପୃକ୍ତ କଲେଜ ଅଧ୍ୟକ୍ଷା ଆତ୍ମାହୁତି ଉଦ୍ୟମ ଘଟଣାରେ କି ପ୍ରକାର ତଦନ୍ତ କରିବେ ବୋଲି ଅନେକ ପ୍ରଶ୍ନ କରିଛନ୍ତି।

ଗତ ଡିସେମ୍ବର ମାସରେ ତତ୍କାଳୀନ କମ୍ପ୍ୟୁଟର୍ ବିଭାଗ ମୁଖ୍ୟଙ୍କ ବିରୋଧରେ ଅଭିଯୋଗ ହୋଇଥିଲା। ଉଚ୍ଚଶିକ୍ଷା ବିଭାଗ ପକ୍ଷରୁ ଜାନୁଆରୀ ୧୫ ତାରିଖରେ କଲେଜ ଅଧ୍ୟକ୍ଷାଙ୍କୁ ତଦନ୍ତ ନିର୍ଦ୍ଦେଶ ଦିଆଯାଇଥିଲା। ମାତ୍ର ଦୁଇମାସ ପରେ ମଧ୍ୟ ତଦନ୍ତ ରିପୋର୍ଟ ଦାଖଲ ନ କରିବାରୁ ମାର୍ଚ୍ଚ ୧୯ ତାରିଖରେ ଆଉଥରେ ପୁନଃ ଚିଠି କରି ତୁରନ୍ତ ରିପୋର୍ଟ ଦାଖଲ କରିବାକୁ ନିର୍ଦ୍ଦେଶ ଦେଇଥିଲା। ଏହାକୁ ପ୍ରାୟ ୪ମାସ ବିତିଥିଲେ ମଧ୍ୟ ସମ୍ପୃକ୍ତ ଅଧ୍ୟାପକଙ୍କ ବିରୋଧରେ କୌଣସି କାର୍ଯ୍ୟାନୁଷ୍ଠାନ ହୋଇନି କି ତଦନ୍ତ ସରିନାହିଁ। ଏହି ସମୟରେ ସମ୍ପୃକ୍ତ ଅଧ୍ୟାପକଙ୍କୁ ଶିକ୍ଷାଦାନର ବିରତ କରାଯାଇ ଉଚ୍ଚଶିକ୍ଷା ବିଭାଗରେ ପ୍ରଶାସନିକ କାର୍ଯ୍ୟରେ ନିୟୋଜିତ କରାଯାଇ ପୁରସ୍କୃତ କରାଯାଇଛି । ଏହି ପରିପ୍ରେକ୍ଷୀରେ ତଦନ୍ତ କମିଟି ସଦସ୍ୟା ତଥା ବିଜେବି ଅଧ୍ୟକ୍ଷା କି ପ୍ରକାର ତଦନ୍ତ କରିବେ ବୋଲି ପ୍ରଶ୍ନ ଉଠିଛି ।

ରାଷ୍ଟ୍ରପତିଙ୍କୁ ଭେଟିବାକୁ ସମୟ ମାଗିଲେ ଭକ୍ତ

ଭୁବନେଶ୍ୱର,୧୩।୭ (ସମିସ): ବାଲେଶ୍ୱର ଏଫ୍‌ଏମ୍ ସ୍ୱୟଂଶାସିତ ମହାବିଦ୍ୟାଳୟର ଛାତ୍ରୀ ଆତ୍ମାହୁତି ଉଦ୍ୟମ ଘଟଣାରେ ପିସିସି ସଭାପତି ଭକ୍ତ ଚରଣ ଦାସ ରାଷ୍ଟ୍ରପତିଙ୍କୁ ଭେଟିବାକୁ ସମୟ ମାଗିଛନ୍ତି। ଏହି ପରିପ୍ରେକ୍ଷୀରେ ସେ ରାଷ୍ଟ୍ରପତି ଦ୍ରୌପଦୀ ମୁର୍ମୁଙ୍କୁ ପତ୍ର ଲେଖିଛନ୍ତି। ତାଙ୍କ ସହ ପ୍ରଦେଶ କଂଗ୍ରେସ କମିଟିର ୪ ଜଣ ପୂର୍ବତନ ସଭାପତି ନିରଞ୍ଜନ ପଟ୍ଟନାୟକ, ଜୟଦେବ ଜେନା, ପ୍ରସାଦ ହରିଚନ୍ଦନ, ଶରତ ପଟ୍ଟନାୟକଙ୍କ ସମେତ ପୂର୍ବତନ କେନ୍ଦ୍ରମନ୍ତ୍ରୀ ଶ୍ରୀକାନ୍ତ ଜେନା ମଧ୍ୟ ରାଷ୍ଟ୍ରପତିଙ୍କୁ ସାକ୍ଷାତ କରିବେ ବୋଲି ସେ ଚିଠିରେ ଅବଗତ କରାଇଛନ୍ତି।

ଏମ୍ସରେ ପୀଡ଼ିତାଙ୍କ ସ୍ୱାସ୍ଥ୍ୟାବସ୍ଥା ଅନୁଧ୍ୟାନ କଲେ ମୁଖ୍ୟମନ୍ତ୍ରୀ

ଭୁବନେଶ୍ୱର,୧୩।୭ (ସମିସ): ଏମ୍ସରେ ଚିକିତ୍ସିତ ହେଉଥିବା ଫକୀରମୋହନ ମହାବିଦ୍ୟାଳୟର ଛାତ୍ରୀଙ୍କ ସ୍ୱାସ୍ଥ୍ୟାବସ୍ଥା ଅନୁଧ୍ୟାନ କରିଛନ୍ତି ମୁଖ୍ୟମନ୍ତ୍ରୀ ମୋହନ ଚରଣ ମାଝୀ। ଆଜି ଦିଲ୍ଲୀରୁ ଫେରିବା ପରେ ସେ ଭୁବନେଶ୍ୱର ବିମାନ ବନ୍ଦରରୁ ସିଧାସଳଖ ଏମ୍‌ସକୁ ଯାଇ ପୀଡ଼ିତାଙ୍କ ସ୍ୱାସ୍ଥ୍ୟାବସ୍ଥା ପଚାରି ବୁଝିଛନ୍ତି। ଏହି ଅବସରରେ ମୁଖ୍ୟମନ୍ତ୍ରୀ ଏମ୍‌ସ ନିର୍ଦ୍ଦେଶକ ଓ ଚିକିତ୍ସା କରୁଥିବା ଡାକ୍ତରୀ ଦଳଙ୍କ ସହ ଆଲୋଚନା କରିଥିଲେ।

ମୁଖ୍ୟମନ୍ତ୍ରୀ ଏନେଇ ପ୍ରତିକ୍ରିୟା ରଖି କହିଛନ୍ତି ଯେ ପୀଡ଼ିତାଙ୍କ ଅବସ୍ଥା ବର୍ତ୍ତମାନ ଜଟିଳ ଅଛି। ଏକ ଡାକ୍ତରୀ ଟିମ୍ ଗଠନ କରାଯାଇ ତାଙ୍କର ଚିକିତ୍ସା କରାଯାଉଛି। ପୀଡ଼ିତାଙ୍କୁ ଦିଲ୍ଲୀ ଏମ୍‌ସ ପରି ଚିକିତ୍ସା ସେବା ଏଠାରେ ପ୍ରଦାନ କରାଯାଉଛି। ଆଗାମୀ ୨୪ ଘଣ୍ଟା ପୀଡ଼ିତାଙ୍କ ପାଇଁ ଗୁରୁତ୍ୱପୂର୍ଣ୍ଣ ଅଟେ। ଏହାକୁ ନଜରରେ ରଖାଯାଇ ଦିଲ୍ଲୀ ଏମ୍‌ସର ଏକ ଟିମ୍ ସହ ଭର୍ଚୁଆଲ ମିଟିଂ ହେବ। ସେମାନଙ୍କ ପରାମର୍ଶ ଆଧାରରେ ତାଙ୍କୁ ସର୍ବୋତ୍କୃଷ୍ଟ ଚିକିତ୍ସା ସେବା ଯୋଗାଇ ଦିଆଯିବ। ଆବଶ୍ୟକ ହେଲ ତାଙ୍କୁ ଏୟାର ଲିଫ୍ଟ କରାଯାଇ ଦିଲ୍ଲୀ ଏମ୍‌ସ ନିଆଯିବ। ମାତ୍ର ଦିଲ୍ଲୀକୁ ନେବା ଭଳି ପରିସ୍ଥିତି ଏବେ ତାଙ୍କର ନାହିଁ। ପରିସ୍ଥିତିରେ ସୁଧାର ଆସିଲେ ଏନେଇ ପଦକ୍ଷେପ ନିଆଯିବ ବୋଲି ମୁଖ୍ୟମନ୍ତ୍ରୀ କହିଛନ୍ତି।

ସେହିପରି ପୀଡ଼ିତା ଆଣିଥିବା ଅଭିଯୋଗ ସମ୍ପର୍କରେ ଉତ୍ତର ଦେଇ ତଦନ୍ତ ରିପୋର୍ଟ ଅନୁସାରେ ଦୋଷୀଙ୍କ ବିରୋଧରେ ଦୃଢ଼ କାର୍ଯ୍ୟାନୁଷ୍ଠାନ ଗ୍ରହଣ କରାଯିବ ବୋଲି ପ୍ରତିଶ୍ରୁତି ଦେଇଛନ୍ତି ମୁଖ୍ୟମନ୍ତ୍ରୀ। ବାଲେଶ୍ୱର ଘଟଣାକୁ ଗୁରୁତ୍ୱର ଭାବେ ନିଆଯାଇଛି ବୋଲି ବିମାନବନ୍ଦରରେ ପହଞ୍ଚିବା ପରେ ମୁଖ୍ୟମନ୍ତ୍ରୀ କହିଥିଲେ। ଆଗାମୀ ଦିନରେ ଏଭଳି ଘଟଣା କୌଣସି ଶିକ୍ଷାନୁଷ୍ଠାନରେ ନ ଘଟୁ, ସେଥିପାଇଁ ସ୍ୱତନ୍ତ୍ର ଭାବରେ ସରକାର ପ୍ରସଙ୍ଗକୁ ଗୁରୁତ୍ୱର ଭାବେ ନେଇଛନ୍ତି। ଉଚ୍ଚ ସ୍ତରୀୟ ତଦନ୍ତ କରି ଯେମିତି ଆଗୁଆ ପଦକ୍ଷେପ ନେଇ ହେବ, ତା'ଉପରେ ସରକାର ଗୁରୁତ୍ୱ ଦେବେ ବୋଲି ସେ କହିଛନ୍ତି।

ପୀଡ଼ିତାଙ୍କ ସ୍ୱାସ୍ଥ୍ୟାବସ୍ଥା ବୁଝିଲେ ବିଜେଡି ଟିମ୍

ଭୁବନେଶ୍ୱର,୧୩।୭ (ସମିସ): ବିଜେଡିର ଏକ ପ୍ରତିନିଧି ମଣ୍ଡଳୀ ଭୁବନେଶ୍ୱର ସ୍ଥିତ ଏମ୍‌ସ ହସ୍ପିଟାଲ ଗସ୍ତ କର ଫକୀରମୋହନ ମହାବିଦ୍ୟାଳୟ ଆତ୍ମାହୁତି ଉଦମ୍ୟ କରିଥିବା ପୀଡିତାଙ୍କ ଚିକିତ୍ସା ବାବଦରେ ବୁଝିଛନ୍ତି। ମେଡିକାଲ ସୁପରିଟେଣ୍ଡେଣ୍ଟ ଦିଲୀପ ପରିଡା ଓ ଚିକିତ୍ସା କରୁଥିବା ଡାକ୍ତରୀ ଟିମ୍ ସହିତ ବିଜେଡି ନେତୃମଣ୍ଡଳୀ ଆଲୋଚନା କରିଛନ୍ତି। ଏହାସହିତ ପୀଡ଼ିତାଙ୍କ ପିତାମାତାଙ୍କୁ ସେମାନେ ଭେଟି ସମବେଦନା ଜଣାଇଛନ୍ତି। ଡଃ ଦିଲୀପ ପରିଡାଙ୍କ ସୂଚନା ଅନୁଯାୟୀ ପୀଡିତାଙ୍କୁ ଯଥାତିତ ଉତ୍ତମ ଚିକିତ୍ସା ପ୍ରଦାନ କରିବା ପାଇଁ ସର୍ବୋଚ୍ଚ ଉଦ୍ୟମ କରାଯାଉଛି। ଲାଇଫ୍ ସପୋର୍ଟରେ ରଖାଯାଇ ବର୍ତ୍ତମାନ ସେ କିଭଳି ଭାବରେ ସାଧାରଣ ଅବସ୍ଥାକୁ ଫେରିପାଇବେ ତାହା ଚେଷ୍ଟା କରାଯାଉଛି। କିଡନୀ, ହାର୍ଟ, ଲଙ୍ଗସ, ଏବଂ ଶ୍ୱାସନଳୀ ସମ୍ପୂର୍ଣ୍ଣ ଭାବରେ ପ୍ରଭାବିତ ହୋଇଛି। ଆଗାମୀ ୪୮ ଘଣ୍ଟାର ଅବଧି ଗୁରୁତ୍ୱପୂର୍ଣ୍ଣ ରହିଛି ବୋଲି ମେଡିକାଲ ସୁପରିଟେଣ୍ଡେଣ୍ଟ ଡଃ ଦିଲୀପ ପରିଡା ସୂଚନ ପ୍ରଦାନ କରିଛନ୍ତି। ପିତାମାତାଙ୍କୁ ଭେଟି ଆଶ୍ୱାସନା ଦେଇ ଉତ୍ତମ ଚିକିତ୍ସା ପାଇଁ ବିରୋଧୀ ଦଳ ନେତା ନବୀନ ପଟ୍ଟନାୟକ ରାଜ୍ୟପାଳଙ୍କ ଦୃଷ୍ଟି ଆକର୍ଷଣ କରିଥିବା ବିଷୟରେ ବିଜେଡି ଟିମ୍ ଜଣାଇଛି। ଏହି ପ୍ରତିନିଧୀ ଦଳରେ ବିଜେଡି ନେତ୍ରୀ ପ୍ରମିଳା ମଲ୍ଲିକ, ସ୍ନେହାଙ୍ଗିନୀ ଛୁରିଆ, ଟୁକୁନି ସାହୁ, ସୁଲୋଚନା ଦାସ, ମଞ୍ଜୁଲତା କହଁର, ଅନନ୍ତ ନାରାୟଣ ଜେନା, ସୁଶାନ୍ତ କୁମାର ରାଉତ, ଲେଖାଶ୍ରୀ ସାମନ୍ତସିଂହାର, ସରୋଜ ମେହେର, ପ୍ରୀତିନନ୍ଦା ରାଉତରାୟ, ମାନସୀ ସୁନ୍ଦର ରାୟ, ଭାରତୀ ସିଂହ, ପ୍ରଭାସିନି ମହାନ୍ତି, ପୂଜା ମହାରଣା, ମିହିର ରାଉତଙ୍କ ସମେତ ଅନେକ ଯୁବ ନେତା ଓ ନେତ୍ରୀ ସାମିଲ ଥିଲେ।

ବିଦ୍ୟୁତ୍ ଆଘାତରେ ମାଈ ହାତୀ ମୃତ

ରେଡ଼ାଖୋଲ, ୧୩।୭ (ସମିସ): ସମ୍ବଲପୁର ଜିଲ୍ଲା ରେଡ଼ାଖୋଲ ବନଖଣ୍ଡ ନାକଟିଦେଉଳ ରେଞ୍ଜ ସରାପାଲି ବିଟ୍ ଟିକିଲିପଡ଼ା ଗ୍ରାମ ଜଙ୍ଗଲ ଚାଷଜମି ନିକଟରେ ଶନିବାର ରାତିରେ ବିଦ୍ୟୁତ୍ ଆଘାତରେ ଏକ ମାଈ ହାତୀର ମୃତ୍ୟୁ ଘଟିଛି। ମୃତ ହାତୀର ଆନୁମାନିକ ବୟସ ୭ବର୍ଷ ହେବ ବୋଲି ବନ ବିଭାଗ କହିଛି।

ଘଟଣାସ୍ଥଳରେ ରେଡ଼ାଖୋଲ ବନଖଣ୍ଡ ଅଧିକାରୀ ଡ. ଏଲାବରେସନ କେ, ଏସିଏଫ୍ ଗଜେନ୍ଦ୍ର ଅନ୍ଦାଜ, ମାଳତୀଲତା ହାଁସଦା, ନାକଟିଦେଉଳ ରେଞ୍ଜ ଅଧିକାରୀ ଅଶ୍ୱିନୀ କୁମାର ବେହେରା, ଫରେଷ୍ଟର୍ ଅରୁଣ କୁମାର ବେହେରା ପ୍ରମୁଖ ପହଞ୍ଚି ତଦନ୍ତ କରୁଛନ୍ତି। ଏନେଇ ମୁଖ୍ୟମନ୍ତ୍ରୀ ମୋହନଚରଣ ମାଝୀ ଉଚ୍ଚସ୍ତରୀୟ ତଦନ୍ତ କରିବା ପାଇଁ ନିର୍ଦ୍ଦେଶ ଦେବା ପରେ ଭୁବନେଶ୍ୱରରୁ ଏକ ସ୍ୱତନ୍ତ୍ର ଟିମ୍ ଆସି ତଦନ୍ତ କରିଛନ୍ତି। ପ୍ରାଣୀ ଚିକିତ୍ସା ବିଭାଗର ଅଧିକାରୀ ଆସିଲେ ଶବ ବ୍ୟବଚ୍ଛେଦ କରି ପୋତି ଦିଆଯିବ ବୋଲି ବନବିଭାଗ ପକ୍ଷରୁ କୁହାଯାଇଛି।

ସୂଚନାଯୋଗ୍ୟ, ଏହାକୁ ମିଶାଇ ଗୋଟିଏ ବର୍ଷ ମଧ୍ୟରେ ନାକଟିଦେଉଳ ସଦର ବନଖଣ୍ଡରେ ୫ଟି ହାତୀର ମୃତ୍ୟୁ ଘଟିଲାଣି। ୧୦ ମାସ ପୂର୍ବରୁ ଚହଟାପଦା ନିକଟରେ ଗୋଟିଏ ଏବଂ ୮ ମାସ ପୂର୍ବରୁ ଘୋଷରାମାଳ ଗ୍ରାମ ବୁରୋମାଳ ଜଙ୍ଗଲରେ ବିଦ୍ୟୁତ୍ ଆଘାତରେ ଆସି ୩ଟି ହାତୀର ମୃତ୍ୟୁ ଘଟିଥିଲା। ଉଭୟ ଘଟଣାରେ ବିଦ୍ୟୁତ୍ ହିଁ

- **ବର୍ଷକରେ ମଲେଣି ୫ ହାତୀ**
- **ତଦନ୍ତ ନିର୍ଦ୍ଦେଶ ଦେଲେ ମୁଖ୍ୟମନ୍ତ୍ରୀ, ସ୍ୱତନ୍ତ୍ର ଟିମ୍‌ର ତଦନ୍ତ ଜାରି**

ପ୍ରମୁଖକରଣ ବୋଲି ସ୍ପଷ୍ଟ ହୋଇଥିବା ଓ ବାରମ୍ବାର ବିଦ୍ୟୁତ ଆଘାତରେ ହାତୀଙ୍କ ଜୀବନ ଯିବା ବନ ବିଭାଗର ମୁଣ୍ଡବ୍ୟଥାର କାରଣ ସାଜିଛି। ଏହି ଘଟଣାରେ ଆମ୍ବବଗିଚା ଚାଷ ଜମି ନିକଟର ଜଣକୁ ଅଟକ ରଖି ତଦନ୍ତ କରାଯାଉଛି। ରେଡ଼ାଖୋଲ ବନଖଣ୍ଡ ନାକଟିଦେଉଳ ରେଞ୍ଜ ଅଞ୍ଚଳରେ ଦୀର୍ଘଦିନ ହେଲା ହାତୀପଲ ଉପଦ୍ରବ କରୁଥିବା ଦେଖିବାକୁ ମିଳିଛି। ଏନେଇ ବିଭିନ୍ନ ଗଣମାଧ୍ୟମରେ ବାରମ୍ବାର ଖବର ପ୍ରସାରଣ ପରେ ବି ବନବିଭାଗ ପକ୍ଷରୁ ସ୍ଥାୟୀ ପଦକ୍ଷେପ ଗ୍ରହଣ କରାଯାଉନାହିଁ। ଏପରିକି, ଠିକ୍ ଭାବେ ପାଟ୍ରୋଲିଂ ହେଉନଥିବାରୁ ଏଭଳି ଅଭାବନୀୟ ଘଟଣା ଦେଖିବାକୁ ମିଳୁଛି।

ନାଗକୁ ଧରି ହସ୍ପିଟାଲରେ ପହଞ୍ଚିଲେ

ବାରିପଦା,୧୩।୭ (ସମିସ): ସ୍ଥାନୀୟ ପିଆରଏମ୍ ହସ୍ପିଟାଲରେ ରବିବାର ଏକ ଅଭାବନୀୟ ଦୃଶ୍ୟ ଦେଖିବାକୁ ମିଳିଛି। ଜଣେ ବ୍ୟକ୍ତିଙ୍କୁ ସାପ କାମୁଡ଼ିବାରୁ ସେ ସାପକୁ ଧରି ହସ୍ପିଟାଲରେ ପହଞ୍ଚିଛନ୍ତି। ବ୍ୟକ୍ତିଜଣଙ୍କ ହେଲେ, ବାରିପଦା ସଦର ଥାନା ଅଧୀନ ଦାମୋଦରପୁର ଅଞ୍ଚଳର ରଘୁନାଥ ସିଂ (୪୫)।

ରଘୁନାଥ ରବିବାର ଅପରାହ୍ନରେ ବିଲରେ ଚାଷ କାମ କରୁଥିବା ବେଳେ ଏକ ନାଗ ସା

'ସମ୍ବଲପୁରୀ ଭାଷା ସାହିତ୍ୟର ଧାରାକୁ ଆଗକୁ ବଢ଼ାଇବା ଉତ୍ତର ପିଢ଼ିଙ୍କ ଦାୟିତ୍ୱ'

ସମ୍ବଲପୁର, ୧୩।୭ (ସମିସ)

ପିଢ଼ି ପରେ ପିଢ଼ି, ଯୁଗ ପରେ ଯୁଗ ଧରି ତ୍ୟାଗ, ପରିଶ୍ରମ ବଳରେ ବହିଆସିଥିବା ସମ୍ବଲପୁରୀ ଭାଷା ସାହିତ୍ୟର ଧାରାକୁ ଆଗକୁ ବଢ଼ାଇବା ଉତ୍ତର ପିଢ଼ିଙ୍କ ଦାୟିତ୍ୱ ଅଟେ। ଭାଷାର ନାମ ପରିବର୍ତ୍ତନ ଉଦ୍ୟମ କୌଣସି ଅବସ୍ଥାରେ ମଧ୍ୟ ଉଚିତ କିମ୍ବା ଗ୍ରହଣୀୟ ନୁହେଁ। ଏଥିରୁ ସଭିଏଁ ବିରତ ହେବା ଆବଶ୍ୟକ ଓ ସମ୍ବଲପୁରୀ ଭାଷା ସାହିତ୍ୟର ଉନ୍ନତି ଦିଗରେ ମନୋନିବେଶ କରିବା ପାଇଁ ଜାତୀୟ ସାହିତ୍ୟ ସମାରୋହରେ ଆହ୍ୱାନ ଦିଆଯାଇଛି। ସମ୍ବଲପୁରର 'କଲମ' ଏବଂ ଗୁଆହାଟୀର 'ଆଜିର କବିତା' ସାହିତ୍ୟ ଅନୁଷ୍ଠାନର ମିଳିତ ସହଯୋଗରେ ସମ୍ବଲପୁର ଗଙ୍ଗାଧର ମେହେର ମହାବିଦ୍ୟାଳୟ ପରିସରରେ ଆୟୋଜିତ ଦ୍ୱିଦିବସୀୟ ଜାତୀୟ ସାହିତ୍ୟ ସମାରୋହ ଆଜି ଉଦ୍‌ଯାପିତ ହୋଇଯାଇଛି।

ଉଦ୍‌ଯାପନୀ ଉତ୍ସବର ପ୍ରଥମ ଅଧିବେଶନରେ ସମ୍ବଲପୁରୀ ଏବଂ ଅହମୀୟା ଭାଷା ମଧ୍ୟରେ ଥିବା ସମାନତା ଉପରେ ଆଲୋଚନା କରାଯାଇଥିଲା। ସତ୍ୟନାରାୟଣ ବହିଦାରଙ୍କ 'ଭାଷା ଭିନ୍ ଭିନ୍ ମୁନୁଷ୍ ଗୁଟେ' ଆହ୍ୱାନକୁ ଆଦର୍ଶ ରୂପେ ଗ୍ରହଣ କରିବାକୁ ଆହ୍ୱାନ ଦିଆଯାଇଥିଲା। ଭାଷା ଭଳି ସମ୍ବେଦନଶୀଳ ପ୍ରସଙ୍ଗରେ ପରସ୍ପର ଭାଷା ପ୍ରତି ଆଦର ଓ ସମ୍ମାନ ବଜାୟ ରହିବା ଆବଶ୍ୟକ ବୋଲି କୁହାଯାଇଛି। ଭାଷା ସମନ୍ୱୟ ଓ ଭାଷା ସଙ୍ଗମ ଜରିଆରେ ଜାତୀୟତାବୋଧର ଭାବନା ସୃଷ୍ଟି ପାଇଁ ଆହ୍ୱାନ ଦିଆଯାଇଛି। ଆଜିର କବିତାର ସଭାପତି ଡଃ ଭବେଶ ଦାଶ ଅଧ୍ୟକ୍ଷତା କରିଥିବାବେଳେ ଡଃ ଦ୍ୱାରିକା ନାଥ ନାୟକ, ଡଃ ଗୋବର୍ଦ୍ଧନ ସାହୁ, ଡଃ ମୋହନ ସାହୁ, ଡଃ ସତ୍ୟନାରାୟଣ ଠାକୁର, ପଦ୍ମାଳୟା ପଣ୍ଡା, କୁମାର ଦୀପକ ଦାଶ, କରୁଣାକାନ୍ତ ରାୟ ଅତିଥି ଭାବେ ଯୋଗ ଦେଇଥିଲେ। ସମ୍ବଲପୁର ଜାତୀୟ ସାହିତ୍ୟ ସମାରୋହ ଅବସରରେ ସ୍ୱତନ୍ତ୍ର ଭାବରେ ପ୍ରସ୍ତୁତ ପତ୍ରିକା ଓ ବିଭିନ୍ନ ପୁସ୍ତକ ଉନ୍ମୋଚନ କରାଯାଇଥିଲା। ଦ୍ୱିତୀୟ ଅଧିବେଶନରେ ଅନୁଷ୍ଠିତ ବହୁଭାଷୀ କବିତା ପାଠୋତ୍ସବରେ ସମ୍ବଲପୁରୀ, ଅହମୀୟା, ଓଡ଼ିଆ, ହିନ୍ଦୀ ଭାଷାରେ କବିମାନେ ସ୍ୱରଚିତ କବିତା ପାଠ କରିଥିଲେ। ମୁକ୍ତକଣ୍ଠ ପ୍ରଧାନ, ମାହେଶ୍ୱରୀ ପ୍ରସାଦ ପାଣିଗ୍ରାହୀ, ଡଃ ସୁରେଶ ପ୍ରଧାନ, ଚିତ୍ତରଞ୍ଜନ ନାହାକ, ଅରୁଣ ବର୍ମନ, ରତ୍ନ ଜ୍ୟୋତି ଦତ୍ତ, ବିପୁଲ ଶର୍ମା ପ୍ରମୁଖ ମଞ୍ଚାସୀନ ଥିଲେ। ବିକ୍ରମାଦିତ୍ୟ ସିଂହ, ତରଣୀସେନ ମେହେର, ଡ଼ ଅନୁପମା ବିଶ୍ୱାଳ, ବିନୟ ଛଲିହା କବିତା ପାଠୋତ୍ସବର ସଂଯୋଜନା କରିଥିଲେ। 'କଲମ'ର ସମ୍ପାଦକ କ୍ଷେତ୍ରମଣି ବିଭାର ସ୍ୱାଗତ ଭାଷଣ ଓ ଡଃ ସୁଧାଂଶୁ ଭୂଷଣ ଷଣ୍ଢ ଧନ୍ୟବାଦ ଅର୍ପଣ କରିଥିଲେ। ତଫିଜୁଲ ହୁସେନଙ୍କ ଅଧ୍ୟକ୍ଷତାରେ ଉଦଯାପନୀ ଉତ୍ସବ ଅନୁଷ୍ଠିତ ହୋଇଥିଲା। ଉଦ୍‌ଘାଟନୀ ଉତ୍ସବ ପରେ ଆୟୋଜିତ ପ୍ରଥମ ଅଧିବେଶନରେ ଅସମୀୟା ଲେଖକ ନବ କୁମାର ମିଶ୍ରଙ୍କ ଦ୍ୱାରା ଲକ୍ଷ୍ମୀନାଥ ବେଜବରୁଆଙ୍କ ରଚିତ ଶିଶୁ ଗଳ୍ପ ମାଳାର ଓଡ଼ିଆ ଅନୁବାଦ ପୁସ୍ତକ 'ବୁଢ଼ୀ ମା'ର ଗପ'କୁ ବାଲେଶ୍ୱର ଫକୀରମୋହନ ବିଶ୍ୱବିଦ୍ୟାଳୟର ଅବସରପ୍ରାପ୍ତ ଅଧ୍ୟାପକ ପ୍ରଫେସର ହରିଶ୍ଚନ୍ଦ୍ର ବେହେରା ଉନ୍ମୋଚନ କରିଥିଲେ। କରୁଣାକାନ୍ତ ରାୟ, ଡ. ଗୋବର୍ଦ୍ଧନ ସାହୁ, ଦୀପକ କୁମାର ପଣ୍ଡା ପ୍ରମୁଖ ଆଲୋଚନାରେ ଭାଗ ନେଇଥିଲେ। ଗଙ୍ଗାଧର ମେହେର ବିଶ୍ୱବିଦ୍ୟାଳୟ ପରିସରରେ ଅନୁଷ୍ଠିତ ସମ୍ବଲପୁର ଜାତୀୟ ସାହିତ୍ୟ ସମାରୋହରେ ଆସାମରୁ ୫୦ ଜଣ କବି ଲେଖକ ଭାଗ ନେଇଥିବା ବେଳେ ଓଡ଼ିଶା, ପଶ୍ଚିମବଙ୍ଗ, ଦିଲ୍ଲୀ, ତ୍ରିପୁରା ଆଦି ରାଜ୍ୟର କବି ଲେଖକ ମଧ୍ୟ ଅଂଶଗ୍ରହଣ କରିଛନ୍ତି।

'କଲମ' ଓ 'ଆଜିର କବିତା' ପକ୍ଷରୁ ଜାତୀୟ ସାହିତ୍ୟ ସମାରୋହ ଉଦ୍‌ଯାପିତ

ଗରିବ ଛାତ୍ରୀଙ୍କ ପଢ଼ାଖର୍ଚ୍ଚ ବହନକଲେ ଏନ୍‌ଏସି ଅଧ୍ୟକ୍ଷ

ରେଢ଼ାଖୋଲ, ୧୩।୭ (ସମିସ): ସମ୍ବଲପୁର ଜିଲ୍ଲା ରେଢ଼ାଖୋଲ ବ୍ଲକ ଅଧୀନ ରେଙ୍ଗାଲି ପଞ୍ଚାୟତ ବାସିନ୍ଦା ମନୋଜ କୁମାର ସାହୁଙ୍କ ଝିଅ ଆସ୍ଥାରାଣୀ ସାହୁଙ୍କ ଯୁକ୍ତଦୁଇ ପାଠପଢ଼ା ଖର୍ଚ୍ଚ ବହନ କରି ମହାନତା ଦେଖାଇଲେ ରେଢ଼ାଖୋଲ ଏନ୍‌ଏସି ଅଧ୍ୟକ୍ଷ। ରେଙ୍ଗାଲି ବାସିନ୍ଦା ମନୋଜ ସାହୁ ଜଣେ ଗରିବ ଅସହାୟ ବ୍ୟକ୍ତି, ସେ ଗ୍ରାମରେ ଏକ ଛୋଟ ସାଇକେଲ ମରାମତି ଦୋକାନ କରି ପରିବାର ଭରଣପୋଷଣ କରି ଆସୁଥିଲେ। କିନ୍ତୁ ମନୋଜ କିଡ୍‌ନୀ ରୋଗରେ ଆକ୍ରାନ୍ତ ହୋଇ ଚିକିତ୍ସାଧୀନ ରହିଛନ୍ତି। ଅସୁସ୍ଥତା କାରଣରୁ ପରିବାର ଭରଣପୋଷଣ କଷ୍ଟସାଧ୍ୟ ହେଉଥିବାବେଳେ ତାଙ୍କ ଝିଅ ଆସ୍ଥାରାଣୀ କଲେଜରେ ପାଠ ପଢ଼ାଇବା ପାଇଁ ଅର୍ଥ ବାଧକ ସୃଷ୍ଟି ହୋଇଥିଲା। ତେବେ ମନୋଜ ରେଢ଼ାଖୋଲ ସହରକୁ ଆସି ରେଢ଼ାଖୋଲ ଏନ୍‌ଏସି ଅଧ୍ୟକ୍ଷ ଶିବରାମ ସାହୁଙ୍କୁ ଗୁହାରି ଜଣାଇଥିଲେ। ଏହା ଜାଣିବା ପରେ ଅଧ୍ୟକ୍ଷ ଶ୍ରୀ ସାହୁ ଉପଜିଲ୍ଲାପାଳ ରଶ୍ମୀରଞ୍ଜନ ମହନ୍ତଙ୍କୁ ଭେଟ କରିଥିଲେ। ଝିଅ ଆସ୍ଥା ଚଳିତ ମାଟ୍ରିକ ପରୀକ୍ଷାରେ ଭଲ ନମ୍ବର ରଖି ଉତ୍ତୀର୍ଣ୍ଣ ହୋଇଥିବା ବେଳେ କଲେଜରେ ନାମ ଲେଖାଇବା ପାଇଁ ଅର୍ଥ ପ୍ରତିବନ୍ଧକ ସାଜିଥିବା କଥା କହିଥିଲେ। ତୁରନ୍ତ ଉପଜିଲ୍ଲାପାଳ ବଡ଼ମାଳ ପଞ୍ଚାୟତ ସ୍ଥିତ ଜଗନ୍ନାଥ ମହାବିଦ୍ୟାଳୟର ଅଧ୍ୟକ୍ଷ ରାଜେଶ ଦାସଙ୍କ ସହିତ କଥାବାର୍ତ୍ତା ହୋଇ ଆସ୍ଥା ରାଣୀର ଆଡ୍‌ମିଶନ କରାଇଥିଲେ। ଏଥିରେ ଅଧ୍ୟକ୍ଷ ଶ୍ରୀ ଶିବରାମ ରେଙ୍ଗାଲି ଗ୍ରାମକୁ ଯାଇ ଝିଅ ଅସ୍ଥାକୁ ଡ୍ରେସ୍ ଓ ଅନ୍ୟାନ୍ୟ ଖର୍ଚ୍ଚ ପାଇଁ ୫ ହଜାର ଟଙ୍କା ଆର୍ଥିକ ସହାୟତା ଦେବାସହିତ କଲେଜରେ ଦୁଇବର୍ଷ ପାଠପଢ଼ିବା ଖର୍ଚ୍ଚ ବହନ କରିବା ପାଇଁ ପ୍ରତିଶ୍ରୁତି ଦେଇଛନ୍ତି।

ବୁଦୁଲାପାଳି ଓ ପୁରୁଣାପାଣି ଗ୍ରାମର କୃଷକଙ୍କୁ ସାମଗ୍ରୀ ପ୍ରଦାନ

କୁଚିଣ୍ଡା, ୧୩।୭ (ସମିସ) : ସାଇ ମଲ୍ଟିପର୍ପସ କୋଓପରେଟିଭ୍ ସୋସାଇଟିଜ୍ ଲିମିଟେଡ୍, କୁଚିଣ୍ଡା ତରଫରୁ ବୁଦୁଲାପାଳି ଓ ପୁରୁଣାପାଣି ଗ୍ରାମର କୃଷକମାନଙ୍କୁ ବାସନପତ୍ର ପ୍ରଦାନ କରାଯାଇଛି। ସଂଘର ସଂଯୋଜକ କମ୍ ସିଇଓ ରମାକାନ୍ତ ମହାକୁଡ଼, ସଚିବ ମୋତିଲାଲ ମିଶ୍ର ଓ ନିର୍ଦ୍ଦେଶକ ଦେବର୍ଚ୍ଚନ କିଶାନ ନେତୃତ୍ୱ ଦେଇଥିଲେ। ଏହି ଅବସରରେ ବୁଦୁଲାପାଳି ଗ୍ରାମର ଆନନ୍ଦ ନାଏକ, ପୁରୁଣାପାଣି ଗ୍ରାମର ମିଶ୍ର କୃଷକ ଓ ଅନ୍ୟାନ୍ୟ କୃଷକମାନେ ଉପସ୍ଥିତ ଥିଲେ। ସରପଞ୍ଚ ନଳିନୀ କିଶାନ, ସମିତିସଭ୍ୟ କୁନି କିଶାନ, ବୁଦୁଲାପାଳି ଗ୍ରାମର କପିଳଚନ୍ଦ୍ର ବୋଇ, ଶାନ୍ତିପାଣି ପାଣିଗ୍ରାହୀ ଓ ଶ୍ରୀକାନ୍ତ ଧରୁଆ ମଧ୍ୟ ଏହି କାର୍ଯ୍ୟକ୍ରମରେ ଅଂଶଗ୍ରହଣ କରିଥିଲେ।

ମୁକ୍ତେଶ୍ୱର ଧାମରେ ଆଜିଠୁ କାଉଡ଼ିଆଙ୍କ ଭିଡ଼

ଜମନକିରା, ୧୩।୭ (ସମିସ): ସମ୍ବଲପୁର ଜିଲ୍ଲା ଜମନକିରା ବ୍ଲକ୍ କସଡା ପଞ୍ଚାୟତ ମୁକ୍ତେଶ୍ୱର ଧାମରେ କାଉଡ଼ିଆଙ୍କ ଭିଡ଼ ଆରମ୍ଭ ହେଲାଣି। ଆଜି ସନ୍ଧ୍ୟାରେ ଜମନକିରା ଛକରେ ଦେବଗଡ଼ ଓ ଅନୁଗୋଳ ଜିଲ୍ଲାରୁ କାଉଡ଼ିଆ ମାନେ ଏକାଠି ହେବା ଦେଖାଯାଇଥିଲା।

ସ୍ଥିରତା ପକ୍ଷ ପାଳନ ଅବସରରେ ସଚେତନତା

ସମ୍ବଲପୁର, ୧୩।୭ (ସମିସ) : ବିଶ୍ୱ ଜନସଂଖ୍ୟା ଦିବସ-୨୦୨୫ ଅଧୀନ ସ୍ଥିରତା ପକ୍ଷ ପାଳନ ଉପଲକ୍ଷେ ରବିବାର ପେନ୍‌ସନ୍‌ପଡ଼ାରେ ଏକ ସଚେତନତା କାର୍ଯ୍ୟକ୍ରମ ଅନୁଷ୍ଠିତ ହୋଇଛି। ଜାତୀୟ ସ୍ୱାସ୍ଥ୍ୟ ମିଶନ ଏବଂ ରାଜ୍ୟ ସ୍ୱାସ୍ଥ୍ୟ ଓ ପରିବାର କଲ୍ୟାଣ ବିଭାଗ ଆନୁକୂଲ୍ୟରେ ଜୁଲାଇ ୧୧ରୁ ୨୪ ତାରିଖ ମଧ୍ୟରେ ସ୍ଥିରତା ପକ୍ଷ ଆୟୋଜିତ ହେଉଛି। ଏହି ପରିପ୍ରେକ୍ଷୀରେ ସମ୍ବଲପୁର ସହରାଞ୍ଚଳ ସ୍ୱାସ୍ଥ୍ୟ ଆରୋଗ୍ୟ ମନ୍ଦିର ଜନାର୍ଦ୍ଦନ ପୂଜାରୀ ମାତୃମଙ୍ଗଳ କେନ୍ଦ୍ର ପକ୍ଷରୁ ସମ୍ବଲପୁର ମହାନଗର ଅନ୍ତର୍ଗତ ୩୧ ନମ୍ବର ୱାର୍ଡ ପେନସନପଡ଼ାରେ ସ୍ଥିରତା ପକ୍ଷ ପାଳନ ଅବସରରେ ସଚେତନତା କାର୍ଯ୍ୟକ୍ରମରେ ଆୟୋଜନ କରାଯାଇଥିଲା। ଏଥିରେ ବିଶେଷ କରି ମହିଳାମାନଙ୍କୁ ଜନ୍ମ ନିୟନ୍ତ୍ରଣର ବିଭିନ୍ନ ଉପାୟ ଏବଂ ଜନସଂଖ୍ୟା ବୃଦ୍ଧିର କୁପରିଣାମ ବିଷୟରେ ସଚେତନ କରାଯାଇଥିଲା। ମାତୃମଙ୍ଗଳ କେନ୍ଦ୍ରର ଫାର୍ମାସୀ ଅଧିକାରୀ ବୀରେନ୍ଦ୍ର ସାହୁଙ୍କ ପରିଚାଳନାରେ କାର୍ଯ୍ୟକ୍ରମ ଅନୁଷ୍ଠିତ ହୋଇଥିଲା। ପଲ୍ଲବୀ ରାୟ, ମମତା ଖଣ୍ଡାୟତ, ସଂଯୁକ୍ତା ଖଣ୍ଡାୟତ, ରିଙ୍କି ଲୁହା ପ୍ରମୁଖ ସ୍ୱାସ୍ଥ୍ୟକର୍ମୀ ଉପସ୍ଥିତ ଥିଲେ।

ଏଫ୍‌ଏମ୍ ମହାବିଦ୍ୟାଳୟରେ ଛାତ୍ରୀଙ୍କ ଆତ୍ମାହୁତି ଉଦ୍ୟମ ଘଟଣା

ମୋହନ ସରକାରଙ୍କ ଦରଦ ନେଇ ପ୍ରଶ୍ନ ଉଠାଇଲେ ରୋହିତ

ସମ୍ବଲପୁର, ୧୩।୭ (ସମିସ): ମୋହନ ସରକାର ଛାତ୍ରଛାତ୍ରୀଙ୍କ ପାଇଁ କେତେ ଦରଦି, ତାହା ବାଲେଶ୍ୱର ଏଫଏମ ମହାବିଦ୍ୟାଳୟ ଘଟଣାରୁ ସ୍ପଷ୍ଟ ଜଣାପଡୁଛି। ନ୍ୟାୟ ନ ପାଇ ଶେଷରେ ଜଣେ ଛାତ୍ରୀ ଅଧ୍ୟକ୍ଷଙ୍କ କାର୍ଯ୍ୟାଳୟ ସମ୍ମୁଖରେ ଆତ୍ମହୁତି ଉଦ୍ୟମ କରିଛନ୍ତି। ଏଥିରୁ ସରକାରଙ୍କ ଛାତ୍ରଛାତ୍ରୀଙ୍କ ପ୍ରତି ଥିବା ଦରଦ ବେଶ ଜଣାପଡୁଛି ବୋଲି ପୂର୍ବତନ ମନ୍ତ୍ରୀ ତଥା ଜିଲ୍ଲା ବିଜେଡି ସଭାପତି ଇଂ ରୋହିତ ପୂଜାରୀ କହିଛନ୍ତି। ପୀଡିତା ଛାତ୍ରୀ ବିଜେପି ସମର୍ଥିତ ଅଖିଳ ଭାରତୀୟ ବିଦ୍ୟାର୍ଥୀ ପରିଷଦର ଜଣେ କର୍ମକର୍ତ୍ତା ଥିଲେ। ମହାବିଦ୍ୟାଳୟର ଜଣେ ସହକାରୀ ପ୍ରାଧ୍ୟାପକଙ୍କ ଦ୍ୱାରା ଦୀର୍ଘ ଦିନରୁ ବାରମ୍ବାର ମାନସିକ ଏବଂ ଶାରୀରିକ ସମ୍ପର୍କ ରଖିବା ପାଇଁ ନିର୍ଯାତିତ ହେଉଥିବା ବେଳେ ସେ ଏହି ଘଟଣାରେ ଅତିଷ୍ଠ ହୋଇ ଗତ ଜୁଲାଇ ୧ ତାରିଖରେ ଏହି ଘଟଣା ବିଷୟରେ ମହାବିଦ୍ୟାଳୟର ଆଭ୍ୟନ୍ତରୀଣ ଅଭିଯୋଗ କମିଟିରେ ଲିଖିତ ଏବଂ ମୌଖିକ ଭାବରେ ଅଭିଯୋଗ କରିଥିଲେ। କିନ୍ତୁ ଅଧ୍ୟକ୍ଷ ଏବଂ ଆଭ୍ୟନ୍ତରୀଣ ଅଭିଯୋଗ କମିଟି ଏହି ଘଟଣାକୁ ଗୁରୁତ୍ୱର ସହ ନ ନେବାରୁ ବାଧ୍ୟ ହୋଇ ଥାନାର ମଧ୍ୟ ଦ୍ୱାରସ୍ଥ ହୋଇଥିଲେ, ଥାନାରେ ମଧ୍ୟ ତାଙ୍କୁ ନ୍ୟାୟ ନ ମିଳିବାରୁ ସ୍ଥାନୀୟ ସାଂସଦ ପ୍ରତାପ ଚନ୍ଦ୍ର ଷଡ଼ଙ୍ଗୀଙ୍କୁ ବ୍ୟକ୍ତିଗତ ଭାବରେ ସାକ୍ଷାତ କରି ନ୍ୟାୟ ପାଇଁ ଜଣାଇଥିଲେ। ଏହା ସହ ରାଜ୍ୟ ସରକାରଙ୍କ ଉଚ୍ଚଶିକ୍ଷା ବିଭାଗର ମନ୍ତ୍ରୀ ସୁରଜ ସୂର୍ଯ୍ୟବଂଶୀ ଏବଂ ଉଚ୍ଚ ଶିକ୍ଷା ବିଭାଗକୁ ମଧ୍ୟ ଏକ୍ସ ମାଧ୍ୟମରେ ଘଟଣା ବିଷୟରେ ଜଣାଇଥିଲେ। ଆଗରୁ ମଧ୍ୟ ଏଭଳି ନିର୍ଯାତନାରୁ ଅତିଷ୍ଠ ହୋଇ ଥରେ ଆତ୍ମହତ୍ୟା ଉଦ୍ୟମ କରିଥିବା କଥା ବିଷୟରେ ସମସ୍ତେ ଅବଗତ ଥିଲେ। କିନ୍ତୁ ଦୁର୍ଭାଗ୍ୟର ବିଷୟ ସାଂସଦ ପ୍ରତାପ ଷଡ଼ଙ୍ଗୀ ଓ ଉଚ୍ଚଶିକ୍ଷା ମନ୍ତ୍ରୀ ସୁରଜ ସୂର୍ଯ୍ୟବଂଶୀ ଘଟଣା ବିଷୟରେ ଅବଗତ ହେବା ପରେ ମଧ୍ୟ ଘଟଣାକୁ ଗୁରୁତ୍ୱ ଦେଇନଥିଲେ। ଯଦି ପୂର୍ବରୁ ଏ ଉଭୟେ ଏହି ଘଟଣାରେ ହସ୍ତକ୍ଷେପ କରିଥାନ୍ତେ, ତାହାଲେ ଆଜି ଛାତ୍ରୀଙ୍କୁ ଏଭଳି ଯନ୍ତ୍ରଣା ଭୋଗିବାକୁ ପଡ଼ିନଥାନ୍ତା ବୋଲି ସେ କହିଛନ୍ତି। ଘଟଣାର ନ୍ୟାୟିକ ତଦନ୍ତ ଏବଂ ସମ୍ପୃକ୍ତ ଦୋଷୀଙ୍କ ବିରୋଧରେ ଦୃଢ କାର୍ଯ୍ୟାନୁଷ୍ଠାନ ନିମନ୍ତେ ଦାବି କରିଛନ୍ତି। ଆହୁରି ମଧ୍ୟ ସେ କହିଛନ୍ତି ଯେ ଯଦି ଖୋଦ୍ ବିଜେପିର ଛାତ୍ର ସଂଗଠନର କର୍ମକର୍ତ୍ତାଙ୍କ ପ୍ରତି ଏଭଳି ବିପଦ ଜନକ ସମସ୍ୟା ଦେଖାଯାଉଛି ତେବେ ସାଧାରଣ ଛାତ୍ରଛାତ୍ରୀଙ୍କ ଅନ୍ୟାନ୍ୟ ଶିକ୍ଷାନୁଷ୍ଠାନ ଗୁଡିକରେ ଆଗକୁ ଏଭଳି ଘଟଣାକ୍ରମ ଯଦି ଘଟେ ତେବେ ସେମାନେ କେତେଦୂର ସୁରକ୍ଷିତ ରହିବେ ବୋଲି ଇଂ ପୂଜାରୀ ପ୍ରଶ୍ନ କରିଛନ୍ତି। ଆଗକୁ ଯଦି ଉପରୋକ୍ତ ନିର୍ଯାତିତା ଜୀବନ ମରଣ ସହ ସଂଗ୍ରାମ କରୁଥିବା ଛାତ୍ରୀଙ୍କର କୌଣସି ଅଘଟଣ ଘଟେ ତେବେ ସାରା ରାଜ୍ୟରେ ଛାତ୍ରଛାତ୍ରୀଙ୍କ ସୁରକ୍ଷା ପାଇଁ ବିଜେପି ସରକାରଙ୍କୁ ବିଜେଡି ଏହାର ଜବାବ୍ ଦେବ ବୋଲି ଇଂ ପୂଜାରୀ ଦୃଢୋକ୍ତି ପ୍ରକାଶ କରିଛନ୍ତି। ମା' ସମଲେଶ୍ୱରୀ ଓ ପ୍ରଭୁ ଜଗନ୍ନାଥଙ୍କ ନିକଟରେ ଛାତ୍ରୀଙ୍କ ଆଶୁ ଆରୋଗ୍ୟ ଏବଂ ପୀଡ଼ିତାଙ୍କ ପରିବାର ବର୍ଗଙ୍କୁ ଅସୀମ ଧର୍ଯ୍ୟ ଓ ସାହସ ମିଳୁ ବୋଲି କାମନା କରିଛନ୍ତି।

ଜିଏମ୍‌ୟୁ ଇତିହାସ ଓ ନୃତତ୍ତ୍ୱ ବିଭାଗରେ ଆଲୋଚନାଚକ୍ର

ସମ୍ବଲପୁର, ୧୩।୭ (ସମିସ) : ଗଙ୍ଗାଧର ମେହେର ବିଶ୍ୱବିଦ୍ୟାଳୟ (ଜିଏମ୍‌ୟୁ)ରେ ଇତିହାସ ବିଭାଗ ଓ ନୃତତ୍ତ୍ୱ ବିଭାଗ ମିଳିତ ଆନୁକୂଲ୍ୟରେ ଆଦିବାସୀ ଓ ଆଦିବାସୀବାଦ : ଓଡ଼ିଶାର ଆନ୍ଦୋଳନରେ ସେମାନଙ୍କ ଭୂମିକା' ଶୀର୍ଷକ ଦ୍ୱିଦିବସୀୟ ଜାତୀୟ ଆଲୋଚନଚକ୍ର ଆଜି ଉଦ୍‌ଯାପିତ ହୋଇଯାଇଛି। ଏଥିରେ ସମ୍ବଲପୁର ବିଶ୍ୱବିଦ୍ୟାଳୟର ପ୍ରାକ୍ତନ କୁଳପତି ପ୍ରଫେସର ଦୀପକ କୁମାର ବେହେରା ମୁଖ୍ୟଅତିଥି, ଓଡ଼ିଶା ସରକାରଙ୍କ ଉଚ୍ଚ ଶିକ୍ଷା ବିଭାଗ ପୂର୍ବତନ ନିର୍ଦ୍ଦେଶକ ପ୍ରଫେସର ନିହାର ରଞ୍ଜନ ପଟ୍ଟନାୟକ ମୁଖ୍ୟବକ୍ତା ଏବଂ ଗଙ୍ଗାଧର ମେହେର ବିଶ୍ୱବିଦ୍ୟାଳୟର ଭାରପ୍ରାପ୍ତ କୁଳପତି ପ୍ରଫେସର ସୁଶାନ୍ତ କୁମାର ଦାସ ସମ୍ମାନିତ ଅତିଥି ଭାବେ ଯୋଗ ଦେଇଥିଲେ। ସଭାକୁ ସହକାରୀ ପ୍ରଫେସର ଡ. ପରମତପ ପ୍ରଧାନ ଓ ସହକାରୀ ପ୍ରଫେସର ଡଃ ମୀନକେତନ ବାଗ ପରିଚାଳନା କରିଥିଲେ। ପ୍ରଥମ ଅଧିବେଶନରେ ନୃତତ୍ତ୍ୱ ବିଭାଗର ସହଯୋଗୀ ପ୍ରଫେସର ଡ. ବିଭୂକଲ୍ୟାଣ ମହାନ୍ତି ଅଧ୍ୟକ୍ଷତା କରି ଆଦିବାସୀ ଓ ଆଦିବାସୀବାଦ ଉପରେ ଗୁରୁତ୍ୱାରୋପ କରିଥିଲାବେଳେ ଦ୍ୱିତୀୟ ଅଧିବେଶନରେ ସହକାରୀ ପ୍ରଫେସର ଡ. ସନ୍ତୋଷ କୁମାର ମଲ୍ଲିକ ଓଡ଼ିଶାର ବିଭିନ୍ନ ଆନ୍ଦୋଳନର ସୂତ୍ରଧର ଭାବେ ଆଦିବାସୀ ମାନଙ୍କ କାର୍ଯ୍ୟ ବିଷୟରେ ବଖାଣିଥିଲେ। ତୃତୀୟ ଅଧିବେଶନରେ ସହଯୋଗୀ ପ୍ରଫେସର ଡଃ ମୀରା ସ୍ୱାଇଁ ଆଦିବାସୀମାନଙ୍କ କଳା ଓ ସାମାଜିକ ଜୀବନ ଉପରେ ବ୍ୟାଖ୍ୟା କରିଥିଲେ। ଉଦ୍‌ଯାପନୀ ସଭାରେ ମୁଖ୍ୟଅତିଥି ଭାବେ ଉତ୍କଳ ବିଶ୍ୱବିଦ୍ୟାଳୟର ପୂର୍ବତନ ବିଭାଗୀୟ ମୁଖ୍ୟ ପ୍ରଫେସର ଅଶୋକ କୁମାର ପଟ୍ଟନାୟକ ଯୋଗଦେଇ ଆଦିବାସୀ ଜୀବନ, ସଂସ୍କୃତି ଓ ଜ୍ଞାନକୌଶଳ ବିଷୟରେ ଆଲୋକପାତ କରିଥିଲେ। ଏହି ଆଲୋଚନାଚକ୍ରରେ ଓଡ଼ିଶାର ବିଭିନ୍ନ ମହାବିଦ୍ୟାଳୟ ଓ ବିଶ୍ୱବିଦ୍ୟାଳୟର ଅଧ୍ୟାପକ ଅଧ୍ୟାପିକା, ଗବେଷକ ତଥା ଛାତ୍ରଛାତ୍ରୀମାନେ ଯୋଗ ଦେଇଥିଲେ। ମୋଟ ୨୫ରୁ ଊର୍ଦ୍ଧ୍ୱ ପ୍ରବନ୍ଧ ଉପସ୍ଥାପନ କରାଯାଇଥିଲା। ଶେଷରେ ଇତିହାସ ବିଭାଗ ଅଧ୍ୟାପକ ଶଙ୍ଖନାଦ ଦେହୁରୀ ଧନ୍ୟବାଦ ଅର୍ପଣ କରିଥିଲେ।

ଛାତ୍ରଛାତ୍ରୀ ସାହସୀ ହେବା ଜରୁରୀ

ସମ୍ବଲପୁର ପବ୍ଲିକ୍ ଲାଇବ୍ରେରୀ ପକ୍ଷରୁ ରାଷ୍ଟ୍ର ନିର୍ମାଣରେ ଯୁବ ପ୍ରସ୍ତୁତି ପ୍ରଶିକ୍ଷଣ

ସମ୍ବଲପୁର, ୧୩।୭ (ସମିସ) : ସମ୍ବଲପୁର ପବ୍ଲିକ ଲାଇବ୍ରେରୀ ପକ୍ଷରୁ ଅନୁଷ୍ଠାନର ପ୍ରେକ୍ଷାଳୟରେ ରାଷ୍ଟ୍ର ନିର୍ମାଣରେ ଯୁବ ପ୍ରସ୍ତୁତି ପ୍ରଶିକ୍ଷଣ ଶିବିରର ଦ୍ୱାଦଶ ସପ୍ତାହ ଶିକ୍ଷାଦାନ ରବିବାର ପୂର୍ବାହ୍ଣରେ ଅନୁଷ୍ଠିତ ହୋଇଯାଇଛି। ଏଥିରେ ୧୮ ଟି ବିଦ୍ୟାଳୟରୁ ୪୫ ଜଣ ଛାତ୍ରଛାତ୍ରୀ ଯୋଗ ଦେଇଥିଲେ। ପ୍ରଥମ ଅଧିବେଶନ ନୈତିକ ଶିକ୍ଷା ଆଧାରରେ ଅବସରପ୍ରାପ୍ତ ଶିକ୍ଷକ ହରି ନାରାୟଣ ପଣ୍ଡା ଶାରୀରିକ, ମାନସିକ ଓ ଆଧ୍ୟାତ୍ମିକ ସାହସ ବିଷୟରେ ଆଲୋଚନା କରିଥିଲେ। ଜୀବନରେ ଛାତ୍ରଛାତ୍ରୀମାନେ ସାହସୀ ହେବା ଜରୁରୀ ବୋଲି ସେ ଉଦାହରଣ ମାଧ୍ୟମରେ ବୁଝାଇଥିଲେ। ଦ୍ୱିତୀୟ ଅଧିବେଶନରେ ଶାରୀରିକ ଓ ମାନସିକ ସ୍ୱାସ୍ଥ୍ୟରକ୍ଷା ଉପରେ ଆଲୋଚନା କରି ଭୀମସାରର ଶରୀର ତତ୍ତ୍ୱବିଭାଗ ସହଯୋଗୀ ପ୍ରଫେସର ଡା. ଶତରୂପା ଦାଶ ପିଲାଙ୍କୁ ବାଳ, ନଖ, ଚର୍ମ ସହିତ ଆଖି ଓ ମୁହଁର ବିଶେଷ ଯତ୍ନ ନେବାକୁ ବୁଝାଇବା ସହ ଇଅର ଫୋ

ଅଭିଶାପ ପାଲଟିଛି ଓଡ଼ିଶା ମେଟାଲିକ୍ସ

ଝାରସୁଗୁଡ଼ା, ୧୩।୭ (ସମିସ)

ଓଡ଼ିଶା ମେଟାଲିକ୍ସ ପ୍ରାଇଭେଟ ଲିମିଟେଡ କମ୍ପାନୀ ଝାରସୁଗୁଡ଼ା ଲୋକଙ୍କ ପାଇଁ ଅଭିଶାପ ପାଲଟିଛି। କମ୍ପାନୀର ପାଉଁଶ ପାଇଁ ଦୁର୍ଦ୍ଦଶା ଭୋଗୁଛନ୍ତି ଜମେରା ପଞ୍ଚାୟତ ଏବଂ ଆଖପାଖ ଅଞ୍ଚଳବାସୀ। କମ୍ପାନୀର ମନମୁଖୀ ପାଇଁ ଅନେକ ଅସୁବିଧା ଘେରରେ ଥିବା ଜମେରା ବାସୀ ଅଭିଯୋଗ କରିଛନ୍ତି। ଗାଁର ଏକ ଚିରସ୍ରୋତା ନାଲା ନିକଟରେ ଓଡ଼ିଶା ମେଟାଲିକ୍ସ କମ୍ପାନୀ ପାଉଁଶ ବେଆଇନ ଭାବେ ଗଦା କରିଛି। ବୃକ୍ଷରୋପଣ କରିବା ପାଇଁ କମ୍ପାନୀ ଏହି ସ୍ଥାନକୁ ନେଇଥିଲା। କିନ୍ତୁ ସେଠାରେ ପାଉଁଶ ପାହାଡ ଛିଡା କରିଛି। ଏହି ପାଉଁଶ ପାହାଡ ଯୋଗୁଁ ଜମେରା ଏବଂ ଆଖପାଖ ଅଞ୍ଚଳରେ ଚର୍ମରୋଗ, କିଡନୀରୋଗ ହେବା ସହ ଜଳବାୟୁ ମୃତ୍ତିକା ସବୁ ପ୍ରଦୂଷିତ ହେଉଛି। ଏହାସହ କିଛି ଦିନ ପୂର୍ବେ ହୋଇଥିବା ଲଗାଣ ବର୍ଷାରେ ଏହି ପାଉଁଶ ପାହାଡ ଭୁଶୁଡି ପାଖରେ ଥିବା ଏକର ଏକର ଚାଷ ଜମିରେ ମାଡି ଯିବାରୁ ବ୍ୟାପକ ଫସଲ ନଷ୍ଟ ହୋଇଛି। ନିକଟରେ ପ୍ରବାହିତ ନାଲାରେ ମିଶି ଇବ ନଦୀ ଏବଂ ସେଠୁ ହୀରକୁଦ ଜଳଭଣ୍ଡାରରେ ମିଶିଛି। ଯାହାଫଳରେ ସମ୍ପୂର୍ଣ୍ଣ ଅଞ୍ଚଳର ପାଣି ବିଷାକ୍ତ ହେଉଛି। ଓଡ଼ିଶା ମେଟାଲିକ୍ସର ବେଆଇନ ପାଉଁଶ ଗଦା ଯୋଗୁଁ ଲୋକେ ବହୁ ଅସୁବିଧାର ସମ୍ମୁଖୀନ ହେଉଛନ୍ତି। ସେହିପରି କମ୍ପାନୀ ସ୍ଥାନୀୟ ଲୋକଙ୍କୁ ନିଯୁକ୍ତି ଦେବା ପରିବର୍ତ୍ତେ ବାହାର ଲୋକଙ୍କୁ ନିଯୁକ୍ତି ଦେଉଛି। ଯାହାଫଳରେ କ୍ଷତିଗ୍ରସ୍ତ ଏବଂ ପ୍ରଭାବିତ ପରିବାରର ଯୁବକ ଯୁବତୀ ବେକାର ରହୁଛନ୍ତି। କମ୍ପାନୀ ବିରୋଧରେ ବାରମ୍ବାର ଅଭିଯୋଗ ସତ୍ତ୍ୱେ କୌଣସି ସୁଫଳ ମିଳୁନାହିଁ। ତେଣୁ ପ୍ରଶାସନ ଏବଂ ପ୍ରଦୂଷଣ

- ପ୍ରଦୂଷଣରେ ଲୋକେ ହନ୍ତସନ୍ତ
- ପାଉଁଶ ମାଡ଼ି ଚାଷଜମି ନଷ୍ଟ, ଇବ୍ ନଦୀରେ ମିଶୁଛି ପାଉଁଶ
- ବାହାର ଲୋକଙ୍କୁ ଦେଉଛ ନିଯୁକ୍ତ

ବିଭାଗ ଏହାର ତଦନ୍ତ କରି କାର୍ଯ୍ୟାନୁଷ୍ଠାନ ଗ୍ରହଣ କରନ୍ତୁ ଏବଂ କମ୍ପାନୀ କର୍ତ୍ତୃପକ୍ଷ ଲୋକଙ୍କୁ କ୍ଷତିପୂରଣ ପ୍ରଦାନ କରନ୍ତୁ ବୋଲି ଜମେରାବାସୀ ଦାବି କରିଛନ୍ତି। ଅନ୍ୟପଟେ ଏନେଇ ଓଡ଼ିଶା ମେଟାଲିକ୍ସ କମ୍ପାନୀ କର୍ତ୍ତୃପକ୍ଷଙ୍କୁ ଯୋଗାଯୋଗ କରିଥିଲେ ହେଁ ସେମାନେ ଏନେଇ କୌଣସି ପ୍ରତିକ୍ରିୟା ଦେଇନାହାନ୍ତି।

ଦେଶୀ ମଦ ସହ କାର୍ ଜବତ; ଜଣେ ଗିରଫ

ରାଉରକେଲା, ୧୩।୭ (ସମିସ): କାର ଯୋଗେ ଦେଶୀ ମଦ ଚାଲାଣ ହେଉଥିବା ବେଳେ ପ୍ଲାଣ୍ଟସାଇଟ୍ ଥାନା ପୁଲିସ ମାଲଗୋଦାମ ସର୍ଦ୍ଦାର ବସ୍ତିର ବିଶ୍ୱଜିତ୍ ପାତ୍ର (୨୬) ନାମକ ଜଣେ ଯୁବକକୁ ଗିରଫ କରି କୋର୍ଟ ଚାଲାଣ କରିଛି। ଚାଲାଣରେ ବ୍ୟବହୃତ କାର୍ ସହ ୪୫୦ ଲିଟର ମଦକୁ ପୁଲିସ ଜବତ କରିଛି। ପୁଲିସ ସୂଚନା ମୁତାବକ, ରବିବାର ସକାଳେ ପୁଲିସ ପାଟ୍ରୋଲିଂ କରୁଥିଲା। ଟିମ୍ବର୍ କଲୋନୀ ସ୍ଥିତ ବିଏସ୍ଏନ୍ଏଲ୍ ଛକ ଦେଇ ମଦ ଚାଲାଣ ହେଉଥିବା ପୁଲିସକୁ ସୂଚନା ମିଳିଥିଲା। ଏହି ଆଧାରରେ ପୁଲିସ କାରକୁ ଅଟକାଇ ଯାଞ୍ଚ କରିବା ପରେ ସେଥିରୁ ଉପରୋକ୍ତ ପରିମାଣର ମଦକୁ ଜବତ କରିଥିଲା। ସେକ୍ଟର ଅଞ୍ଚଳରୁ ମାଲଗୋଦାମ ବସ୍ତିକୁ ମଦ ଚାଲାଣ ହେଉଥିବା ତଦନ୍ତରୁ ଜଣାପଡ଼ିଛି। ଗିରଫ ବିଶ୍ୱଜିତ ନାଁରେ ପୂର୍ବରୁ ଉଦିତନଗର ଥାନାରେ ଗୋଟିଏ ମାମଲା ରହିଥିବା ତଦନ୍ତରୁ ଜଣାପଡ଼ିଛି। ଜବତ ମଦର ଆନୁମାନିକ ମୂଲ୍ୟ ୪୫ ହଜାର ଟଙ୍କା ହେବ ବୋଲି ପୁଲିସ ପକ୍ଷରୁ କୁହାଯାଇଛି।

ଝାରସୁଗୁଡ଼ା ଜିଲ୍ଲା ଓଷ୍ଟାର ସାମ୍ବିଧାନିକ ସମ୍ମିଳନୀ

ଇବଥର୍ମାଲ, ୧୩।୭ (ସମିସ): ଝାରସୁଗୁଡ଼ା ଜିଲ୍ଲା ସଦର ମହକୁମା ସ୍ଥିତ ଟାଉନ ହାଇସ୍କୁଲରେ ଝାରସୁଗୁଡ଼ା ଜିଲ୍ଲା ଓଡ଼ିଶା ମାଧ୍ୟମିକ ସ୍କୁଲ ଶିକ୍ଷକ ସଙ୍ଘ (ଓଷ୍ଟା)ର ସାମ୍ବିଧାନିକ ସମ୍ମିଳନୀ ରବିବାର ଅନୁଷ୍ଠିତ ହୋଇଯାଇଛି। ଝାରସୁଗୁଡ଼ା ଜିଲ୍ଲା ଓଷ୍ଟା କାର୍ଯ୍ୟକାରୀ ସଭାପତି ଉମାକାନ୍ତ ପଣ୍ଡା ଏଥିରେ ଅଧ୍ୟକ୍ଷତା କରିଥିଲେ। ସମ୍ମିଳନୀରେ ଓଷ୍ଟା ରାଜ୍ୟ କାର୍ଯ୍ୟକାରୀ ସଭାପତି ତଥା ଜିଲ୍ଲା ପ୍ରଭାରୀ ନୀଳମଣି ପୁରୋହିତ, ଯୁଗ୍ମ ସାଧାରଣ ସମ୍ପାଦକ ବ୍ରଜ କିଶୋର ବିଶ୍ୱାଳ, ସମ୍ପାଦକ ପ୍ରଣବ ଜେନା, ଯୁଗ୍ମ ସମ୍ପାଦକ ଆଶୁତୋଷ ପ୍ରସାଦ ରଥ, ଅନୁଗୁଳ ଜିଲ୍ଲା ଓଷ୍ଟା ସମ୍ପାଦକ ତ୍ରିଲୋଚନ ଦାଶ ପ୍ରମୁଖ ଯୋଗ ଦେଇଥିଲେ। ଜିଲ୍ଲା ଓଷ୍ଟା ସମ୍ପାଦକ କିଶୋର ମହାନ୍ତି ସାଂଗଠନିକ ବିବରଣୀ ପାଠ କରିବା ପରେ ଉପସ୍ଥିତ ଶିକ୍ଷକ ଓ ଶିକ୍ଷା କର୍ମଚାରୀଙ୍କ ବିଭିନ୍ନ ସମସ୍ୟା ସମ୍ପର୍କରେ ଆଲୋଚନା ହୋଇଥିଲା। ଅନେକ ନୂତନ ଅନୁଦାନ ପ୍ରାପ୍ତ ସ୍କୁଲ ମାନଙ୍କରେ ସରକାରଙ୍କ ବ୍ୟବସ୍ଥା ନଥିବାରୁ ଶିକ୍ଷକ ଅଭାବ, ୧୯୪ ବର୍ଗର ସ୍କୁଲ ଗୁଡିକରେ କାମ କରୁଥିବା ଶିକ୍ଷକ ଶିକ୍ଷୟତ୍ରୀ ୨୦ବର୍ଷରୁ ଊର୍ଦ୍ଧ୍ୱ ସମୟ କାମକରି ଆସିଥିଲେ ମଧ୍ୟ ତାଙ୍କୁ ସରକାର ଟଙ୍କାଟିଏ ଅନୁଦାନ ନଦେବା, ସେହି ବର୍ଗର ସ୍କୁଲ ଗୁଡିକରେ ପାଠ ପଢୁଥିବା ଛାତ୍ରଛାତ୍ରୀଙ୍କ ମଧ୍ୟାହ୍ନ ଭୋଜନ ବନ୍ଦ କରିଦେବା, ନୂତନ ଅନୁଦାନ ପ୍ରାପ୍ତ ସ୍କୁଲରେ ୩୦/୩୫ବର୍ଷ କାମକରି ଅବସର ନେଉଥିବା ଶିକ୍ଷକ ଓ ଶିକ୍ଷା କର୍ମଚାରୀ ମାନଙ୍କୁ ଅବସରକାଳୀନ ସୁବିଧା ସହ ପେନସନ୍ ନଦେବା ଆଦି ସମସ୍ୟା ଉପରେ ଶିକ୍ଷକ ମାନେ ଦାବି ରଖିଥିଲେ। ତାପରେ ଜିଲ୍ଲା କମିଟି ନିର୍ବାଚନ ପ୍ରକ୍ରିୟା କରାଯାଇ ରାଜ୍ୟ ନେତୃତ୍ୱଙ୍କ ଉପସ୍ଥିତିରେ ସନ୍ୟାସୀ ପଟେଲଙ୍କୁ ସଭାପତି, ଜଗଦିଶ କିଶାନଙ୍କୁ କାର୍ଯ୍ୟକାରୀ ସଭାପତି, ବିପଦ ଭଞ୍ଜନ ପଣ୍ଡା, ଭାରତୀ ଭୋଇ, ଶାନ୍ତି ପ୍ରସାଦ ପାଢ଼ୀଙ୍କୁ ଉପସଭାପତି, କିଶୋର ମହାନ୍ତିଙ୍କୁ ସାଧାରଣ ସମ୍ପାଦକ, ବିପିନ ପଣ୍ଡା, ପୂର୍ଣ୍ଣଚନ୍ଦ୍ର ସାହୁ, କ୍ରିଷ୍ଣା ପ୍ରଧାନଙ୍କୁ ଯୁଗ୍ମ ସମ୍ପାଦକ, ଏକଜ୍ୟୁକ୍ୟୁଟିଭ୍ କାଉନସିଲ୍ ମେମ୍ବର ଭାବେ ଜୟନ୍ତୀ ପଟେଲ, ଜୟନାରାୟଣ ପଟେଲ, କେଶବ ସା, ପ୍ରତାପ ପଟେଲ, ରାଜ୍ୟ କାର୍ଯ୍ୟକାରିଣୀ ସଦସ୍ୟ ଭାବେ ହରେକୃଷ୍ଣ ପଟେଲ ଓ ଉପଦେଷ୍ଟା ଭାବେ ସଦାନନ୍ଦ ଦାସ, ଉମାକାନ୍ତ ପଣ୍ଡା ଓ ସଚୀନ୍ଦ୍ର ପଟେଲଙ୍କୁ ମନୋନୀତ କରା ଯାଇଥିଲା। ଶେଷରେ ରାଜ୍ୟ କାର୍ଯ୍ୟକାରୀ ସଭାପତି ନୀଳମଣି ପୁରୋହିତ ସମସ୍ତଙ୍କୁ ପଦ ଓ ଗୋପନୀୟତାର ଶପଥ ପାଠ କରାଇଥିଲେ।

ଇଜେଭି ଫାଉଣ୍ଡେସନ ପକ୍ଷରୁ ସ୍ୱାସ୍ଥ୍ୟ ଶିବିର

ଝାରସୁଗୁଡ଼ା, ୧୩।୭ (ସମିସ): ଇଜେଭି ଫାଉଣ୍ଡେସନ ତରଫରୁ କାତିକେଲା ଠାରେ ରବିବାର ସ୍ୱାସ୍ଥ୍ୟ ଶିବିର ଅନୁଷ୍ଠିତ ହୋଇଯାଇଛି। ଗତ ସାତ ବର୍ଷ ଧରି ଜୁଲାଇ ଏକ ତାରିଖରେ ଇଜେଭି ଫାଉଣ୍ଡେସନ ତରଫରୁ ଡାକ୍ତର ଦିବସ ପାଳନ ହୋଇ ଆସୁଅଛି। କିନ୍ତୁ ଏହି ବର୍ଷ କିଛି ନିଆରା ଢଙ୍ଗରେ ସେବା ଯୋଗାଇ ଏହି ଦିବସକୁ ପାଳନ କରିବା ପାଇଁ ନିଷ୍ପତ୍ତି ନିଆଯାଇଥିଲା। ଏହି ପରିପ୍ରେକ୍ଷୀରେ ଆଜି କାତିକେଲାରେ ବିଶାଳ ସ୍ୱାସ୍ଥ୍ୟ ଶିବିର ଅନୁଷ୍ଠିତ ହୋଇଥିଲା। କାତିକେଲା ଗାଁ ଝାରସୁଗୁଡ଼ା ସହର ଠାରୁ ଅପହଞ୍ଚ ଦୂରତାରେ ରହିଛି। ତେଣୁ ଚିକିତ୍ସା ପାଇଁ ଅଞ୍ଚଳର ଲୋକ ସବୁବେଳେ ଝାରସୁଗୁଡ଼ା ସହରକୁ ଆସିବା ସମ୍ଭବପର ହେଉନାହିଁ। କାତିକେଲା ଗ୍ରାମବାସୀଙ୍କ ଅନୁରୋଧ କ୍ରମେ ସଞ୍ଜୀବନୀ ଡାକ୍ତରଖାନାର ମିଳିତ ସହଯୋଗରେ ଇଜେଭି ଫାଉଣ୍ଡେସନ ପକ୍ଷରୁ ଆୟୋଜିତ ୧୦୦ ଜଣଙ୍କ ସ୍ୱାସ୍ଥ୍ୟ ପରୀକ୍ଷା କରାଯାଇଥିଲା। ଶିବିରରେ ସ୍ତ୍ରୀରୋଗ ବିଶେଷଜ୍ଞ ଡ.ନିର୍ବାଣ ଅଗ୍ରୱାଲ, ଡ.ମିନାକ୍ଷୀ ପ୍ରଧାନ, ଅର୍ଥପେଡ଼ିକ ଡ.ଆକାଶ ଅଗ୍ରୱାଲ, ମେଡିସିନ ଡ.ଅସୀମ ମହାନ୍ତି ପ୍ରମୁଖ ରୋଗୀଙ୍କୁ ମାଗଣା ଚିକିତ୍ସା ଯୋଗାଇ ଦେଇଥିଲେ। କାର୍ଯ୍ୟକ୍ରମରେ ମଞ୍ଚ ସଞ୍ଚାଳନ ଅନ୍ତର୍ଯ୍ୟାମୀ ପାଣିଗ୍ରାହୀ କରିଥିବା ବେଳେ ରାଜେଶ ପାଢ଼ୀ ଧନ୍ୟବାଦ ଅର୍ପଣ କରିଥିଲେ। ମାନସୀ ପଣ୍ଡା ବିବରଣୀ ପ୍ରଦାନ କରିଥିଲେ। ଗଙ୍ଗାଧର ମେହେର, ପ୍ରିୟାରାୟ ପବିତ୍ର ସ୍ୱାଇଁ, ଦୀପ୍ତି ବେହେରା, ଚାରି ଜଣ ଡାକ୍ତରଙ୍କୁ ସ୍ମୃତିଫଳକ ଦେଇ ସମ୍ମାନିତ କରିଥିଲେ। ସଞ୍ଜୀବନୀ ହସ୍ପିଟାଲର ସୋଭନା ମହାପାତ୍ର ଓ ଅନନ୍ୟ ସଦସ୍ୟା ଶିବିରକୁ ସୁପରିଚାଳନା କରିଥିଲେ।

'ମା' ପାଇଁ ଗଛଟିଏ' କାର୍ଯ୍ୟକ୍ରମ

ମିଶନ ପ୍ଲାଣ୍ଟେସନ ୱିଥ୍ ଫିଟ୍‌ନେସ୍

ଝାରସୁଗୁଡ଼ା, ୧୩।୭ (ସମିସ): ଝାରସୁଗୁଡ଼ା ଜିଲ୍ଲା ବେଲପାହାଡର ସ୍ୱେଚ୍ଛାସେବୀ ସଙ୍ଗଠନ ମିଶନ ପ୍ଲାଣ୍ଟେସନ ୱିଥ୍ ଫିଟନେସ (ଏମପିଏଫ) ଦ୍ୱାରା ରବିବାର 'ମା ପାଇଁ ଗଛଟିଏ' କାର୍ଯ୍ୟକ୍ରମ ଆୟୋଜିତ ହୋଇଛି। କାର୍ଯ୍ୟକ୍ରମରେ ସଙ୍ଗଠନର ଅଧ୍ୟକ୍ଷ ଆଶିଷ ଦାସ, ସମ୍ପାଦକ ହମିଦ ମହାପାତ୍ର, କୋଷାଧ୍ୟକ୍ଷ ସୁନନ୍ତ ପଣ୍ଡା ଏବଂ ସଦସ୍ୟ କିଶୋର ପଣ୍ଡା ଯୋଗ ଦେଇ ଚାରାରୋପଣ କରିଥିଲେ। ଏହି ଅବସରରେ ବେଲପାହାଡ ପୌରାଞ୍ଚଳର ୧୨ ନଂ ୱାର୍ଡ ମିର୍ଦ୍ଧାଡେରା ଠାରୁ ଛୁଆଳିବେର୍ଣ୍ଣା ରାସ୍ତାର ଦୁଇ ପାର୍ଶ୍ୱରେ କରଞ୍ଜର ୩୦ଟି ଚାରାରୋପଣ ଏହି କାର୍ଯ୍ୟକ୍ରମରେ ଅଭିଷେକ ସିଂଘାନିଆ, ବବିତା ପଟ୍ଟନାୟକ, ସୁବୋଧ ଭଇଁ ସାଲ, ଆଦିତ୍ୟ ଟେଟେ, ଆଦିତ୍ୟରାୟ ଚିତ୍ତରଞ୍ଜନ ମାଝି, ମାନବ ବେରା, ସୁମନ୍ତ ଭଇଁ ସାଲ, ବିଜୟ ମହାରଣା, ଭାସ୍ୱତୀ ସାହୁ, ହରସଦ ବେହେରା, ସଂଘମିତ୍ରା ଚୌଧୁରୀ, ଦିବ୍ୟାଙ୍ଗି ମାଝୀ, ମଧୁସ୍ମିତା ମହାରଣା, ବିବେକ ମହାରଣାଙ୍କ ସମେତ ଅନେକ ମହିଳା ଅଂଶଗ୍ରହଣ କରିଥିଲେ।

କାନ୍ୟକୁବ୍ଜ ମହିଳା ମଣ୍ଡଳ

ଝାରସୁଗୁଡ଼ା: ଦିନକୁ ଦିନ ବଢୁଥିବା ପ୍ରଦୂଷଣର ମୁକାବିଲା ତଥା ଝାରସୁଗୁଡ଼ା ସହରକୁ ସବୁଜ ସୁନ୍ଦର କରିବାକୁ ରବିବାର ସାମାଜିକ ସଂଗଠନ କାନ୍ୟକୁବ୍ଜ ବ୍ରାହ୍ମଣ ସମାଜର ମହିଳା ମଣ୍ଡଳ ପକ୍ଷରୁ ମନୂର୍ଭବ ଆଶ୍ରମରେ ବୃକ୍ଷରୋପଣ କାର୍ଯ୍ୟକ୍ରମ ଅନୁଷ୍ଠିତ ହୋଇଯାଇଛି। ମହିଳା ମଣ୍ଡଳ ଅଧ୍ୟକ୍ଷା ଆଭା ମିଶ୍ର ସଭାପତିତ୍ୱ କରିଥିଲେ। ମହିଳା ସଦସ୍ୟଙ୍କ ଦ୍ୱାରା ଆଶ୍ରମ ପରିସରରେ ଚାରାରୋପଣ ସହ ଆଶ୍ରମରେ ରହି ଶିକ୍ଷା ଲାଭ କରୁଥିବା ଛାତ୍ରଙ୍କୁ ପାଠପଢ଼ା ସାମଗ୍ରୀ ବଣ୍ଟନ କରାଯାଇଥିଲା। କାର୍ଯ୍ୟକ୍ରମକୁ ସଫଳ କରିବାରେ କାନ୍ୟକୁବ୍ଜ ମହିଳା ମଣ୍ଡଳର ଝାରସୁଗୁଡ଼ା ଉପାଧ୍ୟକ୍ଷ ଜ୍ୟୋତ୍ସ୍ନା ଅବସ୍ଥି, ରମା ମିଶ୍ର, ଶୁଭମ ମିଶ୍ର, ସମ୍ପାଦକ ମନୀଷା ଅବସ୍ଥି, ନିଧି ମିଶ୍ର, ରାଖୀ ଅବସ୍ଥି, ଯୁଗ୍ମ ସମ୍ପାଦକ ଭାବନା ଶୁକ୍ଳା, କୋଷାଧ୍ୟକ୍ଷ ସୁନିତା ମିଶ୍ର, ପିଙ୍କି ଶୁକ୍ଳା, କାର୍ଯ୍ୟକାରିଣୀ ସଦସ୍ୟ ରଶ୍ମି ଶୁକ୍ଳା, ସଞ୍ଚିତା ମିଶ୍ର, ରଜନୀ ଅବସ୍ଥି, ମେଘା ଶୁକ୍ଳା, ନୀତା ବାଜପେୟୀ, ରଶ୍ମି ଅବସ୍ଥି, ଦୀପ୍ତି ଅବସ୍ଥି, ସୁଧା ଅବସ୍ଥି, ଅଦିତି ବାଜପେୟୀ, ଅବନ୍ତୀ ପାଣ୍ଡେ ପ୍ରମୁଖ ଯୋଗ ଦେଇଥିଲେ।

ମେଟ୍ରୋ କ୍ଲବ୍

କୁତ୍ରା: ସୁନ୍ଦରଗଡ଼ ଜିଲ୍ଲା କୁତ୍ରା ବ୍ଲକ ସଦରମହକୁମା କୁତ୍ରା ବସ୍ତିଠାରେ ଥିବା ସୋଝା ପୋଖରୀଠାରେ ଚାରାରୋପଣ କାର୍ଯ୍ୟକ୍ରମ ଅନୁଷ୍ଠିତ ହୋଇଛି। ସ୍ଥାନୀୟ ମେଟ୍ରୋ କ୍ଲବ୍ ପକ୍ଷରୁ ଆୟୋଜିତ ଏହି କାର୍ଯ୍ୟକ୍ରମରେ କ୍ଲବର ସଦସ୍ୟ ଓ କୁତ୍ରା ସରପଞ୍ଚ ଭୂବନ କୁଜୁର ପୋଖରୀ ହୁଡ଼ାରେ ବିଭିନ୍ନ ପ୍ରକାରର ଚାରାରୋପଣ କରିଥିଲେ। ବୃକ୍ଷ ପରିବେଶର ବାତାବରଣ ସନ୍ତୁଳନ କରିଥାଏ। ଆଜି ପୃଥିବୀ ପୃଷ୍ଠରେ ବୃକ୍ଷ ସଂଖ୍ୟା କମିବାରେ ଲାଗିଥିବାରୁ ପୃଥିବୀର ଉତ୍ତାପ ବୃଦ୍ଧି ହେଉଥିବା କଥା କୁତ୍ରା ସରପଞ୍ଚ କହିଥିଲେ। ଗଛ ଚାରାଲଗାଇବା ସହ ଏହାର ଯତ୍ନ ନେବାକୁ ଉପଦେଶ ଦେଇଥିଲେ। ଏହି କାର୍ଯ୍ୟକ୍ରମଟି କ୍ଲବ୍‌ର ସଭାପତି ସୁନିଲ କୁଜୁରଙ୍କ ପ୍ରତ୍ୟେକ୍ଷ ତତ୍ତ୍ୱାବଧାନରେ ଅନୁଷ୍ଠିତ ହୋଇଥିଲା। କ୍ଲବର ସଦସ୍ୟ ସୁଭମ ଲାକ୍ରା, ଆକାଶ କୁଜୁର, ପ୍ରଫୁଲ୍ଲ କୁଜୁର, ଗୋବିନ୍ଦ କୁଜୁର, ପ୍ରିୟବ୍ରତ ଲାକ୍ରା, ପ୍ରିୟବ୍ରତ ଟପ୍ପୋ ଓ ଉଦୟ ଲାକ୍ରା ସହଯୋଗ କରିଥିଲେ।

ରୋଟାରୀ କ୍ଲବ୍‌ର ପ୍ରତିଷ୍ଠା ଦିବସ

ରାଉରକେଲା, ୧୩।୭ (ସମିସ): ସ୍ଥାନୀୟ ରାଉରକେଲା କ୍ଲବ୍‌ଠାରେ ରୋଟାରୀ କ୍ଲବ୍‌ର ୬୮ତମ ପ୍ରତିଷ୍ଠା ଦିବସ ପାଳିତ ହୋଇଯାଇଛି। ଏଥିରେ ଡିଜିଇ ଆଲାମ ସିଂହ ରୂପରା ଏବଂ ଏଜି କିରଣ ଆରୋରା ଯଥାକ୍ରମେ ମୁଖ୍ୟଅତିଥି ଏବଂ ସମ୍ମାନିତ ଅତିଥି ଭାବେ ଯୋଗଦେଇଥିଲେ। ବିଦାୟୀ ଅଧ୍ୟକ୍ଷ କଳ୍ପନା ଶତପଥୀ ଗୋଟିଏ ବର୍ଷର ପୂର୍ଣ୍ଣ ସମର୍ଥନ ପାଇଁ ଦଳକୁ ଧନ୍ୟବାଦ ଜଣାଇଥିଲେ। ଆଗାମୀ ସଭାପତି ସୁଶାନ୍ତ ତ୍ରୀପାଠିଙ୍କୁ ଶୁଭେଚ୍ଛା ଜଣାଇଥିଲେ। ଶ୍ରୀ ତ୍ରୀପାଠି ଏହି ଅବସରରେ ତାଙ୍କର ନିର୍ଦ୍ଦେଶକ ମଣ୍ଡଳୀର ପରିଚୟ କରାଇଥିଲେ। ରୋଟାରୀ କ୍ଲବ୍‌ରେ ନୂତନ ସଦସ୍ୟମାନଙ୍କୁ ସାମିଲ କରିଥିଲେ। ପିଡିଜି ଫକିର ଚରଣ ମହାନ୍ତି ସେମାନଙ୍କୁ ଶପଥ ପାଠ କରାଇଥିଲେ। ମୁଖ୍ୟଅତିଥି ଆଲାମ ସିଂହ ରୂପରା ନୂତନ ଟିମକୁ ଶୁଭେଚ୍ଛା ଜଣାଇଥିଲେ। କୋୟେନା ଦସ୍ତିଦାର କାର୍ଯ୍ୟକ୍ରମ ପରିଚାଳନା କରିଥିଲେ।

ପଶ୍ଚିମ ଓଡ଼ିଶା ବିଦ୍ୟୁତ୍ ଶ୍ରମିକ ମହାସଂଘର କାର୍ଯ୍ୟକାରୀ କମିଟି ବୈଠକ

ରାଉରକେଲା, ୧୩।୭ (ସମିସ)

ରାଉରକେଲାଠାରେ ରବିବାର ପଶ୍ଚିମ ଓଡ଼ିଶା ବିଦ୍ୟୁତ୍ ଶ୍ରମିକ ମହାସଂଘର କାର୍ଯ୍ୟକାରୀ କମିଟି ବୈଠକ ଅନୁଷ୍ଠିତ ହୋଇଯାଇଛି। ଉକ୍ତ ବୈଠକରେ ଆଉଟସୋର୍ସିଂ କର୍ମଚାରୀମାନଙ୍କ ସ୍ଥାୟୀକରଣ, ଲାଇନମେନ୍-ଏ ମାନଙ୍କୁ ସିନିୟର ଚାର୍ଜମେନ୍ ପଦକୁ ପଦୋନ୍ନତି ଦେବା, ଅନ୍ୟାନ୍ୟ କର୍ମଚାରୀଙ୍କ କ୍ୟାଡର ପୁନର୍ଗଠନ କରି ଉପର ପଦବୀକୁ ପଦୋନ୍ନତି ଦିଆଯିବା, ଉପଯୁକ୍ତ ଏସ୍ଓପି ପ୍ରଚଳନ କରିବା, ସମାନ କାମକୁ ସମାନ ଦରମା ଦେବା, ପୁରୁଣା ପେନ୍ସନ ଯୋଜନା ଲାଗୁ କରିବା, ଶ୍ରମିକ ବିରୋଧୀ ଶ୍ରମ କୋଡ୍ ବାତିଲ କରିବା ପ୍ରଭୃତି ସମସ୍ୟା ଉପରେ ଆଲୋଚନା କରାଯାଇଥିଲା। ଆଗାମୀ ଦିନରେ ଟାଟା ପାୱାର କର୍ତ୍ତୃପକ୍ଷ ପଶ୍ଚିମ ଓଡ଼ିଶା ବିଦ୍ୟୁତ୍ ଶ୍ରମିକ ମହାସଂଘର ଦାବିଗୁଡିକ ଉପରେ ଯଦି ଉପଯୁକ୍ତ ପଦକ୍ଷେପ ନ ନିଅନ୍ତି, ତା'ହେଲେ ମହାସଂଘ ଆନ୍ଦୋଳନାତ୍ମକ କାର୍ଯ୍ୟକ୍ରମ ନେବା ପାଇଁ ବାଧ୍ୟ ହେବ ବୋଲି ମହାସଂଘର ଉପଦେଷ୍ଟା ବିଷ୍ଣୁଚରଣ ମହାନ୍ତି, ମହାସଂଘର ସଭାପତି ହରିହର ବେହେରା, ସାଧାରଣ ସମ୍ପାଦକ ଲଳିତ କୁମାର ପଟ୍ଟନାୟକ, ଉପସାଧାରଣ ସମ୍ପାଦକ ପ୍ରଣୟ କୁମାର ନାୟକ, ସାଂଗଠନିକ ସମ୍ପାଦକ ପବିତ୍ର ଖୁଣ୍ଟିଆ, ଓଏସ୍ଇବି ଏମ୍ପ୍ଲୋଇଜ୍ ୟୁନିଅନ୍ ରାଉରକେଲାର ସାଧାରଣ ସମ୍ପାଦକ ସନ୍ତୋଷ କୁମାର ସାହୁ, ସୁବ୍ରତ କୁମାର ମିଶ୍ର ପ୍ରମୁଖ ଶ୍ରମିକ ନେତାମାନେ ମତବ୍ୟକ୍ତ କରିଥିଲେ।

ସକାଳ
THE SAKALA

ସମ୍ପାଦକୀୟ

ମହାକାଶରେ ତାରାମାନଙ୍କ ପାଖକୁ ଯିବା ରାସ୍ତାରେ ପ୍ରଥମ ମାଇଲଖୁଣ୍ଟ ହେଉଛି ଚନ୍ଦ୍ରମା
-ଆର୍ଥର ସି କ୍ଲାର୍କ

ପାଇଲଟ୍‌ଙ୍କ ତ୍ରୁଟି?

ଗତ ଜୁନ୍ ୧୨ ତାରିଖରେ ଅହମ୍ମଦାବାଦ୍ ବିମାନବନ୍ଦରରେ ଘଟିଥିବା ଲୋମହର୍ଷଣକାରୀ ବୋଇଂ ୭୮୭-୮ ଡ୍ରିମ୍‌ଲାଇନର ବିମାନ ଦୁର୍ଘଟଣାର ତଦନ୍ତ କରୁଥିବା 'ଏୟାରକ୍ରାଫ୍ଟ ଆକ୍ସିଡେଣ୍ଟ ଇନଭେଷ୍ଟିଗେସନ୍ ବ୍ୟୁରୋ(ଏଏଆଇବି)'ର ପ୍ରାଥମିକ ତଦନ୍ତ ରିପୋର୍ଟ ସାର୍ବଜନୀନ ହୋଇଛି । ରିପୋର୍ଟର ନିଷ୍କର୍ଷ ଅନୁଯାୟୀ ବିମାନରେ ଯାନ୍ତ୍ରିକ ତ୍ରୁଟି ନଥିଲା, ହୁଏତ ପାଇଲଟ୍‌ଙ୍କ ତ୍ରୁଟି ଯୋଗୁଁ ଏଭଳି ଦୁର୍ଘଟଣା ଘଟି ଥାଇପାରେ । କିନ୍ତୁ ବିଶେଷଜ୍ଞଙ୍କ ଦ୍ୱାରା ଏହି ରିପୋର୍ଟ ଗ୍ରହଣଯୋଗ୍ୟ ହୋଇପାରିନାହିଁ । ରିପୋର୍ଟକୁ ତର୍ଜମା କଲା ବେଳେ ଯେଉଁ କେତେକ ଯୁକ୍ତି ସାମ୍ନାକୁ ଆସୁଛି ସେଥିରୁ ରିପୋର୍ଟ ପଛରେ ଷଡ଼ଯନ୍ତ୍ରର ଗନ୍ଧ ବାରି ହେଉଛି ।

ଆମେରିକୀୟ ଦୈନିକ ଖବରକାଗଜ 'ୱାଶିଂଟନ୍ ପୋଷ୍ଟ'ରେ ପ୍ରକାଶିତ ଏହି ରିପୋର୍ଟ ଅନୁଯାୟୀ ବିମାନଟି ଉଠିବାର କିଛି ସେକେଣ୍ଡ ପରେ ଇନ୍ଧନ ନିୟନ୍ତ୍ରଣକାରୀ ଗୁରୁତ୍ୱପୂର୍ଣ୍ଣ ସ୍ୱିଚ୍ ସକ୍ରିୟ(ରନ ମୋଡ୍)ରେ ରହିବା ବଦଳରେ ନିଷ୍କ୍ରିୟ(କଟ୍‌ଅଫ୍) ସ୍ଥିତିରେ ଥିଲା । ଜଣେ ପାଇଲଟ୍ ଅନ୍ୟଜଣଙ୍କୁ 'କାହିଁକି ଇନ୍ଧନ ସ୍ୱିଚ୍ ବନ୍ଦ କରିଛ' ବୋଲି ପଚାରିଥିଲେ ଏବଂ ଦ୍ୱିତୀୟ ପାଇଲଟ୍ ଉତ୍ତର ଦେଇଥିଲେ ଯେ 'ମୁଁ ସ୍ୱିଚ୍ ବନ୍ଦ କରିନାହିଁ ।' କକ୍‌ପିଟ୍ ଭଏସ୍ ରେକର୍ଡିଂ ବ୍ୟବସ୍ଥାରେ ରେକର୍ଡ ହୋଇଥିବା ଏତିକିମାତ୍ର ବାର୍ତ୍ତାଳାପକୁ ତର୍ଜମା କରି ଏଏଆଇବି ଏହି ନିଷ୍କର୍ଷରେ ପହଞ୍ଚି ଯାଇଛି ଯେ ବିମାନର ଇନ୍ଧନ ସ୍ୱିଚ ବନ୍ଦ ଥିବାରୁ ଇଞ୍ଜିନ୍‌କୁ ଆବଶ୍ୟକ ପରିମାଣର ଇନ୍ଧନ ଯାଇପାରିଲା ନାହିଁ । ଯେତେବେଳେ ପୁଣି ସ୍ୱିଚ୍‌କୁ 'ରନ୍' କରାଗଲା ସେତେବେଳକୁ ଇଞ୍ଜିନ କାମ କରିବା ବନ୍ଦ କରିଦେଇଥିଲା ଏବଂ ବିମାନ ଦୁର୍ଘଟଣା ଘଟିଲା । ଏପରିକି ୨୦୨୩ ପରଠାରୁ ସ୍ୱିଚ୍‌ରେ କୌଣସି ତ୍ରୁଟି ପରିଲକ୍ଷିତ କିମ୍ବା ଅଭିଯୋଗ ହୋଇନଥିବା ରିପୋର୍ଟରେ ଦର୍ଶାଯାଇଛି । ଏହାର ଅର୍ଥ କୌଣସି ଯାନ୍ତ୍ରିକ ତ୍ରୁଟି ନୁହେଁ, ବରଂ ବିମାନ ଦୁର୍ଘଟଣା ପଛରେ କେବଳ ପାଇଲଟ୍‌ମାନଙ୍କର ତ୍ରୁଟି ହିଁ ଦାୟୀ ବୋଲି ରିପୋର୍ଟ ସ୍ପଷ୍ଟ କରିଛି ।

ବିଶେଷଜ୍ଞଙ୍କ ମତାନୁଯାୟୀ, ୪୦୦ ଫୁଟ୍ ଉଚ୍ଚତାକୁ ବିମାନ ଉଠିବା ପର୍ଯ୍ୟନ୍ତ ସବୁକିଛି ଠିକ୍‌ଠାକ୍ ଥିଲା । ଯଦିବା ସ୍ୱିଚ୍ ସ୍ଥିତିରେ ବ୍ୟତିକ୍ରମ ଥିଲା ତାହା କେଉଁ ପାଇଲଟ୍ କାହାକୁ କହିଥିଲେ ତାହାର କୌଣସି ସ୍ପଷ୍ଟ ସୂଚନା ଏଏଆଇବି ରିପୋର୍ଟରେ ନାହିଁ । ଏହାଛଡ଼ା ବିମାନର ଦୁଇଟି ଇଞ୍ଜିନ୍ ପାଇଁ ଦୁଇଟି ପୃଥକ୍ ଇନ୍ଧନ ସ୍ୱିଚ୍ ରହିଥାଏ । ସେଦୁଇଟି ଏଭଳି ଢାଙ୍କୁଣି ଦ୍ୱାରା ସୁରକ୍ଷିତ ଥାଏ ଯେ ଅନ୍ୟମନସ୍କ ଭାବେ ହାତବାଜିଲେ ମଧ୍ୟ ଏତେସହଜରେ 'ରନ୍' କିମ୍ବା 'କଟ୍‌ଅଫ୍' ସ୍ଥିତିକୁ ଆସିପାରିବ ନାହିଁ । ସ୍ୱିଚ୍‌ର ସ୍ଥିତି ବଦଳାଇବା ପାଇଁ ପାଇଲଟ୍‌ଙ୍କୁ ରୀତିମତ କସରତ କରିବାକୁ ପଡ଼େ । ସ୍ୱିଚ୍ 'ରନ୍' ସ୍ଥିତିକୁ ନ ଆଣିବା ପର୍ଯ୍ୟନ୍ତ ବିମାନ ଉଡ଼ାଣ ପାଇଁ ଇଞ୍ଜିନ୍ ଷ୍ଟାର୍ଟ(ଚାଲୁ) ହେବ ନାହିଁ । ବିମାନଟି ପୁଣି ଅବତରଣ କରିବା ପରେ ହିଁ ସ୍ୱିଚ୍‌କୁ 'କଟ୍‌ଅଫ୍' ସ୍ଥିତିକୁ ଅଣାଯାଏ । କୌଣସି ବିଶେଷ ବା ଜରୁରିକାଳୀନ ପରିସ୍ଥିତିରେ ମଧ୍ୟାକାଶରେ ବିମାନ ଉଡୁଥିବା ବେଳେ ଯଦି ପାଇଲଟ୍ ଅନୁଭବ କରନ୍ତି ଯେ ବିମାନର କୌଣସି ଇଞ୍ଜିନ୍ କାମ କରିବା ବନ୍ଦ କରିଦେଇଛି ସେକ୍ଷେତ୍ରରେ କେବଳ ସ୍ୱିଚ୍‌କୁ 'କଟ୍‌ଅଫ୍' ସ୍ଥିତିକୁ ଅଣାଯାଏ । ତେଣୁ ବିମାନଟି ପୃଥିବୀପୃଷ୍ଠରୁ ଆକାଶକୁ ଉଠିବା ମାତ୍ରେ ହିଁ ଦୁଇଟି ଯାକ ସ୍ୱିଚ୍ ସ୍ଥିତିରେ ଯେ ବ୍ୟତିକ୍ରମ ଘଟିଥିବ ବା କଟ୍‌ଅଫ୍ ସ୍ଥିତିକୁ ଅଣାଯାଇଥିବ, ତାହା କୌଣସି ସୁସ୍ଥ ମସ୍ତିଷ୍କଧାରୀ ପାଇଲଟ୍‌ଙ୍କ ପକ୍ଷେ ସମ୍ଭବ ନୁହେଁ । ଦୁର୍ଘଟଣା ପରେ ପରେ ଏୟାର ଇଣ୍ଡିଆ ପକ୍ଷରୁ ପ୍ରଦତ୍ତ ରିପୋର୍ଟ ଅନୁଯାୟୀ ଜୁନ୍ ୧୨ ତାରିଖ ଦିନ ବିମାନ ଉଡ଼ାଣ ଦାୟିତ୍ୱରେ ଥିବା ମୁଖ୍ୟ ପାଇଲଟ୍ ସୁମୀତ୍ ସବରୱାଲ୍ ଓ ସାଥୀ ପାଇଲଟ୍ କ୍ଲାଇଭ୍ କୁନ୍ଦରଙ୍କ ଅଭିଜ୍ଞତା ଓ ଦକ୍ଷତା ପ୍ରଶ୍ନାତୀତ । ଉଡ଼ାଣ ପୂର୍ବରୁ କରାଯାଇଥିବା ସ୍ୱାସ୍ଥ୍ୟ ପରୀକ୍ଷାରେ ସେମାନେ ପର୍ଯ୍ୟାପ୍ତ ବିଶ୍ରାମ ନେଇ ପରବର୍ତ୍ତୀ ଉଡ଼ାଣ ପାଇଁ ମାନସିକ ଓ ଶାରୀରିକ ସ୍ତରରେ ସମ୍ପୂର୍ଣ୍ଣ ସୁସ୍ଥ ଥିବା ଡାକ୍ତରୀ ପ୍ରମାଣପତ୍ର ଦିଆଯାଇଥିଲା । ତେଣୁ ଏଭଳି ଆତ୍ମଘାତୀ କାର୍ଯ୍ୟକଳାପ ଜିହାଦିଙ୍କ ବ୍ୟତୀତ ଅନ୍ୟ କାହା ପକ୍ଷେ ଚିନ୍ତା କରିବା ମଧ୍ୟ ସମ୍ଭବ ନୁହେଁ । ତେବେ ଏଏଆଇବି କ'ଣ ପ୍ରମାଣ କରିବାକୁ ଚାହୁଁଛି?

ରିପୋର୍ଟର ପରିପକ୍ୱତା ଉପରେ ପ୍ରଶ୍ନ ଉଠାଇଥିବା ବିଶେଷଜ୍ଞମାନେ ଆହୁରି ମଧ୍ୟ କହିଛନ୍ତି ଯେ 'ୟୁଏସ୍ ଫେଡେରାଲ୍ ଆଡମିନିଷ୍ଟ୍ରେସନ୍' ଦ୍ୱାରା ୨୦୧୮ରେ 'ସ୍ପେଶାଲ୍ ଏୟାରଓର୍ଥିନେସ୍ ଇନ୍‌ଫର୍ମେସନ୍ ବୁଲେଟିନ୍'ରେ ଜାରି ମାର୍ଗଦର୍ଶିକା ଅନୁଯାୟୀ ଇନ୍ଧନ ସ୍ୱିଚ୍ ସୁରକ୍ଷା ଯାଞ୍ଚ ନିୟମିତ ବ୍ୟବଧାନରେ ହେବା ଆବଶ୍ୟକ । କିନ୍ତୁ ଡ୍ରିମ୍‌ଲାଇନର ୭୮୭-୮ ପ୍ରସ୍ତୁତକାରୀ ସଂସ୍ଥା ସେଭଳି କରିଥିବା ଉଚିତ୍ ମନେ କରି ନଥିଲା । ଏଏଆଇବି ରିପୋର୍ଟରେ ଆହୁରି ମଧ୍ୟ ଦର୍ଶାଯାଇଛି ଯେ ଇନ୍ଧନ ଅଭାବ କାରଣରୁ ଇଞ୍ଜିନ ବନ୍ଦ ହୋଇଯିବା ପରେ ଲ୍ୟାଣ୍ଡିଂଗିୟର ପଛ ପାଖରେ ଥିବା ପବନଚାଳିତ ବିକଳ୍ପ ଶକ୍ତି ଉତ୍ସ ରାମ୍‌ଏୟାର ଟର୍ବାନ୍(ରାଟ୍) ତତ୍କାଳ ଚାଲୁ କରାଯାଇଥିଲା ଏବଂ ସ୍ୱିଚ୍‌କୁ 'ରନ୍' କରିବା ପରେ 'ଅଳ୍ପୁଲାରୀ ପାୱାର ୟୁନିଟ୍ ବା ଏପିୟୁ ସ୍ୱୟଂକ୍ରିୟ ଭାବେ ଚାଲୁ ହୋଇଯାଇଥିଲା । ବିଶେଷଜ୍ଞଙ୍କ ମତାନୁଯାୟୀ ଦୁଇଟିଯାକ ଇଞ୍ଜିନ୍ ସମ୍ପୂର୍ଣ୍ଣ ଅକାମୀ ହୋଇଯିବା ପରେ ହିଁ ଏହି ଦୁଇ ବିକଳ୍ପ ବ୍ୟବସ୍ଥା ଆପେ ଆପେ କାର୍ଯ୍ୟକ୍ଷମ ହେବ । ତେଣୁ ଆପାତତଃ ଇଞ୍ଜିନ୍ ଅକାମୀ ହୋଇଥିବା ଏଥିରୁ ପ୍ରମାଣିତ ହେଉଛି । ତଥାପି ଇଞ୍ଜିନ ତ୍ରୁଟି ଜନିତ କାରଣ ରିପୋର୍ଟରେ ଦର୍ଶାଯାଇନାହିଁ କି ସେ ସମ୍ପର୍କରେ ଅଧିକ ଅନୁସନ୍ଧାନ ପାଇଁ ସୁପାରିସ ମଧ୍ୟ କରାଯାଇନାହିଁ ।

ବ୍ଲାକ୍‌ବକ୍ସ ତଦନ୍ତ ଆଧାରରେ ଚୂଡ଼ାନ୍ତ ରିପୋର୍ଟ ଆସିବାକୁ ବର୍ଷେ କିମ୍ବା ତଦୂର୍ଦ୍ଧ୍ୱର୍ ସମୟ ଲାଗିପାରେ । ତେଣୁ ଯା' ଭିତରେ ତଦନ୍ତକାରୀ ସଂସ୍ଥାଙ୍କୁ ପ୍ରଲୋଭିତ କରି ଏଭଳି ଏକ ଉଦ୍ଦେଶ୍ୟମୂଳକ ରିପୋର୍ଟ ପ୍ରସ୍ତୁତ କରାଇନେବା ଆଶ୍ଚର୍ଯ୍ୟଜନକ ନୁହେଁ । ସ୍ୱିଚ୍ କଟ୍‌ଅଫ୍ ବିଷୟରେ କେଉଁ ପାଇଲଟ୍ କାହାକୁ କେଉଁ ପରିସ୍ଥିତିରେ କ'ଣ କହିଥିଲେ ତାହା କେବଳ ସେମାନେ ହିଁ ସ୍ପଷ୍ଟ କରିପାରିଥା'ନ୍ତେ । କିନ୍ତୁ ସେମାନେ ଜୀବିତ ନଥିବାରୁ ତାହା ଜାଣିବା ସମ୍ପୂର୍ଣ୍ଣ ଅସମ୍ଭବ । ଘଟଣାର ସାକ୍ଷୀ ବା ପ୍ରମାଣ ଦେବାକୁ ପ୍ରତ୍ୟକ୍ଷଦର୍ଶୀ ମଧ୍ୟ କେହି ନାହାନ୍ତି । ଏହି ପୃଷ୍ଠଭୂମିରେ 'ମାର ମାର ଭଣ୍ଡାରିଆକୁ ମାର' ନୀତିରେ ଦୁଇ ପାଇଲଟ୍‌ଙ୍କ ଅବର୍ତ୍ତମାନରେ ସେମାନଙ୍କ ମୁଣ୍ଡରେ ଦୋଷ ଲଦି ଦେଇ ଡ୍ରିମ୍‌ଲାଇନର ସଂସ୍ଥା ନିଜର ଭାବମୂର୍ତ୍ତି ସଜାଡ଼ିବାର ଭରପୂର ପ୍ରୟାସ କରିଥିବା ସମ୍ଭାବନାକୁ ମଧ୍ୟ ଅସ୍ୱୀକାର କରାଯାଇପାରିବ ନାହିଁ ।

ନିୟମ ଅନୁଯାୟୀ କୌଣସି ଦୁର୍ଘଟଣା ଘଟିବାର ମାସକ ମଧ୍ୟରେ ଏଏଆଇବି ପ୍ରାଥମିକ ରିପୋର୍ଟ ଦେବାକୁ ପଡ଼ିବ । ତେଣୁ ତରବରିଆ ଭାବେ ପ୍ରସ୍ତୁତ ରିପୋର୍ଟର ତଦନ୍ତ ଆଧାର ଓ ନିଷ୍କର୍ଷ ଅପରିପକ୍ୱ ହୋଇପାରେ । ଏଭଳି ଏକ ସନ୍ଦେହବିଜଡ଼ିତ ପରିସ୍ଥିତିରେ ରିପୋର୍ଟକୁ ନେଇ କୌଣସି ଉପସଂହାରରେ ନ ପହଞ୍ଚିବାକୁ କେନ୍ଦ୍ର ବେସାମରିକ ବିମାନ ଚଳାଚଳ ମନ୍ତ୍ରଣାଳୟ ପକ୍ଷରୁ ପରାମର୍ଶ ଦିଆଯାଇଛି । ବିମାନ ଦୁର୍ଘଟଣା ଘଟିବା ପରେ ଏ ପର୍ଯ୍ୟନ୍ତ ଅନେକ ମତ ଓ ମନ୍ତବ୍ୟ ପ୍ରକାଶ ପାଇଛି । କିନ୍ତୁ ତାହା କେବଳ ଅନୁଭୂତି ଆଧାରିତ ଓ ଆନୁମାନିକ । ବ୍ଲାକ୍‌ବକ୍ସ ପରୀକ୍ଷା ଆଧାରରେ ପୂର୍ଣ୍ଣାଙ୍ଗ ରିପୋର୍ଟ ନ ଆସିବା ଯାଏଁ କୌଣସିଟିକୁ ସମ୍ପୂର୍ଣ୍ଣ ବିଶ୍ୱାସକୁ ନେବା ଠିକ୍ ହେବ ନାହିଁ । ସେହିଭଳି ରିପୋର୍ଟ ଯଦି ଉଦ୍ଦେଶ୍ୟମୂଳକ ହୁଏ ତେବେ ଏଏଆଇବି ଭଳି ଆନ୍ତର୍ଜାତିକ ସଂସ୍ଥା ବିଶ୍ୱସନୀୟତା ହରାଇବା ସାର ହେବ ।

ନିଦଭରା ଶିକ୍ଷା କାହା ହିତରେ?

ଡ.ଅନ୍ତର୍ଜିତା ନାୟକ

ପୂର୍ବରୁ କୁହାଯାଉଥିଲା ଶୀଘ୍ର ଶୁଅ, ଶୀଘ୍ର ଉଠ, ସ୍ୱାସ୍ଥ୍ୟବାନ, ଧନବାନ ଓ ଜ୍ଞାନୀ ହୁଅ । କିନ୍ତୁ ଅତ୍ୟାଧୁନିକ ଯୁଗରେ ତାହା ବଦଳି ଯାଇ ହୋଇଗଲାଣି- ଡେରିରେ ଶୁଅ, ଶୀଘ୍ର ଉଠ, କେବଳ ଧନୀ ହୁଅ । ଆଜିକାଲି କାଳେ ଧନ ଥିଲେ ସ୍ୱାସ୍ଥ୍ୟ ଓ ଜ୍ଞାନ କିଣି ହେଉଛି । ସେଥିଲାଗି ଧନ ଉପାର୍ଜନର ବାଟକୁ ବଢ଼ାଇବା ହେଲା ଆମର ପ୍ରମୁଖ ଲକ୍ଷ୍ୟ । କିନ୍ତୁ ଆମେ ଭୁଲି ଯାଉଛନ୍ତି ଯେ ବିଳମ୍ବିତ ରାତିରେ ଶୋଇବା ଓ ରାତି ନ ପାହୁଣୁ ଉଠିବା ଆମକୁ କେବଳ ରୋଗ କିଣିବାରେ ହିଁ ସହାୟତା କରିପାରିବ । ଆଜି ଆମ ଚାରିପାଖରେ ମାନସିକ, ଶାରୀରିକ ଓ ସାମାଜିକ ରୋଗୀଙ୍କ ସଂଖ୍ୟା ବଢ଼ିବାରେ ଲାଗିଛି । ଆଉ ଆମେ ଆମ ଘରେ ଏଇ ରୋଗୀ ତିଆରି କାରଖାନା ଖୋଲିଛନ୍ତି ।

ଆଗରୁ ସିନା ଟି.ଭି., ମୋବାଇଲ୍, କମ୍ପ୍ୟୁଟର, ଇଣ୍ଟରନେଟ୍, ହ୍ୱାଟ୍‌ସଆପ୍, ଫେସବୁକ୍, ହୋମୱାର୍କ, ପ୍ରୋଜେକ୍ଟ, ଏସାଇନମେଣ୍ଟ, ଟ୍ୟୁସନ୍ ନଥିଲା ଯେ ସମସ୍ତେ ଶୀଘ୍ର ଖାଇପିଇ ରାତି ୯ଟା ସୁଦ୍ଧା ଶୋଇପଡୁଥିଲେ । ହେଲେ ଏବେ ରାତି ୧୨ଟା-୧ଟେ ଆଗରୁ ଘରର ଲାଇଟ୍ ବନ୍ଦ ହେଉ ନାହିଁ । ରାସ୍ତାରେ ଟ୍ରାଫିକ୍ ଏତେ ବଢ଼ିଯାଇଛି ଯେ କାର୍ଯ୍ୟାଳୟରୁ ଘରକୁ ଫେରିଲା ବେଳକୁ ଅଧେ ରାତି ସରିଯାଉଛି । ଖାଇ-ପିଇ ଶୋଇଲାବେଳକୁ ଉଠିବା ସମୟ ହୋଇଯାଉଛି । ଠିକ୍ ନିଦ ଆସୁଥିବ, ଆଖି ଜୋରରେ ଲାଗି ଯାଉଥିବ, ସେତେବେଳକୁ ପିଲାଙ୍କର ସ୍କୁଲ୍ ଯିବା ସମୟ ହୋଇଯାଉଥିବ । ସକାଳ ୭.୨୦ରେ ସ୍କୁଲ୍ ଆରମ୍ଭ । ୭ଟା ସୁଦ୍ଧା ସ୍କୁଲ୍‌ରେ ପହଞ୍ଚିବାକୁ ହେବ । ସକାଳ ୫.୪୫ରେ ସ୍କୁଲ୍ ବସ୍ ଆସିଯିବ । ଭୋର ୪.୩୦ ରୁ ୪.୪୫ ଭିତରେ ଉଠିବାକୁ ହେବ । ଶୋଇଲାବେଳକୁ ରାତି ୧୨ଟା ଏବଂ ଉଠିଲାବେଳକୁ ସକାଳ ୪.୪୫ । ସମୁଦାୟ ୫ଘଣ୍ଟାର ନିଦ୍ରା । କିନ୍ତୁ ଆମ ପିଲା ଶୋଇବା କଥା ୮ ରୁ୧୦ଘଣ୍ଟା । ଏହା ସ୍ପଷ୍ଟ କରିଦେଉଛି ଯେ, ଆମେ ଆମ ଘରେ ଗୋଟେ ଗୋଟେ ରୋଗୀ ତିଆରି କରୁଛନ୍ତି, ଯାହାଙ୍କର ନିଦ ଆମେ ଏବେ ଖରାପ କରୁଛନ୍ତି । ପରେ ସେମାନେ ଆମ ନିଦ ହଜାଇବେ ।

ଛୁଆଟି ଯେତେବେଳେ ଠିକ୍ ଭାବରେ ଶୋଇପାରେ ନାହିଁ ବା ଅଳ୍ପ ସମୟ ଲାଗି ଶୋଇଲାପରେ ତାକୁ ଜୋର୍ ଜବରଦସ୍ତ ଉଠିବାକୁ ବାଧ କରିଦିଆଯାଏ, ସିଏ ସେତେବେଳେ ଚିଡ଼ଚିଡ଼ା ସ୍ୱଭାବର ହୋଇଯାଏ, ଯାହା ତା'ର ଧ୍ୟାନ, ଏକାଗ୍ରତା ଓ ସ୍ମରଣଶକ୍ତିକୁ ବ୍ୟାଘାତ କରିଥାଏ ଏବଂ ଶାରୀରିକ ଓ ମାନସିକ ଅଭିବୃଦ୍ଧି ଉପରେ ପ୍ରତିକୂଳ ପ୍ରଭାବ ପକାଇଥାଏ । ଏହି ନିଦ୍ରାଭାବ ହେତୁ ଧ୍ୟାନାଭାବ ଓ ଅତିସକ୍ରିୟତା ବିକାର ଦେଖାଦେଇଥାଏ, ଯାହାଫଳରେ ପିଲାଟି ଶ୍ରେଣୀଗୃହରେ ପଢ଼ା ଯାଉଥିବା ପାଠ ଠିକ୍‌ରେ ଶୁଣିପାରେ ନାହିଁ କି ବୁଝିପାରେ ନାହିଁ । ଶ୍ରେଣୀରେ ତା'ର ପ୍ରଦର୍ଶନ ଅତି ନୈରାଶ୍ୟଜନକ ହୋଇଯାଏ । ବାଲ୍ୟକାଳରୁ ଅନିଦ୍ରା ବା ଉପଯୁକ୍ତ ନିଦ୍ରାଭାବ, ପ୍ରତିରକ୍ଷା ପ୍ରଣାଳୀରେ ସମସ୍ୟା, ଉଦାସୀନତା, ଆଲର୍ଜି ଜନିତ ନାସାପ୍ରଦାହ ଆଦି ସମସ୍ୟା ସହିତ ଭବିଷ୍ୟତରେ ମେଦବହୁଳତା, ମଧୁମେହ, ଉଚ୍ଚରକ୍ତଚାପ ଜରିଆରେ ହୃଦ୍‌ରୋଗ ବିପଦ ଆଣିପାରେ ବୋଲି ଅନେକ ଗବେଷଣାରୁ ଜଣାପଡ଼ିଛି ।

ସଅଳ ସ୍କୁଲ୍ ସମୟ ଛୋଟ ପିଲା ଓ ପ୍ରାଥମିକ ଶିକ୍ଷା ଉପରେ ଯେପରି କୁପ୍ରଭାବ ପକାଇ ଥାଏ, ଠିକ୍ ସେହିପରି କିଶୋରାବସ୍ଥାର ପିଲା ଓ ସେମାନଙ୍କର ଶିକ୍ଷାରେ ମଧ୍ୟ କୁପ୍ରଭାବ ପକାଇ ଥାଏ । କିଶୋରାବସ୍ଥାରେ ଘଟୁଥିବା ଶାରୀରିକ ଓ ମାନସିକ ପରିବର୍ତ୍ତନ ଯୋଗୁଁ ପିଲାମାନଙ୍କୁ ବିଳମ୍ବିତ ରାତି ଯାଏଁ ନିଦ ଆସେ ନାହିଁ । ବିଳମ୍ବିତ ସକାଳ ଯାଏଁ ନିଦ ଭାଙ୍ଗେ ନାହିଁ । ପର୍ଯ୍ୟାପ୍ତ ପରିମାଣରେ ନିଦ ଅଭାବ ସାଙ୍ଗକୁ ଶରୀରରେ ବିଭିନ୍ନ ଜୈବ ରାସାୟନିକ (ହର୍ମୋନ୍) ପରିବର୍ତ୍ତନ, କିଶୋରାବସ୍ଥାରେ ଅନେକ ସମସ୍ୟା ସୃଷ୍ଟି କରିଥାଏ, ଯାହା ମଧ୍ୟରୁ ମେଦବହୁଳତା ଖୁବ୍ ବେଶୀ । ଶରୀରରେ ହେଉଥିବା ଜୈବ ପରିବର୍ତ୍ତନ ସାଙ୍ଗକୁ ସ୍କୁଲ୍‌ର ସଅଳ ସମୟ, ବୋଝ ଉପରେ ନଳିତା ବିଡ଼ା, ଯାହା ଶାରୀରିକ ଓ ମାନସିକ ସ୍ୱାସ୍ଥ୍ୟ ଉପରେ ନକାରାତ୍ମକ ପ୍ରଭାବ ପକାଇଥାଏ । ଅଳ୍ପ ନିଦ୍ରା ବା ଅଧା ନିଦ୍ରାରୁ ଉଠି ଶୀଘ୍ର ସ୍କୁଲ୍ ଯିବା ସାମାନ୍ୟ ଲାଗିପାରେ, କିନ୍ତୁ ଏହି ବାଧ୍ୟତାମୂଳକ ଅଭ୍ୟାସ କିଶୋରମାନଙ୍କ ମଧ୍ୟରେ ନିଶା ସେବନ, ଉଦାସୀନତା, ଆତ୍ମହତ୍ୟା ପ୍ରବଣତା, ଧୂମପାନ, ଅସୁରକ୍ଷିତ ଯୌନ ସମ୍ପର୍କ, ସଡ଼କ ଦୁର୍ଘଟଣା, ବଳାତ୍କାର ଭଳି ସମସ୍ୟାମାନଙ୍କୁ ଟାଣି ଆଣୁଛି, ଯାହାକୁ ଆମେ ବହୁ ସମୟରେ ଅଣଦେଖା କରନ୍ତି । ସମସ୍ୟାର ତର୍ଜମା କରନ୍ତି ନାହିଁ ।

ସକାଳ ୭ଟାରୁ ସ୍କୁଲ୍ ଆରମ୍ଭ କରି ଦ୍ୱିପ୍ରହର୨ଟାରେ ସାରିବା କାହିଁକି ଏତେ ଜରୁରୀ? ସ୍କୁଲ୍ ସକାଳ ୧୦ଟାରୁ ଅପରାହ୍ନ ୪ଟା ଯାଏଁ ଚାଲିଲେ ଅସୁବିଧା କ'ଣ? ପିଲା କେତେସୁନ୍ଦର ସକାଳୁ ଉଠି ପାରିବେ, ନିତ୍ୟକର୍ମ ଠିକ୍‌ରେ ସାରିପାରିବେ, ଭଲରେ ଖାଇ-ପିଇ ସ୍କୁଲ୍ ଯାଇ ମନଦେଇ ପାଠ ପଢ଼ିପାରିବେ । ସ୍କୁଲ୍‌ରୁ ଫେରି ଖେଳିବାକୁ ଯାଇପାରିବେ । ସନ୍ଧ୍ୟା ସମୟରେ ପାଠପଢ଼ି ବସିପାରିବେ । ସବୁ କେତେ ବ୍ୟବସ୍ଥିତ ହୋଇପାରିବ! କେବଳ ସରକାରୀ ସ୍କୁଲ୍‌କୁ ଛାଡ଼ିଦେଲେ ଘରୋଇ ସ୍କୁଲ୍ ସବୁ ଶୀଘ୍ର ଆରମ୍ଭ କରି ଶୀଘ୍ର ଶେଷ କରିବାରେ ବ୍ୟସ୍ତ । କିନ୍ତୁ କାହିଁକି? ଏହାର କାରଣ ଯଦି ଖୋଜିବା, ତେବେ ଅସଲ ଦୋଷୀ ହେଲା ଟ୍ୟୁସନ୍ । ଆଜିକାଲିକାର ଧାରଣା ଯେ ପିଲା ଯେତେ ଟ୍ୟୁସନ୍ ଯିବେ, ଯେତେ ଅଧିକ ସମୟ ପାଠପଢ଼ିବେ, ସେତେ ଅଧିକ ନମ୍ବର ପରୀକ୍ଷାରେ ରଖିବେ । ସେତେ ଅଧିକ ନାଁ ହେବ । ଗୋଟେ ଗୋଟେ ବିଷୟ ଲାଗି ଦୁଇ ଦୁଇଟା ଟ୍ୟୁସନ୍! ସ୍କୁଲ ଶେଷକରି ସିଧା ଟ୍ୟୁସନ୍ ଯାଉଛନ୍ତି, ଲଗାତାର ଟ୍ୟୁସନ୍ ସାରି ଘରକୁ ଫେରୁଛନ୍ତି । ବେଳେବେଳେ ଏହା ମଧ୍ୟ ଦେଖିବାକୁ ମିଳିଛି ଯେ ରାତି ୧୦ଟା ଯାଏଁ ଟ୍ୟୁସନ୍ ଚାଲୁଛି । ପିଲାମାନେ ସ୍କୁଲ୍ ୟୁନିଫର୍ମ ବଦଳାଇବାକୁ ସମୟ ପାଉନାହାନ୍ତି ।

ଶୀଘ୍ର ସ୍କୁଲ୍ ଯିବା ଲାଗି ରାତିର ନିଦ ସକାଳୁ ପୂର୍ଣ୍ଣ ହୋଇନଥିବ । ଖରାବେଳେ ଲଗାତାର ଟ୍ୟୁସନ୍ ଲାଗି ପିଲାଟି ଶୋଇପାରିବ ନାହିଁ । ପରୀକ୍ଷାରେ ଅଧିକ ନମ୍ବର ଲାଗି ପିଲାଙ୍କ ନିଦ ବଳି ପଡ଼ିଗଲେ ସେଥିରେ କାହାରି କିଛି ଯାଏ ଆସେ ନାହିଁ । ଆମ ପିଲାଙ୍କ ସାଙ୍ଗରେ ଆମେ ଏ କ'ଣ କରୁଛନ୍ତି? ବହୁତ ଭଲ ସ୍କୁଲ୍‌ରେ ପଢ଼ିବା ଲାଗି ରାତିର ନିଦକୁ ଅଧାରେ ଭାଙ୍ଗିବ, ତା'ବାଦ ପୁଣି ଟ୍ୟୁସନ୍ ଯିବ ବୋଲି ବଳକା ନିଦକୁ ତ୍ୟାଗ କରିବ । ସ୍କୁଲ୍‌ରେ ଯଦି ଏତେ ଭଲ ପାଠପଢ଼ା ହେଉଛି, ତେବେ ଟ୍ୟୁସନ୍ କ'ଣ ଜରୁରୀ? ଆମେ ବୋଧେ ଭୁଲି ଯାଉଛନ୍ତି ଯେ ନିଦ ଭରା ଆଖିରେ ଉଚ୍ଚ ସ୍ୱପ୍ନ ଦେଖିବାକୁ କୌଣସି ଜାଗା ରହେ ନାହିଁ । ସରକାର, ପ୍ରଶାସନ ଓ ଅଭିଭାବକମାନଙ୍କୁ କ'ଣ ଏହା ଜଣା ପଡୁନାହିଁ? ସରକାର କହିଲେ ପିଲାଙ୍କର କଲ୍ୟାଣ ଲାଗି ସେମାନଙ୍କୁ ପାଠର ଚାପ କମ ଦିଆଯିବ, ପରୀକ୍ଷା ଉଠାଇ ଦିଆଯିବ, ଶାରୀରିକ ଦଣ୍ଡ ଦିଆଯିବ ନାହିଁ, ସ୍କୁଲ୍ ବ୍ୟାଗର ଓଜନ କମେଇଦିଆଯିବ, ଏମିତି କେତେ ପ୍ରକାରର କଥା । କିନ୍ତୁ ପିଲାଙ୍କର ବାସ୍ତବ ଯନ୍ତ୍ରଣାକୁ ଦେଖିଲେ ଲାଗେ ସବୁ ନିୟମ ତା' ଜାଗାରେ ଏବଂ ପିଲାଙ୍କ ବେଦନା ପିଲାଙ୍କ ପାଖରେ । ସ୍କୁଲ ଗଲା ବେଳକୁ ପିଲା ଯଦି ଆଖିରେ ଆଖିଏ ନିଦ, କାନ୍ଧରେ ଭାରି ବୋଝ ଓ ପେଟରେ ଭୋକ ନେଇ ଯିବ, ତେବେ ପାଠ ମୁଣ୍ଡରେ ପଶିବାକୁ ଆଉ ବାଟ ରହିବ ତ? ସେଥିରେ ଆମେ ଶିଶୁ ଅଧିକାର ବିଷୟରେ କହିବା । ପ୍ରକୃତ ଶିଶୁ ଅଧିକାର କ'ଣ, ଶିଶୁ କଲ୍ୟାଣ କ'ଣ, ଆମକୁ ବୁଝିବାକୁ ହେବ । ଜୋର୍ ନିଦ ଲାଗୁଥିବ ପିଲାଟି ଶୋଇପାରିବ ନାହିଁ

ଆଜି ଆସୁଛନ୍ତି ରାଷ୍ଟ୍ରପତି

ଭୁବନେଶ୍ୱର,୧୩।୭ (ସମିସ): ରାଷ୍ଟ୍ରପତି ଦ୍ରୌପଦୀ ମୁର୍ମୁ ଆସନ୍ତାକାଲି (ସୋମବାର) ଦିନ ଦୁଇ ଦିନିଆ ଓଡ଼ିଶା ଗସ୍ତରେ ଆସୁଛନ୍ତି। ଏହି ଗସ୍ତ କାଳରେ ସେ ଭୁବନେଶ୍ୱର ସମେତ ରାଜ୍ୟର ଅନ୍ୟ ସ୍ଥାନରେ ଏକାଧିକ କାର୍ଯ୍ୟକ୍ରମରେ ଯୋଗଦେବେ। ଏହାକୁ ଦୃଷ୍ଟିରେ ରଖି ପୁଲିସ ପକ୍ଷରୁ ସୁରକ୍ଷା ବ୍ୟବସ୍ଥାକୁ କଡ଼ାକଡ଼ି କରାଯାଇଛି। ରାଷ୍ଟ୍ରପତିଙ୍କ କାର୍ଯ୍ୟକ୍ରମ ଥିବା ସ୍ଥାନ ଏବଂ ବିମାନବନ୍ଦରରେ ସୁରକ୍ଷା ବ୍ୟବସ୍ଥାକୁ

- ■ ବିମାନବନ୍ଦରରୁ କାରକେଡ୍ ରିହର୍ସାଲ କଲା ପୁଲିସ
- ■ ଟ୍ୱିନ୍ ସିଟିରେ ୧୧୦ ପ୍ଲାଟୁନ ଫୋର୍ସ ମୁତୟନ
- ■ ଏମ୍ସ ମେଡିକାଲ, ରେଭେନ୍ସାରେ ରହିଛି କାର୍ଯ୍ୟକ୍ରମ

ବଢ଼ାଇ ଦିଆଯାଇଛି। ଏଥିସହ ରାଷ୍ଟ୍ରପତି ଯିବାକୁ ଥିବା ରାସ୍ତାର ଉଭୟପଟରେ ପୁଲିସ ମୁତୟନ କରାଯାଇଛି। ସୁରକ୍ଷାରେ ତ୍ରୁଟି ଯେପରି ନଘଟେ, ସେଥିଲାଗି ଆଜି ପୁଲିସ ପକ୍ଷରୁ କାରକେଡ୍ ରିହର୍ସାଲ କରାଯାଇଛି।

ବିମାନବନ୍ଦରରୁ ପ୍ରଥମେ ରାଜ୍ୟପାଳ ଭବନ ଓ ପରେ ସେଠାରୁ କଡ଼ା ସୁରକ୍ଷା ବ୍ୟବସ୍ଥା ମଧ୍ୟରେ କାରକେଡ୍ ଯାଇଥିଲା। ପରେ କଟକରେ ମଧ୍ୟ ରିହର୍ସାଲ କରାଯାଇଥିବା ଜଣାଯାଇଛି। ରାଷ୍ଟ୍ରପତିଙ୍କ ସୁରକ୍ଷା ଦୃଷ୍ଟିରୁ ଦ୍ୱୈତନଗରୀରେ ୧୧୦ପ୍ଲାଟୁନ୍ ଫୋର୍ସ ମୁତୟନ କରାଯିବ। ସେଥିମଧ୍ୟରୁ କେବଳ ଭୁବନେଶ୍ୱରରେ ୫୦ ପ୍ଲାଟୁନ ଫୋର୍ସ ନିୟୋଜିତ ହେବେ। ଏଥିରେ ୮ଜଣ ଡିସିପି ର୍ୟାଙ୍କ୍ ଅଫିସର, ୧୧ଜଣ ଅତିରିକ୍ତ ଡିସିପି, ୩୧ଜଣ ଏସିପି ରାଙ୍କ, ୪୪ ଇନ୍ସପେକ୍ଟର୍, ୧୮୦ଜଣ ସବ ଇନ୍ସପେକ୍ଟର୍ ରହିଛନ୍ତି। ସେହିପରି ଏମ୍ସ ଭୁବନେଶ୍ୱର, ରାଜଭବନ ଓ ବିଭିନ୍ନ ଟ୍ରାଫିକ ପୋଷ୍ଟ

ଓ ନାକା ଅଞ୍ଚଳରେ ପୁଲିସ୍ ନିୟୋଜିତ ରହିବେ। ଅପରପକ୍ଷେ, ଭୁବନେଶ୍ୱର ଏମ୍ସରେ ମଧ୍ୟ ସୁରକ୍ଷା ବ୍ୟବସ୍ଥାର ସମୀକ୍ଷା କରାଯାଇଥିବା ନେଇ ସୂଚନା ଦେଇଛନ୍ତି ଭୁବନେଶ୍ୱର ଡିସିପି ଜଗମୋହନ ମୀନା।

ଶ୍ରୀମତୀ ମୁର୍ମୁ ଦୁଇଦିନିଆ କାର୍ଯ୍ୟକ୍ରମରେ ଭୁବନେଶ୍ୱର ଏବଂ କଟକରେ ଆୟୋଜନ ହେବାକୁ ଥିବା ବିଭିନ୍ନ କାର୍ଯ୍ୟକ୍ରମରେ ଯୋଗଦେବେ। ଜୁଲାଇ ୧୪ ତାରିଖରେ ରାଷ୍ଟ୍ରପତି ଭୁବନେଶ୍ୱରସ୍ଥିତ ଅଖିଳ ଭାରତୀୟ ଆୟୁର୍ବିଜ୍ଞାନ ସଂସ୍ଥାନ (ଏମ୍ସ)ର ପଞ୍ଚମ ସମାବର୍ତ୍ତନ ସମାରୋହରେ ଅଂଶଗ୍ରହଣ କରିବେ। ଏହି ସ୍ମରଣୀୟ ଉତ୍ସବରେ ସେ ଛାତ୍ରଛାତ୍ରୀ, ଅଭିଭାବକ ତଥା ସମସ୍ତ ଏମ୍ସ ପରିବାରକୁ ଅନୁପ୍ରେରିତ କରିବେ। ଏହି ସମ୍ମାନଜନକ କାର୍ଯ୍ୟକ୍ରମରେ ରାଷ୍ଟ୍ରପତିଙ୍କ ସହିତ ରାଜ୍ୟପାଳ ହରିବାବୁ କମ୍ଭମପାଟି, ମୁଖ୍ୟମନ୍ତ୍ରୀ ମୋହନ ଚରଣ ମାଝୀ, କେନ୍ଦ୍ରଶିକ୍ଷା ମନ୍ତ୍ରୀ ଧର୍ମେନ୍ଦ୍ର ପ୍ରଧାନ, ସ୍ୱାସ୍ଥ୍ୟ ଏବଂ ପରିବାର କଲ୍ୟାଣ, ସଂସଦୀୟ ବ୍ୟାପାର, ଇଲେକ୍ଟ୍ରୋନିକ୍ସ ଏବଂ ଆଇଟି ମନ୍ତ୍ରୀ ମୁକେଶ ମହାଲିଙ୍ଗ, ଭୁବନେଶ୍ୱର ସାଂସଦ ଅପରାଜିତା ଷଡ଼ଙ୍ଗୀ ପ୍ରମୁଖ ଯୋଗଦେବେ ବୋଲି ଡ. ବିଶ୍ୱାସ ସୂଚନା ଦେଇଛନ୍ତି। ଜୁଲାଇ ୧୫ ତାରିଖରେ ଶ୍ରୀମତୀ ମୁର୍ମୁ କଟକ ରେଭେନ୍ସା ବିଶ୍ୱବିଦ୍ୟାଳୟର ତ୍ରୟୋଦଶ ଦୀକ୍ଷାନ୍ତ ସମାରୋହରେ ଅତିଥି ଭାବେ ଯୋଗଦାନ କରିବା ସହ ରେଭେନ୍ସା ବାଳିକା ଉଚ୍ଚ ବିଦ୍ୟାଳୟର ତିନୋଟି ଅଙ୍ଗାଳିକାର ପୁନର୍ବିକାଶ ଲାଗି ଶିଳାନ୍ୟାସ କରିବେ। ସେ ମଧ୍ୟ ଆଦିକବି ସାରଳା ଦାସଙ୍କ ଜନ୍ମ ବାର୍ଷିକୀ ସମାରୋହରେ ଯୋଗ ଦେବା ସହିତ କଳିଙ୍ଗ ରତ୍ନ ପୁରସ୍କାର-୨୦୨୪ ପ୍ରଦାନ କରିବାର କାର୍ଯ୍ୟକ୍ରମ ରହିଛି।

ହିନ୍ଦୋଳ ମଦ ମୃତ୍ୟୁ ଘଟଣା

ମୃତକଙ୍କ ପରିବାରକୁ ୧୦ ଲକ୍ଷ ସହାୟତା ଦାବିକଲା ବିଜେଡି

ଭୁବନେଶ୍ୱର,୧୩।୭ (ସମିସ): ଢେଙ୍କାନାଳ ଜିଲ୍ଲା ହିନ୍ଦୋଳ ବ୍ଲକର ବମ୍ପା ଗ୍ରାମରେ ବିଷାକ୍ତ ମଦ ପିଇ ମୃତ୍ୟୁବରଣ କରିଥିବା ପରିବାରକୁ ବିଜେଡିର ଏକ ପ୍ରତିନିଧି ମଣ୍ଡଳୀ ସାକ୍ଷାତ କରିଛି। ପୀଡିତା ପରିବାରବର୍ଗଙ୍କୁ ଆଶ୍ୱାସନା ଦେବା ସହ ୧୦ ଲକ୍ଷ ଟଙ୍କା ଲେଖାଏଁ ଆର୍ଥିକ ସହାୟତା ଦେବା ପାଇଁ ଦଳ ଦାବି କରିଛି। ଏହା ସହିତ ଚୋରାମଦ କାରବାର ଉପରେ ରୋକ୍ ଲଗାଇବା ପାଇଁ ରାଜ୍ୟ ସରକାର ଦୃଢ କାର୍ଯ୍ୟାନୁଷ୍ଠାନ ନିଅନ୍ତୁ ବୋଲି ବିଜେଡି ଜୋର ଦେଇଛି। ବିଷାକ୍ତ ମଦ ପିଇ ବମ୍ପା ଗ୍ରାମର ମୃତ୍ୟୁବରଣ କରିଥିବା ମିଲୁ ସାମଲ ଓ ପ୍ରଫୁଲ୍ଲ ସାମଲଙ୍କ ପରିବାରକୁ ଭେଟି ସମବେଦନା ଜଣାଇ ସହ ପ୍ରଶାସନିକ ଦାୟିତ୍ୱହୀନତାକୁ ବିଜେଡିର ପ୍ରତିନିଧି ମଣ୍ଡଳୀ କଡା ନିନ୍ଦା କରିଛି। ପ୍ରଶାସନିକ ହସ୍ତକ୍ଷେପ ଦ୍ୱାରା ମୃତ ବ୍ୟକ୍ତିଙ୍କ ଶବ ବ୍ୟବଚ୍ଛେଦ ନକରି ମେଡିକାଲରୁ ଘରକୁ ଫେରାଇ ଦିଆଯାଇଥିଲା। ଏଥିରୁ ସ୍ପଷ୍ଟ ଜଣାପଡୁଛି ଏ ସରକାର ବିଷାକ୍ତ ମଦ ମୃତ୍ୟୁକୁ ଚପାଇଦେବାକୁ ଷଡଯନ୍ତ୍ର କରୁଛନ୍ତି ବୋଲି ଦଳ ଅଭିଯୋଗ କରିଛି।

ପୀଡିତା ପରିବାର ଓ ଗ୍ରାମବାସୀଙ୍କ ଅଭିଯୋଗ ଅନୁଯାୟୀ, ଆଜକୁ ଦୀର୍ଘ ଦିନ ହେଲା ପୁଲିସ ଓ ଅବକାରୀ ବିଭାଗର ସହାୟତାରେ ଏହି ଅଞ୍ଚଳ ଖୁଲମଖୋଲା ଚୋରା ମଦ କାରବାର ବିପୁଳ ପରିମାଣରେ ଚାଲୁଛି। ଯାହା ଫଳରେ ଅଞ୍ଚଳର ଯୁବକମାନେ ପଥଭ୍ରଷ୍ଟ ହେବା ଗରିବ

- ■ ଶବ ବ୍ୟବଚ୍ଛେଦ ନ ହେବା ଉପରେ ପ୍ରଶ୍ନ ଉଠାଇଲା ଦଳ
- ■ ଅବକାରୀ ଓ ପୁଲିସ ସହଯୋଗରେ ରାଜ୍ୟରେ ବଢୁଛି ଚୋରା ମଦ କାରବାର

ପରିବାରରେ ସାମାଜିକ କଳହ ସୃଷ୍ଟି ହେଉଛି। ଏହି ଅଞ୍ଚଳରେ କିଭଳି ଚୋରା ମଦ କାରବାର ବନ୍ଦ ହେବ ସେ ଦିଗରେ ସରକାର ଦୃଢ ପଦକ୍ଷେପ ନେବା ପାଇଁ ବିଜୁ ଜନତା ଦଳ ଦାବି କରିଛି। ବିଜେଡିର ଏହି ପ୍ରତିନିଧି ମଣ୍ଡଳୀରେ ପୂର୍ବତନ ସାଂସଦ ମହେଶ ସାହୁ, ମୁଖପାତ୍ର ନାରାୟଣ ଜେନା, ଜିଲ୍ଲା ପରିଷଦ ସଦସ୍ୟା ମମତାଞ୍ଜଳି ବେହେରା, ଦେବୀପ୍ରସାଦ ପଟ୍ଟନାୟକ, ପ୍ରଶାନ୍ତ ଦାସ, ମିଲନ ରାଉତ ଓ ପ୍ରଦ୍ୟୁମ୍ନ ବେହେରାଙ୍କ ସମେତ ସ୍ଥାନୀୟ ନେତୃମଣ୍ଡଳୀ ଉପସ୍ଥିତ ଥିଲେ।

ମହାନଦୀରେ ଭାସି ଆସିଲେ ୮ଟିକିଆ ହାତୀପଲ

ବୌଦ୍ଧ,୧୩।୭ (ସମିସ): ମହାନଦୀରେ ବନ୍ୟାଜଳ ପ୍ରବାହିତ ହେଉଥିବା ବେଳେ ଭରାନଦୀରେ ଏକ ୮ଟିକିଆ ହାତୀପଲ ପହଁରି ଆସିଛନ୍ତି। ସେମାନଙ୍କ ମଧ୍ୟରେ ୩ଟି ହାତୀଛୁଆ ମଧ୍ୟ ରହିଛନ୍ତି।

ଏହି ହାତୀପଲ ମଝି ନଦୀରେ ଥିବା କୁଲାରୀକୁଦ ଦୀପରେ ପହଞ୍ଚି ସେଠାରେ ଥିବା ମନ୍ଦିର ନିକଟରେ ବିଶ୍ରାମ ନେଇଛନ୍ତି। ଖବର ପାଇ ବନ ବିଭାଗର ଏକ ସ୍ୱତନ୍ତ୍ର ଟିମ୍ ମହାନଦୀ କୂଳରେ ପହଞ୍ଚିଛି। ଡ୍ରୋନ୍ କ୍ୟାମେରା ମାଧ୍ୟମରେ ହାତୀମାନଙ୍କ ଗତିବିଧି ଉପରେ ସେମାନେ ନଜର ରଖିଛନ୍ତି। କୁଲାରିକୁଦ ଦ୍ୱୀପକୁ ଆସିଥିବା ହାତୀପଲଙ୍କ ମଧ୍ୟରେ ଗୋଟିଏ ଦନ୍ତା, ୩ଟି ଛୁଆ ହାତୀ ଏବଂ ଅନ୍ୟ ୪ଟି ମାଈ ହାତୀ ଅଛନ୍ତି ବୋଲି ବୌଦ୍ଧ ବନଖଣ୍ଡ ଅଧିକାରୀ (ଡିଏଫ୍ଓ) ଦେବପ୍ରିୟ କମ୍ପ କହିଛନ୍ତି।

ଏହି ହାତୀପଲ ଏବେ ବି ସେଠାରେ ଅଟକି ରହିଛନ୍ତି। ସେମାନଙ୍କ ମଧ୍ୟରୁ ଗୋଟିଏ ହାତୀ ଜଗିରହିଥିବା ବେଳେ ଅନ୍ୟମାନେ ବିଶ୍ରାମ ନେଉଛନ୍ତି। ସେମାନଙ୍କ ଉପରେ ବନ ବିଭାଗ ଏବେ ବି ତୀକ୍ଷ୍ଣ ନଜର ରଖିଛି। ଏହି ହାତୀପଲ କେଉଁଆଡ଼େ ଯିବେ, ତାହା କହିହେବ ନାହିଁ। ପୁନଃ ଆଠମଲିକ ଅଭିମୁଖେ ଫେରିପାରନ୍ତି ଅବା ବୌଦ୍ଧ ଅଭିମୁଖେ ଆସିପାରନ୍ତି। ତେଣୁ ସେମାନଙ୍କ ସୁରକ୍ଷାକୁ ଦୃଷ୍ଟିରେ

ହାତୀଙ୍କ ଗତିବିଧି ଉପରେ ନଜର ରଖିଛି ବନ ବିଭାଗ

ରଖି ଆବଶ୍ୟକ ପଦକ୍ଷେପ ନିଆଯାଇଛି। ଆଖପାଖ ଅଞ୍ଚଳର ବିଦ୍ୟୁତ୍ ସରରବରାହ ବନ୍ଦ କରି ଦିଆଯାଇଛି। ବୌଦ୍ଧ ଏସିଏଫ୍ ଆଶିଷ କହଁରଙ୍କ ନେତୃତ୍ୱରେ ଫରେଷ୍ଟର ପ୍ରସନ୍ନ ପ୍ରଧାନ, ବନକର୍ମଚାରୀ ପ୍ରଦ୍ୟୁମ୍ନ ବାଘ, ମନୋରଞ୍ଜନ ନାୟକଙ୍କ ସମେତ ବହୁ ବନ କର୍ମଚାରୀ ମର୍ଜାକୁଦ ଲାଞ୍ଚିରେ ଥିବା କୁଲାରୀକୁଦ ଇକୋ ଟୁରିଜମଠାରେ ରହି ଡ୍ରୋନ୍ ସାହାଯ୍ୟରେ ହାତୀଙ୍କ ଗତିବିଧି ଉପରେ ନଜର ରଖିଛନ୍ତି।

ଆଜି ଏମ୍ସ ଆସିବ ୬୬୨ କଲେଜ ସଂଘ

ଭୁବନେଶ୍ୱର, ୧୩।୭ (ସମିସ): ଏମ୍ଏମ୍ କଲେଜ ଛାତ୍ରୀ ନିର୍ଯ୍ୟାତନା ଘଟଣାରେ ପିଡ଼ିତା ଛାତ୍ରୀଙ୍କ ସ୍ୱାସ୍ଥ୍ୟାବସ୍ଥା ବୁଝିବା ସହ ତାଙ୍କ ପରିବାରବର୍ଗଙ୍କ ସହ ଆଲୋଚନା କରିବା ପାଇଁ ଆସନ୍ତାକାଲି ଅର୍ଥାତ୍ ସୋମବାର ଏମ୍ସ ହସ୍ପିଟାଲକୁ ଆସିବ ୬୬୨ କଲେଜ ସଂଘ। ପିଡିତାଙ୍କ ବାପା ୬୬୨ କଲେଜର ଜଣେ କର୍ମଚାରୀ ଏବଂ ସଂଘର ଜଣେ ସକ୍ରିୟ ସଦସ୍ୟ। ତାଙ୍କ ପ୍ରତି ହୋଇଥିବା ଅନ୍ୟାୟକୁ ସଂଘ ପକ୍ଷରୁ ନିନ୍ଦା କରିବା ସହ ଏକ ୭ଜଣିଆ ପ୍ରତିନିଧି ଦଳ ଏମ୍ସ ଆସିବ। ସଭାପତି ଗୋଲକ ନାୟକଙ୍କ ନେତୃତ୍ୱାଧୀନ ଟିମ୍ ଦୋଷୀଙ୍କ ବିରୋଧରେ କଠୋର କାର୍ଯ୍ୟାନୁଷ୍ଠାନ, ଅଧକ୍ଷଙ୍କୁ ଗିରଫ୍ ଏବଂ ସମସ୍ତ ଚିକିତ୍ସା ସୁବିଧା ଯୋଗାଇବା ପାଇଁ ମଧ୍ୟ ଦାବି କରିବ।

ଷ୍ଟିୟରିଂ ଛାଡ଼ ଆନ୍ଦୋଳନ ପ୍ରତ୍ୟାହୃତ

ରାଜ୍ୟବାସୀଙ୍କୁ କ୍ଷମା ମାଗିଲା ଡ୍ରାଇଭର ମହାସଂଘ

ରେଢ଼ାଖୋଲ, ୧୩।୭ (ସମିସ): ରାଜ୍ୟବାସୀଙ୍କୁ କ୍ଷମା ମାଗି ଷ୍ଟିୟରିଂ ଛାଡ଼ ଆନ୍ଦୋଳନ ପ୍ରତ୍ୟାହୃତ କଲା ଡ୍ରାଇଭର୍ ମହାସଂଘ। ଆଜି ସମ୍ବଲପୁର ଜିଲ୍ଲା ରେଢ଼ାଖୋଲ ସହରର ସ୍ଥାନୀୟ ରମେଶ ସିଂ ନିର୍ମାଣାଧୀନ ଲଜ୍‌ଠାରେ ଏକ ସାମ୍ବାଦିକ ସମ୍ମିଳନୀରେ ଏ ସଂପର୍କରେ ଘୋଷଣା କରାଯାଇଛି।

ଏହି ସାମ୍ବାଦିକ ସମ୍ମିଳନୀରେ କୁହାଯାଇଛି ଯେ ପ୍ରଥମ ଦିନରେ ସରକାର ମହାସଂଘ କର୍ମକର୍ତ୍ତାଙ୍କୁ ଡାକି ଆଲୋଚନା କରିଥିଲେ। ଆଲୋଚନା ସନ୍ତୋଷଜନକ ଥିଲେ ବି ଲିଖିତ ଭାବେ ପ୍ରତିଶ୍ରୁତି ଦେବା ପାଇଁ ସରକାରଙ୍କୁ ନିବେଦନ କରାଯାଇଥିଲା। କିନ୍ତୁ ଏଥିରେ ସେମାନେ ଅରାଜି ହୋଇଥିଲେ। ପରେ ଗତ ୯ ତାରିଖରେ ପରିବହନ ମନ୍ତ୍ରୀ ବିଭୂତି ଭୂଷଣ ଜେନା ଏବଂ ଦୁଇ ବିଧାୟକ ଆମ୍ଭମାନଙ୍କୁ ଆନ୍ଦୋଳନରୁ ଓହରିଯିବା ପାଇଁ ଅନୁରୋଧ କରିଥିଲେ। ଡ୍ରାଇଭର କଲ୍ୟାଣ ବୋର୍ଡର ସଦସ୍ୟ ବିଧାୟକ ବାବୁ ସିଂ ଗଣମାଧ୍ୟମ ଆଗରେ ଆମ ଦାବିଗୁଡ଼ିକ ଖୁବ୍‌ଶୀଘ୍ର ପୂରଣ କରାଯିବାର ପ୍ରତିଶ୍ରୁତି ଦେଇ ଆନ୍ଦୋଳନକୁ ପ୍ରତ୍ୟାହାର କରିବା ପାଇଁ ଅନୁରୋଧ କରିଥିଲେ। ଆନ୍ଦୋଳନ ଯୋଗୁଁ ଓଡ଼ିଶାବାସୀଙ୍କ ହେଉଥିବା ବିଭିନ୍ନ ଅସୁବିଧା ଏବଂ ବିଶେଷକରି ରାଷ୍ଟ୍ରପତି ଦ୍ରୌପୁଦୀ ମୁର୍ମୁଙ୍କ ଗସ୍ତକୁ ଆଖି ଆଗରେ ରଖି ମହାସଂଘ ସଭାପତି ପ୍ରଶାନ୍ତ ମେଣ୍ଡୁଳିଙ୍କ ନିର୍ଦ୍ଦେଶକ୍ରମେ ଆନ୍ଦୋଳନ ପ୍ରତ୍ୟାହାର କରିବାକୁ ନିଷ୍ପତ୍ତି ନିଆଯାଇଛି। ତେବେ ଯଦି

ସରକାର ଆଗାମୀ ଦିନରେ ପ୍ରତିଶ୍ରୁତି ପୂରଣ ନ କରନ୍ତି, ପୁଣି ରାଜରାସ୍ତାକୁ ଓହ୍ଲାଇବାକୁ ବାଧ ହେବୁ ବୋଲି ମହାସଂଘ ଚେତାବନୀ ଦେଇଛି।

ଅପରପକ୍ଷେ, ଆନ୍ଦୋଳନରେ ସମର୍ଥନ କରିଥିବାରୁ ଓଡ଼ିଶା ବସ୍ ମାଲିକ ସଂଘ, ଓଡ଼ିଶା ଟ୍ରକ୍ ମାଲିକ ସଂଘ, ଓଡ଼ିଶା ମିନି ଟ୍ରକ୍ ମାଲିକ ସଂଘ, ବିଭିନ୍ନ ସ୍ୱେଚ୍ଛାସେବୀ ସଂଗଠନ ତଥା ଓଡ଼ିଶାର ସମସ୍ତ ଜନସାଧାରଣଙ୍କୁ ଡ୍ରାଇଭର ଏକତା ମହାମଞ୍ଚ କୃତଜ୍ଞତା ଜଣାଉଛି ବୋଲି କୁହାଯାଇଥିଲା। ଆନ୍ଦୋଳନ ଯୋଗୁଁ ଓଡ଼ିଶାବାସୀ ବିଭିନ୍ନ ଅସୁବିଧାର ସମ୍ମୁଖୀନ ହୋଇଥିବାରୁ ସେଥିପାଇଁ ମହାସଂଘ କ୍ଷମା ପ୍ରାର୍ଥନା କରୁଛି ବୋଲି ମଧ୍ୟ କୁହାଯାଇଥିଲା। ଅପରପକ୍ଷେ, କଂଗ୍ରେସକୁ ମହାସଂଘ ସମର୍ଥନ କରୁଥିବାର ଯେଉଁ ଅପପ୍ରଚାର କରାଯାଉଛି, ତାହା ସମ୍ପୂର୍ଣ୍ଣ ଭିତ୍ତିହୀନ ବୋଲି କୁହାଯାଇଛି। ଏହି ସାମ୍ବାଦିକ ସମ୍ମିଳନୀରେ ଓଡ଼ିଶାର ଡ୍ରାଇଭର ମହାସଂଘର ୩୦ଟି ଜିଲ୍ଲାର ପ୍ରତିନିଧି ଏବଂ ପଦାଧିକାରୀମାନେ ଉପସ୍ଥିତ ରହିଥିଲେ।

ବଜ୍ରପାତରେ ଜଣେ ମୃତ

କୁଚିଣ୍ଡା,୧୩।୭ (ସମିସ): କୁଚିଣ୍ଡା ଥାନା ଅଧୀନ ନଗରାବାହାଲ ନିକଟସ୍ଥ ସୁଢ଼େନ ମାଲ ଗ୍ରାମର ଚୁନ୍ଦି ସେଉଲଙ୍କ ପୁଅ କୈଳାସ ସେଉଲ(୩୫) ଓ ଭକ୍ତ ଜମୁଡ଼ାଳିଆଙ୍କ ପୁଅ ଦିନେଶ ଚାଷକାମ କରୁଥିବା ବେଳେ ବଜ୍ରପାତ ହୋଇଥିଲା। ଏଥିରେ କୈଳାସଙ୍କ ମୃତ୍ୟୁ ଘଟିଥିଲା। ସୂଚନା ଅନୁସାରେ କୈଳାସ ଓ ଦିନେଶ ଜମୁଡ଼ାଳିଆ ପହ୍ଲାରୁଆ ମେସିନରେ ଗ୍ରାମର ପିଣ୍ଟୁ ଖୁଣ୍ଟିଆଙ୍କ ଜମିରେ ପହ୍ଲାରୁଆ କରୁଥିବାବେଳେ ବଜ୍ରପାତ ହୋଇଥିଲା। ଏଥିରେ କୈଳାସଙ୍କ ମୃତ୍ୟୁ ଘଟିଥିବାବେଳେ ଦିନେଶଙ୍କୁ ଗୁରୁତର ଅବସ୍ଥାରେ ଡାକ୍ତରଖାନା ଅଣାଯାଇଥିଲା। ଦିନେଶ ବର୍ତ୍ତମାନ କୁଚିଣ୍ଡା ଡାକ୍ତରଖାନାରେ ଚିକିତ୍ସାଧୀନ ଅଛନ୍ତି।

ବଜ୍ରପାତରେ ମହିଳା ମୃତ

ପାରଳାଖେମୁଣ୍ଡି, ୧୩।୭ (ସମିସ): ଗଜପତି ଜିଲ୍ଲା ସଦର ମହକୁମା ପାରଳାଖେମୁଣ୍ଡି ସହରର ଆଖପାଖ ଅଞ୍ଚଳରେ ଆଜି ସନ୍ଧ୍ୟାରେ ବର୍ଷା ସହ ବଜ୍ରପାତ ହୋଇଥିଲା। ଏହି ସମୟରେ ସହର ଉପକଣ୍ଠସ୍ଥ ତଥା ଗୁମ୍ମା ବ୍ଲକ ଝାମିଗାଁରେ ଜମିରେ କାମ କରୁଥିବା ଜଣେ ମହିଳାଙ୍କ ମୃତ୍ୟୁ ହୋଇଛି। ମୃତକ ହେଲେ, ଝାମିଗାଁ କାଲିସେଟୀ ଆପଲନାଇଡୁଙ୍କ ପତ୍ନୀ କାଲିସେଟୀ ବୃନ୍ଦାବତୀ (୩୨)। ଧାନ ରୋଇବାକୁ ଯାଇଥିବା ବେଳେ ସନ୍ଧ୍ୟା ସୁଦ୍ଧା ଘରକୁ ନ ଫେରିବାରୁ ପରିବାରବର୍ଗ ଜମିକୁ ଯାଇ ବୃନ୍ଦାବତୀ ମରି ପଡ଼ିଥିବା ଦେଖିଥିଲେ। ଉଦ୍ଧାର କରି ପାରଳାଖେମୁଣ୍ଡିସ୍ଥିତ ଡାକ୍ତରଖାନାକୁ ନେଇଥିବା ବେଳେ ସେଠାରେ ଡାକ୍ତର ମୃତ ଘୋଷଣା କରିଥିଲେ।

ପ୍ରଥମ ପୃଷ୍ଠାର ଅବଶିଷ୍ଟାଂଶ

ରାଜ୍ୟରେ 'ନିର୍ଯାତନା'...

ହୋଇଥିଲେ ହେଁ ତାଙ୍କୁ ନ୍ୟାୟ ଦେବାରେ କଲେଜ କର୍ତ୍ତୃପକ୍ଷ ଓ ସରକାର ବିଫଳ ହେଲେ। ବିଡ଼ମ୍ବନା ହେଉଛି ଏ ସମ୍ପର୍କରେ ଛାତ୍ରୀଜଣକ ସରକାରଙ୍କୁ ଗତ ୧ ତାରିଖରେ ଅବଗତ କରିଥିଲେ, ସ୍ଥାନୀୟ ସାଂସଦଙ୍କ ହସ୍ତକ୍ଷେପ ଲୋଡ଼ିଥିଲେ ହେଁ କାହିଁକି ଓ କାହା ଚାପରେ କାର୍ଯ୍ୟାନୁଷ୍ଠାନ ଗ୍ରହଣ କରାଗଲା ନାହିଁ ଓ ପରିଣତିସ୍ୱରୂପ ଗୋଟିଏ ଝିଅର ଜୀବନ ନଷ୍ଟ ହୋଇଗଲା ତାହା ସାଧାରଣ ଲୋକଙ୍କୁ ବି ବିଚଳିତ କରିଛି।

ପ୍ରଥମରୁ ଦାୟିତ୍ୱରେ ଅବହେଳା କରିଥିବା ଉଚ୍ଚଶିକ୍ଷା ବିଭାଗ ତଦନ୍ତ ପାଇଁ ଏକ କମିଟି ଗଢ଼ିଛି। ଏହି କମିଟି ବାଲେଶ୍ୱରରେ ତଦନ୍ତ ଆରମ୍ଭ କରିଛି। ମୁଖ୍ୟମନ୍ତ୍ରୀ ମୋହନ ମାଝୀ ଏମ୍ସରେ ପୀଡ଼ିତା ଛାତ୍ରୀଙ୍କୁ ଭେଟିଛନ୍ତି, ତାଙ୍କୁ ଦିଲ୍ଲୀ ଏମ୍ସକୁ ଚିକିତ୍ସା ନିମନ୍ତେ ପଠାଇବା ନିମନ୍ତେ ପରାମର୍ଶ ଦେଇଛନ୍ତି। ଅନ୍ୟପକ୍ଷରେ ଏହି ଘଟଣାକୁ ନେଇ ବିରୋଧୀ ବିଜେଡି ଓ କଂଗ୍ରେସ ସରକାରଙ୍କୁ ନିଶାଣ କରିଛନ୍ତି । ରାଜ୍ୟରେ ମହିଳା ବିରୋଧୀ ହିଂସା ଚରମସ୍ଥିତିରେ ପହଞ୍ଚିଛି, ତେଣୁ ରାଷ୍ଟ୍ରପତିଙ୍କ ହସ୍ତକ୍ଷେପ ନିମନ୍ତେ ବିଜେଡି ଓ କଂଗ୍ରେସ ଦାବି କରିଛନ୍ତି ଓ ଆସନ୍ତାକାଲି ତାଙ୍କୁ ଭେଟିବାକୁ ସମୟ ମାଗିଛନ୍ତି। ଅନ୍ୟପକ୍ଷରେ ବିଜେଡି ମୁଖ୍ୟମନ୍ତ୍ରୀଙ୍କ ଇସ୍ତଫା ଦାବି କରି ତାଙ୍କ ବାସଭବନ ଘେରାଉ କରିଛି। ସେହିପରି ପିସିସି ସଭାପତି ମଧ୍ୟ ଏହି ଘଟଣାରେ ତୁରନ୍ତ ଦୃଢ଼ କାର୍ଯ୍ୟାନୁଷ୍ଠାନ ଦାବି କରିଛନ୍ତି । ରାଜ୍ୟରେ ମହିଳା ହିଂସାକୁ ନେଇ ସରକାରଙ୍କ ଉପରେ ବର୍ଷିଛନ୍ତି ।

ପୀଡ଼ିତାଙ୍କ ସ୍ୱାସ୍ଥ୍ୟାବସ୍ଥା...

କମି ଯାଇଥିବାରୁ କିଡ୍‌ନୀ କାମ କରୁନାହିଁ। ପରିସ୍ରା ହେଉ ନଥିବାରୁ କିଡ୍‌ନୀକୁ କ୍ରିୟାଶୀଳ କରିବା ଲାଗି ସାଲାଇନ ଓ ଅନ୍ୟାନ୍ୟ ଚିକିତ୍ସା କରାଯାଉଛି। ନିଆଁ ଯୋଗୁଁ ରକ୍ତରେ ଏସିଡ୍ ଅଂଶ ବ୍ୟାପିଯାଇଥିବା ଟିଏଲ୍‌ସି ପରୀକ୍ଷାରୁ ସୂଚନା ମିଳିଛି। ପୀଡ଼ିତା ୫ ଗୁଣ ଅଧିକ ସଂକ୍ରମଣର ଶିକାର ହୋଇଛନ୍ତି। ରକ୍ତଚାପ, ପଲ୍‌ସ, ରେସ୍ପିରେଟର ରେଟ୍ ଆଦି ନିୟନ୍ତ୍ରଣ କରିବା ପାଇଁ ହେମୋଡାଇନାମିକ୍ ମନିଟରିଂ କରାଯାଉଛି। ଇଞ୍ଜେକ୍ସନ ମଧ୍ୟ ଦିଆଯାଉଛି; ସୁଗାର ଲେବଲ୍ ଉପରେ ଦୃଷ୍ଟି ରଖାଯାଇଥିବା ବେଳେ ଭିଟାମିନ ସି, ଡି, ଏ, ଜିଙ୍କ୍ ସପ୍ଲିମେଣ୍ଟ ଦିଆଯାଉଛି। ହାର୍ଟ ବିଟ୍ ରେଟ୍ ୧୮୦ ବିପିଏମ୍ ରହିଥିବା ବେଳେ ଅମ୍ଳଜାନ ସ୍ତର ୯୮ ପ୍ରତିଶତ ରହିଛି। ପୀଡ଼ିତାଙ୍କ ସ୍ୱାସ୍ଥ୍ୟବସ୍ଥା ଜଟିଳ ଥିବା ନେଇ ତାଙ୍କ ପରିବାର ଲୋକଙ୍କୁ ସୂଚନା ଦିଆଯାଇଥିବା ଡାକ୍ତର ଗିରି କହିଛନ୍ତି।

ସୌମ୍ୟାଶ୍ରୀଙ୍କ ଉନ୍ନତ ଚିକିତ୍ସା ପାଇଁ ଏମ୍ସ ପକ୍ଷରୁ ୧୦ ଜଣ ଅଭିଜ୍ଞ ବିଶେଷଜ୍ଞ ଡାକ୍ତରଙ୍କୁ ନେଇ ଏକ ଉଚ୍ଚସ୍ତରୀୟ କମିଟି ଗଠନ କରାଯାଇଛି। ନିଶ୍ଚେତକ ବିଭାଗର ପ୍ରଫେସର ଜୟନ

୫୮ ହଜାର ଟଙ୍କା, ୨ ବାଇକ୍ ସହ ୨ ମୋବାଇଲ ଜବତ

ଘୁଡୁଘୁଡ଼ି ପଟି ସହ ୩ ଜଣ ଗିରଫ

ବରଗଡ଼, ୧୩।୭ (ସମିସ)

ବରଗଡ଼ ଟାଉନ୍ ଥାନା ଅଧୀନରେ ଥିବା କଟାପାଲି ପମ୍ପ ହାଉସ ପଛ ପଟେ ଚୋରା ଭାବେ ଚାଲିଥିବା ଜୁଆଖେଳ ଉପରେ ପୁଲିସର ଚଢ଼ାଉ ହୋଇଛି। ଟାଉନ୍ ଥାନା ଅଧିକାରୀ ସୁରେନ୍ଦ୍ର ଛତ୍ରିଆ କୌଣସି ସୂତ୍ରରୁ ଖବର ପାଇ ସ୍ୱତନ୍ତ୍ର ଟିମ୍ ଗଠନ କରିଥିଲେ। ରବିବାର କଟାପାଲି ପମ୍ପ ହାଉସ ପଛ ପଟେ ଚାଲିଥିବା ଜୁଆଖେଳ ଉପରେ ଚଢ଼ାଉରେ ୩ ଜଣ ବ୍ୟକ୍ତି, ତାଙ୍କ ପାଖରୁ ୫୮ ହଜାର ଟଙ୍କା, ଦୁଇଟି ବାଇକ୍, ଘୁଡୁଘୁଡି ପଟି ସହ ଗୋଟି ଜବତ ହୋଇଛି। ଗିରଫ ବ୍ୟକ୍ତିମାନେ ଗୋପାଳ ପୁରର କାମପାଳ ବାରିକ (୫୫), ତେନ୍ତୁଲାର ସୁରେନ୍ଦ୍ର ପ୍ରଧାନ (୩୪), କଳାପାଣିର ନୀଳାଚଳ ଭୂଏ (୬୦) ବୋଲି ଜଣା ପଡ଼ିଛି। ଏଏସ୍ଆଇ ରାଧେଶ୍ୟାମ ବିଶ୍ୱାଳ, ସବ୍ ଇନ୍ସପେକଟର ମଙ୍ଗଳ କିସ୍କୋ, ବିକ୍ରମ ନାଗ, ପୀତବାସ ଲେଡି ପ୍ରମୁଖ ଅଧିକାରୀ ଚଢ଼ାଉ ସମୟରେ ଉପସ୍ଥିତ ଥିଲେ। ସହରରେ କୌଣସି ଜାଗାରେ ବେଆଇନ ଭାବେ ନିଶା କାରବାର କି କିଛି ବି ଅସାମାଜିକ କାର୍ଯ୍ୟକଳାପ ଦେଖିବାକୁ ମିଳିଲେ ତୁରନ୍ତ ଖବର ଦେବାକୁ ବରଗଡ଼ ଟାଉନ୍ ଥାନା ଅଧିକାରୀ ସୁରେନ୍ଦ୍ର ଛତ୍ରିଆ ସମସ୍ତ ଜନ ସାଧାରଣଙ୍କୁ ଅନୁରୋଧ କରିଛନ୍ତି।

ଲାୟନ୍ସ କ୍ଲବ୍ ପକ୍ଷରୁ ଚାରାରୋପଣ

ପାଇକମାଳ, ୧୩।୭ (ସମିସ): ପାଇକମାଳ ଶକ୍ତିନଗର ପ୍ରାଥମିକ ବିଦ୍ୟାଳୟ ପରିସରରେ ଲାୟନ୍ସ କ୍ଲବ୍‌ର ଆନୁକୂଲ୍ୟରେ ଚାରାରୋପଣ କାର୍ଯ୍ୟକ୍ରମ ଅନୁଷ୍ଠିତ ହୋଇଛି। ପ୍ରଧାନଶିକ୍ଷକ ଲମ୍ବୋଦର ଭୋଇଙ୍କ ସଭାପତିତ୍ୱରେ ଏନେଇ ସଚେତନତା ସଭା ଅନୁଷ୍ଠିତ ହୋଇଥିଲା। ମୁଖ୍ୟ ଅତିଥି ଭାବେ ପାଇକମାଳ ଲୟନ୍ସ କ୍ଲବ୍‌ର ସଭାପତି ଗୋବର୍ଦ୍ଧନ ଅଗ୍ରୱାଲ ଯୋଗ ଦେଇଥିଲେ। ସମ୍ମାନିତ ଅତିଥି ଭାବେ ସ୍କୁଲ ଚେୟାରମ୍ୟାନ ଡମ୍ବରୁଧର ଭୋଇ ଓ ସିଆରସିସି ରଞ୍ଜନ ବାଗ ଏବଂ ବିଭୂତି ଭୂଷଣ ମୁଣ୍ଡ ମୁଖ୍ୟ ବକ୍ତା ଭାବେ ଯୋଗ ଦେଇଥିଲେ। ସଭାରେ କ୍ଲବ୍‌ର ସଭ୍ୟ ଓ ସହ ଶିକ୍ଷୟିତ୍ରୀ ସୀମାରାଣୀ ବିଶ୍ୱାଳ, କୁମୁଦିନୀ ସାହୁ ଯୋଗ ଦେଇଥିବା ବେଳେ ଶିକ୍ଷୟିତ୍ରୀ ଚେତନିକା ସାହୁ ଧନ୍ୟବାଦ ଦେଇଥିଲେ। ନନ୍ଦଲାଲ ନାୟକଙ୍କ ନେତୃତ୍ୱରେ ସମସ୍ତେ ସ୍କୁଲ ପରିସରରେ ବିଭିନ୍ନ ପ୍ରକାର ଚାରାରୋପଣ କରିଥିଲେ। ଛାତ୍ରଛାତ୍ରୀମାନେ ଏକ ଶୋଭାଯାତ୍ରା କରି ପରିବେଶ ସଂକ୍ରାନ୍ତୀୟ ସ୍ଲୋଗାନ ମାନ ଦେଇ ଜନସାଧାରଣଙ୍କୁ ସଚେତନ କରିଥିଲେ। ପ୍ରାୟ ୩୦ ଗୋଟି ବିରଳ ପ୍ରଜାତିର ବୃକ୍ଷ ଯଥା ପୁତ୍ରଜିବକ, ଅଶୋକ, ଜମ୍ବୁ, ସର୍ପାଗନ୍ଧା, ଫଣଫଣା ଓ ପଣସ ଆଦି ଚାରାରୋପଣ ହୋଇଥିଲା।

ଶ୍ରାବଣ ପ୍ରଥମ ସୋମବାର: ଶିବାଳୟରେ କାଉଡିଆଙ୍କ ଭିଡ଼

ରିଆମାଳ, ୧୩।୭ (ସମିସ): ଶ୍ରାବଣ ମାସ ପ୍ରଥମ ସୋମବାରରେ ଶିବାଳୟରେ ଜଳ ଢାଳି ମାନସିକ ପୂରଣ କରିବା ପାଇଁ ରିଆମାଳର ସମସ୍ତ ଶିବାଳୟରେ କାଉଡିଆଙ୍କ ଭିଡ ହୋଇଛି। ରିଆମାଳ ସ୍ଥିତ ବାବା ସ୍ୱପ୍ନେଶ୍ୱର ଶିବ ମନ୍ଦିର, କୁଣ୍ଡେଇଗୋଳା ସ୍ଥିତ କଟାସର ଶିବ ମନ୍ଦିର, ରେଙ୍ଗାଳପାଲି ଯୋଗାଶ୍ରମ ସ୍ଥିତ ଶିବ ମନ୍ଦିର, ନାଉଲିପଡ଼ା, ରେଙ୍ଗାଳବେଡା, ଟୀଙ୍କବୀର, ବୁଢ଼ାପାଳର ସରପାଳ, ସ୍ୱଳ୍ପଘଟି ସ୍ଥିତ ଶିବ ମନ୍ଦିର ଆଦି ଶିବାଳୟରେ କାଉଡିଆ ଓ ସାଧାରଣ ଭକ୍ତଙ୍କ ଭିଡ ଲାଗିରହିଥିଲା। ଏଥିପାଇଁ କମିଟି ମାନଙ୍କ ପକ୍ଷରୁ ବ୍ୟାପକ ସୁରକ୍ଷା ବ୍ୟବସ୍ଥା କରାଯାଇଛି। ଶାନ୍ତି ଶୃଙ୍ଖଳା ରକ୍ଷା ପାଇଁ ପୁଲିସ ପକ୍ଷରୁ ମଧ୍ୟ ବ୍ୟବସ୍ଥା କଡାକଡି କରାଯାଇଛି।

ସରଣ୍ଡା ଅଷ୍ଟଶମ୍ଭୁ ପୀଠରେ ବୋଲବମ ପାଇଁ ସ୍ୱତନ୍ତ୍ର ବ୍ୟବସ୍ଥା

ଅତାବିରା, ୧୩।୭ (ସମିସ): ବରଗଡ଼ ଜିଲ୍ଲା ଅତାବିରା ବ୍ଲକ ସରଣ୍ଡାରେ ବାବା ବିଶ୍ୱେଶ୍ୱରଙ୍କ ଶୈବ ପୀଠ ରହିଛି। ପଶ୍ଚିମ ଓଡ଼ିଶାର ଅଷ୍ଟଶମ୍ଭୁ ଶୈବପୀଠ ମଧ୍ୟରେ ବାବା ବିଶ୍ୱେଶ୍ୱରଙ୍କ ପୀଠର ମହିମା ସ୍ୱତନ୍ତ୍ର। ବର୍ଷର ବିଭିନ୍ନ ସମୟରେ ଏଠାରେ ନାନା ପର୍ବ ପାଳନ କରାଯାଏ। ୧୨ ମାସରେ ୧୩ ପର୍ବ ମଧ୍ୟରୁ ଶ୍ରାବଣ ସ୍ନାନ (ଜଳାଭିଷେକ) ଅନ୍ୟତମ। ଆଜି ଶ୍ରାବଣ ମାସର ପ୍ରଥମ ସୋମବାର ଅବସରରେ ବୋଲବମ ଭକ୍ତଙ୍କ ସହ ଶ୍ରଦ୍ଧାଳୁ ବାବା ବିଶ୍ୱେଶ୍ୱରଙ୍କ ଦର୍ଶନ କରି ଜଳାଭିଷେକ କରିବାକୁ ସ୍ୱତନ୍ତ୍ର ବ୍ୟବସ୍ଥା କରାଯାଇଛି। ଶୃଙ୍ଖଳିତ ଦର୍ଶନ ପାଇଁ ମନ୍ଦିର ପରିଚାଳନା କମିଟିର ସ୍ୱେଚ୍ଛାସେବୀଙ୍କ ସହ ଅତାବିରା ଥାନା ପୁଲିସ ପକ୍ଷରୁ ସୁରକ୍ଷା ବ୍ୟବସ୍ଥାକୁ ଗୁରୁତ୍ୱ ଦିଆଯାଇଛି। ବୋଲବମ ଧ୍ୱନିରେ କମ୍ପି ଉଠିବ ମନ୍ଦିର ପରିସର। ପାହାନ୍ତିଆ ୩ଟାରେ ବାବାଙ୍କ ଦ୍ୱାର ଖୋଲାଯିବ। ପାଳି ପୂଜକ ବାବାଙ୍କୁ ଗଙ୍ଗାଜଳରେ ସ୍ନାନ କରାଇ ଯଥାରୀତ ପୂଜାପାଠ ପରେ ଭକ୍ତ ବାବା ବିଶ୍ୱେଶ୍ୱରଙ୍କ ଦର୍ଶନ କରି ପାରିବେ। ଭକ୍ତଙ୍କୁ ଖେଚେଡି ଅନ୍ନ ଭୋଗ ପ୍ରଦାନ କରିବା ପାଇଁ ଅତାବିରା ବ୍ଲକ କୁଳିତାଟୁକୁରା ପଞ୍ଚାୟତର ଗାନ୍ଧିଟିକିରା ବୋଲବମ ପାର୍ଟି ସ୍ୱତନ୍ତ୍ର ବ୍ୟବସ୍ଥା କରିଛନ୍ତି। ଅନ୍ୟ ପଟେ ଲରସରା ପଞ୍ଚାୟତ ଖଇରପାଲି ଗାଁର ୟୁ. ଭି.ରମଣଙ୍କ ପକ୍ଷରୁ ସମସ୍ତ ଭକ୍ତଙ୍କ ପାଇଁ ଚା'ର ସେବା ଯୋଗାଇବାର ବ୍ୟବସ୍ଥା ରହିଛି।

● ପାଇକମାଳ ଅଞ୍ଚଳରେ ଗ୍ୟାସ୍ ଅଭାବ

ପଡ଼ୋଶୀ ଜିଲ୍ଲାରୁ ଗ୍ୟାସ୍ ଆଣୁଛନ୍ତି ହିତାଧିକାରୀ

ପାଇକମାଳ, ୧୩।୭ (ସମିସ): ପାଇକମାଳ ବ୍ଲକରେ ଗତ ଦୁଇ ସପ୍ତାହ ପାଖାପାଖି ବିଭିନ୍ନ ଗାଁରେ ଥିବା ଗ୍ରାମୀଣ ବିତରକ ଡିଲରମାନଙ୍କ ପାଖରେ ଗ୍ୟାସ ଅଭାବ ଦେଖାଯାଇଛି। ଯାହା ଫଳରେ ହିତାଧିକାରୀମାନେ ନାହିଁ ନଥିବା ଅସୁବିଧା ସମ୍ମୁଖୀନ ହେଉଛନ୍ତି। ମୋଦି ସରକାର ଗରୀବ ଶ୍ରେଣୀର ଲୋକଙ୍କୁ ଗ୍ୟାସ ଦେବା କଥା ଘୋଷଣା କରୁଛନ୍ତି। ହେଲେ ଏବେ ସେମାନେ ଗ୍ୟାସ ପାଉନାହାନ୍ତି। ଅଧିକାଂଶ ହିତାଧିକାରୀଙ୍କ ପାଖେ ମୋବାଇଲ ନାହିଁ। ଅନେକ ମୋବାଇଲ ରିଚାର୍ଚ ବଢ଼ିଥିବା ହେତୁ ରିଜାର୍ଚ କରୁନଥିବା ଜଣାପଡ଼ିଛି। ମାତ୍ର ଗ୍ୟାସ ଡିଲର ମାନେ ମୋବାଇଲକୁ ଆସୁଥିବା ଡିଏସି ନମ୍ବର ୪ଟି ନଦେଲେ ଗ୍ୟାସ ଦେଉନାହାନ୍ତି। ଡିଲର କହିବା ଅନୁସାରେ ଡିଏସି ନକଲେ ଡିପୋରୁ ଗ୍ୟାସ ମିଳୁନାହିଁ। ବର୍ଷା ଋତୁରେ କାଠ ବି ମିଳୁନାହିଁ କି ଗ୍ୟାସ ମଧ୍ୟ ମିଳୁ ନଥିବାରୁ ହିତାଧିକାରୀ ହନ୍ତସନ୍ତ ହେଉଛନ୍ତି। ବାଧ୍ୟ ହୋଇ ହିତାଧିକାରୀ ପଡୋଶୀ ଜିଲ୍ଲାରୁ ଅଧିକ ଖର୍ଚ୍ଚାନ୍ତ ହୋଇ ଗ୍ୟାସ ଆଣୁଛନ୍ତି। ଏଥିପ୍ରତି ବିଭାଗୀୟ କର୍ତ୍ତୃପକ୍ଷ ଦୃଷ୍ଟି ଦେଇ ଶୀଘ୍ର ଡିଲରମାନଙ୍କୁ ଗ୍ୟାସ ଯୋଗାଇ ଦେବାକୁ ଦାବି ହୋଇଛି।

ଫାର୍ମାସୁଟିକାଲ୍ସ କଲେଜରେ ଦ୍ୱିଦିବସୀୟ ସେମିନାର ଉଦ୍‌ଯାପିତ

ବରପାଲି, ୧୩।୭ (ସମିସ): ବରପାଲି-ଏନ୍ଆଇଏସ୍ଏମର 'କୋନା କୋନା ଶିକ୍ଷା' ଦୁଇଦିନିଆ ସେମିନାର ଉଦ୍‌ଯାପିତ ହୋଇଯାଇଛି। ଫାର୍ମାସୁଟିକାଲ୍ କଲେଜ ପରିସରରେ ସେମିନାର ଆୟୋଜିତ ହୋଇଥିଲା। ମୁଖ୍ୟ ଅତିଥି ଭାବେ ଏନ୍ଆଇଏସ୍ଏମ୍‌ର ରିସୋର୍ସ ପର୍ସନ୍ ଡ.ଜୟକିଶନ ମେହେର ଏହାକୁ ଉଦ୍‌ଘାଟନ କରିଥିଲେ। ଅଂଶଗ୍ରହଣକାରୀଙ୍କୁ ଆବଶ୍ୟକୀୟ ଆର୍ଥିକ ଜ୍ଞାନ, ସୁରକ୍ଷା ବଜାର ବିଷୟରେ ଅନ୍ତର୍ଦୃଷ୍ଟି, ଆର୍ଥିକ ବଜାରରେ ଠକାମିରୁ ବଞ୍ଚିବା ପାଇଁ ଆବଶ୍ୟକ ପ୍ରତି ସାବଧାନ ରହିବା, ଆର୍ଥିକ ବଜାରରେ ରୋଜଗାରର ନୂତନ ସୁଯୋଗ ବିଷୟରେ ସଚେତନ କରିବା ଏବଂ ସଚେତନ ନିଷ୍ପତ୍ତି ନେବାରେ କ୍ଷମତା ଯୋଗାଇ ଦେବା ସେମିନାରର ମୁଖ୍ୟ ଲକ୍ଷ୍ୟ ରହିଥିଲା। କାର୍ଯ୍ୟକ୍ରମରେ ପରିଚାଳନା ଅଧ୍ୟକ୍ଷ ନରେନ୍ଦ୍ର ହୋତା, ସଭାପତି ହିମାଂଶୁ ମୋହନ ଦେଓ, ସମ୍ପାଦକ ଦାମୋଦର ପଣ୍ଡା, ନିର୍ଦ୍ଦେଶକ ରଞ୍ଜନ ସାହୁ, ମହାବିଦ୍ୟାଳୟ ଅଧ୍ୟକ୍ଷ ଅର୍ଣ୍ଣବାଦିତ୍ୟ ମହାନ୍ତି, ଉପାଧ୍ୟକ୍ଷ ଅଶୁତୋଷ ପଧାନ ତଥା କଲେଜର ଅଧ୍ୟାପକ, ଅଧ୍ୟାପିକା ତଥା ଛାତ୍ରଛାତ୍ରୀ ଉପସ୍ଥିତ ଥିଲେ।

ଲେଙ୍ଗୁ ମିଶ୍ର ମିନି ଷ୍ଟାଡିୟମ ଉନ୍ନତୀକରଣ: ରାଜ୍ୟ ସରକାରଙ୍କ ୨ କୋଟି ଅନୁଦାନ

ବରଗଡ଼, ୧୩।୭ (ସମିସ): ବରଗଡ଼ ଲେଙ୍ଗୁ ମିଶ୍ର ମିନି ଷ୍ଟାଡିୟମର ଉନ୍ନତୀକରଣ ଓ ହାଇମାଷ୍ଟ ଲାଇଟ୍ ଲଗାଇବାକୁ ୨ କୋଟି ୫ ଲକ୍ଷ ୭୨ ହଜାର ୩ ଶହ ଟଙ୍କା ଅନୁଦାନ ରାଜ୍ୟ ସରକାର ଯୋଗାଇଦେବେ ବୋଲି ଜଣାପଡ଼ିଛି। ବରଗଡ଼ ବିଧାୟକ ଅଶ୍ୱିନୀ ଷଡଙ୍ଗୀଙ୍କ ବ୍ୟକ୍ତିଗତ ପ୍ରଚେଷ୍ଟା କ୍ରମେ ଗତକାଲି ରାଜ୍ୟ ସରକାରଙ୍କ ପକ୍ଷରୁ ପ୍ରଶାସନିକ ମଞ୍ଜୁରୀ ମିଳିଛି। କ୍ରୀଡା ଓ ଯୁବ ବ୍ୟାପାର ବିଭାଗର ଏଫଏ ତଥା ଅତିରିକ୍ତ ସଚିବ ପ୍ରମୁଖ ଆକାଉଣ୍ଟାଣ୍ଟ ଜେନେରାଲଙ୍କୁ ଲେଖିଥିବା ପତ୍ରରେ ୧, ୦୧, ୪୪, ୩୦୦ ଟଙ୍କା ବ୍ୟୟ ଅଟକଳରେ ୬ଟି ସ୍ପୋର୍ଟସ ହାଇମାଷ୍ଟ୍ ଲାଇଟ୍ ଲଗାଇବାକୁ ଘୋଷଣା ରହିଛି। ଏହାର ଦାୟିତ୍ୱ ବରଗଡ଼ ପୂର୍ତ୍ତ ବିଭାଗ ଉପରେ ରହିଛି। ବିଧାୟକ ଶ୍ରୀ ଷଡଙ୍ଗୀଙ୍କ ପ୍ରୟାସ ଯୋଗୁଁ ରାଜ୍ୟ ସରକାର ଏହି ଅର୍ଥ ମଞ୍ଜୁର କରିବା ସହ ଖୁବ୍ ଶୀଘ୍ର ଜିଲ୍ଲା ଷ୍ଟାଡିୟମ୍ କାର୍ଯ୍ୟ ଆରମ୍ଭ ହେବା ବିଷୟ ଜିଲ୍ଲାର କ୍ରୀଡାବିତ ମହଲରେ ଖୁସିର ମହୋଲ ସୃଷ୍ଟି ହୋଇଛି। ବିଧାୟକ ଶ୍ରୀ ଷଡଙ୍ଗୀଙ୍କୁ ଜିଲ୍ଲା କ୍ରୀଡା ସଂସଦର ସମସ୍ତ ସଦସ୍ୟ ଓ କର୍ମକର୍ତ୍ତା ଧନ୍ୟବାଦ ଓ କୃତଜ୍ଞତା ଜଣାଇଛନ୍ତି।

ରାଜ୍ୟପାଳଙ୍କୁ ଭେଟିବାପାଇଁ ସମୟ ମାଗିଲା ଜିଲ୍ଲା କଂଗ୍ରେସ

ସମ୍ବଲପୁର, ୧୩।୭ (ସମିସ) : ସମ୍ବଲପୁର ଜିଲ୍ଲା କଂଗ୍ରେସ ରାଜ୍ୟପାଳଙ୍କଠାରେ ଅଭିଯୋଗ କରିଛି ଯେ, ଗତ ୧୩ ମାସର ବିଜେପି ସରକାର ଯୋଗୁଁ ରାଜ୍ୟରେ ଆଇନଶୃଙ୍ଖଳା ବିଗିଡ଼ି ଯାଇଛି ଓ ବଢ଼ିଛି ଅରାଜକତା। ଗତକାଲି ଫକୀର ମୋହନ ସ୍ୱୟଂଶାସିତ ମହାବିଦ୍ୟାଳୟରେ ଛାତ୍ରୀର ୯୫ ପ୍ରତିଶତ ଶରୀର ପୋଡ଼ିଯାଇଛି। ଏନେଇ ରାଜ୍ୟପାଳଙ୍କ ସହ ଆଲୋଚନା କରିବାକୁ କଂଗ୍ରେସ ଅନୁରୋଧ କରିଛି। ରାଜ୍ୟପାଳଙ୍କୁ ଦେଖାକରିବା ପାଇଁ ସମ୍ବଲପୁର ଜିଲ୍ଲା କଂଗ୍ରେସ ସମୟ ମାଗିଛି। ରାଜ୍ୟରେ ଅରାଜକତା ଓ ଆଇନ ଶୃଙ୍ଖଳା ବିପର୍ଯ୍ୟସ୍ତ ହୋଇପଡ଼ିଛି ବୋଲି ଜିଲ୍ଲା କଂଗ୍ରେସ ଅଭିଯୋଗ ଆଣିଛି। ରାଜ୍ୟରେ ମହିଳା ସୁରକ୍ଷିତ ନାହାନ୍ତି। ପ୍ରତିଦିନ ୧୫ ଜଣ ମହିଳା ଦୁଷ୍କର୍ମର ଶିକାର ହେଉଛନ୍ତି। ବାଲେଶ୍ୱରର ଫକୀର ମୋହନ ସ୍ୱୟଂଶାସିତ ମହାବିଦ୍ୟାଳୟରେ ଶନିବାର ଦିନ ଘଟିଥିବା ଘଟଣା ଅତ୍ୟନ୍ତ ସମ୍ବେଦନଶୀଳ। ଏହି ଘଟଣା ପ୍ରତ୍ୟେକ ଓଡିଆଙ୍କୁ ଓ ଆମ ସମସ୍ତଙ୍କୁ ଅତ୍ୟନ୍ତ ଦୁଃଖ ଦେଇଛି। ଏହାକୁ ଦୃଷ୍ଟିରେ ରଖି ରାଜ୍ୟପାଳ ନିଜର ମୂଲ୍ୟବାନ ସମୟ ମଧ୍ୟରୁ କିଛି ସମୟ ଦିଅନ୍ତୁ ବୋଲି ସମ୍ବଲପୁର ଜିଲ୍ଲା କଂଗ୍ରେସ ସଂଯୋଜକ ଦୁର୍ଗା ପାଢ଼ୀ, ଏଆଇସିସି ସମ୍ପାଦକ ବରିଷ୍ଠ କଂଗ୍ରେସ ନେତା ଆସଫ ଖାଁଙ୍କ ସହ ଅନେକ କଂଗ୍ରେସ ନେତା ରାଜ୍ୟପାଳଙ୍କୁ ଅନୁରୋଧ କରିଛନ୍ତି। ବରିଷ୍ଠ କଂଗ୍ରେସ ନେତା ଦୁର୍ଗା ପାଢ଼ୀ, ସଭ୍ୟ ପ୍ରକାଶ ଶତପଥୀ, ଅରୁଣ କୁମାର, ସୁମନ୍ତ ସ୍ୱାଇଁ, ସିନେଟ୍ ସଭ୍ୟା ନମିତା ପାଢ଼ୀ, ସୁନନ୍ଦା କାଠ, କବିତା ମିଶ୍ର, ପିସିସି ସଭ୍ୟା ସୁରଞ୍ଜିନୀ ବାରିକ, ବିଜୁ ପ୍ରଧାନ, ପିସିସି ସଭ୍ୟ ଚନ୍ଦ୍ର ପୁରୋହିତ, ପୂର୍ବତନ ଜିଲ୍ଲା କଂଗ୍ରେସ ସଭାନେତ୍ରୀ ସୁତପା ମିତ୍ର ପ୍ରମୁଖ ଏହି ଅଭିଯୋଗ ଆଣିଛନ୍ତି।

ସଙ୍ଗୀତ ଓ ହାସ୍ୟକବିତା ଆସର

ସମ୍ବଲପୁର, ୧୩।୭ (ସମିସ) : ଗୁରୁ ପୂର୍ଣ୍ଣିମା ପାଳନ ଅବସରରେ ସ୍ଥାନୀୟ ସାମ୍ବାଦିକ ଭବନଠାରେ ହୀରାଖଣ୍ଡ ନାଗରିକ ପରିଷଦ ପକ୍ଷରୁ ସଙ୍ଗୀତ ଆସର ସହ ହାସ୍ୟକବିତା ଆସର ଅନୁଷ୍ଠିତ ହୋଇଯାଇଛି। ବରିଷ୍ଠ ନାଗରିକମାନେ କର୍ମମୟ ଜୀବନରୁ ଅବସର ନେବାପରେ ଜୀବନକୁ ସରସ ସୁନ୍ଦର କରିବା ପାଇଁ ଏହି ପ୍ରୟାସ କରାଯାଇଥିଲା। ବିଶିଷ୍ଟ କଣ୍ଠଶିଳ୍ପୀ ବିଭୂତି ପଟ୍ଟନାୟକ ତାଙ୍କ ପ୍ରସିଦ୍ଧ ଗୀତ ଗୁଡ଼ିକ ଗାନ କରିଥିଲେ। ସଙ୍ଗୀତ କାର୍ଯ୍ୟକ୍ରମରେ ଡା. ଜୟଦେବ ମେହେର ଓ ମୁରଲିଧର ନାୟକ ଭାଗ ନେଇଥିଲେ। ହାସ୍ୟକବି ଆର୍ତ୍ତତ୍ରାଣ ମିଶ୍ର କବିତା ମାଧ୍ୟମରେ ସମସ୍ତଙ୍କୁ ହସେଇଥିଲେ। କାର୍ଯ୍ୟକ୍ରମରେ ଡା. ନାରାୟଣୀ ପଣ୍ଡା, ଡଃ ଲକ୍ଷ୍ମୀନାରାୟଣ ରଥ, ସୀତାଂଶୁ ପଟ୍ଟନାୟକ ପ୍ରମୁଖ ଅଂଶଗ୍ରହଣ କରିଥିଲେ। ହୀରାଖଣ୍ଡ ନାଗରିକ ପରିଷଦ ସମ୍ବଲପୁରର ବିଭିନ୍ନ ସମସ୍ୟାର ସମାଧାନ ପାଇଁ ଉଦ୍ୟମ ସହ ଏହିଭଳି କାର୍ଯ୍ୟକ୍ରମ ଜାରି ରଖିବ ବୋଲି ସଭାପତି ନନ୍ଦକିଶୋର ଦେବତା ଓ ସମ୍ପାଦକ ସୀତାଂଶୁ ତ୍ରିପାଠୀ ସୂଚନା ଦେଇଛନ୍ତି।

ଥାଇରୋ କେୟାରରେ ନିଃଶୁଳ୍କ ଚର୍ମ ପରୀକ୍ଷା

ବରଗଡ଼, ୧୩।୭ (ସମିସ): ରୋଟାରୀ କ୍ଲବ୍ ଅଫ ବରଗଡ଼ ସେଣ୍ଟ୍ରାଲ ଏବଂ ଆଇଡିଭିଏଲ୍ ଓଡ଼ିଶା ମିଶି ବରଗଡ଼ର ଥାଇରୋ କେୟାର ଠାରେ ମାଗଣା ଚର୍ମ ରୋଗ ଶିବିର ଆୟୋଜନ କରିଛନ୍ତି। ଶିବିରରେ ଚର୍ମ ବିଶେଷଜ୍ଞ ଡ.ପ୍ରତୀକ ମହାରଣା ଏବଂ ଡ.ରଞ୍ଜନ ସାହୁ ପ୍ରାୟ ୧୧୦ ଜଣ ରୋଗୀଙ୍କୁ ଚିକିତ୍ସା କରିଛନ୍ତି। ସଭାପତି ଆଶିଷ ପାନ୍‌ସାରୀ, ସଚିବ ସୁମନ ସାବଡିଆ ଏବଂ ପ୍ରକଳ୍ପ ସଭାପତି ସିଦ୍ଧାର୍ଥ ଶାସ୍ତ୍ରୀ, ପ୍ରବୀଣ ଲାଠ, ସନ୍ଦୀପ ସାବଡିଆ, ଅମିତ ଅଗ୍ରୱାଲ, ସଞ୍ଜୀବ ଅଗ୍ରୱାଲ, ପ୍ରମୋଦ ଅଗ୍ରୱାଲ, ଅଶୋକ ଅଗ୍ରୱାଲ, ବିନୟ ଅଗ୍ରୱାଲ, ଜୀତୁ ଭାଇ ଏବଂ ଉମେଶ ଅଗ୍ରୱାଲ ଏହି ଅବସରରେ ଉପସ୍ଥିତ ଥିଲେ। ବହୁ ସଂଖ୍ୟାରେ ଜନସାଧାରଣ ଏଥିରେ ଯୋଗ ଦେଇ ଚର୍ମରୋଗ ସମ୍ବନ୍ଧୀୟ ସମସ୍ୟା ବିଷୟରେ ଡାକ୍ତର ମାନଙ୍କ ପରାମର୍ଶ ନିଃଶୁଳ୍କ ନେଇଥିଲେ।

ସହକାରୀ ଶିକ୍ଷକଙ୍କୁ ଅବସରକାଳୀନ ବିଦାୟ ସମ୍ବର୍ଦ୍ଧନା

ପାଇକମାଳ, ୧୩।୭ (ସମିସ): ପାଇକମାଳ ବ୍ଲକ ବୁକୁରାମୁଣ୍ଡା ସେବାଶ୍ରମରେ ସରକାରୀ ଉଚ୍ଚ ପ୍ରାଥମିକ ବିଦ୍ୟାଳୟ ଟେମରୀର ସହକାରୀ ଶିକ୍ଷକ ଡୋଳାମଣି ପ୍ରଧାନଙ୍କ କ୍ଲଷ୍ଟରସ୍ତରୀୟ ଅବସରକାଳୀନ ବିଦାୟ ସମ୍ବର୍ଦ୍ଧନା ସଭା ଅନୁଷ୍ଠିତ ହୋଇଯାଇଛି। ବିଦ୍ୟାଳୟର ପ୍ରଧାନଶିକ୍ଷକ ରବୀନ୍ଦ୍ର ପଟେଲ ଏଥିରେ ସଭାପତିତ୍ୱ କରିଥିଲେ। ସଭାରେ ମହୁଲପାଲି ପ୍ରାଥମିକ ବିଦ୍ୟାଳୟର ପ୍ରଧାନଶିକ୍ଷକ ଦେବାର୍ଚ୍ଚନ ଭୋଇ ମୁଖ୍ୟ ଅତିଥି ଓ ଟେମରୀ ସିଆରସିସି ମହେଶ୍ୱର ହରିପାଳ ସମ୍ମାନିତ ଅତିଥି ଭାବେ ମଞ୍ଚାସୀନ ଥିଲେ। ବୁକୁରମୁଣ୍ଡା ଉପ୍ରା ବିଦ୍ୟାଳୟର ପ୍ରଧାନଶିକ୍ଷକ ଭୁବନେଶ୍ୱର ମହାନନ୍ଦ ସଭାକାର୍ଯ୍ୟ ପରିଚାଳନା କରିଥିଲେ। ବିଦାୟୀ ଶିକ୍ଷକଙ୍କୁ ମାନପତ୍ର, ଉତ୍ତରୀୟ ଓ ଉପଢୌକନ ପ୍ରଦାନ କରାଯାଇଥିଲା। ଶେଷରେ ଖୁର୍ଷାପାଲି ପ୍ରାଥମିକ ବିଦ୍ୟାଳୟର ପ୍ରଧାନଶିକ୍ଷକ କପିଳ ବାଗ ଅତିଥିମାନଙ୍କୁ ଧନ୍ୟବାଦ ଅର୍ପଣ କରିଥିଲେ।

ଏଫ୍ଏମ୍ କଲେଜ ଛାତ୍ରୀଙ୍କ ଆରୋଗ୍ୟ କାମନାରେ ଦୀପଦାନ

ବରଗଡ଼, ୧୩।୭ (ସମିସ): ବାଲେଶ୍ୱର ଏଫ୍ଏମ୍ କଲେଜରେ ଘଟିଥିବା ଘଟଣାକୁ ନେଇ ଛାତ୍ରୀଙ୍କ ଆଶୁ ଆରୋଗ୍ୟ କାମନା କରି ବରଗଡ଼ ମାଁ ଶ୍ୟାମାକାଳୀ ମନ୍ଦିରରେ ଛାତ୍ର କଂଗ୍ରେସର ସଦସ୍ୟ ଦୀପ ପ୍ରଜ୍ୱଳନ କରିଛନ୍ତି। ଗତକାଲି ବାଲେଶ୍ୱର ଫକୀର ମୋହନ ସ୍ୱୟଂ ଶାସିତ ମହାବିଦ୍ୟାଳୟର ଛାତ୍ରୀ ଆତ୍ମହୁତି ପ୍ରଚେଷ୍ଟା କରିଥିଲେ। ଏଥିରେ ତାଙ୍କ ଶରୀରର ୯୫ ପ୍ରତିଶତ ଜଳି ଯାଇଛି। ମହାବିଦ୍ୟାଳୟର ଅଧ୍ୟାପକ ତାଙ୍କୁ ନିର୍ଯାତନା ଦେଇଥିବା ଅଭିଯୋଗ ରହିଛି। ଛାତ୍ରୀ ଜଣକ କଲେଜ କର୍ତ୍ତୃପକ୍ଷ, ଜିଲ୍ଲା ପ୍ରଶାସନ, ପୁଲିସ ଓ ରାଜନେତା ମାନଙ୍କୁ ଜଣାଇଥିଲେ ମଧ୍ୟ କେହି ଏହା ଉପରେ ଦୃଷ୍ଟି ଦେଇ ନ ଥିଲେ। ଫଳରେ ସେ ଏପରି ଚରମ ନିଷ୍ପତ୍ତି ନେଇଥିଲେ। ତେବେ ତାଙ୍କ ଆଶୁ ଆରୋଗ୍ୟ କାମନା କରିବା ସହ ଦୋଷୀଙ୍କ ବିରୁଦ୍ଧରେ ଦୃଢ଼ କାର୍ଯ୍ୟାନୁଷ୍ଠାନ ଗ୍ରହଣ ପାଇଁ

'ପରିବେଶ ସୁରକ୍ଷା ଜୀବନ ରକ୍ଷା' ବାର୍ତ୍ତା ଦେଲା ବନ ମହୋତ୍ସବ

ନାଗରିକ ମଞ୍ଚ

ବରଗଡ଼, ୧୩।୭ (ସମିସ): 'ପରିବେଶ ସୁରକ୍ଷା ଜୀବନ ରକ୍ଷା' ନାରା ଦେଇ ବରଗଡ଼ ସହରରେ ସାମୁହିକ ଚାରାରୋପଣ କାର୍ଯ୍ୟକ୍ରମ ଅନୁଷ୍ଠିତ ହୋଇଛି । ବରଗଡ଼ ନାଗରିକ ମଞ୍ଚ ପକ୍ଷରୁ ଆୟୋଜିତ ବୃକ୍ଷରୋପଣ କାର୍ଯ୍ୟକ୍ରମରେ ବିଭିନ୍ନ ସାମାଜିକ ସଂଗଠନ, ରାଜନୈତିକ ଦଳର ପ୍ରତିନିଧି, ସରକାରୀ ଅଧିକାରୀ, ବୁଦ୍ଧିଜୀବୀ, ଯୁବ ସଂଗଠନ, ମହିଳା ସମିତିର ପ୍ରତିନିଧି ମାନେ ଯୋଗ ଦେଇଥିଲେ । ପୁରୁଣା କଚେରୀ ପ୍ରାଙ୍ଗଣ, ମୁଖ୍ୟରାସ୍ତା କଡ଼, ଜର୍ଜ ହାଇସ୍କୁଲ ପଡ଼ିଆରେ ବିଭିନ୍ନ କିସମର ଚାରାରୋପଣ କରାଯାଇଥିଲା । ଆଜି ନାଗରିକ ମଞ୍ଚର ସଭାପତି ଆଇନଜୀବୀ ଭୀଷ୍ମଦେବ ସରାଫଙ୍କ ଜନ୍ମଦିନ ଥିବାରୁ ତାଙ୍କୁ ସମସ୍ତେ ଶୁଭେଚ୍ଛା ଜଣାଇଥିଲେ । କାର୍ଯ୍ୟକ୍ରମରେ ପୌର ପରିଷଦ ଅଧ୍ୟକ୍ଷା କଳ୍ପନା ମାଝୀ, ଆସିଷ୍ଟାଣ୍ଟ କଲେକ୍ଟର ମଦନ ପଣ୍ଡା, ବିଜେପି ଜିଲ୍ଲା ସଭାପତି ଅରୂପା ସାହୁ, କଂଗ୍ରେସ ଜିଲ୍ଲା ସଭାପତି ହରଦୀପ ସିଂ, ଭରତ ମହାନ୍ତି, ସାମ୍ବାଦିକ ବୀରେନ୍ଦ୍ର ପ୍ରଧାନ, ଆଇନଜୀବୀ ରମେଶ ପତି, କିରଣ ମିଶ୍ର, ସୁଶୀଲ ଶତପଥୀ, ଅନୁପ ଶତପଥୀ, ବୀରବଲ ମହାକୁଡ, ସମାଜସେବୀ ବିକାଶ ଅଗ୍ରୱାଲ, ପୁରନ୍ଦର ଭୋସାଗର ଓ ବିଭିନ୍ନ ସଂଗଠନର ସଦସ୍ୟ ମାନେ ଉପସ୍ଥିତ ଥିଲେ ।

ମହାବିଦ୍ୟାଳୟର ସମର ଶିକ୍ଷାର୍ଥୀ ବାହିନୀ

ବିଜେପୁର: ବରଗଡ଼ ଜିଲ୍ଲା ବିଜେପୁର ମହାବିଦ୍ୟାଳୟର ସମର ଶିକ୍ଷାର୍ଥୀ ବାହିନୀ ମାନଙ୍କ ପକ୍ଷରୁ ବନ ମହୋତ୍ସବ ଅନୁଷ୍ଠିତ ହୋଇଛି । ମହାବିଦ୍ୟାଳୟର ଅଧ୍ୟକ୍ଷ ପ୍ରଦୀପ ମିଶ୍ର ଜଳବାୟୁ ପରିବର୍ତ୍ତନ ସମ୍ପର୍କରେ ବକ୍ତବ୍ୟ ରଖିଥିଲେ । ମହାବିଦ୍ୟାଳୟ ଖେଳ ପରିସର, ହଷ୍ଟେଲ ସମ୍ମୁଖ ଏବଂ ମୁଖ୍ୟ ରାସ୍ତାର ଉଭୟ ପାର୍ଶ୍ୱରେ କରଞ୍ଜ, ବଉଳ, ଅଁଳା, କୃଷ୍ଣଚୂଡା ଆଦି ଶହେଟି ଚାରାରୋପଣ କରାଯାଇଥିଲା । ଏନ୍‌ସିସି ୟୁନିଟର ତତ୍ତ୍ୱାବଧାରକ ଡ.ଚିନ୍ମୟ ସାହୁ, ଶିକ୍ଷକ ସାନନ୍ଦ ସେଠ, ଧୀରେନ୍ଦ୍ର ମିଶ୍ର ପ୍ରମୁଖ ବୃକ୍ଷରୋପଣ କାର୍ଯ୍ୟକ୍ରମକୁ ପରିଚାଳନା କରିଥିଲେ । ସିନିୟର୍ କ୍ୟାଡେଟ ମାନସ ମହାପାତ୍ର, ଚିତ୍ତରଞ୍ଜନ ପଶାୟତ, ସୋନାଲି ଦାଶ, ମାନସ ମିର୍ଦ୍ଧା, ରୁଦ୍ର ପ୍ରତାପ ମେହେର, ଲିଜା ପ୍ରଧାନ, ଶରତ ସାହୁ ପ୍ରମୁଖ ପରିଚାଳନାରେ ସହଯୋଗ କରିଥିଲେ ।

ଜଗନ୍ନାଥ ହାଇସ୍କୁଲ ଇକୋ କ୍ଲବ୍

ପଦ୍ମପୁର: ପଦ୍ମପୁର ଉପଖଣ୍ଡ ଲଖମରା ଜଗନ୍ନାଥ ଉଚ୍ଚ ବିଦ୍ୟାଳୟ ପରିସରରେ ଇକୋ କ୍ଲବ୍ ଦ୍ୱାରା ବନ ମହୋତ୍ସବ ଅନୁଷ୍ଠିତ ହୋଇଛି । ଭାରପ୍ରାପ୍ତ ପ୍ରଧାନଶିକ୍ଷକ କୃଷ୍ଣଚନ୍ଦ୍ର ହୋତାଙ୍କ ସଭାପତିତ୍ୱରେ ବନ ମହୋତ୍ସବ ପାଇଁ ସଭା ଅନୁଷ୍ଠିତ ହୋଇଥିଲା । ମୁଖ୍ୟ ଅତିଥି ଭାବେ ପାଇକମାଲ ଗୋଷ୍ଠୀ ଶିକ୍ଷା ଅଧିକାରୀ ଅଦନ ସୁନା, ମୁଖ୍ୟ ବକ୍ତା ଭାବେ ଲିଙ୍ଗରାଜ ପ୍ରଧାନ, ସମ୍ମାନିତ ଅତିଥି ଭାବେ ପୂର୍ବତନ ସରପଞ୍ଚ ନାରାୟଣ ବେହେରା, ମଧୁସୂଦନ ଦାସ, ବନପାଳ ରାଧାକାନ୍ତ କୁମ୍ଭାର, ସିଆରସିସି ବୈଷ୍ଣବ ପଣ୍ଡା, ବିନୋଦ ମେହେର, ବିଦ୍ୟାଳୟ ପରିଚାଳନା କମିଟି ଅଧକ୍ଷ ବିକ୍ରମ ନାଏକ ପ୍ରମୁଖ ଯୋଗଦେଇ ଛାତ୍ରଛାତ୍ରୀଙ୍କୁ ବୃକ୍ଷରୋପଣର ମହତ୍ତ୍ୱ ଓ ପରିବେଶ ସୁରକ୍ଷା ପ୍ରସଙ୍ଗରେ ବକ୍ତବ୍ୟ ପ୍ରଦାନ କରିଥିଲେ । ସଭାକୁ ଶିକ୍ଷକ ବ୍ରଜକିଶୋର ଭିଲ ପରିଚାଳନା କରିଥିଲେ । ଶେଷରେ ବିଦ୍ୟାଳୟର ସମସ୍ତ ଶିକ୍ଷକ, ସହକର୍ମୀ, ଇକୋ କ୍ଲବ୍ ଛାତ୍ରଛାତ୍ରୀ ଓ ଅତିଥିଙ୍କ ଦ୍ୱାରା ଚାରାରୋପଣ କାର୍ଯ୍ୟକ୍ରମ କରାଯାଇଥିଲା ।

କୃଷି ସେବା ସମବାୟ ସମିତି

ବରଗଡ଼: ସଦର ବ୍ଲକ ଗୋବିନ୍ଦପୁର କୃଷି ସେବା ସମବାୟ ସମିତି ପରିସରରେ ବନ ମହୋତ୍ସବ ଅନୁଷ୍ଠିତ ହୋଇଛି । ପାକ୍ସ ସଭାପତି ପ୍ରଫୁଲ୍ଲ ନାଏକ ମୁଖ୍ୟ ଅତିଥି ଭାବେ ଯୋଗଦେଇ କାର୍ଯ୍ୟକ୍ରମର ଶୁଭାରମ୍ଭ କରିଥିଲେ । ସମିତିର କର୍ମଚାରୀ କାର୍ଯ୍ୟକ୍ରମରେ ସାମିଲ ହୋଇ ଚାରାରୋପଣ କରିଥିଲେ । ସମ୍ପାଦକ ଅଶୋକ ଥପ୍ପାଙ୍କ ପ୍ରତ୍ୟକ୍ଷ ତତ୍ତ୍ୱାବଧାନରେ ବିଭିନ୍ନ କିସମର ଶତାଧିକ ଚାରାରୋପଣ କରାଯାଇଥିଲା ।

ଭଟଲିରେ ଚାରା ରୋପଣ

ଭଟଲି: ଭଟଲି ବିଧାୟକ ଇରାଶିଷ ଆଚାର୍ଯ୍ୟ ରବିବାର ଭଟଲିରେ ଚାରା ବଣ୍ଟନ କରିଛନ୍ତି । ଅଚ୍ୟୁତ ବୁଦ୍ଧିଆ, ଅକ୍ଷୟ ନାୟକ, ମଣ୍ଡଳ ସଭାପତି ମାଧବ ଚରଣ ପ୍ରଧାନ, ଗୋପାଳ ନାୟକ, କାର୍ତ୍ତିକ ଦେହେରୀ, ମନୋଜ ସେଠ, ଲୋକେଶ୍ୱର ସିଂ ବରିହା, କାର୍ଯ୍ୟକର୍ତ୍ତା ନିତ୍ୟାନନ୍ଦ ମହାପାତ୍ର, ପ୍ରତାପ ପଧାନ, ଶାନ୍ତି ସାହୁ, ଦିଲୀପ ବାବା, ବାଲକୃଷ୍ଣ ଭୋଇଙ୍କ ସମେତ ସମସ୍ତ କାର୍ଯ୍ୟକର୍ତ୍ତା ଯୋଗ ଦେଇଥିଲେ । ଦିନକୁ ଦିନ ପରିବେଶ ପ୍ରଦୂଷଣ ବଢୁଛି । ଜନସଂଖ୍ୟା ବୃଦ୍ଧିକୁ ଦେଖି ସହରୀକରଣ ପାଇଁ ଗଛ କଟାଯାଉଛି । ଏଣୁ ଗଛ କଟାରୁ ନିବୃତ୍ତି ରହିବା ସହ ଅଧିକ ପରିମାଣରେ ଚାରା ରୋପଣର ଆବଶ୍ୟକତା ରହିଛି ବୋଲି ବିଧାୟକ କହିଛନ୍ତି ।

ଆଶ୍ରମ ବିଦ୍ୟାଳୟ

ଭଟଲି: ବରଗଡ଼ ଜିଲ୍ଲା ଭଟଲି ବ୍ଲକ ଅଧୀନ ଗୋପାଳପୁର ଆଶ୍ରମ ବିଦ୍ୟାଳୟରେ ୭୬ ତମ ବନ ମହୋତ୍ସବ ପାଳିତ ହୋଇଯାଇଛି । ପ୍ରଧାନଶିକ୍ଷକ ରାମ ହନୁମନ୍ତ ରେ‡ାଙ୍କ ଅଧକ୍ଷତାରେ ବୈଠକ ଅନୁଷ୍ଠିତ ହୋଇଥିଲା । ମୁଖ୍ୟ ଅତିଥି ଭାବେ ଭଟଲି ବନପାଳ ରାଜେନ୍ଦ୍ର ସିଂ, ସ୍ୱତନ୍ତ୍ର ଅତିଥି ଭାବେ ଇକୋ କ୍ଲବ୍ ମାଷ୍ଟର ଟ୍ରେନର ତଥା ପରିବେଶବିତ୍ ସଞ୍ଜୟ ଖମାରୀ, ବିଦ୍ୟାଳୟ ପରିଚାଳନା କମିଟିର ଅଧକ୍ଷ ଅନନ୍ତ ସାହୁ ପ୍ରମୁଖ ଯୋଗ ଦେଇଥିଲେ । 'ମାଁ ପାଇଁ ଗଛଟିଏ ୨.୦' ଅଭିଯାନରେ ଅଂଶଗ୍ରହଣ କରିବା ପାଇଁ ଶିକ୍ଷାର୍ଥୀଙ୍କୁ ଉତ୍ସାହିତ କରିବା ସହିତ ଚାରାବଣ୍ଟନ କରିଥିଲେ । ବିଦ୍ୟାଳୟ ପରିସରରେ ଅତିଥିବୃନ୍ଦ ଚାରାରୋପଣ କରିଥିଲେ । କାର୍ଯ୍ୟକ୍ରମରେ ଇକୋ କ୍ଲବ୍ ଶିକ୍ଷକ ଶିକ୍ଷକ ତଥା ପ୍ରକୃତିପ୍ରେମୀ ଉଚ୍ଛବ ଭୁଏ ଉଦ୍ଦେଶ୍ୟ ଜ୍ଞାପନ ଓ ସଭାକାର୍ଯ୍ୟ ପରିଚାଳନା କରିଥିଲେ । ଶିକ୍ଷୟିତ୍ରୀ ଦୀପ୍ତି ତ୍ରିପାଠୀ ଧନ୍ୟବାଦ ଅର୍ପଣ କରିଥିଲେ । କାର୍ଯ୍ୟକ୍ରମ ପରିଚାଳନାରେ ଶିକ୍ଷକ ରାଜୀବ ଲୋଚନ ସାହୁ, ଦିଲ୍ଲୀପ ପଧାନ, ଅଷ୍ଟମନ୍ୟୁ ବାରିକ, ଶିକ୍ଷୟିତ୍ରୀ ମମତା ସାହୁ, ପଞ୍ଚମୀ ନାଏକ, ସାବିତ୍ରୀ ସା, ଗାଁର ସ୍ୱେଚ୍ଛାସେବୀ ଦୁର୍ଜୟ ହାତୀ, ଅନ୍ତର୍ଯ୍ୟାମୀ ପଧାନ ଓ କ୍ଷେତ୍ର ମୋହନ ସାହୁଙ୍କ ସମେତ ଇକୋ କ୍ଲବ୍‌ର ସଦସ୍ୟ ଅଂଶଗ୍ରହଣ କରିଥିଲେ ।

୧୧ କେଭି ତାର ସଂସ୍ପର୍ଶରେ ଆସି ଶିଶୁ ଗୁରୁତର

ବରଗଡ଼, ୧୩।୭ (ସମିସ): ବରଗଡ଼ ଜିଲ୍ଲା ଅମ୍ବାଭୋନା ବ୍ଲକ ଅଧୀନ କୁରୁମକେଲହ ଛାତରେ ଖେଳୁଥିବା ବେଳେ ୧୧ କେଭି ବିଦ୍ୟୁତ ତାର ସଂସ୍ପର୍ଶରେ ୬ ବର୍ଷର କୋମଳମତି ଝିଅ ଗୁରୁତର ଆହତ ହୋଇଛି । ଆହତ ଝିଅ ହେଲା ଗାଁର ରୂପେଶ ପତିହାରୀଙ୍କ ଝିଅ ଆରୁଷି । କୁରୁମକେଲ ଭୂତଲି ପ୍ରାଥମିକ ବିଦ୍ୟାଳୟର ନୂତନ ବିଲଡିଂ ଛାତରେ ଖେଳୁଥିବା ବେଳେ ଅସାବଧାନତା ବଶତଃ ଆରୁଷି ଗାଁରେ ଟଣା ଯାଇଥିବା ୧୧ କେଭି ବିଦ୍ୟୁତ୍ ତାର ସଂସ୍ପର୍ଶରେ ଆସି ଗୁରୁତର ଆହତ ହୋଇଥିଲା । ଶିଶୁଟିର ବାମ ହାତ ସମ୍ପୂର୍ଣ୍ଣ ଜଳି ଯାଇଛି । ଏପରିକି ଡାହାଣ ହାତ ପାପୁଲି, ଡାହାଣ ଜଙ୍ଘ ଓ ପେଟ ପୋଡି ଯାଇଛି । ଆରୁଷିର ବାପା ୫୦ ହଜାର ଟଙ୍କା ହାତ ଉର୍ଦ୍ଧାରି କରି ବିଭିନ୍ନ ହସ୍ପିଟାଲରେ ଚିକିତ୍ସା କରାଉଛନ୍ତି । ଏବେ କଟକ ଏସ୍‌ସିବିରେ ଚିକିତ୍ସା ହେଉଥିବା ଜଣାପଡ଼ିଛି । ଆଜି ଯୁବ ସ୍ୱଚ୍ଛାସେବୀ ସ୍ୱାଧୀନ ପାତ୍ର ଏସସିବି ମେଡିକାଲ ଯାଇ ଆରୁଷିର ସ୍ୱାସ୍ଥ୍ୟବସ୍ଥା ବିଷୟରେ ପରିବାରବର୍ଗଙ୍କୁ ପଚାରି ବୁଝିଥିଲେ । ଏହି ଦୁର୍ଘଟଣାର ଉପଯୁକ୍ତ ତଦନ୍ତ କରି ଦୋଷୀ ବିରୋଧରେ ଦୃଢ଼ କାର୍ଯ୍ୟାନୁଷ୍ଠାନ ଗ୍ରହଣ

କରିବା ସହ କୋମଳମତି ଶିଶୁକୁ ଯେଭଳି ସମସ୍ତ ସରକାରୀ ସୁବିଧା ମିଳିପାରିବ ସେଥି ନିମନ୍ତେ ବରଗଡ଼ ଜିଲ୍ଲାପାଳ ଆଦିତ୍ୟ ଗୋୟଲଙ୍କୁ ସେ ନିବେଦନ କରିଛନ୍ତି ।

ମାଁ ମାହେଶ୍ୱରୀ ସେନାର ଜିଲ୍ଲାସ୍ତରୀୟ ବୈଠକ

ବରଗଡ଼, ୧୩।୭ (ସମିସ): ଘୁଡୁକାଟିକ୍ରା ପ୍ରଭୁଭକ୍ତି ଆଶ୍ରମରେ ରବିବାର ବରଗଡ଼ର ମାଁ ମାହେଶ୍ୱରୀ ସେନାର ଜିଲ୍ଲାସ୍ତରୀୟ ବୈଠକ ଅନୁଷ୍ଠିତ ହୋଇଛି । ଜିଲ୍ଲା ସଭାପତି ପ୍ରତୁଲ କର୍ଣ୍ଣ ବୈଠକରେ ସଭାପତିତ୍ୱ କରିଥିଲା । ଗମ୍ଭାରୀପାଲି କେନ୍ଦ୍ର ଡୁମାଲ ସମାଜର ସଭାପତି ପ୍ରେମରାଜ କମ୍ପଙ୍କ ଗତ ୬ ତାରିଖ ଦେହାନ୍ତ ହୋଇ ଥିବାରୁ ତାଙ୍କର ଅମର ଆତ୍ମାର ସଦଗତି ନିମନ୍ତେ ଦୁଇ ମିନିଟ ନୀରବ ପ୍ରାର୍ଥନା କରାଯାଇଥିଲା । ସଭାରେ ନୂତନ ଭାବେ ମାଁ ମାହେଶ୍ୱରୀ ସେନାର ଜିଲ୍ଲାସ୍ତରୀୟ ଓ ବ୍ଲକସ୍ତରୀୟ କମିଟି ଗଠନ କରାଯାଇଥିଲା । ବରଗଡ଼ ଜିଲ୍ଲା ସଭାପତି ପ୍ରମୋଦ କର୍ଣ୍ଣ, ଉପସଭାପତି ବେଦପ୍ରକାଶ ଛନ୍ଦ ଓ ବରୁଣ ଦେହେରୀ, ସମ୍ପାଦକ ଆଶିଷ ମହାକୁର, ସହସମ୍ପାଦକ ଯୋଗେଶ୍ୱର ଛନ୍ଦ, କୋଷାଧକ୍ଷ ନନ୍ଦକାହ୍ନା ମହାକୁର, କାର୍ଯ୍ୟକାରୀ ସଦସ୍ୟ ଉମେଶ ଖମାରୀ, ଯତୀନ ଦନ୍ତା, ଅଜୁ ବାଗ, ମାନସ ପ୍ରଧାନ, ଧିରେନ ଅମାତ, ଅନିଲ ଛନ୍ଦ, ରଜତ ଥାଟି ଓ ରୋହିତ କର୍ଣ୍ଣ, ଜିଲ୍ଲା ସଂଯୋଜକ ଅଜିତ

କରନ, ଜିଲ୍ଲା ସହସଂଯୋଜକ ଦିବସ ପ୍ରଧାନ ଓ ତୋଫାନ ମହାକୁର, ଉପଦେଷ୍ଟା କମିଟି କୁବେର ମହାକୁର, ସୁରେନ୍ଦ୍ର ମହାକୁର, ପ୍ରତୁଲ କର୍ଣ୍ଣ ଘନଶ୍ୟାମ କମ୍ପ, ତୋଷବନ୍ତ କରନ ଓ ଭୀଷ୍ମସିଂ ଛନ୍ଦ ମନୋନୀତ ହୋଇଥିଲେ । ସେହିପରି ଅତାବିରା ବ୍ଲକ ସଭାପତି ରିକନ ମେଣ୍ଡଳୀ, ସମ୍ପାଦକ ବିବେକାନନ୍ଦ ଗେଜୋ ଓ ଭେଡେନ ବ୍ଲକ ସଭାପତି ସୁମିତ କର୍ମୀ, ଉପସଭାପତି ଜିତୁ ବେହେରା ଓରାକେଶ ଛନ୍ଦ, ସମ୍ପାଦକ ନରେନ୍ଦ୍ର କ୍ଷେତି ପ୍ରମୁଖ ମନୋନୀତ ହୋଇଥିଲେ । ବୈଠକରେ ଧନକଉଡା ଜୋନ ୨ର ପୂର୍ବତନ ଜିଲ୍ଲା ପରିଷଦ ସଭ୍ୟା ସଂଯୁକ୍ତା ପ୍ରଧାନ, ମାଁ ମାହେଶ୍ୱରୀଙ୍କ ଭଜନ ଗାୟିକା ଜୟନ୍ତୀ ମହାକୁର, ମାଁ ମାହେଶ୍ୱରୀ ସେନାର ସଦସ୍ୟ ଉପସ୍ଥିତ ରହି ନିଜ ନିଜର ସୁଚିନ୍ତିତ ମତାମତ ଦେଇଥିଲେ । ଶେଷରେ କୁବେର ମହାକୁର ଧନ୍ୟବାଦ ଅର୍ପଣ କରିଥିଲେ ।

କଳା ନିକେତନର ପୁରସ୍କାର ବିତରଣ ଉତ୍ସବ

ବରଗଡ଼, ୧୩।୭ (ସମିସ): ବରଗଡ଼ ସହରର ସର୍ବ ପୁରାତନ ଚିତ୍ରଶିକ୍ଷା ଅନୁଷ୍ଠାନ କଳା ନିକେତନ ପକ୍ଷରୁ ହିନ୍ଦୀ ବାଳକ ଉଚ୍ଚ ବିଦ୍ୟାଳୟ ପରିସରରେ ଅନୁଷ୍ଠାନର ସଭାପତି ସରଦାର ପ୍ରିତମ୍ ସିଂହଙ୍କ ସଭାପତିତ୍ୱରେ ପୁରସ୍କାର ବିତରଣ ଉତ୍ସବ ଅନୁଷ୍ଠିତ ହୋଇଯାଇଛି । ମୁଖ୍ୟ ଅତିଥି ଭାବେ ହିନ୍ଦୀ ହାଇସ୍କୁଲର ପ୍ରଧାନଶିକ୍ଷକ ଦିଲ୍ଲୀପ ବେହେରା ଯୋଗ ଦେଇଥିଲେ । ପୂର୍ବରୁ ଅନୁଷ୍ଠିତ ହୋଇଥିବା ଚିତ୍ରାଙ୍କନ ପ୍ରତିଯୋଗିତାର ୭୫ ଜଣ କୃତୀ ଛାତ୍ରଛାତ୍ରୀଙ୍କୁ ପ୍ରମାଣପତ୍ର ସହ ପୁରସ୍କାର ପ୍ରଦାନ କରିଥିଲେ । ଅନୁଷ୍ଠାନର ସମ୍ପାଦକ ପ୍ରତୁଳ ଚନ୍ଦ୍ର ତ୍ରିପାଠୀ ଅତିଥି ପରିଚୟ ପ୍ରଦାନ କରିଥିଲେ । କାର୍ଯ୍ୟକ୍ରମକୁ ସଫଳ କରିବାରେ ଅଧକ୍ଷ ଅଭିମନ୍ୟୁ ଭୋସାଗର, ଉପାଧକ୍ଷ ରାମକୃଷ୍ଣ ଠାକୁର, ନୀଳାମ୍ବର ମେହେର, ଅବିନାଶ ଗୁପ୍ତା, ସୁଦନ ସେଠ, ସୁଲୋଚନା ମହାପାତ୍ର, ପ୍ରଭାକର ପାତ୍ର, ସୁନନ୍ଦା ହାତୀ, ଦୀକ୍ଷା ପ୍ରଧାନ, ବିଷ୍ଣୁ ଜୟସ୍ୱାଲ, ଶୁଭମ ମେହେର, ସ୍ୱସ୍ତିକ ସାହୁ, ସୁନୀଳ ଅଗ୍ରୱାଲ, ଶାଶ୍ୱତୀ ଭୋସାଗର ସହଯୋଗ କରିଥିଲେ । ଶେଷରେ ଅନୁଷ୍ଠାନର ଉପସଭାପତି ନବକୃଷ୍ଣ ମିଶ୍ର ଧନ୍ୟବାଦ ଅର୍ପଣ କରିଥିଲେ ।

ଦୁର୍ଘଟଣାରେ ପରିବହନ ବିଭାଗ ମୁଖ୍ୟ କିରାଣିଙ୍କ ମୃତ୍ୟୁ

ବରଗଡ଼, ୧୩।୭ (ସମିସ): ରବିବାର ସନ୍ଧ୍ୟାରେ ଆରଟିଓ କାର୍ଯ୍ୟାଳୟର ମୁଖ୍ୟ କିରାଣି ମନୋରଞ୍ଜନ ପାଲ (୫୮) ଙ୍କ ସଡ଼କ ଦୁର୍ଘଟଣାରେ ମୃତ୍ୟୁ ହୋଇଛି । ଆର୍‌ଟିଓ କାର୍ଯ୍ୟାଳୟ ସମ୍ମୁଖ ରାସ୍ତା ପାରି ହେବା ସମୟରେ ଏକ ବୁଲେଟ ତାଙ୍କୁ ଦ୍ରୁତ ଗତିରେ ଆସି ଧକ୍କା ଦେଇଥିଲା । ଆର୍‌ଟିଓ ଅଫିସ କର୍ମଚାରୀ ନିରାକାର ଡାଙ୍ଗ ଓ ବୈକୁଣ୍ଠ ସରଜାଲ ତାଙ୍କୁ ଉଦ୍ଧାର କରି ବିକାଶ ହସ୍ପିଟାଲକୁ ନେଇଥିଲେ । ସେଠାରେ ଚିକିତ୍ସାଧୀନ ଅବସ୍ଥାରେ ମନୋରଞ୍ଜନଙ୍କ ମୃତ୍ୟୁ ହୋଇଥିଲା । ତାଙ୍କ ମୃତ୍ୟୁରେ ସମଗ୍ର ବରଗଡ଼ ଜିଲ୍ଲା ସରକାରୀ କର୍ମଚାରୀଙ୍କ ମହଲରେ ଶୋକର ଛାୟା ଖେଳିଯାଇଛି । ଜିଲ୍ଲାପାଳ ଆଦିତ୍ୟ ଗୋୟଲ, ଏଡିଏମ୍ ମହେନ୍ଦ୍ର ମହାପାତ୍ର, ଏଡିଏମ୍ ମଧୁଛନ୍ଦା ସାହୁ, ଉପଜିଲ୍ଲାପାଳ ପ୍ରସନ୍ନ କୁମାର ପାଣ୍ଡେ, ଜିଲ୍ଲା ପ୍ରକଳ୍ପ ଉନ୍ନୟନ ଅଧିକାରୀ ଲଲାଟ ଲୁହା, ଆଞ୍ଚଳିକ ପରିବହନ ଅଧିକାରୀ ସବୁଆ ମାଝୀ, ବଳରାମ ଦାଶ, ନରେଶ ନାୟକ, ମିଳନ ସାହା ପ୍ରମୁଖ ଗଭୀର ଶୋକ ପ୍ରକାଶ କରିଛନ୍ତି । ସ୍ୱର୍ଗତ ପାଲଙ୍କ ଦୁଇ ଝିଅଙ୍କ ମଧ୍ୟରୁ ଜଣେ ବିବାହ କରିଥିବା ବେଳେ ଆଉ ଜଣେ ଅବିବାହିତ ଅଛନ୍ତି । ଘରେ ମା' ଓ ତାଙ୍କ ସ୍ତ୍ରୀ ଅଛନ୍ତି । ଆକସ୍ମିକ ଦୁର୍ଘଟଣାରେ ସମଗ୍ର ପରିବାର ଦୁଃଖରେ ଭାଙ୍ଗି ପଡ଼ିଛନ୍ତି ।

୪ ଛାତ୍ରଛାତ୍ରୀଙ୍କ ଉଚ୍ଚଶିକ୍ଷା ପାଇଁ ହାତ ବଢ଼ାଇଲେ କାଉନ୍‌ସିଲର

ଅତାବିରା, ୧୩।୭ (ସମିସ)

ଅତାବିରା ଏନଏସିର ୱାର୍ଡ ନମ୍ବର୍ ୧ର କାଉନ୍ସିଲର ଦୀପକ ରାୟ କଲେଜରେ ନାମ ଲେଖାଇବା ପାଇଁ ଅର୍ଥ ବାଧକ ସାଜିଥିବା ୪ ଜଣ ଛାତ୍ରଛାତ୍ରୀଙ୍କୁ ଆର୍ଥିକ ସହାୟତା ଦେଇ କଲେଜରେ ନାମ ଲେଖାଇଛନ୍ତି । ପୂର୍ବରୁ ମଧ୍ୟ ଗରିବ ମେଧାବୀ ପିଲାଙ୍କ ନାମ ଲେଖାରେ ସେ ସହଯୋଗ କରିଆସୁଛନ୍ତି । ଅତାବିରା ଏନଏସି ୱାର୍ଡ ନମ୍ବର୍ ୧୨ କାଣ୍ଡପାଲିର ମାମୀ କାଣ୍ଡ, ଅତାବିରା ବ୍ଲକ ଲଚିଦା ଗାଁର ସସ୍ମିତା ସାହୁ, ଅତାବିରା ବସ୍ତି ୬ ନମ୍ବର ୱାର୍ଡର ସସ୍ମିତା ପାଶାୟତଙ୍କ ଅତାବିରା କଲେଜରେ ଏବଂ ରେଙ୍ଗାଲିକେମ୍ପର ପ୍ରେମ କୁମ୍ଭାର ଗୋଡଭଗାଙ୍କ ସାରସ୍ୱତ କଲେଜରେ ଯୁକ୍ତ ୨ରେ ନାମଲେଖା ପାଇଁ ଆର୍ଥିକ ସହଯୋଗ କରିଛନ୍ତି । ସସ୍ମିତା ପଶାୟତଙ୍କ ବାପା ସ୍ୱର୍ଗବାସୀ ହୋଇ ଯାଇଛନ୍ତି । ପ୍ରେମ କୁମ୍ଭାରଙ୍କ ବାପା ଦେବାହାଲରେ ଏକ ଛୋଟ ପାନ ଦୋକାନ ଦେଇ ପରିବାର ପ୍ରତିପୋଷଣ କରୁଛନ୍ତି । ସେହିପରି ସସ୍ମିତା ସାହୁଙ୍କ ମାଆ ବାପା ଉଭୟେ ସ୍ୱାସ୍ଥ୍ୟଗତ କାରଣରୁ ଶଯ୍ୟାଶାୟୀ ଥିବା ବେଳେ ମାମୀ କାଣ୍ଡଙ୍କ ବାପା ମଧ୍ୟ ଅନୁରୂପ ଭାବେ ଶଯ୍ୟାଶାୟୀ ଅଛନ୍ତି । ଏପରିସ୍ଥଳରେ ଉଚ୍ଚଶିକ୍ଷା ପାଇଁ ଅର୍ଥ ବାଧକ ଥିବା ଜାଣି ଦୀପକ ସେମାନଙ୍କ ନାମଲେଖା ଖର୍ଚ୍ଚ ନିଜେ ଉଠାଇବେ ବୋଲି କହି ଗୁରୁବାର ସହାୟତାର ହାତ ବଢ଼ାଇଛନ୍ତି । ଦୀପକଙ୍କ ସହ ସତୀଶ ଦାଶ, ନିକୁ ପ୍ରଧାନ, ପ୍ରତୀକ ସ୍ୱାଇଁ, ଆଲୋକ ମେହେର, ରୋଶନ ନାଏକ, ସାଗର ପାଣ୍ଡେ, ଜି.ରବି, ଅଂଶୁମାନ ପୋଢ଼, ମହାଭାଞ୍ଜନ ସିଂ ପ୍ରମୁଖ ଉପସ୍ଥିତ ଥିଲେ ।

ରୋଟାରୀ କ୍ଲବ୍‌ର ଅଧିଷ୍ଠାନ ଦିବସ

ବରଗଡ଼, ୧୩।୭ (ସମିସ): ଗଣପତି ହୋଟେଲରେ ରୋଟାରୀ କ୍ଲବ୍‌ର ଅଧିଷ୍ଠାନ ଦିବସ ପାଳନ ହୋଇଛି । ନୂତନ ସଭାପତି ଭାବେ ରୋଟରିଆନ ଗଙ୍ଗାସାଗର ପତି ଏବଂ ସମ୍ପାଦକ ଭାବେ ରୋଟାରିଆନ ଆନନ୍ଦ ଭୂତଦା ଦାୟିତ୍ୱ ଗ୍ରହଣ କରିଛନ୍ତି । ମୁଖ୍ୟ ଅତିଥି ଭାବେ ସମ୍ବଲପୁର ଇନରୱିଲ କ୍ଲବ ପୂର୍ବ ଅଧକ୍ଷା କ୍ରିଷ୍ଣା ମହଜନମ ତଥା ମୁଖ୍ୟ ବକ୍ତା ଭାବେ ଜିତେନ୍ଦ୍ର ଶର୍ମା ସମ୍ବଲପୁର କ୍ଲବ୍‌ରୁ ଯୋଗ ଦେଇଥିଲେ ।। ଉତ୍ସବରେ ରୋଟାରୀ ସ୍କୁଲର କୃତୀ ଛାତ୍ରଛାତ୍ରୀଙ୍କୁ ପୁରସ୍କୃତ କରା ଯାଇଥିଲା ।

ଆଇପିଏସ୍ ସୋନାଲି ମିଶ୍ରା ଆର୍‌ପିଏଫ୍‌ର ପ୍ରଥମ ମହିଳା ଡିଜି

ନୂଆଦିଲ୍ଲୀ,୧୩।୭(ଏଜେନ୍ସି): ବରିଷ୍ଠ ଆଇପିଏସ୍ ଅଫିସର ସୋନାଲି ମିଶ୍ରା ରେଲୱେ ପ୍ରୋଟେକସନ ଫୋର୍ସ (ଆରପିଏଫ୍)ର ପ୍ରଥମ ମହିଳା ମହା ନିର୍ଦ୍ଦେଶକ (ଡିଜି) ଭାବେ ନିଯୁକ୍ତି ପାଇଛନ୍ତି। ଜୁଲାଇ ୩୧ରୁ ସେ ମନୋଜ ଯାଦବଙ୍କଠାରୁ ଏହି ଗୁରୁଦାୟିତ୍ୱ ବହନ କରିବେ। ଏହାକୁ ଆପଏଣ୍ଟମେଣ୍ଟ କମିଟି ଅଫ୍ ଦି କ୍ୟାବିନେଟ ଅନୁମୋଦନ ଦେଇଛି। ସୋନାଲି ହେଉଛନ୍ତି ମଧ୍ୟପ୍ରଦେଶ କ୍ୟାଡରର ୧୯୯୩ ବ୍ୟାଚ୍‌ର ଆଇପିଏସ୍ ଅଫିସର। ଭାରତର ପ୍ରଥମ ମହିଳା ଭାବେ ସେ ଏହି ଦାୟିତ୍ୱ ବହନ କରିବେ। ସେ ଏବେ ମଧ୍ୟପ୍ରଦେଶ ପୁଲିସରେ ଆଡିସନାଲ ଡାଇରେକ୍ଟର ଜେନେରାଲ (ସିଲେକସନ) ଭାବେ କାର୍ଯ୍ୟରତ ଅଛନ୍ତି। ସୋନାଲି ପୂର୍ବରୁ ୨୦୨୧ ଜୁଲାଇରେ ବର୍ଡର ସିକ୍ୟୁରିଟି ଫୋର୍ସ (ବିଏସ୍‌ଏଫ୍) ର ପ୍ରଥମ ମହିଳା କମାଣ୍ଡର ଭାବେ ଦାୟିତ୍ୱ ଗ୍ରହଣ କରିଥିଲେ। ସେ ପଞ୍ଜାବର ଭାରତ- ପାକିସ୍ତାନୀ ସୀମାରେ ନିୟୋଜିତ ଥିଲେ। କଶ୍ମୀର ଉପତ୍ୟକାରେ ମଧ୍ୟ ସେ ଇନ୍ସପେକ୍ଟର ଜେନେରାଲ (ଆଇଜି) ଭାବେ ବିଏସ୍‌ଏଫ୍ ଗୁଇନ୍ଦା ବିଭାଗର ମୁଖ୍ୟ ଭାବେ ସଫଳତାର ସହ କାର୍ଯ୍ୟ କରିଥିଲେ। ସେ ମଧ୍ୟ ପିପିଏମ୍‌ଡିଏସ୍ (ପ୍ରେସିଡେଣ୍ଟ ପୁଲିସ ମେଡାଲ ଫର ଡିଷ୍ଟିଙ୍ଗୁଇସ୍ ସର୍ଭିସ) ଓ ପିଏମ୍‌ଏମ୍‌ଏସ୍ (ପୁଲିସ ମେଡାଲ ଫର୍ ମେରିଟୋରିୟସ ସର୍ଭିସ) ପୁରସ୍କାର ହାସଲ କରିଛନ୍ତି।

ଆମେରିକାରେ ଗିରଫ ହେଲେ ୮ ଖଲିସ୍ତାନୀ ଆତଙ୍କବାଦୀ

ଜଳନ୍ଧର,୧୩।୭(ଏଜେନ୍ସି): ଭାରତରୁ ଫେରାର ହୋଇ ଆମେରିକା ଯାଇଥିବା କେତେଜଣ ଖଲିସ୍ତାନୀ ଆତଙ୍କବାଦୀଙ୍କୁ ଦେଶର ଗୋଇନ୍ଦା ସଂସ୍ଥା ଏଫ୍‌ବିଆଇ ଗିରଫ କରିଛି। ଏଫ୍‌ବିଆଇ ଓ କେତେକ ସ୍ଥାନୀୟ ଏଜେନ୍ସି ଜୁଲାଇ ୧୧ରେ କାଲିଫର୍ଣ୍ଣିଆର ସେନ୍ ଜୋକ୍ୱିନ କାଉଣ୍ଟିରେ ବଡ଼ ଧରଣର ଚଢ଼ାଉ କରି ୮ ଜଣ ଖଲିସ୍ତାନୀ ଆତଙ୍କୀଙ୍କୁ ଗିରଫ କରିଛି। ଏହି ଆତଙ୍କୀମାନେ ହେଲେ ଦିଲପ୍ରୀତ ସିଂହ, ଅର୍ଶପ୍ରୀତ ସିଂହ, ଅମୃତପାଲ ସିଂହ, ବିଶାଳ, ପବିତ୍ର ସିଂହ ଓର୍ଫ ପବିତ୍ର ବାଟ୍‌ଲା, ଗୁରତାଜ ସିଂହ, ମନପ୍ରୀତ ରାନ୍ଧୱା ଓ ସରବଜିତ ସିଂହ। ଏମାନଙ୍କ ବିରୋଧରେ ଭିନ୍ନ ଭିନ୍ନ ଅପରାଧିକ ମାମଲା ରୁଜୁ କରାଯାଇଛି। ଖଲିସ୍ତାନ ନେଟ୍‌ୱର୍କକୁ ନିୟନ୍ତ୍ରଣ କରିବା ଉଦ୍ଦେଶ୍ୟରେ ଏହି କାର୍ଯ୍ୟାନୁଷ୍ଠାନ ଗ୍ରହଣ କରାଯାଇଛି। ଗିରଫ୍ କରାଯିବା ପରେ ସମସ୍ତଙ୍କୁ ପଚରାଉଚରା କରାଯାଇଥିଲା ଓ ପରେ ସେମାନଙ୍କୁ ଜେଲ୍ ପଠାଇ ଦିଆଯାଇଛି। ଏମାନଙ୍କ ବିରୋଧରେ ଅପହରଣ, ନିର୍ଯାତନା, ଅପରାଧିକ ଷଡ଼ଯନ୍ତ୍ର, ସାକ୍ଷୀଙ୍କୁ ଭୟବିତ କରାଇବା ଓ ଅନ୍ୟ ମାମଲା ରୁଜୁ କରାଯାଇଛି। ପବିତ୍ର ବାଟଲାକୁ ଗିରଫ କରାଯିବା ସବୁଠାରୁ ବଡ଼ ଘଟଣା ବୋଲି କୁହାଯାଇଛି। ସେ ବାବର ଖାଲସା ଇଣ୍ଟରନ୍ୟାସନାଲ ସହିତ ଜଡିତ ରହିଛି। ଏମାନେ ସବୁ ଅବୈଧ ଉପାୟରେ ଭାରତରୁ ଯାଇ ଆମେରିକାରେ ପ୍ରବେଶ କରିଥିଲେ ବୋଲି ଭାରତୀୟ ଏଜେନ୍ସିଗୁଡିକ ତରଫରୁ କୁହାଯାଇଛି।

■ ଇଣ୍ଡୋନେସିଆରେ ଅବୈଧ ଡ୍ରଗ୍ସ ଚାଲାଣ

୩ ଭାରତୀୟଙ୍କ ମୃତ୍ୟୁଦଣ୍ଡ ହାଇକୋର୍ଟରେ କାଏମ

ଜାକର୍ତ୍ତା,୧୩।୭(ଏଜେନ୍ସି): ଡ୍ରଗ୍ ତଥା ନିଶାଦ୍ରବ୍ୟ ଅବୈଧ ଚାଲାଣ ଅଭିଯୋଗରେ ୩ ଜଣ ଭାରତୀୟଙ୍କୁ ମିଳିଥିବା ମୃତ୍ୟୁ ଦଣ୍ଡାଦେଶକୁ ଇଣ୍ଡୋନେସିଆ ହାଇକୋର୍ଟ ବଜାୟ ରଖିଛନ୍ତି। ଏହି ୩ ଜଣ ଭାରତୀୟ ହେଲେ ରାଜୁ ମୁଥୁକୁମାରନ, ସେଲବଦୁରାଇ ଦିନାକରନ ଓ ଗୋବିନ୍ଦସ୍ୱାମୀ ବିମଲକନ୍ଦନ। ପୂର୍ବରୁ ଏହି ୩ ଜଣଙ୍କୁ ଗତ ଜୁନ୍ ୨୦ରେ ମୃତ୍ୟୁଦଣ୍ଡରେ ଦଣ୍ଡିତ କରାଯାଇଥିଲା। ୨୦୨୪ ଜୁଲାଇ ୪ରେ ଏହି ୩ ଜଣଙ୍କୁ ଇଣ୍ଡୋନେସିଆର ରିୟାଉ ଦ୍ୱୀପରେ ଗିରଫ୍ କରାଯାଇଥିଲା। ତାଙ୍କୁ ବାଲାଇ କରିମୁନ ଡିଷ୍ଟ୍ରିକ୍ କୋର୍ଟ ଏମାନଙ୍କୁ ଦୋଷୀ ସାବ୍ୟସ୍ତ କରିବା ସହ ମୃତ୍ୟୁଦଣ୍ଡ ଆଦେଶ ଦେଇଥିଲା। ଏବେ ଏହାକୁ ହାଇକୋର୍ଟ ବଜାୟ ରଖିଛନ୍ତି। ଅବଶ୍ୟ ଭାରତ ଏହି ମାମଲାରେ ଆପତ୍ତି ଉଠାଇଛି। ଇଣ୍ଡୋନେସିଆରେ ଅବସ୍ଥାପିତ ଭାରତୀୟ ରାଷ୍ଟ୍ରଦୂତ ସନ୍ଦୀପ ଚକ୍ରବର୍ତ୍ତୀ ଏ ନେଇ ନିଜର ମତ ରଖିଛନ୍ତି। ଇଣ୍ଡୋନେସିଆର ନ୍ୟାୟ ବ୍ୟବସ୍ଥା ଉପରେ ଆମର ବିଶ୍ୱାସ ଓ ଭରସା ରହିଛି। କିନ୍ତୁ ଏହି ମାମଲାରେ ପ୍ରମାଣଗୁଡିକୁ ଭଲ ଭାବେ ଯାଞ୍ଚ୍ କରାଯାଇନାହିଁ। ରେୟାର ଅଫ୍ ଦି ରେୟାରେଷ୍ଟ କେସ୍‌ରେ ମୃତ୍ୟୁଦଣ୍ଡ ଦିଆଯାଇଥାଏ। ତେଣୁ ଏ ନେଇ ପୁନର୍ବିଚାର କରିବାର ଆବଶ୍ୟକତା ରହିଛି ବୋଲି ସେ କହିଛନ୍ତି।

ଅମରନାଥ ଯାତ୍ରାରେ ଅଘଟଣ

ପରସ୍ପରକୁ ଧକ୍କାଦେଲେ ୩ ବସ୍; ୧୦ ଆହତ

ପହଲଗାମ,୧୩।୭(ଏଜେନ୍ସି): ଅମରନାଥ ଯାତ୍ରା ୧୦ମ ଦିବସରେ ପହଞ୍ଚିଛି। ଯାତ୍ରା ବେଳେ ୩ଟି ବସ୍ ପରସ୍ପରକୁ ଧକ୍କା ଦେବା ଫଳରେ ୧୦ରୁ ଊର୍ଦ୍ଧ୍ୱ ଲୋକ ଆହତ ହୋଇଛନ୍ତି। ବାଲଟାଲକୁ ଯାଉଥିବା ଥିବା ବେଳେ ୩ଟି ବସ ପରସ୍ପରକୁ ଧକ୍କା ଦେଇଥିଲେ। ଫଳରେ ତାଚଲ୍ଲୁ କ୍ରସିଂ ନିକଟ୍‌ରେ ଦୁର୍ଘଟଣା ହୋଇଥିଲା। ରବିବାର ଦଶମ ଦିବସରେ ମୋଟ୍ ୧୯,୦୨୦ ଶ୍ରଦ୍ଧାଳୁ ଅମରନାଥର ପବିତ୍ର ଗୁମ୍ଫାରେ ହିମ ଶିବଲିଙ୍ଗ ଦର୍ଶନ କରିଛନ୍ତି। ଏପର୍ଯ୍ୟନ୍ତ ଏକ ଲକ୍ଷ ୮୩ ହଜାର ଭକ୍ତ ଅମରନାଥ ଦର୍ଶନ କରିସାରିଛନ୍ତି। ଏହି ପବିତ୍ର ଯାତ୍ରା ଜୁଲାଇ ୩ରୁ ଆରମ୍ଭ ହୋଇଥିଲା ଓ ଏହା ଅଗଷ୍ଟ ୯ ତାରିଖ ପର୍ଯ୍ୟନ୍ତ ଚାଲିବ। ରବିବାର ୭,୦୪୯ ଯାତ୍ରୀଙ୍କୁ ନେଇ ଦ୍ୱାଦଶ ପର୍ଯ୍ୟାୟର ଯାତ୍ରା ଭଗବଦୀ ନଗର ବେସ୍ କ୍ୟାମ୍ପରୁ ଆରମ୍ଭ ହୋଇଥିଲା। ଯାତ୍ରାର ପ୍ରଥମ ଦିନ ଗୁରୁବାରରେ ୧୨୩୪୮, ଶୁକ୍ରବାର ୧୪୫୧୫, ଶନିବାର ୨୧୧୦୯, ରବିବାର ୨୧୫୧୨, ସୋମବାର ୨୩୮୫୭ ଭକ୍ତ ଦର୍ଶନ ପାଇଁ ଅମରନାଥ ପହଞ୍ଚିଥିଲେ।

କୋଟାରେ ଟ୍ରକ୍‌କୁ ପିଟିଲା ଟ୍ରାଭେଲର

ଗୋଟିଏ ପରିବାରର ୪ ମୃତ, ୧୦ ଆହତ

କୋଟା,୧୩।୭(ଏଜେନ୍ସି): ରବିବାର ସକାଳେ ଦିଲ୍ଲୀ-ମୁମ୍ବାଇ ଏକ୍ସପ୍ରେସ୍ ୱେରେ ଏକ ମର୍ମନ୍ତୁଦ ଦୁର୍ଘଟଣା ହୋଇଛି। ଠିଆ ହୋଇଥିବା ଏକ ଟ୍ରକ୍‌କୁ ଦ୍ରୁତଗତିରେ ଆସି ଏକ ମିନିବସ ତଥା ଟ୍ରାଭେଲର ଧକ୍କା ଦେଇଥିଲା। ଗ୍ରାମୀଣ କୋଟାର ବୁଦ୍ଧାଦିତ ଅଞ୍ଚଳରେ ଭୋର ୫ଟାରେ ଏହି ଦୁର୍ଘଟଣା ହୋଇଥିଲା। ଏଥିରେ ଗୋଟିଏ ପରିବାରର ୪ ଜଣ ସଦସ୍ୟ ଘଟଣାସ୍ଥଳେ ମୃତ୍ୟୁବରଣ କରିଥିବା ବେଳେ ୧୦ଜଣ ଆହତ ହୋଇଛନ୍ତି। ଏମାନଙ୍କ ମଧ୍ୟରୁ ୭ଜଣଙ୍କ ସ୍ଥିତି ଅତି ଗମ୍ଭୀର ବୋଲି କୁହାଯାଇଛି। ଚମ୍ବଲ ବ୍ରିଜ୍ ଉପରେ ଏହି ଟ୍ରକ୍ ଠିଆ ହୋଇଥିଲା। ଆହତଙ୍କୁ କୋଟାର ଏମ୍‌ବିଏସ୍ ହସ୍ପିଟାଲରେ ଭର୍ତ୍ତି କରାଯାଇଛି। ମୃତଦେହ ଗୁଡିକୁ ମଧ୍ୟ ଏହି ହସ୍ପିଟାଲରେ ରଖାଯାଇଛି। ମଧ୍ୟପ୍ରଦେଶରୁ ଇନ୍ଦୋରୁ ବସ୍‌ରେ ଏହି ପରିବାର ରାଜସ୍ଥାନର କାରୁଲି ଯାଉଥିଲେ। ଏକ ନିର୍ବନ୍ଧ ସମାରୋହରେ ଅଂଶଗ୍ରହଣ କରି ଏମାନେ ଘରକୁ ଫେରୁଥିଲେ। ରାତି ୯ଟାରେ ଏହି ବସ୍ ଇନ୍ଦୋରରୁ ବାହାରି ଥିଲା।

ପାଟନାରେ ସ୍ପଷ୍ଟ ଦିବାଲୋକରେ ଓକିଲଙ୍କୁ ଗୁଳି

୨୪ ଘଣ୍ଟାରେ ୪ ହତ୍ୟା

ପଟନା,୧୩।୭(ଏଜେନ୍ସି): ଅପରାଧୀଙ୍କ ଚରାଭୂଇଁ କୁହାଯାଉଥିବା ବିହାରରେ ଗତ ୨୪ ଘଣ୍ଟା ମଧ୍ୟରେ ୪ଜଣଙ୍କୁ ହତ୍ୟା କରାଯାଇଛି। ବିଧାନସଭା ନିର୍ବାଚନ ଆଉ କିଛି ମାସ ବାକିଥିବା ବେଳେ ଏଭଳି ଆଇନ ଶୃଙ୍ଖଳା ବିପର୍ଯ୍ୟୟକୁ ନେଇ ପ୍ରଶ୍ନ ଉଠିଛି ଓ ସାଧରଣରେ ଭୟର ବାତାବରଣ ସୃଷ୍ଟି ହୋଇଛି।

ସ୍ୱଷ୍ଟ ଦିବାଲୋକରେ ଜିତେନ୍ଦ୍ର କୁମାର ମାହତୋ ନାମକ ଜଣେ ଓକିଲଙ୍କୁ କେତେଜଣ ଅଜଣା ବନ୍ଧୁକଧାରୀ ଅତି ନିକଟରୁ ଗୁଳିକରି ହତ୍ୟା କରିଛନ୍ତି। ପାଟନା ଥାନାଠାରୁ ମାତ୍ର ୩୦୦ ମିଟର ଦୂରରେ ଏହି ହତ୍ୟାକାଣ୍ଡ ହୋଇଛି। ୫୮ ବର୍ଷୀୟ ଜିତେନ୍ଦ୍ର ଚା' ପିଇ ଫେରୁଥିବା ବେଳେ ତାଙ୍କୁ ଗୁଳି ହୋଇଥିଲା। ସଙ୍ଗେସଙ୍ଗେ ହସ୍ପିଟାଲକୁ ନିଆଯାଇଥିଲେ ମଧ୍ୟ ସେଠାରେ ଡାକ୍ତର ତାଙ୍କୁ ମୃତ ଘୋଷଣା କରିଥିଲେ। ପ୍ରତିଦିନ ସେହି ସ୍ଥାନକୁ ଚା ପିଇବାକୁ ଯାଉଥିବା ଜିତେନ୍ଦ୍ରଙ୍କୁ କିଏ ଓ କାହିଁକି ହତ୍ୟା କଲା ତାହା ଜଣାପଡ଼ିନାହିଁ। ପାଟନା ସିଟି ଏଏସ୍‌ପି ଅତୁଲେଶ ଝା ଘଟଣାସ୍ଥଳରେ ପହଞ୍ଚି ଅନୁଧ୍ୟାନ କରିଛନ୍ତି। ସୁଲତାନପୁର ପୁଲିସ ଏହି ଘଟଣା

ଦୁର୍ବୃତ୍ତଙ୍କ ଶୀକାର ହେଲେ ପଶୁ ଡାକ୍ତର, ବ୍ୟବସାୟୀ

ତଦନ୍ତ ଭାର ହାତକୁ ନେଇଛି। ତଦନ୍ତ ପାଇଁ ଫୋରେନସିକ ସାଇନ୍ସ ଲାବୋରେଟୋରୀକୁ ସୂଚନା ଦିଆଯାଇଛି। ସିସିଟିଭି ଫୁଟେଜକୁ ଆଧାର କରି ପୁଲିସ ଅପରାଧୀମାନଙ୍କୁ ଚିହ୍ନଟ କରିବାକୁ ପ୍ରୟାସ ଜାରି ରଖିଛି।

ଏହାପୂର୍ବରୁ ଶନିବାର ସୀତାମାରି ଜିଲ୍ଲାର ବ୍ୟସ୍ତବହୁଳ ମେହସାଉଲ ଛକରେ ବ୍ୟବସାୟୀ ପୁଟୁ ଖାନ୍‌ଙ୍କୁ ଅତି ନିକଟରୁ ମୁଣ୍ଡକୁ ଗୁଳିକରି ହତ୍ୟା କରାଯାଇଛି।

ସେହିପରି ପାଟନା ଜିଲ୍ଲାର ଶେଖପୁରା ଗାଁରେ ପଶୁ ଡାକ୍ତର ସୁରେନ୍ଦ୍ର କୁମାରଙ୍କୁ ଗୁଳି କରି ହତ୍ୟା କରାଯାଇଛି। ଚାଷ ଜମିରେ ପାଣି ଦେବା ବେଳେ ତାଙ୍କୁ ଦୁର୍ବୃତ୍ତମାନେ ଗୁଳି କରିଥିଲେ।

ଅନ୍ୟଏକ ଘଟଣାରେ ପାଟନାର ବିକ୍ରମ ଝା ନାମକ ଜଣେ ତେଜରାତି ଦୋକାନୀଙ୍କୁ ଅଜଣା ବନ୍ଧୁକଧାରୀ ଗୁଳିକରି ହତ୍ୟା କରିଛନ୍ତି। ରାମକୃଷ୍ଣ ନଗର ଅଞ୍ଚଳରେ ଏହି ଘଟଣା ଘଟିଛି। ବିହାର ବିଧାନସଭା ନିର୍ବାଚନ ପୂର୍ବରୁ ୨୪ ଘଣ୍ଟାରେ ଏଭଳି ୪ଟି ହତ୍ୟାକାଣ୍ଡ ରାଜ୍ୟରେ ଆଇନଶୃଙ୍ଖଳା ସ୍ଥିତି ଉପରେ ପ୍ରଶ୍ନବାଚୀ ସୃଷ୍ଟି କରିଛି।

ରାଜ୍ୟସଭାକୁ ୪ ସଦସ୍ୟଙ୍କୁ ମନୋନୀତ କଲେ ରାଷ୍ଟ୍ରପତି

ନୂଆଦିଲ୍ଲୀ,୧୩।୭(ଏଜେନ୍ସି): ରାଷ୍ଟ୍ରପତି ଦ୍ରୌପଦୀ ମୁର୍ମୁ ରାଜ୍ୟସଭାକୁ ୪ ଜଣ ସଦସ୍ୟଙ୍କୁ ପଠାଇବାକୁ ସୁପାରିସ କରିଛନ୍ତି। ଏମାନଙ୍କ ମଧ୍ୟରେ ପୂର୍ବତନ ସରକାରୀ ଓକିଲ ତଥା ଲୋକସଭା ନିର୍ବାଚନରେ ବିଜେପିର ପ୍ରାର୍ଥୀ ଉଜ୍ଜ୍ୱଳ ନିକମ୍ ସାମିଲ ରହିଛନ୍ତି। ନିକମ୍ ମୁମ୍ବାଇ ୨୬/୧୧ ଆତଙ୍କବାଦୀ ଆକ୍ରମଣ ସମେତ ଏକାଧିକ ମାମଲାରେ ପବ୍ଲିକ ପ୍ରସିକ୍ୟୁଟର ଥିଲେ। ସେହିପରି କେରଳର ବରିଷ୍ଠ ସମାଜସେବୀ ତଥା ଶିକ୍ଷାବିତ୍ ସି. ଚିଦାନନ୍ଦ ମାଷ୍ଟର, ଭାରତର ପୂର୍ବତନ ବୈଦେଶିକ ସଚିବ ମୁମ୍ବାଇର ହର୍ଷବର୍ଦ୍ଧନ ଶୃଙ୍ଗଳା ଏବଂ ଦିଲ୍ଲୀର ଇତିହାସକାର ତଥା ଶିକ୍ଷାବିତ୍ ମିନାକ୍ଷୀ ଜୈନ୍ ମଧ୍ୟ ରାଷ୍ଟ୍ରପତିଙ୍କ ସୁପାରିସ କ୍ରମେ ରାଜ୍ୟସଭା ଯିବା ନିଶ୍ଚିତ ହୋଇଛି। ଭାରତୀୟ ସମ୍ବିଧାନର ଧାରା ୮୦ (୩) ଅନୁସାରେ ରାଷ୍ଟ୍ରପତି ୧୨ଜଣଙ୍କୁ ରାଜ୍ୟସଭା ସଦସ୍ୟ ମନୋନୀତ କରିବାର ବ୍ୟବସ୍ଥା ରହିଛି।

ଲଣ୍ଡନରେ ବିମାନ ଦୁର୍ଘଟଣା

ଲଣ୍ଡନ,୧୩।୭(ଏଜେନ୍ସି): ଲଣ୍ଡନର ଏସେକ୍ସସ୍ଥିତ ସାଉଥ୍‌ଏଣ୍ଡ ବିମାନ ବନ୍ଦରରେ ରବିବାର ଏକ ପ୍ୟାସେଞ୍ଜର ବିମାନ ଦୁର୍ଘଟଣାଗ୍ରସ୍ତ ହୋଇଛି। ଉଡ଼ାଣ ଭରିବାର କିଛି ସେକେଣ୍ଡ ମଧ୍ୟରେ ଏହି ଦୁର୍ଘଟଣା ଘଟିଛି। ବିମାନଟି ବିଚ୍ ବି-୨୦୦ ମଡେଲର ଥିଲା ଓ ଏହା ନେଦରଲାଣ୍ଡସର ଲେଲିଷ୍ଟାଡକୁ ଯାତ୍ରା କରୁଥିଲା। ଦୁର୍ଘଟଣାଗ୍ରସ୍ତ ହେବା ପରେ ବିମାନଟି ଆକାଶରେ ଏକ ନିଆଁଗୋଳା ଭଳି ଦେଖାଯାଉଥିଲା। ଦୁର୍ଘଟଣାର ଭିଡିଓ ସୋସିଆଲ ମିଡିଆରେ ଭାଇରାଲ ହୋଇଛି। ଦୁର୍ଘଟଣାର କାରଣ ନେଇ କିଛି ସୂଚନା ମିଳିନାହିଁ। ସ୍ଥାନୀୟ ସମୟ ଅପରାହ୍ନ ୪ ଟା ପୂର୍ବରୁ ହିଁ ଏହି ଦୁର୍ଘଟଣା ଘଟିଥିଲା।

ତୈଳବାହୀ ଟ୍ରେନ୍ ଲାଇନ୍‌ଚ୍ୟୁତ

ଜଳିଗଲା ୧୮ ବଗି

ଚେନ୍ନଇ,୧୩।୭(ଏଜେନ୍ସି): ତାମିଲନାଡୁର ଥିରୁଭାଲୁର ରେଲ ଷ୍ଟେସନ ନିକଟ୍‌ରେ ଏକ ମାଲବାହୀ ଟ୍ରେନ୍ ଲାଇନଚ୍ୟୁତ ହୋଇଛି। ଏହି ଟ୍ରେନ୍ ମନାଲାରୁ ଜୋଲାରକେଟ ବାଟ ଦେଇ କର୍ଣ୍ଣାଟକ ଯାଉଥିଲା। ଡିଜେଲକୁ ନେଇ ଯାଉଥିବା ଏହି ମାଲଗାଡି ଲାଇନଚ୍ୟୁତ ହେବା ଫଳରେ ୧୮ଟି ବଗି ଜଳିଯାଇଛି। ୫୨ଟି ବଗିରେ ଡିଜେଲ ଥିଲା। ସେଥିମଧ୍ୟରୁ ୪୦ଟି ଅଲଗା କରାଯାଇଛି। ଷ୍ଟେଶନ ଓ ଆଖପାଖ ଅଞ୍ଚଳକୁ ଖାଲି କରାଯାଇଛି ଓ ଏଲ୍‌ପିଜି ସିଲିଣ୍ଡରଗୁଡିକୁ ଦୂରକୁ ନିଆଯାଇଛି। ସୌଭାଗ୍ୟବଶତଃ ଏଥିରେ କେହି ମୃତାହତ ହୋଇନାହାନ୍ତି।ରବିବାର ସକାଳ ୫.୩୦ରେ ଏହି ଦୁର୍ଘଟଣା ଘଟିଛି। ନିଆଁ ଲାଗିବା ନେଇ କାରଣ ସମ୍ପର୍କରେ ଏବେ କିଛି ସୂଚନା ମିଳିନାହିଁ। ଦମକଳର ଏକାଧିକ ଟିମ୍ ଘଟଣାସ୍ଥଳରେ ପହଞ୍ଚିଛି। ଅପରାହ୍ନ ସୁଦ୍ଧା ମିଳିଥିବା ସୂଚନା ଅନୁଯାୟୀ ୧୦ଟି ଦମକଳ ଗାଡି ସହାୟତାରେ ନିଆଁକୁ ନିୟନ୍ତ୍ରଣକୁ ଅଣାଯାଇଛି। ରେଳବାଇ ଓ ପୁଲିସ ରେଳ ଲାଇନ୍‌ରେ ଥିବା ଫାଟ ନେଇ ଯାଞ୍ଚ୍ କରୁଛି।

ଅପରେସନ କାଳନେମୀ

୨୫୯ ନକଲି ବାବା ଗିରଫ

ଡେରାଡୁନ,୧୩।୭(ଏଜେନ୍ସି): ଅପରେସନ କାଳନେମୀ ଦ୍ୱାରା ଉତ୍ତରାଖଣ୍ଡ ପୁଲିସ୍ ରାଜ୍ୟରେ ୨୫୯ ଜଣ ନକଲି ବାବାଙ୍କୁ ଗିରଫ କରିଛି। ଧର୍ମନାମରେ ଲୋକଙ୍କ ଧାର୍ମିକ ଭାବନା ଓ ବିଶ୍ୱାସ ସହ ଖେଳିବା ଅଭିଯୋଗରେ ଏମାନଙ୍କୁ ଗିରଫ କରାଯାଇଛି ବୋଲି ପୁଲିସ କହିଛି। ଉତ୍ତରାଖଣ୍ଡକୁ ଦେବଭୂମି ବୋଲି ଅଭିହିତ କରାଯାଇଥାଏ। ଏବେ ଶ୍ରାବଣ ମାସ ଚାଲିଥିବା ବେଳେ କାଉଡିଆଙ୍କୁ ଭ୍ରମିତ କରିବାକୁ ଏହି ବାବାମାନେ ପ୍ରୟାସ କରୁଥିଲେ। ମୁଖ୍ୟମନ୍ତ୍ରୀ ପୁଷ୍କର ସିଂ ଧାମୀ ସାରା ରାଜ୍ୟରେ ଲୋକଙ୍କୁ ଠକୁଥିବା ଏହି ନକଲି ସାଧୁବାବାମାନଙ୍କୁ ଗିରଫ କରିବାକୁ ନିର୍ଦ୍ଦେଶ ଦେଇଥିଲେ। ଏହାକୁ ଅପରେସନ କାଳନେମୀ ବୋଲି କୁହାଯାଉଛି। ଗିରଫ ହୋଇଥିବା ବାବାମାନଙ୍କ ମଧ୍ୟରୁ ଏକାଧିକ ରାଜ୍ୟ ବାହାରର ଓ ଜଣେ ବାଂଲାଦେଶର ବୋଲି କୁହାଯାଇଛି। ଉଲ୍ଲେଖଥାଉ କି, କାଳନେମୀ ହେଉଛି ହିନ୍ଦୁ ପୁରାଣର ଏକ ଅସୁର ତଥା ରାକ୍ଷସର ନାମ। ରାମାୟଣ ଓ ମହାଭାରତ ଭଳି ଗ୍ରନ୍ଥରେ ସେ ବିଭିନ୍ନ ରୂପରେ ଦେଖା ଦେଇଛି। ରାମାୟଣରେ ସେ ମାରିଚର ପୁଅ ଓ ରାବଣର ମାମୁଁ ଥିଲା। ହନୁମାନଙ୍କୁ ରୋକିବା ପାଇ ତାକୁ ପଠାଯାଇଥିଲା। ମହାଭାରତରେ ସେ ଜଣେ ଶକ୍ତଶାଳୀ ଅସୁର ଥିଲା ଓ ତାକୁ ଭଗବାନ ବିଷ୍ଣୁ ତାରକାମୟ ଯୁଦ୍ଧରେ ବଧ କରିଥିଲେ। ପରେ ସେ କଂସ ରୂପରେ ଜନ୍ମ ନେଇଥିଲା ଓ କୃଷ୍ଣ ତାକୁ ମାରିଥିଲେ।

■ ସ୍ୱଚ୍ଛତା ସର୍ବେକ୍ଷଣ ରିପୋର୍ଟ ୨୦୨୪

ସୁପର୍ ଲିଗ୍‌ରେ ୧୫ ସହର

ନୂଆଦିଲ୍ଲୀ,୧୩।୭(ଏଜେନ୍ସି): ସ୍ୱଚ୍ଛତା ସର୍ବେକ୍ଷଣ ୨୦୨୪ର ରିପୋର୍ଟ ପ୍ରକାଶ ପାଇଛି। ଏଥିରେ ଶ୍ରେଷ୍ଠ ୧୫ଟି ସ୍ୱଚ୍ଛ ସହରକୁ 'ସ୍ୱଚ୍ଛତା ସୁପର ଲିଗ୍'ରେ ସାମିଲ କରାଯାଇଛି। ମଧ୍ୟପ୍ରଦେଶର ଇନ୍ଦୋର, ସୁରତ, ନବୀ ମୁମ୍ବାଇ ସମେତ ୧୫ଟି ସହରକୁ ସୁପର ଲିଗ୍‌ରେ ସାମିଲ କରାଯାଇଛି। ଜୁଲାଇ ୧୭ରେ ରାଷ୍ଟ୍ରପତି ଦ୍ରୌପଦୀ ମୁର୍ମୁ ସ୍ୱଚ୍ଛତା ସର୍ଭେ ପୁରସ୍କାର ପ୍ରଦାନ କରିବେ। ତେଣୁ ଖୁବ୍‌ଶୀଘ୍ର ଏ ନେଇ ଆନୁଷ୍ଠାନିକ ଘୋଷଣା କରାଯିବ। ଏହି ଲିଗ୍‌ରେ ସାମିଲ ହୋଇଥିବା ସହରଗୁଡିକର ର୍ୟାଙ୍କିଙ୍ଗ୍ ତଥା ମାନ୍ୟତା ପ୍ରଦାନ କରାଯାଇନଥାଏ। କିନ୍ତୁ ସହରଗୁଡିକୁ ୧୨,୫୦୦ ଅଙ୍କର ସ୍କିମ୍ ବାବଦରେ ଅଙ୍କ ମିଳିବ। ସ୍ୱଚ୍ଛତା ଦୃଷ୍ଟିକୋଣରୁ ଦେଖିବାକୁ ଗଲେ ଏଥର ଗୁଜରାଟର ଅହମଦାବାଦ୍ ପ୍ରଥମ ଓ ଲକ୍ଷ୍ନୌ ଦ୍ୱିତୀୟ ସ୍ଥାନରେ ରହିବାର ଯଥେଷ୍ଟ ସମ୍ଭାବନା ରହିଛି ବୋଲି ସର୍ଭେ କମିଟିରେ ସ୍ଥାନ ପାଇଥିବା ଅଧିକାରୀ କହିଛନ୍ତି। ତେବେ ଏ ନେଇ ଏପର୍ଯ୍ୟନ୍ତ କୌଣସି ଆନୁଷ୍ଠାନିକ ଘୋଷଣା କରାଯାଇନାହିଁ। ରାଷ୍ଟ୍ରପତି ପୁରସ୍କାର ଦେବା ଅବସରରେ ହିଁ ତାଲିକା ଘୋଷଣା କରାଯିବ ବୋଲି କୁହାଯାଇଛି।

ସାମରିକ ମେଣ୍ଟ ନ କରିବାକୁ ଆମେରିକା, ଦ. କୋରିଆ ଓ ଜାପାନକୁ ରୁଷ୍‌ର ଚେତାବନୀ

ପୋଙ୍ଗୟାଙ୍ଗ,୧୩।୭(ଏଜେନ୍ସି): ରୁଷିଆ ବୈଦେଶିକ ମନ୍ତ୍ରୀ ସେର୍ଗେ ଲାଭରୋଭ ଶନିବାର ଆମେରିକା, ଦକ୍ଷିଣକୋରିଆ ଓ ଜାପାନକୁ କଡ଼ା ଚେତାବନୀ ଦେଇଛନ୍ତି। ଉତ୍ତର କୋରିଆ ବିରୋଧରେ କୌଣସି ସାମରିକ ମେଣ୍ଟ ନ କରିବାକୁ ସେ ସତର୍କ କରାଇଦେଇଛନ୍ତି। ଲାଭରୋଭ ଉତ୍ତର କୋରିଆ ଯାତ୍ରା କରିଛନ୍ତି। ସେଠାରେ ସେ ରାଷ୍ଟ୍ରପତି କିମ୍

ଆଜିର ରାଶିଫଳ

ମେଷ: ଚାକିରିରେ ସଫଳତା ମିଳିବ । ଅର୍ଥ ନିବେଶ କରିବା ପାଇଁ ଭଲ ସମୟ । ଭବିଷ୍ୟତ ପାଇଁ ଅର୍ଥ ସଞ୍ଚୟ କରିବେ । ଧାର୍ମିକ ଯାତ୍ରା ଯୋଗ ଅଛି । କର୍ମ ଅନୁସାରେ ଫଳ ମିଳିପାରେ । ଆୟ ଓ ବ୍ୟୟ ସମାନ ରହିବ ।

ବୃଷ: ଦିନଟିରେ ସଫଳତା ପ୍ରାପ୍ତି ହେବ । ସୃଜନାତ୍ମକ କାମ ପ୍ରତି ଆଗ୍ରହ ବଢ଼ିବ । ଅଧିକ ଖର୍ଚ୍ଚାନ୍ତ ହୋଇପାରନ୍ତି । ଆଶା କରିଥିବା ଦିଗରୁ ଧନ ପ୍ରାପ୍ତି ହେବ । ବନ୍ଧୁଙ୍କ ସହଯୋଗ ମିଳିବ । ଛାତ୍ରଛାତ୍ରୀ କୃତକାର୍ଯ୍ୟ ହେବେ ।

ମିଥୁନ: ପରିବାର ସଦସ୍ୟଙ୍କ ସହଯୋଗ ମିଳିବ । ରାଜନୀତିରେ ସକ୍ରିୟ ହେବେ । ଅତିଥି ସତ୍କାରରେ ସମୟ ବିତିବ । ଅଫିସ୍‌ରେ ପଦୋନ୍ନତି ସମ୍ଭାବନା ଅଛି । ଛାତ୍ରଛାତ୍ରୀ ପ୍ରବେଶିକା ପରୀକ୍ଷା ଲାଗି ପ୍ରସ୍ତୁତି କରିବେ ।

କର୍କଟ: ବ୍ୟବସାୟରୁ ଲାଭ ମିଳିବ । ଅର୍ଥ ନିବେଶରୁ ଦୂରେଇ ରୁହନ୍ତୁ । ପୁରୁଣା ବନ୍ଧୁଙ୍କ ସହ ଭେଟ ହେବ । ଦାମ୍ପତ୍ୟ ଜୀବନ ସୁଖମୟ ହେବ । ଅଚାନକ ଦୂରସ୍ଥାନକୁ ଯାତ୍ରା କରିପାରନ୍ତି । ଆଣ୍ଠୁଗଣ୍ଠି ସମସ୍ୟା ବଢ଼ିପାରେ ।

ସିଂହ: ଦିନଟି ମିଶ୍ରଫଳ ପ୍ରଦାନ କରିବ । ବ୍ୟବସାୟ ସମ୍ବନ୍ଧିତ ନୂଆ ଯୋଜନାରୁ ବଞ୍ଚିତ ରହିବେ । ମନ ଖୁସି ରହିବ । ଧାର୍ମିକ କାର୍ଯ୍ୟରେ ସାମିଲ ହେବେ । ସନ୍ତାନଙ୍କ ଭବିଷ୍ୟତକୁ ନେଇ ପିତାମାତା ଚିନ୍ତାରେ ରହିବେ ।

କନ୍ୟା: ଆର୍ଥିକ ସ୍ଥିତି ଭଲ ରହିବ । ସୁଖଦ ଯାତ୍ରା ଯୋଗ ଅଛି । ବହୁ ଦିନର ଆଶା ପୂରଣ ହେବ । ଶିକ୍ଷା କ୍ଷେତ୍ରରେ ସଫଳତା ପ୍ରାପ୍ତ ହେବ । ଭାଇ, ଭଉଣୀଙ୍କ ସହଯୋଗ ମିଳିବ । ସ୍ୱାସ୍ଥ୍ୟରେ ଉନ୍ନତି ପରିଲକ୍ଷିତ ହେବ ।

ତୁଳା: ପ୍ରେମ ସମ୍ପର୍କରେ ପ୍ରଗାଢ଼ତା ଆସିବ । ଛାତ୍ରଛାତ୍ରୀ କର୍ମଚଞ୍ଚଳ ହେବେ । ଆଇନଜୀବୀଙ୍କୁ ସଫଳତା ମିଳିବ । ଘରକୁ ଅତିଥି ଆଗମନ ହେବ । ଜୀବନସାଥୀଙ୍କ ନୂଆ କାମକୁ ନେଇ ଖୁସି ଅନୁଭବ କରିବେ ।

ବିଛା: ଘରେ ଧନଧାନ୍ୟ ବୃଦ୍ଧି ହେବ । ବିବାହ ପ୍ରସ୍ତାବ ସ୍ଥିର ହେବ । ଘରେ ମାଙ୍ଗଳିକ କାର୍ଯ୍ୟକ୍ରମ ଆୟୋଜନ ହେବ । ପରିବାର ସଦସ୍ୟଙ୍କ ମଧ୍ୟରେ ତିକ୍ତତା ଦୂର ହେବ । ପତି-ପତ୍ନୀଙ୍କ ମଧ୍ୟରେ ମନୋମାଳିନ୍ୟ ହୋଇପାରେ ।

ଧନୁ: ଅଫିସ୍‌ରେ ମାନସମ୍ମାନ ବଢ଼ିବ । ଅନ୍‌ଲାଇନ କାର୍ଯ୍ୟରୁ ଲାଭ ମିଳିବ । ନିବେଶ ପୂର୍ବରୁ ଅଭିଜ୍ଞ ଲୋକଙ୍କ ପରାମର୍ଶ ନିଅନ୍ତୁ । ନୂତନ ବ୍ୟବସାୟ ଆରମ୍ଭ କରିବାକୁ ଅନୁକୂଳ ସମୟ । ପ୍ରେମ ବ୍ୟାପାରରେ ସଫଳ ହେବେ ।

ମକର: ଚାକିରି ନିଷ୍ପତ୍ତି ପାଇଁ ଦ୍ୱନ୍ଦ୍ୱରେ ରହିବେ । ଛାତ୍ରଛାତ୍ରୀ ଅଧିକ ପରିଶ୍ରମ କରିବେ । ପ୍ରେମିକ ପ୍ରେମିକାଙ୍କ ମଧ୍ୟରେ ଭୁଲ୍ ବୁଝାମଣା ଦେଖାଦେବ । ସମାଜସେବାରେ ନିଜକୁ ନିୟୋଜିତ କରିବେ । ଦାନ ଧର୍ମ କରନ୍ତୁ ।

କୁମ୍ଭ: କାର୍ଯ୍ୟରେ ବାଧା ଆସିବ । ବ୍ୟବହାରରେ ନିୟନ୍ତ୍ରଣ ରକ୍ଷା କରିବେ । ଭାବିଚିନ୍ତି ଖର୍ଚ୍ଚ କରନ୍ତୁ । କିଛି କଥାକୁ ନେଇ ଚିନ୍ତାରେ ରହିପାରନ୍ତି । ହଜିଯାଇଥିବା ଜିନିଷ ଫେରିପାଇବେ । ମାନସମ୍ମାନ ବୃଦ୍ଧି ପାଇବ ।

ମୀନ: ଘରେ ପୂଜାପାଠ ଆୟୋଜନ କରିବେ । ନିଜ ପସନ୍ଦର କାର୍ଯ୍ୟ କରି ଖୁସି ହେବେ । ପାରିବାରିକ ଜୀବନ ସୁଖମୟ ହେବ । ନିଜ ଲୋକ ଶ୍ରୁତୁ ସାଜିପାରନ୍ତି । ସଫଳତା ପାଇଁ କଠିନ ପରିଶ୍ରମ କରିବାକୁ ପଡ଼ିପାରେ ।

ଆଜିର ଇତିହାସ

- ୧୭୮୯- ଫ୍ରାନ୍ସ ବିପ୍ଳବ ଆରମ୍ଭ ।
- ୧୮୫୦- ମେସିନ୍ ଦ୍ୱାରା ସୃଷ୍ଟି କରାଯାଇଥିବା ବରଫକୁ ସର୍ବସାଧାରଣରେ ପ୍ରଦର୍ଶନ କରାଗଲା ।
- ୧୯୬୯- ଜୟପୁରରେ ମାଲବାହୀ ଓ ଯାତ୍ରୀବାହୀ ଟ୍ରେନ୍ ପରସ୍ପରକୁ ଧକ୍କା ଦେବାରୁ ପାଖାପାଖି ୮୫ ଲୋକଙ୍କ ମୃତ୍ୟୁ ।
- ୧୯୭୬-କାନାଡ଼ାରେ ମୃତ୍ୟୁଦଣ୍ଡକୁ ଉଚ୍ଛେଦ କରାଗଲା ।
- ୧୯୮୭- ତାଇୱାନ୍‌ରେ ଦୀର୍ଘ ୩୭ ବର୍ଷ ଧରି ଚାଲିଥିବା ମିଲିଟାରୀ ଶାସନର ଅନ୍ତ ଘଟିଲା ।

ରାଜ୍‌ଙ୍କ ସହ ସମ୍ପର୍କକୁ ସ୍ୱୀକାର କଲେ ସାମନ୍ଥା

ସାଉଥ୍ ସିନେମା ଇଣ୍ଡଷ୍ଟ୍ରୀର ଆଗଧାଡ଼ିର ଅଭିନେତ୍ରୀ ସାମନ୍ଥା ରୁଥ୍ ପ୍ରଭୁ ତାଙ୍କ ବୃତ୍ତିଗତ ଜୀବନ ସହ ବ୍ୟକ୍ତିଗତ ଜୀବନକୁ ନେଇ ସବୁବେଳେ ଚର୍ଚ୍ଚାରେ ଥାଆନ୍ତି । ସେ ସୋସିଆଲ ମିଡିଆରେ ମଧ୍ୟ ବେଶ୍ ସକ୍ରିୟ । ସେ ଏବେ ତାଙ୍କର ଏକ ସୋସିଆଲ ମିଡିଆ ପୋଷ୍ଟ ଯୋଗୁଁ ପୁଣି ଥରେ ଚର୍ଚ୍ଚାରେ । ନିକଟରେ ସେ ଆମେରିକାରେ ଛୁଟି କାଟୁଥିବାର ଫଟୋ ସେୟାର୍ କରିଥିଲେ । ଏହି ଫଟୋଗୁଡ଼ିକରେ ସେ ରାଜ୍ ଓ ଅନ୍ୟ ସାଙ୍ଗମାନଙ୍କ ସହ ମଜାମସ୍ତି କରୁଥିବାର ନଜର ଆସିଛନ୍ତି । କିନ୍ତୁ ଏହି ଫଟୋ ମଧ୍ୟରେ ଗୋଟିଏ ଫଟୋ ସୋସିଆଲ ମିଡିଆ ୟୁଜର୍ସଙ୍କ ଧ୍ୟାନ ଆକର୍ଷଣ କରିଥିଲା । ଏହି ଫଟୋରେ ସାମନ୍ଥା ରାଜ୍ ନିଦିମୋରୁଙ୍କ ସହ ଆମେରିକାର ଏକ ରାସ୍ତାରେ ବୁଲୁଥିବାର ଦେଖାଯାଇଥିଲେ । ତେବେ ଏହି ଫଟୋ ମାଧ୍ୟମରେ ସାମନ୍ଥା ରାଜ୍‌ଙ୍କ ସହ ତାଙ୍କ ସମ୍ପର୍କକୁ ଆଉ ଲୁଚାଇବାକୁ ଚାହୁଁ ନ ଥିବା ଚର୍ଚ୍ଚା ହେଉଛି । ଅବଶ୍ୟ ଏନେଇ ସାମନ୍ଥା କି ରାଜ୍ ଏଯାଏଁ କିଛି କହି ନାହାନ୍ତି । ସାମନ୍ଥାଙ୍କ କାମ କଥା କହିବାକୁ ଗଲେ ସେ ଶେଷ ଥର ପାଇଁ 'ସିଟାଡେଲ: ହନିବନି'ରେ ଦେଖାଯାଇଥିଲେ ।

ଜନସଂଖ୍ୟା ପ୍ରତି ବିପଦ ଏଆଇ

ଆର୍ଟିଫିସିଆଲ ଇଣ୍ଟେଲିଜେନ୍ସ ବା କୃତ୍ରିମ ବୁଦ୍ଧିମତା ଚାକିରି ପ୍ରତି ବିପଦ ସୃଷ୍ଟି କରିବା ସମସ୍ତେ ଜାଣନ୍ତି । ତେବେ ଆଗାମୀ ଦିନରେ ଏଆଇର ପ୍ରଭାବ ମଣିଷ ଅସ୍ତିତ୍ୱ ଉପରେ ପଡ଼ିପାରେ ବୋଲି କୁହାଯାଉଛି । ଓକଲାହୋମା ଷ୍ଟେଟ୍ ୟୁନିଭର୍ସିଟିର କମ୍ପ୍ୟୁଟର ସାଇନ୍ସ ପ୍ରଫେସର ସୁଭାଷ କାକଙ୍କ ମତରେ, ଯଦି କୃତ୍ରିମ ବୁଦ୍ଧିମତ୍ତାର ଅଭିବୃଦ୍ଧି ଏହି ଗତିରେ ଜାରି ରହିବ, ତେବେ ୨୩୦୦ ମସିହା ସୁଦ୍ଧା ବିଶ୍ୱ ଜନସଂଖ୍ୟା ୧୦ କୋଟିକୁ ହ୍ରାସ ପାଇପାରେ । ସେହିପରି ଏହି ଧାରା ଯଦି ବଳବତ୍ତର ରହିବ, ଆଗାମୀ ଦିନରେ ଦୁନିଆର ବଡ଼ ବଡ଼ ସହର ନିଶ୍ଚିହ୍ନ ବା ଜନଶୂନ୍ୟ ହୋଇପାରେ । କାକ ଏହାକୁ ଅତ୍ୟନ୍ତ ଭୟାନକ ବୋଲି କହିଛନ୍ତି । ଏହାବାଦ୍ ଲୋକ ଏକଥା ବି ଜାଣିପାରୁ ନାହାନ୍ତି, ଏଆଇ କିଭଳି ଭାବେ ପ୍ରଭାବ ପକାଇବାକୁ ଯାଉଛି । ଏଆଇ ଆସିବା ଦ୍ୱାରା

କାମଧନ୍ଦା ସ୍ୱୟଂଚାଳିତ ହୋଇଯିବ । ଫଳରେ ଲୋକଙ୍କ ଆବଶ୍ୟକତା କମିବ । ଚାକିରି ସଂଖ୍ୟା ହ୍ରାସ ପାଇବ ଏବଂ ଲୋକେ ପରିବାରକୁ ଆଗକୁ ବଢ଼ାଇବାକୁ ପଛଘୁଞ୍ଚା ଦେବେ । ଯେତେବେଳେ ଏଆଇ ଲୋକଙ୍କ ସ୍ଥାନରେ କାମ କରିବା ଆରମ୍ଭ କରିବ, ସେତେବେଳେ ମଣିଷର ଆବଶ୍ୟକତା କେତେ ରହିବ ବୋଲି କାକ କହିଛନ୍ତି । ସେହିପରି ବିଶ୍ୱର କେତେକ ସ୍ଥାନରେ ଜନ୍ମସଂଖ୍ୟା ପୂର୍ବତୁଳନାରେ ହ୍ରାସ ପାଇବାରେ ଲାଗିଛି । ବିଶେଷକରି ଜାପାନ, ଚୀନ୍, ୟୁରୋପ ଏବଂ ଦକ୍ଷିଣ କୋରିଆରେ ଜନସଂଖ୍ୟା ହ୍ରାସ ପାଇ ଚାଲିଛି । ଯଦି ସାରା ବିଶ୍ୱର ଜନସଂଖ୍ୟା ୧୦ କୋଟି ହୋଇଯିବ, ତେବେ ଲଣ୍ଡନ, ନ୍ୟୁୟର୍କ ଭଳି ସହର ଖାଲି ହୋଇଯିବ ଏବଂ ଧାତୁ ଓ ଯନ୍ତ୍ରପାତିରେ ପରିପୂର୍ଣ୍ଣ ହୋଇଯିବ । ଅନ୍ୟପଟେ କାକଙ୍କ କହିବାର ଅର୍ଥ ହେଉଛି, ଏଆଇର ପ୍ରଭାବ କେବଳ କାମ ପର୍ଯ୍ୟନ୍ତ ସୀମିତ ରହିବ ନାହିଁ, ଏହା ସମାଜ, ପରିବାର, ମାନବ ଅସ୍ତିତ୍ୱ ଉପରେ ମଧ୍ୟ ପ୍ରଭାବ ପକାଇବ । ଏଆଇର ପ୍ରଭାବ ଆରମ୍ଭ ହୋଇଯାଇଥିଲେ ସୁଦ୍ଧା ଆମେ କିନ୍ତୁ ଏହାକୁ ଧ୍ୟାନ ଦେଉ ନାହାନ୍ତି ।

ଭାରତର ଏକମାତ୍ର ଦ୍ୱୀପରେ ଲାଇଟ୍ ହାଉସ୍ ଜଳିଥିବା ଗାଁ

ସାଧାରଣତଃ ଅଧିକାଂଶ ଲୋକ ଏମିତି ଚାକିରି ଚାହାନ୍ତି, ଯେଉଁଥିରେ ସେମାନଙ୍କୁ କମ୍ ପରିଶ୍ରମ କରିବାକୁ ପଡୁଥିବ ଏବଂ ଅଧିକ ଦରମା ମିଳୁଥିବ । ଏହି କ୍ରମରେ ଏମିତି ବି ଏକ ଚାକିରି ଅଛି, ଯେଉଁଥିରେ ଲୋକଙ୍କୁ ବର୍ଷକୁ ୩୦ କୋଟି ଟଙ୍କା ମିଳିବ । ହେଲେ ବିଡମ୍ବନାର ବିଷୟ ହେଉଛି, ଚାକିରି ପାଇଁ ଲୋକ ମିଳୁ ନାହାନ୍ତି । ଅବଶ୍ୟ ଏହା ଏମିତି ଏକ ଚାକିରି ଯେଉଁଥିରେ କର୍ମଚାରୀଙ୍କୁ ବେଶୀ କିଛି କରିବାକୁ ପଡ଼ିବ ନାହିଁ । ଏହା ସତ୍ତ୍ୱେ ବି ଏହାକୁ ବିଶ୍ୱର ସବୁଠୁ କଷ୍ଟକର କାମ ବୋଲି କୁହାଯାଉଛି । ଏହି ଚାକିରିଟି ଇଜିପ୍ଟର ଫାରୋସ୍ ଦ୍ୱୀପରେ ଥିବା ଆଲେକଜାଣ୍ଡ୍ରିଆ ଲାଇଟ୍ ହାଉସ୍‌ରେ ଅଛି । ଏଠାରେ ବତିଘରର କିପର୍ ଭାବେ କାମ କରିବାକୁ ହେବ । ଏହି ଚାକିରି ଲାଗି ବର୍ଷକୁ ୩୦ କୋଟି ଟଙ୍କା ମିଳିବ । ଚାକିରିର ବିଶେଷତ୍ୱ ହେଉଛି, ଏଠାରେ ନିଯୁକ୍ତ କର୍ମଚାରୀ ଜଣକ ନିଜ ଇଚ୍ଛା ଅନୁସାରେ ଶୋଇପାରିବେ । କିନ୍ତୁ ଗୋଟିଏ କଥା ଉପରେ ଦୃଷ୍ଟି ଦେବାକୁ ହେବ ଯେ, ଲାଇଟ୍ ହାଉସ୍‌ର ଲାଇଟ୍ ଯେମିତି ଜଳୁଥିବ । ସେହିପରି ବତିଘରେ କାମ କରୁଥିବା କର୍ମଚାରୀଙ୍କୁ ଏଠାରେ ଏକୁଟିଆ ହିଁ ରହିବାକୁ ପଡ଼ିବ । କାରଣ ଏହି ବତିଘର ସମୁଦ୍ର ମଝିରେ ରହିଛି । ତେଣୁ ଏଠାରେ ଦୂର ଦୂରାନ୍ତରୁ କୌଣସି ଲୋକ ନଜର ଆସନ୍ତି ନାହିଁ । ଏହାବାଦ୍ ଏଠାରେ ବଡ଼ ଧରଣର ଝଡ଼ ତୋଫାନ ଆସିଲେ କିପର୍‌ଙ୍କ ଜୀବନକୁ ବିପଦ ମଧ୍ୟ ରହିଛି । ଏହି ଚାକିରି ଲାଗି ଶିକ୍ଷାଗତ ଯୋଗ୍ୟତା ଦଶମ ହୋଇଥିଲେ ହେଁ, ଯାନ୍ତ୍ରିକ ଜ୍ଞାନ କୌଶଳ ଜାଣିଥିବା ଦରକାର । ଅନ୍ୟପକ୍ଷରେ ବଡ଼ ବଡ଼ ଜାହାଜକୁ ବାଟ ଦେଖାଇବା ପାଇଁ ଏହି ବତିଘରକୁ ନିର୍ମାଣ କରାଯାଇଥିଲା ।

ଶ୍ରାବଣରେ ଶିବ ଉପାସନା

ଆଜି ହେଉଛି ଶ୍ରାବଣ ମାସର ପ୍ରଥମ ସୋମବାର । ଭଗବାନ ଶିବଙ୍କ ପୂଜା ଆରାଧନା କରିବା ଲାଗି ଏହା ହେଉଛି ଉତ୍କୃଷ୍ଟ ସମୟ । ଏହି ମାସରେ ଶିବଙ୍କ କୃପା ଲାଭ ପାଇଁ ଶିବଭକ୍ତମାନେ ବ୍ରତ ରଖି ବୋଲବମ୍ ଯାତ୍ରା କରିଥାନ୍ତି ।

ବାହାରିଥିବା ହଳାହଳ ବିଷକୁ ଯେତେବେଳେ ମହାଦେବ ପାନ କଲେ ସେତେବେଳେ ତାଙ୍କ ଶରୀରର ତାପ ବଢ଼ିଲା ଏବଂ ଏହି ତାପକୁ କମ୍ କରିବା ପାଇଁ ଭଗବାନ ଶିବଙ୍କ ଉପରେ ଦେବତାମାନେ ଜଳ ବର୍ଷା କଲେ । ଏହଦ୍ୱାରା ଶିବଙ୍କୁ ଶୀତଳତା ମିଳିଥିଲା । ସେହିପରି ଶ୍ରାବଣ ମାସରେ ବର୍ଷା ହୁଏ । ଏ ଦୃଷ୍ଟିରୁ ଏହା ହେଉଛି ଭଗବାନ ଶିବଙ୍କ ପ୍ରିୟ ।

ପ୍ରସନ୍ନ ମୁଦ୍ରାରେ ମହାଦେବ : ଅନ୍ୟପଟେ ଏହି ମାସରେ ଭଗବାନ ବିଷ୍ଣୁ ଯୋଗନିଦ୍ରାରେ ଥିବାରୁ ସୃଷ୍ଟିର କାର୍ଯ୍ୟଭାର ଭଗବାନ ଶିବ ସମ୍ଭାଳିଥାନ୍ତି । ଏହି ତମାମ ମାସ ଶିବ ପ୍ରସନ୍ନ ମୁଦ୍ରାରେ ରହନ୍ତି । ଏଣୁ ଏହି ସମୟରେ ରୁଦ୍ରାଭିଷେକ କରିବା ଶୁଭ ବୋଲି ବିବେଚନା କରାଯାଏ । ଶିବଙ୍କୁ ପ୍ରସନ୍ନ କରିବା ପାଇଁ ସରଳ ଜୀବନ ଅତିବାହିତ କରିବା ଭଲ । ଏହି ମାସରେ ତାମସିକ ଭୋଜନକୁ ତ୍ୟାଗ କରି ଶିବ ମନ୍ତ୍ରକୁ ଜପ କରିବା ଦରକାର । ସୋମବାର ବ୍ରତ ରଖିବା ଉତ୍ତମ । ଶ୍ରାବଣ ମାସରେ ଶିବଲିଙ୍ଗରେ କ୍ଷୀର, ବେଲପତ୍ର, କେତକୀ ଫୁଲ ଅର୍ପଣ କଲେ ସମସ୍ତ ମନସ୍କାମନା ପୂରଣ ହୁଏ ।

ମାତା ପାର୍ବତୀ ରଖିଥିଲେ ବ୍ରତ: ହିନ୍ଦୁ ପଞ୍ଚାଙ୍ଗରେ ପଞ୍ଚମ ମାସ ହେଉଛି ଶ୍ରାବଣ । ତେବେ ପୂର୍ଣ୍ଣିମା ଦିନ ଚନ୍ଦ୍ର ଯେଉଁ ନକ୍ଷତ୍ରରେ ରହନ୍ତି, ସେହି ଅନୁସାରେ ମାସର ନାଁ ରଖାଯାଏ । ଏହିପ୍ରକାରେ ଏହି ମାସ ଯେତେବେଳେ ଆରମ୍ଭ ହୁଏ, ସେତେବେଳେ ପୂର୍ଣ୍ଣିମା ଦିନ ଚନ୍ଦ୍ର ଶ୍ରବଣା ନକ୍ଷତ୍ରରେ ବିରାଜମାନ ହୋଇଥାନ୍ତି । ସେଥିପାଇଁ ଏହି ମାସ ଶ୍ରାବଣ ନାଁରେ ପରିଚିତ । ଭଗବାନ ଶିବଙ୍କୁ ବିଭିନ୍ନ କାରଣ ପାଇଁ ଶ୍ରାବଣ ମାସ ବେଶ୍ ପ୍ରିୟ । କୁହାଯାଏ, ଏହି ମାସରେ ମାତା ପାର୍ବତୀ ବର ଭାବେ ଶିବଙ୍କୁ ପାଇବା ପାଇଁ ବ୍ରତ ରଖିଥିଲେ ଓ ତପସ୍ୟା ବି କରିଥିଲେ । ସେଥିପାଇଁ ଏହି ମାସ ଭଗବାନ ଶିବଙ୍କର ଅତି ପ୍ରିୟ ।

ଜଳବର୍ଷା: ସମୁଦ୍ର ମନ୍ଥନରୁ

ସ୍ୱସ୍ତି

ରୁପା କଇଁଛ ମୁଦି ଧାରଣର ଲାଭ

ବାସ୍ତୁ ଶାସ୍ତ୍ର ଏବଂ ଫେଙ୍ଗସୁଇରେ କଇଁଛକୁ ସୁଖ-ସମୃଦ୍ଧିର ପ୍ରତୀକ ଭାବେ ବିବେଚନା କରାଯାଇଛି । କିଛି ଲୋକେ ଘରେ କଇଁଛ ମୂର୍ତ୍ତି ରଖୁଥିବା ବେଳେ ଆଉ କେହି କେହି କଇଁଛ ମୁଦି ହାତରେ ପିନ୍ଧୁଛନ୍ତି । ହିନ୍ଦୁ ଧାର୍ମିକ ମାନ୍ୟତାନୁସାରେ, କଇଁଛ ମୁଦି ପିନ୍ଧୁଥିବା ଲୋକଙ୍କ ଉପରେ ମା' ଲ'କ୍ଷ୍ମୀଙ୍କ କୃପା ପ୍ରାପ୍ତ ହୁଏ । ତେବେ ରୁପା କଇଁଛ ମୁଦି ଧାରଣର କ'ଣ ରହିଛି ନିୟମ ଓ କେଉଁ ରାଶିଙ୍କ ପାଇଁ ଏହା ଶୁଭ, ସେ ସମ୍ପର୍କରେ ଜାଣିବା ।

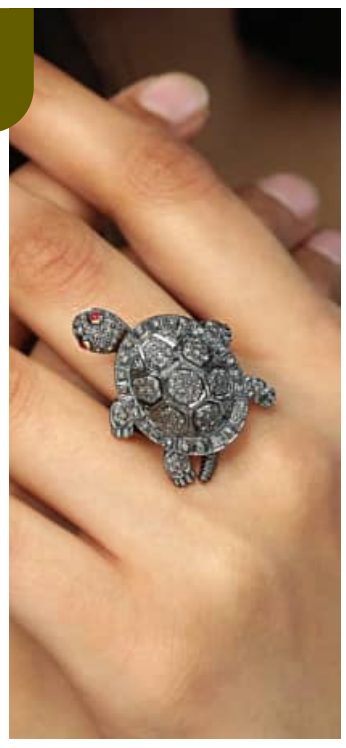

ଧାରଣର ନିୟମ

- ଜ୍ୟୋତିଷ ଶାସ୍ତ୍ର ଅନୁସାରେ, ସବୁବେଳେ ରୁପା କଇଁଛ ମୁଦି ଧାରଣ କରିବା ଉଚିତ ।
- କଇଁଛ ପିଠିରେ 'ଶ୍ରୀ' ଚିହ୍ନ ଥିବା ଭଲ ।
- ଧାରଣ ପୂର୍ବରୁ ଏହାକୁ ଗଙ୍ଗାଜଳ କିମ୍ବା ପଞ୍ଚାମୃତରେ ବିଶୁଦ୍ଧ କରନ୍ତୁ ।
- ହାତର ମଝି ଅଙ୍ଗୁଳିରେ ଏହାକୁ ପିନ୍ଧିବା ଦରକାର ।
- କଇଁଛ ମୁଦିକୁ ସବୁବେଳେ ସଫା କରିବା ଉଚିତ ।
- ଶୌଚାଳୟ ଯିବା ପୂର୍ବରୁ ଏହାକୁ ଅଙ୍ଗୁଳିରୁ ବାହାର କରିବା ଉଚିତ ।
- କୌଣସି ଅଶୁଦ୍ଧ ସ୍ଥାନକୁ ଏହାକୁ ପିନ୍ଧିକି ଯାଆନ୍ତୁ ନାହିଁ ।

କେଉଁ ରାଶି ପାଇଁ ଶୁଭ: ରତ୍ନ ଶାସ୍ତ୍ର ଅନୁସାରେ, ବୃଷ ଓ ମକର ରାଶି ବ୍ୟକ୍ତିବିଶେଷଙ୍କ ପାଇଁ କଇଁଛ ମୁଦି ପିନ୍ଧିବା ଶୁଭ । ଏହାକୁ ଧାରଣ କରିବା ଦ୍ୱାରା ଅନେକ ଲାଭ ଏହି ରାଶି ଦ୍ୱୟକୁ ମିଳେ । ଧନ, ସୁଖ, ସମୃଦ୍ଧି, ଆତ୍ମବିଶ୍ୱାସ ବୃଦ୍ଧି ପାଏ । ଜ୍ୟୋତିଷ ଶାସ୍ତ୍ର ଅନୁସାରେ, ମେଷ, ମୀନ, କନ୍ୟା ଏବଂ ବିଛା ରାଶି ଲୋକେ କଇଁଛ ମୁଦି ପିନ୍ଧିବା ଅନୁଚିତ । ଏହା ସେମାନଙ୍କ ଆର୍ଥିକ ସ୍ଥିତି ଉପରେ ପ୍ରଭାବ ପକାଏ ।

ବାସି ରୁଟି ଦାନ କରୁଥିଲେ...

ଜ୍ୟୋତିଷ ଶାସ୍ତ୍ରରେ ଦାନର ଖୁବ୍ ମହତ୍ତ୍ୱ ଅଛି । ଏହି କ୍ରମରେ ଅନେକ ବାସି ଖାଦ୍ୟ ମଧ୍ୟ ଦାନ କରନ୍ତି । ତେବେ ବାସି ରୁଟି ଦାନ କରିବା ଠିକ୍ ନା ଭୁଲ, ସେ ସମ୍ପର୍କରେ ନିମ୍ନରେ ପ୍ରଦତ୍ତ କରାଗଲା ।

- ଖାଦ୍ୟ ଦାନ କରିବା ଶୁଭ କଥା । ହେଲେ କାହାକୁ ଅଇଁଠା କିମ୍ବା ବାସି ଖାଦ୍ୟ ଦାନ କରିବା ଅନୁଚିତ । ଏହାଦ୍ୱାରା ପୁଣ୍ୟ ପ୍ରାପ୍ତି ହୋଇ ନ ଥାଏ
- ବାସି ରୁଟି ଦାନ କରିବା ଦ୍ୱାରା ଜୀବନରେ ସକାରାତ୍ମକ ଶକ୍ତି ନାଶ ହୁଏ ।
- ବାସି ରୁଟି ଦାନ ଦ୍ୱାରା ଆର୍ଥିକ ସମସ୍ୟା ଦେଖା ଦିଏ । ଘରର ସଦସ୍ୟ ଅସୁସ୍ଥ ରହନ୍ତି ।
- ଅଇଁଠା ବା ବାସି ଖାଦ୍ୟ ଦାନ କରନ୍ତୁ ନାହିଁକି ଏହାକୁ ଫିଙ୍ଗନ୍ତୁ ନାହିଁ । ଏଭଳି କରିବା ଦ୍ୱାରା ଅନ୍ନ ପ୍ରତି ଅପମାନ ହୁଏ ।
- ବାସି ରୁଟିରେ ଚିନି ମିଶାଇ ପିମ୍ପୁଡ଼ିକୁ ଖାଇବାକୁ ଦିଅନ୍ତୁ । ପିମ୍ପୁଡ଼ିକୁ ଖାଇବାକୁ ଦେବା ଦ୍ୱାରା ପୁଣ୍ୟ ପ୍ରାପ୍ତି ହୁଏ ।
- ବାସି ରୁଟିକୁ ଗାଈକୁ ଦିଅନ୍ତୁ । ଗୋ ସେବା ଦ୍ୱାରା ଜୀବନରେ ସୁଖ-ସମୃଦ୍ଧି ଆସେ । ବାସି ରୁଟିରେ ତେଲ ଲଗାଇ କୁକୁରକୁ ଖାଇବାକୁ ଦିଅନ୍ତୁ । ଶନି ଦୋଷ ଦୂର ହେବ ।
- ବାସି ରୁଟି ଖଣ୍ଡକୁ ପକ୍ଷୀ ଦାନ କରିବା ବି ଶୁଭ ।

ଜ୍ଞାନ

ଶ୍ରୀମନ୍ଦିର ରୀତିନୀତିରେ ଅନେକ ନିଆରା ଶବ୍ଦ ବ୍ୟବହାର ହୁଏ । ସେମିତି ଏକ ଶବ୍ଦ ହେଉଛି 'ଡାକୁଆ' । ମନ୍ଦିରରେ ପାଳି ଖଟୁଥିବା ସେବକମାନଙ୍କୁ ଡାକି ସେମାନଙ୍କୁ ନିଜ କାର୍ଯ୍ୟରେ ହାଜର କରାଉଥିବା ବ୍ୟକ୍ତିଙ୍କ ପାଇଁ ଉଦ୍ଦିଷ୍ଟ । ଅର୍ଥାତ୍ ସେବକମାନଙ୍କୁ ଡାକି କାର୍ଯ୍ୟରେ ମୁତୟନ କରାଉଥିବା ବ୍ୟକ୍ତିଙ୍କୁ ଡାକୁଆ କୁହାଯାଏ ।

ସିରିଜ୍ ଜିତିଲେ ମହିଳା

ବର୍ମିହାମ, ୧୩।୭ (ଏଜେନ୍ସି): ଭ୍ରମଣକାରୀ ଭାରତ ବିପକ୍ଷରେ ଅନୁଷ୍ଠିତ ଅନ୍ତିମ ତଥା ୫ମ ଟି-୨୦ ମ୍ୟାଚ୍‌କୁ ଇଂଲଣ୍ଡ ମହିଳା କ୍ରିକେଟ୍ ଦଳ ରୋମାଞ୍ଚକ ଭାବେ ଶେଷ ବଲ୍‌ରେ ଜିତିନେଇଛି । ଭାରତୀୟ ମହିଳା ଦଳ ଏହି ମ୍ୟାଚରେ ପରାଜିତ ହୋଇଥିଲେ ମଧ୍ୟ ଟି-୨୦ ସିରିଜ ୩-୨ରେ ବିଜୟୀ ହୋଇଛି । ପୂର୍ବରୁ ଭାରତ ପ୍ରଥମ ଦୁଇ ମ୍ୟାଚକୁ ଯଥାକ୍ରମେ ୯୭ ରନ ଓ ୨୪ ରନ ଏବଂ ୪ର୍ଥ ମ୍ୟାଚକୁ ୬ ୱିକେଟ୍‌ରେ ଜିତିଥିଲା । ସେହିଭଳି ଇଂଲଣ୍ଡ ମଧ୍ୟ ୩ୟ ଟି-୨୦କୁ ୫ ରନରେ ଜିତିଥିଲା । ଶନିବାର ରାତିରେ ଖେଳାଯାଇଥିବା ୫ମ ମ୍ୟାଚରେ ପ୍ରଥମେ ବ୍ୟାଟିଂ କରିଥିବା ଭାରତ ଓପନର୍ ଶେଫାଲି ବର୍ମାଙ୍କ ଦ୍ରୁତ ଅର୍ଦ୍ଧଶତକ ବଳରେ ୭ ୱିକେଟ୍‌ରେ ୧୬୭ ରନ କରିଥିଲା । ଶେଫାଲି ୪୧ ବଲରେ ୭୫ ରନ କରିଥିଲେ । ଅନ୍ୟମାନଙ୍କ ମଧ୍ୟରେ ରିଚା ଘୋଷ ୨୪, ଅଧିନାୟିକା ହରମନପ୍ରୀତ୍ କୌର ୧୫, ରାଧା ଯାଦବ ୧୪, ସ୍ମୃତି ମନ୍ଧାନା ୮ ରନ କରିଥିଲେ । ଇଂଲଣ୍ଡର ଚାର୍ଲି ଡିନ ୩ ଓ ସୋଫି ଇକଲେଷ୍ଟୋନ ୨ଟି ୱିକେଟ୍ ନେଇଥିଲେ । ଜବାବରେ ଇଂଲଣ୍ଡ ଦୁଇ ଓପନର୍ ସୋଫି ଡଙ୍କଲେ (୪୬), ଡାନିଏଲ୍ ୱେଟ୍ (୫୬) ଓ ଅଧିନାୟିକା ତାମି ବିଉମଣ୍ଟ (୩୦)ଙ୍କ ଉପଯୋଗୀ ବ୍ୟାଟିଂ ବଳରେ ୫ ୱିକେଟ୍ ହରାଇ ୨୦ ଓଭରର ଶେଷ ବଲରେ ବିଜୟୀ ହୋଇଥିଲା । ଶେଷ ଓଭରରେ ଜିତିବାକୁ ୬ ରନ ଆବଶ୍ୟକ ହେଉଥିବାବେଳେ ଅରୁନ୍ଧତୀ ରେଡ୍ଡୀ ୨ଟି ୱିକେଟ୍ ନେଇ ମ୍ୟାଚରେ ରୋମାଞ୍ଚ ଆଣିଥିଲେ ମଧ୍ୟ ଦଳକୁ ଜିତାଇପାରି ନ ଥିଲେ । ଦୁଇ ଦଳ ମଧ୍ୟରେ ୩ ମ୍ୟାଚ୍‌ବିଶିଷ୍ଟ ଦିନିକିଆ ସିରିଜ ବୁଧବାରଠାରୁ ଆରମ୍ଭ ହେବ ।

୫ମ ଟି-୨୦ରେ ଇଂଲଣ୍ଡର ରୋମାଞ୍ଚକ ବିଜୟ

ଘାତକ ସାଜିଲା ପିଚ୍; ଗୋଟିଏ ଦିନରେ ୧୪ ୱିକେଟର ପତନ

ଟାର୍ଗେଟ୍ ୧୯୩; ଭାରତ ୫୮/୪

ଲର୍ଡ୍ସ,୧୩।୭ (ଏଜେନ୍ସି): ଅଫ୍‌ସ୍ପିନର ୱାଶିଂଟନ ସୁନ୍ଦର (୪/୨୨)ଙ୍କ ସୁନ୍ଦର ବୋଲିଂ ବଳରେ ଏଠାରେ ଚାଲିଥିବା ଭାରତ ବିପକ୍ଷ ତୃତୀୟ ଟେଷ୍ଟରେ ଇଂଲଣ୍ଡର ଦ୍ୱିତୀୟ ଇନିଂସ ୧୯୨ ରନ୍‌ରେ ଶେଷ ହୋଇଛି । ପୂର୍ବରୁ ଉଭୟ ଦଳ ପ୍ରଥମ ଇନିଂସରେ ସମାନ ୩୮୭ ରନ୍ ସଂଗ୍ରହ କରିଥିଲେ । ଏହା ଫଳରେ ତୃତୀୟ ଟେଷ୍ଟ ଜିତିବାକୁ ଭାରତ ଆଗରେ ୧୯୩ ରନ୍‌ର ବିଜୟ ଲକ୍ଷ୍ୟ ଧାର୍ଯ୍ୟ କରିଛି । ଏହି ଲକ୍ଷ୍ୟକୁ ପିଛା କରି ଚତୁର୍ଥ ଦିନ ଖେଳ ଶେଷ ସୁଦ୍ଧା ଭାରତ ଦ୍ୱିତୀୟ ଇନିଂସରେ ୪ ୱିକେଟ ହରାଇ ମାତ୍ର ୫୮ ରନ୍ ଭରଣା କରିଛି । ଏହା ଫଳରେ ଆସନ୍ତାକାଲି ଶେଷ ଦିନରେ ଭାରତକୁ ମ୍ୟାଚ୍ ଜିତିବା ଲାଗି ବାକିଥିବା ୬ ୱିକେଟ ବିନିମୟରେ ଆଉ ୧୩୫ ରନ୍ ଆବଶ୍ୟକ ହେଉଛି । ଷ୍ଟମ୍ପ୍ ଅପସାରଣ ବେଳକୁ ଲୋକେଶ ରାହୁଲ ୩୩ ରନ୍‌ରେ ବ୍ୟାଟିଂ କରୁଥିଲେ । ଆଉଟ ହୋଇଥିବା ଖେଳାଳିଙ୍କ ମଧ୍ୟରେ ଯଶସ୍ୱୀ ଜୟସ୍ୱାଲ ୦, କରୁନ ନାୟାର ୧୬, ଅଧିନାୟକ ଶୁବମନ ଗିଲ୍ ୬ ଓ ନାଇଟ୍‌ୱାଚ୍‌ମ୍ୟାନ୍ ଆକାଶଦୀପ ୧ ରନ୍ କରି ଭାରତକୁ ବିପଦ ମଧ୍ୟକୁ ଠେଲି ଦେଇଛନ୍ତି । ଇଂଲଣ୍ଡର ଯୁବ ଫାଷ୍ଟ ବୋଲର ବ୍ରାଇଡନ କାର୍ସ ୨ଟି, ଜୋଫ୍ରା ଆର୍ଚର ଓ ବେନ୍ ଷ୍ଟୋକ୍ସ ଗୋଟିଏ ଲେଖାଏଁ ୱିକେଟ ପାଇଛନ୍ତି । ଲର୍ଡ୍ସ ପିଚ୍ ଘାତକ ସାଜିବା ଫଳରେ ମ୍ୟାଚ୍‌ର ଚତୁର୍ଥ ଦିନରେ ୧୪ ୱିକେଟର ପତନ ଘଟିଛି । ଏହା ମଧ୍ୟରୁ ଇଂଲଣ୍ଡ ଦ୍ୱିତୀୟ ଇନିଂସରେ ସମସ୍ତ ୧୦ଟି ଓ ଭାରତ ଦ୍ୱତୀୟ ଇନିଂସରେ ୪ ୱିକେଟ ହରାଇଛି । ପୂର୍ବରୁ ଇଂଲଣ୍ଡ ଦ୍ୱିତୀୟ ଇନିଂସରେ ସୁନ୍ଦର ୪ଟି, ସିରାଜ ଓ ବୁମ୍‌ରା ୨ଟି ଲେଖାଏଁ ୱିକେଟ ଅକ୍ତିଆର କରିବା ଫଳରେ ଦଳ ୧୯୨ ରନ୍ କରିଥିଲା । ଘରୋଇ ଦଳପକ୍ଷରୁ ଜୋ ରୁଟ୍ ସର୍ବାଧିକ ୪୦, ଅଧିନାୟକ ବେନ୍ ଷ୍ଟୋକ୍ସ ୩୩, ହ୍ୟାରୀ ବ୍ରୁକ୍ ୨୩ ଓ ଜ୍ୟାକ୍ କ୍ରଲୀ ୨୨ ରନ୍ କରିଥିଲେ । ଏହି ସିରିଜ୍‌ର ହେଡିଂଲେରେ ଖେଳାଯାଇଥିବା ପ୍ରଥମ ଟେଷ୍ଟକୁ ଇଂଲଣ୍ଡ ଓ ଏଜ୍‌ବାଷ୍ଟନରେ ଭାରତ ବିଜୟ ହାସଲ କରିଥିଲା । ଏହା ଫଳରେ ୫ ମ୍ୟାଚ୍ ବିଶିଷ୍ଟ ଟେଷ୍ଟ ସିରିଜ୍ ୧-୧ ବରାବର ସ୍ଥିତିରେ ରହିଛି ।

ରୁଟ୍-ଷ୍ଟୋକ୍ସଙ୍କ ଲଢୁଆ ପାର୍ଟନରସିପ୍

ଏହି ମ୍ୟାଚ୍‌ର ଚତୁର୍ଥ ଦିନ ସକାଳେ ଇଂଲଣ୍ଡ ତାହାର ଦ୍ୱିତୀୟ ଇନିଂସ ଅତି ସତର୍କତାର ସହ ଖେଳିଥିଲା । କିନ୍ତୁ ଭାରତୀୟ ଫାଷ୍ଟ ବୋଲରଙ୍କ ସଫଳତା ବଳରେ ଇଂଲଣ୍ଡ ୮୭ ରନ୍‌ରେ ୪ ୱିକେଟ ହରାଇ ବିପଦରେ ପଡ଼ିଥିଲା । କିନ୍ତୁ ୫ମ ୱିକେଟ ଭାଗୀଦାରିରେ ୧୨୮ ବଲ୍‌ରୁ ୬୭ ରନ୍ କରି ଇଂଲଣ୍ଡର ସମ୍ମାନ ରଖିଥିଲେ । ରୁଟ୍‌ଙ୍କୁ ୪୦ ରନ୍‌ରେ ବୋଲ୍ଡ କରି ସୁନ୍ଦର ଏହି ଯୋଡିକୁ ଭାଙ୍ଗିଦେଇଥିଲେ । ଏହି ସମୟରେ ସେ ଚମତ୍କାର ବୋଲିଂ କରି ଜେମି ସ୍ମିଥ୍ (୮) ଓ ଅଧିନାୟକ ବେନ୍ ଷ୍ଟୋକ୍ସ (୩୩) ଙ୍କୁ ବୋଲ୍ଡ ଆଉଟ କରିଥିଲେ । ଏହା ଫଳରେ ଦଳର ଶେଷ ୫ ୱିକେଟ ମାତ୍ର ୩୮ ରନ୍‌ରେ ହରାଇଥିଲା । ଶେଷ ଖେଳାଳି ସୋଏବ ବସିରଙ୍କୁ ବୋଲ୍ଡ କରି ସୁନ୍ଦର ଇଂଲଣ୍ଡ ଇନିଂସ ଶେଷ କରିଥିଲେ । ଇନିଂସ ଆରମ୍ଭରେ ମହମ୍ମଦ୍ ସିରାଜ ଓ ଶେଷ ଭାଗରେ ୨ଟି ଲେଖାଏଁ ୱିକେଟ ଅକ୍ତିଆର କରିଥିଲେ । ଇଂଲଣ୍ଡ ଦ୍ୱିତୀୟ ଇନିଂସରେ ୧୦ଜଣଙ୍କ ମଧ୍ୟରୁ ୮ଜଣ ବୋଲ୍ଡ ହୋଇଥିଲେ । ଭାରତ ଅତିରିକ୍ତରୁ ୩୨ ରନ୍ ବ୍ୟୟ କରିଥିଲା । ଏହା ମଧ୍ୟରେ ବାଇରୁ ୨୫ ରନ୍ ଦେଇଥିଲା । ନିୟମିତ ୱିକେଟ ରକ୍ଷକ ପନ୍ତଙ୍କ ସ୍ଥାନରେ ଧ୍ରୁବ ଜୁରେଲ ୨ଟି କ୍ୟାଚ୍ ହାତଛଡ଼ା କରିଥିଲେ ।

ସଂକ୍ଷିପ୍ତ ସ୍କୋର

ଇଂଲଣ୍ଡ ପ୍ରଥମ ଇନିଂସ : ୩୮୭/୧୦, ୧୧୨.୩ ଓଭର
(ରୁଟ୍- ୧୦୪, କାର୍ସ-୫୮, ସ୍ମିଥ-୫୧, କାର୍ସ-୫୭, ଷ୍ଟୋକ୍ସ- ୪୪, ପୋପ୍-୪୪, ବୁମ୍‌ରା-୫/୭୪, ସିରାଜ-୨/୮୫, ରେଡ୍ଡୀ-୨/୬୨) ।

ଭାରତ ପ୍ରଥମ ଇନିଂସ : ୩୮୭/୧୦, ୧୧୯.୨ ଓଭର
(ରାହୁଲ-୧୦୦, ପନ୍ତ-୭୪, ଜାଡେଜା-୭୨, ନାୟାର-୪୦, ରେଡ୍ଡି-୩୧, ସୁନ୍ଦର-୨୩, ଓକ୍ସ-୩/୮୪, ଷ୍ଟୋକ୍ସ-୨/୬୩, ଆର୍ଚର-୨/୫୨) ।

ଇଂଲଣ୍ଡ ଦ୍ୱିତୀୟ ଇନିଂସ : ୧୯୨/୧୦, ୬୨.୧ ଓଭର
(ରୁଟ୍- ୪୦, ଷ୍ଟୋକ୍ସ-୩୩, ବ୍ରୁକ୍-୨୩, କ୍ରଲୀ-୨୨, ସୁନ୍ଦର-୪/୨୨, ସିରାଜ-୨/୩୧, ବୁମ୍‌ରା-୨/୩୮) ।

ଭାରତ ଦ୍ୱିତୀୟଇନିଂସ : ୫୮/୪, ୧୭.୪ ଓଭର
(ରାହୁଲ-୩୩*, ଗିଲ୍-୬, ନାୟାର-୧୪, ଜୟସ୍ୱାଲ-୦, କାର୍ସ-୧/୭, ଷ୍ଟୋକ୍ସ-୧/୧୫, ଆର୍ଚର-୧/୧୮) ।

୧୮ ବର୍ଷରୁ କମ୍ ଜାତୀୟ ରଗବୀ

ଓଡ଼ିଶା ବାଳକ ରନର୍ସ ଅପ୍

ଭୁବନେଶ୍ୱର,୧୩।୭ (ସମିସ): ଡିଫେଣ୍ଡିଂ ଚାମ୍ପିଅନ ଓଡ଼ିଶା ବାଳକ ଦଳ ଉତ୍ତରାଖଣ୍ଡରେ ଆଜି ଶେଷ ହୋଇଥିବା ୧୮ ବର୍ଷରୁ କମ୍ ଜାତୀୟ ରଗ୍‌ବୀ ଚାମ୍ପିଅନସିପ୍‌ରେ ରନର୍ସ ଅପ୍ ହୋଇଛନ୍ତି । ରବିବାର ଅନୁଷ୍ଠିତ ଫାଇନାଲ ମ୍ୟାଚ୍‌ରେ ବିହାର ୧୭-୧୫ରେ ଓଡ଼ିଶାକୁ ପରାସ୍ତ କରି ଜାତୀୟ ରଗ୍‌ବୀରେ ପ୍ରାଧାନ୍ୟ ବିସ୍ତାର ଆରମ୍ଭ କରିଛି । ବାଳିକା ବିଭାଗରେ ମଧ୍ୟ ଓଡ଼ିଶା ରନର୍ସ ଅପ୍ ହୋଇଥିଲାବେଳେ ବିହାର ଚାମ୍ପିଅନ ହୋଇଥିଲା । କ୍ରମାଗତ ଭାବେ ବିହାର ଦଳ ରଗ୍‌ବୀରେ ଉନ୍ନତି କରି ଚାଲିଛି । ପୂର୍ବରୁ ଖେଳାଯାଇଥିବା ବାଳକ ବିଭାଗ ସେମିଫାଇନାଲରେ ଓଡ଼ିଶାଠାରୁ ୨୨-୦ ଗୋଲରେ ଦିଲ୍ଲୀ ଓ ସେମିଫାଇନାଲରେ ୫୯-୦ ପଏଣ୍ଟରେ ତେଲଙ୍ଗାନା ପରାସ୍ତ ହୋଇଥିଲା । ଦୁର୍ବଳ ପ୍ରତିଦ୍ୱନ୍ଦ୍ୱୀଙ୍କ ବିପକ୍ଷରେ ଭଲ ଖେଳିଥିଲେ ମଧ୍ୟ ଟାଣୁଆ ଦଳକୁ ହରାଇବାରେ ଓଡ଼ିଶା ବିଫଳ ହୋଇଥିଲା । ରନର୍ସ ଅପ୍ ଓଡ଼ିଶା ଦଳରେ ବିଦ୍ୟାଧର ମାଝୀ, ଚରଣ ହେମ୍ବ୍ରମ୍, ରାହୁଲ ମାଝୀ, ଚିନ୍ମୟକୁମାର ନାୟକ, ସୁରଜ କୁମାର ଦୋରା, ଇଶ୍ୱର ପୂଝାରୀ, ମଣ୍ଟୁ ଟୁଡୁ, ଶିବ ସୋରେନ୍, ଭରତ କିସାନ, ଆମ୍ବା ମୁର୍ମୁ, ସୁଭାଷ ହାଁସ୍‌ଦା ଓ ଶୁଭପତି ନାଏକ ସାମିଲ ଥିଲେ । ଧୀରେନ ରାଉତ ଏହି ଟିମ୍‌ର ମ୍ୟାନେଜର ଓ ମୁନା ମୁର୍ମୁ ମ୍ୟାନେଜର ରହିଥିଲେ । ଓଡ଼ିଶା ଦଳକୁ ରାଜ୍ୟ ସଂଘ ସମ୍ପାଦକ ଉପେନ୍ଦ୍ର ମହାନ୍ତି ଓ ସଭାପତି ପ୍ରିୟଦର୍ଶୀ ମିଶ୍ର ଅଭିନନ୍ଦନ ଜଣାଇଛନ୍ତି ।

ପ୍ରଥମ ୟୁଥ୍ ଟେଷ୍ଟରେ ଭାରତର ବିଶାଳ ସ୍କୋର

ବେକେନହାମ୍, ୧୩।୭ (ଏଜେନ୍ସି): ଘରୋଇ ଇଂଲଣ୍ଡ ବିପକ୍ଷରେ ଏଠାରେ ଚାଲିଥିବା ପ୍ରଥମ ୟୁଥ୍ (୧୯ ବର୍ଷରୁ କମ୍) ଟେଷ୍ଟରେ ଭାରତ ପ୍ରଥମ ପାଳିରେ ୫୪୦ ରନର ବିଶାଳ ସ୍କୋର କରିଛି । ପ୍ରଥମ ଦିନରେ ୭ ୱିକେଟ୍‌ରେ ୪୪୨ ରନ କରିଥିବା ଭାରତ ରବିବାର ଦ୍ୱିତୀୟ ଦିବସରେ ଆଉ ୯୮ ରନ ଯୋଡ଼ି ବଳକା ୩ ୱିକେଟ୍ ହରାଇଥିଲା । ଭ୍ରମଣକାରୀ ଭାରତ ପକ୍ଷରୁ ଅଧିନାୟକ ଆୟୁଷ ମହାତ୍ରେ ସର୍ବାଧିକ ୧୦୨ ରନ କରିଥିଲେ । ଅନ୍ୟମାନଙ୍କ ମଧ୍ୟରେ ଆର୍‌ଏସ୍ ଆମ୍ବ୍ରିସ ୭୦, ଅଭିଜ୍ଞ କୁଣ୍ଡୁ ୯୦, ରାହୁଲ କୁମାର ୮୫, ହେନିଲ ପଟେଲ ୩୮ ରନ କରିଥିଲେ । ବୋଲିଂରେ ଘରୋଇ ଇଂଲଣ୍ଡ ୟୁଥ୍ ଦଳ ପକ୍ଷରୁ ଆଲେକ୍ସ ଗ୍ରୀନ ଓ ରାଲଫି ଆଲବର୍ଟ ୩ଟି ଲେଖାଏ ୱିକେଟ୍ ନେଇଥିଲେ । ଜବାବରେ ପ୍ରଥମ ପାଳି ଆରମ୍ଭ କରିଥିବା ଇଂଲଣ୍ଡ ଶେଷ ଖବର ସୁଦ୍ଧା ୬୦ ଓଭରରେ ୫ ୱିକେଟ୍ ହରାଇ ୨୩୦ ରନ କରିଛି । ହମ୍‌ଜା ଶେଖ ୮୪ ଓ ରକି ଫ୍ଲିଣ୍ଟଫ ୯୩ ରନ କରି ଆଉଟ୍ ହୋଇଛନ୍ତି । ହମ୍‌ଜା ଅର୍ଦ୍ଧଶତକୀୟ ପାଳିରେ ୧୦ ଚୌକା ଓ ଗୋଟିଏ ଛକା ସହାୟତାରେ ଭାରତକୁ ଲଢୁଆ ଜବାବ ଦେବାରେ ସମର୍ଥ ହୋଇଛନ୍ତି । ହେନିଲ ପଟେଲଙ୍କୁ ୨ଟି ୱିକେଟ୍ ମିଳିଛି ।

■ **ସର୍ବଭାରତୀୟ ର୍ୟାଙ୍କିଙ୍ଗ ବ୍ୟାଡମିଣ୍ଟନ**

କ୍ୱାର୍ଟରରେ ରଘୁ ଓ ମାନସୀ

ଭୁବନେଶ୍ୱର,୧୩।୭ (ସମିସ): ପୁରୁଷ ବିଭାଗ ଟପ୍ ସିଡ୍ କର୍ଣ୍ଣାଟକର ରଘୁ ଏମ୍ ଓ ମହିଳା ବିଭାଗରେ ଉତ୍ତରପ୍ରଦେଶର ଟପ୍ ସିଡ୍ ମାନସୀ ସିଂ ଓଡ଼ିଶା ସରକାରଙ୍କ କ୍ରୀଡ଼ା ଓ ଯୁବସେବା ବିଭାଗ, ଓଡ଼ିଶା ବ୍ୟାଡମିଣ୍ଟନ ଆସୋସିଏସନର ମିଳିତ ସହଯୋଗରେ କଳିଙ୍ଗ ଷ୍ଟାଡିୟମ୍‌ରେ ଚାଲିଥିବା ନ୍ୟାସନାଲ ସିନିୟର ର୍‌ୟାଙ୍କିଙ୍ଗ ବ୍ୟାଡମିଣ୍ଟନ ଟୁର୍ଣ୍ଣାମେଣ୍ଟ କ୍ୱାର୍ଟର ଫାଇନାଲରେ ପ୍ରବେଶ କରିଛନ୍ତି । ଏମାନଙ୍କ ସହ ଅନ୍ୟ ସିଡେଡ୍ ଖେଳାଳି ମଧ୍ୟ ଶେଷ-୮ରେ ସ୍ଥାନ ସୁରକ୍ଷିତ କରିଛନ୍ତି । ପୁରୁଷ ବିଭାଗ ଏକକରେ ତୃତୀୟ ସିଡ୍ ମହାରାଷ୍ଟ୍ରର କୌଶଳ ଧର୍ମମେର, ହରିୟାଣାର ମନରାଜ ସିଂ, ପଞ୍ଜାବର ଅଭିନବ ଠାକୁର, ମଣିପୁରର ଅଣସିଡେଡ ଖେଳାଳି ମଇସ୍‌ନାମ ମେଇରବା, ୯ମ ସିଡ୍ ହରିୟାଣାର ରବି, ଦିଲ୍ଲୀର ଏସ୍ ଜିନପଲ ମଧ୍ୟ କ୍ୱାର୍ଟର ଫାଇନାଲରେ ସ୍ଥାନ ସୁରକ୍ଷିତ କରିଛନ୍ତି । ପୁରୁଷ ବିଭାଗର ଦ୍ୱିତୀୟ ସିଡ୍ ହରିୟାଣାର ଗୌତମ ଅରୋରା, ୫ମ ସିଡ୍ କର୍ଣ୍ଣାଟକର ତୁଷାର ସଭାର ପ୍ରି-କ୍ୱାର୍ଟରରେ ପରାଜିତ ହୋଇଛନ୍ତି । ମହିଳା ଏକକରେ ଟପ୍ ସିଡ୍ ମାନସୀ ସିଂଙ୍କ ସହ ଦ୍ୱିତୀୟ ସିଡ୍ ଗୁଜରାଟର ଶ୍ରେୟା ଲେଲେ, ୫ମ ସିଡ୍ ଆନ୍ଧ୍ରର ସୁର୍ଯ୍ୟା ଚାରିସ୍ମା ତାମିରି, ଗୁଜରାଟର ଆୟେଷା ଗାନ୍ଧି, ମହାରାଷ୍ଟ୍ରର ଦିଲ୍ଲୀର ଦିଆଙ୍କା ୱାଲଦିଆ, ରାଜସ୍ଥାନର ସାକ୍ଷୀ ଫୋଗତ, କର୍ଣ୍ଣାଟକର ଇଲିଶା ପଲ୍ ମଧ୍ୟ କ୍ୱାର୍ଟର ଫାଇନାଲରେ ପ୍ରବେଶ କରିଛନ୍ତି । ଆସନ୍ତାକାଲି ସମସ୍ତ ବିଭାଗର ସେମିଫାଇନାଲ ଓ ୧୫ରେ ଫାଇନାଲ ମ୍ୟାଚ୍ ଖେଳାଯିବ ।

ଇଣ୍ଡିଆନ୍ ଓପନ୍ ଆଥ୍‌ଲେଟିକ୍ ମିଟ୍‌ରେ ଓଡ଼ିଆଙ୍କ ଚମକ

ଭୁବନେଶ୍ୱର, ୧୩।୭ (ସମିସ): ପୁନେର ସାବିତ୍ରୀବାଇ ଫୁଲେ ବିଶ୍ୱବିଦ୍ୟାଳୟରେ ଅନୁଷ୍ଠିତ ଏକଦିବସୀୟ ଇଣ୍ଡିଆନ୍ ଓପନ୍ ଆଥ୍‌ଲେଟିକ୍ସ ମିଟ୍‌ରେ ଓଡ଼ିଆ ପ୍ରତିଯୋଗୀଙ୍କ ଚମକ ଦେଖିବାକୁ ମିଳିଛି । ପୁରୁଷ ୧୦୦ ମିଟର ରେସ୍-ଏ'ରେ ଭେଟେରାନ ଅମୀୟ ମଲ୍ଲିକ ୧୦.୬୩ ସେକେଣ୍ଡ ସମୟ ନେଇ ପ୍ରଥମ ସ୍ଥାନ ହାସଲ କରିଥିଲେ । ସେହିଭଳି ୧୦୦ ମିଟର ରେସ୍-ବି'ରେ ଅବିନାଶ ସାହୁ ୧୦.୭୭ ସେକେଣ୍ଡ ସମୟ ନେଇ ପୋଡିୟମର ୨ୟ ସ୍ଥାନରେ ରହିଥିଲେ । ମହିଳା ୮୦୦ ମିଟର ଲକ୍ଷ୍ମୀପ୍ରିୟା କିଶାନ ବାଜିମାତ୍ କରିନେଇଛନ୍ତି । ସେ ୨ ମିନିଟ୍ ୧୩.୭୧ ସେକେଣ୍ଡରେ ରେସ୍ ଶେଷ କରି ପୋଡିୟମର ପ୍ରଥମ ସ୍ଥାନ ହାସଲ କରିଥିଲେ । ମହିଳା ଲଙ୍ଗଜମ୍ପରେ ମଧ୍ୟ ପ୍ରଥମ ଦୁଇ ସ୍ଥାନରେ ଓଡ଼ିଆ ଖେଳାଳି ରହିଛନ୍ତି । ସେମାନେ ହେଲେ ମନୀଷା ମେରେଲ ଓ ଅନନ୍ୟା ସିଂ । ମନୀଷା ୫.୭୨ ମିଟର ଡେଇଁ ପ୍ରଥମ ଓ ଅନନ୍ୟା ୫.୧୨ ମିଟର ଡେଇଁ ୨ୟ ସ୍ଥାନରେ ରହିଥିଲେ । ସେହିଭଳି ପୁରୁଷ ହାଇଜମ୍ପରେ ସ୍ୱାଧୀନ କୁମାର ମାଝୀ (୨.୧୦ ମିଟର) ଓ ଲଙ୍ଗ ଜମ୍ପରେ ସରୁନ ପୟାସିଂହ (୭.୬୮ ମିଟର) ମଧ୍ୟ ପୋଡିୟମର ଦ୍ୱିତୀୟ ସ୍ଥାନରେ ରହି ରାଜ୍ୟ ପାଇଁ ସଫଳତା ଆଣିଛନ୍ତି ।

ସ୍କୁଲ ଓପନ ଚେସ୍: ବିନୀତ ଚାମ୍ପିଅନ

ଭୁବନେଶ୍ୱର,୧୩।୭ (ସମିସ): ଭୁବନେଶ୍ୱର ବିଜେଇଏମ୍ ସ୍କୁଲ-୧'ର ବିନୀତ ନାୟକ ତୃତୀୟ ରାଜ୍ୟସ୍ତରୀୟ ସ୍କୁଲ ଚେସ୍‌ରେ ଚାମ୍ପିଅନ ଆଖ୍ୟା ଅର୍ଜନ କରିଛନ୍ତି । ବିଜେଇଏମ୍ ସ୍କୁଲ ଓ ଓଡ଼ିଶା ରାଜ୍ୟ ଚେସ୍ ସଂଘ ଆନୁକୂଲ୍ୟରେ ଆୟୋଜିତ ୫ ରାଉଣ୍ଡ ବିଶିଷ୍ଟ ଖେଳରେ ବିନୀତ ୫ ରାଉଣ୍ଡରୁ ୫ ପଏଣ୍ଟ ସଂଗ୍ରହ କରିଥିଲେ । ତାଙ୍କ ପଛକୁ ଗୁରୁ ନାନକ ପବ୍ଲିକ୍ ସ୍କୁଲ୍‌ର ସତ୍ୟମ ସ୍ୱରୂପ ସାହୁ ରନର୍ସ ଅପ୍, ଏପିଜେ ସ୍କୁଲ୍‌ର ପ୍ରାଂଶୁ ଦାସ ତୃତୀୟ, ସାଇ ଇଣ୍ଟରନ୍ୟାସନାଲ ସ୍କୁଲ୍‌ର ଆଦ୍ୟା ଅଦ୍ୱୈତ ଦାସ ଚତୁର୍ଥ ଓ ୟୁନିଟ୍-୮ ଡିଏଭି ପବ୍ଲିକ୍ ସ୍କୁଲ୍‌ର ଆରିଶ ନନ୍ଦ ଗୋସ୍ୱାମୀ ପଞ୍ଚମ ସ୍ଥାନ ଅଧିକାର କରିଥିଲେ । ଆୟୋଜକ ସ୍କୁଲ୍‌ର ଭାଇସ୍ ପ୍ରିନ୍ସିପାଲ ଏହି ପ୍ରତିଯୋଗିତାକୁ ଆନୁଷ୍ଠାନିକ ଉଦ୍‌ଘାଟନ କରିଥିଲେ । ପ୍ରତିଯୋଗିତା ଶେଷରେ ପ୍ରିନ୍ସିପାଲ ସନ୍ଧ୍ୟାରାଣୀ ଜେନା ଅତିଥିଭାବେ ଯୋଗଦେଇ ପୁରସ୍କାର ପ୍ରଦାନ କରିଥିଲେ । ଓଡ଼ିଶା ରାଜ୍ୟ ଚେସ ସଂଘ ନିର୍ଦ୍ଦେଶକ ଦେବାଶିଷ ପାଣିଗ୍ରାହୀ ଖେଳ ପରିଚାଳନା କରିଥିଲେ ।

ଏପ୍‌ସିଲନ୍ ଫାଉଣ୍ଡେସନ ପକ୍ଷରୁ କୋର୍ଟ ଓ ପିଚ୍ ଉଦ୍‌ଘାଟିତ

ଭୁବନେଶ୍ୱର, ୧୩।୭ (ସମିସ): ଏପସିଲନ କାର୍ବନ ପ୍ରାଇଭେଟ୍ ଲିମିଟେଡର ସିଏସ୍‌ଆର୍ ଶାଖା, ଏପ୍‌ସିଲନ ଫାଉଣ୍ଡେସନ ଝାରସୁଗୁଡ଼ାର ବେରୁଣପଦି ଅଞ୍ଚଳରେ ନବନିର୍ମିତ ସ୍ପୋର୍ଟ୍ସ କୋର୍ଟ ଓ କ୍ରିକେଟ୍ ପିଚ୍ ଉଦ୍‌ଘାଟନ କରିଛି । ଅବହେଳିତ ପିଲାମାନଙ୍କୁ ସେବା ଯୋଗାଉଥିବା ଏକ ଅଣଲାଭକାରୀ ଦାତବ୍ୟ ବିଦ୍ୟାଳୟ ଉତ୍କଳ ଗୌରବ ଇଣ୍ଟରନ୍ୟାସନାଲ ସ୍କୁଲରେ ଏହି କ୍ରୀଡ଼ା ଭିତ୍ତିଭୂମି ଉଦ୍‌ଘାଟିତ ହୋଇଛି । ଏହି କ୍ରୀଡ଼ା କମ୍ପ୍ଲେକ୍ସ ୩୫୦ରୁ ଊର୍ଦ୍ଧ୍ୱ ଛାତ୍ରଛାତ୍ରୀଙ୍କୁ ଉପକୃତ କରିବା ସହ କ୍ରିକେଟ୍, ହକି ତୀରନ୍ଦାଜ କ୍ରୀଡ଼ା କ୍ଷେତ୍ରରେ ଢାଞ୍ଚାଗତ ପ୍ରଶିକ୍ଷଣ ପାଇଁ ସୁବିଧା ପ୍ରଦାନ କରିବ । ଏହି ଉଦ୍‌ଘାଟନ ଅବସରରେ ଏପସିଲନ୍ ଫାଉଣ୍ଡେସନର ନିର୍ଦ୍ଦେଶକ ବିକ୍ରମ ହାଣ୍ଡା କହିଛନ୍ତି, 'ଗ୍ରାମାଞ୍ଚଳ କ୍ରୀଡ଼ା ଭିତ୍ତିଭୂମି କ୍ଷେତ୍ରରେ ନିବେଶ କରି ଆମେ ପିଲାମାନଙ୍କୁ ଜୀବନ କୌଶଳ, ନେତୃତ୍ୱ ଗୁଣବତା ଓ ଏକ ସୁସ୍ଥ ଭବିଷ୍ୟତ ପାଇଁ ମାର୍ଗ ପ୍ରଦାନ କରି ସଶକ୍ତ କରିବା ପାଇଁ ଲକ୍ଷ୍ୟ ରଖିଛୁ ।' ଏହି ଅବସରରେ ଅନ୍ୟମାନଙ୍କ ମଧ୍ୟରେ ହକି ଇଣ୍ଡିଆର ସଭାପତି ପଦ୍ମଶ୍ରୀ ଦିଲୀପ ତିର୍କୀ, ଛାତ୍ରଛାତ୍ରୀ, ଶିକ୍ଷକ ଓ ଶିକ୍ଷୟତ୍ରୀ ପ୍ରମୁଖ ଉପସ୍ଥିତ ରହିଥିଲେ ।

ମେର୍ଟେନ୍ସ-କୁଦେରମେଟୋଭା ମହିଳା ଯୁଗଳ ଚାମ୍ପିଅନ

ଲଣ୍ଡନ,୧୩।୭ (ଏଜେନ୍ସି)

୮ମ ସିଡ୍ ବେଲଜିୟମର ଏଲିସେ ମେର୍ଟେନ୍ସ