ରୋନାଲ୍ଡୋଙ୍କୁ ବର୍ଷକୁ ୨ହଜାର କୋଟି

▶ପୃଷ୍ଠା ୧୨ ଦେଖନ୍ତୁ...

RNI REGD NO: 42041/83

www.sakalaepaper.com

/sakalanews

/sakalanews

www.thesakala.in

ସକାଳ
THE SAKALA

PRINTED AT BHUBANESWAR ■ JEYPORE ■ SAMBALPUR ■ PANIKOILI

◆VOLUME- 43 ◆ISSUE-4 ◆BHUBANESWAR ◆SATURDAY ◆28 JUNE 2025 ◆PAGE-12 ◆₹ 6.00 | SAMBALPUR | ◆ବର୍ଷ-୪୩ ◆ସଂଖ୍ୟା-୪ ◆ଭୁବନେଶ୍ୱର ◆ଶନିବାର ◆୨୮ ଜୁନ୍ ୨୦୨୫ ◆ପୃଷ୍ଠା-୧୨ ◆ଟ.୬.୦୦

ପାହୁଣ୍ଡେ ଗଡ଼ି ଅଟକିଲା ନନ୍ଦିଘୋଷ

ବଳଗଣ୍ଡିଠାରେ ବଳଭଦ୍ର, ମରୀଚିକୋଟରେ ସୁଭଦ୍ରା, ସିଂହଦ୍ୱାର ନିକଟରେ ଅଟକିଲା ଶ୍ରୀଜଗନ୍ନାଥଙ୍କ ରଥ

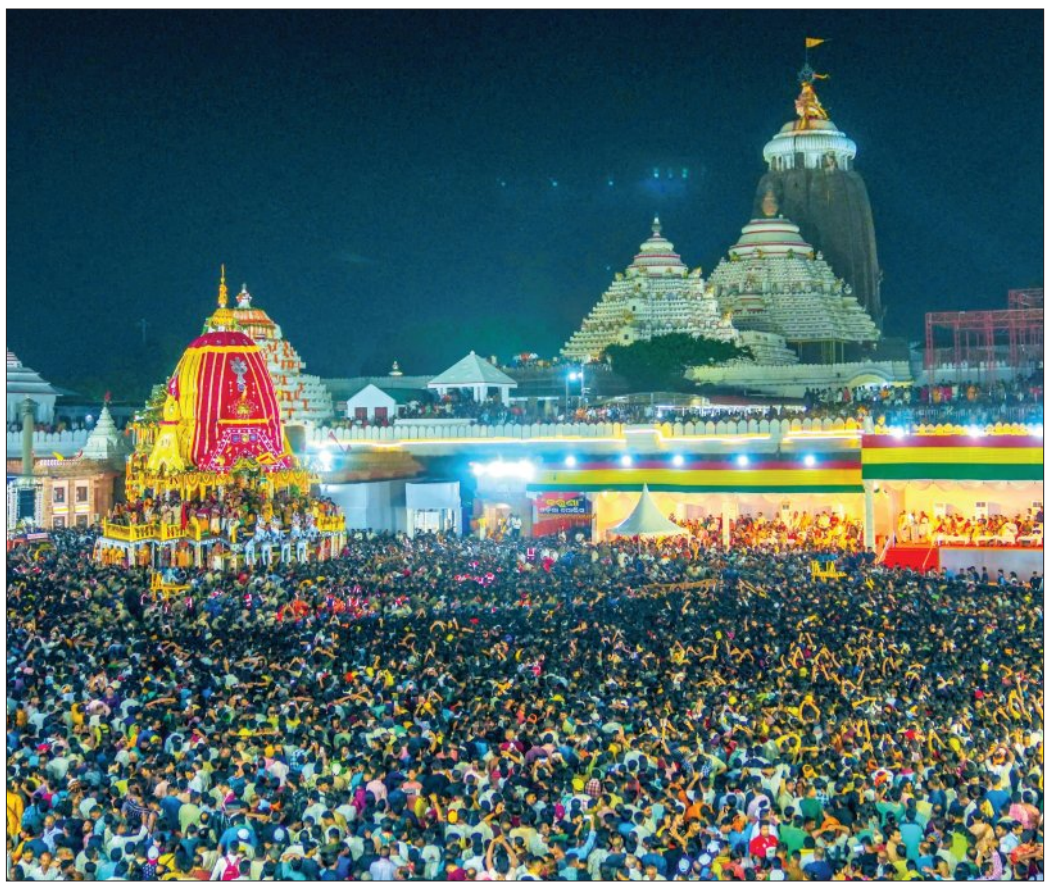

■ **ପୁରୀ, ୨୭।୬ (ସମିସ):** ନୀଳକନ୍ଦର ଛାଡ଼ି ବଡ଼ଦାଣ୍ଡକୁ ଓହ୍ଲାଇ ଆସିଛନ୍ତି ବିଶ୍ୱନିୟନ୍ତା। ଭାଇ-ଭଉଣୀଙ୍କୁ ସାଥିରେ ଧରି ଜନ୍ମବେଦୀ ଅଭିମୁଖେ ଯାତ୍ରା କରିଛନ୍ତି ନୀଳାଦ୍ରିନାଥ। ଦାରୁଦେବତାଙ୍କ ସ୍ୱର୍ଶରେ ରଥ-ପଥ ହୋଇଛି ବ୍ରହ୍ମମୟ। ବଡ଼ଦାଣ୍ଡରେ ଭକ୍ତ-ଭଗବାନଙ୍କର ହୋଇଛି ଅପୂର୍ବ ମିଳନ। ଦାରୁଦିଅଁଙ୍କ ଦିବ୍ୟଦର୍ଶନ ପାଇ ଭାବରେ ଭିଜିଛନ୍ତି ଲକ୍ଷଲକ୍ଷ ଭକ୍ତ। ଧାର୍ଯ୍ୟ ସମୟରେ ରଥଟଣା ସତ୍ତ୍ୱେ ଶରଧାବାଲି ଛୁଇଁପାରିନି ଗୋଟିଏ ବି ରଥ। ବଡ଼ଠାକୁର ବଳଭଦ୍ରଙ୍କ ତାଳଧ୍ୱଜ ରଥ ବଳଗଣ୍ଡି (ମାଜଣା ଜାଗା ନିକଟ) ଠାରେ ଅଟକି ଥିବାବେଳେ ଦେବୀ ସୁଭଦ୍ରାଙ୍କ ଦର୍ପଦଳନ ରଥ ମରୀଚିକୋଟ ଛକରେ ଅଟକିଛି। ବିଧି ରକ୍ଷା ପାଇଁ ନନ୍ଦିଘୋଷ ରଥକୁ ପାହୁଣ୍ଡେ ମାତ୍ର ଟଣାଯିବା ପରେ ସିଂହଦ୍ୱାର ନିକଟରେ ଅଟକିରହିଛି।

ଶନିବାର ସକାଳ ୯.୩୦ରେ ପୁଣି ରଥଟଣା

ପୁରୀରେ ୧୦ ଲକ୍ଷରୁ ଊର୍ଦ୍ଧ୍ୱ ଶ୍ରଦ୍ଧାଳୁଙ୍କ ସମାଗମ

ସିଂହଦ୍ୱାରରେ ଠେଲାପେଲା, ଶତାଧିକ ଆହତ

ପରମ୍ପରା ମୁତାବକ, ପୁଣି ଶନିବାର ସକାଳେ ବଡ଼ଦାଣ୍ଡରେ ଅଟକିଥିବା ତିନିରଥକୁ ଟାଣି ନିଆଯିବ ଶରଧାବାଲି। ରାତିରେ ରଥ ଉପରେ ଭକ୍ତଙ୍କୁ ଦର୍ଶନ ଦେଇ ରବିବାର ଆଡ଼ପମଣ୍ଡପ ବିଜେ କରିବେ ଚତୁର୍ଦ୍ଧାବିଗ୍ରହ। ତେବେ ମହାପ୍ରଭୁଙ୍କ ଏହି ନବଦିନାତ୍ମକ ଯାତ୍ରା ଦେଖିବା ପାଇଁ ଶ୍ରୀକ୍ଷେତ୍ରରେ ସୃଷ୍ଟି ହୋଇଛି ଭକ୍ତିମୟ ପରିବେଶ। ପ୍ରାୟ ୧୦ଲକ୍ଷରୁ ଅଧିକ ଭକ୍ତ ରଥାରୂଢ଼ ଠାକୁରଙ୍କୁ ଦର୍ଶନ କରିଛନ୍ତି। ପବିତ୍ର ଘୋଷଯାତ୍ରା ଅବସରରେ ଶୁକ୍ରବାର ନୀତିକାନ୍ତି ଆରମ୍ଭରୁ ବିଳମ୍ବ ହୋଇଥିଲା। ଫଳରେ ପହଣ୍ଡି ବିଳମ୍ବରେ ଆରମ୍ଭ ହୋଇଥିଲେ ହେଁ ରଥଟଣା ବେଳକୁ ନୀତିକାନ୍ତି ପ୍ରାୟ ▶ପୃଷ୍ଠା-୭

ଭାଙ୍ଗିଲା ୩୦ ବର୍ଷର ପରମ୍ପରା

■ **ପୁରୀ, ୨୭।୬ (ସମିସ):** ଗତ ୩ ଦଶନ୍ଧି ମଧ୍ୟରେ ଯାହା ଘଟି ନ ଥିଲା, ତାହା ଏବେ ଘଟିଲା। ଶରଧାବାଲିରେ ଗୋଟିଏ ବି ରଥ ପହଞ୍ଚି ପାରିଲା ନାହିଁ । ରାତି ହେବା ପୂର୍ବରୁ ନନ୍ଦିଘୋଷ ରଥ ଟଣା ଆରମ୍ଭ ହୋଇ ପାରିଲା ନାହିଁ, ଶେଷରେ ରାତିରେ ଆଲୁଅ ଲଗାଇ ନନ୍ଦିଘୋଷ ରଥକୁ କେଇ ହାତ ଟଣାଯାଇ ବିଧି ରକ୍ଷା କରାଗଲା। ଯାହାକୁ ନେଇ ଭକ୍ତଙ୍କ ମନରେ ତୀବ୍ର ଅସନ୍ତୋଷ, ସେବାୟତମାନଙ୍କ ମନରେ କ୍ଷୋଭ। କାହିଁକି ଏପରି ଅବ୍ୟବସ୍ଥା ହେଲା ଓ ଏହା ପଛରେ କିଏ ଦାୟୀ ତାହାକୁ ଖୋଜିବା ପରିବର୍ତ୍ତେ ଆଇନମନ୍ତ୍ରୀ ଏହାକୁ ସାଧାରଣ କଥା ବୋଲି କହି ଏହାକୁ ଘୋଡ଼ାଇ ଦେବାକୁ ପ୍ରୟାସ କଲେ। ସବୁବର୍ଷ ଏପରି ହୁଏ ବୋଲି କହି ଘଟଣାକୁ ଗୁରୁତ୍ୱହୀନ କରିବାକୁ ଉଦ୍ୟମ କଲେ; ଯାହାକୁ ବିଭିନ୍ନ ମହଲରେ ଏବେ ସୃଷ୍ଟି ହୋଇଛି ପ୍ରଶ୍ନବାଚୀ।

ରଥଯାତ୍ରା ପ୍ରାରମ୍ଭରେ ନୀତିକାନ୍ତି ବିଳମ୍ବ ହୋଇଥିଲେ ହେଁ ପରେ ଏହା ସ୍ୱାଭାବିକ ହୋଇଯାଇଥିଲା। ଅର୍ଥାତ୍ ଶ୍ରୀମନ୍ଦିର ପ୍ରଶାସନ ଦ୍ୱାରା ନିର୍ଘଣ୍ଟ ସମୟରେ ଚାଲିଥିଲା ରଥଯାତ୍ରାର ନୀତିକାନ୍ତି। ଏହାସତ୍ତ୍ୱେ ଗୋଟିଏ ବି ରଥ ଶରଧାବାଲିରେ ପହଞ୍ଚି ପାରିଲା ନାହିଁ, ଯାହାକି ଏବେ ସମସ୍ତଙ୍କ ମନରେ ପ୍ରଶ୍ନବାଚୀ ଛିଡା କରିଛି। ଏହାକୁ ନେଇ ଭକ୍ତଙ୍କ ମଧ୍ୟରେ ନାନା ପ୍ରକାର ଚର୍ଚ୍ଚା, ଆଲୋଚନା ବି ହେଉଛି। ନିକଟ ଅତୀତରେ ମହାପ୍ରଭୁଙ୍କ ପ୍ରତି ଯେଉଁଭଳି ଆଚରଣ ପ୍ରଦର୍ଶନ କରାଯାଉଛି ଏହା ତା'ର ପ୍ରତିଫଳନ କି? ଠାକୁର ରାଗିଛନ୍ତି କି ବୋଲି ପ୍ରଶ୍ନ ଶ୍ରଦ୍ଧାଳୁଙ୍କ ମହଲରେ ଜୋର ଧରିଛି ।

ଶୃଙ୍ଖଳିତ ଏବ ସୁରକ୍ଷିତ ରଥଯାତ୍ରା ପାଇଁ ଏ ବର୍ଷ ପୂର୍ବବର୍ଷ ତୁଳନାରେ ଅଧିକଥର ବୈଠକ ବସିଛି। ଶ୍ରୀମନ୍ଦିର ପରିଚାଳନା କମିଟି ଦୀର୍ଘ କାଳ ଧରି ଗଠନ ହୋଇ ନ ଥିବାରୁ ଉଚ୍ଚସ୍ତରୀୟ ଅଧିକାରୀଙ୍କୁ ନେଇ ବାରମ୍ବାର ମାନସମନ୍ଥନ ହୋଇଛି। ମନ୍ତ୍ରୀସ୍ତରୀୟ କମିଟି ବି ଗଠନ କରାଯାଇଛି ଓ ମନ୍ତ୍ରୀମାନେ ବାରମ୍ବାର ପ୍ରସ୍ତୁତି ସମୀକ୍ଷା କରିଛନ୍ତି । ତ୍ରୁଟି ଶୂନ୍ୟ ରଥଯାତ୍ରା ପାଇଁ ସ୍ୱତନ୍ତ୍ର ସମୀକ୍ଷା ବୈଠକରେ ମଧ୍ୟ ମୁଖ୍ୟମନ୍ତ୍ରୀ ନିର୍ଦ୍ଦେଶ ଦେଇଛନ୍ତି। ହେଲେ ସବୁ ବ୍ୟବସ୍ଥା, ତାଗିଦ୍ ଓ ନିର୍ଦ୍ଦେଶ ଶେଷରେ ଫେଲ୍ ମାରିଛି। ନିର୍ଘଣ୍ଟ ସମୟରେ ନୀତିକାନ୍ତି ସତ୍ତ୍ୱେ ଗୋଟିଏ ରଥ ଶରଧାବାଲି ତ ଦୂରର ▶ପୃଷ୍ଠା-୭

ପାସ୍ ବଣ୍ଟନରୁ ମହାବିଭ୍ରାଟ

ନିଜ ଲୋକଙ୍କୁ ଦୁଇ ମନ୍ତ୍ରୀ ବାଣ୍ଟିଛନ୍ତି ୬ ହଜାର ପାସ୍

■ **ଭୁବନେଶ୍ୱର, ୨୭।୬ (ସମିସ):** ଚଳିତବର୍ଷ ପୁରୀ ରଥଯାତ୍ରାରେ ମହାବିଭ୍ରାଟ ଦେଖିବାକୁ ମିଳିଛି। ନନ୍ଦିଘୋଷ ରଥ ମାତ୍ର ଦୁଇ ପାହୁଣ୍ଡ ଆଗକୁ ଗଡ଼ି ସିଂହଦୁଆର ସାମ୍ନାରେ ଛିଡ଼ା ହୋଇଛି। ରଥ ଚାରିପଟେ କଡରନ୍ ଭିତରେ ମାତ୍ରାଧିକ ଭିଆଇପି ଓ ଭିଭିଆଇପି ପାସ୍‌ଧାରୀଙ୍କ ଭିଡ଼ ଯୋଗୁଁ ଏଭଳି ବିଭ୍ରାଟ ଘଟିଥିବା ଅଭିଯୋଗ ହେଉଛି। ସୁରକ୍ଷା କଡ଼ନ୍ ଭିତରେ ଏତେ ମାତ୍ରାରେ ଭିଡ଼ ଯୋଗୁଁ ରଥ ଟାଣିବା ସମ୍ଭବ ହୋଇ ନ ଥିବା ପୁଲିସ ସୂତ୍ରରୁ ଜଣାପଡ଼ିଛି। ଭିଡ଼ ହ୍ରାସ ପାଇଁ ଚେଷ୍ଟା କରାଯାଇଥିଲେ ବି ସମ୍ଭବ ହୋଇନଥିଲା। କଡ଼ନ୍ ଭିତରୁ ଯେତିକି ଲୋକଙ୍କୁ ଖାଲି କରାଯାଉଥିଲା। ପୁଣି କିଛି ସମୟ ଭିତରେ ସେତିକି ଭିଡ଼ ହୋଇଯାଉଥିଲା। ସମସ୍ତେ ପାସ୍ ଧରି କର୍ଡନ୍ ଭିତରକୁ ପ୍ରବେଶ କରୁଥିବାରୁ ପୁଲିସ କାହାକୁ ଅଟକାଇ ପାରୁନଥିଲା। ଶେଷରେ ଏଭଳି ଅସୁବିଧାର ସାମ୍ନା କରିବାକୁ ପଡ଼ିଥିଲା। ଏଥିସହ କିଛି ଯୁବକମାନେ ମଧ୍ୟ ପ୍ରଧାନମନ୍ତ୍ରୀ ଓ ବିଭିନ୍ନ ମନ୍ତ୍ରୀଙ୍କ ଫଟୋ ସମ୍ବଳିତ ସ୍ୱେଚ୍ଛାସେବୀ ଆଇଡି କାର୍ଡ ପକାଇ କଡରନ୍ ଭିତରେ ଭିଡ଼ ଜମାଇଥିଲେ। ରଥଯାତ୍ରାରେ ଏଭଳି ବିଭ୍ରାଟ ବିଗତ ୫୦ ବର୍ଷ ଭିତରେ କେବେ ହୋଇ ନ ଥିଲା ବୋଲି ଜଗନ୍ନାଥ ପ୍ରେମୀ କ୍ଷୋଭର ସହ କହିଛନ୍ତି।

ଭିଆଇପି- ଭିଭିଆଇପି ପାସ୍‌ଧାରୀଙ୍କ ଯୋଗୁ ବିଶୃଙ୍ଖଳା

ସରକାରଙ୍କୁ କଟୁ ସମାଲୋଚନା କଲେ ଭକ୍ତ ଓ ଶ୍ରଦ୍ଧାଳୁ

ଅପରାହ୍ଣ ୪ଟାରେ ରଥ ଟଣା ଆରମ୍ଭ ହୋଇଥିଲା । ମାତ୍ର କଡରନ୍ ଭିତରେ ପାସଧାରୀଙ୍କ ଭିଡ଼ ଯୋଗୁଁ ପୁଲିସକୁ ନାକେଦମ୍ ହେବାକୁ ପଡ଼ିଥିଲା। ସେହିଭଳି ମା' ସୁଭଦ୍ରାଙ୍କ ଦର୍ପଦଳନ ରଥ ମରିଚିକୋଟ ଛକ ଯାଏ ଯାଇ ପାରିଥିଲା। ମାତ୍ର ସନ୍ଧ୍ୟା ୭ଟା ସୁଦ୍ଧା ମହାପ୍ରଭୁ ଜଗନ୍ନାଥଙ୍କ ନନ୍ଦିଘୋଷ ରଥ ବିଲ୍‌କୁଲ୍ ବି ଟଣା ହୋଇ ପାରିନଥିଲା। କର୍ଡନ ଭିତରୁ ପୁଲିସ ପାସ୍‌ଧାରୀମାନଙ୍କୁ ହଟାଇବାକୁ ବହୁ ଚେଷ୍ଟା କରି ମଧ୍ୟ ବିଫଳ ହୋଇଥିଲା। ରଥ ଟଣା ହୋଇ ନ ପାରିବା ଯୋଗୁଁ ଶେଷରେ ଶ୍ରୀମନ୍ଦିର ମୁଖ୍ୟ ପ୍ରଶାସକ ମୁଖ୍ୟମନ୍ତ୍ରୀ ଓ ରାଜ୍ୟପାଳଙ୍କୁ ଅବଗତ କରାଇଥିଲେ। ବହୁ ବିଳମ୍ବ ହୋଇଯାଇଥିବାରୁ ଶେଷରେ ନନ୍ଦିଘୋଷ ରଥ କେବଳ ଗୋଟିଏ ପାହୁଣ୍ଡ ଆଗକୁ ଗଡ଼ିଥିଲା। ▶ପୃଷ୍ଠା-୭

ଆସୁଛି ଲଘୁଚାପ; ବଢ଼ିବ ବର୍ଷା

■ **ଭୁବନେଶ୍ୱର, ୨୭।୬ (ସମିସ):** ଲଘୁଚାପ ପ୍ରଭାବରେ ରାଜ୍ୟରେ ବର୍ଷା ସ୍ଥିତି ଜାରି ରହିଥିବାବେଳେ ପୁଣି ଏକ ଲଘୁଚାପ ଓଡ଼ିଶାରେ ଅଧିକ ବର୍ଷା କରାଇବ ବୋଲି ଆକଳନ କରିଛି ପାଣିପାଗ ବିଭାଗ। ୨୯ ତାରିଖ ବେଳକୁ ଉତ୍ତର-ବଙ୍ଗୋପସାଗର ପାର୍ଶ୍ୱବର୍ତ୍ତୀ ବାଂଲାଦେଶ ଏବଂ ପଶ୍ଚିମବଙ୍ଗ ଉପକୂଳସ୍ଥ ବାୟୁମଣ୍ଡଳରେ ଏକ ଘୂର୍ଣ୍ଣିବଳୟ ସୃଷ୍ଟି ହେବାର ସମ୍ଭାବନା ରହିଛି। ପରବର୍ତ୍ତୀ ୨୪ ଘଣ୍ଟାରେ ଏକ ଲଘୁଚାପ କ୍ଷେତ୍ର ସୃଷ୍ଟି ହେବାର ସମ୍ଭାବନା ରହିଛି। ଏହାର ପ୍ରଭାବରେ ରାଜ୍ୟରେ ବର୍ଷାର ପ୍ରଭାବ ବୃଦ୍ଧି ପାଇବାର ସମ୍ଭାବନା ରହିଛି ଓ ବିଶେଷ କରି ଉତ୍ତର ଓଡ଼ିଶାରେ ଅଧିକ ବର୍ଷା ହୋଇପାରେ ବୋଲି ଆକଳନ କରାଯାଉଛି।

ଜୁଲାଇ ୨ ତାରିଖ ପର୍ଯ୍ୟନ୍ତ ବର୍ଷାର ପ୍ରଭାବ ଜାରି ରହିବାର ସମ୍ଭାବନା ଥିବାବେଳେ ପୁଣି ୪ କିମ୍ବା ୫ ବେଳକୁ ଆଉ ଏକ ଘୂର୍ଣ୍ଣିବଳୟ ସୃଷ୍ଟି ହୋଇପାରେ। ତେଣୁ ବର୍ଷା ସମ୍ଭାବନାକୁ ଦୃଷ୍ଟିରେ ରଖି ଜିଲ୍ଲାପାଳମାନଙ୍କୁ ସତର୍କ ରହିବା ପାଇଁ ଏସ୍‌ଆରସିଙ୍କ ପକ୍ଷରୁ ନିର୍ଦ୍ଦେଶ ଦିଆଯାଇଛି। ବିଶେଷ କରି ଆଲର୍ଟ ଜାରି ହୋଇଥିବା ଜିଲ୍ଲାର ଜିଲ୍ଲାପାଳମାନେ ସବୁ ପ୍ରକାର ସ୍ଥିତିର ମୁକାବିଲା ପାଇଁ ଭିତ୍ତିଭୂମି ପ୍ରସ୍ତୁତ ରଖିବାକୁ କୁହାଯାଇଛି। ଶନିବାର ବରଗଡ଼, ଝାରସୁଗୁଡ଼ା, ସମ୍ବଲପୁର, ସୁନ୍ଦରଗଡ଼, କେନ୍ଦୁଝର ଜିଲ୍ଲାର କିଛି କିଛି ସ୍ଥାନରେ ପ୍ରବଳ ବର୍ଷା ହେବାକୁ ଥିବା ବେଳେ ଭଦ୍ରକ, ଯାଜପୁର, କେନ୍ଦ୍ରାପଡ଼ା, କଟକ, ଜଗତସିଂହପୁର, ପୁରୀ, ଖୋର୍ଦ୍ଧା, ନୟାଗଡ଼, ଗଞ୍ଜାମ, ଗଜପତି ଜିଲ୍ଲାରେ ମଧ୍ୟ ବର୍ଷା ହୋଇପାରେ। ୨୯ରୁ ବର୍ଷାର ପ୍ରଭାବ ବଢ଼ିବା ସହ ୩୦ରେ ଅନେକ ସ୍ଥାନରେ ପ୍ରବଳ ହେବ।

ଗଛରେ ପିଟିହେଲା କାର୍; ୩ ଭାଇ ମୃତ

■ **ଝରିଗାଁ, ୨୭।୬(ସମିସ):** ନବରଙ୍ଗପୁର ଜିଲ୍ଲା, ଝରିଗାଁ ଥାନା ଅନ୍ତର୍ଗତ ଝରିଗାଁ-ଡାବୁଗାଁ ମୁଖ୍ୟ ରାସ୍ତାର ଡାଇନିଗୁଡ଼ା ଗ୍ରାମ ନିକଟରେ ଏକ ଦୁର୍ଘଟଣା ୩ ଭାଇଙ୍କ ଜୀବନ ନେଇଛି। ମୃତକମାନେ ହେଲେ, ଝରିଗାଁ ସିରାଗୁନା ସାହିର ଚମ୍ପକ ଲାଲ ଜୈନଙ୍କ

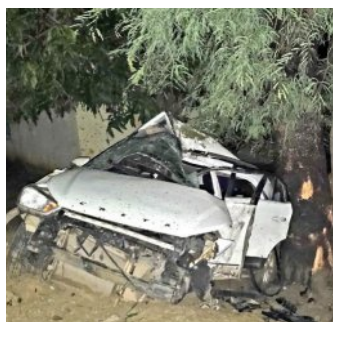

ପୁଅ ସାଗର ଜୈନ (୨୦), ସ୍ୱର୍ଗତ ମହାବୀର ଜୈନଙ୍କ ପୁଅ ଅଙ୍କୁର ଜୈନ (୩୦) ଏବଂ ମନମୋହନ ଜୈନଙ୍କ ପୁଅ କ୍ରିସ ଜୈନ (୧୮)। ୩ଜଣ ଯାକ ସଂପର୍କୀୟ ଭାଇ।

ଗୁରୁବାର ରାତି ପ୍ରାୟ ସାଢ଼େ ୯ଟାରେ ୩ଜଣଯାକ ଏକ କାର୍‌ରେ ଫୁପୁଗାଁ ଯାଉଥିଲେ। ଡାଇନିଗୁଡ଼ା ଗାଁ ନିକଟରେ ସେମାନଙ୍କ ଗାଡ଼ିଟି ଭାରସାମ୍ୟ ହରାଇ ରାସ୍ତାକଡ଼ ଏକ ତେନ୍ତୁଳି ଗଛରେ ପିଟି ହୋଇଯିବାରୁ ଘଟଣାସ୍ଥଳରେ ସାଗର ଏବଂ ଅଙ୍କୁରଙ୍କ ମୃତ୍ୟୁ ହୋଇଯାଇଥିଲା। କ୍ରିସ୍ ଗୁରୁତର ଆହତ ହୋଇଥିଲେ। ଝରିଗାଁ ପୁଲିସ୍ ଘଟଣାସ୍ଥଳରେ ପହଞ୍ଚି ମୃତାହତମାନଙ୍କୁ ଝରିଗାଁ ଗୋଷ୍ଠୀ ସ୍ୱାସ୍ଥ୍ୟକେନ୍ଦ୍ରରେ ଭର୍ତ୍ତି କରାଇଥିଲା। ସେଠାରେ କ୍ରିସ୍‌ଙ୍କ ଅବସ୍ଥା ସଂକଟାପନ୍ନ ହେବାରୁ ତାଙ୍କୁ ନବରଙ୍ଗପୁର ଜିଲ୍ଲା ମୁଖ୍ୟ ଚିକିତ୍ସାଳୟ ଓ ପରେ ସେଠାରୁ ବିଶାଖାପାଟଣାସ୍ଥିତ ଏକ ହସ୍ପିଟାଲକୁ ସ୍ଥାନାନ୍ତର କରାଯାଇଥିଲା। କିନ୍ତୁ ବାଟରେ ତାଙ୍କର ମୃତ୍ୟୁ ହୋଇଯାଇଥିଲା। ବ୍ୟବଚ୍ଛେଦ ପରେ ଆଜି ୩ ଜଣଙ୍କ ଶବ ଗାଁରେ ପହଞ୍ଚିବା ପରେ ଶୋକାକୁଳ ପରିବେଶ ସୃଷ୍ଟି ହୋଇଥିଲା। କାନ୍ଦବୋବାଳିରେ ଗାଁ ଦାଣ୍ଡ ଫାଟି ପଡ଼ିଥିଲା। ଖବର ପାଇ ପୂର୍ବତନ ଦୁଇ ଲୋକସଭା ସାଂସଦ ରମେଶ ଚନ୍ଦ୍ର ମାଝୀ, ପ୍ରଦୀପ ମାଝୀ, ପୂର୍ବତନ ରାଜ୍ୟସଭା ସାଂସଦ ଭଗବାନ ମାଝୀ, ବ୍ଲକ ଅଧକ୍ଷ ଦୁର୍ଗାପ୍ରସାଦ ମାଝୀଙ୍କ ସମେତ ହଜାର ହଜାର ସମ୍ପର୍କୀୟ, ଗ୍ରାମବାସୀ, ଉପସ୍ଥିତ ରହିଥିଲେ।

ଘୋଷଯାତ୍ରା

ସକାଳ
THE SAKALA
www.sakalaepaper.com

ଦିବ୍ୟ ଦର୍ଶନ

ଭାବ-ଭକ୍ତିରେ ଭିଜିଲା ଶ୍ରୀକ୍ଷେତ୍ର

ଭକ୍ତ-ଭଗବାନ ଏକାକାର

ଫଟୋ- ଅନୀଲ

ଟୋକନ ଅବଧି ତିନି ଦିନ, ମଣ୍ଡିରୁ ଉଠୁନି ଧାନ

ଭୁବନେଶ୍ୱର, ୨୭।୬(ସମିସ): ରବି ଧାନ ବିକ୍ରି ଅବଧି ଆଉ ମାତ୍ର ୩ ଦିନ । ହେଲେ ଅଧାରୁ ଅଧିକ ଜିଲ୍ଲାରେ ଏପର୍ଯ୍ୟନ୍ତ ମଣ୍ଡିରୁ ଧାନ ଉଠିନି। ଅଧିକାଂଶ ଜିଲ୍ଲାରେ ଖୋଲା ଆକାଶ ତଳେ ଧାନ ପଡ଼ି ବର୍ଷାରେ ଗଜା ହେଲାଣି। ଏହାକୁ ନେଇ ରାଜ୍ୟବ୍ୟାପୀ ଚାଷୀଙ୍କ ଭିତରେ ଅସନ୍ତୋଷ କୁହୁଳିବାରେ ଲାଗିଛି। ମାତ୍ର ସରକାର ଏହାକୁ କର୍ଣ୍ଣପାତ କରୁନାହାନ୍ତି। ମିଲର୍‌ମାନେ ଧାନ କିଣାରେ ମନମାନି କରୁଛନ୍ତି। ଟୋକନ୍ ତାରିଖ ଥିଲେ ବି ଧାନ ଉଠାଉନାହାନ୍ତି। ବିଶେଷକରି ଯେଉଁମାନେ କଟ୍‌ନାଛଟ୍‌ନୀରେ ରାଜି ହେଉଛନ୍ତି, ତାଙ୍କ ଧାନ ଉଠୁଛି। ଯେଉଁମାନେ ବିରୋଧ କରୁଛନ୍ତି, ସେମାନଙ୍କ ଧାନ ଦିନ ଦିନ ଧରି ପଡ଼ି ରହୁଛି। ଖରିଫ୍ ଧାନ କିଣାବେଳେ ଏଭଳି ସମସ୍ୟା ଉପୁଜିଥିଲା। ରବିରେ ଏହି ସମସ୍ୟାର ପୁନରାବୃତ୍ତି ହେବନି ବୋଲି ସରକାର କହିଥିଲେ। ମାତ୍ର ସରକାରଙ୍କ କୋହଳ ପଣ ଓ ଅଧିକାରୀଙ୍କ ଖାମ୍‌ଖିଆଲ୍ ଗୁଣ ଯୋଗୁଁ ବିଚରା ଚାଷୀ ନିଜ ଉତ୍ପାଦିତ ଧାନ ବିକ୍ରି କରି ନ ପାରି ଦହଗଞ୍ଜ ହେଉଛି।

ଧାନର ସର୍ବନିମ୍ନ ସହାୟକ ମୂଲ୍ୟ ବୃଦ୍ଧିରେ

ମିଲରଙ୍କ ମନମାନୀ; ସରକାର ନିରବ, ବର୍ଷାରେ ଗଜା ହେଲାଣି ଧାନ

ଚାଷୀକୂଳ ଯେତିକି ଖୁସି ହୋଇଥିଲା। ଧାନ ବିକ୍ରି କରି ନ ପାରି ସେତିକି ଦହଗଞ୍ଜ ହେଉଛି। ମଣ୍ଡିରେ ପଡ଼ି ଏବେ ଧାନ ନଷ୍ଟ ହୋଇଯାଇଥିବାରୁ ତାକୁ ବେପାରୀ ନେବାକୁ ବି ରାଜି ହେଉନାହାନ୍ତି। କେତେକ ସମବାୟରେ ଚାଷୀଙ୍କ ଠାରୁ ମିଲର୍‌ମାନେ ଧାନ ଉଠାଇଛନ୍ତି। ସେଠାରେ ବହୁ ଚାଷୀଙ୍କୁ ଧାନ ବାବଦ ଟଙ୍କା ଦିଆଯାଇନାହିଁ। ରବି ଋତୁ ସରି ଖରିଫଋତୁ ଆସିଯାଇଥିବାବେଳେ ରବି ଋତୁର ଧାନବିକା ପଇସା ମିଳିପାରିନି। ଏହି ସମସ୍ୟାକୁ ବିଭିନ୍ନ ଚାଷୀ ସଂଗଠନମାନେ ପ୍ରଶାସନର ଦୃଷ୍ଟି ଆକର୍ଷଣ କରି ନିରାଶ ହେବାରୁ ଆନ୍ଦୋଳନ ପାଇଁ ରାସ୍ତାକୁ ଓହ୍ଲାଇଛନ୍ତି। କୋରାପୁଟ, ସୁବର୍ଣ୍ଣପୁର, ବରଗଡ଼, ସମ୍ବଲପୁର ଜିଲ୍ଲାରେ ଦିନ ଦିନ ଧରି ଚାଷୀମାନେ ଆନ୍ଦୋଳନ କରୁଛନ୍ତି। ସେମାନେ ଟୋକନ ପାଇ ମଣ୍ଡିରୁ ଆଣିଥିବା ଧାନ ତୁରନ୍ତ ସରକାରୀ ବ୍ୟବସ୍ଥାରେ ଖରିଦ କରିବା, ଗଜା ହୋଇଥିବା ଧାନକୁ ବି କୁଇଣ୍ଟାଲ ପିଛା ୩୧୦୦ ଟଙ୍କାରେ କିଣିବା, ଚାଷୀମାନଙ୍କୁ ବକେୟା ଟଙ୍କା ତୁରନ୍ତ ପ୍ରଦାନ କରିବା ଆଦି ଦାବି କରିଛନ୍ତି ଚାଷୀ ସଂଗଠନ।

ସେହିଭଳି ଦେବଗଡ, ବରଗଡ, କଳାହାଣ୍ଡି, ନୂଆପଡା ଆଦି ଜିଲ୍ଲାରୁ ଧାନ ସଂଗ୍ରହରେ ଅବ୍ୟବସ୍ଥା ପିଛା ଛାଡୁନି। ରାଜ୍ୟର ଉପକୂଳବର୍ତ୍ତୀ ଓ ଦକ୍ଷିଣାଞ୍ଚଳ ଜିଲ୍ଲାଗୁଡିକରେ ବି ଅନୁରୂପ ସମସ୍ୟା ଲାଗି ରହିଛି। ମିଲରମାନେ ଧାନ ଉଠାଇବା ଓ ଉଠାଉଥିବା ଧାନର ଦାମ୍ ତୁରନ୍ତ ପ୍ରଦାନ କରିବାରେ ଟାଳଟୁଳ ନୀତି ଅବଲମ୍ବନ କରୁଥିବାବେଳେ ଯୋଗାଣ ବିଭାଗ ଏବଂ ଜିଲ୍ଲା ପ୍ରଶାସନ ବହୁ କ୍ଷେତ୍ରରେ ଦୃଷ୍ଟାନ୍ତମୂଳକ କାର୍ଯ୍ୟାନୁଷ୍ଠାନ ଗ୍ରହଣ କରୁନଥିବା ବିଭିନ୍ନ କୃଷକ ସଂଗଠନ ପକ୍ଷରୁ ଅଭିଯୋଗ କରାଯାଇଛି। ଏମିତିକି ରାଜଧାନୀରେ ନବନିର୍ମାଣ କୃଷକ ସଂଗଠନ ପକ୍ଷରୁ ଚାଷୀଙ୍କ ସମସ୍ୟା ଘେନି ଧାରଣା ଦେବାକୁ ନୋଟିସ୍ ଦିଆଯାଇଥିବାବେଳେ ଚାଷୀ ନେତାମାନଙ୍କୁ ଧାରଣା ଦେବାପାଇଁ ପ୍ରଶାସନ ଅନୁମତି ଦେଇନଥିବା ଜଣାପଡିଛି। ଚାଷୀମାନେ ହନ୍ତସନ୍ତ ହେଉଥିବା ପରିସ୍ଥିତିରୁ ଫାଇଦା ଉଠାଇ ପଡୋଶୀ ରାଜ୍ୟର ବ୍ୟବସାୟୀମାନେ ଢେର କମ୍ ଦରରେ ଟ୍ରକ ଟ୍ରକ ଧାନ ବୁହାଇ ନେଉଛନ୍ତି। ପରିବାରର ଖର୍ଚ୍ଚ ଓ ଚାଷପାଇଁ ବାଧ୍ୟହୋଇ ଚାଷୀମାନେ କମ୍ ଦରରେ ଧାନ ବିକୁଛନ୍ତି। ଏ ପ୍ରସଙ୍ଗରେ କୃଷକ ସଂଗଠନଗୁଡିକ ପକ୍ଷରୁ ଆପତ୍ତି ଉଠୁଥିବାବେଳେ ଉଭୟ ଶାସକ ଓ ବିରୋଧିଦଳର କୃଷକ ଶାଖାଗୁଡିକ କିନ୍ତୁ ଏଭଳି ସମ୍ବେଦନଶୀଳ ପ୍ରସଙ୍ଗର ସମାଧାନ ଲାଗି ସେଭଳି କିଛି ପଦକ୍ଷେପ ନେଉନାହାନ୍ତି।

ଡାକ୍ତରଖାନାରୁ ଟିଭିରେ ରଥଯାତ୍ରା ଦେଖିଲେ ନବୀନ

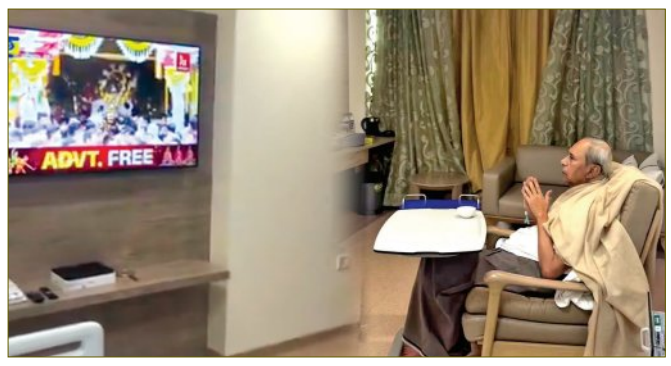

ଭୁବନେଶ୍ୱର, ୨୭।୬(ସମିସ): ପ୍ରତିବର୍ଷ ରଥଯାତ୍ରାରେ ପୁରୀରେ ରଥାରୁଢ଼ ମହାପ୍ରଭୁ ଜଗନ୍ନାଥଙ୍କୁ ଦର୍ଶନ ସହ ରଥ ଟାଣୁଥିଲେ ବିଜେଡି ସୁପ୍ରିମୋ ଓ ତତ୍‌କାଳୀନ ମୁଖ୍ୟମନ୍ତ୍ରୀ ନବୀନ ପଟ୍ଟନାୟକ। ଗତବର୍ଷ ମଧ୍ୟ ସେ ପୁରୀରେ ମହାପ୍ରଭୁଙ୍କୁ ଦର୍ଶନ କରିଥିଲେ ମାତ୍ର ଚଳିତ ବର୍ଷ ମୁମ୍ବାଇରେ ଚିକିତ୍ସାଧୀନ ଥିବାରୁ ସେ ପୁରୀ ଯାଇ ରଥାରୁଢ଼ ମହାପ୍ରଭୁଙ୍କୁ ଦର୍ଶନ କରି ପାରି ନାହାନ୍ତି। ଏହା ସତ୍ତ୍ୱେ ଡ଼ାକ୍ତରଖାନାରେ ଆଜି ଟିଭିରେ ରଥାରୁଢ଼ ମହାପ୍ରଭୁଙ୍କୁ ଦର୍ଶନ କରିବା ସହ ରଥଯାତ୍ରାର ସିଧା ପ୍ରସାରଣ ଦେଖିଛନ୍ତି। ଡାକ୍ତରଖାନା ଶଯ୍ୟାରେ ସେ ମହାପ୍ରଭୁଙ୍କ ଆଶୀର୍ବାଦ ଭିକ୍ଷା ସହ ରାଜ୍ୟବାସୀଙ୍କ କଲ୍ୟାଣ କାମନା କରିଛନ୍ତି। ଯାହାର ଭିଡିଓ ନବୀନ ନିଜ ସୋସିଆଲ୍ ମିଡିଆରେ ପୋଷ୍ଟ କରିଛନ୍ତି।ସାମାଜିକ ଗଣମାଧ୍ୟମ 'ଏକ୍ସ'ରେ ନବୀନ ଉଲ୍ଲେଖ କରିଛନ୍ତି ଯେ "ସେ ଦିବ୍ୟ, ସର୍ବବିଦ୍ୟ, ସେ ସାରା ଜଗତର ନାଥ। ଦୂରରେ ରହିଲେ ମଧ୍ୟ ମହାପ୍ରଭୁଙ୍କ ଦର୍ଶନର ସୌଭାଗ୍ୟ ପାଇଲି। ଜୟ ଜଗନ୍ନାଥ"। ନବୀନଙ୍କ ସଫଳ ଅସ୍ତ୍ରୋପଚାର ପରେ ଏବେ ତାଙ୍କର ଫିଜିଓଥେରାପି ଚାଲିଛି। ରଥଯାତ୍ରା ଅବସରରେ ବିଜେଡି ନେତା, ସାଂସଦ ଓ ବିଧାୟକ, ପୂର୍ବତନ ସାଂସଦ ଓ ବିଧାୟକମାନେ ମଧ୍ୟ ଶ୍ରୀଜଗନ୍ନାଥଙ୍କ ନିକଟରେ ନିଜ ପ୍ରିୟ ନେତାଙ୍କ ଆଶୁ ଆରୋଗ୍ୟ କାମନା କରିଛନ୍ତି। ଶୀଘ୍ର ସମ୍ପୂର୍ଣ୍ଣ ସୁସ୍ଥ ହୋଇ ସେ ଓଡ଼ିଶା ଫେରିଆସିବେ ବୋଲି ଦଳୀୟ ନେତାମାନେ ଶ୍ରୀଜୀଉଙ୍କ ନିକଟରେ ପ୍ରାର୍ଥନା କରିଛନ୍ତି।

ନବଜାତ ଶିଶୁକନ୍ୟାକୁ ପୋଖରୀରେ ଫିଙ୍ଗିଦେଲେ

ବାପା-ମା' ଅଟକ, ଶବ ପାଉନି ପୁଲିସ

ଜଳେଶ୍ୱର ବ୍ଲକ, ୨୭।୬ (ସମିସ): ନବଜାତ ଶିଶୁକନ୍ୟାକୁ ପୋଖରୀରେ ଫିଙ୍ଗି ହତ୍ୟା କରିବା ପରେ ମାଟି ଖୋଳି ପୋତିଦେଲେ। ବାଲେଶ୍ୱର ଜିଲ୍ଲା ଜଳେଶ୍ୱର ବ୍ଲକ୍ ରାଇବଣିଆ ଥାନା ଅଧୀନ ଓଲମରା ପଞ୍ଚାୟତ ରାଜନଗର ଗ୍ରାମରେ ଏଭଳି ଏକ ଚାଞ୍ଚଲ୍ୟକର ଘଟଣା ଘଟିଛି। ଗତ ୧୯ ତାରିଖରୁ ଏହି ଘଟଣା ଘଟିଥିବା ବେଳେ ଜଳେଶ୍ୱର ଥାନାରେ ଅଭିଯୋଗ ହେବା ପରେ ଆଜି ପଦାକୁ ଆସିଛି। ପୁଲିସ୍ ଘଟଣାକୁ ଗୁରୁତ୍ୱର ସହ ନେଇ ତଦନ୍ତ ଆରମ୍ଭ କରିଛି। ଅଭିଯୁକ୍ତ ବାପା-ମା'ଙ୍କୁ ଥାନାରେ ଅଟକ ରଖି ପଚରାଉଚରା କରୁଛି। ସେମାନେ ହେଲେ, ଗ୍ରାମର ଦେବୁ ନାୟକ ଓ ତାଙ୍କ ପତ୍ନୀ ସୁଭଦ୍ରା। କିନ୍ତୁ ପୁଲିସ୍ ନବଜାତ ଶିଶୁକନ୍ୟାର ଶବ ପାଉନାହିଁ। ଯେଉଁ ସ୍ଥାନରେ ଶବ ପୋତାଯାଇଥିବା ନେଇ ଗ୍ରାମବାସୀ ଅଭିଯୋଗ କରିଥିଲେ, ସେଠାରେ ଖୋଳାଖୋଳି କରି ପୁଲିସ୍ ନିରାଶ ହୋଇଛି।

ସୂଚନାନୁଯାୟୀ, ଶିଶୁକନ୍ୟାଟି ଜନ୍ମ ହେବାର ୩ ଦିନ ପରେ, ଗତ ୧୯ ତାରିଖ ଦିନ ଏହି ଦମ୍ପତି ନବଜାତ ଶିଶୁକନ୍ୟାକୁ ପଡ଼ୋଶୀ କାଳିଆ ନାୟକଙ୍କ ବାଡ଼ିରେ ଥିବା ଗଡ଼ିଆକୁ ଫିଙ୍ଗି ଦେଇଥିଲେ। ପରେ ଶବକୁ ନେଇ ନିଜ ବାଡ଼ିରେ ପୋତି ଦେଇଥିଲେ। ଘଟଣା ଜଣାପଡ଼ିବା ପରେ ୨୫ ତାରିଖରେ ଗାଁର ଭଦ୍ରବ୍ୟକ୍ତିଙ୍କୁ ନେଇ ଏକ ବୈଠକ ବସିଥିଲା। ବୈଠକରେ ଦେବୁ ଓଲଟି ଗ୍ରାମବାସୀଙ୍କୁ ଗାଳିଗୁଳଜ କରିଥିଲେ। ଫଳରେ ଦିଲ୍ଲୀପ ଦାସ ନାମକ ଜଣେ ଗ୍ରାମବାସୀ ରାଇବଣିଆ ଥାନାରେ ଲିଖିତ ଅଭିଯୋଗ କରିଥିଲେ।

'ଖାକି'ରେ ଦୁଷ୍କର୍ମ ଦାଗ

କନଷ୍ଟେବଳଙ୍କ ବିରୋଧରେ ସଂଗୀନ ଅଭିଯୋଗ

ବ୍ରହ୍ମପୁର, ୨୭।୬ (ସମିସ): ଖାକିରେ ଦୁଷ୍କର୍ମ ଦାଗ। ଗୋପାଳପୁର ଓ ଗୋଳନ୍ଥରା ଅଞ୍ଚଳରେ ଗଣଦୁଷ୍କର୍ମ ଏବଂ ବ୍ରହ୍ମପୁରରେ ନାବାଳିକାଙ୍କୁ ଦୁଷ୍କର୍ମ ଘଟଣାକୁ ନେଇ ପୂରା ରାଜ୍ୟ ପଡୁଛି ଉଠୁଛି। ଏପରି ସ୍ଥିତିରେ ଆଜି ପୁଣି ଏଭଳି ଏକ ଲଜ୍ଜାଜନକ ଘଟଣା ପଦାକୁ ଆସିଛି। ଜଣେ ପୁଲିସ୍ କନେଷ୍ଟବଳ ଦୁଷ୍କର୍ମ ମାମଲାରେ ଛନ୍ଦି ହୋଇଛନ୍ତି। ବିବାହର ପ୍ରତିଶ୍ରୁତି ଦେଇ ବ୍ରହ୍ମପୁର ପୁଲିସ ଜିଲ୍ଲାର ଜଣେ କନଷ୍ଟେବଳ ଜଣେ ମହିଳାଙ୍କୁ ଏକାଧିକଥର ଦୁଷ୍କର୍ମ କରିଥିବା ଅଭିଯୋଗ ହୋଇଛି। ମହିଳାଙ୍କର ଦୁଇ ସନ୍ତାନ ଥିବା ବେଳେ କନଷ୍ଟେବଳଜଣକ ମଧ୍ୟ ବିବାହିତ। ପୀଡ଼ିତାଙ୍କ ସ୍ୱାମୀ ବାହାରେ ଚାକିରି କରୁଥିବାରୁ ସେ ଟାଉନ୍ ଥାନା ଅଞ୍ଚଳରେ ଏକାକୀ ରହୁଥିଲେ।

କିଛି ବର୍ଷ ତଳେ ମହିଳା ଓ କନଷ୍ଟେବଳଙ୍କ ମଧ୍ୟରେ ବନ୍ଧୁତା ସ୍ଥାପନ ହୋଇଥିଲା। ପରେ କନଷ୍ଟେବଳଜଣଙ୍କ ବାହା ହେବାକୁ ପ୍ରତିଶ୍ରୁତି ଦେଇ ମହିଳାଙ୍କ ସହିତ ଶାରୀରିକ ସମ୍ପର୍କ ରଖିଥିଲେ। ତେବେ କୌଣସି କାରଣରୁ ଉଭୟଙ୍କ ମଧ୍ୟରେ ଝଗଡ଼ା ହେବାରୁ କନଷ୍ଟେବଳଜଣଙ୍କ ବ୍ରହ୍ମପୁରରୁ ଦିଗପହଣ୍ଡିକୁ ବଦଳି ହୋଇଯାଇଥିଲେ। ମାତ୍ର ବିଭିନ୍ନ ସମୟରେ ସେ ବ୍ରହ୍ମପୁର ଆସି ସମ୍ପୃକ୍ତ ମହିଳାଙ୍କୁ ସାକ୍ଷାତ କରୁଥିଲେ। ବର୍ତ୍ତମାନ ପୁଣି କୌଣସି କାରଣରୁ ଉଭୟଙ୍କ ମଧ୍ୟରେ ଝଗଡ଼ା କନଷ୍ଟେବଳଙ୍କୁ ମହଙ୍ଗା ପଡ଼ିଛି। କନଷ୍ଟେବଳଙ୍କ ବିରୁଦ୍ଧରେ ମହିଳାଜଣକ ଦୁଷ୍କର୍ମ ଭଳି ସାଙ୍ଘାତିକ ଅଭିଯୋଗ ଆଣି ଟାଉନ୍ ଥାନାର ଦ୍ୱାରସ୍ଥ ହୋଇଛନ୍ତି। ପୁଲିସ ମହିଳାଙ୍କ ବୟାନ ରେକର୍ଡ ସହ କୋର୍ଟରେ ମଧ୍ୟ ତାଙ୍କ ବୟାନ ରେକର୍ଡ କରାଯାଇଛି।

ଅନ୍ୟପକ୍ଷରେ ଅଭିଯୁକ୍ତ କନଷ୍ଟେବଳ ଜଣକ ଛୁଟିରେ ରହିଥିବା ବେଳେ ଆସନ୍ତା ୩ରେ ସେ ଚାକିରିରେ ଯୋଗ ଦେଇଥାନ୍ତେ। ତେବେ ତାଙ୍କ ବିରୋଧରେ ଦୁଷ୍କର୍ମ ଭଳି ସଂଗୀନ ମାମଲା ରୁଜୁ ହେବା ଖବର ପାଇ ସେ ଫେରାର୍ ହୋଇଯାଇଥିବା ସୂଚନା ମିଳିଛି। ସମ୍ପୃକ୍ତ କନଷ୍ଟେବଳଙ୍କୁ ଧରିବାକୁ ଟାଉନ ଥାନା ପୁଲିସ୍ ବିଭିନ୍ନ ସ୍ଥାନରେ ଚଢ଼ଉ ଜାରି ରଖିଛି।

ପ୍ରକାଶ ଥାଉ କି ଅଭିଯୁକ୍ତ କନଷ୍ଟେବଳଜଣଙ୍କ ନିଜ ପିତାଙ୍କ ମୃତ୍ୟୁ ପରେ ରିହାବିଲେସନ୍ ଯୋଜନାରେ ୨୦୦୬ ମସିହାରେ ଚାକିରି ପାଇ ୨୦୦୮ରେ ବ୍ରହ୍ମପୁର ପୁଲିସ ଜିଲ୍ଲାରେ କନଷ୍ଟେବଳ ଭାବେ କାର୍ଯ୍ୟରେ ଯୋଗ ଦେଇଥିଲେ। ସେ ବିଜିପୁର ଅଞ୍ଚଳରେ ରହୁଥିବା ପୁଲିସ ସୂତ୍ରରୁ ଜଣାପଡ଼ିଛି।

ହାତୀ ଆକ୍ରମଣରେ ଜଣେ ମୃତ

ତେଲକୋଇ, ୨୭।୬(ସମିସ): ଘର ପାଖ ଜଙ୍ଗଲକୁ ଗୋରୁ ଚରାଇବାକୁ ଯାଇଥିବା ବେଳେ ହାତୀ ଆକ୍ରମଣରେ ଜଣେ କୁଆଙ୍ଗ ଜନଜାତି ସମ୍ପ୍ରଦାୟର ବ୍ୟକ୍ତିଙ୍କ ମୃତ୍ୟୁ ଘଟିଛି। ମୃତକ ହେଲେ, ଧନେଶ୍ୱର କୁଆଙ୍ଗ। ଘର କେନ୍ଦୁଝର ଜିଲ୍ଲା ତେଲକୋଇ ଥାନା ରାଇସୁଆଁ ପଞ୍ଚାୟତ କୁଳଙ୍ଗ ବଲାଙ୍ଗି ସାହିରେ। ଧନେଶ୍ୱର ଶୁକ୍ରବାର ନିକଟସ୍ଥ ଝିଙ୍କଦରି ଜଙ୍ଗଲକୁ ଛେଳି ଓ ଗୋରୁ ଚରାଇବାକୁ ଯାଇଥିଲା ବେଳେ ତାଙ୍କୁ ହାତୀ ଆକ୍ରମଣ କରିଥିଲା। ସ୍ଥାନୀୟ ଲୋକେ ଚିତ୍କାର କରିଥିଲେ। ସ୍ଥାନୀୟ ଲୋକେ ଘଟଣାସ୍ଥଳରେ ପହଞ୍ଚି ହାତୀକୁ ଘଉଡ଼ାଇବା ସହ ଧନେଶ୍ୱରଙ୍କୁ ଉଦ୍ଧାର କରିଥିଲେ। ସେତେବେଳକୁ ଧନେଶ୍ୱରଙ୍କ ମୃତ୍ୟୁ ହୋଇସାରିଥିଲା। ବନ କର୍ମଚାରୀ ଘଟଣାର ଅନୁଧ୍ୟାନ କରିଥିବା ଜଣାପଡ଼ିଛି।

ରଥରେ ବିରାଜିଲେ ମହାପ୍ରଭୁ

ଭକ୍ତ ଓ ମହାବାହୁଙ୍କ ମହାମିଳନ

ଧନୁପାଲି

ମୁଦିପଡି

ଝାଡୁଆପଡା

ସମ୍ବଲପୁର, ୨୭।୬(ସମିସ)

ସମ୍ବଲପୁରରେ ମହାପ୍ରଭୁ ଜଗନ୍ନାଥଙ୍କ ରଥଯାତ୍ରା ଆରମ୍ଭ ହୋଇଛି। ମହାପ୍ରଭୁଙ୍କ ନେତ୍ରୋତ୍ସବ, ନବଯୌବନ ବେଶ ଅନୁଷ୍ଠିତ ହେଉଛି। ଏଥିପାଇଁ ପରମ୍ପରା ଅନୁଯାୟୀ ଆଜି ରବିବାର ଭୋର ସକାଳୁ ମନ୍ଦିରର ଦୁଆରଫିଟା, ମଙ୍ଗଳ ଆଳତୀ ଓ ଅନ୍ୟାନ୍ୟ ବିଧି ପରେ ମନ୍ଦିରଗୁଡ଼ିକରେ ଚତୁର୍ଦ୍ଧାମୂର୍ତ୍ତି ଭକ୍ତମାନଙ୍କୁ ନବଯୌବନ ବେଶରେ ଦର୍ଶନ ଦେଇଥିଲେ। ମଧ୍ୟାହ୍ନ ପରେ ପହଣ୍ଡି ଓ ଛେରାପହରା ଅନୁଷ୍ଠିତ ହୋଇଥିଲା। ଏହା ପରେ ରଥରେ ଆଳତୀ ଓ ଭୋଗ ଲାଗି ହୋଇଥିଲା।ଏହା ସହିତ ଅନ୍ନପ୍ରାସନ କରିଥିବା ନବଜାତକ ଶିଶୁମାନଙ୍କ ରଥଛୁଆଁ ହୋଇଥିଲା। ଝାଡୁଆପଡ଼ାର ବ୍ରହ୍ମପୁରା, ମହାନ୍ତିପଡ଼ାର ଦଧିବାମନ, କୁଞ୍ଜେଲପଡ଼ାର ହୋତାପଡ଼ା, ହାଟପଡ଼ାର ସତ୍ୟବାଦୀ, ଦଲେଇପଡ଼ାର ମଦନମୋହନ ଓ ଲିଆଖାଇ, ନନ୍ଦପଡ଼ାର ଯଜ୍ଞବରାହ,

ତୁମ୍ବେସିଂହା

ସାକ୍ଷୀପଡା

ଗୁରୁପଡ଼ାର ଟିମିନି, ବାଲିବନ୍ଧାର କୋଠା ମହାପ୍ରଭୁ, ମୁଦିପଡ଼ାର ଜଗନ୍ନାଥ, ମଠପାଲିର ରାନିମଠ, ଭତ୍‌ରାର ରାମଜୀମଠ, ଧନୁପାଲିର ଗୋପାଳଜୀ, କମଳିବଜାରର ଗୋପାଳଜୀମଠର ଜଗନ୍ନାଥ, ବୁଢ଼ାରଜା, ଧନକଉଡ଼ା, ଗୋଲବଜାର, କ୍ଷେତରାଜପୁର, ବଡ଼ବଜାର, ବାଲିବନ୍ଧାର ରଘୁନାଥଜୀଉ ମନ୍ଦିର, ଗୋପାଳମାଳ ଓ ସାକ୍ଷୀପଡ଼ାର ରାଧାମଦନଗୋପାଳ ମନ୍ଦିରରେ ଶ୍ରୀ ଜଗନ୍ନାଥଙ୍କ ରଥଯାତ୍ରା ଅନୁଷ୍ଠିତ ହୋଇଛି। ସହରର ପୁରାତନ ମନ୍ଦିରରେ ହେଉଥିବା ରଥଯାତ୍ରା ପାଇଁ ପଥ ସକାଶେ ସ୍ୱତନ୍ତ୍ର କ୍ରମ ରହିଛି। ଦଧିବାମନ, ହୁତାପଡ଼ା, ବରିହା, ସତ୍ୟବାଦୀ, ମଦନମୋହନ, ଲିଆଖାଇ, ଟିମନିଗୁଡ଼ି ଆଦିରେ ତିନି ଠାକୁରଙ୍କୁ ପହଣ୍ଡି କରାଯାଇଥିଲା। ପ୍ରଥା ଅନୁସାରେ ବ୍ରହ୍ମପୁରା ମନ୍ଦିରର ତିନି ଠାକୁରଙ୍କ ପହଣ୍ଡି ବିଜେ ସମୟରେ ସୂପକାର ଓ ବେହେରା ପରିବାରର ଦାୟାଦମାନେ ଠାକୁରମାନଙ୍କୁ ବହନ କରିଥିଲେ।ପଶ୍ଚିମ ଓଡ଼ିଶାର ପରମ୍ପରା ଅନୁଯାୟୀ ତିନି ଠାକୁର ଗୋଟିଏ ରଥରେ ବିରାଜମାନ ହୋଇଥାନ୍ତି। ରଥଟଣା ପରେ କେତେକ ମନ୍ଦିରର ରଥ ବିନାଖଣ୍ଡିକୁ ଯାଇଥିବାବେଳେ ଆଉ କେତେକ ମନ୍ଦିରର ଜଗନ୍ନାଥଙ୍କ ମାଉସୀ ମା' ମନ୍ଦିର ସମ୍ପୃକ୍ତ ଜଗନ୍ନାଥ ମନ୍ଦିର ନିକଟରେ ରହିଛି।ଅନେକ ରଥ ଅଧାବାଟରେ ରହିଥିବା ବେଳେ ଆସନ୍ତାକାଲି ଅପରାହ୍ନରେ ପୁନର୍ବାର ରଥଟଣା ଆରମ୍ଭ ହେବ। ଅପରାହ୍ନ ସୁଦ୍ଧା ରଥଗୁଡ଼ିକ ଗୁଣ୍ଡିଚା ମନ୍ଦିର ଗୁଡିକରେ ପହଞ୍ଚିବ।କୁନି କୁନି ପିଲାଙ୍କ କୁନି ରଥ ସମଗ୍ର ସହରକୁ ଜଗନ୍ନାଥମୟ କରିଦେଇଛି। ସେହିପରି ବିଗ୍ରହମାନେ ୪ତାରିଖ ପର୍ଯ୍ୟନ୍ତ ଗୁଣ୍ଡିଚା ମନ୍ଦିର ଗୁଡ଼ିକରେ ପୂଜା ପାଇବେ। ଆସନ୍ତା ୫ତାରିଖ ଦିନ ବାହୁଡ଼ା ରଥଯାତ୍ରା ଅନୁଷ୍ଠିତ ହେବ।

ଚତୁର୍ଦ୍ଧାମୂର୍ତ୍ତିଙ୍କ ଦର୍ଶନ ପାଇ ଭକ୍ତ ବିଭୋର

ରେଢ଼ାଖୋଲ, ୨୭।୬(ସମିସ): ରେଢ଼ାଖୋଲ ସହରରେ ଜଗନ୍ନାଥ ମହାପ୍ରଭୁଙ୍କ ରଥଯାତ୍ରା ସାରା ଓଡ଼ିଶାରେ ପ୍ରସିଦ୍ଧ ଲାଭ କରିଛି। ଏହି ରଥଯାତ୍ରା ମହାପ୍ରଭୁଙ୍କ ପାରମ୍ପରିକ ରାଜବଂଶ ଅମଳରୁ ଚାଲି ଆସିଛି। ଚତୁର୍ଦ୍ଧାମୂର୍ତ୍ତି ଙ୍କ ରୀତିନୀତି ଅନୁଯାୟୀ ବିଧିବିଧ ଭାବରେ ପୂଜାର୍ଚ୍ଚନା କରି ରେଢ଼ାଖୋଲ ରାଜବଂଶର ରାଜା ପୃଥିବୀ ରାଜ ଚନ୍ଦ୍ର ଦେଓ ଜେନାମଣିଙ୍କ ଦ୍ୱାରା ଛେରାପହଁରା କରାଯାଇଥିଲା। ବ୍ରହ୍ମ ସମାଜ ପକ୍ଷରୁ ସେବାୟତଙ୍କ ଦ୍ୱାରା ପହଣ୍ଡି ଯାତ୍ରା ଅନୁଷ୍ଠିତ କରି ଚତୁର୍ଦ୍ଧା ମୂର୍ତ୍ତିଙ୍କୁ ରଥରେ ବିରାଜମାନ କରିଥିଲେ। ହଜାର ହଜାର ସଂଖ୍ୟାରେ ଭକ୍ତଙ୍କ ସମାଗମରେ ରଥଟଣା ଆରମ୍ଭ ହେବା ପରେ ଘଣ୍ଟ ଖଞ୍ଜ, ଦୁଲଦୁଲି ବାଦ୍ୟ, ନାମ କୀର୍ତ୍ତନ ଓ ହୁଳହୁଳିରେ ବଡ଼ଦାଣ୍ଡ ପ୍ରକମ୍ପିତ ହୋଇ ଉଠୁଥିଲା। ବଡ଼ଦାଣ୍ଡରେ ଭକ୍ତ ଓ ଭଗବାନ ମଧ୍ୟରେ ଅପୂର୍ବ ମିଳନ ହୋଇ ଭକ୍ତମାନେ ରଥାରୂଢ଼ ମହାପ୍ରଭୁ ଜଗନ୍ନାଥଙ୍କ ଦର୍ଶନ କରିବା ପାଇଁ ଅଶ୍ରୁଳ ନୟନରେ ଭାବ ବିଭୋର ହୋଇ ପଡ଼ିଥିବା ଦେଖିବାକୁ ମିଳିଥିଲା। ଆଜି ରଥଟଣା ହୋଇ ମହାପ୍ରଭୁଙ୍କ ଅଧା ବାଟରେ ବାଟ ରହଣି କରାଯାଇଛି। ପ୍ରଥମେ ଭକ୍ତ ମାନଙ୍କ ଦ୍ୱାରା ନନ୍ଦିଘୋଷ ରଥ ଟଣା ପରେ ଶ୍ରୀ ଜଗନ୍ନାଥ ଙ୍କ ଦେବଦଳନ ରଥ ଟଣା ହୋଇଥିଲା। ଆସନ୍ତା କାଲି ପୁଣି ରଥଟଣା ହୋଇ ଚତୁର୍ଦ୍ଧା ମୂର୍ତ୍ତି ମାଉସୀ ମା'ଗୁଣ୍ଡିଚା ମନ୍ଦିରକୁ ବିଜେ କରିବେ। ରଥଯାତ୍ରାରେ ଈଶ୍ୱର ଚନ୍ଦ୍ର ପୃଷ୍ଟିଙ୍କ ଦ୍ୱାରା ଚାରୁ ଅର୍ଣ୍ଣ ବଣ୍ଟନ, ଜଗନ୍ନାଥ ସେବା ଦଳ ପକ୍ଷରୁ ପ୍ରସାଦ ବଣ୍ଟନ, ଡ୍ରାଇଭର ସଂଘ ପକ୍ଷରୁ ଚାରୁ ଅର୍ଣ ଓ ବିଶୁଦ୍ଧ ଜଳ ବଣ୍ଟନ କରାଯାଇଥିଲା। ସୂଚନା ଓ ଲୋକସମ୍ପର୍କ ବିଭାଗ ପକ୍ଷରୁ ବିଶିଷ୍ଟ ବ୍ୟକ୍ତିଙ୍କୁ ନେଇ ଧାରା ବିବରଣୀ ପାଠ କରାଯାଇଥିଲା। ବିଭାଗ ଅଧିକାରୀ ଚନ୍ଦ୍ରମା ମରାଇ ଓ ଅବସରପ୍ରାପ୍ତ କର୍ମଚାରୀ ଭାସ୍କର ପ୍ରଧାନ ପରିଚାଳନା କରିଥିଲେ। ରେଢ଼ାଖୋଲ ଜଗନ୍ନାଥଙ୍କ ରଥଯାତ୍ରା ଦର୍ଶନ କରିବା ପାଇଁ ରେଢ଼ାଖୋଲ ଉପଜିଲ୍ଲାପାଳ ତଥା ଦେବୋତ୍ତର ବିଭାଗ କାର୍ଯ୍ୟ ନିର୍ବାହୀ ଅଧିକାରୀ ରଶ୍ମି ରଞ୍ଜନ ମହନ୍ତ, ତହସିଲଦାର ପ୍ରଭାତ ରଞ୍ଜନ ବିଶ୍ୱାଳ, ପଞ୍ଚାୟତ ସମିତି ଅଧ୍ୟକ୍ଷ ପ୍ରଦୀପ ପ୍ରଧାନ, ବିଜେପି ବିଧାୟକ ପ୍ରାର୍ଥୀ ଦେବେନ୍ଦ୍ର ମହାପାତ୍ର, ବରିଷ୍ଠ ବିଜେପି ନେତା ଗୋବିନ୍ଦ ଅଗ୍ରୱାଲ, ଏନ୍‌ଏସି ଅଧ୍ୟକ୍ଷ ଶିବରାମ ସାହୁ, ଦେବୋତ୍ତର ବିଭାଗ ସଭାପତି ଅରୁଣ କୁମାର ପ୍ରଧାନ, ମ୍ୟାନେଜର ରାଜେଶ ସାହୁ, ଏସଡିପିଓ ପ୍ରଶାନ୍ତ ମେହେର, ବ୍ରହ୍ମ ସମାଜ ସଭାପତି ହରି ଶଙ୍କର ହୋତା, ସମ୍ପାଦକ ପ୍ରଶାନ୍ତ ରଥ ପ୍ରମୁଖ ସମେତ ସମସ୍ତ ଜନ ପ୍ରତିନିଧି, ପ୍ରଶାସନ ଅଧିକାରୀ, ଗଣମାଧ୍ୟମ ପ୍ରତିନିଧି ମାନେ ଉପସ୍ଥିତ ଥିଲେ।

କୁଚିଣ୍ଡାରେ ରଥଯାତ୍ରା

କୁଚିଣ୍ଡା, ୨୭।୬(ସମିସ): କୁଚିଣ୍ଡା ମନ୍ଦିର ଛକସ୍ଥିତ ଜଗନ୍ନାଥ ମନ୍ଦିରରେ ମହାପ୍ରଭୁଙ୍କ ରଥଯାତ୍ରା ଅନୁଷ୍ଠିତ ହୋଇଯାଇଛି। ମନ୍ଦିର କମିଟି ପକ୍ଷରୁ ଅଧିକ ଆକର୍ଷଣୀୟ ଢଙ୍ଗରେ ରଥ ଯାତ୍ରା ଅନୁଷ୍ଠିତ ହୋଇଯାଇଛି। ରୀତି ନୀତି ଅନୁସାରେ ମନ୍ଦିର ପୂଜକ ପୂଜାର୍ଚ୍ଚନା ପରେ ଅପରାହ୍ନ ୫ଟାରେ ଛେରା ପହଁରା ପରେ ପ୍ରଭୁ ଜଗନ୍ନାଥଙ୍କୁ ରଥାରୂଢ଼ କରାଯାଇ ରଥା ଟଣା ଆରମ୍ଭ କରାଯାଇଥିଲା। ମହାପ୍ରଭୁଙ୍କ ଦର୍ଶନ ପାଇଁ ରାସ୍ତାର ଉଭୟ ପାର୍ଶ୍ୱରେ ଶ୍ରଦ୍ଧାଳୁ ଛିଡା ହୋଇ ପ୍ରଭୁଙ୍କ ଆଶୀର୍ବାଦ ଭିକ୍ଷା କରିଛନ୍ତି। ଭକ୍ତମାନେ ଆନନ୍ଦ ମନରେ ରଥକୁ ଟାଣି ଟାଣି ନେଇ ମାଉସୀ ମା' ମନ୍ଦିର ତଥା ଗୁଣ୍ଡିଚା ମନ୍ଦିରରେ ପହଁଞ୍ଚାଇଛନ୍ତି। କୁଚିଣ୍ଡା ପୁଲିସ ପକ୍ଷରୁ ଉତ୍ତମ ପରିଚାଳନାରେ ଶାନ୍ତି ଶୃଙ୍ଖଳା ସହିତ ରଥ ମାଉସୀ ମା'ମନ୍ଦିରରେ ପହଞ୍ଚିଥିଲା।

ମଠେଶ୍ୱର ଶୈବପୀଠରେ ବିଶ୍ୱକଲ୍ୟାଣ ରୁଦ୍ରଯଜ୍ଞ ଉଦ୍‌ଯାପିତ

ଜମନକିରା, ୨୭।୬(ସମିସ): ଜମନକିରା ପଞ୍ଚାୟତ ସମିତିର ଖର୍ସନମାଲ ପଞ୍ଚାୟତ ଖଇରମାଲ ଗ୍ରାମର ଗୋସେଇଁ ପାହାଡ଼ ଶୈବପୀଠ ପରିସରରେ ଚାଲିଥିବା ବିଶ୍ୱକଲ୍ୟାଣ ରୁଦ୍ରଯଜ୍ଞ ଉଦ୍‌ଯାପିତ ହୋଇଯାଇଛି। ପଡୋଶୀ ରାଜ୍ୟ ଝାଡ଼ଖଣ୍ଡ ସୀମାରେଖା ପିଠର ଶ୍ରୀ ୧୦୮ ମହନ୍ତ ମହାରାଜ ତଥା କୁଲୁଣ୍ଡି ଆଶ୍ରମର ବାବାଙ୍କ ତତ୍ତ୍ୱାବଧାନରେ ମଠେଶ୍ୱର ଶୈବପୀଠରେ ରୁଦ୍ରଯଜ୍ଞ ଶାନ୍ତି ଶୃଙ୍ଖଳା ସହିତ ଶେଷ ହୋଇଯାଇଛି। ସମ୍ବଲପୁର ଜିଲ୍ଲାର ଗୋପାଳଜି ମଠ ମହନ୍ତ ହୃଷିକେଶ ଦାସ, ଭଦ୍ରାସ୍ଥିତ ରାଣୀମଠ ବାସୁଦେବ ମହାରାଜ, ଢେଙ୍କାନାଳର ବିଦ୍ୟାଧର ଦାସ, ମହୁଲପାଲିର ତୁଳାବାବା, ଆଖପାଖ ଅଞ୍ଚଳର ସଂଖ୍ୟାଧିକ ସାଧୁସନ୍ଥ ଯୋଗ ଦେଇଥିଲେ। ପଣ୍ଡିତ ଶାଶ୍ୱତ ବଡ଼ପଣ୍ଡା ଓ ସହଯୋଗୀ ପଣ୍ଡିତ ଶ୍ରୀକାନ୍ତ ପଣ୍ଡା, ପ୍ରଶାନ୍ତ ନାଏକ ଏବଂ ଅଜୟ ନାଏକଙ୍କ ସମେତ ଅନ୍ୟମାନେ ପୂଜାର୍ଚ୍ଚନା

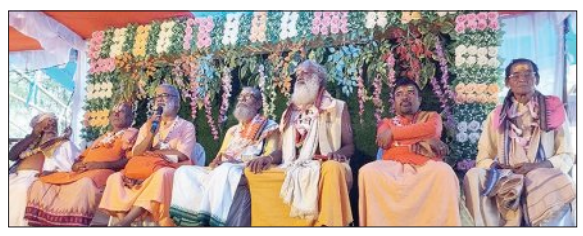

କରି ସମାପନ କରିଥିଲେ। ସୋମବାର ଦିନ ପାହାଡ଼ର ଶୀର୍ଷ ସ୍ଥାନରେ ରୁଦ୍ରାଭିସେକ କରାଯାଇ ଯଜ୍ଞସ୍ଥଳରେ ମଙ୍ଗଳବାର ଦିନ ଯଜ୍ଞ ଆରମ୍ଭ ହୋଇଥିଲା। ଶୈବପୀଠର ସଭାପତି ତଥା ମୁଖ୍ୟ ପରିଚାଳନା କମିଟି ଲଇଡାର ସୁଶାନ୍ତ କୁମାର ପଟେଲ ତାଙ୍କର ପତ୍ନୀ ମିନତି ପଟେଲ, କୋଷାଧ୍ୟକ୍ଷ ବରଗଡ଼ ଜିଲ୍ଲା, ଅମଲିପାଲି ତଥା ବର୍ତ୍ତମାନ ରହୁଥିବା ରେଙ୍ଗାଳିର ଶେଷଦେବ ବେହେରା ପତ୍ନୀ ମଦନାବତି ବେହେରା, ଖାଇରମାଲ ଗ୍ରାମର ସମାଜସେବୀ ନିରଞ୍ଜନ ମିର୍ଦ୍ଧା ଓ ତାଙ୍କ ସ୍ତ୍ରୀ ସୁଶୀଳା ମିର୍ଦ୍ଧା କର୍ତ୍ତା ଭାବରେ ରୁଦ୍ରଯଜ୍ଞରେ ବସିଥିଲେ। ଯଜ୍ଞର ସମସ୍ତ କାର୍ଯ୍ୟ ଗୌଡ଼ପଳି ନିବାସୀ ତଥା ସମ୍ପାଦକ ମାନଭଞ୍ଜନ ମେହେର ତାଙ୍କ ସହଧର୍ମିଣୀ ଯଶୋଦା ମେହେର ସମ୍ପାଦିତ କରିଥିବା ବେଳେ ତାଙ୍କୁ ଉପଦେଷ୍ଟା ପ୍ରସନ୍ନ ପ୍ରଧାନ, ଗୁରୁଦେବ ମିର୍ଦ୍ଧା, ସୁମନ୍ତ ପ୍ରଧାନ, ମନୋଜ ମେହେର, ମିଳନ ମିର୍ଦ୍ଧା, ମନୋଜ ପ୍ରଧାନ, ରମେଶ ଭୋଇ, ରାହୁଲ ମିର୍ଦ୍ଧାଙ୍କ ସହ ଅନ୍ୟମାନେ ସହଯୋଗ କରିଥିଲେ। ଯଜ୍ଞରେ କର୍ତ୍ତାମାନଙ୍କ ସହ ଖଏରମାଲ ଗ୍ରାମର ଶତାଧିକ ମହିଳା ବିଭିନ୍ନ ସାମଗ୍ରୀ ଦେଇ ସମସ୍ତଙ୍କୁ ଯଜ୍ଞ ସ୍ଥଳରେ ସମ୍ମାନିତ କରିଥିଲେ।

କୁନି ରଥରେ ମହାପ୍ରଭୁ

ବାର ବର୍ଷରେ ପହଞ୍ଚିଛି ପିଲାଙ୍କ ରଥଯାତ୍ରା

ସମ୍ବଲପୁର, ୨୭।୬(ସମିସ): ବିଭିନ୍ନ ଅଞ୍ଚଳରେ ମହାପ୍ରଭୁ ଜଗନ୍ନାଥଙ୍କ ରଥଯାତ୍ରା ଭିନ୍ନ ଭିନ୍ନ ଢ଼ଙ୍ଗରେ ଅନୁଷ୍ଠିତ ହୋଇଥାଏ। ସମ୍ବଲପୁର କୁଲୁଥକାନୀରେ ଛୋଟ ଛୋଟ ପିଲାମାନଙ୍କ ରଥଯାତ୍ରା ସ୍ଥାନୀୟ ଲୋକଙ୍କ ମଧ୍ୟରେ ଆକର୍ଷଣର କେନ୍ଦ୍ର ପାଲଟିଆସିଛି। ୨୦୧୪ ମସିହାରେ ଛୋଟ ପିଲାମାନେ ରଥଯାତ୍ରା ଦିନ ଜଗନ୍ନାଥ ବଳଭଦ୍ର ଏବଂ ସୁଭଦ୍ରାଙ୍କୁ ଛୋଟ ରଥରେ ବସାଇ ସାହିରେ ରଥଯାତ୍ରା ଆରମ୍ଭ କରିଥିଲେ। ପ୍ରତିବର୍ଷ ସେହି ପରମ୍ପରାକୁ ପିଲାମାନେ ଆଗକୁ ବଢ଼ାଇ ଚାଲିଛନ୍ତି। ଚଳିତ ବର୍ଷ ୧୨ ତମରେ ରଥଯାତ୍ରା ଆୟୋଜନ କରାଯାଇଛି। ଏହି ରଥଯାତ୍ରାରେ ସାଜସଜ୍ଜା ଠାରୁ ପୂଜାପାଠ ପର୍ଯ୍ୟନ୍ତ ସବୁକିଛି ପଢ଼ାର ପିଲାମାନେ କରିଥାଆନ୍ତି। ଏଥିରେ ରଥଯାତ୍ରାର ସମସ୍ତ ପରମ୍ପରାକୁ ପାଳନ କରାଯାଇଥାଏ।ଏପରିକି ପଢ଼ାର ଷୋହଳ ବର୍ଷୀୟ ଶିବଶଙ୍କର ପଣ୍ଡା ସମସ୍ତ ପୂଜାନୀତି କରୁଥିବା ବେଳେ ଏଗାର ବର୍ଷର ଆୟୁଶ ଯତି ଛେରାପହଁରା କରିଥିଲେ। ରଥଯାତ୍ରା ଆୟୋଜନରେ ପଢ଼ାର ପ୍ରତ୍ୟୁଷ କୁମାର ଭୋଇ, ଅନିରୁଦ୍ଧ ଦଲାଇ, ଆୟୁଷ ସ୍ୱାଇଁ, ଆଦ୍ୟାଶା ଯତି, ପ୍ରେରଣା ମୟୀ ପାଢ଼ୀ, ପ୍ରୟାସ ରଞ୍ଜନ ପାଢ଼ୀ, ଶ୍ରୟଂସୀ ପାଣିଗ୍ରାହୀ ପ୍ରମୁଖ ସହଯୋଗ କରିଥିଲେ।

ଜମନକିରାରେ ରଥଯାତ୍ରା

ଜମନକିରା, ୨୭।୬ (ସମିସ): ଜମନକିରା ଜଗନ୍ନାଥ ମନ୍ଦିରରୁ ଗ୍ରାମର ଗୋନ୍ତିଆ ହେମନ୍ତ କୁମାର ପଟେଲ ଛେରା ପହଁରା କରିଥିବା ବେଳେ ପୂଜକ ପ୍ରଶାନ୍ତ କୁମାର ପଣ୍ଡା ପୂଜା ଅର୍ଚ୍ଚନା କରିଥିବା ବେଳେ ଗୋପାଳ ଶତପଥୀ ସହଯୋଗ କରିଥିଲେ। ସନ୍ଧ୍ୟା ୬ଟାରୁ ରଥ ଟଣା ଆରମ୍ଭ ହୋଇ ଥିଲା। ପାଗ ଠିକ୍ ଥିବାରୁ ପ୍ରବଳ ଜନ ସମାଗମ ହେଇ ଥିଲା। ମାଉସୀ ମନ୍ଦିରକୁ ରଥ ଟଣା ଯାଇଥିଲା। ଦଇତା ପତିମାନେ ସହଯୋଗ କରିଥିବା ବେଳେ ଗ୍ରାମ ଉନ୍ନୟନ କମିଟି ସହ ଗ୍ରାମବାସୀ ରଥ ଟାଣି ଥିଲେ। ସେହିପରି କୁରେଇବାହାଲ, ଗୌଡପାଲି ରେ ମଧ୍ୟ ରଥଯାତ୍ରା ହୋଇଯାଇଛି।

ଗଞ୍ଜାମରେ ଦଳିତଙ୍କୁ ନିର୍ଯାତନା, ତଦନ୍ତ କରିବ ଭୀମଆର୍ମୀ

ଜିଲ୍ଲାପାଳଙ୍କ ଜରିଆରେ ମୁଖ୍ୟମନ୍ତ୍ରୀଙ୍କୁ ଦାବିପତ୍ର

ସମ୍ବଲପୁର, ୨୭।୬(ସମିସ): ଗଞ୍ଜାମ ଜିଲ୍ଲା ଧରାକୋଟଥାନା ଅନ୍ତର୍ଗତ ଖାରିଗୁମ୍ଫା ଗ୍ରାମରେ ଦୁଇ ଦଳିତଙ୍କୁ ଅକଥନୀୟ ନିର୍ଯାତନା ଘଟଣାର ତଦନ୍ତ ଦାବି କରିଛି ଭୀମଆର୍ମୀ। ସ୍ଥାନୀୟ ସାମ୍ବାଦିକ ଭବନରେ ଶୁକ୍ରବାର ପୂର୍ବାହ୍ନରେ ଆୟୋଜିତ ଖବରଦାତା ସମ୍ମିଳନୀରେ ଏହି ଭୀମଆର୍ମୀ

ରାଜ୍ୟ ସଭାପତି ଲଙ୍କେଶ ରାବଣ କହିଛନ୍ତି ଯେ, ଗୋ ସୁରକ୍ଷା ଆଳରେ ଗତ ଜୁନ ୨୨ ତାରିଖରେ ଗାଈଚୋରି ସନ୍ଦେହରେ ଦୁଇ ଦଳିତଙ୍କୁ ଶାରୀରିକ ନିର୍ଯାତନା ଘଟଣା ସମଗ୍ର ରାଜ୍ୟକୁ ଲଜ୍ଜିତ କରିଛି। ବାହାଘରେ ଝିଅଙ୍କୁ ଯୌତୁକ ଦେବା ପାଇଁ ଗାଈ କ୍ରୟ କରି ଫେରୁଥିବା ଦୁଇ ଦଳିତ ଧରାକୋଟଥାନା ଅନ୍ତର୍ଗତ ଖରିଗୁମ୍ଫା ଗ୍ରାମରେ କେତେକ ମୁଷ୍ଟିମେୟ କଥାକଥିତ ଗୋ ରକ୍ଷକଙ୍କ ହାବୁଡରେ ପଡ଼ିଥିଲେ। ଗୋ ରକ୍ଷକମାନେ ଦଳିତ ଦ୍ୱୟଙ୍କୁ ଗୋଚାଲାଣକାରୀ ସନ୍ଦେହରେ ଅକଥନୀୟ ନିର୍ଯାତନା ଭାବେ ମାଡ଼ ମାରିବା ସହିତ ଅଧା ଲଣ୍ଡା କରି ଅଣ୍ଡେଇ ଚାଲିବାକୁ ବାଧ୍ୟ କରିଥିଲେ। ଏପରିକି ଘାସ ଖାଇବାକୁ ଓ ନର୍ଦ୍ଦମା ଜଳ ପିଇବାକୁ ଦେବା ସହ ସେମାନଙ୍କ ନିକଟରୁ ୩୦ ହଜାର ଟଙ୍କା ମଧ୍ୟ ଲୁଟି ନେଇଥିଲେ ବୋଲି ସେ ଅଭିଯୋଗ କରିଥିଲେ। ଏହି ଅବସରରେ ସଂଗଠନ ପକ୍ଷରୁ ସମ୍ବଲପୁରରେ ଘଟଣାକୁ ନିନ୍ଦା କରାଯାଇଥିଲା। ସେହିପରି ଆସନ୍ତା ଜୁନ ୨୯ ତାରିଖରେ ଭୀମଆର୍ମୀର ଏକ ପ୍ରତିନିଧି ଦଳ ଗଞ୍ଜାମର ଖରିଗୁମ୍ଫା ଗ୍ରାମକୁ ଯାଇ ଘଟଣାର ତଦନ୍ତ କରିବ ବୋଲି ରାଜ୍ୟ ସଭାପତି ରାବଣ କହିଛନ୍ତି। ଏହାବାଦ ରାଜ୍ୟ ସଭାପତି ରାବଣଙ୍କ ନେତୃତ୍ୱରେ ଏକ ପ୍ରତିନିଧି ଏହି ଅମାନବୀୟ ଘଟଣାରେ ସମ୍ପୃକ୍ତ ସମସ୍ତ ଅଭିଯୁକ୍ତଙ୍କ ବିରୋଧରେ ଦୃଢ଼ କାର୍ଯ୍ୟାନୁଷ୍ଠାନ ଗ୍ରହଣ କରି ଦଳିତଙ୍କ ସୁରକ୍ଷାକୁ କଡ଼ାକଡି କରିବାକୁ ରାଜ୍ୟର ମୁଖ୍ୟମନ୍ତ୍ରୀଙ୍କ ଉଦ୍ଦେଶ୍ୟରେ ସମ୍ବଲପୁର ଜିଲ୍ଲାପାଳଙ୍କୁ ଦାବିପତ୍ର ପ୍ରଦାନ କରିଥିଲେ। ରଥଯାତ୍ରା ପାଇଁ ଜିଲ୍ଲାପାଳଙ୍କ କାର୍ଯ୍ୟାଳୟ ଛୁଟି ଥିବାରୁ ଷ୍ଟେନୋ ଦାବିପତ୍ର ଗ୍ରହଣ କରିଥିଲେ। ଅନ୍ୟମାନଙ୍କ ମଧ୍ୟରେ ଭୀମଆର୍ମୀର ଜିଲ୍ଲା ଯୁବ ସଭାପତି ରୋଶନ ଆଜାଦ, ସଂଖ୍ୟାଲଘୁ ସେଲ୍‌ଫ ସଭାପତି ଆସଫ ଖାନ, ଝସେକେତନ ମହାନନ୍ଦ ପ୍ରମୁଖ ଉପସ୍ଥିତ ଥିଲେ।

ଶହେ ଟଙ୍କା ନଦେଲେ ରଥରେ ଛୁଆ ଜବତ

ସମ୍ବଲପୁର, ୨୭।୬(ସମିସ): ମହାପ୍ରଭୁଙ୍କ ରଥଯାତ୍ରା ପୁରପଲ୍ଲୀଠୁ ଆରମ୍ଭ କରି ସହରଯାଏଁ ସବୁଠି ମହାଆଡମ୍ବରରେ ପାଳନ ହେଉଛି। ଏଥିପାଇଁ ସମ୍ବଲପୁର ସମେତ ଆଖପାଖ ଅଞ୍ଚଳରେ ମଧ୍ୟ ଯାତ୍ରା ଚାଲିଛି। କିନ୍ତୁ ବୁର୍ଲାରେ ମହାପ୍ରଭୁଙ୍କ ରଥଯାତ୍ରାରେ ଅବ୍ୟବସ୍ଥା ଦେଖିବାକୁ ମିଳୁଛି। ଶହେ ଟଙ୍କା ନଦେଲେ ରଥରୁ ଛୁଆଙ୍କୁ ତଳକୁ ଓହ୍ଲାଉ ନଥିବା ଅଭିଯୋଗ ହୋଇଛି। ସୂଚନା ଅନୁସାରେ ବୁର୍ଲା ରଥଯାତ୍ରାରେ କୁନିକୁନି ଛୁଆଙ୍କୁ ରଥ ଉପରକୁ ଛଡାଯାଇଥାଏ। ପରେ ଶ୍ରୀଜିଉଙ୍କୁ ଛୁଆଁଇ ତଳକୁ ଛାଡି ଦିଆଯାଏ। ହେଲେ ଚଳିତ ବର୍ଷ ଛୁଆ ପ୍ରତି ଶହେ ଟଙ୍କା ମଗାଯାଉଥିବା ଅଭିଯୋଗ ହୋଇଛି। ରଥ ଉପରକୁ ଛୁଆ ଗଲା ପରେ ଯଦି ଅଭିଭାବକ ଶହେ ଟଙ୍କା ନ ଦିଅନ୍ତି ତାହାଲେ ତଳକୁ ମଧ୍ୟ ଛୁଆ ଛଡା ଯାଉନାହିଁ।ରଥ ଉପରେ ସେହିପରି ଛୁଆଙ୍କୁ ରଖାଯାଉଥିବା ସଂଗୀନ ଅଭିଯୋଗ ହୋଇଛି।

ସମ୍ବଲପୁର ଜିଲ୍ଲାରେ ରବି ଧାନ ସଂଗ୍ରହ

ଚାଷୀ କ୍ଷତିଗ୍ରସ୍ତ, ଲାଭରେ ମିଲର୍

ସମ୍ବଲପୁର, ୨୭।୬ (ସମିସ)

ଚଳିତବର୍ଷ ରବି ଧାନ ସଂଗ୍ରହ ସମୟରେ ସମ୍ବଲପୁର ଜିଲ୍ଲାରେ ଏକ ଅଭାବନୀୟ ପରିସ୍ଥିତି ସୃଷ୍ଟି ହୋଇଛି। ସରକାର ଧାନ ଟାର୍ଗେଟ୍ ଦେଉନଥିବାରୁ ମଣ୍ଡିରେ ଧାନ ପଡ଼ି ରହିଥିଲା। ମଣ୍ଡିକୁ ଧାନ ଆଣିଲେ ଟୋକନ ଥାଇ ବି ଚାଷୀ ଧାନ ବିକ୍ରୀ କରିପାରୁନଥିଲା। ଅନ୍ୟପକ୍ଷରେ ପ୍ରକୃତି ବି ଚାଷୀ ଉପରେ ଦାଉ ସାଧିଲା। ଅଦିନିଆ ବର୍ଷାରେ କ୍ଷେତରେ ପେଟା, ଖଳାରେ ଧାନ ଏବଂ ପରେ ମଣ୍ଡିରେ ବିକ୍ରି ସକାଶେ ଗାଡ଼ିରେ ଲଦା ଯାଇଥିବା ଧାନ ଓଦା ହେଲା। ସରକାର କ୍ୱ

ଭକ୍ତ ଓ ଭଗବାନଙ୍କ ଅପୂର୍ବ ମିଳନ

ଝାରସୁଗୁଡା, ୨୭।୬(ସମିସ):ଝାରସୁଗୁଡା ଜିଲ୍ଲା ସହିତ ସହରର ବିଭିନ୍ନ ସ୍ଥାନରେ ଥିବା ଜଗନ୍ନାଥ ମନ୍ଦିରରେ ରଥଯାତ୍ରା ମହାସମାରୋହରେ ପାଳିତ ହୋଇଯାଇଛି। ଝାରସୁଗୁଡାର ପ୍ରସିଦ୍ଧ ଜଗନ୍ନାଥ ମନ୍ଦିର କୁକୁରଜଙ୍ଘା ଠାରେ ମହନ୍ତ ବ୍ରହ୍ମାନନ୍ଦ ଦାସ ମହାରାଜ ଓ ତାଙ୍କ ଶିଷ୍ୟ ବାବା ପ୍ରେମାନନ୍ଦ ଦାସଙ୍କ ତତ୍ତ୍ୱାବଧାନରେ ତିନି ବିଗ୍ରହ ବଳଭଦ୍ର, କାଳିଆ ଓ ସୁଭଦ୍ରାଙ୍କ ରୀତିନୀତି ସହିତ ରଥଯାତ୍ରା ପାଳନ କରାଯାଇଛି। କୁକୁରଜଙ୍ଘା ସମେତ ଆଖପାଖ ଅଞ୍ଚଳର ହଜାର ହଜାର ଶ୍ରଦ୍ଧାଳୁ ରଥଯାତ୍ରାରେ ସାମିଲ ହୋଇ ମହାପ୍ରଭୁଙ୍କ ଦର୍ଶନ ଲାଭ କରିଥିଲେ। ଗଜପତି ଭାବରେ ଅନିଲ ସିଂ ଦାୟିତ୍ୱ ତୁଲାଇଥିବା ବେଳେ ପଣ୍ଡିତ ଅକ୍ଷୟ ମିଶ୍ର ପୂଜା କାର୍ଯ୍ୟ ତୁଲାଇଥିଲେ। ତିନି ବିଗ୍ରହଙ୍କ ସେବାକାର୍ଯ୍ୟ ପାଇଁ ବସନ୍ତ ଦାସ, ତ୍ରିନାଥ ତିୱାରୀ, କୈଳାଶ ତ୍ରିପାଠୀ, ଶ୍ରୀପତି ମିଶ୍ରଙ୍କ ସହିତ କୁକୁରଜଙ୍ଘା ଗ୍ରାମବାସୀ ଉପସ୍ଥିତ ଥିଲେ। ଏହା ସହିତ ସରବାହାଲ, ମାରୱାଡି ପଡ଼ା, ବିଟିଏମ, ବେଲପାହାଡ, ଗୁମାଡେରା, ବାନ୍ଧବହାଲ, ଲଇକେରା, କିର୍ମିରାରେ ଜଗନ୍ନାଥ ମନ୍ଦିରରେ ରଥଯାତ୍ରା ପାଳନ କରାଯାଇଛି। ସେହିପରି ଝାରସୁଗୁଡା ବେଲପାହାଡ଼ ସମତା ଜଗନ୍ନାଥ ମନ୍ଦିରରେ ୧୯୩୨ ମାସିହାରୁ ରଥଯାତ୍ରା ପାଳିତ ହେଉଛି। ବେଲପାହାଡ ଜଗନ୍ନାଥମନ୍ଦିର କମିଟର ସଭାପତି ଅନିଲ ଆଗୱାଲ ଛେରାପହରା କରିଥିଲେ। ଗୁମାଡେରା ଆର୍ତ୍ତତ୍ରାଣକ୍ଷେତ୍ରରେ ମଧ୍ୟ ରଥରୂଢ ଠାକୁରଙ୍କୁ ଦେଖିବା ପାଇଁ ହଜାର ହଜାର ଭକ୍ତଙ୍କ ସମାଗମ ହୋଇଥିଲା। ଜମିଦାର ବ୍ରଜକିଶୋର ସିଂଦେଓ ଛେରା ପହଁରା କରିଥିଲେ।

■ ଅର୍ଡା ଗ୍ରାମରେ ରଥଯାତ୍ରା

ଝାରସୁଗୁଡା/କିର୍ମିରା :ଝାରସୁଗୁଡା ଜିଲ୍ଲା କିର୍ମିରା ବ୍ଲକ ଅର୍ଡା ଗ୍ରାମରେ ରିତିନିତି ଅନୁସାରେ ବଜାର ଦାଣ୍ଡରେ ରଥ ଯାତ୍ରା ଅନୁଷ୍ଠିତ ହୋଇଯାଇଛି। ଜଗନ୍ନାଥ ଭାଇ ବଳଭଦ୍ର ଭଉଣୀ ସୁଭଦ୍ରା ସହ ରଥରେ ବିଦ୍ୟମାନ ହୋଇ ଆବାଳବୃଦ୍ଧ ବନିତା ଦର୍ଶନ ଦେଇଥିଲେ।ଅର୍ଡାଗ୍ରାମ ସହ ଧୁତରା, ସାରସମାଲ, ସାରସପାଲ, ବିରାମତିହ, ମଝାପରା, ଚମ୍ପାପରା, ଜାମକାନି, ଜୁନାପାଲି, ଶ୍ରଦ୍ଧାପାଲି, ଢୁଡିବାହାଲ, କାହାଳିପରା ଇତ୍ୟାଦି ଗ୍ରାମର ବହୁ ଶ୍ରଦ୍ଧାଳୁ ମହାପ୍ରଭୁଙ୍କୁ ଦର୍ଶନ କରିଥିଲେ। ଗ୍ରାମର ଯୁବ ଗୋଷ୍ଠିଙ୍କ ସହଯୋଗ ତଥା ଲଇକେରା ଥାନା ଅଧିକାରୀ ଦିଲିପ କୁମାର ବେହେରା ଓ ବାଗଡ଼ିହି ଫାଣ୍ଡି ଅଧିକାରୀଙ୍କ ତତ୍ତ୍ୱାବଧାନରେ ଶାନ୍ତିପୂର୍ଣ୍ଣ ଭାବେ ରଥଯାତ୍ରା ହୋଇଛି।

■ କୁଣ୍ଢେଇଗୋଳା

ଦେବଗଡ଼/କୁଣ୍ଢେଇଗୋଳା,: ରିଆମାଳ ବ୍ଲକ ଅନ୍ତର୍ଗତ କୁଣ୍ଢେଇଗୋଳାରେ ପବିତ୍ର ରଥଯାତ୍ରା ଅନୁଷ୍ଠିତ ହୋଇଯାଇଛି। ଗୁରୁବାର ନେତ୍ରଉତ୍ସବ ଅନୁଷ୍ଠିତ ହୋଇଥିବା ବେଳେ ଶୁକ୍ରବାର ସକାଳେ ପୁରୋହିତ ଅଭିରାମ ଶତପଥୀ ଓ ବାବୁଲି ଶତପଥୀଙ୍କ ଦ୍ୱାରା ନୀତିକାନ୍ତିରେ ଚତୁର୍ଦ୍ଧା ମୂର୍ତ୍ତିଙ୍କୁ ପୂଜାର୍ଚ୍ଚନା କରାଯିବା ପରେ ଖେଚୁଡ଼ି ଭୋଗ ସମର୍ପଣ କରାଯାଇଥିଲା। ଅପରାହ୍ନରେ ମନ୍ଦିର ପୂଜକ ବିଦ୍ୟାଧର ଦାସ ଓ ଗଦାଧର ଦାସ ଏବଂ ଅନ୍ୟ ସେବକମାନେ ମନ୍ଦିରରୁ ପ୍ରଭୁଙ୍କୁ ଗୋଟି ପହଣ୍ଡି କରି ରଥାରୂଢ଼ କରିଥିଲେ। ଡାହୁକ ଡାକ ଦେଲା ପରେ ଭକ୍ତମାନେ ଗୁଣ୍ଡିଚା ମନ୍ଦିର ପର୍ଯ୍ୟନ୍ତ ରଥାରୁଢ଼ ଠାକୁରଙ୍କୁ ଟାଣି ନେଇଥିଲେ।ରଥ ଯାତ୍ରା ଅବସରରେ ସଙ୍କୀର୍ତ୍ତନ ଭକ୍ତମାନେ ହରି ଭଜନ ଗାନ କରିଥିବା ବେଳେ ଦୁଲ ଦୁଲି ବାଜା ମଧ୍ୟ ସାମିଲ ହୋଇଥିଲା। କୁଣ୍ଢେଇଗୋଳା ପୁଲିସ ପ୍ରଶାସନ ଶାନ୍ତି ଶୃଙ୍ଖଳା ରକ୍ଷା କରିଥିଲେ। ଜଗନ୍ନାଥ ମନ୍ଦିର କମିଟି ସଭାପତି ସୌଭାଗ୍ୟ ପ୍ରଧାନ ଓ ସମ୍ପାଦକ ନିରାକାର ସାହୁ, ସମାଜସେବୀ ଚିତ୍ତରଞ୍ଜନ ପ୍ରଧାନ, ସମିତି ସଭ୍ୟ ଲିଙ୍ଗରାଜ ସାହୁ, ମହନ୍ତ ବେହେରା, ଉଦୟ ନାଥ ପ୍ରଧାନ, ବସନ୍ତ ଗଡ଼ନାୟକ ସମେତ କୁଣ୍ଢେଇଗୋଳା ଗ୍ରାମବାସୀ ସମ୍ପୂର୍ଣ୍ଣ ସହଯୋଗ କରିଥିଲେ।

■ ରିଆମାଳ

ରିଆମାଳ,: ରିଆମାଳ ବ୍ଲକର ବିଭିନ୍ନ ସ୍ଥାନରେ ପବିତ୍ର ରଥଯାତ୍ରା ପାଳିତ ହୋଇ ଯାଇଅଛି। ରିଆମାଳ ବ୍ଲକ ମୁଖ୍ୟାଳୟ ସମେତ କୁଣ୍ଢେଇଗୋଳା, ମାଳିଚୁଆ, ତାରଙ୍ଗ, ପାଣ୍ଡୁରିଶିଳା, ରେଙ୍ଗାଳେଡା, ନାଉଲିପଡ଼ା, ବୁଢାପାଲ, କୁମାଳ, ଟିଂକବିର ସମେତ ବିଭିନ୍ନ ସ୍ଥାନରେ ପବିତ୍ର ରଥଯାତ୍ରା ପାଳିତ ହୋଇଥିଲା।। ଭକ୍ତମାନଙ୍କ ଜୟ ଜଗନ୍ନାଥ, ହୁଳହୁଳି ହୋରିବୋଲରେ ଧ୍ୱନୀରେ ରଥଦାଣ୍ଡ ଭକ୍ତିମୟ ହୋଇ ଉଠିଥିଲା।ରିଆମାଳ ବ୍ଲକ ସଦର ମହକୁମା ରଥଯାତ୍ରା କମିଟୀ ସଭାପତି ପ୍ରକାଶ ବିଶ୍ୱାଳ, ସମ୍ପାଦକ ତୀର୍ଥବାସୀ ବିଶ୍ୱାଳଙ୍କ ତତ୍ତ୍ୱାବଧାନରେ ଅପରାହ୍ନ ୩ଟାରେ ଶ୍ରୀ ଜିଉଙ୍କ ପହଣ୍ଡି କରି ରଥା ରୁଢ କରାଯାଇଥିଲ।ପହଣ୍ଡି କାର୍ଯ୍ୟ ଗୋଲକ ବିହାରୀ ନନ୍ଦ, ପ୍ରମୋଦ କୁମାର ନନ୍ଦ, ଟିକେଶ୍ୱର ନନ୍ଦ, ସଞ୍ଜିବ କୁମାର ନନ୍ଦ, ପ୍ରଶାନ୍ତ ନନ୍ଦ, ବିଜୟ କୁମାର ନାଥ, ପ୍ରଫୁଲ୍ଲ ନନ୍ଦ ସମାପନ କରିଥିଲେ। ଏହା ପରେ ପ୍ରଭୁ ସୁଦର୍ଶନ, ବଳଭଦ୍ର, ମା'ସୁଭଦ୍ରା ଓ ବଡ଼ ଠାକୁର ଜଗନ୍ନାଥଙ୍କୁ ରଥାରୁଢ଼ କରାଯାଇଥିଲା। ଅପରାହ୍ନ ୪ଟାରେ ରଥ ଟଣା ଆରମ୍ଭ ହୋଇଥିଲ।।ଜଗନ୍ନାଥ ମନ୍ଦିର ପରିସରରୁ ଦୁର୍ଗା ମଣ୍ଡପ ମାଉସୀ ଗୁଡି ପର୍ଯ୍ୟନ୍ତ ରଥ ଗଡ଼ିଥିଲ।।ଏହା ପରେ ମାଉସୀ ଗୁଡିକୁ ପହଣ୍ଡି କରାଯାଇ ଥିଲ।ବରିଷ୍ଠ ସେବାୟତ ରଘୁମଣି ଦାଶ, ପୂର୍ଣ୍ଣଚନ୍ଦ୍ର ଦାଶ, ବିଜୟ କୁମାର ଦାଶ, ପ୍ରମୋଦ କୁମାର ଦାଶ, ରାକେଶ ଦାଶ, ଲିଙ୍ଗରାଜ ଦାଶ, ଅକ୍ଷୟ କୁମାର ଦାଶ, ମଣ୍ଟୁ ଦାଶ, ପ୍ରମୋଦ ଦାଶ, ଜନ୍ମଜୟ ଦାଶ, ଚକ୍ରଧର ଦାଶ, ଅନିରୁଦ୍ଧ ଦାଶ, ଅରୁଣ ଦାଶ, ସୁବ୍ରତ ଦାଶ ସମେତ ସମସ୍ତ ସେବାୟତ ସହଯୋଗ କରିଥିଲେ। ରିଆମାଳ ଥାନା ପୁଲିସ ଶାନ୍ତି ଶୃଙ୍ଖଳା ରକ୍ଷା କରିଥିଲେ।

ଦୀନବାନ୍ଧବ କ୍ଷେତ୍ରରେ ରଥଯାତ୍ରା

ଇବଥର୍ମାଲ, ୨୭।୬(ସମିସ): ଲଖନପୁର ବ୍ଲକ ବନହରପାଲି ଥାନା ଶିଳ୍ପାଞ୍ଚଳ ତଥା ଗ୍ରାମାଞ୍ଚଳରେ ରଥଯାତ୍ରା ପାଳିତ ହୋଇଯାଇଛି। ଲଖନପୁର କୋଇଲାକ୍ଷେତ୍ର ବନ୍ଧବାହାଲସ୍ଥିତ ଦୀନବାନ୍ଧବ କ୍ଷେତ୍ର ରଥଯାତ୍ରା ଅନୁଷ୍ଠିତ ହୋଇଯାଇଛି। ସକାଳୁ ଚତୁର୍ଦ୍ଧାମୂର୍ତ୍ତିଙ୍କ ନିତିକାନ୍ତି ସମ୍ପନ୍ନ ପରେ ବ୍ରାହ୍ମଣ ଦଇତାପତିଙ୍କ ଦ୍ୱାରା ଧାଡି ପହଣ୍ଡିରେ ଠାକୁର।ନଙ୍କୁ ଆଣି ରଥାରୁଢ଼ କରାଇବା ପରେ ୪ବେଳେ ଛେରାପହଁରା ହୋଇଥିଲା। ଲଖନପୁର କୋଇଲାକ୍ଷେତ୍ର ମହାପ୍ରବନ୍ଧକ ଅବୋଦ କୁମାର ପାଣ୍ଡେ ଗଜପତି ରାଜା ଭାବେ ରଥରେ ଛେରାପହଁରା କାର୍ଯ୍ୟ ସମାପନ କରିବା ପରେ ରଥ ଟଣା ହୋଇଥିଲା। ସେହିପରି ଓପିଜିସି ଇବଥର୍ମାଲ ବନହରପାଲିସ୍ଥିତ ଇବ୍ ଶ୍ରୀକ୍ଷେତ୍ର ଜଗନ୍ନାଥ ମନ୍ଦିର ରଥଯାତ୍ରା ଅନୁଷ୍ଠିତ ହୋଇଯାଇଛି। ଏଠାରେ ଆଜି ହିଁ ଠାକୁର ମାନଙ୍କ ନବ ଯୌବନ ବେଶ, ନେତ୍ରୋତ୍ସବ କରାଯାଇ ପୂଜା ସହ ନିତିକାନ୍ତି ସମ୍ପନ୍ନ ପରେ ୧ଟା ୩୦ମିନିଟରେ ପହଣ୍ଡି ଆରମ୍ଭ କରାଯାଇଥିଲା। ଚତୁର୍ଦ୍ଧା ମୂରତୀଙ୍କୁ ରଥାରୁଢ଼ କରାଯିବାପରେ ଗଜପତି ଭାବେ ଓପିଜିସି ପରିଚାଳନା ନିର୍ଦ୍ଦେଶକ ଅଞ୍ଜନ ରଞ୍ଜନ ଦାସ ଛେରାପହରା କରିବାପରେ ରଥଟଣା ହୋଇ ମାଉସୀ ମନ୍ଦିର ଅଣା ଯାଇଥିଲା। ଅଞ୍ଚଳର ବହୁପୁରାତନ ରଥଯାତ୍ରା ଭାବରେ ପିପିଲିକାନି, କୁମ୍ଭାରବନ୍ଧ ଓ ଚାରପାଲିରେ ରଥଯାତ୍ରା ଅନୁଷ୍ଠିତ ହୋଇଯାଇଛି।

କଲେଜ ଛାତ୍ରୀ ଦୁଷ୍କର୍ମ ଓ ଧମକ ମାମଲା |ଅଭିଯୁକ୍ତ ବାପା-ପୁଅ ନିର୍ଦ୍ଦୋଷରେ ଖଲାସ

ଦେବଗଡ଼, ୨୭।୬(ସମିସ):୨୦୧୮ ମସିହାରେ ଘଟିଥିବା କଲେଜ ଛାତ୍ରୀ ଦୁଷ୍କର୍ମ ମାମଲାର ବିଚାର କରି ଅତିରିକ୍ତ ଜିଲ୍ଲା ଓ ଦୌରାଜଜ ପ୍ରମାଣ ଅଭାବରୁ ଅଭିଯୁକ୍ତ ବାପ-ପୁଅଙ୍କୁ ନିର୍ଦ୍ଦୋଶରେ ଖଲାସ କରିଛନ୍ତି। ମିଳିଥିବା ସୂଚନା ଅନୁଯାୟୀ ଦେବଗଡ଼ ଥାନା କାଳକାଠଗ୍ରାମର ଦଶରୁ କିସାନଙ୍କ ପୁଅ ଗୌରାଙ୍ଗ କିସାନ(୨୩) ଦେବଗଡ଼ ସହରର ଏକ ନିର୍ଦ୍ଦିଷ୍ଟ କଲେଜରେ ଯୁକ୍ତ ୩ ଶ୍ରେଣୀରେ ପାଠ ପଢୁଥିବା ଦେବଗଡ଼ ଥାନାଅଞ୍ଚଳର ଜଣେ ଛାତ୍ରୀଙ୍କୁ ବିବାହର ପ୍ରଲୋଭନ ଦେଖାଇ ଦୁଷ୍କର୍ମ କରିଥିବା ଅଭିଯୋଗ ହୋଇଥିଲା। ଫଳରେ ଉକ୍ତ ନାବାଳିକା ଜଣକ ୮ ମାସର ଗର୍ବବତୀ ହୋଇଥିଲେ। ଏକଥା ଜାଣିବା ପରେ ଗୌରାଙ୍କ ଉକ୍ତ ଯୁବତୀଙ୍କୁ ବିବାହ ନକରି କେଉଁଆଡେ ଫେରାର ହୋଇଯାଇଥିଲା। ଗୌରାଙ୍ଗଙ୍କ ପିତା ଦଶରୁ କିସାନ ଦେବଗଡ଼ ଜିଲ୍ଲାରେ ଗୃହରକ୍ଷୀ ଭାବେ କାର୍ଯ୍ୟ କରୁଥିବା ବେଳେ ପୁଅ ଗୌରାଙ୍ଗଙ୍କୁ ଫେରାର ହେବାରେ ସାହାଯ୍ୟ କରିବା ସହ କଥାକୁ ଆଗକୁ ନବଢେଇବା ପାଇଁ ପୀଡିତା ଛାତ୍ରୀଙ୍କୁ ଧମକ ଚମକ ଦେଇଥିଲେ। ଫଳରେ ପୀଡିତା ଛାତ୍ରୀ ଜଣକ ୨୦୧୯ ମସିହା ମଇ ମାସ ୨୬ ତାରିଖ ଦିନ ଏନେଇ ଦେବଗଡ଼ ଆଦର୍ଶ ଥାନାରେ ଲିଖିତ ଅଭିଯୋଗ କରିଥିଲେ। ଅଭିଯୋଗ ଆଧାରରେ ପୁଲିସ ଉଭୟ ବାପ-ପୁଅଙ୍କୁ ଗିରଫ କରି କୋର୍ଟ ଚାଲାଣ କରିଥିଲା। ଏଥିସହ ଉଭୟଙ୍କ ବିରୋଧରେ ଅଦାଲତରେ ଚାର୍ଜସିଟ ଦାଖଲ କରିଥିଲା। ଏହି ମାମଲା ଅତିରିକ୍ତ ଜିଲ୍ଲା ଓ ଦୌରାଜଜଙ୍କ ଅଦାଲତରେ ବିଚାରାଧିନ ଥିଲା। ବିଚାରପତି ମାମଲାର ବିଚାର କରି ଉପଯୁକ୍ତ ପ୍ରମାଣ ଅଭାବରୁ ଅଭିଯୁକ୍ତ ବାପ-ପୁଅଙ୍କୁ ନିର୍ଦ୍ଦୋଶରେ ଖଲାସ କରଛନ୍ତି। ମାମଲାକୁ ଅଭିଯୁକ୍ତ ପକ୍ଷରୁ ବରିଷ୍ଠ ଆଇନଜୀବୀ ଦିଲ୍ଲିପ କୁମାର ଗୁରୁ, ସିଦ୍ଧେଶ୍ୱର ଗୁରୁ ଓ ବିଜ୍ଞା ବିନମ୍ରତା ଦ୍ୱିବେଦୀ ପରିଚାଳନା କରୁଥିଲେ।

ଶିକ୍ଷା ଓ ପ୍ରଶିକ୍ଷଣ ଅନୁଷ୍ଠାନର ସଡ଼କ ସୁରକ୍ଷା ସଚେତନତା

ଦେବଗଡ଼, ୨୭।୬(ସମିସ):ଜିଲ୍ଲା ଶିକ୍ଷା ଓ ପ୍ରଶିକ୍ଷଣ ପ୍ରତିଷ୍ଠାନ ଆନୁକୂଲ୍ୟରେ ସଡ଼କ ସୁରକ୍ଷା ସଚେତନତା କାର୍ଯ୍ୟକ୍ରମ ପ୍ରତିଷ୍ଠାନ ପରିସରରେ ଅନୁଷ୍ଠିତ ହୋଇଯାଇଛି। ଅନୁଷ୍ଠାନର ଅଧ୍ୟକ୍ଷ ସନ୍ତୋଷ କୁମାର ଗୌଡ଼ଙ୍କ ସଭାପତିତ୍ୱରେ ଆୟୋଜିତ କାର୍ଯ୍ୟକ୍ରମରେ ଅତିରିକ୍ତ ଆରକ୍ଷୀ ଅଧିକ୍ଷକ ଧୀରଜ ଚୋପଦାର, ଉପବିଭାଗୀୟ ପୁଲିସ ଅଧିକାରୀ ଶରତ ଚନ୍ଦ୍ର ପାତ୍ର, ଟାଉନ ଥାନା ଅଧିକାରୀ ଶବ୍ୟସାଚୀ ଶତପଥି, କନେଷ୍ଟବଳ ଯୋଗେନ୍ଦ୍ର ସାହୁ ପ୍ରମୁଖ ଉପସ୍ଥିତ ରହି କାର୍ଯ୍ୟକ୍ରମକୁ ଉଦ୍‌ଘାଟନ କରିଥିଲେ। କାର୍ଯ୍ୟକ୍ରମରେ ଛାତ୍ରଛାତ୍ରୀମାନଙ୍କୁ ସଡ଼କ ସୁରକ୍ଷାର ନିୟମାବଳୀ, ଟ୍ରାଫିକ ନିୟମ, ଦୁର୍ଘଟଣାକୁ ଏଡାଇବାର ସତର୍କତା ସମ୍ପର୍କରେ ସବିଶେଷ ଆଲୋଚନା କରାଯାଇଥିଲା। ସଡ଼କ ସୁରକ୍ଷାର ନିୟମ ଗୁଡିକୁ ପାଳନ କରିବାକୁ ଛାତ୍ରଛାତ୍ରୀଙ୍କୁ ଶପଥ ପାଠ କରାଯାଇଥିଲା। ଅନୁଷ୍ଠାନର ଅଧ୍ୟକ୍ଷ ଧନ୍ୟବାଦ ଦେଇଥିଲେ। କାର୍ଯ୍ୟକ୍ରମ ପରିଚାଳନାରେ ଅନୁଷ୍ଠାନର ସମସ୍ତ କର୍ମଚାରୀ, ଛାତ୍ରଛାତ୍ରୀ ସହଯୋଗ କରିଥିଲେ।

ନାରୀ ନିର୍ଯାତନା ରୋକିବାରେ ସରକାର ବିଫଳ

ବ୍ରଜରାଜନଗର, ୨୭।୬(ସମିସ):ରାଜ୍ୟରେ ବୃଦ୍ଧି ପାଉଥିବା ନାରୀ ନିର୍ଯାତନାକୁ ସରକାର ରୋକିବାରେ ବିଫଳ ହୋଇଥିବା ଅଭିଯୋଗ ସହିତ ଆଇନ ଶୃଙ୍ଖଳା ପରିସ୍ଥିତି ସମ୍ପୂର୍ଣ୍ଣ ଭାଙ୍ଗିଯିବା ତଥା ମହିଳାଙ୍କ ପ୍ରତି ହେଉଥିବା ଅତ୍ୟାଚାର ବିରୋଧରେ ନ୍ୟାୟ ଦାବି କରି ବୁଧବାର ରାଜ୍ୟ ବ୍ୟାପି ବିଜୁ ଯୁବ ଓ ଛାତ୍ର ଜନତା ଦଳ ପକ୍ଷରୁ ବିକ୍ଷୋଭ ପ୍ରଦର୍ଶନ କରାଯାଇଥିଲା। ବୁଧବାର ବ୍ରଜରାଜନଗର କଲେଜ ସମ୍ମୁଖରେ ବିଜୁ ଯୁବ ଓ ଛାତ୍ର ଜନତା ଦଳ ପକ୍ଷରୁ ବିକ୍ଷୋଭ ପ୍ରଦର୍ଶନ ଆଗରୁ ସେମାନଙ୍କୁ ପୁଲିସ ଗିରଫ କରିଥିବା ବିଜେଡ଼ି ପକ୍ଷରୁ ଗୁରୁବାର ଗାନ୍ଧିଛକସ୍ଥିତ ବିଜୁ ଜନତା ଦଳ କାର୍ଯ୍ୟାଳୟରେ ଅନୁଷ୍ଠିତ ସାମ୍ବାଦିକ ସମ୍ମିଳନୀରେ ଅଭିଯୋଗ କରାଯାଇଛି। ରାଜ୍ୟ ସରକାର ନାରୀ ନିର୍ଯାତନା, ଦୁଷ୍କର୍ମ, ହତ୍ୟା ମାମଲା ଗୁଡ଼ିକୁ ସରକାର ରୋକିବାରେ ବିଫଳ ହୋଇଥିବା କାରଣରୁ ଆନ୍ଦୋଳନକୁ ସରକାର ଭୟ କରୁଥିବା ସମ୍ବାଦିକ ସମ୍ମିଳନୀରେ କୁହାଯାଇଛି।ଗଣତାନ୍ତ୍ରିକ ହିସାବରେ ଆନ୍ଦୋଳନ କରିବାର ସମସ୍ତଙ୍କର ଅଧିକାର ରହିଛି। ଏହାକୁ କଣ୍ଠରୋଧ କରିବା ଅନ୍ୟାୟ ବୋଲି ବ୍ରଜରାଜନଗର ନଗର ବିଜେଡି ସଭାପତି ରାଧାକାନ୍ତ ପ୍ରଧାନ ସାମ୍ବାଦିକ ସମ୍ମିଳନୀରେ କହିଛନ୍ତି। ବ୍ରଜରାଜନଗର ବିଜୁ ଛାତ୍ର ଜନତା ଦଳ ସଭାପତି ଲଳିତ ତନ୍ତୀ, ନୃପ ତାଣ୍ଡିଆ, ଚିନ୍ତାମଣି ଦାସ, ଗୋବିନ୍ଦ ଚନ୍ଦ୍ର ସାହୁ, ସୁରଜ କଣ୍ଢା, ଅଞ୍ଜଳି ସିଂହ, ସୋନାଲି କୁମାରୀ, ସୋନମ କୁମାରୀ, ସୋନି କୁମାରୀ, ସୁଜିତ ଦାସ, ହର୍ଷିତ ଦାସ, ଅନୁଜ ଶାଓ, ଆନନ୍ଦ ବେହେରା ପ୍ରମୁଖ ଅନୁଷ୍ଠିତ ସାମ୍ବାଦିକ ସମ୍ମିଳନୀରେ ଉପସ୍ଥିତ ଥିଲେ।

ସର୍ଭିକାଲ କ୍ୟାନ୍ସର ପ୍ରତିରୋଧକ ଟୀକାକରଣ ଶିବିର

ଝାରସୁଗୁଡା, ୨୭।୬(ସମିସ):ସାମାଜିକ ଅନୁଷ୍ଠାନ ଇଜେଭି ଫାଉଣ୍ଡେସନ ଓ ରୋଟାରି କ୍ଲବ୍ ଗ୍ରୀନର ମିଳିତ ଅନୁକୂଲ୍ୟରେ ସର୍ଭିକାଲ କ୍ୟାନ୍ସର ପ୍ରତିରୋଧକ ଟୀକାକରଣ ଶିବିର ୨୫ ଓ ୨୬ ତାରିଖ ଦୁଇଦିନ ଧରି ଅନୁଷ୍ଠିତ ହୋଇଯାଇଛି। ଶିବିରରେ ସର୍ବମୋଟ ୫୦ ଜଣ ଟୀକା ନେଇଛନ୍ତି।ବର୍ତ୍ତମାନର ଯୁବ ସମାଜ କୁ ସର୍ବଇକଲ କ୍ୟାନ୍ସର ବାବଦରେ ସଚେତନ କରିବା ଓ କ୍ୟାନ୍ସରରୁ ବଞ୍ଚାଇବା ପାଇଁ ଟିକାକରଣ କରାଇବା ସଂସ୍ଥାର ମୁଖ୍ୟ ଉଦେଶ୍ୟ ରହିଛି।ଏହିକ୍ରମରେ ଝାରସୁଗୁଡା ଲକ୍ଷ୍ମୀନାରାୟଣ ମହାବିଦ୍ୟାଳୟ, ମହିଳା ମହାବିଦ୍ୟାଳୟ ଓ ସରବାହାଲ ସରକାରୀ ବିଦ୍ୟାଳୟର ପିଲାମାନଙ୍କୁ ସାମିଲ କରାଯାଇଥିଲା। କାର୍ଯ୍ୟକ୍ରମ ଡାକ୍ତର ବବିତା ରମଣୀଙ୍କ ତତ୍ତ୍ୱାବଧାନରେ ପରିଚାଳନା କରାଯାଇଥିଲା। କାର୍ଯ୍ୟକ୍ରମକୁ ଇଜେଭି ଫାଉଣ୍ଡେସନ ଓ ରୋଟାରି କ୍ଲବ୍‌ର ସଦସ୍ୟମାନେ ପରିଚାଳନା କରିଥିଲେ। ଜ୍ୟୋତିର୍ମୟୀ ବେହେରା, ମାନସୀ ପଣ୍ଡା, ରାଜେଶ ପାଢ଼ୀ, ପ୍ରିୟା ରାୟ, ଦୀପ୍ତି ବେହେରା ପୂନମ ପଟେଲ, ଅଞ୍ଜଳି ମୋଦି, ହର୍ଷିତ ମୋଦି, ସାଜିଦ ହୁସେନ, ଆନନ୍ଦ ଗୋଏଲ, ବିନା ହୁସେନ, କୁଶଲ ସୀତାନୀ, ପ୍ରିୟଙ୍କା ସୀତାନୀ, ବିନୋଦ ଶର୍ମା, ବିନୋଦ ଅରୁଖିଆ, ନରେଶ ସାରାଉଗୀ ପ୍ରମୁଖ କାର୍ଯ୍ୟକ୍ରମକୁ ପରିଚାଳନା କରିଥିଲେ।

ହଇଜା ସଚେତନତା ଶୋଭାଯାତ୍ରା

ଝାରସୁଗୁଡ଼ା, ୨୭।୬(ସମିସ):ଝାରସୁଗୁଡ଼ା ଜିଲ୍ଲା ଶିକ୍ଷା ଓ ପ୍ରଶିକ୍ଷଣ ପ୍ରତିଷ୍ଠାନଙ୍କ ପକ୍ଷରୁ ହଇଜା ସଚେତନତା ଶୋଭାଯାତ୍ରା ଅନୁଷ୍ଠିତ ହୋଇଯାଇଛି।ଉକ୍ତ କାର୍ଯ୍ୟକ୍ରମରେ ପ୍ରତିଷ୍ଠାନର ଅଧ୍ୟକ୍ଷା ମମତା ପ୍ରଧାନଙ୍କ ତତ୍ତ୍ୱାବଧାନରେ ଅନୁଷ୍ଠିତ ହୋଇଥିଲା। ସଚେତନତା ରାଲି ଡିଆଇଆଇଟି ପରିସରରୁ ସ୍ଥାନୀୟ ଝରିଆନଏରଗ୍ରାମ ପର୍ଯ୍ୟନ୍ତ କରାଯାଇଥିଲା। ପ୍ରଶିକ୍ଷାର୍ଥୀମାନେ ବିଭିନ୍ନ ପୋଷ୍ଟର ଧରି ସ୍ଥାନୀୟ ଲୋକମାନଙ୍କୁ ହଇଜା ବିଷୟରେ ସଚେତନ କରାଇଥିଲେ। କାର୍ଯ୍ୟକ୍ରମକୁ ପଞ୍ଚପଡ଼ା ସିଆରସିସି ସୁରଜ୍ ପଟେଲଙ୍କ ସମେତ ଅନେକ ଶିକ୍ଷାଧିକାରୀ ବୃନ୍ଦ ମଧ୍ୟ ସାମିଲ ଥିଲେ। ଉକ୍ତ ଅନୁଷ୍ଠାନର ସମସ୍ତ ପ୍ରଶିକ୍ଷକ, ପ୍ରଶିକ୍ଷିକା ଓ ଶିକ୍ଷାର୍ଥୀ କାର୍ଯ୍ୟକ୍ରମକୁ ପରିଚାଳନା କରିଥିବାରୁ ପ୍ରଶିକ୍ଷଣର ପ୍ରଶିକ୍ଷକ ବିଭୂତି ଭୂଷଣ ନାୟକ ଧନ୍ୟବାଦ ଅର୍ପଣ କରିଥିଲେ।

ଧର୍ମେନ୍ଦ୍ରଙ୍କ ଜନ୍ମଦିନ ପାଳନ

ଦେବଗଡ଼, ୨୭।୬(ସମିସ):କେନ୍ଦ୍ର ଶିକ୍ଷାମନ୍ତ୍ରୀ ତଥା ସମ୍ବଲପୁର ଲୋକସଭା ଆସନ ସାଂସଦ ଧର୍ମେନ୍ଦ୍ର ପ୍ରଧାନଙ୍କ ଜନ୍ମ ଦିବସ ଉପଲକ୍ଷେ ଧର୍ମେନ୍ଦ୍ର ପ୍ରଧାନ ଫ୍ୟାନ କ୍ଲବ୍ ପକ୍ଷରୁ ବିଭିନ୍ନ କାର୍ଯ୍ୟକ୍ରମ ଆୟୋଜନ କରାଯାଇଥିଲା। ସକାଳୁ ଧର୍ମେନ୍ଦ୍ର ପ୍ରଧାନ ଫ୍ୟାନ କ୍ଲବ୍ ଉଦ୍ୟୋକ୍ତା ତଥା ଦେବଗଡ଼ ପୌର ପରିଷଦ ଭାରପ୍ରାପ୍ତ ଅଧ୍ୟକ୍ଷ ପ୍ରଜିତ କୁମାର ଭୋଜଙ୍କ ନେତୃତ୍ୱରେ କ୍ଲବ୍‌ର ଶତାଧିକ ସଦସ୍ୟ ଶ୍ରୀ ଜଗନ୍ନାଥ ମନ୍ଦିର ଠାରୁ ବଡ଼ ଦାଣ୍ଡ ପର୍ଯ୍ୟନ୍ତ ସଫେଇ କରାଯିବା ସହ ଜିଲ୍ଲା ମୁଖ୍ୟ ଚିକିତ୍ସାଳୟରେ ରୋଗୀଙ୍କୁ ଫଳ ବଣ୍ଟନ କରିଥିଲେ।

ସକାଳ
THE SAKALA

ସମ୍ପାଦକୀୟ

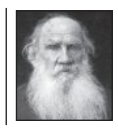

ସମସ୍ତେ ବିଶ୍ୱକୁ ପରିବର୍ତ୍ତନ କରିବା କଥା କୁହନ୍ତି, କିନ୍ତୁ ନିଜକୁ ପରିବର୍ତ୍ତନ କରିବା କଥା ଭାବନ୍ତି ନାହିଁ।
-ଲିଓ ଟଲଷ୍ଟୟ

ବିଶ୍ୱାସ ଓ ଶାନ୍ତି

ଚୀନ୍‌ରେ ସଦ୍ୟ ଅନୁଷ୍ଠିତ 'ସଂଘାଇ କୋଅପରେସନ୍ ଅର୍ଗାନାଇଜେସନ୍ (ଏସ୍‌ସିଓ)'ର ଚିଠା ପ୍ରସ୍ତାବରେ ଭାରତ ସ୍ୱାକ୍ଷର କରିବାକୁ ରୋକ୍‌ଠୋକ୍ ମନା କରିଦେଇଛି। ଆତଙ୍କବାଦୀ ନିରୋଧ ଏବଂ ଆଞ୍ଚଳିକ ଶାନ୍ତି ସହାବସ୍ଥାନ ଓ ସୁରକ୍ଷା ଏହି ସଂଗଠନର ପ୍ରମୁଖ ଆଭିମୁଖ୍ୟ ହୋଇଥିଲେ ହେଁ ଗତ ଏପ୍ରିଲ୍ ୨୨ ତାରିଖରେ କାଶ୍ମୀରର ପହଲ୍‌ଗାମ ଆତଙ୍କବାଦୀ ଆକ୍ରମଣ ଘଟଣା ଉକ୍ତ ଚିଠା ପ୍ରସ୍ତାବରେ ସ୍ଥାନ ପାଇନାହିଁ। ଅଥଚ ପାକିସ୍ତାନର ବାଲୋଚିସ୍ତାନରେ ଗତ ମାର୍ଚ୍ଚ ମାସର ଟ୍ରେନ୍ ଅପହରଣ ଘଟଣା ସ୍ଥାନ ପାଇଛି। ଅର୍ଥାତ୍ ଆଞ୍ଚଳିକ ଶାନ୍ତି ଓ ସହାବସ୍ଥାନ ଦିଗରେ ବାଧାସୃଷ୍ଟିକାରୀ କାରକ ଓ ଘଟଣାମାନଙ୍କ ବିଷୟରେ ଆଲୋଚନା କରି ସ୍ଥାୟୀ ସମାଧାନର ସୂତ୍ର ବାହାର କରିବା ପାଇଁ ଉଦ୍ଦିଷ୍ଟ ଆଜେଣ୍ଡାରେ ବାଲୋଚିସ୍ତାନ ଘଟଣାକୁ ଅଗ୍ରାଧିକାର ଦିଆଯାଇଥିବା ବେଳେ ପହଲ୍‌ଗାମ୍ ଘଟଣାକୁ ଆଦୌ ଗୁରୁତ୍ୱ ଦିଆଯାଇନାହିଁ। ଏଥିରୁ ପାକିସ୍ତାନ ପ୍ରତି ଚୀନ୍‌ର ଦୁର୍ବଳତା ଓ ସହୋଦର ଭାବ ଏବଂ ଭାରତ ପ୍ରତି ଥିବା ବୈରୀ ମନୋଭାବ ପୁଣି ଥରେ ସାମ୍ନାକୁ ଆସିଛି। ଅପରପକ୍ଷରେ ଏସୀୟ-ପ୍ରଶାନ୍ତ ମହାସାଗର ଅଞ୍ଚଳରେ ଅସ୍ଥିରତା ଓ ଅଶାନ୍ତିର ବାତାବରଣ ସୃଷ୍ଟି କରିବାରେ ଚୀନ୍ ଓ ପାକିସ୍ତାନର ପ୍ରଚ୍ଛନ୍ନ ଭୂମିକା ଥିବାରୁ ଭାରତ ତା'ର ଆତଙ୍କବାଦ ବିରୋଧରେ ଶୂନ୍ୟ ସହନଶୀଳତା ନୀତି ଓ କଠୋର ଆଭିମୁଖ୍ୟ ଜରିଆରେ ଦୁଇ ଦୁଷ୍ଟ ପଡ଼ୋଶୀଙ୍କୁ କଡ଼ା ବାର୍ତ୍ତା ଦେଇଛି ଯେ ଆତଙ୍କବାଦକୁ ପ୍ରୋତ୍ସାହନ ଓ ବିସ୍ତାରବାଦୀ ଆଭିମୁଖ୍ୟ ଦ୍ୱାରା ସ୍ଥାୟୀ ଶାନ୍ତି ଓ ପ୍ରଗତି ହାସଲ କରିହେବ ନାହିଁ।

୧୦ ସଦସ୍ୟ ରାଷ୍ଟ୍ର ବିଶିଷ୍ଟ ବିଶ୍ୱର ଏହି ସର୍ବବୃହତ୍ ଆଞ୍ଚଳିକ ସଂଗଠନରେ ଭାରତ ସମେତ ଚୀନ୍, ପାକିସ୍ତାନ, ରୁଷ୍, ଇରାନ୍, କାଜାକ୍‌ସ୍ତାନ, କିରଗିଜ୍‌ସ୍ତାନ, ତାଜିକିସ୍ତାନ, ଉଜବେକିସ୍ତାନ ଓ ବେଲାରୁଷ୍ ସଦସ୍ୟ ଅଛନ୍ତି। ୨୦୨୩ରେ ଭାରତ ଏହାର ଅଧ୍ୟକ୍ଷତା କରୁଥିବା ବେଳେ ଗତ ବର୍ଷ ପାକିସ୍ତାନ ଓ ଚଳିତ ବର୍ଷ ଚୀନ୍ ଅଧ୍ୟକ୍ଷତା କରୁଛି। ଉଲ୍ଲେଖଯୋଗ୍ୟ ଯେ ଭାରତର ଅଧ୍ୟକ୍ଷତାରେ ଅନୁଷ୍ଠିତ ବୈଠ୍‌ରେ ଚୀନ୍ ଓ ପାକିସ୍ତାନର ପ୍ରତିନିଧି ପ୍ରତ୍ୟକ୍ଷ ଉପସ୍ଥିତ ନଥିଲେ। କିନ୍ତୁ ସଦାସର୍ବଦା ସହଯୋଗ ଓ ଶାନ୍ତିର ବାର୍ତ୍ତା ଦେଉଥିବା ଭାରତ ବନ୍ଧୁତ୍ୱର ହାତ ବଢ଼ାଇଚାଲିଛି ଏବଂ ବନ୍ଧୁତ୍ୱର ପରିଭାଷା ହିଁ ସବୁ ସମସ୍ୟା, ଦ୍ୱନ୍ଦ୍ୱର ସମାଧାନ ବୋଲି ମନ୍ତ୍ର ଦେଇଛି। ଗତବର୍ଷ ଭାରତର ବୈଦେଶିକ ମନ୍ତ୍ରୀ ପାକିସ୍ତାନ ଗସ୍ତରେ ଯାଇଥିବା ବେଳେ ଚଳିତ ବର୍ଷ ପ୍ରତିରକ୍ଷା ମନ୍ତ୍ରୀ ରାଜନାଥ ସିଂହ ଭାରତରୁ ପ୍ରତିନିଧିତ୍ୱ କରୁଛନ୍ତି। ଅଥଚ ଚୀନ୍ କିମ୍ବା ପାକିସ୍ତାନ ଶାନ୍ତିର ଭାଷା ବୁଝିପାରୁନାହାନ୍ତି।

ଆତଙ୍କବାଦର ପ୍ରାୟୋଜକ ରାଷ୍ଟ୍ର ଭାବେ ପାକିସ୍ତାନର କୁଖ୍ୟାତି ସାରା ବିଶ୍ୱରେ ବ୍ୟାପୁଥିବା ବେଳେ ଭାରତ ଏହାଦ୍ୱାରା ସର୍ବାଧିକ କ୍ଷତିଗ୍ରସ୍ତ। ଚୀନ୍‌ର ବିସ୍ତାରବାଦୀ ଆଭିମୁଖ୍ୟ ଯୋଗୁଁ ଭାରତ ସମେତ ଚୀନ୍-ପଡ଼ୋଶୀ ରାଷ୍ଟ୍ରଗୁଡ଼ିକର ସୀମା, ଅଖଣ୍ଡତା ଓ ସାର୍ବଭୌମତ୍ୱ ବିପଦରେ। ଚୀନ୍‌ର ବହୁ ଆକାଂକ୍ଷିତ 'ବେଲ୍‌ଟ ଆଣ୍ଡ ରୋଡ୍ ପ୍ରକଳ୍ପ(ବିଆରଆଇ)'ର ପାକିସ୍ତାନ ଦୃଢ଼ ଓ ଅନ୍ଧ ସମର୍ଥକ ହୋଇଥିବା ବେଳେ ଏହାଦ୍ୱାରା ଅଂଶୀଦାର ଦେଶମାନଙ୍କର, ବିଶେଷକରି ଭାରତର, ସାର୍ବଭୌମତ୍ୱ ପ୍ରତି ବିପଦ ଆଶଙ୍କା ଥିବାରୁ ଭାରତ ଏହି ପ୍ରକଳ୍ପର ବିରୋଧ କରୁଛି। ତେଣୁ ଚୀନ୍ ପାକିସ୍ତାନ ଜରିଆରେ ଭାରତ ଉପରେ ଦାଉ ସାଧିବାର କୌଣସି ସୁଯୋଗ ହାତଛଡ଼ା କରିବାକୁ ଚାହୁଁନାହିଁ। 'ଅପରେସନ୍ ସିନ୍ଦୂର'ରେ ପାକିସ୍ତାନକୁ ବାୟୁ ପ୍ରତିରକ୍ଷା ପ୍ରଣାଳୀ ଯୋଗାଇ ଦେଇ ଚୀନ୍ ଏହା ପୁଣି ପରୋକ୍ଷରେ ପ୍ରମାଣିତ କରିଥିବା ବେଳେ ଭାରତ ବିରୋଧୀ ଖେଳରେ ବାଂଲାଦେଶକୁ ମୋହରା କରିଛି। ଏହି ପୃଷ୍ଠଭୂମିରେ 'ଏସ୍‌ସିଓ'ରେ ପହଲ୍‌ଗାମ୍ ଘଟଣା ସ୍ଥାନ ନ ପାଇବା ସେତେ ଆଶ୍ଚର୍ଯ୍ୟଜନକ ନୁହେଁ।

ସାମ୍ପ୍ରତିକ ଯୁଦ୍ଧମୁହାଁ ବିଶ୍ୱରେ ଅନେକ ରାଷ୍ଟ୍ରର ସାର୍ବଭୌମ ସଙ୍କଟାପନ୍ନ। ଦ୍ୱିପାକ୍ଷିକ ସମ୍ପର୍କରେ ବିଶ୍ୱାସର ଅଭାବ ହିଁ ଏଥିପାଇଁ ଦାୟୀ। ରାଷ୍ଟ୍ର-ରାଷ୍ଟ୍ର ମଧ୍ୟରେ ଅବିଶ୍ୱାସର ବାତାବରଣକୁ ଆହୁରି ଉତ୍କଟ କରୁଛି ଆତଙ୍କବାଦ। ସହଯୋଗ, ସମନ୍ୱୟ, ନିଃସ୍ୱାର୍ଥପର ବନ୍ଧୁତ୍ୱ ଓ ବିଶ୍ୱାସ ବିନା ଏହି ସମସ୍ୟାର ସମାଧାନ ଅସମ୍ଭବ। 'ଏସ୍‌ସିଓ'ର ଚିଠାପ୍ରସ୍ତାବରେ ଭାରତ ସ୍ୱାକ୍ଷର କରିବାକୁ ମନା କରିଦେଇ ସଦସ୍ୟ ରାଷ୍ଟ୍ର ସମେତ ବିଶ୍ୱକୁ ଏହି ମନ୍ତ୍ର ଦେଇଛି। ବିଶ୍ୱ ସମୁଦାୟକୁ 'ଏସ୍‌ସିଓ' ସଦସ୍ୟ ରାଷ୍ଟ୍ର ପ୍ରତିନିଧିତ୍ୱ କରୁଥିବା ଅଞ୍ଚଳର ଯୋଗଦାନ ଉଲ୍ଲେଖନୀୟ ଥିବାରୁ ଜାତିସଂଘରେ ପଶ୍ଚିମ ରାଷ୍ଟ୍ରର ବିକଳ୍ପ ହେବା ପାଇଁ ଉଦ୍ୟମ ହେବା ସହିତ ସୁରକ୍ଷା ପରିଷଦ ଅଧିକ ସ୍ୱଚ୍ଛ, ଦକ୍ଷ, ଗଣତାନ୍ତ୍ରିକ, ପ୍ରଭାବଶଶାଳୀ, ଉତ୍ତରଦାୟୀ ହେବା ଆବଶ୍ୟକ। କିନ୍ତୁ ଏ ଦିଗରେ ଚୀନ୍ ଓ ପାକିସ୍ତାନର ଆଭିମୁଖ୍ୟ ପରିବର୍ତ୍ତନ ନ ହେବା ଯାଏଁ ଆଞ୍ଚଳିକ ଶାନ୍ତି ସହାବସ୍ଥାନ ସମ୍ଭବ ହୋଇପାରିବ ନାହିଁ।

ଏହି ଅବସରରେ ରାଜନାଥ ସିଂହ ଚୀନ୍ ପ୍ରତିପକ୍ଷ ଆଡ୍‌ମିରାଲ୍ ଡୋଙ୍ଗ ଜୁନ୍‌ଙ୍କୁ ସ୍ୱତନ୍ତ୍ର ଭାବେ ଆଲୋଚନା କରି ପହଲ୍‌ଗାମ୍ ଘଟଣା ଓ 'ଅପରେସନ୍ ସିନ୍ଦୂର' ବିଷୟରେ ସବିଶେଷ ତଥ୍ୟ ରଖି ପୁଣି ଥରେ ଅବଗତ କରାଇଥିବା ବେଳେ ଅନ୍ୟ ସଦସ୍ୟ ରାଷ୍ଟ୍ରର ପ୍ରତିପକ୍ଷଙ୍କ ସହିତ ବ୍ୟକ୍ତିଗତ ଆଲୋଚନା ସମୟରେ ଆଞ୍ଚଳିକ ଶାନ୍ତି ଓ ସ୍ଥିରତା ପାଇଁ ବିଶ୍ୱାସ ଉପରେ ଗୁରୁତ୍ୱ ଆରୋପ କରିଛନ୍ତି। ବିଶେଷକରି ଭାରତ-ଚୀନ୍ ସୀମା ଉତ୍ତେଜନା ଯେଉଁଭଳି ଭାବେ ଦ୍ୱିପାକ୍ଷିକ ବିଶ୍ୱାସ ଆଧାରିତ ଆଲୋଚନା ଜରିଆରେ ସଫଳ ହେଲା ତାହାର ଉଦାହରଣ ଦେଇ ଭବିଷ୍ୟତରେ ମଧ୍ୟ ଦୁଇରାଷ୍ଟ୍ର ମଧ୍ୟରେ ବିଶ୍ୱାସ ଓ ସହଯୋଗ ଆଧାରିତ ସମ୍ପର୍କକୁ ତ୍ୱରାନ୍ୱିତ କରିବା ପାଇଁ ଶ୍ରୀସିଂହ ପରାମର୍ଶ ଦେଇଛନ୍ତି। ଏହିକ୍ରମରେ ଚୀନ୍ ପ୍ରତିପକ୍ଷଙ୍କ ସହିତ ରାଜନାଥ ସିଂହ ଗତ ପାଞ୍ଚ ବର୍ଷ ମଧ୍ୟରେ ଚାରିଥର ଭେଟି ସମାନ କଥା ଦୋହରାଇଛନ୍ତି। ଆଡ୍‌ମିରାଲ୍ ଜୁନ୍ ମଧ୍ୟ ଆପୋସ ଆଲୋଚନା ଓ ବିଶ୍ୱାସ ବଳରେ ପ୍ରତିବେଶୀ ସମ୍ପର୍କ ସୁଦୃଢ଼ ହୋଇପାରିବ ଏବଂ ଏହାଦ୍ୱାରା ଆଞ୍ଚଳିକ ଓ ବିଶ୍ୱଶାନ୍ତି ସମ୍ଭବ ହୋଇପାରିବ ବୋଲି ସହମତ ହୋଇଛନ୍ତି। କିନ୍ତୁ ଏହି ଦୁଷ୍ଟ ରାଷ୍ଟ୍ର ତା'ର ପ୍ରତିଶ୍ରୁତି କେବେ ପାଳନ କରିବାର ଉଦାହରଣ ନାହିଁ। ସବୁଠାରୁ ଗୁରୁତ୍ୱପୂର୍ଣ୍ଣ ହେଲା ଏହି ଅବସରରେ ରାଜନାଥ ସିଂହ ରୁଷ ପ୍ରତିପକ୍ଷଙ୍କୁ ଭେଟି 'ଅପରେସନ୍ ସିନ୍ଦୂର'ରେ ରୁଷ୍ ନିର୍ମିତ ଏସ୍‌୪୦୦ ଏବଂ ସୁଖୋଇ ଲଡୁଆ ବିମାନର ପାରଦର୍ଶିତା ପାଇଁ କୃତଜ୍ଞତା ଜଣାଇଛନ୍ତି ଏବଂ ଆଗକୁ ମଧ୍ୟ ଏଭଳି ପ୍ରତିରକ୍ଷା ସହଯୋଗ ପାଇଁ ଆଶା ରଖିଛନ୍ତି। ଆମେରିକା ଏବେ ଯେଉଁଭଳି ଭାବେ ପାକିସ୍ତାନ ପଟକୁ ଢଳୁଛି ସେହି ଦୃଷ୍ଟିରୁ ପୁରୁଣା ମିତ୍ର ରାଷ୍ଟ୍ର ରୁଷର ସହଯୋଗ ଭାରତ ପାଇଁ ଏକାନ୍ତ ଆବଶ୍ୟକ।

'ଅପରେସନ୍ ସିନ୍ଦୂର' ପରବର୍ତ୍ତୀ ସମୟରେ ଭାରତ ତା'ର ବହୁଦଳୀୟ ରାଷ୍ଟ୍ରଦୂତମାନଙ୍କ ଜରିଆରେ ଯେଉଁ ବାର୍ତ୍ତା ବିଶ୍ୱ ସମୁଦାୟକୁ ଦେଇଥିଲା ସଦ୍ୟସମାପ୍ତ ଏସ୍‌ସିଓରେ ତାହାକୁ ପରୋକ୍ଷରେ ଦୋହରାଇଛି। ଏଥିସହିତ ପଡ଼ୋଶୀ ରାଷ୍ଟ୍ରଙ୍କୁ ଚେତାବନୀ ଦେଇଛି ଯେ ଆତଙ୍କବାଦ ନିରୋଧ କାର୍ଯ୍ୟକ୍ରମରେ ପ୍ରିୟାପ୍ରୀତିତୋଷଣ କିମ୍ବା ବଶମ୍ବଦତା ଆଦୌ ଗ୍ରହଣୀୟ ନୁହେଁ। ଆତଙ୍କର ମୂଳୋତ୍ପାଟନ ଏବଂ ଶାନ୍ତି ସହାବସ୍ଥାନ ପାଇଁ ଭାରତ ସହଯୋଗ କରିବାକୁ ସଦା ଆଗ୍ରହୀ। କିନ୍ତୁ ଏଥିରେ ପକ୍ଷପାତିତାକୁ ଭାରତ ଆଦୌ ବରଦାସ୍ତ କରିବ ନାହିଁ। ●

ଅପାର-ଆଧାର କଷଣ

ପ୍ରଭାତ କୁମାର ସାହୁ

'ଆଧାର' ଭାରତୀୟ ନାଗରିକଙ୍କ ଅନନ୍ୟ ପରିଚୟପତ୍ର। କିନ୍ତୁ ଏହା ନାଗରିକ ପରିଚୟପତ୍ର ନୁହେଁ ବୋଲି କାର୍ଡରେ ଉଲ୍ଲେଖ ରହିଛି। 'ଅଟୋମେଟେଡ୍ ପରମାନେଣ୍ଟ ଏକାଡେମିକ ଆକାଉଣ୍ଟ ରେଜିଷ୍ଟ୍ରି' ବା 'ଅପାର' ଛାତ୍ରଛାତ୍ରୀଙ୍କ ଶୈକ୍ଷିକ ସ୍ତର ଆକଳନ ନିମନ୍ତେ ବ୍ୟାଙ୍କ ପାସବୁକ୍ ପରି ଏକ ବୈଦ୍ୟୁତିକ ଦସ୍ତାବିଜ୍। ଏହା ମଧ୍ୟ ବିଦ୍ୟାର୍ଥୀମାନଙ୍କ ଏକ ପ୍ରମାଣପତ୍ର ସଦୃଶ। କିନ୍ତୁ ଏହି 'ଅପାର ଆଇଡି' ବର୍ତ୍ତମାନ ହଜାର ହଜାର ଶିକ୍ଷାର୍ଥୀଙ୍କ ସହିତ ଶିକ୍ଷକ ଓ ଅଭିଭାବକଙ୍କ ପାଇଁ ସମସ୍ୟା ପାଲଟି ଯାଇଛି।

ଶିକ୍ଷାର୍ଥୀ, ଶିକ୍ଷକ ଓ ଶିକ୍ଷାୟତନର ସମସ୍ତ ତଥ୍ୟ ୟୁଡାଇସ୍ ପୋର୍ଟାଲରେ ସଂରକ୍ଷିତ। ୟୁନିଫାଏଡ ଡିଜିଟାଲ ଇନଫର୍ମେସନ୍ ଅନ୍ ସ୍କୁଲ ଏଜୁକେସନ୍ (ୟୁଡାଇସ୍ ପ୍ଲସ୍) ଡାଟାବେସରୁ ବିଦ୍ୟାଳୟ ସ୍ଥାପନା, ବର୍ତ୍ତମାନର ସ୍ଥିତି, ଶିକ୍ଷକ ଓ ଛାତ୍ରଛାତ୍ରୀଙ୍କ ସମସ୍ତ ତଥ୍ୟ ଓ ଉପସ୍ଥାନ ସେଥିରେ ଉପଲବ୍ଧ। ବର୍ତ୍ତମାନ ସେସବୁ କାର୍ଯ୍ୟ ମଣ୍ଡଳ ଶିକ୍ଷାଧିକାରୀ କାର୍ଯ୍ୟାଳୟର ଏମ୍‌ଆଇଏସଙ୍କ ତତ୍ତ୍ୱାବଧାନରେ କରାଯାଉଥିଲେ ମଧ୍ୟ ସାଧାରଣ ଶିକ୍ଷକମାନେ ଶିକ୍ଷଣ, ଶିକ୍ଷାଦାନ ଓ ଅଣଶିକ୍ଷଣ କାର୍ଯ୍ୟ ସହିତ ୟୁଡାଇସ୍ ପ୍ଲସରେ ଡେଟା ଅପଲୋଡ୍ କରିବାକୁ ବାଧ୍ୟ ହେଉଛନ୍ତି। ଶ୍ରେଣୀ ଅନୁଯାୟୀ ଶିକ୍ଷକ ନଥିବା ବିଦ୍ୟାଳୟରେ ଏହା ଅଧିକ ବୋଝ ପରି ଲାଗୁଛି। ପିଲାର ସମସ୍ତ କାଗଜପତ୍ର ଗ୍ରାମାଞ୍ଚଳର ପିତାମାତା ସଠିକ ଭାବେ ନିର୍ଦ୍ଧାରିତ ସମୟରେ ଦାଖଲ କରି ପାରନ୍ତି ନାହିଁ। ଯାହାଫଳରେ ଛାତ୍ରଛାତ୍ରୀ ପରୋକ୍ଷ ଭାବେ ହଇରାଣ ହୁଅନ୍ତି ଏବଂ ଭବିଷ୍ୟତରେ ଅସୁବିଧାର ସମ୍ମୁଖୀନ ହେବାର ଆଶଙ୍କା କରନ୍ତି।

ପିଲାମାନଙ୍କର ଜନ୍ମ ପ୍ରମାଣପତ୍ର, ନାମଲେଖା ପଞ୍ଜିକା ଓ ଆଧାର କାର୍ଡ ମଧ୍ୟରେ ତାଳମେଳ ରହୁ ନଥିବାରୁ ଅପାର ଆଇଡି ଜେନେରେଟ୍ ହେବା ଅସମ୍ଭବ ହେଉଛି। ଅପାର ଆଇଡି ଛାତ୍ରଛାତ୍ରୀଙ୍କ ବିଦ୍ୟାଳୟସ୍ତରୀୟ ସମସ୍ତ ପ୍ରଗତିକୁ ଏକାଡେମିକ୍ ବ୍ୟାଙ୍କ ଅଫ୍ କ୍ରେଡିଟସ୍ ତଥା ବ୍ୟାଙ୍କ ପାସବୁକରେ ସଞ୍ଚିତ ରଖିବା ଉଦ୍ଦେଶ୍ୟରେ ଜାତୀୟ ଶିକ୍ଷାନୀତି ୨୦୨୦ ରେ ଗୁରୁତ୍ୱ ଦିଆଯାଇଛି। 'ୱାନ୍ ନେସନ ୱାନ ଏଜୁକେସନ୍ ଆଇଡି ସିଷ୍ଟମ'କୁ ପ୍ରାଧାନ୍ୟ ଦେଇ 'ଅପାର' ସ୍ୱତନ୍ତ୍ରତା ବଜାୟ ରଖିଛି। ଏହାର ଉଦ୍ଦେଶ୍ୟ ମହତ୍ ହୋଇପାରେ, କିନ୍ତୁ ଏଥିରେ ଛନ୍ଦି ହୋଇ ପଡୁଛନ୍ତି ସାଧାରଣ ଅଭିଭାବକ ଯାହାଙ୍କର ତଥ୍ୟଗତ ଓ ଦସ୍ତାବେଜ ଅମେଳ ରହୁଛି। 'ଅପାର'ର ବାରଅଙ୍କ ବିଶିଷ୍ଟ ସଂଖ୍ୟା ଯେ ବାଧ୍ୟତାମୂଳକ ନୁହେଁ ଏହା କହି ଗ୍ରାମାଞ୍ଚଳର ନିରୀହ ଅଭିଭାବକଙ୍କୁ ବୁଝାଇବାକୁ କେହି ପ୍ରସ୍ତୁତ ନୁହନ୍ତି।

ୟୁଡାଇସରେ ପେନ୍ (ପରମାନେଣ୍ଟ ଏଜୁକେସନ ନମ୍ବର) ଥାଇ ଓଡ଼ିଆ ଓ ଇଂରାଜୀ ନାମର ବନାନରେ ଅସମାନତା, ସାଙ୍ଗିଆରେ ତ୍ରୁଟି, ଲିଙ୍ଗଗତରେ ଭିନ୍ନତା, ଜନ୍ମ ପ୍ରମାଣ ପତ୍ର ଓ ଆଧାର କାର୍ଡରେ ଜନ୍ମ ତାରିଖ ଅଲଗା ହୋଇଥିବାରୁ 'ଅପାର' ଆଇଡି ସୃଷ୍ଟି ହୋଇପାରୁନାହିଁ। ଏ ପ୍ରକାର ସମସ୍ୟା ହେତୁ ହଜାର ହଜାର ବିଦ୍ୟାର୍ଥୀ ଏବେ 'ଅପାର'ରୁ ବଞ୍ଚିତ। ଏସବୁ ସମାଧାନ ପାଇଁ ଆଧାର କାର୍ଡ ଅଦ୍ୟତନ ବା ଅପଡେଟ୍ ହେବା ନିହାତି ଦରକାର। ପ୍ରଥମେ ଆଧାର ସଂଶୋଧନ ନିଜର ମୋବାଇଲ ଫୋନ୍ ମାଧ୍ୟମରେ କେତେକାଂଶରେ ହେଉଥିଲା। ଏବେ ସେହି କାର୍ଯ୍ୟ ସମାପନ ଜଟିଳ ହୋଇପଡୁଛି। ଆଧାର ସହିତ ଫୋନ୍ ନମ୍ବର ସଂଯୋଗୀକରଣ, ବାୟୋମେଟ୍ରିକ ଅପଡେଟ୍, ବନାନ ସଂଶୋଧନ ଆଦି ସମସ୍ତ କାର୍ଯ୍ୟ ନିର୍ଦ୍ଦିଷ୍ଟ ସଂସ୍ଥା ଓ କର୍ତ୍ତୃପକ୍ଷ କିମ୍ବା ସ୍ୱୀକୃତିପ୍ରାପ୍ତ ଜନସେବା କେନ୍ଦ୍ରରେ ହେଉଥିବାରୁ ଅଭିଭାବକ ଓ ସାଧାରଣ ଜନତା ହନ୍ତସନ୍ତ ହେଉଛନ୍ତି। ୟୁଆଇଡିଏଆଇ (ୟୁନିକ୍ ଆଇଡେଣ୍ଟିଫିକେସନ ଅଥରିଟି ଅଫ୍ ଇଣ୍ଡିଆ) ଅନୁଷ୍ଠାନ ସମଗ୍ର ଦେଶରେ ଏହି ଏକକ ଅନନ୍ୟ ପରିଚୟ ପତ୍ର ପ୍ରସ୍ତୁତି ସମୟରେ ଯଥେଷ୍ଟ ସାବଧାନତା ଅବଲମ୍ବନ କରିଥିଲେ ହୁଏତ କୋଟି କୋଟି ନାଗରିକ କର୍ମଚାରୀଙ୍କ ତ୍ରୁଟି ଯୋଗୁଁ ଆଜି ହନ୍ତସନ୍ତ ହେଉ ନଥା'ନ୍ତେ।

ଜନ୍ମ ସମୟରେ ପିତାମାତା ପିଲାଙ୍କ ନାମ ମନ ଖୁସିରେ ଦିଅନ୍ତି, କିନ୍ତୁ ସେହି ନାମକୁ ଟାଇପ କରିବା ବେଳେ ଅପରେଟରଙ୍କ ତରବରିଆ ଭାବ ନାମର ବନାନ ଅଶୁଦ୍ଧି ବା ବିକୃତୀକରଣ କରିବାର ଆଶଙ୍କା ଉପୁଜିଥାଏ। ଆଦିବାସୀ ଓ ସଂଖ୍ୟାଲଘୁ ସମ୍ପ୍ରଦାୟର ଶିଶୁମାନଙ୍କ ନାମ ଲେଖିବାରେ ଭୁଲ୍ ହେବା ସ୍ୱାଭାବିକ୍। ଉପାନ୍ତ ଅଞ୍ଚଳରେ ଅଭିଭାବକ ଅଧିକ ଅସୁବିଧାରେ ପଡୁଛନ୍ତି। ଏହି ଭୁଲ୍ ଥିବା ସତ୍ତ୍ୱେ ପରବର୍ତ୍ତୀ ପର୍ଯ୍ୟାୟରେ ପିଲାମାନଙ୍କ ପଠନ ସମୟରେ 'ଆଧାର'ରେ ଥିବା ପଞ୍ଜିକୃତ ସଂଖ୍ୟାକୁ ଗୁରୁତ୍ୱ ଦିଆଯାଇ ନାମକୁ ଅଣଦେଖା କରାଯାଏ। ଫଳତଃ ନାମର ସଂଶୋଧନ ଆବଶ୍ୟକ ବେଳେ ଅନେକ ସମସ୍ୟାର ସମ୍ମୁଖୀନ ହୁଅନ୍ତି ଅଭିଭାବକ। ବେଳେବେଳେ ଏମିତି ହୁଏ ଯେ ପିଲାଙ୍କ ପ୍ରକୃତ ଜନ୍ମ ତାରିଖ, ନାମ ବା ବାସସ୍ଥାନକୁ ଅନିଚ୍ଛାକୃତ ଭାବେ ଶିକ୍ଷକ ଓ ଅଭିଭାବକ ଗ୍ରହଣ କରି ନିଅନ୍ତି। ୟୁଡାଏସ୍ ପ୍ଲସ୍ ଷ୍ଟୁଡେଣ୍ଟ ମଡ୍ୟୁଲରେ ଶିଶୁମାନଙ୍କର ତଥ୍ୟ ଅପଲୋଡ୍ ନହେଲେ ଅସୁବିଧାରେ ପଡ଼ନ୍ତି ଶିକ୍ଷକ। ପିଲାଙ୍କ ଭବିଷ୍ୟତ ଅପେକ୍ଷା ବର୍ତ୍ତମାନର କାଗଜ ଚାଷ ଅଧିକ ଗୁରୁତ୍ୱପୂର୍ଣ୍ଣ ମନେ ହୁଏ।

କୋଟି କୋଟି ଜନସାଧାରଣଙ୍କ 'ଆଧାର' ସଂଶୋଧନ ପାଇଁ 'ଆଧାର' କେନ୍ଦ୍ରଗୁଡ଼ିକୁ ଓଡ଼ିଶା କଂପ୍ୟୁଟର ଆପ୍ଲିକେସନ ସେଣ୍ଟର(ଓକାକ)କୁ ଦାୟିତ୍ୱ ପ୍ରଦାନ କଲା ପରେ ସେମାନଙ୍କ ମନମୁଖି କାର୍ଯ୍ୟକଳାପ ବେଳେବେଳେ ଅସହ୍ୟ ହୁଏ। ଜନସେବା କେନ୍ଦ୍ରମାନ ଅନେକ ପ୍ରକାରର କାଗଜ ଓ ପ୍ରମାଣପତ୍ର ନିହାତି ଜରୁରୀ ବୋଲି କହୁଛନ୍ତି। କିଏ କହୁଛି କମ୍ପ୍ୟୁଟରୀକୃତ ଜନ୍ମ ପ୍ରମାଣପତ୍ର ଦରକାର ତ କିଏ କହୁଛି ସ୍ଥାୟୀ ବାସସ୍ଥାନ ବା ଜନ୍ମସ୍ଥାନର ପ୍ରମାଣପତ୍ର ବାଧ୍ୟତାମୂଳକ। କିଏ କହୁଛି ଆଗେ ବାୟୋମେଟ୍ରିକ ଅପଡେଟ୍ କର ତ କିଏ ପରାମର୍ଶ ଦେଉଛି ଗେଜେଟ୍ ନୋଟିଫିକେସନ ସହିତ ଖବରକାଗଜରେ ସତ୍ୟପାଠ ଛାପି ତା'ର 'କଟିଂ' ନେଇ ଓକାକ ଯାଅ।

ଆରେ ଭଲ ପାଲା। ଆମ ପିଲା ପଢ଼ିବେ ବୋଲି ବିଲ ବାଡ଼ି ଘର ଦ୍ୱାର ଛାଡ଼ି ଆଧାର କାର୍ଡ ସଂଶୋଧନ କରିବା ପାଇଁ ଭୁବନେଶ୍ୱରରେ ଅଧିଆ ପଡ଼ିବାକୁ କାହାର ବେଳ ଅଛି? ଏକଥା ସିନା ବେପରୁଆ ଭାବେ ଜଣେ କହିଦେଲେ, କିନ୍ତୁ ଏହି ମାନସିକତା ସମସ୍ତ ମଣିଷଙ୍କ ପାଖେ ପରିଲକ୍ଷିତ ହେଉଛି। ଜନମଙ୍ଗଳ ସରକାର ସାଧାରଣ ଜନତାଙ୍କ ପାଇଁ ଔଷଧ ବଣ୍ଟନ କରିବା ପରି ବା ଜମିଜମା ସଂକ୍ରାନ୍ତ ମାମଲାକୁ ଘରକୁ ଘର ବୁଲି ସମାଧାନ କରିବା ଭଳି ଆଧାର ସଂଶୋଧନ କଲେ ଭଲ ହୁଅନ୍ତା। ଅବଶ୍ୟ ମଝିରେ କ୍ଲଷ୍ଟରସ୍ତରୀୟ ଯେଉଁ କ୍ୟାମ୍ପ୍ ପଡ଼ିଥିଲା ସେଥିରେ ମୁଣ୍ଡ ଗଣତି କେତେଜଣ ଉପକୃତ ହେଲେ। ସେଠାରେ କେବଳ ସାମାନ୍ୟ ତ୍ରୁଟିକୁ ସୁଧାରି ଦିଆଯାଇ ପାରିଲା। ବୃହତ୍ତର ତ୍ରୁଟିରେ କେହି ହାତ ମାରିଲେ ନାହିଁ। 'ଆଧାର' କେନ୍ଦ୍ରକୁ ଗଲେ କେହି ଦୃଢ଼ ଭାବରେ କହି ପାରୁନଥା'ନ୍ତି ଯେ ଗ୍ରାହକଙ୍କ ଦରଖାସ୍ତ ମଞ୍ଜୁର ହେବ ବୋଲି। ଅଭିଭାବକ ଟଙ୍କା ଖର୍ଚ୍ଚ କରନ୍ତି। ନଗଦ କାରବାର ବା ଦେୟ ବା ପ୍ରଦାନର ସୂଚନା ହସ୍ତଗତ ହୁଏ। କଂପ୍ୟୁଟରରେ ଆପ୍ଲିକେସନ ଅପଲୋଡ୍ ହେଲା ପରେ ଓକାକ୍ ଦ୍ୱାରା ରିଜେକ୍ଟ ମେସେଜ(ଅଗ୍ରାହ୍ୟ ବା ନାକଚ ବାର୍ତ୍ତା) ଆସିଲେ ମଧ୍ୟ ଦାଖଲ କରାଯାଇଥିବା ଟଙ୍କା ଫେରସ୍ତ ହୁଏ କି ନାହିଁ ଜଣାପଡ଼େନାହିଁ। ଯେବେ ଟଙ୍କା ଫେରେ ଜନସେବା କେନ୍ଦ୍ରର କର୍ମଚାରୀ କିମ୍ବା ମାଲିକଙ୍କ ଆକାଉଣ୍ଟକୁ ଯାଏ।

'ଆଧାର' ସଂଶୋଧନ ଅନେକ ପ୍ରକାରର ରହିଛି। ଗୋଟିଏ ତ୍ରୁଟି ସଜାଡ଼ିଲେ ଆଉ କେତୋଟି ଭୁଲ୍ ଦୃଷ୍ଟିଗୋଚ

ଭିଆଇପିଙ୍କ ପାଇଁ ମହାପ୍ରଭୁଙ୍କୁ ଅପେକ୍ଷା କରିବାକୁ ପଡୁଛି: ଭକ୍ତ

ଭୁବନେଶ୍ୱର,୨୭।୬(ସମିସ): ଏଥର ରଥଯାତ୍ରାର ଆୟୋଜନ ଅନ୍ୟ ବର୍ଷ ଅପେକ୍ଷା ଅଧିକ ଭଲ ହୋଇଥିଲା ବୋଲି ସରକାର ବାହାସ୍ଫୋଟ ମାରୁଥିଲେ। ତା'ସତ୍ତ୍ୱେ ରଥ ଚାଲିଲା ନାହିଁ। ରାଜ୍ୟ କୋଟିକୋଟି ଜଗନ୍ନାଥ ବିଶ୍ୱାସୀ ଭକ୍ତ ଏହାଦ୍ୱାରା ଗଭୀର ଭାବେ ମାନସିକ ଆଘାତ ପାଇଛନ୍ତି। ସବୁକିଛି ଠିକଠାକ୍ ଥିବାବେଳେ କେଉଁ କାରଣ ପାଇଁ ସରକାର ରାଜ୍ୟବାସୀଙ୍କ ଭାବାବେଗ ସହ ଖେଳିଲେ, ସେ ନେଇ ନିଜେ ମୁଖ୍ୟମନ୍ତ୍ରୀ ସ୍ପଷ୍ଟ କରିବାକୁ ପିସିସି ସଭାପତି ଭକ୍ତ ଚରଣ ଦାସ ଦାବି କରିଛନ୍ତି। କେଉଁ ଭିଆଇପିଙ୍କ ପାଇଁ ସରକାର ମହାପ୍ରଭୁଙ୍କର ରଥକୁ ଆଗକୁ ନ ନେଇ ଅପେକ୍ଷା କରାଇଛନ୍ତି ବୋଲି ସେ ପ୍ରଶ୍ନ କରିଛନ୍ତି। ଏହି ଭୁଲ ପାଇଁ ରାଜ୍ୟପାଳ, ମୁଖ୍ୟମନ୍ତ୍ରୀ ଓ ଗଜପତି ପ୍ରଭୁଙ୍କ ପାଖରେ କ୍ଷମା ମାଗନ୍ତୁ ବୋଲି ସେ ଦାବି କରିଛନ୍ତି।

୬୦ ବର୍ଷ ଭିତରେ ଏପରି ଦୃଷ୍ଟାନ୍ତ ନାହିଁ: ନିରଞ୍ଜନ

ଭୁବନେଶ୍ୱର,୨୭।୬(ସମିସ): ଚଳିତ ବର୍ଷ ରଥଯାତ୍ରାରେ ଯାହା ଘଟିଛି, ଗତ ୫୦-୬୦ ବର୍ଷ ଭିତରେ ଏବର୍ଷ ଭଳି ଦୃଷ୍ଟାନ୍ତ ଦେଖିବାକୁ ମିଳି ନାହିଁ ବୋଲି ବରିଷ୍ଠ କଂଗ୍ରେସ ନେତା ନିରଞ୍ଜନ ପଟ୍ଟନାୟକ କହିଛନ୍ତି। ଶ୍ରୀ ପଟ୍ଟନାୟକ କହିଛନ୍ତି ଯେ ଏଥର ରଥଯାତ୍ରାର ଆୟୋଜନ ଅନ୍ୟ ବର୍ଷ ଅପେକ୍ଷା ଅଧିକ ଭଲ ହୋଇଥିଲା। ତା' ସତ୍ତ୍ୱେ ରଥ ଚାଲିଲା ନାହିଁ। ଜଣେ ଜଗନ୍ନାଥ ବିଶ୍ୱାସୀ ଭକ୍ତ ଭାବେ ଯେତେ ଦୂର ଧାରଣା ଗତ ୫୦/୬୦ ବର୍ଷ ଭିତରେ ରଥ ଚାଲିବାରେ ଏ ବର୍ଷ ପରି ଦୃଷ୍ଟାନ୍ତ ନାହିଁ। କାହିଁକି ପ୍ରଭୁ ଜଗନ୍ନାଥ, ବଳଭଦ୍ର ଓ ସୁଭଦ୍ରାଙ୍କର ଏ ଲୀଳା ବୋଲି ସେ ପ୍ରଶ୍ନ କରିଛନ୍ତି। ଏହାସହିତ ଟିଭିରେ ପଣ୍ଡିତ ମାନେ କହୁଛନ୍ତି, ସାଲବେଗ ବା ଯାଜପୁରର ୧୨ ବର୍ଷର ବାଳକକୁ ଜଗନ୍ନାଥ ଅପେକ୍ଷା କରିଥିଲେ। ମାତ୍ର ସେ ଜଣେ ଦୁର୍ବଳମନା ବ୍ୟକ୍ତି। ତେଣୁ ତାଙ୍କ ମନରେ ବହୁତ ଦ୍ୱନ୍ଦ୍ୱ ଓ ଆଶଙ୍କା ଆସୁଛି। ତା ଭିତରେ ଗତ ବର୍ଷର ରଥଯାତ୍ରାରେ ଘଟିଥିବା ଘଟଣା ଆନ୍ଦୋଳିତ କରୁଛି। ଗତ ବର୍ଷ ବଳଭଦ୍ରଙ୍କୁ ପହଣ୍ଡିବେଳେ ଯେପରି ଅବହେଳା ପ୍ରଦର୍ଶନ କରାଗଲା, ସେଥିପାଇଁ କୌଣସି ପଦକ୍ଷେପ ନିଆଗଲା ନାହିଁ। ଏପରି ଅବହେଳା ପାଇଁ ଚତୁର୍ଦ୍ଧାମୂର୍ତ୍ତିଙ୍କର କଣ ଅସନ୍ତୋଷ ଅଛି କି ବୋଲି ସେ ପ୍ରଶ୍ନ କରିଛନ୍ତି। ତେଣୁ ଆମର ଭୁଲ ପାଇଁ ରାଜ୍ୟପାଳ, ମୁଖ୍ୟମନ୍ତ୍ରୀ କିମ୍ବା ଗଜପତି ପ୍ରଭୁଙ୍କ ପାଖରେ କ୍ଷମା ମାଗି ଓଡିଶା ବାସୀଙ୍କୁ ଅଧିକ କ୍ଷତିରୁ ରକ୍ଷା କରନ୍ତୁ ବୋଲି ନିରଞ୍ଜନ ନିବେଦନ କରିଛନ୍ତି।

ଡାକି ନେଇ ପିଟିଲେ

ପୁଲିସ ମାଡ଼ରେ ସାମ୍ବାଦିକ ଲହୁଲୁହାଣ

ସରକାରଙ୍କ ଅପାରଗତା ଲାଗି ସାମ୍ବାଦିକଙ୍କୁ ମାଡ଼: ବିଜେଡି

କଡ଼ା କାର୍ଯ୍ୟାନୁଷ୍ଠାନ ଦାବି କଲେ ପିସିସି ସଭାପତି

ଭୁବନେଶ୍ୱର,୨୭।୬(ସମିସ): ରଥଯାତ୍ରା ଦେଖିବାକୁ ସାମ୍ବାଦିକଙ୍କୁ ଡ଼ାକିନେଲେ। କଡରନ୍ନ ପାସ ଦେଲେ, ମାତ୍ର ପୁରୀରେ ପହଞ୍ଚିବା ପରେ ରଥଯାତ୍ରା ଦେଖାଇବା ପରିବର୍ତ୍ତେ ପୁଲିସ ଲଗାଇ ପିଟିଲେ । ଏଥିରେ କିଛି ସାମ୍ବାଦିକ ଆହତ ହୋଇଛନ୍ତି। ଜଣେ ମହିଳା ସାମ୍ବାଦିକଙ୍କ ହାତରେ ୨୦ଟି ଷ୍ଟିଚ୍ ପଡ଼ିଛି। ଯାହାକୁ ନେଇ ସାମ୍ବାଦିକ ମହଲରେ ତୀବ୍ର ଅସନ୍ତୋଷ ପ୍ରକାଶ ପାଇଛି ଓ ବିରୋଧୀ ବିଜେଡି ଏହି ପ୍ରସଙ୍ଗରେ ସରକାରଙ୍କୁ କଟୁ ସମାଲୋଚନା କରିଛି।

ବିଜେଡି ଗଣମାଧ୍ୟମ ସଂଯୋଜକ ତଥା ମୁଖପାତ୍ର ଲେନିନ୍ ମହାନ୍ତି କହିଛନ୍ତି ଯେ ରାଜ୍ୟ ସରକାରଙ୍କ ସୂଚନା ଓ ଲୋକ ସଂପର୍କ ବିଭାଗ, କାର୍ଯ୍ୟରତ ସ୍ୱୀକୃତିପ୍ରାପ୍ତ ସାମ୍ବାଦିକମାନଙ୍କୁ ଭୁବନେଶ୍ୱରର ଜୟଦେବ ଭବନ ନିକଟରୁ ଏକ ସ୍ୱତନ୍ତ୍ର ବସ୍‌ରେ ପୁରୀ ନେଇଥିଲେ। ସେମାନଙ୍କୁ କଡରନ୍ନ ପାସ୍ ବି ଦିଆଯାଇଥିଲା। ମାତ୍ର ପୁରୀରେ ପୁଲିସ ସେମାନଙ୍କୁ କଡରନ୍ନ ଭିତରକୁ ଛାଡ଼ିଲା ନାହିଁ ଓଲଟି ପିଟିପିଟି ସେମାନଙ୍କୁ ଆହତ କଲା। ଏଥିରେ କିଛି ଗଣମାଧ୍ୟମ ପ୍ରତିନିଧିଙ୍କ ହାତ ଓ ଛାତିରେ ଆଘାତ ଲାଗିଛି, ଜଣେ ମହିଳା ସାମ୍ବାଦିକାଙ୍କ ହାତରେ କ୍ଷତ ସୃଷ୍ଟି ହେବାରୁ ତାଙ୍କୁ ଡ଼ାକ୍ତରଖାନାରେ ଭର୍ତ୍ତି କରାଯାଇଛି। ସେହିପରି ଅନ୍ୟ କିଛି ସାମ୍ବାଦିକ ମଧ୍ୟ ପୁଲିସ ମାଡ଼ରେ ଆହତ ହୋଇ ସମ୍ବାଦ ସଂଗ୍ରହ କରିବାକୁ ସକ୍ଷମ ହୋଇ ନାହାନ୍ତି। ପ୍ରତ୍ୟେକ ବର୍ଷ ସୂଚନା ଓ ଲୋକ ସଂପର୍କ ବିଭାଗ ପକ୍ଷରୁ ପବିତ୍ର ରଥଯାତ୍ରାର ଖବର ପ୍ରସାରଣ ପାଇଁ ସ୍ୱତନ୍ତ୍ର ବନ୍ଦୋବସ୍ତ କରାଯାଏ; ମାତ୍ର ଚଳିତ ବର୍ଷ ପରି ଘଟଣା କେବେ ଦେଖାଯାଇ ନ ଥିଲା। ରାଜ୍ୟ ସରକାରଙ୍କ ଅପାରଗତା ଲାଗି ଶ୍ରୀକ୍ଷେତ୍ରରେ ସାମ୍ବାଦିକମାନେ ପୁଲିସ ଠାରୁ ମାଡ ଖାଇଛନ୍ତି। ଗଣତନ୍ତ୍ରର ଚତୁର୍ଥ ସ୍ତମ୍ଭ ଉପରେ ପୁଲିସର ଏଭଳି ଅମାନବୀୟ ଆଚରଣକୁ ବିଜେଡି ଦୃଢ଼ ନିନ୍ଦା କରୁଛି। ମୁଖ୍ୟମନ୍ତ୍ରୀ ଏଥିରେ ହସ୍ତକ୍ଷେପ କରି ପବିତ୍ର ରଥଯାତ୍ରାରେ ବିଭ୍ରାଟ ପାଇଁ ଦାୟୀ ଅଧିକାରୀମାନଙ୍କ ବିରୋଧରେ ତୁରନ୍ତ କାର୍ଯ୍ୟାନୁଷ୍ଠାନ ଗ୍ରହଣ କରନ୍ତୁ ବୋଲି ବିଜେଡି ଦାବି କରିଛି।

ସେହିପରି ସାମ୍ବାଦିକଙ୍କ ଆକ୍ରମଣକୁ ପିସିସି ସଭାପତି ଭକ୍ତଚରଣ ଦାସ ମଧ୍ୟ ନିନ୍ଦା କରିଛନ୍ତି। ସେ କହିଛନ୍ତି ଯେ ରଥଯାତ୍ରାରେ ରାଜ୍ୟ ସରକାର ସ୍ୱୀକୃତିପ୍ରାପ୍ତ ଓ କାର୍ଯ୍ୟରତ ସାମ୍ବାଦିକମାନଙ୍କୁ ରଥଯାତ୍ରା ଖବର ସଂଗ୍ରହ ପାଇଁ ସ୍ୱତନ୍ତ୍ର ବ୍ୟବସ୍ଥା କରିଥିଲେ। ହେଲେ ପୁଲିସ ଆକ୍ରମଣରେ ୭ରୁ ଊର୍ଦ୍ଧ୍ୱ ସାମ୍ବାଦିକ ଗୁରୁତର ଆହତ ହୋଇଛନ୍ତି। ଜଣେ ମହିଳା ସାମ୍ବାଦିକଙ୍କ ହାତରେ ୨୦ଟି ଷ୍ଟିଜ୍ ପଡ଼ିଛି। ଏ ଘଟଣାରେ ମୁଖ୍ୟମନ୍ତ୍ରୀ ମୋହନ ଚରଣ ମାଝୀ ହସ୍ତକ୍ଷେପ କରିବା ସହିତ ସିସି କ୍ୟାମେରା ଯାଞ୍ଚ କରି ଦୋଷୀଙ୍କ ବିରୋଧରେ କାର୍ଯ୍ୟାନୁଷ୍ଠାନ ଗ୍ରହଣ କରନ୍ତୁ ବୋଲି ଭକ୍ତ ଦାବି କରିଛନ୍ତି।

ଗାଁକୁ ନାହିଁ ରାସ୍ତା; ଆସି ପାରିଲାନି ଆମ୍ବୁଲାନ୍ସ

ଭାରରେ ବୁହାହେଲେ ଗର୍ଭବତୀ

ଅଧାବାଟରେ ପ୍ରସବ

କୋରାପୁଟ, ୨୭।୬ (ସମିସ): ଗାଁକୁ ରାସ୍ତା ନ ଥିବାରୁ ଆସିପାରିଲାନି ଆମ୍ବୁଲାନ୍ସ। ତେଣୁ, ପ୍ରବଳ ବର୍ଷାରେ ଗର୍ଭବତୀଙ୍କ ଉପରେ ଜରିପାଲ ପକାଇ ଭାରରେ ୫କିମି ବୁହାଇଲେ। ସମସ୍ୟା କେବଳ ସେତିକିରେ ସରିଲାନି; ଅଧାବାଟରେ ଗର୍ଭବତୀଜଣଙ୍କ ଏକ ଶିଶୁକନ୍ୟା ପ୍ରସବ କଲେ। ଏଭଳି ଏକ ଅଭାବନୀୟ ଘଟଣା ଜୟପୁର ବ୍ଲକ୍ କେବିଡି ପଞ୍ଚାୟତ କୁସୁମଭଟା ଗ୍ରାମରେ ଦେଖିବାକୁ ମିଳିଛି। ସୂଚନାନୁଯାୟୀ, କୁସୁମଭଟା ଗ୍ରାମର ତ୍ରିନାଥ ମୁଦୁଲିଙ୍କ ଗର୍ଭବତୀ ପତ୍ନୀ ରଇଲା ମୁଦୁଲିଙ୍କର ଶୁକ୍ରବାର ସକାଳେ ପ୍ରସବ ଯନ୍ତ୍ରଣା ହେବାରୁ ୧୦୮ ଆମ୍ବୁଲାନ୍ସକୁ ଫୋନ୍ କରାଯାଇଥିଲା। ଆମ୍ବୁଲାନ୍ସ ଆସିଲା। କିନ୍ତୁ, ରାସ୍ତା ନଥିବା ଯୋଗୁଁ କୁସୁମଭଟା ଗ୍ରାମରୁ ୫କିଲୋମିଟର ଦୂର ମାଣ୍ଡିଖୁଣ୍ଟା ଗ୍ରାମ ନିକଟରେ ଅଟକି ରହିଥିଲା। ଏପଟେ ପ୍ରସବ ଯନ୍ତ୍ରଣାରେ ଛଟପଟ ହେଉଥିବାରୁ ଓ ଅନ୍ୟ କୌଣସି ବିକଳ୍ପ ବ୍ୟବସ୍ଥା ନଥିବାରୁ ପ୍ରବଳ ବର୍ଷା ସତ୍ତ୍ୱେ ସ୍ୱାମୀ ତ୍ରିନାଥ ଗ୍ରାମବାସୀଙ୍କ ସହାୟତାରେ ସ୍ତ୍ରୀକୁ ଜରିପାଲ ଢାଙ୍କି ଏକ ଖଟରେ ଭାର କରି ମାଣ୍ଡିଖୁଣ୍ଟା ଗ୍ରାମ ପର୍ଯ୍ୟନ୍ତ ବୋହି ଆଣିଥିଲେ। ରଇଲାଙ୍କୁ ଭାରରେ ଆଣିବା ସମୟରେ ସେ ରାସ୍ତା ମଝିରେ ଏକ କନ୍ୟା ସନ୍ତାନକୁ ଜନ୍ମ ଦେଇଥିଲେ। ମାଆ ଓ ନବଜାତକ ଶିଶୁକନ୍ୟାକୁ ଆମ୍ବୁଲାନ୍ସ ଯୋଗେ ଜୟପୁରସ୍ଥିତ ଜିଲ୍ଲା ମୁଖ୍ୟ ଚିକିତ୍ସାଳୟରେ ପହଞ୍ଚା ଯାଇଥିଲା। ବର୍ତ୍ତମାନ ଉଭୟଙ୍କ ସ୍ୱାସ୍ଥ୍ୟାବସ୍ଥା ଠିକ୍ ଥିବା ଜଣାପଡ଼ିଛି।

ଦ୍ୱିତୀୟ ଶ୍ରୀକ୍ଷେତ୍ରରେ ରଥଟଣା ଆଜି

■ ବାରିପଦା, ୨୭ ।୬ (ସମିସ): ଦ୍ୱିତୀୟ ଶ୍ରୀକ୍ଷେତ୍ର ବାରିପଦାରେ ଆସନ୍ତାକାଲି (ଶନିବାର) ଶ୍ରୀଶ୍ରୀହରିବଳଦେବଜୀଉଙ୍କ ରଥ ଗଡ଼ିବ। ଆଜି ଚତୁର୍ଦ୍ଧାମୂର୍ତ୍ତିଙ୍କ ପହଣ୍ଡି ବିଜେ କରାଯାଇ ରଥାରୂଢ଼ କରାଯାଇଛି। ଆସନ୍ତାକାଲି ଅପରାହ୍ନ ସାଢ଼େ ୨ଟାରେ ବଳଭଦ୍ର ଓ ତା' ପରେ ସୁଭଦ୍ରାଙ୍କ ରଥ ଟଣାଯିବ। ବଳଭଦ୍ରଙ୍କ ରଥ ମାଉସୀ ମା' ମନ୍ଦିର ନିକଟରେ ପହଞ୍ଚିବାକୁ ଥିବା ବେଳେ ସୁଭଦ୍ରାଙ୍କ ରଥ ଅଧାରାସ୍ତା ଟାଉନ୍ ଥାନା ସମ୍ମୁଖରେ ରହିବ। ରବିବାର ମହାପ୍ରଭୁ ଜଗନ୍ନାଥଙ୍କ ରଥଯାତ୍ରା ଆରମ୍ଭ ହୋଇ ସୁଭଦ୍ରାଙ୍କ ରଥ ସହ ମାଉସୀମା'ଙ୍କ ମନ୍ଦିରରେ ପହଞ୍ଚିବ। ଏଥିପାଇଁ ରଥ, ପଥ ଓ ଭକ୍ତ ସମସ୍ତେ ଉତ୍ସୁକତାର ସହ ପ୍ରସ୍ତୁତ ହୋଇ ରହିଛନ୍ତି। ଅପରପକ୍ଷେ, ଆଜି ରଥାରୂଢ଼ ବିଗ୍ରହଙ୍କୁ ଦେଖିବା ଲାଗି ରାତି ପର୍ଯ୍ୟନ୍ତ ଭକ୍ତଙ୍କ ଭିଡ଼ ଲାଗି ରହିଛି। ଆଜି ସକାଳେ ଯଥାରୀତିରେ ଠାକୁରଙ୍କ ମଙ୍ଗଳ ଆଳତି, ମହାସ୍ନାନ ଓ ଅବକାଶ ନୀତି ସମ୍ପନ୍ନ ହେବା ପରେ ରଥଖଳାରେ କଳସ ପ୍ରତିଷ୍ଠା କରାଯାଇଥିଲା। ପ୍ରଥମେ ମହାପ୍ରଭୁ ଜଗନ୍ନାଥଙ୍କ ନନ୍ଦିଘୋଷ ରଥର ପୂଜାନୀତି ସମ୍ପନ୍ନ କରାଯିବା ପରେ ବଳଭଦ୍ରଙ୍କ ତାଳଧ୍ୱଜ ରଥ ଓ ଶେଷରେ ଦେବୀ ସୁଭଦ୍ରା ଓ ସୁଦର୍ଶନଙ୍କ ଦର୍ପଦଳନ ରଥର ପୂଜାନୀତି ସମ୍ପନ୍ନ ହୋଇଥିଲା। ପରେ ପରମ୍ପରା ଅନୁସାରେ ଅଧିଷ୍ଠାତ୍ରୀ ଦେବୀ ମା' ଅମ୍ବିକା ଠାକୁରାଣୀଙ୍କ ଆଜ୍ଞାମାଳ ଆସିଥିଲା। ବର୍ଷା ପାଇଁ ବିଳମ୍ବରେ ପହଣ୍ଡିଆମାନେ ଗୋଟିପହଣ୍ଡିରେ ସମସ୍ତ ଠାକୁରଙ୍କୁ ନାଟ ମନ୍ଦିରର ମଧ୍ୟଭାଗକୁ ବିଜେ କରାଇବା ପରେ ଆରମ୍ଭ ହୋଇଥିଲା ଗୁଣ୍ଡିଚା ପହଣ୍ଡି ବେଶ। ମହାରାଜା ପ୍ରବୀଣ କୁମାର ଭଞ୍ଜଦେଓ ଛେରାପହଁରା କରିଥିଲେ। ପରେ ପହଣ୍ଡିଆମାନେ ଗୋଟିପହଣ୍ଡିରେ ରଥଖଳାରେ ପହଞ୍ଚାଇ ଠାକୁରଙ୍କୁ ରଥାରୂଢ଼ କରାଇଥିଲେ।

ଅବଶିଷ୍ଟାଂଶ

ପାହୁଣ୍ଡେ ଗଡ଼ି ଅଟକିଲା...

ନିର୍ଘଣ୍ଟ ସମୟରେ ଚାଲିଥିଲା। ରଥଯାତ୍ରା ନୀତିନିର୍ଘଣ୍ଟ ଅନୁଯାୟୀ, ଶୁକ୍ରବାର ସକାଳ ସାଢ଼େ ୯ଟାରେ ଚୁତର୍ଦ୍ଧାବିଗ୍ରହଙ୍କ ପହଣ୍ଡି ରହିଥିଲା। କିନ୍ତୁ ନୀତିକାନ୍ତି ବିଳମ୍ବ ଯୋଗୁଁ ପୂର୍ବାହ୍ନ ୧୦ଟା ୨୦ରେ ଆରମ୍ଭ ହୋଇଥିଲା ପହଣ୍ଡି। ଏହାପରେ ନୀତିକାନ୍ତିକୁ ସଅଳ କରାଯାଇଥିଲା। ଫଳରେ ଧାର୍ଯ୍ୟ ସମୟର ୧୦ମିନିଟ୍ ପରେ ଅର୍ଥାତ୍ ଅପରାହ୍ନ ୪ଟା ୧୦ରେ ଗଡ଼ିଥିଲା ରଥ।

ମହାପ୍ରଭୁଙ୍କ ଘୋଷଯାତ୍ରା ପାଇଁ ଭକ୍ତମୟ ହୋଇପଡ଼ିଥିଲା ଶ୍ରୀକ୍ଷେତ୍ର। ଅନୁକୂଳ ପାଗ ଯୋଗୁଁ ସୋମବାର ସକାଳୁସକାଳୁ ବଡ଼ଦାଣ୍ଡ ଜନସମୁଦ୍ରରେ ପରିଣତ ହୋଇଥିଲା। କୋଳାହଳରେ କମ୍ପିଥିଲା ବଡ଼ଦାଣ୍ଡ। ରଥାରୂଢ଼ ଠାକୁରଙ୍କ ଦର୍ଶନ ଲାଗି ପୁରୀକୁ ଛୁଟି ଆସିଥିଲେ ଲକ୍ଷଲକ୍ଷ ଶ୍ରଦ୍ଧାଳୁ। ଶୁକ୍ରବାର ସକାଳ ୭ଟା ୧୫ରେ ଠାକୁରଙ୍କ ମଙ୍ଗଳ ଆଳତି ହୋଇ ଅନ୍ୟାନ୍ୟ ନୀତି ଚାଲିଥିଲା। ସକାଳ ୯ଟା ୪୫ରେ ସକାଳଧୂପ ସରିଥିଲା। ପୂର୍ବାହ୍ନ ୧୦ଟା ୧୫ରେ ପୁଷ୍ପାଞ୍ଜଳି ପରେ ଡୋରଲାଗି ଶେଷ ହୋଇ ବାଜିଥିଲା ବିଜେକାହାଳୀ। ଶେଷରେ ପ୍ରତୀକ୍ଷାର ଅନ୍ତ ଘଟିଥିଲା। ଧାର୍ଯ୍ୟ ସମୟର ୫୦ ମିନିଟ୍ ବିଳମ୍ବରେ ଅର୍ଥାତ୍ ୧୦ଟା ୨୦ରେ ଆରମ୍ଭ ହୋଇଥିଲା ଚତୁର୍ଦ୍ଧାବିଗ୍ରହଙ୍କ ପହଣ୍ଡି। ହରିବୋଲ, ହୁଳହୁଳି, ଘଣ୍ଟନାଦ ଏବଂ ଜୟ ଜଗନ୍ନାଥ ଧ୍ୱନିରେ ପ୍ରକମ୍ପିତ ହୋଇଥିଲା ସିଂହଦ୍ୱାର ସମ୍ମୁଖ।

ପରମ୍ପରା ଅନୁଯାୟୀ ଧାଡ଼ି ପହଣ୍ଡିରେ ଆସିଥିଲେ ଦାରୁବିଗ୍ରହ। ପ୍ରଥମେ ଶ୍ରୀସୁଦର୍ଶନ, ତା' ପରେ ବଡ଼ଠାକୁର ବଳଭଦ୍ର, ଦେବୀ ସୁଭଦ୍ରା ରଥାରୁଢ ହୋଇଥିଲେ। ଶେଷରେ ମହାପ୍ରଭୁ ଶ୍ରୀଜଗନ୍ନାଥ ଧାଡ଼ି ପହଣ୍ଡିରେ ଆସି ମଧ୍ୟାହ୍ନ ୧୨ଟା ୩୦ ସୁଦ୍ଧା ରଥରେ ବିଜେ କରିଥିଲେ। ଧାର୍ଯ୍ୟ ସମୟ ସାଢ଼େ ୧୨ଟାରେ ଶେଷ ହୋଇଥିଲା ପହଣ୍ଡି। ଶ୍ରୀସୁଦର୍ଶନ, ଶ୍ରୀବଳଭଦ୍ର ଏବଂ ଦେବୀ ସୁଭଦ୍ରା ସଅଳ ସଅଳ ରଥାରୂଢ଼ ହୋଇଯାଇଥିଲେ। ହେଲେ ହଟ ଭିଆଇଥିଲେ ହଟିଆ ଠାକୁର। ମାନ କରିବା ଭଳି ଧୀରେଧୀରେ ହଲି ଦୋହଲି ଆଗକୁ ବଢ଼ିଥିଲେ। ପ୍ରାୟ ଘଣ୍ଟାଏରୁ ଊର୍ଦ୍ଧ୍ୱ ସମୟ ଧରି ହଲିଝୁଲି ଶେଷରେ ଭାବ ବିନୋଦିଆ କଳା ଠାକୁର ରଥାରୂଢ଼ ହୋଇଥିଲେ। ମଦନମୋହନ, ରାମ ଓ କୃଷ୍ଣ ରଥକୁ ବିଜେ କରିବା ପରେ ମହାପ୍ରଭୁଙ୍କ ଚିତାଲାଗି କରାଯାଇଥିଲା। ଏହାପରେ ଜଗତ୍‌ଗୁରୁ ଶଙ୍କରାଚାର୍ଯ୍ୟ ସ୍ୱାମୀ ନିଶ୍ଚଳାନନ୍ଦ ସରସ୍ୱତୀ ତାଙ୍କର ଶିଷ୍ୟ ସାଧକଙ୍କ ସହିତ ଆସି ତିନିରଥ ଉପରକୁ ଯାଇ ଚତୁର୍ଦ୍ଧାବିଗ୍ରହଙ୍କୁ ଦର୍ଶନ କରିଥିଲେ। ଶଙ୍କରାଚାର୍ଯ୍ୟ ବିଦାୟ ପରେ ମହାପ୍ରଭୁଙ୍କ ବେଶ କରାଯାଇଥିଲା।

ଠାକୁରଙ୍କ ବେଶ ପରେ ଗଜପତି ମହାରାଜା ଦିବ୍ୟସିଂହ ଦେବ ତାମଯାନରେ ଶ୍ରୀନଅରୁଣ ଆସି ଅପରାହ୍ନ ସାଢ଼େ ୨ଟା ସୁଦ୍ଧା ରଥ ପାଖରେ ପହଞ୍ଚିଥିଲେ। ବିଧି ଅନୁଯାୟୀ, ପ୍ରଥମେ ତାଳଧ୍ୱଜ, ପରେ ନନ୍ଦିଘୋଷ ଏବଂ ଶେଷରେ ଦର୍ପଦଳନ ରଥରେ ଗଜପତି ମହାରାଜା ଛେରାପହଁରା ସାରି ୩ଟା ୪୦ରେ ଫେରିଯାଇଥିଲେ। ଗଜପତି ପ୍ରଥମେ ତାଳଧ୍ୱଜ ରଥରେ ଛେରାପହଁରା ସାରିବା ପରେ ବଡ଼ଠାକୁରଙ୍କ ରଥରେ ଚାଳମାଳ ଫିଟାଯାଇ ଘୋଡ଼ା ଓ ସାରଥୀ ଲାଗିଥିଲା। ଏହାପରେ ନୀତିକାନ୍ତି ସଅଳ ସଅଳ ହୋଇଥିଲା। ଅପରାହ୍ନ ୪ଟାରେ ରଥଟଣା ଯିବାକୁ ଧାର୍ଯ୍ୟ ହୋଇଥିବାବେଳେ ଏହାର ୧୦ ମିନିଟ୍ ପରେ ରଥଟଣା ଆରମ୍ଭ ହୋଇଥିଲା। ଡାହୁକର ଡାକ ଏବଂ ଘଣ୍ଟମାଡ଼ରେ ପ୍ରଥମେ ବଡ଼ଠାକୁରଙ୍କ ତାଳଧ୍ୱଜ ରଥକୁ ଟାଣିଥିଲେ ଭକ୍ତ। ଏହାପରେ ଦେବଦଳନ ଏବଂ ଶେଷରେ ବିଧି ରକ୍ଷା ପାଇଁ ଥରୁଟିଏ ନନ୍ଦିଘୋଷ ରଥଟଣା ଯାଇଥିଲା।

ହେଲେ ବଡ଼ଠାକୁର ଶ୍ରୀବଳଭଦ୍ର ଭକ୍ତଙ୍କୁ ନାକେଦମ୍ କରିଥିଲେ। ଗଡୁ ନ ଥିଲା ତାଳଧ୍ୱଜ ରଥ। ବିଭିନ୍ନ ସ୍ଥାନରେ ଏପରିକି, ୧୦ ମିନିଟ୍‌କୁ ଥରେ ଲେଖାଏଁ ମୋଡ଼ ନେଇଥିଲା। ଝାଳନାଳ ହୋଇ ମୋଡ଼ ବଦଳାଉଥିଲେ ଭୋଇ ଏବଂ ମହାରଣା ସେବକ। କେଜାଣି କାହିଁକି ଅଭିମାନ କରିଥିଲେ ଶ୍ରୀବଳଭଦ୍ର। ସାଢ଼େ ୩ ଘଣ୍ଟାରେ ବଳଗଣ୍ଡି ଛକ ପର୍ଯ୍ୟନ୍ତ ଯାଇଥିଲା ତାଳଧ୍ୱଜ ରଥ। ସୁଭଦ୍ରାଙ୍କ ଦର୍ପଦଳନ ରଥ ମରିଚିକୋଟ ଛକ ପର୍ଯ୍ୟନ୍ତ ଗଡ଼ିଥିବା ବେଳେ ଅଟକି ରହିଛି। ନନ୍ଦିଘୋଷ ରଥ ସନ୍ଧ୍ୟା ୭ଟା ପରେ କେବଳ ବିଧି ରକ୍ଷା ପାଇଁ ଗୋଟିଏଥର ଗଡ଼ିଥିଲା। ଏହାପରେ ରାତି ହୋଇଯିବାରୁ ରଥଟଣା ବନ୍ଦ ରହିଛି। ତେବେ ନନ୍ଦିଘୋଷ ରଥ ନିକଟରେ ଭକ୍ତଙ୍କ ମଧ୍ୟରେ ଠେଲାପେଲା ହୋଇଥିଲା। କିଛି ଭକ୍ତ ତଳେ ପଡ଼ିଯାଇଥିଲେ। ସେମାନଙ୍କୁ ଅନ୍ୟମାନେ ଉଦ୍ଧାର କରିଥିଲେ। ଏହି ଠେଲାପେଲାରେ ପ୍ରାୟ ୭/୮ ଜଣ ଆହତ ହୋଇଥିଲେ। ଦୁଇଟି ଆମ୍ବୁଲାନ୍ସରେ ସେମାନଙ୍କୁ ତୁରନ୍ତ ଜିଲ୍ଲା ସଦର ମୁଖ୍ୟ ଚିକିତ୍ସାଳୟରେ ଭର୍ତ୍ତି କରାଯାଇଥିଲା।

ପ୍ରଶାସନ ପକ୍ଷରୁ ବଡ଼ଦାଣ୍ଡରେ ଅଟକି ରହିଥିବା ତିନିରଥ ଚତୁଃପାର୍ଶ୍ୱକୁ କର୍ଡନ କରାଯାଇ ଲାଇଟ୍ ଲଗାଯାଇଛି। ଫଳରେ ଶ୍ରଦ୍ଧାଳୁମାନେ ରାତିରେ ରଥାରୂଢ଼ ଠାକୁରଙ୍କୁ ଦର୍ଶନ କରିପାରିବେ। ରଥ ଉପରେ ହିଁ ମହାପ୍ରଭୁଙ୍କ ନୀତିକାନ୍ତି କରାଯିବ। ଶ୍ରୀମନ୍ଦିର ପ୍ରଶାସନ ପକ୍ଷରୁ ମିଳିଥିବା ସୂଚନା ମୁତାବକ, ଶନିବାର ସକାଳ ସାଢ଼େ ୯ଟାରେ ବଡ଼ଦାଣ୍ଡରେ ଅଟକିଥିବା ତିନିରଥ ଟଣାଯିବ। ରବିବାର ଅପରାହ୍ନ ପର୍ଯ୍ୟନ୍ତ ରଥାରୂଢ଼ ଠାକୁରଙ୍କୁ ଦର୍ଶନ କରିବେ ଶ୍ରଦ୍ଧାଳୁ। ଏହାପରେ ଅନୁଷ୍ଠିତ ହେବ ଠାକୁରଙ୍କ ଆଡ଼ପ ପହଣ୍ଡି। ଗୋଟି ପହଣ୍ଡିରେ ବିଜେ ହୋଇ ଆଡ଼ପମଣ୍ଡପକୁ ଯିବେ ଚତୁର୍ଦ୍ଧାମୂର୍ତ୍ତି। ଆଉ ଏହା ପରଠାରୁ ଜନ୍ମବେଦୀରେ ଆରମ୍ଭ ହେବ ମହାପ୍ରଭୁଙ୍କ ଲୀଳାଖେଳା।

ଭାଙ୍ଗିଲା ୩୦ ବର୍ଷର...

କଥା, ବଳଗଣ୍ଡି ଛକ ବି ଡେଇଁପାରିନି। ଶ୍ରଦ୍ଧାଳୁଙ୍କ ମଧ୍ୟରେ ହେଉଥିବା ଚର୍ଚ୍ଚା, ଆଲୋଚନା ମଧ୍ୟରେ ପ୍ରାୟ ସମସ୍ତେ ବଡଠାକୁର ତଳେ ପଡିଯିବା କଥା କହୁଛନ୍ତି। ଗତବର୍ଷ ଆଡପମଣ୍ଡପ ବିଜେ ପହଣ୍ଡି ସମୟରେ ପଡିଯାଇଥିଲେ ବଡ଼ଭାଇ ବଳଭଦ୍ର। ଠାକୁର ପଡିଗଲେ କ'ଣ ହୁଏ ତାହା ବିଭିନ୍ନ ଶାସ୍ତ୍ରରେ ଉଲ୍ଲେଖ ରହିଥିବା ବେଳେ ଶାନ୍ତି ବିଧାନ ବା ପ

ଶ୍ରୀଜଗନ୍ନାଥ ଚିତ୍ରକଳା ପ୍ରଦର୍ଶିତ

ବରପାଲି, ୨୭।୬(ସମିସ): ବରପାଲି ରାଉତ ଆର୍ଟ ଗ୍ୟାଲେରୀରେ ଶ୍ରୀଜଗନ୍ନାଥ ଚିତ୍ରକଳା ପ୍ରଦର୍ଶନୀ ଓଡ଼ିଶାର ବିଶିଷ୍ଟ ବାନ୍ଧ ଶିଳ୍ପୀ ସୁରେନ୍ଦ୍ର ମେହେରଙ୍କ ଦ୍ୱାରା ଉଦ୍‌ଘାଟିତ ହୋଇଛି। ଏହି ପ୍ରଦର୍ଶନୀରେ ଓଡ଼ିଶାର ବିଭିନ୍ନ ଜିଲ୍ଲାର ୨୫ ଜଣ ଚିତ୍ରଶିଳ୍ପୀ ଲିନା ମେହେର, ବନ୍ଦନା ପଣ୍ଡା, ଜ୍ୟୋତ୍ସ୍ନାମୟୀ ମିଶ୍ର, ନମିତା ସାହୁ, ସୁନିତା ହୋତା, ନବ୍ୟା ନାୟକ, ପୂର୍ଣ୍ଣଚନ୍ଦ୍ର ମେହେର, ଭଗବତ ପ୍ରସାଦ ମିଶ୍ର, ପ୍ରିତିଶ ସାହୁ, ସମୀର ମହାରଣା, କେଶବ କୁଁଅର, ପ୍ରତ୍ୟୁଷ ପଣ୍ଡା, ଆଲୁସ୍କା ବେହେରା, କିରଣ ପ୍ରଭା ମିଶ୍ର, ତ୍ରିଶା ମେହେର, ସଂସ୍କୃତିକା ପୁରୋହିତ, ମଧୁ ପଣ୍ଡିତ, ଦିପ୍ତିମୟୀ ରଥ, ଅଙ୍କିତା ଜାଲ, ପ୍ରଜ୍ଞ୍ୟାଶ୍ରୀ ବାଗ, ପ୍ରାଚୀ ମହାନ୍ତି, ମାହି ଯାଦବ, ଆର୍ଯ୍ୟନ୍ ଶର୍ମା, ଆୟୁଷ କିସାନ, ଅନୁପ୍ରଭା ବେହେରା ପ୍ରମୁଖଙ୍କ ଜଗନ୍ନାଥ ପେଣ୍ଟିଂ ପ୍ରଦର୍ଶିତ ହୋଇ ସମାଜକୁ ଭକ୍ତି, ସେବା ଆଉ ଭାଇଚାରାର ବାର୍ତ୍ତା ଦେଉଛି। ପ୍ରଦର୍ଶନୀକୁ ଶୁକ୍ରବାର ଅଧ୍ୟାପକ, ଛାତ୍ର, ସମାଜସେବୀ ଓ ଜନସାଧାରଣ ପରିଦର୍ଶନ କରିଥିଲେ। ଏହି ଶ୍ରୀ ଜଗନ୍ନାଥ ଚିତ୍ରକଳା ପ୍ରଦର୍ଶନୀ ରଥଯାତ୍ରାରୁ ଆରମ୍ଭ ହେଲା ଓ ବାହୁଡା ଯାତ୍ରା ଜୁଲାଇ ୫ ତାରିଖ ପର୍ଯ୍ୟନ୍ତ ଚାଲିବ ବୋଲି ରାଉତ ଆର୍ଟ ଗ୍ୟାଲେରୀର ପ୍ରତିଷ୍ଠାତା ଚନ୍ଦ୍ରଶେଖର ରାଉତ କହିଛନ୍ତି।

ଅବକାରୀ ବିଭାଗ ପକ୍ଷରୁ ନିଶା ନିବାରଣ କାର୍ଯ୍ୟକ୍ରମ

ବରଗଡ଼, ୨୭।୬(ସମିସ): ଅନ୍ତର୍ଜାତୀୟ ନିଶା ସେବନ ଓ ବେଆଇନ କାରବାର ନିରୋଧ ଦିବସ ଜୁନ ୨୬ ପାଇଁ ବରଗଡ଼ ଅବକାରୀ ବିଭାଗ ପକ୍ଷରୁ ମେ ୩୧ ତାରିଖରୁ ବ୍ୟାପକ ସଚେତନତା ଅଭିଯାନ ଆରମ୍ଭ କରାଯାଇଛି। ଏହି ପରିପ୍ରକ୍ଷିରେ ବରଗଡ଼ ଅତିରିକ୍ତ ଜିଲ୍ଲାପାଳ ମଧୁଛନ୍ଦା ସାହୁ ସଚେତନତା ରଥକୁ ଉଦ୍‌ଘାଟନ କରିଛନ୍ତି। ସମଗ୍ର ଜିଲ୍ଲାର ପ୍ରତ୍ୟେକ ବ୍ଲକ, ପଞ୍ଚାୟତ ତଥା ଗାଁକୁ 'ଆମ ସଂକଳ୍ପ ନିଶା ନୁହେଁ ଜୀବନକୁ ବାଛିବା' ବାର୍ତ୍ତା ନେଇ ଏକମାସ ପର୍ଯ୍ୟନ୍ତ ବିଭିନ୍ନ ମାଦକ ତଥା ନିଶାଦ୍ରବ୍ୟ ବ୍ୟବହାରର କୁପରିମାଣ ବିଷୟରେ ଲୋକଙ୍କୁ ଅବଗତ କରାଯିବ। ଏହାସହିତ ଅପମିଶ୍ରିତ ବିଷାକ୍ତ ଏବଂ ଚୋରାମଦ କାରବାରକୁ ସମ୍ପୂର୍ଣ୍ଣ ରୋକିବା ପାଇଁ ପଦକ୍ଷେପ ନିଆଯିବ। ଏହାଦ୍ୱାରା ଗଞ୍ଜେଇ, ଅଫିମ, ଚରସ, ବ୍ରାଉନସୁଗର ଏବଂ କୋଡିନ ଭଳି ମାଦକ ଦ୍ରବ୍ୟ ଅପବ୍ୟବହାର କବଳରୁ ଓଡ଼ିଶାକୁ ମୁକ୍ତ କରାଯିବ ଲକ୍ଷ୍ୟ ରହିଛି। ଅପମିଶ୍ରିତ ବିଷାକ୍ତ ବେଆଇନ ମଦ କାରବାର ନିୟନ୍ତ୍ରଣ ପାଇଁ ଓଡ଼ିଶା ଅବକାରୀ ଆଇନ ୨୦୦୮, ନାର୍କୋଟିକ ଡ୍ରଗ ଓ ସାଇକୋଟ୍ରପିକ ସବଷ୍ଟାନ୍ସ ଆଇନ ୧୯୮୫ ରହିଛି। ରାଜ୍ୟରେ ଏହାର ଖିଲାପ କରୁଥିବା ମଦ ତଥା ଡ୍ରଗ୍ସ ବେପାରୀଙ୍କୁ ଦଣ୍ଡବିଧାନ ବାବଦରେ ସଚେତନତା ବାର୍ତ୍ତା ପ୍ରତ୍ୟେକ ଲୋକଙ୍କ ପାଖକୁ ପହଞ୍ଚାଇବା ଲକ୍ଷ୍ୟ ନେଇ ଏହି କାର୍ଯ୍ୟକ୍ରମ ଆୟୋଜିତ ହୋଇଛି। ଆଜିର କାର୍ଯ୍ୟକ୍ରମରେ ବିଜେପି ଜିଲ୍ଲା ସଭାପତି ଅରୂପା ନନ୍ଦ ସାହୁ, ଜିଲ୍ଲା ସାମାଜିକ ସୁରକ୍ଷା ଅଧିକାରୀ ତାହିର ହୁସେନ, ଜିଲ୍ଲା ଅବକାରୀ ଅଧିକ୍ଷକ ସୁବର୍ଣ୍ଣ ନାୟକ, ପୌର ପରିଷଦ ନିର୍ବାହୀ ଅଧିକାରୀ ଦେବାନନ୍ ସାହୁଙ୍କ ସମେତ ବହୁ ଅଧିକାରୀ ଉପସ୍ଥିତ ଥିଲେ।

ଭାରତୀୟ କିଷାନ ସଂଘର ପ୍ରଶିକ୍ଷଣ କାର୍ଯ୍ୟକ୍ରମ

ବରଗଡ଼, ୨୭।୬(ସମିସ): ଭାରତୀୟ କିଷାନ ସଂଘ ଆନୁକୂଲ୍ୟରେ ଓଡ଼ିଶା ସାଂସ୍କୃତିକ ସମାଜ ସମ୍ବଲପୁରର ସଭାଗୃହରେ ପ୍ରଶିକ୍ଷଣ କାର୍ଯ୍ୟକ୍ରମ ଅନୁଷ୍ଠିତ ହୋଇଛି। ରାଜ୍ୟ ସଭାପତି ଶ୍ରୀମୁଖ ପ୍ରଧାନ ଏଥିରେ ସଭାପତିତ୍ୱ କରିଥିଲେ। ଓଡ଼ିଶାରେ ୨୦୦୦ରୁ ଊର୍ଦ୍ଧ୍ୱ କର୍ମକର୍ତ୍ତାଙ୍କୁ ପ୍ରଶିକ୍ଷିତ କରି ଗାଁ ଅଭିମୁଖୀ କରିବାକୁ ପ୍ରୟାସ ରହିଥିବା ସଭାପତି ଶ୍ରୀ ପ୍ରଧାନ କହିଥିଲେ। ଉତ୍ତରାଞ୍ଚଳ ରାଜସ୍ୱ ବିଭାଗ ଅଧୀନ ୧୦ଟି ଜିଲ୍ଲାର ଏକ ଶହରୁ ଊର୍ଦ୍ଧ୍ୱ ସଦସ୍ୟଙ୍କୁ ଅକ୍ଟୋବର ମାସ ସୁଦ୍ଧା ପ୍ରଶିକ୍ଷଣ ଦିଆଯିବ। ପ୍ରଶିକ୍ଷଣ କାର୍ଯ୍ୟକ୍ରମରେ ଭାରତୀୟ କିଷାନ ସଂଘର ରୀତିନୀତି, କାର୍ଯ୍ୟ ପଦ୍ଧତି, ସଂଗଠନର ମୂଳ ସଙ୍କଳ୍ପନା, ଗ୍ରାମ୍ୟ ଅର୍ଥନୀତ ପାଇଁ ଦତ୍ତୋପଂତ ଠେଙ୍ଗେଡ଼ି ଜୀଙ୍କ ଚିନ୍ତାଧାରା ଉପରେ ପ୍ରଶିକ୍ଷକମାନେ ସମବେତ ହୋଇଥିଲେ। ସେମାନଙ୍କୁ ରାଷ୍ଟ୍ରୀୟ ସଦସ୍ୟ କେଦାର ମିଶ୍ର, କ୍ଷେତ୍ରୀୟ ସଂଗଠନ ମନ୍ତ୍ରୀ ଶ୍ରୀନିବାସ ଜୀ, ଉପସଭାପତି ପ୍ରଦୀପ ମହନ୍ତ ଓ ରାଧାକୃଷ୍ଣ ମେହେର ମାର୍ଗଦର୍ଶନ କରିଥିଲେ। ସତ୍ୟ ନାୟକ ଶିବିରକୁ ପରିଚାଳନା କରିଥିଲେ। ସମ୍ବଲପୁର ଜିଲ୍ଲା ସଭାପତି ଭବାନୀ ଶଙ୍କର ହୋତା ମଞ୍ଚାସୀନ ଅତିଥି ତଥା ସମବେତ ପ୍ରଶିକ୍ଷକଙ୍କୁ ସ୍ୱାଗତ ଜଣାଇ ଥିଲେ। ସତ୍ୟ ପୂଝାରୀ, ସୁଶାନ୍ତ ପ୍ରଧାନ, ଭୁପାଳ ବିଶି, ଚୈତନ୍ୟ କର୍ଣ୍ଣ, ରାଜ୍ୟ ମହିଳା ପ୍ରମୁଖ ସଂଘମିତ୍ରା ପଟେଲ, ରୀନା ସାଗର, ପିତାମ୍ବର ସାହୁ ପ୍ରମୁଖ କାର୍ଯ୍ୟକ୍ରମ ପରିଚାଳନାରେ ସହଯୋଗ କରିଥିଲେ। ଶେଷରେ ହୀରାଲାଲ ବାରିକ ଧନ୍ୟବାଦ ଅର୍ପଣ କରିଥିଲେ।

ଘୋଷଯାତ୍ରାରେ ବାହାରିଲେ ମହାପ୍ରଭୁ ଜଗନ୍ନାଥ

ଭଟଲି, ୨୭।୬(ସମିସ):

ପଶ୍ଚିମ ଓଡ଼ିଶାର ଶ୍ରୀକ୍ଷେତ୍ର ଭାବେ ଅଭିହିତ ଭଟଲିରେ ପ୍ରସିଦ୍ଧ ରଥଯାତ୍ରା ଶୁକ୍ରବାର ମହା ସମାରୋହରେ ଅନୁଷ୍ଠିତ ହୋଇଛି। ରଥଯାତ୍ରା ପାଇଁ ଭଟଲି ବଡ଼ଦାଣ୍ଡ ଚଳଚଞ୍ଚଳ ହୋଇ ଉଠିଥିଲା। ୯ ଦିନ ବ୍ୟାପି ଘୋଷଯାତ୍ରା, ନବ ଗୁଞ୍ଜର ଯାତ୍ରା କରିବାକୁ ପ୍ରଭୁ ଶ୍ରୀ ଦଧିବାମନ ବାହାରି ପଡନ୍ତି। ବଡ଼ଦାଣ୍ଡରେ ଭକ୍ତ ଓ ଭଗବାନଙ୍କ ମହାମିଳନ ହୋଇଥାଏ। ପ୍ରଭୁଙ୍କ ଦୈନିକ ପୂଜାନୀତି ତଥା ପହଡ଼ଭଙ୍ଗ, ଦ୍ୱାରଫିଟା ନୀତି, ମଙ୍ଗଳ ପ୍ରଦୀପ, ସୂର୍ଯ୍ୟପୂଜା, ଅବକାଶ ନୀତି, ମଇଲମ ଓ ବେଶ ପରିବର୍ତ୍ତନ, ଗୋପାଳ ବଲ୍ଲଭ ଭୋଗ ଲାଗି, ଦ୍ୱାରପାଳ ପୂଜା, ରୋଷ ପୂଜା, ସକାଳ ଧୂପ ଅନୁଷ୍ଠିତ ହେବାପରେ ପ୍ରଭୁଙ୍କ ସାହାଣ ମେଲା ଅନୁଷ୍ଠିତ ହୋଇଥିଲା। ଏହାପରେ ଦଧିବାମନଙ୍କ ରଥଯାତ୍ରା ପାଇଁ ପହଣ୍ଡିପୂଜା ୧୦ଟାରେ ଆରମ୍ଭ ହୋଇଥିଲା। ପହଣ୍ଡିପୂଜା ପରେ ଭଟଲି ଗୌନ୍ତିଆଙ୍କ ଦ୍ୱାରା ଛେରାପହଁରା ଆରମ୍ଭ ହୋଇଥିଲା। ଏହାପରେ ପ୍ରଭୁ ଶ୍ରୀ ଶ୍ରୀ ଦଧିବାମନ ବଡ଼ଦାଣ୍ଡକୁ ବିଜେ କରିଥିଲେ। ପହଣ୍ଡି ସମୟରେ ଶ୍ରଦ୍ଧାଳୁ ଭକ୍ତଙ୍କ ହୁଳହୁଳି, ହରିବୋଲ, ଘଣ୍ଟ, ଶଙ୍ଖ ଧ୍ୱନିରେ ଗଗନ ପବନ ପ୍ରକମ୍ପିତ ହୋଇ ଉଠିଥିଲା। ଭକ୍ତମାନେ କିଏ ଛତ୍ର, କିଏ ଚନ୍ଦ୍ରାତାପ, କିଏ ଆଳଟ, କିଏ ଚାମର ଧରି ପ୍ରଭୁଙ୍କ ସେବାରେ ଲାଗି ପଡ଼ିଥିଲେ। ପ୍ରଭୁଙ୍କ ସମ୍ମୁଖରେ ଅନେକ ସଂକୀର୍ତ୍ତନ ଦଳ, କୃଷ୍ଣଗୁରୁ, ସମ୍ପ୍ରଦା ଦଳ, ବ୍ୟାଣ୍ଡବାଜା ପାର୍ଟି ପ୍ରମୁଖ ନିଜନିଜର କଳା ପ୍ରଦର୍ଶନ କରିଥିଲେ। ଅପରାହ୍ନ ୧.୪୫ ମିନିଟରେ ରଥାରୋହଣ ହେବାପରେ ପ୍ରଭୁଙ୍କୁ ରଥରେ ବେଶ କରାଯାଇ ପୂଜାପାଠ ସହ ମଙ୍ଗଳ ଆଳତି କରାଯାଇଥିଲା। ଏହାପରେ ନବଜନ୍ମିତ ଶିଶୁ ମାନଙ୍କ ପରମ୍ପରା ଅନୁଯାୟୀ ରଥଛୁଆଁ ଯାଇଥିଲା। ପରେ ରଥରେ ଘୋଡ଼ା ଯଚାହୋଇ ଡାହୁକ(ସାରଥୀ) ତାଙ୍କର ଗୀତ ବୋଲିବା ପରେ ରଥ ପ୍ରାୟ ଦିନ ୩ ଟାରେ ଗୁଣ୍ଡିଚା ମନ୍ଦିର ଅଭିମୁଖେ ଯାତ୍ରା କରିଥିଲା। ଶ୍ରଦ୍ଧାଳୁଙ୍କ ସୁରକ୍ଷା ଦୃଷ୍ଟିରେ ବ୍ୟାପକ ପୁଲିସ କର୍ଡନ ମଧ୍ୟରେ ରଥଟଣା ହୋଇଥିଲା। ଏଥିରେ ପ୍ରାୟ ୩ ପ୍ଲାଟୁନ ପୁଲିସ ନିୟୋଜିତ ହୋଇଥିଲେ। ବରଗଡ଼ ଉପଖଣ୍ଡ ପୁଲିସ ଅଧିକାରୀ ରଥଯାତ୍ରାକୁ ପହଞ୍ଚି ସୁରକ୍ଷା ବ୍ୟବସ୍ଥା ତଦାରଖ କରିଥିଲେ। ରଥଯାତ୍ରାରେ ପଶ୍ଚିମ ଓଡ଼ିଶା ତଥା ପଡୋଶୀ ଛତିଶଗଡ଼ର ଲକ୍ଷାଧିକ ଭକ୍ତଙ୍କ ସମାଗମ ହୋଇଥିଲା। ଭଟଲି ବିଧାୟକ ଇରାଶିଷ ଆଚାର୍ଯ୍ୟ ରଥଯାତ୍ରା ମଧ୍ୟ ଯୋଗଦେଇ ଦଧିବାମନଙ୍କ ଦର୍ଶନ କରିଥିଲେ।

ଭଟଲିରେ ରଥାରୁଢ଼ ଦଧିବାମନଙ୍କୁ ନବଜାତ ଶିଶୁଙ୍କୁ ଛୁଆଁଇବା ଏକ ଅନନ୍ୟ ପରମ୍ପରା। ଏଥିପାଇଁ ପ୍ରଭୁ ରଥାରୁଢ଼ ହେବାପରେ ଶତାଧିକ ଶିଶୁଙ୍କୁ ରଥଛୁଆଁ ଯାଇଥିଲା। ଶ୍ରୀଦଧିବାମନ ଜଗନ୍ନାଥଙ୍କ ବାଲ୍ୟ ଅବତାର ହୋଇଥିବା ଯୋଗୁଁ ନବଜାତ ଶିଶୁଙ୍କୁ ଅନ୍ନପ୍ରାସନ୍ନ ପରେ ତାଙ୍କୁ ସ୍ପର୍ଶ କରାଇଲେ ଶିଶୁଙ୍କୁ ରୋଗ ବ୍ୟାଧିରୁ ମୁକ୍ତି ମିଳିବା ସହିତ ଆୟୁଷ ବୃଦ୍ଧି ହୋଇଥାଏ ବୋଲି ଲୋକଙ୍କ ବିଶ୍ୱାସ ରହିଛି। ଯାତ୍ରା କମିଟିର ମୁଖ୍ୟ ମୋତିଲାଲ ବନଛୋର, ବରଗଡ଼ ଜିଲ୍ଲାପାଳ ଆଦିତ୍ୟ ଗୋୟଲ, ଉପ ଜିଲ୍ଲାପାଳ ପ୍ରସନ୍ନ ପାଣ୍ଡେ, ସହକାରୀ ଜିଲ୍ଲାପାଳ ମଦନଲାଲ ପଣ୍ଡା, ଭଟଲି ତହସିଲଦାର ରାମକୃଷ୍ଣ ମିଶ୍ର, ଭଟଲି ବିଡିଓ ପ୍ରମୋଦ ଚନ୍ଦ୍ର ମେହେର, ଭଟଲି ଥାନା ଅଧିକାରୀ ବିଭୁତି ଭୂଷଣ ଦଳେଇଙ୍କ ପ୍ରତ୍ୟକ୍ଷ ତତ୍ତ୍ୱାବଧାନରେ ରଥଯାତ୍ରା ସମ୍ପାଦିତ ହୋଇଛି। ସେପଟେ ମାଉସୀ ମାଁ ଅର୍ଦ୍ଧବାସିନୀ ଦେବୀ ପୁଅର ଆସିବା ବାଟକୁ ଚାତକ ପରି ଚାହିଁ ରହିଛନ୍ତି। ଆସନ୍ତା କାଲି ପ୍ରଭୁ ମାଉସୀ ମାଁ ମନ୍ଦିରକୁ ବିଜେ ହେବେ। ଏହି ଅବସରରେ ଆଦିତ୍ୟ ବାହିନୀ ଦ୍ୱାରା ମହାପ୍ରଭୁଙ୍କୁ ତୁଳସିମାଳାର ସେବା ପ୍ରଦାନ କରାଯାଇଥିଲା। ନରେନ୍ଦ୍ର ପଣ୍ଡା, ରମେଶ ଚନ୍ଦ୍ର ପ୍ରାୟତଃ, ଘନଶ୍ୟାମ ସାହୁ ପ୍ରମୁଖ ଧାରା ବିବରଣୀ ପ୍ରଦାନ କରିଥିଲେ।

ପଦ୍ମପୁର: ପଦ୍ମପୁର ତଥା ବିଭିନ୍ନ ସ୍ଥାନରେ ରଥଯାତ୍ରା ଶାନ୍ତିପୂର୍ଣ୍ଣ ଭାବେ ଅନୁଷ୍ଠିତ ହୋଇଯାଇଛି। ପଦ୍ମପୁରର ଜାପଡ଼ାରେ ଶହଶହ ଭକ୍ତଙ୍କ ସମାଗମରେ ପ୍ରଭୁ ଜଗନ୍ନାଥ, ବଳଭଦ୍ର, ସୁଭଦ୍ରାଙ୍କୁ ନୀତିକାନ୍ତିରେ ପୂଜାର୍ଚ୍ଚନା ପରେ ରଥ ଉପରକୁ ବିଜେ କରାଯାଇଥିଲା। ଘଣ୍ଟ ଶଙ୍ଖ ବାଦ୍ୟରେ ପରିବେଶ ଜଗନ୍ନାଥମୟ ହୋଇଥିଲା। ରଥ ଶାନ୍ତିନଗର ସ୍ଥିତ ନବନିର୍ମିତ ମାଉସୀ ମାଁ ମନ୍ଦିରରେ ପହଞ୍ଚିଥିଲା। ସେହିପରି ମେହେର ପଡ଼ାର ଜଗନ୍ନାଥଙ୍କ ରଥ ସାହୁପଡ଼ା ସ୍ଥିତ ଗୋପାଳଜୀ ମନ୍ଦିରରେ ପହଞ୍ଚିଥିଲା। ଶିଶୁଙ୍କ ଉଜ୍ଜ୍ୱଳମୟ ଭବିଷ୍ୟତ ତଥା ସୁସ୍ଥ ସବଳ ହେବା କାମନାରେ ପିତାମାତା ମାନେ ଶହ ଶହ ଶିଶୁଙ୍କୁ ରଥାରୂଢ଼ ଜଗନ୍ନାଥ, ବଳଭଦ୍ର, ସୁଭଦ୍ରାଙ୍କ ଦର୍ଶନ କରାଇଥିଲେ।

ବରଗଡ଼: ବରଗଡ଼ ତଳିପଡ଼ାରେ ଶୁକ୍ରବାର ରଥଯାତ୍ରା ଅନୁଷ୍ଠିତ ହୋଇଛି। ନରସିଂହ ମନ୍ଦିର ପ୍ରାଙ୍ଗଣରୁ ମହାପ୍ରଭୁ ଶ୍ରୀଜଗନ୍ନାଥଙ୍କୁ ପୂଜାର୍ଚ୍ଚନା କରି ମାଁ ସମଲେଇ ମନ୍ଦିରକୁ ଅଣା ଯାଇଥିଲା। ସେଠାରୁ ରଥଯାତ୍ରା ଆରମ୍ଭ ହୋଇଥିଲା। ବହୁ ଭକ୍ତ ରଥ ଟାଣିବା ସହ ମହାପ୍ରଭୁଙ୍କ ଆଶୀର୍ବାଦ ଭିକ୍ଷା କରିଥିଲେ। ଭଜନ କୀର୍ତ୍ତନ ସହ ମହାପ୍ରଭୁଙ୍କ ରଥଯାତ୍ରା କରାଯାଇଥିଲା।

ସଦର ବ୍ଲକ ଅଧୀନ ଖଲିଆ ପାଲିରେ ରଥଯାତ୍ରା ଅନୁଷ୍ଠିତ ହୋଇଛି। ମନ୍ଦିର ପରିଚାଳନା କମିଟି ଓ ଗ୍ରାମବାସୀଙ୍କ ପ୍ରତ୍ୟକ୍ଷ ତତ୍ତ୍ୱାବଧାନରେ ସ୍ଥାନୀୟ ଜଗନ୍ନାଥ ମନ୍ଦିରରୁ ସ୍କୁଲ ପଡ଼ିଆ ପର୍ଯ୍ୟନ୍ତ ରଥ ଟଣା ଯାଇଥିଲା। ଗ୍ରାମବାସୀଙ୍କ ସହିତ ମହିଳା ଓ ଛାତ୍ରଛାତ୍ରୀ ଶ୍ରୀଜଗନ୍ନାଥଙ୍କ ରଥଟଣାରେ ସାମିଲ ହୋଇଥିଲେ। ଆଖପାଖ ଅଞ୍ଚଳର ଶତାଧିକ ଭକ୍ତ ଉପସ୍ଥିତ ରହି ଚତୁର୍ଦ୍ଧା ମୂର୍ତ୍ତୀଙ୍କ ଦର୍ଶନ କରିଥିଲେ। ବହୁ ନବଜାତ ଶିଶୁଙ୍କୁ ରଥ ଛୁଆଁ ଯାଇଥିଲା। ଏହି ଅବସରରେ ମଧୁ ଭୋଇ ଓ ତାଙ୍କ ସାଥୀ କଳାକାରଙ୍କ ଦ୍ୱାରା ସଞ୍ଚାର ଲୋକକଳା ପରିବେଷଣ ରଥଯାତ୍ରାକୁ ଆକର୍ଷଣୀୟ କରିଥିଲା।

ବରଗଡ଼ ୱାର୍ଡ ନଂ ୧ ସୁପ୍ରିୟା ମାର୍ଗ, ଦୀନବନ୍ଧୁ ନଗର କମିଟି ଆନୁକୂଲ୍ୟରେ ଆୟୋଜିତ ଶ୍ରୀଜଗନ୍ନାଥଙ୍କ ରଥଯାତ୍ରା ପ୍ରଥମ ଥର ପାଇଁ ନିଗମାନନ୍ଦ ବିହାର ଦୁର୍ଗା ମଣ୍ଡପରେ ପହଞ୍ଚିଥିଲା। ପଡ଼ାବାସୀଙ୍କ ମଧ୍ୟରେ ପ୍ରଭୁ ଜଗନ୍ନାଥଙ୍କ ଦର୍ଶନ ଓ ପୂଜାର୍ଚ୍ଚନା ପାଇଁ ପ୍ରବଳ ଉତ୍ସାହ ପରିଲକ୍ଷିତ ହୋଇଥିଲା। ପଡ଼ାବାସୀଙ୍କ ତରଫରୁ ରଥକୁ ସଂକୀର୍ତ୍ତନ ଭିତରେ ଭବ୍ୟ ସ୍ୱାଗତ କରାଯିବା ସହ ପ୍ରସାଦ ବଣ୍ଟନ କରାଯାଇଥିଲା।

ଥୁଆପାଲି: ବରଗଡ଼ ଜିଲ୍ଲା ଭେଡେନ ବ୍ଲକ ଝରାପାଲି ମାର୍କେଟ ଥୁଆପାଲିରେ କମିଟି ପକ୍ଷରୁ ରଥଯାତ୍ରା ମହାସମାରୋହରେ ପାଳିତ ହୋଇଯାଇଛି। ରଶ୍ମିରଞ୍ଜନ ପାଢ଼ୀ ଛେରାପହଁରା କରିଥିଲେ। ରୁପାପାଲି ଓ ମହୁଲେ ମହିଳା ସଂକୀର୍ତ୍ତନ ଅନୁଷ୍ଠିତ ହୋଇଥିଲା। ଆଖପାଖ ଅଞ୍ଚଳର ଶହଶହ ସଂଖ୍ୟାରେ ଶ୍ରଦ୍ଧାଳୁ ମାନେ ଆସି ଶ୍ରୀଜିଉଙ୍କ ଦର୍ଶନ କରି ଆଶିଷ ଭିକ୍ଷା କରିଥିଲେ। ଶାନ୍ତି ଶୃଙ୍ଖଳା ରକ୍ଷା ପାଇଁ ଭେଡେନ ପୁଲିସ ପକ୍ଷରୁ ଆଇଆଇସି ସୁଶାନ୍ତ ଦାଶ ପୁଲିସ ନିୟୋଜିତ କରିଥିଲେ।

ଜର୍ଜ ହାଇସ୍କୁଲରେ ସୁରକ୍ଷା ସପ୍ତାହ ଦିବସ

ବରଗଡ଼, ୨୭।୬(ସମିସ): ଜର୍ଜ ହାଇସ୍କୁଲ ପରିସରରେ ସୁରକ୍ଷା ସପ୍ତାହ ଦିବସ ପ୍ରଧାନଶିକ୍ଷୟିତ୍ରୀ ଶାଶ୍ୱତୀ ଦାଶଙ୍କ ସଭାପତିତ୍ୱରେ ପାଳିତ ହୋଇଛି। ଏଥିରେ ଡେପୁଟି କଲେକ୍ଟର ମଧୁମିତା ସାମଲ, ଅଗ୍ନିଶମ ବିଭାଗର ହାବିଲଦାର ସୁନୀଲ ବେହେରା ଅତିଥି ଭାବେ ଯୋଗ ଦେଇଥିଲେ। ବିଦ୍ୟାଳୟର ଛାତ୍ରମାନେ ନିଆଁରୁ କିପରି ଲୋକଙ୍କୁ ଉଦ୍ଧାର କରାଯାଇ ପାରିବ ସେ ନେଇ ମକଡ୍ରିଲ କରିଥିଲେ। ଅଗ୍ନିକାଣ୍ଡ ବେଳେ ଅଗ୍ନି ନିର୍ବାପକ ଯନ୍ତ୍ର ବ୍ୟବହାର ଉପରେ ଅଗ୍ନିଶମ ବିଭାଗର କର୍ମଚାରୀ ଛାତ୍ରଙ୍କୁ ବୁଝାଇଥିଲେ। ଶିକ୍ଷକ ସୁରେଶ ଦାଶ ପରିଚାଳନା କରିଥିଲେ। ହରିଶ ପାତ୍ର, ଭରତ ମେହେର, ରଞ୍ଜୀତ ନାୟକ ପ୍ରମୁଖ ପିଲାଙ୍କୁ ପ୍ରଶିକ୍ଷଣ ଦେଇଥିଲେ।

ତୃଣମୂଳ କଳାକର୍ମୀ କାଳିଆରୁ ପଦ୍ମଶ୍ରୀ କବି ହଳଧର

ସୁଶାନ୍ତ କୁମାର ମିଶ୍ର

୨୦୧୬ ମସିହା। ଭାରତର ଦରବାର ହଲରେ ଗାଢ଼ କୃଷ୍ଣକାୟ ମୁଖମଣ୍ଡଳ, ଲମ୍ବ କେଶବିନ୍ୟାସ, ପାଦରେ ଚପଲ ନଥିବା, ଗାଉଁଲି ଧୋତି, ଗଞ୍ଜି ଓ ଗାମୁଛା ପରିହିତ ସାଧାସିଧା ଦେଖାଯାଉଥିବା ଜଣେ ବ୍ୟକ୍ତି ଆଗେଇଲେ ରାଷ୍ଟ୍ରପତିଙ୍କଠାରୁ ପଦ୍ମଶ୍ରୀ ସମ୍ମାନ ଗ୍ରହଣ ପାଇଁ। ଚା' ପାନ ବିରତିରେ ପ୍ରଧାନମନ୍ତ୍ରୀ ତାଙ୍କ ପାଖକୁ ଆସି କରମର୍ଦ୍ଦନ କରି କହିଲେ- 'ଆପ୍ ଓଡ଼ିଶା କା ସ୍ୱାଭିମାନ ବଢ଼ାଦିଏ'। ସେଇ ସ୍ୱାଭିମାନ ତଥା ଗର୍ବ ଗୌରବର ନିଆରା ମଣିଷ ହେଉଛନ୍ତି ତୃଣମୂଳ କଳାକର୍ମୀ ଲୋକକବି ହଳଧର ନାଗ।

ହଳଧରଙ୍କ ଜନ୍ମ ମାର୍ଚ୍ଚ ୩୧ ତାରିଖ ୧୯୫୦ ମସିହାରେ ବରଗଡ଼ ଜିଲ୍ଲାର ଘେଁସ ଗ୍ରାମରେ। ବାପା ଭଜ ନାଗ ଓ ମାଆ ଗୁରୁବାରୀ। ଆର୍ଥିକ ଅନଟନ କାରଣରୁ ତୃତୀୟ ଶ୍ରେଣୀ ପରେ ପାଠରେ ଡୋରି ବନ୍ଧା ହୁଏ। ୧୦ ବର୍ଷ ବୟସରେ ଅଳ୍ପ ବ୍ୟବଧାନ ମଧ୍ୟରେ ବାପାମାଆଙ୍କ ଦେହାନ୍ତ ପରେ ପରିବାରର ଆର୍ଥିକ ସ୍ଥିତି ଭୁଶୁଡ଼ି ପଡ଼ିଲା। ହଳଧର ଏକ ହୋଟେଲ୍‌ରେ କାମ କଲେ। କିଛିଦିନ ପରେ ସ୍ଥାନୀୟ ଉଚ୍ଚ ବିଦ୍ୟାଳୟରେ ମାସିକ ୮ଟଙ୍କା ଦରମାରେ ରୋଷେୟା ଭାବେ ନିଯୁକ୍ତି ମିଳିଲା। ଇତିମଧ୍ୟରେ ମାଳତୀଙ୍କ ସହିତ ବିବାହ କରି ଏକ କନ୍ୟା ସନ୍ତାନର ଜନକ ହେଲେ। ୧୬ ବର୍ଷ ପରେ ସ୍କୁଲ ହଷ୍ଟେଲ ବନ୍ଦ ହୋଇଗଲା। ରୋଜଗାର ଚିନ୍ତାରେ ବ୍ୟାଙ୍କରୁ ୧ହଜାର ଟଙ୍କା ଋଣ ଆଣି ଏକ ଛୋଟିଆ କ୍ୟାବିନ କରି ଚଣା, ମୁଢ଼ି, ଚକ, ପେନସିଲ ଆଦି ବିକ୍ରି କଲେ। ଲୋକେ ସେ ସମୟରେ ତାଙ୍କୁ କାଳିଆ ବୋଲି ଡାକୁଥିଲେ। ସେହି କ୍ୟାବିନ ଥିବା ସ୍ଥାନରେ ଆଜି ହଳଧର କୁଟୀର ତିଆରି ହୋଇଛି।

ପ୍ରତିକୂଳ ପରିସ୍ଥିତି ସତ୍ତ୍ୱେ ପିଲାବେଳୁ ଦଣ୍ଡନାଚ, କୃଷ୍ଣଗୁରୁ, ସମ୍ପ୍ରଦା, କରମସାନୀ, ଦଣ୍ଡାଖେଳ, ଗଉରବାଡି, ଦୁଲାବିହା ଆଦିରେ

ଭକ୍ତ ଓ ଭଗବାନଙ୍କ ମହାମିଳନ

ବିଜେପୁର, ୨୭।୬(ସମିସ)

୧୦ଦିନ ପର୍ଯ୍ୟନ୍ତ ରଥାରୁଢ଼ ହୁଅନ୍ତି ତିନିଠାକୁର

ଜଗନ୍ନାଥ ସ୍ୱାମୀ ନୟନ ପଥଗାମୀ ଭବ ତୁମେ। ପ୍ରଭୁ ଜଗନ୍ନାଥଙ୍କ ଲୀଳା ସବୁଠାରୁ ନିଆରା। ଆଷାଢ଼ ମାସ ଶୁକ୍ଳ ପକ୍ଷ ଦ୍ୱିତୀୟା ଦିନ ପ୍ରଭୁ ଜଗନ୍ନାଥ ତାଙ୍କ ବଡ଼ଭାଇ ବଳଭଦ୍ର ଓ ଭଉଣୀ ସୁଭଦ୍ରାଙ୍କ ସହ ଶ୍ରୀ ଗୁଣ୍ଡିଚା ମନ୍ଦିରକୁ ରଥରେ ଯାଇଥାନ୍ତି। ପୁରୀର ବିଶ୍ୱ ପ୍ରସିଦ୍ଧ ରଥଯାତ୍ରା ଛଡ଼ା ପୁରପଲ୍ଲୀରେ ମଧ୍ୟ ରଥଯାତ୍ରା ଆୟୋଜନ ହୋଇଥାଏ। ବରଗଡ଼ ଜିଲ୍ଲା ବିଜେପୁର ବ୍ଲକ ଜୋଖିପାଲି ଗାଁରେ କିନ୍ତୁ ସବୁଠାରୁ ନିଆରା ଢଙ୍ଗରେ ରଥଯାତ୍ରା ପାଳନ କରାଯାଏ। ଗାଁରେ ଦ୍ୱିତୀୟା ଠାରୁ ଏକାଦଶୀ ପର୍ଯ୍ୟନ୍ତ ପ୍ରତିଦିନ ରଥଟଣା ହୋଇଥାଏ ଯେଉଁଥି ପାଇଁ ଭକ୍ତଗଣ ପ୍ରତ୍ୟେକ ଦିନ ତିନି ଠାକୁରଙ୍କ ଦର୍ଶନ ପାଇଥାନ୍ତି। ଆଜି ତିନିଠାକୁର ଜଗନ୍ନାଥ ମନ୍ଦିର ଠାରୁ ରଥରେ ଚଢ଼ି ମାଉସୀ ମାଁ ମନ୍ଦିରକୁ ଯାତ୍ରା କରିଛନ୍ତି। ଗାଁର ଗୌନ୍ତିଆ ସୁଦୀପ ସାହୁ ଛେରାପହଁରା କରିଥିଲେ। କାଲିଆ ସାହୁ, ସାମନ୍ତ ଚନ୍ଦ୍ର ସାହୁ, ମନ୍ଦିର ପୂଜକ କ୍ଷୀରେଶ୍ୱର ଦାସ ପୂଜାପାଠ କରିଥିବା ବେଳେ ଅଶ୍ୱିନୀ ଦାସ, ଚଞ୍ଚଳ ଦାସ ପ୍ରମୁଖ ଭକ୍ତ ମାନେ ସହଯୋଗ କରିଥିଲେ। ଅଞ୍ଚଳରେ ଏମିତି ନିଆରା ପରମ୍ପରାରେ ଦୀର୍ଘ ବର୍ଷ ହେବ ଅନୁଷ୍ଠିତ ହୋଇ ଆସୁଛି।

ବାଲକୋରେ ଅଟକିଲା ରଥ ଦେଢ଼ କିମି ପହଣ୍ଡିରେ ମହାପ୍ରଭୁ ଗଲେ ମାଉସିମା ମନ୍ଦିର

ପାଇକମାଳ: ବରଗଡ଼ ଜିଲ୍ଲାର ପ୍ରସିଦ୍ଧ ନୃସିଂହନାଥ ମନ୍ଦିରରେ ଶୁକ୍ରବାର ପବିତ୍ର ରଥଯାତ୍ରା ଅବସରରେ ଭକ୍ତଙ୍କର ପ୍ରବଳ ଭଡ଼ ହୋଇଥିଲା। ତିନି ଠାକୁରଙ୍କୁ ବ୍ରାହ୍ମଣମାନେ ନୂତନ ବସ୍ତ୍ର ପିନ୍ଧାଇ ବେଶଭୂଷା କରି ଫୁଲଚନ୍ଦନ ତୁଳସୀ ମାଳା ସହ ସୁନ୍ଦର ସାଜସଜ୍ଜା କରିଥିଲେ। ପୂଜାପାଠ, ନୈବେଦ୍ୟ ଅର୍ପଣ, ଆଳତି କରି ତିନି ଠାକୁରଙ୍କୁ ପହଣ୍ଡିରେ ରଥକୁ ଅଣା ଯାଇଥିଲା। ବରଗଡ଼ ସାଂସଦ ପ୍ରଦୀପ ପୁରୋହିତ ଛେରାପହଁରା କରିଥିଲେ। ନୃସିଂହନାଥରୁ ଅପରାହ୍ଣରେ ବାହାରି ପାଇକମାଳକୁ ଦୁର୍ଗାପାଲି, ଦଣ୍ଡପାଟ ଓ ଜର୍ଜଗଡ଼, ନରସିଂହପଡ଼ା ଆଦି ଗାଁ ଦେଇ ରଥ ଗଡ଼ିଥିଲା। ରାସ୍ତାକଡ଼ରେ ବିଭିନ୍ନ ଝୋଟି ଅଙ୍କାଯାଇ ପୂର୍ଣ୍ଣ କଳସରେ ପାଣିରଖି ଭକ୍ତମାନେ ତିନି ଠାକୁରଙ୍କ ଦର୍ଶନ କରିଥିଲେ। ଶିଶୁ ମାନଙ୍କୁ ରଥ ଛୁଆଁ ଯାଉଥିଲା। ହେଲେ ନୃସିଂହନାଥରୁ ଦୀର୍ଘ ୪ କିମି ରାସ୍ତାରେ ତିନି ଠାକୁରଙ୍କୁ ରଥରେ ବସାଇ ଭକ୍ତମାନେ ଟାଣି ଟାଣି ଆଣିବା ବେଳେ ରାସ୍ତାରେ ବାରମ୍ବାର ରଶି ଛିଡ଼ିବା ସହ ରଥ ଗଡ଼ିନଥିଲା। ଶେଷରେ ବାଲକୋ ନିକଟରେ ୮ଟା ୪୦ ମିନିଟରେ ଅଟକି ଯାଇଥିଲା। ମହାପ୍ରଭୁ ଦେଢ଼ କିମି ପହଣ୍ଡି ହୋଇ ମାଉସିମା ମନ୍ଦିରକୁ ୯ଟାରେ ଯାଇଥିଲେ।

ଏଥର ରଥଯାତ୍ରାରେ ୫ଟି ସଂକୀର୍ତ୍ତନ ମଣ୍ଡଳୀ ସାମିଲ ହୋଇଥିଲେ। ପଦ୍ମପୁର ଏଡିଏମ କୁନାଲ ମୋତିରାମ ଚୌହାନ, ମନ୍ଦିର ଟ୍ରଷ୍ଟି ତଥା ପାଇକମାଳ ଏବିଡିଓ ଦେବାଶିଷ ସିହ୍ନା, ନୃସିଂହନାଥ ମନ୍ଦିର କାର୍ଯ୍ୟନିର୍ବାହୀ ଅଧିକାରୀ ପୁରୁଷୋତ୍ତମ ପ୍ରଧାନ, ମନ୍ଦିର କୁଳ ପୁରୋହିତ ସୁନିଲ ପୁରୋହିତ, ମନ୍ଦିର ପୂଜକ ସେବାୟତ, ନୃସିଂହନାଥ ବ୍ରାହ୍ମଣ ଓ ଭକ୍ତଙ୍କ ଉପସ୍ଥିତରେ ତିନି ଠାକୁରଙ୍କୁ ରଥକୁ ଆଣାହୋଇଥିଲା।

ମାଣ୍ଡୋସିଲରେ ଗଡ଼ିଲା ତିନିରଥ

ପାଇକମାଳ: ପାଇକମାଳ ବ୍ଲକ ମାଣ୍ଡୋସିଲ ଗାଁରେ ରଥଯାତ୍ରା ଅନୁଷ୍ଠିତ ହୋଇଛି। ଗାଁ କମିଟି ସଭାପତି ଜଗନ୍ନାଥ ପୁଟା କାଲିଆ ଠାକୁରଙ୍କ ଛେରାପହଁରା କରିଥିବା ବେଳେ ପୂଜକ ଭାବେ ପଣ୍ଡିତ ସୁବଳ ପଣ୍ଡା, ଦିଲ୍ଲୀପ ଦାଶ, ଭୀମ ଦାଶ, କୁଷ ଦାଶ ପ୍ରମୁଖ ପୂଜାର୍ଚ୍ଚନା କରି ତିନିରଥ ଟଣାଯାଇଥିଲା। ଲତା ପ୍ରଧାନ, ଲଳିତା ଗଡ଼ତିଆଙ୍କ ତତ୍ତ୍ୱାବଧାନରେ ମା' ମାଉସୀ ମାନେ ସୁଭଦ୍ରାଙ୍କ ରଥକୁ ଟାଣିଥିଲେ। ଗ୍ରାମ୍ୟ କମିଟି ସଭାପତି ଜଗନ୍ନାଥ ପୁଟା, ସମ୍ପାଦକ ରାଧେଶ୍ୟାମ ପଟେଲ, ଶଙ୍କର ପରାଭୂଏ, ତପନ ବହିଦାର, କିଶୋର ଖୁଣ୍ଟିଆ, ଅରୁଣାଚାନ୍ଦ ସାହୁ, ସହଦେବ କାରେ, ଧନସିଂ ପଟେଲ ସମେତ ଗାଁର ବହୁ ଭଦ୍ରବ୍ୟକ୍ତି ଉପସ୍ଥିତ ଥିଲେ। ଏଥିରେ ଜୟ ଜଗନ୍ନାଥ ଯୁବ ସଙ୍ଗଠନ ସଭାପତି ଅନିଲ ଦାସ, ସମ୍ପାଦକ ଚନ୍ଦ୍ରମଣି ବିନାଟ, ସହ ସମ୍ପାଦକ ଅଜୁ ଖୁଣ୍ଟିଆ, ରାଜୀବ ସାହୁ, ଋଷଦେବ ରଣା, ଅକ୍ଷୟ ସାହୁ, ଶରତ ଚନ୍ଦ୍ର ହଂସ ଉପସ୍ଥିତ ଥାଇ ପରିଚାଳନା ଦାୟିତ୍ୱ ତୁଲାଇଥିଲେ। ରଥଯାତ୍ରା ଦେଖିବା ପାଇଁ ଆଖପାଖ ଗାଁରୁ ବହୁ ଭକ୍ତଙ୍କ ସମାଗମ ହୋଇଥିଲା। ରାତିରେ କୀର୍ତ୍ତନ ଧାରା ଅନୁଷ୍ଠିତ ହୋଇଥିଲା। ବାହୁଡ଼ାଯାତ୍ରା ପର୍ଯ୍ୟନ୍ତ ସମସ୍ତ ଭକ୍ତଙ୍କ ପାଇଁ ମାଉସୀ ମାଁ ମନ୍ଦିର ପରିସରରେ ପ୍ରତ୍ୟେକ ଦିନ ଅନ୍ନପ୍ରସାଦ ଭୋଗ ଦିଆଯିବ ବୋଲି କମିଟି ପକ୍ଷରୁ କୁହାଯାଇଛି। ସେହିପରି କାଂସଡା ଗାଁରେ ରଥଯାତ୍ରା ଅନୁଷ୍ଠିତ ହୋଇଛି। ପାଇକମାଳ ବ୍ଲକର ବିଭିନ୍ନ ଗାଁ ଗୁଡ଼ିକରେ ମଧ୍ୟ ରଥଯାତ୍ରା ଅନୁଷ୍ଠିତ ହୋଇଛି।

ଘେଁସ

ମେଲଛାମୁଣ୍ଡା: ବରଗଡ଼ ଜିଲ୍ଲା ଘେଁସରେ ପବିତ୍ର ରଥଯାତ୍ରା ହୋଇଯାଇଛି। ପଦ୍ମଶ୍ରୀ ହଲଧର ନାଗ, ସରପଞ୍ଚ ଗୋକୁଳଚନ୍ଦ୍ର ଦାସ, ମୁରଲିଧର ଭୋଇ, ପଦ୍ମନ ସାହୁ, ଡୋଲାମଣି ପଟେଲ, ପ୍ରେମରାଜ ସାହୁ, ଅରୁଣ ବାରିକ, କାଳୀମନ୍ଦିର ପୂଜକ ମାନସ ସିଂ ସାହୁ ପ୍ରମୁଖଙ୍କ ସମେତ ଭକ୍ତଗଣ ରାଜବାଟିରେ ପହଞ୍ଚିଥିଲେ। ଛେରାପହଁରା ନିମିତ୍ତ ଜମିଦାର ରଣଜିତ ସିଂ ବରିହାଙ୍କୁ ଜଗନ୍ନାଥ ମନ୍ଦିରକୁ ପାଛୋଟି ନେଇଥିଲେ। ପଣ୍ଡିତ ଗୌରହରି ମିଶ୍ର ମନ୍ଦିରରେ ମହାପ୍ରଭୁ ଶ୍ରୀ ଜଗନ୍ନାଥଙ୍କୁ ବିଧିମତେ ପୂଜାର୍ଚ୍ଚନା କରିବା ପରେ ଜମିଦାର ଶ୍ରୀ ବରିହା ଛେରାପହଁରା କରିଥିଲେ। ଏହାପରେ ମହାବାହୁଙ୍କୁ ରଥ ପର୍ଯ୍ୟନ୍ତ ନେଇ ରଥାରୁଢ଼ କରାଯାଇଥିଲା। ନାମ ସଂକୀର୍ତ୍ତନ, ଘଣ୍ଟବାଦ୍ୟ, ଶଙ୍ଖନାଦ ତଥା ଶହଶହ ଭକ୍ତଙ୍କ ହରିବୋଲ ହୁଳହୁଳି ଶବ୍ଦରେ ପରିବେଶ ପ୍ରକମ୍ପିତ ହୋଇ ଉଠିଥିଲା। ପ୍ରଥମେ ଶହଶହ ମହିଳା ଭକ୍ତଙ୍କ ଦ୍ୱାରା ରଥଟଣା ଆରମ୍ଭ ହୋଇ ରଥ ରଥଦାଣ୍ଡକୁ ପହଞ୍ଚିଥିଲା। ଭକ୍ତଙ୍କ ମନୋରଞ୍ଜନ ସକାଶେ ମହିଳା ସଂକୀର୍ତ୍ତନ, କଳଙ୍ଗୀନାଚ, ଦଣ୍ଡାଖେଳ, ମୟୂରଚୂଳିଆ ନୃତ୍ୟ, ଗାହାକବାହାକ, ପ୍ରସିଦ୍ଧ ଡୁଲିଆ ଡ.ଗିରିଧାରୀ ସାହୁ ଓ ସାଥୀ ଭଗବାନ ପାଣ୍ଡେ, ସୁଦର୍ଶନ କରି ଓ ଝରିଆ ନାଗଙ୍କ ସମ୍ପ୍ରଦା, ଦୁଲଦୁଲି ଏପରି ଲୁପ୍ତପ୍ରାୟ ଲୋକଗୀତ ଓ ଲୋକନୃତ୍ୟର ଆୟୋଜନ ହୋଇଥିଲା।

ଖଜୁରଟିକ୍ରା

ବରଗଡ଼: ବରଗଡ଼ ୱାର୍ଡ ନଂ ୮ ଖଜୁରଟିକ୍ରାରେ ଆୟୋଜିତ ଶ୍ରୀ ଜଗନ୍ନାଥଙ୍କ ରଥଯାତ୍ରା ମହା ସମାରୋହରେ ଅନୁଷ୍ଠିତ ହୋଇଛି। ପ୍ରଭୁ ଜଗନ୍ନାଥଙ୍କ ଦର୍ଶନ ଓ ପୂଜାର୍ଚ୍ଚନା ପାଇଁ ପ୍ରବଳ ଜନସମାଗମ ପରିଲକ୍ଷିତ ହୋଇଥିଲା। ବରଗଡ଼ ବିଧାୟକ ଅଶ୍ୱିନୀ ଷଡ଼ଙ୍ଗୀ, କାଉନ୍‌ସିଲର ରୀନା ମହାପାତ୍ର, ଗୋପାଳ କୃଷ୍ଣ ଦାଶ, ଆଇନଜୀବୀ ସରୋଜ ଷଡ଼ଙ୍ଗୀ, ପୂର୍ଣ୍ଣ ଚନ୍ଦ୍ର ଦାଶ, ସୁଧୀର ଦାଶ, ସମାଜସେବୀ ନିମାଇଁ ମହାପାତ୍ର, ସୁଜିତ୍ ମିଶ୍ର, ଶଙ୍କର ପଟ୍ଟନାୟକ ପ୍ରମୁଖ ଏହି ରଥଯାତ୍ରାରେ ଯୋଗ ଦେଇଥିଲେ। ପଡ଼ାବାସୀଙ୍କ ତରଫରୁ ରଥକୁ ସଂକୀର୍ତ୍ତନ ମାଧ୍ୟମରେ ଭବ୍ୟ ସ୍ୱାଗତ କରାଯିବା ସହ ପ୍ରସାଦ ବଣ୍ଟନ କରାଯାଇଥିଲା। ପଡ଼ାରେ ପ୍ରଭୁ ଜଗନ୍ନାଥଙ୍କ ରଥ ଆଗମନରେ ପଡ଼ାବାସୀଙ୍କ ମଧ୍ୟରେ ପ୍ରବଳ ଉତ୍ସାହ ପରିଲକ୍ଷିତ ହୋଇଥିଲା।

ବିଜୁ ଏକ୍ସପ୍ରେସ୍ ୱେରୁ ଯୁବକଙ୍କ ମୃତଦେହ ଉଦ୍ଧାର

ସୋହେଲା, ୨୭।୬(ସମିସ): ସୋହେଲା-ପଦ୍ମପୁର ବିଜୁ ଏକ୍ସପ୍ରେସ ୱେ ସରଧାପାଲି ନିକଟରେ ସୋହେଲାର ଲଳିତ ଭୁଏ (କାତିଆ) ନାମକ ଯୁବକର ମୃତଦେହ ସୋହେଲା ପୁଲିସ ଉଦ୍ଧାର କରିଛି। ଗରୁବାର ରାତିରେ ଲୋକେ ରାସ୍ତାରେ ଏକ ମୃତଦେହ ପଡ଼ିଥିବାର ଦେଖି ପୁଲିସକୁ ଜଣାଇଥିଲେ। ସୋହେଲା ପୁଲିସ ତୁରନ୍ତ ଘଟଣାସ୍ଥଳକୁ ଯାଇ ଶବକୁ ଜବତ କରିବା ସହ ଜିଲ୍ଲା ମୁଖ୍ୟ ଡାକ୍ତରଖାନାକୁ ଶବ ବ୍ୟବଚ୍ଛେଦ ପାଇଁ ପଠାଇ ଥିଲା। ଏ ବିଷୟରେ ମୃତକ ଲଳିତଙ୍କ ଭିଣୋଇ ଲବ ଭୁଏ ଲିଖିତ ଏତଲା ଦେଇଛନ୍ତି। କୌଣସି ଅଜଣା ଗାଡ଼ି ଧକ୍କାରେ ଲଳିତଙ୍କ ମୃତ୍ୟୁ ହୋଇଥିବା ସେ ଦର୍ଶାଇଛନ୍ତି। ଏହାକୁ ଆଧାର କରି ପୁଲିସ ଅପମୃତ୍ୟୁ ମାମଲା ରୁଜୁ କରି ତଦନ୍ତ ଜାରି ରଖିଛି।

ଚାଷୀନେତା କପିଳ ଥପ୍ପାଙ୍କ ଦେହାନ୍ତ

ସୋହେଲା, ୨୭।୬(ସମିସ): ସୋହେଲା ଅଞ୍ଚଳର ବିଶିଷ୍ଟ ବୈଦ୍ୟ ତଥା ଜଣାଶୁଣା ଚାଷୀ ନେତା କପିଳ ଥପାଙ୍କର ଶୁକ୍ରବାର ୮୭ ବର୍ଷ ବୟସରେ ତାଙ୍କ ଗାଁ ବଞ୍ଜାରାରେ ଦେହାନ୍ତ ହୋଇଛି। ଛୋଟ ପିଲାଙ୍କ କଫ ସମସ୍ୟା ହେଲେ ଶ୍ରୀ

ଥପାଙ୍କର ଚିକିତ୍ସାବିଧି ବହୁତ ଜନାଦୃତ ଥିଲା। ବଞ୍ଜାରା ଜଗନ୍ନାଥ ମନ୍ଦିର, ସୋହେଲା ବ୍ଲକର ଲମ୍ବରୁପାଲିରେ ଥିବା ରାମଚଣ୍ଡୀ ମନ୍ଦିର ନିର୍ମାଣରେ ସେ ପ୍ରମୁଖ ଭୂମିକା ନେଇଥିଲେ। ସୋହେଲା କୃଷକ ବିକାଶ ମଞ୍ଚର ପ୍ରତିଷ୍ଠାତା ସଦସ୍ୟ ତଥା ସୋହେଲା ବ୍ଲକ ଯାଦବ ସମାଜର ଉପଦେଷ୍ଟା ଥିଲେ। ପ୍ରତିବର୍ଷ ହଲଦୀପାଲିରେ ବୈଦ୍ୟମାନଙ୍କୁ ନେଇ ଧନ୍ୱନ୍ତରିଙ୍କୁ ପୂଜା ସହ ଆଲୋଚନାରେ ସାମିଲ ହେଉଥିଲେ। ସ୍ୱର୍ଗତ ଥପା ତାଙ୍କ ପଛରେ ବିଧବା ପତ୍ନୀ ବେଲମତି ଥପା, ଦୁଇ ପୁଅ ଲିଙ୍ଗରାଜ ଓ ଦେବରାଜ, ତିନି ଝିଅ, ନାତି ନାତୁଣୀଙ୍କୁ ଛାଡି ଚାଲି ଯାଇଛନ୍ତି। ଶ୍ରୀ ଥପାଙ୍କ ବିୟୋଗରେ ଭଟଲି ବିଧାୟକ ଇରାଶିଷ ଆଚାର୍ଯ୍ୟ, ପୂର୍ବତନ ମନ୍ତ୍ରୀ ପ୍ରକାଶ ଚନ୍ଦ୍ର ଦେବତା, ସୋହେଲା ବ୍ଲକ ରଣେଶ୍ୱର ରାମଚଣ୍ଡୀ ପରିବାର, ଯାଦବ ସମାଜ, କୃଷକ ବିକାଶ ମଞ୍ଚ, ସୋହେଲା ସାମ୍ବାଦିକ ସଂଘ ତରଫରୁ ଶୋକ ପ୍ରକାଶ କରିବା ସହିତ ପରିବାରକୁ ସମବେଦନା ଜଣାଇଛନ୍ତି।

'ଆଜି ପରା ଗୁଣ୍ଡିଚା ଯାତ' ଲୋକାର୍ପିତ

ବରଗଡ଼, ୨୭।୬(ସମିସ): ପବିତ୍ର ଶ୍ରୀଗୁଣ୍ଡିଚା ଅବସରରେ ବରଗଡ଼ର 'ଓମ୍ ପ୍ରଡକ୍ସନ' ନିବେଦିତ ପ୍ରଭୁ ଶ୍ରୀଜଗନ୍ନାଥଙ୍କ ଉଦ୍ଦେଶ୍ୟରେ ସମର୍ପିତ ଭକ୍ତି ରସାଣିତ ସଙ୍ଗୀତ 'ଆଜି ପରା ଗୁଣ୍ଡିଚା ଯାତ' ଲୋକାର୍ପିତ ହୋଇ ଯାଇଛି। ବରଗଡ଼ର ଅଧିଷ୍ଠାତ୍ରୀ ଦେବୀ ମାଁ ଶ୍ୟାମାକାଳୀଙ୍କ ମନ୍ଦିର ସମ୍ମୁଖରେ ପ୍ରଭୁ ଶ୍ରୀଜଗନ୍ନାଥଙ୍କ ରଥ ନିକଟରେ ସଙ୍ଗୀତଟି ଲୋକାର୍ପିତ ହୋଇଛି। ଏହି ଉତ୍ସବରେ ବରଗଡ଼ ବାର୍ ଆସୋସିଏସନ୍‌ର ସମ୍ପାଦକ ଲଲାଟେନ୍ଦୁ ବେହେରା, ଆଡଭୋକେଟ ତଥା ବିଶିଷ୍ଟ ଗାୟକ ବୁଦ୍ଧଦେବ ବାରିକ, ଗାୟିକା ତଥା ଅଧ୍ୟାପିକା ନତାଶା ସିକନ୍ଦର, ଗୀତର ନିର୍ଦ୍ଦେଶକ ନବ ମହତ୍ତମ, ଗାୟିକା ସଙ୍ଗୀତା ମହତ୍ତମ ଓ ଗୀତର ରଚୟିତା ଡ.ରବିନାରାୟଣ ସାହୁ ପ୍ରମୁଖ ଉପସ୍ଥିତ ଥିଲେ।

ନୃସିଂହନାଥରେ ସାପ୍ତାହିକ 'ପଲ୍ଲୀସ୍ୱର' ଉନ୍ମୋଚିତ

ପାଇକମାଳ, ୨୭।୬(ସମିସ): ବରଗଡ଼ ଜିଲ୍ଲା ପାଇକମାଳ ବ୍ଲକ ନୃସିଂହନାଥ ତୀର୍ଥକ୍ଷେତ୍ରରେ ପବିତ୍ର ରଥଯାତ୍ରା ଅବସରରେ ପଲ୍ଲୀସ୍ୱର ସାପ୍ତାହିକ ସମ୍ବାଦପତ୍ର ଉନ୍ମୋଚିତ ହୋଇଛି। ବରଗଡ଼ ସାଂସଦ ପ୍ରଦୀପ ପୁରୋହିତ ମୁଖ୍ୟ ଅତିଥି ଭାବେ ଯୋଗଦେଇ ଉନ୍ମୋଚନ କରିଥିଲେ। ପଦ୍ମପୁର ଏଡିଏମ୍ କୁନାଳ ମୋତିରାମ ଚୌହାନ, ଏବିଡିଓ ତଥା ମନ୍ଦିର ଟ୍ରଷ୍ଟି ଦେବାଶିଷ ସିହ୍ନା, ମନ୍ଦିର କାର୍ଯ୍ୟନିର୍ବାହ ଅଧିକାରୀ ପୁରୁଷୋତ୍ତମ ପ୍ରଧାନ, ପରିବେଶ କର୍ମୀ ଗୋବର୍ଦ୍ଧନ ଅଗ୍ରୱାଲ, ମହାସମୁନ୍ଦ ସାଂସଦ ପ୍ରତିନିଧି ରମେଶ ଡଡସନା, ସାମାଜିକ କର୍ମୀ ଗୋବିନ୍ଦ ପଟେଲ, ଯୁବନେତା ଦୁର୍ଗା ପ୍ରସାଦ ଅଗ୍ରୱାଲ, ଉପଖଣ୍ଡ ସାମ୍ବାଦିକ ସଂଘ ସଭାପତି ତଥା ପ୍ରକୃତିବନ୍ଧୁ ବଡ଼ ଶତପଥୀ, ବାଟ କଡୁଆଳ ସମ୍ପାଦକ ସୁରେନ୍ଦ୍ର ମେହେର, ପ୍ରକୃତିବନ୍ଧୁ ବିଭୁତି ଭୂଷଣ ମୁଣ୍ଡ, ବଳରାମ ସାହୁ, ସାମ୍ବାଦିକ ବୃନ୍ଦ ସହ ପଲ୍ଲୀସ୍ୱରର ସମ୍ପାଦକ ରମେଶ ଚନ୍ଦ୍ର ବାରିକ ପ୍ରମୁଖ ଉପସ୍ଥିତ ଥିଲେ।

ଚାଷୀଙ୍କୁ ଲଘୁ ଶସ୍ୟ ବିହନ ବିତରଣ

ବରଗଡ଼, ୨୭।୬(ସମିସ): ବରଗଡ଼ର କୃଷି ଓ କୃଷକ ସଶକ୍ତିକରଣ ବିଭାଗ ସହାୟତାରେ ଝାରବନ୍ଧ ବ୍ଲକରେ ଚଣ୍ଡୀଭଟା ଅର୍ଗାନିକ ଲାଇଫ ଫାର୍ମି ପ୍ରଡ୍ୟୁସର କମ୍ପାନୀ ଲିମିଟେଡ ଦ୍ୱାରା ଓଡ଼ିଶା ସରକାରଙ୍କ ଶ୍ରୀ ଅନ୍ନ ଅଭିଯାନରେ ଚାଷୀଙ୍କୁ କ୍ଷୁଦ୍ର ଶସ୍ୟ ବିହନ ବିତରଣ କାର୍ଯ୍ୟକ୍ରମ ଆରମ୍ଭ ହୋଇଛି। ଝାରବନ୍ଧ ବ୍ଲକର ୧୪ଟି ପଞ୍ଚାୟତରେ ମାଣ୍ଡିଆ, କୁଡୋ, ବଜାରା, ଗୁରୁଜୀ, ରକସୀ ବିହନ ଚାଷୀଙ୍କୁ ବଣ୍ଟନ ଚାଲିଛି। ଏହି ପରିପ୍ରେକ୍ଷୀରେ ଜଗଦଳପୁର ପଞ୍ଚାୟତର ଧଉରାଭଟା, ପୁଟୁକା ଗାଁରେ ଚାଷୀଙ୍କୁ ବିହନ ବଣ୍ଟନ କରାଯାଇଛି। ବିହନ ବିତରଣ

ଅବସରରେ ବ୍ଲକ ସଂଯୋଜନକ ବସନ୍ତ ନାୟକ, ସିଇଓ ରାଜେଶ ପ୍ରଧାନ, ସିଆର୍‌ପି ଦେବରାଜ ନାୟକ ସାମିଲ ଥିଲେ।

କୁଞ୍ଜବନ ପୀଠରେ ଚାରାରୋପଣ କାର୍ଯ୍ୟକ୍ରମ

ନାକଟିଦେଉଳ, ୨୭।୬ (ସମିସ): ପବିତ୍ର ରଥଯାତ୍ରାର ଶୁଭ ଅବସରରେ ନାକଟିଦେଉଳ ବ୍ଲକ ଅନ୍ତର୍ଗତ ସରାପାଲି ପଞ୍ଚାୟତର ପ୍ରସିଦ୍ଧ ଯଜ୍ଞ ପୀଠ କୁଞ୍ଜବନ ଠାରେ ମହାବିଷ୍ଣୁ ଯଜ୍ଞ କମିଟି ଓ କୁଞ୍ଜବନ ଉନ୍ନୟନ ମଞ୍ଚ ଆନୁକୂଲ୍ୟରେ ମେଗା ଚାରା ରୋପଣ କାର୍ଯ୍ୟକ୍ରମ ଅନୁଷ୍ଠିତ ହୋଇଥିଲା। ଏହି ଅଭିଯାନ ଗଛ ଏକ ଜୀବନ ଅନେକ ନାମରେ ଆୟୋଜିତ ହୋଇଥିବା ବେଳେ ଅଭିଯାନରେ ଆମ୍ବ, ପଣସ, ନିମ୍ବ, ପିଜୁଳି, ଜାମ୍ବୁ, ପିପ୍ପଳ, ବଉଳ, ବେଲ ଓ ଶାଗୁଆନ ପ୍ରଭୃତି ପ୍ରାୟ ୪୫୦ ଗଛର ଚାରା ଅଞ୍ଚଳର ଯୁବକ ଛାତ୍ରଛାତ୍ରୀଙ୍କ ଦ୍ୱାରା ରୋପଣ କରାଯାଇଥିଲା। ଏହି ଅବସରରେ ଆୟୋଜିତ ସଚେତନତା ସଭାରେ ସମ୍ମାନିତ ଅତିଥି ଭାବରେ ନାକଟିଦେଉଳ ବିଡିଓ କ୍ଷମା ନିଧିଭୋଇ, ତହସିଲଦାର ଅମରଜିତ ଡୁଙ୍ଗ ଡୁଙ୍ଗ, ଖଲାଶୁଣି ପ୍ରକଳ୍ପର ରେଞ୍ଜର ମହେନ୍ଦ୍ର ସାହୁ ଓ ନାକଟିଦେଉଳ ଜୁନିଅର୍ କଲେଜର ଅଧ୍ୟକ୍ଷ ହେମାନନ୍ଦ ପ୍ରଧାନ, ଦେବେନ୍ଦ୍ର ମହାପାତ୍ର, ଯୋଗଦେଇ ବୃକ୍ଷରୋପଣର ଆବଶ୍ୟକତା ଓ ଗୁରୁତ୍ୱ ସମ୍ପର୍କରେ ଆଲୋକପାତ କରିଥିଲେ। ଯଜ୍ଞ କମିଟିର ସଭାପତି ବାଳମୁକୁନ୍ଦ ପ୍ରଧାନ, ସମ୍ପାଦକ ନିରାକାର ବିଶ୍ୱାଳ, ଅଶୋକ ସାହୁ, ସଞ୍ଜୟ ସାହୁ, ଶ୍ରୀପତି ସାହୁ, ଅଚ୍ୟୁତାନନ୍ଦ ପ୍ରଧାନ, ଭାଗିରଥି ଗଡ଼ତିଆ, ମହେଶ୍ୱର ପ୍ରଧାନ, ପ୍ରଦୀପ ବିଶ୍ୱାଳ ଓ ହଲଧର ସାହୁ ପ୍ରମୁଖଙ୍କ ସହ ବିଭିନ୍ନ ବିଦ୍ୟାଳୟର ଛାତ୍ରଛାତ୍ରୀ ସହଯୋଗ କରିଥିଲେ।

ଭୀମଭୋଇ କଲେଜରେ ମା' ପାଇଁ ଗଛଟିଏ' କାର୍ଯ୍ୟକ୍ରମ

ରେଡ଼ାଖୋଲ, ୨୭।୬ (ସମିସ): ସମ୍ବଲପୁର ଜିଲ୍ଲା ରେଡ଼ାଖୋଲ ସହରର ଭୀମଭୋଇ ମହାବିଦ୍ୟାଳୟ ପରିସରରେ ଏକ ପେଡ୍ ମା କେ ନାମ କାର୍ଯ୍ୟକ୍ରମ ଅଂଶ ବିଶେଷ ଚାରା ରୋପଣ କାର୍ଯ୍ୟକ୍ରମ ଅନୁଷ୍ଠିତ ହୋଇଯାଇଛି। କଲେଜର ଜାତୀୟ ସେବା ଯୋଜନା ପକ୍ଷରୁ ଆୟୋଜିତ ଚାରା ରୋପଣ କାର୍ଯ୍ୟକ୍ରମରେ ଅନୁଷ୍ଠାନର ଅଧ୍ୟକ୍ଷ ପ୍ରାଧ୍ୟାପକ ଅକ୍ଷୟକୁମାର କର ଚାରା ରୋପଣ କରି କାର୍ଯ୍ୟକ୍ରମ ଶୁଭାରମ୍ଭ କରିଥିଲେ। ଜାତୀୟ ସେବା ଯୋଜନା ଅଧିକାରୀ ଡ଼ ବିରଞ୍ଚି ଖଡ଼ିଆ କାର୍ଯ୍ୟକ୍ରମ ପରିଚାଳନା କରିଥିବା ବେଳେ ଚଳିତ ବର୍ଷ ଦୁଇ ଶହରୁ ଊର୍ଦ୍ଧ୍ୱ ଚାରା ରୋପଣ କରାଯିବ ବୋଲି ପ୍ରତିକ୍ରିୟା ଦେଇଥିଲେ।ଅନୁଷ୍ଠାନର ପ୍ରାଧ୍ୟାପକ ସୁପ୍ରିୟା କୁମାରୀ ମଲ୍ଲିକ, ପ୍ରାଧ୍ୟାପକ ମମତା ମହାପାତ୍ର, ଅଧ୍ୟାପକ ଅଞ୍ଜନ କୁମାର ମିଶ୍ର, ଡ଼ ଦିବ୍ୟ ଲୋଚନ ରାଉତ ଓ କିଶୋର ଠାକୁର ପ୍ରମୁଖ ସମେତ ଅନ୍ୟ ଅଧ୍ୟାପକ ଅଧ୍ୟାପିକା, ସ୍ୱେଚ୍ଛାସେବୀ, ଛାତ୍ରଛାତ୍ରୀ ସାମିଲ ଥିଲେ।

କୁଚିଣ୍

ଭାରତକୁ ଏସ୍-୪୦୦, ସୁଖୋଇ ୩୦ ଦେବ ରୁଷିଆ

ଫରିଦାବାଦ୍, ୨୭।୬(ଏଜେନ୍ସି): ସାଂଘାଇ କୋପରେସନ ଅର୍ଗାନାଇଜେସନ (ଏସ୍‌ସିଓ) ସମ୍ମିଳନୀ ଅବସରରେ ଭାରତର ପ୍ରତିରକ୍ଷା ମନ୍ତ୍ରୀ ରାଜନାଥ ସିଂ ଓ ରୁଷ ପ୍ରତିରକ୍ଷା ମନ୍ତ୍ରୀ ଆନ୍ଦ୍ରେ ବେଲୋଉସୋଭଙ୍କ ମଧ୍ୟରେ ସାକ୍ଷାତ ଆଲୋଚନା ହୋଇଛି । ଭାରତକୁ ଏସ୍-୪୦୦ ଡିଫେନ୍ସ ସିଷ୍ଟମ ଏବଂ ସୁଖୋଇ-୩୦ର ଏମ୍‌କେଆଇ ଲଡୁଆ ବିମାନର ଉନ୍ନତ ସଂସ୍କରଣ ଓ ଏୟାର ଟୁ ଏୟାର ମିସାଇଲ ସିଷ୍ଟମ୍ ଦେବ ବୋଲି ରୁଷ ପ୍ରତିରକ୍ଷା ମନ୍ତ୍ରୀ କହିଛନ୍ତି । ସୀମାପାର ଆତଙ୍କବାଦ, ବିଶ୍ୱରେ ପରିବର୍ତ୍ତିତ ରାଜନୈତିକ ଦୃଶ୍ୟପଟ୍ଟ ଏବଂ ଦୁଇ ଦେଶ ମଧ୍ୟରେ ପ୍ରତିରକ୍ଷା ସହଯୋଗ ନେଇ ସେମାନଙ୍କ ମଧ୍ୟରେ ଆଲୋଚନା ହୋଇଥିଲା ।

ଭାରତ ଓ ରୁଷିଆ ହେଉଛନ୍ତି ପୁରୁଣା ବନ୍ଧୁ ଏବଂ ଦୁଇ ଦେଶର ସମ୍ପର୍କ ସମୟର କଷଟିରେ ପରିକ୍ଷିତ ବୋଲି ବେଲୋଉସୋଭ କହିଥିଲେ । ଗତ ଏପ୍ରିଲ ୨୨ରେ କଶ୍ମୀରର ପହଲଗାମରେ ହୋଇଥିବା ଆତଙ୍କବାଦୀ ଆକ୍ରମଣର ସେ ନିନ୍ଦା କରିଥିଲେ । ଭାରତ ସହ ରୁଷ ଏହି ସଙ୍କଟରେ ସାଥି ହୋଇ ଛିଡ଼ା ହୋଇ ରହିବ ବୋଲି ସେ କହିଥିଲେ । ଦୁଇ ଦେଶ ମଧ୍ୟରେ ପ୍ରତିରକ୍ଷା ସମ୍ପର୍କରେ ଉନ୍ନତି ଆଣିବାକୁ ଦୁହେଁ ସହମତି ପ୍ରକାଶ କରିଥିଲେ ।

ସୂଚନାଯୋଗ୍ୟ ଯେ ୨୦୧୮ ରେ ଭାରତ ରୁଷ ସହିତ ୫.୪୩ ଶହ କୋଟି ଡଲାର ମୂଲ୍ୟରେ ୫ଟି ଏସ୍-୪୦୦ ଡିଫେନ୍ସ ସିଷ୍ଟମ କିଣିଥିଲା । ଭାରତକୁ ଏପର୍ଯ୍ୟନ୍ତ ୩ଟି ଏସ୍-୪୦୦ ସିଷ୍ଟମ ମିଳିସାରିଛି । ବାକି ଦୁଇଟି ସିଷ୍ଟମ ଆସନ୍ତା ୨୪ ମାସ ମଧ୍ୟରେ ମିଳିବାର ସମ୍ଭାବନା ରହିଛି । ସେହିପରି ଭାରତୀୟ ବାୟୁସେନା ପାଖରେ ୨୬୦ଟି ସୁଖୋଇ-୩୦ ଏମ୍‌କେଆଇ ଲଡୁଆ ବିମାନ ରହିଛି ।

ମୋବାଇଲ ଫୋନ୍ ମାଧ୍ୟମରେ ମତଦାନ, ବିହାର ପ୍ରଥମ

ପାଟନା, ୨୭।୬(ଏଜେନ୍ସି): ଦେଶର ପ୍ରଥମ ରାଜ୍ୟ ଭାବେ ବିହାର ମୋବାଇଲ ଫୋନ୍ ଆପ୍ ମାଧ୍ୟମରେ ଭୋଟ୍ ଦେବାକୁ ଅନୁମତି ଦେଇଛି । ଏନେଇ ରାଜ୍ୟ ନିର୍ବାଚନ କମିସନର ଦୀପକ ପ୍ରସାଦ ଶୁକ୍ରବାର ସୂଚନା ଦେଇଛନ୍ତି । ଏଥିସହ ଭାରତୀୟ ନିର୍ବାଚନ ପ୍ରକ୍ରିୟା ଏକ ନୂଆ ଯୁଗରେ ପ୍ରବେଶ କରିଛି । ଆସନ୍ତାକାଲି ୩ଟି ଜିଲ୍ଲାରେ ୬ଟି ମ୍ୟୁନିସପାଲ ପରିଷଦରେ ନିର୍ବାଚନ ହେବା ପୂର୍ବରୁ କମିସନ ଏହି ନିଷ୍ପତ୍ତି ନେଇଛନ୍ତି । ଶନିବାର ପାଟନା, ରୋହତାସ ଓ ଇଷ୍ଟ ଚମ୍ପାରନ୍‌ରେ ନିର୍ବାଚନ ହେବ । ଚଳିତ ବର୍ଷ ଶେଷ ଆଡକୁ ମଧ୍ୟ ବିହାରରେ ବିଧାନସଭା ନିର୍ବାଚନ ଆୟୋଜନ ହେବାର କାର୍ଯ୍ୟକ୍ରମ ରହିଛି । କିନ୍ତୁ ବିଧାନସଭା ନିର୍ବାଚନରେ ମୋବାଇଲ ଆପ୍ ମାଧ୍ୟମରେ ଭୋଟ ଦେଇ ହେବ କି ନାହିଁ ସେ ନେଇ କିଛି କୁହାଯାଇନାହିଁ । ମୋବାଇଲ ଫୋନ୍‌ରେ ଏକ ଆପ୍‌କୁ ଇନଷ୍ଟଲ କରିବା ପରେ ଏହା ମାଧ୍ୟମରେ ଭୋଟ ଦେଇ ହେବ ବୋଲି କମିସନ ତରଫରୁ କୁହାଯାଇଛି ।

ଅଷ୍ଟ୍ରେଲୀୟ ସିଇଓଙ୍କୁ ନାବାଳକର ହତ୍ୟା

ବ୍ରିସ୍‌ବେନ୍, ୨୭।୬(ଏଜେନ୍ସି): ଗ୍ରେଗ୍ ଜୋସେଫସନ ନାମକ ଜଣେ ଅଷ୍ଟ୍ରେଲୀୟ ମୁଖ୍ୟ କାର୍ଯ୍ୟନିର୍ବାହୀ (ସିଇଓ) ଙ୍କୁ ଜଣେ ୧୫ ବର୍ଷୀୟ ନାବାଳକ ଛୁରୀ ଭୁସି ହତ୍ୟା କରିଛି । ଗୁରୁବାର ରାତିରେ ଏହି ଘଟଣା ଘଟିଛି । ୧୯୯୯ରେ ଜୋସେଫସନ ଓ ତାଙ୍କ ଭାଇ 'ୟୁନିଭର୍ସାଲ ଷ୍ଟୋର' ନାମକ ଏକ ପୋଷାକ କମ୍ପାନୀ ସ୍ଥାପନ କରିଥିଲେ ଓ ଏହା ସାରା ବିଶ୍ୱରେ ବେଶ ଆଦୃତ ହୋଇଥିଲା । ବ୍ରିସ୍‌ବେନ୍ ସ୍ଥିତ ତାଙ୍କ ବାସଭବନରେ ସେ ଏକ ପାର୍ଟିର ଆୟୋଜନ କରିଥିଲେ । ଏଥିରେ ୩୦ ସ୍ୱଳ୍ପ ବୟସ୍କ ପିଲା ଯୋଗ ଦେଇଥିଲେ । କିନ୍ତୁ ସେ ତାଙ୍କ ବାସଭବନରେ ମରି ପଡ଼ିଥିବାର ଦେଖାଯାଇଥିଲା ବୋଲି ପୁଲିସ କହିଛି । ଏହି ପାର୍ଟିରେ ଯୋଗ ଦେଇଥିବା ଜଣେ ୧୫ ବର୍ଷୀୟ ବାଳକ ତାଙ୍କୁ ଛୁରୀ ଭୁସି ହତ୍ୟା କରିଛି ବୋଲି ପୁଲିସ୍ କହିଛି । ଏହି ପାର୍ଟିରେ ବାଳକ ସହ ଜୋସେଫସନଙ୍କ ମଧ୍ୟରେ ଯୁକ୍ତିତର୍କ ହୋଇଥିଲା ଓ ଏଥିରେ ଉତକ୍ଷିପ୍ତ ହୋଇ ବାଳକ ଜଣକ ତାଙ୍କୁ ହତ୍ୟା କରିଥିଲା । ପୁଲିସ ନାବାଳକକୁ ଗିରଫ୍ କରିଛି । ଏହି ଘଟଣାକୁ ନେଇ ଅଷ୍ଟ୍ରେଲିଆରେ ଆଲୋଡ଼ନ ସୃଷ୍ଟି ହୋଇଛି ।

ବିମାନ ଦୁର୍ଘଟଣା ଯାଞ୍ଚରେ ଜାତିସଂଘ ଅଧିକାରୀ ସାମିଲ ହେବେନି

ଅହମଦାବାଦ୍, ୨୭।୬(ଏଜେନ୍ସି): ଜୁନ ୧୨ ତାରିଖରେ ଅହମଦାବାଦରେ ଘଟିଥିବା ଏୟାର ଇଣ୍ଡିଆ ବିମାନ ଦୁର୍ଘଟଣାର ଯାଞ୍ଚ ନେଇ ଗଠିତ ହେବାକୁ ଥିବା ଦଳରେ ଜାତିସଂଘ ଅଧିକାରୀଙ୍କୁ ସାମିଲ କରାଯିବ ନାହିଁ । ଏନେଇ ଜାତିସଂଘ ତରଫରୁ ଦିଆଯାଇଥିବା ପ୍ରସ୍ତାବକୁ ଭାରତ ପ୍ରତ୍ୟାଖ୍ୟାନ କରିଛି । ଜାତିସଂଘ ବିମାନ ଏଜେନ୍ସି ତଥା ଇଣ୍ଟରନ୍ୟାସନାଲ ସିଭିଲ ଆଭିଏସନ ଅର୍ଗାନାଇଜେସନ (ଆଇସିଏଓ) ଭାରତକୁ ଯାଞ୍ଚରେ ସାହାଯ୍ୟ କରିବାକୁ ନିଜର ଅଧିକାରୀଙ୍କୁ ପଠାଇବାକୁ ପ୍ରସ୍ତାବ ଦେଇଥିଲା । ଏହି ଅଧିକାରୀ ଜଣକ ପୂର୍ବରୁ ହିଁ ଭାରତରେ ରହିଛନ୍ତି । କିନ୍ତୁ ଭାରତ ଏହି ପ୍ରସ୍ତାବକୁ ସିଧାସଳଖ ପ୍ରତ୍ୟାଖ୍ୟାନ କରିଛି । ସେପଟେ ଶୁକ୍ରବାର ବିମାନର ବ୍ଲାକ୍ ବକ୍ସର ଡାଟା ରିକଭରୀ ହୋଇଛି । ଏହି ଡାଟାକୁ ଡାଉନଲୋଡ କରାଯାଉଛି ବୋଲି ସରକାରଙ୍କ ତରଫରୁ କୁହାଯାଉଛି । ଏହି ବିମାନ ଦୁର୍ଘଟଣାରେ ୨୪୧ ଜଣ ଯାତ୍ରୀ ପ୍ରାଣ ହରାଇଥିଲେ । ସୌଭାଗ୍ୟବଶତଃ ଜଣେ ଯାତ୍ରୀ ବଞ୍ଚିଯାଇଥିଲେ । କିନ୍ତୁ ପୂରା ଦୁର୍ଘଟଣାରେ ମୋଟ ଉପରେ ୨୭୦ ଜଣ ଲୋକ ପ୍ରାଣ ହରାଇଥିଲେ ।

୬ ପାକ୍ ସୈନ୍ୟଙ୍କୁ ହତ୍ୟା

କ୍ୱେଟା, ୨୭।୬(ଏଜେନ୍ସି): ପାକିସ୍ତାନର ବେଲୁଚିସ୍ତାନ ରାଜ୍ୟର ବିଭିନ୍ନ ଅଞ୍ଚଳରେ ହୋଇଥିବା ସଂଘର୍ଷରେ ୬ ଜଣ ପାକିସ୍ତାନୀ ସୈନ୍ୟ ନିହତ ହୋଇଛନ୍ତି । ବିଦ୍ରୋହୀ ବେଲୁଚିସ୍ତାନ ଲିବରେସନ ଆର୍ମି (ବିଏଲ୍‌ଏ) ଏହି ଘଟଣା ପାଇଁ ନିଜକୁ ଦାୟୀ କରିଛି । ଏହି ଗୁଳି ବିନିମୟରେ ୩ ଜଣ ବିଦ୍ରୋହୀ ମଧ୍ୟ ପ୍ରାଣ ହରାଇଛନ୍ତି ବୋଲି ବିଏଲ୍‌ଏ ମୁଖପାତ୍ର ଜିୟାନ୍ଦ ବାଲୋଚ କହିଛନ୍ତି । କ୍ୱେଟା, କଲଟ ଓ ସିଆଜିରେ ଏହି ଗୁଳିମିନିମୟ ହୋଇଥିଲା ବୋଲି କୁହାଯାଇଛି । ବେଲୁଚିସ୍ତାନ ପାକିସ୍ତାନର କ୍ଷେତ୍ରଫଳ ଦୃଷ୍ଟିକୋଣରୁ ସବୁଠାରୁ ବଡ଼ ରାଜ୍ୟ ହୋଇଥିଲେ ମଧ୍ୟ ସବୁଠୁ ପଛୁଆ ରାଜ୍ୟ ଭାବେ ପରିଗଣିତ ହେଉଛି । ପାକିସ୍ତାନ ବେଲୁଚିସ୍ତାନର ଖଣିଜ ସମ୍ପଦକୁ ଲୁଟୁଛି ଓ ଏହି ରାଜ୍ୟର ଅଧିବାସୀଙ୍କ ଶୋଷଣ କରୁଛି ବୋଲି ଅଭିଯୋଗ ହେଉଛି ।

ଏୟାର ଇଣ୍ଡିଆର ୪ ଅଧିକାରୀ ବହିଷ୍କୃତ

ନୂଆଦିଲ୍ଲୀ, ୨୭।୬(ଏଜେନ୍ସି): ଅହମଦାବାଦ ବିମାନ ଦୁର୍ଘଟଣାର କେତୋଟି ଦିନ ପରେ ଅଫିସ ପାର୍ଟି ଆୟୋଜନ କରି ଏୟାର ଇଣ୍ଡିଆର ୪ ଜଣ ବରିଷ୍ଠ ଅଧିକାରୀ ଚାକିରିରୁ ବହିଷ୍କୃତ ହୋଇଛନ୍ତି । ଏଆର ଇଣ୍ଡିଆ ସାଟ୍ସ ଏୟାର ପୋର୍ଟ ସର୍ଭିସ ପ୍ରାଇଭେଟ ଲିମିଟେଡ (ଏଆଇଏସ୍‌ଏଟିଏସ୍) ଏହି ୪ଜଣଙ୍କୁ ଇସ୍ତଫା ଦେବାକୁ ନିର୍ଦ୍ଦେଶ ଦେଇଛି । ଏଆଇଏସ୍‌ଏଟିଏସ୍‌ର ଗୁରଗାଓଁ କାର୍ଯ୍ୟାଳୟରେ ଏହି ପାର୍ଟି ଆୟୋଜନ ହୋଇଥିଲା । ଏହି ଅଧିକାରୀମାନଙ୍କ ଏପରି ଆଚରଣ ଆଦୌ ଗ୍ରହଣୀୟ ନୁହେଁ ବୋଲି କୁହାଯାଇଛି । ଦୁର୍ଘଟଣାରେ ମୃତକଙ୍କ ପରିବାର ସହ ଆମେ ଦୃଢ଼ ଭାବେ ଛିଡ଼ା ହୋଇଛୁ ଓ ସେମାନଙ୍କୁ ସବୁ ପ୍ରକାର ସହାୟତା ଦେବାକୁ ପ୍ରସ୍ତୁତ ଅଛୁ ବୋଲି ଏଆଇଏସ୍‌ଏଟିଏସ୍ କହିଛି ।

କୋଲକାତାରେ ପୁଣି ଲଜ୍ଜା
ଆଇନ କଲେଜରେ ଗଣଦୁଷ୍କର୍ମ

କୋଲକାତା, ୨୭।୬ (ଏଜେନ୍ସି): କୋଲକାତା କଲେଜରେ ପୁଣି ଗଣଦୁଷ୍କର୍ମ ଅଭିଯୋଗ । କଲେଜ ଭିତରେ ଜଣେ ଯୁବତୀଙ୍କୁ ତିନି ଜଣ ଗଣଦୁଷ୍କର୍ମ କରିବା ଘଟଣା ପଶ୍ଚିମ ବଙ୍ଗରେ ପୁଣି ହଟଚମଟ ସୃଷ୍ଟି କରିଛି । ଏହି ଜଘନ୍ୟ କାଣ୍ଡରେ ଶାସକ ତୃଣମୂଳ କଂଗ୍ରେସର ଜଣେ ଛାତ୍ର ନେତା ସାମିଲ ଥିବାର ଅଭିଯୋଗ ହୋଇଛି । ତିନି ଜଣ ଅଭିଯୁକ୍ତଙ୍କୁ ଗିରଫ କରି ଜେଲ୍ ପଠାଇ ଦିଆଯାଇଛି । ୬ ମାସ ତଳେ କୋଲକାତାର ଆରଜି କର ମେଡିକାଲ କଲେଜରେ ବହୁଚର୍ଚ୍ଚିତ ଜୁନିଅର ଡାକ୍ତରଙ୍କୁ ଦୁଷ୍କର୍ମ ଓ ହତ୍ୟା ଘଟଣାକୁ ନେଇ ସାରା ଦେଶରେ କ୍ରୋଧର ବାତାବରଣ ସୃଷ୍ଟି ହୋଇଥିବା ବେଳେ କଲେଜରେ ଆଉ ଏକ ଗଣଦୁଷ୍କର୍ମ ଘଟଣା କଲେଜ କ୍ୟାମ୍ପସରେ ମହିଳାଙ୍କ ସୁରକ୍ଷାକୁ ନେଇ ପ୍ରଶ୍ନ ଉଠିଛି ।

ଯୁବତୀଙ୍କ ଏଫ୍‌ଆଇଆର ଅନୁସାରେ ଏହି ତିନି ଅଭିଯୁକ୍ତ ହେଲେ ମନୋଜିତ ମିଶ୍ର (୩୧), ଜୈବ ଅହମଦ (୧୯) ଏବଂ ପ୍ରମିତ ମୁଖାର୍ଜୀ (୨୦) । ମନୋଜିତ ହେଉଛି ପୂର୍ବତନ ଛାତ୍ର ଏବଂ ସେ ତୃଣମୂଳ ଛାତ୍ର କଂଗ୍ରେସର ସ୍ଥାନୀୟ ସାଧାରଣ ସଂପାଦକ ଥିବା ବେଳେ ଅନ୍ୟ ଦୁଇ ଜଣ ହେଉଛନ୍ତି ଛାତ୍ର । ସେମାନଙ୍କୁ ଗିରଫ କରାଯିବା ସହିତ ସେମାନଙ୍କର ମୋବାଇଲ ଫୋନ୍ ଜବତ କରାଯାଇଛି ।

ଏହି ଗଣଦୁଷ୍କର୍ମ ଗତ ୨୫ ତାରିଖରେ ଦକ୍ଷିଣ କୋଲକାତା ଆଇନ କଲେଜରେ ଘଟିଛି । ପୁଲିସରେ ହୋଇଥିବା ଅଭିଯୋଗ ଅନୁଯାୟୀ ପୀଡ଼ିତା (୨୪) ବୁଧବାର ଦିନ ପରୀକ୍ଷା ଫର୍ମ ପୂରଣ ଲାଗି କଲେଜକୁ ଆସିଥିଲେ । ସେ କଲେଜ ଛାତ୍ର ସଂଘ ରୁମରେ ବସିଥିବା ବେଳେ ମୁଖ୍ୟ ଅଭିଯୁକ୍ତ ମନୋଜିତ ମିଶ୍ର (୩୧) ତାଙ୍କ ପାଖକୁ ଆସି ବିବାହ କରିବାକୁ ପ୍ରସ୍ତାବ ଦେଇଥିଲା । ଏଥିରେ ସେ ରାଜି ନହେବାରୁ ତାଙ୍କୁ ଦୁଷ୍କର୍ମ କରିବାକୁ ଧମକ ଦେଇଥିଲା । ଏହାକୁ ନେଇ ଯୁକ୍ତିତର୍କ ହେବାପରେ ମୁଖ୍ୟ ଅଭିଯୁକ୍ତ ଅନ୍ୟ ଦୁଇ ଜଣ ଅଭିଯୁକ୍ତଙ୍କୁ ଡାକିଥିଲା । ସେମାନେ ଆସିବା ପରେ ଯୁବତୀଙ୍କୁ କଲେଜର ସିକୁରିଟି ଗାର୍ଡ ରୁମକୁ ନେଇ ବାହାରୁ ତାଲା ପକାଇଦେଇଥିଲେ । ଯୁବତୀଙ୍କ ବିରୋଧ ସତ୍ତ୍ୱେ ମନୋଜିତ ତାଙ୍କୁ ଦୁଷ୍କର୍ମ କରିଥିଲା ଏବଂ ଅନ୍ୟ ଦୁଇ ଜଣ ଏହାର ଭିଡିଓ ରେକର୍ଡିଂ କରିଥିଲେ । ପ୍ରାଣ ବିକଳରେ ଯୁବତୀ ଜଣକ ବାହାରକୁ ଆସିବା ବେଳେ ତାଙ୍କୁ ସେମାନେ ଆକ୍ରମଣ କରିଥିଲେ ବୋଲି ସେ ଅଭିଯୋଗ କରିଛନ୍ତି ।

ଏହି ଅଭିଯୋଗ ପରେ କୋଲକାତାରେ ତୀବ୍ର ପ୍ରତିକ୍ରିୟା ପ୍ରକାଶ ପାଇଛି । ଅଭିଯୁକ୍ତମାନଙ୍କୁ ଦୃଷ୍ଟାନ୍ତମୂଳକ କାର୍ଯ୍ୟାନୁଷ୍ଠାନ ଦାବିରେ ବିଭିନ୍ନ ଦଳ ଓ ସଂଗଠନ ପକ୍ଷରୁ ବିକ୍ଷୋଭ କରାଯାଇଛି । ପୁଲିସ ତୁରନ୍ତ ବିଭିନ୍ନ ସ୍ଥାନରେ ଚଢ଼ଉ କରି ସମସ୍ତ ତିନି ଅଭିଯୁକ୍ତଙ୍କୁ ଗିରଫ କରିଛି । ଇତିମଧ୍ୟରେ ତୃଣମୂଳ କଂଗ୍ରେସ ଏହି ଘଟଣାର ନିନ୍ଦା କରିଛି । ପାର୍ଟିର ଜଣେ ନେତା କହିଛନ୍ତି, ଦଳର ଛାତ୍ର ନେତା ଏମିତି ଜଘନ୍ୟ କାଣ୍ଡ ଘଟାଇବେ ବୋଲି କେହି କଳ୍ପନା ବି କରିନଥିଲେ । ଏଭଳି କାଣ୍ଡରେ ଯିଏବି ସଂପୃକ୍ତ ଥାଉନା କାହିଁକି କଠୋର କାର୍ଯ୍ୟାନୁଷ୍ଠାନ ଗ୍ରହଣ କରାଯିବ ।

ସୂଚନାଯୋଗ୍ୟ ଯେ ଆରଜି କର ହସ୍ପିଟାଲ୍‌ରେ ଗତବର୍ଷ ଅଗଷ୍ଟ ୮ ତାରିଖ ରାତିରେ ଜଣେ ଟ୍ରେନି ଡାକ୍ତରଙ୍କୁ ଦୁଷ୍କର୍ମ କରିବା ସହ ହତ୍ୟା କରାଯାଇଥିଲା । ଗୋଟିଏ ଦିନପରେ ସେମିନାର ହଲ୍‌ରେ ତାଙ୍କର ମୃତଦେହ ମିଳିଥିଲା । ଏହାକୁ ନେଇ ସାରା ଦେଶରେ ହଇଚଇ ସୃଷ୍ଟି ହୋଇଥିଲା । ଏହି ମାମଲାରେ ଦୋଷୀ ସାବ୍ୟସ୍ତ ସଞ୍ଜୟ ରାୟଙ୍କୁ ମୃତ୍ୟୁ ପର୍ଯ୍ୟନ୍ତ ଅର୍ଥାତ ଆଜୀବନ ସଜା ଶୁଣାଇଛନ୍ତି କୋର୍ଟ ।

ମହାରାଷ୍ଟ୍ର ସ୍କୁଲ ପାଠ୍ୟକ୍ରମରେ ହିନ୍ଦୀ ଭାଷାକୁ ବିରୋଧ

ଏକାଠି ହେଲେ ରାଜ-ଉଦ୍ଧବ

ମୁମ୍ବାଇ, ୨୭।୬ (ଏଜେନ୍ସି): ମହାରାଷ୍ଟ୍ରରେ ଦୀର୍ଘଦିନ ଧରି ପରସ୍ପରକୁ ବିରୋଧ କରିଆସୁଥିବା ଠାକ୍‌ରେ ପରିବାରର ଦୁଇ ଦାୟାଦ ରାଜ ଓ ଉଦ୍ଧବ ଠାକ୍‌ରେ ଶେଷରେ ଏକାଠି ହୋଇଛନ୍ତି । ମହାରାଷ୍ଟ୍ର ବିଦ୍ୟାଳୟଗୁଡିକର ପାଠ୍ୟକ୍ରମରେ ହିନ୍ଦୀ ଭାଷାକୁ ବିରୋଧ କରିବା ପାଇଁ ଦୁହେଁ ଏକାଠି ହୋଇଛନ୍ତି ବୋଲି ଶିବସେନା (ୟୁବିଟି) ନେତା ସଞ୍ଜୟ ରାଉତ କହିଛନ୍ତି । ରାଜ୍ୟ ସରକାରଙ୍କ ୩ ଭାଷା ଫର୍ମୁଲାକୁ ବିରୋଧ କରି ଶିବସେନା (ୟୁବିଟି) ଓ ମହାରାଷ୍ଟ୍ର ନବନିର୍ମାଣ ସେନା (ଏମ୍‌ଏନ୍‌ଏସ୍) ମିଳିତ ଭାବେ ମୁମ୍ବାଇରେ ଆୟୋଜନ ହେବାକୁ ଥିବା ଆନ୍ଦୋଳନର ନେତୃତ୍ୱ ନେବେ । ସରକାର ପ୍ରାଥମିକ ବିଦ୍ୟାଳୟରେ ହିନ୍ଦୀକୁ ଏକ ବାଧ୍ୟତାମୂଳକ ତୃତୀୟ ଭାଷା ରୂପେ ପାଠ୍ୟକ୍ରମରେ ସାମିଲ କରିଛନ୍ତି । ଏହାକୁ ଦୁଇ ଦଳ ବିରୋଧ କରୁଛନ୍ତି । ଏ ନେଇ ଏକ୍ସରେ ରାଉତ୍ ଏକ ପୋଷ୍ଟ ସେୟାର କରିଛନ୍ତି । ଏଥିରେ ରାଜ ଓ ଉଦ୍ଧବଙ୍କ ପୁରୁଣା ଫଟୋ ଦେଖିବାକୁ ମିଳିଛି । ଆଗକୁ ବିଏମ୍‌ସି ନିର୍ବାଚନ ଥିବାରୁ ଦୁହେଁ ଏକାଠି ହେବା ନେଇ ଆଲୋଚନା ଚାଲିଛି । ଦୁଇ ଦଳ ଏକାଠି ହୋଇ ନିର୍ବାଚନ ଲଢ଼ିବେ ବୋଲି ଆଶା କରାଯାଉଛି । ପ୍ରାଥମିକ ଶିକ୍ଷା ପାଠ୍ୟକ୍ରମରେ ହିନ୍ଦୀ ଭାଷାକୁ ବାଧ୍ୟତାମୂଳକ ଭାବେ ସାମିଲ କରିବା ଠିକ୍ ନୁହେଁ ବୋଲି ରାଜ ଓ ଉଦ୍ଧବ ପୂର୍ବରୁ ବହୁବାର କହିସାରିଛନ୍ତି ।

ଢ଼ାକାରେ ମନ୍ଦିରକୁ ମାଟିରେ ମିଶାଇ ଦିଆଗଲା

ହିନ୍ଦୁଙ୍କ ସୁରକ୍ଷାକୁ ଗୁରୁତ୍ୱ ଦେବାକୁ କହିଲା ଭାରତ

ଢ଼ାକା, ୨୭।୬(ଏଜେନ୍ସି): ବାଂଲାଦେଶ ରାଜଧାନୀ ଢାକାରେ ଏକ ଦୁର୍ଗା ମନ୍ଦିରକୁ ଭାଙ୍ଗିବା ସହ ମାଟିରେ ମିଶାଇ ଦିଆଯାଇଛି । ବାଂଲାଦେଶରେ ସଂଖ୍ୟାଲଘୁ ହିନ୍ଦୁଙ୍କ ଉପରେ ଅକଥନୀୟ ଅତ୍ୟାଚାର ହେଉଥିବା ବେଳେ ଭାରତ ଏଥିରେ ତୀବ୍ର ପ୍ରତିକ୍ରିୟା ପ୍ରକାଶ କରିଛି । ହିନ୍ଦୁଙ୍କ ସୁରକ୍ଷାକୁ ଗୁରୁତ୍ୱ ଦେବାକୁ ଭାରତ ବାଂଲାଦେଶକୁ କହିଛି । ଅନ୍ୟପଟେ ମନ୍ଦିର ବେଆଇନ ଭାବେ ନିର୍ମିତ ହୋଇଥିବାରୁ ଏହାକୁ ଭାଙ୍ଗିଦିଆଯାଇଛି ବୋଲି ବାଂଲାଦେଶ ତରଫରୁ କୁହାଯାଇଛି । ବାଂଲାଦେଶରେ ଏଭଳି ଅତ୍ୟାଚାର ଦିନକୁ ଦିନ ବଢ଼ିବାରେ ଲାଗିଛି । ଢାକାର ଖିଲିଖେଟ ଅଞ୍ଚଳରେ ଏହି ଘଟଣା ଘଟିଛି । ବାଂଲାଦେଶରେ ହିନ୍ଦୁଙ୍କ ସୁରକ୍ଷା ପାଇଁ ସେଠାକାର କାମଚଳା ସରକାର ପଦକ୍ଷେପ ନେବା ଉଚିତ ବୋଲି ଭାରତୀୟ ବୈଦେଶିକ ମନ୍ତ୍ରଣାଳୟ ମୁଖପାତ୍ର ରଣଧୀର ଜୟସ୍ୱାଲ କହିଛନ୍ତି । ଉଲ୍ଲେଖଥାଉ କି, ୩ ଦିନ ତଳେ କେତେକ ଲୋକେ ଏକାଠି ହୋଇ ଏହି ଦୁର୍ଗା ମନ୍ଦିର ଭାଙ୍ଗିବାକୁ ଦାବି କରିଥିଲେ । ବାଂଲାଦେଶ ରେଳବାଇ କର୍ତ୍ତୃପକ୍ଷ, ପୁଲିସ ଓ ସେନା ଅଧିକାରୀଙ୍କ ଉପସ୍ଥିତିରେ ଏହି ମନ୍ଦିର ଭଙ୍ଗାଯାଇଥିଲା । ବେଆଇନ ଭାବେ ନିର୍ମାଣ କରାଯାଇଥିବାରୁ ଏହି ମନ୍ଦିର ଭାଙ୍ଗି ଦିଆଯାଇଛି ବୋଲି ବାଂଲାଦେଶ ରେଳବାଇ ତରଫରୁ କୁହାଯାଇଛି ।

ପୁଣି ଆରମ୍ଭ ହେବ କୈଳାଶ ମାନସରୋବର ଯାତ୍ରା

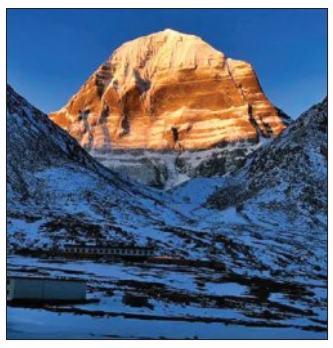

ନୂଆଦିଲ୍ଲୀ, ୨୭।୬(ଏଜେନ୍ସି): ଚୀନ୍‌ରେ ଚାଲିଥିବା ସାଂଘାଇ କୋପରେସନ୍ ଅର୍ଗାନାଇଜେସନ (ଏସ୍‌ସିଓ) ବୈଠକରେ ଯୋଗ ଦେବା ଅବସରରେ ଭାରତର ପ୍ରତିରକ୍ଷା ମନ୍ତ୍ରୀ ରାଜନାଥ ସିଂ ଚୀନ୍‌ର ପ୍ରତିରକ୍ଷା ମନ୍ତ୍ରୀ ଡଙ୍ଗ ଜୁନ୍‌ଙ୍କୁ ଭେଟିଛନ୍ତି । ଏହି ଅବସରରେ ରାଜନାଥ ଜୁନ୍‌ଙ୍କୁ ଏକ ସ୍ୱତନ୍ତ୍ର ଉପହାର ପ୍ରଦାନ କରିଥିଲେ । ବିହାରର ମଧୁବନି ପେଣ୍ଟିଂକୁ ଉପହାର ସ୍ୱରୂପ ସେ ପ୍ରଦାନ କରିଥିଲେ । ଏହି ପେଣ୍ଟିଂର ମୂଳ ଉତ୍ସ ବିହାରର ମିଥିଳା ଅଞ୍ଚଳ ସହିତ ଜଡ଼ିତ ରହିଛି । ଏହାକୁ ମିଥିଳା ବା ମଧୁବନି ଆର୍ଟ ଅର୍ଥାତ ଚିତ୍ରକଳା ରୂପେ ଜଣାଯାଇଥାଏ । ଏହି ପେଣ୍ଟିଂରେ ରେଖାଚିତ୍ର ରହିଥାଏ । ଏହା ଉଜ୍ଜ୍ୱଳ ରଙ୍ଗ ଓ କନଷ୍ଟ୍ରାକ୍ଟ ପ୍ୟାଟର୍ନରେ ଭରି ରହିଥାଏ । ଏଥିରେ ଆଦିବାସୀ ଆକୃତି ଓ ଚମକପ୍ରଦ ମାଟିର ଉପଯୋଗ ହୋଇଥାଏ । ଏହି ଉପହାର ପାଇ ଜୁନ୍ ବେଶ୍ ଆନନ୍ଦିତ ହୋଇଥିଲେ ।

ଏହି ସାକ୍ଷାତ ଅବସରରେ ଗତ ୬ ବର୍ଷ ହେବ ଗଲୱାନ ଘାଟି ଘଟଣା ପରେ ବାତିଲ ହୋଇଥିବା କୈଳାଶ ମାନସରୋବର ଯାତ୍ରା ନେଇ ଦୁହେଁ ଆଲୋଚନା କରିଥିଲେ । କୈଳାଶ ମାନସରୋବର ଯାତ୍ରା ପୁଣି ଥରେ ଆରମ୍ଭ ହେବ ବୋଲି ରାଜନାଥ ଏକ୍ସରେ ପୋଷ୍ଟ କରି ଘୋଷଣା କରିଛନ୍ତି । ୨୦୨୦ରେ କୋଭିଡ୍-୧୯ ଓ ପରେ ଲାଦାଖ ଗଲୱାନ ଘାଟିରେ ଥିବା ଲାଇନ ଅଫ୍ ଆକଚୁଆଲ କଣ୍ଟ୍ରୋଲ (ଏଲ୍‌ଏସି) ଦୁଇ ଦେଶର ସୈନ୍ୟଙ୍କ ମଧ୍ୟ ହୋଇଥିବା ମୁକାବିଲା କାରଣରୁ ମାନସରୋବର ଯାତ୍ରାକୁ ବନ୍ଦ ରଖାଯାଇଥିଲା । ଦୁଇ ଦେଶ ମଧ୍ୟରେ କିପରି ଦ୍ୱିପାକ୍ଷିକ ସମ୍ପର୍କର ଉନ୍ନତି ହେବ ସେ ନେଇ ଆଲୋଚନା ହୋଇଛି ବୋଲି ରାଜନାଥ କହିଛନ୍ତି । ପୂର୍ବରୁ ଗୁରୁବାର ଏସ୍‌ସିଓ ମଳିତ ବିବୃତ୍ତିରେ ହସ୍ତାକ୍ଷର କରିବାକୁ ରାଜନାଥ ମନା କରିଦେଇଥିଲେ । ଏହାକୁ ଭାରତର ବୈଦେଶିକ ମନ୍ତ୍ରୀ ଏସ୍ ଜୟଶଙ୍କର ସମର୍ଥନ କରିଛନ୍ତି । ଏସ୍‌ସିଓରେ ରାଜନାଥ ସିଂ ଓ ପାକିସ୍ତାନର ପ୍ରତିରକ୍ଷା ମନ୍ତ୍ରୀ ଖ୍ୱଜା ଆସିଫ୍

ଆଜିର ରାଶିଫଳ

ମେଷ: ଅଫିସ୍‌ରେ ସମସ୍ୟା ଦେଖା ଦେବ । ଗୁରୁଜନଙ୍କ ସହ ଉତ୍ତମ ବୁଝାମଣା ରହିବ । ଆର୍ଥିକ ଦୃଷ୍ଟିରୁ ଦିନଟି ଉତ୍ତମ । ରୋଜଗାର ବୃଦ୍ଧି ହେବ । ମନ ପ୍ରସନ୍ନ ରହିବ । ଜୀବନସାଥୀଙ୍କ ସହଯୋଗ ମିଳିବ ।

ବୃଷ: ଦିନଟି ମିଶ୍ରଫଳ ପ୍ରଦାନ କରିବ । କୌଣସି କାର୍ଯ୍ୟ ବିଗିଡ଼ିଯାଇପାରେ । ଧାର୍ମିକ କାର୍ଯ୍ୟ ପ୍ରତି ଆଗ୍ରହ ବଢ଼ିବ । ଆଚରଣରେ ନିୟନ୍ତ୍ରଣ ରକ୍ଷା କରିବେ । ଆତ୍ମବିଶ୍ୱାସର ସହ କାର୍ଯ୍ୟ କରିବେ । ନିବେଶ ଲାଗି ଉପଯୁକ୍ତ ସମୟ ।

ମିଥୁନ: ବିରୋଧୀଙ୍କ ସହ ମତାନ୍ତର ଦୂର ହେବ । ଆଇନ ସମ୍ବନ୍ଧୀୟ ମାମଲା ଆପଣଙ୍କ ସପକ୍ଷରେ ଯିବ । ଭୁଲ୍ କାମରୁ ଦୂରେଇ ରହିବେ । ପାରିବାରିକ ଜୀବନରେ ସୁଖଶାନ୍ତି ରହିବ । ପ୍ରେମିକ ପ୍ରେମିକାଙ୍କ ପାଇଁ ଦିନଟି ଭଲ ।

କର୍କଟ: ଦାନଧର୍ମରେ ଦିନଟି ଅତିବାହିତ କରିବେ । ବିଦ୍ୟାର୍ଥୀ ବିଦେଶ ଯାତ୍ରା କରିବେ । ଗରିବଙ୍କୁ ସାହାଯ୍ୟ କରିବେ । ମାନସିକ ଶାନ୍ତି ମିଳିବ । କାର୍ଯ୍ୟ କ୍ଷେତ୍ରରେ ବରିଷ୍ଠ ଅଧିକାରୀଙ୍କ ମାର୍ଗଦର୍ଶନରେ ପରିଚାଳିତ ହେବେ ।

ସିଂହ: ଆର୍ଥିକ ସମସ୍ୟା ସୃଷ୍ଟି ହେବ । ସେଲ୍‌ସ ମାର୍କେଟିଂ କ୍ଷେତ୍ରରେ ସଫଳତା ମିଳିବ । କାର୍ଯ୍ୟକ୍ଷେତ୍ରରେ ବିଶେଷ ଧ୍ୟାନ ଦେବେ । ଦୁର୍ଗା ଚାଳିଶା ପାଠ କରିବା ଭଲ । କାର୍ଯ୍ୟ ଧାରାରେ ପରିବର୍ତ୍ତନ ଆଣିବେ ।

କନ୍ୟା: ସମାଜରେ ମାନ ସମ୍ମାନ ବୃଦ୍ଧି ପାଇବ । ବନ୍ଧୁଙ୍କ ସହାୟତାରେ କାମ ପୂରା କରିବେ । ଛାତ୍ରଛାତ୍ରୀ ପଢ଼ାକୁ ନେଇ ଚିନ୍ତାରେ ରହିବେ । ସ୍ୱାସ୍ଥ୍ୟ ସମସ୍ୟା ଉପୁଜିବ । ଦାମ୍ପତ୍ୟ ଜୀବନ ସୁଖମୟ ହେବ ।

ତୁଳା: ଦିନଟିରେ ସଫଳତା ମିଳିବ । ପୈତୃକ ବ୍ୟବସାୟରୁ ଲାଭବାନ ହେବେ । ସକାରାତ୍ମକ ଚିନ୍ତାଧାରାରେ ସମସ୍ତ କାର୍ଯ୍ୟ କରିବେ । ଆର୍ଥିକ ଲାଭ ମିଳିବ । ବଚନରେ ମଧୁରତା ରକ୍ଷା କରିବେ ।

ବିଛା: ବାଦବିବାଦରୁ ଦୂରେଇ ରହିବେ । ତରବରିଆ ଭାବେ ନିଷ୍ପତ୍ତି ନେବେ ନାହିଁ । କାମରୁ ଲାଭ ଓ ସଫଳତା ମିଳିବ । ବ୍ୟବସାୟରେ ଦୂରସ୍ଥାନକୁ ଯାତ୍ରା କରିବେ । ପ୍ରେମ ସମ୍ପର୍କ ସୁଖମୟ ହେବ ।

ଧନୁ: କାର୍ଯ୍ୟକ୍ଷେତ୍ରରେ ଆତ୍ମବିଶ୍ୱାସର ଅଭାବ ରହିବ । କୌଣସି ସମସ୍ୟାରେ ପଡ଼ିପାରନ୍ତି । ପରିଶ୍ରମ ଅନୁସାରେ ସଫଳତା ମିଳିବ । ମହାଦେବଙ୍କ ପୂଜାର୍ଚ୍ଚନାରେ ସମୟ ବିତିବ ।

ମକର: ବିବାହ ପ୍ରସ୍ତାବ ଆସିବ । ଧନଲାଭ ଯୋଗ ଅଛି । କୌଣସି କଥାକୁ ନେଇ ଅଧିକ ଚିନ୍ତା କରିବେ ନାହିଁ । ଭାଇ,ଭଉଣୀଙ୍କ ସହ ହସ ଖୁସିରେ ଦିନ କାଟିବେ । ଡାକ୍ତରୀ ଛାତ୍ରଛାତ୍ରୀଙ୍କୁ ନିଯୁକ୍ତି ସୁଯୋଗ ମିଳିବ ।

କୁମ୍ଭ: ପରନିନ୍ଦାରୁ ଦୂରେଇ ରହିବେ । ପ୍ରେମିକ-ପ୍ରେମିକାଙ୍କ ମଧ୍ୟରେ ମତାନ୍ତର ଦେଖା ଦେବ । ରଣନୀତିରେ କାମ କରିବେ ଏବଂ ସଫଳତା ପ୍ରାପ୍ତି ହେବ । ସନ୍ତାନଙ୍କ କ୍ୟାରିୟରକୁ ନେଇ ଉପଯୁକ୍ତ ନିର୍ଣ୍ଣୟ ନେବେ ।

ମୀନ: ମାନସିକ ଶାନ୍ତି ପାଇବେ । ଅଫିସ୍‌ରେ ପ୍ରତିଷ୍ଠା ବଢ଼ିବ । ଆର୍ଥିକ ଦୃଷ୍ଟିରୁ ଦିନଟି ଶୁଭ । କାମ ଆରମ୍ଭ ପୂର୍ବରୁ ଗୁରୁଜନଙ୍କ ପରାମର୍ଶ ନେବେ । ସମସ୍ତ କାମ ସହଜରେ ପୂରା କରିବେ । ବ୍ୟବସାୟୀ କୌଣସି ଶୁଭ ଖବର ପାଇବେ ।

ଆଜିର ଇତିହାସ

- ୧୮୩୮- ଭିକ୍ଟୋରିଆ ବ୍ରିଟେନ୍‌ର ମହାରାଣୀ ହେଲେ ।
- ୧୯୨୧- ଭାରତର ପୂର୍ବତନ ପ୍ରଧାନମନ୍ତ୍ରୀ ପି.ଭି. ନରସିଂହ ରାଓଙ୍କ ଜନ୍ମ ।
- ୧୯୭୬- ଆମେରିକୀୟ ବାୟୁସେନା ଏକାଡେମୀରେ ପ୍ରଥମ ଥର ପାଇଁ ଜଣେ ମହିଳା ପ୍ରବେଶ କଲେ ।
- ୨୦୦୫- ରୁଷିଆ ଇରାନ୍ ପାଇଁ ଛଅଟି ପରମାଣୁ ରିଆକ୍ଟର ନିର୍ମାଣ କଥା ଘୋଷଣା କଲା ।

ଛାତ୍ରଛାତ୍ରୀଙ୍କ ଭିଡିଓ ଦେଖି ଛାତ୍ରଛାତ୍ରୀ ଖୁସି

ସ୍କୁଲ, କଲେଜଗୁଡ଼ିକରେ କୌଣସି ପ୍ରତିଯୋଗିତା କିମ୍ବା ମନୋରଞ୍ଜନଭିତ୍ତିକ କାର୍ଯ୍ୟକ୍ରମ ହେଲେ ପିତାମାତାମାନେ ଜୋର ଜୋରରେ ତାଳିମାରି ପିଲାଙ୍କ ଉତ୍ସାହ ବୃଦ୍ଧି କରିଥାନ୍ତି । ଏହାଦ୍ୱାରା ପିଲାଙ୍କ ମନରୁ ଭୟ ଦୂରେଇ ଯାଏ । ଫଳରେ ସେମାନେ ଭଲ ପ୍ରଦର୍ଶନ କରିପାରିଥାନ୍ତି । ଏହି ପରିପ୍ରେକ୍ଷୀରେ ଆମେରିକାରୁ ଏକ ବିଚିତ୍ର ଘଟଣା ସାମ୍ନାକୁ ଆସିଛି । ଏକ କିଣ୍ଡରଗାର୍ଡେନ୍ ଗ୍ରାଜୁଏସନ୍ ସେରିମନିରେ ପିତାମାତାଙ୍କ ତାଳିମରାକୁ ନେଇ ଅଜବ ନିୟମ ସ୍କୁଲ ପକ୍ଷରୁ ଜାରି କରାଯାଇଥିଲା । ଏହି କାର୍ଯ୍ୟକ୍ରମର ଭିଡିଓ ଏବେ ସୋସିଆଲ ମିଡିଆରେ ବେଶ୍ ଭାଇରାଲ ହେଉଛି । ଭାଇରାଲ ହୋଇଥିବା ଭିଡିଓରେ ପିଲାମାନେ ମଞ୍ଚରେ ପୁରସ୍କୃତ ହେଉଥିବାବେଳେ ସେମାନଙ୍କ ଅଭିଭାବକଙ୍କୁ ଥରେ ତାଳି ମାରିବା ପାଇଁ ସ୍କୁଲ ପକ୍ଷରୁ କୁହାଯାଇଥିଲା । ଏଞ୍ଜେଲିକା ପୁଏବ୍ଲାସ୍ ନାମକ ଜଣେ ମହିଳା ଏହି ଭିଡିଓଟିକୁ ସାମିଜିକ ଗଣମାଧ୍ୟମରେ ପୋଷ୍ଟ କରିଛନ୍ତି । ଭିଡିଓଟିରେ ମଞ୍ଚ ଉପରକୁ ଛୋଟ ଛୋଟ ପିଲାମାନେ ଧାଡ଼ି ଧାଡ଼ି କରି ଆସୁଥିବାର ଦେଖାଯାଉଛି । ପ୍ରତି ପିଲା ପାଇଁ ଥରେ ତାଳି ମରାଯାଉଥିବା ଦେଖିବାକୁ ମିଳିଛି ।

ସ୍କୁଲର ଏଭଳି ନିୟମକୁ ନେଇ ଲୋକେ ଚିନ୍ତା ପ୍ରକଟ କରିଛନ୍ତି । ତେବେ ଏନେଇ ସେଠାରେ ଉପସ୍ଥିତ ଥିବା କିଛି ଅଭିଭାବକ ଓ ଶିକ୍ଷକ ଶିକ୍ଷୟିତ୍ରୀ କହିଛନ୍ତି- ଯେଉଁ ପିଲାମାନଙ୍କ ଅଭିଭାବକ କୌଣସି କାରଣବଶତଃ ଅନୁପସ୍ଥିତ ଥିଲେ ସେମାନେ କିପରି ଏକୁଟିଆ ଅନୁଭବ ନ କରିବେ ସେଉଦ୍ଦେଶ୍ୟରେ ଏହି ନିୟମ କରାଯାଇଥିଲା । ତେଣୁ 'ୱାନ୍ କ୍ଲାପ୍ ପଲିସି' ମାଧ୍ୟମରେ ସବୁ ପିଲାଙ୍କୁ ସହଜ ଅନୁଭବ କରାଇବା ସ୍କୁଲର ପ୍ରୟାସ ଥିଲା । ତେବେ ଏନେଇ ଏଞ୍ଜେଲିକା କହିଛନ୍ତି, 'ଜଣେ ମା' ହିସାବରେ ମୁଁ ମୋ ପିଲାର ପୁରସ୍କାର ସମୟକୁ ମନଭରି ଉପଭୋଗ କରିବାକୁ ଚାହୁଁଥିଲି । ସ୍କୁଲ୍ ପକ୍ଷରୁ କିନ୍ତୁ ଥରେ ତାଳି ମାରିବାକୁ ଅନୁମତି ଦିଆଯାଇଥିଲା । ଏହା ପଛରେ ଶିକ୍ଷକ ଶିକ୍ଷୟିତ୍ରୀମାନଙ୍କର ସକାରାତ୍ମକ ଚିନ୍ତାଧାରା ଥାଇପାରେ କିନ୍ତୁ ମୋତେ ବ୍ୟକ୍ତିଗତ ଭାବେ ଏହି ନିୟମ ବଡ଼ ଅସ୍ୱାଭାବିକ ଲାଗିଥିଲା ।'

ସବୁଠୁ ଥଣ୍ଡା ସହର

ବିଶ୍ୱରେ ଅନେକ ସ୍ଥାନ ରହିଛି, ଯାହା ନିଜର ସ୍ୱତନ୍ତ୍ରତା ତଥା ଭିନ୍ନତା ପାଇଁ ଜଣାଯାଏ । ସେମିତି ଏକ ସ୍ଥାନ ହେଉଛି ୟାକୁସ୍କ । ଏହାକୁ ବିଶ୍ୱର ସବୁଠୁ ଥଣ୍ଡା ସହର ବୋଲି କୁହାଯାଏ । ଏହି ସହର ଋଷିଆର ବରଫାଚ୍ଛନ୍ନ ସାଇବେରିଆରେ ଅବସ୍ଥିତ । ଋଷିଆ ରାଜଧାନୀ ମସ୍କୋ ଠାରୁ ପ୍ରାୟ ୫୦୦୦ ହଜାର କିଲୋମିଟର ଦୂରରେ ଅବସ୍ଥିତ ୟାକୁସ୍କ । ଏହି ସହର ବର୍ଷସାରା ବରଫାବୃତ୍ତ ହୋଇ ରହିଥାଏ । ୟାକୁସ୍କ ସହରରେ ସୂର୍ଯ୍ୟକିରଣ କେବଳ ନାମକୁ ମାତ୍ର ଦୃଶ୍ୟମାନ ହୋଇଥାଏ । ଶୀତ ଋତୁରେ ସବୁବେଳେ ଏଠାରେ ତୁଷାରପାତ ହେଉଥିବାରୁ ସହରର ତାପମାତ୍ରା ମାଇନସ୍ ୬୦ ଡିଗ୍ରୀ ସେଲସିୟସ୍ ରହିଥାଏ । ବେଳେବେଳେ ଏହା ମାଇନସ୍ ୬୪.୪ ଡିଗ୍ରୀକୁ ମଧ୍ୟ ଖସିଯାଏ । ଅତ୍ୟଧିକ ଥଣ୍ଡା ପଡୁଥିବାରୁ ସମ୍ପୂର୍ଣ୍ଣ ସହର ଏକ ପ୍ରକାର ପ୍ରାକୃତିକ ଶୀତଳଭଣ୍ଡାର ହୋଇଯାଏ । ଏପରିକି ଖୋଲା ବଜାରରେ ଏଠାରେ ବିକ୍ରି ହେଉଥିବା ଜିନିଷଗୁଡ଼ିକ ନଷ୍ଟ ହୋଇ ନ ଥାଏ । ଏଠାରେ ଥିବା ମାଛ ବଜାରରୁ ଦୁର୍ଗନ୍ଧ ମଧ୍ୟ ଆସି ନ ଥାଏ । କାରଣ ଅତ୍ୟଧିକ ଥଣ୍ଡା ଯୋଗୁଁ ମାଛଗୁଡ଼ିକ ବରଫ ଭଳି ଜମି ଯାଇଥାନ୍ତି । ଏଠାରେ ବାସ କରୁଥିବା ଲୋକେ ମୁଖ୍ୟତଃ ଘୋଡ଼ା, ଠେକୁଆ ଆଦିର ମାଂସ ଖାଇଥାନ୍ତି । ୨୦୨୧ ଜନଗଣନା ଅନୁଯାୟୀ, ୟାକୁସ୍କରେ ମୋଟ ୩, ୫୫, ୪୪୩ ଲୋକ ବାସ କରନ୍ତି । ଜାନୁଆରୀ ମାସରେ ଏଠାର ତାପମାତ୍ରା ମାଇନସ୍ ୪୨ ଡିଗ୍ରୀ ସେଲସିୟସ୍ ରହିଥାଏ । ଲୋକେ ଥଣ୍ଡାରୁ ନିଜକୁ ସୁରକ୍ଷା ଦେବା ପାଇଁ ତିନି, ଚାରି ପରସ୍ତ ପୋଷାକ ତଥା ହରିଣ, ଠେକୁଆ ଚର୍ମରେ ତିଆରି କୋଟ୍ ଓ ବୁଟ୍ ପିନ୍ଧିଥାନ୍ତି । ୟାକୁସ୍କରେ ସୁନା, ହୀରା, ୟୁରାନିୟମ୍ ଖଣିଥିବାରୁ ଏଠାରେ ଲୋକ ବେଶ୍ ଭଲ ଆୟ କରନ୍ତି । ତେଣୁ ଅତ୍ୟଧିକ ଥଣ୍ଡା ସତ୍ତ୍ୱେ ବି ଲୋକେ ଏହି ସ୍ଥାନ ଛାଡ଼ି ଯାଉ ନାହାନ୍ତି ।

'ରାମାୟଣ'ର ସୁଟିଂ ପାଇଁ ଡରୁଛନ୍ତି ସନ୍ନି

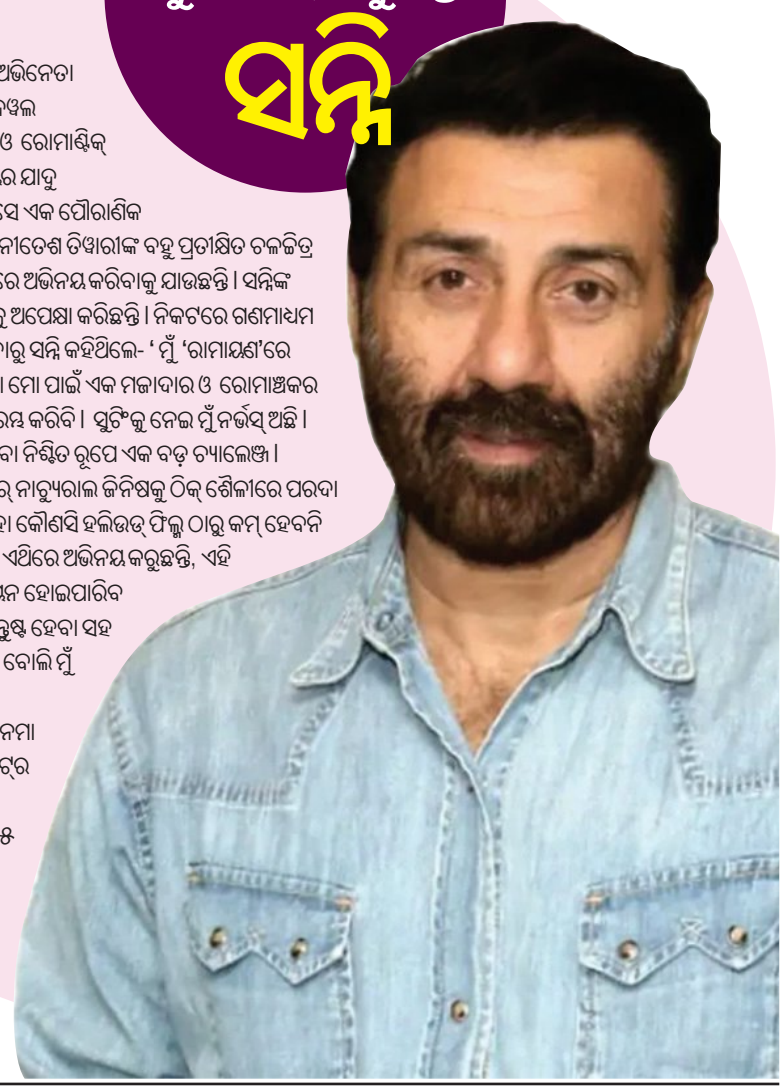

ବଲିଉଡ୍ ଅଭିନେତା ସନ୍ନି ଦେଓଲ ଆକ୍ସନ ଓ ରୋମାଣ୍ଟିକ୍ ଫିଲ୍ମଗୁଡ଼ିକରେ ତାଙ୍କ ଅଭିନୟର ଯାଦୁ ଦେଖାଇଛନ୍ତି । ପ୍ରଥମ ଥର ପାଇଁ ସେ ଏକ ପୌରାଣିକ ଫିଲ୍ମରେ କାମ କରିବାକୁ ଯାଉଛନ୍ତି । ନୀତେଶ ତିୱାରୀଙ୍କ ବହୁ ପ୍ରତୀକ୍ଷିତ ଚଳଚ୍ଚିତ୍ର 'ରାମାୟଣ'ରେ ସନ୍ନି ହନୁମାନ ଭୂମିକାରେ ଅଭିନୟ କରିବାକୁ ଯାଉଛନ୍ତି । ସନ୍ନିଙ୍କ ପ୍ରଶଂସକମାନେ ମଧ୍ୟ ତାଙ୍କର ଏହି ଫିଲ୍ମକୁ ଅପେକ୍ଷା କରିଛନ୍ତି । ନିକଟରେ ଗଣମାଧ୍ୟମ ପ୍ରତିନିଧିମାନେ 'ରାମାୟଣ' କଥା ପଚାରିବାରୁ ସନ୍ନି କହିଥିଲେ- 'ମୁଁ 'ରାମାୟଣ'ରେ ହନୁମାନ ଭୂମିକାରେ ଅଭିନୟ କରୁଛି । ଏହା ମୋ ପାଇଁ ଏକ ମଜାଦାର ଓ ରୋମାଞ୍ଚକର ଯାତ୍ରା ହେବ । ମୁଁ ଖୁବ୍ ଶୀଘ୍ର ଏହାର ସୁଟିଂ ଆରମ୍ଭ କରିବି । ସୁଟିଂକୁ ନେଇ ମୁଁ ନର୍ଭସ୍ ଅଛି । ଏଭଳି ଏକ ଭୂମିକାକୁ ପରଦା ଉପରକୁ ଆଣିବା ନିଶ୍ଚିତ ରୂପେ ଏକ ବଡ଼ ଚ୍ୟାଲେଞ୍ଜ । ପ୍ରଯୋଜକମାନେ ଭଲ କାମ କରୁଛନ୍ତି । ସୁପର୍ ନାଚ୍ୟୁରାଲ ଜିନିଷକୁ ଠିକ୍ ଶୈଳୀରେ ପରଦା ଉପରକୁ ଆଣିବାକୁ ଚେଷ୍ଟା ଚଳାଇଛନ୍ତି । ଏହା କୌଣସି ହଲିଉଡ୍ ଫିଲ୍ମ ଠାରୁ କମ୍ ହେବନି ବୋଲି ଆଶା କରୁଛି । ଯେଉଁଭଳି କଳାକାର ଏଥିରେ ଅଭିନୟ କରୁଛନ୍ତି, ଏହି ମହାକାବ୍ୟ ପରଦା ଉପରେ ସଫଳ ରୂପାୟନ ହୋଇପାରିବ ବୋଲି ମୋର ଆଶା ରହିଛି । ଲୋକେ ସନ୍ତୁଷ୍ଟ ହେବା ସହ ଫିଲ୍ମଟିକୁ ମନଭରି ଉପଭୋଗ କରିବେ ବୋଲି ମୁଁ ଭାବୁଛି ।'

'ରାମାୟଣ'କୁ ଭାରତୀୟ ସିନେମା ଇତିହାସର ସବୁଠୁ ବଡ଼ ବଜେଟ୍‌ର ଫିଲ୍ମ ବୋଲି କୁହାଯାଉଛି । ଏହାର ବଜେଟ୍ ୮୩୫ କୋଟି ରହିଛି ।

ସୁମନ

ବୁଲି ଯିବା ରଥଯାତରା ଆଜି

ଆଷାଢ଼ ଆସିଲେ ସାରା ରାଇଜରେ
ଏଇ ଗୋଟେ କଥା ପଡୁଛି ହୁରୀ
କୁଆଡ଼େ ନ ଯାଇ ଏ ବରଷ ତୁମେ
ଥରେ ବୁଲି ଆସ ଜଗାର ପୁରୀ
ଦେଖିବ ଯାତ
ଜଗତ ଭିତରେ ପୁରୀ ରାଇଜର
ରଥଯାତ ପରା ସବୁଠି ଖ୍ୟାତ ।
ରଥେ ବିଜେ ଥିବ କାଳିଆ ସାଆନ୍ତ
ଭାଇ ବଳଭଦ୍ର ସୁଭଦ୍ରା ନେଇ
ବଡ଼ଦାଣ୍ଡେ ଝୁଲି ଝୁଲି ଯାଉଥିବେ
ସବୁ ଭକତଙ୍କୁ ଆଶିଷ ଦେଇ
ହସୁରା ମୁହଁ
ଝରେ ଯେଉଁଠାରୁ ସବୁରି ନିକଟେ
ଗଙ୍ଗା ପରି ଯାର ଆଶିଷ ସୁଆ ।
ହରିବୋଲ ହୁଳହୁଳି ଶବଦରେ
ପୁରା ବଡ଼ ଦାଣ୍ଡ ଉଛୁଳି ଉଠେ
ଘଣ୍ଟ ସଂକୀର୍ତ୍ତନ ଭକତ ମୁଖରୁ
ପବନ ପରିକା ଚୌଦିଗେ ଛୁଟେ
ସେ ନାଦ ଶୁଣି
ସକଳ ଶରୀରେ ଦୁଃଖ କଟିଯାଇ
ଭକତିର ବୀଜ ହୁଅଇ ବୁଣି ।
ଏଇ ରଥଯାତ ସାରା ଜଗତକୁ
ଗୋଟିଏ ବାରତା ଶିଖାଇ ଦିଏ
ସବୁ ଧରମ ତ ସମାନ ମୋ ପାଖେ
ଏଠି ବଡ଼ ସାନ ନୁହଁଇ କିଏ
ସଭିଏଁ ଏକ
ସଭିଏ ସମାନ କେ ନୁହଁଇ ଭିନ୍ନ
ଏ ଭାବେ ବଢ଼ଇ ଜୀବନ ଟେକ ।

ରୋହିଗାଁ, ଗଞ୍ଜାମ
ମୋ-୮୩୪୯୧୧୯୧୩୦

ଅଶୋକ କୁମାର ପ୍ରଧାନ

ଭାବର ପସରା ନେଇ...

ଝୁଲି ଝୁଲି ଆସେ କାଳିଆ ଠାକୁର
ଚକାଚକା ଆଖି ମେଲି
ବଡ଼ଦେଉଳରୁ ବାହାରି ଆସନ୍ତି
ରତ୍ନସିଂହାସନ ଭୁଲି ।
ଜନମ ବେଦିକି ଯିବାପାଇଁ ଜଗା
ହୋଇଲେଣି ପରା ବାଇ
ଭକତଜନଙ୍କୁ ଦରଶନ ଦେବେ
ଭାବର ପସରା ନେଇ ।
ବଡ଼ଦାଣ୍ଡେ ତିନିରଥ ପରା ଉଭା
ଚାରି ଦାରୁଦିଅଁ ପାଇଁ
ଜନମ ବେଦିକି ବୁଲିଯିବେ ନାଥ
ଭାଇ ଭଉଣୀକୁ ନେଇ ।
ନଅ ଦିନ ଧରି ଯାତ୍ରା ଲୀଳା ଖେଳା
କରିବେ ଭକତ ମେଳେ
ଭକ୍ତ ମନ ଜାଣି ଫଳ ଦେଉଥିବେ
କୃପା ଥିବ ସବୁକାଳେ ।
କି କିମିଆ ଅଛି ତାଙ୍କ ଚକାଡୋଳେ
ଭକତଙ୍କ ମନ ମୋହେ
ତାଙ୍କ ହାତେ ବନ୍ଧା ଜୀବନର ଡୋରି
ତାରିବେ ମରତୁ ସିଏ ।

ନଗେନ୍ଦ୍ର ନାଥ ପଟ୍ଟନାୟକ

ଓସ୍କାର ସିଟି,
ଲକ୍ଷ୍ମୀ ସାଗର କେନାଲ ରୋଡ ,ଭୁବନେଶ୍ୱର
ମୋ - ୯୪୩୮୩୩୨୧୩୮

ସକାଳ ଶିଶୁ କୁଇଜ୍-୧୭୦

(୧) ଉସ୍ତାଦ ବିସ୍‌ମିଲ୍ଲା ଖାନ୍‌ଙ୍କର କେଉଁ ବାଦ୍ୟଯନ୍ତ୍ର ସହ ସମ୍ପର୍କ ରହିଛି?

ଉତ୍ତର: _____

(୨) ମାନବ ଶରୀରର କେଉଁ ଗ୍ରନ୍ଥିକୁ 'ମାଷ୍ଟର ଗ୍ରନ୍ଥି' କୁହାଯାଏ?

ଉତ୍ତର: _____

(୩) ରାମେଶ୍ୱରମ୍ ମନ୍ଦିର ଭାରତର କେଉଁ ରାଜ୍ୟରେ ଅବସ୍ଥିତ?

ଉତ୍ତର: _____

(୪) ଭାରତର ପ୍ରଥମ ପରମାଣୁ ରିଆକ୍ଟରର ନାମ କ'ଣ?

ଉତ୍ତର: _____

(୫) ଅନ୍ତର୍ଜାତୀୟ ଅହିଂସା ଦିବସ କେବେ ପାଳନ କରାଯାଏ?

ଉତ୍ତର: _____

ଗତ ସପ୍ତାହର କୁଇଜ୍ ବିଜେତା
- ସାଗରିକା ପ୍ରଧାନ, ବମାକୋଇ, ଗଞ୍ଜାମ
- ନିଗମାନନ୍ଦ ପଟ୍ଟନାୟକ, କଟକ
- ଅଦିତି ପଟ୍ଟନାୟକ, ନିମାପଡ଼ା, ପୁରୀ

ସକାଳ ଶିଶୁ କୁଇଜ୍‌ରେ ଅଂଶଗ୍ରହଣ କରୁଥିବା ଛାତ୍ରଛାତ୍ରୀମାନେ ଏବେ ସେମାନଙ୍କ ଉତ୍ତରକୁ sakalasishu@gmail.comରେ ପଠାଇବାକୁ ଅନୁରୋଧ । ତିନିଜଣ ସଠିକ୍ ଉତ୍ତରଦାତାଙ୍କ ନାମ ଏହି ପୃଷ୍ଠାରେ ପ୍ରକାଶ ପାଇବ ।

ଆମର ଯୋଗାଯୋଗ ଠିକଣା
ନନ୍ଦିଘୋଷ ନେଟ୍‌ୱର୍କ ପ୍ରାଇଭେଟ୍ ଲିମିଟେଡ୍
ଇଡ୍‌କୋ ପ୍ଲଟ୍ ନଂ- ୯୦-୯୧, ଭଗବାନପୁର, ଭୁବନେଶ୍ୱର-୭୫୧୦୧୯

ଉପଯୁକ୍ତ ରାଜା

ମହାରାଜ ବୀରବର୍ଦ୍ଧନ ନିଜର ଦୁଇ ପୁତ୍ରଙ୍କୁ ଡାକି କହିଲେ, "ତୁମେ ଦୁହେଁ ଯାଅ, ଆମ ରାଜ୍ୟରେ ମୋ ପରେ କିଏ ରାଜା ହୋଇପାରିବ, ସେହିପରି ଏକ ସୁଯୋଗ୍ୟ ବ୍ୟକ୍ତି ଖୋଜି ଆଣିବ । ହଁ, ଏକଥା ମନେରଖ, ତୁମ ଦୁହିଁଙ୍କୁ ମୁଁ ମାସେ ସମୟ ଦେଲି । ଏହି ସମୟରେ ତୁମକୁ ରାଜା ହେବା ପାଇଁ ଯୋଗ୍ୟ ବ୍ୟକ୍ତି ଠାବ କରିବାକୁ ହେବ, ଯିଏକି ମୋ ଠାରୁ ଆହୁରି ବେଶୀ ଯୋଗ୍ୟ ଓ ସୁଶାସକ ହୋଇ ପାରିବ । ନଚେତ୍ ମୁଁ ତୁମମାନଙ୍କର ଫୈସଲା ବାଦ୍ ଦେଇ କାର୍ଯ୍ୟ କରିଯିବି ।"

ଶିବ ପ୍ରସାଦ ରାଉତ

ପିତୃଭକ୍ତ ଦୁଇ ରାଜକୁମାର ରାଜାଙ୍କ ଆଦେଶ ପାଳନ କରି ତତ୍‌କ୍ଷଣାତ ପ୍ରସ୍ଥାନ କଲେ । ବୀରବର୍ଦ୍ଧନଙ୍କର ବିରାଟ ରାଜସଭା, ଭରା ସଭାସଦଗଣ ସଂପୂର୍ଣ୍ଣ ନିରବତା ମଧ୍ୟରେ ବସି ରହିଥାନ୍ତି । ମନ୍ତ୍ରୀ, ସେନାପତି, ରାଜଗୁରୁ, ସାମନ୍ତ ବିଭିନ୍ନବର୍ଗର ଓ ବିଭିନ୍ନ ବିଭାଗର ମନ୍ତ୍ରୀ ସମସ୍ତେ ନିରବ । କାରଣ ବୀରବର୍ଦ୍ଧନ ଜଣେ ମହାବୀର, ପ୍ରଜାଙ୍କୁ ପୁତ୍ରବତ ପାଳନ କରନ୍ତି, କାହାକୁ ହେୟ ଦୃଷ୍ଟିରେ ଦେଖନ୍ତି ନାହିଁ । ବିଶେଷ କରି କୌଣସି କାର୍ଯ୍ୟ କରିବା ପୂର୍ବରୁ ନିଶ୍ଚୟ ନିଜର ସଭାସଦ୍‌ବର୍ଗଙ୍କ ପରାମର୍ଶ ନିଅନ୍ତି । ମାତ୍ର ଆଜି ଏ କ'ଣ ! ରାଜା ଯଦିଓ ବୃଦ୍ଧ ହେଲେଣି, ତଥାପି କ୍ଷମତା ହସ୍ତାନ୍ତର କଥା ପୂର୍ବରୁ ଉଠାଇ ନ ଥିଲେ । ଆହୁରି ମଧ୍ୟ ବଡ଼ ରାଜକୁମାର ଜୟବର୍ଦ୍ଧନ ଓ ସାନ ରାଜକୁମାର ଶ୍ରୀବର୍ଦ୍ଧନ ଉଭୟେ ରୂପ, ଗୁଣ, ବୀରତ୍ୱ ,ଦକ୍ଷତା ପ୍ରଶାସନ ସବୁ କ୍ଷେତ୍ରରେ ଦୁହେଁ ଦୁହିଁଙ୍କୁ ଉଣା ନୁହଁନ୍ତି । ରାଜା ନିଜର ପୁତ୍ର ଜୟବର୍ଦ୍ଧନ ଓ ଶ୍ରୀବର୍ଦ୍ଧନ ମଧ୍ୟରୁ ନୂଆ ରାଜା ନିରୂପଣ ନ କରି, ପୁଣି ସେହିମାନଙ୍କ ଦ୍ୱାରା ନୂତନ ରାଜା ଚୟନ କରିବାକୁ କାହିଁକି କହିଲେ । ସମସ୍ତେ ବିସ୍ମୟରେ ଥିଲେ । ମହାରାଜ ନିରବତା ଭଙ୍ଗକରି କହିଲେ, "କ'ଣ ଆପଣମାନଙ୍କର କିଛି ପ୍ରଶ୍ନ କରିବାର ନାହିଁ ? ଯଦି ନାହିଁ, ଆଜିର ସଭାକୁ ଏଇଠି ରଖାଯାଉ ।"

ସମୟ ଗଡ଼ିଚାଲିଲା । ସମସ୍ତଙ୍କର ଉତ୍କଣ୍ଠା ବଢ଼ି ଚାଲିଲା । ଆମର ସ୍ଥିତପ୍ରଜ୍ଞ ରାଜା ବୀରବର୍ଦ୍ଧନ ଏପରି ରହସ୍ୟମୟ ପରିବେଶ ସୃଷ୍ଟି କାହିଁକି କରିଛନ୍ତି । କ'ଣ ପାଇଁ ରାଜା ଦୁଇ ରାଜକୁମାର ମଧ୍ୟରୁ କାହାକୁ ରାଜା କରିବାକୁ ଚାହିଁଲେ ନାହିଁ । କିଏ ଏମିତି ପୁଣି ଆମର ରାଜା ହେଇଯିବ ! ଏତାଦୃଶ ସଂଶୟ ଓ ଉଦ୍‌ବେଗ ମଧ୍ୟରେ ଏକମାସ ବିତିଗଲା । ଉତ୍କଣ୍ଠାର ଚରମ ମୂହୂର୍ତ୍ତ ଉପଗତ । ପ୍ରଜାଏ ଖବର ପାଇଲେ କନିଷ୍ଠ ରାଜକୁମାର ଶ୍ରୀବର୍ଦ୍ଧନ ଉପଯୁକ୍ତ ସମୟରେ ଫେରି ଆସିଛନ୍ତି ଓ ସମସ୍ତଙ୍କ ସମ୍ମୁଖରେ ନୂଆ ରାଜାଙ୍କର ନାମ, ଧାମ ଓ ସଂପୂର୍ଣ୍ଣ ବିବରଣୀ ଏକ ମୁଦଦିଆ ଖୋଲରେ ପୁରାଇ ମନ୍ତ୍ରୀଙ୍କ ହସ୍ତରେ ଅର୍ପଣ କଲେ । ରାଜା ମଧ୍ୟ ଆଦେଶ ଦେଲେ ବଡ଼ ରାଜକୁମାର ନ ଫେରିବା ପର୍ଯ୍ୟନ୍ତ ଏହାକୁ ଗୁପ୍ତ ରଖାଯାଉ । ଏବେ ସମସ୍ତଙ୍କର ପ୍ରତୀକ୍ଷା ଜୟବର୍ଦ୍ଧନକୁ । ରାଜା ମଧ୍ୟ ଅପେକ୍ଷାରେ ଅତିଷ୍ଠ ଓ ବିରକ୍ତ । ସମୟ ସୀମା ପାର୍ କରିଛି । ଗୁପ୍ତଚର ଖବର ଦେଲା । ଯୁବରାଜ ଜୟବର୍ଦ୍ଧନ ଫେରିବା ସମ୍ଭବ ନୁହେଁ । କାରଣ ସେ ରାଜା ଚୟନ କରିବାକୁ ଯିବା ପରଦିନ ଦେଶର ଉତ୍ତରପୂର୍ବାଞ୍ଚଳରେ ସାମନ୍ତ ବିଦ୍ରୋହକୁ ଦମନ କରିବାରେ ମାସଟି କଟିଛି ଓ ସେଠାକାର ପରିସ୍ଥିତି ଏବେ ସଂପୂର୍ଣ୍ଣ ନିୟନ୍ତ୍ରଣାଧୀନ

ମାଷ୍ଟର୍ସ କପ୍ ହକି

ଓଡ଼ିଶା ମହିଳା ଦଳ ଚାମ୍ପିଅନ

ଭୁବନେଶ୍ୱର, ୨୭।୬ (ସମିସ)

ହକି ଇଣ୍ଡିଆ ଆନୁକୂଲ୍ୟରେ ଚେନ୍ନଇରେ ଅନୁଷ୍ଠିତ ପ୍ରଥମ ମାଷ୍ଟର୍ସ କପ୍ ହକିର ମହିଳା ବିଭାଗରେ ଓଡ଼ିଶା ଦଳ ଚାମ୍ପିଅନ ହୋଇଛି। ଶୁକ୍ରବାର ଅନୁଷ୍ଠିତ କଡ଼ା ସଂଘର୍ଷପୂର୍ଣ୍ଣ ଫାଇନାଲରେ ଓଡ଼ିଶା ଭେଟେରାନ ମହିଳା ଦଳ ୧-୦ ଗୋଲ୍‌ରେ ଅନ୍ୟତମ ଟାଇଟଲ୍ ଦାବିଦାର ପଞ୍ଜାବକୁ ପରାସ୍ତ କରିଥିଲା। ମ୍ୟାଚର ପ୍ରଥମାର୍ଦ୍ଧରେ କେହି କାହାରିକୁ ଗୋଲ୍ ଦେଇପାରି ନ ଥିଲେ। ତେବେ ଦ୍ୱିତୀୟାର୍ଦ୍ଧ ତଥା ୩୪ତମ ମିନିଟ୍‌ରେ ମିଳିଥିବା ପେନାଲ୍ଟି କର୍ଣ୍ଣରର ଭରପୁର ଫାଇଦା ଉଠାଇ ରଞ୍ଜିତା ବେକ୍ ଓଡ଼ିଶା ପାଇଁ ଏହି ବିଜୟସୂଚକ ଗୋଲ୍‌ଟି ଦେଇଥିଲେ। ଲୁସେଲା ଏକ୍କାଙ୍କ ନେତୃତ୍ୱାଧୀନ ଓଡ଼ିଶା ପୂର୍ବରୁ ସେମିଫାଇନାଲରେ ୪-୧ ଗୋଲ୍‌ରେ ତାମିଲନାଡୁକୁ ହରାଇଥିଲା। ସେହିଭଳି ୩ୟ ଓ ୪ର୍ଥ ସ୍ଥାନ ପାଇଁ ଖେଳାଯାଇଥିବା ମ୍ୟାଚରେ ହରିୟାଣା ୪-୩ ଗୋଲ୍‌ରେ ତାମିଲନାଡୁକୁ ହରାଇ କାଂସ୍ୟ ପଦକ ଜିତିଛି।

ଅପରପକ୍ଷରେ ପୁରୁଷ ବିଭାଗ ଫାଇନାଲରେ ତାମିଲନାଡୁ ୫-୦ ଗୋଲ୍‌ରେ ମହାରାଷ୍ଟ୍ରକୁ ହରାଇ ଚାମ୍ପିଅନ ହୋଇଛି। ତେବେ କାଂସ୍ୟ ପଦକ ମୁକାବିଲାରେ ଓଡ଼ିଶା ପୁରୁଷ ଦଳ ୧-୨ ଗୋଲ୍‌ରେ ଚଣ୍ଡିଗଡ଼ ନିକଟରୁ ହାରି ପୋଡିୟମ ଫିନିଶ କରିବାରେ ବିଫଳ ହୋଇଛି। ଲାଜରୁସ ବାର୍ଲାଙ୍କ ନେତୃତ୍ୱରେ ଖେଳୁଥିବା ଓଡ଼ିଶା ପୂର୍ବରୁ ପୁଲ୍ ପର୍ଯ୍ୟାୟରେ ୨ରୁ ଦୁଇ ବିଜୟ ସହ ନକ୍‌ଆଉଟ୍‌ରେ ପହଞ୍ଚିଥିଲା। ଏଠାରେ ପ୍ରକାଶଯୋଗ୍ୟ, ୪୦ ବର୍ଷରୁ ଊର୍ଦ୍ଧ୍ୱ ଅବସରପ୍ରାପ୍ତ ଖେଳାଳିଙ୍କୁ ନେଇ ହକି ଇଣ୍ଡିଆ ପ୍ରଥମଥର ଲାଗି ମାଷ୍ଟର୍ସ କପ୍ ଆୟୋଜନ କରିଥିଲା।

ଭାରତ-ଇଂଲଣ୍ଡ ପ୍ରଥମ ମହିଳା ଟି-୨୦ ଆଜି

ନଟିଂହାମ,୨୭।୬ (ଏଜେନ୍ସି): ଘରୋଇ ଇଂଲଣ୍ଡ ଓ ଭାରତୀୟ ମହିଳା କ୍ରିକେଟ୍ ଦଳ ମଧ୍ୟରେ ୫ ମ୍ୟାଚ୍‌ବିଶିଷ୍ଟ ଟି-୨୦ ସିରିଜ ଶନିବାରଠାରୁ ଏଠାରେ ଆରମ୍ଭ ହେବାକୁଯାଉଛି। ଚଳିତ ବର୍ଷ ଶେଷ ଭାଗରେ ଭାରତରେ ଟି-୨୦ ବିଶ୍ୱକପ୍ ଖେଳାଯିବାକୁ ଥିବାରୁ ହର୍‌ମନପ୍ରୀତ୍ କୌରଙ୍କ ନେତୃତ୍ୱାଧିନ ଭାରତୀୟ ଦଳ ପାଇଁ ଏହି ସିରିଜ ବେଶ୍ ଗୁରୁତ୍ୱବହନ କରୁଛି। ଦଳରେ ସ୍ମୃତି ମନ୍ଧାନା, ଶେଫାଳି ବର୍ମା, ଜେମିମା ରୋଡ୍ରିଗ୍ୱେଜଙ୍କ ଭଳି ଅଭିଜ୍ଞ ବ୍ୟାଟର୍ ଥିବାରୁ ଘରୋଇ ଇଂଲଣ୍ଡ ବୋଲରଙ୍କୁ ଉଚିତ୍ ମୁକାବିଲା କରିବେ ବୋଲି ଆଶା କରାଯାଛି। ସେହିଭଳି ବୋଲିଂରେ ଭାରତ ପାଇଁ ଅମନଜୋତ୍ କୌର, ସ୍ନେହ ରାଣା, ଦୀପ୍ତି ଶର୍ମା, ଅରୁନ୍ଧତୀ ରେଡ୍ଡୀ, ରାଧା ଯାଦବ ପ୍ରମୁଖ ରହିଛନ୍ତି। ଅପରପକ୍ଷରେ ନାଟାଲୀ ସ୍କିଭର-ବ୍ରଣ୍ଟଙ୍କ ନେତୃତ୍ୱରେ ଖେଳୁଥିବା ଇଂଲଣ୍ଡ ମହିଳା ଦଳ ଏହି ସିରିଜରେ ଭାରତକୁ କଡ଼ା ଟକ୍କର ଦେବାକୁ ଲକ୍ଷ୍ୟ ରଖିଛି। ଶନିବାର ରାତି ୭ ଟାରେ ପ୍ରଥମ ମ୍ୟାଚ୍ ଆରମ୍ଭ ହେବ।

ମ୍ୟାଚ୍ ଆରମ୍ଭ : ରାତି ୭.୦୦
ପ୍ରସାରଣ : ସୋନି ସ୍ପୋର୍ଟ୍ସ ନେଟ୍‌ୱର୍କ

ନୂଆ ଚୁକ୍ତିରେ ରୋନାଲ୍ଡୋଙ୍କୁ ବର୍ଷକୁ ୨ ହଜାର କୋଟି

ରିୟାଧ, ୨୭।୬ (ଏଜେନ୍ସି): ବିଶ୍ୱର ଅନ୍ୟତମ ଶ୍ରେଷ୍ଠ ଫୁଟ୍‌ବଲ ଖେଳାଳି ତଥା ପର୍ତ୍ତୁଗାଲ୍ ଅଧିନାୟକ କ୍ରିଷ୍ଟିଆନୋ ରୋନାଲ୍ଡୋଙ୍କ ଚାହିଦା ପରିଣତ ବୟସରେ ମଧ୍ୟ ଫିକା ପଡ଼ିବାର ନାମ ନେଉନାହିଁ। ୪୦ ବର୍ଷୀୟ ରୋନାଲ୍ଡୋ ସଦ୍ୟ ସାଉଦୀ ଆରବୀୟ ପ୍ରଫେସନାଲ ଫୁଟ୍‌ବଲ କ୍ଲବ ଅଲ୍ ନାସର୍ ସହ ୨୦୨୭ ପର୍ଯ୍ୟନ୍ତ ଚୁକ୍ତି ବୃଦ୍ଧି କରିଛନ୍ତି। ୨ ବର୍ଷ ଲାଗି ଚୁକ୍ତି ବୃଦ୍ଧି ହୋଇଥିବା ନେଇ ରୋନାଲ୍ଡୋ ଓ ଅଲ୍ ନାସର୍ କ୍ଲବ ପକ୍ଷରୁ ମିଳିତ ବିବୃତିରେ କୁହାଯାଇଛି। ତେବେ ରୋନାଲ୍ଡୋଙ୍କ ନୂଆ ଚୁକ୍ତି ବୃଦ୍ଧିକୁ ନେଇ ସାରା ବିଶ୍ୱରେ ଏବେ ଚର୍ଚ୍ଚାର ବିଷୟ ପାଲଟିଛି। ନୂଆ ଚୁକ୍ତିରେ ରୋନାଲ୍ଡୋଙ୍କ ଉପରେ ଟଙ୍କାର ବୃଷ୍ଟି ହୋଇଥିବା କୁହାଯାଉଛି।

ଲଣ୍ଡନସ୍ଥିତ ଏକ କ୍ରୀଡ଼ାଭିତ୍ତିକ ଚ୍ୟାନେଲରେ ପ୍ରକାଶିତ ରିପୋର୍ଟ ମୁତାବକ, ରୋନାଲ୍ଡୋ ତାଙ୍କ ନୂଆ ଚୁକ୍ତିରେ ବର୍ଷକୁ ୧୭୮ ମିଲିୟନ ପାଉଣ୍ଡ ପାଉଣା ପାଇବେ। ଯାହାକି ଭାରତୀୟ ମୁଦ୍ରାରେ ପ୍ରାୟ ୨ ହଜାର ୮୮ କୋଟି ଟଙ୍କା ହେବ ବୋଲି ଜଣାପଡ଼ିଛି। ଏହାକୁ ହିସାବ କଲେ ପ୍ରତି ସପ୍ତାହରେ ସେ ପାଉଣା ବାବଦକୁ ୪୦ କୋଟି ଟଙ୍କା ପାଇବେ। ଏହାବାଦ୍ ବୋନସ୍ ଆକାରରେ ଆହୁରି କିଛି ଆକର୍ଷଣୀୟ ପୁରସ୍କାର ମଧ୍ୟ ରୋନାଲ୍ଡୋଙ୍କ ପାଇଁ କ୍ଲବ ତରଫରୁ ଘୋଷଣା କରାଯାଇଛି। ଯଦି ଅଲ୍‌ନାସର୍‌କ୍ଲବ ସାଉଦୀ ପ୍ରୋ ଲିଗ୍‌ରେ ଚାମ୍ପିଅନ ହୁଏ ତେବେ ରୋନାଲ୍ଡୋଙ୍କୁ ୬୮ କୋଟି ୩୮ ଲକ୍ଷ ଟଙ୍କା ପୁରସ୍କାର ମିଳିବ। ସେହିଭଳି ଅଲ୍ ନାସର୍ ଏସିଆନ ଚାମ୍ପିଅନ ହେଲେ ରୋନାଲ୍ଡୋଙ୍କୁ ୪୨.୭୪ କୋଟି ଟଙ୍କା ବୋନସ୍ ପ୍ରଦାନ କରାଯିବ। ରୋନାଲ୍ଡୋ ଯଦି ଗୋଲ୍ଡେନ ବୁଟ୍ ଜିତନ୍ତି ତେବେ କ୍ଲବ ତରଫରୁ ତାଙ୍କୁ ୩୪.୧୯ କୋଟି ଟଙ୍କା ଦିଆଯିବ। ସେହିଭଳି ପ୍ରତି ଗୋଲ୍ ପିଛା ୮୦ ଲକ୍ଷ ଟଙ୍କା ଓ ଆସିଷ୍ଟ୍ ଲାଗି ୪୭ ଲକ୍ଷ ଟଙ୍କା ପାଇବେ। ରୋନାଲ୍ଡୋଙ୍କ ପାଉଣା ଓ ଏଭଳି ଆଖି ଝଲସିବା ଭଳି ବୋନସ୍‌କୁ ନେଇ ଏବେ କ୍ରୀଡ଼ା ଜଗତରେ ଖବରର ଶିରୋନାମା ପାଲଟିଛି। ପ୍ରକାଶଯୋଗ୍ୟ, ୨୦୨୨ରେ ରୋନାଲ୍ଡୋ ପ୍ରଥମେ ଅଲ୍ ନାସର କ୍ଲବରେ ୩ ବର୍ଷ ଲାଗି ଯୋଗଦେଇଥିଲେ। ଏହି ସମୟ ମଧ୍ୟରେ ସେ ୧୦୫ ମ୍ୟାଚ୍ ଖେଳି ୯୩ଟି ଗୋଲ୍‌ସ୍କୋର କରିଥିଲେ।

ସଂକ୍ଷେପରେ ରୋନାଲ୍ଡୋଙ୍କ ନୂଆ ଚୁକ୍ତି

- ବର୍ଷକୁ ପାଇବେ ୨ ହଜାର ୮୮ କୋଟି ଟଙ୍କା ପାଉଣା
- ଦ୍ୱିତୀୟ ବର୍ଷରେ ୪୪୬ କୋଟି ପାଉଣା ବୃଦ୍ଧି
- ସାଉଦୀ ପ୍ରୋ ଲିଗ୍ ଜିତିଲେ ୬୮.୩୮ କୋଟି ବୋନସ୍
- ଏସିଆନ ଚାମ୍ପିଅନ ହେଲେ ୪୨.୭୪ କୋଟି ବୋନସ୍
- ଗୋଲ୍ଡେନ ବୁଟ୍ ଜିତିଲେ ୩୪.୧୯ କୋଟି ବୋନସ୍
- ପ୍ରତି ଗୋଲ୍ ପାଇଁ ୮୦ ଲକ୍ଷ ଟଙ୍କା
- ପ୍ରତି ଆସିଷ୍ଟ ପାଇଁ ୪୭ ଲକ୍ଷ ଟଙ୍କା

ଦ୍ୱିତୀୟ ଟେଷ୍ଟ

ପାଳି ପରାଜୟ ଏଡ଼ାଇବାକୁ ବାଂଲାଦେଶର ସଂଘର୍ଷ

କଲମ୍ବୋ, ୨୭।୬ (ଏଜେନ୍ସି): ଘରୋଇ ଶ୍ରୀଲଙ୍କା ବିପକ୍ଷରେ ଏଠାରେ ଚାଲିଥିବା ଅନ୍ତିମ ତଥା ଦ୍ୱିତୀୟ ଟେଷ୍ଟରେ ବାଂଲାଦେଶ ପାଳି ପରାଜୟ ଏଡ଼ାଇବାକୁ ସଂଘର୍ଷ ଜାରି ରଖିଛି। ୨୧୧ ରନ ପଛରେ ଥାଇ ଦ୍ୱିତୀୟ ପାଳି ଆରମ୍ଭ କରିଥିବା ଭ୍ରମଣକାରୀ ବାଂଲାଦେଶ ବ୍ୟାଟିଂ ବିପର୍ଯ୍ୟୟର ସମ୍ମୁଖୀନ ହୋଇଛି। ଶୁକ୍ରବାର ୩ୟ ଦିବସ ଷ୍ଟମ୍ପ୍ସ ସୁଦ୍ଧା ୩୮.୪ ଓଭରରେ ୬ ୱିକେଟ ହରାଇ ୧୧୫ ରନ ସଂଗ୍ରହ କରିଛି। ଏହି ସମୟରେ ୱିକେଟରକ୍ଷକ ଲିଟନ ଦାସ ୧୩ ରନ କରି କ୍ରିଜରେ ଅପରାଜିତ ରହିଛନ୍ତି। ଅନ୍ୟମାନଙ୍କ ମଧ୍ୟରେ ମୁସଫିକର ରହିମ ୨୬, ମୋମିନୁଲ ହକ୍ ୧୫, ମେହେଦୀ ହାସନ ମିରାଜ ୧୧, ଶଦାମନ ଇସଲାମ ୧୨ ଏବଂ ଏନାମୁଲ ହକ୍ ଓ ଅଧିନାୟକ ନାଜମୋଲ ହୋସେନ ସାଣ୍ଟୋ ୧୯ ରନ ଲେଖାଏ କରି ଆଉଟ୍ ହୋଇଛନ୍ତି। ବୋଲିଂରେ ଶ୍ରୀଲଙ୍କା ପକ୍ଷରୁ ଅଧିନାୟକ ଧନଞ୍ଜୟ ଡି ସିଲ୍‌ଭା ଓ ପ୍ରବଥା ଜୟସୂରିୟା ୨ଟି ଲେଖାଏ ୱିକେଟ୍ ନେଇଥିଲେ। ଦ୍ୱିତୀୟ ପାଳିରେ ୪ ୱିକେଟ୍ ବଳକା ଥାଇ ବାଂଲାଦେଶ ପାଳି ପରାଜୟ ଏଡ଼ାଇବାକୁ ଆହୁରି ୯୬ ରନ ଆବଶ୍ୟକ କରୁଛି। ପୂର୍ବରୁ ବାଂଲାଦେଶର ପ୍ରଥମ ପାଳି ସ୍କୋର ୨୪୭ ରନ ଜବାବରେ ଶ୍ରୀଲଙ୍କା ଗୁରୁବାର ସୁଦ୍ଧା ୨ ୱିକେଟ୍‌ରେ ୨୯୦ ରନ କରିଥିଲା। ଶୁକ୍ରବାର ସକାଳେ ଏହି ଅସମାପ୍ତ ପ୍ରଥମ ପାଳି ସ୍କୋରରୁ ବ୍ୟାଟିଂ ଆରମ୍ଭ କରି ଶ୍ରୀଲଙ୍କା ୪୫୮ ରନ କରି ଅଲ୍‌ଆଉଟ୍ ହୋଇଯାଇଥିଲା। ୧୪୬ ରନରେ ଅପରାଜିତ ଥିବା ଓପନର୍ ପାଥୁମ ନିଶାଙ୍କା ଆଜି ୧୫୮ ରନ କରି ତାଇଜୁଲ ଇସଲାମଙ୍କ ଶିକାର ବନିଥିଲେ। ଅନ୍ୟମାନଙ୍କ ମଧ୍ୟରେ ଦୀନେଶ ଚାଣ୍ଡିମଲ୍ ୯୩, କୁଶଲ ମେଣ୍ଡିସ ୮୪, କାମିନ୍ଦୁ ମେଣ୍ଡିସ ୩୩ ରନ କରିଥିଲେ। ବୋଲିଂରେ ତାଇଜୁଲ୍ ୫ ଏବଂ ନଇମ୍ ହାସନ ୩ଟି ୱିକେଟ୍ ନେଇଥିଲେ। ପୂର୍ବରୁ ପ୍ରଥମ ଟେଷ୍ଟ ଡ୍ର ରହିଥିବାରୁ ଏହି ମ୍ୟାଚ୍‌ରେ ବିଜୟୀ ଦଳ ସିରିଜ ଜିତିବ।

ତାଇଜୁଲ ଇସଲାମ

ଗଣଶିକ୍ଷା ବିଭାଗରେ ରିଙ୍କୁଙ୍କୁ ମିଳିଲା ଚାକିରି

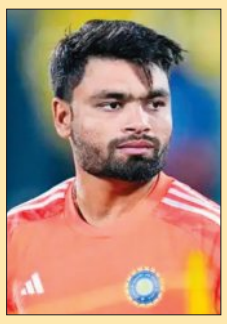

ଲକ୍ଷ୍ନୌ, ୨୭।୬ (ଏଜେନ୍ସି): ଭାରତୀୟ କ୍ରିକେଟର୍ ରିଙ୍କୁ ସିଂଙ୍କ ସମେତ ୬ଜଣ ଖେଳାଳିଙ୍କୁ ଉତ୍ତର ପ୍ରଦେଶ ସରକାରଙ୍କ ପକ୍ଷରୁ ବିଭିନ୍ନ ବିଭାଗରେ ନିଯୁକ୍ତି ମିଳିଛି। ୨୭ ବର୍ଷୀୟ ରିଙ୍କୁଙ୍କୁ ଗଣଶିକ୍ଷା ବିଭାଗ ଅଧିନରେ ଜିଲ୍ଲା ମୌଳିକ ଶିକ୍ଷା ଅଧିକାରୀ (ବିଏସ୍‌ଏ) ଭାବେ ନିଯୁକ୍ତ କରାଯାଇଛି। ସେହିଭଳି ପାରା ଆଥ୍‌ଲେଟ୍ ପ୍ରବୀଣ କୁମାର (ଡିଏସ୍‌ପି), ହକି ଖେଳାଳି ରାଜକୁମାର ପାଲ୍ (ଡିଏସ୍‌ପି), ପାରା ଆଥ୍‌ଲେଟ୍ ଅଜିତ୍ ସିଂ (ଜିଲ୍ଲା ପଞ୍ଚାୟତରାଜ ଅଧିକାରୀ), ସିମରନ (ଜିଲ୍ଲା ପଞ୍ଚାୟତରାଜ ଅଧିକାରୀ), ପାରା ଆଥ୍‌ଲେଟ୍ ପ୍ରିତି ପାଲ୍ (ବ୍ଲକ ଉନ୍ନୟନ ଅଧିକାରୀ) ଓ କିରନ ବାଲିୟାନ (ଗ୍ରାମୀଣ ବିକାଶ ବିଭାଗ)ଙ୍କୁ ମଧ୍ୟ ନିଯୁକ୍ତି ଦିଆଯାଇଛି। ଅନ୍ତର୍ଜାତୀୟସ୍ତରରେ ପଦକ ବିଜେତାଙ୍କୁ ସିଧାସଳଖ ନିଯୁକ୍ତି ନେଇ ଉତ୍ତର ପ୍ରଦେଶ ସରକାରଙ୍କ ରହିଥିବା ନିୟମ ଅନୁଯାୟୀ ଏହି ଚାକିରି ପ୍ରଦାନ କରାଯାଇଛି।

ପ୍ରଶଂସକଙ୍କ ସ୍ୱପ୍ନ ପୂରଣ କଲେ ନୀରଜ

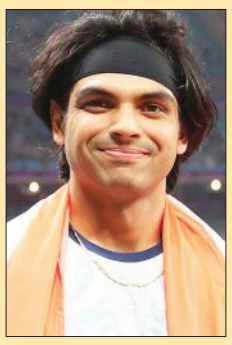

ନୂଆଦିଲ୍ଲୀ,୨୭।୬ (ଏଜେନ୍ସି): ଭାରତୀୟ ଆଥ୍‌ଲେଟିକ ସୁପର୍ ଷ୍ଟାର୍ ନୀରଜ ଚୋପ୍ରାଙ୍କ ନାମରେ ଜୁଲାଇ ୫ରେ ବେଙ୍ଗାଲୁରୁରେ 'ନୀରଜ ଚୋପ୍ରା କ୍ଲାସିକ' ପ୍ରତିଯୋଗିତା ଅନୁଷ୍ଠିତ ହେବ। ଏହି ଏକଦିବସୀୟ ଜାଭେଲିନ୍ ଥ୍ରୋ ପ୍ରତିଯୋଗିତାରେ ନୀରଜଙ୍କ ବ୍ୟତୀତ ବିଶ୍ୱର ଏକାଧିକ ତାରକା ଜାଭେଲିନ୍ ଫିଙ୍ଗାଳୀ ଅଂଶଗ୍ରହଣ କରିବେ। ଏହି ଅନ୍ତର୍ଜାତୀୟ ଜାଭେଲିନ୍ ଇଭେଣ୍ଟ ଲାଗି ନୀରଜ ଏଭଳି କିଛି ମହନୀୟତା ଦେଖାଇଛନ୍ତି ଯାହାକୁ ନେଇ ଏବେ ଚାରିଆଡ଼େ ଚର୍ଚ୍ଚା ଚାଲିଛି। ରିପୋର୍ଟରୁ ଜଣାପଡ଼ିଛି ଯେ, ରଞ୍ଜିତ ନାମକ ଜଣେ ବ୍ୟକ୍ତି ସାମାଜିକ ଗଣମାଧ୍ୟମରେ 'ନୀରଜ ଚୋପ୍ରା କ୍ଲାସିକ' ଇଭେଣ୍ଟର ଅଫିସିଆଲ୍ ଏକ୍ସ' ଆକାଉଣ୍ଟରେ ଏକ ଲେଖା ପୋଷ୍ଟ କରିଥିଲେ। ଏଥିରେ ସେ ଲେଖିଥିଲେ, 'ମୋତେ ଯଦି କେହି ୨ ହଜାର ଟଙ୍କା ଦେବ ତେବେ ସେ କୋଏମ୍ବାଟୁରରୁ ଯାଇ ନୀରଜ ଚୋପ୍ରା କ୍ଲାସିକ ଇଭେଣ୍ଟ ଦେଖିପାରିବେ।' ରଞ୍ଜିତଙ୍କ ଏହି ପୋଷ୍ଟରେ ଜବାବ ରଖି ନୀରଜ ଲେଖିଥିଲେ, 'ହେଲୋ ରଞ୍ଜିତ, ତୁମର ଭିଭିଆଇପି ପାସ୍ ବେଙ୍ଗାଲୁରୁରେ ଅପେକ୍ଷା କରିଛି। ତୁମର ସମ୍ପୂର୍ଣ୍ଣ ଗସ୍ତ ଖର୍ଚ୍ଚ ମୁଁ ବହନ କରିବି। ହଁ ରେଡିସନ ହୋଟେଲ୍‌କୁ ମଧ୍ୟ ଧନ୍ୟବାଦ। ସେଠାରେ ତୁମର ରହିବା ବ୍ୟବସ୍ଥା ହୋଇଛି। ତୁମେ ମୋଠାରୁ ୯୦ ମିଟର ଦୂରରେ ରହିବ। ଖୁବ୍ ଶୀଘ୍ର ଭେଟ ହେବ।' ନୀରଜଙ୍କ ଏହି ପୋଷ୍ଟ ପରେ ରଞ୍ଜିତଙ୍କ ବେଙ୍ଗାଲୁରୁରେ 'ନୀରଜ ଚୋପ୍ରା କ୍ଲାସିକ' ଇଭେଣ୍ଟ ଦେଖିବା ସ୍ୱପ୍ନ ପୂରଣ ହୋଇଥିବା ଜଣାପଡ଼ିଛି।

ପ୍ରଥମ ଯୁଥ୍ ଦିନିକିଆ
ଫ୍ଲିଣ୍ଟଫ୍‌ଙ୍କ ଅର୍ଦ୍ଧଶତକ ବ୍ୟର୍ଥ

ଭାରତକୁ ଜିତାଇଲେ ସୂର୍ଯ୍ୟବଂଶୀ

ହୋଭ୍, ୨୭।୬ (ଏଜେନ୍ସି): ଇଂଲଣ୍ଡ ଗସ୍ତରେ ଥିବା ୧୯ ବର୍ଷରୁ କମ୍ ଭାରତୀୟ ପୁରୁଷ କ୍ରିକେଟ୍ ଦଳ ପ୍ରଥମ ଦିନିକିଆରେ ସହଜ ବିଜୟ ହାସଲ କରିଛି। ଶୁକ୍ରବାର ଏଠାରେ ଖେଳାଯାଇଥିବା ପ୍ରଥମ ଯୁଥ୍ ଦିନିକିଆ ମ୍ୟାଚରେ ଭାରତ ୪ ୱିକେଟ୍‌ରେ ଇଂଲଣ୍ଡ ୧୯ ବର୍ଷରୁ କମ୍ ଦଳକୁ ହରାଇ ଦେଇଛି। ଏହି ମ୍ୟାଚରେ ପ୍ରଥମେ ବ୍ୟାଟିଂ କରିଥିବା ଘରୋଇ ଇଂଲଣ୍ଡ ଯୁଥ୍ ଦଳ ୪୨.୨ ଓଭରରେ ୧୭୪ ରନ କରି ଅଲ୍‌ଆଉଟ୍ ହୋଇଯାଇଥିଲା। ଦଳ ପକ୍ଷରୁ ପୂର୍ବତନ ଅଧିନାୟକ ଆଣ୍ଡ୍ରିଉ ଫ୍ଲିଣ୍ଟଫ୍‌ଙ୍କ ପୁଅ ରକି ଫ୍ଲିଣ୍ଟଫ୍ ସର୍ବାଧିକ ୫୬ ରନ କରିଥିଲେ। ରକି ତାଙ୍କ ୯୦ ବଲ୍ ପାଳିରେ ୩ଟି ଲେଖାଏ ଚୌକା ଓ ଛକା ମାରିଥିଲେ। ଭାରତୀୟ ଯୁଥ୍ ଦଳ ପକ୍ଷରୁ କନିଷ୍କ ଚୌହାନ ସର୍ବାଧିକ ୩ ଏବଂ ହେନିଲ ପଟେଲ, ଆର୍‌ଏସ୍ ଆମ୍ବ୍ରିସ ଓ ମହମ୍ମଦ ଏନାନ୍ ୨ଟି ଲେଖାଏ ୱିକେଟ୍ ନେଇଥିଲେ।

ଜବାବରେ ଭାରତୀୟ ଯୁଥ୍ ଦଳ ଆଇପିଏଲ୍ ତାରକା ବୈଭବ ସୂର୍ଯ୍ୟବଂଶୀଙ୍କ ବିସ୍ଫୋରକ ବ୍ୟାଟିଂ ସହାୟତାରେ ୨୪ ଓଭରରେ ୪ ୱିକେଟ୍ ହରାଇ ସହଜ ବିଜୟ ହାସଲ କରିଥିଲା। ବୈଭବ ମାତ୍ର ୧୯ ବଲ୍ ଖେଳି ୫ ଛକା ଓ ୩ ଚୌକା ସହାୟତାରେ ୪୮ ରନର ପାଳି ଖେଳିଥିଲେ। ସେହିଭଳି ଅଧିନାୟକ ଆୟୁଷ ମହାତ୍ରେ ୨୧, ୱିକେଟକିପର ଅଭିଜ୍ଞ କୁଣ୍ଡୁ ଅପରାଜିତ ୪୫ ଓ ରାହୁଲ କୁମାର ଅପରାଜିତ ୧୭ ରନ କରିଥିଲେ। ପାଞ୍ଚ ମ୍ୟାଚ୍‌ବିଶିଷ୍ଟ ଦିନିକିଆ ସିରିଜର ଦ୍ୱିତୀୟ ମୁକାବିଲା ସୋମବାର ଖେଳାଯିବ।

୯ ବର୍ଷରୁ କମ୍ ରାଜ୍ୟ ଓପନ୍ ଚେସ୍‌ରେ ସତ୍ୟ ଚାମ୍ପିଅନ

ଭୁବନେଶ୍ୱର, ୨୭।୬ (ସମିସ): କେଶୁରାସ୍ଥିତ ରୟାଲ୍ ପବ୍ଲିକ ସ୍କୁଲ ପରିସରରେ ୯ ବର୍ଷରୁ କମ୍ ରାଜ୍ୟ ଓପନ୍ ଚେସ୍ ଚାମ୍ପିଅନସିପ୍ ଶୁକ୍ରବାର ଅନୁଷ୍ଠିତ ହୋଇଯାଇଛି। ପାଞ୍ଚ ରାଉଣ୍ଡ ବିଶିଷ୍ଟ ଏହି ପ୍ରତିଯୋଗିତାରେ ଭୁବନେଶ୍ୱର କେନ୍ଦ୍ରୀୟ ବିଦ୍ୟାଳୟ-୧ର ଛାତ୍ର ସତ୍ୟ ନାରାୟଣ ସ୍ୱାଇଁ ୫ ପଏଣ୍ଟ ରଖି ଚାମ୍ପିଅନ ହୋଇଛନ୍ତି। ସାଇ ଇଣ୍ଟରନ୍ୟାସନାଲ ସ୍କୁଲର ଦିବ୍ୟଦୃଷ୍ଟି ଶତପଥୀ ୨ୟ ଓ ମଦର୍ସ ପବ୍ଲିକ ସ୍କୁଲର ଆର୍ଯ୍ୟମ ପ୍ରଧାନ ୩ୟ ସ୍ଥାନ ହାସଲ କରିଥିଲେ। ସେହିଭଳି ବିଭିନ୍ନ ବୟସବର୍ଗରେ ଭେଦିକା ସିଂ (୬ ବର୍ଷରୁ କମ୍), କିର୍ତ୍ତାଷ କୁମାର ସାହୁ (୭ ବର୍ଷରୁ କମ୍), ମୃତ୍ୟୁଞ୍ଜୟ ବିଶ୍ୱାସ (୮ ବର୍ଷରୁ କମ୍) ଓ ଅନ୍ୱେଷା ଆର୍ଯ୍ୟନନ୍ଦିନୀ (ବାଳିକା) ପ୍ରଥମ ସ୍ଥାନ ହାସଲ କରିଥିଲେ। ଓଡ଼ିଶା ରାଜ୍ୟ ଚେସ୍ ଆସୋସିଏସନ ଆନୁକୂଲ୍ୟରେ ଆୟୋଜିତ ଏହି ପ୍ରତିଯୋଗିତାରେ ଆୟୋଜକ ସ୍କୁଲର ପ୍ରିନ୍ସିପାଲ୍ ସର୍ବେଶ୍ୱର ସାମଲ, ଭାଇସ୍-ପ୍ରିନ୍ସିପାଲ୍ ପ୍ରଜ୍ଞାପାରମିତା ସାହୁ, ନିର୍ଦ୍ଦେଶକ ଦେବାଶିଷ ପାଣିଗ୍ରାହୀ ଅତିଥିଭାବେ ଉପସ୍ଥିତ ରହିଥିଲେ।

ୱେଷ୍ଟଇଣ୍ଡିଜ କ୍ରିକେଟରଙ୍କ ନାମରେ ସାଂଘାତିକ ଅଭିଯୋଗ

ବାର୍ବାଡସ୍,୨୭।୬ (ଏଜେନ୍ସି):

ୱେଷ୍ଟଇଣ୍ଡିଜ କ୍ରିକେଟ୍ ଦଳ ବର୍ତ୍ତମାନ ଘରୋଇ ମାଟିରେ ଅଷ୍ଟ୍ରେଲିଆ ବିପକ୍ଷରେ ଟେଷ୍ଟ ସିରିଜ ଖେଳୁଛି। ତେବେ ଏହି ସମୟରେ ଏକ ଖବର ସାମ୍ନାକୁ ଆସିଛି, ଯାହା ହଇଚଇ ସୃଷ୍ଟି କରିଛି। ଜଣେ ୱେଷ୍ଟଇଣ୍ଡିଜ କ୍ରିକେଟର୍‌ଙ୍କ ଉପରେ ୧୧ ମହିଳାଙ୍କୁ ବଳାତ୍କାର କରିଥିବା ନେଇ ଅଭିଯୋଗ ଆସିଛି।

୧୧ ମହିଳାଙ୍କୁ କରିଛନ୍ତି ବଳାତ୍କାର

ଯଦିଓ ଏପର୍ଯ୍ୟନ୍ତ ସେହି କ୍ରିକେଟର୍‌ଙ୍କ ନାମ ପ୍ରକାଶ କରାଯାଇ ନାହିଁ ତେବେ ସେ ଗୁୟାନା ରାଷ୍ଟ୍ରର ଏବଂ ବର୍ତ୍ତମାନ ୱେଷ୍ଟଇଣ୍ଡିଜ ଦଳର ସଦସ୍ୟ ରହିଛନ୍ତି ବୋଲି ଜଣାପଡ଼ିଛି।

କାରବୀୟ ସ୍ପୋର୍ଟ୍ସ ମାକ୍ସ ଚ୍ୟାନେଲ ଏହାର ରିପୋର୍ଟରେ ଦର୍ଶାଇଛି ଯେ, ଗୁୟାନାର ଏହି ଖେଳାଳିଙ୍କ ନାମରେ ଆସିଥିବା ଅଭିଯୋଗ ନେଇ କ୍ରିକେଟ୍ ୱେଷ୍ଟଇଣ୍ଡିଜ (ସିଡବ୍ଲ୍ୟୁଆଇ)କୁ ପ୍ରଶ୍ନ ପଚରାଯାଇଥିଲା। ଏହାର ଉତ୍ତରରେ କ୍ରିକେଟ୍ ୱେଷ୍ଟଇଣ୍ଡିଜର ସଭାପତି କିଶୋର ସାଲୋ କହିଛନ୍ତି, 'ବୋର୍ଡ ପାଖରେ ଏନେଇ କିଛି ସୂଚନା ନାହିଁ। ତେଣୁ ବୋର୍ଡ ପକ୍ଷରୁ ଏହା ଉପରେ କୌଣସି ଉତ୍ତର ଦିଆଯାଇପାରିବ ନାହିଁ। ଏହି ସମ୍ବେଦନଶୀଳ ଖବର ପ୍ରଥମେ ଗୁୟାନାର ସ୍ଥାନୀୟ ଖବରକାଗଜ 'କାଇଏଚର ସ୍ପୋର୍ଟ୍ସ'ରେ ପ୍ରକାଶ ପାଇଥିଲା। ଏଥିରେ ସେହି କ୍ରିକେଟର୍‌ଙ୍କ ଦ୍ୱାରା ୧୧ଜଣ ମହିଳା ବଳାତ୍କାର ଓ ଯୌନ ଉତ୍ପୀଡ଼ନର ଶିକାର ହୋଇଥିବା ଦ