# ସକାଳ
THE SAKALA

RNI REGD NO: 42041/83
www.sakalaepaper.com
/sakalanews
/sakalanews
www.thesakala.in

PRINTED AT BHUBANESWAR ■ JEYPORE ■ SAMBALPUR ■ PANIKOILI

◆VOLUME- 43 ◆ISSUE-2 ◆BHUBANESWAR ◆THURSDAY ◆26 JUNE 2025 ◆PAGE-12 ◆₹ 6.00 | SAMBALPUR | ◆ବର୍ଷ-୪୩ ◆ସଂଖ୍ୟା-୨ ◆ଭୁବନେଶ୍ୱର ◆ଗୁରୁବାର ◆୨୬ ଜୁନ୍ ୨୦୨୫ ◆ପୃଷ୍ଠା-୧୨ ◆ଟ.୬.୦୦

## କେଶ ଦାନକଲେ ସୋନମ

▶ପୃଷ୍ଠା ୧୧ ଦେଖନ୍ତୁ...

## ସରିଲା ଅଣସର
# ଆଜି ନବଯୌବନ ଦର୍ଶନ

■ **ପୁରୀ, ୨୫।୬ (ସମିସ):** ଶେଷ ହୋଇଛି ମହାପ୍ରଭୁଙ୍କ ଅଣସର। ସୁସ୍ଥ ହୋଇ ଅଗଣିତ ଭକ୍ତଙ୍କୁ ଦର୍ଶନ ଦେବା ଲାଗି ପ୍ରସ୍ତୁତ ହୋଇସାରିଛନ୍ତି ଚତୁର୍ଦ୍ଧାବିଗ୍ରହ। ଗୁରୁବାର ସକାଳେ ଦଇତାପତି ସେବକମାନେ ଚକା ଅପସାରଣ କରିବା ପରେ ଫିଟିବ ଅଣସର ତାଟି। ଏହାପରେ ନବଯୌବନ ବେଶରେ ଦର୍ଶନ ଦେବେ ଦାରୁବିଗ୍ରହ। ଏଥିସହ ନେତ୍ରୋତ୍ସବ ମଧ୍ୟ ରହିଛି। ଏପଟେ ଶେଷ ପର୍ଯ୍ୟାୟରେ ପହଞ୍ଚିଛି ରଥ ନିର୍ମାଣ।

### ସକାଳ ୮ ଟାରେ ଫିଟିବ ଅଣସର ତାଟି
### ୮ ରୁ ୯ ଟା ଯାଏଁ ପରିମାଣିକ ଦର୍ଶନ
### ୯ ରୁ ସାଢ଼େ ୧୦ଟା ସର୍ବସାଧାରଣ ଦର୍ଶନ

**ରଥ ଆଞ୍ଚାମାଳ ବିଜେ ଆଜି**

ଗୁରୁବାର ମହାପ୍ରଭୁଙ୍କ ଆଞ୍ଚାମାଳ ମିଳିବା ପରେ ରଥଖଳାରୁ ସିଂହଦ୍ୱାର ଅଭିମୁଖେ ଗଡ଼ିବ ତିନିରଥ। ଶୁକ୍ରବାର ଅନୁଷ୍ଠିତ ହେବ ରଥଯାତ୍ରା। ଚତୁର୍ଦ୍ଧାବିଗ୍ରହ ରଥରେ ବିଜେ ହୋଇ ନବଦିନାତ୍ମକ ଯାତ୍ରାରେ ଯିବେ ଜନ୍ମବେଦୀ।

ଦେବସ୍ନାନ ପୂର୍ଣ୍ଣିମାରେ ସ୍ନାନମଣ୍ଡପରେ ପ୍ରତ୍ୟକ୍ଷ ସ୍ନାନ କରି ଜ୍ୱରରେ ପଡ଼ିଥିଲେ ଦାରୁଦିଅଁ। ଅଣସର ଘରେ ଚାଲିଥିଲା ଉପଚାର। ଦଇତାପତି ସେବକମାନେ ମହାପ୍ରଭୁଙ୍କ ଗୁପ୍ତ ସେବା କରିଥିଲେ। ଫୁଲୁରୀ ତେଲ, ଓଷୁଅ ଲାଗି ସହ ଦଶମୂଳ ମୋଦକ ସେବନ ପରେ ଏବେ ସୁସ୍ଥ ହୋଇଯାଇଛନ୍ତି ଦାରୁବିଗ୍ରହ। ଗୁରୁବାର ଅଣସର ଘରେ ମହାପ୍ରଭୁଙ୍କ ଆସ୍ଥାନ ଚକା ଅପସାରଣ କରାଯିବ। ଦଶାବତାର ତଥା ପଟିଦିଅଁଙ୍କ ନିକଟରେ ମଙ୍ଗଳ ଆଳତି, ମଇଲମ ଏବଂ ଅବକାଶ ନୀତି ବଢ଼ିବ। ପଟି ଠାକୁର ମଣ୍ଡଣି ଘରକୁ, ଅନ୍ୟ ଦିଅଁ ଦକ୍ଷିଣୀ ଘରକୁ ବିଜେ କରିବା ପରେ ସକାଳ ୮ ଟାରେ ଅଣସର ତାଟି ଫିଟିବ। ସକାଳ ୮ ଟାରେ ମହାପ୍ରଭୁଙ୍କ ନବଯୌବନ ଦର୍ଶନ ଆରମ୍ଭ ▶ପୃଷ୍ଠା-୧୦

# ଅନ୍ତରୀକ୍ଷରେ ଶୁଭାଂଶୁ

### ରାକେଶ ଶର୍ମାଙ୍କ ପରେ ଦ୍ୱିତୀୟ ଭାରତୀୟଙ୍କ ମହାକାଶ ଯାତ୍ରା
### ଦେଶବାସୀଙ୍କ ଶୁଭକାମନା, ଭାବବିହ୍ୱଳ ହେଲେ ପିତାମାତା

■ **ଫ୍ଲୋରିଡ଼ା, ୨୫।୬ (ଏଜେନ୍ସି):** ମହାକାଶ କ୍ଷେତ୍ରରେ ଭାରତ ବଡ଼ ଅଗ୍ରଗତି ହାସଲ କରିଛି। ଗଗନଯାନ ଅଭିଯାନ ପାଇଁ ଗୁରୁତ୍ୱପୂର୍ଣ୍ଣ ଉପଲବ୍ଧି ହାସଲ କରିଛି। ଛଅ ଥର ତାରିଖ ଘୁଞ୍ଚିବା ପରେ ଶେଷରେ ବୁଧବାର ଭାରତୀୟ ବାୟୁସେନା ପାଇଲଟ ଗ୍ରୁପ୍ କ୍ୟାପ୍‌ଟେନ ଶୁଭାଂଶୁ ଶୁକ୍ଳା ଅକ୍ସିଅମ-୪ ଅଭିଯାନରେ ମହାକାଶକୁ ଯାତ୍ରା କରିଛନ୍ତି। ଫ୍ଲୋରିଡ଼ା ସ୍ଥିତ ନାସାର କେନେଡି ସ୍ପେସ ସେଣ୍ଟରର ୩୯ ଏ ଲଞ୍ଚ କମ୍ପ୍ଲେକ୍ସରୁ ସ୍ପେସ୍‌ଏକ୍ସର କ୍ରୁ ଡ୍ରାଗନ ଶୁଭାଂଶୁଙ୍କ ସମେତ ୪ ଜଣ ମହାକାଶଚାରୀଙ୍କୁ ନେଇ ଅନ୍ତର୍ଜାତୀୟ ମହାକାଶ ଷ୍ଟେସନ (ଆଇଏସଆଇ) ଅଭିମୁଖେ ଯାଇଛି। ୧୯୬୯ରେ ଏହି ଲଞ୍ଚପ୍ୟାଡରୁ ଆପୋଲ ୧୧ ଅଭିଯାନରେ ନିଲ୍ ଆର୍ମଷ୍ଟ୍ରେଙ୍ଗ ମହାକାଶକୁ ଯାଇଥିଲେ। ଦ୍ୱିତୀୟ ଭାରତୀୟ ମହାକାଶଚାରୀ ଭାବେ ଶୁଭାଂଶୁ ମହାକାଶକୁ ଯାତ୍ରା କରିଛନ୍ତି। ଏହି ଅଭିଯାନ ପାଇଁ ସୁସ୍ଥ ରହିବା ନିମନ୍ତେ ଶୁଭାଂଶୁ ମାସେ ହେଲା ସଙ୍ଗରୋଧରେ ଥିଲେ। ଏହା ପୂର୍ବରୁ ୪୧

ବର୍ଷ ତଳେ ୧୯୮୪ରେ ଓ୍ୱିଙ୍ଗ କମାଣ୍ଡର ରାକେଶ ଶର୍ମା ପ୍ରଥମ ଭାରତୀୟ ମହାକାଶଚାରୀ ଭାବେ ସୋଭିଏତ ମିଶନରେ ମହାକାଶକୁ ଯାତ୍ରା କରିଥିଲେ। ଅକ୍ସିଅମ-୪ ଅଭିଯାନ ସଫଳ ହେବା ପରେ ଶୁଭାଂଶୁଙ୍କ ମାତାପିତା ଆଶା ଶୁକ୍ଳା ଏବଂ ଶମ୍ଭୁ ଦୟାଲ ଶୁକ୍ଳା ଭାବୁକ ହୋଇ ଯାଇଥିଲେ। ପୁଅର ସଫଳତା ପାଇଁ ତାଳି ବଜାଇ ଖୁସି ମନାଇ ଥିଲେ। କେନ୍ଦ୍ରମନ୍ତ୍ରୀ ଜିତେନ୍ଦ୍ର ସିଂହ ମଧ୍ୟ ଶୁଭେଚ୍ଛା ଜଣାଇଛନ୍ତି।

ମହାକାଶରେ ପହଞ୍ଚିବା ପରେ ଶୁଭାଂଶୁ ଭାରତ ପାଇଁ ବାର୍ତ୍ତା ପଠାଇଛନ୍ତି। ସେ କହିଛନ୍ତି ଯେ ଦେଶବାସୀଙ୍କୁ ପ୍ରଣାମ। ଏହି ଯାତ୍ରା ଅତୁଳନୀୟ ଥିଲା। ୪୧ ବର୍ଷ ପରେ ଆମେ ପୁଣିଥରେ ମହାକାଶରେ ପହଞ୍ଚିଛେ। ଏହା ଏକ ଅଦ୍ଭୁତ ଯାତ୍ରା। ସେକେଣ୍ଡ ପିଛା ୭.୫ କିମି ବେଗରେ ଆମେ ପୃଥିବୀ ଚାରିପଟେ ଘୂରି ବୁଲୁଛୁ। କାନ୍ଧରେ ଲାଗିଥିବା ତ୍ରିରଙ୍ଗା ଆପଣ ସମସ୍ତଙ୍କ ସହ ରହିଛି ବୋଲି କହୁଛି। ଆଇଏସଏସ ପର୍ଯ୍ୟନ୍ତ ମୋର ଏହି ଯାତ୍ରା କେବଳ ଆରମ୍ଭ ନୁହେଁ, ବରଂ ଭାରତର ମାନବ ଅଭିଯାନର ଏହା ପ୍ରାରମ୍ଭ ମାତ୍ର। ସମସ୍ତେ ଏହି ଯାତ୍ରାରେ ଅଂଶ ହୁଅନ୍ତୁ ବୋଲି ମୁଁ ଚାହୁଁଛି। ଆପଣମାନେ ଗର୍ବ କରିବା ଉଚିତ। ଆସନ୍ତୁ ସମସ୍ତେ ମିଳିମିଶି ମହାକାଶକୁ ଭାରତର ମାନବ ଅଭିଯାନର ପ୍ରାରମ୍ଭ କରିବା। ଜୟ ହିନ୍ଦ୍। ଜୟ ଭାରତ। ▶ପୃଷ୍ଠା-୧୦

# ଘୂର୍ଣ୍ଣିବଳୟ ପ୍ରଭାବରେ ବର୍ଷା

■ **ଭୁବନେଶ୍ୱର, ୨୫।୬ (ସମିସ):** ବଙ୍ଗୋପସାଗରରେ ସୃଷ୍ଟି ହୋଇଥିବା ଘୂର୍ଣ୍ଣିବଳୟ ପ୍ରଭାବରେ ରାଜ୍ୟର ବିଭିନ୍ନ ସ୍ଥାନରେ ବର୍ଷା ଜାରି ରହିଛି। ବୁଧବାର ଦିନ ତମାମ ରାଜ୍ୟର ଅଧିକାଂଶ ସ୍ଥାନରେ ବର୍ଷା ଲାଗି ରହିଥିବାରୁ ଜନଜୀବନ ଅସ୍ତବ୍ୟସ୍ତ ହୋଇପଡ଼ିଛି। ଅନ୍ୟପଟେ ଆସନ୍ତା ୨୪ ଘଣ୍ଟା ମଧ୍ୟରେ ଆଉ ଏକ ଲଘୁଚାପ ସୃଷ୍ଟି ହେବାକୁ ଥିବାରୁ ବର୍ଷାର ପ୍ରଭାବ ଆହୁରି ୨ ଦିନ ପର୍ଯ୍ୟନ୍ତ ଜାରି ରହିବାର ସମ୍ଭାବନା ରହିଛି। ଯଦିଓ ଏହି ଲଘୁଚାପ ବିଶେଷ ଘନୀଭୂତ ହେବ ନାହିଁ ମାତ୍ର ଏହାଦ୍ୱାରା ଉତ୍ତର ଓଡ଼ିଶାର କିଛି କିଛି ସ୍ଥାନରେ ଭାରି ବର୍ଷା ହୋଇପାରେ। ଗୁରୁବାର ସୁନ୍ଦରଗଡ଼, ସମ୍ବଲପୁର, କେନ୍ଦୁଝର, ମୟୂରଭଞ୍ଜ ଭଳି ଜିଲ୍ଲାରେ ପ୍ରବଳ ବର୍ଷା ନେଇ ପାଣିପାଗ କେନ୍ଦ୍ର ଆକଳନ କରିଛି। ଏହାସହିତ ବରଗଡ଼, ଦେବଗଡ଼, ଭଦ୍ରକ, କେନ୍ଦ୍ରାପଡ଼ା, ଯାଜପୁର, ଝାରସୁଗୁଡ଼ା, ଅନୁଗୁଳ ଓ ଢେଙ୍କାନାଳରେ ମଧ୍ୟ ବର୍ଷାର ପ୍ରଭାବ ଅଧିକ ରହିପାରେ। ଏହା ବ୍ୟତୀତ ବାଲେଶ୍ୱର, କଟକ, ଜଗତସିଂହପୁର, ପୁରୀ ଓ ଖୋର୍ଦ୍ଧା ଜିଲ୍ଲାରେ ସ୍ୱଳ୍ପରୁ ମଧ୍ୟମ ବର୍ଷା ନେଇ ପାଣିପାଗ କେନ୍ଦ୍ର ଆକଳନ କରିଛି। ଗତ ୩୬ ଘଣ୍ଟା ମଧ୍ୟରେ ବଲାଙ୍ଗିରରେ ୪୬ ମିମି ବର୍ଷା ରେକର୍ଡ ହୋଇଥିବା ବେଳେ ଚାନ୍ଦବାଲି ୪୫, ବାଲେଶ୍ୱର ୪୦, ଭୁବନେଶ୍ୱର ୫୦, କେନ୍ଦୁଝର ୨୮, ଭବାନୀପାଟଣା ୨୦, କୋରାପୁଟ ୪୭, ଜଗତସିଂହପୁର ୩୨, ନବରଙ୍ଗପୁର ୩୬, ରାଉରକେଲାରେ ୨୦ ମିମି ବର୍ଷା ରେକର୍ଡ ହୋଇଛି।

## ମହାପ୍ରଭୁଙ୍କ ମୋଦକ ଚୋରି ପ୍ରସଙ୍ଗ
# ଚାପରେ ମୋଡ଼ ବଦଳିଯିବନି ତ?

■ **ପୁରୀ, ୨୫।୬ (ସମିସ):** ମହାପ୍ରଭୁଙ୍କ ମୋଦକ ଚୋରି ଅଭିଯୋଗ ପ୍ରସଙ୍ଗକୁ ନେଇ ଏବେ କାଠଗଡ଼ାରେ ରାଜ୍ୟ ସରକାର। ଶ୍ରୀମନ୍ଦିର ପ୍ରଶାସନ ଏବଂ ରାଜ୍ୟ ସରକାରଙ୍କୁ ତୀବ୍ର ସମାଲୋଚନା କରୁଛନ୍ତି ଭକ୍ତ। କେବେ ଯାହା ଶୁଣିବାକୁ ମିଳୁ ନ ଥିଲା ଏବେ ତାହା ଘଟୁଛି। ଗତବର୍ଷ ରଥଯାତ୍ରାରେ ବଡ଼ଠାକୁର ଶ୍ରୀବଳଭଦ୍ର ପଡ଼ିଯାଇଥିବାବେଳେ ଏ ବର୍ଷ ରଥଯାତ୍ରା ଆରମ୍ଭରୁ ଦେଖାଦେଇଛି ମହାବିଭ୍ରାଟ। ଅଣସରରେ ଥିବା ଚତୁର୍ଦ୍ଧାବିଗ୍ରହଙ୍କୁ ଲାଗି ପାଇଁ ଆସିଥିବା ଦଶମୂଳ ମୋଦକ ଚୋରି ହୋଇଯାଇଛି। ଏଭଳି ଅଭିଯୋଗ ଆଉ କେହି ନୁହେଁ, ମହାପ୍ରଭୁଙ୍କ ଶ୍ରୀଅଙ୍ଗଲାଗି ସେବକ ତଥା ବଡ଼ଠାକୁର ଶ୍ରୀବଳଭଦ୍ରଙ୍କ ମୁଖ୍ୟ ବାଡ଼ଗ୍ରାହୀ ହଳଧର ଦାସ ମହାପାତ୍ର ଏଭଳି ସଙ୍ଗିନ ଅଭିଯୋଗ ଆଣିଛନ୍ତି। ଏ ନେଇ ସେ ମୁଖ୍ୟ ପ୍ରଶାସକଙ୍କୁ ଚିଠି ଲେଖିଥିବାବେଳେ ଏହାକୁ ନେଇ ସବୁଆଡ଼େ ହଟଚମଟ ସୃଷ୍ଟି ହୋଇଛି। ହେଲେ ଏହି ସମ୍ବେଦନଶୀଳ ପ୍ରସଙ୍ଗକୁ ଆରମ୍ଭରୁ ଦିଗହରା କରିବାକୁ ଚେଷ୍ଟା କରାଯାଇଛି ବୋଲି ଅଭିଯୋଗ ଆଣିଛନ୍ତି କିଛି ଶ୍ରଦ୍ଧାଳୁ। ଭକ୍ତ ମାଧବ ସାହୁ କହିଛନ୍ତି, ଅଭିଯୋଗର ତଦନ୍ତ ସରି ନ ଥିବାବେଳେ ଆଇନ ମନ୍ତ୍ରୀ ଏବଂ ମୁଖ୍ୟ ପ୍ରଶାସକ ଏହା ସତ୍ୟ ଆଧାରିତ ନୁହେଁ ବୋଲି ଗଣମାଧ୍ୟମ ସମ୍ମୁଖରେ ପ୍ରତିକ୍ରିୟା ରଖିଥିଲେ, ଯାହାକି ସନ୍ଦେହ ବଢ଼ାଇଛି। ▶ପୃଷ୍ଠା-୧୦

# ଆଇସିୟୁରୁ କ୍ୟାବିନକୁ ଆସିଲେ ନବୀନ

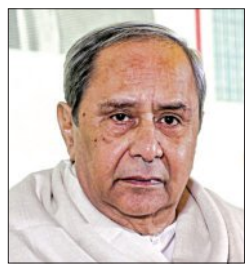

### ସାକ୍ଷାତ କରି ଦ୍ରୁତ ଆରୋଗ୍ୟ କାମନା କଲେ ବିଜେଡି ନେତା
### ରାଜ୍ୟବାସୀଙ୍କୁ ରଥଯାତ୍ରା ଶୁଭେଚ୍ଛା ଜଣାଇବାକୁ ନବୀନଙ୍କ ପରାମର୍ଶ
### ନବୀନଙ୍କ ସ୍ୱାସ୍ଥ୍ୟ ନେଇ ବଡ଼ଭାଇ ପ୍ରେମ ପଟ୍ଟନାୟକଙ୍କ ସହ ଆଲୋଚନା

■ **ଭୁବନେଶ୍ୱର, ୨୫।୬ (ସମିସ):** ମୁମ୍ବାଇ ସ୍ଥିତ କୋକିଳାବେନ ଧୀରୁଭାଇ ଅମ୍ବାନୀ ହସ୍ପିଟାଲରେ ଚିକିତ୍ସାଧୀନ ବିଜେଡି ସୁପ୍ରିମୋ ତଥା ବିରୋଧୀ ଦଳ ନେତା ନବୀନ ପଟ୍ଟନାୟକ ଦ୍ରୁତ ଆରୋଗ୍ୟଲାଭ କରୁଛନ୍ତି। ଗତ ୨୨ ତାରିଖରେ ତାଙ୍କର ଅସ୍ତ୍ରୋପଚାର ହୋଇଥିଲା ଓ ପର୍ଯ୍ୟବେକ୍ଷଣ ନିମନ୍ତେ ତାଙ୍କୁ ଆଇସିୟୁରେ ରଖାଯାଇଥିଲା। ଆଜି ଡାକ୍ତରମାନେ ନବୀନଙ୍କୁ କ୍ୟାବିନ୍‌କୁ ସ୍ଥାନାନ୍ତର କରିଛନ୍ତି। କିଛି ଦିନ ମଧ୍ୟରେ ତାଙ୍କର ଷ୍ଟିଚ୍ ଖୋଲାଯିବା ପରେ ସେ ଓଡ଼ିଶା ପ୍ରତ୍ୟାବର୍ତ୍ତନ କରିବା ନେଇ ସୂଚନା ମିଳିଛି।

ଏହି ଅବସରରେ ଓଡ଼ିଶାର ବହୁ ବିଜେଡି ନେତା ନବୀନଙ୍କୁ ଡ଼ାକ୍ତରଖାନାରେ ଭେଟି ତାଙ୍କୁ ଦ୍ରୁତ ଆରୋଗ୍ୟ କାମନା କରିଛନ୍ତି। ଦଳ ନେତାମାନଙ୍କୁ ଡ଼ାକ୍ତରଖାନାରେ ଦେଖି ନବୀନ ଖୁସି ବ୍ୟକ୍ତ କରିବା ସହ ସେ ପୁରା ଠିକ୍ ଅଛନ୍ତି ବୋଲି କହିଛନ୍ତି। ଏହି ଅବସରରେ ନବୀନ ରାଜ୍ୟବାସୀଙ୍କୁ ରଥଯାତ୍ରା ଶୁଭେଚ୍ଛା ଜଣାଇବାକୁ ବିଜେଡି ନେତାଙ୍କୁ ପରାମର୍ଶ ଦେଇଛନ୍ତି। ▶ପୃଷ୍ଠା-୧୦

# ମୁକୁଳା ଡ୍ରେନ୍ ନେଲା ଆଉ ଏକ ଜୀବନ

### ଗତବର୍ଷ ନାବାଳକ 'ସାଇରାମ', ଏବେ 'ମହେନ୍ଦ୍ର'
### ସହରର ଡ୍ରେନେଜ ବ୍ୟବସ୍ଥାକୁ ନେଇ ଉଠିଲା ପ୍ରଶ୍ନ

■ **ବ୍ରହ୍ମପୁର, ୨୫।୬ (ସମିସ):** ଗତ ବର୍ଷାରେ ପୁରୁଣା ବ୍ରହ୍ମପୁର ଅଞ୍ଚଳର ଲକ୍ଷ୍ମୀନୃସିଂହ ସାହିରେ ମୁକୁଳା ଡ୍ରେନ୍‌ରେ ଭାସି ଜଣେ ନାବାଳକର ଜୀବନ ଯାଇଥିବା ବେଳେ ଚଳିତବର୍ଷ ପୁଣିଥରେ ମୁକୁଳା ଡ୍ରେନ ନେଇଛି ଆଉ ଜଣଙ୍କ ଜୀବନ। ବୁଧବାର ଅପରାହ୍ନରେ ଲଗାଣ ବର୍ଷା ବେଳେ ଏମ୍‌କେସିଜି ମେଡ଼ିକାଲ ଖେଳପଡ଼ିଆ କଡ଼ଦେଇ ଯାଇଥିବା ମୁକୁଳା ଡ୍ରେନରୁ ସ୍ଥାନୀୟ ଲୋକେ ଜଣେ ବ୍ୟକ୍ତିଙ୍କୁ ଭାସି ଯାଉଥିବାବେଳେ ଉଦ୍ଧାର କରିଥିଲେ। ତାଙ୍କୁ ତୁରନ୍ତ ଏମ୍‌କେସିଜି ମେଡ଼ିକାଲର ଆଶୁଚିକିତ୍ସା ବିଭାଗରେ ଭର୍ତ୍ତି କରାଯାଇଥିବା ବେଳେ ସେଠାରେ ଡ଼ାକ୍ତର ମୃତ ଘୋଷଣା କରିଥିଲେ। ମୃତ ବ୍ୟକ୍ତି ଜଣକ ଖାରବେଳନଗର ପ୍ରଥମ ଲାଇନ୍ ନିବାସୀ ମହେନ୍ଦ୍ର ପାଣିଗ୍ରାହୀ। ମହେନ୍ଦ୍ର ଅପରାହ୍ନ ୪ଟାରେ ମେଡ଼ିକାଲ ଠାରୁ ସିଦ୍ଧାର୍ଥ ନଗର ଓ ନୂଆ ବସ୍‌ଷ୍ଟାଣ୍ଡକୁ ସଂଯୋଗ କରିଥିବା ରାସ୍ତାରେ ଯାଉଥିଲେ। ରାସ୍ତାକଡ଼ରେ ଏକ ବୃହତ ଡ୍ରେନ୍ ଦୀର୍ଘଦିନ ହେଲା ମୁକୁଳା ରହିଥିବାରୁ ବର୍ଷାରେ ଜାଣିନପାରି ସେ ପଡ଼ିଯାଇଥିଲେ। ▶ପୃଷ୍ଠା-୧୦

# ମୋହନଙ୍କ 'ମନ୍ତ୍ରୀ ସୂତ୍ର'; ଦଳରେ ଅସହମତି

■ **ଭୁବନେଶ୍ୱର, ୨୫।୬ (ସମିସ):** ଆସନ୍ତା ଶୁକ୍ରବାର ମହାପ୍ରଭୁ ଶ୍ରୀଜଗନ୍ନାଥଙ୍କ ଘୋଷଯାତ୍ରା ପରେ ଯେକୌଣସି ସମୟରେ ଦିନ ମନ୍ତ୍ରିମଣ୍ଡଳର ସମ୍ପ୍ରସାରଣ ହୋଇପାରେ। ଏ ସମ୍ପର୍କରେ ଆପାତତଃ ଚୂଡ଼ାନ୍ତ ନିଷ୍ପତ୍ତି ହୋଇଛି ଓ କେବଳ ତାରିଖ ଘୋଷଣା ବାକି ଅଛି। ମୁଖ୍ୟମନ୍ତ୍ରୀ ନିଜର ମନ୍ତ୍ରିମଣ୍ଡଳ ପରିବର୍ତ୍ତନ ନିମନ୍ତେ ଚୂଡ଼ାନ୍ତ ପ୍ରସ୍ତୁତି କରିଛନ୍ତି ଏବଂ ସମ୍ଭାବ୍ୟ ମନ୍ତ୍ରୀ ଓ ବିଭାଗର ନକ୍ସା ପ୍ରସ୍ତୁତ କରିଛନ୍ତି। ଗୁରୁତ୍ୱପୂର୍ଣ୍ଣ କଥା ହେଉଛି ପ୍ରତି ଲୋକସଭା କ୍ଷେତ୍ରକୁ ଗୋଟିଏ ମନ୍ତ୍ରୀ ବା ଅନୁରୂପ ପାହ୍ୟାର ପଦ ଦେବା ନିମନ୍ତେ ମୋହନ ଚାହୁଁଛନ୍ତି। ମୁଖ୍ୟମନ୍ତ୍ରୀଙ୍କୁ ବାଦ ଦେଲେ ୨୦ ମନ୍ତ୍ରୀ, ବିଧାନସଭା ବାଚସ୍ପତି, ଉପବାଚସ୍ପତି, ମୁଖ୍ୟ ସଚେତକ, ଉପମୁଖ୍ୟ ସଚେତକ, ରାଜ୍ୟ ଯୋଜନା ବୋଡର୍ ଉପାଧ୍ୟକ୍ଷ ପରି ମନ୍ତ୍ରୀ ପାହ୍ୟାଗୁଡ଼ିକୁ ସମାନୁପାତିକ ଭାବରେ ବଣ୍ଟନ ଉପରେ ମୁଖ୍ୟମନ୍ତ୍ରୀ ଗୁରୁତ୍ୱ ଦେଉଛନ୍ତି। ମୋହନଙ୍କ ଏହି ପ୍ରସ୍ତାବକୁ ଦଳର ଶୀର୍ଷ ନେତୃତ୍ୱ ମଧ୍ୟ ସବୁଜ ସଙ୍କେତ ଦେଇଛନ୍ତି। ତେବେ

### ପ୍ରତି ଲୋକସଭା କ୍ଷେତ୍ରକୁ ଗୋଟିଏ ମନ୍ତ୍ରୀ ବା ଅନୁରୂପ ପଦ

ମୁଖ୍ୟମନ୍ତ୍ରୀଙ୍କ ଏହି 'ମନ୍ତ୍ରୀସୂତ୍ର'କୁ ଦଳର କିଛି ଛାମୁଆଁ ନେତା ପସନ୍ଦ କରୁନଥିବା ସୂଚନା ମିଳିଛି। ଏପରିକି ଗୋଟିଏ ସଂସଦୀୟ କ୍ଷେତ୍ରରୁ ରହିଥିବା ଏକାଧିକ ମନ୍ତ୍ରୀଙ୍କ ମଧ୍ୟରୁ କେହି ନା କେହି ବାଦ ପଡ଼ିବାର ଆଶଙ୍କା ଥିବାରୁ ଦଳରେ ଅସନ୍ତୋଷ ସୃଷ୍ଟି ହୋଇଛି।

ମୁଖ୍ୟମନ୍ତ୍ରୀଙ୍କୁ ମିଶାଇ ମନ୍ତ୍ରିମଣ୍ଡଳର ସଦସ୍ୟ ସଂଖ୍ୟା ସର୍ବାଧିକ ୨୨। ରାଜ୍ୟ ବିଜେପିର ସାଂଗଠନିକ ସଂରଚନା, ଜିଲ୍ଲା ତଥା ସଂସଦୀୟ କ୍ଷେତ୍ରୱାରୀ ବିଚାରକୁ ନେଲେ ମୋହନ ସୂତ୍ର ଫିଟ ବସୁନାହିଁ। ଏମିତି ହେଲେ ବହୁ ଟାଣୁଆ ନେତାଙ୍କୁ ମନ୍ତ୍ରୀ ପଦ ହରାଇବାକୁ ପଡ଼ିପାରେ। ଏହାକୁ ନେଇ ଦଳର ଏକ ବଡ଼ ଗୋଷ୍ଠୀ ଏହାକୁ ନେଇ ଅସନ୍ତୋଷ ପ୍ରକାଶ କରୁଥିବା ବେଳେ ଶୀର୍ଷ ନେତୃତ୍ୱ ଏହି ଅସନ୍ତୋଷକୁ କିପରି ପ୍ରଶମିତ କରୁଛନ୍ତି, ସେନେଇ ଉତ୍କଣ୍ଠା ପ୍ରକାଶ ପାଇଛି।

ଗତବର୍ଷ ରଥଯାତ୍ରା ବେଳେ ବ୍ୟାପକ ଅବ୍ୟବସ୍ଥା, ବଡ଼ଠାକୁର ରଥ ଉପରେ ପଡ଼ିଯିବା ଭଳି ବଡ଼ ବିଭ୍ରାଟ ଏବଂ ତତ୍କାଳୀନ ରାଜ୍ୟପାଳଙ୍କ ପୁଅ ଏଏସଓ ବୈକୁଣ୍ଠ ପ୍ରଧାନଙ୍କୁ ମାଡ଼ ମାରିବା ଘଟଣାରେ ଖୁବ୍ ବିବାଦୀୟ ହୋଇ ପଡ଼ିଥିଲେ ରାଜ୍ୟ ସରକାର। ତେଣୁ ଚଳିତ ରଥଯାତ୍ରା ସମୟରେ ରଥଯାତ୍ରାକୁ ଶୃଙ୍ଖଳିତ ଢଙ୍ଗରେ ଆୟୋଜିତ କରିବାକୁ ସରକାର ପୂରା ଜୋର୍ ଲଗାଇ ଦେଇଥିବା ବେଳେ ଘୋଷଯାତ୍ରା ମଝିରେ ମନ୍ତ୍ରିମଣ୍ଡଳ ସମ୍ପ୍ରସାରଣ ପରି ରିସ୍କ ନେବାକୁ ଚାହୁଁନାହାନ୍ତି। ଘୋଷଯାତ୍ରା ସୁରୁଖୁରୁରେ ସମ୍ପନ୍ନ ହେବା ପରେ ହିଁ ମୁଖ୍ୟମନ୍ତ୍ରୀ ନିଜ ଟିମର ସମ୍ପ୍ରସାରଣ କରିବେ। ସମ୍ପ୍ରସାରଣ ପାଇଁ ଗତ ▶ପୃଷ୍ଠା-୧୦


SIKSHA 'O' ANUSANDHAN
(DEEMED TO BE UNIVERSITY)

SAAT-2025

Empowering students for a brighter future

HOTEL MANAGEMENT PROGRAMMES
- BHMCT (Bachelor of Hotel Management and Catering Technology)
- MBA (Hospitality Management)

APPROVAL & RECOGNITIONS
- Approved by UGC and AICTE
- Re-accredited by NAAC with A++ Grade
- Granted with Category-1 Graded Autonomy by UGC
- NBA Accredited Programmes

NIRF INDIA RANKINGS 2024
- 14th Best in University Category

INTERNATIONAL RANKINGS 2025
- Ranked in QS World Rankings 2025
- Ranked in Times World Rankings 2025

To apply for admission through SAAT, Please visit: www.soa.ac.in

# ଇରାନ ପରମାଣୁ କାର୍ଯ୍ୟକ୍ରମ ଆରମ୍ଭ କଲେ ଆକ୍ରମଣ ହେବ

ୱାସିଂଟନ, ୨୫।୬(ଏଜେନ୍ସି): ଇରାନର ତିନିଟି ପରମାଣୁ କେନ୍ଦ୍ରକୁ ବୋମାମାଡ଼ ଆକ୍ରମଣ ସଂପୂର୍ଣ୍ଣ ରୂପେ ଧ୍ୱଂସ କରିଦିଆଯାଇଛି । ଏହାସତ୍ତ୍ୱେ ଇରାନ ପୁଣି ପରମାଣୁ କାର୍ଯ୍ୟକ୍ରମ ଆରମ୍ଭ କଲେ ଆମେରିକା ଆକ୍ରମଣ କରିବାକୁ ପଛାଇବ ନାହିଁ । ଆଜି ଏଭଳି ଧମକ ଦେଇଛନ୍ତି ଆମେରିକାର ରାଷ୍ଟ୍ରପତି ଟ୍ରମ୍ପ । ସେ କହିଛନ୍ତି ଯେ ଇରାନର ପରମାଣୁ କେନ୍ଦ୍ର ଏଭଳି କ୍ଷତିଗ୍ରସ୍ତ ହୋଇଛି ଯେ ନିକଟ ଭବିଷ୍ୟତରେ ପରମାଣୁ କାର୍ଯ୍ୟକ୍ରମ ଆରମ୍ଭ କରିବାକୁ ଏହା ସମର୍ଥ ହୋଇପାରିବ ନାହିଁ । ବୋମାମାଡ଼ରେ ଇରାନୀ ପରମାଣୁ କେନ୍ଦ୍ରର ବିଶେଷ କ୍ଷତିଗ୍ରସ୍ତ ହୋଇନାହିଁ ବୋଲି ଆମେରିକୀୟ ପ୍ରତିରକ୍ଷା ବିଭାଗର ରିପୋର୍ଟ ପ୍ରକାଶ ପାଇଥିବା ବେଳେ ଏହାକୁ ମିଛ କହିଛନ୍ତି ଟ୍ରମ୍ପ । ବିବିସି ସୂତ୍ରରୁ ମିଳିଥିବା ରିପୋର୍ଟ ଅନୁଯାୟୀ ଆମେରିକାର ବୋମାମାଡ଼ ପରେ ସେହି ଦେଶର ପ୍ରତିରକ୍ଷା ବିଭାଗ ପେଣ୍ଟାଗନ୍ ଏକ ଅନୁଧ୍ୟାନ ରିପୋର୍ଟ ପ୍ରସ୍ତୁତ କରିଛି । ଏହି ରିପୋର୍ଟ କେତେକ ଗଣମାଧ୍ୟମରେ ପ୍ରଘଟ ହୋଇଛି । ପେଣ୍ଟାଗନ ରିପୋର୍ଟରେ କୁହାଯାଇଛି ଯେ ଇରାନୀ ପରମାଣୁ କେନ୍ଦ୍ର ବିଶେଷ କ୍ଷତିଗ୍ରସ୍ତ ହୋଇନାହିଁ । ପେଣ୍ଟାଗନ ଏମିତି କୌଣସି ରିପୋର୍ଟ ପ୍ରସ୍ତୁତ କରିନାହିଁ ଏବଂ ଏହା ଫେକ୍ ନ୍ୟୁଜ୍ ବୋଲି ଉଲ୍ଲେଖ କହିଛନ୍ତି ଟ୍ରମ୍ପ । ବୋମାମାଡ଼ ପୂର୍ବରୁ ଇରାନ ଏହାର ପରମାଣୁ କେନ୍ଦ୍ରରୁ ୪୦୦ କିଲୋଗ୍ରାମ ଓଜନର ୟୁରାନିୟମ୍ ହଟାଇନେଇଥିଲା ବୋଲି ଯେଉଁ ରିପୋର୍ଟ ପ୍ରକାଶ ପାଇଛି ତାହାକୁ ମଧ୍ୟ ମିଛ ବୋଲି କହିଛନ୍ତି ଟ୍ରମ୍ପ । ହ୍ୱାଇଟ୍ ହାଉସ୍ ପକ୍ଷରୁ ମଧ୍ୟ ବିବୃତି ଜାରି କରି କୁହାଯାଇଛି ଯେ ରାଷ୍ଟ୍ରପତି ଟ୍ରମ୍ପଙ୍କୁ ଅଡୁଆରେ ପକାଇବା ଲାଗି ଏଭଳି ମିଛ ଖବର ପ୍ରକାଶ ପାଉଛି ।

■ ମାନିଲା ଇରାନ, ପରମାଣୁ କେନ୍ଦ୍ର କ୍ଷତିଗ୍ରସ୍ତ ହୋଇଛି

■ ବିଶେଷ କ୍ଷତିଗ୍ରସ୍ତ ହୋଇନି: ପେଣ୍ଟାଗନ୍ ରିପୋର୍ଟ

ଗଣମାଧ୍ୟମ ସହିତ ଆଜି କଥାବାର୍ତ୍ତା ବେଳେ ଟ୍ରମ୍ପ କହିଲେ ଯେ ଇରାନ ଓ ଇସ୍ରାଏଲ ମଧ୍ୟରେ ଯୁଦ୍ଧ ବନ୍ଦ ରହିଛି । ସେମାନେ ଆଉ ଯୁଦ୍ଧ କରିବେ ନାହିଁ । ଏହି ଯୁଦ୍ଧ ବନ୍ଦ କରିବା ଲାଗି ଇରାନର ପରମାଣୁ କେନ୍ଦ୍ର ଉପରେ ସେ ବୋମାମାଡ଼ କରିଥିଲେ । ଏହି ବୋମାମାଡ଼କୁ ସେ ହିରୋସିମା ପରମାଣୁ ଆକ୍ରମଣ ସହ ତୁଳନା କରିଥିଲେ । ସେ କହିଥିଲେ ଯେ ଇରାନ ଓ ଇସ୍ରାଏଲ ସ୍କୁଲ ପିଲା ଭଳି ଲଢୁଥିଲେ । ସେମାନଙ୍କୁ ବନ୍ଦ କରିବା ଲାଗି ଏଭଳି ବୋମାମାଡ଼ କରାଯାଇଥିଲା । ଯୁଦ୍ଧବିରତି ଉଲ୍ଲଂଘନ ପରେ ସେ ଦେଇଥିବା ଅଶ୍ଳୀଳ ମନ୍ତବ୍ୟ ସଂପର୍କରେ ପ୍ରଶ୍ନ ହେବାରୁ ସେ କହିଲେ ଇରାନ ଓ ଇସ୍ରାଏଲ ସ୍କୁଲ ପିଲାଙ୍କ ପରି ଲଢୁଥିଲେ । ସେମାନଙ୍କୁ ରାସ୍ତାକୁ ଆଣିବା ଲାଗି ଏଭଳି ଭାଷା ଜରୁରି । ସେମାନେ ୧୨ ଦିନ ଧରି ଯୁଦ୍ଧ ଚଳାଇଥିଲେ ଏବଂ ଏଥିରେ ଶହ ଶହ ଲୋକ ପ୍ରାଣ ହରାଇଛନ୍ତି । ଆମେରିକା ବୋମାମାଡ଼ କରିନଥିଲେ ସେମାନେ ଏବେ ବି ଯୁଦ୍ଧ ଜାରି ରଖିଥାଆନ୍ତେ ।

ଇତିମଧ୍ୟରେ ଇରାନ ପ୍ରଥମ ଥର ଲାଗି ସ୍ୱୀକାର କରିଛି ଯେ ଆମେରିକାର ବୋମାମାଡ଼ରେ ଏହାର ତିନିଟି ଯାକ ପରମାଣୁ କେନ୍ଦ୍ର ଭୀଷଣ କ୍ଷତିଗ୍ରସ୍ତ ହୋଇଛି । ଇରାନ ବିଦେଶ ବିଭାଗର ମୁଖପାତ୍ର କହିଛନ୍ତି, ଇରାନର ପରମାଣୁ କେନ୍ଦ୍ର ବ୍ୟାପକ କ୍ଷତିଗ୍ରସ୍ତ ହୋଇଛି, ଏଥିରେ କୌଣସି ସନ୍ଦେହ ନାହିଁ । ତେବେ ଏସଂପର୍କରେ ସେ ଅଧିକ କିଛି ତଥ୍ୟ ଦେବାକୁ ମନା କରିଦେଇଛନ୍ତି । ଏହାପୂର୍ବରୁ ଇରାନ କହୁଥିଲା ଯେ ଆମେରିକାର ବୋମାମାଡ଼ରେ ପରମାଣୁ କେନ୍ଦ୍ରର ବିଶେଷ କ୍ଷତି ହୋଇନାହିଁ । ସୂଚନାଯୋଗ୍ୟ ଯେ ଜୁନ୍ ୨୨ ତାରିଖରେ ଆମେରିକାର ବି-୨ ବୋମାବର୍ଷୀ ବିମାନ ଇରାନ ନତାଞ୍ଜ, ଫରଦୋ ଏବଂ ଇସଫାହାନ ପରମାଣୁ କେନ୍ଦ୍ର ଉପରେ ବଙ୍କର ବଷ୍ଟର ବୋମାମାଡ଼ କରି ଧ୍ୱସ୍ତ କରିଦେଇଥିଲା ।

# ନାଟୋ ଶିଖର ସମ୍ମିଳନୀରେ ଟ୍ରମ୍ପଙ୍କ ଏଜେଣ୍ଡାକୁ ବିରୋଧ

ହେଗ୍, ୨୫।୬ (ଏଜେନ୍ସି): ନେଦରଲାଣ୍ଡର ହେଗ୍ ସହରରେ ନର୍ଥ ଆଟଲାଣ୍ଟିକ ଟ୍ରିଟି ଅର୍ଗାନାଇଜେସନ (ନାଟୋ) ସମ୍ମିଳନୀ ଚାଲିଛି । ଏହାର ଦ୍ୱିତୀୟ ଦିନରେ ବୁଧବାର ଅନେକ ପ୍ରମୁଖ ବୈଠକ ବସିଛି । ନାଟୋ ଇତିହାସରେ ଏହାକୁ ସବୁଠୁ ଗୁରୁତ୍ୱପୂର୍ଣ୍ଣ ବୈଠକ କୁହାଯାଉଛି । ମଧ୍ୟପ୍ରାଚ୍ୟରେ ଉତ୍ତେଜନା ଲାଗି ରହିଥିବାବେଳେ ଏହି ସମ୍ମିଳନୀ ଚାଲିଛି । ଏହି ବୈଠକରେ ବି ଆମେରିକା ରାଷ୍ଟ୍ରପତି ଡୋନାଲ୍ଡ ଟ୍ରମ୍ପଙ୍କୁ ବଡ଼ ଝଟ୍‌କା ଲାଗିଛି । ଟ୍ରମ୍ପଙ୍କ ଦାବି ଅନୁଯାୟୀ ପ୍ରତିରକ୍ଷା ବ୍ୟୟରେ ୟୁରୋପୀୟ ଦେଶ ଗୁଡିକର ଅଂଶଧନ ବୃଦ୍ଧି କରିବାକୁ ଏଜେଣ୍ଡା ରଖା ଯାଇଛି । ସବୁ ସଦସ୍ୟ ରାଷ୍ଟ୍ର ଜିଡିପିର ୫ ପ୍ରତିଶତ ପ୍ରତିରକ୍ଷା ଉପରେ ଖର୍ଚ୍ଚ କରନ୍ତୁ ବୋଲି ଟ୍ରମ୍ପ ଚାହୁଁଛନ୍ତି । କିନ୍ତୁ ଏବେ ୟୁରୋପୀୟ ରାଷ୍ଟ୍ରଗୁଡିକର ମୋଟ ଯୋଗଦାନ ମାତ୍ର ୩୦ ପ୍ରତିଶତ ରହିଛି । ଏହା ଜିଡିପିର କେବଳ ୨ ପ୍ରତିଶତ । ଆମେରିକା ନାଟୋକୁ ବହୁତ ଅର୍ଥ ଦେଉଛି, କିନ୍ତୁ ଅନ୍ୟ ଦେଶ ନିଜ ଦାୟିତ୍ୱ ଠିକ୍‌ରେ ନିର୍ବାହ କରୁନାହାନ୍ତି ବୋଲି ଟ୍ରମ୍ପ କହୁଛନ୍ତି । ମାତ୍ର ପ୍ରତିରକ୍ଷା ଖର୍ଚ୍ଚ ବଢ଼ାଇବାକୁ

■ ପ୍ରତିରକ୍ଷା ବ୍ୟୟ ବଢ଼ାଇବାକୁ ମନାକଲା ସ୍ପେନ

■ ଫ୍ରାନ୍ସ, ଇଟାଲୀ, କାନାଡ଼ାର ବି ବିରୋଧ

■ ଆର୍ଟିକଲ୍-୫କୁ ନେଇ ମତଭେଦ

ସ୍ପେନ ସିଧା ମନା କରିଦେଇଛି । ସେହିପରି ଫ୍ରାନ୍ସ, ଇଟାଲୀ ଏବଂ କାନାଡ଼ା ମଧ୍ୟ ଟ୍ରମ୍ପଙ୍କ ସହ ସହମତ ନାହାନ୍ତି ।

ଏହା ପୂର୍ବରୁ ସଂଗଠରେ ମତଭେଦ ଥିବା ସାମ୍ନାକୁ ଆସିଥିଲା । ନାଟୋ ଦେଶଙ୍କ ପ୍ରତିରକ୍ଷା ଖର୍ଚ୍ଚକୁ ନେଇ ସଦସ୍ୟ ରାଷ୍ଟ୍ରଙ୍କ ମଧ୍ୟରେ ମତଭେଦ ହୋଇଥିଲା । ନାଟୋ ମହାସଚିବ ମାର୍କ ରୁଟେ କହିଥିଲେ ଯେ ସଂଗଠନ ୟୁକ୍ରେନ ଭଳି ସମସ୍ୟାର ସମାଧାନ କରିପାରିବ । କିନ୍ତୁ ଟ୍ରମ୍ପ ନାଟୋର ସବୁଠୁ ଗୁରୁତ୍ୱପୂର୍ଣ୍ଣ ଚୁକ୍ତି ଆର୍ଟିକଲ୍-୫ (ପରସ୍ପରର ସୁରକ୍ଷା ପ୍ରତିଶ୍ରୁତି) ଉପରେ ପ୍ରତ୍ୟକ୍ଷ ସମର୍ଥନ ଦେବାକୁ ମନା କରିଦେଇଛନ୍ତି । ଟ୍ରମ୍ପଙ୍କ ଏହି ପଦକ୍ଷେପକୁ ନେଇ ଦ୍ୱିତୀୟ ଦିନରେ ମଧ୍ୟ ତୀବ୍ର ପ୍ରତିକ୍ରିୟା ପ୍ରକାଶ ପାଇଥିଲା । ସେହିପରି ପ୍ରତିରକ୍ଷା ବଜେଟକୁ ନେଇ ଟ୍ରମ୍ପଙ୍କ ଆଭିମୁଖ୍ୟ ଉପରେ ମଧ୍ୟ ୟୁରୋପୀୟ ଦେଶଗୁଡିକ ଅନେକ ନିଷ୍ପତ୍ତି ନେଇପାରନ୍ତି । ନାଟୋରେ ମତଭେଦ ଥିବା ସମୟରେ ଟ୍ରମ୍ପଙ୍କୁ ଲକ୍ଷ୍ୟ ରଖି ରୁଟେ ଏକ ନୂଆ ପ୍ରସ୍ତାବ ରଖିଛନ୍ତି । ସେ ସଦସ୍ୟ ଦେଶଙ୍କୁ ଜିଡିପିର ୩.୫ ପ୍ରତିଶତ ସିଧାସଳଖ ସେନା ଏବଂ ଅସ୍ତ୍ରଶସ୍ତ୍ର ଉପରେ ଖର୍ଚ୍ଚ କରିବାକୁ କହିଛନ୍ତି । ଆଉ ୧.୫ ପ୍ରତିଶତ ପ୍ରତିରକ୍ଷା ସମ୍ବନ୍ଧିତ ଖର୍ଚ୍ଚ ଉପରେ କରିବାକୁ ପ୍ରସ୍ତାବ ଦେଇଛନ୍ତି । କିନ୍ତୁ ଏହି ଲକ୍ଷ୍ୟ ହାସଲ କରିବାକୁ ୟୁରୋପୀୟ ଦେଶଗୁଡିକ ପାଇଁ ଆହୁରି ୧୦ ବର୍ଷ ଲାଗିଯିବ । କିନ୍ତୁ ସ୍ପେନ ଏହାକୁ ବିରୋଧ କରିଛି ।

# ଏମର୍ଜେନ୍ସିକୁ ୫୦ ବର୍ଷ: ମୌନ ପ୍ରାର୍ଥନା କଲେ ପ୍ରଧାନମନ୍ତ୍ରୀ

ନୂଆଦିଲ୍ଲୀ, ୨୫।୬ (ଏଜେନ୍ସି): ଏମର୍ଜେନ୍ସିକୁ ବୁଧବାର ୫୦ ବର୍ଷ ପୂରଣ ହୋଇଛି । ୧୯୭୫ ଜୁନ୍ ୨୫ରେ ପୂର୍ବତନ ପ୍ରଧାନମନ୍ତ୍ରୀ ଇନ୍ଦିରା ଗାନ୍ଧୀ ଦେଶରେ ଜରୁରୀକାଳୀନ ସ୍ଥିତି ଘୋଷଣା କରିଥିଲେ । ଏହା ୧୯୭୭ ମାର୍ଚ୍ଚ ୨୧ ଅର୍ଥାତ୍ ୨୧ ମାସ ପର୍ଯ୍ୟନ୍ତ କାର୍ଯ୍ୟକାରୀ ହୋଇଥିଲା । ବିଜେପି ଏହି ଦିନକୁ 'ସମ୍ବିଧାନ ହତ୍ୟା ଦିବସ' ପାଳନ କରୁଛି । ଏମର୍ଜେନ୍ସିକୁ ନେଇ ଏବେ ରାଜନୀତି ଜୋର ଧରିଛି । ପ୍ରଧାନମନ୍ତ୍ରୀ ନରେନ୍ଦ୍ର ମୋଦୀଙ୍କ ନେତୃତ୍ୱରେ ଆଜି କ୍ୟାବିନେଟ ବୈଠକ ବସିଛି । ଏଥିରେ ଏକ ପ୍ରସ୍ତାବ ପାରିତ କରାଯାଇଛି । ପୀଡ଼ିତଙ୍କୁ ଶ୍ରଦ୍ଧାଞ୍ଜଳୀ ଦେବା ପାଇଁ ୨ ମିନିଟ୍‌ର ମୌନ ପ୍ରାର୍ଥନା କରାଯାଇଛି । ସେହିପରି କ୍ୟାବିନେଟ ବୈଠକରେ ତିନୋଟି ବଡ଼ ନିଷ୍ପତ୍ତି ନିଆଯାଇଛି । ପୁନେ ମେଟ୍ରୋର ସମ୍ପ୍ରସାରଣ ଲାଗି ୩୬୨୬ କୋଟି ଟଙ୍କା ପ୍ରଦାନ କରାଯାଇଥିବାବେଳେ ଝାଡ଼ଖଣ୍ଡର ଝରିଆ ଅଣ୍ଡରଗ୍ରାଉଣ୍ଡ ଫାୟର ଲାଗି ୫୯୪୦ କୋଟି ଟଙ୍କାର ସଂଶୋଧିତ ମାଷ୍ଟର ପ୍ଲାନକୁ ଅନୁମୋଦନ ଦିଆଯାଇଛି । ଆଗ୍ରାରେ ୧୧୧ କୋଟି ବ୍ୟୟରେ ଅନ୍ତର୍ଜାତୀୟ ଆଳୁ କେନ୍ଦ୍ର ପ୍ରତିଷ୍ଠା କରାଯିବ ବୋଲି କ୍ୟାବିନେଟରେ ନିଷ୍ପତ୍ତି ନିଆଯାଇଛି ।

■ କଂଗ୍ରେସ ଗଣତନ୍ତ୍ରକୁ କଏଦ କରିଥିଲା: ମୋଦୀ

■ ମିଛ ଲୁଚାଇବାକୁ ନାଟକ କରୁଛନ୍ତି: ଖଡ଼ଗେ

ଏହା ପୂର୍ବରୁ ପ୍ରଧାନମନ୍ତ୍ରୀ ମୋଦୀ ଜରୁରୀକାଳୀନ ସ୍ଥିତିକୁ ନେଇ କଂଗ୍ରେସକୁ ନିଶାଣ କରିଥିଲେ । ସେ ସାମାଜିକ ଗଣମାଧ୍ୟମରେ ଲେଖିଥିଲେ ଯେ ଆଜିର ଦିନରେ କଂଗ୍ରେସ ଗଣତନ୍ତ୍ରକୁ କଏଦ କରି ନେଇଥିଲା । ଗଣମାଧ୍ୟମର ସ୍ୱାଧୀନତାକୁ ଶେଷ କରି ଦେଇଥିଲା । ସଂସଦର ସ୍ୱରକୁ ଚପାଇ ଦିଆଯାଇଥିଲା । ଅଦାଲତକୁ ନିୟନ୍ତ୍ରଣ କରିବାକୁ ପ୍ରୟାସ କରାଯାଇଥିଲା । ଏହା ଭାରତର ଗଣତାନ୍ତ୍ରିକ ଇତିହାସର ସବୁଠୁ କଳା ଅଧ୍ୟାୟ ଥିଲା । ଭାରତର ଗଣତାନ୍ତ୍ରିକ ସିଦ୍ଧାନ୍ତକୁ ରକ୍ଷା କରିବା ଆମର କର୍ତ୍ତବ୍ୟ । ସ୍ୱାଧୀନତା ସଂଗ୍ରାମୀଙ୍କ ସାମୂହିକ ଉଦ୍ୟମ ଲାଗି କଂଗ୍ରେସ ସରକାର ଗଣତନ୍ତ୍ରକୁ ପୁନଃ ପ୍ରତିଷ୍ଠା ସହିତ ନିର୍ବାଚନ କରାଇ ଥିଲେ । କିନ୍ତୁ ଏଥିରେ ଶୋଚନୀୟ ପରାଜୟବରଣ କରିଥିଲେ । ଏମର୍ଜେନ୍ସି ବିରୋଧରେ ଲଢିଥିବା ବ୍ୟକ୍ତିଙ୍କୁ ମୋଦୀ ସଲାମ କରିଛନ୍ତି ।

ଏହାକୁ ନେଇ କଂଗ୍ରେସ ଅଧ୍ୟକ୍ଷ ମଲ୍ଲିକାର୍ଜୁନ ଖଡଗେ ଦିଲ୍ଲୀରେ ସାମ୍ବାଦିକ ସମ୍ମିଳନୀ କରି ପ୍ରଧାନମନ୍ତ୍ରୀଙ୍କୁ ଜବାବ ଦେଇଛନ୍ତି । ଏମାନେ ନିଜ ଭୁଲ୍ ଛପାଇବା ପାଇଁ ନାଟକ କରୁଥିବା କହିଛନ୍ତି । ଦେଶର ସ୍ୱାଧୀନତା ଆନ୍ଦୋଳନ ଏବଂ ସମ୍ବିଧାନ ନିର୍ମାଣରେ ଯାହାର କୌଣସି ଯୋଗଦାନ ନାହିଁ ସେ ସବୁବେଳେ ସମ୍ବିଧାନ ବିରୋଧରେ ଆଲୋଚନା କରୁଛନ୍ତି । ଆମ୍ବେଦକର, ନେହେରୁ ଏବଂ ସମ୍ବିଧାନ ସଭା ଯେଉଁ ସମ୍ବିଧାନ ପ୍ରସ୍ତୁତ କରିଥିଲା ତାହାକୁ ସେମାନେ ରାମଲୀଳା ମୈଦାନରେ ଜଳାଇ ଥିଲେ । ଆମ୍ବେଦକର, ନେହେରୁ, ଗାନ୍ଧୀଙ୍କ ଫଟୋ ମଧ୍ୟ ଜଳାଇ ଥିଲେ । ସମ୍ବିଧାନରେ ମନୁସ୍ମୃତିର ଅଂଶ ନ ଥିବାରୁ ସେମାନେ ଏହାକୁ ମାନୁନାହାନ୍ତି ।

# ଶଶୀ ଥରୁର-ଖଡ଼ଗେ ମୁହାଁମୁହିଁ

ନୂଆଦିଲ୍ଲୀ, ୨୫।୬ (ଏଜେନ୍ସି): ପ୍ରଧାନମନ୍ତ୍ରୀ ନରେନ୍ଦ୍ର ମୋଦୀଙ୍କୁ ପ୍ରଶଂସା କରିବାକୁ ନେଇ କଂଗ୍ରେସରେ ବିବାଦ ସୃଷ୍ଟି ହୋଇଛି । ସାଂସଦ ଶଶୀ ଥରୁର ମୋଦୀଙ୍କୁ ପ୍ରଶଂସା କରିଛନ୍ତି । ଏହାକୁ ନେଇ ସେ ବିଜେପିରେ ସାମିଲ ହେବେ ବୋଲି ଚର୍ଚ୍ଚା ହେଉଛି । ତେବେ ମୋଦୀଙ୍କୁ ପ୍ରଶଂସାକୁ ନେଇ କଂଗ୍ରେସ ଅଧ୍ୟକ୍ଷ ମଲ୍ଲିକାର୍ଜୁନ ଖଡଗେ ଏବଂ ଥରୁର ମୁହାଁମୁହିଁ ହୋଇଛନ୍ତି । ସମାଲୋଚନା କରି ଖଡଗେ କହିଛନ୍ତି ଯେ ସେ ଇଂରାଜୀ ପଢି ପାରନ୍ତି ନାହିଁ । କିନ୍ତୁ ଥରରୁଙ୍କ ଭାଷା ବହୁତ ବଢ଼ିଆ । ଆମେ ତାଙ୍କୁ ଦଳର କାର୍ଯ୍ୟନିର୍ବାହୀ କମିଟିର ସଦସ୍ୟ ନିଯୁକ୍ତ କରିଛୁ । ସବୁ ବିରୋଧୀ ମିଶି ସେନା ସହ ଥିବା କହିଥିଲେ । ଆମ ପାଇଁ ଦେଶ ପ୍ରଥମ, କିନ୍ତୁ କିଛି ଲୋକଙ୍କ ପାଇଁ ମୋଦୀ ପ୍ରଥମ । ଏହାର କିଛି ସମୟ ପରେ ଥରୁର ସାମାଜିକ ଗଣମାଧ୍ୟମରେ ଏକ ପୋଷ୍ଟ କରି ନାମ ନ ନେଇ ଖଡଗେଙ୍କୁ ଜବାବ ଦେଇଛନ୍ତି । ସେ କହିଛନ୍ତି ଯେ ଉଡ଼ିବା ପାଇଁ ଅନୁମତି ମାଗିବାକୁ ପଡେ ନାହିଁ । ଡେଣା ତୁମ ନିଜର । ଆଉ ଆକାଶ କାହାର ନୁହେଁ । ଏହା ପୂର୍ବରୁ 'ଦ ହିନ୍ଦୁ'ରେ ଏକ ସ୍ତମ୍ଭ ଲେଖି ଥରୁର ପ୍ରଧାନମନ୍ତ୍ରୀଙ୍କ ବିଦେଶ ନୀତି ଏବଂ କାମ କରିବାରୁ ଶୈଳୀକୁ ପ୍ରଶଂସା କରିଥିଲେ । ତାଙ୍କୁ ଅଧିକ ସମର୍ଥନ ମିଳିବା ଆବଶ୍ୟକ ବୋଲି କହିଥିଲେ । ପରେ କଂଗ୍ରେସ ଏହାକୁ ଥରୁରଙ୍କ ବ୍ୟକ୍ତିଗତ ମତ କହିଥିଲା ।

# ରାସାୟନିକ କାରଖାନାରେ ନିଆଁ; ୪ ମୃତ

ନୂଆଦିଲ୍ଲୀ, ୨୫।୬ (ଏଜେନ୍ସି): ନୂଆଦିଲ୍ଲୀର ରିଠାଲା ଅଞ୍ଚଳର ମେଟ୍ରୋ ଷ୍ଟେସନ ନିକଟରେ ଥିବା ଏକ ରାସାୟନିକ କାରଖାନାରେ ବୁଧବାର ରାତିରେ ଭୟଙ୍କର ଅଗ୍ନିକାଣ୍ଡ ଘଟିଛି । ଏଥିରେ ୪ ଜଣଙ୍କର ମୃତ୍ୟୁ ହୋଇଛି । କିଛି ଲୋକ ଆହତ ହୋଇଥିବା ମଧ୍ୟ ସୂଚନା ମିଳିଛି । ଏହାର ସୂଚନା ପାଇ ଅଗ୍ନିଶମ ବିଭାଗ ଘଟଣାସ୍ଥଳରେ ପହଞ୍ଚିଛି । ୧୬ଟି ଦମକଳ ଗାଡ଼ି ନିଆଁ ଲିଭା କାର୍ଯ୍ୟରେ ଲାଗିଛି । ଏହା ନିକଟରେ ଏକ ଆବାସିକ ଅଞ୍ଚଳ ଅଛି । ଏଠାରେ ନିୟମ ପାଳନ ନ କରି ଅନେକ କାରଖାନା ଚାଲୁଅଛି । ଏଥିଯୋଗୁଁ ନିରୀହ ଲୋକମାନେ ପ୍ରବାହିତ ହେଉଛନ୍ତି । ସୂଚନା ଅନୁଯାୟୀ କାରଖାନାର କାନ୍ଥ ଭାଙ୍ଗିବା ପାଇଁ ଜେସିବି ମେସିନର ସାହାଯ୍ୟ ମଧ୍ୟ ନିଆଯାଉଛି । ଅଗ୍ନିକାଣ୍ଡର କାରଣ ଏପର୍ଯ୍ୟନ୍ତ ଜଣାପଡ଼ି ନାହିଁ ।

# ବାଦଲଫଟା ବର୍ଷା; ଭାସିଗଲେ ୨୦ ଶ୍ରମିକ

ଧର୍ମଶାଳା, ୨୫।୬ (ଏଜେନ୍ସି): ହିମାଚଳ ପ୍ରଦେଶର ଧର୍ମଶାଳାରେ ବୁଧବାର ପ୍ରବଳ ବର୍ଷା ହୋଇଛି । ଏଥିଯୋଗୁଁ ଖନିୟାରା ଅଞ୍ଚଳର ସୋକଣି ଦାକୋଟ ସ୍ଥିତ ଇନ୍ଦିରା ପ୍ରିୟଦର୍ଶିନୀ ହାଇଡ୍ରାଲ ପ୍ରୋଜେକ୍ଟରେ କାମ କରୁଥିବା ୧୫-୨୦ ଶ୍ରମିକ ମନୁଣୀ ଖଡ ନଦୀର ପ୍ରଖର ସୁଅରେ ଭାସି ଯାଇଛନ୍ତି । ଏ ପର୍ଯ୍ୟନ୍ତ ଦୁଇ ଜଣଙ୍କ ମୃତଦେହ ଉଦ୍ଧାର କରାଯାଇଛି । ଅନ୍ୟମାନଙ୍କ ସନ୍ଧାନ ଜାରି ରହିଛି । ଅନ୍ୟ ଦିନରେ ମନୁଣୀ ନଦୀ ଶୁଖି ଯାଇଥାଏ । କିନ୍ତୁ ବର୍ଷା ଯୋଗୁଁ ଅଚାନକ ବନ୍ୟା ଆସି ଯାଇଥିଲା । ନଦୀ କୂଳରେ ଅସ୍ଥାୟୀ ଘର ନିର୍ମାଣ କରି ଏହି ଶ୍ରମିକ ରହୁଥିଲେ । ତେଣୁ ବନ୍ୟା ସଂସ୍ପର୍ଶରେ ଆସି ଯାଇଥିଲେ । ସେହିପରି କୁଲୁ ଜିଲ୍ଲାର ଜିଭା ନଳାରେ ବାପା-ଝିଅ ସମେତ ୩ ଜଣ ଭାସି ଯାଇଛନ୍ତି । ସେହିପରି ବୁଧବାର ସକାଳେ ହଲଦ୍ୱାନୀରେ ଏକ କାର୍ କେନାଲରେ ଭାସି ଯାଇଛି । ଏଥିରେ ୪ ଜଣଙ୍କ ମୃତ୍ୟୁ ହୋଇଛି ।

# ପରକୀୟା ପ୍ରୀତି, ଋଣ, ଆଉ ହତ୍ୟା

## ପ୍ରେମିକ ସହ ମିଶି ସ୍ୱାମୀକୁ ମାରିଲା ସ୍ତ୍ରୀ

ଅମରାବତୀ, ୨୫।୬ (ଏଜେନ୍ସି): ମଧ୍ୟପ୍ରଦେଶ ଇନ୍ଦୋରର ରାଜା ରଘୁବଂଶୀଙ୍କୁ ସିଲଂରେ ହତ୍ୟା କରିବା ମାମଲାକୁ ନେଇ ସାରା ଦେଶରେ ଚର୍ଚ୍ଚା ହେଉଛି । ଏଭଳି ସମୟରେ ଆନ୍ଧ୍ର ପ୍ରଦେଶରୁ ଏହାଠାରୁ ଜଘନ୍ୟ ହତ୍ୟାକାଣ୍ଡ ସାମ୍ନାକୁ ଆସିଛି । ପ୍ରେମିକ ସହ ମିଶି ଗୁଣ୍ଡା ଲଗାଇ ସ୍ତ୍ରୀ ସ୍ୱାମୀକୁ ହତ୍ୟା କରିଛି । ପରେ ମୃତଦେହକୁ କେନାଲରେ ଫୋପଡ଼ା ଯାଇଛି । କେନାଲରୁ ମୃତଦେହ ଉଦ୍ଧାର ହେବାର ଦିନକ ପରେ ପୁଲିସ ମାମଲାର ପର୍ଦ୍ଦାଫାସ କରିଛି । ଏହି ମାମଲାରେ ଅଭିଯୁକ୍ତ ସ୍ତ୍ରୀ, ଶାଶୁ ଏବଂ ତିନି ଗୁଣ୍ଡାଙ୍କ ସମେତ ୮ ଜଣଙ୍କୁ ପୁଲିସ ଗିରଫ କରିଛି । ପରକୀୟାପ୍ରୀତି, ପ୍ରେମ, ଋଣ ପାଇଁ ଆଉ ଜଣେ ନିରୀହଙ୍କ ଜୀବନ ଚାଲିଯାଇଛି ।

ସୂଚନା ଅନୁଯାୟୀ ମେ' ୧୮ ତାରିଖରେ କୁର୍ଣ୍ଣୁଲର ଐଶ୍ୱର୍ଯ୍ୟା (୨୩) ତେଲଙ୍ଗାନା ଗଡ଼ୱାଲର ଭୂ-ସର୍ବେକ୍ଷକ ତଥା ନୃତ୍ୟଶିଳ୍ପୀ ତେଜେଶ୍ୱର (୨୬)ଙ୍କୁ ବିବାହ କରିଥିଲେ । ତେଜେଶ୍ୱରଙ୍କୁ ସେ ଭଲ ପାଉଥିବା ନେଇ ବୁଝାଇବାରେ ସଫଳ ହୋଇଥିଲେ । କିନ୍ତୁ ଏହାର ମାସକ ପରେ ସ୍ୱାମୀ ନିଖୋଜ ହୋଇ ଯାଇଥିଲେ । ଏହା ପରେ ପୁଲିସ ତଦନ୍ତ କରି ଐଶ୍ୱର୍ଯ୍ୟା ଏବଂ ତାଙ୍କ ମାଆଙ୍କୁ ଗିରଫ କରିଥିଲା । ପୁଲିସ ସୂଚନା ଅନୁଯାୟୀ ଏକ ନନ୍-ବ୍ୟାଙ୍କିଂ ଫାଇନାନ୍‌ସିଆଲ କର୍ପୋରେସନ (ଏନବିଏଫସି) ରେ ବିବାହିତ ବ୍ୟାଙ୍କ ମ୍ୟାନେଜର ତିରୁମାଳା ରାଓଙ୍କ ସହ ଐଶ୍ୱର୍ଯ୍ୟାଙ୍କ ପରକୀୟାପ୍ରୀତି ଥିଲା । ସେ ତାଙ୍କ ସହ ମିଶି ସ୍ୱାମୀଙ୍କୁ ମାରିବା ପାଇଁ ତିନି ଜଣଙ୍କୁ ଠିକ୍ କରିଥିଲେ । ଏହି ତିନି ଜଣ ଋଣ ନେବାକୁ ବ୍ୟାଙ୍କକୁ ଆସିଥିଲେ । କିନ୍ତୁ ୨ ଲକ୍ଷ ଟଙ୍କା ଅଗ୍ରୀମ ଏବଂ ଋଣ ପ୍ରତିଶ୍ରୁତ ଦେଇ ତେଜେଶ୍ୱରଙ୍କୁ ମାରିବାକୁ କହିଥିଲେ । ଐଶ୍ୱର୍ଯ୍ୟାଙ୍କ ମାଆ ସୁଜାତା ମଧ୍ୟ ସେହି ବ୍ୟାଙ୍କରେ ଝାଡୁଦାର ଭାବେ କାମ କରୁଥିଲେ । ସୁଜାତାଙ୍କ ସହ ମଧ୍ୟ ବ୍ୟାଙ୍କ ମ୍ୟାନେଜରଙ୍କ ଅବୈଧ ସମ୍ପର୍କ ଥିଲା । ବିବାହ ପୂର୍ବରୁ ମାଆଙ୍କ ଅନୁପସ୍ଥିତିରେ ସେହି ବ୍ୟାଙ୍କକୁ ଝିଅ କାମ କରିବାକୁ ଯାଉଥିଲେ । ସେଠାରେ ରାଓଙ୍କ ସହ ତାଙ୍କ ଚିହ୍

■ ରଥଖଳାରୁ...

# ତିନିରଥ ନିର୍ମାଣ ଶେଷ

ପୁରୀ,୨୫।୬(ସମିସ): ଦିନକ ପରେ ମହାପ୍ରଭୁଙ୍କ ପ୍ରସିଦ୍ଧ ରଥଯାତ୍ରା। ଏଥିପାଇଁ ସମସ୍ତ ପ୍ରସ୍ତୁତି ଅନ୍ତିମ ପର୍ଯ୍ୟାୟରେ ପହଞ୍ଚିଥିବାବେଳେ ରଥଖଳାରେ ତିନିରଥ ନିର୍ମାଣ ଶେଷ ହୋଇଛି। ବୁଧବାର ତିନିରଥର ଠେକରାବାଡ଼ ବୁଲିବା ସହ ସଖୀଙ୍କୁ ସ୍ଥାପନ କରାଯାଇଛି। ସେହିପରି ନାଟଗୋଡ଼ ପାଖରେ ଦ୍ୱାରପାଳଙ୍କୁ ରଖାଯାଇଛି। ତିନିରଥର କନକମୁଣ୍ଡିରେ ପିତ୍ତଳ ସାମଗ୍ରୀ ଖଞ୍ଜାଯାଇ କନା ପକାଯାଇଛି। ଚିତ୍ରକର ସେବକମାନେ ତିନିରଥର ପ୍ରଭାରେ ରଙ୍ଗ କାମ ଶେଷ କରିଛନ୍ତି। ଏହାପରେ ପ୍ରଭା ଉଠିବ। ଭୋଇ ସେବକ ଏବଂ ମହାରଣା ସେବକ ମିଳିତ ଭାବେ ରଥ ଉପରକୁ ପ୍ରଭା ଉଠାଇବେ। ତିନିରଥର ବ୍ରେକ୍ କାମ ସରିବା ପରେ ସେଥିରେ ରଙ୍ଗ ମଧ୍ୟ ସରିଛି। କୋଠ ସୁଆଁସିଆ ସେବକମାନେ ରଥଗୁଡ଼ିକରେ କନା ପକାଇଛନ୍ତି। ଦରଜୀ ସେବକମାନେ ସାରଥି ପୋଷାକ, ବିଜେ ଚକା ପାଇଁ ବନାରସି ଜରି କନା ଖୋଳ ଏବଂ ଠାକୁରଙ୍କ ପିଠି, ମସ୍ତକ ପଶ୍ଚାତ ଭାଗ ପାଇଁ ଅପସର ତକିଆ ନିର୍ମାଣ କରିଛନ୍ତି।

# ୨୮ ରୁ ରତ୍ନଭଣ୍ଡାର ମରାମତି

ପୁରୀ,୨୫।୬(ସମିସ): ଶ୍ରୀମନ୍ଦିର ପ୍ରଶାସନ କାର୍ଯ୍ୟାଳୟରେ ବୁଧବାର ମୁଖ୍ୟ ପ୍ରଶାସକଙ୍କ ସହ ଏଏସ୍‌ଆଇର ଗୁରୁତ୍ୱପୂର୍ଣ୍ଣ ବୈଠକ ଅନୁଷ୍ଠିତ ହୋଇଯାଇଛି। ଶ୍ରୀମନ୍ଦିରର ରକ୍ଷଣାବେକ୍ଷଣ, ରତ୍ନଭଣ୍ଡାର ମରାମତି ଏବଂ ବାର୍ଷିକ ଯାତ୍ରା ବୈଠକର ମୁଖ୍ୟ ପ୍ରସଙ୍ଗ ରହିଥିଲା। ତେବେ ୨୭ ତାରିଖରେ ମହାପ୍ରଭୁ ନବଦିନାତ୍ମକ ଯାତ୍ରାରେ ଆଡ଼ପମଣ୍ଡପକୁ ଯାତ୍ରା କରିବେ। ତେଣୁ ୨୮ ତାରିଖରେ ଏଏସ୍‌ଆଇର ଉଚ୍ଚସ୍ତରୀୟ ଯୁଗ୍ମ କମିଟି ଶ୍ରୀମନ୍ଦିରର ବାର୍ଷିକ ଯାତ୍ରା କରିବ। ୨୮ରୁ ଜୁଲାଇ ୬ ତାରିଖ ମଧ୍ୟରେ ବାହାର ରତ୍ନଭଣ୍ଡାର ମରାମତି କାର୍ଯ୍ୟ ସମ୍ପୂର୍ଣ୍ଣ ହେବ। ଭିତର ରତ୍ନଭଣ୍ଡାର କାର୍ଯ୍ୟ ପ୍ରାୟତଃ ଶେଷ ହୋଇଯାଇଛି। ଏଏସ୍‌ଆଇ ସଂରକ୍ଷକ ଚିତ୍ତରଞ୍ଜନ ଦାସ ଗଣମାଧ୍ୟମକୁ ସୂଚନା ଦେଇ କହିଛନ୍ତି, ରତ୍ନଭଣ୍ଡାର ସହ ଗର୍ଭଗୃହ, ଜଗମୋହନ ଓ ନାଟମଣ୍ଡପ ଯାଞ୍ଚ ହେବ। ଆସନ୍ତା ୨୮ରୁ ଜୁଲାଇ ୬ ତାରିଖ ପର୍ଯ୍ୟନ୍ତ ଭିତର ରତ୍ନଭଣ୍ଡାରର ବାକି ଥିବା ସମସ୍ତ ମରାମତି କାର୍ଯ୍ୟ ଶେଷ କରିବା ନେଇ ନିଷ୍ପତ୍ତି ନିଆଯାଇଛି। ବାକି ରହିଥିବା ଚଟାଣ କାର୍ଯ୍ୟ କରାଯିବା ସହ ବାହାର ରତ୍ନଭଣ୍ଡାରରେ ଷ୍ଟେନ୍‌ଲେସ୍ ବିମ୍ ଲଗାଯିବ। ଏଥିସହ ନଷ୍ଟ ହୋଇଥିବା ସମସ୍ତ ପଥର ମଧ୍ୟ ପରିବର୍ତ୍ତନ କରାଯିବ। ପୂର୍ବରୁ ଭିତର ରତ୍ନଭଣ୍ଡାରରେ ୯ଟି ଷ୍ଟେନ୍‌ଲେସ୍ ଷ୍ଟିଲ୍ ବିମ୍ ଲାଗି ସାରିଥିବାବେଳେ ମୋଟ୍ ୨୭୭ ପଥର ପରିବର୍ତ୍ତନ କରାଯାଇଛି। ସେଥିମଧ୍ୟରୁ ୧୪୮ଟି ପଥର ଭିତର ରତ୍ନଭଣ୍ଡାରରେ ଲାଗିଛି। ସୂଚନାଥାଉ କି, ୨୦୨୪ ଡିସେମ୍ବର ୧୭ରୁ ମରାମତି କାର୍ଯ୍ୟ ଆରମ୍ଭ ହୋଇଥିବାବେଳେ ୪ ମାସ ମଧ୍ୟରେ ସମୁଦାୟ ୧୯୩ ଘଣ୍ଟା ୫ ମିନିଟ୍ କାର୍ଯ୍ୟ କରାଯାଇଛି।

# ଛାତ୍ରୀ, ମହିଳା ଅସୁରକ୍ଷିତ; ଗର୍ଜିଲା ଯୁବ ଓ ଛାତ୍ର ବିଜେଡି

■ କଲେଜ ଓ ବିଶ୍ୱ ବିଦ୍ୟାଳୟ ଆଗରେ ବିକ୍ଷୋଭ, ପ୍ଲାକାର୍ଡ ପ୍ରଦର୍ଶନ
■ ରାଜ୍ୟରେ ମହିଳା ଅସୁରକ୍ଷିତ, ସରକାର ଉତ୍ସବ ପାଳିବାରେ ବ୍ୟସ୍ତ
■ ଶାସନ ଗାଦିରେ ରହିବାର ନୈତିକ ଅଧିକାର ବିଜେପି ସରକାର ହରାଇ ବସିଛି
■ ସଫଳ ଆନ୍ଦୋଳନ ପାଇଁ ଧନ୍ୟବାଦ ଜଣାଇଲା ଯୁବ ଓ ଛାତ୍ର ସଂଗଠନ

ଭୁବନେଶ୍ୱର,୨୫।୬(ସମିସ): ରାଜ୍ୟରେ ବିପର୍ଯ୍ୟସ୍ତ ଆଇନ ଶୃଙ୍ଖଳା ଏବଂ ନାରୀ ନିର୍ଯାତନା, ଦୁଷ୍କର୍ମ, ଅତ୍ୟାଚାର ଘଟଣା ବୃଦ୍ଧିକୁ ନେଇ ଆଜି ରାଜ୍ୟବ୍ୟାପୀ ଯୁବ ଓ ଛାତ୍ର ବିଜୁ ଜନତା ଦଳ ବ୍ୟାପକ ପ୍ରଦର୍ଶନ କରିଛି। ଉପକୂଳରୁ ଉପାନ୍ତ, ମାଲକାନଗିରିରୁ ମୟୂରଭଞ୍ଜ ଯାଏଁ ଯୁବ, ଛାତ୍ର ବିଜେଡିର କର୍ମକର୍ତ୍ତା ମହାବିଦ୍ୟାଳୟ ଓ ବିଶ୍ୱ ବିଦ୍ୟାଳୟ ସମ୍ମୁଖରେ ବିକ୍ଷୋଭ ପ୍ରଦର୍ଶନ କରିବା ସହ ନାରାବାଜି, ପ୍ଲାକାର୍ଡ ପ୍ରଦର୍ଶନ କରିଛନ୍ତି। ରାଜ୍ୟରେ ଆଇନଶୃଙ୍ଖଳା ବିପର୍ଯ୍ୟସ୍ତ ହୋଇଥିବାରୁ ଛାତ୍ରୀ ଓ ମହିଳାମାନେ ନିଜ ସୁରକ୍ଷିତ ମଣୁନାହାନ୍ତି। ଆଜି ଜଣେ ମହିଳା ଦିନ ଦ୍ୱିପ୍ରହରରେ ରାଜ୍ୟର କୌଣସି ସ୍ଥାନକୁ ନିର୍ଭୟରେ ଯିବାକୁ ଭୟ କରୁଛି। ଗତ ଏକ ବର୍ଷ ମଧ୍ୟରେ ରାଜ୍ୟରେ ୩୦୫୪ରୁ ଉଦ୍ଧର୍ ନାରୀ ନିର୍ଯାତନା ମାମଲା ରୁଜୁ ହେବା ଓ ପ୍ରତିଦିନ ୧୫ଜଣ ମହିଳା ଧର୍ଷଣ ଶିକାର ହେବା ବିଜେପି ସରକାରର ପାରିବା ପଣିଆକୁ ପଦାରେ ପକାଉଛି ବୋଲି ବିଜେଡି ନେତୃବୃନ୍ଦ ଅଭିଯୋଗ କରିଛନ୍ତି।

ପୂର୍ବ ଘୋଷଣା ଅନୁଯାୟୀ ବୁଧବାର ରାଜ୍ୟବ୍ୟାପୀ ବିଭିନ୍ନ ଅଞ୍ଚଳରେ ଯୁବ ଓ ଛାତ୍ର ବିଜେଡିର କର୍ମକର୍ତ୍ତା ରାଜରାସ୍ତାକୁ ଓହ୍ଲାଇଥିଲେ। ଛାତ୍ର ବିଜେଡିର କର୍ମକର୍ତ୍ତା ଏବଂ ସମର୍ଥକମାନେ ବିଭିନ୍ନ ମହାବିଦ୍ୟାଳୟ ଓ ବିଶ୍ୱ ବିଦ୍ୟାଳୟ ସମ୍ମୁଖରେ ନିଜର ପ୍ରତିବାଦ କରିଥିଲେ। ମୋହନ ସରକାରଙ୍କ ବିରୋଧରେ ନାରାବାଜି କରିବା ସହ ସେମାନେ ମୁଖ୍ୟମନ୍ତ୍ରୀଙ୍କ କୁଶ ପୁତ୍ତଳିକା ମଧ୍ୟ ଦାହ କରିଥିଲେ। ଛାତ୍ର ବିଜେଡି ନେତାଙ୍କ କ୍ଷୋଭ ଅନୁଯାୟୀ ରାଜ୍ୟ ବିଜେପି ସରକାର ପ୍ରତ୍ୟେକ କ୍ଷେତ୍ରରେ ଚରମ ଅବହେଳା କରୁଥିବାରୁ ଓଡ଼ିଶା ଆଜି ବିଶ୍ୱରେ ଲଜ୍ଜିତ ଓ ନିନ୍ଦିତ ହେଉଛି। ନିକଟରେ ଆମେରିକାର ରାଷ୍ଟ୍ରପତି ଡୋନାଲ୍ଡ ଟ୍ରମ୍ପଙ୍କ ପ୍ରଶାସନ ପକ୍ଷରୁ ଜାରି କରାଯାଇଥିବା ଏକ ଟ୍ରାଭେଲ ଆଡଭାଇଜରୀରେ ଓଡ଼ିଶା ସମେତ ଭାରତର ୬ଟି ରାଜ୍ୟକୁ ଯିବାକୁ ସେମାନଙ୍କ ନାଗରିକଙ୍କୁ ବାରଣ କରାଯାଇଛି। ଏହି ରାଜ୍ୟ ଗୁଡ଼ିକରେ ଅଧିକ ସଂଖ୍ୟାରେ ମହିଳାମାନେ ଦୁଷ୍କର୍ମର ଶିକାର ହେଉଥିବା ଓ ଉଗ୍ରବାଦ ଉପଦ୍ରବ ଅଞ୍ଚଳ ଭାବେ ଚିହ୍ନିତ ହୋଇଥିବାରୁ ଏଭଳି ନିର୍ଦ୍ଦେଶନାମା ଜାରି କରାଯାଇଛି। ଆମେରିକାର ରାଷ୍ଟ୍ରପତିଙ୍କ ଦ୍ୱାରା ଜାରି କରାଯାଇଥିବା ନିର୍ଦ୍ଦେଶନାମା ଆମ ରାଜ୍ୟ ପାଇଁ ଲଜ୍ଜା ଓ ଅପବାଦ ଆଣିଛି। ଓଡ଼ିଶାରେ ଦୈନିକ ୧୫ ଜଣ ମହିଳା ଦୁଷ୍କର୍ମର ଶିକାର ହେଉଥିବା ବେଳେ ସଦ୍ୟସଦ୍ୟ ଗୋପାଳପୁରରେ ଜଣେ କଲେଜ ଛାତ୍ରୀଙ୍କୁ ଦୁଷ୍କର୍ମ ଏବଂ ବ୍ରହ୍ମପୁରରେ ଜଣେ ପୂର୍ବତନ ବିଜେପି ନଗର ସଭାପତିଙ୍କ ଦ୍ୱାରା ଜଣେ ସଂଖ୍ୟାଲଘୁ ସମ୍ପ୍ରଦାୟର ନାବାଳିକାକୁ ନିଶା ଦେଇ ଦୁଷ୍କର୍ମ ଘଟଣା ଓଡ଼ିଶା ପାଇଁ ଲଜ୍ଜା ଆଣିଛି। ମାତ୍ର ରାଜ୍ୟ ସରକାର ମହିଳା ସୁରକ୍ଷାକୁ ସୁନିଶ୍ଚିତ ନକରି ମିଛ ଉତ୍ସବରେ ମାତିଛନ୍ତି। ଏ ସରକାର ଶାସନ ଗାଦିରେ ରହିବାର ସମସ୍ତ ନୈତିକ ଅଧିକାର ହରାଇ ବସିଛନ୍ତି ବୋଲି ଛାତ୍ର ଓ ଯୁବ ବିଜେଡିର ସଦସ୍ୟ କ୍ଷୋଭ ପ୍ରକାଶ କରିଛନ୍ତି।

ଅପରପକ୍ଷେ ଆନ୍ଦୋଳନକୁ ସମସ୍ତ କ୍ୟାମ୍ପସର ଛାତ୍ରଛାତ୍ରୀଙ୍କ ସହିତ ଅଭିଭାବକମାନଙ୍କ ସମର୍ଥନ ଓ ରାଜ୍ୟ କର୍ମକର୍ତ୍ତା, ଜିଲ୍ଲାର କର୍ମକର୍ତ୍ତାଙ୍କ ଅକ୍ଳାନ୍ତ ପରିଶ୍ରମରେ ସଫଳ ହୋଇଥିବାରୁ ସମସ୍ତଙ୍କୁ ରାଜ୍ୟ ଯୁବ ବିଜୁ ଜନତା ଦଳ ସଭାପତିବ୍ୟୋମକେଶ ରାୟ ଓ ରାଜ୍ୟ ଛାତ୍ର ବିଜୁ ଜନତା ଦଳର ସଭାପତି ଦେବୀ ରଂଜନ ତ୍ରିପାଠୀ ଧନ୍ୟବାଦ ଜଣାଇଛନ୍ତି।

# ସଡ଼କ ଦୁର୍ଘଟଣାରେ କାକା-ପୁତୁରାଙ୍କ ମୃତ୍ୟୁ

ନୀଳଗିରି, ୨୫।୬ (ସମିସ): ସଡ଼କ ଦୁର୍ଘଟଣାରେ ଚାଲିଗଲା କାକା ପୁତୁରାଙ୍କ ଜୀବନ। ନୀଳଗିରି ଥାନା ନରସିଂହପୁର ପଞ୍ଚାୟତ ଗୋବରା ଗ୍ରାମର ହରେକୃଷ୍ଣ ମହାଳିକ (୩୨)ଙ୍କ ଆସନ୍ତା ଶୁକ୍ରବାର ବାହାଘର ହୋଇଥାନ୍ତା। ତେଣୁ ବୁଧବାର ଭୋର ପ୍ରାୟ ୪ଟା ୩୦ରେ ପୁତୁରା ଜ୍ୟୋତିଶଙ୍କର ମହାଳିକ (୨୦)ଙ୍କ ସହିତ ହରେକୃଷ୍ଣ ଏକ କାର୍‌ରେ ଶେରଗଡ଼ ଅଞ୍ଚଳରୁ ତାଙ୍କ ବନ୍ଧୁଙ୍କୁ ଆଣିବାକୁ ଯାଉଥିଲେ। ଶେରଗଡ଼ ନୀଳଗିରି ଝରଣାଘାଟି ଦେଇ ମୟୂରଭଞ୍ଜକୁ ସଂଯୋଗ କରୁଥିବା ୧୯ନଂ ରାଜ୍ୟ ରାଜପଥ ରାସ୍ତାର ନୀଳଗିରି ଏନ୍‌ଏସି ବାଲିଗୋହିରୀ ଛକ ନିକଟରେ ଶେରଗଡ଼ରୁ ନୀଳଗିରି ଅଭିମୁଖେ ଆସୁଥିବା ଏକ ଡମ୍ପର କାର୍‌କୁ ଧକ୍କା ଦେଇଥିଲା। ଫଳରେ ଘଟଣାସ୍ଥଳରେ ହରେକୃଷ୍ଣଙ୍କ ମୃତ୍ୟୁ ହୋଇଥିବା ବେଳେ ଜ୍ୟୋତିଶଙ୍କର ମହାଳିକଙ୍କୁ ଗୁରୁତର ଅବସ୍ଥାରେ ଭୁବନେଶ୍ୱରସ୍ଥିତ ସମ୍ ହସ୍ପିଟାଲକୁ ନେଇ ଚିକିତ୍ସାଧୀନ ଅବସ୍ଥାରେ ତାଙ୍କ ମୃତ୍ୟୁ ହୋଇ ଯାଇଛି। ଦୁର୍ଘଟଣା ଘଟିବା ସ୍ଥାନରେ ଉତ୍ତେଜନା ଦେଖା ଦେଇଥିଲା। ମୃତକଙ୍କ ପରିବାର ଓ ଗ୍ରାମବାସୀ ଶେରଗଡ଼-ନୀଳଗିରି- ଝରଣାଘାଟି ରାସ୍ତା ଅବରୋଧ କରିଥିଲେ। ଘଟଣାସ୍ଥଳରେ ନୀଳଗିରି ତହସିଲଦାର ସୋନମ୍ ଦାସ, ନୀଳଗିରି ଏସଡିପିଓ ପ୍ରମୋଦ ମଲିକ, ଆଇଆଇସି ଗୋବର୍ଦ୍ଧନ ନାୟକ ପହଞ୍ଚି କ୍ଷତିପୂରଣ ଓ କାର୍ଯ୍ୟାନୁଷ୍ଠାନ ନେବାର ପ୍ରତିଶ୍ରୁତି ଦେବା ପରେ ରାସ୍ତାରୋକ ହଟିଥିଲା। ନୀଳଗିରି ପୁଲିସ ଦୁର୍ଘଟଣାଗ୍ରସ୍ତ ଡମ୍ପର ଓ କାର୍‌କୁ ଜବତ କରିଛି।

ବ୍ରହ୍ମପୁର ନାବାଳିକା ଦୁଷ୍କର୍ମ ଘଟଣା

# ବିଜେପି ନେତାଙ୍କ କୁତ୍ସିତ ଚେହେରା ପଦାକୁ ଆସିଲା: ବିଜେଡି

ଭୁବନେଶ୍ୱର,୨୫।୬(ସମିସ): ରାଜ୍ୟରେ ନାରୀ ନିର୍ଯାତନା ଓ ଦୁଷ୍କର୍ମ ଘଟଣା ଉଦବେଗଜନକ ଭାବେ ବୃଦ୍ଧି ପାଉଛି। ଏହି ସମୟରେ ବ୍ରହ୍ମପୁରରେ ଜଣେ ବିଜେପି ନେତା ତଥା ପୂର୍ବତନ ବିଜେପି ନଗର ସଭାପତି ଜଣେ ସଂଖ୍ୟାଲଘୁ ସମ୍ପ୍ରଦାୟର ନାବାଳିକାକୁ ନିଶା ଦେଇ ଦୁଷ୍କର୍ମ ଘଟଣା ଓଡ଼ିଶା ପାଇଁ ଲଜ୍ଜା ଆଣିଛି। ଏପରି ଘଟଣା ବିଜେପି ନେତାଙ୍କ କୁତ୍ସିତ ଚେହେରା ପଦାକୁ ଆଣିଛି ବୋଲି ବିଜେଡି କହିଛି।

ଶଙ୍ଖ ଭବନଠାରେ ବୁଧବାର ଆୟୋଜିତ ସାମ୍ବାଦିକ ସମ୍ମିଳନୀରେ ଦଳର ବରିଷ୍ଠ ସାଧାରଣ ସମ୍ପାଦିକା ସ୍ନେହାଙ୍ଗିନୀ ଛୁରିଆ କହିଛନ୍ତି ଯେ ନାରୀ ସୁରକ୍ଷା ସ୍ଲୋଗାନ ଦେଇ ବିଜେପି ସରକାରକୁ ଆସିଲା ପରେ ରାଜ୍ୟର ମହିଳା ସମାଜ ଆଜି ସବୁଠୁ ଅଧିକ ଅସୁରକ୍ଷିତ । ଦଳର ଜଣେ ଆଗ ଧାଡ଼ିର ନେତାଙ୍କ ଦ୍ୱାରା ଏଭଳି ଏକ ଘୃଣ୍ୟ କାମ ପଦାକୁ ଆସିବା ପରେ ବିଜେପିର ଅସଲ ମୁଖା ଖୋଲି ଯାଇଛି। ନକଲି ଡ଼ାକ୍ତର ଭବାନୀ ପ୍ରସାଦ ଦାସ ବ୍ରହ୍ମପୁର ସହରରେ ବାଜପେୟୀ କ୍ଲିନିକ ନାମରେ ଏକ ନର୍ସିଙ୍ଗ ହୋମ ଚଳାଇ ଆସୁଥିଲେ। ପୂର୍ବରୁ ବିଜେପିର ବ୍ରହ୍ମପୁର ନଗର ସଭାପତି ଓ ବିଶ୍ୱ ହିନ୍ଦୁ ପରିଷଦ ଗଞ୍ଜାମ ଜିଲ୍ଲା ସଭାପତି ଭାବେ ଦାୟିତ୍ୱ ତୁଲାଇଥିବା ବେଳେ ବର୍ତ୍ତମାନ ସେ ବିଜେପିର ଶ୍ରମିକ ସାମ୍ମୁଖ୍ୟର ଜିଲ୍ଲା ସଭାପତି ଅଛନ୍ତି। ନେତାଜଣଙ୍କ ସଂଖ୍ୟାଲଘୁ ସମ୍ପ୍ରଦାୟର ଜଣେ ନାବାଳିକାକୁ ନର୍ସିଙ୍ଗ ଟ୍ରେନିଂ କରାଇ ତାକୁ ନର୍ସ ଭାବେ ନିଯୁକ୍ତି ଦେବେ ବୋଲି ପ୍ରତିଶ୍ରୁତି ଦେଇ ତାକୁ ଆଣି ନିଜ ନର୍ସିଙ୍ଗ ହୋମରେ ରଖିଥିଲେ। ରାତିରେ ସେହି ନାବାଳିକାକୁ ନିଶା ଦେଇ ଦୁଷ୍କର୍ମ କରିଥିଲେ। ନାବାଳିକାଙ୍କ ପରିବାର ସଦସ୍ୟ ଥାନାରେ ଅଭିଯୋଗ କରିବା ପରେ ଥାନା ଅଧିକାରୀ ତାକୁ ଚପାଇ ଦେବାକୁ ଚେଷ୍ଟା କରିଥିଲେ। ଅଭିଯୁକ୍ତ ଭବାନୀ ପ୍ରସାଦ ଦାସ ବିଜେପିର ଜଣେ ଆଗଧାଡ଼ିର

କର୍ମକର୍ତ୍ତା ଅଟନ୍ତି ଏବଂ ମୁଖ୍ୟମନ୍ତ୍ରୀ ମୋହନ ଚରଣ ମାଝୀଙ୍କ ସହିତ ଅଭିଯୁକ୍ତଙ୍କ ଫଟୋ ମଧ୍ୟ ରହିଛି। ଜିଲ୍ଲାର ଦୁଇ ଜଣ ମନ୍ତ୍ରୀ ଯଥା ଖଣି ମନ୍ତ୍ରୀ ବିଭୁତି ଜେନା ଏବଂ ମତ୍ସ୍ୟ ଓ ପଶୁ ସମ୍ପଦ ମନ୍ତ୍ରୀ ଗୋକୁଳାନନ୍ଦ ମଲ୍ଲିକଙ୍କ ସହିତ ଅଭିଯୁକ୍ତଙ୍କ ଘନିଷ୍ଠତା ରହିଛି। ଅଭିଯୁକ୍ତ ଜଣକ ବହୁଦିନ ଧରି କ୍ଲିନିକ ଚଳାଇ ଆସୁଥିବାରୁ ପୂର୍ବରୁ ଅନେକ ଝିଅ ମାନଙ୍କ ସହିତ ମଧ୍ୟ ଏପରି କରିଥାଇ ପାରନ୍ତି ବୋଲି ସନ୍ଦେହ ଉପୁଜିଛି। ଏହାଛଡା ଏହି କ୍ଲିନିକ ମାଧ୍ୟମରେ ମହିଳା ଟ୍ରାଫିକିଙ୍ଗ ଓ ଅର୍ଗାନ ଟ୍ରାଫିକିଙ୍ଗ ହେଉଥିବାର ସନ୍ଦେହ ସୃଷ୍ଟି ହୋଇଛି। ପୀଡ଼ିତାଙ୍କୁ ଉପଯୁକ୍ତ ନ୍ୟାୟ ଦେବା ସହିତ ଏ ଦିଗରେ ଅନୁସନ୍ଧାନ ପାଇଁ ଏହି ମାମଲାକୁ ସିବିଆଇକୁ ହସ୍ତାନ୍ତର କରାଯାଉ ବୋଲି ସେ କହିଛନ୍ତି ।

ସେ ପୁଣି କହିଛନ୍ତି ରାଜ୍ୟରେ ଦୁଷ୍କର୍ମ ଘଟଣା ଉଦବେଗଜନକ ଭାବେ ବୃଦ୍ଧି ପାଉଥିବା ଯୋଗୁ ମହିଳା ମାନେ ଅସୁରକ୍ଷିତ ହୋଇ ପଡିଛନ୍ତି ବୋଲି ବିଜେଡି ପକ୍ଷରୁ ବାରମ୍ବାର ଅଭିଯୋଗ କରିଆସୁଥିଲେ ମଧ୍ୟ ସରକାର ନିଦାବିଷ୍ଟ ସାଜି ବସି ରହିଛନ୍ତି ଓ ଉତ୍ସବରେ ମାତିଛନ୍ତି। ଗୋଟିଏ ପରେ ଗୋଟିଏ ଦୁଷ୍କର୍ମ, ଗଣଦୁଷ୍କର୍ମ ଘଟଣା ଲୋକଲୋଚନଙ୍କୁ ଆସିବାରେ ଲାଗିଛି। ବିଜେପି କ୍ଷମତାକୁ ଆସିବା ପରେ ରାଜ୍ୟକୁ ଶନି ଓ ରାହୁ ଗ୍ରାସିଛନ୍ତି। ଗୋଟିଏ ଦାୟିତ୍ୱ ସଂପର୍ଣ୍ଣ ବିରୋଧୀ ଦଳ ଭାବେ ଆମେ ରାଜ୍ୟ ସରକାରଙ୍କୁ ଚେତାବନୀ ଦେଉଛୁ, ମହିଳା ମାନଙ୍କୁ ସୁରକ୍ଷା ଦେବା ପାଇଁ ତୁରନ୍ତ ଉପଯୁକ୍ତ ପଦକ୍ଷେପ ନିଅ, ନଚେତ ବିଜୁ ଜନତା ଦଳ ରାଜରାସ୍ତାକୁ ଓହ୍ଲାଇବ ବୋଲି ସେ ଚେତାବନୀ ଦେଇଛନ୍ତି। ସାମ୍ବାଦିକ ସମ୍ମିଳନୀରେ ପୂର୍ବତନ ସାଂସଦ ଶର୍ମିଷ୍ଠା ସେଠୀ, ପୂର୍ବତନ ରାଜ୍ୟ ମହିଳା କମିଶନ ଅଧକ୍ଷା ଲୋପାମୁଦ୍ରା ବକ୍ସିପାତ୍ର ଉପସ୍ଥିତ ଥିଲେ।

■ ଦଳିତ ଓ ମହିଳା ନିର୍ଯାତନା ବୃଦ୍ଧି

# ମୁଖ୍ୟମନ୍ତ୍ରୀଙ୍କ ବାସଭବନ ଘେରିଲା ଯୁବ କଂଗ୍ରେସ

ଭୁବନେଶ୍ୱର,୨୫।୬(ସମିସ): ରାଜ୍ୟରେ ଦଳିତଙ୍କ ଉପରେ ଅମାନୁଷିକ ଆକ୍ରମଣ, ମହିଳା ନିର୍ଯାତନା ବୃଦ୍ଧି, ବିପର୍ଯ୍ୟସ୍ତ ଆଇନ ଶୃଙ୍ଖଳା ଏବଂ ଓଡ଼ିଆ ଅସ୍ମିତାର ଦୂରାବସ୍ଥା ଦର୍ଶାଇ ମୁଖ୍ୟମନ୍ତ୍ରୀ ମୋହନ ଚରଣ ମାଝୀଙ୍କ ସରକାରୀ ବାସଭବନ ଘେରାଉ କରିଛି ରାଜ୍ୟ ଯୁବ କଂଗ୍ରେସ। ଯୁବ କଂଗ୍ରେସକର୍ମୀ ମାନେ ରାଜମହଲ ଛକରୁ ଏକ ବିଶାଳ ରାଲିରେ ମୁଖ୍ୟମନ୍ତ୍ରୀଙ୍କ ବାସଭବନ ପର୍ଯ୍ୟନ୍ତ ଯାଇ ମୁଖ୍ୟମନ୍ତ୍ରୀଙ୍କ ବାସଭବନ ଆଡ଼କୁ ଅଗ୍ରସର ହେଲାବେଳେ ପୋଲିସ ସହ ଧସ୍ତାଧସ୍ତି ହୋଇଥିଲା। ଏହାପରେ ପୋଲିସ ସମସ୍ତ ଯୁବ କଂଗ୍ରେସ ନେତା ଓ କର୍ମୀମାନଙ୍କୁ ଘଟଣାସ୍ଥଳରୁ ଭ୍ୟାନ ଯୋଗେ ଉଠାଇନେଇଥିଲା। ଏହି ଅବସରରେ ଯୁବ କଂଗ୍ରେସ ସଭାପତି ରଣଜିତ ପାତ୍ର କହିଛନ୍ତି ଯେ ରାଜ୍ୟରେ ଆଇନ ଶୃଙ୍ଖଳା ସଂପୂର୍ଣ୍ଣ ଭାବରେ ଭୁଷୁଡ଼ି ପଡ଼ିଛି। ମୁଖ୍ୟମନ୍ତ୍ରୀ ନିଜେ ଆଦିବାସୀ ସମ୍ପ୍ରଦାୟର କିନ୍ତୁ ଆଜିର ଦିନରେ ରାଜ୍ୟରେ ଦଳିତ ଏବଂ ଆଦିବାସୀମାନେ ସଂପୂର୍ଣ୍ଣ ଭାବରେ ଅସୁରକ୍ଷିତ। ଗୋପାଳପୁର ଠାରେ ଯେଉଁଭଳି ଭାବରେ ଗଣଦୁଷ୍କର୍ମ ଘଟିଲା ଏହା ରାଜ୍ୟର ମହିଳା ସୁରକ୍ଷା ଉପରେ

ପ୍ରଶ୍ନବାଚୀ ସୃଷ୍ଟି କରିଛି। ମୁଖ୍ୟମନ୍ତ୍ରୀଙ୍କ ନିଜସ୍ୱ ଜିଲ୍ଲା କେନ୍ଦୁଝରରେ ଦୁଷ୍କର୍ମକରି ଜଣେ ମହିଳାଙ୍କୁ ଗଛରେ ଟାଙ୍ଗି ଦିଆଗଲା। ଯଦି ଖୋଦ ମୁଖ୍ୟମନ୍ତ୍ରୀଙ୍କ ଜିଲ୍ଲାରେ ନାରୀମାନେ ଅସୁରକ୍ଷିତ ତାହାଲେ ମୁଖ୍ୟମନ୍ତ୍ରୀ ସୁଭଦ୍ରା ଯୋଜନାର ନାମକରଣ କ'ଣ ପାଇଁ କରିଥିଲେ ବୋଲି ସେ ପ୍ରଶ୍ନ କରିଛନ୍ତି। ଏହାସହ ଗଞ୍ଜାମ ଜିଲ୍ଲାର ଧରାକୋଟ ଥାନା ଅନ୍ତର୍ଗତ ସିଙ୍ଗପୁର ଗ୍ରାମରେ ଦଳିତ ବ୍ୟକ୍ତିମାନଙ୍କୁ ଯେଉଁଭଳି ଭାବରେ ଅମାନୁଷିକ ଭାବେ ନିର୍ଯାତନା ଦେଇ ସେମାନଙ୍କୁ ଦୁଇ କିଲୋମିଟର ପର୍ଯ୍ୟନ୍ତ ଆଣ୍ଠେଇକି ଯିବାକୁ ବାଧ୍ୟ କରାଗଲା ଏହା ଦୁର୍ଭାଗ୍ୟଜନକ ବୋଲି ସେ କହିଛନ୍ତି। କଥାକଥିତ ଗୋରକ୍ଷକ ସଂଗଠନ ସେମାନଙ୍କୁ ଗୋଚାଲାଣକାରୀ ଆଖ୍ୟା ଦେଇ ବଟି ମାଗିଦେଇଥିଲେ। ସେମାନେ ବଟି ଦେବାପାଇଁ ମନା କରିଦେବାରୁ ସେମାନଙ୍କୁ କଥାକଥିତ ଗୋ ରକ୍ଷକ ସଂଗଠନର ସଭ୍ୟମାନେ ମରଣାନ୍ତକ ଆକ୍ରମଣ କରିଥିଲେ। ଏପର୍ଯ୍ୟନ୍ତ ମୁଖ୍ୟମନ୍ତ୍ରୀ କିମ୍ବା କୌଣସି ମନ୍ତ୍ରୀ ସେହି ନିର୍ଯ୍ୟାତିତ ଦଳିତ ପରିବାର ପାଖକୁ ଯାଇନାହାନ୍ତି। ସୁତରାଂ ମୋହନ ସରକାର ଏକ ଦଳିତ ବିରୋଧି ସରକାର ବୋଲି ପ୍ରମାଣିତ ହୋଇଥିବା ଶ୍ରୀ ପାତ୍ର କହିଛନ୍ତି। ଦିଲ୍ଲୀରୁ ରିମୋଟକ୍ରଣ୍ଟୋଲରେ ଏ ସରକାର ଚାଲିଛି। ଏଥିରୁ ସ୍ପଷ୍ଟ ଯେ ବିଜେପିର ଓଡ଼ିଆ ଅସ୍ମିତାର ଆହ୍ୱାନ ଏକ ପ୍ରହସନରେ ପରିଣତ ହୋ

### ରାଜେନ୍ଦ୍ର ବିଶ୍ୱବିଦ୍ୟାଳୟରେ ବିଜେଡି ଯୁବ ଓ ଛାତ୍ର ସଂଗଠନର ବିକ୍ଷୋଭ

# ବିଜେଡି ଯୁବ ଓ ଛାତ୍ର ନେତାଙ୍କୁ ଉଠାଇନେଲା ପୁଲିସ

**ବଲାଙ୍ଗିର, ୨୫।୬(ସମିସ)**

ଗୋପାଳପୁରରେ କଲେଜ ଛାତ୍ରୀଙ୍କୁ ହୋଇଥିବା ଗଣଦୁଷ୍କର୍ମ ଓ ଦିନକୁଦିନ ରାଜ୍ୟରେ ବଢ଼ିଚାଲିଥିବା ମହିଳା, ଯୁବତୀ ଓ ନାବାଳିକାମାନଙ୍କ ଉପରେ ଅତ୍ୟାଚାରକୁ ନେଇ ବଲାଙ୍ଗିର ରାଜେନ୍ଦ୍ର ବିଶ୍ୱବିଦ୍ୟାଳୟ ଠାରେ ଜିଲ୍ଲା ବିଜେଡି ଯୁବ ଓ ଛାତ୍ର ପକ୍ଷରୁ ବିକ୍ଷୋଭ ପ୍ରଦର୍ଶନ କରାଯାଇଥିଲା। ତେବେ ବିକ୍ଷୋଭ ସମୟରେ ପୁଲିସ ଜୋରଜବରଦସ୍ତି ବିଜେଡି ଯୁବ ଓ ଛାତ୍ର ନେତା ମାନଙ୍କୁ ଉଠାଇନେଇଥିଲା। ଫଳରେ ଘଟଣାସ୍ଥଳରେ ଉତ୍ତେଜନା ଦେଖାଦେଇଥିଲା। ରାଜ୍ୟରେ ମହିଳା, ଯୁବତୀ ଓ ନାବାଳିକାମାନଙ୍କ ଉପରେ ନିର୍ଯ୍ୟାତନା ବଢ଼ି ବଢ଼ିଚାଲିଛି। ପ୍ରତିଦିନ

କେହି ନା କେହି ଏହାର ଶିକାର ହେଉଥିବା ବେଳେ ଏହାକୁ ରୋକିବାରେ ସରକାର ବିଫଳ ହୋଇଛନ୍ତି। ଯାହାକୁ ନେଇ ବଲାଙ୍ଗିର ଜିଲ୍ଲା ବିଜେଡି ଯୁବ ଓ ଛାତ୍ର ସଙ୍ଗଠନ ପକ୍ଷରୁ ବିକ୍ଷୋଭ ପ୍ରଦର୍ଶନ ପାଇଁ ନିଷ୍ପତ୍ତି ହୋଇଥିଲା। ଏହିକ୍ରମରେ ବୁଧବାର ରାଜେନ୍ଦ୍ର ବିଶ୍ୱବିଦ୍ୟାଳୟ ପରିସରରେ ଯୁବ ବିଜେଡି ସଭାପତି ରାଜେନ୍ଦ୍ର ହୋତା ଓ ଛାତ୍ର ବିଜେଡି ନେତା ସୁମନ ନନ୍ଦଙ୍କ ନେତୃତ୍ୱରେ ରାଜ୍ୟ ସରକାର ବିରୋଧରେ ନାରାବାଜି କରାଯିବା ସହ ମୁଖ୍ୟମନ୍ତ୍ରୀଙ୍କ କୁଶପୁତ୍ତଳିକାଦାହ କରାଯାଇଥିଲା। ଏହି ବିକ୍ଷୋଭରେ ବିଶ୍ୱବିଦ୍ୟାଳୟର ଛାତ୍ରଛାତ୍ରୀ ମାନେ ସାମିଲ ହୋଇଥିବା ବେଳେ ପୁଲିସ ଜୋରଜବରଦସ୍ତ ବିଜେଡି ନେତା ମାନଙ୍କୁ ବିକ୍ଷୋଭ ସ୍ଥଳରୁ ଉଠାଇ ନେଇଥିବା ଦେଖିବାକୁ ମିଳିଥିଲା। ତେବେ ପୁଲିସର ଏହିଭଳି କାର୍ଯ୍ୟାନୁଷ୍ଠାନକୁ ନେଇ ବିଜେଡି ଯୁବ ଓ ଛାତ୍ର ସଙ୍ଗଠନ ଅସନ୍ତୋଷ ପ୍ରକାଶ କରିଥିବା ବେଳେ ଆଗକୁ ମଧ୍ୟ ଆନ୍ଦୋଳନ ଜାରି ରହିବ ବୋଲି ଚେତାବାନୀ ଦେଇଛି।

## ଡ୍ରେନେଜ ଅବ୍ୟବସ୍ଥା, ଭିତରକୁ ପଶିଲା ପାଣି

**ବଲାଙ୍ଗିର, ୨୫।୬(ସମିସ)**: ବଲାଙ୍ଗିର ଜିଲ୍ଲାରେ ଲଗାଣ ବର୍ଷା ଜାରି ରହିଛି। ବୁଧବାର ବଲାଙ୍ଗିରରେ ଦୀର୍ଘ ସମୟ ଧରି ଭାରି ବର୍ଷା ହୋଇଥିବା ବେଳେ ମନ୍ଦିର ଓ ଘର ଭିତରକୁ ପାଣି ପଶିଥିବା ଦେଖିବାକୁ ମିଳିଛି। ବଲାଙ୍ଗିରର ଇଷ୍ଟଦେବୀ ମାଁ ସମଲେଶ୍ୱରୀଙ୍କ ମନ୍ଦିର ଗର୍ଭଗୃହ ଭିତରକୁ ନର୍ଦ୍ଦମା ପାଣି ଉଛୁଳି ପଶିଥିବା ଦେଖିବାକୁ ମିଳିଥିଲା। ଏହା ସହିତ ବଲାଙ୍ଗିର ମ୍ୟୁନିସିପାଲଟି ୱାର୍ଡ ନଂ୧୮ ସ୍ଥିତ ଭଗବତୀ ନଗରରେ ମଧ୍ୟ ଲୋକଙ୍କ ଘର ଭିତରକୁ ପାଣି ପଶିଥିଲା। ଭଲ ଭାବରେ ଡ୍ରେନ ସଫା କରାଯାଇ ନଥିବା ଯୋଗୁଁ ଏଭଳି ପରିସ୍ଥିତି ସୃଷ୍ଟି ହୋଇଛି। ଏହାକୁ ନେଇ ଲୋକେ ଅସନ୍ତୋଷ ପ୍ରକାଶ କରିଥିଲେ।

# ନାରୀ ନିର୍ଯ୍ୟାତନା ବିରୋଧରେ ଗର୍ଜିଲା ବିଜେଡି

**ଟିଟିଲାଗଡ଼, ୨୫।୬(ସମିସ)** : ଓଡ଼ିଶାରେ ମହିଳାଙ୍କ ପ୍ରତି ନିର୍ଯ୍ୟାତନା, ହିଂସା ବୃଦ୍ଧି ନେଇ ଆମେରିକା ସରକାର ମଧ୍ୟ ତାଙ୍କ ଦେଶର ନାଗରିକଙ୍କୁ ଆମ ରାଜ୍ୟକୁ ଗସ୍ତ କରିଛନ୍ତି। ସମଗ୍ର ବ୍ୟବସ୍ଥା ଫେଲ ହୋଇଛି। ନାରୀ ଆମ ରାଜ୍ୟରେ ଅସୁରକ୍ଷିତ।

ଏନେଇ ରାଜ୍ୟ ସରକାର ସ୍ଥାଣୁ ପାଲଟିଥିବା ଟିଟିଲାଗଡ଼ରେ ଆୟୋଜିତ ବିକ୍ଷୋଭ ସମାବେଶରେ ତୁଷୁରା ବିଜ୍ଞାପିତ ପରିଷଦ ଅଧ୍ୟକ୍ଷ ଅଭିଯୋଗ କରିଛନ୍ତି। ଦଳର ବରିଷ୍ଠ ନେତା ସୁରେନ୍ଦ୍ର ସିଂ ଭୋଇ, ଟୁକୁନି ସାହୁଙ୍କ ନେତୃତ୍ୱରେ ଆଜି ଟିଟିଲାଗଡ଼ ବିଧାନସଭା ନିର୍ବାଚନ ମଣ୍ଡଳୀର ଯୁବ ଏବଂ ଛାତ୍ର ବିଜେଡି ନେତା କର୍ମୀ ସହରରେ ବିଶାଳ ବାଇକ୍ ଶୋଭାଯାତ୍ରା ସହ ଥାନା ସମ୍ମୁଖରେ ବିକ୍ଷୋଭ ପ୍ରଦର୍ଶନ କରିଥିଲେ। ବିଜେଡି ନେତା ମୁଖ୍ୟମନ୍ତ୍ରୀଙ୍କ ବିରୋଧରେ ବିଭିନ୍ନ ସ୍ଲୋଗାନ ସହ କୁଶ ପୁତ୍ତଳିକା ଦାହ କରିଥିଲେ। ବିକ୍ଷୋଭ କାର୍ଯ୍ୟକ୍ରମରେ ଦଳର ବରିଷ୍ଠ ନେତା ରଣଜିତ ପୃଷ୍ଟି, ରାଜେଶ ପ୍ରଧାନ, ଦେବାଶିଷ ସୌରା, ସୁଧୀର ପଟ୍ଟନାୟକ, ଜଗଦିଶ ମହାଲିଙ୍ଗ, କାଉନସିଲର ମାନସ ସାହୁ, ସଚିକାନ୍ତ ବାରିକ, ବୈକୁଣ୍ଠ ନାଗ, ପୁଷ୍ପୁ ଜୈନଙ୍କ ସମେତ ଯୁବ ନେତା ସୁବ୍ରତ ବେହେରା, ଜ୍ଞାନରଞ୍ଜନ ସରାଫ, ବାପି ଗୁମାନ ସିଂ, ସୁବ୍ରତ ସାହୁ, ବିକାଶ ବେହେରା, ବୁଲୁ ସେଠ, ପ୍ରବୀଣ ଆଚାର୍ଯ୍ୟ, ନିଲୁ ମହାନନ୍ଦ, ତୁଳସୀ ବଛା, ଜୟପ୍ରସାଦ ନାୟକ, ଯୋଗେଶ୍ୱର ଟାକ୍ରୀ, ଚୁଡାଚନ୍ଦ୍ର କୁମ୍ଭାର, ଦୀପକ ବେହେରା, ବଣ୍ଟି ସେଠ, ପ୍ରହଲ୍ଲାଦ ବେହେରା, ହର୍ଷବର୍ଦ୍ଧନ ସୋନି, ଅଙ୍କୁର ବେହେରା, ହେମନ୍ତ ବୁଢ଼େକ ପ୍ରମୁଖ ଶତାଧିକ କର୍ମୀ ସାମିଲ ହୋଇଥିଲେ। ଟିଟିଲାଗଡ଼ ଏସ୍‌ଡିପିଓ ଯଶୋବନ୍ତ ପ୍ରଧାନୀ, ଆଇଆଇସି କଲ୍ୟାଣୀ ବେହେରାଙ୍କ ନେତୃତ୍ୱରେ ଆଇନ ଶୃଙ୍ଖଳା ନେଇ ବ୍ୟାପକ ପୁଲିସ ବଳ ମୁତୟନ ହୋଇଥିଲେ।

**ଖପ୍ରାଖୋଲ** : ବଲାଙ୍ଗିର ଜିଲ୍ଲା ଅନ୍ତର୍ଗତ ସଦର ଖପ୍ରାଖୋଲ ବ୍ଲକ ମହକୁମାଠାରେ ଆଜି ଗୋପାଳପୁର ଗଣଦୁଷ୍କର୍ମ ଘଟଣାକୁ ନେଇ ଏକ ବିରାଟ ଶୋଭାଯାତ୍ରାରେ ଛାତ୍ରଛାତ୍ରୀ ମାନଙ୍କ ସହିତ ପୂର୍ବତନ ବିଜେଡି ବିଧାୟକ ସରୋଜ କୁମାର ମେହେର ଶତାଧିକ ଲୋକଙ୍କ ଗହଣରେ ଖପ୍ରାଖୋଲ ସହର ପରିକ୍ରମା କରିଥିଲେ। ଏହି ଶୋଭା ଯାତ୍ରା

ହରିଶଙ୍କର ଉଚ୍ଚ ମାଧ୍ୟମିକ ବିଦ୍ୟାଳୟରୁ ବାହାରି ଖପ୍ରାଖୋଲ ଗ୍ରାମ ପରିକ୍ରମା କରିଥିଲା। ଏହି ବିକ୍ଷୋଭ ପ୍ରଦର୍ଶନ ରେ ଖପ୍ରାଖୋଲ ବିଜେଡ଼ି ଦଳ ତଥା ଛାତ୍ର ଛାତ୍ରୀ ମାନଙ୍କ ସହିତ ବିଭିନ୍ନ ସଙ୍ଗଠନ ତରଫରୁ ପାଞ୍ଚ ଶହରୁ ଊହରୁ ସାମିଲ ହୋଇ ଗୋପାଳପୁର ଗଣଦୁଷ୍କର୍ମ ଘଟଣାର ପ୍ରତିବାଦ କରିବା ସହ ପୀଡ଼ିତାଙ୍କ ନ୍ୟାୟ ପାଇଁ ସ?ର ଉତ୍ତୋଳନ କରିଥିଲେ

**କଣ୍ଟାବାଞ୍ଜି** : ରାଜ୍ୟରେ ବଢ଼ି ଚାଲିଥିବା ମହିଳା ନିର୍ଯାତନା, ଦୁଷ୍କର୍ମ, ହତ୍ୟା ଓ ଅନ୍ୟ ଅପରାଧ ବିରୋଧରେ ବିଜୁ ଯୁବ ଓ ଛାତ୍ର ଜନତା ଦଳ ପକ୍ଷରୁ ବିକ୍ଷୋଭ ଓ ପ୍ରତିବାଦ। ଏହି ପରିପ୍ରେକ୍ଷୀରେ କଣ୍ଟାବାଞ୍ଜି ନିର୍ବାଚନ ମଣ୍ଡଳୀର୍ ଯୁବ ବିଜେଡି ନେତା ଗିରିରାଜ ସିଂ ମାଝୀଙ୍କ ଆହ୍ୱାନକ୍ରମେ ମୁରିବାହାଲ, ବଙ୍ଗୋମୁଣ୍ଡା ବ୍ଲକର ସମସ୍ତ କଲେଜ ଏବଂ କଣ୍ଟାବାଞ୍ଜି ସହରର ବିଜେଡି ଛାତ୍ର ଜନତା ଦଳ ପକ୍ଷରୁ ବିକ୍ଷୋଭ ପ୍ରଦର୍ଶନ କରାଯାଇଛି। ଏହି ପ୍ରତିବାଦ ସଭାରେ ବିଜେଡ଼ି ନେତ୍ରୀ ପିଙ୍କି ଖର୍ସେଲ, ବିଜେଡ଼ି ନେତା ବିଷ୍ଣୁ ଜୁଏଡ, ଦେବାର ବାରିକ, ଆଶାଦୁଲ୍ଲା ଖାଁ, ବିଶ୍ୱନାଥ ସାହୁ, ତପନ ବଏ, ଦୀପକ ଗିଭେଲା, ଦୈତାରୀ ଭୋଇ, ପିନ୍ଟୁ ଦୀପ, ଆଶିଷ ବେହେରା, ମୁଜାଫର ଖାଁ ସହ ଅନ୍ୟ ମାନେ ଉପସ୍ଥିତ ଥିଲେ।

### ବଙ୍ଗୋମୁଣ୍ଡା କଲେଜ ବାହାରେ ବିକ୍ଷୋଭ

**ସିନ୍ଧେକେଲା:** ବଲାଙ୍ଗିର ଜିଲ୍ଲା ବଙ୍ଗୋମୁଣ୍ଡା ପଞ୍ଚାୟତ ସମିତି କଲେଜ ପରିସରରେ ବିଜୁ ଯୁବ ଜନତା ଦଳ ଓ ଛାତ୍ର ଜନତା ଦଳ ପକ୍ଷରୁ ବିକ୍ଷୋଭ ପ୍ରଦର୍ଶନ କରାଯାଇଛି। ବରିଷ୍ଠ ବିଜେଡି ନେତା ଅଜିତ କୁମାର ଯୋଶୀଙ୍କ ଆହ୍ୱାନରେ ରାଜ୍ୟରେ ବଢ଼ି ଚାଲିଥିବା ମହିଳା ନିର୍ଯାତନା, ଦୁଷ୍କର୍ମ, ହତ୍ୟା ଓ ଅନ୍ୟ ଅପରାଧ ବିରୋଧରେ ବିଜୁ ଯୁବ ଓ ଛାତ୍ର ଜନତା ଦଳ ପକ୍ଷରୁ ବିକ୍ଷୋଭ ଓ ପ୍ରତିବାଦ କରାଯାଇଛି। ଏହି ପ୍ରତିବାଦ ସଭାରେ ବଙ୍ଗୋମୁଣ୍ଡା ବ୍ଲକ ଯୁବ ଉପ ସଭାପତି ବାଳକୃଷ୍ଣ ଭାଟି, ଛାତ୍ର ନେତା ପିଣ୍ଟୁ ଦାସ, ପିଙ୍କୁ ସାହୁ, ମଣ୍ଟୁ ଟାହାଣୀ, ବୁଲୁ ନାଗ, ଶାନ୍ତ ରଣା ସହ ଶତାଧିକ ଯୁବ ଛାତ୍ର ଛାତ୍ରୀ ମାନେ ସାମିଲ ଥିଲେ।

**ଦେଓଗାଁ** : ବ୍ଲକ ବିଜୁ ଯୁବ ଜନତା ଦଳ ସଭାପତି ଶୈଳେନ୍ଦ୍ର କୁମାର ସାହୁଙ୍କ ନେତୃତ୍ୱରେ ଶତାଧିକ କର୍ମକର୍ତ୍ତା ସାମିଲ ରହି ଦେଓଗାଁ ବସଷ୍ଟାଣ୍ଡ ଠାରେ ଏକତ୍ରିତ ହୋଇ କଳାବ୍ୟାଜ୍ ପିନ୍ଧି ବେନର, ପ୍ଲାକାର୍ଡ ଧରି ରାଜ୍ୟସରକାରଙ୍କ ବିରୁଦ୍ଧରେ ବିକ୍ଷୋଦଗାର କରିଥିଲେ। ଏହାର ପ୍ରତିବାଦରେ ବିଭିନ୍ନ ନାରାଦେଇ ବାଇକ ର୍‌ୟାଲିରେ ଦେଓଗାଁ ଯୁକ୍ତଦୁଇ, ଡିଗ୍ରୀ କଲେଜ, ଜରାସିଂହା ଯୁକ୍ତଦୁଇ ଓ ଡିଗ୍ରୀ ସମେତ କୁତୁର୍ଲା ଧୃବାନନ୍ଦ କଲେଜକୁ ଯାଇ ଆଜି ଦିନକପାଇଁ କଲେଜ ଅଧ୍ୟୟନ କାର୍ଯ୍ୟକୁ ସ୍ଥଗିତ ରଖି ଏହିପ୍ରତିବାଦକୁ ସଫଳରୂପାୟନ ଦେବାପାଇଁ ଅନୁରୋଧ କରିଥିଲେ। ଏଥିରେ ବ୍ଲକ ଅଧ୍ୟକ୍ଷ ଦୟାନିଧି ଖମାରୀ, ସରପଞ୍ଚ ସଂଘ ସଭାପତି ଗୋପାଳ ଚନ୍ଦ୍ର ମିଶ୍ର, ବ୍ରାହ୍ମଣୀଯୋର ସରପଞ୍ଚ ମହେନ୍ଦ୍ର ମଲ୍ଲିକ, ଗାଇବାହାଲ ସରପଞ୍ଚ ତ୍ରୀଲୋଚନ ନାଗ, ଛାତ୍ରନେତା ଦୀପକ ବେହେରା, ଜିଲ୍ଲା ଛାତ୍ର ଜନତାଦଳର ସମ୍ପାଦକ ଫକିର ମୋହନ ଦାସ, ବରିଷ୍ଠ ନେତା ଅନ୍ତର୍ଯ୍ୟାମୀ ଭୋଇ, ହିତେଶ ଦଲାଇ, ମକୁନ୍ଦପୁର ସମିତିସଭ୍ୟ ଅଭିମନ୍ୟୁ ମାଝୀ, କାର୍ତ୍ତିକ ମଲ୍ଲିକ, ଯୁଗେଶ୍ୱର ସାହୁ ସମେତ ଶତାଧିକ କର୍ମକର୍ତ୍ତା ଉପସ୍ଥିତ ଥିଲେ।

**ଲୋଇସିଂହା** : ବଲାଙ୍ଗିର ଜିଲ୍ଲା ଲୋଇସିଂହା ନିର୍ବାଚନମଣ୍ଡଳୀର ଲୋଇସିଂହା ଡିଗ୍ରୀ ମହାବିଦ୍ୟାଳୟ ଓ ରୋତ ମହାବିଦ୍ୟାଳୟରେ ବିଜେଡି ଯୁବ ଓ ଛାତ୍ର ସଙ୍ଗଠନ ପକ୍ଷରୁ ଗୋପାଳପୁର କଲେଜ ଛାତ୍ରୀଙ୍କୁ ଗଣଦୁଷ୍କର୍ମ ଘଟଣାର ପ୍ରତିବାଦ କରାଯାଇଛି। ଲୋଇସିଂହା କଲେଜରେ ଯୁବ ବିଜେଡି ସଭାପତି ପ୍ରକାଶ ମହାରଣା ଓ ଛାତ୍ର ସଭାପତି ଫିରୋଜ ସାଥୁଆଙ୍କ ନେତୃତ୍ୱରେ ଛାତ୍ରଛାତ୍ରୀ ବିକ୍ଷୋଭ ପ୍ରଦର୍ଶନ କରିବା ସହ ରାଜ୍ୟ ସରକାରଙ୍କ ବିରୋଧରେ ନାରାବାଜି କରିଥିଲେ। ମୁଖ୍ୟମନ୍ତ୍ରୀଙ୍କ କୁଶପୁତ୍ତଳିକା ଦାହ କରିଥିଲେ। ସେହିପରି ଆଗଲପୁର ଯୁବ ବିଜେଡି ସଭାପତି ନାରାୟଣ ସାହୁଙ୍କ ନେତୃତ୍ୱରେ ରୋତ ମହାବିଦ୍ୟାଳୟରେ ମଧ୍ୟ ବିକ୍ଷୋଭ ପ୍ରଦର୍ଶନ ହୋଇଥିଲା। ବିକ୍ଷୋଭରେ ଛାତ୍ରଛାତ୍ରୀ ସାମିଲ ହୋଇ ମୁଖ୍ୟମନ୍ତ୍ରୀଙ୍କ କୁଶପୁତ୍ତଳିକା ଦାହ କରିବା ସହ ରାଜ୍ୟରେ ନାରୀ ନିର୍ଯ୍ୟାତନା ରୋକିବା ଦିଗରେ ପଦକ୍ଷେପ ଗ୍ରହଣ କରିବାକୁ ଦାବି କରିଥିଲେ।

## କଣ୍ଟାବାଞ୍ଜି ଗସ୍ତରେ ବିଧାନସଭା ଗୃହ କମିଟିର ୯ ସଦସ୍ୟ

**କଣ୍ଟାବାଞ୍ଜି, ୨୫।୬(ସମିସ)**: ବିଧାନସଭା ଗୃହ କମିଟର ୯ ଜଣ ସଦସ୍ୟ ବଲାଙ୍ଗିର ଜିଲ୍ଲା କଣ୍ଟାବାଞ୍ଜି ନିର୍ବାଚନ ମଣ୍ଡଳୀକୁ ଗସ୍ତ କରିଛନ୍ତି। କଣ୍ଟାବାଞ୍ଜି ବିଧାୟକ ତଥା ଓଡ଼ିଶା ବିଧାନସଭା ଗୃହ କମିଟିର ଅଧ୍ୟକ୍ଷ ଲକ୍ଷ୍ମଣ ବାଗଙ୍କ ନେତୃତ୍ୱରେ କମିଟି ସଦସ୍ୟ ମାନେ କଣ୍ଟାବାଞ୍ଜି ସହରର ଜୀବନରେଖା ପମ୍ପୁ ତାଲାବକୁ ପରିଦର୍ଶନ କରି ଏହାର ସୌନ୍ଦର୍ଯ୍ୟକରଣ ଓ ପଙ୍କ ଉଦ୍ଧାର ନେଇ ଆଲୋଚନା କରିଥିଲେ। ପରେ ତୁରେକେଲା ବ୍ଲକ ଅଧୀନ ଝରଣି ଓଡ଼ିଶା ଆଦର୍ଶ ବିଦ୍ୟାଳୟ, ତୁରେକେଲା ସରକାରୀ ଡାକ୍ତରଖାନା, ତାହାରପାଣିଗାଁର ମେଗା ବିଶୁଦ୍ଧ ଜଳ ପ୍ରକଳ୍ପ ବୁଲି ଦେଖିବା ସହ ବଙ୍ଗୋମୁଣ୍ଡା ବ୍ଲକ ଓ ମୁରିବାହାଲ ବ୍ଲକ ଆଦି ବିଭିନ୍ନ ସ୍ଥାନ ବୁଲି ଦେଖିଥିଲେ। ଏହି ଗସ୍ତରେ ବଲାଙ୍ଗିର ଅତିରିକ୍ତ ଜିଲ୍ଲାପାଳ, ଟିଟିଲାଗଡ଼ ଉପଜିଲ୍ଲାପାଳଙ୍କ ସହ ବିଭିନ୍ନ ବିଭାଗର ଅଧିକାରୀ ଉପସ୍ଥିତ ଥିଲେ। ଗୃହ କମିଟି ସଦସ୍ୟ ମାନେ ଏନେଇ ରାଜ୍ୟ ସରକାର ପାଖେ ରିପୋର୍ଟ ପ୍ରସ୍ତୁତ କରିବେ ବୋଲି ଜଣାପଡ଼ିଛି।

## ୨୦ ଖଣ୍ଡ କେନ୍ଦୁଗଣ୍ଡି ସହ ପିକ୍‌ଅପ୍ ଜବତ

**ପାଟଣାଗଡ଼, ୨୫।୬(ସମିସ)**: ଲରମ୍ବା ଜଙ୍ଗଲ ବିଭାଗ ୨୦ ଖଣ୍ଡ କେନ୍ଦୁଗଣ୍ଡି ସହ ଗୋଟିଏ ପିକଅପ୍‌କୁ ଜବତ କରିଛି। ଖବର ପାଇ ବିଳମ୍ବିତ ରାତ୍ରିରେ ଡିଏଫଓ ବଲାଙ୍ଗିରଙ୍କ ନିର୍ଦ୍ଦେଶରେ ବଲାଙ୍ଗିର ଜିଲ୍ଲା ପାଟଣାଗଡ଼ ରେଞ୍ଜ ଦମକିପାଲି ବିଟ ଖଇରପଡ଼ାରେ ଚଢ଼ଉ ହୋଇଥିଲା। ପାଟଣାଗଡ଼ ରେଞ୍ଜର ଆନନ୍ଦ ଚନ୍ଦ୍ର ବିଶିଙ୍କ ତତ୍ତ୍ୱାବଧାନରେ ଲରମ୍ବା ସେକ୍ସନ ଫରେଷ୍ଟର ବିରଞ୍ଚି କୁମ୍ଭାରଙ୍କ ନେତୃତ୍ୱରେ ଏହି ଚଢ଼ଉ ହୋଇଥିଲା। ଏଥିରେ ବେଆଇନ ଭାବେ ଚାଲାଣ ହେବାକୁ ଥିବା ୨୦ ଖଣ୍ଡ କେନ୍ଦୁଗଣ୍ଡି ସହ ଏକ ନମ୍ବର ବିହୀନ ବୋଲେରୋ ଗାଡ଼ିକୁ ଜବତ କରାଯାଇଛି। ଗାଡ଼ିକୁ ପାଟଣାଗଡ଼ ରେଞ୍ଜ ଅଫିସକୁ ନିଆଯାଇଛି। ତେବେ ଚଢ଼ଉ ପୂର୍ବରୁ କାଠ ମାଫିଆ ଗାଡି ଛାଡି ଫେରାର ହୋଇଥିଲେ। ଜବତ କାଠର ଆନୁମାନିକ ମୂଲ୍ୟ ୫ ହଜାର ଟଙ୍କାରୁ ଊର୍ଦ୍ଧ୍ୱ ହେବ ବୋଲି ଜଣାପଡ଼ିଛି। ଚଢ଼ଉରେ ଫରେଷ୍ଟର ଶ୍ରୀ କୁମ୍ଭାରଙ୍କ ସହ ଗାର୍ଡ ସ୍ୱର୍ଣ୍ଣଲତା ଭୋଇ, ପାରାଷ୍ଟାଫ ହେମ ସାଗର ସିଂ ଭୋଇ, ଅକ୍ରୂର ଷାଣ୍ଡଙ୍କ ସହ ଅନ୍ୟାନ୍ୟ କର୍ମଚାରୀ ସାମିଲ ଥିଲେ।

# ଅବସରପ୍ରାପ୍ତ କର୍ମଚାରୀ ସଂଘର ବାର୍ଷିକ ସମ୍ମିଳନୀ

**ବଲାଙ୍ଗିର, ୨୫।୬(ସମିସ)**: ବଲାଙ୍ଗିର ନୃସିଂହ ମନ୍ଦିର ପରିସରରେ ଅବସରପ୍ରାପ୍ତ ସରକାରୀ କର୍ମଚାରୀ ସଂଘର ବାର୍ଷିକ ସମ୍ମିଳନୀ ସଭାପତି ଗୋବିନ୍ଦ ମିଶ୍ରଙ୍କ ସଭାପତିତ୍ୱରେ ଅନୁଷ୍ଠିତ ହୋଇଯାଇଛି। ମୁଖ୍ୟ ଅତିଥି ଭାବେ ପୌରାଧ୍ୟକ୍ଷା ଲିକା ସାହୁ ବଲାଙ୍ଗିର ଶ୍ରୀ ନୃସିଂହ ଭଗବାନଙ୍କ ନିକଟରେ ପ୍ରଦୀପ ପ୍ରଜ୍ୱଳନ କରି ଅଧିବେଶନକୁ ଉଦ୍‌ଘାଟନ କରିଥିଲେ। ସମ୍ମାନିତ ଅତିଥି ଭାବେ ସତ୍ୟବନ୍ତ ବେଦବାକ ଓ ମୁଖ୍ୟବକ୍ତା ଭାବେ ବିନୋଦ ବିହାରୀ ମିଶ୍ର ଯୋଗ ଦେଇଥିଲେ। ସହସମ୍ପାଦକ ଚୈତନ୍ୟ ପଟେଲ ଅତିଥିମାନଙ୍କୁ ମଞ୍ଚକୁ ଆମନ୍ତ୍ରଣ କରିଥିବା ବେଳେ ଶ୍ୟାମ ସୁନ୍ଦର ଦାଶ ମଞ୍ଚ ସଞ୍ଚାଳନ କରିଥିଲେ। ସଭାରେ ସମ୍ପାଦକ କୃଷ୍ଣଚନ୍ଦ୍ର ନାଥ ବାର୍ଷିକ ବିବରଣୀ ପାଠ କରିଥିଲେ। ସଭାରେ ଉପସଭାପତି ପର୍ଶୁରାମ ନାୟକ, ପ୍ରସନ୍ନ ମିଶ୍ର, ଗୋପବନ୍ଧୁ ପୁରୋହିତ, ଧର୍ମବ୍ରତ ରଥ, ଲୋକନାଥ ନେପାକ, ଦୁର୍ଗା ପ୍ରସାଦ ହୋତା, ହରେକୃଷ୍ଣ ମେହେର, ପ୍ରାଣବଲ୍ଲଭ ତ୍ରିପାଠୀ, ପୁରୁଷୋମ ପଣ୍ଡା, କୃଷ୍ଣଚନ୍ଦ୍ର ମହାକୁର, ପ୍ରଦୀପ ସାହୁ, ସଂକୀର୍ତ୍ତନ ତ୍ରିପାଠୀ ପ୍ରମୁଖ ପ୍ରାୟ ୬୫ ଜଣ ସଭ୍ୟ ଯୋଗ ଦେଇଥିଲେ। ଶେଷରେ କପିଳେଶ୍ୱର ଖମାରୀ ଧନ୍ୟବାଦ ଅର୍ପଣ କରିଥିଲେ।

### ଜିଲ୍ଲାପରିଷଦଙ୍କୁ ଜିଲ୍ଲାପାଳଙ୍କ ଅଣଦେଖା

# ଦ୍ୱିତୀୟ ଦିନରେ ଆନ୍ଦୋଳନ, ଆଲୋଚନା ପାଇଁ ଆସିଲେନି ଜିଲ୍ଲାପାଳ

**ବଲାଙ୍ଗିର, ୨୫।୬(ସମିସ)**

ବଲାଙ୍ଗିର ଜିଲ୍ଲା ପ୍ରଶାସନ ଓ ଜିଲ୍ଲା ପରିଷଦ ମାନଙ୍କ ଭିତରେ ନାହିଁ ସମନ୍ୱୟ। ଜିଲ୍ଲା ବିକାଶ କଥା ପଚାରେ କିଏ, ଗୋଟିଏ ପଟେ ଜିଲ୍ଲା ପରିଷଦ କାର୍ଯ୍ୟାଳୟ ଆଗରେ ତାଲା ମାରି ଜିଲ୍ଲା ପରିଷଦ ସଦସ୍ୟ ମାନେ ଆନ୍ଦୋଳନ ଚଲାଇଥିବା ବେଳେ ଅନ୍ୟପଟେ ଜିଲ୍ଲା ପରିଷଦ ମାନଙ୍କ ସହ ଆଲୋଚନା କରିବା ପାଇଁ ଜିଲ୍ଲାପାଳ ଙ୍କ ପାଖରେ ସମୟ ନ ଥିବା ଅଭିଯୋଗ ହୋଇଛି। ପରିଣାମସ୍ୱରୂପ ଆନ୍ଦୋଳନ ଜାରି ରହିଛି। ଏହି ଆନ୍ଦୋଳନକୁ ସମର୍ଥନ କରି ବୁଧବାର ଜିଲ୍ଲା ବିଜେଡି ଯୁବ ଓ ଛାତ୍ର ସଙ୍ଗଠନ ସାମିଲ ହୋଇଥିବା ବେଳେ ଜିଲ୍ଲା ସରପଞ୍ଚ ସଂଘ ମଧ୍ୟ ଆନ୍ଦୋଳନକୁ ସମର୍ଥନ କରିଛି। ବଲାଙ୍ଗିର ଜିଲ୍ଲା ପରିଷଦ ସଦସ୍ୟଙ୍କ ଆନ୍ଦୋଳନ ବୁଧବାର ଦ୍ୱିତୀୟଦିନରେ ପହଞ୍ଚିଛି। ଦ୍ୱିତୀୟ ଦିନରେ ବି ଜିଲ୍ଲା ପରିଷଦ ସଦସ୍ୟ ମାନେ ନିଜ ଜିଦରେ ଅଟଳ ରହି କାର୍ଯ୍ୟାଳୟ ଆଗରେ ତାଲା ମାରି ଧାରଣାରେ ବସି ରହିଥିଲେ। ଫଳରେ ଜିଲ୍ଲା ପରିଷଦ କାର୍ଯ୍ୟାଳୟର ସମସ୍ତ କାମ ଦୁଇ ଦିନ ହେଲା ଠପ ହୋଇପଡ଼ିଥିବା ଦେଖିବାକୁ ମିଳିଛି। ତେବେ ଜିଲ୍ଲା ପରିଷଦମାନେ ଶୀଘ୍ର ଜିଲ୍ଲା ଯୋଜନା ବୋର୍ଡ ଅଧ୍ୟକ୍ଷ ପଦ ପୂରଣ, କେବିକେ ବିକାଶ ଯୋଜନା କାର୍ଯ୍ୟକାରୀ କରିବାକୁ ଦାବି କରିଥିବା ବେଳେ ଏହା ସମ୍ପୂର୍ଣ୍ଣ ଭାବେ ରାଜ୍ୟ ସରକାରଙ୍କ ଅଧିନ

## ଉକ୍ରେଲାରେ ମାଉସୀ ମାଁ ମନ୍ଦିର ପ୍ରତିଷ୍ଠା

**କେସିଙ୍ଗା, ୨୫।୬(ସମିସ):** କେସିଙ୍ଗା ବ୍ଲକ ଉକ୍ରେଲାଠାରେ ନବ ନିର୍ମିତ ମାଉସୀ ମାଁ ମନ୍ଦିର ଇତି ମଧ୍ୟରେ ପ୍ରତିଷ୍ଠା ଉତ୍ସବ ପାଳନ ହୋଇଯାଇଛି। କର୍ତ୍ତା ଭାବେ ପ୍ରମୋଦ ଦୋରା ଓ ତାଙ୍କ ପତ୍ନୀ ସୁନୀଲା ଦୋରା ଦାୟିତ୍ୱ ତୁଲାଇ ଥିଲେ। ବସନ୍ତ ପୁରୋହିତ ଓ ସୁନୀଲ ଦାସ ପୂଜାର୍ଚ୍ଚନା କରିଥିଲେ। ବଳଦେବ ପୁରୋହିତ ଓ ସମଗ୍ର ଗ୍ରାମବାସୀ ପ୍ରତିଷ୍ଠା ଉତ୍ସବରେ ସହଯୋଗ କରିଥିଲେ।

## ମହାଲିଙ୍ଗ କଲେଜ ହଷ୍ଟେଲରୁ ଯୁବକ ନିଖୋଜ

**ଗୋଲାମୁଣ୍ଡା, ୨୫।୬(ସମିସ):** ପୁଣି ଥରେ ଚର୍ଚ୍ଚାରେ କଳାହାଣ୍ଡି ଜିଲ୍ଲା ଗୋଲାମୁଣ୍ଡା ବ୍ଲକର ମହାଲିଙ୍ଗ କଲେଜ। ଏବେ ଏହି କଲେଜର ଜଣେ ଛାତ୍ର ହଷ୍ଟେଲରୁ ନିଖୋଜ ହୋଇଥିବା ଜଣାପଡ଼ିଛି। ଏନେଇ ଛାତ୍ରଙ୍କ ବାପା କେଗାଁ ଥାନାରେ ଲିଖିତ ଅଭିଯୋଗ କରିବା ପରେ ପୋଲିସ ତଦନ୍ତ ଆରମ୍ଭ କରିଛି। ସୁରେନ୍ଦ୍ର ରଣା ନାମକ ଜଣେ ଯୁବକଙ୍କ ଅଭିଯୋଗ ଅନୁସାରେ ତାଙ୍କ ପୁଅ ତ୍ରିନାଥ ରଣା (୨୧) ମହାଲିଙ୍ଗ ବିଜ୍ଞାନ କଲେଜରେ ଯୁକ୍ତ ତିନି ଦ୍ୱିତୀୟ ବର୍ଷର ଛାତ୍ର ଭାବେ କଲେଜର ହଷ୍ଟେଲରେ ରହି ପଢୁଥିଲେ। ମଙ୍ଗଳବାର ଅପରାହ୍ନ ୪ରେ ହଷ୍ଟେଲରେ ରହୁଥିବା ସାଙ୍ଗମାନେ ତ୍ରିନାଥ ସକାଳ ୫ଟାରୁ ନିଖୋଜ ଥିବା ନେଇ ପରିବାର ଲୋକଙ୍କୁ ଫୋନ୍ କରିଥିଲେ। ପରିବାର ଲୋକେ ମହାଲିଙ୍ଗ ତଥା ଅନେକ ସ୍ଥାନରେ ଖୋଜା ଖୋଜି କରିବା ପରେ ମଧ୍ୟ କୌଣସି ଖବର ନ ମିଳିବାରୁ ଛାତ୍ରଙ୍କ ବାପା କେଗାଁ ଥାନାରେ ଲିଖିତ ଅଭିଯୋଗ କରିଛନ୍ତି। କେଗାଁ ଥାନା ପୁଲିସ ଏକ ନିଖୋଜ ମାମଲା ରୁଜୁ କରି ଅଧିକ ତଦନ୍ତ ଜାରି ରଖିଥିବା ଥାନା ଆଇଆଇସି ମୁକୁନ୍ଦ ଦେବ ନାଏକ ପ୍ରକାଶ କରିଛନ୍ତି।

## ନିଶାରୁ ଦୂରେଇ ରହିବାକୁ ଆହ୍ୱାନ

**କେସିଙ୍ଗା, ୨୫।୬(ସମିସ):** ଜିଲ୍ଲା ଅବକାରୀ ଓ କେସିଙ୍ଗା ବ୍ଲକ ମିଳିତ ଉଦ୍ୟମରେ ବ୍ଲକ କାର୍ଯ୍ୟାଳୟ ସଭା ଗୃହରେ ବିଡ଼ିଓ ଜନ୍ମେଜୟ ସ୍ୱାଇଁଙ୍କ ନେତୃତ୍ୱରେ ଏକ ନିଶା ଦ୍ରବ୍ୟ ତଥା ଅପମିଶ୍ରିତ ବିଷାକ୍ତ ଦ୍ରବ୍ୟ ବିରୋଧରେ ପ୍ରଶାସନ ପକ୍ଷରୁ ସଚେତନତା ଅଭିଯାନ ଶୁଭାରମ୍ଭ କରା ଯାଇଛି। ଏହା ସମଗ୍ର ବ୍ଲକର ୨୬ଟି ଗ୍ରାମ ପଞ୍ଚାୟତର ବିଭିନ୍ନ ଗ୍ରାମରେ ନିଶାଦ୍ରବ୍ୟ, ଅପମିଶ୍ରିତ ଓ ବିଷାକ୍ତ ବିଷୟରେ ପାଲା, ଘୁମୁରା, ବ୍ଲକସ୍ତରୀୟ କର୍ମଶାଳା, ନାଚଗୀତ ଅଭିନୟ ଦ୍ୱାରା ଲୋକଙ୍କୁ ସଚେତନ କରଛି। ୬ଦିନ ବ୍ୟାପି ସମଗ୍ର ବ୍ଲକର ୨୬ଟି ପଞ୍ଚାୟତ ବିଭିନ୍ନ ଗ୍ରାମରେ ଜିଲ୍ଲା ଅବକାରୀ ବିଭାଗର ନିର୍ଦ୍ଦେଶରେ ଲୋକଙ୍କୁ ସଚେତନ କରାଯାଇଛି। ତୁର୍ଳାଖମାନ, ବୋରିଆ ଆଦି ପଞ୍ଚାୟତରେ ଲୋକଙ୍କୁ ପାଲା, ଘୁମରା ମାଧ୍ୟମରେ ସଚେତନ କରାଯାଇଛି। କେସିଙ୍ଗା ଅବକାରୀ ବିଭାଗର ଉପ ନିରୀକ୍ଷକ ବିଶ୍ୱଜିତ ଆରୁକଙ୍କ ସମେତ ଅବକାରୀ ବିଭାଗର ସମସ୍ତ କର୍ମଚାରୀ ଗାଁକୁ ଗାଁ ଭ୍ରମଣ କରି ସଚେତନ କରିଥିଲେ।

## ବିଧାୟକଙ୍କ ଇନ୍‌ଡୋର ଷ୍ଟାଡିୟମ ପରିଦର୍ଶନ

**ଧର୍ମଗଡ଼, ୨୫।୬(ସମିସ):** ଧର୍ମଗଡ଼ ବିଧାୟକ ଅଚାନକ ଧର୍ମଗଡ଼ସ୍ଥିତ ଇନ୍‌ଡୋର ଷ୍ଟାଡିୟମ ପରିଦର୍ଶନ କରିଛନ୍ତି। ସେଠାରେ ଥିବା ସ୍ଥିତି ଓ ଅନ୍ୟାନ୍ୟ ସମସ୍ୟା ଉପରେ ସ୍ଥାନୀୟ ଯୁବକଙ୍କ ସହ ଆଲୋଚନା କରିଛନ୍ତି। ତେବେ ସେଠାରେ ଜିମ ପାଇଁ ଏକ ଘର ନ ଥିବା ନେଇ ଯୁବକ ମାନେ ଦୃଷ୍ଟି ଆକର୍ଷଣ କରିଥିଲେ। ଅସୁବିଧାକୁ ଗୁରୁତ୍ୱ ଭାବେ ନେଇ ବିଧାୟକ ସୁଧୀର ରଞ୍ଜନ ପଟ୍ଟଯୋଶୀ ନିଜ ପାଣ୍ଠିରୁ ୫୦ଲକ୍ଷ ଟଙ୍କା ଅନୁମୋଦନ କରିଛନ୍ତି।

## ଡ୍ରାଇଭର ମହାସଂଘ ପକ୍ଷରୁ ଦାବିପତ୍ର

**ଗୋଲାମୁଣ୍ଡା, ୨୫।୬(ସମିସ):** କଳାହାଣ୍ଡି ଜିଲ୍ଲା ଗୋଲାମୁଣ୍ଡା ବ୍ଲକ ଡ୍ରାଇଭର ମହାସଂଘ ପକ୍ଷରୁ ଡ୍ରାଇଭରମାନଙ୍କ ବିଭିନ୍ନ ସମସ୍ୟାର ସମାଧାନ ପାଇଁ ଏକ ଦାବିପତ୍ର ପ୍ରଦାନ କରାଯାଇଛି। ମାସେ ମଧ୍ୟରେ ସରକାର ସମସ୍ୟାର ସମାଧାନ ନ କଲେ ଜୁଲାଇ ୮ରୁ କୌଣସି ଡ୍ରାଇଭର ଗାଡ଼ି ଚଳାଇବେ ନାହିଁ। ଦରକାର ପଡ଼ିଲେ ରାସ୍ତାକୁ ଓହ୍ଲାଇବା ସହ ସରକାରଙ୍କୁ ଅସହଯୋଗ କରିବା ପାଇଁ ବାଧ୍ୟ ହେବେ ବୋଲି କହିଛନ୍ତି। ଜିଲ୍ଲା ଡ୍ରାଇଭର ମହାସଂଘର ସଭାପତି କାର୍ତ୍ତିକ ପୁଞ୍ଜି, ବ୍ଲକର ସମ୍ପାଦକ ଡମ୍ବରୁଧର ନାଏକ, ଦେବେନ୍ଦ୍ର ମଶ୍ରା, ରାଜେଶ୍ ବଗର୍ତ୍ତି, ଆନନ୍ଦ ନାଏକ, ଶ୍ରୀମୁଖ ଗୋପାଳ, ଜଗଦୀଶ ବନ୍ଦିଛୋଡ, କରୁଣାକର ମାଝୀ, ସୁନିଲ ହଂସ ପ୍ରମୁଖ ଗୋଲାମୁଣ୍ଡା ବ୍ଲକ ଅଧ୍ୟକ୍ଷ, ବିଡ଼ିଓ, ତହସିଲଦାର, ଥାନା ଅଧିକାରୀଙ୍କୁ ଦାବିପତ୍ର ପ୍ରଦାନ କରିଛନ୍ତି।

### ଜିଲ୍ଲାପାଳଙ୍କୁ ଦାବିପତ୍ର ଦେଲା ଅମଲା ସଂଘ

# ଜୁଲାଇ ୧୪ରୁ ଅନିର୍ଦ୍ଦିଷ୍ଟ କାଳ ଯାଏଁ କାର୍ଯ୍ୟ ବନ୍ଦ

ନୂଆପଡ଼ା, ୨୫।୬(ସମିସ)

- ଓଡ଼ିଶା ରାଜସ୍ୱ ଅମଲା ସଂଘର ଆନ୍ଦୋଳନ ନିଷ୍ପତ୍ତି
- ଦାବି ପୂରଣ ନ ହେଲେ କାର୍ଯ୍ୟବନ୍ଦ

ଓଡ଼ିଶା ରାଜସ୍ୱ ଅମଲା ସଂଘର ନିଷ୍ପତ୍ତିକ୍ରମେ ଓଡ଼ିଶା ରାଜସ୍ୱ ଅମଲା ସଂଘ, ଜିଲ୍ଲା ଶାଖା ତରଫରୁ ବିଭିନ୍ନ ଦାବି ସମ୍ବଳିତ ଦାବି ପତ୍ର ଜିଲ୍ଲାପାଳ ମଧୁସୂଦନ ଦାଶଙ୍କୁ ପ୍ରଦାନ କରାଯାଇଛି। ଦାବି ପୂରଣ ନ ହେଲେ ଆଗାମୀ ୧୪ତାରିଖଠାରୁ ଅନିର୍ଦ୍ଦିଷ୍ଟ କାଳଯାଏଁ କାର୍ଯ୍ୟବନ୍ଦ ଆନ୍ଦୋଳନ କରିବେ ବୋଲି ଚେତାବନୀ ଦେଇଛନ୍ତି। ଜିଲ୍ଲା ସ୍ତରରେ କାର୍ଯ୍ୟରତ ରାଜସ୍ୱ ଅମଲାମାନଙ୍କର ଦୀର୍ଘଦିନ ଦାବି ପୂରଣ କରିବା ପ୍ରତି ରାଜ୍ୟ ସରକାରଙ୍କ ବୈମାତୃକ ମନୋଭାବ ପୋଷଣ କରୁଥିବା ଯୋଗୁଁ ଜିଲ୍ଲା ସ୍ତରରେ ଅମଲାମାନଙ୍କ ମଧ୍ୟରେ ଅସନ୍ତୋଷ ପ୍ରକାଶ ପାଇଛି। ଦାବିଗୁଡିକ ମଧ୍ୟରେ ମୁଖ୍ୟତଃ, ଜିଲ୍ଲାସ୍ତରୀୟ କାର୍ଯ୍ୟରତ ଶିକ୍ଷାଗତ ଯୋଗ୍ୟତା ଆଧାରରେ କନିଷ୍ଠ ରାଜସ୍ୱ ଅମଲାମାନଙ୍କ ମୂଳ ଦରମା ଓଆରଏସପି -୨୦୧୭ ନିୟମ ଅନୁଯାୟୀ ଲେବେଲ- ୯କୁ ବୃଦ୍ଧି, ରାଜ୍ୟ ସରକାରଙ୍କ ସାଧାରଣ ପ୍ରଶାସନ ଏବଂ ଅଭିଯୋଗ ବିଭାଗର ପତ୍ର ସଂଖ୍ୟା ୮୮୯୮ (୧୫।୩।୨୦୨୪) ଅନୁଯାୟୀ ସମସ୍ତ ଜିଲ୍ଲାପାଳମାନଙ୍କ ଦ୍ୱାରା ପ୍ରଦାନ କରାଯାଇଥିବା ତଥ୍ୟକୁ ଆଧାର କରି ନୂତନ ପଦବୀ ସୃଷ୍ଟି ଓ ପଦବୀ ପୁନର୍ଗଠନ, ରାଜ୍ୟରେ କାର୍ଯ୍ୟରତ ସମସ୍ତ ସରକାରୀ କର୍ମଚାରୀ ଓ ତାଙ୍କ ପରିବାରବର୍ଗଙ୍କ ପାଇଁ ବାର୍ଷିକ ୨୦ଲକ୍ଷ ଟଙ୍କା ପର୍ଯ୍ୟନ୍ତ ସ୍ୱାସ୍ଥ୍ୟ ବୀମା, ୨୦୨୦ ମସିହାରେ ଲାଗୁ କରାଯାଇଥିବା ପୁନଃ ଥଇଥାନ ଯୋଜନାର ନିୟମାବଳୀକୁ ସମ୍ପୂର୍ଣ୍ଣ ଉଚ୍ଛେଦ କରାଯାଇ ୧୯୯୦ ମସିହାରେ ଲାଗୁ କରାଯାଇଥିବା ନିୟମାବଳୀ ଅନୁଯାୟୀ ମୃତ ସରକାରୀ କର୍ମଚାରୀଙ୍କ ପରିବାରର ଯେକୌଣସି ଜଣେ ସଦସ୍ୟଙ୍କୁ ଯୋଗ୍ୟତା ଭିତ୍ତିରେ ନିଯୁକ୍ତି ପ୍ରଦାନ, ଓଡ଼ିଶା ରାଜସ୍ୱ ସେବା ପଦ୍ଧତିରେ ରାଜସ୍ୱ ଅମଲାମାନଙ୍କୁ ଶତ ପ୍ରତିଶତ ପଦୋନ୍ନତି, ନୂତନ ପେନସନ ଯୋଜନାକୁ ରଦ୍ଦ କରି ସମସ୍ତ ସରକାରୀ କର୍ମଚାରୀଙ୍କୁ ପୁରାତନ ପେନସନ ଯୋଜନାରେ ଅନ୍ତର୍ଭୁକ୍ତିକରଣ, କନିଷ୍ଠ ରାଜସ୍ୱ ଅମଲାଙ୍କ ପଦୋନ୍ନତି କ୍ଷେତ୍ରରେ ରେସିଡେନ୍ସି ସମୟ ଛଅ ବର୍ଷରୁ ୪ ବର୍ଷକୁ ହ୍ରାସ, ବରିଷ୍ଠ ରାଜସ୍ୱ ପଦବୀକୁ ଉଚ୍ଛେଦ କରି ଏଏସଓ ପଦବୀରେ ଅବସ୍ଥାପନ ଆଦି ଦାବି ରହିଛି। ଏହି ପରିପ୍ରେକ୍ଷୀରେ ରାଜ୍ୟ ସରକାରଙ୍କ ସହ ବିଭିନ୍ନ ସମୟରେ ଏବଂ ବିଭିନ୍ନ ମାଧ୍ୟମରେ ପତ୍ରାଳାପ କରିବା ସହିତ ବିଭିନ୍ନ ସ୍ତରରେ ଆଲୋଚନା ମଧ୍ୟ ହୋଇସାରିଛି; କିନ୍ତୁ ଉପରୋକ୍ତ ସମସ୍ତ ଆଲୋଚନା ପର୍ଯ୍ୟାଲୋଚନା ପରେ ମଧ୍ୟ ବର୍ତ୍ତମାନ ଯାଏଁ ଫଳ ଶୂନ୍ୟ ହୋଇଅଛି। ଏହି ପରିପ୍ରେକ୍ଷୀରେ ଯଦି ରାଜ୍ୟ ସରକାର ଆଗାମୀ ୧୫ ଦିନ ମଧ୍ୟରେ ଦାବିଗୁଡିକ ପୂରଣ ନ କରନ୍ତି ତାହାହେଲେ ସଂଘ ଆଗାମୀ ଜୁଲାଇ ୭ ତାରିଖରୁ ଜୁଲାଇ ୧୧ ତାରିଖ ଯାଏଁ କଳା ବ୍ୟାଜ୍ ପରିଧାନ କରିବ। ଏବଂ ତାହା ପରେ ଯଦି ରାଜ୍ୟ ସରକାର ଦାବି ଗୁଡିକ ପୂରଣ ନ କରନ୍ତି ତେବେ ରାଜ୍ୟ ସଂଘର କାର୍ଯ୍ୟକାରିଣୀ ବୈଠକରେ ଗୃହୀତ ହୋଇଥିବା ନିଷ୍ପତ୍ତି ଅନୁସାରେ ଜୁଲାଇ ୧୪ ତାରିଖ ଠାରୁ ସମ୍ପୂର୍ଣ୍ଣ କାର୍ଯ୍ୟ ବନ୍ଦ ଆନ୍ଦୋଳନ କରାଯିବ ବୋଲି ନୂଆପଡ଼ା ଜିଲ୍ଲା ସଭାପତି, ତ୍ରିଲୋଚନ ରଥ, ସମ୍ପାଦକ ମଦନ ସୁନ୍ଦର ସାହୁ, କାର୍ଯ୍ୟକାରୀ ସଭାପତି ମନୋଜ କୁମାର ମହାରଣା ପ୍ରକାଶ କରିଛନ୍ତି। ଏହି ଅବସରରେ ଅନ୍ୟମାନଙ୍କ ମଧ୍ୟରେ କାର୍ଯ୍ୟାଳୟ ସମ୍ପାଦକ ମମତା ଶବର, ବରିଷ୍ଠ ସଦସ୍ୟା ସଞ୍ଚିତା ସାହୁ, ପ୍ରବୀଣ ସାହୁ, ରୀତା ବେହେରା, ରଞ୍ଜନ ଶବର, ସରୋଜ ଶବର, ବିକ୍ରମ ହେର୍ଣ୍ଣା, ପୁଷ୍ପାଞ୍ଜଳୀ ମାଝୀ, ଲକ୍ଷ୍ମୀକାନ୍ତ ନିଆଲ, ଗୁପ୍ତେଶ୍ୱର ବେହେରା, ପୂଜା ଅରପିତା ଦାସ, ହିତେଶ ମେହେର, ବିକ୍ରମ ମାଝୀ, ବିଜୟଲକ୍ଷ୍ମୀ ଶବର ପ୍ରମୁଖ ଉପସ୍ଥିତ ଥିଲେ।

## ପ୍ରାଣୀ ସମ୍ପଦ ବିକାଶ ଯୋଜନାର ସମୀକ୍ଷା ବୈଠକ

**ନୂଆପଡ଼ା, ୨୫।୬(ସମିସ):** ସ୍ଥାନୀୟ ଜିଲ୍ଲାପାଳଙ୍କ ସମ୍ମିଳନୀ କକ୍ଷରେ ପ୍ରାଣୀ ସମ୍ପଦ ବିକାଶ ଯୋଜନାର ସମୀକ୍ଷା ବୈଠକ ଅନୁଷ୍ଠିତ ହୋଇଯାଇଛି। ଜିଲ୍ଲାପାଳ ମଧୁସୂଦନ ଦାଶଙ୍କ ଅଧ୍ୟକ୍ଷତାରେ ଅନୁଷ୍ଠିତ ବୈଠକରେ ପ୍ରଥମେ ଜିଲ୍ଲା ମୁଖ୍ୟ ପ୍ରାଣୀ ଚିକିତ୍ସା ଅଧିକାରୀ ଡା. କେ. ପାର୍ଥ ସାରଥୀ ଦୋରା ବିଭାଗୀୟ ସମସ୍ତ ଜନକଲ୍ୟାଣକାରୀ ଯୋଜନା ବିଷୟରେ ସଂକ୍ଷିପ୍ତ ଧାରଣା ଦେଇଥିଲେ। ଜିଲ୍ଲା ଅତିରିକ୍ତ ପ୍ରାଣୀ ଚିକିତ୍ସା ଅଧିକାରୀ ଡା. ବାଳକୃଷ୍ଣ ଦ୍ୱିବେଦି ପାୱାର ପଏଣ୍ଟ ମାଧ୍ୟମରେ ବିଭାଗର ବିଭିନ୍ନ ଯୋଜନାର ପ୍ରଗତି ବିଷୟରେ ବିଷଦ ତଥ୍ୟ ପ୍ରଦାନ କରିଥିଲେ। ୨୦୨୫/୨୬ ଆର୍ଥିକ ବର୍ଷରେ ବିଭିନ୍ନ ବିଭାଗର ଯୋଜନାର ଧାର୍ଯ୍ୟ ଲକ୍ଷ୍ୟ ଏବଂ ଜିଲ୍ଲା ସ୍ତରୀୟ କମିଟିରେ ଜିଲ୍ଲାପାଳଙ୍କ ଦ୍ୱାରା ଅନୁମୋଦନ ପ୍ରସ୍ତାବ ଓ ତାର କାର୍ଯ୍ୟାନ୍ୱୟନ ବିଷୟରେ ବିଷଦ ଆଲୋଚନା କରାଯାଇଥିଲା। ମୁଖ୍ୟମନ୍ତ୍ରୀ କାମ ଧେନୁ ଯୋଜନା ଅଧୀନରେ ଗୋ ପାଳନ, ମଇଁଷି ପାଳନ ସବୁଦିନିଆ ଘାସ ଚାଷ ଓ ବୀମା କରଣ ଯୋଜନାର ସମୀକ୍ଷା କରି ଅପେକ୍ଷାକୃତ କମ ପ୍ରଗତି କରିଥିବା ବ୍ଲକ ପ୍ରାଣୀ ଚିକିତ୍ସା ଅଧିକାରୀ ମାନଙ୍କୁ ତାଗିଦ କରିବା ସହ ଧାର୍ଯ୍ୟ ସମୟ ସିମା ମଧ୍ୟରେ ଲକ୍ଷ୍ୟ ହାସଲ କରିବା ପାଇଁ ଜିଲ୍ଲାପାଳ ନିର୍ଦ୍ଦେଶ ଦେଇଥିଲେ। କମିଟିର ବିଭିନ୍ନ ଯୋଜନାରେ ଥିବା ୫୨୫ଟି ଧାର୍ଯ୍ୟ ଲକ୍ଷ ପାଇଁ ୨୨୫ଟି ପ୍ରସ୍ତାବ ଅନୁମୋଦନ କରାଯାଇଥିଲା। ଅବଶିଷ୍ଟ ଲକ୍ଷ୍ୟ ହାସଲ ପାଇଁ ଆବେଦନ ପତ୍ର ସଂଗ୍ରହ କରି ତୁରନ୍ତ ଅନୁମୋଦନ କରିବାପାଇଁ ସିଡିଭିଓଙ୍କୁ ଜିଲ୍ଲାପାଳ ନିର୍ଦ୍ଦେଶ ଦେଇଥିଲେ। ସମସ୍ତ ଅଧିକାରୀ ଆନ୍ତରିକତା ସହ କାର୍ଯ୍ୟ କରି ପ୍ରାଣୀ ସମ୍ପଦ ବିକାଶ କ୍ଷେତ୍ରରେ ନୂଆପଡ଼ାକୁ ଏକ ଅଗ୍ରଣୀ ଜିଲ୍ଲାରେ ପରିଣତ କରିବାପାଇଁ ଜିଲ୍ଲାପାଳ ଉପସ୍ଥିତ ସମସ୍ତଙ୍କୁ ଆହ୍ୱାନ ଦେଇଥିଲେ। ବୈଠକରେ ଜିଲ୍ଲା ମୁଖ୍ୟ ପ୍ରାଣୀ ଚିକିତ୍ସା ଅଧିକାରୀଙ୍କ ସହ ଜିଲ୍ଲାର ସମସ୍ତ ୧୮ ଜଣ ଅଧିକାରୀ ଯୋଗ ଦେଇଥିଲେ।

## କଳା ଦିବସ ପାଳିତ

**ଭବାନୀପାଟଣା, ୨୫।୬(ସମିସ):** ଇନ୍ଦିରା ସରକାରର କଳା କାରନାମା ଏବଂ ଭାରତୀୟ ଗଣତନ୍ତ୍ର ଇତିହାସର କଳା ଫର୍ଦ୍ଦ ୨୫ ଜୁନ ୧୯୭୫ ମସିହାରେ ତତ୍କାଳୀନ ପ୍ରଧାନମନ୍ତ୍ରୀ ଇନ୍ଦିରା ଗାନ୍ଧୀଙ୍କ ଶାସନର ଗାଦି ବଞ୍ଚାଇବା ଆଳରେ ଦେଶବାସୀଙ୍କ ଉପରେ ଯେଉଁ ଜରୁରୀକାଳୀନ ପରିସ୍ଥିତି ଲାଗୁ କରାଯାଇଥିଲା ତାହାକୁ ଆଜି ୫୦ ବର୍ଷ ପୂର୍ତ୍ତି ହେଉଛି। ଭାରତୀୟ ଗଣତନ୍ତ୍ରର ଏହି ନିନ୍ଦନୀୟ କଳା ଅଧ୍ୟାୟକୁ ବିରୋଧ କରି ସେ ସମୟର ସରକାର ବିରୋଧରେ ସ୍ୱର ଉତ୍ତୋଳନ କରିଥିବା ପ୍ରତିଟି ଦେଶ ଭକ୍ତ ଭାରତୀୟମାନଙ୍କ ସ୍ମୃତି ଚାରଣ କରି ଅଖିଳ ଭାରତୀୟ ବିଦ୍ୟାର୍ଥୀ ପରିଷଦ, କଳାହାଣ୍ଡି ଜିଲ୍ଲା ତରଫରୁ ଏକ ମଶାଲ ଯାତ୍ରା ଅନୁଷ୍ଠିତ ହୋଇଯାଇଛି। ଏହି ମଶାଲ ଯାତ୍ରା ମାଣିକେଶ୍ୱରୀ ଛକଠାରୁ ଆରମ୍ଭ ହୋଇ ମା ମାଣିକେଶ୍ୱରୀ ବିଶ୍ୱବିଦ୍ୟାଳୟ ସମ୍ମୁଖ ପର୍ଯ୍ୟନ୍ତ ହୋଇଥିଲା। ଏହି କାର୍ଯ୍ୟକ୍ରମରେ ଏବିଭିପି ଓଡ଼ିଶା ପଶ୍ଚିମ ପ୍ରାନ୍ତର ରାଜ୍ୟ ସହସମ୍ପାଦକ ସମୀପ ରାଉତ, ପ୍ରାନ୍ତ ଜନଜାତି ସଂଯୋଜକ ଚୂଡ଼ାମଣି ପ୍ରଧାନୀ, ବିଶ୍ୱବିଦ୍ୟାଳୟ ଶାଖା ସଭାପତି ସତ୍ୟସ୍ୱରୂପ୍ ସ୍ୱାଇଁ ଏବଂ ଭବାନୀପାଟଣା ନଗର ସମ୍ପାଦକ ଭୋଜରାଜ ସାହୁ ଉପସ୍ଥିତ ଥିଲେ। କାର୍ଯ୍ୟକ୍ରମରେ ନଗରର ବିଭିନ୍ନ କ୍ୟାମ୍ପସର କାର୍ଯ୍ୟକର୍ତ୍ତା ଓ ଛାତ୍ରଛାତ୍ରୀ ଉପସ୍ଥିତ ଥିଲେ।

- ଅଷ୍ଟମ ଦିନରେ କେସିଙ୍ଗା ସଚେତନ ନାଗରିକ ମଞ୍ଚର ଆନ୍ଦୋଳନ

## ଅନଶନରେ ବସିଲେ ନଗରପାଳଙ୍କ ସହ ସମସ୍ତ କାଉନସିଲର

**କେସିଙ୍ଗା, ୨୫।୬(ସମିସ):** କେସିଙ୍ଗାର ବିଭିନ୍ନ ସମସ୍ୟା ନେଇ ସଚେତନ ନାଗରିକ ମଞ୍ଚ ପକ୍ଷରୁ ଆରମ୍ଭ ହୋଇ ଥିବା ଆନ୍ଦୋଳନ ଇତି ମଧ୍ୟରେ ଅଷ୍ଟମ ଦିନରେ ପହଞ୍ଚିଛି। ଏତେ ଦିନ ବିତିଯାଇ ଥିଲେ ମଧ୍ୟ ଜିଲ୍ଲା ପ୍ରଶାସନ କିମ୍ବା ସରକାରଙ୍କ ପକ୍ଷରୁ ବର୍ତ୍ତମାନ ପର୍ଯ୍ୟନ୍ତ କୌଣସି ସମାଧାନର ବାଟ ବାହାରି ପାରି ନାହିଁ। ଏବେ ଏହି ଆନ୍ଦୋଳନକୁ ସମର୍ଥନ କରି କେସିଙ୍ଗା ନଗରପାଳ ନୃପରାଜ ଯାଦବଙ୍କ ସମେତ ଉପ ନଗରପାଳ ସରସ୍ୱତୀ ସାହା, କାଉନସିଲର ଶମ୍ଭୁ ବଗର୍ତ୍ତି, ରୋହିତ ଜୈନ, ରମାକାନ୍ତ ଜେନା, ସଦା ମାଝୀ, ଦ୍ରୋପଦୀ ମାଝୀଙ୍କ ସମେତ କେସିଙ୍ଗା ଏନ୍‌ଏସିର ୧୨ଟି ୱାର୍ଡର କାଉନସିଲର ଅନଶନରେ ବସିଥିଲେ।

## ସାମାନ୍ୟ ବର୍ଷାରେ ବେହାଲ ପଦରପଡ଼ା ରାସ୍ତା

**କୋକସରା, ୨୫।୬(ସମିସ) :** କୋକସରା ବ୍ଲକ ମେଟେର ପଞ୍ଚାୟତ କୁସୁମଖୁଣ୍ଟି ପଦରପଡ଼ା (ଉପରେ କେନାଲ ପଡ଼ା) ରାସ୍ତା ଶୋଚନୀୟ ହୋଇ ପଡ଼ିଛି। ସାମାନ୍ୟ ବର୍ଷା ହେଲେ ରାସ୍ତା ଖାଲଖମା ସହ ପାଣି ଜମି କାଦୁଅ ପଚପଚ ହୋଇଯାଉଛି। ଫଳରେ ଲୋକେ ଯାତାୟାତବେଳେ ଅନେକ ଅସୁବିଧା ଭୋଗୁଥିବା ପ୍ରକାଶ କରିଛନ୍ତି। କୁସୁମଖୁଣ୍ଟି ଉପର କେନାଲ ଛକଠାରୁ ଏହି ରାସ୍ତା ସାରସମାଲ, ଡହଗାଁ ଦେଇ ବେହେରା ଗ୍ରାମକୁ ସଂଯୋଗ କରୁଛି। ଅନେକ ଦିନରୁ ରାସ୍ତା ଅବସ୍ଥା ଶୋଚନୀୟ ହୋଇ ପଡ଼ିଛି। ପ୍ରତିଦିନ ଶହ ଶହ ଲୋକଙ୍କ ସହ ଛାତ୍ରଛାତ୍ରୀ ପାଠ ପଢ଼ିବା ପାଇଁ ଯିବା ଆସିବା କରିଥାନ୍ତି। ପ୍ରାୟ ୨/୪ କିଲୋମିଟର ରାସ୍ତା କାଦୁଅରେ ଭର୍ତ୍ତି ହୋଇଯାଇଛି। ବର୍ଷାଦିନ ହୋଇଥିବାରୁ ସ୍ଥାନୀୟ ଅଞ୍ଚଳବାସୀଙ୍କ ଯିବା ଆସିବା ଚିନ୍ତାର କାରଣ ହୋଇଛି। ଅନ୍ୟପଟେ ପଡ଼ାରେ ୪୦ରୁ ଅଧିକ ପରିବାର ବସବାସ କରୁଥିବା ବେଳେ କାଦୁଅ ରାସ୍ତା ଯୋଗୁଁ ପ୍ରତିଦିନ ହଟହଟା ହେବା ସହ ଘରୁ ଗୋଡ କାଢ଼ିବା ପାଇଁ ମୁସ୍କିଲ ହେଉଛି। ଏନେଇ ରାସ୍ତା ନିର୍ମାଣ ଦିଗରେ ସ୍ଥାନୀୟ ଲୋକେ ବହୁବାର ପ୍ରଶାସନକୁ ଜଣାଇ ଥିଲେ ମଧ୍ୟ ରାସ୍ତାର ଉନ୍ନତି ଦିଗରେ କୌଣସି ଦୃଷ୍ଟି ଦେଉ ନ ଥିବାରୁ ଗ୍ରାମବାସୀଙ୍କ ମଧ୍ୟରେ ଅସନ୍ତୋଷ ପ୍ରକାଶ ପାଇଛି। ତେବେ ପ୍ରଶାସନ ପକ୍ଷରୁ ଲୋକଙ୍କ ଯାତାୟାତ ସୁବିଧା ନିମନ୍ତେ ବର୍ଷ ଦିନ ପାଇଁ ଆବଶ୍ୟକ ପଦକ୍ଷେପ ଗ୍ରହଣ କରିବା ସହ ସ୍ଥାୟୀ ରାସ୍ତା ନିର୍ମାଣ ପାଇଁ ସାଧାରଣରେ ଦାବି ହୋଇଛି।

## ପ୍ରବାସୀ ଶ୍ରମିକ ସମସ୍ୟା ଉପରେ ସଚେତନତା ଶିବିର

**କେସିଙ୍ଗା, ୨୫।୬(ସମିସ):** ତାଲୁକ ଆଇନ ସେବା ସମିତି କେସିଙ୍ଗା ତରଫରୁ ବୋରିଆ ଗ୍ରାମପଞ୍ଚାୟତ କାର୍ଯ୍ୟାଳୟ ପରିସରରେ ଏକ ଆଇନ ସଚେତନତା ଶିବିର ପ୍ରବାସୀ ଶ୍ରମିକଙ୍କ ବିଭିନ୍ନ ସମସ୍ୟା ଉପରେ ଆୟୋଜିତ ହୋଇଥିଲା। ଏଥିରେ ପ୍ରଥମ ଶ୍ରେଣୀ ବିଚାର ବିଭାଗୀୟ ବିଚାରପତି ତଥା ଅଧ୍ୟକ୍ଷା ତାଲୁକ ଆଇନ ସେବା ସମିତି କେସିଙ୍ଗା ଦୀପ୍ତା ସେଠୀ ମୁଖ୍ୟ ଅତିଥି ଭାବେ ଯୋଗଦେଇ ଉପରୋକ୍ତ ବିଷୟ ଉପରେ ଗୁରୁତ୍ୱାରୋପ କରିବା ସହ ତତ ସଂଲଗ୍ନ ବିଭିନ୍ନ ଆଇନ ଉପରେ

# ସମ୍ପାଦକୀୟ

କୃତ୍ରିମ ବୁଦ୍ଧିମତ୍ତାର ସମ୍ପୂର୍ଣ୍ଣ ବିକାଶ ଘଟିଲେ ମଣିଷ-ମଣିଷ ମଧ୍ୟରେ ପ୍ରତିଯୋଗିତାର ଅନ୍ତ ହେବ।
-ଷ୍ଟିଫେନ୍ ହକିଙ୍ଗ

ସକାଳ
THE SAKALA

## ଅସୁରକ୍ଷିତ ମହିଳା

ଭାରତ ଆସୁଥିବା ଆମେରିକାର ପର୍ଯ୍ୟଟକଙ୍କୁ ତାଙ୍କ ଦେଶର ବୈଦେଶିକ ମନ୍ତ୍ରଣାଳୟ ଯଥାସମ୍ଭବ ସତର୍କ ରହିବାକୁ ଚେତାବନୀ ଦେଇଛି। ଭାରତକୁ ହଠାତ୍ କାହିଁକି ଅସୁରକ୍ଷିତ ରାଷ୍ଟ୍ର ରୂପେ ପରିଗଣିତ କରାଗଲା ତାହା ଯେକୌଣସି ଭାରତୀୟଙ୍କ ସକାଶେ ଚିନ୍ତା ଓ ଉଦ୍‌ବେଗର ବିଷୟ। ଓଡ଼ିଶା ସମେତ ଦେଶର ୬ଟି ରାଜ୍ୟ ପ୍ରତି ବିଶେଷ ସତର୍କ ରହିବାକୁ ସେହି ନିର୍ଦ୍ଦେଶାବଳୀରେ ଉଲ୍ଲେଖ କରାଯାଇଛି। ଆମ ଦେଶରେ ଓଡ଼ିଶା ଅପେକ୍ଷାକୃତ ଅଧିକ ଶାନ୍ତିପ୍ରିୟ ରାଜ୍ୟ ଓ ଭାଇଚାରା ସମ୍ପର୍କରେ ବିଶ୍ୱାସୀ। ସେଥିରେ ଆମେରିକା ହଠାତ୍ କଳଙ୍କ ଲେପିଲା କାହିଁକି? ଓଡ଼ିଆ ଅସ୍ମିତାକୁ ସୁରକ୍ଷା ଦେବା ସକାଶେ ରାଜ୍ୟବାସୀ ୨୪ ବର୍ଷର ଲୋକପ୍ରିୟ ସରକାରରେ ପରିବର୍ତ୍ତନ ଘଟାଇଥିଲେ ବୋଲି ବ୍ୟାଖ୍ୟାନ ସୃଷ୍ଟି କରାଯାଉଛି। ଯେଉଁ ସତର୍କତା ଚେତାବନୀ ଟ୍ରମ୍ପ ପ୍ରଶାସନ ପକ୍ଷରୁ ଜାରି କରାଯାଇଛି ତାହା କ'ଣ ଆମ ଅସ୍ମିତାର ପରିପନ୍ଥୀ ନୁହେଁ?

ଏତେ ସବୁ କାହିଁକି ମଧ୍ୟରେ ଏବେ ଆସିବା ଅସଲ କଥାକୁ। ଆମ ରାଜ୍ୟର ମୁଖ୍ୟମନ୍ତ୍ରୀଙ୍କ ଅଧୀନରେ ଅଛି ଗୁରୁତ୍ୱପୂର୍ଣ୍ଣ ଗୃହ ବିଭାଗ। ରାଜ୍ୟବାସୀଙ୍କ ସୁରକ୍ଷା ଓ ନିରାପତ୍ତା ଦାୟିତ୍ୱ ସେ ନିଜେ ସମ୍ଭାଳୁଛନ୍ତି। ତେଣୁ ବିଦେଶୀ ପର୍ଯ୍ୟଟକଙ୍କ ଯାତାୟତ ଓ ରହଣିରେ ସ୍ୱାଭାବିକ ଭାବେ କିଛି ଅସୁବିଧା ବା ପ୍ରତିବନ୍ଧକ ରହିବା କଥା ନୁହେଁ। ଆମେରିକା ସରକାରଙ୍କ ଦ୍ୱାରା ସେମାନଙ୍କ ନାଗରିକଙ୍କ ସକାଶେ ଜାରି ପର୍ଯ୍ୟଟନ ଚେତାବନୀରେ ଦର୍ଶାଯାଇଛି ଯେ ଭାରତରେ ସବୁଠାରୁ ଦ୍ରୁତଗତିରେ ବୃଦ୍ଧି ପାଉଥିବା ଅପରାଧ ମଧ୍ୟରେ ଦୁଷ୍କର୍ମ ସ୍ଥାନ ସର୍ବାଗ୍ରେ। ପର୍ଯ୍ୟଟନ ସ୍ଥଳୀ ଓ ତାହାର ଆଖପାଖ ଅଞ୍ଚଳରେ ଯୌନ ନିର୍ଯାତନା ଓ ଅନ୍ୟାନ୍ୟ ଅପରାଧ ବଢୁଛି। ଏଭଳି ଅସୁରକ୍ଷିତ ପରିବେଶରେ ଯଥେଷ୍ଟ ସାବଧାନତା ଅବଲମ୍ବନ ନ କଲେ ପ୍ରତିକୂଳ ପରିସ୍ଥିତିର ଶିକାର ହେବା ଆଶଙ୍କା ଅଧିକ। ଅନ୍ୟ ଏକ ବିପଦର କାରଣ ହେଲା ଆତଙ୍କବାଦୀ ବିନା ଚେତାବନୀରେ କେବଳ ବିଦେଶୀ ପର୍ଯ୍ୟଟକ ନୁହନ୍ତି ସ୍ଥାନୀୟଅଧିବାସୀଙ୍କ ଉପରେ ମଧ୍ୟ ଆକ୍ରମଣ କରିଥା'ନ୍ତି। ସେମାନଙ୍କ ଟାର୍ଗେଟ୍‌ରେ ଅଛି - ପର୍ଯ୍ୟଟନସ୍ଥଳ, ପରିବହନ କେନ୍ଦ୍ର ଓ ସପିଙ୍ଗ ମଲ୍। ବିଦେଶାଗତଙ୍କୁ ଏ ସବୁ ସ୍ଥାନକୁ ତ ଯିବା ସକାଶେ ବାରଣ କରାଯାଇପାରିବନି। ଯଦି ବା ବାରଣ କରାଯାଏ ତେବେ ସେମାନେ ଭାରତ ଆସିବେ କହିଁକି? ସବୁଠାରୁ ଉଲ୍ଲେଖନୀୟ ଦିଗ ହେଲା ମହିଳାଙ୍କ ଏକୁଟିଆ ଯାତ୍ରା ନ କରିବାକୁ ବାରଣ କରାଯାଇଛି। ଏଥିରୁ ସ୍ପଷ୍ଟ ଯେ ନାରୀଜନିତ ଅପରାଧ ଭାରତରେ ସବୁଠାରୁ ଦ୍ରୁତିଗତିରେ ବୃଦ୍ଧି ପାଇଛି। ଦୁଷ୍କର୍ମ ଓ ଯୌନ ନିର୍ଯାତନା ସୀମା ଅତିକ୍ରମ କରିଛି।

ଏ ସବୁ ଯେ କେବଳ ସହରାଞ୍ଚଳରେ ସୀମିତ ଅଛି ଏକଥା ନୁହେଁ। ଗ୍ରାମାଞ୍ଚଳ ମଧ୍ୟ ଅପରାଧୀଙ୍କ ଚରାଭୂଇଁ ପାଲଟୁଥିବାର ନିର୍ଦ୍ଦେଶାବଳୀର ନିର୍ଯାସରୁ ସ୍ପଷ୍ଟ ହେଉଛି। ବିଶେଷ ଭାବେ ଗ୍ରାମାଞ୍ଚଳ ପ୍ରତି ଅଧିକ ସତର୍କତା ଅବଲମ୍ବନ କରିବାକୁ କୁହାଯାଇଛି। କାରଣ ସେହି ଅଞ୍ଚଳରେ ଜରୁରୀକାଳୀନ ସେବା ଯୋଗାଇ ଦେବାରେ ଆମେରିକାର ସୀମିତ କ୍ଷମତା ରହିଛି। ପୂର୍ବ ମହାରାଷ୍ଟ୍ର ଓ ଉତ୍ତର ତେଲଙ୍ଗାନାଠାରୁ ପଶ୍ଚିମବଙ୍ଗ ପର୍ଯ୍ୟନ୍ତ ଏହି ବିପଦପୂର୍ଣ୍ଣ ଅଞ୍ଚଳ ପରିବ୍ୟାପ୍ତ। ଭାରତରେ କାର୍ଯ୍ୟରତ ଆମେରିକୀୟ କର୍ମଚାରୀ ବିନା ସ୍ୱତନ୍ତ୍ର ଅନୁମତିରେ ସହାୟତା ଯୋଗାଇବାକୁ ସେଠାରେ ପହଞ୍ଚି ପାରିବେ ନାହିଁ। ଜାମ୍ମୁ-କାଶ୍ମୀର ଓ ଭାରତ-ପାକିସ୍ତାନ ସୀମାର ସମ୍ବେଦନଶୀଳ ଅଞ୍ଚଳ ସବୁଠାରୁ ଅଧିକ ବିପଦପୂର୍ଣ୍ଣ ହୋଇଥିବା ବେଳେ ବିନା ଅନୁମତିରେ ଯାତ୍ରା କରିବାକୁ ବାରଣ କରାଯାଇଛି। ଏହି ଅନୁମତି ସାପେକ୍ଷ ରାଜ୍ୟ ମଧ୍ୟରେ ଅଛି ଓଡ଼ିଶା, ବିହାର, ଝାଡ଼ଖଣ୍ଡ, ଛତିଶଗଡ଼, ପଶ୍ଚିମବଙ୍ଗ ଓ ମେଘାଳୟ। ସତର୍କ ଓ ଚେତବାନୀର ଯେଉଁ କାରଣ ଆମେ ଆଗରୁ ଦର୍ଶାଇଛୁ ତାହା ଏହି ରାଜ୍ୟଗୁଡ଼ିକ କ୍ଷେତ୍ରରେ ପ୍ରଯୁଜ୍ୟ।

ଆମ ରାଜ୍ୟରେ ଦୁଷ୍କର୍ମ ଓ ଯୌନ ନିର୍ଯାତନା କ୍ରମାଗତ ବଢ଼ି ଚାଲିଥିବା ଗଣମାଧ୍ୟମରେ ପ୍ରକାଶ ପାଉଥିବା ରିପୋର୍ଟରୁ ସ୍ପଷ୍ଟ। ତେବେ ସରକାରୀ ରିପୋର୍ଟରେ ଏହା ହ୍ରାସ ଘଟିଥିବା ଦର୍ଶାଯାଇଛି। ଗତ ବିଧାନସଭା ଅଧିବେଶନରେ ବିରୋଧୀ ଦଳ ପକ୍ଷରୁ ଏହି ପ୍ରସଙ୍ଗ ଉପସ୍ଥାପନା କରି ଗୃହ କମିଟି ମାଧ୍ୟମରେ ବ୍ୟବସ୍ଥା ଓ କାର୍ଯ୍ୟଧାରାରେ ସଂଶୋଧନ ଆଣିବାକୁ ପରାମର୍ଶ ଦିଆଯାଇଥିଲା। ଗତ ମାର୍ଚ୍ଚ ୭ ତାରିଖରେ କଂଗ୍ରେସ ଦର୍ଶାଇଥିଲା ଯେ ୮ ମାସ ମଧ୍ୟରେ ୫୪ଟି ଗଣଦୁଷ୍କର୍ମ ମାମଲା ରାଜ୍ୟରେ ହୋଇଥିଲେ ହେଁ ଡବଲ୍ ଇଞ୍ଜିନ ସରକାର ନିରବଦ୍ରଷ୍ଟା ସାଜିଛନ୍ତି। କିନ୍ତୁ ବିଧାନସଭାରେ ବିରୋଧୀ ଦଳର ଆକ୍ଷେପ ଓ କଟୁକ୍ତିର ଉତ୍ତର ଦେଇ ସରକାର ଦର୍ଶାଇଥିଲେ ଯେ ୨୦୨୪ ଜୁନ୍ ୧୨ରେ ବିଜେପି ସରକାର ରାଜ୍ୟରେ କ୍ଷମାସୀନ ହୋଇଥିଲେ। ଗତ ଜୁନ୍‌ରୁ ଚଳିତ ବର୍ଷ ଫେବୃଆରୀ ମାସ ମଧ୍ୟରେ ନାରୀଜନିତ ଅପରାଧ ସଂଖ୍ୟା ୨୨, ୯୪୧ ହୋଇଥିବା ବେଳେ ପୂର୍ବବର୍ଷ ଏହି ସମୟରେ ଅନୁରୂପ ଅପରାଧ ସଂଖ୍ୟା ଥିଲା ୨୩, ୯୪୪। ତେଣୁ ଅପରାଧ ସଂଖ୍ୟା ୪.୧ ପ୍ରତିଶତ ହ୍ରାସ ପାଇଛି। ତେବେ ମୁଖ୍ୟମନ୍ତ୍ରୀ ସ୍ୱୀକାର କରିଥିଲେ ଯେ ଅପରାଧୀଙ୍କ ବିରୋଧରେ ଆଇନଗତ କାର୍ଯ୍ୟାନୁଷ୍ଠାନ ଓ ଦଣ୍ଡିତ କରାଯିବା କ୍ଷେତ୍ରରେ ପରିଲକ୍ଷିତ ଶୀଥିଳତା ଚିନ୍ତାଜନକ। ପରିସଂଖ୍ୟାନର କୁହୁକ ଯାହା ହେଉନା କାହିଁକି ସାମାଜିକ ଓ ପାରିବାରିକ ଜୀବନରେ ଶୃଙ୍ଖଳା ଫେରିବା ଜରୁରୀ। ଉପୁଜିଥିବା ପରିସ୍ଥିତିର ପ୍ରତିବାଦରେ ଉଭୟ ବିଜେପି ଓ କଂଗ୍ରେସ ପକ୍ଷରୁ ବିକ୍ଷୋଭ ଓ ଶୋଭାଯାତ୍ରା ଆୟୋଜନ କରାଯାଇଥିବାର ପରିଲକ୍ଷିତ ହୋଇଛି।

ଆମେରିକୀୟ ପ୍ରଶାସନ ଏହି ଚେତାବନୀ ସମ୍ପର୍କରେ ଉଲ୍ଲେଖ କଲା ବେଳେ ଟ୍ରମ୍ପଙ୍କ ଦୋମୁହାଁ ନୀତି ଓ ଭାରତ ବିରୋଧ କୂଟନୈତିକ ଗୋଟିଚାଳନା ସ୍ୱତନ୍ତ୍ର ଆଲୋଚନା ଦାବି କରେ। ପହଲ୍‌ଗାମରେ ପାକ୍ ପ୍ରାୟୋଜିତ ଆତଙ୍କବାଦୀମାନେ ୨୬ ଜଣ ପର୍ଯ୍ୟଟକଙ୍କୁ ହତ୍ୟା କରିବା ଘଟଣାରେ ବିଶ୍ୱ ସମୁଦାୟର ଦୁଃଖ ଓ କ୍ଷୋଭ ପ୍ରକାଶ ଆମେରିକାକୁ ବିଚଳିତ କରିପାରିଲାନି। ପାକ୍ ଆତଙ୍କବାଦୀ ବିରୋଧରେ ଭାରତର 'ଅପରେସନ୍ ସିନ୍ଦୂର' ଏକ ନିର୍ଣ୍ଣାକୟ ସ୍ଥିତିରେ ଥିବା ବେଳେ ପାକିସ୍ତାନକୁ ଆନ୍ତର୍ଜାତିକ ସ୍ତରରେ ସହାୟତା ଓ ସମର୍ଥନ ଦେଇଛି ଟ୍ରମ୍ପ ପ୍ରଶାସନ। ସେହି ପ୍ରଶାସନ ପକ୍ଷରୁ ଘୋଷିତ ନିର୍ଦ୍ଦେଶାବଳୀରେ ଭାରତରେ ଆତଙ୍କବାଦୀ ପ୍ରତି ସତର୍କ ରହିବାକୁ ଆମେରିକାର ପର୍ଯ୍ୟଟକଙ୍କୁ ତେବାବଦୀ ନିଆଯାଇଛି। ଆମକୁ ଏଠରେ ପ୍ରଶ୍ନ କରିବାକୁ ପଡୁଛି ଯେ ଆତଙ୍କବାଦୀ କିଏ ଓ କାହା ପ୍ରରୋଚନରେ ଭାରତରେ ସେ କାର୍ଯ୍ୟକଳାପ ଜାରି ରଖିଛନ୍ତି? ଏ ପ୍ରକାର ଦୋ ମୁହାଁ ନୀତି ବିରୋଧରେ ଭାରତ ମଧ୍ୟ ଆନ୍ତର୍ଜାତିକ ଫୋରମ୍‌ରେ ଆମେରିକାର ମୁଖା ଖୋଲିବା ଉଚିତ।

ଏହା ସତ୍ତ୍ୱେ ମହିଳାଙ୍କୁ ମର୍ଯ୍ୟାଦାଜନକ ଜୀବନ ଜିଇଁବାକୁ ଦିଆଯିବା ଉଚିତ। ସେମାନଙ୍କ ଉପରେ ହେଉଥିବା ନିର୍ଯାତନା ଏକ ସମ୍ବେଦନଶୀଳ ପ୍ରସଙ୍ଗ। ଏହାକୁ କେନ୍ଦ୍ର କରି ରାଜନୀତି କରିବା ଅପେକ୍ଷା ମାନବୀୟ ମୂଲ୍ୟବୋଧକୁ ସୁରକ୍ଷା ଦେବା ଦିଗରେ ଦଳମତ ନିର୍ବିଶେଷର କାର୍ଯ୍ୟପନ୍ଥା ଗ୍ରହଣ କରାଯିବା ମଧ୍ୟ ଜରୁରୀ। ମାତୃଜାତିର ସୁରକ୍ଷା ଓ ସମ୍ମାନ ପାଇଁ କେବଳ ସୁଭଦ୍ରା ଯୋଜନା ନୁହେଁ, ଅନୁରୂପ ଭାବେ ସାମାଜିକ ନିରାପତ୍ତା ବଳୟ ସୃଷ୍ଟି କରିବା ଉଚିତ।

## ଉଦ୍ଭିଦମାନଙ୍କ ବାର୍ତ୍ତା ସଂଚାର

ବିଦ୍ୟାଧର ମହାରଣା

ସୃଷ୍ଟିର ଶ୍ରେଷ୍ଠ ଜୀବ ମଣିଷ। ତାହାର କଥା କହିବା ଏବଂ ଭାବ ପ୍ରକାଶ କରିବାର ଶକ୍ତି ଅଛି। ପ୍ରାଣୀମାନେ କଥା କହି ନପାରିଲେ ମଧ୍ୟ ସ୍ୱର ଓ ଶବ୍ଦ ମାଧ୍ୟମରେ ନିଜର ଭାବ ପ୍ରକାଶ କରିପାରନ୍ତି। ହମ୍ବାରଡ଼ି ଶୁଣି ବାଛୁରୀ ମା' ପାଖକୁ ଦୌଡ଼ି ଆସେ। ହେଲେ ଉଦ୍ଭିଦ ଏହିସବୁ ଗୁଣର କ'ଣ ଅଧିକାରୀ? ଆଜିର ଆଲୋଚନା ଏହାରି ବିଷୟରେ।

ବିଖ୍ୟାତ ବୈଜ୍ଞାନିକ ଚାର୍ଲସ୍ ଡାରୱିନ୍ ପ୍ରକାଶ କରିଥିଲେ ଉଦ୍ଭିଦମାନେ ଚେର ଶେଷରେ ଥିବା ଏକ ମସ୍ତିଷ୍କ ସଦୃଶ ଯନ୍ତ୍ର ସାହାଯ୍ୟରେ ପରସ୍ପର କଥା ହୁଅନ୍ତି। ଆଧୁନିକ ଗବେଷଣା ଏବେ ଏହାକୁ ସିଦ୍ଧ କରିଛି। ଗବେଷଣାରୁ ଜଣାପଡ଼ିଛି ଉଦ୍ଭିଦମାନେ ପରସ୍ପର ଭାବ ପ୍ରକାଶ କରିପାରନ୍ତି। ସେମାନେ ମଧ୍ୟ ପ୍ରାଣୀ ଓ ମାନବ ସହିତ ଭାବ ପ୍ରକାଶ ଜାଣିପାରନ୍ତି। ପ୍ରାଣୀମାନେ ଚଳନକ୍ଷମ ହୋଇଥିବାରୁ ନିଜର ଶବ୍ଦ ଓ ଭାବଭଙ୍ଗୀ ଦ୍ୱାରା ଅନ୍ୟ ସହିତ ବାର୍ତ୍ତା ସଂଚାର କରିପାରନ୍ତି। କିନ୍ତୁ ଉଦ୍ଭିଦ ସ୍ଥିର ହୋଇଥିବାରୁ ସଂଚାର କ୍ଷମତାର ଅଧିକାରୀ ହୋଇ ନପାରେ। ଡାରୱିନ୍ ୧୮୭୦ ମସିହାରେ ନିଜ ପରୀକ୍ଷାରୁ ଜାଣିପାରିଲେ ଗଛର ଚେର ଶୀର୍ଷ ଅଧିକ ସକ୍ରିୟ ଏବଂ ଆଲୋକ, ମାଧ୍ୟାକର୍ଷଣ, ରାସାୟନିକ ପଦାର୍ଥ ଓ ଶବ୍ଦପ୍ରତି ପ୍ରତିକ୍ରିୟା ପ୍ରକାଶ କରନ୍ତି। ଉଦ୍ଭିଦର ବୃଦ୍ଧି ଓ ଚଳନ ପାଇଁ ଚେର ଅଗ୍ରରେ ଥିବା ମସ୍ତିଷ୍କ ପରି ବସ୍ତୁ ବାର୍ତ୍ତା ପ୍ରେରଣ କରିପାରେ। ଏଥିରେ ଥିବା ହରମୋନକୁ ପରବର୍ତ୍ତୀ କାଳରେ ଅକ୍ସିନ ବୋଲି କୁହାଗଲା। ଏହି ହରମୋନ ଉଦ୍ଭିଦର ଗୁରୁତ୍ୱପୂର୍ଣ୍ଣ ଶାରୀରିକ କ୍ରିୟାକୁ ନିୟନ୍ତ୍ରଣ କରେ।

ଡାରୱିନ୍‌ଙ୍କ ମତ ଅନୁସାରେ ଉଦ୍ଭିଦମାନେ ଯଦିଓ ସେମାନେ ଗୋଟିଏ ସ୍ଥାନରେ ବଞ୍ଚି ରହନ୍ତି, ବିଭିନ୍ନ ଦିଗକୁ ଗତି କରିପାରିବାରେ ସମର୍ଥ। ଅତ୍ୟାଧୁନିକ ଯନ୍ତ୍ର ଦ୍ୱାରା ଆମେ ଜାଣି ପାରିବା ଯେ ଉଦ୍ଭିଦର ଚେର, ପତ୍ର, କାଣ୍ଡ ଓ ଡଙ୍କ ସର୍ବଦା ଆଲୋକ, ମାଧ୍ୟାକର୍ଷଣ, ଉତ୍ତାପ, ଜଳ ଓ ପୋଷକ ଆଡ଼କୁ ଗତି ପାଇଁ ଚେଷ୍ଟିତ। ସେମାନେ ପରିବେଶ ସମ୍ବନ୍ଧୀୟ କେତେକ ସୂଚନା ପାଇଁ ଗତିକରନ୍ତି ଏବଂ ନିକଟସ୍ଥ ଉଦ୍ଭିଦକୁ ଏହି ସୂଚନା ସାଙ୍କେତିକ ଭାବରେ ପ୍ରସାରଣ କରି ପାରନ୍ତି। ପ୍ରାଣୀଙ୍କ ଭଳି ଉଦ୍ଭିଦ ଚଳନକ୍ଷମ ନହେଲେ ମଧ୍ୟ ଅସୁବିଧା ଦେଖାଗଲେ ଚେରକୁ ଅନ୍ୟତ୍ର ପ୍ରେରଣ କରନ୍ତି। ଉଦାହରଣ ସ୍ୱରୂପ ନିଜର ବର୍ଦ୍ଧନ ପାଇଁ ଆବଶ୍ୟକ ଜଳ, ଆଲୋକ ଓ ଖାଦ୍ୟସାର ନପାଇଲେ ସେମାନେ ଏପରି ଗତିଶୀଳ ହୁଅନ୍ତି। କୈଣସି ଉଦ୍ଭିଦ ପ୍ରତିକୂଳ ପରିବେଶ ପାଇଲେ କିମ୍ବା ରୋଗ ପୋକ ଆକ୍ରମଣର ଶିକାର ହେଲେ ନିକଟସ୍ଥ ଉଦ୍ଭିଦକୁ ସତର୍କ ରହିବାକୁ ବାର୍ତ୍ତା ପ୍ରେରଣ କରନ୍ତି। ଗବେଷଣାରୁ ଜଣାଯାଇଛି କି ଉଦ୍ଭିଦ ବାର୍ତ୍ତା ପ୍ରେରଣ ସୂକ୍ଷ୍ମ ଶବ୍ଦ ବା କେତେକ ରସାୟନ ଦ୍ୱାରା କରିଥାଏ।

କେତେକ ବାଷ୍ପଶୀଳ ଜୈବିକ ଯୌଗିକ ଉଦ୍ଭିଦଗୁଡ଼ିକର ସଞ୍ଚାର କାର୍ଯ୍ୟ କରନ୍ତି। ଏଗୁଡ଼ିକ ହେଲା ଉଦ୍ଭିଦ ଦେହରୁ ବାଷ୍ପ ଆକାରରେ ତ୍ୟାଗ ହେଉଥିବାକ୍ଷୁଦ୍ର ଅଣୁ। କେତେକ ଯୌଗିକ ପ୍ରାଣୀମାନେ ତ୍ୟାଗ କରୁଥିବା ଯୌନ ଉତପ୍ରେରକ ବା ଫେରୋମେନ ସଦୃଶ ଅଟନ୍ତି। ଉଦାହରଣ ସ୍ୱରୂପ ପିମ୍ପୁଡ଼ିମାନେ ଏପରି ଫେରୋମେନ ଦ୍ୱାରା ନିୟନ୍ତ୍ରିତ ହୁଅନ୍ତି। ଉଦ୍ଭିଦ ଶରୀରର ଏପରି ବାଷ୍ପୀୟ ଯୌଗିକକୁ ମିଥାଇଲ ଯାସ୍ମୋନେଟ୍ କୁହାଯାଏ। ପ୍ରାଣୀମାନେ ଗଛକୁ ଆକ୍ରମଣ କଲେ ଏହି ଯୌଗିକ ସୃଷ୍ଟି ହୋଇ ଗଛର ଅନ୍ୟ ଅଂଶକୁ କିମ୍ବା ପାଖ ଗଛକୁ ବାୟୁ ଦ୍ୱାରା ସ୍ଥାନାନ୍ତରିତ ହୁଏ। ଆଉ ଏକ ମିଥାଇଲ ସାଲିସିଲେଟ୍ ଯୌଗିକ ମଧ୍ୟ ଉଦ୍ଭିଦ ଶରୀରରେ ସୃଷ୍ଟି ହୁଏ, ଯାହା ପ୍ରାଣୀମାନଙ୍କ ଯନ୍ତ୍ରଣାନାଶକ ବା ଆସ୍ପିରିନ ପରି କାମ କରେ। ଗୋଟିଏ ଉଦ୍ଭିଦକୁ କୌଣସି ପୋକ ଆକ୍ରମଣ କଲେ ଏହା ଅନ୍ୟ ଉଦ୍ଭିଦକୁ ନିଜର ପ୍ରତିରକ୍ଷା ବ୍ୟବସ୍ଥା ସୁଦୃଢ଼ କରିବା ପାଇଁ ବାସ୍ନା କିମ୍ବା ଶବ୍ଦ ମାଧ୍ୟମରେ ବାର୍ତ୍ତା ପ୍ରେରଣ କରେ। ଉଦ୍ଭିଦ ସୃଷ୍ଟି କରୁଥିବା କେତେକ ବାଷ୍ପୀୟ ଜୈବିକ ଯୌଗିକ ପ୍ରତିରକ୍ଷା ପାଇଁ ଏବଂ ଆଉ କେତେକ ଉପକାରୀ କବକ ଓ ବ୍ୟାକ୍ଟେରିଆ ଆକର୍ଷଣ କରିବା ପାଇଁ ବ୍ୟବହୃତ ହୁଏ।

ଉଦ୍ଭିଦମାନେ ଶବ୍ଦ ମାଧ୍ୟମରେ ମଧ୍ୟ ବାର୍ତ୍ତା ପ୍ରେରଣ କରିପାରନ୍ତି। କିନ୍ତୁ ଆମେ ଏହାକୁ ଶୁଣି ପାରୁନା। ମଣିଷର କର୍ଣ୍ଣ ଶବ୍ଦର ବେଗ ୨୨୦ ରୁ ୨୦୦୦୦ ହର୍ଷ ଶୁଣିପାରେ। ୨୦ ହର୍ଷ ରୁ କମ୍ ଶବ୍ଦକୁ ସବ୍ ସୋନିକ ଓ ୨୦୦୦୦ ହର୍ଷ ରୁ ଅଧିକ ହେଲେ ଅଲ୍ଟ୍ରାସୋନିକ କୁହଯାଏ। ଉଦ୍ଭିଦ ଅତି ଧୀରେ ଶବ୍ଦ ପ୍ରେରଣ କରୁଥିବାରୁ ତାହା ଆମର କର୍ଣ୍ଣଗୋଚର ହୁଏନାହିଁ। କେତେକ ଉଦ୍ଭିଦ ଭଲ ପଡ଼ୋଶୀ ଉଦ୍ଭିଦ ସହ ସୁନ୍ଦର ଭାବରେ ବଢ଼ନ୍ତି ଏବଂ କେତେକ ଉଦ୍ଭିଦକୁ ଭଲ ପାଆନ୍ତି ନାହିଁ। ଅଷ୍ଟ୍ରେଲିଆର ଏକ ପରୀକ୍ଷାରୁ ଜଣାଯାଏ କି ତୁଳସୀ ପାଖରେ ଲଙ୍କା ଗଛ ଭଲ ବଢ଼େ। ଚୀନର ବୈଜ୍ଞାନିକ ଶବ୍ଦତରଙ୍ଗ ମାଧ୍ୟମରେ ଫସଲର ଅମଳହାର ବୃଦ୍ଧି ପାଇଁ ପରୀକ୍ଷା କରୁଛନ୍ତି। ସେଥିପାଇଁ ପୁରୁଣା ମାଳି କହେ ଗଛ ସହିତ କଥା ହୁଅନ୍ତୁ। ଆଉ କେତେକ ବୈଜ୍ଞାନିକ ଜାଣି ପାରିଛନ୍ତି ଶବ୍ଦ ତରଙ୍ଗର ବେଗ ଜିନ୍ ପରିପ୍ରକାଶକୁ ପରିବର୍ତ୍ତନ କରିପାରେ। ଏପରିକି ଶବ୍ଦ ପ୍ରଭାବରେ ଉଦ୍ଭିଦ ଶରୀରରେ ରାସାୟନିକ ପ୍ରତିକ୍ରିୟାରେ ପରିବର୍ତ୍ତନ ଦେଖାଯାଏ। ବର୍ତ୍ତମାନ ସମୟରେ ଆମେ ଏତିକି କହିପାରିବା ଯେ ଉଦ୍ଭିଦମାନେ ରାସାୟନିକ ଯୌଗିକ କିମ୍ବା ଶବ୍ଦ ମାଧ୍ୟମରେ ପରସ୍ପରକୁ ବାର୍ତ୍ତା ପ୍ରେରଣ କରନ୍ତି। ଆମେ ଗଛର ଫୁଲ ତୋଳିବା ବେଳେ କିମ୍ବା ଗଛକୁ ଆଘାତ ଦେବା ବେଳେ ଗଛ ପଡ଼ୋଶୀ ଗଛକୁ ବାର୍ତ୍ତା ପ୍ରେରଣ କରେ, ଯାହାକୁ ଆମେ ଶୁଣିବାରେ ଅସମର୍ଥ।

ଉଭୟ ଉଦ୍ଭିଦ ଓ ଚାଷୀ ପରସ୍ପର ବାର୍ତ୍ତା ସଂଚାର କରି ପାରିବେ କି ନାହିଁ ସେ ସମ୍ବନ୍ଧରେ ନ୍ୟାସନାଲ ସାଇନ୍ସ ଫାଉଣ୍ଡେସନ ଅନୁଦାନ ପ୍ରାପ୍ତ ଉଦ୍ଭିଦ ପ୍ରଣାଳୀ ଉପରେ କାର୍ଯ୍ୟକ୍ରମ ଯୋଗ୍ୟ ଗବେଷଣା କେନ୍ଦ୍ର ଗବେଷଣା କରିଛନ୍ତି। ଶୁଷ୍କ ବାତାବରଣରୁ ରକ୍ଷା ପାଇବା ପାଇଁ ଉଦ୍ଭିଦ ରଣାତ୍ମକ ଚାପ ଫଳରେ ନିଜର ଚେର, କାଣ୍ଡ ଓ ପତ୍ରରେ ଜଳ ସଞ୍ଚୟ କରି ରଖେ। ଏହାପରେ ଉଦ୍ଭିଦ ଶରୀରରେ ବାର୍ତ୍ତା ସଂଚାର ହୋଇଥାଏ। ୧୦୦ ବର୍ଷ ପୂର୍ବେ ବୈଜ୍ଞାନିକମାନେ ପ୍ରଶ୍ନ କରିଥିଲେ ପ୍ରତିବଳକାରୀ (ଷ୍ଟ୍ରେସର) ପ୍ରଭାବରେ କିପରି ଉଦ୍ଭିଦ ଗୋଟିଏ ଅଂଶରୁ ଅନ୍ୟତ୍ର ବାର୍ତ୍ତା ପ୍ରେରଣ କରେ। କେତେକ ମନେକଲେ କି ଉଦ୍ଭିଦ ହରମୋନ କିମ୍ବା ରାସାୟନିକ ପଦାର୍ଥ ମାଧ୍ୟମରେ ବାର୍ତ୍ତା ପ୍ରେରଣ କରେ। ଆଉ କେତେକ ମନେକଲେ ଏପରି ବାର୍ତ୍ତା ପ୍ରେରଣ ହୁଏତ ଯାନ୍ତ୍ରିକ ଉପାୟରେ ହୋଇଥାଏ। ବୈଜ୍ଞାନିକ ବାଛେବା ଏବଂ ତାଙ୍କ ସହଯୋଗୀମାନେ ବର୍ତ୍ତମାନ ଏକ ପୂର୍ବ-ସୂଚନାଯୋଗ୍ୟ ମଡେଲ ଏବଂ ଏକୀଭୂତ ଢାଞ୍ଚା ଦ୍ୱାରା ବୁଝାଇଛନ୍ତି କିପରି ପ୍ରତିବଳକାରୀ ପ୍ରଭାବରେ ଚାପ ପରିବର୍ତ୍ତନ ସମୟରେ ଉଦ୍ଭିଦ ଯାନ୍ତ୍ରିକ ଓ ରାସାୟନିକ ସଂକେତ ମାଧ୍ୟମରେ ବାର୍ତ୍ତା ପ୍ରେରଣ କରନ୍ତି। ଉଦ୍ଭିଦର ପରିବହନ ପ୍ରଣାଳୀ କେତେକ ନଳୀକୁ ନେଇ ଗଠିତ, ଯାହା ନମନୀୟ ପେଶୀ ମଧ୍ୟରେ ଚାପ ସୃଷ୍ଟି କରନ୍ତି। ଯେତେବେଳେ କୌଣସି ଆଘାତରୁ ଅଥବା କୀଟ ଆକ୍ରମଣ ଦେଖାଯାଏ ସେତେବେଳେ ଉଦ୍ଭିଦ ଶରୀରର ଚାପ ପରିବର୍ତ୍ତନ ହୁଏ। ଫଳରେ ନିମ୍ନ ଭାଗକୁ ବାର୍ତ୍ତା ସଂଚାର ହୁଏ। ବୈଜ୍ଞାନିକମାନେ ମତ ଦିଅନ୍ତି ଯେ ଚାପ ପରିବର୍ତ୍ତନ ଫଳରେ ଉଦ୍ଭିଦ ଶରୀରରେ ସାମୂହିକ ପ୍ରବାହ ହୁଏ, ଯେଉଁଥିରେ କ୍ଷତିଗ୍ରସ୍ତ ଅଂଶରୁ ନିର୍ଗତ ରାସାୟନିକ ପଦାର୍ଥ ଅନ୍ୟଅଂଶକୁ ସ୍ଥାନାନ୍ତରିତ ହୋଇଥାଏ। ଗୋଟିଏ ପରିକଳ୍ପନା(ହାଇପୋଥେସିସ) ହୋଇପାରେ ଯେ ଏପରି ରାସାୟନିକ ପଦାର୍ଥ ଏକ ବିଷାକ୍ତ ଅମ୍ଳ ସୃଷ୍ଟି କରେ, ଯାହାକି କୀଟମାନଙ୍କୁ ବିକର୍ଷଣ କରେ। ଚାପ ପରିବର୍ତ୍ତନ ଫଳରେ ପରିବହନ ନଳୀ ଚାରିପାଖରେ ଯାନ୍ତ୍ରିକ ସମ୍ବେଦନଶୀଳ ନଳୀ ସୃଷ୍ଟି ହୁଏ ଏବଂ ଏହାଦ୍ୱାରା କ୍ୟାଲସିୟମ ଓ ଅନ୍ୟାନ୍ୟ ଆୟନ୍ ନିମ୍ନକୁ ଗତି କରେ। ଏହି କ୍ୟାଲସିୟମ ପ୍ରବାହ ନିଜକୁ ସୁରକ୍ଷିତ ରଖିବାକୁ ଜିନ୍‌କୁ ବାର୍ତ୍ତା ଦେଇଥାଏ। ବୈଜ୍ଞାନିକ ବାଛେଭା କହନ୍ତି ଏହି ଉଦ

## ୪ନୂତନ ଅଦାଲତ ଉଦଘାଟିତ

କଟକ,୨୫।୬(ସମିସ): କଟକ,ବାଲେଶ୍ୱର,ସୁନ୍ଦରଗଡ ଓ ବଲାଙ୍ଗୀର ଜିଲ୍ଲାରେ ଆଜି ୪ଟି ନୂତନ ଅଦାଲତ ଉଦଘାଟିତ ହୋଇଛି। ମୁଖ୍ୟ ବିଚାରପତି ଜଷ୍ଟିସ ହରିଶ ଟଣ୍ଡନ ଭର୍ଚୁଆଲ ମାଧ୍ୟମରେ ଏହି ନୂତନ ଅଦାଲତ ଗୁଡିକୁ ଉଦଘାଟନ କରିବା ସହ ଏହା ସାଧାରଣ ଲୋକଙ୍କୁ ତ୍ୱରିତ ନ୍ୟାୟପ୍ରଦାନରେ ସହାୟକ ହେବ ବୋଲି କହିଥିଲେ। ଏହି କାର୍ଯ୍ୟକ୍ରମରେ ହାଇକୋର୍ଟର ସମସ୍ତ ବିଚାରପତି ଯୋଗଦେଇଥିଲେ। ଉଦଘାଟନ ହୋଇଥିବା ନୂତନ ଅଦାଲତ ଗୁଡିକ ହେଉଛି ସୁନ୍ଦରଗଡ ଜିଲ୍ଲା କୋଇଡାସ୍ଥିତ ଦେୱାନୀ ଅଦାଲତ(କନିଷ୍ଠ ଡିଭିଜନ)ତଥା ଜେଏମଏଫସି ,କଟକ ଜିଲ୍ଲା ଡମପଡାସ୍ଥିତ ଦେୱାନୀ ଅଦାଲତ(କନିଷ୍ଠ ଡିଭିଜନ) ତଥା ଜେଏମଏଫସି, ବାଲେଶ୍ୱର ଜିଲ୍ଲା ଔପଦାସ୍ଥିତ ଦେୱାନୀ ଅଦାଲତ(କନିଷ୍ଠ ଡିଭିଜନ)ତଥା ଜେଏମଏଫସି ଅଦାଲତ ଓ ବଲାଙ୍ଗୀର ଗ୍ରାମ୍ୟ ନ୍ୟାୟାଳୟ। ସମ୍ପୃକ୍ତ ସ୍ଥାନ ମାନଙ୍କରେ ଜିଲ୍ଲା ବିଚାର ବିଭାଗୀୟ ଅଧିକାରୀ ,ଜିଲ୍ଲା ପ୍ରଶାସନିକ ଅଧିକାରୀ ଓ ଓକିଲ ସଂଘ କର୍ମକର୍ତ୍ତା ମାନେ ଉପସ୍ଥିତ ଥିଲେ।

■ ମାଳମାଳ ଜାଲ୍ ୱେବସାଇଟ ଜରିଆରେ ପର୍ଯ୍ୟଟକଙ୍କୁ ଠକେଇ

# ହେଲ୍‌ପଲାଇନ୍ ନମ୍ବରରେ ଆସିଲାଣି ୩୧୭ ଅଭିଯୋଗ

କଟକ,୨୫।୬(ସମିସ): ମାଳମାଳ ଜାଲ୍ ୱେବସାଇଟ ଜରିଆରେ ସାଧାରଣ ଲୋକ ବିଶେଷକରି ପର୍ଯ୍ୟଟକ ମାନେ ଠକାମିର ଶିକାର ହେଉଥିବା ପୁଲିସ ବିଭାଗର ଚିନ୍ତା ବଢାଇ ଦେଇଛି। ବିଗତ କିଛି ଦିନ ମଧ୍ୟରେ ଏଭଳି ଅଭିଯୋଗର ସଂଖ୍ୟା ବୃଦ୍ଧି ପାଇଚାଲିଛି । ଏଣୁ କ୍ରାଇମବ୍ରାଞ୍ଚ ପକ୍ଷରୁ ଏ ନେଇ ପର୍ଯ୍ୟଟକ ମାନଙ୍କୁ ସତର୍କ କରାଯାଇଛି। ଏପରିକି ଆଗକୁ ରଥଯାତ୍ରା ଥିବାରୁ ଅପେକ୍ଷାକୃତ ଶସ୍ତା ମୂଲ୍ୟ ଦେଖି ବୁକିଂ ନକରିବାକୁ ପରାମର୍ଶ ଦିଆଯାଇଛି। ରାଜ୍ୟର ପ୍ରମୁଖ ପର୍ଯ୍ୟଟନ ସ୍ଥଳ ଯଥା ପୁରୀ, ଭୁବନେଶ୍ୱର, ଓ କଟକ ଆଦି ସହରରେ ହୋଟେଲ ବୁକିଂ ନାମରେ ଏଭଳି ଠକେଇ ହେଉଥିବାର କ୍ରାଇମବ୍ରାଞ୍ଚ ଜାଣିବାକୁ ପାଇଛି । ବିଭିନ୍ନ ସମୟରେ ଠକ ମାନେ ପ୍ରତିଷ୍ଠିତ ହୋଟେଲ ଗୁଡିକର ନକଲି ୱେବସାଇଟ୍ ପ୍ରସ୍ତୁତ କରି କମ୍ ମୂଲ୍ୟରେ ଆକର୍ଷଣୀୟ ରୁମ, ଗ୍ୟାରେଣ୍ଟି ବୁକିଂ ଓ ଆକର୍ଷଣୀୟ ଅଫର୍ ସମ୍ପର୍କରେ ସାମାଜିକ ଗଣମାଧ୍ୟମରେ ବିଜ୍ଞାପନ ଦେଇ ପର୍ଯ୍ୟଟକଙ୍କୁ ଠକେଇ କରୁଥିବା ଘଟଣା ନଜରକୁ ଆସୁଛି। ଏହାକୁ ଦୃଷ୍ଟିରେ ରଖି ରାଜ୍ୟ କ୍ରାଇମବ୍ରାଞ୍ଚ ପକ୍ଷରୁ ସ୍ୱତନ୍ତ୍ର ପଦକ୍ଷେପ ଗ୍ରହଣ କରାଯାଇଛି। ସାଇବର କ୍ରାଇମ୍ ହେଲ୍ପଲାଇନ୍ ନମ୍ବର ୧୯୩୦ରେ ଅଦ୍ୟାବଧି ୩୧୭ଟି ଅଭିଯୋଗ ଦାଖଲ ହୋଇଛି। ଏହାକୁ ଗୁରୁତ୍ୱର ସହ ଗ୍ରହଣ କରି କ୍ରାଇମବ୍ରାଞ୍ଚ ଟିମ ବୈଷୟିକ ଜ୍ଞାନ କୌଶଳ ଉପଯୋଗ କରି ଠକ ମାନେ ବ୍ୟବହାର କରୁଥିବା ବେଆଇନ ହୋଟେଲ ବୁକିଂ ୱେବସାଇଟ୍ ବିରୋଧରେ ତୁରନ୍ତ କାର୍ଯ୍ୟାନୁଷ୍ଠାନ ଗ୍ରହଣ କରୁଥିବା ଜଣାପଡିଛି। ଗୁଗୁଲ୍ ଓ ଅନ୍ୟାନ୍ୟ ପ୍ଲାଟଫର୍ମ ସହିତ ଯୋଗାଯୋଗ କରି ଉକ୍ତ ନକଲି ୱେବସାଇଟ ଗୁଡିକୁ ହଟାଇବା ପାଇଁ କ୍ରାଇମବ୍ରାଞ୍ଚ ଉଦ୍ୟମ ଜାରି ରଖିଛି। ଏପରିକି ଏହିଭଳି କେତେକ ନକଲି ୱେବସାଇଟ ବିରୋଧରେ କାର୍ଯ୍ୟାନୁଷ୍ଠାନ ଗ୍ରହଣ କରାଯାଇଛି। ସ୍ୱୀକୃତି ପ୍ରାପ୍ତ ୱେବସାଇଟ୍ ମାଧ୍ୟମରେ ହୋଟେଲ ବୁକିଂ କରିବା ପାଇଁ ସଚେତନ କରାଯାଇଛି। ସେହିଭଳି ଗୁଗୁଲ ମାନଚିତ୍ର ବ୍ୟବହାର କରି ହୋଟେଲର ଠିକଣା ଓ ନମ୍ବର ଯାଞ୍ଚ କରିବା, ବୁକିଂ ସମୟରେ ସମସ୍ତ ଅର୍ଥ ଅଗ୍ରିମ ପଇଠ ନକରିବା ପାଇଁ କ୍ରାଇମବ୍ରାଞ୍ଚ ପକ୍ଷରୁ କୁହାଯାଇଛି। ସୁରକ୍ଷିତ ପେମେଣ୍ଟ ଗେଟୱେ ବ୍ୟବହାର ନକରିଲେ ଠକାମିର ଶିକାର ହେବାର ଯଥେଷ୍ଟ ସମ୍ଭାବନା ରହିଛି। ଏଣୁ ଏହାକୁ ନପରଖି ଅନେକ ଠକେଇର ଶିକାର ହୋଇଥିବା ଜଣାପଡିଛି। ଅନେକ ଲୋକ ଅଳ୍ପ କିଛି ଟଙ୍କା ଠକେଇର ଶିକାର ହୋଇଥିବା କାରଣରୁ ଅଭିଯୋଗ କରୁନଥିବା ଜଣାପଡିଛି। ତେବେ ଏଭଳି ଠକେଇ ଘଟିଲେ ତୁରନ୍ତ ଡାଏଲ ୧୯୩୦ରେ ଅଭିଯୋଗ କରିବା ପାଇଁ ପରାମର୍ଶ ଦିଆଯାଇଛି।

**ସତର୍କ କରାଇଲା କ୍ରାଇମବ୍ରାଞ୍ଚ**

■ ଜାଲ ପ୍ରମାଣପତ୍ର ଦେଇ ଚାକିରି କରିବା ଅଧ୍ୟାପକଙ୍କୁ ମହଙ୍ଗା ପଡିଲା

# ଉଚ୍ଚଶିକ୍ଷା ବିଭାଗର କାର୍ଯ୍ୟାନୁଷ୍ଠାନ; ଫେରାଇବେ ସମସ୍ତ ଟଙ୍କା

ବାରିପଦା, ୨୫।୬(ସମିସ): ଚାକିରି ସମୟରେ ଶିକ୍ଷାଗତ ଯୋଗ୍ୟତା ପ୍ରମାଣପତ୍ର ଜାଲ ପାଇଁ ଜଣେ ଅଧ୍ୟାପକଙ୍କ ବିରୋଧରେ ଉଚ୍ଚ ଶିକ୍ଷା ବିଭାଗ କାର୍ଯ୍ୟାନୁଷ୍ଠାନ ଗ୍ରହଣ କରିଛି। ଅଧ୍ୟାପକ ଜଣଙ୍କ ହେଲେ ହେଲେ ଉଦଳା କଲେଜର ପ୍ରାଣୀ ବିଜ୍ଞାନ ବିଭାଗ ଅଧ୍ୟାପକ ପ୍ରଭାକର ସାହୁ। ଗତ ୧୯୯୩ ମସିହାରେ ପିଜି ପାସ କରିଥିବା ପ୍ରଭାକର ସାହୁ ୧୯୯୨ ମସିହାରେ ଅଧ୍ୟାପକ ଭାବେ ବଡସାହି ପଞ୍ଚାୟତ ସମିତି ମହାବିଦ୍ୟାଳୟରେ ଚାକିରିରେ ନିଯୁକ୍ତି ପାଇଥିଲେ; ଯାହାକି ନିଯୁକ୍ତି ସମୟରେ ଅଧ୍ୟାପକ ହେବା ପାଇଁ ଯୋଗ୍ୟତା ନ ଥାଇ ଜାଲ ଦସ୍ତାବିଜ ଦେଇ ସେ ଚାକିରି କରିଥିବା ତଦନ୍ତରୁ ଜଣାପଡିଛି। ଏଥିସହିତ ପରବର୍ତ୍ତୀ ସମୟରେ ସରକାରୀ ତହବିଲରୁ କୋଟି କୋଟି ଟଙ୍କା ମଧ୍ୟ ଦରମା ଓ ଅନ୍ୟାନ୍ୟ ବାବଦକୁ ସେ ନେଇଥିଲେ। ତେବେ ଉଚ୍ଚ ଶିକ୍ଷା ବିଭାଗ ନିର୍ଦ୍ଦେଶ ପରେ ଉଦଳା କଲେଜରେ ସାର୍ଟିଫିକେଟ ଯାଞ୍ଚ ସମୟରେ ଏହି ଘଟଣା ସାମ୍ନାକୁ ଆସିଛି। ତେବେ ଅଧ୍ୟାପକ ପ୍ରଭାକରଙ୍କ ସବୁ କାରନାମାର ଅନ୍ତ ଘଟିଛି। ଉଚ୍ଚଶିକ୍ଷା ବିଭାଗ ନିକଟରେ ସେ ଚାକିରି ନିଯୁକ୍ତି ସମୟ ବେଳକୁ ପିଜି ପାସ କରିଥିବା ନେଇ କୌଣସି ତଥ୍ୟ ଦେଇପାରି ନ ଥିଲେ। ତେଣୁ ଉଚ୍ଚଶିକ୍ଷା ବିଭାଗ କାର୍ଯ୍ୟାନୁଷ୍ଠାନ ନେଇଛି। ୧୯୯୩ରେ ପିଜି ପାସ ହୋଇଥିବାରୁ ଉଚ୍ଚଶିକ୍ଷା ବିଭାଗ ପକ୍ଷରୁ ତାଙ୍କର ଗ୍ରାଣ୍ଟ-ଇନ-ଏଡ୍ ସୁବିଧା ଉଠାଇ ନିଆଯାଇଛି। ଏଥିସହିତ ସରକାରଙ୍କୁ ଠକି ନେଇଥିବା ସମସ୍ତ ଟଙ୍କା ଫେରସ୍ତ କରିବାକୁ ଉଚ୍ଚ ଶିକ୍ଷା ବିଭାଗ ଚିଠି କରିଛି। ଉଚ୍ଚ ଶିକ୍ଷା ବିଭାଗ ଆଦେଶ ବଳରେ ଉଦଳା କଲେଜ ଅଧ୍ୟକ୍ଷ ସମ୍ପୃକ୍ତ ଅଧ୍ୟାପକ ଶ୍ରୀ ସାହୁଙ୍କ ଚାକିରି ନାହିଁ ଏବଂ ସେ ତୁରନ୍ତ ପ୍ରାଣୀ ବିଜ୍ଞାନ ବିଭାଗ ଦାୟିତ୍ୱ ହସ୍ତାନ୍ତର କରିବାକୁ ଚିଠି କରିଛନ୍ତି। ତେବେ ଅଧ୍ୟାପକ ପ୍ରଭାକର ସାହୁ ଉଚ୍ଚନ୍ୟାୟାଳୟର ଦ୍ୱାରସ୍ଥ ହୋଇଥିବା ଜଣାପଡିଛି। ତାଙ୍କର କୌଣସି ମତାମତ ମିଳିପାରିନାହିଁ।

■ ଓଡ଼ିଶା ଇଭି ନୀତି ୨.୦ ପାଇଁ ପ୍ରସ୍ତୁତ ବୈଠକ

# ରାଜ୍ୟ ୨୦୩୬ ସୁଦ୍ଧା ୫୦ ପ୍ରତିଶତ ବିଇଭି ପଞ୍ଜୀକରଣ ଲକ୍ଷ୍ୟ

ଭୁବନେଶ୍ୱର, ୨୫।୬(ସମିସ): ରାଜ୍ୟ ସରକାରଙ୍କ ବାଣିଜ୍ୟ ଏବଂ ପରିବହନ ବିଭାଗ ଏବଂ ଶକ୍ତି ବିଭାଗ ମିଳିତ ଭାବରେ ଓଡ଼ିଶା ବୈଦ୍ୟୁତିକ ଯାନ (ଇଭି) ନୀତି ୨.୦ ଉପରେ ବିଚାର ବିମର୍ଶ କରିବା ପାଇଁ ବୁଧବାର ଏକ ଉଚ୍ଚସ୍ତରୀୟ ମନ୍ଥନ ବୈଠକ ଆୟୋଜନ କରିଥିଲେ। ଏହି ବୈଠକ ବାଣିଜ୍ୟ ଏବଂ ପରିବହନ ବିଭାଗର ପ୍ରମୁଖ ସଚିବ ଉଷା ପାଢୀ ଏବଂ ଶକ୍ତି ବିଭାଗର ପ୍ରମୁଖ ସଚିବ ବିଶାଳ କୁମାର ଦେବଙ୍କ ସହ-ଅଧ୍ୟକ୍ଷତାରେ ଅନୁଷ୍ଠିତ ହୋଇଥିଲା। ଓଡ଼ିଶାର ବୈଦ୍ୟୁତିକ ଗତିଶୀଳତା ପରିବର୍ତ୍ତନକୁ ଆଗକୁ ବଢ଼ାଇବା ଏବଂ ପ୍ରମୁଖ ଲକ୍ଷ୍ୟ ହାସଲ କରିବା ପାଇଁ ଉଭୟ ବିଭାଗର ବରିଷ୍ଠ ଅଧିକାରୀମାନେ ବ୍ୟାପକ ଆଲୋଚନାରେ ଅଂଶଗ୍ରହଣ କରିଥିଲେ। ୨୦୩୬ ସୁଦ୍ଧା ସମସ୍ତ ନୂତନ ଯାନ ପଞ୍ଜୀକରଣରେ ଅତି କମରେ ୫୦ପ୍ରତିଶତ ବ୍ୟାଟେରୀ ବୈଦ୍ୟୁତିକ ଯାନ ଲକ୍ଷ୍ୟ ରଖିବାକୁ ନିଷ୍ପତ୍ତି ନିଆଯାଇଥିଲା। ୨୦୨୧ ମସିହାରେ ୧.୧୬ପ୍ରତିଶତ ଇଭି ପଞ୍ଜୀକରଣ ଠାରୁ ୨୦ ଜୁନ୍ ୨୦୨୫ ସୁଦ୍ଧା ୮.୭୧ ପ୍ରତିଶତ ପର୍ଯ୍ୟନ୍ତ ପଞ୍ଜୀକରଣ ଗୁରୁତ୍ୱପୂର୍ଣ୍ଣ। ଓଡ଼ିଶାରେ ବର୍ତ୍ତମାନ ୫୫୦ରୁ ଅଧିକ ପବ୍ଲିକ୍ ଚାର୍ଜିଂ ଷ୍ଟେସନ୍ ଅଛି। ଯେଉଁଥିରେ ଦୁଇ ଚକିଆ ଓଇଏମ୍, ଡିସକମ୍ ଏବଂ ତୈଳ ମାର୍କେଟିଂ କମ୍ପାନୀଗୁଡ଼ିକ ଦ୍ୱାରା ପରିଚାଳିତ କ୍ୟାପ୍ଟିଭ୍ ଭିତ୍ତିଭୂମି ଅନ୍ତର୍ଭୁକ୍ତ। ରାଜ୍ୟ ପରିବହନ ପ୍ରାଧିକରଣ ପୂର୍ବରୁ ରାଜ୍ୟର ଗୁରୁତ୍ୱପୂର୍ଣ୍ଣ ସ୍ଥାନରେ ଇଭି ଚାର୍ଜିଂ ଷ୍ଟେସନ୍ ବିକାଶ ପାଇଁ ପ୍ରସ୍ତାବ ପାଇଁ ଅନୁରୋଧ ଜାରି କରିଛି।


**M/s. L.K. ASSOCIATES, KORAPUT**
BRANCH OFFICE: SHIVA SHAKTI NAGAR, WARD NO.7, GOTMA, KHARIAR ROAD, DIST.-NUAPADA, ODISHA, PIN-766104
**ENGAGEMENT OF MANPOWER FOR 'FOREST RIGHT CELL' UNDER DA-JGUA NEWLY CONSTITUTED FR CELL AT THE OFFICE OF SUB-COLLECTOR, NUAPADA THROUGH OUTSOURCING.**
No. 218 / MSLK / 06 / 2025 / Date: 24.06.2025
In response to this office advertisement No. 215/MSLK/06/2025 Dt. 23.06.2025, the URL address may be read as **www.nuapada.odisha.gov.in** instead of www.nuapada.gov.in (previously known as www.nuapada.nic.in). All other terms & conditions remain unaltered.
Sd/- Director
M/s. L.K.Associates, Koraput

**M/S CARE SECURITY AND ALLIED SERVICES**
PLOT NO B-13, 2ND FLOOR, RUCHIKA MARKET, BARAMUNDA, BHUBANESWAR, ODISHA-751003
**ADVERTISEMENT**
Applications are invited from eligible candidates for engagement of Coordinators & MIS Assistant in Sub-Divisional Level FR Cell under DAJGUJA, at District Welfare Office, Bargarh. For details regarding posts, age, requisite qualification as well as for application form please visit website (https://carescurityservice.com). Eligible candidates may submit their applications with copies of requisite qualification (self-attested) by Speed Post / Courier / Regd. Post submit application to the above address within 7 (Seven) days from the date of advertisement.

| SL NO | NAME OF THE POSITION | MINIMUM EDUCATION QUALIFICATION | REMUNERATION | NO OF POST |
|---|---|---|---|---|
| 1. | Coordinator (Candidate from the Bargarh District should be preferred) | Graduation with Master's degree will be preferred. Minimum 2-3 years of experience in NGO Social sector project with Govt. Project should be preferred for all positions under the scheme. | 35000.00 | 2 |
| 2. | MIS Assistant (Candidate from the Bargarh District should be preferred) | Graduation and PGDCA Master's degree will be preferred. Minimum 2 years of experience in Data Entry and large scale database management in any reputed Govt./Private agency and MS Office, internet. | 25000.00 | 2 |

**Nature of Engagement:**
- Mode of engagement will be completely contractual and temporary basis. The contract can be terminated by either of the party with one-month prior notice or remuneration in lieu. Initial agreement will be for 01 year.
- Selection will be made on merit basis & computer test.

Sd/- Managing Partner

**ପୌର ପରିଷଦ, କୋରାପୁଟ**
**KORAPUT MUNICIPALITY**
Email : koraputmunicipality2014@gmail.com Mob no : 06852-250629
No. 2273 Date 18.06.2025
**"e" PROCUREMENT NOTICE.**
Bid Identification No. : KPTMUN-99/2025
Bid Documents consisting of Work, Estimated Cost, Cost of Tender Paper, EMD, time of completion, Class of contractors and the set of terms and conditions of contract and other necessary documents can be seen in Govt. website i.e. www.tendersorissa.gov.in.

| | | | |
|---|---|---|---|
| 1. | Name of the Work | : | Civil Work |
| 2. | No.of works | : | 75 Nos. |
| 3. | Estimated Cost | : | Rs.3,00,000/- TO Rs.84,42,000/- |
| 4. | Period of Completion | : | 3 (three) calendar months to 6 (six) calendar months |
| 5. | Date & time of Bidding | : | From 11.00 A.M of 25/06/2025 to 5.00 P.M 14/07/2025. |
| 6. | Last date & time for receipt of Bids in portal | : | 14/07/2025 at 5.00 P.M |
| 7. | Bids received online shall be opened on | : | 03.00PM. of Dt.18/07/2025. |
| 8. | Name and address of the Officer inviting Bid | : | Executive Officer, Koraput Municipality |
| | Further details can be seen from the procurement portal. | : | www.tenderorissa.gov.in |

Executive Oficer
Koraput Municipality
OIPR-13074/11/0020/2526 C-593

B-235
E-mail ID:cebuildings_orissa@yahoo.co.in
cebuildings@rediffmail.com
Tel. -(0674)- 2391523
**OFFICE OF THE ENGINEER-IN-CHIEF (CIVIL), ODISHA**
**NIRMAN SOUDHA, UNIT-V, BHUBANESWAR**
**INVITATIONS FOR BIDS (IFB)**
File No.- B-I-Tourism-05/2025 Lr. No. 24430 Dt.21.06.2025
Invitation for Bids
Bid Identification No. C.E. (B) - 14 / 2025-26

| | | | |
|---|---|---|---|
| 1. | The Chief Engineer (Buildings-I), Odisha, Bhubaneswar, on behalf of Governor of Odisha, invites percentage rate bids in double cover system in ONLINE MODE only, for the works **"Periphery Development of Narayani Temple, Khalikote in Ganjam District"** as detailed below. | | |
| 2. | Nature of work | : | Building work |
| 3. | No. of work | : | 01 No. |
| 4. | Cost of Bid Document | : | ₹10,000/- (Each) |
| 5. | Class of Contractor | : | **'A' / Special Class** |
| 6. | Availability of Bid Documents in the website | : | **From dt.04.07.2025 to 17.00 Hours of dt.19.07.2025** |
| 7. | Date of Opening of Bids | : | **Dt.21.07.2025 at 11:30 A.M.** |
| 8. | The Bidders have to participate in ONLINE bidding only. Further details can be seen from the website:https://tendersodisha.gov.in. Any addendum / corrigendum / cancellation of tender can also be seen in the said website only. | | |

Chief Engineer (Buildings-I),
Odisha, Bhubaneswar
OIPR-34117/11/0111/2526

UNITY Small Finance Bank
**ୟୁନିଟି ସ୍ମଲ୍ ଫାଇନାନ୍ସ ବ୍ୟାଙ୍କ୍ ଲିମିଟେଡ୍**
ପଞ୍ଜିକୃତ କାର୍ଯ୍ୟାଳୟ: ବସନ୍ତ ବିହାର, ବସନ୍ତ ବିହାର, ନୂଆଦିଲ୍ଲୀ-110057
କର୍ପୋରେଟ୍ କାର୍ଯ୍ୟାଳୟ: ସେଣ୍ଟ୍ରମ୍ ହାବସ୍, ବିଦ୍ୟାନଗରୀ ମାର୍ଗ, କଳିନା, ସାନ୍ତାକ୍ରୁଜ୍ (E), ମୁମ୍ବାଇ – 400 098
**ସାଙ୍କେତିକ ଦଖଲ ନୋଟିସ୍**
**(ସ୍ଥାବର ସମ୍ପତ୍ତି ନିମନ୍ତେ) (ରୁଲ୍ ୮ (୧))**
ନିମ୍ନ ସ୍ୱାକ୍ଷରକାରୀ ୟୁନିଟି ସ୍ମଲ୍ ଫାଇନାନ୍ସ ବ୍ୟାଙ୍କ ଲିମିଟେଡ୍‌ର କ୍ଷମତାପ୍ରାପ୍ତ ଅଧିକାରୀଙ୍କ ଦ୍ୱାରା ସିକ୍ୟୁରିଟାଇଜେସନ୍ ଆଣ୍ଡ୍ ରିକନଷ୍ଟ୍ରକ୍ସନ୍ ଅଫ୍ ଫାଇନାନ୍‌ସିଆଲ୍ ଆସେଟ୍ସ ଆଣ୍ଡ୍ ଏନ୍‌ଫୋର୍ସମେଣ୍ଟ ଅଫ୍ ସିକ୍ୟୁରିଟି ଇଣ୍ଟରେଷ୍ଟ ଆକ୍ଟ୍, ୨୦୦୨ଏବଂ ସିକ୍ୟୁରିଟି ଇଣ୍ଟରେଷ୍ଟ (ଏନ୍‌ଫୋର୍ସମେଣ୍ଟ) ରୁଲ୍ସ, ୨୦୦୨ର ରୁଲ୍ ୩ ସହିତ ଧାରା ୧୩ର ଉପଧାରା (୧୨)ରେ ଦିଆଯାଇଥିବା କ୍ଷମତା ବଳରେ ନିମ୍ନଲିଖିତ ଋଣଗ୍ରହୀତା/କୋ-ଆପ୍ଲିକାଣ୍ଟମାନ/ଜାମିନଦାରଙ୍କୁ ଡିମାଣ୍ଡ ନୋଟିସ୍ ଜାରିକରି ନୋଟିସ୍ ମାଧ୍ୟମରେ ନିମ୍ନଲିଖିତ ଋଣ ରାଶି ଏବଂ ସେବାବଦ ସୁଧ ଓ ଖର୍ଚ୍ଚ କଥିତ ନୋଟିସ୍ ପ୍ରାପ୍ତି ତାରିଖ ଠାରୁ ୬୦ ଦିନ ମଧ୍ୟରେ ପଇଠ କରିବାକୁ କୁହାଯାଇଥିଲା । ଋଣଗ୍ରହୀତାମାନେ ଋଣ ପଇଠ କରିପାରିଲେ ନାହିଁ, ତେଣୁ ଏହି ନୋଟିସ୍ ମାଧ୍ୟମରେ ଋଣଗ୍ରହୀତା/କୋ-ଆପ୍ଲିକାଣ୍ଟ/ଜାମିନଦାର ଏବଂ ସର୍ବସାଧାରଣଙ୍କୁ ଜଣାଇଦିଆଯାଉଅଛି ଯେ ଉପରକଥିତ ଆକ୍ଟର ଧାରା ୧୩ର ଉପଧାରା(୪) ସହିତ କଥିତ ରୁଲ୍ସର ରୁଲ୍ ୮ ରେ ଦିଆଯାଇଥିବା କ୍ଷମତା ଅନୁଯାୟୀ ନିମ୍ନ ସ୍ୱାକ୍ଷରକାରୀ ନିମ୍ନରେ ଦର୍ଶାଯାଇଥିବା ସମ୍ପତ୍ତିକୁ ତା.୨୩.୦୬.୨୦୨୫ରିଖରେ ଦଖଲ ନେଇଛନ୍ତି । ତେଣୁ ବିଶେଷକରି ଋଣଗ୍ରହୀତା/କୋ-ଆପ୍ଲିକାଣ୍ଟ/ଜାମିନଦାର ଏବଂ ସର୍ବସାଧାରଣଙ୍କୁ ସତର୍କ କରାଇ ଦିଆଯାଉଅଛି ଯେ, ନିମ୍ନଲିଖିତ ସମ୍ପତ୍ତି ସହିତ କୌଣସି ପ୍ରକାର କାରବାର କରିବେ ନାହିଁ ଏବଂ ଉକ୍ତ ସମ୍ପତ୍ତି ଉପରେ କୌଣସି ପ୍ରକାର କାରବାର ପାଇଁ ନୋଟିସ୍ ଦର୍ଶିତ ରାଶି ଏବଂ ସେବାବଦ ସୁଧ ଓ ଖର୍ଚ୍ଚ ନିମନ୍ତେ ବ୍ୟାଙ୍କ ଅଫ୍ ମହାରାଷ୍ଟ୍ର ନିକଟରେ ଉତ୍ତରଦାୟୀ ରହିବେ । ଏତଦ୍‌ଦ୍ୱାରା ଋଣଗ୍ରହୀତାଙ୍କ ଦୃଷ୍ଟି ଆକର୍ଷଣ କରାଯାଉଅଛି କି କଥିତ ଆକ୍ଟର ଧାରା ୧୩ର ଉପଧାରା (୮) ଅନୁଯାୟୀ ସୁରକ୍ଷିତ ବନ୍ଧକ ସମ୍ପତ୍ତିଗୁଡିକୁ ସମୟ ଥିବା ପୂର୍ବରୁ ବନ୍ଧକମୁକ୍ତ କରନ୍ତୁ ।

| ଋଣଗ୍ରହୀ/ସହ-ଋଣଗ୍ରହୀ/ଜାମିନଦାରଙ୍କ ନାମ ଏବଂ ଋଣ ଖାତା ନମ୍ବର | ବନ୍ଧକ/ସୁରକ୍ଷିତ ସମ୍ପତ୍ତି(ଗୁଡ଼ିକ)ର ବିବରଣୀ | ଡିମାଣ୍ଡ ନୋଟିସର ତାରିଖ ଏବଂ ବକୟା ରାଶି |
|---|---|---|
| ୧. ଶୁଭଲକ୍ଷ୍ମୀ ଏଣ୍ଟରପ୍ରାଇଜେସ୍ (ଋଣଗ୍ରହୀତା) ୨. ଅଜୟକୁମାର ମାଝୀ (ସହ-ଋଣଗ୍ରହୀତା ଏବଂ ବନ୍ଧକଦାତା) ୩. ଜୟନ୍ତୀ ମାଝୀ (ସହ-ଋଣଗ୍ରହୀତା) ଋଣ ଖାତା ନମ୍ବର: USFBBHU-LOAN000005015060 | ସମସ୍ତ ସମ୍ପତ୍ତିର ଅଂଶବିଶେଷ ଯାହା ଭଦ୍ରକ ଜିଲ୍ଲା, ତହସିଲ- ଚିହିଡି, ମୌଜା- ଗୁରୁଦାସପୁର, ଖାତା ନଂ. ୧୮୩/୯୧, ପ୍ଲଟ ନଂ. ୧୯, ଏରିଆ ଏକର ୦.୪୪ ଡେସିମାଲ ଅର୍ଥାତ୍ ୧୯,୧୬୬.୪ ବର୍ଗଫୁଟ, ସ୍ଥିତି- ସ୍ଥିତିବାନ, ଟି.ଏସ. ନଂ. ୨୪, ପା-ଚିହିଡି, ଟି.ଏସ. ନଂ. ୧୫୧, ଭଦ୍ରକ, ଓଡ଼ିଶାରେ ଅବସ୍ଥିତ ଏବଂ ଅଜୟ କୁମାର ମାଝୀ, ପିତା-ଦୁର୍ଯୋଧନ ମାଝୀଙ୍କ ନାମରେ ଅଛି । ଏହାର ଚାରିପାର୍ଶ୍ୱରେ (ମୂଲ୍ୟାଙ୍କନ ରିପୋର୍ଟ ଅନୁସାରେ): ଉତ୍ତର: ସୁକଦେବ ରାଉତ, ଦକ୍ଷିଣ: ରାସ୍ତା ପୂର୍ବ: ଶ୍ରୀଧର ରାଉତ, ପଶ୍ଚିମ: ଝାଖା ପଲାଉ | ଡିମାଣ୍ଡ ନୋଟିସ ତାରିଖ ୦୫.୦୨.୨୦୨୫, ସମୁଦାୟ ରାଶି ଟ. ୩୬,୦୬,୬୨୬.୯୨/- (ଛତିଶ ଲକ୍ଷ ଛଅ ହଜାର ଛଅଶହ ଛବିଶ ଟଙ୍କା ଓ ଛୟାନବେ ପଇସା ମାତ୍ର) ତାରିଖ ୦୫.୦୨.୨୦୨୫ ସୁଦ୍ଧା, ଏହା ସହିତ ପ୍ରଯୁଜ୍ୟ ସୁଧ ଏବଂ ଅନ୍ୟାନ୍ୟ ଶୁଳ୍କ । |

ସ୍ଥାନ: ଓଡ଼ିଶା, ତାରିଖ: ୨୬.୦୬.୨୦୨୫ ସ୍ୱା/- ଅଧିକୃତ ଅଧିକାରୀ, ୟୁନିଟି ସ୍ମଲ ଫାଇନାନ୍ସ ବ୍ୟାଙ୍କ ଲିମିଟେଡ୍

**SALE**
Booking Open 2/3 BHK Flats Price Starts from 60 Lakhs BHPL KRISHNA BHARATPUR, BHPL RUDRA in front of CET College, Ghatikia, BHPL SB HOMES, Ghatikia, BHPL PNM, Satya Vihar, BHPL GRAND-4, Jagamara & Ready to move 3 BHK Flats BHPL ARYA, Ghatikia & R.J Palace, Samantarapur, Bhubaneswar.
Contact
**GADHWAL GROUP**
**Mob.: 9437015112**

**FOR SALE**
1 Number of ICV –ASHOK LEYLAND, LS 1510 42 STR BUS / 2023, Registration No.- OD-22-X-9263, Model- 2023, ENGINE NO – PFEZ418243, CHASSIS NO - MB1PAECD9EFL7000, For Details, Contact – 8895995989, 9437355692, Second floor, Plot No-353/2585, Building No-723/1793, At-Bypass Chhaka, Above Punjab National Bank,Po-Salandi Bypass,Via-Kuansa, BHADRAK-756100, PH. NO- 06784-250703

**FOR SALE**
1 Number of ICV –VE CV EICHER PRO 3015 XP/ 2023, Registration No.- OD-22-X-2193, Model-2023, ENGINE NO– E426CDPA421082, CHASSIS NO - MC2GLMRC0PB220146, For Details, Contact – 94370 94758, 94375 77758, SUNDARAM FINANCE LTD., First floor, Choudhury Complex , SAHADEVKHUNTA, BALASORE,756001, PH. NO- 06782-266657

**FOR SALE**
1 Number of TRACTOR–SWARAJ 735 39 HP/ 2024, Registration No.- OD-11-AH-6231, Model-2024, ENGINE NO –CJ1353SGG16972, CHASSIS NO -MBNAK49AHRTG33321, For Details, contact – 8895974772, 8280406596, SUNDARAM FINANCE LTD., 2ndFloor, Mishra Complex , INFRONT OF SATYASAI SCHOOL, BARIPADA, MAYURBHANJ,757001, PH. NO- 06792-253348

**TO-LET**
Commercial Space available on rent for Shopping Mall, Bank, Office, Restaurant, Banquet Hall, Saloon & Spa, Gym, Godown, Rooftop restaurant and other purposes. Beside Vipul Gardens, Kalinga Nagar, Ghatikia, Bhubaneswar. Basement - 2755 sqft, Ground - 2191 sqft,1st, 2nd & 3rd floor - 2757 sqft and Terrace / Rooftop - 2755 sqft. with Anandban scenery view.
**CONTACT : 6371093914**

**AFFIDAVIT**
By virtue of an affidavit sworn before Executive Magistrate, Khordha, dated 06/05/2025. I, Namita Panda, At-Mukundaprasad, Poda Sahi, Po- P.N. College, Ps/Dist-Khordha, Odisha, Pin-752057, Declare that I have changed the name of my son from Subhasis Panda to Subhrajit Panda. Henceforth, he shall be known as **Subhrajit Panda** for all purposes.
Namita Panda

**ନୋଟିସ୍**
ଢେଙ୍କାନାଳ ଏକଜିକ୍ୟୁଟିଭ୍ ମାଜିଷ୍ଟ୍ରେଟ୍‌ଙ୍କ ସମ୍ମୁଖରେ ଶପଥ ଗ୍ରହ

## ● ଜାମପାଣି ଗାଁକୁ ରାସ୍ତା ନାହିଁ ଖଟିଆରେ ବୁହା ହେଲେ ରୋଗୀ

**ସିନାପାଲି,୨୫ ।୬(ସମିସ):** ଗାଁ କୁ ଯିବା ପାଇଁ ସବୁଦିନିଆ ରାସ୍ତା ନ ଥିବାରୁ ରୋଗୀ ଙ୍କୁ ଖଟିଆରେ ୧ କିଲୋମିଟର ବୋହି ମୁଖ୍ୟ ରାସ୍ତା ପର୍ଯ୍ୟନ୍ତ ଆଣିବା ଭଳି ଏକ ଅଭାବନୀୟ ଘଟଣା ଦେଖିବାକୁ ମିଳିଛି । ନୂଆପଡ଼ା ଜିଲ୍ଲା ସିନାପାଲି ବ୍ଲକ କେନ୍ଦୁମୁଣ୍ଡା ଗ୍ରାମ ପଞ୍ଚାୟତ ସ୍ଥିତ ଜାମପାଣି ଗାଁର ଏକ ପଡ଼ା ଗ୍ରାମ ମହୁଲପଡ଼ାର ଗଦାଧର ନାଏକ ନିକଟ ପୋଖରୀକୁ ଗାଧୋଇବାକୁ ଯାଇଥିବା ବେଳେ ସେଠାରେ ଭାରସାମ୍ୟ ହରାଇ ଗୋଡ଼ ଖସି ଭାଙ୍ଗି ଯାଇଥିଲା । ଘର ଲୋକେ ଖବର ଶୁଣି ପୋଖରୀ ନିକଟରୁ ତାଙ୍କୁ ଉଦ୍ଧାର କରି ଘରକୁ ଆଣିଥିଲେ । ପରେ ଏକ ଭଡା ଗାଡ଼ି କୁ ଯୋଗାଯୋଗ କରିବା ପରେ ଗାଡ଼ିଟି ଗାଁ ଶେଷ ମୁଣ୍ଡରେ ରହିଯାଇଥିଲା । ଘରଠାରୁ ୧ କିଲୋ ମିଟର ଜାମପାଣି ଗାଁ ନିକଟକୁ ଭାର କରି ଖଟିଆ ରେ ବୋହି ଆଣି ସିନାପାଲି ସ୍ୱାସ୍ଥ୍ୟ କେନ୍ଦ୍ରକୁ ଅଣାଯାଇଥିଲା । ପରେ ଗୁରୁତର ହେବାରୁ କଳାହାଣ୍ଡି ଜିଲ୍ଲା ଭବାନୀପାଟଣା ସ୍ୱାସ୍ଥ୍ୟ କେନ୍ଦ୍ର କୁ ସ୍ଥାନାନ୍ତର କରଯାଇଥିଲା । ବର୍ତ୍ତମାନ ଗଦାଧର ନାଏକଙ୍କ ସ୍ୱାସ୍ଥ୍ୟ ଅବସ୍ଥା ସ୍ଥିର ଥିବା ବେଳେ ଚିକିତ୍ସା ଚାଲିଥିବା ପରିବାର ଲୋକେ ପ୍ରକାଶ କରିଛନ୍ତି । ଏଠାରେ ପ୍ରକାଶ ଯୋଗ୍ୟ ଯେ, ଏହି ଗାଁ ଟି ଛତିଶଗଡ଼ ରାଜ୍ୟର ସୀମାରେ ଅବସ୍ଥିତ । ଏଠାରେ ପ୍ରାୟ ୧୫ ଗୋଟି ପରିବାର ବସବାସ କରୁଥିବା ବେଳେ ସମସ୍ତେ ଆଦିବାସୀ ଶ୍ରେଣୀର । ଏହି ପଡ଼ା ଗାଁକୁ ଯିବା ପାଇଁ ଆଜି ପର୍ଯ୍ୟନ୍ତ ସବୁ ଦିନିଆ ରାସ୍ତା ନାହିଁ । ଏକ ପୋଖରୀ ହୁଡ଼ା ରାସ୍ତା ରେ ଯିବା ଆସିବା କରିଥାନ୍ତି । ଖରା ମାସରେ ଯେଣେ ତେଣେ ପ୍ରକାରେ ଯାତାୟାତ ରେ ଚଳିଯାଆନ୍ତି । ହେଲେ ବର୍ଷା ଋତୁରେ ତାଙ୍କର ସମସ୍ୟା କହିଲେ ନ ସରେ । ବିଭିନ୍ନ କାର୍ଯ୍ୟ ପାଇଁ ପଞ୍ଚାୟତ ତଥା ବ୍ଲକ କାର୍ଯ୍ୟଳୟ ଯିବା ପାଇଁ ଏମିତି କାଦୁଅ ପଚ ପଚ ରାସ୍ତାରେ ଯିବା ମୁସ୍କିଲ ହୋଇ ପଡିଛି । ଏହି ଗାଁକୁ ରାସ୍ତା ନିର୍ମାଣ ପାଇଁ ବାରମ୍ବାର ଗ୍ରାମବାସୀ ପ୍ରଶାସନ ନିକଟରେ ଅଭିଯୋଗ କରିଥିଲେ ମଧ୍ୟ କୌଣସି ସୁଫଳ ମିଳିନାହିଁ । ଏହି ସମସ୍ୟା କୁ ନେଇ ଦୈନିକ ସକାଳରେ ଖବର ପ୍ରସାରଣ ପରେ ଗତ ଏପ୍ରିଲ ମାସରେ ସିନାପାଲି ବିଡ଼ିଓ କାର୍ମୀ ଓରାମ, କନିଷ୍ଠ ଯନ୍ତ୍ରୀ ସୁଲୋଚନା ଦାସ, ସ୍ଥାନୀୟ ସରପଞ୍ଚ ମଦନ ଦଣ୍ଡସେନା ଗାଁକୁ ଯାଇ ପଡ଼ା ଲୋକଙ୍କ ସହ ଆଲୋଚନା କରି ମନରେଗା ଯୋଜନା ରେ କାର୍ଯ୍ୟ ଆରମ୍ଭ କରିବା ପାଇଁ ପ୍ରତିଶ୍ରୁତି ଦେଇଥିଲେ । ହେଲେ କିଛି ଲୋକଙ୍କ ବ୍ୟକ୍ତିଗତ ଜମି ଥିବାରୁ ରାସ୍ତା ନିର୍ମାଣ ପାଇଁ ଛାଡୁ ନ ଥିବାରୁ ଏଭଳି ଅବସ୍ଥା ଦେଖା ଦେଉଛି ବୋଲି ବିଡ଼ିଓ କାର୍ମୀ ଓରାମ ପ୍ରକାଶ କରିଛନ୍ତି ।

## ■ ଗଣଦୁଷ୍କର୍ମ ଏବଂ ମହିଳା ନିର୍ଯାତନା ବିରୋଧରେ ସ୍ୱର ତେଜିଲା ଯୁବ-ଛାତ୍ର ବିଜେଡି

# ମଣିଷ ପଣିଆଠାରୁ ଦୂରରେ ମୋହନ ସରକାର

**ଭବାନୀପାଟଣା,୨୫ ।୬(ସମିସ):**

ଉପଯୁକ୍ତ ଶିକ୍ଷା ଓ ଦିଗଦର୍ଶନ ପାଇ ଜଣେ ମହିଳା ସଂକୀର୍ଣ୍ଣତାର ଗଣ୍ଡିରୁ ନିଜକୁ ମୁକ୍ତ କରି ଆତ୍ମନିର୍ଭରଶୀଳ ହେବା ସ୍ୱପ୍ନ ଏବେ ସଂକଟରେ ପଡିଛି । ଝିଅ ବୋହୂ ଘରୁ ବାହାରିବା ମୁସ୍କିଲ । ରାଜ୍ୟ ସାରା ଦୁଷ୍କର୍ମ, ଗଣଦୁଷ୍କର୍ମ ଏବଂ ମହିଳାମାନଙ୍କୁ ନିର୍ଯ୍ୟାତନା ଯେମିତି ରେକର୍ଡ ସୃଷ୍ଟି କରୁଛି । ଲାଗୁଛି ସତେ କି ମଣିଷ ପଣିଆଠାରୁ ରାଜ୍ୟ ସରକାର ବହୁ ଦୂରରେ । ଦୁଃଖ ଓ ଅସହାୟତା ଭିତରେ କାଳ କାଟୁଛନ୍ତି ଅନେକ । ସରକାର ନିଶ୍ଚଳ ଓ ନିର୍ବିକାର । ଶାସନ ବ୍ୟବସ୍ଥାରେ ଶୀଥିଳତା ମନୋଭାବ । ତେଣୁ ଏହି ଗୋଟିଏ ବର୍ଷର ସରକାର ପ୍ରତି କାହାର ଡର କି ଭୟ ଥିବା ମନେ ହେଉନାହିଁ । ବିଜେପି ସରକାର ଗୋଟିଏ ବର୍ଷ ପୂର୍ତ୍ତିର ଉତ୍ସବ ପାଳନ କରୁଥିବା ବେଳେ ରାଜ୍ୟରେ ଛାତ୍ରୀମାନଙ୍କୁ ଅସଦାଚରଣ, ଦୁଷ୍କର୍ମ, ହତ୍ୟା ଭଳି ଘଟଣା ବୃଦ୍ଧି ପାଇଛି । ରାଜ୍ୟ ସରକାରଙ୍କ ଅପାରଗତା ଯୋଗୁଁ ଆଜି ଆଇନ ଶୃଙ୍ଖଳା ପରିସ୍ଥିତି ବିପର୍ଯ୍ୟସ୍ତ ହୋଇପଡିଛି । ଏଭଳି ଅଭିଯୋଗ କରି କଳାହାଣ୍ଡି ଜିଲ୍ଲା ବିଜୁ ଯୁବ ଓ ଛାତ୍ର ଜନତା ଦଳ ପକ୍ଷରୁ ମାଁ ମାଣିକେଶ୍ୱରୀ ବିଶ୍ୱବିଦ୍ୟାଳୟ ଛକଠାରେ ଧାରଣା ଦେବା ସହ ଏକ ଶୋଭାଯାତ୍ରା କରାଯାଇଛି । ଏହା ସହିତ ମୁଖ୍ୟମନ୍ତ୍ରୀ ମୋହନ ମାଝୀଙ୍କ କୁଶ ପୁତ୍ତଳିକା ଦାହ କଯାଇଛି । ଗୋପାଳପୁର ଭଳି ଏକ ପର୍ଯ୍ୟଟନସ୍ଥଳୀ ଠାରେ ଜଣେ ଛାତ୍ରୀଙ୍କ ପୁରୁଷ ବନ୍ଧୁଙ୍କୁ ଗଛରେ ବାନ୍ଧି ଦେଇ ତାଙ୍କ ସମ୍ମୁଖରେ ଛାତ୍ରୀଜଣଙ୍କୁ ଗଣଦୁଷ୍କର୍ମ କରିବା ଘଟଣା ନାରୀ ସୁରକ୍ଷା ଉପରେ ପ୍ରଶ୍ନବାଚୀ ସୃଷ୍ଟି କରିଛି । ଏହି ଘଟଣାକୁ ନେଇ ଜିଲ୍ଲା ଯୁବ ଓ ଛାତ୍ର ଜନତା ଦଳର କର୍ମକର୍ତ୍ତା ବର୍ଷ ଏକ ନାରୀ ନିର୍ଯ୍ୟାତନା ଅନେକର ନାରା ଦେଇ ମୋହନ ସରକାରଙ୍କ ଉପରେ ବର୍ଷିଛନ୍ତି । ରାଜ୍ୟର ବିଭିନ୍ନ ସ୍ଥାନରେ ବାରମ୍ବାର ମହିଳାଙ୍କ ପ୍ରତି ନିର୍ଯାତନା, ଦୁଷ୍କର୍ମ ଓ ଅସଦାଚରଣର ମାମଲା ସାମ୍ନାକୁ ଆସିଛି । ରାଜ୍ୟରେ ଦୁଷ୍କର୍ମ ହାର ୮ ଶତକଡା ବୃଦ୍ଧି ପାଇଥିବା ବେଳେ ଦିନକୁ ୧୫ ଟି ଦୁଷ୍କର୍ମ ମାମଲା ରୁଜୁ ହେଉଛି ବୋଲି ଯୁବ-ଛାତ୍ର ବିଜେଡି ଅଭିଯୋଗ କରିଛି । ସେହିପରି ଆମେରିକାର ରାଷ୍ଟ୍ରପତି ଡୋନାଲ୍ଡ ଟ୍ରମ୍ପ ନିଜ ମହିଳା ନାଗରିକଙ୍କୁ ଓଡ଼ିଶା ସମେତ କିଛି ରାଜ୍ୟକୁ ଏକା ନ ଯିବା ପାଇଁ ପରାମର୍ଶ ଦେବା ଘଟଣା ମୋହନ ସରକାରଙ୍କୁ ଲଜ୍ଜିତ କରିଛି । ମୁଖ୍ୟମନ୍ତ୍ରୀଙ୍କ ନିଜ ଜିଲ୍ଲା କେନ୍ଦୁଝରରେ ଜଣେ ନାବାଳିକାଙ୍କୁ ଦୁଷ୍କର୍ମ ଓ ହତ୍ୟା ଘଟଣା ସାମନାକୁ ଆସିଛି । ବ୍ରହ୍ମପୁରଠାରେ ଜଣେ ନାବାଳିକା କୁ ଦୁଷ୍କର୍ମ କରି ବିଜେପି ନେତା ଗିରଫ ଘଟଣା ମଧ୍ୟ ଲଜ୍ୟାରେ ମୁଣ୍ଡ ତଳକୁ ହୋଇଛି । ଦିନକୁ ଦିନ ଏହିଭଳି ଘଟଣା ବୃଦ୍ଧି ପାଉଥିବାରୁ ଯୁବତୀମାନେ ନିଜକୁ ଅସୁରକ୍ଷିତ ମନେ କରୁଛନ୍ତି; ହେଲେ ଆଇନ ଶୃଙ୍ଖଳାରେ ବିଫଳ ରାଜ୍ୟ ସରକାର ବିକାଶ ମେଳା ନାମରେ ନିଜର ଡିଣ୍ଡିମ ବାଡେଇ ଉତ୍ସବ ପାଳନ କରିବା ନିନ୍ଦନୀୟ ଓ ହାସ୍ୟାସ୍ପଦ ବୋଲି ରାଜ୍ୟ ଛାତ୍ର ବିଜେଡି କାର୍ଯ୍ୟକାରୀ ସଭାପତି ଅବିନାଶ ଠାକୁର କହିଛନ୍ତି । ଦୂରଦୃଷ୍ଟି ସମ୍ପନ୍ନ ସ୍ଥିତପ୍ରଜ୍ଞ ମୁଖ୍ୟମନ୍ତ୍ରୀ ନବୀନ ପଟ୍ଟନାୟକଙ୍କ ଶାସନ କାଳରେ ମହିଳା ଓ ଯୁବତୀ ତଥା ଛାତ୍ରୀମାନଙ୍କ ସୁରକ୍ଷାକୁ ପ୍ରାଥମିକତା ଦିଆଯାଇଥିଲା । ଅନ୍ୟପକ୍ଷରେ ବିଜେଡି ସରକାର ସମୟରେ ହୋଇଥିବା ୬୦୦ଟି ମହିଳା ଓ ଶିଶୁ ଅଭିଯୋଗ ଡେସ୍କକୁ ମଧ୍ୟ କାର୍ଯ୍ୟକ୍ଷମ କରାଯାଉନାହିଁ । ଏକ ବର୍ଷ ପୂର୍ତ୍ତି ପରେ ବି ରାଜ୍ୟରେ ମହିଳା ଆୟୋଗ ଓ ରାଜ୍ୟ ଶିଶୁ ଅଧିକାର ସୁରକ୍ଷା ଆୟୋଗ କାର୍ଯ୍ୟକ୍ଷମ ହୋଇପାରିଲା ନାହିଁ ବୋଲି ଶ୍ରୀ ଠାକୁର ଅଭିଯୋଗ କରିଛନ୍ତି । ଏହି କାର୍ଯ୍ୟକ୍ରମରେ ଜିଲ୍ଲା ବିଜେଡି ସଭାପତି ପୁଷ୍ପେନ୍ଦ୍ର ସିଂହଦେଓ ଉପସ୍ଥିତ ରହି କହିଛନ୍ତି ନାରୀ ସୁରକ୍ଷା ପାଇଁ ବିଜୁ ଯୁବ ଓ ଛାତ୍ର ସଂଗଠନ ନିର୍ଲଜ୍ଜ ରାଜ୍ୟ ସରକାର ଚେତିବା ପର୍ଯ୍ୟନ୍ତ ବିକ୍ଷୋଭ ଏବଂ ଆନ୍ଦୋଳନ କରିବ ।ଅନ୍ୟମାନଙ୍କ ମଧ୍ୟରେ ଜିଲ୍ଲା ପରିଷଦ ଅଧ୍ୟକ୍ଷ ପୁଷ୍ପେନ୍ଦ୍ର ସିଂହଦେଓ (ପୁଷ୍ପୁ) , ପୂର୍ବତନ ସଦର ବିଧାୟକ ଦୁଷ୍ମନ୍ତ ନାଏକ, ପୂର୍ବତନ ଜୁନାଗଡ଼ ବିଧାୟକ ଗୋବର୍ଦ୍ଧନ ଦାସ, ନଗରପାଳ ବିଷ୍ଣୁ ପ୍ରଧାନ, ଜିଲ୍ଲା ଯୁବ ବିଜେଡି ସଭାପତି ଆଦିତ୍ୟ ନନ୍ଦ, ରାଜ୍ୟ ଯୁବ ବରିଷ୍ଠ ଉପ ସଭାପତି ମଣ୍ଟୁ ନାଏକ, ରାଜ୍ୟ ଛାତ୍ର ବିଜେଡି କାର୍ଯ୍ୟକାରୀ ସଭାପତି ଅବିନାଶ ଠାକୁର, ଜିଲ୍ଲା ମହିଳା ସଭାନେତ୍ରୀ ଲଳିତା ନାଏକ, ପୂର୍ବତନ ନଗରପାଳ ସଂଯୁକ୍ତା ବେହେରା, ଯୁବ ଜୋନ ସଭାପତି ମନିନ୍ଦ୍ର ମହାନ୍ତି, ବରିଷ୍ଠ ବିଜେଡି ନେତା ଜିତେନ୍ଦ୍ର ମହାନ୍ତି, ସାରଦା ପ୍ରସନ୍ନ ସ୍ୱାଇଁ, ପ୍ରଦୀପ ମୁଣ୍ଡ, ଟିକେଲାଲ ସାହୁ, ଜିଲ୍ଲା ଛାତ୍ର ବିଜେଡି ସଭାପତି ଅଜିତ କୁମାର ସାହୁ, ଯୁବନେତା ରବି ପଟ୍ଟନାୟକ, ପ୍ରଶାନ୍ତ ନାଏକ, ସାମନ୍ତ ଖମାରୀ, ବଦ୍ରିନାରାୟଣ ପଟ୍ଟନାୟକ, ପ୍ରଶାନ୍ତ ଠାକୁର, କ୍ଷୀରସିନ୍ଧୁ ନାଏକ, ଶିବା ସାହୁ, ସମିତା ନାୟକ, ତ୍ରିଲୋଚନ ପାଣିଗ୍ରାହୀ, ପରମାନନ୍ଦ ମାଝୀ,ଉଦୟ ସୁନାନୀ , ଅମିତ ଯାଦବ, ନିଳାମ୍ବର ସାହୁ, ପିତବାସ ବେହେରା, ରଞ୍ଜୁକ୍ତା ପ୍ରଧାନ, ସମୀତା ମହାପାତ୍ର, ସିନୁ ବେହେରା, ପ୍ରବୀଣ ନାଏକ, ଛାତ୍ର ନେତା ଆଶୁତୋଷ ପୁରୋହିତ ତଥା ମାଁ ମାଣିକେଶ୍ୱରୀ ବିଶ୍ୱବିଦ୍ୟାଳୟର ଛାତ୍ରଛାତ୍ରୀ ଯୋଗଦେଇଥିଲେ ।

## ଜରୁରୀକାଳୀନ ପରିସ୍ଥିତି ଗଣତନ୍ତ୍ର ପାଇଁ କଳା ଅଧ୍ୟାୟ

**ବୌଦ୍ଧ,୨୫ ।୬(ସମିସ):** ଦେଶରେ କଂଗ୍ରେସ ସରକାର ଜାରି କରିଥିବା ଜରୁରୀ କାଳିନ ପରିସ୍ଥିତିର ୫୦ ବର୍ଷ ଅତିକ୍ରମ କରିଛି । ଏହା ଦେଶର ଗଣତନ୍ତ୍ର ପାଇଁ ଏକ କଳା ଅଧ୍ୟାୟ ଥିଲା ବୋଲି ବିଜେପି କହିଛି । ବୌଦ୍ଧ ଜିଲ୍ଲା ବିଜେପି କାର୍ଯ୍ୟାଳୟରେ ଏକ ସାମ୍ବାଦିକ ସମ୍ମିଳନୀରେ ଉପସ୍ଥିତ ଜିଲ୍ଲା ବିଜେପି ସଭାପତି ପ୍ରେମାନନ୍ଦ ମିଶ୍ର, ପୂର୍ବତନ ଜିଲ୍ଲା ସଭାପତି ମନୋରଂଜନ ଦାଶ, ଉପ ସଭାପତି ଶ୍ୟାମସୁନ୍ଦର ପୁରୋହିତ ଏହା କହିଛନ୍ତି ।

## ଅନ୍ତର୍ଜାତୀୟ ସମବାୟ ବର୍ଷ ଜିଲ୍ଲାସ୍ତରୀୟ ଉତ୍ସବ

**ବୌଦ୍ଧ,୨୫ ।୬(ସମିସ):** ବୌଦ୍ଧ ଆଦର୍ଶ କୃଷି ବଜାରଠାରେ ଅନ୍ତର୍ଜାତୀୟ ସମବାୟ ବର୍ଷ ଜିଲ୍ଲାସ୍ତରୀୟ ଉତ୍ସବ ପାଳିତ ହୋଇଛି । ସମବାୟ ସମିତି ସମୂହ ଉପ ନିବନ୍ଧକ ଗିରିଶ ଚନ୍ଦ୍ର ପୁରୋହିତ ଏଥିରେ ଅଧ୍ୟକ୍ଷତା କରିଥିଲେ । ଜିଲ୍ଲାପାଳ ପ୍ରବୀଣ ବାଣୁଆ, ଜିଲ୍ଲା ମୁଖ୍ୟ କୃଷି ଅଧିକାରୀ ପିଭି ରାଓ, ତପନ ଦ୍ୱିବେଦୀ, ସୁବାସ ପ୍ରଧାନ, ବୌଦ୍ଧ ସମବାୟକେନ୍ଦ୍ର ବ୍ୟାଙ୍କ ସଭାପତି ଅରୁଣ ପ୍ରଧାନ, ସହକାରୀ ନିବନ୍ଧକ ଫକିର ମୋହନ ବାଗ, ବୌଦ୍ଧ ସମବାୟ କେନ୍ଦ୍ର ବ୍ୟାଙ୍କ କାର୍ଯ୍ୟ ନିର୍ବାହୀ ଅଧିକାରୀ ସ୍ମିତାଶ୍ରୀ ସାହୁ ବୌଦ୍ଧ ନିୟନ୍ତ୍ରିତ ବଜାର କମିଟି ସମ୍ପାଦକ ଭାସ୍କର ଚନ୍ଦ୍ର ପାଣିଗ୍ରାହୀ ପ୍ରମୁଖ ଅତିଥି ଭାବେ ଯୋଗ ଦେଇଥିଲେ । ସ୍ୱର୍ଣ୍ଣଲତା ପ୍ରଧାନ ଧନ୍ୟବାଦ ଦେଇଥିଲେ ।

## ଥୁଆମୂଳ ରାମପୁର ଜେଏମ୍‌ଏଫ୍‌ସିରେ ନୂତନ ମାଜିଷ୍ଟ୍ରେଟ

**ଥୁଆମୂଳ ରାମପୁର,୨୫ ।୬(ସମିସ):** କଳାହାଣ୍ଡି ଜିଲ୍ଲା ଥୁଆମୂଳ ରାମପୁର ଜେଏମ୍‌ଏଫ୍‌ସିରେ ନୂତନ ମାଜିଷ୍ଟ୍ରେଟ ଭାବେ ଡ. ତାରିଣୀ ପ୍ରସାଦ ସାହୁ ଦାୟିତ୍ୱ ଗ୍ରହଣ କରିଛନ୍ତି । ମାଜିଷ୍ଟ୍ରେଟ ସୋମେଶ ସୌମ୍ୟଜିତ ପଣ୍ଡାଙ୍କୁ ଭୁବନେଶ୍ୱର ଜେଏମ୍‌ଏଫ୍‌ସିକୁ ବଦଳି ହୋଇଥିବା ବେଳେ ବୁଧବାର ତାଙ୍କ ସ୍ଥାନରେ ମାଜିଷ୍ଟ୍ରେଟ ଡ. ସାହୁ କାର୍ଯ୍ୟରେ ଯୋଗ ଦେଇଛନ୍ତି । ଏହା ପୂର୍ବରୁ ଡ. ସାହୁ କଟକ ଜେଏମ୍‌ଏଫ୍‌ସିରେ କାର୍ଯ୍ୟରତ ଥିଲେ । କୋର୍ଟ କର୍ମଚାରୀ ଏବଂ ଆଇନଜୀବୀ ନୂତନ ମାଜିଷ୍ଟ୍ରେଟଙ୍କୁ ସ୍ୱାଗତ ସମ୍ବର୍ଦ୍ଧିତ କରିଥିଲେ ।

## ରଥଯାତ୍ରା ପାଇଁ ଶାନ୍ତି କମିଟି ବୈଠକ

**ତରଭା,୨୫ ।୬(ସମିସ):** ତରଭା ଶ୍ରୀ ଦଧିବାବନଙ୍କ ପବିତ୍ର ରଥଯାତ୍ରାକୁ ସୁଚାରୁ ରୂପେ ପରିଚାଳନା କରିବା ସକାଶେ ବୁଧବାର ସନ୍ଧ୍ୟାରେ ଶାନ୍ତି କମିଟି ବୈଠକ ଆୟୋଜିତ ହୋଇଯାଇଛି । ତରଭା ଥାନା ପରିସରରେ ଆଇଆଇସି ଅନିତା କିଡୋଙ୍କ ଅଧ୍ୟକ୍ଷତାରେ ଆୟୋଜିତ ବୈଠକରେ ତହସିଲଦାର ଶ୍ୱେତାଳିନା ମାହାଣା, ଏସଆଇ ରବୀନ୍ଦ୍ର ସାହୁ, ଏଏସଆଇ ଶୁଭେନ୍ଦୁସିଂ, ଉପନଗରପାଳ ଗଗନ ଅଗ୍ରୱାଲ, ଏନଏସି ଅଧ୍ୟକ୍ଷାଙ୍କ ପ୍ରତିନିଧି ମଧୁସୂଦନ ପାଣ୍ଡେ, ବଲାଙ୍ଗୀର ସାଂସଦଙ୍କ ପ୍ରତିନିଧି ମାନସ ସାହୁ, କାଉନସିଲର ଆକବର ଅଲ୍ଲୀ, ସାମ୍ବାଦିକ ଅଶୋକ ସାହୁ, ମାନଭଞ୍ଜନ ମିଶ୍ର, କପିଳାସ ସେଠ, ଅନ୍ତର୍ଯ୍ୟାମୀ ସାହୁ, କଲ୍ୟାଣ ନାଏକଙ୍କ ସମେତ ମାଙ୍ଗେଲାଲ ଅଗ୍ରୱାଲ, ଦୁର୍ଗାପ୍ରସାଦ ସାହୁ ସାହୁ, ଜନାର୍ଦ୍ଦନ ଥନାପତି, ବୈକୁଣ୍ଠେଶ୍ୱର ବାରିକ, କୁଶଳେଶ୍ୱର ସୁନା ପ୍ରମୁଖ ଉପସ୍ଥିତ ଥିଲେ । ମାନଭଞ୍ଜନ ମିଶ୍ର ସ୍ୱାଗତ ଭାଷଣ ଓ ଉଦ୍ଦେଶ୍ୟ ଜ୍ଞାପନ କରିଥିଲେ । ବୈଠକରେ ରଥଯାତ୍ରା ସମୟରେ ସହରର ବିଭିନ୍ନ ଛକରେ ସିସି ଟିଭି କ୍ୟାମେରା ଲଗାଇବା ସହ ପୁଲିସ କର୍ମଚାରୀ ମୁତୟନ ଉପରେ ଗୁରୁତ୍ୱ ଦିଆଯାଇଛି । ଶ୍ରୀ ଦଧିବାବନଙ୍କ ମନ୍ଦିର ନିକଟରୁ ଦୁର୍ଗା ମଣ୍ଡପ ପର୍ଯ୍ୟନ୍ତ ରାସ୍ତା ଓ ମୀନାବଜାର ପଡିଥିବା ହାଇସ୍କୁଲ ଖେଳ ପଡିଆରେ ଆମିଷ ଓ ନିଶା ସାମଗ୍ରୀ ବିକ୍ରିକୁ ବନ୍ଦ କରିବାକୁ ପ୍ରସ୍ତାବ ଦିଆଯାଇଛି । ରଥଟଣାକୁ ବ୍ୟବସ୍ଥିତ କରିବା ପାଇଁ ସ୍ୱେଚ୍ଛାସେବକଙ୍କ ସାହାଯ୍ୟ ନେବାକୁ ମତ ପ୍ରକାଶ ପାଇଛି । ରଥଯାତ୍ରା ସମୟରେ ଅଧିକ ସଂଖ୍ୟାରେ ପୁଲିସ ମୁତୟନ ଉପରେ ଉପସ୍ଥିତ ସମସ୍ତ ସଦସ୍ୟ ମତ ରଖିଥିଲେ । ଶେଷରେ ଏସଆଇ ରବୀନ୍ଦ୍ର ସାହୁ ଧନ୍ୟବାଦ ଦେଇଥିଲେ ।

## ଖବର ପକାଶ ପରେ ଲୋ ଭୋଲଟେଜ ସମସ୍ୟାର ସମାଧାନ

**ଶଗଡା,୨୫ ।୬(ସମିସ):** ବୌଦ୍ଧ ଜିଲ୍ଲା କଣ୍ଟାମାଳ ବ୍ଲକ ଲମ୍ବସରି ପଞ୍ଚାୟତ ଗଡ଼ଫସଫେଡ଼ି ଗ୍ରାମରେ ଲୋ ଭୋଲଟେଜ ସମସ୍ୟାର ସମାଧାନ ହୋଇଛି । ଗ୍ରାମର ବୋରୱେଲକୁ ଯାଇଥିବା ଟ୍ରାନ୍ସଫର୍ମରର ଗୋଟିଏ ପଏଣ୍ଟ ଦୀର୍ଘ ୨ ମାସ ହେଲା ଭୋଲଟେଜ ରହୁଥିଲା । ଏହା ଫଳରେ ବୋରୱେଲ ମୋଟର ଚାଲି ପାରୁ ନ ଥିଲା । ପାଣି ଅଭାବ ଯୋଗୁଁ ଚାଷ କାର୍ଯ୍ୟ ବାଧାପ୍ରାପ୍ତ ହେଉଛି । ଏହି ସମସ୍ୟାର ସମାଧାନ ପାଇଁ ଚାଷୀ ବିଭାଗୀୟ ଟୋଲ ଫ୍ରି ନମ୍ବର ସହ ବିଭାଗୀୟ ଅଧିକାରୀଙ୍କୁ ଜଣାଇଥିଲେ । କେହି କିନ୍ତୁ ଏହି ଅଭିଯୋଗକୁ କର୍ଣ୍ଣପାତ କରୁ ନ ଥିବା ଚାଷୀ ଅଭିଯୋଗ କରିଥିଲେ । ଏ ନେଇ ଗତ ୨୪ ତାରିଖରେ ଦୈନିକ 'ସକାଳ'ରେ ଖବର ପ୍ରକାଶ ପାଇଥିଲା ।

ବରଗଡ଼ ଜିଲ୍ଲାର ରମେଶ ମେହେର, ବିନୋଜ କନ୍ଧେର, କେନ୍ଦୁଝର ଜିଲ୍ଲାର ବିକ୍ରମ କେଶରୀ ମହନ୍ତ, ସୁବର୍ଣ୍ଣପୁର ଜିଲ୍ଲାର ସର୍ଜନ ପାଣ୍ଡେ,ବୌଦ୍ଧ ଜିଲ୍ଲା କଣ୍ଟାମାଳର ମନଧର କର୍ମୀ ପ୍ରଶାସନ ସହ ବିଦ୍ୟୁତ ବିଭାଗକୁ 'ଏକ୍ସ' ହ ।ଣ୍ଡଲରେ ଦୃଷ୍ଟି ଆକର୍ଷଣ କରିଥିଲେ । ଶେଷରେ ବିଦ୍ୟୁତ୍ ବିଭାଗ ପକ୍ଷରୁ ସମସ୍ୟାର ସମାଧାନ କରାଯାଇଛି । ଚାଷୀ ସତ୍ୟବାଦୀ ପ୍ରଧାନ, ଲୋଚନ ପ୍ରଧାନ, ସତ୍ୟବାନ ପ୍ରଧାନ, ମହେନ୍ଦ୍ର ପୋଢ଼, ଲକ୍ଷ୍ମଣ ସାହୁ, ମହାଦେବ କର୍ମୀ ଓ ଉପେନ୍ଦ୍ର ପ୍ରଧାନ ପ୍ରମୁଖ ଖୁସିବ୍ୟକ୍ତ କରିବା ସହ ସକାଳକୁ ଧନ୍ୟବାଦ ଜଣାଇଛନ୍ତି ।

## ଧର୍ମଗଡ଼ରେ ଖାଦ୍ୟ ସୁରକ୍ଷା ବିଭାଗର ଚଢ଼ଉ

**ଧର୍ମଗଡ଼,୨୫ ।୬(ସମିସ):** ଧର୍ମଗଡ଼ ବିଜ୍ଞାପିତ ଅଞ୍ଚଳ ପରିଷଦ ଅଞ୍ଚଳରେ ବିଭିନ୍ନ ଖାଦ୍ୟ ପ୍ରତିଷ୍ଠାନର ନିରୀକ୍ଷଣ କରାଯାଇଛି । ସ୍ୱଚ୍ଛତା ଓ ଖାଦ୍ୟ ନିରାପତ୍ତା ମାନଦଣ୍ଡ ପାଳନ ହେଉଛି କି ନାହିଁ ତାହା ଅନୁଧ୍ୟାନ କରିବା ପାଇଁ ମୋଟ ୧୬ଟି ଖାଦ୍ୟ ପ୍ରତିଷ୍ଠାନର ନିରୀକ୍ଷଣ କରାଯାଇଛି । ୪ଟି ଜଳ ନମୁନା ସଂଗ୍ରହ କରି ଜୀବାଣୁ ବିଶ୍ଳେଷଣ ପାଇଁ ଜିଲ୍ଲା ସାର୍ବଜନୀନ ସ୍ୱାସ୍ଥ୍ୟ ପରୀକ୍ଷାଗାର (ଡିପିଏଚଏଲ୍) କୁ ପଠାଯାଇଛି । ପ୍ରାୟ ୨୩ କି.ଗ୍ରା ବାସି ଓ ସିନ୍ଥେଟିକ୍ ରଙ୍ଗ ଥିବା ଖାଦ୍ୟ ପଦାର୍ଥ ସ୍ଥଳରେ ଧ୍ୱଂସ କରାଯାଇଛି । ଠେଲା ବ୍ୟବସାୟୀମାନଙ୍କୁ ଖାଦ୍ୟ ନିରାପତ୍ତା ପ୍ରତି ସଚେତନ କରାଯାଇଛି ଓ ଜଳ ଓ ଖାଦ୍ୟ ଜନିତ ରୋଗ ବିଷୟରେ ଜଣାଶଣା ଦିଆଯାଇଛି । ଏହି ନିରୀକ୍ଷଣରେ ଧର୍ମଗଡ ଉପଖଣ୍ଡ ଖାଦ୍ୟ ନିରାପତ୍ତା ଅଧିକାରୀ ବିଶ୍ୱଜିତ ନାଏକ, ଏମଟିଏସ ଗଜେନ୍ଦ୍ର କୈବର୍ତ୍ତ ଓ ଅନ୍ୟାନ୍ୟ ସାମିଲ ଥିଲେ ।

## ଅଣ୍ଟା ଭିଡ଼ିଲା ମୂଳନିବାସୀ ବହୁଜନ ମିଳିତ ମହାସଂଘ

# ଝୁପି ଓ ଗଞ୍ଜାମ ଘଟଣାକୁ ନେଇ କଳାହାଣ୍ଡିରେ ତୀବ୍ର ପ୍ରତିକ୍ରିୟା

**ଭବାନୀପାଟଣା,୨୫ ।୬(ସମିସ):**

ରାଜ୍ୟରେ ଆଇନ ଶୃଙ୍ଖଳା ପରିସ୍ଥିତି ବି

## ବୌଦ୍ଧରେ ରଥଯାତ୍ରା ପାଇଁ ଚୂଡ଼ାନ୍ତ ପ୍ରସ୍ତୁତି

ବୌଦ୍ଧ, ୨୫।୬(ସମିସ(ସମିସ): ବୌଦ୍ଧ ଜିଲ୍ଲାପାଳଙ୍କ କାର୍ଯ୍ୟାଳୟର ସଦ୍‌ଭାବନା ସଭାଗୃହରେ ବୌଦ୍ଧ ଶ୍ରୀ ଜଗନ୍ନାଥଙ୍କ ରଥଯାତ୍ରା ପାଳନ ପାଇଁ ଚୂଡାନ୍ତ ପ୍ରସ୍ତୁତି ବୈଠକ ଅନୁଷ୍ଠିତ ହୋଇଯାଇଛି। ବୌଦ୍ଧ ଦେବୋତ୍ତର ନିର୍ବାହୀ ଅଧିକାରୀ ତଥା ଉପ ଜିଲ୍ଲାପାଳ ପ୍ରବୀଣ ବାଣୁଆଳ ଅଧ୍ୟକ୍ଷତା କରିଥିଲେ। ପୂର୍ବ ପ୍ରସ୍ତୁତି ବୈଠକରେ ହୋଇଥିବା ଆଲୋଚନା ଅନୁଯାୟୀ କେଉଁ କାର୍ଯ୍ୟ କେତେ ଅଗ୍ରଗତି କରିଛି ସେ ସମ୍ପର୍କରେ ସବିଶେଷ ଆଲୋଚନା ହୋଇଥିଲା। ବିଶେଷ ଭାବେ ବାହୁଡା ଯାତ୍ରା ଦିନ ପହଣ୍ଡି ଶୀଘ୍ର ଆରମ୍ଭ କରିବା ପାଇଁ ଉପ ଜିଲ୍ଲାପାଳ ଅନୁରୋଧ କରିଥିଲେ। ବୈଠକରେ ମନ୍ଦିର ପରିଚାଳନା କମିଟି, ଜିଲ୍ଲା ବ୍ରାହ୍ମଣ ସମାଜ, ପୁଲିସ ଓ ରଥ ଯାତ୍ରା ପରିଚାଳନା କମିଟି ସଦସ୍ୟ ଆଲୋଚନାରେ ଅଂଶ ଗ୍ରହଣ କରିଥିଲେ।

## ୨୭% ସଂରକ୍ଷଣ ପାଇଁ ଓବିସି ମଞ୍ଚର ଦାବି

ବୌଦ୍ଧ, ୨୫।୬(ସମିସ): ଓଡ଼ିଶା ଓବିସି ମଞ୍ଚ ବୌଦ୍ଧ ଜିଲ୍ଲା ଶାଖା ତରଫରୁ ଜିଲ୍ଲାପାଳଙ୍କ ଜରିଆରେ ମୁଖ୍ୟମନ୍ତ୍ରୀଙ୍କ ଉଦ୍ଦେଶ୍ୟରେ ଏକ ଦାବିପତ୍ର ପ୍ରଦାନ କରାଯାଇଛି। ଓଡ଼ିଶା ସରକାର ଏସ୍‌ଇବିସି ବର୍ଗଙ୍କୁ ଯେଉଁ ସଂରକ୍ଷଣ ଦେଉଛି ତାହା ମଣ୍ଡଳ କମିଶନଙ୍କ ରିପୋର୍ଟ ପ୍ରକାରେ ସଂରକ୍ଷଣ ପାଇପାରୁନାହାନ୍ତି। ଓଡ଼ିଶାରେ ଏସିଇବିସିବର୍ଗଙ୍କୁ ମିଳୁଥିବା ସଂରକ୍ଷଣ ଓବିସି ସଂରକ୍ଷଣ ନୁହେଁ। ଏଣୁ ମଣ୍ଡଳ କମିଶନ ରିପୋର୍ଟ ପ୍ରକାରେ ୨୦୦ ପଛୁଆ ଜାତିକୁ ୨୭%ସବୁ କ୍ଷେତ୍ରରେ ସଂରକ୍ଷଣ ଦେବାକୁ ସଙ୍ଘ ତରଫରୁ ଦୃଢ ଦାବି କରାଯାଇଛି। ମଣ୍ଡଳ କମିଶନ ରିପୋର୍ଟ ପ୍ରକାରେ ଶିକ୍ଷା ଓ ଚାକିରିରେ କେନ୍ଦ୍ର ସରକାର ଓବିସିମାନଙ୍କୁ ୨୭% ସଂରକ୍ଷଣ ଦେଉଛନ୍ତି। ଓଡ଼ିଶା ସରକାର ଏସଇବିସି ନାମରେ ୧୧.୨୫% କେବଳ ଚାକିରିରେ ଲାଗୁ କରିବା ଦ୍ୱାରା ପ୍ରକୃତ ପଛୁଆ ବର୍ଗ ଏଥିରୁ ବାଦ ପଡୁଛନ୍ତି। ଜାତି ଆଧାରୀତ ଜନଗଣନା ତୁରନ୍ତ କରି ସଂଖ୍ୟା ଆଧାରିତ ସବୁ କ୍ଷେତ୍ରରେ ଯଥା ଶିକ୍ଷା, ଚାକିରି, ରାଜନୀତି, କୃଷି, ବ୍ୟବସାୟରେ ଯେତିକି ସଂଖ୍ୟାକୁ ସେତିକି ସଂରକ୍ଷଣ ଦେବାକୁ ମଞ୍ଚ ଦାବି କରିଛି। ଯେତେ ଦିନ ପର୍ଯ୍ୟନ୍ତ ଜାତି ଆଧାରିତ ଜଣ ଗଣଣା ନ ହଇଛି ଅନ୍ତତଃ ଓଡ଼ିଶାରେ ପ୍ରକୃତ ପଛୁଆ ବର୍ଗମାନଙ୍କୁ ୨୭% ସଂରକ୍ଷଣ ଦେବାକୁ ମଞ୍ଚ ଅନୁରୋଧ କରିଛି। ବୌଦ୍ଧ ଜିଲ୍ଲା ଶାଖା ତରଫରୁ ରାଜ୍ୟ ଓବିସି ମଞ୍ଚର ସହ ସମ୍ପାଦକ କୃତ୍ତିବାସ ପଲିଆ ଓ ଜିଲ୍ଲା ସଂଯୋଜକ ସ୍ୱାଧୀନ ପ୍ରଧାନ, ବିକାଶ ଚନ୍ଦ୍ର ମହାକୁଳଙ୍କ ନେତୃତ୍ୱରେ ଏକ ପ୍ରତିନିଧି ମଣ୍ଡଳୀ ଜିଲ୍ଲାପାଳଙ୍କ କାର୍ଯ୍ୟାଳୟରେ ଏହି ଦରାବିପତ୍ର ଦେଇଛନ୍ତି।

## ସଡ଼କ ସୁରକ୍ଷା କମିଟିର ବୈଠକ

ବୌଦ୍ଧ, ୨୫।୬(ସମିସ): ବୌଦ୍ଧ ଜିଲ୍ଲାପାଳଙ୍କ କାର୍ଯ୍ୟାଳୟ ସମ୍ମିଳନୀ କକ୍ଷରେ ସଡକ ସୁରକ୍ଷା କମିଟିର ବୈଠକ ଅନୁଷ୍ଠିତ ହୋଇଯାଇଛି। ଜିଲ୍ଲାପାଳ ସୁବ୍ରତ ପଣ୍ଡା ଏଥିରେ ଅଧ୍ୟକ୍ଷତା କରିଥିଲେ। ଉପ ଜିଲ୍ଲାପାଳ ପ୍ରବୀଣ ବାଣୁଆ, ଅତିରିକ୍ତ ଏସ୍‌ପି ସାର୍ଥକ ରାୟ, ଆଞ୍ଚଳିକ ପରିବହନ ଅଧିକାରୀ ଶିଶିର ସାହୁ, ଏମଭିଆଇ ଗୋଲାପ ଚନ୍ଦ୍ର ହାଁସଦା ପ୍ରମୁଖ ଏଥିରେ ଯୋଗ ଦେଇଥିଲେ। ଜିଲ୍ଲାରେ ସଡକ ଦୁର୍ଘଟଣା ଓ ଦୁର୍ଘଟଣା ଜନିତ ମୃତ୍ୟୁ ସଂଖ୍ୟା ହ୍ରାସ କରିବା ଦିଗରେ ବ୍ୟାପକ କାର୍ଯ୍ୟାନୁଷ୍ଠାନ ଓ ଜନ ସଚେତନତା ସୃଷ୍ଟି ପାଇଁ ଜିଲ୍ଲାପାଳ ଆଞ୍ଚଳିକ ପରିବହନ ଅଧିକାରୀ ଏବଂ ପୁଲିସକୁ ମିଳିତ ଭାବେ ପଦକ୍ଷେପ ନେବାକୁ ନିର୍ଦ୍ଦେଶ ଦେଇଥିଲେ। ଏଥି ସହିତ ବିଦ୍ୟାଳୟ ସାମ୍ନାରେ କୌଣସି ଦୁର୍ଘଟଣା ଯେପରି ନ ଘଟେ ସେଥିପ୍ରତି ଦୃଷ୍ଟି ଦେବାକୁ ଜିଲ୍ଲା ଶିକ୍ଷା ଅଧିକାରୀ, ବିଦ୍ୟାଳୟ କର୍ତ୍ତୃପକ୍ଷ ଏବଂ ଜାତୀୟ ରାଜପଥ କର୍ତ୍ତୃପକ୍ଷ ଦୃଷ୍ଟି ଦେବାକୁ ଅଧ୍ୟକ୍ଷତା ନିର୍ଦ୍ଦେଶ ଦେଇଥିଲେ। ଦୁର୍ଘଟଣା ପ୍ରବଣ ୬ଟି ସ୍ଥାନକୁ ବ୍ଲାକସ୍ପଟ୍ ଭାବେ ଚିହ୍ନଟ କରିବା ପାଇଁ ମଧ୍ୟ ଅଧ୍ୟକ୍ଷତା ନିର୍ଦ୍ଦେଶ ଦେଇଥିଲେ।

## ଶଗଡ଼ାରେ ପ୍ରଶାସନ ପକ୍ଷରୁ ଜବରଦଖଲ ଉଚ୍ଛେଦ

ଶଗଡ଼ା, ୨୫।୬(ସମିସ): ବୌଦ୍ଧ ତହସିଲ କାର୍ଯ୍ୟାଳୟ ପକ୍ଷରୁ ଶଗଡ଼ା ରାଜସ୍ୱ ସର୍କଲ ଅଧୀନ ଶଗଡ଼ା ଗ୍ରାମରେ ସରକାରୀ ଜମିରୁ ଉଚ୍ଛେଦ ପ୍ରକ୍ରିୟା ଆରମ୍ଭ ହୋଇଛି। ବୌଦ୍ଧ ତହସିଲଦାର ଅନୀତା କୁମାରୀ ସାହୁଙ୍କ ତତ୍ତ୍ୱାବଧାନରେ ଶଗଡ଼ା ଗ୍ରାମରେ ମୁଖ୍ୟ ରାସ୍ତା ଅବରୋଧ କରିଥିବା ଅନେକ ଦୋକାନ ଓ ବାସଗୃହ ଆଦି ଚିହ୍ନଟ କରାଯାଇ ଭଙ୍ଗା ଯାଇଛି।

## ଯୋଗାଣ ସହାୟକଙ୍କ ପରଲୋକ

ବିନିକା, ୨୫।୬(ସମିସ): ବିନିକା ବ୍ଲକ ଶଙ୍କରା ଗ୍ରାମ ତଥା ଶଙ୍କରା ପଞ୍ଚାୟତର ଯୋଗାଣ ସହାୟକ ପ୍ରଜ୍ଞାନଦ କର୍ଣ୍ଣ (୪୦) ଆଉ ନାହାନ୍ତି। ଯକୃତ ଜନିତ ରୋଗରେ ପୀଡ଼ିତ ହେଥିବା ଶ୍ରୀ କର୍ଣ୍ଣଙ୍କ ପରଲୋକ ଘଟିଛି। କିଛି ଦିନ ତଳେ ଅସୁସ୍ଥତା ଅନୁଭବ କରିବାରୁ ପରିବାର ଲୋକେ ପ୍ରଥମେ ସମ୍ବଲପୁର ଓ ପରେ ଭୁବନେଶ୍ୱର ଏଏମ୍ସ ହସ୍ପିଟାଲରେ ଭର୍ତ୍ତି କରିଥିଲେ। ସେଠାରୁ ତାଙ୍କୁ ୱାଲ୍ଲିୟର ନେବା ବେଳେ ପରଲୋକ ଘଟିଛି। ଗାଁରେ ମରଶରୀର ପହଞ୍ଚିବା ପରେ ଶୋକାକୁଳ ପରିବେଶ ସୃଷ୍ଟି ହୋଇଥିଲା। ସ୍ଥାନୀୟ ଶ୍ମଶାନ ଘାଟରେ ତାଙ୍କର ଶେଷକୃତ୍ୟ ସମ୍ପନ୍ନ ହୋଇଛି।

## ନିଶା ନିବାରଣ ସଚେତନତା କାର୍ଯ୍ୟକ୍ରମ

ସୁବଳୟା, ୨୫।୬(ସମିସ): ସୁବର୍ଣ୍ଣପୁର ଜିଲ୍ଲା ବୀରମହାରାଜପୁର ବ୍ଲକ ଅଧୀନ କେନଝରିଆପାଲି ଭାଗବତ ମନ୍ଦିର ପ୍ରାଙ୍ଗଣରେ ଜିଲ୍ଲା ସଂସ୍କୃତ ବିଭାଗ ଓ ଅବକାରୀ ବିଭାଗ ମିଳିତ ଆନୁକୂଲ୍ୟରେ ନିଶା ନିବାରଣ ସଚେତନତା କାର୍ଯ୍ୟକ୍ରମ ଅନୁଷ୍ଠିତ ହୋଇଯାଇଚି। ବର୍ଷିୟାନ ଦଣ୍ଡ କଳାକାର ଲୋକନାଥ ଗୁରୁ, ମହନ କର୍ମୀ, ଭୀମ ପଧାନ, ଅଶୋକ ସାହୁ, ଢୁଲିଆ ଗଙ୍ଗାଧର ଗଡ଼ିଆ, ମୁହୁରିଆ ଲକ୍ଷ୍ମଣ ମାଳି ପ୍ରମୁଖ ନିଶା ସେବନର ଅପକାରିତା ଉପରେ ଜନସାଧାରଣଙ୍କୁ ସଚେତନତା କରିଥିଲେ। କଳାକାର ଅଶୋକ ସାହୁ କାର୍ଯ୍ୟକ୍ରମ ପରିଚାଳନା କରିଥିଲେ। ଏହି ଅବସରରେ କବି ନାରାୟଣ ଦେହୁରୀଙ୍କୁ ସମ୍ବର୍ଦ୍ଧିତ କରାଯାଇଥିଲା। ଅବକାରୀ ବିଭାଗର ଭରତ ମିଶ୍ର ସହଯୋଗ କରି ଲୋକମାନଙ୍କୁ ନିଶାତ୍ୟାଗ କରିବା ପାଇଁ ପ୍ରବର୍ତ୍ତାଇ ଥିଲେ।

## ବିପଦଜନକ ବିଦ୍ୟୁତ୍ ଖୁଣ୍ଟ

ଶଗଡ଼ା, ୨୫।୬(ସମିସ) : ବୌଦ୍ଧ ଜିଲ୍ଲା ସଦର ବ୍ଲକ ମନୁପାଲି ପଞ୍ଚାୟତ ଡିଗୀ ଗ୍ରାମର ଚାଷୀଙ୍କ ବୋରୱେଲକୁ ଯାଇଥିବା ବିଦ୍ୟୁତ୍ ଖୁଣ୍ଟ ବିପଦଜନକ ଅବସ୍ଥାରେ ଢଳି ରହିଛି। ବର୍ତ୍ତମାନ ବର୍ଷା ଋତୁ ଆରମ୍ଭ ହୋଇଥିବା ବେଳେ ବର୍ଷା ପବନରେ ଏହା ସମ୍ପୂର୍ଣ୍ଣ ଢଳି ଯିବାର ଆଶଙ୍କା ଦେଖା ଦେଇଛି। ଅନ୍ୟପଟେ ବିଦ୍ୟୁତ୍ ଖୁଣ୍ଟ ନିକଟରେ ଥିବା ଏକ ଶାଗୁଆନ ଗଛରେ ବିଦ୍ୟୁତ୍ ତାର ଲାଗି ରହିଛି। ଏଣୁ ଗଛରେ ବିଦ୍ୟୁତ୍ ପ୍ରବାହିତ ହେଉଛି। ପ୍ରାୟ ସମୟରେ ଫ୍ୟୁଜ ଯାଉଥିଛି। ଏହି ସମସ୍ୟାର ସାମାଧାନ ପାଇଁ ଚାଷୀ ବିଦ୍ୟୁତ୍ ବିଭାଗକୁ ଜଣାଇଥିଲେ ସୁଦ୍ଧା ସମାଧାନ ହୋଇ ନାହିଁ।

### ବିଧାନସଭା ଗୃହ କମିଟିର ସୁବର୍ଣ୍ଣପୁର ଗସ୍ତ

# ତୁରନ୍ତ ଅସମ୍ପୂର୍ଣ୍ଣ ପ୍ରକଳ୍ପ ସାରିବାକୁ ନିର୍ଦ୍ଦେଶ

**ସୋନପୁର, ୨୫।୬(ସମିସ):**

ଓଡ଼ିଶା ବିଧାନସଭା ଗୃହ କମିଟି (ଉପସ୍ଥାପନା) ସୁବର୍ଣ୍ଣପୁର ଜିଲ୍ଲା ଗସ୍ତଛନ୍ତି। ବିଭିନ୍ନ ଉନ୍ନୟନ ପ୍ରକଳ୍ପର ସ୍ଥିତି ଅନୁଧ୍ୟାନ କରିବା ସହ ବିଭିନ୍ନ ଯୋଜନାର ସମୀକ୍ଷା କରିଛି। ଅସମ୍ପୂର୍ଣ୍ଣ ହୋଇ ପଡ଼ି ରହିଥିବା ପ୍ରକଳ୍ପର କାମ ତୁରନ୍ତ ସାରିବାକୁ କମିଟି ନିର୍ଦ୍ଦେଶ ଦେଇଛି।

ବିଧାନସଭା ଗୃହ କମିଟିର ଅଧ୍ୟକ୍ଷ ଲକ୍ଷ୍ମଣ ବାଗଙ୍କ ନେତୃତ୍ୱରେ ଆସିଥିବା ୭ଜଣିଆ କମିଟି ଜିଲ୍ଲାର ସୋନପୁର ବ୍ଲକ କଳାପଥର ପଞ୍ଚାୟତରେ ଜାତୀୟ ଖାଦ୍ୟ ବଣ୍ଟନ ବ୍ୟବସ୍ଥା, ଉଲୁଣ୍ଡା ବ୍ଲକ ମୁଣ୍ଡୋଘାଟସ୍ଥିତ ଅଙ୍ଗନବାଡି କେନ୍ଦ୍ର, ପରମେଶ୍ୱରୀ ଉଚ୍ଚ ବିଦ୍ୟାଳୟ ବିଶିପଡ଼ା, ସେବା ସମବାୟ ସମିତି, ଧାନମଣ୍ଡି କ୍ରୟକେନ୍ଦ୍ର ବିଶିପଡ଼ା ସହ କୋଟସମଲାଇସ୍ଥିତ ପାତାଳି ଶ୍ରୀକ୍ଷେତ୍ର ପର୍ଯ୍ୟଟନ ସ୍ଥଳର କ୍ଷେତ୍ର ପରିଦର୍ଶନ ସହ ହିତାଧିକାରୀ ତଥା ସ୍ଥାନୀୟ ଜନସାଧାରଣଙ୍କ ସହ ଯୋଜନାର ବ୍ୟବସ୍ଥିତ ଉପଲବ୍ଧତା ଉପରେ ଆବଶ୍ୟକ ମତବିନିମୟ କରିଛନ୍ତି। ପରେ ଜିଲ୍ଲାପାଳଙ୍କ ସମ୍ମିଳନୀ କକ୍ଷରେ ଜିଲ୍ଲା ପ୍ରଶାସନର ବିଭାଗୀୟ ଅଧିକାରୀଙ୍କ ସହ ଉଭୟ କେନ୍ଦ୍ର ଓ ରାଜ୍ୟ ସରକାରଙ୍କ ପକ୍ଷରୁ ସୁବର୍ଣ୍ଣପୁର ଜିଲ୍ଲାରେ ଚାଲିଥିବା ଜନ କଲ୍ୟାଣକାରୀ ଯୋଜନାର ସ୍ଥିତି ଓ ଅଗ୍ରଗତି ଉପରେ ଗୃହ କମିଟିର ସଦସ୍ୟ ବିଧାୟକ ଅରବିନ୍ଦ ମହାପାତ୍ର, ଦୁର୍ଗା ଚରଣ ତନ୍ତୀ, ଉମାଚରଣ ମଲ୍ଲିକ, ପ୍ରକାଶ ଚନ୍ଦ୍ର ସେଠୀ, କହ୍ନେଇ ଚରଣ ଡାଙ୍ଗ, ନରସିଂହ ମାଡକାମୀ ଏବଂ ରଘୁନାଥ ଜଗଦଲା ପ୍ରମୁଖ ଆଲୋଚନାରେ କୃଷି ଓ କୃଷକଙ୍କ ନିମନ୍ତେ ସରକାରଙ୍କ ବିଭିନ୍ନ ଯୋଜନାର କାର୍ଯ୍ୟକାରିତା ତଥା ବୈଷୟିକ କୃଷିକୁ ଲୋକାଭିମୁଖୀ କରିବା ଉପରେ ଗୁରୁତ୍ୱାରୋପ କରିଛନ୍ତି। ଏହି ଅବସରରେ ଗୃହ କମିଟି ଜିଲ୍ଲାର ୬ଟି ଉପସ୍ଥାପିତ ପ୍ରକଳ୍ପ ଯଥା ସୋନପୁର ବିଧାନସଭା ମଣ୍ଡଳୀର ନାଇକେନପାଲି ସିଏଚସି ପାଇଁ ନୂଆ ଭବନ ନିର୍ମାଣ ନିମିତ୍ତ ଆର୍ଥିକ ସହଯୋଗ ମଞ୍ଜୁର କରିବାର ଆବଶ୍ୟକତା, ସୁବର୍ଣ୍ଣପୁର ସହର ବିଜୁ ପଟ୍ଟନାୟକ ଛକ ସହିତ ତେଣ୍ଟୁଲିଘାଟକୁ ସଂଯୁକ୍ତ କରୁଥିବା ସୋନପୁର ମୁଖ୍ୟରାସ୍ତାକୁ ପ୍ରଶସ୍ତ କରିବା, ସୋନପୁର ବିଧାନସଭା ମଣ୍ଡଳୀର ଡୁଙ୍ଗୁରିପାଲି ବ୍ଲକରେ ଏକ ଉଚ୍ଚ ବିଦ୍ୟାଳୟ ଖୋଲିବା, ସୁବର୍ଣ୍ଣପୁର ପୁଲିସ ପାଇଁ ୩ଟି ଗାଡ଼ିର ଆବଶ୍ୟକତା, ବିରମହାରାଜପୁର ବିଧାନସଭା ମଣ୍ଡଳୀ ବିନିକା ସହରର ରିଙ୍ଗ ରୋଡ୍, ବିରମହାରାଜପୁର ବିଧାନସଭା ମଣ୍ଡଳୀର ପାତାଳି ଶ୍ରୀକ୍ଷେତ୍ରରୁ ଶ୍ରୀକ୍ଷେତ୍ର ପୁରୀକୁ ପର୍ଯ୍ୟଟନ ଉଦ୍ଦେଶ୍ୟରେ ବସ ସେବା ପୁନଃ ଆରମ୍ଭ କରିବା ସମ୍ବନ୍ଧରେ ତର୍ଜମା ହୋଇଥିଲା। ଅତିରିକ୍ତ ଜିଲ୍ଲାପାଳ ରାଜେନ୍ଦ୍ର ମାଝୀ ସ୍ୱାଗତ ଅଭିଭାଷଣ ରଖିଥିଲେ। ଏସ୍‌ପି ନାରାୟଣ ନାୟକ, ଅତିରିକ୍ତ ଜିଲ୍ଲାପାଳ ଅଞ୍ଜଳିନା ପ୍ରଧାନ, ଜିଲ୍ଲା ମୁଖ୍ୟ ଉନ୍ନୟନ ଅଧିକାରୀ ଅଶ୍ୱିନୀ ମେହେର, ସୋନପୁର ଉପ ଜିଲ୍ଲାପାଳ ସୌମ୍ୟାରୁପା ରଥ, ବୀରମହାରାଜପୁର ଉପ ଜିଲ୍ଲାପାଳ ସୁରେନ୍ଦ୍ର ମେହେର ପ୍ରମୁଖ ଉପସ୍ଥିତ ଥିଲେ।

### ସାମ୍ବ ୱେବ୍‌ସାଇଟରେ ଭୁଲ୍ ତଥ୍ୟ

## ନାମଲେଖା ଲାଗି ଆବେଦନ କରି ଅଡୁଆରେ ଛାତ୍ରଛାତ୍ରୀ

- ଯୁକ୍ତ ୩ ବିଜ୍ଞାନ ନ ଥିବା କଲେଜର ନାଁ ପୋର୍ଟାଲରେ ରହିଛି

**ମନମୁଣ୍ଡା, ୨୫।୬(ସମିସ):** ବର୍ତ୍ତମାନ ଛାତ୍ରଛାତ୍ରୀଙ୍କ ନାମଲେଖା ଋତୁ। ଛାତ୍ରଛାତ୍ରୀ ଓ ସମସ୍ତ ଶିକ୍ଷାନୁଷ୍ଠାନ ସେହି କାମରେ ବ୍ୟସ୍ତ। ଯୁକ୍ତ ତିନିରେ ନାମ ଲେଖା ପାଇଁ ସାମ୍ବରେ ପଞ୍ଜୀକୃତ ତଥା ୱେବ୍‌ସାଇଟ୍ ଓ ପୋର୍ଟାଲରେ ଉପଲବ୍ଧ ମହାବିଦ୍ୟାଳୟକୁ ଦେଖି ଛାତ୍ରଛାତ୍ରୀ ନିଜ ଅଧିମାନ ଅନୁଯାୟୀ ମହାବିଦ୍ୟାଳୟ ବାଛି ଆବେଦନ କରିଥାନ୍ତି; କିନ୍ତୁ ଗୋଟିଏ ମହାବିଦ୍ୟାଳୟରେ ଯୁକ୍ତ ତିନି ବିଜ୍ଞାନ ନାହିଁ। ସେହି ମହାବିଦ୍ୟାଳୟ ନାମ କିନ୍ତୁ ସାମ୍ବ ୱେବ୍ ସାଇଟ୍ ତଥା ପୋର୍ଟାଲରେ ଉପଲବ୍ଧ ରହିଛି। ଛାତ୍ରଛାତ୍ରୀ ଆବେଦନ (ସିଏଏଫ୍) କରି ବର୍ତ୍ତମାନ୍ ଅଡୁଆରେ ପଡ଼ିଛନ୍ତି। ବଲାଙ୍ଗିର ଗାୟତ୍ରୀ ଯୁକ୍ତ ତିନି ବିଜ୍ଞାନ ମହାବିଦ୍ୟାଳୟର ନାମ ସାମ୍ବ ପୋର୍ଟାଲରେ ଥିବା ଦେଖି ଛାତ୍ରଛାତ୍ରୀ ସିଏଏଫ୍‌ରେ ଦେଇଥିଲେ। ଜଣେ ଛାତ୍ର ସିଏଏଫ୍ ନଂ ୨୫ ଡି ୧୬୦୫୯୫ ପ୍ରଥମ ମନୋନୟନରେ ଏହି ମହାବିଦ୍ୟାଳୟରେ ସିଟ୍ ପାଇଥିଲେ; କିନ୍ତୁ ସେହି ମହାବିଦ୍ୟାଳୟ ତରଫରୁ ଛାତ୍ରଙ୍କୁ ସୂଚନା ଦିଆଗଲା ଯେ, ତାଙ୍କ ମହାବିଦ୍ୟାଳୟରେ ଗତ ବର୍ଷରୁ ଯୁକ୍ତ ତିନି ବିଜ୍ଞାନ ବନ୍ଦ କରିଦିଆଯାଇଛି। ଏନେଇ ସେହିବର୍ଷ ଉଚ୍ଚ ଶିକ୍ଷା ବିଭାଗ ପିଟିସିକୁ ଅନୁଷ୍ଠାନ ତରଫରୁ ଚିଠି ମଧ୍ୟ ପ୍ରଦାନ କରାଯାଇଛି। ଏଣୁ ନାମ ଲେଖା ପାଇଁ ନିଜ ବ୍ୟବସ୍ଥା କରିବାକୁ ପରାମର୍ଶ ଦିଆଯାଇଥିଲା। ଏନେଇ ଛାତ୍ର ଜଣକ ସାମ୍ବ ଟୋଲ ଫ୍ରି ନମ୍ବରକୁ ବାରମ୍ବାର ମୌଖିକ ଅଭିଯୋଗ ଏବଂ ଲିଖିତ ଅଭିଯୋଗ କରିଥିଲେ ମଧ୍ୟ ଅଦ୍ୟାବଧି କୌଣସି ଉତ୍ତର ଆସି ନାହିଁ। ଏହା ଫଳରେ ଛାତ୍ର ଜଣକ ନାମ ଲେଖାକୁ ନେଇ ହତାଶ, ଚିନ୍ତିତ ଓ ବିବ୍ରତ ହୋଇ ପଡ଼ିଛି। ପୁନର୍ବାର ଆବେଦନ ପାଇଁ ଛାତ୍ର ଚେଷ୍ଟା କଲାବେଳେ କାପ ଏଡିଟ ଅପ୍ସନ୍‌କୁ ତୁମେ ଯୋଗ୍ୟ ନୁହଁ ବୋଲି କମ୍ପ୍ୟୁଟରରେ ଶୋ କରୁଛି। ଏ ପରିସ୍ଥିତିରେ ସେହି ଛାତ୍ରମାନେ କ'ଣ କରିବେ କାପ୍ ତରଫରୁ କୌଣସି ସୂଚନା ପ୍ରଦାନ କରାଯାଇ ନାହିଁ। ସେହି ଛାତ୍ରମାନେ କୌଣସି ମହାବିଦ୍ୟାଳୟରେ ନାମ ଲେଖାଇବା ସୁଯୋଗ ନ ପାଇଲେ ଗୋଟିଏ ବର୍ଷ କ୍ଷତି ହେବ। ଏହା କେବଳ ଏକ ଉଦାହରଣ। ଏହିପରି ଆହୁରି ଅନେକ ଛାତ୍ରଛାତ୍ରୀ ସମାନ ଅସୁବିଧାର ସମ୍ମୁଖୀନ ହୋଇଛନ୍ତି। ଉଚ୍ଚ ଶିକ୍ଷା ବିଭାଗ କର୍ତ୍ତୃପକ୍ଷଙ୍କ ଅବହେଳା ପାଇଁ ଛାତ୍ରଛାତ୍ରୀ ଅଯଥା ହଇରାଣ ଓ ହନ୍ତସନ୍ତ ହେବାକୁ ପଡ଼ିଛି।

## ଚର୍ଚ୍ଚାରେ ନିଆରା ବିବାହ ୱାଲପେଣ୍ଟିଂ

- ଅବିକଳ ମନରେଗା ଯୋଜନା ଭଳି ସୂଚନାଫଳକ
- ସାମାଜିକ ଗଣମାଧ୍ୟମରେ ଭାଇରାଲ ହେଉଛି

**ବୌଦ୍ଧ, ୨୫।୬(ସମିସ):** ବୌଦ୍ଧ ବ୍ଲକ ମୁଣ୍ଡାପଡ଼ା ପଞ୍ଚାୟତ କମିରା ଗାଁରେ ଏକ ବାହାଘରର ନିଆରା ୱାଲପେଣ୍ଟିଂ ଦେଖିବାକୁ ମିଳିଛି। ନିକଟରେ ଗାଁର ଭରତ ଭୋକ୍ତାଙ୍କ ବାହାହ ହୋଇଛି। ଏହି ବିବାହ ପାଇଁ ଚିତ୍ରକର ବିଜୟ ସାହୁ ୱାଲପେଣ୍ଟିଂ କରିଛନ୍ତି ଏହା ଅବିକଳ ମନରେଗା ଯୋଜନାର ସୂଚନା ଫଳକ ଭଳି ଲାଗୁଛି। ଏଥିରେ ଉପରେ ପ୍ରଜାପତି ପବିତ୍ର ବନ୍ଧନ ଯୋଜନା ଲେଖାଯାଇଛି। ତାହା ତଳକୁ ଗ୍ରାମ, ଗ୍ରାମ ପଞ୍ଚାୟତ, ବ୍ଲକ ଓ ଜିଲ୍ଲାର ନାମ ଉଲ୍ଲେଖ ରହିଛି। ପରେ ଆର୍ଥିକ ବର୍ଷ ୨୦୨୫, କାର୍ଯ୍ୟର ନାମ ଶୁଭବିବାହ, ହିତାଧିକାରୀ ବର ଓ କନ୍ୟା ବୋଲି ଉଲ୍ଲେଖ ରହିଛି। ସେହିପରି ତାହା ତଳକୁ ଅଟକଳ ମୂଲ୍ୟ ସ୍ନେହ, ଶ୍ରଦ୍ଧା, ମମତା ଏବଂ କାର୍ଯ୍ୟ ଆରମ୍ଭ ତାରିଖ ସ୍ଥାନରେ ବିବାହ ତାରିଖ ଲେଖାଯାଇଛି। ସେହିଭଳି ପରେ କାର୍ଯ୍ୟ ନିର୍ବାହୀ ସଂସ୍ଥା ପିତାମାତା ଏବଂ ଦୈନିକ ମଜୁରି ସ୍ଥାନରେ ଈଶ୍ୱର କୃପା ଲେଖାଯାଇଛି। ଏହି ୱାଲପେଣ୍ଟିଂକୁ ସେ ସାମାଜିକ ଗଣମାଧ୍ୟମରେ ସେୟାର କରିଛନ୍ତି। ଏହାକୁ ଲକ୍ଷେରୁ ଅଧିକ ଲୋକ ଦେଖି ସାରିଥିବା ବେଳେ ଲୋକେ ଆଶ୍ଚର୍ଯ୍ୟ ଚକିତ ହେବା ସହ ଚିତ୍ରକରଙ୍କ ବୁଦ୍ଧିମତାକୁ ପ୍ରଶଂସା କରୁଛନ୍ତି। ତେବେ ଚିତ୍ରକର ବିଜୟ ଜଣେ ବହୁ ପ୍ରତିଭାର ଅଧିକାରୀ ବୋଲି ଭାରପ୍ରାପ୍ତ ସରପଞ୍ଚ ସୁମନ୍ତ ନାଏକ କହିଛନ୍ତି। ସୂଚନାଯୋଗ୍ୟ, ପୂର୍ବରୁ ସେ ଜଗନ୍ନାଥଙ୍କ ଏକ ଇଞ୍ଚ ଓ ଅଧ ଇଞ୍ଚ ମୂର୍ତ୍ତି ତିଆରି କରି ବେଶ୍ ଚର୍ଚ୍ଚାରେ ଥିଲେ। ସେ ଜଣେ ଚିତ୍ରକର, ମୂର୍ତ୍ତି କାରିଗର ଓ କବି ଭାବେ ସ୍ଥାନୀୟ ଅଞ୍ଚଳରେ ପରିଚିତ।

- ଓଡ଼ିଶା ରାଜସ୍ୱ ଅମଲା ସଂଘର ଆନ୍ଦୋଳନ ନିଷ୍ପତ୍ତି

## ଜୁଲାଇ ୧୪ରୁ ଅନିର୍ଦ୍ଦିଷ୍ଟ କାଳ ଯାଏଁ କାର୍ଯ୍ୟ ବନ୍ଦ

ଜିଲ୍ଲାପାଳ, ବୌଦ୍ଧ

ମୁମ୍ବାଇରେ ଚିକିତ୍ସାଧୀନ ବିଜୁ ଜନତା ଦଳର ସଭାପତି ତଥା ପୂର୍ବତନ ମୁଖ୍ୟମନ୍ତ୍ରୀ ନବୀନ ପଟ୍ଟନାୟକଙ୍କୁ ସାକ୍ଷାତ କରିବା ଅବସରରେ ଦଳୀୟ ନେତୃବୃନ୍ଦ

# ଆଠଗଡ଼ ବ୍ଲକ୍ ସମ୍ମୁଖରେ ଖଣ୍ଡଯୁଦ୍ଧ ଘଟଣା; ୫୯ ଗିରଫ

**ଆଠଗଡ,୨୫।୬(ସମିସ):** ମଙ୍ଗଳବାର ଆଠଗଡ଼ ପଞ୍ଚାୟତ ସମିତି ବୈଠକର ଅବ୍ୟବହିତ ପୂର୍ବରୁ ବ୍ଲକ କାର୍ଯ୍ୟାଳୟ ସମ୍ମୁଖରେ ବିଜେଡି ବିଜେପି ମଧ୍ୟରେ ଖଣ୍ଡଯୁଦ୍ଧ ଘଟିବା ସହ ବହୁ ପୁଲିସ କର୍ମଚାରୀ ଆହତ ହୋଇଥିଲେ। ଏହି ଘଟଣାକୁ କେନ୍ଦ୍ର କରି ପୁଲିସ ପକ୍ଷରୁ ଶତାଧିକ ମହିଳା ଓ ପୁରୁଷଙ୍କୁ ଅଟକ ରଖାଯାଇଥିଲା। ସେମାନଙ୍କ ମଧ୍ୟରୁ ଅଧିକାଂଶ ନିର୍ଦ୍ଦୋଷ ଥିବା ଜଣାପଡ଼ିବା ପରେ ଛାଡି ଦିଆଯାଇଥିଲା। ତେବେ ୫୯ଜଣଙ୍କୁ ଗିରଫ କରାଯାଇଛି। ସେମାନଙ୍କୁ କୋର୍ଟଚାଲାଣ କରାଯାଇଥିବା ଆଠଗଡ଼ ଥାନା ଅଧିକାରୀ ସୁମତି ମହାନ୍ତି ସୂଚନା ଦେଇଛନ୍ତି। ସୂଚନା ମୁତାବକ, ପଞ୍ଚାୟତ ସମିତିର ୧୦ମ ବୈଠକରେ ସ୍ଥାନୀୟ ବିଧାୟକଙ୍କ ଉପସ୍ଥିତିକୁ ସହ୍ୟ କରି ନ ପାରି ବିଜେପି କର୍ମୀମାନେ ବିଧାୟକ ଆସିବା ପୂର୍ବରୁ ବ୍ଲକ କାର୍ଯ୍ୟାଳୟ ସମ୍ମୁଖରେ ନାରାବାଜି କରିଥିଲେ। କୌଣସି ପ୍ରକାର ଅଘଟଣକୁ ଟାଳିବା ନେଇ ଉପସ୍ଥିତ ପୁଲିସ କର୍ମଚାରୀମାନେ ବିଜେପି କର୍ମୀଙ୍କୁ ବୁଝାସୁଝା କରି ଘଟଣାସ୍ଥଳରୁ ଚାଲିଯିବାକୁ ନିବେଦନ କରିଥିଲେ। ହେଲେ ବିଜେପି କର୍ମୀମାନେ ରକ୍ତମୁଖା ହୋଇ ପୁଲିସ ଉପରକୁ ଢେଲା, ପଥର ମାଡ କରିଥିଲେ। ପରିସ୍ଥିତି ନିୟନ୍ତ୍ରଣ କରିବାକୁ ଯାଇ ପୁଲିସ ପ୍ରଶାସନ ପକ୍ଷରୁ ୧୬୩ ଧାରା ଜାରି କରାଯାଇଥିଲା। ଆଠଗଡ ପୁଲିସ ବାଧ୍ୟ ହୋଇ ମୃଦୁ ଲାଠି ଚାଳନା କରିଥିଲା। ବିଜେପି କର୍ମୀ ସମିତି କାର୍ଯ୍ୟାଳୟ ସମ୍ମୁଖରୁ ହଟିଯାଇ ବନଖଣ୍ଡ ଅଧିକାରୀଙ୍କ କାର୍ଯ୍ୟାଳୟ ଆଡକୁ ପଳାଇ ଯାଇ ପୁଲିସ ଉପରକୁ ଅଣ୍ଡା ଓ ପଥର ମାଡ କରିଥିଲେ। ଏହି ଆକ୍ରମଣରେ ଆଠଗଡ଼ ଏସଡିପିଓ ବିଶ୍ୱଜିତ ମହାନ୍ତି ଗୁରୁତର ହେବା ସହିତ, ତିଗିରିଆ ଥାନା ଏଏସଆଇ ବିଶ୍ୱଜିତ ଜେନାଙ୍କ ସହ ବହୁ ପୁଲିସ ଅଧିକାରୀ ଆହତ ହୋଇଥିଲେ।

## ଆପାର୍ଟମେଣ୍ଟ ପଞ୍ଜୀକରଣ ମାମଲା

# ଶୁଣାଣି ଜୁଲାଇ ୧ରେ, ଅନ୍ତରୀଣ ରହିତାଦେଶ ବଳବତ୍ତର

**କଟକ,୨୫। ୬(ସମିସ):** ରାଜ୍ୟରେ ରେରା ଆଇନ କାର୍ଯ୍ୟକାରୀ ହେବା ତଥା ୨୦୧୭ ଫେବୃଆରୀ ୨୫ପୂର୍ବରୁ ନିର୍ମିତ ଆପାର୍ଟମେଣ୍ଟ ପଞ୍ଜୀକରଣକୁ ସରକାର ନିକଟରେ ଅନୁମତି ପ୍ରଦାନ କରି ଏକ ବିଜ୍ଞପ୍ତି ଜାରି କରିଥିଲେ। ଏହି ବିଜ୍ଞପ୍ତି ଉପରେ ହାଇକୋର୍ଟ ଜାରି କରିଥିବା ଗତ ଫେବୃଆରୀ ୧୨ତାରିଖର ଅନ୍ତରୀଣ ରହିତାଦେଶକୁ ପରବର୍ତ୍ତୀ ଶୁଣାଣି ପର୍ଯ୍ୟନ୍ତ ବଳବତ୍ତର ରଖିଛନ୍ତି। ମାମଲାର ପୂର୍ଣ୍ଣାଙ୍ଗ ଶୁଣାଣି ଆସନ୍ତା ଜୁଲାଇ ୧ତାରିଖରେ ହେବ ବୋଲି ଅଦାଲତ ଧାର୍ଯ୍ୟ କରିଛନ୍ତି। ବିମଲେନ୍ଦୁ ପ୍ରଧାନଙ୍କ ତରଫରୁ ଦାୟର ଆବେଦନର ଆଜି ଶୁଣାଣି କରି ମୁଖ୍ୟ ବିଚାରପତି ଜଷ୍ଟିସ ହରିଶ ଟଣ୍ଡନ ଓ ଜଷ୍ଟିସ ଏମ.ଏସ.ରମଣ ଏପରି ନିର୍ଦ୍ଦେଶ ପ୍ରଦାନ କରିଛନ୍ତି। ପରବର୍ତ୍ତୀ ଶୁଣାଣି ସମୟରେ ଆବେଦନକାରୀ ଓ ସରକାର ଏହି ପ୍ରସଙ୍ଗରେ ଯୁକ୍ତି ଉପସ୍ଥାପନ କରିବେ। ଓଡିଶା ଆପାର୍ଟମେଣ୍ଟ ଓନସରସିପ ଆଣ୍ଡ ମ୍ୟାନେଜମେଣ୍ଟ ଆକ୍ଟ (ଓଏଓଏମ ଆକ୍ଟ-୨୦୨୩) ଅନୁସାରେ ସମସ୍ତ ଆପାର୍ଟମେଣ୍ଟ ପଞ୍ଜୀକରଣ ପାଇଁ ଅକ୍ୟୁପାନ୍ସି ପ୍ରମାଣପତ୍ର ବାଧ୍ୟତାମୂଳକ ଥିଲା। ୨୦୧୭ ଫେବୃଆରୀ୨୫ପୂର୍ବରୁ ନିର୍ମିତ ଆପାର୍ଟମେଣ୍ଟ ପଞ୍ଜୀକରଣ କ୍ଷେତ୍ରରେ ଉପରୋକ୍ତ ଆଇନ ଲାଗୁ ହେବ ନାହିଁ ବୋଲି ସରକାର ଜାରି କରିଥିବା ବିଜ୍ଞପ୍ତି ବେଆଇନ ଦର୍ଶାଇ ଆବେଦନକାରୀ ହାଇକୋର୍ଟଙ୍କ ଦ୍ୱାରସ୍ଥ ଥିଲେ।

## ପ୍ରଥମ ପୃଷ୍ଠାର ଅବଶିଷ୍ଟାଂଶ

### ଆଜି ନବଯୌବନ...

ହେବ। ପରିମାଣିକ ଦର୍ଶନ ପରେ ଭକ୍ତଙ୍କ ସାହାଣମେଲା ତଥା ସର୍ବସାଧାରଣ ଦର୍ଶନ ହେବ। ସକାଳ ୮ଟାରୁ ୯ଟା ପରିମାଣିକ ଦର୍ଶନ ଚାଲିବ। ବୁଧବାର ନୀଳାଦ୍ରି ଭକ୍ତ ନିବାସରେ ପରିମାଣିକ ଟିକଟ୍ ବିକ୍ରି କରାଯାଇଛି। ପରିମାଣିକ ଟିକଟଧାରୀମାନେ ଦକ୍ଷିଣ ଦ୍ୱାର ଦେଇ ପ୍ରବେଶ କରିବେ। ଭିତରକାଠ ନିକଟରେ ସେମାନେ ଦର୍ଶନ କରିବେ। ସେହିପରି ସକାଳ ୯ଟାରୁ ପୂର୍ବାହ୍ଣ ସାଢ଼େ ୧୦ଟା ପର୍ଯ୍ୟନ୍ତ ସର୍ବସାଧାରଣ ବା ସାହାଣମେଲା ଦର୍ଶନ ଭିତରକାଠ ନିକଟରୁ ହେବ। ପୂର୍ବାହ୍ଣ ସାଢ଼େ ୧୦ଟା ପରେ ଆଉ ଦର୍ଶନ ହେବ ନାହିଁ କିନ୍ତୁ ଭକ୍ତମାନେ ବେଢ଼ା ପରିକ୍ରମା କରି ପାଶ୍ୱର୍ ଦେବଦେବୀଙ୍କୁ ଦେଖିପାରିବେ।

ତେବେ ସାହାଣମେଲା ଦର୍ଶନ ସରିବା ପରେ ଧୂଆ ହୋଇ ଚୂନପାଣି ପଡ଼ିବ। ଏହାପରେ ସର୍ବାଙ୍ଗ ବନ୍ଦାପନା ହେବ। ଏହି ନୀତି ବଢ଼ିବା ପରେ ନେତ୍ରୋତ୍ସବ ବନ୍ଦାପନା କରାଯିବ। ଏହାସହିତ ଅନ୍ୟାନ୍ୟ ନୀତି ବଢ଼ି ଭୋଗମଣ୍ଡପ ଉଠିବା ପରେ ଦକ୍ଷିଣୀ ଘର ଭୋଗ ହେବ। ସନ୍ଧ୍ୟା ସାଢ଼େ ୭ଟାରେ ସନ୍ଧ୍ୟା ଆଳତି ପାଇଁ ସମୟ ନିର୍ଘଣ୍ଟ କରାଯାଇଛି। ବଡ଼ସିଂହାର ବେଶ, ବଡ଼ସିଂହାର ଭୋଗ ପରେ ରାତି ସାଢ଼େ ୧୧ଟାରେ ପହୁଡ଼ ଆଳତି ହେବ। ରାତି ୧୧ଟା ୪୫ରେ ଶ୍ରୀମୁଖ ଖଣ୍ଡୁଆ ଏବଂ ରାତି ସାଢ଼େ ୧୨ଟାରେ ବାହୁଟ କଣ୍ଟ ସରିବ। ଏହାପରେ ରାତି ସାଢ଼େ ୧୨ଟାରୁ ଭୋର୍ ସାଢ଼େ ୫ଟାରେ ସେନାପଟା ଲାଗି ପାଇଁ ନୀତି ନିର୍ଘଣ୍ଟ କରାଯାଇଛି। ଶୁକ୍ରବାର ଅନୁଷ୍ଠିତ ହେବ ରଥଯାତ୍ରା। ଅନ୍ୟପକ୍ଷରେ ଆଉ ଦିନକ ପରେ ଘୋଷଯାତ୍ରା ଥିବାବେଳେ ପୁରୀକୁ ଭକ୍ତଙ୍କ ଆଗମନ ବଢୁଛି। ପାଗ ଅନୁକୂଳ ଥିବାରୁ ବହୁ ସଂଖ୍ୟାରେ ଶ୍ରଦ୍ଧାଳୁ ଆସୁଥିବା ଦେଖିବାକୁ ମିଳିଛି। ବିଭିନ୍ନ ହୋଟେଲ, ଲଜ୍ ଓ ଧର୍ମଶାଳାଗୁଡ଼ିକ ପ୍ୟାକ୍ ହୋଇଗଲାଣି।

**ଦିନକ ପରେ ରଥଯାତ୍ରା: ଆଜି ରଥ ଆଞ୍ଚାମାଳ ବିଜେ**

ଦିନକ ପରେ ରଥଯାତ୍ରା ଅର୍ଥାତ୍ ଶୁକ୍ରବାର ବଡ଼ଦାଣ୍ଡରେ ଗଡ଼ିବ ତିନିରଥ। ନବଦିନାତ୍ମକ ଯାତ୍ରା କରିବେ ମହାପ୍ରଭୁ। ଏଥିପାଇଁ ପ୍ରାୟ ସମସ୍ତ ପ୍ରକାର ପ୍ରସ୍ତୁତି ଶେଷ ହୋଇଛି। ଏ ବର୍ଷ ଅଧିକ ଭିଡ଼ ହେବା ସମ୍ଭାବନା ରହିଛି। ଏହାକୁ ନଜରରେ ରଖି ଶୃଙ୍ଖଳିତ ଭାବେ ଘୋଷଯାତ୍ରା ସମ୍ପନ୍ନ କରିବା ଲାଗି ଜିଲ୍ଲା ପ୍ରଶାସନ, ପୁଲିସ ଏବଂ ଶ୍ରୀମନ୍ଦିର ପ୍ରଶାସନ ପକ୍ଷରୁ ବ୍ୟାପକ ବ୍ୟବସ୍ଥା କରାଯାଇଛି। ଅନ୍ୟପକ୍ଷରେ ବିଧି ମୁତାବକ, ରଥଯାତ୍ରା ପୂର୍ବଦିନ ତିନିରଥରେ ଆଞ୍ଚାମାଳ ବିଜେ ପରେ ସିଂହଦ୍ୱାର ସମ୍ମୁଖରେ ଲାଗିଥା'ନ୍ତି। ତିନିରଥର ପୂଜାପଣ୍ଡା ସାମନ୍ତ ଆଞ୍ଚାମାଳ ଆଣି ରଥ ନିକଟରେ ପହଞ୍ଚାନ୍ତି। ପ୍ରଥମେ ବଡ଼ଠାକୁର ବଳଭଦ୍ରଙ୍କ ତାଳଧ୍ୱଜ ରଥ, ପରେ ମହାପ୍ରଭୁ ଶ୍ରୀଜଗନ୍ନାଥଙ୍କ ନନ୍ଦିଘୋଷ ରଥ ଏବଂ ଶେଷରେ ଦେବୀ ସୁଭଦ୍ରାଙ୍କ ଦେବଦଳନ ରଥରେ ଆଞ୍ଚାମାଳ ବିଜେ ହୁଏ। ଏହାପରେ ରଥଖଳାରୁ ତିନିରଥଙ୍କୁ ପୁଲିସ ଟାଣି ନେଇ ସିଂହଦ୍ୱାରରେ ଲଗାଇଥା'ନ୍ତି। ତେଣୁ ଗୁରୁବାର ସକାଳଧୂପ ପରେ ଅପରାହ୍ଣ ୪ଟା ୧୦ରେ ରଥଖଳାକୁ ଆଞ୍ଚାମାଳ ବିଜେ କରିବା ଲାଗି ନୀତି ନିର୍ଘଣ୍ଟ ହୋଇଛି। ଯେହେତୁ ଏଥର ଗୋଟିଏ ଦିନରେ ରଥ ଆଞ୍ଚାମାଳ, ନବଯୌବନ ଦର୍ଶନ ଏବଂ ନେତ୍ରୋତ୍ସବ ପଡ଼ିଛି ତେଣୁ ରଥ ଆଞ୍ଚାମାଳ ଅପରାହ୍ଣରେ ଆସିବା ଲାଗି ସମୟ ନିର୍ଘଣ୍ଟ ହୋଇଛି। ତେବେ ରଥ ଆଞ୍ଚାମାଳ ଆସିବା ପରେ ତିନିରଥ ସିଂହଦ୍ୱାର ସମ୍ମୁଖରେ ଲାଗିବ ଏବଂ ଶୁକ୍ରବାର ଅନୁଷ୍ଠିତ ହେବ ରଥଯାତ୍ରା।

### ଅନ୍ତରୀକ୍ଷରେ ଶୁଭାଂଶୁ...

ଏହି ଅଭିଯାନ ଭାରତୀୟ ସମୟ ଦ୍ୱିପହର ପ୍ରାୟ ୧୨ଟା ସମୟରେ ଉତ୍କ୍ଷେପଣ କରାଯାଇଥିଲା। ଏହି ଡ୍ୟାଗନ ସ୍ପେସ୍‌କ୍ରାଫ୍ଟ ପ୍ରାୟ ୨୮.୫ ଘଣ୍ଟା ପରେ ଗୁରୁବାର ସନ୍ଧ୍ୟା ୪ଟା୩୦ରେ ଆଇଏସଏସରେ ପହଞ୍ଚିବ। ଶୁଭାଂଶୁଙ୍କ ସହିତ ପୋଲାଣ୍ଡର ସ୍ଲାଓଜ୍ ଉଜାନସ୍କି-ୱିସ୍‌ନିୱସ୍କି, ହଙ୍ଗେରୀର ଟିବୋର କାପୁ ଏବଂ ଆମେରିକାର କମାଣ୍ଡର ପେଗି ହ୍ୱିଟସନ୍ ମଧ୍ୟ ଆଇଏସଆଇ ଅଭିମୁଖେ ଯାଇଛନ୍ତି। ସମସ୍ତେ ମହାକାଶରେ ୧୪ ଦିନ ପର୍ଯ୍ୟନ୍ତ ରହିବେ ଏବଂ ୬୦ଟି ବୈଜ୍ଞାନିକ ପରୀକ୍ଷଣ କରିବେ। ଏଥିରୁ ୭ଟି ପରୀକ୍ଷଣ ପାଇଁ ଭାରତୀୟ ଗବେଷକ ପ୍ରସ୍ତାବ ଦେଇଛନ୍ତି। ଶୁଭାଂଶୁ ମହାକାଶରୁ ଜଣେ ଭିଆଇପିଙ୍କ ସହ କଥାହେବାର କାର୍ଯ୍ୟକ୍ରମ ମଧ୍ୟ ରହିଛି। ଏହି ଅଭିଯାନରେ ଶୁଭାଂଶୁଙ୍କ ଅଭିଜ୍ଞତା ଭାରତର ଗଗନଯାନ ଅଭିଯାନ ପାଇଁ କାମରେ ଆସିବ। ଏହା ଭାରତର ପ୍ରଥମ ମାନବ ଅଭିଯାନ ହେବ। ଏହା ମାଧ୍ୟମରେ ମହାକାଶଯାତ୍ରୀଙ୍କୁ ପୃଥିବୀର ନିମ୍ନ କକ୍ଷକୁ ପଠାଇ ସୁରକ୍ଷିତ ଭାବେ ଭାରତ ଅଣାଯିବ। ୨୦୨୭ରେ ଏହ ଅଭିଯାନ ହେବାର ସମ୍ଭାବନା ରହିଛି।

### ଆଇସିୟୁରୁ କ୍ୟାବିନକୁ...

ବିଜେଡି ନେତାମାନେ ନବୀନ ପଟ୍ଟନାୟକଙ୍କ ବଡ଼ ଭାଇ ପ୍ରେମ ପଟ୍ଟନାୟକ ଓ ଚିକିତ୍ସା କରୁଥିବା ଡାକ୍ତର ଟିମ୍‌କୁ ମଧ୍ୟ ଭେଟି ନବୀନଙ୍କ ସ୍ୱାସ୍ଥ୍ୟବସ୍ଥା ସଂପର୍କରେ ଆଲୋଚନା କରିଛନ୍ତି। ନବୀନଙ୍କ ରାଜନୈତିକ ସଚିବ ସଂତୃପ୍ତ ମିଶ୍ର ମଧ୍ୟ ବିଜେଡି ନେତାମାନଙ୍କୁ ନବୀନଙ୍କ ସ୍ୱାସ୍ଥ୍ୟ ସମ୍ପର୍କରେ ଅବଗତ କରାଇଛନ୍ତି।

ଆଜି ସକାଳେ ପୂର୍ବତନ କେନ୍ଦ୍ରମନ୍ତ୍ରୀ ଚନ୍ଦ୍ରଶେଖର ସାହୁ, ବିଜେଡିର ବରିଷ୍ଠ ନେତା ପ୍ରଣବ ପ୍ରକାଶ ଦାସ, ଅଶୋକ ଚନ୍ଦ୍ର ପଣ୍ଡା, ସଂଜୟ କୁମାର ଦାସବର୍ମା, ଅତନୁ ସବ୍ୟସାଚୀ ନାୟକ, ରାଜ୍ୟସଭା ସାଂସଦ ମାନସ ରଞ୍ଜନ ମଙ୍ଗରାଜ, ବିଧାୟକ ସଂଜୀବ ମଲ୍ଲିକ, ସୁଶାନ୍ତ ରାଉତ, ବିଶ୍ୱ ରଂଜନ ମଲ୍ଲିକ, ବିକ୍ରମ ପଣ୍ଡା, ପ୍ରଣବ ବଳବନ୍ତରାୟ, ଅମିତ ମଲ୍ଲିକ ଓ ସୁରେନ୍ଦ୍ର ମହାପାତ୍ର ନବୀନଙ୍କୁ ଭେଟିଥିବାବେଳେ ସନ୍ଧ୍ୟାରେ ସାଂସଦ ଶୁଭାଶିଷ ଖୁଣ୍ଟିଆ, ବିଧାୟକ ଅନନ୍ତ ନାରାୟଣ ଜେନା, ଦେବୀ ରଞ୍ଜନ ତ୍ରିପାଠୀ, ବ୍ୟୋମକେଶ ରାୟ ଓ ପୂର୍ବତନ ସାଂସଦ ରବୀନ୍ଦ୍ର ଜେନା ପ୍ରମୁଖ ନବୀନଙ୍କୁ ସାକ୍ଷାତ କରିଛନ୍ତି।

ସାଂସଦ ମାନସ ରଞ୍ଜନ ମଙ୍ଗରାଜ କହିଛନ୍ତି ଯେ ନବୀନ ପଟ୍ଟନାୟକଙ୍କ ସ୍ୱାସ୍ଥ୍ୟ ପୁରା ଠିକ୍ ଅଛି ସେ ଉଭୟ ମାନସିକ ଓ ଶାରୀରିକ ଭାବରେ ସମ୍ପୂର୍ଣ୍ଣ ସୁସ୍ଥ ଅଛନ୍ତି। ଆମକୁ ଦେଖି ସେ ବେଶ୍ ଖୁସିହେଲେ ଓ ଖୁବ୍ ଶୀଘ୍ର ଭୁବନେଶ୍ୱର ଫେରିବେ ବୋଲି କହିଛନ୍ତି । ଏବେ ତାଙ୍କର ଫିଜିଓଥେରାପି କରାଯାଉଛି ବୋଲି ଶ୍ରୀ ମଙ୍ଗରାଜ କହିଛନ୍ତି ।

### ମୋହନଙ୍କ 'ମନ୍ତ୍ରୀ ସୂତ୍ର'...

୨ ମାସ ଧରି ମନ୍ତ୍ରୀମଣ୍ଡଳର ପ୍ରତିଟି ମନ୍ତ୍ରୀଙ୍କର କାର୍ଯ୍ୟଦକ୍ଷତାକୁ ତନ୍ନ ତନ୍ନ କରି ପରଖା ଯାଇଛି। ତେବେ ମନ୍ତ୍ରିମଣ୍ଡଳର ଅଧିକାଂଶ ସଦସ୍ୟଙ୍କ କାର୍ଯ୍ୟଦକ୍ଷତାକୁ ନେଇ ମୁଖ୍ୟମନ୍ତ୍ରୀ ଅସୁଖୀ ଥିବା କୁହାଯାଉଥିବା ବେଳେ ୨ରୁ ୩ ଜଣ ମନ୍ତ୍ରିମଣ୍ଡଳରୁ ବାଦ୍ ପଡ଼ିବା ଏକପ୍ରକାର ନିଷ୍ପତ୍ତି ସରିଛି। ଏହାସହ ମନ୍ତ୍ରୀମଣ୍ଡଳରେ ଯେପରି ଜିଲ୍ଲାୱାରୀ ପ୍ରତିନିଧିତ୍ୱ ସଂଖ୍ୟା ଅଧିକ ରହିବ, ସେନେଇ ମୁଖ୍ୟମନ୍ତ୍ରୀ ଯଥେଷ୍ଟ ଉଦ୍ୟମ କରିଛନ୍ତି।

ଅପରପକ୍ଷେ ମୁଖ୍ୟମନ୍ତ୍ରୀଙ୍କ ଏପରି ନିଷ୍ପତ୍ତିକୁ ନେଇ ଦଳର ଅନ୍ୟ ଏକ ଗୋଷ୍ଠୀର ଯୁକ୍ତି ହେଉଛି ଯେ ଏପରି ହେଲେ ଗଞ୍ଜାମ, ବଲାଙ୍ଗୀର, ମୟୂରଭଞ୍ଜ ଜିଲ୍ଲା ପ୍ରଭାବିତ ହେବ। ଏହି ଜିଲ୍ଲାଗୁଡ଼ିକରୁ ଏକାଧିକ ମନ୍ତ୍ରୀ ରହିଛନ୍ତି। ସେହିପରି ଏହି ନୀତି କାର୍ଯ୍ୟକାରୀ ହେଲେ ମନ୍ତ୍ରିମଣ୍ଡଳରେ ଦକ୍ଷତା, ଆନୁଗତ୍ୟତା ସଠିକ୍ ଭାବେ ପ୍ରତିନିଧିତ୍ୱ ମିଳିପାରିବ ନାହିଁ। ତେଣୁ ଶୀର୍ଷ ନେତୃତ୍ୱ ଆଉଥରେ ନିଜ ନିଷ୍ପତ୍ତିର ପୁନଃର୍ବିଚର କରିବା ଉଚିତ୍ ବୋଲି ଉକ୍ତ ଗୋଷ୍ଠୀ ଦାବି କରୁଛି। ଏହାସହ ସମ୍ପ୍ରସାରଣରେ ନିଜ ନାମ ଯୋଡ଼ିବା ପାଇଁ ଶେଷ ମୂହୂର୍ତ୍ତରେ ମଧ୍ୟ କେତେକ ବିଧାୟକ ନିଜ ନିଜ ଗୋଷ୍ଠୀର ମୁଖିଆଙ୍କ ନିକଟରେ ଶରଣ ପସିଥିବା ଶୁଣାଯାଉଛି। ତେବେ ଶୀର୍ଷ ନେତୃତ୍ୱ ସ୍ତରରେ ନିଷ୍ପତ୍ତି ପରିବର୍ତ୍ତନ ସମ୍ଭାବନା କ୍ଷୀଣ ଏବଂ ମନ୍ତ୍ରୀମଣ୍ଡଳ ଆପାତତଃ ଚୂଡ଼ାନ୍ତ ବୋଲି ଦଳର ଜଣେ ବରିଷ୍ଠ ନେତା ସୂଚନା ପ୍ରଦାନ କରିଛନ୍ତି। ଅପରପକ୍ଷେ ମିଳିଥିବା ସୂଚନା ଅନୁଯାୟୀ ସମ୍ପ୍ରସାରଣରେ ମୁଖ୍ୟମନ୍ତ୍ରୀ ୨ ଜଣ ମହିଳାଙ୍କୁ ନିଜ ଟିମରେ ସାମିଲ କରିପାରନ୍ତି। ସେହିପରି କେନ୍ଦ୍ରାପଡା, ଖୋର୍ଦ୍ଧା, ମୟୂରଭଞ୍ଜ, ପୁରୀ, ବରଗଡ଼, କୋରାପୁଟ ଆଦି ସଂସଦୀୟ କ୍ଷେତ୍ରକୁ ମନ୍ତ୍ରୀମଣ୍ଡଳରେ ଅଧିକ ପ୍ରତିନିଧିତ୍ୱ ମିଳିପାରେ ବୋଲି ଜଣାପଡ଼ିଛି।

### ଚାପରେ ମୋଡ଼...

ଯଦିଓ ଜଣେ ସେବକ ଲିଖିତ ଅଭିଯୋଗ କରିଥିଲେ କିନ୍ତୁ ଗଣମାଧ୍ୟମ ସମ୍ମୁଖରେ ଅନ୍ୟଜଣେ ବରିଷ୍ଠ ଦଇତାପତି ସେବକ ମୋଦକ ଚୋରି ହୋଇଥିବା କହିଥିଲେ। ତେଣୁ ଚାପରେ ଅଭିଯୋଗର ମୋଡ଼ ବଦଳି ଯାଇପାରେ ବୋଲି ସନ୍ଦେହ କରୁଛନ୍ତି ଜଗନ୍ନାଥପ୍ରେମୀ। ସବୁଠୁ ବଡ଼ କଥା ହେଉଛି, ମହାପ୍ରଭୁଙ୍କୁ ଜ୍ୱରରୁ ଉପଶମ ପାଇଁ ମାରା ମୋଦକ ଲାଗି କରାଯାଇଛି, ଯାହାକୁ ସହଜରେ ଗ୍ରହଣ କରିପାରୁନାହାନ୍ତି କେହି। ଗତବର୍ଷ ବଡ଼ଠାକୁର ପଡ଼ିଯିବା ଘଟଣାର କୌଣସି ଶାନ୍ତି ବିଧାନ ହୋଇ ନ ଥିବାବେଳେ ଏଥର ଠାକୁରଙ୍କୁ ମାରା ମୋଦକ ଲାଗି କରାଯିବା ଘଟଣା ଶୁଭଙ୍କର ନୁହେଁ ବୋଲି ଅନେକ ଚର୍ଚ୍ଚା କରୁଛନ୍ତି।

### ମୁକୁଳା ଡ୍ରେନ୍...

ଅନ୍ୟପକ୍ଷରେ ମୁକୁଳା ଡ୍ରେନରେ ବାରମ୍ବାର ଏଭଳି ଘଟଣା ଘଟୁଥିବାରୁ ସହରର ଡ୍ରେନେଜ ବ୍ୟବସ୍ଥାକୁ ନେଇ ପ୍ରଶ୍ନବାଚୀ ସୃଷ୍ଟି ହୋଇଛି। ଗତବର୍ଷ ବର୍ଷାରେ ନାବାଳକ ସାଇରାମଙ୍କ ମୃତ୍ୟୁ ପରେ ବିଇଏମ୍‌ସି ପକ୍ଷରୁ ସହରର ବିଭିନ୍ନ ମୁକୁଳା ଡ୍ରେନରେ ଢାଙ୍କୁଣି ପକାଇବା ଓ ବାଉଁଶ ବାଡ଼ ଦେବାକୁ ପଦକ୍ଷେପ ଗ୍ରହଣ କରାଯାଇଥିଲା। ମାତ୍ର ଏବେବି ବହୁ ସ୍ଥାନରେ ମୁକୁଳା ଡ୍ରେନ୍ ରହିଛି ଯାହା ଲୋକଙ୍କ ପାଇଁ ବିପଦ ଡାକିଆଣୁଛି।

ବୁଧବାର ମେଡିକାଲ ଖେଳପଡିଆ ସଂଲଗ୍ନ ନାଳରେ ଘଟିଥିବା ଘଟଣାକୁ ନେଇ ବ୍ରହ୍ମପୁର ମେୟର ସଂଘମିତ୍ରା ଦଳେଇଙ୍କ ସହ ଯୋଗାଯୋଗ ବେଳେ ସେ କହିଛନ୍ତି ଯେ, ସହରର ସମସ୍ତ ଡ୍ରେନରେ ଆବଶ୍ୟକତା ଅନୁଯାୟୀ ତଥା ଯୁଦ୍ଧକାଳୀନ ଭିତ୍ତିରେ କଂକ୍ରିଟ ଢାଙ୍କୁଣି ପକାଯାଇଛି। ଅନେକ ସ୍ଥାନରେ ଏହି କାର୍ଯ୍ୟ ଜାରି ରହିଛି। ଯାହାକୁ ତୁରନ୍ତ ଶେଷ କରିବାକୁ ନିର୍ଦ୍ଦେଶ ଦିଆଯାଇଛି। ଡ୍ରେନରେ ପଡି ମହେନ୍ଦ୍ରଙ୍କ ମୃତ୍ୟୁ ଅତ୍ୟନ୍ତ ଦୁର୍ଭାଗ୍ୟଜନକ। ଏଭଳି ଘଟଣା ଏଡ଼ାଇବାକୁ ବିଏଇମ୍‌ସି ଯତ୍ନବାନ ରହିଛି। ତେବେ ଏମକେସିଜି ଖେଳପଡିଆ ସଂଲଗ୍ନ ଏହି ଡ୍ରେନ ବିଇଏମସି ଅଧିନରେ ନୁହେଁ ବରଂ ଡ୍ରେନେଜ ବିଭାଗ ଅଧିନରେ ରହିଛି। ଏବଂ ଉକ୍ତ ରାସ୍ତା ପୂର୍ତ୍ତବିଭାଗ ଅଧିନରେ ରହିଛି। ଏଥିରେ ବିଏଇମ୍‌ସିରେ କୌଣସି ସମ୍ପୃକ୍ତି ନଥିବା ମେୟର ସ୍ପଷ୍ଟ କରିଛନ୍ତି।

# ପରଲୋକରେ ଅଭିନେତା, ନିର୍ଦ୍ଦେଶକ ନାରାୟଣ ପତି

**ବିଞ୍ଚାରପୁର,୨୫।୬ (ସମିସ):** ପ୍ରଖ୍ୟାତ ମଞ୍ଚ କଳାକାର, ନିର୍ଦ୍ଦେଶକ ତଥା ଓଡ଼ିଆ, ହିନ୍ଦୀ ଚଳଚ୍ଚିତ୍ର ଓ ଟେଲି ସିରିଏଲର ଜଣାଶୁଣା ଅଭିନେତା ନାରାୟଣ ପତିଙ୍କ ପରଲୋକ ହୋଇଯାଇଛି। ଯାଜପୁର ଜିଲ୍ଲାର ଦେୱାନପାଟଣା ଗ୍ରାମରେ ବିଶିଷ୍ଟ ସ୍ୱାଧୀନତା ସଂଗ୍ରାମୀ ତଥା ବିଞ୍ଚାରପୁର ବ୍ଲକର ପ୍ରଥମ ଚେୟାରମ୍ୟାନ ଥିବା ବଳରାମ ପତିଙ୍କ ଜ୍ୟେଷ୍ଠପୁତ୍ର ନାରାୟଣ ନେସନାଲ ସ୍କୁଲ ଅଫ୍ ଡ୍ରାମା (ଏନଏସ୍‌ଡି)ରେ ଅଧ୍ୟୟନ କରି କୃତିତ୍ୱର ସହିତ ଉତ୍ତୀର୍ଣ୍ଣ ହୋଇଥିଲେ। ସେ ଓଡିଆ ହିନ୍ଦୀ ଚଳଚ୍ଚିତ୍ର 'ଦୟାବାନ'ରେ ଅଭିନୟ କରିଥିବା ବେଳେ ଓଡିଆ ଚଳଚ୍ଚିତ୍ର ବା ଅବାଟ, ସମର ସଲିମ୍ ସାଇମନ, ଲକ୍ଷେ ଶିବ ପୂଜି ପାଇଥିଲି ପୁଅ, ଖାଣ୍ଟି ଓଡିଆ ଝିଅ, ବୋଉର ହାତବାକ୍ସ ଆଦିରେ ଅଭିନୟ କରିଥିବା ବେଳେ କେତେକ ଚଳଚ୍ଚିତ୍ରରେ ନିର୍ଦ୍ଦେଶନା ଦେଇଥିଲେ। ସେ ପ୍ରଥମ ଓଡିଆ ଟେଲିଭିଜନ ଧାରାବାହିକ 'ପଥର ପଡ଼ିଲେ ସହି' ନିର୍ମାଣ କରି ଟେଲି ସିରିଏଲକୁ ପାଦେ ଆଗେଇ ଦେଇଥିଲେ। ଏହାଛଡା ସଂଖ୍ୟାଧିକ ମଞ୍ଚ ନାଟକ ପ୍ରଯୋଜନା କରିବା ସହିତ ଏଥିରେ ନିର୍ଦ୍ଦେଶନା ଦେଇଥିଲେ। ଓଡିଆ କଳା, ସାହିତ୍ୟ, ନାଟକ ପ୍ରତି ତାଙ୍କର ଅବଦାନକୁ ସ୍ୱୀକୃତି ପ୍ରଦାନ ପୂର୍ବକ ତାଙ୍କୁ ସଙ୍ଗୀତ ନାଟକ ଏକାଡେମୀ ତରଫରୁ ପୁରସ୍କୃତ କରାଯାଇଥିଲା।

ଗତକାଲି ସେ ମସ୍ତିଷ୍କାଘାତ (ବ୍ରେନ୍‌ଷ୍ଟ୍ର

ସାକ୍ଷାତକାର

# "ସୁଟିଂ ସେଟ୍ ମୋ' ଦ୍ୱିତୀୟ ଘର"

## ସୋନାଲି ଚୌଧୁରୀ
ଅଭିନେତ୍ରୀ

**ଦିନେ ନା ଦିନେ ସେ ଅଭିନେତ୍ରୀ ହେବେ । ଏମିତି ଏକ ସ୍ୱପ୍ନ ପିଲାଟି ଦିନରୁ ସେ ଦେଖି ଆସିଥିଲେ । ଏହି ସ୍ୱପ୍ନ ପୂରା କରିବାକୁ ୨୦୨୧ ମସିହାରେ ସେ 'ରଜ ସୁନ୍ଦରୀ'ରେ ଭାଗ ନେଇଥିଲେ । ଏଥିରେ ନିଜର ଦକ୍ଷତା ପ୍ରତିପାଦନ କରି ଗ୍ରାଣ୍ଡ ଫାଇନାଲିଷ୍ଟ ହୋଇଥିଲେ । ଏହା ପରେ ଧାରାବାହିକରେ ଅଭିନୟ କରିବାକୁ ତାଙ୍କର ମନ ବଳିଲା । ଏଥିପାଇଁ ତରଙ୍ଗ ଟିଭି ତାଙ୍କୁ ଏକ ସୁଯୋଗ ଦେଇଥିଲା । ସେ 'ଅତୁଟ ବନ୍ଧନ' ଧାରାବାହିକ ପାଇଁ ଅଡିସନ୍ ଦେଇ ଏଥିରେ ତ୍ରିଷ୍ଣା ଭୂମିକାରେ କାମ ଆରମ୍ଭ କରି ସଫଳତା ପାଇଥିଲେ । ସେଭଳି ଜଣେ ସଫଳ ଅଭିନେତ୍ରୀ ହେଉଛନ୍ତି ଭୁବନେଶ୍ୱରର ସୋନାଲି ଚୌଧୁରୀ । ଅଭିନୟ ଜଗତରେ ତାଙ୍କ ଯାତ୍ରା କିପରି ଥିଲା ଜାଣିବା ତାଙ୍କ ମୁହଁରୁ ।**

**ଅଭିନୟର ଯାତ୍ରା କିପରି ଥିଲା ?**

● ଅଭିନେତ୍ରୀ ହେବାକୁ ପିଲାଦିନରୁ ସ୍ୱପ୍ନ ଦେଖିଥିଲି । ଯେହେତୁ ମୁଁ ପ୍ରଥମେ ଶିକ୍ଷାକୁ ଗୁରୁତ୍ୱ ଦେଇଥିଲି । ତେଣୁ ଏକ ଘରୋଇ ଶିକ୍ଷାନୁଷ୍ଠାନରୁ ଏମ୍. ସି.ଏ. ଅଧ୍ୟୟନ ଆରମ୍ଭ କରିଥିଲି । ପାଠପଢ଼ା ସମୟରେ ୨୦୨୧ ମସିହାରେ ରିଆଲିଟି ଶୋ' 'ରଜସୁନ୍ଦରୀ'ରେ ଗ୍ରାଣ୍ଡ ଫାଇନାଲିଷ୍ଟ ହେବା ପରେ ଧାରାବାହିକରେ କାମ କରିବାକୁ ଇଚ୍ଛା ହେଲା । ଠିକ୍ ସେତିକିବେଳେ ମୋତେ ତରଙ୍ଗ ଟିଭି ପକ୍ଷରୁ 'ଅତୁଟ ବନ୍ଧନ' ଧାରାବାହିକରେ କାମ କରିବାକୁ ସୁଯୋଗ ମିଳିଲା । ଏହି ପ୍ରଥମ ପ୍ରୋଜେକ୍ଟରେ ଓଡ଼ିଶାବାସୀଙ୍କ ଢେର ସାରା ଭଲପାଇବା ମୋତେ ଆଗକୁ ଆଗକୁ ନେଉଛି । ଏଥିରେ ଶ୍ରେଷ୍ଠ ଡେବ୍ୟୁଟାଣ୍ଟ ସମ୍ମାନରେ ସମ୍ମାନିତ ହୋଇଛି ମଧ୍ୟ ।

**ପ୍ରଥମେ କ୍ୟାମେରାକୁ କେମିତି ସାମ୍ନା କରିଥିଲେ ?**

● 'ଅତୁଟ ବନ୍ଧନ'ରେ ତ୍ରିଷ୍ଣା ଚରିତ୍ରଟି ମୋ ନିଜ ସହିତ ପ୍ରାୟତଃ ସମାନ । ତେଣୁ ଏହି ଚରିତ୍ର କରିବାକୁ ଯଦିଓ କଷ୍ଟ ହୋଇ ନ ଥିଲା, ହେଲେ ପ୍ରଥମେ ପ୍ରଥମେ କ୍ୟାମେରାକୁ ସାମ୍ନା କରିବାକୁ ପୂରା ଡରି ଯାଉଥିଲି । ହେଲେ ଏହି ସମୟରେ ଧାରାବାହିକର ନିର୍ଦ୍ଦେଶକ ଏବଂ ବରିଷ୍ଠ କଳାକାର ମୋତେ ପୂରା ସହଯୋଗ କରିଥିଲେ । ସେମାନଙ୍କର ସହଯୋଗ ସହିତ ମୋ ନିଜର ଇଚ୍ଛାଶକ୍ତି ବଳରେ ଅଭିନୟ ଭଲ କରିପାରିଥିଲି ।

**ଅତୁଟ ବନ୍ଧନରେ ତ୍ରିଷ୍ଣା ଚରିତ୍ର ବିଷୟରେ କିଛି କୁହନ୍ତୁ ?**

● ଭାଇ ଭଉଣୀଙ୍କ ସମ୍ପର୍କକୁ ସବୁଠୁ ପବିତ୍ର ସମ୍ପର୍କ ବୋଲି କୁହାଯାଏ । ଏହି ଧାରାବାହିକରେ ତ୍ରିଷ୍ଣା ପିଲାଦିନରୁ ତା' ବାପାମାଙ୍କୁ ହରାଇଛି । ତା' ପାଇଁ ତା' ଭାଇ ବାପାମା' ସବୁକିଛି । ତ୍ରିଷ୍ଣାକୁ ମୁରଲୀ ନାମକ ଯୁବକ ଭଲ ପାଉଛି । ତାକୁ ସେ ବିବାହ କରୁଛି । ବିବାହ ପରେ ବି ତ୍ରିଷ୍ଣା ତା' ଭାଇର ଯତ୍ନ ନେବାକୁ ଭୁଲି ନାହିଁ । ତେଣୁ ଶାଶୁଘରେ ସ୍ୱାମୀ ଆଉ ବୋହୂର କର୍ତ୍ତବ୍ୟ ଭିତରେ ସେ ଭାଇ କଥା ବୁଝୁଛି । ନିଜ ପରିବାରର ସମସ୍ତଙ୍କର ଧ୍ୟାନ ଦେଉଛି । ତେଣୁ ଏହା ଏକ ଦମ୍‌ଦାର ଚରିତ୍ର । ମୁରଲୀ ଆଉ ମୋର ଯୋଡ଼ିକୁ ଦର୍ଶକ ବହୁତ ଭଲପାଇବା ଦେଉଛନ୍ତି ।

**ଆଗାମୀ ଯୋଜନା ?**

ନୂତନ ପ୍ରୋଜେକ୍ଟର ଅଫର୍ ରହିଛି । ପ୍ରଥମ ଧାରାବାହିକ ସରିବା ପରେ ସେଥିରେ କାମ ଆରମ୍ଭ କରିବାକୁ ଆଶା ରଖିଛି । ତା' ସହିତ ବଡ଼ ପରଦାରେ କାମ କରିବାକୁ ସୁଯୋଗ ମିଳିଲେ ବି କରିବି ।

**ସୁଟିଂ ନ ଥିଲେ କ'ଣ କରନ୍ତି?**

ସୁଟିଂ ନଥିଲେ ମୁଁ ଶୋଇବାକୁ ଭଲ ପାଏ । ସୁଟିଂ ପାଇଁ ସମୟ ଅଭାବ ରହୁଥିବାରୁ ଫାଙ୍କା ମିଳିଲେ ଘର ଲୋକଙ୍କ ସହ ସମୟ କାଟେ । ଆଉ ଗୋଟେ କଥା କହିବି ଘର ପରି ଆମର ଅଧିକ ସମୟ ସୁଟିଂ ସେଟ୍‌ରେ କଟେ । ତେଣୁ ସୁଟିଂ ସେଟ୍ ମୋର ଦ୍ୱିତୀୟ ଘର ।

**ଏ ଲାଇନ୍‌ରେ ଆଗକୁ ବଢ଼ିବାକୁ କ'ଣ କରିବା ଦରକାର?**

ନିଜ ଚରିତ୍ରକୁ ସବୁବେଳେ ଗୁରୁତ୍ୱ ଦେବା ଦରକାର । ନିଜ କାମ ଭାବି ଅଭିନୟ କରିଲେ, କାମ ଭଲ ହୁଏ । ଏଥିପାଇଁ ମାନସିକ ଭାବେ ପ୍ରସ୍ତୁତି ରହିବା ଦରକାର । ବରିଷ୍ଠ କଳାକାରଙ୍କ ମାର୍ଗଦର୍ଶନ ଯେତେ ମିଳିଲେ ବି ନିଜକୁ ଆଗକୁ ବଢ଼ାଇବାକୁ ପ୍ରୟାସ କରିବା ଆବଶ୍ୟକ । ଏହାଦ୍ୱାରା ସୁଯୋଗ ଆପେ ଆପେ ମିଳିଥାଏ ।

---

# ଅଜୟ-ନୀରୁଙ୍କ ଯୋଡ଼ି

ଖୁବ୍‌ଶୀଘ୍ର ବଲିଉଡ୍‌ର ଲୋକପ୍ରିୟ ଅଭିନେତା ଅଜୟ ଦେବଗନ 'ସନ ଅଫ୍ ସର୍ଦ୍ଦାର-୨'ରେ ନଜର ଆସିବେ । ଏହି ସିନେମାରେ ଅଜୟଙ୍କ ସହିତ ମୃଣାଳ ଠାକୁରଙ୍କୁ ମଧ୍ୟ ଦେଖିବାକୁ ମିଳିବ । ହେଲେ ଏହି ସିନେମାରେ ଅଜୟଙ୍କ ପତ୍ନୀଙ୍କ ଚରିତ୍ରରେ ଅଭିନୟ କରିବେ ନୀରୁ ବାଜୱା । ଏହି ଦୁହିଁଙ୍କ ଯୋଡ଼ିକୁ ଦର୍ଶକେ କେତେ ପସନ୍ଦ କରୁଛନ୍ତି, ସିନେମା ମୁକ୍ତିଲାଭ କଲେ ହିଁ ଜଣାପଡ଼ିବ । ବିଜୟ କୁମାର ଅରୋରଙ୍କ ନିର୍ଦ୍ଦେଶିତ ଏହି ସିନେମାଟି ଜୁଲାଇ ୨୫ରେ ପ୍ରେକ୍ଷାଳୟକୁ ଆସିବା କୁହାଯାଉଛି । ଅନ୍ୟପକ୍ଷରେ ୨୦୧୨ ମସିହାରେ ଆସିଥିବା ସନ୍ ଅଫ୍ ସର୍ଦ୍ଦାରର ଏହା ହେଉଛି ଦ୍ୱିତୀୟ ଭାଗ । ଯାହାକି ଏବେ ୧୩ ବର୍ଷ ପରେ ଆସୁଛି । ତେବେ ପ୍ରଥମ ଭାଗଟି ବକ୍ସ ଅଫିସ୍‌ରେ ସୁପରହିଟ୍ ହୋଇଥିଲା ।

---

# ସୋନମଙ୍କ କେଶ ଦାନ

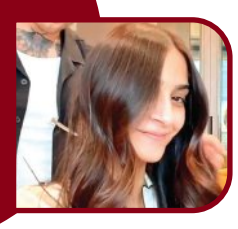

ସାମାଜିକ ଗଣମାଧ୍ୟମରେ ଚର୍ଚ୍ଚାରେ ଥାଆନ୍ତି ବଲିଉଡ୍ ଅଭିନେତ୍ରୀ ସୋନମ କପୁର । ଏବେ ପୁଣି ସେ ତାଙ୍କ କେଶ କଟା ଯୋଗୁଁ ସମସ୍ତଙ୍କ ଦୃଷ୍ଟି ଆକର୍ଷଣ କରିଛନ୍ତି । ତେବେ ଏଥର କେଶ କାଟିବା ପାଇଁ ନୁହେଁ, ବରଂ କେଶ ଦାନ ପାଇଁ ଚର୍ଚ୍ଚା ସାଉଁଟୁଛନ୍ତି । ସୋନମ କିଛି ଦିନ ତଳେ ନିଜ ସାମାଜିକ ଗଣମାଧ୍ୟମରେ ନିଜ କେଶ କଟାର ଏକ ଭିଡିଓ ସେୟାର୍ କରିଥିଲେ । ଯାହାକି ସାମ୍ନାକୁ ଆସିବା ପରେ ସମସ୍ତଙ୍କ ନଜରକୁ ଆସିଛି । ସୋନମ କହିଛନ୍ତି, ବହୁଦିନ ହେବ ସେ ନିଜ କେଶ କାଟି ତାହାକୁ ଚ୍ୟାରିଟିରେ ଦାନ କରିବା କଥା ଯୋଜନା କରୁଥିଲେ । ଏହା ଶେଷରେ ସଫଳ ହୋଇଛି । ସୋନମ୍ ପାର୍ଲରରେ ନିଜ କେଶ ଛୋଟ କରିଥିବା ଦେଖାଯାଇଛି । ସେ ପ୍ରାୟ ୧୨ ଇଞ୍ଚ କେଶ କାଟି ତାହାକୁ ଦାନ କରିବାର ନିର୍ଣ୍ଣୟ ନେଇଛନ୍ତି । ସେହିପରି ସୋନମ ତାଙ୍କର ସୁନ୍ଦର କେଶ ପାଇଁ ତାଙ୍କ ବାପା ଅନିଲ କପୁରଙ୍କୁ ଧନ୍ୟବାଦ ମଧ୍ୟ ଦେଇଛନ୍ତି । ଅନ୍ୟପଟେ ସୋନମଙ୍କ ଏହି ନିଷ୍ପତ୍ତିରେ ତାଙ୍କ ପ୍ରଶଂସକଙ୍କମାନେ ଖୁବ୍ ଖୁସି ହୋଇଛନ୍ତି ।

---

# କପିଲଙ୍କ 'ଶୋ' ୫ କୋଟି

ଲୋକପ୍ରିୟ କମେଡି ଶୋ' 'ଦ ଗ୍ରେଟ୍ ଇଣ୍ଡିଆନ୍ କପିଲ ଶୋ' ସିଜନ୍-୩' ପାଇଁ କପିଲ ଶର୍ମା ଚର୍ଚ୍ଚାରେ ଥାଆନ୍ତି । ଏବେ କିନ୍ତୁ ଏଥିରେ ତାଙ୍କ ପାରିଶ୍ରମିକ କେତେ ରହିଛି, ସେ ବାବଦରେ ଦର୍ଶକେ ଜାଣିବାକୁ ଚାହିଁଛନ୍ତି । ଯାହାକି ଏବେ ସାମ୍ନାକୁ ଆସିଛି । ଏହି ଶୋ'ର ପ୍ରତ୍ୟେକ ଅଧ୍ୟାୟ ଲାଗି ସେ ୫ କୋଟି ଟଙ୍କା ଦାବି କରିଛନ୍ତି । ଏହିପ୍ରକାରେ ଉକ୍ତ ସିଜନ୍‌ରେ ସେ ସମୁଦାୟ ୧୯ ୫ କୋଟି ଟଙ୍କା ଆୟ କରିବା କୁହାଯାଉଛି । ସେହିପରି ଏହି ଶୋ' ଲାଗି କମେଡିଆନ୍ ସୁନୀଲ ଗ୍ରୋଭର ପ୍ରତି ଅଧ୍ୟାୟକୁ ୨୫ ଲକ୍ଷ ଟଙ୍କା ନେବେ । ଏହାବାଦ୍ କୃଷ୍ଣା ଅଭିଷେକଙ୍କୁ ପ୍ରତି ଏପିସୋଡ୍ ପାଇଁ ୧୦ ଲକ୍ଷ ଟଙ୍କା ଦିଆଯିବ ସହ କିକୁ ଶାରଦାଙ୍କୁ ୭ ଲକ୍ଷ ଟଙ୍କା ଏବଂ ରାଜୀବ ଠାକୁରଙ୍କୁ ୬ ଲକ୍ଷ ଟଙ୍କା ଦିଆଯାଉଛି । କପିଲ ଶୋ'ର ସିଜନ୍ ୩ରେ ବିଚାରପତି ଆସନ ଅଳଙ୍କୃତ କରିଥିବା ଅର୍ଚ୍ଚନା ପୁରନ୍ ପ୍ରତି ଏପିସୋଡ୍ ଲାଗି ୧୦ ଲକ୍ଷ ଟଙ୍କା ନେବା କହିଛନ୍ତି । ସେହିପରି ଏହି ନୂଆ ସିଜନ ମାଧ୍ୟମରେ ନବଜୋତ ଫେରିଛନ୍ତି । ସେ ଏହି ଶୋ'ର ପ୍ରତ୍ୟେକ ଅଧ୍ୟାୟ ଲାଗି ୩୦ ଲକ୍ଷ ଟଙ୍କା ନେବେ । ଏହି ସିଜନ୍ ନେଟ୍‌ଫ୍ଲିକ୍ସରେ ପ୍ରସାରିତ ହେଉଛି ।

---

# 'ଲଢ଼େଇ' ଶୁଟିଂ

ପୂର୍ବରୁ ବ୍ରହ୍ମପୁରରେ ଏକାଧିକ ସିନେମାର ସୁଟିଂ ହୋଇଛି । ସେଥି ମଧ୍ୟରୁ 'ପୁନର୍ମିଳନ', 'ଅନୁରାଧା', 'କବି ସମ୍ରାଟ ଉପେନ୍ଦ୍ରଭଞ୍ଜ', 'ଅଲିଭାଦାଗ' ଅନ୍ୟତମ । ବ୍ରହ୍ମପୁର ସହରରେ ଅନେକ ଆକର୍ଷଣୀୟ ଓ ମନୋରମ ସ୍ଥାନ ରହିଛି । ସେଠାକାର ଚଳଣି, ସଂସ୍କୃତି ଓ ପରମ୍ପରା ଏଯାଏଁ ଲୋକଲୋଚନକୁ ଆସିପାରି ନାହିଁ । ଚଳଚ୍ଚିତ୍ର ମାଧ୍ୟମରେ ସେସବୁକୁ ଦର୍ଶକଙ୍କ ଆଗକୁ ଆଣିବାକୁ ପ୍ରୟାସ କରିଛନ୍ତି ନିର୍ଦ୍ଦେଶକ ଅଶୋକ ପତି । ତାଙ୍କ ନିର୍ଦ୍ଦେଶିତ ଆଗାମୀ ଚଳଚ୍ଚିତ୍ର 'ଲଢ଼େଇ'ର ଅଶି ଭାଗ ସୁଟିଂ ବ୍ରହ୍ମପୁର ଓ ଏହାର ଆଖପାଖ ଅଞ୍ଚଳରେ କରାଯାଇଛି । ଏମିତି କୌଣସି ଜାଗା ନାହିଁ, ଯେଉଁଠି ସୁଟିଂ ହୋଇ ନାହିଁ । ରାମ ଲିଙ୍ଗେଶ୍ୱର ଷ୍ଟାଚ୍ୟୁ, ଇନ୍ଦିରା ଗାନ୍ଧୀ ଛକ, ଧବଳେଶ୍ୱର ନୋଳିଆ ବସ୍ତି, ଅନ୍ନପୂର୍ଣ୍ଣା ଓ ଗିରିଜା ହୋଟେଲ, ହନୁମାନ ସାହି, ବିଏମ୍‌ସି ହାଇ ସ୍କୁଲ ଆଦି ପ୍ରମୁଖ ସ୍ଥାନରେ ସୁଟିଂ ହୋଇଛି । ଏହାସହ ଏହାର ୟୁନିଟ୍ ସେଠାରେ ୧୪ ଦିନ ଧରି ଡେରା ପକାଇ ଥିଲା । କେବଳ ସେତିକି ନୁହେଁ, ଏହି ଚଳଚ୍ଚିତ୍ରରେ ବ୍ରହ୍ମପୁର ସହରର ଅଧିକାଂଶ କଳାକାରଙ୍କୁ ମଧ୍ୟ ସୁଯୋଗ ଦିଆଯାଇଛି । ଡି.ଏସ୍.ଆର୍ ଏଣ୍ଟରପ୍ରାଇଜେସ୍ ନିବେଦିତ ତଥା ଦେବାଶିଷ ପଟ୍ଟନାୟକଙ୍କ ପ୍ରଯୋଜିତ 'ଲଢ଼େଇ' ଖୁବ୍ ଶୀଘ୍ର ପ୍ରେକ୍ଷାଳୟକୁ ଆସିବ । ଏହାର କାହାଣୀ, ଚିତ୍ରନାଟ୍ୟ ଓ ସଂଳାପ ରଚନା କରିଛନ୍ତି ଭରଦ୍ୱାଜ ପଣ୍ଡା । ସଙ୍ଗୀତ ଦେଇଛନ୍ତି ଗୌରବ ଆନନ୍ଦ ଓ ସୋମେଶ ଶତପଥି । ଦୃଶ୍ୟ ଗ୍ରହଣରେ ଅଛନ୍ତି କୁଲଡ଼ି । ସିନେମାର ନାୟକ ଓ ନାୟିକା ଭୂମିକାରେ ଅଛନ୍ତି ଲୋହିତାକ୍ଷ ଓ ଅଭିଲିପ୍ସା । ଅନ୍ୟାନ୍ୟ ଚରିତ୍ରରେ ପ୍ରୀତିରଞ୍ଜନ, କେକେ, ବିଭାସ, ଉଦିତ ଗୁରୁ, ସୋମେଶ, ମଧୁ, ସ୍ମିତା ଚୌଧୁରୀ, ମନୋଜ ଦଣ୍ଡପାଟ, ରାଜଲକ୍ଷ୍ମୀ ଡାକୁଆ, ରବି ନାରାୟଣ ବେହେରା, ସୁଶାନ୍ତ, ରାଜଲକ୍ଷ୍ମୀ ମହାପାତ୍ର ଓ ଅଶୋକ ପଟ୍ଟନାୟକଙ୍କୁ ଦେଖିବାକୁ ମିଳିବ । ତେବେ ଏକଦା ବ୍ରହ୍ମପୁରରେ ସର୍ବାଧିକ ସିନେମା ହଲ୍ ଥିଲା । ଦକ୍ଷିଣ ଓଡ଼ିଶାର ଲୋକମାନେ ସିନେମା ଦେଖିବାକୁ ବେଶୀ ପସନ୍ଦ କରନ୍ତି । ତେଣୁ ନିଜ ଚଳଚ୍ଚିତ୍ର ଜରିଆରେ ଦକ୍ଷିଣ ଓଡ଼ିଶାକୁ ଟାର୍ଗେଟ କରିଛନ୍ତି ନିର୍ଦ୍ଦେଶକ ଅଶୋକ ପତି ।

---

# ପ୍ରଥମ ହିନ୍ଦୀ ଭୂତ ଫିଲ୍ମ

ପରଦା ପଛର କାହାଣୀ

ଦିନକୁ ଦିନ ହିନ୍ଦୀ ତଥା ସାଉଥ୍ ଫିଲ୍ମ ଜଗତରେ ହରର ଫିଲ୍ମର କ୍ରେଜ୍ ବଢ଼ି ବଢ଼ି ଚାଲିଛି । ଫିଲ୍ମ ନିର୍ମାତାମାନେ ମଧ୍ୟ ଦର୍ଶକଙ୍କ ମନୋରଞ୍ଜନ ପାଇଁ ଏଥିରେ ଭରପୂର କମେଡ଼ି ଦୃଶ୍ୟ ରଖୁଛନ୍ତି । ତେବେ ହିନ୍ଦୀ ସିନେମା ଜଗତରେ ପ୍ରଥମ ହରର ଫିଲ୍ମ କେବେ ଆରମ୍ଭ ହୋଇଥିଲା? ସେ ନେଇ ଅନେକ ଜାଣି ନ ଥିବେ । ଭାରତର ପ୍ରଥମ ହରର ଫିଲ୍ମ ଥିଲା 'ମହଲ' । କମଲ ଅମ୍‌ରୋହୀ ନିର୍ଦ୍ଦେଶିତ ଏହି ଫିଲ୍ମ ୧୯୪୯ ମସିହାରେ ମୁକ୍ତିଲାଭ କରିଥିଲା । ଏହି ଫିଲ୍ମ ଦର୍ଶକଙ୍କ ହୃଦୟକୁ ବେଶ୍ ଛୁଇଁ ଥିଲା । କାହାଣୀ, ଦୃଶ୍ୟ, ଚରିତ୍ର, ଗୀତ ସବୁ କିଛି ସୁପରହିଟ୍ ହୋଇଥିଲା । ୨ ଘଣ୍ଟା ୪୫ ମିନିଟ୍ ଅବଧିର ଏହି ଫିଲ୍ମରେ ଲୋକପ୍ରିୟ ଅଭିନେତା ଅଶୋକ କୁମାର, ଅଭିନେତ୍ରୀ ମଧୁବାଲାଙ୍କ ସମେତ ଏମ୍. କୁମାର, ଲୀଲା ପାଣ୍ଡେଙ୍କ ଭଳି କଳାକାର ପ୍ରମୁଖ ଚରିତ୍ରରେ ଚମତ୍କାର ଅଭିନୟ କରିଥିଲେ । ବମ୍ବେ ଟକିଜ୍ ବ୍ୟାନରରେ ନିର୍ମିତ ଏହି ଫିଲ୍ମ ସେ ସମୟର ଦାମୀ ଫିଲ୍ମ ମଧ୍ୟରୁ ଅନ୍ୟତମ ଥିଲା । ନାମୀଦାମୀ ଅଭିନେତା ଅଭିନେତ୍ରୀ, ଆକର୍ଷଣୀୟ ସେଟ୍, ଚିରସବୁଜ ଗୀତ ସହିତ ଗୋଟିଏ ଗୋଟିଏ ଦୃଶ୍ୟକୁ ଖୁବ୍ ସୁନ୍ଦର ଭାବରେ କମଲ ଅମ୍‌ରୋହୀ ସୁଟ୍ କରିଥିଲେ । ଫିଲ୍ମର କାହାଣୀ ରହସ୍ୟ ଓ ପୁନର୍ଜନ୍ମ ଉପରେ ପର୍ଯ୍ୟବସିତ । କାହାଣୀର ଆରମ୍ଭ ହରି ଶଙ୍କରଙ୍କଠାରୁ ହୋଇଥିଲା । ସେ ଏକ ମହଲ ଭିତରକୁ ପ୍ରବେଶ କରନ୍ତି । ମହଲର ଜଣେ ଚୌକିଦାର ତାଙ୍କୁ ସେଠାରେ ପୂର୍ବରୁ ରହୁଥିବା ଦୁଇ ପ୍ରେମୀ ଯୁଗଳଙ୍କ ଦୁଃଖ କାହାଣୀ ଶୁଣାନ୍ତି । ସେମାନଙ୍କ ମୃତ୍ୟୁ କିପରି ହୋଇଥିଲା ତାହା କୁହନ୍ତି । ଏମିତି ରହସ୍ୟ ଘେରରେ ଫିଲ୍ମର କାହାଣୀ ଆଗକୁ ଗତିଶୀଳ ହୋଇଛି । ଭୂତର ଆବିର୍ଭାବ, ରହସ୍ୟ, ରୋମାଞ୍ଚଭରା କାହାଣୀ ଯୋଗୁଁ 'ମହଲ' ଦର୍ଶକୀୟ ପ୍ରଶଂସା ଲାଭ କରିଥିଲା । ସେହି ସମୟରେ ଏହି ଫିଲ୍ମ ୯ ଲକ୍ଷ ଟଙ୍କା ବ୍ୟୟରେ ନିର୍ମାଣ କରାଯାଇଥିଲା । ଯାହାର ବର୍ତ୍ତମାନ ମୂଲ୍ୟ ୧୫ କୋଟିରୁ ଊର୍ଦ୍ଧ୍ୱ ବୋଲି କୁହାଯାଉଛି । ଏହି ଫିଲ୍ମଟି ରେକର୍ଡ ସଂଖ୍ୟକ ୧.୨୫ କୋଟି ଟଙ୍କା ଆୟ କରିଥିଲା । ଯାହାର ଏବେର ମୂଲ୍ୟ ୨୧୮ କୋଟି ବୋଲି କୁହାଯାଉଛି । ତେବେ ଭୂତ ଆଧାରିତ ପ୍ରଥମ ହିନ୍ଦୀ ଫିଲ୍ମ ଭାବେ 'ମହଲ' ବେଶ୍ ଲୋକପ୍ରିୟ ହୋଇଥିଲା ।

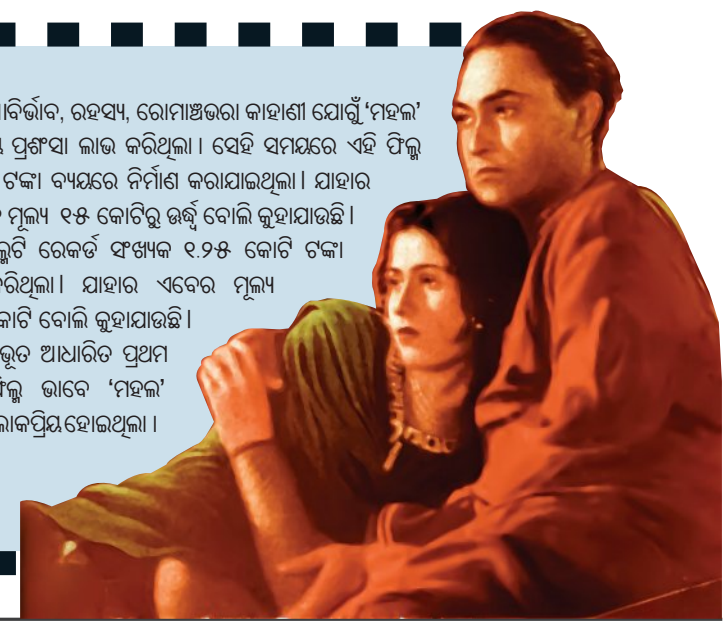

# ଶୃଙ୍ଖଳା, ନିୟନ୍ତ୍ରଣ ଅଭାବରୁ ହାରିଲା ଭାରତ

## ୭୨ ରନ୍‌ରେ ୧୩ ୱିକେଟ ● ଅଧାଡଜନେ କ୍ୟାଚ୍ ଡ୍ରପ୍

ଲିଡ୍ସ,୨୫।୬ (ଏଜେନ୍ସି):

ସ୍ଥାନୀୟ ହେଡିଂଲେରେ ଜୁନ୍ ୨୦ରୁ ୨୪ ତାରିଖଯାଏ ଅନୁଷ୍ଠିତ ପ୍ରଥମ ଟେଷ୍ଟରେ ୫ଜଣ ବ୍ୟାଟର ଶତକ ହାସଲ କରିଥିଲେ ମଧ୍ୟ ଭାରତକୁ ୫ ୱିକେଟରେ ହରାଇଛି ଘରୋଇ ଇଂଲଣ୍ଡ ଦଳ। ରେକର୍ଡକୁ ଦେଖିଲେ ଭାରତ ବିଶ୍ୱରେ ପ୍ରଥମ ଦଳ ଯିଏକି ଗୋଟିଏ ଟେଷ୍ଟରେ ୫ଟି ଶତକ ହାସଲ କରିବା ପରେ ପରାଜୟ ବରଣ କରିଛି। ଏହି ରେକର୍ଡ ପୂର୍ବରୁ ଅଷ୍ଟ୍ରେଲିଆ (୪ଟି ଶତକ) ନାମରେ ରହିଥିଲା। କିନ୍ତୁ ତଥ୍ୟ ବା ରେକର୍ଡ ନୁହେଁ ଏହି ଟେଷ୍ଟରେ ଭାରତୀୟ ଖେଳାଳିମାନେ କ୍ରିକେଟ ଖେଳିବାରେ ଯେପରି ଶୃଙ୍ଖଳା ଓ ନିୟନ୍ତ୍ରଣ ରଖିବା କଥା ତାହା ରଖିବାରେ ସମର୍ଥ ହୋଇନାହାନ୍ତି। ଯେଉଁଥିଲାଗି ଭାରତ ରେକର୍ଡ ରନ୍ କରିବା ସତ୍ତ୍ୱେ ପରାଜୟ ବରଣ କରିଛି। ଏହି ମ୍ୟାଚ୍‌ରେ କ୍ରିକେଟର ୩ଟିଯାକ ବିଭାଗ ବ୍ୟାଟିଂ, ବୋଲିଂ କିମ୍ବା ଫିଲ୍ଡିଂ ସବୁଥିରେ ଭାରତୀୟ ଖେଳାଳିମାନେ ଶୃଙ୍ଖଳିତ ପ୍ରଦର୍ଶନ କରିପାରି ନାହାନ୍ତି କିମ୍ବା ନିୟନ୍ତ୍ରଣ ରଖିବାରେ ଅସମର୍ଥ ହୋଇଛନ୍ତି। ଯାହା ଫଳରେ ଭାରତ ପ୍ରଦତ୍ତ ୩୭୧ ରନ୍‌ର ଟାର୍ଗେଟକୁ ଇଂଲଣ୍ଡ ୫ ୱିକେଟ ହରାଇ ସହଜରେ ହାସଲ କରିନେଇଥିଲା।

**ଫିଲ୍ଡିଂ:** ଏଠାରେ ଭାରତ ଯେଉଁ ଦୁଇଟି ବିଭାଗରେ ସବୁଠାରୁ ଖରାପ ଖେଳ ପ୍ରଦର୍ଶନ କରିଛି, ତାହା ମଧ୍ୟରେ ଫିଲ୍ଡିଂ ଓ ବୋଲିଂରେ ଖେଳାଳିମାନେ ଅଧିକ ବିଶୃଙ୍ଖଳିତ ପ୍ରଦର୍ଶନ କରିଛନ୍ତି। ଏହି ପିଚ୍‌ରେ ବୋଲରଙ୍କୁ ବିଶେଷ ସହାୟତା ମିଳି ନ ଥିଲା। ଏହା ସତ୍ତ୍ୱେଓ ସେମାନେ ଭଲ ବୋଲିଂ କରନ୍ତୁ କିମ୍ବା ଇଂଲଣ୍ଡ ବ୍ୟାଟର ଖରାପ ପ୍ରଦର୍ଶନ କରି ଆଉଟ ହେବାର ସୁଯୋଗ ଦିଅନ୍ତୁ, ତାହାକୁ କାର୍ଯ୍ୟକାରୀ କରି ପାରି ନ ଥିଲେ ଭାରତୀୟ ଫିଲ୍ଡର। ଭାରତର ଷ୍ଟ୍ରାଇକ୍ ବୋଲର ଯଶପ୍ରୀତ୍ ବୁମ୍‌ରାଙ୍କ ବୋଲିଂରେ ଭାରତୀୟ ଫିଲ୍ଡରମାନେ ୫ଟି କ୍ୟାଚ୍ ହାତଛଡ଼ା କରି ନ ଥିଲେ ଖେଳର ସ୍ଥିତି ନିଶ୍ଚିତ ଭାବେ ଅଲଗା ହୋଇଥାନ୍ତା। ଏହା ମଧ୍ୟରୁ ଓପନର ଯଶସ୍ୱୀ ଜୟସ୍ୱାଲ ବୁମ୍‌ରାଙ୍କ ବୋଲିଂରେ ୩ଟି ଓ ଶେଷ ଦିନରେ ମହମ୍ମଦ୍ ସିରାଜଙ୍କ ବୋଲିଂରେ ଆଉ ଏକ କ୍ୟାଚ୍ ହାତଛଡ଼ା କରିଥିଲେ। ଏହାର ଫାଇଦା ମିଳିଥିଲା ଇଂଲଣ୍ଡକୁ। କ୍ୟାଚ୍ ଡ୍ରପ୍ ହେବା ଫଳରେ ହ୍ୟାରୀ ବ୍ରୁକ୍ ୦ରୁ ୯୯ ଓ ଦ୍ୱିତୀୟ ଇନିଂସରେ ବେନ୍ ଡକେଟ ୯୭ରୁ ୧୪୯ ରନ୍ କରିଥିଲେ। ଏହା ପରେ ବେନ୍ ଷ୍ଟୋକ୍‌ସ ଦେଇଥିବା ଅନ୍ୟ ଏକ ଅଣପାରମ୍ପରିକ କ୍ୟାଚ୍‌କୁ ମଧ୍ୟ କ୍ଲୋଜ୍ ଇନ୍ ଫିଲ୍ଡର ଧରିବା ତ ଦୂରର କଥା ଆଟେମ୍ପଟ ମଧ୍ୟ କରି ନ ଥିଲେ। ଏଭଳି ଫିଲ୍ଡିଂ ଭାରତର ପରାଜୟରେ ଅନ୍ୟତମ ମୁଖ୍ୟ କାରଣ ଭାବେ ବିବେଚିତ ହେଉଛି।

**ବୋଲିଂ:** ଇଂଲଣ୍ଡ ଇନିଂସ ଆରମ୍ଭରେ ଭାରତର ବୋଲରମାନେ କିଛି ଭଲ ପ୍ରଦର୍ଶନ ଦେଇଥିଲେ। କିନ୍ତୁ ଶେଷ ଭାଗରେ ସେମାନେ ନିଜ ଉପରେ ନିୟନ୍ତ୍ରଣ ହରାଇଥିଲେ। ମ୍ୟାଚ୍‌ର ୫ମ ତଥା ଶେଷ ଦିନର ଉଦାହରଣ ନିଆଗଲେ ଭାରତୀୟ ବୋଲରଙ୍କ ଦୁର୍ବଳତା ସ୍ପଷ୍ଟ ହୋଇଥାଏ। ଇଂଲଣ୍ଡକୁ ମ୍ୟାଚ୍ ଜିତିବାକୁ ୩୦ ରନ୍ ଆବଶ୍ୟକ ହେଉଥିଲାବେଳେ ପ୍ରଥମଥର ଟେଷ୍ଟ ଦଳର ନେତୃତ୍ୱ ନେଉଥିବା ଗିଲ୍ ୭-୨ରେ ଅଫ୍‌ସାଇଡ୍ ଫିଲ୍ଡ ସଜାଇଥିଲେ। ଜୋ ରୁଟ୍‌ଙ୍କୁ ବୋଲିଂ କରୁଥିଲେ ଶାର୍ଦ୍ଦୁଳ ଠାକୁର। ଏହି ଓଭରରେ ସେ ତାଙ୍କ ପ୍ରଥମ ବଲ୍‌ରୁ ଅଫ୍ ସାଇଡ୍‌ରେ ପକାଇବା ପରିବର୍ତ୍ତେ ମିଡଲ ଷ୍ଟମ୍ପରେ ଫୁଲ୍ ବଲ ପକାଇଥିଲେ। ରୁଟ୍ ଏହାକୁ ଫାଇନ୍ ଲେଗକୁ ଗ୍ଲାନ୍ସ କରି ସିଙ୍ଗଲ ନେଇଥିଲେ। କିନ୍ତୁ ଏଥିରେ କି ଲାଭ ମିଳିଲା। ଯୋଜନା ହେବ ଗୋଟିଏ ପ୍ରକାରର, ବୋଲିଂ କରିବେ ଅନ୍ୟ ପ୍ରକାରର। ଏହା ଆଦୌ ଠିକ୍ ନୁହେଁ। ଯଶପ୍ରୀତ୍ ବୁମ୍‌ରା ଓ ମହମ୍ମଦ୍ ସିରାଜଙ୍କୁ ବାଦ୍ ଦେଲେ ଅନ୍ୟ ପେସ୍ ବୋଲରମାନେ ଆଦୌ ଭଲ ପ୍ରଦର୍ଶନ ଦେଇ ପାରି ନ ଥିଲେ। ଜଣେ ଅଲରାଉଣ୍ଡରଭାବେ ଖେଳୁଥିବା ଶାର୍ଦ୍ଦୁଳ ଗୋଟିଏ ଓଭରରେ ୨ଟି ୱିକେଟ ନେବା ଛଡ଼ା ଅନ୍ୟ ସବୁବେଳେ ନିଜ ଉପରେ ନିୟନ୍ତ୍ରଣ ହରାଇଥିଲେ। 'ଆମ ବୋଲିଂର ଦୁର୍ବଳତା ପଦାରେ ପଡ଼ିଯାଇଛି। ଏହାର ପ୍ରମୁଖ କାରଣ ହେଲା ବିଦେଶ ମାଟିରେ ଖେଳିବାର ଅଭିଜ୍ଞତାର ଅଭାବ। ପ୍ରତ୍ୟେକ ଟେଷ୍ଟ ପରେ ଯଦି ଆମେ ବୋଲରମାନଙ୍କୁ ଦୋଷ ଦେବା ଆରମ୍ଭ କରିବା ତେବେ ସେମାନେ ଅଭିଜ୍ଞ ହୋଇ ପାରିବେ ନାହିଁ' ବୋଲି କହନ୍ତି ଭାରତୀୟ ଦଳର ହେଡ୍ କୋଚ୍ ଗୌତମ ଗମ୍ଭୀର। ଏଣୁ ଆମକୁ ଧୈର୍ଯ୍ୟ ଓ ସଂଯମ ରକ୍ଷା କରିବାକୁ ପଡ଼ିବ। ଏଜବାଷ୍ଟନରେ ଜୁଲାଇ ୨ରୁ ଆରମ୍ଭ ହେବ ଦ୍ୱିତୀୟ ଟେଷ୍ଟ। ଏଠାରେ ବ୍ୟାଟରଙ୍କ ରେକର୍ଡ ଭଲ ନୁହେଁ। ବୋଲର ଶୃଙ୍ଖଳିତ ପ୍ରଦର୍ଶନ କଲେ ଭାରତ ଏହି ସିରିଜ୍‌କୁ ବରାବର ସ୍ଥିତିକୁ ଆଣିପାରିବ।

**ବ୍ୟାଟିଂ:** ଏହି ଟେଷ୍ଟରେ ବ୍ୟାଟରମାନେ ଯେଉଁ ସଫଳତା ପାଇଛନ୍ତି, ତାହା ଅନ୍ୟ କୌଣସି ଟେଷ୍ଟରେ ମିଳି ନାହିଁ। ପ୍ରଥମ ଇନିଂସରେ ୩ ଜଣ ଓ ଦ୍ୱିତୀୟ ଇନିଂସରେ ୨ ଜଣ ବ୍ୟାଟର ଶତକ ହାସଲ କରିଛନ୍ତି। ବ୍ୟାଟିଂ ଅର୍ଡରରେ ଦୁଇ ଓପନର ଯଶସ୍ୱୀ ଜୟସ୍ୱାଲ ଓ ଲୋକେଶ ରାହୁଲ, ନଂ-୪ ଅଧିନାୟକ ଶୁବମନ ଗିଲ୍, ନଂ-୫ରେ ଋଷଭ ପନ୍ତ୍ ୨ଟି ଶତକ ହାସଲ କରିଛନ୍ତି। କିନ୍ତୁ ଅନ୍ୟ ବ୍ୟାଟର ଫ୍ଲପ୍ ହୋଇଥିଲେ। ପ୍ରଥମ ଇନିଂସରେ ୪୧ ରନ୍‌ରେ ଶେଷ ୭ଟି ଓ ଦ୍ୱିତୀୟ ଇନିଂସରେ ୩୧ ରନ୍‌ରେ ଶେଷ ୬ଟି ୱିକେଟ ହରାଇବା କୌଣସି ଟେଷ୍ଟ ଦଳ ଲାଗି ଆଦୌ ଶୁଭଙ୍କର ନୁହେଁ। ଏମାନେ ଯଦି କିଛି ସମୟ ତିଷ୍ଠି ରହିଥାନ୍ତେ ତେବେବି ଫଳାଫଳ ଭିନ୍ନ ହୋଇଥାନ୍ତା। ଅନ୍ତର୍ଜାତୀୟ ସ୍ତରରେ ଗୋଟିଏ ଦଳ ୭୨ ରନ୍‌ରେ ୧୩ ୱିକେଟ ହରାଇବା ଏକ ଦୁଃସ୍ୱପ୍ନ ନା ବିଶୃଙ୍ଖଳା ତାହାର ମୂଲ୍ୟାୟନ କରିବା କଷ୍ଟକର। ସେ ଯାହା ହେଉ ହେଡ୍ କୋଚ୍ ଗୌତମ ଗମ୍ଭୀର ଓ ନୂଆ ଅଧିନାୟକ ଶୁବମନ ଗିଲ୍ ଯଦି କିଛି ଲକ୍ଷ୍ମଣଗାର ବା ନିର୍ଦ୍ଧିଷ୍ଟ ନିୟମ ନ କରନ୍ତି, ତେବେ ଭାରତ ସଫଳତା ପାଇବା କଷ୍ଟକର। ଏଠାରେ ସୂଚନାଯୋଗ୍ୟ ବିଭିନ୍ନ ଦେଶରେ ଭାରତ ଖେଳିଥିବା ୯ଟି ଟେଷ୍ଟ ମଧ୍ୟରୁ ଏହି ମ୍ୟାଚ୍‌କୁ ମିଶାଇ ୭ଟିରେ ପରାଜିତ ହୋଇଛି। ଖେଳରେ ଶୃଙ୍ଖଳା ଓ ଖେଳାଳିଙ୍କ ପ୍ରଦର୍ଶନରେ ନିୟନ୍ତ୍ରଣ ନ ରହିଲେ ଈଶ୍ୱର ସହଯୋଗ କଲେ ବି ଭାରତ ଟେଷ୍ଟ ମ୍ୟାଚ୍ ଜିତିବା କଷ୍ଟକର ହୋଇ ପଡ଼ିବ।

**ଟେଷ୍ଟ ପରାଜୟରେ ସର୍ବାଧିକ ରନ୍**

| ଦେଶ | ରନ୍ | ପ୍ରତିଦ୍ୱନ୍ଦ୍ୱୀ | ଗ୍ରାଉଣ୍ଡ | ସିଜନ |
|---|---|---|---|---|
| ଇଂଲଣ୍ଡ | ୮୬୧ | ଅଷ୍ଟ୍ରେଲିଆ | ହେଡିଂଲେ | ୧୯୪୮ |
| ପାକିସ୍ତାନ | ୮୪୭ | ଇଂଲଣ୍ଡ | ରାୱଲପିଣ୍ଡି | ୨୦୨୨/୨୩ |
| ନ୍ୟୁଜିଲାଣ୍ଡ | ୮୩୭ | ଇଂଲଣ୍ଡ | ଟ୍ରେଣ୍ଟବ୍ରିଜ୍ | ୨୦୨୨ |
| ଭାରତ | ୮୩୫ | ଇଂଲଣ୍ଡ | ହେଡିଂଲେ | ୨୦୨୫ |
| ଇଂଲଣ୍ଡ | ୮୧୭ | ଅଷ୍ଟ୍ରେଲିଆ | ଆଡିଲେଡ୍ | ୧୯୨୦/୨୧ |
| ଅଷ୍ଟ୍ରେଲିଆ | ୮୦୪ | ଦ.ଆଫ୍ରିକା | ଆଡିଲେଡ୍ | ୧୯୧୦/୧୧ |

**ଭାରତ ବିପକ୍ଷରେ ସର୍ବାଧିକ ରନ୍ ଚେଜ୍**

| ଦେଶ | ଟାର୍ଗେଟ | ଗ୍ରାଉଣ୍ଡ | ସିଜନ |
|---|---|---|---|
| ଇଂଲଣ୍ଡ | ୩୭୮ | ଏଜ୍‌ବାଷ୍ଟନ | ୨୦୨୨ |
| ଇଂଲଣ୍ଡ | ୩୭୧ | ହେଡିଂଲେ | ୨୦୨୫ |
| ଅଷ୍ଟ୍ରେଲିଆ | ୩୩୯ | ପର୍ଥ | ୧୯୭୭/୭୮ |
| ୱେଷ୍ଟଇଣ୍ଡିଜ୍ | ୨୭୬ | ଦିଲ୍ଲୀ | ୧୯୮୭/୮୮ |
| ଦକ୍ଷିଣ ଆଫ୍ରିକା | ୨୪୦ | ୱାଣ୍ଡରର୍ସ | ୨୦୨୧/୨୨ |
| ନ୍ୟୁଜିଲାଣ୍ଡ | ୨୧୩ | ୱେଲିଂଟନ | ୧୯୯୮/୯୯ |

## ସ୍ୱଦେଶ ଫେରିଲେ ହର୍ଷିତ ରାଣା

ଲିଡ୍ସ,୨୫।୬ (ଏଜେନ୍ସି): ଭାରତୀୟ ପେସ୍ ବୋଲରଙ୍କ ଅସୁସ୍ଥତା ଯୋଗୁଁ ଇଂଲଣ୍ଡରେ ଅଟକି ରହିଥିବା ଅନ୍ୟତମ ଯୁବ ଫାଷ୍ଟ ବୋଲର ହର୍ଷିତ ରାଣାଙ୍କୁ ସ୍ୱଦେଶ ପଠାଇ ଦିଆଯାଇଛି। ଇଂଲଣ୍ଡଠାରୁ ହାରିଯିବା ପରେ ମନୋନୀତ ଖେଳାଳିମାବେ ବସ୍ ଯୋଗେ ବର୍ମିହାମ୍ ଯାଇଥିଲେ। କିନ୍ତୁ ରାଣା ଲଣ୍ଡନ ଫେରିଆସିଥିଲେ। ସୂଚନାଯୋଗ୍ୟ ପ୍ରଥମ ଟେଷ୍ଟ ମ୍ୟାଚ୍ ପୂର୍ବରୁ ଭାରତର କିଛି ବୋଲର ଅନ୍‌ଫିଟ୍ ଥିଲେ। ମ୍ୟାଚ୍ ପୂର୍ବରୁ ସେମାନେ ଫିଟ୍ ହେବେ କି ନାହିଁ ଆଶଙ୍କାରେ ଥିବା ଭାରତୀୟ ଦଳର ହେଡ୍ କୋଚ୍ ହର୍ଷିତଙ୍କୁ ଅଟକାଇଥିଲେ। ହର୍ଷିତ ଭାରତ-ଏ' ଦଳରେ ସାମିଲ ହୋଇ ଇଂଲଣ୍ଡ ଲାୟନ୍ସ ସହ ଖେଳିଥିଲେ। ଏବେ ଭାରତ ପ୍ରଥମ ଟେଷ୍ଟ ହାରିଯିବା ପରେ ସମସ୍ତ ଫାଷ୍ଟ ବୋଲର ଫିଟ୍ ହୋଇଯାଇଛନ୍ତି। ଏଣୁ ହର୍ଷିତଙ୍କର ଆଉ ଆବଶ୍ୟକତା ନାହିଁ ବୋଲି ଗମ୍ଭୀର କହିଛନ୍ତି। ୫ ମ୍ୟାଚ୍ ବିଶିଷ୍ଟ ଟେଷ୍ଟ ସିରିଜ୍‌ର ପ୍ରଥମ ମ୍ୟାଚ୍ ଜିତି ଇଂଲଣ୍ଡ ୧-୦ରେ ଆଗୁଆ ରହିଛି। ସିରିଜ୍‌ର ଦ୍ୱିତୀୟ ଟେଷ୍ଟ ଏଜ୍‌ବାଷ୍ଟନରେ ଜୁଲାଇ ୨ରୁ ଆରମ୍ଭ ହେବ।

## 'ସହଜ କ୍ୟାଚ୍ କେହି ହାତଛଡ଼ା କରନ୍ତି ନାହିଁ'

ନୂଆଦିଲ୍ଲୀ,୨୫।୬ (ଏଜେନ୍ସି): ଇଂଲଣ୍ଡଠାରୁ ପ୍ରଥମ ଟେଷ୍ଟ ହାରିଯିବା ପରେ ଭାରତୀୟ କ୍ରିକେଟ ଦଳ ସମାଲୋଚିତ ହେଉଛି। ଏହା ସତ୍ତ୍ୱେ ଏହି ଦଳ ଉପରେ ଆସ୍ଥା ଓ ବିଶ୍ୱାସ ରଖିବାକୁ ଭାରତୀୟ ବରିଷ୍ଠ କ୍ରିକେଟ ଦଳର ପୂର୍ବତନ ଚୟନକର୍ତ୍ତା କିରଣ ମୋରେ କହିଛନ୍ତି। କିନ୍ତୁ ଦୁର୍ବଳ ଫିଲ୍ଡିଂ ଯୋଗୁଁ ଭାରତୀୟ ଦଳ ପ୍ରଥମ ଟେଷ୍ଟରେ ହାରିବା ମୁଖ୍ୟ କାରଣ ବୋଲି ସେ କହିଛନ୍ତି। ତାଙ୍କ ମତରେ ଆମେ ପ୍ରଥମ ୨ ଦିନ ଅତ୍ୟନ୍ତ ଭଲ ଖେଳିଥିଲୁ। କିନ୍ତୁ ମ୍ୟାଚ୍‌ର ଶେଷ ଦିନରେ ଇଂଲଣ୍ଡ ଯେତେବେଳେ ରନ୍ ଚେଜ୍ କରୁଥିଲା ସେତେବେଳେ ଫିଲ୍ଡିଂ ଗୁରୁତ୍ୱପୂର୍ଣ୍ଣ ରହିଥିଲା। ଆମେ ଏହି ସମୟରେ ଚମତ୍କାର ବୋଲିଂ କରି ବୋଲରଙ୍କୁ ଉତ୍ସାହିତ କରିବା ପରିବର୍ତ୍ତେ ମିସ୍ ଫିଲ୍ଡିଂ କରିଥିଲେ। କିନ୍ତୁ ଯେଉଁଗୁଡିକ ଅତି ସହଜ କ୍ୟାଚ୍ ତାହାକୁ କେହି ହାତଛଡ଼ା କରନ୍ତି ନାହିଁ। କ୍ୟାଚ୍ ଡ୍ରପ୍ ହେବା ଦଳର ପରାଜୟ ଓ ବିଜୟରେ ପାର୍ଥକ୍ୟ ଆଣିଥାଏ ବୋଲି ସେ କହିଥିଲେ। ଏହି ଟେଷ୍ଟରେ ଭାରତ ୮୩୫ ରନ୍ ଓ ୫ଟି ଶତକ କରିବା ସତ୍ତ୍ୱେ ଦଳ ପରାଜିତ ହୋଇଥିଲା।

## ବୁମ୍‌ରାଙ୍କୁ ବିଶ୍ରାମ ଦେବା ପୂର୍ବରୁ ୨ଥର ଚିନ୍ତାକର

**ଗମ୍ଭୀରଙ୍କୁ ରବି ଶାସ୍ତ୍ରୀଙ୍କ ଚେତାବନୀ**

ଲଣ୍ଡନ,୨୫।୬ (ଏଜେନ୍ସି): ଇଂଲଣ୍ଡ ବିପକ୍ଷ ୫ ମ୍ୟାଚ୍ ବିଶିଷ୍ଟ ଟେଷ୍ଟ ସିରିଜ୍ ଆରମ୍ଭ ପୂର୍ବରୁ ଭାରତର ପ୍ରମୁଖ ଫାଷ୍ଟ ବୋଲର ଯଶପ୍ରୀତ୍ ବୁମ୍‌ରା ୩ଟି ଟେଷ୍ଟ ଖେଳିବେ ବୋଲି କହିଥିଲେ। ଏବେ ସେ ସିରିଜ୍‌ର ପ୍ରଥମ ଟେଷ୍ଟ ଖେଳିବା ପରେ ଦ୍ୱିତୀୟ ଟେଷ୍ଟରେ ବିଶ୍ରାମ ନେଇପାରନ୍ତି। ବୁମ୍‌ରାଙ୍କୁ ବିଶ୍ରାମ ଦେବା ପୂର୍ବରୁ ଦୁଇଥର ଚିନ୍ତା କରିବାକୁ ଭାରତୀୟ ଦଳର ପୂର୍ବତନ କୋଚ୍ ରବି ଶାସ୍ତ୍ରୀ ବର୍ତ୍ତମାନର ହେଡ୍ କୋଚ୍ ଗୌତମ ଗମ୍ଭୀରଙ୍କୁ ଚେତାବନୀ ଦେଇ କହିଛନ୍ତି। ପ୍ରଥମ ଟେଷ୍ଟରେ ବୁମ୍‌ରାଙ୍କୁ ଛାଡ଼ିଦେଲେ ଅନ୍ୟ କେହି ପ୍ରଭାବ ବିସ୍ତାର କରି ପାରି ନ ଥିଲେ। ଏଣୁ ତାଙ୍କୁ ଦ୍ୱିତୀୟ ଟେଷ୍ଟରେ ବିଶ୍ରାମ ଦେଲେ ଭାରତ ୦-୨ରେ ସିରିଜ୍ ପଛୁଆ ହେବା ନିଶ୍ଚିତ। ଏଭଳି ହେଲେ ଭାରତୀୟ ଦଳ ଚାପରେ ରହିବ ଓ ସିରିଜ୍‌କୁ ଫେରିବା କଷ୍ଟକର ହେବ ବୋଲି ଶାସ୍ତ୍ରୀ କହିଛନ୍ତି। ସେହିପରି ଅନ୍ୟତମ କିଂବଦନ୍ତୀ କ୍ରିକେଟର ସୁନୀଲ ଗାଭାସ୍କରଙ୍କ ମତରେ ଦ୍ୱିତୀୟ ଟେଷ୍ଟରେ କୁଲଦୀପ ଯାଦବ ଖେଳିବା ଉଚିତ। ଶାର୍ଦ୍ଦୁଳ ଠାକୁରଙ୍କ ସ୍ଥାନରେ କୁଲଦୀପଙ୍କ ରିଷ୍ଟ ସ୍ପିନ୍ ବେଶ ପ୍ରଭାବ ପକାଇବ ବୋଲି ଗାଭାସ୍କର କହିଛନ୍ତି।

## ଅଷ୍ଟ୍ରେଲିଆର ଲଢୁଆ ବ୍ୟାଟିଂ

ବ୍ରିଜ୍‌ଟାଉନ୍, ୨୫।୬ (ଏଜେନ୍ସି): ଏଠାରେ ଆଜିଠାରୁ ଆରମ୍ଭ ହୋଇଥିବା ୱେଷ୍ଟଇଣ୍ଡିଜ୍ ବିପକ୍ଷ ପ୍ରଥମ ଟେଷ୍ଟରେ ପ୍ରଥମେ ବ୍ୟାଟିଂ କରି ଅଷ୍ଟ୍ରେଲିଆ ଶେଷ ଖବର ସୁଦ୍ଧା ୩ ୱିକେଟ୍‌ରେ ୧୦୯ ରନ୍ କରିଛି। ଏହି ସମୟରେ ଉସ୍‌ମାନ୍ ଖୱାଜା ୪୬ ଓ ଟ୍ରାଭିସ୍ ହେଡ ୫୦ ରନ୍ କରି ବ୍ୟାଟିଂ କରୁଥିଲେ। ଦଳ ୨୨ ରନ୍‌ରେ ୩ଟି ୱିକେଟ୍ ହରାଇ ବିପଦରେ ପଡିଥିଲା। ୱେଷ୍ଟଇଣ୍ଡିଜ୍ ଦଳ ପକ୍ଷରୁ ଶାମରା ଯୋଶେଫ୍ ୨ଟି ଓ ଜେଡେନ୍ ସିଲ୍ସ ଗୋଟିଏ ୱିକେଟ ଅକ୍ତିଆର କରିଛନ୍ତି।

## ଦ୍ୱିତୀୟ ଟେଷ୍ଟରେ ବାଂଲାଦେଶ ୨୨୦/୮

କଲମ୍ବୋ,୨୫।୬ (ଏଜେନ୍ସି): ସ୍ଥାନୀୟ ସିଂହଳୀଜ୍ ସ୍ପୋର୍ଟ୍ସ କ୍ଲବ୍ ଗ୍ରାଉଣ୍ଡରେ ବୁଧବାର ଆରମ୍ଭ ହୋଇଥିବା ଦ୍ୱିତୀୟ ଟେଷ୍ଟରେ ବାଂଲାଦେଶ ପ୍ରଥମ ଇନିଂସରେ ୮ ୱିକେଟ ହରାଇ ୨୨୦ ରନ୍ ସଂଗ୍ରହ କରିଛି। ଟସ୍ ଜିତି ପ୍ରଥମେ ବ୍ୟାଟିଂ କରିଥିବା ବାଂଲାଦେଶ ପକ୍ଷରୁ ସଦ୍‌ମାନ ଇସ୍‌ଲାମ ସର୍ବାଧିକ ୪୬, ମୁସଫିକର ରହିମ ୩୫, ଲିଟନ ଦାସ ୩୪, ମେହଦୀ ହାସନ ମିରାଜ ୩୧ ରନ୍ କରିଥିଲେ। ଘରୋଇ ଶ୍ରୀଲଙ୍କା ପକ୍ଷରୁ ଦୁଇ ପେସ୍ ବୋଲର ଅସିଥା ଫର୍ଣ୍ଣାଣ୍ଡୋ, ବିଶ୍ୱ ଫର୍ଣ୍ଣାଣ୍ଡୋ ଓ ଡେବ୍ୟୁଟାଣ୍ଟ ବାମହାତୀ ସ୍ପିନର ସୋନାଲ ଦିନୁଶା ୨ଟି ଲେଖାଏଁ ୱିକେଟ ପାଇଛନ୍ତି।

## ଜାତୀୟ ସନ୍ତରଣ: ପ୍ରତ୍ୟାଶାଙ୍କୁ କାଂସ୍ୟ

ଭୁବନେଶ୍ୱର,୨୫।୬ (ସମିସ): ଓଡ଼ିଶାର ପ୍ରତ୍ୟାଶା ରାୟ ସ୍ଥାନୀୟ କଳିଙ୍ଗ ଷ୍ଟାଡିୟମ୍‌ରେ ଚାଲିଥିବା ୭୮ତମ ଜାତୀୟ ବରିଷ୍ଠ ସନ୍ତରଣ ପ୍ରତିଯୋଗିତାରେ କାଂସ୍ୟ ପଦକ ବିଜୟୀ ହୋଇଛନ୍ତି। ବୁଧବାର ଅନୁଷ୍ଠିତ ମହିଳା ୨୦୦ ମିଟର ବ୍ୟାକ୍‌ଷ୍ଟ୍ରୋକ୍‌ରେ ସେ ୨ ମିନିଟ୍ ୨୪.୭୭ ସେକେଣ୍ଡ ସମୟ ନେଇ ଏହି ଇଭେଣ୍ଟରେ ତୃତୀୟ ସ୍ଥାନ ଅଧିକାର କରିଥିଲେ। କର୍ଣ୍ଣାଟକର ଦୁଇ ସନ୍ତରଣକାରୀ ବିନୀତା ନାରାୟଣ ଓ ନାଇଶା ଯଥାକ୍ରମେ ସ୍ୱର୍ଣ୍ଣ ଓ ରୌପ୍ୟ ପଦକ ହାସଲ କରିଛନ୍ତି। ଏହାଛଡ଼ା ଆଜିର ପ୍ରତିଯୋଗିତାରେ ଓଡ଼ିଶାକୁ ଆଉ କୌଣସି ପଦକ ମିଳିନାହିଁ। ପୂର୍ବରୁ ସ୍ୱର୍ଣ୍ଣପଦକ ଜିତିଥିବା ସ୍ରିଷ୍ଟି ଉପାଧ୍ୟାୟ ଆଜି ଅନୁଷ୍ଠିତ ୫୦ ମିଟ୍‌ର ବଟରଫ୍ଲାଇରେ ଚତୁର୍ଥ ସ୍ଥାନ ଅଧିକାର କରିଥିଲେ।

**୨୮ ରୁ ସର୍ବଭାରତୀୟ କବାଡି ପ୍ରତିଯୋଗିତା**

## ଓଡ଼ିଶା ଦଳର ଉତ୍ତରାଖଣ୍ଡ ଯାତ୍ରା

କଟକ, ୨୫।୬ (ସମିସ):

ଉତ୍ତରାଖଣ୍ଡର ହରିଦ୍ୱାରଠାରେ ଆସନ୍ତା ୨୮ରୁ ଜୁଲାଇ ପହିଲା ପର୍ଯ୍ୟନ୍ତ ୧ମ ସର୍ବଭାରତୀୟ ୧୮ ବର୍ଷରୁ କମ୍ କବାଡି ପ୍ରତିଯୋଗିତା ଆୟୋଜନ ହେବ। ଏଥି ନିମନ୍ତେ ରାଜ୍ୟ କବାଡି ସଂଘ ପକ୍ଷରୁ ଘୋଷିତ ଉଭୟ ବାଳିକା ଓ ବାଳକ ଦଳ ଆଜି ଉତ୍ତରାଖଣ୍ଡ ଯାତ୍ରା କରିଛି। ମ୍ୟାନେଜର କୁନାଲ ଭୋଇ ଓ କୋଚ ଶ୍ରୀକାନ୍ତ ବାରିକଙ୍କ ନେତୃତ୍ୱରେ ଗଠିତ ଓଡିଶା ବାଳକ ଦଳରେ ସ୍ୱସ୍ତିକ ସ୍ୱରୂପ ମେହେର (ଅଧିନାୟକ)ଙ୍କ ସହ ପ୍ରବୀଣ ପ୍ରଧାନ, ଆକାଶ ମୁଣ୍ଡା, ଅମନ ସ୍ୱାଇଁ, ସୁସ୍ମିତ ସାହୁ, ସତ୍ୟଜିତ ସିଂ, ସତ୍ୟପ୍ରକାଶ ଦଳେଇ, ଶୁଭମ୍ ଦାସ, ଶକ୍ତିପ୍ରସାଦ ସେଠୀ, ବାଦଲ ଖଟୁଆ, ଚିକୁ ସେଠୀ, ପଦମ୍ ଥାପ୍ପା, ରୂପଧର ମାଝୀ ଓ ମାସୁମ ସତନାମୀ ସ୍ଥାନ ପାଇଛନ୍ତି।

ସେହିପରି ମ୍ୟାନେଜର ପୂଜା ଲାକ୍ରା ଓ କୋଚ ହରପ୍ରିୟା ମହାପାତ୍ରଙ୍କ ନେତୃତ୍ୱରେ ଗଠିତ ଓଡିଶା ବାଳିକା ଦଳରେ ଅନନ୍ୟା ସ୍ୱାଇଁ (ଅଧିନାୟିକା)ଙ୍କ ସହ ପ୍ରିୟଙ୍କା ପ୍ରଧାନ, ଲକ୍ଷ୍ମୀପ୍ରାୟା ପାଣ୍ଡେ, ମନକା ମୁର୍ମୁ, ଶ୍ରାବଣୀ ମହାକୁଡ, ଅର୍ଚ୍ଚିତା ଦାସ, ଏ.କରିସ୍ମା ପାତ୍ର, ଗାୟତ୍ରୀ ବେହେରା, ପ୍ରଜ୍ଞାଶ୍ରୀ ଦାସ, ସିରିନ ପାତ୍ର, ସ୍ୱାତୀ ମହାନ୍ତି, ଅର୍ଚ୍ଚିତା ଜେନା, ଚିନୁ ଅମାନ୍ତ ଓ ଲିଜା ନାହାକ ସ୍ଥାନ ପାଇଛନ୍ତି। ପ୍ରତିଯୋଗିତା ନିମନ୍ତେ ଗତ ୮ ତାରିଖରୁ ରାଜ୍ୟ କ୍ରୀଡ଼ା ବିଭାଗ ସହଯୋଗରେ ଚୟନ ଶିବିର ଜାରି ରହିଥିଲା। ଏଥିରୁ ଖେଳାଳି ବଛାଯାଇଛନ୍ତି ବୋଲି ରାଜ୍ୟ ସଂଘ ସମ୍ପାଦକ ଅଜୟ କୁମାର ବେହେରା କହିଛନ୍ତି।