ଅର୍ଦ୍ଧଶତକରେ ଫୋର୍ଡଙ୍କ ବିଶ୍ୱ ରେକର୍ଡ

▶ପୃଷ୍ଠା ୧୨ ଦେଖନ୍ତୁ...

- RNI REGD NO: 42041/83
- www.sakalaepaper.com
- /sakalanews
- /sakalanews
- www.thesakala.in

ସକାଳ
THE SAKALA

PRINTED AT BHUBANESWAR ■ JEYPORE ■ SAMBALPUR ■ PANIKOILI

◆VOLUME- 42 ◆ISSUE-325 ◆BHUBANESWAR ◆SATURDAY ◆24 MAY 2025 ◆PAGE-12 ◆₹ 6.00 | PANIKOILI | ◆ବର୍ଷ-୪୨ ◆ସଂଖ୍ୟା-୩୨୫ ◆ଭୁବନେଶ୍ୱର ◆ଶନିବାର ◆୨୪ ମେ ୨୦୨୫ ◆ପୃଷ୍ଠା-୧୨ ◆ଟ.୬.୦୦

କୋଟାରେ ଛାତ୍ରଛାତ୍ରୀଙ୍କ ଆତ୍ମହତ୍ୟା ମାମଲା

ରାଜସ୍ଥାନ ସରକାରଙ୍କୁ ସୁପ୍ରିମକୋର୍ଟଙ୍କ ଭର୍ତ୍ସନା

■ କାହିଁକି ଜୀବନ ହାରୁଛନ୍ତି ଛାତ୍ରଛାତ୍ରୀ

■ ଆତ୍ମହତ୍ୟା ରୋକିବା ପାଇଁ କ'ଣ କରିଛ

ନୂଆଦିଲ୍ଲୀ, ୨୩।୫ (ଏଜେନ୍ସି): କୋଟାରେ ଛାତ୍ରଛାତ୍ରୀଙ୍କ ଆତ୍ମହତ୍ୟା ମାମଲାକୁ ସୁପ୍ରିମକୋର୍ଟ ଅତ୍ୟନ୍ତ ଗୁରୁତର କହିଛନ୍ତି। ଏହାକୁ ନେଇ ଶୁକ୍ରବାର ରାଜସ୍ଥାନ ସରକାରଙ୍କୁ ତୀବ୍ର ଭର୍ତ୍ସନା କରିଛନ୍ତି। ଜଷ୍ଟିସ ଜେବି ପାରଦୀୱାଲା ଏବଂ ଜଷ୍ଟିସ ଆର ମହାଦେବନଙ୍କ ଖଣ୍ଡପୀଠ ଏହି ମାମଲାର ଶୁଣାଣି କରି ରାଜ୍ୟ ସରକାରଙ୍କୁ ପ୍ରଶ୍ନବାଣ ମାରିଛନ୍ତି। ଖଣ୍ଡପୀଠ କହିଛନ୍ତି ଯେ ଚଳିତ ବର୍ଷ ଏ ପର୍ଯ୍ୟନ୍ତ କୋଟାରେ ୧୪ ଜଣ ଛାତ୍ରଛାତ୍ରୀ ଆତ୍ମହତ୍ୟା କଲେଣି। ଏହାକୁ ନେଇ ରାଜ୍ୟ ସରକାର କ'ଣ କରୁଛନ୍ତି? ଖାଲି କୋଟାରେ ଛାତ୍ରଛାତ୍ରୀ କାହିଁକି ଆତ୍ମହତ୍ୟା କରୁଛନ୍ତି? ରାଜ୍ୟ ଭାବେ ଏହା ଉପରେ ବିଚାର କରିନାହାନ୍ତି କି? ଏଭଳି ମାମଲାକୁ ହାଲକାରେ କାହିଁକି ନେଉଛନ୍ତି? ରାଜ୍ୟ ସରକାର ସୁପ୍ରିମକୋର୍ଟଙ୍କ ରାୟକୁ ଅବମାନନା କରୁଛନ୍ତି। ପୁଲିସ ନିର୍ଦ୍ଦେଶ ପାଳନ କରୁନାହିଁ। ଆତ୍ମହତ୍ୟା ପରେ ଏତଲା ରୁଜୁ କାହିଁକି କରାଯାଉ ନାହିଁ? ଛାତ୍ରଛାତ୍ରୀଙ୍କ ଆତ୍ମହତ୍ୟା ଘଟଣାକୁ ଗୁରୁତ୍ୱର ସହ ନେବା ଉଚିତ। ତୁରନ୍ତ ଏତଲା ରୁଜୁ କରି ଏଭଳି ମାମଲାର ତଦନ୍ତ କରିବା ଆବଶ୍ୟକ। ଏହାକୁ ନେଇ ସର୍ବୋଚ୍ଚ ନ୍ୟାୟାଳୟ ରାଜସ୍ଥାନ ସରକାରଙ୍କୁ ଜବାବ ମାଗିଛନ୍ତି। ଜୁଲାଇ ୧୪ରେ ମାମଲାର ପରବର୍ତ୍ତୀ ଶୁଣାଣି ହେବ ବୋଲି କହିଛନ୍ତି। ଆଇଆଇଟି ଖଡଗପୁରରେ ୨୨ ବର୍ଷୀୟ ଛାତ୍ର ଏବଂ ନିଟ୍‌ରେ ଜଣେ ମେଡିକାଲ ଆଶାୟୀଙ୍କ ଆତ୍ମହତ୍ୟା ମାମଲାର ଶୁଣାଣି କରି ସର୍ବୋଚ୍ଚ ନ୍ୟାୟାଳୟ ଏହି ଟିପ୍ପଣୀ ଦେଇଛନ୍ତି।

କୋର୍ଟ ଜାଣିବାକୁ ପାଇଥିଲେ ଯେ ଆଇଆଇଟି ଛାତ୍ର ଗତ ୪ ତାରିଖରେ ଆତ୍ମହତ୍ୟା କରିଥିବାବେଳେ ୪ ଦିନ ବିଳମ୍ବରେ ଏତଲା ରୁଜୁ କରାଯାଇଥିଲା। ଏହାକୁ ଖଣ୍ଡପୀଠ ଅତ୍ୟନ୍ତ ଗୁରୁତର କହିଥିଲେ। ଏତଲାରେ ବିଳମ୍ବକୁ ନେଇ କଠୋର କାର୍ଯ୍ୟାନୁଷ୍ଠାନ ନେବାକୁ କୋର୍ଟ ଚେତାବନୀ ଦେଇଥିଲେ। ପୁଲିସ ଅଧିକାରୀଙ୍କ ବିରୋଧରେ ଅବମାନନା ମାମଲା ରୁଜୁ କରିବାକୁ କହିଥିଲେ। ଏହାର ଉତ୍ତରରେ ଏତଲା ରୁଜୁ କରି ତଦନ୍ତ ଚାଲିଛି ବୋଲି ଥାନା ଅଧିକାରୀ ଉଲ୍ଲେଖ କରିଥିଲେ। ପରେ ଆଇନ ଅନୁଯାୟୀ କାର୍ଯ୍ୟ କରିବାକୁ କୋର୍ଟ ତାଙ୍କୁ ନିର୍ଦ୍ଦେଶ ଦେଇଥିଲେ। କିନ୍ତୁ ଆଇଆଇଟି ଖଡଗପୁର କର୍ତ୍ତୃପକ୍ଷ ଏବଂ ପୁଲିସ ଅଧିକାରୀଙ୍କ ଉତ୍ତରରେ ସୁପ୍ରିମକୋର୍ଟ ସନ୍ତୁଷ୍ଟ ହୋଇ ନ ଥିଲେ। ସେହିପରି କୋଟା ମାମଲାରେ ଛାତ୍ର କୋଚିଂ କେନ୍ଦ୍ର ପକ୍ଷରୁ ପ୍ରଦତ୍ତ ରୁମ୍ ଛାଡ଼ି କାହିଁକି ଘରେ ରହୁଥିଲେ ବୋଲି ସୁପ୍ରିମକୋର୍ଟ ପଚାରି ଥିଲେ। ଖଣ୍ଡପୀଠ କହିଥିଲେ ଯେ ଏତଲା ରୁଜୁ କରି ତଦନ୍ତ କରିବା ପୁଲିସର କାମ। ସେହି କ୍ଷେତ୍ରର ଥାନା ଅଧିକାରୀ ନିଜ କର୍ତ୍ତବ୍ୟ ସମ୍ପାଦନରେ ବିଫଳ ହୋଇଛନ୍ତି। ପୂର୍ବରୁ ସୁପ୍ରିମକୋର୍ଟ ଦେଇଥିବା ନିର୍ଦ୍ଦେଶକୁ ସେ ପାଳନ କରିନାହାନ୍ତି। ଏହାକୁ କୋଟା ଥାନାର ଅଧିକାରୀଙ୍କୁ ସୁପ୍ରିମକୋର୍ଟ ସମନ ଜାରି କରିଛନ୍ତି। ଜୁଲାଇ ୧୪ରେ ତଥ୍ୟ ସହିତ ଉପସ୍ଥିତ ହେବାକୁ ତାଙ୍କୁ ନିର୍ଦ୍ଦେଶ ଦେଇଛନ୍ତି।

■ ଅପରେସନ ବାଲାକୋଟରେ ସାମିଲ ଥିଲେ ମହିଳା ଅଧିକାରୀ

ଅବସର ନ ଦେବାକୁ କେନ୍ଦ୍ରକୁ ସୁପ୍ରିମକୋର୍ଟଙ୍କ ନିର୍ଦ୍ଦେଶ

ନୂଆଦିଲ୍ଲୀ, ୨୩।୫ (ଏଜେନ୍ସି): ଅପରେସନ ବାଲାକୋଟ ଏବଂ ସିନ୍ଦୂରରେ ସାମିଲ ଜଣେ ମହିଳା ଅଧିକାରୀଙ୍କୁ ଚାକିରିରୁ ବାହାର ନ କରିବା ପାଇଁ ସୁପ୍ରିମକୋର୍ଟ ଗୁରୁବାର କେନ୍ଦ୍ର ସରକାର ଏବଂ ଭାରତୀୟ ବାୟୁସେନାକୁ କହିଛନ୍ତି। ସୁଚିନ୍ତିତ ନୀତି ପ୍ରଯଣନ ନ କରିବା ଯାଏ ଏପରି କରିବା ଉଚିତ ନୁହେଁ। ଅଗଷ୍ଟ ୬ ପର୍ଯ୍ୟନ୍ତ ଏହା ଉପରେ କଟକଣା ଲଗାଇ ଦେଇଛନ୍ତି। ଏହି ଦିନ ମାମଲାର ପରବର୍ତ୍ତୀ ଶୁଣାଣି ହେବ ବୋଲି କହିଛନ୍ତି। ତେବେ ସର୍ଟ ସର୍ଭିସ କମିଶନ (ଏସଏସସି)ର ଏହି ମହିଳା ଅଧିକାରୀଙ୍କୁ ସ୍ଥାୟୀ କମିଶନ ଦେବାକୁ ମନା କରିଦିଆଯାଇଥିଲା। ଏହାକୁ ନେଇ ସ୍ଥାୟୀ କମିଶନ ଦେବାରେ ଭେଦଭାବ କରାଯାଇଛି ବୋଲି ୱିଙ୍ଗ କମାଣ୍ଡର ନିକିତା ପାଣ୍ଡେ ଦାବି କରିଥିଲେ। ସେ ସୁପ୍ରିମକୋର୍ଟରେ ଆବେଦନ ଦାଏର କରିଥିଲେ।

ଜଷ୍ଟିସ ସୂର୍ଯ୍ୟକାନ୍ତ ଏବଂ ଏନ କୋଟିଶ୍ୱର ସିଂହଙ୍କ ଖଣ୍ଡପୀଠ ଏହା ଉପରେ କେନ୍ଦ୍ର ଏବଂ ଆଇଏଏଫକୁ ଜବାବ ମାଗିଛନ୍ତି। ଆଇଏଏଫ ଏକ ବୃତ୍ତିଗତ ବାହିନୀ। ସେବାରେ ଅସ୍ଥିରତା ରହିବା ଏଭଳି ଅଧିକାରୀଙ୍କ ଶୋଭନୀୟ ନୁହେଁ। ଆମ ବାୟୁସେନା ବିଶ୍ୱର ପ୍ରମୁଖ ସଙ୍ଗଠନ ମଧ୍ୟରୁ ଅନ୍ୟତମ। ଅଧିକାରୀଙ୍କ ଯୋଗଦାନ ପ୍ରଶଂସନୀୟ। ସେମାନେ ଯେଉଁ ଭଳି ସମନ୍ୱୟ ଦେଖାଇଛନ୍ତି ତାହା ଅତୁଳନୀୟ। ଆମେ ସବୁବେଳେ ତାଙ୍କୁ ସାଲ୍ୟୁଟ କରୁଛୁ। ସେମାନେ ଦେଶର ସବୁଠୁ ବଡ଼ ସମ୍ପତ୍ତି। ଗୋଟିଏ ଦୃଷ୍ଟିରୁ ସେମାନେ ରାଷ୍ଟ୍ର ଭଳି। ତାଙ୍କ ପାଇଁ ଆମେ ଶାନ୍ତିରେ ଶୋଇପାରୁଛୁ। ନିଯୁକ୍ତି ପରେ ଏସଏସସି ଅଧିକାରୀଙ୍କ କଠିନ ଜୀବନ ଆରମ୍ଭ ହୋଇଥାଏ। ୧୦ରୁ ୧୫ ବର୍ଷ ପରେ ତାଙ୍କୁ ସ୍ଥାୟୀ କମିଶନ ମିଳିଥାଏ। ଏହି ଦୃଷ୍ଟିରୁ ଅସ୍ଥିରତା ସଶସ୍ତ୍ର ବାହିନୀ ପାଇଁ ଶୋଭନୀୟ ନୁହେଁ। ଏହା ଜଣେ ସାଧାରଣ ନାଗରିକ ପ୍ରସ୍ତାବ, କାରଣ ଆମେ ବିଶେଷଜ୍ଞ ନୋହୁଁ। ସର୍ବନିମ୍ନ ମାନଦଣ୍ଡରେ କୌଣସି ସାଲିସ କରାଯାଇପାରିବ ନାହିଁ।

ଅଧିକାରୀଙ୍କ ପକ୍ଷରୁ ବରିଷ୍ଠ ଓକିଲ ମେନକା ଗୁରୁସ୍ୱାମୀ କହିଥିଲେ ଯେ ତାଙ୍କ ମହକିଲ ଲଢୁଆ ବିମାନ ନିୟନ୍ତ୍ରକ ବିଶେଷଜ୍ଞ। ସେ ବିଶେଷଜ୍ଞ ଭାବେ ଇଣ୍ଟିଗ୍ରେଟେଡ ଏୟାର କମାଣ୍ଡ ଆଣ୍ଡ କଣ୍ଟ୍ରୋଲ ସିଷ୍ଟମ (ଆଇଏସିସିଏସ)ରେ ସାମିଲ ହୋଇଥିଲେ। ଅପରେସନ ସିନ୍ଦୂର ଏବଂ ବାଲାକୋଟରେ ଏହାକୁ ମୁତୟନ କରାଯାଇଥିଲା। ୧୩.୫ ବର୍ଷ କାର୍ଯ୍ୟ କରିବା ସତ୍ତ୍ୱେ ତାଙ୍କୁ ୨୦୧୯ରେ ସ୍ଥାୟୀ କମିଶନ ଦେବାକୁ ମନା କରିଦିଆଯାଇଥିଲା। ଏହାର ମାସେ ପରେ ଚାକିରି ଛାଡିବାକୁ ଚାପ ପକା ଯାଇଥିଲା। ଏହି ଅଧିକାରୀ ଲଢୁଆ ବିମାନ ନିୟନ୍ତ୍ରକ ତାଲିକରେ ଦେଶରେ ଦ୍ୱିତୀୟ ସ୍ଥାନରେ ଥିଲେ। ତେବେ କେନ୍ଦ୍ର ପକ୍ଷରୁ ଅତିରିକ୍ତ ସଲିସିଟର ଜେନେରାଲ କହିଥିଲେ ଯେ ସ୍ଥାୟୀ କମିଶନ ଦେବା ପାଇଁ ଚୟନ ବୋର୍ଡ ତାଙ୍କୁ ଅଯୋଗ୍ୟ ପାଇଥିଲା।

ମାତୃତ୍ୱ ଛୁଟି ମହିଳାଙ୍କ ପ୍ରଜନନ ଅଧିକାରର ଅବିଚ୍ଛେଦ୍ୟ ଅଙ୍ଗ

ନୂଆଦିଲ୍ଲୀ: ସୁପ୍ରିମକୋର୍ଟ ଶୁକ୍ରବାର ଐତିହାସିକ ରାୟ ଦେଇଛନ୍ତି। ମାତୃତ୍ୱ ଛୁଟି ମହିଳାଙ୍କ ପ୍ରଜନନ ଅଧିକାରର ଅବିଚ୍ଛେଦ୍ୟ ଅଙ୍ଗ। ଏହା ପ୍ରଜନନ ଅଧିକାରର ଗୁରୁତ୍ୱପୂର୍ଣ୍ଣ ଅଂଶ ମଧ୍ୟ। ମହିଳାଙ୍କୁ ମାତୃତ୍ୱ ଛୁଟି ଦେବାରେ କୌଣସି ପ୍ରତିଷ୍ଠାନ ମନା କରିପାରିବେ ନାହିଁ ବୋଲି ଜଷ୍ଟିସ ଅଭୟ ଏସ ଓକା ଏବଂ ଜଷ୍ଟିସ ଉଜ୍ଜ୍ୱଲ ଭୁଇଁଆଙ୍କ ଖଣ୍ଡପୀଠ କହିଛନ୍ତି। ତାମିଲନାଡୁର ଜଣେ ମହିଳା ଶିକ୍ଷକ (ସରକାରୀ) ଙ୍କ ଆବେଦନର ଶୁଣାଣି କରି ସୁପ୍ରିମକୋର୍ଟ ଏହି ରାୟ ଦେଇଛନ୍ତି। ପ୍ରଥମ ବିବାହରୁ ୨ଟି ସନ୍ତାନ ଥିବାରୁ ଦ୍ୱିତୀୟ ବିବାହରେ ସନ୍ତାନ ଜନ୍ମ ସମୟରେ ଏହି ମହିଳାଙ୍କୁ ଛୁଟି ଦେବାକୁ ମନା କରିଦିଆଯାଇଥିଲା। ତେବେ ତାମିଲନାଡୁରେ କେବଳ ଦୁଇଟି ସନ୍ତାନ ପାଇଁ ମାତୃତ୍ୱ ଛୁଟି ଦେବାର ନିୟମ ରହିଛି। କିନ୍ତୁ ଏହି ମହିଳା ପ୍ରଥମ ଦୁଇ ସନ୍ତାନ ପାଇଁ କୌଣସି ଛୁଟି ନେଇ ନ ଥିଲେ। ଏହା ଜାଣିବା ପରେ ସୁପ୍ରିମକୋର୍ଟ ମାତୃତ୍ୱ ଛୁଟିର ପରିସର ବୃଦ୍ଧି କରିଥିଲେ। ଏବେଠାରୁ ମାତୃତ୍ୱ ଛୁଟି ପ୍ରଜନନ ଅଧିକାରର ଅଂଶ ହେବ ବୋଲି କହିଥିଲେ।

ତୃତୀୟ ଥର କ୍ଷମା ମାଗିଲେ ମନ୍ତ୍ରୀ ବିଜୟ ଶାହା

ଭୋପାଳ, ୨୩।୫ (ଏଜେନ୍ସି): ଭାରତୀୟ ସେନାର କର୍ଣ୍ଣେଲ ସୋଫିଆ କୁରେସୀଙ୍କୁ ପ୍ରତି ଅପମାନଜନକ ଟିପ୍ପଣୀ ଦେଇଥିବା ମଧ୍ୟପ୍ରଦେଶ ମନ୍ତ୍ରୀ ବିଜୟଶାହା ପୁଣି କ୍ଷମା ମାଗିଛନ୍ତି। ଏହା ଭାଷାଗତ ଭୁଲ ଥିଲା ବୋଲି କହିଛନ୍ତି। ଏଥିପାଇଁ ସେ ଭଉଣୀ ସୋଫିଆ ଏବଂ ଦେଶବାସୀଙ୍କୁ କ୍ଷମା ମାଗୁଥିବା ଉଲ୍ଲେଖ କରିଛନ୍ତି। ସେ ଶୁକ୍ରବାର ଏକ ଭିଡିଓ ଜାରି କରି ଏହି କ୍ଷମା ପ୍ରାର୍ଥନା କରିଛନ୍ତି। କାହାକୁ ଆଘାତ ଦେବା ଉଦ୍ଦେଶ୍ୟ ନ ଥିଲା ବୋଲି ସେ କହିଛନ୍ତି। ସୂଚନାଯୋଗ୍ୟ ଯେ ଏବେ ତାଙ୍କ ମାମଲା ସୁପ୍ରିମକୋର୍ଟରେ ଚାଲିଛି। ତାଙ୍କ କ୍ଷମା ଆବେଦନକୁ ସର୍ବୋଚ୍ଚ ନ୍ୟାୟାଳୟ ଅଗ୍ରାହ୍ୟ କରିଦେଇଛନ୍ତି।

ଇସ୍ରାଏଲ ଆକ୍ରମଣ କଲେ ଆମେରିକାକୁ ଦାୟୀ କରିବ ଇରାନ

ତେହରାନ୍,୨୩।୫(ଏଜେନ୍ସି): ଇରାନର ପରମାଣୁ କାର୍ଯ୍ୟକ୍ରମକୁ ନେଇ ଆମେରିକା ଏବଂ ଇରାନ ମଧ୍ୟରେ ବିଗତ କିଛି ମାସ ହେଲା ଉତ୍ତେଜନା ଲାଗି ରହିଛି। ବିଶେଷକରି ଡୋନାଲ୍ଡ ଟ୍ରମ୍ପ ରାଷ୍ଟ୍ରପତି ହେବା ପରେ ଏହି ପ୍ରସଙ୍ଗକୁ ନେଇ ଉଭୟ ଦେଶ ମଧ୍ୟରେ ବିବାଦ ବଢିବାରେ ଲାଗିଛି। ତେବେ ଓମାନ ମଧ୍ୟସ୍ଥତାରେ ଇରାନ ଏବଂ ଆମେରିକା ମଧ୍ୟରେ ରୋମ୍‌ରେ ବୈଠକ ହେବାକୁ ରହିଥିଲା ବେଳେ ଇରାନ ପକ୍ଷରୁ ଆମେରିକା ପ୍ରତି ଚେତାବନୀ ଜାରି କରାଯାଇଛି। ଯଦି ଇସ୍ରାଏଲ ଇରାନର ପରମାଣୁ ଠିକଣା ଉପରେ ଆକ୍ରମଣ କରେ ଏଥିପାଇଁ ଆମେରିକା ଦାୟୀ ରହିବ ବୋଲି ଇରାନ ବୈଦେଶିକ ମନ୍ତ୍ରୀ ଆବାସ୍ ଅରାଗଚି ଗୁରୁବାର ସ୍ପଷ୍ଟ କରିଛନ୍ତି। ଇରାନ ଉପରେ ଆକ୍ରମଣ କରିବାକୁ ଇସ୍ରାଏଲ ପ୍ରସ୍ତୁତ ହୋଇସାରିଛି ବୋଲି ଆମେରିକୀୟ ଗଣମାଧ୍ୟମରେ ରିପୋର୍ଟ ପ୍ରକାଶ ପାଇବା ପରେ ଇରାନ ଆମେରିକା ପ୍ରତି ଏଭଳି ଟିପ୍ପଣୀ ଜାରି କରିଛି। ଏହାଛଡ଼ା ଇସ୍ରାଏଲ ଆକ୍ରମଣ କଲେ ଇରାନ ପକ୍ଷରୁ ମଧ୍ୟ ଦୃଢ ଜବାବ ଦିଆଯିବ ବୋଲି ଅରାଗଚି କହିଛନ୍ତି।

ଅଂଶୁଘାତ ସଙ୍କଟ; ୨ ସପ୍ତାହ ମଧ୍ୟରେ ଜବାବ ଦେବାକୁ କେନ୍ଦ୍ରକୁ ନୋଟିସ୍

ନୂଆଦିଲ୍ଲୀ,୨୩।୫(ଏଜେନ୍ସି): ଚଳିତ ଗ୍ରୀଷ୍ମ ଋତୁରେ ଅଂଶୁଘାତଜନିତ ସଙ୍କଟ ରୋକିବା ନେଇ ସୁପ୍ରିମକୋର୍ଟ କେନ୍ଦ୍ର ସରକାରଙ୍କୁ ନୋଟିସ୍ ଜାରି କରିବା ସହିତ ଏଥିନେଇ ଦୁଇ ସପ୍ତାହ ମଧ୍ୟରେ ଜବାବ ରଖିବାକୁ ନିର୍ଦ୍ଦେଶ ଦେଇଛନ୍ତି। ଗତବର୍ଷ ସାରା ଦେଶରେ ଅଂଶୁଘାତଜନିତ ମୃତ୍ୟୁସଂଖ୍ୟା ୭୦୦ ଟପିଥିଲା। ତେବେ ଚଳିତ ଗ୍ରୀଷ୍ମ ଋତୁରେ ଏହି ସଙ୍କଟ ମୁକାବିଲା କରିବାକୁ କେନ୍ଦ୍ର ସରକାରଙ୍କ କି ପଦକ୍ଷେପ ରହିଛି ଏବଂ ଜାତୀୟ ସ୍ତରରେ ମାର୍ଗଦର୍ଶିକା ଜାରି କରିବାକୁ ସରକାରଙ୍କ ଯୋଜନା କିଭଳି ରହିଛି ତାହାକୁ ନେଇ ସୁପ୍ରିମକୋର୍ଟରେ ଏକ ଜନସ୍ୱାର୍ଥ ମାମଲା ରୁଜୁ କରାଯାଇଥିଲା। ପ୍ରଧାନବିଚାରପତି ଜଷ୍ଟିସ୍ ବି ଆର ଗଭାଇ ଏବଂ ଜଷ୍ଟିସ୍ ଏଜି ମେସି ଏହି ପିଟିସନର ଶୁଣାଣି କରି କେନ୍ଦ୍ର ସରକାରଙ୍କୁ ନୋଟିସ ଜାରି କରିବା ସହିତ ଦୁଇ ସପ୍ତାହ ମଧ୍ୟରେ ଜବାବ ଦେବାକୁ କହିଛନ୍ତି। ଏହି ଖଣ୍ଡପୀଠ ଗୃହ ମନ୍ତ୍ରଣାଳୟ, ପରିବେଶ ମନ୍ତ୍ରଣାଳୟ, ଜଙ୍ଗଲ ଏବଂ ଜଳବାୟୁ ପରିବର୍ତ୍ତନ ମନ୍ତ୍ରଣାଳୟ, ଜାତୀୟ ବିପର୍ଯ୍ୟୟ ପରିଚାଳନା କର୍ତ୍ତୃପକ୍ଷଙ୍କୁ ନୋଟିସ ଜାରି କରି ଦୁଇ ସପ୍ତାହ ମଧ୍ୟରେ ଜବାବ ରଖିବାକୁ କହିଛନ୍ତି।

■ ଉତ୍ତରପ୍ରଦେଶରେ ଝଡ଼ତୋଫାନ

୨ ଦିନରେ ୬୦ ମୃତ

ନୂଆଦିଲ୍ଲୀ, ୨୩।୫ (ଏଜେନ୍ସି):ଉତ୍ତର ପ୍ରଦେଶର ବିଭିନ୍ନ ଭାଗରେ ଦୁଇ ଦିନ ହେଲା ପ୍ରବଳ ଝଡ଼ତୋଫାନ ଜାରି ରହିଛି। ଏଥିରେ ୧୭ ମହିଳାଙ୍କ ସମେତ ୬୦ ଜଣଙ୍କ ମୃତ୍ୟୁ ହୋଇଛି। ୧୨ରୁ ଅଧିକ ମଧ୍ୟ ଆହତ ହୋଇଛନ୍ତି। ୬୪ ଜିଲ୍ଲାରେ ଝଡ଼ ତୋଫାନ ନାହିଁ ନ ଥିବା ସ୍ଥିତି ସୃଷ୍ଟି କରିଛି। ୨୧ ଜିଲ୍ଲା ସର୍ବାଧିକ ପ୍ରଭାବିତ ହୋଇଛି। ବିଭିନ୍ନ ସ୍ଥାନରେ ଗଛ ଉପୁଡି ପଡିଛି। ଟ୍ରାଫିକ ସମସ୍ୟା ସୃଷ୍ଟି ହୋଇଥିବାବେଳେ ଧନଜୀବନ କ୍ଷୟକ୍ଷତି ହୋଇଛି। ଗୋରଖପୁରରେ ସର୍ବାଧିକ ୭୪ ମିମି ବର୍ଷା ହୋଇଛି। ନୋଏଡ଼ାରେ ୮୦ କିମି ବେଗରେ ପବନ ହୋଇଛି। ଅନ୍ୟପକ୍ଷରେ ଝଡ଼ତୋଫାନ ଜନିତ ଘଟଣାରେ ରାଜସ୍ଥାନରେ ୨ ଜଣଙ୍କ ମୃତ୍ୟୁ ହୋଇଛି। ସେହିପରି ଆଜି ପାଣିପାଗ ବିଭାଗ ସବୁ କେନ୍ଦ୍ରଶାସିତ ଅଞ୍ଚଳକୁ ଝଡ଼ ତୋଫାନ ଏବଂ ଗ୍ରୀଷ୍ମ ପ୍ରବାହକୁ ନେଇ ଚେତାବନୀ ଜାରି କରିଛି। ମହାରାଷ୍ଟ୍ର ଏବଂ ଗୋଆର ଉପକୂଳ ଅଞ୍ଚଳକୁ ରେଡ୍ ଆଲର୍ଟ ଦିଆଯାଇଛି।

ବାଂଲାଦେଶ ପାଇଁ ବଢୁଛି ରାଜନୈତିକ ସଙ୍କଟ

ଇସ୍ତଫା ଦେବାକୁ ୟୁନୁସ୍‌ଙ୍କ ଧମକ

■ ମିଳୁନି ରାଜନୈତିକ ସହଯୋଗ

■ ପ୍ୟାରିସ୍ ପଳାୟନ ପାଇଁ ମସୁଧା

ଢାକା,୨୩।୫(ଏଜେନ୍ସି): ବାଂଲାଦେଶ ଅନ୍ତରୀଣ ସରକାର ମୁଖ୍ୟ ମହମ୍ମଦ ୟୁନୁସ୍ ଅଚାନକ ଭାବେ ନିଜ ପଦରୁ ଇସ୍ତଫା ଦେବାକୁ ଧମକ ଦେବା ଏବେ ବିଭିନ୍ନ ମହଲରେ ଚର୍ଚ୍ଚିତ ପ୍ରସଙ୍ଗ ପାଲଟିଛି। ଏପରିକି ସେ ଶୁକ୍ରବାର ଇସ୍ତଫା ଦେବାକୁ କହିଥିବା ଏବଂ ଗୁରୁବାର ବିଳମ୍ବିତ ରାତିରେ କିଛି ରାଜନୈତିକ ଦଳର ମୁଖିଆ ତାଙ୍କୁ ଭେଟିଥିବାର ଖବର ମଧ୍ୟ ସାମ୍ନାକୁ ଆସିଛି। ୟୁନୁସ୍ ବାଂଲାଦେଶର ସର୍ବାଙ୍ଗୀନ ଉନ୍ନତି ଏବଂ ବିକାଶ ପାଇ କାର୍ଯ୍ୟ କରିବାକୁ ଚାହୁଁଥିଲେ ହେଁ ତାଙ୍କୁ ରାଜନୈତିକ ସହଯୋଗ ମିଳୁ ନାହିଁ ବୋଲି ଅଭିଯୋଗ କରି ସେ ଇସ୍ତଫା ଦେବାକୁ ଧମକ ଦେଇଛନ୍ତି ବୋଲି ବାଂଲାଦେଶର ବହୁ ପ୍ରମୁଖ ଗଣମାଧ୍ୟମ ଖବର ପ୍ରକାଶ କରିଛନ୍ତି। କିନ୍ତୁ ତାଙ୍କର ଇସ୍ତଫା ଦେବା ପଛରେ ଆଉ କିଛି କାରଣ ରହିଛି ବୋଲି ମଧ୍ୟ ଅନ୍ୟ କିଛି ଖବରଦାତା ସଂସ୍ଥା କହିଛନ୍ତି। ପ୍ରକୃତରେ ବାଂଲାଦେଶର ସେନାଧ୍ୟକ୍ଷ ୱାକର ଜମାନଙ୍କୁ ହଟାଇ ତାଙ୍କ ସ୍ଥାନରେ କଠୋରବାଦୀ ଜେନେରାଲ ଫେଜୁର ରହମନଙ୍କୁ ନିଯୁକ୍ତ କରିବାକୁ ୟୁନୁସ୍ ବହୁ ଦିନ ଧରି ପ୍ରୟାସ ଚଳାଇ ଆସିଛନ୍ତି। ଏଥିପାଇଁ ସେ ୱାକର ଜମାନଙ୍କୁ ହତ୍ୟା କରିବାକୁ ମଧ୍ୟ ପଛାଇ ନାହାନ୍ତି। କିନ୍ତୁ ଏହି ବିଷୟ ଏବେ ସାମ୍ନାକୁ ଆସିବା ପରେ ୱାକରଙ୍କ କୋପରୁ ବର୍ତ୍ତିବା ଲାଗି ୟୁନୁସ୍ ଇସ୍ତଫା ନାଟକ କରିଥିବା କୁହାଯାଇଛି। ଅନ୍ୟପଟେ ୟୁନୁସ୍ ଦେଶରେ ନିର୍ବାଚନ କରିବାକୁ କୌଣସି ଉଦ୍ୟମ କରୁ ନଥିବା ଏହାକୁ ଟାଳି ଚାଲିଥିବାରୁ ବହୁ ରାଜନୈତିକ ଦଳ ମଧ୍ୟ ୟୁନୁସ୍ ବିରୋଧୀ ହୋଇପଡ଼ିଛନ୍ତି। ଯାହାକୁ ନେଇ ୟୁନୁସ୍ ବାଂଲାଦେଶ ଛାଡି ପୁଣି ପ୍ୟାରିସ୍ ଫେରାର୍ ହୋଇଯିବାକୁ ଯୋଜନା କରିଛନ୍ତି ବୋଲି କେତେକ ଗଣମାଧ୍ୟମ ପ୍ରକାଶ କରିଛନ୍ତି।

୨୦୨୪ ଅଗଷ୍ଟରେ ଶେଖ ହସିନା ସରକାରର ପତନ ପରେ ୟୁନୁସ୍ ବାଂଲାଦେଶରେ ପହଞ୍ଚିବା ସହିତ ଦେଶର ରୂପ ବଦଳାଇ ଦେବାକୁ ବାଂଲାଦେଶବାସୀଙ୍କୁ ପ୍ରତିଶ୍ରୁତି ଦେଇଥିଲେ। କିନ୍ତୁ ଏହାମଧ୍ୟରେ ୯ ମାସ ବିତିଯାଇଥିଲେ ହେଁ ୟୁନୁସ୍‌ଙ୍କ ଯୋଜନାର ରୂପରେଖ କ'ଣ ରହିଛି ତାହାକୁ କେହି ଜାଣିପାରିଲେ ନାହିଁ। ବରଂ ଦେଶରେ ନିର୍ବାଚନ କରାଯାଇ ନଥିବାରୁ ଏକ ସ୍ଥିର ଓ ସ୍ଥାୟୀ ସରକାର ପ୍ରତିଷ୍ଠା ଅଭାବରେ ବାଂଲାଦେଶର ଅର୍ଥନୀତି ଏବଂ ସାମାଜିକ ସ୍ଥିତି ବେଳକୁ ବେଳ ସଙ୍ଗୀନ ହେବାରେ ଲାଗିଛି।ଅନ୍ୟପଟେ ଆମେରିକା ୟୁନୁସ୍‌ଙ୍କ ହାତ ଛାଡି ଦେଇଥିଲା ବେଳେ ଚୀନ୍ କୋଳରେ ବସିଥିବା ୟୁନୁସଙ୍କୁ ଚୀନ୍ ମଧ୍ୟ ପ୍ରତିଶ୍ରୁତି ଦେଇ ସେଭଳି କିଛି ସହାୟତା ଦେଇ ନାହିଁ। ଚୀନ୍ ବଳରେ ବଳିୟାନ ହୋଇ ଭାରତର ଉତ୍ତରପୂର୍ବ ରାଜ୍ୟସମୂହକୁ ଘେରିବାକୁ ଯୋଜନା କରିଥିବା ୟୁନୁସ୍ ଏବେ ଅଚାନକ ଇସ୍ତଫା ଦେବାକୁ ଘୋଷଣା କରିବା ମଧ୍ୟ ଅନ୍ୟତମ କାରଣ ବୋଲି କୁହାଯାଉଛି। ସେପଟେ ବାଂଲାଦେଶ ସେନାଧ୍ୟକ୍ଷଙ୍କୁ ନେଇ ୟୁନୁସ୍ କରିଥିବା ଷଡ଼ଯନ୍ତ୍ର ସାମ୍ନାକୁ ଆସିବା ପରେ ସେନା ମଧ୍ୟରେ ଫାଟ ସୃଷ୍ଟି ହୋଇଛଇ। ଏଭଳି ସ୍ଥିତିରେ ବାଂଲାଦେଶ ଏକ ବଡ଼ ରାଜନୈତିକ ସଙ୍କଟ ଆଡକୁ ମହାଁଉଛି ବୋଲି ବିଶେଷଜ୍ଞମାନେ ଆକଳନ କରିବା ଆରମ୍ଭ କରିଛନ୍ତି।

ଟ୍ରମ୍ପ ପ୍ରଶାସନର ନିଷ୍ପତ୍ତି: ହାଭାର୍ଡରେ ପଢ଼ିପାରିବେନି ବିଦେଶୀ

ନୂଆଦିଲ୍ଲୀ,୨୩।୫(ଏଜେନ୍ସି): ଆମେରିକାର ପ୍ରତିଷ୍ଠିତ 'ଆଇଭିୱାଇ ଲିଗ୍(ସର୍ବଶ୍ରେଷ୍ଠ ୮ ବିଶ୍ୱବିଦ୍ୟାଳୟ ଓ କଲେଜ) ଶିକ୍ଷାନୁଷ୍ଠାନରେ ପାଠ ପଢିବାକୁ କେବଳ ଆମେରିକୀୟ ଛାତ୍ରଛାତ୍ରୀ ନୁହନ୍ତି, ବରଂ ସାରା ବିଶ୍ୱରୁ ଏଥିପାଇଁ ବିଦ୍ୟାର୍ଥୀମାନଙ୍କ ଆଗ୍ରହ ରହିଥାଏ। ଏହି ' ଆଇଭିୱାଇ ଲିଗ୍' ଶିକ୍ଷାନୁଷ୍ଠାନଗୁଡିକ ମଧ୍ୟରୁ ପ୍ରତିଷ୍ଠିତ ହାଭାର୍ଡ ବିଶ୍ୱବ

ସକାଳ
THE SAKALA

PRINTED AT BHUBANESWAR ■ JEYPORE ■ SAMBALPUR ■ PANIKOILI

◆VOLUME- 42 ◆ISSUE-325 ◆BHUBANESWAR ◆SATURDAY ◆24 MAY 2025 ◆PAGE-12 ◆₹ 6.00 | PANIKOILI | ◆ବର୍ଷ-୪୨ ◆ସଂଖ୍ୟା-୩୨୫ ◆ଭୁବନେଶ୍ୱର ◆ଶନିବାର ◆୨୪ ମେ ୨୦୨୫ ◆ପୃଷ୍ଠା-୧୨ ◆ଟ.୬.୦୦

ସାରା ରାଜ୍ୟରେ ପ୍ରାକ୍ ମୌସୁମୀ ବର୍ଷା

୨୭ରେ ଲଘୁଚାପ, ଦୁଇ ଦିନ ପ୍ରବଳ ବର୍ଷା ସମ୍ଭାବନା

■ **ଭୁବନେଶ୍ୱର, ୨୩।୫ (ସମିସ):** ରାଜ୍ୟର ବିଭିନ୍ନ ସ୍ଥାନରେ ପ୍ରାକ୍ ମୌସୁମୀ ବର୍ଷା ଆରମ୍ଭ ହୋଇଛି। ଉଭୟ ଆରବ ସାଗର ଓ ବଙ୍ଗୋପସାଗର ପଟୁ ରାଜ୍ୟକୁ ପ୍ରଚୁର ମାତ୍ରାରେ ଜଳୀୟବାଷ୍ପପୂର୍ଣ୍ଣ ବାୟୁ ପ୍ରବାହ ହେତୁ ରାଜ୍ୟର ବିଭିନ୍ନ ସ୍ଥାନରେ ବର୍ଷା ହେଉଛି। ଗତ ୨ରୁଣୀ ଦିନ ହେବ ରାଜ୍ୟର ଅଧିକାଂଶ ସ୍ଥାନରେ ପାଗ ମେଘୁଆ ରହିବା ସହ ଝିପି ଝିପି ବର୍ଷା ଲାଗି ରହିଛି। ଗୁରୁବାର ରାତିରେ ରାଜ୍ୟର ପ୍ରାୟ ୧୭ଟି ସ୍ଥାନରେ ଅଧିକ ବର୍ଷା ରେକର୍ଡ ହୋଇଛି। ଏହି ସମୟରେ ଗଜପତି ଜିଲ୍ଲାର ଗୁମ୍ମା ଠାରେ ସର୍ବାଧିକ ୧୩୦ ମିମି. ବର୍ଷା ରେକର୍ଡ କରାଯାଇଥିବା ବେଳେ ଚମ୍ପୁଆରେ ୧୦୬ ମିମି., ସେମିଳିଗୁଡ଼ାରେ ୧୦୫ ମିମି., କୋମନାରେ ୧୦୦ ମିମି. ବର୍ଷା ରେକର୍ଡ କରାଯାଇଛି। ଶୁକ୍ରବାର ମଧ୍ୟ ରାଜ୍ୟର ଅନେକ ସ୍ଥାନରେ ପ୍ରାକ୍ ମୌସୁମୀ ବର୍ଷା ହୋଇଛି। ଅନ୍ୟପଟେ ଆସନ୍ତା ୨ ଦିନ ମଧ୍ୟରେ ଦକ୍ଷିଣ-ପଶ୍ଚିମ ମୌସୁମୀ ବାୟୁ କେରଳ ଛୁଇଁବାର ସମ୍ଭାବନା ରହିଛି। ସାଧାରଣ ଭାବେ ମୌସୁମୀ ଜୁନ୍ ୧ରେ କେରଳ ଛୁଇଁବା ପରେ ୧୦ ବେଳକୁ ଓଡ଼ିଶା ଛୁଇଁଥାଏ। ▶ପୃଷ୍ଠା-୭

ଭାରତକୁ ପାକ୍ ଜେନେରାଲ ଅହମ୍ମଦ ସରିଫଙ୍କ ଧମକ

ପାଣି ବନ୍ଦକଲେ ନିଶ୍ୱାସ ବନ୍ଦ କରିଦେବୁ

■ **ଇସଲାମାବାଦ, ୨୩।୫ (ଏଜେନ୍ସି):** ଅପରେସନ ସିନ୍ଦୂରକୁ ମାତ୍ର ୧୦ରୁ ୧୨ ଦିନ ବିତିଥିବା ଏବଂ ଭାରତ-ପାକିସ୍ତାନ ମଧ୍ୟରେ ଅସ୍ତ୍ରବିରତି ଚାଲିଥିବା ବେଳେ ପାକିସ୍ତାନ ସେନା ପ୍ରବକ୍ତା ଲେଫ୍ଟନାଣ୍ଟ ଜେନେରାଲ ଅହମ୍ମଦ ସରିଫ ଚୌଧୁରୀ ଭାରତକୁ ପୁଣି ଧମକ ଦେବା ଆରମ୍ଭ କରିଛନ୍ତି। ଭାରତ ଯଦି ପାକିସ୍ତାନ ପାଣି ନ ଛାଡେ ତେବେ ପାକିସ୍ତାନ ଭାରତବାସୀଙ୍କୁ ନିଶ୍ୱାସ ପ୍ରଶ୍ୱାସ ବନ୍ଦ କରିଦେବ ବୋଲି ସେ ଧମକ ଦେଇଛନ୍ତି।

ପାକିସ୍ତାନର ଏକ ବିଶ୍ୱବିଦ୍ୟାଳୟରେ ଅନୁଷ୍ଠିତ କାର୍ଯ୍ୟକ୍ରମରେ ଛାତ୍ରମାନଙ୍କୁ ସମ୍ବୋଧିତ କରି ସେ ଏହା କହିଛନ୍ତି। କିନ୍ତୁ ତାଙ୍କର ଏଭଳି ଧମକ ନିକଟରେ ଲସ୍କର-ଏ-ତୋଏବା ଆତଙ୍କବାଦୀ ସଂଗଠନ ମୁଖ୍ୟ ହାଫିଜ୍ ସୟିଦ ଦେଇଥିବା ବୟାନ ସହିତ ତାଳ ଖାଉଥିବାରୁ ଜେନେରାଲ ଚୌଧୁରୀଙ୍କୁ ସୋସିଆଲ ମିଡିଆରେ ଟ୍ରୋଲ୍ କରାଯିବା ଆରମ୍ଭ ହୋଇଛି। ଭାରତ ସିନ୍ଧୁ ଜଳ ପାକିସ୍ତାନକୁ ବନ୍ଦ କରିବା ପରେ ହାଫିଜ୍ ସୟିଦ ଭାରତକୁ ଧମକ ଦେଇ ପାକିସ୍ତାନ ଭାରତୀୟଙ୍କ ନିଶ୍ୱାସ ବନ୍ଦ କରିଦେବ ଏବଂ ସିନ୍ଧୁ ନଦୀରେ ରକ୍ତ ବୋହିବ ବୋଲି କହିଥିଲା। ଏବେ ଜେନେରାଲ ଚୌଧୁରୀ ସେହି କଥା ଅବିକଳ ଦୋହରାଇଛନ୍ତି। ଏହାଦ୍ୱାରା ପାକିସ୍ତାନ ସେନା ଏବଂ ଆତଙ୍କବାଦୀଙ୍କ ମଧ୍ୟରେ କିଭଳି ସମନ୍ୱୟ ରହିଛି ତାହା ପୁଣିଥରେ ପ୍ରମାଣିତ ହୋଇଛି।

ଆଫଗାନିସ୍ତାନର ଜଣେ ପୂର୍ବତନ ସାଂସଦ ମରିୟମ ସୋଲାଇମନଖିଲ ଜେନେରାଲ ଚୌଧୁରୀଙ୍କ ବୟାନକୁ ନିନ୍ଦା କରିବା ସହିତ ସେନା ନେତୃତ୍ୱ ନେଉଥିବା ଜଣେ ବରିଷ୍ଠ ଅଧିକାରୀଙ୍କ ମୁହଁରେ ଏଭଳି କଥା ଶୋଭା ପାଏନି ବୋଲି କହିଛନ୍ତି। ତାଙ୍କର ବୟାନ ଜଣେ ଆତଙ୍କବାଦୀର ବୟାନ ସହିତ ମେଳ ଖାଇବା ଆଦୌ ସମୀଚିନ ନୁହେଁ ବୋଲି ସେ କହିଛନ୍ତି। ଅପରେସନ ସିନ୍ଦୂରକୁ ନେଇ ପାକିସ୍ତାନର ବିଫଳତା ସେଠାକାର ସେନାଧିକାରୀଙ୍କୁ ମାନସିକ ସ୍ତରରେ ଦୁର୍ବଳ କରିଥିବାରୁ ଏବେ ଜଣକ ପରେ ଜଣେ ଏଭଳି ବୟାନ ଜାରି କରିବାରେ ଲାଗିଛନ୍ତି ବୋଲି ମଧ୍ୟ ବିଭିନ୍ନ ସ୍ତରରେ ଆଲୋଚିତ ହେଉଛି।

ରୁଷିଆ ଉପରେ ୟୁକ୍ରେନ୍‌ର ଡ୍ରୋନ୍ ଆକ୍ରମଣ

ମସ୍କୋ ଆକାଶରେ ୪୫ ମିନିଟ୍ ଚକ୍କର କାଟିଲା ଭାରତୀୟ ସାଂସଦଙ୍କ ବିମାନ

■ **ନୂଆଦିଲ୍ଲୀ, ୨୩।୫ (ଏଜେନ୍ସି):** 'ଅପରେସନ ସିନ୍ଦୂର ଆଉଟ୍‌ରିଚ୍' କାର୍ଯ୍ୟକ୍ରମରେ ଡିଏମକେ ସାଂସଦ କାନିମୋଝିଙ୍କ ନେତୃତ୍ୱରେ ଏକ ୬ ଜଣିଆ ସାଂସଦ ପ୍ରତିନିଧି ଦଳ ଗୁରୁବାର ରାତିରେ ରୁଷିଆରେ ପହଞ୍ଚିଛନ୍ତି। ସେମାନେ ଡୋମଡିଡୋଭୋ ବିମାନ ବନ୍ଦରରେ ପହଞ୍ଚିବା ପରେ ସେଠାରେ ଭାରତୀୟ ରାଷ୍ଟ୍ରଦୂତ ବିନୟ କୁମାର ସେମାନଙ୍କୁ ସ୍ୱାଗତ କରିଥିଲେ। ହେଲେ ଏହି ବିମାନଟି ଡ୍ରୋନ ଆକ୍ରମଣ ଯୋଗୁଁ ବହୁ ସମୟ ଧରି ମଝି ଆକାଶରେ ଫସି ରହିଥିଲା। ମସ୍କୋକୁ ଟାର୍ଗେଟ କରି ୟୁକ୍ରେନ ପକ୍ଷରୁ ଡ୍ରୋନ ଆକ୍ରମଣ କରାଯାଇଥିଲା ବେଳେ ଭାରତୀୟ ବିମାନ ଅବତରଣ ପାଇଁ ସମସ୍ୟା ଉପୁଜିଥିଲା। ଯାହାକୁ ନେଇ ବିମାନଟି ମସ୍କୋ ଆକାଶରେ ୪୫ ମିନିଟ୍‌ରୁ ଅଧିକ ସମୟ ଧରି ଘୁରି ବୁଲିଥିଲା। ପରେ ସବୁଜ ସଙ୍କେତ ମିଳିବା ପରେ ବିମାନଟି ଅବତରଣ କରିଥିଲା। ବିମାନଟି ମସ୍କୋ ଆକାଶରେ ଅବତରଣ ପାଇଁ ପ୍ରସ୍ତୁତ ହେଉଥିଲା ବେଳେ ଏହି ସମୟରେ ୟୁକ୍ରେନର ଡ୍ରୋନ ମାଡ଼ ଏବଂ ଅବତରଣ ପାଇଁ ଉପୁଜିଥିବା ସମସ୍ୟା ସମ୍ପର୍କରେ କାନିମୋଝି ସୂଚନା ଦେଇଛନ୍ତି। ପୂର୍ବରୁ ରୁଷ ରାଷ୍ଟ୍ରପତି ପୁତିନ ଡୋନାଲ୍ଡ ଟ୍ରମ୍ପଙ୍କ ସହ ଏକ ଆଲୋଚନା ସମୟରେ କହିଥିଲେ ଯେ ଯେତେବେଳେ ଅନ୍ୟ ଦେଶର ସରକାରୀ ପ୍ରତିନିଧିମଣ୍ଡଳୀ ରୁଷିଆ ଆସିଥାଆନ୍ତି ସେତେବେଳେ ୟୁକ୍ରେନ ମସ୍କୋ ▶ପୃଷ୍ଠା-୭

ଜନ୍ମଦିନରେ ଜଳସମାଧି

ଜେଜେବାପା-ନାତି ମୃତ

■ **ତୁରୁମୁଙ୍ଗା, ୨୩।୫ (ସମିସ):** ଜନ୍ମ ଦିନରେ ମନ୍ଦିର ଯିବା ପୂର୍ବରୁ ବୈତରଣୀକୁ ଜେଜେବାପାଙ୍କ ସହ ଗାଧୋଇବାକୁ ଯାଇଥିଲା ନାତି। ସାଙ୍ଗରେ ବଡ଼ଭାଇ ବି ଯାଇଥିଲା। କିନ୍ତୁ, ସେଠାରେ ଯେ ଆଗରୁ ଯମ ଛକି ବସିଥିଲା; ଏକଥା କାହାରିକୁ ମାଲୁମ୍ ନଥିଲା। ଦୁଇନାତିଙ୍କୁ ଧରି ବୁଡ଼ ପକାଇବା ବେଳେ ସାନ ନାତି ଭାସିଗଲା। ତାକୁ ବଞ୍ଚାଇବାକୁ ଯାଇ ଜେଜେ ବାପା ବି ସେଇ ବୈତରଣୀର ପ୍ରଖର ସୂଅରେ ଅନ୍ତର୍ଧ୍ୟାନ ହୋଇଗଲେ। ସୌଭାଗ୍ୟକୁ ବଡ଼ ନାତି ଯେନତେନ ପ୍ରକାରେ ନିଜ ଜୀବନ ବଞ୍ଚାଇ କୂଳକୁ ଚାଲି ଆସିଲା। କେନ୍ଦୁଝର ଜିଲ୍ଲା ପାଟଣା ଥାନା ସିଲିପଦା ଗ୍ରାମରେ ଆଜି ଏଭଳି ଏକ ଦୁଃଖଦ ଘଟଣା ଘଟିଛି। ମୃତକଦ୍ୱୟ ହେଲେ, ବାସୁଦେବ

ମହାନ୍ତ(୬୫) ଓ ତାଙ୍କ ନାତି ଦିବ୍ୟାଂଶୁ ମହାନ୍ତ (୧୧)। ସୂଚନାନୁଯାୟୀ, ଆଜି ଦିବ୍ୟାଂଶୁର ଜନ୍ମ ଦିନ ଥିଲା। ମନ୍ଦିର ଯିବା ପୂର୍ବରୁ ଜେଜେବାପା ବାସୁଦେବ ▶ପୃଷ୍ଠା-୭

ଅନୁଜ କୁମାର ଦାସ ପଟ୍ଟନାୟକ ସୂଚନା ଓ ଲୋକସମ୍ପର୍କ ବିଭାଗ ନିର୍ଦ୍ଦେଶକ

■ **ଭୁବନେଶ୍ୱର, ୨୩।୫ (ସମିସ):** ରାଜ୍ୟ ସରକାର ଶୁକ୍ରବାର ଓଏଏସ୍‌ସ୍ତରରେ ଏକ ଛୋଟ ଧରଣର ଅବଳବଦଳ କରିଛନ୍ତି। ଓଏଏସ୍ ଅଧିକାରୀ ଅନୁଜ କୁମାର ଦାସ ପଟ୍ଟନାୟକ ରାଜ୍ୟ ସୂଚନା ଓ ଲୋକ ସମ୍ପର୍କ ବିଭାଗର ନିର୍ଦ୍ଦେଶକ ଭାବେ ନିଯୁକ୍ତ ହୋଇଛନ୍ତି। ପୂର୍ବରୁ ସେ ପିଏମ୍ ପୋଷଣ ଓ ଏମ୍‌ଏମ୍ ପୋଷଣ ରାଜ୍ୟ ଯୋଜନାର ନୋଡାଲ ଅଧିକାରୀ ଭାବେ କାର୍ଯ୍ୟ କରୁଥିଲେ। ସେହିପରି ସ୍ୱାସ୍ଥ୍ୟ ବିଭାଗ ସ୍ୱତନ୍ତ୍ର ସଚିବ ସୁରେନ୍ଦ୍ର କୁମାର ପଣ୍ଡାଙ୍କୁ ପିଏମ୍ ▶ପୃଷ୍ଠା-୭

ଦିନକରେ ଦୁଇ ଥର ବସିଲା କଂଗ୍ରେସ ରାଜନୈତିକ ବ୍ୟାପାର କମିଟି ବୈଠକ

ଅସନ୍ତୁଷ୍ଟ ନେତାଙ୍କ ମାନଭଞ୍ଜନ

■ **ଭୁବନେଶ୍ୱର, ୨୩।୫ (ସମିସ):** ଗତକାଲି ଅହୋରାତ୍ର ଧାରଣାରେ ବରିଷ୍ଠ ନେତାଙ୍କ ଅନୁପସ୍ଥିତିକୁ ନେଇ ଘନୀଭୂତ ବିବାଦ କଂଗ୍ରେସରେ ସୃଷ୍ଟି ହୋଇଛି କମ୍ପନ। ଏହାର ନକରାତ୍ମକ ବାର୍ତ୍ତା ଏତେ ତୀବ୍ର ଥିଲା ଯେ ତୁରନ୍ତ ଦଳର ରାଜନୈତିକ କମିଟି ବୈଠକ ଆହ୍ୱାନ ହୋଇଛି। ଗୋଟିଏ ଦିନରେ ଦୁଇ ଦୁଇଥର ବୈଠକ ଡ଼କାଯାଇ ଦଳୀୟ ସମସ୍ୟାର ସମାଧାନ ଓ ବରିଷ୍ଠ ନେତାମାନଙ୍କ ମାନଭଞ୍ଜନ କରାଯାଇଛି। ଦଳର ଦୁଇ ପୂର୍ବତନ ରାଜ୍ୟ ସଭାପତି ତଥା ବରିଷ୍ଠ ନେତା ନିରଞ୍ଜନ ପଟ୍ଟନାୟକ ଓ ପ୍ରସାଦ ହରିଚନ୍ଦନଙ୍କୁ ଦୁଇଟି କମିଟିର ଅଧ୍ୟକ୍ଷ କରାଯାଇ ଦଳୀୟ ଫାଟରେ କାଦୁଅ ଲେସିଛନ୍ତି ପିସିସି ସଭାପତି ଭକ୍ତଚରଣ।

ନିରଞ୍ଜନ, ପ୍ରସାଦ ଦୁଇ କମିଟିର ଅଧ୍ୟକ୍ଷ ନିଯୁକ୍ତ

ସାମାଜିକ ନ୍ୟାୟ ପ୍ରସଙ୍ଗରେ ପିସିସି ସଭାପତିଙ୍କ ଡାକରା ଆୟୋଜିତ ଅହୋରାତ୍ର ଧାରଣା ସ୍ଥଳକୁ ଅନେକ ହେଭିୱେଟ୍ ନ ଆସିବା ଦଳରେ ଯେଉଁ ବିବାଦ ସୃଷ୍ଟି କରିଥିଲା, ତାହାକୁ ସମାଧାନ କରାଯାଇଛି ବୋଲି କୁହାଯାଉଛି। ଗୁରୁବାର ଧାରଣାସ୍ଥଳକୁ ଆସି ନ ଥିବା ନେତାମାନେ ଶୁକ୍ରବାର ସକାଳେ କଂଗ୍ରେସ ଭବନରେ ଆୟୋଜିତ ▶ପୃଷ୍ଠା-୭

ଅର୍ଥ ହରିଲୁଟର ଭିଜିଲାନ୍ସ ତଦନ୍ତ ଦାବିକଲା ମାସା ଆର୍ମି

ବାରିପଦା, ୨୩।୫(ସମିସ): ବାରିପଦା ଖଣ୍ଡ ଗ୍ରାମ୍ୟ ଉନ୍ନୟନ ବିଭାଗ ଅଧୀନ କୁଳିଅଣା ଓ ଶାମାଖୁଣ୍ଟା ବ୍ଲକରେ ଏକାଧିକ ପ୍ରକଳ୍ପରେ କାମ ନ କରି ଟଙ୍କା ଉଠାଯାଇଥିବା ଦୁର୍ନୀତିର ଭିଜିଲାନ୍ସ ତଦନ୍ତ ଦାବି କରିଛି ମୟୂରଭଞ୍ଜ ଆଦିବାସୀ ଛାତ୍ର ସଂଗଠନ ମାସାଆର୍ମୀ। ବିନା କାମରେ ସରକାରୀ ଟଙ୍କା ହରିଲୁଟ କରିଥିବା ଉକ୍ତ ଠିକା ସଂସ୍ଥାକୁ କଳାତାଲିକା ଭୁକ୍ତ କରିବା ଓ ହରିଲୁଟରେ ସହଯୋଗ କରିଥିବା ବିଭାଗୀୟ ଯନ୍ତ୍ରୀ ଓ ସହକାରୀ ଯନ୍ତ୍ରୀଙ୍କୁ ଚାକିରିରୁ ବହିଷ୍କାର ଦାବିରେ ସଙ୍ଗଠନ ପକ୍ଷରୁ ରାଜ୍ୟ ସଭାପତି ସୁକୁଲାଲ ମାରାଣ୍ଡିଙ୍କ ନେତୃତ୍ୱରେ ଏକ ଟିମ୍ ବାରିପଦା ଗ୍ରାମ୍ୟ ଉନ୍ନୟନ କାର୍ଯ୍ୟ ନିର୍ବାହ ଅଧିକାରୀ ରାଜେଶ ପ୍ରଧାନଙ୍କୁ ଏକ ଦାବିପତ୍ର ପ୍ରଦାନ କରିଛନ୍ତି। ଏହାର ଏକକିତା ନକଲ ଜିଲ୍ଲାପାଳ ଓ ଭିଜିଲାନ୍ସ ବିଭାଗକୁ ମଧ୍ୟ ପ୍ରଦାନ କରାଯାଇଛି। ଆଗାମୀ ୭ଦିନ ଭିତରେ କାର୍ଯ୍ୟାନୁଷ୍ଠାନ ନିଆ ନ ଗଲେ ସଂଗଠନ ପକ୍ଷରୁ ବିଭାଗ କାର୍ଯ୍ୟାଳୟକୁ ଘେରଉ କରାଯିବ ବୋଲି ଚେତାବନୀ ଦିଆଯାଇଛି। ପ୍ରତିନିଧି ମଣ୍ଡଳୀରେ ରାଜ୍ୟ ସଭାପତିଙ୍କ ସହିତ ଛାତ୍ର ନେତା ସାନେଲ୍ ମୁର୍ମୁ, ଅବିନାଶ ମାରାଣ୍ଡି, ବିଶୁ ମୁର୍ମୁ, ପ୍ରତିକ ବାରିକ ଓ ଶାନ୍ତନୁ ସିଂ ପ୍ରମୁଖ ସାମିଲ ଥିଲେ।

ସାହିତ୍ୟ ପରିବାର ପକ୍ଷରୁ ବିଦାୟକାଳୀନ ସମ୍ବର୍ଦ୍ଧନା ସଭା

ବାରିପଦା, ୨୩।୫(ସମିସ): ସୃଜନାଙ୍କୁର ସାହିତ୍ୟ ପରିବାର ପକ୍ଷରୁ ପ୍ରଫେସର ବବ୍ରୁବାହନ ମହାପାତ୍ରଙ୍କ ବିଦାୟକାଳୀନ ଆଭାସୀ ସମ୍ବର୍ଦ୍ଧନା ସଭା ଅନୁଷ୍ଠିତ ହୋଇଯାଇଛି। ମୁଖ୍ୟ ଅତିଥି ଭାବରେ ବିଶିଷ୍ଟ ସମାଲୋଚକ ପ୍ରଫେସର ବୈଷ୍ଣବ ଚରଣ ସାମଲ ଓ ପ୍ରଫେସର କୁମୁଦ ରଞ୍ଜନ ପାଣିଗ୍ରାହୀ ଯୋଗ ଦେଇଥିଲେ। ଗୁରୁ ଶିଷ୍ୟ ପରାମ୍ପରା ଓ ପାଠକୀୟ ଶ୍ରଦ୍ଧା ସମ୍ପର୍କରେ ଉପାଦେୟ ମନ୍ତବ୍ୟ ସହ ବିଦାୟୀ ପ୍ରଫେସରଙ୍କ ଜ୍ଞାନ ଓ ଦାୟିତ୍ୱର ପ୍ରଶଂସା କରିଥିଲେ। ଜଣେ ଶିକ୍ଷକର କେବେ ଅବସର ନ ଥାଏ। ସେ ଅବସର ପରେ ମଧ୍ୟ ଆହୁରି ସାହିତ୍ୟମନସ୍କ ହେବା ପାଇଁ ସୁଯୋଗ ପାଏ ବୋଲି କହିଥିଲେ। ସମ୍ମାନିତ ଅତିଥି ଭାବରେ ଓଡ଼ିଆ ସାହିତ୍ୟ ସମାଲୋଚକ ପ୍ରଫେସର କୃଷ୍ଣଚନ୍ଦ୍ର ପ୍ରଧାନ, ପ୍ରଫେସର ମଣୀନ୍ଦ୍ର କୁମାର ମେହେର, ଡ କବିତା ବାରିକ ଓ ଡ ଲକ୍ଷ୍ମୀପ୍ରିୟା ବେହେରା ଯୋଗଦେଇଥିଲେ। ଡ ଜଗତବନ୍ଧୁ ଆଚାର୍ଯ୍ୟ କାର୍ଯ୍ୟକ୍ରମ ପରିଚାଳନା କରିଥିବା ବେଳେ ଗବେଷକ ତୋଷବନ୍ଧ ମେହେର ମଞ୍ଚ ସଞ୍ଚାଳନ କରିଥିଲେ। ଅଧ୍ୟାପକ ରାଜକୁମାର ପାତ୍ର ମାନପତ୍ର ପାଠ କରିଥିଲେ। ଗବେଷକ ରାମଚନ୍ଦ୍ର ଜେନା ଧନ୍ୟବାଦ ଅର୍ପଣ କରିଥିଲେ।

ଭଞ୍ଜସେନାରେ ସାମିଲ ହେଲେ ବହୁ ଯୁବ ଓ ଛାତ୍ର ସଂଗଠନ

ବାରିପଦା, ୨୩।୫(ସମିସ): ଭଞ୍ଜସେନା ପକ୍ଷରୁ ଏକ ମିଶ୍ରଣ ପର୍ବ ଅନୁଷ୍ଠିତ ହୋଇଯାଇଛି। ଶିମିଳିପାଳ ଜୈବମଣ୍ଡଳର ସୁରକ୍ଷା, ପରିବେଶ ସନ୍ତୁଳନ, ବିପର୍ଯ୍ୟସ୍ତ ସ୍ୱାସ୍ଥ୍ୟ ସେବାରେ ସୁଧାର ଆଣିବା, ଭୁଶୁଡ଼ିପଡ଼ିଥିବା ଶିକ୍ଷା ବ୍ୟବସ୍ଥାରେ ସୁଧାର ଆଣିବା, ଜିଲ୍ଲାରେ ପର୍ଯ୍ୟଟନ ଶିଳ୍ପ ପ୍ରତିଷ୍ଠା ସହିତ ବନ୍ୟଜାତ ଦ୍ରବ୍ୟର ଉଚିତ ବ୍ୟବସାୟୀକରଣ ମାଧ୍ୟମରେ ଲକ୍ଷାଧିକ ବେକାର ଯୁବକ ଯୁବତୀଙ୍କୁ ସ୍ୱାବଲମ୍ବୀ/ଆତ୍ମନିର୍ଭରଶୀଳ କରିବା ଦାବି ନେଇ ଜୁନ ୧୮ ତାରିଖ ଭଞ୍ଜସେନା ପକ୍ଷରୁ 'ଭୁବନେଶ୍ୱର ଚାଲ' କାର୍ଯ୍ୟକ୍ରମ ଅନୁଷ୍ଠିତ ହେବ। ଭୁବନେଶ୍ୱର ରାଜଭବନ ସମ୍ମୁଖରେ ଏକ ବିଶାଳ ଗଣଧାରଣା କାର୍ଯ୍ୟକ୍ରମ ହେବାକୁ ଯାଉଥିବା ବେଳେ ତାହାକୁ ସମର୍ଥନ ଜଣାଇ ଉକ୍ତ ଆନ୍ଦୋଳନରେ ପ୍ରତ୍ୟକ୍ଷ ଭାବେ ଜଡିତ ରହିବା ପାଇଁ ମିଶ୍ରଣ କାର୍ଯ୍ୟକ୍ରମ ଅନୁଷ୍ଠିତ ହୋଇଛି। ବାରିପଦା ବ୍ଲକ ଅନ୍ତର୍ଗତ ଜ୍ୟୋତିପୁର ଏବଂ ଖୁଣ୍ଟା ବ୍ଲକ ଯଦୁନାଥପୁର ଅଞ୍ଚଳର ପ୍ରାୟ ୫୦ରୁ ଊର୍ଦ୍ଧ୍ୱ ଯୁବ ଓ ଛାତ୍ର ସଂଗଠକ ଭଞ୍ଜସେନା ଜିଲ୍ଲା ସଭାପତି ପିଣ୍ଟୁ ମାଇତିଙ୍କ ଉପସ୍ଥିତିରେ ସାମିଲ ହୋଇଥିଲେ। କାର୍ଯ୍ୟକ୍ରମରେ ଜିଲ୍ଲା ସାଧାରଣ ସମ୍ପାଦକ ଜ୍ୟୋତିରଞ୍ଜନ ପୃଷ୍ଟି ଏବଂ ଜିଲ୍ଲା ସମ୍ପାଦକ ଗୌରାଙ୍ଗ ଘଡେଇ, ବଡ଼ସାହି ବ୍ଲକ ସଭାପତି ରାକେଶ ଆଚାର୍ଯ୍ୟ, ଯୁବ ସଂଗଠକ ସଂଗ୍ରାମ ସେଠୀ, ବୁଧୁରାମ ସିଂ, ବାପୁନ ସିଂ, ଅମିତ ସିଂ, ଅନନ୍ତ ଘଡେଇ, ରାଜେଶ ଘଡେଇ, ଲକ୍ଷ୍ମଣ ଟୁଡୁ, ରାମଚନ୍ଦ୍ର ହେମ୍ବ୍ରମ ପ୍ରମୁଖ ଉପସ୍ଥିତ ଥିଲେ।

କରଞ୍ଜିଆରେ ସ୍ୱଚ୍ଛତା ଅଭିଯାନ ଶୁଭାରମ୍ଭ

କରଞ୍ଜିଆ, ୨୩।୫(ସମିସ): ଆନ୍ତର୍ଜାତିକ ସମବାୟ ବର୍ଷ ୨୦୨୫ ପାଳନ ଅବସରରେ କରଞ୍ଜିଆରେ ଏକ ସ୍ୱଚ୍ଛତା ଅଭିଯାନ ଶୁଭାରମ୍ଭ ହୋଇଛି। ଏଆରସିଏସ ବସନ୍ତ କୁମାର ନାୟକଙ୍କ ତତ୍ତ୍ୱାବଧାନରେ ଅନୁଷ୍ଠିତ ଅଭିଯାନରେ ଅତିଥିଭାବେ ପାଞ୍ଚପିଡ଼ି ଉପଜିଲ୍ଲାପାଳ ଦାୟିତ୍ୱରେ ଥିବା ପ୍ରକାଶ ଚନ୍ଦ୍ର ଦାସ, ସହକାରୀ ଯୋଗାଣ ଅଧିକାରୀ ହିମାଂଶୁ ଶେଖର ଦତ୍ତ, ସହକାରୀ ଜିଲ୍ଲାପାଳ ତଥା ଏନ୍‌ଏସି କାର୍ଯ୍ୟନିର୍ବାହୀ ଅଧିକାରୀ ନିହାର ରଞ୍ଜନ ସେଠୀ, ଆରଏମ୍‌ସିର ସମ୍ପାଦକ ଜୟଦ୍ରଥ ମହାନ୍ତ, ଉପଖଣ୍ଡ ଚିକିତ୍ସାଳୟର ପରିଚାଳକ ଲିପ୍ସା ରାଜନନ୍ଦିନୀ ମହାପାତ୍ର ପ୍ରମୁଖ ଯୋଗ ଦେଇ ସ୍ୱଚ୍ଛତା ଅଭିଯାନର ଶୁଭାରମ୍ଭ କରିଥିଲେ। ଏହି ଅବସରରେ ସିଦ୍ଧେଶ୍ୱର ଶୈବପୀଠ, ଉପଜିଲ୍ଲାପାଳ କାର୍ଯ୍ୟାଳୟ ପରିସର, ଉପଖଣ୍ଡ ଚିକିତ୍ସା।ଳୟ ତଥା ସହରର ମୁଖ୍ୟ ରାସ୍ତାକୁ ସଫେଇ କରାଯାଇଥିଲା। କରଞ୍ଜିଆ ଲ୍ୟାମ୍ପର ପରିଚାଳକ ପ୍ରଦୀପ କୁମାର ଗିରି, ପାଟବିଲ ଲ୍ୟାମ୍ପସ୍‌ର ପରିଚାଳକ ଭବାନୀ ଶଙ୍କର ମହାନ୍ତ, ଶୁକୃଳି ଲ୍ୟାମ୍ପର ସୁବଳ କୁମାର ଗିରି, ରଘୁଆଁର ରଞ୍ଜିତ ବେହେରା, ଯଶିପୁରର କମଳେନ୍ଦୁ ମହାନ୍ତ ପ୍ରମୁଖ ଯୋଗଦେଇଥିଲେ।

ସରକାର ପରିବର୍ତ୍ତନ ପରେ ଆରମ୍ଭ ହୋଇଛି ନୂଆ ଧାରା

ବିଳମ୍ବିତ ରାତିରେ ରାସ୍ତା ନିର୍ମାଣ; ଅନିୟମିତତା ଅଭିଯୋଗ

ବାରିପଦା, ୨୩।୫(ସମିସ)

ସରକାର ପରିବର୍ତ୍ତନ ପରେ ବାରିପଦା ଖଣ୍ଡ ଗ୍ରାମ୍ୟ ଉନ୍ନୟନ ବିଭାଗ କାର୍ଯ୍ୟାଳୟରେ ନୂଆ ଧାରା ଆରମ୍ଭ ହୋଇଛି। ଉନ୍ନୟନ କାର୍ଯ୍ୟ ପରିବର୍ତ୍ତେ ଏହି କାର୍ଯ୍ୟାଳୟରେ ଠିକାଦାର ପୋଷଣ ନୀତି ଚାଲିଛି। ଆଲୁ ଖୋଲୁ ଖୋଲୁ ମହାଦେବ ଭଳି ଗୋଟିଏ ପରେ ଗୋଟିଏ କାର୍ଯ୍ୟର ଗୁମର ଫିଟିବାରେ ଲାଗିଛି। ଦୁଇଦିନ ତଳେ କୁଳିଅଣା ବ୍ଲକ ଖୁଣ୍ଟାପାଳ-ଦରଖୁଳି ରାସ୍ତା ନିର୍ମାଣ ନ କରି ୯ଲକ୍ଷରୁ ଊର୍ଦ୍ଧ୍ୱ ଟଙ୍କା ଉଠାଯାଇଥିବା ବେଳେ ଗଣମାଧ୍ୟମର ଖୋଳତାଡ ପାଇଁ କାମ ହୋଇନଥିବା ସ୍ଥାନରେ ତରବରିଆ କାମ ସାରିବାକୁ ଉଦ୍ୟମ କରାଯାଉଥିବା ବେଳେ ଗ୍ରାମବାସୀ କାମ ବନ୍ଦ କରିବା ସହିତ ଯନ୍ତ୍ରୀଙ୍କୁ ଘେରିଥିଲେ। ଏ ନେଇ ଦୈନିକ 'ସକାଳ'ରେ ଏକ ପ୍ରକାଶିତ ହେବାପରେ ବର୍ତ୍ତମାନ ଗୋଟିଏ ପରେ ଗୋଟିଏ ଗୁମର ଫିଟିବାରେ ଲାଗିଛି। ଶାମାଖୁଣ୍ଟା ବ୍ଲକ ଇଟାମୁଣ୍ଡିଆ-ପାଇକବସା ରାସ୍ତାର ବୁଢାବଳଙ୍ଗ ସେତୁ ସଂଯୋଗ ରାସ୍ତା ମରାମତି ନାମରେ ୭ ଲକ୍ଷ ୯୪ହଜାର ୪୬୭ଟଙ୍କାର ବିଲ ପ୍ରଥମେ ଠିକାଦାରକୁ ପ୍ରଦାନ କରାଯାଇଥିଲା। ତେବେ ଆମ୍‌ସାତ ପୂର୍ବରୁ ଏହା ପ୍ରଘଟ ପରେ ରାତାରାତି ସେହି କାର୍ଯ୍ୟ ସମ୍ପୂର୍ଣ୍ଣ ପାଇଁ ଯନ୍ତ୍ରୀ-ଠିକା ସଂସ୍ଥା ପକ୍ଷରୁ ପ୍ରୟାସ କରାଯାଇଛି; ଯାହାକି ବିଭାଗ ପ୍ରତି ଅଙ୍ଗୁଳି ନିର୍ଦ୍ଦେଶ କରୁଛି। ଏ ନେଇ ତତ୍କାଳୀନ ନିର୍ବାହୀ ଯନ୍ତ୍ରୀ ଓ ବର୍ତ୍ତମାନର ମୁଖ୍ୟ କନଷ୍ଟ୍ରକ୍ସନ ଅଧିକାରୀ ଏବଂ ସହକାରୀ ଯନ୍ତ୍ରୀ ଜାଣିଶୁଣି ଗଣମାଧ୍ୟମଠାରୁ ଦୂରରେ ରହିବାକୁ ଲାଗିପଡ଼ିଛନ୍ତି। ଏପରିକି ଘଟଣାକୁ ଚପାଇବା ପାଇଁ କୁଆଡେ ଉଭୟ ମୁଖ୍ୟାଳୟ ଛାଡି ଭୁବନେଶ୍ୱରରେ ଡେରା ପକାଇଛନ୍ତି। ଏକ ବିଶ୍ୱସ୍ତ ସୂତ୍ରରୁ ଜଣାପଡ଼ିଛି ଯେ, ଏପରି ୧୦ କୋଟିରୁ ଊର୍ଦ୍ଧ୍ୱ ଟଙ୍କାର ଅନିୟମିତତା କାମରେ କାର୍ଯ୍ୟାଳୟ ଛନ୍ଦି ହୋଇଛି। ଦୁର୍ନୀତି ମୁକ୍ତ ଲୋକଙ୍କ ସରକାର ହ୍ୱାହି ଦେଉଥିବା ନୂଆ ସରକାରଙ୍କ ସମୟରେ ଏଭଳି ଘଟଣା ଚର୍ଚ୍ଚାର କାରଣ ସାଜିଛି। ଶାମାଖୁଣ୍ଟା ବ୍ଲକ ମହୁଲିଆ ପଞ୍ଚାୟତ ବୁଢାବଳଙ୍ଗ ନଦୀ ପାଇଁ ଅଗମ୍ୟ ଅଞ୍ଚଳ ରହିଥିଲା। ପୂର୍ବର ବିଜେଡି ସରକାର ସମୟରେ ବୁଢାବଳଙ୍ଗ ନଦୀର ଇଟାମୁଣ୍ଡିଆ-ପାଇକବସା ସେତୁ ନିର୍ମାଣ ସହିତ ସଂଯୋଗ ରାସ୍ତା ନିର୍ମାଣ ହୋଇଥିଲା। ଫଳରେ ୩୧ କିମି ବୁଲି ଯାଉଥିବା ପଞ୍ଚାୟତର ୧୨ ଖଣ୍ଡ ଗାଁର ୪ହଜାରରୁ ଊର୍ଦ୍ଧ୍ୱ ଲୋକ ବ୍ଲକ ମୁଖ୍ୟାଳୟକୁ ଯିବାକୁ ୧୫ କିମି ରାସ୍ତା କମିଥିଲା। ତେବେ ଇଟାମୁଣ୍ଡିଆ ପାର୍ଶ୍ୱ ସଂଯୋଗକାରୀ ରାସ୍ତା ମରାମତି ନାମରେ ଉପରୋକ୍ତ ଅନିୟମିତତା କରାଯାଇଥିଲା। ସଂଯୋଗକାରୀ ରାସ୍ତା ନିର୍ମାଣ ପାଇଁ ବିଭାଗ ପକ୍ଷରୁ ପ୍ରଦତ୍ତ କାର୍ଯ୍ୟାଦେଶ ଅନୁସାରେ କାର୍ଯ୍ୟ ନଂ ୫୦/୧୨୦୬୩/୧ ଅନୁଯାୟୀ ଏଗ୍ରିମେଣ୍ଟ ନଂ ୯୩ ପିୱାନ ଅଫ୍ ୨୪-୨୫ରେ ଠିକାଦାର ଅଭିଷେକ ମହାପାତ୍ରଙ୍କୁ ୨୦୨୪ ଡିସେମ୍ବର ୨୭ରେ କାର୍ଯ୍ୟାଦେଶ ଦିଆଯାଇଥିଲା। ୨୦୨୫ ଜାନୁଆରୀରେ କାର୍ଯ୍ୟ ଶେଷ କରାଯାଇଥିବା ଦର୍ଶାଇ ମୂଳ ଅଟକଳ ୭ଲକ୍ଷ ୯୪ହଜାର ୪୬୭ଟଙ୍କାରୁ ୭ଲକ୍ଷ ୩୪ ହଜାର ୨୫୪ ଟଙ୍କାର ବିଲ୍ ୨୦୨୫ ମାର୍ଚ୍ଚ ୨୭ରେ ପ୍ରଦାନ କରାଯାଇଛି। ଏହି ଘଟଣା ପ୍ରଘଟ ପରେ ବିଭାଗୀୟ ଅଧିକାରୀମାନେ ତରବରିଆ ଭାବେ ଉକ୍ତ କାମକୁ ୭ ଦିନ ପୂର୍ବରୁ କରିଦେଇଛନ୍ତି। ପୂର୍ବରୁ ଭଲ ଥିବା ସଂଯୋଗୀ ପିଚୁ ରାସ୍ତା ଉପରେ ପୁଣି ପିଚୁ ଢାଳି ୩ଶହ ମିଟର ରାସ୍ତାକୁ ଗତ ଶନିବାର ରାତିରେ ନିର୍ମାଣ କରିଦେଇଛନ୍ତି ବୋଲି ଗ୍ରାମର ସୁନୀଲ ନାଏକ, ରଣଜିତ ନାଏକ, ଫୁଲମଣି ନାଏକ ଓ ପ୍ରମୋଦ ନାଏକ କହିଛନ୍ତି। ତେବେ ଏହି ପୋଲକୁ ସଂଯୋଗ କରୁଥିବା ଗାଁ ରାସ୍ତାଟି ଖାଲଖମାରେ ଭର୍ତ୍ତି ହୋଇଛି। ଉକ୍ତ ରାସ୍ତା ନିର୍ମାଣ ନ କରି ୬ମାସ ପୂର୍ବରୁ ନିର୍ମାଣ ହୋଇଥିବା ଭଲ ରାସ୍ତାରେ ପୁଣି ଥରେ ପିଚୁ ପକାଇ ଦେଇଛନ୍ତି ବୋଲି ଗ୍ରାମବାସୀ କହିଛନ୍ତି। ଅପରପକ୍ଷରେ ପଞ୍ଚାୟତର ସରପଞ୍ଚ ପଞ୍ଚୁ ସିଂ ମଧ୍ୟ ରାସ୍ତା ନିର୍ମାଣ ସମ୍ପର୍କରେ ଅବଗତ ନ ଥିବା ପ୍ରକାଶ କରିଛନ୍ତି। ଏପରିକି ବିଳମ୍ବିତ ରାତିରେ ପିଚୁ ରାସ୍ତା ନିର୍ମାଣ କରିବାରୁ ତାହାର ସ୍ଥାୟିତ୍ୱକୁ ନେଇ ଗ୍ରାମବାସୀ ଜିଲାପାଳଙ୍କ ଦୃଷ୍ଟି ଗୋଚର କରିଛନ୍ତି। ବିଲ୍ ପାଇବାର ୨ମାସ ପରେ କାର୍ଯ୍ୟ କରିବା ଏବଂ ଅନିୟମିତତାକୁ ନେଇ ଭିଜିଲାନ୍ସ ବିଭାଗ ନିକଟରେ ଅଭିଯୋଗ କରିବେ ବୋଲି ଭକ୍ତବନ୍ଧୁ ମହାନ୍ତ ଓ ରଘୁନାଥ ମହାନ୍ତ କହିଛନ୍ତି। ମାର୍ଚ୍ଚ ମାସରେ ଉକ୍ତ କାର୍ଯ୍ୟକୁ ତଦାରଖ ନ କରି ବିଲ୍ ପୈଠ କରିବାରେ ଯନ୍ତ୍ରୀ, କାର୍ଯ୍ୟ ନିର୍ବାହୀଯନ୍ତ୍ରୀ ଓ ଅଧୀକ୍ଷଣ ନିର୍ବାହୀ ଯନ୍ତ୍ରୀ ସାମିଲ ରହିଛନ୍ତି। ତତ୍କାଳୀନ ଅଧୀକ୍ଷଣ ଯନ୍ତ୍ରୀ ବର୍ତ୍ତମାନର ଚିଫ କନଷ୍ଟ୍ରକ୍ସନ ଇଞ୍ଜିନିୟର(ସିସିଇ) ଅକ୍ଷୟ କୁମାର ନାଏକଙ୍କୁ ଯୋଗାଯୋଗ କରିବାରୁ କାର୍ଯ୍ୟ ନ କରି ଟଙ୍କା ଆମ୍‌ସାତ ସମ୍ପର୍କରେ ମତାମତ ନେବା କ୍ଷଣି ମୋବାଇଲକୁ କାଟି ଦେଇଥିଲେ। ପୁନର୍ବାର ଯୋଗାଯୋଗ କରାଯାଇଥିଲେ ମଧ୍ୟ ଫୋନ ଉଠାଇନଥିଲେ। ସେହିପରି ସହକାରୀ କାର୍ଯ୍ୟ ନିର୍ବାହୀ ଯନ୍ତ୍ରୀ ପ୍ରମୋଦ ଜେନା ମଧ୍ୟ ଦୁଇ ଦିନ ଧରି କାର୍ଯ୍ୟାଳୟକୁ ଆସୁନଥିବା ବେଳେ ତାଙ୍କ ମୋବାଇଲ ସୁଇଚ୍ ଅଫ୍ ରହିଛି। ଏ ସମ୍ପର୍କରେ ନବନିଯୁକ୍ତ ଅଧୀକ୍ଷଣ ଯନ୍ତ୍ରୀ ରାଜେଶ ପ୍ରଧାନଙ୍କୁ ଯୋଗାଯୋଗ କରିବାରୁ ମୁଁ ଏକ ମାସ ପୂର୍ବରୁ ବଦଳି ହୋଇ ଆସିଛି। ଏହି କାମ ସମ୍ପର୍କରେ ମୁଁ ଜାଣି ନାହିଁ। ଉକ୍ତ ସ୍ତରୀୟ ତଦନ୍ତକାରୀ ଦଳ ପକ୍ଷରୁ ତଦନ୍ତ କରାଯିବ ବୋଲି କହିଛନ୍ତି।

ଗ୍ରାମ୍ୟ ଉନ୍ନୟନ ବିଭାଗରେ ଚାଲିଛି ଠିକାଦାର ପୋଷଣ ନୀତି

ଭଲ ରାସ୍ତାକୁ ପୁଣି ପିଚୁ କରୁଛି ବିଭାଗ

ଆଗେ ମିଳୁଛି ବିଲ୍, ପରେ ହେଉଛି କାମ

ଅଣ ସଂକ୍ରାମକ ରୋଗ ସଂକ୍ରାନ୍ତ ଜନଜାଗୃତି କାର୍ଯ୍ୟକ୍ରମ

ବଡସାହି, ୨୩।୫(ସମିସ): ଗତ ୧୭ ତାରିଖରୁ ଜୁନ୍ ୧୬ ତାରିଖ ଯାଏ ଦେଉଳିଆ ପ୍ରାଥମିକ ସ୍ୱାସ୍ଥ୍ୟକେନ୍ଦ୍ର ପକ୍ଷରୁ ଏକ ଅଣସଂକ୍ରାମକ ରୋଗ ସମ୍ବନ୍ଧରେ ଏକ ମାସ ଧରି ଜନ ଜାଗୃତି କାର୍ଯ୍ୟକ୍ରମ ଆୟୋଜିତ ହେଉଛି। ଏହି ଅବସରରେ ଶୁକ୍ରବାର ଦେଉଳିଆ ସ୍ୱାସ୍ଥ୍ୟ କେନ୍ଦ୍ର ତରଫରୁ ବଡ଼ସାହି ବ୍ଲକରେ କାର୍ଯ୍ୟ କରୁଥିବା ସମସ୍ତ କର୍ମଚାରୀ ଏବଂ ଡିଇଓ କାର୍ଯ୍ୟାଳୟର ସମସ୍ତ କର୍ମଚାରୀଙ୍କ ରକ୍ତଚାପ, ମଧୁମେହ ରୋଗ ପରୀକ୍ଷା କରାଯାଇଥିଲା। ଉକ୍ତ କାର୍ଯ୍ୟକ୍ରମକୁ ବିଡିଓ ବନଜା ଦାସଙ୍କ ପ୍ରତ୍ୟକ୍ଷ ତତ୍ତ୍ୱାବଧାନରେ ପରିଚାଳନା କରାଯାଇଥିଲା। ଦେଉଳିଆ ସ୍ୱାସ୍ଥ୍ୟକେନ୍ଦ୍ରର ମୁଖ୍ୟ ଚିକିତ୍ସିକ ଡ଼ା. ଆହୁତି ଦାଶ ଏବଂ ଆୟୁଷ ବିଭାଗର ଚିକିତ୍ସକ ଡ଼ା. ସମ୍ବିତ କୁମାର ଦାସ ଆଜିର ବ୍ୟସ୍ତ ବହୁଳ ଜୀବନଚର୍ଯ୍ୟା ଏବଂ ଅଶୃଙ୍ଖଳିତ ଖାଦ୍ୟ ଗ୍ରହଣ ଯୋଗୁଁ ଅଣ ସଂକ୍ରାମକ ରୋଗ ଦ୍ରୁତ ଗତିରେ ବୃଦ୍ଧି ପାଉଛି ବୋଲି କହିଥିଲେ। ସାଇକେଲ ରାଲି, ଚିତ୍ରକଳା ଅଙ୍କନ, ପ୍ରଶ୍ନ ଉତ୍ତର କାର୍ଯ୍ୟକ୍ରମ, ରୋଗ ଚିହ୍ନଟ କାର୍ଯ୍ୟକ୍ରମ, ଏହାର ଚିକିତ୍ସା ଓ ସଚେତନତା ଶିବିର, ଡ଼ାକବାଜି ଯନ୍ତ୍ର ଦ୍ୱାରା ଗ୍ରାମ ପରିଭ୍ରମଣ, ଗୀତ ନୃତ୍ୟ, ଛୋଟିଚିତା, ତଥା ପଥପ୍ରାନ୍ତ ନାଟକ ଦ୍ୱାରା ନ ସଚେତନ ମାଧ୍ୟମରେ ରୋଗ ସମ୍ବନ୍ଧିତ ବାର୍ତ୍ତା ପ୍ରତି କୋଣ ଅନୁକୋଣରେ ପହଞ୍ଚାଇ ଲୋକଙ୍କ ମଧ୍ୟରେ ଜାଗୃତା ସୃଷ୍ଟି କରିବା ସ୍ୱାସ୍ଥ୍ୟ କେନ୍ଦ୍ରର ଲକ୍ଷ୍ୟ ବୋଲି ସ୍ୱାସ୍ଥ୍ୟ ଅଧିକାରୀ ମତ ପ୍ରକାଶ କରିଥିଲେ। ଏଭଳି କାର୍ଯ୍ୟକ୍ରମର ଲାଭ ଉଠାଇବାକୁ ଜନସାଧାରଣଙ୍କୁ ଦେଉଳିଆ ସ୍ୱାସ୍ଥ୍ୟ କେନ୍ଦ୍ର ତରଫରୁ ନିବେଦନ କରାଯାଇଛି। ସ୍ୱାଗତିକା ପ୍ରଧାନ, ସି.ଏଚ.ଓ, ସୁସ୍ମିତା ରାଉତ ସି.ଏଚ.ଓ, ପ୍ରତିଭା ପରିଡ଼ା ସି.ଏଚ.ଓ, ସୁଭାସ୍ମିତା ନାୟକ ସି.ଏଚ.ଓ, ନୀଳକଣ୍ଠ ନାୟକ ପୁରୁଷ ସ୍ୱାସ୍ଥ୍ୟ କର୍ମୀ କାର୍ଯ୍ୟକ୍ରମରେ ସହଯୋଗ କରିଥିଲେ।

ଆନ୍ତଃ ବିଦ୍ୟାଳୟ କ୍ରିକେଟ ଟୁର୍ଣ୍ଣାମେଣ୍ଟ; ଟିମ୍-ଡି ବିଜୟୀ

ବାରିପଦା, ୨୩।୫(ସମିସ): ବାରିପଦା ଷ୍ଟାଡିୟମରେ ଜିଲ୍ଲାସ୍ତରୀୟ ଆନ୍ତଃ ବିଦ୍ୟାଳୟ କ୍ରିକେଟ ଟୁର୍ଣ୍ଣାମେଣ୍ଟର ୭ମ ଦିନର ଖେଳରେ ମୟୂରଭଞ୍ଜ କମ୍ବାଇଣ୍ଡ ସ୍କୁଲ ଟିମ- ଡି ଦଳ ୮ ଉଇକେଟରେ ସେଣ୍ଟ ଏନିଜ କନଭେଣ୍ଟ ସ୍କୁଲକୁ ପରାସ୍ତ କରିଛି। ପ୍ରଥମେ ବ୍ୟାଟିଂ କରି ସେଣ୍ଟ ଏନିଜ କନଭେଣ୍ଟ ସ୍କୁଲ ୧୬ ଓଭରରେ ସମସ୍ତ ଉଇକେଟ ହରାଇ ମାତ୍ର ୫୩ ରନ ସଂଗ୍ରହ କରିଥିଲା। ବିପକ୍ଷ ଦଳର ଜଗନ ରେଡ୍ଡୀ ୪ଟି ଉଇକେଟ ଅକ୍ତିଆର କରିଥିଲେ। ଜବାବରେ ଟିମ- ଡି ୭.୫ ଓଭରରେ ୨ ଉଇକେଟ ହରାଇ ୫୪ ରନ କରି ବିଜୟ ଲକ୍ଷ୍ୟ ହାସଲ କରିଥିଲେ। ଜଗନ ରେଡ୍ଡି ମ୍ୟାନ ଅଫ ଦି ମ୍ୟାଚ ବିବେଚିତ ହୋଇଥିଲେ। ଶନିବାର ମୟୂରଭଞ୍ଜ କମ୍ବାଇଣ୍ଡ ସ୍କୁଲ ଟିମ -ଏଫ ଏବଂ ସେଣ୍ଟ ଇନିଜ କନଭେଣ୍ଟ ସ୍କୁଲ ମଧ୍ୟରେ ଖେଳ ଅନୁଷ୍ଠିତ ହେବ।

ଯୁବକଙ୍କ ଝୁଲନ୍ତା ମୃତଦେହ ଉଦ୍ଧାର

ବୈଶିଙ୍ଗା ୨୩।୫(ସମିସ): ବୈଶିଙ୍ଗା ଥାନା ଅଧୀନ ଗଡ଼ଦେଉଳିଆ ଗ୍ରାମର ଏକ ଫାର୍ମ ହାଉସରୁ ଜଣେ ଯୁବକଙ୍କ ଝୁଲନ୍ତା ମୃତଦେହ ଶୁକ୍ରବାର ପୁଲିସ ଉଦ୍ଧାର କରିଛି। ମୃତକ ଜଣକ ହେଉଛନ୍ତି ବାଲେଶ୍ୱର ଜିଲ୍ଲା ସହଦେଖୁଣ୍ଟା ଥାନା ଅଧୀନ ଭୀମପୁର ଗ୍ରାମର ସ୍ୱର୍ଗତ ରଘୁନାଥ ଟୁଡୁଙ୍କ ପୁଅ ପାଣ୍ଡିଆ ଓରଫ ଉମେଶ ଟୁଡୁ। ସେ ନିଜର ମା' ସାଲୋ ଟୁଡୁଙ୍କ ସହିତ ମାମୁଁଘର ଗଡ଼ଦେଉଳିଆରେ ଦୀର୍ଘବର୍ଷ ହେବ ରହି ଆସୁଥିଲେ। ମା'ସାଲୋ ଟୁଡୁ କାମ ପାଇଁ ବାହାରକୁ ଯାଇଥିବ

SIDDHI VINAYAK

HIGHER SECONDARY SCHOOL

RESIDENTIAL +2 SCIENCE COLLEGE

PACHHUDIA, JUJHESTIPUR, BALASORE

SVHSS

Permanent Recognized by Govt. of Odisha & Affiliated to CHSE
A Leading Residential +2 Science College with integrated coaching for Medical & Engineering and Excellent Result Since 2010

Above 90%

TOTAL APPEARED - 215

ABOVE 500 MARK 32

1ST DIVISION 204

2ND DIVISION 11

100% Result

CONGRATULATIONS

549 S SATYAPRAGYAN PANIGRAHI R. No.-376AA003

548 PRIYANKA PRADHAN R. No.-376AA122

543 KRISHNA PARHI R. No.-376AA113

542 SHUBHAM KU. PANIGRAHI R. No.-376AA012

541 DEBASHRITA NANDA R. No.-376AA115

540 JIBAN PRADEEP SA R. No.-376AA031

CHSE RESULT ABOVE 500 MARKS

537 AKANKSHYA BARIK R. No.-376AA120

534 SWATILAGNA PARHI R. No.-376AA146

530 HARABRATA DEY R. No.-376AA018

530 SAI SWARUPA KAR R. No.-376AA123

529 BIDYA DEBARSHI SHIAL R. No.-376AA203

524 TRUPTI RANJAN BEHERA R. No.-376AA032

523 JANMEJAY SATAPATHY R. No.-376AA016

518 SAHIL KUNDU R. No.-376AA051

518 MAYANJIT SAHU R. No.-376AA053

517 CHIRANJEEB BEHERA R. No.-376AA014

515 DEBABRATA BEHERA R. No.-376AA024

515 RAJA BARIK R. No.-376AA214

513 SUBHAM KU. MUNDA R. No.-376AA104

513 SNEHASHREE KAR R. No.-376AA116

510 NIHAR RANJAN DANDAPAT R. No.-376AA009

510 JEEBAN KU. DASH R. No.-376AA034

509 RUDRANARAYAN BHOI R. No.-376AA006

509 SHUBHANKAR SAHOO R. No.-376AA209

508 KAUSHIK KU. MALLICK R. No.-376AA042

508 SHANTANU KU. PANDA R. No.-376AA048

506 TRISHNA PANIGRAHI R. No.-376AA124

506 PRAGYAN P. MALIK R. No.-376AA126

503 DEEPAK KU. MOHANTA R. No.-376AA028

501 BINAY KU. SAHOO R. No.-376AA037

500 KARINAREKHA DHAL R. No.-376AA128

500 STHITI PRAJNA SWAIN R. No.-376AA132

ପୂର୍ବ ବର୍ଷ ପରି ଚଳିତ ବର୍ଷ ମଧ୍ୟ ପାସହାର ୧୦୦ ଶତକଡ଼ା ହୋଇଛି ।

With Best Complements from : Sumanta Kumar Sahu (Principal), Kabir Kumar Madhual (Chairman), Sudhansu Panda (Secretary), Mousam Kumar Singh (President), all Trustees & Staff.

Admission going on for the session 2025-26

For Admission Contact - 9437976583, 9437061219, 7064489000, 7064489001, 7064489005, 7064489015

ସକାଳ
THE SAKALA

ସମ୍ପାଦକୀୟ

କଷ୍ଟକର କାମ କରିବା ପାଇଁ ମୁଁ ଅଳସୁଆ ବ୍ୟକ୍ତିମାନଙ୍କୁ ପସନ୍ଦ କରେ; କାରଣ ସେମାନେ କଷ୍ଟ କାମଟି କରିବା ପାଇଁ ସହଜ ଉପାୟଟିଏ ବାହାର କରନ୍ତି ।
-ବିଲ୍ ଗେଟ୍ସ

ମଞ୍ଜୀକୁ ମାଡ଼

ଗୋଇନ୍ଦା ସୂତ୍ରରୁ ମିଳିଥିବା ଏକ ନିର୍ଭରଯୋଗ୍ୟ ତଥ୍ୟ ନିର୍ଣ୍ଣାୟକ ଚଢ଼ଉ ସକାଶେ ସୁଯୋଗ ସୃଷ୍ଟି କରିଥିଲା । ସିପିଆଇ (ମାଓବାଦୀ) ଓ ପିପୁଲ୍‌ସ ଲିବରେସନ ଗରିଲା ବାହିନୀର ପଲ୍‌ଟିବ୍ୟୁରୋ ସଦସ୍ୟ ଓ କେନ୍ଦ୍ରୀୟ କମିଟି ନେତା ନକ୍ସଲ ଉପଦ୍ରୁତ ଦାନ୍ତେୱାଡ଼ା, ନାରାୟଣପୁର ଓ ବିଜାପୁର ଜିଲ୍ଲାର ସୀମନ୍ତ ଅଞ୍ଚଳରେ ଏକତ୍ର ହୋଇଥିଲେ । ଦଣ୍ଡକାରଣ୍ୟ ସ୍ୱତନ୍ତ୍ର ଆଞ୍ଚଳିକ କମିଟିର ନୂତନ ସଂପାଦକ ନିଯୁକ୍ତିକୁ ନେଇ ସୃଷ୍ଟି ହୋଇଥିବା ବିବାଦର ସମାଧାନ କରିବା ଥିଲା ଏହି ବୈଠକର ମୁଖ୍ୟ ଉଦ୍ଦେଶ୍ୟ । ୨୦୧୯ରେ ରମାନ୍ନାଙ୍କ ହୃଦ୍‌ଘାତରେ ମୃତ୍ୟୁ ଘଟିବା ପରଠାରୁ ଏହି ସଚିବ ପଦ ଖାଲି ପଡ଼ିଥିଲା । ନେତୃତ୍ୱ ଅଭାବରୁ ପରିଲକ୍ଷିତ ଶିଥିଳତା ଦୂର କରିବା ସଂଗଠନ ସକାଶେ ଜରୁରୀ ହୋଇପଡ଼ିଥିଲା । ତେବେ ନକ୍ସଲଙ୍କୁ ସଂପୂର୍ଣ୍ଣ ରୂପେ ନିପାତ କରିବା ଲକ୍ଷ୍ୟରେ କ୍ରମାଗତ ସୁଚିନ୍ତିତ ଯୋଜନା ପ୍ରସ୍ତୁତି ଚଳାଉଥିବା ବାହିନୀର ମୁଖ୍ୟ ଅବୁଝମାଡ଼ ଜଙ୍ଗଲକୁ ଚତୁର୍ଦ୍ଦିଗରୁ ଘେରଉ କରିବାକୁ ଡିଆରଜି ଓ ଏସଟିଏଫ୍ ଯବାନଙ୍କୁ ନିର୍ଦ୍ଦେଶ ଦେଇଥିଲେ । ଏହି ଅପରେସନ ବ୍ଲାକ ଫରେଷ୍ଟ ଦ୍ୱିତୀୟ ଦଫା ମଧ୍ୟ ସଫଳ ହୋଇଛି । ଏହି କାର୍ଯ୍ୟାନୁଷ୍ଠାନରେ ସଂଗଠନର ମହାସଚିବ ନାମ୍ବାଲା କେଶବ ରାଓ ଓରଫ ବାସବରାଜୁଙ୍କ ସମେତ ୩୦ ଜଣ ନକ୍ସଲ୍ ନିହତ ହୋଇଛନ୍ତି । ମୃତକଙ୍କ ମଧ୍ୟରେ ସଂଗଠନର କିଛି ପ୍ରଭାବଶାଳୀ ନେତା ଓ ସୁଦକ୍ଷ କ୍ୟାଡର ଥିବାର ଅନୁମାନ କରାଯାଉଛି । ଜବତ ହୋଇଥିବା ୨୭ଟି ମୃତଦେହକୁ ଏ ପର୍ଯ୍ୟନ୍ତ ଚିହ୍ନଟ କରାଯାଇପାରିନାହିଁ । ଏହି ସଂଘର୍ଷ ଓ ଗୁଳିବିନିମୟରେ ଜଣେ ଡିଆରଜି ଯବାନ ନିହତ ଓ ଏକାଧିକ ଆହତ ହୋଇଛନ୍ତି । ପରିସ୍ଥିତି ଏପରି ହୋଇଛି ଯେ ସଂଗଠନକୁ ଶକ୍ତି ଓ ସାମର୍ଥ୍ୟ ଯୋଗାଇଲା ଭଳି ନେତୃତ୍ୱ ଅଭାବ ଆଗକୁ ପରିଲକ୍ଷିତ ହେବ । ଏହା ନକ୍ସଲ ଆନ୍ଦୋଳନକୁ ନିଶ୍ଚିହ୍ନ କରିଦେବା ସକାଶେ ସରକାର ଯେଉଁ ଯୋଜନା ପ୍ରସ୍ତୁତ କରିଛନ୍ତି ତାହାକୁ ସାକାର କରିବାରେ ସହାୟକ ହେବ ।

ଚାରୁ ମଜୁମଦାର ଓ କାହ୍ନୁ ସାନ୍ୟାଲଙ୍କ ନେତୃତ୍ୱରେ ଆରମ୍ଭ ହୋଇଥିବା ସଶସ୍ତ୍ର ନକ୍ସଲ ଆନ୍ଦୋଳନରେ ବହୁ ଶିକ୍ଷିତ ଓ ବୁଦ୍ଧିଜୀବୀ ସଂଶ୍ଳିଷ୍ଟ ହୋଇଥିଲେ । ସତୁରୀ ଦଶକରେ ଏହି ଆଦର୍ଶଗତ ସଂଗ୍ରାମ ଯେ ନିରାଧାର ଓ ନିରର୍ଥକ ଏକଥା ବୁଝିବାକୁ ବେଶ୍ ସମୟ ଲାଗିଥିଲା । ଆଦର୍ଶଗତ ବିଦ୍ୱେଷ ଓ ବିଭେଦ ମଧ୍ୟରେ ବହୁ ପରିବର୍ତ୍ତନ ଘଟିଛି ଏହି ସଂଗଠନରେ । ୱାରାଙ୍ଗଲ ଆଞ୍ଚଳିକ ଇଂଜିନିୟରିଂ କଲେଜରୁ ବି.ଟେକ୍ ପାସ୍ କରିଥିବା ବାସବରାଜୁ ଜଣେ କମାଣ୍ଡର ଭାବେ ସଂଗଠନରେ ଯୋଗଦେଇ ୨୦୧୮ରୁ ମହାସଚିବ ରୂପେ ନେତୃତ୍ୱ ନେଇଥିଲେ । ପରିବର୍ତ୍ତିତ ପରିସ୍ଥିତିରେ ସେ ଜଳ, ଜଙ୍ଗଲ ଓ ଜମି ଅଧିକାରକୁ ଆଧାର କରି ବନବାସୀ ଓ ଆଦିବାସୀଙ୍କ ସମର୍ଥନ ହାସଲ କରିଥିଲେ । ଏଠାରେ ମନେ ରଖିବାକୁ ହେବ ଯେ, ଗଣତାନ୍ତ୍ରିକ ବ୍ୟବସ୍ଥାରେ ସନ୍ତ୍ରାସ ଓ ସଂଘର୍ଷର ସ୍ଥାନ ନାହିଁ । ଏହି ସମର୍ଥନ ଆଧାରରେ ପ୍ରତିନିଧିତ୍ୱ କରି ସମସ୍ୟା ସମାଧାନର ଥିବା ସୁଯୋଗ ପ୍ରତି ସେମାନଙ୍କୁ ଆକର୍ଷିତ କରାଯାଇପାରେ । ଏଠାରେ ଉଲ୍ଲେଖ କରାଯାଇପାରେ କି ଅତୀତରେ ସେମାନଙ୍କୁ ମୁଖ୍ୟସ୍ରୋତରେ ସାମିଲ କରିବା ସକାଶେ ଆତ୍ମସମର୍ପଣର ସୁଯୋଗ ସୃଷ୍ଟି କରାଯାଇଥିଲା । ଯେତେଦୂର ମନେହୁଏ ବାସବରାଜୁଙ୍କ ପରେ ସଂଗଠନକୁ ନେତୃତ୍ୱ ଦେବାର ଦକ୍ଷତା ଆଉ କାହାର ଥିଲା ଭଳି ମନେ ହେଉନି । ଆଗକୁ ମାଧବୀ ହିଡମାଙ୍କ ନେତୃତ୍ୱ କେତେଦୂର ସକ୍ଷମ ହେବ ସେ ନେଇ ସନ୍ଦେହ ରହିଛି । ତେଣୁ ଅଯଥା ରକ୍ତପାତ ନ କରି ଆପୋସ ଆଲୋଚନା ମାଧ୍ୟମରେ ସମସ୍ୟାର ସମାଧାନ ପାଇଁ ଏକ ସୁଯୋଗ ସୃଷ୍ଟି କରାଯାଇପାରେ ।

ସରକାରଙ୍କ ସଂକଳ୍ପବଦ୍ଧ କାର୍ଯ୍ୟାନୁଷ୍ଠାନରେ ଲାଲଗଡ଼ ଦୁର୍ଗ ପତନ ଅବଶ୍ୟମ୍ଭାବୀ ହୋଇ ପଡ଼ିଥିବା ବେଳେ ନକ୍ସଲଙ୍କ ପକ୍ଷରୁ ମାସକ ତଳେ ଆପୋସ ଆଲୋଚନା ପାଇଁ ପ୍ରସ୍ତାବ ଦିଆଯାଇଥିଲା । ସରକାରଙ୍କ ଏ ନେଇ ନିରବତାରୁ ସ୍ପଷ୍ଟ ହୋଇଥିଲା ଯେ ଦମନମୂଳକ କାର୍ଯ୍ୟାନୁଷ୍ଠାନ ଜାରି ରହିବ । ସଂଗଠନର ମୁଖିଆ ବାସବରାଜୁଙ୍କ ନିଧନ ପରେ କ୍ୟାଡରଙ୍କ ପକ୍ଷରେ ଆତ୍ମସମର୍ପଣ ବ୍ୟତୀତ ଅନ୍ୟ କୌଣସି ବିକଳ୍ପ ନାହିଁ । ଆମକୁ ଏଠାରେ କହିବାକୁ ପଡୁଛି ଯେ ପ୍ରତିକୂଳ ସମୟ ସହ ଲଢ଼ିବା ଏତେ ସହଜ ନୁହେଁ, ସୁଯୋଗ ବାର ବାର ଆସେ ନାହିଁ । ସରକାରଙ୍କ କୋହଳ ମନୋବୃତ୍ତିର ସୁଯୋଗ ନେଇ ସେମାନେ କେବଳ ଦୌରାତ୍ମ୍ୟ ଜାରି ରଖି ନ ଥିଲେ, ଉନ୍ନୟନ କାର୍ଯ୍ୟର ବାଧକ ସାଜିଥିଲେ । ନିରାପତ୍ତାରକ୍ଷୀ, ସୁରକ୍ଷା ବାହିନୀଙ୍କ ବିରୋଧରେ କ୍ରମାଗତ ଧମାକା ସୃଷ୍ଟି କରି ସେମାନଙ୍କ ନିଧନର କାରଣ ସାଜିଥିଲେ । ଏଠାରେ ସୂଚାଇ ଦିଆଯାଇପାରେ କି ଛତିଶଗଡ଼ କଂଗ୍ରେସ ସଭାପତି ମହେନ୍ଦ୍ର ବର୍ମା ଓ ଟିଡିପି ବିଧାୟକ ଟି. ସର୍ବେଶ୍ୱର ରାଓଙ୍କ ହତ୍ୟା ଘଟଣାରେ ଖୋଦ ବାସବରାଜୁ ସାମିଲ ଥିଲେ । ସେ ଥିଲେ ଦୁର୍ଦ୍ଧର୍ଷ ଓ ଦୁର୍ଦ୍ଦାନ୍ତ ନକ୍ସଲ ନେତା । ଯାହାଙ୍କ ଯୋଜନାବଦ୍ଧ ଆକମଣାତ୍ମକ କାର୍ଯ୍ୟାନୁଷ୍ଠାନରେ ୭୪ ଜଣ ସୁରକ୍ଷା କର୍ମୀ ସହିଦ ହୋଇଥିଲେ । ତଥ୍ୟ କହେ ଯେ, ସୁକୁମା ଆଇଇଡି ବିସ୍ଫୋରଣ, ଗଛେଡିଲି ଲ୍ୟାଣ୍ଡ ମାଇନ ବିସ୍ଫୋରଣ, ସୁକୁମା-ବିଜାପୁର ଅତର୍କିତ ଆକ୍ରମଣ, ଦାନ୍ତେୱାଡା ଓ ବିଜାପୁର ଆଇଇଡି ବିସ୍ଫୋରଣ ଭଳି ସଂଗିନ ଆତଙ୍କୀ ଆକ୍ରମଣ ତାଙ୍କ ନେତୃତ୍ୱରେ ପରିଚାଳିତ ହୋଇଥିଲା । ଛତିଶଗଡ଼ ସରକାର ତାଙ୍କ ମୁଣ୍ଡ ପାଇଁ କୋଟିଏ ଟଙ୍କା ପୁରସ୍କାର ଘୋଷଣା କରିଥିଲେ । ଏହାବ୍ୟତୀତ ଓଡ଼ିଶା, ଆନ୍ଧ୍ର ଓ ତେଲଙ୍ଗାନା ସରକାରଙ୍କ ପକ୍ଷରୁ ମଧ୍ୟ ୫୦ ଲକ୍ଷରୁ ଊର୍ଦ୍ଧ୍ୱ ଟଙ୍କା ପୁରସ୍କାର ଘୋଷଣା କରାଯାଇଥିଲା । ସେ ସୁରକ୍ଷାକର୍ମୀଙ୍କ ନିଶାଣରେ ଥିଲେ ମଧ୍ୟ ଗୋଟିକ ପରେ ଗୋଟିଏ ବିପର୍ଯ୍ୟୟ ଘଟାଇ ଏ ରାଜ୍ୟରୁ ସେ ରାଜ୍ୟକୁ ବେଶ ଚତୁରତାର ସହ ପଳାଇଯାଇ ଆଶ୍ରୟ ନେଇଥିବାରୁ ଏ ପର୍ଯ୍ୟନ୍ତ ସୁରକ୍ଷିତ ଥିଲେ । ଅବୁଝମାଡ଼ ନିଷିଦ୍ଧାଞ୍ଚଳରେ ଆୟୋଜିତ ଗୁରୁତ୍ୱପୂର୍ଣ୍ଣ ବୈଠକ ସଂପର୍କରେ ସଠିକ ଗୋଇନ୍ଦା ତଥ୍ୟ ତାଙ୍କ ସମେତ ସଂଗଠନର ଅନ୍ୟ ପ୍ରମୁଖଙ୍କ ନିଧନ ପାଇଁ ସୁଯୋଗ ସୃଷ୍ଟି କରିଥିଲା ।

ଏହି ଘଟଣାକ୍ରମରେ କେତେ ମଲେ, କେତେ ରହିଲେ ତାହାର ହିସାବ ଯେତେ ବଡ଼କଥା ନୁହେଁ, ବଡ଼କଥା ହେଉଛି ୨୦୨୬ ମାର୍ଚ୍ଚ ସୁଦ୍ଧା ଦେଶକୁ ନକ୍ସଲଙ୍କ ଆତଙ୍କରୁ ମୁକ୍ତ କରାଯିବ ବୋଲି ସ୍ୱରାଷ୍ଟ୍ର ମନ୍ତ୍ରୀ ଅମିତ ଶାହ ଯେଉଁ ଘୋଷଣା କରିଥିଲେ ତାହା ଯେ ସାକାର ହେବ ଏକଥା ନିଶ୍ଚିତ ହୋଇଯାଇଛି । ଆଗାମୀ ଦିନରେ ସଂଗଠନ ନେତୃତ୍ୱ ଅଭାବରୁ ବାଟ ହୁଡ଼ିବା ଏକପ୍ରକାର ଥୟ । ତେଣୁ ଲଢ଼େଇ ବଦଳରେ ଆତ୍ମସମର୍ପଣ ହିଁ ବହୁକର୍ମୀଙ୍କ ପାଇଁ ଜୀବନରକ୍ଷାର ମାଧ୍ୟମ ହେବ । ଆଗାମୀ ଦିନରେ ଓଡ଼ିଶା, ଛତିଶଗଡ଼ ଓ ତେଲଙ୍ଗାନାର ଏଭଳି ବହୁ ଅନଗ୍ରସର ଅଞ୍ଚଳ ଅଛି, ଯାହାର ବିକାଶ ନକ୍ସଲଙ୍କ କାର୍ଯ୍ୟକଳାପ ଯୋଗୁଁ ସମ୍ଭବ ହେଉନଥିଲା । ଏହି ସଫଳତା ସେଥିପାଇଁ ନିଶ୍ଚୟ ପଥ ପରିଷ୍କାର କରିବ ।

ଜୈବବିବିଧତାର ଗୁରୁତ୍ୱ

ହିମାଂଶୁ ଶେଖର ଫତେସିଂହ

ସୌରଜଗତରେ ଏକ ମାତ୍ର ଜୀବନ୍ତ ଗ୍ରହ ହେଉଛି ପୃଥିବୀ । ଏଥିରେ ଅସଂଖ୍ୟ ପ୍ରଜାତିର ପ୍ରାଣୀ ଓ ଉଦ୍ଭିଦ ପରିଦୃଷ୍ଟ ହୋଇଥା'ନ୍ତି । ଏଗୁଡ଼ିକ ମଧ୍ୟରେ କ୍ଷୁଦ୍ରାତିକ୍ଷୁଦ୍ର ଏକକୋଷୀ ପ୍ରାଣୀ ଏମିବାଠାରୁ ଆରମ୍ଭ କରି ବିଶାଳକାୟ ପ୍ରାଣୀ ନୀଳତିମି ପର୍ଯ୍ୟନ୍ତ ଏବଂ ଏକକୋଷୀ ଉଦ୍ଭିଦ ନୀଳହରିତ ଶୈବାଳ ଶ୍ରେଣୀୟ କ୍ଲାମାଇଡୋମାନସ୍‌ଠାରୁ ଆରମ୍ଭ କରି ବୃହତ ଉଦ୍ଭିଦ ସିକ୍ୱୋଇଆ ବା ରେଡ୍‌ଉଡ୍ ପର୍ଯ୍ୟନ୍ତ ଅନ୍ତର୍ଭୁକ୍ତ । ପୃଥିବୀରେ ଜୀବଜଗତରେ ରହିଥିବା ଏହିପରି ବିବିଧତାକୁ ଜୈବବିବିଧତା(ବାୟୋଡାଇଭର୍ସିଟି) କୁହାଯାଏ । ବୈଜ୍ଞାନିକମାନଙ୍କ ମତରେ ପୃଥିବୀର ପରିସଂସ୍ଥାଗୁଡ଼ିକରେ ପ୍ରାଣୀ, ଉଦ୍ଭିଦ ଓ ଅଣୁଜୀବଗୁଡ଼ିକ ମଧ୍ୟରେ ଥିବା ବିବିଧତା ଓ ପରିବର୍ତ୍ତନଶୀଳ କ୍ଷମତାକୁ ଜୈବବିବିଧତା କୁହାଯାଇଥାଏ । ଏହା ମଧ୍ୟରେ ଯେକୌଣସି ଏକ ଜୀବ ଜାତି ମଧ୍ୟରେ ଥିବା ଆନୁବଂଶିକ ବା ଜୀନୀୟ ବିବିଧତା, ଜାତି-ଜାତି ମଧ୍ୟରେ ଥିବା ବିବିଧତା ଏବଂ ପରିସଂସ୍ଥା ଜୈବବିବିଧତା ଅନ୍ତର୍ଭୁକ୍ତ ।

ବୈଜ୍ଞାନିକମାନଙ୍କ ମତରେ ପୃଥିବୀର ପରିସଂସ୍ଥାଗୁଡ଼ିକରେ ସମୁଦାୟ ୧୩ ନିୟୁତ ପ୍ରଜାତିର ଜୀବ ରହିଛନ୍ତି । ତେବେ ଏଗୁଡ଼ିକମଧ୍ୟରୁ ମାତ୍ର ୧୭ ଲକ୍ଷ ୫୦ ହଜାର ପ୍ରଜାତିର ଚିହ୍ନଟ ଓ ବର୍ଗୀକରଣ କରାଯାଇପାରିଛି । ଏହି ବର୍ଗୀକୃତ ଜୀବ ପ୍ରଜାତିଗୁଡ଼ିକ ମଧ୍ୟରେ ୧୦ ଲକ୍ଷ ପ୍ରଜାତିର କୀଟପତଙ୍ଗ, ୨ ଲକ୍ଷ ୭୦ ହଜାର ପ୍ରଜାତିର ସପୁଷ୍ପକ ଉଦ୍ଭିଦ, ୫୪୯୦ ପ୍ରଜାତିର ସ୍ତନ୍ୟପାୟୀ, ୧୦୦୨୭ ପ୍ରଜାତିର ପକ୍ଷୀ, ୯୦୮୪ ପ୍ରଜାତିର ସରୀସୃପ, ୬୬୩୮ ପ୍ରଜାତିର ଉଭୟଚର, ୩୧,୬୦୦ ପ୍ରଜାତିର ମତ୍ସ୍ୟ, ୧୦୨୨୪୮ ପ୍ରଜାତିର ଆରାକନିଡ୍, ୮୫୦୦୦ ପ୍ରଜାତିର କମ୍ବୋଜ, ୭୨,୦୦୦ ପ୍ରଜାତିର କବକ, ୧୬,୨୩୬ ପ୍ରଜାତିର ମସ୍ ଓ ୧୨୦୦୦ ପ୍ରଜାତି ଫର୍ଣ୍ଣ ଅନ୍ତର୍ଭୁକ୍ତ ।

ଭାରତରେ ଜଳବାୟୁ ଓ ଭୌଗୋଳିକ ଅବସ୍ଥିତିରେ ଭିନ୍ନତା ହେତୁ ଏହାର ଜୈବବିବିଧତା ପୃଥିବୀରେ ଅନନ୍ୟ । ଏହା ଦକ୍ଷିଣରେ ନିରକ୍ଷ ବୃତ୍ତଠାରୁ ଆରମ୍ଭ କରି ଉତ୍ତରରେ କର୍କଟ କ୍ରାନ୍ତିର ଉପରିଭାଗ ପର୍ଯ୍ୟନ୍ତ ବିସ୍ତୃତ । ଏହାର ଉତ୍ତରସ୍ଥ ବରଫାବୃତ ହିମାଳୟ ପର୍ବତମାଳା, ଦକ୍ଷିଣସ୍ଥ ଉଷ୍ମମଣ୍ଡଳୀୟ ଚିରହରିତ ଅରଣ୍ୟ ଅଞ୍ଚଳ, ପଶ୍ଚିମସ୍ଥ ରାଜସ୍ଥାନ ଉଷ୍ମ ମରୁଭୂମି ଓ ପୂର୍ବ ଭାଗସ୍ଥ ସୁନ୍ଦରବନ ଏବଂ ଭିତରକନିକା ଲୁଣାଜଙ୍ଗଲ ଜୈବବିବିଧତାରେ ପରିପୂର୍ଣ୍ଣ । ପୃଥିବୀର ୧୭ଟି ମହାଜୈବବିବିଧତା ପରିପୂର୍ଣ୍ଣ ଦେଶ ମଧ୍ୟରୁ ଭାରତ ଗୋଟିଏ । ପୃଥିବୀର ଜୈବବିବିଧତାର ୭୦ପ୍ରତିଶତ ଏହି ୧୭ଟି ଦେଶରେ ପରିଦୃଷ୍ଟ ହୋଇଥାଏ । ଭାରତର ଭୂଭାଗ ପୃଥିବୀର ଭୂଭାଗର ପ୍ରାୟ ୨.୪ ପ୍ରତିଶତ ହୋଇଥିଲେ ମଧ୍ୟ ପୃଥିବୀର ୭ ରୁ ୮ ପ୍ରତିଶତ ଜୀବଜାତି ଏଥିରେ ଦେଖାଯାଇଥାଏ । ଭାରତରେ ପ୍ରାୟ ୪ ଲକ୍ଷରୁ ଊର୍ଦ୍ଧ୍ୱ ପ୍ରଜାତିର ଜୀବ ରହିଥିବା ନେଇ ଆକଳନ କରାଯାଇଛି । ଏଗୁଡ଼ିକ ମଧ୍ୟରୁ ପ୍ରାୟ ୧,୩୬,୫୦୦ ପ୍ରଜାତିର ଜୀବଙ୍କୁ ଚିହ୍ନଟ ଓ ବର୍ଗୀକରଣ କରାଯାଇଛି । ଏଗୁଡ଼ିକ ମଧ୍ୟରେ ୯୦,୦୦୦ ପ୍ରଜାତିର ପ୍ରାଣୀ ଓ ୪୬,୫୦୦ ପ୍ରଜାତିର ଉଦ୍ଭିଦ ଅନ୍ତର୍ଭୁକ୍ତ । ଏଗୁଡ଼ିକ ମଧ୍ୟରେ ୧୨.୬ ଭାଗ ସ୍ତନ୍ୟପାୟୀ, ୪.୫ ଭାଗ ପକ୍ଷୀ, ୪୫.୮ ଭାଗ ସରୀସୃପ, ୮୮.୮ ଭାଗ ଉଭୟଚର ପ୍ରାଣୀ ଓ ୩୩ ଭାଗ ଉଦ୍ଭିଦ ପ୍ରଜାତି ସ୍ଥାନିତ । ଅର୍ଥାତ ଏହି ପ୍ରଜାତିର ଉଦ୍ଭିଦ ଓ ପ୍ରାଣୀଗୁଡ଼ିକ ପୃଥିବୀର ଅନ୍ୟ କୌଣସି ଅଞ୍ଚଳରେ ଦେଖାଯାଆନ୍ତି ନାହିଁ । ଧାନ, ଆଖୁ, ଆମ୍ବ, ଲେମ୍ବୁ, କଖାରୁ, ଝୋଟ, କଦଳୀ ଆଦି ଅନେକ ପ୍ରଜାତିର ଉଦ୍ଭିଦ ଭାରତରେ ଜାତ ହୋଇ ପୃଥିବୀର ଅନ୍ୟାନ୍ୟ ଅଞ୍ଚଳକୁ ପରିବ୍ୟାପ୍ତ ହୋଇଛନ୍ତି । ପୃଥିବୀର ସମୁଦାୟ ୩୪ଟି ଜୈବବିବିଧତା ସମୃଦ୍ଧ ଅଞ୍ଚଳ ମଧ୍ୟରୁ ଭାରତରେ ତିନି ଗୋଟି ଅବସ୍ଥିତ । ସେଗୁଡ଼ିକ ହେଲା ପଶ୍ଚିମଘାଟ ପର୍ବତମାଳା, ପୂର୍ବ ହିମାଳୟ ପର୍ବତମାଳା ଓ ଇଣ୍ଡୋ-ବର୍ମା ଅଞ୍ଚଳ ।

ପରିବେଶୀୟ ସନ୍ତୁଳନ ଓ ସ୍ଥିରତା ରକ୍ଷାରେ ଜୈବବିବିଧତାର ଭୂମିକା ଅତ୍ୟନ୍ତ ଗୁରୁତ୍ୱପୂର୍ଣ୍ଣ । ମନୁଷ୍ୟ ଓ ଜୀବଜଗତ ପାଇଁ ଏହା ଅପରିହାର୍ଯ୍ୟ । ମନୁଷ୍ୟର ଯାବତୀୟ ଆବଶ୍ୟକତା ପୂରଣ ସହିତ ପୋଷଣୀୟ ବିକାଶରେ ଏହାର ଯଥେଷ୍ଟ ଆବଶ୍ୟକତା ରହିଛି । ପୃଥିବୀରେ ୩୦୦ କୋଟି ଲୋକଙ୍କର ପଶୁଜାତ ପୃଷ୍ଟିସାରର ୨୦ପ୍ରତିଶତ ମତ୍ସ୍ୟରୁ ଉପଲବ୍ଧ ହୋଇଥାଏ । ସେହିପରି ପୃଥିବୀରେ ମାନବ ଜାତିର ସମୁଦାୟ ଖାଦ୍ୟ ଆବଶ୍ୟକତାର ୮୦ ପ୍ରତିଶତ ଉଦ୍ଭିଦରୁ ମିଳିଥାଏ । ତିନି ଗୋଟି ଖାଦ୍ୟଶସ୍ୟ ଯଥା ଧାନ, ଗହମ ଓ ମକା ପୃଥିବୀର ପ୍ରାୟ ୫୦ ଭାଗ ଖାଦ୍ୟ ଆବଶ୍ୟକତା ପୂରଣ କରିଥାଏ । ଏହାବ୍ୟତୀତ ଅନେକ ଉଦ୍ଭିଦ ପ୍ରଜାତିକୁ କୃଷିକ୍ଷେତ୍ରରେ ବ୍ୟବହାର କରି ପ୍ରତିକୂଳ ପରିସ୍ଥିତିରେ ମଧ୍ୟ ଖାଦ୍ୟ ଉତ୍ପାଦନ ବୃଦ୍ଧି କରାଯାଇପାରୁଛି । ଅନ୍ୟ କେତେକ ପ୍ରଜାତିର ଉଦ୍ଭିଦ ମନୁଷ୍ୟକୁ ସୁସ୍ଥ ଓ ନିରୋଗ ରଖିବା ପାଇଁ ଉଦ୍ଦିଷ୍ଟ । ବିଶ୍ୱ ସ୍ୱାସ୍ଥ୍ୟ ସଙ୍ଗଠନ ତରଫରୁ ପ୍ରକାଶିତ ରିପୋର୍ଟରୁ ଜଣାଯାଏ ଯେ, ପୃଥିବୀର ଗ୍ରାମାଞ୍ଚଳର ପ୍ରାୟ ୮୦ ପ୍ରତିଶତ ଲୋକ ଔଷଧ ପାଇଁ ପ୍ରକୃତିର ବିଭିନ୍ନ ଉଦ୍ଭିଦ ଉପରେ ନିର୍ଭର କରିଥା'ନ୍ତି । ବହୁ ଔଷଧ କମ୍ପାନୀ ଔଷଧ ପ୍ରସ୍ତୁତି ପାଇଁ ଉଦ୍ଭିଦଜାତ କଞ୍ଚାମାଲ ଉପରେ ନିର୍ଭର କରିଥା'ନ୍ତି । ପର୍ଯ୍ୟଟନ, ଚିତ୍ତବିନୋଦନ, ସୌନ୍ଦର୍ଯ୍ୟବର୍ଦ୍ଧନ ଆଦି କ୍ଷେତ୍ରରେ ଜୈବବିବିଧତା ପ୍ରମୁଖ ଭୂମିକା ଗ୍ରହଣ କରିଥାଏ । ବର୍ତ୍ତମାନ କାଳରେ ଜୈବବିବିଧତା ଉପରେ ନିର୍ଭରଶୀଳ ପ୍ରକୃତି ପର୍ଯ୍ୟଟନ ଅର୍ଥନୈତିକ ସମୃଦ୍ଧି କ୍ଷେତ୍ରରେ ଏକ ନୂତନ ସମ୍ଭାବନା ସୃଷ୍ଟି କରିଛି । ଏହାବ୍ୟତୀତ ଜୈବବିବିଧତାର ବୈଜ୍ଞାନିକ ମୂଲ୍ୟ ଓ ଅନ୍ତର୍ନିହିତ ମୂଲ୍ୟ ମଧ୍ୟ ରହିଛି । ପରିବେଶ ସୁରକ୍ଷା, ବନ ପରିଚାଳନା, କୃଷି ଉତ୍ପାଦନ ବୃଦ୍ଧି କ୍ଷେତ୍ରରେ ଜୈବବିବିଧତାକୁ ଉପଯୋଗ କରାଯାଇପାରୁଛି । ପ୍ରକୃତିରେ ସମସ୍ତ ଜୀବଜାତିର ଜିନୀୟ ଭଣ୍ଡାରକୁ ମାନବ କଲ୍ୟାଣରେ ବ୍ୟବହାର କରାଯାଇପାରୁଛି ।

ବିଗତ ବର୍ଷଗୁଡ଼ିକରେ ଦ୍ରୁତ ଜନସଂଖ୍ୟା ବୃଦ୍ଧି ହେତୁ ଶିଳ୍ପ, କୃଷି, ଶକ୍ତି ଉତ୍ପାଦନ ଓ ଅନ୍ୟାନ୍ୟ ବିକାଶମୂଳକ କାର୍ଯ୍ୟରେ ଅଗ୍ରଗତି ଘଟିଛି । ବାସସ୍ଥଳୀ ବିଧ୍ୱଂସ ହେବା କାରଣରୁ ଅତୀତରେ ବହୁ ପ୍ରଜାତିର ଜୀବ ସବୁଦିନ ପାଇଁ ଧରାପୃଷ୍ଠରୁ ବିଲୁପ୍ତ ହୋଇଯାଇଛନ୍ତି । ପ୍ରଦୂଷଣ, ବାହ୍ୟ ପ୍ରଜାତିର ପ୍ରସାର, ମାତ୍ରାଧିକ ଶିକାର ଆଦି କାରଣରୁ ମଧ୍ୟ ବହୁ ଜୀବ ପ୍ରଜାତି ବିଲୁପ୍ତ ହେବା ଫଳରେ ଜୈବବିବିଧତାର ଅବକ୍ଷୟ ଘଟୁଛି । ସାମ୍ପ୍ରତିକ ସମୟରେ ଜଳବାୟୁ ପରିବର୍ତ୍ତନ ପରି ପରିବେଶୀୟ ସମସ୍ୟା ଜୈବବିବିଧତାର ସୁରକ୍ଷା ପ୍ରତି ଆହ୍ୱାନ ସୃଷ୍ଟି କରିଛି । ୨୦୧୨ ମସିହାରେ ଅନ୍ତର୍ଜାତୀୟ ପ୍ରକୃତି ଓ ପ୍ରାକୃତିକ ସମ୍ପଦ ସଂରକ୍ଷଣ ସଂଘ ବା ଆଇୟୁସିଏନ ତରଫରୁ ପ୍ରକାଶିତ ଲୋହିତ ତଥ୍ୟ ପୁସ୍ତକରେ ସର୍ବମୋଟ ୧୯,୮୧୭ଟି ସଙ୍କଟାପନ୍ନ ଜୀବ ପ୍ରଜାତିଙ୍କୁ ସ୍ଥାନିତ କରାଯାଇଛି । ଏଗୁଡ଼ିକ ମଧ୍ୟରୁ ୩୯୪୭ଟି ଜୀବ ପ୍ରଜାତି ଅତିମାତ୍ରାରେ ବିପଦଗ୍ରସ୍ତ ପ୍ରଜାତି, ୫୭୬୬ଟି ଜୀବ ପ୍ରଜାତି ବିପଦଗ୍ରସ୍ତ ଜୀବ ପ୍ରଜାତି ଓ ୧୦,୦୦୦ ଟିରୁ ଊର୍ଦ୍ଧ୍ୱ ପ୍ରଜାତି ବିପନ୍ନପ୍ରାୟ ପ୍ରଜାତି ରୂପେ ଶ୍ରେଣୀଭୁକ୍ତ କରାଯାଇଛି । ଏହା ମଧ୍ୟରୁ ୧୩୨ଟି ଜୀବ ପ୍ରଜାତି ଅନ୍ତର୍ଭୁକ୍ତ । ଜୈବବିବିଧତାର ସୁରକ୍ଷା ପାଇଁ ୨୦୦୨ରୁ ଜାତିସଂଘର ୟୁନେସ୍କୋ ତରଫରୁ ବ୍ୟାପକ ଜନସଚେତନତା କାର୍ଯ୍ୟକ୍ରମମାନ ଗ୍ରହଣ କରାଯାଇଆସୁଛି । ପ୍ରକୃତି ସହିତ ସହାବସ୍ଥାନ ଓ ପୋଷଣୀୟ ବିକାଶ ଜୈବବିବିଧତାର ସୁରକ୍ଷା ପାଇଁ ଗୁରୁତ୍ୱପୂର୍ଣ୍ଣ ।

ଖୋର୍ଦ୍ଧା, ମୋ: ୭୦୦୮୬୬୨୩୪୧

ଜାତିପ୍ରଥା: ଏକ ବିମର୍ଶ

ଦୀନବନ୍ଧୁ ଅଧିକାରୀ

ଧର୍ମ ରକ୍ଷା ଏବଂ ସମାଜରେ ଶାନ୍ତି ଓ ସଦ୍‌ଭାବନା ପ୍ରତିଷ୍ଠା ପାଇଁ ସମାଜରେ ବହୁ ମହାପୁରୁଷ ପ୍ରଚେଷ୍ଟା କରିଛନ୍ତି । ସେମାନଙ୍କ ମଧ୍ୟରେ ସନ୍ଥ ନାନକ, ରବିଦାସ, ରୋହି ଦାସ, ଘାସି ଦାସ, ସନ୍ଥ କବିର, ଗୁରୁ ଚାନ୍ଦ ଠାକୁର, ମହାତ୍ମା ଜ୍ୟୋତିବା ଫୁଲେ, ପେରିୟାର ରାମସ୍ୱାମୀ, ସନ୍ଥ ଭୀମଭୋଇ, ମହାମାନବ ଆମ୍ବେଦକରଙ୍କ ଭୂମିକା ଗୁରୁତ୍ୱପୂର୍ଣ୍ଣ । ଏ ସମସ୍ତେ ଅଣବ୍ର

+୨ ରି-ଚେକିଂ ପାଇଁ ୩୦ରୁ ଆବେଦନ

ଭୁବନେଶ୍ୱର,୨୩।୫(ସମିସ): +୨ ପରୀକ୍ଷା ଫଳ ରି-ଚେକିଂ ପାଇଁ ଆଜି ବିଜ୍ଞପ୍ତି ପ୍ରକାଶ ପାଇଛି । ଯେଉଁ ପରୀକ୍ଷାର୍ଥୀମାନେ ପରୀକ୍ଷାରେ କପି କରି ଧରାପଡ଼ିଥିବେ ବା ଯାହାର ପରୀକ୍ଷା ଫଳ ପ୍ରକାଶିତ ହୋଇ ନ ଥିବ ବା ଅସିଦ୍ଧ ଘୋଷଣା କରାଯାଇଥିବ, ସେହି ପିଲାମାନେ ରି-ଚେକିଂ ଆବେଦନ କରିପାରିବେ । ଆସନ୍ତା ୩୦ ତାରିଖରୁ ଆବେଦନ ଆରମ୍ଭ ହେବ । ଜୁନ୍ ୧୩ ତାରିଖ ମଧ୍ୟରେ ଆଶାୟୀ ପରୀକ୍ଷାର୍ଥୀ ଆବେଦନ କରିପାରିବେ । କଳା, ବିଜ୍ଞାନ, ବାଣିଜ୍ୟ ଓ ଧନ୍ଦାମୂଳକ ବର୍ଗରେ ପ୍ରତି ବିଷୟରେ ରି-ଚେକିଂ କରିପାରିବେ ବୋଲି ଉଚ୍ଚ ମାଧ୍ୟମିକ ଶିକ୍ଷା ପରିଷଦ(ସିଏଚ୍‌ଏସ୍‌ଇ) ପକ୍ଷରୁ ବିଜ୍ଞପ୍ତି ପ୍ରକାଶ ପାଇଛି । ଅପରପକ୍ଷରେ +୨ ଇନଷ୍ଟାଣ୍ଟ ପରୀକ୍ଷା ପାଇଁ ମଧ୍ୟ ଆଜି ବିଜ୍ଞପ୍ତି ପ୍ରକାଶ ପାଇଛି । ଆସନ୍ତା ୨୮ ତାରିଖରୁ ଜୁନ୍ ୨ ତାରିଖ ପର୍ଯ୍ୟନ୍ତ ସେମାନଙ୍କ ଉଚ୍ଚ ମାଧ୍ୟମିକ ବିଦ୍ୟାଳୟରେ ଛାତ୍ରଛାତ୍ରୀମାନେ ପରୀକ୍ଷା ପାଇଁ ଫର୍ମ ପୂରଣ କରିପାରିବେ । ପ୍ରାକ୍ଟିକାଲ୍ ନଥିବା ବିଷୟ ପାଇଁ ୫୨୦ଟଙ୍କା ଫି' ଧାର୍ଯ୍ୟ କରାଯାଇଥିବାବେଳେ ପ୍ରାକ୍ଟିକାଲ୍ ବା ପ୍ରୋଜେକ୍ଟ ଥିବା ବିଷୟ ପାଇଁ ୫୬୦ ଓ ଜୀବବିଜ୍ଞାନ ପାଇଁ ୬ଶହ ଟଙ୍କା ଫି' ରହିଛି । ଜୁନ୍ ୨୫ ଓ ୨୬ ତାରିଖରେ ଇନଷ୍ଟାଣ୍ଟ ପରୀକ୍ଷା ହେବ ବୋଲି ସିଏଚ୍‌ଏସ୍‌ଇ ପକ୍ଷରୁ କୁହାଯାଇଛି ।

ଜୁନ୍ ୨୫ ଓ ୨୬ରେ +୨ ଇନଷ୍ଟାଣ୍ଟ ପରୀକ୍ଷା

କରୋନାର ହେବ ଜିନମ୍ ସିକ୍ୱେସିଂ

ପରୀକ୍ଷା ପାଇଁ ଗଲା ସଂକ୍ରମିତ ବ୍ୟକ୍ତିଙ୍କ ସ୍ୱାବ୍

ଭୁବନେଶ୍ୱର, ୨୩।୫(ସମିସ): ରାଜ୍ୟରେ ପୁଣିଥରେ ଜଣେ କରୋନା ସଂକ୍ରମିତ ଚିହ୍ନଟ ହେବା ପରେ ସ୍ୱାସ୍ଥ୍ୟ ବିଭାଗ ତରଫରୁ ତତ୍ପରତା ପ୍ରକାଶ ପାଇଛି । ସଂକ୍ରମିତ ବ୍ୟକ୍ତିଙ୍କ ସ୍ୱାବ୍ ନମୁନା ପରୀକ୍ଷା ପାଇଁ ପଠାଯାଇଛି । ଏହା କରୋନାର କେଉଁ ପ୍ରଜାତି, ତାହା ଜିନମ୍ ସିକ୍ୱେସିଂ ରିପୋର୍ଟ ଆସିବା ପରେ ସ୍ପଷ୍ଟ ହେବ । ବାସ୍ତବରେ ଏହା କୋଭିଡର ପୁରୁଣା ସବ୍ ଭାରିଆଣ୍ଟ ନା ଆଉ କିଛି ନୂଆ ତାହା ଜଣାପଡ଼ିବ ବୋଲି ସ୍ୱାସ୍ଥ୍ୟ ବିଭାଗ ପକ୍ଷରୁ କୁହାଯାଇଛି ।

ଅନ୍ୟପକ୍ଷରେ ଭୁବନେଶ୍ୱର ଖଣ୍ଡଗିରି ଅଞ୍ଚଳରୁ ଚିହ୍ନଟ ହୋଇ ସଂଗରୋଧରେ ଥିବା ଏହି ବୟସ୍କ ସଂକ୍ରମିତ ବ୍ୟକ୍ତିଙ୍କ ସ୍ୱାସ୍ଥ୍ୟବସ୍ଥା ଏବେ ସ୍ଥିର ରହିଛି । ତାଙ୍କ ଘରେ କିମ୍ବା ଆଖପାଖରେ ଆଉ କାହା ପାଖରେ କରୋନାର କୌଣସି ଲକ୍ଷଣ ନ ଥିବା ସ୍ୱାସ୍ଥ୍ୟ ବିଭାଗ ପକ୍ଷରୁ ସୂଚନା ମିଳିଛି । କରୋନା ସଂକ୍ରମିତଙ୍କ ଟ୍ରାଭେଲ ଇତିହାସକୁ ଯାଞ୍ଚ କରାଯାଉଛି । ଏହାଦ୍ୱାରା ସେ କାହା କାହା ସଂସ୍ପର୍ଶରେ ଆସିଥିଲେ ଏବଂ କେଉଁ ଆଡେ ଯାଇଥିଲେ ତାହା ଜଣାପଡ଼ିବ । ସେହି ଲୋକମାନଙ୍କୁ ଚିହ୍ନଟ କରି ପରୀକ୍ଷା କରାଯିବ । ଏହାଦ୍ୱାରା ସଂକ୍ରମଣ ରୋକାଯାଇ ପାରିବ । ଅନ୍ୟପକ୍ଷରେ ସମ୍ଭାବ୍ୟ ସଂକ୍ରମଣର ମୁକାବିଲା ପାଇଁ ସବୁ ହସ୍ପିଟାଲର କୋଭିଡ୍ ବ୍ୟବସ୍ଥାକୁ ସମୀକ୍ଷା କରାଯାଉଛି । ଆଇସିୟୁ ଓ ପରୀକ୍ଷା ପାଇଁ ପ୍ରସ୍ତୁତି କରାଯାଉଛି । ଆକ୍ରାନ୍ତଙ୍କ ସଂଖ୍ୟା ବଢ଼ିଲେ ଶଯ୍ୟା ସଂଖ୍ୟା ବୃଦ୍ଧି କରାଯିବ ବୋଲି ବିଭାଗ ପକ୍ଷରୁ କୁହାଯାଇଛି ।

ଏ ସମ୍ପର୍କରେ ଡାକ୍ତର ନୀଳକଣ୍ଠ ମିଶ୍ର କହିଛନ୍ତି, ଯେଉଁମାନେ ବହୁବିଧ ଜଟିଳ ରୋଗରେ ପୀଡ଼ିତ ଅଛନ୍ତି, ସେମାନେ ମାସ୍କ ପିନ୍ଧିବା ଆବଶ୍ୟକ । ଗର୍ଭବତୀ, ଛୋଟ ପିଲା ଓ ବୟସ୍କ ବ୍ୟକ୍ତି ସତର୍କ ରହିବା ଜରୁରୀ । ଶେଷ ଥର ପାଇଁ ୨୦୨୪ ଅକ୍ଟୋବରରେ ରାଜ୍ୟରେ ଜଣେ କୋଭିଡ୍ ରୋଗୀ ଚିହ୍ନଟ ହୋଇଥିଲେ । ସେହି ମାସରେ ରାଜ୍ୟରେ ମୋଟ ୩ ଜଣ ରୋଗୀ କରୋନା ପଜିଟିଭ ହୋଇଥିଲେ । ତେବେ ଏହା ପରଠାରୁ ରାଜ୍ୟରେ ଦୈନିକ ହାରାହାରି ୨୫୦ ଜଣ ଲୋକଙ୍କ କୋଭିଡ୍ ପରୀକ୍ଷା ହେଉଥିଲେ ମଧ୍ୟ କୌଣସି ନୂଆ କୋଭିଡ୍ ମାମଲା ସାମ୍ନାକୁ ଆସି ନାହିଁ । ଯଦି ରାଜ୍ୟରେ ଅଧିକ ରୋଗୀ ଚିହ୍ନଟ ହୁଅନ୍ତି, ତେବେ ଅଧିକରୁ ଅଧିକ ଟେଷ୍ଟିଂ ବଢ଼ାଯିବା ସହ ସ୍ୱାସ୍ଥ୍ୟ ବିଭାଗ ସଜାଗ ରହିବ ବୋଲି ଶ୍ରୀ ମିଶ୍ର କହିଛନ୍ତି ।

ଅନ୍ୟପକ୍ଷରେ କେନ୍ଦ୍ର ସ୍ୱାସ୍ଥ୍ୟ ମନ୍ତ୍ରଣାଳୟ ତଥ୍ୟାନୁସାରେ, ଚଳିତ ମାସ ୧୨ ତାରିଖ ଠାରୁ ୧୯ ତାରିଖ ମଧ୍ୟରେ ସପ୍ତାହକ ମଧ୍ୟରେ ଦେଶରେ ୨୫୭ ଜଣ ସକ୍ରିୟ କୋଭିଡ୍ ରୋଗୀ ଚିହ୍ନଟ ହୋଇଛନ୍ତି । ତେବେ ସ୍ୱାସ୍ଥ୍ୟ ବିଶେଷଜ୍ଞ ଡାକ୍ତର ଦିଲ୍ଲୀପ କୁମାର ମିଶ୍ର କହିଛନ୍ତି, ଏହା ହେଉଛି ମହାମାରୀ ପରବର୍ତ୍ତୀ ଲହର । କୋଭିଡ୍ ଲକ୍ଷଣ ଦେଖାଦେଲେ ମେଡିସିନ୍ ଖାଇଲେ ଭଲ ହୋଇଯିବ । ଏହାକୁ ନେଇ ଜନସାଧାରଣ ଆଦୌ ବ୍ୟତିବ୍ୟସ୍ତ ହେବା ଉଚିତ ନୁହେଁ । କରୋନା ଏକ ସାଧାରଣ ରୋଗ । ତେଣୁ ଋତୁ ପରିବର୍ତ୍ତନ ସମୟରେ ସମସ୍ତେ ସତର୍କତା ଅବଲମ୍ବନ କରିବାକୁ ସେ କହିଛନ୍ତି ।

ଭିଜିଲାନ୍ସ ଜାଲରେ ବାରିପଦା ପୌର କିରାଣୀ

ବାରିପଦା,୨୩।୫(ସମିସ): ଲାଞ୍ଚ ନେବା ବେଳେ ଭିଜିଲାନ୍ସ ହାତରେ ଧରାପଡ଼ିଛନ୍ତି ବାରିପଦା ପୌରପରିଷଦର କିରାଣୀ ଗୋପାଳକୃଷ୍ଣ ପ୍ରଧାନ । ଶ୍ରୀ ପ୍ରଧାନ ଏଷ୍ଟାବ୍ଲିସମେଣ୍ଟ ବିଭାଗରେ ବରିଷ୍ଠ କିରାଣୀ ଭାବେ କାର୍ଯ୍ୟ କରନ୍ତି । ଶୁକ୍ରବାର ପୂର୍ବାହ୍ନ ୧୧ଟାରେ ସେ ଲାଞ୍ଚ ଟଙ୍କା ନେବା ବେଳେ ଭିଜିଲାନ୍ସ ଅଧିକାରୀ ତାଙ୍କୁ ମାଡ଼ି ବସିଥିଲେ । ଶ୍ରୀ ପ୍ରଧାନ ପୌରପାଳିକା

ଦୋକାନ ଘର ଦାୟିତ୍ୱରେ ଥିବା ବେଳେ ଅଭିଯୋଗକାରୀଙ୍କ ଦୋକାନ ଘର ମାଲିକାନା କାଗଜପତ୍ର ପିତାଙ୍କ ନାମରୁ ପୁତ୍ର ନାମକୁ ପରିବର୍ତ୍ତନ କରିବା ପାଇଁ ୧୦ ହଜାର ଟଙ୍କା ଲାଞ୍ଚ ନେଉଥିଲେ । ଏହି ସମୟରେ ଭିଜିଲାନ୍ସ ବିଭାଗ ମାଡ଼ି ବସିଥିଲା । ବାରିପଦା ପୁରୁଣା ହାଟସାହିର ମହମ୍ମଦ ଜାଭିରଙ୍କ ଟ୍ରାଫିକ୍ ମାର୍କେଟ୍ ନିକଟସ୍ଥ ପୌରପାଳିକା ମାର୍କେଟ୍ କମ୍ପ୍ଲେକ୍ସରେ ଏକ ଘଣ୍ଟା ଦୋକାନ ରହିଛି । କିନ୍ତୁ ଏହି ଦୋକାନଟି ଜାଭିରଙ୍କ ବାପାଙ୍କ ନାମରେ ରହିଛି । ତେଣୁ ଦୋକାନଟିକୁ ଜାଭିର ନିଜ ନାମରେ କରିବା ପାଇଁ ୨ ବର୍ଷ ହେଲା ବାରମ୍ବାର ଆବେଦନ କରି କାର୍ଯ୍ୟାଳୟକୁ ଦୌଡ଼ି ଦୌଡ଼ି ନୟାନ୍ତ ହୋଇଥିଲେ ମଧ୍ୟ କାଗଜପତ୍ର ତାଙ୍କ ନାଁରେ ହୋଇପାରୁନଥିଲା । ଗତ ଜାନୁଆରୀରେ ସେ ପୁଣି ଆବେଦନ କରିଥିଲେ । ଆବେଦନ ଏଗ୍ରିମେଣ୍ଟ ପାଇଁ କିରାଣୀ ଶ୍ରୀ ପ୍ରଧାନ ତାଙ୍କୁ ୧୦ ହଜାର ଟଙ୍କା ଲାଞ୍ଚ ମାଗିଥିଲେ । ତେଣୁ ଜାଭିର୍ ଏନେଇ ଭିଜିଲାନ୍ସର ଦ୍ୱାରସ୍ଥ ହୋଇଥିଲେ । ତାଙ୍କୁ ଧରିବା ପାଇଁ ଭିଜିଲାନ୍ସ ଜାଲ ବିଛାଇଥିଲା । ପୂର୍ବ ଯୋଜନା ମୁତାବକ କାର୍ଯ୍ୟାଳୟ ପରିସର ବାଥରୁମ ନିକଟରେ ଶ୍ରୀ ପ୍ରଧାନ ଲାଞ୍ଚ ଟଙ୍କା ନେଉଥିବା ବେଳେ ଭିଜିଲାନ୍ସ ଟିମ୍ ତାଙ୍କୁ ମାଡ଼ି ବସିଥିଲା । ଏନେଇ ବାଲେଶ୍ୱର ଭିଜିଲାନ୍ସ ବିଭାଗରେ କେଶ ନମ୍ବର ୫/୨୦୨୫ରେ ଏକ ମାମଲା ରୁଜୁ କରି ଶ୍ରୀ ପ୍ରଧାନଙ୍କୁ ଅଧିକ ପଚରାଉଚରା କରାଯାଉଛି ।

ସାରା ରାଜ୍ୟରେ ହେବ ବେଆଇନ ମାଦକଦ୍ରବ୍ୟ ବିରୋଧରେ ସଚେତନତା

ଭୁବନେଶ୍ୱର,୨୩।୫(ସମିସ): ଚଳିତ ମାସ ୩୧ରୁ ଜୁନ୍ ୨୬ ତାରିଖ ପର୍ଯ୍ୟନ୍ତ ରାଜ୍ୟରେ ବେଆଇନ ମାଦକ ଦ୍ରବ୍ୟ ସେବନ ଓ କାରବାର ରୋକିବାକୁ ଆରମ୍ଭ ହେବ ସଚେତନତା କାର୍ଯ୍ୟକ୍ରମ । ଏନେଇ ଖାରବେଳ ଭବନସ୍ଥିତ ସମ୍ମିଳନୀ କକ୍ଷରେ ଅବକାରୀ ମନ୍ତ୍ରୀ ପୃଥ୍ୱୀରାଜ ହରିଚନ୍ଦନ ଅଧ୍ୟକ୍ଷତା କରି କହିଛନ୍ତି ଯେ, ବେଆଇନ ମାଦକ ଦ୍ରବ୍ୟ ସେବନ ଓ କାରବାର ବିରୋଧରେ ସାରା ରାଜ୍ୟରେ ହେବାକୁ ଥିବା କାର୍ଯ୍ୟକ୍ରମରେ ପ୍ରତ୍ୟେକ ବିଭାଗର ଗୁରୁତ୍ୱପୂର୍ଣ୍ଣ ଭୂମିକା ରହିଛି । ବିଦ୍ୟାଳୟ ସ୍ତରରୁ ଗ୍ରାମପଞ୍ଚାୟତ ପର୍ଯ୍ୟନ୍ତ ରାଜ୍ୟର କୋଣ ଅନୁକୋଣରେ ସଚେତନତାର ବାର୍ତ୍ତାକୁ ପହଞ୍ଚାଇବାକୁ ପଡ଼ିବ । ପାଲା, ଦାସକାଠିଆ, ଘୋଡ଼ାନାଚ ଆଦି ସହ ବିଭିନ୍ନ ହାଟବଜାର ଅଞ୍ଚଳରେ ପଥପ୍ରାନ୍ତ ନାଟକ ଜରିଆରେ ବେଆଇନ ନିଶା ସେବନ କାରବାରର କୁପରିଣତି ନେଇ ସଚେତନତା ସୃଷ୍ଟି ସହ ଜିଲ୍ଲା, ଉପଖଣ୍ଡ ଓ ବ୍ଲକ୍ ସ୍ତରରେ ସଚେତନତା ରଥ ଜରିଆରେ ସଚେତନ କରାଯିବା ନେଇ ସମସ୍ତ ବିଭାଗର ବରିଷ୍ଠ ଅଧିକାରୀମାନଙ୍କୁ ପରାମର୍ଶ ଦେବା ସହ ପ୍ରତିଦିନର କାର୍ଯ୍ୟକ୍ରମର ତାଲିକା ପ୍ରସ୍ତୁତ କରିବାକୁ ବିଭାଗକୁ ନିର୍ଦ୍ଦେଶ ଦେଇଛନ୍ତି । ବୈଠକରେ ମୁଖ୍ୟ ଶାସନ ସଚିବ ମନୋଜ ଆହୂଜା ଗ୍ରାମାଞ୍ଚଳରେ ଥିବା ସ୍ୱୟଂ ସହାୟକ ଗୋଷ୍ଠୀଙ୍କୁ ସାମିଲ କରି ବିଦ୍ୟାଳୟ ସ୍ତରରେ ବେଆଇନ ନିଶା ସେବନ ସମ୍ବନ୍ଧରେ ପ୍ରବନ୍ଧ ପ୍ରତିଯୋଗିତା ଆୟୋଜନ କରିବା ସହ ବେଆଇନ ମାଦକ ଦ୍ରବ୍ୟ କାରବାର ଓ ସେବନ ବିରୁଦ୍ଧରେ ନିୟମିତ ସଚେତନତା କରିବାକୁ ପରାମର୍ଶ ଦେଇଥିଲେ ।

ଅବକାରୀ ବିଭାଗ କମିଶନର ତଥା ଶାସନ ସଚିବ ଗୁହା ପୁନମ ତାପସ କୁମାର ଯୋଗଦେଇ ବିଭିନ୍ନ ବିଭାଗ ଜରିଆରେ ବିଦ୍ୟାଳୟ, ମହାବିଦ୍ୟାଳୟ ଓ ବିଶ୍ୱବିଦ୍ୟାଳୟ ସ୍ତରରେ "ସେ ୟେସ୍ ଟୁ ଲାଇଫ୍, ନୋ ଟୁ ଡ୍ରଗସ୍' ସଂକଳ୍ପ କାର୍ଯ୍ୟକ୍ରମ ଏବଂ ବେଆଇନ ନିଶା କାରବାରକୁ ରୋକିବା ଦିଗରେ ମାନସ ପୋର୍ଟାଲ ଏବଂ ୧୯୩୩ ହେଲପ୍‌ଲାଇନ୍ ନମ୍ବର ଉପଯୋଗ ବିଷୟରେ ଲୋକଙ୍କୁ ସଚେତନ କରାଯିବ ବୋଲି କହିଥିଲେ । ଅନ୍ୟମାନଙ୍କ ମଧ୍ୟରେ ଉଚ୍ଚଶିକ୍ଷା ବିଭାଗ ଶାସନ ସଚିବ ଅରବିନ୍ଦ ଅଗ୍ରୱାଲ, ଗୃହ ବିଭାଗ ସ୍ୱତନ୍ତ୍ର ଶାସନ ସଚିବ ଆର୍. କେ. ଶର୍ମା, ପୁଲିସ ଡିଆଇଜି(ଏସ୍‌ଟିଏଫ୍) ପିନାକ ମିଶ୍ରଙ୍କ ସମେତ ବିଭିନ୍ନ ବିଭାଗର ବରିଷ୍ଠ ଅଧିକାରୀମାନେ ଉପସ୍ଥିତ ଥିଲେ । ଅବକାରୀ କମିଶନର ଧର୍ମେନ୍ଦ୍ର ମଲ୍ଲିକ ଧନ୍ୟବାଦ ଅର୍ପଣ କରିଥିଲେ ।

ନାବାଳିକା ଦୁଷ୍କର୍ମକାରୀକୁ ୨୦ବର୍ଷ ଜେଲ୍

ଅନୁଗୋଳ, ୨୩।୫ (ସମିସ): ଅନୁଗୋଳ ଜିଲ୍ଲା ବନ୍ତଳା ଥାନା ଅଞ୍ଚଳରେ ଗତ ୨୦୨୦ ମସିହାରେ ଘଟିଥିବା ଏକ ଦୁଷ୍କର୍ମ ମାମଲାର ରାୟ ପ୍ରକାଶ ପାଇଛି । ଅନୁଗୋଳ ଅତିରିକ୍ତ ଜିଲ୍ଲା ଏବଂ ସେସନ୍ ଜଜ୍ (ସ୍ୱତନ୍ତ୍ର ଫାଷ୍ଟଟ୍ରାକ୍) ଅଭିଯୁକ୍ତକୁ ଦୋଷୀ ସାବ୍ୟସ୍ତ କରିବା ସହ ୨୦ବର୍ଷ ଜେଲ୍ ଓ ୨୫ ହଜାର ଟଙ୍କା ଜରିମାନାରେ ଦଣ୍ଡିତ କରିଛନ୍ତି । ଜରିମାନା ଅନାଦେୟ ହେଲେ, ଅଧିକ ୬ ମାସ ଜେଲଦଣ୍ଡ ଭୋଗିବାକୁ ରାୟରେ ନିର୍ଦ୍ଦେଶ ରହିଛି । ଆସାମୀଜଣଙ୍କ ହେଲା, ବନ୍ତଳା ଥାନାଞ୍ଚଳର ସୁବ୍ରତ ସାହୁ (୨୦) । ସୁବ୍ରତ ଗତ ୨୦୨୦ ସେପ୍ଟେମ୍ବର ୮ ତାରିଖ ରାତିରେ ଜଣେ ନାବାଳିକାକୁ ଦୁଷ୍କର୍ମ କରିଥିଲା । ଏପରିକି, ଘଟଣା ପ୍ରଘଟ କଲେ ଜୀବନରୁ ମାରି ଦେବାକୁ ଧମକ ଦେଇଥିଲା । ତେବେ, ପୀଡ଼ିତାଜଣଙ୍କ ସାହସ ଜୁଟାଇ ଏ ସଂପର୍କରେ ବନ୍ତଳା ଥାନାରେ ଅଭିଯୋଗ କରିବାରୁ ପୁଲିସ୍ ପୋକ୍ସୋ ଆକ୍ଟରେ ଅଭିଯୁକ୍ତକୁ ଗିରଫ କରିଥିଲା ।

ମୁନିରଙ୍କୁ ଇମ୍ରାନଙ୍କ କଟାକ୍ଷ

ଫିଲ୍ଡ ମାର୍ଶାଲ ବଦଳରେ ରାଜା ଉପାଧି ମିଳିଥିଲେ ଭଲ ହୋଇଥାଆନ୍ତା

ଇସଲାମାବାଦ,୨୩।୫(ଏଜେନ୍ସି): ଭାରତର ଅପରେସନ ସିନ୍ଦୂର ପରେ ପାକିସ୍ତାନ ସରକାର ସେନାଧ୍ୟକ୍ଷ ଆସିମ ମୁନିରଙ୍କୁ ପଦୋନ୍ନତି ଦେବା ସହିତ ଫିଲ୍ଡ ମାର୍ଶାଲ ଭଳି ସର୍ବୋଚ୍ଚ ସେନା ଉପାଧିରେ ଭୂଷିତ କରିଥିଲେ । ଭାରତର ଆକ୍ରମଣକୁ ପ୍ରତିହତ କରିବା ଦିଗରେ ମୁନିର ବହୁ ସଫଳତା ହାସଲ କରିଥିବାରୁ ତାଙ୍କୁ ଶେହବାଜ ସରକାର ଏହି ପୁରସ୍କାର ଦେଥିଲେ । ପାକିସ୍ତାନ ସରକାରଙ୍କ ଏଭଳି ଆଭିମୁଖ୍ୟକୁ ନେଇ ଆନ୍ତର୍ଜାତିକ ସ୍ତରରେ ଚର୍ଚ୍ଚା ହୋଇଥିଲା ବେଳେ ଏବେ ପିଟିଆଇ ନେତା ଏବଂ ପୂର୍ବତନ ପ୍ରଧାନମନ୍ତ୍ରୀ ଇମ୍ରାନ ଖାନ ମୁନିରଙ୍କୁ ଭର୍ତ୍ସନା କରିବା ସହିତ କଟାକ୍ଷ କରିଛନ୍ତି । ମୁନିରଙ୍କୁ ତାଙ୍କ ସଫଳତା ପାଇଁ ଫିଲ୍ଡ ମାର୍ଶାଲ ବଦଳରେ ରାଜା ଉପାଧି ଦିଆଯାଇଥିଲେ ଆହୁରି ଭଲ ହୋଇଥାଆନ୍ତା ବୋଲି ଇମ୍ରାନ 'ଏକ୍ସ'ରେ ପୋଷ୍ଟ କରି ଉଲ୍ଲେଖ କରିଛନ୍ତି । ଶେହବାଜ ସରକାର ଗଣତନ୍ତ୍ରର ଦୁଇ ମୁଖ୍ୟ ସ୍ତମ୍ଭ ଆଇନ କାନୁନ ବ୍ୟବସ୍ଥା ଏବଂ ନୈତିକତାକୁ ଜଳାଞ୍ଜଳି ଦେଇ ସାରିଛନ୍ତି ବୋଲି ଇମ୍ରାନ କହିଛନ୍ତି ।

ଆଜିଠୁ +୨ନାମଲେଖା ଆବେଦନ

ଭୁବନେଶ୍ୱର,୨୩।୫(ସମିସ): +୨ ନାମଲେଖା ପାଇଁ ଆସନ୍ତାକାଲି ଅର୍ଥାତ୍ ଶନିବାରଠାରୁ କଳା, ବିଜ୍ଞାନ, ବାଣିଜ୍ୟ, ଉପଶାସ୍ତ୍ରୀ ଓ ଧନ୍ଦାମୂଳକ ଶିକ୍ଷା ପାଇଁ ଆବେଦନ ଆରମ୍ଭ ହେବ । ଏଥିପାଇଁ ଛାତ୍ରଛାତ୍ରୀମାନେ ସାମ୍‌ସ ପୋର୍ଟାଲ୍‌ରେ ଜୁନ୍ ୩୦ ତାରିଖ ପର୍ଯ୍ୟନ୍ତ ଆବେଦନ କରିପାରିବେ । ପ୍ରଥମ ପର୍ଯ୍ୟାୟ ମେରିଟ୍ ଲିଷ୍ଟ ଜୁଲାଇ ୭ତାରିଖରେ ପ୍ରକାଶ ପାଇବ । ମୋଟ୍ ୩ଟି ପର୍ଯ୍ୟାୟରେ ନାମଲେଖା ହେବ । ପ୍ରଥମ ପର୍ଯ୍ୟାୟ ପାଇଁ ଚୟନ ହୋଇଥିବା ଛାତ୍ରଛାତ୍ରୀମାନେ ୮ ରୁ ୧୪ ତାରିଖ ପର୍ଯ୍ୟନ୍ତ ନାମ ଲେଖାଇ ପାରିବେ । ଜୁଲାଇ ୨୪ ତାରିଖରୁ +୨ ପ୍ରଥମ ବର୍ଷ ପାଠପଢ଼ା ଆରମ୍ଭ ହେବ ବୋଲି ଉଚ୍ଚ ମାଧ୍ୟମିକ ଶିକ୍ଷା ନିର୍ଦ୍ଦେଶାଳୟ ପକ୍ଷରୁ ବିଜ୍ଞପ୍ତି ପ୍ରକାଶ ପାଇଛି ।

ଜୁଲାଇ ୮ ରୁ ୧୪ ପ୍ରଥମ ପର୍ଯ୍ୟାୟ ନାମଲେଖା

ଜୁଲାଇ ୨୪ରୁ +୨ ପ୍ରଥମ ବର୍ଷ ପାଠପଢ଼ା

ଦଶମ ପରୀକ୍ଷାରେ ରଖିଥିବା ନମ୍ବର ଅନୁଯାୟୀ ସମ୍ପୂର୍ଣ୍ଣ ମେଧା ତାଲିକା ଆଧାରରେ ନାମଲେଖା ହେବ । ନାମଲେଖା ପାଇଁ ୪ଟି ମାଧ୍ୟମରେ ପିଲାଙ୍କୁ ସୂଚିତ କରାଯିବ । ସାମସ୍ ପୋର୍ଟାଲ୍ ଇ-ସ୍ପେସ୍, ଏସ୍‌ଏମ୍‌ଏସ୍, ୱାଟସ୍‌ଆପ୍ ଓ ଚୟନ ହୋଇଥିବା ଉଚ୍ଚ ମାଧ୍ୟମିକ ବିଦ୍ୟାଳୟ ଇ-ସ୍ପେସ୍‌ରୁ ସେମାନଙ୍କ ଜ୍ଞାପକ ପତ୍ର ବା ଇଣ୍ଟିମେସନ୍ ଲେଟର୍ ଡାଉନ୍‌ଲୋଡ କରିପାରିବେ । ନାମଲେଖା ସମୟରେ ସିଏଏଫ୍ ସହ ପ୍ରମାଣପତ୍ର ମଧ୍ୟ ଯାଞ୍ଚ କରାଯିବ । ନାମଲେଖା କ୍ଷେତ୍ରରେ ଅନୁସୂଚିତ ଜାତି ବର୍ଗର ପିଲାଙ୍କୁ ୧୬.୨୫% ସଂରକ୍ଷଣ ଦିଆଯାଇଥିବାବେଳେ ଅନୁସୂଚିତ ଜନଜାତି ବର୍ଗ ପାଇଁ ୨୨.୫% ସଂରକ୍ଷଣ ରହିଛି । ସାମାଜିକ ପଛୁଆ ବର୍ଗ (ଓବିସି) ବର୍ଗର ଛାତ୍ରଛାତ୍ରୀଙ୍କୁ କୌଣସି ସଂରକ୍ଷଣ ଦିଆଯାଇ ନାହିଁ ।

ମେ ୨୬ ତାରିଖରେ 'ସାବିତ୍ରୀ' ଛୁଟି

ଭୁବନେଶ୍ୱର,୨୩।୫(ସମିସ): ସାବିତ୍ରୀ ଅମାବାସ୍ୟା ପାଇଁ ସରକାରୀ ଛୁଟିକୁ ମେ ୨୭ ତାରିଖ ପରିବର୍ତ୍ତେ୨୬ ତାରିଖରେ କରିବା ପାଇଁ ରାଜ୍ୟ ସରକାର ନିଷ୍ପତ୍ତି ନେଇଛନ୍ତି । ଚଳିତ ବର୍ଷ ସାବିତ୍ରୀ ଅମାବାସ୍ୟା ପାଇଁ ସରକାରୀ ଛୁଟି ପୂର୍ବରୁ ମେ ମାସ ୨୭ ତାରିଖକୁ ସ୍ଥିରୀକୃତ ହୋଇଥିଲା । ତେବେ ପୁରୀ ମୁକ୍ତି ମଣ୍ଡପ ସହିତ ଅନ୍ୟାନ୍ୟ ଧାର୍ମିକ ଅନୁଷ୍ଠାନ ଓ ପଞ୍ଜିକା ଗଣନକାରୀ ଅନୁଷ୍ଠାନମାନଙ୍କ ସହିତ ଯୋଗାଯୋଗ ପରେ ୨୬ ତାରିଖରେ ସାବିତ୍ରି ବ୍ରତ ପାଳନ କରାଯାଉଥିବାରୁ ଛୁଟି ତାରିଖକୁ ପରିବର୍ତ୍ତନ କରାଯାଇଛି ।

ଆୟ ବହିର୍ଭୂତ ସମ୍ପତ୍ତି ଠୁଳ

ଭିଜିଲାନ୍ସ ଜାଲରେ ସହକାରୀ ଯନ୍ତ୍ରୀ

ନୂଆପଡ଼ା, ୨୩।୫ (ସମିସ): ଆୟ ବହିର୍ଭୂତ ସମ୍ପତ୍ତି ଠୁଳ ଅଭିଯୋଗରେ ନୂଆପଡ଼ା ପୂର୍ତ୍ତ ଓ ଗୃହ ଉନ୍ନୟନ ବିଭାଗ ସହକାରୀ ଯନ୍ତ୍ରୀ ସୁଶାନ୍ତ କୁମାର ସେଠୀ ଭିଜିଲାନ୍ସ ଜାଲରେ ଛନ୍ଦି ହୋଇଛନ୍ତି । ଜୟପୁର ଭିଜିଲାନ୍ସ ଏସ୍‌ପିଙ୍କ ନିର୍ଦ୍ଦେଶକ୍ରମେ ଗଠିତ ୯ଟି ଟିମ୍ ନୂଆପଡ଼ାସ୍ଥିତ ତାଙ୍କ ସରକାର ବାସଗୃହ, ସରକାରୀ କାର୍ଯ୍ୟାଳୟ ସମେତ ୯ଟି ସ୍ଥାନରେ ଏକକାଳୀନ ଚଢ଼ଉ କରି କୋଟିକୋଟି ଟଙ୍କାର ସମ୍ପତ୍ତି ଠାବ କରିଛି । ଠାବ ସଂପତ୍ତି ମଧ୍ୟରେ ଦୁଇଗୋଟି ମୂଲ୍ୟବାନ କୋଠା, ଭିନ୍ନଭିନ୍ନ ଜାଗାରେ ବହୁ ମୂଲ୍ୟ ୯ଗୋଟି ପ୍ଲଟ୍, ୫୦ଲକ୍ଷରୁ ଊର୍ଦ୍ଧ୍ୱ ଟଙ୍କାର ଜୀବନ ବୀମା ପଲିସି ରହିଛି । ଆଜିକୁ ତିନିବର୍ଷ ହେବ, ନୂଆପଡ଼ା ପୂର୍ତ୍ତ ଓ ଗୃହ ନିର୍ମାଣ ବିଭାଗର ସବ୍-ଡିଭିଜନ୍ କାର୍ଯ୍ୟାଳୟରେ ସହକାରୀଯନ୍ତ୍ରୀଭାବେ ଶ୍ରୀ ସେଠୀ କାମକରୁଥିଲେ । ଏଠାରେ କାମ କରୁଥିବା ସମୟରେ ଖୋଲାଖୋଲି ଠିକାଦାର, ବିଭାଗୀୟ କର୍ମଚାରୀଙ୍କଠାରୁ ଲାଞ୍ଚ କାରବାର କରୁଥିବା ଅଭିଯୋଗ ହୋଇଥିଲା । ଅନ୍ୟପଟେ ରାଜ୍ୟବ୍ୟାପୀ ବିଭିନ୍ନ ଜାଗାରେ ଆୟ ବହିର୍ଭୂତ ସମ୍ପତ୍ତି ଠୁଳ କରିଥିବା ମଧ୍ୟ ଅଭିଯୋଗ ହୋଇଥିଲା । ଉକ୍ତ ଅଭିଯୋଗକୁ ଭିତ୍ତି କରି ଜୟପୁର ଭିଜିଲାନ୍ସ ଟିମ୍ ଶୁକ୍ରବାର ପ୍ରଥମେ ତାଙ୍କ ସରକାରୀ ବାସଭବନ ଓ କାର୍ଯ୍ୟାଳୟରେ ଚଢ଼ଉ କରିଥିଲା । ପରେ ଭୁବନେଶ୍ୱରର ୩ଟି, ପିପିଲିର ୫ଟ

ସାଇଁକୁଳ ସିଏଚ୍‌ସିରେ ରୋଗୀସେବା ବ୍ୟାହତ

ରାମଚନ୍ଦ୍ରପୁର,୨୩।୫(ସମିସ): ଘସିପୁରା ବ୍ଲକ ସାଇଁକୁଳ ସ୍ୱାସ୍ଥ୍ୟକେନ୍ଦ୍ରରେ ଅଭାବନୀୟ ଘଟଣା ଘଟିଯାଇଛି। ଗୁରୁବାର ସନ୍ଧ୍ୟା ସମୟରେ ଏକମାତ୍ର ଡାକ୍ତର ଶିଶୁ ବିଶେଷଜ୍ଞ ବିଜନ କୁମାର ନାୟକ କାର୍ଯ୍ୟରତ ଥିଲା ସମୟରେ କେହି ଜଣେ ବ୍ୟକ୍ତି ଆସି ଅଚାନକ ଗାଳିଗୁଲଜ କରିଥିଲା। ଏଥିରେ ଡାକ୍ତର ନାୟକ ବିରକ୍ତି ଭାବ ପ୍ରକାଶ କରି ଡାକ୍ତରଖାନା ଛାଡ଼ି ଜିଲ୍ଲା ମୁଖ୍ୟ ଚିକିତ୍ସାଳୟକୁ ପଳାଇଥିଲେ। ଏ ସଂକ୍ରାନ୍ତରେ ସାଇଁକୁଳ ଗୋଷ୍ଠୀ ସ୍ୱାସ୍ଥ୍ୟକେନ୍ଦ୍ରର ଅଧିକାରୀ ଡାକ୍ତର ରାଜେନ୍ଦ୍ର ମୁର୍ମୁ କହିଛନ୍ତି ଯେ ଗଣ୍ଡଗୋଳ ହୋଇଥିଲା। ଖୁବଶୀଘ୍ର ଡାକ୍ତର ଫେରିବେ। ଡା. ନାୟକ କହିଛନ୍ତି ଯେ ଲଗାତାର ରୋଗୀ ଦେଖୁଥିଲେ। ସନ୍ଧ୍ୟାରେ ଶୌଚ ପାଇଁ ମାତ୍ର ୧୦ ମିନିଟ ଯିବା ସମୟରେ ସାଇକୁଳର ଯୁବକ ଜଣକ ଗାଳିଗୁଲଜ କରିଥିଲେ। ଜିଲ୍ଲା ମୁଖ୍ୟ ଚିକିତ୍ସାଧିକାରୀଙ୍କ ସହ ଆଲୋଚନା ପରେ ଡା ନାୟକ ସାଇକୁଳ ଫେରିଥିବା ଜଣାପଡ଼ିଛି। ତେବେ, ଏନେଇ ଉକ୍ତ ଡାକ୍ତରଖାନାରେ ରୋଗୀସେବା ବ୍ୟାହତ ହୋଇଥିବା ଜଣାପଡ଼ିଛି।

ସ୍ୱଚ୍ଛ ଭାରତ ଅଭିଯାନ

ସୋସୋ, ୨୩।୫(ସମିସ): ହାଟଡିହି ବ୍ଲକ ସୋସୋ ସମବାୟ ସମିତି ପକ୍ଷରୁ ସୋସୋ ପ୍ରାଥମିକ ଚିକିତ୍ସା କେନ୍ଦ୍ରରେ ସ୍ୱଚ୍ଛ ଭାରତ କାର୍ଯ୍ୟକ୍ରମ ଅଭିଯାନ ଅନୁଷ୍ଠିତ ହୋଇଯାଇଛି। ସମ୍ପାଦକ ସୁରେନ୍ଦ୍ର ପତିଙ୍କ ନେତୃତ୍ୱରେ ଅନୁଷ୍ଠିତ କାର୍ଯ୍ୟକ୍ରମରେ ସଭାପତି ଆନନ୍ଦଚନ୍ଦ୍ର ସିଂ, ବାବୁଲି ସିଂ, ରାଜୁ ସିଂ, ବିନୋଦ ସିଂ, ଭରତ ରାଉତ, ହିମାଶୁ ନାୟକ, ସମିତି ନିର୍ଦ୍ଦେଶକ ଉପସ୍ଥିତ ଥିଲେ।

ପଟ୍ଟାଭୁକ୍ତ ଜମିରେ ବୃକ୍ଷରୋପଣ ବନ୍ଦ ଦାବି

କେନ୍ଦୁଝର,୨୩।୫(ସମିସ): କେନ୍ଦୁଝର ସଦର ବ୍ଲକ ଅନ୍ତର୍ଗତ କାଉଁରୀକଳା ପଞ୍ଚାୟତ ପଳାଶପୋଖରୀ ଗ୍ରାମର ପଟ୍ଟାଭୁକ୍ତ ଜଙ୍ଗଲ ଜମି ଓ ନକ୍ସା ପାଇଥିବା ଜମିରେ ଚାଲିଥିବା ବୃକ୍ଷ ରୋପଣ ରୋକିବା ପାଇଁ ଆଜି ଆଦିବାସୀ ଓ ଅଣଆଦିବାସୀ ଲୋକେ ଜିଲ୍ଲାପାଳଙ୍କୁ ସ୍ମାରକପତ୍ର ପ୍ରଦାନ କରିଛନ୍ତି। ଏମାନେ କୃଷିଭିତ୍ତିକ କାର୍ଯ୍ୟ କରି ପରିବାର ଜୀବିକା ନିର୍ବାହ କରୁଛନ୍ତି। ପୂର୍ବ ପିଢି ଆଜି ପର୍ଯ୍ୟନ୍ତ ଜଙ୍ଗଲଜମି ଅଧିକାର ୪ ଓ ନକ୍ସା ପାଇଥିବା ଜମିରେ ଧାନ ଚାଷକରି ପରିବାର ଚଳାଉଛନ୍ତି। ତେବେ ଏକ ବେସରକାରୀ ଯୋଜନା ମାଧ୍ୟମରେ ଏହି ଜମିରେ ବୃକ୍ଷ ରୋପଣ ପ୍ରସ୍ତୁତି ଆରମ୍ଭ କରାଯାଇଛି। ଏଣୁ ଲୋକେ ଏହାକୁ ବିରୋଧ କରିଛନ୍ତି। ଉକ୍ତ ଜମିଗୁଡିକୁ ତଦନ୍ତ କରି ବୃକ୍ଷରୋପଣ ରୋକାଯିବାକୁ ଦାବି ହୋଇଛି।

ଆନନ୍ଦପୁର ବସ୍‌ଷ୍ଟାଣ୍ଡର ହେଉନି ରକ୍ଷଣାବେକ୍ଷଣ

ଆନନ୍ଦପୁର, ୨୩।୫ (ସମିସ): ମାସକୁ ମାସ ରୀତିମତ ବିଲ୍ କରି ସରକାରୀ ତହବିଲରୁ ଲକ୍ଷାଧିକ ଟଙ୍କା ନେଉଥିବା ସତ୍ତ୍ୱେ ଠିକାସଂସ୍ଥାର ପରିଚାଳନାଗତ ତ୍ରୁଟି ଯୋଗୁଁ ଆନନ୍ଦପୁର ବସଷ୍ଟାଣ୍ଡରେ ଯାତ୍ରୀମାନେ ବିଶେଷ ଅସୁବିଧା ଭୋଗୁଛନ୍ତି। ବସ୍‌ଷ୍ଟାଣ୍ଡର ଯାତ୍ରୀ ପ୍ରତୀକ୍ଷାଳୟରେ ଥିବା ସ୍ନାନାଗାର ପରିସ୍ରାଗାର ଓ ଶୌଚାଳୟ ନିୟମିତ ବିଶୋଧନ ହେଉ ନଥିବାରୁ ବିଭିନ୍ନ ସ୍ଥାନରୁ ଆସୁଥିବା ଯାତ୍ରୀମାନେ ଏଣେତେଣେ ଶୌଚ ହେବାକୁ ବାଧ୍ୟ ହେଉଛନ୍ତି। ସଫେଇ ପାଇଁ ଠିକାସଂସ୍ଥା ବିଶୋଧନ ଉପକରଣ ଦେଉ ନଥିବାରୁ ସଫେଇ ହୋଇପାରୁ ନଥିବା ଅଭିଯୋଗ ହୋଇଛି। ଫକୀରମୋହନ ମାର୍କେଟଠାରେ ଅତ୍ୟାଧୁନିକ ବସଷ୍ଟାଣ୍ଡ ନିର୍ମାଣ କରାଯାଇଥିବା ବେଳେ ଟେକ୍ନୋ କମ୍ପାନୀ ଏହାର ପରିମଳ ଓ ଅନ୍ୟାନ୍ୟ ଦାୟିତ୍ୱ ନେଇଛି। ଦୀର୍ଘ ମାସ ଧରି ମହିଳା ଓ ପୁରୁଷ ଶୌଚାଳୟଗୁଡ଼ିକରେ ଫିନାଇଲ, ବ୍ଲିଚିଂ ପାଉଡର, ହାର୍‌ପିକ୍ ପକାଯାଉ ନଥିବାରୁ ଅତ୍ୟନ୍ତ ଦୁର୍ଗନ୍ଧମୟ ପରିବେଶ ସୃଷ୍ଟି ହୋଇଛି। ଯାହାଫଳରେ ଦୂରରୁ ବସରେ ଆସୁଥିବା ମହିଳା ଓ ପୁରୁଷ ଯାତ୍ରୀମାନେ ଶୌଚ ହେବାପାଇଁ ଅସୁବିଧାରେ ପଡୁଛନ୍ତି। ଶୌଚାଳୟଗୁଡ଼ିକର ପାଣି ଠିକ୍ ଭାବରେ ନିଷ୍କାସିତ ହୋଇ ନପାରି ଜମାହୋଇ ରହୁଥିବାରୁ ପରିବେଶକୁ ଦୂଷିତ କରୁଛି। ଏହି ସମସ୍ୟା ନେଇ ବସଷ୍ଟାଣ୍ଡରେ କାର୍ଯ୍ୟ କରୁଥିବା ଠିକା କର୍ମଚାରୀମାନଙ୍କ ପଚାରିବାରୁ ମାସ ମାସ ଧରି କମ୍ପାନୀ ପରିମଳ ସାମଗ୍ରୀ ଯୋଗାଇ ନଦେବା ସହ ସଫେଇ କର୍ମଚାରୀମାନଙ୍କୁ ଗ୍ଲୋବ୍‌ସ, ଝାଡୁ ପର୍ଯ୍ୟନ୍ତ ଦେଇ ନଥିବା ଅଭିଯୋଗ ହୋଇଛି। ବର୍ତ୍ତମାନ ମହାମାରୀ କରୋନା ପୁନର୍ବାର ମୁଣ୍ଡ ଟେକୁଥିବା ବେଳେ ପ୍ରଶାସନ ଉଚ୍ଚ କର୍ତ୍ତୃପକ୍ଷ ତଦନ୍ତ କରି ପଦକ୍ଷେପ ନେବା ପାଇଁ ଦାବି ହୋଇଛି।

ଶ୍ରୀ ଶ୍ରୀବଳଦେବଜୀଉଙ୍କ ପବିତ୍ର ରଥଯାତ୍ରା ପାଇଁ ପ୍ରସ୍ତୁତି

ସମସ୍ତଙ୍କ ସହ ସମନ୍ୱୟ ଓ ସହଯୋଗ ଲୋଡ଼ିଲେ ଜିଲ୍ଲାପାଳ

କେନ୍ଦୁଝର,୨୩।୫(ସମିସ): କେନ୍ଦୁଝରର ଆରାଧ୍ୟ ଦେବତା ମହାପ୍ରଭୁ ଶ୍ରୀ ଶ୍ରୀ ବଳଦେବଜୀଉଙ୍କର ପବିତ୍ର ରଥଯାତ୍ରା ପାଇଁ ଏକ ପ୍ରସ୍ତୁତି ବୈଠକ ଆଜି ଦରବାର ହଲ୍‌ଠାରେ ଜିଲ୍ଲାପାଳ ବିଶାଲ ସିଂହଙ୍କ ଅଧ୍ୟକ୍ଷତାରେ ଅନୁଷ୍ଠିତ ହୋଇଯାଇଛି। ରଥ ନିର୍ମାଣ ସହିତ ସମସ୍ତ ଆନୁଷଙ୍ଗିକ କାର୍ଯ୍ୟକ୍ରମ ଯେପରି ସଠିକ୍ ଭାବେ ପରିଚାଳିତ ହେବ ସେଥିପାଇଁ ସମନ୍ୱୟ ଓ ସହଯୋଗ କାମନା କରିଥିଲେ ଜିଲ୍ଲାପାଳ। ବିଶେଷ କରି ଭିଡ ନିୟନ୍ତ୍ରଣ, ଟ୍ରାଫିକ୍ ନିୟନ୍ତ୍ରଣ, ଆଇନ ଶୃଙ୍ଖଳା ପାଇଁ ସୁବ୍ୟବସ୍ଥିତ ପଦକ୍ଷେପ ନିଆଯିବ ବୋଲି କହିଥିଲେ। ରାଜା ଧନଞ୍ଜୟ ନାରାୟଣ ଭଞ୍ଜଦେଓ, ବନଖଣ୍ଡ ଅଧିକାରୀ ଧନରାଜ ଏଚଡି, ଅତିରିକ୍ତ ଜିଲ୍ଲାପାଳ ମନ୍ଦରଧର ମହାଳିକ, ଅତିରିକ୍ତ ଆରକ୍ଷୀ ଅଧିକ୍ଷକ ମନୋଜ ରାଉତ, ଜିଲ୍ଲା ପରିଷଦର ମୁଖ୍ୟ ଉନ୍ନୟନ ତଥା ନିର୍ବାହୀ ଅଧିକାରୀ କୁମାର ନାଗଭୂଷଣ ବୈଠକରେ ଉପସ୍ଥିତ ଥିଲେ। ବୈଠକର ଆବାହକ କେନ୍ଦୁଝର ଉପଜିଲ୍ଲାପାଳ ତଥା ନିର୍ବାହୀ ଅଧିକାରୀ ଦେବୋତ୍ତର ଉମାଶଙ୍କର ଦଳାଇ କାର୍ଯ୍ୟସୂଚୀ ଅନୁଯାୟୀ ଆଲୋଚନା ଆରମ୍ଭ କରି ଚଳିତ ବର୍ଷର କାର୍ଯ୍ୟକ୍ରମ ସଂପର୍କରେ ସୂଚନା ଦେଇଥିଲେ। ୧୧ ଜୁନରେ ଦେବସ୍ନାନ ପୂର୍ଣ୍ଣିମା, ୨୬ ଜୁନରେ ନେତ୍‌ରୋତ୍ସବ, ନବଯୌବନ ଦର୍ଶନ ଓ ରଥ ଆଜ୍ଞାମାଳ ବିଜେ, ୨୭ ଜୁନ ଶ୍ରୀଗୁଣ୍ଡିଚା ଯାତ୍ରା, ୨୮ ଜୁନ ଦିନ ଗୁଣ୍ଡିଚା ମନ୍ଦିରକୁ ରଥରୁ ଧାଡି ପହଣ୍ଡିରେ ବିଜେ, ୧ ଜୁଲାଇରେ ହେରା ପଞ୍ଚମୀ, ୦୪ ଜୁଲାଇରେ ନବମୀର ସନ୍ଧ୍ୟା ଦର୍ଶନ, ୫ ଜୁଲାଇରେ ବାହୁଡା ଯାତ୍ରା, ୬ ଜୁଲାଇରେ ଠାକୁରଙ୍କ ସୁନାବେଶ, ୭ ଜୁଲାଇରେ ଶ୍ରୀମନ୍ଦିର ବିଜେ ସଂପର୍କରେ ସୂଚନା ଦେବା ସହ ବିଭିନ୍ନ ଦିବସରେ ଶ୍ରୀଶ୍ରୀ ବଳଦେବଜୀଉଙ୍କ ବିଭିନ୍ନ ବେଶ ଆଦି କାର୍ଯ୍ୟକ୍ରମ ସଂପର୍କରେ ସୂଚନା ପ୍ରଦାନ କରିଥିଲେ। ବିଭିନ୍ନ କମିଟି ଗଠନ, ରଥ ନିର୍ମାଣ, ରଥ ଦଉଡ଼ି ଯୋଗାଣ, ପୂଜା ବ୍ୟବସ୍ଥା ଓ ପହଣ୍ଡି ସେବା, ଆଇନଶୃଙ୍ଖଳା, ସ୍ୱେଚ୍ଛାସେବୀ ନିୟୋଜନ, ସ୍ୱାସ୍ଥ୍ୟ ଓ ପରିମଳ ସେବା, ପାନୀୟଜଳ ଯୋଗାଣ, ବିଦ୍ୟୁତ୍ ସରବରାହ, ଅବକାରୀ ପଦକ୍ଷେପ, ଅଗ୍ନିଶମ ବ୍ୟବସ୍ଥା, ଉଠାଦୋକାନ ଓ ସରକାରୀ ଷ୍ଟଲ୍ ନିମନ୍ତେ ଭୂମି ଚିହ୍ନଟ ଓ ଆବଣ୍ଟନ, ବଡଦାଣ୍ଡର ପରିଷ୍କାର ଓ ପରିଚ୍ଛନ୍ନତା, ସାଜସଜ୍ଜା ଓ ଆଲୋକ ବ୍ୟବସ୍ଥା, ଶ୍ରୀଗୁଣ୍ଡିଚା ଭଜନ ସମାରୋହ ଓ ସାଂସ୍କୃତିକ କାର୍ଯ୍ୟକ୍ରମ, ଯାତ୍ରୀମାନଙ୍କର ଗମନାଗମନ ବ୍ୟବସ୍ଥା, ପ୍ରସାଦ ବଣ୍ଟନ, ବଡଦାଣ୍ଡକୁ ସଂଯୋଗ କରୁଥିବା ରାସ୍ତାର ମରାମତି ଓ ଉନ୍ନତିକରଣ ଓ ଅନ୍ୟାନ୍ୟ ପ୍ରସଙ୍ଗ ଉପରେ ବୈଠକରେ ଆଲୋଚନା ହୋଇଥିଲା। ମହାପ୍ରଭୁଙ୍କ ରଥଯାତ୍ରାକୁ ଶୃଙ୍ଖଳିତ କରିବା ନିମନ୍ତେ ଅର୍ଥ କମିଟି, ରଥନିର୍ମାଣ ଓ ରଥ ସରଞ୍ଜାମ ତଦାରଖ କମିଟି, ସ୍ୱାସ୍ଥ୍ୟ ଓ ପରିମଳ କମିଟି, ପାନୀୟଜଳ ଯୋଗାଣ କମିଟି, ଆଇନଶୃଙ୍ଖଳା/ପାସ୍ ପ୍ରଦାନ କମିଟି, ପୂଜା ନୀତି ତଥା ପହଣ୍ଡିସେବା କମିଟି, ଆଲୋକ ଓ ସାଜସଜ୍ଜା କମିଟି, ସାଂସ୍କୃତିକ କାର୍ଯ୍ୟକ୍ରମ କମିଟି, ସୁନାବେଶ କମିଟି ଏବଂ ଶାନ୍ତିଶୃଙ୍ଖଳା କମିଟି ଗଠନ ପ୍ରସ୍ତାବ ଗୃହୀତ ହୋଇଥିଲା। ଶ୍ରୀଜୀଉମାନଙ୍କ ସୁନାବେଶ ନିମନ୍ତେ ଏକ ସ୍ୱତନ୍ତ୍ର ବୈଠକ ଆହ୍ୱାନ କରାଯିବାକୁ ନିଷ୍ପତ୍ତି ନିଆଯାଇଥିଲା। ରଥଯାତ୍ରା ସଂପର୍କିତ ଅନ୍ୟାନ୍ୟ ପ୍ରସଙ୍ଗ, ପୁରୁଣା ସହର ପାରିପାର୍ଶ୍ୱର ଉନ୍ନତିକରଣ ସଂପର୍କରେ ବୈଠକରେ ଆଲୋଚନା ହୋଇଥିଲା।

'ଗାଁ ଆମ୍ବ ପସରା'ର ଶୁଭାରମ୍ଭ

କେନ୍ଦୁଝର, ୨୩।୫(ସମିସ): କେନ୍ଦୁଝର ବାଳିକା ଉଚ୍ଚବିଦ୍ୟାଳୟ ସମ୍ମୁଖରେ ଓରମାସ ପକ୍ଷରୁ ଗାଁ ଆମ୍ବ ପସରା ଜିଲ୍ଲା ମୁଖ୍ୟ କାର୍ଯ୍ୟନିର୍ବାହୀ ଗ୍ରାମ୍ୟ ଉନ୍ନୟନ ଓ ଜିଲ୍ଲା ପରିଷଦ କୁମାର ନାଗଭୂଷଣ ଏବଂ ପ୍ରକଳ୍ପ ନିର୍ଦ୍ଦେଶକ ଜଳବିଭାଜିକା ଅଶୋକ ସେନାପତି, ଅତିରିକ୍ତ କାର୍ଯ୍ୟନିର୍ବାହୀ ଅଧିକାରୀ ଜିଲ୍ଲା ପରିଷଦ ଡିଏସ ଶୁଭଦର୍ଶୀ ଯୋଶୀଙ୍କ ଦ୍ୱାରା ଉଦଘାଟିତ ହୋଇଯାଇଛି। ମଇ ୨୮ ତାରିଖ ପର୍ଯ୍ୟନ୍ତ ଏହି ପ୍ରଦର୍ଶନୀରେ ଦସେରି, ଆମ୍ରପଲ୍ଲୀ, ମଲ୍ଲୀକା, ଅଲଫାଂସ, ଲାଲସୁନ୍ଦରୀ, ବାଇଗଣପଲେଇ, ହିମସାଗର, କ୍ଷୀରସାଗର, ଲେଙ୍ଗ୍ରା, ଜାତୀୟ ଉନ୍ନତ ଆମ୍ବ ସୁଲଭ ଦରରେ ଗ୍ରାହକଙ୍କ ପାଇଁ ଉପଲବ୍ଧ ହେଉଛି। ତେଲକୋଇ, ଘଟଗାଁ, ବାଂଶପାଳର କାଞ୍ଜିପାଣି ଫାର୍ମସ ପ୍ରତ୍ୟୁସର କମ୍ପାନୀ, ମା' ଲକ୍ଷ୍ମୀ ଫାର୍ମର ପ୍ରତ୍ୟୁସର କମ୍ପାନୀ, ସମାକୋଇ ମହିଳା ଫାର୍ମସ ପ୍ରତ୍ୟୁସର କମ୍ପାନୀ, ତେଲକୋଇ ପ୍ରଗତିଶୀଳ ଚାଷୀ ଅଲେଖ ନାୟକଙ୍କ ପକ୍ଷରୁ ୪ଟି ସ୍ୱୟଂ ସହାୟକ ଗୋଷ୍ଠୀଙ୍କ ଦ୍ୱାରା ଏହି ଆମ୍ବ ବିକ୍ରୟ କରାଯାଉଛି। ପାଞ୍ଚ ଟନରୁ ଅଧିକ ଆମ୍ବ କେନ୍ଦୁଝର ସହର ଖାଉଟିଙ୍କୁ ଯୋଗାଇ ଦିଆଯିବ ବୋଲି ଓରମାସ ଯୁଗ୍ମ କାର୍ଯ୍ୟନିର୍ବାହୀ ସପନ ଗୋସ୍ୱାମୀ ପ୍ରକାଶ କରିଛନ୍ତି। ଉପନିର୍ଦ୍ଦେଶକ ଉଦ୍ୟାନକୃଷି ବିଭାଗ, ସୌମେନ୍ଦ୍ର ନାରାୟଣ ପାଣିଗ୍ରାହୀ, ସହକାରୀ ନିର୍ଦ୍ଦେଶକ ଉଦ୍ୟାନ କୃଷି ଗୋବିନ୍ଦଚନ୍ଦ୍ର ମେହେର ଉପସ୍ଥିତ ଥିଲେ। ପ୍ରକଳ୍ପ ନିର୍ବାହୀ ଅଧିକାରୀ ଚନ୍ଦ୍ରଶେଖର ପଟ୍ଟନାୟକ କମର୍ସିଆଲ ମ୍ୟାନେଜର ଗାୟତ୍ରୀ ପରିଡା, ଶୁଚିସ୍ମିତା ଦାସ, ଲକ୍ଷ୍ମୀଧର ମିଶ୍ର, ଭରତ ମହାନ୍ତ ପ୍ରମୁଖ ପରିଚାଳନା କରୁଛନ୍ତି। ଦକ୍ଷତା ବିକାଶ କାର୍ଯ୍ୟକ୍ରମର ଶ୍ରେଷ୍ଠ ମାଷ୍ଟର ବୁକ କିପର ଭାବେ ହରିଚନ୍ଦନପୁର ବ୍ଲକର ସସ୍ମିତା ମାଝୀ, ସଦର ବ୍ଲକର ଅମିତା ନାଇକଙ୍କୁ ଓଏମସି ଏବଂ ଓରମାସ ପକ୍ଷରୁ ଆର୍ଥିକ ପ୍ରୋତ୍ସାହନ ପ୍ରଦାନ କରାଯାଇଥିଲା।

ମାଟ୍ରିକ୍ କୃତୀ ଛାତ୍ରଛାତ୍ରୀଙ୍କୁ ସମ୍ବର୍ଦ୍ଧନା

ହାଟଡ଼ିହୀ/ସୋସୋ,୨୩।୫(ସମିସ): ହାଟଡ଼ିହୀ ଗୋଷ୍ଠୀ ଶିକ୍ଷା ଅଧିକାରୀଙ୍କ କାର୍ଯ୍ୟାଳୟଠାରେ ଚଳିତ ବର୍ଷ ମାଟ୍ରିକ ପରୀକ୍ଷାର କୃତୀ ଛାତ୍ରଛାତ୍ରୀଙ୍କୁ ସମ୍ବର୍ଦ୍ଧନା ପ୍ରଦାନ ଉତ୍ସବ କାର୍ଯ୍ୟକ୍ରମ ଅନୁଷ୍ଠିତ ହୋଇଯାଇଛି। ଶିକ୍ଷାବର୍ଷ ୨୦୨୪-୨୫ ମାଟ୍ରିକ ପରୀକ୍ଷାରେ ୯୦% ପ୍ରତିଶତ ନମ୍ବର ତଥା ଏ.ୱାନ୍ ଛାତ୍ରଛାତ୍ରୀଙ୍କୁ ଗୋଷ୍ଠୀ ଶିକ୍ଷାଧିକାରୀ ରାଜୀବ କୁମାର ଦଳେଇଙ୍କ ସଂଯୋଜନାରେ ସମ୍ବର୍ଦ୍ଧିତ କରାଯାଇଛି। ସହ ଶିକ୍ଷାଧିକାରୀ ପ୍ରମୋଦ କୁମାର ନାୟକ ଏହାର ସଭାପତିତ୍ୱ କରିଥିଲେ। କାର୍ଯ୍ୟକ୍ରମରେ ପୂର୍ବତନ ଗୋଷ୍ଠୀ ଶିକ୍ଷାଧିକାରୀ ଓମକାର ଅନ୍ୱେଷ, ଓଷ୍ଟା ବ୍ଲକ ସମ୍ପାଦକ ଶିଶିର କୁମାର ବିଶ୍ୱାଳ, ସିଆରସିସି ଅନିରୁଦ୍ଧ ସେଠୀ ମଞ୍ଚାସୀନ ଅତିଥି ଥିଲେ। ଛାତ୍ରଛାତ୍ରୀଙ୍କ ସହ ସେମାନଙ୍କ ଅଭିଭାବକମାନେ ଯୋଗ ଦେଇଥିଲା ବେଳେ ୨୧ଟି କ୍ଲଷ୍ଟରର ସିଆରସିସି ମଧ୍ୟ ସାମିଲ ହୋଇଥିଲେ। ବ୍ଲକର ମୋଟ୍ ୧୩ଜଣ ଏ.ୱାନ୍ ଛାତ୍ରଛାତ୍ରୀଙ୍କୁ ପଦକ, ଉତ୍ତରୀୟ ଓ ମାନପତ୍ର ସହ ପୁଷ୍ପଗୁଚ୍ଛ ଦେଇ ସମ୍ବର୍ଦ୍ଧନା କରାଯାଇଥିଲା। ପିଲାଙ୍କ ଉଜ୍ଜ୍ୱଳ ଭବିଷ୍ୟତ କାମନା କରି ଅତିଥିମାନେ ମାର୍ଗଦର୍ଶନ କରିଥିଲେ।

ସକାଳୁଆ ଅଫିସ ପାଲଟିଛି ପ୍ରହସନ

ଆନନ୍ଦପୁର, ୨୩।୫ (ସମିସ): ରାଜ୍ୟରେ ଗ୍ରୀଷ୍ମପ୍ରବାହ ଓ ତାପମାତ୍ରା ବୃଦ୍ଧି ଯୋଗୁଁ ଆରମ୍ଭ ହୋଇଥିବା ସକାଳୁଆ ଅଫିସ ଆନନ୍ଦପୁରରେ ପ୍ରହସନ ପାଲଟିଛି। ସରକାରୀ ସମୟସାରଣୀ ନୀତିନିୟମ କଟକଣାରେ ବ୍ୟତିକ୍ରମ ପରିଲକ୍ଷିତ ହୋଇଛି। ସକାଳ ୯ଟା ପର୍ଯ୍ୟନ୍ତ କୌଣସି କାର୍ଯ୍ୟାଳୟରେ କର୍ମଚାରୀ କିମ୍ବା ବିଭାଗୀୟ ଅଧିକାରୀଙ୍କ ଦେଖା ମିଳୁନାହିଁ। ଫଳରେ ବିଭିନ୍ନ କାର୍ଯ୍ୟ ପାଇଁ ଆସୁଥିବା ଲୋକେ ଖୋଲା ପଡ଼ିଥିବା ଦପ୍ତରୀ ନିକଟରେ ଅପେକ୍ଷା ଅସନ୍ତୋଷ ବ୍ୟକ୍ତ କରିଛନ୍ତି। ଏହି ସକାଳୁଆ ଅଫିସ ସୁଯୋଗରେ ସରକାରୀ ପଦାଧିକାରୀମାନେ ଠିକ ସମୟରେ କାର୍ଯ୍ୟଳୟକୁ ଆସୁ ନଥିବା ଅଭିଯୋଗ ହେଉଛି। ଆନନ୍ଦପୁରର ବିଭିନ୍ନ ସରକାରୀ ଦପ୍ତରରେ ସରକାରଙ୍କ ନିର୍ଦ୍ଦେଶ ମୁତାବକ ସକାଳ ୭ଟାରେ ସରକାରୀ ବାବୁମାନେ ନିଜ ନିଜର କାର୍ଯ୍ୟାଳୟରେ ପହଞ୍ଚିବାର ନିୟମ ରହିଥିଲେ ସୁଦ୍ଧା ସରକାରୀ ବାବୁମାନେ ସକାଳ ୯ ଟାରେ ପହଞ୍ଚୁଥିବାର ଦେଖୁବାକୁ ମିଳୁଛି। କାର୍ଯ୍ୟାଳୟର ତଳିଆ କର୍ମଚାରୀମାନେ ଏହାର ସୁଯୋଗ ନେଇ ସମାନ ଅଭ୍ୟାସ କରୁଥିବା ଜଣାଯାଇଛି। ସବୁ ସରକାର ନୀତି ନିୟମକୁ ଫୁ କରି ଦିନ ୯ଟାରେ ଆସୁଥିବା ବେଳେ ଦିନ ୧୨ଟା ପୂର୍ବରୁ ଅଫିସ ଫାଙ୍କା କରି ବାବୁମାନେ ଚାଲିଯାଉଥିବା ଅଭିଯୋଗ ହେଉଛି।

ଆନନ୍ଦପୁରରେ ରଥ ମରାମତି ଅନୁକୂଳ

ଆନନ୍ଦପୁର, ୨୩।୫ (ସମିସ): ଶୁକ୍ରବାର ଏକାଦଶୀ ତିଥି ଅବସରରେ ଆନନ୍ଦପୁରରେ ଶ୍ରୀଦଧିବାମନଜୀଉଙ୍କ ରଥ ମରାମତି ପାଇଁ ଅନୁକୂଳ ହେବା ସହିତ ଯଥା ବିଧି ପୂଜାର୍ଚ୍ଚନା କରାଯାଇଛି। ପୂଜକ ରବୀନ୍ଦ୍ର କୁମାର ଦାଶ ଯଥାରୀତି ପୂଜା ପରେ ମହାରଣା ମହେନ୍ଦ୍ର ସାମଲ, ସହଯୋଗୀ ନୃସିଂହ ସାମଲ, ଅନାଥ ଦାସ, ଲିଟୁ ଓଝା, ବୈକୁଣ୍ଠ ନାଏକ ପ୍ରମୁଖ ରଥ ମରାମତି କାର୍ଯ୍ୟ ଶୁଭାରମ୍ଭ କରିଛନ୍ତି। ରଥର ଅଖ, ହାପୁଲା, ସୁନା ନାଇକା, ପାଣି ନାଇକା, ଭୂଇଁ, ଗୋଜି, ପୋଟଳ, ଦ୍ୱାରା ବେଢା, ଚକା ମରାମତି ଆଦି କାର୍ଯ୍ୟ କରାଯିବାକୁ ନିଷ୍ପତ୍ତି ହୋଇଛି। କାର୍ଯ୍ୟକ୍ରମରେ ମନ୍ଦିର ପରିଚାଳକ ସୁରେନ୍ଦ୍ର ମିଶ୍ର ଓ ମନ୍ଦିର ପରିଚାଳନା କମିଟିର କର୍ମକର୍ତ୍ତା ସହଯୋଗ କରିଥିଲେ।

ଯୁକ୍ତ ଦୁଇ ପରୀକ୍ଷା ଫଳ

ଓମପ୍ରକାଶ ସାଇଁକୁଳ ପତିତପାବନ କଲେଜ ଟପର

ରାମଚନ୍ଦ୍ରପୁର,୨୩।୫(ସମିସ): ସାଇଁକୁଳ ପତିତପାବନ ମହାବିଦ୍ୟାଳୟର ଯୁକ୍ତଦୁଇ ବିଜ୍ଞାନ ଶ୍ରେଣୀରେ ଶତ ପ୍ରତିଶତ ପାସହାର ଥିବା ଜଣାପଡିଛି। ୧୫୭ ଜଣଙ୍କ ମଧ୍ୟରୁ ୮୧ ଜଣ ଛାତ୍ରଛାତ୍ରୀ ପ୍ରଥମ ଶ୍ରେଣୀରେ ପାସ କରିଥିବା ବେଳେ ୬୧ ଜଣ ଦ୍ୱିତୀୟ ଶ୍ରେଣୀରେ ଏବଂ ୧୫ ଜଣ ତୃତୀୟ ଶ୍ରେଣୀରେ ଉତ୍ତୀର୍ଣ୍ଣ ହୋଇଛନ୍ତି। ବିଜ୍ଞାନରେ ମୋଟ ୫୩୮ ନମ୍ବର ରଖିଥିବା ଓମପ୍ରକାଶ ସାହୁ ମହାବିଦ୍ୟାଳୟର ଟପର ହୋଇଥିବା ବେଳେ ଯୁକ୍ତଦୁଇ କଳାରେ ଜ୍ୟୋତିରାଣୀ ନାୟକ ୫୩୨ ନମ୍ବର ରଖିଛନ୍ତି। ସେହିପରି ଯୁକ୍ତ ଦୁଇ ବାଣିଜ୍ୟରେ ରାଜେଶ୍ୱର ଜେନା ୫୧୮ ନମ୍ବର ରଖି କୃତିତ୍ୱ ସହକାରେ ଉତ୍ତୀର୍ଣ୍ଣ ହୋଇଛନ୍ତି। ପରୀକ୍ଷା ଫଳ ପ୍ରକାଶ ପାଇବା ପରେ ଯୁକ୍ତଦୁଇ ଅଧ୍ୟକ୍ଷ ଅମୂଲ୍ୟ କୁମାର ବିଶ୍ୱାଳ, ଯୁକ୍ତ ତିନି ଅଧ୍ୟକ୍ଷ ଶରତ ଜେନା, ଓଏସଡି ରାଜେନ୍ଦ୍ର ରାଉତ ଏବଂ ସମସ୍ତ ଅଧ୍ୟାପକ ଏବଂ ଅଧ୍ୟାପିକା କୃତୀ ଛାତ୍ରଛାତ୍ରୀଙ୍କୁ ଶୁଭେଚ୍ଛା ସହ ଅଭିନନ୍ଦନ ଜଣାଇଛନ୍ତି।

ଯୁକ୍ତ ଦୁଇ ବିଜ୍ଞାନରେ ଇପ୍ସିତାଙ୍କ କୃତିତ୍ୱ

ବେଲବାହାଲି,୨୩।୫ (ସମିସ): ଘସିପୁରା ବ୍ଲକ ଅନ୍ତର୍ଗତ ଜଳସୁଆଁ ପାଟଣା ଗ୍ରାମର ବିଦ୍ୟୁତ କୁମାର ସାହୁ ଓ ବାସନ୍ତୀ ସାହୁଙ୍କ ଝିଅ ଇପ୍ସିତା

ଜିଲ୍ଲାସ୍ତରୀୟ ପିସି-ପିଏନଡିଟି ପରାମର୍ଶଦାତା କମିଟି ବୈଠକ

ଲିଙ୍ଗ ନିରୂପଣ ରୋକିବା ପାଇଁ ଜିଲ୍ଲାପାଳଙ୍କ ନିର୍ଦ୍ଦେଶ

ପଞ୍ଜୀକୃତ ଅଲ୍ଟ୍ରାସାଉଣ୍ଡ କ୍ଲିନିକର ସମୀକ୍ଷା

ବାରିପଦା, ୨୩।୫(ସମିସ): ମୟୂରଭଞ୍ଜ ଜିଲ୍ଲା ସ୍ୱାସ୍ଥ୍ୟ ସମିତି ପକ୍ଷରୁ ଜିଲ୍ଲାପାଳ ହେମକାନ୍ତ ସଏଙ୍କ ଅଧ୍ୟକ୍ଷତାରେ ଏକ ଜିଲ୍ଲାସ୍ତରୀୟ ପିସି-ପିଏନଡିଟି ପରାମର୍ଶଦାତା କମିଟି ବୈଠକ ଅନୁଷ୍ଠିତ ହୋଇଯାଇଛି। ଲିଙ୍ଗ ନିରୂପଣକୁ କିଭଳି କଡାକଡି ଭାବେ ରୋକାଯାଇପାରିବ ସେଥିପାଇଁ ଗୁରୁତର ସହ ଧ୍ୟାନ ଦେବାକୁ ଜିଲ୍ଲାପାଳ ସ୍ୱାସ୍ଥ୍ୟ ବିଭାଗକୁ ନିର୍ଦ୍ଦେଶ ଦେଇଛନ୍ତି। ବୈଠକରେ କାର୍ଯ୍ୟକ୍ଷମ ଥିବା ପଞ୍ଜୀକୃତ ଅଲ୍ଟ୍ରାସାଉଣ୍ଡ କ୍ଲିନିକଗୁଡିକର ସମୀକ୍ଷା କରାଯାଇଥିଲା। ସେହିପରି ନୂତନ କ୍ଲିନିକ ପଞ୍ଜୀକରଣ ଓ ନବୀକରଣ ପାଇଁ ଆବେଦନ ହୋଇଥିବା ଦରଖାସ୍ତଗୁଡିକ ଉପରେ ମଧ୍ୟ ପୁଙ୍ଖାନୁପୁଙ୍ଖ ଆଲୋଚନା ହୋଇଥିଲା। ବୈଠକରେ ପୂର୍ବ ବୈଠକର ବିବରଣୀ ଉପରେ ଆଲୋଚନା କରାଯାଇଥିଲା। ଜିଲ୍ଲାରେ ପୁତ୍ର ଓ କନ୍ୟା ସନ୍ତାନ ମଧ୍ୟରେ ଲିଙ୍ଗ ଅନୁପାତକୁ ଜନସଚେତନତା ସୃଷ୍ଟି କରି ବଢ଼ାଇବା ପାଇଁ ପଦକ୍ଷେପ ନେବାକୁ ସ୍ୱାସ୍ଥ୍ୟ ବିଭାଗକୁ ନିର୍ଦ୍ଦେଶ ଦିଆଯାଇଛି। ଜିଲ୍ଲାରେ ଥିବା ଆଶାକର୍ମୀଙ୍କୁ ଜନସଚେତନତା କାର୍ଯ୍ୟରେ ନିୟୋଜିତ କରିବା ଏବଂ ସେ ଦିଗରେ ସେମାନଙ୍କୁ ପ୍ରୋତ୍ସାହିତ କରିବା ପାଇଁ ଜିଲ୍ଲାପାଳ ପରାମର୍ଶ ଦେଇଥିଲେ। ତନଖି କାର୍ଯ୍ୟ ନିୟମିତ ଭାବରେ ଜାରି ରଖିବାକୁ ନିର୍ଦ୍ଦେଶ ଦେବା ସହ ଜିଲ୍ଲାର ଜନସାଧାରଣ କିପରି ଉନ୍ନତ ମାନର ସ୍ୱାସ୍ଥ୍ୟ ସେବା ପାଇପାରିବେ ସେଥି ନିମନ୍ତେ ସ୍ୱାସ୍ଥ୍ୟ ବିଭାଗର ସମସ୍ତ ଅଧିକାରୀ ଓ କର୍ମଚାରୀ ଯତ୍ନବାନ ହେବା ପାଇଁ ପରାମର୍ଶ ଦେଇଥିଲେ।ବୈଠକରେ ଜିଲ୍ଲା ମୁଖ୍ୟ ଚିକିତ୍ସା ଓ ଜନସ୍ୱାସ୍ଥ୍ୟ ଅଧିକାରୀ ଡା. ପ୍ରଭାତ କୁମାର ବେହେରା ସ୍ୱାଗତ ଭାଷଣ ଦେଇଥିଲେ। ଜିଲ୍ଲା ଚିକିତ୍ସା ଅଧିକାରୀ ଡା. ବିଜୟ କୁମାର ଦାଶ, ପରିବାର କଲ୍ୟାଣ ଅଧିକାରୀ ଡା. ସୁନନ୍ଦା ମିଶ୍ର, ଡା.ପ୍ରଣବ ଦାସ, ଡା. ସୁଯୋଗ ନାୟକ, ଡା. ହରିଶ୍ଚନ୍ଦ୍ର ସାହୁ, ଡିପିଏମ ଅନିଲ କୁମାର ମହାନ୍ତି, ଜିଲ୍ଲା ସୂଚନା ଓ ଲୋକ ସମ୍ପର୍କ ଅଧିକାରୀ ବିକାଶ ରଞ୍ଜନ ମହାନ୍ତି, ସମାଜସେବୀ ବିରଜା ଦେବୀ ପ୍ରମୁଖ ଆଲୋଚନାରେ ଅଂଶ ଗ୍ରହଣ କରିଥିଲେ। ଶେଷରେ ଲିଗାଲ ମ୍ୟାନେଜର ପ୍ରବୋଧ ସୁନ୍ଦରରାୟ ଧନ୍ୟବାଦ ଅର୍ପଣ କରିଥିଲେ।

ବର୍ଦ୍ଧିତ ଭତ୍ତା ଦାବିରେ ଦିବ୍ୟାଙ୍ଗ ମହାସଂଘର ବୈଠକ

ବଡସାହି, ୨୩।୫(ସମିସ): ବଡ଼ସାହି ଗ୍ରାମ ପଞ୍ଚାୟତରେ ବିଭିନ୍ନ ଦାବି ନେଇ ଜିଲ୍ଲା ଦିବ୍ୟାଙ୍ଗ ମହାସଂଘ ସଭାପତିଙ୍କ ନେତୃତ୍ୱରେ ଏକ ବୈଠକ ଅନୁଷ୍ଠିତ ହୋଇଯାଇଛି। ବୈଠକରେ ଶତାଧିକ ଦିବ୍ୟାଙ୍ଗ ଓ ବୃଦ୍ଧା ଭତ୍ତାଧାରୀ ଉପସ୍ଥିତ ଥିଲେ। ଆଜି ପର୍ଯ୍ୟନ୍ତ ଶତଧିକ ଦିବ୍ୟାଙ୍ଗ ସାର୍ଟିଫିକେଟ ପାଇବାରୁ ବଞ୍ଚିତ ରହିଛନ୍ତି।କେବଳ ଭତ୍ତାକୁ ଛାଡ଼ିଦେଲେ ଅନ୍ୟ କୌଣସି ଯୋଜନାର ଫାଇଦା ପାଇପାରୁନାହାନ୍ତି। ତେଣୁ ଆଗମୀ ଦିନରେ ସମସ୍ତ ସମସ୍ତ ଯୋଜନା କିପରି ଦିବ୍ୟାଙ୍ଗ ପାଇପାରିବେ ସେଥିପାଇଁ ସଂଘ ଅଣ୍ଟା ଭିଡିଛି। ୩୫୦୦ ଟଙ୍କା ଭତ୍ତା ଦେବା ନିମନ୍ତେ ସରକାର ଯେଉଁ ଘୋଷଣା କଲେ ସେଥିରେ ମାତ୍ର ୮% ଲୋକ ଉପକୃତ ହେଉଛନ୍ତି। ଅବଶିଷ୍ଟ ୯୨% ହିତାଧିକାରୀ ପ୍ରତାରଣାର ଶିକାର ହେଉଛନ୍ତି ବୋଲି ବୈଠକରେ ମତପ୍ରକାଶ ପାଇଛି। ବର୍ତ୍ତମାନ ମିଳୁଥିବା ୧୦୦୦ ଟଙ୍କା ଭତ୍ତା ରାଶି ସରକାରଙ୍କୁ ଫେରେଇ ନେବା ପାଇଁ ମଧ୍ୟ ସଂଘ ପକ୍ଷରୁ ଅନୁରୋଧ କରାଯାଇଛି। ସେହିପରି ୮୦%ରୁ ଊର୍ଦ୍ଧ୍ୱ ଦିବ୍ୟାଙ୍ଗ ଓ ୮୦ ବୟସରୁ ଊର୍ଦ୍ଧ୍ୱ ବୃଦ୍ଧବୃଦ୍ଧାଙ୍କୁ ଯେଉଁ ୩୫୦୦ ଟଙ୍କା ପ୍ରଦାନ ଆରମ୍ଭ କରିଛନ୍ତି, ସେଥିରେ ଜିଲ୍ଲାରୁ ମାତ୍ର ୨୯୧୮୮ ଜଣ ୩୫୦୦ ଟଙ୍କା ପାଇବା ପାଇଁ ଯୋଗ୍ୟ। ଜିଲ୍ଲାରେ ଭତ୍ତା ପାଉଥିବା ହିତାଧିକାରୀ ୩, ୫୭, ୪୪୯ ଥିବା ବେଳେ ୨୯୧୮୮ ଜଣ ୩୫୦୦ ଟଙ୍କା ପାଉଛନ୍ତି। ନୂତନ ଆବେଦନକାରୀଙ୍କୁ ବର୍ଦ୍ଧିତ ଭତ୍ତା ଦେବାରେ ସରକାର ଟାଳଟୁଳ ନୀତି ଅବଲମ୍ବନ କରୁଛନ୍ତି। ଏପଟେ ସଂଘ ମଧ୍ୟ ପଞ୍ଚାୟତ ସ୍ତରରୁ ଆନ୍ଦୋଳନ ଜୋରଦାର ଜାରି ରଖିଛି ବୋଲି ସଂଘର ସଭାପତି ଅରୁଣ କୁମାର ବେହେରା କହିଛନ୍ତି। ଏପରିକି ଆଗାମୀ

ଦିନରେ ଆନ୍ଦୋଳନ ଜୋରଦାର କରିବା ସହିତ ସରକାର କିପରି ସମସ୍ତଙ୍କୁ ୩୦୦୦ ଟଙ୍କା ପ୍ରଦାନ କରିବେ ସେଥିପାଇଁ ପ୍ରୟାସ ଜାରି ରହିବ ବୋଲି ଶ୍ରୀ ବେହେରା କହିଛନ୍ତି। ଶେଷରେ ମୁଖ୍ୟମନ୍ତ୍ରୀଙ୍କ ଉଦ୍ଦେଶ୍ୟରେ ଏକ ଦାବିପତ୍ର ପଞ୍ଚାୟତ ଅଧିକାରୀଙ୍କ ମାଧ୍ୟମରେ ପ୍ରଦାନ କରାଯାଇଥିଲା। ବୈଠକରେ ବଡ଼ସାହି ପଞ୍ଚାୟତର ସମିତିସଭ୍ୟା ମାମିନା ମୁର୍ମୁ, ଉମାକାନ୍ତ ବେହେରା, ସୁମିତ୍ରା ଟୁଡୁ, ସାବିତ୍ରୀ ମୁଣ୍ଡା, ଶକୁନ୍ତଳା ନାୟକ, ସମାଜସେବୀ ତାପସ୍ୱିନୀ ରଣା ପ୍ରମୁଖ ଉପସ୍ଥିତ ଥିଲେ।

ଡ୍ରେନ ନିର୍ମାଣ ପାଇଁ ଜିଲ୍ଲାପାଳଙ୍କୁ ଅଭିଯୋଗ

ରାଇରଙ୍ଗପୁର, ୨୩।୫(ସମିସ): ଦୀର୍ଘବର୍ଷ ହେଲା ଗାଁ ଭିତର ରାସ୍ତା ପାର୍ଶ୍ୱରେ ଡ୍ରେନ ନ ଥିବା ଯୋଗୁଁ ଲୋକେ ବହୁ ଅସୁବିଧାର ସମ୍ମୁଖୀନ ହେଉଛନ୍ତି। ଏ ନେଇ ଗ୍ରାମବାସୀ ଜିଲ୍ଲାପାଳଙ୍କୁ ଲିଖିତ ଅଭିଯୋଗ କରିଛନ୍ତି। ସୂଚନା ଅନୁସାରେ, ବିଜାତଳା ବ୍ଲକ ଖନ୍ତ ଗ୍ରାମ ପଞ୍ଚାୟତ ଅଞ୍ଚଳରେ ବଧିଆକୁଦର ଗାଁ ରହିଛି। ଏହି ଗାଁରେ ଦୀର୍ଘବର୍ଷ ହେଲା ରାସ୍ତା ଉଭୟ ପାର୍ଶ୍ୱରେ ପାଣି ନିଷ୍କାସନ ପାଇଁ ଡ୍ରେନ ନ ଥିବା ଯୋଗୁଁ ଗ୍ରାମବାସୀ ବହୁ ଅସୁବିଧା ଭୋଗୁଛନ୍ତି। ବର୍ଷା ସମୟରେ ପାଣି ନିଷ୍କାସନ ନହେବା ଯୋଗୁଁ ମୁଖ୍ୟ ରାସ୍ତା ଉପରେ ପାଣି ଜମି ଯାଏ। ଏହା ବ୍ୟତୀତ ଘରରୁ ବାହାରୁଥିବା ପାଣି ନିଷ୍କାସନ ହୋଇପାରୁନାହିଁ। ତେଣୁ ତୁରନ୍ତ ଡ୍ରେନ ନିର୍ମାଣ କରିବାକୁ ଜିଲ୍ଲାପାଳଙ୍କୁ ଲିଖିତ ଅଭିଯୋଗ କରାଯାଇଛି।

ରାଜ୍ୟସ୍ତରୀୟ କୃତୀ ଶିକ୍ଷକଙ୍କୁ ଅବହେଳା

ବେତନଟୀ, ୨୩।୫(ସମିସ): ସମ୍ପ୍ରତି ରାଜ୍ୟ ସରକାର ଦୀର୍ଘ ବର୍ଷ ଧରି ବନ୍ଦଥିବା ଓଡିଆ ଚଳଚ୍ଚିତ୍ର ପୁରସ୍କାର ପ୍ରଦାନକୁ ନିୟମିତ କରିବା ଏବଂ ବିଶ୍ୱବିଦ୍ୟାଳୟରେ ଖାଲିପଡ଼ିଥିବା କୁଳପତି ପଦବୀ ଆଦି ପୂରଣ କରିବାରେ ତତ୍ପରତା ପ୍ରକାଶ କରିଛନ୍ତି; କିନ୍ତୁ ରାଜ୍ୟର କୃତୀ ଶିକ୍ଷକ ପୁରସ୍କାର ପ୍ରଦାନ ବ୍ୟବସ୍ଥାକୁ ୨୦୧୮ ମସିହାରୁ ବନ୍ଦ କରାଯାଇଛି। ଏହି ପୁରସ୍କାର ଗୁରୁଦିବସ ଅବସରରେ ରାଜ୍ୟର ମୁଖ୍ୟମନ୍ତ୍ରୀ ପ୍ରତ୍ୟେକ ଜିଲ୍ଲାର ଜଣେ ପ୍ରାଥମିକ ଓ ଅନ୍ୟଜଣେ ମାଧ୍ୟମିକ ଶିକ୍ଷକଙ୍କୁ ସମ୍ବର୍ଦ୍ଧିତ କରିଥାନ୍ତି। ଏଥିପାଇଁ ବାର୍ଷିକ ଅର୍ଥ ବ୍ୟବସ୍ଥା ମଧ୍ୟ ରହିଛି। କିନ୍ତୁ ବାର୍ଷିକ ଶିକ୍ଷକ ଚୟନ ପ୍ରକିୟା କରାଯାଇନାହିଁ। ଗତ ୨୦୧୭ ମସିହାରେ ଶିକ୍ଷକ ଚୟନ ପରେ ଏହି କାର୍ଯ୍ୟକ୍ରମ ବନ୍ଦ ରହିଥିବାରୁ କିଛି ଶିକ୍ଷକ ଉଚ୍ଚ ନ୍ୟାୟାଳୟର ଦ୍ୱାରସ୍ଥ ହୋଇଥିଲେ। ନ୍ୟାୟାଳୟରେ ଜିତିବା ପରେ ସରକାରଙ୍କ ଟାଳଟୁଳ ନୀତିକୁ ବିରୋଧ କରି ପୁନଃ ନ୍ୟାୟଳୟକୁ ଯାଇ ପୁରସ୍କାର ହାସଲ କଲେ। ଏଥିରୁ ସରକାରଙ୍କ ଆନ୍ତରିକତା କେତେ ବେଶ୍ ସ୍ପଷ୍ଟ ହୋଇଥିଲା। ଏ ନେଇ ମୁଖ୍ୟମନ୍ତ୍ରୀ, ଗଣଶିକ୍ଷାମନ୍ତ୍ରୀ, ରାଜ୍ୟପାଳଙ୍କୁ ଅବଗତ କରାଯାଇଥିଲେ ମଧ୍ୟ କୌଣସି ଫଳ ମିଳୁନାହିଁ ବୋଲି ସଂଗଠନର ରାଜ୍ୟ ସମ୍ପାଦକ ସଚ୍ଚିଦାନନ୍ଦ ମହାନ୍ତି ଅଭିଯୋଗ କରିଛନ୍ତି।

ବିନା ସୂଚନା ଫଳକରେ ସ୍କୁଲ ଗୃହ ନିର୍ମାଣ

ରାଇରଙ୍ଗପୁର/ତିରିଂ, ୨୩।୫(ସମିସ): ସରକାରଙ୍କ ଯେକୌଣସି ବିକାଶମୂଳକ ନିର୍ମାଣ କାର୍ଯ୍ୟ ଆରମ୍ଭ କରିବା ପୂର୍ବରୁ କାର୍ଯ୍ୟାଦେଶ ପାଇଥିବା ସଂସ୍ଥା ସୂଚନା ଫଳକ ଲଗାଇବା ଜରୁରୀ ଏବଂ ସମ୍ପୂର୍ଣ୍ଣ ତଥ୍ୟ ମଧ୍ୟ ଲେଖିବା ନିୟମ ରହିଛି; କିନ୍ତୁ ତିରିଂ ବ୍ଲକ ଅଞ୍ଚଳରେ ଏହାର ବ୍ୟତିକ୍ରମ ଦେଖାଯାଇଛି। ସୂଚନା ଅନୁସାରେ, ତିରିଂ ବ୍ଲକ ଗୀତିଳତା ଗ୍ରାମ ପଞ୍ଚାୟତ ସାଲେଇ ଗାଁରେ ୨୦୨୩-୨୪ରେ ଆମ ଓଡ଼ିଶା ନବୀନ ଓଡ଼ିଶା ଯୋଜନାରେ ୫ ଲକ୍ଷ ଟଙ୍କା ବ୍ୟୟ ଅଟକଳରେ ସାଲେଇ ପ୍ରାଥମିକ ବିଦ୍ୟାଳୟରେ ଅତିରିକ୍ତ ଶ୍ରେଣୀ ଗୃହ ନିର୍ମାଣ ସମ୍ପୂର୍ଣ୍ଣ ହୋଇଛି। ହେଲେ ଗୃହ ନିର୍ମାଣସ୍ଥଳରେ କୌଣସି ସୂଚନା ଫଳକ ନଥିବାରୁ ଗ୍ରାମବାସୀଙ୍କ ମଧ୍ୟରେ ସନ୍ଦେହ ସୃଷ୍ଟି ହୋଇଛି। ତେଣୁ ଭବନ ନିର୍ମାଣ ସ୍ଥାନରେ ଶୀଘ୍ର ସୂଚନା ଫଳକ ଲଗାଇବା ପାଇଁ ଗ୍ରାମବାସୀ ଦାବି କରିଛନ୍ତି।

ବେତନଟୀରେ ତ୍ରିରଙ୍ଗା ଶୋଭାଯାତ୍ରା

ବେତନଟୀ, ୨୩।୫(ସମିସ): ଜମ୍ମୁ-କାଶ୍ମୀରର ପେହେଲଗାଓଁଠାରେ ଆତଙ୍କବାଦୀଙ୍କ ଗଣହତ୍ୟାର ପ୍ରତିଶୋଧ ନେବାକୁ ଭାରତୀୟ ସେନା ପକ୍ଷରୁ ଅପରେସନ ସିନ୍ଦୂର ମାଧ୍ୟମରେ ପାକିସ୍ତାନ ଉପରେ ପ୍ରତିଶୋଧ ନେଇଛି ଭାରତ। ତେଣୁ ଯବାନଙ୍କ ମନୋବଳ ସୁଦୃଢ ଏବଂ ଉତ୍ସାହିତ କରିବା ନିମନ୍ତେ ବିଜେପି ପକ୍ଷରୁ ଏକ ବିଶାଳ ତ୍ରିରଙ୍ଗା ଯାତ୍ରା ବେତନଟୀ ବଜାର ପରିକ୍ରମା କରିଛି। ବେତନଟୀ ମଣ୍ଡଳ ସଭାପତି ଜୀବନ କୁମାର ପରିଡ଼ାଙ୍କ ସଂଯୋଜନାରେ ଆୟୋଜିତ ଯାତ୍ରାରେ ବିଧାୟକ ସନାତନ ବିଜୁଳିଙ୍କ ସମେତ ଅବସରପ୍ରାପ୍ତ ସେନା କର୍ମଚାରୀ ସଂଘ, ବରିଷ୍ଠ ନାଗରିକ ସଂଘ, ଜୟଶ୍ରୀରାମ ସେନା ସମେତ ବେତନଟୀ ଅଞ୍ଚଳର ବହୁ ସାମାଜିକ ସଂଗଠନ ସାମିଲ ହୋଇଥିଲେ।

ପ୍ରାଥମିକ ସ୍ୱାସ୍ଥ୍ୟକେନ୍ଦ୍ରରେ ସ୍ୱଚ୍ଛତା କାର୍ଯ୍ୟକ୍ରମ

ବିଶୋଇ, ୨୩।୫(ସମିସ) : ଆନ୍ତର୍ଜାତିକ ସମବାୟ ବର୍ଷ ପାଳନ ଅବସରରେ ବିଶୋଇ ପ୍ରାଥମିକ ସ୍ୱାସ୍ଥ୍ୟକେନ୍ଦ୍ର ପରିସରରେ ସ୍ୱଚ୍ଛତା ଅଭିଯାନ କାର୍ଯ୍ୟକ୍ରମ ଅନୁଷ୍ଠିତ ହୋଇଯାଇଛି। ଏଥିରେ ମୁଖ୍ୟଅତିଥି ଭାବରେ ରାଇରଙ୍ଗପୁର ମଣ୍ଡଳ ସମବାୟ ସମିତି ସମୂହ ବରିଷ୍ଠ ସହକାରୀ ନିବନ୍ଧକ ଲକ୍ଷ୍ମୀଧର ରାଉତ ଏବଂ ଅନ୍ୟତମ ଅତିଥି ଭାବରେ ସୁପରଭାଇଜିଂ ଅଧିକାରୀ ମନୋରଞ୍ଜନ ବେହେରା ଯୋଗଦେଇ ସମବାୟ ବର୍ଷ ପାଳନ ଅବସରରେ ସ୍ୱଚ୍ଛତା ଅଭିଯାନ କାର୍ଯ୍ୟକ୍ରମରେ ସାମିଲ ହୋଇ ସ୍ୱଚ୍ଛତା ଦିଗରେ ଆଉ ଏକ ପାଦେ ଆଗେଇବା ପାଇଁ ସମାଜକୁ ବାର୍ତ୍ତା ଦେବା ମୁଖ୍ୟ ଉଦ୍ଦେଶ୍ୟ ବୋଲି ବକ୍ତବ୍ୟ ରଖିଥିଲେ। ଏଥିରେ ବିଶୋଇ, ମଣଦା, ବିଜାତଳା, ବଡ଼ାମତଳିଆ ଲ୍ୟାମ୍ପସ୍‌ର ସମସ୍ତ କର୍ମଚାରୀ ଉପସ୍ଥିତ ଥିଲେ। ଏହି ଉପଲକ୍ଷେ ବିଶୋଇ ପ୍ରାଥମିକ ସ୍ୱାସ୍ଥ୍ୟ ଓ ଆରଗ୍ୟକେନ୍ଦ୍ର ପରିସରକୁ ସଫେଇ କରାଯାଇଥିଲା। ଲ୍ୟାମ୍ପସ ପରିଚାଳନା ନିର୍ଦ୍ଦେଶକ ତାପସ ରଞ୍ଜନ ଧୀର(ବିଶୋଇ), ଦୀପକ ରଞ୍ଜନ କାରୁଆ (ମଣଦା), ଅନିରୁଦ୍ଧ ନନ୍ଦ (ବିଜାତଳା), ତାପସରଞ୍ଜନ ବାରିକ (ବଡ଼ାମତଳିଆ) ପ୍ରମୁଖ ଉପସ୍ଥିତ ଥିଲେ।

କରଞ୍ଜିଆରେ କଂଗ୍ରେସର ଜିଲ୍ଲାସ୍ତରୀୟ ସମ୍ମିଳନୀ

କରଞ୍ଜିଆ, ୨୩।୫(ସମିସ): କରଞ୍ଜିଆ ଶକ୍ତି ମନ୍ଦିରର ରାମଭାଟିକାଠାରେ ମୟୂରଭଞ୍ଜ (ପଶ୍ଚିମ) ଜିଲ୍ଲା କଂଗ୍ରେସର ଏକ ସମ୍ମିଳନୀ ଅନୁଷ୍ଠିତ ହୋଇଯାଇଛି। ଏଥିରେ ଜିଲ୍ଲା ସଭାପତି ଭୁବନ ବିହାରୀ ସାହୁ ଅଧ୍ୟକ୍ଷତା କରିଥିଲେ। ମୁଖ୍ୟ ଅତିଥି ଭାବେ ଅଖିଳ ଭାରତ କଂଗ୍ରେସ କମିଟିର ଓଡ଼ିଶା ପ୍ରଭାରୀ ତଥା ସାଧାରଣ ସମ୍ପାଦକ ସହନାୱାଜ ହୁସେନ ଚୌଧୁରୀ ଯୋଗଦେଇ କଂଗ୍ରେସର

ନେତୃସ୍ଥାନୀୟ ଓ କର୍ମୀମାନେ ସଂଗଠନକୁ ସୁଦୃଢ କରିବା ଉପରେ ଗୁରୁତ୍ୱ ଦେଇଥିଲେ। ବାରମ୍ବାର ଦାବି ଫଳରେ ମୋଦୀ ସରକାର ଜାତି ଭିତ୍ତିକ ଜନ ଗଣନା ପାଇଁ ବାଧ୍ୟ ହୋଇଥିଲେ। ଏହା କଂଗ୍ରେସ ଏ ବଡ଼ ସଫଳତା ବୋଲି ଶ୍ରୀ ଚୌଧୁରୀ କରିଥିଲେ। ଅନ୍ୟମାନଙ୍କ ମଧ୍ୟରେ ଯୁବ ନେତା ଲକ୍ଷ୍ମୀଧର ସିଂହ, ଯୋଗେନ୍ଦ୍ର ବାନାରା, ପୂର୍ବତନ ବିଧାୟକ ଶ୍ୟାମସୁନ୍ଦର ହାଁସଦା ଯୋଗ ଦେଇ କର୍ମୀଙ୍କୁ ଉଦବୋଧନ ଦେଇଥିଲେ। ଏହି ଅବସରରେ ଯଶିପୁରର ବରିଷ୍ଠ କଂଗ୍ରେସ ନେତା ମନୁଆ ମହାନ୍ତିଙ୍କ ବିୟୋଗରେ ନୀରବ ପ୍ରାର୍ଥନା କରାଯାଇଥିଲା।

ଶିବାନନ୍ଦ କଂଗ୍ରେସର ପଞ୍ଚାୟତ ପରିଷଦ ସଭାପତି

ବାରିପଦା, ୨୩।୫(ସମିସ): ଅଖିଳ ଭାରତ କଂଗ୍ରେସ ପଞ୍ଚାୟତ ପରିଷଦର ସଭାପତି ତଥା ପୂର୍ବତନ କେନ୍ଦ୍ରମନ୍ତ୍ରୀ ସୁବୋଧକାନ୍ତ ସହାୟଙ୍କ ନିଷ୍ପତ୍ତି କ୍ରମେ ଏବଂ ପୂର୍ବତନ ବିଧାୟକ ଅକ୍ଷୟ କୁମାର ଆଚାର୍ଯ୍ୟଙ୍କ ଅନୁମୋଦନ କ୍ରମେ ଇଂ. ଶିବାନନ୍ଦ ଦାସ ମୟୂରଭଞ୍ଜ ଜିଲ୍ଲା ପଞ୍ଚାୟତ ପରିଷଦ ସଭାପତିରୂପେ ନିଯୁକ୍ତି ପାଇଛନ୍ତି। ଏହି ନିଯୁକ୍ତି ପାଇବା ପରେ ସେ ପିସିସି ସଭାପତି ଭକ୍ତଚରଣ ଦାସ, ରାଜ୍ୟ ପଞ୍ଚାୟତ ପରିଷଦ ସଭାପତି ଅକ୍ଷୟ ଆଚାର୍ଯ୍ୟ, ପୂର୍ବତନ ମନ୍ତ୍ରୀ ସରସ୍ୱତୀ ହେମ୍ବ୍ରମ, ପୂର୍ବତନ ଜିଲ୍ଲା ସଭାପତି ହେମନ୍ତ ଦାସ, ନିରୋଜ ଲୋଚନ ଦାସ, ପୂର୍ବତନ ଅଖିଳ ଭାରତ ଆଦିବାସୀ ସେଲ ଉପାଧ୍ୟକ୍ଷ ଶ୍ୟାମସୁନ୍ଦର ହାଁସଦା, ବରିଷ୍ଠ ଆଇନଜୀବି ବିଜନ ଦାସ, ପୂର୍ବତନ ଜିଲ୍ଲା ଉପସଭାପତି ଅରବିନ୍ଦ ଦାସ, ପିସିସି ସଭ୍ୟ ଯୋଗେଶ ଅଗ୍ରୱାଲ, ପୂର୍ବତନ ରାଜ୍ୟ ସମ୍ପାଦକ ଅଜୟ ମହାପାତ୍ର, ପୂର୍ବତନ ଆଇନ ସେଲ ଅଧ୍ୟକ୍ଷ ଜ୍ୟୋତି ପ୍ରକାଶ ରଥ, ପୂର୍ବତନ ଜିଲ୍ଲା ଏସଟି ସେଲ ସଭାପତି ଚୈତନ୍ୟ ହାଁସଦା, ପୂର୍ବତନ ଉପସଭାପତି ଅଶୋକ ଅଧିକାରୀ ପ୍ରମୁଖଙ୍କୁ ଧନ୍ୟବାଦ ଜଣାଇଛନ୍ତି।

୧୦ ବର୍ଷ ପରେ ଘରକୁ ଫେରିଲା ଯୁବକ

ବେଶିଙ୍ଗା, ୨୩।୫(ସମିସ): ବେଶିଙ୍ଗା ବଜାରରେ ଦୀର୍ଘ ବର୍ଷ ଧରି ବୁଲୁଥିବା ଜଣେ ମାନସିକ ବିକୃତ ଯୁବକ ଭୋକ ବିକଳରେ ଫାଷ୍ଟଫୁଡ ଦୋକାନର ଅଇଁଠା ଖାଉଥିବାବେଳେ ଅନ୍ୟ କେତେବେଳେ ବଜାରରେ ପଶୁପକ୍ଷୀ ପିଇବା ପାଇଁ ରଖାଯାଇଥିବା ପାଣିକୁଣ୍ଡରୁ ପାଣି ପିଇ ତୃଷ୍ଣା ମେଣ୍ଟାଉ ଥିବା ଦୃଶ୍ୟ ଏକ ୱେବ ମିଡିଆରେ ପ୍ରସାରଣ ହୋଇଥିଲା। ଏହି ଖବର ଝାଡଖଣ୍ଡ ରାଜ୍ୟ ସିଂଭୂମ ଜିଲ୍ଲା କୋମୁରଡୁଙ୍ଗି ଥାନା ଟାଙ୍ଗର ଗ୍ରାମରେ ଥିବା ଯୁବକଙ୍କ ପରିବାରର ଜର ପଡ଼ିଥିଲା। ଏହି ଖବର ଦେଖି ପରିବାର ଯୁବକଙ୍କୁ ଚିହ୍ନଟ କରିଥିଲେ। ୧୦ ବର୍ଷ ତଳେ ଘର ଛାଡି ପଳାଇଥିବା ଜତିନ କୁମାର ନାୟକ ବୋଲି ପରିବାର ଜାଣିବା ପରେ ଚ୍ୟାନେଲ ମାଧ୍ୟମରେ ପ୍ରତିନିଧିଙ୍କୁ ଯୋଗାଯୋଗ କରିଥିଲେ। ବୁଧବାର ପୂର୍ବାହ୍ଣରେ ତାଙ୍କ ପରିବାର ବେଶିଙ୍ଗା ବଜାରରେ ପହଞ୍ଚିଥିଲେ। ୱେବ ମିଡିଆ ପ୍ରତିନିଧିଙ୍କ ସହାୟତାରେ ଯୁବକଙ୍କୁ ପାଇବା

ପରେ ପରିବାର ବର୍ଗ ଖୁସିରେ ଆତ୍ମହରା ହୋଇଥିଲେ। ପରେ ବେଶିଙ୍ଗା ଥାନାରେ ଏକ ସ୍ୱୀକୃତି ପତ୍ର ଲେଖି ଯୁବକଙ୍କୁ ନେଇଯାଇଥିଲେ ପରିବାର।

ସ୍ନାତକୋତ୍ତର ଇଂରାଜୀ ବିଭାଗ ପକ୍ଷରୁ ଆଲୋଚନାଚକ୍ର

ବାରିପଦା, ୨୩।୫(ସମିସ): ମହାରାଜପୁର ସ୍ଥିତ ମୟୂରଭଞ୍ଜ କଲେଜ ଅଫ ଆକାଉଣ୍ଟାନ୍‌ସୀ ଆଣ୍ଡ ମ୍ୟାନେଜେମଣ୍ଟ ସ୍ନାତକୋତ୍ତର ଇଂରାଜୀ ବିଭାଗ ପକ୍ଷରୁ 'ଜନ ଡନ: ଦି ଆଲକେମିଷ୍ଟ ଅଫ ପେସନ ଆଣ୍ଡ ମେଟାଫିଜିକାଲ କ୍ୟାମ୍ପେଲକ୍ସିଟି' ଶୀର୍ଷକ ଏକ ଆଲୋଚନାଚକ୍ର ଅଧ୍ୟକ୍ଷ ପ୍ରଦୀପ କୁମାର ନାୟକଙ୍କ ପୌରୋହିତ୍ୟ ରେ ଅନୁଷ୍ଠିତ ହୋଇଯାଇଛି। ଏଥିରେ ମୁଖ୍ୟଅତିଥିରୂପେ ମହାରାଜା ଶ୍ରୀରାମ ଚନ୍ଦ୍ର ଭଞ୍ଜଦେଓ ବିଶ୍ୱ ବିଦ୍ୟାଳୟର ସହକାରୀ ପ୍ରଫେସର ପ୍ରୀତିଲଗ୍ନା ସନ୍ତୋଷୀ ମହାକୁଡ଼ ଯୋଗ ଦେଇ ସପ୍ତଦଶ ଶତାବ୍ଦୀର ପ୍ରଖ୍ୟାତ ଇଂରାଜୀ କବି ଜନ ଡନଙ୍କର ଲେଖା ଶୈଳୀ କିପରି ମାନବ ସମାଜକୁ ପ୍ରଭାବିତ କରିଥାଏ ଏବଂ ନାଟକୀୟ ଢଙ୍ଗରେ ପଦ୍ୟ ରଚନା କରିବା ତଥା କବିତା ମାଧ୍ୟମରେ ଚେତନାକୁ ଜାଗ୍ରତ କରିପାରୁଥିଲେ ସେ ବିଷୟରେ ନିଜର ସନ୍ଦର୍ଭକୁ ଉପସ୍ଥାପନ କରିଥିଲେ। ଲକ୍ଷ୍ମୀକାନ୍ତ ମହାବିଦ୍ୟାଳୟର ଅଧ୍ୟକ୍ଷା ଡ. ପୁଷ୍ପା ପାତ୍ର ଅନ୍ୟତମ ଅତିଥି ଭାବେ ଯୋଗଦେଇଥିଲେ। ଇଂରାଜୀ ବିଭାଗର ମୁଖ୍

ବିନା ପରମିଟ୍ ଘରୋଇ ବସ୍; ଆର୍‌ଟିଓ ପକ୍ଷରୁ ଜରିମାନା

ରାମଚନ୍ଦ୍ରପୁର, ୨୩।୫(ସମିସ): ବିନା ପରମିଟ୍‌ରେ ଦୀର୍ଘଦିନ ହେଲା ଚାଲୁଛି ଘରୋଇ ବସ। ଲୋକଙ୍କ ଜୀବନ ସହ ଖେଳୁଛି ଖେଳ। ଓଡି୦୨ସି ୦୦୪୫ ନମ୍ବର ଥିବା 'ନାୟକ' ନାମକ ଏକ ଘରୋଇ ବସ ଭୁବନରୁ କରଞ୍ଜିଆ ରରୁଆଁ ପର୍ଯ୍ୟନ୍ତ ପରମିଟ୍ ଥିବା ସତ୍ତ୍ୱେ ଏହାକୁ

ଅବମାନନା କରି ଉକ୍ତ ଘରୋଇ ବସଟି ଦୈନିକ ଭୁବନେଶ୍ୱରରୁ ଭାୟା ଆନନ୍ଦପୁର ଠାକୁରମୁଣ୍ଡା ଦେଇ ରରୁଆଁ କରଞ୍ଜିଆ ପର୍ଯ୍ୟନ୍ତ ବେଆଇନ ଭାବେ ଯିବା ଆସିବା କରୁଛି। କେନ୍ଦୁଝର ଆଞ୍ଚଳିକ ପରିବହନ ଅଧିକାରୀଙ୍କ ତତ୍ତ୍ୱାବଧାନରେ ଜିଲ୍ଲା ଟ୍ରାଫିକ୍ ଇନ୍ସପେକ୍ଟର ସୁକୁମାର ସୋରେନ ଶୁକ୍ରବାର ହସନପୁର ଟୋଲପ୍ଲାଜା ନିକଟରେ ବସଟିକୁ ଅଟକାଇ ତା'ର ପରମିଟ୍ ଯାଞ୍ଚ କରିଥିଲେ। ବସର କର୍ମଚାରୀ ଏବଂ ଯାତ୍ରୀଙ୍କୁ ପଚରାଉଚରା କରିବା ପରେ ଘରୋଇ ବସଟି ବିନା ପରମିଟରେ ନିଜ ଗନ୍ତବ୍ୟସ୍ଥଳରୁ ନବାହାରି ବେଆଇନ ଭାବେ ଅନ୍ୟତ୍ର ଯିବା ଆସିବା କରୁଥିବା ନେଇ ଜଣାପଡ଼ିବା ପରେ ବସରେ ଥିବା ସମସ୍ତ ଯାତ୍ରୀଙ୍କୁ ଓହ୍ଲାଇ ଅନ୍ୟ ଏକ ବସ ଯୋଗେ ପଠାଇ ଉକ୍ତ ବସଟିକୁ ସ୍ଥାନୀୟ ସାଇଁକୁଳ ଫାଣ୍ଡିର ଜିମା ଦେଇଛନ୍ତି। ଉକ୍ତ ଘରୋଇ ବସଟି ଦୀର୍ଘ ଦିନ ହେଲା ଯାତ୍ରୀଙ୍କ ଜୀବନ ସହ ଖେଳି ଜାତୀୟ ରାଜପଥରେ ବିନା ପରମିଟରେ ଯିବା ଆସିବା କରି ପୂର୍ବରୁ ୩ ଥର ଜରିମାନା ମଧ୍ୟ ଦେଇଥିବା ଜଣାପଡ଼ିଛି। ୫ଦିନ ତଳେ ଉକ୍ତ ବସ କରଞ୍ଜିଆ ଥାନାରେ ଭିସିଆରରେ ରହିଥିବା ମଧ୍ୟ ଜଣାପଡ଼ିଛି। ବର୍ତ୍ତମାନ ସାଇଁକୁଳ ଫାଣ୍ଡିରେ ବସଟି ରହିଥିବା ଦେଖିବାକୁ ମିଳିଛି।

ଚମ୍ପୁଆ ଏନ୍‌ଏସି

ଶୁଖିଲା ବୈତରଣୀ; ଜଳକଷ୍ଟ ଭୋଗୁଛନ୍ତି ଏନ୍‌ଏସିବାସୀ

ଚମ୍ପୁଆ, ୨୩।୫(ସମିସ): ବୈତରଣୀ ନଦୀ ଶୁଖିଲା ପଡ଼ିଥିବାରୁ ଚମ୍ପୁଆ ଏନ୍‌ଏସିରେ ପାନୀୟଜଳ ସମସ୍ୟା ଆରମ୍ଭ ହୋଇଗଲାଣି। ପୂର୍ବରୁ ୨୪ ଘଣ୍ଟିଆ ବିଶୁଦ୍ଧ ପାନୀୟଜଳ ଯୋଗାଣ ପାଇଁ ଓମ୍‌ବାଡସି ପକ୍ଷରୁ ଗୋଧୂଳି ମୌଜାରେ ୨୦୨୨ ମସିହାରେ ଏକ ପାନୀୟଜଳ ପ୍ରକଳ୍ପ ନିର୍ମାଣ କରାଯାଇଥିଲା। ସମୃଦ୍ଧି ବିକାଶ ପକ୍ଷରୁ ଚମ୍ପୁଆ ବିଞ୍ଚପିତ ଅଞ୍ଚଳ ପରିଷଦରେ ଜଳଯୋଗାଣର ଉନ୍ନତିକରଣ କେନ୍ଦୁଝର ଜନସ୍ୱାସ୍ଥ୍ୟ ଖଣ୍ଡ ଦ୍ୱାରା କାର୍ଯ୍ୟକାରୀ କରାଯାଇଥିଲା। ୮୦୭ ଲକ୍ଷ ଟଙ୍କା ବ୍ୟୟ ଅଟକଳରେ ଏହି ପ୍ରକଳ୍ପ ନିର୍ମାଣ କରାଯାଇ ୧୦ ହଜାର ୩୧୧ ଜନସଂଖ୍ୟା ବିଶିଷ୍ଟ ୧୩ଟି ୱାର୍ଡକୁ ନେଇ ଗଠିତ ଚମ୍ପୁଆ ଏନ୍‌ଏସିବାସୀଙ୍କୁ ପାନୀୟଜଳ ଯୋଗାଣ ପାଇଁ ବ୍ୟବସ୍ଥା କରାଯାଇଥିଲା। ଚମ୍ପୁଆ ଏନ୍‌ଏସିବାସୀଙ୍କ ନିମନ୍ତେ ପ୍ରତ୍ୟେକ ଦିନ ୪ ଏମଏଲଡି ପାନୀୟଜଳର ଆବଶ୍ୟକତା ରହୁଥିବା ବେଳେ ଶୁଖିଲା ବୈତରଣୀ ପାଇଁ ପାନୀୟ ଜଳ ସମସ୍ୟା ଦେଖାଦେଲାଣି। ନଦୀ ମଧ୍ୟରେ ଥିବା ଇନ୍‌ଟେକ ୱେଲରେ ପାଣି ଅଭାବଜନିତ କାରଣରୁ ଏହି ସମସ୍ୟା ଦେଖାଦେଇଛି। ବିଭାଗ ପକ୍ଷରୁ ନଦୀ ମଧ୍ୟରେ ଥିବା ବିଭିନ୍ନ ଗଭୀର ଜାଗାରେ ଥିବା ଜଳକୁ ବାଲି ବସ୍ତା ପକାଇ ଅଟକାଇବା ସହିତ ପାଇପ ଯୋଗେ ଜେନେରେଟର ମାଧ୍ୟମରେ ଜଳ ସଂଗ୍ରହ କରାଯାଇ ଇନଟେକ ୱେଲରେ ପାଣି ଭର୍ତ୍ତି କରାଯିବା ପରେ ମାତ୍ର ୨ ଏମଏଲଡି ପାଣି ଏନ୍‌ଏସିବାସୀଙ୍କୁ ଯୋଗାଇ ଦିଆଯାଉଛି। ଏଥିପାଇଁ ପ୍ରତ୍ୟେକ ଦିନ ୧୦୦ ଲିଟରରୁ ଊର୍ଦ୍ଧ୍ୱ ଡିଜେଲ ଖର୍ଚ୍ଚ କରାଯାଇ ୧୮-୨୦ ଘଣ୍ଟା ଜେନେରେଟର ବ୍ୟବହାର କରାଯାଉଛି। ବର୍ତ୍ତମାନ ସୁଦ୍ଧା ଚମ୍ପୁଆ ଏନ୍‌ଏସିରେ ୪୨୦୦ରୁ ଊର୍ଦ୍ଧ୍ୱ ବ୍ୟକ୍ତିଙ୍କ ପାଇପ ଯୋଗେ ପାନୀୟଜଳ ସଂଯୋଗର ବ୍ୟବସ୍ଥା କରାଯାଇଛି। ହେଲେ ୨ ଓଳି ପାଣି ଦିଆଯାଇ ପାରୁନାହିଁ। ଅନ୍ୟପକ୍ଷରେ ବିଭିନ୍ନ କାରଣ ଯୋଗୁଁ ବିଦ୍ୟୁତ କାଟ ସମସ୍ୟା ପାଇଁ ୫ଟି ଡିଜି ବ୍ୟବହାର କରାଯାଉଛି। ଆଗାମୀ ୧୫ ଦିନ ମଧ୍ୟରେ ବର୍ଷା ନହେଲେ ଅଥବା ନଦୀ ଜଳ ପ୍ରବାହିତ ନହେଲେ ଏନ୍‌ଏସିବାସୀଙ୍କୁ ପାନୀୟଜଳ ପ୍ରଦାନ କରିବାରେ ବହୁ ସମସ୍ୟା ଦେଖାଯିବ ବୋଲି ବିଭାଗୀୟ ଯନ୍ତ୍ରୀ ହୃଷୀକେଶ ମହାନ୍ତ ସୂଚନା ଦେଇଛନ୍ତି।

ପ୍ରାକୃତିକ ବିପର୍ଯ୍ୟୟ ମୁକାବିଲାରେ

ଲାଗିବ ୩୦ ହଜାର ତାଳ ଚାରା

ଚମ୍ପୁଆ, ୨୩।୫(ସମିସ): ରାଜ୍ୟରେ ବଢୁଥିବା ବଜ୍ରପାତଜନିତ ପ୍ରାକୃତିକ ବିପର୍ଯ୍ୟୟକୁ ଏଡ଼ାଇବା ପାଇଁ ସରକାର ତାଳ ଗଛ ରୋପଣ ପାଇଁ ପଦକ୍ଷେପ ଗ୍ରହଣ କରୁଛନ୍ତି। ଯେଉଁ ଗଛ ଦିନେ ଲୋକଙ୍କୁ ଖାଦ୍ୟ ଓ ବାସଗୃହ ଉପକରଣ ଯୋଗାଉଥିଲା ତାହା ଆଜି ବଜ୍ରପାତ ସମସ୍ୟାକୁ ସମାଧାନ କରିବାରେ ପ୍ରମୁଖ ଭୂମିକା ଗ୍ରହଣ କରିଛି। ତାଳ ଗଛ ଲଗାଇବା ପାଇଁ ସରକାରଙ୍କ ପକ୍ଷରୁ ବନବିଭାଗକୁ ନିର୍ଦ୍ଦେଶ ରହିଛି। ତାଳ ଗଛ ଦ୍ୱାରା କିଛି ପରିମାଣରେ ବଜ୍ରପାତଜନିତ ଦୁର୍ଘଟଣାକୁ ପ୍ରଶମିତ କରାଯିବାକୁ ନେଇ ପଦକ୍ଷେପ ଗ୍ରହଣ କରାଯାଇଥିବା ବେଳେ ଚଳିତବର୍ଷ ଚମ୍ପୁଆ ରେଞ୍ଜର ଉଖୁଣ୍ଡା, ବାମେବାରୀ, ଚମ୍ପୁଆ, ବାଲିବନ୍ଧ, ଯୋଡା ସେକ୍ସନରେ ୩୦ ହଜାର ତାଳ ମଞ୍ଜି ଲଗାଯିବ ବୋଲି ଏସିଏଫ୍ ତଥା ଅକ୍ଷୟ ଛତ୍ରିୟା ସୂଚନା ଦେଇଛନ୍ତି। ଏହି ତାଳ ମଞ୍ଜି ତାଳଚେର, ଯାଜପୁର ଓ ଅନୁଗୁଳ ଅଞ୍ଚଳରୁ ସଂଗ୍ରହ କରାଯାଇ ଉକ୍ତ ୫ଟି ସେକ୍ସନରେ ଥିବା ବିଭିନ୍ନ ରିଜର୍ଭ ଫରେଷ୍ଟ ଅଞ୍ଚଳରେ ରୋପଣ କରାଯିବ। ବନବିଭାଗ କର୍ମଚାରୀ ୱାଚରଙ୍କ ଦ୍ୱାରା ଏହି କାର୍ଯ୍ୟ ଜୁଲାଇ ଓ ଅଗଷ୍ଟରେ କରାଯିବ ବୋଲି ଶ୍ରୀ ଛତ୍ରିୟା ସୂଚନା ଦେଇଛନ୍ତି।

ପୂର୍ବ ବର୍ଷ ଚମ୍ପୁଆ ସେକ୍ସନରେ ୫୦ ହଜାର ତାଳ ମଞ୍ଜି ରୋପଣ କରାଯାଇଥିଲା। ବଜ୍ରପାତ ସାଧାରଣତଃ

ଉଚ୍ଚା ଗଛରେ ପ୍ରଭାବ ପକାଉଥିବା ବେଳେ ଏହି ତାଳ ଗଛଗୁଡିକ ପ୍ରାୟତଃ ୧୩ ଫୁଟରୁ ୫୯ ଫୁଟ ପର୍ଯ୍ୟନ୍ତ ହୋଇଥାଏ। ଯେ କୌଣସି ସ୍ଥାନରେ ଅନାୟସରେ ଏହା ବଢ଼ି ଚାଲୁଥିବା ବେଳେ ଏହି ଗଛକୁ ବର୍ତ୍ତମାନ ପରିସ୍ଥିତିରେ ବଜ୍ରପାତ କ୍ଷୟକ୍ଷତିକୁ ଏଡ଼ାଇବା ପାଇଁ ଉପଯୋଗ କରାଯାଇପାରୁଛି।

ସୁରକ୍ଷା ସମ୍ପର୍କିତ ଜନସଚେତନତା

କେନ୍ଦୁଝର, ୨୩।୫(ସମିସ): କେନ୍ଦୁଝର ଜିଲ୍ଲାରେ ଘଟୁଥିବା ବଜ୍ରପାତଜନିତ ମୃତ୍ୟୁ ସଂଖ୍ୟା ହ୍ରାସ କରିବା ପାଇଁ ଜିଲ୍ଲା ପ୍ରଶାସନ ତରଫରୁ ବିଭିନ୍ନ ମାଧ୍ୟମରେ ନିରନ୍ତର ପ୍ରୟାସ ଜାରି ରହିଛି। ଏହି ପରିପ୍ରେକ୍ଷୀରେ ବଜ୍ରପାତଠାରୁ ରକ୍ଷା ପାଇବା ନିମନ୍ତେ ଜନସାଧାରଣଙ୍କୁ ସଠିକ ସୂଚନା ପ୍ରଦାନ କରିବା ନିମନ୍ତେ ଜିଲ୍ଲା ପ୍ରଶାସନ ତରଫରୁ ପଥପ୍ରାନ୍ତ ନାଟକ ଆୟୋଜନ କରାଯାଉଛି। ଅଭିଜ୍ଞ କଳାକାରମାନେ ମନୋରଞ୍ଜନ ଧର୍ମୀ ନାଟକ ମାଧ୍ୟମରେ ବଜ୍ରପାତ ସମୟରେ କଣ କରିବା ଓ କଣ ନ କରିବା ଉଚିତ ସେସବୁ ବଜ୍ରପାତ ପ୍ରଭାବିତ ଅଞ୍ଚଳ ବୁଲି ଲୋକଙ୍କୁ ବୁଝାଉଛନ୍ତି। ଜିଲ୍ଲାପାଳଙ୍କ କାର୍ଯ୍ୟାଳୟ ପରିସରରୁ ପ୍ରଥମେ ଶୁଭାରମ୍ଭ ହୋଇଥିବା ଏହି କାର୍ଯ୍ୟକ୍ରମରେ ଅତିରିକ୍ତ ଜିଲ୍ଲାପାଳ ଶ୍ରୀ ମନ୍ଦରଧର ମହାଳିକ, ରବୀନ୍ଦ୍ର କୁମାର ପ୍ରଧାନ, ଜିଲ୍ଲା ସଂସ୍କୃତି ଅଧିକାରୀ ରମେଶ ଚନ୍ଦ୍ର ନାଏକ, ଜିଲ୍ଲା ସୂଚନା ଓ ଲୋକସମ୍ପର୍କ ଅଧିକାରୀ ସାର୍ଥକ ରାୟ, ଓଡ଼ିଶା ରାଜ୍ୟ ବିପର୍ଯ୍ୟୟ ପରିଚାଳନା କର୍ତ୍ତୃପକ୍ଷଙ୍କ ଜିଲ୍ଲା ପ୍ରକଳ୍ପ ଅଧିକାରୀ ଇଜାଜ ଇକବଲ ପ୍ରମୁଖ ଉପସ୍ଥିତ ରହିଥିଲେ।

ପାଟଣା ବଜାରରୁ ଜବରଦଖଲ ଉଚ୍ଛେଦ; ପାତରଅନ୍ତର ଅଭିଯୋଗ

ତୁରୁମୁଙ୍ଗା, ୨୩।୫(ସମିସ): କେନ୍ଦୁଝର ଜିଲ୍ଲା ପାଟଣା ବଜାର ଦେଇ ଯାଇଥିବା ପୂର୍ତ୍ତ ବିଭାଗ ରାସ୍ତା ପ୍ରଶସ୍ତୀକରଣ ପାଇଁ ଶୁକ୍ରବାର ପାଟଣା ବଜାରରେ ଜବରଦଖଲ ଉଚ୍ଛେଦ ହୋଇଛି। ୨ଟି ଜେସିବି ସାହାଯ୍ୟରେ ବଜାରରେ ସରକାରୀ ଜାଗାରେ ବେଆଇନ ନିର୍ମାଣ କରାଯାଇଥିବା ଦୋକାନ ଘରକୁ ପ୍ରଶାସନ ପକ୍ଷରୁ ଭଙ୍ଗାଯାଇଛି। ମାଜିଷ୍ଟ୍ରେଟ ଭାବରେ ସାହାରପଡ଼ା ତହସିଲଦାର ପରମାନନ୍ଦ ଖଣ୍ଡେଇ ଉପସ୍ଥିତ ରହି ଜବର ଦଖଲ ଉଚ୍ଛେଦ କରିଥିବା ବେଳେ ପାଟଣା ତହସିଲଦାର ଲୀଳାବତୀ ନାୟକ, ଅତିରିକ୍ତ ତହସିଲଦାର ଶରଣ କୁମାର ଜେନା, ଘଟଗାଁ ଏସ୍‌ଡିପିଓ ବିଜୟକୃଷ୍ଣ ମହାପାତ୍ର, ପାଟଣା ଥାନାଧିକାରୀ ମାନସ କୁମାର ମହାକୁଡ଼ ଉପସ୍ଥିତ ଥିଲେ। ଷ୍ଟେଟ୍ ବ୍ୟାଙ୍କ୍ ଅଫ୍ ଇଣ୍ଡିଆ ପାଖରୁ ଆରମ୍ଭ ହୋଇ ବଜାରର ୨ ପାର୍ଶ୍ୱ ଜବରଦଖଲ ଉଚ୍ଛେଦ ହୋଇଛି। ଏଥିପାଇଁ ୨ ପ୍ଲାଟୁନ୍ ପୁଲିସ ଫୋର୍ସ ମୁତୟନ ହୋଇଛନ୍ତି। କିଛି ବ୍ୟବସାୟୀ ନିଜ ଦୋକାନର ବେଆଇନ ନିର୍ମାଣକୁ ନିଜ ଆଡୁ ଭାଙ୍ଗି ଥିବାବେଳେ ଅମାନିଆ ଦୋକାନୀଙ୍କ ଦୋକାନକୁ ଜେସିବି ମେସିନ ସାହାଯ୍ୟରେ ପ୍ରଶାସନ ଭାଙ୍ଗି ଦେଇଛି। ତେବେ ପଞ୍ଚାୟତ ପକ୍ଷରୁ ମାର୍କେଟ କମ୍ପ୍ଲେକ୍ସକୁ ପାଟଣା ବଜାର ଉପରେ ଭଡା ସୂତ୍ରରେ ଦିଆଯାଇ ଥିବା ଘରକୁ ସରପଞ୍ଚଙ୍କୁ କୌଣସି ନୋଟିସ ନଦେଇ ଭାଙ୍ଗିବାକୁ ଉଦ୍ୟମ କରୁଥିବା ଅଭିଯୋଗ ହୋଇଛି। ଭଡା ସୂତ୍ରରେ ନେଇଥିବା ଦୋକାନୀ ଭାଙ୍ଗିବାକୁ ବିରୋଧ କରି ଅଭିଯୋଗ ଆଣିବା ପରେ ବିବାଦ ସୃଷ୍ଟି ହୋଇଥିଲା। ବଡ଼ ପାଟଣା ସରପଞ୍ଚ ବିନତି ବାନାରା ହସ୍ତକ୍ଷେପ

କରିବା ପରେ ପ୍ରଶାସନ ଉକ୍ତ ଘରକୁ ନ ଭାଙ୍ଗି ଅନ୍ୟ ଦୋକାନକୁ ଭାଙ୍ଗିଛି। ଏନେଇ ସରପଞ୍ଚ ବିନତି ବାନାରା କହିଛନ୍ତି ଆମ ପୂର୍ବରୁ ପଞ୍ଚାୟତକୁ କୌଣସି ନୋଟିସ ଦେଇ ନଥିବା ବେଳେ ଏନେଇ ତହସିଲଦାରଙ୍କୁ ଜଣାଇବେ। ଏ ସମ୍ପର୍କରେ ମାଜିଷ୍ଟ୍ରେଟ ଦାୟିତ୍ୱ ରେ ଥିବା ସାହାରପଡ଼ା ତହସିଲଦାର ପରମାନନ୍ଦ ଖଣ୍ଡେଇ କୌଣସି ପ୍ରତିକ୍ରିୟା ଦେବାକୁ ମନା କରିଦେଇଥିଲେ।

ହାତପାଆନ୍ତାରେ ବିଦ୍ୟୁତ ତାର

ବେଲବାହାଲି, ୨୩।୫(ସମିସ): ଆନନ୍ଦପୁର ବ୍ଲକ ବାରିଗାଁସ୍ଥିତ ୨୦ ନଂ ଜାତୀୟ ରାଜପଥ କଡ଼ରେ ଥିବା ସାଇ ମନ୍ଦିର ପରିସରରେ ବିପଦପୂର୍ଣ୍ଣ ଭାବରେ ଝୁଲି ରହିଛି ବିଦ୍ୟୁତ୍ ତାର। ଏନେଇ ଶ୍ରଦ୍ଧାଳୁ ମାନଙ୍କ ମଧ୍ୟରେ ଅସନ୍ତୋଷ ବୃଦ୍ଧି ପାଇଛି। ଉକ୍ତ ସମସ୍ୟାକୁ ନେଇ ବାରମ୍ବାର ସାଇ ମନ୍ଦିରର ସଦସ୍ୟ ମାନେ ଲିଖିତ ଅଭିଯୋଗ ସତ୍ତ୍ୱେ ବିଦ୍ୟୁତ ବିଭାଗ ପକ୍ଷରୁ କୌଣସି ପଦକ୍ଷେପ ଗ୍ରହଣ କରାଯାଉନାହିଁ। ଯାହାକୁ ନେଇ ଅସନ୍ତୋଷ ବୃଦ୍ଧି ପାଉଛି। ଗତ କିଛି ଦିନ ତଳେ ରାମଚନ୍ଦ୍ରପୁର ଥାନା ବଡପଦନା ଗ୍ରାମର ଶୁଭମ ସାହୁଙ୍କ ଛାତ ଉପରେ ବିପଦପୂର୍ଣ୍ଣ ୧୧ କେଭି ବିଦ୍ୟୁତ ତାର ସପର୍ଶରେ ଆସି ମୃତ୍ୟୁ ହୋଇଥିଲା। ସେଥିପାଇଁ ଅନ୍ୟ କୌଣସି ବ୍ୟକ୍ତିଙ୍କ ବିଦ୍ୟୁତ ଆଘାତରେ ଜୀବନ ନଯାଉ ବୋଲି ବାରିଗାଁ ସାଇମନ୍ଦିରର ସଦସ୍ୟ ରାମଚନ୍ଦ୍ର ସାହୁ, ନରେନ୍ଦ୍ର କୁମାର ସାହୁ, ଶିବପ୍ରସାଦ ସାହୁ, ପ୍ରମୋଦ କୁମାର ଜେନା, ପ୍ରିୟବ୍ରତ ସାହୁ, ଇଶ୍ୱର ଚନ୍ଦ୍ର ସାହୁ, ସରୋଜ କୁମାର ସାହୁ ପ୍ରମୁଖ ବିଦ୍ୟୁତ ବିଭାଗର ଉଚ୍ଚକର୍ତ୍ତୃପକ୍ଷଙ୍କୁ ଦାବି ଜଣାଇଛନ୍ତି।

ଘାଟିତଳସାହିକୁ ବିକାଶ ଅପହଞ୍ଚ: ମରାମତି ହେଉନି ରାସ୍ତା

କେନ୍ଦୁଝର, ୨୩।୫(ସମିସ): କେନ୍ଦୁଝର ସଦର ବ୍ଲକ ଅନ୍ତର୍ଗତ ବରଦାପାଳ ପଞ୍ଚାୟତ ତଳକୁସୁମିତା ଘାଟିତଳ ସାହି ବାସିନ୍ଦା ମୌଳିକ ସୁବିଧାରୁ ବଞ୍ଚିତ ହୋଇଛନ୍ତି। ଦୀର୍ଘବର୍ଷରୁ ଖୁଣ୍ଟାପଡ଼ା ପିଚୁ ରାସ୍ତାଠାରୁ ଦେଢ଼ କିଲୋମିଟର ପର୍ଯ୍ୟନ୍ତ ରାସ୍ତା ଅତି ଶୋଚନୀୟ ହୋଇ ପଡ଼ିଛି। ଫଳରେ ଯାତାୟାତରେ ଲୋକେ ସମସ୍ୟା ଭୋଗୁଛନ୍ତି। ଅଣଓସାରିଆ ଥିବାରୁ ଦୁର୍ଘଟଣା ଘଟୁଛି। ଏଠାରେ ୧୬ ପରିବାରର ୪୦ ପାଖାପାଖି ଜନସାଧାରଣ ବସବାସ କରୁଛନ୍ତି। ସ୍କୁଲ କଲେଜ ଛାତ୍ରଛାତ୍ରୀ ବର୍ଷାଦିନେ ଭାରି ହଇରାଣ ହେଉଛନ୍ତି। ବିଭିନ୍ନ ସ୍ଥାନରେ ଖାଲଖମା ସୃଷ୍ଟି ହୋଇଥିବା ଯୋଗୁଁ କାର୍ ବାଇକ୍ ଧରି ଯିବା ଆସିବା କଷ୍ଟକର ହୋଇ ପଡୁଛି। ଦେହ ଖରାପ କିମ୍ବା ଗର୍ଭବତୀ ମହିଳାଙ୍କୁ ମେଡିକାଲ ନେବାକୁ ହେଲେ ୧୦୮ ଆମ୍ବୁଲାନ୍ସ ଡାକିଲେ ସାହି ଭିତରକୁ ଗାଡି ପଶିପାରୁନି। ଘଞ୍ଚ ବଣଜଙ୍ଗଲ ତଳେ କୁସୁମିତା ଘାଟିତଳସାହି ରହିଛି। ତେବେ ସାହିରେ ବିଦ୍ୟୁତ୍ ସଂଯୋଗ ହୋଇଥିଲେ ହେଁ ରାତ୍ରିକାଳୀନ ପାଇଁ ସୌରଚାଳିତ ଲାଇଟ୍ ବସି ନଥିବାରୁ ସଞ୍ଜ ହେଲେ ରାସ୍ତାଘାଟ କିଟିମିଟି ଅନ୍ଧାର ହୋଇଯାଉଛି। ଫଳରେ ସଞ୍ଜ ନଇଁଲେ ଲୋକେ ଯାତାୟାତ କରିବାକୁ ଭୟଭୀତ ହେଉଛନ୍ତି। ନିକଟରେ ଘଞ୍ଚ ଜଙ୍ଗଲ ଥିବାରୁ ହାତୀ, ଭାଲୁ, ହେଟା ବାଘ, ଶିଆଳ ଆଦି ବନ୍ୟଜନ୍ତୁ ଖାଦ୍ୟ ଅନ୍ୱେଷଣରେ ଗାଁ ମୁହାଁ ହେଉଛନ୍ତି। ପଶୁ-ମଣିଷ ମୁହାଁମୁହିଁ ହେଉଛନ୍ତି। ଅଭିଯୋଗ ହୋଇ ଆସୁଥିଲେ ହେଁ ପ୍ରଶାସନ କୌଣସି ପଦକ୍ଷେପ ଗ୍ରହଣ କରୁ ନଥିବାରୁ ଜନସାଧାରଣଙ୍କ ମଧ୍ୟରେ ତୀବ୍ର ଅସନ୍ତୋଷ ପ୍ରକାଶ ପାଇଛି। ତୁରନ୍ତ ଜିଲ୍ଲା ପ୍ରଶାସନ ଏଥିପ୍ରତି ଦୃଷ୍ଟି ଦେବାକୁ ନିତ୍ୟାନନ୍ଦ ପ୍ରଧାନ, ମଦନ ମୋହନ ପ୍ରଧାନ, ବିଜୟ କୁମାର ନାଏକ, ଦୁଃଖବନ୍ଧୁ ପ୍ରଧାନ, ପୂର୍ଣ୍ଣଚନ୍ଦ୍ର ନାଏକ, ସନ୍ତୋଷ କୁମାର ନାଏକ, ରଞ୍ଜିତ କୁମାର ନାଏକ, ପୂର୍ଣ୍ଣଚନ୍ଦ୍ର ନାଏକ ପ୍ରମୁଖ ଗ୍ରାମବାସୀ ଦାବି କରିଛନ୍ତି।

ଶରଧା ଗ୍ରାମରେ ଉତ୍ତେଜନା; ୩ ଜଣଙ୍କ ନାମରେ ମାମଲା ରୁଜୁ

କରଞ୍ଜିଆ, ୨୩।୫(ସମିସ): କରଞ୍ଜିଆ ଥାନା ଶରଧା ଗ୍ରାମରେ ଏକ ସଂଖ୍ୟାଲଘୁ ସମ୍ପ୍ରଦାୟ ତରଫରୁ ଭାରତ ବିରୋଧୀ, ହିନ୍ଦୁ ଦେବାଦେବୀଙ୍କୁ ଗାଳି ଦେବା ନେଇ ଉତ୍ତେଜନା ପ୍ରକାଶ ପାଇଛି। ଥାନାରେ ଏ ନେଇ ଲିଖିତ ଅଭିଯୋଗ ହେବାରୁ ଧର୍ମପ୍ରଚାର କରୁଥିବା ୩ ଜଣଙ୍କ ବିରୋଧରେ ପୁଲିସ ମାମଲା ରୁଜୁ କରିଛି। ଅଭିଯୁକ୍ତମାନେ ହେଲେ ପାଣ୍ଡାର ପାତ୍ରସ ଗୁଣ୍ଡୁଆ, ବାବୁଲି ମୁଣ୍ଡା, ପ୍ରଦୀପ ମୁଣ୍ଡା। ଏମାନଙ୍କ ନାମରେ କରଞ୍ଜିଆ ଥାନାର କେସ ନମ୍ବର ୧୭୧, ଭାରତୀୟ ନ୍ୟାୟ ସଂହିତା ଧାରା ୨୯୯, ୩ (୫) ଅନୁଯାଇ ମୋକଦ୍ଦମା ରୁଜୁ ହୋଇଛି। କରଞ୍ଜିଆ ପୁଲିସ ଘଟଣାର ତଦନ୍ତ ଜାରି ରଖିଛି। ଘଟଣାରୁ ପ୍ରକାଶ ଯେ, ଶରଧା ଗ୍ରାମରେ ଏକ ଚର୍ଚ୍ଚ ପ୍ରତିଷ୍ଠା ହେବାପରେ ସେଠାରେ ଧର୍ମୀୟ କାର୍ଯ୍ୟ ଆରମ୍ଭ ହୋଇଥିଲା। ଉକ୍ତ କାର୍ଯ୍ୟକ୍ରମ ସମୟରେ ପ୍ରଚାର କରିବା ଅବସରରେ କାଶ୍ମୀର ପହଲଗାମଠାରେ ଆତଙ୍କବାଦୀ ନରସଂହାର ହୋଇଥିବା ଘଟଣାରେ ଭାରତ ଏଥିପାଇଁ ଦାୟୀ। ଏହାଛଡା ହିନ୍ଦୁ ଦେବାଦେବୀଙ୍କ ପ୍ରତି ଅଶାଳୀନ ଶବ୍ଦ ପ୍ରୟୋଗ କରାଯାଇଥିବାରୁ ଉତ୍ତେଜନା ଦେଖାଦେଇଥିଲା। ନିଜ ଧର୍ମ ଏକ ମାତ୍ର ସତ୍ୟ ଧର୍ମ ବୋଲି ପ୍ରଚାରକମାନେ ଘୋଷଣା କରିଥିବା ଅଭିଯୋଗ ହୋଇଛି। ଏହି ଅଞ୍ଚଳରେ ଗରିବଙ୍କୁ ପ୍ରଲୋଭିତ କରି ଧର୍ମ ପ୍ରଚାର କରାଯାଉଥିବାରୁ ଆଗାମୀ ଦିନରେ ପୁଣି ଉତ୍ତେଜନା ଦେଖାଦେବ ବୋଲି ଆଶଙ୍କା ପ୍ରକାଶ ପାଇଛି।

କୁଶଳଦା ଲ୍ୟାମ୍ପ୍ସରେ ମଣ୍ଡି ଉଦ୍‌ଘାଟିତ

କୁଆମରା, ୨୩।୫(ସମିସ): ଗୋପବନ୍ଧୁନଗର ବ୍ଲକ କୁଶଳଦା ଲ୍ୟାମ୍ପସରେ ଶୁକ୍ରବାର ଧାନମଣ୍ଡି ଉଦଘାଟିତ ହୋଇଯାଇଛି। ଉଦଘାଟନ ଉତ୍ସବରେ ମୁଖ୍ୟଅତିଥି ଭାବେ ଉଦଳା ବିଧାୟକ ଭାସ୍କର ମଡେଇ ଯୋଗଦେଇ ମଣ୍ଡିକୁ ଉଦଘାଟନ କରିଥିଲେ। ଅନ୍ୟତମ ଅତିଥି ଭାବେ ଏସ୍‌ସିଏସ୍‌ଓ ରୀନାରାଣୀ ମହାପାତ୍ର, ସହକାରୀ ନିବନ୍ଧକ ସମବାୟ ସମିତି ସମୂହ କପ୍ତିପଦା ମଣ୍ଡଳ ମୁଖ୍ୟ ଶାସ୍ୱତୀ ମହାନ୍ତି, ଆରଏମ୍‌ସିର ସମ୍ପାଦକ ସୁକରାମ ସିଂ, ଲ୍ୟାମ୍ପସ ସଭାପତି ଚୌଧୁରୀ ସିଂ, ଲ୍ୟାମ୍ପସର ପରିଚାଳନା ନିର୍ଦ୍ଦେଶକ ସୁମନ ସୌରଭ ବେହେରା ପ୍ରମୁଖ ଯୋଗ ଦେଇଥିଲେ। ତେବେ ଚଳିତ ରବି ଋତୁରେ ୬ ଜଣ ଚାଷୀଙ୍କଠାରୁ ମୋଟ ୨୪୯ କ୍ୱିଣ୍ଟାଲ ଧାନ କିଣା ଯିବ ବୋଲି ଲକ୍ଷ୍ୟ ଧାର୍ଯ୍ୟ ହୋଇଛି। ସେହିପରି ପଶୁଦା ଲ୍ୟାମ୍ପସରେ ୭ ଜଣ ଚାଷୀଙ୍କଠାରୁ ୨୧୦ କ୍ୱିଣ୍ଟାଲ ଧାନ କିଣାଯିବ ବୋଲି ପରିଚାଳନା ନିର୍ଦ୍ଦେଶକ ନିର୍ମଳ ଚନ୍ଦ୍ର ସେନ୍ ସୂଚନା ଦେଇଛନ୍ତି।

ନୂତନ ମନ୍ଦିର ଓ ବିଗ୍ରହ ପ୍ରତି

ଆଜିର ରାଶିଫଳ

ମେଷ: ଦିନଟି ଭଲରେ କଟିବ । ସ୍ୱାସ୍ଥ୍ୟରେ ଉନ୍ନତି ପରିଲକ୍ଷିତ ହେବ । ଆର୍ଥିକ ସ୍ଥିତି ଭଲ ରହିବ । ବନ୍ଧୁଙ୍କ ସହାୟତା ମିଳିବ । ବ୍ୟବସାୟ ପାଇଁ ନୂଆ ଯୋଜନା ପ୍ରସ୍ତୁତ କରିବେ । ନକାରାତ୍ମକ ଚିନ୍ତା ଦୂର ହେବ ।

ବୃଷ: ଯାତ୍ରା ଯୋଗ ଅଛି । ଜୀବନସାଥୀଙ୍କ ସହ ସୁଖମୟ ସମୟ ଅତିବାହିତ କରିବେ । ନିବେଶରୁ ଦୂରେଇ ରୁହନ୍ତୁ । ଛାତ୍ରଛାତ୍ରୀ ମନପସନ୍ଦ କାର୍ଯ୍ୟରେ ସମୟ ଅତିବାହିତ କରିବେ । ବନ୍ଧୁଙ୍କ ସହ ମନୋମାଳିନ୍ୟ ଦେଖା ଦେବ ।

ମିଥୁନ: ଯାନବାହନ କିଣିବେ । ଧାର୍ମିକ ପୁସ୍ତକ ପ୍ରତି ଆଗ୍ରହ ବଢ଼ିବ । ମନ ପ୍ରସନ୍ନ ରହିବ । ପ୍ରେମିକ-ପ୍ରେମିକାଙ୍କ ପାଇଁ ଦିନଟି ଭଲ । ପରୋପକାର କାର୍ଯ୍ୟରେ ନିଜକୁ ନିୟୋଜିତ କରିବେ । ଘରେ ମାଙ୍ଗଳିକ କାର୍ଯ୍ୟ ଅନୁଷ୍ଠିତ ହେବ ।

କର୍କଟ: ଅଫିସ୍‌ରେ କାର୍ଯ୍ୟଭାର ବଢ଼ିବ । କୌଣସି କାର୍ଯ୍ୟରେ ସମସ୍ୟା ଦେଖା ଦେବ । ଅଯଥା ଖର୍ଚ୍ଚ ବୃଦ୍ଧି ପାଇବ । ବିବାହରେ ସମସ୍ୟା ଆସିବ । ପ୍ରତିଯୋଗିତାମୂଳକ ପରୀକ୍ଷାରେ ବିଦ୍ୟାର୍ଥୀ କୃତକାର୍ଯ୍ୟ ହେବେ ।

ସିଂହ: ଚାକିରିରେ ସଫଳତା ମିଳିବ । ବ୍ୟବସାୟରେ ଆଶାଜନକ ପରିଣାମ ମିଳିବ ନାହିଁ । ଜୀବନସାଥୀଙ୍କ ସହଯୋଗ ମିଳିବ । ବାପାଙ୍କ ସ୍ୱାସ୍ଥ୍ୟ ସମସ୍ୟାକୁ ନେଇ ଚିନ୍ତାରେ ରହିବେ । ଦାମ୍ପତ୍ୟ ଜୀବନ ସୁଖମୟ ହେବ ।

କନ୍ୟା: ଚାକିରିକୁ ନେଇ କୌଣସି ସମସ୍ୟା ଦେଖା ଦେବ । ପାରିବାରିକ ଜୀବନ ସୁଖମୟ ହେବ । ଘରେ ପୂଜାପାଠ ଆୟୋଜନ କରିବେ । ଅଟକିଥିବା କାର୍ଯ୍ୟ ପୂରା ହେବ । ଆୟର ନୂଆ ଅବସର ପ୍ରାପ୍ତ ହେବ ।

ତୁଳା: ଦିନଟି ମିଶ୍ରଫଳ ପ୍ରଦାନ କରିବ । ଆର୍ଥିକ ସ୍ଥିତି ମଜଭୁତ୍ ହେବ । ବିବାହ ପ୍ରସ୍ତାବ ଆସିବ । ରାଜନୀତିରେ ସଫଳତା ମିଳିବ । ଛାତ୍ରଛାତ୍ରୀ କ୍ୟାରିୟର ପାଇଁ ନୂଆ ଯୋଜନା କରିବେ ।

ବିଛା: ଆଇଟି ଓ ବ୍ୟାଙ୍କ କ୍ଷେତ୍ରରେ ସଫଳତା ମିଳିବ । ଅଫିସ୍‌ରେ ବରିଷ୍ଠ ଅଧିକାରୀଙ୍କ ସହଯୋଗ ମିଳିବ । ବୈବାହିକ ଜୀବନ ସୁଖଶାନ୍ତିରେ କଟିବ । ବିଦ୍ୟାର୍ଥୀ ପଢ଼ାରେ ମନୋନିବେଶ କରିବେ ।

ଧନୁ: ପରିବାର ଲୋକଙ୍କ ସହଯୋଗ ମିଳିବ । ସ୍ୱାସ୍ଥ୍ୟରେ ସୁଧାର ଆସିବ । ଆୟ ତୁଳନାରେ ବ୍ୟୟ ଅଧିକ ହେବ । କଥାରେ ମଧୁରତା ରକ୍ଷା କରିବେ । ଦାମ୍ପତ୍ୟ ଜୀବନରେ ତିକ୍ତତା ଦେଖା ଦେବ ।

ମକର: ଦିନଟିରେ କର୍ମଚଞ୍ଚଳ ରହିବେ । ବ୍ୟବସାୟରେ ଲାଭ ମିଳିବ । ଛାତ୍ରଛାତ୍ରୀ କଠିନ ପରିଶ୍ରମ କରିବେ । ପଡ଼ୋଶୀଙ୍କ ସହ ମତାନ୍ତର ହେବ । ପୈତୃକ ସମ୍ପତ୍ତିକୁ ଲାଭ ମିଳିବ । ପ୍ରେମ ସମ୍ବନ୍ଧ ସୁଖମୟ ହେବ ।

କୁମ୍ଭ: ବ୍ୟବସାୟକୁ ନେଇ ଦୂରସ୍ଥାନକୁ ଯାତ୍ରା କରିବେ । ନିବେଶରୁ ଦୂରେଇ ରୁହନ୍ତୁ । ଘରେ ପୂଜାପାଠ ଆୟୋଜନ ହେବ । ବିବାହ ସମସ୍ୟା ସମାଧାନ ହେବ । ଯାନବାହନ କ୍ରୟର ଯୋଗ ଅଛି ।

ମୀନ: ଚାକିରିରେ ବନ୍ଧୁଙ୍କ ସହାୟତା ମିଳିବ । ଭାବିଚିନ୍ତି ନିବେଶ କରନ୍ତୁ । ଅଫିସ୍‌ରେ ସହକର୍ମୀଙ୍କ ସହ ମତାନ୍ତର ଦେଖା ଦେବ । ନୂଆ କାର୍ଯ୍ୟ ଆରମ୍ଭ କରିବାର ଉତ୍ତମ ସମୟ । ସ୍ୱାମୀ-ସ୍ତ୍ରୀ ମଧ୍ୟରେ ଉତ୍ତମ ବୁଝାମଣା ରହିବ ।

ଆଜିର ଇତିହାସ

- ୧୯୩୧- ପ୍ରଥମ ବାତାନୁକଳିତ ଟ୍ରେନ୍ ଆମେରିକାର ୱାଲଟ୍‌ମୋର୍ ଓ ଓହିଓ ମାର୍ଗରେ ଚଳାଗଲା ।
- ୧୯୫୪- ମାଉଣ୍ଟ ଏଭରେଷ୍ଟ ଚଢ଼ିଥିବା ପ୍ରଥମ ଭାରତୀୟ ମହିଳା ହେଲେ ବୈଚେନ୍ଦ୍ରୀ ପାଲ୍ ।
- ୧୯୮୫- ବାଂଲାଦେଶରେ ତୋଫାନ କାରଣରୁ ଦଶ ହଜାର ଲୋକଙ୍କ ମୃତ୍ୟୁ ।
- ୨୦୦୪- ଉତ୍ତର କୋରିଆ ମୋବାଇଲ୍ ଫୋନ୍ ଉପରେ ପ୍ରତିବନ୍ଧକ ଲଗାଇଲା ।

ରାଗ ଶାନ୍ତ କରିବାକୁ ଲୋକଙ୍କ ସହ ଧକ୍କା ହୁଅନ୍ତି

ରାସ୍ତାରେ ଯାତାୟାତ ସମୟରେ ପରସ୍ପର ସହ ଧକ୍କା ହୋଇଯିବା ସାଧାରଣ କଥା । ହେଲେ ଅନେକ ସମୟରେ କିଛି ଲୋକ ଅନ୍ୟମାନଙ୍କୁ ହଇରାଣ କରିବା ଉଦ୍ଦେଶ୍ୟରେ ଧକ୍କା ଦେଇଥାନ୍ତି । ଏମିତି ଏକ ଘଟଣା ଲଣ୍ଡନ ରାଜରାସ୍ତାରେ ଦେଖିବାକୁ ମିଳୁଛି । ଏଠାରେ ଜାପାନର ଏକ ଗ୍ୟାଙ୍ଗ ମଜା ନେବା ଉଦ୍ଦେଶ୍ୟରେ ସାଧାରଣ ଲୋକଙ୍କୁ ଧକ୍କା ଦେଇଥାନ୍ତି । ଏହି ଗ୍ୟାଙ୍ଗ୍‌ର ନାଁ ହେଉଛି 'ଦ ବମ୍ପିଂ ଗ୍ୟାଙ୍ଗ' । ଉକ୍ତ ଗ୍ୟାଙ୍ଗରେ କେବଳ ପୁରୁଷମାନେ ଥାଆନ୍ତି । ମହିଳା, ବୟସ୍କ ଏବଂ ଛୋଟ ପିଲାମାନଙ୍କୁ ଏମାନେ ଟାର୍ଗେଟ୍ କରିଥାନ୍ତି । କିଛି ରିପୋର୍ଟରେ କୁହାଯାଇଛି, ଏହି ଗ୍ୟାଙ୍ଗର ଆରମ୍ଭ ଜାପାନରୁ ହୋଇଥିଲା । ଗ୍ୟାଙ୍ଗ୍‌ରେ ଥିବା ପୁରୁଷମାନଙ୍କର ପାରିବାରିକ ସମ୍ପର୍କ ଛିନ୍ନ ହୋଇଛି । ତେଣୁ ସେମାନେ ଚିଡ଼ଚିଡ଼ା ସ୍ୱଭାବର ହୋଇଯାଇଛନ୍ତି । ନିଜର ଦୁଃଖକୁ ପରିପ୍ରକାଶ କରିବା ତଥା କ୍ରୋଧକୁ ଶାନ୍ତ କରିବାକୁ ଜାଣିଶୁଣି ସେମାନେ ଲୋକଙ୍କ ସହ ଧକ୍କା ହୁଅନ୍ତି । ଏଥିପାଇଁ ଏହି ଗ୍ୟାଙ୍ଗର ସଦସ୍ୟମାନେ ବଜାର, ରେଳ ଷ୍ଟେସନ, ସଡ଼କ ଭଳି ଭିଡ଼ ସ୍ଥାନକୁ ବାଛିଥାନ୍ତି । ଏହାଦ୍ୱାରା ଗହଳିର ସୁବିଧା ନେଇ ତାଙ୍କୁ ଖସି ଯିବାକୁ ସୁବିଧା ହୁଏ । ସେମାନେ ଲୋକଙ୍କୁ ଧକ୍କା ଦେବା ପରେ ତୁରନ୍ତ ସେହି ସ୍ଥାନ ଛାଡ଼ି ଚାଲିଯାନ୍ତି । ଏହି ଗ୍ୟାଙ୍ଗ୍ ବିରୋଧରେ ଦୃଢ଼ କାର୍ଯ୍ୟାନୁଷ୍ଠାନ ନେବା ପାଇଁ ଏବେ ସ୍ଥାନୀୟ ଲୋକେ ଦାବି କରୁଛନ୍ତି । ଏହି ଗ୍ୟାଙ୍ଗକୁ ନେଇ ଅନେକ ଇନ୍‌ଫ୍ଲୁଏନ୍ସର ସାମାଜିକ ଗଣମାଧ୍ୟମରେ ପୋଷ୍ଟ ମଧ୍ୟ କରିଛନ୍ତି । ଆୟଲାମେଲେକ ନାମକ ଟିକ୍‌ଟକ୍‌ରଙ୍କୁ ଅଚାନକ ଜଣେ ଲମ୍ବା ଚଉଡ଼ା ବ୍ୟକ୍ତି ଜାଣିଶୁଣି ଧକ୍କା ମାରିଥିଲେ । ସେ ଚଟାଣରେ ପଡ଼ିଯାଇଥିଲେ ବୋଲି ସାମାଜିକ ଗଣମାଧ୍ୟମରେ ସେୟାର କରିଥିଲେ । ସେହିପରି ସେଲି ୱିଣ୍ଟର ନାମକ ଜଣେ ଇନ୍‌ଫ୍ଲୁଏନ୍ସରଙ୍କୁ ବମ୍ପିଂ ଗ୍ୟାଙ୍ଗର ଜଣେ ସଦସ୍ୟ ଟ୍ରେନ୍‌ର ଝରକା କାଚରେ ପିଟିଦେବାରୁ ସେ ମଧ୍ୟ ପୁଲିସରେ ଅଭିଯୋଗ କରିଥିଲେ । ତାଙ୍କୁ ପିଟିଥିବା ବ୍ୟକ୍ତି ଜଣକ ପୂର୍ବରୁ ମଧ୍ୟ ଜଣେ ପିଲାକୁ ଲାତ ମାରି ଗିରଫ ହୋଇଥିବା ଜଣାପଡ଼ିଥିଲା । ୨୦୨୦ ମସିହାରେ ଜାପାନ ପୁଲିସ ଡାଇସୁକେ ନାଗାଟା ନାମକ ଜଣେ ବ୍ୟକ୍ତିଙ୍କୁ ଧରିଥିଲେ । ଉକ୍ତ ବ୍ୟକ୍ତି ଜଣକ ବାରମ୍ବାର ମହିଳାଙ୍କୁ ଧକ୍କା ଦେଉଥିଲା । ନାଗାଟା ପୁଲିସ୍ ପାଖରେ କହିଥିଲା, ଥରେ ଟ୍ରେନ୍‌ରୁ ଓହ୍ଲାଇବା ସମୟରେ ତାଙ୍କ ହାତ ଜଣେ ମହିଳାଙ୍କ ଶରୀରରେ ବାଜିଯାଇଥିଲା । ଏମିତି କରି ତାଙ୍କୁ ଖୁସି ମିଳିବାରୁ ସେବେଠୁ ସେ ମହିଳାମାନଙ୍କୁ ଧକ୍କା ଦେବା ଆରମ୍ଭ କଲା ।

ଶାଢ଼ିରେ 'ଅପରେସନ୍ ସିନ୍ଦୂର'

ଅପ୍ରେଲ ୨୨ ତାରିଖରେ ଜମ୍ମୁକାଶ୍ମୀରର ପହଲଗାମରେ ଆତଙ୍କବାଦୀ ରଚିଥିଲେ ବର୍ବରକାଣ୍ଡ । ଆତଙ୍କବାଦୀଙ୍କ ଆକ୍ରମଣରେ ୨୬ ଜଣ ପର୍ଯ୍ୟଟକଙ୍କ ମୃତ୍ୟୁ ହୋଇଥିଲା । ଏହାର ପ୍ରତିଶୋଧ ନେବାକୁ ଭାରତ ପକ୍ଷରୁ ଆରମ୍ଭ କରାଯାଇଥିଲା ଅପରେସନ ସିନ୍ଦୂର । ପାକିସ୍ତାନ ଏବଂ ପାକ୍ ଅଧିକୃତ କାଶ୍ମୀରରେ ଆତଙ୍କବାଦୀ ଆଡ୍ଡା ଉପରେ ଭାରତୀୟ ସେନା ଅପରେସନ୍ ସିନ୍ଦୂର ଜରିଆରେ ପ୍ରତିଶୋଧ ନେଇଥିଲା । ଏବେ ବାରଣାସୀର ବୁଣାକାରମାନେ 'ଅପରେସନ୍ ସିନ୍ଦୂର' ଥିମ୍‌ର ଏକ ଶାଢ଼ି ପ୍ରସ୍ତୁତ କରିଛନ୍ତି । ଭାରତୀୟ ସେନାର ଶୌର୍ଯ୍ୟ ଓ ବୀରତାକୁ ସମ୍ମାନ ଜଣାଇ ସେମାନେ ଏହାକୁ ପ୍ରସ୍ତୁତ କରିଛନ୍ତି । ନୀଳ ରଙ୍ଗର ଏହି ବନାରସୀ ଶାଢ଼ିରେ ଏସ୍-୪୦୦ ଡିଫେନ୍ସ ସିଷ୍ଟମ, ବ୍ରହ୍ମୋସ୍ ମିସାଇଲ, ଯୁଦ୍ଧପୋତ ଆଦି ପ୍ରଦର୍ଶନ କରାଯାଇଛି । ଏଭଳି ଏକ ଶାଢ଼ି ପ୍ରସ୍ତୁତି ପାଇଁ ପରିକଳ୍ପନା କରିଥିବା ବ୍ୟବସାୟୀ ତଥା ବୁଣାକାର ବିକାଶଙ୍କ କହିବା କଥା, 'ଏହି ଶାଢ଼ି 'ଅପରେସନ୍ ସିନ୍ଦୂର'ରୁ ପ୍ରେରିତ ହୋଇ ନିର୍ମାଣ କରାଯାଇଛି । ପୂରା ଦେଶ ଭାରତୀୟ ଯବାନଙ୍କ ସହ ଅଛି ବୋଲି ଆମେ ଏହା ମାଧ୍ୟମରେ ବାର୍ତ୍ତା ଦେବାକୁ ଚାହୁଁଛୁ ।' ତେବେ ଏହି ଶାଢ଼ିକୁ ପ୍ରସ୍ତୁତ କରିବା ପାଇଁ ବିକାଶଙ୍କୁ ଦଶଦିନ ସମୟ ଲାଗିଥିଲା । ସେ ଏହି ଶାଢ଼ିକୁ କର୍ଣ୍ଣେଲ ସୋଫିଆ କ୍ୟୁରେସି ଓ ୱିଙ୍ଗ କମାଣ୍ଡର ବ୍ୟୋମିକା ସିଂହଙ୍କୁ ଉପହାରରେ ଦେବାକୁ ଇଚ୍ଛା କରିଛନ୍ତି । ଏଯାବତ୍ ସେ ଏଭଳି ୧୦-୧୫ଟି ଶାଢ଼ି ପ୍ରସ୍ତୁତ କରିଛନ୍ତି । ଚାହିଦା ବଢ଼ିଲେ ଏଭଳି ଆହୁରି ଅଧିକ ଶାଢ଼ି ସେ ପ୍ରସ୍ତୁତ କରିବେ ବୋଲି କହିଛନ୍ତି । ବିକାଶଙ୍କ ଏହି ଶାଢ଼ି ଏବେ ସୋସିଆଲ ମିଡିଆରେ ବେଶ୍ ଭାଇରାଲ ହେବାରେ ଲାଗିଛି ।

ଏକତାଙ୍କ ଫିଲ୍ମକୁ ଶ୍ରଦ୍ଧାଙ୍କ ନା

୨୦୧୩ରେ ଆସିଥିବା ଫିଲ୍ମ 'ଆଶିକା-୨'ରୁ ରାତାରାତି ଷ୍ଟାର୍ ପାଲଟି ଯାଇଥିବା ଅଭିନେତ୍ରୀ ଶ୍ରଦ୍ଧା କପୁର ଏବେ ବଲିଉଡ୍‌ର ଜଣେ ଆଗଧାଡ଼ିର ଅଭିନେତ୍ରୀ ଭାବେ ଜଣାଯାଉଛନ୍ତି । ଶେଷଥର ପାଇଁ ସେ 'ସ୍ତ୍ରୀ-୨' ଫିଲ୍ମରେ ନଜର ଆସିଥିଲେ । ଫିଲ୍ମରେ ଶ୍ରଦ୍ଧାଙ୍କ ଅଭିନୟକୁ ଦର୍ଶକେ ବେଶ୍ ପସନ୍ଦ କରିଥିଲେ । ତେବେ ଏହି ଫିଲ୍ମର ସଫଳତା ପରେ ଶ୍ରଦ୍ଧା ତାଙ୍କ ପାରିଶ୍ରମିକ ବଢ଼ାଇ ଦେଇଥିବା ଚର୍ଚ୍ଚା ହେଉଛି । ଏହାସହ ଭଲ କାହାଣୀ ଦେଖି ସେ ଫିଲ୍ମ ସାଇନ୍ କରୁଥିବା କୁହାଯାଉଛି । ଇତିମଧ୍ୟରେ ଏକତା କପୁରଙ୍କ ଏକ ବଡ଼ ବଜେଟ୍‌ର ଫିଲ୍ମକୁ ଶ୍ରଦ୍ଧା ପ୍ରତ୍ୟାଖ୍ୟାନ କରିଥିବା ଚର୍ଚ୍ଚା ହେଉଛି । ଅନେକ ରିପୋର୍ଟରେ ପ୍ରକାଶ ପାଇଛି ଯେ, 'ଶ୍ରଦ୍ଧା ଏହି ଫିଲ୍ମ ପାଇଁ ୧୭ କୋଟି ଟଙ୍କା ପାରିଶ୍ରମିକ ଦାବି କରୁଥିଲେ । ଅପରପକ୍ଷରେ ଏକତା ଫିମେଲ୍ ଲିଡ୍ ପାଇଁ ଏତେ ପାରିଶ୍ରମିକ ଦେବା ପାଇଁ ଇଚ୍ଛା କରୁନାହାନ୍ତି । ଏହା ଫିଲ୍ମର ବଜେଟ୍ ଉପରେ ପ୍ରଭାବ ପକାଇବ ବୋଲି ସେ ଭାବୁଛନ୍ତି । ଶ୍ରଦ୍ଧା, ଏକତାଙ୍କ କଥାରେ ସହମତ ନ ହୋଇ ଫିଲ୍ମରୁ ଓହରି ଯାଇଥିବା ଜଣାପଡ଼ିଛି । ତେବେ ସେ ଏହି ଫିଲ୍ମ ଛାଡ଼ିବା ପରେ ପ୍ରଡକ୍ସନ୍ ହାଉସ୍ ପକ୍ଷରୁ ନୂଆ ନାୟିକା ଖୋଜା ଚାଲିଛି । ଶ୍ରଦ୍ଧା ଏବେ ନୂଆ ଫିଲ୍ମ ପାଇଁ ଦିନେଶ ବିଜାନ, ବୋନି କପୁର, ଭୂଷଣ କୁମାରଙ୍କ ସହ କଥାବାର୍ତ୍ତା ଚଳାଇଛନ୍ତି । ଆସନ୍ତା ଦୁଇ ମାସ ବିଷୟରେ ସେ ତାଙ୍କ ନୂଆ ଫିଲ୍ମ ସମ୍ପର୍କରେ ସୂଚନା ଦେବେ ବୋଲି ଆଶା କରାଯାଉଛି ।

ସକାଳ ଶିଶୁ କୁଇଜ୍-୧୬୫

(୧) ହାତୀପଥର ଜଳପ୍ରପାତ ଓଡ଼ିଶାର କେଉଁ ଜିଲ୍ଲାରେ ଅବସ୍ଥିତ?
ଉତ୍ତର : _____

(୨) ଚାରମିନାର କେଉଁଠାରେ ଅଛି?
ଉତ୍ତର : _____

(୩) ଜର୍ମାନୀର ମୁଦ୍ରାକୁ କ'ଣ କୁହାଯାଏ?
ଉତ୍ତର : _____

(୪) 'ଜୟଯବାନ, ଜୟକିଷାନ, ଜୟବିଜ୍ଞାନ' ନାରା କିଏ ଦେଇଥିଲେ?
ଉତ୍ତର : _____

(୫) ମଣିଷ ଶରୀରର କେଉଁ ଅଙ୍ଗ ରକ୍ତକୁ ଶୁଦ୍ଧ କରିଥାଏ?
ଉତ୍ତର : _____

ଗତ ସପ୍ତାହର କୁଇଜ୍ ବିଜେତା
- ଓମ୍ ପ୍ରକାଶ ରଣା, ଚକେଇସିଆଣି, ଭୁବନେଶ୍ୱର
- ପ୍ରିୟଙ୍କା ପ୍ରିୟଦର୍ଶିନୀ ବାରିକ, ଚାନ୍ଦବାଲି, ଭଦ୍ରକ
- ପ୍ରେମରାଜ ସାହୁ ,ବେହେରା, ବରଗଡ଼

ସକାଳ ଶିଶୁ କୁଇଜ୍‌ରେ ଅଂଶଗ୍ରହଣ କରୁଥିବା ଛାତ୍ରଛାତ୍ରୀମାନେ ଏବେ ସେମାନଙ୍କ ଉତ୍ତରକୁ sakalasishu@gmail.comରେ ପଠାଇବାକୁ ଅନୁରୋଧ । ତିନିଜଣ ସଠିକ୍ ଉତ୍ତରଦାତାଙ୍କ ନାମ ଏହି ପୃଷ୍ଠାରେ ପ୍ରକାଶ ପାଇବ ।

ଆମର ଯୋଗାଯୋଗ ଠିକଣା
ନନ୍ଦିଘୋଷ ନେଟ୍‌ୱର୍କ ପ୍ରାଇଭେଟ୍ ଲିମିଟେଡ୍
ଇଡ୍‌କୋ ପ୍ଲଟ୍ ନଂ- ୯୦-୯୧, ଭଗବାନପୁର, ଭୁବନେଶ୍ୱର-୭୫୧୦୧୯

ସୁମନ

କାଳବୈଶାଖୀ

ଆଚାର୍ଯ୍ୟ କ୍ଷିତୀଶ ଜେନା

କାଳବୈଶାଖୀରେ କାଳବୈଶାଖୀ
ବୈଶାଖରେ ଦେଖା ଦେଉରେ ଆସି
ଖରା କମିଗଲେ ଉପର ବେଳା
ମାଡ଼ି ଆସୁ ତିଳେ ନ କରୁ ହେଳା
ସଙ୍ଗେ ଭଲ ପାଗ ସଙ୍ଗେ ଅନ୍ଧାର
ପତର ଧୂଳିରେ ଦିଶେ ଧୂସର
ଆଖି ନାକ କାନେ ଯାଏରେ ପଶି
ଯାଇ ହୁଏ ନାହିଁ ଆଗକୁ ଧସି
ଯିଏ ଯେଉଁ ସ୍ଥାନେ ଥାଏରେ ଭାଇ
ଭଲ ସ୍ଥାନ ଦେଖି ସେ ଯାଏ ରହି
ଟିଣ ଓ ଛପର ଯାଏତ ଉଡ଼ି
ଗଛ ଭାଙ୍ଗି ବାଟେ ଯାଏରେ ପଡ଼ି
କାୟା ଦେଖି ହୁଏ ବିଜୁଳି କାଟ
ଉପୁଡ଼ିବି ଯାଏ ବିଜୁଳି ଖୁଣ୍ଟ
ଫିରିଫିରା କେବେ ପ୍ରବଳ ଢାଳେ
ବୃକ୍ଷଲତାଙ୍କୁରେ ଆଶ୍ୱସ୍ତି ମିଳେ
ଆମ୍ବ,କାଜୁ ଯାଏ ଗଛରୁ ଝଡ଼ି
ଫସଲ କିଛିଟା ଯାଏ ଉଜୁଡ଼ି
ଭାଙ୍ଗଇ ସଜନା ଝଡ଼ାଏ ଭଣ୍ଡା
ଦାରୁଣ ହେଲେବି କରାଏ ଥଣ୍ଡା ।

କଣ୍ଟିଗଡ଼ିଆ,ଧର୍ମଶାଳା,ଯାଜପୁର
ମୋ-୭୦୦୮୬୩୪୮୦୦

ଏକତାର ବଳ

ରାମଚନ୍ଦ୍ର ବେହେରା

ଗାଆଁରୁ ଅଳ୍ପ ଦୂରରେ ବିଲ ମଝିରେ ରହୁଥିଲେ ବସନ୍ତର ପରିବାର । ଗାଈ,ବଳଦ, କୁକୁର, ବିଲେଇ ଓ କିଛି କୁକୁଡ଼ା ଥିଲେ ତା' ପରିବାରର ଅଂଶ । ବିଲଗୁଡ଼ିକ ତାର ଆଖପାଖରେ ଥିବାରୁ,ବର୍ଷ ସାରା ଭଲ ଫସଲ ଅମଳ କରେ ବସନ୍ତ । ଚାଷ କାମରୁ ଯାହା ମିଳେ, ସେଥିରେ ଖୁସିରେ ଦିନ କାଟନ୍ତି ତାର ପୁରା ପରିବାର । ତାର ପୋଷା ଜୀବଗୁଡ଼ିକ ମଧ୍ୟ ଗୋଟିଏ ଜାଗାରେ ବହୁତ ଦିନରୁ ଏକାଠି ରହୁଥିବାରୁ ସେମାନଙ୍କ ମଧ୍ୟରେ ଖୁବ୍ ତାଳମେଳ ଦେଖିବାକୁ ମିଳେ । ବଳଦ ଚାଷ କାମରେ ସାହାଯ୍ୟ କରେ,ଗାଈ କ୍ଷୀର ଦିଏ, କୁକୁଡ଼ା ଅଣ୍ଡା ଦିଅନ୍ତି, କୁକୁର ଓ ବିଲେଇ ପରିବାରର ସୁରକ୍ଷା ପାଇଁ ନିଗା ରଖନ୍ତି । ସମସ୍ତଙ୍କ ସହଯୋଗରେ ଦିନ ପରେ ଦିନ,ମାସ ପରେ ମାସ ବିତିଯାଏ ଜଣା ପଡ଼େନାହିଁ । ବୈଶାଖ ମାସ ହୋଇଥିବାରୁ,ଖରା ନଇଁଲା ପରେ କ୍ଷେତରେ ପାଣି ମଡ଼ାଉଥାଏ ବସନ୍ତ । ଗୋଟିଏ ମାଆ କୁକୁଡ଼ା ଆଠ-ଦଶଟି ଛୁଆଙ୍କୁ ନେଇ ଶାଗପଟାଳି ପାଖରେ ସେମାନଙ୍କୁ ଆହାର ଖୋଜିବାର କୌଶଳ ଶିଖାଉଥାଏ । କୁକୁର ଓ ବିଲେଇ ଘର ପାଖ ଆମ୍ବଗଛ ଛାଇରେ ଅଳସ ମାରୁଥାନ୍ତି । ଏହିସମୟରେ ଗୋଟିଏ ବଣୁଆ ନେଉଳ କୁକୁଡ଼ା ଛୁଆଙ୍କୁ ଖାଇବା ଆଶାରେ ଛୁପିଛୁପି ଆସି ଶାଗ ପଟାଳି ପାଖରେ ପହଞ୍ଚିଗଲା । ମାଆ କୁକୁଡ଼ା ନେଉଳର ଗତିବିଧିକୁ ଲକ୍ଷ୍ୟକରି ଛୁଆମାନଙ୍କୁ ସୁରକ୍ଷା ଘେରରେ ରଖିଥାଏ । ହଠାତ୍ ନେଉଳଟି ଗୋଟିଏ କୁକୁଡ଼ା ଛୁଆକୁ ଖାଇବା ପାଇଁ ଧାଇଁ ଆସିଲା ଓ ଛୁଆଟିକୁ ମୁହଁରେ କାମୁଡ଼ି ଧରିବାକୁ ଚେଷ୍ଟା କଲା । ଏହାଦେଖି ମାଆ କୁକୁଡ଼ାଟି ଆଖି ପିଛୁଳାକେ ନେଉଳ ଉପରକୁ କୁଦି ପଡ଼ିଲା ଓ ତା'ର ଚିତ୍କାର ଶୁଣି, ଗଛତଳେ ଶୋଇଥିବା କୁକୁର ଓ ବିଲେଇ ନେଉଳକୁ ପ୍ରତି ଆକ୍ରମଣ କରିବା ଆରମ୍ଭ କରିଦେଲେ । ପଶୁପକ୍ଷୀଙ୍କ ମିଳିତ ଆକ୍ରମଣରେ, ନେଉଳଟି ପ୍ରାଣ ବିକଳରେ ସେ ସ୍ଥାନ ଛାଡ଼ି ପଳାଇଗଲା । ପଶୁପକ୍ଷୀଙ୍କ ଚିତ୍କାର ଶୁଣି ବସନ୍ତର ସ୍ତ୍ରୀ ଘର ଭିତରୁ ଦୌଡ଼ି ଆସିଲା ଏବଂ ଦେଖିଲା ଗୋଟିଏ କୁକୁଡ଼ା ଛୁଆ ନେଉଳର ଆକ୍ରମଣରେ ଖଣ୍ଡିଆ ଖାବରା ହୋଇଛି । ପରିବାରର ଲୋକେ ତା'ର ଯତ୍ନ ନେବାରୁ, କୁକୁଡ଼ା ଛୁଆଟି କିଛି ଦିନରେ ସଂପୂର୍ଣ୍ଣ ସୁସ୍ଥ ହୋଇଗଲା । ପଶୁପକ୍ଷୀଙ୍କ ଏକତା ବଳରେ କୁକୁଡ଼ା ଛୁଆଟିର ଜୀବନ ବଞ୍ଚିଲା ଓ ବଣୁଆ ନେଉଳ ନିଜର ହାର୍ ମାନି ବସନ୍ତର ପୋଷା ପଶୁପକ୍ଷୀଙ୍କ ଠାରୁ ନିଜକୁ ଦୂରେଇ ରଖିଲା । ସ୍ତ୍ରୀ ପାଖରୁ ସମସ୍ତ କଥା ଶୁଣିଲା ପରେ, ବସନ୍ତ ଖୁବ୍ ଖୁସି ହୋଇ ନିଜର ପିଲାମାନଙ୍କୁ କହିଲା, ପଶୁପକ୍ଷୀଙ୍କ ଏକତା ସାମ୍ନାରେ ଚତୁର ନେଉଳ ହାର୍ ମାନିଲା । ତେଣୁ ସଦାବେଳେ ଏହା ମନେ ରଖିବା ଉଚିତ,ଏକତା ହିଁ ବଳ । ଏକତା ଅସମ୍ଭବକୁ ସମ୍ଭବରେ ପରିଣତ କରିବା ସହ ପରିବାରକୁ ସୁରକ୍ଷା ବଳୟରେ ରଖିବା ପାଇଁ ସମସ୍ତ ସଦସ୍ୟଙ୍କୁ ପ୍ରେରଣା ଦେଇଥାଏ ।

ତେନ୍ତୁଳିପଦା, ଜଗତସିଂହପୁର
ମୋ-୭୩୫୫୬୩୪୩୪୬

ଛବିରେ ଓଡ଼ିଶା

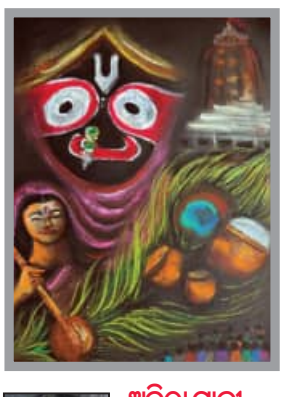

ଆରାଧ୍ୟା ପୁଷ୍ପାଳକ
ଷଷ୍ଠ ଶ୍ରେଣୀ
ଓଡ଼ିଶା ଆଦର୍ଶ ବିଦ୍ୟାଳୟ
ହଂସପଡ଼ା,ପୁରୀ

ଶୁଭଲକ୍ଷ୍ମୀ ସାହୁ
ଦ୍ୱିତୀୟ ଶ୍ରେଣୀ
ସରସ୍ୱତୀ ଶିଶୁ ମନ୍ଦିର
ବାଲିପାଟଣା, ଖୋର୍ଦ୍ଧା

ପି ମାହିକା ସାହୁ
ୟୁକେଜି
ବ୍ରାଇଟ୍ ଆଞ୍ଜେଲ ପାରାଡାଇଜ୍ ସ୍କୁଲ
ଚକେଇସିଆଣୀ, ଭୁବନେଶ୍ୱର

ଅନ୍ୱିତା ପାଢ଼ୀ
ଷଷ୍ଠ ଶ୍ରେଣୀ
ଲୋୟଲା ସ୍କୁଲ
ଜୟଦେବ ବିହାର
ଭୁବନେଶ୍ୱର

ପ୍ରଶ୍ନୋତ୍ତର

- ସ୍ୱାମୀଙ୍କୁ ଏ

ଇଶାନ କିସାନଙ୍କ ଲଢୁଆ ଅର୍ଦ୍ଧଶତକ

ଲକ୍ଷ୍ନୌ, ୨୩।୫ (ଏଜେନ୍ସି)

ଚଳିତ ଆଇପିଏଲ୍‌ର ୬୫ତମ ମୁକାବିଲାରେ ଶୁକ୍ରବାର ରୟାଲ୍ ଚ୍ୟାଲେଞ୍ଜର୍ସ ବେଙ୍ଗାଲୁରୁ ଓ ସନ୍‌ରାଇଜର୍ସ ହାଇଦରାବାଦ୍ ସାମ୍ନାସାମ୍ନି ହୋଇଛନ୍ତି। ସ୍ଥାନୀୟ ଏକନ୍ନା କ୍ରିକେଟ ଷ୍ଟାଡିୟମରେ ଅନୁଷ୍ଠିତ ଏହି ମ୍ୟାଚରେ ପ୍ରଥମେ ବ୍ୟାଟିଂ କରିଥିବା ସନରାଇଜର୍ସ ହାଇଦରାବାଦ୍ ୱିକେଟ୍‌ରକ୍ଷକ ଇଶାନ କିସାନଙ୍କ ଲଢୁଆ ଅର୍ଦ୍ଧଶତକ ବଳରେ ଶେଷ ଖବର ସୁଦ୍ଧା ୧୬ ଓଭରରେ ୫ ୱିକେଟ ହରାଇ ୧୭୭ ରନ ସଂଗ୍ରହ କରିଛି। ପୂର୍ବରୁ ପ୍ଲେ ଅଫ୍‌ରେ ସ୍ଥାନ ପକ୍କା କରିସାରିଥିବା ବେଙ୍ଗାଲୁରୁ ୧୨ ମ୍ୟାଚରୁ ୮ ବିଜୟ ସହ ୧୭ ପଏଣ୍ଟ ପାଇ ଗୁଜରାଟ ଟାଇଟନ୍ସ (୧୮) ପଛକୁ ଦ୍ୱିତୀୟ ସ୍ଥାନରେ ରହିଛି। ଯଦି ଏହି ମ୍ୟାଚରେ ବେଙ୍ଗାଲୁରୁ ବିଜୟୀ ହୁଏ ତେବେ ଶୀର୍ଷ ସ୍ଥାନକୁ ଉଠିବ। ଅପରପକ୍ଷରେ ହାଇଦରାବାଦ୍ ୧୨ ମ୍ୟାଚରୁ ୭ ପରାଜୟ ଓ ୪ ବିଜୟ ସହ ୯ ପଏଣ୍ଟ ପାଇ ପ୍ଲେ ଅଫ୍ ଦୌଡ଼ରୁ ବାଦ୍ ପଡ଼ିସାରିଛି।

ଏହି ମ୍ୟାଚରେ ରୟାଲ ଚ୍ୟାଲେଞ୍ଜର୍ସ ବେଙ୍ଗାଲୁରୁର କାମଚଳା ଅଧିନାୟକ ଜୀତେଶ ଶର୍ମା ଟସ୍ ଜିତି ଫିଲ୍ଡିଂ ନିଷ୍ପତ୍ତି ନେଇଥିଲେ। ବ୍ୟାଟିଂ ଆମନ୍ତ୍ରଣ ପାଇଥିବା ସନରାଇଜର୍ସ ହାଇଦରାବାଦ୍ ପାଇଁ ଦୁଇ ଓପନର୍ ଟ୍ରାଭିସ ହେଡ୍ ଓ ଅଭିଷେକ ଶର୍ମା ଭଲ ଆରମ୍ଭ କରିଥିଲେ। ପ୍ରଥମ ୱିକେଟ୍ ଭାଗୀଦାରିରେ ଏହି ଯୋଡ଼ି ୪ ଓଭରରେ ୫୪ ରନ ଉଠାଇଥିଲେ। ତେବେ ୩ଟି ବଲ୍ ବ୍ୟବଧାନରେ ଉଭୟ ପ୍ୟାଭିଲିୟନ ଫେରିଥିଲେ। ଅଭିଷେକ ୩ଟି ଲେଖାଏ ଚୌକା ଓ ଛକା ସହ ୧୭ ବଲରୁ ୩୪ ରନ କରି ଲୁନଗି ଏନ୍‌ଗିଡିଙ୍କ ଶିକାର ବନିଥିଲେ। ସେହିଭଳି କରୋନାରୁ ସୁସ୍ଥ ହୋଇ ଫେରିଥିବା ହେଡ୍ ୧୦ ବଲରେ ୧୭ ରନ କରିଥିବାବେଳେ ଭୁବନେଶ୍ୱର କୁମାରଙ୍କ ବଲରେ ଆଉଟ୍ ହୋଇଥିଲେ। ତେବେ ମଧ୍ୟକ୍ରମରେ ଇଶାନ କିସାନ କିନ୍ତୁ ଲଢୁଆ ଅର୍ଦ୍ଧଶତକୀୟ ପାଳି ଖେଳିଥିଲେ। ହେନରିଚ କ୍ଲାସେନ (୧୩ ବଲରେ ୨୪ ରନ) ଓ ଅନିକେତ ବର୍ମା (୯ ବଲରେ ୨୬ ରନ)ଙ୍କ ସହ ଉପଯୋଗୀ ଭାଗୀଦାରି କରି ଦଳୀୟ ସ୍କୋରକୁ ଦେଢ଼ଶହ ରନ ଅତିକ୍ରମ କରାଇଥିଲେ। ଚଳିତ ସିଜନରେ ହାଇଦରାବାଦ୍‌ର ପ୍ରଥମ ମ୍ୟାଚରେ ରାଜସ୍ଥାନ ରୟାଲ୍ସ ବିପକ୍ଷରେ ଶତକ ହାସଲ ପରେ କ୍ରମାଗତ ବିଫଳ ହୋଇଥିବା କିଶାନ କିନ୍ତୁ ଆଜି ଦାୟିତ୍ୱପୂର୍ଣ୍ଣ ଅର୍ଦ୍ଧଶତକୀୟ ପାଳି ଖେଳି ଦଳକୁ ଏକ ସମ୍ମାନଜନକ ସ୍କୋର ଦେବାରେ ସହାୟତା କରିଥିଲେ। ରିପୋର୍ଟ ଲେଖା ହେଲାବେଳକୁ ସେ ୩୩ ବଲରେ ୫ ଚୌକା ଓ ୨ ଛକା ସହ ୫୭ ରନ କରି ଅପରାଜିତ ରହିଛନ୍ତି।

ଆଇପିଏଲ୍-୨୦୨୫: ପଏଣ୍ଟ ସାରଣୀ

ଦଳ	ମ୍ୟାଚ୍	ବିଜୟ	ପରାଜୟ	ବାତିଲ୍	ପଏଣ୍ଟ	ରନରେଟ୍
ଗୁଜରାଟ	୧୩	୯	୪	୦	୧୮	+୦.୬୦୨
ବେଙ୍ଗାଲୁରୁ	୧୨	୮	୩	୧	୧୭	+୦.୪୮୨
ପଞ୍ଜାବ	୧୨	୮	୩	୧	୧୭	+୦.୩୮୯
ମୁମ୍ବାଇ	୧୩	୮	୫	୦	୧୬	+୧.୨୯୨
ଦିଲ୍ଲୀ	୧୩	୬	୬	୧	୧୩	-୦.୦୧୯
କୋଲକାତା	୧୩	୫	୬	୨	୧୨	+୦.୧୯୩
ଲକ୍ଷ୍ନୌ	୧୩	୬	୭	୦	୧୨	-୦.୩୩୭
ହାଇଦରାବାଦ୍	୧୨	୪	୭	୧	୯	-୦.୬୭୪
ରାଜସ୍ଥାନ	୧୪	୪	୧୦	୦	୮	-୦.୫୪୯
ଚେନ୍ନାଇ	୧୩	୩	୧୦	୦	୬	-୧.୦୩୦

ଆଇପିଏଲ୍‌ରେ ଆଜି
ପଞ୍ଜାବ ବନାମ ଦିଲ୍ଲୀ
ଜୟପୁର / ରାତି ୭.୩୦ | ଷ୍ଟାର୍‌ସ୍ପୋର୍ଟ୍ସ / ଜିଓ ହଟ୍‌ଷ୍ଟାର

ପଞ୍ଜାବ କିଙ୍ଗ୍‌ସ ମାଲିକଙ୍କ ମଧ୍ୟରେ ବିବାଦ

ନେସ୍ ୱାଡିଆ, ମୋହିତ ବର୍ମନଙ୍କୁ କୋର୍ଟକୁ ଟାଣିଲେ ପ୍ରୀତି

ଚଣ୍ଡିଗଡ଼, ୨୩।୫ (ଏଜେନ୍ସି): ଇଣ୍ଡିଆନ ପ୍ରିମିୟର ଲିଗ୍ (ଆଇପିଏଲ) ର ଅନ୍ୟତମ ଚର୍ଚ୍ଚିତ ଫ୍ରାଞ୍ଚାଇଜ୍ ପଞ୍ଜାବ କିଙ୍ଗ୍‌ସର ମାଲିକମାନଙ୍କ ମଧ୍ୟରେ ସୃଷ୍ଟି ହୋଇଥିବା ବିବାଦ ଏବେ କୋର୍ଟରେ ପହଞ୍ଚିଛି। ଦଳର ଅନ୍ୟତମ ମାଲିକ ତଥା ବଲିଉଡ ଅଭିନେତ୍ରୀ ପ୍ରୀତି ଜିଣ୍ଟା ନିଜର ସହ ମାଲିକ ତଥା ନିର୍ଦ୍ଦେଶକ ନେସ୍ ୱାଡିଆ ଓ ମୋହିତ ବର୍ମନଙ୍କ ବିରୋଧରେ ଚଣ୍ଡିଗଡ଼ର ଏକ ଅଦାଲତରେ ମାମଲା ରୁଜୁ କରିଛନ୍ତି। ଏହି ବିବାଦ ଏକ୍ସଟ୍ରା ଅର୍ଡିନାରୀ ଜେନେରାଲ (ଇଜିଏମ୍) ବୈଠକରେ ସୃଷ୍ଟି ହୋଇଥିଲା ଓ ବିଭିନ୍ନ ନିଷ୍ପତ୍ତି ନେଇ ମାଲିକମାନଙ୍କ ମଧ୍ୟରେ ମତ ପାର୍ଥକ୍ୟ ସୃଷ୍ଟି ହୋଇଥିଲା।

ପ୍ରୀତି, ୱାଡିଆ ଓ ମୋହିତ କେପିଏଚ୍ ଡ୍ରିମ୍ କ୍ରିକେଟ ପ୍ରାଇଭେଟ ଲିମିଟେଡର ନିର୍ଦ୍ଦେଶକ ରହିଛନ୍ତି। ଏହି କମ୍ପାନୀ ପଞ୍ଜାବ କିଙ୍ଗସର ମାଲିକାନା ହାସଲ କରିଛି। ୨୦୦୮ରେ ଏହି କମ୍ପାନୀ ସ୍ଥାପିତ ହୋଇଥିଲା। ମୋହିତ ଓ ୱାଡିଆ ପ୍ରୀତି ଜିଣ୍ଟାଙ୍କ ଭଳି ପଞ୍ଜାବ କିଙ୍ଗସ ଦଳର ସହ- ମାଲିକ ରହିଛନ୍ତି। ଗତ ଏପ୍ରିଲ ୨୧ରେ ଇଜିଏମ୍‌ର ବୈଠକ ବସିଥିଲା। କିନ୍ତୁ ପ୍ରୀତି ଏହି ବୈଠକ ବୈଧତାକୁ ନେଇ ଚ୍ୟାଲେଞ୍ଜ୍ କରିଛନ୍ତି। ଏହି ବୈଠକ ବସିବାରେ କମ୍ପାନୀର ୨୦୧୩ ଅଧିନିୟମ ଓ ନିୟମଗୁଡିକ ଅନୁସାରେ ଉଚିତ ପ୍ରକ୍ରିୟାର ପାଳନ କରାଯାଇନାହିଁ ବୋଲି ପ୍ରୀତି ପ୍ରଶ୍ନ ଉଠାଇଛନ୍ତି। ଏପ୍ରିଲ ୧୦ରେ ସେ ଏ ନେଇ ଏକ ଇ-ମେଲ ଜରିଆରେ ଆପତ୍ତି ଉଠାଇଥିଲେ ମଧ୍ୟ ଏହାକୁ ଅଣଦେଖା କରାଯାଇଛି। ମୋହିତ ଓ ୱାଡିଆଙ୍କ ସମର୍ଥନରେ ହିଁ ଏହି ବୈଠକ ବସିଛି। ଏହି ବୈଠକରେ ଭାଗ ନେଇଥିଲେ ମଧ୍ୟ ପ୍ରୀତ୍ ଏହାକୁ ଅବୈଧ ଘୋଷିତ କରିବାକୁ କୋର୍ଟଙ୍କୁ ନିବେଦନ କରିଛନ୍ତି। ମୁନୀଶ ଖାନ୍ନାଙ୍କୁ ନିର୍ଦ୍ଦେଶକ ରୂପେ ନିଯୁକ୍ତି କରିବାର ନିଷ୍ପତ୍ତିକୁ ସେ ବିରୋଧ କରିଛନ୍ତି ଓ ନିଆଯାଇଥିବା ଅନ୍ୟ ନିଷ୍ପତ୍ତିକୁ ରଦ୍ଦ କରିବାକୁ ସେ ଅପିଲ କରିଛନ୍ତି। ଉଲ୍ଲେଖଥାଉ କି, ୨୦୦୮ରେ ପ୍ରୀତି, ୱାଡିଆ, ମୋହିତ ଓ କରଣ ପଲ ପାଖାପାଖି ୩୦୪ କୋଟି ଟଙ୍କାରେ ସେତେବେଳେର କିଙ୍ଗସ ଏକାଦଶ ପଞ୍ଜାବ ଦଳକୁ କ୍ରୟ କରିଥିଲେ। ଚଳିତ ସଂସ୍କରଣରେ ପଞ୍ଜାବ ଦମ୍‌ଦାର ପ୍ରଦର୍ଶନ କରି ପ୍ଲେ-ଅଫ୍‌ରେ ସ୍ଥାନ ପକ୍କା କରି ଟାଇଟଲ ହାସଲ କରିବା ଆଶା ସୃଷ୍ଟି କରିଛି।

ଆଇପିଏଲ୍‌ରେ ଶତକ; ମିଚେଲ ୧୧ତମ ଅଷ୍ଟ୍ରେଲୀୟ

ଅହମ୍ମଦାବାଦ, ୨୩।୫ (ଏଜେନ୍ସି): ଆଇପିଏଲ୍‌ର ୬୪ତମ ମ୍ୟାଚରେ ଗୁରୁବାର ରାତିରେ ଲକ୍ଷ୍ନୌ ସୁପର୍ ଜାଏଣ୍ଟସ ୩୩ ରନରେ ସନ୍‌ରାଇଜର୍ସ ହାଇଦରାବାଦକୁ ପରାସ୍ତ କରିଛି। ଏହି ମ୍ୟାଚରେ ସୁପର୍ ଜାଏଣ୍ଟସର ଅଷ୍ଟ୍ରେଲୀୟ ବ୍ୟାଟର୍ ମିଚେଲ ମାର୍ଶ ୬୪ ରନରେ ୧୧୭ ରନର ପାଳି ଖେଳି ଦଳକୁ ଜିତାଇବାରେ ପ୍ରମୁଖ ଭୂମିକା ଗ୍ରହଣ କରିଥିଲେ। ଏଥିସହ ଆଇପିଏଲ୍‌ର ୧୮ ବର୍ଷର ଇତିହାସରେ ମିଚେଲ ୧୧ତମ ଅଷ୍ଟ୍ରେଲୀୟ ବ୍ୟାଟର୍ ଭାବେ ଶତକ ହାସଲ କରିବାର ସୌଭାଗ୍ୟ ଲାଭ କରିଥିଲେ। ସବୁଠୁ ଉଲ୍ଲେଖନୀୟ ଘଟଣା ହେଉଛି ପ୍ରଥମ ଅଷ୍ଟ୍ରେଲୀୟ ଭାବେ ମିଚେଲଙ୍କ ଭାଇ ତଥା ସନ୍ ମାର୍ଶ ପ୍ରଥମ ସଂସ୍କରଣରେ (୨୦୦୮ ମେ ୨୮ରେ) କିଙ୍ଗ୍‌ସ ଇଲେଭେନ ପଞ୍ଜାବ ପକ୍ଷରୁ ଖେଳି ରାଜସ୍ଥାନ ବିପକ୍ଷରେ ଶତକ ମାରିଥିଲେ। ଆଇପିଏଲ୍‌ରେ ଶତକ ହାସଲ କରିଥିବା ଅନ୍ୟ ଅଷ୍ଟ୍ରେଲୀୟ ବ୍ୟାଟର୍‌ମାନେ ହେଲେ ଡେଭିଡ୍ ୱାର୍ଣ୍ଣର, ଆଦାମ ଗିଲ୍‌କ୍ରିଷ୍ଟ, ଆଣ୍ଡ୍ରିଉ ସାଇମଣ୍ଡସ, ମାଇକ ହସୀ, ଶେନ ୱାଟସନ, ଷ୍ଟିଭ ସ୍ମିଥ, ଟ୍ରାଭିସ ହେଡ୍, କାମେରନ ଗ୍ରୀନ ଓ ମାର୍କସ ଷ୍ଟୋଇନିସ।

● ଦିନିକିଆରେ ଦ୍ରୁତତମ ଅର୍ଦ୍ଧଶତକ

ଡି ଭିଲର୍ସଙ୍କ ସମକକ୍ଷ ହେଲେ ଫୋର୍ଡ

ଡବ୍‌ଲିନ୍, ୨୩।୫ (ଏଜେନ୍ସି): ୱେଷ୍ଟଇଣ୍ଡିଜର ଦ୍ରୁତ ବୋଲର ମାଥ୍ୟୁ ଫୋର୍ଡ ବ୍ୟାଟିଂକ୍ରମର ୮ମ ସ୍ଥାନରେ ଆସି ଦିନିକିଆ କ୍ରିକେଟ୍ ଇତିହାସର ସବୁଠୁ ଦ୍ରୁତତମ ଅର୍ଦ୍ଧଶତକୀୟ ପାଳି ଖେଳିଛନ୍ତି। ଶୁକ୍ରବାର ଏଠାରେ ଆୟର୍ଲାଣ୍ଡ ବିପକ୍ଷ ଦ୍ୱିତୀୟ ଦିନିକିଆ ମ୍ୟାଚରେ ଫୋର୍ଡ ଏହି ବିସ୍ଫୋରକ ବ୍ୟାଟିଂ କରିଛନ୍ତି। ଫୋର୍ଡ ମାତ୍ର ୧୬ ବଲ୍‌ରେ ତାଙ୍କ ଅର୍ଦ୍ଧଶତକ ପୂରଣ କରିଥିଲେ। ଏହିକ୍ରମରେ ସେ ଦକ୍ଷିଣ ଆଫ୍ରିକାର ପୂର୍ବତନ ବ୍ୟାଟର୍ ଏବି ଡି ଭିଲର୍ସଙ୍କ ରେକର୍ଡ ସହ ସମକକ୍ଷ ହୋଇଛନ୍ତି। ୨୦୧୫ରେ ଡି ଭିଲର୍ସ ୱେଷ୍ଟଇଣ୍ଡିଜ ବିପକ୍ଷରେ ସମାନ ୧୬ ବଲ୍ ଖେଳି ୧୦ ବର୍ଷ ହେଲା ଏହି ବିଶ୍ୱରେକର୍ଡର ଅଧିକାରୀ ରହିଥିଲେ। ଫୋର୍ଡ ଆଜି ତାଙ୍କର ବିଧ୍ୱଂସୀ ପାଳିରେ ୮ ଛକା ଓ ୨ ଚୌକା ସହ ମୋଟ୍ ୧୯ ବଲ୍ ଖେଳି ୫୮ ରନରେ ଆଉଟ୍ ହୋଇଥିଲେ। ଫଳରେ ପ୍ରଥମେ ବ୍ୟାଟିଂ କରିଥିବା ଭ୍ରମଣକାରୀ ୱେଷ୍ଟଇଣ୍ଡିଜ ୫୦ ଓଭରରେ ୮ ୱିକେଟ୍ ହରାଇ ୩୫୨ ରନର ସମ୍ମାନଜନକ ସ୍କୋର କରିଛି। ପୂର୍ବରୁ ସିରିଜର ପ୍ରଥମ ମ୍ୟାଚକୁ ୨୨୪ ରନରେ ଜିତି ଆୟର୍ଲାଣ୍ଡ ୧-୦ରେ ଅଗ୍ରଣୀ ରହିଛି।

ଶାରୀରିକ ଓ କ୍ରୀଡ଼ା ଶିକ୍ଷାରେ ନୂଆ ସ୍ନାତକ ପାଠ୍ୟକ୍ରମ ସାମିଲ କଲା କିଟ୍

ଭୁବନେଶ୍ୱର,୨୩।୫(ଏଜେନ୍ସି): କ୍ରୀଡ଼ା ଓ ଶାରୀରିକ ଶିକ୍ଷାର ଉନ୍ନତି ତଥା ପ୍ରଚାର ଓ ପ୍ରସାର ପାଇଁ କିଟ୍ ବିଶ୍ୱବିଦ୍ୟାଳୟ ନୂଆ ପାଠ୍ୟକ୍ରମ ସାମିଲ କରିଛି। ଚଳିତ ବର୍ଷଠାରୁ କିଟ୍ ବ୍ୟାଚଲର ଅଫ୍ ଫିଜିକାଲ ଏଜୁକେଶନ ଆଣ୍ଡ ସ୍ପୋର୍ଟ୍ସ (ବିପିଇଏସ୍) ପ୍ରୋଗ୍ରାମକୁ ସ୍କୁଲ ଅଫ୍ ସ୍ପୋର୍ଟ୍ସ ଆଣ୍ଡ ଯୋଗିକ୍ ସାଇନ୍ସରେ ସାମିଲ କରିଛି। ଏଥିପାଇଁ ୨୦୨୦ ଜାତୀୟ ଶିକ୍ଷାନୀତି ଓ ୟୁଜିସି ନିୟମାବଳୀ ଅନୁସାରେ ଏକ ୪ ବର୍ଷୀୟା ଅନର୍ସ ଡିଗ୍ରୀ ପାଠ୍ୟକ୍ରମ ସ୍ଥିରିକୃତ କରାଯାଇଛି। ଏଥିରେ ୧୦୦ଟି ସିଟ୍ ଉପଲବ୍ଧ ହେବ। ଏହି ନୂଆ ପାଠ୍ୟକ୍ରମ ବାବଦରେ ସର୍ଟିଫିକେଟ, ପ୍ରମାଣପତ୍ର, ଡିପ୍ଲୋମା, ବ୍ୟାଚଲର ଓ ରିସର୍ଚ୍ଚ ସହ ଅନର୍ସ ଭଳି ବିକଳ୍ପ ଛାତ୍ରଛାତ୍ରୀ ପାଇଁ ଉପଲବ୍ଧ ରହିବ।

ସ୍ଥାପନ ହେବ ଲିଆଣ୍ଡର - ସାମନ୍ତ ସ୍ପୋର୍ଟ୍ସ ଏକାଡେମୀ

ବିଭିନ୍ନ କ୍ରୀଡ଼ାର ଉନ୍ନତି ଓ ବିଶ୍ୱସ୍ତରୀୟ ଆଥଲେଟି ସୃଷ୍ଟି କରିବାକୁ କିଟ୍‌ରେ ଲିଆଣ୍ଡର ପେସ୍- ସାମନ୍ତ ସ୍ପୋର୍ଟ୍ସ ଏକାଡେମୀ ସ୍ଥାପନ ହେବ। ଏଥିପାଇଁ କିଟ୍ ଓ କିମ୍ବଦନ୍ତୀ ଟେନିସ ଖେଳାଳି ଲିଆଣ୍ଡର ପେସ୍‌ଙ୍କ ମଧ୍ୟରେ ଏକ ବୁଝାମଣା ପତ୍ର ସ୍ୱାକ୍ଷରିତ ହୋଇଛି। ୧୬ଟି କ୍ରୀଡ଼ାରେ ଖେଳାଳିମାନଙ୍କୁ ଏହି ଏକାଡେମୀରେ ପ୍ରଶିକ୍ଷଣ ଦିଆଯିବ ଓ ଏଥିପାଇଁ ବିଶ୍ୱସ୍ତରୀୟ କୋଚିଂ ବ୍ୟବସ୍ଥା ସହ ମେଣ୍ଟରସିପ୍ ପ୍ରଦାନ କରାଯିବ। କିଟ୍‌ରେ ପ୍ରୟ ସବୁ କ୍ରୀଡ଼ାରେ ଯଥା କ୍ରିକେଟ, ଆର୍ଚେରୀ, ରଗ୍‌ବୀ, ବ୍ୟାଡମିଣ୍ଟନ, ଭଲିବଲ, ଦୌଡ଼କୁଦ, ଭାରୋତ୍ତୋଳନ ଓ ଚେସ୍‌ରେ ବିଶ୍ୱସ୍ତରୀୟ ଭିତ୍ତିଭୂମି ସ୍ଥାପନ ହୋଇଛି। ଏଠାରେ ମଧ୍ୟ ପ୍ରଥମ ଖେଲୋ ଇଣ୍ଡିଆ ୟୁନିଭର୍ସିଟି ଗେମ୍ସ ସଫଳତାର ସହ ଆୟୋଜିତ ହୋଇଛି।

୩ ଶତକ; ଇଂଲଣ୍ଡ ୫୬୫/୬ ଘୋଷଣା

ନଟିଂହାମ, ୨୩।୫ (ଏଜେନ୍ସି): ଭ୍ରମଣକାରୀ ଜିମ୍ବାୱେ ବିପକ୍ଷରେ ଏଠାରେ ଚାଲିଥିବା ଏକମାତ୍ର ଟେଷ୍ଟ ମ୍ୟାଚରେ ଘରୋଇ ଇଂଲଣ୍ଡ ଦମ୍‌ଦାର ପ୍ରଦର୍ଶନ କରି ଶୁକ୍ରବାର ଦ୍ୱିତୀୟ ଦିବସରେ ୯୬.୩ ଓଭରରେ ୬ ୱିକେଟ୍ ହରାଇ ୫୬୫ ରନରେ ପାଳି ଘୋଷଣା କରିଛି। ଜବାବରେ ଜିମ୍ବାୱେ ପ୍ରଥମ ଇନିଂସ ଆରମ୍ଭ କରି ଶେଷ ଖବର ସୁଦ୍ଧା ବ୍ରାଏନ ବେନେଟଙ୍କ ଅପରାଜିତ ୧୩୪ ରନ ବଳରେ ୫ ୱିକେଟ୍ ହରାଇ ୨୪୦ ରନ କରିଛି। ଦଳ ଆହୁରି ୩୨୫ ରନ ପଛରେ ରହିଛି। ପୂର୍ବରୁ ପ୍ରଥମ ଦିବସ ଷ୍ଟମ୍ପ୍ସ ସୁଦ୍ଧା ଇଂଲଣ୍ଡ ଆଗଧାଡ଼ିର ୩ ବ୍ୟାଟର୍‌ଙ୍କ ଶତକ ବଳରେ ୩ ୱିକେଟ୍ ହରାଇ ୪୯୮ ରନ ସଂଗ୍ରହ କରିଛି। ଦୁଇ ଓପନର୍ ଜ୍ୟାକ୍ କ୍ରଲୀ ୧୨୪ ଓ ବେନ୍ ଡକେଟ ୧୪୦ ରନ କରି ଆଉଟ୍ ହୋଇଛନ୍ତି। ସେହିଭଳି ନଂ-୩ରେ ଆସିଥିବା ଓଲି ପୋପ୍ ୧୭୧ ରନ କରିଥିଲେ। ଇଂଲଣ୍ଡ ଟେଷ୍ଟ କ୍ରିକେଟ୍ ଇତିହାସରେ ୪ର୍ଥଥର ଲାଗି ଗୋଟିଏ ଇନିଂସରେ ବ୍ୟାଟିଂକ୍ରମର ପ୍ରଥମ ୩ଜଣ ବ୍ୟାଟର୍ ଶତକ ହାସଲ କରିଛନ୍ତି। ତେବେ ସବୁଠୁ ଉଲ୍ଲେଖନୀୟ ଘଟଣା ହେଉଛି କ୍ରଲୀ, ଡକେଟ ଓ ପୋପ୍ ଦ୍ୱିତୀୟଥର ଲାଗି ଏହି ସଫଳତା ପାଇଛନ୍ତି। ୨୦୨୨ରେ ରାୱଲପିଣ୍ଡିରେ ଅନୁଷ୍ଠିତ ପାକିସ୍ତାନ ବିପକ୍ଷ ଟେଷ୍ଟରେ ଏହି ୩ଜଣ ବ୍ୟାଟିଂକ୍ରମର ପ୍ରଥମ ୩ଟି ସ୍ଥାନରେ ଆସି ଶତକ ହାସଲ କରିଥିଲେ। ଟେଷ୍ଟ କ୍ରିକେଟ୍‌ରେ ଗୋଟିଏ ଦିବସରେ ସର୍ବାଧିକ ରନ ଇଂଲଣ୍ଡ ନାମରେ ରହିଛି। ୧୯୩୬ରେ ମାଞ୍ଚେଷ୍ଟରେ ଭାରତ ବିପକ୍ଷରେ ଇଂଲଣ୍ଡ ୬ ୱିକେଟ୍‌ରେ ୫୮୮ ରନ ସଂଗ୍ରହ କରିଥିଲା।

ମାଲେସିଆ ମାଷ୍ଟର୍ସ ବ୍ୟାଡ୍‌ମିଣ୍ଟନ

ସେମିରେ ଶ୍ରୀକାନ୍ତ; ଧ୍ରୁବ- ତନିଶା ବିଦା

କ୍ୱାଲାଲମ୍ପୁର,୨୩।୫(ଏଜେନ୍ସି): ଏଠାରେ ଚାଲିଥିବା ମାଲେସିଆ ମାଷ୍ଟର୍ସ ସୁପର-୫୦୦ ବ୍ୟାଡମିଣ୍ଟନ ଟୁର୍ଣ୍ଣାମେଣ୍ଟରେ ଭାରତୀୟ ଅଭିଜ୍ଞ ପୁରୁଷ ଖେଳାଳି କିଦାମ୍ବୀ ଶ୍ରୀକାନ୍ତ ଏକକ ସେମିଫାଇନାଲରେ ପ୍ରବେଶ କରିଛନ୍ତି। ଶୁକ୍ରବାର ଅନୁଷ୍ଠିତ କ୍ୱାର୍ଟରଫାଇନାଲ ମ୍ୟାଚ୍‌ରେ ୩୨ ବର୍ଷୀୟ ଶ୍ରୀକାନ୍ତ ୨୪-୨୨, ୨୭-୨୧, ୨୨-୨୦ରେ ଫ୍ରାନ୍ସର ତୋମା ଜୁନିଅର ପୋପୋଭଙ୍କୁ ପରାସ୍ତ କରି ଅଗ୍ରଗତି କରିଛନ୍ତି। ବିଶ୍ୱର ପୂର୍ବତନ ୧ ନଂ ଖେଳାଳି ତଥା ବିଶ୍ୱ ଚାମ୍ପିଅନ, ଏସୀୟ କ୍ରୀଡ଼ା ରୌପ୍ୟ ପଦକ ବିଜେତା ଶ୍ରୀକାନ୍ତ ସେମିରେ ଜାପାନର ୟୁଶି ତାନାକାଙ୍କୁ ଭେଟିବେ। ସେହିପରି ଭାରତୀୟ ମିଶ୍ରିତ ଯୁଗଳ ଯୋଡି ଧ୍ରୁବ କପିଳ ଓ ତନିଶା କ୍ରାଷ୍ଟୋ କ୍ୱାର୍ଟରଫାଇନାଲରେ ୨୨-୨୪, ୧୩-୨୧ରେ ମାତ୍ର ୩୫ ମିନିଟ୍‌ରେ ଟପ୍ ସିଡ୍ ଯୋଡି ଚୀନର ଜିଆଙ୍ଗ ଝେନ୍ ବାଙ୍ଗ ଓ ୱେଇ ୟା ଜିନଙ୍କଠାରୁ ପରାସ୍ତ ହୋଇ ବିଦାୟ ନେଇଛନ୍ତି। ପୂର୍ବରୁ ଅନ୍ୟ ଭାରତୀୟ ଖେଳାଳିମାନେ ସେମାନଙ୍କ ଅଭିଯାନ ଶେଷ କରିସାରିଛନ୍ତି।

ଜାନୁସ୍ କୁସୋସିନ୍‌ସ୍କି ସ୍ମାରକୀ ଆଥଲେଟିକ୍ସ ମିଟ୍

ଆଜି ଜାଭେଲିନ୍ ଫିଙ୍ଗିବେ ନୀରଜ

ୱାରସା (ପୋଲାଣ୍ଡ), ୨୩।୫(ଏଜେନ୍ସି): ଭାରତୀୟ ଆଥଲେଟିକ ସୁପରଷ୍ଟାର ତଥା ଜାଭେଲିନ୍ ଫିଙ୍ଗାଳୀ ନୀରଜ ଚୋପ୍ରା ପୋଲାଣ୍ଡର ଚୋରଜୋଠାରେ ଆରମ୍ଭ ହେବାକୁ ଯାଉଥିବା ଜାନୁସ କୁସୋସିନ୍‌ସ୍କି ଆଥଲେଟିକ୍ସ ମିଟ୍‌ର ୭୧ତମ ସଂସ୍କରଣରେ ଅଂଶଗ୍ରହଣ କରିବେ। ନୀରଜ ଶନିବାର ଜାଭେଲିନ ଫିଙ୍ଗିବେ। ୨୦୨୫ ଆଥଲେଟିକ କ୍ୟାଲେଣ୍ଡରରେ ଏହା ହେବ ନୀଜରଙ୍କ ତୃତୀୟ ଇଭେଣ୍ଟ। ଏହି ଇଭେଣ୍ଟରେ ଜର୍ମାନୀ ଜୁଲିଆନ ୱେବେର, ଗ୍ରେନେଡାର ଆଣ୍ଡରସନ ପିଟର୍ସ ନୀରଜଙ୍କୁ କଡ଼ା ଚ୍ୟାଲେଞ୍ଜ ଦେବେ ବୋଲି ଆଶା କରାଯାଉଛି। ଭାରତୀୟ ସମୟ ଅନୁସାରେ ଜାଭେଲିନ୍ ଇଭେଣ୍ଟ ରାତି ୯.୪୫ରେ ଆରମ୍ଭ ହେବ। ୧୯୫୪ରେ ପୋଲାଣ୍ଡର ଜଣାଶୁଣା ଆଥଲେଟ୍ ଜାନୁସ୍ କୁସୋସିନସ୍କିଙ୍କ ସ୍ମୃତି ଓ ନାମରେ ଏହି ଇଭେଣ୍ଟ ନିୟମିତ ଭାବେ ଆୟୋଜିତ ହୋଇଆସୁଛି। ଜାନୁସ୍ ୧୯୩୨ ଲସ ଏଞ୍ଜେଲ୍ସ ଅଲିମ୍ପିକ୍ସରେ ୧୦,୦୦୦ ମିଟର ରେସ୍‌ରେ ସ୍ୱର୍ଣ୍ଣ ପଦକ ହାସଲ କରିଥିଲେ। ଗତ ସପ୍ତାହରେ ଦୋହାରେ ଅନୁଷ୍ଠିତ ଡାଇମଣ୍ଡ ଲିଗ୍‌ରେ ୨୭ ବର୍ଷୀୟ ନୀରଜ ପ୍ରଥମଥର ପାଇଁ ୯୦ମିଟରର ଅଧିକ ଦୂରାତ ଥ୍ରୋ କରି ନୂଆ ରେକର୍ଡ ସୃଷ୍ଟି କରିଥିଲେ। ସେ ଏବେ ପୋଲାଣ୍ଡରେ ଏହି ମୁମେଣ୍ଟମକୁ ଜାରି ରଖିବାକୁ ପ୍ରୟାସ କରିବେ। ଦୋହା ଡାଇମଣ୍ଡ ଲିଗ୍‌ରେ ସେ ୯୦.୨୩ ମିଟର ଥ୍ରୋ କରି ନିଜର ବ୍ୟକ୍ତିଗତ ଶ୍ରେଷ୍ଠ ପ୍ରଦର୍ଶନ କରିବା ସହ ନୂଆ ଜାତୀୟ ରେକର୍ଡ ସୃଷ୍ଟି କରିଥିଲେ। କିନ୍ତୁ ଜର୍ମାନୀର ଜୁଲିଆନ ୱେବେର ୯୧.୦୬ ମିଟର ଥ୍ରୋ କରି ତାଙ୍କଠାରୁ ଟାଇଟଲ ଛଡାଇ ନେଇଥିଲେ। ଗତବର୍ଷ ଟୋକିଓରେ ଅନୁଷ୍ଠିତ ବିଶ୍ୱ ଚାମ୍ପିଅନସିପ୍‌ରେ ନୀରଜ ଟାଇଟଲ ହାସଲ କରିଥିଲେ।

**ତୃତୀୟ