ସନ୍ତରଣରେ ଋଷଭଙ୍କୁ ୨ ପଦକ

▶କ୍ରୀଡ଼ା ପୃଷ୍ଠାରେ...

- RNI REGD NO: 42041/83
- www.sakalaepaper.com
- /sakalanews
- /sakalanews
- www.thesakala.in

ସକାଳ
THE SAKALA

PRINTED AT BHUBANESWAR ■ JEYPORE ■ SAMBALPUR ■ PANIKOILI

◆VOLUME- 41 ◆ISSUE-247 ◆BHUBANESWAR ◆SATURDAY ◆2 MARCH 2024 ◆PAGE-16 ◆₹ 6.00

◆ବର୍ଷ-୪୧ ◆ସଂଖ୍ୟା-୨୪୭ ◆ଭୁବନେଶ୍ୱର ◆ଶନିବାର ◆୨ ମାର୍ଚ୍ଚ ୨୦୨୪ ◆ପୃଷ୍ଠା-୧୬ ◆ଟ.୬.୦୦

ବାବା ସାହେବ ଭୀମ୍‌ରାଓ ଆମ୍ବେଦକର ବସ୍ ଟର୍ମିନାଲ୍ ଲୋକାର୍ପିତ

'ନବୀନ ଓଡ଼ିଶା'ର ନୂଆ ପରିଚୟ

ରାଜଧାନୀର ପ୍ରମୁଖ ଲ୍ୟାଣ୍ଡମାର୍କ ହେବ ବିଏସ୍‌ଏବିଟି

ଯାତ୍ରୀଙ୍କୁ ମିଳିବ ବିମାନବନ୍ଦର ଭଳି ସମସ୍ତ ସୁବିଧା

■ **ଭୁବନେଶ୍ୱର, ୧।୩ (ସମିସ):** ବାସ୍ତବ ରୂପ ନେଇଛି ରାଜ୍ୟବାସୀଙ୍କ ସ୍ୱପ୍ନ। 'ନବୀନ ଓଡ଼ିଶା'ର ନୂଆ ପ୍ରତୀକ ଭାବରେ ଆନ୍ତଃରାଜ୍ୟ ବରମୁଣ୍ଡା ବସ୍ ଟର୍ମିନାଲ୍‌କୁ ମୁଖ୍ୟମନ୍ତ୍ରୀ ନବୀନ ପଟ୍ଟନାୟକ ଉଦ୍‌ଘାଟନ କରିଛନ୍ତି। ରାଜ୍ୟ ଓ ରାଜ୍ୟ ବାହାରକୁ ଗମନାଗମନରେ ଏହା ଏକ ନୂତନ ମାଇଲଖୁଣ୍ଟ ହୋଇଛି।

ଶୁକ୍ରବାର ସନ୍ଧ୍ୟାରେ '୫-ଟି' ଉପକ୍ରମରେ ନବନିର୍ମିତ ଏହି ବସ୍ ଟର୍ମିନାଲରୁ ବିଧିବଦ୍ଧ ଭାବରେ ବସ୍ ଚଳାଚଳକୁ ଶୁଭାରମ୍ଭ କରିଛନ୍ତ ମୁଖ୍ୟମନ୍ତ୍ରୀ। ଏହି ଅବସରରେ ମୁଖ୍ୟମନ୍ତ୍ରୀ କହିଛନ୍ତି ଯେ ଏହି ବସ୍ ଟର୍ମିନାଲରେ ଯାତ୍ରୀଙ୍କ ପାଇଁ ବିମାନବନ୍ଦର ଭଳି ସୁବିଧାସୁଯୋଗ ରହିଛି। ଏହା ଯାତ୍ରୀମାନଙ୍କୁ ଉତ୍ତମ ସେବା ଯୋଗାଇଦେବା ସହ ରାଜଧାନୀ ଭୁବନେଶ୍ୱରର ଏକ ଗୁରୁତ୍ୱପୂର୍ଣ୍ଣ ଲ୍ୟାଣ୍ଡମାର୍କ ହୋଇ ରହିବ। ସାରା ଓଡ଼ିଶାରେ ଏହି ବସ୍ ଟର୍ମିନାଲ ଏକ ନୂଆ ପରିଚୟ ସୃଷ୍ଟି କରିବ।

ସମ୍ବିଧାନ ପ୍ରଣେତା ବାବା ସାହେବ ଭୀମରାଓ ଆମ୍ବେଦକରଙ୍କୁ ଓଡ଼ିଶାର ଶ୍ରେଷ୍ଠ ଶ୍ରଦ୍ଧାଞ୍ଜଳି: ମୁଖ୍ୟମନ୍ତ୍ରୀ

ବସ୍‌ଷ୍ଟାଣ୍ଡ ନାମକରଣ ସମ୍ପର୍କରେ ମୁଖ୍ୟମନ୍ତ୍ରୀ କହିଛନ୍ତି ଯେ ଆମ ସମ୍ବିଧାନ ପ୍ରସ୍ତୁତ କରିବାରେ ବାବା ସାହେବ ଭୀମ୍‌ରାଓ ଆମ୍ବେଦକରଙ୍କ ମୁଖ୍ୟ ଭୂମିକା ରହିଛି। ଭାରତୀୟ ସମ୍ବିଧାନର ପ୍ରଣେତା ଭାବେ ସେ ଜଣାଶୁଣା। ଦେଶ ପାଇଁ ତାଙ୍କ ଅବଦାନକୁ ସମ୍ମାନ ଜଣାଇ ଓଡ଼ିଶା ସରକାର ଏହି ବସ୍ ଟର୍ମିନାଲକୁ ତାଙ୍କ ନାମରେ ନାମିତ କରିଛନ୍ତି। ସ୍ୱାଧୀନତାର ଅମୃତ କାଳ ଅବସରରେ ବାବା ▶ପୃଷ୍ଠା-୧୦

ପ୍ରତ୍ୟକ୍ଷ ତତ୍ତ୍ୱାବଧାନ, ଅଗ୍ରଗତିର ନିରବଚ୍ଛିନ୍ନ ସମୀକ୍ଷା

ରୂପାନ୍ତରଣର ବନ୍ଧାଣି କାର୍ତ୍ତିକ ପାଣ୍ଡିଆନ

■ **ଭୁବନେଶ୍ୱର, ୧।୩ (ସମିସ):** ବରମୁଣ୍ଡା ବସ୍‌ଷ୍ଟାଣ୍ଡ ରୂପାନ୍ତରଣ ପଛରେ ରହିଛି '୫-ଟି' ଅଧକ୍ଷ କାର୍ତ୍ତିକ ପାଣ୍ଡିଆନଙ୍କ ପ୍ରତ୍ୟକ୍ଷ ତତ୍ତ୍ୱାବଧାନ ଓ ନିରବଚ୍ଛିନ୍ନ ଉଦ୍ୟମ। ଏଠାରେ ପ୍ରତିଦିନ ଶହଶହ ବସ୍ ଓ ରାଜ୍ୟର କୋଣ ଅନୁକୋଣରୁ ହଜାର ହଜାର ଯାତ୍ରୀଙ୍କ ଯାତାୟାତ ହୋଇଥାଏ। କ୍ରମବର୍ଦ୍ଧିଷ୍ଣୁ ଯାତ୍ରୀ ଓ ବସ୍ ସଂଖ୍ୟା ବରମୁଣ୍ଡା ବସ୍‌ଷ୍ଟାଣ୍ଡରେ ସୃଷ୍ଟି କରିଥିଲା ଗୁରୁତର ସମସ୍ୟା। ବସ୍ ପାର୍କିଂଠାରୁ ଆରମ୍ଭ କରି ଯାତ୍ରୀଙ୍କ ପ୍ରତୀକ୍ଷା, ଖାଦ୍ୟପେୟ ଆଦି କ୍ଷେତ୍ରରେ ବହୁ ଅସୁବିଧା ସୃଷ୍ଟି ହେଉଥିଲା। ରାଜ୍ୟ ରାଜଧାନୀର ଏହି ଗମନାଗମନ ପ୍ରାଣକେନ୍ଦ୍ରର ରୂପାନ୍ତରଣ ନିମନ୍ତେ ଶ୍ରୀ ପାଣ୍ଡିଆନ ବ୍ୟକ୍ତିଗତ ଭାବରେ ଉଦ୍ୟମ ଆରମ୍ଭ କରିଥିଲେ। ଏହି ବସ୍‌ଷ୍ଟାଣ୍ଡକୁ ଏକ ଆନ୍ତଃରାଜ୍ୟ ବସ୍ ଟର୍ମିନାଲରେ ପରିଣତ କରିବା ପାଇଁ ମୁଖ୍ୟମନ୍ତ୍ରୀଙ୍କ ସହ ଆଲୋଚନା କରିଥିଲେ। ବସ୍ ଟର୍ମିନାଲ ନିର୍ମାଣ କ୍ଷେତ୍ରରେ ରହିଥିଲା ଅନେକ ବାଧା। ଏହି ବାଧାଗୁଡ଼ିକୁ ଧୀରେଧୀରେ ଦୂର କରାଯିବା ବେଳେ କୋଭିଡ୍ ମହାମାରୀ ଟର୍ମିନାଲର ନିର୍ମାଣ କ୍ଷେତ୍ରରେ ବାଧକ ହୋଇଥିଲା। ମାତ୍ର ଦୃଢ଼ ଇଚ୍ଛାଶକ୍ତି ସହ ନିଜେ ନିୟମିତ ଭାବରେ ଏହାର କାର୍ଯ୍ୟ ସମୀକ୍ଷା କରିଥିଲେ ଶ୍ରୀ ପାଣ୍ଡିଆନ। ବସ୍ ଟର୍ମିନାଲକୁ ମୁଖ୍ୟମନ୍ତ୍ରୀ ଶିଳାନ୍ୟାସ କରିବା ପରଠାରୁ ନିୟମିତ ବ୍ୟବଧାନରେ ଶ୍ରୀ ପାଣ୍ଡିଆନ ନିର୍ମାଣ କାର୍ଯ୍ୟ, ଏହାର ଅଗ୍ରଗତି ଆଦି ବୁଲି ଦେଖୁଥିଲେ। ଏବେ ବରମୁଣ୍ଡା ବସ୍‌ଷ୍ଟାଣ୍ଡ ବାବା ସାହେବ ଭୀମରାଓ ଆମ୍ବେଦକର ବସ୍ ଟର୍ମିନାଲରେ ପରିଣତ ହୋଇଛି। ରୂପାନ୍ତରଣର ନେପଥ୍ୟ ନାୟକ ଶ୍ରୀ ପାଣ୍ଡିଆନଙ୍କୁ ସବୁ ମହଲରୁ ପ୍ରଶଂସାର ସୁଅ ଛୁଟୁଛି।

ରାଜ୍ୟ ସରକାରଙ୍କ ବଡ଼ ନିଷ୍ପତ୍ତି

ନିୟମିତ ହେବେ ଗଣଶିକ୍ଷକ

ଓଟିଇଟି ପାସ୍ ଗଣଶିକ୍ଷକଙ୍କୁ ଏକ୍ସ କ୍ୟାଡର୍ ମାନ୍ୟତା ସହ ବାର୍ଷିକ ଇନ୍‌କ୍ରିମେଣ୍ଟ

■ **ଭୁବନେଶ୍ୱର,୧।୩(ସମିସ):** ଓଟିଇଟି ପାସ୍ କରିଥିବା ଗଣଶିକ୍ଷକମାନଙ୍କୁ ଏମ୍‌ଇଡି ଶିକ୍ଷକ(ଏକ୍ସ କ୍ୟାଡର) ଭାବେ ନିୟମିତ କରାଯିବ। ଓଟିଇଟି ପାସ୍ କରି ନ ଥିବା ଗଣଶିକ୍ଷକଙ୍କ ମାସିକ ପାରିଶ୍ରମିକ ୭ ହଜାରରୁ ୧୦ ହଜାର ଟଙ୍କାକୁ ବୃଦ୍ଧି କରାଯାଇଛି। ସେହିପରି ଓଟିଇଟି ପାସ କରିଥିବା ସହକାରୀ ଶିକ୍ଷକ(ଏକ୍ସ କ୍ୟାଡର) ମାନଙ୍କୁ ବାର୍ଷିକ ଇନ୍‌କ୍ରିମେଣ୍ଟ ପ୍ରଦାନ କରାଯିବ। ମୁଖ୍ୟମନ୍ତ୍ରୀ ନବୀନ ପଟ୍ଟନାୟକ ଶୁକ୍ରବାର ରାଜ୍ୟର ଗଣଶିକ୍ଷକଙ୍କ ପାଇଁ ଏହିସବୁ ଗୁରୁତ୍ୱପୂର୍ଣ୍ଣ ନିଷ୍ପତ୍ତି ନେଇଛନ୍ତି। ମୁଖ୍ୟମନ୍ତ୍ରୀଙ୍କ ନିଷ୍ପତ୍ତି ଅନୁଯାୟୀ, ରାଜ୍ୟର ମୋଟ୍ ୧୨,୧୧୩ ଜଣ ଗଣଶିକ୍ଷକ ଉପକୃତ ହେବେ। ତନ୍ମଧ୍ୟରେ ଓଟିଇଟି ପାଶ୍ କରିଥିବା ୧୪୭୨ ଗଣଶିକ୍ଷକ ଏବଂ ଓଟିଇଟି ପାଶ୍ କରିନଥିବା ୧୧୨୧ ଜଣ ଗଣଶିକ୍ଷକ ଉପକୃତ ହୋଇଛନ୍ତି। ଏହାସହିତ ଯେଉଁ ସହକାରୀ ଶିକ୍ଷକ(ଏକ୍ସ କ୍ୟାଡର)ମାନଙ୍କୁ ବାର୍ଷିକ ଇନ୍‌କ୍ରିମେଣ୍ଟ ମିଳୁନାହିଁ, ସେମାନଙ୍କ ମଧ୍ୟରୁ ଓଟିଇଟି ପାସ କରିଥିବା ସହକାରୀ ଶିକ୍ଷକ(ଏକ୍ସ କ୍ୟାଡର) ମାନଙ୍କୁ ବାର୍ଷିକ ଇନ୍‌କ୍ରିମେଣ୍ଟ ପ୍ରଦାନ କରାଯିବ। ଏହାଦ୍ୱାରା ସମୁଦାୟ ୯୫୨୦ ସହକାରୀ ଶିକ୍ଷକ(ଏକ୍ସ କ୍ୟାଡର) ଉପକୃତ ହେବେ। ସୂଚନାଯୋଗ୍ୟ ଯେ '୫-ଟି' ତଥା 'ନବୀନ ଓଡିଶା' ଅଧକ୍ଷ କାର୍ତ୍ତିକ ପାଣ୍ଡିଆନଙ୍କ ଜିଲ୍ଲାଗସ୍ତ ସମୟରେ ବିଭିନ୍ନ ସ୍ଥାନରେ ଗଣଶିକ୍ଷକ ମାନେ ଏଥିପାଇଁ ଅନୁରୋଧ ଓ ପ୍ରସ୍ତାବ ଦେଇଥିଲେ। ଏହି ପ୍ରସ୍ତାବକୁ ବିଚାରକୁ ନେଇ ମୁଖ୍ୟମନ୍ତ୍ରୀ ନିଷ୍ପତ୍ତି ଗ୍ରହଣ କରିଛନ୍ତି।

ଓଟିଇଟି ପାସ୍ କରି ନ ଥିବା ଗଣଶିକ୍ଷକଙ୍କ ପାରିଶ୍ରମିକ ବୃଦ୍ଧି

ଆଇନ ଅଧିକାରୀଙ୍କ ଦୈନିକ ଓ ରିଟେନର୍ ଫି' ୫୦ ପ୍ରତିଶତ ବୃଦ୍ଧି

■ **ଭୁବନେଶ୍ୱର, ୧।୩ (ସମିସ):** ରାଜ୍ୟ ସରକାରଙ୍କ ପକ୍ଷରୁ ବିଭିନ୍ନ ଅଦାଲତରେ ମୋକଦ୍ଦମା ପରିଚାଳନା କରୁଥିବା ଅଣ-କ୍ୟାଡର୍ ଆଇନ ଅଧିକାରୀ ମାନଙ୍କର ଦୈନିକ ଓ ରିଟେନର୍ ବାବଦ ପ୍ରାପ୍ୟରେ ୫୦ ପ୍ରତିଶତ ବୃଦ୍ଧି କରାଯାଇଛି। ଏହା ଦ୍ୱାରା ବିଭିନ୍ନ ଅଦାଲତରେ କାର୍ଯ୍ୟରତ ୧୨୧୫ ଜଣ ଆଇନ ଅଧିକାରୀ ଉପକୃତ ହେବେ। ମୁଖ୍ୟମନ୍ତ୍ରୀ ଶ୍ରୀ ନବୀନ ପଟ୍ଟନାୟକ ରାଜ୍ୟର ଆଇନ ଅଧିକାରୀମାନଙ୍କ ଦୈନିକ ଓ ରିଟେନର୍ ବାବଦ ପ୍ରାପ୍ୟକୁ ବୃଦ୍ଧି କରିଛନ୍ତି। ଏହି ବର୍ଦ୍ଧିତ ପ୍ରାପ୍ୟ ଅନୁଯାୟୀ କାର୍ଯ୍ୟରତ ୧୮୪ ଜଣ ଅତିରିକ୍ତ ସରକାରୀ ଓକିଲ ଦୈନିକ ପ୍ରାପ୍ୟ ବାବଦ ୧,୨୫୦ ଟଙ୍କା ପାଉଥିବା ବେଳେ ବର୍ତ୍ତମାନ ୧,୮୭୫ ଟଙ୍କା ପାଇବେ। ସେହିଭଳି ରିଟେନର୍ ବାବଦ ପ୍ରାପ୍ୟ ପୂର୍ବରୁ ୮,୨୦୦ ଟଙ୍କା ପାଉଥିବାବେଳେ, ବର୍ତ୍ତମାନ ୧୨,୩୦୦ ଟଙ୍କା ପାଇବେ। କାର୍ଯ୍ୟରତ ୭୪୦ ଜଣ ସହକାରୀ ସରକାରୀ ଓକିଲ ପୂର୍ବରୁ ଦୈନିକ ପ୍ରାପ୍ୟ ବାବଦରେ ୧,୧୦୦ ଟଙ୍କା ପାଉଥିବା ବେଳେ ▶ପୃଷ୍ଠା-୧୦

ସକାଳ
THE SAKALA

PRINTED AT BHUBANESWAR ■ JEYPORE ■ SAMBALPUR ■ PANIKOILI

◆VOLUME- 41 ◆ISSUE-247 ◆BHUBANESWAR ◆SATURDAY ◆2 MARCH 2024 ◆PAGE-16 ◆₹ 6.00

◆ବର୍ଷ-୪୧ ◆ସଂଖ୍ୟା-୨୪୭ ◆ଭୁବନେଶ୍ୱର ◆ଶନିବାର ◆୨ ମାର୍ଚ୍ଚ ୨୦୨୪ ◆ପୃଷ୍ଠା-୧୬ ◆ଟ.୬.୦୦

ପୋଖରୀରେ ବୁଡ଼ି ଦୁଇ ଶିଶୁ ମୃତ

■ **ବାଲେଶ୍ୱର, ୧।୩ (ସମିସ):** ଖେଳୁଖେଳୁ ପୋଖରୀରେ ପଡ଼ି ବୁଡ଼ିଗଲେ ଦୁଇ ଶିଶୁ। ବାଲେଶ୍ୱର ସଦର ଥାନା ପରିଖି ଫାଣ୍ଡି ଅଧୀନ କୟାକଦାଳ ଗ୍ରାମରେ ଶୁକ୍ରବାର ଏହି ଦୁଃଖଦ ଘଟଣା ଘଟିଛି। ମୃତ ଶିଶୁପୁତ୍ରଦ୍ୱୟ ହେଲେ, ନିତାଇ ମାଝୀଙ୍କ ଦେଢ଼ବର୍ଷର ପୁଅ ଧରମବୀର ଏବଂ ମୟୂରଭଞ୍ଜ ଖୁଣ୍ଟା ଅଞ୍ଚଳର ବାସିନ୍ଦା ଜଡ଼ା ମାଝୀଙ୍କ ଦୁଇବର୍ଷର ପୁଅ ଦୁଃଖିଆ ମାଝୀ। ନିତାଇଙ୍କ ଘରକୁ ତାଙ୍କ ଭଉଣୀ ତଥା ଜଡ଼ା ମାଝୀଙ୍କ ପତ୍ନୀ ବୁଲିବାକୁ ଆସିଥିଲେ। ଶୁକ୍ରବାର ଅପରାହ୍ନରେ ଦୁହିଁଙ୍କ ଶିଶୁପୁତ୍ର ଏକାଠି ଖେଳୁଥିଲେ। ତେବେ ପରିବାରଲୋକଙ୍କ ଅଜାଣତରେ ଦୁହେଁ ନିକଟସ୍ଥ ପୋଖରୀରେ ପଶି ଯାଇଥିଲେ। ସେଠାରେ ଦୁଇଜଣଯାକ ବୁଡ଼ି ଯାଇଥିଲେ ହେଁ ପରିବାରଲୋକେ ଏ ସଂପର୍କରେ ଜାଣିପାରିନଥିଲେ। ବହୁ ଖୋଜାଖୋଜି କରିବା ପରେ ଦୁହିଁଙ୍କୁ ପୋଖରୀରୁ ଉଦ୍ଧାର କରି ତୁରନ୍ତ ଜିଲ୍ଲା ମୁଖ୍ୟ ଡାକ୍ତରଖାନାରେ ଭର୍ତ୍ତି କରାଯାଇଥିଲା। କିନ୍ତୁ ଡାକ୍ତର ସେଠାରେ ଦୁହିଁଙ୍କୁ ମୃତ ଘୋଷଣା କରିଥିଲେ। ଖବର ପାଇ ସଦର ବିଧାୟକ ସ୍ୱରୂପ ଦାସ ଓ ବିଜେଡି ଯୁବ ସଙ୍ଗଠକ ବସନ୍ତ ପଣ୍ଡା ଡାକ୍ତରଖାନାରେ ପହଞ୍ଚି ପରିବାରଲୋକଙ୍କୁ ସାନ୍ତ୍ୱନା ଦେଇଥିଲେ।

ଓଡ଼ିଶା ହେବ ପୂର୍ବ ଭାରତରେ ଶିଳ୍ପପୁଞ୍ଜୀ

୯ ଶିଳ୍ପ ପ୍ରକଳ୍ପର ଲୋକାର୍ପଣ, ୨୩ଟିର ଭିତ୍ତିପ୍ରସ୍ତର ସ୍ଥାପନ

■ **ଭୁବନେଶ୍ୱର, ୧।୩ (ସମିସ):** ଗତ କିଛି ବର୍ଷ ହେଲା ଗୋଟିଏ ପରେ ଗୋଟିଏ ଶିଳ୍ପ ପ୍ରତିଷ୍ଠା ହେଉଛି, ପୂର୍ବ ଭାରତରେ ଶିଳ୍ପ ପୁଞ୍ଜରେ ପରିଣତ ହେବାକୁ ଯାଉଛି। ମୁଖ୍ୟମନ୍ତ୍ରୀ ନବୀନ ପଟ୍ଟନାୟକ ଆଜି ୯ଟି ଶିଳ୍ପ ପ୍ରକଳ୍ପର ଲୋକାର୍ପଣ କରିଥିବା ବେଳେ ୨୩ଟି ପ୍ରକଳ୍ପ ପାଇଁ ଭିତ୍ତିପ୍ରସ୍ତର ରଖିଛନ୍ତି। ଏହି ପ୍ରକଳ୍ପ ପାଇଁ ସମୁଦାୟ ୬୯୯୩ କୋଟି ଟଙ୍କା ବିନିଯୋଗ ହେବ ଏବଂ ୨୪,୫୦୮ ଜଣଙ୍କ ପାଇଁ ନିଯୁକ୍ତି ସୁଯୋଗ ସୃଷ୍ଟି ହେବ। ରାଜ୍ୟର ୧୪ଟି ଜିଲ୍ଲାରେ ଏସବୁ ଶିଳ୍ପ ପ୍ରତିଷ୍ଠା ହେବ। ଏହି ଅବସରରେ ଆଭାସୀ ମାଧ୍ୟମରେ ମୁଖ୍ୟମନ୍ତ୍ରୀ ଶ୍ରୀ ପଟ୍ଟନାୟକ କହିଥିଲେ ଯେ ଆମର ନିଷ୍ଠାପର ଉଦ୍ୟମ ଫଳରେ ଓଡ଼ିଶାରେ କେବଳ ଶିଳ୍ପ ଅଭିବୃଦ୍ଧି ଦ୍ୱାରାନ୍ୱିତ ହେଉ ନାହିଁ, ବରଂ ନୂଆ ଯୁଗର ଶିଳ୍ପ ପ୍ରତିଷ୍ଠା ହେଉଛି ଏବଂ ବ୍ୟାପକ ନିଯୁକ୍ତି ସୁଯୋଗ ସୃଷ୍ଟି ହେଉଛି। ସବୁଜ ଶକ୍ତି

ଉତ୍ପାଦନ ଉପକରଣ, ପୋଷାକ, ପର୍ଯ୍ୟଟନ କ୍ଷେତ୍ରରେ ବ୍ୟାପକ ପୁଞ୍ଜିନିବେଶ ହେଉଛି। ରାଜ୍ୟ ସରକାରଙ୍କ ଶିଳ୍ପ ଅନୁକୂଳ ନୀତି, ବିଶ୍ୱସ୍ତରୀୟ ଶିଳ୍ପ ଭିତ୍ତିଭୂମି ସହିତ ସହଜରେ ବ୍ୟବସାୟ କରିବାରେ ଓଡ଼ିଶାର ଉନ୍ନତି ଆଧାରରେ ପୁଞ୍ଜିନିବେଶ କାର୍ଯ୍ୟକାରୀ କରିବାରେ ଓଡ଼ିଶା ଅଗ୍ରଣୀ ରାଜ୍ୟ ହୋଇପାରିଛି। ଓଡ଼ିଶା ପ୍ରତି ନିବେଶକ ଆକୃଷ୍ଟ ହେବାର ଆଉ ଏକ ପ୍ରମୁଖ କାରଣ ହେଉଛି ଏଠାରେ ଉପଲବ୍ଧ ଉଚ୍ଚ କୁଶଳୀ କର୍ମବଳ। ଆଜି ଲୋକାର୍ପିତ ହୋଇଥିବା ଏବଂ ଭିତ୍ତିପ୍ରସ୍ତର ରଖା ଯାଇଥିବା ଶିଳ୍ପ ପ୍ରକଳ୍ପ ଗୁଡିକ କାର୍ଯ୍ୟକାରୀ ହେଲେ ଓଡ଼ିଶାର ସମୃଦ୍ଧି ଗତିଶୀଳ ହୋଇପାରିବ ବୋଲି ମୁଖ୍ୟମନ୍ତ୍ରୀ ବିଶ୍ୱାସ ବ୍ୟକ୍ତ କରିଥିଲେ। ଏହି ଅବସରରେ ଶିଳ୍ପ, ଏମ୍‌ଏସ୍‌ଏମ୍‌ଇ ତଥା ଶକ୍ତି ବିଭାଗର ମନ୍ତ୍ରୀମାନଙ୍କ ସମେତ ବରିଷ୍ଠ ଅଧିକାରୀମାନେ ଉପସ୍ଥିତ ଥିଲେ।

ମୁଖ୍ୟମନ୍ତ୍ରୀ ଆଜି ସୁନ୍ଦରଗଡ଼ରେ ୨୯୭ କୋଟି ବ୍ୟୟରେ ପ୍ରତିଷ୍ଠା ହୋଇଥିବା ଭାସ୍କର ଷ୍ଟିଲ୍ ଆଣ୍ଡ ଫେରୋ ଆଲଏଜ କାରଖାନାର ଲୋକାର୍ପଣ କରିଥିଲେ। ଏଠାରେ କମ୍ପାନୀ ୮୦୦ ଲୋକଙ୍କୁ ନିଯୁକ୍ତି ଦେବ। ସେହିପରି ୨୯୯ କୋଟି ବ୍ୟୟରେ ମାଶ୍ ବାୟୋଫ୍ୟୁଏଲ୍ସ ଲିମିଟେଡ୍ ସୋନପୁରେ ୩୦୦ ଲୋକଙ୍କୁ ନିଯୁକ୍ତି ଦେଇ ଶସ୍ୟ ଆଧାରିତ ଇଥାନଲ୍ ଏବଂ ଶକ୍ତି ଉତ୍ପାଦନ କରିବ। ଚାହ୍ଲା ଇନଫ୍ରାଟେକ୍ ପ୍ରାଇଭେଟ୍ ଲିମିଟେଡ୍ ଖୋର୍ଦ୍ଧାରେ ୯୯ କୋଟି ଟଙ୍କା ▶ପୃଷ୍ଠା-୧୦

୪ ବିଭାଗରେ ୧୧୭୨ ଜଣଙ୍କୁ ନିଯୁକ୍ତିପତ୍ର ଦେଲେ ମୁଖ୍ୟମନ୍ତ୍ରୀ

■ **ଭୁବନେଶ୍ୱର, ୧।୩ (ସମିସ):** ରାଜ୍ୟରେ ନୂତନ ଭାବେ ୧୧୭୨ ଜଣ ନିଯୁକ୍ତି ପାଇଛନ୍ତି। ତନ୍ମଧ୍ୟରେ ଉଚ୍ଚଶିକ୍ଷା ବିଭାଗ ଅଧୀନରେ ଥିବା ସରକାରୀ ଅନୁଦାନପ୍ରାପ୍ତ ମହାବିଦ୍ୟାଳୟରେ ୯୯୭ ଜଣ ଏସ୍‌ଏସ୍‌ବି ଅଧ୍ୟାପକ ଅଧ୍ୟାପିକା, ପଞ୍ଚାୟତିରାଜ ଓ ପାନୀୟଜଳ ବିଭାଗରେ ୮୭ ଜଣ ଗ୍ରାମ ପଞ୍ଚାୟତ ଉନ୍ନୟନ ଅଧିକାରୀ, ସମବାୟ ବିଭାଗରେ ୫୭ ଜଣ ସମବାୟ ସମିତି ନିରୀକ୍ଷକ ଏବଂ ସୂଚନା ଓ ଲୋକସମ୍ପର୍କ ବିଭାଗର ଜିଲ୍ଲା ସ୍ତରୀୟ ବିଭିନ୍ନ ଗ୍ରୁପ୍-ସି ପଦରେ ୩୧ ଜଣ ନିଯୁକ୍ତି ପାଇଛନ୍ତି। ଲେକସେବା ଭବନର କନଭେନସନ୍ ହଲ୍ ଓ ରବିନ୍ଦ୍ର ମଣ୍ଡପରେ ଶୁକ୍ରବାର ଅନୁଷ୍ଠିତ ନିଯୁକ୍ତି ପର୍ବରେ ମୁଖ୍ୟମନ୍ତ୍ରୀ ନବୀନ ପଟ୍ଟନାୟକ ଯୋଗଦେଇ ନିଯୁକ୍ତିପତ୍ର ବଣ୍ଟନ କରିଛନ୍ତି। ନୂତନ ଭାବେ ନିଯୁକ୍ତି ପାଇଥିବା ସଦସ୍ୟଙ୍କୁ ସ୍ୱାଗତ କରିବା ସହ ନିଜ କାର୍ଯ୍ୟକ୍ଷେତ୍ରରେ ୫-ଟି ମନ୍ତ୍ରର ଅନୁସରଣ କରିବାକୁ ମୁଖ୍ୟମନ୍ତ୍ରୀ ପରାମର୍ଶ ଦେଇଛନ୍ତି। ସେମାନଙ୍କ ପ୍ରତିଭା, ପ୍ରତିବଦ୍ଧତା ଏବଂ କଠିନ ପରିଶ୍ରମ ବଳରେ କାର୍ଯ୍ୟକ୍ଷେତ୍ରରେ ଅଧିକ ଦକ୍ଷତା ଆଣିପାରିବେ ବୋଲି ଆଶାବ୍ୟକ୍ତ କରିଛନ୍ତି। ▶ପୃଷ୍ଠା-୧୦

ଶେଷ ସ୍ତରର ଲୋକଙ୍କୁ ସଶକ୍ତ କରିଛି '୫-ଟି' ଆଧାରିତ କାର୍ଯ୍ୟକ୍ରମ

ଲୋକକଥା

ରାଇଜ ପ୍ରଗତି ଯେଭଳି ଚାଲିଚି
କିଏ ବା ପାରିବ ରୋକି,
ବିରୋଧୀ ବାଲାଏ ଗୋଡ଼ ଟାଣି ଟାଣି
ସତେ ପଡ଼ିଲେଣି ଥକି !
କେତେବେଳେ ଯିବେ ଠକି,
ସ୍ଥିତି ଦେଖିବାକୁ ରହିଚି କେବଳ
ଚବିଶି ଭୋଅଟ ବାକି !!

ଛାତ୍ରୀଙ୍କୁ ପଥରରେ ଛେଚି ହତ୍ୟା

■ **ଢେଙ୍କାନାଳ, ୧।୩ (ସମିସ):** ଢେଙ୍କାନାଳ ଜିଲ୍ଲାରେ ଆଇନଶୃଙ୍ଖଳା ପରିସ୍ଥିତି ଦିନକୁ ଦିନ ଜଟିଳ ହେବାରେ ଲାଗିଛି। ଢେଙ୍କାନାଳ ସଦର ଥାନା ଅନ୍ତର୍ଗତ ମଜୁରୀ ଛକ ନିକଟସ୍ଥ ଜଙ୍ଗଲରେ ଜଣେ ଛାତ୍ରୀଙ୍କୁ ଅମାନୁଷିକ ଭାବେ ପଥରରେ ଛେଚି ହତ୍ୟା କରାଯିବା ଘଟଣା ଜିଲ୍ଲାବାସୀଙ୍କୁ ସ୍ତବ୍ଧ କରିଛି। ଘଟଣାସ୍ଥଳରୁ ପୁଲିସ ରକ୍ତଭିଜା ପଥର ସହ ମଦବୋତଲ, ଚପଲ, ଗ୍ଲାସ୍ ଏବଂ ଅନ୍ୟାନ୍ୟ ସାମଗ୍ରୀକୁ ଜବତ କରିଛି।

ବୁଦା ଭିତରୁ ମୃତଦେହ ଉଦ୍ଧାର

ମଦ ବୋତଲ, ରକ୍ତଭିଜା ପଥର ଜବତ

ସଦର ଥାନା ଅନ୍ତର୍ଗତ ମଙ୍ଗଳପୁର ମଜୁରୀ ଗ୍ରାମର ଜଳଧର ସାହୁ ଏକ ଲୁଗା ଦୋକାନ କରିଛନ୍ତି। ଜଳଧରଙ୍କ ଝିଅ ଯସ୍ମିନ ସାହୁ(୧୬) ଢେଙ୍କାନାଳ ସରକାରୀ ଉଚ୍ଚ ମାଧ୍ୟମିକ ବାଳିକା ବିଦ୍ୟାଳୟରେ ଯୁକ୍ତ ଦୁଇ ପ୍ରଥମ ବର୍ଷରେ ବିଜ୍ଞାନ ବିଭାଗରେ ପାଠ ପଢୁଥିଲେ। ଗୁରୁବାର ଦିନ ଜସ୍ମିନ ଘରୁ ଦିନ ୨ଟାରେ କୁଞ୍ଜକାନ୍ତରେ ଥିବା ଏକ ଘରୋଇ କୋଚିଂ ସେଣ୍ଟରରେ ପାଠ ପଢ଼ି ଅପରାହ୍ନ ୫ଟା ୪୦ରେ ସିମିଳିଆର ଦୁଇଛାତ୍ରୀଙ୍କ ସହିତ ସାଇକେଲ ଯୋଗେ ଆସି ଗଣେଶ ବଜାରଠାରେ ଓହ୍ଲାଇଥିଲେ। ସେଠାରୁ ସେ ନିଜ ଗ୍ରାମକୁ ଚାଲିଚାଲି ପରିବା ମାର୍କେଟ ଦେଇ ଯାଉଥିଲେ। କିନ୍ତୁ ସନ୍ଧ୍ୟା ପର୍ଯ୍ୟନ୍ତ ଘରକୁ ନ ଫେରିବାରୁ ତାଙ୍କ ବାପା ଜଳଧର ଝିଅ ସାଙ୍ଗକୁ ପଚାରିବା ସହ ଝିଅର ସନ୍ଧାନ ନେବାକୁ ଫୋନ କରିଥିଲେ। ବହୁ ଖୋଜାଖୋଜି କରି ବିଫଳ ହେବା ପରେ ଜଳଧର ଟାଉନ ଥାନାରେ ଜଣାଇବା ପରେ ଥାନାଧିକାରୀ ସକାଳ ପର୍ଯ୍ୟନ୍ତ ଅପେକ୍ଷା ▶ପୃଷ୍ଠା-୧୦

SIKSHA 'O' ANUSANDHAN

SAAT-2024

Empowering students for a brighter future

CORE B.TECH PROGRAMMES
- Civil Engineering
- Electrical Engineering
- Mechinical Engineering

APPROVAL & RECOGNITIONS
- Approved by UGC & AICTE
- Re-accredited by NAAC with A++ Grade
- Accredited by NBA
- Ranked in QS World Rankings 2024

NIRF INDIA RANKINGS 2023
- 15th Best in University Category
- 27th Best in Engineering Category

To apply for admission through SAAT, Please visit: www.soa.ac.in

ମେ' ମାସରୁ ଭୁବନେଶ୍ୱର-କ୍ୱାଲାଲମ୍ପୁରକୁ ବିମାନ ସେବା

ଏଏଆଇକୁ ପ୍ରସ୍ତାବ ଦେଲା କମ୍ପାନୀ

■ **ଭୁବନେଶ୍ୱର, ୧।୩ (ସମିସ):** ଦୀର୍ଘ ଦିନର ବ୍ୟବଧାନ ପରେ ପୁଣି ଥରେ ଭୁବନେଶ୍ୱର-କ୍ୱାଲାଲମ୍ପୁର ମଧ୍ୟରେ ଅନ୍ତର୍ଜାତୀୟ ବିମାନ ସେବା ଆରମ୍ଭ ହେବ। ଆସନ୍ତା ମେ' ମାସରୁ ସିଧାସଳଖ ବିମାନ ସେବା ପୁନଃ ଆରମ୍ଭ କରିବା ଲାଗି ଏୟାର ଏସିଆ ଏୟାରଲାଇନ୍ସ ବିଜୁ ପଟ୍ଟନାୟକ ଅନ୍ତର୍ଜାତୀୟ ବିମାନବନ୍ଦର କର୍ତ୍ତୃପକ୍ଷଙ୍କୁ ପ୍ରସ୍ତାବ ଦେଇଛି। ବିଧିବଦ୍ଧ ଅନୁମତି ମିଳିବା ପରେ ବିମାନ ସେବା ଆରମ୍ଭ ହେବ ବୋଲି କୁହାଯାଇଛି। ରାଜ୍ୟ ସରକାର ନିଜ ଉଦ୍ୟମରେ ଭୁବନେଶ୍ୱରରୁ ଦୁବାଇ, ମାଲେସିଆ ଓ ସିଙ୍ଗାପୁରକୁ ସିଧାସଳଖ ଅନ୍ତର୍ଜାତୀୟ ଉଡ଼ାଣ ଆରମ୍ଭ କରିବା ପରେ ଯାତ୍ରୀଙ୍କ ସଂଖ୍ୟା ବେଶ୍ ଉତ୍ସାହଜନକ ରହିଛି। ଫଳରେ ଏୟାର ଏସିଆ ସହିତ ଆଉ କିଛି କମ୍ପାନୀ ଓଡ଼ିଶାରୁ ବିଦେଶକୁ ବିମାନ ଉଡ଼ାଣ ପାଇଁ ଆଗ୍ରହ ପ୍ରକାଶ କରିଛନ୍ତି। ପ୍ରଥମ କମ୍ପାନୀ ଭାବେ ଏୟାର ଏସିଆ ୨୦୧୭ ମସିହାରେ ଭୁ ବ ନେ ଶ୍ୱ ର - ▶ପୃଷ୍ଠା-୧୦

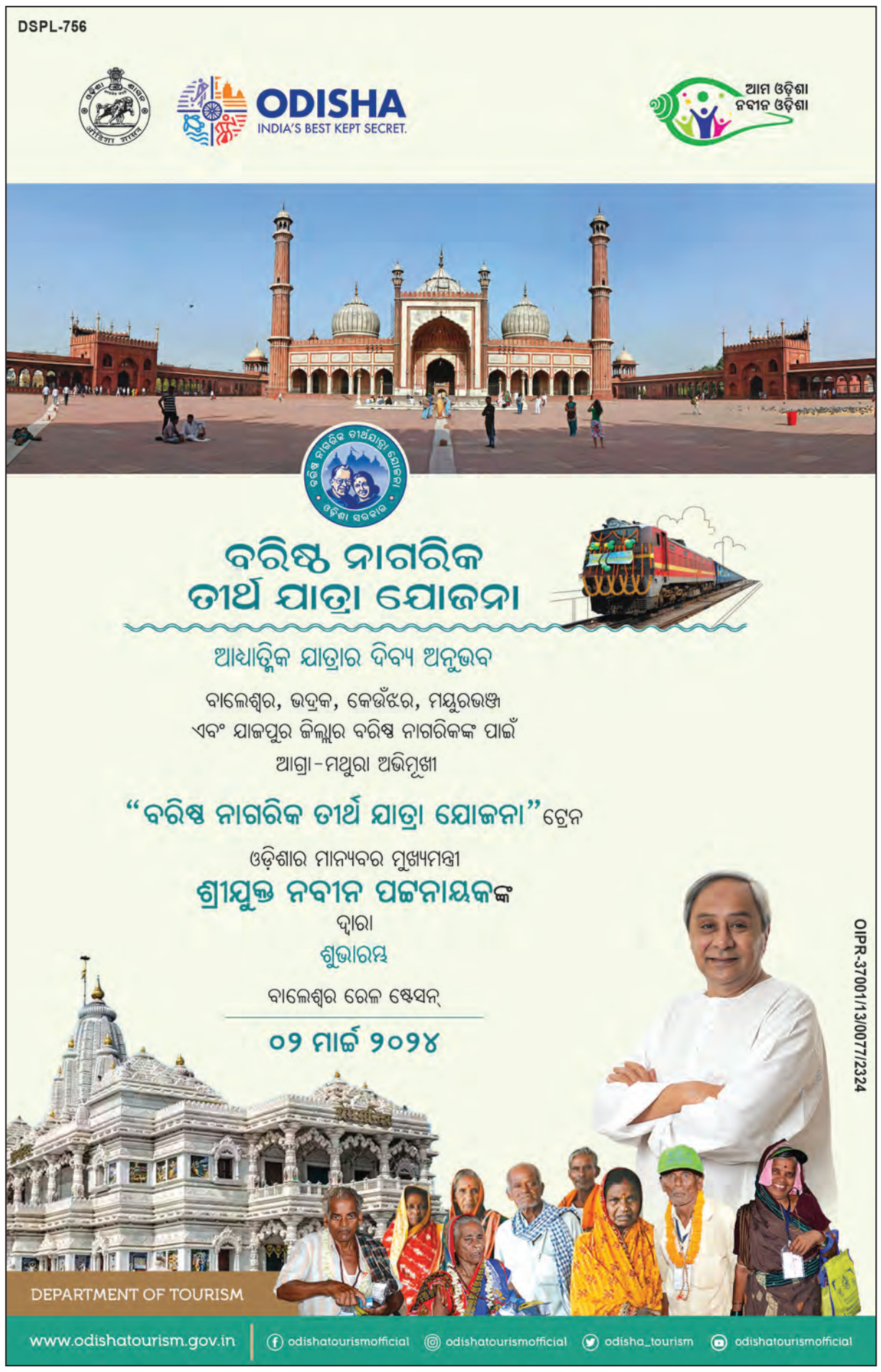

THE SAKALA
PRINTED AT BHUBANESWAR ■ JEYPORE ■ SAMBALPUR ■ PANIKOILI
◆VOLUME- 41 ◆ISSUE-247 ◆BHUBANESWAR ◆SATURDAY ◆2 MARCH 2024 ◆PAGE-16 ◆₹ 6.00
◆ବର୍ଷ-୪୧ ◆ସଂଖ୍ୟା-୨୪୭ ◆ଭୁବନେଶ୍ୱର ◆ଶନିବାର ◆୨ ମାର୍ଚ୍ଚ ୨୦୨୪ ◆ପୃଷ୍ଠା-୧୬ ◆ଟ.୬.୦୦

ଦୀପକ କୁମାର ପୂର୍ବାଞ୍ଚଳ ଆଇଜି

■ **ଭୁବନେଶ୍ୱର, ୧।୩ (ସମିସ):** ରାଜ୍ୟ ସରକାର ଶୁକ୍ରବାର ଆଇପିଏସ୍‌ସ୍ତରରେ ଏକ ଛୋଟ ଅଦଳବଦଳ କରିଛନ୍ତି। ତାଳଚେର ଏନ୍‌ସିଆର ଏବଂ ଅନୁଗୁଳ ପୁଲିସ ତାଲିମ ପ୍ରତିଷ୍ଠାନରେ କାର୍ଯ୍ୟରତ ଆଇପିଏସ୍ ଦୀପକ କୁମାରଙ୍କୁ ପୂର୍ବାଞ୍ଚଳ ଆଇଜି ଭାବେ ଅବସ୍ଥାପିତ କରିଛନ୍ତି। ସେହିପରି ପୂର୍ବାଞ୍ଚଳ ଆଇଜି ଥିବା ୨୦୦୪ ବ୍ୟାଚ୍‌ର ସତ୍ୟବ୍ରତ ଭୋଇଙ୍କୁ ତାଳଚେର ଏନ୍‌ସିଆର ଏବଂ ଅନୁଗୁଳ ପିଟିସିକୁ ବଦଳି କରିଛନ୍ତି। ଅନ୍ୟପକ୍ଷରେ କେନ୍ଦ୍ରାପଡ଼ା ଓ ଖୋର୍ଦ୍ଧା ଏସ୍‌ପିଙ୍କୁ ମଧ୍ୟ ବଦଳି କରାଯାଇଛି। କେନ୍ଦ୍ରାପଡ଼ାଏସ୍‌ପି ବନୋଥା ଯୁଗଳ କିଶୋର କୁମାରଙ୍କୁ ଖୋର୍ଦ୍ଧା ଏବଂ ଖୋର୍ଦ୍ଧା ଏସ୍‌ପି ସିଦ୍ଧାର୍ଥ କଟାରିଆଙ୍କୁ କେନ୍ଦ୍ରାପଡ଼ାକୁ ବଦଳି ହୋଇଛି। ଆଗକୁ ନିର୍ବାଚନ ଥିବାରୁ ବଦଳି ହୋଇଥିବା ଆଇପିଏସ୍‌ଙ୍କୁ ତୁରନ୍ତ ନୂତନ ସ୍ଥାନରେ ଯୋଗ ଦେବାକୁ କୁହାଯାଇଛି।

ସିଦ୍ଧାର୍ଥ କାଟେରିଆ କେନ୍ଦ୍ରାପଡ଼ା, ବି.ଯୁଗଳ କିଶୋର ଖୋର୍ଦ୍ଧା ଏସ୍‌ପି

୭ ମହଲା କୋଠାରେ ନିଆଁ; ୪୫ ମୃତ

■ **ଢାକା, ୧।୩ (ଏଜେନ୍ସି):** ବାଂଲାଦେଶ ରାଜଧାନୀ ଢାକାରେ ଗୁରୁବାର ରାତିରେ ଭୟାବହ ଅଗ୍ନିକାଣ୍ଡ ଘଟିଛି। ଏଠାକାର ଏକ ସାତ ମହଲା କୋଠାରେ ନିଆଁ ଲାଗି ୪୫ ଜଣଙ୍କ ମୃତ୍ୟୁ ହୋଇଥିବା ବେଳେ ୨୨ ଜଣ ଗୁରୁତର ଆହତ ହୋଇଛନ୍ତି। ଅଢ଼େଇ ଘଣ୍ଟାର କଠିନ ପରିଶ୍ରମ ପରେ ଦମକଳ ବାହିନୀ ନିଆଁ ଲିଭାଇବାରେ ସକ୍ଷମ ହୋଇଛି। ସୂଚନା ଅନୁଯାୟୀ ଉଦ୍ଧାରକାର୍ଯ୍ୟରେ ୧୫ଟି ଦମକଳ ବାହିନୀ ଲାଗିଥିଲା। ଗ୍ରୀନ କୋଜି କଟେଜ ନାମକ ଏହି କୋଠାରୁ ୭୫ ଲୋକଙ୍କୁ ଉଦ୍ଧାର କରାଯାଇଥିଲା। ଏମାନଙ୍କ ମଧ୍ୟରୁ ୪୨ ଜଣ ଚେତା ହରାଇ ଥିଲେ। ସମସ୍ତଙ୍କୁ ଢାକା ମେଡିକାଲ କଲେଜରେ ଭର୍ତ୍ତି କରାଯାଇଥିଲା। ଏମାନଙ୍କ ମଧ୍ୟରୁ ୪୫ ଜଣଙ୍କ ମୃତ୍ୟୁ ହୋଇଥିଲା। ଅନେକଙ୍କ ମୃତଦେହ ସମ୍ପୂର୍ଣ୍ଣ ଭାବେ ଜଳି ଯାଇଥିବାରୁ ଚିହ୍ନଟ କରାଯାଇପାରିନାହିଁ। ତେଣୁ ମୃତ୍ୟୁସଂଖ୍ୟା ବଢ଼ିବା ନେଇ ଆଶଙ୍କା କରାଯାଉଛି।

ବାଂଲାଦେଶ ସ୍ୱାସ୍ଥ୍ୟମନ୍ତ୍ରୀ ଡ. ସାମନ୍ତ ଲାଲ୍ ସେନ କହିଛନ୍ତି ଯେ ରାତି ପ୍ରାୟ ୯ଟା ୩୦ରେ ପ୍ରଥମ ମହଲାରେ ଥିବା ରେସ୍ତୋରାଁରେ ନିଆଁ ଲାଗିଥିଲା। ପରେ ଏହା ଦ୍ରୁତଗତିରେ ଉପର ମହଲାକୁ ବ୍ୟାପି ଯାଇଥିଲା। ଏଠାରେ ଆଉ କିଛି ରେସ୍ତୋରାଁ ଏବଂ ପୋଷାକ ଦୋକାନ ମଧ୍ୟ ଥିଲା। ତେଣୁ ନିଆଁ ଭୟାବହ ରୂପଧାରଣ କରିଥିଲା। ରାତି ୧୨ଟା ୩୦ରେ ନିଆଁକୁ ଆୟତ୍ତ କରାଯାଇଥିଲା। ଏ ପର୍ଯ୍ୟନ୍ତ ଅଗ୍ନିକାଣ୍ଡର କାରଣ ଜଣାପଡ଼ି ନାହିଁ। ମାମଲାର ତଦନ୍ତ ଜାରି ରହିଥିବା ମନ୍ତ୍ରୀ ଶ୍ରୀ ସେନ୍ କହିଛନ୍ତି।

ଲୋକସଭା ନିର୍ବାଚନ

ବିଜେପିର ପ୍ରଥମ ପ୍ରାର୍ଥୀ ତାଲିକା ଖୁବ୍‌ଶୀଘ୍ର

■ **ନୂଆଦିଲ୍ଲୀ, ୧।୩ (ସମିସ):** ଆଗାମୀ ଲୋକସଭା ନିର୍ବାଚନ ନିମନ୍ତେ ପ୍ରଥମ ପର୍ଯ୍ୟାୟରେ ୧୫୫ ପ୍ରାର୍ଥୀଙ୍କ ତାଲିକା ଚୂଡ଼ାନ୍ତ କରିଛି ବିଜେପି । ଖୁବ୍ ଶୀଘ୍ର ଏ ସଂକ୍ରାନ୍ତରେ ଘୋଷଣା କରାଯିବ । ଗତକାଲି ରାତି ପ୍ରାୟ ୧୧ଟାରୁ ସାଢ଼େ ୩ଟା ପର୍ଯ୍ୟନ୍ତ ଦୀର୍ଘ ୪ ଘଣ୍ଟାରୁ ଊର୍ଦ୍ଧ୍ୱକାଳ ବୈଠକ ପରେ ଦଳ ପକ୍ଷରୁ ଏପରି ନିଷ୍ପତ୍ତି ନିଆଯାଇଛି । ବୈଠକରେ ପ୍ରଧାନମନ୍ତ୍ରୀ ନରେନ୍ଦ୍ର ମୋଦୀଙ୍କ ଅଧ୍ୟକ୍ଷତାରେ ଅନୁଷ୍ଠିତ ବୈଠକରେ ଗୃହମନ୍ତ୍ରୀ ଅମିତ୍ ଶାହା, ପ୍ରତିରକ୍ଷାମନ୍ତ୍ରୀ ରାଜନାଥ ସିଂହଙ୍କ ସହ ବିଜେପି ଶାସିତ ରାଜ୍ୟର ମୁଖ୍ୟମନ୍ତ୍ରୀମାନେ ଉପସ୍ଥିତ ଥିଲେ।

ବିଶ୍ୱସ୍ତ ସୂତ୍ରରୁ ମିଳିଥିବା ସୂଚନା ଅନୁସାରେ ପ୍ରଧାନମନ୍ତ୍ରୀ ନରେନ୍ଦ୍ର ମୋଦୀ ବାରଣାସୀରୁ ପ୍ରତିଦ୍ୱନ୍ଦ୍ୱିତା କରିବେ। ଗୃହମନ୍ତ୍ରୀ ଅମିତ୍ ଶାହା ଗାନ୍ଧୀନଗର, ପ୍ରତିରକ୍ଷା ମନ୍ତ୍ରୀ ରାଜନାଥ ସିଂହ ଲକ୍ଷ୍ନୌ, ସ୍ମୃତି ଇରାନୀ ଆମେଥିରୁ ଓ ଭୂପେନ୍ଦ୍ର ଯାଦବ ଭିବାନୀରୁ ପ୍ରତିଦ୍ୱନ୍ଦ୍ୱିତା କରିବେ। କେନ୍ଦ୍ରମନ୍ତ୍ରୀ ଜ୍ୟୋତିରାଦିତ୍ୟ ସିନ୍ଧିଆଙ୍କୁ ଗୁନା-ଶିବପୁରୀ ବା ଗ୍ୱାଲିୟରରୁ, ମଧ୍ୟପ୍ରଦେଶର ପୂର୍ବତନ ମୁଖ୍ୟମନ୍ତ୍ରୀ ଶିବରାଜ ସିଂହ ଚୌହ୍ୱାନଙ୍କୁ ଭୋପାଳ ବା ବିଦିଶାରୁ ଦଳ ପ୍ରାର୍ଥୀ କରିବ। ସର୍ବାନନ୍ଦ ସୋନୱାଲ ଦିବ୍ରୁଗଡ଼, ରବୀନ୍ଦ୍ର ରୈନା ରାଜୌରୀ-ଅନନ୍ତନାଗ, ମନୋଜ ତିୱାରୀ ଉତ୍ତରପୂର୍ବ ଦିଲ୍ଲୀ ଆସନ, ପରବେଶ ବର୍ମା ପଶ୍ଚିମ ଦିଲ୍ଲୀରୁ ପ୍ରାର୍ଥୀ ହେବେ। ଓଡ଼ିଶାର ଚୂଡ଼ାନ୍ତ ହୋଇଥିବା ଦୁଇ ଆସନ ମଧ୍ୟରୁ ସମ୍ବଲପୁରରୁ କେନ୍ଦ୍ରମନ୍ତ୍ରୀ ଧର୍ମେନ୍ଦ୍ର ପ୍ରଧାନ ଓ ପୁରୀରୁ ସମ୍ବିତ୍ ପାତ୍ରଙ୍କ ନାମ ଥିବା ସୂଚନା ମିଳିଛି।

ବାରଣାସୀରୁ ମୋଦୀ, ଗାନ୍ଧୀନଗରରୁ ଶାହା, ଲକ୍ଷ୍ନୌରୁ ରାଜନାଥ

ଆମେଥିରୁ ଲଢ଼ିବେ ସ୍ମୃତି ଇରାନୀ, ଭିବାନୀରୁ ଭୂପେନ୍ଦ୍ର ଯାଦବ

ସମ୍ବଲପୁରରୁ ଧର୍ମେନ୍ଦ୍ର ପ୍ରଧାନ, ପୁରୀରୁ ସମ୍ବିତ ପାତ୍ର ଚୂଡ଼ାନ୍ତ

ବୈଠକରେ ବିଭିନ୍ନ ରାଜ୍ୟରେ ବିଜେପିର ବିଭିନ୍ନ ସହଯୋଗୀ ଦଳକୁ ଆସନ ବଣ୍ଟନ ସଂକ୍ରାନ୍ତରେ ମଧ୍ୟ ଆଲୋଚନା ହୋଇଛି। ଉତ୍ତରପ୍ରଦେଶର ୮୦ ଲୋକସଭା ଆସନ ମଧ୍ୟରୁ ବିଜେପି ୭୪ଟି ଆସନରେ ପ୍ରତିଦ୍ୱନ୍ଦ୍ୱିତା କରିବ ଏବଂ ସହଯୋଗୀ ଦଳଗୁଡ଼ିକୁ ୬ଟି ଆସନ ପ୍ରଦାନ କରିବ। ବିହାରରେ ଜେଡିୟୁ ସହ ଆସନ ବୁଝାମଣା ବୈଠକ ପରେ ପ୍ରାର୍ଥୀ ତାଲିକା ଚୂଡ଼ାନ୍ତ ହେବ। ତେବେ ବିଜେପି କେବେ ବି ▶ପୃଷ୍ଠା-୧୦

୧୦୦ ଟପିବ ମହିଳା ପ୍ରାର୍ଥୀଙ୍କ ସଂଖ୍ୟା

■ **ନୂଆଦିଲ୍ଲୀ, ୧।୩ (ସମିସ):** ଆଗାମୀ ଲୋକସଭା ନିର୍ବାଚନରେ ଅନ୍ୟୂନ ୧୦୦ ଆସନରେ ବିଜେପି ମହିଳା ପ୍ରାର୍ଥୀଙ୍କୁ ସୁଯୋଗ ଦେଇପାରେ। ପ୍ରଧାନମନ୍ତ୍ରୀ ନରେନ୍ଦ୍ର ମୋଦୀଙ୍କ ଅଧ୍ୟକ୍ଷତାରେ ଅନୁଷ୍ଠିତ ଦଳର କୋର କମିଟି ବୈଠକରେ ଏ ସଂକ୍ରାନ୍ତରେ ବିଚାରବିମର୍ଶ ପରେ ନିଷ୍ପତ୍ତି ନିଆଯାଇଛି। ଆଗାମୀ ନିର୍ବାଚନରେ ପ୍ରଥମଥର ପାଇଁ ଅର୍ଥମନ୍ତ୍ରୀ ନିର୍ମଳା ସୀତାରମଣ ଲୋକସଭା ନିମନ୍ତେ ପ୍ରତିଦ୍ୱନ୍ଦ୍ୱିତା କରିବେ। ସେହିପରି କେନ୍ଦ୍ରମନ୍ତ୍ରୀ ମିନାକ୍ଷୀ ଲେଖୀ ଓ ସ୍ମୃତି ଇରାନୀ ସେମାନଙ୍କର ଆସନ ବଜାୟ ରଖିବେ। ମାତ୍ର ଦର୍ଶନା ଜରଦେଶ, ସାଧ୍ୱୀ ନିରଞ୍ଜନ ଜ୍ୟୋତି, ଅନ୍ନପୂର୍ଣ୍ଣା ଦେବୀ ଯାଦବ ଓ ରେଣୁକା ସିଂହଙ୍କ ପ୍ରାର୍ଥିତ୍ୱ ସଂକ୍ରାନ୍ତରେ ନିଷ୍ପତ୍ତି ହୋଇ ନ ଥିବା ଜଣାପଡ଼ିଛି।

ସୁପ୍ରିମକୋର୍ଟଙ୍କ ୯ ଜଣିଆ ଖଣ୍ଡପୀଠଙ୍କ ଗୁରୁତ୍ୱପୂର୍ଣ୍ଣ ରାୟ

ଖଣିଜ ସମ୍ପଦରେ ଟିକସ ଲଗାଇବା ଅଧିକାର ରାଜ୍ୟର

■ **ନୂଆଦିଲ୍ଲୀ, ୧।୩ (ଏଜେନ୍ସି):** ଖଣିଜ ସମ୍ପଦ ଉପରେ ଟିକସ ଲଗାଇବାର କ୍ଷମତା ସଂସଦ ପାଖରେ ନାହିଁ। ସମ୍ବିଧାନ ଏହି କ୍ଷମତା ସଂସଦକୁ ଦେଇ ନାହିଁ। ଏହା ରାଜ୍ୟ ସରକାରଙ୍କୁ ପ୍ରଦାନ କରାଯାଇଛି। ଏଭଳି ଅଧିକାରକୁ ଦୁର୍ବଳ କରାଯିବା ଅନୁଚିତ ବୋଲି ସୁପ୍ରିମକୋର୍ଟ କହିଛନ୍ତି। 'ଖଣି ନିଲାମରୁ ସଂଗ୍ରହ ରୟାଲଟିକୁ ଟିକସ ଭାବେ ଧରାଯିବ କି ନାହିଁ' ମାମଲାର ଶୁଣାଣି ସମୟରେ ଭାରତର ପ୍ରଧାନ ବିଚାରପତି (ସିଜେଆଇ) ଡିୱାଇ ଚନ୍ଦ୍ରଚୂଡ଼ଙ୍କ ନେତୃତ୍ୱାଧୀନ ୯ ଜଣିଆ ଖଣ୍ଡପୀଠ ଗୁରୁବାର ଏହି ଟିପ୍ପଣୀ ଦେଇଥିଲେ। ଖଣ୍ଡପୀଠ କହିଛନ୍ତି ଯେ ସଂସଦ କେବଳ ଖଣିଜ ପଦାର୍ଥ ବିକାଶ କାର୍ଯ୍ୟରେ ବାଧା ସୃଷ୍ଟି ନ ହେବା ପାଇଁ କିଛି ସୀମା ଧାର୍ଯ୍ୟ କରିପାରିବ। ସମ୍ବିଧାନର ନିୟମ ଅନୁଯାୟୀ ଖଣି ଉପରେ କର ଲଗାଇବାର ଶକ୍ତି ସଂସଦର ଅଛି ଏବଂ ରାଜ୍ୟର ନାହିଁ ବୋଲି ସଂସଦ କହିପାରିବ ନାହିଁ। ସମ୍ବିଧାନର ସପ୍ତମ ଅନୁଚ୍ଛେଦରେ କେନ୍ଦ୍ର ଏବଂ ରାଜ୍ୟ ମଧ୍ୟରେ କ୍ଷମତା ଏବଂ କାର୍ଯ୍ୟ ବଣ୍ଟନ କରାଯାଇଛି। ଆଟର୍ଣ୍ଣି ଜେନେରାଲ ଆର ଭେଙ୍କଟରମଣିଙ୍କୁ ସିଜେଆଇ କହିଥିଲେ ଯେ ଖଣିଜ ସମ୍ପଦର ସୁରକ୍ଷା ପାଇଁ ଏଭଳି ଟିକସ ଲଗାଇପାରିବ ନାହିଁ। ଉଦାହରଣ ସ୍ୱରୂପ ଏହା ୨୦ ପ୍ରତିଶତରୁ ଅଧିକ ହୋଇପାରିବ ନାହିଁ। କାରଣ ନିର୍ଦ୍ଦିଷ୍ଟ ଉପାୟରେ କର ଲଗାଇଲେ ଖଣିଜ ପଦାର୍ଥ ବିକାଶ ଉପରେ ସମସ୍ୟା ସୃଷ୍ଟି ହୋଇପାରେ। ଏହି ଶୁଣାଣିରେ କୌଣସି ଫଳାଫଳ ବାହାରି ପାରି ନ ଥିଲା। ୫ ତାରିଖରେ ଏହାର ପରବର୍ତ୍ତୀ ଶୁଣାଣି ହେବ। ଖଣି ଏବଂ ଖଣିଜ ପଦାର୍ଥ (ବିକାଶ ଏବଂ ପରିଚାଳନା) ନିୟମ, ୧୯୫୭ ଅଧିନରେ ଖନନ କରାଯାଇଥିବା ଦେୟ ରୟାଲ୍‌ଟି କର କି ନୁହେଁ ବୋଲି ବିଚାର କରୁଛନ୍ତି। ଗତ ୨୭ ତାରିଖରେ ଏହି ମାମଲାର ଶୁଣାଣି ଆରମ୍ଭ ହୋଇଥିଲା।

DSPL-761

ଓଡ଼ିଶାର ମାନ୍ୟବର ମୁଖ୍ୟମନ୍ତ୍ରୀ
ଶ୍ରୀଯୁକ୍ତ ନବୀନ ପଟ୍ଟନାୟକଙ୍କ
କରକମଳରେ

୪ଟି ଜିଲ୍ଲାରେ ୧୩୧ କୋଟି ଟଙ୍କା ବ୍ୟୟରେ ୬ଟି ପ୍ରକଳ୍ପର ଉଦ୍‌ଘାଟନ
ଏବଂ
୧୫ଟି ଜିଲ୍ଲାରେ ୨୯୦୬ କୋଟି ଟଙ୍କା ବ୍ୟୟରେ ୪୬ଟି ପ୍ରକଳ୍ପର ଭିତ୍ତିପ୍ରସ୍ତର ସ୍ଥାପନ

୨ ମାର୍ଚ୍ଚ ୨୦୨୪ ॥ ଅପରାହ୍ନ ୪ଟା ୩୦

ଉଦ୍‌ଘାଟନ

କୁସୁମି ବ୍ୟାରେଜ୍, ନୟାଗଡ

ଭୂତଳ ପାଇପ୍ ଲାଇନ୍ ଦ୍ୱାରା ସମ୍ପୂର୍ଣ୍ଣ ହୋଇଥିବା ୫ଟି କ୍ଷୁଦ୍ର ଜଳସେଚନ ପ୍ରକଳ୍ପର ବଣ୍ଟନ ବ୍ୟବସ୍ଥା

କେନ୍ଦୁଆ କ୍ଷୁଦ୍ର ଜଳସେଚନ ପ୍ରକଳ୍ପ, ନୟାଗଡ ॥ ଶଂଖଭଙ୍ଗା କ୍ଷୁଦ୍ର ଜଳସେଚନ ପ୍ରକଳ୍ପ, ମୟୂରଭଞ୍ଜ
ତିଲେ କ୍ଷୁଦ୍ର ଜଳସେଚନ ପ୍ରକଳ୍ପ, ମୟୂରଭଞ୍ଜ ॥ ଫଟାଟାଙ୍ଗର କ୍ଷୁଦ୍ର ଜଳସେଚନ ପ୍ରକଳ୍ପ, ସମ୍ବଲପୁର ॥ କଟଗାଁ କ୍ଷୁଦ୍ର ଜଳସେଚନ ପ୍ରକଳ୍ପ, ବଲାଙ୍ଗୀର

ଭିତ୍ତିପ୍ରସ୍ତର ସ୍ଥାପନ

ହାଡୁଆ ଡ୍ୟାମ୍ ଓ ହାଡୁଆ ଡ୍ୟାମ୍‌ର ଭୂତଳ ପାଇପ୍ ଲାଇନ୍ ବଣ୍ଟନ ବ୍ୟବସ୍ଥା, କଟକ ॥ କୁସୁମି ବ୍ୟାରେଜର ଭୂତଳ ପାଇପ୍ ଲାଇନ୍ ବଣ୍ଟନ ବ୍ୟବସ୍ଥା, ନୟାଗଡ ॥ ଡିମିରିଆ-ରାଉତପଡା ଅନ୍ତଃ ନଦୀ ଜଳାଶୟ ପ୍ରକଳ୍ପ, କଟକ
ବୈଦେଶ୍ୱର-ଗୋପିନାଥପୁର ଅନ୍ତଃ ନଦୀ ଜଳାଶୟ ପ୍ରକଳ୍ପ, କଟକ ॥ ଫଟକି ଅନ୍ତଃ ନଦୀ ଜଳାଶୟ ପ୍ରକଳ୍ପ, ନବରଙ୍ଗପୁର ॥ ମାଲଗାଁ ବ୍ୟାରେଜ୍, ନବରଙ୍ଗପୁର ॥ ସତୀଜୋର କ୍ଷୁଦ୍ର ଜଳସେଚନ ପ୍ରକଳ୍ପ, ନବରଙ୍ଗପୁର

୩୯ଟି କ୍ଷୁଦ୍ର ଜଳସେଚନ ପ୍ରକଳ୍ପର ଭୂତଳ ପାଇପ୍ ଲାଇନ୍ ବଣ୍ଟନ ବ୍ୟବସ୍ଥା

ଲାକଟିଗୁଡା କ୍ଷୁଦ୍ର ଜଳସେଚନ ପ୍ରକଳ୍ପ, ମାଲକାନଗିରି ॥ ଟେମୁରାପାଲ୍ଲୀ କ୍ଷୁଦ୍ର ଜଳସେଚନ ପ୍ରକଳ୍ପ, ମାଲକାନଗିରି ॥ ଭାଲୁଗୁଡା କ୍ଷୁଦ୍ର ଜଳସେଚନ ପ୍ରକଳ୍ପ, ନବରଙ୍ଗପୁର ॥ ପୋଡାଗଡ କ୍ଷୁଦ୍ର ଜଳସେଚନ ପ୍ରକଳ୍ପ, ନବରଙ୍ଗପୁର
କୋହରାଡଙ୍ଗରି କ୍ଷୁଦ୍ର ଜଳସେଚନ ପ୍ରକଳ୍ପ, ନବରଙ୍ଗପୁର ॥ କୁଲୁ ଘାଟି କ୍ଷୁଦ୍ର ଜଳସେଚନ ପ୍ରକଳ୍ପ, ନବରଙ୍ଗପୁର ॥ କଲ୍ୟାଣୀ କ୍ଷୁଦ୍ର ଜଳସେଚନ ପ୍ରକଳ୍ପ, ରାୟଗଡା ॥ ଚାଙ୍ଗିରିଆ କ୍ଷୁଦ୍ର ଜଳସେଚନ ପ୍ରକଳ୍ପ, ବଲାଙ୍ଗିର
ଦମ୍-କିପାଲି କ୍ଷୁଦ୍ର ଜଳସେଚନ ପ୍ରକଳ୍ପ, ବଲାଙ୍ଗୀର ॥ ବଥର୍ଲା କ୍ଷୁଦ୍ର ଜଳସେଚନ ପ୍ରକଳ୍ପ, ବଲାଙ୍ଗୀର ॥ ଦୈତାରିମୁଣ୍ଡା କ୍ଷୁଦ୍ର ଜଳସେଚନ ପ୍ରକଳ୍ପ, ବଲାଙ୍ଗୀର ॥ ବିଲେଇସାଥୀ କ୍ଷୁଦ୍ର ଜଳସେଚନ ପ୍ରକଳ୍ପ, ବଲାଙ୍ଗୀର
ଘଗରା କ୍ଷୁଦ୍ର ଜଳସେଚନ ପ୍ରକଳ୍ପ, ବଲାଙ୍ଗୀର ॥ ସେମେଲମୁଣ୍ଡା କ୍ଷୁଦ୍ର ଜଳସେଚନ ପ୍ରକଳ୍ପ, ବଲାଙ୍ଗୀର ॥ ଡୁମେରବୁଆଁ କ୍ଷୁଦ୍ର ଜଳସେଚନ ପ୍ରକଳ୍ପ, ବଲାଙ୍ଗୀର ॥ ଗାଡିଆଜୋର କ୍ଷୁଦ୍ର ଜଳସେଚନ ପ୍ରକଳ୍ପ, କଳାହାଣ୍ଡି
ବାରାହା ନାଳା କ୍ଷୁଦ୍ର ଜଳସେଚନ ପ୍ରକଳ୍ପ, କଳାହାଣ୍ଡି ॥ ଧୋବେନ ଚଞ୍ଚରା ନାଳା କ୍ଷୁଦ୍ର ଜଳସେଚନ ପ୍ରକଳ୍ପ, କଳାହାଣ୍ଡି ॥ ପଖାନଜୋର କ୍ଷୁଦ୍ର ଜଳସେଚନ ପ୍ରକଳ୍ପ, କଳାହାଣ୍ଡି ॥ ଲାମେର କ୍ଷୁଦ୍ର ଜଳସେଚନ ପ୍ରକଳ୍ପ, କଳାହାଣ୍ଡି
ଟୁକୁଗୁଡା କ୍ଷୁଦ୍ର ଜଳସେଚନ ପ୍ରକଳ୍ପ, କଳାହାଣ୍ଡି ॥ କୁଟିଙ୍ଗ ପଦର କ୍ଷୁଦ୍ର ଜଳସେଚନ ପ୍ରକଳ୍ପ, କଳାହାଣ୍ଡି ॥ ଦଳକଟା କ୍ଷୁଦ୍ର ଜଳସେଚନ ପ୍ରକଳ୍ପ, ସୋନପୁର ॥ ଚିଲାଣ୍ଟି କ୍ଷୁଦ୍ର ଜଳସେଚନ ପ୍ରକଳ୍ପ, ଅନୁଗୋଳ
କତରାପାଳ କ୍ଷୁଦ୍ର ଜଳସେଚନ ପ୍ରକଳ୍ପ, କଟକ ॥ କପାସିଆ କ୍ଷୁଦ୍ର ଜଳସେଚନ ପ୍ରକଳ୍ପ, ଢେଙ୍କାନାଳ ॥ ମଣନ୍ଦା କ୍ଷୁଦ୍ର ଜଳସେଚନ ପ୍ରକଳ୍ପ, ମୟୂରଭଞ୍ଜ ॥ ଲାଲିଆଛେଞ୍ଚଡା କ୍ଷୁଦ୍ର ଜଳସେଚନ ପ୍ରକଳ୍ପ, କନ୍ଧମାଳ
ଡାହୁକା କ୍ଷୁଦ୍ର ଜଳସେଚନ ପ୍ରକଳ୍ପ, ନୟାଗଡ ॥ ପଥରଗଣ୍ଡ କ୍ଷୁଦ୍ର ଜଳସେଚନ ପ୍ରକଳ୍ପ, ନୟାଗଡ ॥ କଦଳିଝରଣ କ୍ଷୁଦ୍ର ଜଳସେଚନ ପ୍ରକଳ୍ପ, ସମ୍ବଲପୁର ॥ ମାଣିକମୁଣ୍ଡା କ୍ଷୁଦ୍ର ଜଳସେଚନ ପ୍ରକଳ୍ପ, ସମ୍ବଲପୁର
ସୁଖୁପଡା କ୍ଷୁଦ୍ର ଜଳସେଚନ ପ୍ରକଳ୍ପ, ସମ୍ବଲପୁର ॥ ଉତାଲିଜୋର କ୍ଷୁଦ୍ର ଜଳସେଚନ ପ୍ରକଳ୍ପ, ବରଗଡ଼ ॥ ଝିଲିନାଳା କ୍ଷୁଦ୍ର ଜଳସେଚନ ପ୍ରକଳ୍ପ, ବରଗଡ଼ ॥ ଶଳଡ଼ିହି କ୍ଷୁଦ୍ର ଜଳସେଚନ ପ୍ରକଳ୍ପ, ବରଗଡ
ସୁନାମୁଦି କ୍ଷୁଦ୍ର ଜଳସେଚନ ପ୍ରକଳ୍ପ, ବରଗଡ଼ ॥ ନୂଆଗଡ କ୍ଷୁଦ୍ର ଜଳସେଚନ ପ୍ରକଳ୍ପ, ବରଗଡ ॥ କେଙ୍ଗଟି ନାଳା କ୍ଷୁଦ୍ର ଜଳସେଚନ ପ୍ରକଳ୍ପ, ସୁନ୍ଦରଗଡ

OIPR-32031/13/0018/2324

ଜଳସମ୍ପଦ ବିଭାଗ

THE SAKALA
PRINTED AT BHUBANESWAR ■ JEYPORE ■ SAMBALPUR ■ PANIKOILI
◆VOLUME- 41 ◆ISSUE-247 ◆BHUBANESWAR ◆SATURDAY ◆2 MARCH 2024 ◆PAGE-16 ◆₹ 6.00
◆ବର୍ଷ-୪୧ ◆ସଂଖ୍ୟା-୨୪୭ ◆ଭୁବନେଶ୍ୱର ◆ଶନିବାର ◆୨ ମାର୍ଚ୍ଚ ୨୦୨୪ ◆ପୃଷ୍ଠା-୧୬ ◆ଟ.୬.୦୦

ଆର୍‌ଏସ୍‌ପି ଏଜିଏମ୍‌ଙ୍କୁ ୨ବର୍ଷ କାରାଦଣ୍ଡ

■ **ଭୁବନେଶ୍ୱର, ୧।୩(ସମିସ):** ଜାଲ୍ କାଗଜପତ୍ର ଜରିଆରେ ଲକ୍ଷାଧିକ ଟଙ୍କା ଆତ୍ମସାତ୍ ମାମଲାର ବିଚାର କରି ଭୁବନେଶ୍ୱର ସ୍ୱତନ୍ତ୍ର ସିବିଆଇ ଅଦାଲତ ରାଉରକେଲା ଷ୍ଟିଲ ପ୍ଲାଣ୍ଟ (ଆର୍‌ଏସ୍‌ପି)ର ପୂର୍ବତନ ଏଜିଏମ୍ କେ. ବାଳଗଙ୍ଗାଧରଙ୍କୁ ୨ ବର୍ଷ କାରାଦଣ୍ଡ ଆଦେଶ ଦେଇଛନ୍ତି। ୨୩ ବର୍ଷ ପରେ ମାମଲାର ସମସ୍ତ ସାକ୍ଷ୍ୟ ପ୍ରମାଣ ଓ ସିବିଆଇ ଦାଖଲ କରିଥିବା ଦସ୍ତାବିଜକୁ ଆଧାର କରି ଅଦାଲତ ଉପରୋକ୍ତ ରାୟ ଦେଇଛନ୍ତି। ଏଥିସହ ଅଦାଲତ ଅଭିଯୁକ୍ତକୁ ୧୫ ହଜାର ଟଙ୍କା ଜୋରିମାନା ଦେବାକୁ କହିଛନ୍ତି। ଇତିମଧ୍ୟରେ ମାମଲାରେ ସମ୍ପୃକ୍ତ ୬ଜଣ ଅଭିଯୁକ୍ତଙ୍କ ମୃତ୍ୟୁ ହୋଇ ସାରିଛି। ସାକ୍ଷ୍ୟ ପ୍ରମାଣ ଅଭାବରୁ ମାମଲାରେ ସମ୍ପୃକ୍ତ ଘରୋଇ ସଂସ୍ଥାର ମୁଖ୍ୟଙ୍କୁ ଅଦାଲତ ନିର୍ଦୋଷରେ ଖଲାସ କରିଛନ୍ତି।

ମାମଲାରୁ ପ୍ରକାଶ, ଆରଏସ୍‌ପିର ହଟ୍ ଷ୍ଟ୍ରିପ୍ ମିଲ୍ ମରାମତି କାମ ପାଇଁ ଏକ ଘରୋଇ ସଂସ୍ଥାକୁ ଟେଣ୍ଡର ଦିଆଯାଇଥିଲା। କାର୍ଯ୍ୟ ନ କରି ଜାଲ୍ ଗକାଗଜପତ୍ର ଜମା କରି ଉକ୍ତ ସଂସ୍ଥା ନାମରେ ୨୪ ଲକ୍ଷ ୪୧ ହଜାର ବିଲ୍ କରାଯାଇଥିଲା। ଅଭିଯୋଗ ହେବା ପରେ ଘଟଣାର ସିବିଆଇ ତଦନ୍ତ କରିଥିଲା। ବାଳଗଙ୍ଗାଧରଙ୍କ ସମେତ ମାମଲାରେ ଏକାଧିକ ଅଭିଯୁକ୍ତଙ୍କ ନାମରେ ସିବିଆଇ ୨୦୦୧ ନଭେମ୍ବର ୨୯ରେ ଅଦାଲତରେ ଅଭିଯୋଗ ଫର୍ଦ (ଚାର୍ଜସିଟ୍) ଦାଖଲ କରିଥିଲା।

ମୃତ୍ୟୁ ପରେ କିଡ୍‌ନୀ ଦାନ କରି ଶିବୁ ଅମର

ରାଷ୍ଟ୍ରୀୟ ମର୍ଯ୍ୟାଦାର ସହ ସମ୍ପନ୍ନ ହେଲା ଶେଷକୃତ୍ୟ ● ପିପିଲିର ସୁନୀତା ପାଇଲେ ନୂଆ ଜୀବନ

■ **କଟକ/ପଟାମୁଣ୍ଡାଇ, ୧।୩ (ସମିସ):** ମହାଯାତ୍ରାରେ ଯିବା ପରେ ନିଜର ୨ଟି ଯାକ କିଡ୍‌ନୀ ଦାନ କରି ଦୁଇଜଣଙ୍କୁ ନୂଆ ଜୀବନ ଦେଇଛନ୍ତି ପଟାମୁଣ୍ଡାଇ ବ୍ଲକ୍ ବଡ଼ମହନପୁର ପଞ୍ଚାୟତ ନୟାକଟ ଗ୍ରାମର ଯୁକ୍ତ ଦୁଇ ବିଜ୍ଞାନ ଛାତ୍ର ଓମ୍ ଶିବୁ ଦାସ (୧୭)। ବ୍ରେନ୍ ଟ୍ୟୁମରରେ ପୀଡ଼ିତ ଶିବୁ ୧୯ଦିନ ହେବ କଟକ ବଡ଼ ମେଡ଼ିକାଲରେ ମୃତ୍ୟୁ ସହ ସଂଘର୍ଷ କରି ହାରିଯିବା ପରେ ପରିବାରଲୋକ ତାଙ୍କର ଦୁଇଟିଯାକ କିଡ୍‌ନୀକୁ ଦାନ କରିଥିଲେ। ଏହା କରି ଶିବୁ ଦୁଇଟି ଅମୂଲ୍ୟ ଜୀବନ ବଞ୍ଚାଇବାରେ ସହାୟ ହୋଇଛନ୍ତି। ରାଜ୍ୟ ସରକାରଙ୍କ ଘୋଷଣା ମୁତାବକ ରାଷ୍ଟ୍ରୀୟ ମର୍ଯ୍ୟାଦା ସହ ଶିବୁଙ୍କ ଅନ୍ତିମ ସଂସ୍କାର ତାଙ୍କ ଗ୍ରାମ ଶ୍ମଶାନରେ ସଂପନ୍ନ ହୋଇଛି।

ଶିବୁଙ୍କ ଗୋଟିଏ କିଡ୍‌ନୀ ଭୁବନେଶ୍ୱର ଆପୋଲୋ ହସ୍ପିଟାଲକୁ ପଠାଯାଇଥିବା ବେଳେ ଅନ୍ୟ ଏକ କିଡ୍‌ନୀକୁ ପିପିଲିର ସୁନୀତା ମହାପାତ୍ରଙ୍କ ଶରୀରରେ ପ୍ରତିରୋପିତ କରାଯାଇଛି। ଗୁରୁବାର ରାତିରେ ଶିବୁଙ୍କୁ ଡାକ୍ତରମାନେ ବ୍ରେନ୍ ଡେଡ୍ ଘୋଷିତ କରିଥିଲେ। ଏହା ପରେ ତାଙ୍କର ପରିବାରଲୋକଙ୍କ ସହମତିକ୍ରମେ ଅଙ୍ଗଦାନ ନିମନ୍ତେ ପ୍ରକ୍ରିୟା ଆରମ୍ଭ କରାଯାଇଥିଲା। ଷ୍ଟେଟ୍ ଅର୍ଗାନ ଆଣ୍ଡ ଟିସୁ ଟ୍ରାନ୍ସପ୍ଲାଣ୍ଟ ଅର୍ଗାନାଇଜେସନ(ସୋଟୋ) ସହ ମେଡିକାଲ କର୍ତ୍ତୃପକ୍ଷ ଆଲୋଚନା କରିବା ପରେ ଏସ୍‌ସିବି ମେଡ଼ିକାଲର ସ୍ୱତନ୍ତ୍ର ଡାକ୍ତରୀ ଦଳ ଗଠନ ହୋଇଥିଲା। ଏସ୍‌ସିବି ୟୁରୋଲୋଜି ବିଭାଗୀୟ ମୁଖ୍ୟ ଡାକ୍ତର ସମୀର ସ୍ୱାଇଁଙ୍କ ନେତୃତ୍ୱରେ ଡାକ୍ତର ସଞ୍ଜୟ ଚୌଧୁରୀ, ଡାକ୍ତର ପ୍ରୀତମ ପଟ୍ଟନାୟକ, ନେଫ୍ରୋଲୋଜି ବିଭାଗୀୟ ମୁଖ୍ୟ ଡାକ୍ତର ଅରୁଣା ଆଚାର୍ଯ୍ୟ, ଡାକ୍ତର ରାକେଶ ରାଉତରାୟ, ଡାକ୍ତର ଉଦୟ ବେହେରା ଏବଂ ଡାକ୍ତର ରଞ୍ଜିତା ଏହି ପ୍ରତିରୋପଣ କରିଥିଲେ। ୨୧ ବର୍ଷୀୟ ସୁନୀତା କିଛି ବର୍ଷ କିଡନୀ ଜନିତ ରୋଗରେ ଆକ୍ରାନ୍ତ ହୋଇ ଏସ୍‌ସିବିରେ ଚିକିତ୍ସିତ ହେଉଥିଲେ। କିଡନୀ ପ୍ରତିରୋପଣ ପରେ ତାଙ୍କୁ ଏକ ନୂଆ ଜୀବନ ମିଳିଛି। ଏହାକୁ ମିଶାଇ ଏସ୍‌ସିବିରେ ୧୦ମ କାଡାଭରିକ କିଡନୀ ପ୍ରତିରୋପଣ ସଫଳତାର ସହ ସଂପନ୍ନ ହୋଇଛି।

ଏକମାତ୍ର ପୁଅକୁ ହରାଇ ବାପା ରମେଶ ଚନ୍ଦ୍ର ଦାସ କହିଛନ୍ତି ଯେ ଅକାଳରେ ତା'ର ଜୀବନ ସିନା ଚାଲିଗଲା, ହେଲେ ସେ ଅନ୍ୟର ଦୁଇଟି ଜୀବନ ବଞ୍ଚାଇ ସମାଜ ପାଇଁ ଉଦାହରଣ ସାଜିଛି। ସରକାରଙ୍କ ଘୋଷଣା ପରେ ଅଙ୍ଗଦାନ କରିଥିବା ମୋ ପୁଅକୁ ଗାଁ ଶ୍ମଶାନରେ ତୋପ ସଲାମି ଦିଆଯାଇ ବିଦାୟ ଦିଆଯାଇଥିବାର ଦୃଶ୍ୟକୁ ମୁଁ ବଞ୍ଚିଥିଲା ପର୍ଯ୍ୟନ୍ତ ଭୁଲିପାରିବି ନାହିଁ।

ସୂଚନାଯୋଗ୍ୟ, କେନ୍ଦ୍ରାପଡ଼ା ସ୍ୱୟଂଶାସିତ ମହାବିଦ୍ୟାଳୟର ଯୁକ୍ତ ଦୁଇ ବିଜ୍ଞାନ ଛାତ୍ର ଶିବୁଙ୍କ କିଛି ଦିନ ତଳେ ମୁଣ୍ଡ ବିନ୍ଧିବାରୁ ତାକୁ କଟକ ବଡ଼ମେଡିକାଲରେ ଭର୍ତ୍ତି କରାଯାଇଥିଲା। ସେଠାରେ ବ୍ରେନ୍ ଟ୍ୟୁମର ଜଣାପଡ଼ିବା ପରେ ଅସ୍ତ୍ରୋପଚାର କରାଯାଇଥିଲା। ମାତ୍ର ଡାକ୍ତରଙ୍କ ସମସ୍ତ ଚେଷ୍ଟା ସତ୍ତ୍ୱେ ତାଙ୍କର ଗୁରୁବାର ଦିନ ମୃତ୍ୟୁ ଘଟିଥିଲା। ବାପା ରମେଶ ଶରୀର ଦାନ କରିବାକୁ ମେଡିକାଲ କର୍ତ୍ତୃପକ୍ଷଙ୍କୁ ଅନୁରୋଧ କରିଥିଲେ। ଡାକ୍ତରଙ୍କ ପରାମର୍ଶକ୍ରମେ କଟକ ବଡ଼ମେଡିକାଲରେ କେବଳ କିଡ୍‌ନୀ ଦୁଇଟିକୁ ନେବାକୁ ପରାମର୍ଶ ଦେଇଥିଲେ।

'ରାଜ୍ୟର ସବୁ ସ୍ଥାନରେ ଅଙ୍ଗଦାନ ଓ ସଂରକ୍ଷଣ ଭିତ୍ତିଭୂମି ସୃଷ୍ଟି କରାଯାଉ'

■ **ଭୁବନେଶ୍ୱର, ୧।୩ (ସମିସ):** ଜଟିଳ ଏବଂ ଅତ୍ୟନ୍ତ ଦୁଃଖଦ ସମୟରେ ବି କେନ୍ଦ୍ରାପଡ଼ାର ୧୮ ବର୍ଷୀୟ ଶିବୁ ଦାଶଙ୍କ ଅଙ୍ଗଦାନ ପାଇଁ ତାଙ୍କ ପରିବାରଲୋକ ଯେଉଁ ନିଷ୍ପତ୍ତି ନେଲେ, ତାହା ଅତ୍ୟନ୍ତ ପ୍ରଶଂସନୀୟ ବୋଲି ଭାରତୀୟ ଶରୀର ଅଙ୍ଗଦାନ ସୋସାଇଟି (ବଡି ଆଣ୍ଡ ଅର୍ଗାନ୍ ଡୋନେସନ୍ ସୋସାଇଟି ଅଫ୍ ଇଣ୍ଡିଆ)ର ସଭାପତି ଡଃ ପ୍ରଭାସ ଆଚାର୍ଯ୍ୟ କହିଛନ୍ତି। ସେ କହିଛନ୍ତି ଯେ ଶିବୁ ଦାଶଙ୍କ ପରିବାରଲୋକେ ସମାଜ ଆଗରେ ବହୁତ ବଡ଼ ଉଦାହରଣ ରଖିଛନ୍ତି। ସ୍ୱାସ୍ଥ୍ୟସେବାରେ ବ୍ୟାପକ ପରିବର୍ତ୍ତନ ଆଣିବା ଲକ୍ଷ୍ୟରେ ରାଜ୍ୟ ସରକାର ବିହିତ ପଦକ୍ଷେପ ଗ୍ରହଣ କରିଛନ୍ତି। ସ୍ୱାସ୍ଥ୍ୟ ଭିତ୍ତିଭୂମିରେ ପରିବର୍ତ୍ତନ ପାଇଁ ପାଣ୍ଠିର ଅଭାବ ରଖିନାହାନ୍ତି। ପରିଣାମସ୍ୱରୂପ ସ୍ୱାସ୍ଥ୍ୟ ସେବାରେ ବହୁତ ଉନ୍ନତି ଆସିପାରିଛି। ତେବେ ଏହି ସେବାର ପ୍ରଭାବ ଆହୁରି ତୃଣମୂଳସ୍ତରରେ ପହଞ୍ଚିବାର ଆବଶ୍ୟକତା ରହିଛି ଡଃ ଆଚାର୍ଯ୍ୟ କହିଛନ୍ତି। ସେ କହିଛନ୍ତି ଯେ ଅଙ୍ଗଦାନ ନିମନ୍ତେ ମୃତକଙ୍କ ଶରୀରରୁ ଯକୃତ, ଫୁସ୍‌ଫୁସ୍ ଓ ହୃତ୍‌ପିଣ୍ଡ ଭାଲ୍‌ବ ଭଳି ଗୁରୁତ୍ୱପୂର୍ଣ୍ଣ ଅଙ୍ଗ ବାହାର କରିବା ଓ ତାହାକୁ ସଂରକ୍ଷଣ କରିବା ଲାଗି ରାଜ୍ୟରେ ଭିତ୍ତିଭୂମିର ଘୋର୍ ଅଭାବ ରହିଛି। ଏହି କାରଣରୁ ଅଙ୍ଗଦାନ ପ୍ରକ୍ରିୟା କେବଳ କଟକ ଓ ଭୁବନେଶ୍ୱର ମଧ୍ୟରେ ସୀମିତ ରହୁଛି। ରାଜ୍ୟର ଅନ୍ୟ ସ୍ଥାନରେ ଅଙ୍ଗ ବାହାର କରି ଅନ୍ୟର ଜୀବନରକ୍ଷା କରିବା ପାଇଁ ଭିତ୍ତିଭୂମି ସୃଷ୍ଟି କରିବା ଜରୁରୀ ହୋଇପଡ଼ିଛି ବୋଲି ସେ କହିଛନ୍ତି।

ସ୍ୱାସ୍ଥ୍ୟ ବିଭାଗରେ ସୃଷ୍ଟି ହେଲା ୪୫ ବରିଷ୍ଠ ପାହ୍ୟା ପଦ

■ **ଭୁବନେଶ୍ୱର, ୧।୩(ସମିସ):** ସ୍ୱାସ୍ଥ୍ୟ ସେବାରେ ବର୍ଦ୍ଧିତ ଆବଶ୍ୟକତା ଓ ଚାପକୁ ଦୃଷ୍ଟିରେ ରଖି ରାଜ୍ୟ ସରକାର ଓଡ଼ିଶା ମେଡିକାଲ ଆଣ୍ଡ ହେଲଥ୍ ସର୍ଭିସେସ୍ (ଓଏମ୍‌ଏଚ୍‌ଏସ୍) କ୍ୟାଡରରେ ୪୫ଟି ବରିଷ୍ଠ ଅଧିକାରୀ ପଦବୀ ସୃଷ୍ଟି କରିଛନ୍ତି। ଏଥିରେ ୧୨ଟି ସୁପର୍ ଟାଇମ୍ ପେ' ଗ୍ରେଡ୍ ପଦବୀ ଥିବା ବେଳେ ୩୩ଟି ସିନିୟର୍ ଆଡମିନିଷ୍ଟ୍ରେଟିଭ୍ ଗ୍ରେଡ୍ ପଦବୀ ଅନ୍ତର୍ଭୁକ୍ତ। ସିଲେକ୍ସନ୍ ଗ୍ରେଡ୍-୧ (ଅତିରିକ୍ତ ନିର୍ଦ୍ଦେଶକ ସ୍ତର-୧)ରେ ୪୫ଟି ପଦବୀକୁ ଉଚ୍ଛେଦ କରାଯାଇ ସମାନ ସଂଖ୍ୟକ ନୂତନ ପଦବୀ ସୃଷ୍ଟି କରାଯାଇଛି।

କ୍ୟାଡର୍ ପୁନର୍ଗଠନ ପରେ ବରିଷ୍ଠ ପଦବୀ ସଂଖ୍ୟା ୧୫, ୭୭୪

ମେଡିକାଲ ଓ ଡେଣ୍ଟାଲ କଲେଜ ଶିକ୍ଷକଙ୍କୁ ମିଳିବ ଡିଏସିପି

ଏହି ପୁନର୍ଗଠନ ଫଳରେ ସୁପର୍ ଟାଇମ୍ ପେ' ଗ୍ରେଡ୍ ପଦବୀ ସଂଖ୍ୟା ୧୪କୁ ବୃଦ୍ଧି ପାଇଥିବା ବେଳେ ସିନିୟର୍ ଆଡମିନଷ୍ଟ୍ରେଟିଭ୍ ଗ୍ରେଡ୍ ପଦବୀ ସଂଖ୍ୟା ୪୫କୁ ବୃଦ୍ଧି ପାଇଛି। ସୁପର୍ ଟାଇମ୍ ପେ' ଗ୍ରେଡ୍ ପାହ୍ୟାରେ ସ୍ୱତନ୍ତ୍ର ସଚିବ, ସ୍ୱାସ୍ଥ୍ୟ ସେବା ନିର୍ଦ୍ଦେଶକ, ପରିବାର କଲ୍ୟାଣ ନିର୍ଦ୍ଦେଶକ, ନର୍ସିଂ ନିର୍ଦ୍ଦେଶକ, ଜନସ୍ୱାସ୍ଥ୍ୟ ନିର୍ଦ୍ଦେଶକ, କ୍ୟାପିଟାଲ ହସ୍ପିଟାଲ ନିର୍ଦ୍ଦେଶକ, ଆରଜିଏଚ୍ ନିର୍ଦ୍ଦେଶକ, ବ୍ଲଡ୍ ସେଫ୍ଟି ନିର୍ଦ୍ଦେଶକ, ଖାଦ୍ୟ ସୁରକ୍ଷା ନିର୍ଦ୍ଦେଶକ, ଏସ୍‌ଆଇଏଚ୍‌ଏଫ୍‌ଡବ୍ଲୁ ନିର୍ଦ୍ଦେଶକ ଆଦି ପଦବୀ ରହିଛି। ସେହିପରି ସିନିୟର୍ ଆଡମିନିଷ୍ଟ୍ରେଟିଭ୍ ଗ୍ରେଡ୍ ପାହ୍ୟାରେ ସିଡିଏମ୍‌ଓ/ପିଏଚ୍‌ଓ, କ୍ୟାପିଟାଲ ହସ୍ପିଟାଲ ଅଧୀକ୍ଷକ, ଆରଜିଏଚ୍ ଅଧୀକ୍ଷକ ଆଦି ପଦବୀ ଅନ୍ତର୍ଭୁକ୍ତ। ଏହି ପୁନର୍ଗଠନକୁ ଅର୍ଥ ବିଭାଗର ମଞ୍ଜୁରୀ ମିଳିଛି ବୋଲି ସ୍ୱାସ୍ଥ୍ୟ ବିଭାଗ ପକ୍ଷରୁ ସୂଚନା ମିଳିଛି।

ଓଏମ୍‌ଏଚ୍‌ଏସ୍ କ୍ୟାଡରରେ ପୁନର୍ଗଠନ ପରେ ସମୁଦାୟ ୬ଟି ବରିଷ୍ଠ ପାହ୍ୟାରେ ମଞ୍ଜୁରୀପ୍ରାପ୍ତ ପଦବୀ ସଂଖ୍ୟା ୧୫, ୭୭୪ରେ ପହଞ୍ଚିଛି। ଏଥିରେ ସୁପରଟାଇମ୍ ପେ' ଗ୍ରେଡ୍ ପାହ୍ୟାରେ ୧୪ଟି ପଦବୀ ରହିଥିବା ବେଳେ ସିନିୟର ଆଡମିନଷ୍ଟ୍ରେଟିଭ୍ ଗ୍ରେଡ୍‌ରେ ୪୫ଟି, ସିଲେକ୍ସନ୍ ଗ୍ରେଡ୍ (ଅତିରିକ୍ତ ନିର୍ଦ୍ଦେଶକ)ରେ ୩୭୪ଟି ମଞ୍ଜୁରୀପ୍ରାପ୍ତ ପଦବୀ ରହିଛି। ଅପରପକ୍ଷେ ଜୁନିୟର୍ ଆଡମିନିଷ୍ଟ୍ରେଟିଭ୍ ଗ୍ରେଡ୍‌ରେ ୮୯୫ଟି ପଦବୀ ରହିଥିବା ବେଳେ ଗ୍ରୁପ୍-ଏ (ସିନିୟର୍ ବ୍ରାଞ୍ଚ)ରେ ୧୭୦୯ ଏବଂ ଗ୍ରୁପ୍-ଏ (ଜୁନିଅର ବ୍ରାଞ୍ଚ)ରେ ମଞ୍ଜୁରୀପ୍ରାପ୍ତ ପଦବୀ ସଂଖ୍ୟା ୧୨୭୩୭ ରହିଛି। ବିଭାଗ ପକ୍ଷରୁ ଆଜି ପ୍ରକାଶିତ ଅନ୍ୟଏକ ବିଜ୍ଞପ୍ତିରେ ଓଏମ୍‌ଏଚ୍‌ଏସ୍ କ୍ୟାଡରରେ କାର୍ଯ୍ୟରତ ମେଡିକାଲ ଓ ଡେଣ୍ଟାଲ କଲେଜ ଶିକ୍ଷକ/ଶିକ୍ଷୟତ୍ରୀ ମାନଙ୍କ ପାଇଁ ଡାଇନାମିକ୍ କ୍ୟାରିୟର୍ ଆଡଭାନ୍ସମେଣ୍ଟ ପ୍ରୋଗ୍ରେସନ୍ (ଡିଏସିପି) ଲାଗୁ କରାଯିବ ବୋଲି କୁହାଯାଇଛି।

ନାଗାବଳୀରେ ବୁଡ଼ି ଦୁଇ ନାବାଳିକା ମୃତ

■ **ଜେକେପୁର/କୋଲନରା,୧।୩(ସମିସ):** ଶୁକ୍ରବାର ନାଗାବଳୀ ନଦୀକୁ ଗାଧୋଇବାକୁ ଯାଇଥିବା ବେଳେ ବୁଡ଼ି ଦୁଇ ନାବାଳିକାଙ୍କର ମୃତ୍ୟୁ ହୋଇଛି। ଏଭଳି ଅଭାବନୀୟ ଘଟଣା ଦେଖିବାକୁ ମିଳିଛି ରାୟଗଡ଼ା ଜିଲ୍ଲା ଚାନ୍ଦିଲି ଥାନା ଅନ୍ତର୍ଗତ ସାନଚାନ୍ଦିଲି ଗାଁ ନଦୀଘାଟରେ। ମୃତକମାନେ ହେଲେ ହେମାବତୀ ସୁନା (୧୨) ଓ ଅନୁ ଅବଦୁଲ (୧୦)। ମୃତ ହେମାବତୀ ଜେକେପୁରର ଗୋପବନ୍ଧୁ ସରକାରୀ ହାଇସ୍କୁଲରେ ଷଷ୍ଠ ଶ୍ରେଣୀର ଛାତ୍ରୀ ଥିବାବେଳେ ମୃତ ଅନୁ ସାନଚାନ୍ଦିଲି ଗ୍ରାମରେ ଥିବା ସରକାରୀ ପ୍ରାଥମିକ ବିଦ୍ୟାଳୟର ଦ୍ୱିତୀୟ ଶ୍ରେଣୀର ଛାତ୍ରୀ ବୋଲି ଜଣାପଡ଼ିଛି। ଘଟଣାସ୍ଥଳରେ ଚାନ୍ଦିଲି ପୁଲିସ ପହଞ୍ଚି ତଦନ୍ତ କରିଛି।

ସକାଳ
THE SAKALA

PRINTED AT BHUBANESWAR ■ JEYPORE ■ SAMBALPUR ■ PANIKOILI

◆VOLUME- 41 ◆ISSUE-247 ◆BHUBANESWAR ◆SATURDAY ◆2 MARCH 2024 ◆PAGE-16 ◆₹ 6.00

◆ବର୍ଷ-୪୧ ◆ସଂଖ୍ୟା-୨୪୭ ◆ଭୁବନେଶ୍ୱର ◆ଶନିବାର ◆୨ ମାର୍ଚ୍ଚ ୨୦୨୪ ◆ପୃଷ୍ଠା-୧୬ ◆ଟ.୬.୦୦

ଜିଏସ୍‌ଟି ସଂଗ୍ରହରେ ପୁଣି ରେକର୍ଡ କଲା ଓଡ଼ିଶା

ଭୁବନେଶ୍ୱର, ୧।୩(ସମିସ): ଗତ ଫେବୃଆରୀରେ ସର୍ବାଧିକ ଜିଏସ୍‌ଟି ସଂଗ୍ରହ କରାଯାଇଛି । ଏହି ମାସରେ ଓଡ଼ିଶା ୫୧୩୫.୮୧ କୋଟି ଟଙ୍କାର ଜିଏସ୍‌ଟି (କେନ୍ଦ୍ରୀୟଜିଏସ୍‌ଟି+ସମନ୍ୱିତ ଜିଏସ୍‌ଟି+ରାଜ୍ୟ ଜିଏସ୍‌ଟି+ଅତିରିକ୍ତ ଟିକସ) ସଂଗ୍ରହ କରିଛି । ଏହା ଏଯାବତ ସର୍ବାଧିକ ମୋଟ ଜିଏସ୍‌ଟି ସଂଗ୍ରହ । ଗତବର୍ଷ ଫେବୃଆରୀରେ ଏହି ପରିମାଣ ୪୫୧୯.୩୫ କୋଟି ଥିଲା । ପୂର୍ବାପେକ୍ଷା ଚଳିତ ବର୍ଷ ୧୩.୬୪% ଅଭିବୃଦ୍ଧି ହୋଇଛି । ମୋଟ ଜିଏସ୍‌ଟି ସଂଗ୍ରହରେ ଗତ ଆର୍ଥିକ ବର୍ଷ ତୁଳନାରେ ୧୧.୦୭% ବୃଦ୍ଧି ହୋଇଛି । ରାଜ୍ୟ ବାଣିଜ୍ୟ କର ଏବଂ ଜିଏସ୍‌ଟି କମିଶନରେଟ୍ କାର୍ଯ୍ୟାଳୟ ସୂତ୍ରରୁ ହସ୍ତଗତ ସୂଚନାନୁସାରେ ରାଜ୍ୟ ଜିଏସ୍‌ଟି ଓ ସମନ୍ୱିତ ଜିଏସ୍‌ଟି ଫଇସାଲା ବାବଦକୁ ଚଳିତ ବର୍ଷ ଫେବୃଆରୀରେ ଓଡ଼ିଶା ୨୨୯୫.୪୧ କୋଟି ଟଙ୍କା ପାଇଥିବା ବେଳେ ଗତବର୍ଷ ଫେବୃଆରୀରେ ଏହି ପରିମାଣ ୧୬୭୩.୯୭ କୋଟି ଟଙ୍କା ଥିଲା । ଏହି କ୍ଷେତ୍ରରେ ୩୭.୧୨% ଅଭିବୃଦ୍ଧି ହୋଇଛି । ଗତ ଫେବୃଆରୀ ସୁଦ୍ଧା ରାଜ୍ୟ ଜିଏସ୍‌ଟି ଓ ସମନ୍ୱିତ ଜିଏସ୍‌ଟି ବାବଦକୁ ସଂଗ୍ରହ ପରିମାଣ ୨୧୮୪୬.୫୫ କୋଟି ଟଙ୍କା ରହିଥିବା ବେଳେ ଗତବର୍ଷ ଫେବୃଆରୀରେ ୧୬୭୧୦.୩୪ କୋଟି ଟଙ୍କା ଆଦାୟ ହୋଇଥିଲା । ଫଳରେ ଏ ବାବଦରେ ୩୦.୭୪% ଅଭିବୃଦ୍ଧି ହୋଇଛି । ସେହିପରି ରାଜ୍ୟ ବାଣିଜ୍ୟ କର ଓ ଜିଏସ୍‌ଟି କମିଶନରେଟ୍ ଦ୍ୱାରା ପରିଚାଳିତ ସମସ୍ତ ଟିକସ ବ୍ୟବସ୍ଥା ଯଥା ରାଜ୍ୟ ଜିଏସ୍‌ଟି/ସମନ୍ୱିତ ଜିଏସ୍‌ଟି ଫଇସଲା, ଭାଟ, ବୃତ୍ତିଗତ କର ଆଦି ବାବଦରେ ଗତ ଫେବୃଆରୀରେ ୩୪୭୦.୭୫ କୋଟି ଟଙ୍କା ଆଦାୟ ହୋଇଛି । ଏହି କ୍ଷେତ୍ରରେ ପୂର୍ବାପେକ୍ଷା ୨୫.୫୦% ଅଭିବୃଦ୍ଧି ହୋଇଛି ।

ଏ ବର୍ଷ ଅସହ୍ୟ ତାତି, ବାରମ୍ବାର ଗ୍ରୀଷ୍ମ ପ୍ରବାହ

■ **ଭୁବନେଶ୍ୱର, ୧।୩(ସମିସ):** ଏଥର ଅସହ୍ୟ ତାତିରେ ଛଟ ପଟ ହେବେ ରାଜ୍ୟବାସୀ । ଟାଣ ଖରା ସାଙ୍ଗକୁ ବହିବ ଝାଞ୍ଜି ପବନ । ପୁଣି ତାହା ସହ ବାରମ୍ବାର ଗ୍ରୀଷ୍ମ ପ୍ରବାହ (ହିଟ୍ ୱେଭ୍) ସ୍ଥିତି । କେବଳ ଦିନରେ ନୁହେଁ ରାତିରେ ବି ଗରମ ଗୁଳୁଗୁଳିରେ ଲୋକଙ୍କୁ ନିସ୍ତାର ମିଳିବ ନାହିଁ । ଆସନ୍ତା ମାର୍ଚ୍ଚ-ମେ' ମାସ ପର୍ଯ୍ୟନ୍ତ ଗ୍ରୀଷ୍ମ ଋତୁରେ ଏଭଳି କିଛି ସ୍ଥିତି ରହିବା ନେଇ ଭାରତୀୟ ପାଣିପାଗ ବିଭାଗ (ଆଇଏମଡି) ପକ୍ଷରୁ ଆକଳନ ଜାରି କରାଯାଇଛି । ଦେଶରେ ଗ୍ରୀଷ୍ମ ପ୍ରବାହ ସ୍ଥିତି ନେଇ ଆଇଏମ୍‌ଡି ମହାନିର୍ଦ୍ଦେଶକ ଡଃ ମୃତ୍ୟୁଞ୍ଜୟ ମହାପାତ୍ରା ଶୁକ୍ରବାର ଏକ ସାମ୍ବାଦିକ ସମ୍ମିଳନୀ କରି ଏହି ସୂଚନା ଦେଇଛନ୍ତି । ଏହାସହିତ ବିଭାଗ ପକ୍ଷରୁ ଏକ ବିସ୍ତୃତ ରିପୋର୍ଟ ମାଧ୍ୟମରେ ଆସନ୍ତା ୩ ମାସରେ ଦିନ ଓ ରାତିରେ ତାପମାତ୍ରା ସହିତ ବର୍ଷା ସମ୍ପର୍କରେ ପୂର୍ବାନୁମାନ କରାଯାଇଛି ।

ଆଇଏମଡି ପକ୍ଷରୁ ଜାରି ରିପୋର୍ଟରେ ଦର୍ଶାଯାଇଛି ଯେ ଏଥର ଚଳିତ ବର୍ଷ ରାଜ୍ୟରେ ଗ୍ରୀଷ୍ମ ଋତୁରେ ବାରମ୍ବାର ଗ୍ରୀଷ୍ମ ପ୍ରବାହ ସ୍ଥିତି ସୃଷ୍ଟି ହେବ । ରାଜ୍ୟର ଅଧିକାଂଶ ସ୍ଥାନରେ ତାତି ବଢ଼ିବା ସହ ସ୍ୱାଭାବିକଠାରୁ ତାପମାତ୍ରା ଉପରେ ରହିବ । କେବଳ ଦିନରେ ନୁହେଁ ରାତିର ତାପମାତ୍ରା ମଧ୍ୟ ସ୍ୱାଭାବିକଠାରୁ ଉପରେ ରହିବ । ଅନ୍ୟପଟେ ଯଦିଓ ଗ୍ରୀଷ୍ମରେ ପ୍ରବଳ ତାତି ହେବ ବୋଲି ଆକଳନ କରାଯାଇଛି, ମାତ୍ର ଚଳିତ ମାର୍ଚ୍ଚ ମାସରେ ପଶ୍ଚିମା ଝଡ଼ ଜନିତ ବର୍ଷା ଯୋଗୁଁ ସାମାନ୍ୟ ଆଶ୍ୱସ୍ତି ମିଳିବ । ରାଜ୍ୟରେ ମାର୍ଚ୍ଚ ମାସରେ ବାରମ୍ବାର ପଶ୍ଚିମାଝଡ଼ ପ୍ରଭାବ ଯୋଗୁଁ ବର୍ଷାର ପରିମାଣ ସ୍ୱାଭାବିକଠାରୁ ଅଧିକ ରହିବ । ତେଣୁ ମାର୍ଚ୍ଚରେ ସମ୍ଭବତଃ ଗରମ୍ କମ ରହିବ । ତେବେ କିଛି ଉପକୂଳବର୍ତ୍ତୀ ଜିଲ୍ଲାରେ ତାପମାତ୍ରା ଅନ୍ୟଜିଲ୍ଲା ତୁଳନାରେ ଅଧିକା ରହିବାକୁ ଥିବା ବେଳେ ଗଞ୍ଜାମ ସଂଲଗ୍ନ କିଛି ଆଭ୍ୟନ୍ତରୀଣ ଜିଲ୍ଲାରେ ହଠାତ୍ ଗ୍ରୀଷ୍ମ ପ୍ରବାହ ସୃଷ୍ଟି ହୋଇପାରେ ବୋଲି ଆଇଏମଡି ଆକଳନ କରିଛି ।

୨୦୨୩ ଅପେକ୍ଷା ଚଳିତ ବର୍ଷରେ ଗ୍ରୀଷ୍ମ ପ୍ରବାହ ଅଧିକ ରହିବ ବୋଲି ପୂର୍ବରୁ ବିଭିନ୍ନ ଆନ୍ତର୍ଜାତୀୟ ପାଣିପାଗ ସଂସ୍ଥାଙ୍କ ସମେତ ପାଣିପାଗ ବିଶେଷଜ୍ଞମାନେ ଆକଳନ କରିଥିଲେ । ଏପ୍ରିଲ ପର୍ଯ୍ୟନ୍ତ ଏଲନିନୋ ଶକ୍ତିଶାଳୀ ରହିବାକୁ ଥିବାରୁ ଏହା ପ୍ରଭାବରେ ପ୍ରବଳ ହିଟ୍‌ୱେଭରେ ଜନଜୀବନ ଅସ୍ତବ୍ୟସ୍ତ କରିବ । ୨୦୨୩ରେ ସୃଷ୍ଟି ହୋଇଥିବା ଏଲ୍-ନିନୋ ଚଳିତ ବର୍ଷ ମାର୍ଚ୍ଚ କିମ୍ବା ଏପ୍ରିଲ୍ ପର୍ଯ୍ୟନ୍ତ ସକ୍ରିୟ ରହିବ । ପୂର୍ବ ତଥ୍ୟ ଅନୁଯାୟୀ ଏଲ୍-ନିନୋ ସରିବା ପରେ ଏହାର ପ୍ରଭାବ ଅଧିକ ଦେଖାଯାଏଇଥାଏ । ଉଦାହରଣ ଭାବେ ୨୦୧୫ ବର୍ଷର ଏଲ୍-ନିନୋର ପ୍ରଭାବ ୨୦୧୬ ରେ ଅଧିକ ପଡ଼ିବା ସହ ସେହି ବର୍ଷ ପ୍ରବଳ ଗରମ ଅନୁଭୂତ ହୋଇଥିଲା । ତେଣୁ ଚଳିତ ବର୍ଷ ଏଲ୍‌ନିନୋ ପ୍ରଭାବ ଯୋଗୁଁ ପ୍ରବଳ ଗରମ ବର୍ଷ ହେବାକୁ ଯାଉଛି ଆକଳନ କରାଯାଉଛି ।

ଅନ୍ୟପଟେ ଆସନ୍ତା ୨ ଦିନ ପର୍ଯ୍ୟନ୍ତ ରାଜ୍ୟରେ ବିଭିନ୍ନ ସ୍ଥାନରେ ତାପମାତ୍ରା ବଢ଼ିବ ବୋଲି ପାଣିପାଗ କେନ୍ଦ୍ର ପକ୍ଷରୁ କୁହାଯାଇଛି । ଏହାପରେ ତାପମାତ୍ରା ବିଶେଷ ପରିବର୍ତ୍ତନ ହେବାକୁ ନ ଥିବା ବେଳେ ପରବର୍ତ୍ତୀ ଦୁଇ ଦିନରେ କିଛି କିଛି ସ୍ଥାନରେ ବର୍ଷା ନେଇ ଆକଳନ କରାଯାଇଛି । ପାଣିପାଗ କେନ୍ଦ୍ରର ବୁଲେଟିନ୍ ଅନୁଯାୟୀ ରବିବାର ଝାରସୁଗୁଡ଼ା, ସୁନ୍ଦରଗଡ଼ ଓ କେନ୍ଦୁଝର ଏବଂ ସୋମବାର ସୁନ୍ଦରଗଡ଼, କେନ୍ଦୁଝର, ମୟୂରଭଞ୍ଜ ଓ ବାଲେଶ୍ୱରର ଜିଲ୍ଲାର ବିଭିନ୍ନ ସ୍ଥାନରେ ବିଜୁଳି ଘଡ଼ଘଡ଼ି ସହ ବର୍ଷା ଆଶଙ୍କା ରହିଛି ।

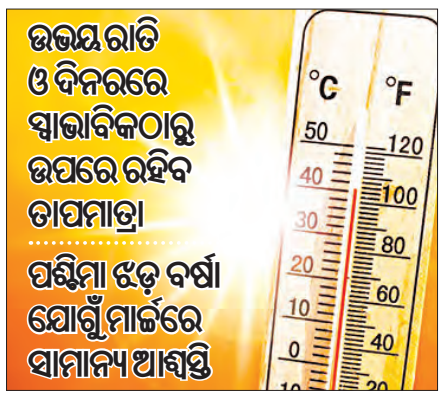

ଗ୍ରୀଷ୍ମ ପ୍ରବାହରୁ ଛାତ୍ରଛାତ୍ରୀଙ୍କୁ ସୁରକ୍ଷିତ ରଖିବାକୁ ମାର୍ଗଦର୍ଶିକା

ସାଙ୍ଗରେ ଆଣନ୍ତୁ ପାଣି ବୋତଲ

■ **ଭୁବନେଶ୍ୱର, ୧।୩(ସମିସ):** ରାଜ୍ୟରେ ଅନୁଭୂତ ହେଲାଣି ଖରାର ତାଉ । ଆଉ କିଛି ଦିନ ମଧ୍ୟରେ ଗ୍ରୀଷ୍ମପ୍ରବାହ ମଧ୍ୟ ଆରମ୍ଭ ହୋଇଯିବ । ଏଥିରୁ ଛାତ୍ରଛାତ୍ରୀଙ୍କୁ ସୁରକ୍ଷିତ ରଖିବା ପାଇଁ ବିଦ୍ୟାଳୟ ଓ ଗଣଶିକ୍ଷା ବିଭାଗ ପକ୍ଷରୁ ମାର୍ଗଦର୍ଶିକା ଜାରି କରାଯାଇଛି । ସାମ୍ଭାବ୍ୟ ଗ୍ରୀଷ୍ମପ୍ରବାହକୁ ଦୃଷ୍ଟିରେ ରଖି ସମସ୍ତ ବିଦ୍ୟାଳୟ, କଲେଜ ଓ ବୈଷୟିକ ଶିକ୍ଷା ନୁଷ୍ଠାନ ଗୁଡ଼ିକୁ ପ୍ରସ୍ତୁତ ରହିବା ପାଇଁ ନିର୍ଦ୍ଦେଶ ଦିଆଯାଇଛି । ଏହାସହ ଗ୍ରୀଷ୍ମ ପ୍ରବାହକୁ ମୁକାବିଲା କରିବା ପାଇଁ ଛାତ୍ରଛାତ୍ରୀଙ୍କୁ ଟିପ୍ସ ଦେବା ପାଇଁ ମଧ୍ୟ କୁହାଯାଇଛି । ମାର୍ଗଦର୍ଶିକା ଅନୁଯାୟୀ, ଶିକ୍ଷାନୁଷ୍ଠାନରେ ପର୍ଯ୍ୟାପ୍ତ ପିଇବା ପାଣି ବ୍ୟବସ୍ଥା କରିବାକୁ କୁହାଯାଇଛି । ନିରବଚ୍ଛିନ୍ନ ପିଇବା ପାଣି ବ୍ୟବସ୍ଥାକୁ ସୁନିଶ୍ଚିତ କରିବା ପାଇଁ ବିଦ୍ୟାଳୟ ଭିତରେ କିମ୍ବା ବାହାରେ ଥିବା ନଳକୂପ ସଜାଡ଼ିବା ଏବଂ ପର୍ଯ୍ୟାପ୍ତ ଓଆର୍‌ଏସ୍ ମହଜୁଦ ରଖିବାକୁ କୁହାଯାଇଛି । ଏହାସହ ଆଉଟଡୋର କାର୍ଯ୍ୟକ୍ରମ ନ କରିବାକୁ କୁହାଯାଇଛି । ସ୍କୁଲ ଓ କଲେଜ ଯିବା ବେଳେ ସାଙ୍ଗରେ ପାଣି ବୋତଲ ନବାକୁ ପରାମର୍ଶ ଦିଆଯାଇଛି ।

ପର୍ଯ୍ୟାପ୍ତ ପିଇବା ପାଣି, ଓଆର୍‌ଏସ୍ ମହଜୁଦ ରଖିବାକୁ ଗୁରୁତ୍ୱ

ଉଲିବୁରୁ ଖଣି ଦୁର୍ନୀତି ମାମଲା

ଦୀପକ ଗୁପ୍ତାଙ୍କ ବିଭିନ୍ନ ଠିକଣାରେ ଇଡି ଚଢ଼ଉ

■ **ଯୋଡ଼ା/ବଡ଼ବିଲ, ୧।୩ (ସମିସ):** ଯୋଡ଼ା ଖଣି କ୍ଷେତ୍ର ଅନ୍ତର୍ଗତ ବହୁଚର୍ଚ୍ଚିତ ଉଲିବୁରୁ ଖଣି ଦୁର୍ନୀତି ମାମଲାର ମୁଖ୍ୟ ଅଭିଯୁକ୍ତ ଦୀପକ ଗୁପ୍ତା ଏବଂ ତାଙ୍କର ଚାଟାର୍ଡ ଆକାଉଣ୍ଟାଣ୍ଟ ଅଜୟ କାଦମାଙ୍କ ବିଭିନ୍ନ ଠିକଣାରେ କେନ୍ଦ୍ରୀୟ ପ୍ରବର୍ତ୍ତନ ନିର୍ଦ୍ଦେଶାଳୟ (ଇଡି) ପକ୍ଷରୁ ଏକ ବଡ଼ ଧରଣର ଚଢ଼ଉ ଜାରି ରହିଛି । ଅଭିଯୁକ୍ତ ଦୀପକଙ୍କର ଭୁବନେଶ୍ୱର, ରାଉରକେଲା, ବଡ଼ବିଲ, କୋଲକାତା, ଝାରସୁଗୁଡା ଏବଂ ଚାଟାର୍ଡ ଆକାଉଣ୍ଟାଣ୍ଟ ଅଜୟ କାଦମାଙ୍କ ବିସରା ଡାହା କାର୍ଯ୍ୟାଳୟ, କାଦମାଓ୍ୱଲା ଇନ୍‌ସଲଭେନ୍ସି କାର୍ଯ୍ୟାଳୟ ସହ ବାସଭବନରେ ମଧ୍ୟ ଏହି ଚଢ଼ଉ ଶୁକ୍ରବାର ପୂର୍ବାହ୍ନଠାରୁ ଖବର ଲେଖାଯିବା ପର୍ଯ୍ୟନ୍ତ ଜାରି ରହିଥିବା ଦେଖିବାକୁ ମିଳିଛି । କଡ଼ା ସୁରକ୍ଷା ମଧ୍ୟରେ ଜାରି ରହିଥିବା ଏହି ଚଢ଼ଉରେ ଇଡି ବହୁ ଗୁରୁତ୍ୱପୂର୍ଣ୍ଣ କାଗଜପତ୍ର ଯାଞ୍ଚ କରୁଛି । ଉଲିବୁରୁ ଖଣିରେ ବେଆଇନ ଖଣି ଖନନ ନେଇ ୧୮ ଶହ କୋଟି ଟଙ୍କାର ଦୁର୍ନୀତି ହୋଇଥିବା ଅଭିଯୋଗ ହେବା ପରେ ୨୦୧୩ ସେପ୍ଟେମ୍ବର ୪ରେ ଦୀପକ ଗୁପ୍ତାଙ୍କୁ କେନ୍ଦୁଝର ଭିଜିଲାନ୍ସ ବିଭାଗ ଗିରଫ କରିଥିଲା । ଦୀପକ ଗୁପ୍ତା ବିକେ ମହାନ୍ତିଙ୍କ ଉଲିବୁରୁଠାରେ ୩୫ ହେକ୍ଟର ପରିମିତ ଲୌହ ଖଣିର ପାୱାର ଅଫ୍ ଆଟର୍ଣ୍ଣି ନେଇ ୨୦୦୯ ମସିହାଠାରୁ ଖଣି ପରିସୀମା ବାହାରେ ଏବଂ ବିନା ଜଙ୍ଗଲ ଅନୁମୋଦନରେ ବ୍ୟାପକ ଖଣି ଖନନ କରି ଏହାକୁ ଦେଶ ବାହାରକୁ ରପ୍ତାନୀ କରିଆସୁଥିଲେ । ଗିରଫ ପରେ ଦୀର୍ଘ ୭ବର୍ଷ ଧରି ସେ ଜେଲରେ ରହିଥିବା ବେଳେ ବାରମ୍ବାର ତାଙ୍କର ଜାମିନ ଆବେଦନ ଖାରଜ ହୋଇଥିଲା । ତେବେ ୨୯ ସେପ୍ଟେମ୍ବର ୨୦୨୦ରେ ଉଚ୍ଚ ନ୍ୟାୟାଳୟ ୧ କୋଟି ଟଙ୍କା ନଗଦ ଜମା ସହ ୨କୋଟି ଟଙ୍କାର ସ୍ଥାନୀୟ ଜାମିନଦାର ବଦଳରେ ତାଙ୍କୁ ଜାମିନରେ ଛାଡ଼ିଥିଲେ ଏବଂ ସେ ରାଜ୍ୟ କିମ୍ବା ଦେଶ ବାହାରକୁ ଯେପରି ଯାଇନପାରନ୍ତି, ସେଥିପାଇଁ ତାଙ୍କର ପାସପୋର୍ଟ ଜବତ କରବା ସହ ଏକ ଚୁକ୍ତିନାମା ଦାଖଲ କରିଥିଲେ । ଏହି ଘଟଣାଟି ସେତେବେଳେ ସମଗ୍ର ଦେଶରେ ଚାଞ୍ଚଲ୍ୟ ସୃଷ୍ଟି କରିଥିବା ବେଳେ ଏଥିରେ ୧୮ଶହ କୋଟି ଟଙ୍କାର ଖଣି ଦୁର୍ନୀତି ହୋଇଥିବା ଆକଳନ କରାଯାଇଥିଲା । ଏହି ମାମଲାଟିରେ ଖଣି ଲିଜ୍ ହୋଲଡର ବିକେ ମହାନ୍ତି, ତତ୍କାଳୀନ ଖଣି ଉପନିର୍ଦ୍ଦେଶକ ମାନସ ରଞ୍ଜନ ମହାନ୍ତି, ଖଣି ଅଧିକାରୀ ହଳଧର ଦାସ, ସତ୍ୟବ୍ରତ ରାଉତ, ଜଗନ୍ନାଥ ମିଶ୍ର, କୃତ୍ତିବାସ ଗିରି, ରବୀନ୍ଦ୍ର ମହାନ୍ତି ଏହିପରି ୮ଜଣଙ୍କର ନାମରେ ମାମଲା ରୁଜୁ ହୋଇଥିଲା । ପରବର୍ତ୍ତୀ ସମୟରେ ଏହି ମାମଲାରେ ମୋଟ ୨୯ଜଣଙ୍କ ନାମରେ କେନ୍ଦୁଝର ଭିଜିଲାନ୍ସ ପକ୍ଷରୁ ମାମଲା ଦାୟର କରାଯାଇଥିଲା; ଯାହା ଏବେ ମଧ୍ୟ ବିଚାରଧୀନ ରହିଛି ।

ଜେଇଇ ମେନ୍‌ରେ ଆଦର୍ଶ ବିଦ୍ୟାଳୟର ସଫଳତା

■ **ଭୁବନେଶ୍ୱର, ୧।୩(ସମିସ):** ଚଳିତ ବର୍ଷ ନ୍ୟାସନାଲ ଟେଷ୍ଟିଙ୍ଗ୍ ଏଜେନ୍ସି(ଏନ୍‌ଟିଏ) ପରିଚାଳିତ ଯୁଗ୍ମ ପ୍ରବେଶିକ ପରୀକ୍ଷା (ଜେଇଇ ମେନ୍)ରେ ଓଡ଼ିଶା ଆଦର୍ଶ ବିଦ୍ୟାଳୟ ଛାତ୍ରଛାତ୍ରୀମାନେ ଆଶାନୁରୂପ ସଫଳତା ପାଇଛନ୍ତି ।

ଏହି ପରୀକ୍ଷାରେ ମୋଟ୍ ୩୬ ଜଣ ଛାତ୍ରଛାତ୍ରୀ ୯୦ ପରସେଣ୍ଟାଇଲ୍‌ରୁ ଅଧିକ ମାର୍କ ରଖି କୃତକାର୍ଯ୍ୟ ହୋଇଛନ୍ତି । ଗଞ୍ଜାମ ଜିଲ୍ଲା ସେରଗଡ଼ ଆଦର୍ଶ ବିଦ୍ୟାଳୟର ବବୁଲ ପ୍ରଧାନ ସର୍ବାଧିକ ୯୯.୧୪୯ ପରସେଣ୍ଟାଇଲ୍ ମାର୍କ ରଖିଥିବାବେଳେ ୧୨ ଜଣ ଛାତ୍ର ୯୪ ପରସେଣ୍ଟାଇଲ୍‌ରୁ ଅଧିକ ମାର୍କ ରଖି ରଖିଛନ୍ତି ।

ଆଦର୍ଶ ବିଦ୍ୟାଳୟ ଛାତ୍ରଛାତ୍ରୀଙ୍କ ଏହି ସଫଳତାରେ ମୁଖ୍ୟମନ୍ତ୍ରୀ ନବୀନ ପଟ୍ଟନାୟକ ଖୁସି ବ୍ୟକ୍ତକରିଛନ୍ତି । ଏହାସହ ଆଦର୍ଶ ବିଦ୍ୟାଳୟର ସମସ୍ତ ଛାତ୍ରଛାତ୍ରୀ, ଅଭିଭାବକ, ଶିକ୍ଷକଶିକ୍ଷୟିତ୍ରୀ ଓ ପରିଚାଳକଙ୍କୁ ଅଭିନନ୍ଦନ ଜଣାଇଛନ୍ତି ।

ଏନ୍‌ଏସି ମାନ୍ୟତା, ଦରମା ବୃଦ୍ଧି

ମୁଖ୍ୟମନ୍ତ୍ରୀ ଓ 'ୟ-ଟି' ଅଧ୍ୟକ୍ଷଙ୍କୁ କୃତଜ୍ଞତା

ଭୁବନେଶ୍ୱର, ୧।୩ (ସମିସ): ଧନ୍ୟବାଦ ମୁଖ୍ୟମନ୍ତ୍ରୀ, ନବୀନ ପଟ୍ଟନାୟକ ଜିନ୍ଦାବାଦ, ବିଜେଡି ଜିନ୍ଦାବାଦ, ବିଜୁ ବାବୁ ଅମର ରହେ ଧ୍ୱନୀରେ ଆଜି ପ୍ରକମ୍ପିତ ହୋଇଥିଲା ନବୀନ ନିବାସ। ୨୦ ଜିଲ୍ଲାରେ ୩୫ଟି ନୂଆ ଏନ୍‌ଏସି ଗଠନ ସହ ଚାରିଟି ଜିଲ୍ଲାର ୫ଟି ଏନ୍‌ଏସିକୁ ମ୍ୟୁନିସିପାଲିଟିକୁ ଉନ୍ନୀତ କରିବା ପାଇଁ ରାଜ୍ୟ ସରକାର ନେଇଥିବା ନିଷ୍ପତ୍ତି ପରିପ୍ରେକ୍ଷୀରେ ସମ୍ପୃକ୍ତ ଜିଲ୍ଲାବାସୀ ଆଜି ନବୀନ ନିବାସରେ ପହଞ୍ଚି ମୁଖ୍ୟମନ୍ତ୍ରୀ ନବୀନ ପଟ୍ଟନାୟକ ଏବଂ 'ୟ-ଟି' ଅଧ୍ୟକ୍ଷ କାର୍ତ୍ତିକ ପାଣ୍ଡିଆନଙ୍କୁ କୃତଜ୍ଞତା ଜ୍ଞାପନ କରିଛନ୍ତି। ସ୍ଥାନୀୟ ବିଧାୟକଙ୍କ ନେତୃତ୍ୱରେ ସରପଞ୍ଚ, ସମିତି ସଭ୍ୟଙ୍କ ସହ ଶତାଧିକ ଜନତା ଆଜି ଶୋଭାଯାତ୍ରାରେ ଆସି ନବୀନ ନିବାସରେ ପହଞ୍ଚିଥିଲେ। ଅପରପକ୍ଷେ ଦରମା ବୃଦ୍ଧି ପାଇଁ ମୁଖ୍ୟମନ୍ତ୍ରୀ ପଦପେକ୍ଷ ନେଇଥିବାରୁ ଶତାଧିକ ଅଙ୍ଗନବାଡ଼ି କର୍ମୀ ମୁଖ୍ୟମନ୍ତ୍ରୀ ଏବଂ 'ୟ-ଟି' ଅଧ୍ୟକ୍ଷଙ୍କୁ ଭେଟି ସାଧୁବାଦ ଜଣାଇଛନ୍ତି। ସେହିପରି ରାଜ୍ୟ ସରକାରଙ୍କ ନିଷ୍ପତ୍ତିରେ ଉପକୃତ ହୋଇଥିବା ବିଭିନ୍ନ ସଂଗଠନ, ନାଗରିକ

ଜୟ ନବୀନ, ଜୟ ବିଜେଡି ଧ୍ୱନିରେ କମ୍ପିଲା ନବୀନ ନିବାସ

ସମାଜ, ଅନୁଷ୍ଠାନର କର୍ମକର୍ତ୍ତାମାନେ ଉଭୟଙ୍କୁ ଧନ୍ୟବାଦ ଜଣାଇବା ପାଇଁ ନବୀନ ନିବାସରେ ପହଞ୍ଚିଥିଲେ। ବିଜେଡି ବିଧାୟକ ଅମର ପ୍ରସାଦ ଶତପଥୀ କହିଛନ୍ତି, ଆମର ଦୀର୍ଘ ଦିନର ଦାବି ପୂରଣ ସ୍ୱରୂପ ମୁଖ୍ୟମନ୍ତ୍ରୀ ଚଣ୍ଡିଖୋଲକୁ ଏନ୍‌ଏସି ମାନ୍ୟତା ଦେଇଛନ୍ତି। ସେ କେବଳ ଚଣ୍ଡିଖୋଲ ନୁହେଁ, ବରଂ ସମଗ୍ର ରାଜ୍ୟରେ ଜନସାଧାରଣଙ୍କ ସମସ୍ୟା ଓ ଦାବିକୁ ମୁଖ୍ୟମନ୍ତ୍ରୀ ହୃଦ୍‌ବୋଧ କରି ଉପଯୁକ୍ତ ପଦକ୍ଷେପ ନେଉଛନ୍ତି। ସେଥିପାଇଁ ଓଡ଼ିଶାର ସାଢ଼େ ଚାରି କୋଟି ଲୋକ ମୁଖ୍ୟମନ୍ତ୍ରୀଙ୍କୁ ନିଜ ହୃଦୟରେ ସ୍ଥାନ ଦେଇଛନ୍ତି। ସେଥିପାଇଁ ମୁଖ୍ୟମନ୍ତ୍ରୀ ଏବଂ ୫-ଟି ଅଧ୍ୟକ୍ଷଙ୍କୁ ଯେତେ ଧନ୍ୟବାଦ ଦେଲେ ବି କମ୍ ହେବ ବୋଲି ଶ୍ରୀ ଶତପଥୀ କହିଛନ୍ତି।

ଅପରପକ୍ଷେ ଅଙ୍ଗନବାଡ଼ି କର୍ମୀ ସଂଘର କର୍ମକର୍ତ୍ତା କହିଛନ୍ତି, ମୁଖ୍ୟମନ୍ତ୍ରୀଙ୍କ ଯୋଜନା, କାର୍ଯ୍ୟକ୍ରମରେ ସବୁବେଳେ ମହିଳାମାନଙ୍କୁ ପ୍ରାଧାନ୍ୟ ଦିଆଯାଉଛି। ମା'ମାନଙ୍କ ବିକାଶ ପାଇଁ ମୁଖ୍ୟମନ୍ତ୍ରୀ ଅହରହ କାମ କରୁଛନ୍ତି। ମା'ମାନଙ୍କ ଆଶୀର୍ବାଦରେ ନବୀନ ପଟ୍ଟନାୟକ ନିଶ୍ଚିତ ଭାବେ ଷଷ୍ଠଥର ପାଇଁ ମୁଖ୍ୟମନ୍ତ୍ରୀ ଆସନରେ ବସିବେ ବୋଲି ସେମାନେ କହିଛନ୍ତି।

ମହାପ୍ରଭୁଙ୍କ ଶ୍ରୀଅଙ୍ଗରେ ଲାଗିହେବ ଓୟୁଏଟି ତୁଳସୀ

ଭୁବନେଶ୍ୱର, ୧।୩ (ସମିସ): ଓଡ଼ିଶା କୃଷି ଓ ବୈଷୟିକ ବିଦ୍ୟାଳୟ(ଓୟୁଏଟି) ରେ ପାରମ୍ପରିକ ବନସ୍ପତିର ଔଷଧୀୟ ଗୁଣ ଓ ଉପଯୋଗିତା ଉପରେ ଦୁଇଦିନିଆ ରାଜ୍ୟସ୍ତରୀୟ କର୍ମଶାଳା ଅନୁଷ୍ଠିତ ହୋଇଯାଇଛି। ଏଥିରେ ବୃକ୍ଷଲତାର ଉପଯୋଗିତା ଉପରେ ଛାତ୍ରଛାତ୍ରୀଙ୍କୁ ସଚେତନ କରାଯାଇଛି। ଓୟୁଏଟିର ୧୦୦ ଏକର ପରିମିତ ବାଟିକାରେ ୧୦୦ ପ୍ରକାର ଔଷଧୀୟ ଗୁଳ୍ମ ଓ ବୃକ୍ଷଲତା ଚାଷ କରାଯାଉଛି। ଆଗାମୀ ଦିନରେ ଆୟୁର୍ବିଜ୍ଞାନରେ ଶରୀରର ବିଭିନ୍ନ ରୋଗ ପାଇଁ ଔଷଧୀୟ ବୃକ୍ଷଲତା ପରୀକ୍ଷାମୂଳକ ଭାବେ ପ୍ରକ୍ରିୟା କରି ଔଷଧ ପାଇଁ କଞ୍ଚାମାଲ ଯୋଗାଇବାକୁ ଲକ୍ଷ୍ୟ ରଖାଯାଇଛି। ଏହି ଅବସରରେ ମହାପ୍ରଭୁ ଜଗନ୍ନାଥଙ୍କ ପାଇଁ ତୁଳସୀ ଓୟୁଏଟି ଯୋଗାଇବ ବୋଲି ଜଣାପଡ଼ିଛି।

ସେହିପରି ମହାଲକ୍ଷ୍ମୀଙ୍କ ପାଇଁ ଓୟୁଏଟି ଏକ ପଦ୍ମପୋଖରୀ କରୁଛି। ସାକ୍ଷୀଗୋପାଳସ୍ଥିତ ଓୟୁଏଟିର କୃଷି ବିଜ୍ଞାନ କେନ୍ଦ୍ରରେ ଚାଲିଛି ପ୍ରସ୍ତୁତି। ଗୁଳୁଚି, ଘି କୁଆଁରି, ଅଶୋକ, ପାନଗଛ, ସର୍ପଗନ୍ଧା ଏସବୁ ଆୟୁର୍ବିଜ୍ଞାନର ମହୌଷଧୀ। ଶରୀରକୁ ସୁସ୍ଥ ରଖିବା ପାଇଁ ଏବେ ପ୍ରାକୃତିକ ଉପଚାର ଉପରେ ଲୋକଙ୍କ ଆଗ୍ରହ। ଭୁବନେଶ୍ୱରରେ ଏପରି ଅର୍ଗାନିକ ପଦ୍ଧତିରେ ଔଷଧୀୟ ବୃକ୍ଷ, ଲତା ଓ ଗୁଳ୍ମ ଉତ୍ପାଦନ କରୁଛି ଓଡ଼ିଶା କୃଷି ଓ ବୈଷୟିକ ବିଶ୍ୱବିଦ୍ୟାଳୟ ଓୟୁଏଟି। ଆଧୁନିକ ଚିକିତ୍ସା ବିଜ୍ଞାନ ଯେତେ ଉନ୍ନତ ହେଲେ ବି ଆୟୁର୍ବେଦ ଚିକିତ୍ସା ଓ ପାରମ୍ପରିକ ବୃକ୍ଷ ଲତାରୁ ମିଳୁଥିବା ଔଷଧୀୟ ଗୁଣର ଉପଯୋଗିତା ଏବେ ବି ପ୍ରାସଙ୍ଗିକ ରଖିଛି। କୃତ୍ରିମ ରସାୟନମୁକ୍ତ ଔଷଧ ପ୍ରସ୍ତୁତି ଉପରେ ଏବେ ଗବେଷକ ଅଧିକ ଗୁରୁତ୍ୱ ଦେଇଛନ୍ତି। ବିନା ପାର୍ଶ୍ୱ ପ୍ରତିକ୍ରିୟାରେ ବୃକ୍ଷଲତାଙ୍କଠାରୁ ମିଳୁଥିବା ଅର୍କ, ରସ ଓ ପତ୍ରରେ ବିଭିନ୍ନ ଔଷଧ ପ୍ରସ୍ତୁତ କରାଯାଉଛି। ଓଡ଼ିଶାର ବିଭିନ୍ନ ପାହାଡ଼, ପର୍ବତ ଅଞ୍ଚଳରୁ ଔଷଧୀୟ ବୃକ୍ଷ, ଗୁଳ୍ମ ସଂଗ୍ରହ କରାଯାଇ ଭୁବନେଶ୍ୱରରେ ଚାରା ଓ ପ୍ଲାଣ୍ଟେସନ୍ କରାଯାଇଛି। ସରକାରଙ୍କୁ ଆଗାମୀ ଦିନରେ ଆୟୁର୍ବିଜ୍ଞାନରେ ବିଭିନ୍ନ ଔଷଧ ପ୍ରସ୍ତୁତି ନେଇ କଞ୍ଚାମାଲ ଯୋଗାଇବାକୁ ଓୟୁଏଟି ଲକ୍ଷ୍ୟ ରଖିଛି।

ବିକୃତି ସହ ଜନ୍ମିତ ଶିଶୁଙ୍କ ଚିହ୍ନଟ ଓ ଚିକିତ୍ସାରେ ଓଡ଼ିଶା ଶ୍ରେଷ୍ଠ

ସ୍ୱାସ୍ଥ୍ୟ ବିଭାଗକୁ ପୁରସ୍କୃତ କଲେ ଭାରତ ସରକାର

ଭୁବନେଶ୍ୱର, ୧।୩ (ସମିସ): ଜନ୍ମରୁ ବିକୃତି ଥିବା ଶିଶୁଙ୍କୁ ଚିହ୍ନଟ ଏବଂ ସେମାନଙ୍କୁ ସମୟୋଚିତ ଚିକିତ୍ସା ଉପଲବ୍ଧ କରାଇବାରେ ଓଡ଼ିଶା ସରକାରଙ୍କ ଉଦ୍ୟମକୁ ମିଳିଛି ଜାତୀୟ ସ୍ୱୀକୃତି। ବିଭିନ୍ନ ପ୍ରକାର ଶାରୀରିକ ଓ ମାନସିକ ବିକୃତି ସହିତ ଜନ୍ମ ନେଇଥିବା ସର୍ବାଧିକ ଶିଶୁଙ୍କ ସ୍ୱାସ୍ଥ୍ୟ ରକ୍ଷା କରିଥିବାରୁ ରାଜ୍ୟ ସ୍ୱାସ୍ଥ୍ୟ ଓ ପରିବାର କଲ୍ୟାଣ ବିଭାଗକୁ ଭାରତ ସରକାର ପୁରସ୍କୃତ କରିଛନ୍ତି। ଆଜି ନୂଆଦିଲ୍ଲୀରେ ଆୟୋଜିତ ସ୍ୱତନ୍ତ୍ର କାର୍ଯ୍ୟକ୍ରମରେ ରାଜ୍ୟ ସ୍ୱାସ୍ଥ୍ୟ ବିଭାଗକୁ ପୁରସ୍କୃତ କରାଯାଇଛି। ଦେଶକୁ ଏକ ସୁସ୍ଥ ଭବିଷ୍ୟତ ଦେବା ଲକ୍ଷ୍ୟରେ ଏହି ପୁରସ୍କାର ସ୍ୱାସ୍ଥ୍ୟ ବିଭାଗକୁ ଉତ୍ସାହିତ କରିବ ବୋଲି ବିଭାଗ ପକ୍ଷରୁ କୁହାଯାଇଛି।

ଦୁଇ ବାଇକ୍ ମୁହାଁମୁହିଁ ଧକ୍କାରେ ୨ ମୃତ

ବାରିପଦା, ୧।୩ (ସମିସ): ଶୁକ୍ରବାର ରାତିରେ ବାରିପଦା-ଉଦଳା ୧୯ ନମ୍ବର ରାଜ୍ୟ ରାଜପଥର ଧନାପନା ଛକଠାରେ ଦୁଇଟି ବୁଲେଟ ବାଇକ୍ ମୁହାଁମୁହିଁ ଧକ୍କା ଫଳରେ ଦୁଇ ଜଣକ ମୃତ୍ୟୁ ଘଟିଥିବା ବେଳେ ଅନ୍ୟ ଜଣେ ଗୁରୁତର ଆହତ ହୋଇଛନ୍ତି। ମୃତକ ଦ୍ୱୟ ହେଲେ ଖୁଣ୍ଟା ଥାନା ଅଞ୍ଚଳର ଅଭିଜିତ ବେହେରା ଓ କହ୍ନେଇବନ୍ଧ ଅଞ୍ଚଳର ରମାକାନ୍ତ ହେମ୍ରମ ବୋଲି ଜଣାପଡ଼ିଛି। ଗୁରୁତର ଯୁବକ ଜଣକ ହେଲେ ଗୋଠୋପୁରା ଅଞ୍ଚଳର ଜଗନ୍ନାଥ ଦେହୁରୀ। ବିପରୀତ ଦିଗରୁ ଦ୍ରୁତ ଗତିରେ ଆସୁଥିବା ଦୁଇଟି ମୋଟର ସାଇକେଲ ମୁହାଁମୁହିଁ ଧକ୍କା ହେବା ଫଳରେ ୨ଜଣକ ପ୍ରାଣବାୟୁ ଚାଲିଯାଇଥିଲା। ଗୁରୁତର ଅବସ୍ଥାରେ ସ୍ଥାନୀୟ ଲୋକମାନେ ଆମ୍ବୁଲାନ୍ସ ଜରିଆରେ ଉଦ୍ଧାର କରି ଉଦଳା ହସ୍ପିଟାଲକୁ ପଠାଇଥିଲେ। ହସ୍ପିଟାଲରେ ଡାକ୍ତର ଦୁଇ ଜଣକୁ ମୃତ ଘୋଷଣା କରିଛନ୍ତି। ଗୁରୁତର ଯୁବକକୁ ବାରିପଦା ସ୍ଥିତ ପିଆରଏମ ମେଡିକାଲ କଲେଜ ଓ ହସ୍ପିଟାଲକୁ ଅଣାଯାଇଥିବା ନେଇ ସୂଚନା ମିଳିଛି। ଘଟଣାସ୍ଥଳରେ ଖୁଣ୍ଟା ଥାନା ପୁଲିସ ପହଞ୍ଚି ମୃତଦେହ ଜବତ କରି ବ୍ୟବଚ୍ଛେଦ ନିମନ୍ତେ ବ୍ୟବସ୍ଥା କରିବା ସହ ଏ ନେଇ ମାମଲା ରୁଜୁ କରି ତଦନ୍ତ ଚଳାଇଛି।

ସହିପାରିଲେନି ବାପାଙ୍କ ତାଗିଦ୍

ଗଛରେ ଝୁଲି ପଡ଼ିଲେ ଛାତ୍ର

ସୋର, ୧।୩ (ସମିସ): ସୋର ବ୍ଲକ ଆଟପୁର ପଞ୍ଚାୟତ ହଂସୀପାଟଣା ଗ୍ରାମରେ ବେକରେ ରଶି ଲଗାଇ ଜଣେ କଲେଜ ଛାତ୍ର ଆତ୍ମହତ୍ୟା କରିଛନ୍ତି। ମୃତକ ହେଲେ, ଗୌତମ ଲେଙ୍କା(୧୭)। ସେ ସୋର ଉପେନ୍ଦ୍ରନାଥ ମହାବିଦ୍ୟାଳୟରେ ଯୁକ୍ତ ଦୁଇରେ ପଢ଼ନ୍ତି। ପାଠପଢ଼ାକୁ ନେଇ ଆଜି ସକାଳେ ବାପା ତାଙ୍କୁ ତାଗିଦ୍ କରିବା ସହ ଗାଳିଗୁଳଜ କରିଥିଲେ। ଏହି ଛୋଟିଆ କଥାକୁ କେନ୍ଦ୍ର କରି ଗୌତମ ଆତ୍ମହତ୍ୟା ଭଳି ଚରମ ପଦକ୍ଷେପ ନେଇଥିଲେ। ବାଡ଼ିପଟେ ଥିବା ଏକ ଗଛରେ ରଶି ଲଗାଇ ଝୁଲି ପଡ଼ିଥିଲେ। କିଛି ସମୟପରେ ଏହା ଦେଖି ପରିବାରଲୋକ ଗୌତମକୁ ଉଦ୍ଧାର କରି ସୋର ଡାକ୍ତରଖାନାରେ ଭର୍ତ୍ତି କରାଇଥିଲେ ହେଁ ସେଠାରେ ଡାକ୍ତର ତାଙ୍କୁ ମୃତ ଘୋଷଣା କରିଥିଲେ। ଖବର ପାଇ ସୋର ପୁଲିସ ଡାକ୍ତରଖାନାରେ ପହଞ୍ଚି ଶବ ବ୍ୟବଚ୍ଛେଦ ପରେ ପରିବାରଲୋକଙ୍କୁ ହସ୍ତାନ୍ତର କରି ଘଟଣାର ତଦନ୍ତ ଚଳାଇଛି।

ଆଉ ୭ ନକଲି ଶିକ୍ଷକ ବହିଷ୍କୃତ

ବୌଦ୍ଧ, ୧।୩ (ସମିସ): ଜାଲ୍ ପ୍ରମାଣପତ୍ର ଦେଇ ଚାକିରି କରିଥିବା ବୌଦ୍ଧ ଜିଲ୍ଲାରେ ୭ଜଣ ନକଲି ଶିକ୍ଷକଙ୍କୁ ଶୁକ୍ରବାର ଚାକିରିରୁ ବହିଷ୍କୃତ କରାଯାଇଛି। ସେମାନେ ହେଲେ, ବୌଦ୍ଧ ବ୍ଲକ ଅନ୍ତର୍ଗତ ବାବଡ଼ା ଉଚ୍ଚ ପ୍ରାଥମିକ ବିଦ୍ୟାଳୟର ସହକାରୀ ଶିକ୍ଷକ କାର୍ତ୍ତିକ ଚନ୍ଦ୍ର ଦଳେଇ, ଖମାରୀପଡ଼ା ଉଚ୍ଚ ପ୍ରାଥମିକ ବିଦ୍ୟାଳୟର ସହକାରୀ ଶିକ୍ଷକ ବିଦ୍ୟାଧର ପଲେଇ, ଗୁନ୍ଦୁଲିଆ ଉନ୍ନୀତ ଉଚ୍ଚବିଦ୍ୟାଳୟର ସହକାରୀ ଶିକ୍ଷକ ସୁଶାନ୍ତ ପ୍ରଧାନ, ପଉକା ସରକାରୀ ପ୍ରାଥମିକ ବିଦ୍ୟାଳୟର ସହକାରୀ ଶିକ୍ଷକ କୁମରମଣି ଖିଲାର, ମନୁପାଲି ସରକାରୀ ଉଚ୍ଚପ୍ରାଥମିକ ବିଦ୍ୟାଳୟର ସହକାରୀ ଶିକ୍ଷକ ଜୟାନନ୍ଦ ବାଗ, ଜୁରାମୁଣ୍ଡା ସରକାରୀ ଉଚ୍ଚପ୍ରାଥମିକ ବିଦ୍ୟାଳୟର ସହକାରୀ ଶିକ୍ଷକ ଶରତ ଡାକୁଆ। ଚାକିରି ସମୟରେ ଏମାନେ ପ୍ରଦାନ କରିଥିବା ଯୁକ୍ତ ୨ ସାର୍ଟିଫିକେଟ୍ ନକଲି ବୋଲି ଜଣାପଡ଼ିଛି। ସେହିପରି ବୌଦ୍ଧ ବ୍ଲକ୍ ଅନ୍ତର୍ଗତ ପିଙ୍ଗଲାବେଡ଼ା ସରକାରୀ ଉଚ୍ଚ ପ୍ରାଥମିକ ବିଦ୍ୟାଳୟର ସହକାରୀ ଶିକ୍ଷୟିତ୍ରୀ ମିନତି ମିଶ୍ରଙ୍କ ଓଟିଇଟି ସାର୍ଟିଫିକେଟ୍ ଏବଂ ମାର୍କସିଟ୍ ନକଲି ବୋଲି ଜଣାପଡ଼ିଥିଲା। ଜିଲ୍ଲାରେ କାର୍ଯ୍ୟରତ ଶିକ୍ଷକଶିକ୍ଷୟିତ୍ରୀଙ୍କ ଶିକ୍ଷାଗତ, ବୃତ୍ତିଗତ ଏବଂ ଅନ୍ୟାନ୍ୟ ପ୍ରମାଣପତ୍ର ବିଭିନ୍ନ ବୋର୍ଡ, ବିଶ୍ୱବିଦ୍ୟାଳୟ ଏବଂ ଅନୁଷ୍ଠାନକୁ ଯାଞ୍ଚ ପାଇଁ ପଠାଯାଉଥିବା ବେଳେ ଏ ସମସ୍ତଙ୍କ ପ୍ରମାଣପତ୍ର ନକଲି ଥିବା ବିଷୟ ଗତ ୨୦୨୨ ସେପ୍ଟେମ୍ବରରୁ ୨୦୨୩ ଏପ୍ରିଲ ମଧ୍ୟରେ ତିନୋଟି ପର୍ଯ୍ୟାୟରେ ଜିଲ୍ଲା ଶିକ୍ଷା ବିଭାଗର ହସ୍ତଗତ ହୋଇଥିଲା।

ବ୍ରହ୍ମପୁର ବିଶ୍ୱବିଦ୍ୟାଳୟର ୨୫ତମ ସମାବର୍ତ୍ତନ ଉତ୍ସବରେ ରାଷ୍ଟ୍ରପତି ଦ୍ରୌପଦୀ ମୁର୍ମୁ

କଂଗ୍ରେସ ଛାଡ଼ିଲେ ରଜତ ଚୌଧୁରୀ

ଭୁବନେଶ୍ୱର, ୧।୩ (ସମିସ): ନିର୍ବାଚନ ପୂର୍ବରୁ କଂଗ୍ରେସକୁ ପୁଣି ଗୋଟିଏ ଝଟକା ଲାଗିଛି। ପିସିସି ଉପସଭାପତି ରଜତ ଚୌଧୁରୀ କଂଗ୍ରେସ ଛାଡ଼ିଛନ୍ତି। ସେ ନିଜର ପ୍ରାଥମିକ ସଦସ୍ୟ ପଦରୁ ବି ଇସ୍ତଫା ଦେଇଛନ୍ତି। ଓଡ଼ିଶା ପ୍ରଦେଶ କଂଗ୍ରେସ କମିଟି ସଭାପତି ଶରତ ପଟ୍ଟନାୟକଙ୍କ ନିକଟକୁ ସେ ନିଜ ଇସ୍ତଫାପତ୍ର ପଠାଇଥିବା ଜଣାପଡ଼ିଛି।

ଦକ୍ଷ ହେବେ ଓଡ଼ିଆ ଯୁବକ

ବିଶ୍ୱ ଦକ୍ଷତା କେନ୍ଦ୍ରରେ ଖୋଲିବ 'ସ୍ପେଶିଆଲ ଆର୍ଟିଫିସିଆଲ ଇଣ୍ଟେଲିଜେନ୍ସ' କେନ୍ଦ୍ର

ଭୁବନେଶ୍ୱର, ୧।୩(ସମିସ): ବିଶ୍ୱରେ କୃତ୍ରିମ ବୁଦ୍ଧିମତା ବା ଆର୍ଟିଫିସିଆଲ ଇଣ୍ଟେଲିଜେନ୍ସର ଆବଶ୍ୟକତା ଓ ଚାହିଦା ବଢ଼ି ବଢ଼ି ଚାଲିଛି। ଏହି ଅତ୍ୟାଧୁନିକ ଜ୍ଞାନକୌଶଳ ବିଷୟରେ ଓଡ଼ିଶାର ଯୁବପିଢ଼ିଙ୍କୁ ମଧ୍ୟ ଦକ୍ଷ କରିବାକୁ ତାଲିମ ପ୍ରଦାନ କରାଯିବ। ସେମାନଙ୍କ ଦକ୍ଷତା ବୃଦ୍ଧି କରିବା ପାଇଁ ଭୁବନେଶ୍ୱରସ୍ଥିତ ବିଶ୍ୱ ଦକ୍ଷତା କେନ୍ଦ୍ରଠାରେ ଏକ 'ସ୍ପେଶିଆଲ ଆର୍ଟିଫିସିଆଲ ଇଣ୍ଟେଲିଜେନ୍ସ' କେନ୍ଦ୍ର ସ୍ଥାପନ କରାଯିବ। ଏନେଇ ସିଙ୍ଗାପୁରସ୍ଥିତ ଆଇଟିଇ ଏଜୁକେସନ ସର୍ଭିସେସ୍(ଆଇଟିଇଇଏସ୍) ଓ ବିଶ୍ୱ ଦକ୍ଷତା କେନ୍ଦ୍ର ମଧ୍ୟରେ ଶୁକ୍ରବାର ବୁଝାମଣାପତ୍ର ସ୍ୱାକ୍ଷର ହୋଇଛି। ଏହା ୨୦୨୫ ସେପ୍ଟେମ୍ବର ମାସ ସୁଦ୍ଧା କାର୍ଯ୍ୟକ୍ଷମ କରିବାକୁ ଲକ୍ଷ୍ୟ ରଖାଯାଇଛି। ସୂଚନା ଅନୁଯାୟୀ, ସିଙ୍ଗାପୁରର ଆଇଟିଇଇଏସ୍ ସହଯୋଗିତାରେ ବିଶ୍ୱ ଦକ୍ଷତା କେନ୍ଦ୍ର ପରିସରରେ ଆବଶ୍ୟକ ଭିତ୍ତିଭୂମି ପ୍ରସ୍ତୁତ କରାଯିବ। ଅତ୍ୟାଧୁନିକ ଲାବରୋଟାରି ଏବଂ ଡିଜିଟାଲ ଲର୍ଣ୍ଣିଂ ସେଣ୍ଟର୍ ସ୍ଥାପନ କରାଯାଇ ଅନ୍ତର୍ଜାତୀୟ ମାନର ଉପକରଣ ଯୋଗାଇ ଦିଆଯିବ। ଫଳରେ ଛାତ୍ରଛାତ୍ରୀମାନେ ଅତ୍ୟାଧୁନିକ ଏଆର୍, ଭିଆର୍ ଏବଂ ଏକ୍ସଆର୍ ଆଦି ବ୍ୟବହାର କରି ବିଭିନ୍ନ ବିଷୟରେ ତାଲିମ ନେଇପାରିବେ। ଏହାର ପ୍ରଶିକ୍ଷକଙ୍କ ପାଇଁ ସ୍ୱତନ୍ତ୍ର ଟ୍ରେନିଂ ଅଫ୍ ଟ୍ରେନର୍ସ ବା ଟିଓଟି କାର୍ଯ୍ୟକ୍ରମ କରାଯିବ। ଏହି ଆଧୁନିକ ବିଷୟରେ ଛାତ୍ରଛାତ୍ରୀଙ୍କ ଦକ୍ଷତା ବିକାଶ କିପରି କରାଯାଇପାରିବ ସେନେଇ ପ୍ରଶିକ୍ଷକମାନଙ୍କୁ ପ୍ରଶିକ୍ଷଣ ଦିଆଯିବ। ବୁଝାମଣାପତ୍ରରେ ବିଶ୍ୱ ଦକ୍ଷତା କେନ୍ଦ୍ରର ସିଓଓ ପିନାକୀ ପଟ୍ଟନାୟକ ଏବଂ ଆଇଟିଇଇଏସର ସିଇଓ ବ୍ରୁସ୍ ପୋହ ଦସ୍ତଖତ କରିଛନ୍ତି। ବୁଝାମଣାପତ୍ର ସ୍ୱାକ୍ଷର ସମୟରେ ବୈଷୟିକ ଶିକ୍ଷା ବିଭାଗର ସଚିବ ଉଷା ପାଢ଼ୀ, ବିଶ୍ୱ ଦକ୍ଷତା କେନ୍ଦ୍ରର ସିଇଓ ଅଳକା ମିଶ୍ର, ସିଇଓ ରେଘୁ ଜି, ଅଧ୍ୟକ୍ଷ ସଙ୍ଗରଣ ଗୋପାଳ, ଉପାଧ୍ୟକ୍ଷ ଡକ୍ଟର ଶୁଭଙ୍ଗ କିଶୋର ଦାସଙ୍କ ସହିତ ଆଇଟିଇଇଏସ ଏବଂ ବିଶ୍ୱ ଦକ୍ଷତା କେନ୍ଦ୍ରର ବରିଷ୍ଠ ଅଧିକାରୀମାନେ ଉପସ୍ଥିତ ଥିଲେ।

ଶୁକ୍ରବାର ଆଭାସୀ ମାଧ୍ୟମରେ ଲୋକସେବା ଭବନରୁ ୩୨ଟି ଶିଳ୍ପ ପ୍ରକଳ୍ପର ଉଦ୍‌ଘାଟନ ଓ ଶିଳାନ୍ୟାସ କରୁଛନ୍ତି ମୁଖ୍ୟମନ୍ତ୍ରୀ ନବୀନ ପଟ୍ଟନାୟକ

■ କିଟ୍ ବିଶ୍ୱବିଦ୍ୟାଳୟରେ 'ନଲେଜ୍ ଟ୍ରି' ବକ୍ତୃତାମାଳା

'ବିକଶିତ ଭାରତ ନିର୍ମାଣରେ ଯୁବଗୋଷ୍ଠୀଙ୍କ ଭୂମିକା ଗୁରୁତ୍ୱପୂର୍ଣ୍ଣ'

ଭୁବନେଶ୍ୱର, ୧।୩ (ସମିସ): ୨୦୪୭ ମସିହା ସୁଦ୍ଧା ବିକଶିତ ଭାରତ ନିର୍ମାଣ ନେଇ ପ୍ରଧାନମନ୍ତ୍ରୀ ନରେନ୍ଦ୍ର ମୋଦୀଙ୍କ ଯେଉଁ ଲକ୍ଷ୍ୟ ରହିଛି, ସେଥିରେ ଯୁବଗୋଷ୍ଠୀଙ୍କ ଭୂମିକା ଗୁରୁତ୍ୱପୂର୍ଣ୍ଣ। ପ୍ରଧାନମନ୍ତ୍ରୀଙ୍କ ପ୍ରମୁଖ ସଚିବ ପ୍ରମୋଦ କୁମାର ମିଶ୍ର ଆଜି କିଟ୍ ବିଶ୍ୱବିଦ୍ୟାଳୟରେ ଅନୁଷ୍ଠିତ ନଲେଜ୍ ଟ୍ରି ବକ୍ତୃତାମାଳାରେ ବକ୍ତୃତା ପ୍ରଦାନ କରି ଏହା କହିଛନ୍ତି। ଶ୍ରୀ ମିଶ୍ର ଆହୁରି କହିଲେ, କିଟ୍ ଓ କିସ୍ ପରିଦର୍ଶନ ମୋତେ ଅନନ୍ୟ ଅଭିଜ୍ଞତା ପ୍ରଦାନ କରିଛି। ଏଠାରେ ଅନ୍ତର୍ଭୁକ୍ତୀକରଣ ଓ ସମ୍ଭାବ୍ୟ ବିବିଧତାକୁ ଗୁରୁତ୍ୱ ପ୍ରଦାନ କରାଯିବା ଖୁସିର ବିଷୟ। ପ୍ରଧାନମନ୍ତ୍ରୀ ନରେନ୍ଦ୍ର ମୋଦୀ ସର୍ବଦା ପ୍ରକୃତି ଓ ସଂସ୍କୃତିର ଯତ୍ନ ଉପରେ ଗୁରୁତ୍ୱ ପ୍ରଦାନ କରିଆସୁଥିବା ବେଳେ ଏହା କିଟ୍ ଓ କିସ୍‌ରେ ଦେଖିବାକୁ ମିଳିଛି। ଜନଜାତି ସଂସ୍କୃତିର ସଂରକ୍ଷଣ, ସୁରକ୍ଷା ଓ ପ୍ରୋତ୍ସାହନ ଦିଗରେ କିସ୍‌ର କାର୍ଯ୍ୟ ପ୍ରଶଂସନୀୟ ବୋଲି ସେ କହିଥିଲେ। ନୂତନ ଜ୍ଞାନ କୌଶଳ କ୍ଷେତ୍ରରେ ଶିକ୍ଷାନୁଷ୍ଠାନଗୁଡ଼ିକର ଗୁରୁତ୍ୱପୂର୍ଣ୍ଣ ଭୂମିକା ରହିଛି। ଗବେଷଣା କ୍ଷେତ୍ରରେ ପୂର୍ବ ଭାରତ ଏକ ପ୍ରମୁଖ ହବ୍ ପାଲଟିବାକୁ ଯାଉଛି। ଏ କ୍ଷେତ୍ରରେ କିଟ୍ ଶିକ୍ଷାନୁଷ୍ଠାନ ସମୂହ ଏକ ଭଲ ସ୍ଥାନରେ ରହିଛି। ଛାତ୍ରଛାତ୍ରୀଙ୍କୁ ପରାମର୍ଶ ଦେଇ ଶ୍ରୀ ମିଶ୍ର କହିଲେ ଛାତ୍ରଛାତ୍ରୀମାନେ ଜ୍ଞାନ ଆହରଣ ସହ ନିଜର ସାମଗ୍ରିକ ବିକାଶ ପ୍ରତି ଦୃଷ୍ଟିଦେବା ଆବଶ୍ୟକ। କାର୍ଯ୍ୟକ୍ରମରେ କିଟ୍ ଓ କିସ୍ ପ୍ରତିଷ୍ଠାତା ଅଚ୍ୟୁତ ସାମନ୍ତ ସ୍ୱାଗତ ଭାଷଣ ଦେଇଥିବା ବେଳେ କିଟ୍ ବିଶ୍ୱବିଦ୍ୟାଳୟ କୁଳପତି ପ୍ରଫେସର ଶରଣଜିତ୍ ସିଂ ଧନ୍ୟବାଦ ଦେଇଥିଲେ। ଏହା ପୂର୍ବରୁ ସେ କିସ୍ ପରିଦର୍ଶନ କରି କିସ୍ ୪୦ ହଜାର ଛାତ୍ରଛାତ୍ରୀଙ୍କୁ ସମ୍ବୋଧ

କର୍କଟ ନେଲା 'ମିସ୍ ଇଣ୍ଡିଆ ତ୍ରିପୁରା' ରିଙ୍କିଙ୍କ ଜୀବନ

ନୂଆଦିଲ୍ଲୀ, ୧।୩ (ଏଜେନ୍ସି): ପୂର୍ବତନ 'ମିସ୍ ଇଣ୍ଡିଆ ତ୍ରିପୁରା' ରିଙ୍କି ଚକମାଙ୍କ ଶୁକ୍ରବାର ପରଲୋକ ହୋଇଛି। ସେ ଦୁଇ ବର୍ଷରୁ ଅଧିକ ସମୟ ହେଲା ସ୍ତନ କର୍କଟରେ ପୀଡ଼ିତ ଥିଲେ। ଅସ୍ତ୍ରୋପଚାର ସତ୍ତ୍ୱେ ତାଙ୍କୁ ବଞ୍ଚା ଯାଇପାରି ନ ଥିଲା। ମୃତ୍ୟୁବେଳକୁ ତାଙ୍କୁ ୨୮ ବର୍ଷବୟସ ହୋଇଥିଲା। ସେ ୨୦୧୭ରେ ମିସ୍ ଇଣ୍ଡିଆ ପିଜାଣ୍ଟ 'ବ୍ୟୁଟିଓ୍ୱିଥ୍ ଏ ପର୍ପୋଜ' ସମ୍ମାନ ଜିତି ଥିଲେ। ଏହି ପ୍ରତିଯୋଗିତା ମାନୁଷୀ ଛିଲର ଜିତିଥିଲେ। ଗତ ମାସରେ ରିଙ୍କି ନିଜ ରୋଗ ବିଷୟରେ ସମସ୍ତଙ୍କୁ ସୂଚନା ଦେଇଥିଲେ। ସେ ସାମାଜିକ ଗଣମାଧ୍ୟମରେ ପୋଷ୍ଟ କରି ନିଜର କଠିନ ଯାତ୍ରା ବିଷୟରେ ଉଲ୍ଲେଖ କରିଥିଲେ। ସେ କହିଥିଲେ ଯେ ସ୍ତନ କର୍କଟର ଅସ୍ତ୍ରୋପଚାର ପରେ ଏହା ଅନ୍ୟ ଅଙ୍ଗକୁ ବ୍ୟାପି ଯାଇଥିଲା। ପ୍ରଥମେ ଫୁସ୍‌ଫୁସ୍ ଏବଂ ପରେ ମସ୍ତିଷ୍କ କର୍କଟ ହୋଇଥିଲା। ଏହାର ଅସ୍ତ୍ରୋପଚାର ହେବ ବୋଲି ଉଲ୍ଲେଖ କରିଥିଲେ।

ଆଚରଣ ବିଧି ଉଲ୍ଲଙ୍ଘନ କଲେ କଡ଼ା କାର୍ଯ୍ୟାନୁଷ୍ଠାନ: ଇସି

ନୂଆଦିଲ୍ଲୀ, ୧।୩ (ଏଜେନ୍ସି): ଆଗାମୀ ଲୋକସଭା ନିର୍ବାଚନ ପୂର୍ବରୁ ନିର୍ବାଚନ କମିଶନ (ଇସି) ଶୁକ୍ରବାର ରାଜନୈତିକ ଦଳମାନଙ୍କ ପାଇଁ ମାର୍ଗଦର୍ଶିକା ଜାରି କରିଛନ୍ତି। ଏଥିରେ ନିର୍ବାଚନ ପ୍ରଚାର ସମୟରେ ଶିଷ୍ଟାଚାର ଏବଂ ସଂଯମତା ଅବଲମ୍ବନ କରିବା ସହିତ ଗୁରୁତ୍ୱପୂର୍ଣ୍ଣ ପ୍ରସଙ୍ଗ ଉପରେ ଚର୍ଚ୍ଚା କରିବାକୁ କୁହାଯାଇଛି। ଯେଉଁ ଷ୍ଟାର ପ୍ରଚାରକ କିମ୍ବା ପ୍ରାର୍ଥୀଙ୍କୁ ପୂର୍ବରୁ ନୋଟିସ ଜାରି କରାଯାଇଛି, ଯଦି ସେ ପୁଣି ଆଚରଣ ବିଧି ଉଲ୍ଲଙ୍ଘନ କରନ୍ତି ତେବେ କଡ଼ା କାର୍ଯ୍ୟାନୁଷ୍ଠାନର ସମ୍ମୁଖୀନ ହେବାକୁ ପଡ଼ିବ। ସେହିପରି ସାମାଜିକ ଗଣମାଧ୍ୟମରେ ପ୍ରତିଦ୍ୱନ୍ଦ୍ୱିଙ୍କୁ ବଦନାମ କିମ୍ବା ଅପମାନିତ କଲା ଭଳି ପୋଷ୍ଟ ନ କରିବାକୁ କହିଛନ୍ତି। ଜାତି, ଧର୍ମ ଏବଂ ଭାଷା ଭିତ୍ତିରେ ବିବାଦ ସୃଷ୍ଟି କଲା ଭଳି କିମ୍ବା ବିଭାଜନକାରୀ ବୟାନ ଦେବାରୁ ନିବୃତ୍ତ ରହିବାକୁ ଇସି ପରାମର୍ଶ ଦେଇଛନ୍ତି।

ନଭ୍‌ଲନିଙ୍କ ଅନ୍ତିମ ସଂସ୍କାର

ମସ୍କୋ, ୧।୩ (ଏଜେନ୍ସି): ରୁଷ୍ ରାଷ୍ଟ୍ରପତି ଭ୍ଲାଦିମିର ପୁତିନଙ୍କ ସବୁଠାରୁ ବଡ଼ ବିରୋଧୀ ଆଲେକ୍ସି ନଭଲନିଙ୍କ ଶୁକ୍ରବାର ମସ୍କୋର ଏକ ଚର୍ଚ୍ଚରେ ଅନ୍ତିମ ସଂସ୍କାର କରାଯାଇଛି। ଗିରଫ ଭୟ ମଧ୍ୟରେ ହଜାର ହଜାର ଲୋକ ଏହି ଶେଷ ଯାତ୍ରାରେ ସାମିଲ ହୋଇଥିଲେ। ଏହି ସମୟରେ ଆମେରିକା, ଫ୍ରାନ୍ସ, ଜର୍ମାନୀ ଭଳି ଦେଶର ରାଷ୍ଟ୍ରଦୂତ ନଭଲନିଙ୍କୁ ଶ୍ରଦ୍ଧାଞ୍ଜଳି ଦେଇଥିଲେ। ନଭଲନିଙ୍କ ମାତାପିତା ମଧ୍ୟ ଉପସ୍ଥିତ ଥିଲେ। ସମର୍ଥକମାନେ ନଭଲନିଙ୍କୁ ଧନ୍ୟବାଦ ଦେଇ ରୁଷ୍ ଶୀଘ୍ର ପୁତିନଙ୍କ କବଳରୁ ସ୍ୱାଧୀନ ହେବ ବୋଲି କହିଥିଲେ।

୩୯, ୧୨୫ କୋଟି ପ୍ରତିରକ୍ଷା ଚୁକ୍ତିକୁ ମଞ୍ଜୁରି

ନୂଆଦିଲ୍ଲୀ, ୧।୩ (ଏଜେନ୍ସି): ଭାରତୀୟସେନାକୁ ଅଧିକ ମଜବୁତ କରିବା ପାଇଁ ପ୍ରତିରକ୍ଷା ମନ୍ତ୍ରାଳୟ ବଡ଼ ଚୁକ୍ତି କରିଛି। ମନ୍ତ୍ରାଳୟ ଶୁକ୍ରବାର ୩୯, ୧୨୫ କୋଟି ଟଙ୍କାର ପାଞ୍ଚୋଟି ସାମରିକ କ୍ରୟ ଚୁକ୍ତିରେ ସ୍ୱାକ୍ଷର କରିଛି। ରିପୋର୍ଟ ଅନୁଯାୟୀ ମିଗ-୨୯ର ଏରୋ ଇଞ୍ଜିନ କ୍ରୟ ଲାଗି ହିନ୍ଦୁସ୍ତାନ ଏରୋନଟିକ୍ସ ଲିମିଟେଡ, ସିଆଇଡବ୍ଲ୍ୟୁଏସ୍ ଏବଂ ଉଚ୍ଚକ୍ଷମତାର ରାଡାର ଲାଗି ଲାର୍ସନ ଆଣ୍ଡ ଟର୍ବୋ ଲିମିଟେଡ ସହ ୨ଟି ଚୁକ୍ତି ହୋଇଛି। ସେହିପରି ବ୍ରହ୍ମୋସ୍ କ୍ଷେପଣାସ୍ତ୍ର କ୍ରୟପାଇଁ ବ୍ରହ୍ମୋସ୍ ଏରୋସ୍ପେସ ପ୍ରାଇଭେଟ ଲିମିଟେଡ ସହ ୨ଟି ଚୁକ୍ତିକୁ ଚୂଡ଼ାନ୍ତ ରୂପ ଦିଆଯାଇଛି।

୨୫ ବିଶେଷଜ୍ଞଙ୍କୁ ମିଳିପାରେ କେନ୍ଦ୍ରରେ ନିଯୁକ୍ତି

ନୂଆଦିଲ୍ଲୀ,୧।୩(ଏଜେନ୍ସି): ପ୍ରଧାନମନ୍ତ୍ରୀ ନରେନ୍ଦ୍ର ମୋଦୀଙ୍କ ଅଧ୍ୟକ୍ଷତାରେ ବସିଥିବା କ୍ୟାବିନେଟ ଆପଏଣ୍ଟମେଣ୍ଟସ କମିଟି ବୈଠକରେ ଘରୋଇ କ୍ଷେତ୍ରର ବିଶେଷଜ୍ଞ ଭାବେ ସୁନାମ ଅର୍ଜିଥିବା ୩ ଜଣଙ୍କୁ ଯୁଗ୍ମ ସଚିବ ଭାବେ ଓ ଅନ୍ୟ ୨୨ ଜଣଙ୍କୁ ନିର୍ଦ୍ଦେଶକ/ଉପସଚିବ ପଦବୀରେ ବିଭିନ୍ନ ସରକାରୀ ବିଭାଗରେ ନିଯୁକ୍ତି ଦିଆଯିବା ପ୍ରସ୍ତାବ ଅନୁମୋଦିତ ହୋଇଛି। ସରକାରୀ ଯୋଜନାର କାର୍ଯ୍ୟାନ୍ୱୟନ ପାଇଁ ଦକ୍ଷ ଓ ଅତି ଯୋଗ୍ୟ ବ୍ୟକ୍ତିଙ୍କ ଉଦଯୋଗ ଦରକାର। ସେଥିପାଇଁ ଘରୋଇ କ୍ଷେତ୍ରରୁ ସୁଯୋଗ୍ୟ ବ୍ୟକ୍ତିଙ୍କୁ ଚିହ୍ନଟ କରି ସେମାନଙ୍କୁ ସରକାରୀ ପଦବୀ ଦେବା ନିମନ୍ତେ ସ୍ଥିର ହୋଇଛି। ସାଧାରଣତଃ ସଚିବ, ଯୁଗ୍ମ ସଚିବ, ଉପସଚିବ, ନିର୍ଦ୍ଦେଶକ ଆଦି ପଦରେ ଆଇଏଏସ, ଆଇପିଏସ, ଆଇଏଫଏସ ତଥା ଗ୍ରୁପ-ଏ ସର୍ଭିସେସ ଅଫିସରମାନଙ୍କୁ ବସାଯାଏ ଯେଉଁମାନେ ସରକାରୀ ନୀତି ନିର୍ଦ୍ଧାରଣରେ ମହତ୍ତ୍ୱପୂର୍ଣ୍ଣ ଭୂମିକା ନେଇଥାନ୍ତି। ୟୁପିଏସସି ଦ୍ୱାରା ଘରୋଇ କ୍ଷେତ୍ରରୁ ସୁଯୋଗ୍ୟ ବ୍ୟକ୍ତିଙ୍କୁ ଚିହ୍ନଟ କରି ସେମାନଙ୍କୁ ଏପରି ଉଚ୍ଚ ସରକାରୀ ପଦବୀରେ ନିଯୁକ୍ତି ଦେବା ନିମନ୍ତେ ଯେଉଁ ବ୍ୟବସ୍ଥାଟି ୨୦୧୮ ରୁ ଆରମ୍ଭ ହୋଇଛି ତାହାକୁ ଲେଟେରାଲ ଏଣ୍ଟ୍ରି ମୋଡ୍ କୁହାଯାଉଛି।

ଦୋହଲିଲା ବେଙ୍ଗାଲୁରୁ

କାଫେରେ ଆଇଇଡି ବିସ୍ଫୋରଣ; ୯ ଆହତ

ନୂଆଦିଲ୍ଲୀ, ୧।୩ (ଏଜେନ୍ସି): ବେଙ୍ଗାଲୁରୁ କୁନ୍ଦଲହାଲି ସ୍ଥିତ ରାମେଶ୍ୱରମ କାଫେରେ ଶୁକ୍ରବାର ଦ୍ୱିପହରେ ବଡ଼ଧରଣର ବିସ୍ଫୋରଣ ହୋଇଛି। ଏଥିରେ ୯ ଜଣ ଲୋକ ଆହତ ହୋଇଛନ୍ତି। ଏହି ବିସ୍ଫୋରଣରେ ଆଇଇଡି ବ୍ୟବହାର କରାଯାଇଛି ବୋଲି ମୁଖ୍ୟମନ୍ତ୍ରୀ ସିଦ୍ଧରମୈୟା କହିଛନ୍ତି। ଏହାର ଦୃଶ୍ୟ ସିସିଟିଭିରେ କଏଦ ହୋଇଛି। ବିସ୍ଫୋରଣର ସୂଚନା ମିଳିବା ପରେ ବୋମା ସ୍କ୍ୱାର୍ଡ, ଫରେନସିକ ଏବଂ ଏନଆଇଏ ଟିମ୍ ଘଟଣାସ୍ଥଳରେ ପହଞ୍ଚି ତଦନ୍ତ ଆରମ୍ଭ କରିଛି। ବିସ୍ଫୋରଣ ପରେ ପ୍ରଥମେ ଦମକଳ ବାହିନୀ ଏବଂ ହ୍ୱାଇଟଫିଲ୍ଡ ପୁଲିସ ଘଟଣାସ୍ଥଳରେ ପହଞ୍ଚି ଥିଲା। ଉଭୟ ଟିମ୍ ସିଲିଣ୍ଡରରେ ବିସ୍ଫୋରଣ ହୋଇଥିବା କହିଥିଲା। ରେଷ୍ଟୋରାଁର ଚୌକି ଟେବୁଲ, ଝରକାରେ ଲାଗିଥିବା କାଚ ଚାରିଆଡ଼େ ଛିନ୍ନଛତର ହୋଇ ପଡ଼ିଥିବା ଦେଖା ଯାଇଥିଲା। ଏହା ପରେ ବିଜେପିର ଦୁଇ ସାଂସଦ ବିସ୍ଫୋରଣ ଉପରେ ସନ୍ଦେହ ପ୍ରକଟ କରିଥିଲେ ଏବଂ ବୋମା ବିସ୍ଫୋରଣ କରାଯାଇଥିବା କହିଥିଲେ। ସନ୍ଧ୍ୟାରେ ମୁଖ୍ୟମନ୍ତ୍ରୀ କହିଥିଲେ ଯେ ଜଣେ ବ୍ୟକ୍ତି ପ୍ରାୟ ୧୨ଟା ସମୟରେ ରେଷ୍ଟୋରାଁରେ ଏକ ବ୍ୟାଗ୍ ଛାଡ଼ି ଯାଇଥିଲା। ଏହାର ଘଣ୍ଟାଏ ପରେ ବ୍ୟାଗ୍‌ରେ ରଖାଯାଇଥିବା ଆଇଇଡିରୁ ବିସ୍ଫୋରଣ ହୋଇଥିଲା। କାଫେରୁ ବ୍ୟାଟେରି, ଅଧା ପୋଡ଼ା ବ୍ୟାଗ୍ ଏବଂ କିଛି ଆଇଇଡି କାର୍ଡ ମିଳିଛି। ଏହି ମାମଲାରେ ରାଜନୀତି ନ କରିବା ପାଇଁ ସେ ବିରୋଧୀଙ୍କୁ ଅନୁରୋଧ କରିଛନ୍ତି। ଆଗକୁ ଏପରି ନ ହେବା ପାଇଁ ପ୍ରୟାସ କରାଯିବ ବୋଲି କହିଛନ୍ତି। ରାଜ୍ୟର ଗୃହମନ୍ତ୍ରୀ କହିଛନ୍ତି ଯେ ଏବେ ମାମଲାର ତଦନ୍ତ ଜାରି ରହିଛି। ପୁଲିସ ବେଆଇନ କାର୍ଯ୍ୟକଳାପନିରୋଧିଆଇନ ଅନୁଯାୟୀ ମାମଲା ରୁଜୁ କରିଛି। ଏବେ ଫରେନସିକ ରିପୋର୍ଟକୁ ଅପେକ୍ଷା କରାଯାଇଛି।

ବ୍ୟାଗ୍ ଛାଡ଼ି ଯାଇଥିଲା ଜଣେ ବ୍ୟକ୍ତି

ତଦନ୍ତ ଆରମ୍ଭ କଲା ଏନ୍‌ଆଇଏ

ଅନ୍ୟପକ୍ଷରେ ବିଜେପି ସାଂସଦ ତେଜସ୍ୱୀ ସୁର୍ଯ୍ୟା ଏହି ମାମଲାରେ ସରକାରଙ୍କୁ ନିଶାଣ କରିଛନ୍ତି। ସେ କାଫେ ମାଲିକଙ୍କ ସହ କଥା ହୋଇଥିବା ଉଲ୍ଲେଖ କରିଛନ୍ତି। ଏହି ବିସ୍ଫୋରଣ ଉପରେ ମୁଖ୍ୟମନ୍ତ୍ରୀ ସ୍ପଷ୍ଟ ଉତ୍ତର ରଖନ୍ତୁ ବୋଲି ସେ ଦାବି କରିଛନ୍ତି। ପ୍ରତ୍ୟକ୍ଷଦର୍ଶୀଙ୍କ ଅନୁଯାୟୀ ଦ୍ୱିପହର ଗୋଟାଏ ସମୟରେ ଜୋରଦାର ବିସ୍ଫୋରଣ ହୋଇଥଇଲା। ଘଟଣାସ୍ଥଳରେ ପହଞ୍ଚିବା ପରେ ଚାରିଆଡେ କଳା ଧୂଆଁ ଦେଖିବାକୁ ମିଳିଥିଲା। ବିସ୍ଫୋରଣ ସମୟରେ କାଫେରେ ୩୫-୪୦ ଲୋକ ଥିଲେ।

ପଶ୍ଚିମବଙ୍ଗରେ ପ୍ରଧାନମନ୍ତ୍ରୀ / **ରାଜଭବନରେ ଦିଦିଙ୍କୁ ଭେଟିଲେ ମୋଦୀ**

ସନ୍ଦେଶଖାଲି ଅଭିଯୁକ୍ତଙ୍କୁ ବଞ୍ଚାଇବାକୁ ଚାହିଁଥିଲା ଟିଏମ୍‌ସି

କୋଲକାତା,୧।୩(ଏଜେନ୍ସି): ପ୍ରଧାନମନ୍ତ୍ରୀ ନରେନ୍ଦ୍ର ମୋଦୀ ଆଜି ଏଠାରେ ଏକ ଜନସଭାରେ କହିଛନ୍ତି, ମହିଳାଙ୍କୁ ଯୌନ ନିର୍ଯ୍ୟାତନା ଓ ବହୁ ଲୋକଙ୍କ ଜମି ହଡ଼ପ ଅଭିଯୋଗରେ ଗିରଫ ହୋଇଥିବା ତୃଣମୂଳ କଂଗ୍ରେସ(ଟିଏମସି) ନେତା ଶାହାଜାହାଁ ଶେଖଙ୍କୁ ଖସାଇ

ଦେବା ପାଇଁ ରାଜ୍ୟର ମମତା ସରକାର ଯଥାସାଧ୍ୟ ଉଦ୍ୟମ କରିଥିଲେ। ସନ୍ଦେଶଖାଲିରେ ମହିଳା ନିର୍ଯ୍ୟାତିତ ହେଉଛନ୍ତି। ମମତା ବାନାର୍ଜୀ କେତେଖଣ୍ଡ ଭୋଟ ପାଇଁ ଅପରାଧୀକୁ ସୁରକ୍ଷା ଦେଉଛନ୍ତି ଯେତେବେଳେ କି କଂଗ୍ରେସ ଓ ଇଣ୍ଡିଆ ମେଣ୍ଟର ଅଂଶୀଦାରମାନେ ଗାନ୍ଧିଜୀଙ୍କ ତିନି ମାଙ୍କଡ଼ ଭଳି ରହିବାକୁ ଉଚିତ ମଣିଛନ୍ତି ବୋଲି ପ୍ରଧାନମନ୍ତ୍ରୀ ମୋଦୀ ଆକ୍ଷେପ କରିଛନ୍ତି। ସେ କହିଛନ୍ତି, 'ସନ୍ଦେଶଖାଲିର ଘଟଣାରେ ସମଗ୍ର ଦେଶ ଦୁଃଖୀ ହୋଇଛି। ମା', ମାଟି ମାନୁଷ କହୁଥିବା ଦଳର କାର୍ଯ୍ୟ ଦେଖି ରାଜା ରାମମୋହନ ରାୟଙ୍କ ଆତ୍ମା ଆଜି କାନ୍ଦୁଥିବ। ନିର୍ଯ୍ୟାତିତାମାନେ ଯେତେବେଳେ ମମତା ଦିଦିଙ୍କୁ ସେମାନଙ୍କ ଦୁଃଖ କହିଲେ, ମମତା କୌଣସି ପ୍ରତିକାର କରିବା ତ ଦୂରର କଥା, ବରଂ ଅଭିଯୁକ୍ତ ଶାହାଜାହାଁ ଶେଖର ସୁରକ୍ଷାର ସମସ୍ତ ବନ୍ଦୋବସ୍ତ କରିଛନ୍ତି। ଅଭିଯୁକ୍ତ ଅତ୍ୟନ୍ତ ପ୍ରଭାବଶାଳୀ କାହାରି ସହାୟତା ପାଉନଥିଲେ ପ୍ରାୟ ଦୁଇ ମାସ କିପରି ଆଇନର ପଞ୍ଜାରୁ ଖସି ରହିପାରିଲା।

ଅନ୍ୟପକ୍ଷରେ ପ୍ରଧାନମନ୍ତ୍ରୀ ସନ୍ଧ୍ୟାରେ ରାଜଭବନରେ ପଶ୍ଚିମବଙ୍ଗ ମୁଖ୍ୟମନ୍ତ୍ରୀଙ୍କୁ ଭେଟିଛନ୍ତି। ଏଠାରୁ ବାହାରିବା ପରେ ଏହା ସୌଜନ୍ୟମୂଳକ ସାକ୍ଷାତ ଥିଲା ବୋଲି ଦିଦି କହିଛନ୍ତି।

ମହାଦେବ ବେଟିଂ ଆପ୍ ମାମଲା

୫୮୦ କୋଟି ଟଙ୍କାର ଷ୍ଟକ୍ ଜବତ

ନୂଆଦିଲ୍ଲୀ, ୧।୩(ଏଜେନ୍ସି): ଦୁବାଇରୁ ସଞ୍ଚାଳିତ ମହାଦେବ ଅନ୍ ଲାଇନ୍ ବେଟିଂ ବୁକ୍ ମାମଲାରେ ୬୦୦୦କୋଟି ଟଙ୍କାର ଅବୈଧ ଆୟ ଓ ମନିଲଣ୍ଡରିଂର ତଦନ୍ତ କରୁଥିବା ପ୍ରବର୍ତ୍ତନ ନିର୍ଦ୍ଦେଶାଳୟ(ଇଡି) ପକ୍ଷରୁ ଆଜି(ଶୁକ୍ରବାର) କୁହାଯାଇଛି ଯେ ଅନଲାଇନ କ୍ରୁଆ ଖେଳ(ବେଟିଂ) ଭଳି ଆର୍ଥିକ ଅପରାଧରୁ ଅର୍ଜିତ ୫୮୦ କୋଟି ୭୮ଲକ୍ଷ ଟଙ୍କା ହାୱାଲା ଜରିଆରେ ବିଦେଶକୁ ପଠାଯାଇଥିଲା । ସେହି ଅର୍ଥ ବିଦେଶରେ ଥିବା ବିଭିନ୍ନ ନକଲି ବା ନାମମାତ୍ର(ସେଲ) କମ୍ପାନୀର ଆକାଉଣ୍ଟରେ ଜମା କରାଯାଇ ତାହାକୁ ଫରେନ୍ ପୋର୍ଟଫୋଲିଓ ଇନଭେଷ୍ଟମେଣ୍ଟ(ଏଫପିଆଇ) ଭାବେ ଭାରତୀୟ ଷ୍ଟକ୍ ମାର୍କେଟରେ ନିବେଶ କରାଯାଇଛି। ଦୁବାଇରେ ରହି ହାୱାଲା କାରବାର ଚଳାଉଥିବା ହରିଶଙ୍କର ଟିବ୍ରିୱାଲ ସେହି ଏଫପିଆଇର ଅନ୍ତିମ ଲାଭାର୍ଥୀ ବୋଲି ଯାଞ୍ଚରୁ ଜଣାପଡ଼ିବା ପରେ ଇଡି ବର୍ତ୍ତମାନ ମନି ଲଣ୍ଡରିଂ ନିରୋଧ ଆଇନ-୨୦୦୨ ଅନୁଯାୟୀ ଉକ୍ତ ୫୮୦କୋଟି ୭୮ଲକ୍ଷ ଟଙ୍କାର ଷ୍ଟକ୍ ନିବେଶକୁ ଅଚଳ(ଫ୍ରିଜ) କରିଛି। ବୁଧବାର ଦିନ ଇଡି ପକ୍ଷରୁ ମହାଦେବ ଅନ୍ ଲାଇନ୍ ବେଟିଂ ବୁକ୍ ମାମଲାରେ ସନ୍ଦିଗ୍ଧ କୋଲକାତା, ଗୁରୁଗ୍ରାମ, ଦିଲ୍ଲୀ, ଇନ୍ଦୋର ଓ ରାୟପୁରର ଅନେକ ଠିକଣାରେ ଚଢ଼ଉ ଓ ଖାନତଲାସ କରାଯାଇ ୧କୋଟି ୮ଲକ୍ଷଟଙ୍କା ନଗଦ ଓ ୧କୋଟି ୭୮ଲକ୍ଷ ଟଙ୍କାର ଅଳଙ୍କାର ଓ ଅନ୍ୟ ମୂଲ୍ୟବାନ ସାମଗ୍ରୀ ଜବତ କରାଯାଇଛି। ଏଥିପୂର୍ବରୁ ଇଡି ଏହି ବେଆଇନ ବେଟିଂ ଓ ମନିଲଣ୍ଡରିଂ ମାମଲାରେ ୫୭୨ କୋଟି ୪୧ଲକ୍ଷ ଟଙ୍କାର ସ୍ଥାବର ସମ୍ପତ୍ତି ଜବତ କରିଥିବାରୁ ୫୮୦କୋଟି ୭୮ଲକ୍ଷ ଟଙ୍କାର ଷ୍ଟକ୍ ନିବେଶକୁ ଫ୍ରିଜ କରାଯିବା ପରେ ଏହି ମାମଲାରେ ଏଯାବତ ମୋଟ ୧୨୯୬ କୋଟି ୫ଲକ୍ଷ ଟଙ୍କାର ଷ୍ଟକ୍, ସ୍ଥାବର ଓ ଅସ୍ଥାବର ସମ୍ପତ୍ତି ତଥା ନଗଦ (କ୍ୟାସ) ଜବତ ହେଲାଣି। ଅନ୍ୟପକ୍ଷରେ ଇଡି ଆପ୍‌ର ମୁଖ୍ୟ ଅପରେଟର ଗିରୀଶ ତଲରେଜାକୁ ଭୋପାଳରୁ ଗିରଫ କରିଛି।

ନେତାଙ୍କ କାନ୍ଧରେ ଚିପ୍ ଲଗାଇବୁ କି: ସିଜେଆଇ

ନୂଆଦିଲ୍ଲୀ, ୧।୩(ଏଜେନ୍ସି): ସୁପ୍ରିମକୋର୍ଟ ପ୍ରଧାନ ବିଚାରପତି(ସିଜେଆଇ) ଡିୱାଇ ଚନ୍ଦ୍ରଚୂଡ଼ଙ୍କ ବେଞ୍ଚରେ ଆଜି ପହଞ୍ଚିଥିଲା ଏକ ବିଚିତ୍ର ଆବେଦନ। ସୁରିନ୍ଦର କୁନ୍ଦ୍ରା ନାମକ ବ୍ୟକ୍ତି ଆବେଦନ କରିଥିଲେ ଯେ ସମସ୍ତ ସାଂସଦ ଓ ବିଧାୟକଙ୍କୁ ଡିଜିଟାଲୀ ମନିଟର କରାଯିବାର ବ୍ୟବସ୍ଥା ପାଇଁ ଅଦାଲତ ନିର୍ଦ୍ଦେଶ ଦିଅନ୍ତୁ। ସିଜେଆଇ ଆବେଦନକାରୀଙ୍କୁ ପ୍ରଶ୍ନ କରିଥିଲେ, କ'ଣ ସମସ୍ତ ସାଂସଦ ଓ ବିଧାୟକଙ୍କ କାନ୍ଧରେ ମାଇକ୍ରୋଚିପ୍ ଖଞ୍ଜିଦେବା? ସାଂସଦ ଓ ବିଧାୟକମାନଙ୍କର ବି ଗୋପନୀୟତାର ଅଧିକାର ରହିଛି। କିପରି ସେମାନଙ୍କୁ ଡିଜିଟାଲୀ ମନିଟର କରିହେବ? ଏଭଳି ଅଜବ ପିଟିସନ୍ ଆଣି ଅଦାଲତଙ୍କ ସମୟ ନଷ୍ଟ କରିଥିବାରୁ ୫ଲକ୍ଷ ଟଙ୍କା ଜରିମାନା ଦେବାକୁ ପଡ଼ିପାରେ। ତେବେ ତୁମକୁ ଜରିମାନା କରାଯାଉନାହିଁ ବୋଲି କହି ସିଜେଆଇ ପିଟିସନକୁ ନାକଚ କରିଥିଲେ।

ଭାରତର ବିରୋଧ: ହଟିଲେ ଥାଇଲାଣ୍ଡ ରାଷ୍ଟ୍ରଦୂତ

ଆବୁଧାବି, ୧।୩ (ଏଜେନ୍ସି): ଭାରତର ଦୃଢ଼ ବିରୋଧ ପରେ ଥାଇଲାଣ୍ଡ ନିଜ ରାଷ୍ଟ୍ରଦୂତ ପିମଚନୋକ ଭୋଙ୍କରପୋର୍ଣ୍ଣ ପିଟଫିଲ୍ଲଙ୍କୁ ବିଶ୍ୱ ବାଣିଜ୍ୟ ସଂଗଠନ (ଡବ୍ଲ୍ୟୁଟିଓ) ବୈଠକରୁ ହଟାଇ ଦେଇଛି। ତାଙ୍କ ସ୍ଥାନରେ ଥାଇଲାଣ୍ଡର ବିଦେଶ ସଚିବ ଏହି ବୈଠକରେ ସାମିଲ ହେବେ। ସୂଚନା ଅନୁଯାୟୀ ଆବୁଧାବିରେ ଡବ୍ଲ୍ୟୁଟିଓର ମନ୍ତ୍ରିସ୍ତରୀୟ ସମ୍ମିଳନୀ ଚାଲିଛି। ଏଥିରେ କୃଷି ଉପରେ ଚର୍ଚ୍ଚା ଚାଲିଥିବାବେଳେ ଭାରତ ପବ୍ଲିକ ଡିଷ୍ଟ୍ରିବ୍ୟୁସନ ସିଷ୍ଟମ (ପିଡିଏସ) ପାଇଁ ସବ୍‌ସିଡିରେ ଚାଉଳ କିଣି ବିକ୍ରି କରୁଛି ବୋଲି ଥାଇଲାଣ୍ଡ ପକ୍ଷରୁ ଅଭିଯୋଗ କରାଯାଇଥିଲା। ଏହି ନିୟମର ବିରୋଧୀ ବୋଲି କୁହାଯାଇଥିଲା। ଥାଇଲାଣ୍ଡ ଅଭିଯୋଗକୁ ଆମେରିକା, କାନାଡ଼ା ଏବଂ ଅଷ୍ଟ୍ରେଲିଆ ସମେତ ଅନେକ ଦେଶ ସମର୍ଥନ ଦେଇଥିଲେ। ପରେ ଭାରତ ଥାଇଲାଣ୍ଡ ଥିବା ବୈଠକକୁ ବର୍ଜନ କରିଥିଲା। ଭାରତ ଏହି ପ୍ରସଙ୍ଗ ଥାଇଲାଣ୍ଡ ରାଷ୍ଟ୍ରଦୂତଙ୍କ ସମ୍ମୁଖରେ ଉଠାଇ ବିରୋଧ କରିଥିଲା।

ହିମାଚଳ ସରକାରରୁ ଟଳିନି ସଙ୍କଟ

ସିମଲା, ୧।୩ (ଏଜେନ୍ସି): ହିମାଚଳ ପ୍ରଦେଶ ସରକାରରେ ଦେଖା ଯାଇଥିବା ସଙ୍କଟର ସମାଧାନ ପାଇଁ କର୍ଣ୍ଣାଟକ ଉପ-ମୁଖ୍ୟମନ୍ତ୍ରୀ ଡିକେ ଶିବକୁମାରୁଙ୍କୁ ରାଜ୍ୟକୁ ପଠା ଯାଇଥିଲା। ସେ ଗୁରୁବାର ସରକାରରେ ଥିବା ସମସ୍ୟାର ସମାଧାନ ହୋଇଯାଇଛି ବୋଲି କହିଥିଲେ। ମାତ୍ର ଏହାର ଦିନକ ପରେ ଶୁକ୍ରବାର ପୁଣି ଛକାପଞ୍ଜା ଆରମ୍ଭ ହୋଇଗଲାଣି। ଏହାକୁ ଦେଖିଲେ ସରକାରଙ୍କ ଉପରୁ ସଙ୍କଟ ଟଳି ନାହିଁ ବୋଲି ଜଣାପଡୁଛି। ଆଜି ସଚିବାଳୟରେ କ୍ୟାବିନେଟ ବୈଠକ ଚାଲିଥିଲା। ଏହି ସମୟରେ ହଠାତ୍ ମୁଖ୍ୟମନ୍ତ୍ରୀ ବୈଠକକୁ ସ୍ଥଗିତ କରି ଦେଇଥିଲେ। ପରେ ଅନ୍ୟମନ୍ତ୍ରୀଙ୍କ ସହ ସଙ୍ଗେ ସଙ୍ଗେ ବିଧାନସଭାକୁ ଚାଲି ଯାଇଥିଲେ।

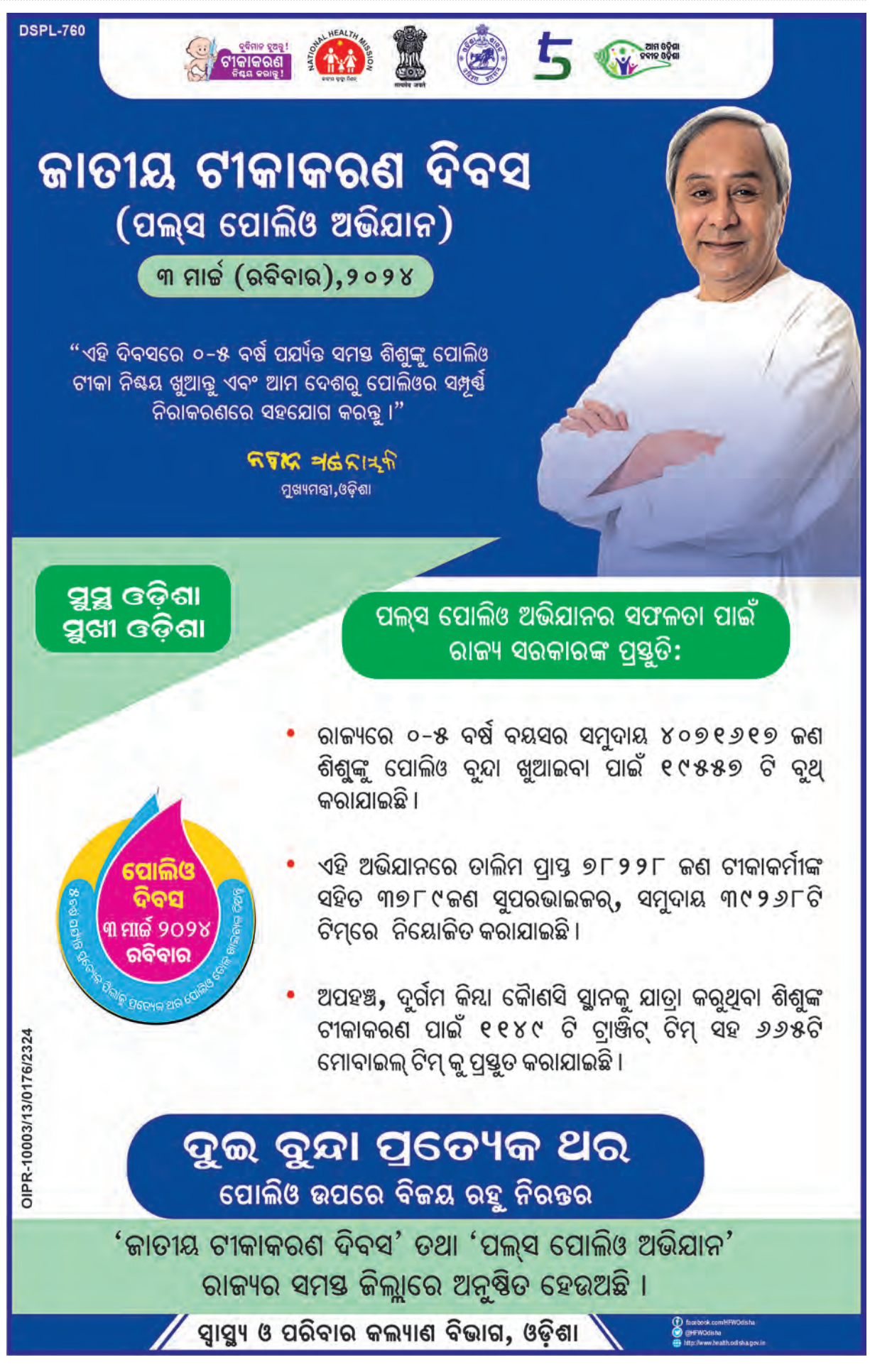
DSPL-760
ବୁଝିମାନ ହୁଅନ୍ତୁ! ଟୀକାକରଣ ନିଶ୍ଚୟ କରାନ୍ତୁ!
NATIONAL HEALTH MISSION
ଆମ ଓଡ଼ିଶା ହସିଲ ଓଡ଼ିଶା
ଜାତୀୟ ଟୀକାକରଣ ଦିବସ
(ପଲ୍‌ସ ପୋଲିଓ ଅଭିଯାନ)
୩ ମାର୍ଚ୍ଚ (ରବିବାର),୨୦୨୪
"ଏହି ଦିବସରେ ୦-୫ ବର୍ଷ ପର୍ଯ୍ୟନ୍ତ ସମସ୍ତ ଶିଶୁଙ୍କୁ ପୋଲିଓ ଟୀକା ନିଶ୍ଚୟ ଖୁଆନ୍ତୁ ଏବଂ ଆମ ଦେଶରୁ ପୋଲିଓର ସମ୍ପୂର୍ଣ୍ଣ ନିରାକରଣରେ ସହଯୋଗ କରନ୍ତୁ।"
କ୍ଷିତିନ ମହାନ୍ତି
ମୁଖ୍ୟମନ୍ତ୍ରୀ,ଓଡ଼ିଶା
ସୁସ୍ଥ ଓଡ଼ିଶା ସୁଖୀ ଓଡ଼ିଶା
ପଲ୍‌ସ ପୋଲିଓ ଅଭିଯାନର ସଫଳତା ପାଇଁ ରାଜ୍ୟ ସରକାରଙ୍କ ପ୍ରସ୍ତୁତି:
• ରାଜ୍ୟରେ ୦-୫ ବର୍ଷ ବୟସର ସମୁଦାୟ ୪୦୭୧୬୧୭ ଜଣ ଶିଶୁଙ୍କୁ ପୋଲିଓ ବୁନ୍ଦା ଖୁଆଇବା ପାଇଁ ୧୯୫୫୭ ଟି ବୁଥ୍ କରାଯାଇଛି।
• ଏହି ଅଭିଯାନରେ ତାଲିମ ପ୍ରାପ୍ତ ୭୮୨୨୮ ଜଣ ଟୀକାକର୍ମୀଙ୍କ ସହିତ ୩୭୮୯ଜଣ ସୁପରଭାଇଜର, ସମୁଦାୟ ୩୯୨୬୮ଟି ଟିମ୍‌ରେ ନିୟୋଜିତ କରାଯାଇଛି।
• ଅପହଞ୍

ଟେଲିଭିଜନ୍ ହେଉଛି ମନୋରଞ୍ଜନର ଏପରି ଏକ ମାଧ୍ୟମ, ଯାହା ଏକା ସମୟରେ ଲକ୍ଷ ଲକ୍ଷ ଲୋକଙ୍କୁ ହସାଏ, କିନ୍ତୁ ନିଜେ ଏକାକୀତ୍ୱର ଯାତନା ସହେ।
- ଟି ଏସ୍ ଇଲିଅଟ୍

ସକାଳ
THE SAKALA

ଅର୍ଥକରୀ ଫସଲ ଚାଷକୁ ଗୁରୁତ୍ୱ ଦିଆଯାଉ

ଆବୁଧାବିରେ ବିଶ୍ୱ ବାଣିଜ୍ୟ ସଂଗଠନ (ଡବ୍ଲୁଟିଓ)ର କୃଷିକ୍ଷେତ୍ର ସହାୟତା ସଂକ୍ରାନ୍ତ ଆଲୋଚନା ଜାରି ରହିଥିବା ବେଳେ ଭାରତରେ ଚାଷୀମାନେ ନିଜର ଦାବି ପୂରଣ ପାଇଁ ଆନ୍ଦୋଳନ କରୁଛନ୍ତି। ଡବ୍ଲୁଟିଓ ଆଲୋଚନାରେ ଭାରତ ବିଭିନ୍ନ ଫସଲର ସରକାରୀ ମହଜୁଦ ପରିମାଣର ସୀମା ନିର୍ଦ୍ଧାରଣ ଓ ସୀମାଶୁଳ୍କ ଛାଡ଼ ସୀମା ବୃଦ୍ଧି ନୀତିର ସମୟ ସୀମା ଆଉ ବୃଦ୍ଧି ନ କରିବାକୁ ଚାହିଁ ଏହା ଉପରେ ଏକ ସମାଧାନ ସୂତ୍ର ବାହାର କରିବାକୁ ଚାପ ପ୍ରୟୋଗ କରୁଛି। ବିଶ୍ୱ ବାଣିଜ୍ୟ ସଂଗଠନର ଅନେକ ନିୟମ ଏବେ ପରିବର୍ତ୍ତିତ ସମୟର ଆବଶ୍ୟକତା ପୂରଣ କରୁନାହିଁ। କୃଷିକ୍ଷେତ୍ର ପାଇଁ କେତେ ରିହାତି ଦିଆଯିବା ଉଚିତ, ଗୋଟିଏ ଦେଶ ତାହାର ଚାଷୀଙ୍କଠାରୁ କେତେ ପରିମାଣର ଖାଦ୍ୟ ଶସ୍ୟ ଓ ଅନ୍ୟାନ୍ୟ ଗୁରୁତ୍ୱପୂର୍ଣ୍ଣ ଫସଲ ସଂଗ୍ରହ କରି ମହଜୁଦ ରଖିପାରିବ; ଗୋଟିଏ ଦେଶ କେତେ କୃଷିଜାତ ଓ ଅନ୍ୟାନ୍ୟ ସାମଗ୍ରୀ ରପ୍ତାନି କରିବ, ଚାଷୀ କେତେ ରିହାତି ବା ସହାୟତା ପାଇବେ ତାହା ବର୍ତ୍ତମାନ ପରିପ୍ରେକ୍ଷୀରେ ବିଶ୍ୱ ବାଣିଜ୍ୟ ଆଇନର ଗଣ୍ଡି ଭିତରେ ସୀମାବଦ୍ଧ ହୋଇ ରହିବା ସମ୍ଭବ ନୁହେଁ। ଭାରତ ଚାଷବାସ ଓ ଇ-କମର୍ସ କ୍ଷେତ୍ରରେ ବିଶ୍ୱ ବାଣିଜ୍ୟ ସଂଗଠନର ନିୟମରେ କିଛି ସଂସ୍କାର ଓ ରିହାତି ଲୋଡୁଛି। ଚୀନ୍ ସମେତ ୧୨୦ ଦେଶ ମଧ୍ୟ ବିଶ୍ୱ ବାଣିଜ୍ୟ ସଂଗଠନର ନୀତି ନିୟମରେ ପରିବର୍ତ୍ତନ ଚାହୁଁଛନ୍ତି। ତେବେ ଆମେରିକା ଓ ୟୁରୋପର ଧନାଢ୍ୟ ତଥା ପ୍ରଭାବଶାଳୀ ରାଷ୍ଟ୍ରମାନଙ୍କ ବିରୋଧ ଯୋଗୁଁ ଏ କ୍ଷେତ୍ରରେ କୌଣସି ସମାଧାନ ସୂତ୍ର ବାହାରି ପାରୁନାହିଁ।

ଭାରତ ଭଳି ଜନବହୁଳ ଦେଶ ନିଜର ଜନସଂଖ୍ୟାର ଖାଦ୍ୟ ଆବଶ୍ୟକତା ଓ ଖାଦ୍ୟ ନିରାପତ୍ତାର ସୁରକ୍ଷା ପାଇଁ ବିପୁଳ ପରିମାଣର ଖାଦ୍ୟଶସ୍ୟ ମହଜୁଦ କରି ରଖିବାକୁ ଚାହୁଁଛନ୍ତି। କିନ୍ତୁ ଡବ୍ଲୁଟିଓ ନିୟମରେ ଏଥିପାଇଁ ଏକ ନିର୍ଦ୍ଦିଷ୍ଟ ସୀମା ରହିଛି। ଅନେକ ପାଶ୍ଚାତ୍ୟ ଦେଶ ଏହାକୁ ଏହି ସୀମା କଟକଣାକୁ ବିରୋଧ କରୁଛନ୍ତି। ତେଣୁ ଏହାକୁ ନେଇ ଆବୁଧାବିରେ ରୀତିମତ ଏକ ଲଢ଼େଇ ଚାଲିଛି ଏବଂ ଆୟୋଜକମାନେ ବୈଠକର ମିଆଦକୁ ଦୁଇଦିନ ବଢ଼ାଇ ଦେଇଛନ୍ତି। ଆଶା କରାଯାଉଛି ଯେ ଭାରତର ଦାବି ଉପରେ କିଛି ଗୋଟେ ସମାଧାନ ସୂତ୍ର ବାହାରିବ।

ଭାରତରେ ବର୍ଷକୁ ବର୍ଷ ଖାଦ୍ୟ ଶସ୍ୟ ଉତ୍ପାଦନ ବଢୁଛି ଏବଂ ଚାଷୀମାନେ ଏହାକୁ ଧାର୍ଯ୍ୟ ସହାୟକ ମୂଲ୍ୟ (ଏମ୍ଏସ୍ପି)ରେ ସରକାରଙ୍କୁ ବିକିବାକୁ ଚାହୁଁଛନ୍ତି। ଚାଷୀ ସଂଗଠନମାନେ ମଧ୍ୟ ଏମ୍ଏସ୍ପିକୁ ସାମ୍ବିଧାନିକ ଗ୍ୟାରେଣ୍ଟି ଦେବାକୁ ଚାହୁଁଛନ୍ତି। ସେମାନେ କିନ୍ତୁ ବୁଝୁନାହାନ୍ତି ଯେ ଭାରତ ବିଶ୍ୱ ବାଣିଜ୍ୟ ସଂଗଠନର ଏକ ସଦସ୍ୟ। ତେଣୁ ଖାଦ୍ୟ ଶସ୍ୟ ସଂଗ୍ରହ ଓ ମହଜୁଦ ଉପରେ ତା'କୁ ଏହି ଆନ୍ତର୍ଜାତିକ ସଂସ୍କାର ନିୟମ ମାନିବାକୁ ହେବ। ଦ୍ୱିତୀୟତଃ, କୃଷିକ୍ଷେତ୍ରକୁ ରିହାତି, ଏମ୍ଏସ୍ପି ଓ ଚାଷୀଙ୍କୁ ବିଭିନ୍ନ ରିହାତି ଦେବାରେ ସରକାର ମନଇଚ୍ଛା ସବୁ କିଛି କରିପାରିବେ ନାହିଁ। ଏଥିପାଇଁ କିଛି ଆନ୍ତର୍ଜାତିକ ଆଇନ ପ୍ରତିବନ୍ଧକ ସୃଷ୍ଟି କରୁଛି। ସର୍ବୋପରି ଚାଷୀଙ୍କ ସବୁ ଉତ୍ପାଦକୁ ସରକାର ନିର୍ଦ୍ଧାରିତ ଲାଭଜନକ ମୂଲ୍ୟରେ କିଣିବା ଆଦୌ ସମ୍ଭବ ନୁହେଁ। ସାଧାରଣ ନିର୍ବାଚନକୁ ଆଖି ଆଗରେ ରଖି କେତେକ ଚାଷୀ ସଂଗଠନ ଓ କୃଷକ ନେତା ଏହି ପ୍ରସଙ୍ଗରେ ସରକାରଙ୍କ ସହ ମୂଲଚାଲ କରୁଛନ୍ତି। ସେମାନଙ୍କର ଧାରଣା ନିର୍ବାଚନ ଚାପରେ ସରକାର ହୁଏତ ମୁଣ୍ଡ ନିଆଁଇବେ। ତେବେ ସମ୍ପୃକ୍ତ ଆନ୍ଦୋଳନକାରୀ ଓ ଚାଷୀ ନେତା ବୁଝିପାରୁ ନାହାନ୍ତି ଯେ ସେମାନେ ସମଗ୍ର ଭାରତର ଚାଷୀକୁଳର ପ୍ରତିନିଧିତ୍ୱ କରୁନାହାନ୍ତି। କେବଳ ପଞ୍ଜାବ, ହରିୟାଣା ଓ ପଶ୍ଚିମ ଉତ୍ତରପ୍ରଦେଶର କିଛି ଚାଷୀ ଏହି ଆନ୍ଦୋଳନରେ ସାମିଲ ହୋଇଛନ୍ତି। ଦେଶର ଅନ୍ୟଭାଗର ଚାଷୀମାନେ ଏ ଅବାସ୍ତବ ଦାବି ଓ ଆନ୍ଦୋଳନରୁ ଦୂରେଇ ରହି ଆପଣା କାମରେ ବ୍ୟସ୍ତ ଅଛନ୍ତି।

ଏଭଳି ସ୍ଥିତି ଭାରତର 'ନିତି' ଆୟୋଗ ଦେଶରେ ଗହମ ଓ ଧାନର ସଂଗ୍ରହ ନୀତି ଏବଂ ଏମ୍ଏସ୍ପି ବ୍ୟବସ୍ଥାର ସମୀକ୍ଷା କରିବାକୁ କେନ୍ଦ୍ର ସରକାରଙ୍କୁ ସୁପାରିସ କରିଛନ୍ତି। ଆୟୋଗର ସୁପାରିସ ବାସ୍ତବବାଦୀ ମନେ ହୁଏ। ଆୟୋଗ ପକ୍ଷରୁ କୁହାଯାଇଛି ଦେଶରେ ଏବେ ବିଭିନ୍ନ ପୁଷ୍ଟିକର ଶସ୍ୟ (ନ୍ୟୁଟ୍ରି ସିରିଅଲ୍), ଡାଲି ଓ ତୈଳବୀଜର ଚାହିଦା ବଢ଼ିଛି। ଧାନ ଓ ଗହମ ଆବଶ୍ୟକତାଠାରୁ ବହୁ ଅଧିକ ଉତ୍ପାଦିତ ହେଉଛି। ଏହି ଖାଦ୍ୟ ଶସ୍ୟ ଚାଷ ବ୍ୟୟ ବହୁଳ, ଅଧିକ ପାଣି, ସାର ଓ କୀଟନାଶକ ଲୋଡ଼େ। ଖର୍ଚ୍ଚ ତୁଳନାରେ ଏହାର ଲାଭ କମ୍ ରହେ। ତେଣୁ ଏହା ଉପରେ ଅଧିକ ଏମ୍ଏସ୍ପି ଦେଇ ଏହି ଚାଷକୁ ଉତ୍ପାଦିତ କରାଯାଇ ପାରିବ ନାହିଁ। ଯେତିକି ଦରକାର ଘରୋଇ ଆବଶ୍ୟକତା ପୂରଣ ପାଇଁ ସେତିକି ଉତ୍ପାଦନ କରାଯିବା ଆବଶ୍ୟକ।

ଅପରପକ୍ଷରେ ଖାଉଟିଙ୍କ ଖାଦ୍ୟ ରୁଚି କ୍ରମଶଃ ବଦଳୁଛି। ସେମାନେ ଭାତ ଓ ରୁଟି ପରିବର୍ତ୍ତେ ନ୍ୟୁଟ୍ରି, ସିରିୟଲସ ଯଥା ବିଭିନ୍ନ ପ୍ରକାର ମିଲେଟ୍ସ, ଚଣା, ତୈଳବୀଜ ଓ ଡାଲିଜାତୀୟ ଶସ୍ୟ ଉପରେ ଗୁରୁତ୍ୱ ଦେଉଛନ୍ତି। ନିତି ଆୟୋଗର ତଥ୍ୟ ଅନୁସାରେ ୨୦୪୭ ଯାଏଁ ଏସବୁ ଫସଲର ଚାହିଦା ବଢ଼ିବ। ଏପରିକି ପିଆଜ, ରସୁଣ ଓ ମସଲା ଜାତୀୟ ଫସଲ ଚାଷ ଏବେ ଅଧିକ ଅର୍ଥକରୀ ସାବ୍ୟସ୍ତ ହେଉଛି। ତେଣୁ ସମୟକ୍ରମେ ଏହା ଉପରେ ସରକାର ଅଧିକ ଏମ୍ଏସ୍ପି ଦେବାକୁ ବାଧ୍ୟ ହୋଇପାରନ୍ତି। ଏହା ଫଳରେ ଧାନ, ଗହମ ଓ ଆଖୁ ଭଳି ବ୍ୟୟବହୁଳ ଫସଲର ଚାଷ କମିବାକୁ ବାଧ୍ୟ ହେବ। ବିଶ୍ୱର ସବୁ ଦେଶରେ କୃଷିକ୍ଷେତ୍ରରେ ସମସ୍ୟା ସୃଷ୍ଟି ହୋଇଛି। ଉତ୍ପାଦନ ଖର୍ଚ୍ଚ ବଢୁଥିବାରୁ ଚାଷୀମାନେ ସରକାରଙ୍କଠାରୁ ନାନା ପ୍ରକାର ରିହାତି ଓ ସହାୟତା ମାଗୁଛନ୍ତି। ତେବେ ଏହାର ମଧ୍ୟ ଏକ ସୀମା ରହିଛି। ତାକୁ ଟପିବା ଦେଶର ଅର୍ଥନୀତି ପାଇଁ ସମ୍ଭବ ନୁହେଁ।

ଭାରତ ସରକାର ଦେଶର କୃଷକମାନଙ୍କ ପାଇଁ ବିଭିନ୍ନ ଯୋଜନା କାର୍ଯ୍ୟକାରୀ କରୁଛନ୍ତି। ଏଥିପାଇଁ ରାଜକୋଷକୁ ପ୍ରାୟ ଖୋଲି ଦିଆଯାଇଛି କହିଲେ ଅତ୍ୟୁକ୍ତି ହେବ ନାହିଁ। ତା' ସତ୍ତ୍ୱେ ସରକାରଙ୍କ ଉପରେ ଅଧିକ ଚାପ ପକାଇବା ଅନୁଚିତ। ସରକାର ଏବେ ଚାଷୀଙ୍କୁ ଶସ୍ତା ମୂଲ୍ୟରେ ସାର ଯୋଗାଇବା ପାଇଁ ୨୪୪୨୦ କୋଟି ଟଙ୍କାର ଏକ ରିହାତି ପ୍ରସ୍ତାବକୁ ଅନୁମୋଦନ କରିଛନ୍ତି। ବିଶ୍ୱ ବଜାରରେ ବିଭିନ୍ନ ପ୍ରକାର ରାସାୟନିକ ସାରର ମୂଲ୍ୟ ବୃଦ୍ଧି ସତ୍ତ୍ୱେ ଭାରତ ସରକାର ଆସନ୍ନ ଖରିଫ ଋତୁରେ ଚାଷୀଙ୍କୁ ପୁରୁଣା ମୂଲ୍ୟରେ ସାର ଯୋଗାଇ ଦେବେ। ୨୦୨୪-୨୫ ଖରିଫ ବର୍ଷ ପାଇଁ ଏହି ରିହାତି ଦିଆଯିବ।

ଚାଷୀଙ୍କ ପାଇଁ ଏବେ ସୁବର୍ଣ୍ଣ ସୁଯୋଗ ଆସିଛି। କେନ୍ଦ୍ର ସରକାର ଧାନ ଓ ଗହମର ଏମ୍ଏସ୍ପି ମୂଲ୍ୟ ନିତି ଆୟୋଗର ସୁପାରିସ କ୍ରମେ ସମୀକ୍ଷା କରନ୍ତୁ ବା ନ କରନ୍ତୁ, ଚାଷୀ କିନ୍ତୁ ଚାହିଦା ଥିବା ଅଣଧାନ ଓ ଅଣଗହମ ଅର୍ଥକରୀ ଫସଲ ଅଧିକ ଚାଷ କରି ଲାଭବାନ ହେବାକୁ ଉଦ୍ୟମ କରିବା ଆବଶ୍ୟକ। ଧାନ, ଗହମ ଓ ଆଖୁ ଆଦି ଆବଶ୍ୟକତା ଅନୁସାରେ ଚାଷ ହେଉ ଏବଂ ଅନ୍ୟ ଅର୍ଥକରୀ ଫସଲକୁ ଅଗ୍ରାଧିକାର ଦିଆଯାଉ। ଏହା ସମୟର ଆହ୍ୱାନ। ଏଥର ଖରିଫରୁ ଏ ପ୍ରକ୍ରିୟା ଆରମ୍ଭ ହେଉ।

ଘୋଷଣା

ଦୈନିକ **'ସକାଳ'** ଓ ଏହାର ବିଶେଷ ଅଧିପତ୍ର, ପତ୍ରିକା ଆଦିରେ ପ୍ରକାଶିତ ଆଲେଖ୍ୟର ଉଦ୍ଧୃତି, ତଥ୍ୟ, ମତାମତ, ବିଶ୍ଳେଷଣ ସମ୍ପୃକ୍ତ ଲେଖକଙ୍କ ସମ୍ପୂର୍ଣ୍ଣ ନିଜସ। ସେଥିପାଇଁ 'ସକାଳ' କର୍ତ୍ତୃପକ୍ଷ ଉତ୍ତରଦାୟୀ ହେବେ ନାହିଁ।

ଲେଖା ଓ ଲୋକମତ ପାଇଁ: sakalaeditorial@gmail.com

ରିଲାଏନ୍ସ-ଡିସନି ମିଶ୍ରଣ ପ୍ରସଙ୍ଗ

ଟିଭି ଓ ଓଟିଟି ଜଗତର ନୂତନ ଯୁଗ

ଡକ୍ଟର ପ୍ରଦୀପ ମହାପାତ୍ର
ବ୍ରହ୍ମପୁର, ମୋ: ୯୪୩୭୦୯୬୯୪୪

ଭାରତୀୟ ଟେଲିଭିଜନ ଓ ମନୋରଞ୍ଜନ ଶିଳ୍ପର ତିନି ପ୍ରମୁଖ ସଦସ୍ୟ 'ରିଲାଏନ୍ସ ଇଣ୍ଡଷ୍ଟ୍ରିଜ୍', ଏହାର ପରିଚାଳନାଧୀନ 'ଭାୟାକମ ୧୮ ମିଡିଆ' ଓ ଯୁକ୍ତରାଷ୍ଟ୍ର ଆମେରିକାଭିତ୍ତିକ 'ଦି ୱଲଟ୍ ଡିସ୍ନି କର୍ପୋରେସନ' ୨୮ ଫେବୃୟାରୀ ୨୦୨୪ରେ ବ୍ୟବସାୟ ମିଶ୍ରଣ ନିମନ୍ତେ ଚୁକ୍ତି କରିଥିବା ଘୋଷଣା ହୋଇଛି। ୨୦୨୩ର ଆୟ ବିଚାରକୁ ନେଲେ ରିଲାଏନ୍ସ ଓ ଡିସ୍ନିର ଆୟ ପ୍ରାୟ ୨୩, ୩୨୧ କୋଟି ଟଙ୍କା। 'ବିଜିନେସ ଷ୍ଟାଣ୍ଡାର୍ଡ'ର ତଥ୍ୟ ଅନୁଯାୟୀ, ଭାରତୀୟ ଗଣମାଧ୍ୟମରେ ଏହି ଦୁଇ କମ୍ପାନୀର ମିଳିତ ରାଜସ୍ୱ ଦ୍ୱିତୀୟ ସ୍ଥାନ ଅଧିକାର କରିଛି। ଗତବର୍ଷ ରାଜସ୍ୱ ଆଦାୟରେ 'ଗୁଗୁଲ ଇଣ୍ଡିଆ' ୨୮, ୦୪୦ ଟଙ୍କା ସହ ପ୍ରଥମ ସ୍ଥାନରେ ଥିବା ବେଳେ ତୃତୀୟ ସ୍ଥାନରେ ଥିବା ମେଟା ୧୮, ୩୦୮ କୋଟି ଟଙ୍କା ରାଜସ୍ୱ ପାଇଥିଲା। ଫେବୃୟାରୀ ୨୦୨୪ର ଚୁକ୍ତି ଅନୁଯାୟୀ, ରିଲାଏନ୍ସ ଓ ଡିସ୍ନିର ମିଶ୍ରଣ ସୁଚାରୁ ରୂପେ କାର୍ଯ୍ୟକାରୀ ହେଲେ ସର୍ବବୃହତ ଟେଲିଭିଜନ ପ୍ରତିଷ୍ଠାନର ମାନ୍ୟତା ଲାଭ କରିବ।

କରୋନା ମହାମାରୀ ପରବର୍ତ୍ତୀ ପରିବେଶରେ ମାଦା ବ୍ୟବସାୟକୁ ଦୃଷ୍ଟିରେ ରଖି ଗଣମାଧ୍ୟମ ମଞ୍ଚଗୁଡିକର ମିଶ୍ରଣ ଅବଶ୍ୟମ୍ଭାବୀ। ଏକପକ୍ଷରେ ଟେଲିଭିଜନ ମଞ୍ଚରେ ବିଜ୍ଞାପନ ରାଜସ୍ୱ କ୍ରମାଗତଭାବେ କମି ଚାଲିଥିବା ତଥା ଭବିଷ୍ୟତରେ ମଧ୍ୟ ଅନୁରୂପ ଧାରା ବଳବତ୍ତର ରହିବା ଆକଳନ କରାଯାଉଥିବା ବେଳେ ଅପରପକ୍ଷରେ ଡିଜିଟାଲ ମଞ୍ଚର ବିକାଶ ନିମନ୍ତେ ଅର୍ଥ ଆବଶ୍ୟକ ପଡୁଛି। ଏହି ଗୋଲକଧନ୍ଦାରୁ ମୁକ୍ତି ପାଇବା ନିମନ୍ତେ ଗଣମାଧ୍ୟମ ମଞ୍ଚଗୁଡିକ ମିଶ୍ରଣକୁ ଗୁରୁତ୍ୱ ଦେଉଛନ୍ତି। ଆଲୋଚ୍ୟ ଚୁକ୍ତି ଘୋଷଣା ପୂର୍ବରୁ ଜାପାନର ସୋନୀ କର୍ପୋରେସନ ଓ ଜୀ ଏଣ୍ଟରଟେନମେଣ୍ଟ ଏଣ୍ଟରପ୍ରାଇଜ ମିଶ୍ରଣ ନିମନ୍ତେ ପଦକ୍ଷେପ ଗ୍ରହଣ କରାଯାଇଥିଲା। ତେବେ ବ୍ୟବସାୟ ପରିଚାଳନା ମତଭେଦ ହେତୁ ସେଥିରେ ଅଗ୍ରଗତି ଘଟି ନଥିଲା।

ରିଲାଏନ୍ସ-ଡିସନି ବୁଝାମଣା ଅନୁଯାୟୀ ମିଶ୍ରଣ ପରେ 'ରିଲାଏନ୍ସ ଇଣ୍ଡଷ୍ଟ୍ରିଜ୍'ର ୧୬.୩୪ ପ୍ରତିଶତ, ରିଲାଏନ୍ସ ପରିଚାଳନାଧୀନ 'ଭାୟାକମ୧୮'ର ୪୬.୮୨ ପ୍ରତିଶତ ଏବଂ 'ଡିସନି'ର ୩୬.୮୪ ପ୍ରତିଶତ ଅଂଶଧନ ରହିବ। ରିଲାଏନ୍ସର 'ନେଟୱାର୍କ୧୮', 'ଭାୟାକମ୧୮' ଓ 'ଡିସନି' ମିଶ୍ରଣରେ କଲର୍ସ, ଷ୍ଟାରପ୍ଲସ, ଷ୍ଟାର ଗୋଲଡ୍ ଭଳି ମନୋରଞ୍ଜନ ତଥା ଷ୍ଟାର ସ୍ପୋର୍ଟ୍ସ, ସ୍ପୋର୍ଟ୍ସ୧୮ ଭଳି କ୍ରୀଡ଼ା ଚ୍ୟାନେଲ ସାଙ୍ଗକୁ ଜିଓ ସିନେମା ଓ ଡିସନି-ହଟଷ୍ଟାର ଭଳି ଷ୍ଟ୍ରିମିଂ ମଞ୍ଚ ଏକତ୍ର ପରିଚାଳିତ ହେବ। ମିଳିତଭାବେ ଭାରତରେ ପ୍ରାୟ ୭୫ କୋଟି ଉପଭୋକ୍ତାଙ୍କ ନିକଟରେ ପହଞ୍ଚି ପାରିବ। ରିଲାଏନ୍ସ-

ଡିସନି ମିଶ୍ରଣକୁ ପ୍ରାୟ ସତୁରି ହଜାର କୋଟି ଟଙ୍କା ମୂଲ୍ୟାୟନ କରାଯାଉଛି।

ରିଲାଏନ୍ସ ପକ୍ଷରୁ କୁହାଯାଇଛି ଯେ ରିଲାଏନ୍ସ-ଡିସନିର ମିଶ୍ରଣ ପରେ ଉଦୟ ଶଙ୍କର ଉପସଭାପତି ରୂପେ ଅବସ୍ଥାପିତ ହୋଇ କାର୍ଯ୍ୟଭାର ତୁଲାଇବେ। ରିଲାଏନ୍ସ ଇଣ୍ଡଷ୍ଟ୍ରିଜ୍ ଅଧ୍ୟକ୍ଷ ମୁକେଶ ଆମ୍ବାନୀଙ୍କ ପତ୍ନୀ ନୀତା ଆମ୍ବାନୀ ଅଧ୍ୟକ୍ଷ ପଦରେ ରହିବେ। ଭାରତୀୟ ଟେଲିଭିଜନ ଇତିହାସ ପୃଷ୍ଠାରେ ଉଦୟ ଶଙ୍କର ଏକ ଚର୍ଚ୍ଚିତ ନାମ। ସେ 'ଷ୍ଟାର ଇଣ୍ଡିଆ'ର ମୁଖ୍ୟ କାର୍ଯ୍ୟନିର୍ବାହୀ ଅଧିକାରୀ ଭାବେ ୨୦୦୭ରୁ ୨୦୨୦ ଯାଏଁ କାର୍ଯ୍ୟ କରିଥିଲେ। କୁହାଯାଏ ଯେ ୨୦୦୭ରେ ଷ୍ଟାର ଇଣ୍ଡିଆର ଆୟ ୧, ୬୦୦ କୋଟି ଟଙ୍କା ଥିବା ବେଳେ ୨୦୧୮ରେ ୧୮, ୦୦୦ କୋଟି ଟଙ୍କାରେ ପହଞ୍ଚିଥିଲା। ଏହାର ଶ୍ରେୟ ଉଦୟ ଶଙ୍କରଙ୍କ ପରିଚାଳନା ଚାତୁର୍ଯ୍ୟକୁ ଯାଏ। ଉଦୟ ଶଙ୍କର ୨୦୨୪ରେ ୬୧ ବର୍ଷ ବୟସରେ ପଦାର୍ପଣ କରିଛନ୍ତି। ଦେଶର ଦ୍ୱିତୀୟ ବୃହତ ଗଣମାଧ୍ୟମ ସଂସ୍ଥାକୁ ସେ କିପରି ଚଳାଇବେ ତାହା ସମୟ କହିବ। ତେବେ ରିଲାଏନ୍ସ ମାଲିକାନାରେ ମହାମାରୀ ପରବର୍ତ୍ତୀ ପରିବେଶରେ ଡିଜିଟାଲ ମଞ୍ଚର ଆଦର ବଢୁଥିବା ଏବଂ ଟେଲିଭିଜନ ବିଜ୍ଞାପନ ଆୟ ଶିଥିଳ ପଡ଼ିଆସୁଥିବା ଅର୍ଥନୀତି ପ୍ରତି ଗଣମାଧ୍ୟମ ସମୀକ୍ଷକମାନେ ତୀକ୍ଷଣ ଦୃଷ୍ଟି ରଖିବେ। କେତେକ ଆଶା କରୁଛନ୍ତି ରିଲାଏନ୍ସ ଡିଜିଟାଲ ମଞ୍ଚ ପ୍ରତି ଗୁରୁତ୍ୱାରୋପ କରିବ। କୃତ୍ରିମ ବୁଦ୍ଧିମତ୍ତା ଭଳି ପ୍ରଯୁକ୍ତି କୌଶଳ ଉପଯୋଗରେ ଦର୍ଶକଙ୍କ ରୁଚିକେନ୍ଦ୍ରିକ ପ୍ରଦର୍ଶନ ପ୍ରତି ଧ୍ୟାନ ଦିଆଯିବ। ବିଜ୍ଞାପନ ବଦଳରେ ଗ୍ରାହକ ଦେୟ ରାଜସ୍ୱର ମୁଖ୍ୟ ସୂତ୍ର ପାଲଟିବ।

ଟେଲିଭିଜନ ଦର୍ଶକମାନଙ୍କ ରୁଚି କ୍ରମଶଃ ବଦଳିବାରେ ଲାଗିଛି। ଅଧିକ ସଂଖ୍ୟକ ସ୍ମାର୍ଟ ଟେଲିଭିଜନ ବ୍ୟବହାର ପରେ ଓଟିଟି ମଞ୍ଚର ଆଦର ବଢ଼ିଛି। ରିଲାଏନ୍ସ ହାତରେ ଜିଓ ସିନେମା ଓ ଡିସନି-ହଟଷ୍ଟାର ଭଳି ଆପ ଥିବା ହେତୁ ସେହି ମଞ୍ଚଗୁଡ଼ିକର ଗୁଣାତ୍ମକ ଅଭିବୃଦ୍ଧି ପ୍ରାଧାନ୍ୟ ପାଇପାରେ। ଆଲୋଚ୍ୟ ମିଶ୍ରଣରେ ରିଲାଏନ୍ସର ୫୮ ଗୋଟି ଚ୍ୟାନେଲ ସହ ଡିସନିର ଷ୍ଟାର ପ୍ଲସ ସହ ୭୦ ଗୋଟି ଚ୍ୟାନେଲ ସାମିଲ ହେବେ। ଏହାର ଦର୍ଶକ ସଂଖ୍ୟା ସମଗ୍ର ଦେଶର ମୋଟ ଟେଲିଭିଜନ ଦର୍ଶକ ସଂଖ୍ୟାରେ ୩୨ ପ୍ରତିଶତ ଯାଏଁ ସମ୍ପ୍ରସାରିତ ହେବ।

ବ୍ୟାବସାୟିକ ଦିଗରୁ ଗଣମାଧ୍ୟମ ମଞ୍ଚଗୁଡ଼ିକର ଏକତ୍ରୀକରଣ ବାଧ୍ୟବାଧକତାରେ ପରିଣତ ହୋଇଥିବା ବେଳେ ଏହି ବ୍ୟବସ୍ଥା ଗଣତନ୍ତ୍ର ପ୍ରତି ବିପଦର କାରଣ ରୂପେ ବିଚାର କରାଯାଏ। ଏକକ ମାଲିକାନା ଗଣମାଧ୍ୟମ ସ୍ୱାଧୀନତାର ପରିପନ୍ଥୀ। ବିବିଧତା ଗଣତନ୍ତ୍ରକୁ ପରିପୁଷ୍ଟ କରିଥାଏ। କିନ୍ତୁ ଏକତ୍ରୀକରଣ ଧ୍ୱନିକରଣ ଦିଗରେ ଗତି କରିପାରେ। ଆଲୋଚ୍ୟ ଯୌଥ ଉଦ୍ୟୋଗରେ ରିଲାଏନ୍ସ ୧୧, ୫୦୦ କୋଟି ଟଙ୍କା ନିବେଶ କରିବା ସୂଚିତ ହୋଇଛି। ଏତେ ପରିମାଣର ଆର୍ଥିକ କ୍ଷମତା ପ୍ରତିଯୋଗୀ ଚ୍ୟାନେଲଗୁଡ଼ିକ ନିମନ୍ତେ ବ୍ୟବସାୟରେ ବିଘଟନର କାରଣ ପାଲଟିପାରେ।

ହିନ୍ଦୀ ସମେତ ମରାଠୀ ଓ କନ୍ନଡ଼ ଭଳି ଆଞ୍ଚଳିକ ଭାଷାରେ ଉଭୟ 'ଭାୟକମ୧୮' ଓ 'ଡିସନି ଷ୍ଟାର' ଟେଲିଭିଜନ ଚ୍ୟାନେଲଗୁଡ଼ିକର ଲୋକାଦୃତି ରହିଛି। 'ଭାୟାକମ୧୮' ଓଡ଼ିଆ ସମେତ ଆଠଗୋଟି ଆଞ୍ଚଳିକ ଭାଷାରେ ଚ୍ୟାନେଲ ପ୍ରସାରିତ ହେଉଛି। ସେହିପରି 'ଡିସନି'ର ମଧ୍ୟ ଆଠଗୋଟି ଆଞ୍ଚଳିକ ଭାଷାରେ ଟେଲିଭିଜନ ଚ୍ୟାନେଲ ଉପଲବ୍ଧ। ଆଲୋଚ୍ୟ ମିଶ୍ରଣରେ ଆଞ୍ଚଳିକ ଭାଷାର ଚ୍ୟାନେଲଗୁଡ଼ିକର ଆର୍ଥିକ ନିବେଶ ବୃଦ୍ଧି ହେଲେ ଗୁଣାତ୍ମକ ବିକାଶ ଆଶା କରାଯାଇପାରେ। ରିଲାଏନ୍ସ-ଡିସନି ମିଶ୍ରଣ ପରେ ଜିଓ ସିନେମା ଓ ଡିସନି-ହଟଷ୍ଟାର ଦୁଇଗୋଟି ଓଟିଟି ମଞ୍ଚ ଜିଓ ଗ୍ରାହକମାନଙ୍କୁ ମାଗଣା ମିଳିପାରେ। ହିସାବ ଅନୁଯାୟୀ ଡିସନି-ହଟଷ୍ଟାର ୩ କୋଟି ୮୩ ଲକ୍ଷ ଓ ଜିଓ ସିନେମା ୨ କୋଟି ୩୭ ଲକ୍ଷ ଉପଭୋକ୍ତା ରହିଛନ୍ତି।

ରିଲାଏନ୍ସ-ଡିସନି ମିଶ୍ରଣ ପର୍ବ ୨୦୨୪ ଶେଷ କିମ୍ବା ୨୦୨୫ ଆରମ୍ଭ ସୁଦ୍ଧା ସାରିବା ଲକ୍ଷ୍ୟ ରଖାଯାଇଥିବା ଜଣାଯାଏ। ଭାରତରେ ଗଣମାଧ୍ୟମ ପରିସରରେ ଏକ ଶକ୍ତିଶାଳୀ ମଞ୍ଚ ଆବିର୍ଭାବରେ ପ୍ରତିଯୋଗୀ ମଞ୍ଚଗୁଡ଼ିକର ବ୍ୟାବସାୟିକ ଢାଞ୍ଚା ପରିବର୍ତ୍ତନ ଆବଶ୍ୟକ କରିବ। ଅପରପକ୍ଷରେ ଏକତ୍ରୀକରଣ ଓ ଧ୍ୱନିକରଣ ଦର୍ଶକଙ୍କ ଉପରେ ନକାରାତ୍ମକ ପ୍ରଭାବ ପକାଇବା ଆଶଙ୍କାକୁ ମଧ୍ୟ ଏଡ଼ାଇ ଦିଆନଯାଇପାରେ। ଜିଓ ଫୋନ ଉପଭୋକ୍ତାମାନଙ୍କୁ ଜିଓ ସିନେମା ଓ ଡିସନୀ ହଟଷ୍ଟାର ମାଗଣାରେ ସେବା ପ୍ରଦାନ କରାଗଲେ ପ୍ରତିଯୋଗୀ ଛୋଟ ଓଟିଟି ମଞ୍ଚଗୁଡ଼ିକୁ ନିଜ କାର୍ଯ୍ୟକ୍ରମର କିଛି ଅଂଶ ମାଗଣାରେ ଦର୍ଶକ ମହଲରେ ଉପଲବ୍ଧ କରାଇବା ବାଧ୍ୟବାଧକତାରେ ପରିଣତ ହୋଇପାରେ। ରିଲାଏନ୍ସ-ଡିସନି ମିଶ୍ରଣ ଭାରତୀୟ ଗଣମାଧ୍ୟମ ପରିବେଶରେ ପରିବର୍ତ୍ତନର ସୁଦୂରପ୍ରସାରୀ ପ୍ରଭାବ ଆଶା କରାଯାଇପାରେ।

ଲୋକମତ

ବାଇକ୍ ରାଲିରେ ନିୟମାବଳୀ

ଆଗକ

ଆଜିର ରାଶିଫଳ

ମେଷ: ଆଜିର ଦିନଟି ଆପଣଙ୍କ ପାଇଁ ବହୁତ ଶୁଭ। ଅଫିସ୍‌ରେ ପ୍ରଶଂସିତ ହୋଇପାରନ୍ତି। ବ୍ୟକ୍ତିଗତ ଜୀବନରେ କୌଣସି ସମସ୍ୟାର ସରଳ ସମାଧାନ କରିପାରିବେ। ଅଯଥା କଳି ଝଗଡାରୁ ବଞ୍ଚି ରୁହନ୍ତୁ।

ବୃଷ: ମନ ଚାହୁଁଥିବା କାର୍ଯ୍ୟ କରିବେ। କୋର୍ଟ କଚେରୀ ମାମଲାରୁ ବିଜୟ ଲାଭ କରିବେ। ଯେକୌଣସି ବ୍ୟବସାୟ ଆରମ୍ଭ କରିବା ପୂର୍ବରୁ ଭଲ ଭାବେ ଚିନ୍ତା କରନ୍ତୁ। ମାନସିକ ଓ ଶାରୀରିକ ସ୍ୱାସ୍ଥ୍ୟକୁ ଧ୍ୟାନ ଦିଅନ୍ତୁ।

ମିଥୁନ: ସମସ୍ତ ବାଧାବିଘ୍ନ ଦୂର ହେବ। ସାମାଜିକ ମାନ ସମ୍ମାନ ବୃଦ୍ଧି ପାଇବ। ଆର୍ଥିକ ସ୍ଥିତିରେ ସୁଧାର ଆସିବ। ପରିବାର ଲୋକଙ୍କ ସହଯୋଗ ରହିବ। ଜମି ଜମା ବିବାଦରୁ ଦୂରେଇ ରୁହନ୍ତୁ।

କର୍କଟ: ଆଜିର ଦିନଟି ସବୁଠୁ ଭଲ। ଅଚାନକ ଧନ ପ୍ରାପ୍ତି ହେବ। ପୁରୁଣା ନିବେଶରୁ ଅର୍ଥ ଫେରି ପାଇବେ। ଦାମ୍ପତ୍ୟ ଜୀବନ ସୁଖମୟ ହେବ। ବିଦ୍ୟାର୍ଥୀ ସଫଳ ହେବେ। ନିଜ ପ୍ରିୟଜନଙ୍କ ସ୍ୱାସ୍ଥ୍ୟବସ୍ଥାକୁ ଗୁରୁତ୍ୱ ଦିଅନ୍ତୁ।

ସିଂହ: ନୂତନ କାର୍ଯ୍ୟ କରିବେ। ଆର୍ଥିକ ମାମଲାରେ ସମସ୍ୟା ଦେଖାଦେବ। ଅଫିସ୍ ରାଜନୀତିରୁ ଦୂରେଇ ରୁହନ୍ତୁ। ନିଜ ଲୋକଙ୍କ କଥାକୁ ଅଣଦେଖା କରନ୍ତୁନି। ଚାକିରି ଖୋଜୁଥିବା ଲୋକ ସାକ୍ଷାତକାରରେ ସଫଳ ହେବେ।

କନ୍ୟା: ଜମି କିଣାବିକା ପାଇଁ ଭଲ ସମୟ। ଆୟ ଅନୁସାରେ ବ୍ୟୟ କମ୍ ହେବ। ପ୍ରିୟଜନଙ୍କ ସହ ଦୂରଯାତ୍ରା କରିପାରନ୍ତି। ପ୍ରେମୀଯୁଗଳଙ୍କ ପାଇଁ ଦିନଟି ଆଦୌ ଭଲ ନୁହେଁ। କ୍ରୋଧକୁ ନିୟନ୍ତ୍ରଣରେ ରଖନ୍ତୁ।

ତୁଳା: ଅଚାନକ ଦୂର ସ୍ଥାନ ଯାତ୍ରା କରିପାରନ୍ତି। କୋର୍ଟ-କଚେରୀ ମାମଲାରୁ ମୁକ୍ତି ମିଳିବ। ବୈବାହିକ ଜୀବନରେ ସମସ୍ୟା ଦେଖାଦେବ। ସମ୍ପର୍କୀୟଙ୍କ ମଧ୍ୟରେ ଧନକୁ ନେଇ ବାଦ ବିବାଦ ଉପୁଜିପାରେ।

ବିଛା: ଆୟ ବୃଦ୍ଧି ପାଇଁ ନୂତନ ମାର୍ଗ ପ୍ରଶସ୍ତ ହେବ। ନୂଆ ବ୍ୟବସାୟ ଆରମ୍ଭ କରିବାକୁ ଭଲ ସମୟ। ଅଯଥା କଳି ଝଗଡ଼ା କରନ୍ତୁନି। ମନର ମଣିଷଙ୍କ ପାଖେ ନିଜ ମନର କଥାକୁ ପରିପ୍ରକାଶ କରିବାରେ ସଙ୍କୋଚ କରନ୍ତୁନି।

ଧନୁ: ଆର୍ଥିକ ମାମଲାରେ ଭାଗ୍ୟଶାଳୀ ରହିବେ। ଅଫିସ୍‌ରେ ଉଚ୍ଚ ପଦସ୍ଥକାରୀ ପ୍ରଶଂସା କରିବେ। ମନ ଅଶାନ୍ତ ରହିବ। ମହିଳାମାନେ ଧର୍ମପରାୟଣା ହେବେ।

ମକର: ପରିବାରରେ ଅଧିକ ଦାୟିତ୍ୱ ବଢ଼ିବ। କାର୍ଯ୍ୟକ୍ଷେତ୍ରରେ ଅଧିକ ସମୟ ଯାଏଁ କାର୍ଯ୍ୟ କରିବେ। ଚାପ ଭିତରେ ନିଜ ସ୍ୱାସ୍ଥ୍ୟକୁ ଗୁରୁତ୍ୱ ଦିଅନ୍ତୁ। ସାମାଜିକ ପଦପ୍ରତିଷ୍ଠା ବୃଦ୍ଧି ହେବ।

କୁମ୍ଭ: ସମସ୍ୟାରେ ପଡ଼ିପାରନ୍ତି। ଅତିଥିଙ୍କ ସ୍ୱାସ୍ଥ୍ୟସମସ୍ୟାକୁ ନେଇ ଚିନ୍ତାପ୍ରକଟ କରିବେ। ପିଲାମାନଙ୍କ କାର୍ଯ୍ୟ କଳାପରେ ଦିନଟି ଭଲରେ ବିତିବ। ଜୀବନସାଥୀଙ୍କ ପାଇଁ କୌଣସି କାର୍ଯ୍ୟ ଗଡ଼ବଡ଼ ହୋଇପାରେ।

ମୀନ: ଆଖିବୁଜି ଅନ୍ୟମାନଙ୍କ ଉପରେ ଭରସା କରନ୍ତୁନି। ନିଜ କଥା ଉପରେ ନିୟନ୍ତ୍ରଣ ରଖନ୍ତୁ। ବୈବାହିକ ଜୀବନ ମଧୁମୟ ହେବ। ପିଲାମାନେ ପଢ଼ାପଢ଼ିରେ ଅଧିକ ଧ୍ୟାନ ଦେବେ।

DISTRICT PROJECT OFFICE

SAMAGRA SHIKSHA, NUAPADA

Phone: 06678-225295 E-mail:-dpcnuapadassa.opepa@nic.in

RECRUITMENT NOTICE

No. 476 / Date 01.03.2024

VI-13/24-G.E.

Applications are invited from interested eligible female candidates for filling up of the posts of Part- Time Teachers in different KGBVs under District Project Office, Samagra Shiksha Nuapada district on "Contractual basis with consolidated remuneration as mentioned against each. The last date for submission of application is 16.03.2024, 5.00 PM. Application forms and details of advertisement can be downloaded from the district official website www.nuapada.nic.in and www.osepa.odisha.gov.in The undersigned reserves the right to cancel any or all the applications without assigning any reason thereof.

Sd/- District Education Office-cum-DPC
Samagra Shiksha, Nuapada

A-1640

GOVERNMENT OF ODISHA
DEPARTMENT OF WATER RESOURCES
OFFICE OF THE SUPERINTENDING ENGINEER
SUBARNAREKHA IRRIGATION DIVISION N0-1, JHARPOKHARIA
At/PO:-Sankucha, Via:- KM Katta, Dist:-Mayurbhanj
Mail id.sidivision1@gmail.com

Government of Odisha "e" PROCUREMENT NOTICE
1st Corrigendumto Bid Identification No.03/ 23-24 of
S.E,S.I.Division No-I, Jharpokharia

With reference to the Bid Identification no 03/23-24 of SE,SI Division No-I Jharpokharia the tender invited for the work at SI No 6 Construction of WBM Road from Rabindra Sethi Minor Canal Culvert to Sudam Sahi at Village Nodhabani under R & R assistance of Haladia Reservoir in Subarnarekha Irrigation Project with an estimated cost amounting to Rs 6.28 Lakhs is hereby cancelled due to error in uploading.

Superintending Engineer
Subarnarekha Irrigation Division No-I,
Jharpokharia

OIPR-32085/11/0007/2324

A-1642

OFFICE OF THE SUPERINTENDING ENGINEER
TELENGIRI CANAL DIVISION, AT/PO: AMBAGUDA
DISTRICT: KORAPUT (ODISHA)
e-mail Id: setcdambaguda@gmail.com

QUOTATION CALL NOTICE NO. 02/2023-24 DATED 29/02/2024

1) Sealed quotations are invited from interested reputed Travel Agencies/Tour Operator/Private individuals for providing following types of vehicles, which shall conform to the Terms and Conditions attached there to for official use in Telengiri Canal Division, Ambaguda/ Office of the Chief Engineer & Basin Manager, Indravati & Kolab Basin, Bariniput / Office of the Additional Chief Engineer, Upper Kolab Project, Briniput on monthly rent basis. The bidder (s) can furnish offer for either any or all types of the vehicles, but separate quotation form for individual vehicle should be furnished.

(i) 2 (Two) Nos. of AC TUV300/ Bolero/ Sumo Gold/Ertiga diesel driven vehicles / Vehicles of similar model and segment having sitting capacity not more than ten including driver.

(ii) 2 (Two) Nos. of Zest/Tigor/Swift Dzire / Xcent / Etios petrol driven vehicles/ Vehicles of similar model and segment.

2) The quotation completed in all respect should reach the undersigned on or before 11/03/2024 by 12:30 PM and shall be opened on the same day at 1:00 PM in presence of the bidders or their authorised representatives who wish to be present.

3) The application form of quotation containing General Bid Information and Terms & Conditions for hiring of vehicles etc; will be available with Cashier of this office on payment of 1,000/- (Rupees one thousand) only per set from 02/03/2024 to 11/03/2024 up to 12:30 PM on the working days during office hours or can be downloaded from Odisha Govt. web site **www.odisha.gov.in** during the above period. In case the application form is down loaded from Govt. web site, the applicant shall furnish a Demand Draft for an amount of 1,000/- (Rupees one thousand) only per set towards the cost of application along with the application.

4) The authority reserves right to reject any or all the quotations without assigning any reason thereof.

5) Further details can be seen in the website of Government of Odisha **www.odisha.gov.in**

(Er. Debadutta Ray Mohapatra)
Superintending Engineer
Telengiri Canal Division, Ambaguda

OIPR-32015/11/0028/2324

OFFICE OF THE COLLECTOR & DISTRICT MAGISTRATE, BHADRAK

g-179

(Social welfare Section)
Tender Notice No. 500/SW, Dated.28.02.2024
(Third Call)

Sealed tenders for appointment of Transporting Agent for Bonth ICDS Project only in Bhadrak District are invited from the intending Registered Firms / Co-operative Societies/ authorized licensed Transporting Contractors/ Agents for undertaking transportation of Rice / Wheat from OSCSC Ltd. Godown, Charampa, Bhadrak / FCI depot, Ranital, Bhadrak to respective AWCs & WSHGs point under SNP Scheme for the period of till **31.12.2024.** The Registered Firms / Co- operative Societies / authorized licensed Transporting Contractors / Agents shall be made through two bid system i.e. Technical Bid (Annexure- I) and Price Bid (Annexure-II) separately. The Technically qualified Bidder Firms / Agents can only participate in the Price Bid.

The Tender paper can be obtained from the office of the DSWO, Bhadrak on payment of Rs. 5,000/- Rupees (Five Thousand) Only towards cost of the tender paper from date. **28.02.2024** during the office hour or any working day till **01:00 P.M. on dated. 13.03.2024**. In case the tender documents have been downloaded from the website, the tender documents fee of Rs 5000/- only must be deposited along with the Bid in the Form of a Demand Draft drawn on any nationalized Bank favouring DSWO, Bhadrak and payable at Bhadrak. The cost of tender paper is non-refundable. The tender shall be received by DSWO, Bhadrak till **01.00 P.M on date. 13.03.2024** by registered post / speed post or through sealed tender box kept in office of the DSWO, Bhadrak and will be opened on the same day i.e. on date. **13.03.2024** at **03:00 P.M.** by the tender Committee headed by Collector, Bhadrak or any officer authorized by the Collector in the Salandi Sabhagruha Collectorate, Bhadrak in the presence of the Tender Committee members and Tenderers or their authorised representatives if they desires so. Similarly, the Financial Bid of those who qualified the technical bid will be opened on **dated. 13.03.2024** in the Salandi Sabhagruha, Collectorate, Bhadrak. The details regarding tender document are available in the website www.bhadrak.nic.in which can be downloaded.

Not withstanding anything else contained to the contrary in this tender document, Collector reserves right to cancel /withdrawn /modify or reject any or all the tenders without assigning any reason thereof.

1. Period of issue of Tender document: 28.02.2024 to 13.03.2024 by 01:00 PM
2. Last date of receipt of Sealed Bids on 13.03.2024 up to 01.00 P.M through Registered / Speed Post or through sealed tender box kept in office of the DSWO, Bhadrak.
3. Date and time for opening of
   (i) Technical & Price Bid : On dated 13.03.2024 at 03:00 P.M

Sd/- Collector & District Magistrate,
Bhadrak

OIPR-24399/11/0002/2324

SALE

Booking Open 2/3 BHK Flat Bhpl Krishna, Bharatpur, Bhpl Rudra in front of CET. College, Ghatikia, Bhpl SB Homes, Ghatikia, Ready for Possession Aastha Highway South & North, Dhauli Chhak, BBSR. Contact- Bhavishya Homes Pvt Ltd.

Ph.: 9437015112

AFFIDAVIT

I, Biswajeet Das, S/o-Late Haramohan Das, resident of Kakaleswar, Po- Kalupadaghat Ps- Tangi, Dist- Khurdha, Pin- 752022 Odisha declare by this affidavit No.4677 dtd.- 29/02/2024 that now onwards I shall be known as BISWAJIT DAS for all future purposes.

AFFIDAVIT

I Manoj Kumar Mohapatra age 53 yrs. son of late Narayan Mohapatra , At - Basudebapur, Po- Mallipadar, Ps- Begunia, Dist- Khordha, I begunia Executive Magistrate declared that Manoj Kumar Mohapatra and Goura Gopal Das both the name same and one person for future all purpose.

AFFIDAVIT

I, Akshaya Kumar Nayak, S/o- Lingaraj Nayak, resident of At- Brahmanpara, Po-Birol, Ps-Tangi, Dist-Cuttack, Pin-754025, Odisha declare by this affidavit No.39, dated-29/02/2024 that now onwards I shall be known as **AKSHAY KUMAR NAYAK** for all future purposes.

AFFIDAVIT

I, Bhimsen Sahoo, S/o-Keshab Sahoo, resident of At/Po- Bhuinpur, Ps-Aul, Dist- Kendrapara, Pin- 754239, Odisha declare by this affidavit No.386, dated- 27/02/2024 that now onwards I shall be known as **BHIMASEN SAHOO** for all future purposes.

AFFIDAVIT

I, Sanjukta Kumari Nayak, W/o- Subash Chandra Nayak, resident of Gandhi Nagar 1st Lane, Ward No.15, Rayagada, Odisha declare by this affidavit No,2059, dated- 03/02/2024 that now onwards I shall be known as **SANJUKTA NAYAK** for all future purposes.

MARUTI SUZUKI ARENA

URGENT RECRUITMENT

1. **General Manager - Service** — Minimum 2 years experience of Maruti Service
2. **Bodyshop Manager** — Minimum 2 years experience of Maruti Service
3. **Service Advisor** — Freshers also can apply, Qualification - B.Tech Mechanical

Salary - Negotiable

LEGEND CARS PVT. LTD. (Auth. Maruti Suzuki Dealer)
Jyothi Mill Campus, Souraguda, Jeypore -764001
Contact :9692883050

ଓଡ଼ିଶା ରାଜ୍ୟ ଗୃହ ନିର୍ମାଣ ସଂସ୍ଥା

CAD-4423

ସଚିବାଳୟ ମାର୍ଗ, ଭୁବନେଶ୍ୱର-୭୫୧୦୦୧
ଫୋନ୍: (୦୬୭୪) ୨୩୯୩୫୨୪
ଇପିବିଏକ୍ସ: (୦୬୭୪) ୨୩୯୧୫୪୨, ୨୩୯୦୧୪୧
ଫାକ୍ସ: (୦୬୭୪) ୨୩୯୩୯୫୨, ୱେବସାଇଟ୍: www.oshb.org

ପତ୍ର ସଂଖ୍ୟା- ୫୧ RHS-820/2015

ବିଜ୍ଞାପନ

ତା.୨୬.୦୨.୨୦୨୪

ଏତଦ୍ୱାରା ସର୍ବସାଧାରଣଙ୍କ ଅବଗତି ନିମନ୍ତେ ଜଣାଇ ଦିଆଯାଉଅଛି କି ଘର ନଂ. ଏଲଆଇଜି-୧୯ (LIG-19), ବାଜିରାଉତ ରଣ୍ଡିଗ୍ରେଟେଡ୍ ସୋସିଆଲ ହାଉସିଂ ସ୍କିମ୍, ଫେଜ୍-୧, ମହିସାପଟ, ଢେଙ୍କାନାଳରେ ହରପ୍ରିୟା ମିଶ୍ର, ପିତା- କୈଳାଶ ଚନ୍ଦ୍ର ମିଶ୍ର, ଗ୍ରା- ଟିକରପଡା, ମହାନ୍ତି ସାହି, ପୋ/ଥାନା/ଜିଲ୍ଲା- ପୁରୀ-୭୫୨୦୦୨କୁ ଆବଣ୍ଟନ କରାଯାଇଥିଲା। ବର୍ତ୍ତମାନ ଆବଣ୍ଟନ ଗ୍ରହୀତା ଶ୍ରୀ ହରପ୍ରିୟା ମିଶ୍ର ଉକ୍ତ ଗୃହଟିକୁ ତୃତୀୟ ପକ୍ଷ ଅନ୍ତର୍ଗତ ଆଧାରରେ ସଞ୍ଜୁଲତା ସାହୁ, ସ୍ୱାମୀ- ଅଶୋକ କୁମାର ସାହୁ, ଗ୍ରା/ପୋ- କାମାକ୍ଷା ନଗର, କଲେଜ ଛକ, ଜିଲ୍ଲା- ଢେଙ୍କାନାଳ-୭୫୯୦୧୮ଙ୍କ ନାମରେ ମାଲିକାନା ପରିବର୍ତ୍ତନ କରିବା ପାଇଁ ଏହି କର୍ତ୍ତୃପକ୍ଷଙ୍କୁ ଅନୁରୋଧ କରିଅଛନ୍ତି।

ଉକ୍ତ ପ୍ରକଳ୍ପ ଗୃହର ମାଲିକାନା ସତ୍ତ୍ୱ ପରିବର୍ତ୍ତନ ସମ୍ବନ୍ଧରେ ଯଦି କାହାର କିଛି ଦାବି / ଆପତ୍ତି ଥାଏ, ତାହେଲେ ଏହି ବିଜ୍ଞାପନ ପ୍ରକାଶନର ୧୫ ଦିନ ମଧ୍ୟରେ ଉପଯୁକ୍ତ ପ୍ରମାଣ ସହ ନିମ୍ନ ସ୍ୱାକ୍ଷରକାରୀଙ୍କୁ ଲିଖିତଭାବେ ଜଣାଇବେ। ତତ୍‌ପରେ ଏ ସମ୍ବନ୍ଧରେ କୌଣସି ଆପତ୍ତି ଅଭିଯୋଗ ଗ୍ରହଣଯୋଗ୍ୟ ନୁହେଁ ଏବଂ ଗୃହଟିର ମାଲିକାନା ସତ୍ତ୍ୱ ପରିବର୍ତ୍ତନ ଆଇନ୍ ଅନୁଯାୟୀ କରାଯାଇପାରେ।

ସା/- ପ୍ରଶାସନିକ ଅଧିକାରୀ
ଓଡ଼ିଶା ରାଜ୍ୟ ଗୃହ ନିର୍ମାଣ ସଂସ୍ଥା

OIPR-13030/11/0707/2324

ସର୍ବସାଧାରଣ ବିଜ୍ଞପ୍ତି

ମୁଁ ଶ୍ରୀ ସୁଧାଂଶୁ କୁମାର ରାଉତ, ପିତା- ପ୍ରଶନ୍ନ କୁମାର ରାଉତ, ଗ୍ରାମ/ପୋ.- ଲାଲଙ୍ଗି, ଥାନା- ଭଞ୍ଜନଗର, ଜିଲ୍ଲା- ଗଞ୍ଜାମ, ଓଡ଼ିଶା।

ଏତଦ୍ୱାରା ସର୍ବସାଧାରଣଙ୍କୁ ଜଣାଇ ଦିଆଯାଉଛି ଯେ, ମାନ୍ୟବର ଓଡ଼ିଶା ହାଇକୋର୍ଟଙ୍କ (ଉଚ୍ଚତମ ନ୍ୟାୟାଳୟ)ର କେଶ ନଂ. R.S.A No. 153/2022 ର I.A. No. 66/2024 ତା. ୧୬.୦୨.୨୦୨୪ରିଖ ଆଦେଶ ଅନୁସାରେ ନିମ୍ନଲିଖିତ ଜମି ଜମା କେଶ ଫାଇନାଲ୍ ନ ହେବା ଯାଏଁ କୌଣସି ତୃତୀୟ ପକ୍ଷଙ୍କୁ କୌଣସି ପ୍ରକାରେ ହସ୍ତାନ୍ତର କରାଯାଇପାରିବ ନାହିଁ। ଯଦି ହୁଏ ବା ହେଲେ ସେମାନେ ଆଇନ ଅନୁସାରେ ଦଣ୍ଡିତ ହେବେ।

ଜମିର ବିସ୍ତୃତି ବିବରଣୀ

୧. ମୌଜା- ପୁରୁଣାପଡା, ଖାତା ନଂ. ୨/୨ ମୋଟ ରକବା ଏ.୧୫.୫୯ ଡିସିମିଲି, ୨. ମୌଜା- ପୁରୁଣାପଡା, ଖାତା ନଂ. ୨/୨, ମୋଟ ରକବା ଏ.୧୪.୮୧ ଡିସିମିଲି, ୩. ମୌଜା- ନାଗଝରୀ, ଖାତା ନଂ.- ୨/୧ ମୋଟ ରକବା ଏ.୭.୧୨ ଡିସିମିଲି, ୪. ମୌଜା- ନାଗଝରୀ, ଖାତା ନଂ.୨୦ ମୋଟ ରକବା ଏ.୫୧.୨୯ଡିସିମିଲି, ୫. ମୌଜା- ନାଗଝରୀ, ଖାତା ନଂ.୭୭, ମୋଟ ରକବା ଏ.୧୩.୭୮ ଡିସିମିଲି, ୬. ମୌଜା- ନାଗଝରୀ, ଖାତା ନଂ. ୧୦୬ ମୋଟ ରକବା ଏ.୧୭.୫୮ ଡିସିମିଲି, ୭. ମୌଜା- ନାଗଝରୀ, ଖାତା ନଂ.୧୫୦ ମୋଟ ରକବା ଏ.୨୦.୮୮ଡିସିମିଲି, ୮. ମୌଜା- ଭୋଇଗୁଡା, ଖାତା ନଂ. ୧୫ ମୋଟ ରକବା ଏ.୩୭.୫୧ ଡିସିମିଲି, ୯. ମୌଜା- ଭୋଇଗୁଡା, ଖାତା ନଂ. ୨୧୯ ମୋଟ ରକବା ଏ.୧୮.୮୦ ଡିସିମିଲି।

ସା/- ସୁଧାଂଶୁ କୁମାର ରାଉତ

JEYPORE MUNICIPALITY, JEYPORE

Phone No.- 06854231098, Fax no.- 06854230104, email- ulbjeypore@gmail.com & jayporem.hud@nic.in

Letter No. 964/JM Date 28.02.2024

Corrigendum: - Cancellation of tender

TO WHOM IT MAY CONCERN

This corrigendum is issued to notify all concerned parties that the following work published for tender under notice No.766 dated February 20, 2024, is hereby canceled:

Work Sl No. in the notice	Name of the Work	Estimated Cost
45	Construction of paver block at Town Hall right side ward No.10.	14,20,866.00
46	Construction of paver block at Town Hall front portion ward No.10.	10,14,904.00

All the other terms and condition remains unchanged.

Executive Officer,
Jeypore Municipality

OIPR-13079/11/0082/2324 C-3283

III-11

ଓଡିଶା ସରକାର
ରାଜସ୍ୱ ଓ ବିପର୍ଯ୍ୟୟ ପରିଚାଳନା ବିଭାଗ
ଅଧିସୂଚନା

No. RDM-LAA-BLS-0005-2023-4790 /R&DM, Dated 21.02.2024

ଯେହେତୁ ଓଡିଶା ସରକାରଙ୍କୁ ପ୍ରତୀତ ହେଉଅଛି କି ଏକ ସାର୍ବଜନୀନ ଉଦ୍ଦେଶ୍ୟରେ ଅର୍ଥାତ ମୟୂରଭଞ୍ଜ ଜିଲ୍ଲାର ସୁବର୍ଣ୍ଣରେଖା ଜଳସେଚନ ପ୍ରକଳ୍ପର ହରିପୁର ଡିଷ୍ଟ୍ରିବ୍ୟୁଟାରୀ, କୁରା ମାଇନର, ଲଛମନଖୁଂଟା ସବମାଇନର ଏବଂ ପଶ୍ଚିମଶିମିଳିଆ ସବମାଇନର ନିର୍ମାଣ ନିମନ୍ତେ ସରକାରୀ ବ୍ୟୟରେ ମୌଜା-ଲଛମନଖୁଂଟା, ଥାନା- ବସ୍ତା ସଂ ୧୪୬, ତହସିଲ- ବସ୍ତା, ଜିଲ୍ଲା- ବାଲେଶ୍ୱର ରେ ନିମ୍ନ ତଫସିଲ ମତେ ପ୍ରାୟ ଏ. ୮.୭୦ ଭୂମି ଅର୍ଜନ କରିବା ଆବଶ୍ୟକ ହେଉଅଛି।

ତେଣୁ ନ୍ୟାୟୋଚିତ କ୍ଷତିପୂରଣ ଅଧିକାର ଏବଂ ଭୂ-ଅର୍ଜନ, ପୁନର୍ବାସ ଓ ଥଇଥାନ କ୍ଷେତ୍ରରେ ସ୍ୱଚ୍ଛତା ଆଇନ, ୨୦୧୩ (RFCTLAR &R Act, 2013) ର ୧୧(୧) ଧାରା ରେ ଭାରପ୍ରାପ୍ତ ହୋଇ ସରକାର ଏତଦ୍ୱାରା ନିମ୍ନ ଅନୁସୂଚୀ ରେ ପ୍ରଦତ୍ତ ଜମି ଅଧିଗ୍ରହଣ ପାଇଁ ପ୍ରାରମ୍ଭିକ ଅଧିସୂଚନା ଜାରି କରାଯାଉଛି।

ନ୍ୟାୟୋଚିତ କ୍ଷତିପୂରଣ ଅଧିକାର ଏବଂ ଭୂ-ଅର୍ଜନ, ପୁନର୍ବାସ ଓ ଥଇଥାନ କ୍ଷେତ୍ରରେ ସ୍ୱଚ୍ଛତା ଆଇନ, ୨୦୧୩ ର ଧାରା ୧୧(୧) ର ବ୍ୟବସ୍ଥା ଅନୁଯାୟୀ ଘୋଷିତ ଏହି ପ୍ରାରମ୍ଭିକ ଅଧିସୂଚନାଟି ଏଥି ସହିତ ସମ୍ପୃକ୍ତ ସମସ୍ତଙ୍କ ପାଇଁ ପ୍ରଯୁଜ୍ୟ ଅଟେ।

ଯଦି ସମ୍ପୃକ୍ତ ଜମିର କୌଣସି ସ୍ୱତ୍ୱାଧିକାରୀ / ଜମି ମାଲିକ ଭୂମି ଅଧିଗ୍ରହଣ ଅଧିସୂଚନା ସମ୍ପର୍କିତ ଅଧିସୂଚୀତ ଜମିର ଉପଯୋଗିତା, ରକବା ଏବଂ ସାର୍ବଜନୀନ ଉଦ୍ଦେଶ୍ୟର ଔଚିତ୍ୟ ବିଷୟରେ କୌଣସି ଆପତ୍ତି ଥାଏ, ସେ ଉକ୍ତ ପ୍ରାରମ୍ଭିକ ଅଧିସୂଚନା ପ୍ରକାଶନର ୬୦ ଦିନ ମଧ୍ୟରେ ସମ୍ପୃକ୍ତ ଜିଲ୍ଲାପାଳଙ୍କ ନିକଟରେ ଲିଖିତ ଆକାରରେ ଅଭିଯୋଗ କରିପାରିବେ।

ପ୍ରକଳ୍ପ ସମ୍ବନ୍ଧୀୟ ବିବରଣୀ

୧- **ସାର୍ବଜନୀନ ଉଦ୍ଦେଶ୍ୟର ସ୍ୱରୂପ-** ସୁବର୍ଣ୍ଣରେଖା ଜଳସେଚନ ପ୍ରକଳ୍ପର ହରିପୁର ଡିଷ୍ଟ୍ରିବ୍ୟୁଟାରୀ, କୁରା ମାଇନର, ଲଛମନଖୁଂଟା ସବମାଇନର ଏବଂ ପଶ୍ଚିମଶିମିଳିଆ ସବମାଇନର ନିର୍ମାଣ ନିମନ୍ତେ।

୨- **ଜମି ଆବଶ୍ୟକ କରୁଥିବା ସଂସ୍ଥାର ନାମ-** ନିର୍ବାହୀ ଯନ୍ତ୍ରୀ,ବୈଶିଙ୍ଗା କେନାଲ ଡ଼ିଭିଜନ ,ଲକ୍ଷ୍ମୀପୋଷୀ।

୩- **କ୍ଷତିଗ୍ରସ୍ତ ଲୋକଙ୍କ ବିସ୍ଥାପନ ଆବଶ୍ୟକତାର କାରଣ-** ସାର୍ବଜନୀନ ଉଦ୍ଦେଶ୍ୟରେ ସୁବର୍ଣ୍ଣରେଖା ଜଳସେଚନ ପ୍ରକଳ୍ପର ହରିପୁର ଡିଷ୍ଟ୍ରିବ୍ୟୁଟାରୀ, କୁରା ମାଇନର,ଲଛମନଖୁଂଟା ସବମାଇନର ଏବଂ ପଶ୍ଚିମଶିମିଳିଆ ସବମାଇନର ନିର୍ମାଣ ନିମନ୍ତେ କାର୍ଯ୍ୟକାରୀ କରିବା।

୪- **ସାମାଜିକ ପ୍ରଭାବ ମୂଲ୍ୟାୟନର ସାରାଂଶ-** ଉକ୍ତ ପ୍ରକଳ୍ପ ପାଇଁ ପ୍ରଯୁଜ୍ୟ ନୁହେଁ।

୫- **ପୁନର୍ବାସ ଓ ଥଇଥାନ ପାଇଁ ନିଯୁକ୍ତ ପ୍ରଶାସକଙ୍କ ବିବରଣୀ** -ଉପ ଜିଲ୍ଲାପାଳ,ବାଲେଶ୍ୱର।

୬- **ଜମିର ବିବରଣୀ-**

ଜିଲ୍ଲା	ତହସିଲ	ଗ୍ରାମ	ଗ୍ରାମାଞ୍ଚଳ / ସହରାଞ୍ଚଳ	ଖାତା ନଂ	ପ୍ଲଟ୍ ନଂ	ପ୍ଲଟ୍ ର ମୋଟ ରକବା	ଅଧିସୂଚୀତ ଜମିର ରକବା	ରୟତ୍‌ର ନାମ
ବାଲେଶ୍ୱର	ବସ୍ତା	ଲଛମନଖୁଂଟା	ଗ୍ରାମାଞ୍ଚଳ	ଏଥି ସହିତ ସଂଲଗ୍ନ	ଏଥି ସହିତ ସଂଲଗ୍ନ	ଏ.୪୦.୭୨	ଏ.୮.୭୦	ଏଥି ସହିତ ସଂଲଗ୍ନ

ଉକ୍ତ ଭୂମିର ଏକ ନକ୍ସା ସ୍ୱତନ୍ତ୍ର ଭୂ-ଅର୍ଜନ ମହାମଣ୍ଡଳ ଅଧିକାରୀ, ନଂ.୧, ବାରିପଦା, ସୁବର୍ଣ୍ଣରେଖା ଜଳସେଚନ ପ୍ରକଳ୍ପ , ବାରିପଦାସ୍ଥିତ ମୟୂରଭଞ୍ଜଙ୍କ କାର୍ଯ୍ୟାଳୟରେ କାର୍ଯ୍ୟ ଦିବସ ମାନଙ୍କରେ ଦେଖିବାକୁ ମିଳିପାରିବ।

ଉକ୍ତ ଅଧିସୂଚନା ଅନ୍ତର୍ଭୁକ୍ତ କୌଣସି ଜମିର କ୍ରୟ ବିକ୍ରୟ, ହସ୍ତାନ୍ତର (ଦେଣ ନେଣ) କିମ୍ବା ଦାୟ ସୃଷ୍ଟି ବାଲେଶ୍ୱର ଜିଲ୍ଲାପାଳଙ୍କ ପୂର୍ବାନୁମୋଦନ ବିନା କରାଯାଇପାରିବ ନାହିଁ।

ରାଜ୍ୟପାଳଙ୍କ ଆଦେଶକ୍ରମେ
(ନୃସିଂହ ଚରଣ ସ୍ୱାଇଁ)
ସ୍ୱତନ୍ତ୍ର ଶାସନ ସଚିବ

ଭୂମି ଅନୁସୂଚୀ

ଭୂଅର୍ଜନ ମାମଲା ସଂଖ୍ୟା- ୨୧/୨୦୨୨
ଏ.୮.୭୦ହେ.

ସୁବର୍ଣ୍ଣରେଖା ଜଳସେଚନ ପ୍ରକଳ୍ପର ହରିପୁର ଡିଷ୍ଟ୍ରିବ୍ୟୁଟାରୀ କୁରା ମାଇନର,ଲଛମନଖୁଂଟା **ସବ ମାଇନର ଏବଂ ପଶ୍ଚିମଶିମିଳିଆ ସବ ମାଇନର** ନିମନ୍ତେ ମୌଜା - ଲଛମନଖୁଂଟା, ଥାନା- **ବସ୍ତା** , ନଂ-146, ତହସିଲ- **ବସ୍ତା**, ଜିଲ୍ଲା-ବାଲେଶ୍ୱର

ଖାତା ନଂ ଓ ସତ୍ତ୍ୱ	ପ୍ଲଟ ନଂ	ମୋଟ ରକବା	ଆକ୍ୟୁଆର ରକବା	କିସମ	ରୟତଙ୍କ ନାମ, ପିତା, ଜାତି ଓ ବାସସ୍ଥାନ
୧	୨	୩	୪	୫	୬
3	610	0.42	0.18	ଶାରଦ ତିନି	ମୀର ଅଫିସର ଅଲ୍ଲୀ, ମୀର କାଶିମ ଅଲ୍ଲୀ, ମୀର ଯାସିନ ଅଲ୍ଲୀ, ମୀର ରହୀମ ଅଲ୍ଲୀ, ପି. ମୀର ରୁସନ ଅଲ୍ଲୀ, ଜା. ମୁସଲମାନ, ବା. ନିଜ ଗାଁ
11	481	0.29	0.17	ଶାରଦ ତିନି	ଭୂୟାଁ ଅବଦୁଲ ଅସରାରୁଲ ହକ, ଇଷ୍ଟିଚୁନ ନିଶା ବିବି, ପି. ଭୂୟାଁ ଅବଦୁଲ ଜବାର ଖାଁ, ଜା. ମୁସଲମାନ, ବା. ନିଜ ଗାଁ
	480	0.06	0.02	ପତିତ	
35	744	2.37	0.18	ଚକ	କୃଷ୍ଣ ସିଂ, ପି. ଝଡିଆ ସିଂ, ଜା. ଭୂମିଜ, ବା. ନିଜ ଗାଁ
61	784	0.70	0.15	ଚକ	ସେକ ମହମ୍ମଦ ଚାନ୍ଦ, ରେହୁଆନା ବେଗମ, ଆମ୍ଜେଲା ରହେମାନ, ହୁରଜାହାନ ବେଗମ ପି. ସେକ ମହମ୍ମଦ ସାଦତ ଟୁଲ୍ଲା ଜା. ମୁସଲମାନ ବା: ବଡ଼ହାଟ ଆଜା କେନ୍ଦ୍ରାପଡ଼ା ଜି.କଟକ
83	73	0.99	0.25	ଶାରଦ ଟୁଲ	ଯ

ବ୍ରହ୍ମାକୁମାରୀ ଈଶ୍ୱରୀୟ ବିଶ୍ୱବିଦ୍ୟାଳୟର ସୁବର୍ଣ୍ଣ ଜୟନ୍ତୀ ମହୋତ୍ସବ ଉଦ୍‌ଘାଟିତ

ଶାନ୍ତି ବିନା ଆର୍ଥିକ, ସାମାଜିକ ଓ ସାଂସ୍କୃତିକ ବିକାଶ ଅସମ୍ଭବ: ରାଷ୍ଟ୍ରପତି

କଟକ, ୧।୩ (ସମିସ): ସାମ୍ପ୍ରତିକ ପରିବର୍ତ୍ତନଶୀଳ ସମାଜରେ ମଣିଷର ଜୀବନଶୈଳୀ ଓ ଜୀବନଚର୍ଯ୍ୟା ବଦଳି ଚାଲିଛି। ପ୍ରତ୍ୟେକ ବର୍ଗର ବ୍ୟକ୍ତିବିଶେଷ, ଖାସ୍ କରି ଯୁବବର୍ଗ ପଥଭ୍ରଷ୍ଟ ଓ ଲକ୍ଷ୍ୟଭ୍ରଷ୍ଟ ହେଉଛି। ଶାନ୍ତିପ୍ରିୟ ମନୁଷ୍ୟ ଅଶାନ୍ତିର ବାତାବରଣ ଭିତରେ ଅଣନିଃଶ୍ୱାସୀ ହେବାରେ ଲାଗିଛି। ଏଭଳି ଘଡ଼ିସନ୍ଧି ମୁହୂର୍ତ୍ତରେ ନିଜ ଭିତରେ ନିଜକୁ ଖୋଜିବାକୁ ହେବ। ପଞ୍ଚେନ୍ଦ୍ରିୟକୁ ହଲ୍‌ଚଲ୍ ନକରି ଅଟଳ ରହବାକୁ ପଡ଼ିବ। ମଣିଷ ସମାଜକୁ ପରିବର୍ତ୍ତନ କରିବା ପୂର୍ବରୁ ନିଜକୁ ପରିବର୍ତ୍ତନ କରି ଶାନ୍ତିମାର୍ଗରେ ଚାଲିବା ଆବଶ୍ୟକ। ହିଂସା, କ୍ରୋଧ ଓ ଅପରାଧକୁ ଦମନ କରି ଶାନ୍ତିରେ ଜୀବନ ଅତିବାହିତ କରିବା ଜରୁରୀ। ଶାନ୍ତି ବିନା ଆର୍ଥିକ, ସାମାଜିକ ଓ ସାଂସ୍କୃତିକ ବିକାଶ ଅସମ୍ଭବ ବୋଲି ଆଜି ଜବାହାର୍‌ଲାଲ୍ ନେହରୁ ଇନ୍‌ଡୋର ଷ୍ଟାଡିୟମରେ ଅନୁଷ୍ଠିତ ବ୍ରହ୍ମାକୁମାରୀ ଈଶ୍ୱରୀୟ ବିଶ୍ୱବିଦ୍ୟାଳୟ ଓଡ଼ିଶା ଶାଖାର ସୁବର୍ଣ୍ଣ ଜୟନ୍ତୀ ଉତ୍ସବକୁ ଉଦ୍‌ଘାଟନ କରି ରାଷ୍ଟ୍ରପତି ଦ୍ରୌପଦୀ ମୁର୍ମୁ ଏହା କହିଛନ୍ତି।

କାର୍ଯ୍ୟକ୍ରମରେ ମୁଖ୍ୟଅତିଥି ଭାବେ ଯୋଗ ଦେଇଥିବା ରାଷ୍ଟ୍ରପତି ଶ୍ରୀମତୀ ମୁର୍ମୁ ତାଙ୍କ ଉଦ୍‌ବୋଧନରେ କହିଲେ ଯେ ଈଶ୍ୱରୀୟ ବିଶ୍ୱବିଦ୍ୟାଳୟ ଏକ ସଂସ୍ଥା ନୁହେଁ, ଏହା ଏକ ଜ୍ୟୋତିର୍ପୁଞ୍ଜ। ଏହି ମହାନ ପ୍ରତିଷ୍ଠାନ ସହ ଜଡ଼ିତ ପ୍ରତ୍ୟେକ ବ୍ୟକ୍ତିବିଶେଷ ହେଉଛନ୍ତି ଅମୃତର ସନ୍ତାନ। ଏହି ପ୍ରତିଷ୍ଠାନ ଜରିଆରେ ରାଜଯୋଗିନୀ, ବ୍ରହ୍ମାକୁମାରୀ ଓ ବ୍ରହ୍ମାକୁମାରମାନେ ସାମାଜିକ ପରିବର୍ତ୍ତନ ଆଣୁଛନ୍ତି। ଯାହା ଆଗାମୀ ବିଶ୍ୱର ଭବିଷ୍ୟତକୁ ଉଜ୍ଜ୍ୱଳ କରିବ। ସଭାରେ ରାଷ୍ଟ୍ରପତି ଶ୍ରୀମତୀ ମୁର୍ମୁ ଏକ ଗୁରୁତ୍ୱପୂର୍ଣ୍ଣ ସାମାଜିକ ବାର୍ତ୍ତା ଦେଇ କହିଲେ ଯେ ମଣିଷ ଆଖିରେ ଯେଉଁ ଭଳି ଚଷମା ପିନ୍ଧେ, ତାକୁ ସମାଜର ଦୃଶ୍ୟ ଠିକ୍ ସେହିଭଳି ଦୃଶ୍ୟମାନ ହୁଏ। ଉହାହରଣ ସ୍ୱରୂପ, ଜଣେ ନାଲି ଚଷମା ପିନ୍ଧିଛି, ତାକୁ ପ୍ରତ୍ୟେକ ଦୃଶ୍ୟ ନାଲି ହିଁ ଦେଖାଯିବ। ଏହି ନ୍ୟାୟରେ ଏଠାରେ ଉପସ୍ଥିତ ସମସ୍ତ ଶ୍ରୋତାମଣ୍ଡଳୀ ଏବଂ ସମାଜର ପ୍ରତ୍ୟେକ ବର୍ଗର ବ୍ୟକ୍ତିବିଶେଷ ଜୀବନରେ ସଫେଦ୍ ଚଷମା ପିନ୍ଧିବାକୁ ପଣ କରିବାକୁ ରାଷ୍ଟ୍ରପତି ଆହ୍ୱାନ ଦେଇଥିଲେ। ଏହି ଅବସରରେ ତାଙ୍କୁ ବ୍ରହ୍ମାକୁମାରୀ ଈଶ୍ୱରୀୟ ବିଶ୍ୱବିଦ୍ୟାଳୟ ପକ୍ଷରୁ ସମ୍ବର୍ଦ୍ଧିତ କରାଯାଇଥିଲା। ସମ୍ବର୍ଦ୍ଧନା ପରେ ସେ ଏହି ପ୍ରତିଷ୍ଠାନ ସହିତ ଜଡ଼ିତ ପ୍ରତ୍ୟେକଙ୍କୁ ଧନ୍ୟବାଦ ଦେଇଥିଲେ। ରାଜ୍ୟପାଳ ରଘୁବର ଦାସ କାର୍ଯ୍ୟକ୍ରମରେ ସମ୍ମାନିତ ଅତିଥି ଭାବେ ଯୋଗଦେଇ ଆଧ୍ୟାତ୍ମିକତାର ବିଭିନ୍ନ ଦିଗ ଉପରେ ଆଲୋକପାତ କରିଥିଲେ। ଏହି ଅନୁଷ୍ଠାନ ସମଗ୍ର ବିଶ୍ୱର ୧୪୭ଟି ଦେଶରେ ୮ ହଜାର ଶାଖାକୁ ନେଇ କେଉଁଭଳି ପରିବ୍ୟାପ୍ତ ହେଉଛି, ସେ ସମ୍ପର୍କରେ ରାଜ୍ୟପାଳ ତାଙ୍କ ଅଭିଭାଷଣରେ କହିଥିଲେ। କୃଷି ମନ୍ତ୍ରୀ ରଣେନ୍ଦ୍ର ପ୍ରତାପ ସ୍ୱାଇଁ କାର୍ଯ୍ୟକ୍ରମରେ ଯୋଗଦେଇ ସଂସ୍ଥାନର ଭାଇ/ଭଉଣୀଙ୍କ ନୀତି, ଆଦର୍ଶ ଓ ଆଧ୍ୟାତ୍ମିକ ଚେତନା କେଉଁଭଳି ସାମାଜିକ ପରିବର୍ତ୍ତନ ଆଣୁଛି, ସେ ସମ୍ପର୍କରେ ଆଲୋକପାତ କରିଥିଲେ।

ସଭାରେ ରାଜଯୋଗିନୀ ବି.କେ ଚକ୍ରଧାରୀ ଦିଦି କହିଲେ ଯେ ୧୯୭୩ ଅଗଷ୍ଟ ୧୯ ତାରିଖରେ ଉତ୍କଳ ମାଟିରେ ଜନ୍ମ ନେଇଥିଲା ଏକ ନୂତନ ଚେତନା ଓ ଭାବନାର ସ୍ରୋତ। ଐତିହାସିକ ରୌପ୍ୟନଗରୀ କଟକରେ ବ୍ରହ୍ମାବାବାଙ୍କ ପ୍ରେରଣାରେ ଉଦ୍‌ବୁଦ୍ଧ ରାଜଯୋଗିନୀ ଡକ୍ଟର କମଲେଶ୍ ଦିଦିଙ୍କ ଦ୍ୱାରା ସେବା କାର୍ଯ୍ୟର ଶୁଭାରମ୍ଭ କରାଯାଇଥିଲା। ଓଡ଼ିଶାର ତତ୍କାଳୀନ ରାଜ୍ୟପାଳ ବି.ଡି ଜତ୍ତି, ଡକ୍ଟର ରାଧାନାଥ ରଥ, ପୂର୍ବତନ ମୁଖ୍ୟମନ୍ତ୍ରୀ ଡକ୍ଟର ହରେକୃଷ୍ଣ ମହତାବ ଓ ଡକ୍ଟର ବିଶ୍ୱନାଥ ଦାଶଙ୍କ ଭଳି ମହାନ ବ୍ୟକ୍ତିଙ୍କ ସହାୟତାରେ ଏହି ପ୍ରତିଷ୍ଠାନ ଗଢ଼ାଯାଇଥିଲା। ଏହା ଭିତରେ ଏହି ଈଶ୍ୱରୀୟ ବିଶ୍ୱବିଦ୍ୟାଳୟ ରାଜ୍ୟରେ ଏକ ବୈପ୍ଳବିକ ପରିବର୍ତ୍ତନ ଆଣିଛି ବୋଲି ସେ ମତ ଦେଇଥିଲେ। ରାଜଯୋଗିନୀ ଡଃ ବି.କେ କମଲେଶ ଦିଦି ଏବଂ ରାଜଯୋଗିନୀ ସିଲୁ ଦିଦି ସୁବର୍ଣ୍ଣ ଜୟନ୍ତୀ ସମ୍ପର୍କରେ ସୂଚନା ପ୍ରଦାନ କରିଥିଲେ। ରାଜଯୋଗିନୀ ବି.କେ ସୁଲୋଚନା ସ୍ୱାଗତ ଭାଷଣ ଦେଇଥିବା ବେଳେ ରାଜଯୋଗୀ ଡଃ ନଥମଲ୍ ଧନ୍ୟବାଦ ଦେଇଥିଲେ।

ନିର୍ବାଚନରେ ହିଂସା ଏଡ଼ାଇବାକୁ କଡ଼ା ପଦେକ୍ଷପ

ମୁତୟନ ହେବେ କେନ୍ଦ୍ରୀୟ ସଶସ୍ତ୍ର ବଳ

ଭୁବନେଶ୍ୱର, ୧।୩(ସମିସ): ନିର୍ବାଚନରେ ହିଂସା ଏବଂ ଅନ୍ୟାନ୍ୟ ଅଘଟଣକୁ ଏଡ଼ାଇବା ପାଇଁ କଡ଼ା ପଦେକ୍ଷପ ନିଆଯାଇଛି। ସମ୍ବେଦନଶୀଳ ଓ ନକ୍ସଲ ପ୍ରବଣ ଅଞ୍ଚଳରେ ଅଧିକ ସିଏପିଏଫ୍

ଓଡ଼ିଶାରେ ମୁତୟନ ହେବେ ୭୫ କମ୍ପାନୀ

ସମ୍ବେଦନଶୀଳ ଓ ନକ୍ସଲ ପ୍ରବଣ ଅଞ୍ଚଳରେ ୩ଲକ୍ଷ ୪୦ହଜାର ସିଏପିଏଫ ଯବାନ

ଯବାନ ମୁତୟନ କରାଯିବ। ବିଶେଷକରି ଛତିଶଗଡ଼, ଓଡ଼ିଶା, ଆନ୍ଧ୍ରପ୍ରଦେଶ, ପଶ୍ଚିମବଙ୍ଗରେ ମାଓବାଦୀ ସକ୍ରିୟ ଅଛନ୍ତି। ତେଣୁ ମାଓପ୍ରବଣ ଅଞ୍ଚଳକୁ ଅଧିକ ଫୋର୍ସ ମୁତୟନ କରିବା ପାଇଁ ନିର୍ବାଚନ କମିସନ୍ କହିଛନ୍ତି। ବିଭିନ୍ନ ସମ୍ବେଦନଶୀଳ ସ୍ଥାନରେ ମୁତୟନ ହେବେ ୩ ଲକ୍ଷ ୪୦ ହଜାର ସିଏପିଏଫ ଯବାନ। ପ୍ରଥମ ପର୍ଯ୍ୟାୟ ଫୋର୍ସ ମୁତୟନ ପ୍ରକ୍ରିୟା ଆଜିଠାରୁ ଆରମ୍ଭ ହୋଇଛି। ସମ୍ବେଦନଶୀଳ ଓ ଅତି ସମ୍ବେଦନଶୀଳ ସ୍ଥାନରେ ୨ହଜାର କମ୍ପାନୀ ବା ୨ ଲକ୍ଷ ଯବାନ ମୁତୟନ ହେବେ। ସେହିପରି ଅନ୍ୟ ଦେଢ଼ ଲକ୍ଷ ଯବାନ ପରବର୍ତ୍ତୀ ସମୟରେ ମୁତୟନ କରାଯିବ। ନକ୍ସଲ ହିଂସା ପ୍ରଭାବିତ ରାଜ୍ୟ ସମେତ ପଶ୍ଚିମବଙ୍ଗ ଏବଂ ଜାମ୍ମୁ ଓ କାଶ୍ମୀରରେ ଏହି ସପ୍ତାହ ଶେଷ ସୁଦ୍ଧା ଫୋର୍ସ ମୁତୟନ ହେବେ। ସେହିପରି ଆସନ୍ତା ୭ତାରିଖରୁ ଦ୍ୱିତୀୟ ପର୍ଯ୍ୟାୟ ଫୋର୍ସ ମୁତୟନ କରାଯିବ। ଅବାଧ ଓ ମୁକ୍ତ ନିର୍ବାଚନ ପାଇଁ ୩ ଲକ୍ଷ ୪୦ହଜାର ଫୋର୍ସ ମୁତୟନ ପାଇଁ କେନ୍ଦ୍ର ଗୃହ ମନ୍ତ୍ରଣାଳୟକୁ ନିର୍ବାଚନ କମିସନଙ୍କ ପକ୍ଷରୁ ଅନୁରୋଧ କରାଯାଇଥିଲା। ସେହିପରି ଓଡ଼ିଶାରେ ୭୫କମ୍ପାନୀ ଓଏପିଏଫ ଏବଂ ସିଆରପିଏଫ ମୁତୟନ ହେବେ। ସମ୍ପୃକ୍ତ ସ୍ଥାନ ବାବଦରେ ତଥ୍ୟ ହାସଲ ସହ ଆଗୁଆ ପ୍ରସ୍ତୁତ ହେବା ପାଇଁ ଏହି ପଦକ୍ଷେପ ନିଆଯାଇଛି। ନିର୍ବାଚନକୁ ଶାନ୍ତିଶୃଙ୍ଖଳାରେ କରିବାକୁ ଏଭଳି ପଦକ୍ଷେପ ନିଆଯାଇଛି ବୋଲି କୁହାଯାଇଛି। ବିଶେଷକରି ଓଡ଼ିଶାର ମାଓପ୍ରବଣ ଅଞ୍ଚଳକୁ ଅଧିକ ଯବାନ ପଠାଯିବ। ସେମାନେ ନିର୍ବାଚନ ପୂର୍ବରୁ ସେଠାରେ ରହିବେ। ନିର୍ବାଚନ ଶେଷ ପରେ ସେମାନଙ୍କୁ ପୁଣି ଅପସାରଣ କରି ନିଆଯିବ ବୋଲି ସୂଚନା ମିଳିଛି।

■ ହାଇକୋର୍ଟରେ ଅଙ୍ଗନବାଡି କର୍ମୀଙ୍କ ବେତନ ବୃଦ୍ଧି ପ୍ରସଂଗ

ସତ୍ୟପାଠ ଦାଖଲ କରିବେ ଆବେଦନକାରୀ

କଟକ, ୧।୩ (ସମିସ): ଅଙ୍ଗନବାଡି କର୍ମୀ ମାନଙ୍କୁ ଅନ୍ୟ କେତେକ ରାଜ୍ୟ ତୁଳନାରେ ଯଥେଷ୍ଟ କମ ବେତନ ପ୍ରଦାନ କରାଯାଉଥିବା ପ୍ରସଂଗରେ ରୁଜୁ ଆବେଦନକୁ ଶୁଣାଣି ପାଇଁ ଗ୍ରହଣ କରିଛନ୍ତି ହାଇକୋର୍ଟ। ଏହି ପ୍ରସଂଗରେ କେତେକ ଦସ୍ତାବିଜ ଓ ତଥ୍ୟ ସମ୍ବଳିତ ସତ୍ୟପାଠ ଦେବେ ବୋଲି ଆବେଦନକାରୀଙ୍କ ପକ୍ଷରୁ ଅଦାଲତଙ୍କୁ ଅବଗତ କରାଯାଇଥିଲା। ଏଣୁ ପରବର୍ତ୍ତୀ ଶୁଣାଣି ସୁଦ୍ଧା ଏହି ସତ୍ୟପାଠ ଦେବାକୁ ଆବେଦନକାରୀଙ୍କୁ ନିର୍ଦ୍ଦେଶ ଦେଇଛନ୍ତି ହାଇକୋର୍ଟ। ନୟାଗଡ ଜିଲ୍ଲା ଖଣ୍ଡପଡା ଅଞ୍ଚଳର ସବିତା ଦାସ ଓ ଅନ୍ୟ ତିନିଜଣ ଅଙ୍ଗନବାଡି କର୍ମୀଙ୍କ ଆବେଦନର ଶୁଣାଣି କରି ବିଚାରପତି ଜଷ୍ଟିସ ଶଶୀକାନ୍ତ ମିଶ୍ର ଏପରି ନିର୍ଦ୍ଦେଶ ଦେଇଛନ୍ତି। ମାମଲାରୁ ପ୍ରକାଶ ଯେ, ରାଜ୍ୟ ଓ କେନ୍ଦ୍ର ସରକାରଙ୍କ ଶତକଡା ୪୦-୬୦ପ୍ରତିଶତ ଭାଗିଦାରୀରେ ଅଙ୍ଗନବାଡି ଯୋଜନା ଚାଲିଛି। ଜଣେ ଦିନ ମଜୁରିଆ ଦୈନିକ ୩୭୩ଟଙ୍କା ମଜୁରୀ ବାବଦକୁ ପାରିଶ୍ରମିକ ପାଉଥିବା ବେଳେ ଅଙ୍ଗନବାଡି କର୍ମୀମାନେ ମାସିକ ୭୫୦୦ ଟଙ୍କା ପାଉଥିଲେ। ଏବେ ଏହାକୁ ସରକାର ୧୦ହଜାରକୁ ବୃଦ୍ଧି କରିଛନ୍ତି। କିନ୍ତୁ ତାମିଲନାଡୁ ସରକାର ଅଙ୍ଗନବାଡ଼ି କର୍ମୀମାଙ୍କୁ ୨୪ହଜାର, ଦିଲ୍ଲୀ ସରକାର ମାସିକ ୧୯ହଜାର୫୦୦, ତେଲେଙ୍ଗାନା, ମଧ୍ୟପ୍ରଦେଶ ଓ ହରିୟାଣା ସରକାର ମାସିକ ୧୩ହଜାର୫୦୦ ସହିତ ଅନ୍ୟାନ୍ୟ ସୁବିଧା ଦେଉଥିବା ଦର୍ଶାଯାଇଥିଲା। ଅନ୍ୟ ରାଜ୍ୟ ଭଳି ଦରମା ସହ ଅବସରକାଳୀନ ସୁବିଧା ଯୋଗାଇବାପାଇଁ ପ୍ରାର୍ଥନା କରାଯାଇଛି। ଉକ୍ତ ମାମଲାକୁ ଆଇନଜୀବୀ ଗୋପାଳ ପ୍ରସାଦ ଜେନା ପରିଚାଳନା କରୁଛନ୍ତି। ମାମଲାର ପରବର୍ତ୍ତୀ ଶୁଣାଣି ଆସନ୍ତା ମାର୍ଚ୍ଚ୭କୁ ଧାର୍ଯ୍ୟ ହୋଇଛି।

■ ଆସନ୍ତା ୫ରେ ପ୍ରଧାନମନ୍ତ୍ରୀଙ୍କ ଓଡ଼ିଶା ଗସ୍ତ

ପ୍ରଶାସନିକ ପ୍ରସ୍ତୁତି ସମ୍ପର୍କରେ ରାଜ୍ୟସ୍ତରୀୟ ସମୀକ୍ଷା ବୈଠକ

ଭୁବନେଶ୍ୱର, ୧।୩ (ସମିସ): ପ୍ରଧାନମନ୍ତ୍ରୀ ନରେନ୍ଦ୍ର ମୋଦୀ ଆସନ୍ତା ୫ ତାରିଖରେ ଓଡ଼ିଶା ଗସ୍ତରେ ଆସିବାର କାର୍ଯ୍ୟକ୍ରମ ରହିଛି। ଏହି ଗସ୍ତ ସମୟରେ ସେ ଚଣ୍ଡୀଖୋଲରେ ବିଭିନ୍ନ ପ୍ରକଳ୍ପର ଶିଳାନ୍ୟାସ ଓ ଉଦ୍‌ଘାଟନ କରିବେ ଏବଂ ଏକ ଜନ ସମାବେଶରେ ଯୋଗ ଦେବେ। ପ୍ରଧାନମନ୍ତ୍ରୀଙ୍କ ଏହି ଗସ୍ତକୁ ଦୃଷ୍ଟିରେ ରଖି ପ୍ରଶାସନିକସ୍ତରରେ ଆରମ୍ଭ ହୋଇଛି ପ୍ରସ୍ତୁତି। ମୁଖ୍ୟ ସଚିବ ପ୍ରଦୀପ କୁମାର ଜେନାଙ୍କ ଅଧ୍ୟକ୍ଷତାରେ ରାଜ୍ୟ ପ୍ରଶାସନ ତଥା ପୁଲିସ୍ ପ୍ରଶାସନର ବରିଷ୍ଠ ପଦାଧିକାରୀଙ୍କୁ ନେଇ ଏକ ଉଚ୍ଚସ୍ତରୀୟ ବୈଠକ ଅନୁଷ୍ଠିତ ହୋଇଛି।

ସୂଚନା ଅନୁଯାୟୀ ୫ ତାରିଖରେ ପ୍ରଧାନମନ୍ତ୍ରୀ ତେଲଙ୍ଗାନାରୁ କାର୍ଯ୍ୟକ୍ରମ ସାରି ଅପରାହ୍ଣରେ ବାୟୁସେନାର ସ୍ୱତନ୍ତ୍ର ବିମାନ ଯୋଗେ ଭୁବନେଶ୍ୱର ବିମାନ ବନ୍ଦରରେ ପହଞ୍ଚିବେ। ଭୁବନେଶ୍ୱରରୁ ଏକ ସ୍ୱତନ୍ତ୍ର ହେଲିକପ୍ଟର ଯୋଗେ ସେ ଯାଜପୁର ଜିଲ୍ଲାର ଚଣ୍ଡୀଖୋଲରେ ବିଭିନ୍ନ ପ୍ରକଳ୍ପର ଶିଳାନ୍ୟାସ ଓ ଲୋକାର୍ପଣ କରିବେ ଏବଂ ଏହା ପରେ ଏକ ସମାବେଶକୁ ସମ୍ବୋଧନ କରିବେ। କାର୍ଯ୍ୟକ୍ରମ ଶେଷ ପରେ ସନ୍ଧ୍ୟାରେ ଭୁବନେଶ୍ୱର ପ୍ରତ୍ୟାବର୍ତ୍ତନ କରି ବିମାନ ଯୋଗେ କୋଲକାତା ଅଭିମୁଖେ ଯାତ୍ରା କରିବେ। ପ୍ରଧାନମନ୍ତ୍ରୀଙ୍କ କାର୍ଯ୍ୟକ୍ରମ ସ୍ଥଳରେ ନିରବଚ୍ଛିନ୍ନ ପାନୀୟ ଜଳ ଯୋଗାଣ, ବେରିକେଡିଂ ବ୍ୟବସ୍ଥା, ଆବଶ୍ୟକ ପାସ୍ ବ୍ୟବସ୍ଥା, ସୂଚନା ଓ ଲୋକସମ୍ପର୍କ ବିଭାଗ ପକ୍ଷରୁ ସୂଚନା ସରବରାହ ବ୍ୟବସ୍ଥା, ଅଗ୍ନିଶମ ସେବା ବ୍ୟବସ୍ଥା ଓ ଅନ୍ୟାନ୍ୟ ପ୍ରସଙ୍ଗରେ ମୁଖ୍ୟ ସଚିବ ବିସ୍ତୃତ ଆଲୋଚନା କରିଛନ୍ତି। ବୈଠକରେ ରାଜ୍ୟ ଗୃହ ବିଭାଗର ଅତିରିକ୍ତ ମୁଖ୍ୟ ସଚିବ ଦେଓରଞ୍ଜନ କୁମାର ସିଂହ, ଉନ୍ନୟନ କମିଶନର ତଥା ଅତିରିକ୍ତ ମୁଖ୍ୟ ସଚିବ ଅନୁ ଗର୍ଗ, ପୂର୍ତ୍ତ ବିଭାଗ ପ୍ରମୁଖ ସଚିବ ବୀର ବିକ୍ରମ ଯାଦବ, ଅର୍ଥ ବିଭାଗ ପ୍ରମୁଖ ସଚିବ ବିଶାଳ କୁମାର ଦେବ, ବାଣିଜ୍ୟ ଓ ପରିବହନ ତଥା ଦକ୍ଷତା ବିକାଶ ଓ ବୈଷୟିକ ଶିକ୍ଷା ବିଭାଗ ପ୍ରମୁଖ ସଚିବ ଊଷା ପାଢ଼ୀ, ସୂଚନା ଓ ଲୋକ ସମ୍ପର୍କ ବିଭାଗ ପ୍ରମୁଖ ସଚିବ ସଞ୍ଜୟ କୁମାର ସିଂ, ସ୍ୱାସ୍ଥ୍ୟ ବିଭାଗ କମିଶନର ତଥା ସଚିବ ଶାଳିନୀ ପଣ୍ଡିତ, ରାଜ୍ୟ ପୁଲିସ ମହାନିର୍ଦ୍ଦେଶକ ଅରୁଣ କୁମାର ଷଡ଼ଙ୍ଗୀ, ଭୁବନେଶ୍ୱର-କଟକ ପୁଲିସ କମିଶନର ସଞ୍ଜୀବ କୁମାର ପଣ୍ଡା, ଗୁଇନ୍ଦା ବିଭାଗ ନିର୍ଦ୍ଦେଶକ ସୌମେନ୍ଦ୍ର ପ୍ରିୟଦର୍ଶୀଙ୍କ ସମେତ ସମ୍ପୃକ୍ତ ଅନ୍ୟ ବିଭାଗର ସଚିବ ଓ ବରିଷ୍ଠ ପଦାଧିକାରୀମାନେ ଉପସ୍ଥିତ ଥିଲେ। ରାଜ୍ୟ ସ୍ୱରାଷ୍ଟ୍ର ବିଭାଗର ସ୍ୱତନ୍ତ୍ର ଶାସନ ସଚିବ ଡଃ. ସନ୍ତୋଷ ବାଲା ପ୍ରଧାନମନ୍ତ୍ରୀଙ୍କ ଗସ୍ତ କାର୍ଯ୍ୟକ୍ରମ ଓ ପ୍ରସ୍ତୁତି ସମ୍ପର୍କରେ ବିଶଦ୍ ସୂଚନା ପ୍ରଦାନ କରିଥିଲେ।

କେନ୍ଦୁଝରର ୪ ନେତାଙ୍କୁ ଛାତ୍ର ବିଜେଡି ସଂଯୋଜକ ଦାୟିତ୍ୱ

ଉମାକାନ୍ତ ପଟ୍ଟନାୟକ ଖୋର୍ଦ୍ଧା ବିଜେଡି ଉପସଭାପତି

ଭୁବନେଶ୍ୱର, ୧।୩ (ସମିସ): ବିଜେଡି ସଭାପତି ତଥା ମୁଖ୍ୟମନ୍ତ୍ରୀ ନବୀନ ପଟ୍ଟନାୟକଙ୍କ ଅନୁମୋଦନ କ୍ରମେ ଡ଼ ଉମାକାନ୍ତ ପଟ୍ଟନାୟକଙ୍କୁ ଖୋର୍ଦ୍ଧା ଜିଲ୍ଲା ବିଜେଡିର ଉପ-ସଭାପତି ପଦରେ ନିଯୁକ୍ତି ଦିଆଯାଇଛି। ଅପରପକ୍ଷେ ଚାରି ଜଣ ନେତାଙ୍କୁ କେନ୍ଦୁଝର ଜିଲ୍ଲାର ବିଭିନ୍ନ ବିଧାନସଭା କ୍ଷେତ୍ରରେ ବିଜୁ ଛାତ୍ର ଜନତା ଦଳର ସଂଯୋଜକ ଭାବେ ଅବସ୍ଥାପିତ କରାଯାଇଛି। ଅଭିଷେକ ବେହେରାଙ୍କୁ ଚମ୍ପୁଆ ନିର୍ବାଚନମଣ୍ଡଳୀର ଛାତ୍ର ବିଜେଡି ସଂଯୋଜକ, ଅମରେନ୍ଦ୍ର ଧଳଙ୍କୁ ଆନନ୍ଦପୁର, ନାରାୟଣ ସିଂଙ୍କୁ କେନ୍ଦୁଝର ସଦର ଏବଂ ଦୀନବନ୍ଧୁ ପତିଙ୍କୁ ତେଲକୋଇ ବିଧାନସଭା କ୍ଷେତ୍ରରେ ଛାତ୍ର ବିଜେଡିର ସଂଯୋଜକ ଭାବେ ନିଯୁକ୍ତି ଦିଆଯାଇଥିବା ବିଜେଡି ସଂଗଠନ ସମ୍ପାଦକ ପ୍ରଣବ ପ୍ରକାଶ ଦାସ ଏକ ପ୍ରେସ୍ ବିଜ୍ଞପ୍ତିରେ ସୂଚନା ଦେଇଛନ୍ତି।

ହାଇକୋର୍ଟରେ ନର୍ସିଂ ଅଫିସର ନିଯୁକ୍ତି ପ୍ରସଂଗ

ଯୋଗ୍ୟ ଆବେଦନକାରୀଙ୍କୁ ନିଯୁକ୍ତି ପ୍ରଦାନ ପାଇଁ ସୁପାରିସ କରିବ ଓଏସ୍‌ଏସ୍‌ସି

କଟକ, ୧।୩ (ସମିସ): କୋଭିଡ ବେଳେ ନିୟୋଜିତ ଥାଇ ସୁଦ୍ଧା ନର୍ସିଂ ଅଫିସର ପଦରେ ନିଯୁକ୍ତି ପାଇଁ ୫ ପ୍ରତିଶତ ଅଗ୍ରାଧିକାର ମାର୍କ ପ୍ରଦାନ କରା ନଯିବାରୁ କେତେକ ପ୍ରାର୍ଥୀ ନିଯୁକ୍ତିରୁ ବଞ୍ଚିତ ହୋଇଥିଲେ। ଏହା ବିରୋଧରେ ରୁଜୁ ମାମଲାର ଶୁଣାଣି କରି ହାଇକୋର୍ଟ ଏଥିରେ ପୂର୍ଣ୍ଣଚ୍ଛେଦ ପକାଇଛନ୍ତି। ବି.ଅଜୟ କୁମାର ପାତ୍ର ଓ ଅନ୍ୟମାନଙ୍କ ପକ୍ଷରୁ ରୁଜୁ ଆବେଦନର ଶୁଣାଣି କରି ଜଷ୍ଟିସ ଆଦିତ୍ୟ କୁମାର ମହାପାତ୍ର ଏପରି ନିର୍ଦ୍ଦେଶ ଦେଇଛନ୍ତି। ପ୍ରତିପକ୍ଷ ଓଏସଏସସି(ଓଡ଼ିଶା ସବଅର୍ଡିନେଟ ଷ୍ଟାଫ ସିଲେକ୍ସନ କମିସନ) ଆବେଦନକାରୀମାନଙ୍କୁ ସେମାନଙ୍କ ପ୍ରମାଣପତ୍ର ଉପସ୍ଥାପନ ପାଇଁ ସୁଯୋଗ ପ୍ରଦାନ କରିବ। ଏପରିକି ସ୍ଥାନୀୟ ପ୍ରଶାସନ ଦ୍ୱାରା ଏଗୁଡିକୁ ଯାଞ୍ଚ କରାଯିବ। ଏହା ପରେ ଯଦି ଆବେଦନକାରୀ ଯୋଗ୍ୟ ହୋଇଥାନ୍ତି, ସେମାନଙ୍କ ନାମକୁ ମେଧା ତାଲିକାରେ ଅନ୍ତର୍ଭୁକ୍ତ କରି ଓଏସଏସସି ପକ୍ଷରୁ ଖାଲି ନର୍ସିଂ ଅଫିସର ପଦରେ ନିଯୁକ୍ତି ପାଇଁ ସରକାରଙ୍କୁ ସୁପାରିଶ କରାଯିବ ବୋଲି ହାଇକୋର୍ଟ କହିଛନ୍ତି।

ପ୍ରକାଶଥାଉକି ୨୦୨୩ ମସିହା ଜାନୁୟାରୀ ୨୧ରେ ଜିଲ୍ଲା କ୍ୟାଡରର ମୋଟ ୭୪୮୩ ନର୍ସିଂ ଅଫିସର ପଦବୀରେ ନିଯୁକ୍ତି ବିଜ୍ଞପ୍ତି ଅନୁସାରେ ଦରଖାସ୍ତ କରିଥିଲେ ଆବେଦନକାରୀ। ୨୦୨୨ର ନିୟମାବଳୀ ଓ ବିଜ୍ଞପ୍ତି ସର୍ତ୍ତ ଅନୁସାରେ କୋଭିଡ ବେଳେ ସେବା ଯୋଗାଇଦେବା ସ୍ୱାସ୍ଥ୍ୟକର୍ମୀଙ୍କୁ ୫ ପ୍ରତିଶତ ଅତିରିକ୍ତ ଅଗ୍ରାଧିକାର ମାର୍କ ପ୍ରଦାନ କରାଯିବା କଥା। ହେଲେ ସେମାନଙ୍କ କ୍ଷେତ୍ରରେ ଏହା ଲାଗୁ କରାଯାଇନଥିଲା। ଫଳରେ ସେମାନେ ନିଯୁକ୍ତିରୁ ବଞ୍ଚିତ ହୋଇଥିଲେ। ଏବେ କେତେକ ପଦବୀ ଖାଲିପଡ଼ିଥିବା ବେଳେ ସେମାନଙ୍କୁ ସୁଯୋଗ ଦିଆଯାଉ ବୋଲି ଆବେଦନକାରୀ ଦର୍ଶାଇଥିଲେ। ତେବେ କେତେକ ଆବେଦନକାରୀ ଉପରୋକ୍ତ ପଦରେ ଦରଖାସ୍ତ ବେଳେ ୫ପ୍ରତିଶତ ଅଗ୍ରାଧିକାର ମାର୍କ ପାଇଁ ଦାବି କରି ନଥିଲେ ବୋଲି ମାମଲାର ଶୁଣାଣି ବେଳେ ଓଏସଏସସି ପକ୍ଷରୁ ହାଇକୋର୍ଟଙ୍କୁ ଅବଗତ କରଯାଇଥିଲା।

ଅବଶିଷ୍ଟାଂଶ...

ବିଏସ୍‌ଏବିଟି ଲୋକାର୍ପିତ...

ସାହେବଙ୍କ ପ୍ରତି ଓଡ଼ିଶାବାସୀଙ୍କ ଏହା ହେଉଛି ଶ୍ରେଷ୍ଠ ଶ୍ରଦ୍ଧାଞ୍ଜଳି। ବାବା ସାହେବଙ୍କ ଅବଦାନ ସମ୍ପର୍କରେ ସମସ୍ତଙ୍କୁ ସଚେତନ କରିବା ଉଦ୍ଦେଶ୍ୟରେ ବସ୍ ଟର୍ମିନାଲ ଭିତରେ ବାବା ସାହେବଙ୍କ ଜୀବନ ଓ ଆଦର୍ଶ ଉପରେ ଆଧାରିତ ଏକ ଗ୍ୟାଲେରୀ ନିର୍ମାଣ କରାଯାଇଛି। ସେହିପରି '୫-ଟି' ଉପକ୍ରମରେ ହୋଇଥିବା ଏହି ବସ୍ ଟର୍ମିନାଲ ବସ୍ ମାଲିକ, ବ୍ୟବସାୟୀ, ଯାତ୍ରୀ ତଥା ସମସ୍ତ ଜନସାଧାରଣଙ୍କ ସହଯୋଗରେ ନିର୍ମିତ ହୋଇଛି। ମ

ଭୁବନେଶ୍ୱର ସିଟି

ବାହାବେଦୀରୁ ବରକୁ ଉଠାଇନେଲା ପୁଲିସ

ଭୁବନେଶ୍ୱର, ୧।୩(ସମିସ):

- ପ୍ରଥମ ପତ୍ନୀଙ୍କ ଅଭିଯୋଗ ଆଧାରରେ କାର୍ଯ୍ୟାନୁଷ୍ଠାନ
- ନକଲି ପ୍ରମାଣପତ୍ର ଆଣି ବିବାହ ବନ୍ଦ କରିଛି ପୁଲିସ: ବର

ହାତଗଣ୍ଠି ପଡ଼ିବା ବଦଳରେ ପଡ଼ିଲା କାତକଡ଼ି। ଅଧା ରହିଲା ବାହାଘର। ବାହା ବେଦୀରୁ ବରକୁ ଉଠାଇ ନେଲା ମହିଳା ଥାନା ପୁଲିସ। ପ୍ରଥମ ପତ୍ନୀଙ୍କ ଅଭିଯୋଗକ୍ରମେ କ୍ୟାପିଟାଲ ଥାନା ପୁଲିସ ବରକୁ ଉଠାଇ ନେଇଥିଲା। ପୁଲିସ ଅଭିଯୋଗ କରିଥିବା ମହିଳାଙ୍କ କାଗଜପତ୍ରକୁ ଯାଞ୍ଚ କରୁଛି। ମହିଳା ବିବାହ କରିଛନ୍ତି ନା ମିଛ ଅଭିଯୋଗ କରୁଛନ୍ତି, ସେ ନେଇ ପୁଲିସ ତଦନ୍ତ କରୁଛି। ପୁଲିସ ଉଠାଇ ନେଇଥିବା ବର ହେଲେ ଜିତେନ୍ଦ୍ର ସ୍ୱାଇଁ। ସେ ପେସାରେ ଜଣେ ଡ୍ରାଇଭର।

ଅଭିଯୋଗ ଅନୁସାରେ, ୨୦୦୯ ମସିହାରେ ସେ କୋଲକାତା ଯାଇଥିଲେ। ସେଠାରେ ରମା ନାମକ ଜଣେ ଯୁବତୀଙ୍କ ସଂସ୍ପର୍ଶରେ ଆସିଥିଲେ। ପ୍ରଥମ ଦେଖାରେ ତାଙ୍କ ପ୍ରେମରେ ପଡ଼ିଥିଲେ ଜିତେନ୍ଦ୍ର। ସେ ନିଜକୁ ଅନାଥ ବୋଲି କହିଥିଲେ। ବାପା, ମାଆ ଓ ପରିବାରରେ କେହି ନାହାନ୍ତି ବୋଲି କହିଥିଲେ ବୋଲି ରମା ଅଭିଯୋଗ କରିଛନ୍ତି। ପରବର୍ତ୍ତୀ ସମୟରେ ସେମାନଙ୍କ ପ୍ରେମ ସମ୍ପର୍କ ବିବାହର ରୂପ ନେଇଥିଲା। ଉଭୟ କୋର୍ଟ ମ୍ୟାରେଜ କରିଥିଲେ। ବାହାଘର ପରେ ସେଠାରେ କୁଆଡ଼େ ୪ ବର୍ଷ ଧରି ରମାଙ୍କ ସହିତ ଜିତେନ୍ଦ୍ର ରହିଥିଲେ। କିନ୍ତୁ ମଝିରେ ମଝିରେ ବାହାନା କରି ଭୁବନେଶ୍ୱର ଆସୁଥିଲେ। ଆଉ ପରିବାର ଲୋକଙ୍କୁ ଭେଟୁଥିଲେ। ହେଲେ ରମାଙ୍କୁ ଭୁବନେଶ୍ୱର ଆଣୁନଥିଲେ। ତେଣୁ ରମାଙ୍କ ମନରେ ସନ୍ଦେହ ହୋଇଥିଲା। ୨୦୧୯ ମସିହାରେ ରମା ଜାଣିବାକୁ ପାଇଥିଲେ ଜିତେନ୍ଦ୍ରଙ୍କ ପୂରା ଜନ୍ମ କୁଣ୍ଡଳୀ। ତାଙ୍କ ପୂରା ପରିଚୟ ଜାଣିବା ପରେ ପଚାରି ଥିଲେ। ହେଲେ ଜିତେନ୍ଦ୍ର ସବୁକିଛି ରୋକ୍ ଠୋକ୍ ମନା କରିଥିବା ରମା ଅଭିଯୋଗ କରିଛନ୍ତି। ତା'ପରେ କାହାକୁ କିଛି ନକହି ଭୁବନେଶ୍ୱର ପଳାଇ ଆସିଥିଲେ ଜିତେନ୍ଦ୍ର। ଫୋନ୍ ମଧ୍ୟ ଉଠାଉ ନଥିଲେ। ସ୍ୱାମୀଙ୍କୁ ନପାଇ ରମା କୋଲକାତାରେ ଏକ ଥାନାରେ ଲିଖିତ ଅଭିଯୋଗ କରିଥିଲେ। ମାମଲା ଏବେ ଥାନାରୁ ଯାଇ କୋର୍ଟରେ ପହଞ୍ଚିଛି। ହେଲେ ଜିତେନ୍ଦ୍ର ଧରାଛୁଆଁ ଦେଉ ନଥିଲେ। କିଛି ଦିନ ତଳେ ରମା ଜାଣିବାକୁ ପାଇଲେ ଜିତେନ୍ଦ୍ର ଭୁବନେଶ୍ୱରରେ ଦ୍ୱିତୀୟ ବିବାହ କରିବାକୁ ଯାଉଛନ୍ତି। ତା'ପରେ ସେ କିଛି ସମାଜସେବୀଙ୍କ ସହାୟତାରେ ଭୁବନେଶ୍ୱର ଆସିଥିଲେ। ଆଜି ଜିତେନ୍ଦ୍ରଙ୍କ ବାହାଘର ହେଉଥିଲା। ରାଜଭବନ ପଛ ପାର୍ଶ୍ୱ ରାଧାକୃଷ୍ଣ ମନ୍ଦିର ପରିସରରେ ବାହାଘର ହେଉଥିଲା। ଭୋଜି ଭାତର ଆୟୋଜନ କରାଯାଇଥିଲା। ବନ୍ଧୁ ବାନ୍ଧବ ଆସିଥିଲେ। ଢୋଲ ଓ ମହୁରୀ ବାଜୁଥିଲା। ବେଦୀରେ ବର ବେଶରେ ବସିଥିଲେ ଜିତେନ୍ଦ୍ର। ଆଉ ତାଙ୍କ ପାଖରେ ବସିଥିଲେ କନିଆ। ପୁରୋହିତ ମନ୍ତ୍ର ଧ୍ୱନିରେ କମ୍ପୁଥିଲା ବାହା ମଣ୍ଡପ। ତେବେ ହଠାତ୍ ବେଦୀରେ ପହଞ୍ଚିଥିଲେ ରମା। ଆଉ କହିଥିଲେ, ଜିତେନ୍ଦ୍ର ମୋର ପ୍ରଥମ ସ୍ୱାମୀ। ସ୍ତବ୍ଧ ହୋଇଯାଇଥିଲେ ସମସ୍ତେ। ଆରୋପ ଓ ପ୍ରତ୍ୟାରୋପ ଚାଲିଲା। କହିବାକୁ ଗଲେ ମୁହାଁମୁହିଁ ପରିସ୍ଥିତି ହୋଇଥିଲା। ଅଟକିଲା ବାହାଘର। ଖବର ପାଇ ଭୁବନେଶ୍ୱର ମହିଳା ଥାନା ପୁଲିସ୍ ବାହା ମଣ୍ଡପରେ ପହଞ୍ଚିଲା। ବେଦୀରୁ ଜିତେନ୍ଦ୍ର, ତାଙ୍କ ପରିବାର ଲୋକ ଓ ପ୍ରଥମ ସ୍ତ୍ରୀ ବୋଲି ଦାବି କରୁଥିବା ମହିଳା ରମାଙ୍କୁ ଥାନାକୁ ନେଇଯାଇଥିଲା। ସେପଟେ ଜିତେନ୍ଦ୍ରଙ୍କ ପ୍ରଥମ ବିବାହକୁ ଖଣ୍ଡନ କରିଛନ୍ତି ପରିବାର ଲୋକେ। ପରିବାର ପକ୍ଷରୁ କୁହାଯାଇଛି, ଜିତେନ୍ଦ୍ର ସେହି ମହିଳାଙ୍କୁ ବିବାହ କରିନାହାନ୍ତି। ସେ ଫେକ୍ ମ୍ୟାରେଜ୍ ସାର୍ଟିଫିକେଟ୍ ଆଣି ବିବାହ ବନ୍ଦ କରୁଛି। ସେହି ମହିଳାଙ୍କୁ ଜିତେନ୍ଦ୍ର ଚିହ୍ନିନି ବୋଲି କହିଛନ୍ତି। ପୁଲିସ ସବୁ କିଛି ଯାଞ୍ଚ କରୁଛି।

ପୁଲିସକୁ ପୁଣି ଚ୍ୟାଲେଞ୍ଜ ଦେଲେ ଲୁଟେରା

ଝରକା ତାଡ଼ି ନେଇଗଲେ ୧୫ ଲକ୍ଷର ସୁନାଗହଣା

ଭୁବନେଶ୍ୱର, ୧।୩(ସମିସ): ଆପାର୍ଟମେଣ୍ଟରୁ ଚୋରି କରୁଥିବା ଗ୍ୟାଙ୍ଗ୍ ଗିରଫ ପରେ ପୁଲିସ ଶାନ୍ତିରେ ନିଶ୍ୱାସ ମାରିଥିଲା। ହେଲେ ଗତକାଲି ରାଜିରେ ମଞ୍ଚେଶ୍ୱର ଥାନା ଅଞ୍ଚଳରୁ ଚୋରି ହେବା ପରେ ପୁଲିସର ପୁଣି ନିଦ ହଜିଯାଇଛି। ଗତକାଲି ମଞ୍ଚେଶ୍ୱର ଥାନା ପଳାଶୁଣି ଅଞ୍ଚଳ ପ୍ରାଚୀବିହାରରେ ନିହାର ରଞ୍ଜନ ବିଶ୍ୱାଳଙ୍କ ଘରେ କଳାକନା ବୁଲାଇଛନ୍ତି ଦୁର୍ବୃତ୍ତ। ୧୫ ଲକ୍ଷ ଟଙ୍କାରୁ ଅଧିକ ମୂଲ୍ୟର ସୁନା ଗହଣା ସହିତ ନଗଦ ଦେଢ଼ ଲକ୍ଷ ଟଙ୍କା ଲୁଟି ନେଇଛନ୍ତି। ମଞ୍ଚେଶ୍ୱର ଥାନା ପୁଲିସ ଘଟଣାସ୍ଥଳରେ ପହଞ୍ଚି ତଦନ୍ତ କରିଛି। ହେଲେ ପୁଲିସ ଏହି ଲୁଟେରା ଗ୍ୟାଙ୍ଗର ଟେର ପାଇପାରିନି।

ନିହାର ରଞ୍ଜନ ବିଶ୍ୱାଳ କହିଛନ୍ତି, ଆମେ କାଲି ଘରେ ନଥିଲୁ। ଘରୁ ଚୋରି ହୋଇଥିବା ନେଇ ଆଜି ସକାଳେ ଘର ମାଲିକ ଫୋନ୍ କରି କହିଥିଲେ। ଝରକାର ଗ୍ରୀଲ ତଡ଼ା ହୋଇଥିଲା। ଲୁଟେରାମାନେ ଏକ ଲକର୍ ତାଡ଼ି ଦେଇଥିଲେ। ଲକରରେ ୧୫ ଲକ୍ଷରୁ ଅଧିକ ଟଙ୍କାର ସୁନାଗହଣା ଥିଲା। ତା'ସହିତ ନଗଦ ଦେଢ଼ ଲକ୍ଷ ଟଙ୍କା ଥିଲା। ଚୋରମାନେ ସବୁ ନେଇ ଯାଇଛନ୍ତି। ପୁଲିସ ସାଇଣ୍ଟିଫିକ୍ ଟିମ୍ ସହିତ ଆସି ଛାନ୍‌ଭିନ୍ କରିଛି। ଚୋରଙ୍କୁ ଧରାଯିବ ବୋଲି ପୁଲିସ ପ୍ରତିଶ୍ରୁତି ଦେଇଛି। ନାଇଟ୍ ପାଟ୍ରୋଲିଂ କଡ଼ାକଡ଼ି ହେଉନଥିବାରୁ ଲୁଟେରାମାନେ ଏଭଳି କାଣ୍ଡ ବାରମ୍ବାର ଘଟାଉଛନ୍ତି। ପୁଲିସ ତା'ର ଟେର୍ ପାଉନି। ଗତକାଲି କମିସନରେଟ୍ ପୁଲିସ୍ ଏକ ସାମ୍ବାଦିକ ସମ୍ମିଳନୀ କରି ଆପାର୍ଟମେଣ୍ଟଗୁଡ଼ିକୁ ଟାର୍ଗେଟ୍ କରି ଲୁଟ୍ କରୁଥିବା ଏକ ଗ୍ୟାଙ୍ଗକୁ ଧରିଥିବା କହିଥିଲା। ଏହି ଗ୍ୟାଙ୍ଗର ପ୍ରମୁଖ୍ୟ ସଦସ୍ୟଙ୍କ ସମେତ ୯ ଜଣଙ୍କୁ ଗିରଫ କରିଛି କମିସନରେଟ୍ ପୁଲିସ୍। ଏହି ଆନ୍ତଃରାଜ୍ୟ ଲୁଟେରା ଗ୍ୟାଙ୍ଗକୁ ପୁଲିସ ଧରିବା ପରେ ରାଜଧାନୀବାସୀ ଟିକେ ଆଶ୍ୱସ୍ତ ହୋଇଥିଲେ। ହେଲେ ଗତକାଲି ରାତିରେ ପୁଣି ରାଜଧାନୀରେ ହୋଇଛି ଲୁଟ୍। ଏହା ନିଶ୍ଚିତ ଭାବେ କମିସନରେଟ ପୁଲିସକୁ ଚିନ୍ତାରେ ପକାଇଥିବ। ସୂଚନାଯୋଗ୍ୟ, ପୁଲିସ୍ ହାତରେ ଧରାପଡ଼ିଥିବା ଏହି ଆପାର୍ଟମେଣ୍ଟ ଲୁଟେରା ଗ୍ୟାଙ୍ଗ ମଞ୍ଚେଶ୍ୱର ଥାନା ସ୍ପେଶ ଟାଉନ୍ ଆପାର୍ଟମେଣ୍ଟର ୪ଟି ଫ୍ଲାଟ୍ ସହିତ ଆହୁରି ୫ରୁ ଅଧିକ ଫ୍ଲାଟ୍‌ରେ କଳାକନା ବୁଲାଇଥିଲେ। ସେମାନେ ସାଧାରଣତଃ ରାତି ଗୋଟାଏରୁ ତିନିଟା ମଧ୍ୟରେ ଚୋରି କରୁଥିଲେ।

● ଅବକାରୀ ବିଭାଗର ଧରପଗଡ଼

୨୦ ଦିନରେ ୩୭୫୫ ମାମଲା, ୨୯୩୩ ଗିରଫ

ଭୁବନେଶ୍ୱର, ୧।୩(ସମିସ): ସାଧାରଣ ନିର୍ବାଚନକୁ ଦୃଷ୍ଟିରେ ରଖି ଅବକାରୀ ବିଭାଗ ରାଜ୍ୟରେ ମଦ ମାଫିଆ ଓ ଧଳାଜହର ମାଫିଆଙ୍କୁ ଗୋଡ଼ାଇ ଧରୁଛି। ଫେବୃଆରୀ ୧୦ରୁ ୨୯ ତାରିଖ ମଧ୍ୟରେ ବିଭାଗ ସ୍ୱତନ୍ତ୍ର ଅଭିଯାନ ଚଳାଇଥିଲା। ଏହି ଅଭିଯାନରେ ଅବକାରୀ ବିଭାଗ ୩ ହଜାର ୭୫୫ଟି ମାମଲା ରୁଜୁ କରିଥିବା ବେଳେ ୨ ହଜାର ୯୩୩ ନିଶା ମାଫିଆଙ୍କୁ ଗିରଫ କରିଛି। ସେମାନଙ୍କ ନିକଟରୁ ବିଭାଗ ୧, ୪୪, ୮୬୨ ଲିଟର ଦେଶୀ ମଦ, ୧୯୦୦ କେଜି ଗଞ୍ଜେଇ, ୭୮୭ ଗ୍ରାମ ଧଳାଜହର, ୨୨୪ ଗାଡ଼ି, ୧୫୬ ଲିଟର କଫ ସିରପ, ୭୬ ଲିଟର ନକଲି ବିଦେଶୀ ମଦ, ୫୩୬ ଲିଟର ବିଦେଶୀ ମଦ, ୮୫୭ ଲିଟର ବିୟର, ୧୬୬୦ କେଜି ମହୁଆ ଫୁଲ, ୧୧୭୮ କେଜି ଭାଙ୍ଗ ଓ ୧୭୦୦ ଗ୍ରାମ ଅଫିମ ଜବତ କରିଛି। ଜବତ ସମସ୍ତ ଜିନିଷର ବଜାର ମୂଲ୍ୟ ପ୍ରାୟ୨୪.୫ କୋଟି ଟଙ୍କା ହେବ ବୋଲି ଅବକାରୀ ବିଭାଗ ପକ୍ଷରୁ ସୂଚନା ଦିଆଯାଇଛି।

୭ଟି ଠିପି ଖୋଲା ମଦ ଦୋକାନ ବନ୍ଦ

ଭୁବନେଶ୍ୱର, ୧।୩(ସମିସ): ୭ଟି ଠିପି ଖୋଲା ମଦ ଦୋକାନକୁ ବନ୍ଦ କରିଛି ଅବକାରୀ ବିଭାଗ। ସେମାନଙ୍କର ହାଉସ୍‌ରେଣ୍ଟ ଏଗ୍ରିମେଣ୍ଟ ଦେଇନଥିବାରୁ ସେମାନଙ୍କ ଦୋକାନକୁ ବନ୍ଦ କରାଯାଇଛି। ସେମାନେ ହାଉନ୍ ରେଣ୍ଟର ଯେଉଁ ଏଗ୍ରିମେଣ୍ଟ ଦେଇଥିଲେ ତାହା ନୋଟାରୀରେ କରାଯାଇଥିଲା। କିନ୍ତୁ ତାହା ବୌଦ୍ଧ ଦସ୍ତାବିଜ୍ ହୋଇନଥିବା ଅବକାରୀ ବିଭାଗ କହିବା ସହ ଦୋକାନ ବନ୍ଦ କରିଛି। ବନ୍ଦ ଥିବା ଦୋକାନ ଗୁଡିକୁ ରେଜିଷ୍ଟାରଙ୍କ ନିକଟରୁ ଏଗ୍ରିମେଣ୍ଟ କରି ଆଣିବା ପରେ ତାଙ୍କୁ ପୁଣି ଖୋଲିବାକୁ ଅନୁମତି ଦିଆଯିବ ବୋଲି ଅବକାରୀ ବିଭାଗ ପକ୍ଷରୁ କୁହାଯାଇଛି। ସେହିପରି ରାଜଧାନୀରେ ବିନା ଲାଇସେନ୍ସରେ ଚାଲୁଥିବା ହୁକାବାର ଉପରେ ମଧ୍ୟ ଅବକାରୀ ବିଭାଗ ଚଢାଉ କରିଛି।

● ଦୋକାନରୁ ଟଙ୍କା ବ୍ୟାଗ୍ ଚୋରି ଘଟଣା

୫ ମାସ ପରେ ଜଣେ ଗିରଫ

ଭୁବନେଶ୍ୱର, ୧।୩ (ସମିସ): ପୂଜା ସାମଗ୍ରୀ ଦୋକାନରୁ ଟଙ୍କା ବ୍ୟାଗ ଚୋରି ଘଟଣାର ୫ ମାସ ପରେ ଜଣଙ୍କୁ ଗିରଫ କରିଛି ଏୟାରଫିଲ୍ଡ ଥାନା ପୁଲିସ। ଗିରଫ ଅଭିଯୁକ୍ତ ହେଉଛି କେଦାରପଲ୍ଲୀ ବସ୍ତିର ସାଗର ଓରଫ୍ ରବିନାରାୟଣ ନାୟକ (୩୧)। ପୁଲିସ ସୂଚନା ଅନୁସାରେ, ପୁନାମା ଗେଟ୍ ଛକରେ ପୂଜା ସାମଗ୍ରୀ ଦୋକାନ କରିଥିବା ପ୍ରଶାନ୍ତ କୁମାର ସାହୁ ଗତବର୍ଷ ସେପ୍ଟେମ୍ବର ୨୬ ତାରିଖ ଦିନ ଦୋକାନ ନିକଟସ୍ଥ ଏକ ଘରକୁ ଫୁଲ ତୋଳିବାକୁ ଯାଇଥିଲେ। ସେହି ସମୟରେ ସାଗର ଓ ତା'ର ଅନ୍ୟ ଜଣେ ସହଯୋଗୀ ଗୋଟିଏ ମୋଟର ସାଇକଲରେ ଆସି ଦୋକାନରୁ ଟଙ୍କା ବ୍ୟାଗ ଚୋରି କରି ନେଇ ଯାଇଥିଲେ। ଏ ନେଇ ଏୟାରଫିଲ୍ଡ ଥାନାରେ ଅଭିଯୋଗ ହେବା ପରେ ପୁଲିସ ମାମଲା ରୁଜୁ କରି ତଦନ୍ତ କରୁଥିଲା। ଶୁକ୍ରବାର କେଦାରପଲ୍ଲୀ ବସ୍ତିର ତାରିଣୀ ମନ୍ଦିର ନିକଟରେ ଚଢ଼ଉ କରି ସାଗରକୁ କାବୁ କରିଥିଲା। ତା' ହେପାଜତରୁ ଅପରାଧରେ ବ୍ୟବହୃତ ମୋଟରସାଇକେଲ ଜବତ କରି କୋର୍ଟ ଚାଲାଣ କରିଛି।

ଦୋକାନ ଭଙ୍ଗାରୁଜା ଘଟଣାରେ ଯୁବକ ଗିରଫ

ହଂସପାଳ, ୧।୩(ସମିସ): ଏକ ତେଜରାତି ଦୋକାନ ଭଙ୍ଗାରୁଜା ଘଟଣାରେ ପାହାଳ ଥାନା ପୁଲିସ ନହରକଣ୍ଟା ଗ୍ରାମର ଶଶିକାନ୍ତ ଭୋଇ(୨୮)ଓରଫ ଚନ୍ଦୁକୁ ଗିରଫ କରି କୋର୍ଟ ଚାଲାଣ କରିଛି। ସୂଚନା ଅନୁସାରେ ନରେନ୍ଦ୍ର ନାଥ ଜେନା(୬୮) ଙ୍କର ନହରକଣ୍ଟା ଗଡ଼ସାହିରେ ଏକ ତେଜରାତି ଦୋକାନ ଥିବା ବେଳେ ଚନ୍ଦୁଙ୍କ ଛୋଟ ଝିଅ ସେଠାକୁ ସଉଦା ପାଇଁ ଆସିଥିଲା। କ'ଣ ସାମଗ୍ରୀ ନବୁ ବୋଲି ପଚାରିବାରୁ ସେ କିଛି କହିପାରିନଥିଲା। ଯାହାଫଳରେ ନରେନ୍ଦ୍ର ଘରକୁ ଯାଇ ମା'କୁ ଆଉ ଥରେ ପଚାରି ଆସ ବୋଲି କହିଥିଲେ। ଦୋକାନ ନିକଟରେ ଉପସ୍ଥିତ ଥିବା ଝିଅର ବାପା ଚନ୍ଦୁ ଦୋକାନ ନିକଟକୁ ଆସି କ'ଣ ପାଇଁ ମୋ ଝିଅକୁ ଘରକୁ ପଠେଇଲୁ ବୋଲି କହି ଅସଭ୍ୟ ଭାଷାରେ ଗାଳି ଗୁଲଜ କରିବା ସହ ଦୋକାନ ସାମଗ୍ରୀ ସବୁ ଭଙ୍ଗାରୁଜା କରିଥିଲେ ଏବଂ ହାତରେ ଧରିଥିବା ଟାଙ୍ଗିଆରେ ଆକ୍ରମଣ କରିଥିଲେ। କିନ୍ତୁ ନରେନ୍ଦ୍ର ଘୁଞ୍ଚିଯିବାରୁ ଅଳ୍ପକେ ମୃତ୍ୟୁମୁଖରୁ ବଞ୍ଚିଯାଇଥିଲେ। ସ୍ଥାନୀୟ ଲୋକ ଘଟଣାସ୍ଥଳରେ ପହଞ୍ଚିଯିବାରୁ ଚନ୍ଦୁ ସେଠାରୁ ଫେରାର ହୋଇଯାଇଥିଲେ। ନରେନ୍ଦ୍ର ଥାନାରେ ଅଭିଯୋଗ କରିବାପରେ ଥାନା ଅଧିକାରୀ ବିଉଟି ମହାନ୍ତି ଘଟଣାର ତଦନ୍ତ କରି ଅଭିଯୁକ୍ତ ଚନ୍ଦୁକୁ ଗିରଫ କରିଥିଲେ।

ବୋମାମାଡ଼ରେ ଭାଙ୍ଗିଲା ଘର କାଚ

ଭୁବନେଶ୍ୱର, ୧।୩ (ସମିସ): ଶୁକ୍ରବାର ସନ୍ଧ୍ୟାରେ ରାଜଧାନୀରେ ହୋଇଛି ବୋମା ମାଡ଼। ଦୁଇ ଜଣ ଦୁର୍ବୃତ୍ତ ଜଣେ ଯୁବକଙ୍କୁ ବୋମାମାଡ଼ କରିଥିବା ବେଳେ ସେ ଅଳ୍ପକେ ବର୍ତ୍ତିଛନ୍ତି। ହେଲେ ବୋମାମାଡ଼ରେ ଦୁଇଟି କାର କ୍ଷତିଗ୍ରସ୍ତ ହେବା ସହିତ କାର କାଚ ଭାଙ୍ଗି ଯାଇଛି। ଏହାର କାରଣ

- ଅଳ୍ପକେ ବର୍ତ୍ତିଲେ ଯୁବକ
- ସିସିଟିଭି ଅଣ୍ଡାଳୁଛି ପୁଲିସ

ସ୍ପଷ୍ଟ ହୋଇନଥିବା ବେଳେ ଦୁର୍ବୃତ୍ତମାନେ ଫେରାର ହୋଇଯାଇଛନ୍ତି। ନୀଳାଦ୍ରି ବିହାର ଏଟିଏମ୍ ଛକ ନିକଟରେ ଘଟିଛି ଏଭଳି ଘଟଣା। ଘଟଣାସ୍ଥଳରେ ଲାଗିଥିବା ସିସିଟିଭି କ୍ୟାମେରା ଫୁଟେଜ ଯାଞ୍ଚ କରି ତଦନ୍ତ ଆରମ୍ଭ କରିଛି ଚନ୍ଦ୍ରଶେଖରପୁର ପୁଲିସ। ମିଳିଥିବା ସୂଚନା ଅନୁଯାୟୀ, ଜଣେ ବ୍ୟକ୍ତି ନୀଳାଦ୍ରି ବିହାର ଏଟିଏମ୍ ଛକ ପାଖରେ ନିଜ କାର ପାର୍କିଂ କରି ନିକଟରେ ସୁପ୍ ପିଉଥିଲେ। ସେହି ସମୟରେ ଦୁଇ ଜଣ ଦୁର୍ବୃତ୍ତ କେୟାର ହସ୍ପିଟାଲ ଏକ ବାଇକରେ ଆସିଥିଲେ। ରାସ୍ତାର ଏପଟେ ଅନ୍ୟପଟେ ବାଇକ ଛିଡ଼ା କରି ସେପଟେ ଛିଡ଼ା ହୋଇଥିବା ଯୁବକଙ୍କୁ ବୋମା ଫିଙ୍ଗିଥିଲେ। ସେହି ସମୟରେ ଆଉ ଏକ କାର ମଝିରେ ପଶି ଆସିବାରୁ ବୋମାଟି ସେହି କାରରେ ବାଜିଥିଲା। ଦୁର୍ବୃତ୍ତ ମାନେ ଯୁବକଙ୍କୁ ଲକ୍ଷ୍ୟ କରି ଆଉ ଏକ ବୋମାମାଡ଼ କରିଥିଲେ। ଦ୍ୱିତୀୟ ବୋମାଟି ତାଙ୍କ କାରରେ ବାଜିଥିଲା। ବୋମାମାଡ଼ କରି ଦୁଇ ଦୁର୍ବୃତ୍ତ ଘଟଣାସ୍ଥଳରୁ ଫେରାର ହୋଇଯାଇଥିଲେ। ବୋମାମାଡ଼ ପରେ ସ୍ଥାନୀୟ ଅଞ୍ଚଳରେ କୋକୁଆ ଭୟ ଖେଳି ଯାଇଥିଲା। ଲୋକମାନେ ଭୟରେ ଦୌଡ଼ା ଦୌଡ଼ି କରିଥିଲେ। ଖବରପାଇ ଚନ୍ଦ୍ରଶେଖରପୁର ଥାନା ପୁଲିସ ଘଟଣାସ୍ଥଳରେ ପହଞ୍ଚିଥିଲା। ସ୍ଥାନୀୟ ଅଞ୍ଚଳରେ ଲାଗିଥିବା ସିସିଟିଭି କ୍ୟାମେରା ଫୁଟେଜ ଯାଞ୍ଚ କରି ଘଟଣାର ତଦନ୍ତ ଚଳାଇଛି। ହେଲେ ଦୁର୍ବୃତ୍ତଙ୍କ ଟେର୍ ପାଇ ପାରିନାହିଁ।

ଦୋକାନ ଉପରକୁ ବୋମା ମାଡ଼

ଯାଁଳା, ୧।୩(ସମିସ): ଗତକାଲି ରାତିରେ ଇନ୍‌ଫୋଭ୍ୟାଲି ଥାନା ଯାଁଳା ଆଙ୍କୁଲେଇ ମନ୍ଦିର ନିକଟରେ ଥିବା ଏକ ଦୋକାନକୁ ବୋମାମାଡ଼ ହୋଇଛି। ଏ ନେଇ ଦୋକାନୀଙ୍କ ଭାଇ ସୁରେଶ ଇନ୍‌ଫୋଭ୍ୟାଲି ଥାନାରେ ଏକ ଲିଖିତ ଅଭିଯୋଗ କରିଛନ୍ତି। ପୁଲିସ ଘଟଣାର ତଦନ୍ତ ଚଳାଇଛି। କିନ୍ତୁ ତାହା ବୋମା କି ବାଣ ସ୍ପଷ୍ଟ ଜଣାପଡ଼ିନାହିଁ। ଏହି ଘଟଣା ସ୍ଥାନୀୟ ଅଞ୍ଚଳରେ ଚର୍ଚ୍ଚାର ବିଷୟ ହୋଇଛି। ମିଳିଥିବା ସୂଚନା ଅନୁସାରେ ସୁରେଶ ବଡ଼ଭାଇଙ୍କ ଆଙ୍କୁଲେଇ ମନ୍ଦିର ନିକଟରେ ଏକ ଭେରାଇଟି ଷ୍ଟୋର ଅଛି। ଗତକାଲି ରାତି ପ୍ରାୟ ୧୧ଟା ବେଳେ ଦୋକାନୀ ଜଣକ ତାଙ୍କ ଦୋକାନକୁ ଶୋଇବାକୁ ଆସିଥିଲେ। ରାତି ପ୍ରାୟ ୧୨ଟା ବେଳକୁ ତାଙ୍କ ସଟରକୁ କେହି ଦୁର୍ବୃତ୍ତ ୩/୪ ଟି ବୋମା ମାଡ଼ କରିଥିବା ଶୁଣିଥିଲେ। ତେଣୁ ଦୋକାନୀ ଜଣକ ଭୟଭୀତ ହୋଇପଡ଼ିଥିଲେ। ଏ ନେଇ ସେ ସଙ୍ଗେ ସଙ୍ଗେ ଘରକୁ ଫୋନ୍ କରି ଜଣାଇଥିଲେ। ପରିବାର ଲୋକ ଦୋକାନ ନିକଟକୁ ଆସିଯାଇଥିବାବେଳେ ଘଟଣାସ୍ଥଳଟି ଧୂଆଁ ମୟ ହୋଇଥିବା ବେଳେ ଦୋକାନ ଆଗରେ ପଡ଼ିଥିବା ଅଖାଟି ଜଳୁଥିବା ଦେଖିଥିଲେ। ସଙ୍ଗେ ସଙ୍ଗେ ଅଖାରୁ ନିଆଁ ଲିଭାଇ ଇନ୍‌ଫୋଭ୍ୟାଲି ଥାନାକୁ ଖବର ଦେଇଥିଲେ। ଖବର ପାଇ ଥାନା ପିସିଆର ଘଟଣାସ୍ଥଳରେ ପହଞ୍ଚି ସେଠାରେ ପଡ଼ିଥିବା ସୁତୁଲି ଖଣ୍ଡକୁ ଜବତ କରି ଘଟଣାର ତଦନ୍ତ ଚଳାଇଛି। କେହି ଦୁର୍ବୃତ୍ତ ଦୋକାନ ଆଗରେ ସୁତୁଲି ବାଣ ଫୁଟାଇଥିବା ପୁଲିସ ଅନୁମାନ କରୁଛି। ଏହି ଘଟଣା ସ୍ଥାନୀୟ ଅଞ୍ଚଳରେ ଏକ ଚର୍ଚ୍ଚାର ବିଷୟ ପାଲଟିଛି।

'ଫ୍ରି ଫାୟାର'କୁ ନେଇ ବୋମାମାଡ଼; ଜଣେ ଆହତ

ଜଟଣୀ, ୧।୩(ସମିସ): ଜଟଣୀ ଥାନା ଅନ୍ତର୍ଗତ ବେଣାପଞ୍ଚରୀ ମୁସଲିମ୍ ସାହିରେ ଫ୍ରି ଫାୟାର ଗେମ୍‌କୁ ନେଇ ବୋମାମାଡ଼ ହୋଇଛି। ସାମାନ୍ୟ ଘଟଣାକୁ କେନ୍ଦ୍ର କରି ସାହିରେ ୩ଟି ବୋମା ମାଡ଼ ହୋଇଛି। ଏଥିରେ ଜଣେ ମହିଳା ଆହତ ହୋଇଥିବା ବେଳେ ଆକ୍ରମଣରେ ଜଣେ ଯୁବକ ଆହତ ହୋଇଥିବା ଜଣାପଡ଼ିଛି। ପୁଲିସ ଘଟଣାସ୍ଥଳରେ ପହଞ୍ଚି ତଦନ୍ତ କରିବା ସହ ବୋମା ମାଡ଼ ଘଟଣାରେ ପୁଲିସ ୪ ଜଣଙ୍କୁ ଉଠାଇ ନେଇଥିବା ସୂଚନା ମିଳିଛି। ଅନ୍ୟପଟେ ଏହି ଘଟଣାକୁ କେନ୍ଦ୍ରକରି ଅଞ୍ଚଳରେ ଉତ୍ତେଜନା ଦେଖାଦେଇଥିବା ବେଳେ ପୁଲିସ ଛାଉଣୀରେ ଗାଁ ରହିଛି। ତେବେ ପୂର୍ବରୁ ମଧ୍ୟ ସେହି ଅଞ୍ଚଳରେ ପୂର୍ବ ଶତ୍ରୁତାକୁ କେନ୍ଦ୍ର କରି ଅନେକ ଥର ବୋମାମାଡ଼ ହୋଇଥିବା ଖବର ରହିଛି। ସୂଚନାଯୋଗ୍ୟ ଯେ, ଶୁକ୍ରବାର ବେଣାପଞ୍ଚରୀ ମୁସଲିମ୍ ସାହିର ଗାଁ ମୁଣ୍ଡରେ ୪ରୁ ୫ ଜଣ ପିଲା ମୋବାଇଲ୍‌ରେ ଫ୍ରିଫାୟାର ଗେମ୍ ଖେଳୁଥିଲେ। ଖେଳକୁ କେନ୍ଦ୍ର କରି ସେମାନଙ୍କ ମଧ୍ୟରେ ପ୍ରଥମେ ବଚସା ହୋଇଥିଲା। ଏଥିରେ ଜଣେ ଯୁବକକୁ ଅନ୍ୟମାନେ ମିଶି ମାଡ଼ ମାରିଥିଲେ। ରକ୍ତାକ୍ତ ଅବସ୍ଥାରେ ଉକ୍ତ ଯୁବକ ଜଣଙ୍କ ଘରକୁ ପଳାଇଥିଲା। କିଛି ସମୟ ପରେ ସାହିର ଅନ୍ୟ କିଛି ପିଲାଙ୍କୁ ଧରି ଅବୁଲ୍ କାସିମ୍‌ଙ୍କ ଘର ସାମ୍ନାରେ ପହଞ୍ଚି ହଠାତ୍ ବୋମାମାଡ଼ କରି ପଳାଇଥିଲେ। ଏଥିରେ ଘର ସା

ବସ୍ ଟର୍ମିନାଲ୍‌ରେ ବିମାନବନ୍ଦର ଭ୍ରମ

୧୭.୩୨ ଏକର ଜମିରେ ନିର୍ମାଣ କରାଯାଇଛି ବରମୁଣ୍ଡାସ୍ଥିତ ବିଏସ୍‌ଏବିଟି ବସ୍‌ଷ୍ଟାଣ୍ଡ । ଏଭଳି ଏକ ଅତ୍ୟାଧୁନିକ ବସ୍‌ଷ୍ଟାଣ୍ଡକୁ ନିର୍ମାଣ କରିବାକୁ ୪ବର୍ଷରୁ ଊର୍ଦ୍ଧ୍ୱ ସମୟ ଲାଗିଥିଲା । ଏହା କୌଣସି ଏୟାରପୋର୍ଟ ଠାରୁ କମ୍ ନୁହେଁ । ଏୟାରପୋର୍ଟ ଭଳି ଏଠାରେ ସୁବିଧା ରହିଛି । ଏପରିକି ରାଜ୍ୟରେ ରେଳ ଷ୍ଟେସନରେ ଏଭଳି ବ୍ୟବସ୍ଥା କରାଯାଇ ନାହିଁ । ବସ୍‌ଷ୍ଟାଣ୍ଡଟି ସମ୍ପୂର୍ଣ୍ଣଭାବେ ଶୀତତାପ ନିୟନ୍ତ୍ରିତ । ଯାତ୍ରୀମାନେ ସେଣ୍ଟ୍ରାଲ ଏସିର ମଜା ନେଇ ପାରିବେ । ଅଟୋମେଟିକ୍ ସେନସର୍ ଡୋର୍, ବସ୍ ବେ'ରେ ଡିଜିଟାଲ ବୋର୍ଡ ବ୍ୟବସ୍ଥା କରାଯାଇଛି । ଯେଉଁଥିରେ ବସ୍‌ର ଆଗମନ ଏବଂ ପ୍ରସ୍ଥାନ ସମ୍ପର୍କରେ ଯାତ୍ରୀଙ୍କୁ ସୂଚନା ମିଳିବ ।

୨୮୧୨୪.୫୬ ବର୍ଗମିଟର ଅଞ୍ଚଳ

ବେସ୍‌ମେଣ୍ଟକୁ ଛାଡ଼ି ଏହି ବସ୍‌ଷ୍ଟାଣ୍ଡର ମୋଟ ୩ଟି ମହଲା ରହିଛି । ଗ୍ରାଉଣ୍ଡ ଫ୍ଲୋର୍ ୯୪୪୯ ବର୍ଗମିଟର, ଯେଉଁଥିରେ ୧୨୨ଟି ଦୋକାନ ରହିଛି । ପ୍ରଥମ ଫ୍ଲୋର୍ ୯୨୨୬ ବର୍ଗମିଟର ପରିମିତ ଅଞ୍ଚଳରେ ବ୍ୟାପିଛି । ଯେଉଁଥିରେ ୮ ଦୋକାନକୁ ସ୍ଥାନ ଦିଆଯାଇଛି । ସେହିପରି ଦ୍ୱିତୀୟ ଫ୍ଲୋର୍ ୯୪୪୯ ବର୍ଗମିଟର ଅଞ୍ଚଳରେ ନିର୍ମାଣ କରାଯାଇଛି । ଟର୍ମିନାଲ ପରିସରରେ ପାର୍କିଂ ପାଇଁ ପର୍ଯ୍ୟାପ୍ତ ବ୍ୟବସ୍ଥା କରାଯାଇଛି । ଯେଉଁଥିରେ ଏକାସାଙ୍ଗରେ ୧୦୦ ଅଟୋ ରିକ୍ସା, ୨୦ଟ୍ୟାକ୍ସି, ୮ ଫଡୁଇଚକିଆ ଏବଂ କାର ଏବଂ ପାର୍କିଂ ପାଇଁ ୨୦ଟି ସ୍ଲଟ୍ ରଖାଯାଇଛି । ଟର୍ମିନାଲଟିରେ ମୋଟ ୪୪ ବସ୍ ବେ' ରହିଛି । ସେଥିମଧ୍ୟରୁ ୫ଟି ବସ୍ ବେ' ସିଟି ବସ୍ ପାଇଁ ସଂରକ୍ଷିତ ରହିଛି ।

୧୧୧ ବସ୍ ବେ'ରେ ପାର୍କିଂ

ବସ୍‌ଷ୍ଟାଣ୍ଡରେ ସବୁ ବର୍ଗଙ୍କ ପ୍ରତି ଧ୍ୟାନ ଦିଆଯାଇଛି । ଭିନ୍ନକ୍ଷମଙ୍କ ପାଇଁ ସ୍ୱତନ୍ତ୍ର ଶୌଚାଳୟ, ର୍ୟାମ୍ପ ରହିଛି । ଅନ୍ୟପକ୍ଷରେ ଏଠାରେ ମୋଟ ୫ଲିଫଟ୍, ୨ଏସ୍କାଲେଟର୍ ବ୍ୟବସ୍ଥା କରାଯାଇଛି । ସବୁ ପ୍ରାନ୍ତରେ ପଥଚାରୀଙ୍କ ପାଇଁ ସ୍ୱତନ୍ତ୍ର ରାସ୍ତା ନିର୍ମାଣ କରାଯାଇଛି । ସେହିପରି ସୁରକ୍ଷା ଦୃଷ୍ଟିକୋଣରୁ ଏଠାରେ ବ୍ୟାପକ ଧ୍ୟାନ ଦିଆଯାଇଛି । ୨୪ଘଣ୍ଟିଆ ୧୨୦ ସିସିଟିଭି ବ୍ୟବସ୍ଥା ରହିବ । ଏହା ବ୍ୟତୀତ ଏଠାରେ ଏକ ଫାଣ୍ଡି ମଧ୍ୟ ନିର୍ମାଣ କରାଯାଇଛି । ଅନ୍ୟାନ୍ୟ ସୁବିଧା ମଧ୍ୟରେ ରହିଛି । ୱେଲନେସ୍ ସେଣ୍ଟର, ଆମ୍ବେଦକର ଗ୍ୟାଲେରୀ, ଆହାର କେନ୍ଦ୍ର, ମ୍ୟାନେଜମେଣ୍ଟ ଅଫିସ୍, ବସ୍ ମାଲିକ ସଂଘ କାର୍ଯ୍ୟାଳୟ, ସ୍ତନ୍ୟପାନ ପ୍ରକୋଷ୍ଠ, ଲଗେଜ୍ ରୁମ୍ ଆଦି ରହିଛି ।

ବସ୍‌ଷ୍ଟାଣ୍ଡରେ ପର୍ଯ୍ୟଟନସ୍ଥଳୀର ସୂଚନା

ଓଡ଼ିଶା ପର୍ଯ୍ୟଟନ ଉନ୍ନୟନ ନିଗମ(ଓଟିଡିସି) ପକ୍ଷରୁ ବିଏସ୍‌ଏବିଟି ପରିସରରେ ଖୋଲିଛି ଓଟିଡିସି ଟ୍ରାଭେଲ୍ ଡେସ୍କ । ଯେଉଁଠି ରାଜ୍ୟ ଭିତର ତଥା ବାହାରରୁ ଆସୁଥିବା ପର୍ଯ୍ୟଟକମାନଙ୍କୁ ଓଡ଼ିଶାର ପର୍ଯ୍ୟଟନ ସ୍ଥଳୀ ବିଷୟରେ ସୂଚନା ପ୍ରଦାନ କରାଯିବ । ଏଠାରେ ବିଭିନ୍ନ ସ୍ଥାନକୁ ଏକାକୀ ଓ ପରିବାର ସହ ଯିବା ପାଇଁ ଟୁର୍ ପ୍ୟାକେଜ୍ ପ୍ରଦାନ କରାଯିବାର ବ୍ୟବସ୍ଥା ରହିଛି । ଲୋକମାନେ ଇଚ୍ଛା କଲେ ଓଟିଡିସି ଜରିଆରେ ଓଡ଼ିଶା ଭ୍ରମଣର ସୁଖଦ ଅନୁଭୂତି ସାଉଁଟି ପାରିବେ । ଏହି କେନ୍ଦ୍ର ବିଏସ୍‌ଏବିଟିର ପ୍ରଥମ ମହଲାରେ ରହିଛି । ଏଠାରେ ଗାଇଡ୍ ରହିବେ, ଯେଉଁମାନେ ପର୍ଯ୍ୟଟକଙ୍କୁ ସମସ୍ତ ପ୍ରକାର ସୂଚନା ପ୍ରଦାନ କରିପାରିବେ ।

ମଞ୍ଚରେ ମୋ ବସ୍ ଗାଇଡ୍ ଶୁଭଦର୍ଶିନୀ

ଉଦ୍‌ଘାଟନୀ ଉତ୍ସବରେ ମୁଖ୍ୟମନ୍ତ୍ରୀ, ମନ୍ତ୍ରୀ ଓ ପ୍ରଶାସକଙ୍କ ସହ ଅତିଥି ଭାବେ ମଞ୍ଚରେ ଉପସ୍ଥିତ ଥିଲେ ମୋ ବସ୍‌ରେ ଗାଇଡ୍ ଭାବେ କାମ କରୁଥିବା ଶୁଭଦର୍ଶିନୀ ନାୟକ । ଏଭଳି ବର୍ଣ୍ଣାଢ୍ୟ ଉତ୍ସବରେ ତାଙ୍କୁ ମଞ୍ଚକୁ ଡକାଯାଇଲା । ଅତିଥି ଭାବେ ସମ୍ମାନ ଦିଆଯାଇଥିଲା । ଏଥିପାଇଁ ସେ ବହୁତ ଖୁସି ଥିଲେ । ସେହିପରି ବସ ଟର୍ମିନାଲାର ନିର୍ମାଣ ଠାରୁ ଆରମ୍ଭ କରି ଏହା ସହ ଜଡ଼ିତ ରାଜମିସ୍ତ୍ରି, ପ୍ଲାନର୍ ଓ ଅନ୍ୟ କେତେକ ବ୍ୟକ୍ତିଙ୍କୁ ସମ୍ମାନିତ କରାଯାଇଥିଲା ।

ବିଏସ୍‌ଏବିଟି ୱେବ୍‌ସାଇଟ୍ ଲୋକାର୍ପିତ

ବିଏସ୍‌ଏବିଟିର ସ୍ୱତନ୍ତ୍ର ୱେବ୍‌ସାଇଟ୍‌କୁ ଲୋକାର୍ପିତ କରିଛନ୍ତି ମୁଖ୍ୟମନ୍ତ୍ରୀ ନବୀନ ପଟ୍ଟନାୟକ । ଏହି ୱେବ୍ ସାଇଟ୍ ମାଧ୍ୟମରେ ଯାତ୍ରୀଙ୍କୁ ବସ୍ ଟର୍ମିନାଲ ସମ୍ପର୍କରେ ସମ୍ପୂର୍ଣ୍ଣ ସୂଚନା ମିଳିବ । ଏହା ସହ ୱେବ୍‌ସାଇଟ୍ ମାଧ୍ୟମରେ ଜଣେ ଯାତ୍ରୀ ବସଗୁଡ଼ିକର ଲାଇଭ ଲୋକେସନ ଜାଣିପାରିବେ । ଟିକେଟ୍ ମଧ୍ୟ ବୁକ୍ କରିବାର ବ୍ୟବସ୍ଥା ରହିଛି ।

ଉତ୍କୃଷ୍ଟ କାଫେ

ବିଏସ୍‌ଏବିଟିର ପ୍ରଥମ ମହଲାରେ ମିଶନ୍ ଶକ୍ତି କାଫେ, ମିଲେଟ୍ କାଫେ, ଓଟିଡିସି ଓ ଓରମାସର ସ୍ୱତନ୍ତ୍ର ଆଉଟ୍‌ଲେଟ୍ ରହିଛି । ଯେଉଁଠି ଯାତ୍ରୀମାନେ ବସି ସୁସ୍ୱାଦ ଖାଦ୍ୟର ମଜା ଉଠାଇବେ । ଅତ୍ୟାଧୁନିକ ସାଜସଜ୍ଜା ସହ ଝିଲିମିଲ୍ ଆଲୋକମାଳାରେ ଯାତ୍ରୀମାନେ ବସ୍ ଷ୍ଟାଣ୍ଡ ପରିସରରେ ନୂଆ ଅନୁଭୂତି ସାଉଁଟିଛନ୍ତି । ଏହାସହ ଦ୍ୱିତୀୟ ମହଲାରେ ମଲ୍ ଭଳି ସୁବିଧା ଖୁବ୍‌ଶୀଘ୍ର ଯାତ୍ରୀଙ୍କୁ ମିଳିବାକୁ ଯାଉଛି । ଇତିହାସ ପୃଷ୍ଠା ଓଲଟାଇ ଦେଖିଲେ, ୧୯୯୨ରେ ବରମୁଣ୍ଡାରେ ଯେତେବେଳେ ବସ୍ ଷ୍ଟାଣ୍ଡ ଆରମ୍ଭ ହୋଇଥିଲା, ସେତେବେଳେ ଚା, ଜଳଖିଆ ସହ ମିଲ୍କ ପାଇଁ ମାତ୍ର ୨୦ଟି ଉଠା ଦୋକାନ ଥିଲା । ଆଜି ସେଠି ଯାତ୍ରୀମାନେ ରେଷ୍ଟୋରାଁର ସୁବିଧା ପାଉଛନ୍ତି ।

ଆମ୍ବେଦକରଙ୍କ ଓଡ଼ିଶା ଗସ୍ତର ସୂଚନା

ଶିକ୍ଷାକୁ ଗୁରୁତ୍ୱ ଦିଆଯାଇ ପ୍ରସ୍ତୁତ କରାଯାଇଛି ଆମ୍ବେଦକରଙ୍କ ଗ୍ୟାଲେରୀ । ୧୯୪୫ ମସିହାର ଓଡ଼ିଶା ଗସ୍ତ ସମ୍ପର୍କରେ ଏହି ଗ୍ୟାଲେରୀରେ ସୂଚନା ଦିଆଯାଇଛି । ଏହା ସହ ତାଙ୍କ ଚୌକିକୁ ମଧ୍ୟ ଫଟୋ ମାଧ୍ୟମରେ ଦର୍ଶାଯାଇଛି । ତାଙ୍କ ଜୀବନ ସହ ଜଡ଼ିତ ପ୍ରତ୍ୟେକଟି ଘଟଣାବଳୀକୁ ଫଟୋ ମାଧ୍ୟମରେ ନିଖୁଣ ଭାବେ ଦର୍ଶାଯାଇଛି ।

ରେଷ୍ଟୋରାଁ ପରି ଆହାର କେନ୍ଦ୍ର

ରାଜ୍ୟର ବିଭିନ୍ନ କୋଣ ଅନୁକୋଣରୁ ହଜାର ହଜାର ଗରିବ ତଥା ଆର୍ଥିକ ଅନଗ୍ରସର ଶ୍ରେଣୀର ଲୋକମାନେ ପ୍ରତ୍ୟହ ବିଭିନ୍ନ କାମ ନେଇ ରାଜଧାନୀକୁ ଛୁଟି ଆସୁଛନ୍ତି । ଏମାନଙ୍କୁ ସୁଲଭ ମୂଲ୍ୟରେ ସୁସ୍ୱାଦୁ ଖାଦ୍ୟ ଯୋଗାଇ ଦେବାକୁ ସରକାର ଆହାର ପ୍ଲସ୍ ପ୍ଲସ୍ କେନ୍ଦ୍ର ଖୋଲିଛନ୍ତି । ଯେଉଁଠି ଲୋକମାନେ ଅତ୍ୟାଧୁନିକ ଡାଇନିଂ ହଲ୍‌ରେ ବସି ଖାଦ୍ୟର ମଜା ଉଠାଇବେ । ସମ୍ପୂର୍ଣ୍ଣ ବ୍ୟବସ୍ଥିତ ଭାବେ ଏହି କେନ୍ଦ୍ରରେ ସମସ୍ତ ସୁବିଧା କରାଯାଇଛି । ଯାତ୍ରୀମାନେ ପ୍ରଥମେ ଟିକେଟ୍ କାଉଣ୍ଟରରୁ ଟିକେଟ୍ କାଟିବେ, ତା' ପରେ ଖାଦ୍ୟ ନେଇ ସାମ୍ନାରେ ଥିବା ଶତୀତାପ ନିୟନ୍ତ୍ରିତ କୋଠରିରେ ବସି ଖାଇବେ । ବିଏସ୍‌ଏବିଟିର ଉଦ୍‌ଘାଟନୀ କାର୍ଯ୍ୟକ୍ରମକୁ ଆସିଥିବା ବିଭିନ୍ନ ବର୍ଗର ଲୋକମାନେ ଆଜି ସନ୍ଧ୍ୟାରେ ମିଶନ ଶକ୍ତି, ମିଲେଟ୍, ଓଟିଡିସି ଓ ଓରମାସ୍ କାଫେରେ ଭିଡ଼ ଜମାଇଥିଲେ । ବିଶେଷକରି ମାଣ୍ଡିଆ ଲଡୁ, ବିସ୍କୁଟ୍ ଓ ମାଣ୍ଡିଆରେ ପ୍ରସ୍ତୁତ ବିଭିନ୍ନ ପ୍ରକାର ଖାଦ୍ୟ ସାମଗ୍ରୀ ଲୋକମାନେ କିଣି ନେଇଥିଲେ । ଏହାସହ ଓଟିଡିସି ଆଉଟ୍‌ଲେଟ୍‌ରେ କାକରା ପିଠା ଓ ବିଭିନ୍ନ ପ୍ରକାର ଗାଉଁଲି ଖାଦ୍ୟ ପାଇଁ ଭିଡ଼ ଜମିଥିଲା ।

ଫଟୋ ପ୍ରଦର୍ଶନୀରେ ପୁରୁଣା ସ୍ମୃତି

ବିଏସ୍‌ଏବିଟିର ତଳମହଲାରୁ ଉପର ମହଲାକୁ ର୍ୟାମ୍ପରେ ଗଲାବେଳେ ସେଠାରେ ବସ୍‌ଷ୍ଟାଣ୍ଡକୁ ନେଇ ଫଟୋ ପ୍ରଦର୍ଶନୀ କରାଯାଇଛି । ଏଥିରେ ୧୮୭୪ ଘୋଡ଼ା ଗାଡ଼ିଠାରୁ ଆରମ୍ଭ କରି ୧୮୭୫ର ପ୍ରଥମ ଇଞ୍ଜିନ୍ ଚାଳିତ ଯାନ, ୧୯୨୦ର ଖୋଲା ବସ୍, ୧୯୪୦ରେ ଅଧିକ ଯାତ୍ରୀ କ୍ଷମତା ରଖିଥିବା ବସ୍‌ର ଫଟୋ ପ୍ରଦର୍ଶନ କରାଯାଇଛି । ଏହାସହ ୧୯୭୪ରେ ଆସିଥିବା ଅତ୍ୟାଧୁନିକ ଦୁଇଥାକିଆ ବସ୍ ଓ ବର୍ତ୍ତମାନର ଭଲ୍‌ବୋ ବସ୍‌ର ଫଟୋ ପ୍ରଦର୍ଶନୀ ପାଖରେ ଲୋକମାନେ ଛିଡ଼ା ହୋଇ ଫଟୋ ଉଠାଉଥିବାର ଦୃଶ୍ୟ ଦେଖିବାକୁ ମିଳିଥିଲା ।

ଭୁବନେଶ୍ୱର ସିଟି

ଚାଲିଗଲା ଦିନ; ଛାଡ଼ିଗଲା ଚିହ୍ନ

ଭୁବନେଶ୍ୱର, ୧।୩ (ସମିସ): ମାଘ ସପ୍ତମୀଠାରୁ ଖଣ୍ଡଗିରି ପାଦଦେଶରେ ଆରମ୍ଭ ହୋଇଥିବା ଗହଳିରେ ପୂର୍ଣ୍ଣଚ୍ଛେଦ ପଡ଼ିଛି । ୧୪ ଦିନ ଧରି ଚଳଚଞ୍ଚଳ ଥିବା ଖଣ୍ଡଗିରି ହଠାତ୍ ଶାନ୍ତ ପଡ଼ିଯାଇଛି । ଗୁରୁବାର ରାତିରୁ ଯାତ୍ରା ସରିବା ପରେ ଶୁକ୍ରବାରଠାରୁ ପରିବେଶ ପୂରା ଖାଁ ଖାଁ । ସକାଳୁ ସକାଳୁ ଦୋକାନ ବଜାର ଭଙ୍ଗା ହେଉଥିବାବେଳେ ଦିନ ତମାମ ଖଣ୍ଡଗିରି ପାହାଡ଼କୁ ଲୋକଙ୍କ ଆଖିଦୃଶିଆ ସୁଅ ନଥିଲା । ଲମ୍ବା ଧାଡ଼ି କଥା ଛାଡ଼ନ୍ତୁ, ଟିକଟ କାଉଣ୍ଟରରେ ତାଲା ଝୁଲୁଥିଲା । ଆଉ ରାତି ୧୦ ବେଳକୁ ସବୁ ଦୋକାନ ବଜାର ବନ୍ଦ । ଦିନ ସିନା ଚାଲିଯାଇଛି, ହେଲେ ଚିହ୍ନ ଛାଡ଼ି ଯାଇଛି । ଫେବୃଆରୀ ୧୬ ତାରିଖ ତଥା ମାଘ ସପ୍ତମୀଠାରୁ ଖଣ୍ଡଗିରି ପାଦଦେଶରେ ଆରମ୍ଭ ହୋଇଥିଲା ପ୍ରସିଦ୍ଧ କୁମ୍ଭ ମେଳା । ସାଧୁସନ୍ଥଙ୍କ ସୁଅ ଛୁଟିବା ସହିତ ମନ୍ତ୍ର ଧ୍ୱନିରେ ମୁଖରିତ ହୋଇଥିଲା ପରିବେଶ । ମାଘ ପୂର୍ଣ୍ଣିମା ଦିନ ପୂର୍ଣ୍ଣାହୁତି ପରେ ଫେରି ଯାଇଥିଲେ ସାଧୁସନ୍ଥ । ହେଲେ ୧୮ ତାରିଖଠାରୁ ଆରମ୍ଭ ହୋଇଥିବା ଯାତ୍ରା ମହାକୁମ୍ଭ ପାଇଁ ଗହଳିଚହଳି ଲାଗି ରହିଥିଲା । ଲାଗିଥିଲା ଦୋକାନବଜାର, ସୂର୍ଯ୍ୟୋଦୟଠାରୁ ଅଧ ରାତି ଯାଏଁ ଚାଲୁଥିଲା କିଣାବିକା । ଦୁଇଟି ପର୍ଯ୍ୟାୟରେ ୬ଟି ପେଣ୍ଡାଲରେ ମୋଟ ୧୨ଟି ଯାତ୍ରା ପାର୍ଟି ନାଟକ ପରିବେଷଣ କରିଥିଲେ । ବର୍ଷକ ପାଇଁ ନାମ କମାଇବାକୁ ଅପେରା ପାର୍ଟିଗୁଡ଼ିକ ଫୁଲ ଦମ୍‌ରେ ଲାଗି ପଡ଼ିଥିଲେ । ସଂଳାପରେ କମ୍ପୁଥିଲା ଖଣ୍ଡଗିରି ପାଦଦେଶ । ହେଲେ ଆଜିଠାରୁ ଆଉ ନାଟକ ପରିବେଷଣ ହେବନାହିଁ । ୧୪ ଦିନ ହେବ ଗହଳିଚହଳି ସହିତ ଚଳି ଯାଇଥିବା ଲୋକମାନଙ୍କ ପାଇଁ ନିସ୍ତବ୍ଧ ପାଲଟି ଯାଇଛି ଖଣ୍ଡଗିରି । ସବୁ ମେଳା ଓ ଯାତ୍ରା ପ୍ରେମୀଙ୍କ ମୁହଁରେ ଗୋଟିଏ କଥା 'ପୁଣି ଅପେକ୍ଷା ଆର ବର୍ଷକୁ' ।

ସିଜିୟୁର ଚତୁର୍ଥ ପ୍ରତିଷ୍ଠା ଦିବସ

ଭୁବନେଶ୍ୱର, ୧।୩(ସମିସ): ସିଭି ରମଣ ଗ୍ଲୋବାଲ ୟୁନିଭରସିଟି (ସିଜିୟୁ) ର ଚତୁର୍ଥ ପ୍ରତିଷ୍ଠା ଦିବସ ପାଳିତ ହୋଇଯାଇଛି । କୁଳପତି ପ୍ରଫେସର ସୁଧୀନ୍ଦ୍ର ନାଥ ପଣ୍ଡାଙ୍କ ମୁଖ୍ୟ ଅଭିବାଦନ ସହ କାର୍ଯ୍ୟକ୍ରମ ଆରମ୍ଭ ହୋଇଥିଲା । ପରେ ପ୍ରତିଷ୍ଠାତା ସଞ୍ଜୀବ କୁମାର ରାଉତ ବିଶ୍ୱବିଦ୍ୟାଳୟର ଭବିଷ୍ୟତ ପାଇଁ ନିଜର ଦୃଷ୍ଟିକୋଣ ଓ ସୁଦୃଢ଼ ଶୈକ୍ଷିକ ବାତାବରଣ ବୃଦ୍ଧି ଉପରେ ମତବ୍ୟକ୍ତ କରିଥିଲେ । କ୍ୟାମ୍ପସ୍‌ରେ ଷ୍ଟାର୍ଟଅପ୍ ଇକୋସିଷ୍ଟମ କରିବା ପାଇଁ ଶ୍ରୀ ରାଉତ ଗୁରୁତ୍ୱାରୋପ କରିଛନ୍ତି । ମୁଖ୍ୟ ଅତିଥି ଭାବେ ଉଦ୍ୟୋଗୀ ନାଗରାଜ ପ୍ରକାଶ ଉପସ୍ଥିତ ରହି ଗଣତନ୍ତ୍ରର ମୂଲ୍ୟବୋଧକୁ ଅବତାରଣା କରିଥିଲେ । ଏହି ଅବସରରେ ତାଙ୍କର ଏକ ପୁସ୍ତକ 'ବ୍ୟାକ୍ ଟୁ ଭାରତ' ଉନ୍ମୋଚିତ କରାଯାଇଛି । ଶେଷରେ ଛାତ୍ରଛାତ୍ରୀ ଓ ଅଧ୍ୟାପକମାନେ ଅତିଥିମାନଙ୍କ ସହ ବିଭିନ୍ନ ପ୍ରସଙ୍ଗରେ ଆଲୋଚନା କରିଥିଲେ । ସିଜିୟୁର ଛାତ୍ର ଉଦ୍ୟମୀ ଅଭିଜିତ, ଆକାଶ ଓ ଆୟୁଷଙ୍କ ଜୈବ ଇନ୍ଧନ ପ୍ରୋଜେକ୍ଟକୁ ଅତିଥିମାନେ ପ୍ରଶଂସା କରିଥିଲେ ।

'ରୋଡ୍ ଟୁ ସ୍କୁଲ' କାର୍ଯ୍ୟକ୍ରମ ଉଦ୍‌ଯାପିତ

ଭୁବନେଶ୍ୱର, ୧।୩(ସମିସ): ଇଣ୍ଡସ୍‌ଇଣ୍ଡ ବ୍ୟାଙ୍କ ସିଏସ୍‌ଆର୍ ସହାୟତାରେ ଲର୍ଣ୍ଣିଂ ଲିଙ୍କସ୍ ଫାଉଣ୍ଡେସନ ପକ୍ଷରୁ ଚାଲିଥିବା 'ରୋଡ୍ ଟୁ ସ୍କୁଲ' କାର୍ଯ୍ୟକ୍ରମ ଶେଷ ହୋଇଛି । ଶହେଟି ସରକାରୀ ବିଦ୍ୟାଳୟରେ ଏହି କାର୍ଯ୍ୟକ୍ରମ ଚାଲିଥିଲା । ଲର୍ଣ୍ଣିଂ ଲିଙ୍କସ୍ ଫାଉଣ୍ଡେସନର ବରିଷ୍ଠ ଉପସଭାପତି ସୁଧା ପ୍ରିୟଦର୍ଶନଙ୍କ ସଭାପତିତ୍ୱରେ ଅନୁଷ୍ଠିତ ସଭାରେ ମୁଖ୍ୟ ଅତିଥି ଭାବେ ଭୁବନେଶ୍ୱର ବ୍ଲକ ଶିକ୍ଷା ଅଧିକାରୀ ଡକ୍ଟର ପ୍ରଜ୍ଞା ପରମିତା ଜେନା ଓ ସମ୍ମାନିତ ଅତିଥି ଭାବେ ଫାଉଣ୍ଡେସନ୍‌ର ଶୈକ୍ଷିକ ପ୍ରବନ୍ଧକ କେ. ମୈଥିଲୀ ଯୋଗଦେଇଥିଲେ । ଛାତ୍ରଛାତ୍ରୀଙ୍କୁ ଗୁଣାତ୍ମକ ଶିକ୍ଷା ପ୍ରଦାନ କରିବାରେ ରୋଡ୍ ଟୁ ସ୍କୁଲ୍ ପ୍ରୋଗ୍ରାମର କାର୍ଯ୍ୟଧାରାକୁ ଅତିଥିମାନେ ପ୍ରଶଂସା କରିଛନ୍ତି । ଉନ୍ନତ ଶିକ୍ଷାଦାନ ପାଇଁ ମୋଟ ୭୬ ଶିକ୍ଷକ ଶିକ୍ଷୟିତ୍ରୀଙ୍କୁ 'ଚାମ୍ପିଅନ ଟିଚର' ଭାବେ ସମ୍ମାନିତ କରାଯାଇଛି । ପ୍ରକଳ୍ପ ପ୍ରବନ୍ଧକ ତେଜସ୍ୱିନୀ ପାଣିଗ୍ରାହୀ ସଭାର ଉଦ୍ଦେଶ୍ୟ ଉପରେ ଆଲୋକପାତ କରିଥିବାବେଳେ ଆଞ୍ଚଳିକ ପ୍ରବନ୍ଧକ ସୁପ୍ରଭା ମହାନ୍ତି ଧନ୍ୟବାଦ ଅର୍ପଣ କରିଛନ୍ତି । କାର୍ଯ୍ୟକ୍ରମକୁ ଭାଗ୍ୟବତୀ ସୁବୁଦ୍ଧି ଓ ସଙ୍ଗୀତା ପଟ୍ଟନାୟକ ସଂଯୋଜନା କରିଥିବାବେଳେ ପ୍ରବନ୍ଧକ ଖ୍ରିଷ୍ଟୋଫର ଡିପ, ସୁପ୍ରଭା ମହାନ୍ତି, ଗାୟତ୍ରୀ ପଟ୍ଟନାୟକ, ଅଶ୍ୱିନୀ କୁମାର ସାହୁ, ମଧୁମିତା ପଣ୍ଡା, ଦେବାଶିଷ ଦାସ ପ୍ରମୁଖ ପରିଚାଳନା କରିଛନ୍ତି ।

ଆଦର୍ଶ ଶିକ୍ଷୟିତ୍ରୀଙ୍କ ପରଲୋକ

ଭୁବନେଶ୍ୱର, ୧।୩(ସମିସ): ଆଦର୍ଶ ଶିକ୍ଷୟିତ୍ରୀ ତଥା ଧର୍ମପରାୟଣ ମହିଳା ସବିତା ଶତପଥୀଙ୍କର ସୋମବାର ପରଲୋକ ଘଟିଛି । ସେ ଭୁବନେଶ୍ୱରସ୍ଥିତ ହରିହର ବିଦ୍ୟାପୀଠରୁ ଅବସର ଗ୍ରହଣ କରିଥିଲେ । ମୃତ୍ୟୁବେଳକୁ ତାଙ୍କୁ ୭୪ ବର୍ଷ ବୟସ ହୋଇଥିଲା । ତାଙ୍କର ପାର୍ଥିବ ଶରୀରକୁ ପୁରୁଣା ଭୁବନେଶ୍ୱରର ମହତାବ ରୋଡ୍‌ସ୍ଥିତ ତାଙ୍କ ବାସଭବନ ଠାରୁ ପୁରୀ ସ୍ୱର୍ଗଦ୍ୱାର ନିଆଯାଇଥିଲା । ସେଠାରେ ତାଙ୍କ ଜ୍ୟେଷ୍ଠପୁତ୍ର ଦେବଜ୍ୟୋତି ଶତପଥୀ ମୁଖାଗ୍ନି ଦେଇଥିଲେ । ତାଙ୍କର ଶିକ୍ଷା ଓ ଆଦର୍ଶରେ ଅନୁପ୍ରାଣିତ ହୋଇ ଅନେକ ଛାତ୍ରଛାତ୍ରୀ ବିଭିନ୍ନ କ୍ଷେତ୍ରରେ ପ୍ରତିଷ୍ଠିତ ହୋଇପାରିଛନ୍ତି । ତାଙ୍କର ମୃତ୍ୟୁ ଖବର ପାଇ ବହୁ ଛାତ୍ରଛାତ୍ରୀ ଶୋକ ପ୍ରକାଶ କରିଛନ୍ତି । ତାଙ୍କର ଏପରି ଆକସ୍ମିକ ବିୟୋଗରେ ସମଗ୍ର ଅଞ୍ଚଳରେ ଶୋକ ପ୍ରକାଶ ପାଇଛି ।

ରମାଦେବୀରେ ଶୀତକାଳୀନ ଏନ୍‌ଏସ୍‌ଏସ୍ ଶିବିର

ଭୁବନେଶ୍ୱର, ୧।୩(ସମିସ): ରମାଦେବୀ ମହିଳା ବିଶ୍ୱବିଦ୍ୟାଳୟରେ ଜାତୀୟ ସେବା ଯୋଜନା(ଏନ୍‌ଏସ୍‌ଏସ୍)ର ୭ ଦିନିଆ ଶୀତକାଳୀନ ସ୍ୱତନ୍ତ୍ର ଶିବିର ଉଦ୍‌ଘାଟିତ ହୋଇଛି । ମୁଖ୍ୟ ଅତିଥି ଭାବେ କୁଳପତି ପ୍ରଫେସର ଅପରାଜିତା ଚୌଧୁରୀ ଯୋଗଦେଇ ମା' ରମାଦେବୀଙ୍କ ଆଦର୍ଶରେ ଅନୁପ୍ରାଣିତ ହେବା ସହ ଉତ୍ସର୍ଗୀକୃତ ସେବା କରିବାକୁ ଆହ୍ୱାନ ଦେଇଛନ୍ତି । ସମ୍ମାନିତ ଅତିଥି ଭାବେ ସ୍ନାତକୋତ୍ତର ପରିଷଦ ଅଧ୍ୟକ୍ଷ ପ୍ରଫେସର ଚଣ୍ଡୀଚରଣ ରଥ ଯୋଗଦେଇ ସ୍ୱେଚ୍ଛାସେବୀଙ୍କୁ ସାଧନା, ସଂକଳ୍ପ ଓ ସରଳତା ଚରିତ୍ର ଗଠନରେ ସହାୟକ ହୋଇଥାଏ ବୋଲି କହିଛନ୍ତି । ଅନ୍ୟତମ ଅତିଥି ଭାବେ ଆଇକ୍ୟୁଏସ୍‌ସି ନିର୍ଦ୍ଦେଶିକା ପ୍ରଫେସର ସସ୍ମିତା ମହାନ୍ତି ସେବାକୁ ବ୍ରତ ଭାବେ ପାଳନ କରିବାକୁ ପରାମର୍ଶ ଦେଇଛନ୍ତି । ସଂଯୋଜକ ଡ. ସୁଶାନ୍ତ କୁମାର ପଟ୍ଟନାୟକ ସ୍ୱାଗତ ଭାଷଣ ଦେଇଥିବାବେଳେ ଅଧ୍ୟାପିକା ଡ. ଶୁଭସ୍ମିତା ଖୁଣ୍ଟିଆ ଧନ୍ୟବାଦ ଅର୍ପଣ କରିଛନ୍ତି । ଏହି ଶିବିରରେ ପ୍ରାୟ ଶହେ ଜଣ ସ୍ୱେଚ୍ଛାସେବୀ ଯୋଗ ଦେଇଛନ୍ତି ।

ରାଜ୍ୟସ୍ତରୀୟ ଶିଶୁସାହିତ୍ୟ ସମାବେଶ

ଭୁବନେଶ୍ୱର, ୧।୩(ସମିସ): ନିଖିଳ ଉତ୍କଳ ପରଶମଣି ଶିଶୁ ସାହିତ୍ୟ ସଂଗଠନ ଆନୁକୂଲ୍ୟରେ ରାଜ୍ୟସ୍ତରୀୟ ଶିଶୁ ସାହିତ୍ୟ ସମାବେଶ ଅନୁଷ୍ଠିତ ହୋଇଯାଇଛି । ଏହି ଅବସରରେ ପୁସ୍ତକ ଉନ୍ମୋଚନ ଓ ସମ୍ବର୍ଦ୍ଧନା କାର୍ଯ୍ୟକ୍ରମ ଜୟଦେବ ଶିକ୍ଷା କେନ୍ଦ୍ରଠାରେ ଅନୁଷ୍ଠିତ ହୋଇଯାଇଛି । ଉତ୍ସବରେ ମୁଖ୍ୟ ଅତିଥିଭାବେ ବରିଷ୍ଠ ସାହିତ୍ୟିକ ଓ ଶିକ୍ଷାବିତ ପ୍ରଫେସର ଶାନ୍ତନୁ କୁମାର ଆଚାର୍ଯ୍ୟ, ମୁଖ୍ୟବକ୍ତାଭାବେ ଶିଶୁ ସାହିତ୍ୟିକ ମନୀନ୍ଦ୍ର ମହାନ୍ତି, ସମ୍ମାନିତ ଅତିଥିଭାବେ ବରିଷ୍ଠ ଶିଶୁ ସାହିତ୍ୟିକ ରାଜକିଶୋର ପାଢ଼ୀ ପ୍ରମୁଖ ଯୋଗ ଦେଇଥିଲେ । ଜୟଦେବ ଶିକ୍ଷାକେନ୍ଦ୍ର ଛାତ୍ରଛାତ୍ରୀଙ୍କ ଦ୍ୱାରା ସ୍ୱାଗତ ସଙ୍ଗୀତ ଓ ଓଡ଼ିଶୀ ନୃତ୍ୟ ପରିବେଷଣ କରାଯାଇଥିଲା । ସଂଗଠନର ସମ୍ପାଦକ ଶିଶୁ ସାହିତ୍ୟିକ ସୁଶାନ୍ତ କୁମାର ସେନାପତି ସମ୍ପାଦକୀୟ ବିବରଣୀ ପାଠ କରିଥିଲେ । ଏହି ଅବସରରେ ଓଡ଼ିଆ ଶିଶୁ ସାହିତ୍ୟର ପ୍ରଥମ ଗବେଷକ ଡ.ମନୀନ୍ଦ୍ର ମହାନ୍ତିଙ୍କୁ 'ଶିଶୁ ସାହିତ୍ୟମଣି' ଉପାଧିରେ ଭୂଷିତ କରାଯାଇଥିଲା । ସେହିପରି ଶିଶୁ ସାହିତ୍ୟର ବିଭିନ୍ନ ବିଭାଗର ଶ୍ରେଷ୍ଠ ବିବେଚିତ ପୁସ୍ତକ ଯଥା, 'ସାବାସ ସୁମନ' ପାଇଁ ପ୍ରଭାସିନୀ ବରାଡ଼, 'ଝରାଫୁଲର ମହକ' ପାଇଁ ରତ୍ନାକର ନାୟକ, 'ଚଞ୍ଚଳା' ପାଇଁ ରାଧା ମାଧବ ରଥ, 'ଭାରତର ମହାକାଶ ଅଭିଯାନ' ପାଇଁ ହିମାଂଶୁ ଶେଖର ଫତେସିଂ ଓ 'ଶେଷ ଇଚ୍ଛା' ପାଇଁ ଅଜୟ କୁମାର ସେଠୀଙ୍କୁ ସ୍ମୃତି ଫଳକ ଓ ସ୍ମୃତିର ସ୍ମାରକୀ କପ୍ ସହ ସମ୍ମାନିତ କରାଯାଇଥିଲା । ସାରା ଓଡ଼ିଶାରୁ ୧୫୦ରୁ ଊର୍ଦ୍ଧ୍ୱ ଶିଶୁ ସାହିତ୍ୟିକ ଏଥିରେ ଯୋଗ ଦେଇଥିଲେ । ଶେଷରେ ଅନ୍ତର୍ଯ୍ୟାମୀ ସାହୁ ଧନ୍ୟବାଦ ଅର୍ପଣ କରିଥିଲେ ।

୯ ନମ୍ବର ୱାର୍ଡ କାର୍ଯ୍ୟାଳୟ ଉଦ୍‌ଘାଟିତ

ଘର ନିକଟରେ ସମସ୍ତ ସୁବିଧା ଯୋଗାଇବ ବିଏମ୍‌ସି

ଭୁବନେଶ୍ୱର, ୧।୩(ସମିସ): ଭୁବନେଶ୍ୱର ମହାନଗର ନିଗମ ଅଧୀନ ୯ ନମ୍ବର ୱାର୍ଡର କେନ୍ଦ୍ରୀୟ ବିଦ୍ୟାଳୟ ୩ ସମ୍ମୁଖରେ ନବନିର୍ମିତ ୱାର୍ଡ କାର୍ଯ୍ୟାଳୟ ଉଦ୍‌ଘାଟିତ ହୋଇଯାଇଛି । କର୍ପୋରେଟର୍ ସୁଷମା ସାହୁଙ୍କ ତତ୍ତ୍ୱାବଧାନରେ ଆୟୋଜିତ ଉଦ୍‌ଘାଟନୀ କାର୍ଯ୍ୟକ୍ରମରେ ମୁଖ୍ୟଅତିଥି ଭାବେ ଉତ୍ତର ବିଧାୟକ ସୁଶାନ୍ତ କୁମାର ରାଉତ, ମେୟର ସୁଲୋଚନା ଦାସ, ରାଜ୍ୟ ନିର୍ମାଣ ଶ୍ରମିକ କଲ୍ୟାଣ ବୋର୍ଡ ଅଧ୍ୟକ୍ଷା ଶ୍ରୀମୟୀ ମିଶ୍ର ଯୋଗଦେଇଥିଲେ । ବିଏମ୍‌ସି ଲୋକମାନଙ୍କ ଘର ପାଖରେ ସମସ୍ତ ସୁବିଧା ସୁଯୋଗ ଯୋଗାଇ ଦେବାର ଲକ୍ଷ୍ୟ ନେଇ ପ୍ରତ୍ୟେକ ୱାର୍ଡରେ ଏଭଳି ୱାର୍ଡ କାର୍ଯ୍ୟାଳୟ ନିର୍ମାଣ କରାଯାଉଛି ବୋଲି ଅତିଥିମାନେ କହିଥିଲେ । ସମ୍ମାନିତ ଅତିଥି ଭାବେ ଡେପୁଟି ମେୟର ମଞ୍ଜୁଲତା କହଁର, ଷ୍ଟାଣ୍ଡିଂ କମିଟି ଅଧ୍ୟକ୍ଷ ଅମରେଶ ଜେନା, କର୍ପୋରେଟର ମିହିର କୁମାର ରାଉତ, ଲକ୍ଷ୍ମୀପ୍ରିୟା ପରିଡ଼ା, ବରିଷ୍ଠ ମୁରବି କିଶୋର ଚନ୍ଦ୍ର ଜେନା ପ୍ରମୁଖ ଯୋଗ ଦେଇଥିଲେ ।

ଓଡ଼ିଶା ବିଧାନସଭାର ନିର୍ଗମନ ବିଭାଗର ଲକ୍ଷ୍ମଣ ଦାସ (ଅଧୀକ୍ଷକ ପାହ୍ୟା ୨)ଙ୍କର ଅବସର ଗ୍ରହଣ ଅବସରରେ ବିଧାନସଭାର ସଚିବ ଦାଶରଥି ଶତପଥୀ ପୁଷ୍ପ ଗୁଚ୍ଛ ଦେଇ ସମ୍ବର୍ଦ୍ଧିତ କରିଛନ୍ତି ।

ଏକାମ୍ରରେ ୨ ପ୍ରକଳ୍ପ ଉଦ୍‌ଘାଟିତ

ଭୁବନେଶ୍ୱର, ୧।୩(ସମିସ): ଭୁବନେଶ୍ୱର ଏକାମ୍ର ନିର୍ବାଚନ ମଣ୍ଡଳୀରେ ଦୁଇଟି ପ୍ରକଳ୍ପ ଉଦ୍‌ଘାଟିତ ହୋଇଯାଇଛି । ୱାର୍ଡ ନଂ ୫୪ରେ ପଣ୍ଡିତ ରଘୁନାଥ ଉଚ୍ଚ ପ୍ରାଥମିକ ବିଦ୍ୟାଳୟରେ ୨୪ ଲକ୍ଷ ଟଙ୍କାର ମୁଖ୍ୟମନ୍ତ୍ରୀ ସ୍ୱତନ୍ତ୍ର ସହାୟତା ରାଶି ଏବଂ ବିଧାୟକ ଆଞ୍ଚଳିକ ଉନ୍ନୟନ ଅନୁଦାନ ମିଳିତ ପାଣ୍ଠିରୁ ରୂପାନ୍ତରୀକରଣ କାର୍ଯ୍ୟ ଏବଂ ୱାର୍ଡ ନଂ ୫୩ ରେ ୫୦ ଲକ୍ଷ ଟଙ୍କାରେ ୱାର୍ଡ ଅଫିସ୍ ଉଦ୍‌ଘାଟିତ ହୋଇଯାଇଛି । ଏଥିସହ ମୁଖ୍ୟମନ୍ତ୍ରୀ ସ୍ୱତନ୍ତ୍ର ସହାୟତା ରାଶିରୁ ବରିଷ୍ଠ ନାଗରିକଙ୍କ ପାଇଁ ଥିବା ଏକ ପ୍ରକଳ୍ପକୁ ମନ୍ତ୍ରୀ ଅଶୋକ ଚନ୍ଦ୍ର ପଣ୍ଡା ଶିଳାନ୍ୟାସ କରିଥିଲେ । କାର୍ଯ୍ୟକ୍ରମରେ ମେୟର ସୁଲୋଚନା ଦାସ, ଡେପୁଟି ମେୟର ମଞ୍ଜୁଲତା କହଁର, କର୍ପୋରେଟର୍ ଶିବ ପ୍ରସାଦ ବେହେରା, ମହାମାୟା ସ୍ୱାଇଁ, ଚନ୍ଦ୍ର ଶେଖର ମଲ୍ଲିଆ, ପ୍ରଧାନ ଶିକ୍ଷକ ଡ. ପ୍ରଭାତ ରଥ, ବାସନ୍ତୀ ଦେବୀ, ଶିକ୍ଷୟିତ୍ରୀ ବିଜୟଲକ୍ଷ୍ମୀ ସ୍ୱାଇଁ ପ୍ରମୁଖ ଉପସ୍ଥିତ ଥିଲେ ।

ଅର୍ଚ୍ଚନା ଜେନାଙ୍କୁ ଅବସରକାଳୀନ ସମ୍ବର୍ଦ୍ଧନା

ଭୁବନେଶ୍ୱର, ୧।୩(ସମିସ): ସିଆର୍‌ପି ବରମୁଣ୍ଡା ଉଚ୍ଚ ବିଦ୍ୟାଳୟରେ କାର୍ଯ୍ୟରତ ଥିବା ଶିକ୍ଷୟତ୍ରୀ ଅର୍ଚ୍ଚନା ଜେନାଙ୍କୁ ଅବସରକାଳୀନ ସମ୍ବର୍ଦ୍ଧନା ଦିଆଯାଇଛି । ତାଙ୍କର କର୍ତ୍ତବ୍ୟନିଷ୍ଠାକୁ ସମ୍ମାନ ଦେଇ ବିଦ୍ୟାଳୟ ପକ୍ଷରୁ ଏକ ସଭାର ଆୟୋଜନ କରାଯାଇଛି । ପ୍ରଧାନ ଶିକ୍ଷୟିତ୍ରୀ ନିହାରିକା ପଣ୍ଡା ସଭାପତିତ୍ୱ କରି ଶ୍ରୀମତୀ ଜେନାଙ୍କ ଶିକ୍ଷାଦାନ ଶୈଳୀ ସମ୍ପର୍କରେ ଆଲୋଚନା କରିଛନ୍ତି । ସମ୍ମାନିତ ଅତିଥି ଭାବେ ପ୍ରାକ୍ତନ ପ୍ରଧାନ ଶିକ୍ଷୟିତ୍ରୀ କଳ୍ପନା ସୁବୁଦ୍ଧି ଯୋଗଦେଇ ତାଙ୍କର ସମୟାନୁବର୍ତ୍ତିତା ଓ ଆଦର୍ଶ ବିଷୟରେ ଆଲୋକପାତ କରିଛନ୍ତି । ସେହିପରି ଶ୍ରୀମତୀ ଜେନା ତାଙ୍କ ଦୀର୍ଘ ଦିନର ଶିକ୍ଷକତା ସମ୍ପର୍କରେ ଅନେକ ସ୍ମୃତିକୁ ମନେପକାଇଛନ୍ତି । ତାଙ୍କ ଏବସରକୁ ଏକ ବିରାଟ ଶୂନ୍ୟସ୍ଥାନ ବୋଲି ବିଦ୍ୟାଳୟ ପରିଚାଳନା କମିଟିର ସଭାପତି କିଶୋର ଚନ୍ଦ୍ର ସୁବୁଦ୍ଧି କହିଛନ୍ତି । ବରିଷ୍ଠ ଶିକ୍ଷକ ବିଜୟ କୁମାର ମହାପାତ୍ର ସଭା ପରିଚାଳନା କରିଥିବାବେଳେ ବହୁ ଛାତ୍ରଛାତ୍ରୀ ଉପସ୍ଥିତ ଥିଲେ ।

ସୂଚନା ଭବନ ପାଠାଗାର

ପାଠକଙ୍କ ମଧ୍ୟରେ ଛାତ୍ରଛାତ୍ରୀଙ୍କ ସଂଖ୍ୟା ବଢୁଛି

ଭୁବନେଶ୍ୱର, ୧।୩(ସମିସ):

କୋଳାହଳ ନଥିବା ଶାନ୍ତ ପରିବେଶ ଅଧ୍ୟୟନ ପାଇଁ ଆବଶ୍ୟକ ହୋଇଥାଏ । ଏଭଳି ବାତାବରଣ ସକାରାତ୍ମକ ଶକ୍ତି ସଞ୍ଚାର କରେ । ଯାହାକି ପାଠକଟିଏ ଖୋଜିଥାଏ । ଆଜିକାଲିର ବ୍ୟସ୍ତବହୁଳ ଜୀବନଚର୍ଯ୍ୟା ମଧ୍ୟରେ ଏମିତି ସାଧନାପୀଠ ଖୋଜୁଥିବା ପାଠକ ନିଶ୍ଚୟ ସୂଚନା ଭବନ ପାଠାଗାର ଯିବାକୁ ପସନ୍ଦ କରିବେ । ଏଠି ଉତ୍ତମ ବାତାବରଣ ସହ ସମସ୍ତ ସୁବିଧା ମିଳୁଥିବାବେଳେ କ୍ରମେ ଅଧ୍ୟୟନ ପାଇଁ ଥିବା ସିଟ୍ ସଂଖ୍ୟା ମଧ୍ୟ ବୃଦ୍ଧି ପାଇଛି । ଫଳରେ ଏଠାରେ ଅଧ୍ୟୟନ କରି ବହୁ ପାଠକ ଉପକୃତ ହେଉଛନ୍ତି । ପାଠକଙ୍କ ମଧ୍ୟରେ ଛାତ୍ରଛାତ୍ରୀଙ୍କ ସଂଖ୍ୟା ଦ୍ରୁତ ଭାବେ ବୃଦ୍ଧି ପାଇବାରେ ଲାଗିଛି । ରାଜ୍ୟ ସୂଚନା ଭବନର ପାଠାଗାରକୁ ନିଇତି ପାଠ ପଢ଼ିବାକୁ, ନୂଆ

- ୨୦୦ରେ ପହଞ୍ଚିଲାଣି ସିଟ୍
- ମିଳୁଛି ଉପଯୁକ୍ତ ବାତାବରଣ

କିଛି ଶିଖିବାକୁ ଅନେକେ ଛାତ୍ରୀଛାତ୍ର ଆସନ୍ତି । ଏପରିକି ଅନେକ ସୁଫଳ ମଧ୍ୟ ପାଇଛନ୍ତି । ପାଠାଗାରର ଏଭଳି ଅବଦାନକୁ ନେଇ ଅନେକ କୃତଜ୍ଞତା ମଧ୍ୟ ଜଣାନ୍ତି । ସୂଚନା ଭବନ ପରିସରରେ ଥିବା ପାଠାଗାରର ଅବଦାନକୁ ନେଇ ସ୍ୱତନ୍ତ୍ର ଉପସ୍ଥାପନା ।

କ୍ରମଶଃ ଏକ ବଡ଼ ଶିକ୍ଷା ହବ୍ ଭାବେ ରାଜଧାନୀ ଭୁବନେଶ୍ୱର ପରିଚିତ ହେଉଛି । ସେଥିପାଇଁ ଛାତ୍ରଛାତ୍ରୀ ଏଠାରେ ଥିବା ବିଭିନ୍ନ ପାଠାଗାରରେ ନିଜ ସମୟ ପଢ଼ାପଢ଼ିରେ ଦେଉଥିବା ଦେଖିବାକୁ ମିଳୁଛି । ସେହିପରି ସୂଚନା ଭବନର ପାଠାଗାର ଗୀତଗୋବିନ୍ଦ ସଦନର

ତୃତୀୟମହଲାରେ ରହିଥିବାବେଳେ ପ୍ରତିଦିନ ପ୍ରାୟ୧୮୦ ରୁ ଅଧିକ ପିଲା ଏଠାକୁ ପଢ଼ିବାକୁ ଆସୁଛନ୍ତି । ସକାଳ ୮ ରୁ ରାତି ୮ ଯାଏଁ ପାଠଗାର ଖୋଲା ରହିଥାଏ । ସେଥିପାଇଁ ପିଲା ସକାଳ ୭ଟାରୁ ଆସି ଧାଡ଼ି ଲଗାଇବାର ଦୃଶ୍ୟ ଦେଖିବାକୁ ମିଳେ । ୧୯୭୬ ମସିହାରୁ ପିଲାଙ୍କ ପାଇଁ ଖୋଲା ହୋଇଥିବା ଏହି ଲାଇବ୍ରେରୀରେ ସିଟ୍ ସଂଖ୍ୟା ୧୮୦ ଥିଲା । ହେଲେ ପିଲାଙ୍କ ଆଗ୍ରହ ଏବଂ ସଂଖ୍ୟାକୁ ଦେଖି ତାହା ଏବେ ୨୦୦ କରିଦିଆ ଯାଇଛି । ଏହା ବ୍ୟତୀତ କିଛି ପିଲାଙ୍କ ଆଗ୍ରହକୁ ଦୃଷ୍ଟିରେ ରଖି ସିଟ୍ ଫୁଲ ହେଲା ପରେ ବି ପାଠାଗାର ଭିତରେ ତଳେ ଆସନ ବା ମ୍ୟାଟ୍ ପକାଇ ବସିବାକୁ ଅନୁମତି ଦିଆଯାଉଛି । ପ୍ରତ୍ୟେକ ଦିନ ପଢ଼ିବାକୁ ଆସୁଥିବା ପିଲାଙ୍କୁ ପ୍ରବେଶବେଳେ ରେଜିଷ୍ଟରରେ ଦସ୍ତଖତ କରିବାକୁ ପଡ଼ିଥାଏ । ପିଲାଙ୍କ ପଢ଼ିବା ପାଇଁ ଏଠାରେ ସମସ୍ତ ସୁବିଧା ସୁଯୋଗ ତଥା ପାଣି, ଶୌଚାଳୟ, ଏସି, ବସିବାକୁ ଚେୟାର, ଟେବୁଲ ଓ ଲିଫ୍ଟର ବ୍ୟବସ୍ଥା ରହିବା ସହିତ ପାଠଗାର ତରଫରୁ ପ୍ରତ

ମୁଦ୍ରା ବିନିମୟ ମୂଲ୍ୟ

ମୁଦ୍ରା ବିନିମୟ ମୂଲ୍ୟ (ଟଙ୍କାରେ)

- ଡଲାର ୮୨.୧୫
- ପାଉଣ୍ଡ ୧୦୪.୫୫
- ୟୁରୋ ୮୯.୯୪
- ୟେନ୍ ୦.୫୫

ସୁନା, ରୁପା ଦର

୧୦ ଗ୍ରାମ ପିଛା (ଟଙ୍କାରେ)

- ସୁନା : ୫୭,୯୦୦ (ନୂଆଦିଲ୍ଲୀ)
- ରୁପା : ୭୪,୫୦୦ (କେଜି)

ଷ୍ଟକ୍ ମାର୍କେଟ୍

ବଜାର କାରବାର (ପଏଣ୍ଟରେ)

- ସେନ୍‌ସେକ୍ସ ୭୩,୭୪୫.୦୦
- ନିଫ୍ଟି ୨୨,୩୩୮.୦୦

ପେଟ୍ରୋଲ-ଡିଜେଲ୍

ଲିଟର ପିଛା (ଟଙ୍କାରେ)

- ପେଟ୍ରୋଲ୍- ୧୦୩.୩୭ (ଭୁବନେଶ୍ୱର)
- ଡିଜେଲ୍ - ୯୪.୮୬

ପେଟିଏମ୍ ପେମେଣ୍ଟସ ବ୍ୟାଙ୍କ ବିରୁଦ୍ଧରେ ମନି ଲଣ୍ଡରିଂ ଅଭିଯୋଗ

ଲାଗିଲା ୫.୪୯ କୋଟି ଟଙ୍କାର ଜରିମାନା

ନୂଆଦିଲ୍ଲୀ,୧୩(ଏଜେନ୍ସି): ପେଟିଏମ୍ ପେମେଣ୍ଟସ ବ୍ୟାଙ୍କକୁ ଆର୍ଥିକ ଗୁଇନ୍ଦା ୟୁନିଟ୍ (ଏଫ୍‌ଆଇୟୁ) ରୁ ଲାଗିଛି ବଡ଼ ଝଟ୍‌କା । ଏଫ୍‌ଆଇ ପେଟିଏମ ପେମେଣ୍ଟସ ବ୍ୟାଙ୍କ ଉପରେ ମନିଲଣ୍ଡ୍ରିଂ ଅଭିଯୋଗରେ ୫.୪୯ କୋଟି ଟଙ୍କାର ଜରିମାନା ଲଗାଇଛି । ଏଫଆଇୟୁ ଜାଣିବାନୁଯାୟୀ, ଅନେକ ସଂସ୍ଥା ଅପରାଧିକ ଗତିବିଧି ପାଇଁ ପେଟିଏମ ପେମେଣ୍ଟସ ବ୍ୟାଙ୍କ ଖାତାକୁ ବ୍ୟବହାର କରିଛନ୍ତି । ଏଫ୍‌ଆଇ ଏହି ଜରିମାନା ପିଏମ୍‌ଏଲ୍‌ଏ ଉଲ୍ଲଙ୍ଘନ ପାଇଁ ଲଗାଇଛି । ସୂଚନାଥାଉକି, ରିଜର୍ଭ ବ୍ୟାଙ୍କ ଜାନୁଆରୀ ୩୧ରେ ପେଟିଏମ ପେମେଣ୍ଟସ ବ୍ୟାଙ୍କ ଉପରେ ନେଇ କରିଥିବା କାର୍ଯ୍ୟାନୁଷ୍ଠାନ ପରେ ଇଡି ବ୍ୟାଙ୍କ୍‌ର ଆକାଉଣ୍ଟସ, ଟ୍ରାଞ୍ଜାକ୍ସନର ଛାନବିନ୍ ଆରମ୍ଭ କରିଥିଲା । ଏଫ୍‌ଆଇୟୁକୁ ଯାଞ୍ଚ ଏଜେନ୍ସିରୁ ସୂଚନା ମିଳିଛି ଯେ, ଅନଲାଇନ ଜୁଆ ସହ ଅନେକ ଅବୈଧ କାର୍ଯ୍ୟରେ ଲିପ୍ତ କିଛି ସଂସ୍ଥା ପେଟିଏମ ପେମେଣ୍ଟସ ବ୍ୟାଙ୍କ ଦ୍ୱାରା ନେଣଦେଣ କରୁଥିଲେ । ଯାହା ପରେ ଏଫ୍‌ଆଇୟୁ ଯାଞ୍ଚ ଆଧାରରେ ସମୀକ୍ଷା ଆରମ୍ଭ କରିଥିଲା ଆଉ ଶୁକ୍ରବାର ପେଟିଏମ ପେମେଣ୍ଟସ ବ୍ୟାଙ୍କ ଉପରେ ଜରିମାନା ଲଗାଇଛି । ଏହା ପୂର୍ବରୁ ଶୁକ୍ରବାର ୱିବାନ୍ ୯୭ କମ୍ୟୁନିକେସନ, ପେଟିଏମ ଏବଂ ପେଟିଏମ ପେମେଣ୍ଟ୍ସ ବ୍ୟାଙ୍କ ମଧ୍ୟରେ ଇଣ୍ଟର କମ୍ପାନୀ ଚୁକ୍ତି ସମାପ୍ତ କରିବା ଉପରେ ସହମତ ହୋଇଥିଲା । ଏହାଦ୍ୱାରା ଉଭୟ କମ୍ପାନୀ ପରସ୍ପର ଉପରେ ନିର୍ଭରତା କମ୍ କରିପାରିବେ । ଉଲ୍ଲେଖଯୋଗ୍ୟ, ପେଟିଏମ ଫାଉଣ୍ଡର ବିଜୟ ଶେଖର ଶର୍ମା ଫେବୃଆରୀ ୨୭ରେ ପେଟିଏମ ବ୍ୟାଙ୍କ୍‌ର ବୋର୍ଡରୁ ଇସ୍ତଫା ଦେଇଥିଲେ । ଯାହା ପରେ ଏହାର ମୂଳ କମ୍ପାନୀ ୱିବାନ୍ ୯୭ କମ୍ୟୁନିକେସନର ଶେୟାର ମୂଲ୍ୟରେ ଲଗାତାର ହ୍ରାସ ଦେଖିବାକୁ ମିଳିଛି ।

ନିର୍ବାଚନ ପାଖେଇଲା କମିଲାନି ତେଲ କି ରନ୍ଧନ ଗ୍ୟାସ ଦର

ନୂଆଦିଲ୍ଲୀ,୧୩(ଏଜେନ୍ସି)

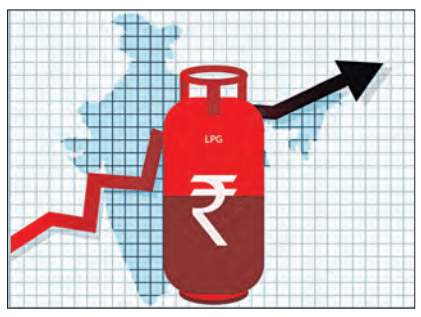

ବର୍ତ୍ତମାନ ଘରୋଇ ବଜାରରେ ପେଟ୍ରୋଲ ଓ ଡିଜେଲ ଦର ସହ ତାଳ ଦେଇ ରନ୍ଧନ ଗ୍ୟାସ୍ ବା ଏଲ୍‌ପିଜି ସିଲିଣ୍ଡର ମୂଲ୍ୟରେ ଅହେତୁକ ବୃଦ୍ଧି ଘଟିଛି । ପୁଣିଥରେ ସାଧାରଣ ଖାଉଟିଙ୍କ ହାଣ୍ଡିଶାଳ ଉପରେ ପଡ଼ିଛି ଚଡ଼କ । ଘରୋଇ ଏଲ୍‌ପିଜି ସିଲିଣ୍ଡର ଦର ଦୀର୍ଘ ଦିନ ହେବ ହଜାରେ ଟଙ୍କା ନିକଟତର ରହିଛି । ତେଲ ଦର ବୃଦ୍ଧିକୁ ନେଇ ଅତିଷ୍ଠ ହୋଇପଡିଥିବା ଖାଉଟି ଏବେ ରନ୍ଧନ ଗ୍ୟାସ୍ ଦର ବୃଦ୍ଧିରେ ଅଣନିଶ୍ୱାସୀ । ଦେଶରେ ଯେତେବେଳେ ତୈଳ ଦରକୁ ନେଇ ଖାଉଟିଙ୍କ ଅସନ୍ତୋଷ ଚରମ ସୀମାରେ ପହଞ୍ଚିଛି ଠିକ୍ ସେତିକିବେଳେ ରନ୍ଧନ ଗ୍ୟାସ୍ ବାରମ୍ବାର ମହଙ୍ଗା ହୋଇଛି । ଶୁକ୍ରବାର ରାଷ୍ଟ୍ରାୟତ୍ତ ତୈଳ କମ୍ପାନୀଗୁଡିକ ଆଜି ବାଣିଜ୍ୟିକ ଗ୍ୟାସ୍ ସିଲିଣ୍ଡର ମୂଲ୍ୟରେ ୨୫ ଟଙ୍କା ବୃଦ୍ଧି ଘଟାଇଛନ୍ତି । ଅପରପକ୍ଷେ ଦେଶରେ ବର୍ତ୍ତମାନ ସାଧାରଣ ନିର୍ବାଚନ ପାଖେଇ ଆସୁଥିବାବେଳେ ବଜାରରେ ଦୀର୍ଘ ଦିନ ହେବ ପେଟ୍ରୋଲ ଓ ଡିଜେଲ ଏବଂ ଏଲ୍‌ପିଜି ସିଲିଣ୍ଡର ଦର ଖୁବ୍ ଉଚ୍ଚ ସ୍ତରରେ ରହିଛି । ସାଧାରଣତଃ ନିର୍ବାଚନ ପୂର୍ବରୁ ତେଲ ଏବଂ ରନ୍ଧନ ଗ୍ୟାସ୍ ଦର ହ୍ରାସ ପାଇଥାଏ । ଏବେ ସେହି ଆଶାରେ ସାଧାରଣ ଖାଉଟି । କେବେ କମିବ ଦର । ହେଲେ ନିଦାବିଷ୍ଟ ସାଜିଛନ୍ତି କେନ୍ଦ୍ର ସରକାର । ପେଟ୍ରୋଲ ଓ ଡିଜେଲ ଏବଂ ଏଲ୍‌ପିଜି ସିଲିଣ୍ଡର ମୂଲ୍ୟରେ କୌଣସି ପ୍ରକାର ହ୍ରାସ ଘଟାଇବାକୁ ରାଜି ନାହାଁନ୍ତି କେନ୍ଦ୍ର ସରକାର । ବରଂ ଆଜି ବାଣିଜ୍ୟିକ ଗ୍ୟାସ୍ ସିଲିଣ୍ଡର ମୂଲ୍ୟରେ ସରକାର ୨୫ ଟଙ୍କା ବୃଦ୍ଧି ଘଟାଇଛନ୍ତି । ଫଳରେ ନିର୍ବାଚନୀ ଋତୁରେ ତେଲ ଦର ଏବଂ ରନ୍ଧନ ଗ୍ୟାସ୍ ମୂଲ୍ୟରେ ହ୍ରାସ ଘଟିବା ନେଇ ଆଶା ବାନ୍ଧିଥିବା ଖାଉଟି ଏବେ ନିରାଶ ।

ଶେଷ ଥର ପାଇଁ ଘରୋଇ ରନ୍ଧନ ଗ୍ୟାସ୍

ଖାଉଟି ନିରାଶ

ବାଣିଜ୍ୟିକ ଗ୍ୟାସ୍ ସିଲିଣ୍ଡର ୨୫ ଟଙ୍କା ମହଙ୍ଗା ହେଲା

ମୂଲ୍ୟ ଗତ ଫେବୃଆରୀ ପହିଲାରେ ୧୪ ଟଙ୍କା ବୃଦ୍ଧି କରାଯାଇଥିଲା । ଆଜି ୧୯ କେଜି ବାଣିଜ୍ୟିକ ଗ୍ୟାସ ସିଲିଣ୍ଡର ମୂଲ୍ୟ ୨୫ ଟଙ୍କା ବୃଦ୍ଧି ପାଇଛି । ଏହି ଦର ବୃଦ୍ଧି ସହ ରାଜଧାନୀ ଦିଲ୍ଲୀରେ ଗ୍ୟାସ ସିଲିଣ୍ଡର ମୂଲ୍ୟ ୧,୯୭୫ ଟଙ୍କାରେ ପହଞ୍ଚିଛି । ସେହିପରି କଲକାତାରେ ୧,୯୧୧ ଟଙ୍କା, ମୁମ୍ବାଇରେ ୧,୭୪୯ ଟଙ୍କା ଏବଂ ଚେନ୍ନଇରେ ସିଲିଣ୍ଡର ପିଛା ଦର ୧,୯୬୦.୫୦ ଟଙ୍କାରେ ପହଞ୍ଚିଛି । ଅପରପକ୍ଷେ ୧୪ କେଜି ବିଶିଷ୍ଟ ଘରୋଇ ସିଲିଣ୍ଡର ଦରରେ କୌଣସି ପରିବର୍ତ୍ତନ କରାଯାଇନାହିଁ ।

୪ ଖଣି କ୍ଷେତ୍ରରେ ଜେଏସ୍‌ଡବ୍ଲ୍ୟୁ ପୁରସ୍କୃତ

ଭୁବନେଶ୍ୱର,୧୩(ସମିସ): ଜେଏସଡବ୍ଲ୍ୟୁ ଷ୍ଟିଲ ଲିମିଟେଡ (ଓଡ଼ିଶା ଖଣି ଡିଭିଜନ) ୨୫ତମ ଖଣି ପରିବେଶ ଓ ଖଣିଜ ସଂରକ୍ଷଣ ସପ୍ତାହ ୨୦୨୩-୨୪ର ଅନ୍ତିମ ଓ ପୁରସ୍କାର ବିତରଣରେ ଭିନ୍ନ ଭିନ୍ନ ବର୍ଗରେ ଅନେକ ସମ୍ମାନଜନକ ପରସ୍କାର ଲାଭ କରିଛି । ଏମଇଏମସି କାର୍ଯ୍ୟକ୍ରମ ଇଣ୍ଡିଆନ ବ୍ୟୁରୋ ଅଫ ମାଇନ୍ସ (ଆଇବିଏମ) ଆନୁକୂଲ୍ୟରେ ଆୟୋଜିତ ହୋଇଥିଲା । ଜେଏସଡବ୍ଲ୍ୟୁ ଚାରୋଟି ଖଣି କ୍ଷେତ୍ରରେ ବିଭିନ୍ନ ବର୍ଗରେ ପ୍ରଦର୍ଶନ ଲାଗି ପୁରସ୍କୃତ ହୋଇଛି । ପରିବେଶର ସୁରକ୍ଷା ଦିଗରେ ଏହାର ଅବଦାନକୁ ସ୍ୱୀକୃତି ଦେଇ କାର୍ଯ୍ୟକ୍ରମରେ ରେ ବୃକ୍ଷରୋପଣ ପାଇଁ ଜଜାଙ୍ଗ ମାଇନ୍ସ ପ୍ରଥମ ପୁରସ୍କାର ମିଳିଛି । ଏହାସହ ନାରାୟଣପୋଶୀ ମାଇନ୍ସ ବର୍ଜ୍ୟବସ୍ତୁ ଡମ୍ପିଂ ପରିଚାଳନା ବର୍ଗରେ ପ୍ରଥମ ପୁରସ୍କାର ହାସଲ କରିଛି । ସେହିଭଳି ନୂଆଗାଁ ଖଣିରେ ବ୍ୟବସ୍ଥିତ ବୈଜ୍ଞାନିକ ବିକାଶରେ ଦ୍ୱିତୀୟ ପୁରସ୍କାର ଓ ପରିବେଶ ମନିଟରିଂରେ ତୃତୀୟ ପୁରସ୍କାର ପାଇଛି । ଗୋନୁଆ ଖଣିକୁ ସ୍ଥାୟୀ ବିକାଶ ବର୍ଗରେ ଦ୍ୱିତୀୟ ପୁରସ୍କାର ମିଳିଛି । ନିଖିଳ ବେହୁରିଆ,ମାଇନସ ମ୍ୟାନେଜର-ଗୋନୁଆ ଆଇରନ ଓର ମାଇନ୍ସ ତାଙ୍କର ପରିବେଶ ଉପଯୋଗୀ କାର୍ଯ୍ୟ ଲାଗି ପରିବେଶ ବନ୍ଧୁ ସମ୍ମାନ ଲାଭ କରିଛନ୍ତି ।

କଟକ ସିଡିଏରେ ଖୋଲିଲା ଦ୍ୱିତୀୟ ଚାନ୍ଦି ଭଣ୍ଡାର

କଟକ,୧୩(ସମିସ): ଚାନ୍ଦି ରୁପାର ସୂକ୍ଷ୍ମ କାରୁକାର୍ଯ୍ୟ କରି ଅଳଙ୍କାର ପ୍ରସ୍ତୁତ କରୁଥିବା ଅଗ୍ରଣୀ ସିଲିଭର ଚେନ୍ ଚାନ୍ଦି ଭଣ୍ଡାର କଟକ ସିଡିଏ ସେକ୍ଟର ୯ ସ୍ଥିତ ଦୁର୍ଗା ମଣ୍ଡପ ନିକଟସ୍ଥ ଆରୋଗ୍ୟ ମଲ୍ଟି ସ୍ପେସିଆଲିଷ୍ଟ ହସ୍ପିଟାଲ୍ ପାଖରେ ଏକ ବ୍ରାଣ୍ଡ ନିୟୁ ଷ୍ଟୋର ଆଜି ଓଡିଆ ଚଳଚ୍ଚିତ୍ର ତାରକା ଶୈଳେନ୍ଦ୍ର ସାମନ୍ତରାୟ ଓ ଶିବାନୀ ସଙ୍ଗୀତାଙ୍କ ଦ୍ୱାରା ଉଦଘାଟିତ ହୋଇଯାଇଛି । ପୂର୍ବରୁ ମାତାମଠ ନିକଟରେ ଏହାର ପ୍ରଥମ ଚାନ୍ଦି ଭଣ୍ଡାର ରହିଥିବାବେଳେ ଗ୍ରାହକଙ୍କ ଚାହିଦାକୁ ଦୃଷ୍ଟିରେ ରଖି ଏହି ଦ୍ୱିତୀୟ ଭଣ୍ଡାର ଖୋଲିଲା ବୋଲି ପ୍ରୋପ୍ରାଇଟର ମାଣିକ ହଂସ କହିଛନ୍ତି । ନିର୍ଦ୍ଦେଶିକା ଲିପ୍ସା ହଂସ ଯୋଗଦେଇ କଟକରେ ରୂପା ପ୍ରତି ରହିଥିବା ଲୋକଙ୍କ ଭଲପାଇବାକୁ ନେଇ ଅନ୍ୟ ପ୍ରାନ୍ତକୁ ସମ୍ପ୍ରସାରଣ ଅପରିହାର୍ଯ୍ୟ ହୋଇପଡ଼ିଥିଲା । ଗ୍ରାହକଙ୍କ ଆବଶ୍ୟକତାକୁ ଲକ୍ଷ୍ୟ ରଖି ଏକ ଛାତ ତଳେ ଚାନ୍ଦିରେ ନିର୍ମିତ ସମସ୍ତ ଗହଣା ଉପଲବ୍ଧ କରଇବାକୁ ସେ ପ୍ରତିଶ୍ରୁତିବଦ୍ଧ ବୋଲି କହିଛନ୍ତି । ପୂର୍ବରୁ ଭୁବନେଶ୍ୱରର ସହୀଦ ନଗର, ପଟିଆ, ସୌଭାଗ୍ୟନଗର, ଜନପଥ, ରସୁଲଗଡ଼ ବ୍ୟତୀତ ରାଉରକେଲା, ବ୍ରହ୍ମପୁର, ବାଲେଶ୍ୱର,

ଅନୁଗୋଳ, ଯାଜପୁର ରୋଡ, କଟକକୁ ମିଶାଇ ୧୧ଟି ଚାନ୍ଦି ଭଣ୍ଡାର ରହିଛି । ସୁକ୍ଷ୍ମ କାରୁକାର୍ଯ୍ୟ ପୂର୍ଣ୍ଣ ରୂପା ଅଳଙ୍କାର, ଉପହାର ସାମଗ୍ରୀ, ରୂପା କଳାକୃତି ଓ ଅନ୍ୟାନ୍ୟ ସାମଗ୍ରୀରେ ରୁଚି ରଖୁଥିବା ଗ୍ରାହକଙ୍କ ପାଇଁ ଏହି ଚାନ୍ଦି ଭଣ୍ଡାର ୱାନ୍ ପଏଣ୍ଟ ଡେଷ୍ଟିନେସନ୍ ହେବ । ନୂତନ

ଗଢା ମଜୁରୀ ଉପରେ ୩୦ ଶତକଡ଼ା ଛାଡ

ଭାବେ ଖୋଲା ଯାଇଥିବା ଏହି ଭଣ୍ଡାରରେ ଆଜିଠାରୁ ୧୦ ତାରିଖ ପର୍ଯ୍ୟନ୍ତ ୩୦ ଶତକଡା ଗଢ଼ା ମଜୁରୀ ଉପରେ ରିଆତି ଉପଲବ୍ଧ ହେବ । ସବୁ ବର୍ଗର ଲୋକଙ୍କୁ ସୁହାଇବା ଭଳି ଗ୍ରାହକ ସେମାନଙ୍କ ରୁଚି ଅନୁଯାୟୀ ଭିନ୍ନ ଭିନ୍ନ ଡିଜାଇନ୍ କୁଶଳୀ କାରିଗରଙ୍କ ଦ୍ୱାରା ନିର୍ମିତ ଗହଣା ଏଠାରୁ ପାଇପାରିବେ । ଏପରିକି ବିବାହ, ବ୍ରତ, ଜନ୍ମଦିନ, ବିବାହ ବାର୍ଷିକରେ ଉପହାର ଦେବା ପାଇଁ ଗହଣା ସାଙ୍ଗକୁ, ବାସନ କୁସନ ଓ ସ୍ୱତନ୍ତ୍ର ଉପହାର ସାମଗ୍ରୀ ଏଠାରେ ମିଳୁଛି । ବିଶେଷ କରି ୨୦୧୩ରୁ ସ୍ଥାପିତ ଚାନ୍ଦିଭଣ୍ଡାର ଗ୍ରାହକଙ୍କୁ ବ୍ୟାପକ ରେଞ୍ଜ ରୁପା ଯୋଗାଇବା, ବିନା ଅର୍ଥରେ ଜୀବନକାଳ ଗହଣା ସଫା କରିବା, ସର୍ବୋତ୍ତମ ବଦଳ ନୀତି, କଷ୍ଟମାଇଜେସନ, କିଣିବା ପୂର୍ବରୁ ମାନ ପରଖିବା, ମୁଦ୍ରା ମୂଲ୍ୟାୟନ ଓ ଗୁଣବତ୍ତା ବଜାୟ ରଖି ହଲମାର୍କ ଗହଣା ଯୋଗାଇ ଆସୁଥିବାରୁ ଏବେ ସମସ୍ତ ବର୍ଗଙ୍କୁ ଆକର୍ଷିତ କରୁଛି ।

ଜେଏସ୍‌ପିକୁ ସୋସିଆଲ ଇମ୍ପାକ୍ଟ ପୁରସ୍କାର

ଭୁବନେଶ୍ୱର, ୧୩(ସମିସ): ଅଗ୍ରଣୀ ଇସ୍ପାତ ନିର୍ମାତା ଜିନ୍ଦଲ ଷ୍ଟିଲ ଆଣ୍ଡ ପାୱାର (ଜେଏସପି) କୁ କ୍ରୀଡା କ୍ଷେତ୍ରରେ ଉଲ୍ଲେଖନୀୟ କାର୍ଯ୍ୟ ପାଇଁ ସୋସିଆଲ ଇମ୍ପାକ୍ଟ ଆୱାର୍ଡ ୨୦୨୪ ପ୍ରଦାନ କରାଯାଇଛି । ଗତ ସପ୍ତାହରେ ଦିଲ୍ଲୀର ଏସିପି ସାଇବର ସେଲ୍ (କ୍ରାଇମ ବ୍ରାଞ୍ଚ) ସନ୍ଦୀପ ମଲହୋତ୍ରା ଏହି ପୁରସ୍କାର ପ୍ରଦାନ କରିଥିଲେ । ଜେଏସପି ପକ୍ଷରୁ ଏହାର ଗ୍ରୁପ୍ ଚିଫ୍ ଡିଜିଟାଲ୍ ଅଫିସର ଇନ୍ଦ୍ରଦ୍ୟୁମ୍ନ ଦତ୍ତା ଏହି ସମ୍ମାନ ଗ୍ରହଣ କରିଥିଲେ ।

ଅଧ୍ୟକ୍ଷ ନବୀନ ଜିନ୍ଦଲଙ୍କ ଦ୍ୱାରା ଅନୁପ୍ରାଣିତ ହୋଇ ଜେଏସପି ଏହାର ସାମାଜିକ ସଂସ୍ଥା, ଜେଏସପି ଫାଉଣ୍ଡେସନ ମାଧ୍ୟମରେ ଯୁବକମାନଙ୍କୁ ସଶକ୍ତିକରଣ କରିବା ଏବଂ ସ୍ଥାନୀୟ ଯୁବକମାନଙ୍କୁ ରାଜ୍ୟ ତଥା ଦେଶ ପାଇଁ କ୍ରୀଡା ପଦକ ଜିତିବାରେ ସକ୍ଷମ କରିବା ପାଇଁ ଅଗ୍ରଣୀ ତଥା ଆବଶ୍ୟକ ପଦକ୍ଷେପମାନ ଗ୍ରହଣ କରିଆସୁଛି । ଏହି ପୁରସ୍କାର, ଦେଶରେ କ୍ରୀଡା ଭିତ୍ତିଭୂମି ବୃଦ୍ଧି କରିବା ଓ କ୍ରୀଡ଼ାବିତ ମାନଙ୍କୁ ପ୍ରୋତ୍ସାହିତ କରିବା ଦିଗରେ ଜେଏସପିର ପ୍ରତିବଦ୍ଧତାର ଅନ୍ୟତମ ପ୍ରମାଣ । ଏହି ଅବସରରେ ଜେଏସପି ଫାଉଣ୍ଡେସନର ଚେୟାରପର୍ସନ୍ ଶାଲୁ ଜିନ୍ଦଲ କହିଛନ୍ତି ଯେ, ଲୋକଙ୍କୁ ପ୍ରେରଣା ଯୋଗାଇବା, ସଶକ୍ତିକରଣ ଏବଂ ଏକଜୁଟ କରିବାରେ କ୍ରୀଡ଼ାର ପ୍ରଭାବି ସମ୍ଭାବନା ଉପରେ ଆମେ ବିଶ୍ୱାସ କରୁ । ଗ୍ରାମାଞ୍ଚଳ ଏବଂ ଆଦିବାସୀ

ବହୁଳ ଅଞ୍ଚଳରେ କ୍ରୀଡ଼ାର ବିକାଶ ପାଇଁ ଆମେ ବିଭିନ୍ନ କାର୍ଯ୍ୟକ୍ରମ ଆରମ୍ଭ କରିଛୁ । ଭବିଷ୍ୟତର କ୍ରୀଡ଼ା ପ୍ରତିଭାଙ୍କୁ ପ୍ରୋତ୍ସାହିତ କରିବାରେ ଆମର ପ୍ରୟାସ ଜାରି ରଖିବାକୁ ଏହି ପୁରସ୍କାର ଆମକୁ ଅଧିକ ପ୍ରେରଣା ଯୋଗାଇବ । ଜେଏସପି ଉସୁ, କବାଡି, ତୀରନ୍ଦାଜ, ଫୁଟବଲ, ଏବଂ କ୍ରିକେଟ୍ ଭଳି ବିଭିନ୍ନ କ୍ରୀଡା ଆଦିକୁ ପ୍ରୋତ୍ସାହିତ କରିଥାଏ ।

ଜିଓ ପ୍ଲାଟଫର୍ମସକୁ 'ଟେଲିକମ୍ କମ୍ପାନୀ ଅଫ୍ ଦ ଇୟର' ମାନ୍ୟତା

ଭୁବନେଶ୍ୱର,୧୩(ସମିସ): ଜିଓ ପ୍ଲାଟଫର୍ମସ ଲିମିଟେଡ୍ (ଜେପିଏଲ) ଏସିଆନ୍ ଟେଲିକମ୍ ପୁରସ୍କାର ୨୦୨୪ ରେ 'ଟେଲିକମ୍ କମ୍ପାନୀ ଅଫ୍ ଦି ଇୟର' ମାନ୍ୟତା ଲାଭ କରିଛି । ଜିଓ ପ୍ଲାଟଫର୍ମସ ଲିମିଟେଡ୍‌ର ଅଭିନବ ନବସୃଜନ ଯାତ୍ରାରେ ଏହା ଏକ ମାଇଲଖୁଣ୍ଟ । ସିଙ୍ଗାପୁରର ମାରିନା ବେ ସ୍ୟାଣ୍ଡସ ଏକ୍ସପୋ ଓ କନଭେନସନ୍ ସେଣ୍ଟରରେ ଏହି ସମ୍ମାନ ପ୍ରଦାନ କରାଯାଇଛି । ବିଶ୍ୱର ସର୍ବବୃହତ ୫ଜି ଷ୍ଟାଣ୍ଡ-ଏଲୋନ (ଏସଏ) କୋର ନେଟୱାର୍କ ସ୍ଥାପନ କରିଥିବା ପଦକ୍ଷେପ ପାଇଁ ଜିଓ ପ୍ଲାଟଫର୍ମସ ଲିମିଟେଡ୍‌କୁ ଏହି ସମ୍ମାନ ପ୍ରଦାନ

କରାଯାଇଛି । ଏହା ସ୍ୱଦେଶୀ ଭାବରେ ବିକଶିତ ଅଭିନବ ସମାଧାନ ଜରିଆରେ ବିଶ୍ୱରେ ଟେଲି ଯୋଗାଯୋଗ ଓ ସଂଚାର କ୍ଷେତ୍ରକୁ ଆଗକୁ ବଢାଇବାର ବୈଷୟିକ ଶକ୍ତି ଏବଂ ପ୍ରତିବଦ୍ଧତାର ପରିଚାୟକ । ଏହା ଜିଓ ପ୍ଲାଟଫର୍ମସ ଲିମିଟେଡର ରଣନୀତିକ ଦୂରଦୃଷ୍ଟି, ଇଞ୍ଜିନିୟରିଂ କ୍ଷମତା ଏବଂ ଡିଜିଟାଲ୍ ଦୃଶ୍ୟପଟ୍ଟର ରୂପାନ୍ତରଣ ତଥା ଟେଲିକମ ଶିଳ୍ପ ପାଇଁ ଉତ୍କର୍ଷର ନୂତନ ମାନକ ସୃଷ୍ଟି କରିବାରେ ନେତୃତ୍ୱ ସ୍ଥାନକୁ ପ୍ରତିଫଳିତ କରୁଛି ।

କୃଷି କ୍ଷେତ୍ରରେ ଉନ୍ନତି ପାଇଁ ଇକୋଜେନ୍‌କୁ ରାଜ୍ୟ ସରକାରଙ୍କ ପ୍ରଶଂସା

ଭୁବନେଶ୍ୱର, ୧୩(ସିମସ): ଓଡ଼ିଶା ସରକାରଙ୍କ ଉଦ୍ୟାନ କୃଷି ବିଭାଗ ଦ୍ୱାରା ଗଠିତ ବୈଷୟିକ କମିଟି ନିକଟରେ ରାଜ୍ୟର କୋରାପୁଟ ଓ ଗଜପତି ଜିଲ୍ଲାରେ ଥିବା ଶୀତଳ ଭଣ୍ଡାରଗୁଡ଼ିକର ବ୍ୟାପକ ଅନୁଶୀଳନ କରିଥିଲା । କୃଷକମାନଙ୍କ କୃଷିଜାତ ଦ୍ରବ୍ୟର ସଂରକ୍ଷଣ ଏବଂ ଏହାକୁ ନଷ୍ଟ ହେବାରୁ ରୋକିବାରେ ଏହି ୟୁନିଟ୍‌ଗୁଡ଼ିକ ଗୁରୁତ୍ୱପୂର୍ଣ୍ଣ ଭୂମିକା ଗ୍ରହଣ କରୁଛନ୍ତି । ଯାଞ୍ଚ କରାଯାଇଥିବା ୟୁନିଟ୍‌ଗୁଡ଼ିକ ମଧ୍ୟରୁ ପୁଣେସ୍ଥିତ ଇକୋଜେନ୍ ଦ୍ୱାରା ନିର୍ମିତ ଇକୋଫ୍ରଷ୍ଟ ସୌର ଚାଳିତ ଶୀତଳ କୋଠରୀ (କୋଲ୍ଡ ରୁମ୍)ଗୁଡ଼ିକ ଉଲ୍ଲେଖନୀୟ ପ୍ରଦର୍ଶନ କରିଥିଲେ । ଇକୋଫ୍ରଷ୍ଟ ୟୁନିଟ୍ ଗୁଡ଼ିକ କେବଳ ପୂରଣ କରିନାହାନ୍ତି ବରଂ ଓଡ଼ିଶା ସରକାରଙ୍କ ଦ୍ୱାରା ନିର୍ଦ୍ଧାରିତ କଠୋର ନିର୍ଦ୍ଦିଷ୍ଟ ନିୟମକୁ ମଧ୍ୟ ଅତିକ୍ରମ କରିଛନ୍ତି । ଓଡ଼ିଶାରେ ଉପଲବ୍ଧ ସୂର୍ଯ୍ୟାଲୋକ ଏବଂ ଜଳବାୟୁ ପରିସ୍ଥିତି ଅନୁଯାୟୀ ସର୍ବୋତମ ଶୀତଳତା ପ୍ରଦାନ କରିବା ଭଳି ଇକୋଫ୍ରଷ୍ଟ ସୌର ଶକ୍ତି ଚାଳିତ କୋଲ୍ଡ ରୁମ୍ଗୁଡ଼ିକ ଇକୋଜେନ୍ ପକ୍ଷରୁ ପ୍ରସ୍ତୁତ କରାଯାଇଛି । ଓଡ଼ିଶା ସରକାରଙ୍କ ୫-ଟି ଅଭିଯାନ ଅଧୀନରେ କୃଷକଙ୍କ ଆୟ ବୃଦ୍ଧି ଏବଂ କୃଷି ଉଦ୍ୟୋଗ ସଂସ୍କୃତିକୁ ପ୍ରୋତ୍ସାହିତ କରିବା ପାଇଁ ମିଳିତ ପ୍ରୟାସ କରାଯାଇଛି । ପାରମ୍ପରିକ ଚାଷ ପଦ୍ଧତି ସହିତ ପ୍ରଯୁକ୍ତିବିଦ୍ୟାକୁ ସମନ୍ୱିତ କରିବା ଏହାକୁ ହାସଲ କରାଯାଉଛି । ପର୍ଯ୍ୟାପ୍ତ ଜ୍ଞାନକୌଶଳ ଅଭାବ ଏବଂ ଏହି ଅଞ୍ଚଳର ପ୍ରତିକୂଳ ପାଣିପାଗ ଯୋଗୁଁ କୃଷି ଜାତ ଦ୍ରବ୍ୟ ନଷ୍ଟ ହେବାର ଆଶଙ୍କା ରହିଛି । ଫଳରେ କୃଷକମାନେ ନିଜ ଉତ୍ପାଦିତ ଦ୍ରବ୍ୟକୁ କମ୍ ମୂଲ୍ୟରେ ବିକ୍ରି କରିବାକୁ ବାଧ୍ୟ ହେଉଛନ୍ତି । ଏହି ସମସ୍ୟାର ମୁକାବିଲା ପାଇଁ ଓଡ଼ିଶା ସରକାର ମିଶନ ଫର ଇଣ୍ଟିଗ୍ରେଟେଡ୍ ଡେଭଲପମେଣ୍ଟ ଅଫ୍ ହର୍ଟିକଲଚର (ଏମ୍‌ଆଇଡିଏଚ୍) ଏନ୍‌ଏଚ୍‌ଏମ୍ ଜରିଆରେ ୨୦୦ରୁ ଅଧିକ ଶୀତଳ ଭଣ୍ଡାର ପ୍ରତିଷ୍ଠା କରିଛନ୍ତି ।

ଫେବୃଆରୀରେ ଜିଏସ୍‌ଟି ସଂଗ୍ରହରେ ୧୨.୫ ପ୍ରତିଶତ ବୃଦ୍ଧି

ନୂଆଦିଲ୍ଲୀ,୧୩(ଏଜେନ୍ସି): ଗତ ମାସରେ ଦେଶରେ ଦ୍ରବ୍ୟ ଏବଂ ସେବା ଟିକସ(ଜିଏସ୍‌ଟି) ସଂଗ୍ରହ ଉତ୍ସାହଜନକ ରହିଛି । ଗତ ଥର ଅପେକ୍ଷା ଏଥର ଜିଏସ୍‌ଟି ସଂଗ୍ରହରେ ୧୨.୫ ପ୍ରତିଶତ

ବିଶ୍ୱବିଜେତା ପ୍ରମୋଦଙ୍କୁ ଉଚ୍ଛ୍ୱସିତ ସ୍ୱାଗତ

ଭୁବନେଶ୍ୱର, ୧।୩(ସମିସ): ଓଡ଼ିଆ ପାରା ବ୍ୟାଡମିଣ୍ଟନ ତାରକା ପ୍ରମୋଦ ଭଗତଙ୍କୁ ସ୍ଥାନୀୟ ବିଜୁ ପଟ୍ଟନାୟକ ବିମାନ ବନ୍ଦରରେ ରାଜ୍ୟ କ୍ରୀଡ଼ା ବିଭାଗ ତରଫରୁ ଉଚ୍ଛ୍ୱସିତ ସ୍ୱାଗତ ସମ୍ବର୍ଦ୍ଧନା ଜ୍ଞାପନ କରାଯାଇଛି । ଶୁକ୍ରବାର ଥାଇଲାଣ୍ଡରୁ ଏଠାରେ ଆସି ପହଞ୍ଚିବା ପରେ କ୍ରୀଡ଼ା ନିର୍ଦ୍ଦେଶକ ସିଦ୍ଧାର୍ଥ ଦାସ ଓ ରାଜ୍ୟ କ୍ରୀଡ଼ା ଓ ଯୁବସେବା ବିଭାଗର ଦାୟିତ୍ୱରେ ଥିବା ସ୍ୱତନ୍ତ୍ର କାର୍ଯ୍ୟରତ ଅଧିକାରୀ (ଓଏସ୍‌ଡି) ସିଦ୍ଧାର୍ଥ ଶଙ୍କର ସାହୁ ତାଙ୍କୁ ସ୍ୱାଗତ କରିଥିଲେ । ପ୍ରମୋଦ ଥାଇଲାଣ୍ଡ ପଟ୍ଟାୟାରେ ଅନୁଷ୍ଠିତ ବିଡବ୍ଲ୍ୟୁଏଫ୍ ପାରା ବ୍ୟାଡମିଣ୍ଟନ ବିଶ୍ୱ ଚାମ୍ପିଅନସିପ୍‌ରେ ଗୋଟିଏ ସ୍ୱର୍ଣ୍ଣ ଓ ୨ଟି କାଂସ୍ୟ ପଦକ ହାସଲ କରି ଇତିହାସ ସୃଷ୍ଟି କରିଥିଲେ । ସେ ଏସଏଲ୍-୩ ଏକକ ପ୍ରତିଯୋଗିତାରେ ଇଂଲଣ୍ଡର ଡାନିଏଲ ବେଥେଲଙ୍କୁ ପରାସ୍ତ କରି ଚାମ୍ପିଅନ ହେବା ସହ ସ୍ୱର୍ଣ୍ଣ ପଦକ ବଜାୟ ରଖିଥିଲେ । ଏଥିସହ ଏହି ବିଶ୍ୱ ଇଭେଣ୍ଟରେ ସେ ମୋଟ୍ ୫ଟି ସ୍ୱର୍ଣ୍ଣ ଜିତି ଲିନ୍ ଡାନଙ୍କ ବିଶ୍ୱ ରେକର୍ଡ ସମକକ୍ଷ ହୋଇଥିଲେ । ପୂର୍ବରୁ ସେ ୨୦୦୯, ୨୦୧୫, ୨୦୧୯, ୨୦୨୨, ୨୦୨୪ରେ ସ୍ୱର୍ଣ୍ଣ ଜିତିଥିଲେ । ସେ ମଧ୍ୟ ପୁରୁଷ ଓ ମିଶ୍ରିତ ଯୁଗଳରେ ଦୁଇଟି କାଂସ୍ୟ ଜିତିଥିଲେ ।

ଏସୀୟ ସନ୍ତରଣରେ ଋଷଭଙ୍କୁ ୨ ପଦକ

ଭୁବନେଶ୍ୱର, ୧।୩ (ସମିସ): ଓଡ଼ିଆ ଉଦୀୟମାନ ସନ୍ତରଣକାରୀ ଋଷଭ ଦାସ ଏସୀୟ ସନ୍ତରଣ ପ୍ରତିଯୋଗିତାରେ ନିଜର ଚମତ୍କାର ପ୍ରଦର୍ଶନ ଦେଖାଇଛନ୍ତି । ଫିଲିପାଇନ୍ସରେ ଏସୀୟ ଏଜ୍ ଗ୍ରୁପ୍ ସନ୍ତରଣ ପ୍ରତିଯୋଗିତା ଆୟୋଜିତ ହୋଇଥିଲା । ୧୮ ବର୍ଷରୁ କମ୍ ବିଭାଗରେ ଋଷଭ ମହାରାଷ୍ଟ୍ର ପକ୍ଷରୁ ଯୋଗ୍ୟତା ଅର୍ଜନ କରି ୧୦୦ ମିଟର ବ୍ୟାକ୍‌ଷ୍ଟ୍ରୋକ୍‌ରେ ରୌପ୍ୟ ଓ ୨୦୦ ମିଟର ବ୍ୟାକ୍‌ଷ୍ଟ୍ରୋକ୍‌ରେ କାଂସ୍ୟ ପଦକ ବିଜୟୀ ହୋଇଥିଲେ । ଏହି ପ୍ରତିଯୋଗିତାରେ ଏସିଆ ମହାଦେଶରୁ ପ୍ରତିଯୋଗୀମାନେ ଅଂଶଗ୍ରହଣ କରିଥିଲେ ।

ଆଜିଠୁ ରଣଜୀ ଟ୍ରଫି ସେମି

ମୁମ୍ବାଇ, ୧।୩(ଏଜେନ୍ସି): ଦେଶର ସର୍ବବୃହତ୍ ଘରୋଇ ଟୁର୍ଣ୍ଣାମେଣ୍ଟ ରଣଜୀ ଟ୍ରଫିର ଦୁଇଟି ଯାକ ସେମିଫାଇନାଲ ଶନିବାରଠାରୁ ଆରମ୍ଭ ହେବ । ନାଗପୁରର ବିଦର୍ଭ କ୍ରିକେଟ ଆସୋସିଏସନ ଗ୍ରାଉଣ୍ଡରେ ପ୍ରଥମ ସେମିରେ ଅକ୍ଷୟ ୱାଦେକରଙ୍କ ନେତୃତ୍ୱାଧୀନ ବିଦର୍ଭ ଓ ଆଦିତ୍ୟ ଶ୍ରୀବାସ୍ତବଙ୍କ ମଧ୍ୟ ପ୍ରଦେଶ (ଏମ୍‌ପି) ପରସ୍ପରକୁ ଭେଟିବେ । ସେହିପରି ମୁମ୍ବାଇର ବାନ୍ଦ୍ର କୁର୍ଲା କମ୍ପ୍ଲେକ୍ସରେ ଘରୋଇ ମୁମ୍ବାଇ ଓ ତାମିଲନାଡୁ ପରସ୍ପରକୁ ଭେଟିବେ । ଅଭିଜ୍ଞ ବ୍ୟାଟର ଆଜିଙ୍କ୍ୟ ରାହାଣେ ମୁମ୍ବାଇ ଓ ଦ୍ରୁତ ବୋଲର ସାଇ କିଶୋର ତାମିଲନାଡୁର ନେତୃତ୍ୱ ନେବେ ।

■ ସର୍ବଭାରତୀୟ ଆଇଟା-ଓଟିଏ ଟେନିସ

ସବୁ ଟାଇଟଲ ଜିତିଲେ ଓଡ଼ିଆ

ଭୁବନେଶ୍ୱର, ୧।୩ (ସମିସ): ଏମ୍‌ଓଏସ୍‌ଏଫ୍ (ମିସନ ଅଲିମ୍ପିକ୍ସ ସ୍ପୋର୍ଟ୍ସ ଫାଉଣ୍ଡେସନ) ଆନୁକୂଲ୍ୟରେ ସ୍ଥାନୀୟ ଗୁରୁକୂଳ ରିସର୍ଟ ପରିସରରେ ଆଉ ଏକ ସର୍ବଭାରତୀୟ ପୁରୁଷ ଟେନିସ ଟୁର୍ଣ୍ଣାମେଣ୍ଟ ଶୁକ୍ରବାର ଶେଷ ହୋଇଛି । ଏହି ସର୍ବଭାରତୀୟ ଟେନିସ ପ୍ରତିଯୋଗିତାରେ ସମସ୍ତ ଟାଇଟଲ ଓଡ଼ିଆ ଖେଳାଳିମାନେ ବିଜୟୀ ହୋଇଛନ୍ତି । ପୁରୁଷ ଏକକ ବିଭାଗରେ ଅମୃତଜୟ ମହାନ୍ତି, ଯୁଗଳରେ ସତୀର୍ଥ ପଟ୍ଟନାୟକ ଓ ଆଦିତ୍ୟ ଶତପଥୀଙ୍କ ଯୋଡ଼ି ଟାଇଟଲ ଜିତିବାରେ ସମର୍ଥ ହୋଇଛନ୍ତି । ଏହି ପ୍ରତିଯୋଗିତା ଫେବୃଆରୀ ୨୬ରୁ ଆରମ୍ଭ ହୋଇ ମାର୍ଚ୍ଚ ମାସ ୧ ତାରିଖରେ ଶେଷ ହୋଇଥିଲା । ଶୁକ୍ରବାର ଫାଇନାଲ ମ୍ୟାଚ୍ ଖେଳାଯିବା ପରେ ପ୍ରତିଯୋଗିତା ଶେଷ ହୋଇଥିଲା । ପୁରୁଷ ଏକକ ଫାଇନାଲରେ ମଣିପୁରର ହାମମ ଭୂଷଣଙ୍କୁ ୨-୧ ସେଟ୍‌ରେ ପରାସ୍ତ କରି ଅମୃତଜୟ ଟାଇଟଲ ଜିତିଥିଲେ । ଚଳିତବର୍ଷରେ ଏହା ତାଙ୍କର ପ୍ରଥମ ଟାଇଟଲ । ଚଳିତ ସପ୍ତାହରେ ସେ ବେଶ ସଂଘର୍ଷପୂର୍ଣ୍ଣ ମ୍ୟାଚ୍ ଖେଳି ଏହି ଟାଇଟଲ ଜିତିବାରେ ସମର୍ଥ ହୋଇଛନ୍ତି । ସେହିପରି ପୁରୁଷ ଯୁଗଳରେ ମହାରାଷ୍ଟ୍ର ଯୋଡି ନୀରବ ସେଙ୍ଗୀ ଓ ପ୍ରଣବ ଗାଡିଗିଲଙ୍କୁ ୨-୦ ସିଧାସଳଖ ସେଟ୍‌ରେ ପରାସ୍ତ କରି ଓଡ଼ିଶାର ସତୀର୍ଥ ଓ ଆଦିତ୍ୟଙ୍କ ଯୋଡି ଟାଇଟଲ କବ୍‌ଜା କରିଥିଲେ । ସର୍ବଭାରତୀୟ ଟେନିସ ଟୁର୍ଣ୍ଣାମେଣ୍ଟରେ ସମସ୍ତ ଟାଇଟଲ ଜିତି ଓଡ଼ିଶାର ଟେନିସ ଖେଳାଳିମାନେ ବଡ଼ ସଫଳତା ପାଇଛନ୍ତି । ଏହି ସଫଳତା ଆଗକୁ ବଜାୟ ରହିବ ବୋଲି ଏମ୍‌ଓଏସ୍‌ଏଫ୍ ପକ୍ଷରୁ କୁହାଯାଇଛି ।

ଏଫ୍‌ଆଇଏଚ୍ ଓଡ଼ିଶା ହକି ପୁରୁଷ ବିଶ୍ୱକପ୍ ପୁସ୍ତକ ଉନ୍ମୋଚିତ

ଭୁବନେଶ୍ୱର, ୧।୩(ସମିସ)

ମୁଖ୍ୟମନ୍ତ୍ରୀ ନବୀନ ପଟ୍ଟନାୟକ ଶୁକ୍ରବାର 'ଏଫ୍‌ଆଇଏଚ୍ ଓଡ଼ିଶା ହକି ପୁରୁଷ ବିଶ୍ୱକପ୍' ଇଂରାଜୀ ପୁସ୍ତକ ଉନ୍ମୋଚନ କରିଛନ୍ତି । ଦେଶର ଅଗ୍ରଣୀ କ୍ରୀଡ଼ା ପ୍ରତିକା ସ୍ପୋର୍ଟ୍ସ ଷ୍ଟାର ଏହି ବହିର ପ୍ରକାଶକ ଦାୟିତ୍ୱ ବହନ କରିଛି । ରାଜ୍ୟରେ ହକି ବିଶ୍ୱକପ୍‌ର ସୁନ୍ଦର ଆୟୋଜନ ନେଇ ବିଭିନ୍ନ ତଥ୍ୟ ଏହି ବହିରେ ଉଲ୍ଲେଖ କରାଯାଇଛି । ଭୁବନେଶ୍ୱର ଓ ରାଉରକେଲା କିପରି ଭାବେ ଏକ ବିଶ୍ୱସ୍ତରୀୟ ଭେନ୍ୟୁରେ ପରିଣତ ହୋଇଛି ଓ ଏହା କିପରି ରାଜ୍ୟର ହକି ଭାବନାକୁ ଦର୍ଶାଉଛି ସେ ନେଇ ସୁନ୍ଦର ଭାବେ ଏହି ବହିରେ ଉଲ୍ଲେଖ କରାଯାଇଛି । ଓଡ଼ିଶା ୨୦୧୮ ଓ ୨୦୨୩ରେ କ୍ରମାଗତ ଦ୍ୱିତୀୟଥର ପାଇଁ ହକି ବିଶ୍ୱକପ ଆୟୋଜନ କରି ରେକର୍ଡ କରିଥିଲେ । ଏହା ବିଶ୍ୱକପ୍‌ର ବଳିଷ୍ଠ ପରମ୍ପରାକୁ ବହନ କରୁଛି । ଏଥିରେ ବିଶ୍ୱକପ୍‌ର ସ୍ମରଣୀୟମୁହୂର୍ତ୍ତ, ତାରକା ଖେଳାଳି ପ୍ରଦର୍ଶନ, ପ୍ରଶଂସକଙ୍କ ସମର୍ଥନ ସମ୍ପର୍କରେ ସବିଶେଷ ଭାବେ ଉଲ୍ଲେଖ କରାଯାଇଛି । ଏହି ବହି ଉନ୍ମୋଚନ ଅବସରରେ ସ୍ପୋର୍ଟ୍ସଷ୍ଟାର ସମ୍ପାଦକ ଆୟୋନ ସେନଗୁପ୍ତା, ହିନ୍ଦୁ ଗ୍ରୁପ୍‌ର ଉପ ସଭାପତି ଶ୍ରୀଧର ଅରନଲା ଓ ରାଜ୍ୟ କ୍ରୀଡ଼ା ଓ ଯୁବସେବା ବିଭାଗ ସଚିବ ଭିନିଲ କ୍ରିଷ୍ଣା ଉପସ୍ଥିତ ଥିଲେ ।

ଆୟର୍ଲାଣ୍ଡର ଐତିହାସିକ ଟେଷ୍ଟ ବିଜୟ

ଆବୁଧାବି, ୧।୩(ଏଜେନ୍ସି)

ଆୟର୍ଲାଣ୍ଡ ଟେଷ୍ଟ କ୍ରିକେଟ୍ ଇତିହାସରେ ପ୍ରଥମ ବିଜୟ ସ୍ୱାଦ ଚାଖିଛି । ସ୍ଥାନୀୟ ଟୋଲେରାନ୍ସ ଓଭାଲରେ ଅନୁଷ୍ଠିତ ଘରୋଇ ଆଫଗାନିସ୍ତାନ ବିପକ୍ଷ ଏକମାତ୍ର ଟେଷ୍ଟ ମ୍ୟାଚ୍‌କୁ ଆୟର୍ଲାଣ୍ଡ ମାତ୍ର ୩ ଦିନରେ ୬ ୱିକେଟରେ ଜିତିନେଇଛି । ପ୍ରଥମ ପାଳିରେ ୫ ଓ ଦ୍ୱିତୀୟରେ ୩ ୱିକେଟ ଅକ୍ତିଆର କରିଥିବା ଆୟର୍ଲାଣ୍ଡ ଦ୍ରୁତ ବୋଲର ମାର୍କ ଆଡେର ମ୍ୟାଚ୍‌ର ଶ୍ରେଷ୍ଠ ଖେଳାଳି ବିବେଚିତ ହୋଇଛନ୍ତି ।

ଏହି ମ୍ୟାଚରେ ଆଫଗାନିସ୍ତାନ ପ୍ରଥମ ପାଳିରେ ୧୫୫ ରନ କରି ଅଲଆଉଟ ହୋଇଥିଲା । ଜବାବରେ ଆଣ୍ଡ୍ରିଉ ବାଲବିର୍ନିଙ୍କ ନେତୃତ୍ୱାଧୀନ ଆୟର୍ଲାଣ୍ଡ ପ୍ରଥମ ପାଳିରେ ୮୩.୪ ଓଭରରେ ୨୬୩ ରନ କରି ଅଲଆଉଟ ହୋଇଥିଲା । ଏହାପରେ ୧୦୮ ରନରେ ପଛୁଆ ଥାଇ ଦ୍ୱିତୀୟ ପାଳିରେ ଆଫଗାନିସ୍ତାନ ୨୧୮ ରନକରି ଅଲଆଉଟ ହୋଇଥିଲା । ଫଳରେ ଆୟର୍ଲାଣ୍ଡ ସମ୍ମୁଖରେ ୧୧୧ ରନର ବିଜୟ ଲକ୍ଷ୍ୟ ଧାର୍ଯ୍ୟ ହୋଇଥିଲା । ଏହି ସହଜସାଧ୍ୟ ଲକ୍ଷ୍ୟକୁ ପିଛା କରି ଆୟର୍ଲାଣ୍ଡ ଶୁକ୍ରବାର ତୃତୀୟ ଦିବସର ଚା'ପାନ ବିରତି ପରେ ୩୧.୩ ଓଭରରେ ୪ ୱିକେଟ ହରାଇ ଐତିହାସିକ ବିଜୟ ହାସଲ କରିନେଇଥିଲା । ଦଳ ତରଫରୁ ଅଧିନାୟକ ବାଲବିର୍ନି ୫୮ ରନର ଅପରାଜିତ ଅର୍ଦ୍ଧଶତକୀୟ ପାଳି ଖେଳି ଦଳକୁ ଜିତାଇଥିଲେ ।

ବିଭିନ୍ନ ଦେଶର ପ୍ରଥମ ଟେଷ୍ଟ ବିଜୟ

ଦେଶ	ପ୍ରଥମ ବିଜୟ ଲାଗି ମ୍ୟାଚ୍ ଖେଳିଛନ୍ତି	ବର୍ଷ
ଅଷ୍ଟ୍ରେଲିଆ	୧	୧୮୭୭
ଇଂଲଣ୍ଡ	୨	୧୮୭୭
ଦ.ଆଫ୍ରିକା	୧୨	୧୯୦୬
ୱେଷ୍ଟଇଣ୍ଡିଜ	୬	୧୯୩୦
ଭାରତ	୨୫	୧୯୫୨
ପାକିସ୍ତାନ	୨	୧୯୫୨
ନ୍ୟୁଜିଲାଣ୍ଡ	୪୫	୧୯୫୬
ଶ୍ରୀଲଙ୍କା	୧୪	୧୯୮୫
ଜିମ୍ବାୱେ	୧୧	୧୯୯୫
ବାଂଲାଦେଶ	୩୫	୨୦୦୫
ଆଫଗାନିସ୍ତାନ	୨	୨୦୧୯
ଆୟର୍ଲାଣ୍ଡ	୮	୨୦୨୪

୬ ବର୍ଷ ଅପେକ୍ଷାର ଅନ୍ତ

୨୨ ଜୁନ ୨୦୧୭ରେ ଆୟର୍ଲାଣ୍ଡ ପ୍ରଥମଥର ଲାଗି ଆଇସିସି ଟେଷ୍ଟ ମାନ୍ୟତା ଲାଭ କରିଥିଲା । ଏହାର ପରବର୍ଷ ଅର୍ଥାତ୍ ୨୦୧୮ ରେ ପାକିସ୍ତାନ ବିପକ୍ଷରେ ଖେଳି ଆୟର୍ଲାଣ୍ଡ ଟେଷ୍ଟ ପଦାର୍ପଣ କରିଥିଲା । ଟେଷ୍ଟ ଖେଳିବାର ପାଖାପାଖି ୬ ବର୍ଷର ପ୍ରତୀକ୍ଷାର ଅନ୍ତ ଘଟାଇ ଏହି ୟୁରୋପୀୟ ଦଳ ପ୍ରଥମ ଟେଷ୍ଟ ବିଜୟ ସ୍ୱାଦ ଚାଖିଛି । ଆୟର୍ଲାଣ୍ଡ ଏହାର ୮ମ ଟେଷ୍ଟ ମ୍ୟାଚରେ ଏହି ଐତିହାସିକ ବିଜୟ ହାସଲ କରିଛି । କୌତୁହଳର ଘଟଣାକ୍ରମେ ଆଫଗାନିସ୍ତାନ ଓ ଆୟର୍ଲାଣ୍ଡ ଶେଷଥର ଲାଗି ୨୦୧୯ ରେ ସାମ୍ନାସାମ୍ନି ହୋଇଥିଲେ । ଏଥିରେ ଆୟର୍ଲାଣ୍ଡକୁ ହରାଇ ଆଫଗାନିସ୍ତାନ ଟେଷ୍ଟ କ୍ରିକେଟ୍‌ର ପ୍ରଥମଥର ଲାଗି ବିଜୟୀ ହୋଇଥିଲା ।

୩୪ତମ ଜାତୀୟ ଟେନିସବଲ କ୍ରିକେଟ ଆଜିଠୁ

ଭୁବନେଶ୍ୱର, ୧।୩ (ସମିସ)

ତାମିଲନାଡୁର ରାମନାଥପୁରମଠାରେ ଶନିବାରଠାରୁ ୩୪ତମ ଜାତୀୟ ଟେନିସବଲ କ୍ରିକେଟ ଟୁର୍ଣ୍ଣାମେଣ୍ଟ ଆରମ୍ଭ ହେବ । ଏହି ପ୍ରତିଯୋଗିତାରେ ଅଂଶଗ୍ରହଣ କରିବା ଲାଗି ଓଡ଼ିଶା ଦଳ ଶୁକ୍ରବାର ତାମିଲନାଡୁରେ ପହଞ୍ଚି ପ୍ରସ୍ତୁତି ଆରମ୍ଭ କରିଦେଇଛି । ପ୍ରତିଯୋଗିତାରେ ୨୮ଟି ରାଜ୍ୟ ଦଳ ଅଂଶଗ୍ରହଣ କରୁଥିଲାବେଳେ ଓଡ଼ିଶା ସରକାରଙ୍କ କ୍ରୀଡ଼ା ଓ ଯୁବସେବା ବିଭାଗ ପକ୍ଷରୁ ସମସ୍ତ ପ୍ରକାର ସହାୟତା ଯୋଗାଇଦିଆଯାଇଛି । ଭୁବନେଶ୍ୱରଠାରେ ସମ୍ଭାବ୍ୟ ଖେଳାଳିମାନଙ୍କର ୫ ଦିନ ଧରି ପ୍ରଶିକ୍ଷଣ ଶିବିର ଆୟୋଜିତ ହୋଇଥିଲା । ଏଥିରେ ମୁଖ୍ୟ ପ୍ରଶିକ୍ଷକ ଚକ୍ରଧର ମାଝିଙ୍କ ତତ୍ତ୍ୱାବଧାନରେ ଖେଳାଳି ଚୟନ କରାଯାଇଥିଲା ।

ମନୋନୀତ ଖେଳାଳିମାନେ ହେଲେ ଅଧିନାୟକ ପ୍ରିୟବ୍ରତ ସ୍ୱାଇଁ, ଅମ୍ରିତ କୁମାର ଦାସ, ବିଶ୍ୱରଞ୍ଜନ ମତି, ଅଭୟ ଦାସ, ଯଜ୍ଞଦତ୍ତ ଜେନା, ସୁଦାମ ବେହେରା, ଉପଅଧିନାୟକ ଆଦର୍ଶ ଦିଗାଲ, ସତ୍ୟବ୍ରତ ବେହେରା, ଦେବାଶିଷ ପାଣିଗ୍ରାହୀ, ରାଜପ୍ରୀତମ ବାରିକ, ଶୋଭନ ବେହେରା, ରାଧାମାଧବ ବାରିକ୍, ରାଜେନ୍ଦ୍ର ସେଠୀ ଓ ରଜତ କୁମାର ନାୟକ । ଦଳର ପ୍ରଶିକ୍ଷକ ଭାବେ ଆଶିଷ କୁମାର ଦିଗଲ ଓ ପ୍ରବନ୍ଧକ ଭାବେ ସୁନୀଲ କୁମାର ମହାରଣା ଦାୟିତ୍ୱରେ ରହିଛନ୍ତି ।

ୱାରିୟର୍ଜର ଦ୍ୱିତୀୟ ବିଜୟ

ବେଙ୍ଗାଲୁରୁ, ୧।୩(ଏଜେନ୍ସି): ଚଳିତ ମହିଳା ପ୍ରିମିୟର ଲିଗ୍ (ଡବ୍ଲ୍ୟୁପିଏଲ)ରେ ଶୁକ୍ରବାର ଖେଳାଯାଇଥିବା ଲିଗ୍‌ର ଅଷ୍ଟମ ମୁକାବିଲାରେ ୟୁପି ୱାରିୟର୍ଜ ୨୬ ବାକିଥାଇ ୬ ୱିକେଟରେ ଗୁଜରାଟ ଜାଏଣ୍ଟସକୁ ପରାସ୍ତ କରିଛି । ଟସ୍ ହାରି ବ୍ୟାଟିଂ ପାଇଁ ଅମାନ୍ତ୍ରଣ ପାଇଥିବା ଗୁଜରାଟ ୫ ୱିକେଟ ହରାଇ ୧୪୨ ରନ ସଂଗ୍ରହ କରିଥିଲା । ଜବାବରେ ୟୁପି ୧୫.୪ ଓଭରରେ ୪ ୱିକେଟ ହରାଇ ୧୪୩ ରନକରି ବିଜୟୀ ହୋଇଥିଲା । ୪ଟି ମ୍ୟାଚ୍ ଖେଳି ୟୁପି ୨ଟି ଲେଖାଏ ବିଜୟ ଓ ପରାଜୟ ସହ ୪ ପଏଣ୍ଟ ହାସଲ କରି ତାଲିକାର ତୃତୀୟ ସ୍ଥାନକୁ ଉଠିଛି । ୟୁପି ତରଫରୁ ଗ୍ରେସ ହାରିସ୍ ଅପରାଜିତ ୬୦ ରନ (୩୩ ବଲ, ୯ ଚୌକା, ୨ ଛକା)ର ଅର୍ଦ୍ଧଶତକୀୟ ପାଳି ଖେଳି ବିଜୟରେ ମୁଖ୍ୟ ଭୂମିକା ଗ୍ରହଣ କରିଥିଲେ । ଅନ୍ୟମାନଙ୍କ ମଧ୍ୟରେ ଅଧିନାୟକ ଅଲିସା ହିଲି ୩୩, କରିନ ନାଭଗିରେ ୧୨, ଚମାରି ଆଟାପାଟୁ ୧୭ ରନକରି ଆଉଟ ହୋଇଥିବା ବେଳେ ଦୀପ୍ତି ଶର୍ମା ଦ୍ରୁତ ୧୭ ରନକରି ଅପରାଜିତ ରହିଥିଲେ । ଗୁଜରାଟ ତରଫରୁ ତନୁଜା କନୱାର ଦୁଇଟି ୱିକେଟ ନେଇଥିଲେ ।

ପ୍ରଥମେ ବ୍ୟାଟିଂ କରିଥିବା ଗୁଜରାଟ ତରଫରୁ ଫୋଏବେ ଲିଚ୍‌ଫିଲ୍ଡ ୩୫, ଆଶଲେ ଗାର୍ଡନର ୩୦, ଓପନର ଲଉରା ଉଲଭାଡର୍ଟ ୨୮, ହର୍ଲିନ ଦେଓଲ ୧୮, ଅଧିନାୟିକା ବେଥ ମୁନି ୧୬ ରନକରି ଆଉଟ ହୋଇଥିବା ବେଳେ ଦୟାଲାନ ହେମଲତା ୨ ଓ କାଥରିନ ବ୍ରାଏସ ୫ ରନକରି ଅପରାଜିତ ରହିଥିଲେ । ବୋଲିଂରେ ୟୁପି ତରଫରୁ ସୋଫି ଏକ୍ଲେଷ୍ଟୋନ ସର୍ବାଧିକ ୩ ଓ ରାଜେଶ୍ୱରୀ ଗାୟକ୍ୱାଡ ଗୋଟିଏ ୱିକେଟ ଅକ୍ତିଆର କରିଥିଲେ ।

ଲିଗ୍‌ରେ ଏପର୍ଯ୍ୟନ୍ତ ଦିଲ୍ଲୀ କ୍ୟାପିଟାଲ୍ସ ୩ ମ୍ୟାଚ୍ ଖେଳି ୨ ବିଜୟ ଓ ଗୋଟିଏ ପରାଜୟ ସହ ୪ ଅଙ୍କ ହାସଲ କରି ତାଲିକାର ଶୀର୍ଷରେ ରହିଛି । ସେହିପର ରୟାଲ ଚ୍ୟାଲେଞ୍ଜର୍ସ ବାଙ୍ଗାଲୋର, ୟୁପି ଓ ମୁମ୍ବାଇ ଇଣ୍ଡିଆନ୍ସ ୪ ଲେଖାଏ ଅଙ୍କ ପାଇଥିଲେ ମଧ୍ୟ ନେଟ ରନରେଟ୍‌ରେ ପଛରେ ରହି ଯଥାକ୍ରମେ ଦ୍ୱିତୀୟ, ତୃତୀୟ ଓ ଚତୁର୍ଥ ସ୍ଥାନରେ ରହିଛନ୍ତି ।

ଜାତୀୟ ମହିଳା ରଗ୍‌ବୀରେ ଓଆର୍‌ଏଫ୍‌ସି ଚାମ୍ପିଅନ

ଭୁବନେଶ୍ୱର, ୧।୩ (ସମିସ)

ରଗ୍‌ବୀ ଇଣ୍ଡିଆ, ଓଡ଼ିଶା ରଗ୍‌ବୀ ଫୁଟ୍‌ବଲ ଆସୋସିଏସନ (ଓଆର୍‌ଏଫ୍‌ଏ), କିଟ୍ ବିଶ୍ୱବିଦ୍ୟାଳୟ ଓ ରାଜ୍ୟ କ୍ରୀଡ଼ା ବିଭାଗର ମିଳିତ ଉଦ୍ୟମରେ ଚାଲିଥିବା ଜାତୀୟ ରଗ୍‌ବୀ ୧୫ଏସ୍ (ମହିଳା) ଡିଭିଜନ-୧ ଚାମ୍ପିଅନସିପ୍ ଶୁକ୍ରବାର ଉଦ୍‌ଯାପିତ ହୋଇଯାଇଛି । କିଟ୍‌ସ୍ଥିତ ରାହୁଲ ବୋଷ ରଗ୍‌ବୀ ଷ୍ଟାଡିୟମରେ ଅନୁଷ୍ଠିତ ଏହି ପ୍ରତିଯୋଗିତାରେ ଓଡ଼ିଶା ରଗ୍‌ବୀ ଫୁଟ୍‌ବଲ୍ କ୍ଲବ (ଓଆର୍‌ଏଫ୍‌ସି) ଚାମ୍ପିଅନ ହୋଇଛି । ଫାଇନାଲରେ ହୁପି ମାଝିଙ୍କ ନେତୃତ୍ୱାଧୀନ ଓଆର୍‌ଏଫ୍‌ସି ୬୯-୦୫ ସ୍କୋରରେ ଦିଲ୍ଲୀ ହରିକେନ୍ସକୁ ପରାସ୍ତ କରିଥିଲା । ଅଧିନାୟିକା ହୁପିଙ୍କ ସମେତ ଓଆର୍‌ଏଫ୍‌ସିର ୨୦ଜଣ ଖେଳାଳି କିସ୍‌ରେ ଅଧ୍ୟୟନ କରୁଛନ୍ତି । ଏହି ୫ ଦିବସୀୟ ପ୍ରତିଯୋଗିତାରେ ୭ ମହିଳା ଦଳର ୧୮୦ ଖେଳାଳି ଅଂଶଗ୍ରହଣ କରିଥିଲେ ।

ଉଦ୍‌ଯାପନୀ ଉତ୍ସବରେ କିଟ୍ ଓ କିସ୍‌ର ପ୍ରତିଷ୍ଠାତା ତଥା ସାଂସଦ ଅଚ୍ୟୁତ ସାମନ୍ତ, ରଗ୍‌ବୀ ଇଣ୍ଡିଆର ସଭାପତି ତଥା ଅଭିନେତା ରାହୁଲ ବୋଷ, ଉପସଭାପତି ସନୟା ମେହତା ବ୍ୟାସ, ରାଜ୍ୟ ସଂଘର ସାଧାରଣ ସମ୍ପାଦକ ଉପେନ୍ଦ୍ର କୁମାର ମହାନ୍ତି ପ୍ରମୁଖ ଅତିଥି ଭାବେ ଯୋଗଦେଇ ପୁରସ୍କାର ପ୍ରଦାନ କରିଥିଲେ ।

ଖେଲୋ ଇଣ୍ଡିଆ ବିଶ୍ୱବିଦ୍ୟାଳୟ କ୍ରୀଡ଼ା ଉଦ୍‌ଯାପିତ | ଉତ୍କଳକୁ ୬, କିଟ୍ ୪ ଓ ସମ୍ବଲପୁରକୁ ୩ ପଦକ

ଭୁବନେଶ୍ୱର, ୧।୩(ସମିସ): ସର୍ବଭାରତୀୟ ବିଶ୍ୱବିଦ୍ୟାଳୟ ସଂଘ ଆନୁକୂଲ୍ୟରେ ଆସାମରେ ଚାଲିଥିବା ଖେଲୋ ଇଣ୍ଡିଆ ବିଶ୍ୱବିଦ୍ୟାଳୟ କ୍ରୀଡ଼ାର ୪ର୍ଥ ସଂସ୍କରଣ ଉଦ୍‌ଯାପିତ ହୋଇଯାଇଛି । ଫେବୃଆରୀ ୧୭ରୁ ୧୧ ଦିନ ବ୍ୟାପୀ ଚାଲିଥିବା ଏହି ସମ୍ମାନଜନକ ପ୍ରତିଯୋଗିତାରେ ଦେଶର ୨୦୦ରୁ ଊର୍ଦ୍ଧ୍ୱ ବିଶ୍ୱବିଦ୍ୟାଳୟର ପାଖାପାଖି ୪୫୦୦ କ୍ରୀଡ଼ାବିତ୍ ଭାଗନେଇଥିଲେ । ଏଥିରେ ଚଣ୍ଡିଗଡ଼ ବିଶ୍ୱବିଦ୍ୟାଳୟ ୭୧ ପଦକ ସହ ଚାମ୍ପିଅନ ହୋଇଛି । ଯେଉଁଥିରେ ୩୨ ସ୍ୱର୍ଣ୍ଣ, ୧୮ ରୌପ୍ୟ ଓ ୨୧ କାଂସ୍ୟ ପଦକ ରହିଛି । ଲଭଲୀ ପ୍ରଫେସନାଲ ବିଶ୍ୱବିଦ୍ୟାଳୟ ୨ୟ ଏବଂ ଗୁରୁ ନାନକ ଦେବ ବିଶ୍ୱବିଦ୍ୟାଳୟ ୩ୟ ସ୍ଥାନରେ ରହିଛି ।

ଓଡ଼ିଶାରୁ ଉତ୍କଳ ବିଶ୍ୱବିଦ୍ୟାଳୟ ଶ୍ରେଷ୍ଠ ପ୍ରଦର୍ଶନ କରିଛି । ଉତ୍କଳ ୬ ପଦକ ସହ ତାଲିକାର ୧୯ ତମ ସ୍ଥାନରେ ରହିଛି । ଯେଉଁଥିରେ ୪ଟି ସ୍ୱର୍ଣ୍ଣ ଏବଂ ଗୋଟିଏ ଲେଖାଏ ରୌପ୍ୟ ଓ କାଂସ୍ୟ ପଦକ ଜିତିଛି । ସମସ୍ତ ପଦକ ସନ୍ତରଣକାରୀ ପ୍ରତ୍ୟାଶା ରାୟ ହାସଲ କରିଛନ୍ତି । ସେହିଭଳି କିଟ୍ ଓ ସମ୍ବଲପୁର ବିଶ୍ୱବିଦ୍ୟାଳୟ ଯଥାକ୍ରମେ ୩୦ ଓ ୩୩ତମ ସ୍ଥାନ ଲାଭ କରିଛନ୍ତି । ୨ଟି ଲେଖାଏ ସ୍ୱର୍ଣ୍ଣ ଓ ର

ବିସିସିଆଇର କେନ୍ଦ୍ରୀୟ ଚୁକ୍ତିରେ ୩୦ ସାମିଲ

କାହିଁକି ବାଦ୍ ପଡ଼ିଲେ କିଶାନ, ଆୟର

ନୂଆଦିଲ୍ଲୀ, ୧।୩ (ଏଜେନ୍ସି)

ବିସିସିଆଇ (ବୋର୍ଡ ଅଫ୍ କଣ୍ଟ୍ରୋଲ ଫର କ୍ରିକେଟ ଇନ୍ ଇଣ୍ଡିଆ) ପକ୍ଷରୁ ଚଳିତ ବର୍ଷ ଲାଗି କେନ୍ଦ୍ରୀୟ ରାଜିନାମାରେ ୩୦ ଜଣ ଖେଳାଳିଙ୍କୁ ସାମିଲ କରାଯାଇଛି। କିନ୍ତୁ ଅନ୍ତର୍ଜାତୀୟ କ୍ରିକେଟରେ ୩ଟି ଟେଷ୍ଟ କିମ୍ବା ୮ଟି ଦିନିକିଆ କିମ୍ବା ୧୦ଟି ଟି-୨୦ ମ୍ୟାଚ୍ ଖେଳିଲେ ଜଣେ ଖେଳାଳିଙ୍କୁ କେନ୍ଦ୍ରୀୟ ଚୁକ୍ତିରେ ନେବାର ନିୟମ ରହିଛି। ଏଭଳି ନିୟମକୁ ପୂରଣ କରୁଥିଲେ ମଧ୍ୟ ଭାରତର ଦୁଇ ତାରକା ଖେଳାଳି ଝାଡଖଣ୍ଡର ୱିକେଟରକ୍ଷକ ବ୍ୟାଟର ଇଶାନ କିଶାନ ଓ ମୁମ୍ବାଇର ମଧ୍ୟଭାଗ ବ୍ୟାଟର ଶ୍ରେୟସ ଆୟରଙ୍କୁ ଚୁକ୍ତିରୁ ବାଦ୍ ଦିଆଯାଇଛି। ଏମାନେ ଗତ କିଛି ବର୍ଷ ଧରି ଭାରତ ଲାଗି ଚମତ୍କାର କ୍ରିକେଟ ଖେଳିଥିଲେ ମଧ୍ୟ ସେମାନଙ୍କୁ ଚୁକ୍ତିରୁ ବାଦ୍ ଦେବାକୁ ନେଇ ଅସନ୍ତୋଷ ସୃଷ୍ଟି ହୋଇଛି। କିନ୍ତୁ ଖେଳ ଲାଗି ନୁହେଁ ବରଂ ଉଭୟ ଖେଳାଳି ବିସିସିଆଇ ନିର୍ଦ୍ଦେଶ ଅବମାନନା କରିଥିବାରୁ ସେମାନଙ୍କ ବିରୋଧରେ ଏକପ୍ରକାର ଶୃଙ୍ଖଳାଗତ କାର୍ଯ୍ୟାନୁଷ୍ଠାନ ଗ୍ରହଣ କରାଯାଇଛି। ଏମାନଙ୍କ ଅପରାଧ ହେଲା ଘରୋଇ ବା ରଣଜୀ କ୍ରିକେଟ ଖେଳିବାକୁ ବିସିସିଆଇ ସମ୍ପାଦକ ଜୟ ଶାହ ଚେତାବନୀ ସହ ନିର୍ଦ୍ଦେଶ ଦେବା ଓ ମୁଖ୍ୟ ପ୍ରଶିକ୍ଷକ ରାହୁଲ ଦ୍ରାବିଡ ପରାମର୍ଶ ଦେଇଥିଲେ ମଧ୍ୟ ଉଭୟ ଏହାକୁ ମାନି ନଥିଲେ। ଏହା ଫଳରେ ଉଭୟଙ୍କୁ କେନ୍ଦ୍ରୀୟ ଚୁକ୍ତି ହରାଇବାକୁ ପଡ଼ିଲା ବୋଲି ଆଲୋଚନା କରାଯାଉଛି।

କେନ୍ଦ୍ରୀୟ ଚୁକ୍ତି ହରାଇବା ପରେ ଉଭୟ ଖେଳାଳି ନିଶ୍ଚିତଭାବେ ମାନସିକ ଭାବେ ବିବ୍ରତ ହେବେ। ବର୍ତ୍ତମାନ

ସ୍ଥିତି ଅନୁଯାୟୀ ସେମାନେ ଇଣ୍ଡିଆନ ପ୍ରିମିୟର ଲିଗ୍‌ରେ ସଫଳ ହେଲେ ମଧ୍ୟ ଚୟନକର୍ତ୍ତା ନିଶ୍ଚିତଭାବେ ଦଳରେ ନେବାକୁ କୁଣ୍ଠାବୋଧ କରିବେ। ଗୋଟିଏ ଭଲ କଥା ହେଲା କେନ୍ଦ୍ରୀୟ ଚୁକ୍ତିରୁ ବାଦ୍ ପଡ଼ିବା ପରେ ଶ୍ରେୟସ ଆୟର ତାମିଲନାଡୁ ବିପକ୍ଷରେ ସେମିଫାଇନାଲ ଖେଳିବାକୁ ମୁମ୍ବାଇ ଦଳରେ ସାମିଲ ହୋଇଛନ୍ତି। ସେହିପରି ଇଶାନ କିଶାନ ଡିୱାଇ ପାଟିଲ ଷ୍ଟାଡିୟମ୍‌ରେ ଖେଳାଯାଉଥିବା କର୍ପୋରେଟ କ୍ରିକେଟ ଲିଗ୍‌ରେ ଖେଳିଛନ୍ତି। ଉଭୟ ଯେ ବିସିସିଆଇ ନିର୍ଦ୍ଦେଶ ମାନିଛନ୍ତି ତାହା ଏଥିରୁ ସ୍ପଷ୍ଟ ହୋଇଛି। କିନ୍ତୁ ଏମାନଙ୍କୁ କାହିଁକି କେନ୍ଦ୍ରୀୟ ଚୁକ୍ତିରୁ ବାଦ୍ ଦିଆଗଲା ତାହା ସ୍ପଷ୍ଟ କରାଯାଇ ନଥିଲେ ମଧ୍ୟ ଜୟ ଶାହଙ୍କ ନିର୍ଦ୍ଦେଶକୁ ଅବମାନନା କରିବା ସେମାନଙ୍କ ଲାଗି ଘାତକ ସାବ୍ୟସ୍ତ ହୋଇଛି। ଇଂଲଣ୍ଡ ବିପକ୍ଷରେ ଟେଷ୍ଟ ସିରିଜ୍ ଖେଳୁଥିବାବେଳେ ଆୟର ମାଂସପେସୀରେ ଆଘାତ ପାଇଥିଲେ। ତାଙ୍କୁ ଏନ୍‌ସିଏ ପଠାଯାଇଥିଲା। ସେଠାରେ ଫିଟ୍ ଘୋଷିତ ହେବା ପରେ ଘରୋଇ କ୍ରିକେଟ ଖେଳିବାକୁ କୁହାଯାଇଥିଲା। ମୁମ୍ବାଇ ରଣଜୀ ଟ୍ରଫି କ୍ୱାର୍ଟର ଫାଇନାଲ ଖେଳିବା ପୂର୍ବରୁ ଆୟର ତାଙ୍କ ପିଠିରେ ଯନ୍ତ୍ରଣା ହେବା ଓ ମାଂସପେସୀରେ କଷ୍ଟ ଅନୁଭବ କରିବାର ଅଭିଯୋଗ କରିଥିଲେ। ଏହା ଫଳରେ ତାଙ୍କୁ ପୁଣିଥରେ ଏନ୍‌ସିଏ ଯିବାକୁ କୁହାଯାଇଥିଲା। ସେଠାରେ ନାତିନ ପଟେଲ ସମସ୍ତ ପରୀକ୍ଷା ନିରୀକ୍ଷା କରିବା ପରେ ଆୟରଙ୍କ ଅଭିଯୋଗ ଭୂଲ ସାବ୍ୟସ୍ତ ହୋଇଥିଲା। ଏହି ଘଟଣା ହିଁ ତାଙ୍କୁ କେନ୍ଦ୍ରୀୟ ଚୁକ୍ତିରୁ ବାଦ୍ ଦେବା ଲାଗି ପର୍ଯ୍ୟାପ୍ତ ହୋଇଥିଲା।

ଅନ୍ୟପକ୍ଷରେ ଦକ୍ଷିଣ ଆଫ୍ରିକା ଗସ୍ତରେ ଯିବା ବେଳେ ଇଶାନ କିଶାନ ବ୍ୟକ୍ତିଗତ କାରଣ ଦର୍ଶାଇ ଛୁଟିରେ ପଳାଇଆସିଥିଲେ। କିନ୍ତୁ ସେ ତାଙ୍କ ରାଜ୍ୟ କ୍ରିକେଟ ସଂଘ କିମ୍ବା ଏନ୍‌ସିଏରେ ରିପୋର୍ଟ କରି ନଥିଲେ। ଏହି ସମୟରେ ରଣଜୀ ଟ୍ରଫି ଚାଲିଥିଲେ ମଧ୍ୟ ସେଥିରେ ଭାଗ ନେଇ ନ ଥିଲେ। ଏହା ବଦଳରେ ସେ ଟିଭି କାର୍ଯ୍ୟକ୍ରମରେ ଭାଗ ନେବା ସହ ଦୁବାଇରେ ମହେନ୍ଦ୍ର ଧୋନିଙ୍କ ସହ ଘରୋଇ ଉତ୍ସବରେ ଅଂଶଗ୍ରହଣ କରିଥିଲେ। ଏପରିକି ସେ ନିଜ ରାଜ୍ୟକୁ ନ ଫେରି ପାଣ୍ଡ୍ୟା ଭ୍ରାତାଙ୍କ ସହ ଅଭ୍ୟାସ କରିବାକୁ ପସନ୍ଦ କରିଥିଲେ। ଏଭଳି ଆଚରଣ ବିସିସିଆଇର କର୍ମକର୍ତ୍ତାଙ୍କୁ କ୍ଷୁବ୍ଧ କରିଥିଲା। ଯାହା ଫଳରେ ସେମାନଙ୍କୁ କେନ୍ଦ୍ରୀୟ ଚୁକ୍ତିରୁ ବାଦ୍ ଦିଆଗଲା। ଏହି ନିଷ୍ପତ୍ତି ଉପରେ ସୌରଭ ଗାଙ୍ଗୁଲିଙ୍କ ପରି ଖେଳାଳି ଆଶ୍ଚର୍ଯ୍ୟ ପ୍ରକଟ କରିଥିଲେ ମଧ୍ୟ କପିଳ ଦେବ ଓ ରବି ଶାସ୍ତ୍ରୀଙ୍କ ପରି ଅନେକ କିମ୍ବଦନ୍ତୀ ସ୍ୱାଗତ କରିଛନ୍ତି।

ବହୁଦିବସୀୟ ମହିଳା ଟୁର୍ଣ୍ଣାମେଣ୍ଟ ଆୟୋଜନ କରିବ ବିସିସିଆଇ

ପୁଣେରେ ମାର୍ଚ୍ଚ ୨୯ରୁ ଆରମ୍ଭ, ଭାଗନେବେ ୬ ଦଳ

ନୂଆଦିଲ୍ଲୀ, ୧।୩(ଏଜେନ୍ସି): ଏକ ବହୁ ଦିବସୀୟ ମହିଳା ଟୁର୍ଣ୍ଣାମେଣ୍ଟ ଆୟୋଜନ କରିବାକୁ ଭାରତୀୟ କ୍ରିକେଟ କଣ୍ଟ୍ରୋଲ ବୋର୍ଡ (ବିସିସିଆଇ) ନିଷ୍ପତ୍ତି ନେଇଛି। ପୁଣେରେ ମାର୍ଚ୍ଚ ୨୯ରୁ ଏହି ଟୁର୍ଣ୍ଣାମେଣ୍ଟ ଆରମ୍ଭ ହେବ। ଏଥିରେ ୬ଟି ଦଳ ଅଂଶଗ୍ରହଣ କରିବେ। ଦେଶର ବିଭିନ୍ନ ଅଞ୍ଚଳକୁ ଭିତ୍ତି କରି ଦଳଗୁଡିକ ଗଠନ କରାଯାଇଛି। ପୂର୍ବ, ପଶ୍ଚିମ, ଉତ୍ତର, ଦକ୍ଷିଣ, ମଧ୍ୟ, ଉତ୍ତରପୂର୍ବାଞ୍ଚଳ ଦଳଗୁଡିକ ଏଥିରେ ଭାଗ ନେବେ। ଏହି ଦଳଗୁଡିକ ୫ ମ୍ୟାଚ୍ ବିଶିଷ୍ଟ ସିରିଜରେ ଅଂଶଗ୍ରହଣ କରିବେ। କ୍ୱାର୍ଟର ଫାଇନାଲରୁ ହିଁ ଟୁର୍ଣ୍ଣାମେଣ୍ଟ ଆରମ୍ଭ ହେବ। କ୍ୱାର୍ଟର ଫାଇନାଲ ମ୍ୟାଚ୍‌ଗୁଡିକ ମାର୍ଚ୍ଚ ୨୯, ୩୦ ଓ ୩୧ରୁ ଆରମ୍ଭ ହେବ। କ୍ୱାର୍ଟର ବିଜେତା ଦଳଗୁଡିକ ସେମିକୁ ଉଠିବେ। ଦୁଇଟି ଯାକ ସେମିଫାଇନାଲ ୫ରୁ ୭ ଏପ୍ରିଲ ପର୍ଯ୍ୟନ୍ତ ଖେଳାଯିବ। ଫାଇନାଲ ମ୍ୟାଚ୍ ୯, ୧୦ ଓ ୧୧ ତାରିଖରେ ୩ ଦିନ ଧରି ଖେଳାଯିବ। ମହିଳା ପ୍ରିମିୟର ଲିଗ୍ (ଡବ୍ଲ୍ୟୁପିଏଲ୍)ର ୧୧ ଦିନ ପରେ ଏହି ଟୁର୍ଣ୍ଣାମେଣ୍ଟ ଆରମ୍ଭ ହେବ। ବିସିସିଆଇ ରେଡ୍ ବଲ ଅର୍ଥାତ ବହୁ ଦିବସୀୟ କ୍ରିକେଟକୁ ଅଧିକ ଗୁରୁତ୍ୱ ଦେଉଛି।

ପ୍ରଥମ ଟେଷ୍ଟ: ଅଷ୍ଟ୍ରେଲିଆ ଅଗ୍ରଣୀ

ୱେଲିଂଟନ, ୧।୩(ଏଜେନ୍ସି)

ଏଠାରେ ଚାଲିଥିବା ନ୍ୟୁଜିଲାଣ୍ଡ ବିପକ୍ଷ ପ୍ରଥମ ଟେଷ୍ଟ ମ୍ୟାଚ୍‌ରେ ଭ୍ରମଣକାରୀ ଅଷ୍ଟ୍ରେଲିଆ କାମେରନ ଗ୍ରୀନ୍ ଓ ଜୋଶ ହାଜଲେଉଡଙ୍କ ରେକର୍ଡ ଭାଗିଦାରୀ ସହାୟତାର ପ୍ରଥମ ପାଳିରେ ବୃହତ୍ ଅଗ୍ରଣୀ ହାସଲ କରିଛି। ଟସ୍ ହାରି ବ୍ୟାଟିଂ ପାଇଁ ଆମନ୍ତ୍ରଣ ପାଇଥିବା ଅଷ୍ଟ୍ରେଲିଆ ପ୍ରଥମ ପାଳିରେ ୧୧୫.୧ ଓଭରରେ ୩୮୩ ରନକରି ଅଲଆଉଟ ହୋଇଥିଲା। ଜବାବରେ ନ୍ୟୁଜିଲାଣ୍ଡ ପ୍ରଥମ ପାଳିରେ ୪୩.୧ ଓଭରରେ ୧୭୯ ରନକରି ଅଲଆଉଟ ହୋଇଥିଲା। ଫଳରେ ଅଷ୍ଟ୍ରେଲିଆ ୨୦୪ ରନରେ ଅଗ୍ରଣୀ ହାସଲ କରିଥିଲା। ଏହାପରେ ଦ୍ୱିତୀୟ ପାଳି ଆରମ୍ଭ କରି ଅଷ୍ଟ୍ରେଲିଆ ଶୁକ୍ରବାର ଦ୍ୱିତୀୟ ଦିବସ ଖେଳ ଶେଷ ସୁଦ୍ଧା ୮ ଓଭରରେ ଦୁଇ ୱିକେଟ ହରାଇ ୧୩ ରନ ସଂଗ୍ରହ କରିଛି। ଫଳରେ ଅଷ୍ଟ୍ରେଲିଆ ୮ ୱିକେଟ ବାକିଥାଇ ୨୧୭ ରନର ଅଗ୍ରଣୀ ହାସଲ କରିଛି। ଷ୍ଟମ୍ପ ଅପସାରଣ ବେଳକୁ ଉସ୍‌ମାନ ଖ୍ୱାଜା ୫ ଓ ରାତ୍ର ଜଗୁଆଳୀ ନାଥନ ଲାୟନ ୬ ରନକରି ଅପରାଜିତ ରହିଛନ୍ତି। ଓପନର ଷ୍ଟିଭ ସ୍ମିଥ୍ ଖାତା ଖୋଲିବା ପୂର୍ବରୁ ଓ ମାର୍ନସ ଲାବୁସେନ ୨ ରନକରି ଟିମ୍ ସାଉଦିଙ୍କ ଦ୍ୱାରା ଆଉଟ ହୋଇଛନ୍ତି।

୧୦ମ ୱିକେଟରେ ୧୧୬ ରନ ଭାଗୀଦାରି

ଅସମାପ୍ତ ପ୍ରଥମ ପାଳି ସ୍କୋର ୨୭୯/୯ରୁ ଖେଳ ଆରମ୍ଭ କରି ଅଷ୍ଟ୍ରେଲିଆ ଶୁକ୍ରବାର ଅଲଆଉଟ ହୋଇଥିଲା। ୧୦ମ ୱିକେଟରେ ଜୋଶ ହାଜେଲଉଡ ଓ କାମେରନ ଗ୍ରୀନ ୧୮୮ ବଲର ସମ୍ମୁଖୀନ ହୋଇ ୧୧୬ ରନ ସଂଗ୍ରହ କରିଥିଲେ ଓ ଅଷ୍ଟ୍ରେଲିଆ ଟେଷ୍ଟ ଇତିହାସରେ ଚତୁର୍ଥ ବୃହତ୍ ଭାଗୀଦାରି ସ୍ଥାପନ କରିଥିଲେ। ଅପରାଜିତଥିବା ବ୍ୟାଟର ଗ୍ରୀନ ୧୦୩ରୁ ଖେଳ ଆରମ୍ଭ କରି ୧୭୪ ରନକରି ଶେଷ ପର୍ଯ୍ୟନ୍ତ ଅପରାଜିତ ରହିଥିଲେ। ସେହିପରି ଶୂନରୁ ଖେଳ ଆରମ୍ଭ କରି ହାଜଲେଉଡ ୨୨ ରନ ସଂଗ୍ରହ କରିଥିଲେ। ବୋଲିଂରେ ନ୍ୟୁଜିଲାଣ୍ଡ ପାଇଁ ମ୍ୟାଟ୍ ହେନେରୀ ୫, ୱିଲିୟମ ଓ'ରୁର୍କ ଓ ସ୍କଟ କୁଗଲେଜିନ ୨ଟି ଲେଖାଏ ୱିକେଟ ନେଇଥିଲେ।

ଏହାପରେ ପ୍ରଥମ ପାଳି ଆରମ୍ଭ କରି ନ୍ୟୁଜିଲାଣ୍ଡ ୧୭୯ ରନକରି ଅଲଆଉଟ ହୋଇଥିଲା। ଦଳ ତରଫରୁ ଗ୍ଲେନ୍ ଫିଲିପ୍ସ ସର୍ବାଧିକ ୭୧, ମ୍ୟାନ ହେନେରୀ ୪୨, ଟମ୍ ବ୍ଲଣ୍ଡେଲ ୩୩ ରନକରି ଆଉଟ ହୋଇଥିଲେ। ବୋଲିଂରେ ଅଷ୍ଟ୍ରେଲିଆର ଲାୟନ ୪, ହାଜଲେଉଡ ୨, ମିଚେଲ ଷ୍ଟାର୍କ, ପ୍ୟାଟ କୁମିନ୍ସ ଓ ମିଚେଲ ମାର୍ଶ ଗୋଟିଏ ଲେଖାଏ ୱିକେଟ ହାସଲ କରିଥିଲେ।

PRINTED & PUBLISHED BY AMIT KUMAR MALLICK FOR 'THE SAKALA' A UNIT OF NANDIGHOSHA NETWORK PRIVATE LIMITED IN ITS PRESS AT IDCO PLOT NO.90 & 91, BHAGABANPUR INDUSTRIAL ESTATE, BHUBANESWAR-751019, DIST: KHORDHA, ODISHA
EDITOR: UMAKANT MISHRA
ସମ୍ପାଦକ: ଉମାକାନ୍ତ ମିଶ୍ର