'ହାଉସ୍‌ଫୁଲ୍-୫'ରେ ଅନିଲ-ନାନା

▶ଭିତର ପୃଷ୍ଠାରେ...

- RNI REGD NO: 42041/83
- www.sakalaepaper.com
- /sakalanews
- /sakalanews
- www.thesakala.in

ସକାଳ

THE SAKALA

PRINTED AT BHUBANESWAR ■ JEYPORE ■ SAMBALPUR ■ PANIKOILI

◆VOLUME- 41 ◆ISSUE-261 ◆BHUBANESWAR ◆SATURDAY ◆16 MARCH 2024 ◆PAGE-16 ◆₹ 6.00

◆ବର୍ଷ-୪୧ ◆ସଂଖ୍ୟା-୨୬୧ ◆ଭୁବନେଶ୍ୱର ◆ଶନିବାର ◆୧୬ ମାର୍ଚ୍ଚ ୨୦୨୪ ◆ପୃଷ୍ଠା-୧୬ ◆ଟ.୬.୦୦

ଆଜି ବାଜିବ ନିର୍ବାଚନୀ ବିଗୁଲ୍

ଅପରାହ୍ନ ୩ଟାରେ ତାରିଖ ଘୋଷଣା କରିବେ ନିର୍ବାଚନ କମିଶନ

■ **ନୂଆଦିଲ୍ଲୀ, ୧୫।୩ (ସମିସ):** ଆସନ୍ତାକାଲି ବାଜିବ ୨୦୨୪ ସାଧାରଣ ନିର୍ବାଚନର ପ୍ରଥମ ଦୁନ୍ଦୁଭି। ଅପରାହ୍ନ ୩ଟା ସମୟରେ ନିର୍ବାଚନ କମିଶନ ସାଧାରଣ ନିର୍ବାଚନ ସହ ଓଡ଼ିଶା, ସିକିମ୍, ଅରୁଣାଚଳ ପ୍ରଦେଶ ଓ ଆନ୍ଧ୍ରପ୍ରଦେଶ ବିଧାନସଭା ନିର୍ବାଚନ ନିମନ୍ତେ ତାରିଖ ଘୋଷଣା କରିବେ। ପ୍ରଥମ ଥର ପାଇଁ ଦେଶର ୨ କୋଟି ନୂଆ ଭୋଟରଙ୍କ ସହ ୯୭.୮୮ କୋଟି ଭୋଟର ୨୦୨୪ରେ ଦିଲ୍ଲୀ ସିଂହାସନ ନିମନ୍ତେ ନିଜର ମତାଧିକାର ସାବ୍ୟସ୍ତ କରିବେ।

- ସାରା ଦେଶରେ ୭ରୁ ୮ ପର୍ଯ୍ୟାୟରେ ହେବ ଭୋଟ ଗ୍ରହଣ
- ଓଡ଼ିଶା ସହ ୪ ରାଜ୍ୟରେ ବିଧାନସଭା ନିର୍ବାଚନ ବିଜ୍ଞପ୍ତି
- ପ୍ରଥମଥର ଭୋଟ ଦେବେ ଦେଶର ୨ କୋଟି ନୂଆ ଭୋଟର
- ସାରା ଦେଶରେ ମତାଧିକାର ସାବ୍ୟସ୍ତ କରିବେ ୯୭.୮ କୋଟି

ଆସନ୍ତାକାଲି ନିର୍ବାଚନ କମିଶନଙ୍କ ଘୋଷଣା ସହ ସାରା ଦେଶରେ ଆଦର୍ଶ ନିର୍ବାଚନ ଆଚରଣ ବିଧି ଲାଗୁ ହୋଇଯିବ। କୁହାଯାଉଛି ଯେ ୫୪୩ ଲୋକସଭା ଆସନ ପାଇଁ ସାରା ଦେଶରେ ୭ରୁ ୮ ପର୍ଯ୍ୟାୟରେ ନିର୍ବାଚନ ଅନୁଷ୍ଠିତ ହେବ। ନିର୍ବାଚନ କମିଶନ ଗତ ୮ ଫେବ୍ରୁଆରୀରେ ୨୮ ରାଜ୍ୟ ଓ ୮ କେନ୍ଦ୍ରଶାସିତ ପ୍ରଦେଶର ଭୋଟରଙ୍କ ସୂଚୀ ଜାରି କରି ସାରିଛନ୍ତି । ୧୮ରୁ ୨୯ ବର୍ଷ ବୟସ ବର୍ଗର ପ୍ରାୟ ୨ କୋଟି ନୂଆ ଭୋଟର ଏହି ସୂଚୀରେ ସାମିଲ ହୋଇଛନ୍ତି । ୨୦୧୯ ଲୋକସଭା ନିର୍ବାଚନ ତୁଳନାରେ ଅଧିକ ୬% ଭୋଟର ଅର୍ଥାତ ୯୭.୮୮ କୋଟି ମତଦାତା ଆଗାମୀ ନିର୍ବାଚନରେ ନିଜର ମତାଧିକାର ସାବ୍ୟସ୍ତ କରିବେ । ଯାହା ସାରା ବିଶ୍ୱରେ ସର୍ବାଧିକ। ସେହିପରି ଆଗାମୀ ନିର୍ବାଚନରେ ପୁରୁଷ-ମହିଳା ଭୋଟର ଅନୁପାତ ୨୦୧୯ରେ ୧୦୦୦: ୯୪୦ରୁ ବୃଦ୍ଧି ପାଇ ୧୦୦୦: ୯୪୮ରେ ପହଞ୍ଚିଥିବା ନିର୍ବାଚନ କମିଶନ ସୂଚନା ଦେଇଥିଲେ ।

ଦେଶରେ ସାଧାରଣ ନିର୍ବାଚନ ସହ ସିକିମ୍‌ର ୩୨, ଅରୁଣାଚଳ ପ୍ରଦେଶର ୬୦, ଓଡ଼ିଶାର ୧୪୭ ଓ ଆନ୍ଧ୍ରପ୍ରଦେଶର ୧୭୫ ବିଧାନସଭା ଆସନ ନିମନ୍ତେ ମଧ୍ୟ ନିର୍ବାଚନ ଅନୁଷ୍ଠିତ ହେବ । ବଡ଼ ରାଜ୍ୟ ଓ ଆଇନଶୃଙ୍ଖଳା ଦୃଷ୍ଟିରୁ ପଶ୍ଚିମବଙ୍ଗ, ମହାରାଷ୍ଟ୍ର, ଉତ୍ତରପ୍ରଦେଶ, ମଧ୍ୟପ୍ରଦେଶ ପରି କେତେକ ରାଜ୍ୟରେ ୭ରୁ ୮ ପର୍ଯ୍ୟାୟରେ ନିର୍ବାଚନ ହୋଇପାରେ। ମାତ୍ର ବିଧାନସଭା ନିର୍ବାଚନ ହେଉଥିବା ୪ ରାଜ୍ୟ ଓଡ଼ିଶା, ସିକିମ୍, ଆନ୍ଧ୍ରପ୍ରଦେଶ ▶ପୃଷ୍ଠା-୯

ସରଳ ହେଲା ଶିକ୍ଷକ ଓ ଅଣଶିକ୍ଷକଙ୍କ ଏମ୍‌ଏସିପିଏସ୍ ଓ ପିଏଚ୍‌ଡି ନିୟମ

ପିଏଚ୍‌ଡି ପାଇଁ ପ୍ରଦାନ କରାଯିବ ୨ଟି ଅଗ୍ରୀମ ବୃଦ୍ଧି

'୫-ଟି' ଅଧ୍ୟକ୍ଷଙ୍କ ଜିଲ୍ଲା ଗସ୍ତ ସମୟରେ ମିଳିଥିଲା ପ୍ରସ୍ତାବ

■ **ଭୁବନେଶ୍ୱର, ୧୫।୩ (ସମିସ):** ପୂର୍ଣ୍ଣ ସହାୟତା ପାଉଥିବା ବେସରକାରୀ ମହାବିଦ୍ୟାଳୟର ଶିକ୍ଷକ ଓ ଅଣଶିକ୍ଷକ କର୍ମଚାରୀଙ୍କ ସୁବିଧା ପାଇଁ ଓଡ଼ିଶା ସଂଶୋଧିତ ବେତନ ହାର ନିୟମ ୨୦୧୭ ଅନୁଯାୟୀ ପ୍ରଦାନ କରାଯାଉଥିବା ପରିବର୍ତ୍ତିତ ନିଶ୍ଚିତ କ୍ୟାରିୟର ପ୍ରଗତି ଯୋଜନା (ଏମ୍‌ଏସିପିଏସ୍) କୁ ସରଳ କରାଯାଇଛି। ପୂର୍ବରୁ ଶତପ୍ରତିଶତ ଦରମା ପାଇବା ପରେ ଏମ୍‌ଏସିପିଏସ୍ ନିର୍ଣ୍ଣୟ କରାଯାଉଥିଲା। ଏଣିକି ଏଥିରେ ପରିବର୍ତ୍ତନ କରାଯାଇ ପ୍ରଥମ ଅନୁଦାନ ପାଇବା ଦିନକୁ ଭିତ୍ତି କରି ଏମ୍‌ଏସିପିଏସ୍ ନିର୍ଣ୍ଣୟ କରାଯିବ। ମୁଖ୍ୟମନ୍ତ୍ରୀ ନବୀନ ପଟ୍ଟନାୟକ ▶ପୃଷ୍ଠା-୯

ବନ୍ୟପ୍ରାଣୀଙ୍କ ସହ ସେଲ୍‌ଫି, ଭିଡିଓ କଲେ ୭ ବର୍ଷ ଜେଲ୍

କଡ଼ା କାର୍ଯ୍ୟାନୁଷ୍ଠାନ ପାଇଁ ସବୁ ଡିଏଫ୍‌ଓଙ୍କୁ ନିର୍ଦ୍ଦେଶ ଦେଲେ ପିସିସିଏଫ୍

ଆକାଉଣ୍ଟ ଡିଲିଟ୍ ପାଇଁ ୟୁ-ଟ୍ୟୁବ୍‌କୁ ଚିଠି ଲେଖିବ ବନ୍ୟପ୍ରାଣୀ ମୁଖ୍ୟାଳୟ

■ **ଭୁବନେଶ୍ୱର, ୧୫।୩ (ସମିସ):** ଏଣିକି ବନ୍ୟପ୍ରାଣୀଙ୍କ ସହ ସେଲ୍‌ଫି କିମ୍ବା ଭିଡିଓ କଲେ, ଆଉ ନିସ୍ତାର ନାହିଁ। ସଂପୃକ୍ତ ବ୍ୟକ୍ତିଙ୍କ ବିରୋଧରେ ବନ୍ୟପ୍ରାଣୀ ସୁରକ୍ଷା ଆଇନ-୧୯୭୨ ଅନୁଯାୟୀ କଡ଼ା କାର୍ଯ୍ୟାନୁଷ୍ଠାନ ନିଆଯିବ। ଏପରିକି ୭ବର୍ଷ ପର୍ଯ୍ୟନ୍ତ ଜେଲ୍ ମଧ୍ୟ ହୋଇପାରେ। ଏନେଇ ରାଜ୍ୟ ବନ୍ୟପ୍ରାଣୀ ମୁଖ୍ୟାଳୟ ପକ୍ଷରୁ ବିଧିବଦ୍ଧ ଭାବେ ନିର୍ଦ୍ଦେଶନାମା ଜାରି କରାଯାଇଛି।

ସୂଚନାଯୋଗ୍ୟ, ରାଜ୍ୟର ବିଭିନ୍ନ ସ୍ଥାନରେ ବନ୍ୟପ୍ରାଣୀଙ୍କ ସହ ସେଲ୍‌ଫି/ଫଟୋ କିମ୍ବା ଭିଡିଓ କରି ଏହାକୁ ସୋସିଆଲ୍ ମିଡିଆରେ ପୋଷ୍ଟ କରାଯାଉଛି। ବହୁ ୟୁ-ଟ୍ୟୁବର୍ ନିଜର ସୋସିଆଲ୍ ମିଡିଆ ଆକାଉଣ୍ଟରେ ସାପଧରା ଭିଡିଓଠୁ ଆରମ୍ଭ କରି ମାଙ୍କଡ଼ ଓ ଶୁଆ ଆଦି ପଶୁପକ୍ଷୀଙ୍କ ସହ ଭିଡିଓ ପୋଷ୍ଟ କରୁଛନ୍ତି। ଏହାକୁ ବନ ବିଭାଗ ଗୁରୁତ୍ୱର ସହ ନେଇ କଡ଼ା କଟକଣା ଜାରି କରିଛି। ଏଭଳି ଘଟଣା ପଦାକୁ ଆସିଲେ, ସମ୍ପୃକ୍ତ ବ୍ୟକ୍ତିଙ୍କ ବିରୋଧରେ କଡ଼ା କାର୍ଯ୍ୟାନୁଷ୍ଠାନ ନେବା ପାଇଁ ନିର୍ଦ୍ଦେଶନାମା ଜାରି ହୋଇଛି। ଏ ସଂପର୍କରେ ବନ୍ୟପ୍ରାଣୀ ପିସିସିଏଫ୍ ସୁଶାନ୍ତ ନନ୍ଦ ▶ପୃଷ୍ଠା-୯

ଦୁର୍ଘଟଣାରେ ପ୍ରସନ୍ନ ଆଚାର୍ଯ୍ୟ ଗୁରୁତର

■ **ସମ୍ବଲପୁର/ଭୁବନେଶ୍ୱର, ୧୫।୩ (ସମିସ):** ସମ୍ବଲପୁର-ଅନୁଗୋଳ ଜାତୀୟ ରାଜପଥର ରେଢ଼ାଖୋଲ ଲୁହାପଙ୍କ ନିକଟସ୍ଥ ବୁଲାଣିରେ ଏକ ଦୁର୍ଘଟଣାରେ ପୂର୍ବତନ ମନ୍ତ୍ରୀ ପ୍ରସନ୍ନ ଆଚାର୍ଯ୍ୟ ଗୁରୁତର ଆହତ ହୋଇଛନ୍ତି। ଗୁରୁବାର ବିଳମ୍ବିତ ରାତିରେ ଏହି ଦୁର୍ଘଟଣା ଘଟିଥିଲା। ତାଙ୍କୁ ଏକ ଘରୋଇ ମେଡିକାଲରେ ଚିକିତ୍ସା ଲାଗି ଭର୍ତ୍ତି କରାଯାଇଥିଲା। ହେଲେ ଅବସ୍ଥାରେ ସୁଧାର ନ ଆସିବାରୁ ଶୁକ୍ରବାର ତାଙ୍କୁ ଏୟାରଲିଫ୍ଟ କରାଯାଇ ଭୁବନେଶ୍ୱର ଅଣାଯାଇଛି। ଶ୍ରୀ ଆଚାର୍ଯ୍ୟଙ୍କ ମୁହଁ ସମ୍ମୁଖ ଭାଗରେ ଗୁରୁତର ଆଘାତ ଲାଗିଛି। ୩୫ ଗୋଟି ଷ୍ଟିଚ୍ ପଡ଼ିଛି। ତାଙ୍କ ଅବସ୍ଥା ସ୍ଥିର ରହିଥିବା ଡାକ୍ତର କହିଛନ୍ତି। ଅପରପକ୍ଷେ ଏହି ଦୁର୍ଘଟଣାରେ କାର୍‌ର ଆଗ ସିଟ୍‌ରେ ବସିଥିବା ପିଏସ୍‌ଓ ରାଘବ ପ୍ରଧାନଙ୍କ ବାମ ଗୋଡ଼ରେ ଆଘାତ ଲାଗିଥିଲା। ଗାଡ଼ି ଚାଳକ ଶେଖ୍ ଅବଦୁଲାଙ୍କ ସ୍ୱାସ୍ଥ୍ୟାବସ୍ଥା ଠିକ୍ ଥିବା ଡାକ୍ତରଖାନା ସୂତ୍ରରୁ ପ୍ରକାଶ।

ଦୁର୍ଘଟଣାରେ ଗୁରୁତର ଆହତ ହୋଇଥିବା ବିଜେଡିର ବରିଷ୍ଠ ଉପସଭାପତି ପ୍ରସନ୍ନ ଆଚାର୍ଯ୍ୟଙ୍କ ଆଶୁ ଆରୋଗ୍ୟ କାମନା କରିଛନ୍ତି ମୁଖ୍ୟମନ୍ତ୍ରୀ ନବୀନ ପଟ୍ଟନାୟକ । ପୂର୍ବତନ ରାଜ୍ୟସଭା ସାଂସଦ ତଥା ବିଜେଡି ଉପସଭାପତି ଶ୍ରୀ ଆଚାର୍ଯ୍ୟ ଦୁର୍ଘଟଣାର ଶିକାର ହୋଇ ଡ଼ାକ୍ତରଖାନାରେ ଚିକିତ୍ସା ପାଇଁ ଭର୍ତ୍ତି ହୋଇଥିବା ଖବର ପାଇ ମୁଖ୍ୟମନ୍ତ୍ରୀ ଚିନ୍ତାବ୍ୟକ୍ତ ▶ପୃଷ୍ଠା-୯

ରେଢ଼ାଖୋଲର ଲୁହାପଙ୍କ ଛକରେ ଟ୍ୟାଙ୍କର୍-କାର୍ ଧକ୍କା

ସମ୍ବଲପୁରରୁ ଏୟାରଲିଫ୍ଟିଂରେ ଅଣାଗଲା ଭୁବନେଶ୍ୱର

ପ୍ରସନ୍ନଙ୍କ ଆଶୁ ଆରୋଗ୍ୟ କାମନା କଲେ ମୁଖ୍ୟମନ୍ତ୍ରୀ

ଡାକ୍ତରଖାନାରେ ଭେଟିଲେ ପାଣ୍ଡିଆନ ଓ ପ୍ରଣବ ପ୍ରକାଶ

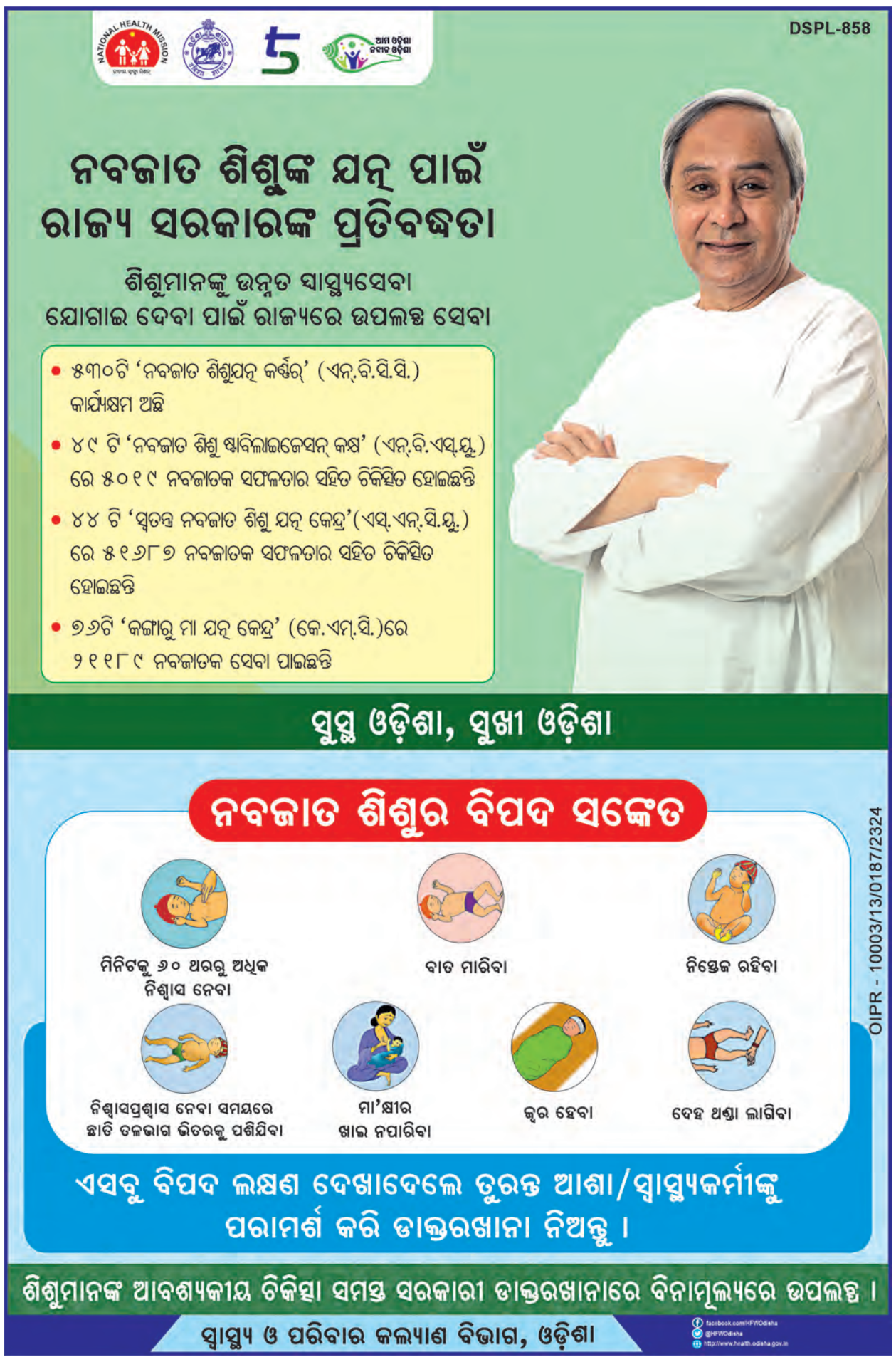

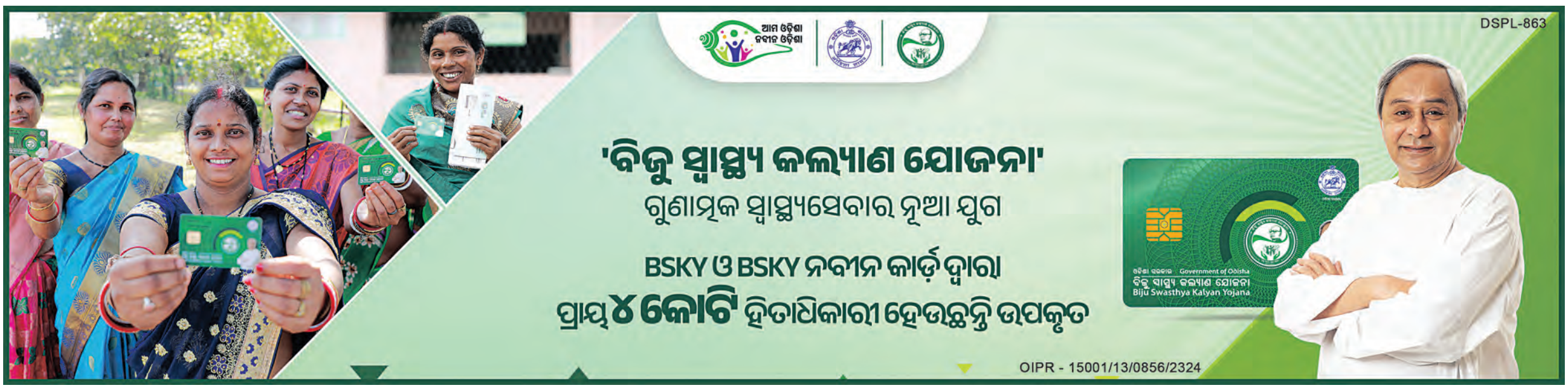

ଦୁଇ ଇସିଙ୍କ ନିଯୁକ୍ତିକୁ ନେଇ କେନ୍ଦ୍ରକୁ ସୁପ୍ରିମକୋର୍ଟଙ୍କ ପ୍ରଶ୍ନ

ମାମଲା ବିଚାରାଧୀନ ଥିବାବେଳେ କେମିତି ହେଲା ନିଯୁକ୍ତି

ନୂଆଦିଲ୍ଲୀ, ୧୫ ।୩(ଏଜେନ୍ସି)

ସିଇସି ଓ ଇସି,ଆଇନ-୨୦୨୩ ଆଇନ ଅଧିନରେ ଦୁଇ ନୂଆ ନିର୍ବାଚନ କମିଶନର(ଇସି)ଙ୍କ ନିଯୁକ୍ତି ରଦ୍ଦ କରିବା ଆବେଦନକୁ ସୁପ୍ରିମକୋର୍ଟ ଶୁକ୍ରବାର ମନା କରିଦେଇଛନ୍ତି । ନୂଆ ଆଇନର ବୈଧତାକୁ ଚ୍ୟାଲେଞ୍ଜ କରାଯାଇଥିବା ମାମଲା ବିଚାରାଧୀନ ଥିବା ବେଳେ ନୂଆ ଇସି ନିଯୁକ୍ତି କିପରି କରାଗଲା ବୋଲି ଜଷ୍ଟିସ ସଞ୍ଜୀବ ଖାନ୍ନା, ଦୀପଙ୍କର ଦତ୍ତା ଓ ଅଗଷ୍ଟାଇନ ଜର୍ଜ ମାସିହଙ୍କ ଖଣ୍ଡପୀଠ କେନ୍ଦ୍ରକୁ ପ୍ରଶ୍ନ କରିଛନ୍ତି । ଏହା ଉପରେ ୨୧ ତାରିଖ ସୁଦ୍ଧା ଜବାବ ରଖିବାକୁ ନିର୍ଦ୍ଦେଶ ଦେଇଛନ୍ତି । ୨୧ ତାରିଖରେ ଏହି ମାମଲାର ପରବର୍ତ୍ତୀ ଶୁଣାଣି ହେବ ବୋଲି କୋର୍ଟ କହିଛନ୍ତି । ଆସୋସିଏସନ୍ ଫର୍ ଡେମୋକ୍ରାଟିକ୍ ରିଫର୍ମସ (ଏଡିଆର) ପକ୍ଷରୁ ଏହି ଆବେଦନ ଦାଏର କରାଯାଇଥିଲା । ଏଡିଆର ଓକିଲ ଜୟା ଠାକୁର ସୁପ୍ରିମକୋର୍ଟରେ ଏକ ରିଟ୍ ପିଟିସନ ଦାଖଲ କରି ନୂଆ ଇସି ଦ୍ୱୟଙ୍କ ନିଯୁକ୍ତି ଉପରେ ରହିତାଦେଶ ଦିଆଯିବା ନିମନ୍ତେ ପ୍ରାର୍ଥନା କରିଥିଲେ । ତେବେ ମାମଲାର ଶୁଣାଣି କରି ଏକ ମଧ୍ୟବର୍ତ୍ତୀକାଳୀନ ଆଦେଶ ଭାବେ କୌଣସି ଆଇନ ଉପରେ ରହିତାଦେଶ ଦିଆଯାଇ ନ ଥାଏ ବୋଲି ସୁପ୍ରିମକୋର୍ଟ କହିଥିଲେ ।

ସିଇସି ଓ ଇସି ଚୟନ ପ୍ରକ୍ରିୟାରେ ସୁପ୍ରିମକୋର୍ଟ ପ୍ରଧାନ ବିଚାରପତି(ସିଜେଆଇ)ଙ୍କର କୌଣସି ଭୂମିକା ଯେପରି ନରହେ ତାହା ନିଶ୍ଚିତ କରାଯିବା ଲକ୍ଷ୍ୟରେ କେନ୍ଦ୍ର ସରକାର ୨୦୨୩ରେ ସଂସଦରେ ନୂଆ ଆଇନ ପ୍ରଣୟନ କରି ତଦନୁଯାୟୀ ଗତକାଲି ନୂଆ ଦୁଇ ଇସି ଜ୍ଞାନେଶ କୁମାର ଓ ସୁଖବୀର ସାନ୍ଧୁଙ୍କୁ ନିଯୁକ୍ତି ଦେବାକୁ ରାଷ୍ଟ୍ରପତିଙ୍କୁ ସୁପାରିସ କରିଛନ୍ତି । ପୂର୍ବରୁ ଥିବା ଆଇନରେ ବ୍ୟବସ୍ଥା ଥିଲା ଯେ ସିଇସି ଓ ଇସି ଚୟନକର୍ତ୍ତାମଣ୍ଡଳୀରେ ପ୍ରଧାନମନ୍ତ୍ରୀ, ସିଜେଆଇ ଓ ବିରୋଧୀ ଦଳ ନେତା-ଏହି ତିନି ଜଣ ରହିବେ । ନୂଆ ଆଇନରେ ବ୍ୟବସ୍ଥା ଅଛି, ଚୟନକର୍ତ୍ତା ୩ଜଣଙ୍କ ମଧ୍ୟରେ ପ୍ରଧାନମନ୍ତ୍ରୀ, ବିରୋଧୀ ଦଳ ନେତା ଓ ତୃତୀୟ ସଦସ୍ୟ ଭାବେ ପ୍ରଧାନମନ୍ତ୍ରୀଙ୍କ ଦ୍ୱାରା ମନୋନୀତ ଜଣେ କେନ୍ଦ୍ର ମନ୍ତ୍ରୀ ରହିବେ । ସରକାର ଯାହାକୁ ଚାହିଁବେ ତାଙ୍କୁ ଅର୍ଥାତ ସରକାରଙ୍କ ଇସାରାକୁ ବୁଝି କାର୍ଯ୍ୟ କରିବାକୁ ସମ୍ମତ ଥିବା ଯେସ ମ୍ୟାନଙ୍କୁ ସିଇସି କିମ୍ବା ଇସି ଭାବେ ନିଯୁକ୍ତି ଦେଇପାରିବେ ।

ଇସିଙ୍କ ଦାୟିତ୍ୱ ଗ୍ରହଣ

ନୂଆ ନିର୍ବାଚନ କମିଶନର (ଇସି) ଜ୍ଞାନେଶ କୁମାର ଏବଂ ସୁଖୀବର ସିଂହ ସନ୍ଧୁ ଶୁକ୍ରବାର ଦାୟିତ୍ୱ ଗ୍ରହଣ କରିଛନ୍ତି । ଗତ ୧୪ ତାରିଖରେ ପ୍ରଧାନମନ୍ତ୍ରୀ ନରେନ୍ଦ୍ର ମୋଦୀଙ୍କ ନେତୃତ୍ୱାଧୀନ ଚୟନ କମିଟି ଉଭୟଙ୍କ ନିଯୁକ୍ତିକୁ ମୋହର ମାରିଥିଲା । ଗତ ୯ ତାରିଖରେ ଅଚାନକ ଅରୁଣ ଗୋୟଲଙ୍କ ଇସ୍ତଫା ପରେ ୨ଟି ଇସି ପଦବୀ ଖାଲି ରହିଥିଲା । ଜ୍ଞାନେଶ କୁମାର ଫେବୃଆରୀରେ ସମବାୟ ମନ୍ତ୍ରାଳୟର ସଚିବ ପଦରୁ ଅବସରଗ୍ରହଣ କରିଥିଲେ । ସେହିପରି ସୁଖବୀର ସିଂହ ସନ୍ଧୁ ଉତ୍ତରଖଣ୍ଡ ସରକାରଙ୍କ ପୂର୍ବତନ ମୁଖ୍ୟ ସଚିବ ଥିଲେ । ସେ ଚଳିତ ବର୍ଷ ଜାନୁଆରୀ ୩୧ରେ ମୁଖ୍ୟ ସଚିବ ପଦରୁ ଅବସରଗ୍ରହଣ କରିଥିଲେ ।

■ ତଥ୍ୟରେ ନାହିଁ ନିର୍ବାଚନୀ ବଣ୍ଡ ନମ୍ବର

ଏସ୍‌ବିଆଇକୁ ସୁପ୍ରିମକୋର୍ଟଙ୍କ ନୋଟିସ୍

ସୁପ୍ରିମକୋର୍ଟ ଆଜି ଭାରତୀୟ ଷ୍ଟେଟ୍ ବ୍ୟାଙ୍କ (ଏସବିଆଇ) କୁ ନୋଟିସ୍ ଦେଇ ବିକ୍ରି ହୋଇ ଭଙ୍ଗା ଯାଇଥିବା ଓ ବିକ୍ରି ହୋଇ ମଧ୍ୟ ଭଙ୍ଗା ଯାଇନଥିବା ପ୍ରତିଟି ନିର୍ବାଚନୀ ବଣ୍ଡ(ଇଲେକଟୋରାଲ ବଣ୍ଡ ବା ଇବି) ର ଅଦୃଶ୍ୟ(ଖାଲିଆଖିରେ ଦେଖାଯାଉନଥିବା) ଆଲଫାନ୍ୟୁମେରିକ୍ ନମ୍ବର କାହିଁକି ଇଲେକ୍ସନ୍ କମିଶନ ଅଫ୍ ଇଣ୍ଡିଆ(ଇସିଆଇ)ଙ୍କୁ ଦେଇନାହିଁ ତାହାର ଜବାବ ଆସନ୍ତା ସୋମବାର ଦିନ ଦେବାପାଇଁ ନିର୍ଦ୍ଦେଶ ଦେଇଛନ୍ତି । ପ୍ରଧାନ ବିଚାରପତି ଡିୱାଇ ଚନ୍ଦ୍ରଚୂଡ଼ଙ୍କ ଅଧ୍ୟକ୍ଷତାରେ ବିଚାରପତି ସଞ୍ଜୀବ ଖାନ୍ନା, ବିଆର୍ ଗାଭାଇ, ଜେବି ପର୍ଦ୍ଦିୱାଲା ଓ ମନୋଜ ମିଶ୍ରାଙ୍କୁ ନେଇ ଗଠିତ ଖଣ୍ଡପୀଠଙ୍କୁ ଆଡଭୋକେଟ୍ ପ୍ରଶାନ୍ତଭୂଷଣ କହିଥିଲେ ଯେ ଇସିଆଇଙ୍କୁ ଏସବିଆଇ ଯେଉଁ ନିର୍ବାଚନୀ ବଣ୍ଡ ତଥ୍ୟ ଦେଇଛି ଓ ଯାହା ଇସିଆଇ ୱେବସାଇଟରେ ଅପଲୋଡ୍ ହୋଇଛି ସେଥିରେ ବଣ୍ଡଗୁଡ଼ିକର ଆଲଫାନ୍ୟୁମେରିକ୍ ନମ୍ବର ସମ୍ପର୍କିତ ସୂଚନା ନାହିଁ । ଇସିଆଇଙ୍କୁ ଏସବିଆଇ ଏହି ନମ୍ବରଗୁଡ଼ିକର ସୂଚନା ଦେଇନାହିଁ । ସୁପ୍ରିମକୋର୍ଟ ସିବିଆଇକୁ ନିର୍ବାଚନୀ ବଣ୍ଡ ସଂକ୍ରାନ୍ତୀୟ ସମ୍ପୂର୍ଣ୍ଣ ତଥ୍ୟ ଇସିଆଇଙ୍କୁ ଦେବାକୁ ନିର୍ଦ୍ଦେଶ ଦେଇଥିଲେ, ଅଥଚ ଏସବିଆଇ ସମ୍ପୂର୍ଣ୍ଣ ତଥ୍ୟ ଦେଇନାହିଁ । ଅର୍ଥାତ କିଏ କେତେ ନମ୍ବର ବଣ୍ଡ କିଣିଛନ୍ତି ଓ ସେହି ନମ୍ବରର ବଣ୍ଡ କେଉଁ ରାଜନୈତିକ ଦଳ ଭଙ୍ଗାଇଛି ସେ ତଥ୍ୟ ଏସବିଆଇ ଦେଇନାହିଁ । ଶୁଣାଣି ବେଳେ ଆଡଭୋକେଟ୍ କପିଲ ସିବଲ କହିଥିଲେ ଯେ ୨ଜି ମାମଲାରେ ସର୍ବୋଚ୍ଚ ଅଦାଲତ ଯେପରି ଏକ ସ୍ପେଶାଲ ଇନଭେଷ୍ଟିଗେସନ୍ ଟିମ୍(ଏସଆଇଟି) ଗଠନ କରି ତଦନ୍ତ ଭାର ସମର୍ପିଥିଲେ ଏବେ ନିର୍ବାଚନୀ ବଣ୍ଡ ବିଷୟରେ ଯାଞ୍ଚ କରିବାକୁ ଅନୁରୂପ ଏକ ଏସଆଇଟି ଗଠନ କରାଯିବା ଠିକ୍ ହେବ । ଏସଆଇଟି ଯାଞ୍ଚ କରିବ ଏସବିଆଇ ଦେଇଥିବା ତଥ୍ୟ ପୂର୍ଣ୍ଣାଙ୍ଗ ତଥା ବ୍ୟବସ୍ଥିତ କି ନୁହେଁ । କେଉଁ ରାଜନୈତିକ ଦଳ କେତେ ପାଣ୍ଠି ପାଇଛି ତାହା ତଦନ୍ତର ବିଷୟ । ପୁଣି ପ୍ରଧାନମନ୍ତ୍ରୀଙ୍କ କେୟାର ଫଣ୍ଡକୁ କେଉଁ କମ୍ପାନୀସବୁ ଓ ବ୍ୟକ୍ତିମାନେ କେତେ ଦାନ ଦେଇଛନ୍ତି ତାହା ମଧ୍ୟ ଜଣାପଡ଼ିବା ଦରକାର ।

ପୂର୍ବତନ ନୌସେନା ମୁଖ୍ୟ ରାମଦାସଙ୍କ ପରଲୋକ

ହାଇଦରାବାଦ, ୧୫।୩ (ଏଜେନ୍ସି)

ପୂର୍ବତନ ନୌସେନା ମୁଖ୍ୟ ଆଡମିରାଲ ଲକ୍ଷ୍ମୀନାରାୟଣ ରାମଦାସଙ୍କ ଶୁକ୍ରବାର ସକାଳେ ପରଲୋକ ହୋଇଛି । ମୃତ୍ୟୁବେଳକୁ ତାଙ୍କୁ ୯୦ ବର୍ଷ ହୋଇଥିଲା । ସିକନ୍ଦରାବାଦର ମିଲିଟାରୀ ହସ୍ପିଟାଲରେ ତାଙ୍କର ଚିକିତ୍ସା ଚାଲିଥିଲା । ସେ ୧୯୩୩ ସେପ୍ଟେମ୍ବର ୫ରେ ବମ୍ବେର ମତୁଙ୍ଗାରେ ଜନ୍ମଗ୍ରହଣ କରିଥିଲେ । ୧୯୫୩ରେ ନୌସେନାରେ ସାମିଲ ହୋଇଥିଲେ । ଆଡମିରାଲ ରାମଦାସ ୧୯୯୦-୯୩ରେ ନୌସେନା ମୁଖ୍ୟ ପଦରୁ ଅବସରଗ୍ରହଣ କରିଥିଲେ । ତାଙ୍କ ସମୟରେ ଅନେକ ଗୁରୁତ୍ୱପୂର୍ଣ୍ଣ ଉପଲବ୍ଧି ମିଳିଥିଲା । କୋଚିନରେ ନାଭାଲ ଏକାଡେମି ପ୍ରତିଷ୍ଠା ସହିତ ସେ ଆଇଏନଏସ ବିଜ୍‌ର ନେତୃତ୍ୱ ନେଇଥିଲେ । ଏହି ଜାହାଜ ୧୯୭୧ ଭାରତ-ପାକିସ୍ତାନ ଯୁଦ୍ଧରେ ଗୁରୁତ୍ୱପୂର୍ଣ୍ଣ ଭୂମିକା ଗ୍ରହଣ କରିଥିଲା । ସେ ୧୯୭୩-୭୬ରେ ପଶ୍ଚିମ ଜର୍ମାନୀର ବନ୍‌ରେ ଭାରତୀୟ ନୌସେନାର ଆଟାଚେ ମଧ୍ୟ ନିଯୁକ୍ତ ଥିଲେ ।

ଲଟେରୀ ସଂସ୍ଥା ମାଲିକ କିଣିଛନ୍ତି ୧୩୬୮ କୋଟିର ନିର୍ବାଚନୀ ବଣ୍ଡ

ନୂଆଦିଲ୍ଲୀ, ୧୫ ।୩(ଏଜେନ୍ସି)

ତାମିଲନାଡୁର ଫ୍ୟୁଚର ଗେମିଂ ଆଣ୍ଡ ହୋଟେଲ ସର୍ଭିସେସ ପିଆର ନାମକ ସଂସ୍ଥା ୧୩୬୮ କୋଟି ଟଙ୍କାର ନିର୍ବାଚନୀ ବଣ୍ଡ କିଣିଛି । ସବୁଠାରୁ ଅଧିକ ଟଙ୍କାର ନିର୍ବାଚନୀ ବଣ୍ଡ କିଣିଥିବା ସଂସ୍ଥା/ବ୍ୟକ୍ତିଙ୍କ ତାଲିକାରେ ଏହି ଲଟେରୀ ସଂସ୍ଥା ପ୍ରଥମ ସ୍ଥାନରେ ରହିଛି । ଇଲେକ୍ସନ୍ କମିଶନ ଅଫ୍ ଇଣ୍ଡିଆ(ଇସିଆଇ)ଙ୍କ ୱେବସାଇଟରେ ଅପଲୋଡ୍ ହୋଇଥିବା ନିର୍ବାଚନୀ ବଣ୍ଡ ସଂକ୍ରାନ୍ତୀୟ ତଥ୍ୟରୁ ଏହା ଜଣାପଡ଼ିଛି । ସେହିଭଳି ୧୧୮୬ କୋଟି ଟଙ୍କାର ବଣ୍ଡ କିଣି ତେଲେଙ୍ଗାନାର ମେଘା ଇଜିନିୟରିଂ ଆଣ୍ଡ ଇନଫ୍ରାଷ୍ଟ୍ରକଚରର୍ସ ଲିଃ ଓ ଏହାର ସହଯୋଗୀ କମ୍ପାନୀଦ୍ୱିତୀୟ ସ୍ଥାନରେ, ୪୧୦ କୋଟି ଟଙ୍କାର ବଣ୍ଡ କିଣି ଥାନେର କ୍ୱିକ୍ ସପ୍ଲାଇ ଚେନ୍ ପ୍ରା ଲିଃ ତୃତୀୟ ସ୍ଥାନରେ, ୪୦୦ କୋଟି ୭୦ଲକ୍ଷ ଟଙ୍କାର ବଣ୍ଡ କିଣି ବେଦାନ୍ତ ଲିଃ ଚତୁର୍ଥ ସ୍ଥାନରେ ଓ ୩୭୭ କୋଟି ଟଙ୍କାର ବଣ୍ଡ କିଣି ହଳଦିଆ ଏନର୍ଜି ଲିଃ ପଞ୍ଚମ ସ୍ଥାନରେ ରହିଛି । ସର୍ବାଧିକ ଟଙ୍କାର ବଣ୍ଡ କିଣିଥିବା ଏହି ପ୍ରଥମ ୫ କମ୍ପାନୀ ମଧ୍ୟରୁ ତିନିଟି କମ୍ପାନୀ ଫ୍ୟୁଚର ଗେମିଂ, ମେଘା ଇଜିନିୟରିଂ ଓ ବେଦାନ୍ତ ପ୍ରବର୍ତ୍ତନ ନିର୍ଦ୍ଦେଶାଳୟ(ଇଡି) ଓ ଆୟକର ବିଭାଗର ଚଢ଼ଉ, ସର୍ବେକ୍ଷଣ ବା ନୋଟିସ୍ ପାଇବା ପରେ ନିର୍ବାଚନୀ ବଣ୍ଡ କିଣିଛନ୍ତି । ୨୦୧୯ରୁ ୨୦୨୪ ମଧ୍ୟରେ ୧୨ହଜାର ୧୫୬ କୋଟି ଟଙ୍କାର ବଣ୍ଡ ବିକ୍ରି କରାଯାଇଥିବା ବେଳେ ପ୍ରଥମ ୨୦ ବଡ଼ କ୍ରେତା ପ୍ରାୟ ୬ହଜାର କୋଟି ଟଙ୍କାର ବଣ୍ଡ କିଣିଛନ୍ତି । ବିଜେପି ସବୁଠାରୁ ଅଧିକ ୬୦୬୧ କୋଟି ଟଙ୍କାର ବଣ୍ଡ ପାଇଥିବା ବେଳେ ୧୬୧୦ କୋଟି ଟଙ୍କାର ବଣ୍ଡ ପାଇ ତୃଣମୂଳ କଂଗ୍ରେସ ଦ୍ୱିତୀୟ ସ୍ଥାନରେ, ୧୪୨୨ କୋଟି ଟଙ୍କା ବଣ୍ଡ ପାଇ କଂଗ୍ରେସ ତୃତୀୟ ସ୍ଥାନରେ ରହିଛି । ଲଟେରୀ କିଙ୍ଗ ଭାବେ ଜଣାଶୁଣା ସାଣ୍ଟିଆଗୋ ମାର୍ଟିନ୍ ହେଉଛନ୍ତି ଫ୍ୟୁଚର ଗେମିଂ ଆଣ୍ଡ ହୋଟେଲ ସର୍ଭିସେସ ପିଆର'ର ମାଲିକ । ସେ ସବୁଠାରୁ ବଡ଼ ପରିମାଣ ୧୩୬୮ କୋଟି ଟଙ୍କାର ବଣ୍ଡ କିଣି ତାହାକୁ ବିଭିନ୍ନ ରାଜନୈତିକ ଦଳଙ୍କୁ ଦାନ ଆକାରରେ ଦେଇଛନ୍ତି । ମାର୍ଟିନ୍ ପ୍ରଥମେ ତାମିଲନାଡୁରେ ତାଙ୍କ ଲଟେରୀ ବ୍ୟବସାୟ ୧୯୯୧ରେ ଖୋଲିଥିଲେ । ତାମିଲନାଡୁରେ ଲଟେରୀ ବ୍ୟାନ୍ ହେବା ପରେ ସେ ତାଙ୍କ ବ୍ୟବସାୟ କେରଳ ଓ କର୍ଣ୍ଣାଟକକୁ ଉଠାଇନେଇଥିଲେ । ବର୍ତ୍ତମାନ ଫ୍ୟୁଚର ଗେମିଂ ଅରୁଣାଚଳ ପ୍ରଦେଶ, ଆସାମ, ଗୋଆ, କେରଳ, ମଧ୍ୟପ୍ରଦେଶ, ମହାରାଷ୍ଟ୍ର, ମଣିପୁର, ମେଘାଳୟ, ମିଜୋରାମ, ନାଗାଲ୍ୟାଣ୍ଡ, ପଞ୍ଜାବ, ସିକ୍କିମ, ଓ ପଶ୍ଚିମବଙ୍ଗ-ଏହି ୧୩ଟି ରାଜ୍ୟରେ ଲଟେରୀ ବ୍ୟବସାୟ ଚଳାଇଛି । ଏହି ୧୩ ରାଜ୍ୟରେ ଲଟେରୀ ବ୍ୟବସାୟ ଏବେବି ଆଇନସଙ୍ଗତ ରହିଛି । ମାର୍ଟିନ୍ ହେଉଛନ୍ତି ଅଲ୍ ଇଣ୍ଡିଆ ଫେଡେରେସନ୍ ଅଫ୍ ଲଟେରୀ ଟ୍ରେଡ ଆଣ୍ଡ ଏଲାଇଡ ଇଣ୍ଡଷ୍ଟ୍ରିଜର ପ୍ରେସିଡେଣ୍ଟ । ଇଡିର ନଜରକୁ ଆସିଥିଲା ଯେ ମାର୍ଟିନ୍ ତାଙ୍କ ଲଟେରୀ ବ୍ୟବସାୟରୁ ଯାହା ଲାଭାର୍ଜନ କରୁଛନ୍ତି ତାହାର ଏକ ବଡ଼ ଅଂଶ ସେ ଖୁଚୁରା ଲଟେରୀ ଟିକେଟ ବିକ୍ରେତାଙ୍କୁ ଉପହାର ଓ ପ୍ରୋତ୍ସାହନ ବାବଦରେ ଦେଉଛନ୍ତି ଓ ତାହାକୁ ବ୍ୟବସାୟ ପରିଚାଳନା ଖର୍ଚ୍ଚ ଭାବେ ଦେଖାଉଛନ୍ତି । କିନ୍ତୁ ଅସଲରେ ସେ ଉପହାର ବା ପ୍ରୋତ୍ସାହନ ରାଶି ଦେବା ବାବଦରେ ବେଶି କିଛି ଖର୍ଚ୍ଚ ନକରି ସେ ଅର୍ଥକୁ ଅନ୍ୟତ୍ର ପ୍ରେରଣ କରୁଛନ୍ତି, ଅର୍ଥାତ୍ ମନିଲଣ୍ଡରିଂ କରୁଛନ୍ତି । ଇଡି ଯାଞ୍ଚ ଆରମ୍ଭ କରିବା ପରେ ମାର୍ଟିନ୍ ୧୩୬୮ କୋଟି ଟଙ୍କାର ନିର୍ବାଚନୀ ବଣ୍ଡ କିଣି ବିଭିନ୍ନ ରାଜନୈତିକ ଦଳଙ୍କୁ ଦାନ କରିଛନ୍ତି । ସେ ହିଁ ଏକମାତ୍ର ଦାତା ଯିଏ ୧୦୦୦ କୋଟି ଟଙ୍କାରୁ ଅଧିକ ମୂଲ୍ୟର ନିର୍ବାଚନୀ ବଣ୍ଡ କିଣିଛନ୍ତି ।

ଅମିତାଭ ବଚ୍ଚନଙ୍କ ହେଲା ଆଞ୍ଜିଓପ୍ଲାଷ୍ଟି

ମୁମ୍ବାଇ, ୧୫।୩ (ଏଜେନ୍ସି): ସ୍ୱାସ୍ଥ୍ୟାବସ୍ଥା ଖରାପ ହେବାରୁ ବଲିଉଡ ସୁପରଷ୍ଟାର ଅମିତାଭ ବଚ୍ଚନଙ୍କୁ ଶୁକ୍ରବାର ସକାଳେ ମୁମ୍ବାଇର କୋକିଳାବେନ ହସ୍ପାଟଲରେ ଭର୍ତ୍ତି କରାଯାଇଛି । ସେଠାରେ ତାଙ୍କ ଆଞ୍ଜିଓପ୍ଲାଷ୍ଟି ହୋଇଛି । ଏବେ ସେ ଡାକ୍ତରଙ୍କ ତତ୍ତ୍ୱାବଧାନରେ ଅଛନ୍ତି । ସୂଚନା ଅନୁଯାୟୀ ଅମିତାଭଙ୍କ ପାଦରେ ରକ୍ତ ଜମାଟ ବାନ୍ଧି ଥିଲା । ଏହାର ଚିକିତ୍ସା ସଠିକ୍ ସମୟରେ ନ ହେଲେ ହୃଦ୍‌ଘାତର ଆଶଙ୍କା ବୃଦ୍ଧି ପାଇଥାନ୍ତା ବୋଲି ମେଡିକାଲ ବିଶେଷଜ୍ଞ କହିଥିଲେ । ତେବେ ଏ ପର୍ଯ୍ୟନ୍ତ ତାଙ୍କର କେଉଁ ପାଦର ଅସ୍ତ୍ରୋପଚାର ହୋଇଛି ତାହା ଜଣାପଡ଼ି ନାହିଁ । ବିଗ୍‌ବି ଦ୍ୱିପହରେ ସାମାଜିକ ଗଣମାଧ୍ୟମରେ ଏକ ପୋଷ୍ଟ କରି ଧନ୍ୟବାଦ ଦେଇଥିଲେ । ସେ ଅସ୍ତ୍ରୋପଚାର ପରେ ଶୁଭେଚ୍ଛୁଙ୍କ ପ୍ରତି କୃତଜ୍ଞତା ପ୍ରକାଶ କରିଥିବା ଅନୁମାନ କରାଯାଉଛି ।

ଇସ୍ରାଏଲର ଆକ୍ରମଣ; ୨୯ ମୃତ

ଗାଜା, ୧୫।୩ (ଏଜେନ୍ସି): ଉତ୍ତର ଗାଜାର ଏକ ସହାୟତା କେନ୍ଦ୍ରକୁ ଖାଇବା ପାଇଁ ଯାଇଥିବା ପାଲେଷ୍ଟାଇନ ନାଗରିକଙ୍କ ଉପରେ ଇସ୍ରାଏଲ ସେନା ଆକ୍ରମଣ କରିଛି । ଏଥିରେ ୨୧ ଜଣଙ୍କ ମୃତ୍ୟୁ ହୋଇଛି । ସେହିପରି ଗାଜାର ଅଲ-ନୁସରତ କ୍ୟାମ୍ପ ନିକଟରେ ଥିବା ସହାୟତା ବିତରଣ କେନ୍ଦ୍ରରେ ଇସ୍ରାଏଲ ସେନା ଏୟାରଷ୍ଟ୍ରାଇକ କରିଛି । ଏହି ଆକ୍ରମଣରେ ୮ ଜଣ ପାଲେଷ୍ଟିନୀୟଙ୍କ ଜୀବନ ଯାଇଛି । ଅନ୍ୟପକ୍ଷରେ ନଭେମ୍ବର ୧୯ରେ କାର୍ଗୋ ସିପ୍ ଗ୍ୟାଲେକ୍ସିକୁ ଆକ୍ରମଣ କରି ଏହାର ୨୫ କ୍ରୁ ସଦସ୍ୟଙ୍କୁ ବନ୍ଦୀ ବନାଇ ଥିବା ହୁତି ବିଦ୍ରୋହୀ ଧମକ ଦେଇଛନ୍ତି । ଏହି ବନ୍ଦୀଙ୍କ ଜୀବନ ହମାସ ହାତରେ ରହିଛି ବୋଲି ବିଦ୍ରୋହୀ କହିଛନ୍ତି । ଇସ୍ରାଏଲ-ହମାସ ଯୁଦ୍ଧ ଆରମ୍ଭ ହେବା ପରଠାରୁ ହୁତି ବିଦ୍ରୋହୀ କ୍ରମାଗତ ଭାବେ ଲୋହିତ ସାଗର ଏବଂ ଆରବ ସାଗର ଦେଇ ଯାଉଥିବା ଜାହାଜ ଉପରେ ଆକ୍ରମଣ ଜାରି ରଖିଛନ୍ତି ।

ରାଷ୍ଟ୍ରପତିଙ୍କୁ ଭେଟିଲେ ସନ୍ଦେଶଖାଲି ହିଂସା ପୀଡ଼ିତ

ନୂଆଦିଲ୍ଲୀ, ୧୫।୩ (ଏଜେନ୍ସି): ପଶ୍ଚିମବଙ୍ଗ ସନ୍ଦେଶଖାଲି ହିଂସାର ଶିକାର ହୋଇଥିବା ୫ ମହିଳାଙ୍କ ସମେତ ୧୧ ପୀଡ଼ିତ ଶୁକ୍ରବାର ରାଷ୍ଟ୍ରପତି ଭବନରେ ରାଷ୍ଟ୍ରପତି ଦ୍ରୌପଦୀ ମୁର୍ମୁଙ୍କୁ ଭେଟିଛନ୍ତି । ଏମାନେ ରାଜ୍ୟରେ ଅନୁସୂଚିତ ଜାତି (ଏସ୍‌ସି) ଏବଂ ଅନୁସୂଚିତ ଜନଜାତି (ଏସ୍‌ଟି) ସମ୍ପ୍ରଦାୟର ସୁରକ୍ଷା ପାଇଁ ରାଷ୍ଟ୍ରପତିଙ୍କ ହସ୍ତକ୍ଷେପ ଦାବି କରିଛନ୍ତି । ପୀଡ଼ିତମାନେ ରାଷ୍ଟ୍ରପତିଙ୍କୁ ଏକ ଦାବିପତ୍ର ଦେଇଛନ୍ତି ବୋଲି ସେଣ୍ଟର ଫର୍ ଏସ୍‌ସି/ଏସ୍‌ଟି ସପୋର୍ଟ ଆଣ୍ଡ ରିସର୍ଚ୍ଚର ନିର୍ଦ୍ଦେଶକ ଡ. ପାର୍ଥ ବିଶ୍ୱାସ କହିଛନ୍ତି ।

ମହମ୍ମଦ ମୁସ୍ତଫା ପାଲେଷ୍ଟାଇନର ନୂଆ ପ୍ରଧାନମନ୍ତ୍ରୀ ନିଯୁକ୍ତ

ତେଲ ଆଭିଭ, ୧୫।୩ (ଏଜେନ୍ସି): ମହମ୍ମଦ ମୁସ୍ତଫା ପାଲେଷ୍ଟାଇନର ନୂଆ ପ୍ରଧାନମନ୍ତ୍ରୀ ହୋଇଛନ୍ତି । ପୂର୍ବ ପ୍ରଧାନମନ୍ତ୍ରୀ ମହମ୍ମଦ ସାତାୟେହଙ୍କ ସମେତ ସମ୍ପୂର୍ଣ୍ଣ କ୍ୟାବିନେଟ ଇସ୍ତଫା ଦେବାର ୧୮ ଦିନ ପରେ ରାଷ୍ଟ୍ରପତି ମହମ୍ମୁଦ ଅବାସ ତାଙ୍କୁ ନିଯୁକ୍ତ କରିଛନ୍ତି । ସୂଚନା ଅନୁଯାୟୀ ରାଷ୍ଟ୍ରପତି ପାଲେଷ୍ଟାଇନ ଅଥରିଟିର ପ୍ରମୁଖ ହୋଇଥାନ୍ତି । ୱେଷ୍ଟ ବ୍ୟାଙ୍କ ଏବଂ ପୂର୍ବ ଜେରୁଜେଲମରେ ଗଣତାନ୍ତ୍ରିକ ପ୍ରକ୍ରିୟାରେ ରାଷ୍ଟ୍ରପତି ନିର୍ବାଚନ ହୋଇଥାଏ । ୨୦୦୫ରୁ ଅବାସ ପାଲେଷ୍ଟାଇନର ନେତୃତ୍ୱ ନେଉଛନ୍ତି । ସେ ନିଜ ଇଚ୍ଛାରେ ପ୍ରଧାନମନ୍ତ୍ରୀ ନିଯୁକ୍ତ କରିଥାନ୍ତି ।

ଦିଲ୍ଲୀ ମଦ ନୀତି ଦୁର୍ନୀତି ମାମଲା

୮ ଘଣ୍ଟାର ଚଢ଼ଉ ପରେ କବିତା ଗିରଫ

ହାଇଦରାବାଦ, ୧୫।୩ (ଏଜେନ୍ସି)

ଦିଲ୍ଲୀ ମଦ ନୀତି ଦୁର୍ନୀତି ମାମଲାରେ ପ୍ରବର୍ତ୍ତନ ନିର୍ଦ୍ଦେଶାଳୟ (ଇଡି) ବଡ଼ କାର୍ଯ୍ୟାନୁଷ୍ଠାନ ଗ୍ରହଣ କରିଛି । ଲୋକସଭା ନିର୍ବାଚନ ପୂର୍ବରୁ ତେଲଙ୍ଗାନାର ପୂର୍ବତନ ମୁଖ୍ୟମନ୍ତ୍ରୀ କେସିଆରଙ୍କ ଝିଅ ତଥା ଏମଏଲସି କେ. କବିତାଙ୍କୁ ୮ ଘଣ୍ଟାର ଜେରା ପରେ ଶୁକ୍ରବାର ସନ୍ଧ୍ୟାରେ ଗିରଫ କରାଯାଇଛି । କେନ୍ଦ୍ରୀୟ ଏଜେନ୍ସି ତାଙ୍କୁ ଜେରା ପାଇଁ ଦିଲ୍ଲୀ ନେଇଯାଇଛି । ଏହା ପୂର୍ବରୁ ଇଡି ସକାଳ ୧୧ଟାରେ କବିତାଙ୍କ ହାଇଦରାବାଦ ସ୍ଥିତ ଘରେ ଚଢ଼ଉ କରିଥିଲା । ପ୍ରାୟ ୮ ଘଣ୍ଟାର ତଲାସୀ ଏବଂ ଜେରା ପରେ ରାତି ୭ଟାରେ ତାଙ୍କୁ ପ୍ରଥମେ ହେପାଜତକୁ ନିଆଯାଇଥିଲା । ଏହାର କିଛି ସମୟ ପରେ ଗିରଫ କରାଯାଇଥିଲା । ଗିରଫ ପାଇ

ସକାଳ
THE SAKALA

PRINTED AT BHUBANESWAR ■ JEYPORE ■ SAMBALPUR ■ PANIKOILI

◆VOLUME- 41 ◆ISSUE-261 ◆BHUBANESWAR ◆SATURDAY ◆16 MARCH 2024 ◆PAGE-16 ◆₹ 6.00

◆ବର୍ଷ-୪୧ ◆ସଂଖ୍ୟା-୨୬୧ ◆ଭୁବନେଶ୍ୱର ◆ଶନିବାର ◆୧୬ ମାର୍ଚ୍ଚ ୨୦୨୪ ◆ପୃଷ୍ଠା-୧୬ ◆ଟ.୬.୦୦

ଆଇପିଏସ୍ ସାରା ଶର୍ମା ସିବିଆଇ ଡିଆଇଜି

■ **ଭୁବନେଶ୍ୱର, ୧୫।୩(ସମିସ):** ଓଡ଼ିଶା କ୍ୟାଡର୍‌ର ବରିଷ୍ଠ ଆଇପିଏସ୍ ଅଫିସର୍ ସାରା ଶର୍ମାଙ୍କୁ କେନ୍ଦ୍ରୀୟ ତଦନ୍ତ ବ୍ୟୁରୋ (ସିବିଆଇ)ର ଡେପୁଟି ଇନ୍ସପେକ୍ଟର ଜେନେରାଲ (ଡିଆଇଜି) ଭାବେ ୫ବର୍ଷ ପାଇଁ ନିଯୁକ୍ତି ଦିଆଯାଇଛି। କେନ୍ଦ୍ରରେ ନୂତନ ଦାୟିତ୍ୱ ଗ୍ରହଣ କରିବା ପାଇଁ ତାଙ୍କୁ ତୁରନ୍ତ ରିଲିଫ୍ କରିବାକୁ କେନ୍ଦ୍ର ଗୃହ ମନ୍ତ୍ରାଳୟ ଓଡ଼ିଶାର ମୁଖ୍ୟ ଶାସନ ସଚିବଙ୍କୁ ଚିଠି ଲେଖିଛି। ମାର୍ଚ୍ଚ ୧୨ତାରିଖର ଏହି ସରକାରୀ ଚିଠିରେ ତାଙ୍କ କେନ୍ଦ୍ରୀୟ ଡେପୁଟେସନ୍‌କୁ ଆନୁଷ୍ଠାନିକ ରୂପ ଦିଆଯାଇଛି। ଏହି ନିଯୁକ୍ତି ପୂର୍ବରୁ ସେ ସମ୍ବଲପୁରରେ ପୁଲିସ ଅଧୀକ୍ଷକ (ଭିଜିଲାନ୍ସ) ପଦବୀରେ ରହିଥିଲେ। ସୂଚନାଯୋଗ୍ୟ, ମଣିପୁରରେ ଜାତିଗତ ହିଂସାର ସିବିଆଇ ତଦନ୍ତ ସମୟରେ ସାରା ଶର୍ମାଙ୍କ ଭୂମିକା ଅତ୍ୟନ୍ତ ଗୁରୁତ୍ୱପୂର୍ଣ୍ଣ ଥିଲା। ଏଥିସହ ଆଉ ଦୁଇଜଣ ବରିଷ୍ଠ ଅଧିକାରୀଙ୍କ କାର୍ଯ୍ୟକାଳ ମଧ୍ୟ ବୃଦ୍ଧି କରାଯାଇଛି। ସିବିଆଇ ଡିଆଇଜି ପି. ମୁରୁଗନଙ୍କ କାର୍ଯ୍ୟ ଅବଧି ୧୫ ମାର୍ଚ୍ଚ ୨୦୨୭ ପର୍ଯ୍ୟନ୍ତ ବଢ଼ାଯାଇଥିବା ବେଳେ ସିବିଆଇର ପୁଲିସ ଅଧକ୍ଷ ବିଧୁତ ବିକାଶଙ୍କ କାର୍ଯ୍ୟ ଅବଧି ମଧ୍ୟ ୨୦୨୫ ଫେବୃଆରୀ ୧୮ ପର୍ଯ୍ୟନ୍ତ ବୃଦ୍ଧି କରାଯାଇଛି।

କ୍ରୀଡ଼ାର ବିକାଶ ପାଇଁ ସରକାରଙ୍କ ଗୁରୁତ୍ୱପୂର୍ଣ୍ଣ ନିଷ୍ପତ୍ତି

କ୍ରୀଡ଼ାସଂଘଗୁଡ଼ିକୁ ଦୁଇଗୁଣା ଅନୁଦାନ

■ **ଭୁବନେଶ୍ୱର, ୧୫।୩ (ସମିସ):** ରାଜ୍ୟରେ କ୍ରୀଡ଼ା ବିକାଶର ଗୁରୁତ୍ୱକୁ ଉପଲବ୍ଧି କରି ସରକାର ଶୁକ୍ରବାର ଏକ ଗୁରୁତ୍ୱପୂର୍ଣ୍ଣ ନିଷ୍ପତ୍ତି ନେଇଛନ୍ତି। ରାଜ୍ୟରେ ଥିବା କ୍ରୀଡ଼ା ସଂଘଗୁଡିକର ଅନୁଦାନ ରାଶିକୁ ସରକାର ଦ୍ୱିଗୁଣିତ କରିଛନ୍ତି। ଏହି କ୍ରମରେ 'ଏ' ବର୍ଗର କ୍ରୀଡ଼ା ସଂଘ ପାଇଁ ୧୨ ଲକ୍ଷ (ଚେସ୍‌କୁ ୬ ଲକ୍ଷ), ବି' ବର୍ଗର କ୍ରୀଡ଼ାସଂଘ ପାଇଁ ୮ ଲକ୍ଷ, ସି' ବର୍ଗର କ୍ରୀଡ଼ା ପାଇଁ ୫ ଲକ୍ଷ ଓ ଡି' ବର୍ଗର କ୍ରୀଡ଼ା ପାଇଁ ୩ ଲକ୍ଷ ଟଙ୍କା ଅନୁଦାନ ଦିଆଯିବାକୁ ନିଷ୍ପତ୍ତି ନିଆଯାଇଛି। ସେହିପରି ଜିଲା ଦୌଡ଼କୁଦ ସଂଘ ଓ ଜିଲ୍ଲା କ୍ରୀଡ଼ା ସଂଘଗୁଡିକ ପାଇଁ ମଧ୍ୟ ଅନୁଦାନ ରାଶିରେ ବୃଦ୍ଧି ହୋଇଛି। ୨୦ରୁ ଊର୍ଦ୍ଧ୍ୱ ବ୍ଲକ ଥିବା ଜିଲ୍ଲା ସଂଘଗୁଡିକୁ ୪ ଲକ୍ଷ, ୧୫ରୁ ୨୦ ବ୍ଲକ୍ ଥିବା ଜିଲ୍ଲା ସଂଘଗୁଡିକୁ ୩ ଲକ୍ଷ, ୧୦ରୁ ୧୪ଟି ବ୍ଲକ୍ ଥିବା ଜିଲ୍ଲା ସଂଘଗୁଡିକୁ ୨ ଲକ୍ଷ, ୧୦ଟିରୁ କମ୍ ସଂଖ୍ୟକ ବ୍ଲକ ଥିବା ଜିଲ୍ଲାଗୁଡିକୁ ଦେଢ଼ ଲକ୍ଷ ଟଙ୍କା ଅନୁଦାନ ଦିଆଯିବ। ଏଥିପାଇଁ ଓଡ଼ିଶା ଦୌଡ଼କୁଦ ସଂଘ ଓ ଓଡ଼ିଶା ଫୁଟବଲ ସଂଘ ସମ୍ପାଦକ ଆଶୀର୍ବାଦ ବେହେରା, ଓଡ଼ିଶା ଅଲିମ୍ପିକ୍ସ ସଂଘ ସାଧାରଣ ସମ୍ପାଦକ ଅଭିଜିତ ପଲ, ଓଡ଼ିଶା ଭଲିବଲ ଆସୋସିଏସନ ସମ୍ପାଦକ ଗଗନେନ୍ଦୁ ଦାଶ ସରକାରଙ୍କ କ୍ରୀଡ଼ାକୁ ଏହି ପ୍ରୋତ୍ସାହନ ରାଶି ବୃଦ୍ଧି ଲାଗି ମୁଖ୍ୟମନ୍ତ୍ରୀ ନବୀନ ପଟ୍ଟନାୟକ, ୫ଟି ଅଧକ୍ଷ କାର୍ତ୍ତିକ ପାଣ୍ଡିଆନ, ରାଜ୍ୟ କ୍ରୀଡ଼ା ଓ ଯୁବସେବା ମନ୍ତ୍ରୀ ତୁଷାରକାନ୍ତି ବେହେରା ଓ ବିଭାଗର କମିଶନର ତଥା ସଚିବ ଭିନିଲ କ୍ରିଷ୍ଣାଙ୍କୁ ଧନ୍ୟବାଦ ଜଣାଇଛନ୍ତି।

'ଏ' ବର୍ଗ ସଂଘକୁ ୧୨ ଲକ୍ଷ

ବି' ବର୍ଗ ସଂଘକୁ ୮ ଲକ୍ଷ

ସି' ବର୍ଗ ପାଇଁ ୫ ଲକ୍ଷ

ଡି' ବର୍ଗର କ୍ରୀଡ଼ାସଂଘ ପାଇଁ ୩ ଲକ୍ଷ ଟଙ୍କାର ଅନୁଦାନ

ମୁଖ୍ୟମନ୍ତ୍ରୀ ନବୀନ ପଟ୍ଟନାୟକଙ୍କ ଦୂର ଦୃଷ୍ଟିସମ୍ପନ୍ନ ନେତୃତ୍ୱ ଓ ଦିଗଦର୍ଶନରେ ରାଜ୍ୟ ସରକାର କ୍ରୀଡ଼ାର ବିକାଶ, ପ୍ରଚାର ଓ ପ୍ରସାର ପାଇଁ ଏକାଧିକ ଦୃଷ୍ଟାନ୍ତମୂଳକ ପଦକ୍ଷେପ ନେଇଛନ୍ତି। ଏବେ କ୍ରୀଡ଼ା ଗାଁ ଗାଁରେ ପହଞ୍ଚିଛି। ନୂଆ-ଓ' ନବୀନ ଓଡ଼ିଶା କ୍ରୀଡ଼ା ପ୍ରତିଯୋଗିତା ମାଧ୍ୟମରେ ଏହା ସମ୍ଭବ ହୋଇପାରିଛି। ରାଜ୍ୟର ପ୍ରତ୍ୟେକ ଜିଲ୍ଲାରେ ସରକାର କ୍ରୀଡ଼ା ଭିତ୍ତିଭୂମି ନିର୍ମାଣ କରିବା ସହ ସୁବିଧା ସୁଯୋଗ ଉପଲବ୍ଧ କରାଇଛନ୍ତି। ଜାତୀୟ ଓ ଅନ୍ତର୍ଜାତୀୟସ୍ତର, ବିଶ୍ୱବିଦ୍ୟାଳୟସ୍ତରୀୟ, ଖେଲୋ ଇଣ୍ଡିଆ ୟୁଥ୍ ଗେମ୍ସ, ଖେଲୋ ଇଣ୍ଡିଆ ୟୁନିଭର୍ସିଟି ଗେମ୍ସରେ ପଦକ ଜିତିଥିବା ସବୁ ବୟସବର୍ଗର କ୍ରୀଡ଼ାବିତ୍‌ଙ୍କ ପାଇଁ ପୁରସ୍କାର ବାବଦରେ ନଗଦ ଅର୍ଥରାଶି ପ୍ରଦାନ କରୁଛନ୍ତି। ସରକାର କ୍ରୀଡ଼ାର ଉନ୍ନତିରେ ଏକ ବୈପ୍ଳବିକ ପରିବର୍ତ୍ତନ ଆଣିଛନ୍ତି।

ବଜେଟ ଅର୍ଥ ବ୍ୟୟ ଆଖିଦୃଶିଆ

ଗତ ଆର୍ଥିକ ବର୍ଷ ତୁଳନାରେ ୮% ଅଧିକ ଖର୍ଚ୍ଚ

■ **ଭୁବନେଶ୍ୱର, ୧୫।୩ (ସମିସ):** ରାଜ୍ୟ ପ୍ରଶାସନିକସ୍ତରରେ ୫-ଟି ଉପକ୍ରମ ଲାଗୁ ହେବା ପରଠାରୁ ଆର୍ଥିକ ପରିଚାଳନାରେ ବେଶ୍ ଶୃଙ୍ଖଳା ଆସିଛି। ରାଜସ୍ୱ ଆଦାୟଠାରୁ ଆରମ୍ଭ କରି ବଜେଟ ଅର୍ଥ ଖର୍ଚ୍ଚ ଯାଏଁ, ସବୁଥିରେ ରାଜ୍ୟ ସରକାର ବିଗତ ବର୍ଷ ଗୁଡ଼ିକରେ ଉଲ୍ଲେଖନୀୟ ପ୍ରଦର୍ଶନ କରି ଆସୁଛନ୍ତି। ଏହିକ୍ରମରେ୨୦୨୩-୨୪ ଆର୍ଥିକ ବର୍ଷ ସରିବାକୁ ଆଉ ମାତ୍ର କିଛି ଦିନ ବାକି ଥିବାବେଳେ ବଜେଟ ଆବଣ୍ଟିତ ଅର୍ଥ ବ୍ୟୟ କ୍ଷେତ୍ରରେ ଅଧିକାଂଶ ବିଭାଗ ଉଲ୍ଲେଖନୀୟ ପ୍ରଦର୍ଶନ କରିଛନ୍ତି। ସୂଚନା ଅନୁଯାୟୀ ଚଳିତବର୍ଷ ଫେବୃଆରୀ ଶେଷ ସୁଦ୍ଧା ବିଭାଗମାନେ ବଜେଟ୍ ବ୍ୟୟବରାଦର ୬୭.୯୯ ପ୍ରତିଶତ ଅର୍ଥ ବ୍ୟୟ କରିଛନ୍ତି। ଏହା ପୂର୍ବ ଆର୍ଥିକ ବର୍ଷର ଏହି ସମୟ ତୁଳନାରେ ପ୍ରାୟ ୮ ପ୍ରତିଶତ ଅଧିକ ରହିଛି। ୨୦୨୨-୨୩ ଆର୍ଥିକ ବର୍ଷର ସମାନ ଅବଧି ଶେଷ ସୁଦ୍ଧା ବଜେଟ୍ ଅର୍ଥର ୬୦.୦୭ ପ୍ରତିଶତ ବ୍ୟୟ ହୋଇଥିଲା।

▶ପୃଷ୍ଠା-୯

ଓଆରଏର୍‌ଡିସି ଦୁର୍ନୀତି ମାମଲା

ଆଇଏଏସ୍ ବିନୋଦ କୁମାର ୯ମ ଥର ଦୋଷୀ ସାବ୍ୟସ୍ତ

୩ ବର୍ଷ ଜେଲ ଦଣ୍ଡ ସହ ୨୫ ହଜାର ଜରିମାନା

■ **ଭୁବନେଶ୍ୱର, ୧୫।୩ (ସମିସ):** ଓଆରଏର୍‌ଡିସି ଦୁର୍ନୀତି ମାମଲାରେ ପୂର୍ବତନ ଆଇଏଏସ୍ ଅଫିସର ବିନୋଦ କୁମାରଙ୍କୁ ପୁଣି ଜେଲ୍ ଦଣ୍ଡ ହୋଇଛି। ଏହାକୁ ମିଶାଇ ବିନୋଦ କୁମାରଙ୍କୁ ୯ମ ଥର ପାଇଁ କାରାଦଣ୍ଡ ହୋଇଛି। ବିନୋଦ କୁମାରଙ୍କ ସମେତ ୪ ଅଭିଯୁକ୍ତଙ୍କୁ ଭୁବନେଶ୍ୱର ସ୍ୱତନ୍ତ୍ର ଭିଜିଲାନ୍ସ କୋର୍ଟ ଦୋଷୀସାବ୍ୟସ୍ତ କରିଛନ୍ତି। ଓଆରଏର୍‌ଡିସିର ପୂର୍ବତନ ପରିଚାଳନା ନିର୍ଦ୍ଦେଶକ ବିନୋଦ କୁମାର, ପୂର୍ବତନ କାର୍ଯ୍ୟନିର୍ବାହୀ ନିର୍ଦ୍ଦେଶକ ପୂର୍ଣ୍ଣଚନ୍ଦ୍ର ଦାସ ଓ ପୂର୍ବତନ ବିତ୍ତ(ଆକାଉଣ୍ଟ) ଅଧିକାରୀ ପ୍ରଦୀପ କୁମାର ରାଉତଙ୍କୁ ଅଦାଲତ ୩ ବର୍ଷ କାରାଦଣ୍ଡ ଓ ୨୫ ହଜାର ଲେଖାଏଁ ଅର୍ଥଦଣ୍ଡରେ ଦଣ୍ଡିତ କରିଛନ୍ତି। ଜୋରିମାନା ଅନାଦେୟ ଅଧିକ ୨ ମାସ କାରାଦଣ୍ଡାଦେଶ ଭୋଗିବାକୁ ପଡ଼ିବ ବୋଲି ଅଦାଲତ ରାୟ ପ୍ରକାଶ କରିଛନ୍ତି। ସେହିପରି ବିକାଶ ଏନ୍‌ଜିଓର ସମ୍ପାଦକ ଅଶୋକ କୁମାର ନନ୍ଦଙ୍କୁ ମାମଲାର ଅନ୍ୟ ଏକ ଦଫାରେ ଅଦାଲତ ୩ ବର୍ଷ କାରାଦଣ୍ଡାଦେଶ ସହ ୨୫ ହଜାର ଟଙ୍କା ଅର୍ଥଦଣ୍ଡରେ ଦଣ୍ଡିତ କରିଛନ୍ତି। ଜୋରିମାନା ଅନାଦେୟ ଅଧିକ ୨ ମାସ କାରାଦଣ୍ଡ ଭୋଗିବାକୁ ପଡ଼ିବ ବୋଲି କୋର୍ଟ ନିର୍ଦ୍ଦେଶ ଦେଇଛନ୍ତି। ୨୦୦୦ ମସିହା ପର୍ଯ୍ୟନ୍ତ ଓଆରଏର୍‌ଡିସିର ପରିଚାଳନା ନିର୍ଦ୍ଦେଶକ ଥିଲେ ଆଇଏସ ବିନୋଦ କୁମାର। ତାଙ୍କ କାର୍ଯ୍ୟ ଅବଧିରେ କିଛି ସରକାରୀ ବାବୁ ନିଜ ପଦର ଅପବ୍ୟବହାର କରି

▶ପୃଷ୍ଠା-୯

ଆଗେଇ ଚାଲିଛି ଖୋର୍ଦ୍ଧା-ବଲାଙ୍ଗିର ରେଳପଥ

ବନ୍ୟଜନ୍ତୁଙ୍କ ସୁରକ୍ଷା ଦେବ 'ଭାଏଡକ୍ଟ'

ଜମି ଅଧିଗ୍ରହଣ ଖର୍ଚ୍ଚ କମିବା ସହ ହେବ ଜଙ୍ଗଲ ସୁରକ୍ଷା

ନୟାଗଡ଼ରେ ଆଗେଇ ଚାଲିଛି ୨ ଟି ଭାଏଡକ୍ଟ କାମ

■ **ଭୁବନେଶ୍ୱର, ୧୫।୩ (ସମିସ):** ଗମନାଗମନ ଓ ପରିବହନ କ୍ଷେତ୍ରରେ ପଶ୍ଚିମ ଓଡ଼ିଶାର ୪ଟି ଜିଲ୍ଲାର ଚିତ୍ର ବଦଳିବ। ରାଜ୍ୟ ରାଜଧାନୀ ସହ ଯୋଡ଼ି ହେବ ବଲାଙ୍ଗିର, ସୁବର୍ଣ୍ଣପୁର ଓ ବୌଦ୍ଧ ସମେତ ଏହାର ଆଖପାଖ ଅଞ୍ଚଳ। ଏଥିପାଇଁ ଖୋର୍ଦ୍ଧା-ବଲାଙ୍ଗୀର ରେଳପଥ କାର୍ଯ୍ୟ ଜୋରଦାର ଆଗେଇ ଚାଲିଛି। ରାଜ୍ୟର ଏହି ବହୁ ପ୍ରତୀକ୍ଷିତ ରେଳପଥ ନିର୍ମାଣ ପାଇଁ ପୂର୍ବତଟ ରେଳପଥ ପକ୍ଷରୁ ବହୁ ଅତ୍ୟାଧୁନିକ ପଦକ୍ଷେପ ନିଆଯାଉଛି। ଏଥିମଧ୍ୟରୁ ନିର୍ମାଣ ହେଉଥିବା 'ଭାଏଡକ୍ଟ' ପଦ୍ଧତି ଅନ୍ୟତମ। ରେଳପଥ ପାଇଁ ଚିହ୍ନଟ ହୋଇଥିବା ମାର୍ଗଟି ମୁଖ୍ୟତଃ ଜଙ୍ଗଲ ନଦୀ ନାଳ ଆଦି ଦେଇ ଅତିକ୍ରମ କରୁଛି। ବୌଦ୍ଧ ସମେତ ନୟାଗଡ଼ରେ ଥିବା ଘଞ୍ଚ ବନାନୀ ସମେତ ସାତକୋଶିଆ ଜଙ୍ଗଲ ଆଦିର ଜୈବବିବିଧତା ଓ ବନ୍ୟଜନ୍ତୁଙ୍କ ସୁରକ୍ଷା ସୁନିଶ୍ଚିତ ପାଇଁ ଏହି 'ଭାଏଡକ୍ଟ' ନିର୍ମାଣକୁ ଗୁରୁତ୍ୱ ଦିଆଯାଉଛି। ବର୍ତ୍ତମାନ ଏହି ରେଳପଥରେ ପୁରୁଣାକଟକଠାରୁ ବାଣିଗୋଛା ମଧ୍ୟରେ ଦୁଇଟି 'ଭାଏଡକ୍ଟ' ନିର୍ମାଣ କରାଯାଉଛି। ଏଲେଭେଟ୍‌ଡ୍ ବ୍ୟବସ୍ଥାରେ ମେଟ୍ରୋ ରେଳ ଗତି କରିବା ଢାଞ୍ଚାରେ ଏହି ଭାଏଡକ୍ଟ ନିର୍ମାଣ କରାଯାଉଛି। ଏଥିପାଇଁ ୧୦ ମିଟରରୁ ଆରମ୍ଭ କରି ୧୮ ମିଟର ପର୍ଯ୍ୟନ୍ତ ସୁଉଚ୍ଚ ପିଲର (ପିୟର)ର ନିର୍ମାଣ କରାଯାଉଛି। ଏହି ପିଲର ଉପର ଦେଇ ଟ୍ରେନ ଗଡ଼ିବାର ଭିତ୍ତିଭୂମି ନିର୍ମାଣ କରାଯାଉଛି।

ପୂର୍ବତଟ ରେଳପଥ ପକ୍ଷରୁ ନିଆଯାଇଥିବା ଏହି ପଦକ୍ଷେପ ଯୋଗୁଁ ଜଙ୍ଗଲ କ୍ଷୟ ସମ୍ପୂର୍ଣ୍ଣ ରୋକିବା ସହ ଜମିର ଆବଶ୍ୟକତା ମଧ୍ୟ ଯଥେଷ୍ଟ କମିଛି। ଭାଏଡକ୍ଟ ଉପରେ ରେଳ ଗଡ଼ିବାକୁ ଥିବାରୁ ଏହାର ତଳେ ହାତୀଙ୍କଠାରୁ ଆରମ୍ଭ କରି ଅନ୍ୟ ସମସ୍ତ ବନ୍ୟପ୍ରାଣୀ ବିନା କୌଣସି ବାଧାବିଘ୍ନରେ ଯାତାୟାତ କରିପାରିବାର ବ୍ୟବସ୍ଥା ରହିଛି। ଏହାସହ ରେଳପଥକୁ ଏହି ପ୍ରଣାଳୀ ଯୋଗୁଁ ଅନେକ ଆର୍ଥିକ ଲାଭ ମଧ୍ୟ ମିଳିଛି। ସାଧାରଣତଃ ଗୋଟିଏ ରେଳପଥ ବିଛାଇବା ପାଇଁ ହେଲେ ଏହାର ତିନିଗୁଣା ଜାଗାର ଆବଶ୍ୟକ ହୋଇଥାଏ। ରେଳଟ୍ରାକ୍ ବିଛାଇବା ଜାଗା ସହ ଦୁଇପାର୍ଶ୍ୱରେ ସମାନ ପରିମାଣର ସ୍ଥାନ ସଂରକ୍ଷଣ ରଖାଯାଇଥାଏ। ଏ ବାବଦକୁ ଜମି ଅଧିଗ୍ରହଣ ଖର୍ଚ୍ଚ

▶ପୃଷ୍ଠା-୯

ସକାଳ
THE SAKALA

PRINTED AT BHUBANESWAR ■ JEYPORE ■ SAMBALPUR ■ PANIKOILI

◆VOLUME- 41 ◆ISSUE-261 ◆BHUBANESWAR ◆SATURDAY ◆16 MARCH 2024 ◆PAGE-16 ◆₹ 6.00

◆ବର୍ଷ-୪୧ ◆ସଂଖ୍ୟା-୨୬୧ ◆ଭୁବନେଶ୍ୱର ◆ଶନିବାର ◆୧୬ ମାର୍ଚ୍ଚ ୨୦୨୪ ◆ପୃଷ୍ଠା-୧୬ ◆ଟ.୬.୦୦

ଗ୍ରାମୀଣ ଡାକସେବକଙ୍କ ପାଇଁ ୩ଟି ଆର୍ଥିକ ପଦୋନ୍ନତି

■ **ନୂଆଦିଲ୍ଲୀ,୧୫।୩ (ଏଜେନ୍ସି):** ଏକ ଗୁରୁତ୍ୱପୂର୍ଣ୍ଣ ଘଟଣାକ୍ରମେ କେନ୍ଦ୍ର ସରକାର ଡାକ ବିଭାଗରେ କାର୍ଯ୍ୟରତ ୨.୫୬ ଲକ୍ଷରୁ ଅଧିକ ଗ୍ରାମୀଣ ଡାକସେବକ (ଜିଡିଏସ)ଙ୍କ ସେବା ସ୍ଥିତିରେ ଉନ୍ନତି ଆଣିବା ଏବଂ ସେବାରେ ସ୍ଥାଣୁତା ଦୂର କରିବା ପାଇଁ ଏକ ଆର୍ଥିକ ପଦୋନ୍ନତି ଯୋଜନାର ଶୁଭାରମ୍ଭ କରିଛନ୍ତି। କେନ୍ଦ୍ର ଯୋଗାଯୋଗ ମନ୍ତ୍ରୀ ଅଶ୍ୱିନୀ ବୈଷ୍ଣବ ଆଜି ଏ ସମ୍ପର୍କରେ ଘୋଷଣା କରିଛନ୍ତି।

ଉପକୃତ ହେବେ ୨.୫୬ ଲକ୍ଷ ଜିଡିଏସ୍

ଏହି ଅନୁଯାୟୀ, ପ୍ରତ୍ୟେକ ଗ୍ରାମୀଣ ଡାକ ସେବକଙ୍କୁ ୧୨, ୨୪ ଓ ୩୬ ବର୍ଷର ଚାକିରି ଶେଷ ହେବା ପରେ ଯଥାକ୍ରମେ ବାର୍ଷିକ ୪,୩୨୦ ଟଙ୍କା, ୫,୫୨୦ ଟଙ୍କା ଏବଂ ୭,୨୦୦ ଟଙ୍କାର ତିନୋଟି ଆର୍ଥିକ ପଦୋନ୍ନତି ସୁବିଧା ପ୍ରଦାନ କରାଯିବ। ଏହା 'ସମୟ ଆଧାରିତ ନିରନ୍ତରତା ଭତ୍ତା (ଟିଆରସିଏ)' ଆକାରରେ ଜିଡିଏସ୍‌ଙ୍କୁ ପ୍ରଦାନ କରାଯାଉଥିବା ପାରିଶ୍ରମିକ ଅତିରିକ୍ତ ମିଳିବ। ଜିଡିଏସ୍‌ର ସେବା ସ୍ଥିତିରେ ଉନ୍ନତି ଆଣିବା ପାଇଁ ଏକ ଗୁରୁତ୍ୱପୂର୍ଣ୍ଣ ପଦକ୍ଷେପ ସ୍ୱରୂପ। ଏହି ଯୋଜନା ଦ୍ୱାରା ୨.୫୬ ଲକ୍ଷରୁ ଅଧିକ ଜିଡିଏସ ଉପକୃତ ହେବେ ଏବଂ ସେମାନଙ୍କ ସେବାରେ ସ୍ଥାଣୁତା ଦୂର ହେବ ବୋଲି ଆଶା କରାଯାଉଛି।

ନୟାଗଡ଼ ବିଜେପିକୁ ଶକ୍ତ ଧକ୍କା

ସ୍ୱାମୀ ଲାଲାଙ୍କ ସହ ଦଳ ଛାଡ଼ିଲେ ବିଧାୟକ ପ୍ରାର୍ଥିନୀ ଇରାନୀ ରାୟ

■ **ନୟାଗଡ଼/ଭୁବନେଶ୍ୱର, ୧୫।୩(ସମିସ):** ନୟାଗଡ଼ ବିଜେପିକୁ ଆଜି ଏକ ଶକ୍ତ ଧକ୍କା ଲାଗିଛି। ଗତ ନିର୍ବାଚନରେ ବିଧାୟକ ପ୍ରାର୍ଥୀ ଇରାନୀ ରାୟ ଓ ତାଙ୍କ ସ୍ୱାମୀ ଲାଲା ମନୋଜ କୁମାର ରାୟ ଭାରତୀୟ ଜନତା ପାର୍ଟି ଓ ଦଳର ପ୍ରାଥମିକ ସଦସ୍ୟ ପଦରୁ ଇସ୍ତଫା ଦେଇଛନ୍ତି। ଉଭୟ ନିଜର ଇସ୍ତଫା ପତ୍ର ଦଳର ରାଜ୍ୟ ସଭାପତି ମନମୋହନ ସାମଲଙ୍କ ନିକଟକୁ ପଠାଇ ଦେଇଛନ୍ତି। ଲାଲା ମନୋଜ ଏବଂ ଇରାନୀଙ୍କର ଜିଲ୍ଲା ରାଜନୀତିରେ ବେଶ ପ୍ରଭାବ ରହିଛି। ନୟାଗଡ଼ ବିଧାନସଭା ଆସନରୁ ଲାଲା ମନୋଜ ୨୦୧୪ରେ ଓ ଇରାନୀ ୨୦୧୯ରେ ବିଧାୟକ ପ୍ରାର୍ଥୀ ହୋଇଥିଲେ। ଗତ ନିର୍ବାଚନରେ ଇରାନୀ ୬୬ ହଜାର ଭୋଟ ପାଇ ଦ୍ୱିତୀୟ ସ୍ଥାନରେ ରହିଥିଲେ। ମାତ୍ର ଏବେ ରାୟ ଦମ୍ପତ୍ତିଙ୍କ ଦଳତ୍ୟାଗ ବିଜେପି ପାଇଁ ବଡ଼ କ୍ଷତି ବୋଲି କୁହାଯାଉଛି।

ଦଳୀୟ କାର୍ଯ୍ୟକଳାପରେ ଅସନ୍ତୋଷ ପ୍ରକାଶ କରି ଦଳତ୍ୟାଗ ସୂଚନା

ଲଗାତାର ଭାବେ ଦଳ ଓ ଦଳୀୟ ନେତାଙ୍କ ଅଣଦେଖା ଯୋଗୁଁ ଇସ୍ତଫା

ଇସ୍ତଫାର କାରଣ ସମ୍ପର୍କରେ ଦର୍ଶାଇବାକୁ ଯାଇ ଇରାନୀ କହିଛନ୍ତି ଯେ ୨୦୧୪ ନିର୍ବାଚନରେ ନୟାଗଡ଼ ବିଧାନସଭା କ୍ଷେତ୍ରରେ ଦଳ ମାତ୍ର ୫ ପ୍ରତିଶତ (୬୦୦୦) ଭୋଟ ପାଇଥିଲା। ସେ ୨୦୧୯ ମସିହାରେ ବିଜେପି ପ୍ରାର୍ଥୀ ଭାବେ ନିର୍ବାଚନ ଲଢ଼ି ୪୨ ପ୍ରତିଶତ (୬୮୦୦୦) ଭୋଟ ପାଇ ଦ୍ୱିତୀୟ ସ୍ଥାନରେ ଥିଲେ। ଏହାପରେ ୨୦୨୨ ପଞ୍ଚାୟତ, ଜିଲ୍ଲା ପରିଷଦ ଏବଂ ମ୍ୟୁନିସିପାଲିଟି ନିର୍ବାଚନରେ ସେ ଦଳର ନେତୃତ୍ୱ ନେବା ସହ ସମାନ ଭୋଟ ପ୍ରତିଶତ ବଜାୟ ରଖିଥିଲେ। ମାତ୍ର ଆଶ୍ଚର୍ଯ୍ୟଜନକ ଭାବେ ଗତ ୮-୯ ମାସ ହେବ ତାଙ୍କୁ ଓ ତାଙ୍କ ସ୍ୱାମୀଙ୍କୁ ଦଳ ପକ୍ଷରୁ ଅଣଦେଖା କରାଯାଉଛି। କୌଣସି କାରଣ ଦର୍ଶା ନ ଯାଇ ବିନା ଆଲୋଚନାରେ ତାଙ୍କ ସ୍ୱାମୀଙ୍କୁ ମଧ୍ୟ ଜିଲ୍ଲା ବିଜେପି ସଭାପତି ପଦରୁ ହଟାଇ ଦିଆଗଲା। ଅନୁରୂପ ଭାବରେ ତାଙ୍କୁ ମଧ୍ୟ ଦଳ ଅବହେଳା କରି ଆସୁଥିବା ସେ ଅନୁଭବ କରିଛନ୍ତି। ସମସ୍ୟାର ଫଳପ୍ରଦ ସମାଧାନ ପାଇଁ ଉଭୟ ରାଜ୍ୟ ସଭାପତିଙ୍କ ଦୃଷ୍ଟି ଆକର୍ଷଣ କରିଥିଲେ ମଧ୍ୟ ଏଯାଏଁ ଏହାର କୌଣସି ସମାଧାନର ରାସ୍ତା ବାହାରି ପାରିଲା ନାହିଁ। ତେଣୁ ଅନ୍ୟ କୌଣସି ବିକଳ୍ପ ନ ଥିବା କାରଣରୁ ଦଳ ଏବଂ ପ୍ରାଥମିକ ସଦସ୍ୟ ପଦରୁ ଇସ୍ତଫା ଦେଇଥିବା ଇରାନୀ ରାୟ ଉଲ୍ଲେଖ କରିଛନ୍ତି। ସେହିପରି ଦଳୀୟ କାର୍ଯ୍ୟକଳାପରେ ଅସନ୍ତୋଷ ପ୍ରକାଶ କରି ଇରାନୀଙ୍କ ସ୍ୱାମୀ ଲାଲା ମନୋଜ କୁମାର ରାୟ ମଧ୍ୟ ନିଜର ଇସ୍ତଫା ପତ୍ର ବିଜେପି ରାଜ୍ୟ ସଭାପତିଙ୍କୁ ପଠାଇଛନ୍ତି।

ପାଉଡ଼ି ଭୂୟାଁଙ୍କୁ ମିଳିଲା ଜମି ଅଧିକାର

■ **ଭୁବନେଶ୍ୱର, ୧୫।୩ (ସମିସ):** ଏକ ଐତିହାସିକ ପଦକ୍ଷେପସ୍ୱରୂପ ଓଡ଼ିଶା ସରକାର ଆଜି ଦେବଗଡ଼ ଜିଲ୍ଲାର ପାଉଡ଼ି ଭୂୟାଁ ସମ୍ପ୍ରଦାୟର ୩୨ଟି ଗାଁକୁ ଜଙ୍ଗଲ ଅଧିକାର ଆଇନ (ଏଫ୍‌ଆରଏ) ଅଧୀନରେ ପାରମ୍ପରିକ ବାସସ୍ଥଳୀ ଅଧିକାର ପ୍ରଦାନ କରିଛନ୍ତି। ମୋ ଜଙ୍ଗଲ ଜମି ଯୋଜନା (ଏମଜେଜେଏମ) ରେ ଏହା ଏକ ଗୁରୁତ୍ୱପୂର୍ଣ୍ଣ ମାଇଲଖୁଣ୍ଟ ସାବ୍ୟସ୍ତ ହୋଇଛି। ମୁଖ୍ୟ ଶାସନ ସଚିବ ପ୍ରଦୀପ କୁମାର ଜେନା ଲୋକସେବା ଭବନରେ ପାଉଡ଼ି ଭୂୟାଁ ସମ୍ପ୍ରଦାୟର ନାଗରିକମାନଙ୍କୁ ପାରମ୍ପରିକ ବାସସ୍ଥଳୀ ଅଧିକାର ପ୍ରଦାନ କରିଛନ୍ତି।

ଜୀବିକା ଅର୍ଜନ ପାଇଁ ଫିଟିଲା ବାଟ

ଏହି ଆଦିମ ଜନଜାତି (ପିଭିଟିଜି) ଅନ୍ତର୍ଗତ ପାଉଡ଼ି ଭୂୟାଁ ହେଉଛନ୍ତି ଓଡ଼ିଶାରୁ ପ୍ରଥମ ଆଦିବାସୀ ସମ୍ପ୍ରଦାୟ, ଯାହାଙ୍କ ପାଇଁ ପାରମ୍ପରିକ ଆବାସସ୍ଥଳୀ ଅଧିକାର ସୁନିଶ୍ଚିତ କରାଯାଇଛି। ଆଦିମ ଜନଜାତିଙ୍କୁ ଜଙ୍ଗଲ ଜମି ଉପରେ ଆଇନଗତ ମାଲିକାନା ଏବଂ ଅଧିକାର ଦିଆଯାଇଥିବା ପାଉଡ଼ି ଭୂୟାଁମାନେ ହେଉଛନ୍ତି ଭାରତରେ ପ୍ରଦାନ କରାଯାଇଥିବା ଚତୁର୍ଥ ଆଦିମ ଜନଜାତି।

ଏହି ସମ୍ପ୍ରଦାୟଙ୍କ ଦାବି ଦାଖଲ ପ୍ରକ୍ରିୟା ସମୟରେ ଅନୁସୂଚିତ ଜନଜାତି ଓ ଜାତି ଉନ୍ନୟନ, ସଂଖ୍ୟାଲଘୁ ଓ ପଛୁଆ ବର୍ଗ କଲ୍ୟାଣ ବିଭାଗ ପକ୍ଷରୁ ଅନୁସୂଚିତ ଜାତି ଅନୁସୂଚିତ ଜନଜାତି ଗବେଷଣା ଓ ପ୍ରଶିକ୍ଷଣ ପ୍ରତିଷ୍ଠାନ (ଏସସିଏସଟିଆରଟିଆଇ) ସହଯୋଗରେ ବୈଷୟିକ ସହାୟତା ପ୍ରଦାନ କରାଯାଇଥିଲା।

ଅନୁସୂଚିତ ଜାତି ଓ ଜନଜାତି ଉନ୍ନୟନ ବିଭାଗର ଶାସନ ସଚିବ ରୁପାରୋଶନ ସାହୁ ଏହି ପଦକ୍ଷେପକୁ ପ୍ରଶଂସା କରି କହିଛନ୍ତି ଯେ ଓଡ଼ିଶାର ପ୍ରଥମ ପିଭିଟିଜି ସମ୍ପ୍ରଦାୟ ଦେବଗଡ଼ର ପାଉଡ଼ି ଭୂୟାଁଙ୍କୁ ଆବାସ ଅଧିକାର ପ୍ରଦାନ କରାଯିବା ଆମ ସମସ୍ତଙ୍କ ପାଇଁ ଗର୍ବର ମୁହୂର୍ତ୍ତ। ଏସସିଏସଟିଆରଟିଆଇ ନିର୍ଦ୍ଦେଶକ ତଥା ବିଭାଗୀୟ ନିର୍ଦ୍ଦେଶକ ଇନ୍ଦ୍ରମଣି ତ୍ରିପାଠୀ କହିଛନ୍ତି ଯେ ରାଜ୍ୟ କାର୍ଯ୍ୟକ୍ରମ ପରିଚାଳନା ୟୁନିଟ୍ ଟିମ୍‌ର ନିରନ୍ତର ପ୍ରୟାସ ଏବଂ ବେସରକାରୀ ସଂସ୍ଥାଗୁଡ଼ିକର ଅତୁଟ ସହଯୋଗରେ ଏହା ସରକାରୀ ସ୍ୱୀକୃତିରେ ପରିଣତ ହୋଇଛି। ଏହି ସମ୍ପ୍ରଦାୟର ଚେଣ୍ଡାଲି ପ୍ରଧାନ ଭୂମି ଅଧିକାର ପାଇବା ପରେ କହିଛନ୍ତି ଯେ ସରକାର ଆମର ବଡ଼ ସମସ୍ୟା ଦୂର କରିଛନ୍ତି। ଏବେ ଆମେ ଜଙ୍ଗଲଜାତ ଦ୍ରବ୍ୟ ସଂଗ୍ରହ କରିବା ସହ ସ୍ୱୟଂ ସହାୟକ ଗୋଷ୍ଠୀ ଏବଂ ସରକାରୀ ସଂସ୍ଥାଗୁଡ଼ିକୁ ବିକ୍ରି କରିପାରିବୁ।

'ସି-ସୋର' ଚିଟ୍‌ଫଣ୍ଡ ଠକେଇ ମାମଲା

ଇଡିରେ ହାଜର ହେଲେ ପ୍ରଶାନ୍ତ ଦାସ

■ **ଭୁବନେଶ୍ୱର, ୧୫।୩(ସମିସ):** ଠକେଇ ମାମଲାରେ ଇଡି (ପ୍ରବର୍ତ୍ତନ ନିର୍ଦ୍ଦେଶାଳୟ)ରେ ହାଜର ହୋଇଛନ୍ତି ସି-ସୋର ସଂସ୍ଥାର ମୁଖ୍ୟ ପ୍ରଶାନ୍ତ ଦାସ। ଗତ କିଛି ଦିନ ତଳେ ଇଡ଼ି ପକ୍ଷରୁ ତାଙ୍କୁ ସମନ କରାଯାଇଥିଲା। ଜେରା ସରିବା ପରେ ପ୍ରଶାନ୍ତ ଗଣମାଧ୍ୟମକୁ କହିଛନ୍ତି ଯେ, ପୂର୍ବରୁ ଅସୁସ୍ଥତା ଯୋଗୁ ସେ ଇଡ଼ିରେ ହାଜର ହୋଇପାରିନଥିଲେ। ଆଜି ସେ ଇଡ଼ି ସମନ ଆଧାରରେ ହାଜର ହୋଇ ନଜର ତଥ୍ୟ ରଖିଛନ୍ତି। ମୁଁ କୌଣସି ଠକେଇରେ ସମ୍ପୃକ୍ତ ନୁହେଁ କିମ୍ବା ଠକ ନୁହେଁ। ସିସୋର ସଂସ୍ଥା ସହ କୌଣସି ରାଜନୈତିକ ଦଳର ସମ୍ପର୍କ ନାହିଁ। ଗଣମାଧ୍ୟମ ଆମକୁ ଚିଟ୍‌ଫଣ୍ଡ ସଂସ୍ଥା ବୋଲି ଦର୍ଶାଇଛି। ମାତ୍ର ଆମେ ଚିଟ୍ ଫଣ୍ଡରେ ସମ୍ପୃକ୍ତ ନାହୁଁ। ଅଦାଲତ ଉପରେ ଆମର ଭରସା ରହିଛି। ମୁଁ ଇଡିକୁ ସମ୍ପୂର୍ଣ୍ଣଭାବେ ସହଯୋଗ କରିବିବୋଲି ପ୍ରଶାନ୍ତ ଦାସ କହିଛନ୍ତି।

ଅନ୍ୟପକ୍ଷରେ ଇଡିର ଅଧିକାରୀ କହିବା ଅନୁସାରେ, ଜମି କିଣାବିକା ମାମଲା ନେଇ ପ୍ରଶାନ୍ତଙ୍କୁ ଜେରା କରାଯାଇଛି। ଜମି କେଳେଙ୍କାରୀ ବାବଦରେ ତଥ୍ୟ ପ୍ରମାଣ ମଗାଯିବା ସହ ଟଙ୍କା ନେଣଦେଣ ସମ୍ପର୍କରେ ଯାଞ୍ଚ ହେଉଛି।

ସର୍ବସାଧାରଣ ସ୍ଥାନରୁ ଜବରଦଖଲ ଉଚ୍ଛେଦ ପ୍ରସଙ୍ଗ

ନିୟମାବଳୀ ଜାରିକଲେ ହାଇକୋର୍ଟ

■ **କଟକ, ୧୫।୩ (ସମିସ):** ସର୍ବସାଧାରଣ ସ୍ଥାନ (ପବ୍ଲିକ ପ୍ଲେସ୍)ରୁ ଜବରଦଖଲ ଉଚ୍ଛେଦ ଜନିତ ବହୁ ଜନସ୍ୱାର୍ଥ ମାମଲା (ପିଆଇଏଲ) ରୁଜୁ ହେଉଥିବାରୁ ଏହାକୁ ନେଇ ହାଇକୋର୍ଟ ଉଦ୍‌ବେଗ ପ୍ରକାଶ କରିଛନ୍ତି। କୋରାପୁଟସ୍ଥିତ ସହିଦ ଲକ୍ଷ୍ମଣ ନାୟକ ମେଡିକାଲ କଲେଜ ଓ ହସ୍ପିଟାଲର ଜମିକୁ କେତେକ ଲୋକ ଜବରଦଖଲ କରିଥିବାରୁ ଏହାକୁ ଉଚ୍ଛେଦ କରିବା ପ୍ରସଙ୍ଗରେ ଆଇନଜୀବୀ ତ୍ରିନାଥ ପଣ୍ଡାଙ୍କ ପକ୍ଷରୁ ରୁଜୁ ଆବେଦନକୁ ଗୁରୁତ୍ୱର ସହ ଗ୍ରହଣ କରିଛନ୍ତି ହାଇକୋର୍ଟ। ସର୍ବସାଧାରଣ ସ୍ଥାନରୁ ଜବରଦଖଲ ହଟାଇବା ନେଇ ଜିଲ୍ଲା, ସବ୍-ଡିଭିଜନ୍ ଅଥବା ସରକାରଙ୍କ ଦ୍ୱାରା ପ୍ରାଧିକୃତ ମାଜିଷ୍ଟ୍ରେଟ୍‌ଙ୍କ କ୍ଷମତା ରହିଥିବା ବେଳେ ସେମାନେ ଆବଶ୍ୟକ ପଦକ୍ଷେପ ନେଉନାହାନ୍ତି। ଏଣୁ ହାଇକୋର୍ଟ ଏହି ପ୍ରସଙ୍ଗରେ ଏକ ଗାଇଡ୍‌ଲାଇନ୍ (ନିୟମାବଳୀ) ଜାରି କରିଛନ୍ତି। ମୁଖ୍ୟ ବିଚାରପତି ଜଷ୍ଟିସ ଚକ୍ରଧାରୀ ଶରଣ ସିଂ ଓ ଜଷ୍ଟିସ ସଂଗମ କୁମାର ସାହୁ ଏପରି ନିର୍ଦ୍ଦେଶ ଦେଇଛନ୍ତି।

- **ଜବରଦଖଲ ହଟାଇବାକୁ ସର୍ତ୍ତମୂଳକ ଆଦେଶ ଦେବେ ମାଜିଷ୍ଟ୍ରେଟ୍**
- **କର୍ତ୍ତବ୍ୟରେ ଅବହେଳା ପାଇଁ ଉତ୍ତରଦାୟୀ ରହିବେ ଅଧିକାରୀ**

ଜିଲ୍ଲା ମାଜିଷ୍ଟ୍ରେଟ୍ କିମ୍ବା ସବ୍-ଡିଭିଜନାଲ ମାଜିଷ୍ଟ୍ରେଟ୍ କିମ୍ବା ଅନ୍ୟ କାର୍ଯ୍ୟନିର୍ବାହୀ ମାଜିଷ୍ଟ୍ରେଟ୍‌ମାନେ ଯଦି ପୁଲିସ୍ ରିପୋର୍ଟ କିମ୍ବା ଅନ୍ୟ ସୂତ୍ରରୁ ଜବରଦଖଲ ସମ୍ପର୍କିତ ସୂଚନା ପାଇଥାନ୍ତି, ତେବେ ସେମାନେ ଜବରଦଖଲ ହଟାଇବା ପାଇଁ ଏକ ସର୍ତ୍ତମୂଳକ ନିର୍ଦ୍ଦେଶ ଜାରି କରିବେ। ଏହାକୁ କାର୍ଯ୍ୟକାରୀ କରିବା ମ୍ୟୁନିସିପାଲିଟି କିମ୍ବା ଗ୍ରାମ ପଞ୍ଚାୟତର ଦାୟିତ୍ୱ। ଏହି ସଂସ୍ଥା ସର୍ବସାଧାରଣ ସ୍ଥାନ ଅବରୋଧକୁ ଅସ୍ୱୀକାର କରନ୍ତି ଓ ଏପରି ଅସ୍ୱୀକାରକୁ ସମର୍ଥନ କରି ନିର୍ଭରଯୋଗ୍ୟ ପ୍ରମାଣ ପ୍ରଦାନ କରାଯାଏ, ତାହେଲେ ମାଜିଷ୍ଟ୍ରେଟ୍‌ଙ୍କ ପକ୍ଷରୁ ପରବର୍ତ୍ତୀ ପ୍ରୋସିଡିଂ ପ୍ରାଧିକୃତ ଅଦାଲତଙ୍କ ଆଦେଶ ଆସିବା ଯାଏ ବନ୍ଦ ରହିବ। ଆଦେଶ କାର୍ଯ୍ୟକାରୀରେ ନିଷ୍କ୍ରିୟତା ପାଇଁ ମିଳିତ ଭାବରେ ଅଧିକାରୀମାନେ ଶୃଙ୍ଖଳାଗତ କାର୍ଯ୍ୟାନୁଷ୍ଠାନ ପାଇଁ ଉତ୍ତରଦାୟୀ ରହିବେ। ଆଦେଶର ଅବମାନନା ଭାରତୀୟ ଦଣ୍ଡବିଧି ଆଇନର ଧାରା-୧୮୮ର ଦଣ୍ଡବିଧାନ ବ୍ୟବସ୍ଥାକୁ ଆକର୍ଷିତ କରିବ। ସରକାରୀ ସମ୍ପତ୍ତିର ଅନଧିକୃତ ଦଖଲର କୌଣସି ମାମଲା ଯଦି ତହସିଲଦାରଙ୍କ ନଜରକୁ ଅଣାଯାଏ, ତାହେଲେ ତହସିଲଦାର, ଓପିଏଲଇ ଆକ୍ଟର ଧାରା ୩(ଗ) ଅନୁଯାୟୀ କାର୍ଯ୍ୟାନୁଷ୍ଠାନ କରିବେ। ବର୍ତ୍ତମାନର ଆଦେଶ ପାଳନ ନହେଲେ ଏହା କୋର୍ଟର ଅବମାନନା ବିବେଚନା କରାଯିବା ବ୍ୟତୀତ ଶୃଙ୍ଖଳାଗତ ଅପରାଧିକ କାର୍ଯ୍ୟାନୁଷ୍ଠାନ ପାଇଁ ସମ୍ପୃକ୍ତ ଅଧିକାରୀ ଦାୟୀ ରହିବେ ବୋଲି ଅଦାଲତ ମାର୍ଗଦର୍ଶିକା ଜାରି କରିଛନ୍ତି। ତେବେ ଅତି ଜରୁରୀ କ୍ଷେତ୍ରରେ ହାଇକୋର୍ଟ ଏଭଳି ପ୍ରସଙ୍ଗକୁ ପିଆଇଏଲ ଭାବେ ଗ୍ରହଣ କରି ଆବଶ୍ୟକ ଆଦେଶନାମା ଜାରି କରିପାରିବେ। କିନ୍ତୁ ଏହି ମାମଲା ସେଭଳି ଆବଶ୍ୟକତା ନଥିବାରୁ ଆବେଦନକାରୀ ଓପିଏଲଇ ଆକ୍ଟ ଅନୁସାରେ ପଦକ୍ଷେପ ନେଇପାରିବେ ବୋଲି ଖଣ୍ଡପୀଠ ସ୍ପଷ୍ଟ କରିଛନ୍ତି।

■ ରେଳମନ୍ତ୍ରୀଙ୍କ ଘୋଷଣା

ଜଳେଶ୍ୱର-ଚନ୍ଦନେଶ୍ୱର ମଧ୍ୟରେ ନୂଆ ରେଳ ଲାଇନ୍

■ **ଭୁବନେଶ୍ୱର, ୧୫।୩ (ସମିସ):** ରେଳମନ୍ତ୍ରୀ ଅଶ୍ୱିନୀ ବୈଷ୍ଣବ ଓଡ଼ିଶା ପାଇଁ ଆଜି ଦୁଇଟି ଗୁରୁତ୍ୱପୂର୍ଣ୍ଣ ରେଳ ପ୍ରକଳ୍ପ ଘୋଷଣା କରିଛନ୍ତି। ଦୀଘା-ଜଳେଶ୍ୱର (ଚନ୍ଦନେଶ୍ୱର) ମଧ୍ୟରେ ୪୨କିମି ଲମ୍ବର ନୂଆ ରେଳ ଲାଇନ୍ ନିର୍ମାଣ କରାଯିବ। ଏଥିପାଇଁ ଅନୁମୋଦନ ମିଳିଥିବା ବେଳେ ଖୁବ୍‌ଶୀଘ୍ର ଏହାର କାମ ଆରମ୍ଭ ହେବ। ଏହି ରେଳ ପ୍ରକଳ୍ପ ଦ୍ୱାରା ଉକ୍ତ ଅଞ୍ଚଳରେ ପର୍ଯ୍ୟଟନ କ୍ଷେତ୍ର ସମୃଦ୍ଧ ହେବା ସହ ଆର୍ଥିକ ଗତିବିଧି ବୃଦ୍ଧି ପାଇବ। ସେହିପରି ନରସିଂହପୁର-କଣ୍ଟିଲୋ-ଖଣ୍ଡପଡ଼ା ଦେଇ ଅନୁଗୁଳ-ନୟାଗଡ଼ ଟାଉନ୍ ମଧ୍ୟରେ ନୂତନ ରେଳ ଲାଇନ୍ ବିଛାଯିବା ସହ ଖୋର୍ଦ୍ଧା ଟାଉନ୍-କାଇପଦର ମଧ୍ୟରେ କର୍ଡ ଲାଇନ୍ (୧୨୦କିମି) ନିର୍ମାଣ କରାଯିବ।

ନରସିଂହପୁର-କଣ୍ଟିଲୋ-ଖଣ୍ଡପଡ଼ା ମଧ୍ୟରେ ଗଡ଼ିବ ଟ୍ରେନ୍

ମନ୍ତ୍ରୀ ଶ୍ରୀ ବୈଷ୍ଣବ କହିଛନ୍ତି, ଜଳେଶ୍ୱର-ଚନ୍ଦନେଶ୍ୱର ରେଳ ଲାଇନ୍ ବାଲେଶ୍ୱର ଜିଲ୍ଲାର ପ୍ରସିଦ୍ଧ ଶୈବପୀଠ ଯଥା ଚନ୍ଦନେଶ୍ୱର, ଭୂଷଣ୍ଡେଶ୍ୱର ସହିତ ଜଳେଶ୍ୱର ଷ୍ଟେସନ୍‌କୁ ସଂଯୋଗ କରିବ। ଫଳରେ ଏହି ଅଞ୍ଚଳରେ ସାମାଜିକ ଓ ଆର୍ଥିକ ଅଭିବୃଦ୍ଧି ହେବା ସହ ଛାତ୍ରଛାତ୍ରୀ, ତୀର୍ଥଯାତ୍ରୀ, କୃଷକ, ସ୍ଥାନୀୟ ବ୍ୟବସାୟୀ ଏବଂ ଜନସାଧାରଣ ବହୁଳ ଉପକୃତ ହେବେ। ବାଲେଶ୍ୱର ଜିଲ୍ଲାର ଜଳେଶ୍ୱର ଏବଂ ଭୋଗରାଇ ବ୍ଲକର ମତ୍ସ୍ୟ ଉତ୍ପାଦନକାରୀ ଏବଂ ସ୍ଥାନୀୟ କୃଷିଜାତ ଦ୍ରବ୍ୟ ଉତ୍ପାଦକ ନୂଆ ରେଳଲାଇନ୍ ଦ୍ୱାରା ଉପକୃତ ହେବେ ବୋଲି ମନ୍ତ୍ରୀ କହିଛନ୍ତି। ନରସିଂହପୁର-କଣ୍ଟିଲୋ-ଖଣ୍ଡପଡ଼ା ଦେଇ ଅନୁଗୁଳ-ନୟାଗଡ଼ ଟାଉନ୍ ମଧ୍ୟରେ ନୂଆ ଲାଇନ୍ କାର୍ଯ୍ୟକ୍ଷମ ହେଲେ କଣ୍ଟିଲୋ ନୀଳମାଧବ ମନ୍ଦିରକୁ ଯିବା ଆସିବା ସହଜ ହେବ। କଣ୍ଟିଲୋ ଓ ଖଣ୍ଡପଡ଼ାର କଂସା ପିତ୍ତଳ କାରୁକାର୍ଯ୍ୟ ପାଇଁ ନୂଆ ବଜାର ସୃଷ୍ଟି ହେବା ସହ ପଣ୍ୟ ପରିବହନ ତ୍ୱରାନ୍ୱିତ ହେବ।

ସକାଳ
THE SAKALA

PRINTED AT BHUBANESWAR ■ JEYPORE ■ SAMBALPUR ■ PANIKOILI

◆VOLUME- 41 ◆ISSUE-261 ◆BHUBANESWAR ◆SATURDAY ◆16 MARCH 2024 ◆PAGE-16 ◆₹ 6.00

◆ବର୍ଷ-୪୧ ◆ସଂଖ୍ୟା-୨୬୧ ◆ଭୁବନେଶ୍ୱର ◆ଶନିବାର ◆୧୬ ମାର୍ଚ୍ଚ ୨୦୨୪ ◆ପୃଷ୍ଠା-୧୬ ◆ଟ.୬.୦୦

୧୫୩୫ ପଦରେ ନିଯୁକ୍ତି ପାଇଁ ଓଏସ୍‌ଏସ୍‌ସିର ବିଜ୍ଞପ୍ତି

■ **ଭୁବନେଶ୍ୱର, ୧୫।୩ (ସମିସ):** ଓଡ଼ିଶା କର୍ମଚାରୀ ପ୍ରବରଣ ଆୟୋଗ(ଓଏସ୍‌ଏସ୍‌ସି) ପକ୍ଷରୁ ବିଭିନ୍ନ ପଦରେ ନିଯୁକ୍ତି ପାଇଁ ଶୁକ୍ରବାର ବିଜ୍ଞପ୍ତି ପ୍ରକାଶ ପାଇଛି। ସିଜିଏଲ୍ ଗ୍ରୁପ୍-ବି' ଓ ସି'ରେ ବିଭିନ୍ନ ପଦରେ ନିଯୁକ୍ତି ପାଇଁ ୫୮୬ଟି ପଦବୀ ସୃଷ୍ଟି ହୋଇଛି। ଏପ୍ରିଲ ୫ତାରିଖଠାରୁ ମଇ ୨ ତାରିଖ ପର୍ଯ୍ୟନ୍ତ ଆଶାୟୀ ପ୍ରାର୍ଥୀମାନେ ଏଥିପାଇଁ ଆବେଦନ କରିପାରିବେ। ସେହିପରି ଆସିଷ୍ଟାଣ୍ଟ ଟ୍ରେନିଂ ଅଫିସର(ଏଟିଏ) ଭାବେ ୨୫୦ଟି ପଦ, ୨୬ଟି ଟ୍ରାଫିକ୍ କନେଷ୍ଟବଲ୍, ୬୭୩ଟି ସିଏଚ୍‌ଏସ୍‌ଏଲ୍ ପଦରେ ନିଯୁକ୍ତି ପାଇଁ ବିଜ୍ଞପ୍ତି ବାହାରିଛି। ଆସନ୍ତା ୨୮ ତାରିଖରୁ ଏପ୍ରିଲ ୨୭ତାରିଖ ପର୍ଯ୍ୟନ୍ତ ଟ୍ରାଫିକ୍ କନେଷ୍ଟବଲ୍ ପାଇଁ ଆବେଦନପତ୍ର ଗ୍ରହଣ କରାଯିବ। ସମସ୍ତ ନିଯୁକ୍ତି ସମ୍ବନ୍ଧୀୟ ତଥ୍ୟ ଓଏସ୍‌ଏସ୍‌ସି ୱେବସାଇଟ୍ www.ossc.gov.inରେ ଉପଲବ୍ଧ ରହିଛି। ଏହାସହ ଓଏସ୍‌ଏସ୍‌ସି ଅଧ୍ୟକ୍ଷ ଅଭୟ କୁମାର ମଧ୍ୟ ସାମାଜିକ ଗଣମାଧ୍ୟମ 'ଏକ୍ସ'ରେ ସୂଚନା ଦେଇଛନ୍ତି।

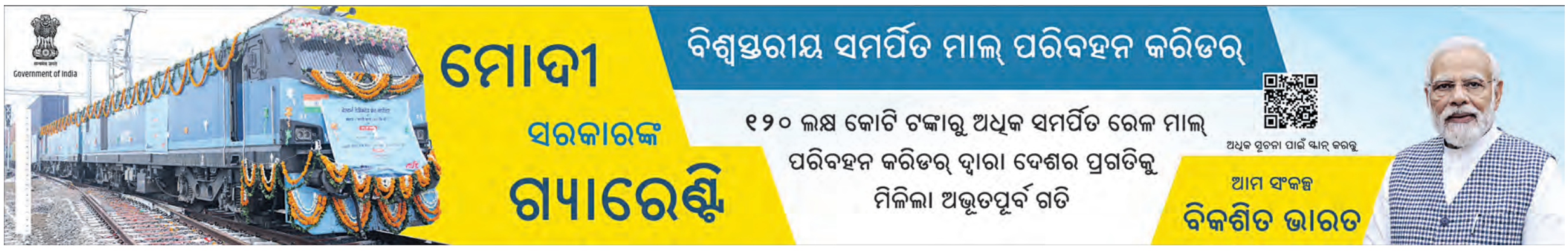

ସମସ୍ୟାର ତ୍ୱରିତ ସମାଧାନ ପାଇଁ କୃତଜ୍ଞତା ଜଣାଇଲେ ବିଭିନ୍ନ ସଂଗଠନ

ନବୀନ ନିବାସରେ ଶୁଭେଚ୍ଛୁଙ୍କ ଭିଡ଼

■ **ଭୁବନେଶ୍ୱର, ୧୫।୩ (ସମିସ):** ନବୀନ ନିବାସ ସମ୍ମୁଖରେ ଆଜି ଜନସମୁଦ୍ର। ମୁଖ୍ୟମନ୍ତ୍ରୀ ନବୀନ ପଟ୍ଟନାୟକଙ୍କ ଜୟଧ୍ୱନୀରେ କମ୍ପିଛି ଏରୋଡ୍ରମ ଅଞ୍ଚଳ। ନବୀନ ପଟ୍ଟନାୟକ ହେଉଛନ୍ତି ଆମ ଜନମାନସର ନେତା। ସେ ଏପରି ଜଣେ ମୁଖ୍ୟମନ୍ତ୍ରୀ, ଯିଏ ଲୋକଙ୍କ ଦୁଃଖକୁ ହୃଦୟଙ୍ଗମ କରନ୍ତି। ପୂରା ଓଡ଼ିଶା ତାଙ୍କର ପରିବା, ସେ ଯାହା କହନ୍ତି ତାହା କରି ଦେଖାନ୍ତି। ବିପଦ ସମୟରେ ମୁଖ୍ୟମନ୍ତ୍ରୀ କାହାର ହାତ ଛାଡ଼ି ନାହାନ୍ତି। ତାଙ୍କୁ ୬ଷ୍ଠ ଥର ପାଇଁ ଓଡ଼ିଶାର ମୁଖ୍ୟମନ୍ତ୍ରୀ କରିବା ଲାଗି ଆମେ ବଦ୍ଧ ପରିକର। ସାରା ଓଡ଼ିଶାର ଆଶୀର୍ବାଦ ତାଙ୍କ ଉପରେ ରହିଛି। ଆଜି ଶୁଭେଚ୍ଛା ଜଣାଇବା ପାଇଁ ନବୀନ ନିବାସ ଆସିଥିବା ହଜାର ହଜାର ଜନସାଧାରଣ କହିଛନ୍ତି ଏହି କଥା।

ଏନ୍‌ଏସିର ଜନତା ଓ ମହାନଗର ନିଗମ କର୍ମକର୍ତ୍ତା ଦେଲେ ଧନ୍ୟବାଦ

ନବୀନ ଆମକୁ ଜୀବିକା ଅଧିକାର ଦେଇଛନ୍ତି: ପାଉଡ଼ି ଭୂୟାଁ ନେତା

ମଜୁରୀ ବୃଦ୍ଧି କରିଥିବାରୁ ବିଜୁ ଶ୍ରମିକ ସାମୁଖ୍ୟର କୃତଜ୍ଞତା ଜ୍ଞାପନ

ରୂପାନ୍ତରଣର ସାରଥୀ '୫-ଟି' ଅଧ୍ୟକ୍ଷଙ୍କୁ ଜଣାଇଲେ କୃତଜ୍ଞତା

ନୂଆ କରି ଏନ୍‌ଏସି ମାନ୍ୟତା ପାଇଥିବା ଅଞ୍ଚଳର ଶହ ଶହ ଜନତା ଆଜି ନବୀନ ନିବାସରେ ପହଞ୍ଚି ମୁଖ୍ୟମନ୍ତ୍ରୀ ନବୀନ ପଟ୍ଟନାୟକ ଓ ୫-ଟି ଅଧ୍ୟକ୍ଷ କାର୍ତ୍ତିକ ପାଣ୍ଡିଆନଙ୍କୁ କୃତଜ୍ଞତା ଜଣାଇଛନ୍ତି। ସେହିପରି ତିନି ମହାନଗର ନିଗମର ନିର୍ବାଚିତ ଜନପ୍ରତିନିଧି, ପାଉଡ଼ି ଭୂୟାଁ ଜନଜାତି ସମ୍ପ୍ରଦାୟର ଲୋକେ, ବିଜୁ ଶ୍ରମିକ ସାମୁଖ୍ୟର କର୍ମକର୍ତ୍ତାମାନେ '୫-ଟି' ଅଧ୍ୟକ୍ଷଙ୍କୁ ସାକ୍ଷାତ କରି ସେମାନଙ୍କ ଦାବି ପୂରଣ କରିଥିବାରୁ ଧନ୍ୟବାଦ ଜଣାଇଛନ୍ତି। ଶ୍ରୀ ପାଣ୍ଡିଆନ୍ ସମସ୍ତଙ୍କ ଧନ୍ୟବାଦ ଗ୍ରହଣ କରିବା ସହିତ ମୁଖ୍ୟମନ୍ତ୍ରୀଙ୍କ ହାତମୁଠାକୁ ଟାଣ କରିବା ଏବଂ ଏକ ନୂଆ ଓଡ଼ିଶା, ସଶକ୍ତ ଓଡ଼ିଶା ଗଠନରେ ସମସ୍ତଙ୍କ ସହଯୋଗ ପାଇଁ ଆହ୍ୱାନ ଜଣାଇଛନ୍ତି ।

ମୁଖ୍ୟମନ୍ତ୍ରୀଙ୍କ ନିର୍ଦ୍ଦେଶକ୍ରମେ '୫-ଟି' ଓ 'ନବୀନ ଓଡ଼ିଶା' ଅଧ୍ୟକ୍ଷ କାର୍ତ୍ତିକ ପାଣ୍ଡିଆନ୍ ଜିଲ୍ଲା ଗସ୍ତ କରି ଜନସାଧାରଣଙ୍କ ସମସ୍ୟା ଶୁଣି ମୁଖ୍ୟମନ୍ତ୍ରୀଙ୍କ ଆଗରେ ଉପସ୍ଥାପନ କରିଥିଲେ। ମୁଖ୍ୟମନ୍ତ୍ରୀ ଗୋଟିଗୋଟି କରି ଲୋକଙ୍କ ସମସ୍ୟାକୁ ବୁଝି ▶ପୃଷ୍ଠା-୯

■ **ଭିଏଲ୍‌ଡବ୍ଲୁଙ୍କୁ ସର୍ବନିମ୍ନ ପେନ୍‌ସନ୍ ପ୍ରଦାନରେ ବିଳମ୍ବ**

ଜିଲ୍ଲାପାଳ ଓ ନିର୍ବାହୀ ଅଧିକାରୀଙ୍କୁ କୈଫିୟତ ତଲବ

■ **ଭୁବନେଶ୍ୱର, ୧୫।୩ (ସମିସ):** ଅବସରପ୍ରାପ୍ତ ଭିଏଲ୍‌ଡବ୍ଲୁ/ପିଇଓମାନଙ୍କୁ ସର୍ବନିମ୍ନ ପେନସନ୍ ଦେବା ପାଇଁ ସରକାର ନିର୍ଦ୍ଦେଶ ଦେଲେ। ହେଲେ ଇତିମଧ୍ୟରେ ଦୁଇ ମାସ ବିତିବାକୁ ବସିଥିଲେ ସୁଦ୍ଧା ପେନସନ୍ ସମ୍ପର୍କିତ ପ୍ରକ୍ରିୟା ସରକାରୀ ଫାଇଲ ତେଲ ଚାପି ହୋଇ ରହିଛି। ବ୍ଲକ୍‌ସ୍ତରୀୟ କର୍ମଚାରୀଙ୍କ ମନମାନି ପାଇଁ ସରକାରଙ୍କ ନିର୍ଦ୍ଦେଶନାମା କାର୍ଯ୍ୟକାରୀ ହୋଇପାରୁନାହିଁ ବୋଲି ଅବସରପ୍ରାପ୍ତ ଭିଏଲ୍‌ଡବ୍ଲୁମାନେ ଅଭିଯୋଗ କରିଛନ୍ତି। ଏପରିସ୍ଥଳେ ପେନସନ୍ ପ୍ରଦାନ ପାଇଁ ସରକାର ଦେଇଥିବା ନିର୍ଦ୍ଦେଶନାମା କେତେଦୂର କାର୍ଯ୍ୟକାରୀ ହୋଇଛି, ତାହାର ଆକ୍ସନ୍-ଟେକେନ୍ ରିପୋର୍ଟ ପ୍ରଦାନ ପାଇଁ ପଞ୍ଚାୟତିରାଜ ବିଭାଗ ପକ୍ଷରୁ ନିର୍ଦ୍ଦେଶ ଦିଆଯାଇଛି। ବିଭାଗ ପକ୍ଷରୁ ସମସ୍ତ ଜିଲ୍ଲାପାଳ, ଜିଲ୍ଲା ପରିଷଦ ନିର୍ବାହୀ ଅଧିକାରୀ/ସିଡିଓମାନଙ୍କୁ ପତ୍ର ଲେଖାଯାଇ ରିପୋର୍ଟ ଦାଖଲ କରିବା ପାଇଁ କୁହାଯାଇଛି।

ଅବସରପ୍ରାପ୍ତ ଭିଏଲ୍‌ଡବ୍ଲୁ/ପିଇଓମାନଙ୍କୁ ସର୍ବନିମ୍ନ ପେନସନ୍ ଦେବା ପାଇଁ ଗତ ଜାନୁଆରୀରେ ରାଜ୍ୟ ସରକାର ଘୋଷଣା କରିଥିଲେ। ସେଥିପାଇଁ ଅର୍ଥ ବ୍ୟୟବରାଦ ମଧ୍ୟ କଲେ। ଅବସରପ୍ରାପ୍ତ କର୍ମଚାରୀମାନେ ଜରୁରୀ କାଗଜପତ୍ର ସହିତ ବ୍ଲକ କାର୍ଯ୍ୟାଳୟରେ ଆବେଦନ କଲେ। କିନ୍ତୁ ଏହାପରେ ବ୍ଲକ୍ କାର୍ଯ୍ୟାଳୟରେ ଦାୟିତ୍ୱରେ ଥିବା କର୍ମଚାରୀ ମନଇଚ୍ଛା କାରବାର ଚଳାଇଥିବାରୁ ସେମାନେ ପେନସନ୍‌ରୁ ବଞ୍ଚିତ ହେଉଥିବା ଅବସରପ୍ରାପ୍ତ କର୍ମଚାରୀମାନେ ଅଭିଯୋଗ କରିଛନ୍ତି। କାଗଜପତ୍ର ଦାଖଲ ସତ୍ତ୍ୱେ ମାର୍ଗଦର୍ଶିକା ଅଭାବରୁ କାମ ଅଟକାଇଥିବା ବିଭାଗକୁ ଜଣାଇଥିଲେ। ଏହା ପରେ ସରକାର ମାର୍ଗଦର୍ଶିକା ଜାରି କଲେ। ତଥାପି କାଗଜପତ୍ର ପ୍ରସ୍ତୁତିରେ ଟାଳଟୁଳ ନୀତି ଅବଲମ୍ବନ କରାଯାଉଥିବା ଅଭିଯୋଗ ହେଲା। ଫଳରେ ବିଭାଗ ଏବଂ ଜିଲ୍ଲାପାଳ ଦୁଇ ଦୁଇଟି ନୋଟିସ୍ ଜାରି କରିଥିଲେ ସୁଦ୍ଧା କାମ ଆଗେଇଲା ନାହିଁ।

ଟିଟିଲାଗଡ଼ ଜେଲରୁ କଏଦୀ ଫେରାର୍ ଘଟଣା

ମହିଳା ୱାର୍ଡେନ୍ ନିଲମ୍ବିତ

■ **ଟିଟିଲାଗଡ, ୧୫।୩ (ସମିସ):** ଟିଟିଲାଗଡ଼ ଉପକାରାଗାରରୁ ୨ଜଣ ହତ୍ୟା ଅଭିଯୁକ୍ତ ଫେରାର ହୋଇଯିବା ଘଟଣାରେ ପୁଣି କାର୍ଯ୍ୟାନୁଷ୍ଠାନ ହୋଇଛି। ସମ୍ବଲପୁର ସର୍କଲ ଜେଲ୍ ଅଧୀକ୍ଷକ ଟିଟିଲାଗଡ଼ କାରାଗାରରେ କାର୍ଯ୍ୟରତ ୱାର୍ଡେନ୍ ସଙ୍ଗୀତା ଗିରିଙ୍କୁ ନିଲମ୍ବିତ କରିଛନ୍ତି। ଏହା ପୂର୍ବରୁ ୱାର୍ଡର ଦାନି ଦୋରା କାର୍ଯ୍ୟରୁ ନିଲମ୍ବିତ ରହିଛନ୍ତି। ବର୍ତ୍ତମାନ ଦୁଇଜଣ ତଳ କର୍ମଚାରୀ ନିଲମ୍ବିତ ହୋଇସାରିଥିବା ବେଳେ ପୁଲିସ ଦୁଇ ଫେରାର୍ କଏଦୀଙ୍କୁ ଧରିପାରି ନାହିଁ। ଅନ୍ୟପଟେ, ଜେଲ ଚାରିକାନ୍ଥର ଗୁମର ଧୀରେଧୀରେ ପଦାକୁ ଆସୁଛି। କିଛି ଦିନ ପୂର୍ବରୁ ପଶ୍ଚିମାଞ୍ଚଳ ଜେଲ ଡିଆଇଜି କୁଳମଣି ବେହେରା ନିଜେ ତଦନ୍ତରେ ଆସି ଜେଲ ପରିସର ଦେଖିବା ସହ ଜେଲ୍‌ର ସୁରକ୍ଷା ବ୍ୟବସ୍ଥା, କର୍ମଚାରୀଙ୍କ ଭୂମିକା ଉପରେ ସନ୍ଦେହ ପ୍ରକାଶ କରିଥିଲେ।

ରାଜ୍ୟ କଂଗ୍ରେସ ପକ୍ଷରୁ ନିର୍ବାଚନୀ ଇସ୍ତାହାର ଘୋଷଣା

ରାଜ୍ୟବାସୀଙ୍କୁ କଂଗ୍ରେସର ୧୦ ଗ୍ୟାରେଣ୍ଟି

■ **ଭୁବନେଶ୍ୱର, ୧୫।୩(ସମିସ):** ଆସନ୍ତା ସାଧାରଣ ନିର୍ବାଚନ ପରିପ୍ରେକ୍ଷୀରେ ଓଡ଼ିଶା ପ୍ରଦେଶ କଂଗ୍ରେସ କମିଟି ପକ୍ଷରୁ ନିର୍ବାଚନୀ ଇସ୍ତାହାର ଘୋଷଣା କରାଯାଇଛି। ଶୁକ୍ରବାର କଂଗ୍ରେସ ଭବନଠାରେ ଆୟୋଜିତ ଏକ ସାମ୍ବାଦିକ ସମ୍ମିଳନୀରେ କଂଗ୍ରେସ ପ୍ରଭାରୀ ଡଃ ଅଜୟ କୁମାର ଓ ପିସିସି ସଭାପତି ଶରତ ପଟ୍ଟନାୟକ ଦଳର ଅନ୍ୟ ବରିଷ୍ଠ ନେତୃବର୍ଗଙ୍କ ଉପସ୍ଥିତିରେ କଂଗ୍ରେସର ସଂକଳ୍ପ ପତ୍ର ଘୋଷଣା କରିଛନ୍ତି। ଏଥିରେ ବିଶେଷକରି କୃଷି ଓ କୃଷକ, ଶିଳ୍ପ, ମହିଳା, ଯୁବବର୍ଗଙ୍କ ପାଇଁ ନିଯୁକ୍ତି, ଶିକ୍ଷା ଓ ସ୍ୱାସ୍ଥ୍ୟ ବ୍ୟବସ୍ଥା, ବସ୍ତି ବାସିନ୍ଦା, ଅନୁସୂଚୀତ ଜାତି ଓ ଜନଜାତି ବର୍ଗଙ୍କୁ ଗୁରୁତ୍ୱ ଦିଆଯାଇଛି। ଦଳ ପକ୍ଷରୁ କୁହାଯାଇଛି ଯେ ଆସନ୍ତା ନିର୍ବାଚନରେ କଂଗ୍ରେସ କ୍ଷମତାକୁ ଆସିଲେ ସମସ୍ତ କୃଷିଋଣ ଛାଡ଼ କରାଯିବ। ଏଥିସହ ଚାଷୀଙ୍କୁ ଧାନ କୁଇଂଟାଲ ପିଛା ୩ ହଜାର ଟଙ୍କା ପ୍ରଦାନ କରାଯିବ। ୬୦ ବର୍ଷରୁ ଊର୍ଦ୍ଧ୍ୱ ବୟସ୍କ କୃଷକଙ୍କୁ ମାସିକ ୨୦୦୦ ଟଙ୍କା ଓ ୮୦ବର୍ଷରୁ ଊର୍ଦ୍ଧ୍ୱ ବୟସ୍କଙ୍କୁ ୩୦୦୦ ଟଙ୍କା ଭତ୍ତା ପ୍ରଦାନ କରାଯିବ। ସେହିପରି ମହିଳାମାନଙ୍କୁ ଦଳ ପ୍ରତି ଆକୃଷ୍ଟ କିରବା ପାଇଁ ସ୍ୱୟଂସହାୟକ ଗୋଷ୍ଠୀଙ୍କ ଋଣ ଛାଡ଼, ପରିବାରର ମୁଖ୍ୟ ଗୃହିଣୀଙ୍କୁ ମାସିକ ୨୦୦୦ ଟଙ୍କା ଭତ୍ତା, ୫୦୦ ଟଙ୍କାରେ ମାସକୁ ଗୋଟିଏ ଗ୍ୟାସ୍ ସିଲିଣ୍ଡର୍ ପ୍ରଦାନ ଭଳି ଲୋଭନୀୟ ପ୍ରତିଶ୍ରୁତି ଦିଆଯାଇଛି। ସମସ୍ତ ନାଗରିକଙ୍କୁ ସରକାରୀ ଓ ବେସରକାରୀ ଚିକିତ୍ସାଳୟରେ ୨୫ଲକ୍ଷ ଟଙ୍କା ପର୍ଯ୍ୟନ୍ତ ମାଗଣା ଚିକିତ୍ସା ପାଇଁ ପ୍ରତିଶ୍ରୁତି ଦିଆଯାଇଥିବା ବେଳେ ବାର୍ଦ୍ଧକ୍ୟ, ବିଧବା ଓ ଦିବ୍ୟାଙ୍ଗ ଭତା ମାସକୁ ୨୦୦୦ କରିବା କରିବାକୁ ଦଳ କହିଛି। ଏହାବ୍ୟତୀତ ପ୍ରତ୍ୟେକ ଘରୋଇ ଉପଭୋକ୍ତାଙ୍କ ପାଇଁ ମାସିକ ୨୦୦ ୟୁନିଟ୍ ପର୍ଯ୍ୟନ୍ତ ବିଦ୍ୟୁତ୍ ଦେୟ ଛାଡ଼ କରାଯିବ ବୋଲି ଦଳ କହିଛି।

ସାମ୍ବାଦିକ ସମ୍ମିଳନୀରେ ଅନ୍ୟମାନଙ୍କ ମଧ୍ୟରେ ଏଆଇସିସି ପର୍ଯ୍ୟବେକ୍ଷକ ମୀନାକ୍ଷୀ ନଟରାଜନ, ପୂର୍ବତନ ପିସିସି ସଭାପତି ପ୍ରସାଦ ହରିଚନ୍ଦନ, ପ୍ରଚାର କମିଟି ଅଧ୍ୟକ୍ଷ ବିଜୟ ପଟ୍ଟନାୟକ, ଇସ୍ତାହାର କମିଟି ଅଧ୍ୟକ୍ଷ ପଞ୍ଚାନନ କାନୁନ୍‌ଗୋ, ମହିଳା କଂଗ୍ରେସ ସଭାନେତ୍ରୀ ମୀନାକ୍ଷୀ ବାହିନୀପତି, ପିସିସି ଗଣମାଧ୍ୟମ ଓ ଯୋଗାଯୋଗ ବିଭାଗ ଅଧ୍ୟକ୍ଷ ଡଃ ବିଶ୍ୱରଞ୍ଜନ ମହାନ୍ତି ପ୍ରମୁଖ ଉପସ୍ଥିତ ଥିଲେ।

ତାତି ସାଙ୍ଗକୁ ଜାରି ରହିବ କାଳବୈଶାଖୀ

୧୯ରୁ ବଢ଼ିବ ବିଜୁଳି ଘଡ଼ଘଡ଼ି ସହ ବର୍ଷା

■ **ଭୁବନେଶ୍ୱର, ୧୫।୩ (ସମିସ):** ରାଜ୍ୟ ଉପରେ ବର୍ତ୍ତମାନ ଏକ ନିମ୍ନ ଚାପରେଖାର ପ୍ରଭାବ ରହୁଛି। ଏହା ପ୍ରଭାବରେ ରାଜ୍ୟର ବିଭିନ୍ନ ସ୍ଥାନରେ କାଳବୈଶାଖୀ ଜନିତ ବର୍ଷା ଜାରି ରହିଛି। ମୁଖ୍ୟତଃ ଅପରାହ୍ଣରେ ବିଜୁଳି ଘଡ଼ଘଡ଼ି ସହ ବର୍ଷାର ପ୍ରଭାବ ଦେଖିବାକୁ ମିଳୁଥିବା ବେଳେ ଅନେକ ସ୍ଥାନରେ ଦିନବେଳା ପୂର୍ବଭଳି ତାପମାତ୍ରା ୩୭-୩୮ ଡିଗ୍ରୀ ମଧ୍ୟରେ ରହୁଛି। ଆଗାମୀ ୪-୫ ଦିନ ପର୍ଯ୍ୟନ୍ତ ଏଭଳି ସ୍ଥିତି ଜାରି ରହିବ। ତେବେ ୧୯ ତାରିଖ ବେଳକୁ କାଳବୈଶାଖୀର ପ୍ରଭାବ ଅଧିକ ରହିବା ନେଇ ଆକଳନ କରାଯାଇଛି। ୧୯ ବେଳକୁ ନିମ୍ନଚାପ ରେଖା ସହ ବଙ୍ଗୋପସାଗରରେ ଏକ ଗୁରୁଚାପ ବଳୟ ସୃଷ୍ଟି ହେବ। ଏହାସହ ବାୟୁମଣ୍ଡଳରେ ବାୟୁଚଳାଚଳରେ ପ୍ରଭାବ ପଡ଼ିବ। ଏଭଳି ତିନି ପ୍ରକାର ପାଣିପାଗ ନିୟାମକ ଯୋଗୁଁ ରାଜ୍ୟରେ ବଜୁଳି ଘଡ଼ଘଡ଼ି ସହିତ ବର୍ଷା ଓ ସ୍ଥାନେସ୍ଥାନେ ୪୦-୫୦ କିମି ପର୍ଯ୍ୟନ୍ତ ପବନ ବହିବାର ଆଶଙ୍କା ରହିଛି।

ଅନ୍ୟପଟେ ଆସନ୍ତା ୫ଦିନ ପର୍ଯ୍ୟନ୍ତ ରାଜ୍ୟରେ କାଳବୈଶାଖୀ ଜନିତ ବର୍ଷା ଆଶଙ୍କା ରହିଥିବା ବେଳେ ଦିନବେଳା ପୂର୍ବଭଳି ଖରାର ପ୍ରକୋପ ଜାରି ରହିବ। ମାତ୍ର ଆସନ୍ତା ୩ଦିନ ପରେ ରାଜ୍ୟରେ କାଳବୈଶାଖୀର ପ୍ରକୋପ ଅଧିକ ରହିବାକୁ ଥିବାରୁ ଏହାପରେ ୩-୫ ଡିଗ୍ରୀ ପର୍ଯ୍ୟନ୍ତ ତାପମାତ୍ରା ହ୍ରାସ ହେବ ବୋଲି ପାଣିପାଗ କେନ୍ଦ୍ର ପକ୍ଷରୁ କୁହାଯାଇଛି। ଆସନ୍ତା ୩ ଦିନ ଯାଏଁ ଦିନର ତାପମାତ୍ରାରେ ବିଶେଷ ପରିବର୍ତ୍ତନ ହେବାକୁ ନଥିବା ବେଳେ ଉପକୂଳ ଓଡ଼ିଶାରେ ୩୪ରୁ ୩୬ ଡିଗ୍ରୀ ଓ ଆଭ୍ୟନ୍ତରୀଣ ଓଡ଼ିଶାରେ ୩୭ ରୁ ୩୯ ଡିଗ୍ରୀ ମଧ୍ୟରେ ତାପମାତ୍ରା ରହିବାର ସମ୍ଭାବନା ରହିଛି।

ଅନ୍ୟପଟେ ୫ ଦିନ ପର୍ଯ୍ୟନ୍ତ କାଳବୈଶାଖୀ ଜନିତ ବର୍ଷାକୁ ଦୃଷ୍ଟିରେ ରଖି ପାଣିପାଗ କେନ୍ଦ୍ର ବିଭିନ୍ନ ଜିଲ୍ଲାକୁ ଯେଲୋ ଆଲର୍ଟ ଜାରି କରିଛି। ଏହାକୁ ଆଧାର କରି ଏସ୍‌ଆରସିଙ୍କ କାର୍ଯ୍ୟାଳୟ ପକ୍ଷରୁ ଜିଲ୍ଲାପାଳମାନଙ୍କୁ ସତର୍କ ରହିବାକୁ ପରାମର୍ଶ ଦିଆଯାଇଛି। ଯେଲୋ ଆଲର୍ଟ ଜାରି ହୋଇଥିବା ଜିଲ୍ଲାର ଜିଲ୍ଲାପାଳମାନେ ସବୁପ୍ରକାର ପରିସ୍ଥିତିର ମୁକାବିଲା ପାଇଁ ଆବଶ୍ୟକୀୟ ଭିତ୍ତିଭୂମି ପ୍ରସ୍ତୁତ ରଖିବା ସହ ବିଜୁଳି ଘଡ଼ଘଡ଼ିରୁ ଲୋକଙ୍କୁ ସୁରକ୍ଷା ଦେବା ପାଇଁ ଆବଶ୍ୟକୀୟ ପଦକ୍ଷେପ ନେବାକୁ କୁହାଯାଇଛି।

ପାଣିପାଗ କେନ୍ଦ୍ରର ସୂଚନା ଅନୁଯାୟୀ ଶନିବାର ମୟୂରଭଞ୍ଜ, କେନ୍ଦୁଝର, ଅନୁଗୁଳ, ଢେଙ୍କାନାଳ, ବୌଦ୍ଧ, କନ୍ଧମାଳ, କଳାହାଣ୍ଡି, ନୟାଗଡ଼, କଟକ ଓ ଯାଜପୁର ଆଦି ଜିଲ୍ଲାରେ ବିଜୁଳି ଘଡ଼ଘଡ଼ି ସହ ବର୍ଷା ଆଶଙ୍କା ଥିବାରୁ ଏହି ଜିଲ୍ଲାଗୁଡ଼ିକ ପାଇଁ ଯେଲୋ ଆଲର୍ଟ ଜାରି କରାଯାଇଛି। ଶୁକ୍ରବାର ୩୯.୫ ଡିଗ୍ରୀ ସହ ବୌଦ୍ଧ ରାଜ୍ୟର ସବୁଠୁ ଉତ୍ତପ୍ତ ସହର ପାଲିଟିଥିବା ବେଳେ ମୋଟ୍ ୧୨ ଟି ସହରରେ ତାପମାତ୍ରା ୩୭ ଡିଗ୍ରୀ କିମ୍ବା ଏହାଠାରୁ ଅଧିକ ରେକର୍ଡ କରାଯାଇଛି।

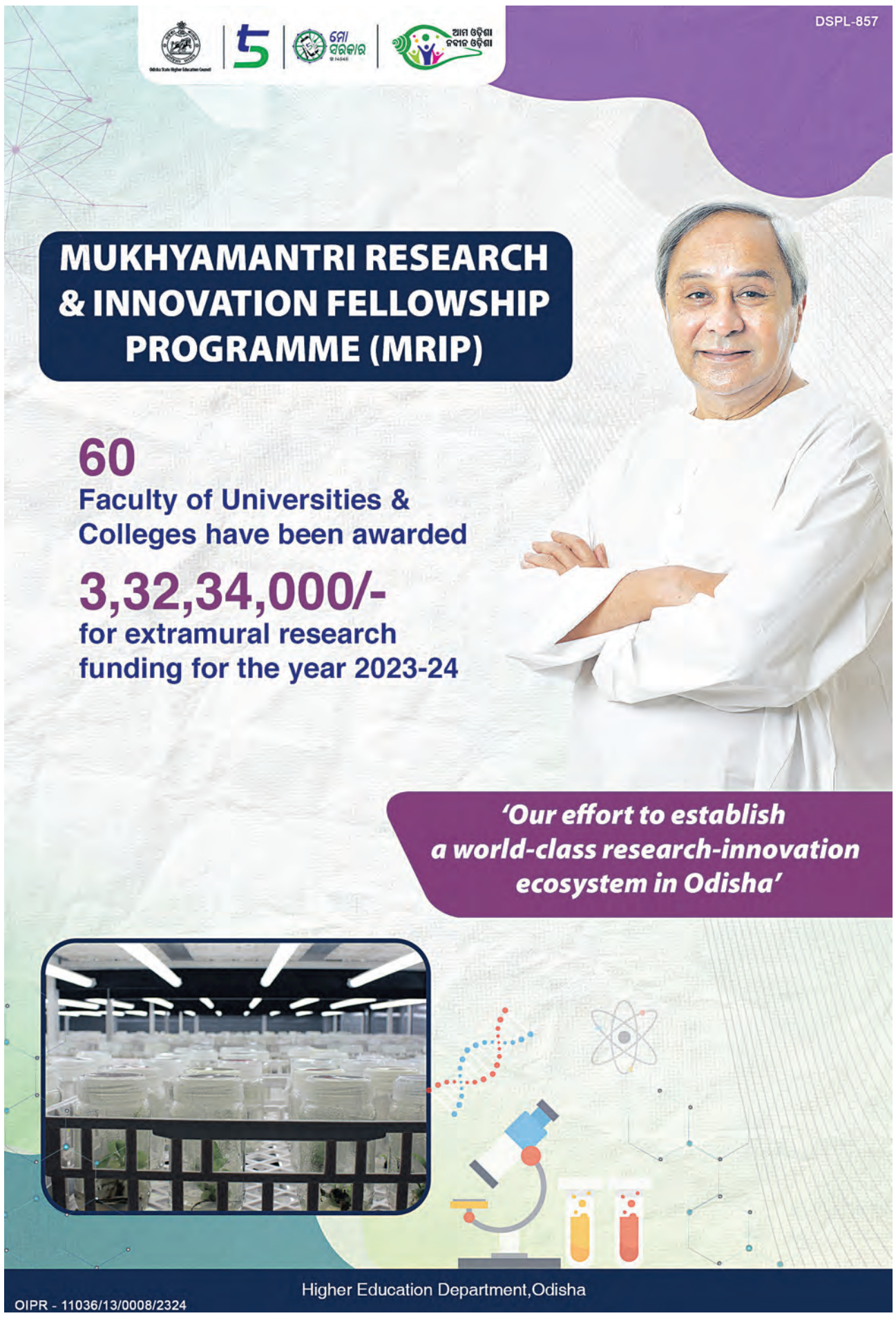

ଭୂମିହୀନଙ୍କୁ ଥଇଥାନ କଲାନି ତହସିଲ ପ୍ରଶାସନ

ଜମି ଚିହ୍ନଟ ପାଇଁ ଜିଲ୍ଲାପାଳଙ୍କୁ ବୃଦ୍ଧ ଦମ୍ପତିଙ୍କ ଗୁହାରି

ବାହାନଗା, ୧୫।୩ (ସମିସ) :

ବାଲେଶ୍ୱର ଜିଲ୍ଲା ବାହାନଗା ବ୍ଲକର ଭୂମିହୀନ ଆଦିବାସୀ ପରିବାରକୁ ତହସିଲ ପ୍ରଶାସନ ଅଣଦେଖା କରିଥିବା ସହ ଥଇଥାନ ପାଇଁ ଜାଗା ଚିହ୍ନଟ କରିନଥିବାରୁ ଜିଲ୍ଲାପାଳଙ୍କ ମିଳିତ ଅଭିଯୋଗ ଶୁଣାଣିରେ ଲିଖିତ ଅଭିଯୋଗ କରିଛନ୍ତି ଆଦିବାସୀ ଦମ୍ପତି। ବାହାନଗା ବ୍ଲକ ବଗଲପୁର ଗ୍ରାମର ରାଇମଣି ମୁର୍ମୁ ଦୀର୍ଘବର୍ଷ ଧରି ବଗଲପୁର ଅଞ୍ଚଳରେ ରହିଆସୁଛନ୍ତି। ସେ ଭୂମିହୀନ ଥିବାରୁ ତାଙ୍କୁ ରାଜ୍ୟ ସରକାରଙ୍କ ପକ୍ଷରୁ ବଗଲପୁର ମୌଜା ଖାତା ନଂ ୪୧୯/୩୫୧ରେ ୪ ଡେସିମିଲ ଜମି ପଟ୍ଟା ମିଳିଥିଲା। ହେଲେ ତହସିଲ ପ୍ରଶାସନ ଜମି

ପଟ୍ଟା ଦେବାକୁ ଦୀର୍ଘଦିନ ବିତିଥିଲେ ସୁଦ୍ଧା ଥଇଥାନ ପାଇଁ ତହସିଲ ପ୍ରଶାସନ ଜାଗା ଚିହ୍ନଟ କରିନାହିଁ। ଫଳରେ ରାଇମଣିଙ୍କ ପରିବାର ବାର୍ଦ୍ଧକ୍ୟ ଅବସ୍ଥାରେ ବାରଦୁଆର ହେବାକୁ ପଡ଼ିଛି। ଅନେକ ଥର ତହସିଲ ପ୍ରଶାସନ ନିକଟରେ ଜମି ଚିହ୍ନଟ ପାଇଁ ଅଭିଯୋଗ ଆଣିଥିଲେ ସୁଦ୍ଧା କୌଣସି ସୁଫଳ ମିଳିପାରିନାହିଁ। ଶେଷରେ ଉଭୟ ବାର୍ଦ୍ଧକ୍ୟ ଅବସ୍ଥାରେ ବୃଦ୍ଧ ଆଦିବାସୀ ଦମ୍ପତି ରାଇମଣି ଏବଂ ରୁହିଆ ବାହାନଗା ବ୍ଲକରେ ହେଉଥିବା ଜିଲ୍ଲାପାଳଙ୍କ ମିଳିତ ଜନ ଶୁଣାଣି ଶିବିରରେ ଅଭିଯୋଗ କରିଛନ୍ତି। ତୁରନ୍ତ ରାଇମଣୀଙ୍କୁ ଜାଗା ଚିହ୍ନଟ ସହ ଥଇଥାନ କରାଇବାକୁ ଦାବି ହେଉଛି। ଏ ବାବଦରେ ବାହାନଗା ତହସିଲଦାର ସସ୍ମିତା ମୁର୍ମୁଙ୍କୁ ଯୋଗାଯୋଗ ସମ୍ଭବ ହୋଇପାରିନାହିଁ।

ଅବସରପ୍ରାପ୍ତ ଶିକ୍ଷକଙ୍କ ପରଲୋକ

ଔପଦା, ୧୫।୩(ସମିସ) : ଦରଦୀ ହୃଦୟର ମଣିଷ ଅବସର ପ୍ରାପ୍ତ ଶିକ୍ଷକ କୃଷ୍ଣଚନ୍ଦ୍ର ମଲ୍ଲିକ(୮୦) ଆଉ ଆମ ଗହଣରେ ନାହାଁନ୍ତି। ଔପଦା ବ୍ଲକ ତଳକିଆ ପଞ୍ଚାୟତ ଟଂପୁର ଗାଁ ମାଟିଆସାହିର ସ୍ୱର୍ଗତ କୃଷ୍ଣଚନ୍ଦ୍ର ଦୀର୍ଘଦିନ ଧରି କ୍ୟାନ୍ସର ରୋଗରେ ପୀଡିତ ଥିଲେ। ଗତକାଲି ଅପରାହ୍ନରେ ବାଲେଶ୍ୱର ଜିଲ୍ଲା ମୁଖ୍ୟ ଚିକିତ୍ସାଳୟରେ ସେ ଶେଷ ନିଶ୍ୱାସ ତ୍ୟାଗ କରିଛନ୍ତି। ସେ ଜଣେ ନିଷ୍ଠାପର ଆଦର୍ଶ ଶିକ୍ଷକ ଭାବେ ବିଭିନ୍ନ ଅନୁଷ୍ଠାନରୁ ସମ୍ବର୍ଦ୍ଧିତ ହୋଇଥିଲେ। ଆଜି ପୂର୍ବାହ୍ନ ୧୧ଟାରେ ମାଟିଆସାହି ସ୍ଥିତ ବାସଭବନରେ ଶୋକାକୁଳ ପରିବେଶରେ ତାଙ୍କ ଶେଷକୃତ୍ୟ ସମ୍ପର୍ଣ୍ଣ ହୋଇଛି। ସ୍ୱର୍ଗତ କୃଷ୍ଣଚନ୍ଦ୍ରଙ୍କ ଏକମାତ୍ର ପୁତ୍ର ପ୍ରଦୀପ କୁମାର ମଲ୍ଲିକ ମୁଖାଗ୍ନି ଦେଇଥିଲେ। ସେ ଦୀର୍ଘ ବର୍ଷ ଧରି ଠାକୁର ନିଗମାନନ୍ଦଙ୍କ ଭକ୍ତ ଥିଲେ। ଶବ

ସତ୍କାର ପୂର୍ବରୁ ତାଙ୍କୁ ପାଟପୁର ସ୍ଥିତ ନିଗମାନନ୍ଦ ଆଶ୍ରମକୁ ଏକ ଶୋଭାଯାତ୍ରାରେ ନିଆଯାଇଥିଲା। ସ୍ଥାନୀୟ ଅଞ୍ଚଳରେ ବିଭିନ୍ନ ସଂଗଠନ ତରଫରୁ ସ୍ୱର୍ଗତ କୃଷ୍ଣଚନ୍ଦ୍ରଙ୍କ ଶୋକ ପାଳନ କରାଯାଇଛି।

୭ଟି ପ୍ରକଳ୍ପର ଶିଳାନ୍ୟାସକଲେ ବିଧାୟକ

ବାଲେଶ୍ୱର, ୧୫।୩ (ସମିସ): ବାଲେଶ୍ୱର ସଦର ବିଧାୟକ ସ୍ୱରୂପ କୁମାର ଦାସ ଶୁକ୍ରବାର ଦିନ ନିଜ ନିର୍ବାଚନ ମଣ୍ଡଳୀର ବିଭିନ୍ନ ପଞ୍ଚାୟତରେ ୭ଟି ପ୍ରକଳ୍ପର ମାରାଥନ ଶିଳାନ୍ୟାସ କରିଛନ୍ତି। ଆଜି ପୂର୍ବାହ୍ନରେ କୁରାଡ଼ିହା ପଞ୍ଚାୟତର ସୋଲପଟା, ବାହାବଳପୁର ଲୁଣିବନ୍ଧର ସୁଦୃଢ଼ୀକରଣ ଓ ପ୍ରଶସ୍ତିକରଣ ପାଇଁ ମଞ୍ଜୁର ହୋଇଥିବା ୫ କୋଟି ୯୫ଲକ୍ଷ ଟଙ୍କା ବ୍ୟୟରେ ପ୍ରକଳ୍ପର ଶିଳାନ୍ୟାସ କରିଛନ୍ତି। ସେହିପରି ସୋଲପଟା-ସାନଧନାଡ଼ି ରାସ୍ତା ନିର୍ମାଣ ପାଇଁ ତିନିକୋଟି ଟଙ୍କା ମଞ୍ଜୁର ହୋଇଥିବା ବେଳେ ଏହାର ଶିଳାନ୍ୟାସ କରିଥିଲେ। ଏହା ବ୍ୟତୀତ ବଡ଼ ଧନାଡ଼ି-ଅଶୁରଡିହା ଲୁଣିବନ୍ଧ ପାଇଁ ୧୨ କୋଟି ୪୩ଲକ୍ଷ ଟଙ୍କା ମଞ୍ଜୁର ହୋଇଛି। ସେହିପରି ସୋଲପଟା-ଟିଆଖିଆ ମଧ୍ୟରେ ଆଡ଼ିବନ୍ଧ ନିର୍ମାଣ ପାଇଁ ୩ କୋଟି ୭୨ଲକ୍ଷ ଟଙ୍କା, ଛାଡୁଆ ପଞ୍ଚାୟତର ସତ୍ୟ ନଗର ସାହିପୋଲ ଠାରୁ ଛାଡୁଆ ହାଇସ୍କୁଲ ରାସ୍ତା, ୫କୋଟି ୭୫ଲକ୍ଷ ଟଙ୍କା ବ୍ୟୟରେ ଚାରିଗୋଛିଆର ନଖପୋଲ ଠାରୁ ଯଦୁ ମିସ୍ତ୍ରୀ ଘାଟ ପର୍ଯ୍ୟନ୍ତ ଆରଡି ବିଭାଗର ଅଧିନରେ ବାତ୍ୟା ପ୍ରତିରୋଧକ ଲୁଣିବନ୍ଧ, ଚାରିଗୋଛିଆ-ବଳରାମଗଡ଼ି ମଧ୍ୟରେ ୩୪କୋଟି ୪୫ଲକ୍ଷ ଟଙ୍କା ବ୍ୟୟରେ ଲୁଣି ବନ୍ଧର ପୁନଃ ନିର୍ମାଣ ଓ ପ୍ରଶସ୍ତିକରଣ ଏବଂ ଚାନ୍ଦିପୁରସ୍ଥିତ କମ୍ୟୁନିଟି ସେଂଟର ପାଇଁ ୩୦ଲକ୍ଷ ଟଙ୍କା ବ୍ୟୟବରାଦ ହୋଇଥିବା ବେଳେ ବିଧାୟକ ସ୍ୱରୂପ ଦାସ ଏହାର ଶିଳାନ୍ୟାସ କରିଛନ୍ତି। ଆଜିଠାରୁ ଏହିସବୁ ପ୍ରକଳ୍ପର କାମ ଆରମ୍ଭ ହୋଇଛି। ଆଜିର ଏହି ଶିଳାନ୍ୟାସ କାର୍ଯ୍ୟକ୍ରମରେ ସମିତିସଭ୍ୟ ରାଜକିଶୋର ମହାଳିକ, ୱାର୍ଡମେମ୍ବର ଜୟନ୍ତୀ ଧଳ, ବିଜେଡି ପଞ୍ଚାୟତ ସଭାପତି ଗୌରୀ ଶଙ୍କର ବାରିକ, ଯୁବ ସଭାପତି ପ୍ରସନ୍ନ ବେହେରା, ବିଭାଗୀୟ ସହକାରୀଯନ୍ତ୍ରୀ, ରସଲପୁର ସରପଞ୍ଚ ଭାରତୀ ତରେଇ, କନିଷ୍ଠ ଯନ୍ତ୍ରୀ ପ୍ରମୁଖ ଉପସ୍ଥିତ ରହିଥିଲେ।

ଦେଶର ୫ ପ୍ରଭାବଶାଳୀ ମହିଳାଙ୍କ ମଧ୍ୟରେ ବେତନଟୀର ବୋହୂ

ବେତନଟୀ, ୧୫।୩(ସମିସ): ସର୍ବଭାରତୀୟସ୍ତରରେ ବିଶିଷ୍ଟ ଅର୍ଥନୀତିଜ୍ଞଙ୍କୁ ନେଇ ଦେଶର ଅର୍ଥନୈତିକ ବ୍ୟବସ୍ଥାର ଅନୁଶୀଳନ ତଥା ସମୀକ୍ଷା କରୁଥିବା ବିଜନେସ ୱାର୍ଲ୍ଡ ପତ୍ରିକାରେ ପ୍ରକାଶିତ ଦେଶର ୫ଜଣ ପ୍ରଭାବଶାଳୀ ମହିଳାଙ୍କ ତାଲିକରେ ମୟୂରଭଞ୍ଜ ଜିଲ୍ଲାରୁ ଦୁଇଜଣ ଥିବାବେଳେ ତନ୍ମଧ୍ୟରୁ ବେତନଟୀର ବୋହୂ ପୁନମ ଗୁପ୍ତା ସ୍ଥାନ ପାଇଛନ୍ତି। ବିଜନେସ ୱାର୍ଲ୍ଡ ପତ୍ରିକାରେ ପ୍ରକାଶିତ ଦେଶର ୫ଜଣ ପ୍ରଭାବଶାଳୀ ମହିଳାଙ୍କ ମଧ୍ୟରେ ମୟୂରଭଞ୍ଜ ମାଟିର ଝିଅ ତଥା ଭାରତର ମହାମହିମ ରାଷ୍ଟ୍ରପତି ଦ୍ରୌପଦୀ ମୁର୍ମୁଙ୍କ ସମେତ ବେତନଟୀର ବୋହୂ ପୁନମ ଗୁପ୍ତା, କେନ୍ଦ୍ରସରକାରଙ୍କର ରାଜ୍ୟ ପାହ୍ୟା ଶିକ୍ଷାମନ୍ତ୍ରୀ ଅନ୍ନପୂର୍ଣ୍ଣା ଦେବୀ, ଇସ୍ରୋର ବୈଜ୍ଞାନିକ ରୀତୁ କରିଢାଲ ଏବଂ ମହିଳା ଓ ଶିଶୁକଲ୍ୟାଣ ବିଭାଗର କେନ୍ଦ୍ରମନ୍ତ୍ରୀ ସ୍ମୃତି ଜୁବିନ ଇରାନୀ ରହିଛନ୍ତି। ବେତନଟୀର ଅବସରପ୍ରାପ୍ତ ବରିଷ୍ଠ ଇଞ୍ଜିନିୟର ଅଜିତ କୁମାର ମିଶ୍ର ଏବଂ ରମା ମିଶ୍ରଙ୍କ ପୁଅ ଅର୍ଥନୀତିଜ୍ଞ ଦୀପକ ମିଶ୍ରଙ୍କ ଧର୍ମପତ୍ନୀ ହେଉଛନ୍ତି ପୁନମ ଗୁପ୍ତା। ଦୀପକ ମିଶ୍ର ବିଶ୍ୱବ୍ୟାଙ୍କର ବହୁ ଗୁରୁତ୍ୱପୂର୍ଣ୍ଣ ପଦପଦବୀରେ କାର୍ଯ୍ୟକରିଥିବା ବେଳେ ବର୍ତ୍ତମାନ ସେ ଦି ଇଣ୍ଡିଆନ କାଉନସିଲ ଫର ରିସର୍ଚ୍ଚ ଅନ ଇଣ୍ଟରନ୍ୟାସନାଲ ଇକୋନୋମିକ ରିଲେସନ୍ସ(ଆଇସିଆରଆଇଇଆର)

ର ନିର୍ଦ୍ଦେଶକ ତଥା ଚିଫ୍ ଏକଜିକ୍ୟୁଟିଭ ଅଛନ୍ତି। ଦୀପକ ମିଶ୍ରଙ୍କ ଧର୍ମପତ୍ନୀ ପୁନମ ଗୁପ୍ତା ନ୍ୟାସନାଲ କାଉନସିଲ ଅଫ ଏପ୍ଲାଏଡ ଇକୋନୋମିକ ରିସର୍ଚ୍ଚ(ଏନସିଏଇ.ଆର)ର ଡାଇରେକଟ୍ର ଜେନେରାଲ ସାଙ୍ଗକୁ ପ୍ରଧାନମନ୍ତ୍ରୀ ନରେନ୍ଦ୍ର ମୋଦୀଙ୍କ ଅର୍ଥନୈତୀକ ପରାମର୍ଶ ପରିଷଦର ସଦସ୍ୟା ମଧ୍ୟ ରହିଛନ୍ତି। ଏହା ପୂର୍ବରୁ ପୁନମ ଗୁପ୍ତା ବିଶ୍ୱବ୍ୟାଙ୍କ ଏବଂ ଭାରତୀୟ ରିଜର୍ଭ ବ୍ୟାଙ୍କର ଗୁରୁତ୍ୱପୂର୍ଣ୍ଣ ପଦରେ କାର୍ଯ୍ୟ କରିବାର ଅଭିଜ୍ଞତା ରଖିଛନ୍ତି। ବର୍ତ୍ତମାନ ଦୀପକ ମିଶ୍ର ଏବଂ ପୁନମ ଗୁପ୍ତା ଦିଲ୍ଲୀରେ ରହୁଥିବା ବେଳେ ବେତନଟୀରେ ରହୁଥିବା ଅବସରପ୍ରାପ୍ତ ବରିଷ୍ଠ ଇଞ୍ଜିନିୟର ଅଜିତ କୁମାର ମିଶ୍ର ଏବଂ ରମା ମିଶ୍ରଙ୍କ ନିକଟକୁ ଛୁଟିଛି ଶୁଭେଚ୍ଛାର ସୁଅ।

● ଗୋରୁ ବୋଝେଇ ପିକ୍‌ଅପ୍ ଭ୍ୟାନ ଜବତ

ବନ୍ଧୁକ ଦେଖାଇ ମାଫିଆ ଫେରାର

ମୋରଡ଼ା, ୧୫।୩(ସମିସ): ମୋରଡ଼ା ଥାନା ଅଞ୍ଚଳରେ ଶୁକ୍ରବାର ଭୋର ଗୋଟିଏ ଗୋରୁ ବୋଝେଇ ପିକ୍‌ଅପ୍ ଭ୍ୟାନ୨୦ଟି ଗୋରୁକୁ ଅତି ନୃଶଂସ ଭାବରେ ଚାଲାଣ କରୁଥିବା ଦେଖିବାକୁ ପାଇ ଝିଙ୍କିରିଆ ଛକ ନିକଟରେ ସବ୍ୟସାଚୀ ବେହେରା ଓ ରିଙ୍କୁପାତ୍ର, ଭଞ୍ଜସେନା କର୍ମୀ ଆଲୋକ ବେହେରା ଗ୍ରାମବାସୀଙ୍କ ସହଯୋଗରେ ଅଟକାଇଥିଲେ। ଭ୍ୟାନଟି ବୈଶିଙ୍ଗାରୁ ଝିଙ୍କିରିଆ ହୋଇ ପଶ୍ଚିମବଙ୍ଗକୁ ଯାଉଥିବା ସମୟରେ ଭଡ଼ରାନନ୍ଦା ପୋଲ ନିକଟରେ ସେମାନେ ଅଟକାଇ ପୁଲିସକୁ ଖବର ଦେଇଥିଲେ। ଭ୍ୟାନରେ ତିନି ଜଣ ମାଫିଆ ଥିବାବେଳେ ଜଣେ ବନ୍ଧୁକ କାଢି ଗୁଳିଫଟାଇ ଦେବ କହି ଫେରାର ହୋଇଯାଇଥିଲା। ଉଦ୍ଧାର ୨୦ଟି ଗୋରୁ ମଧ୍ୟରୁ ୧୨ଟି ବଳଦ ଏବଂ ୮ଟି ଗାଈ ଥିଲେ। ପୁଲିସ ପହଞ୍ଚିବାରେ ବିଳମ୍ବ ହେବାରୁ ଭଞ୍ଜସେନା କର୍ମୀମାନେ ଭ୍ୟାନଟିକୁ ଚିତ୍ରଡ଼ା ଫାଣ୍ଡିରେ ଜିମା ଦେଇଥିଲେ। ସେଠାରେ ଗୋରୁଗୁଡିକୁ ଉଦ୍ଧାର କରାଯାଇଥିବା ବେଳେ ଗୋଟିଏ ଗୋରୁର ମୃତ୍ୟୁ ହୋଇଥିବାବେଳେ ଅନେକଙ୍କ ଗୋଡ଼ ଭାଙ୍ଗି ଥିବା ଜଣାପଡ଼ିଛି। ପ୍ରାଣୀ ଚିକିତ୍ସକ ଡାକ୍ତର ଦିଲ୍ଲୀପ କୁମାର ବେହେରା ଏବଂ ଅନ୍ୟ ଦୁଇଜଣ ପହଞ୍ଚି ଚିକିତ୍ସା କରିଥିଲେ।

ନୂତନ ଥାନାଧିକାରୀଙ୍କ ଯୋଗଦାନ

ମହୁଲଡ଼ିହା, ୧୫।୩ (ସମିସ): ଠାକୁରମୁଣ୍ଡା ବ୍ଲକ ମହୁଲଡିହା ଥାନାରେ ଅଶୋକ କୁମାର ପହି ନୂତନ ଥାନାଧିକାରୀ ଭାବେ ଯୋଗଦାନ କରିଛନ୍ତି। ଶ୍ରୀ ପହି ଏହା ପୂର୍ବରୁ ବାଙ୍ଗିରିପୋଷି ପୁଲିସ ଷ୍ଟେସନରେ କାର୍ଯ୍ୟରତ ଥିଲେ। ସେଠାରୁ ବଦଳି ହୋଇ ୧୪ ତାରିଖ ଦିନ ମହୁଲଡିହା ଥାନାରେ ପୂର୍ବତନ ଥାନାଧିକାରୀ ପଦ୍ମଲୋଚନ ପାଣିଗ୍ରାହୀଙ୍କ ପଦରେ ଯୋଗ ଦେଇଛନ୍ତି। ମୟୂରଭଞ୍ଜ ଜିଲ୍ଲାର ସୀମାନ୍ତ ମହୁଲଡିହା ଥାନା ହୋଇଥିବାରୁ ନିର୍ବାଚନ ପରିପ୍ରେକ୍ଷୀରେ ଆଇନ ଶୃଙ୍ଖଳା ରକ୍ଷା ଦିଗରେ ସେ ବିଶେଷ ଧ୍ୟାନ ଦେବେ ବୋଲି କହିଛନ୍ତି।

ଜଙ୍ଗଲ ନିଆଁ ନିୟନ୍ତ୍ରଣ ସଚେତନତା କାର୍ଯ୍ୟକ୍ରମ

ଗୋରୁମହିଷାଣି, ୧୫।୩(ସମିସ): ରାଇରଙ୍ଗପୁର ବନଖଣ୍ଡ ଅଧୀନ ଗୋରୁମହିଷାଣି ସେକ୍ସନ ଠାରେ ଜଙ୍ଗଲ ନିଆଁ ନିୟନ୍ତ୍ରଣ ସଚେତନତା କାର୍ଯ୍ୟକ୍ରମ ଅନୁଷ୍ଠିତ ହୋଇଯାଇଛି। ରାଇରଙ୍ଗପୁର ବନ୍ୟାଞ୍ଚଳ ଅଧିକାରୀ ଜ୍ୟୋତି ରଞ୍ଜନ ସେନାପତିଙ୍କ ସଭାପତିତ୍ୱରେ ମୁଖ୍ୟ ଅତିଥି ଭାବେ ରାଇରଙ୍ଗପୁର ବନଖଣ୍ଡ ଏସିଏଫ୍ ପ୍ରଭାକର ମଲ୍ଲିକ ମୁଖ୍ୟବକ୍ତା ଓ ପରିବେଶବିତ୍ ଲଳିତ କୁମାର ମହନ୍ତ ସମ୍ମାନିତ ଅତିଥିଭାବେ ଯୋଗ ଦେଇଥିଲେ। କୁଳେଇଶିଳା ସରପଞ୍ଚ ମିଲି ରାଣୀ ସିଂ, ଆଇରନ କଲେଜର ଅଧ୍ୟାପକ ପ୍ରମାଦ କୁମାର ସିଂ ଯୋଗଦାନ କରିଥିଲେ। ଆଇରନ କଲେଜର ଛାତ୍ରଛାତ୍ରୀ ତଥା ଜଙ୍ଗଲ ସୁରକ୍ଷା କମିଟିମାନଙ୍କ ଦ୍ୱାରା ଜଙ୍ଗଲ ନିଆଁ ନିୟନ୍ତ୍ରଣ ସଚେତନତାର ବିଭିନ୍ନ ସ୍ଲୋଗାନ ଦେଇ ଶୋଭାଯାତ୍ରା କରିଥିଲେ। ଏଥିରେ ବନପାଳ ଆଲୋକ ସେଠୀ, ଯଶୋବନ୍ତ ମହାକୁଡ଼, ବିପିନ ଚନ୍ଦ୍ର ବେହେରା, ସଞ୍ଜୁ ମହାନ୍ତ, ପଦ୍ମାବତୀ ମହନ୍ତ, ଫରେଷ୍ଟଗାର୍ଡ ରାମଦାସ ମାଝୀ, ଗଜସାଥୀ ତଥା ପାରାଷ୍ଟାଫ୍ ସହଯୋଗ କରିଥିଲେ।

ଖିଚିଂ-ପୁରୀ ହାଇଟେକ୍ ବସ୍ ଚଳାଚଳ ଦାବି

କରଞ୍ଜିଆ, ୧୫।୩(ସମିସ): ମୟୂରଭଞ୍ଜ ଜିଲ୍ଲାର ଶକ୍ତି ପୀଠ, ବିଶ୍ୱ ବିଖ୍ୟାତ ମା କିଚକେଶ୍ୱରୀଙ୍କ କଳାମୁଗୁନି ପଥରରେ ନିର୍ମିତ ମନ୍ଦିର, ପର୍ଯ୍ୟଟନ ସ୍ଥଳୀର ମାନ୍ୟତା ରହିଥିବା ଖିଚିଂରୁ ପୁରୀ ଜଗନ୍ନାଥ ଧାମକୁ ଏକ ହାଇଟେକ ବସ୍ ଚଳାବାକୁ ବିଭିନ୍ନ ମହଲରେ ଦାବି ହେଉଛି। କରଞ୍ଜିଆରୁ ଅନେକ ବସ୍ ସ୍ଥାୟୀ ଓ ଅସ୍ଥାୟୀ ଭାବେ ଭୁବନେଶ୍ୱରକୁ ଚଳାଚଳ କରୁଛି। ୨୦ରୁ ଅଧିକ ବସ୍ ପ୍ରତ୍ୟେହ ଭୁବନେଶ୍ୱରକୁ ଚାଲୁଥିଲେ ମଧ୍ୟ ମାତ୍ର ୩୧୫ କି. ମି ରାସ୍ତା ପାଇଁ କୌଣସି ବସ ଯିବା ଅସିବା କରୁନାହିଁ। ଏହି ଜିଲ୍ଲା ସମେତ ଅନେକ ସ୍ଥାନରୁ ପୁରୀକୁ ଯିବା ପାଇଁ ଅନେକ ବସ ଥିବା ବେଳେ ଏ ଅଞ୍ଚଳବାସୀ ବୈମାତୃକ ଭାବର ଶିକାର ହେଉଛନ୍ତି। ଏହି ବିଶ୍ୱ ବିଖ୍ୟାତ ଶକ୍ତି ପୀଠରୁ ପୁରୀ ଜଗନ୍ନାଥ ଧାମକୁ ସିଧା ସଳଖ ବସ ଚାଲିଲେ ବହୁ ଧାର୍ମିକ ଲୋକ ଦୁଇ ପୀଠର ଦର୍ଶନ କରିବାରେ ସୁଯୋଗ ପାଆନ୍ତେ। ବସ୍ ଚଳାଚଳ କଲେ ପର୍ଯ୍ୟଟନ ଶିଳ୍ପର ବିକାଶ ହେବା ସହିତ ବହୁଲୋକ ଉପକୃତ ହୁଅନ୍ତେ।

ଶ୍ରମିକଙ୍କ ଅସ୍ଥାୟୀ ଟେଣ୍ଟକୁ ଚଢ଼ିଗଲା ବାଲି ଟ୍ରକ

● ଅଳ୍ପକେ ବର୍ତ୍ତିଲେ ୧୦ ଶ୍ରମିକ

ବାହାନଗା, ୧୫।୩ (ସମିସ): ବାଲେଶ୍ୱର ଜିଲ୍ଲା ଖନ୍ତାପଡ଼ା ଥାନା ୧୬ ନଂ. ଜାତୀୟ ରାଜପଥ ଓଲିଆ ପାଟଣା ନିକଟରେ ଶ୍ରମିକ ମାନେ ଶୋଇଥିବା ବେଳେ ତାଙ୍କ ଅସ୍ଥାୟୀ ଟେଣ୍ଟ ଉପରେ ଏକ ବାଲି ବୋଝେଇ ଟ୍ରକ ଭାରସାମ୍ୟ ହରାଇ ଚଢି ଯାଇଥିବା ଜଣାପଡ଼ିଛି। ଖବର ଅନୁସାରେ ୧୬ ନଂ ଜାତୀୟ ରାଜପଥରେ ସମ୍ପ୍ରସାରଣ କାର୍ଯ୍ୟ ଜାରି ରହିଛି। ଏପରିସ୍ଥଳେ ଓଲିଆ ପାଟଣା ନିକଟରେ ଏକ ବ୍ରିଜ କାର୍ଯ୍ୟ ଜାରି ରହିଛି। ପ୍ରତିଦିନ ପରି ବ୍ରିଜ ଗୋପାଳ ଠିକାସଂସ୍ଥାର ଶ୍ରମିକ ମାନେ ରାସ୍ତା ପାର୍ଶ୍ୱରେ ଏକ ଅସ୍ଥାୟୀ ଟେଣ୍ଟ କରି ରହିଥିଲେ। ଗତକାଲି ରାତିରେ ଖାଇସାରି ୧୦ ଜଣ ଶ୍ରମିକ ଉକ୍ତ ଟେଣ୍ଟ ମଧ୍ୟରେ ଶୋଇଥିଲେ। ବିଳମ୍ବିତ ରାତିରେ ଭଦ୍ରକ ଆଡୁ ବାଲେଶ୍ୱର ଅଭିମୁଖେ ଯାଉଥିବା ଏକ ବାଲି ବୋଝେଇ ହାଇୱା ଭାରସାମ୍ୟ ହରାଇ ଶ୍ରମିକମାନେ ଶୋଇଥିବା ଅସ୍ଥାୟୀ ଟେଣ୍ଟ ଉପରକୁ ଚଢି ଯାଇଥିଲା। ସୌଭାଗ୍ୟ ବଶତଃ ଶୋଇଥିବା ୧୦ ଜଣ ଶ୍ରମିକ ଅଳ୍ପକେ ବର୍ତ୍ତି ଯାଇଛନ୍ତି। ଖବରପାଇ ଖନ୍ତାପଡ଼ା ଥାନା ପୁଲିସ ବାଲି ବୋଝେଇ ଗାଡ଼ିକୁ ଜବତ କରି ଥାନାକୁ ନେଇଥିବା ସୂଚନା ମିଳିଛି।

ଇଡ୍‌କୋକୁ ହସ୍ତାନ୍ତର ହେବ ବରଗଡ଼ ଚିନିକଳ ଜମି

ଆଗାମୀ ଦିନରେ ହେବ ନୂତନ ଶିଳ୍ପ ପ୍ରତିଷ୍ଠା

ସମୁଦାୟ ୧୦୩.୨୧ଏକର ଜମିରୁ ୭୨.୧୨ଏକର ଜମି ପାଇଁ ଇଡ୍‌କୋ ଦେଇଛି ଟଙ୍କା

ଭୁବନେଶ୍ୱର, ୧୫।୩(ସମିସ): ବରଗଡ଼ସ୍ଥିତ ଚିନିକଳ ଜମିକୁ ଇଡ୍‌କୋକୁ ହସ୍ତାନ୍ତର କରିବା ପାଇଁ ରାଜ୍ୟ ସରକାର ନିଷ୍ପତ୍ତି ନେଇଛନ୍ତି । ଆଗାମୀ ଦିନରେ ଇଡ୍‌କୋ ଏହି ଜମିରେ ନୂତନ ଶିଳ୍ପ ପ୍ରତିଷ୍ଠା କରିବା ପାଇଁ ପଦକ୍ଷେପ ନେବ । ସୂଚନାଯୋଗ୍ୟ ଯେ ଯନ୍ତ୍ରାଂଶ ରକ୍ଷଣାବେକ୍ଷଣ ଓ ମରାମତି ତଥା ନୂତନ ମେସିନ୍ ପାଇଁ ପାଣ୍ଠି ଅଭାବ ଏବଂ ଅନ୍ୟାନ୍ୟ ବିଭିନ୍ନ କାରଣ ପାଇଁ ଚିନିକଳରେ କାମ ବନ୍ଦ ରହିଥିଲା । ସେଥିପାଇଁ ଏହାର ଜମିକୁ ଇଡ୍‌କୋକୁ ହସ୍ତାନ୍ତର କରି ନୂତନ ଶିଳ୍ପ ପ୍ରତିଷ୍ଠା କରିବା ପାଇଁ ରାଜ୍ୟ ସରକାର ଏହି ନିଷ୍ପତ୍ତି ନେଇଥିଲେ । ନିଷ୍ପତ୍ତି ଅନୁଯାୟୀ, ଚିନିକଳର ସମୁଦାୟ ୧୦୩.୨୧ ଏକର ଜମି ମଧ୍ୟରୁ ବିବାଦମୁକ୍ତ ୭୨.୧୨ଏକର ଜମି ପାଇଁ ଇଡ୍‌କୋ ୪୦.୬୮ କୋଟି ଟଙ୍କା ପ୍ରଦାନ କରିଛି । ବରଗଡ଼ର ଅତିରିକ୍ତ ଜିଲ୍ଲାପାଳ ତଥା ବରଗଡ଼ କୋ-ଅପରେଟିଭ୍ ସୁଗାର ମିଲ୍‌ର୍ସଙ୍କୁ ଏହି ଟଙ୍କା ପ୍ରଦାନ କରାଯାଇଛି । ବାକି ସବୁ ଜମି ବିବାଦମୁକ୍ତ ହେବା ପରେ ଇଡ୍‌କୋକୁ ହସ୍ତାନ୍ତର କରାଯିବ । ଏହାପରେ ଏଠାରେ ନୂତନ ଶିଳ୍ପ ପ୍ରତିଷ୍ଠା ସମ୍ଭବ ହୋଇପାରିବ ବୋଲି ଆଶା କରାଯାଉଛି ।

ନାଟମଣ୍ଡପ ମରାମତି

ଷ୍ଟେନ୍‌ଲେସ୍ ଷ୍ଟିଲ୍ ବିମ୍ ସଂଯୋଗ କାମ ଆରମ୍ଭ

ପୁରୀ, ୧୫।୩ (ସମିସ): ଶ୍ରୀମନ୍ଦିର ନାଟମଣ୍ଡପର ମୁଖ୍ୟ ବିମ୍‌ରେ ହୋଇଥିବା ଫାଟର ମରାମତି ସରିଥିବା ବେଳେ ଏଥିରେ ସପୋର୍ଟ ଦିଆଯିବ । ଏହି ଫଟା ବିମ୍‌କୁ ୪ଟି ଷ୍ଟେନଲେସ୍ ଷ୍ଟିଲ ବିମ୍ ସପୋର୍ଟ ଦେବେ । ତେବେ ଏହି ଷ୍ଟେନଲେସ୍ ଷ୍ଟିଲ ବିମ୍ ଲଗାଯିବା କାମ ଶୁକ୍ରବାର ଆରମ୍ଭ ହୋଇଛି । ଧାର୍ଯ୍ୟ ସମୟ ଆସନ୍ତା ୧୯ ତାରିଖ ମଧ୍ୟରେ ନାଟମଣ୍ଡପ କାମ ସମ୍ପୂର୍ଣ୍ଣ ହେବ ବୋଲି ଏଏସ୍‌ଆଇ ପକ୍ଷରୁ କୁହାଯାଇଛି ।

ଧାର୍ଯ୍ୟ ସମୟରେ କାମ ସରିବ: ଏଏସ୍‌ଆଇ

ନାଟମଣ୍ଡପ ମୁଖ୍ୟ ବିମ୍‌ରେ ଫାଟ ଯୋଗୁ ଏହାର ସ୍ଥିତି ଦୁର୍ବଳ ଥିବା ବେଳେ ମରାମତି ଦିଗରେ ବିଳମ୍ବ ହୋଇଥିଲା । ଫଳରେ ଏହାକୁ ନେଇ ହାଇକୋର୍ଟରେ ମାମଲା ରୁଜୁ କରାଯାଇଥିଲା । ଏହାକୁ ଗମ୍ଭୀରତାର ସହ ଗ୍ରହଣ କରି ହାଇକୋର୍ଟ ତୁରନ୍ତ କାମ ସାରିବା ଲାଗି ନିର୍ଦ୍ଦେଶ ଦେଇଥିଲେ । ସେହି ଅନୁଯାୟୀ ଏଏସ୍‌ଆଇ ପକ୍ଷରୁ ତତ୍ପରତା ପ୍ରକାଶ ପାଇଥିଲା । ଗତ ନଭେମ୍ବର ୧୬ ତାରିଖରୁ ନାଟମଣ୍ଡପ ମରାମତି କାମ ଆରମ୍ଭ କରାଯାଇଥିଲା । ମାତ୍ର କାର୍ତ୍ତିକ ମାସ ଯୋଗୁ କାମ କରିବାକୁ ପର୍ଯ୍ୟାପ୍ତ ସମୟ ମିଳି ନଥିଲା । କାର୍ତ୍ତିକ ପରେ କାମ ଦ୍ରୁତ ଗତିରେ କରାଯାଇ ନାଟମଣ୍ଡପର ଉପରି ଭାଗର ପଥର ଯୋଡ଼େଇ, ସଫେଇ, ଗ୍ରାଉଟିଂ, ସିଲିଂ ଆଦି କାମ କରାଯାଇଥିଲା । ହେଲେ ଫାଟିଥିବା ମୁଖ୍ୟ ବିମ୍ ମରାମତି କେଉଁ ସମୟରେ ହେବ, ଏଏସ୍‌ଆଇକୁ କେତେ ସମୟ ମିଳିବ ଏବଂ ଏହି ସମୟରେ ଦର୍ଶନ ବ୍ୟବସ୍ଥା କିଭଳି ରହିବ; ସେଥିଲାଗି ଗତ ମାସ ୨୦ ତାରିଖରେ ଛତିଶା ନିଯୋଗ ବୈଠକ ବସି ଚୂଡ଼ାନ୍ତ ହୋଇଥିଲା ।

ନିଆଯାଇଥିବା ନିଷ୍ପତ୍ତି ଅନୁଯାୟୀ, ଫେବୃୟାରୀ ୨୩ରୁ କାମ ଆରମ୍ଭ ହୋଇ ମାର୍ଚ୍ଚ ୧୯ ସୁଦ୍ଧା କାମ ଶେଷ କରିବ ଏଏସ୍‌ଆଇ । ଏହି ୨୫ଦିନ ପ୍ରତ୍ୟହ ଅପରାହ୍ଣ ୧ଟାରୁ ସନ୍ଧ୍ୟା ୭ଟା ପର୍ଯ୍ୟନ୍ତ ନାଟମଣ୍ଡପ ମରାମତି ହେବ । ଏହି ୨୫ଦିନ ରାତି ୨ଟାରୁ ଦ୍ୱାର ଫିଟି ନୀତିକାନ୍ତି ଆରମ୍ଭ କରାଯିବ । ସେହିପରି ରାତି ୧୧ଟାରେ ପହୁଡ଼ ପଡ଼ିବ । ଦୈନିକ ୬ଘଣ୍ଟା ସମୟ ପାଇ ଭଲ ଭାବେ ମରାମତି କରିବ ଏଏସ୍‌ଆଇ । ଏହି ମରାମତି ସମୟରେ ଭକ୍ତଙ୍କ ଦର୍ଶନରେ କୌଣସି ପ୍ରକାର ସମସ୍ୟା ହେବ ନାହିଁ । କିନ୍ତୁ ମରାମତି ବେଳେ ନାଟମଣ୍ଡପରୁ ଦର୍ଶନ ବ୍ୟବସ୍ଥା ବନ୍ଦ ରହିବ ବୋଲି ଚୂଡ଼ାନ୍ତ ହୋଇଥିଲା । ସେହି ଅନୁଯାୟୀ, ୨୩ ତାରିଖରୁ କାମ ଆରମ୍ଭ କରାଯାଇଛି । ତେବେ ଫାଟ ବିମ୍‌ରେ ସପୋର୍ଟ ଦେବା ଲାଗି ଗତ ବୁଧବାର ୪ଟି ଷ୍ଟେନଲେସ୍ ଷ୍ଟିଲ ବିମ୍ ପହଞ୍ଚିଥିଲା । ଏହି ବିମ୍‌କୁ ଗୁରୁବାର ମନ୍ଦିର ଭିତରକୁ ନିଆଯାଇଥିବା ବେଳେ ଶୁକ୍ରବାରଠାରୁ ଲଗାଇବା କାମ ଆରମ୍ଭ କରାଯାଇଛି । ଏହି ଷ୍ଟେନଲେସ୍ ଷ୍ଟିଲ ବିମ୍ ଫାଟିଥିବା ମୁଖ୍ୟ ବିମ୍‌କୁ ସପୋର୍ଟ ଦେବେ । ଫଳରେ ମୁଖ୍ୟ ବିମ୍‌କୁ ନେଇ କୌଣସି ବିପଦ ରହିବ ନାହିଁ ବୋଲି ଏଏସ୍‌ଆଇ ପକ୍ଷରୁ କୁହାଯାଇଛି ।

ପଣ୍ୟ ବୋଝେଇରେ ପୁଣି ରେକର୍ଡ କଲା ପୂର୍ବତଟ ରେଳପଥ

୧୩, ୬୭୪ କୋଟି ରାଜସ୍ୱ ଆୟ

ଭୁବନେଶ୍ୱର, ୧୫।୩ (ସମିସ): ଖୋର୍ଦ୍ଧାରୋଡ୍ ମଣ୍ଡଳ ଚଳିତ ଆର୍ଥିକ ବର୍ଷରେ ୩୪୭ ଦିନରେ ୧୫୦ ନିୟୁତ ଟନ୍ ମାଲ ଲୋଡିଙ୍ଗ୍ ବୋଝେଇ ଲକ୍ଷ୍ୟ ହାସଲ କରିଛି । ୧ ଏପ୍ରିଲ ୨୦୨୩ରୁ ୧୨ମାର୍ଚ୍ଚ, ୨୦୨୪ ପର୍ଯ୍ୟନ୍ତ ଏହି ମଣ୍ଡଳ ୧୫୦ ନିୟୁତ ଟନ୍ ପଣ୍ୟ ପରିବହନ କରିଛି । ଗତ ଆର୍ଥିକ ବର୍ଷ ତୁଳନାରେ ୯ ଦିନ ପୂର୍ବରୁ ବିଭାଗ ଏହି ମାଇଲଖୁଣ୍ଟ ହାସଲ କରିଛି । ଆର୍ଥିକ ବର୍ଷ ୨୦୨୨-୨୦୨୩ ରେ ସମାନ ଲକ୍ଷ୍ୟ ହାସଲ କରିବାକୁ ୩୫୬ଦିନ ଲାଗିଥିଲା । ଚଳିତ ବର୍ଷରେ ୧୫୦ ନିୟୁତ ଟନ୍ର ମାଲ୍ ବୋଝେଇ ପ୍ରଶାସନରେ ୧୩, ୬୭୪କୋଟି ଟଙ୍କା ରାଜସ୍ୱ ହାସଲ କରିଛି । ଖୋର୍ଦ୍ଧାରୋଡ୍ ମଣ୍ଡଳର ସମସ୍ତ ଲୋଡିଂ ପଏଣ୍ଟରେ ସରକାରୀ ଓ ଶିଳ୍ପସଂସ୍ଥା ସହିତ ସଠିକ୍ ଯୋଜନା ଏବଂ ସମନ୍ୱୟ, ଲକ୍ଷ୍ୟ ହାସଲ କରିବାରେ ବହୁ ଅବଦାନ ଦେଇଛି ।

୨୦୨୩-୨୪ ଆର୍ଥିକ ବର୍ଷରେ ଖୋର୍ଦ୍ଧାରୋଡ୍ ମଣ୍ଡଳ ୧୧୨.୬୪ ନିୟୁତ ଟନ୍ କୋଇଲା, ୭.୩୬ ନିୟୁତ ଟନ୍ କଞ୍ଚାମାଲ ଇସ୍ପାତ କାରଖାନାକୁ, ୧୨.୪୨ ନିୟୁତ ଟନ୍ ପିଗ୍ ଆଇରନ ଏବଂ ଉତ୍ପାଦ ଇସ୍ପାତ, ୭.୧୫ନିୟୁତ ଟନ୍ ଲୁହାପଥର, ୪.୦୯ ନିୟୁତ ଟନ୍ ସାର ଏବଂ ୬.୬୪ ନିୟୁତ ଟନ୍ ଅନ୍ୟାନ୍ୟ ସାମଗ୍ରୀ ଅର୍ଥାତ୍ ସିମେଣ୍ଟ, ଖାଦ୍ୟଶସ୍ୟ, ଖଣିଜ ତେଲ ଇତ୍ୟାଦି ବୋଝେଇ କରିଛି । ଚଳିତ ଆର୍ଥିକ ବର୍ଷରେ, ଭାରତୀୟ ରେଲୱେରେ ଖୋର୍ଦ୍ଧାରୋଡ୍ ମଣ୍ଡଳ ହେଉଛି ପ୍ରଥମ ଏବଂ ଏକମାତ୍ର ମଣ୍ଡଳ, ଯାହାକି ୨୭୭ ନିୟୁତ ଟନ୍ ଟ୍ରାଫିକ୍ ପରିଚାଳନା କରିଛି (ଉଭୟ ଲୋଡିଂ ଏବଂ ଅନଲୋଡିଂ) । ୧ ଏପ୍ରିଲ ୨୦୨୩ରୁ ୧୨ମାର୍ଚ୍ଚ ୨୦୨୪ ଅବଧି ମଧ୍ୟରେ ଡିଭିଜନ୍ ୧୫୦ ନିୟୁତ ଟନ୍ ମାଲ ବୋଝେଇ କରିଛି ଏବଂ ୧୨୭ ନିୟୁତ ଟନ୍ ଅନଲୋଡ୍ କରିଛି । ଖୋର୍ଦ୍ଧାରୋଡ୍ ମଣ୍ଡଳ ରେଳପ୍ରବନ୍ଧକ, ଏର୍.ଏସ୍. ବାଜୱା, ହିତାଧିକାରୀ ତଥା ଜନସାଧାରଣଙ୍କ ଆବଶ୍ୟକତା ପୂରଣ କରିବା ପାଇଁ ଦେଶର ବିଭିନ୍ନ ସ୍ଥାନକୁ ଅତ୍ୟାବଶ୍ୟକ ସାମଗ୍ରୀ ଏବଂ କଞ୍ଚାମାଲ ପରିବହନରେ ଦିନରାତି ଉଦ୍ୟମ କରିଥିବା କର୍ମଚାରୀ ଏବଂ ଅଧିକାରୀମାନଙ୍କୁ ଅଭିନନ୍ଦନ ଜଣାଇଛନ୍ତି ।

୧୦୬୧ ସ୍ନାତକୋତ୍ତର ଶିକ୍ଷକ ପଦ ପାଇଁ ବିଜ୍ଞପ୍ତି

୧୮ରୁ ଆବେଦନ ପ୍ରକ୍ରିୟା ଆରମ୍ଭ

ଭୁବନେଶ୍ୱର, ୧୫।୩ (ସମିସ): ରାଜ୍ୟର ଶିକ୍ଷା ଭିତ୍ତିଭୂମି କ୍ରମାଗତ ଭାବେ ସୁଦୃଢ଼ ହେଉଛି । ଉନ୍ନତ ଶୈକ୍ଷିକ ବାତାବରଣ ସୃଷ୍ଟି କରିବା ପାଇଁ ରାଜ୍ୟ ସରକାର ନିଯୁକ୍ତିକୁ ଗୁରୁତ୍ୱ ଦେଉଛନ୍ତି । ଏହି କ୍ରମରେ ବିଦ୍ୟାଳୟ ଓ ଗଣଶିକ୍ଷା ବିଭାଗ ପକ୍ଷରୁ ସମୁଦାୟ ୨୩ଟି ବିଷୟରେ୧୦୬୧ଜଣନୂତନ ସ୍ନାତକତ୍ତୋର ଶିକ୍ଷକ(ପିଜିଟି) ନିଯୁକ୍ତି ପାଇଁ ବିଜ୍ଞପ୍ତି ପ୍ରକାଶ ପାଇଛି । ୪୮୮ବର୍ଗ ପୂର୍ଣ୍ଣଅନୁଦାନପ୍ରାପ୍ତ ଉଚ୍ଚ ମାଧ୍ୟମିକ ବିଦ୍ୟାଳୟରେ ତାଙ୍କୁ ନିଯୁକ୍ତି ଦିଆଯିବ । ରାଜ୍ୟ ପ୍ରବରଣ ମଣ୍ଡଳୀ (ଏସ୍‌ଏସ୍‌ବି) ପକ୍ଷରୁ ପରିଚାଳନା କରାଯାଉଥିବା ଏହି ପରୀକ୍ଷା ପାଇଁ ଆସନ୍ତା ୧୮ ତାରିଖରୁ ଆବେଦନ ପ୍ରକ୍ରିୟା ଆରମ୍ଭ ହେବ । ଆଶାୟୀ ପ୍ରର୍ଥୀମାନେ ଏପ୍ରିଲ ୧୮ ତାରିଖ ପୂର୍ବରୁ ଏସ୍‌ଏସ୍‌ବି ୱେବ୍‌ସାଇଟ୍ www.ssbodisha.ac.inରେ ଆବେଦନ କରିପାରିବେ ।

ଜଳେଶ୍ୱରର ପୂର୍ବତନ ଆଇଆଇସି ଗିରଫ

ବ୍ରାଉନସୁଗର୍ ବେପାରୀଙ୍କ ସହ ଡିଲ୍ ଅଭିଯୋଗରେ ନିଲମ୍ବିତ ହୋଇଥିଲେ

୩ବର୍ଷ ହେବ ଫେରାର ଥିଲେ

କଟକ/ବାଲେଶ୍ୱର/ଜଳେଶ୍ୱର, ୧୫।୩ (ସମିସ): ଜଳେଶ୍ୱରର ପୂର୍ବତନ ଆଇଆଇସି ଧନେଶ୍ୱର ସାହୁଙ୍କୁ କ୍ରାଇମବ୍ରାଞ୍ଚ ଆଜି ନରସିଂହପୁର ବଡ଼ଭୂଇଁସ୍ଥିତ ନିଜ ବାସଭବନରୁ ଗିରଫ କରିଛି । ଗତ ୩ବର୍ଷ ହେବ ସେ ଫେରାର୍ ଥିଲେ । ସୂଚନାଯୋଗ୍ୟ, ୨୦୨୦ ଅଗଷ୍ଟ ୧୪ତାରିଖ ଦିନ ଶ୍ରୀ ସାହୁଙ୍କ ଏକ ଅଡିଓ କ୍ଲିପ୍ ଲୋକଲୋଚନକୁ ଆସିଥିଲା । ଏଥିରେ ସେ ଜଳେଶ୍ୱର ସହରର ୭ ନମ୍ବର ୱାର୍ଡର ଶାସନବାଡ଼ ଅଞ୍ଚଳର ପୁସୁ ନାମକ ଜଣେ ବ୍ରାଉନସୁଗର ବେପାରୀ ସହ ମୂଲଚାଲ କରୁଥିବା ଜଣାପଡ଼ିଥିଲା । ଏକ କଦଳୀ ଗାଡ଼ିରେ ଦୁଇରୁ ଅଢ଼େଇ କେଜି ବ୍ରାଉନସୁଗର ଆସିଥିବା ନେଇ ଆଇଆଇସି ଶ୍ରୀ ସାହୁ ଗୁଇନ୍ଦା ସୂଚନା ପାଇଥିଲେ । ଜଣେ ମଧ୍ୟସ୍ଥି ଜରିଆରେ ସେ ବେପାରୀକୁ ଲକ୍ଷାଧିକ ଟଙ୍କାର ବଟି ମାଗୁଥିବାର ଅଡିଓ ଭାଇରାଲ ହୋଇଥିଲା । ଏହି ଘଟଣାରେ ତତ୍କାଳୀନ ପୁଲିସ ଡିଜି ଅଭୟ କାର୍ଯ୍ୟାନୁଷ୍ଠାନ ସ୍ୱରୂପ ଶ୍ରୀ ସାହୁଙ୍କୁ ଚାକିରିରୁ ନିଲମ୍ବନ କରିଥିଲେ । ପରେ ଭିଜିଲାନ୍ସ ପକ୍ଷରୁ ମାମଲା ରୁଜୁ ହୋଇଥିଲା । ଜଳେଶ୍ୱର ଥାନା ସମେତ ଆଇଆଇସିଙ୍କ କ୍ୱାର୍ଟର୍, ସହଯୋଗୀ ଜନୈକ ଗ୍ରାମରକ୍ଷୀଙ୍କ ଜଳେଶ୍ୱର ବ୍ଲକ୍ ଶିଖରପୁର ପଞ୍ଚାୟତର ସୁଖଦୁଃଖିଆ ଗ୍ରାମ, ଭୁବନେଶ୍ୱରସ୍ଥିତ ଘର ସମେତ ଅନେକ ସ୍ଥାନରେ ଚଢ଼ଉ କରିଥିଲା ଭିଜିଲାନ୍ସ । ତାଙ୍କ ଜଳେଶ୍ୱର କ୍ୱାର୍ଟର୍‌କୁ ଭିଜିଲାନ୍ସ ଦୀର୍ଘଦିନ ଧରି ସିଲ୍ କରିବା ସହ ସେଠାରୁ ବହୁ ଗୁରୁତ୍ୱପୂର୍ଣ୍ଣ କାଗଜପତ୍ର ଜବତ କରିଥିଲା । ପରେ ଏହି ମାମଲାର ତଦନ୍ତଭାର ରାଜ୍ୟ କ୍ରାଇମବ୍ରାଞ୍ଚ ହାତକୁ ଯାଇଥିଲା ।

ସୂଚନାଯୋଗ୍ୟ, ୨୦୧୩ ମସିହାରେ ଶ୍ରୀ ସାହୁ ପ୍ରଥମେ ଜଳେଶ୍ୱର ଥାନା ଆଇଆଇସି ଭାବେ କାର୍ଯ୍ୟ କରୁଥିଲେ । ପରେ ୨୦୨୦ ମସିହାରେ ଧନେଶ୍ୱର ପୁଣି ଜଳେଶ୍ୱର ଥାନା ଆଇଆଇସି ଭାବେ ଦାୟିତ୍ୱ ନେବା ପରେ ବ୍ରାଉନସୁଗର ବେପାରୀଙ୍କ ସହ ଭିତିରି ସମ୍ପର୍କ ରଖି ନିଶା କାରବାର ଚଳାଇବା ସହ ଲକ୍ଷଲକ୍ଷ କଳା ଟଙ୍କାର ମାଲିକ ସାଜିଥିଲେ । ଦୀର୍ଘ ୩ ବର୍ଷ ୭ ମାସ ହେଲା ଫେରାର ଥିଲେ ପୁଲିସ ବାବୁ । ଗିରଫ ଭୟରେ ଧନେଶ୍ୱର ଫେରାର ଥିଲେ । ସେବେଠାରୁ ତାଙ୍କୁ ଖୋଜାଖୋଜି କରୁଥିଲା ପୁଲିସ । ଆଜି ନରସିଂହପୁର ବଡ଼ ଭୂଇଁସ୍ଥିତ ନିଜ ଘରୁ ଧନେଶ୍ୱରଙ୍କୁ ଗିରଫ କରିଛି କ୍ରାଇମବ୍ରାଞ୍ଚ ଟିମ୍ ।

ଜ୍ଞାନ ଅର୍ଜନ ପାଇଁ ହୋଇଥିବା ନିବେଶ ସର୍ବାଧିକ ସୁଧ ଦିଏ।
-ବେଞ୍ଜାମିନ୍ ଫ୍ରାଙ୍କଲିନ୍

ସକାଳ
THE SAKALA

ଆମେରିକା ରାଷ୍ଟ୍ରପତି ନିର୍ବାଚନ

ପୁଣି ବାଇଡେନ୍-ଟ୍ରମ୍ପ ଲଢ଼େଇ

ଚଳିତ ବର୍ଷ ନଭେମ୍ବର ୫ରେ ବିଶ୍ୱର ସବୁଠୁ ଉନ୍ନତ ଓ ପ୍ରତିପତ୍ତିଶାଳୀ ରାଷ୍ଟ୍ର ଯୁକ୍ତରାଷ୍ଟ୍ର ଆମେରିକାର ରାଷ୍ଟ୍ରପତି ନିର୍ବାଚନ ପାଇଁ ପ୍ରତିଦ୍ୱନ୍ଦ୍ୱିତା ସ୍ପଷ୍ଟ ହୋଇସାରିଛି। ଦେଶର ଦୁଇ ପ୍ରମୁଖ ରାଜନୈତିକ ଦଳ ରିପବ୍ଲିକାନ୍ ଓ ଡେମୋକ୍ରାଟିକ୍ ପାର୍ଟିର ପରବର୍ତ୍ତୀ ରାଷ୍ଟ୍ରପତି ପ୍ରାର୍ଥୀ କିଏ ହେବ ତାହା ସ୍ଥିର ହୋଇଛି। ୧୯୫୬ ପରେ ପ୍ରଥମ ଥର ପାଇଁ ଦୁଇଦଳ ଦୁଇ ପାରମ୍ପରିକ ପ୍ରତିଦ୍ୱନ୍ଦ୍ୱୀଙ୍କୁ ପୁନର୍ବାର ବାଛିଛନ୍ତି। ଅର୍ଥାତ୍ ରିପବ୍ଲିକାନ୍ ପାର୍ଟି ପୂର୍ବତନ ରାଷ୍ଟ୍ରପତି ଡୋନାଲ୍ଡ ଟ୍ରମ୍ପଙ୍କୁ ତୃତୀୟ ଥର ପ୍ରାର୍ଥୀ କରିଥିବା ବେଳେ ବର୍ତ୍ତମାନର ରାଷ୍ଟ୍ରପତି ଜୋ ବାଇଡେନ୍‌ଙ୍କୁ ତାଙ୍କ ଡେମୋକ୍ରାଟିକ୍ ଦଳ ପୁନର୍ବାର ପ୍ରାର୍ଥୀ ଭାବେ ମନୋନୀତ କରିଛି। ଅର୍ଥାତ୍ ଦୁଇ ପ୍ରତିଦ୍ୱନ୍ଦ୍ୱୀ ପରସ୍ପର ମଧ୍ୟରେ ଦ୍ୱିତୀୟ ଥର ଲଢ଼ିବେ, ଯାହା ଆମେରିକୀୟ ନିର୍ବାଚନରେ 'ରିମ୍ୟାଚ୍' ନାମରେ ପରିଚିତ। ସେଠାକାର ଲୋକପ୍ରତିନିଧି ଆଇନ ଓ ସାମ୍ବିଧାନିକ ବ୍ୟବସ୍ଥା ଅନୁସାରେ ରାଷ୍ଟ୍ରପତି ପ୍ରାର୍ଥୀ ହେବାକୁ ଯୋଗ୍ୟ ବିବେଚିତ ହେବାକୁ ହେଲେ ଜଣେ ବ୍ୟକ୍ତିଙ୍କୁ ସେ ଦେଶର ବିଭିନ୍ନ ରାଜ୍ୟର ପ୍ରାଥମିକ ନିର୍ବାଚନ ମଣ୍ଡଳୀ ପ୍ରାଇମେରୀ ମଧ୍ୟରୁ ନିଜ ଦଳରେ ସଂଖ୍ୟାଗରିଷ୍ଠ ସମର୍ଥନ ହାସଲ କରିବା ଦରକାର। ଉଭୟ ଟ୍ରମ୍ପ ଓ ବାଇଡେନ୍ ଆବଶ୍ୟକ ପ୍ରାଇମେରୀ ଜିତି ନିଜ ନିଜର ପ୍ରାର୍ଥିତ୍ୱ ଯୋଗ୍ୟତା ହାସଲ କରିଛନ୍ତି। ବାଇଡେନ୍‌ଙ୍କୁ ଆବଶ୍ୟକ ପଡୁଥିବା ୧୯୬୮ ପ୍ରାଇମେରୀ ସଦସ୍ୟଙ୍କ ସମର୍ଥନ ମିଳିଥିବା ବେଳେ ଟ୍ରମ୍ପ ମଧ୍ୟ ଆବଶ୍ୟକ ସଂଖ୍ୟକ ପ୍ରାଇମେରୀ ସମର୍ଥନ ହାସଲ କରିଛନ୍ତି। ତେବେ ଦେଶର ସୁପର ୩୦ ଷ୍ଟେଟ୍ ଭାବେ ପରିଚିତ ଜର୍ଜିଆରେ ବାଇଡେନ୍ ଜିତିଛନ୍ତି। ଏହି ରାଜ୍ୟରେ ଟ୍ରମ୍ପଙ୍କ ବିରୋଧରେ ଗତ ଥର ନିର୍ବାଚନରେ ଭୋଟ ଚୋରି ଘଟଣାକୁ ନେଇ ଏକ ମାମଲା ରହିଛି। ତେବେ ୱାଶିଂଟନ୍‌ରେ ଟ୍ରମ୍ପଙ୍କ ବିଜୟ ତାଙ୍କୁ ପ୍ରାର୍ଥୀ ହେବାକୁ ଦରକାର ପଡୁଥିବା ୧୨୧୫ ପ୍ରାଇମେରୀ ଡେଲିଗେଟ୍‌ସ ଭୋଟ ଯୋଗାଇ ଦେଇଛି।

ସୁତରାଂ ଯୁକ୍ତରାଷ୍ଟ୍ର ଆମେରିକାରେ ଲମ୍ବା ରାଷ୍ଟ୍ରପତି ନିର୍ବାଚନ ପ୍ରକ୍ରିୟା ଆରମ୍ଭ ହୋଇଯାଇଛି। ସେଠାକାର ବ୍ୟବସ୍ଥାରେ ଦେଶର ସଂଘୀୟ ଅଂଶୀଦାର ରାଜ୍ୟମାନେ ଦୁଇଦଳର ପ୍ରତିନିଧିଙ୍କୁ ବାଛିବେ ଏବଂ ସେମାନଙ୍କ ସମର୍ଥନ ଆଧାରରେ ରାଷ୍ଟ୍ରପତି ପରୋକ୍ଷ ଭାବେ ନିର୍ବାଚିତ ହେବେ। ଦେଶର ୫୦ ରାଜ୍ୟ ମଧ୍ୟରୁ ଯେଉଁଠି ଜଣେ ପ୍ରାର୍ଥୀଙ୍କୁ ୫୦ ଶତାଂଶରୁ କମ୍ ଭୋଟ ମିଳିବ ସେ ରାଜ୍ୟର ସବୁ ଭୋଟ ବିପକ୍ଷ ଦଳ ସପକ୍ଷରେ ଯିବ। ତେଣୁ ପ୍ରତିଥର ମତାମତ ଓ ସମର୍ଥନ ବଦଳାଉଥିବା ଆମେରିକାର ସୁଇଙ୍ଗ ଷ୍ଟେଟ୍‌ଗୁଡିକର ଏହି ନିର୍ବାଚନରେ ଭୂମିକା ସର୍ବଦା ଗୁରୁତ୍ୱପୂର୍ଣ୍ଣ। ତେବେ ବଡ଼ ବଡ଼ ରାଜ୍ୟରେ ଯିଏ ସଂଖ୍ୟାଗରିଷ୍ଠତା ପାଇବ, ତାହାର ବିଜୟ ପ୍ରାୟ ନିଶ୍ଚିତ। ଖୁବ୍‌ଶୀଘ୍ର ଜାତୀୟ କନ୍‌ଭେନ୍‌ସନ୍ ବସି ଉଭୟ ଦଳ ନିଜ ନିଜର ପ୍ରାର୍ଥୀଙ୍କୁ ଆନୁଷ୍ଠାନିକ ଭାବେ ଘୋଷଣା କରିବେ। ଏହାପରେ ରାଷ୍ଟ୍ରପତି ପ୍ରାର୍ଥୀ ନିଜ ନିଜର ଉପରାଷ୍ଟ୍ରପତି ପ୍ରାର୍ଥୀତ୍ୱକୁ ବାଛିବେ।

ଆମେରିକାରେ ନିର୍ବାଚକମାନେ ବୟସ ଦେଖନ୍ତି ନାହିଁ। ତେଣୁ ସେଠାରେ ପ୍ରାୟତଃ ଅତି ବୟସ୍କ ଓ ଅଭିଜ୍ଞ ବ୍ୟକ୍ତିମାନେ ରାଷ୍ଟ୍ରପତି ଏବଂ ଉପରାଷ୍ଟ୍ରପତି ହୋଇଛନ୍ତି। ଖୁବ୍ କମ୍ ନେତା ଅଳ୍ପ ବୟସରେ ମଧ୍ୟ ରାଷ୍ଟ୍ରପତି ହୋଇଛନ୍ତି। ବିଶ୍ୱର ଅନ୍ୟତମ ପୁରୁଣା ଏହି ଗଣତାନ୍ତ୍ରିକ ବ୍ୟବସ୍ଥାରେ ଏ ଯାବତ୍ କୌଣସି ମହିଳା ରାଷ୍ଟ୍ରପତି ହୋଇ ନଥିବା ବେଳେ ପ୍ରଥମ ଥର ପାଇଁ ବାରାକ୍ ଓବାମା ଯେ କି ଜଣେ କଳା ଆମେରିକୀୟ ପ୍ରଥମ ଥର ହ୍ୱାଇଟ୍ ହାଉସ୍‌କୁ ଡେମୋକ୍ରାଟିକ୍ ଦଳର ପ୍ରାର୍ଥୀ ଭାବେ ଯିବାର ସୌଭାଗ୍ୟ ପାଇଛନ୍ତି। ସମ୍ଭବତଃ ଡେମୋକ୍ରାଟିକ୍ ଦଳ ଉଦାରବାଦୀ, ଗଣତାନ୍ତ୍ରିକ ବିଚାରସମ୍ପନ୍ନ ଏବଂ ସମାବେଶୀ। ଏହା ଆମେରିକାର ସ୍ୱାର୍ଥକୁ ଗୁରୁତ୍ୱ ଦେଉଥିଲେ ମଧ୍ୟ ପରରାଷ୍ଟ୍ର ଓ ବିଶ୍ୱ ବ୍ୟାପାରରେ ଉଦାରବାଦୀ ଏବଂ ମାନବବାଦୀ ଭୂମିକାକୁ ଅଗ୍ରାଧିକାର ଦିଏ। ଏହି ଦଳ ମଧ୍ୟ ଯୁଦ୍ଧବିଗ୍ରହ ଓ ଆଞ୍ଚଳିକ ଅସ୍ଥିରତାକୁ ବିଶେଷ ପ୍ରୋତ୍ସାହିତ କରେ ନାହିଁ। ଅପରପକ୍ଷରେ ରିପବ୍ଲିକାନ୍ ଦଳ ରକ୍ଷଣଶୀଳ, ଗୋରାମାନଙ୍କ ସ୍ୱାର୍ଥକୁ ଅଗ୍ରାଧିକାର ଦେବା ସହିତ ଅଧିକ ଆକ୍ରମଣାତ୍ମକ। ଏହି ଦଳ ଯୁଦ୍ଧଖୋର ଓ ଅସ୍ଥିରତାର ସପକ୍ଷବାଦୀ। ବାଇଡେନ୍‌ଙ୍କୁ ଏବେ ୮୧ ବର୍ଷ ବୟସ ଏବଂ ସେ ସ୍ମୃତିବିଭ୍ରମ ସହିତ ବିଭିନ୍ନ ବୟସାଧିକ୍ୟ ସମସ୍ୟାର ସମ୍ମୁଖୀନ। ଅପରପକ୍ଷରେ ଡୋନାଲ୍ଡ ଟ୍ରମ୍ପଙ୍କ ବୟସ ୭୭ ବର୍ଷ। ଏହାସତ୍ତ୍ୱେ ଦୁଇ ଦଳ ନିଜ ନିଜର ବୟସ୍କ ପ୍ରାର୍ଥୀଙ୍କୁ ପୁନଃ ମନୋନୀତ କରିବା ପଛରେ ସେମାନଙ୍କର ନିର୍ଦ୍ଦିଷ୍ଟ କିଛି ଯୁକ୍ତି ଥିବ।

ଡେମୋକ୍ରାଟିକ୍‌ମାନେ ପାରମ୍ପରିକ ଭାବେ ଭାରତର ବନ୍ଧୁ। ଏମାନଙ୍କୁ ଆଜିର ପରିବର୍ତ୍ତିତ ଆମେରିକାର ସବୁବର୍ଗର ଲୋକେ ସମର୍ଥନ କରନ୍ତି। ଅପରପକ୍ଷରେ ରିପବ୍ଲିକାନ୍‌ମାନେ ଭାରତ ସହିତ ମାପିଚୁପି ସମ୍ପର୍କ ରକ୍ଷା କରନ୍ତି। ତେବେ ଭାରତର ପ୍ରଧାନମନ୍ତ୍ରୀ ନରେନ୍ଦ୍ର ମୋଦୀଙ୍କ ସହି ଟ୍ରମ୍ପଙ୍କର ସମ୍ପର୍କ ମଧୁର। ଉଭୟ ଦେଶ 'ରାଷ୍ଟ୍ରପ୍ରଥମ' ନୀତିର ଦୃଢ଼ ସମର୍ଥକ। ବିଶେଷଜ୍ଞମାନଙ୍କ କହିବା ଅନୁସାରେ ରୁଷିଆ-ୟୁକ୍ରେନ୍ ଲଢ଼େଇ ଓ ଇସ୍ରାଏଲ୍-ହମାସ୍ ଯୁଦ୍ଧରେ ରାଷ୍ଟ୍ରପତି ବାଇଡେନ୍ ସରକାରଙ୍କ ଭୂମିକା ଏବଂ ତାଙ୍କ ଆର୍ଥିକ ଓ ବିଦେଶ ନୀତିକୁ ଅଧିକାଂଶ ଆମେରିକୀୟ ସମର୍ଥନ କରୁ ନଥିବାରୁ ସେ ପରାଜିତ ହେବା ଆଶଙ୍କା ଏଥର ଅଧିକ। ଅନ୍ୟପଟରେ ରୁଷିଆ ଟ୍ରମ୍ପଙ୍କର ଜଣେ ବଡ଼ ସମର୍ଥକ ଏବଂ ଗତ ନିର୍ବାଚନରେ ମସ୍କୋ ଆମେରିକାର ରାଷ୍ଟ୍ରପତି ନିର୍ବାଚନରେ ଗୁପ୍ତ ହସ୍ତକ୍ଷେପ କରିଥିବା ଅଭିଯୋଗ ଆସିଥିଲା। ଅବଶ୍ୟ ରୁଷ ରାଷ୍ଟ୍ରପତି କହିଛନ୍ତି ଯେ ଏଥର ସେ ଆମେରକା ରାଷ୍ଟ୍ରପତି ନିର୍ବାଚନରେ ହସ୍ତକ୍ଷେପ କରିବେ ନାହିଁ। ତେବେ ଟ୍ରମ୍ପ-ପୁଟିନଙ୍କ ମିତ୍ରତାର ପ୍ରଭାବ ଆମେରିକା ରାଷ୍ଟ୍ରପତି ନିର୍ବାନକୁ କିପରି ପ୍ରଭାବିତ କରିବ ତାହା ଏବେଠାରୁ ଆକଳନ କରି ହେବ ନାହିଁ। ଦେଶ ବାସ୍ତବରେ ଟ୍ରମ୍ପଙ୍କ ଭଳି ଜଣେ ଟାଣୁଆ ନେତା ଚାହୁଁଛି ନା ବାଇଡେନ୍‌ଙ୍କ ଭଳି ଉଦାରବାଦୀ ରାଷ୍ଟ୍ରପତି ଲୋଡୁଛି ତାହା ନଭେମ୍ବର ନିର୍ବାଚନରେ ସ୍ପଷ୍ଟ ହୋଇଯିବ।

ସଂଯୋଗବଶତଃ ଭାରତରେ ମଧ୍ୟ ଏଥର ଲୋକସଭା ନିର୍ବାଚନ ହେଉଛି ଏବଂ ଆଜି ତାହାର କାର୍ଯ୍ୟସୂଚୀ ଘୋଷଣା ହେବାର ସମ୍ଭାବନା ରହିଛି। ଭାରତର ଜାତୀୟ ରାଜନୈତିକ ସ୍ଥିତି ଯାହା, ସେଥିରେ ପ୍ରଧାନମନ୍ତ୍ରୀ ମୋଦୀ ଏକ ସୁବିଧାଜନକ ସ୍ଥିତିରେ ଅଛନ୍ତି ଏବଂ ସେ ପୁନଃନିର୍ବାଚିତ ହେବା ସମ୍ଭାବନା ଅଧିକ। ଭାରତ-ଆମେରିକା ସମ୍ପର୍କ ବହୁପୁରୁଣା ଓ ନିବିଡ଼। ରୁଷ ସହିତ ଉତ୍ତମ ସମ୍ପର୍କ ସତ୍ତ୍ୱେ ଭାରତ-ଆମେରିକା ସମ୍ପର୍କ ବିଶେଷ ପ୍ରଭାବିତ ହୋଇନାହିଁ। ମୋଦୀ-ଟ୍ରମ୍ପ ସମ୍ପର୍କ ଭଲ ଏବଂ ଯଦି ଆମେରିକାରେ ସତ୍ତା ପରିବର୍ତ୍ତନ ହେବ, ସେଥିରେ ଭାରତର ଲାଭ ନିହିତ। ଚୀନ୍‌କୁ ନିରାପଦ ଦୂରତ୍ୱରେ ରଖି ରୁଷିଆ ସହିତ ବନ୍ଧୁତ୍ୱ ରକ୍ଷା କରି ଆମେରିକାର ବିଶ୍ୱାସଭାଜନ ହେବା ଭାରତର ପ୍ରଥମ ଆବଶ୍ୟକତା। ବାଣିଜ୍ୟ ଓ ଅନ୍ୟାନ୍ୟ କ୍ଷେତ୍ରରେ ଆମେରିକା ଭାରତର ସର୍ବବୃହତ୍ ଅଂଶୀଦାର। ପୁଞ୍ଜି ନିବେଶଠାରୁ ଆରମ୍ଭ କରି ପ୍ରତିରକ୍ଷା, ଟେକ୍‌ନୋଲଜି, ଭାରତୀୟଙ୍କ ନିଯୁକ୍ତି ଆଦି ସବୁକ୍ଷେତ୍ରରେ ଭାରତ ପାଇଁ ଆମେରିକା ପ୍ରଥମ ପସନ୍ଦ। ତେଣୁ ଟ୍ରମ୍ପ ଜିତିଲେ ଭାରତର ଲାଭ ଏବଂ ହାରିଲେ ମଧ୍ୟ ବିଶେଷ କିଛି ଅସୁବିଧା ହେବ ନାହିଁ। ●

ଓଡ଼ିଶାରେ ଉଚ୍ଚଶିକ୍ଷାର ରୂପାନ୍ତରଣ

ଅତନୁ ସବ୍ୟସାଚୀ ନାୟକ
ମନ୍ତ୍ରୀ, ଉଚ୍ଚଶିକ୍ଷା ବିଭାଗ, ଓଡ଼ିଶା ସରକାର

ମାନବୀୟ ଚିନ୍ତାଧାରାର ବିକାଶ ଓ ସୁସ୍ଥ ସମାଜ ଗଠନରେ ଶିକ୍ଷା ହିଁ ଶକ୍ତି, ସାମର୍ଥ୍ୟ ଓ ପ୍ରେରଣା ପ୍ରଦାନ କରେ। ଯେକୌଣସି ରାଷ୍ଟ୍ରର ସର୍ବାଙ୍ଗୀନ ବିକାଶରେ ଶିକ୍ଷାର କ୍ରମବର୍ଦ୍ଧିଷ୍ଣୁ ଅଭିବୃଦ୍ଧି ଅଙ୍ଗାଙ୍ଗୀ ଭାବେ ଜଡ଼ିତ। ଅତୀତର ଅଭିଜ୍ଞତା ଓ ଭବିଷ୍ୟତର ଆବଶ୍ୟକତାକୁ ଦୃଷ୍ଟିରେ ରଖି ଆମ ରାଜ୍ୟର ଉଚ୍ଚଶିକ୍ଷା ବିଭାଗ ବର୍ତ୍ତମାନରେ ପ୍ରଗତିଶୀଳ ଉନ୍ମୁକ୍ତ ଗଠନମୂଳକ ଚିନ୍ତାଧାରାରେ କାର୍ଯ୍ୟ ଜାରି ରଖିଛନ୍ତି। ଏକବିଂଶ ଶତାବ୍ଦୀରେ ଉଚ୍ଚଶିକ୍ଷା ଦୃଶ୍ୟପଟ୍ଟରେ ସମୟୋପଯୋଗୀ ଆହ୍ୱାନକୁ ମୁକାବିଲା କରିବା ଦିଗରେ ଆମେ 'ଫାଇଭ-ଟି'କୁ ମୁଖ୍ୟ ଆୟୁଧ କରିଛୁ। ନିରବଚ୍ଛିନ୍ନ ଭାବେ ଉଚ୍ଚଶିକ୍ଷାର ଗୁଣାତ୍ମକ ଅଭିବୃଦ୍ଧି, ମୂଲ୍ୟବୋଧଭିତ୍ତିକ ସମୟୋପଯୋଗୀ ଶିକ୍ଷା ଓ ବୌଦ୍ଧିକ ବିକାଶ, ବୈଶ୍ୱିକ ଆହ୍ୱାନ ଅନୁରୂପ ଶିକ୍ଷା ଭିତ୍ତିଭୂମି ପ୍ରସ୍ତୁତି ଓ ରାଜ୍ୟର ଯୁବପିଢ଼ି ପାଇଁ ପାଠପଢ଼ାରେ ଅର୍ଥାଭାବ ଯେଭଳି ବାଧକ ନ ସାଜେ ସେହି ସଂକଳ୍ପ ନେଇ ଏବେ ଉଚ୍ଚଶିକ୍ଷା ବିଭାଗ ନିରନ୍ତର ପ୍ରୟାସ ଜାରି ରଖିଛି।

୨୦୦୦ ମସିହାର ସୀମିତ ଓ ବିପର୍ଯ୍ୟସ୍ତ ଶିକ୍ଷା ଭିତ୍ତିଭୂମି ପୃଷ୍ଠଭୂମିରେ ରାଜ୍ୟବାସୀଙ୍କ ସେବା କରିବାର ନେତୃତ୍ୱ ନେଇଥିଲେ ଆମ ପ୍ରିୟ ମୁଖ୍ୟମନ୍ତ୍ରୀ ଶ୍ରୀଯୁକ୍ତ ନବୀନ ପଟ୍ଟନାୟକ। ତାଙ୍କର ଦୂରଦୃଷ୍ଟି ଓ ବଳିଷ୍ଠ ନେତୃତ୍ୱରେ ରାଜ୍ୟରେ ଉଚ୍ଚଶିକ୍ଷା କ୍ଷେତ୍ରରେ ଆସିଛି ବୈପ୍ଳବିକ ପରିବର୍ତ୍ତନ। ରାଜ୍ୟରେ ମହାବିଦ୍ୟାଳୟ ଓ ବିଶ୍ୱବିଦ୍ୟାଳୟ ସଂଖ୍ୟା କେବଳ ବଢ଼ିନି, ଛାତ୍ରଛାତ୍ରୀଙ୍କ ସଂଖ୍ୟାରେ ମଧ୍ୟ ଯଥେଷ୍ଟ ବୃଦ୍ଧି ଘଟିଛି। ଶିକ୍ଷକଙ୍କ ଅନୁପାତ ବଢ଼ିଛି। ଜାତୀୟସ୍ତରର ଅନେକ ଶିକ୍ଷାନୁଷ୍ଠାନ ରାଜ୍ୟରେ ଖୋଲିଛି। ବିଶ୍ୱସ୍ତରୀୟ ଶିକ୍ଷା ଭିତ୍ତିଭୂମିର ମୂଳଦୁଆ ବି ପଡ଼ିଛି। ସାଧାରଣ ଶିକ୍ଷା ସହ ବୈଷୟିକ ଶିକ୍ଷା ଭିତ୍ତିଭୂମିର ସୁଦୃଢ଼ୀକରଣ ଯୋଗୁଁ ଓଡ଼ିଶା ଏବେ ସମଗ୍ର ପୂର୍ବ ଭାରତର ଏକ ଉତ୍କର୍ଷ ଶିକ୍ଷାକେନ୍ଦ୍ରରେ ପରିଣତ ହୋଇଛି। ଉନ୍ନତମାନର ଉଚ୍ଚଶିକ୍ଷା ଭିତ୍ତିଭୂମି ଓ ଶିକ୍ଷା ପ୍ରଣାଳୀ ଦେବାରେ ଆମେ ଜାତୀୟସ୍ତରରେ ଅନ୍ୟମାନଙ୍କ ପାଇଁ ଉଦାହରଣ ପାଲଟିଛୁ।

ବିଗତ ୨୩ବର୍ଷ ମଧ୍ୟରେ ଆମର ଉପଲବ୍ଧି କ'ଣ ବୋଲି ଯଦି କୁହାଯାଏ, ତା'ହେଲେ ଗୋଟିଏ ବାକ୍ୟରେ ମୁଁ ଦମ୍ଭୋକ୍ତିର ସହ କହିପାରେ କି ରାଜ୍ୟରେ ପ୍ରତ୍ୟେକଙ୍କ ପାଇଁ ସୁଲଭ ଓ ହାତପାଆନ୍ତାରେ ଗୁଣାତ୍ମକ ମାନର ଉଚ୍ଚଶିକ୍ଷା ଉପଲବ୍ଧ। ବିପର୍ଯ୍ୟୟ ଶିକ୍ଷା ଭିତ୍ତିଭୂମିରୁ ଏବେ ଆମେ 'ନୂଆ-ଓ', 'ନବୀନ ମ୍ୟାଜିକ୍ କାର୍ଡ' - ଭଳି ନୂଆ ଯୁଗୋପଯୋଗୀ ଚିନ୍ତାଧାରାକୁ କାର୍ଯ୍ୟକ୍ଷମ କରାଇ ପାରିଛୁ। ରାଜ୍ୟର କୌଣସି ପିଲା ପାଇଁ ଉଚ୍ଚଶିକ୍ଷା ନିମନ୍ତେ ଆଉ ଅର୍ଥ ବାଧକ ସାଜିବ ନାହିଁ, ଏଭଳି ବିଶ୍ୱାସ ଓ ଭରସା ମଧ୍ୟ ରାଜ୍ୟବାସୀଙ୍କୁ ଆମ ମୁଖ୍ୟମନ୍ତ୍ରୀ ଦେବାରେ ସକ୍ଷମ ହୋଇଛନ୍ତି। ପ୍ରିୟ ମୁଖ୍ୟମନ୍ତ୍ରୀ ନବୀନ ପଟ୍ଟନାୟକଙ୍କ ଅଙ୍ଗୀକାରବଦ୍ଧତା ଯୋଗୁଁ ୨୦୦୦-୦୧ ଆର୍ଥିକ ବର୍ଷରେ ଉଚ୍ଚଶିକ୍ଷା ବିଭାଗର ବଜେଟ୍ ବ୍ୟୟବରାଦ ୪୬୨କୋଟି ଟଙ୍କାରୁ ୮୩୦ ପ୍ରତିଶତ ବୃଦ୍ଧି ପାଇ ଏବେ ୪୦୧୪କୋଟି ଟଙ୍କାରେ ପହଞ୍ଚି ପାରିଛି। ୨୦୦୦-୦୧ ଓ ୨୦୨୩-୨୪ ମଧ୍ୟରେ ରାଜ୍ୟରେ ଉଚ୍ଚଶିକ୍ଷା ଭିତ୍ତିଭୂମି କ୍ଷେତ୍ରରେ ଆଖିଦୃଶିଆ ପରିବର୍ତ୍ତନ ସମ୍ଭବ ହୋଇଛି। ଯଦି ଏହି ଅବଧିର ତୁଳନାତ୍ମକ ଚିତ୍ର ଦେଖିବା, ରାଜ୍ୟରେ ପ୍ରାୟ ୪୦ଟି ଡିଗ୍ରୀ କଲେଜରୁ ୧୦୪୦ଟି ଡିଗ୍ରୀ କଲେଜ, ୫ଟି ବିଶ୍ୱବିଦ୍ୟାଳୟରୁ ଏବେ ୧୭ଟି ରାଜ୍ୟ ବିଶ୍ୱବିଦ୍ୟାଳୟ ଓ ୭ଟି ଘରୋଇ ବିଶ୍ୱବିଦ୍ୟାଳୟ କାର୍ଯ୍ୟକ୍ଷମ ହୋଇଛି। ଏଥିରେ ଗୋଟିଏ ମହିଳା ବିଶ୍ୱବିଦ୍ୟାଳୟ (ରମାଦେବୀ), ଗୋଟିଏ ଆଇନ ବିଶ୍ୱବିଦ୍ୟାଳୟ, ଦୁଇଟି ଭାଷା ବିଶ୍ୱବିଦ୍ୟାଳୟ ସାମିଲ ଅଛି। ସେତେବେଳର ୩.୨ଲକ୍ଷ ଛାତ୍ରଛାତ୍ରୀରୁ ଏବେ ୨ଗୁଣରୁ ଅଧିକ ଅର୍ଥାତ୍ ୬.୬ଲକ୍ଷ ଛାତ୍ରଛାତ୍ରୀ ଅଧ୍ୟୟନ କରୁଛନ୍ତି। ଛାତ୍ରୀଙ୍କ ସଂଖ୍ୟାରେ ଉତ୍ସାହଜନକ ବୃଦ୍ଧି ହିଁ ନାରୀ ଶିକ୍ଷାର ପ୍ରସାରକୁ ସାର୍ଥକ କରିଛି। ୧.୬୯ଲକ୍ଷ ତୁଳନାରେ ୩.୮୪ଲକ୍ଷ ଛାତ୍ରୀ କେବଳ ଏବେ ଉଚ୍ଚଶିକ୍ଷାରେ ଅଧ୍ୟୟନ କରୁଛନ୍ତି। ପୂର୍ବରୁ ରାଜ୍ୟର ବିଶ୍ୱବିଦ୍ୟାଳୟଗୁଡ଼ିକରେ କୌଣସି ଗବେଷଣା କେନ୍ଦ୍ର ନଥିବା ବେଳେ ଏବେ ୨୧ଟି ଉତ୍କର୍ଷ ଗବେଷଣା କେନ୍ଦ୍ର କାର୍ଯ୍ୟକ୍ଷମ ଅଛି। ବିଗତ ୫ବର୍ଷ ମଧ୍ୟରେ ୫୮୭୦ଜଣ ଅଧ୍ୟାପକଙ୍କୁ ନିଯୁକ୍ତି ଦିଆଯାଇଛି ଓ ଆଉ ୭୮୬ଟି ଅଧ୍ୟାପକ ପଦବୀରେ ନିଯୁକ୍ତି ପ୍ରକ୍ରିୟା ଆରମ୍ଭ ହୋଇସାରିଛି।

୨୦୨୩ ମସିହା ରାଜ୍ୟର ଉଚ୍ଚଶିକ୍ଷା ପାଇଁ ଅନେକ ଗୁରୁତ୍ୱ ବହନ କରୁଛି। ରାଜ୍ୟ ସରକାରଙ୍କ ଦୁଇଟି ନୂଆ ବିଶ୍ୱବିଦ୍ୟାଳୟ କେନ୍ଦୁଝରରେ 'ଧରଣୀଧର ବିଶ୍ୱବିଦ୍ୟାଳୟ' ଓ ଜୟପୁରରେ 'ବୀରବିକ୍ରମ ଦେବ ବିଶ୍ୱବିଦ୍ୟାଳୟ' କାର୍ଯ୍ୟକ୍ଷମ ହେଲା। କଟକର ଡମପଡ଼ାଠାରେ ଜଗଦଗୁରୁ କୃପାଳୁ ଏକକ ବିଶ୍ୱବିଦ୍ୟାଳୟ, ରାଜ୍ୟର ଗର୍ବଗୌରବ ଓଡ଼ିଆ ବିଶ୍ୱବିଦ୍ୟାଳୟ(ସାକ୍ଷୀଗୋପାଳରେ ସ୍ଥାୟୀ କ୍ୟାମ୍ପସକୁ ମୁଖ୍ୟମନ୍ତ୍ରୀ ଗତ ଜାନୁୟାରୀ ମାସରେ ଲୋକାର୍ପିତ କରିଛନ୍ତି)ରେ ୭୨ଜଣ ଛାତ୍ରଛାତ୍ରୀ ପିଜି ପାଠ୍ୟକ୍ରମରେ ନାମ ଲେଖାଇବା, ୫୪କୋଟି ଟଙ୍କା ବ୍ୟୟରେ ବର୍ଷକ ମଧ୍ୟରେ ନିର୍ମିତ ରେଭେନ୍ସା ବିଶ୍ୱବିଦ୍ୟାଳୟର ଦ୍ୱିତୀୟ କ୍ୟାମ୍ପସର ଉଦଘାଟନ, ଜଟଣୀର ଇନ୍‌ଫୋଭ୍ୟାଲିଠାରେ ବିଶ୍ୱର ପ୍ରତିଷ୍ଠିତ ନାର୍ସି ମୋଞ୍ଜି ଇନଷ୍ଟିଚ୍ୟୁଟ୍ ଅଫ୍ ମ୍ୟାନେଜମେଣ୍ଟ ଷ୍ଟଡିଜ(ଏନ୍‌ଏମଆଇଏମଏସ୍) ବିଶ୍ୱବିଦ୍ୟାଳୟ ସ୍ଥାପନର ଶିଳାନ୍ୟାସ ଗତ ଡିସେମ୍ବର ମାସରେ ମୁଖ୍ୟମନ୍ତ୍ରୀଙ୍କ ଦ୍ୱାରା ସମ୍ପନ୍ନ ହୋଇଛି। ଏସବୁ ବ୍ୟତୀତ ଜାଭିୟର ଇନଷ୍ଟିଚ୍ୟୁଟ୍ ଅଫ ମ୍ୟାନେଜମେଣ୍ଟ ବିଶ୍ୱବିଦ୍ୟାଳୟ(ଏକ୍ସଏଲ୍‌ଆରଆଇ) ଭୁବନେଶ୍ୱରରେ ସ୍ଥାପନ ହୋଇଛି, ଯାହାକି ଓଡ଼ିଶାକୁ ଏକ ପ୍ରମୁଖ ଶିକ୍ଷା ହବ୍ ଭାବେ ବିକଶିତ ହୋଇଥିବାର ପ୍ରମାଣିତ କରାଇଛି।

ଆମ ସରକାରଙ୍କ ନିରନ୍ତର ପ୍ରୟାସ ଓ ଭିତ୍ତିଭୂମି ସୁଧାର ଉପରେ ଗୁରୁତ୍ୱ ଯୋଗୁଁ ରାଜ୍ୟର ଉଚ୍ଚଶିକ୍ଷା କ୍ଷେତ୍ରର ପ୍ରମୁଖ ସରକାରୀ ବିଶ୍ୱବିଦ୍ୟାଳୟଗୁଡ଼ିକୁ 'ନାକ୍' ମାନ୍ୟତା ମିଳିପାରିଛି। ରେଭେନ୍ସା ବିଶ୍ୱବିଦ୍ୟାଳୟକୁ 'ଏ++', ଉତ୍କଳ ବିଶ୍ୱବିଦ୍ୟାଳୟକୁ 'ଏ+' ଓ ଫକୀରମୋହନ ବିଶ୍ୱବିଦ୍ୟାଳୟକୁ 'ଏ' ଗ୍ରେଡ୍ ମାନ୍ୟତା ଗତବର୍ଷ ମିଳିପାରିଛି।

ଓଡ଼ିଆ ଭାଷାର ଗବେଷଣା, ପ୍ରଚାର ଓ ପ୍ରସାର ନିମନ୍ତେ ଦେଶର ୭ଟି ପ୍ରମୁଖ ବିଶ୍ୱବିଦ୍ୟାଳୟରେ 'ଓଡ଼ିଆ ଚେୟାର' ପ୍ରତିଷ୍ଠାକୁ ରାଜ୍ୟ ସରକାର ଅନୁମୋଦନ କରିଛନ୍ତି। ଦେଶର ଖ୍ୟାତିସମ୍ପନ୍ନ ତଥା ପ୍ରତିଷ୍ଠିତ ନୂଆଦିଲ୍ଲୀସ୍ଥିତ ଜବାହାରଲାଲ ନେହେରୁ ବିଶ୍ୱବିଦ୍ୟାଳୟ(ଜେଏନୟୁ)ରେ ଓଡ଼ିଆ ଶିକ୍ଷା ପାଇଁ 'ବିଜୁ ପଟ୍ଟନାୟକ ସ୍ୱତନ୍ତ୍ର କେନ୍ଦ୍ର' ସ୍ଥାପନ ନିମନ୍ତେ ଗତମାସରେ ଏକ ବୁଝାମଣାପତ୍ର ସ୍ୱାକ୍ଷରିତ ହୋଇଛି। ମୁଖ୍ୟମନ୍ତ୍ରୀ ଶ୍ରୀଯୁକ୍ତ ନବୀନ ପଟ୍ଟନାୟକଙ୍କ ନିର୍ଦ୍ଦେଶ ତଥା 'ଫାଇଭ-ଟି' ଓ

ଅବଶିଷ୍ଟାଂଶ...

ଆଜି ବାଜିବ...

ଓ ଅରୁଣାଚଳ ପ୍ରଦେଶରେ ୩ରୁ ୫ ପର୍ଯ୍ୟାୟରେ ନିର୍ବାଚନ ହେବ ବୋଲି କୁହାଯାଉଛି । ଆଗାମୀ ନିର୍ବାଚନରେ ୮୫ ବର୍ଷରୁ ଊର୍ଦ୍ଧ୍ୱ ମତଦାତାଙ୍କୁ ଘରୁ ଭୋଟ ଦେବାର ବ୍ୟବସ୍ଥା କରାଯାଇଛି । ଗତ ୧ ତାରିଖରେ ଏ ସଂକ୍ରାନ୍ତରେ ବିଧିବଦ୍ଧ ସୂଚନାପ୍ରକାଶ ପାଇଛି । ଏବେ କେବଳ ଏହି ବୟସ ବର୍ଗର ଲୋକଙ୍କୁ ପୋଷ୍ଟାଲ ଭୋଟ ଦେବାର ସୁବିଧା ପ୍ରଦାନ କରାଯାଇଛି । ଏହି ସୂତ୍ରରୁ ମିଳିଥିବା ସୂଚନା ଅନୁସାରେ ଆଗାମୀ ନିର୍ବାଚନରେ ମୋଟ ୯୬.୮ କୋଟି ମତଦାତାଙ୍କ ମଧ୍ୟରୁ ୪୯.୭ କୋଟି ପୁରୁଷ, ୪୭.୧ କୋଟି ମହିଳା ଅଛନ୍ତି । ସେହିପରି ଗତ ନିର୍ବାଚନ ତୁଳନାରେ ତୃତୀୟ ଲିଙ୍ଗୀ ମତଦାତାଙ୍କ ସଂଖ୍ୟା ବୃଦ୍ଧି ପାଇ ୪୮୦୪୪ରେ ପହଞ୍ଚିଥିବା କୁହାଯାଉଛି । ୨୦୧୯ ନିର୍ବାଚନରେ ନବାଗତ ଭୋଟରଙ୍କ ସଂଖ୍ୟା ୧.୫ କୋଟି ଥିବାବେଳେ ୨୦୨୪ରେ ଏହା ୧.୮୫ କୋଟି ଅତିକ୍ରମ କରିଛି ।

ସରଳ ହେଲା ...

ଶୁକ୍ରବାର ଏହାକୁ ଅନୁମୋଦନ କରିଛନ୍ତି। ସେହିପରି ପୂର୍ଣ୍ଣ ସହାୟତା ପ୍ରାପ୍ତ ବେସରକାରୀ ମହାବିଦ୍ୟାଳୟର ଅଧ୍ୟାପକମାନେ ପିଏଚ୍‌ଡି ଡିଗ୍ରୀ ହାସଲ କରିବା ପାଇଁ ରାଜ୍ୟ ସରକାର ପ୍ରୋତ୍ସାହିତ କରିଛନ୍ତି। ପ୍ରୋତ୍ସାହନ ସ୍ୱରୂପ ଅଧ୍ୟାପକ ପଦରେ ଥିବାବେଳେ ଏଣ୍ଟ୍ରି ଲେବେଲ୍‌ରେ ଉପଯୁକ୍ତ ଦରମା ହାରରେ ଦୁଇଟି ଅଗ୍ରୀମ ବୃଦ୍ଧି ପ୍ରଦାନ କରିବାକୁ ସରକାର ନିଷ୍ପତ୍ତି ନେଇଛନ୍ତି। ‘ଝ-ଟି’ ଅଧ୍ୟକ୍ଷ କାର୍ତ୍ତିକ ପାଣ୍ଡିଆନଙ୍କ ଜିଲ୍ଲା ଗସ୍ତ ସମୟରେ ରାଜ୍ୟର ବିଭିନ୍ନ ଅଞ୍ଚଳରେ ନିୟୋଜିତ ଥିବା ପୂର୍ଣ୍ଣ ସହାୟତା ପ୍ରାପ୍ତ କଲେଜର ଶିକ୍ଷକ ଓ ଅଣ ଶିକ୍ଷକ କର୍ମଚାରୀମାନେ ସେମାନଙ୍କ ଅସୁବିଧା ସଂପର୍କରେ ଦୃଷ୍ଟି ଆକର୍ଷଣ କରିଥିଲେ। ଯାହାକୁ ବିଚାର କରିବା ପରେ ରାଜ୍ୟ ସରକାର ପୂରଣ କରିଛନ୍ତି।

ବନ୍ୟପ୍ରାଣୀଙ୍କ ସହ...

ରାଜ୍ୟର ସମସ୍ତ ଡିଏଫ୍‌ଓ, ଶିମିଳିପାଲ ଉପନିର୍ଦ୍ଦେଶକ ଓ ନନ୍ଦନକାନନ ପ୍ରାଣୀ ଉଦ୍ୟାନର ଉପନିର୍ଦ୍ଦେଶକଙ୍କୁ ଏକ ଚିଠି ଲେଖି ଅବଗତ କରାଇଛନ୍ତି।

ଉକ୍ତ ଚିଠିରେ ସେ ଦର୍ଶାଇଛନ୍ତି ଯେ ରାଜ୍ୟର ବିଭିନ୍ନ ସ୍ଥାନରେ ବନ୍ୟଜନ୍ତୁ (ଅଧିସୂଚିତ) ପ୍ରାଣୀଙ୍କ ଫଟୋ ଓ ସେମାନଙ୍କ ସହ ସେଲ୍‌ଫି ଉଠାଇ ଲୋକମାନେ ସୋସିଆଲ ମିଡିଆରେ ପୋଷ୍ଟ କରୁଛନ୍ତି। ବନ୍ୟଜନ୍ତୁଙ୍କ ଫଟୋ ଉଠାଇବା କିମ୍ବା ସେମାନଙ୍କ ସହ ସେଲଫି ନେବା କେବଳ ସେମାନଙ୍କ ସାଧାରଣ ଜୀବନଯାତ୍ରାକୁ ବିଶୃଙ୍ଖଳିତ କରି ନଥାଏ, ବରଂ ଏହା ବନ୍ୟଜନ୍ତୁ ସୁରକ୍ଷା ଆଇନ-୧୯୭୨ର ଧାରା ୯ର ଖୋଲା ଉଲ୍ଲଙ୍ଘନ। ଏଭଳି କାର୍ଯ୍ୟ ପାଇଁ ଉଲ୍ଲଙ୍ଘନକାରୀଙ୍କୁ ୭ବର୍ଷ ପର୍ଯ୍ୟନ୍ତ ଜେଲଦଣ୍ଡ ଭୋଗିବାକୁ ପଡ଼ିପାରେ। ସେହିପରି ମୃତ ବନ୍ୟଜନ୍ତୁ କିମ୍ବା ବନ୍ୟପ୍ରାଣୀଙ୍କ ଶରୀର ଅଂଶ ସହ ଫଟୋ ଉଠାଇବା ବା ସେଲଫି ନେବା ଓ ଏହାକୁ ସୋସିଆଲ ମିଡିଆରେ ପୋଷ୍ଟ କରିବା ମଧ୍ୟ ବନ୍ୟଜନ୍ତୁ ସୁରକ୍ଷା ଆଇନର ଉଲ୍ଲଙ୍ଘନ କରୁଛି। ତେଣୁ ଏଭଳି କାର୍ଯ୍ୟରୁ ନିବୃତ୍ତ ରହିବା ପାଇଁ ବିଭାଗୀୟ ଅଧିକାରୀମାନେ ସାଧାରଣ ଲୋକଙ୍କ ମଧ୍ୟରେ ସଚେତନତା ସୃଷ୍ଟି କରିବା ପାଇଁ ପିସିସିଏଫ୍ ନିର୍ଦ୍ଦେଶ ଦେଇଛନ୍ତି। ନିଜର ପ୍ରଚାରପ୍ରସାର ପାଇଁ ଯଦି କେହି ଏଭଳି ଆଚରଣ କରୁଥାଏ, ତେବେ ତାଙ୍କୁ ଗିରଫ କରିବା ସହ କୋର୍ଟ ଚାଲାଣ କରିବାକୁ ସେ କହିଛନ୍ତି।

ଏହ୍ୟତୀତ ରାଜ୍ୟରେ ଯେଉଁମାନେ ୟୁ-ଟ୍ୟୁବ୍ ଓ ଫେସବୁକ୍ ସହ ବିଭିନ୍ନ ସୋସିଆଲ୍ ମିଡିଆ ସାଇଟ୍‌ରେ ନିଜର ଆକାଉଣ୍ଟ ଖୋଲି ସାପ ଧରିବାଠୁ ଆରମ୍ଭ କରି ଶୁଆ ଓ ମାଙ୍କଡ଼ ଭଳି ପଶୁଙ୍କ ସହ ଭିଡିଓ ପୋଷ୍ଟ କରୁଛନ୍ତି, ସେମାନଙ୍କ ଉପରେ କଡ଼ା କାର୍ଯ୍ୟାନୁଷ୍ଠାନ ହେବ ବୋଲି ପିସିସିଏଫ୍ ଶ୍ରୀ ନନ୍ଦ ସୂଚନା ଦେଇଛନ୍ତି। ସେ କହିଛନ୍ତି ଯେ ଏଭଳି ଆକାଉଣ୍ଟକୁ ଚିହ୍ନଟ କରାଯାଇ ଖୁବ୍‌ଶୀଘ୍ର ୟୁ-ଟ୍ୟୁବ୍ ସମେତ ଅନ୍ୟ ସୋସିଆଲ ମିଡିଆ କମ୍ପାନୀମାନଙ୍କୁ ଚିଠି କରାଯିବ। ଏହା ବେଆଇନ କାର୍ଯ୍ୟ ହୋଇଥିବାରୁ ସେମାନଙ୍କ ଆକାଉଣ୍ଟ ଡିଲିଟ୍ ପାଇଁ କୁହାଯିବ ବୋଲି ଶ୍ରୀ ନନ୍ଦ କହିଛନ୍ତି।

ଦୁର୍ଘଟଣାରେ ପ୍ରସନ୍ନ...

କରିଛନ୍ତି । ଏହା ସହ ତାଙ୍କର ସୁସ୍ଥତା ଓ ଦୀର୍ଘ ନିରାମୟ ଜୀବନ କାମନା କରିଛନ୍ତି ମୁଖ୍ୟମନ୍ତ୍ରୀ। ରେଢ଼ାଖୋଲରୁ ଏୟାରଲିଫ୍‌ଟ କରାଯାଇ ଶ୍ରୀ ଆଚାର୍ଯ୍ୟଙ୍କୁ ଭୁବନେଶ୍ୱରରେ ଥିବା ଏକ ଘରୋଇ ଡାକ୍ତରଖାନାରେ ଭର୍ତ୍ତି କରାଯାଇଛି। ଆଜି ସଂଧ୍ୟାରେ ‘ଝ-ଟି’ ଅଧ୍ୟକ୍ଷ କାର୍ତ୍ତିକ ପାଣ୍ଡିଆନ୍, ବିଜେଡି ସଂଗଠନ ସମ୍ପାଦକ ପ୍ରଣବ ପ୍ରକାଶ ଦାସ ଡାକ୍ତରଖାନାରେ ପହଞ୍ଚି ଶ୍ରୀ ଆଚାର୍ଯ୍ୟଙ୍କ ସ୍ୱାସ୍ଥ୍ୟାବସ୍ଥା ସମ୍ପର୍କରେ ପଚାରି ବୁଝିବା ସହିତ ତାଙ୍କର ଆଶୁ ଆରୋଗ୍ୟ କାମନା କରିଛନ୍ତି। ଏଥିସହ ମନ୍ତ୍ରିମଣ୍ଡଳର ବରିଷ୍ଠ ସଦସ୍ୟ, ସାଂସଦ, ବିଧାୟକମାନେ ଡାକ୍ତରଖାନାରେ ପହଞ୍ଚି ଶ୍ରୀ ଆଚାର୍ଯ୍ୟଙ୍କ ସ୍ୱାସ୍ଥ୍ୟାବସ୍ଥା ବୁଝିଥିଲେ। ଶ୍ରୀ ଆଚାର୍ଯ୍ୟଙ୍କୁ ନେଇ ସ୍ୱତନ୍ତ୍ର ବିମାନ ଭୁବନେଶ୍ୱରରେ ପହଞ୍ଚିବା ସମୟରେ ସେଠାରେ ମନ୍ତ୍ରୀ ଓ ବିଧାୟକମାନେ ଉପସ୍ଥିତ ରହିଥିଲେ। ଶ୍ରୀ ଆଚାର୍ଯ୍ୟଙ୍କୁ ଆମ୍ବୁଲାନ୍ସ ଯୋଗେ ତୁରନ୍ତ ଘରୋଇ ଡାକ୍ତରଖାନାକୁ ନିଆଯାଇଥିଲା। ସେଠାରେ ପହଞ୍ଚିବା ପରେ ଡାକ୍ତରମାନେ ତାଙ୍କର ଚିକିତ୍ସା ଆରମ୍ଭ କରିଛନ୍ତି। ଶ୍ରୀ ଆଚାର୍ଯ୍ୟଙ୍କ ସ୍ୱାସ୍ଥ୍ୟାବସ୍ଥା ଭଲ ଅଛି ଏବଂ ତାଙ୍କ ଜୀବନ ପ୍ରତି ବିପଦ ନାହିଁ ବୋଲି ଡାକ୍ତରଖାନା ସୂତ୍ରରୁ ସୂଚନା ମିଳିଛି।

ସୂଚନାଯୋଗ୍ୟ, ଗତକାଲି ଅପରାହ୍ନରେ ନବୀନ ନିବାସରେ ଅନୁଷ୍ଠିତ ବିଜେଡି ବୈଠକ ସାରି ଶ୍ରୀ ଆଚାର୍ଯ୍ୟ କାର୍‌ରେ ସମ୍ବଲପୁର ଫେରୁଥିବା ବେଳେ ଏହି ଅଘଟଣ ଘଟିଥିଲା। ରାତି ପ୍ରାୟ ଗୋଟାଏ ବେଳେ ରେଢ଼ାଖୋଲ ଲୁହାପଙ୍କ ନିକଟସ୍ଥ ବୁଲାଣିଠାରେ ଦ୍ରୁତଗାମୀ ଏକ ଟ୍ରକ୍ ତାଙ୍କ କାର୍‌କୁ ମୁହାଁମୁହିଁ ଧକ୍କା ଦେଇଥିଲା। ଫଳରେ ଗାଡ଼ିର ମଝି ସିଟ୍‌ରେ ବସିଥିବା ଶ୍ରୀ ଆଚାର୍ଯ୍ୟ ଜୋର୍‌ରେ ପିଟି ହୋଇଯାଇଥିଲେ। ତାଙ୍କର କପାଳ ଓ ଆଖିପତା ଉପରେ ଗଭୀର ଆଘାତ ଲାଗିଥିଲା। ରେଢ଼ାଖୋଲ ଡାକ୍ତରଖାନାରେ ପ୍ରାଥମିକ ଚିକିତ୍ସା ପରେ ରାତି ପ୍ରାୟ ୩ଟାରେ ତାଙ୍କୁ ସମ୍ବଲପୁରସ୍ଥିତ ‘ବିକାଶ’ ହସ୍‌ପିଟାଲରେ ଭର୍ତ୍ତି କରାଯାଇଥିଲା। ଖବର ପାଇ ଆର୍‌ଡିସି, ଜିଲ୍ଲାପାଲ ଅକ୍ଷୟ ସୁନୀଲ ଅଗ୍ରୱାଲ, ଡିଆଇଜି ହିମାଂଶୁ ଲାଲ ପ୍ରମୁଖ ମେଡିକାଲରେ ପହଞ୍ଚି ଶ୍ରୀ ଆଚାର୍ଯ୍ୟଙ୍କ ସ୍ୱାସ୍ଥ୍ୟାବସ୍ଥା ପଚାରି ବୁଝିବା ସହ ଡାକ୍ତରଙ୍କ ସହ ଆଲୋଚନା କରିଥିଲେ। ଉତ୍ତମ ଚିକିତ୍ସା ପାଇଁ ଶ୍ରୀ ଆଚାର୍ଯ୍ୟଙ୍କୁ ଗ୍ରୀନ୍ କରିଡର୍‌ରେ ଆମ୍ବୁଲାନ୍ସ ଯୋଗେ ସମ୍ବଲପୁର ଜମାଦାରପାଲି ଏୟାରଷ୍ଟ୍ରିପ୍‌କୁ ନିଆଯାଇଥିଲା। ସେଠାରୁ ଏକ ସ୍ୱତନ୍ତ୍ର ବିମାନରେ ତାଙ୍କୁ ଭୁବନେଶ୍ୱର ନିଆଯାଇଥିଲା। ବିମାନବନ୍ଦରରେ ସ୍ୱାସ୍ଥ୍ୟମନ୍ତ୍ରୀ ନିରଞ୍ଜନ ପୂଜାରୀ, ସ୍ୱାସ୍ଥ୍ୟ ନିର୍ଦ୍ଦେଶକ ବିଜୟ ମହାପାତ୍ର ଉପସ୍ଥିତ ରହିଥିଲେ।

ବଜେଟ ଅର୍ଥ...

ରାଜ୍ୟ ସରକାର କୃଷି ଓ ଆନୁଷଙ୍ଗିକ କ୍ଷେତ୍ରକୁ କ୍ରମାଗତ ଭାବେ ଗୁରୁତ୍ୱାରୋପ କରି ଆସୁଛନ୍ତି। ଯାହାଫଳରେ ଚଳିତ ବର୍ଷ ଏହି କ୍ଷେତ୍ରରେ ଅର୍ଥ ଖର୍ଚ୍ଚ ବଢିଛି। ଫେବୃଆରୀ ଶେଷ ସୁଦ୍ଧା ବଜେଟ୍ ବରାଦ ଅର୍ଥର ମୋଟ ୭୨.୩୫ ପ୍ରତିଶତ ଅର୍ଥ ବ୍ୟୟ ହୋଇଛି । ଗତ ଆର୍ଥିକ ବର୍ଷର ସମାନ ସମୟରେ ମୋଟ ୭୦.୬୭ ପ୍ରତିଶତ ଅର୍ଥ ବ୍ୟୟ ହୋଇପାରିଥିଲା। ସେହିପରି ଚଳିତ ଆର୍ଥିକ ବର୍ଷରେ ଯୋଜନା ବ୍ୟୟ ଫେବୃଆରୀ ଶେଷ ସୁଦ୍ଧା ୬୬.୭୬ ପ୍ରତିଶତ ରହିଛି। ଗତ ଆର୍ଥିକ ବର୍ଷର ଏହି ସମୟରେ ଏହା ୫୮.୬୬ ପ୍ରତିଶତ ରହିଥିଲା। ଅର୍ଥାତ୍ ଯୋଜନା ବ୍ୟୟ କ୍ଷେତ୍ରରେ ପ୍ରାୟ ୮ ପ୍ରତିଶତରୁ ଊର୍ଦ୍ଧ୍ୱ ବୃଦ୍ଧି ପରିଲକ୍ଷିତ ହୋଇଛି । ଭିତ୍ତିଭୂମି କ୍ଷେତ୍ରରେ ମଧ୍ୟ ଗତ ଆର୍ଥିକ ବର୍ଷ ଠାରୁ ସାମାନ୍ୟ ଅଧିକ ଅର୍ଥ ଖର୍ଚ୍ଚ ହୋଇଥିବା ନେଇ ବିଭାଗୀୟ ସୂତ୍ରରୁ ଜଣାପଡ଼ିଛି। ଗତ ଫେବୃଆରୀ ସୁଦ୍ଧା ଏ କ୍ଷେତ୍ରରେ ୬୮.୬୮ ପ୍ରତିଶତ ଅର୍ଥ ବ୍ୟୟ ହୋଇଛି। ଅପରପକ୍ଷେ ବିଭାଗୱାରୀ ଖର୍ଚ୍ଚ ବଜେଟ ବ୍ୟୟ ବିଚାରକୁ ନେଲେ ଜଳସମ୍ପଦ ବିଭାଗରେ ୨୦ ପ୍ରତିଶତ, ପଶୁସମ୍ପଦ ବିଭାଗରେ ୩୫ ପ୍ରତିଶତ ଓ ସମବାୟ ବିଭାଗରେ ୫୭ପ୍ରତିଶତ ଅଧିକ ଅର୍ଥ ବ୍ୟୟ ହୋଇଛି । ପୂର୍ବ ବିଭାଗ ପୂର୍ବବର୍ଷ ତୁଳନାରେ ୩୨ ପ୍ରତିଶତ ଅଧିକ ଅର୍ଥ ବ୍ୟୟ କରିଥିବାବେଳେ ଗୃହ ନିର୍ମାଣ ଓ ନଗର ଉନ୍ନୟନ ବିଭାଗ ୨୩ ପ୍ରତିଶତ, ଗ୍ରାମ୍ୟ ଉନ୍ନୟନ ୧୫ ପ୍ରତିଶତ ଓ ଶକ୍ତି ବିଭାଗ ୩୧ ପ୍ରତିଶତ ଅଧିକ ଅର୍ଥ ବ୍ୟୟ କରିପାରିଛି । ସେହିପରି ମିଶନ ଶକ୍ତି ବିଭାଗ, ସ୍ୱାସ୍ଥ୍ୟ, ପଞ୍ଚାୟତିରାଜ ଏବଂ ଅନ୍ୟ ବିଭାଗ ଗୁଡ଼ିକ ମଧ୍ୟ ପୂର୍ବ ବର୍ଷ ତୁଳନାରେ ଅଧିକ ବ୍ୟୟ କରିଛନ୍ତି।

ବନ୍ୟଜନ୍ତୁଙ୍କ ସୁରକ୍ଷା...

ସହ ଏହି ଜମିକୁ ସମ୍ପୂର୍ଣ୍ଣ ଉଚ୍ଚ କରିବା ଓ ପଥର ଫିଲିଂ କରିବା ଆଦି ଖର୍ଚ୍ଚ ମଧ୍ୟ ରହିଥାଏ। ଏହାବ୍ୟତୀତ ଜଙ୍ଗଲ ମଧ୍ୟ ଦେଇ ରେଳପଥ ଯିବା ଦ୍ୱାରା ବନ୍ୟଜନ୍ତୁଙ୍କ ଚଳ ପ୍ରଚଳ ପ୍ରଭାବିତ ହେବା ସହ ଜଙ୍ଗଲ କ୍ଷୟକ୍ଷତି ହୋଇଥାଏ। ନୟାଗଡ଼ ବନଖଣ୍ଡରେ ୨ଟି ଭାଏଡକ୍ଟ ନିର୍ମାଣ କରାଯାଉଥିବା ବେଳେ ବୌଦ୍ଧ ବନଖଣ୍ଡରେ ୪ଟି ଭାଏଡକ୍ଟ ନିର୍ମାଣ ପାଇଁ ଏଥିରେ ଯୋଜନା ରହିଛି। ଏହି ପଦକ୍ଷେପ ସମ୍ପର୍କରେ ପୂର୍ବତଟ ରେଳବାଇର ଡେପୁଟି ଚିଫ ଇଂଜିନିୟର ରାଜେଶ କୁମାର ଦାସ କହିଛନ୍ତି ଯେ ଏହି ପଦକ୍ଷେପ ମୁଖ୍ୟତଃ ଜଙ୍ଗଲ ସୁରକ୍ଷା ଓ ରେଳବାଇର ଖର୍ଚ୍ଚକୁ ଦୃଷ୍ଟିରେ ରଖି ନିଆଯାଇଛି। ତେବେ ଏହି ଭାଏଡକ୍ଟ ଦୁଇ ସାଇଡ୍‌ରେ ଦିଆଯିବାକୁ ଥିବା ବ୍ୟାରିକେଡ୍‌ରେ ମିଶ୍ରିତ ପଦାର୍ଥ ରହିବ। ଯାହାଦ୍ୱାରା ରେଳ ଯିବା ସମୟରେ ଏହା କମ୍ ଶବ୍ଦଯୁକ୍ତ ହେବ ଓ ବନ୍ୟଜନ୍ତୁଙ୍କ ଉପରେ କମ୍ ପ୍ରଭାବ ପକାଇବ। ଚାରୋଟି ଜିଲ୍ଲାକୁ ପୂର୍ବ ଓଡ଼ିଶା ସହ ଯୋଡ଼ିବା ପାଇଁ ୧୯୯୪-୧୯୯୫ ମସିହାରେ ଖୋର୍ଦ୍ଧା-ବଲାଙ୍ଗୀର ପ୍ରକଳ୍ପ ମଞ୍ଜୁର ମିଳିଥିଲା। ବଲାଙ୍ଗିର, ସୁବର୍ଣ୍ଣପୁର, ବୌଦ୍ଧ, ନୟାଗଡ଼ ଓ ଖୋର୍ଦ୍ଧା ଜିଲ୍ଲାର ଲାଇଫ୍‌ଲାଇନ୍ କୁହାଯାଉଥିବା ଏହି ରେଳପଥ ୩୦୧ କିମି ଦୂରତା ଥିବା ବେଳେ କେବଳ ବୌଦ୍ଧ ଜିଲ୍ଲା ଭାଗରେ ସର୍ବାଧିକ ୧୧୦ କିମି ରେଳ ପଥ ରହିଛି। ବଲାଙ୍ଗୀର ପଟୁ ସୁବର୍ଣ୍ଣପୁର ପର୍ଯ୍ୟନ୍ତ ଓ ଖୋର୍ଦ୍ଧା ପଟୁ ଦଶପଲ୍ଲା ପର୍ଯ୍ୟନ୍ତ କାର୍ଯ୍ୟ ଶେଷ ହୋଇ ରେଳ ଗଡ଼ୁଥିବା ବେଳେ ବାକି କାମ ୨୦୨୬ ସୁଦ୍ଧା ଶେଷ ହେବ ଓ ପ୍ରକଳ୍ପ ସମ୍ପୂର୍ଣ୍ଣ କାର୍ଯ୍ୟକ୍ଷମ ହେବ ବୋଲି ରେଳ ବିଭାଗ ଲକ୍ଷ୍ୟ ରଖିଛି।

ନବୀନ ନିବାସରେ...

ତାହାକୁ ଦୂର କରିଛନ୍ତି । ନୂଆ ଏନ୍‌ଏସି ଗଠନ କରାଯାଇଛି । ଦ୍ୱାରା ସେମାନଙ୍କ ଅଞ୍ଚଳରେ ଭିତ୍ତିଭୂମି ସୁଦୃଢ଼ ହେବା ସହିତ ସେମାନଙ୍କ ଜୀବନଶୈଳୀରେ ଉନ୍ନତି ଆସିପାରିବ ବୋଲି ନବଗଠିତ ଏନ୍‌ଏସି ଅଞ୍ଚଳର ଲୋକମାନେ କହିଛନ୍ତି। ସେହିପରି ତିନି ମହାନଗର ନିଗମର ନିର୍ବାଚିତ ପ୍ରତିନିଧି ଓ ଓଡ଼ିଶା ମୁନିସିପାଲ କାଉନସିଲ ଫେଡେରେସନ୍‌ର କର୍ମକର୍ତ୍ତାମାନେ ‘ଝ-ଟି’ ଅଧ୍ୟକ୍ଷ ଶ୍ରୀ ପାଣ୍ଡିଆନ୍‌ଙ୍କୁ ଧନ୍ୟବାଦ ଜଣାଇବା ସହିତ ରୂପାନ୍ତରଣ କାର୍ଯ୍ୟରେ ପୂର୍ଣ୍ଣ ସହଯୋଗ ପାଇଁ ପ୍ରତିଶ୍ରୁତି ପ୍ରଦାନ କରିଛନ୍ତି। ଅନୁରୂପ ଭାବରେ ସର୍ବନିମ୍ନ ମଜୁରୀ ବୃଦ୍ଧି କରିଥିବାରୁ ବିଜୁ ଶ୍ରମିକ ସାମୁଖ୍ୟ ଶ୍ରୀ ପାଣ୍ଡିଆନଙ୍କୁ କୃତଜ୍ଞତା ଜ୍ଞାପନ କରିଛନ୍ତି ଏବଂ ଆଦିମ ଜନଜାତି ପାଉଡ଼ି ଭୂୟାଁ ସମ୍ପ୍ରଦାୟର ୩୨ ଗ୍ରାମର ପରିବାରକୁ ଆବାସ ଅଧିକାର ପ୍ରଦାନ କରାଯାଇଥିବାରୁ ସେମାନେ ୫-ଟି ଅଧ୍ୟକ୍ଷଙ୍କ ନିକଟରେ ନିଜର କୃତଜ୍ଞତା ପ୍ରକାଶ କରିଛନ୍ତି । ଦେବଗଡ଼ ଜିଲ୍ଲାର ଏହି ପରିବାରକୁ ଜଙ୍ଗଲ ଅଧିକାର ଆଇନ୍ ବଳରେ ଆବାସ ଅଧିକାର ପ୍ରଦାନ କରାଯାଇଛି। ଏସ୍‌ଟି ଓ ଏସ୍‌ସି ବିଭାଗର ସଚିବ ରୂପା ରୋଶନ ସାହୁଙ୍କ ନେତୃତ୍ୱରେ ପାଉଡ଼ି ଭୂୟାଁ ସମ୍ପ୍ରଦାର ହିତାଧିକାରୀ ନବୀନ ନିବାସ ଆସିଥିଲେ।

ଆଜି ମନ୍ତ୍ରୀ ଅତନୁ ସବ୍ୟସାଚୀ ନାୟକଙ୍କ ନେତୃତ୍ୱରେ ଚାନ୍ଦବାଲି ଏନ୍‌ଏସି, ମନ୍ତ୍ରୀ ନିରଞ୍ଜନ ପୂଜାରୀଙ୍କ ନେତୃତ୍ୱରେ ଲୋଇସିଂହା, ସିନ୍ଦେକେଲା ଓ ରାମପୁର ଏନ୍‌ଏସି, ପ୍ରଣବ ପ୍ରକାଶ ଦାସଙ୍କ ନେତୃତ୍ୱରେ ରେଙ୍ଗାଲି ଏନ୍‌ଏସି, ମନ୍ତ୍ରୀ ତୁଷାରକାନ୍ତି ବେହେରାଙ୍କ ନେତୃତ୍ୱରେ କାକଟପୁର ଏନ୍‌ଏସି, ମନ୍ତ୍ରୀ ପ୍ରଦୀପ କୁମାର ଅମାତଙ୍କ ନେତୃତ୍ୱରେ ପୁରୁଣା କଟକ ଏନ୍‌ଏସି, ବିଧାୟକ ମହିଧର ରଣାଙ୍କ ନେତୃତ୍ୱରେ ମନମୁଣ୍ଡା ଓ ବାଉଁଶୁଣି ଏନ୍‌ଏସି, ବିଧାୟକ ରାଜେନ୍ଦ୍ର ସାହୁଙ୍କ ନେତୃତ୍ୱରେ ବୋଲଗଡ଼ ଏନ୍‌ଏସି, ବିଧାୟକ ସତ୍ୟନାରାୟଣ ପ୍ରଧାନଙ୍କ ନେତୃତ୍ୱରେ ସରଣକୁଳ ଏନ୍‌ଏସି, ରବୀନ୍ଦ୍ର ଜେନାଙ୍କ ନେତୃତ୍ୱରେ ବାଲିଆପାଲ ଏନ୍‌ଏସି, ବିଧାୟକ ଜ୍ୟୋତି ପ୍ରକାଶ ପାଣିଗ୍ରାହୀଙ୍କ ନେତୃତ୍ୱରେ ଖଇରା ଏନ୍‌ଏସି, ବିଧାୟକ ବ୍ୟୋମକେଶ ରାୟଙ୍କ ନେତୃତ୍ୱରେ ଧାମରା ଏନ୍‌ଏସିର ଜନସାଧାରଣ ୫-ଟି ଅଧ୍ୟକ୍ଷଙ୍କୁ ସାକ୍ଷାତ କରିଥିଲେ। ସେହିପରି ବିଧାୟିକା ସୀମାରାଣି ନାୟକଙ୍କ ନେତୃତ୍ୱରେ ରାସୋଳ ଏନ୍‌ଏସି, ବିଧାୟକ ସମ୍ବିତ ରାଉତରାୟଙ୍କ ନେତୃତ୍ୱରେ କୁଜଙ୍ଗ ଏନ୍‌ଏସି, ବିଧାୟକ କିଶୋର ଚନ୍ଦ୍ର ନାୟକଙ୍କ ନେତୃତ୍ୱରେ ବାମରା ଏନ୍‌ଏସିର ଜନତା ନବୀନ ନିବାସ ଆସିଥିଲେ। କଟକ ସିଏମ୍‌ସି ମେୟର ସୁବାସ ସିଂଙ୍କ ନେତୃତ୍ୱରେ ବିଜୁ ଶ୍ରମିକ ସାମୁଖ୍ୟର କର୍ମକର୍ତ୍ତା ୫-ଟି ଅଧ୍ୟକ୍ଷଙ୍କୁ ଭେଟି ଧନ୍ୟବାଦ ଜଣାଇଥିଲେ।

ଆଇଏଏସ୍ ବିନୋଦ...

ଜାଲ ଦସ୍ତାବିଜ ମାଧ୍ୟମରେ ଏନ୍‌ଜିଓ ଅନ୍ୟାନ୍ୟ ସଂସ୍ଥାକୁ ଋଣ ଦେଇଥିଲେ। ଏହି ମାମଲାର ତଦନ୍ତ ପାଇଁ ସରକାର ଭିଜିଲାନ୍ସକୁ ନିର୍ଦ୍ଦେଶ ଦେଇଥିଲେ। ଉପରୋକ୍ତ ମାମଲାରେ ଭିଜିଲାନ୍ସ ଅଭିଯୁକ୍ତଙ୍କ ବିରୋଧରେ ଅଭିଯୋଗ ଫର୍ଦ୍ଦ (ଚାର୍ଜସିଟ) ଦାଖଲ କରିଥିଲା। ମାମଲାରେ ସାକ୍ଷୀଙ୍କ ବୟାନ ଓ ତଦନ୍ତକାରୀ ସଂସ୍ଥା ଦାଖଲ କରିଥିବା ଦସ୍ତାବିଜକୁ ଆଧାର କରି ଅଦାଲତ ଅଭିଯୁକ୍ତଙ୍କ ବିରୋଧରେ ଏହି ରାୟ ଦେଇଛନ୍ତି।

୩ ବିଚାର ବିଭାଗୀୟ ଅଧିକାରୀଙ୍କ ବଦଳି

କଟକ, ୧୫।୩ (ସମିସ): ୩ଜଣ ବିଚାର ବିଭାଗୀୟ ଅଧିକାରୀଙ୍କୁ ଆଜି ନୂତନ ସ୍ଥାନକୁ ବଦଳି କରାଯାଇଛି। ବିଦ୍ୟୁତ୍ କୁମାର ମିଶ୍ରଙ୍କୁ ଓଡ଼ିଶା ଜୁଡିସିଆଲ ଏକାଡେମୀର ନିର୍ଦ୍ଦେଶକ ଭାବେ ଅବସ୍ଥାପିତ କରାଯାଇଛି। ଲିଲି ସେନାପତିଙ୍କୁ ରାଉରକେଲା ପରିବାର ଅଦାଲତ ଜଜ୍ ଓ ପୂଜା ଷଡ଼ଙ୍ଗୀଙ୍କୁ ଝାରସୁଗୁଡ଼ା ଏଡିଜେ ତଥା ସ୍ୱତନ୍ତ୍ର ପୋକ୍ସୋ ଅଦାଲତ ଜଜ୍ ଭାବେ ବଦଳି ପୂର୍ବକ ଅବସ୍ଥାପିତ କରାଯାଇଛି। ସେହିପରି ଜିଲ୍ଲା ଜଜ୍ କ୍ୟାଡରରେ ନିଯୁକ୍ତି ପାଇଁ ୧୫ଜଣ ବିଚାର ବିଭାଗୀୟ ଅଧିକାରୀଙ୍କୁ ଚୟନ କରାଯାଇଛି। ପଦୋନ୍ନତି ପାଇଁ ଚିହ୍ନିତ ଖାଲି ପଦବୀରେ ନିଯୁକ୍ତି ପାଇଁ ରିଜା ରାୟ, ସୌମ୍ୟା ଶୁଭଦର୍ଶିନୀ, ପ୍ରିୟରଞ୍ଜନ ମିଶ୍ର, ବିଷ୍ଣୁ ପ୍ରସାଦ ମିଶ୍ର, ଶାନ୍ତନୁ କୁମାର ଦାଶ, ବିଦ୍ୟାଧର ପୃଷ୍ଟି, ଦିଲ୍ଲୀପ କୁମାର ସାହୁ, ଚିନ୍ମୟୀ ଦେହୁରୀ, ସୁନୀତା ପଟ୍ଟନାୟକ, ରଞ୍ଜୁଲତା ଲେଙ୍କା, ସିଦ୍ଧାର୍ଥ ସାହୁ, ହୃଷୀକେଶ ସାହୁ, ବାସୁଦେବ ଆଚାର୍ଯ୍ୟ, ସଙ୍ଗୀତା ପାଣି ଓ ସୁଶୀଲ କୁମାର ସାହୁଙ୍କୁ ଚୟନ କରାଯାଇଛି। ଏ ସଂକ୍ରାନ୍ତରେ ହାଇକୋର୍ଟ ରେଜିଷ୍ଟ୍ରି ପକ୍ଷରୁ ଏକ ବିଜ୍ଞପ୍ତି ପ୍ରକାଶ ପାଇଛି।

E-949
OFFICE OF THE CHIEF DISTRICT MEDICAL OFFICER, CUTTACK
ZILLA SWASTHYA SAMITI, CUTTACK
Advertisement No.: 3962/DPMU/NHM/2024 Dated: 14.03.2024
Walk-In-Interview
Walk-in-Interview for the post of **Psychiatric Nurse** at City Hospital (DHH), Cuttack (01 No.) under NHM will be conducted on dated- **22/03/2024** in the Office Chamber of the CDM & PHO, Cuttack on contractual basis for a period of 11 months. Interested candidates :-
i. Must have passed General Nursing & Midwifery/ B.Sc Nursing from any 3 Govt. Nursing Schools of 3 Medical Colleges/ School of Nursing M

ସମ୍ପୂର୍ଣ୍ଣା

ସକାଳ THE SAKALA
www.sakalaepaper.com

ଜାତୀୟ ଟିକାକରଣ ଦିବସ

ପ୍ରତିବର୍ଷ ମାର୍ଚ୍ଚ ୧୬ ତାରିଖକୁ 'ଜାତୀୟ ଟିକାକରଣ ଦିବସ' ଭାବେ ପାଳନ କରାଯାଏ। ସବୁ ବୟସର ଲୋକଙ୍କୁ ଟିକାକରଣ ପ୍ରତି ସଚେତନ କରିବା ହେଉଛି ଏହି ଦିବସର ମୂଳ ଉଦ୍ଦେଶ୍ୟ। ଟିକାକରଣ ଏମିତି ଏକ ପ୍ରକ୍ରିୟା, ଯଦ୍ୱାରା ଭୟଙ୍କର ରୋଗକୁ ରୋକାଯାଇ ପାରିଥାଏ। ୧୯୯୫ରେ ପ୍ରଥମେ ପୋଲିଓ ଟିକାକରଣରୁ ଏହି ଦିବସର ପ୍ରାରମ୍ଭ ହୋଇଥିଲା। ଓରାଲ ପୋଲିଓ ଭ୍ୟାକସିନ ଅର୍ଥାତ୍ ପାଟିରେ ଶିଶୁଙ୍କୁ ପୋଲିଓର ପ୍ରଥମ ବୁନ୍ଦା ଦିଆଯାଇଥିଲା। ଭାରତକୁ ପୋଲିଓ ମୁକ୍ତ କରିବା ଲାଗି ଏହି ଦିନରୁ ସରକାରଙ୍କ ପକ୍ଷରୁ ଆରମ୍ଭ କରାଯାଇଥିଲା 'ପଲ୍ସ ପୋଲିଓ' ଅଭିଯାନ। ଏହା ମାଧ୍ୟମରେ ପାଞ୍ଚ ବର୍ଷ ବୟସ ପର୍ଯ୍ୟନ୍ତ ଶିଶୁଙ୍କୁ ପୋଲିଓ ଭ୍ୟାକସିନ୍‌ର ଦୁଇ ବୁନ୍ଦା ଦିଆଯାଉଥିଲା। ଆଉ ଏହି ଅଭିଯାନ ଯୋଗୁଁ ୨୦୧୪ରେ ଭାରତକୁ ପୋଲିଓ ମୁକ୍ତ ଘୋଷଣା କରାଯାଇଥିଲା। ତେବେ କରୋନା ମହାମାରୀ ଲୋକଙ୍କୁ ଟିକାକରଣ ଦିଗରେ ଅଧିକ ସଚେତନ କରାଇଛି। ବିଶ୍ୱ ସ୍ୱାସ୍ଥ୍ୟ ସଂଗଠନ ଅନୁସାରେ, ପ୍ରତିବର୍ଷ ଟିକାକରଣ ଅଭିଯାନ ଯୋଗୁଁ ୨୦-୩୦ ଲକ୍ଷ ଲୋକଙ୍କ ଜୀବନ ରକ୍ଷା ହୋଇଥାଏ। ବିଶେଷକରି ଶିଶୁମାନଙ୍କୁ ଟିକାକରଣର ଜରୁରି ଆବଶ୍ୟକତା ରହିଛି। ଚଳିତବର୍ଷ ଜାତୀୟ ଟିକାକରଣ ଦିବସର ଥିମ୍ ଅଛି 'ଭ୍ୟାକସିନ୍ ୱାର୍କ ଫର୍ ଅଲ୍'।

'ହାଉସ୍‌ଫୁଲ୍-୫'ରେ ଅନୀଲ-ନାନା

ବଲିଉଡ୍‌ର ଏକ ସଫଳ ଫ୍ରାଞ୍ଚାଇଜ୍ ଫିଲ୍ମ ଭାବେ 'ହାଉସ୍‌ଫୁଲ୍' ଜଣାଯାଏ। ଏବେ ଏହି ଫ୍ରାଞ୍ଚାଇଜ୍‌ର ଆଗାମୀ ଫିଲ୍ମକୁ ନେଇ ଏକ ଖବର ଆସିଛି। ଫିଲ୍ମରେ ଅକ୍ଷୟ କୁମାର, ରିତେଶ ଦେଶମୁଖ, ଚଙ୍କି ପାଣ୍ଡେଙ୍କ ସହ ଏବେ ଅନୀଲ କପୁର ଓ ନାନା ପାଟେକର ଅଭିନୟ କରିବେ ବୋଲି ଜଣାପଡ଼ିଛି। ତରୁଣ ମନସୁଖାନି ଏହାର ନିର୍ଦ୍ଦେଶନା ଦେବେ। ଏହାର ସୁଟିଂ ବ୍ରିଟେନ୍‌ରୁ ଆରମ୍ଭ ହେବ। ଏହି ଫିଲ୍ମ ଜୁନ୍ ୬, ୨୦୨୫ରେ ମୁକ୍ତିଲାଭ କରିବ। ଏହାପୂର୍ବରୁ ଅନୀଲ ଓ ନାନା ଏକାଠି 'ୱେଲକମ୍' ଫିଲ୍ମରେ ଅଭିନୟ କରିଥିଲେ। ବବି ଦେଓଲଙ୍କୁ ମଧ୍ୟ ଏହି ଫିଲ୍ମରେ କାମ କରିବା ପାଇଁ ଅଫର୍ ଦିଆଯାଇଛି। ତେବେ ଏନେଇ ବବି କିଛି ସ୍ପଷ୍ଟ କରିନାହାନ୍ତି।

ଆଜିର ଇତିହାସ

- ୧୯୩୯- ଚେକୋସ୍ଲୋଭାକିଆ ଜର୍ମାନୀ ଉପରେ କବ୍‌ଜା କଲା।
- ୧୯୬୬-ଆମେରିକାରେ ମାନବଯୁକ୍ତ ମହାକାଶଚାରୀଙ୍କୁ ନେଇ 'ଜେମିନି-୮' ଉତ୍‌କ୍ଷେପଣ ହେଲା।
- ୨୦୦୪- ରୁଷିଆରେ ଏକ ନଅତାଲା କୋଠାରେ ବିସ୍ଫୋରଣ ଯୋଗୁଁ ୨୧ ମୃତ।
- ୨୦୧୩-ପାକିସ୍ତାନର ରାୱଲପିଣ୍ଡିରେ ହୋଇଥିବା ଏକ ବସ୍ ଦୁର୍ଘଟଣାରେ ପାଖାପାଖି ୨୫ ଜଣ ସୈନିକଙ୍କ ପ୍ରାଣହାନି।

କବିଶେଖର ଚିନ୍ତାମଣି

ଆଜି ଆସିଥିଲେ

ଓଡ଼ିଆ ସାହିତ୍ୟରେ ଆଧୁନିକତାର ଅଭ୍ୟୁଦୟ କାଳରେ କବିଶେଖର ଚିନ୍ତାମଣି ମହାନ୍ତି ଥିଲେ ନବ ଉନ୍ମେଷଶାଳୀ ପ୍ରତିଭା । ଓଡ଼ିଆ ସାହିତ୍ୟକୁ କବିଶେଖର ଚିନ୍ତାମଣି ମହାନ୍ତିଙ୍କ ଅବଦାନ ଅତୁଳନୀୟ। ଏକାଧାରରେ ସେ ଥିଲେ ଜଣେ ଗାଳ୍ପିକ, ଔପନ୍ୟାସିକ, ପ୍ରାବନ୍ଧିକ, ଭ୍ରମଣକାହାଣୀ ସ୍ରଷ୍ଟା ତଥା ଶିଶୁ ସାହିତ୍ୟିକ। ସେ ୧୮୬୭ ମସିହା ଆଜିର ଦିନରେ ଭଦ୍ରକ ଜିଲ୍ଲାର ଅସ୍ତଳଠାରେ ଜନ୍ମଗ୍ରହଣ କରିଥିଲେ। ୧୮୮୪ରୁ ୧୯୦୩ ମସିହା ପର୍ଯ୍ୟନ୍ତ ସେ ଶିକ୍ଷକତା କରିଥିଲେ। ପରେ ଶିକ୍ଷକତା ଛାଡ଼ି ସେ ସେତେବେଳର ଅନେକ ଲୋକପ୍ରିୟ ପତ୍ରିକାର ସମ୍ପାଦନା ଦାୟିତ୍ୱ ନେଇଥିଲେ। 'ହିତବାଦିନୀ', 'ଉତ୍କଳବାସୀ', 'ସ୍ୱଦେଶ ଲକ୍ଷ୍ମୀ', 'ମନୋରମା' ଓ 'ଜ୍ଞାନଦର୍ପଣ' ପ୍ରଭୃତି ପତ୍ରପତ୍ରିକାର ସେ ସମ୍ପାଦନା କାର୍ଯ୍ୟ ତୁଲାଇଥିଲେ। କବି ଚିନ୍ତାମଣି ତାଙ୍କ ଜୀବନକାଳରେ ଅଠଚାଳିଶ ଖଣ୍ଡ କାବ୍ୟ, ପାଞ୍ଚୋଟି ଉପନ୍ୟାସ ଓ ତିନୋଟି ଦୀର୍ଘ ଗଳ୍ପ ରଚନା କରିଥିଲେ। ଏହାବ୍ୟତୀତ ତାଙ୍କର ଅନେକ ଲେଖା ଅପ୍ରକାଶିତ ହୋଇ ରହିଯାଇଛି। 'ସନ୍ଧ୍ୟାତାରା', 'କଳ୍ପନାକୁଞ୍ଜ', 'ପତ୍ରପୁଷ୍ପ', 'ଶତଦଳ' ଆଦି ଖଣ୍ଡ କବିତା ସହ 'ଉତ୍କଳ କମଳା', 'ଘୁମୁସର',ମହେନ୍ଦ୍ର', 'ସାଳନ୍ଦି' ଆଦି କବିତା ରଚନା କରିଥିଲେ। ୧୯୩୫ ମସିହାରେ ମହାରାଜା ବିକ୍ରମଦେବ ବର୍ମାଙ୍କ ଉଦ୍ୟମରେ ଆନ୍ଧ୍ର ଗବେଷଣା ବିଶ୍ୱବିଦ୍ୟାଳୟ ପକ୍ଷରୁ ତାଙ୍କୁ 'କବିଶେଖର' ଉପାଧି ମିଳିଥିଲା। ସେ ୧୭ ଡିସେମ୍ବର, ୧୯୪୩ରେ ଦେହତ୍ୟାଗ କରିଥିଲେ।

ଆମ ଘରେ ରାମ

ହାଟ ମଝିରେ ବ୍ରହ୍ମଜ୍ଞାନ

ପୁଝୁରାର ପିଲାପିଲି ହେବ। ଆମ ଘର ଖୁସି କଥା କହିଲେ ନ ସରେ। ଭାଉଜଙ୍କ ଗୋଡ଼ ତଳେ ଲାଗୁନି। ବୋହୂକୁ ପ୍ରତି ମାସରେ ଡାକ୍ତର ଦେଖଉଚନ୍ତି। ପରାମର୍ଶ ନେଉଚନ୍ତି। ମତେ ଆଜି ସକାଳୁ ସକାଳୁ କହିଲେ – "ଆର ମାସରେ ପିଲା ଜନ୍ମ ହେବ। ଡାକ୍ତର ତ ତମର ଚିହ୍ନା। ତମେ ଯାଇ ଡାକ୍ତର ସାଙ୍ଗରେ କଥାବାର୍ତ୍ତା ଟିକେ କରନ୍ତନି?"

ଭାଉଜଙ୍କୁ ନେଇ ଡାକ୍ତରଙ୍କ ପାଖକୁ ଗଲି। ଡାକ୍ତର ରିପୋର୍ଟ ଦେଖି କହିଲେ – ପିଲା ଭଲ ଅଛି। ଠିକ୍‌ଠାକ୍ ବଢୁଛି। ଏପ୍ରିଲ୍ ଦ୍ୱିତୀୟ କି ତୃତୀୟ ସପ୍ତାହ ଆଡ଼କୁ ଜନ୍ମ ହେଇଯିବ। ତେବେ ଦ୍ୱିତୀୟ ସପ୍ତାହରେ ଯଦି ପୀଡ଼ା ହୁଏ ନେଇ ଆସିବେ । ନହେଲେ ଚଉଦ ତାରିଖକୁ ଏମିତି ନେଇ ଆସିବେ, ପରିସ୍ଥିତି ଦେଖି ଅପରେସନ୍ ଦରକାର ହେଲେ କରିଦେବା।"

ପୁଣି ଟିକିଏ ଅଟକିଯାଇ କହିଲେ – ଯଦି ଅପରେସନ୍ (ସିଜରିଆନ୍) କରି ଜନ୍ମ କରେଇବାର ଯୋଜନା କରୁଚନ୍ତି, ସେଇ ଚଉଦ ତାରିଖ ଆଡକୁ ହିଁ କରେଇ ଦିଅନ୍ତୁ। ଡେରି କରିବେନି।

ମୁଁ ପଚାରିଲି – "କାହିଁକି ସାର୍? ଆପଣ କ'ଣ ରହୁନାହାନ୍ତି ! ସେଇ କନ୍‌ଫରେନ୍ସ କଥା ଯୋଉ କହୁଥିଲେ, ସେଠିକି ଯିବେ?"

ଡାକ୍ତର ହସିହସି କହିଲେ –"ନାଇଁ ହୋ। ସତର ତାରିଖ ରାମଜନ୍ମ। ସେଇଦିନ ପିଲା ଜନ୍ମ ପାଇଁ ଆମ ନର୍ସିଂ ହୋମ୍‌ରେ ପ୍ରବଳ ଭିଡ଼। ସେଇଥିପାଇଁ ଚଉଦ ତାରିଖ କଥା କହିଲି।"

ଏତକ କହିସାରି ଡାକ୍ତର ଆମକୁ "ଟିକେ ଅର୍ଜେଣ୍ଟ ପେସେଣ୍ଟ୍ ଦେଖି ଆସୁଛି। ଆପଣ ବସିଥାନ୍ତୁ" କହି ଉଠି ଚାଲିଗଲେ। ଭାଉଜ ବିକଳ ହେଇ ମୋ ମୁହଁକୁ ଚାହିଁଥାନ୍ତି। ତାଙ୍କ ଆଖି ହିଁ କହୁଥାଏ -"ଆମ ଘରକୁ କ'ଣ ରାମ ଆସିବେନି? ଆମେ କ'ଣ ସତରରେ ପିଲା ଜନ୍ମ କରେଇ ପାରିବାନି। !!!"

ମୁଁ ଭାଉଜଙ୍କୁ ବୁଝେଇଲି – ଏମାନେ କ'ଣ ସତରେ ରାମଙ୍କୁ ଆଣିବାକୁ ଚାହୁଁଛନ୍ତି? ରାମଙ୍କୁ 'ରାମ' ହେବା ପାଇଁ ଯୋଉ ସଂସ୍କାର ଦେବା ଦରକାର, ଏମାନେ ଦେବାକୁ ପ୍ରସ୍ତୁତ ? ବିଶ୍ୱାମିତ୍ରଙ୍କ ଯଜ୍ଞରକ୍ଷା ପାଇଁ ଏମାନେ ପୁଅକୁ ମୁନିବେଶରେ ବଣକୁ ପଠେଇ ଦେଇ ପାରିବେ ନା ଜଗତ ହିତ ପାଇଁ ବନବାସକୁ ପଠେଇ ପାରିବେ?

ସତକଥାଟି ହେଉଚି – ଆମେ ଆମ ରାମକୁ ସେ ତ୍ୟାଗ କରିବାର ସଂସ୍କାରଟି ଦେଇ ପାରିବାନି। ହଁ, ଆମେ କିଛି ମାତ୍ରାରେ ଦଶରଥ କି କୌଶଲ୍ୟା ହେଇଯିବା। ପିଲାର ଶିକ୍ଷା ପାଇଁ ଦାମୀ ପୋଷାକ ଓ ବହୁମୂଲ୍ୟ ଦେଇ କୋଉ ଇନ୍‌ଷ୍ଟିଚ୍ୟୁଟ୍‌କୁ ପଠେଇ ଦେବା। ଯୋଗ୍ୟ ହେଲା ପରେ ପଇସା କମେଇବା ପାଇଁ ପ୍ରବାସକୁ ପଠେଇ ଦେବା। ପିଲାର ଖୁସି ପାଇଁ ବିଚ୍ଛେଦ ଯନ୍ତ୍ରଣାକୁ ବି ସହିଯିବା। ■

- ଜ୍ଞାନ ହୋତା
ଚହଟା, ବିଡ଼ାନାସୀ, କଟକ-୧୪

ଆଜିର ରାଶିଫଳ

ମେଷ: ବ୍ୟବସାୟ ପାଇଁ ନୂଆ ଯୋଜନା କରିବେ। ଗୀତ, ନାଚରେ ସମୟ ଅତିବାହିତ କରିବେ। ସ୍ୱାସ୍ଥ୍ୟ ସମସ୍ୟା ଦୂର ହେବ। ଘରେ ଧାର୍ମିକ କାର୍ଯ୍ୟ ଆୟୋଜନ କରିବେ। ସମସ୍ତ ଇଚ୍ଛା ପୂରଣ ହେବ।

ବୃଷ: ପାରିବାରିକ ଜୀବନ ସୁଖମୟ ହେବ। ବ୍ୟବସାୟକୁ ନେଇ ଦୂର ସ୍ଥାନକୁ ଯାତ୍ରା କରିବେ। ସନ୍ଧ୍ୟାରେ ବନ୍ଧୁଙ୍କ ସହ ବୁଲିବାକୁ ଯିବେ। ନିବେଶ କରିବା ପାଇଁ ଉପଯୁକ୍ତ ସମୟ।

ମିଥୁନ: ଘର ପାଇଁ ନୂଆ ଜିନିଷ କିଣିବେ। ସନ୍ତାନଙ୍କ ଭବିଷ୍ୟତ ପାଇଁ ନୂଆ ଯୋଜନା କରିବେ। ଅଫିସ୍‌ରେ ବରିଷ୍ଠ ଅଧିକାରୀଙ୍କ ସହଯୋଗ ମିଳିବ। ଜୀବନସାଥୀଙ୍କ ସହ ଦୂର ସ୍ଥାନକୁ ଯାତ୍ରା କରିବେ।

କର୍କଟ: ଧାର୍ମିକ ସ୍ଥାନକୁ ଯାତ୍ରା ଯୋଗ ଅଛି। ମାନସିକ ଚିନ୍ତା ଦୂର ହେବ। ନୂଆ କାମ ଆରମ୍ଭ କରିବା ପୂର୍ବରୁ ଗୁରୁଜନଙ୍କ ପରାମର୍ଶ ନେବେ। ଛାତ୍ରଛାତ୍ରୀ ଖେଳକୁଦରେ ସମୟ ଅତିବାହିତ କରିବେ।

ସିଂହ: ନୂଆ କାର୍ଯ୍ୟ ଆରମ୍ଭରୁ ଦୂରେଇ ରହିବେ। ଅଫିସ୍‌ରେ କାର୍ଯ୍ୟଭାର ବଢ଼ିବ। ପଡ଼ୋଶୀଙ୍କ ସହ ମତାନ୍ତର ହେବ। ଦାମ୍ପତ୍ୟ ଜୀବନରେ ତିକ୍ତତା ଦେଖା ଦେବ। ବିଦ୍ୟାର୍ଥୀ କଠିନ ପରିଶ୍ରମ କରିବେ।

କନ୍ୟା: ଦୀର୍ଘଦିନରୁ ଚାଲଥିବା ପାରିବାରିକ ମତଭେଦ ଦୂର ହେବ। କର୍ମ ଚଞ୍ଚଳ ରହିବେ। ବିଦ୍ୟାର୍ଥୀ ପ୍ରତିଯୋଗିତାମୂଳକ ପରୀକ୍ଷାରେ କୃତକାର୍ଯ୍ୟ ହେବେ। ଜୀବନସାଥୀଙ୍କଠାରୁ ଉପହାର ପାଇବେ।

ତୁଳା: ଦିନଟି ଶୁଭଫଳ ପ୍ରଦାନ କରିବ। ବ୍ୟବହାରରେ ସଂଯମତା ରକ୍ଷା କରିବେ। ମନରୁ ନକାରାତ୍ମକ ଚିନ୍ତାଧାର ଦୂର ହେବ। ନୂଆ ଲୋକଙ୍କ ସଂସ୍ପର୍ଶରେ ଆସିବେ। ଚକ୍ଷୁ ସମସ୍ୟା ଦେଖା ଦେବ।

ବିଛା: ବିବାଦୀୟ କାର୍ଯ୍ୟରୁ ଦୂରେଇ ରହିବେ। ନୂଆ ଗାଡ଼ି କିଣିବେ। ସ୍ୱାସ୍ଥ୍ୟରେ ଉନ୍ନତି ପରିଲକ୍ଷିତ ହେବ। ପରିବାର ସଦସ୍ୟଙ୍କ ସହ ହସ ଖୁସିରେ ସମୟ ଅତିବାହିତ କରିବେ।

ଧନୁ: କ୍ୟାରିୟରୁ ନେଇ ଚିନ୍ତାରେ ରହିବେ। ପରିବାର ପାଇଁ ସମୟ ବାହାର କରିବେ। ପ୍ରେମିକ-ପ୍ରେମିକାଙ୍କ ମଧ୍ୟରେ ମତଭେଦ ସୃଷ୍ଟି ହେବ। ନିବେଶରୁ ଲାଭ ପାଇବେ। ଅଫିସ୍‌ରେ ପଦୋନ୍ନତି ସମ୍ଭାବନା ଅଛି।

ମକର: ଦିନଟି ମିଶ୍ରଫଳ ପ୍ରଦାନ କରିବ। ଜମିବାଡ଼ିକୁ ନେଇ ବିବାଦ ଦେଖା ଦେବ। ଅଯଥା ଖର୍ଚ୍ଚରୁ ଦୂରେଇ ରହିବେ। ଉଚ୍ଚଶିକ୍ଷା ପାଇଁ ବିଦେଶ ଯାତ୍ରା ଯୋଗ ଅଛି। ଦାମ୍ପତ୍ୟ ଜୀବନ ସୁଖମୟ ହେବ।

କୁମ୍ଭ: ବ୍ୟବସାୟ ପାଇଁ ଚିନ୍ତାରେ ରହିବେ। ଅର୍ଥ ନିବେଶରୁ ଦୂରେଇ ରହିବେ। ନୂଆ କାମ ପାଇଁ ଉପଯୁକ୍ତ ସମୟ। କୋର୍ଟ କଚେରୀ ମାମଲାରେ ବିଜୟ ଲାଭ କରିବେ। ସ୍ୱାସ୍ଥ୍ୟ ସମସ୍ୟା ଦେଖା ଦେବ।

ମୀନ: ଆର୍ଥିକ ସମସ୍ୟା ଦେଖା ଦେବ। ଚିନ୍ତାରେ ରହିବେ ଏବଂ ପେଟ ଜନିତ ସମସ୍ୟା ଦେଖା ଦେବ। ଧାର୍ମିକ କାର୍ଯ୍ୟ ଆୟୋଜନ କରିବେ। ସ୍ୱାମୀ-ସ୍ତ୍ରୀଙ୍କ ମଧ୍ୟରେ ଭୁଲ୍ ବୁଝାମଣା ଦେଖାଦେବ।

ସକାଳ ଶିଶୁ କୁଇଜ୍-୧୧୦

(୧) 'ଗଣକବି' ଭାବେ କିଏ ପରିଚିତ?
ଉତ୍ତର:_____

(୨)ଓଡ଼ିଶାର କେଉଁ ଜିଲ୍ଲାରେ ଚଉଷଠୀ ଯୋଗିନୀ ମନ୍ଦିର ରହିଛି?
ଉତ୍ତର:_____

(୩) କେଉଁ ଯନ୍ତ୍ର ସାହାଯ୍ୟରେ ହୃଦ୍‌ସ୍ପନ୍ଦନ ମପାଯାଏ?
ଉତ୍ତର:_____

(୪) ପ୍ରାର୍ଥନା ସମାଜ କିଏ ପ୍ରତିଷ୍ଠା କରିଥିଲେ?
ଉତ୍ତର:_____

(୫) କେଉଁ ରୋଗ କାରଣରୁ ଶରୀର ହଳଦିଆ ପଡ଼ିଯାଏ?
ଉତ୍ତର:_____

ସକାଳ ଶିଶୁ କୁଇଜ୍‌ରେ ଅଂଶଗ୍ରହଣ କରୁଥିବା ଛାତ୍ରଛାତ୍ରୀମାନେ ଏବେ ସେମାନଙ୍କ ଉତ୍ତରକୁ sakalasishu@gmail.comରେ ପଠାଇବାକୁ ଅନୁରୋଧ। ତିନିଜଣ ସଠିକ୍ ଉତ୍ତରଦାତାଙ୍କ ନାମ ଏହି ପୃଷ୍ଠାରେ ପ୍ରକାଶ ପାଇବ।

ଗତ ସପ୍ତାହର କୁଇଜ୍ ବିଜେତା
- ସିଦ୍ଧାର୍ଥ ଶଙ୍କର ପଣ୍ଡା, ଓଡ଼ଗାଁ, ନୟାଗଡ଼
ତପସ୍ୱିନୀ ମହାରଣା, ଚକେଇସିଆଣି, ଭୁବନେଶ୍ୱର
ସୋମାଲିନ୍ ସାହୁ, ବ୍ରହ୍ମଗିରି, ପୁରୀ

ଆମର ଯୋଗାଯୋଗ ଠିକଣା
ନନ୍ଦିଘୋଷ ନେଟ୍‌ୱର୍କ ପ୍ରାଇଭେଟ୍ ଲିମିଟେଡ୍
ଇଡ୍‌କୋ ପ୍ଲଟ୍ ନଂ- ୯୦-୯୧, ଭଗବାନପୁର, ଭୁବନେଶ୍ୱର-୭୫୧୦୧୯

ପଖାଳ ଦିବସ

ରାମଚନ୍ଦ୍ର ବେହେରା

ମାର୍ଚ୍ଚ କୋଡ଼ିଏରେ ପଖାଳ ଦିବସ
ପାଳିବେ ରାଇଜେ ଜନେ
ଆମ ପ୍ରିୟ ଖାଦ୍ୟ ପଖାଳ ତୋରାଣି
ଖାଇବେ ହରଷ ମନେ ।
ପଖାଳରେ ଅଛି ବହୁ ଜୈବସାର
ଜଳୀୟଅଂଶ ବହୁତ
ଶରଧାରେ ତାକୁ କରିଲେ ସେବନ
କରଇ ଦେହକୁ ହିତ ।
ପଖାଳରେ ଦହି ଅଦା ଲଙ୍କା ଛେଚା
ପାଟିକୁ ଲାଗେ ସୁଆଦ
ଶାଗ ବଡ଼ିଚୂରା ମାଛଭଜା ସାଥେ
ମନକୁ କରଇ ବୋଧ ।
ଆମ ଚାଷୀଭାଇ ଦିନ ମଜୁରିଆ
ପଖାଳ ଖାଇ ହରଷେ
ଦିବା ନିଶି ଶ୍ରମ କରିଥାନ୍ତି ଦାନ
ଆମ ଓଡ଼ିଶା ପ୍ରଦେଶେ ।
ପଖାଳରେ ଅଛି ଔଷଧୀୟ ଗୁଣ
ଦେହକୁ ନ ଲାଗେ ଖରା
ଅଂଶୁଘାତ ଡର ମନରୁ ଦୂରାଏ
ଯେ ପିଏ ତୋରାଣି ପରା ।
ରୋଗ ପ୍ରତିରୋଧ ଶକତି ବଢ଼ାଏ
ଆମରି ପ୍ରିୟ ପଖାଳ
ତୋରାଣିରେ ତା'ର ଭିଟାମିନ୍ ତତ୍ତ୍ୱ
ଦେହକୁ ରଖେ ଚଞ୍ଚଳ ।
ଆସ ମିଳିମିଶି ପ୍ରିୟ ପଖାଳକୁ
ଖାଇବା ହରଷ ମନେ
ଆମ ରାଇଜର ଗୌରବ ପଖାଳ
କହିବା ସଭିଙ୍କ କାନେ । ■

ତେନ୍ତୁଳିପଦା,ଜଗତସିଂହପୁର
ମୋ-୭୩୫୫୬୩୪୩୪୬

ଲକ୍ଷ୍ମୀର ଖୁସି

ଲଳିତ ମୋହନ ମିଶ୍ର

ସହରର ମଝିରେ ଏକ ଚିଡ଼ିଆଖାନା। ସେଠାରେ ରହୁଥିଲା ଲକ୍ଷ୍ମୀ ନାମକ ଏକ ହାତୀ । ଭାରି ଭଲ ପାଉଥିଲେ ତାକୁ ସହରର ପିଲାମାନେ । କିଏ ତାକୁ ପପ୍‌କର୍ଣ୍ଣ ଖାଇବାକୁ ଦେଉଥିଲା ତ କିଏ ଦେଉଥିଲା କଦଳୀ । କିନ୍ତୁ ଏତେ ଭଲ ପାଇବା ପରେ ମଧ୍ୟ ଲକ୍ଷ୍ମୀର ମନ ସେହି ଚିଡ଼ିଆଖାନାରେ ନ ଥିଲା । ସେ ଯେଉଁ ଜଙ୍ଗଲରୁ ଆସିଥିଲା ତା'ର ମନ ସଦା ଝୁରି ହେଉଥିଲା ସେହି ଜଙ୍ଗଲକୁ । ସେ ତା'ର ମା', ବାପା, ସାନ ଭାଇଭଉଣୀ ଇତ୍ୟାଦି ସମସ୍ତଙ୍କୁ ମନେ ପକାଉଥିଲା, ଯେଉଁମାନଙ୍କ ସହିତ ସେ ବେଶୀ ଖେଳୁଥିଲା । ଲକ୍ଷ୍ମୀର ବହୁତ ଯତ୍ନ ନେଉଥିଲା ରାଜୁ । ସେ ତାକୁ ଗାଧୋଇବା, ଖାଇବାକୁ ଦେବା ଏବଂ ତା' ସହ ସହ ଚିଡ଼ିଆଖାନାର ଅନ୍ୟାନ୍ୟ ସ୍ଥାନଗୁଡ଼ିକୁ ବୁଲିବାକୁ ନେଉଥିଲା । ସମସ୍ତ ପିଲା ଲକ୍ଷ୍ମୀ ଉପରେ ଚଢ଼ି ଚିଡିଆଖାନାର ମଜା ନେଉଥିଲେ। କିନ୍ତୁ ଲକ୍ଷ୍ମୀର ମନକଥା କେହି ଜାଣି ପାରୁ ନ ଥିଲେ, ଲକ୍ଷ୍ମୀ ମନ ସଦା ଉଦାସ। ଲକ୍ଷ୍ମୀ ରହୁଥିବା ଚିଡ଼ିଆଖାନା ପିଞ୍ଜରାର କବାଟ ବନ୍ଦ କରିବାକୁ ଭୁଲିଗଲା ଦିନେ ରାଜୁ । ସୁଯୋଗ ଦେଖି ଲକ୍ଷ୍ମୀ ଚିଡ଼ିଆଖାନାରୁ ଖସି ପଳାଇଗଲା । ଲକ୍ଷ୍ମୀ ପ୍ରଥମ ଥର ପାଇଁ ଏତେ ବଡ଼ ସହରକୁ ଦେଖିଥିଲା। କିନ୍ତୁ ତାକୁ ଦେଖି ସହରର ଲୋକମାନେ ଭୟଭୀତ ହୋଇ ପଳାଇ ଯାଉଥିଲେ। ଲକ୍ଷ୍ମୀ କହିଲା, ଆପଣମାନେ ମୋତେ କାହିଁକି ଭୟ କରୁଛନ୍ତି ? ମୁଁ ଆପଣମାନଙ୍କର ଆଦୌ କ୍ଷତି କରିବି ନାହିଁ। କିନ୍ତୁ ଲକ୍ଷ୍ମୀର ଚିତ୍କାର ଶୁଣି ଲୋକେ ଅଧିକ ଭୟଭୀତ ହୋଇ ଦୌଡ଼ିବାକୁ ଲାଗିଲେ। ରାସ୍ତା କଡ଼ରେ ଜଣେ ଆଇସକ୍ରିମ ବିକ୍ରେତାକୁ ଦେଖିଥିଲା ଲକ୍ଷ୍ମୀ। ମିଠା ଏବଂ ଥଣ୍ଡା ଆଇସକ୍ରିମ୍ ଖାଇବାକୁ ଇଚ୍ଛା କଲା ଲକ୍ଷ୍ମୀ । ଭୟରେ ଆଇସ୍‌କ୍ରିମ୍ ବିକାଳି ତା' ଗାଡ଼ି ଛାଡ଼ି ପଳାଇଲା। ଲକ୍ଷ୍ମୀ ଆଇସକ୍ରିମ୍‌ର ବହୁତ ମଜା ନେଲା । ଏବେ ଲକ୍ଷ୍ମୀ ଆଗକୁ ଚାଲିଲା। ଜଣେ ଫଳ ବିକ୍ରେତା ଏକ ଠେଲାଗାଡ଼ି ଧରି ଠିଆ ହୋଇଥିଲା । ଲକ୍ଷ୍ମୀ ତା'ର ଆଡ଼କୁ ଗଲା, ଫଳ ବିକାଳିଟି ଭୟରେ ଠେଲାଗାଡ଼ି ଛାଡି ଦୌଡ଼ିଲା। ପେଟ ପୂରା ସବୁ ଫଳ ଖାଇଲା ଲକ୍ଷ୍ମୀ । ଏବେ ଲକ୍ଷ୍ମୀର ପେଟ ପୂରି ଯାଇଥିଲା । ସେ କ୍ଳାନ୍ତ ଅନୁଭବ କଲା। ଲକ୍ଷ୍ମୀ ଚାରିଆଡ଼େ ଚାହିଁଲା। ଯେଉଁଠି ସେ ଆରାମରେ ଶୋଇପାରିବ । ତା' ପରେ ସେ ଏକ ପାର୍କ ଦେଖିଲା । ସେଠାରେ କୁନି କୁନି ପିଲାମାନେ ଖେଳୁଥିବାର ସେ ଦେଖିଲା । ପିଲାମାନଙ୍କ ସହ ପୁରୁଣା ବନ୍ଧୁତା ଥିଲା ଲକ୍ଷ୍ମୀର । ପିଲାମାନେ ଆଦୌ ଭୟ କରି ନ ଥିଲେ ଲକ୍ଷ୍ମୀକୁ ଦେଖି । ପିଲାମାନେ ମଧ୍ୟ ବହୁତ ଖେଳିଥିଲେ ଲକ୍ଷ୍ମୀ ସହିତ । କିଛି ସମୟ ପରେ ଥକିପଡ଼ି ବିଶ୍ରାମ ନେଇଥିଲା ଲକ୍ଷ୍ମୀ । ସେତେବେଳକୁ ପ୍ରାଣୀ ଉଦ୍ୟାନରୁ ଲକ୍ଷ୍ମୀ ଖସି ଖବର ସାରା ସହରରେ ବ୍ୟାପା ଯାଇଥିଲା। ଭୟରେ ଲୋକେ ନିଜ ଘର କବାଟ ବନ୍ଦକରି ରହିଥିଲେ। ଲକ୍ଷ୍ମୀ ନିଜ ଭାଷାରେ ସମସ୍ତଙ୍କୁ ବୁଝାଇବାକୁ ଚେଷ୍ଟା କରୁଥିଲା, 'ଆରେ, ତୁମେ ମୋତେ କାହିଁକି ଭୟ କରୁଛ, ମୁଁ ତୁମ ସହିତ ବନ୍ଧୁତା କରିବାକୁ ଚାହୁଁଛି', କିନ୍ତୁ କେହି ତା'ର କଥା ବୁଝୁନଥିଲେ । ଲକ୍ଷ୍ମୀ ପୁଣି ଥରେ ଉଦାସ । ଯେତେବେଳେ ସେ ନିଦରୁ ଉଠିଲା, ଦେଖିଲା ପାର୍କ ବାହାରେ ହଜାର ହଜାର ଲୋକ ଏକାଠି ହୋଇ ତାକୁ ଦେଖୁଛନ୍ତି । କେହି ହେଲେ ତା'ର ନିକଟକୁ ଆସିବାକୁ ସାହସ କରୁ ନ ଥିଲେ। ଲକ୍ଷ୍ମୀ ଲୋକଙ୍କୁ ଦେଖି ଚିତ୍କାର କରିଥିଲା, କିନ୍ତୁ ତା'ର ସ୍ୱର ଶୁଣି ସମସ୍ତେ ପଳାଇ ଯାଉଥିଲେ। ଲକ୍ଷ୍ମୀ ନିଜ କଥା ଲୋକଙ୍କୁ କିପରି ବୁଝାଇବ ଜାଣି ପାରି ନ ଥିଲା। ଏହାପରେ ଚିଡ଼ିଆଖାନା ପ୍ରଶାସନ ତରଫରୁ ତା'ର ମାହୁନ୍ତ ରାଜୁ ସେଠାକୁ ଆସିଥିଲା ।

ବାଲେଶ୍ୱର ଜିଲ୍ଲା: ବ୍ଲକ ପୁନର୍ଗଠନ ଓ ୩ଟି ନୂତନ ବ୍ଲକ ଗଠନ ଦାବି

ବାଲେଶ୍ୱର, ୧୫।୩ (ସମିସ):

ଗତ ୨୦୧୧ ମସିହା ଜନ ଗଣନା ଅନୁସାରେ ବାଲେଶ୍ୱର ଜିଲ୍ଲାର ଲୋକ ସଂଖ୍ୟା ୨୩ ଲକ୍ଷ ୧୭ହଜାର ୪୧୯ ଥିଲା । ଏହା ମଧ୍ୟରେ ୧୧ବର୍ଷ ବିତି ଗଲାଣି । ହେଲେ ଆଉ ଜନ ଗଣନା ହୋଇନାହିଁ । ଏହି ୧୧ବର୍ଷ ମଧ୍ୟରେ ବାଲେଶ୍ୱର ଜିଲ୍ଲାର ପରିବାର ସଂଖ୍ୟା ବଢ଼ିବା ସହିତ ଲୋକ ସଂଖ୍ୟା ବଢ଼ିଛି । ଅଘୋଷିତ ତଥ୍ୟ ଅନୁଯାୟୀ ଏହି ଜିଲ୍ଲାର ଲୋକ ସଂଖ୍ୟା ବର୍ତ୍ତମାନ ପ୍ରାୟ ସାଢେ ୩୨ ଲକ୍ଷରେ ପହଞ୍ଚିଛି । ବୃଦ୍ଧି ପାଇଥିବା ଜନ ସଂଖ୍ୟା ତୁଳନାରେ ଜିଲ୍ଲାରେ ନୂତନ ବ୍ଲକର ପୁନର୍ଗଠନ କରାଯାଇ ନାହିଁ । ଫଳରେ ଜିଲ୍ଲାର ବ୍ଲକ ଗୁଡିକର ଭୌଗୋଳିକ ସ୍ଥିତିକୁ ନେଇ କେତେକ ବ୍ଲକର ଜନ ସାଧାରଣଙ୍କ ମଧ୍ୟରେ ଅସନ୍ତୋଷ କୁହୁଳିବାରେ ଲାଗିଛି । ଏବେ ବୃଦ୍ଧି ପାଇଥିବା ଜନ ସଂଖ୍ୟା ମୁତାବକ ଜିଲ୍ଲାରେ ନୂତନ ତିନୋଟି ବ୍ଲକ ଗଠନ କରାଯିବା ସହ ଅନ୍ୟ ବ୍ଲକ ଗୁଡିକର ପୁନର୍ଗଠନ କରିବା ପାଇଁ ଦାବି ହେଉଛି ।

ବାଲେଶ୍ୱର ଜିଲ୍ଲାର ୧୨ଟି ବ୍ଲକ, ୨୧ଟି ତହସିଲ, ୩୫୬ଟି ପଞ୍ଚାୟତ, ୩୦୫୧ ଗାଁ ଓ ୫ଟି ସହରକୁ ନେଇ ଏହି ଜିଲ୍ଲା ଗଠିତ । ତେବେ ଏହି ୧୨ଟି ବ୍ଲକ ମଧ୍ୟରୁ ରେମୁଣା, ଭୋଗରାଇ ଓ ନୀଳଗିରି ବ୍ଲକର ଭୌଗୋଳିକସ୍ଥିତିକୁନେଇସମ୍ପୃକ୍ତବ୍ଲକଅନ୍ତର୍ଗତଜନ ସାଧାରଣ ଅସନ୍ତୋଷ ପ୍ରକାଶ କରୁଛନ୍ତି । ରେମୁଣା ବ୍ଲକ ଅଧୀନସ୍ଥ ସମୁଦ୍ର ଉପକୂଳ ବର୍ତ୍ତି ଅଞ୍ଚଳରେ ତାଳପଦା ଓ ଶ୍ରୀଜଙ୍ଗ ଭଳି ପଞ୍ଚାୟତ ରହିଛି । ଏହି ଦୁଇଟି ପଞ୍ଚାୟତରୁ ରେମୁଣା ବ୍ଲକ କାର୍ଯ୍ୟାଳୟକୁ ଦୂରତା ପ୍ରାୟ ୪୩ କିମି ରହିଛି । ଉକ୍ତ ପଞ୍ଚାୟତ ଦୁଇଟିର ଲୋକମାନେ ନିଜର କୌଣସି ସମସ୍ୟାକୁ ନେଇ ଏତେ ଦୂରରେ ଥିବା ବ୍ଲକ କାର୍ଯ୍ୟାଳୟକୁ ଆସି ଅଭିଯୋଗ କରିପାରୁ ନାହାନ୍ତି । ଯେଉଁଥିପାଇଁ ଏହି ଦୁଇଟି ପଞ୍ଚାୟତର ଦିନ ମଜୁରିଆ ପରିବାରର ଲୋକମାନେ ଅନେକ ସରକାରୀ ଯୋଜନାରୁ ବଞ୍ଚିତ ହେଉଥିବା ଜଣାଯାଇଛି । ରେମୁଣା ବ୍ଲକ ଅଧୀନରେ ଥିବା ତାଳପଦା ଓ ଶ୍ରୀଜଙ୍ଗ ପଞ୍ଚାୟତକୁ ଯଦି ବାଲେଶ୍ୱର ସଦର ବ୍ଲକରେ ସାମିଲ କରାଯାଏ, ତାହେଲେ ଦୂରତାର ସେଭଳି କିଛି ପରିବର୍ତ୍ତନ ହେବ ନାହିଁ । ତେଣୁ ଉପକୂଳ ବର୍ତ୍ତି ଅଞ୍ଚଳରେ ନୂତନ ବ୍ଲକ ଗଠନ କରିବାର ଆବଶ୍ୟକତା ରହିଛି ବୋଲି ବିଭିନ୍ନ ମହଲର ସଚେତନ ନାଗରିକ ମାନେ କହିଛନ୍ତି । ପୁଣି ଶ୍ରୀଜଙ୍ଗ ଓ ତାଳପଦା ଭଳି ୧୫ରୁ ଅଧିକ ପଞ୍ଚାୟତ ସଦର, ରେମୁଣା ଓ ବାହାନଗା ବ୍ଲକ ସହ ମିଶି ରହିଛି । ଅନୁଧ୍ୟାନରୁ ଜଣାଯାଇଛି, ଏହି ୧୫ପଞ୍ଚାୟତ ମଧ୍ୟରୁ ସଦର ବ୍ଲକରେ ୬ଟି ପଞ୍ଚାୟତ ରେମୁଣା ବ୍ଲକରେ ୭ଟି ପଞ୍ଚାୟତ ଏବଂ ବାହାନାଗା ବ୍ଲକରେ ୨ଟି ପଞ୍ଚାୟତ ରହିଛି । ଏହି ପଞ୍ଚାୟତ ଗୁଡିକରୁ ନିଜନିଜ ବ୍ଲକ କାର୍ଯ୍ୟାଳୟକୁ ୩୫ରୁ ୪୦ କିମି ଦୂରତା ରହିଛି । ଏହି ଦୁରତ୍ୱକୁ ନେଇ ଅଧିକାଂଶ ଗରିବ ଖଟିଖିଆ ଲୋକ ମାନେ ନିଜନିଜର ସମସ୍ୟାକୁ ନେଇ ବ୍ଲକ କାର୍ଯ୍ୟାଳୟକୁ ଅଭଯୋଗ କରିବା ପାଇଁ ଆସି ପାରୁନାହାନ୍ତି । ତେଣୁ ବିଜେଡି ଯୁବ ସଙ୍ଗଠକ ବଂଶୀଧର ଦଳେଇଙ୍କ ନେତୃତ୍ୱରେ ରାଶାଳପୁର ଉପକୂଳ ସୁରକ୍ଷା ମଞ୍ଚ ପକ୍ଷରୁ ରେମୁଣା ବ୍ଲକର ବରୁଣସିଂ, କୁଳିଗାଁ, ମହାରାଜପୁର, ଇଞ୍ଚୁଡ଼ି, ଶ୍ରୀଜଙ୍ଗ, ତାଳପଦା, ପଞ୍ଚାୟତ ସମେତ ସଦର ବ୍ଲକର ରାଶାଳପୁର, ଜୟଦେବକସବା, ବର୍ଦ୍ଧନପୁର, ପଦ୍ମପୁର, ଶାସଙ୍ଗ, ଗୁଡୁ, ଗେଙ୍ଗୁଟି, ଖାନନଗର ପଞ୍ଚାୟତ ଏବଂ ବାହାନାଗା ବ୍ଲକର ଓଡଶାଳ ଓ ନୂଆପୁର ପଞ୍ଚାୟତ ଗୁଡିକୁ ମିଶାଇ ରାସାଳପୁର ଠାରେ ନୂତନ ପଞ୍ଚାୟତ ସମିତି ଗଠନ କରିବାକୁ ଆନ୍ଦୋଳନାତ୍ମକ ପଦ୍ଧତିରେ ଦାବି ଜୋର ଧରିଛି । ଉପକୂଳ ସୁରକ୍ଷା ମଞ୍ଚର ଏହି ଦାବିକୁ ସରକାର ଗୁରୁତ୍ୱର ସହ ବିଚାରକରି ରସାଳପୁର ନାମରେ ଏକ ନୂତନ ପଞ୍ଚାୟତ ସମିତି ଗଠନ କରିବାକୁ ବଂଶୀଧର ଦଳେଇ, ଅନିରୁଦ୍ଧ ଦାସ, ସତ୍ୟ ମହାପାତ୍ର ଓ ପ୍ରଶାନ୍ତ କୁମାର ମଲ୍ଲିକ ପ୍ରମୁଖ ଦାବି କରିଛନ୍ତି । ସେହିଭଳି ନୀଳଗିରି ବ୍ଲକର ପାଖାପାଖିରେ ଅବସ୍ଥିତ ବାଉଁଶବଣିଆ, ଦକ୍ଷିଣ ନରସିଂପୁର, ଶ୍ୟାମସୁନ୍ଦରପୁର, କାଂଡଗରଡି, ଈଶ୍ୱରପୁର ପଞ୍ଚାୟତ ଗୁଡିକ ଔପଦା ବ୍ଲକରେ ଯାଉଛି । ଏହି ପଞ୍ଚାୟତ ଗୁଡିକର ବାସିନ୍ଦା ମାନେ ନିଜ ନିଜର ସମସ୍ୟା ପାଇଁ ୫୦କିମି ଦୂରରେ ଥିବା ଔପଦା ବ୍ଲକ କାର୍ଯ୍ୟାଳୟକୁ ଯାଉଛନ୍ତି । ନୂତନ ବ୍ଲକ ଗଠନ ହେଉନଥିବା କାରଣରୁ ଏହି ପାଞ୍ଚଟି ପଞ୍ଚାୟତର ଲୋକମାନେ କୌଣସି ଏକ ସମସ୍ୟା ପାଇଁ ଔପଦା ବ୍ଲକ କାର୍ଯ୍ୟାଳୟକୁ ଯିବା ପାଇଁ ଆଗ୍ରହ ପ୍ରକାଶ କରୁନଥିବା ଜଣାଯାଇଛି । ଏହିଭଳି ସମାନ ଅଭିଯୋଗ ସୋର ଓ ବାହାନାଗା ବ୍ଲକର ଜନସାଧାରଣଙ୍କ ପାଖରୁ ହେଉଛି । ଏହି ଦୁଇଟି ବ୍ଲକ ଅଧୀନରେ ଥିବା ୧୦ରୁ ଉର୍ଦ୍ଧ ପଞ୍ଚାୟତବାସୀ ବିଭିନ୍ନ ସମସ୍ୟା ପାଇଁ ନିଜ ବ୍ଲକ କାର୍ଯ୍ୟାଳୟକୁ ଆସିବାକୁ ଚାହୁଁଥିଲେ ବି, ରାସ୍ତାର ଦୂରତା ପାଇଁ ଆସୁନଥିବା ଜଣାଯାଇଛି । ତେଣୁ ଏହି ଦୁଇଟି ବ୍ଲକର ପଞ୍ଚାୟତ ଗୁଡିକୁ ନେଇ ଅନନ୍ତପୁର ନାମକ ପଞ୍ଚାୟତ ସମିତି ଗଠନ କରିବାକୁ ଦାବି ହେଉଛି । ଏହାବାଦ ଜିଲ୍ଲାରେ ସର୍ବାଧିକ ୫୦ଟି ପଞ୍ଚାୟତକୁ ନେଇ ଗଠିତ ହୋଇଥିବା ଭୋଗରାଇ ବ୍ଲକ ପଶ୍ଚିମବଙ୍ଗ ସୀମା ଠାରୁ ଆରମ୍ଭ ହେଇ ବାଲିଆପାଳ ବ୍ଲକ ସୀମା ପର୍ଯ୍ୟନ୍ତ ରହିଛି । ଜିଲ୍ଲାର ଏହି ବୃହତ୍ତମ ବ୍ଲକର ସୀମାବର୍ତ୍ତି ୧୧ରୁ ଉର୍ଦ୍ଧ ପଞ୍ଚାୟତବାସୀ ବ୍ଲକ କାର୍ଯ୍ୟାଳୟକୁ ଆସିବା ପାଇଁ ବହୁତ ଅସୁବିଧାର ସମ୍ମୁଖୀନ ହେଉଛନ୍ତି । ତେଣୁ କମର୍ଦ୍ଦା ନାମରେ ନୂତନ ବ୍ଲକ ଗଠନ କରିବା ପାଇଁ ସ୍ଥାନୀୟ ନେତୃ ମଣ୍ଡଳୀଙ୍କ ତରଫରୁ ଦାବି ହେଉଛି । ଜିଲ୍ଲାର ବ୍ଲକ ଗୁଡିକର ଭୌଗୋଳିକ ସ୍ଥିତିକୁ ଦୃଷ୍ଟିରେ ରଖି ନୂତନ ବ୍ଲକ ଏବଂ ବ୍ଲକ ପୁନର୍ଗଠନ କରିବା ପାଇଁ ସରକାରଙ୍କ ତରଫରୁ ପଦକ୍ଷେପ ନେବା ଆବଶ୍ୟକ ହେଉଛି ବୋଲି ଜିଲ୍ଲାର ବିଭିନ୍ନ ମହଲ ଦାବି କରିଛନ୍ତି ।

ବିଶ୍ୱ ଉପଭୋକ୍ତା ଅଧିକାର ଦିବସ ପାଳିତ

ବାଲେଶ୍ୱର, ୧୫।୩ (ସମିସ): ଜିଲ୍ଲା ପ୍ରଶାସନର ସହଯୋଗରେ ସାମାଜିକ ସଂଗଠନ ଭରସା, ଅନନ୍ତ ଅନଂଗ ସୋସିଆଲ୍ ଏକସନ୍ ଏବଂ ମେ ଆଇ ହେଲ୍ପ ୟୁର ମିଳିତ ଆନୁକୂଲ୍ୟରେ ବିଶ୍ୱ ଉପଭୋକ୍ତା ଅଧିକାର ଦିବସ - ୨୦୨୪ ପାଳିତ ହୋଇଯାଇଛି । ଏହି ପରିପ୍ରେକ୍ଷୀରେ ସହରର ଆତିଥ୍ୟ କଲ୍ୟାଣ ମଣ୍ଡପରେ ଆୟୋଜିତ କାର୍ଯ୍ୟକ୍ରମରେ ଜିଲ୍ଲାପରିଷଦ ସଭାପତି ନାରାୟଣ ଚନ୍ଦ୍ର ପ୍ରଧାନ ଯୋଗଦେଇ କାର୍ଯ୍ୟକ୍ରମକୁ ଉଦ୍‌ଘାଟନ କରିଥିଲେ । ଅତିରିକ୍ତ ଜିଲ୍ଲାପାଳ ତଥା ଉପଭୋକ୍ତା ସୁରକ୍ଷା ଅଧିକାରୀ ସୁଧାକର ନାୟକ ମୁଖ୍ୟଅତିଥି ଭାବେ ଯୋଗଦେଇ ଏହି ଦିନର ତାତ୍ପର୍ଯ୍ୟ ତଥା ଉପଭୋକ୍ତା ମାନଙ୍କର ୮ଟି ଅଧିକାର ସମ୍ପର୍କରେ ବକ୍ତବ୍ୟ ପ୍ରଦାନ କରିଥିଲେ । ଜିଲ୍ଲା ଉପଭୋକ୍ତା ପରିଷଦର ସଦସ୍ୟ ତଥା ଯୁବ ଶିଳ୍ପଦ୍ୟୋଗୀ ଲକ୍ଷ୍ମୀନାରାୟଣ ମହାରି ସମ୍ମାନିତ ବକ୍ତା ଭାବେ କାର୍ଯ୍ୟକ୍ରମରେ ଯୋଗ ଦେଇ ଗ୍ରାହକ ଜାଗିଲେ ଦେଶ ତଥା ବିଶ୍ୱ ଜାଗିବ ବୋଲି ମତବ୍ୟକ୍ତ କରିବା ସହ ଆଗାମୀ ଦିନରେ ଜିଲ୍ଲାର ସମସ୍ତ ପଞ୍ଚାୟତରେ ଏହିଭଳି କାର୍ଯ୍ୟକ୍ରମ ଆୟୋଜନ କରିବା ପାଇଁ ପ୍ରସ୍ତାବ ଦେଇଥିଲେ । ଫଳରେ ଗ୍ରାହକ ମାନେ ଅଧିକରୁ ଅଧିକ ମାତ୍ରାରେ ସଚେତନ ହୋଇ ପାରିବେ ବୋଲି ଶ୍ରୀ ମହାରି ଆଶାପୋଷଣ କରିଥିଲେ । ସହକାରୀ ଯୋଗାଣ ଅଧିକାରୀ ହିମାଂଶୁ ଭୂଷଣ ସାହୁ, ଜିଲ୍ଲା ଓଜନ ଓ ମାପ ବିଭାଗର ସହକାରୀ ନିୟନ୍ତ୍ରକ ସନ୍ଦୀପ ଦାସ ଯୋଗ ଦେଇ ଥିବା ବେଳେ ପ୍ରାଧ୍ୟାପକ ଶତ୍ରୁଘ୍ନ ମଲ୍ଲିକ୍ ଆଲୋଚନାରେ ଭାଗ ନେଇଥିଲେ । ସାମାଜିକ ସଂଗଠନ ଭରସାର ସଭାପତି ଯାଦବେଶ ମିଶ୍ର ଏଥିରେ ସଭାପତିତ୍ୱ କରିଥିବା ବେଳେ ମେ ଆଇ ହେଲ୍ପ ୟୁର ଉବାଚକ ମହାନ୍ତି କାର୍ଯ୍ୟକ୍ରମ ସଂଯୋଜନା କରିଥିଲେ । ଏହି ଅବସରରେ ଅନନ୍ତ ଅନଂଗ ସୋସିଆଲ୍ ଏକସନ୍ ସାମାଜିକ ସଂଗଠନ ପକ୍ଷରୁ ଉପଭୋକ୍ତା ମାନଙ୍କ ସୁରକ୍ଷା ଓ ସ୍ୱାର୍ଥ ପାଇଁ କାମ କରୁଥିବା ମହିଳା ସଂଗଠକ ବନିତା ଦାସ, ପ୍ରମିଳା ପ୍ରଧାନ, ଜୟନ୍ତୀ ରାଣି ଦାଶ ଏବଂ ଭାଗ୍ୟଲକ୍ଷ୍ମୀ ମହିଳା ସଂଗଠନକୁ ସମ୍ବର୍ଦ୍ଧିତ କରାଯାଇଥିଲା । ଅନନ୍ତ ଅନଂଗ ସୋସିଆଲ୍ ଏକସନ୍ ସାମାଜିକ ସଂଗଠନର ଶୁଭେନ୍ଦୁ ପଟ୍ଟନାୟକ କାର୍ଯ୍ୟକ୍ରମରେ ସହଯୋଗ କରିଥିଲେ । ବିଶିଷ୍ଟ ସମାଜସେବୀ ସ୍ୱର୍ଣ୍ଣଲତା ଘୋଷ୍ ଶେଷରେ ସମସ୍ତଙ୍କୁ ଧନ୍ୟବାଦ ଅର୍ପଣ କରିଥିଲେ ।

ଓଡ଼ିଶା ପ୍ରଗତି ମଞ୍ଚର ସାମ୍ବାଦିକ ସମ୍ମିଳନୀ

ବାଲେଶ୍ୱର, ୧୫।୩ (ସମିସ): ବାଲେଶ୍ୱରର ବିକାଶ ପାଇଁ ଦାବି ଉଠାଇଲା ଓଡ଼ିଶା ପ୍ରଗତି ମଞ୍ଚ । ଜିଲ୍ଲାରେ ସରକାରୀ ବୈଷୟିକ ମହାବିଦ୍ୟାଳୟ ସ୍ଥାପନ, ଆଇଏଏସ କୋଚିଙ୍ଗ ସେଣ୍ଟର ସ୍ଥାପନ, ଭାରତୀୟ ରେଳବାଇ ପକ୍ଷରୁ ଟ୍ରମା ହସପିଟାଲ ପ୍ରତିଷ୍ଠା, ବାଲେଶ୍ୱରକୁ ଇଷ୍ଟକୋଷ୍ଟ ରେଲୱେରେ ସାମିଲ କରିବା, ଅଚଳ ହୋଇପଡ଼ିଥିବା କଳକାରଖାନା ଗୁଡିକୁ ପୁନର୍ବାର କାର୍ଯ୍ୟକ୍ଷମ କରିବା, ସ୍ଥାନୀୟ ବେକାର ଯୁବକଯୁବତୀଙ୍କୁ ନିଯୁକ୍ତି ପ୍ରଦାନ, ବାଲିଆପାଳରେ ଓୟୁଏଟିର କ୍ୟାମ୍ପସ ଖୋଲିବା, ମରଣଯନ୍ତା ପାଲଟିଥିବା ୧୬ ନମ୍ବର ଜାତୀୟ ରାଜପଥର ବାଲେଶ୍ୱରରୁ ଭଦ୍ରକରେ ଚାଲିଥିବା କାର୍ଯ୍ୟ ତିନିମାସ ମଧ୍ୟରେ ଶେଷ କରିବା, କୀର୍ତ୍ତନିଆରେ ପ୍ରସ୍ତାବିତ ବନ୍ଦର କାର୍ଯ୍ୟକ୍ରମକୁ ଯୁଦ୍ଧକାଳୀନ ଭିତ୍ତିରେ ତ୍ୱରାନ୍ୱିତ କରିବା, ଏମ୍ସକୁ ୫ ଶହ ଶଯ୍ୟା ବିଶିଷ୍ଟ ହସପିଟାଲରେ ତୁରନ୍ତ କାର୍ଯ୍ୟକ୍ଷମ କରିବା ଦାବିରେ ମଞ୍ଚ ପକ୍ଷରୁ ଏକ ସାମ୍ବାଦିକ ସମ୍ମିଳନୀ ବାଲେଶ୍ୱର ସହରର ହୋଟେଲ ମା'ଇଣ୍ଟରନେସନାଲରେ ଶୁକ୍ରବାର ଅପରାହ୍ନ ସମୟରେ ଅନୁଷ୍ଠିତ ହୋଇଥିଲା । ତୁରନ୍ତ ରାଜ୍ୟ ଓ କେନ୍ଦ୍ର ସରକାର ଦାବି ଗୁଡିକ ପୂରଣ କଲେ ଜିଲ୍ଲାର ଜନସାଧାରଣ ଉପକୃତ ହୋଇପାରିବେ ବୋଲି ସଂଗଠନ ପକ୍ଷରୁ କୁହାଯାଇଛି । ଏଥିରେ ଓଡ଼ିଶା ପ୍ରଗତି ମଞ୍ଚ ରାଜ୍ୟ ସଭାପତି ଗୌରୀଶଙ୍କର ପଣ୍ଡା, ଉପସଭାପତି ତୁଷାରକାନ୍ତି ତପସି ଓ ଅନ୍ୟ କାର୍ଯ୍ୟକର୍ତ୍ତା ଉପସ୍ଥିତ ଥିଲେ ।

ଉତ୍ତର ଓଡ଼ିଶା ବିକାଶ ଫୋରମ୍ ପକ୍ଷରୁ ନୂତନ ଜିଲ୍ଲାପାଳଙ୍କୁ ସମ୍ବର୍ଦ୍ଧନା

ବାଲେଶ୍ୱର, ୧୫।୩(ସମିସ) : ଉତ୍ତର ଓଡ଼ିଶା ବିକାଶ ଫୋରମ୍ ପକ୍ଷରୁ ବାଲେଶ୍ୱର ଜିଲ୍ଲାର ନୂତନ ଜିଲ୍ଲାପାଳ ଆଶିଷ ଠାକରେଙ୍କୁ ପୁଷ୍ପଗୁଚ୍ଛ ପ୍ରଦାନ କରାଯାଇ ସ୍ୱାଗତ ସମ୍ବର୍ଦ୍ଧନା କରାଯାଇଛି । ବାଲେଶ୍ୱରର ବିକାଶ କାର୍ଯ୍ୟକ୍ରମରେ ଏହି ସଂଗଠନ ପୂର୍ଣ୍ଣ ସହଯୋଗ ପାଇଁ ଜିଲ୍ଲାପାଳ ଆଶା ପ୍ରକାଶ କରିଛନ୍ତି । ଏହି ସ୍ୱାଗତ ସମ୍ବର୍ଦ୍ଧନା ଅବସରରେ ଫୋରମର ସଭାପତି ବିଭୁପଦ ଦାସ, ସମ୍ପାଦନ ତପନ କୁମାର ପତି, ଉପସଭାପତି ସାଇରୁଲ ହକ୍, ସହ ସମ୍ପାଦକ ସୁବାସ ମାସନ୍ତ, ସଂଗଠନର ଉପଦେଷ୍ଟା ତଥା ଆଇନଜୀବୀ ବୈଲୋଚନ ଦାଶ, ଜ୍ଞାନାନନ୍ଦ ମିଶ୍ର, ରବୀନ୍ଦ୍ର କୁମାର ସ, ତୁଷାରକାନ୍ତ ତପସ୍ୱୀ ପ୍ରମୁଖ ଉପସ୍ଥିତ ରହିଥିଲେ ।

ମୋଦୀ ଗ୍ୟାରେଣ୍ଟି ସଂକଳ୍ପ ରଥର ଶୁଭାରମ୍ଭ

ବାଲେଶ୍ୱର, ୧୫।୩ (ସମିସ): ମୋଦି ଗ୍ୟାରେଣ୍ଟି ସଂକଳ୍ପ ରଥ ଶୁକ୍ରବାର ଠାରୁ ବାଲେଶ୍ୱର ଜିଲ୍ଲାରେ ଅଭିଯାନ ଆରମ୍ଭ କରିଛି । ଏହି ପରିପ୍ରେକ୍ଷୀରେ ସ୍ଥାନୀୟ ଗାନ୍ଧୀ ସ୍ମୃତି ଭବନ ନିକଟରେ ଆୟୋଜିତ କାର୍ଯ୍ୟକ୍ରମରେ ଜିଲ୍ଲା ସଭାପତି ଉମାକାନ୍ତ ମହାପାତ୍ର ଏହି ରଥର ଶୁଭାରମ୍ଭ କରିଥିଲେ । ଜିଲ୍ଲା ସଭାପତି ମହାପାତ୍ରଙ୍କ ସହିତ ପୂର୍ବତନ ଜିଲ୍ଲା ସଭାପତି ଲମ୍ବୋଦର ନାୟକ, ରାଜ୍ୟ କାର୍ଯ୍ୟକାରିଣୀ ସଦସ୍ୟ ଶୁଭଙ୍କର ମହାପାତ୍ର, ଶୋଭନା ମହାପାତ୍ର, ପୂର୍ବତନ ବିଧାୟକ ଜୀବନ ପ୍ରଦୀପ ଦାଶ, ଗୋବିନ୍ଦ ଚନ୍ଦ୍ର ଦାସ, ଜିଲ୍ଲା ଉପସଭାପତି କମଲ ଲୋଚନ ଦାସ, ମମତା ମହାପାତ୍ର, ଜିଲ୍ଲା ସାଧାରଣ ସମ୍ପାଦକ ପର୍ଶୁରାମ ପରିଡ଼ା, ସମ୍ପାଦକ ବିଜୟ ସାହୁ, ମହୁଆ ପ୍ରଧାନ, ସସ୍ମିତା ଚାନ୍ଦ, ଜିଲ୍ଲା ଗଣମାଧ୍ୟମ ସଂଯୋଜକ ଶ୍ରୀନିବାସ ପ୍ରଧାନ, ସହ ସଂଯୋଜକ ରଣଜିତ ପୃଷ୍ଟି, ନଗର ସଭାପତି ଚିତ୍ତରଞ୍ଜନ ପଣ୍ଡା, ଜିଲ୍ଲା ଯୁବମୋର୍ଚ୍ଚା ସଭାପତି ରାଜେଶ ମହାପାତ୍ର, ସାଧାରଣ ସମ୍ପାଦକ ଖଗେନ୍ଦ୍ର ନାୟକ, ମହିଳା ମୋର୍ଚ୍ଚା ସଭାନେତ୍ରୀ ସିପ୍ରା ରେଖା ମହାପାତ୍ର, ଏସସି ମୋର୍ଚ୍ଚା ସଭାପତି ମୃତ୍ୟୁଞ୍ଜୟ ଜେନା, ନଗର ମହିଳା ମୋର୍ଚ୍ଚା ସଭାନେତ୍ରୀ ସିପ୍ରାରେଖା ମହାପାତ୍ର, ମହିଳା ମୋର୍ଚ୍ଚା ସାଧାରଣ ସମ୍ପାଦିକା ସୁସ୍ମିତା ପଣ୍ଡା, ପରମାନନ୍ଦ ମହାପାତ୍ର, ସୁବୋଧ ଚନ୍ଦ୍ର ପଣ୍ଡା, ସଂଗ୍ରାମ ପରିଡ଼ା, ସୁଶାନ୍ତ ବେରା, ମଳୟ ବିଶ୍ୱାଳ, ବିଭୁତି ସେନାପତି, ବିସ୍ତାରକ ସରୋଜ ସ୍ୱାଇଁ, ପ୍ରଶାନ୍ତି ପଣ୍ଡା, ଅନ୍ନପୂର୍ଣ୍ଣା ନାୟକ, ସୁକାନ୍ତି ସାହୁ ଉପସ୍ଥିତ ଥିଲେ ।

ଓୟୁଜେ ପାଳିଲା ପ୍ରତିବାଦ ଦିବସ

ବାଲେଶ୍ୱର, ୧୫।୩(ସମିସ): ଓଡ଼ିଶା ସାମ୍ବାଦିକ ୟୁନିଅନ ରାଜ୍ୟ ଶାଖାର ନିର୍ଦ୍ଦେଶ କ୍ରମେ ବାଲେଶ୍ୱର ଜିଲ୍ଲା ଶାଖା ପକ୍ଷରୁ ଆଜି ବାଲେଶ୍ୱର ଜିଲ୍ଲାପାଳଙ୍କ କାର୍ଯ୍ୟାଳୟ ପରିସରରେ ପ୍ରତିବାଦ ଦିବସ ପାଳିତ ହୋଇଯାଇଛି । ରାଜ୍ୟର ସମସ୍ତ ସାମ୍ବାଦିକ ମାନଙ୍କ ସୁରକ୍ଷା, ପେନସନ ଓ ସାମାଜିକ ନିରାପତ୍ତା ଦାବିକରି ଏହି ପ୍ରତିବାଦ ଦିବସ ପାଳନ କରାଯାଇଥିଲା । ସରକାର ଚିହ୍ନଟ କରିଥିବା ସାମ୍ବାଦିକ ମାନଙ୍କ ମଧ୍ୟରୁ ଯେଉଁମାନେ ୬୦ ବର୍ଷ ଅତିକ୍ରମ କରିଛନ୍ତି, କିମ୍ବା କାର୍ଯ୍ୟ କ୍ଷେତ୍ରରୁ ଅବସର ଗ୍ରହଣ କରିଛନ୍ତି, ସେମାନଙ୍କୁ ମାସିକ ୧୦ହଜାର ଟଙ୍କାର ଭତ୍ତା ଦେବାକୁ ଦାବି କରାଯାଇଛି । ବାଲେଶ୍ୱର ଜିଲ୍ଲା ଶାଖାର ସଭାପତି ଗଙ୍ଗାଧର ରାଉତଙ୍କ ନେତୃତ୍ୱରେ କରାଯାଇଥିବା ଏହି ପ୍ରତିବାଦ ଦିବସ ପାଳନ ରେ ସଂଘର ସମ୍ପାଦକ ବିବେକାନନ୍ଦ ଦାସ, କୋଷାଧ୍ୟକ୍ଷ ସୁରେଶ ଚନ୍ଦ୍ର ଦାସ ଜାତୀୟ କାର୍ଯ୍ୟକାରିଣୀ ସଦସ୍ୟ ରାମନାରାୟଣ ଶତପଥି, ରାଜ୍ୟ କାର୍ଯ୍ୟକାରିଣୀ ସଦସ୍ୟ ଅନାମ ଚରଣ ପଣ୍ଡା, ଜୋନାଲ ସମ୍ପାଦକ ରବୀନ୍ଦ୍ର ମହାକୁଡ, ଉପଦେଷ୍ଟା ଶିଶିର କୁମାର ଦାସ, ଉପ ସଭାପତି ଉତ୍କଳବନ୍ଧୁ ପଣ୍ଡା, ବରିଷ୍ଠ ସଦସ୍ୟ ଅଜିତ କୁମାର ମହାନ୍ତି, ଅଧିପ କୁମାର ଜେନା, ତପୋଧନ ବାରିକ, ମନୋଜ କୁମାର, ଲକ୍ଷାଧର ଗାଆଣ, ନନ୍ଦ କିଶୋର ସାହୁ, ସୋମନାଥ ସାହୁ, ଅରୂପ କୁମାର ଦାସ, କହ୍ନେଇ ଚରଣ ପ୍ରଧାନ, ନୀଳାମ୍ବର ପଣ୍ଡା, ରମଣୀ ରଞ୍ଜନ ଦାସ, ଶମ୍ଭୁନାଥ ନାୟକ, ସଞ୍ଜୟ ବେହେରା, ଭରତ ଚନ୍ଦ୍ର ଦାଶ, ଶିବାନନ୍ଦ ପାଢ଼ୀ, ଲୋକନାଥ ପିରୀ, ରମାକାନ୍ତ ପଣ୍ଡା, ଅକ୍ଷୟ କୁମାର ଜେନା, ଅଭୟ ପତ୍ରି, ଚନ୍ଦ୍ରକାନ୍ତ ଜେନା, ଦେବବ୍ରତ ପାଣିଗ୍ରାହୀ ଟାଉନ ସଂଯୋଜକ ହାଇଦର ଖାନ ପ୍ରମୁଖ ଉପସ୍ଥିତ ଥିଲେ ।

ଟ୍ରକ ଚାପାରେ ବୃଦ୍ଧା ମୃତ

ବାଲେଶ୍ୱର, ୧୫।୩(ସମିସ): ବାଲେଶ୍ୱର ଶିଳ୍ପାଞ୍ଚଳ ଥାନା ବାମପଦା ଛକ ଠାରେ ଜଣେ ବୃଦ୍ଧା ରାସ୍ତା ପାର ହେଉଥିବାବେଳେ ଏକ ଟ୍ରକ ତାଙ୍କୁ ଚାପି ଦେବାରୁ ଦୁର୍ଘଟଣା ସ୍ଥଳରେ ବୃଦ୍ଧାଙ୍କର ମୃତ୍ୟୁ ଘଟିଛି । ମୃତ ବୃଦ୍ଧା ଜଣକ ବାମପଦା ଅଞ୍ଚଳର ସ୍ୱର୍ଗତ ଶିବ ସିଂଙ୍କ ପତ୍ନୀ ଗୁରୁବାରୀ ସିଂ । ଶୁକ୍ରବାର ଦିନ ଅପରାହ୍ନରେ ସେ ବାମପଦାସ୍ଥିତ ଜାତୀୟ ରାଜପଥ ଅତିକ୍ରମ କରିବା ସମୟରେ ଏହି ଦୁର୍ଘଟଣା ଘଟିଥିଲା । ଦୁର୍ଘଟଣା ଘଟାଇ ଥିବା ଗାଡିର ଡ୍ରାଇଭର ଚମ୍ପଟ ମାରିଛି । ମୃତା ଗୁରୁବାରୀଙ୍କ ଝିଅ କବିତା ସିଂ ନ୍ୟାୟ ପାଇବା ପାଇଁ ଥାନାରେ ଲିଖିତ ଅଭିଯୋଗ କରିଛି । ପୁଲିସ ପକ୍ଷରୁ ତଦନ୍ତ ଚାଲିଛି ।

ଦହପଡ଼ା କ୍ରିକେଟ୍ ; ଆଟାକ୍ ଇଲେଭେନ୍ ଚାମ୍ପିଅନ

ବା

ଚାନ୍ଦିପୁର ରେଞ୍ଜରେ ଚଳିତବର୍ଷ ସର୍ବାଧିକ ଅଲିଭ୍ ରିଡ୍‌ଲେ

ବାହାନଗା, ୧୫।୩ (ସମିସ) :

ପ୍ରଶାନ୍ତ ମହାସାଗର ଏବଂ ଭାରତ ମହାସାଗରରୁ ଓଡ଼ିଶାର ଋଷିକୂଲ୍ୟା, ଦେବୀ ନଦୀ ମୁହାଣ, ଗହୀରମଥାକୁ ହଜାର ହଜାର ଅଲିଭ ରିଡ଼ଲେ କଇଁଛ ଅଣ୍ଡା ଦେବା ପାଇଁ ଆସିଥାନ୍ତି । ସେହିପରି କିଛିବର୍ଷ ଧରି ବାଲେଶ୍ୱର ଜିଲ୍ଲାକୁ ଅଣ୍ଡାଦାନ ପାଇଁ ଆସୁଛନ୍ତି ଅଲିଭ ରିଡ଼ଲେ କଇଁଛ । ୫ ବର୍ଷ ମଧ୍ୟରେ ଏହି ସଂଖ୍ୟା କ୍ରମଶଃ ବଢ଼ିବାରେ ଲାଗିଛି । ହେଲେ ବର୍ତ୍ତମାନ ଚାନ୍ଦିପୁର ରେଞ୍ଜରେ ଅସୁରକ୍ଷିତ ଅଲିଭ ରିଡ଼ଲେ କଇଁଛ । ସରକାରୀ ପ୍ରତିବନ୍ଧକ ସତ୍ତ୍ୱେ ସମୁଦ୍ର ମଝିରେ ବେଆଇନ ଯନ୍ତ୍ର ଚାଳିତ ଡ଼ଙ୍ଗା ମାଛ ମାରିବାକୁ ଯାଉଥିବା ବେଳେ ଟ୍ରଲର ମାଡ଼ରେ ଅଲିଭ ରିଡ଼ଲେଙ୍କ ମୃତ୍ୟୁ ଘଟୁଛି । ଏ ବାବଦରେ ସ୍ଥାଣୁ ପାଲଟିଛନ୍ତି ତଟ ସୁରକ୍ଷା ବାହିନୀ ଏବଂ ସାମୁଦ୍ରିକ ମତ୍ସ୍ୟ ଅଧିକାରୀ ।

ଖବର ଅନୁସାରେ ପ୍ରତିବର୍ଷ ଡ଼ିସେମ୍ବରରୁ ମାସ ଠାରୁ ମାର୍ଚ୍ଚ ମାସ ପର୍ଯ୍ୟନ୍ତ ଅଲିଭ ରିଡ଼ଲେ କଇଁଛ ବାଲେଶ୍ୱର ଚାନ୍ଦିପୁର ରେଞ୍ଜର ସମୁଦ୍ର ବେଳାଭୂମିର କସାଫଳ, ଚଉମୁଖ, ଡଗରା, ହଂସକରା, ପରିଖି ଆଦି ସ୍ଥାନରେ ଆସି କୂଳରେ ଅଣ୍ଡା ଦେଇଥାନ୍ତି । ଅଲିଭ ରିଡ଼ଲେଙ୍କ ସୁରକ୍ଷା ପାଇଁ ଡ଼ିସେମ୍ବର ମାସରୁ ଏପ୍ରିଲ ମାସ ଯାଏଁ ବନ ବିଭାଗ ଏଥିପ୍ରତି ବିଶେଷ ଧ୍ୟାନ ଦେଇଥାଏ । ସେହିପରି ପ୍ରଶାସନ ପକ୍ଷରୁ ସମୁଦ୍ରରେ ଯନ୍ତ୍ର ଚାଳିତ ଡ଼ଙ୍ଗାରେ ମାଛ ମାରିବା ଉପରେ ମଧ୍ୟ ପ୍ରତିବନ୍ଧନ ଲାଗିଥାଏ । ଗତ ୫ ବର୍ଷ ମଧ୍ୟରେ ଅଲିଭ ରିଡ଼ଲେ ବାଲେଶ୍ୱର ଚାନ୍ଦିପୁର ରେଞ୍ଜ ଅଧିନ ଅଞ୍ଚଳକୁ ଆସି ଅଣ୍ଡା ଦେବାକୁ ବିଚାରକୁ ନେଲେ ୨୦୧୯-୨୦ ମସିହାରେ ୪ଟି କଇଁଛ ୨୨୨ଟି ଅଣ୍ଡା ଦେଇଥିଲେ । ସେହିପରି ୨୦୨୦-୨୧ ମସିହାରେ

- ଏବେ ସୁଦ୍ଧା ୧୯୯୭ଟି ଅଣ୍ଡା ଦେଲେଣି ୨୦ଟି କଇଁଛ
- ଟ୍ରଲର ଓ ଯନ୍ତ୍ରଚାଳିତ ଡଙ୍ଗା ମାଡ଼ରେ କଇଁଛ ମୃତ୍ୟୁ ଉଦ୍‌ବେଗଜନକ

୨ଟି କଇଁଛ ୨୦୮ ଟି ଅଣ୍ଡା ଦେଇଥିଲେ, ୨୦୨୧-୨୨ ରେ ୪ଟି କଇଁଛ ୪୮୦ଟି ଅଣ୍ଡା ଦେଇଥିଲେ । ୨୦୨୨-୨୩ ରେ ୧୯ଟି କଇଁଛ ୧୯୪୫ଟି ଅଣ୍ଡା, ସେହିପରି ଚଳିତ ବର୍ଷ ୨୦୨୩-୨୪ ଅଣ୍ଡା ଦାନ ସରିନଥିଲେ ସୁଦ୍ଧା ବର୍ତ୍ତମାନ ସୁଦ୍ଧା ୨୦ଟି କଇଁଛ ୧୯୯୭ଟି ଅଣ୍ଡା ଦେଇଥିବା ଜଣାପଡ଼ିଛି । ଗତବର୍ଷ ଏପ୍ରିଲ ମାସ ପର୍ଯ୍ୟନ୍ତ ଅଲିଭ ରିଡ଼ଲେ କଇଁଛ ଅଣ୍ଡାଦାନ ପାଇଁ ଆସିଥିବାରୁ ଚଳିତ ବର୍ଷ ଅଧିକ ସଂଖ୍ୟକ କଇଁଛ ଆସି ଅଣ୍ଡାଦାନ କରିବେ ବୋଲି ଆଶା ରଖିଛି ଚାନ୍ଦିପୁର ବନଖଣ୍ଡ । ଅଣ୍ଡାଦାନକୁ ଦୃଷ୍ଟିରେ ରଖି ବନ ବିଭାଗ ପାଇଁ ୭ଟି ସ୍ଥାନରେ କ୍ୟାମ୍ପ କରାଯାଇ ସ୍ୱତନ୍ତ୍ର ଭାବେ କଇଁଛଙ୍କ ଗତିବିଧି ଏବଂ ଅଣ୍ଡାଦାନ ଉପରେ ନଜର ରଖାଯାଇଛି । ପ୍ରତିଦିନ ପାଟ୍ରୋଲିଂ କରାଯିବା ସହ ଅଣ୍ଡା ଦେଇଥିବା ସ୍ଥାନକୁ ଚିହ୍ନଟ କରାଯାଇ ଅଣ୍ଡା ଗୁଡ଼ିକୁ ଗାତ ମଧ୍ୟରୁ ବାହାର କରାଯାଇ ସ୍ୱତନ୍ତ୍ର ଭାବେ ହୋଇଥିବା ୭ଟି ସୁରକ୍ଷିତ ସ୍ଥାନରେ କଇଁଛ ଶାବକ ହେବା ପର୍ଯ୍ୟନ୍ତ ରଖାଯାଉଛି । ହେଲେ ସବୁଠାରୁ ପରିତାପର ବିଷୟ ଯେ ସରକାରଙ୍କ କଟକଣା ସତ୍ତ୍ୱେ ବେଆଇନ ଭାବେ ଗଭୀର ସମୁଦ୍ରକୁ ଯନ୍ତ୍ରଚାଳିତ ଡଙ୍ଗା ଯାଉଛି । ଏହି ଟ୍ରଲର ମାଡ଼ରେ କୂଳରେ ପହଁଚି ମାତୃତ୍ୱ ଲାଭ ପୂର୍ବରୁ ଅଲିଭ ରିଡ଼ଲେ କଇଁଛଙ୍କ ଜୀବନ ଦୀପ ଲିଭି ଯାଉଛି । ବର୍ତ୍ତମାନ ସୁଦ୍ଧା ଶତାଧିକ କଇଁଛଙ୍କ ମୃତଦେହ କୂଳରେ ଲାଗିଥିବା ବେଳେ ସାମୁଦ୍ରିକ ମତ୍ସ୍ୟ ଅଧିକାରୀ ବେଫିକର ପାଲଟିଛନ୍ତି । ଶତାଧିକ କଇଁଛଙ୍କ ମୃତ୍ୟୁ ସମ୍ପର୍କରେ ଚାନ୍ଦିପୁର ରେଞ୍ଜର ଗଣେଶ ପ୍ରସାଦ ଲେଙ୍କାଙ୍କୁ ପଚାରିବାରୁ ସେ କୁହନ୍ତି, ଗତ ୫ ବର୍ଷ ତୁଳନାରେ ଚଳିତ ବର୍ଷ ସର୍ବାଧିକ କଇଁଛ ଅଣ୍ଡାଦାନ ପାଇଁ ଆସିଛନ୍ତି । ହେଲେ ସରକାରଙ୍କ ବାରଣ ସତ୍ତ୍ୱେ ବେଆଇନ ଭାବେ ଯନ୍ତ୍ର ଚାଳିତ ଡ଼ଙ୍ଗା ସମୁଦ୍ରକୁ ମାଛ ମାରିବାକୁ ଯାଉଥିବାରୁ କଇଁଛଙ୍କ ମୃତ୍ୟୁ ସଂଖ୍ୟା ବୃଦ୍ଧି ପାଉଛି । ଅଣ୍ଡାଦାନ ସମୟରେ ଯନ୍ତ୍ର ଚାଳିତ ଡ଼ଙ୍ଗା ସମୁଦ୍ରକୁ ବାରଣ କରାଗଲେ ଅଧିକ ସଂଖ୍ୟାରେ ଅଲିଭ ରିଡ଼ଲେ କଇଁଛ ସୁରକ୍ଷିତ ଭାବେ ଆସି ଅଣ୍ଡା ଦାନ କରି ଫେରିପାରନ୍ତେ ବୋଲି ପ୍ରକାଶ କରିଛନ୍ତି । ଏ ସମ୍ପର୍କରେ ବାହାନଗା ଅତିରିକ୍ତ ସାମୁଦ୍ରିକ ମତ୍ସ୍ୟ ଅଧିକାରୀ ଶୁଭମ ରଣବାଡ଼ିଆଙ୍କ ସହ ଯୋଗାଯୋଗ କରିବାରୁ ସେ କୁହନ୍ତି, କେବଳ ଧାମରା ଅଞ୍ଚଳରେ ସମୁଦ୍ରକୁ ମାଛ ମାରିବାକୁ ଯିବା ଉପରେ ପ୍ରତିବନ୍ଧକ ଲଗାଯାଇଛି । ହେଲେ ଆମ୍ଭ ଅଞ୍ଚଳରେ ସମୁଦ୍ରକୁ ମାଛ ଧରିବାକୁ ଯିବା ଉପରେ କୌଣସି ପ୍ରତିବନ୍ଧକ ନାହିଁ, କଇଁଛଙ୍କ ଅଣ୍ଡାଦାନ ଏବଂ ସୁରକ୍ଷା ବନ ବିଭାଗର ଦାୟିତ୍ୱ କହି ସଫେଇ ଦେଇଥିଲେ । କଇଁଛଙ୍କ ଅଣ୍ଡାଦାନ ଚାଲୁଥିବା ବେଳେ ସାମୁଦ୍ରିକ ମତ୍ସ୍ୟ ଅଧିକାରୀ, ସୁରକ୍ଷା ବାହିନୀ ଏବଂ ବନ ବିଭାଗ ସରକାରୀ ନିୟମକୁ ସଠିକ ଅନୁପାଳନ କଲେ କଇଁଛଙ୍କ ମୃତ୍ୟୁସଂଖ୍ୟା କମିବା ସହ ଅଧିକ ମାତ୍ରାରେ କଇଁଛ ଏହି ଅଞ୍ଚଳକୁ ଆସିପାରନ୍ତେ ବୋଲି ପରିବେଶବିତ୍ ମତ ଦେଇଛନ୍ତି ।

ଭତ୍ତା ଓ ସୁରକ୍ଷା ଦାବିରେ ସାମ୍ବାଦିକଙ୍କ ଆନ୍ଦୋଳନ

ଜଳେଶ୍ୱର ବ୍ଲକ, ୧୫।୩ (ସମିସ): ସାମ୍ବାଦିକ ମାନଙ୍କୁ ଭତ୍ତା ଓ ସୁରକ୍ଷା ତଥା ଅନ୍ୟାନ୍ୟ ଦାବି ନେଇ ରାଜ୍ୟବ୍ୟାପୀ ସାମ୍ବାଦିକ ମାନେ ଆନ୍ଦୋଳନକୁ ଓହ୍ଲାଇଛନ୍ତି । ଆଜି ଜଳେଶ୍ୱର ବ୍ଲକ ପରିସରରେ ଥିବା ମହାତ୍ମା ଗାନ୍ଧୀଙ୍କ ପ୍ରତିମୂର୍ତ୍ତି ସମ୍ମୁଖରେ ଜଳେଶ୍ୱରର ସାମ୍ବାଦିକ ମାନେ ଏକତ୍ରିତ ହୋଇ କଳା ବ୍ୟାଜ ପରିଧାନ ପୂର୍ବକ ସେମାନଙ୍କ ନ୍ୟାର୍ଯ୍ୟ ଦାବି ଯଥା ଭତ୍ତା, ସୁରକ୍ଷା ଓ ଅନ୍ୟାନ୍ୟ ଦାବିକୁ ସରକାର ଅବିଳମ୍ବେ ମାନି ନିଅନ୍ତୁ ବୋଲି ଦାବି କରିଥିଲେ । ଉତ୍କଳ ସାମ୍ବାଦିକ ସଂଘର ଜଳେଶ୍ୱର ବ୍ଲକ ଶାଖାର ସଂଯୋଜକ ମନୋଜ କୁମାର ଭୂୟାଁଙ୍କ ନେତୃତ୍ୱରେ ସଙ୍ଗଠିତ ଏହି ଆନ୍ଦୋଳନରେ ବରିଷ୍ଠ ସାମ୍ବାଦିକ ଅମର ଆଚାର୍ଯ୍ୟ, ସତ୍ୟବ୍ରତ ପ୍ରଧାନ, ରବି ନାରାୟଣ ପାତ୍ର, ଅର୍ଜୁନ ସିଂହ, ଗୋପବନ୍ଧୁ ସାହୁ, ଦୀନବନ୍ଧୁ ପ୍ରଧାନ, ରାଜେଶ ପ୍ରଧାନ, ବିନୟ ପ୍ରଧାନ, ଗୌର ଗୋପାଳ ସେଣ, ବିଶ୍ୱଜିତ ଧଳ, ସୁବ୍ରତ ଘୋଷ, ଆଲୋକ ଘଡେଇ, ଆଶିଷ ଗିରି, ଭୂପତି ପରିଡ଼ା, ଅଶ୍ୱିନୀ ନାଥ, ଭୋଳାନାଥ ସିଂହ, ସତ୍ୟବ୍ରତ ସୋମ, ଦୁର୍ଗା ଶଙ୍କର ଗିରି, ଅଶ୍ରୁମୋଚନ ଘୋଷ, ନବୀନ କୁମାର ସାହୁ, ପ୍ରମୁଖ ସାମିଲ ହୋଇଥିଲେ । ଖୁବଶୀଘ୍ର ଦାବି ପୂରଣ ନହେଲେ ଆଗାମୀ ଦିନରେ ଆନ୍ଦୋଳନକୁ ଆହୁରି ଜୋରଦାର କରାଯିବ ବୋଲି ସେମାନେ ଚେତାବନୀ ଦେଇଥିଲେ ।

ମିଶନ ଶକ୍ତି କର୍ମଚାରୀଙ୍କ କଲମଛାଡ଼ ଆନ୍ଦୋଳନ

ଜଳେଶ୍ୱର ବ୍ଲକ, ୧୫।୩ (ସମିସ): ଓଡ଼ିଶା ଜୀବିକା ମିଶନ ଓ ମିଶନ ଶକ୍ତିରେ କାମ କରୁଥିବା ସମସ୍ତ କର୍ମଚାରୀ ଗତ ୧୧ ତାରିଖରୁ କଲମ ଛାଡ ଆନ୍ଦୋଳନରେ ସାମିଲ ହୋଇଛନ୍ତି । ସମସ୍ତ କର୍ମଚାରୀଙ୍କୁ ସ୍ଥାୟୀ କର୍ମଚାରୀର ମାନ୍ୟତା ଦେବା, ବିଏଲସି, ଏସଡିସି, ଆକାଉଣ୍ଟେଣ୍ଟ, ବିପିଏସିଏ, ବିପିଏମ, ବିପିସିଙ୍କ ଦରମା ବୃଦ୍ଧି କରିବା, ଯାତାୟାତ ଓ ମୋବାଇଲ ଖର୍ଚ୍ଚ ବୃଦ୍ଧି କରିବା, ସ୍ୱାସ୍ଥ୍ୟବୀମାରେ ପିତାମାତାଙ୍କୁ ସାମିଲ କରି ବୀମା ରାଶି ୧୦ ଲକ୍ଷକୁ ବୃଦ୍ଧି କରିବା, ଜିଲ୍ଲା ଓ ବ୍ଲକ ପଦାଧିକାରୀଙ୍କ ପାଇଁ ଗାଡ଼ି ଯୋଗାଇବା, ସଚିବଙ୍କ ଦସ୍ତଖତରେ ପରିଚୟ ପ୍ରମାଣପତ୍ର ଯୋଗାଇବା, ପଦୋନ୍ନତି ବ୍ୟବସ୍ଥା ଲାଗୁ କରିବା, ଇନକ୍ରିମେଣ୍ଟ ରାଶି ୨୦ ପ୍ରତିଶତକୁ ବୃଦ୍ଧି କରିବା, ପରଫରମାନ୍ସ ଇନସେନଟିଭ ଲାଗୁ କରିବା, ଓଏମଏସଇଏକୁ ସରକାରୀ ମାନ୍ୟତା ପାଇଁ ଏନଓସି ପ୍ରଦାନ କରିବା ଆଦି ୧୧ ଦଫା ଦାବି କରାଯାଉଥିବା ଏହି ଆନ୍ଦୋଳନରେ ରାଜ୍ୟରେ ୧୪୫୨ ଓ ଜିଲ୍ଲାରେ ୬୩ ଜଣ କର୍ମଚାରୀ ସାମିଲ ହୋଇଛନ୍ତି । ଆନ୍ଦୋଳନ ଯୋଗୁଁ ବ୍ଲକ ଓ ଜିଲ୍ଲା ସ୍ତରରେ ମିଶନ ଶକ୍ତି ସଂକ୍ରାନ୍ତୀୟ ସବୁ କାମ ବନ୍ଦ ହୋଇ ଯାଇଛି । ଅବିଳମ୍ବେ ଏହି କର୍ମଚାରୀଙ୍କ ଦାବି ପୂରଣ କରାଯାଉ ବୋଲି ଦିଲ୍ଲୀପ କୁମାର ପରିଡ଼ା, ମଧୁସ୍ମିତା ଯେନା, ଉତ୍ତମ କୁମାର ସାହୁ, ଯସ୍ମୀନ ଦାସ, ତ୍ରିଲୋଚନ ପରିଡ଼ା, ପ୍ରଭାକର ଦାସ, ପ୍ରତିଭା ଯେନା, ନିତ୍ୟାନନ୍ଦ ଦାସ, ସଞ୍ଜୟ କୁମାର ଜେନା, ପ୍ରଦୀପ କୁମାର ପରିଡ଼ା, ମୃତ୍ୟୁଞ୍ଜୟ ପାଳ, ପ୍ରଭାକର ଦାସ, ପ୍ରତିଭା ଦାସ ପ୍ରମୁଖ ଦାବି କରିଛନ୍ତି ।

ଜଳେଶ୍ୱରର ପର୍ଯ୍ୟଟନ ସ୍ଥଳୀର ବିକାଶ ଲାଗି ଅର୍ଥ ମଞ୍ଜୁର

ଜଳେଶ୍ୱର ବ୍ଲକ, ୧୫।୩ (ସମିସ): ଜଳେଶ୍ୱର ବ୍ଲକରେ କେତେକ ଦର୍ଶନୀୟ ଓ ପର୍ଯ୍ୟଟନ ସ୍ଥଳୀ ଥିଲେ ମଧ୍ୟ ତାର ବିକାଶ ହୋଇନଥିବାରୁ ଜନମାନସର ଅଗୋଚରରେ ରହିଯାଇଥିଲା । ଚଳିତବର୍ଷ ରାଜ୍ୟ ପର୍ଯ୍ୟଟନ ବିଭାଗ ପକ୍ଷରୁ ୪ଟି ସ୍ଥାନକୁ ଅର୍ଥ ମଞ୍ଜୁର ହୋଇଥିବା ଜଣାଯାଇଛି । ପର୍ଯ୍ୟଟନ ବିଭାଗର ୧୯୧୯ ତା ୨୨/୨/୨୪ ଅନୁଯାୟର ଶିଖରପୁର ନଦୀକୂଳ ଝାଉଁବଣର ବିକାଶ ଲାଗି ୩୪ ଲକ୍ଷ ୮୦ହଜାର ମଞ୍ଜୁର ହୋଇଛି । ଚିଠିନଂ ୧୯୨୬ ଲକ୍ଷ୍ମଣନାଥ ରାଣୀସାଗର ପୋଖରୀର ବିକାଶ ଲାଗି ୧୫ଲକ୍ଷ ୬୦ହଜାର, ଚିଠିନଂ ୧୯୩୩ ଅନୁଯାୟର ଦକ୍ଷିଣ ପ୍ରହରାଜପୁର ନଦୀକୂଳ ବିକାଶ ଲାଗି ୩୪ଲକ୍ଷ ୮୦ହଜାର ଏବଂ ମୁଣ୍ଡୁତୁଣିଆସ୍ଥିତ କବିଦୀନକୃଷ୍ଣ ଦାସଙ୍କ ଜନ୍ମସ୍ଥାନର ବିକାଶ ଲାଗି ଚିଠି ନଂ ୧୯୪୦ରେ ୨୯ଲକ୍ଷ ୪୦ହଜାର ଟଙ୍କା ମଞ୍ଜୁର ହୋଇଥିବା ଜଣାଯାଇଛି । କିନ୍ତୁ ରାଇବଣିଆ ଦୁର୍ଗ, ଲକ୍ଷ୍ମଣନାଥ ଜମିଦାରୀ ଗଡ଼, ଶ୍ୟାମାମନ୍ଦିର ଉପରୋକ୍ତ ୪ଟି ସ୍ଥାନକୁ ନେଇ ଏକ ପର୍ଯ୍ୟଟନ ବଳୟ ସୃଷ୍ଟି କରିବାକୁ ସାଧାରଣରେ ଦାବି ହୋଇ ଆସୁଛି । ଜଳେଶ୍ୱରର ଉପରୋକ୍ତ ସ୍ଥାନ ସହିତ ଭୋଗରାଇର ଅଷ୍ଟସମ୍ଭ, ବାରଦେଉଳି, ଉଦୟପୁର-ତାଳସାରୀର ବେଳାଭୂମୀ, ଭୂଷଣ୍ଡେଶ୍ୱର, ଚନ୍ଦନେଶ୍ୱର ଓ ଭୋଗରାଇର ବାସୁଳୀ ମନ୍ଦିରକୁ ପର୍ଯ୍ୟଟନ ବଳୟରେ ସାମିଲ କରିପାରିଲେ ସମଗ୍ର ଉତ୍ତର ବାଲେଶ୍ୱର ପାର୍ଯ୍ୟଟନର କେନ୍ଦ୍ରସ୍ଥଳୀ ପାଲଟିବ ବୋଲି କୁହାଯାଉଛି ।

ଦୋକାନକୁ ମାଡ଼ିଗଲା କୋଇଲା ବୋଝେଇ ଟ୍ରକ

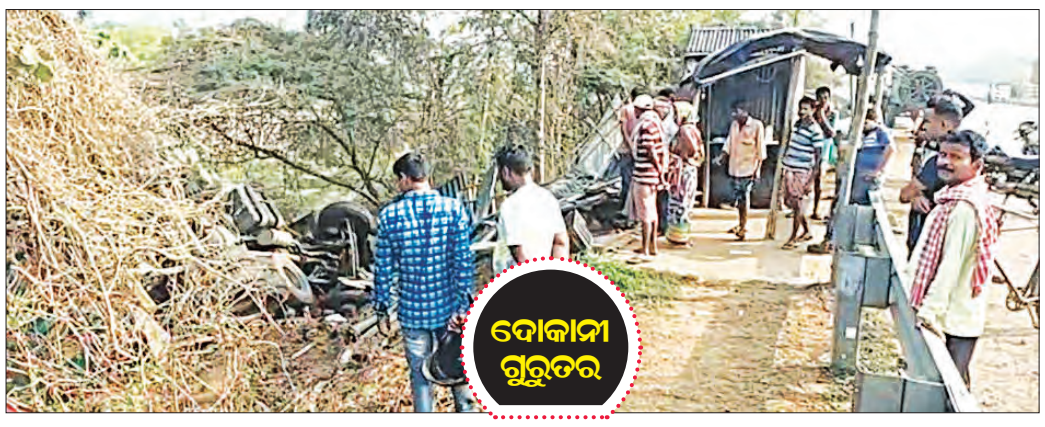

ରାଜଘାଟ, ୧୫।୩ (ସମିସ) : ବସ୍ତା ଥାନା ଅନ୍ତର୍ଗତ ୬୦ ନମ୍ବର ଜାତୀୟ ରାଜପଥର ଗୋଡ଼ିଖାଲ ଛକ ନିକଟରେ ଏକ କୋଇଲା ବୋଝେଇ ଟ୍ରକ ଭାରସାମ୍ୟ ହରାଇ ପ୍ରଥମେ ଛିଡ଼ା ହୋଇଥିବା ଟାଟା ମ୍ୟାଜିକକୁ ଧକ୍କା ଦେବା ପରେ ଛକ ନିକଟରେ ଥିବା ଏକ ପାନ ଦୋକାନ ଉପରକୁ ମାଡ଼ିଯିବାରୁ ଦୋକାନରେ ଶୋଇଥିବା ଦୋକାନୀ ଜଣକ ଗୁରୁତର ହୋଇଛନ୍ତି ।

ସୂଚନା ଅନୁସାରେ, କୁଳିଦା ପଞ୍ଚାୟତ ଅନ୍ତର୍ଗତ ତେନ୍ତୁଳିଆ ଗ୍ରାମର ରବୀନ୍ଦ୍ର ହାତୀଙ୍କର ଗୁଡିଖାଲ ଛକ ଜାତୀୟ ରାଜପଥ ପାର୍ଶ୍ୱରେ ଏକ ପାନ ଦୋକାନ ରହିଛି । ଗତକାଲି ଦୋକାନ ବନ୍ଦ କରି ରବୀନ୍ଦ୍ର ଭିତରେ ଶୋଇଥିବା ବେଳେ ବିଳମ୍ବିତ ରାତିରେ ବାଲେଶ୍ୱର ପଟୁ ଜଳେଶ୍ୱର ଅଭିମୁଖେ ଯାଉଥିବା ଏକ କୋଇଲା ବୋଝେଇ ଟ୍ରକ ଭାରସାମ୍ୟ ହରାଇ ପ୍ରଥମେ ରାସ୍ତା କଡରେ ଛିଡା ହୋଇଥିବା ଏକ ଟାଟା ମ୍ୟାଜିକକୁ ଧକ୍କା ଦେଇ ଥିଲା । ଏହା ପରେ ଟ୍ରକଟି ଦୋକାନ ଉପରକୁ ମାଡ଼ିଯିବା ଫଳରେ ଉଭୟ ଟ୍ରକ ଏବଂ ଟାଟା ମ୍ୟାଜିକ ରାଜପଥରୁ ୨୦ ଫୁଟ ତଳକୁ ନୟନ ଯୋରିକୁ ଖସିପଡ଼ିଥିଲା । ଦୋକନ ଉପରକୁ ଓଲଟିବା ଫଳରେ ଦୋକାନ ଭିତରେ ଶୋଇଥିବା ରବୀନ୍ଦ୍ର ଗୁରୁତର ହୋଇଥିଲେ । ତାଙ୍କୁ ସ୍ଥାନୀୟ ଲୋକେ ଉଦ୍ଧାର କରି ପ୍ରଥମେ ବସ୍ତା ଗୋଷ୍ଠୀ ସ୍ୱାସ୍ଥ୍ୟକେନ୍ଦ୍ରରେ ଭର୍ତ୍ତି କରାଇଥିଲେ । ମାତ୍ର ଅବସ୍ଥା ସଙ୍କଟାପନ୍ନ ହେବାରୁ ତାଙ୍କୁ ଜିଲା ମୁଖ୍ୟ ଚିକିତ୍ସାଳୟକୁ ସ୍ଥାନାନ୍ତର କରାଯାଇଛି । ଦୁର୍ଘଟଣା ପରେ ଟ୍ରକର ଡ୍ରାଇଭର ଘଟଣା ସ୍ଥଳରୁ ଫେରାର ହୋଇଥିବା ବେଳେ ବସ୍ତା ପୁଲିସ ଘଟଣାସ୍ଥଳରେ ପହଞ୍ଚି ତଦନ୍ତ କରୁଛି ।

ଗାଁରେ ପଶିଲା ଦନ୍ତାହାତୀ

ରାଜଘାଟ, ୧୫।୩ (ସମିସ): ବସ୍ତା ବ୍ଲକ ନଟାକଟା ପଞ୍ଚାୟତ ଅନ୍ତର୍ଗତ ଭାନ୍ଦିପୁର, ହଦମଉଦ ଓ ଚାଷୀପଡ଼ା ଗ୍ରାମକୁ ଗୁରୁବାର ବିଳମ୍ବିତ ରାତ୍ରିରେ ଏକ ଦନ୍ତା ହାତୀ ପଶି ଗ୍ରାମବାସୀଙ୍କର ଧାନବସ୍ତାକୁ ନଷ୍ଟ କରିବା ସହ ବାଡ଼ିରେ ପଶି ବ୍ୟାପକ କ୍ଷୟକ୍ଷତି ଘଟାଇଛି । ସୂଚନା ଅନୁସାରେ ଗତକାଲି ରାତ୍ରି ପ୍ରାୟ ୧:୩୦ ରେ ପଡୋଶୀ ମୟୂରଭଞ୍ଜ ଜିଲ୍ଲା ନାକିଚୁଆଁ ଫରେଷ୍ଟ ରେଞ୍ଜ ଅଧୀନ କାନପୁର ଜଙ୍ଗଲ ମଧ୍ୟରୁ ଗୋଟିଏ ଦନ୍ତା ହାତୀଟିଏ ପ୍ରଥମେ ଭାନ୍ଦିପୁର ଗ୍ରାମ ମଧ୍ୟକୁ ପ୍ରବେଶ କରି ଗ୍ରାମର କୃତିବାସ ପାତ୍ରଙ୍କ ବାଡ଼ିରେ ପଶି କଦଳୀ ଗଛକୁ ଭାଙ୍ଗିଥିଲା । ଏହାପରେ ରାସ୍ତାରେ କମଳା ପାତ୍ରଙ୍କ ଘରେ ପଶି ୨ବସ୍ତା ଧାନକୁ ଟାଣି ଖାଇଥିଲା । ପରେ ହାତୀଟି ହଦମୌଦ ଗ୍ରାମ ପାର ହୋଇ ଯିବା ସମୟରେ ଚାଷୀପଡ଼ା ଗ୍ରାମର ଅକ୍ଷୟ ମଣ୍ଡଳଙ୍କ ବାଡ଼ିରେ ପଶି କିଛିଟା କ୍ଷୟକ୍ଷତି ଘଟାଇଥିଲା । ଖବରପାଇ ବନ ବିଭାଗର କର୍ମଚାରୀଙ୍କ ସମେତ ଗ୍ରାମର ପ୍ରିୟରଞ୍ଜନ ଗିରି, ଜଗଦୀଶ ସେନାପତି, ବାଲା ସାହୁ ପ୍ରମୁଖ ହାତୀକୁ ଘଉଡ଼ାଇ କାନପୁର ଜଙ୍ଗଲରେ ନେଇ ଛାଡ଼ିବା ସମୟରେ ବାଟରେ ସଞ୍ଜୟ ଆଚାର୍ଯ୍ୟଙ୍କ ବାଡ଼ିରେ ପଶି ଅଳ୍ପ କ୍ଷୟକ୍ଷତି ଘଟାଇ କାନପୁର ଜଙ୍ଗଲକୁ ପଳାଇଥିଲା । ତେବେ କ୍ଷତିଗ୍ରସ୍ତଙ୍କୁ ବନ ବିଭାଗ ଓ ତହସିଲ ପ୍ରଶାସନ ତରଫରୁ ତୁରନ୍ତ କ୍ଷତିପୂରଣ ଯୋଗାଇ ଦେବାକୁ ଗ୍ରାମବାସୀ ଦାବି କରିଛନ୍ତି ।

୧୭ରୁ ଜଳେଶ୍ୱରରେ ଅଟକିବ ଡାଉନ୍ ଉତ୍କଳ ଏକ୍ସପ୍ରେସ୍

ଜଳେଶ୍ୱର ବ୍ଲକ, ୧୫।୩ (ସମିସ) : ଶେଷରେ ରେଳ ବିଭାଗ ଜଳେଶ୍ୱରବାସୀଙ୍କ ଶାନ୍ତିପୂର୍ଣ୍ଣ ଆନ୍ଦୋଳନକୁ ସମ୍ମାନ ଜଣାଇ ଉତ୍କଳ-କଳିଙ୍ଗ-ରିଷିକେଶ ଏକ୍ସପ୍ରେସକୁ ଆସନ୍ତା ୧୭ ତାରିଖଠାରୁ ରହଣୀର ବ୍ୟବସ୍ଥା କରିଛନ୍ତି । ଫଳରେ ଦୀର୍ଘ ୩ବର୍ଷ ଧରି ଚାଲିଥିବା ଦାବି, ଆନ୍ଦୋଳନ, ନିବେଦନର ପରିସମାପ୍ତି ଘଟିଛି ।

ଗତ ୧୦ ତାରିଖରେ ସମାଜ କଲ୍ୟାଣ ବିକାଶ ପରିଷଦ ପକ୍ଷରୁ ୩ ଘଣ୍ଟିଆ ଶାନ୍ତିପୂର୍ଣ୍ଣ ଆନ୍ଦୋଳନ ପରେ ଦକ୍ଷିଣପୂର୍ବ ରେଳପଥର ମହାପ୍ରବନ୍ଧକ ଓ ରେଳ ବୋର୍ଡର ଅଧ୍ୟକ୍ଷଙ୍କ ଦୃଷ୍ଟି ଆକର୍ଷଣ କରାଯାଇଥିବାରୁ ୧୮୪୭୭ ପରୀକ୍ଷାମୂଳକ ଭାବେ ୧୭ ତାରିଖରୁ ଅଟକିବ ବୋଲି ରେଳ ଅଧିକାରୀ କୌଶିକ ମୁଖାର୍ଜୀ ରେଳବାଇ ଚିଠିନଂ ସିଏଚ୍‌ଜିଓ-୧୨ ତା ୧୫-୩-୨୪ରେ ଜଣାଇଛନ୍ତି । ତେଣୁ ସମାଜ କଲ୍ୟାଣ ବିକାଶ ପରିଷଦର ସଭାପତି ରଘୁନାଥ ମହାନ୍ତି, ସମ୍ପାଦକ ଆଇନ୍‌ଜୀବୀ ରାମଚନ୍ଦ୍ର ଜେନା ଏ ସମ୍ପର୍କରେ ଜଳେଶ୍ୱରବାସୀ ଓ ଆନ୍ଦୋଳନକୁ ସମର୍ଥନ କରିଥିବା ୨୫ଟି ସଂଗଠନର କର୍ମକର୍ତ୍ତା, ସମସ୍ତ ରାଜନୈତିକ ଦଳର ନେତୃବୃନ୍ଦଙ୍କୁ ଧନ୍ୟବାଦ ଜଣାଇଛନ୍ତି । ଏହା ସହିତ ସାଂସଦ ପ୍ରତାପ ଷଡଙ୍ଗୀ, ରେଳ ମହାପ୍ରବନ୍ଧକ ଅନୀଲ ମିଶ୍ର, ରେଳ ମନ୍ତ୍ରୀ ଅଶ୍ୱିନୀ ବୈଷ୍ଣବ, ଡିଆରଏମ୍ କେଆର୍ ଚୌଧୁରୀଙ୍କୁ ମଧ୍ୟ ଧନ୍ୟବାଦ ଜଣାଇଛନ୍ତି ।

ଚୋରା ବାଲି ବୋଝେଇ ଡମ୍ପର ଜବତ

ଖନ୍ତାପଡ଼ା, ୧୫।୩ (ସମିସ): ବାଲେଶ୍ୱର ଜିଲ୍ଲା ଖନ୍ତାପଡ଼ା ଥାନା ଷୋହଳ ନଂ ଜାତୀୟ ରାଜପଥରେ, ଦିବା ରାତ୍ରରେ ବେଧଡ଼କ ଭାବରେ ପଶ୍ଚିମବଂଗକୁ ଡମ୍ପରରେ ପ୍ରତି ଦିନ ଶହ ଶହ ବେଆଇନ ଡମ୍ପର ଚୋରା ବାଲି ଚାଲାଣ କରାଯାଉଛି । ଖଣି ଅଧିକାରିଣୀ ସନ୍ତୋଷୀ ପ୍ରଭା ସେଠୀ, ତୁରନ୍ତ ଖନ୍ତାପଡ଼ା ଥାନାକୁ ନିର୍ଦ୍ଦେଶ ଦେବା ପରେ ପୁଲିସ ଦୁଇ ବାଲି ଡମ୍ପରକୁ ଦାଣ୍ଡକାଳୀ ମନ୍ଦିର ପାଖରୁ ଜବତ କରି ତଦନ୍ତ ଚଳାଇଛନ୍ତି ।

କମ୍ୟୁନିଟି ସେଣ୍ଟର ନିର୍ମାଣରେ ଅନିୟମିତତା ଅଭିଯୋଗ

ନାମ୍ପୋ, ୧୫।୩ (ସମିସ): ଜଳେଶ

ସ୍ତ୍ରୀକୁ ଘରେ ପୋଡ଼ି ମାରିଦେଲା ସ୍ୱାମୀ

ଭୋଗରାଇ/ଭୁଷଣ୍ଡେଶ୍ୱର, ୧୫।୩ (ସମିସ) :

ଘର ଭିତରେ ସ୍ତ୍ରୀକୁ ମାରି ନିଆଁରେ ପୋଡ଼ି ଦେବା ଘଟଣା ସମଗ୍ର ଅଞ୍ଚଳରେ ଆଲୋଡ଼ନ ସୃଷ୍ଟି କରିଛି। ଖବର ପାଇ ଦମକଳ ଗାଡ଼ି ଘଟଣାସ୍ଥଳରେ ପହଞ୍ଚି ନିଆଁ ଲିଭାଇଥିଲାବେଳେ ଅଭିଯୁକ୍ତ ସ୍ୱାମୀ ଥାନାରେ ଆତ୍ମସମର୍ପଣ କରିଛି। ସ୍ଥାନୀୟ ପୁଲିସ ଓ ସାଇଣ୍ଟିଫିକ ଟିମ ଘଟଣାସ୍ଥଳରେ ପହଞ୍ଚି ତଦନ୍ତ ଜାରି ରଖିଛି। ବାଲେଶ୍ୱର ଜିଲ୍ଲା ଭୋଗରାଇ ଥାନା ରସଲପୁର ପଞ୍ଚାୟତ ଅନ୍ତର୍ଗତ ରସଲପୁର (ନୟାସାହି) ଗ୍ରାମରେ ଏଭଳି ଏକ ଲୋମଟାଙ୍କୁରା ହତ୍ୟା ଘଟଣା ଘଟିଛି। ମୃତ ମହିଳା ହେଲେ ଭାସ୍କର ବେହେରାଙ୍କ ସ୍ତ୍ରୀ ଅର୍ଚ୍ଚନା ବେହେରା (୨୮)।

ସୂଚନା ମୁତାବକ, ରସଲପୁର ନୟାସାହି ଗ୍ରାମର ସ୍ୱର୍ଗତ ମଧୁବେହେରାଙ୍କ ସାନପୁଅ ଭାସ୍କର ବେହେରା (୩୩) ଆଜକୁ ୧୧ ବର୍ଷ ପୂର୍ବେ ହୁଗୁଳି ପଞ୍ଚାୟତ ଅନ୍ତର୍ଗତ ଗମ୍ଭାରିଆ ଗ୍ରାମର ପୂର୍ଣ୍ଣଚନ୍ଦ୍ର ଗଙ୍ଗେଇଙ୍କ ଝିଅ ଅର୍ଚ୍ଚନାକୁ ବିବାହ କରିଥିଲେ। ଭାସ୍କର ନିଜ ପତ୍ନୀ ଏବଂ ୯ ଓ ୪ ବର୍ଷର ଦୁଇ ପୁଅକୁ ନେଇ ପୈତୃକ ଗ୍ରାମ ରସଲପୁର (ନୟାସାହି)ରେ ରହୁଛନ୍ତି। ତେବେ କିଛିବର୍ଷ ହେଲା ଉଭୟ ସ୍ୱାମୀସ୍ତ୍ରୀ ମଧ୍ୟରେ କୌଣସି କାରଣରୁ ଗଣ୍ଡଗୋଳ ଲାଗି ରହୁଥିଲା। ଗୁରୁବାର ରାତିରେ ଏଭଳି ଏକ ଘଟଣାକୁ ନେଇ ଉଭୟଙ୍କ ମଧ୍ୟରେ ବଚସା ଓ ମାରପିଟ ହୋଇଥିଲା। ଶୁକ୍ରବାର ସକାଳେ ଭାସ୍କର ବିଛଣାରୁ ଉଠି ବାହାରକୁ ଯାଇଥିଲା ବେଳେ ୭ ଟା ସମୟରେ ଅର୍ଚ୍ଚନା ଚତୁର୍ଥ ଶ୍ରେଣୀରେ ପଢୁଥିବା ବଡପୁଅକୁ ବାର୍ଷିକ ପରୀକ୍ଷା ଦେବା ପାଇଁ ସ୍କୁଲ ପଠାଇଥିଲେ। ଅଙ୍ଗନବାଡ଼ିକୁ ଯାଉଥିବା ସାନପୁଅ ମାଆ ସହିତ ଘରେ ଥିଲେ। ପ୍ରାୟ ୮ ଟା ସମୟରେ ଭାସ୍କର ଘରେ ପହଞ୍ଚିବା ପରେ ଉଭୟଙ୍କ ମଧ୍ୟରେ ପୁଣି ବଚସା ଓ ମାରପିଟ ହୋଇଥିଲା। ଏଥିରେ ଉତ୍ତେଜିତ ହୋଇ ଭାସ୍କର ଅର୍ଚ୍ଚନାକୁ କୁନି ପୁଅର ଉପସ୍ଥିତିରେ ଘର ଭିତରେ ପ୍ରବଳ ପିଟାମରା କରିଥିଲା ବେଳେ ସେ ତଳେ ପଡ଼ି ଚେତାଶୂନ୍ୟ ହୋଇଯାଇଥିଲେ। ସେହି ସମୟରେ କୁନି ପୁଅ ସେଠାରୁ ଦୌଡ଼ି ପଳାଇଯାଇଥିଲେ। ଅର୍ଚ୍ଚନାର ମୃତ୍ୟୁ ହୋଇଥିବା ସନ୍ଦେହ କରି ତାଙ୍କ ଉପରେ କାଠପଟା, ଲୁଗା, ଜରି ବସ୍ତା, ପଲିଥିନ, ରେଜେଇ ଆଦି ଢାଙ୍କି ସେଥିରେ ନିଆଁ ଲଗାଇ ଦେଇ ଭାସ୍କର ସେଠାରୁ ଖସି ପଳାଇଥିଲା। କିଛି ସମୟ ପରେ ଘର ଭିତରୁ ପ୍ରବଳ ଧୁଆଁ ବାହାରୁଥିବା ଦେଖି ସ୍ଥାନୀୟ ଲୋକେ ଘଟଣାସ୍ଥଳରେ ପହଞ୍ଚିଥିଲେ। ଘର ଭିତରେ ହୁଡୁହୁଡୁ ହୋଇ ନିଆଁ ଜଳୁଥିବା ଏବଂ ତା' ଭିତରେ ଜଣେ ମହିଳାଙ୍କ ଅର୍ଦ୍ଧ ଦଗ୍ଧ ଶରୀର ପଡ଼ିଥିବା ଦେଖି ଗାଁ ଲୋକେ ଭୋଗରାଇ ଅଗ୍ନିଶମ କେନ୍ଦ୍ରକୁ ଖବର ଦେଇଥିଲେ। ଦମକଳ ଗାଡି ଘଟଣାସ୍ଥଳରେ ପହଞ୍ଚି ନିଆଁ ଲିଭାଇଥିଲା ବେଳେ ସେତେବେଳକୁ ମହିଳାଙ୍କ ମୁଣ୍ଡ ସହିତ ଶରୀରର ବିଭିନ୍ନ ଅଂଶ ସମ୍ପୂର୍ଣ୍ଣ ପୋଡି ଯାଇଥିଲା। ଅନ୍ୟପକ୍ଷରେ ଭାସ୍କର ଏହି ହତ୍ୟାକାଣ୍ଡ ଘଟାଇ ଭୋଗରାଇ ଥାନାରେ ଆତ୍ମସମର୍ପଣ କରିଛି। ଲକ୍ଷ୍ମୀପାଟଣା ପୁଲିସ ଫାଣ୍ଡି ଅଧିକାରୀ ଅଶୋକ କୁମାର ଦାସ, ଭୋଗରାଇ ଥାନା ଏସଆଇ ଅର୍ପିତା ପ୍ରିୟଦର୍ଶିନୀ ଦାସ, ଏଏସଆଇ ପ୍ରିୟଦର୍ଶିନୀ ଖଟୁଆ ଓ ଏଏସଆଇ ହୃଷିକେଶ ବିଶ୍ୱାଳ ସଦଳବଳେ ଘଟଣାସ୍ଥଳରେ ପହଞ୍ଚି ମୃତଦେହ ଜବତ କରିଥିଲେ। ଏହାସହିତ ବାଲେଶ୍ୱର ପୁଲିସ ମୁଖ୍ୟାଳୟରୁ ଫରେନସିକ

- ଥାନାରେ ଆତ୍ମସମର୍ପଣ କଲା ଅଭିଯୁକ୍ତ
- ପୁଲିସ ଓ ସାଇଣ୍ଟିଫିକ ଟିମ୍‌ର ତଦନ୍ତ

ସାଇଣ୍ଟିଫିକ ଟିମ ଘଟଣାସ୍ଥଳରେ ପହଞ୍ଚି ତଦନ୍ତ କରିଛି। ଅନ୍ୟପକ୍ଷରେ ମୃତ ଅର୍ଚ୍ଚନାଙ୍କ ବାପା ମାଆ ଥାନାରେ ପହଞ୍ଚି କ୍ୱାଇଁ ଭାସ୍କର ତାଙ୍କ ଝିଅକୁ ପୋଡ଼ି ମାରିଦେଇଥିବା ନେଇ ଲିଖିତ ଅଭିଯୋଗ କରିଛନ୍ତି। ଏ ନେଇ ଭୋଗରାଇ ଥାନା କେସ ନଂ ୧୧୪/୨୪ ରେ ପୁଲିସ ଏକ ହତ୍ୟା ମାମଲା ରୁଜୁ କରି ମାଜିଷ୍ଟ୍ରେଟ ଦାୟିତ୍ୱରେ ଥିବା ଭୋଗରାଇ ଅତିରିକ୍ତ ତହସିଲଦାର ଚୈତନ୍ୟ ପ୍ରସାଦ ମୁର୍ମୁଙ୍କ ଉପସ୍ଥିତିରେ ମୃତଦେହର ପଞ୍ଚନାମା କରିବା ସହିତ ଜଳେଶ୍ୱରପୁର ଗୋଷ୍ଠୀ ସ୍ୱାସ୍ଥ୍ୟକେନ୍ଦ୍ରରେ ଶବ ବ୍ୟବଚ୍ଛେଦ ପରେ ପରିବାର ଲୋକଙ୍କୁ ହସ୍ତାନ୍ତର କରିଛି।

ବିଚିତ୍ରପୁର ପ୍ରକୃତି ନିବାସରେ ସଫେଇ କାର୍ଯ୍ୟକ୍ରମ

ଚନ୍ଦନେଶ୍ୱର, ୧୫।୩(ସମିସ) : ବାଲେଶ୍ୱର ଜିଲ୍ଲାର ପ୍ରମୁଖ ପର୍ଯ୍ୟଟନ ସ୍ଥଳୀ ମଧ୍ୟରୁ ଅନ୍ୟତମ ଭୋଗରାଇର ବିଚିତ୍ରପୁର ପ୍ରକୃତି ନିବାସକୁ ପ୍ରତ୍ୟହ ପର୍ଯ୍ୟଟକ ମାନଙ୍କର ଭିଡ ଲାଗି ରହିଥାଏ। ବଡପାହି ଓ ଖଡିବିଲ ଜଙ୍ଗଲ ସୁରକ୍ଷା କମିଟି, ଜନ କଲ୍ୟାଣ ସ୍ୱେଚ୍ଛାସେବୀ ସଂଗଠନ ଓ ବନବିଭାଗ ଅଧିକାରୀ ମାନଙ୍କ ଦ୍ୱାରା ବିଚିତ୍ର ପୁର ପ୍ରକୃତି ନିବାସଠାରେ ଶୁକ୍ରବାର ସଫେଇ କାର୍ଯ୍ୟକ୍ରମ ଅନୁଷ୍ଠିତ ହୋଇଯାଇଛି। ଉକ୍ତ କାର୍ଯ୍ୟକ୍ରମରେ ଉଦୟପୁର ବନପାଳ ପରମାନନ୍ଦ ନାୟକ, ବିଚିତ୍ର ପୁର ବନରକ୍ଷୀ ସଞ୍ଜୟ ମହାନ୍ତି, ଜନ କଲ୍ୟାଣ ସ୍ୱେଚ୍ଛାସେବୀ ସଙ୍ଘର ସଭାପତି ସଭାପତି ଧନଞ୍ଜୟ ପାତ୍ର, ଶିକ୍ଷାବିତ ଶମ୍ଭୁନାଥ ଜେନା, ପ୍ରଫୁଲ୍ଲ ପାତ୍ର, ଶଙ୍ଖାରୀ ପଞ୍ଚାୟତର ପୂର୍ବତନ ସରପଞ୍ଚ ନଗେନ୍ଦ୍ର ଜେନା, ସମାଜସେବୀ ରାଜକୁମାର ପାତ୍ର, ପ୍ରଶାନ୍ତ କୁମାର ଜେନା, ଶଶିକାନ୍ତ ଭଞ୍ଜ, ରାଧାଶ୍ୟାମ ନାୟକ, ଅନୁରାଧା ମହାନ୍ତି, ସବିତା ଜେନା, ମଞ୍ଜୁଲତା କର, କଲ୍ୟାଣୀ ବେହେରା, କମଳା ବେହେରା, ସୁତପା ପାତ୍ର ସମେତ ସ୍ଥାନୀୟ ଜଙ୍ଗଲ ସୁରକ୍ଷା କମିଟି ସହଯୋଗ କରିଥିଲେ।

ଚବିଶ ପ୍ରହର ନାମ ସଙ୍କୀର୍ତ୍ତନ

ଜଳେଶ୍ୱର ବ୍ଲକ, ୧୫।୩ (ସମିସ) : ଜଳେଶ୍ୱର ବ୍ଲକ ଅନ୍ତର୍ଗତ ବର୍ତ୍ତନା ଗ୍ରାମ ପୂର୍ବ ତରଫ ଶ୍ରୀ ଶ୍ରୀ ହରି ସମାଜର ଭାଗବତ ଟୁଙ୍ଗି ଓ ଚିତ୍ତ ବିନୋଦନ କେନ୍ଦ୍ର ପ୍ରାଙ୍ଗଣରେ ୫ମ ବାର୍ଷିକ ଚବିଶ ପ୍ରହର ନାମ ସଙ୍କୀର୍ତ୍ତନ ଅନୁଷ୍ଠିତ ହୋଇ ଯାଇଛି। ଏହି ଅବସରରେ ଜଳେଶ୍ୱର ବିଧାୟକ ତଥା ଓଡ଼ିଆ ଭାଷା ସାହିତ୍ୟ ସଂସ୍କୃତି ପର୍ଯ୍ୟଟନ ଓ ଅବକାରୀ ମନ୍ତ୍ରୀ ଅଶ୍ୱିନୀ କୁମାର ପାତ୍ର ଯୋଗଦେଇ ଆୟୋଜକମାନଙ୍କୁ ଉତ୍ସାହିତ କରିଥିଲେ। ଅନ୍ୟ ମାନଙ୍କ ମଧ୍ୟରେ ଜିଲ୍ଲା ପରିଷଦ ଉପାଧ୍ୟକ୍ଷା ଅନସୂୟା ପ୍ରଧାନ, ବ୍ଲକ ଅଧ୍ୟକ୍ଷ ମାନସ କୁମାର ଜେନା, ଜଳେଶ୍ୱର ପୌରାଧ୍ୟକ୍ଷ ପ୍ରତୀପ କୁମାର ପ୍ରଧାନ, ବ୍ଲକ ଉପାଧ୍ୟକ୍ଷା ସଞ୍ଜିତା ସେନାପତି, ବିଜେଡି ବ୍ଲକ ସଭାପତି ଦିଲ୍ଲୀପ କୁମାର ସାମଲ, ଶିକ୍ଷାବିତ୍ ଲେଲିନ କୁମାର ପ୍ରଧାନ, ବ୍ଲକ ଜୀବନ ବିନ୍ଦୁ ସଂଯୋଜକ ମଧୁସୂଦନ ସେନାପତି, ବରିଷ୍ଠ ସମାଜସେବୀ ଭୂପତି ଚରଣ ମିର୍ଦ୍ଧା, ବର୍ତ୍ତନା ପୂର୍ବତନ ସରପଞ୍ଚ ଅନନ୍ତ କୁମାର ରାଉଳ, ଜଗଦିଶ ଜେନା, ବିଜେପି ଯୁବ ନେତା ଦିବ୍ୟକାମ ମହାନ୍ତିଙ୍କ ସହ ମନୋଜ କୁମାର ସାସମଲ, ଅଚ୍ୟୁତ ମହାନ୍ତି, ରବୀନ୍ଦ୍ର ଦତ୍ତ, ଜ୍ୟୋତିର୍ମୟ ନନ୍ଦ, ନାଥୁରାମ ଅଣ୍ଡିଆ, ପ୍ରଣବ କୁମାର ପଣ୍ଡା, ସତ୍ୟ ନାରାୟଣ ବେହେରା, ଯତୀନ୍ଦ୍ର ସେନାପତି ପ୍ରମୁଖ ଉପସ୍ଥିତ ହୋଇଥିଲେ। ଉକ୍ତ ଅନୁଷ୍ଠାନର ସଭାପତି ଗଙ୍ଗାଧର ବେହେରା, ସମ୍ପାଦକ ରବୀନ୍ଦ୍ର ନାଥ ବେହେରା, କୋଷାଧ୍ୟକ୍ଷ ପ୍ରତାପ ଚନ୍ଦ୍ର ସେନାପତି, ସଭ୍ୟ ଅଧିର ସାମଲ, ହିମାଂଶୁ ଶେଖର ସାମଲ, ସୁରେନ୍ଦ୍ର ସେନାପତି, ଗୌରାଙ୍ଗ ବେହେରା, ପ୍ରଶାନ୍ତ ବେହେରା, ସୁଶାନ୍ତ ବେହେରା, ଅଜୟ କୁମାର ବେହେରା, ରାମଚନ୍ଦ୍ର ସାମଲ, ଅରୁଣ ବେହେରା, ଗଣେଶ ଚନ୍ଦ୍ର ସାମଲ, ଅଶୋକ ବେହେରା ଓ ହରି ଶଙ୍କର ବେହେରା ପ୍ରମୁଖଙ୍କ ପରିଚାଳନାରେ ସହଯୋଗ କରିଥିଲେ।

ନିଶାମଣି ଉଚ୍ଚ ବିଦ୍ୟାଳୟରେ ରେଡ୍ ରିବନ୍ କ୍ଲବ ଗଠିତ

ବଳରାମପୁର, ୧୫।୩(ସମିସ): ବାଲିଆପାଳ ବ୍ଲକ ଅନ୍ତର୍ଗତ ପ୍ରତାପପୁର ନିଶାମଣି ଉଚ୍ଚ ବିଦ୍ୟାଳୟରେ ରେଡ଼ ରିବନ କ୍ଲବ ଗଠିତ ହୋଇଯାଇଛି। ପ୍ରଧାନ ଶିକ୍ଷକ ରାଜେନ୍ଦ୍ର କୁମାର ବେହେରା ଉକ୍ତ କାର୍ଯ୍ୟକ୍ରମକୁ ଉଦଘାଟନ କରିଥିଲେ। ଏହି କ୍ଲବ ଦାୟିତ୍ୱରେ ଥିବା ଶିକ୍ଷୟିତ୍ରୀ ସଂଯୁକ୍ତା ତ୍ରିପାଠୀଙ୍କ ତତ୍ତ୍ୱାବଧାନରେ ଏଡ୍ସ ସଚେତନତା କାର୍ଯ୍ୟକ୍ରମ ଅନୁଷ୍ଠିତ ହୋଇଥିଲା। ଏହି ଅବସରରେ ଅନୁଷ୍ଠିତ କାର୍ଯ୍ୟକ୍ରମରେ ଛାତ୍ରଛାତ୍ରୀଙ୍କୁ ନେଇ ଏକ ସଚେତନତା ଶୋଭାଯାତ୍ରା ଅନୁଷ୍ଠିତ ହୋଇଥିଲା। ଏହି ଶୋଭାଯାତ୍ରାରେ ବିଦ୍ୟାଳୟର ସମସ୍ତ ଛାତ୍ରଛାତ୍ରୀ ପ୍ଲା କାର୍ଡ ଧରି ଏବଂ ଏଡ୍ସ ସଚେତନତା ସ୍ଲୋଗାନ ଦେଇ ଗ୍ରାମ ପରିକ୍ରମା କରିଥିଲେ। ପରେ ପରେ ଛାତ୍ରଛାତ୍ରୀଙ୍କ ମଧ୍ୟରେ ବିଭିନ୍ନ ପ୍ରତିଯୋଗିତା କରାଯାଇ ପୁରସ୍କାର ବଣ୍ଟନ କରାଯାଇଥିଲା। ଶିକ୍ଷକ କମଲୋଚନ ପାଢ଼ୀ, ପଦନ କିସ୍କୋ, ଅନିଲ ଧଳ, ଶିକ୍ଷୟିତ୍ରୀ ସୁମତୀ ସି, ମାମିନା ଦାସ, ମୌସୁମୀ ଦାସ ଏବଂ କର୍ମଚାରୀ ଜୟନ୍ତୀ ପଣ୍ଡା, ଶଶୀଧର ମଣ୍ଡଳ ପ୍ରମୁଖ ସହଯୋଗ କରିଥିଲେ।

ଦେଶୀ ମଦ ସହ ୨ ଗିରଫ

ଭୋଗରାଇ, ୧୫।୩ (ସମିସ) : ଭୋଗରାଇ ବ୍ଲକ ଅଞ୍ଚଳରେ ବୃଦ୍ଧି ପାଇଛି ବେଆଇନ ମଦ କାରବାର। ଅନଳିଆ ନୂଆହାଟ, ଦେଉଳା ହାଟ, ସରସ୍ୱତୀପୁର ଆଦିବାସୀ ସାହି, ଜଳେଶ୍ୱରପୁର ଚଟାଣ ଛକ, ବାଟଗ୍ରାମ, ନିମାତପୁର, କୁକୁଡିଆ, ବାରବାଟିଆ, ଭୋଗରାଇ ହାଟ ଆଦି ସ୍ଥାନରେ ଚାଲିଛି ଖୁଲମଖୁଲା ଦେଶୀ ମଦ ବ୍ୟବସାୟ। ଭୋଗରାଇ ବ୍ଲକର କେନ୍ଦ୍ରସ୍ଥଳ ଥାନାଛକ ଠାରେ ଦୀର୍ଘ ବର୍ଷ ହେଲା ବ୍ୟାପକ ଭାବେ ବେଆଇନ ମଦ କାରବାର ହେଉଥିବା ନେଇ ଉଦପଦା ଗ୍ରାମବାସୀ ଏବଂ ସ୍ଥାନୀୟ ସରପଞ୍ଚଙ୍କ ପକ୍ଷରୁ ଲିଖିତ ଅଭିଯୋଗ ହୋଇଥିଲା। ଏ ନେଇ ଶୁକ୍ରବାର ସକାଳେ ଭୋଗରାଇ ଅବକାରୀ ଥାନା ଭାରପ୍ରାପ୍ତ ଅଧିକାରୀ ରଞ୍ଜନ କୁମାର ଦାସଙ୍କ ନେତୃତ୍ୱରେ ଏକ ୫ ଜଣିଆ ଟିମ୍ ଥାନାଛକ-ଉଦପଦା ରାସ୍ତାର ଶାନ୍ତି ହୋଟେଲ ନିକଟସ୍ଥ ରାସ୍ତାରେ ଚଢ଼ାଉ କରି ୩୦ ଲିଟର ଦେଶୀ ମଦ ଜବତ କରିବା ସହିତ ଉଦପଦା ଗ୍ରାମର ଗଣେଶ୍ୱର ବାରିକଙ୍କ ପୁଅ ଗୌତମକୁମାର ବାରିକ (୩୫)ଙ୍କୁ ଗିରଫ କରିଛି। ପରେ ଜଳେଶ୍ୱରପୁର ଚଟାଣ ଛକ ରାସ୍ତାରେ ଚଢ଼ାଉ କରି ୧୦ ଲିଟର ଦେଶୀ ମଦ ଜବତ କରିବା ସହିତ ଜଳେଶ୍ୱରପୁର ଗ୍ରାମର ଭାନୁ ଘଡାଇଙ୍କ ପୁଅ ସନ୍ତୋଷ ଘଡାଇ (୪୮)କୁ ଗିରଫ କରିଛି। ଉଭୟ ଅଭିଯୁକ୍ତଙ୍କୁ ବିଚାର ବିଭାଗୀୟ ଜେଲ ହାଜତକୁ ପଠାଇ ଦିଆଯାଇଥିବା ଜଣାପଡ଼ିଛି। ଭୋଗରାଇ ଅବକାରୀ ଥାନା କନେଷ୍ଟବଳ ବାସୁଦେବ କାମିଳା, ସତ୍ୟବ୍ରତ ସାହୁ, କୁମୁଦିନୀ ସ ଓ ବିଶ୍ୱଜିତ ଭୋଇ ଏହି ଚଢ଼ଉରେ ସାମିଲ ଥିଲେ।

ଟଙ୍କା ବ୍ୟାଗ୍ ଝାମ୍ପିନେଲେ ଦୁର୍ବୃତ୍ତ

ବସ୍ତା ବ୍ଲକ, ୧୫।୩ (ସମିସ): ବସ୍ତା ବଜାର ପରିବା ମାର୍କେଟ ଟଙ୍କା ଲୁଟ୍ ହୋଇଛି। ଏହି ଥାନା ଅନ୍ତର୍ଗତ ଭଗବାନପୁର ଗ୍ରାମର କୈଳାସ ଚନ୍ଦ୍ର ରଣା (୬୬) ଶୁକ୍ରବାର ଦିନ ସାଢେ ବାରଟା ସମୟରେ ବସ୍ତା ଷ୍ଟେଟ ବ୍ୟାଙ୍କରୁ ଟଙ୍କା ଉଠାଇ ତାଙ୍କ ସାଇକେଲରେ ଘରକୁ ଫେରୁଥିବା ବେଳେ ବସ୍ତା ଦୈନନ୍ଦିନ ମାର୍କେଟ ରେ ସାଇକେଲକୁ ଧରି ଦୋକାନରୁ କଦଳୀ କିଣୁଥିବା ସମୟରେ ଏକ ବାଇକ୍ ରେ ଦୁଇଜଣ ଲୁଟେରା ଦ୍ରୁତ ଗତିରେ ଆସି ସାଇକେଲ ରେ ଥିବା ବ୍ୟାଗକୁ ଝାମ୍ପି ନେଇ ଫେରାର ହୋଇ ଯାଇଥିଲେ। ଏ ନେଇ କୈଳାସ ଥାନାରେ ଲିଖିତ ଅଭିଯୋଗ ପରେ ବସ୍ତା ପୁଲିସ ଘଟଣା ସ୍ଥଳରେ ପହଞ୍ଚି ଲୋକଙ୍କ ଦୋକାନରେ ଲାଗିଥିବା ସିସିଟିଭି ଆଧାର ର ତଦନ୍ତ ଆରମ୍ଭ କରିଛି। ପ୍ରକାଶ ଥାଉକି ଗତ ଦୁଇ ଦିନ ପୂର୍ବରୁ ବସ୍ତା ଅଞ୍ଚଳର ଏକ ଦମ୍ପତି ଦାଣ୍ଡିକାଠାରେ ଲୁଟ୍‌ର ଶିକାର ହୋଇଥିଲେ।

ମାଟ୍ରିକ୍ ପରୀକ୍ଷା ଖାତା ମୂଲ୍ୟାୟନ ସମ୍ପର୍କିତ ଆଲୋଚନା

ଜଳେଶ୍ୱର ବ୍ଲକ, ୧୫।୩ (ସମିସ) : ଜଳେଶ୍ୱର ସରକାରୀ ଉଚ୍ଚ ବିଦ୍ୟାଳୟ ସଭା କକ୍ଷରେ ଚଳିତ ମାଟ୍ରିକ୍ ପରୀକ୍ଷା ୨୦୨୪ର ଖାତା ମୂଲ୍ୟାୟନ ପାଇଁ ନିୟମାବଳୀ ଓ ମାର୍ଗଦର୍ଶିକା ବାବଦରେ ଆଲୋଚନା ହୋଇ ଯାଇଛି। ବାଲେଶ୍ୱର ଅତିରିକ୍ତ ଜିଲ୍ଲା ଶିକ୍ଷାଧିକାରୀ ଧରଣୀଧର ପାତ୍ରଙ୍କ ସଭାପତିତ୍ୱରେ ବୋର୍ଡ ପରୀକ୍ଷା ପାଇଁ ବାଲେଶ୍ୱରର କ୍ୟାମ୍ପ ଅଫିସର ଇନ୍ଦ୍ରମଣି ସିଂହ, ଓଷ୍ଟାର ଜିଲ୍ଲା ସଭାପତି ପ୍ରାକ୍ତନ ପ୍ରଧାନ ଶିକ୍ଷକ ମନୋରଞ୍ଜନ ଦାସ, ଓଷ୍ଟା ଜଳେଶ୍ୱର ବ୍ଲକ ସମ୍ପାଦକ ତଥା ଖୁଲୁଡା ଶୀତଳା ସରକାରୀ ଉଚ୍ଚ ବିଦ୍ୟାଳୟର ପ୍ରଧାନ ଶିକ୍ଷକ ଡ. ଅଜିତ କୁମାର ମହାନ୍ତି ଆଲୋଚନାରେ ଅଂଶଗ୍ରହଣ କରିଥିଲେ। ଅତିରିକ୍ତ ଜିଲ୍ଲା ଶିକ୍ଷାଧିକାରୀ ଧରଣୀଧର ପାତ୍ର ପରୀକ୍ଷା ଖାତା ମୂଲ୍ୟାୟନ ତଥା ବୋର୍ଡର ମାର୍ଗଦର୍ଶିକା ଓ ତା'ର ନିୟମାବଳୀ ସମ୍ପର୍କରେ ସବିଶେଷ ତଥ୍ୟ ଉପସ୍ଥାପନ କରିଥଲେ। ବୋର୍ଡର କ୍ୟାମ୍ପ ଅଫିସର ଇନ୍ଦ୍ରମଣି ସିଂହ ସମସ୍ତ ପରୀକ୍ଷା ଖାତା ମୂଲ୍ୟାୟନ ନିରୀକ୍ଷକଙ୍କ କାର୍ଯ୍ୟ ତଥା ଉପ ନିରୀକ୍ଷକ ପରୀକ୍ଷା ଖାତା ମୂଲ୍ୟାୟନ କାର୍ଯ୍ୟ ସମ୍ପର୍କରେ ସବିଶେଷ ତଥ୍ୟ ଉପସ୍ଥାପନ କରିଥଲେ। ବୋର୍ଡ ଦ୍ୱାରା ପ୍ରଦତ୍ତ ସ୍କିମ୍ ଅଫ ଭେଲୁଏସନ ସମସ୍ତ ନିରୀକ୍ଷକ ପାଇଁ ମୁଖ୍ୟ ପରୀକ୍ଷା ମୂଲ୍ୟାୟନ ନିରୀକ୍ଷକଙ୍କୁ ପ୍ରଦାନ କରାଯାଇଥିଲା। ଜଳେଶ୍ୱର ସରକାରୀ ଉଚ୍ଚ ବିଦ୍ୟାଳୟ ବୋର୍ଡର ମୂଲ୍ୟାୟନ କେନ୍ଦ୍ରରେ ପରୀକ୍ଷକ ଭାବରେ ୧୯୬ ଜଣ ପ୍ରଧାନ ଶିକ୍ଷକ, ଶିକ୍ଷୟିତ୍ରୀ, ସହକାରୀ ଶିକ୍ଷକ, ଶିକ୍ଷୟିତ୍ରୀ, ନିଯୁକ୍ତ ହୋଇଛନ୍ତି। ୨୬ ଜଣ ସ୍କ୍ରୁଟିନାଇଜର ଏବଂ ୬ ଜଣ ଚେକର ମେକର ନିଯୁକ୍ତ ହୋଇଛନ୍ତି। କେନ୍ଦ୍ର ନିରୀକ୍ଷକ ତଥା ପ୍ରଧାନ ଶିକ୍ଷକ କୁଞ୍ଜବିହାରୀ ପ୍ରଧାନ ସବିଶେଷ ତଥ୍ୟ ଉପସ୍ଥାପନ କରିଥଲେ। ଓଷ୍ଟା ଜିଲ୍ଲା ସମ୍ପାଦକ ବିଜୟ କୁମାର ପାତ୍ର ସମସ୍ତଙ୍କୁ ଏହି ପବିତ୍ର କାର୍ଯ୍ୟକୁ ସୁରୁଖୁରୁରେ ସମ୍ପାଦନ କରିବା ପାଇଁ ପରାମର୍ଶ ଦେଇଥିଲେ।

ସିଆରପି ଚୟନରେ ଅନିୟମିତତା; ଆବେଦନକାରୀଙ୍କ ଆମରଣ ଅନଶନ

ବଳରାମପୁର, ୧୫।୩ (ସମିସ): ବାଲିଆପାଳ ବ୍ଲକ ମଧୁପୁରା ପଞ୍ଚାୟତର ଖଗଡ଼ାପାଳ ଗ୍ରାମର ସିଆରପି ଚୟନରେ ଅନିୟମିତତା ହୋଇଥିବା ଅଭିଯୋଗ କରି ଆବେଦନ କାରୀ ସୁନିତା ସାହୁ ଆଜି ବାଲିଆପାଳ ବିଡିଓଙ୍କ କାର୍ଯ୍ୟାଳୟ ସମ୍ମୁଖରେ ଆମରଣ ଅନଶନରେ ସକାଳ ୧୦ଟା ଠାରୁ ବସିଛନ୍ତି। ସନ୍ଧ୍ୟା ପର୍ଯ୍ୟନ୍ତ କୌଣସି ସମାଧାନ ହୋଇ ନଥିବା ଜଣାଯାଇଛି। ସୁନିତା ସାହୁଙ୍କ କହିବା ଅନୁସାରେ ଖଗଡ଼ାପାଳ ସିଆରପି ନିଯୁକ୍ତି ପାଇଁ ମିଶନ ଶକ୍ତି ପକ୍ଷରୁ ବିଜ୍ଞପ୍ତି ପ୍ରକାଶ ପାଇବା ପରେ ସେ ଆବେଦନ କରିଥିଲେ। ମାତ୍ର ତାଙ୍କୁ କୌଣସି ସୂଚନା ନ ଦେଇ ଅନ୍ୟ ଜଣେ ମହିଳା ଗୌରୀ ମଣି ଦାସଙ୍କୁ ନିଯୁକ୍ତି ଦିଆଯାଇଥିଲା। ଏ ବିଷୟରେ ବିଡ଼ିଓ ବିନୋଦ ଚନ୍ଦ୍ର ପଣ୍ଡା, ବିଏଲଏଫ ର ସମ୍ପାଦକ ସୁଷମା ଦତ୍ତ, ବ୍ଲକ ସଂଯୋଜକ ରାଜକିଶୋର ପ୍ରଧାନ ଙ୍କୁ ବାରମ୍ବାର ଜଣାଇବା ପରେ କୌଣସି ସୁଫଳ ନ ମିଳିବାରୁ ଆମରଣ ଅନଶନରେ ବସିବାକୁ ବାଧ୍ୟ ହେଲି ବୋଲି ସୁନିତା କହିଛନ୍ତି। ଅନ୍ୟପକ୍ଷରେ ନିୟମ ଅନୁସାରେ ସବୁ କାର୍ଯ୍ୟ କରାଯାଇଛି। କୌଣସି ଅନିୟମିତତା କରାଯାଇ ନାହିଁ ବୋଲି ବାଲିଆପାଳ ବିଡ଼ିଓ ବିନୋଦ ଚନ୍ଦ୍ର ପଣ୍ଡା କହିଛନ୍ତି।

ଓପନ୍ ଷ୍ଟେଟ ଡେଭଲପ୍‌ମେଣ୍ଟ କାର୍ଯ୍ୟର ଶୁଭାରମ୍ଭ

ଜଳେଶ୍ୱର ବ୍ଲକ, ୧୫।୩ (ସମିସ) : ଜଳେଶ୍ୱର ପୌରାଞ୍ଚଳ ୱାର୍ଡ ନମ୍ବର ୧ ଝାଡେଶ୍ୱରପୁର ଇମାମବଡ଼ା ଠାରେ ଓପନ ଷ୍ଟେଟ ଡେଭଲପମେଣ୍ଟ ପାଇଁ ମୁକ୍ତା ଯୋଜନାରେ କାର୍ଯ୍ୟକୁ ମୁଖ୍ୟଅତିଥି ମନ୍ତ୍ରୀ ତଥା ଜଳେଶ୍ୱର ବିଧାୟକ ଅଶ୍ୱିନୀ କୁମାର ପାତ୍ର ଯୋଗଦେଇ ଶୁଭାରମ୍ଭ କରିଥିଲେ। ଆଜି ଦିନ ବାରଟା ସମୟରେ ଝାଡେଶ୍ୱରପୁର ଇମାମବଡ଼ାଠାରେ ପୌରାଞ୍ଚଳର

ମୁକ୍ତା ଯୋଜନା ଦ୍ୱାରା ୨୪ ଲକ୍ଷ ଟଙ୍କା ବ୍ୟୟରେ ମୌଲାନା ଅବଦୁଲ କଲାମ ଆଜାଦ ଓପନ ଷ୍ଟ

ରାସ୍ତାରେ ଓଲଟିଲା ହାଇୱା ଡାଲା

ସୋସୋ/ହାଟଡ଼ିହୀ,୧୫।୩(ସମିସ): କେନ୍ଦୁଝର ଜିଲ୍ଲା ହାଟଡିହୀ ବ୍ଲକ ଅଣା-ବରାଙ୍ଗ ରାସ୍ତାର ବଡ଼ରମ୍ପାସ ଓ ଇଶଳା ମଧ୍ୟସ୍ଥଳୀରେ ଆଜି ସକାଳ ପ୍ରାୟ ୮ଟା ସମୟରେ ଏକ ୧୨ଚକିଆ ବାଲିବୋଝେଇ ହାଇୱା ଟ୍ରକ୍ ଭାରସାମ୍ୟ ହରାଇ ରାସ୍ତା ଉପରେ ଡାଲା ଖସିଯାଇଥିଲା । ହାଇୱା ଚାଳକ ଅଳ୍ପକେ ବର୍ତ୍ତି ଯାଇଥିଲା ବେଳେ ହାଇୱା ର ସବୁତକ ବାଲି ରାସ୍ତାରେ ଢାଳି ହୋଇଯାଇଥିଲା । ଦୀର୍ଘ ସମୟ ଧରି ହାଇୱା ଟ୍ରକ୍‌ଟି ରାସ୍ତାରେ ଠିଆ ହୋଇରହିବାରୁ ଯାତାୟାତରେ ବାଧା ସୃଷ୍ଟି ହୋଇଥିଲା । ପରେ ହାଇୱା ଡାଲା ଉଠାଇବାରୁ ଯାନବାହନ ଚଳାଚଳରେ ସ୍ୱାଭାବିକ ହୋଇଥିବା ଜଣାଯାଇଛି ।

ଗ୍ରୀଷ୍ମ ପ୍ରବାହ ଆରମ୍ଭରୁ ଅସହ୍ୟ ହେଲାଣି ଜଳକଷ୍ଟ

ଖପରାଖାଇରେ ମିଳୁନି ପିଇବା ପାଣି

ଆନନ୍ଦପୁର,୧୫।୩(ସମିସ)

ଆନନ୍ଦପୁର ସହରରେ ଏବେଠାରୁ ଜଳକଷ୍ଟ ଅସହ୍ୟ ହୋଇପଡୁଥିବାରୁ ସାଧାରଣରେ ଅସନ୍ତୋଷ ପ୍ରକାଶ ପାଇଛି । ପ୍ରତିଦିନ ନିର୍ଦ୍ଦିଷ୍ଟ ସମୟରେ ଜଳଯୋଗାଣ କରାଯିବାକୁ ୱାଟକୋ ପକ୍ଷରୁ ମାର୍ଗଦର୍ଶିକା ଜାରି କରାଯାଇଥିବା ବେଳେ ଆନନ୍ଦପୁର ସହରାଞ୍ଚଳ ୱାଟକୋ କାର୍ଯ୍ୟାଳୟର ଯନ୍ତ୍ରୀଙ୍କ ଅନୁପସ୍ଥିତ ଯୋଗୁ ଜଳ ଯୋଗାଣରେ ବ୍ୟତିକ୍ରମ ପରିଲକ୍ଷିତ ହୋଇଛି । ସେହିପରି ୧୩ନଂ ୱାର୍ଡର ଖପରାଖାଇ, ଜନାର୍ଦ୍ଦନପୁର ଶାସନ, ଜଅଁରା, ସୁଡୁସୁଡିଆ, ସିଂଘ ସାହି ଅଞ୍ଚଳରେ ପାନୀୟ ଜଳ କଷ୍ଟ ଅଞ୍ଚଳବାସୀଙ୍କୁ ଅତିଷ୍ଠ କଲାଣି । ସକାଳ ସମୟରେ ଦୁଇ ଘଣ୍ଟା ପାଣି ମନ୍ଥର ଗତିରେ ଆସୁଥିବା ବେଳେ ଅପରାହ୍ନରେ ମଧ୍ୟ ସମାନସ୍ଥିତି ରହୁଥିବାରୁ ନଦୀ ଓ ନଳକୂପର ଜଳ ସଂଗ୍ରହ କରିବା ପାଇଁ କେତେକ ଅଞ୍ଚଳବାସୀ ନାହିଁ ନଥିବା ହୀନସ୍ତା ହେଉଥିବା ଅଭିଯୋଗ ହୋଇଛି । ଗ୍ରୀଷ୍ମ ପ୍ରବାହ ଆରମ୍ଭରୁ ପିଇବା ପାଣି ପାଇଁ ଏପରି ପରିସ୍ଥିତି ଉପୁଜିଥିବାରୁ ଆଗକୁ ପରିସ୍ଥିତି ଅସହ୍ୟ ହୋଇପଡିବ ବୋଲି ଆଶଙ୍କା ପ୍ରକାଶ ପାଇଛି । ଗତ କିଛିଦିନ ହେବ ପାନୀୟ ଜଳ ସମସ୍ୟା ଲାଗିରହିଥିବା ନେଇ ପ୍ରଶାସନ ନିକଟରେ ବାରମ୍ବାର ଅଭିଯୋଗ କରାଯାଇଥିଲେ ମଧ୍ୟ ସମସ୍ୟା ସମାଧାନ ଦିଗରେ ୱାଟକୋ କର୍ତ୍ତୃପକ୍ଷ ଦୃଷ୍ଟି ଦେଉନଥିବାରୁ ବିଭିନ୍ନ ମହଲରେ ପ୍ରତିକ୍ରିୟା ପ୍ରକାଶ ପାଇଛି । ଏଣୁ ଜନସ୍ୱାସ୍ଥ୍ୟ ଜଳ ଯୋଗାଣ ବିଭାଗର ଉଚ୍ଚ କର୍ତ୍ତୃପକ୍ଷ ଏଥିପ୍ରତି ଦୃଷ୍ଟି ଦେବାକୁ ଅଞ୍ଚଳବାସୀ ଦାବି ଜଣାଇଛନ୍ତି ।

କାଠପଟା ସହ ଗାଡ଼ି ଜବତ

ଚମ୍ପୁଆ,୧୫।୩(ସମିସ): ଚମ୍ପୁଆ ରେଞ୍ଜର ତଥା ଏସିଏଫ୍ ଅକ୍ଷୟ ଛତ୍ରିଆଙ୍କ ନିର୍ଦ୍ଦେଶକ୍ରମେ ଫରେଷ୍ଟର ନରେନ୍ଦ୍ର କୁମାର ଜେନା ଓ ବନ ବିଭାଗର ଏକ ଟିମ୍ ଆଜି ଭୋରରେ ପାଟ୍ରୋଲିଂ କରୁଥିବା ବେଳେ ଚୋରାଚାଲାଣ ହେଉଥିବା କାଠ ଜବତ କରିଛନ୍ତି । ସ୍ଥାନୀୟ ଧରଣୀଧର ନଗର ଭବନ ନିକଟରେ ଏକ ଚୋରା ପଟା ବୋଝେଇ ଟାଟା ମେଜିକ ଗାଡ଼ିକୁ ସନ୍ଦେହରେ ଜବତ କରିଥିଲେ । ଓଡି-୦୯-ବି-୨୦୧୧ ଗାଡ଼ିରେ ୫୧ଖଣ୍ଡ କସି କାଠପଟା ଝାଡ଼ଖଣ୍ଡରୁ ଚମ୍ପୁଆ ଆସୁଥିଲା ।୧୬ ସିଫ୍ଟର ଏହି କାଠପଟାର ଆନୁମାନିକ ମୂଲ୍ୟ ୨୫ ହଜାର ଟଙ୍କା ହେବ । ଖବର ପାଇ ଫରେଷ୍ଟରଙ୍କ ସମେତ ଫରେଷ୍ଟ ଗାର୍ଡ ଶ୍ରାବଣୀ ମହାନ୍ତ ଓ ସ୍କ୍ୱାର୍ଡ ଗାଡ଼ିକୁ ଜବଦ କରି ରେଞ୍ଜ ଅଫିସକୁ ଆଣିଥିଲେ । କିନ୍ତୁ ଗାଡ଼ିର ଡ୍ରାଇଭର ଟିମ୍‌କୁ ଦେଖି ଗାଡ଼ି ଛାଡ଼ି ଫେରାର ହୋଇଯାଇଥିଲା । ବନ ବିଭାଗ ପକ୍ଷରୁ ଯୁଡି କେସ ନଂ ୧୩-ସିଏଚ୍/୨୦୨୪ରେ ଏକ ମାମଲା ରୁଜୁ କରାଯାଇଥିବା ରେଞ୍ଜର ଶ୍ରୀ ଛତ୍ରିଆ ପ୍ରକାଶ କରିଛନ୍ତି ।

ନୂତନ ବିଇଓଙ୍କୁ ସ୍ୱାଗତ ସମ୍ବର୍ଦ୍ଧନା

ସୋସୋ,୧୫।୩(ସମିସ): ହାଟଡିହୀର ନୂତନ ଗୋଷ୍ଠୀ ଶିକ୍ଷାଧିକାରୀ ଭାବେ ଓମ୍‌କାର ଅନ୍ୱେଷ ଯୋଗଦାନ କରିବା ପରେ ଶିକ୍ଷା କାର୍ଯ୍ୟାଳୟ ଅଧୀନରେ ଥିବା ସିଆର୍‌ସିସିମାନେ ତାଙ୍କୁ ପୁଷ୍ପଗୁଚ୍ଛ ଓ ଉତ୍ତରୀୟ ଦେଇ ସ୍ୱାଗତ ସମ୍ବର୍ଦ୍ଧନା ପ୍ରଦାନ କରିଛନ୍ତି । ଏହି ସମୟରେ ସିଆର୍‌ସିସି ଦେବାଶିଷ ବାରିକ, ସୁମନ୍ତ ନାୟକ, ଅଞ୍ଜନ ଦାସ, ନିହାର ସ୍ୱାଇଁ, ସୁଶାନ୍ତ ନାୟକ, ସୁଶାନ୍ତ ସ୍ୱାଇଁ, କେଶବ କର, ଆଲୋକ ଦାସ, ଗଦାଧର ଜେନା, ଆର୍ତ୍ତତ୍ରାଣ ଜେନା, ବିନୟ ଜେନା, ବୁଧଦେବ ରାଉତ, ବସନ୍ତ ନାୟକ, ଲକ୍ଷ୍ମଣ ମାଝୀ, ଶ୍ରୀକାନ୍ତ ମିଶ୍ର ପ୍ରମୁଖ ସିଆର୍‌ସିସି ଉପସ୍ଥିତ ରହିଥିଲେ ।

ପାଣି ପଞ୍ଚାୟତ ପ୍ରତିନିଧିଙ୍କୁ ଆର୍ଥିକ ସହାୟତା ଦାବି

ତେଲକୋଇ,୧୫।୩(ସମିସ): ପାଣି ପଞ୍ଚାୟତର ନିର୍ବାଚିତ ପ୍ରତିନିଧିଙ୍କୁ ଆର୍ଥିକ ସହାୟତା ପ୍ରଦାନ କରିବାକୁ ପାଣି ପଞ୍ଚାୟତ ପ୍ରତିନିଧିଙ୍କ ପକ୍ଷରୁ ଦାବି ହୋଇଛି । ଏହି ଅବସରରେ ତେଲକୋଇ ବ୍ଲକ ଶିବନାରାୟଣପୁର ଗୋଡା ପଞ୍ଚାୟତର ପାଣି ପଞ୍ଚାୟତ ସଭାପତି ଶରତ ଚନ୍ଦ୍ର ପହି ଜିଲ୍ଲାପାଳଙ୍କ ଜରିଆରେ ମୁଖ୍ୟ ମନ୍ତ୍ରୀ ଓ ୫ଟି ଅଧ୍ୟକ୍ଷ କାର୍ତ୍ତିକ ପାଣ୍ଡିୟାନଙ୍କ ନିକଟକୁ ଏକ ଦାବିପତ୍ର ପ୍ରେରଣ କରିଛନ୍ତି ।

କଳାବ୍ୟାଜ୍ ପିନ୍ଧି ସାମ୍ବାଦିକଙ୍କ ପ୍ରତିବାଦ

ବଡ଼ବିଲ,୧୫।୩(ସମିସ): ଓଡ଼ିଶା ସାମ୍ବାଦିକ ୟୁନିଅନ (ଓୟୁଜେ)ର ଆହ୍ୱାନ କ୍ରମେ ଆଜି ସାରା ଓଡ଼ିଶାରେ ସାମ୍ବାଦିକମାନଙ୍କ ସୁରକ୍ଷା, ସାମାଜିକ ନିରାପତ୍ତା, ପେନ୍‌ସନ ଓ ଦଶ ଦଫା ଦାବିରେ ବଡ଼ବିଲ (ଓୟୁଜେ) ଶାଖା ପକ୍ଷରୁ କଳାବ୍ୟାଜ୍ ପିନ୍ଧି ପ୍ରତିବାଦ କରାଯାଇଛି । ପ୍ରତିବାଦ ସ୍ୱରୂପ ଏକ ଶୋଭାଯାତ୍ରାରେ ଆସି ବଡ଼ବିଲ ତହସିଲ କାର୍ଯ୍ୟାଳୟସ୍ଥିତ ଉତ୍କ୍ରଳମଣି ଗୋପବନ୍ଧୁ ଦାସଙ୍କ ପ୍ରତିମୂର୍ତ୍ତିରେ ମାଲ୍ୟପର୍ଣ୍ଣ କରି ବିକ୍ଷୋଭ ପ୍ରଦର୍ଶନ କରିଥିଲେ । ଏଥିରେ ଓୟୁଜେ ବଡ଼ବିଲ ଶାଖା ସଦସ୍ୟ ସୁବୋଧ ଦାସ, ମଧୁସୂଦନ ସାହୁ, ବଳରାମ ମହାନ୍ତି, ଶାନୁନୁ କୁମାର ଦାଶ, ଦେବକାନ୍ତ ଦାସ, ଅଜୟ ଗିରି, ମକରଧ୍ୱଜ ବାଗ, ଅଶୋକ କୁମାର ମହାନ୍ତ, ଅଂଶୁମାନ ପ୍ରଧାନ, ଡିମ୍ପଲ ସାଣ୍ଡିଲ ପ୍ରମୁଖ ଉପସ୍ଥିତ ରହିଥିଲେ ।

ଜ୍ୟୋତିର୍ବିଦ୍‌ଙ୍କୁ ମଣିଶଙ୍କର ସମ୍ମାନ

ଆନନ୍ଦପୁର,୧୫।୩(ସମିସ): ଭଦ୍ରକ ଆରଡ଼ି ବାବା ଆଖଣ୍ଡଳମଣିଙ୍କ ପୀଠରେ ଜାଗର ଯାତ୍ରା ଅବସରରେ ମଣିଶଙ୍କର ସେବା ସଂଗଠନ ପକ୍ଷରୁ ଆୟୋଜିତ ମହୋତ୍ସବରେ ଆନନ୍ଦପୁରର ବିଶିଷ୍ଟ ଜ୍ୟୋତିର୍ବିତ୍ ଡ. ବିଷ୍ଣୁପ୍ରସାଦ ଗୁରୁଙ୍କୁ ସମ୍ବର୍ଦ୍ଧିତ କରାଯାଇଛି । ଏହି ମହୋତ୍ସବରେ ମୁଖ୍ୟଅତିଥି ଭାବେ ଭଦ୍ରକ ଜିଲ୍ଲାପାଳ ସିଦ୍ଧେଶ୍ୱର ବଳିରାମ ବୋନ୍ଦର ଯୋଗଦେଇ କାର୍ଯ୍ୟକ୍ରମକୁ ଉଦ୍‌ଘାଟନ କରିଥିଲେ । ସମ୍ମାନିତ ଅତିଥି ଭାବେ କୋଲକାତା ସତ୍ୟଜିତ ରାୟ ଫିଲ୍ମ ଆଣ୍ଡ ଟେଲିଭିଜନ ଇନ୍‌ଷ୍ଟିଚ୍ୟୁଟ୍‌ର ନିର୍ଦ୍ଦେଶକ ହିମାଶୁ ଶେଖର ଖଟୁଆ, ଭଦ୍ରକ ଉପଜିଲ୍ଲାପାଳ ମନୋଜ ପାତ୍ର, କଣ୍ଠଶିଳ୍ପୀ ଅନ୍ତରା ଚକ୍ରବର୍ତ୍ତୀ ପ୍ରମୁଖ ଯୋଗ ଦେଇ ଆନନ୍ଦପୁର ମାଟିର ଶ୍ରୀ ଗୁରୁଙ୍କୁ ମାନପତ୍ର ଓ ଉତ୍ତରୀୟ ଦେଇ ସମ୍ବର୍ଦ୍ଧିତ କରିଥିଲେ । ଶ୍ରୀ ଗୁରୁ ବିଭିନ୍ନ ରାଜ୍ୟ ଓ ରାଜ୍ୟ ବାହାରେ ଅତିଥି ଭାବେ ଯୋଗ ଦେଇ ଜ୍ୟୋତିଷ ଶାସ୍ତ୍ର, ବାସ୍ତୁଶାସ୍ତ୍ର ଓ ଜଗନ୍ନାଥ ସଂସ୍କୃତି ଉପରେ ଗବେଷଣା କରି ସନାତନ ଧର୍ମର ଜଣେ ପ୍ରବକ୍ତା ଭାବେ ବେଶ୍ ପରିଚୟ ଲାଭ କରିଛନ୍ତି ।

କାଳବୈଶାଖୀରେ ଉଡ଼ିଗଲା ଛପର

ଅଳ୍ପକେ ବର୍ତ୍ତିଲେ ସ୍କୁଲ୍ କର୍ମଚାରୀ

ହାଟଡ଼ିହୀ/ସୋସୋ,୧୫।୩(ସମିସ): ଗତକାଲି କାଳବୈଶାଖୀ ବର୍ଷାରେ ହାଟଡିହୀ ବ୍ଲକ କଳିଗାଁ ପଞ୍ଚାୟତ କଇଥଗଡ଼ିଆସ୍ଥିତ ବାଞ୍ଛାନିଧି ଉଚ୍ଚମାଧ୍ୟମିକ ସଂସ୍କୃତ ବିଦ୍ୟାଳୟର ଛପର ଉଡ଼ିଯାଇଛି । ଉକ୍ତ ସ୍କୁଲ ଗୃହଟି ଦୀର୍ଘଦିନର ପୁରୁଣା ଗୃହ ହୋଇଥିଲା ବେଳେ ସାମାନ୍ୟ ପବନରେ ଘରର ଛପର ଉଡ଼ିଯାଇଛି । ପ୍ରାୟ ୧ମାସ ତଳେ ମରାମତି କାର୍ଯ୍ୟ ହୋଇଥିବା ବେଳେ ସମୁଦାୟ ଛପର ଉଡ଼ି ସମସ୍ତ ବିଦ୍ୟାଳୟ ଉପକରଣ ନଷ୍ଟ ହୋଇଥିବା ଜଣାଯାଇଛି । ତେବେ ଗୁରୁବାର ରାତି ପ୍ରାୟ ୧୦ଟା ସମୟରେ ହାଟଡିହୀ ବିଡିଓ ସୌମ୍ୟଶ୍ରୀ ପାଣିଗ୍ରାହୀ ବିଦ୍ୟାଳୟରେ ପହଞ୍ଚି ବିଦ୍ୟାଳୟର ଏଭଳି ଭଗ୍ନ ଅବସ୍ଥାକୁ ଦେଖି ଦୁଃଖ ପ୍ରକାଶ କରିବା ସହ ଟିଣ ଖୋଲି ଛାତ ପକାଇବାକୁ ନିଷ୍ପତି ନେଇଥିବା ଜାଣିବାକୁ ମିଳିଛି । ଏହାସହ ହଷ୍ଟେଲରେ ରହୁଥିବା ଛାତ୍ରଛାତ୍ରୀଙ୍କ ସୁବିଧା ଅସୁବିଧା ସମ୍ପର୍କରେ ପଚାରି ବୁଝିଥିଲେ । ଆଜି ସକାଳୁ ଯନ୍ତ୍ରୀ, ଏଇଇ ବିଦ୍ୟାଳୟରେ ପହଞ୍ଚି ଟିଣ ଛପର କିଭଳି ଉଡାଇ ନେଲା ତାହାର ସମୀକ୍ଷା କରିଥିଲେ ।

ପଣସକଠାକୁ କେନ୍ଦ୍ରକରି ନିସ୍ତୁକ ମାଡ଼, ଜଣେ ଗୁରୁତର

ହାଟଡିହୀ/ସୋସୋ,୧୫।୩(ସମିସ): କେନ୍ଦୁଝର ଜିଲ୍ଲା ସୋସୋ ଥାନା ଅଧୀନ ବାଲିବରେଇ ଗ୍ରାମରେ ପଣସ କଠାକୁ କେନ୍ଦ୍ରକରି ଜଣେ ଯୁବକକୁ ଗ୍ରାମର ୩ଜଣ ବ୍ୟକ୍ତି ମାଡ଼ ମାରି ଚେତାଶୂନ୍ୟ କରିଥିବା ଜଣାଯାଇଛି । ସୂଚନା ଅନୁସାରେ, ସାଳନ୍ଦୀ ନଦୀ କୂଳରେ ଥିବା ଜଳସମ୍ପଦ ବିଭାଗ ଅଧୀନସ୍ଥ ସ୍ଥାନରେ କିଛି ପଣସ ଗଛ ଥିବାରୁ ଗ୍ରାମର ଜୀବନାନନ୍ଦ ସାମଲ ଆଜି ସକାଳ ସମୟରେ ପଣସ ଗଛରୁ କଠା ଆଣିବା ପାଇଁ ସେଠାକୁ ଯାଇଥିଲେ । ଗ୍ରାମର ହରିନାଥ ଦିଅ ଓ ପରମାନନ୍ଦ ଦିଅ ଉକ୍ତ ଜଳସମ୍ପଦ ବିଭାଗର କିଛି ଜାଗାକୁ ନିଜ ଦଖଲରେ ରଖି ବାଡ଼ ବୁଜି ଚାଷବାସ କରୁଥିବା ନେଇ ଗ୍ରାମବାସୀ କହିଛନ୍ତି । କିନ୍ତୁ ଏବେ ସେ ଜାଗାରେ କୌଣସି ସୁରକ୍ଷାବାଡ଼ ନଥିବାରୁ ଖୋଲାମେଲାରେ ଗଛପତ୍ର ରହିଛି । ସେହି ସ୍ଥାନରୁ ଜୀବନାନନ୍ଦ ସାମଲ ପଣସ କଠା ଆଣୁଥିବା ବେଳେ ହରିନାଥ, ପରମାନନ୍ଦ ଓ ଗୋପିନାଥ ଦିଅ ବାରଣ କରିବା ସହ ଏ ଜାଗା ଆମର କହି ଦାବି କରିଥିଲେ । ଏଥିରେ ଦୁଇ ପକ୍ଷଙ୍କ ମଧ୍ୟରେ କଥା କଟାକଟି ଏବଂ ପରେ ହାତାହାତି ହେବାରୁ ବାପ, ପୁଅ ଓ ଦାଦା ୩ ଜଣ ମିଶି ନିସ୍ତୁକ ମାଡ଼ ମାରି ଚେତାଶୂନ୍ୟ କରିଦେଇଥିଲେ । ଏନେଇ ଜୀବନାନନ୍ଦଙ୍କ ପତ୍ନୀ ପୁଷ୍ପଲତା ସାମଲ ସ୍ୱାମୀକୁ ମାଡ଼ ମରାଯାଇଥିବା ଘଟଣାରେ ନ୍ୟାୟ ଭିକ୍ଷା କରି ସୋସୋ ଥାନାର ଦ୍ୱାରସ୍ଥ ହୋଇଛନ୍ତି । ତେବେ ନିସ୍ତୁକ ମାଡ଼ର ଶିକାର ହୋଇ ଜୀବନାନନ୍ଦ ପ୍ରଥମେ ଆଗରପଡ଼ା ମେଡ଼ିକାଲ ଏବଂ ପରେ ଆନନ୍ଦପୁର ଉପଖଣ୍ଡ ମେଡିକାଲରେ ଭର୍ତ୍ତି ହୋଇ ଚିକିତ୍ସିତ ହେଉଥିବା ନେଇ ପରିବାର ପକ୍ଷରୁ ସୂଚନା ମିଳିଛି । ଅଭିଯୋଗକୁ ଭିତ୍ତି କରି ସୋସୋ ପୁଲିସ ଏ ସମ୍ପର୍କରେ ଏକ ମାମଲା ରୁଜୁ କରି ଅଧିକ ତଥ୍ୟ ପାଇଁ ତଦନ୍ତ ଜାରି ରଖିଥିବା ଜଣାଯାଇଛି ।

ଓକିଲ ସଂଘ ନିର୍ବାଚନ ପାଇଁ ପ୍ରାର୍ଥିପତ୍ର ଯାଞ୍ଚ

ଆନନ୍ଦପୁର,୧୫।୩(ସମିସ): ଆସନ୍ତା ୩୦ ତାରିଖରେ ହେବାକୁ ଥିବା ଆନନ୍ଦପୁର ଓକିଲ ସଂଘ ନିର୍ବାଚନ ପାଇଁ ଆଜି ପ୍ରାର୍ôଥପତ୍ର ଯାଞ୍ଚ ପ୍ରକ୍ରିୟା ଶେଷହୋଇଛି । ଯାଞ୍ଚ ପରେ ପ୍ରକାଶ ପାଇଥିବା ବିଜ୍ଞପ୍ତି ଅନୁଯାୟୀ, ସଭାପତି ପଦରେ ଚିତ୍ତରଞ୍ଜନ ଦାଶ, ଦୟାନିଧି ଦାଶ ଓ କୁଳମଣୀ ସେଠୀ, ଉପସଭାପତି ପାଇଁ ହେମରଞ୍ଜନ ବେହେରା, ସମ୍ପାଦକ ପଦରେ ଭଗବାନ ମଲିକ, ଭୁବନେଶ୍ୱର ଜେନା, ଯୁଗ୍ମ ସମ୍ପାଦକ ପଦ ପାଇଁ ପ୍ରଦୀପ କୁମାର ଜେନା, କୋଷାଧ୍ୟକ୍ଷ ପଦ ପାଇଁ ଅମୀୟ ଭୂଷଣ ଜେନା, ଅଶୋକ କୁମାର ରାଉଳ ଏବଂ କାର୍ଯ୍ୟକାରୀ କମିଟି ସଦସ୍ୟ ଭାବେ ଜୁମର ସିଂ ମହାନ୍ତି, ଶୈଳେଶ ପଟ୍ଟନାୟକ, କହ୍ନେଇ ଚରଣ ସାହୁ ପ୍ରାର୍ଥିପତ୍ର ଦାଖଲ କରିଛନ୍ତି ବୋଲି ନିର୍ବାଚନ ଅଧିକାରୀ ରାମଚନ୍ଦ୍ର ପାତ୍ର ଓ ସହକାରୀ ନିର୍ବାଚନ ଅଧିକାରୀ ପ୍ରଶାନ୍ତ କୁମାର ମହାନ୍ତିଙ୍କଠାରୁ ସୂଚନା ମିଳିଛି । ବିଜ୍ଞପ୍ତି ଅନୁଯାୟୀ ୧୮୪ ସଦସ୍ୟ ବିଶିଷ୍ଟ ଆନନ୍ଦପୁର ଓକିଲ ସଂଘର ନିର୍ବାଚନ ପାଇଁ ଆସନ୍ତା ୧୬ ତାରିଖରେ ପ୍ରାର୍ôଥପତ୍ର ପ୍ରତ୍ୟାହାର ଓ ୧୮ରେ ଚୂଡ଼ାନ୍ତ ପ୍ରତିଦ୍ୱନ୍ଦ୍ୱୀଙ୍କ ତାଲିକା ପ୍ରକାଶ ପାଇବ । ୩୦ ତାରିଖ ସକାଳ ୮ ଘଟିକାରୁ ଅପରାହ୍ନ ୩ ଘଟିକା ପର୍ଯ୍ୟନ୍ତ ଭୋଟ ଗ୍ରହଣ କରାଯିବ । ସୂଚନାଯୋଗ୍ୟ ଯେ, ବିଭିନ୍ନ ପଦପଦବୀ ପାଇଁ ୨୩ ଜଣ ପ୍ରାର୍ôଥପତ୍ର ନେଇଥିବା ବେଳେ ସେମାନଙ୍କ ମଧ୍ୟରୁ ୨୧ଟି ପ୍ରାର୍ôଥପତ୍ର ନିର୍ବାଚନ କାର୍ଯ୍ୟାଳୟରେ ଦାଖଲ ହୋଇଥିଲା ।

ଅଗ୍ନି ନିବାରଣ ସଚେତନତା ଶିବିର

ଆନନ୍ଦପୁର,୧୫।୩(ସମିସ): ଆନନ୍ଦପୁର ବନ୍ୟପ୍ରାଣୀ ବନଖଣ୍ଡ ଅଧୀନସ୍ଥ କାଠକଟା ବନବିଭାଗ କାର୍ଯ୍ୟାଳୟଠାରେ ବନାଞ୍ଚଳସ୍ତରୀୟ ଅଗ୍ନି ନିବାରଣ ସଚେତନତା ଶିବିର ଅନୁଷ୍ଠିତ ହୋଇଯାଇଛି । ଏହି କାର୍ଯ୍ୟକ୍ରମରେ ଜଙ୍ଗଲରେ କିପରି ନିଆଁ ନ ଲାଗିବ ଏବଂ ନିଆଁ ଲାଗିଲେ କିପରି ଆୟତ କରାଯିବ ସେନେଇ ବିସ୍ତୃତ ଆଲୋଚନା ହୋଇଥିଲା । ହଦଗଡ ବନାଞ୍ଚଳ ଅଧିକାରୀ ମାର୍ଶଲ କିସ୍କୁଙ୍କ ଅଧ୍ୟକ୍ଷତାରେ ଅନୁଷ୍ଠିତ ଏହି ସଭାରେ ମୁଖ୍ୟଅତିଥି ଭାବେ ଜିଲ୍ଲା ପରିଷଦ ସଭ୍ୟ କୌଶଲ୍ୟା ସେଠୀ, ସମ୍ମାନୀତ ଅତିଥି ଭାବେ ଆନନ୍ଦପୁର ସହକାରୀ ବନ ସଂରକ୍ଷକ ଅଶୋକ କୁମାର ବିଶ୍ୱାଳ, ମୁଖ୍ୟବକ୍ତା ଭାବେ ତୃପ୍ତିରେଖା ସାମଲ, ବିଶେଷ ଅତିଥି ଭାବେ କଣ୍ଟିପାଲ ସରପଞ୍ଚ ପଦ୍ମିନୀ ନାଏକ ଯୋଗ ଦେଇଥିବା ବେଳେ ହଦଗଡ଼ ଫରେଷ୍ଟର କେଦାର ପାତ୍ର, କାଠକଟା ଫରେଷ୍ଟର ଡମ୍ବରୁଧର ମହାନ୍ତ, ଫରେଷ୍ଟର ମନ୍ମଥ ସାହୁ, ଅମରେନ୍ଦ୍ର ନାଥ, ରଶ୍ମିରଞ୍ଜନ ରାଉତ, କମଳିନୀ ଜେନା, ଦିନେଶ ମାଝୀ ଯୋଗ ଦେବା ସହିତ ବିଜୟ କୁମାର ସା, ବିବେକାନନ୍ଦ ପଣ୍ଡା, ସନ୍ତୋଷ କୁମାର ସା ପ୍ରମୁଖ ଯୋଗ ଦେଇଥିଲେ । ଏହି ବୈଠକରେ ୧୫ଟି ବନ ସୁରକ୍ଷା ସମିତିର ସଦସ୍ୟ ସଦସ୍ୟାମାନେ ଯୋଗ ଦେଇ ବୈଠକରେ ନିଜର ମତାମତ ରଖିଥିଲେ ।

କୋଇଲା ଗୁଣ୍ଡ ପାଇଁ ଅସ୍ତବ୍ୟସ୍ତ ବଡ଼ବିଲବାସୀ

ବଡ଼ବିଲ,୧୫।୩(ସମିସ): କେନ୍ଦୁଝର ଜିଲ୍ଲା ଯୋଡ଼ା ଖଣି ମଣ୍ଡଳ ବଡ଼ବିଲ ପୌରାଞ୍ଚଳବାସୀ କିଛି ଦିନ ହେବ କୋଇଲା ଗୁଣ୍ଡ ପାଇଁ ନାହିଁନଥିବା ହଇରାଣ ହେଉଥିବା ଜଣାପଡିଛି । ବଡ଼ବିଲ ରେଳ ସାଇଡିଂ ଠାରୁ ଟ୍ରକ୍ ଯୋଗେ ବିଭିନ୍ନ କାରଖାନାକୁ ପରିବହନ ହେଉଥିବା କୋଇଲା ଗୁଣ୍ଡ ଉଡି ପରିବେଶ ଦୂଷିତ କରୁଛି । ବିଭାଗୀୟ ଅଧିକାରୀଙ୍କ ନିର୍ଦ୍ଦେଶକୁ ଅବମାନନା କରି ସହର ମଧ୍ୟରେ ଭାରୀଯାନ ଗୁଡ଼ିକ ଓଭରଲୋଡ୍ କରି ବିନା ପାଲ ଢାଙ୍କି ଖଣିଜ ପରିବହନ କରିବାରୁ ରାସ୍ତାରେ କୋଇଲା ଗୁଣ୍ଡ, ଲୁହାପଥର ଗୁଣ୍ଡ ଉଡ଼ି ପଡ଼ିବା ଯୋଗୁଁ ବାୟୁ ପ୍ରଦୂଷଣ ହେଉଛି ।

ଡାଲା କ୍ଷମତାଠାରୁ ଅଧିକ ଓ ବିନା ପାଲ ଘୋଡେଇ ଶ୍ରୀଗଣେଶ ଲଜେଷ୍ଟିକ ପରିବହନ ସଂସ୍ଥା ଦ୍ୱାରା ପରିବହନ ହେଉଥିବା ଅଭିଯୋଗ ହେଉଛି । ତେବେ ଏହା ଉପରେ ଅଙ୍କୁଶ ଲଗାଇବାକୁ ଆଜି ଜିଲ୍ଲା ପରିବହନ ଅଧିକାରୀ ଓ ଖଣି ଉପନିର୍ଦ୍ଦେଶକଙ୍କୁ ଚିଠି ଲେଖିଛନ୍ତି ବଡ଼ବିଲ ପୌର କାର୍ଯ୍ୟନିର୍ବାହୀ ଅଧିକାରୀ ବିଶ୍ୱଜିତ ରାୟ । ଏ ଦିଗରେ ପଦକ୍ଷେପ ନେବାକୁ ଜିଲ୍ଲା ପରିବହନ ଅଧିକାରୀ, ଖଣି ଉପନିର୍ଦ୍ଦେଶକଙ୍କ ସମେତ ଜିଲ୍ଲାପାଳ ଓ ଚମ୍ପୁଆ ଉପଜିଲ୍ଲାପାଳଙ୍କୁ ପୌର କାର୍ଯ୍ୟନିର୍ବାହୀ ଅଧିକାରୀ ଚିଠି କରିଛନ୍ତି ।

କେନ୍ଦ୍ରୀୟ ସଂସ୍କୃତ ବିଶ୍ୱବିଦ୍ୟାଳୟରୁ ସ୍ୱର୍ଣ୍ଣ ବିଜୟିନୀ ହେଲେ ଅର୍ପିତା

ଆନନ୍ଦପୁର,୧୫।୩(ସମିସ): ଆନନ୍ଦପୁର ବ୍ଲକ ଧକୋଠା ଗ୍ରାମର ନରେନ୍ଦ୍ର କୁମାର ସାହୁ ଓ ମିତାରାଣୀ ସାହୁଙ୍କ ଏକମାତ୍ର କନ୍ୟା ସୁଶ୍ରୀ ଅର୍ପିତା ଇତି ସୌଭାଗ୍ୟବତୀ ସାହୁ ନୂଆଦିଲ୍ଲୀସ୍ଥିତ କେନ୍ଦ୍ରୀୟ ସଂସ୍କୃତ ବିଶ୍ୱବିଦ୍ୟାଳୟରେ ଉଚ୍ଚ ସ୍ନାତକୋତ୍ତର ଶିକ୍ଷାଲାଭ କରି ଶ୍ରେଷ୍ଠ ୧୦୦ ଜଣଙ୍କ ମଧ୍ୟରେ ୩୫ ତମ ସ୍ଥାନ ହାସଲ କରି ନିଜ ଅଞ୍ଚଳ

ପୋଲାଣ୍ଡ ଗ୍ରାଁପ୍ରିରେ ଶ୍ରୀୟଙ୍କାଙ୍କୁ ରୌପ୍ୟ

ଭୁବନେଶ୍ୱର, ୧୫ ।୩ (ସମିସ)

ଓଡ଼ିଶାର ଉଦୀୟମାନ ମହିଳା ସୁଟର୍ ଶ୍ରୀୟଙ୍କା ଷଡ଼ଙ୍ଗୀ ପୁଣିଥରେ ଅନ୍ତର୍ଜାତୀୟସ୍ତରରେ ଦେଶ ତଥା ରାଜ୍ୟ ପାଇଁ ପଦକ ସଫଳତା ଆଣିଛନ୍ତି। ପୋଲାଣ୍ଡରେ ଅନୁଷ୍ଠିତ ଇଣ୍ଟରନ୍ୟାସନାଲ ସୁଟିଂ ଗ୍ରାଁପ୍ରି'ରେ ଶ୍ରୀୟଙ୍କା ରୌପ୍ୟ ପଦକ ଜିତିଛନ୍ତି। ସେ ମହିଳା ୫୦ ମିଟର ରାଇଫଲ୍ ୩ ପୋଜିସନ (୩ପି)ରେ ଏହି ସଫଳତା ପାଇଛନ୍ତି। ଶ୍ରୀୟଙ୍କା ପୂର୍ବରୁ ଗତ ଡିସେମ୍ବରରେ ଦେଶର ୧୩ତମ ସୁଟର୍ ଭାବେ ପ୍ୟାରିସ ଅଲିମ୍ପିକ୍ସକୁ ଯୋଗ୍ୟତା ଅର୍ଜନ କରିଥିଲେ। ସମ୍ବଲପୁରରେ ଜନ୍ମିତ ଶ୍ରୀୟଙ୍କା ରୌପ୍ୟ ପଦକ ଜିତିବା ପରେ ଏବେ ତାଙ୍କୁ ଚାରିଆଡୁ ଶୁଭେଚ୍ଛାର ସୁଅ ଛୁଟିବାରେ ଲାଗିଛି। କିଟ୍ ଓ କିସ୍‌ର ପ୍ରତିଷ୍ଠାତା ତଥା ସାଂସଦ ଅଚ୍ୟୁତ ସାମନ୍ତ ଏହି ଅବସରରେ ଶ୍ରୀୟଙ୍କାଙ୍କୁ ଅଭିନନ୍ଦନ ଜଣାଇଛନ୍ତି। ଉଲ୍ଲେଖଯୋଗ୍ୟ, ଶ୍ରୀୟଙ୍କା ଏବେ କିଟ୍ ବିଶ୍ୱବିଦ୍ୟାଳୟରେ ପିଏଚ୍‌ଡି କରୁଛନ୍ତି।

■ ଡ୍ରାଗ୍ ଫ୍ଲିକର, ଗୋଲରକ୍ଷକ ସୃଷ୍ଟି ଲକ୍ଷ୍ୟରେ ହକି ଇଣ୍ଡିଆ

ନୂଆ କାର୍ଯ୍ୟକ୍ରମର ଅନାବରଣ

ନୂଆଦିଲ୍ଲୀ, ୧୫ ।୩(ଏଜେନ୍ସି): ହକି ପ୍ରଶାସନରେ ଦେଶର ସର୍ବୋଚ୍ଚ ପ୍ରଶାସନିକ ସଂସ୍ଥା ହକି ଇଣ୍ଡିଆ ଏବେ ପରବର୍ତ୍ତୀ ତଥା ନୂଆ ପିଢ଼ିର ଡ୍ରାଗ୍ ଫ୍ଲିକର ଓ ଗୋଲରକ୍ଷକ ସୃଷ୍ଟି କରିବା ପାଇଁ ଲକ୍ଷ୍ୟ ଧାର୍ଯ୍ୟ କରିଛି। ଏଥିପାଇଁ ହକି ଇଣ୍ଡିଆ ଶୁକ୍ରବାର ଅଭୁତପୂର୍ବ କାର୍ଯ୍ୟକ୍ରମର ଅନାବରଣ କରିଛି। ଏ ନେଇ ଆୟୋଜିତ ବୈଠକରେ ହକି ଇଣ୍ଡିଆ ତରଫରୁ କେତୋଟି ଗୁରୁତ୍ୱପୂର୍ଣ୍ଣ ନିଷ୍ପତ୍ତି ନେଇଥିଲା। ଏହି ବୈଠକରେ ଭାରତୀୟ ପୂର୍ବତନ ଗୋଲରକ୍ଷକ ଆଡ୍ରିଆନ ଡି'ସୌଜା, ଭରତ ଛେତ୍ରୀ, ଯୋଗିତା ବାଲି, ହେଲେନ ମେରୀ, ଦୀପିକା ମୂର୍ତ୍ତି, ଆକାଶ ଚିକ୍‌ତେ, ପିଟି ରାଓଙ୍କ ସମେତ ରୁପିନ୍ଦର ପାଲ ସିଂ, ଯୁଗରାଜ ସିଂ, ଭିଆର ରଘୁନାଥ ଓ ଗୁରଜିନ୍ଦର ସିଂଙ୍କ ଭଳି ପୂର୍ବତନ ଡ୍ରାଗ୍ ଫ୍ଲିକର ଯୋଗ ଦେଇଥିଲେ। ସେହିପରି ହକି ଇଣ୍ଡିଆ ସଭାପତି ଦିଲୀପ ତିର୍କି, ସମ୍ପାଦକ ଭୋଳାନାଥ ସିଂ, କୋଷାଧ୍ୟକ୍ଷ ସେକର ମନୋହରନ, ଉଚ୍ଚ ପ୍ରଦର୍ଶନ ନିର୍ଦ୍ଦେଶକ ହେରମନ କ୍ରୁଇସ୍ ଓ ଅନ୍ୟମାନେ ବୈଠକରେ ଯୋଗ ଦେଇ ନିଜର ବହୁମୂଲ୍ୟ ମତାମତ ଉପସ୍ଥାପନା କରିଥିଲେ।

ଅତିକମ୍ ବୟସରୁ ପ୍ରତିଭା ଚିହ୍ନଟ ଓ ବିକାଶ ଉପରେ ଗୁରୁତ୍ୱ ଦିଆଯିବ ଓ ଏଥିପାଇଁ ବିଭିନ୍ନ କାର୍ଯ୍ୟକ୍ରମ ହାତକୁ ନିଆଯାଇଛି। ୩ଟି ପର୍ଯ୍ୟାୟରେ ଏହି ନୂଆ କାର୍ଯ୍ୟକ୍ରମର ସଞ୍ଚାଳନ କରାଯିବ। ପ୍ରଥମେ ପୂର୍ବତନ ଗୋଲରକ୍ଷକ ଓ ଡ୍ରାଗ୍ ଫ୍ଲିକରମାନଙ୍କୁ ନେଇ ଏକ ପୁଲ୍ ଗଠନ କରାଯିବ। ଏହି ଅଭିଜ୍ଞ ଖେଳାଳିମାନେ ଦେଶର ବିଭିନ୍ନ ଏକାଡେମୀରେ ରହି ଏକ ୩ ଦିନିଆ ଟ୍ରେନିଂ ସେସନର ପରିଚାଳନା କରିବେ। ପ୍ରଶିକ୍ଷଣ ପରେ ଏହି ପୂର୍ବତନ ଖେଳାଳିମାନେ ଅସାଧାରଣ ପ୍ରତିଭା ଥିବା ଯୁବ ଖେଳାଳିଙ୍କୁ ଚିହ୍ନଟ କରିବେ ଓ ସେମାନଙ୍କ ପ୍ରତିଭା ବିକାଶ କରିବାର ଚେଷ୍ଟିତ ହେବେ। ଏଥିପାଇଁ ଏହି ପୂର୍ବତନ ଖେଳାଳିଙ୍କୁ ସମର୍ଥନ କରାଯିବା ସହ ଅର୍ଥ ପ୍ରଦାନ କରାଯିବ। ଏହି କାର୍ଯ୍ୟକ୍ରମ ଭାରତୀୟ ହକିର ଉନ୍ନତି ପାଇଁ ବେଶ୍ ସହାୟ ହେବ ଏବଂ ଡ୍ରାଗ୍‌ଫ୍ଲିକ ଓ ଗୋଲରକ୍ଷଣରେ ଥିବା ଦୁର୍ବଳତାକୁ ଦୂର କରିହେବ ବୋଲି ରୁପିନ୍ଦର ପାଲ ସିଂ କହିଛନ୍ତି। ସେହିପରି ହେଲେନ ମେରୀ, ଭରତ ଛେତ୍ରୀ ମଧ୍ୟ ସମାନ ମତ ପୋଷଣ କରିଛନ୍ତି।

ସୀମିତ ଓଭର କ୍ରିକେଟ

ସ୍ଥାୟୀ ହେବ ଷ୍ଟପ୍ କ୍ଲକ ନିୟମ

ଦୁବାଇ, ୧୫ ।୩(ଏଜେନ୍ସି)

ସୀମିତ ଓଭର କ୍ରିକେଟ ଅର୍ଥାତ ଦିନିକିଆ ଓ ଟି-୨୦ ଫର୍ମାଟ୍‌ରେ ଷ୍ଟପ୍ କ୍ଲକ୍ ନିୟମ ସ୍ଥାୟୀ ଭାବେ ଲାଗୁ କରାଯିବ। ଶୁକ୍ରବାର ଅନ୍ତର୍ଜାତୀୟ କ୍ରିକେଟ କାଉନସିଲ (ଆଇସିସି) ଏହି ଦୁଇ ଫର୍ମାଟ୍‌ରେ ସମୟର ପ୍ରବନ୍ଧନ ପାଇଁ ଏହି ଗୁରୁତ୍ୱପୂର୍ଣ୍ଣ ନିଷ୍ପତ୍ତି ନେଇଛି। ଷ୍ଟପ୍ କ୍ଲକ ନିୟମ ଅନୁସାରେ ବୋଲିଂ ବା ଫିଲ୍ଡିଂ କରୁଥିବା ଦଳକୁ ପରବର୍ତ୍ତୀ ଓଭର ଆରମ୍ଭ କରିବା ପାଇଁ ୬୦ ସେକେଣ୍ଡର ସମୟ ମିଳିବ। ଯଦି ଏହି ସମୟରେ ପରବର୍ତ୍ତୀ ଓଭର ଆରମ୍ଭ କରିବାରେ ବିଳମ୍ବ ହୁଏ ତେବେ ବୋଲିଂ କରୁଥିବା ଦଳ ଉପରେ ପେନାଲ୍ଟି ଲାଗୁ ହେବ। ଆମେରିକା ଓ ୱେଷ୍ଟଇଣ୍ଡିଜରେ ଜୁନରୁ ଆରମ୍ଭ ହେବାକୁ ଯାଉଥିବା ଟି-୨୦ ବିଶ୍ୱକପ୍‌ରେ ଏହି ନିୟମ ସ୍ଥାୟୀ ଭାବେ ଲାଗୁ ହେବ। ଆଗକୁ ସବୁ ଦିନିକିଆ ଓ ଟି-୨୦ ଫର୍ମାଟରେ ଏହି ନିୟମ ଲାଗୁ ହେବ। ଏବେ ଦୁବାଇରେ ଆଇସିସି ବୋର୍ଡ ସଦସ୍ୟମାନେ ବୈଠକରେ ଏକାଠି ହୋଇଛନ୍ତି ଓ ଏଥିରେ ଷ୍ଟପ୍ କ୍ଲକ ନିୟମକୁ ଲାଗୁ କରିବାକୁ ନିଷ୍ପତ୍ତି ନିଆଯାଇଛି।

ତୃତୀୟଥର ନିୟମ ଉଲ୍ଲଂଘନ ହେଲେ ୫ ରନର ପେନାଲ୍ଟି

ଫିଲ୍ଡ ଅମ୍ପାୟର ୬୦ ସେକେଣ୍ଡ ମଧ୍ୟରେ ପରବର୍ତ୍ତୀ ଓଭର ଆରମ୍ଭ କରିବା ନେଇ ବୋଲିଂ କରୁଥିବା ଦଳକୁ ଦୁଇଥର ୱାର୍ଣ୍ଣିଂ ବା ସତର୍କ କରାଇବେ। କିନ୍ତୁ ତୃତୀୟଥର ଏହି ଭୁଲ ଦୋହରାଇଲେ ବୋଲିଂ କରୁଥିବା ଦଳ ଉପରେ ୫ ରନର ପେନାଲ୍ଟି ଲାଗୁ କରାଯିବ। ସରଳ ଅର୍ଥରେ ବୁଝିବାକୁ ଗଲେ କୌଣସି ଦଳ ଯଦି ୯ ଥର ଓଭର ଆରମ୍ଭ କରିବାରେ ୬୦ ସେକେଣ୍ଡରୁ ଅଧିକ ସମୟ ନିଏ ତେବେ ବ୍ୟାଟିଂ କରୁଥିବା ଦଳ ଖାତାରେ ୧୫ ରନ ସାମିଲ କରାଯିବ।

ତୃତୀୟ ଅମ୍ପାୟର ଟାଇମର ଆରମ୍ଭ କରିବ

ଓଭର ଶେଷ ହେବା ପରେ ପଡ଼ିଆରେ ଲାଗିଥିବା ଟିଭି ସ୍କ୍ରିନ୍‌ରେ ୬୦ ସେକେଣ୍ଡର କାଉଣ୍ଟ ଡାଉନ୍ ଆରମ୍ଭ ହେବ। ତୃତୀୟଅମ୍ପାୟର କଣ୍ଟ୍ରୋଲ ରୁମ୍‌ରେ ଏହାକୁ ଆରମ୍ଭ କରିବା ସହ ନିୟନ୍ତ୍ରଣ କରିବେ। ୬୦ ସେକେଣ୍ଡ ପାର ହେବା ପରେ ଫିଲ୍ଡ ଅମ୍ପାୟର ବୋଲିଂ କରୁଥିବା ଦଳର ଅଧିନାୟକଙ୍କୁ ସତର୍କ କରାଇବେ। ଡିଆରଏସ୍ ନେବା ଭଳି ଏହି ପ୍ରକ୍ରିୟାର ସଞ୍ଚାଳନ ହେବ। ଡିଆରଏସ ନେବା ପାଇଁ ଦୁଇ ଦଳକୁ ୧୫ ସେକେଣ୍ଡର ସମୟ ମିଳିଥାଏ। ଆବେଦନ ହେବା ପରେ ତୃତୀୟ ଅମ୍ପାୟାର ଷ୍ଟପ୍ କ୍ଲକ୍ ଆରମ୍ଭ କରିଥାଏ ଓ ପଡ଼ିଆରେ ଲାଗି ଥିବା ଟିଭି ପର୍ଦାରେ ଦେଖିବାକୁ ମିଳିଥାଏ। ଏହାକୁ ଦେଖି ଖେଳାଳି ରିଭ୍ୟୁ ନେଇଥାଏ। ଠିକ୍ ଏହି ଭଳି ଷ୍ଟପ୍ କ୍ଲକ ନିୟମର ସଞ୍ଚାଳନ ହେବ।

୬୦ ସେକେଣ୍ଡ ମଧ୍ୟରେ ପରବର୍ତ୍ତୀ ଓଭର ଆରମ୍ଭ ହେବ

ଟି-୨୦ ବିଶ୍ୱକପ୍‌ରେ ସ୍ଥାୟୀ ଭାବେ ଲାଗୁ ହେବ

ଆଗାମୀ ଜୁନ୍‌ରେ ଟି-୨୦ ବିଶ୍ୱକପ୍ ଖେଳାଯିବ। ଏହି ମେଗା ଇଭେଣ୍ଟରେ ଷ୍ଟପ୍ କ୍ଲକ୍ ନିୟମ ସ୍ଥାୟୀ ଭାବେ ଲାଗୁ ହେବ। ଯଦି ଡିଆରଏସ୍ ପାଇଁ ପରବର୍ତ୍ତୀ ଓଭର ଆରମ୍ଭ ହେବାରେ ବିଳମ୍ବ ହୁଏ ତେବେ ଅମ୍ପାୟାର ଷ୍ଟପ୍ କ୍ଲକକୁ ରୋକିବାର ଅଧିକାର ପାଇବେ। ଏହା ଫଳରେ ଫିଲ୍ଡିଂ କରୁଥିବା ଦଳ ବିନା କୌଣସି ଭୁଲ ଯେପରି ପେନାଲ୍ଟିର ସମ୍ମୁଖୀନ ହେବ ନାହିଁ ଓ ଅମ୍ପାୟାର ଏ ନେଇ ନଜର ରଖିବେ।

ଡିସେମ୍ବରରେ ଏହା ପରୀକ୍ଷାମୂଳକ ଭାବେ ଲାଗୁ ହୋଇଥିଲା

ଆଇସିସି ୨୦୨୩ ଡିସେମ୍ବରରେ ଟି-୨୦ ଫର୍ମାଟ୍‌ରେ ଏହି ନିୟମ ଲାଗୁ କରିଥିଲା। ଏହି ନିୟମ ସହ ୱେଷ୍ଟଇଣ୍ଡିଜ ଓ ଇଂଲଣ୍ଡ ପ୍ରଥମ ମ୍ୟାଚ୍ ଖେଳିଥିଲେ। ଆଗାମୀ ଏପ୍ରିଲ ପର୍ଯ୍ୟନ୍ତ ଏହି ନିୟମ ପରୀକ୍ଷାମୂଳକ ଭାବେ ଲାଗୁ କରାଯାଇଥାନ୍ତା। କିନ୍ତୁ ଭଲ ଫଳାଫଳ ଦେଖି ଆଇସିସି ଏହି ନିୟମକୁ ସ୍ଥାୟୀ ଭାବେ ଲାଗୁ କରିବାକୁ ଶେଷରେ ନିଷ୍ପତ୍ତି ନେଇଛି।

ନକ୍‌ଆଉଟ୍ ପାଇଁ ରିଜର୍ଭ ଡେ

ଚଳିତ ବର୍ଷ ଜୁନ ପ୍ରାରମ୍ଭରେ ଟି-୨୦ ବିଶ୍ୱକପ୍‌ର ପରବର୍ତ୍ତୀ ସଂସ୍କରଣ ଅନୁଷ୍ଠିତ ହେବ। ଏହି ମେଗା ଇଭେଣ୍ଟର ନକ୍‌ଆଉଟ୍ ମୁକାବିଲା ପାଇଁ ଏଥର ରିଜର୍ଭ ଡେ' ବ୍ୟବସ୍ଥା ରଖାଯାଇଛି। କ୍ରିକେଟ୍‌ର ସର୍ବୋଚ୍ଚ ସଂସ୍ଥା ଆଇସିସି ପକ୍ଷରୁ ଶୁକ୍ରବାର ବୋର୍ଡ ବୈଠକରେ ଏହି ନିଷ୍ପତ୍ତି ନିଆଯାଇଛି। ସେମିଫାଇନାଲ ଓ ଫାଇନାଲର ୨ୟ ପାଳିରେ ଅତିକମ୍‌ରେ ୧୦ ଓଭର ଖେଳ ହୋଇଥିଲେ ଏବଂ ପରେ କୌଣସି କାରଣରୁ ମ୍ୟାଚରେ ବ୍ୟାଘ୍ରାତ ସୃଷ୍ଟି ହେଲେ ଏହା ରିଜର୍ଭ ଡେ'ରେ ଖେଳାଯିବ।

୧୬ ବର୍ଷରୁ କମ୍ ସର୍ବଭାରତୀୟ ଆମନ୍ତ୍ରଣୀୟ ବାଳିକା ହକି

ଫାଇନାଲ୍‌ରେ ଛତିଶଗଡ଼-କୁତ୍ରା ମୁକାବିଲା

ଭୁବନେଶ୍ୱର, ୧୫।୩(ସମିସ)

ଛତିଶଗଡ଼ ହକି ସଂଘ ସହ କୁତ୍ରା ଏଚ୍‌ଟିସି (ହକି ଟ୍ରେନିଂ ସେଣ୍ଟର)ର ମଧ୍ୟରେ ପ୍ରଥମ ସର୍ବଭାରତୀୟ ୧୬ ବର୍ଷରୁ କମ୍ ବାଳିକା ହକି ପ୍ରତିଯୋଗିତାର ଫାଇନାଲ ମୁକାବିଲା ଖେଳାଯିବ। ରାଉରକେଲାର ବିର୍ସା ମୁଣ୍ଡା ଷ୍ଟାଡିୟମ୍‌ରେ ଚାଲିଥିବା ଏହି ପ୍ରତିଯୋଗିତାର ଦୁଇଟିଯାକ ସେମିଫାଇନାଲ ମୁକାବିଲା ଶୁକ୍ରବାର ଖେଳାଯାଇଥିଲା। ପ୍ରଥମ ସେମିଫାଇନାଲରେ ଛତିଶଗଡ଼ ୬-୨ ଗୋଲରେ କୁଆଁରମୁଣ୍ଡା ଏଚ୍‌ଟିସିକୁ ଓ ଦ୍ୱିତୀୟ ସେମିଫାଇନାଲରେ କୁତ୍ରା ଏଚ୍‌ଟିସି ୩-୦ ଗୋଲରେ ଗୁରୁଣ୍ଡିଆ ଏଚ୍‌ଟିସିକୁ ପରାସ୍ତ କରି ଫାଇନାଲରେ ପ୍ରବେଶ କରିଥିଲେ। ଛତିଶଗଡ଼ର ପରିଧି ସିଂ ସର୍ବାଧିକ ଗୋଲ ସ୍କୋର କରିଥିଲେ। ଶନିବାର ଏହି ପ୍ରତିଯୋଗିତାର ଫାଇନାଲ ମ୍ୟାଚ୍‌ରେ ଛତିଶଗଡ଼ ସହ କୁତ୍ରାର ମୁକାବିଲା ହେବ। ଏହା ପୂର୍ବରୁ ତୃତୀୟ ସ୍ଥାନ ଲାଗି କୁଆଁରମୁଣ୍ଡା ଓ ଗୁରୁଣ୍ଡିଆ ଏଚଟିସି ମଧ୍ୟରେ ମ୍ୟାଚ୍ ଖେଳାଯିବ। ଶୁକ୍ରବାର ଖେଳାଯାଇଥିବା ସେମିଫାଇନାଲ ମୁକାବିଲାରେ ଛତିଶଗଡ଼ର ଆସୁନ୍ଧରା ମଣ୍ଡଳ ଓ ଗୁରୁଣ୍ଡିଆର ନିକିତା ବାର୍ଲା ମ୍ୟାଚ୍‌ର ଶ୍ରେଷ୍ଠ ଖେଳାଳି ବିବେଚିତ ହୋଇଛନ୍ତି।

ଇଣ୍ଡିଆନ ଓମେନ୍ସ ଲିଗ୍

ସ୍ପୋର୍ଟ୍ସ ଓଡ଼ିଶାର ୧୦ମ ପରାଜୟ

ଭୁବନେଶ୍ୱର, ୧୫ ।୩ (ସମିସ): ଚଳିତ ଇଣ୍ଡିଆନ ଓମେନ୍ସ ଲିଗ୍ (ଆଇଡବ୍ଲ୍ୟୁଏଲ୍) ଫୁଟ୍‌ବଲ ପ୍ରତିଯୋଗିତାରେ ସ୍ପୋର୍ଟ୍ସ ଓଡ଼ିଶା ଦଳର ନୈରାଶ୍ୟଜନକ ପ୍ରଦର୍ଶନ ଜାରି ରହିଛି। ଶୁକ୍ରବାର ଦିଲ୍ଲୀରେ ଖେଳାଯାଇଥିବା ଏକ ମ୍ୟାଚରେ ହୋପ୍ସ ଫୁଟ୍‌ବଲ କ୍ଲବ ୧-୦ ଗୋଲରେ ସ୍ପୋର୍ଟ୍ସ ଓଡ଼ିଶାକୁ ପରାସ୍ତ କରିଛି। ମ୍ୟାଚର ପ୍ରଥମାର୍ଦ୍ଧରେ ହୋପ୍ସ ଫୁଟ୍‌ବଲ କ୍ଲବର ପୂଜା ଦଳ ପାଇଁ ବିଜୟସୂଚକ ଏକମାତ୍ର ଗୋଲଟି ଦେଇଥିଲେ। ପ୍ରତିଯୋଗିତାରେ ସ୍ପୋର୍ଟ୍ସ ଓଡ଼ିଶାର ଏହା ୧୨ତମ ମୁକାବିଲାରୁ ୧୦ମ ପରାଜୟ ଥିଲା। ବର୍ତ୍ତମାନ ସୁଦ୍ଧା ବିଜୟସ୍ୱାଦ ଚାଖିପାରି ନ ଥିବା ଏହି ଦଳ ମାତ୍ର ୨ ପଏଣ୍ଟ ପାଇ ଟେବଲ୍ ସାରଣୀର ସର୍ବନିମ୍ନ ୭ମ ସ୍ଥାନରେ ରହିଛି। ଅପରପକ୍ଷରେ ହୋପ୍ସ କ୍ଲବ ୧୧ତମ ମ୍ୟାଚରୁ ୫ଟି ଲେଖାଏ ବିଜୟ ଓ ପରାଜୟ ସହ ୧୬ ପଏଣ୍ଟ ପାଇ ୪ର୍ଥ ସ୍ଥାନରେ ରହିଛି। ଏହି ପ୍ରତିଯୋଗିତାରେ ଭାଗ ନେଇଥିବା ରାଜ୍ୟର ଅନ୍ୟତମ ଦଳ ଓଡ଼ିଶା ଫୁଟ୍‌ବଲ କ୍ଲବ (ଓଏଫ୍‌ସି) ୧୦ ମ୍ୟାଚରୁ ୨୫ ପଏଣ୍ଟ ପାଇ ୨ୟ ସ୍ଥାନ ଲାଭ କରିଛି।

■ ଇଣ୍ଡିଆନ ୱେଲ୍ସ ଟେନିସ

ସେମିରେ ଆଲକାରାଜ, ମେଦଭେଦେଭ

ଇଣ୍ଡିଆନ୍ ୱେଲ୍ସ, ୧୫ ।୩(ଏଜେନ୍ସି): ଏଠାରେ ଚାଲିଥିବା ଇଣ୍ଡିଆନ ୱେଲ୍ସ ଟେନିସ ଟୁର୍ଣ୍ଣାମେଣ୍ଟର ପୁରୁଷ ଏକକ ପ୍ରତିଯୋଗିତାରେ ଦ୍ୱିତୀୟ ସିଡ୍ ସ୍ପେନ୍‌ର କାର୍ଲୋସ ଆଲକାରାଜ, ତୃତୀୟ ସିଡ୍ ଇଟାଲୀର ଜାନିକ ସିନର, ଚତୁର୍ଥ ସିଡ୍ ରୁଷିଆର ଡାନିଲ୍ ମେଦଭେଦେଭ ଓ ୧୭ ତମ ସିଡ୍ ଆମେରିକାର ଟିମୋ ପଲ ସେମିଫାଇନାଲରେ ପ୍ରବେଶ କରିଛନ୍ତି। ସେମିରେ ମେଦଭେଦେଭ ଓ ପଲ ଏବଂ ଆଲକାରାଜ ଓ ସିନର ପରସ୍ପରକୁ ଭେଟିବେ। କ୍ୱାର୍ଟର ଫାଇନାଲରେ ମେଦଭେଦେଭ ୭-୫, ୬-୪ ସେଟ୍‌ରେ ୭ମ ସିଡ୍ ଡେନମାର୍କର ହୋଲଗାର ରୁନଙ୍କୁ, ଆଲକାରାଜ ୬-୩, ୬-୧ ସେଟ୍‌ରେ ଷଷ୍ଠ ସିଡ୍ ଜର୍ମାନୀର ଆଲେକଜାଣ୍ଡର ଜ୍ୱେରେଭଙ୍କୁ, ପଲ୍ ୬-୨, ୧-୬, ୬-୩ ସେଟ୍‌ରେ ନରୱେର ୯ମ ସିଡ୍ କାସ୍ପର ରୁଡଙ୍କୁ ଓ ସିନର ୬-୩, ୬-୩ ସିଧାସଳଖ ସେଟ୍‌ରେ ଚେକ ଗଣରାଜ୍ୟର ଜିରି ଲେହେକାଙ୍କୁ ହରାଇ ସେମି ଟିକଟ ହାସଲ କରିଛନ୍ତି।

ସ୍ୱିଆଟେକ, ସାକାରି, ଗଫ୍ ସେମିକୁ ଉନ୍ନୀତ

ସେହିପରି ମହିଳା ଏକକ ପ୍ରତିଯୋଗିତାରେ ଶ୍ରେଷ୍ଠ ସିଡ୍ ପୋଲାଣ୍ଡର ଇଗା ସ୍ୱିଆଟେକ, ତୃତୀୟ ସିଡ୍ ମାନ୍ୟତା ପାଇଥିବା ଆମେରିକାର କୋକୋ ଗଫ୍, ୯ମ ସିଡ୍ ଗ୍ରୀସ୍‌ର ମାରିଆ ସାକାରି ସେମିଫାଇନାଲରେ ପ୍ରବେଶ କରିଛନ୍ତି। କ୍ୱାର୍ଟର ଫାଇନାଲ ମୁକାବିଲାରେ ସାକାରି ୫-୭, ୬-୨, ୬-୪ ସେଟ୍‌ରେ ଆମେରିକାର ୨୩ତମ ସିଡ୍ ଖେଳାଳି ଏମା ନାଭାରୋଙ୍କୁ, ଗଫ୍ ୬-୪, ୬-୩ ସିଧାସଳଖ ସେଟ୍‌ରେ ଚୀନ୍‌ର ୟୁଏ ୟୁଆନଙ୍କୁ ପରାସ୍ତ କରି ସେମିକୁ ଉଠିଛନ୍ତି। ଅନ୍ୟଏକ କ୍ୱାର୍ଟର ଫାଇନାଲରେ ଡେନମାର୍କର କାରୋଲିନ୍ ଓଜ୍ନିଆକି ଆହତ ହୋଇ ଓହରିଯିବା ଫଳରେ ସ୍ୱିଆଟେକ ୱାକଓଭର ପାଇ ସେମିରେ ପ୍ରବେଶ କରିଥିଲେ। ସ୍ୱିଆଟେକ ୬-୪, ୧-୦ରେ ଅଗ୍ରଣୀ ରହିଥିଲେ।

ଜାତୀୟ ବରିଷ୍ଠ ମହିଳା ହକି: ଓଡ଼ିଶାର ବିଜୟ ଅଭିଯାନ

ଭୁବନେଶ୍ୱର, ୧୫ ।୩ (ସମିସ)

ପୁଣେରେ ଚାଲିଥିବା ଜାତୀୟ ବରିଷ୍ଠ ମହିଳା ହକି ଚାମ୍ପିଅନସିପ୍‌ର ୧୪ତମ ସଂସ୍କରଣରେ ଓଡ଼ିଶା ବିଜୟରୁ ଅଭିଯାନ ଆରମ୍ଭ କରିଛି। ପ୍ରଥମ ମ୍ୟାଚରେ ଓଡ଼ିଶା ୯-୧ ଗୋଲ୍‌ର ବୃହତ୍ ବ୍ୟବଧାନରେ ଗୋଆ ମହିଳା ଦଳକୁ ହରାଇଦେଇଛି। ଏଥିସହ ଓଡ଼ିଶା ୩ ପଏଣ୍ଟ ପାଇ ଖାତା ଖୋଲିଛି। ଓଡ଼ିଶା ଏହାର ପରବର୍ତ୍ତୀ ତଥା ଶେଷ ପୁଲ୍ ମ୍ୟାଚରେ ରବିବାର ଚଣ୍ଡିଗଡ଼କୁ ଭେଟିବ।

ଏହି ପ୍ରତିଯୋଗିତାରେ ପୁଲ୍-ଇ'ରେ ସ୍ଥାନ ପାଇଥିବା ଓଡ଼ିଶା ମହିଳା ଦଳ ପ୍ରଥମ ମ୍ୟାଚରେ ଶୁକ୍ରବାର ଗୋଆକୁ ଭେଟିଥିଲା। ମ୍ୟାଚର ପ୍ରଥମ କ୍ୱାର୍ଟରରୁ ଓଡ଼ିଶା ପ୍ରଭାବ ବିସ୍ତାର କରି ଖେଳିଥିଲା। ୫ମ ମିନିଟ୍‌ରେ ପେନାଲ୍ଟି କର୍ଣ୍ଣରକୁ ଗୋଲରେ ରୂପାନ୍ତରିତ କରି ଦୀପ୍ତି ଲାକ୍ରା ଓଡ଼ିଶା ପାଇଁ ଖାତା ଖୋଲିଥିଲେ। ଏହାପରେ ପ୍ରଥମ କ୍ୱାର୍ଟରରେ ଓଡ଼ିଶା ଆଉ ୩ଟି ଗୋଲ୍ ଦେଇ ୧୫ ମିନିଟ୍ ସୁଦ୍ଧା ୪-୦ରେ ଅଗ୍ରଣୀ ହାସଲ କରିଥିଲା। ୧୦ମ ଓ ୧୨ତମ ମିନିଟ୍‌ରେ ଯଥାକ୍ରମେ ଦୀପ୍ ମୋନିକା ଟପ୍ପୋ ଓ ଦୀପ୍ତି ଲାକ୍ରା ଫିଲ୍ଡ ଗୋଲ୍ ଜରିଆରେ ସ୍କୋର କରିଥିଲେ। ସେହି ୧୨ତମ ମିନିଟ୍‌ରେ ଅନ୍ତିମ ଟପ୍ପୋ ପେନାଲ୍ଟି କର୍ଣ୍ଣରରୁ ଗୋଲ୍ ଦେଇଥିଲେ। ଏହାପରେ ଦ୍ୱିତୀୟ କ୍ୱାର୍ଟର ତଥା ୨୯ତମ ମିନିଟ୍‌ରେ ଜୀବନ କିଶୋରୀ ଟପ୍ପୋଙ୍କ ଗୋଲ୍ ଓଡ଼ିଶାର ଅଗ୍ରଣୀକୁ ୫-୦ରେ ପହଞ୍ଚାଇଥିଲା। ତୃତୀୟ କ୍ୱାର୍ଟରରେ ମଧ୍ୟ ଓଡ଼ିଶା ମାତ୍ର ଗୋଟିଏ ଗୋଲ୍ ଦେଇଥିଲା। ୩୪ତମ ମିନିଟ୍‌ରେ ଅନ୍ତିମ ଟପ୍ପୋଙ୍କ ଷ୍ଟିକ୍ସରୁ ଏହି ଗୋଲ୍‌ଟି ଆସିଥିଲା। ଏହାପରେ ଅନ୍ତିମ ତଥା ୪ର୍ଥ କ୍ୱାର୍ଟର ଆରମ୍ଭରୁ ଗୋଆର ଗୀତା ରାଥୋଡ ଏକ ଗୋଲ୍ ଶୁଝିଦେବାରୁ ମ୍ୟାଚ୍ ୬-୧ ସ୍ଥିତିକୁ ଆସିଥିଲା। ମ୍ୟାଚର ଅନ୍ତିମ ୯ ମିନିଟ୍‌ରେ ଓଡ଼ିଶା ମହିଳା ଦଳ ଆଉ ୩ଟି ଗୋଲ୍ ଦେଇ ଶେଷରେ ଦଳ ୯-୧ରେ ବଡ଼ ବିଜୟ ହାସଲ କରିଥିଲା। ଦୀପ୍ ମୋନିକା, ନୀତୁ ଲାକ୍ରା ଓ ଅନୁପ ବାର୍ଲା ଯଥାକ୍ରମେ ଏହି ୩ଟି ଗୋଲ୍ ଦେଇଥିଲେ।

ଶୁକ୍ରବାର ଖେଳାଯାଇଥିବା ଅନ୍ୟ ମ୍ୟାଚ୍‌ଗୁଡ଼ିକରେ ହରିୟାଣା ୧୫-୦ରେ ଆସାମକୁ, ପଞ୍ଜାବ ୧୧-୨ରେ ରାଜସ୍ଥାନକୁ ଏବଂ ମିଜୋରାମ ୧୦- ଗୋଲରେ ହିମାଚଳ ପ୍ରଦେଶକୁ ପରାସ୍ତ କରିଛି। ମାର୍ଚ୍ଚ ୨୩ରେ ଉଦ୍‌ଯାପିତ ହେବାକୁ ଥିବା ଏହି ପ୍ରତିଯୋଗିତାରେ ଦେଶର ମୋଟ୍ ୨୭ ଗୋଟି ଦଳ ଭାଗନେଇଛନ୍ତି। ଏହି ଦଳଗୁଡ଼ିକୁ ୮ଟି ପୁଲ୍‌ରେ ଭାଗ କରାଯାଇଛି। ପ୍ରତି ଗ୍ରୁପ୍‌ର ଶ୍ରେଷ୍ଠ ଦଳ ମାର୍ଚ୍ଚ ୨୦ରେ କ୍ୱାର୍ଟର ଫାଇନାଲ ଖେଳିବେ।

ଭୁବନେଶ୍ୱର କଳିଙ୍ଗ ଷ୍ଟାଡିୟମରେ ୫ ଦିନ ଧରି

ପାଥୁମ୍‌ଙ୍କ ଶତକ: ଶ୍ରୀଲଙ୍କା ବିଜୟୀ

ଚଟ୍ଟୋଗ୍ରାମ୍, ୧୫।୩(ଏଜେନ୍ସି): ପାଥୁମ ନିଶାଙ୍କା (୧୧୪)ଙ୍କ ଶତକ ଓ ୱାନିନ୍ଦୁ ହାସରଙ୍ଗା (୪/୪୫)ଙ୍କ ଚତୁର ବୋଲିଂ ବଳରେ ଏଠାରେ ଶୁକ୍ରବାର ଅନୁଷ୍ଠିତ ଦ୍ୱିତୀୟ ଦିନିକିଆ ମ୍ୟାଚ୍‌ରେ ଶ୍ରୀଲଙ୍କା ୩ ୱିକେଟରେ ବାଂଲାଦେଶକୁ ପରାସ୍ତ କରିଛି। ଏହି ବିଜୟ ଫଳରେ ୩ ମ୍ୟାଚ୍ ସିରିଜ୍ ୧-୧ ବରାବର ସ୍ଥିତିକୁ ଆସିଯାଇଛି। ବୁଧବାର ଖେଳାଯାଇଥିବା ପ୍ରଥମ ମ୍ୟାଚରେ ବାଂଲାଦେଶ ବିଜୟୀ ହୋଇଥିଲା। ସିରିଜ୍‌ର ତୃତୀୟ ତଥା ଶେଷ ଦିନିକିଆ ସୋମବାର ଖେଳାଯିବ। ଏହି ମ୍ୟାଚ୍‌ରେ ଚମତ୍କାର ଶତକ ହାସଲ କରିଥିବା ଶ୍ରୀଲଙ୍କାର ପାଥୁମ୍‌ଙ୍କୁ ମ୍ୟାଚ୍‌ର ଶ୍ରେଷ୍ଠ ଖେଳାଳି ବିବେଚିତ କରାଯାଇଛି। ଏହି ମ୍ୟାଚ୍‌ରେ ପ୍ରଥମେ ବ୍ୟାଟିଂ କରି ବାଂଲାଦେଶ ୭ ୱିକେଟରେ ୨୮୬ ରନ୍ କରିଥିଲା। ଦଳ ପକ୍ଷରୁ ତୋହିଦ୍ ହୃଦୟ ଅପରାଜିତ ୯୬, ସୌମ୍ୟ ସରକାର ୬୮ ଓ ନାଜମୋଲ ହୋସେନ ସାଣ୍ଟୋ ୪୦ ରନ୍ କରିଥିଲେ। ଶ୍ରୀଲଙ୍କାର ହାସରଙ୍ଗାଙ୍କୁ ୪ଟି ୱିକେଟ ପାଇଥିଲେ। ଜବାବରେ ଶ୍ରୀଲଙ୍କା ୪୭.୨ ଓଭରରେ ୭ ୱିକେଟ ହରାଇ ବିଜୟ ଲାଗି ଆବଶ୍ୟକ ରନ୍ ସଂଗ୍ରହ କରିନେଇଥିଲା। ପାଥୁମ୍ ନିଶାଙ୍କା ୧୧୩ ବଲ୍‌ରେ ୧୩ ଚୌକା ଓ ୩ ଛକା ସହ ୧୧୪ ଓ ଚାରିତ ଆଶାଲଙ୍କା ୯୩ ବଲ୍‌ରେ ୯୧ ରନ୍ କରିଥିଲେ।

ଡବ୍ଲ୍ୟୁପିଏଲ୍ ଏଲିମିନେଟରରେ ପେରୀଙ୍କ ଅଲରାଉଣ୍ଡ ସଫଳତା

ବାଙ୍ଗାଲୋର-ଦିଲ୍ଲୀ ଫାଇନାଲ ମୁକାବିଲା

ନୂଆଦିଲ୍ଲୀ, ୧୫।୩(ଏଜେନ୍ସି)

ଡିଫେଣ୍ଡିଂ ଚାମ୍ପିଅନ୍ ମୁମ୍ବାଇ ଇଣ୍ଡିଆନ୍ସକୁ ୫ ରନ୍‌ରେ ପରାସ୍ତ କରି ରୟାଲ ଚ୍ୟାଲେଞ୍ଜର୍ସ ବାଙ୍ଗାଲୋର ମହିଳା ପ୍ରିମିୟର ଲିଗ୍ (ଡବ୍ଲ୍ୟୁପିଏଲ୍) ଦ୍ୱିତୀୟ ସଂସ୍କରଣର ଫାଇନାଲରେ ପ୍ରବେଶ କରିଛି। ରବିବାର ଖେଳାଯିବାକୁ ଥିବା ଫାଇନାଲରେ ବାଙ୍ଗାଲୋର ସହ ଦିଲ୍ଲୀ କ୍ୟାପିଟାଲ୍ସର ମୁକାବିଲା ହେବ। ପୂର୍ବରୁ ଦିଲ୍ଲୀ ଲିଗ୍ ପଏଣ୍ଟ ସାରଣୀରେ ପ୍ରଥମ ସ୍ଥାନ ଅଧିକାର କରି ପ୍ରଥମ ଦଳ ଭାବେ ଫାଇନାଲକୁ ଉନ୍ନୀତ ହୋଇଥିଲା। ଏଠାରେ ଶୁକ୍ରବାର ଖେଳାଯାଇଥିବା ଏଲିମିନେଟରରେ ପ୍ରଥମେ ବ୍ୟାଟିଂ କରି ବାଙ୍ଗାଲୋର ୬ ୱିକେଟରେ ମାତ୍ର ୧୩୫ ରନ୍ କରିଥିଲା। ଦଳ ପକ୍ଷରୁ ଏଲିସ୍ ପେରୀ ୬୬ ରନ୍ କରି ସମ୍ମାନ ରଖିଥିଲେ। ଜବାବରେ ମୁମ୍ବାଇ ନିର୍ଦ୍ଧାରିତ ୨୦ ଓଭରରେ ୬ ୱିକେଟ ହରାଇ ୧୩୦ ରନ୍ କରିବାକୁ ସମର୍ଥ ହୋଇଥିଲା। ଏହି ରୋମାଞ୍ଚକ ମୁକାବିଲାରେ ମୁମ୍ବାଇ ପକ୍ଷରୁ ଅଧିନାୟିକା ହରମନପ୍ରୀତ ସର୍ବାଧିକ ୩୩, ଆମେଲିଆ କେର ଅପରାଜିତ

୨୭, ହେଲୀ ମାଥ୍ୟୁସ ୧୫, ନାଟ ସିଭର-ବ୍ରଣ୍ଟ ୨୩ ରନ୍ କରିଥିଲେ। କିନ୍ତୁ ବାଙ୍ଗାଲୋର ବୋଲରମାନେ ଚମତ୍କାର ପ୍ରଦର୍ଶନ କରି ଏହି ମ୍ୟାଚ୍‌କୁ ଜିତିବାରେ ସମର୍ଥ ହୋଇଥିଲେ। ମୁମ୍ବାଇକୁ ୩ ଓଭରରେ ୨୦ ଓ ଶେଷ ଓଭରରେ ମ୍ୟାଚ୍ ଜିତିବାକୁ ୧୨ ରନ୍ ଆବଶ୍ୟକ ଥିଲା। ଆଶା ଶୋଭନା ଶେଷ ଓଭରରେ ମାତ୍ର ୬ ରନ୍ ଦେଇ ଏହି ମ୍ୟାଚ୍‌କୁ ବାଙ୍ଗାଲୋର ସପକ୍ଷରେ ନେଇଯାଇଥିଲେ।

ଏହି ମ୍ୟାଚ୍‌ରେ ଟସ୍ ଜିତି ବାଙ୍ଗାଲୋର ଦଳ ପ୍ରଥମେ ବ୍ୟାଟିଂ କରି ପ୍ରଥମ ଓଭରରେ ୩ଟି ଚୌକା ମାରିଥିଲେ ମଧ୍ୟ ପରବର୍ତ୍ତୀ ୩ଟି ଓଭରରେ ୩ଟି ୱିକେଟ ହରାଇବା ଫଳରେ ଦଳର ସମସ୍ତ ଯୋଜନା ପଣ୍ଡ ହୋଇଯାଇଥିଲା। ନଂ-୩ରେ ବ୍ୟାଟିଂ କରିବାକୁ ଆସିଥିବା ୩୩ ବର୍ଷୀୟା ଏଲିସ୍ ପେରୀ ଚମତ୍କାର ଧୈର୍ଯ୍ୟ ଓ ଆକ୍ରମଣାତ୍ମକ ବ୍ୟାଟିଂର ପ୍ରଦର୍ଶନ କରି ଗୋଟିଏ ପଟେ ତିଷ୍ଠି ରହିଥିଲାବେଳେ ଅନ୍ୟପରେ କ୍ରମାଗତ ୱିକେଟ ପତନ ଘଟିଥିଲା। ଏହି ସମୟରେ ୧୬ତମ ଓଭରରେ ଜର୍ଜିଆ ୱେରହାମ୍ ଯୋଗଦେବା ପରେ ବାଙ୍ଗାଲୋରର ରନ୍ ହାର ବୃଦ୍ଧି ପାଇଥିଲା। ଫଳରେ ଦଳ ଶେଷ ୫ ଓଭରରେ ୫୧ ରନ୍ କରିବା ଫଳରେ ଏକ ସମ୍ମାନଜନକ ସ୍କୋର କରିପାରିଥିଲା। ୨୦ତମ ଓଭରରେ ଆଉଟ ହେବା ପୂର୍ବରୁ ପେରୀ ୫୦ଟି ବଲ ଖେଳି ୮ ଚୌକା ଓ ୧ଛକା ସହ ୬୬ ରନ୍ କରିଥିଲେ। ପାଳିର ଶେଷ ବଲରେ ଛକା ମାରିଥିବା ୱେରହାମ୍ ୧୦ ବଲ୍‌ରୁ ୧୮ ରନ୍ କରିଥିଲେ। ଅନ୍ୟମାନଙ୍କ ମଧ୍ୟରେ ଅଧିନାୟିକା ସ୍ମୃତି ମନ୍ଧାନା ଓ ସୋଫି ଡିଭାଇନ୍ ୧୦ ରନ୍ ଲେଖାଏଁ, ବିସ୍ଫୋରକ ବ୍ୟାଟର ରିଚା ଘୋଷ ୧୪ ଓ ସୋଫି ମୋଲିନେକ୍ସ ୧୧ ରନ୍ କରିଥିଲେ। ମୁମ୍ବାଇ ପକ୍ଷରୁ ସମସ୍ତ ବୋଲର ଭଲ ପ୍ରଦର୍ଶନ ଦେଇଥିଲେ। ଦୁଇ ବିଦେଶୀ ବୋଲର ହେଲୀ ମାଥ୍ୟୁସ ଓ ନାଟ ସିଭର ବ୍ରଣ୍ଟ ୪ ଓଭରରେ ୧୮ ରନ୍ ଲେଖାଏଁ ବ୍ୟୟ କରି ୨ଟି ଲେଖାଏଁ ୱିକେଟ ପାଇଥିଲେ। ଭାରତୀୟ ସ୍ପିନର ସାଇକା ଇଶାକ ୩ ଓଭରରେ ୨୭ ରନ୍ ଦେଇ ୨ଟି ୱିକେଟ ନେଇଥିଲେ।

ଆଇପିଏଲ-୧୭: ଆୟର କୋଲକାତାର ନେତୃତ୍ୱ ନେବେ

କୋଲକାତା, ୧୫ ।୩(ଏଜେନ୍ସି)

ତାରକା ମଧ୍ୟକ୍ରମ ବ୍ୟାଟର ଶ୍ରେୟାସ ଆୟର ଏଥର ଇଣ୍ଡିଆନ ପ୍ରିମିୟର ଲିଗ୍ (ଆଇପିଏଲ୍)ରେ କୋଲକାତା ନାଇଟ ରାଇଡର୍ସ (କେକେଆର)ର ନେତୃତ୍ୱ ନେବେ। ଗତ ସଂସ୍କରଣରେ ଦଳର ନେତୃତ୍ୱ ନେଇଥିବା ନୀତୀଶ ରାଣା ତାଙ୍କ ଡେପୁଟି ଭାବେ ଦାୟିତ୍ୱ ତୁଲାଇବେ। କେକେଆର ମୁଖ୍ୟ କାର୍ଯ୍ୟନିର୍ବାହୀ ବେଙ୍କି ମେସୁର ଶୁକ୍ରବାର ଏ ନେଇ ସୂଚନା ଦେଇଛନ୍ତି। ଆୟର ଏଥର ପ୍ରତ୍ୟାବର୍ତ୍ତନ କରିବେ ବୋଲି ସେ କହିଛନ୍ତି।

ସଦ୍ୟ ସମାପ୍ତ ରଣଜୀ ଟ୍ରଫି ଫାଇନାଲରେ ଆୟର ମୁମ୍ବାଇ ତରଫରୁ ପ୍ରତିନିଧିତ୍ୱ କରିଥିଲେ। ୫ମ ଦିବସରେ ବିଦର୍ଭ ବ୍ୟାଟିଂ କରିଥିଲା ଓ ସେ ଫିଲ୍ଡିଂ କରିବାକୁ ପଡ଼ିଆକୁ ଆସି ନଥିଲେ। ଫଳରେ ସେ ଆଇପିଏଲର କେତୋଟି ପ୍ରାରମ୍ଭିକ ମ୍ୟାଚ୍‌ରୁ ବାଦ୍ ପଡ଼ିବାର ଆଶଙ୍କା ସୃଷ୍ଟି ହୋଇଥିଲା। କିନ୍ତୁ ଆୟର ସମ୍ପୂର୍ଣ୍ଣ ଭାବେ ଏବେ ଫିଟ୍ ଅଛନ୍ତି ଓ ସେ ପ୍ରଥମ ମ୍ୟାଚ୍‌ରେ ହିଁ ଦଳରେ ନେତୃତ୍ୱ ନେବେ ବୋଲି କୁହାଯାଇଛି। ବିଦର୍ଭ ବିପକ୍ଷ ରଣଜୀ ଫାଇନାଲରେ ସେ ୯୫ ରନର ଲଢୁଆ ପାଳି ଖେଳିଥିଲେ।

ଏନ୍‌ଗିଡି ବାଦ୍: ଦିଲ୍ଲୀକୁ ଝଟ୍‌କା

ଦକ୍ଷିଣ ଆଫ୍ରିକା ଦ୍ରୁତ ବୋଲର ଲୁନ୍‌ଗି ଏନ୍‌ଗିଡି ଏଥର ଆଇପିଏଲରୁ ବାଦ୍ ପଡ଼ିଛନ୍ତି। ଫଳରେ ଟୁର୍ଣ୍ଣାମେଣ୍ଟ ଆରମ୍ଭ ହେବା ପୂର୍ବରୁ ଦିଲ୍ଲୀ କ୍ୟାପିଟାଲ୍ସକୁ ଶକ୍ତି ଧକ୍କା ଲାଗିଛି। ଏନ୍‌ଗିଡିଙ୍କ ସ୍ଥାନରେ ଅଷ୍ଟ୍ରେଲିଆ ଅଲରାଉଣ୍ଡର ଜେକ୍ ଫ୍ରାଜର-ମ୍ୟାକ୍‌ଗୁର୍କଙ୍କୁ ଦିଲ୍ଲୀ ଦଳରେ ସାମିଲ କରାଯାଇଛି। ଆଘାତ ସମସ୍ୟା ପାଇଁ ଏନ୍‌ଗିଡି ବାଦ୍ ପଡ଼ିଛନ୍ତି। ୨୧ ବର୍ଷୀୟ ମ୍ୟାକ୍‌ଗୁର୍କ ୫୦ ଲକ୍ଷ ଟଙ୍କା ବିନିମୟରେ ଦିଲ୍ଲୀ ଦଳରେ ସାମିଲ ହୋଇଛନ୍ତି। ସେ ଅଷ୍ଟ୍ରେଲିଆ ପାଇଁ ଦୁଇଟି ଦିନିକିଆ ମ୍ୟାଚ୍ ଖେଳିଛନ୍ତି। ଏନ୍‌ଗିଡିଙ୍କୁ ମଧ୍ୟ ଦିଲ୍ଲୀ ୫୦ ଲକ୍ଷ ଟଙ୍କାରେ ଦଳରେ ସାମିଲ କରିଥିଲା। ଆସନ୍ତା ୨୨ ତାରିଖରୁ ଆଇପିଏଲ ଆରମ୍ଭ ହେବ। ୨୩ରେ ଦିଲ୍ଲୀ ତା'ର ପ୍ରଥମ ମୁକାବିଲାରେ ପଞ୍ଜାବ କିଙ୍ଗ୍‌ସକୁ ମୋହାଲିରେ ଭେଟିବ।

ରାଜ୍ୟ ଶକ୍ତିଉତ୍ତୋଳନ ଉଦ୍‌ଘାଟିତ

ଭୁବନେଶ୍ୱର, ୧୫ ।୩ (ସମିସ): ସ୍ଥାନୀୟ ଉତ୍କଳ କରାଟେ ସ୍କୁଲ ପରିସରରେ ଶୁକ୍ରବାର ରାଜ୍ୟ ଶକ୍ତିଉତ୍ତୋଳନ ପ୍ରତିଯୋଗିତାର ୩୦ତମ ସଂସ୍କରଣ ଉଦ୍‌ଘାଟିତ ହୋଇଯାଇଛି। ଓଡ଼ିଶା ଶକ୍ତିଉତ୍ତୋଳନ ସଂଘ ଆନୁକୂଲ୍ୟରେ ଆୟୋଜିତ ଏହି ପ୍ରତିଯୋଗିତାରେ ୧୮ ଜିଲ୍ଲାରୁ ପ୍ରାୟ ୨୫୦ ଜଣ ପ୍ରତିଯୋଗୀ ଭାଗନେଇଛନ୍ତି। ଏକକାଳୀନ ଦୁଇଟି ପ୍ଲାଟ୍‌ଫର୍ମରେ ଆୟୋଜିତ ଏହି ରାଜ୍ୟ ପ୍ରତିଯୋଗିତାର କନିଷ୍ଠ, ବରିଷ୍ଠ ଓ ମାଷ୍ଟର ପ୍ରତିଯୋଗୀମାନଙ୍କର ୫୩ କିଗ୍ରା, ୫୯ କିଗ୍ରା ଓ ୬୬ କିଗ୍ରା ପୁରୁଷ ବର୍ଗ ପ୍ରଥମ ଦିନରେ ଅନୁଷ୍ଠିତ ହୋଇଥିଲା। ପ୍ରଥମ ଦିବସରେ କଟକ ପ୍ରତିଯୋଗୀ ୩ଟି ସ୍ୱର୍ଣ୍ଣ ପଦକ ପାଇ ଆଗରେ ରହିଛନ୍ତି। ସେହିଭଳି ଖୋର୍ଦ୍ଧା ଓ ରାୟଗଡ଼ା ପ୍ରତିଯୋଗୀ ୨ଟି

ଲେଖାଏ ସ୍ୱର୍ଣ୍ଣ ପଦକ ହାସଲ କରିଛନ୍ତି। ଏହି ପ୍ରତିଯୋଗିତାକୁ ଙ୍ଗ ଚିତ୍ତରଞ୍ଜନ ସ୍ୱାଇଁ, ସମରେନ୍ଦ୍ର ରାଉତରାୟ, ଘାସିରାମ ମାଝି, ପ୍ରଦୀପ ପାତ୍ର, ପରିମଳ ସୋନା, ବ୍ରହ୍ମପଦ ବେହେରା, ସୁଜିତ ବିଶ୍ୱାଳ, ରାକେଶ ଶତପଥୀ, କୃଷ୍ଣଚନ୍ଦ୍ର ସାହୁ, ଅନୁପମା ସ୍ୱାଇଁ, ସ୍ୱାଗତିକା ଖଟେଇ, ତନୟା ପଣ୍ଡା, ଜାଭେଦ ଅଖତର୍, ଦୀପକ ନାୟକ, ରମେଶ ବିଡିକା, ଲଳିତ ସାହୁ, ଅବିନାଶ ପୁନ୍ଦିର, ସନ୍ଦୀପ ଦାଶ ଓ ସପନ ସ୍ୱାଇଁ ପରିଚାଳନା କରିଥିଲେ।

ସମର୍ଥ କପ୍ ଦୃଷ୍ଟିହୀନ କ୍ରିକେଟ: ଭାରତ ୫-୦ରେ ସିରିଜ୍ ଜିତିଲା

ଭୁବନେଶ୍ୱର, ୧୫।୩(ସମିସ): ଜାତୀୟ ଦୃଷ୍ଟିହୀନ କ୍ରିକେଟ ସଂଘ ଓ ସମର୍ଥନମ ଟ୍ରଷ୍ଟ ଆନୁକୂଲ୍ୟରେ ଭାରତ ଓ ଶ୍ରୀଲଙ୍କା ମଧ୍ୟରେ ଚାଲିଥିବା ସମର୍ଥ କପ୍ ଦୃଷ୍ଟିହୀନ କ୍ରିକେଟ ସିରିଜ୍ ଶୁକ୍ରବାର ଶେଷ ହୋଇଛି। ଏହି ସିରିଜ୍‌ର ୫ମ ତଥା ଶେଷ ମ୍ୟାଚ୍‌ରେ ଭାରତ ୯୦ ରନ୍‌ରେ ବିଜୟୀ ହେବା ଫଳରେ ୫-୦ରେ ସିରିଜ୍ କବ୍‌ଜା କରିଛି। ଓଡ଼ିଶାର ନକୁଳ ବଡ଼ନାୟକଙ୍କୁ ଏହି ମ୍ୟାଚ୍‌ର ଶ୍ରେଷ୍ଠ ଖେଳାଳି ବିବେଚିତ କରାଯାଇଛି। ସେ ୩୯ ବଲ୍‌ରୁ ୭୦ ରନ୍ କରିଥିଲେ। ତୃତୀୟ ମ୍ୟାଚ୍‌ରେ ଓଡ଼ିଆ ଅଲରାଉଣ୍ଡର ପଙ୍କଜ ଭୂଏଙ୍କୁ ମ୍ୟାଚ୍‌ର ଶ୍ରେଷ୍ଠ ଖେଳାଳି ବିବେଚିତ କରାଯାଇଥିଲା। ଏହି ଦଳରେ ଓଡ଼ିଶାରୁ ୪ ଜଣ ଖେଳାଳି ସ୍ଥାନ ପାଇଥିଲେ।

ନୂଆଦିଲ୍ଲୀର କର୍ଣ୍ଣେଲ ସିଂ ଷ୍ଟାଡିୟମ୍‌ରେ ଖେଳାଯାଇଥିବା ପଞ୍ଚମ ତଥା ଶେଷ ମୁକାବିଲାରେ ପ୍ରଥମେ ବ୍ୟାଟିଂ କରି ଭାରତ ୭ ୱିକେଟରେ ୨୨୭ ରନ୍ କରିଥିଲା। ନକୁଳଙ୍କ ୭୦ ରନ୍ ବ୍ୟତୀତ ଗୁଡାଡାପ୍ପା ୪୦ ଦୁର୍ଗା ରାଓ ୪୯ ରନ୍ କରିଥିଲେ। ଜବାବରେ ଶ୍ରୀଲଙ୍କା ୭ ୱିକେଟରେ ୧୩୭ ରନ୍ କରିବାକୁ ସମର୍ଥ ହୋଇଥିଲା। ଖେଳ ଶେଷରେ ସାଂସଦ ମିନାକ୍ଷୀ ଲେଖି, ପୂର୍ବତନ କ୍ରିକେଟର ମଦନ ଲାଲ ଶର୍ମା ଓ ପ୍ରବୀଣ କୁମାର ଅତିଥିଭାବେ ଯୋଗ ଦେଇଥିଲେ।

ଅଲ୍ ଇଂଲଣ୍ଡ ସେମିରେ ଲକ୍ଷ୍ୟ ସେନ

ଲଣ୍ଡନ, ୧୫ ।୩ (ଏଜେନ୍ସି)

ଭାରତର ଉଦୀୟମାନ ତାରକା ଲକ୍ଷ୍ୟ ସେନ ଚଳିତ ଅଲ୍ ଇଂଲଣ୍ଡ ଓପନ୍ ବ୍ୟାଡ୍‌ମିଣ୍ଟନ ଚାମ୍ପିଅନସିପ୍‌ର ପୁରୁଷ ଏକକ ସେମିଫାଇନାଲରେ ସ୍ଥାନ ପକ୍କା କରିଛନ୍ତି। ଶୁକ୍ରବାର ରାତିରେ ଖେଳାଯାଇଥିବା ବିଶ୍ୱର ଏହି ଅନ୍ୟତମ ସମ୍ମାନଜନକ ବ୍ୟାଡ୍‌ମିଣ୍ଟନ ପ୍ରତିଯୋଗିତାର କ୍ୱାର୍ଟର ଫାଇନାଲ ଲଢ଼େଇରେ ଲକ୍ଷ୍ୟ ୨୦-୨୨, ୨୧-୧୬, ୨୧-୧୯ ଗେମ୍‌ରେ ମାଲେସିଆର ଜେ. ଲି'ଙ୍କୁ ପରାସ୍ତ କରିଥିଲେ। ମ୍ୟାଚର ପ୍ରଥମ ଗେମ୍‌କୁ ଲି ୨୨-୨୦ରେ ଜିତି ୧-୦ରେ ଅଗ୍ରଣୀ ହାସଲ କରିଥିଲେ। ତେବେ ଲକ୍ଷ୍ୟ ପରବର୍ତ୍ତୀ ଦୁଇ ଗେମ୍‌କୁ ଯଥାକ୍ରମେ ୨୧-୧୬, ୨୧-୧୯ରେ ଜିତି ସେମିଫାଇନାଲରେ ପ୍ରବେଶ କରିଛନ୍ତି। ଏଥିପୂର୍ବରୁ ଶୁକ୍ରବାର ଖେଳାଯାଇଥିବା ପୁରୁଷ ଯୁଗଳ ପ୍ରି-କ୍ୱାର୍ଟର ମୁକାବିଲାରେ ବିଶ୍ୱର ଏକ ନମ୍ବର ଯୋଡ଼ି ଭାରତର ଚିରାଗ ସେଟ୍ଟୀ ଓ ସାତ୍ୱିକସାଇରାଜ ରାଙ୍କିରେଡ୍ଡୀ ପରାସ୍ତ ହୋଇ ବିଦାୟ ନେଇଛନ୍ତି।

ବଢ଼ିଲା କ୍ରୀଡ଼ା ସଂଘର ଅନୁଦାନ ରାଶି

ସରକାରଙ୍କୁ କ୍ରୀଡ଼ା ସଂଗଠକଙ୍କ କୃତଜ୍ଞତା

କଟକ, ୧୫।୩(ସମିସ)

ରାଜ୍ୟରେ କ୍ରୀଡ଼ାର ବିକାଶ ଦିଗରେ ଯଥେଷ୍ଟ ଗୁରୁତ୍ୱ ଦେଉଛନ୍ତି ରାଜ୍ୟ ସରକାର। ତୃଣମୂଳସ୍ତରରୁ କ୍ରୀଡ଼ା ଭିତ୍ତିଭୂମିର ରୂପାନ୍ତରିକରଣ ସମେତ ପ୍ରତିଭାବାନ କ୍ରୀଡାବିତ ସୃଷ୍ଟି କରିବା ପାଇଁ ଉଦ୍ୟମ କରାଯାଉଛି। ଏହି ପରିପ୍ରେକ୍ଷୀରେ ରାଜ୍ୟର ସମସ୍ତ କ୍ରୀଡ଼ା ସଂଘକୁ ପ୍ରଦାନ କରାଯାଉଥିବା ଅନୁଦାନ ରାଶିକୁ ମଧ୍ୟ ରାଜ୍ୟ ସରକାର ବୃଦ୍ଧି କରିଛନ୍ତି। ଶୁକ୍ରବାର ଏହା ଘୋଷଣା ହୋଇଛି। ଏହି ଘୋଷଣା ପରେ ରାଜ୍ୟର ସମସ୍ତ ବରିଷ୍ଠ କ୍ରୀଡ଼ା ସଙ୍ଗଠକ ତଥା ଓଡ଼ିଶା ଆଥଲେଟିକ ସଂଘ ସମ୍ପାଦକ ଆଶୀର୍ବାଦ ବେହେରା, ଓଡ଼ିଶା ଅଲିମ୍ପିକ ସଂଘ ସମ୍ପାଦକ ଅଭିଜିତ ପାଲ, ଓଡ଼ିଶା ଭଲିବଲ ସଂଘ ସମ୍ପାଦକ ଡଃ ଗଗନେନ୍ଦୁ ଦାସ ରାଜ୍ୟ ସରକାର, ମୁଖ୍ୟମନ୍ତ୍ରୀ ନବୀନ ପଟ୍ଟନାୟକ, ୫-ଟି ଓ ନବୀନ ଓଡ଼ିଶା ଅଧ୍ୟକ୍ଷ କାର୍ତ୍ତିକ ପାଣ୍ଡିଆନ, କ୍ରୀଡ଼ାମନ୍ତ୍ରୀ ତୁଷାରକାନ୍ତି ବେହେରା, ସଚିବ ଆର ଭିନୀଲ କ୍ରିଷ୍ଣା ଓ ରାଜ୍ୟ କ୍ରୀଡ଼ା ବିଭାଗକୁ କୃତଜ୍ଞତା ଜଣାଇଛନ୍ତି।

ପ୍ରକାଶଯୋଗ୍ୟ, ଗ୍ରେଡ୍ ଅନୁସାରେ କ୍ରୀଡ଼ା ସଂଘ ଗୁଡିକ ପୃଥକପୃଥକ ଭାବେ ଅନୁଦାନ ରାଶି ପାଇବେ। ଏ' ଗ୍ରେଡ୍ ଅନ୍ତର୍ଗତ କ୍ରୀଡ଼ା ସଂଘ(ଚେସ୍ ସଂଘ ବ୍ୟତୀତ) ଗୁଡିକୁ ବାର୍ଷିକ ୧୨ ଲକ୍ଷ ଟଙ୍କା ପ୍ରଦାନ କରାଯିବ। ଚେସ ସଂଘକୁ ୬ଲକ୍ଷ ଟଙ୍କା ମିଳିବ। ସେହିପରି ବି' ଗ୍ରେଡ୍ ଅନ୍ତର୍ଗତ କ୍ରୀଡ଼ା ସଂଘ ୮ଲକ୍ଷ ଟଙ୍କା, ସି' ଗ୍ରେଡ୍ ଅନ୍ତର୍ଗତ କ୍ରୀଡ଼ା ସଂଘ ୫ଲକ୍ଷ ଟଙ୍କା ଏବଂ ଡି' ଗ୍ରେଡ୍ ଅନ୍ତର୍ଗତ କ୍ରୀଡ଼ା ସଂଘ ବାର୍ଷିକ ୩ଲକ୍ଷ ଟଙ୍କାର ଅନୁଦାନ ରାଶି ପାଇବେ।

କାହାକୁ କେତେ ବାର୍ଷିକ ଅନୁଦାନ

ବିଭିନ୍ନ ରାଜ୍ୟ କ୍ରୀଡ଼ା ସଂଘ

କାଟେଗୋରୀ	ଅନୁଦାନ
ଗ୍ରେଡ୍-ଏ	୧୨ ଲକ୍ଷ
ଗ୍ରେଡ୍-ବି	୮ ଲକ୍ଷ
ଗ୍ରେଡ୍-ସି	୫ ଲକ୍ଷ
ଗ୍ରେଡ୍-ଡି	୩ ଲକ୍ଷ
ଚେସ୍ ସଂଘ	୬ ଲକ୍ଷ

ବିଭିନ୍ନ ଜିଲ୍ଲା ସଂଘ

ବ୍ଲକ ସଂଖ୍ୟା	ଅନୁଦାନ
୨୦ରୁ ଅଧିକ	୪ ଲକ୍ଷ
୧୫ରୁ ୨୦	୩ ଲକ୍ଷ
୧୦ରୁ ୧୪	୨ ଲକ୍ଷ
୧୦ରୁ କମ୍	୧.୫ ଲକ୍ଷ

କେଉଁ ଗ୍ରେଡ୍‌ରେ କେଉଁ କ୍ରୀଡ଼ା ସଂଘ

ଗ୍ରେଡ୍-ଏ: ଦୌଡ଼କୁଦ, ହକି, ଭାରୋତ୍ତୋଳନ, ତୀରନ୍ଦାଜୀ, ଫୁଟ୍‌ବଲ, କ୍ରିକେଟ୍, ବ୍ୟାଡ୍‌ମିଣ୍ଟନ।

ଗ୍ରେଡ୍-ବି: ବାସ୍କେଟବଲ୍, ବକ୍ସିଂ, ଚେସ୍, ସାଇକ୍ଲିଂ, ଜିମ୍ନାଷ୍ଟିକ୍ସ, ଜୁଡୋ, କବାଡ଼ି, ଖୋ-ଖୋ, କରାଟେ-ଡୋ, ସନ୍ତରଣ, ଟେନିସ, ଟେବଲ ଟେନିସ, ଟାଏକ୍ୱୋଣ୍ଡୋ, ଭଲିବଲ୍, କୁସ୍ତି ଓ ରଗ୍‌ବୀ।

ଗ୍ରେଡ୍-ସି: କାୟାକିଂ ଓ କାନୋଇଂ, ହ୍ୟାଣ୍ଡବଲ୍, ରାଇଫଲ୍ ସୁଟିଂ, ରୋଇଂ, ସିପକ୍‌ଟାକ୍ରୋ, ସଫ୍ଟ ବଲ୍, ୱେଟିଂ (ସେଲିଂ) ଓ ଫେନସିଂ।

ଗ୍ରେଡ୍-ଡି: ବ୍ୟାଡ୍‌ମିଣ୍ଟନ, ବଡି ବିଲ୍ଡିଂ, ରୋଲର୍ ସ୍କେଟିଂ, ନେଟ୍ ବଲ୍, ଟେନିକଏଟ୍, ପାୱାର ଥ୍ରୋ, ଥ୍ରୋ ବଲ୍ ଓ ପିଡବ୍ଲ୍ୟୁଡି କ୍ରୀଡ଼ା।

On the Eve of Padmashree Dr. Krutartha Acharya's
Birth Anniversary
SPECIAL HANDLOOM EXPO
ପଦ୍ମଶ୍ରୀ ଡକ୍ଟର କୃତାର୍ଥ ଆଚାର୍ଯ୍ୟଙ୍କ ଜନ୍ମ ବାର୍ଷିକୀ ଉପଲକ୍ଷେ
ସ୍ୱତନ୍ତ୍ର ହସ୍ତତନ୍ତ ମେଳା
AT Ekamra Haat, Unit -III, Bhubaneswar
From : 15.03.2024 to 31.03.2024, Time : 11.00 AM to 9.00 PM
Inauguration on
16th March, 2024 at 11.30 AM
Organised by :
SAMBALPURI BASTRALAYA HANDLOOM CO-OPERATIVE SOCIETY LTD.
Sponsored by :
Directorate of Textiles, Government of Odisha
All are Cordially invited to the Inaugural Function
Sri Hrushikesh Mahali
Managing Director
Sri Sambit Kumar Acharya
President

୧୭ରୁ କଳାହାଣ୍ଡି କପ୍

ଏଥର ସମ୍ବଲପୁରରୁ ଭାଗ ନେବେ ଦୁଇ ଦଳ

କଟକ, ୧୫।୩(ସମିସ): ବରିଷ୍ଠ ପୁରୁଷ ଆନ୍ତଃଜିଲ୍ଲା କ୍ରିକେଟ ଟୁର୍ଣ୍ଣାମେଣ୍ଟ 'କଳାହାଣ୍ଡି କପ୍' ଆସନ୍ତା ୧୭ ତାରିଖରୁ ଆରମ୍ଭ ହେବ। ଟୁର୍ଣ୍ଣାମେଣ୍ଟର ପ୍ରାଥମିକ ପର୍ଯ୍ୟାୟ ଏକଦିବସୀୟ ଫର୍ମାଟରେ ଖେଳାଯିବ। ମୋଟ ୩୮ଟି ଦଳକୁ ନେଇ ୬ଟି ଗ୍ରୁପରେ ବିଭକ୍ତ କରାଯାଇଛି। ତେବେ ପ୍ରଥମ ପର୍ଯ୍ୟାୟରେ କଟକର ବିଭିନ୍ନ ଗ୍ରାଉଣ୍ଡରେ କେବଳ ଡାଏମଣ୍ଡ-ଏ' ଏବଂ ଡାଏମଣ୍ଡ ଗ୍ରୁପ-ବି'ରମ୍ୟାଚ୍ ହେବ ବୋଲି ଓଡ଼ିଶା କ୍ରିକେଟ ଆସୋସିଏସନ(ଓସିଏ) ପକ୍ଷରୁ ପ୍ରେସବିବୃତ୍ତି ମାଧ୍ୟମରେ ସୂଚନା ଦିଆଯାଇଛି। ଚଳିତ ସଂସ୍କରଣ ଠାରୁ ସମ୍ବଲପୁର ଦୁଇଟି ଦଳରେ ବିଭକ୍ତ ହୋଇ ପ୍ରତିଯୋଗିତାରେ ଭାଗ ନେବ। ଓସିଏର ଗତ ସାଧାରଣ ପରିଷଦ ବୈଠକରେ ଏ ନେଇ ପୂର୍ବରୁ ଘୋଷଣା ହୋଇ