'ପୁଷ୍ପା-୨'ରେ ସଞ୍ଜୀୟ

▶ଭିତର ପୃଷ୍ଠାରେ...

- RNI REGD NO: 42041/83
- www.sakalaepaper.com
- /sakalanews
- /sakalanews
- www.thesakala.in

ସକାଳ
THE SAKALA

PRINTED AT BHUBANESWAR ■ JEYPORE ■ SAMBALPUR ■ PANIKOILI

◆VOLUME- 41 ◆ISSUE-260 ◆BHUBANESWAR ◆FRIDAY ◆15 MARCH 2024 ◆PAGE-16 ◆₹ 6.00

◆ବର୍ଷ-୪୧ ◆ସଂଖ୍ୟା-୨୬୦ ◆ଭୁବନେଶ୍ୱର ◆ଶୁକ୍ରବାର ◆୧୫ ମାର୍ଚ୍ଚ ୨୦୨୪ ◆ପୃଷ୍ଠା-୧୬ ◆ଟ.୬.୦୦

ମହଙ୍ଗା ଭତ୍ତା ୪% ବୃଦ୍ଧି

ଜାନୁଆରୀ ପହିଲାରୁ ପିଛିଲା ଭାବେ ହେବ ଲାଗୁ

■ **ଭୁବନେଶ୍ୱର, ୧୪।୩ (ସମିସ):** ରାଜ୍ୟ ସରକାରଙ୍କ ବିଭିନ୍ନ ବିଭାଗରେ କାର୍ଯ୍ୟ କରୁଥିବା ସରକାରୀ କର୍ମଚାରୀ ଏବଂ ପେନସନ ଭୋଗୀଙ୍କ ମହଙ୍ଗା ଭତ୍ତା(ଡିଏ) ବୃଦ୍ଧି କରିଛନ୍ତି। ୪ ପ୍ରତିଶତ ମହଙ୍ଗା ଭତ୍ତା ଏବଂ ମହଙ୍ଗା ରିଲିଫ୍(ଟିଆଇ) ବୃଦ୍ଧି ହୋଇଥିବା ନେଇ ମୁଖ୍ୟମନ୍ତ୍ରୀ ନବୀନ ପଟ୍ଟନାୟକ ଘୋଷଣା କରିଛନ୍ତି। ଏହାଦ୍ୱାରା ପ୍ରଚଳିତ ମହଙ୍ଗା ଭତ୍ତା ୪୬ ପ୍ରତିଶତରୁ ୫୦ ପ୍ରତିଶତକୁ ବୃଦ୍ଧି ପାଇଛି। ବର୍ଦ୍ଧିତ ମହଙ୍ଗା ଭତ୍ତା ଏବଂ ଟିଆଇ ଜାନୁଆରୀ ପହିଲାରୁ ପିଛିଲା ଭାବେ ଲାଗୁ ହେବ। ଏହାଦ୍ୱାରା ରାଜ୍ୟର ସାଢ଼େ ୪ ଲକ୍ଷ ସରକାରୀ କର୍ମଚାରୀ ଏବଂ ସାଢ଼େ ୩ ଲକ୍ଷ ପେନସନଭୋଗୀ ଉପକୃତ ହେବେ। ମହଙ୍ଗା ଭତ୍ତା ବୃଦ୍ଧି ହେବା ପରେ ମୁଖ୍ୟମନ୍ତ୍ରୀ ନବୀନ ପଟ୍ଟନାୟକଙ୍କୁ ସରକାରୀ କର୍ମଚାରୀ ଓ ପେନସନଭୋଗୀ କୃତଜ୍ଞତା ଜଣାଇଛନ୍ତି।

ଉପକୃତ ହେବେ ୪.୫ ଲକ୍ଷ କର୍ମଚାରୀ ଓ ୩.୫ ଲକ୍ଷ ପେନସନଭୋଗୀ

ଶ୍ରମିକ ଭାଇଭଉଣୀଙ୍କୁ ମୁଖ୍ୟମନ୍ତ୍ରୀ ଦେଲେ ଖୁସି ବାର୍ତ୍ତା

ବଢ଼ିଲା ସର୍ବନିମ୍ନ ମଜୁରି

■ **ଭୁବନେଶ୍ୱର,୧୪।୩(ସମିସ):** ରାଜ୍ୟର ଲକ୍ଷ ଲକ୍ଷ ଶ୍ରମିକ ଭାଇଭଉଣୀଙ୍କ ପାଇଁ ଖୁସି ବାର୍ତ୍ତା ଦେଇଛନ୍ତି ମୁଖ୍ୟମନ୍ତ୍ରୀ ନବୀନ ପଟ୍ଟନାୟକ। ରାଜ୍ୟର ଶ୍ରମିକମାନଙ୍କ ମଜୁରୀ ବୃଦ୍ଧି ସଂକ୍ରାନ୍ତରେ ମୁଖ୍ୟମନ୍ତ୍ରୀ ଘୋଷଣା କରିଛନ୍ତି। ମୁଖ୍ୟମନ୍ତ୍ରୀଙ୍କ ଏହି ଘୋଷଣା ଦ୍ୱାରା ରାଜ୍ୟର ୪ ଶ୍ରମିକ ବର୍ଗ ଅଣକୁଶଳୀ, ଅର୍ଦ୍ଧ କୁଶଳୀ, କୁଶଳୀ ଓ ଅତି କୁଶଳୀ ଶ୍ରମିକ ଏହି ନିଷ୍ପତ୍ତି ଦ୍ୱାରା ଉପକୃତ ହେବେ। ଅଣକୁଶଳୀ ଶ୍ରମିକମାନଙ୍କ ମଜୁରୀ ୩୫୨ ଟଙ୍କାରୁ ୪୫୦ ଟଙ୍କାକୁ ବୃଦ୍ଧି କରାଯାଇଥିବା ବେଳେ ଅର୍ଦ୍ଧକୁଶଳୀ ଶ୍ରମିକମାନଙ୍କ ମଜୁରୀ ୩୯୨ ଟଙ୍କାରୁ ୫୦୦ ଟଙ୍କାକୁ ବୃଦ୍ଧି କରାଯାଇଛି।

ଉପକୃତ ହେବେ ଅଣକୁଶଳୀ, ଅର୍ଦ୍ଧ କୁଶଳୀ, କୁଶଳୀ ଓ ଅତି କୁଶଳୀ ଶ୍ରମିକ

ସେହିପରି କୁଶଳୀ ଶ୍ରମିକମାନଙ୍କ ମଜୁରୀ ୪୪୨ ଟଙ୍କାରୁ ୫୫୦ ଟଙ୍କାକୁ ଏବଂ ଅତି କୁଶଳୀ ଶ୍ରମିକ ମାନଙ୍କ କ୍ଷେତ୍ରରେ ସର୍ବନିମ୍ନ ମଜୁରୀ ୫୦୨ ଟଙ୍କାରୁ ୬୦୦ ଟଙ୍କାକୁ ବୃଦ୍ଧି କରାଯାଇଛି। ମୁଖ୍ୟମନ୍ତ୍ରୀଙ୍କ ଏହି ନିଷ୍ପତ୍ତି ଦ୍ୱାରା ରାଜ୍ୟର ସରକାରୀ ଓ ବେସରକାରୀ କ୍ଷେତ୍ରରେ କାମ କରୁଥିବା ଲକ୍ଷ ଲକ୍ଷ ଶ୍ରମିକ ଉପକାର ପାଇବେ। ଅପରପକ୍ଷେ ମୁଖ୍ୟମନ୍ତ୍ରୀଙ୍କ ଏହି ନିଷ୍ପତ୍ତି ଶ୍ରମିକ ଭାଇଭଉଣୀଙ୍କ ମହଲରେ ଖୁସିର ଲହରୀ ଖେଳି ଯାଇଛି। ରାଜ୍ୟର ବିଭିନ୍ନ ଶ୍ରମିକ ସଂଗଠନ ଏବଂ ଶ୍ରମିକ ଭାଇଭଉଣୀ ମୁଖ୍ୟମନ୍ତ୍ରୀ କୃତଜ୍ଞତା ଜଣାଇଛନ୍ତି।

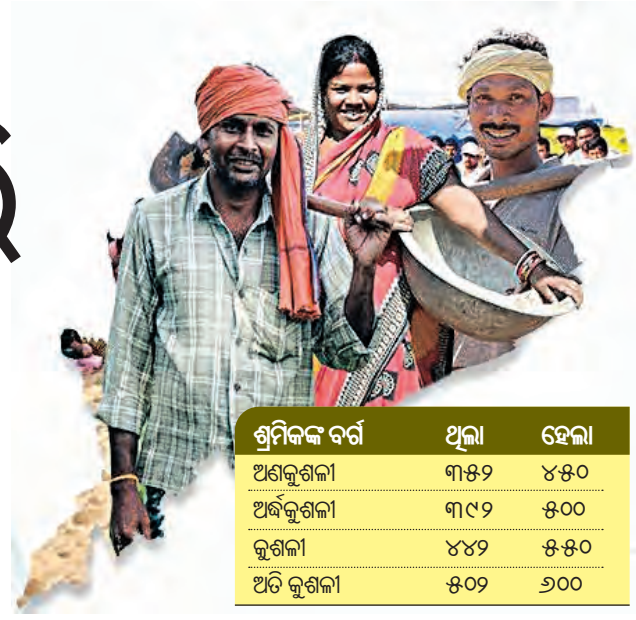

ଶ୍ରମିକଙ୍କ ବର୍ଗ	ଥିଲା	ହେଲା
ଅଣକୁଶଳୀ	୩୫୨	୪୫୦
ଅର୍ଦ୍ଧକୁଶଳୀ	୩୯୨	୫୦୦
କୁଶଳୀ	୪୪୨	୫୫୦
ଅତି କୁଶଳୀ	୫୦୨	୬୦୦

ମତି-ଭ୍ରମ: ହରଡ଼ଘଣାରେ ମନମୋହନ

ଉଡ଼ାଇଦେଲେ ଟ୍ୱିଟ୍, ଗଣମାଧ୍ୟମ ଉପରେ ଲଦିଲେ ଦୋଷ

■ **ଭୁବନେଶ୍ୱର, ୧୪।୩ (ସମିସ):** ବୋଧହୁଏ ବିଜେପି ରାଜ୍ୟ ସଭାପତି ମନମୋହନ ସାମଲଙ୍କ ମତିଭ୍ରମ ଘଟିଛି। ଘଣ୍ଟାକୁ ଘଣ୍ଟା ତାଙ୍କର ମତି ଓ ମନ ପରିବର୍ତ୍ତନ ହେଉଛି। ସେ ଯାହା କହୁଛନ୍ତି, କିଛି ସମୟ ପରେ ତାହାକୁ ସଂଶୋଧନ କରୁଛନ୍ତି। ଏକାକୀ ଲଢ଼ିବାକୁ ଟ୍ୱିଟ୍ କରୁଛନ୍ତି, କିଛି ସମୟ ପରେ ତାହାକୁ ଡ଼ିଲିଟ୍ କରୁଛନ୍ତି। ତାଙ୍କର ଏପରି ବାଚାଳାମୀ ଯୋଗୁଁ ରାଜ୍ୟରେ ବିଜେପି ଓ ଦଳର ନେତାମାନେ ଲଜ୍ଜା ଅନୁଭବ କରୁଛନ୍ତି। ତଥାପି ମନମୋହନଙ୍କ ବାଚାଳାମି ଦୂର ହେଉନାହିଁ। ଗଣମାଧ୍ୟମ ଉପରେ ଦୋଷ ଲଦି ନିଜକୁ ଗୋଟା ତୁଳସୀ ବୋଲି ପ୍ରମାଣ କରିବାକୁ ଚେଷ୍ଟା କରୁଛନ୍ତି।

ଏକାକୀ ଲଢ଼ିବା ବୟାନକୁ ନେଇ ଶୀର୍ଷ ନେତୃତ୍ୱ ଅସୁଖୀ

ସକାଳୁ ସଞ୍ଜ ମଧ୍ୟରେ ପରସ୍ପର ବିରୋଧୀ ଭିନ୍ନଭିନ୍ନ ଟିପ୍ପଣୀ

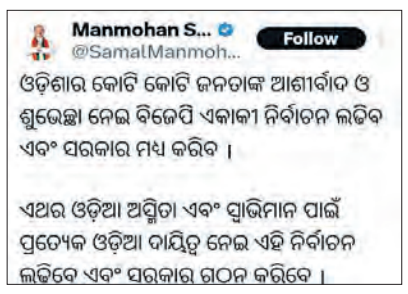

ସାରା ଦିନ ଆଜି ଗଣମାଧ୍ୟମରେ ମନମୋହନ ଅଧ୍ୟାୟ ରାଜ୍ୟବାସୀଙ୍କ ମନୋରଞ୍ଜନ କରିଛି। ଆଜି ସକାଳୁ ଦିଲ୍ଲୀରୁ ଫେରିବା ପରେ ରାଜ୍ୟ ବିଜେପି ସଭାପତି ମନମୋହନ ସାମଲଙ୍କ ସମ୍ଭାବ୍ୟ ମେଣ୍ଟ ନେଇ ଟିପ୍ପଣୀ ଦେଇଥିଲେ। ନିଜର ପ୍ରଥମ ମନ୍ତବ୍ୟରେ ମନମୋହନ ରାଜ୍ୟରେ ବିଜେପି ଏକାକୀ ଲଢ଼ିବ ଓ ▶ପୃଷ୍ଠା-୧୦

ଜିଲ୍ଲା ପର୍ଯ୍ୟବେକ୍ଷକ ଓ ଶୀର୍ଷ ନେତୃତ୍ୱଙ୍କ ସହ ନବୀନଙ୍କ ଆଲୋଚନା

ମାରାଥନ ବୈଠକ, ପ୍ରତି ନିର୍ବାଚନମଣ୍ଡଳୀର ସମୀକ୍ଷା

■ **ଭୁବନେଶ୍ୱର, ୧୪।୩ (ସମିସ):** ବିଜୁ ଜନତା ଦଳ (ବିଜେଡି) ଓଡ଼ିଶାବାସୀଙ୍କର ଆକୁଣ୍ଠ ସମର୍ଥନ ରହିଛି। ପ୍ରତ୍ୟେକଙ୍କ ଜୀବନରେ ପରିବର୍ତ୍ତନ ଆଣିଥିବା ଆମ ସରକାରଙ୍କୁ ଓଡ଼ିଶାବାସୀ ଆଶୀର୍ବାଦ କରି ଚାଲିଛନ୍ତି। ୨୦୨୯ ନିର୍ବାଚନ ତୁଳନାରେ ୨୦୨୪ ନିର୍ବାଚନରେ ବିଜେଡି ବହୁତ ଭଲ ପ୍ରଦର୍ଶନ କରିବ। ଆଜି ନବୀନ ନିବାସରେ ବିଭିନ୍ନ ଜିଲ୍ଲାର ବିଜେଡି ପର୍ଯ୍ୟବେକ୍ଷକ ଓ କୋର କମିଟି ସଦସ୍ୟମାନଙ୍କ ସହ ଆଲୋଚନା କାଳରେ ଏହା କହିଛନ୍ତି ମୁଖ୍ୟମନ୍ତ୍ରୀ ତଥା ବିଜେଡି ସଭାପତି ନବୀନ ପଟ୍ଟନାୟକ। ଚାରିଟା ବେଳୁ ଜଣେ ଜଣେ ନେତାଙ୍କ ଗାଡ଼ି ନବୀନ ନିବାସରେ ପ୍ରବେଶ କରିଥିଲା। ଦଳର ସୁପ୍ରିମୋଙ୍କ ନିର୍ଦ୍ଦେଶକ୍ରମେ ଦଳର ବରିଷ୍ଠ ନେତୃତ୍ୱ ଏବଂ ଜିଲ୍ଲା ପର୍ଯ୍ୟବେକ୍ଷକମାନେ ନବୀନ ନିବାସରେ ପହଞ୍ଚିଥିଲେ। '୫-ଟି' ଅଧ୍ୟକ୍ଷ କାର୍ତ୍ତିକ ପାଣ୍ଡିଆନ ନବୀନ ନିବାସରେ ଉପସ୍ଥିତ ଥିଲେ। ବିଜେଡି ସଂଗଠନ ସମ୍ପାଦକ ପ୍ରଣବ ପ୍ରକାଶ ଦାସ, ବରିଷ୍ଠ ଉପସଭାପତି ପ୍ରସନ୍ନ ଆଚାର୍ଯ୍ୟ, ରାଜ୍ୟସଭା ସାଂସଦ ମାନସ ରଞ୍ଜନ ମଙ୍ଗରାଜ, ଡ଼ ସସ୍ମିତ ପାତ୍ର, ମନ୍ତ୍ରୀ ପ୍ରତାପ କେଶରୀ ଦେବ, ମନ୍ତ୍ରୀ ଅତନୁ ସବ୍ୟସାଚୀ ନାୟକ, ମନ୍ତ୍ରୀ ପ୍ରୀତି ରଞ୍ଜନ ଘଡ଼ାଇ, ମନ୍ତ୍ରୀ ଅଶୋକ ଚନ୍ଦ୍ର ପଣ୍ଡା, ମନ୍ତ୍ରୀ ପ୍ରଦୀପ ଅମାତ, ମନ୍ତ୍ରୀ ଶାରଦା ପ୍ରସାଦ ନାୟକ, ସରକାରୀ ଦଳର ମୁଖ୍ୟ ସଚେତକ ପ୍ରଶାନ୍ତ ମୁଦୁଲି, ବିଧାୟିକା ତଥା ମହିଳା ବିଜେଡି ସଭାନେତ୍ରୀ ସ୍ନେହାଙ୍ଗିନୀ ଛୁରିଆ, ବିଧାୟକ ପ୍ରଣବ ବଳବନ୍ତରାୟ, ସମ୍ବିତ ରାଉତରାୟ, ▶ପୃଷ୍ଠା-୧୦

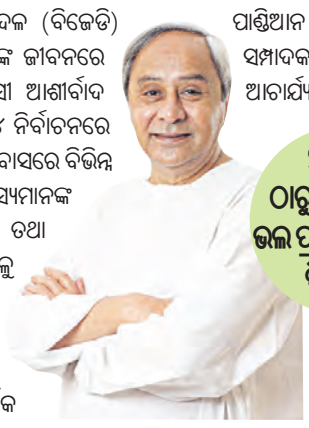

୨୦୧୯ ଠାରୁ ୨୦୨୪ରେ ଭଲ ପ୍ରଦର୍ଶନ କରିବ ବିଜେଡି

ପେଟ୍ରୋଲ୍, ଡିଜେଲ୍ ଦର ୨ ଟଙ୍କା କମିଲା

■ **ନୂଆଦିଲ୍ଲୀ, ୧୪।୩ (ଏଜେନ୍ସି):** ଏକ ଗୁରୁତ୍ୱପୂର୍ଣ୍ଣ ଘଟଣାକ୍ରମେ କେନ୍ଦ୍ର ସରକାର ତେଲ ଦରରେ ହ୍ରାସ ଘଟାଇଛନ୍ତି। ତେଲ ଦରକୁ ନେଇ ଖାଉଟିଙ୍କ ଅସନ୍ତୋଷ ଚରମ ସୀମାରେ ପହଞ୍ଚିଥିବାବେଳେ, ଦେଶରେ ସାଧାରଣ ନିର୍ବାଚନ ପୂର୍ବରୁ ହଠାତ୍ କମିଛି ପେଟ୍ରୋଲ ଏବଂ ଡିଜେଲ ଦର। ଗୁରୁବାର ପେଟ୍ରୋଲ ଏବଂ ଡିଜେଲ ଉଭୟର ମୂଲ୍ୟରେ ଲିଟର ପିଛା ୨ ଟଙ୍କା ହ୍ରାସ ଘଟିଛି। ଦୀର୍ଘ ୨୧ ମାସ ପରେ କମିଛି ତେଲ ଦର। ଶେଷ ଥର ପାଇଁ ୨୦୨୨ ମେ' ୨୧ରେ ପେଟ୍ରୋଲ ଏବଂ ଡିଜେଲ ଦର ସଂଶୋଧନ କରାଯାଇଥିଲା। କେନ୍ଦ୍ର ସରକାରଙ୍କ ଏହି ନିଷ୍ପତ୍ତି ଦୀର୍ଘ ଦିନ ହେବ ଉଚ୍ଚ ତୈଳ ଦର ସହ ଯୁଝୁଥିବା ଖାଉଟିଙ୍କ କଷ୍ଟକୁ ସାମନ୍ୟ ହ୍ରାସ କରିଛି। ଦର ହ୍ରାସ ପରେ ରାଜଧାନୀ ଭୁବନେଶ୍ୱରରେ ପେଟ୍ରୋଲ ଲିଟର ପିଛା ୧୦୩ ଟଙ୍କା ୩୭ ପଇସାରୁ ୧୦୧ ଟଙ୍କା ୩୭ ପଇସାକୁ ହ୍ରାସ ଘଟିଛି। ସେହିପର ଡିଜେଲ ଲିଟର ପିଛା ୯୪ ଟଙ୍କା ୮୬ ପଇସାରୁ ୯୨ ଟଙ୍କା ୮୬ ପଇସାକୁ ହ୍ରାସ ▶ପୃଷ୍ଠା-୧୦

ଲୋକକଥା

ରାଜନୀତି ଗତି କେମିତି କେମିତି
ଭଗାରି ହୁଅଇ ଭାଇ,
ତୃଣମୂଳ ଦିଦି କ୍ଷମତା ପାଇଁକି
ଭାଇକୁ ଦେଲେ ଭଗେଇ!
ଗାଦି ରାଜନୀତି ଏଇ,
ପର ଏଠି କେବେ ଆପଣାର ହୁଏ
ଆପଣା ପର ହୁଅଇ !!

ରାଷ୍ଟ୍ରପତିଙ୍କୁ ରିପୋର୍ଟ ଦେଲେ କୋବିନ୍ଦ କମିଟି

'ଏକ ରାଷ୍ଟ୍ର, ଏକ ନିର୍ବାଚନ' ସୁପାରିସ

ଲୋକସଭା, ବିଧାନସଭା ଭୋଟ ଏକାଠି କରିବାକୁ ପରାମର୍ଶ

■ **ନୂଆଦିଲ୍ଲୀ, ୧୪।୩ (ଏଜେନ୍ସି):** ଏକ ରାଷ୍ଟ୍ର, ଏକ ନିର୍ବାଚନ ପ୍ରସ୍ତାବକୁ ନେଇ ପୂର୍ବତନ ରାଷ୍ଟ୍ରପତି ରାମନାଥ କୋବିନ୍ଦଙ୍କ ନେତୃତ୍ୱାଧୀନ କମିଟି ଗୁରୁବାର ରାଷ୍ଟ୍ରପତି ଦ୍ରୌପଦୀ ମୁର୍ମୁଙ୍କୁ ତାଙ୍କ ରିପୋର୍ଟ ପ୍ରଦାନ କରିଛି। ସଂସଦୀୟ ନିର୍ବାଚନ ସମେତ ବିଧାନସଭା ଏବଂ ପୌର ନିର୍ବାଚନ ଏକ ସଙ୍ଗେ କରିବାକୁ ଦିଆଯାଇଥିବା ପ୍ରସ୍ତାବ ସମ୍ପର୍କରେ ଅନୁଧ୍ୟାନ କରିବା ନିମନ୍ତେ ଏହି କମିଟି ନିଯୁକ୍ତ ହୋଇଥିଲା ବେଳେ ପ୍ରାୟ ୧୮ ହଜାର ପୃଷ୍ଠା ସମ୍ବଳିତ ଏହି ରିପୋର୍ଟରେ ବିଭିନ୍ନ ଦିଗକୁ ନେଇ କମିଟି ସୁପାରିସ୍ କରିଛି। ପ୍ରଥମେ ଲୋକସଭା ଏବଂ ବିଧାନସଭା ନିର୍ବାଚନ ଏକାଠି କରିବାକୁ କମିଟି ସୁପାରିସ କରିବା ସହ ଏହାର ୧୦୦ ଦିନ ମଧ୍ୟରେ ପୌର ନିର୍ବାଚନ କରିବାକୁ ପରାମର୍ଶ ଦେଇଛି। ଏହିକ୍ରମରେ ୨୦୨୯ ରେ ଏକକାଳୀନ ନିର୍ବାଚନ କରିବାକୁ ସୁପାରିସ କରାଯାଇଛି। ସେହିପରି ରାଜ୍ୟମାନଙ୍କ ସହ ପରାମର୍ଶ କରି କେତେକ କ୍ଷେତ୍ରରେ ସାମ୍ବିଧାନିକ ▶ପୃଷ୍ଠା-୧୦

ଇ-ଶାସନ ବ୍ୟବସ୍ଥାରେ ନୂଆ କୀର୍ତ୍ତିମାନ; ଓଡ଼ିଶା ଦେଶରେ ପ୍ରଥମ

ସବୁ ଜିଲ୍ଲାର ନୂଆ ୱେବ୍‌ସାଇଟ୍

ଆଇଟି କ୍ଷେତ୍ର ପାଇଁ ଅନ୍‌ଲାଇନ୍ ଇନସେନ୍‌ଟିଭ୍ ମ୍ୟାନେଜମେଣ୍ଟ ସିଷ୍ଟମ୍ ପୋର୍ଟାଲ ଲୋକାର୍ପିତ

■ **ଭୁବନେଶ୍ୱର, ୧୪।୩ (ସମିସ):** ଓଡ଼ିଶାରେ ଇ-ଶାସନ ବ୍ୟବସ୍ଥାରେ ନୂଆ କୀର୍ତ୍ତିମାନ ସ୍ୱରୂପ ମୁଖ୍ୟମନ୍ତ୍ରୀ ନବୀନ ପଟ୍ଟନାୟକ ଆଜି 'ଅନ୍‌ଲାଇନ୍ ଇନସେନଟିଭ୍ ମ୍ୟାନେଜମେଣ୍ଟ ସିଷ୍ଟମ୍' ୱେବ୍ ସାଇଟ୍ ଓ ଷ୍ଟାଣ୍ଡାଡାଇଜଡ୍ ୱେବସାଇଟ୍ ଫ୍ରେମ୍‌ୱାର୍କ (ଏସ୍‌ଡବ୍ଲୁଏଫ୍) ଅଧିନରେ ପ୍ରସ୍ତୁତ ଜିଲ୍ଲା ୱେବ୍‌ସାଇଟ୍ ଲୋକାର୍ପଣ କରିଛନ୍ତି। ସୂଚନା ପ୍ରଯୁକ୍ତି (ଆଇଟି) କ୍ଷେତ୍ରକୁ ପ୍ରୋତ୍ସାହିତ କରିବା ଲାଗି ଏପରି ପଦକ୍ଷେପ ନେବାରେ ଓଡ଼ିଶା ହେଉଛି ଦେଶରେ ପ୍ରଥମ ରାଜ୍ୟ। ଓଡ଼ିଶା କମ୍ପ୍ୟୁଟର୍ ପ୍ରୟୋଗ କେନ୍ଦ୍ର (ଓକାକ୍) ପକ୍ଷରୁ ଉକ୍ତ ଅଭିନବ ୱେବ୍‌ସାଇଟ୍ ପ୍ରସ୍ତୁତ କରାଯାଇଛି। ଓଡ଼ିଶା ଆଇଟି, ଇଲେକ୍ଟ୍ରୋନିକ୍ସ, ଡାଟା ସେଣ୍ଟର, ବିପିଓ, ସେମିକଣ୍ଡକ୍ଟର ମାନୁଫାକ୍ଚରିଂ ଓ ଫେବ୍‌ଲେସ୍ ନୀତି ଅନୁସାରେ ଉଦ୍ୟୋଗ ଗୁଡିକ ପ୍ରୋତ୍ସାହନ ପାଇବା ଲାଗି ଏହି ୱେବ୍‌ସାଇଟ୍ ମାଧ୍ୟମରେ ଆବେଦନ କରିପାରିବେ। ଏଥିରେ ସହଜରେ ଆବେଦନପତ୍ର ▶ପୃଷ୍ଠା-୧୦

ଏହା କେବଳ ପ୍ରଯୁକ୍ତି ନୁହେଁ, ପାରଦର୍ଶୀ ଶାସନର ମାଧ୍ୟମ: ମୁଖ୍ୟମନ୍ତ୍ରୀ

ଆମର ୫-ଟି ରୂପାନ୍ତରଣ ସୁନିଶ୍ଚିତ କରିଛି ପ୍ରଯୁକ୍ତି ବିଦ୍ୟା: ପାଣ୍ଡିଆନ

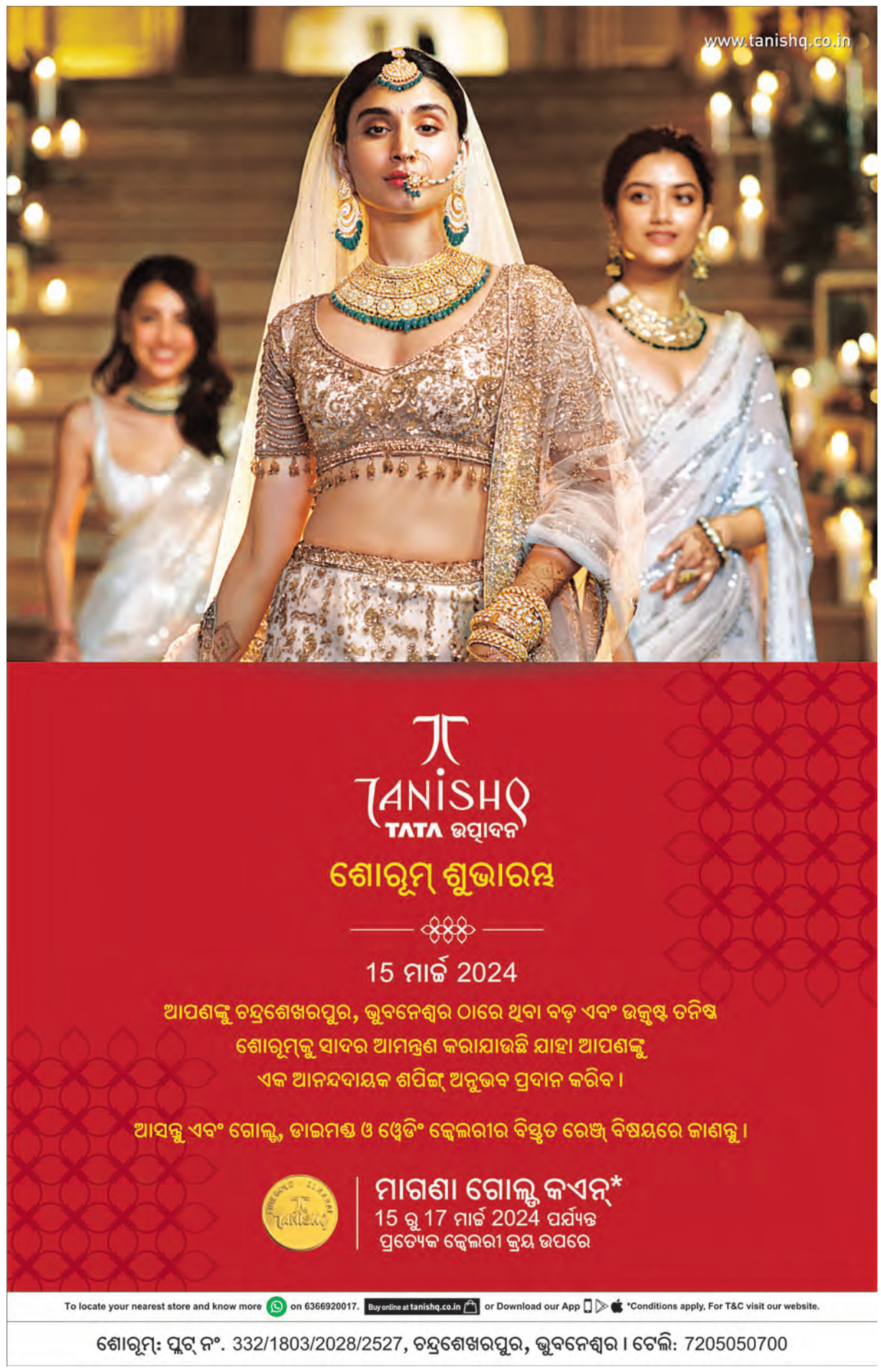

ଘରେ ପଡ଼ି ମମତାଙ୍କ ମୁଣ୍ଡ ଫାଟିଲା

କୋଲକାତା,୧୪।୩(ଏଜେନ୍ସି): ପଶ୍ଚିମବଙ୍ଗ ମୁଖ୍ୟମନ୍ତ୍ରୀ ତଥା ଟିଏମସି ସୁପ୍ରିମୋ ମମତା ବାନାର୍ଜୀ ନିଜ ଘରେ ପଡ଼ିଯାଇ ଆହତ ହୋଇଛନ୍ତି । ତାଙ୍କ ଗୋଡ ଖସିଯିବାରୁ ସେ ବାଡେଇ ହୋଇଯାଇଥିଲେ । ଏଥିରେ ତାଙ୍କ ମୁଣ୍ଡରେ ଶକ୍ତ ଆଘାତ ଲାଗିବା ସହିତ ଫାଟି ଯାଇଥିଲା ବୋଲି ଟିଏମସି ପ୍ରବକ୍ତା କହିଛନ୍ତି । ତାଙ୍କୁ କୋଲକାତାସ୍ଥିତ ଏସଏସକେଏମ୍ ହସ୍ପିଟାଲରେ ଭର୍ତ୍ତି କରାଯାଇ ଚିକିତ୍ସା କରାଯାଉଛି । ଏହି ଘଟଣାରେ ଦୁଃଖ ପ୍ରକାଶ କରି ବିଜେପି ରାଜ୍ୟ ମୁଖ୍ୟ ସୁକାନ୍ତ ମଜୁମଦାର ମମତାଙ୍କ ଆଶୁ ଆରୋଗ୍ୟ କାମନା କରିଛନ୍ତି ।

ପୁଣି ୮ ଦିନିଆ ରିମାଣ୍ଡରେ ଶାହାଜାହାନ

କୋଲକାତା,୧୪।୩(ଏଜେନ୍ସି): ସନ୍ଦେଶଖାଲି ମାମଲାର ମୁଖ୍ୟ ଅଭିଯୁକ୍ତ ଶେଖ୍ ଶାହାଜାହାନର ଜାମିନ ଆବେଦନ ପୁଣିଥରେ ଖାରଜ ହେବା ସହ ତାକୁ ୮ ଦିନ ପାଇଁ ରିମାଣ୍ଡରେ ନେଇଛି ସିବିଆଇ । ଇଡି ଅଧିକାରୀଙ୍କ ଉପରେ ଆକ୍ରମଣ ମାମଲାରେ ପୂର୍ବରୁ ସିବିଆଇ ତାକୁ ରିମାଣ୍ଡରେ ନେଇଥିଲା । ବର୍ତ୍ତମାନ ଏହି ଘଟଣାରେ ତାକୁ ପଚରାଉଚରା ଚାଲିଥିଲା ବେଳେ କୋର୍ଟ ତାକୁ ଜାମିନ ଦେବାକୁ ମନା କରିଦେଇଛନ୍ତି ।

ଆପ୍ ଜାରିକଲା ପ୍ରଥମ ପ୍ରାର୍ଥୀ ତାଲିକା

ନୂଆଦିଲ୍ଲୀ,୧୪।୩(ଏଜେନ୍ସି): ୨୦୨୪ ଲୋକସଭା ନିର୍ବାଚନ ପାଇଁ ଆମ୍ ଆଦମୀ ପାର୍ଟି (ଆପ୍) ଗୁରୁବାର ପଞ୍ଜାବର ୧୩ ଲୋକସଭା ଆସନ ମଧ୍ୟରୁ ୮ଟି ଆସନ ପାଇଁ ପ୍ରଥମ ପ୍ରାର୍ଥୀ ତାଲିକା ଘୋଷଣା କରିଛି । ଏଥିରେ ୫ ଜଣ ମନ୍ତ୍ରୀଙ୍କ ସମେତ ୮ ଜଣ ପ୍ରାର୍ଥୀଙ୍କୁ ଟିକଟ୍ ଦିଆଯାଇଛି । ଏହାସହ କଂଗ୍ରେସ ଛାଡି ଆମ୍ ଆଦମୀ ପାର୍ଟିରେ ସାମିଲ ହୋଇଥିବା ଗୁରୁପ୍ରୀତ ସିଂ ଜିପିଙ୍କୁ ମଧ୍ୟ ଟିକଟ୍ ମିଳିଛି । ଅମୃତସରରୁ କ୍ୟାବିନେଟ ମନ୍ତ୍ରୀ କୁଲଦୀପ ସିଂ ଧଲିଓ୍ୱାଲା ଏବଂ ମନ୍ତ୍ରୀ ଲଲଜିତ ସିଂ ଭୁଲାର ଖଦୁର ସାହିବରୁ ପ୍ରାର୍ଥୀ ହେବେ । ସେହିଭଳି ସ୍ୱାସ୍ଥ୍ୟମନ୍ତ୍ରୀ ରହିଥିବା ଡ. ବଲବୀର ସିଂଙ୍କୁ ପଟିଆଲାରୁ ପ୍ରାର୍ଥୀ କରାଯାଇଛି । ଭଟିଣ୍ଡାରୁ କୃଷିମନ୍ତ୍ରୀ ଗୁରୁମିତ ସିଂ ଖୁଦିଆନଙ୍କୁ ପାର୍ଥୀ କରାଯାଇଛି । ଜଳନ୍ଧର ଆସନରୁ ସୁଶିଲ କୁମାର ରଙ୍କ ଏବଂ ଫରିଦକୋଟ୍‌ରୁ କରମଜିତ୍ ଅନମୋଲଙ୍କୁ ଟିକଟ୍ ଦିଆଯାଇଛି । ଆପ୍ ମୁଖ୍ୟ ଅରବିନ୍ଦ କେଜ୍ରିୱାଲ ଏବେ ଇଡି ନିଶାଣରେ ରହିଥିବାରୁ ପଞ୍ଜାବରେ ଭଗୱନ୍ତ ମାନ୍‌ଙ୍କ ଚେହେରାକୁ ନେଇ ୨୦୨୪ ଲୋକସଭା ନିର୍ବାଚନ ଲଢିବାକୁ ଦଳ ନିଷ୍ପତ୍ତି ନେଇଥିବା କୁହାଯାଉଛି ।

ମାନବ ବିକାଶ ସୂଚକାଙ୍କ ତାଲିକାରେ ଭାରତର ସ୍ଥାନ ୧୩୪

ଜାତିସଂଘର ପ୍ରଶଂସା: ବଢିଛି ଆୟୁ, ମୁଣ୍ଡପିଛା ଆୟ

ନୂଆଦିଲ୍ଲୀ, ୧୪।୩(ଏଜେନ୍ସି): ମାନବ ବିକାଶ ସୂଚକାଙ୍କ(ହ୍ୟୁମାନ ଡେଭଲପମେଣ୍ଟ ଇଣ୍ଡେକ୍ସ ବା ଏଚଡିଆଇ) ସ୍କୋର ର୍ୟାଙ୍କିଙ୍ଗ ୨୦୨୩-୨୪ରେ ୧୯୩ ଦେଶଙ୍କ ତାଲିକାରେ ଭାରତର ସ୍ଥାନ ୧୩୪ରେ ରହିଛି ।

ଏଚଡିଆଇ ସ୍କୋର ର୍ୟାଙ୍କିଙ୍ଗ ୨୦୨୨ରେ ୧୯୧ ଦେଶଙ୍କ ତାଲିକାରେ ଭାରତ ୧୩୨ ସ୍ଥାନରେ ରହିଥିଲା । ଭାରତର ଏଚଡିଆଇ ଭାଲ୍ୟୁ ୨୦୨୨ରେ ୦.୬୩୩ ଥିବା ବେଳେ ୨୦୨୩ରେ ତାହା ବଢ଼ି ୦.୬୪୪ରେ ପହଞ୍ଚିଛି । ହାରାହାରି ଆୟୁ, ହାରାହାରି କେତେ ବର୍ଷର ବିଦ୍ୟାର୍ଜନ ଓ ହାରାହାରି ଆୟ-ଏହି ତିନି ମାନକକୁ ନେଇ ଏଚଡିଆଇ ର୍ୟାଙ୍କ ପ୍ରସ୍ତୁତ କରାଯାଏ । ଭାରତୀୟଙ୍କ ହାରାହାରି ଆୟୁ ୨୦୨୩ରେ ୬୭.୨ ବର୍ଷ ରହିଛି ଯାହା ପୂର୍ବବର୍ଷ ୨୦୨୨ରେ ୬୭.୨ ବର୍ଷ ଥିଲା । ବିଦ୍ୟାର୍ଜନ କ୍ଷେତ୍ରରେ ମଧ୍ୟ ସାମାନ୍ୟ ଉନ୍ନତି ପରିଲକ୍ଷିତ ହୋଇଛି । ୨୦୨୨ରେ ହାରାହାରି ବାର୍ଷିକ ଆୟ ୬୫୪୨ ଡଲାର ଥିବା ବେଳେ ୨୦୨୩ରେ ତାହା ୬୯୫୧ ଡଲାରକୁ ବୃଦ୍ଧି ପାଇଛି । ଲିଙ୍ଗ ଅସମାନତା ହ୍ରାସ କରିବାରେ ମଧ୍ୟ ଭାରତ ସଫଳ ହୋଇଛି । ତେବେ ଏହି ତାଲିକାରେ ଭାରତ ତା'ର ୪ ପଡ଼ୋଶୀ ଦେଶଙ୍କଠାରୁ ପଛରେ ପଡ଼ିଛି । ୧୯୩ ଦେଶଙ୍କ ଏଚଡିଆଇ ସ୍କୋର ର୍ୟାଙ୍କିଙ୍ଗରେ ଚୀନ ୭୫, ଶ୍ରୀଲଙ୍କା ୭୮, ଭୁଟାନ ୧୨୫ ଓ ବାଂଲାଦେଶ ୧୨୯ ସ୍ଥାନରେ ରହିଛନ୍ତି ।

ଦିନକ ପୂର୍ବରୁ ତଥ୍ୟ ରଖିଲେ ନିର୍ବାଚନ କମିସନ

ସାର୍ବଜନୀନ ହେଲା ନିର୍ବାଚନୀ ବଣ୍ଡ ତଥ୍ୟ

ନୂଆଦିଲ୍ଲୀ,୧୪।୩(ଏଜେନ୍ସି)

ଦିନକ ପୂର୍ବରୁ ନିର୍ବାଚନ ଆୟୋଗ ନିର୍ବାଚନୀ ବଣ୍ଡ ସମ୍ପର୍କିତ ସମସ୍ତ ତଥ୍ୟ ସାର୍ବଜନୀନ କରିଛନ୍ତି । ଗୁରୁବାର ସନ୍ଧ୍ୟାରେ ଆୟୋଗ ପକ୍ଷରୁ ଏହାର ୱେବସାଇଟରେ ଏହି ତଥ୍ୟ ଅପଲୋଡ୍ କରାଯାଇଛି । ସୁପ୍ରିମକୋର୍ଟଙ୍କ ନିର୍ଦ୍ଦେଶ ଅନୁସାରେ ଭାରତୀୟ ଷ୍ଟେଟ୍ ବ୍ୟାଙ୍କ(ଏସବିଆଇ) ଗତ ୧୨ ତାରିଖରେ ନିର୍ବାଚନ ଆୟୋଗଙ୍କୁ ନିର୍ବାଚନୀ ବଣ୍ଡ ତଥ୍ୟ ଦାଖଲ କରିଥିଲା ବେଳେ ଠିକଣା ସମୟରେ ଏହାକୁ ଦେଶବାସୀଙ୍କ ଲାଗି ଉପଲବ୍ଧ କରାଯିବ ବୋଲି ମୁଖ୍ୟ ନିର୍ବାଚନ କମିସନର ରାଜୀବ କୁମାର ଗତକାଲି ସୂଚନା ଦେଇଥିଲେ । ସେହି ଅନୁସାରେ ନିର୍ବାଚନ

ଆୟୋଗ ପକ୍ଷରୁ ଏହି ତଥ୍ୟ ଅପଲୋଡ୍ କରାଯାଇଛି । ଅପଲୋଡ୍ କରାଯାଇଥିବା ତଥ୍ୟର ପ୍ରଥମ ୩୩୭ ପୃଷ୍ଠାରେ କେଉଁ ସଂସ୍ଥା କେଉଁ ତାରିଖରେ ନିର୍ବାଚନୀ ବଣ୍ଡ ଖରିଦ କରିଥିଲେ ସେ ସମ୍ପର୍କରେ ଉଲ୍ଲେଖ ରହିଛି । ସେହିପରି ଦ୍ୱିତୀୟ ପର୍ଯ୍ୟାୟରେ ୪୨୬ ପୃଷ୍ଠା ତଥ୍ୟରେ କେଉଁ ରାଜନୈତିକ ଦଳ କେଉଁ ତାରିଖରେ କେତେ ଦାନ ନେଇଛନ୍ତି ସେ ସମ୍ପର୍କରେ ଉଲ୍ଲେଖ ରହିଛି । ତେବେ ମୋଟ ବଣ୍ଡ ସଂଖ୍ୟା କେତେ ରହିଛି ତାହା ଉଲ୍ଲେଖ କରାଯାଇ ନାହିଁ । ଯେଉଁ ଉଦ୍ୟୋଗ ବା ସଂସ୍ଥା ଯେଉଁସବୁ ରାଜନୈତିକ ଦଳଙ୍କୁ ଦାନ କରିଛନ୍ତି ସେମାନଙ୍କ ମଧ୍ୟରେ ରହିଛନ୍ତି ଗ୍ରାସିମ ଇଣ୍ଡଷ୍ଟ୍ରିଜ୍, ମେଘା ଇଞ୍ଜିନିୟରିଂ, ପିରାମଲ ଏଣ୍ଟରପ୍ରାଇଜେସ୍, ଟରେଣ୍ଟ ପାୱାର, ଭାରତୀ ଏୟାରଟେଲ, ଡିଏଲଏଫ କମର୍ସିଆଲ ଡେଭଲପର୍ସ, ବେଦାନ୍ତ ଲିମିଟେଡ, ଆପୋଲୋ ଟାୟାର୍ସ, ଲକ୍ଷ୍ମୀ ମିତ୍ତଲ, ଏଡେଲୱିଜ୍, ପିଭିଆର, କେଭେଣ୍ଟର, ସୁଲା ୱାଇନ, ୱେଲସ୍ପନ ଏବଂ ସନ ଫାର୍ମା । ନିର୍ବାଚନୀ ବଣ୍ଡ ମାଧ୍ୟମରେ ବିଜେପି, କଂଗ୍ରେସ,ଏଆଇଡିଏମକେ, ବିଆରଏସ, ଶିବସେନା, ଟିଡିପି, ଟିଏମସି. ଆରଜେଡ଼ି, ସିପିଆଇ, ସିପିଏମ୍, ଏସପି, ବିଏସପି ଆଦି ଦଳଙ୍କୁ ଦାନ ମିଳିଥିବା ନିର୍ବାଚନ କମିସନଙ୍କ ପକ୍ଷରୁ କୁହାଯାଇଛି ।

ସିଏଏ ସମ୍ବିଧାନର ପରିପନ୍ଥୀ ନୁହେଁ; ପ୍ରତ୍ୟାହାର ଅସମ୍ଭବ: ଶାହା

କେଜ୍ରିୱାଲଙ୍କ ବାସଭବନ ସମ୍ମୁଖରେ ହିନ୍ଦୁ ଶରଣାର୍ଥୀଙ୍କ ବିକ୍ଷୋଭ

ନୂଆଦିଲ୍ଲୀ,୧୪।୩(ଏଜେନ୍ସି): ନାଗରିକ ସଂଶୋଧନ ଆଇନ(ସିଏଏ) ଲାଗୁ ହେବା ପରେ ଏହାକୁ ନେଇ ଏବେ ବିଭିନ୍ନ ସ୍ତରରେ ବିରୋଧ ବଢିବାର ଲାଗିଛି । ବହୁ ବିରୋଧୀ ଦଳ ଏହାକୁ ସମର୍ଥନ କରି ନଥିବା ବେଳେ ମୁସଲମାନ ପକ୍ଷ ମଧ୍ୟ ସୁପ୍ରିମକୋର୍ଟର ଦ୍ୱାରସ୍ଥ ହୋଇଛନ୍ତି । ବହୁ ବିରୋଧୀ ଦଳ ମଧ୍ୟ ଏହି ଆଇନକୁ ତୁରନ୍ତ ପ୍ରତ୍ୟାହାର କରିବାକୁ ଦାବି କରିଛନ୍ତି । କିନ୍ତୁ ଏହାକୁ ପ୍ରତ୍ୟାହାର କରିବା ପ୍ରଶ୍ନ ଉଠୁ ନାହିଁ ବୋଲି କେନ୍ଦ୍ର ଗୃହମନ୍ତ୍ରୀ ଅମିତ ଶାହ ଗୁରୁବାର ରୋକ୍‌ଠୋକ୍ କହିଛନ୍ତି । ସିଏଏ ସମ୍ବିଧାନ ସମ୍ମତ ଏବଂ ଏହି ଆଇନ ଦ୍ୱାରା କାହାରି ଅଧିକାର କ୍ଷୁଣ୍ଣ ହେଉ ନାହିଁ ବୋଲି ସେ କହିଛନ୍ତି । ଅନ୍ୟପକ୍ଷରେ ପାକିସ୍ତାନ ଏବଂ ଆଫଗାନିସ୍ତାନରୁ ଆସି ଭାରତରେ ଶରଣାର୍ଥୀ ଭାବେ ରହିଥିବା ହିନ୍ଦୁମାନେ ଗୁରୁବାର ଦିଲ୍ଲୀ ମୁଖ୍ୟମନ୍ତ୍ରୀ ଅରବିନ୍ଦ କେଜ୍ରିୱାଲଙ୍କ ବାସଭବନ ସମ୍ମୁଖରେ ବିକ୍ଷୋଭ କରିଛନ୍ତି । କେଜ୍ରିୱାଲ ଏହି ଆଇନକୁ ବିରୋଧ କରିବା ସହିତ ଅନ୍ୟ ଦେଶରୁ ଆସୁଥିବା କୋଟି କୋଟି ଶରଣାର୍ଥୀଙ୍କ ଭରଣା ପୋଷଣ କିଏ କରିବ ବୋଲି ଗତକାଲି ପ୍ରଶ୍ନ ଉଠାଇଥିଲେ ।

ଦୁଇ ନିର୍ବାଚନ କମିସନରଙ୍କ ନିଯୁକ୍ତି ପ୍ରକ୍ରିୟାକୁ ନେଇ ପ୍ରଶ୍ନ ଉଠାଇଲା କଂଗ୍ରେସ

ନୂଆଦିଲ୍ଲୀ,୧୪।୩(ଏଜେନ୍ସି)

ପ୍ରଧାନମନ୍ତ୍ରୀ ନରେନ୍ଦ୍ର ମୋଦୀଙ୍କ ନେତୃତ୍ୱରେ ଏକ ଉଚ୍ଚ କ୍ଷମତାସମ୍ପନ୍ନ କମିଟି ଗୁରୁବାର ଦୁଇ ଅବସରପ୍ରାପ୍ତ ଆଇଏଏସ୍ ଅଧିକାରୀଙ୍କୁ ନିର୍ବାଚନ କମିସନର ଭାବେ ନିଯୁକ୍ତ କରିଛନ୍ତି । କେରଳ କ୍ୟାଡର ଆଇଏଏସ୍ ଜ୍ଞାନେଶ କୁମାର ଏବଂ ଉତ୍ତରାଖଣ୍ଡ କ୍ୟାଡର ଅଧିକାରୀ ସୁଖବିନ୍ଦର ସିଂ ସାନ୍ଧୁଙ୍କୁ ନିଯୁକ୍ତ କରାଯାଇଥିବା ଘୋଷଣା କରାଯାଇଛି । ତେବେ ଏହି ଦୁଇ ନିର୍ବାଚନ କମିସନରଙ୍କ ନିଯୁକ୍ତି ପ୍ରକ୍ରିୟାକୁ ନେଇ ବଡ ଅଭିଯୋଗ ଆଣିଛି କଂଗ୍ରେସ । ନିର୍ବାଚନ କମିସନର ଚୟନ ପାଇଁ ଗଠନ କରାଯାଇଥିବା କମିଟିରେ ପ୍ରଧାନମନ୍ତ୍ରୀଙ୍କ ବ୍ୟତୀତ ବିରୋଧୀ ଦଳ ନେତା ଭାବେ କଂଗ୍ରେସ ସାଂସଦ ଅଧୀର ରଞ୍ଜନ ଚୌଧୁରୀ ଏବଂ ଜଣେ ମନୋନୀତ କେନ୍ଦ୍ରମନ୍ତ୍ରୀ ରହିଛନ୍ତି । କିନ୍ତୁ ଏହି ଚୟନ ପ୍ରକ୍ରିୟାକୁ ନେଇ ଅଧୀର ରଞ୍ଜନ ତୀବ୍ର ଅସନ୍ତୋଷ ବ୍ୟକ୍ତ କରିଛନ୍ତି । ସେ କହିଛନ୍ତି ଯେ, ନିର୍ବାଚନ କମିସନରଙ୍କ ଭଳି ଏକ ଗୁରୁତ୍ୱପୂର୍ଣ୍ଣ ଦାୟିତ୍ୱ ପାଇଁ ପ୍ରଥମେ ୨୦୦ ଜଣ ଅଧିକାରୀଙ୍କ ନାମ ସର୍ଚ୍ଚ କମିଟି ନିକଟକୁ ଆସିଥିଲା । ଏହାପରେ ସେମାନଙ୍କ ମଧ୍ୟରୁ ୬ ଜଣଙ୍କ ନାମ ସର୍ଟଲିଷ୍ଟରେ ସ୍ଥିର କରାଯିବା ସହିତ ବୈଠକ ଆରମ୍ଭ ହେବାର ୧୦ ମିନିଟ୍ ପୂର୍ବରୁ ସେମାନଙ୍କ ନାମ ମୋ ନିକଟକୁ ଆସିଥିଲା । ସୁଖବୀର ସିଂହ ସାନ୍ଧୁ, ଜ୍ଞାନେଶ କୁମାର, ଉପୁଲ କୁମାର ସିଂହ, ପ୍ରଦୀପ କୁମାର ତ୍ରିପାଠୀ, ଇନ୍ଦିବର ପାଣ୍ଡେ, ଓ ଗଙ୍ଗାଧର ରାହତଙ୍କ ନାଁ ଏଥିରେ ସାମିଲ ଥିଲା । ତେବେ ଏମାନଙ୍କ ଦକ୍ଷତା ଏତେ କମ୍ ସମୟରେ ଯାଞ୍ଚ କରିବା ଅସମ୍ଭବ ଥିଲା । ତେବେ ସେମାନଙ୍କ ମଧ୍ୟରୁ ମାତ୍ର ୧୦ ମିନିଟ୍ ଭିତରେ କିଭଳି ଦୁଇ ଜଣଙ୍କ ନାମ ଚୟନ କରାଗଲା ବୋଲି ଅଧୀର ରଞ୍ଜନ ପ୍ରଶ୍ନ ଉଠାଇଛନ୍ତି । ବିଜେପିର ସଂଖ୍ୟା ଗରିଷ୍ଠତା ରହିଥିବାରୁ ଦଳୀୟ ନେତାମାନେ ଯାହାକୁ ଚାହୁଁଥିଲେ ସେହି ପ୍ରାର୍ଥୀଙ୍କୁ ଚୟନ କଲେ ବୋଲି ସେ ଅଭିଯୋଗ ଆଣିଛନ୍ତି । ଏହାବ୍ୟତୀତ ଏହି ଚୟନ କମିଟିରେ ପ୍ରଧାନବିଚାରପତିଙ୍କ ସ୍ଥାନରେ ଜଣେ କେନ୍ଦ୍ର ମନ୍ତ୍ରୀଙ୍କୁ ସାମିଲ କରାଇବାକୁ ନେଇ ସେ ପ୍ରଶ୍ନ ଉଠାଇ ସରକାରଙ୍କୁ ନିଶାଣ କରିଛନ୍ତି ।ସେ କହିଛନ୍ତି, 'ଏହି ଚୟନ କମିଟିରେ ସିଜେଆଇ ସାମିଲ ହେବା କଥା । ଯଦି ସିଜେଆଇ ଏହି କମିଟିରେ ଥା'ନ୍ତେ ତେବେ କଥା ଅଲଗା ହୋଇଥାନ୍ତା । କିନ୍ତୁ କମିଟିରେ ବିଜେପିର ସଂଖ୍ୟାଗରିଷ୍ଠତା ରହିଥିବାରୁ ସେମାନେ ଯାହା ଚାହୁଁଛନ୍ତି ତାହା ହେଉଛି ।

ଦିନକୁ ଦିନ ବଢୁଛି କୁକୁର କାମୁଡ଼ାଜନିତ ମୃତ୍ୟୁସଂଖ୍ୟା

'ପିଟ୍ ବୁଲ୍' ସହ ୨୩ ପ୍ରଜାତି କୁକୁର ରଖିବା ନିଷିଦ୍ଧ

ନୂଆଦିଲ୍ଲୀ,୧୪।୩(ଏଜେନ୍ସି): ପୋଷା କୁକୁରଙ୍କ ସହିତ ବୁଲା କୁକୁରଙ୍କ କାମୁଡ଼ା ମୃତ୍ୟୁସଂଖ୍ୟା ଦିନକୁ ଦିନ ବଢିବାରେ ଲାଗିଛି । ଦେଶର ବିଭିନ୍ନ ସହରରେ କୁକୁର କାମୁଡ଼ା ଘଟଣା ବଢୁଥିବାରୁ କେନ୍ଦ୍ର ସରକାର ଏଥିପାଇଁ ଚିନ୍ତାବ୍ୟକ୍ତ କରିବା ସହିତ କିଛି ନିର୍ଦ୍ଦିଷ୍ଟ ପ୍ରଜାତି କୁକୁର ପୋଷିବା ଉପରେ ନିଷିଦ୍ଧାଦେଶ ଜାରି କରିଛନ୍ତି । ପିଟ୍ ବୁଲ ଟେରିୟର ପ୍ରଜାତିର କୁକୁର ସମେତ ୨୩ ପ୍ରଜାତିର କୁକୁର ଏଣିକି ପୋଷି ହେବ ନାହିଁ ବୋଲି କେନ୍ଦ୍ର ସରକାର ନିର୍ଦ୍ଦେଶ ଦେଇଛନ୍ତି । ସମସ୍ତ ରାଜ୍ୟଗୁଡିକୁ ଏହି କୁକୁର ବିକ୍ରି ଓ ପ୍ରଜନନ ଉପରେ ପ୍ରତିବନ୍ଧକ ଲଗାଇବା ପାଇଁ କୁହାଯାଇଛି । ପିଟ୍ ବୁଲ୍ ବ୍ୟତୀତ ଆମେରିକାନ ବୁଲ ଡଗ୍‌କୁ ମଧ୍ୟ ଆଉ ଘରେ ପୋଷି ହେବ ନାହିଁ । ପୋଷା କୁକୁରଙ୍କ ବଢୁଥିବା ଆକ୍ରମଣକୁ ଦୃଷ୍ଟିରେ ରଖି କେନ୍ଦ୍ର ସରକାର ସମସ୍ତ ରାଜ୍ୟଗୁଡିକୁ ଏହି କୁକୁର ବିକ୍ରି ଓ ପ୍ରଜନନ ଉପରେ ପ୍ରତିବନ୍ଧକ ଲଗାଇବା ପାଇଁ ନିର୍ଦ୍ଦେଶ ଦେଇଛନ୍ତି । ନିଷିଦ୍ଧ ହୋଇଥିବା ବିଭିନ୍ନ ପ୍ରଜାତିର କୁକୁର ମଧ୍ୟରେ ପିଟ୍‌ବୁଲ୍ ଟେରିୟର୍, ଆମେରିକାନ୍ ବୁଲଡଗ୍, ରଟୱିଲର୍, ଆମେରିକାନ୍ ଷ୍ଟେଫର୍ଡଶାୟର୍ ଟେରିୟର୍, ଫିଲା ବ୍ରାସିଲୋରୀ, ଡୋଗୋ ଅର୍ଜେଣ୍ଟିନୋ, କୋକେସିଅନ୍ ସେଫର୍ଡ, ମଧ୍ୟ ଏସିଆୟୀ ସେଫର୍ଡ, ମସ୍କୋ ଗାର୍ଡ ଡଗ୍, ରୋଡେସିଆନ୍ ରିଜବ୍ୟାକ୍ ଓ ମାଷ୍ଟିଫ୍ସ ସମତେ ୨୩ଟି ହିଂସ୍ର ପ୍ରଜାତିର କୁକୁର ରହିଛନ୍ତି । ଏହି ପ୍ରଜାତି କୁକୁର ବିକ୍ରି ଉପରେ ପ୍ରତିବନ୍ଧକ ଲଗାଇବା ପାଇଁ ସମସ୍ତ ରାଜ୍ୟ ଓ କେନ୍ଦ୍ରଶାସିତ ଅଞ୍ଚଳକୁ ଚିଠି ଲେଖି କେନ୍ଦ୍ର ସରକାର ନିର୍ଦ୍ଦେଶନାମା ଜାରି କରିଛନ୍ତି । ନିଷିଦ୍ଧ ହୋଇଥିବା ଏହି କୁକୁରଙ୍କ ମଧ୍ୟରେ ମିସ୍କ ଓ କ୍ରସ୍ ବ୍ରିଡିଂ ମଧ୍ୟ ସାମିଲ ଅଛି । ଏହିସବୁ ପ୍ରଜାତିର କୁକୁର ମଣିଷ ସମାଜ ପାଇଁ ବିପଜ୍ଜନକ ବୋଲି କୁହାଯାଇଛି ।

ହସ୍ପିଟାଲରେ ପୂର୍ବତନ ରାଷ୍ଟ୍ରପତି ପ୍ରତିଭା ପାଟିଲ

ପୁନେ, ୧୪।୩ (ଏଜେନ୍ସି): ପୂର୍ବତନ ରାଷ୍ଟ୍ରପତି ପ୍ରତିଭା ପାଟିଲଙ୍କୁ ଗତକାଲି ରାତ୍ରରେ ପୁନେର ଭାରତୀ ହସପିଟାଲରେ ଭର୍ତ୍ତି କରାଯାଇଛି । ଶ୍ରମତୀ ପାଟିଲଙ୍କୁ ଜ୍ୱର ହେଉଛି ଓ ତାଙ୍କ ଛାତିରେ ସଂକ୍ରମଣର ନିଦାନ କରାଯାଇଛି ।

ତେବେ ବର୍ତ୍ତମାନ ତାଙ୍କ ସ୍ୱାସ୍ଥ୍ୟାବସ୍ଥା ସ୍ଥିର ରହିଛି ଓ ଚିକିତ୍ସା ଚାଲୁରହିଛି ବୋଲି ହସପିଟାଲ କର୍ତ୍ତୃପକ୍ଷ କହିଛନ୍ତି । ଶ୍ରୀମତୀ ପାଟିଲ ୨୦୦୭ରୁ ୨୦୧୨ ଯାଏ ଦେଶର ରାଷ୍ଟ୍ରପତି ଥିଲେ । ସେ ଥିଲେ ଦେଶର ଦ୍ୱାଦଶ ରାଷ୍ଟ୍ରପତି । ଭାରତରେ ରାଷ୍ଟ୍ରପତି ହେବାରେ ସେ ହେଉଛନ୍ତି ପ୍ରଥମ ମହିଳା । ଦ୍ରୌପଦୀ ମୁର୍ମୁ ହେଉଛନ୍ତି ରାଷ୍ଟ୍ରପତି ହେବାରେ ଦ୍ୱିତୀୟ ମହିଳା ।

ଦିଲ୍ଲୀରେ ଗର୍ଜିଲେ ଚାଷୀ

ଏମ୍‌ଏସ୍‌ପି ଗ୍ୟାରେଣ୍ଟି, ଲକ୍ଷ୍ମୀପୁର ଖେରି କାର୍ଯ୍ୟାନୁଷ୍ଠାନ ଦାବି

ନୂଆଦିଲ୍ଲୀ,୧୪।୩(ଏଜେନ୍ସି)

ପଞ୍ଜାବ, ହରିୟାଣଶ ଓ ପଶ୍ଚିମ ଉତ୍ତରପ୍ରଦେଶର ହଜାରହଜାର ଚାଷୀ ଆଜି ବସ୍ ଓ ଟ୍ରେନ୍ ଯୋଗେ ଦିଲ୍ଲୀ ପହଞ୍ଚି ରାମଲୀଳା ମଇଦାନରେ ଏକତ୍ରିତ ହୋଇ ୨୩ଟି ଫସଲର ସର୍ବନିମ୍ନ ସହାୟକ ମୂଲ୍ୟ (ମିନିମମ ସପୋର୍ଟ ପ୍ରାଇସ୍ ବା ଏମଏସପି) ମିଳିବା ନେଇ ଗ୍ୟାରେଣ୍ଟି ଦେଉଥିବା ଆଇନ ପ୍ରଣୟନ ନିମନ୍ତେ ଦାବି କରିଛନ୍ତି । ଏମଏସପି ଗ୍ୟାରେଣ୍ଟି ଦେଉଥିବା ଆଇନ ନଥିବାରୁ ଚାଷୀ ଏବେ ବଜାରର ଦୟା ଉପରେ ନିର୍ଭର କରୁଛି । କ୍ଷୁଦ୍ର ଚାଷୀଙ୍କ ପାଇଁ ବଜାରରେ ଫସଲର ଅନିଶ୍ଚିତ ଦର ବଡ଼ ବିଷମ ସମସ୍ୟା ସୃଷ୍ଟି କରୁଛି । ଚାଷୀଙ୍କ ମଧ୍ୟରେ ଦୁଇତୃତୀୟାଂଶଙ୍କର ୧ ହେକ୍ଟରରୁ କମ୍ ଚାଷ ଜମି ରହିଛି । ୧୪୦ କୋଟି ଲୋକଙ୍କ ଦେଶରେ ୬୦ ପ୍ରତିଶତରୁ ଅଧିକ ହେଉଛନ୍ତି କୃଷିଜୀବୀ । ତେଣୁ ଚାଷୀକୁ ଆଜି ଏମଏସପି ଗ୍ୟାରେଣ୍ଟି ଦେଉଥଇବା ଆଇନ ଦରକାର ହେଉଛି । ପୁଣି କୃଷିଋଣ ଛାଡ଼ ପାଇଁ ସରକାର ଦେଇଥିବା ପ୍ରତିଶ୍ରୁତି ଏଯାଏ ପୂରଣ କରିନାହାନ୍ତି । ଆନ୍ଦୋଳନକାରୀ କୃଷକମାନଙ୍କ ବିରୋଧରେ ସରକାର ବିଭିନ୍ନ ସମୟରେ ବିଭିନ୍ନ ମାମଲା ଦାଏର କରିଥିଲେ । ତେବେ କୃଷକନେତାମାନଙ୍କ ସହ ଆଲୋଚନା ବେଳେ ସରକାରଙ୍କ ପକ୍ଷରୁ କୁହାଯାଇଥିଲା ଯେ ଚାଷୀଙ୍କ ବିରୋଧରେ ପଞ୍ଜିକୃତ ମାମଲାସବୁ ପ୍ରତ୍ୟାହାର କରାଯିବ । କିନ୍ତୁ ଦୀର୍ଘ ଦିନ ବିତିବା ପରେ ବି ସରକାର ଚାଷୀଙ୍କ ନାମରେ ରୁଜୁ ମାମଲା ହଟାଇନଥଇବାରୁ ଚାଷୀମାନେ ଦିଲ୍ଲୀ ଆସି ବିକ୍ଷୋଭ ପ୍ରଦର୍ଶନ ପୂର୍ବକ ସେମାନଙ୍କ ଦାବି ପ୍ରତି ସରକାରଙ୍କ ଦୃଷ୍ଟି ଆକର୍ଷଣ କରିଛନ୍ତି ବୋଲି ଆନ୍ଦୋଳନକାରୀ କୃଷକ ସଂଗଠନ ୟୁନାଇଟେଡ୍ ଫାର୍ମର୍ସ ଫ୍ରଣ୍ଟ ପକ୍ଷରୁ କୁହାଯାଇଛି । ଦିଲ୍ଲୀ ଭିତରକୁ ଏଥର ଚାଷୀମାନେ ଟ୍ରାକ୍ଟର ଆଣିନାହାନ୍ତି । ପୁଲିସ ଚାଷୀଙ୍କୁ ରାମଲୀଳା ମଇଦାନରେ ବିକ୍ଷୋଭ ପ୍ରଦର୍ଶନର ଅନୁମତି ଦେବାବେଳେ ସର୍ତ୍ତ ରଖିଥଇଲା ଯେ ସେମାନେ ଦିଲ୍ଲୀ ଭିତରକୁ ସେମାନଙ୍କ କୃଷି ସରଞ୍ଜାମ, ଟ୍ରାକ୍ଟର ଆଦି ଆଣିବେ ନାହିଁ । ଠେଙ୍ଗା କି ଖଣ୍ଡା ଧରିବେ ନାହିଁ । ରାମଲୀଳା ମଇଦାନରେ ୫୦୦୦ରୁ ଅଧିକ ସଂଖ୍ୟକ ଚାଷର ସମବେତ ହେବେନାହିଁ ।

ଚାଷୀଙ୍କୁ ରାହୁଲଙ୍କ ୫ ଗ୍ୟାରେଣ୍ଟି

ଜିତିଲେ ଏମ୍‌ଏ

ଦୁଇ ନୂଆ ନିର୍ବାଚନ କମିସନରଙ୍କୁ ନିଯୁକ୍ତି

■ **ନୂଆଦିଲ୍ଲୀ, ୧୪।୩ (ଏଜେନ୍ସି):** ଅବସରପ୍ରାପ୍ତ ଦୁଇ ଆଇଏଏସ୍ ଅଧିକାରୀ ଜ୍ଞାନେଶ କୁମାର ଏବଂ ସୁଖବୀର ସିଂ ସନ୍ଧୁଙ୍କୁ ଗୁରୁବାର ନିର୍ବାଚନ କମିସନର ଭାବେ ନିଯୁକ୍ତ କରାଯାଇଛି । ପ୍ରଧାନମନ୍ତ୍ରୀ ନରେନ୍ଦ୍ର ମୋଦୀଙ୍କ ଅଧ୍ୟକ୍ଷତାରେ ବସିଥିବା ଉଚ୍ଚସ୍ତରୀୟ ବୈଠକରେ ଏହି ଦୁଇ ଅଧିକାରୀଙ୍କ ନାମରେ ମୋହର ଲାଗିବା ପରେ ସେମାନଙ୍କ ନାମ ଘୋଷଣା କରାଯାଇଥିଲା । ଏହାପରେ ରାଷ୍ଟ୍ରପତି ସେମାନଙ୍କ ନିଯୁକ୍ତିକୁ ଅନୁମୋଦନ ଦେଇଛନ୍ତି । ସୁଖବୀର ସନ୍ଧୁ ଉତ୍ତରାଖଣ୍ଡ ଏବଂ ଜ୍ଞାନେଶ କୁମାର କେରଳ କ୍ୟାଡର ୧୯୮୮ ବ୍ୟାଚ୍ ଆଇଏଏସ ଅଧିକାରୀ । ସନ୍ଧୁ ପୂର୍ବରୁ ଉତ୍ତରପ୍ରଦେଶର ମୁଖ୍ୟ ଶାସନ ସଚିବ, ଭାରତୀୟ ଜାତୀୟ ରାଜପଥ ପ୍ରାଧିକରଣର ଅଧ୍ୟକ୍ଷ ସମେତ ପ୍ରମୁଖ ସରକାରୀ ପଦବୀରେ କାର୍ଯ୍ୟ କରିଛନ୍ତି । ସେହିପରି ଜ୍ଞାନେଶ କୁମାର ବିଭିନ୍ନ ମନ୍ତ୍ରଣାଳୟରେ ଗୁରୁତ୍ୱପୂର୍ଣ୍ଣ ପଦବୀରେ ଦାୟିତ୍ୱ ତୁଲାଇଛନ୍ତି ।

ସକାଳ
THE SAKALA

PRINTED AT BHUBANESWAR ■ JEYPORE ■ SAMBALPUR ■ PANIKOILI

◆VOLUME- 41 ◆ISSUE-260 ◆BHUBANESWAR ◆FRIDAY ◆15 MARCH 2024 ◆PAGE-16 ◆₹ 6.00

◆ବର୍ଷ-୪୧ ◆ସଂଖ୍ୟା-୨୬୦ ◆ଭୁବନେଶ୍ୱର ◆ଶୁକ୍ରବାର ◆୧୫ ମାର୍ଚ୍ଚ ୨୦୨୪ ◆ପୃଷ୍ଠା-୧୬ ◆ଟ.୬.୦୦

DSPL-852

ଆମ ଓଡ଼ିଶା ନବୀନ ଓଡ଼ିଶା

ଓଡ଼ିଶା ସରକାର

'ଶ୍ରୀମନ୍ଦିର ପରିକ୍ରମା ପ୍ରକଳ୍ପ'
ଭକ୍ତମାନଙ୍କୁ ଦେଉଛି ଦିବ୍ୟ ଅନୁଭୂତି

ଜଗତ ଦେଖୁଛି ମହାପ୍ରଭୁଙ୍କ ଭବ୍ୟ ରୂପ

- ମନ୍ଦିରର ସୁରକ୍ଷା ଓ ଶାନ୍ତିପୂର୍ଣ୍ଣ ପରିକ୍ରମା ସମ୍ଭବ
- ମନ୍ଦିର ଚାରିପଟେ ୭୫ ମିଟର ଐତିହ୍ୟ କରିଡର ନିର୍ମାଣ
- ୧୦ ମିଟର ଅନ୍ତଃ ପ୍ରଦକ୍ଷଣ ଓ ୮ ମିଟର ବାହ୍ୟ ପ୍ରଦକ୍ଷଣ ମାର୍ଗ ନିର୍ମାଣ

ସୂଚନା ଓ ଲୋକସମ୍ପର୍କ ବିଭାଗ

OIPR-15001/13/0819/2324

କିଶୋରନଗରକୁ ଏନ୍‌ଏସି ମାନ୍ୟତା ଦାବିରେ ବିକ୍ଷୋଭ

କିଶୋରନଗର, ୧୪।୩(ସମିସ): ରାଜ୍ୟ ସରକାର ଦ୍ୱିତୀୟ ପର୍ଯ୍ୟାୟରେ ୫୦ ଟି ଏନଏସି ଘୋଷଣା କରିଛନ୍ତି। ହେଲେ କିଶୋରନଗର ବ୍ଲକ, ତହସିଲ ହେଡକ୍ୱାର୍ଟର ଥିଲେ ହେଁ ଏନଏସି ମାନ୍ୟତା ନ ପାଇବା ଦୁର୍ଭାଗ୍ୟଜନକ ବୋଲି ଅଞ୍ଚଳବାସୀ ଅଭିଯୋଗ କରିଛନ୍ତି। ଏନେଇ ଆଜି ପୂର୍ବାହ୍ନରେ କିଶୋରନଗର ବଣିକ ସଂଘ ଓ ବିକାଶ ମଞ୍ଚର ଆହ୍ୱାନ କ୍ରମେ ବିକ୍ଷୋଭ ଶୋଭାଯାତ୍ରା ଅନୁଷ୍ଠିତ ହୋଇଯାଇଛି।

ଏହି ଆନ୍ଦୋଳନକୁ ସମର୍ଥନ କରି ବହୁସଂଖ୍ୟାରେ ଦୋକାନ ବଜାର ବନ୍ଦ କରି ସ୍ଥାନୀୟ କଲେଜ ଛକଠାରୁ ଏକ ଶୋଭାଯାତ୍ରାରେ ବାହାରି ବ୍ଲକ ଅଫିସ ସମ୍ମୁଖରେ ବିକ୍ଷୋଭ ପ୍ରଦର୍ଶନ ସହ ରାସ୍ତା ଅବରୋଧ କରାଯାଇଥିଲା। ଏଥିସହ ଆନ୍ଦୋଳନକାରୀମାନେ ତୁରନ୍ତ କିଶୋରନଗର ବ୍ଲକ ସଦର ମହକୁମାକୁ ଏନଏସି ମାନ୍ୟତା ପ୍ରଦାନ କରିବାକୁ ଦାବି କରିଥିଲେ। ଯଦି ଆଗାମୀ ଦିନରେ ଏନଏସି ଘୋଷଣା କରା ନ ଯାଏ ତେବେ ଆଗାମୀ ଦିନରେ ଅଞ୍ଚଳବାସୀ ଆଗାମୀ ସାଧାରଣ ନିର୍ବାଚନରେ ଭୋଟ ବର୍ଜନ କରି ଆନ୍ଦୋଳନକୁ ଆହୁରି ଜୋରଦାର କରିବେ ବୋଲି ଚେତାବନୀ ଦେଇଛନ୍ତି। ଏହି ଅବସରରେ ବଣିକ ସଂଘ ଓ ବିକାଶ ମଞ୍ଚ ତରଫରୁ ମୁଖ୍ୟମନ୍ତ୍ରୀଙ୍କ ଉଦ୍ଦେଶ୍ୟରେ ବିଡିଓ ବିନୋଦ ବିହାରୀ ବେହେରାଙ୍କ ଜରିଆରେ ଏକ ଦାବିପତ୍ର ପ୍ରଦାନ କରାଯାଇଥିଲା। ଆନ୍ଦୋଳନରେ ବିକାଶ ମଞ୍ଚ ଓ ବଣିକ ସଂଘର କର୍ମକର୍ତ୍ତା ପରକ୍ଷିତ ଦେହୁରୀ, ତାପସ ସାହୁ, ସରୋଜ ବିଶ୍ୱାଳ, ନବୀନ ସାହୁ, ପୂର୍ବତନ ସରପଞ୍ଚ ପ୍ରକାଶ ଚନ୍ଦ୍ର ସାହୁ, ସରୋଜ ସାହୁ, ସୁଧା ରାଉଳ, ପୂର୍ବତନ ସମିତି ସଭ୍ୟ ମନୋଜ ପ୍ରଧାନ, ସଂଜୟ ଦାଶ, ସନ୍ତୋଷ ଦାଶ, ବରିଷ୍ଠ ନାଗରିକ, ହୃଦାନନ୍ଦ ପ୍ରଧାନ, ବିଜେନ ତ୍ରିପାଠୀ, ଗୋଲେଖ ସାହୁ, ଭୁବନ ବିଶ୍ୱାଳ, ତ୍ରିନାଥ ସାହୁ, ସଂଜୟ ପ୍ରଧାନ, ଆଇନଜୀବୀ ଓମ୍ ଚାନ୍ଦ ପ୍ରଧାନ ପ୍ରମୁଖ ସ୍ଥାନୀୟ ଅଧିବାସୀ ସାମିଲ ଥିଲେ।

ଜଙ୍ଗଲ ଦେଇଛି ଜୀବନ ଜୀବିକା

ଲଣ୍ଡା ପାହାଡ଼ ପାଲଟିଛି ସବୁଜିମା

ଅନୁଗୋଳ, ୧୪।୩(ସମିସ)

- ଗୁରଙ୍ଗ ଗାଁର ୫୦ରୁ ଊର୍ଦ୍ଧ୍ୱ ପରିବାରକୁ ଯୋଗାଉଛି ରୋଜଗାର
- ଦୈନିକ ୪ଜଣ ଲୋକ ଜଙ୍ଗଲ ସୁରକ୍ଷା ଲାଗି ନିୟୋଜିତ

ଦିନେ ସେଠାରେ ଲଣ୍ଡା ପାହାଡ଼ ଥିଲା। ଆଜି ବିଭିନ୍ନ ପ୍ରଜାତିର ବୃକ୍ଷରେ ପରିପୂର୍ଣ୍ଣ। ଗାଁର ୫୦ରୁ ଅଧିକ ପରିବାରର ରୋଜଗାର ମାଧ୍ୟମ। ଦୀର୍ଘ ୪୦ବର୍ଷ ହେଲା ଅକ୍ଳାନ୍ତ ପରିଶ୍ରମ କରି ଜଙ୍ଗଲଟି ସୃଷ୍ଟି କରିପାରିଛନ୍ତି ଗ୍ରାମବାସୀ। ନିଜ ଜଙ୍ଗଲର ସୁରକ୍ଷା ପାଇଁ ଗାଁର ପିଲାଠାରୁ ବୟସ୍କ ଏବଂ ମହିଳା ସମସ୍ତେ ଲାଗି ପଡ଼ିଛନ୍ତି। ଏଭଳି ଦେଖିବାକୁ ମିଳିଛି ଅନୁଗୋଳ ବ୍ଲକର ଗୁରଙ୍ଗ ଗାଁରେ। ଏହି ଗାଁରେ ବସବାସ କରନ୍ତି ଅନୁସୂଚିତ ଜାତି ଓ ଜନଜାତିର ପ୍ରାୟ ଶହେରୁ ଅଧିକ ପରିବାର। ଅଧିକାଂଶ ଲୋକ ବାହାରେ ମୂଲ ମଜୁରି କରି ପେଟ ପୋଷନ୍ତି। ତେଣୁ ଆର୍ଥିକ ଭାବେ ସେମାନେ ବେଶ ଦୁର୍ବଳ। ଏଭଳି ପରିସ୍ଥିତିରେ ମଧ୍ୟ ଜଙ୍ଗଲ ଓ ପରିବେଶ ସୁରକ୍ଷା ପ୍ରତି ସେମାନଙ୍କର ଯେଉଁ ଆଗ୍ରହ ରହିଛି, ତାହା ଆଖିରେ ନ ଦେଖିଲେ ବିଶ୍ୱାସ କରିହେବ ନାହିଁ। ଗାଁ ନିକଟରେ ଥିବା ଏକ ଲଣ୍ଡା ପାହାଡ଼କୁ ସେମାନେ ଅକ୍ଳାନ୍ତ ପରିଶ୍ରମ କରି ସବୁଜିମା କରିପାରିଛନ୍ତି। ଲୋକଙ୍କୁ କାଠ ଓ ବାଉଁଶ ଖଣ୍ଡେ ଘର ତିଆରି କରିବାକୁ ମିଳୁ ନଥିଲା। ଗାଁକୁ ଲାଗି ଲଣ୍ଡା ପାହାଡ଼ ଥିବାରୁ ଖରାଦିନେ ଅସହ୍ୟ ତାତି ହେଉଥିଲା। ତେଣୁ ସେତେବେଳେ କିଛି ବ୍ୟକ୍ତି ସେଠାରେ ଗଛ ଲଗାଇ ଏକ ଜଙ୍ଗଲ ସୃଷ୍ଟି କରିବାକୁ ଉଦ୍ୟମ କରିଥିଲେ। ସେହିଦିନରୁ ଜଙ୍ଗଲ ସୃଷ୍ଟି ଓ ଜଙ୍ଗଲ ସୁରକ୍ଷା କରି ଆସୁଛନ୍ତି ଗ୍ରାମବାସୀ।

ଆଜି ସେହି ଜଙ୍ଗଲରେ ହଜାର ହଜାର ସଂଖ୍ୟାରେ ଲିମ୍ବୁ, କରଞ୍ଜ, ଅଁଳା, ହରିଡ଼ା, ବାହାଡ଼ା, ଶାଳ ଓ ଅନ୍ୟ ପ୍ରଜାତିର ବଡ଼ ବଡ଼ ବୃକ୍ଷ ରହିଛି। ବହୁ ପରିବାର ଜଙ୍ଗଲରୁ ଝୁଣା, ମହୁ, କେନ୍ଦୁପତ୍ର, ଅଁଳା, ହରିଡ଼ା, ବାହାଡ଼ା, ଶାଳ ପତ୍ର ଆଦି ଅନେକ ପ୍ରକାରର ଜଙ୍ଗଲଜାତ ଜିନିଷ ସଂଗ୍ରହ କରି ବିକ୍ରିକରି ଅର୍ଥ ରୋଜଗାର କରିପାରୁଛନ୍ତି। ଗ୍ରୀଷ୍ମ ପ୍ରବାହରୁ ସାମାନ୍ୟ ରକ୍ଷା ପାଇ ପାରୁଛନ୍ତି। ଜଙ୍ଗଲ ଲୋକଙ୍କ ଜୀବନ ଶୈଳୀରେ ଆଣି ଦେଇଛି ପରିବର୍ତ୍ତନ। ଜଙ୍ଗଲ ସୁରକ୍ଷା ପାଇଁ ପ୍ରତିବର୍ଷ ଗାଁରେ ବୈଠକ ହୁଏ। ବୈଠକରେ କିଭଳି ନିଜ ଜଙ୍ଗଲକୁ ସୁରକ୍ଷା ଦେବେ, ସେଥିପାଇଁ ଯୋଜନା ପ୍ରସ୍ତୁତ ହୁଏ। ଯୋଜନା ଅନୁସାରେ ପାଳିକରି ଦୈନିକ ୪ଜଣ ଲେଖାଏଁ ଠେଙ୍ଗାବାଡ଼ି ଧରି ସକାଳୁ ସଞ୍ଜଯାଏଁ ଜଙ୍ଗଲ ଜଗିବାକୁ ଯାଉଛନ୍ତି। କେବଳ ପୁରୁଷ କାହିଁକି, ଛୋଟ ପିଲା ଏବଂ ମହିଳାମାନେ ମଧ୍ୟ ଜଙ୍ଗଲ ଜଗିବାକୁ ଯାଆନ୍ତି। ଖରାଦିନେ ନିଆଁ ଲାଗିବା ଆଶଙ୍କା ଥିବାରୁ ଜଙ୍ଗଲକୁ ଗ୍ରାମବାସୀ ଅଧିକ ଧ୍ୟାନ ଦିଅନ୍ତି। କେଉଁଠି ସାମାନ୍ୟ ନିଆଁ ଲାଗିଲେ ଆବାଳ ବୃଦ୍ଧ ବନିତା ସମସ୍ତେ ତୁରନ୍ତ ଯାଇ ନିଆଁ ଲିଭାଇଥାନ୍ତି। ମହିଳାମାନେ ଗରା, ମାଠିଆ ଓ ବାଲଟିରେ ପାଣି ନେଇ ନିଆଁ ଲିଭାନ୍ତି। ବର୍ଷ ବର୍ଷ ଧରି ଗ୍ରାମବାସୀ ଏଭଳି ନିଜ ଜଙ୍ଗଲକୁ ନିଜେ ସୁରକ୍ଷା ଦେଇ ଆସୁଛନ୍ତି। ଫଳରେ ଆଜି ସେଠାରେ ଜଙ୍ଗଲ ହସୁଛି। କେବଳ ବିଭିନ୍ନ ପ୍ରଜାତିର ବୃକ୍ଷଲତା କାହିଁକି ସେଠାରେ ଏବେ ହରିଣ, କୁଟୁରା, ମିରିଗ, ବାର୍ହା ଆଦି ଜଙ୍ଗଲୀ ଜନ୍ତୁ ମଧ୍ୟ ବିଚରଣ କରୁଛନ୍ତି। ଗୁରଙ୍ଗ ଗାଁ ଲୋକେ ଅଭାବ ଅନାଟନ ଭିତରେ ରହି ମଧ୍ୟ ଜଙ୍ଗଲ ଓ ପରିବେଶ ସୁରକ୍ଷା ପାଇଁ ଯେଉଁଭଳି ଭାବେ ଅଣ୍ଟା ଭିଡ଼ିଛନ୍ତି, ତାହା ଅନ୍ୟମାନଙ୍କ ପାଇଁ ନିଶ୍ଚିତ ଭାବେ ଶିକ୍ଷଣୀୟ ବୋଲି ପରିବେଶବିତ୍ କହୁଛନ୍ତି।

ମା' ବିମଳାଙ୍କ ମନ୍ଦିର ପ୍ରତିଷ୍ଠା ସହ ଜଗନ୍ନାଥଙ୍କ ପ୍ରତିଷ୍ଠା ଉତ୍ସବ ପାଳିତ

ବଅଁରପାଳ, ୧୪।୩(ସମିସ): ସ୍ଥାନୀୟ ପଞ୍ଚଶ୍ରୀକ୍ଷେତ୍ର ଜଗନ୍ନାଥ ମନ୍ଦିରର ୧୯ ତମ ବାର୍ଷିକ ପ୍ରତିଷ୍ଠା ଉତ୍ସବ ଓ ମନ୍ଦିର ବେଢ଼ା ମଧ୍ୟରେ ନବନିର୍ମିତ ମା' ବିମଳା ଠାକୁରାଣୀଙ୍କ ମନ୍ଦିର ପ୍ରତିଷ୍ଠା ଅବସରରେ ଗତ ସୋମବାର ଠାରୁ ବୁଧବାର ପର୍ଯ୍ୟନ୍ତ ତିନି ଦିନ ଧରି ପଞ୍ଚଶ୍ରୀକ୍ଷେତ୍ର ଧାମ ଉତ୍ସବମୁଖର ହେଇ ଉଠିଥିଲା। ପଣ୍ଡିତ ସନ୍ତୋଷ ଷଡ଼ଙ୍ଗୀ, ଶାନ୍ତନୁ ପାଣିଙ୍କ ସମେତ ପଣ୍ଡିତ ଅଶୋକ ଦାଶ, ଅଚ୍ୟୁତାନନ୍ଦ ଦାଶ, ପ୍ରାଣବନ୍ଧୁ ନାଥ ଓ ହରମୋହନ ପଣ୍ଡା ପ୍ରମୁଖ ମା' ବିମଳା ଦେବୀ ଓ ଶ୍ରୀ ଜୀଉ ମାନଙ୍କର ନୀତିକାନ୍ତି ଅନୁଯାୟୀ ପୂଜାପାଠ ଓ ହୋମଯଜ୍ଞ ଆଦି କର୍ମମାନ କରିଥିଲେ। ନିକଟସ୍ଥ ଗ୍ରାମ ଗୋତମରା ସମେତ ଅନ୍ୟାନ୍ୟ ଗ୍ରାମରୁ ସଂକୀର୍ତନ ମଣ୍ଡଳୀ ଆସି ନାମ ସଂକୀର୍ତ୍ତନ କରିଥିଲେ ଓ ପଞ୍ଚଶ୍ରୀକ୍ଷେତ୍ର ଭଜନ ସନ୍ଧ୍ୟା ଗ୍ରୁପ ସନ୍ଧ୍ୟାରେ ଭଜନ ପରିବେଷଣ କରିଥିଲେ ଳ ପରିଚାଳନା କମିଟିର ପୂର୍ବତନ ସଭାପତି ସତ୍ୟବାନ ବରାହ ଓ ଧର୍ମପତ୍ନୀ କୁମୁଦିନୀ ବରାହ କର୍ତ୍ତା ଭାବେ କାର୍ଯ୍ୟ ତୁଲାଇଥିଲେ। କମିଟିର ମୁଖ୍ୟ ପରାମର୍ଶଦାତା ନରେଶ ସାହୁ, ଉପ ସଭାପତି ପିତାମ୍ବର ସାହୁ, ସଦସ୍ୟ ପ୍ରଦୀପ୍ତ ମାଝୀ, ରଶ୍ମିରଞ୍ଜନ ବରାହ, ଉପେନ୍ଦ୍ର ପ୍ରଧାନ, ଅଶୋକାନନ୍ଦ ଗୁରୁ, ନିର୍ମଳ ଗଡ଼ନାୟକ, ଚେମୁଟୁ ସାହୁ, ଗଗନ ମହାଳିକ, ନିମାଇଁ ସାମଲ, ଅଖିଳ ମହାପାତ୍ର, ଅକ୍ଷୟ ପଟ୍ଟନାୟକ, ବିପ୍ରଚରଣ ଜେନା, ସୁମିତ୍ରା ଧଳ, ସାବିତ୍ରୀ ସାହୁ, ରଞ୍ଜିତା ଦେହୁରୀ, କେସି ମିଶ୍ର, ରବିନାରାୟଣ ବେହେରା, ଭିକାରୀ ମହାପାତ୍ର, ଅଭୟ ଭୁତିଆଙ୍କ ସମେତ ସମସ୍ତ ସଦସ୍ୟ ସାହାଯ୍ୟ ଓ ସହଯୋଗ କରିଥିଲେ। ଶ୍ରଦ୍ଧାଳୁ ଭକ୍ତଙ୍କ ପାଇଁ କମିଟି ପକ୍ଷରୁ ଅନ୍ନପ୍ରସାଦର ଆୟୋଜନ କରାଯାଇଥିଲା।

ଭିନ୍ନକ୍ଷମ ଦୀପକଙ୍କୁ ମିଳିଲା ସହାୟତା

ତାଳଚେର, ୧୪।୩(ସମିସ): ତାଳଚେର ପୌରାଞ୍ଚଳର ୱାର୍ଡ ନଂ. ୫ ନୁହୁରା ସାହିର ଭିନ୍ନକ୍ଷମ ଯୁବକ ଦୀପକ ବେହେରା ଫିଡ୍ସ୍ ରୋଗରେ ଆକ୍ରାନ୍ତ ହୋଇ ଖସି ପଡ଼ିବା ପରେ ଡାହାଣ ହାତ ଓ ବାମ ଗୋଡ଼ ଆଘାତ ଲାଗିଥିଲା। ଦିନକୁ ଦିନ ରୋଗ ବଢ଼ିବାରୁ ମେଡିକାଲରେ ଚିକିତ୍ସିତ ହେଉଥିବା ସମୟରେ ଅଧିକ ସଂକ୍ରମଣ ହୋଇଥିଲା। ଫଳରେ ତାଙ୍କର ଗୋଡ଼ ହାତ କାଟିବାକୁ ପଡିଥିଲା। ଦୀର୍ଘ ଦିନ ହେବ ପରିବାର ଭରଣ ପୋଷଣ କରିବାରେ ସେ ଅସମର୍ଥ ହୋଇପଡିଛନ୍ତି। ସମାଜସେବୀ କ୍ଷୀରୋଦ ସାହୁଙ୍କ ଯୋଗାଯୋଗରେ କଣିହାଁ ସଞ୍ଜୀବନୀ ମହିଳା ମଣ୍ଡଳ ତାଙ୍କ ବାସଭବନକୁ ଯାଇ ରାସନ ସାମଗ୍ରୀ, ପନିପରିବା, ଶୁଖିଲା ଖାଦ୍ୟ, ପରିବାରର ସମସ୍ତ ସଦସ୍ୟଙ୍କ ପାଇଁ ନୂତନ ବସ୍ତ୍ର ପ୍ରଦାନ କରିଥିଲେ। ଏହି ସହାୟତା ପ୍ରଦାନ ବେଳେ ମହିଳା ମଣ୍ଡଳର ପୁଷ୍ପା ଶତପଥି, ସଂଯୁକ୍ତା ପାତ୍ର, ଶୀତଳ ମାଲ୍ଲା, ଗାୟତ୍ରୀ ବେହେରା, ପାର୍ବତୀ ଦେବୀ ପ୍ରମୁଖ ଉପସ୍ଥିତ ଥିଲେ।

■ ଜଙ୍ଗଲାଞ୍ଚଳରେ ଲୋକଙ୍କ ସୁରକ୍ଷା ଭେଳିକି

ମାସେ ନ ପୂରୁଣୁ ଭାଙ୍ଗିଗଲାଣି ସୋଲାର ତାରବାଡ଼

ଜଗନ୍ନାଥପୁର,୧୪।୩(ସମିସ): ବିଗତ କିଛିବର୍ଷ ହେଲା ହାତୀଙ୍କ ଉତ୍ପାତ ବଢ଼ିବା ସହ ହାତୀମାନେ ଗ୍ରାମ ଓ ସହରାଭିମୁଖୀ ହୋଇ ଧନ, ଜୀବନ ହାନି କରୁଥବାରୁ ବିଭିନ୍ନ ସମୟରେ ବିବାଦ ଲାଗିରହୁଥିଲା। ଏହାକୁ ନଜରରେ ରଖି ରାଜ୍ୟ ସରକାର ହାତୀ ଓ ମଣିଷ ଲଢ଼େଇକୁ ଅବ୍ୟାହତି ଦେବା ପାଇଁ ବିଭିନ୍ନ କାର୍ଯ୍ୟକ୍ରମ ହାତକୁ ନେଇଛନ୍ତି। ବିଶେଷ କରି ବନ୍ତଳା ରେଞ୍ଜରେ ହାତୀମାନଙ୍କ ଉତ୍ପାତକୁ ଦୃଷ୍ଟିରେ ରଖି ଲୋକମାନଙ୍କ ଧନ ଜୀବନ ରକ୍ଷାକରିବା ପାଇଁ ୫-ଟି ସଚିବ କାର୍ତ୍ତିକ ପାଣ୍ଡିଆନ ତାଙ୍କ ଅନୁଗୋଳ (ବନ୍ତଳା) ଗସ୍ତ ସମୟରେ ବିଶେଷ ପ୍ୟାକେଜ୍ ଘୋଷଣା କରିଥିଲେ। ସେଥିମଧ୍ୟରୁ ଗ୍ରାମରେ ସୋଲାର ତାରବାଡ଼ ଓ ସୋଲାର ଆଲୋକ ବ୍ୟବସ୍ଥା ଅନ୍ୟତମ। ଏହାର ପରବର୍ତ୍ତୀ ସମୟରେ ଯଥାଶୀଘ୍ର ଜଙ୍ଗଲ ବିଭାଗ ତରଫରୁ ଏହି କାର୍ଯ୍ୟକ୍ରମ ଆରମ୍ଭ ମଧ୍ୟ ହୋଇଥିଲା। କୋଟି କୋଟି ଟଙ୍କା ଖର୍ଚ୍ଚହୋଇ ଜଙ୍ଗଲ ଅଞ୍ଚଳରେ ସୋଲାର ତାରବାଡ଼ ଲଗାଯାଇଥିଲା, କିନ୍ତୁ ଅତ୍ୟନ୍ତ ଦୁଃଖର ବିଷୟ ଏହିକି କି ଯେ, ମାତ୍ର କିଛିମାସ ନଯାଉଣୁ ସରକାରଙ୍କ ଏତେ ଭଲ କାର୍ଯ୍ୟ ପାଣିରେ ମିଳେଇଗଲା। ଜଙ୍ଗଲ ବିଭାଗର ନିମ୍ନମାନର କାର୍ଯ୍ୟ ଓ ଦୁର୍ନୀତି ଯୋଗୁଁ ଏହା ଭଣ୍ଡୁର ହୋଇଯାଇଛି। ତା'ର ଏକ ଜ୍ୱଳନ୍ତ ଉଦାହରଣ ଦେଖିବାକୁ ମିଳିଛି ବନ୍ତଳା ରେଞ୍ଜ ଅଧୀନସ୍ଥ ନନ୍ଦପୁର ପଞ୍ଚାୟତର ବାଘୁଆପାଟ ଗ୍ରାମରେ। ଏହି ଗ୍ରାମରେ ନିକଟ ଅତୀତରେ ହୋଇଥିବା ସୋଲାର ତାରବାଡ଼ର କାର୍ଯ୍ୟ ଅତି ନିମ୍ନମାନର ହୋଇଥିବା ନଜରକୁ ଆସିଛି। ଖୁଣ୍ଟଗୁଡିକରେ ନାମକୁ ମାତ୍ର କଂକ୍ରିଟ ଓ ସିମେଣ୍ଟ ବ୍ୟବହାର ହୋଇଛି। ଯାହାଫଳରେ ଖୁଣ୍ଟଗୁଡିକ ଦୋହଲୁଛି। ସେଥିମଧ୍ୟରୁ କିଛି ଖୁଣ୍ଟ ମଧ୍ୟ ଭାଙ୍ଗିଯାଇ ତଳେ ପଡ଼ିସାରିଲାଣି। ଏହି କାର୍ଯ୍ୟକୁ ଦେଖିଲେ ଏଥିରେ ଦୁର୍ନୀତିର ଗନ୍ଧ ସ୍ପଷ୍ଟ ବାରି ହୋଇପଡୁଛି। ରାଜ୍ୟ ସରକାର ଏଭଳି ଏକ ପଦକ୍ଷେପ ନେଇ ସ୍ଥାନୀୟ ଲୋକମାନଙ୍କ ହୃଦୟ ଜିଣିପାରିଥିବା ବେଳେ ବିଭାଗୀୟ ଉଦାସୀନା ଯୋଗୁଁ ଏହାର ସୁଫଳ ମିଳିନ ପାରିବା ପରିତାପର ବିଷୟ। ଏହାର ଏକ ଉଚ୍ଚସ୍ତରୀୟ ବିଭାଗୀୟ ତଦନ୍ତ ପାଇଁ ସାଧାରଣରେ ଦାବି ହେଉଛି। ସରକାରଙ୍କ ପଇସା ବାଟମାରଣା ହୋଇଛି। ବନ୍ତଳା ଫରେଷ୍ଟ ରେଞ୍ଜ ଅଧୀନରେ ହେଇଥିବା ଏହି କାର୍ଯ୍ୟରେ ସଂଶ୍ଳିଷ୍ଟ ଥିବା ଅଧିକାରୀଙ୍କ ବିରୋଧରେ କାର୍ଯ୍ୟାନୁଷ୍ଠାନ ଦାବି କରାଯାଇଛି। ଏହାର ଉଚ୍ଚସ୍ତରୀୟ ତଦନ୍ତ କରାଯାଇ ଦୋଷୀଙ୍କ ବିରୋଧରେ କାର୍ଯ୍ୟାନୁଷ୍ଠାନ ଗ୍ରହଣ କରିବାକୁ ବିଭିନ୍ନ ମହଲରେ ଦାବି ହେଉଛି।

ମହିମା ଅଲେଖ ପକ୍ଷରୁ ଅଖଣ୍ଡ ନାମଯଜ୍ଞ

କଣିହାଁ, ୧୪।୩(ସମିସ): ଅନୁଗୋଳ ଜିଲ୍ଲା କଣିହାଁ ସୀତାରାମ କ୍ଲବ୍ ଓ ମହିମା ଅଲେଖ ଭକ୍ତବୃନ୍ଦଙ୍କ ମିଳିତ ଆନୁକୂଲ୍ୟରେ କଣିହାଁ ଗ୍ରାମ ଉପରସାହିରେ ଗୁରୁବାର ଅଖଣ୍ଡ ନାମଯଜ୍ଞ(ବାଲ୍ୟଲୀଳା) ଉତ୍ସବ ଅନୁଷ୍ଠିତ ହେଉଛି। ଏହି ଅବସରରେ ଆଜି କଳସ ଯାତ୍ରା ଅନୁଷ୍ଠିତ ହୋଇଥିଲା। ଶତାଧିକ ପୁରୁଷ/ମହିଳା ମହିମା ବ୍ରତଧାରୀ ଏହି କଳସ ଶୋଭାଯାତ୍ରାରେ ସାମିଲ୍ ହୋଇଥିଲେ। ସ୍ଥାନୀୟ ଟିକିରା ପଠାରେ ଯଥା ରିତିନିତିରେ ପୂରୋହୀତଙ୍କ ଦ୍ୱାରା ପୂଜାର୍ଚ୍ଚନା ସାରିବା ପରେ ବ୍ରତଧାରୀମାନେ ପାଣିପୂର୍ଣ୍ଣ କଳସୀ ଧରି ଯଜ୍ଞସ୍ଥଳ ଚତୁଃପାର୍ଶ୍ୱରେ ଘଟ ସ୍ଥାପନା କରିଥିଲେ। ୯ ଜୋନ୍ ଜିଲ୍ଲା ପରିଷଦ ସଦସ୍ୟ ରଞ୍ଜନ କୁମାର ସାହୁ, ବ୍ଲକ ଉପାଧ୍ୟକ୍ଷ ଜୟନ୍ତୀ ପ୍ରଧାନ, ସୀତାରାମ କ୍ଲବ୍ ସଭାପତି ବଳରାମ ନାଏକ, ସମ୍ପାଦକ ମହେଶ୍ୱର ନାଏକ, କୋଷାଧ୍ୟକ୍ଷ ତପନ ନାଏକ, ଯୋଶମତି ନାଏକ, ମାନସ ନାଏକ କଳସ ଯାତ୍ରାରେ ସାମିଲ୍ ହୋଇଥିଲେ। ଅପରାହ୍ନ ୫.୫୦ମିନିଟ୍ରେ ବାବା ବ୍ରହ୍ମ ଅବଧୂତ ମହେନ୍ଦ୍ର ଦାସ ମହାରାଜ ଅଖଣ୍ଡ ଦ୍ୱୀପ ପ୍ରଜ୍ୱଳନ କରିଥିଲେ। କୁଆଳୁ, କୁକୁଡାଙ୍ଗ, କଣିହାଁ, କୁମଣ୍ଡ ପ୍ରମୁଖ ଚାରୋଟି ଦଳ ଅହୋରାତ୍ର ଅଲେଖ ଭଜନ ପରିବେଷଣ କରୁଛନ୍ତି। ଶୁକ୍ରବାର ସକାଳ ସାଢେ୫ଟାରେ ଅଖଣ୍ଡ ନାମଯଜ୍ଞରେ ବିରାମ ଦିଆଯାଇ ପ୍ରାତଃ ୬ଘଣ୍ଟିକାରେ ଅଖଣ୍ଡ ନାମଯଜ୍ଞ(ବାଲ୍ୟଲୀଳା) ଉତ୍ସବ ଉଦ୍ଯାପିତ ହେବ।

କ୍ଷତ୍ରୀୟ ସମାଜର ବିଶାଳ ସମାବେଶ

ପବିତ୍ରନଗର, ୧୪।୩(ସମିସ): ଅନୁଗୋଳ ଜିଲ୍ଲା କଣିହାଁ ବ୍ଲକ କର୍ଣ୍ଣପାଳ ପଞ୍ଚାୟତ ସ୍ଥିତ ଶିପୁର ଗ୍ରାମର ଯାତ୍ରା ପଡ଼ିଆଠାରେ ଶିପୁର ଗ୍ରାମ୍ୟ କ୍ଷେତ୍ରୀୟ ସମାଜ ସଭାପତି ଯଦୁମଣି ସାମଲଙ୍କ ସଭାପତିତ୍ୱରେ ଆଜି କ୍ଷେତ୍ରୀୟ ସମାଜର ଏକ ବିଶାଳ ବୈଠକ ଅନୁଷ୍ଠିତ ହୋଇଯାଇଛି। ବୈଠକରେ ମୁଖ୍ୟଅତିଥି ଭାବେ ଓଡ଼ିଶା କ୍ଷେତ୍ରୀୟ ସଂଘ ଉପସଭାପତି ସଂଗ୍ରାମ କେଶରୀ ଗଜରାଜ ସିଂ, ସମ୍ମାନିତ ଅତିଥି ଅନୁଗୋଳ ଜିଲ୍ଲା କ୍ଷେତ୍ରୀୟ ସମାଜ ସଭାପତି ଡିଲେଶ୍ୱର ସାମଲ, କଣିହାଁ ବ୍ଲକ ସଭାପତି ସତ୍ୟାନନ୍ଦ ଗଡ଼ନାୟକ, କର୍ଣ୍ଣପାଳ ସରପଞ୍ଚ ହୃଷୀକେଶ ସାମଲ, ଶିପୁର ଗ୍ରାମ୍ୟ ସଭାପତି ନରହରି ସାମଲ, ସମ୍ପାଦକ ବେଣୁଧର ସାମଲ, ମଞ୍ଚ ପରିଚାଳନା କ୍ଷେତ୍ରୀୟ ସମାଜ ଉପ ସଭାପତି ଯୁଗଳ କିଶୋର ଗଡ଼ନାୟକ କରିଥିଲେ। କାର୍ଯ୍ୟକ୍ରମରେ କଣିହାଁ ବ୍ଲକର ପ୍ରତି ଗ୍ରାମର କ୍ଷେତ୍ରୀୟ ସମାଜ ସଭାପତି, ସମ୍ପାଦକ ଦଳପତି, ପ୍ରମୁଖ ଉପସ୍ଥିତ ଥିଲେ।

ଲକ୍ଷ୍ମୀବସ୍ ସେବା ଏକ ଯୁଗାନ୍ତକାରୀ ପଦକ୍ଷେପ

ସାତକୋଶିଆବାସୀଙ୍କ ରାଜ୍ୟ ସରକାରଙ୍କୁ କୃତଜ୍ଞତା

ଜଗନ୍ନାଥପୁର, ୧୪।୩(ସମିସ): ଆଜି 'ସକାଳ' ଖବର କାଗଜର ଜଗନ୍ନାଥପୁର ପ୍ରତିନିଧି ସମ୍ମିତ ପ୍ରଧାନ ଅନୁଗୋଳରୁ ଟିକରପଡ଼ା ମାର୍ଗରେ ଚାଲୁଥିବା ଲକ୍ଷ୍ମୀ ବସରେ ଯାତ୍ରାକରି ଯାତ୍ରୀମାନଙ୍କ ସହିତ ଆଲୋଚନା କରିଥିଲେ। ବିଭିନ୍ନ ଯାତ୍ରୀ ସେମାଙ୍କ ଲକ୍ଷ୍ମୀ ବସ୍ ଯାତ୍ରାର ଅନୁଭୂତି ପ୍ରକାଶ କରିବା ସହ ରାଜ୍ୟ ସରକାରଙ୍କ ପଦକ୍ଷେପକୁ ନେଇ କୃତଜ୍ଞତା ଜ୍ଞାପନ କରିଛନ୍ତି। ଏଠାରେ ଉଲ୍ଲେଖଯୋଗ୍ୟ ଯେ, ଏହି ବସଟି ଅନୁଗୋଳରୁ ସକାଳୁ ବାହାରି ୮ଟା ୩୦ରେ ଟିକରପଡ଼ାରେ ପହଞ୍ଚୁଛି। ଅଧଘଣ୍ଟାର ରହଣି ପରେ ୯ଟାରେ ଟିକରପଡ଼ାରୁ ବାହାରି ୧୧ଟା ୩୦ରେ ଅନୁଗୋଳରେ ପହଞ୍ଚୁଛି। ପୁନର୍ବାର ଏହା ଦିନ ୧୨ଟାରେ ଅନୁଗୋଳରୁ ବାହାରି ୨ଟା ୩୦ରେ ଟିକରପଡ଼ାରେ ପହଞ୍ଚୁଛି। ସେହିଠାରୁ ଅପରାହ୍ନ ୩ଟାରେ ବାହାରି ଅନୁଗୋଳରେ ସନ୍ଧ୍ୟା ୫ଟା ରେ ପହଞ୍ଚୁଛି। ଯାତ୍ରା ସମୟରେ ଏହି ବସଟି ଅନୁଗୋଳରୁ ବାହାରି ବାଲୁଆକଟା - କୁମୁରିସିଂହା - ବନ୍ତଳା -ଶଙ୍ଖପୁର - ପକତୁଙ୍ଗା - ନନ୍ଦପୁର - ହି

RNI REGD NO: 42041/83
www.sakalaepaper.com
/sakalanews
/sakalanews
www.thesakala.in

ସକାଳ
THE SAKALA
PRINTED AT BHUBANESWAR ■ JEYPORE ■ SAMBALPUR ■ PANIKOILI

◆VOLUME- 41 ◆ISSUE-260 ◆BHUBANESWAR ◆FRIDAY ◆15 MARCH 2024 ◆PAGE-16 ◆₹ 6.00

◆ବର୍ଷ-୪୧ ◆ସଂଖ୍ୟା-୨୬୦ ◆ଭୁବନେଶ୍ୱର ◆ଶୁକ୍ରବାର ◆୧୫ ମାର୍ଚ୍ଚ ୨୦୨୪ ◆ପୃଷ୍ଠା-୧୬ ◆ଟ.୬.୦୦

ଆଜିଠାରୁ ମାଟ୍ରିକ୍ ଖାତାଦେଖା

କଟକ, ୧୪।୩(ସମିସ): ମାଧ୍ୟମିକ ଶିକ୍ଷା ପରିଷଦ(ବୋର୍ଡ) ଦ୍ୱାରା ପରିଚାଳିତ ଚଳିତବର୍ଷର ମାଟ୍ରିକ ପରୀକ୍ଷା ଖାତାଦେଖା ଆସନ୍ତାକାଲିଠାରୁ ଆରମ୍ଭ ହେବ। ନିର୍ଦ୍ଧାରିତ ମୂଲ୍ୟାୟନ କେନ୍ଦ୍ରଗୁଡ଼ିକରେ ଖାତାଦେଖାରେ ନିୟୋଜିତ ହେବାକୁ ଥିବା ଶିକ୍ଷକମାନେ ଆଜି ପହଞ୍ଚିଥିବା ଜଣାପଡ଼ିଛି। ୧୨ଦିନ ଭିତରେ ମୂଲ୍ୟାୟନ ପ୍ରକ୍ରିୟା ଶେଷ ହେବ ବୋଲି ବୋର୍ଡ କର୍ତ୍ତୃପକ୍ଷ ସୂଚନା ଦେଇଛନ୍ତି। ପ୍ରକାଶ ଥାଉକି, ଗତ ୨୦ ତାରିଖରୁ ମାଟ୍ରିକ ପରୀକ୍ଷା ଆରମ୍ଭ ହୋଇଥିଲା। ୩ ହଜାର ୪୭ପରୀକ୍ଷା କେନ୍ଦ୍ରରେ ଚଳିତଥର ୫ ଲକ୍ଷ ୫୧ ହଜାର ୬୧୧ଜଣ ଛାତ୍ରଛାତ୍ରୀ ହାଇସ୍କୁଲ ସାର୍ଟିଫିକେଟ ପରୀକ୍ଷା ଦେଇଥିଲେ। ପ୍ରଶ୍ନପତ୍ର ରଖିବାକୁ ୩୧୩ଟି ନୋଡାଲ ସେଣ୍ଟର ବ୍ୟବସ୍ଥା ହୋଇଥିଲା। ନୋଡାଲ କେନ୍ଦ୍ରଗୁଡ଼ିକରୁ ବୋର୍ଡ କାର୍ଯ୍ୟାଳୟକୁ ପରୀକ୍ଷା ଶେଷ ପରେ ଉତ୍ତରଖାତାଗୁଡ଼ିକ ଅଣାଯାଇ କଡ଼ା ସୁରକ୍ଷାବଳୟରେ ରଖାଯାଇଥିଲା। ଗତ ୧୩ ତାରିଖରେ ମୂଲ୍ୟାୟନ କେନ୍ଦ୍ରଗୁଡ଼ିକୁ ଉତ୍ତରଖାତାଗୁଡ଼ିକ ପଠାଯାଇଛି। ରାଜ୍ୟରେ ମୋଟ୫୪ଟି ମୂଲ୍ୟାୟନ କେନ୍ଦ୍ର କରାଯାଇଛି।

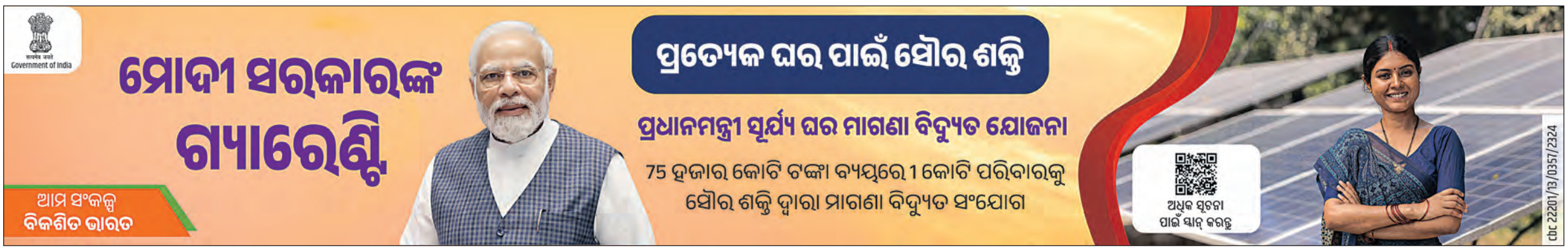

ମହିଳାଙ୍କ ବିକାଶ ଲାଗି ବିଜେଡିର ପ୍ରତିବଦ୍ଧତା ଐତିହାସିକ ସତ୍ୟ

ମହିଳା ସଶକ୍ତୀକରଣର ଅନନ୍ୟ ଆଲୋକବର୍ତ୍ତିକା 'ମିଶନ୍ ଶକ୍ତି'

- ■ ମହିଳା ସଶକ୍ତ ହେଲେ ଦେଶ ସଶକ୍ତ ହେବ
- ■ ମା' ଆଜି ଦୁର୍ବଳା ନୁହେଁ; ଅନ୍ୟମାନଙ୍କ ପାଇଁ ପ୍ରେରଣାର ଉତ୍ସ
- ■ କୋଣ ଅନୁକୋଣରେ ପ୍ରତିଷ୍ଠା ହେବ ମିଶନ୍ ଶକ୍ତି ବଜାର
- ■ ସରକାରଙ୍କ ଅଂଶୀଦାର ସାଜିଛି ମହିଳା ଏସ୍ଏଚ୍‌ଜି

ଭୁବନେଶ୍ୱର,୧୪।୩(ସମିସ): ମହିଳାମାନଙ୍କୁ ମୁଖ୍ୟମନ୍ତ୍ରୀ ନବୀନ ପଟ୍ଟନାୟକ ସର୍ବଦା ପ୍ରାଧାନ୍ୟ ଦେଇ ଆସିଛନ୍ତି। ମହିଳାମାନେ ସଶକ୍ତ ହେଲେ ଦେଶ ସଶକ୍ତ ହେବ, ଏହି ଲକ୍ଷ୍ୟ ନେଇ ମୁଖ୍ୟମନ୍ତ୍ରୀ ଆରମ୍ଭ କରିଥିବା ମିଶନ୍ ଶକ୍ତି ଆଜି ସମଗ୍ର ବିଶ୍ୱର ମହିଳାମାନଙ୍କ ପାଇଁ ଆଲୋକବର୍ତ୍ତିକା ସାଜିଛି। କୋଭିଡ୍ ମହାମାରୀ ପରିଚାଳନା ଠାରୁ ଆରମ୍ଭ କରି ସରକାରଙ୍କର ବିଭିନ୍ନ ଯୁଗାନ୍ତକାରୀ ପଦକ୍ଷେପରେ ମହିଳାମାନେ ଅବିଚ୍ଛେଦ୍ୟ ଅଙ୍ଗ ପାଲଟିଛନ୍ତି। ରୋଷେଇ ଘରେ ସୀମିତ ରହୁଥିବା ଓଡ଼ିଶାର ମା'ମାନେ ଆଜି ନିଜସ୍ୱ ପରିଚୟ ପାଇଛନ୍ତି ବୋଲି କହିଛି ବିଜେଡି।

ଆଜି ଶଙ୍ଖ ଭବନ ଠାରେ ଆୟୋଜିତ ସାମ୍ବାଦିକ ସମ୍ମିଳନୀରେ ବିଜେଡି ରାଷ୍ଟ୍ରୀୟ ମୁଖପାତ୍ର ସନ୍ତୁପ୍ତ ମିଶ୍ର କହିଛନ୍ତି, ମହିଳାଙ୍କ ପ୍ରତି ଆମର ପ୍ରତିବଦ୍ଧତା ଏକ ସ୍ଲୋଗାନ ନୁହେଁ ; ଏକ ଐତିହାସିକ ସତ୍ୟ। ମହିଳାମାନେ ସଶକ୍ତିକରଣର ବାର୍ତ୍ତାବହ ସାଜିଛନ୍ତି। ମୁଖ୍ୟମନ୍ତ୍ରୀ ଯାହା କହନ୍ତି ତାହା କାମରେ କରି ଦେଖାନ୍ତି। ମହିଳମାନଙ୍କୁ ସଶକ୍ତ କରିବା ପାଇଁ ମୁଖ୍ୟମନ୍ତ୍ରୀ ଯାହା ସବୁ ପଦକ୍ଷେପ ନେଇଛନ୍ତି ତାହା ସମଗ୍ର ଦେଶରେ ବିରଳ। ମହିଳାମାନେ ମା' ଲକ୍ଷ୍ମୀ, ମା' ସରସ୍ୱତୀ ଓ ମା' ଦୁର୍ଗାଙ୍କ ପରି ସମୃଦ୍ଧି, ଜ୍ଞାନ ଓ ଶକ୍ତିର ପ୍ରତିନିଧି ବୋଲି ମୁଖ୍ୟମନ୍ତ୍ରୀ ବିଶ୍ୱାସ କରନ୍ତି। ସେଥିପାଇଁ

ବର୍ଷକୁ ବର୍ଷ ଏବଂ ନିର୍ବାଚନ ପରେ ନିର୍ବାଚନରେ ଏହି ଶକ୍ତି ବିଜେଡି ଓ ମାନ୍ୟବର ମୁଖ୍ୟମନ୍ତ୍ରୀଙ୍କ ସାଙ୍ଗରେ ରହିଛନ୍ତି। ମୁଖ୍ୟମନ୍ତ୍ରୀ ପଞ୍ଚାୟତିରାଜ ଓ ପୌରସଂସ୍ଥାରେ ଏହି ସରକାର ମହିଳାଙ୍କ ପାଇଁ ୫୦% ସଂରକ୍ଷଣ ବ୍ୟବସ୍ଥା କରିଛନ୍ତି। ବିଜେଡି ପକ୍ଷରୁ ଆମେ ଓଡ଼ିଶାର ମହିଳାମାନଙ୍କୁ ଦଳ ଓ ସରକାରଙ୍କ ପ୍ରତି ଏହି ବିଶ୍ୱାସ ଓ ସମର୍ଥନ ପାଇଁ କୃତଜ୍ଞତା ଜଣାଉଛୁ। ଓଡ଼ିଶାର ପ୍ରାୟ ୫୦ ପ୍ରତିଶତ ମହିଳାଙ୍କ ସଶକ୍ତୀକରଣ ଓ କଲ୍ୟାଣ ପାଇଁ ଦଳର ପ୍ରତିବଦ୍ଧତା ସାବ୍ୟସ୍ତ କରାଯାଉଛି। ୨୦୦୧ ମସିହା ମାର୍ଚ୍ଚ ୮ ତାରିଖରେ ମହିଳାମାନଙ୍କୁ ପାରମ୍ପରିକ ଧାରଣାରୁ ମୁକ୍ତ କରିବା ଏବଂ ସେମାନଙ୍କ ଦକ୍ଷତା/ ପସନ୍ଦ ଇତ୍ୟାଦି ଆଧାରରେ ନିଜ ପାଇଁ ଏକ ପରିଚୟ ସୃଷ୍ଟି କରିବା ନିମନ୍ତେ ଆରମ୍ଭ ହୋଇଥିଲା ମିଶନ ଶକ୍ତି। ସ୍ୱୟଂ ସହାୟକ ଗୋଷ୍ଠୀ ସହାୟତାରେ ଗ୍ରାମ, ସହର, ଉପତ୍ୟକା, ପାହାଡ଼ ଏବଂ ରାଜ୍ୟର କୋଣ ଅନୁକୋଣରେ ଥିବା ୭୦ ଲକ୍ଷ ମହିଳା ଓ ସେମାନଙ୍କ ପରିବାର ଏହାଦ୍ୱାରା ଉପକୃତ ହୋଇଛନ୍ତି। ୬ ଲକ୍ଷ ସ୍ୱୟଂ ସହାୟକ ଗୋଷ୍ଠୀକୁ ତାଲିମ, ଋଣ ସୁବିଧା, ଦକ୍ଷତା ବୃଦ୍ଧି ଇତ୍ୟାଦି ପ୍ରଦାନ କରାଯାଇଛି ବୋଲି ଡ଼ ମିଶ୍ର କହିଛନ୍ତି।

କୋଭିଡ ମହାମାରୀ ସମୟରେ ମାସ୍କ ତିଆରି/ ସଙ୍କଟରୁ ବାହାରକୁ ଆସିବା/ ସାମୂହିକ ଭୋଜନ ପ୍ରସ୍ତୁତି ସଂକ୍ରାନ୍ତରେ ଶିକ୍ଷା ପ୍ରଦାନ କରିଛି। ୨୧୫ ମିଶନ୍ ଶକ୍ତି କାଫେ ଏହି ଅଭିଯାନକୁ ଏକ ନୂତନ ପରିଚୟ ଦେଇଛି। ଏସ୍ଏଚଜି- ବ୍ୟାଙ୍କ ଲିଙ୍କେଜ୍ କାର୍ଯ୍ୟକ୍ରମରେ ସହଜରେ ଋଣ ଉପଲବ୍ଧ କରାଇବା ପାଇଁ ୨୦୨୩-୨୪ରେ ୧୫୦୦୦ କୋଟି ଟଙ୍କା ପ୍ରଦାନ କରାଯାଇଛି। ବିଗତ ୫ ବର୍ଷରେ ୪୦, ୦୦୦ କୋଟି ଟଙ୍କା ଉଦ୍ୟୋଗ ଓ ଜୀବିକାକୁ ପ୍ରୋତ୍ସାହିତ କରିଛି। ଆସନ୍ତା ୩ ବର୍ଷ ମଧ୍ୟରେ ଏହାକୁ ୭୫, ୦୦୦ କୋଟି ଟଙ୍କାରେ ପହଞ୍ଚାଇବାକୁ ସରକାର ପ୍ରତିଶ୍ରୁତିବଦ୍ଧ। ୧୦ ଲକ୍ଷ ପର୍ଯ୍ୟନ୍ତ ଋଣ ଉପରେ ସୁଧ ହାର ପ୍ରାୟ ଶୂନ ହୋଇଥିବାରୁ ସରକାର ସମ୍ପୂର୍ଣ୍ଣ ସୁଧ ରିହାତି ଦେଇଛନ୍ତି। ୨୦୨୩ ଏପ୍ରିଲ ପହିଲାରୁ ଏହା ୫ ଲକ୍ଷରୁ ୧୦ ଲକ୍ଷକୁ ବୃଦ୍ଧି ପାଇଛି। ଗତ ୪ ବର୍ଷରେ ରାଜ୍ୟ ସରକାର ୯୨୫ କୋଟି ଟଙ୍କାର ସୁଧ ରିହାତି ପ୍ରଦାନ କରିଛନ୍ତି। କେବଳ ଚଳିତ ବର୍ଷ ଏହା ୨୯୨ କୋଟି ଏବଂ ଆସନ୍ତା ୩ ବର୍ଷ ମଧ୍ୟରେ ଏହା ୧୦୦୦ କୋଟି ଛୁଇଁବାର ସମ୍ଭାବନା ରହିଛି। କୃଷି ବିଭାଗ ସହଯୋଗରେ ମିଶନ ▶ପୃଷ୍ଠା-୧୦

୧୮ ଓଟିଟି ପ୍ଲାଟଫର୍ମ ନିଷିଦ୍ଧ

ନୂଆଦିଲ୍ଲୀ, ୧୪।୩(ଏଜେନ୍ସି): ବହୁ ଚେତାବନୀ ସତ୍ତ୍ୱେ ବିଭିନ୍ନ ଓଟିଟି ପ୍ଲାଟଫର୍ମରେ ଅଶ୍ଳୀଳ ଓ ଯୌନୋଦ୍ଦୀପକ ବିଷୟବସ୍ତୁ (କଣ୍ଟେଣ୍ଟ)ପ୍ରସାରଣ କରିଚାଲିଥିବାରୁ କେନ୍ଦ୍ର ସରକାର ୧୮ଟି ଓଟିଟି ପ୍ଲାଟଫର୍ମକୁ ନିଷିଦ୍ଧ ଘୋଷଣା କରିଛନ୍ତି। ଏହାସହିତ ଏହି ୧୮ ପ୍ଲାଟଫର୍ମଗୁଡିକର ୫୭ଟି ହ୍ୟାଣ୍ଡଲ ସମେତ ୧୯ଟି ୱେବସାଇଟ୍ ଓ ୧୦ଟି ଆପ୍ ଉପରେ ମଧ୍ୟ ପ୍ରତିବନ୍ଧକ ଲଗାଇଛନ୍ତି। 'ଓଭର ଦି ଟପ୍' ବା ଓଟିଟି ପ୍ଲାଟଫର୍ମ ହେଉଛି ସେହି ପ୍ଲାଟଫର୍ମ ଯାହା ଅନ୍ୟ ବିଭିନ୍ନ ପ୍ଲାଟଫର୍ମ ଜରିଆରେ ଫୋନରେ ଫିଲ୍ମ, ଭିଡିଓ ବା ଶୋ' ପ୍ରସାରଣ କରିଥାଆନ୍ତି। କେନ୍ଦ୍ର ସୂଚନା ଓ ପ୍ରସାରଣ ମନ୍ତ୍ରୀ ଅନୁରାଗ ଠାକୁର ଗୁରୁବାର କହିଛନ୍ତି, ନିଷିଦ୍ଧ ହୋଇଥିବା ଗୋଟିଏ ଓଟିଟି ପ୍ଲାଟଫର୍ମ ଆପର ଗୁଗୁଲ୍ ପ୍ଲେ ଷ୍ଟୋରରୁ ଡାଉନଲୋଡ ସଂଖ୍ୟା ୧କୋଟିରୁ ଅଧିକ ଥିଲା ବେଳେ ଅନ୍ୟ ଦୁଇ ପ୍ଲାଟଫର୍ମ ଆପର ଡାଉନଲୋଡ ସଂଖ୍ୟା ୫୦ଲକ୍ଷରୁ ଅଧିକ ରହିଥିଲା। ବ୍ଲକ୍ ହୋଇଥିବା ୧୮ଟି ଓଟିଟି ପ୍ଲାଟଫର୍ମର ମୋଟ ୟୁଜର ସଂଖ୍ୟା ୩୨ ଲକ୍ଷରୁ ଅଧିକ ଥିଲା। ଏହି ପ୍ଲାଟଫର୍ମଗୁଡ଼ିକ ଆଇଟି ଆକ୍ଟ, ଆଇପିସି ଓ ରିପ୍ରେଜେଣ୍ଟେସନ୍ ଆଫ୍ ୱିମେନ୍(ପ୍ରୋହିବିସନ)ଆଇନକୁ ଜାଣିଶୁଣି ଅବଜ୍ଞା କରୁଥିଲେ। ବ୍ଲକ୍ ହୋଇଥିବା ଓଟିଟି ପ୍ଲାଟଫର୍ମଗୁଡ଼ିକ ହେଲା ଡ୍ରିମସ ଫିଲ୍ମସ, ଭୁଭି, ଯେସମା, ଅନକଟ୍ ଆଡ୍ଡା, ଡ୍ରି ଫ୍ଲିକ୍ସ, ଏକ୍ସ ପ୍ରାଇମ୍ ନିଅନ୍ ଏକ୍ସ ଭିଆଇପି, ବେସରମସ, ହଣ୍ଟର୍ସ, ର୍ୟାବିଟ୍ ଏକ୍ସଟ୍ରାମୁଡ୍, ନୁଇଫ୍ଲିକ୍ସ, ମୁଡଏକ୍ସ, ମୋଜଫ୍ଲିକ୍ସ, ହଟ୍ ସଟସ୍ ଭିଆଇପି, ଫୁଗି, ଚିକୁଫ୍ଲିକ୍ସ ଓ ପ୍ରାଇମପ୍ଲେ।

ସାଧନକର୍ମୀଙ୍କ ପାରିଶ୍ରମିକ ବୃଦ୍ଧି

- ■ ସାରା ରାଜ୍ୟରୁ ଉପକୃତ ହେବେ ୧୦ ହଜାର କର୍ମୀ
- ■ ରାଜ୍ୟ ରାଜକୋଷରୁ ଖର୍ଚ୍ଚ ହେବ ଅତିରିକ୍ତ ୨.୮୮ କୋଟି
- ■ '୫-ଟି' ଅଧ୍ୟକ୍ଷଙ୍କ ଜିଲ୍ଲା ଗସ୍ତ ସମୟରେ ମିଳିଥିଲା ପ୍ରସ୍ତାବ

ଭୁବନେଶ୍ୱର,୧୪।୩(ସମିସ): ମୁଖ୍ୟମନ୍ତ୍ରୀ ନବୀନ ପଟ୍ଟନାୟକ ଆଜି ରାଜ୍ୟର ସମସ୍ତ ଗ୍ରାମ୍ୟ ସାଧନ କର୍ମୀ (ଭିଲେଜ୍ ରିସୋର୍ସ ପର୍ସନ୍) ମାନଙ୍କ ପାରିଶ୍ରମିକ ବୃଦ୍ଧି ସମ୍ପର୍କରେ ଘୋଷଣା କରିଛନ୍ତି। ମୁଖ୍ୟମନ୍ତ୍ରୀଙ୍କ ନିଷ୍ପତ୍ତି ଅନୁସାରେ ସେମାନଙ୍କ ଦୈନିକ କାର୍ଯ୍ୟ ଦିବସର ପାରିଶ୍ରମିକ ୩୦୦ ଟଙ୍କାରୁ ୪୦୦ ଟଙ୍କାକୁ ବୃଦ୍ଧି ପାଇଛି। ଏଥିସହିତ ଯାତାୟତ ବାବଦ ଖର୍ଚ୍ଚ ବାବଦରେ ମଧ୍ୟ ଅତିରିକ୍ତ ୧୦୦ ଟଙ୍କା ପାଇବେ। ଏହି କ୍ରମରେ ସେମାନେ ସମୁଦାୟ ୫୦୦ ଟଙ୍କା ପାଇବେ। ଏହା ଦ୍ୱାରା ରାଜ୍ୟର ୧୦ ହଜାର ଗ୍ରାମ୍ୟ ସାଧନ କର୍ମୀ ଉପକୃତ ହେବେ। ଏଥିପାଇଁ ରାଜ୍ୟ ସରକାର ୨.୮୮ କୋଟି ଟଙ୍କାର ଅତିରିକ୍ତ ଖର୍ଚ୍ଚ ବହନ କରିବେ। '୫-ଟି' ତଥା 'ନବୀନ ଓଡ଼ିଶା' ଅଧ୍ୟକ୍ଷ କାର୍ତ୍ତିକ ପାଣ୍ଡିଆନ୍‌ଙ୍କ ଜିଲ୍ଲା ଗସ୍ତ ସମୟରେ ସାଧନ କର୍ମୀମାନଙ୍କ ପକ୍ଷରୁ ପାରିଶ୍ରମିକ ବୃଦ୍ଧି ନେଇ ପ୍ରସ୍ତାବ ଆସିଥିଲା। ଏ ବିଷୟରେ ଅବଗତ ହେବା ପରେ ମୁଖ୍ୟମନ୍ତ୍ରୀ ସେମାନଙ୍କ ପାରିଶ୍ରମିକ ବୃଦ୍ଧି ପାଇଁ ନିଷ୍ପତ୍ତି ଗ୍ରହଣ କରିଛନ୍ତି। ରାଜ୍ୟ ପଞ୍ଚାୟତିରାଜ ଓ ପାନୀୟ ଜଳ ବିଭାଗ ଅଧିନରେ 'ଓଡ଼ିଶା ସାମାଜିକ ସମୀକ୍ଷା, ଉତ୍ତରଦାୟିତ୍ୱ ଓ ସ୍ୱଚ୍ଛତା ସମିତି'ରେ କାମ କରୁଥିବା ଏହି ସାଧନ କର୍ମୀମାନେ ବିଭିନ୍ନ ଗୁରୁତ୍ୱପୂର୍ଣ୍ଣ ସରକାରୀ କାର୍ଯ୍ୟ ଯଥା, ମନରେଗା, ପକ୍କା ଘର, ଖାଦ୍ୟ ସୁରକ୍ଷା, ମଧ୍ୟାହ୍ନ ଭୋଜନ ଭଳି ଅନେକ କାର୍ଯ୍ୟକ୍ରମର ସାମାଜିକ ସମୀକ୍ଷା କରି ସ୍ୱଚ୍ଛତା ରକ୍ଷା କରିବାରେ ଗୁରୁତ୍ୱପୂର୍ଣ୍ଣ ଭୂମିକା ଗ୍ରହଣ କରୁଛନ୍ତି। ଏଥିରେ ମିଶନ୍ ଶକ୍ତି ମା'ମାନେ ବହୁ ସଂଖ୍ୟାରେ ନିୟୋଜିତ ହୋଇଛନ୍ତି।

ପାକ୍ସ ଏବଂ ଲ୍ୟାମ୍ପସ୍ କର୍ମଚାରୀଙ୍କ ମହଙ୍ଗା ଭତ୍ତା ୬୬% ବୃଦ୍ଧି

ଭୁବନେଶ୍ୱର, ୧୪।୩(ସମିସ): ରାଜ୍ୟ ସମବାୟ ବିଭାଗ ଅଧିନସ୍ଥ ସମସ୍ତ ପ୍ରାଥମିକ କୃଷି ସମବାୟ ସମିତି ଓ ବୃହଦାକାର ବହୁମୁଖୀ ସମବାୟ ସମିତି(ଲ୍ୟାମ୍ପସ୍) ରେ କାର୍ଯ୍ୟରତ କର୍ମଚାରୀଙ୍କୁ ମୁଖ୍ୟମନ୍ତ୍ରୀ ନବୀନ ପଟ୍ଟନାୟକ ଖୁସି ଖବର ଦେଇଛନ୍ତି। ମୁଖ୍ୟମନ୍ତ୍ରୀଙ୍କ ନିର୍ଦ୍ଦେଶ କ୍ରମେ ଏହି କର୍ମଚାରୀ ମାନଙ୍କର ମହଙ୍ଗାଭତ୍ତାରେ ୬୬ ପ୍ରତିଶତ ବୃଦ୍ଧି କରାଯାଇଛି। ପୂର୍ବରୁ ସେମାନେ ୧୬୪ ପ୍ରତିଶତ ହାରରେ ଡିଏ ପାଉଥିଲେ, ଏବେ ବର୍ଦ୍ଧିତ ଡ଼ିଏ ସହ ମୋଟ ଡ଼ିଏ ୨୩୦%ରେ ପହଞ୍ଚିଛି। ଏହି ବର୍ଦ୍ଧିତ ଡିଏ ଆସନ୍ତା ଅପ୍ରେଲ ପହିଲାରୁ ଲାଗୁ କରାଯିବ। ଏହାଦ୍ୱାରା ୨୭୧୧ ସମିତିର କର୍ମଚାରୀ ଉପକୃତ ହେବେ। ଏ ନେଇ ରାଜ୍ୟ ସମବାୟ ନିବନ୍ଧକଙ୍କ ପକ୍ଷରୁ ନିର୍ଦ୍ଦେଶନାମା ପ୍ରକାଶ ପାଇଛି। ଗତକାଲି ପାକ୍ସ ଏବଂ ଲ୍ୟାମ୍ପସ୍ କର୍ମଚାରୀ ସଂଘର କର୍ମକର୍ତ୍ତାମାନେ ସମବାୟ ମନ୍ତ୍ରୀ ଅତନୁ ସବ୍ୟସାଚୀ ନାୟକଙ୍କୁ ଭେଟି ସେମାନଙ୍କର ବିଭିନ୍ନ ଦାବି ସମ୍ପର୍କରେ ଆଲୋଚନା କରିଥିଲେ। ସେଥିରେ ମହଙ୍ଗାଭତ୍ତା ବୃଦ୍ଧି କରାଯିବା ଏକ ପ୍ରମୁଖ ଦାବି ଥିଲା। ଏହି ଦାବି ପୂରଣ ହୋଇଥିବାରୁ ସେମାନେ ମୁଖ୍ୟମନ୍ତ୍ରୀଙ୍କୁ କୃତଜ୍ଞତା ଜଣାଇବା ସହିତ ମନ୍ତ୍ରୀ ଶ୍ରୀ ନାୟକଙ୍କୁ ମଧ୍ୟ ଧନ୍ୟବାଦ ଜଣାଇଛନ୍ତି।

ଲାଞ୍ଚୁଆ ଆର୍‌ଆଇଙ୍କୁ ୪ବର୍ଷ ଜେଲ୍

ଭୁବନେଶ୍ୱର, ୧୪।୩ (ସମିସ): ଏକ ଲାଞ୍ଚ ମାମଲାର ବିଚାର କରି ବଲାଙ୍ଗୀର ସ୍ପେଶାଲ ଭିଜିଲାନ୍ସ କୋର୍ଟ ଦେଓଗାଓଁ ତହସିଲ ମହଲେଇ ରାଜସ୍ୱ ସର୍କଲର ପୂର୍ବତନ ଆର୍‌ଆଇ ସତ୍ୟନାରାୟଣ କୁମାରଙ୍କୁ ୪ ବର୍ଷ ଜେଲ୍ ଓ ୨ ହଜାର ଟଙ୍କା ଜରିମାନାରେ ଦଣ୍ଡିତ କରିଛନ୍ତି। ଜରିମାନା ଅନାଦେୟ ହେଲେ ଅଧିକ ୩ ମାସ ଜେଲ୍ ଦଣ୍ଡ ଭୋଗିବାକୁ ରାୟରେ ଉଲ୍ଲେଖ କରାଯାଇଛି। ସତ୍ୟନାରାୟଣ କୁମାର ବର୍ତ୍ତମାନ ବଲାଙ୍ଗୀର ଜିଲ୍ଲା ଖପରାଖୋଲ ତେଲେନ୍‌ପାଲିରେ ଆରଆଇ ଭାବେ କାର୍ଯ୍ୟ କରୁଛନ୍ତି। କୋର୍ଟଙ୍କ ଏହି ▶ପୃଷ୍ଠା-୧୦

ଘରେ ପଶି ଶିକ୍ଷକଙ୍କୁ ବୋମାମାଡ଼

ବ୍ରହ୍ମପୁର,୧୪।୩(ସମିସ): ସ୍ଥାନୀୟ ଫାଷ୍ଟଗେଟ୍ ରଘୁପତିନଗର ଦ୍ୱିତୀୟ ଲେନ୍‌ରେ ରହୁଥିବା ଜଣେ ଶିକ୍ଷକଙ୍କ ଉପରକୁ ବୋମାମାଡ଼ ହୋଇଛି। ଏଥିରେ ଶିକ୍ଷକ ଟୁକୁନା ଭୂୟାଁ ଗୁରୁତର ଆହତ ହୋଇଛନ୍ତି। ତାଙ୍କୁ ବ୍ରହ୍ମପୁର ବଡ଼ ମେଡ଼ିକାଲରେ ଭର୍ତ୍ତି କରାଯାଇଛି। ପୂର୍ବ ଶତ୍ରୁତାକୁ କେନ୍ଦ୍ର କରି ଏହି ଆପରାଧିକ ଘଟଣା ଘଟିଥିବା ନେଇ ସନ୍ଦେହ କରାଯାଉଛି। ଅପରପକ୍ଷେ, ବ୍ରହ୍ମପୁର ଏସ୍‌ପି ଡା. ସର୍ବଣା ବିବେକ ଏମ୍ ମେଡ଼ିକାଲରେ ପହଞ୍ଚି ଗୁରୁତର ଟୁକୁନାଙ୍କଠାରୁ ଘଟଣା ସମ୍ପର୍କରେ ପଚରାଉଚରା କରିଛନ୍ତି। ସେହିପରି ଟାଉନ୍ ଏସ୍‌ଡିପିଓ ଦେବୀ ଶଙ୍କର ପ୍ରତାପ ଓ ବଡ଼ ବଜାର ଥାନା ପୁଲିସ କର୍ମଚାରୀମାନେ ମେଡ଼ିକାଲରେ ପହଞ୍ଚି ଗୁରୁତର ଟୁକୁନାଙ୍କ ପରିବାର ଲୋକଙ୍କୁ ଘଟଣା ସମ୍ପର୍କରେ ପଚରାଉଚରା କରୁଛନ୍ତି। ପୁଲିସ ଘଟଣାସ୍ଥଳ ଓ ମେଡିକାଲରେ ପହଞ୍ଚି ତଦନ୍ତ ଆରମ୍ଭ କରିଛି।

ସୂଚନାନୁସାରେ, ଦିଗପହଣ୍ଡି ଅଞ୍ଚଳରେ ଶିକ୍ଷକ ଭାବେ କାର୍ଯ୍ୟରତ ଥିବା ଶ୍ରୀ ଭୂୟାଁ ଗୁରୁବାର ସନ୍ଧ୍ୟା ପ୍ରାୟ ସାଢ଼େ ୬ଟା ବେଳେ ରଘୁପତିନଗର ୨ୟ ଲେନ୍‌ସ୍ଥିତ ନିଜ ଘର ଭିତରେ ବସିଥିଲେ। ସେତେବେଳେ ଘରେ ଅନ୍ୟ କୌଣସି ପରିବାର ସଦସ୍ୟ ଉପସ୍ଥିତ ନଥିଲେ। ଏହି ସମୟରେ କିଛି ଦୁର୍ବୃତ୍ତ ଶିକ୍ଷକଙ୍କ ଘର ଭିତରକୁ ଯାଇଥିଲେ।

ସେଠାରେ ଦୁଇ ପକ୍ଷ ମଧ୍ୟରେ କିଛି ସମୟ ପାଟିତୁଣ୍ଡ ହେବା ପରେ ଦୁର୍ବୃତ୍ତମାନେ ଶିକ୍ଷକଙ୍କୁ ଲକ୍ଷ୍ୟ କରି ତାଙ୍କ ଉପରକୁ ବୋମା ଫିଙ୍ଗିଥିଲେ। ବୋମାମାଡ଼ରେ ଶ୍ରୀ ଭୂୟାଁଙ୍କ ଛାତି ଓ ମୁହଁ ସମେତ ବିଭିନ୍ନ ସ୍ଥାନରେ କ୍ଷତ ସୃଷ୍ଟି ହୋଇଥିଲା। ପରେ ଦୁର୍ବୃତ୍ତମାନେ ଘଟଣାସ୍ଥଳରୁ ଫେରାର ହୋଇଯାଇଥିଲେ। ସ୍ଥାନୀୟ ଲୋକ ଶ୍ରୀ ଭୂୟାଁଙ୍କୁ ଉଦ୍ଧାର କରି ଏମକେସିଜି ମେଡିକାଲରେ ଭର୍ତ୍ତି କରାଇଥିଲେ। ସେଠାରେ ତାଙ୍କର ଚିକିତ୍ସା ଜାରି ରହିଛି। ତାଙ୍କ ଅବସ୍ଥା ସଂକଟାପନ୍ନ ଥିବା ଜଣାପଡ଼ିଛି। ଖବର ପାଇ ଟୁକୁନାଙ୍କ ପତ୍ନୀ ରଘୁପତିନଗର ଘରେ ପହଞ୍ଚିଛନ୍ତି। ବଡ଼ବଜାର ଥାନା ପୁଲିସ ଘଟଣାସ୍ଥଳରେ ପହଞ୍ଚି ସ୍ଥାନୀୟ

ମେଡିକାଲରେ ଶିକ୍ଷକଙ୍କ ବୟାନ ନେଲେ ଏସ୍‌ପି

ଲୋକଙ୍କୁ ପଚରାଉଚରା କରିବା ସହ ତାଙ୍କ ପତ୍ନୀଙ୍କ ବୟାନ ରେକର୍ଡ କରିଛି। ତେବେ କେଉଁ ଶତ୍ରୁତାରୁ ଶିକ୍ଷକଙ୍କ ଉପରେ ବୋମାମାଡ଼ ହେଲା, ତାହା ବର୍ତ୍ତମାନ ପର୍ଯ୍ୟନ୍ତ ସ୍ପଷ୍ଟ ହୋଇପାରିନି। ଅନ୍ୟପକ୍ଷରେ ଘଟଣାସ୍ଥଳରେ ବଡ଼ବଜାର ଥାନା ଅଧିକାରୀ ପ୍ରଶାନ୍ତ କୁମାର ମଲ୍ଲିକ, ଏସଆଇ ରଞ୍ଜିତ କୁମାର ଦାଶଙ୍କ ସମେତ ଅନ୍ୟ ପୁଲିସ କର୍ମଚାରୀମାନେ ପହଞ୍ଚି ତନାଘନା ଚଳାଇଛନ୍ତି।

DSPL-851

ବିଶ୍ୱ ଖାଉଟି ଅଧିକାର ଦିବସ – ୨୦୨୪

ବାର୍ତ୍ତା

ପ୍ରତ୍ୟେକ ବର୍ଷ ମାର୍ଚ୍ଚ ୧୫ ତାରିଖକୁ "ବିଶ୍ୱ ଖାଉଟି ଅଧିକାର ଦିବସ" ଭାବରେ ପାଳନ କରାଯାଇଥାଏ । ଉପଭୋକ୍ତାମାନଙ୍କର ସ୍ୱାର୍ଥକୁ ସମ୍ମାନ ଓ ସୁରକ୍ଷା ଯୋଗାଇ ଦେବା ଓ ସେମାନଙ୍କୁ ଶୋଷଣ କରୁଥିବା ଗୋଷ୍ଠୀ ବିରୁଦ୍ଧରେ ସ୍ୱର ଉତ୍

ପ୍ରଧାନମନ୍ତ୍ରୀ ଆବାସ ନିର୍ମାଣ ପରେବି ମିଳୁନି ଟଙ୍କା

ମହିଳାଙ୍କ ଆମରଣ ଅନଶନ ଚେତାବନୀ

ରାଜନଗର, ୧୪।୩(ସମିସ):

ପ୍ରଧାନମନ୍ତ୍ରୀ ଆବାସ ନିର୍ଦ୍ଧାରିତ ସମୟରେ ଶେଷ କଲେ ସରକାର ବୋନସ ଅର୍ଥ ପ୍ରଦାନ କରୁଛନ୍ତି। ମାତ୍ର ରାଜନଗରରେ ପ୍ରଧାନମନ୍ତ୍ରୀ ଆବାସ ଶେଷ ପରେବି କିସ୍ତି ଟଙ୍କା ମିଳୁନି। ୨ମାସ ତଳୁ ଘର ନିର୍ମାଣ ଶେଷ କରିଥିବା ମହିଳା କିସ୍ତି ଟଙ୍କା ପାଇଁ ବାରମ୍ବାର ଦୌଡି ଦୌଡି ନିରାଶ ହେବା ପରେ ୭ ଦିନ ମଧ୍ୟରେ ଟଙ୍କା ନଦେଲେ ଆମରଣ ଅନଶନରେ ବସିବେ ବୋଲି ଚେତାବନୀ ଦେଇଛନ୍ତି। ବିଡିଓଙ୍କୁ ଲିଖିତ ଭାବେ ଜଣେ ବିଧବା ମହିଳା ଜଣାଇବା

ପରେ ସରକାରୀ ବ୍ୟବସ୍ଥାରେ କିପରି ସାଧାରଣ ଲୋକେ ହଇରାଣ ହେଉଛନ୍ତି, ତାହାର ନିଛକ ଚିତ୍ର ସାମ୍ନାକୁ ଆସିଛି। ଅଭିଯୋଗ ମୁତାବକ ଓସ୍ତିଆ ପଞ୍ଚାୟତ ଓସ୍ତିଆ ଗାଁର ବିଧବା ମହିଳା ଜୟନ୍ତୀ ବଳଙ୍କୁ ୨୦୨୩ ମସିହାରେ ପ୍ରଧାନମନ୍ତ୍ରୀ ଆବାସ ଯୋଜନାରେ କାର୍ଯ୍ୟାଦେଶ ସହିତ ପ୍ରଥମ କିସ୍ତି ଅର୍ଥ ବାବଦକୁ ୪୦ ହଜାର ଟଙ୍କା ଯୋଗାଇ ଦିଆଯାଇଥିଲା। ଏହାପରେ ପଞ୍ଚାୟତ ନିର୍ବାହୀ ଅଧିକାରୀ ଓ ଜିଆରଏସ ମହିଳାଙ୍କ ନିକଟରେ ପହଞ୍ଚି ଘର କରିବା ପାଇଁ ତାଗିଦା କରିଥିଲେ। ମହିଳା ଜଣଙ୍କ ଧାର ଉଧାର କରି ଘର ନିର୍ମାଣ ଶେଷ କରିସାରିଛନ୍ତି। ସେ ତାଙ୍କ ଘରବାରି ଖାତା ନଂ.୯୬ ପ୍ଲଟ ନଂ ୧୬୪ରେ ପ୍ରଧାନମନ୍ତ୍ରୀ ଆବାସ ଘର ନିର୍ମାଣ ଶେଷ କରିଛନ୍ତି। ଦୁଇମାସ ତଳୁ ଘର ନିର୍ମାଣ ଶେଷ କରି ଟଙ୍କା ପାଇଁ ବାରମ୍ବାର ପଞ୍ଚାୟତ କାର୍ଯ୍ୟାଳୟ ଓ ବ୍ଲକ କାର୍ଯ୍ୟାଳୟକୁ ଦୌଡିବା ପରେ ମଧ୍ୟ ଆଜି ଯାଏଁ କିସ୍ତି ଅର୍ଥ ପାଇପାରିନାହାଁନ୍ତି। ବାରମ୍ବାର ନିରାଶ ହେବା ପରେ ଆଜି ବିଡିଓଙ୍କୁ ଲିଖିତ ଭାବେ ଏ ନେଇ ଜଣାଇବା ସହ ୭ଦିନ ଭିତରେ ତାଙ୍କୁ ଟଙ୍କା ପ୍ରଦାନ କରାନଗଲେ, ସେ ଆମରଣ ଅନଶନରେ ବସିବେ ବୋଲି ଲିଖିତ ଭାବେ ଜଣାଇଛନ୍ତି।

● ଅଦାଲତ ଅବମାନନା ମାମଲା

କେନ୍ଦ୍ରାପଡ଼ା ଡ୍ରେନେଜ ଡିଭିଜନ ନିର୍ବାହୀ ଯନ୍ତ୍ରୀଙ୍କୁ ବ୍ୟକ୍ତିଗତ ହାଜିରା ନିର୍ଦ୍ଦେଶ

କଟକ, ୧୪।୩(ସମିସ): ଅଦାଲତ ନିର୍ଦ୍ଦେଶ ଅବମାନନା ପାଇଁ କେନ୍ଦ୍ରାପଡ଼ା ଡ୍ରେନେଜ ଡିଭିଜନ ନିର୍ବାହୀ ଯନ୍ତ୍ରୀଙ୍କୁ ଆସନ୍ତା ଏପ୍ରିଲ ୪ରେ ବ୍ୟକ୍ତିଗତ ଭାବେ ହାଜର ହେବା ପାଇଁ ହାଇକୋର୍ଟ ନିର୍ଦ୍ଦେଶ ଦେଇଛନ୍ତି। ଲକ୍ଷ୍ମୀକାନ୍ତ ନାୟକଙ୍କ ପକ୍ଷରୁ ରୁଜୁ ଏକ ଅଦାଲତ ଅବମାନନା ମାମଲାର ଶୁଣାଣି କରି ଜଷ୍ଟିସ ବି.ପି.ରାଉତରାୟ ଏପରି ନିର୍ଦ୍ଦେଶ ପ୍ରଦାନ କରିଛନ୍ତି। ୨୦୨୨, ଅକ୍ଟୋବର ୧୯ର ନିର୍ଦ୍ଦେଶ କାର୍ଯ୍ୟକାରୀ ହୋଇ ନଥିବା ନେଇ ମାମଲାର ଶୁଣାଣି ସମୟରେ ସ୍ପଷ୍ଟ ହୋଇଥିଲା। ଯାହାକୁ ନେଇ ହାଇକୋର୍ଟ ଅସନ୍ତୋଷ ପ୍ରକାଶ କରିଥିଲେ। ମାମଲାରୁ ପ୍ରକାଶ ଯେ ଗୋବରୀ ନଦୀ ଖନନ ସମୟରେ କେନ୍ଦ୍ରାପଡ଼ା ଗୁଳନଗର ଗ୍ରାମର ଆବେଦନକାରୀ ଲକ୍ଷ୍ମୀକାନ୍ତ ନାୟକଙ୍କ ସ୍ଥିତିବାନ ଜମିକୁ ବେଆଇନ ଭାବେ ଖୋଳି ନଦୀରେ ମିଶାଇ ଦିଆଯାଇଥିଲା। କେନ୍ଦ୍ରାପଡ଼ା ଜିଲ୍ଲାପାଳ, ତହସିଲଦାରଙ୍କୁ ଅଭିଯୋଗ କରି କୌଣସି ସୁଫଳ ନମିଳିବାରୁ ହାଇକୋର୍ଟଙ୍କ ଦ୍ୱାରସ୍ଥ ହୋଇଥିଲେ। ୨୦୨୨, ଅକ୍ଟୋବର ୧୯ରେ ଆବେଦନକାରୀଙ୍କ ଜମିକୁ ମାଟି ପକାଇ ପୋତିବା ସହ ପଥର ପ୍ୟାକିଂ କରିବାକୁ ହାଇକୋର୍ଟ ନିର୍ଦ୍ଦେଶ ଦେଇଥିଲେ। ଏହା କାର୍ଯ୍ୟକାରୀ ହୋଇ ନପାରିବାରୁ ଆବେଦନକାରୀ ଏକ ଅଦାଲତ ଅବମାନନା ମାମଲା ରୁଜୁ କରିଥିଲେ। ଆବେଦନକାରୀଙ୍କ ଜମିକୁ ମାଟି ପକାଇ ପୋତା ଯାଇଥିବା ବେଳେ ପଥର ପ୍ୟାକିଂ ସମ୍ଭବ ହୋଇନଥିବା ପ୍ରତିପକ୍ଷ ଅବଗତ କରାଇଥିଲେ। ହେଲେ ସମ୍ପୂର୍ଣ୍ଣ ଜମିକୁ ପୋତାଯାଇନାହିଁ ବୋଲି ଆବେଦନକାରୀ ଅଭିଯୋଗ କରିଥିଲେ। ଆବେଦନକାରୀଙ୍କ ତରଫରୁ ଆଇନଜୀବୀ କ୍ଷୀରୋଦ କୁମାର ରାଉତ ମାମଲା ପରିଚାଳନା କରୁଥିବା ବେଳେ ଜୟନ୍ତୀ ନାୟକ, ସୁରେନ୍ଦ୍ର ରାଉତ, ଅ।ଜରା ଜମାଲ ତାଙ୍କୁ ସହାୟତା କରୁଛନ୍ତି।

ଶିକ୍ଷକନେତାଙ୍କୁ ଶ୍ରଦ୍ଧାଞ୍ଜଳି ଓ ସ୍ମରଣିକା ଉନ୍ମୋଚିତ

ରାଜନଗର, ୧୪।୩(ସମିସ): ବିପ୍ଳବୀ ଶିକ୍ଷକନେତା ତଥା ନିଖିଳ ଉତ୍କଳ ଶିକ୍ଷକ ସଂଘର ପ୍ରାକ୍ତନ ସଭାପତି ସ୍ୱର୍ଗତ ଗୋଲକ ବିହାରୀ ସାହୁଙ୍କ ପ୍ରଥମ ବାର୍ଷିକୀ ଶ୍ରାଦ୍ଧ ଉତ୍ସବ ଅବସରରେ ଶ୍ରଦ୍ଧାଞ୍ଜଳି ସଭା ଓ ସ୍ମରଣିକା ଉନ୍ମୋଚନ ଉତ୍ସବ ଅନୁଷ୍ଠିତ ହୋଇଯାଇଛି। ମଦନପୁରସ୍ଥିତ ତାଙ୍କ ବାସଭବନରେ ଶିକ୍ଷକନେତା ବିଜୟ କୁମାର ଜେନାଙ୍କ ପୌରୋହିତ୍ୟରେ ଓ ଗାଳ୍ପିକ ପ୍ରଦୀପ କୁମାର ନାୟକଙ୍କ ସଂଯୋଜନାରେ ଏହି ଶ୍ରଦ୍ଧାଞ୍ଜଳି ସଭା ଅନୁଷ୍ଠିତ ହୋଇଥିଲା। ପଣ୍ଡିତ ଶରତ ଚନ୍ଦ୍ର ମହାପାତ୍ର ଏହି କାର୍ଯ୍ୟକ୍ରମକୁ ଉଦ୍‌ଘାଟନ କରିଥିଲେ। ଏହି ଅବସରରେ ତାଙ୍କ ସଂଗ୍ରାମମୟ ଜୀବନ ଉପରେ ଆଧାରିତ ସ୍ମରଣିକା 'ସ୍ମୃତି ସ୍ରୋତସ୍ୱିନୀ' ଉନ୍ମୋଚିତ ହୋଇଛି। ଏହି ସଭାରେ ନିଖିଳ ଉତ୍କଳ ନିମ୍ନ ମାଧ୍ୟମିକ ଶିକ୍ଷକ ସଂଘର ସଭାପତି ବିକ୍ରମ କୁମାର ଦାସ, ସମାଜସେବୀ

କୃପାସିନ୍ଧୁ ସାମଲ, ଅବସରପ୍ରାପ୍ତ ପ୍ରାଧ୍ୟାପକ ସତ୍ୟବାଦୀ ଜେନା, ଶିକ୍ଷାବିତ୍ ସୁଶାନ୍ତ କୁମାର ତ୍ରିପାଠୀ, ମହେଶ୍ୱର ରାଉତ, କ୍ଷୀରୋଦ କୁମାର ମଲ୍ଲିକ, ଅନିଲ କୁମାର ବଳ, ବୀର କିଶୋର ଜେନା, ଅଧ୍ୟାପିକା ଭଗବତୀ ରାଉତ, ନାରାୟଣ ପ୍ରସାଦ ଜେନା, ପାବନୀ କୁମାର ରାଉତ, କବି ଅଭିରାମ ସାହୁ, ଭବାନୀ ପ୍ରସାଦ ମହାପାତ୍ର, ଶତ୍ରୁଘନ ତରାଇ, ସାମ୍ବାଦିକ ଭାସ୍କର ରାଉତରାୟ ପ୍ରମୁଖ ଯୋଗ ଦେଇ ବିପ୍ଳବୀ ଶିକ୍ଷକନେତାଙ୍କ ସ୍ମୃତିଚାରଣ କରିଥିଲେ।

'ଆଞ୍ଚଳିକ ବିକାଶରେ ଗଣମାଧ୍ୟମର ଭୂମିକା' ଆଲୋଚନାଚକ୍ର

'ଅର୍ଦ୍ଧସତ୍ୟ ଖବର୍ ବିନାଶକାରୀ ହୋଇଥାଏ'

ମହାକାଳପଡ଼ା, ୧୪।୩(ସମିସ): ଓୟୁଜେର କେନ୍ଦ୍ରାପଡ଼ା ଜିଲ୍ଲା କାର୍ଯ୍ୟକାରିଣୀ ମହାକାଳପଡ଼ା ସ୍ଥିତ ପୂର୍ତ୍ତ ବିଭାଗ ଡାକବଙ୍ଗଳାଠାରେ ଅନୁଷ୍ଠିତ ହୋଇଯାଇଛି। ଜାତୀୟ ସାମ୍ବାଦିକ ୟୁନିଅନ, ନୂଆଦିଲ୍ଲୀ ଓ ଓଡ଼ିଶା ସାମ୍ବାଦିକ ୟୁନିଅନ ଦ୍ୱାରା ଅନୁବନ୍ଧିତ ଏହି ସଂଗଠନର ମହାକାଳପଡ଼ା ବ୍ଲକ ୟୁନିଟ ଆନୁକୂଲ୍ୟରେ ଆୟୋଜିତ କାର୍ଯ୍ୟକ୍ରମରେ ଓୟୁଜେର ରାଜ୍ୟ ସଭାପତି ବରିଷ୍ଠ ସାମ୍ବାଦିକ ପ୍ରସନ୍ନ କୁମାର ମହାନ୍ତି ମୁଖ୍ୟ ଅତିଥି ଭାବେ ଯୋଗଦେଇଥିଲେ। କେନ୍ଦ୍ରାପଡ଼ା ଜିଲ୍ଲା ସଭାପତି ପରେଶ ଦାସଙ୍କ ଅଧ୍ୟକ୍ଷତାରେ ଅନୁଷ୍ଠିତ ଏହି କାର୍ଯ୍ୟକ୍ରମରେ ସମ୍ମାନିତ ଅତିଥିଭାବେ ମହାକାଳପଡ଼ା ପଞ୍ଚାୟତ ସମିତି ଅଧ୍ୟକ୍ଷା କଳ୍ପନା ରାଉତ, ଉପାଧ୍ୟକ୍ଷ ବିଜୟ କୁମାର ଶୁକ୍ଳା, ବିଡିଓ ସାଗର କୁମାର ନନ୍ଦ, ବରିଷ୍ଠ ସାମ୍ବାଦିକ ଆଶିଷ କୁମାର ସେନାପତି, ଜିଲା ସାଧାରଣ ସମ୍ପାଦକ ସ୍ନେହାଜିତ ପଲାଇ ପ୍ରମୁଖ ମଞ୍ଚାସୀନ ଥିଲେ। ମହାକାଳପଡ଼ା ବ୍ଲକ ସଭାପତି ଅଶୋକ ସ୍ୱାଇଁ ସ୍ୱାଗତ ଭାଷଣ ଦେଇଥିଲାବେଳେ ସାମ୍ବାଦିକ କଳ୍ପତରୁ ସାମଲ ଅତିଥି ପରିଚୟ ପ୍ରଦାନ କରିଥିଲେ। 'ଆଞ୍ଚଳିକ ବିକାଶରେ ଗଣମାଧ୍ୟମର ଭୂମିକା' ସମ୍ପର୍କରେ ଆଲୋଚନା ଚକ୍ରରେ ବକ୍ତାମାନେ ମତ ରଖି ମହାକାଳପଡ଼ାର ବିକାଶକୁ ପ୍ରଶଂସା କରିଥିଲେ। ବିଭିନ୍ନ ପ୍ରତିକୂଳ ପରିସ୍ଥିତିର ସାମ୍ନା କରି

ଜଣେ ସାମ୍ବାଦିକ ତାର ସାମାଜିକ କର୍ତ୍ତବ୍ୟ ପାଳନ କରୁଥିବା ବେଳେ ତାକୁ ରାଜନୈତିକ, ପ୍ରଶାସନିକ ଓ ସାମାଜିକ ସହଯୋଗ ମିଳିବାର ଆବଶ୍ୟକତା ରହିଛି ବୋଲି ଅତିଥିମାନେ କହିଥିଲେ। ଗଣମାଧ୍ୟମ ସକ୍ରିୟ ରହିଲେ ଗଣତନ୍ତ୍ର ସୁଦୃଢ ହୋଇପାରିବ। ଅର୍ଦ୍ଧସତ୍ୟ ଖବର ବିନାଶକାରୀ ହୋଇଥାଏ ଓ ସବୁବେଳେ ନିରପେକ୍ଷତା ଏବଂ ସାଧୁତା ଅବଲମ୍ବନ କରି ପୂର୍ଣ୍ଣାଙ୍ଗ ଖବର ପ୍ରକାଶ କରିବାକୁ ବିଡିଓ ଶ୍ରୀ ନନ୍ଦ ପରାମର୍ଶ ଦେଇଥିଲେ। ଏହି ଆଲୋଚନା ଚକ୍ରରେ ପୂର୍ବତନ ବ୍ଲକ ଅଧ୍ୟକ୍ଷା ସରୋଜିନୀ ସେଠୀ, ପୂର୍ବତନ ଉପାଧ୍ୟକ୍ଷ ଅମରେନ୍ଦ୍ର ସାମଲ, ଶିକ୍ଷାବିତ୍ ନିରାକାର ଜେନା, କେଶବ ଚନ୍ଦ୍ର ପରମାଣିକ, ଅଶୋକ କୁମାର ମହାପାତ୍ର, ସତ୍ୟପ୍ରକାଶ ସାମଲ, ରାକେଶ କୁମାର ମହାନ୍ତି, ସାମ୍ବାଦିକ କିଷାନ ରାଉତରାୟ ପ୍ରମୁଖ ଭାଗନେଇଥିବା ବେଳେ ଗଞ୍ଜାମ ଜିଲ୍ଲାର ବରିଷ୍ଠ ସାମ୍ବାଦିକ ବାଳକୃଷ୍ଣ ପଟ୍ଟନାୟକ, କଟକର ପ୍ରଫୁଲ ମହାନ୍ତି, ଅଜୟ ଦାସ, କେନ୍ଦ୍ରାପଡ଼ାର ରବିନାରାୟଣ ପତି, ଦୂର୍ଗା ମାଧବ ପତି, ଚିତ୍ତରଞ୍ଜନ ଦାସ, ଶ୍ରୀକାନ୍ତ କୁମାର ନାୟକ, ଅମର କୁମାର ବିଶ୍ୱାଳ, ପ୍ରତାପ ଚନ୍ଦ୍ର ସ୍ୱାଇଁ, ସଞ୍ଜୟ କୁମାର ଦାସ, ନାରିନେତ୍ରୀ ସୁରଭି ଜେନା, କବିତା ମଲ୍ଲିକ, ନଳିନୀପ୍ରଭା ଚୌଧୁରୀ, ସଞ୍ଜୟ କୁମାର ଜେନା, ହିମାଶୁ ଶେଖର ପରିଡ଼ାଙ୍କ ସମେତ ଶତାଧିକ ସାମ୍ବାଦିକ ଓ ସ୍ଥାନୀୟ ବୁଦ୍ଧିଜୀବୀ ଉପସ୍ଥିତ ଥିଲେ।

ସାଇକଲ ଯାତ୍ରାରେ ପରିବେଶ ସୁରକ୍ଷା ବାର୍ତ୍ତା

ରାଜକନିକା, ୧୪।୩(ସମିସ): ନିଆରା ଚିନ୍ତାଧାରା ନେଇ ସାଇକଲ ଯାତ୍ରା ଆରମ୍ଭ କରିଛନ୍ତି। ଦିନକୁ ଦିନ ପରିବେଶ ପ୍ରଦୁଷଣ ସହ ବୃକ୍ଷରୋପଣ ହାର କମୁଥିବାରୁ ଲୋକଙ୍କ ମଧ୍ୟରେ ସାଇକଲ ଯାତ୍ରା କରି ସଚେତନତା ସୃଷ୍ଟି କରିବାକୁ ଏକ ନିଆରା ପ୍ରୟାସ ରାଜକନିକା ବ୍ଲକ ଅନ୍ତର୍ଗତ ବରଦା ଗାଁର ଦୁଇ ଯୁବକ କରିଛନ୍ତି। ସେମାନେ ନିଜ ସାଇକଲ ଯୋଗେ ରାଜକନିକାରୁ କୋରାପୁଟର ଦେଓମାଳିକୁ ଯାତ୍ରା କରି ପରିବେଶ ସୁରକ୍ଷା ଓ ପ୍ରକୃତି ରକ୍ଷାର ବାର୍ତ୍ତା ଦେଇଛନ୍ତି। ଯୁବକଦ୍ୱୟଙ୍କ ହେଲେ ବରଦା ଗାଁର ଗଣେଶ ପଲାଇଙ୍କ ପୁଅ ତୁଷାରକାନ୍ତି (୧୯) ଓ ସେହି ଗାଁର କୁନାଚାନ୍ଦ ମାଲିକଙ୍କ ପୁଅ ମନମୋହନ (୧୮)। ଉଭୟ ଆଜି ନିଜ ସାଇକଲ ଯୋଗେ କୋରାପୁଟର ଦେଓମାଳି ପର୍ବତ ଶିଖର ଅଭିମୁଖେ ଯାତ୍ରା କରିଛନ୍ତି। ତୁଷାରକାନ୍ତ ଯୁକ୍ତ ତିନି ଛାତ୍ର। ସେ ଏସ୍‌ଏନ୍ କଲେଜରେ ପାଠ ପଢୁଥିବା ବେଳେ ମନମୋହନ ମଧ୍ୟ ରାଜକନିକା ଆଇଟିଆଇର ପ୍ରଥମ ବର୍ଷର ଛାତ୍ର। ଦୁହେଁ ଖୁବ୍ ଭଲ ସାଙ୍ଗ। ଆଗରୁ ମଧ୍ୟ ଏହି ଦୁଇ ଯୁବକ ରାଜକନିକାରୁ ପୁରୀକୁ ୪୦୦ କିଲୋମିଟର ଯାତ୍ରା କରିଥିବା ବେଳେ ଗତବର୍ଷ ମଧ୍ୟ ୬୦୦ କିମି ଦୂର କେନ୍ଦୁଝରକୁ ଯାଇ ସାରିଛନ୍ତି। ଏବେ ୧୪୦୦ ଶହ କିମି ଦେଓମାଳିକୁ ଯିବା ପାଇଁ ବାହାରି ଯାଇଛନ୍ତି। ଦୁଇଟି ସାଇକଲ ଆଗରେ ସେଭ୍ ଏନଭେରମେଣ୍ଟ ଓ ସେଭ୍ ନେଚର ପ୍ଲାକାର୍ଡ ଲେଖି ଯୁବକ ଦ୍ୱୟ ପରିବେଶ ବଞ୍ଚାଇବା ସହିତ ବୃକ୍ଷରୋପଣର ମଧ୍ୟ ବାର୍ତ୍ତା ଦେଉଛନ୍ତି।

ନିର୍ବାଚନ ପରିଚାଳନା ପାଇଁ କର୍ମଚାରୀଙ୍କୁ ପ୍ରଶିକ୍ଷଣ

ରାଜନଗର, ୧୪।୩(ସମିସ): ରାଜନଗରସ୍ଥିତ ଜଗନ୍ନାଥ ମହାବିଦ୍ୟାଳୟ ପରିସରରେ ଆସନ୍ତା ସାଧାରଣ ନିର୍ବାଚନ ପାଇଁ କର୍ମଚାରୀମାନଙ୍କୁ ପ୍ରଶିକ୍ଷଣ ଦିଆଯାଇଛି। ଜିଲ୍ଲାପାଳ ସୂର୍ଯ୍ୟବଂଶୀ ମୟୁରୀ ବିକାଶ ନିଜେ ଉପସ୍ଥିତ ରହି କର୍ମଚାରୀମାନଙ୍କୁ ପ୍ରଶିକ୍ଷଣ ଦେଇଥିଲେ। ନିର୍ବାଚନ ଅବାଧ ଓ ନିରପେକ୍ଷ ଯେପରି ହେବ ଓ ବୁଥ ଭିତରକୁ କାହାକୁ ଛଡାଯିବ, କାହାକୁ ଛଡା ଯିବନି, ନିର୍ବାଚନ ପୂର୍ବ ପ୍ରସ୍ତୁତି ଓ ପରବର୍ତ୍ତୀ ପ୍ରସ୍ତୁତି ସମ୍ପର୍କରେ ବିସ୍ତୃତ ଭାବେ ପ୍ରଶିକ୍ଷଣ ଦିଆଯାଇଛି। ପ୍ରିଜାଇଡିଂ ଅଫିସର, ଫାଷ୍ଟ ପୋଲିଂ ଅଫିସର, ସେକେଣ୍ଡ ପୋଲିଂ ଅଫିସର, ଥାର୍ଡ ପୋଲିଂ ଅଫିସର, ୪ର୍ଥ ଓ ୫ମ ପୋଲିଂ ଅଫିସରଙ୍କୁ ପୃଥକ ପୃଥକ ଭାବେ ପ୍ରଶିକ୍ଷଣ

ଦିଆଯାଇଛି। ଜିଲ୍ଲାପାଳଙ୍କ ସହିତ ବିଡିଓ ନିଶାନ ମିଶ୍ର, ତହସିଲଦାର ଅଜୟ କୁମାର ମହାନ୍ତି, ଜିପିଇଓ ଧର୍ମେନ୍ଦ୍ର କୁମାର ଦାସ, କନିଷ୍ଠଯନ୍ତ୍ରୀ ଅଞ୍ଜନ କୁମାର ସ୍ୱାଇଁ, ପ୍ରଭାତ କୁମାର ମାଝି, ରାଜେନ୍ଦ୍ର କୁମାର ମହାନ୍ତି, ଉମାଶଙ୍କର ଦଳାଇ ପ୍ରମୁଖ ପ୍ରଶିକ୍ଷଣ ଦେଇଛନ୍ତି।

ଛାଞ୍ଚୁଣିଆ ଓ ଅଳାବାଙ୍କରେ ପାନୀୟ ଜଳ ପ୍ରକଳ୍ପ ଲୋକାର୍ପିତ

ଡେରାବିଶ, ୧୪।୩(ସମିସ): ଗ୍ରାମ୍ୟ ପାନୀୟ ଜଳ ଯୋଗାଣ ବିଭାଗ ପକ୍ଷରୁ ଡେରାବିଶ ବ୍ଲକ ଅନ୍ତର୍ଗତ ଗୁଆଳଙ୍ଗି ପଞ୍ଚାୟତର ଛାଞ୍ଚୁଣିଆ ଓ ଅଳାବାଙ୍କଠାରେ ନୂତନ ଭାବେ ନିର୍ମାଣ କରାଯାଇଥିବା ପାନୀୟ ଜଳ ପ୍ରକଳ୍ପ ଓ ଓଭରହେଡ ପାଣିଟାଙ୍କି ଆଜି ଲୋକାର୍ପିତ ହୋଇଛି। ପଞ୍ଚାୟତ ପ୍ରଶାସନ ପକ୍ଷରୁ କରାଯାଇଥିବା ଏହି ଲୋକାର୍ପଣ ଉତ୍ସବରେ କେନ୍ଦ୍ରାପଡ଼ା ଜିଲ୍ଲା ପରିଷଦ ସଭାପତି ଗିତାଞ୍ଜଳି ସେଠୀ ମୁଖ୍ୟ ଅତିଥି ଭାବେ ଯୋଗ ଦେଇ ଏହି ଦୁଇ ଜନ କଲ୍ୟାଣକାରୀ ପ୍ରକଳ୍ପର ଲୋକାର୍ପଣ କରିଛନ୍ତି। ଏହି ଉପଲକ୍ଷେ ଅନୁଷ୍ଠିତ ଉତ୍ସବରେ ଗୁହାଳଙ୍ଗି ସରପଞ୍ଚ ମଧୁସ୍ମିତା ଦାସ ପୌରୋହିତ୍ୟ କରିଥିଲେ। ସମିତିସଭ୍ୟ ନୀଳମଣି ନାଥ ସମ୍ମାନିତ ଅତିଥି ଭାବରେ ଉପସ୍ଥିତ ଥିଲେ। ଛାଞ୍ଚୁଣିଆଠାରେ ୩୫ ଲକ୍ଷରୁ ଊର୍ଦ୍ଧ୍ୱ ବ୍ୟୟବରାଦରେ ପାନୀୟ ପ୍ରକଳ୍ପଟି ନିର୍ମିତ ହୋଇଥିବା ବେଳେ ଏହାର ଓଭରହେଡ ପାଣିଟାଙ୍କିର ୧ଲକ୍ଷ ଲିଟରଜଳ ଧାରଣ କ୍ଷମତା ରହିଛି। ଏହି ପ୍ରକଳ୍ପ କାର୍ଯ୍ୟକ୍ଷମ ହେବା ଦ୍ୱାରା ପଞ୍ଚାୟତ ଅଧିନ ୫, ୬ ଓ ୭ ନଂ ୱାର୍ଡର ୨ହଜାରରୁ ଅଧିକ ଜନସାଧାରଣ ଦୀର୍ଘବର୍ଷହେଲା ପାନୀୟଜଳ ପାଇଁ ଭୋଗୁଥିବା ସମସ୍ୟାର ସମାଧାନ ହୋଇଛି। ସେହିପରି ଅଳାବାଙ୍କଠାରେ ନିର୍ମିତ ନୂତନ ପାନୀୟ ପ୍ରକଳ୍ପର ଲୋକାର୍ପଣ ପରେ ପଞ୍ଚାୟତ ଅଧିନ ୧୧ ଓ ୧୨ ନମ୍ବର ୱାର୍ଡର ଜନସାଧାରଣମାନେ ଉପକୃତ ହେବେ ବୋଲି ଜଣାଯାଇଛି। ଲୋକାର୍ପଣ ଉତ୍ସବରେ ଅନ୍ୟମାନଙ୍କ ମଧ୍ୟରେ ସମାଜସେବୀ ଦିଲ୍ଲୀପ କୁମାର ଦାସ, ପଞ୍ଚାୟତ ମହିଳା ସ୍ୱୟଂ ସହାୟିକା ଗୋଷ୍ଠୀ ସଭାନେତ୍ରୀ ମଞ୍ଜୁଲତା ମଲ୍ଲିକ, ଏମ୍‌ବିକେ ସୋନାଲି ସ୍ୱର୍ଣ୍ଣମୟୀ ପାତ୍ର, ୱାର୍ଡସଭ୍ୟ ଦିଲ୍ଲୀପ କୁମାର ମଲ୍ଲିକ ଓ ମହେନ୍ଦ୍ର ସାହୁ ପ୍ରମୁଖ ଉପସ୍ଥିତ ଥିଲେ।

'ନୂଆ-ଓ' ସାହିତ୍ୟ ପ୍ରତିଯୋଗିତା

ରାଜନଗର, ୧୪।୩(ସମିସ): ରାଜନଗର ବ୍ଲକ ଡାଙ୍ଗମାଳସ୍ଥିତ ନାଗାନାରାୟଣ ସରକାରୀ ଉଚ୍ଚ ମାଧ୍ୟମିକ ବିଦ୍ୟାଳୟ ପରିସରରେ 'ଆମ ଓଡ଼ିଶା ନବୀନ ଓଡ଼ିଶା' ଆନୁକୂଲ୍ୟରେ ଓଡିଆ ସାହିତ୍ୟ ପ୍ରତିଯୋଗିତା ତଥା ଜଗନ୍ନାଥ ସଂସ୍କୃତି ସମ୍ବନ୍ଧୀୟ ଆଲୋଚନାଚକ୍ର ଅନୁଷ୍ଠିତ ହୋଇଯାଇଛି। ଉଚ୍ଚ ମାଧ୍ୟମିକ ବିଦ୍ୟାଳୟର ଅଧ୍ୟକ୍ଷ ମାନସ ରଞ୍ଜନ ମିଶ୍ରଙ୍କ ପୌରୋହିତ୍ୟରେ ଅନୁଷ୍ଠିତ ଏହି ଆଲୋଚନାଚକ୍ରରେ ମୁଖ୍ୟଅତିଥି ଭାବେ ନଳିନୀକାନ୍ତ ଉଚ୍ଚ ମାଧ୍ୟମିକ ବିଦ୍ୟାଳୟର ଅଧ୍ୟକ୍ଷ ବ୍ରହ୍ମାନନ୍ଦ ତ୍ରିପାଠୀ, ମୁଖ୍ୟବକ୍ତା ଭାବେ ମଦନପୁର ୟୁକେ ମହାବୀର ମହାବିଦ୍ୟାଳୟର ଇଂରାଜୀ ପ୍ରାଧ୍ୟାପକ ଶୁଭକାନ୍ତ ନାୟକ, ସମ୍ମାନୀୟ ଅତିଥି ଭାବେ ଅବସରପ୍ରାପ୍ତ ପ୍ରଧାନଶିକ୍ଷକ ଅନାଦୀ ଚରଣ ଜେନା, ବରିଷ୍ଠ ପତ୍ରକାର ଭାସ୍କର ରାଉତରାୟ ପ୍ରମୁଖ ଯୋଗଦେଇ ମହାପ୍ରଭୁ ଶ୍ରୀ ଜଗନ୍ନାଥ ଓଡ଼ିଶା ନୁହେଁ, ସାରା ଜଗତରେ ଚଳନ୍ତି ଠାକୁର ଓ ତାଙ୍କ କୃପାରୁ ସାରା ଜଗତ ତିଷ୍ଠି ପାରିଛି ବୋଲି ମତବ୍ୟକ୍ତ କରିଥିଲେ। ଅଧ୍ୟାପକ ପ୍ରତାପ କୁମାର ଧଳ ସ୍ୱାଗତ ଭାଷଣ ଦେଇଥିବା ବେଳେ ଓଡିଆ ଅଧ୍ୟାପିକା ସଙ୍ଗୀତା ଶୁଭସ୍ମିତା ରାଉଳ କାର୍ଯ୍ୟକ୍ରମ ସମ୍ପର୍କରେ ବିସ୍ତୃତ ଆଲୋଚନା କରିଥିଲେ। ଶିକ୍ଷୟିତ୍ରୀ ଅନ୍ନପୂର୍ଣ୍ଣା ତୁଳୀ ଅତିଥି ପରିଚୟ ପ୍ରଦାନ କରିଥିଲେ। ଅଧ୍ୟାପକ ବ୍ରହ୍ମାନନ୍ଦ ବେହେରା ଧନ୍ୟବାଦ ଅର୍ପଣ କରିଥିଲେ। କାର୍ଯ୍ୟକ୍ରମରେ ଓଡିଆ ପ୍ରବନ୍ଧ, କବିତା ଆବୃତି, କ୍ଷୁଦ୍ରଗଳ୍ପ ଲିଖନ, ସାଧାରଣ ଜ୍ଞାନ, ବକ୍ତୃତା ଓ ନୃତ୍ୟରେ କୃତିତ୍ୱ ଅର୍ଜନ କରିଥିବା ଛାତ୍ର ଛାତ୍ରୀମାନଙ୍କୁ ପୁରସ୍କୃତ କରାଯାଇଥିଲା।

ପ୍ରାଧ୍ୟାପକଙ୍କ ବିୟୋଗରେ ଶୋକସଭା

କେନ୍ଦ୍ରାପଡ଼ା, ୧୪।୩(ସମିସ): କେନ୍ଦ୍ରାପଡ଼ା ସ୍ୱୟଂ ଶାସିତ ମହାବିଦ୍ୟାଳୟର ପଦାର୍ଥ ବିଜ୍ଞାନ ବିଭାଗ ପ୍ରାକ୍ତନ ମୁଖ୍ୟ ପ୍ରାଧ୍ୟାପକ ଡ. ପୁରୁଷୋତ୍ତମ ଦାସଙ୍କର କଟକ ମହାନଦୀବିହାରସ୍ଥିତ ବାସଭବନରେ ବୁଧବାର ରାତିରେ ହୃଦଘାତରେ ପରଲୋକ ଘଟିଛି। ତାଙ୍କ ବିୟୋଗରେ ଆଜି କେନ୍

ଗର୍ଜନ ପାହାଡ଼ ସଂରକ୍ଷିତ ଜଙ୍ଗଲରେ ବ୍ଲାକ୍ ପାନ୍ଥର୍

ସୁନ୍ଦରଗଡ଼/ହେମଗିରି,୧୪।୩(ସମିସ): ଛଅ ବର୍ଷ ବ୍ୟବଧାନରେ ସୁନ୍ଦରଗଡ଼ ବନଖଣ୍ଡ ଅନ୍ତର୍ଗତ ହେମଗିରି ବନାଞ୍ଚଳର ଗର୍ଜନ ପାହାଡ଼ ସଂରକ୍ଷିତ ଜଙ୍ଗଲରେ ଟ୍ରାପ୍ କ୍ୟାମେରାରେ ପୁଣି କଳାବାଘ (ବ୍ଲାକ୍ ପାନ୍ଥର)ର ଚିତ୍ର କଏଦ୍ ହୋଇଛି। ୨୦୧୮ରେ ପ୍ରଥମେ ଏହି ସଂରକ୍ଷିତ

- ୨୦୧୮ ରେ ବି ଟ୍ରାପ୍ କ୍ୟାମେରାରେ ଦେଖାଯାଇଥିଲା
- ପରେ ୬ବର୍ଷ ପର୍ଯ୍ୟନ୍ତ ମିଳି ନଥିଲା ଚିହ୍ନବର୍ଣ୍ଣ

ଜଙ୍ଗଲରେ ଟ୍ରାପ୍ କ୍ୟାମେରାରେ କଳାବାଘର ଚିତ୍ର କଏଦ୍ ହୋଇଥିଲା। ଏହା ପୂର୍ବରୁ ଓଡ଼ିଶାର କୌଣସି ଜଙ୍ଗଲରେ କଳାବାଘ ନଜରକୁ ଆସି ନ ଥିବାରୁ ଏହି ଜଙ୍ଗଲ ପ୍ରତି ସମଗ୍ର ରାଜ୍ୟବାସୀ, ପ୍ରକୃତିପ୍ରେମୀ ଓ ବନ ବିଭାଗ କର୍ତ୍ତୃପକ୍ଷଙ୍କ ଦୃଷ୍ଟି କେନ୍ଦ୍ରୀଭୂତ ହୋଇଥିଲା। ୨୦୨୦ରେ ସେହି କଳାବାଘ ୨ଟି ଛୁଆ ଜନ୍ମ କରି ଜଙ୍ଗଲରେ ବୁଲୁଥିବା ଚର୍ଚ୍ଚା ହୋଇଥିଲା। କିନ୍ତୁ ଏହାର କୌଣସି ପ୍ରମାଣ ମିଳିନଥିଲା। ଏବେ ଏହି ଜଙ୍ଗଲରେ ପୁଣି କଳାବାଘର ପ୍ରମାଣ ମିଳି ଥିବାରୁ ବନ ବିଭାଗରେ ବେଶ୍ ଉତ୍ସାହ ଦେଖାଦେଇଛି। ସେହିପରି ରାଜ୍ୟବାସୀଙ୍କ ମଧ୍ୟରେ ଉତ୍ସୁକତା ପରିଲକ୍ଷିତ ହୋଇଛି। ଏହି ଅବସରରେ ସୁନ୍ଦରଗଡ଼ ବନଖଣ୍ଡ ଅଧିକାରୀ ପ୍ରଦୀପ ମିରାସେ କହିଛନ୍ତି ଯେ ୨୦୧୮ରେ ଆମେ ସୁନ୍ଦରଗଡ଼ ବନଖଣ୍ଡର ହେମଗିରି ଜଙ୍ଗଲ ପରିସରରେ ଟ୍ରାପ କ୍ୟାମେରା ମାଧ୍ୟମରେ ଏକ କଳା ପାନ୍ଥର୍ ଦେଖିଥିଲୁ। କିନ୍ତୁ ଏହା ପରେ ତା'ର କୌଣସି ଚିହ୍ନବର୍ଣ୍ଣ ମିଳିଲା ନାହିଁ। ଗତ ସପ୍ତାହରେ ଆମେ ଟ୍ରାପ କ୍ୟାମେରା ମାଧ୍ୟମରେ ହେମଗିରି ଜଙ୍ଗଲର ଗର୍ଜନ ପାହାଡ଼ ସଂରକ୍ଷିତ ଜଙ୍ଗଲରେ ପୁନର୍ବାର ବ୍ଲାକ୍ ପାନ୍ଥରର ଉପସ୍ଥିତି ପ୍ରମାଣ ପାଇଛୁ। ନିକଟବର୍ତ୍ତୀ ଅଞ୍ଚଳରେ ଖଣି ଖନନ ହେତୁ ପ୍ରବଳ ଚାପ ସତ୍ତ୍ୱେ ହେମଗିରି ଜଙ୍ଗଲର ଗୁଣବତ୍ତା ଭଲ ବୋଲି ଏହା ସୂଚାଇ ଦେଉଛି। ଏହା ବହୁତ ଭଲ ସଙ୍କେତ ଅଟେ। କ୍ୟାମେରା ମାଧ୍ୟମରେ କଳା ପାନ୍ଥର୍ ସହିତ ହନିବ୍ୟାଜ, ସିଭେଟ୍ ବିଲେଇ, ମୟୂର, ମଙ୍ଗୋଜ୍, ଭାଲୁ, ବାର୍କୁପାଇନ୍, ହରିଣ, ବଣୁଆ ଘୁଷୁରି, ଜଙ୍ଗଲି କୁକୁଡ଼ା, କଳା ବିଲେଇ, ଠେକୁଆ ଆଦି ମଧ୍ୟ ଦେଖିବାକୁ ମିଳିଛି ବୋଲି ସେ କହିଛନ୍ତି।

ନାବାଳିକା ଦୁଷ୍କର୍ମକାରୀକୁ ୨୦ବର୍ଷ ଜେଲ୍

ବାରିପଦା,୧୪।୩(ସମିସ): ମୟୂରଭଞ୍ଜ ଅତିରିକ୍ତ ଜିଲ୍ଲା ଦୌରାଜଜ୍ ତଥା ସ୍ୱତନ୍ତ୍ର ଫାଷ୍ଟଟ୍ରାକ କୋର୍ଟ ବିଚାରପତି ସନ୍ତୋଷ କୁମାର ନାୟକ ଗୁରୁବାର ଏକ ନାବାଳିକା ଦୁଷ୍କର୍ମ ମାମଲାର ବିଚାର କରି ଅଭିଯୁକ୍ତକୁ ଦୋଷୀ ସାବ୍ୟସ୍ତ କରିବା ସହ ୨୦ବର୍ଷ ଜେଲ୍ ଓ ୧୦ ହଜାର ଟଙ୍କା ଜରିମାନାରେ ଦଣ୍ଡିତ କରିଛନ୍ତି। ଜରିମାନା ଅନାଦେୟ ହେଲେ, ଅଧିକ ୩ମାସର ଅତିରିକ୍ତ ଜେଲଦଣ୍ଡ ଭୋଗିବାକୁ ରାୟରେ ଉଲ୍ଲେଖ କରିଛନ୍ତି। ଏହାସହ ପୀଡ଼ିତାକୁ ୪ଲକ୍ଷ ଟଙ୍କାର ସହାୟତା ରାଶି ପ୍ରଦାନ ପାଇଁ ଜିଲ୍ଲା ଆଇନ ସେବା ପ୍ରାଧିକରଣଙ୍କୁ ନିର୍ଦ୍ଦେଶ ଦେଇଛନ୍ତି। ଆସାମୀଜଣକ ହେଲା, ବୈଶିଙ୍ଗା ଥାନା ଅଞ୍ଚଳର ବାପୁନି ସିଂ ଓରଫ ଧୂମକେତୁ (୩୦)। ଘଟଣାରୁ ପ୍ରକାଶ ଯେ ବାପୁନିର ଶରୀର ଅସୁସ୍ଥ ଥିବାରୁ ନାବାଳିକାଜଣକ ତା' ଘରକୁ ରୋଷେଇ କରିବାକୁ ଯାଉଥିଲା। ଏହାର ସୁଯୋଗ ନେଇ ବାପୁନି ଉକ୍ତ ନାବାଳିକାକୁ ଦୁଷ୍କର୍ମ କରିଥିଲା। ଏ ସଂପର୍କରେ ପରିବାରଲୋକେ ଜାଣିବା ପରେ ଗତ ୬.୧୧.୨୦୨୧ରେ ବୈଶିଙ୍ଗା ଥାନାରେ ଅଭିଯୋଗ କରିଥିଲେ। ପୁଲିସ ପୀଡିତାର ବୟାନ ରେକର୍ଡ କରିବା ପରେ ଏକ ମାମଲା ରୁଜୁ କରି ଅଭିଯୁକ୍ତକୁ ଗିରଫ କରି କୋର୍ଟ ଚାଲାଣ କରିଥିଲା। ତେବେ ଆଜି ସମସ୍ତ ସାକ୍ଷୀଙ୍କ ବୟାନ ଓ ତଦନ୍ତ ରିପୋର୍ଟକୁ ଭିତ୍ତି କରି ବିଚାରପତି ଉପରୋକ୍ତ ରାୟ ପ୍ରକାଶ କରିଛନ୍ତି। ଉକ୍ତ ମାମଲାକୁ ଆଇନଜୀବୀ ମନୋରଞ୍ଜନ ପଟ୍ଟନାୟକ ପରିଚାଳନା କରୁଥିଲେ।

ରାଜଧାନୀରେ ଚାଞ୍ଚଲ୍ୟ....

ସ୍ତ୍ରୀର ଶବ ସହ ୩ଦିନ

ଭୁବନେଶ୍ୱର,୧୪।୩(ସମିସ): ପତ୍ନୀ ନିଶା ଖାଉଥିବାରୁ ଅତି ବୀଭତ୍ସ ଭାବେ ହତ୍ୟା କଲା ସ୍ୱାମୀ। କାଠଫାଳିଆରେ ପିଟିପିଟି ମାରିଦେବା

- ନିଶା ଖାଉଥିବାରୁ ପିଟିପିଟି ହତ୍ୟା କରିଥିଲା
- ଅଭିଯୁକ୍ତ ସ୍ୱାମୀ ଗିରଫ

ପରେ ସ୍ତ୍ରୀର ଶବ ସହ ଦୁଇ ଛୁଆଙ୍କୁ ଧରି ୩ ଦିନ ବିତାଇଲା ଜହ୍ଲାଦ ସ୍ୱାମୀ। ରାଜଧାନୀରେ ଘଟିଛି ଏପରି ଏକ ଚାଞ୍ଚଲ୍ୟକର ଘଟଣା। ମୈତ୍ରୀବିହାର ଥାନା ପୁଲିସ ଅଭିଯୁକ୍ତ ସ୍ୱାମୀ ଗୋଲଖବିହାରୀ ଜେନା(୪୩)କୁ ଗିରଫ କରିଛି। ପୁଲିସ୍ ସାଇଣ୍ଟିଫିକ ଟିମ୍ ସହାୟତାରେ ତଦନ୍ତ କରିବା ସହ ହତ୍ୟାରେ ବ୍ୟବହୃତ କାଠଫାଳିଆକୁ ଜବତ କରିଛି।

ପୁଲିସର କହିବା ଅନୁଯାୟୀ, ଗୋଲଖର ଘର ଗଞ୍ଜାମରେ। ୨୫ ବର୍ଷ ହେବ ସେ ସାଲିଆସାହିର ତାରିଣୀନଗର ବସ୍ତିରେ ଘର ଭଡ଼ା ନେଇ ପତ୍ନୀ ସ୍ୱପ୍ନା, ଦୁଇଟି ପୁଅ ଓ ଗୋଟିଏ ଝିଅ ସହ ରହୁଥିଲେ। ସେ ରଙ୍ଗମିସ୍ତ୍ରୀ ଓ ପତ୍ନୀ ଦିନମଜୁରିଆ ଭାବେ କାର୍ଯ୍ୟ କରୁଥିଲେ। କିନ୍ତୁ ପତ୍ନୀ ଯାହା ବି ରୋଜଗାର କରୁଥିଲେ, ସେଥିରେ ମଦ ପିଇ ଦେଉଥିଲେ। ସ୍ୱପ୍ନା ମାତ୍ରାଧିକ ମଦ ପିଉଥିବାର ଉଭୟଙ୍କ ମଧ୍ୟରେ କଳହ ଲାଗି ରହୁଥିଲା। କିଛି ଦିନ ତଳେ ସ୍ୱାମୀ ଗୋଲଖ ଋଣ କରି ୭ହଜାର ଟଙ୍କା ଆଣିଥିଲେ। ସେଇ ଟଙ୍କାକୁ ପତ୍ନୀ ସ୍ୱପ୍ନାକୁ ରଖିବାକୁ ଦେଇଥିଲେ। କିନ୍ତୁ ସ୍ୱପ୍ନା ସେଇ ଟଙ୍କାରେ ମଦ ପିଇ ଉଡାଇ ଦେଇଥିଲେ। ଗୋଲଖ ଟଙ୍କା ମାଗିବାରୁ ମାତ୍ର ୧୪ଶହ ଟଙ୍କା ଦେଇଥିଲା ସ୍ୱପ୍ନା। ଏହାକୁ ନେଇ ଉଭୟଙ୍କ ମଧ୍ୟରେ ଝଗଡ଼ା ଓ ମାରପିଟ୍ ହୋଇଥିଲା। ମଙ୍ଗଳବାର ଅପରାହ୍ଣରେ ସ୍ୱପ୍ନା କାମକୁ ଯାଇ ଘରକୁ ଫେରୁଥିବା ସମୟରେ ମଦ ନିଶାରେ ରାସ୍ତାରେ ପଡ଼ିଥିଲେ। ଏହା ଦେଖି ସ୍ୱାମୀ ଗୋଲଖ ତାଙ୍କୁ ଟ୍ରଲିରେ ଧରି ଘରକୁ ଆଣିଥିଲେ। ଘରେ ପହଞ୍ଚିଲା ବେଳକୁ ସ୍ୱପ୍ନା ନିଶା ଉତୁରି ଯାଇଥିଲା। ନିଶା କମିଲା ପରେ ଗାଁ ଲୋକଙ୍କ ସମ୍ମୁଖରେ ସ୍ୱାମୀ ଗୋଲଖଙ୍କୁ ବହେ ଗାଳି ଦେଇଥିଲେ ସ୍ୱପ୍ନା। ଏଥିଯୋଗୁଁ ଉଭୟଙ୍କ ଭିତରେ ପାଟିତୁଣ୍ଡ ହୋଇଥିଲା। ସ୍ୱପ୍ନାଙ୍କ କଟୁ କଥା ଶୁଣିବା ଗୋଲଖଙ୍କ ପକ୍ଷେ ସମ୍ଭବ ହୋଇନଥିଲା। ତେଣୁ ସେ ତାଙ୍କୁ ବଳପୂର୍ବକ ଘର ଭିତରକୁ ନେଇଯାଇଥିଲେ। ଘର ଭିତରେ ଏକ କାଠଫାଳିଆରେ ସ୍ୱପ୍ନାଙ୍କୁ ପିଟି ପିଟି ହତ୍ୟା କରିଥିଲେ। ତେବେ ଧରାପଡ଼ିଯିବା ଭୟରେ ସେ ପତ୍ନୀଙ୍କ ମୃତଦେହ ସହ ନିଜର ଦୁଇ ଛୁଆଙ୍କୁ ଧରି ୩ ଦିନ ବିତାଇଥିଲେ। ଛୁଆଙ୍କୁ ଘର ବାହାରକୁ ବି ଛାଡ଼ିନଥିଲେ। ଦିନରାତି ସବୁବେଳେ ଘରର କବାଟ ବନ୍ଦ ରହିବାରୁ ଲୋକଙ୍କ ସନ୍ଦେହ ହୋଇଥିଲା।

ଅପରପକ୍ଷେ ଅଲଗା ରହୁଥିବା ସ୍ୱପ୍ନାଙ୍କ ବଡ଼ପୁଅ ଗତକାଲି ଗାଁରୁ ଫେରି ମା'କୁ ଖୋଜିଥିଲା। ଗୋଲଖ ତାକୁ ଏଣୁତେଣୁ କହି ବୁଝାଇବାକୁ ଚେଷ୍ଟା କରିଥିଲା। କିନ୍ତୁ ଆଜି ସକାଳୁ ଘରୁ ଦୁର୍ଗନ୍ଧ ବାହାରିବାରୁ ବଡ଼ପୁଅ ଘର ଖୋଲିଦେବାରୁ ସ୍ୱପ୍ନାଙ୍କ ମୃତଦେହ ନିକଟରେ ବାପା ଓ ଦୁଇ କୁନି ଭାଇଭଉଣୀ ଶୋଇଥିବା ଦେଖିବାକୁ ପାଇଥିଲେ। ଖବରପାଇ ମୈତ୍ରୀବିହାର ଥାନା ପୁଲିସ୍ ଘଟଣାସ୍ଥଳରେ ପହଞ୍ଚି ମୃତଦେହକୁ ଜବତ କରିବା ସହ ଗୋଲଖକୁ କାବୁ କରିନେଇଥିଲା। ମୃତଦେହ ଜବତ କରି ସାଇଣ୍ଟିଫିକ୍ ଟିମ୍ ସହାୟତାରେ ତଦନ୍ତ କରାଯାଉଛି। ଗୋଲଖକୁ ପୁଲିସ ପଚରାଉଚରା କରିବା ପରେ ଗିରଫ କରିଛି।

ଓଡିଆ ଝିଅ ପ୍ରଜ୍ଞାଙ୍କୁ ସମ୍ମାନିତ କଲେ ସିଜେଆଇ

ନୂଆଦିଲ୍ଲୀ,୧୪।୩(ଏଜେନ୍ସି): ପ୍ରଧାନବିଚାରପତି (ସିଜେଆଇ) ଜଷ୍ଟିସ୍ ଡି ୱାଇ ଚନ୍ଦ୍ରଚୂଡ଼ ଓଡ଼ିଆ ଝିଅ ପ୍ରଜ୍ଞା ସାମଲଙ୍କୁ ତାଙ୍କ କୃତିତ୍ୱ ପାଇଁ ସମ୍ମାନିତ କରିଛନ୍ତି। ପ୍ରଜ୍ଞା ହେଉଛନ୍ତି ସୁପ୍ରିମକୋର୍ଟର ରୋଷେୟା ଭାବେ କାର୍ଯ୍ୟ କରୁଥିବା ଅଜୟ ସାମଲଙ୍କ ଝିଅ। ପ୍ରଜ୍ଞା ଜଣେ ଆଇନ ଛାତ୍ରୀ ଭାବେ ନିକଟରେ ଏହି ବିଭାଗରେ ମାଷ୍ଟର ଡିଗ୍ରୀ ପଢିବା ପାଇଁ ଆମେରିକାର ଦୁଇଟି ବିଶ୍ୱବିଦ୍ୟାଳୟରୁ ଛାତ୍ରବୃତ୍ତି ପାଇପାଇଥିଲେ। ଏହି ବିଷୟ ସାମ୍ନାକୁ ଆସିବା ପରେ ପ୍ରଧାନବିଚାରପତି ଜଷ୍ଟିସ୍ ଚନ୍ଦ୍ରଚୂଡ଼ ତାଙ୍କୁ ପ୍ରଶଂସା କରିବା ସହିତ ସମ୍ମାନିତ କରିଛନ୍ତି। ସିଜେଆଇଙ୍କ ବ୍ୟତୀତ ସୁପ୍ରିମକୋର୍ଟର ଅନ୍ୟ ବରିଷ୍ଠ ବିଚାରପତିମାନେ ମଧ୍ୟ ପ୍ରଜ୍ଞାଙ୍କ ଏହି କୃତିତ୍ୱ ପାଇଁ ବଧାଇ ଜଣାଇଛନ୍ତି। ଯଦି ମଣିଷ ଭିତରେ ଉତ୍ସାହ ଏବଂ ନିଷ୍ଠା ରହିଥାଏ ତେବେ ସଫଳତା ମଣିଷକୁ ଛାଡିବ ନାହିଁ ଏହା ପ୍ରଜ୍ଞା ପ୍ରମାଣ କରିଦେଇଛନ୍ତି ବୋଲି ସିଜେଆଇ କହିଛନ୍ତି।

ବରଦାନ ସାଜିଲା ବିଏସ୍‌କେୱାଇ

ମହିଳାଙ୍କ ପେଟରୁ ବାହାରିଲା ୮ କେଜିର ଟ୍ୟୁମର୍

ବାଲେଶ୍ୱର,୧୪।୩(ସମିସ): ପୁଣି ବରଦାନ ସାବ୍ୟସ୍ତ ହେଲା ବିଏସ୍‌କେୱାଇ କାର୍ଡ। ବୁଧବାର ଭୋଗରାଇ ଅଞ୍ଚଳର ଜଣେ ମହିଳାଙ୍କ ପେଟରୁ ୭କେଜି ଓଜନର ଟ୍ୟୁମର ବାହାରିଥିବା ବେଳେ ଆଜି ଅନ୍ୟ ଜଣେ ମହିଳାଙ୍କ ପେଟରୁ ୮କେଜିର ଏକ ଟ୍ୟୁମର ବାହାରିଛି। ବିଜୁ ସ୍ମାର୍ଟ ସ୍ୱାସ୍ଥ୍ୟ କାର୍ଡ ମାଧ୍ୟମରେ ସମ୍ପୃକ୍ତ ମହିଳାଙ୍କ ସଫଳ ଅସ୍ତ୍ରୋପଚାର କରାଯାଇଛି। ସୂଚନା ଅନୁସାରେ, ସୋର ବ୍ଲକ ମଙ୍ଗଳପୁର ଗ୍ରାମର ମହିଳା ପ୍ରଣତି ମହାରଣା ଦୀର୍ଘ ୪ ବର୍ଷ ଧରି ପେଟରେ ଯନ୍ତ୍ରଣା ଅନୁଭବ କରୁଥିଲେ। ଡାକ୍ତରଙ୍କ ପରାମର୍ଶକ୍ରମେ ସେ ସ୍ଥାନୀୟ ଆଇଟିଆଇସ୍ଥିତ ଜୟଶ୍ରୀ ହେଲ୍‌ଥ କେୟାରରେ ଭର୍ତ୍ତି ହୋଇଥିଲେ। ସେଠାରେ ଡାକ୍ତର ସ୍ୱାସ୍ଥ୍ୟ ପରୀକ୍ଷା କରିବା ପରେ ପେଟରେ ଏକ ବଡ଼ ଟ୍ୟୁମର ଥିବା ଜଣାପଡ଼ିଥିଲା। ଡାଃ ଗିରିଜା ଶଙ୍କର ଦାଶ, ଡାଃ ଚନ୍ଦ୍ରକାନ୍ତ ମଲ୍ଲିକଙ୍କ ସମେତ ସହଯୋଗୀ ଦୀର୍ଘ ୪ ଘଣ୍ଟା ଧରି ଅସ୍ତ୍ରୋପଚାର କରିବା ପରେ ତାଙ୍କ ପେଟରୁ ଟ୍ୟୁମର ବାହାର କରିଥିଲେ। ଏହାର ଓଜନ ୮ କେଜି ୨୬୧ଗ୍ରାମ। ଅସ୍ତ୍ରୋପଚାର ପରେ ପ୍ରଣତିଙ୍କ ସ୍ୱାସ୍ଥ୍ୟବସ୍ଥା ସ୍ଥିର ରହିଥିବା ନେଇ ହସ୍‌ପିଟାଲ ନିର୍ଦ୍ଦେଶକ ଶ୍ରୀକାନ୍ତ ମହାପାତ୍ର ସୂଚନା ଦେଇଛନ୍ତି।

DSPL-850

ଓଡ଼ିଶା ଦକ୍ଷତା ବୃଦ୍ଧି
ଓ
ନିଯୁକ୍ତି କାର୍ଯ୍ୟକ୍ରମ (OUPP)
ଦ୍ୱିତୀୟ ବ୍ୟାଚ୍

ପାଠ୍ୟକ୍ରମ :

- ଅତ୍ୟାଧୁନିକ ପ୍ରଯୁକ୍ତି ବିଦ୍ୟା କ୍ଷେତ୍ରରେ ସାର୍ଟିଫିକେଟ ପାଠ୍ୟକ୍ରମ

ପାଠ୍ୟକ୍ରମ ଅବଧି :

- ୬ ମାସ

ଯୋଗ୍ୟତା:

- ୨୦୨୧, ୨୦୨୨ ଏବଂ ୨୦୨୩ ଶିକ୍ଷାବର୍ଷରେ ଉତ୍ତୀର୍ଣ୍ଣ ହୋଇଥିବା ଛାତ୍ରଛାତ୍ରୀଙ୍କ ପାଇଁ ।
- ହାଇସ୍କୁଲ ସାର୍ଟିଫିକେଟ ପରୀକ୍ଷା, ସେକେଣ୍ଡାରୀ ସ୍କୁଲ ସାର୍ଟିଫିକେଟ ପରୀକ୍ଷା, ଡିପ୍ଲୋମା ପରୀକ୍ଷା (ଉତ୍ତୀର୍ଣ୍ଣ)ଙ୍କ ପାଇଁ ଏବଂ ସ୍ନାତକୋତ୍ତର (BE / B.Tech / Post-Graduation (MCA / M.Sc (Comp Science) ଇଞ୍ଜିନିୟରିଂ ଷ୍ଟ୍ରିମ୍-(Comp Science) ଇଞ୍ଜିନିୟରିଂ, ସୂଚନା ପ୍ରଯୁକ୍ତି (IT), ଇଲେକ୍ଟ୍ରୋନିକ୍ସ, ଇଲେକ୍ଟ୍ରୋନିକ୍ସ ଆଣ୍ଡ ଟେଲି କମ୍ୟୁନିକେସନ୍ (E&TC), ଇଲେକ୍ଟ୍ରିକାଲ ଏବଂ ଇଲେକ୍ଟ୍ରୋନିକ୍ସ ବିଷୟରେ ପ୍ରଥମ ଶ୍ରେଣୀରେ କିମ୍ବା ସର୍ବନିମ୍ନ ୬୦% ନମ୍ବର ରଖି ଉତ୍ତୀର୍ଣ୍ଣ ହୋଇଥିବେ ।
- ସେକେଣ୍ଡାରୀ ସ୍କୁଲ ସାର୍ଟିଫିକେଟ ପାଠ୍ୟକ୍ରମରେ ଯୋଗଦେବାର ବ୍ୟବଧାନ ୧ ବର୍ଷରୁ ଅଧିକ ହୋଇନଥିବ ।
- ଆବେଦନକାରୀ ଓଡ଼ିଶାର ବାସିନ୍ଦା ହୋଇଥିବେ ।

ନାମଲେଖା ପ୍ରକ୍ରିୟା:

- ଲିଖିତ ପରୀକ୍ଷା ଏବଂ ସାକ୍ଷାତକାର (ଇଣ୍ଟରଭ୍ୟୁ)
- ପରୀକ୍ଷାର ତାରିଖ, ସମୟ ଏବଂ ସ୍ଥାନର ବିବରଣୀ ବିଷୟରେ ଯୋଗ୍ୟ ପ୍ରାର୍ଥୀଙ୍କୁ ଇ-ମେଲ ମାଧ୍ୟମରେ ସୂଚିତ କରାଯିବ ।

କୌଣସି ବିଷୟରେ ଜାଣିବା ପାଇଁ ଯୋଗାଯୋଗ କରନ୍ତୁ - odishatraining@techmahindra.com
ଅଧିକ ବିବରଣୀ ପାଇଁ କ୍ଲିକ୍ କରନ୍ତୁ : www.odishaupp.org

- ତାରିଖ ପରିବର୍ତ୍ତନ ବା ନିର୍ଦ୍ଧାରିତ କାର୍ଯ୍ୟକ୍ରମର ଅବଧି ବୃଦ୍ଧି ହେଲେ, ସେ ସମସ୍ତ ସୂଚନା ୱେବସାଇଟ୍‌ରେ ଅପଡେଟ୍ କରିଦିଆଯିବ ।
- ଓଡ଼ିଶା ସରକାରଙ୍କ ନିକଟରେ ଆବଶ୍ୟକସ୍ଥଳେ ଉପରୋକ୍ତ କାର୍ଯ୍ୟକ୍ରମରେ ପରିବର୍ତ୍ତନ କରିବାର ଅଧିକାର ରହିଛି ।
- ପ୍ରାର୍ଥୀ ମାନଙ୍କୁ ଇ-ମେଲ୍ ମାଧ୍ୟମରେ ପରୀକ୍ଷା ସମ୍ବନ୍ଧୀୟ ସୂଚନା ଦିଆଯିବ ।

ସୁବିଧା:

- ଦେୟମୁକ୍ତ ପଞ୍ଜୀକରଣ ଏବଂ ପାଠ୍ୟକ୍ରମ ପ୍ରବେଶିକା
- ଦେୟମୁକ୍ତ ପାଠ୍ୟକ୍ରମ
- ଦେୟମୁକ୍ତ ଆବାସିକ ସୁବିଧା
- ସମସ୍ତ ପାଠ୍ୟ ପୁସ୍ତକ ସହ ଦେୟମୁକ୍ତ ତାଲିମ

ପ୍ରମାଣପତ୍ର ସହ ନିଯୁକ୍ତିର ସୁଯୋଗ:

- ପାଠ୍ୟକ୍ରମ ଶେଷ ହେବାପରେ ସଫଳ ପରୀକ୍ଷାର୍ଥୀ ମାନଙ୍କୁ ପ୍ରମାଣପତ୍ର ଏବଂ ଅଫର୍ ଲେଟର୍ ପ୍ରଦାନ କରାଯିବ।

SCAN TO REGISTER

OIPR-44025/13/0003/2324

ଜିଲ୍ଲା ଦକ୍ଷତା ବିକାଶ ଓ ନିୟୋଜନ କାର୍ଯ୍ୟାଳୟ,କେନ୍ଦୁଝର

ଖୁସି ପଣ୍ୟଦ୍ରବ୍ୟ ନୁହେଁ, ଏହା କେବଳ ତୁମ କର୍ମର ପ୍ରତିଦାନରେ ମିଳେ ।
-ଦଲାଇ ଲାମା

ସକାଳ
THE SAKALA

ଜାମ୍ମୁ-କାଶ୍ମୀରରେ ବିଧାନସଭା ନିର୍ବାଚନ!

ଭାରତ ଲେଖିବ ନୂଆ ଇତିହାସ

ସମ୍ବିଧାନର ଧାରା ୩୭୦ର ବିଲୋପ ସ୍ୱାଧୀନ ଭାରତର ଏକ ଐତିହାସିକ ଘଟଣା କେବଳ ନୁହେଁ, ଏହା ସଂଘୀୟ ବ୍ୟବସ୍ଥାରେ ଦେଶର ଏକ ଘଟକ ଉପଭୋଗ କରି ଆସୁଥିବା ସ୍ୱତନ୍ତ୍ର ସାମ୍ବିଧାନିକ ସ୍ଥିତି ଓ ମାନ୍ୟତାର ଅବସାନ ମଧ୍ୟ ଘଟାଇଛି । ଏଥିସହିତ ଜାମ୍ମୁ-କାଶ୍ମୀର ଓ ଲଦାଖର ରାଜନୈତିକ ଓ ଭୌଗୋଳିକ ଚିତ୍ର ମଧ୍ୟ ବଦଳିଛି । ଅନ୍ୟାଦେଶ ପର୍ଯ୍ୟନ୍ତ ଜାମ୍ମୁକାଶ୍ମୀରର ରାଜ୍ୟ ମାନ୍ୟତାକୁ ମଧ୍ୟ ନିଲମ୍ବିତ କରାଯାଇ ଏହାକୁ ଦୁଇ ଭାଗରେ ବିଭକ୍ତ କରାଯାଇ ଦୁଇଟି କେନ୍ଦ୍ର ଶାସିତ ଅଞ୍ଚଳର ମାନ୍ୟତା ପ୍ରଦାନ କରାଯାଇଛି । ସେଥିରୁ ଜାମ୍ମୁ ଓ କାଶ୍ମୀର ଗୋଟିଏ କେନ୍ଦ୍ରଶାସିତ ଅଞ୍ଚଳ ହୋଇ କେନ୍ଦ୍ର ସରକାରଙ୍କ ସଂଘୀୟ ଶାସନ ଅଧୀନରେ ସିଧାସଳଖ ରହିଥିବା ବେଳେ ଲଦାଖ ସମାନ ମାନ୍ୟତା ପାଇ ଅନୁରୂପ ଶାସନ ବ୍ୟବସ୍ଥାରେ ଅଛି ।

ଧାରା ୩୭୦ର ଉଚ୍ଛେଦ ଜାମ୍ମୁ-କାଶ୍ମୀରରେ ଦୀର୍ଘକାଳ ଧରି ଚାଲିଥିବା ଧାର୍ମିକ ଆତଙ୍କବାଦ ଓ ବିଚ୍ଛିନ୍ନତାବାଦକୁ ଉଲ୍ଲେଖନୀୟ ଭାବେ ହ୍ରାସ କରିବାରେ ସହାୟକ ହୋଇଛି । ସେହି ଦୁଇ କେନ୍ଦ୍ରଶାସିତ ଅଞ୍ଚଳରେ ବିକାଶର ନୂଆ ପର୍ବ ଆରମ୍ଭ ହେବା ସହିତ ସେଠାକାର ଅଧିବାସୀ ଦେଶର ଅନ୍ୟାନ୍ୟ ରାଜ୍ୟ ଏବଂ କେନ୍ଦ୍ରଶାସିତ ଅଞ୍ଚଳ ପରି ସବୁ କେନ୍ଦ୍ରୀୟ ଯୋଜନାର ଲାଭ ଏବେ ପାଉଛନ୍ତି । କେନ୍ଦ୍ର ସରକାର, ବିଶେଷକରି ପ୍ରଧାନମନ୍ତ୍ରୀ ବାରମ୍ବାର କହିଆସୁଛନ୍ତି ଯେ ଜାମ୍ମୁ-କାଶ୍ମୀରରେ ପରିସ୍ଥିତି ସ୍ୱାଭାବିକ ହେବା ପରେ ସେଠାରେ ନିର୍ବାଚନ କରାଯିବ ଏବଂ ନୂଆ ସରକାର କ୍ଷମତାକୁ ଆସିବା ପରେ ତାହାକୁ ପୁନର୍ବାର ରାଜ୍ୟ ପାହ୍ୟା ପ୍ରଦାନ କରିବା କଥା ଚିନ୍ତା କରାଯିବ । ତେବେ ଲଦାଖ କେନ୍ଦ୍ର ଶାସିତ ଅଞ୍ଚଳ ହୋଇ ରହିବ । ବୋଧହୁଏ ସେହି ଲକ୍ଷ୍ୟରେ ସେଠାକାର ବିଧାନସଭା, ହାଇକୋର୍ଟ ଓ ଅନ୍ୟାନ୍ୟ ପ୍ରାଦେଶିକ ଅନୁଷ୍ଠାନଗୁଡ଼ିକୁ ପୂର୍ବବତ୍ ସୁରକ୍ଷିତ କରି ରଖାଯାଇଛି । କେବଳ ନୂଆ ଆବଶ୍ୟକତା ଦୃଷ୍ଟିରୁ ରାଜ୍ୟମାନଙ୍କ ସ୍ଥାନରେ ଉପରାଜ୍ୟପାଳ ପଦ ସୃଷ୍ଟି କରାଯାଇଛି ଏବଂ ଭାରତୀୟ ପ୍ରଶାସନିକ ଓ ପୁଲିସ ସେବାର କ୍ୟାଡରକୁ 'ଅଗ୍‌ମେଟ୍' କ୍ୟାଡର ସହିତ ଅସ୍ଥାୟୀ ଭାବେ ମିଶାଯାଇ କେନ୍ଦ୍ରଶାସିତ ଅଞ୍ଚଳ କ୍ୟାଡରର ଅନ୍ତର୍ଭୁକ୍ତ କରାଯାଇଛି ।

ଇତିମଧ୍ୟରେ ଜାମ୍ମୁ-କାଶ୍ମୀରର ବିଧାନସଭା ଆସନ ସୀମା ପୁନଃ ନିର୍ଦ୍ଧାରଣ କରାଯିବା ସହିତ ତାହାର ବିଜ୍ଞପ୍ତି ପ୍ରକାଶ ପାଇଛି । ସେଠାକାର ଭୋଟର ତାଲିକାକୁ ମଧ୍ୟ ସଂଶୋଧନ କରାଯାଇଛି । ଜାମ୍ମୁ-କାଶ୍ମୀରର ପରିସ୍ଥିତି କ୍ରମଶଃ ସ୍ୱାଭାବିକ ହେଉଛି । ସମ୍ବିଧାନର ଧାରା ୩୭୦ ଉଚ୍ଛେଦକୁ ସୁପ୍ରିମକୋର୍ଟ ବୈଧ ଘୋଷଣା କରିବା ପରେ ସେଠାକାର ରାଜନେତା ଓ ସଚେତନ ଜନତା ବାସ୍ତବତାକୁ ଗ୍ରହଣ କରି ନେଇଛନ୍ତି । ସେଠାରେ ତ୍ରିସ୍ତରୀୟ ପଞ୍ଚାୟତ ନିର୍ବାଚନ ମଧ୍ୟ ସୁଚାରୁରୂପେ ସମ୍ପନ୍ନ ହୋଇ ତୃଣମୂଳସ୍ତରର ଗଣତନ୍ତ୍ର କ୍ରମଶଃ ସୁଦୃଢ଼ ହେଉଛି । ଏବେ ସେଠାରେ ଲୋକସଭା ନିର୍ବାଚନ କରାଇବାରେ କୌଣସି ଅସୁବିଧା ନଥିବା ବେଳେ ବିଧାନସଭା ନିର୍ବାଚନ ନିମନ୍ତେ ମଧ୍ୟ ସେମିତି କିଛି ପ୍ରତିକୂଳ ସ୍ଥିତି ବା ଅଡୁଆ ନାହିଁ । ଲୋକେ ନିର୍ବାଚନ ପାଇଁ ପ୍ରସ୍ତୁତ । ରାଜନୈତିକ ଦଳମାନେ ମଧ୍ୟ ଏଥିପାଇଁ ଦାବି କରୁଛନ୍ତି । ପ୍ରଶାସନିକ ବ୍ୟବସ୍ଥା ନିଜର ଭୂମିକା ନିର୍ବାହ କରିବାକୁ ପ୍ରସ୍ତୁତ ଅଛି । ତେଣୁ ଜାମ୍ମୁ-କାଶ୍ମୀରରେ ଆସନ୍ତା ଲୋକସଭା ନିର୍ବାଚନ ସହିତ ବିଧାନସଭା ନିର୍ବାଚନ କରିବାରେ ସେମିତି କିଛି ଅସୁବିଧା ଦେଖାଯାଉନାହିଁ । ଦେଶର କୌଣସି ରାଜ୍ୟ ବା କେନ୍ଦ୍ରଶାସିତ ଅଞ୍ଚଳରେ ବିଶେଷ ପରିସ୍ଥିତି ବା ଅସୁବିଧା ନ ଥିଲେ ସେଠାରେ ନିର୍ବାଚନ କରାଯିବା ଦାୟିତ୍ୱ ନିର୍ବାଚନ ଆୟୋଗଙ୍କର । ତେବେ ସେଠାରେ ନିର୍ବାଚନ ହେବ କି ନାହିଁ ସେଥିପାଇଁ କେନ୍ଦ୍ରର ସବୁଜ ସଂକେତ ସେଠାକାର ସ୍ଥିତି ଦୃଷ୍ଟିରୁ ସର୍ବାଦୌ ଗୁରୁତ୍ୱପୂର୍ଣ୍ଣ ।

ମୁଖ୍ୟ ନିର୍ବାଚନ ଆୟୁକ୍ତ ରାଜୀବ କୁମାର ବୁଧବାର ଜାମ୍ମୁଠାରେ କହିଛନ୍ତି ଯେ ଜାମ୍ମୁ-କାଶ୍ମୀରରେ ବିଧାନସଭା ନିର୍ବାଚନ କରାଇବା ନେଇ ତାଙ୍କ ପକ୍ଷରୁ କୌଣସି ବିଳମ୍ବ ହେଉନାହିଁ । ଏ କ୍ଷେତ୍ରରେ ଗୋଟିଏ ମାତ୍ର ସମସ୍ୟା ରହିଛି । ସେଇଟି ହେଲା ଜାମ୍ମୁ-କାଶ୍ମୀର ପୁନର୍ଗଠନ ଆଇନ ୨୦୧୯ ଓ ୨୦୨୨ର ନିର୍ବାଚନ ମଣ୍ଡଳୀ ସୀମା ପୁନଃନିର୍ଦ୍ଧାରଣ ଆଇନ, ଯାହା ୨୦୨୩ ଡିସେମ୍ବର ସୁଦ୍ଧା ଶେଷ ହୋଇଛି, ଉଭୟ ଆଇନ ମଧ୍ୟରେ ସମନ୍ୱୟ ଓ ମତୈକ୍ୟର ଅଭାବ ରହିଛି । ଏହା ଅବଶ୍ୟ ସତ୍ୟ ଯେ ଏହି ଦୁଇ ଆଇନ ମଧ୍ୟରେ ଅସଙ୍ଗତି ଓ ବିଭେଦ ରହିଲେ ବିଧାନସଭା ନିର୍ବାଚନ କରାଇବା ଆଇନତଃ ସମ୍ଭବ ହେବ ନାହିଁ । ସେ ଆହୁରି ସ୍ପଷ୍ଟ କରିଦେଇଛନ୍ତି ଯେ ଜାମ୍ମୁ-କାଶ୍ମୀର ପୁନର୍ଗଠନ ଆଇନ ୨୦୧୯ ବଳରେ ଏହାର ମୋଟ ଆସନ ସଂଖ୍ୟା ୧୦୭ ଧାର୍ଯ୍ୟ କରାଯାଇଛି । ସେଥିମଧ୍ୟରୁ ପାକିସ୍ତାନ ନିୟନ୍ତ୍ରଣରେ ଥିବା କାଶ୍ମୀରରେ ୨୪ଟି ଆସନ ରହିଛି । ଫଳରେ ବାସ୍ତବରେ ଜାମ୍ମୁ-କାଶ୍ମୀର ପାଇଁ ୮୩ଟି ବିଧାନସଭା ଆସନ ମିଳୁଛି ଯେଉଁଥିରୁ ସାତଟି ତଫସିଲଭୁକ୍ତ ଜାତିଙ୍କ ପାଇଁ ସଂରକ୍ଷିତ ।

ଅପରପକ୍ଷରେ ୨୦୨୨ର ପୁନର୍ଗଠନ ଆଇନ ଅନୁସାରେ ଜାମ୍ମୁ-କାଶ୍ମୀରର ବିଧାନସଭା ଆସନ ସଂଖ୍ୟା ୧୧୪ ହୋଇଛି । ଆଦିବାସୀଙ୍କ ନିମନ୍ତେ ୨୪ ଆସନ ଥିବାରୁ ସାଧାରଣଙ୍କ ପାଇଁ ସେଥିରୁ ୯୦ ଆସନ ରହିଛି । ଏହା ବାଦ ଏହି ଆଇନରେ ବାସଚ୍ୟୁତ କାଶ୍ମୀରୀ ହିନ୍ଦୁଙ୍କ ପାଇଁ ଦୁଇଟି ଆସନ ସଂରକ୍ଷିତ ରହିଥିବା ବେଳେ ପାକ୍ ଅଧିକୃତ କାଶ୍ମୀରରୁ ଜଣକୁ ବିଧାନସଭାକୁ ମନୋନୀତ କରିବାର ବ୍ୟବସ୍ଥା କରାଯାଇ ଗୋଟିଏ ଆସନ ରଖାଯାଇଛି । ତେଣୁ ଦୁଇଟି ଆଇନ ମଧ୍ୟରେ ଆସନକୁ ନେଇ ଅସଙ୍ଗତି ରହିଛି । ତଥାପି ଏଥିରେ ସମନ୍ୱୟ ଆଣିବା ଓ ଗ୍ରହଣଯୋଗ୍ୟ ମାର୍ଗ ବାହାର କରିବା କାର୍ଯ୍ୟ କେନ୍ଦ୍ର ସରକାରଙ୍କର । ନିର୍ବାଚନ କମିଶନ ତାଙ୍କ ପକ୍ଷର କଥା କେନ୍ଦ୍ରକୁ ଜଣାଇ ଦେବା ପରେ ଏ ନେଇ ପ୍ରକ୍ରିୟା ଆରମ୍ଭ ହୋଇଛି ।

ମୁଖ୍ୟ ନିର୍ବାଚନ ଆୟୁକ୍ତଙ୍କ କହିବା କଥା ଯେ ଜାମ୍ମୁ ଓ କାଶ୍ମୀରର ସ୍ଥିତି ସେ ଅନୁଧ୍ୟାନ କରିବା ସହ ପ୍ରଶାସନିକ କଳ ସହିତ ପୁଙ୍ଖାନୁପୁଙ୍ଖ ଆଲୋଚନା କରିଛନ୍ତି । ସେଠାରେ ଲୋକସଭା ନିର୍ବାଚନ ସହିତ ବିଧାନସଭା ନିର୍ବାଚନ ଏକ ସମୟରେ ହେବ କି ନାହିଁ ସେ ନିଷ୍ପତ୍ତି ଖୁବ୍‌ଶୀଘ୍ର ଗ୍ରହଣ କରାଯିବ । ତାଙ୍କ କଥାରୁ ନିଶ୍ଚିତ କିଛି ଅସ୍ଥିବାଚକ ସୂଚନା ମିଳୁଛି । ମୁସଲମାନ ଅଧ୍ୟୁଷିତ, ଆତଙ୍କବାଦ ପ୍ରବଣ ଏହି ସୀମାନ୍ତ ରାଜ୍ୟରେ ବିଧାନସଭା ନିର୍ବାଚନ କରାଇ ଏହାକୁ ପୂର୍ଣ୍ଣାଙ୍ଗ ରାଜ୍ୟ ପାହ୍ୟା ପୁଣିଥରେ ଫେରାଇ ଦେବାର ଆବଶ୍ୟକତା ସମସ୍ତେ ଅନୁଭବ କଲେଣି । ସେଠାକାର ପ୍ରମୁଖ ରାଜନୈତିକ ଦଳମାନେ ମଧ୍ୟ ନିର୍ବାଚନ ପାଇଁ ପ୍ରସ୍ତୁତ ହେଲେଣି । ସେଠାରେ ବିଧାନସଭା ନିର୍ବାଚନ କରାଇ ଏକ ନିର୍ବାଚିତ ସରକାରଙ୍କ ହାତକୁ କ୍ଷମତା ଦେବା ସହ ପୁନର୍ବାର ରାଜ୍ୟ ପାହ୍ୟା ପ୍ରଦାନ କରାଗଲେ ସେଠାକାର କ୍ଷୁବ୍ଧ ଅଧିବାସୀ ଆଶ୍ୱସ୍ତ ହେବେ ।

ସକାଳ
THE SAKALA
ଯୋଗାଯୋଗ ଠିକଣା
NEWS & INFO
news@thesakala.com
CIRCULATION
circulation@thesakala.com
ADVERTISEMENT
advt@thesakala.com
THE SAKALA
(A Unit of Nandighosha Network Pvt. Ltd.)
At: IDCO Plot No. 90 & 91, Bhagabanpur I/E, BBSR-751019
Ph.: 0674-2954342 | 2955342
ଲେଖା ଓ ଲୋକମତ ପାଇଁ: sakalaeditorial@gmail.com

ନାଗରିକତା (ସଂଶୋଧନ) ଅଧିନିୟମ

ରାଜନୀତି ଓ ଅର୍ଥନୀତିର ପ୍ରହେଳିକା

ଗୌରୀ ପ୍ରସାଦ ମହାପାତ୍ର
ଭୁବନେଶ୍ୱର, ମୋ: ୯୩୩୮୦୮୭୯୦୦

ପ୍ରାୟ ଚାରିବର୍ଷର ବ୍ୟବଧାନ ପରେ ପୁଣି ଥରେ ସିଏଏ(ନାଗରିକତା ସଂଶୋଧନ ଅଧିନିୟମ)କୁ ନେଇ ବିବାଦ, ବିତର୍କ, ବିରୋଧାଭାସ ଓ ଉତ୍ତେଜନା ସୃଷ୍ଟି ହୋଇଛି । ବିରୋଧାଭାସକୁ ଇନ୍ଧନ ଯୋଗାଉ ଥିବା ବିରୋଧୀ ରାଜନୈତିକ ଦଳ ଓ ସଂଗଠନମାନଙ୍କର ଅଭିଯୋଗ ହେଉଛି - ସିଏଏ ସମ୍ବିଧାନର ମୌଳିକ ଅଧିକାର ହନନକାରୀ, ନିର୍ଦ୍ଦିଷ୍ଟ ସମ୍ପ୍ରଦାୟ ବିରୋଧୀ, ହିନ୍ଦୁତ୍ୱ ଏଜେଣ୍ଡା ଭିତ୍ତିକ ଓ ଜାତୀୟ ନାଗରିକ ପଞ୍ଜିକା(ଏନ୍‌ଆରସି)ର ମୂଳଦୂଆ । ଅପରପକ୍ଷରେ ସରକାରୀ ଦଳର ଯୁକ୍ତି ହେଉଛି ସିଏଏ ଭେଦଭାବ ରହିତ, ନ୍ୟାୟସଙ୍ଗତ, ସାମ୍ପ୍ରତିକ ସମୟର ଆବଶ୍ୟକତା, ଦେଶ ହିତରେ ଉଦ୍ଦିଷ୍ଟ ଏବଂ ୨୦୧୯ ସାଧାରଣ ନିର୍ବାଚନ ଇସ୍ତାହାର ଅନୁଯାୟୀ ସିଏଏ କାର୍ଯ୍ୟକାରୀ କରିବାକୁ କେନ୍ଦ୍ର ସରକାର ବଦ୍ଧପରିକର । ବିରୋଧୀ ଦଳର ପ୍ରତ୍ୟୁତ୍ତର ହେଉଛି ଶରଣାର୍ଥୀଙ୍କୁ ଭାରତୀୟ ନାଗରିକତା ପ୍ରଦାନ ପାଇଁ ଉଦ୍ଦିଷ୍ଟ 'କଟ୍ ଅଫ୍ ଡେଟ୍(ଧାର୍ଯ୍ୟ ସର୍ବଶେଷ ପ୍ରବେଶ ସମୟ ସୀମା)'୧୯୪୮, ଜୁଲାଇ ୧୯ ହେବା ଆବଶ୍ୟକ ବୋଲି ବିଜେପି ପୂର୍ବରୁ ଯୁକ୍ତି ଉପସ୍ଥାପନ କରି ଆସୁଥିଲା ଏବଂ କୌଣସି ପରିସ୍ଥିତିରେ ଆସାମ ଚୁକ୍ତି(କଟ୍ ଅଫ୍ ଡେଟ୍ -୧୯୭୧, ମାର୍ଚ୍ଚ ୨୫)କୁ ଅଗ୍ରାହ୍ୟ କରାଯିବ ନାହିଁ ବୋଲି ୨୦୧୬ ଆସାମ୍ ବିଧାନସଭା ନିର୍ବାଚନ ସମୟରେ ଦଳୀୟ ଇସ୍ତାହାରରେ ଉଲ୍ଲେଖ ଥିଲା । ଏବେ କିନ୍ତୁ ସିଏଏରେ 'କଟ୍ ଅଫ୍ ଡେଟ୍'କୁ କୋହଳ(୨୦୧୪, ଡିସେମ୍ବର ୩୧) କରାଯିବା ସହିତ ନିର୍ଦ୍ଦିଷ୍ଟ ସମ୍ପ୍ରଦାୟଙ୍କ ସମେତ ଶ୍ରୀଲଙ୍କା, ମ୍ୟାଁମାର, ନେପାଳ ଓ ଭୁଟାନର ନିର୍ଯାତିତ ଦେଶାନ୍ତରିତଙ୍କୁ ବାଦ୍ ଦିଆଯାଇଛି । ଏହାଛଡ଼ା ମାମଲା ଏବେ ସୁପ୍ରିମକୋର୍ଟର ବିଚରାଧୀନ ଥିବା ବେଳେ କେନ୍ଦ୍ର ସରକାର ତରବରିଆ ଭାବେ ଏହାର କାର୍ଯ୍ୟକାରିତା ସମ୍ପର୍କିତ ବିଜ୍ଞପ୍ତି ଜାରି କରିବା ଦ୍ୱାରା ଏହାପଛର ପ୍ରଚ୍ଛନ୍ନ ରାଜନୈତିକ ଉଦ୍ଦେଶ୍ୟ ସନ୍ଦେହରୁ ଊର୍ଦ୍ଧ୍ୱକୁ ଯାଇପାରୁନାହିଁ ।

ଏହି ଆରୋପ-ପ୍ରତ୍ୟାରୋପରୁ କିଛି ସମୟ ପାଇଁ ବିରତ ରହି ଆସାମ ନାଗରିକ ପଞ୍ଜିକା(ଏଆରସି)ର ପୃଷ୍ଠଭୂମି ଏବଂ କେତେକ ପରିସଂଖ୍ୟାନ ଆଧାରରେ ସିଏଏକୁ ତର୍ଜମା କଲେ କିଛି ଭିନ୍ନ ସଙ୍କେତ ମିଳୁଛି -

ଆସାମକୁ ଅନୁପ୍ରବେଶକାରୀ/ଶରଣାର୍ଥୀ ସମସ୍ୟାମୁକ୍ତ କରିବାକୁ ସୁପ୍ରିମକୋର୍ଟଙ୍କ ନିର୍ଦ୍ଦେଶକ୍ରମେ ଆରମ୍ଭ ହୋଇଥିବା ଏଆରସି ନବୀକରଣ ପ୍ରକ୍ରିୟା ସମ୍ପୂର୍ଣ୍ଣ ହୋଇ ତାଲିକା ଘୋଷଣା ହୋଇଥିଲା ୨୦୧୯ ଅଗଷ୍ଟ ମାସରେ, ଯେଉଁଥିରୁ ପ୍ରାୟ ଆସାମର ୧୯ ଲକ୍ଷ ମୂଳ ବାସିନ୍ଦା ବାଦ୍ ପଡ଼ିଥିବା ଅଭିଯୋଗ ହୋଇଥିଲା । ନୂଆଦିଲ୍ଲୀସ୍ଥିତ 'ରାଇଟ୍ ଆଣ୍ଡ ରିସ୍କ ଆନାଲିସିସ୍' ଗ୍ରୁପ୍‌ର ସୂଚନା ଅନୁଯାୟୀ ଏଆରସିର ପ୍ରାଥମିକ ବା ଚିଠା ତାଲିକାରୁ ବାଦ୍ ପଡ଼ିଥିବା ଆସାମର ୪୧, ୧୦, ୧୬୯ ମୂଳ ନାଗରିକ ଓ ବାଂଲାଦେଶୀ ହିନ୍ଦୁ ସେମାନଙ୍କ ନାଗରିକତ୍ୱକୁ ବୈଧ କରିବା ବା ଚୂଡ଼ାନ୍ତ ତାଲିକାରେ ସ୍ଥାନ ପାଇବା ପାଇଁ ଖର୍ଚ୍ଚ କରିଥିଲେ ପ୍ରାୟ ୭, ୮୩୬ କୋଟି ଟଙ୍କା । ଅର୍ଥାତ୍ ଜଣକ ପିଛା ହାରାହାରି ଖର୍ଚ୍ଚ ଥିଲା ୧୯, ୦୬୫ ଟଙ୍କା । ଏହାସତ୍ତ୍ୱେ ଚୂଡ଼ାନ୍ତ ଏଆରସିରୁ ବାଦ୍ ପଡ଼ିଥିବା ପ୍ରାୟ ୧୯ ଲକ୍ଷଙ୍କ ମଧ୍ୟରେ ଅଛନ୍ତି ୫, ୦୪, ୮୦୦ ବାଂଲାଦେଶୀ ହିନ୍ଦୁଙ୍କ ସମେତ ୧୨ ଲକ୍ଷରୁ ଊର୍ଦ୍ଧ୍ୱ ଆସାମର ମୂଳ ହିନ୍ଦୁ । ଏଆରସିରେ ସେମାନଙ୍କ ନାମ ନଥିବାରୁ ଏବେ ସେମାନେ ବିଦେଶୀ ଭାବେ ପରିଗଣିତ ହେଉଛନ୍ତି । ତେଣୁ ଭାରତର ନାଗରିକତ୍ୱ ହାସଲ ପାଇଁ ସେମାନଙ୍କୁ 'ଫରେନର୍ସ ଟ୍ରିବ୍ୟୁନାଲ୍ ଅର୍ଡର ୧୯୬୪' ଅନୁଯାୟୀ 'ଫରେନର୍ସ ଟ୍ରିବ୍ୟୁନାଲ୍'ରେ ଆବେଦନ କରିବାକୁ ପଡ଼ିବ । ଆବେଦନ ପାଇଁ ଜଣକ ପିଛା ହାରାହାରି ପ୍ରାୟ ୧ ଲକ୍ଷରୁ ୧.୫ ଲକ୍ଷ ଟଙ୍କା ଖର୍ଚ୍ଚ ହେବ ବୋଲି ୨୦୧୯ରେ ଆକଳନ କରାଯାଇଥିଲା । ଆମ ଦେଶରେ ନ୍ୟାୟିକ ବ୍ୟବସ୍ଥାର ମନ୍ଥର ଗତି ଦୃଷ୍ଟିରୁ ଏହି ଅର୍ଥ ପରିମାଣ ଆହୁରି ବୃଦ୍ଧି ହୋଇପାରେ । ଆର୍ଥିକ ଦୃଷ୍ଟିରୁ ଦୁର୍ବଳ ବର୍ଗରେ ଥିବା ଏହି ଲୋକମାନେ ଏତେ ଟଙ୍କା ଖର୍ଚ୍ଚ କରି ଭାରତର ନାଗରିକତ୍ୱ ହାସଲ କରିବା କାଠିକର ପାଠ । ଯଦି ଜାତୀୟସ୍ତରରେ ଏନ୍‌ଆରସି ନବୀକରଣ ହୁଏ ଏବଂ ପ୍ରଶାସନିକ ତ୍ରୁଟି କାରଣରୁ ଅଧିକ ସଂଖ୍ୟକ ବୈଧ ବା ଦେଶର ମୂଳ ନାଗରିକ ତାଲିକାରୁ ବାଦ୍ ପଡ଼ନ୍ତି ତେବେ ସ୍ଥିତି ଆହୁରି ଜଟିଳ ହେବ । ଏହାଛଡ଼ା ପ୍ରାୟ ୧୦ ବର୍ଷ ଧରି ଚାଲିଥିବା ଏଆରସି ଚୂଡ଼ାନ୍ତ ତାଲିକା ପ୍ରକାଶ ପ୍ରକ୍ରିୟାରେ ୫୨ ହଜାର ସରକାରୀ କର୍ମଚାରୀ ନିଯୁକ୍ତ ହୋଇଥିବା ବେଳେ ଜଣେ ବ୍ୟକ୍ତି ପିଛା ୫୩୩ ଟଙ୍କା ହିସାବରେ ସରକାରୀ ତହବିଲରୁ ଖର୍ଚ୍ଚ ହୋଇଥିଲା ପ୍ରାୟ ୧୬୦୦ କୋଟି ଟଙ୍କା । ଏହି ଆଧାରରେ ଆକଳନ କରାଗଲେ ସମଗ୍ର ଦେଶରେ ଏନ୍‌ଆରସି ପାଇଁ କେତେ ବିପୁଳ ଆର୍ଥିକ ସମ୍ବଳ, ମାନବ ସମ୍ବଳ ଓ ସମୟ ଅପଚୟ ହେବ ତାହା ଅନୁମେୟ । ଅନୁପ୍ରବେଶକାରୀ ସମସ୍ୟା ଦୂର କରିବା ପାଇଁ ଏହି ବିଶାଳ ଆର୍ଥିକ ବୋଝ ଯୁକ୍ତିସଙ୍ଗତ ହୋଇପାରେ, କିନ୍ତୁ ଏହା ଯେ ଶତ ପ୍ରତିଶତ କାର୍ଯ୍ୟକାରୀ ଏବଂ ସଫଳ ହେବ ତାହା ଏଆରସି ଅନୁଭୂତି ଆଧାରରେ ନିଶ୍ଚିତ କରିହେଉନାହିଁ ।

ଆଉ ଏକ ଅଭିଯୋଗ ହେଉଛି ଯେ ଭାରତ 'ରେଫ୍ୟୁଜି କନ୍‌ଭେନ୍‌ସନ୍' କିମ୍ବା '୧୯୬୭ ପ୍ରୋଟୋକଲ୍'ରେ ସ୍ୱାକ୍ଷର କରି ନଥିବାରୁ ସିଏଏ ଓ ପରବର୍ତ୍ତୀ ସମୟରେ ନୀବକୃତ ହେବାକୁ ଥିବା ସମ୍ଭାବ୍ୟ ଏନ୍‌ଆରସିରୁ ବାଦ୍ ପଡ଼ିଲା ପରେ ବହିରାଗତଙ୍କୁ ତଡ଼ି ଦିଆଯିବ । ଏଠାରେ ତତ୍କାଳୀନ ସ୍ୱରାଷ୍ଟ୍ର ମନ୍ତ୍ରୀ ରାଜନାଥ ସିଂହଙ୍କ ବିବୃତିକୁ ଉଦ୍ଧାର କରାଯାଇପାରେ । ୨୦୧୭ରେ ଏକ ଟ୍ୱିଟର ବାର୍ତ୍ତାରେ ସେ ଉଲ୍ଲେଖ କରିଥିଲେ ଯେ ଭାରତ 'ରେଫ୍ୟୁଜି କନ୍‌ଭେନ୍‌ସନ୍' କିମ୍ବା '୧୯୬୭ ପ୍ରୋଟୋକଲ୍'ରେ ସ୍ୱାକ୍ଷର କରି ନଥିଲେ ମଧ୍ୟ ଆନ୍ତର୍ଜାତିକ ଆଇନକୁ ସମ୍ମାନ ଜଣାଇ କୌଣସି ବହିରାଗତ କିମ୍ବା ଶରଣାର୍ଥୀଙ୍କୁ ଦେଶାନ୍ତରିତ କରିବ ନାହିଁ । ୨୦୧୬ରେ ସ୍ୱରାଷ୍ଟ୍ର ରାଷ୍ଟ୍ରମନ୍ତ୍ରୀ କିରଣ ରିଜୁ ସଂସଦରେ ଦେଇଥିବା ସୂଚନା ଅନୁଯାୟୀ ଭାରତରେ ଆନୁମାନିକ ୨ କୋଟି ବାଂଲାଦେଶୀ ଅନୁପ୍ରବେଶକାରୀ ରହିଛନ୍ତି । ଇତିମଧ୍ୟରେ ଏହି ସଂଖ୍ୟାରେ ବୃଦ୍ଧି ଘଟିଥାଇପାରେ, ଯେଉଁମାନେ ଭାରତୀୟ ନାଗରିକଙ୍କ ଭଳି ଅନେକ ସୁବିଧା ସୁଯୋଗ ଅନୈତିକ ଭାବରେ ଉପଭୋଗ କରୁଛନ୍ତି । ଉପରୋକ୍ତ ଦୁଇ ଆନ୍ତର୍ଜାତିକ ଚୁକ୍ତିରେ ସ୍ୱାକ୍ଷର କରି ନଥିବା ଆଳରେ ସେମାନଙ୍କୁ କେବେ ଠାରୁ ତଡ଼ି ଦିଆଯାଇପାରିଥା'ନ୍ତା । ତେଣୁ କେନ୍ଦ୍ରରେ ଯେଉଁ ଦଳ ସରକାର ଗଢୁ ନା କାହିଁକି ଶରଣାର୍ଥୀଙ୍କୁ ତଡ଼ିବା ଏତେ ସହଜ ବ୍ୟାପାର ନୁହେଁ ।

ଏବେ ଆଉ ଏକ ପରିସଂଖ୍ୟାନ ଉପରେ ଦୃଷ୍ଟି ଦିଆଯାଉ । ଯଦି ସିଏଏ ଆଧାରରେ ଏନ୍‌ଆରସି ତତ୍କାଳ କାର୍ଯ୍ୟକାରୀ ହୁଏ ଏବଂ ତ୍ରୁଟିଶୂନ୍ୟ ହୁଏ ତେବେ ସରକାରଙ୍କ ପ୍ରତିଶ୍ରୁତି ଅନୁଯାୟୀ ସେହି ସମସ୍ତ ୨ କୋଟି ଅଣହିନ୍ଦୁ ଅନୁପ୍ରବେଶକାରୀ(ସଂଖ୍ୟା ଆହୁରି ଅଧିକ ହୋଇପାରେ)ଙ୍କୁ ଦେଶାନ୍ତର ନ କରି ଅଟକ ଶିବିରରେ ରଖାଯିବ । ୨୦୧୯ ସେପ୍ଟେମ୍ବରରେ ଆସାମ ସରକାର ୩ ହଜାର ଅନୁପ୍ରବେଶକାରୀଙ୍କ ପାଇଁ ଗୋଆଲ୍‌ପାରାରେ ଅଟକ ଶିବିର ନିର୍ମାଣରେ ଖର୍ଚ୍ଚ କରିଥିଲେ ୪୫ କୋଟି ଟଙ୍କା । ଏଆରସିରୁ ବାଦ୍ ପଡ଼ିଥିବା ୧୯ ଲକ୍ଷ ଲୋକଙ୍କ ଉଦ୍ଦେଶ୍ୟରେ ପ୍ରସ୍ତାବିତ ଅଟକ ଶିବିର ନିର୍ମାଣ ଲାଗି ରାଜକୋଷରୁ ପ୍ରାୟ ୨୮, ୫୦୦ କୋଟି ଟଙ୍କା ଖର୍ଚ୍ଚ ହେବ ବୋଲି ସେତେବେଳେ ଆକଳନ କରାଯାଇଥିଲା । ଏହି ହିସାବ ଅନୁଯାୟୀ ୨କୋଟିରୁ ଊର୍ଦ୍ଧ୍ୱ ଅଣହିନ୍ଦୁ ଅନୁପ୍ରବେଶକାରୀ(ଯେଉଁମାନେ ସମ୍ଭାବ୍ୟ ଏନ୍‌ଆରସିରୁ ବାଦ୍ ପଡ଼ିବା ପ୍ରାୟ ନିଶ୍ଚିତ)ଙ୍କ ପାଇଁ ଅଟକ ଶିବିର ନିର୍ମାଣ ଓ ସେଠାରେ ସେମାନଙ୍କ ଭରଣପୋଷଣ ଲାଗି ବାର୍ଷିକ ପ୍ରାୟ ୩ ଲକ୍ଷ କୋଟି ଟଙ୍କା ଖର୍ଚ୍ଚ ହୋଇପାରେ ବୋଲି ଅର୍ଥନୀତିଜ୍ଞମାନେ ଆକଳନ କରିଛନ୍ତି । ତେଣୁ ଭାରତର ଅର୍ଥନୀତି ଯେ ବହିରାଗତ ବା ଶରଣାର୍ଥୀଙ୍କ ପାଇଁ ଏତେ ବଡ଼ ବୋଝ ସହିବ ସେକଥା ସହଜରେ ବିଶ୍ୱାସ କରି ହେଉନାହିଁ କି ସିଏଏ-ଏନ୍‌ଆରସି ସମ୍ପର୍କ ଆଲୋଚନା ପଛରେ କୌଣସି ଦୃଢ଼ ଆଧାର ଥିବା ମନେ ହେଉନାହିଁ ।

ବିଶେଷଜ୍ଞଙ୍କ ମତରେ ବର୍ତ୍ତମାନ ପରିସ୍ଥିତିରେ ସିଏଏର ସର୍ବା

OFFICE OF THE REGULATED MARKET COMMITTEE, PADAMPUR
At-Padampur Po-Rajborasambar, Dist:- BARGARH, Pin-768036
Quotation Call Notice No. 109 Dated. 07.03.2024

QUOTATION CALL NOTICE

The Sub-Collector-Padampur Cum-Chairman, Regulated Market Committee,Padampur Invites sealed quotation in plain paper from reputed manufacturer or their authorized dealers for supply and installation of Grading Equipment for use in the Padampur Main Market Yard under eNAM Centre.

The Bidder shall have to submit Double Cover System (Cover-1: TECHINAL BID &Cover-2:PRICE BID) and super scribe the covers separately.

1.The Bidder has to deposit as EMD of Rs.10,000/- in shape of Demand Draft in favour of Regulated Market Committee,Padampur.

2.The Bid will be received from 07/03/2024 at 11am to 16/03/2024 up to 1pm and will be opened on 16.03.2024 at 4 PM other details can be had from office of the R.M.C Padampur during office hour.

Sd/-
Sub-Collector, Padampur Cum
Chairman R.M.C Padampur

O-2800

By E_Mail/e-Despatch
E_Mail ID : eerwcbaripada@gmail.com
Ph-No-06792-261343/261344
Gangraj, Baripada

OFFICE OF THE CHIEF CONSTRUCTION ENGINEER
RURAL WORKS CIRCLE, BARIPADA
"e" Procurement Notice for Building Work

Identification No.- Online Tender- Building N.C.B. No. 355 for 2023-24.
Letter No. 1369/Date 13.03.2024

1. Name of the work :- Construction of Building Works year 2023-24 in the District of Mayurbhanj.
2. Total No. of work :- 24 No. (Twenty Four)
3. Estimated Cost :- **Rs.100.34 Lakh to Rs.114.63 lakh** (approximately).
4. Eligible Class of Contractor :- **As Per Annexure**
5. Period of Completion :- **As Per Annexure.**
6. Other details :-

Procurement Officer	Bid Identification No.	Availability of tender On-line for bidding		Last Date & Time of seeking Tender Clarification.	Date & Time of Opening of Tender in O/O C.C.E.R.W. Circle, Baripada	
		From	To		Technical Bid	Financial Bid
1	2	3	4	5	6	7
Chief Construction Engineer, Rural Works Circle, Baripada	Building On-line N.C.B. No.355	Dt.22.03.2024 at 11.00 A.M.	Dt.05.04.2024 up to 5.00 P.M.	Dt.05.04.2024 up to 5.00 P.M.	Dt.08.04.2024 at 11.00 A.M.	Will be intimated later

- **Further details can be seen from the website: www.tendersodisha.gov.in.**
- **Any Corrigendum / Addendum will be displayed in the above e_tender website only.**

OIPR-25130/11/0101/2324

Chief Construction Engineer,
R.W. Circle, Baripada

☎-06622-273343

OFFICE OF THE COLLECTOR-CUM-DISTRICT MAGISTRATE, SUNDARGARH
(District Child Protection Unit)
Odisha State Child Protection Society, W & CD Department, Govt. of Odisha.

ଏତଦ୍ୱାରା ସର୍ବସାଧାରଣଙ୍କ ଅବଗତି ନିମନ୍ତେଜଣାଇ ଦିଆଯାଉଛି କି, ନିମ୍ନ ରେ ଦିଆଯାଇଥିବା ଶିଶୁମାନେ ବର୍ତମାନ ଶିଶୁ ଯତ୍ନଶାଳୀ ଅନୁଷ୍ଠାନ,ସାଲଭିସ୍ ଟୁ ହ୍ୟୁମାନିଟି ଫାଉଣ୍ଡେସନ୍ ସୁନ୍ଦରଗଡ଼ରେ ସୁରକ୍ଷିତ ଭାବରେ ରହୁଛି । ଏହି ଶିଶୁମାନଙ୍କର ଯଦି କେହି ପିତା, ମାତା ତଥା ଅଭିଭାବକ କିମ୍ବା ଆଇନ୍ ସିଦ୍ଧ ଦାବିଦାର ଥାନ୍ତି, ତେବେ ଏହି ବିଜ୍ଞାପନ ପ୍ରକାଶ ପାଇବାର ୩୦ ଦିନ ମଧ୍ୟରେ ନିମ୍ନରେ ଦିଆଯାଇଥିବା ଠିକଣାରେ ଯୋଗାଯୋଗ କରିବାକୁ ଅନୁରୋଧ । ଯଦି ଉପରୋକ୍ତ ସମୟ ସୀମା ମଧ୍ୟରେ କେହି ଦାବିଦାର ଦାବି ଉପସ୍ଥାପନ ନ କରନ୍ତି, ତେବେ ଉକ୍ତ ଶିଶୁଗୁଡ଼ିକୁ କିଶୋର ନ୍ୟାୟ (ଯତ୍ନ ଓ ସୁରକ୍ଷା) ଆଇନ ୨୦୧୫ର ଧାରା-୩୮ (ଉପଧାରା-୧) ଅନୁଯାୟୀ ପୋଷ୍ୟ ଯୋଗ୍ୟ ନିମନ୍ତେ ଆଇନତଃ ବୈଧାନିକ କରାଯିବ ।

ଜିଲ୍ଲା ଶିଶୁ ସୁରକ୍ଷା ଅଧିକାରୀ, ସୁନ୍ଦରଗଡ଼
ମୋ.ନଂ. – ୯୯୩୮୧୭୦୪୫୦/ ଅଫିସ୍- ୦୬୬୨୨-୨୭୩୩୪୩
ଅଧ୍ୟକ୍ଷ, ଶିଶୁ ମଙ୍ଗଳ କମିଟି, ସୁନ୍ଦରଗଡ଼
ମୋ.ନଂ.- ୭୯୭୮୯୦୯୦୦୧/ ଅଫିସ୍-୦୬୬୨୨-୨୭୨୨୬୩

କ୍ର.ନଂ.	ଶିଶୁର ନାମ	ଜନ୍ମ ତାରିଖ/ବୟସ	ଲିଙ୍ଗ	ଉପସ୍ଥିତି ଜାଗା	ଶିଶୁର ଫଟୋ
୧	ନିମିମା ଭୁଞ୍ଜ	୧୨ବର୍ଷ	ଝିଅ	ସାଲଭିସ୍ ଟୁ ହ୍ୟୁମାନିଟି ଫାଉଣ୍ଡେସନ୍ ସୁନ୍ଦରଗଡ଼ (ଶିଶୁ ଯତ୍ନଶାଳୀ ଅନୁଷ୍ଠାନ)	
୨	ଜାଇନ ସୁନା	୧୨ବର୍ଷ	ଝିଅ	ସାଲଭିସ୍ ଟୁ ହ୍ୟୁମାନିଟି ଫାଉଣ୍ଡେସନ୍ ସୁନ୍ଦରଗଡ଼ (ଶିଶୁ ଯତ୍ନଶାଳୀ ଅନୁଷ୍ଠାନ)	
୩	ପାୟଲ ସୁନା	୮ ବର୍ଷ	ଝିଅ	ସାଲଭିସ୍ ଟୁ ହ୍ୟୁମାନିଟି ଫାଉଣ୍ଡେସନ୍ ସୁନ୍ଦରଗଡ଼ (ଶିଶୁ ଯତ୍ନଶାଳୀ ଅନୁଷ୍ଠାନ)	

District Child Protection Officer
Sundargarh

RR-79

ଓଡ଼ିଶା ସରକାର
ଓଡ଼ିଆ ଭାଷା, ସାହିତ୍ୟ ଓ ସଂସ୍କୃତି ବିଭାଗ
ବିଜ୍ଞାପନ

ପୂର୍ବରୁ ମୁଖ୍ୟମନ୍ତ୍ରୀ କଳାକାର ସହାୟତା ଯୋଜନାରେ ୫୦,୦୦୦ (ପଚାଶ ହଜାର) କଳାକାରଙ୍କୁ ଅନ୍ତର୍ଭୁକ୍ତ କରାଯାଇଥିଲା । ବର୍ତ୍ତମାନ ରାଜ୍ୟ ସରକାର ଏହି ଯୋଜନାରେ ଆଉ ୩୦୦୦୦ (ତିରିଶ ହଜାର) ନୂତନ କଳାକାରଙ୍କୁ ସାମିଲ କରିବା ପାଇଁ ତା ୦୭.୦୨.୨୦୨୪ ରିଖରେ ନିଷ୍ପତ୍ତି ନେଇଛନ୍ତି ।

ଏହି ଯୋଜନାରେ ଆବେଦନ କରିବା ନିମିତ୍ତ ସର୍ତ୍ତାବଳୀ :

- କଳାକାରମାନଙ୍କର ବାର୍ଷିକ ଆୟ ଟ.୧,୦୦,୦୦୦ଙ୍କା (ଏକ ଲକ୍ଷ ଟଙ୍କା) ମଧ୍ୟରେ ହୋଇଥିବ ।
- ମହିଳା କଳାକାରଙ୍କ କ୍ଷେତ୍ରରେ ଅନ୍ୟୂନ ୪୦ ବର୍ଷ ବୟସ ଓ ପୁରୁଷ କଳାକାରଙ୍କ କ୍ଷେତ୍ରରେ ଅନ୍ୟୂନ ୫୦ ବର୍ଷ ବୟସ ହୋଇଥିବ ।

କଳାକାର ସହାୟତା ପାଇଁ ନିର୍ଦ୍ଧାରିତ ଆବେଦନ ପତ୍ର ପ୍ରତ୍ୟେକ ଜିଲ୍ଲାର ଜିଲ୍ଲା ସଂସ୍କୃତି ଅଧିକାରୀ (DCO) କିମ୍ବା ଜିଲ୍ଲାପାଳଙ୍କ କାର୍ଯ୍ୟାଳୟରେ ବିନା ମୂଲ୍ୟରେ ମିଳିପାରିବ । ଯେଉଁମାନେ ପୂର୍ବରୁ ନିଜ ଜିଲ୍ଲାର ପ୍ରତୀକ୍ଷା ତାଲିକାରେ ଥିଲେ, ସେମାନେ ମଧ୍ୟ ଏଥିପାଇଁ ଆବେଦନ କରି ପାରିବେ । ଆବେଦନକାରୀମାନେ ନିଜର ବାର୍ଷିକ ଆୟ ପ୍ରମାଣ ପତ୍ର, ପାସପୋର୍ଟ ଫଟୋ, ଆଧାର କାର୍ଡର ନକଲ, ବୟସ ପ୍ରମାଣ ପତ୍ରର ନକଲ, ବ୍ୟାଙ୍କ ଖାତାର ପ୍ରଥମ ପୃଷ୍ଠା ନକଲ ଓ କଳା କ୍ଷେତ୍ରରେ ପାଇଥିବା ପ୍ରଶଂସାପତ୍ର ତଥା ମାନପତ୍ରର ନକଲ ଆବେଦନ ପତ୍ର ସହ ସଂଲଗ୍ନ କରି ନିଜ ଜିଲ୍ଲାର ଜିଲ୍ଲା ସଂସ୍କୃତି ଅଧିକାରୀଙ୍କ ନିକଟରେ ଦାଖଲ କରିବେ । କଳାକାର ସହାୟତା ପାଇଁ ଆବେଦନ କରିବାର ଶେଷ ତାରିଖ ୩୦ ଏପ୍ରିଲ ୨୦୨୪ ନିର୍ଦ୍ଧାରଣ କରାଯାଇଛି ।

ସ୍ୱା/- ନିର୍ଦ୍ଦେଶକ,
ଓଡ଼ିଆ ଭାଷା ସାହିତ୍ୟ ଓ ସଂସ୍କୃତି ବିଭାଗ

ମୁଖ୍ୟମନ୍ତ୍ରୀ କଳାକାର ସହାୟତା ଯୋଜନା ପାଇଁ ଆବେଦନ ପତ୍ର

ଆବେଦନକାରୀଙ୍କ ପାସପୋର୍ଟ ସାଇଜ ଫୋଟୋ ସଂଲଗ୍ନ କରନ୍ତୁ

୧. କଳାକାରଙ୍କ ନାମ :
୨. ପିତା/ସ୍ୱାମୀଙ୍କ ନାମ
୩. ଯୋଗାଯୋଗ ଠିକଣା
୪. ସ୍ଥାୟୀ ଠିକଣା (ସ୍ଥାୟୀ ବାସସ୍ଥାନ ପ୍ରମାଣ ପତ୍ରର ପ୍ରମାଣୀକୃତ ନକଲ ସଂଲଗ୍ନ କରନ୍ତୁ)
୫. ଜନ୍ମ ତାରିଖ (ପ୍ରମାଣିକୃତ ସାର୍ଟିଫିକେଟର ନକଲ ସଂଲଗ୍ନ କରନ୍ତୁ)
୬. ଭୋଟର ପରିଚୟ ପତ୍ର/ଆଧାର କାର୍ଡ ନମ୍ବର (ନକଲ ସଂଲଗ୍ନ କରନ୍ତୁ)
୭. କେଉଁ ପ୍ରକାର କଳାକାର
୮. କଳା କ୍ଷେତ୍ରରେ ଉଲ୍ଲେଖନୀୟ କାର୍ଯ୍ୟର ବିବରଣୀ (ପ୍ରମାଣ ପତ୍ର ଥିଲେ ସଂଲଗ୍ନ କରନ୍ତୁ)
୯. ପରିବାରର ସମସ୍ତ ସୂତ୍ରରୁ ବାର୍ଷିକ ଆୟର ପରିମାଣ (ପ୍ରମାଣ ପତ୍ର ସଂଲଗ୍ନ କରନ୍ତୁ)
୧୦. ଦରଖାସ୍ତକାରୀଙ୍କ ଉପରେ ନିର୍ଭରଶୀଳ ପରିବାର ସଦସ୍ୟଙ୍କ ବିବରଣୀ (ଦରଖାସ୍ତକାରୀଙ୍କ ସହ ସେମାନଙ୍କ ସମ୍ପର୍କ, ବୟସ, ବୃତ୍ତି ଓ ଆୟର ପଛା ଯଦି କିଛି ଥାଏ ତାହାର ବିବରଣୀ ପ୍ରଦାନ କରିବେ)
୧୧. ଦରଖାସ୍ତକାରୀ କେନ୍ଦ୍ର ବା ରାଜ୍ୟ ସରକାରଙ୍କଠାରୁ କୌଣସି ଯୋଜନାରେ ପୂର୍ବରୁ ଭତ୍ତା/ସହାୟତା ପାଉଛନ୍ତି କି? (ଯଦି ପାଉଛନ୍ତି ତେବେ ତାହାର ସବିଶେଷ ବିବରଣୀ ପ୍ରଦାନ କରନ୍ତୁ)
୧୨. କଳାକାର ସ୍ଥାୟୀ ଭାବରେ ବସବାସ କରୁଥିବା ଗ୍ରାମ ପଞ୍ଚାୟତ ସହିତ ବ୍ଲକ/ପୌରାଞ୍ଚଳର ନାମ

ଏତଦ୍ୱାରା ମୁଁ ଘୋଷଣା କରୁଅଛି ଯେ, ମୋ ଦ୍ୱାରା ପ୍ରଦତ୍ତ ଉପରୋକ୍ତ ସମସ୍ତ ତଥ୍ୟ ସତ୍ୟ ଅଟେ ଯଦି ଭବିଷ୍ୟତରେ ଏହା ଭୁଲ ବୋଲି ପ୍ରମାଣିତ ହୁଏ, ମୁଁ ଏ ବାବଦରେ ସରକାରଙ୍କ ନିକଟରୁ ପାଇଥିବା ସମସ୍ତ ସହାୟତା ଫେରସ୍ତ କରିବା ସହିତ ମୋ ବିରୁଦ୍ଧରେ ଆବଶ୍ୟକୀୟ ଆଇନଗତ କାର୍ଯ୍ୟାନୁଷ୍ଠାନ ଗ୍ରହଣ କରାଯିବ ନିମନ୍ତେ ଦାୟୀ ରହିବି

ସ୍ଥାନ :
ତାରିଖ :
ମୋବ :

ଦରଖାସ୍ତକାରୀଙ୍କ ସମ୍ପୂର୍ଣ୍ଣ ସ୍ୱାକ୍ଷର

OIPR-03029/11/0037/2324

GOVERNMENT OF ODISHA, "e"-PROCUREMENT NOTICE B-1955

WORKS DEPARTMENT

E-mail : ceworldbankprojects@gmail.com

1st corrigendum to Bid Identification No. CE-W.B.P. (O) – 62 / 2023–24

Following changes are made to the Invitation for the work "Providing Services for preliminary assessment of conditions of bridges, ROBs, Flyover under Works Department of Length 200 m and more, by collecting necessary data using modern equipment/ machines, drones, as suitable for the job and using such data and information as input for condition /distress analysis which shall be AI driven and using modern software; and preparing estimate for remedial measures for repair and rehabilitation of the Bridges, Flyovers and ROBs" vide Bid Identification No. CE-WBP (O) – 62 / 2023 – 24.

- The Bid documents will be available in the website: htpp://tendersodisha.gov.in from **10.00 AM of 19.03.2024.**
- Pre bid queries will be received up to **05.00 P.M of 03.04.2024** through email ceworldbankprojects@gmail.com.
- The Last date of submission of tender is extended upto **5.00 PM of dt.22.04.2024**.
- Bids received on line shall be opened at **5.30 P.M of 22.04.2024.**

All other terms and conditions remain unchanged.

OIPR-34003/13/0095/2324

Engineer-in- Chief
(I/C) Chief Engineer (Bridges), WBP,
Odisha, Bhubaneswar

THE ASKA CO-OPERATIVE SUGAR INDUSTRIES LTD.
Po.: Nuagam, (Aska)-761111, Dist.- Ganjam, State-Odisha
Email id: askasugar@yahoo.co.in
GSTIN:21AAAAT5989L1ZO

Extension of Tender Notice

Letter No : MKT0432030 / Dated:14/02/2024

The Aska Co-operative Sugar Industries Ltd. Aska Extension tender call Notice No-1873 Dated-.15.02.2024 sell of Unserviceable Materials / Packing Materials / Cartoon Garbage / Damaged Glass Bottles Please visit our website : **www.askasugar.com**, and Notice Board for detailed extension Tender Call Notice. The last date for submission of Quotation is **5.00 PM on 21/03/2024.** and the same will be opened **11 :00 AM on 22/03/2024.**

Sd/- Managing Director

DISTRICT TREASURY, MALKANGIRI S-

TENDER CALL NOTICE

Notice No. 65 Dated: 07.03.24

Sealed tender in prescribed form are invited by the undersigned from reputed Manpower Agencies (Service Providing Agencies) for supply of 1 nos. of unskilled Manpower.

The details of Tender Paper/ Tender schedule can be obtained on payment of Rs.500/- (Rupees Five Hundred) only in shape of D.D./Bankers' cheque in favour of the District Treasury, Malkangiri during the office hour from date 07.03.2024 to 21.03.2024 on any working days 10.00 A.M to 5.30 P.M. The cost of tender paper is not refundable and the sealed tender paper duly filled up along with all required documents must be sent through Speed Post/ Regd. Post only to District Treasury Officer, Malkangiri during the office hour of any working days from 08.03.2024 to 22.03.2024. The Last Day of receiving the Tender is 22.03.2024, 5.00 P.M. The sealed Tender will be opened on 27.03.2024 at 3.00 P.M by the Tender Committee and in presence of the Tenderers or their authorized agents. No Telegraphic/Courier tender will be accepted. The Tender Paper can also be downloaded from the District website. In case of downloading, cost of the tender paper can be paid in Demand Draft only.

However the undersigned reserves the right to reject/cancel any or all the tenders at any time without assigning any reason thereof.

OIPR-05057/11/0002/2324

District Treasure Officer,
Malkangiri

OFFICE OF THE MUNICIPAL COUNCIL, MALKANGIRI
Odisha, Pin -764045 Ph: 06861-230244 e-Mail: comalkangiri@gmail.com

e- NOTICE C-3302

BID IDENTIFICATION No. EOMKG/11/2023-24

Lt. No. 1168/Dev/2024 Dated: 11.03.24

The Executive Officer, Malkangiri Municipality, Malkangiri on behalf of Governor of Odisha invites for bidders of eligible class registered with any State Govt. and bidders of equivalent grade/ class registered with central Govt./ PSU / MES/ Railways according to norm of e-procurement system in online mode for the work as per DTCN.

1. Name of the Work :- As per DTCN
2. Number of Work - 39 Nos.
3. Estimated cost : As per DTCN
4. Period of Completion :- As per DTCN
5. Date and Time of availability of Bid Document in the Portal: From 10 hours of Dt. 13/03/2024 to 17 hours of Dt. 21/03/2024
6. Last date and time for receipt of Bid in the Portal :- 17 hours of Dt. 21/03/2024
7. The bid received online shall be opened on 11 hours of dtd. 22/03/2024
8. Name and Address of the Officer inviting Bid: Executive Officer, Malkangiri Municipality.

OIPR-13125/11/0031/2324

Executive Officer
Malkangiri Municipality

DISTRICT TREASURY, MALKANGIRI S-

TENDER CALL NOTICE

Notice No. 76 Dated: 13.03.24

Sealed tender in prescribed form are invited by the undersigned from reputed Manpower Agencies (Service Providing Agencies) for supply of 1 nos. of unskilled Manpower.

The details of Tender Paper/ Tender schedule can be obtained on payment of Rs.500/- (Rupees Five Hundred) only in shape of D.D./Bankers' cheque in favour of the District Treasury, Malkangiri during the office hour from date 15.03.2024 to 30.03.2024 on any working days 10.00 A.M to 5.30 P.M. The cost of tender paper is not refundable and the sealed tender paper duly filled up along with all required documents must be sent through Speed Post/ Regd. Post only to District Treasury Officer, Malkangiri during the office hour of any working days from 15.03.2024 to 30.03.2024. The Last Day of receiving the Tender is 30.03.2024, 5.00 P.M. The sealed Tender will be opened on 02.04.2024 at 3.00 P.M by the Tender Committee and in presence of the Tenderers or their authorized agents. No Telegraphic/Courier tender will be accepted. The Tender Paper can also be downloaded from the District website. In case of downloading, cost of the tender paper can be paid in Demand Draft only.

However the undersigned reserves the right to reject/cancel any or all the tenders at any time without assigning any reason thereof.

OIPR-05057/11/0001/2324

District Treasure Officer,
Malkangiri

GOVERNMENT OF ODISHA CAD-4637

ST &SCDEVELOPMENT, MINORITIES & BACKWARD CLASSES WELFARE DEPARTMENT, ODISHA
OFFICE OF THE PROJECT ADMINISTRATOR,
INTEGRATED TRIBAL DEVELOPMENT AGENCY, RAIRANGPUR
e- Procurement Notice
Bid Identification No. 06 / ITDA (RRP) 2023-24

No. 1167 //2023-ITDA, RRP Dated, 13.03.2024

Bid documents consisting of works, Tender Value, Cost of Tender paper, Bid Security, Time of completion, Class of Contractors and the set of terms and conditions of contract and other necessary documents can be seen in Govt. Website i.e "www.tendersodisha.gov.in"

01.	Name of the work	:	Civil Works as mentioned in DTCN
02.	No. of Works	:	3 (Three) Numbers only
03.	Estimated Cost	:	Rs. 240.00 Lakhs to Rs. 243.00 Lakhs
04.	Period of completion	:	9 (Nine) Calendar Months as per work category
05.	Date & Time of availability of bid document in the portal	:	15.03.2024 at 10.00 A.M. to 06.04.2024 05.30 hours
06.	Last date for receipt of bids in the portal	:	06.04.2024 till 5.30 hours
07.	Bid received Online shall be opened on	:	09.04.2024 at 11.00 hours onwards
08.	Name and address of the officer inviting Bid	:	Project Administrator, I.T.D.A. Rairangpur

Further details can be seen from the "www.tendersodisha.gov.in"

OIPR-19080/11/0003/2324

Project Administrator,
I.T.D.A., Rairangpur

O-2807

INVITATION FOR BIDS (IFB)
NATIONAL COMPETITIVE BIDDING THROUGH E-PROCUREMENT
IDENTIFICATION NO: RWS&S DIVN., BBSR – 47 OF 2023-24
Tel- (0674) 2384108, E-Mail: eerwss_BBSR @nic.in

The Executive Engineer, RWS&S Division, BBSR on behalf of Governor of Odisha invites bids through e-procurement in single cover system in conformity with the terms & conditions of the detailed tender call notice (DTCN) from the Contractor registered / licensed Electrical Contractor having HT license issued by Electrical license Board , Government of Odisha having valid & up to date Contractors registration certificate, GSTIN& PAN Card as given in the DTCN to be eventually drawn up in the standard Percentage rate contract form of OPWD.

Sl.No.	Nature of work:	External Electrification to Rural piped water supply for Sarakantara & its adjoining villages (Location- Zone-II Bahadalpur) under Bhubaneswar Block
1.	No. of works:	01(One)
2.	Estimated Cost:	Rs.6.96 lakhs (app.)
3.	Time for completion:	60 days
4.	Cost of bidding document:	Rs.4000/-
5.	Class of Contractors eligible:	HT
6.	Availability of bids on-line:	from 11.00 hours of 18.03.2024 hour to 17.00 hours of 28.03.2024
7.	Last date and time for seeking clarification:	up to 17.00 hours of 22.03.2024
8	Date & time of opening of technical bids & financial bids:	30.03.2024 at 11:30 Hours in the office of the Executive Engineer, RWS&S Division, BBSR (All documents should be submitted in online only. No original documents should be dropped in dropping box before opening of technical bid in Division Office).

Further details can be seen from the website https://www.tendersorissa.gov.in.

OIPR-25011/11/0043/2324

Executive Engineer,
RWS&S Division, BBSR

B-1933

Email: eepwdcuttack@gmail.com
Tel. /Fax No. (0671) 2304128

OFFICE OF THE SUPERINTENDING ENGINEER
CUTTACK (R&B) DIVISION NO.I: CUTTACK
GOVERNMENT OF ODISHA "e" procurement Notice
e-procurement Notice for Building (E.I.) Works
Bid Identification No. S.E. CTC (R&B)-70 of 2023-24

The Superintending Engineer, Cuttack (R&B) Division No.I, Cuttack on behalf of Governor of Odisha invites on Percentage rate basis bid in **Single Cover System** in ONLINE MODE from eligible contractor for building work (Fire Fighting) as mentioned below .

1. Name of the Work :- **05 (Five) Nos. of Fire Fighting Works**
2. Date & time of availability of bid document in the portal :- **From dt.15/03/2024 to 5PM of dt.27/03/2024**
3. Last date / time of receipt of bids in the portal :- **5PM of dt.27/03/2024**
4. Date & time of opening of bids :- **11 A.M of dt.28/03/2024**
5. Name and address of the Officer Inviting Bid :- **Superintending Engineer, Cuttack (R&B) Division No.I, Cuttack**

Further details can be seen from the e-procurement portal "**https://tendersodisha.gov.in**

OIPR-34091/11/0059/2324

(Er. P.K. Majhi)
Superintending Engineer
Cuttack (R&B) Division No.I

BHUBANESWAR MUNICIPAL CORPORATION C-3296
e-Procurement Notice
e-Mail:eebmcdiv3@gmail.com

No. 1801 Dated: 06.03.24

On behalf of the Commissioner, Bhubaneswar Municipal Corporation, Executive Engineer-III, BMC invites Percentage Rate Bids for the work mentioned below through e-Procurement in conformity with the terms and conditions of the Detailed Tender Call Notice (DTCN) from intending bidders fulfilling the eligibility criteria mentioned in the DTCN. Each bid should be submitted on-line through the website www.tendersodisha.gov.in by eligible bidders.

1. No. of works: Nos. 18. Nos.
2. Estimated cost- Rs. 6,19,154/- to Rs. 39,29,302/-
3. Class of contractor- D to B
4. Period of completion:30 (Thirty) Calendar Days.
5. Date and Time of Availability of Bid document in the portal: From 11:00. AM of of 13.03.2024 to 5.00 PM of 22.03.2024
6. Last date/Time of submission of bids in the portal: 05:00 PM of 22.3.2024
7. Date of opening of Bid from Portal: 11:30 AM of 27.3.2024

Tender details can be seen for the e-Procurement portal https://www.tendersodisha.gov.in & BMC Website **https://www.bmc.gov.in**

OIPR-13002/11/0355/2324

Executive Engineer
BMC Division-III

BHUBANESWAR MUNICIPAL CORPORATION C-3295
COMPETITIVE BIDDING THROUGH e-Procurement
NOTICE INVITING TENDER
Bid Reference No. BMC-EE-DD-40/2023-24 dtd. 12.03.24

No. 13205/BMC Dated: 12.03.24

On behalf of the Commissioner. Bhubaneswar Municipal Corporation (BMC). on-line e-tender Percentage Rate Bids are invited by the Superintending Engineer, Drainage Division, and BMC from the intending and eligible class/category of bidders in conformity with the Detailed Tender Call Notice for execution of the works mentioned in the DTCN.

1. Total No. of works for which Tenders invited 11 Nos.
2. Place of Execution: Different locations in Bhubaneswar Municipal Corporation area.
3. Estimated Cost of Individual Work: Rs. 3,85,757/- to Rs. 25,95,548/-
4. **Class of Contractors- Class 'D & C' to Class-'C & B'**
5. Intending bidders have to participate through "On-Line" bidding only. The website for online bidding is https://www.tendersodisha.gov.in.
6. The bid documents will be available in the above website from 1.30 PM on **Dt 13.03.2024 to 5.30 P.M on Dt 22.03.2024** for online bidding.
7. Bids received online will be opened at **11.00A.M. on Dt.27.03.2024**
8. Any corrigendum will be displayed in the websites https://www.tendersodisha.gov.in.

Further details can be seen from the e-Procurement portal **https://www.tendersodisha.gov.in.**

OIPR-13002/11/0357/2324

Superintending Engineer
Drainage Division, BMC

GOVT OF ODISHA A-1736

OFFICE OF THE SUPERINTENDING ENGINEER, MINOR IRRIGATION DIVISION, GAJAPATI.
AT/PO: PARALAKHEMUNDI, DIST: GAJAPATI.
PHONE NO: 06815-222365, e-mail- eemi_gajapati@yahoo.co.in
e-Procurement Notice No. 869 Date. 13 /03 /2024
BID IDENTIFICATION NO. MIDGJP-09/2023-24

The **Superintending Engineer, Minor Irrigation Division Gajapati, Paralakhemundi** on behalf of Governor of Odisha invites **Percentage Rate** bid in **Single** Cover System **in ONLINE MODE** for the construction of **following works** as detailed in the **Detailed Tender Call Notice (D.T.C.N)** from the eligible class of contractors.

1. Name of the work: **Improvement to MIPs under "DPIW, MIPSP & Imp. to Check dam Scheme" -2024-25.**
2. No of works: **8 Nos. (Eight)**
3. Estimated cost: Varies approximately from **Rs. 7.00 to 12.50 Lakh.**
4. Period of completion: **02 to 04 (Two to Four) Calendar months.**
5. Date and time of availability of bid documents in the portal: from **10.00 Hours** of **19.03.2024 to 17.00 Hours of 30.03.2024.**
6. Last date/ time for receipt of bids in the portal; **17.00 Hours** of **30.03.2024.**
7. Date of opening of Bid: **11.00 Hours** on **02.04.2024.**
8. Name and address of the Officer inviting Bid: Superintending Engineer, Minor Irrigation Division, Gajapati, At/Po- Paralakhemundi, Dist- Gajapati. PIN-761200.

Further details can be seen from the e-procurement portal **https://tendersodisha.gov.in**

OIPR-32013/11/0009/2324

Superintending Engineer
MI Division, Gajapati
Paralakhemundi

BHUBANESWAR DEVELOPMENT AUTHORITY CAD-4631
AKASH SHOVA BUILDING,
SACHIVALAYA MARG, BHUBANESWAR – 751001
Visit us at: http://www.bda.gov.in

INVITATIONS FOR BIDS (IFB)

Bid Identification No. 467 **dated 13.03.2024**

1. Executive Engineer, Division-IV, BDA, Bhubaneswar on behalf of Bhubaneswar Development Authority invites percentage rate bids in double Cover system conforming to the Detailed Tender Call Notice (DTCN) from Electrical Contractors having **valid MV and above license** registered under Government of Odisha, having PAN and valid EPF & ESI registration No., GST Certificate for the item of work mentioned in the table below.

Sl No	Name of work	Estimated Cost (in Rs)	EMD (in Rs)	Cost of Tender Paper (In Rs)	Period of Completion
(1)	(2)	(3)	(4)	(5)	(6)
1.	Illumination of the pathway and Park area for SP-5 Park and play ground in old AG Colony, Bhubaneswar	29,46,576.00	1% of the estimated cost put to tender. (Through online transfer by the last date & time for receipt of bids)	6,000/- +GST @18% (Through online transfer by the last date & time for receipt of bids)	30(Thirty) days

2. The Bid documents will be available in the website: *https://tendersodisha.gov.in* from 16.03.2024 to 27.03.2024 up to **17.00 Hours.**
3. Bids along with cost of tender paper and EMD (Bid Security) shall be received only **"On line"** on or before **27.03.2024** up to **17.00 Hours**. The bidder must possess compatible Digital Signature Certificate (DSC) of Class-III.
4. Other details can be seen in the bidding documents.
5. The authority reserves the right to cancel any or all bids at any moment without assigning any reason thereof.
6. Any addendum/corrigendum/cancellation shall only be uploaded in the website: *https://tendersodisha.gov.in*

OIPR-13033/11/0741/2324

Executive Engineer
Division-IV, BDA

A-1735

GOVERNMENT OF ODISHA
OFFICE OF SUPERINTENDING ENGINEER
MINOR IRRIGATION DIVISION, MALKANGIRI
E-mail ID: midivmalkangiri@gmail.com
NOTICE INVITING TENDER
e-Procurement Notice
Bid Identification No. SEMIDMKG-07/2023-24
Letter No. 511 Dt.12.03.2 024

The Superintending Engineer, Minor Irrigation Division, Malkangiri on behalf of Governor of Odisha invites Percentage rate bids in Single cover system through Online Mode. The bid documents consisting of work, Estimated Cost, Cost of Tender Paper, Time of Completion, Class of Contractor, set of terms and conditions of the contract and other necessary documents can be seen in e-procurement portal https://tendersodisha.gov.in

1.	Name of the work	:	Improvement to MI Tank at MV-119 in Korukonda Block of Malkangiri District under MIPSP Scheme.
2.	Total Number of work	:	01 (One) No.
3.	Estimated cost	:	Approximately Rs. 8.47 lakhs
4.	Period of completion	:	02(Two) Calender Months
5.	Class of Contractor	:	"D" &"C" Class Contractor
6.	Date and time of availability of bid documents in the portal	:	From 10.00 A.M of 18.03.24 to 5.00 PM of 02.04.2024
7.	Last date /time for receipt of bids in the portal	:	5.00 pm on 02.04.2024
8.	Date of opening of bid	:	At 11.00 am on 03.04.2024 in website (www.tendersorissa.gov.in)
9.	Submission of Bids	:	Online mode
10.	Name of the Officer inviting Bid	:	Superintending Engineer, Minor Irrigation Division,Malkangiri

11. Further details can be seen from the Government of Odisha website www.tendersorissa.gov.in

OIPR-32364/11/0009/2324

Superintending Engineer
M.I. Division, Malkangiri

ଅବଶିଷ୍ଟାଂଶ...

ପେଟ୍ରୋଲ୍, ଡିଜେଲ୍...

ହୋଇଛି । ମୂଲ୍ୟ ଯୁକ୍ତ ଟିକସ(ଭାଟ୍)କୁ ହିସାବକୁ ନେଲେ ଖାଉଟିଙ୍କ ପାଇଁ ପେଟ୍ରୋଲ ଲିଟର ପିଛା ୨ ଟଙ୍କା ୫୮ ପଇସା ଏବଂ ଡିଜେଲ ୨ ଟଙ୍କା ୪୮ ପଇସା କମ୍ ରହିବ । ଯଦିବା ସରକାର ପେଟ୍ରୋଲ ମୂଲ୍ୟରେ ଲିଟର ପିଛା ୨ ଟଙ୍କା ହ୍ରାସ କରିଛନ୍ତି ତଥାପି ଦର ଏବେ ମଧ୍ୟ ଲିଟର ପିଛା ୧୦୦ ଟଙ୍କା ଉପରେ ରହିଛି । ନୂଆ ଦର ଶୁକ୍ରବାର ସକାଳ ୬ଟାଠାରୁ ଲାଗୁ ହେବ । ପେଟ୍ରୋଲ ଏବଂ ଡିଜେଲ ମୂଲ୍ୟରେ ଏହି ହ୍ରାସକୁ କେନ୍ଦ୍ର ସରକାରଙ୍କର ଖାଉଟିଙ୍କୁ ନିର୍ବାଚନୀ ଥୋପ କୁହାଯାଉଛି ।

ଏଠାରେ ସୂଚନାଯୋଗ୍ୟ ଯେ, ଖୁଚୁରା ବଜାରରେ ପେଟ୍ରୋଲ ଏବଂ ଡିଜେଲ ଦର ୧୦୦ ଟଙ୍କା ଉପରେ ରହିବା ପରେ ଏଥିରେ ହ୍ରାସ ଘଟାଇବା ଲାଗି ଖାଉଟିଙ୍କ ଆଡୁ ଦୀର୍ଘ ଦିନ ହେବ ଦାବି ହୋଇଆସୁଥିଲା । ଅନ୍ତର୍ଜାତୀୟ ବଜାରରେ ତୈଳ ଦର ସ୍ଥିର ହେଲେ ଘରୋଇ ବଜାରରେ ମୂଲ୍ୟ ହ୍ରାସ କରାଯାଇପାରେ ବୋଲି ନିକଟରେ କେନ୍ଦ୍ର ପେଟ୍ରୋଲିୟମ୍ ମନ୍ତ୍ରୀ ହରଦୀପ୍ ସିଂହ ପୁରୀ ସୂଚନା ଦେଇଥିଲେ ।

ମତି-ଭ୍ରମ...

ସରକାର ଗଠନ ନେଇ ଦୃଢ଼ୋକ୍ତି ପ୍ରକାଶ କରିଥିଲେ । ସାମାଜିକ ଗଣମାଧ୍ୟମରେ 'ଏକ୍ସ'ରେ ମଧ୍ୟ ଏ ନେଇ ଏକ ପୋଷ୍ଟ କରିଥିଲେ ମନମୋହନ । ମାତ୍ର କିଛି ସମୟ ପରେ ବଦଳିଗଲା ତାଙ୍କର ଚେହେରା ଓ ଗଳାର ସ୍ୱର । ଗଣମାଧ୍ୟମ ସମ୍ମୁଖକୁ ଆସି ନିଜେ କହିଥିବା କଥାକୁ ଢ଼ୋକି ଦଳ ସଂକ୍ରାନ୍ତ ସମସ୍ତ ନିଷ୍ପତ୍ତି ରାଷ୍ଟ୍ରୀୟ ସଭାପତି ଓ ସଂସଦୀୟ ବୋଡର୍ ନେବ ବୋଲି କହିଲେ । ଏପରିକି ରାଜ୍ୟ ସଂକ୍ରାନ୍ତରେ ସଂସଦୀୟ ବୋଡର୍ ନିଷ୍ପତ୍ତି ଚୂଡ଼ାନ୍ତ ବୋଲି କହିଲେ । କେବଳ ସେତିକି ନୁହେଁ; ସବୁ ଦୋଷ ଗଣମାଧ୍ୟମ ଉପରକୁ ଠେଲି ମିଛ ଖବର ପ୍ରକାଶ କରାଯାଉଥିବା ମନ୍ତବ୍ୟ ଦେଲେ । ଏହାପରେ ତାଙ୍କୁ ପୁଣି ଦିଲ୍ଲୀରୁ ଡ଼କରା ଆସିଥିବା ଖବର ଆସିଲା ।

କେଇ ଘଣ୍ଟା ମଧ୍ୟରେ ମନମୋହନଙ୍କ ଏହି ପରିବର୍ତ୍ତନକୁ ନେଇ ଗଣମାଧ୍ୟମଠାରୁ ରାଜନୈତିକ ମହଲ ଓ ରାଜ୍ୟବାସୀ ଆଶ୍ଚର୍ଯ୍ୟ ହୋଇଛନ୍ତି । ରାଜ୍ୟରେ ମେଣ୍ଟ ନେଇ ଶାସକ ବିଜେଡି କୌଣସି ଟୀକା ଟିପ୍ପଣୀ ଦେଇ ନାହିଁ । ରାଜ୍ୟର ହିତ ପାଇଁ ବିଜେଡି ସଭାପତିଙ୍କ ନିଷ୍ପତ୍ତି ଚୂଡ଼ାନ୍ତ ବୋଲି ଦଳର ନେତାମାନେ କହି ଆସିଛନ୍ତି । ମାତ୍ର ବିଜେପିର ରାଜ୍ୟ ନେତାମାନେ ଏ ସମ୍ପର୍କରେ ଭିନ୍ନଭିନ୍ନ ଟିପ୍ପଣୀ ଦେଇ ଚାଲିଛନ୍ତି । ମେଣ୍ଟକୁ ନେଇ ବିଜେପି ନେତାଙ୍କ ପାଟିରେ ବାଟୁଳି ବାଜୁନାହିଁ । ମନମୋହନ ବି ଅନେକ ବାର ମେଣ୍ଟ କଥା କହିଛନ୍ତି । ମାତ୍ର ଅକସ୍ମାତ କେଉଁ ପରିସ୍ଥିତିରେ ମନମୋହନ ଛେପ ଢ଼ୋକି ନିଜ ମତ ପରିବର୍ତ୍ତନ କଲେ ତାହା ବିଭିନ୍ନ ମହଲରେ ପ୍ରଶ୍ନବାଚୀ ସୃଷ୍ଟି କରିଛି । ସମ୍ଭବତଃ ଦଳର ଶୀର୍ଷ ନେତୃତ୍ୱ ମନମୋହନଙ୍କୁ ବିଶ୍ୱାସକୁ ନେଉନାହାନ୍ତି, ଯେଉଁଥିପାଇଁ ସେ ନିଜରେ ଦ୍ୱନ୍ଦ୍ୱରେ ରହୁଛନ୍ତି ଓ ସମସ୍ତଙ୍କୁ ଦ୍ୱନ୍ଦ୍ୱରେ ରଖୁଛନ୍ତି ବୋଲି ସାଧାରଣ ଲୋକମାନେ ବି ଚର୍ଚ୍ଚା କରିବା ଆରମ୍ଭ କଲେଣି ।

ଗତ ୮ ଦିନ ହେଲାଣି ରାଜ୍ୟରେ ସମ୍ଭାବ୍ୟ ମେଣ୍ଟକୁ ନେଇ ନାନା କଳ୍ପନାଜଳ୍ପନା ପ୍ରକାଶ ପାଉଛି । ନିଜେ ମନମୋହନ ଓ ବିଜେପିର ଅନ୍ୟ ବରିଷ୍ଠ ନେତାଏ ଦିଲ୍ଲୀକୁ ବାରମ୍ବାର ଗସ୍ତ କରିବା ସହ ତୁହାକୁ ତୁହା ବୈଠକ କରିଛନ୍ତି । ଦଳର ବରିଷ୍ଠ ନେତା ଜୁଏଲ ଓରାମ ଦିଲ୍ଲୀରେ ମେଣ୍ଟ ଆଲୋଚନା ହୋଇଥିବା ନେଇ ପରୋକ୍ଷରେ ସ୍ୱୀକାର କରିଛନ୍ତି । ତେବେ ଆଜି ମନମୋହନ ଦିଲ୍ଲୀରୁ ଫେରିବା ପରେ ଦଳୀୟ କାର୍ଯ୍ୟାଳୟରେ ଆମେ ରାଜ୍ୟରେ ଓଡ଼ିଆ ଅସ୍ମିତାକୁ ପାଥେୟ କରି ଏକାକୀ ନିର୍ବାଚନ କରିବୁ ଏବଂ ପ୍ରଥମଥର ସରକାର ଗଠନ କରିବୁ ବୋଲି କହିଲେ । ମେଣ୍ଟ ସଂକ୍ରାନ୍ତ ପ୍ରଶ୍ନର ଉତ୍ତରରେ ମନମୋହନ ବୁଲେଇବଙ୍କେଇ ଉତ୍ତର ଦେଲେ । ଏପରିକି ନିଜ ସାମାଜିକ ଗଣମାଧ୍ୟମ 'ଏକ୍ସ'ରେ ଉଭୟେ ମନମୋହନ ଏକାକୀ ସରକାର ଗଠନ କରିବ ବୋଲି ପୋଷ୍ଟ କଲେ । ମାତ୍ର ଘଣ୍ଟାକ ପରେ ଚିତ୍ର ବଦଳିଗଲା, ଉକ୍ତ ପୋଷ୍ଟ ଏକ୍ସରୁ ହଟିଗଲା । ସେ କେବେ ମେଣ୍ଟ ଶବ୍ଦ ନେଇନାହାନ୍ତି, ଗତ ୮ ଦିନ ହେବ ସାମାଜିକ ଗଣମାଧ୍ୟମ ଏବଂ ଗଣମାଧ୍ୟମ ଭୁଲ୍ ଏବଂ ଗୁଜବ ପ୍ରସାରଣ କରୁଛି ବୋଲି କହିଲେ । ଏପରିକି ଗଣମାଧ୍ୟମ ଯୋଗୁଁ ଦଳର କର୍ମୀ ମାନସିକ ଦ୍ୱନ୍ଦରେ ଥିବା ନେଇ ସେ ଅଭିଯୋଗ କଲେ । ଯାହାକୁ ନେଇ ରାଜନୈତିକ ସମୀକ୍ଷକମାନେ ଆଶ୍ଚର୍ଯ୍ୟ ପ୍ରକାଶ କରିଛନ୍ତି । ମନମୋହନଙ୍କ ଆଗଚଲା ଗୁଣ ଯୋଗୁଁ ଦିଲ୍ଲୀ ନେତୃତ୍ୱ ସମ୍ଭବତଃ ତାଙ୍କ ଉପରେ ପ୍ରବଳ ଅସନ୍ତୋଷ ପ୍ରକାଶ କରିଛନ୍ତି ଏବଂ ଏଥିପାଇଁ ମନମୋହନଙ୍କୁ ବହୁମୂଲ୍ୟ ଦେବାକୁ ପଡ଼ିପାରେ ବୋଲି ଗୁଞ୍ଜରଣ ସୃଷ୍ଟି ହୋଇଛି ।

ମାରାଥନ ବୈଠକ...

ସୁଧୀର ସାମଲ, ଡ଼ ଅରୁଣ କୁମାର ସାହୁ, ପ୍ରଫୁଲ୍ଲ ମଲ୍ଲିକ, ଦେବେଶ ଆଚାର୍ଯ୍ୟ, ପ୍ରତାପ ଜେନା, ପଦ୍ମନାଭ ବେହେରା, ସୁଶାନ୍ତ ସିଂ, ବିଜେଡି ସାଧାରଣ ସମ୍ପାଦକ ସଞ୍ଜୟ କୁମାର ଦାସବର୍ମା, ପୂର୍ବତନ ସାଂସଦ ରବୀନ୍ଦ୍ର ଜେନା, ବିଜେଡି ମୁଖପାତ୍ର ଗୌତମବୁଦ୍ଧ ଦାସ, ବିଜୟ ନାୟକ, ଅମରେଶ ଜେନା, ଈଶ୍ୱର ପାଣିଗ୍ରାହୀଙ୍କ ସମେତ ସମସ୍ତ ଜିଲ୍ଲା ପର୍ଯ୍ୟବେକ୍ଷକମାନେ ଜଣକ ପରେ ଜଣେ ନବୀନ ନିବାସରେ ପ୍ରବେଶ କରିଥିଲେ ।

ଆରମ୍ଭରୁ ଦଳର ସୁପ୍ରିମୋ ନବୀନ ପଟ୍ଟନାୟକ ପ୍ରତ୍ୟେକ ନିର୍ବାଚନମଣ୍ଡଳୀ ସଂକ୍ରାନ୍ତରେ ଜଣଜଣ କରି ଆଲୋଚନା କରିଥିଲେ । ଅପରାହ୍ନ ୪.୩୦ରୁ ସଂଧ୍ୟା ୭.୩୦ ପର୍ଯ୍ୟନ୍ତ ଦୀର୍ଘ ଅଢ଼େଇ ଘଣ୍ଟା ଧରି ପ୍ରତି ଜିଲ୍ଲାର ପ୍ରତ୍ୟେକ ନିର୍ବାଚନ କ୍ଷେତ୍ର ସମ୍ପର୍କରେ ପର୍ଯ୍ୟବେକ୍ଷକଙ୍କୁ ପଚାରି ବୁଝିଥିଲେ । ଦଳର ସାଂଗଠନିକ ସ୍ଥିତିକୁ ନେଇ ମୁଖ୍ୟମନ୍ତ୍ରୀ ସନ୍ତୋଷ ବ୍ୟକ୍ତ କରିବା ସହିତ ଆଗାମୀ ନିର୍ବାଚନରେ ବିପୁଳ ଓ ବଡ଼ ବ୍ୟବଧାନରେ ବିଜୟୀ ହେବା ନିମନ୍ତେ କାର୍ଯ୍ୟ କରିବାକୁ ସମସ୍ତଙ୍କୁ ଆହ୍ୱାନ ଦେଇଥିଲେ । ବୈଠକ ପରେ ବିଜେଡି ବରିଷ୍ଠ ଉପସଭାପତି ଦେବୀ ପ୍ରସାଦ ମିଶ୍ର ଗଣମାଧ୍ୟମ ପ୍ରତିନିଧିଙ୍କୁ ଏ ସମ୍ପର୍କରେ ସୂଚନା ଦେଇଥିଲେ । ସେ କହିଥିଲେ ଯେ ଆଜି ଆମ ଦଳର ସଭାପତି ତଥା ମୁଖ୍ୟମନ୍ତ୍ରୀ ନବୀନ ପଟ୍ଟନାୟକ ଦଳର ଶୀର୍ଷ ନେତୃତ୍ୱ ଏବଂ ପର୍ଯ୍ୟବେକ୍ଷକମାନଙ୍କ ସହ ସମସ୍ତ ଗୁରୁତ୍ୱପୂର୍ଣ୍ଣ ପ୍ରସଙ୍ଗରେ ଜିଲ୍ଲାୱାରୀ ଆଲୋଚନା କରିଥିଲେ । ସଭାପତି ସମସ୍ତଙ୍କ ଠାରୁ ଜିଲ୍ଲାର ସ୍ଥିତି ସମ୍ପର୍କରେ ଶୁଣିଥିଲେ ଆଉ ଜରୁରୀ ପରାମର୍ଶ ଦେଇଥିଲେ ।

ସବୁ ଜିଲ୍ଲାର...

ଦାଖଲ, ଡକ୍ୟୁମେଣ୍ଟ ଅପଲୋଡ୍ କରିବା, ସିଙ୍ଗିଲ୍ ୱିଣ୍ଡୋ ପୋର୍ଟାଲ ବ୍ୟବସ୍ଥା, ତ୍ରୁଟି ଯାଞ୍ଚ ଆପ୍ଲିକେସନ୍ ଓ ମ୍ୟାସେଜ୍ ଆଲର୍ଟ ଭଳି ସୁବିଧା ରହିଛି । ପୂରା ବ୍ୟବସ୍ଥାରେ ସାଇବର୍ ସୁରକ୍ଷାକୁ ପ୍ରାଥମିକତା ଦିଆଯାଇଛି । ଏହି ୱେବ୍‌ସାଇଟ୍ ପ୍ରତ୍ୟେକ ଦିନ ୨୪ ଘଣ୍ଟିଆ କାମ କରିବ ।

ଏହି ଅବସରରେ ମୁଖ୍ୟମନ୍ତ୍ରୀ କହିଛନ୍ତି ଯେ ରାଜ୍ୟ ସରକାରଙ୍କ ଇଲେକ୍ଟ୍ରୋନିକ୍ସ ଓ ଆଇଟି ଅଧିନରେ ବିଭିନ୍ନ ନୀତି ଅନୁସାରେ ପ୍ରୋତ୍ସାହନ ପାଇବା ଲାଗି କମ୍ପାନୀମାନଙ୍କ ପାଇଁ ଏହି ୱେବ୍‌ସାଇଟ୍ ବେଶ୍ ଉପାଦେୟ ହୋଇପାରିବ । ଏହି ପଦକ୍ଷେପ କେବଳ ବୈଷୟିକ ଆଧାରିତ ନୁହେଁ, ବରଂ ପ୍ରତ୍ୟେକଙ୍କ ନିକଟରେ ସ୍ୱଚ୍ଛ, ବ୍ୟବହାର ଉପଯୋଗୀ ସରକାରୀ ସେବା ପହଞ୍ଚାଇବାର ପ୍ରମୁଖ ମାଧ୍ୟମ ସାଜିବ । ଷ୍ଟାଣ୍ଡାର୍ଡ ୱେବ୍‌ସାଇଟ୍ ଫ୍ରେମ୍‌ୱାର୍କ ମାନକ ଆଧାରରେ ସମସ୍ତ ୩୦ଟି ଜିଲ୍ଲା ପାଇଁ ୱେବ୍‌ସାଇଟ୍ ଉନ୍ମୋଚନ କରାଯିବା, ରାଜ୍ୟ ସରକାରଙ୍କ ଆଇଟି ଭିତ୍ତିଭୂମି ରୂପାନ୍ତରଣ ଅଭିଯାନର ପ୍ରତିବଦ୍ଧତାକୁ ପ୍ରଦର୍ଶିତ କରିଛି । ପ୍ରତ୍ୟେକ ବର୍ଗର ଲୋକ ଏହି ୱେବ୍‌ସାଇଟ୍ ସହଜରେ ଉପଯୋଗ କରିପାରିବେ । ଏପରି ପଦକ୍ଷେପ ସମଗ୍ର ଦେଶ ପାଇଁ ଉଦାହରଣ ସୃଷ୍ଟି କରିଥିବା ଆମର ୫-ଟି ଶାସନ ବ୍ୟବସ୍ଥାରେ ପାରଦର୍ଶିତା ଓ ଦକ୍ଷତା ବିକାଶ ଲକ୍ଷ୍ୟକୁ ଆହୁରି ରୁଦ୍ଧିମନ୍ତ କରିବ ବୋଲି ମୁଖ୍ୟମନ୍ତ୍ରୀ ବିଶ୍ୱାସବ୍ୟକ୍ତ କରିଛନ୍ତି । ରାଜ୍ୟ ଆଇଟି ବିଭାଗ, ନାସକମ୍ ଓ ଅନ୍ୟ ଶିଳ୍ପ ଅନୁଷ୍ଠାନ ସହାୟତାରେ ଆଇଟି, ଆଇଟିଇଏସ୍, ଇଲେକ୍ଟ୍ରୋନିକ୍ସ କମ୍ପାନୀ ମାନଙ୍କ ପାଇଁ ଏହି ପୋର୍ଟାଲର ଉପଯୋଗୀ ନିମନ୍ତେ ପ୍ରଶିକ୍ଷଣ ଆରମ୍ଭ ପାଇଁ ଲକ୍ଷ୍ୟ ରଖିଛି ।

ଏହି ଅବସରରେ '୫-ଟି' ଅଧ୍ୟକ୍ଷ କାର୍ତ୍ତିକ ପାଣ୍ଡିଆନ କହିଛନ୍ତି ଯେ ରାଜ୍ୟର ପ୍ରତ୍ୟେକ କ୍ଷେତ୍ରରେ ରୂପାନ୍ତରଣ ଆଣିବାରେ '୫-ଟି' ଉପକ୍ରମ ବେଶ୍ ସଫଳ ହୋଇଛି । ଏପରିକି କୋଭିଡ୍ ମହାମାରୀ ସମୟରେ ମଧ୍ୟ ପ୍ରତିକୂଳ ପରିସ୍ଥିତି ସହିତ ଲଢ଼ିବା ପାଇଁ '୫-ଟି' ଉପକ୍ରମ ଆମକୁ ବଳ ଦେଇଥିଲା । ଏଥିରେ ଜିଲ୍ଲାପାଳ ଓ ଜିଲ୍ଲା ପ୍ରଶାସନର ଭୂମିକା ପ୍ରଶଂସନୀୟ ରହିଥିଲା । '୫-ଟି' ଉପକ୍ରମରେ ଆମେ ବହୁତ ସଫଳ ପ୍ରକଳ୍ପ କାର୍ଯ୍ୟକାରୀ କରିପାରିଛୁ । ଉଚ୍ଚ ବିଦ୍ୟାଳୟର ରୂପାନ୍ତରଣ ଠାରୁ ଆରମ୍ଭ କରି ମୋ କଲେଜ, ମୋ ବସ୍, ଲକ୍ଷ୍ମୀ, ଆମ ହସ୍ପିଟାଲ, ଆମ ବ୍ୟାଙ୍କ, ମନ୍ଦିର ଓ ଅନ୍ୟ ଧାର୍ମିକ ପୀଠର ବିକାଶ, କ୍ରୀଡ଼ା ଭିତ୍ତିଭୂମିର ବିକାଶ ତଥା ଅନେକ କାର୍ଯ୍ୟକ୍ରମର ସଫଳତା ପଛରେ ବୈଷୟିକ କୌଶଳର ଉପଯୋଗ ଏବଂ ମିଳିତ ଉଦ୍ୟମ ରହିଛି ବୋଲି ଶ୍ରୀ ପାଣ୍ଡିଆନ୍ ପ୍ରକାଶ କରିଛନ୍ତି ।

କାର୍ଯ୍ୟକ୍ରମରେ ଆଇଟି ମନ୍ତ୍ରୀ ତୁଷାରକାନ୍ତି ବେହେରା କହିଛନ୍ତି ଯେ ଓଡ଼ିଶାବାସୀଙ୍କୁ ସ୍ୱଚ୍ଛ, ଜନକେନ୍ଦ୍ରିକ ଶାସନ ପ୍ରଦାନ କରିବା ପୂର୍ବକ ସେମାନଙ୍କ ସେବା କରିବା ପାଇଁ ଆମର ପ୍ରତିବଦ୍ଧତା ଆମର ଇ-ପ୍ରଶାସନ ପଦକ୍ଷେପରେ ପ୍ରତିଫଳିତ ହେଉଛି । ଅତ୍ୟାଧୁନିକ ଡିଜିଟାଲ ସେବାକୁ ସର୍ବତ୍ର ଉପଲବ୍ଧ କରାଇବା ଲକ୍ଷ୍ୟରେ ଜିଲ୍ଲା ୱେବ୍‌ସାଇଟ୍ ଗୁଡ଼ିକୁ ପ୍ରସ୍ତୁତ କରାଯାଇଛି । ପୁଞ୍ଜିନିବେଶ ଆଣିବା ଏବଂ ବିକାଶ ତ୍ୱରାନ୍ୱିତ କରିବା ଲକ୍ଷ୍ୟରେ ଅନ୍‌ଲାଇନ୍ ଇନସେନଟିଭ୍ ମ୍ୟାନେଜମେଣ୍ଟ ସିଷ୍ଟମ ଯୁଗାନ୍ତକାରୀ ସାବ୍ୟସ୍ତ ହେବ ବୋଲି ଶ୍ରୀ ବେହେରା କହିଛନ୍ତି । ଆଇଟି ବିଭାଗ ପ୍ରମୁଖ ସଚିବ ତଥା ଓକାକ୍ ପରିଚାଳନା ନିର୍ଦ୍ଦେଶକ ମନୋଜ କୁମାର ମିଶ କହିଛନ୍ତି ଯେ ଏସ୍‌ଡବ୍ଲୁଏଫ୍ ଅତ୍ୟନ୍ତ ସୁରକ୍ଷିତ ଏବଂ ମାପନୀୟ ପ୍ଲାଟଫର୍ମ ଯାହାର ରକ୍ଷଣାବେକ୍ଷଣ ଖର୍ଚ୍ଚ ବହୁତ କମ । ଜିଲ୍ଲା ଗୁଡ଼ିକ ଗୋଟିଏ ୱେବ୍‌ସାଇଟ୍ ବ୍ୟବହାର କରିବା ଦ୍ୱାରା ଭାରତ ସରକାରଙ୍କ ୱେବ୍‌ସାଇଟ୍ ମାର୍ଗଦର୍ଶିକା ଓ ରାଜ୍ୟ ଆଇଟି ମାର୍ଗଦର୍ଶିକାର ଅନୁପାଳନ ସୁନିଶ୍ଚିତ ହେବ । ସେହିପରି ସରକାରୀ ସେବା ଏବଂ ପ୍ରଶାସନିକ ପ୍ରକ୍ରିୟାକୁ ଅଧିକ ତ୍ୱରାନ୍ୱିତ କରିବା ଦିଗରେ ଇନସେନ୍‌ଟିଭ୍ ମ୍ୟାନେଜମେଣ୍ଟ ସିଷ୍ଟମ୍ ବ୍ୟବସ୍ଥା ସରକାରଙ୍କର ପ୍ରତିବଦ୍ଧତାକୁ ପ୍ରମାଣିତ କରୁଛି । ଏହା କଣ୍ଟେଣ୍ଟ୍ ମ୍ୟାନେଜମେଣ୍ଟ ସିଷ୍ଟମ୍ (ସିଏମ୍‌ଏସ୍) ୱେବ୍‌ସାଇଟ୍ ବ୍ୟବହାରକାରୀଙ୍କୁ ଅଧିକ ସ୍ୱାଧୀନତା ପ୍ରଦାନ କରିବ । ଏଥିରେ ଉଭୟ ଇଂରାଜୀ ଏବଂ ଓଡ଼ିଆ ଭାଷା ବ୍ୟବହାର କରାଯାଇପାରିବ ବୋଲି ଶ୍ରୀ ମିଶ୍ର ପ୍ରକାଶ କରିଛନ୍ତି । ଏହି କାର୍ଯ୍ୟକ୍ରମରେ ଅନ୍ୟମାନଙ୍କ ମଧ୍ୟରେ ଓକାକ୍ ନିର୍ଦ୍ଦେଶକ ମାନସ ରଞ୍ଜନ ପଣ୍ଡା, ସିଇଓ ମନୋଜ ପଟ୍ଟନାୟକ, ଜେନେରାଲ ମ୍ୟାନେଜର ମଧୁମିତା ରଥ ଏବଂ ଅନ୍ୟ ବରିଷ୍ଠ ଅଧିକାରୀମାନେ ଉପସ୍ଥିତ ଥିଲେ । କାର୍ଯ୍ୟକ୍ରମରେ ବିଭିନ୍ନ ଜିଲ୍ଲାପାଳମାନେ ଆଭାସୀ ମାଧ୍ୟମରେ ଯୋଡ଼ି ହୋଇଥିଲେ ।

'ଏକ ରାଷ୍ଟ୍ର...

ପରିବର୍ତ୍ତନ ଆଣିବାକୁ ମଧ୍ୟ କମିଟି କହିଛି । ଏକସଙ୍ଗେ ଲୋକସଭା ଏବଂ ବିଧାନସଭା ନିର୍ବାଚନ କରିବାକୁ ହେଲେ ସମ୍ବିଧାନର ୫ଟି ଧାରାର ସଂଶୋଧନ କରାଯିବା ଦରକାର । ସଂସଦର ଦୁଇ ସଦନର କାର୍ଯ୍ୟକାଳ ସମ୍ପର୍କିତ ସମ୍ବିଧାନର ଧାରା ୮୩ ଓ ରାଷ୍ଟ୍ରପତିଙ୍କ ଦ୍ୱାରା ଲୋକସଭା ଭଙ୍ଗ ସଂକ୍ରାନ୍ତୀୟ ଧାରା ୮୫, ବିଧାନସଭାର କାର୍ଯ୍ୟକାଳ ସଂକ୍ରାନ୍ତୀୟ ଧାରା ୧୭୨, ବିଧାନସଭା ଭଙ୍ଗ ସଂକ୍ରାନ୍ତୀୟ ଧାରା ୧୭୪ ଓ ରାଜ୍ୟଗୁଡ଼ିକରେ ରାଷ୍ଟ୍ରପତି ଶାସନ ଲାଗୁ କରାଯିବା ସଂକ୍ରାନ୍ତୀୟ ଧାରା ୩୫୬କୁ ନେଇ ମୋଟ ୫ଟି ଧାରାର ସଂଶୋଧନ ଦରକାର ବୋଲି କମିଟି କହିଛି । ଏହା ବ୍ୟତୀତ ଦଳବଦଳ କାରଣରୁ ସାଂସଦ ଓ ବିଧାୟକମାନଙ୍କୁ ଅଯୋଗ୍ୟଘୋଷଣା କରାଯିବା ନିମନ୍ତେ ସମ୍ବିଧାନର ୧୦ମ ପରିଚ୍ଛେଦରେ ଯେଉଁ ବ୍ୟବସ୍ଥା ରହିଛି ସେଥିରେ ମଧ୍ୟ କିଛି ପରିବର୍ତ୍ତନ ଅଣାଯିବା ଦରକାର ବୋଲି କୁହାଯାଇଛି । ଉଲ୍ଲେଖଯୋଗ୍ୟ ଯେ, ସେପ୍ଟେମ୍ବର ୨, ୨୦୨୩ ରେ ରାମନାଥ କୋବିନ୍ଦଙ୍କ ଅଧ୍ୟକ୍ଷତାରେ ଏହି କମିଟି ଗଠନ କରାଯାଇଥିଲା । ଏଥିରେ ୮ ଜଣ ସଦସ୍ୟ ରହିଥିଲେ । ପୂର୍ବତନ ରାଷ୍ଟ୍ରପତି ରାମନାଥ କୋବିନ୍ଦଙ୍କ ବ୍ୟତୀତ ଗୃହମନ୍ତ୍ରୀ ଅମିତ ଶାହ ,ପୂର୍ବତନ ସାଂସଦ ଗୁଲାମ ନବୀ ଆଜାଦ ଏବଂ କେନ୍ଦ୍ର ଆଇନ ମନ୍ତ୍ରୀ ଅର୍ଜୁନ ରାମ ମେଘୱାଲଙ୍କୁ ଏହି କମିଟିରେ ସ୍ୱତନ୍ତ୍ର ସଦସ୍ୟ ଭାବେ ସାମିଲ କରାଯାଇଥିଲା । ଅନୁଧ୍ୟାନ ବେଳେ ୧୯୫୧-୫୨ ରୁ ୧୯୬୭ ମଧ୍ୟରେ ତିନୋଟି ନିର୍ବାଚନର ତଥ୍ୟ ବ୍ୟବହାର କରାଯାଇଥିଲା । ଯଦି ସମସ୍ତ ପକ୍ଷ ଆଇନ ଆୟୋଗର ପ୍ରସ୍ତାବରେ ସହମତ ହୁଅନ୍ତି ତେବେ କମିଟି କରିଥିବା ସୁପାରିସ୍ ୨୦୨୯ ରୁ କାର୍ଯ୍ୟକାରୀ କରାଯାଇପାରିବ । ଏଥିସହ ଡିସେମ୍ବର ୨୦୨୬ ସୁଦ୍ଧା ୨୫ ଟି ରାଜ୍ୟରେ ବିଧାନସଭା ନିର୍ବାଚନ କରିବାକୁ ପଡିବ ବୋଲି ଏହି ରିପୋର୍ଟରେ କୁହାଯାଇଛି । ସେହିପରି ମଧ୍ୟପ୍ରଦେଶ, ରାଜସ୍ଥାନ, ତେଲେଙ୍ଗାନା, ଛତିଶଗଡ ଏବଂ ମିଜୋରାମ ବିଧାନସଭାର କାର୍ଯ୍ୟକାଳ ଜୁନ୍ ୨୦୨୯ ପର୍ଯ୍ୟନ୍ତ ୬ ମାସ ବୃଦ୍ଧି କରିବାକୁ ପଡ଼ିବ । ଏହା ପରେ ସମସ୍ତ ରାଜ୍ୟରେ ଏକକାଳୀନ ବିଧାନସଭା ଓ ଲୋକସଭା ନିର୍ବାଚନ ଅନୁଷ୍ଠିତ ହୋଇପାରିବ ।

ମହିଳା ସଶକ୍ତୀକରଣର ଅନନ୍ୟ...

ଶକ୍ତି ଉଦ୍ୟୋଗ ପ୍ରତିଷ୍ଠା ହୋଇଛି । ଏଥି ମଧ୍ୟରେ ୭ଟି ମିଲେଟ୍ ଶକ୍ତି କାଫେ, ୮ଟି ମିଲେଟ୍ ଶକ୍ତି କେନ୍ଦ୍ର, ୧୭୫ଟି ମିଲେଟ୍ ଟିଫିନ୍ କେନ୍ଦ୍ର, ୪ଟି ଭ୍ରାମ୍ୟମାଣ ମିଲେଟ୍ କେନ୍ଦ୍ର, ଅଙ୍ଗନବାଡି କେନ୍ଦ୍ର ପାଇଁ ୫୯ଟି ରାଶି ଲଡୁ ପ୍ରକ୍ରିୟାକରଣ ୟୁନିଟ୍ ଏବଂ ୨୪୦୯ ମିଲେଟ୍ ଉଦ୍ୟୋଗୀଙ୍କୁ ସହାୟତା ପ୍ରଦାନ କରାଯାଇଛି ବୋଲି ଡ଼. ମିଶ୍ର କହିଛନ୍ତି ।

ସେହିପରି ବିଜେଡି ପ୍ରବକ୍ତା ଶ୍ରୀମୟୀ ମିଶ୍ର କହିଛନ୍ତି ଯେ ମିଶନ ଶକ୍ତି ଏକ ସ୍ୱାଧୀନ ବିଭାଗ, ଯାହାର ନିଜସ୍ୱ ବଜେଟ୍ ଅଛି । ଏହା ସମସ୍ତ ଏସଏଚଜି ପଦକ୍ଷେପକୁ ଗୋଟିଏ ମଞ୍ଚରେ ଏକତ୍ର କରିଛି । ଧାନ କିଣାଠାରୁ ଆରମ୍ଭ କରି ବିଦ୍ୟୁତ ମିଟର ରିଡିଂ ଏବଂ ବ୍ୟାଙ୍କ ମିତ୍ର ପର୍ଯ୍ୟନ୍ତ ବିଭିନ୍ନ କାର୍ଯ୍ୟ ମିଶନ ଶକ୍ତିର ମହିଳାମାନେ ତୁଲାଉଛନ୍ତି । ସେମାନଙ୍କୁ ପୋଷାକ- ୟୁନିଫର୍ମ ଟୁ ବ୍ଲେଜର ବାବଦରେ ୭୩୦ କୋଟି ବଜେଟ୍ ସହାୟତା ପ୍ରଦାନ କରାଯାଇଛି । ଦାୟିତ୍ୱ ସମ୍ପାଦନ ପାଇଁ ସରକାର ସେମାନଙ୍କୁ ସ୍କୁଟି ଯୋଗାଇ ଦେଇଛନ୍ତି । ଟାର୍ଗେଟ ଗ୍ରୁପରେ ୭୫୦୦୦ କମ୍ୟୁନିଟି ସପୋର୍ଟ ଷ୍ଟାଫ୍ ଏବଂ ୧୨, ୦୦୦ ବ୍ୟବସାୟି ପ୍ରତିନିଧିଣନିୟୋଜିତ ହୋଇଛନ୍ତି । ୪୦, ୦୦୦ ସଦସ୍ୟ ଏହି ସେବାର ଲାଭ ଉଠାଇଛନ୍ତି ଏବଂ ଆସନ୍ତା ପାଞ୍ଚ ବର୍ଷ ପାଇଁ ୫୨୮ କୋଟିର ବଜେଟ୍ ସହାୟତା ପ୍ରଦାନ କରାଯାଇଛି । ଅଧିକ ଜ୍ଞାନକୌଶଳ ଆହରଣ ନିମନ୍ତେ ୫୦୦ରୁ ଅଧିକ ଏସ୍‌ଏଚ୍‌ଜି ମୁଖ୍ୟଙ୍କୁ ଦୁବାଇ ଓ ସିଙ୍ଗାପୁର ଗସ୍ତ ସୁଯୋଗ ମିଳିଛି । ଲିଙ୍ଗଗତ ଭେଦଭାବ ଦୂର ପାଇଁ ଲକ୍ଷ୍ମୀ ସ୍କିମ୍‌ରେ ଏସ୍‌ଏଚ୍‌ଜିମାନଙ୍କୁ କଣ୍ଡକ୍ଟର ନିଯୁକ୍ତି, ଟିକେଟ୍, ଭଡ଼ା ଆଦାୟ, ନଗଦ ଜମା ଇତ୍ୟାଦି ଭୂମିକା ପ୍ରଦାନ କରିବାର ସୁଯୋଗ ପ୍ରଦାନ କରିଛି ବୋଲି ଶ୍ରୀମୟୀ କହିଛନ୍ତି ।।

ରାଜ୍ୟର ଅର୍ଥନୈତିକ କାର୍ଯ୍ୟକଳାପ ସହିତ ସ୍ୱୟଂ ସହାୟକ ଗୋଷ୍ଠୀଗୁଡ଼ିକ କିପରି ଜଡ଼ିତ ରହିଛନ୍ତି ସେ ସଂକ୍ରାନ୍ତରେ ବିଜେଡି ମୁଖପାତ୍ର ହୃୟ କହିଛନ୍ତି ଯେ ୨୦୦୯ ମସିହାରେ ସ୍ୱୟଂ ସହାୟକ ଗୋଷ୍ଠୀ

ଦିବ୍ୟାଙ୍ଗ ଓ ବରିଷ୍ଠ ନାଗରିକମାନଙ୍କୁ ସହାୟକ ଉପକରଣ ବଣ୍ଟନ ମେଳା

ଜଗତସିଂହପୁର, ୧୪।୩(ସମିସ): ଜଗତସିଂହପୁର ବ୍ଲକରେ ଦିବ୍ୟାଙ୍ଗ ଓ ବରିଷ୍ଠ ନାଗରିକମାନଙ୍କୁ ସହାୟକ ଉପକରଣ ବଣ୍ଟନ ମେଳା ଅନୁଷ୍ଠିତ ହୋଇଯାଇଛି। ଅତିରିକ୍ତ ମଣ୍ଡଳ ଉନ୍ନୟନ ଅଧିକାରୀ ଅଜୟ କୁମାର ବେହେରାଙ୍କ ଅଧ୍ୟକ୍ଷତାରେ ଅନୁଷ୍ଠିତ ଏହି କାର୍ଯ୍ୟକ୍ରମରେ ମୁଖ୍ୟଅତିଥି ରୂପେ ଜଗତସିଂହପୁର ପଞ୍ଚାୟତ ସମିତିର ଅଧ୍ୟକ୍ଷା କନକପ୍ରଭା ଲେଙ୍କା ଏବଂ ସମ୍ମାନନୀୟ ଅତିଥି ରୂପେ ଉପାଧ୍ୟକ୍ଷ ରତିରଞ୍ଜନ ବେହେରା, ପଞ୍ଚାୟତ ସମିତି ସଭ୍ୟ, ଆଳିପିଙ୍ଗଳ ରାଜୀବ କୁମାର ବେହେରା ଓ ଆଲିମକୋ ପକ୍ଷରୁ ଶୈଳେଶ କୁମାର ପ୍ରମୁଖ ଯୋଗଦେଇ ସରକାରଙ୍କ ପକ୍ଷରୁ ପ୍ରଦାନ କରାଯାଉଥିବା ବିଭିନ୍ନ ସୁବିଧା ସୁଯୋଗ ସମ୍ପର୍କରେ ଆଲୋଚନା କରିଥିଲେ। ଏହି ମେଳାରେ ବିଭିନ୍ନ ପ୍ରକାରର ଭିନ୍ନକ୍ଷମ ବ୍ୟକ୍ତି ଓ ବରିଷ୍ଠ ନାଗରିକମାନଙ୍କୁ ୬ ଗୋଟି ଆଶାବାଡ଼ି, ୧୪ ଗୋଟି ଶ୍ରବଣ ଯନ୍ତ୍ର, ୧୮ ଗୋଟି ଅଣ୍ଟା ବେଲ୍ଟ, ୧୫ ଗୋଟି ଚାଲିବା ବାଡ଼ି, ୯ ଗୋଟି ତିନିଚକିଆ ସାଇକଲ, ୮ ଗୋଟି ମୋଟର ଚାଳିତ ତିନିଚକିଆ ସାଇକଲ, ୯ ଗୋଟି କମୋଡ଼ ହ୍ୱିଲଲ୍ ଚେୟାର, ୧ ଗୋଟି ସିପି ହ୍ୱିଲଲ୍ ଚେୟାର ଓ ୬ ଗୋଟି ଆଡଲ୍ଟ ହ୍ୱିଲଲ୍ ଚେୟାର ପ୍ରଦାନ କରାଯାଇଥିଲା। ପରବର୍ତ୍ତୀ ସମୟରେ ପୁଣି ସହାୟକ ଉପକରଣମାନ ପର୍ଯ୍ୟାୟ କ୍ରମେ ପ୍ରଦାନ କରାଯିବ ବୋଲି ସୂଚନା ଦିଆଯାଇଥିଲା। ପରିଶେଷରେ ବ୍ଲକ ସାମାଜିକ ସୁରକ୍ଷା ଅଧିକାରୀ ରୂପରେଖା ସାହୁ ଧନ୍ୟବାଦ ଅର୍ପଣ କରିଥିଲେ। ଏହି କାର୍ଯ୍ୟକ୍ରମରେ ମୋନାଲି ସାମନ୍ତରାୟ, ମମତା ମଲ୍ଲ ପ୍ରମୁଖ ସହଯୋଗ କରିଥିଲେ।

ସାମ୍ବାଦିକଙ୍କ କଳାବ୍ୟାଜ୍ ପରିଧାନ

ଏରସମା, ୧୪।୩(ସମିସ): ରାତି ପାହିଲେ ସାମ୍ବାଦିକମାନେ ଖବର ପରିବେଷଣ କରନ୍ତି। ଜୀବନକୁ ବାଜି ଲଗାଇ ପ୍ରତିଟି ଖବରକୁ ଲୋକ ଲୋଚନକୁ ଆଣିଥାନ୍ତି। ମାତ୍ର ସାମ୍ବାଦିକମାନଙ୍କ ପାଇଁ ସୁରକ୍ଷା ଆଇନ ପ୍ରଣୟନ ହୋଇନାହିଁ। ସାମ୍ବାଦିକଙ୍କ ପିତା ମାତାଙ୍କୁ ସ୍ୱାସ୍ଥ୍ୟ ବୀମାରେ ସାମିଲ କରାଯାଉନାହିଁ। କାର୍ଯ୍ୟରତ ସାମ୍ବାଦିକଙ୍କୁ ପେନସନ ବ୍ୟବସ୍ଥା କରାଯାଉନାହିଁ। ଏହାର ପ୍ରତିବାଦରେ ଏରସମା ସାମ୍ବାଦିକ ସଂଘ ପକ୍ଷରୁ କଳାବ୍ୟାଜ ପରିଧାନ କରି ସରକାରଙ୍କୁ ଦାବି ଜଣାଇଛନ୍ତି। ଆସନ୍ତା ନିର୍ବାଚନ ପୂର୍ବରୁ ସାମ୍ବାଦିକମାନଙ୍କୁ ନ୍ୟାୟ ମିଳୁ ବୋଲି ଦାବି କରାଯାଇଛି। ସାମ୍ବାଦିକମାନଙ୍କ ମଧ୍ୟରେ ପର୍ଶୁରାମ ମନ୍ତ୍ରୀ, ଜନ ରାଉତ, କାର୍ତ୍ତିକ ଚନ୍ଦ୍ର ବେହେରା, ପ୍ରଫୁଲ୍ଲ ଦାସ, ଚନ୍ଦ୍ରଜିତ ଦାସ, ଦୀପ୍ତି ରଞ୍ଜନ ଖଣ୍ଡୁଆଳ, ତନ୍ମୟ କୁମାର ସେଠୀ, ନରେଶ ସ୍ୱାଇଁ, ଦୀପକ ମହାନ୍ତି, ଉତ୍ତମ ଜାନା ପ୍ରମୁଖ ଯୋଗଦେଇଥିଲେ।

କ୍ରିକେଟ ଟୁର୍ଣ୍ଣାମେଣ୍ଟ ଉଦ୍‌ଘାଟିତ

ଏରସମା, ୧୪।୩(ସମିସ): ଏରସମା ବ୍ଲକ ଚମ୍ପାହାଟ ଢିହସାହି ଖେଳ ପଡ଼ିଆଠାରେ ତୃତୀୟ ବାର୍ଷିକ ସହିଦ ଭଗବତ୍ ସିଂ ମେମୋରିଆଲ କ୍ରିକେଟ ଟୁର୍ଣ୍ଣାମେଣ୍ଟ ଉଦ୍‌ଘାଟିତ ହୋଇଛି। ଆଜି ନୂଆଗାଁ କ୍ରିକେଟ ଟିମ୍ ଟସ୍ ଜିତି ପ୍ରଥମେ ବ୍ୟାଟିଂ କରି ନିର୍ଦ୍ଧାରିତ ୧୬ ଓଭରରେ ୪ ଉଇକେଟ ହରାଇ ୨୨୩ ରନ୍ କରିଥିଲା। ଗଡ଼ବିଷୁନପୁର କ୍ରିକେଟ ଟିମ୍ ୧୫.୩ ଓଭରରେ ସମସ୍ତ ଉଇକେଟ ହରାଇ ମାତ୍ର ୬୩ ରନ୍ କରି ପରାସ୍ତ ହୋଇଛି। ନୂଆଗାଁ କ୍ରିକେଟ ଟିମ୍‌ର ତିଳକ ରତ୍ନ ମ୍ୟାନ ଅଫ୍ ଦି ମ୍ୟାଚ ବିବେଚିତ ହୋଇଛନ୍ତି। ଭଗତ୍ ସିଂ ମେମୋରିଆଲ କମିଟି ଅଧ୍ୟକ୍ଷ କୈଳାସ ଚନ୍ଦ୍ର ପ୍ରଧାନଙ୍କ ସଭାପତିତ୍ୱରେ ଆୟୋଜିତ ଉଦ୍‌ଘାଟନ ଉତ୍ସବରେ ଓଡ଼ିଶା କ୍ରିକେଟ ଆସୋସିଏସନ୍ ପୂର୍ବତନ ସଭାପତି ନବରଞ୍ଜନ ପଟ୍ଟନାୟକ ମୁଖ୍ୟ ଅତିଥି ଭାବେ ଯୋଗଦେଇ ଟୁର୍ଣ୍ଣାମେଣ୍ଟକୁ ଉଦଘାଟନ କରିଥିଲେ। ସାମ୍ୟବାଦୀ ନେତା ଦେବାଶିଷ ପରିଜା ମୁଖ୍ୟବକ୍ତା ଓ ବାଲିକୁଦାର ପୂର୍ବତନ ବିଧାୟକ ଡ. ଲଲାଟେନ୍ଦୁ ମହାପାତ୍ର ଓ ପଏଦା ସରପଞ୍ଚ ଦିପ୍ତୀରାଣୀ ପ୍ରଧାନ ପ୍ରମୁଖ ସମ୍ମାନିତ ଅତିଥି ଭାବେ ଯୋଗଦେଇଥିଲେ। ମେମୋରିଆଲ କମିଟି ସଭାପତି ପ୍ରଭଞ୍ଜନ ରାଉତ, ସମ୍ପାଦକ ବାବୁନି ସାମଲ, ମାନସ ମୁଦୁଲି, ଆୟୁଷକାନ୍ତ ସ୍ୱାଇଁ, ଚିନ୍ମୟୀ ଭୋଇ ଓ ସତ୍ୟଜିତ ଦାସ ପରିଚାଳନା କରିଥିଲେ।

ଏନ୍‌ଏସି ଘୋଷଣା ପରେ କୁଜଙ୍ଗରେ ଅଦିନିଆ ଦୀପାବଳି

କୁଜଙ୍ଗ, ୧୩।୩(ସମିସ)

କୁଜଙ୍ଗବାସୀଙ୍କ ଦୀର୍ଘଦିନ ଦାବି, ପ୍ରତିବାଦ ଓ ଆନ୍ଦୋଳନ ପରେ ଶେଷରେ ରାଜ୍ୟ ସରକାର କୁଜଙ୍ଗକୁ ତାର ହକ୍ ଦେଇଛନ୍ତି। ମୁଖ୍ୟମନ୍ତ୍ରୀଙ୍କ ଏହି ଘୋଷଣାକୁ ସ୍ୱାଗତ କରି ସଭା, ଶୋଭାଯାତ୍ରାରେ ନାଚର ତାଳେ ତାଳେ ଦୁଲୁକିଥିଲା କୁଜଙ୍ଗ। ପାରାଦ୍ୱୀପ ବନ୍ଦର ପ୍ରତିଷ୍ଠାଠାରୁ ଏକଦା ପାରାଦୀପ ନିର୍ବାଣର ସମସ୍ତ କାର୍ଯ୍ୟ କୁଜଙ୍ଗରୁ ନିୟନ୍ତ୍ରଣ କରାଯାଉଥିଲା। ୧୯୯୩ରେ ଜଗତସିଂହପୁର ଜିଲ୍ଲା ଘୋଷଣା ପରେ କୁଜଙ୍ଗକୁ ଏକ୍ ସବ୍‌ଡିଭିଜନ୍ ମାନ୍ୟତା ନେଇ କୁଜଙ୍ଗ ଓକିଲ ସଂଘ ସମତେ କୁଜଙ୍ଗର ବହୁ ବୁଦ୍ଧିଜୀବୀ ସଂଗଠନ ଦାବି କରି ଆସୁଥିଲେ। ଦୀର୍ଘଦିନ ଧରି କୁଜଙ୍ଗକୁ ବିଜ୍ଞାପିତ ଅଞ୍ଚଳ ପରିଷଦ ତଥା ଏନ୍‌ଏସି ଘୋଷଣା ଦାବିରେ କୁଜଙ୍ଗର ବିଭିନ୍ନ ସଂଗଠନକୁ ନେଇ ଗଠିତ କୁଜଙ୍ଗ ସଚେତନ ନାଗରିକ ମଞ୍ଚ ପକ୍ଷରୁ ଶୋଭାଯାତ୍ରା, ଦାବି ପତ୍ର ପ୍ରଦାନ ଓ କୁଜଙ୍ଗ ବନ୍ଦ ଡାକରା ଦିଆଯାଇଥିଲା। ଏନେଇ ମୁଖ୍ୟମନ୍ତ୍ରୀ ଓ '୫-ଟି' ଅଧ୍ୟକ୍ଷଙ୍କ ଉଦ୍ଦେଶ୍ୟରେ ଦାବିପତ୍ର ଦିଆଯାଇଥିଲା। ସୋମବାର ସରକାରଙ୍କ ପକ୍ଷରୁ ଏକ ଅନୁଧ୍ୟାନକାରୀ ଦଳ କୁଜଙ୍ଗରେ ପହଁଚି କୁଜଙ୍ଗ ପ୍ରଶାସନ ଓ ଆନ୍ଦୋଳନ କରୁଥିବା ସଂଗଠନ ସହ ଆଲୋଚନା କରିଥିଲା। ରାଜ୍ୟ ସରକାରଙ୍କ ପକ୍ଷରୁ କଟକ ଡୁଡାର ଅଧିକାରୀ ହେମନ୍ତ କୁମାର ସ୍ୱାଇଁଙ୍କ ସହିତ ଅନ୍ୟ ଜଣେ ଅଧିକାରୀ କୁଜଙ୍ଗ ଗସ୍ତ କରି ରାଜ୍ୟ ସରକାରଙ୍କୁ କୁଜଙ୍ଗର ଲୋକ ସଂଖ୍ୟା ଏହାର ଭିତ୍ତିଭୂମି ନେଇ ସବିଶେଷ ତଥ୍ୟ ପ୍ରଦାନ କରିଥିଲେ। ତେବେ କୁଜଙ୍ଗ ପଞ୍ଚାୟତ, ବଗୋଇ ପଞ୍ଚାୟତ, ମଙ୍ଗରାଜପୁର ପଞ୍ଚାୟତ, ବାଲିଆ ପଞ୍ଚାୟତର ଓ ଗୋପିଆକୁଦ ପଞ୍ଚାୟତର ଦୁଇଟି ଗ୍ରାମକୁ ନେଇ କୁଜଙ୍ଗ ବଜାରରୁ ସର୍ବନିମ୍ନ ୫ କିମି ପରିଧି ମଧ୍ୟରେ ଏନ୍‌ଏସି ଗଠନ ହେବ ବୋଲି ପ୍ରସ୍ତାବ ରହିଛି।

ପ୍ରକାଶଯେ ଗତ ବୁଧବାର କୁଜଙ୍ଗ ତହସଲଦାରଙ୍କ ମାଧ୍ୟମରେ ଶହ ଶହ କୁଜଙ୍ଗବାସୀ ପ୍ରତିବାଦ ପ୍ରତିବାଦ କରିବା ସହ ମୁଖ୍ୟମନ୍ତ୍ରୀ ଓ '୫-ଟି' ଅଧ୍ୟକ୍ଷଙ୍କୁ ଦାବିପତ୍ର ଦେଇଥିଲେ। ଶନିବାର ୧୨ ଘଣ୍ଟିଆ ବନ୍ଦ କରାଯାଇଥିଲା। କେବଳ ଏତିକି ନୁହେଁ ଏକ ପ୍ରତିନିଧି ଦଳ ଭୁବନେଶ୍ୱର ଗସ୍ତ କରି ରାଜ୍ୟ ସରକାରଙ୍କୁ ପୁନଃ ଦାବି ଜଣାଇବା ସହ ପାରାଦ୍ୱୀପ ବିଧାୟକ ସମ୍ବିତ ରାଉତରୟଙ୍କ ସହ ଆଲୋଚନା କରିଥିଲେ। ବୁଧବାର ଏନେଇ ଘୋଷଣା ପରେ ଅପରାହ୍ନ ପରଠାରୁ କୁଜଙ୍ଗରେ ଅଦିନିଆ ଦୀପାବଳୀ ଭଳି ପରିସ୍ଥିତି ହୋଇଛି। କୁଜଙ୍ଗ ସଚେତନ ନାଗରିକ ମଞ୍ଚର ଆବାହକ ରଘୁନାଥ ସାହୁ, ଆବାହକ ପୌରୋହିତ୍ୟରେ ଆଜିର ସମାବେଶ ଓ ଶୋଭାଯାତ୍ରାରେ ପୂର୍ବତନ ସାଂସଦ ଡାକ୍ତର କୁଳମଣି ସାମଲ, ପାରାଦ୍ୱୀପ ବିଧାୟକ ସମ୍ବିତ ରାଉତରାୟ ପ୍ରମୁଖ ସାମିଲି ହୋଇ ଖୁସୀ ଜାହିର୍ କରିବା ସହ ମାନ୍ୟବର ମୁଖ୍ୟମନ୍ତ୍ରୀଙ୍କୁ କୃତଜ୍ଞତା ଜଣାଇଛନ୍ତି। ଏହି ଶୋଭାଯାତ୍ରା ଓ ବଜାର ପରିକ୍ରମାରେ କୁଜଙ୍ଗ ଓକିଲ ସଂଘର ସମ୍ପାଦକ ଦାମୋଦର ସ୍ୱାଇଁ, ଦୁଇଟାରୁ ଚାରିଟାରେ ହୋଇଥିବା ଏହି ସମାବେଶରେ ବୁଦ୍ଧଜୀବୀ ଓ ଆଇନଜୀବୀଙ୍କ ସାଧାରଣ ଜନତା ସାମିଲି ହୋଇଥିଲେ। ଏହି ଶୋଭାଯାତ୍ରାରେ ଆଇନଜୀବୀ ପ୍ରିମ୍ବଦା ପାଣି, ହେମନ୍ତ ସାହୁ, ନୀରଞ୍ଜନ ସାହୁ, କବି ପୀତାମ୍ବର ତରାଇ, ପୂର୍ବତନ ସରପଞ୍ଚ କୈଳା ବେହେରା, ବିଜେଡି ନେତା ଅରୂପ ପ୍ରସାଦ ମହାନ୍ତି, ଜୀବନାନନ୍ଦ ଅଧିକାରୀ, ରଞ୍ଜିତ ପଣ୍ଡା, ମଞ୍ଜୁଲତା ରାଉତ, ଗିରିଜା ମହାନ୍ତି, ଛାତ୍ରନେତା ରାମଦାସ ମହାନ୍ତିଙ୍କ ସହ ୭ଟି ବଣିକ ସଂଘର ସଦସ୍ୟ ଶୋଭାଯାତ୍ରାରେ ଯାଇ ମହାତ୍ମା ଗାନ୍ଧର, ବିଜୁ ବାବୁଙ୍କ ପ୍ରତିମୂର୍ତ୍ତିରେ ମାଲ୍ୟାର୍ପଣ କରିଥିଲେ।

ସେମାନଙ୍କ ପ୍ରତିକ୍ରିୟା...

ଏହି ଘୋଷଣା ପାଇଁ ମାନ୍ୟବର ମୁଖ୍ୟମନ୍ତ୍ରୀ ଓ '୫-ଟି' ଅଧ୍ୟକ୍ଷଙ୍କୁ କୁଜଙ୍ଗବାସୀଙ୍କ ପକ୍ଷରୁ ହୃଦୟରୁ କୃତଜ୍ଞତା। କୁଜଙ୍ଗ ପ୍ରଶାସନ ସହ ଜିଲ୍ଲା ପ୍ରଶାସନର ସହଯୋଗରେ କୁଜଙ୍ଗବାସୀଙ୍କ ସମ୍ମିଳିତ ଉଦ୍ୟମ ଯୋଗୁ ଏହା ସମ୍ଭବ ହୋଇଛି। କୁଜଙ୍ଗକୁ ଏକ ସଫା ସୁତୁରା, ବିକାଶର ସବୁ ଦିଗକୁ ଛୁଇଁବାକୁ ଥିବା ବିଜ୍ଞାପିତ ଅଞ୍ଚଳରେ ପରିଣତ କରିବା ଓ ପରସ୍ପର ମଧ୍ୟରେ ସହଯୋଗ ସହ ଏକ ଭାଇଚାରାରା କୁଜଙ୍ଗ ତିଆରି କରିବା। ଏନ୍‌ଏସି ଘୋଷଣା ପରେ ରାଜ୍ୟ ସରକାର ଏହି ଅଞ୍ଚଳର ବିକାଶ ପାଇଁ ସ୍ୱତନ୍ତ୍ର ବଜେଟ୍ ସହ ଅନୁଦାନ ପ୍ରଦାନ କରିବେ। ଫଳରେ କୁଜଙ୍ଗର ଦ୍ରୁତ ବିକାଶ ହୋଇପାରିବ।

-ରଘୁନାଥ ସାହୁ, ଆବାହକ, ସଚେତନ ନାଗରିକ ମଞ୍ଚ କୁଜଙ୍ଗ

କୁଜଙ୍ଗ ଏକ ପୁରୁଣା ରାଜା ରାଜୁତା ଅମଳ ଜାଗା। ଏଠାରେ ସ୍ୱାସ୍ଥ୍ୟ ଓ ଶିକ୍ଷାର ବିକାଶ ମୁକସାକ୍ଷୀ ରୂପେ ଶତାୟୁ ଦୁଇ ଅନୁଷ୍ଠାନ ଉଦୟଚାନ୍ଦ ଚାରିଟେବୁଲ ଡିସ୍‌ପେନସାରୀ ଓ ବନ ବିହାହରୀ ହାଇସ୍କୁଲ। ଏବେ ବି କୁଜଙ୍ଗ ତହସିଲରେ ଷଣ୍ଢ ରାଜାଙ୍କ ସମୟର ବହୁ ଦସ୍ତାବିଜ୍ ରହିଛି। ତେଣୁ କୁଜଙ୍ଗକୁ ତାର ହକ୍ ପ୍ରଦାନ କରାଯାଇଛି। କୁଜଙ୍ଗକୁ ଏହି ଘୋଷଣା ପରେ ଜିଲ୍ଲା ପ୍ରଶାସନ ସହ ମୁଖ୍ୟମନ୍ତ୍ରୀଙ୍କୁ ସାଧୁବାଦ।

-ଏଏନ୍‌ଡି ଯାଦବ, କୁଜଙ୍ଗର ପ୍ରାକ୍ତନ ସମିତିସଭ୍ୟ

■ ପାରାଦୀପରେ ଇନ୍‌ଡୋର ଷ୍ଟାଡିୟମ ଓ ୨୦ ଧାର୍ମିକ ଅନୁଷ୍ଠାନକୁ ସହାୟତା

ମୁଖ୍ୟମନ୍ତ୍ରୀଙ୍କୁ ଧନ୍ୟବାଦ ଜଣାଇଲେ ପୌରାଧକ୍ଷ ଓ ବହୁ ଅନୁଷ୍ଠାନ

ପାରାଦୀପ, ୧୪।୩(ସମିସ): ମାନ୍ୟବର ମୁଖ୍ୟମନ୍ତ୍ରୀ ପାରାଦୀପବାସୀଙ୍କ ପାଇଁ ଉପହାର ପ୍ରଦାନ କରିଛନ୍ତି।ପାରାଦୀପ ପୌରାଞ୍ଚଳରେ ମୁଖ୍ୟମନ୍ତ୍ରୀ ସ୍ୱତନ୍ତ୍ର ସହାୟତା ଯୋଜନା ଅନ୍ତର୍ଗତ ବିଭିନ୍ନ ପ୍ରକଳ୍ପ ମଞ୍ଜୁରୀ କରାଯାଇଥିବାରୁ ପାରାଦୀପ ପୌରାଧକ୍ଷ ବସନ୍ତ ବିଶ୍ୱାଳ ଏବଂ ବିଭିନ୍ନ ଧର୍ମୀୟ ସଂଗଠନ ନେତୃବୃନ୍ଦ ମୁଖ୍ୟମନ୍ତ୍ରୀ ନବୀନ ପଟ୍ଟନାୟକଙ୍କୁ କୃତଜ୍ଞତା ଓ ଧନ୍ୟବାଦ ଜଣାଇଛନ୍ତି। ପାରାଦୀପ କ୍ରୀଡା ଇତିହାସ ରେ ପୁଣି ଏକ ନୂଆ ସ୍ୱର୍ଣ୍ଣିମ ଅଧ୍ୟାୟ ଯୋଡି ହୋଇଛି। ଗତକାଲି ମେରାଇନ ରୋଡ୍‌ରେ ୧୦ କୋଟି ୩୭ ଲକ୍ଷ ଟଙ୍କା ବ୍ୟୟରେ ନିର୍ମିତ ଏକ ବହୁମୁଖୀ କ୍ରୀଡା ଗୃହକୁ ମୁଖ୍ୟମନ୍ତ୍ରୀ ଉଦ୍‌ଘାଟନ କରିଛନ୍ତି। ସେହିପରି ପାରାଦୀପ ସହରରେ ୨୦ଟି ଧାର୍ମିକ ଅନୁଷ୍ଠାନର ଉନ୍ନତିକରଣ ପାଇଁ ମୁଖ୍ୟମନ୍ତ୍ରୀଙ୍କ ସ୍ୱତନ୍ତ୍ର ପାଣ୍ଠିରୁ ୧ କୋଟି ୬୨ ଲକ୍ଷ ଟଙ୍କା ଆର୍ଥିକ

ସହାୟତା ପ୍ରଦାନ କରିଛନ୍ତି। ଏଥିସହିତ ରାଜ୍ୟର ସମସ୍ତ ପୌରପରିଷଦ ଅଧ୍ୟକ୍ଷ, ଅଧ୍ୟକ୍ଷା, ଉପାଧ୍ୟକ୍ଷ ଓ ଉପାଧ୍ୟକ୍ଷାମାନଙ୍କ ପାରିତୋଷିକ ଓ ଭତ୍ତା ବୃଦ୍ଧି, ଏହା ସହିତ ପାରାଦୀପ ପୌରପାଳିକାର ୩୫ ଜଣ ସ୍ୱଚ୍ଛ ସାଥି ଓ ସୁପରଭାଇଜରଙ୍କ ପାରିତୋଷିକ ବୃଦ୍ଧି କରାଯାଇଛି। ବିଶେଷ କରି ପାରାଦୀପ ନିର୍ବାଚନ ମଣ୍ଡଳୀ ଅଧିନ କୁଜଙ୍ଗ କୁ ଏନଏସି ମାନ୍ୟତା ପ୍ରଦାନ ପାଇଁ ମୁଖ୍ୟମନ୍ତ୍ରୀ ଙ୍କୁ କୃତଜ୍ଞତା ଜଣାଇଛନ୍ତି ପାରାଦୀପ ପୌରାଧକ୍ଷ। ଏହି ଅବସରରେ ଆଜି ପୌର ପ୍ରଶାସନିକ ଭବନରେ ଆୟୋଜିତ ଏକ ସାମ୍ବାଦିକ ସମ୍ମିଳନୀରେ ପୌରାଧକ୍ଷ ବିଶ୍ୱାଳ ଗଣମାଧ୍ୟମ ପ୍ରତିନିଧି ମାନଙ୍କୁ ଏ ସମ୍ପର୍କରେ ସୂଚନା ଦେଇଥିଲେ।

ବିଧାୟକଙ୍କ ଦ୍ୱାରା ବିଭିନ୍ନ ପ୍ରକଳ୍ପର ଶିଳାନ୍ୟାସ ଓ ଉଦ୍‌ଘାଟନ

କୁଜଙ୍ଗ, ୧୪।୩(ସମିସ): ପାରାଦ୍ୱୀପ ବିଧାୟକ ସମ୍ବିତ ରାଉତରାୟ ଆଜି କୁଜଙ୍ଗ ବ୍ଲକର ବିଭିନ୍ନ ଗୁରୁତ୍ୱପୂର୍ଣ୍ଣ ପ୍ରକଳ୍ପର ଶିଳାନ୍ୟାସ ଓ ଉଦ୍‌ଘାଟନ ଉତ୍ସବ ଅନୁଷ୍ଠିତ ହୋଇଯାଇଛି। କୁଜଙ୍ଗ ଅନ୍ତର୍ଗତ ସାଇଲୋ ପଞ୍ଚାୟତର ସାଇଲୋ ଅଙ୍ଗନବାଡି କେନ୍ଦ୍ର-୧ ଅ, ବାଲିଆପଡ଼ା ଅଙ୍ଗନବାଡି କେନ୍ଦ୍ର, ଚିତ୍ତ ବିନୋଦନ କେନ୍ଦ୍ର ମଠସାହି, ହନୁମାନଜୀୟୁ ରୋଷଘର, ବାରବାଟିଆ ଓ ପାଇକସାହୀରେ କେତକ ପ୍ରକଳ୍ପ, ୭ ଲକ୍ଷ ଟଙ୍କାର ରାସ୍ତା ସହ ସାଇଲୋରେ ପ୍ରବେଶ ପଥର ପାଇଁ ୬ ଲକ୍ଷ ୫୪ ହଜାର ଟଙ୍କାର ରାସ୍ତାର ଶୁଭାରମ୍ଭ କରିଛନ୍ତି ବିଧାୟକ। ସାଇଲୋ ପଞ୍ଚାୟତରେ ସୌଗମ୍ୟ କେନ୍ଦ୍ର ଲୋକାର୍ପଣ କାର୍ଯ୍ୟରେ ସରପଞ୍ଚ ସରୋଜ କୁମାର ସେଠୀ, ପଞ୍ଚାୟତ ସମିତି ସଭ୍ୟ ମନିଷାରାଣୀ ମଲ୍ଲ, ନାଏବ ଝରଣା ଦାସ ସମସ୍ତ ୱାର୍ଡସଭ୍ୟାମାନେ ଉପସ୍ଥିତ ଥିଲେ। ସେହିପରି ଗତକାଲି ବାଲିଆ ପଞ୍ଚାୟତ ବଡଙ୍ଗଠାରେ ଲୁଣିନଦୀ ଉପରେ ୨କୋଟି ୪୫ ଲକ୍ଷ ୫୩ ହଜାର ୫୪୮ ଟଙ୍କା ବ୍ୟୟ ଅଟକଳରେ ନିର୍ମିତ ହେବାକୁ ଥିବା ବିଜୁ ସେତୁର ଶିଳାନ୍ୟାସ କରିଛନ୍ତି। ଆଜିର ସମସ୍ତ କାର୍ଯ୍ୟକ୍ରମରେ ପଞ୍ଚାୟତ ସମିତି ଅଧ୍ୟକ୍ଷା ନିନାରାଣୀ ସାହୁ, ଉପାଧ୍ୟକ୍ଷ ଜ୍ଞାନଜିତ ସ୍ୱାଇଁ, କୁଜଙ୍ଗ ସରପଞ୍ଚ ବନ୍ଦିତା ଦାସ, ଜିଲ୍ଲାପରିଷଦ ସଭ୍ୟା ପୁଷ୍ପଲତା ବେହେରା, ସାଂସଦ ପ୍ରତିନିଧି ସୁଜଳ ସ୍ୱାଇଁ, ନିର୍ବାଚନମଣ୍ଡଳୀ ଯୁବ ବିଜେଡି ସଭାପତି ମାନଭଞ୍ଜନ ମଲ୍ଲ, ବ୍ଲକ ଯୁବ ବିଜେଡି ସଭାପତି ଅରୁପ୍ରସାଦ ମହାନ୍ତି ପ୍ରମୁଖ ଉପସ୍ଥିତ ଥିଲେ।

● ବାଜିଲା ବରିଷ୍ଠ ନାଗରିକ ଆଇନ ଛାଟ

ଶେଷରେ ମା'ଙ୍କୁ ରଖିବାକୁ ରାଜିହେଲା ଡାକ୍ତର ପୁଅ

ଜଗତସିଂହପୁର, ୧୪।୩(ସମିସ): ଏରସମା ବ୍ଲକ ଜିରାଇଲୋ ଗ୍ରାମରେ ବାପ ମା'କୁ ପଚାରୁନଥିବା ଜନୈକ ଡାକ୍ତର ପୁଅ ବିରୋଧରେ ଉଭୟ ବାପ ଓ ମା' ଉପଜିଲ୍ଲାପାଳଙ୍କ କୋର୍ଟରେ ଅଭିଯୋଗ କରିଥିଲେ। ବରିଷ୍ଠ ନାଗରିକ ଆଇନ ଆଧାରରେ ଏହାର ବିଚାର ହେବାକୁ ଥିବାବେଳେ ଏ ସମ୍ପର୍କରେ କାର୍ଯ୍ୟାନୁଷ୍ଠାନ ହେବା ପୂର୍ବରୁ ଏକ ଆପୋଷ ସମାଧାନ କରିବାକୁ ପୁଅ ରାଜି ହୋଇଥିଲା। ଉପସ୍ଥିତ ଭଦ୍ରବ୍ୟକ୍ତିଙ୍କ ନିଷ୍ପତ୍ତିକୁ ମାନି ନିଜ ମା'କୁ ପାଖରେ ରଖିବାକୁ ରାଜିହେବା ସହିତ ବାପାଙ୍କୁ ପଚାରିବ ବୋଲି ପ୍ରତିଶ୍ରୁତି ଦେଇଥିବା ଜଣାପଡ଼ିଛି।

ଅଭିଯୋଗ ଅନୁସାରେ, ଉକ୍ତ ବରିଷ୍ଠ ନାଗରିକ ଦମ୍ପତି ଦୁଇ ପୁଅ ଓ ଦୁଇ ଝିଅଙ୍କୁ ପାଳି ପୋଷି ବଡ କରିବା ସହିତ ସେମାନଙ୍କୁ ବିବାହ ଦେଇଥିଲେ। ବଡ଼ପୁଅ ପାରାଦୀପରେ ଚକ୍ଷୁ ବିଭାଗର ଡାକ୍ତର ଥିବା ସମୟରେ ସାନପୁଅ ଚାଷକରି ପରିବାର ପ୍ରତିପୋଷଣ କରୁଛି। ତେବେ ଦୀର୍ଘ ୫ବର୍ଷ ହେବ ଡାକ୍ତର ପୁଅ ବୁଢ଼ା ବାପା ମା'ଙ୍କୁ ହତାଦର କରୁଥିଲା। ବୃଦ୍ଧ ଦମ୍ପତି ଚାଷ କରୁଥିବା ସାନପୁଅ ପାଖରେ ଭୋକ ଉପାସରେ ରହୁଥିଲେ। ଏପରିକି ଡାକ୍ତର ପୁଅ ନିଜ ବାପାଙ୍କୁ ଶିଖାଇ ନିଜ ନାମରେ ସବୁ ସମ୍ପତି କରି ନେଇଛି। ଭାଗ୍ୟକୁ ଆଦରି ବାପ ସାନପୁଅ ପାଖରେ ରହିଥିବା ସମୟରେ ମା ବର୍ଷ ବର୍ଷ ଧରି ବଡ ଝିଅ ଘରେ ଆଶ୍ରୟ ନେଇଥିଲେ। ଖବର ପାଇ ସମାଜସେବୀ ସ୍ନେହମୟୀ ଆଚାର୍ଯ୍ୟ ବଡପୁଅ ଡାକ୍ତରଙ୍କୁ ଡକାଇ ବୁଝାସୁଝା କରିବା ପରେ କିଛି ସୁଫଳ ନ ମିଳିବାରୁ ବୃଦ୍ଧ ପିତାମାତାଙ୍କୁ ଉପ ଜିଲ୍ଲାପାଳ ଏବଂ ଆଇନସେବା ପ୍ରାଧିକରଣଙ୍କ ପାଖରେ ପହଞ୍ଚାଇବା ପରେ ସେମାନେ ନ୍ୟାୟ ପାଇଁ ସେଠାରେ ଲିଖିତ ଅଭିଯୋଗ କରିଥିଲେ।

ତେବେ ଡାକ୍ତର ପୁଅ ନୋଟିସ ପାଇବାପରେ ସବକଲେକ୍ଟର କୋର୍ଟକୁ ଆସିଥିବା ସମୟରେ ଘଟଣାର ଆପୋଷ ସମାଧାନ କରିବାକୁ ରାଜି ହୋଇଥିଲେ। ତିର୍ତୋଲଠାରେ ଉପସ୍ଥିତ ଭଦ୍ରବ୍ୟକ୍ତିଙ୍କ ସମ୍ମୁଖରେ ଡାକ୍ତର ପୁଅ ନିଜର ଭୁଲ ସ୍ୱୀକାର କରିବାସହିତ, ବାପ ମା ଙ୍କୁ ପାଖରେ ରଖିବାକୁ ରାଜି ହୋଇଥିଲେ। ତେ

ପାଣି ପାଇଁ ଡହକବିକଳ ସାପକେରା ଗ୍ରାମବାସୀ

ରାସୋଳ, ୧୪।୩ (ସମିସ)

ହିନ୍ଦୋଳ ଉପଖଣ୍ଡ ଦୁଦୁରକୋଟ ପଞ୍ଚାୟତ ସାପକେରା ଅନୁସୂଚୀତ ସାହିରେ ଗ୍ରୀଷ୍ମଋତୁ ଆରମ୍ଭରୁ ପାଣି ପାଇଁ ଡହକବିକଳ ହେଉଥିବା ଜଣାପଡ଼ିଛି। କେଉଁଠି କିଏ ଜୀବନ ବଞ୍ଚାଇବାକୁ ପାଣି ମୁନ୍ଦେ ପାଇଁ ନଈ ନାଳରୁ ଯାଇ ପାଣି ଆଣି ପିଉଛି, ତ ଆଉ କିଏ ପୁଣି ପାଣି ମୁନ୍ଦେ ପାଇଁ ଖରାରେ ସିଝି ଘଣ୍ଟା ଘଣ୍ଟା ଧରି ପାଣିକୁ ଅପେକ୍ଷା କରି ରହୁଛି। ଗୋଟିଏ ନଳକୂପକୁ ଭରସା କରି ୩୦ରୁ ଊର୍ଦ୍ଧ୍ୱ ପରିବାର ବସବାସ କରୁଛନ୍ତି। ତାହା ପୁଣି ଘଣ୍ଟା ଘଣ୍ଟା ଧରି ଅପେକ୍ଷା କରିବା ପରେ ପାଣି ମୁନ୍ଦାଏ କେତେବେଳେ ମିଳେ ତ କେତେବେଳେ ମିଳେନାହିଁ। ଯେଉଁ ପାଣି ମିଳେ, ତାହା ପୁଣି ଗୋଳିଆ ପାଣି। ସାପକେରାବାସୀ ପାଣି ମୁନ୍ଦେ ପାଇଁ ନାହିଁ ନଥିବା ଅସୁବିଧାର ସମ୍ମୁଖୀନ ହେଉଛନ୍ତି। ଏ ସମ୍ପର୍କରେ ପ୍ରଶାସନ ଠାରୁ ଆରମ୍ଭ କରି ଜନପ୍ରତିନିଧି ଏବଂ ବିଭାଗୀୟ ଅଧିକାରୀଙ୍କୁ ଅବଗତ କରାଯାଇଥିଲେ ମଧ୍ୟ କେହି ଶୁଣୁ ନଥିବା ଗ୍ରାମବାସୀ ଅଭିଯୋଗ କରିଛନ୍ତି। ଖରାଦିନ ଆସୁଥିବାରୁ ତୁରନ୍ତ ଏ ପାଣି ସମସ୍ୟାର ସମାଧାନ କରିବାକୁ ଗ୍ରାମବାସୀ ଦାବି କରିଛନ୍ତି।

ପାୱାର ଗ୍ରୀଡ୍ ପକ୍ଷରୁ ବିଦ୍ୟାଳୟକୁ ୪ ଲକ୍ଷରୁ ଊର୍ଦ୍ଧ୍ୱ ଟଙ୍କାର ସାମଗ୍ରୀ ପ୍ରଦାନ

କଣିହାଁ/ରେଙ୍ଗାଳି, ୧୪।୩(ସମିସ): କଣିହାଁ ବ୍ଲକ ରେଙ୍ଗାଳି ପାୱାର ଗ୍ରୀଡ୍ ପକ୍ଷରୁ ହାତିଆଦଣ୍ଡା ସରକାରୀ ଉଚ୍ଚ ପ୍ରାଥମିକ ବିଦ୍ୟାଳୟକୁ ସିଏସଆର ଯୋଜନାରେ ସାଢ଼େ ଚାରିଲକ୍ଷ ଟଙ୍କା ମୂଲ୍ୟର ସାମଗ୍ରୀ ପ୍ରଦାନ କରାଯାଇଛି। କାର୍ଯ୍ୟକ୍ରମରେ ମୁଖ୍ୟ ଅତିଥି ଭାବେ ରେଙ୍ଗାଳି ପାୱାର ଗ୍ରୀଡର ଉପ ମହାପ୍ରବନ୍ଧକ ଦେବଦତ୍ତ ପାଢ଼ୀ ଯୋଗଦେଇ ବିଦ୍ୟାଳୟର ପ୍ରଧାନ ଶିକ୍ଷକ ଲିଙ୍ଗରାଜ ବେହେରାଙ୍କୁ ୯୦ ଯୋଡ଼ି ବେଞ୍ଚ ଡେସ୍କ, ୨୦ଟି ଫ୍ୟାନ୍ ଓ ଗୋଟିଏ ୱାଟର ପ୍ୟୁରିଫାୟର ପ୍ରଦାନ କରିଥିଲେ। ସାମଗ୍ରୀ ହସ୍ତାନ୍ତର କାର୍ଯ୍ୟକ୍ରମରେ ପାୱାର ଗ୍ରୀଡର ଇଞ୍ଜିନିୟର ନିତ୍ୟାନନ୍ଦ ନାଏକ, କେ.ସି. ନାଏକ, ସାଙ୍ଗାଇ ସୋରେନ, ବି.କେ. ସାହୁ, ବିଦ୍ୟାଳୟ ପରିଚାଳନା କମିଟି ସଦସ୍ୟ ଶତ୍ରୁଘ୍ନ ପ୍ରଧାନ ପ୍ରମୁଖ ସମ୍ମାନିତ ଅତିଥି ଭାବେ ଯୋଗ ଦେଇଥିଲେ। ବିଦ୍ୟାଳୟର ଶିକ୍ଷକ ପରମାନନ୍ଦ ସାମଲ, ରାମଚନ୍ଦ୍ର ଦାସ, ଅତସିକୁସୁମ ଜେନା, ସୁଜିତ ସାମଲଙ୍କ ସମେତ ସମସ୍ତ ଶିକ୍ଷକ ଶିକ୍ଷୟିତ୍ରୀ ସହଯୋଗ କରିଥିଲେ।

ଚୋରା କୋଇଲାବୋଝେଇ ଟ୍ରକ୍ ସହ ବୋଲେରୋ ଜବତ : ୮ ଗିରଫ

ତାଳଚେର, ୧୪।୩(ସମିସ): ଏକ ବିଶ୍ୱସ୍ତ ସୂତ୍ରରୁ ଖବରପାଇ ତାଳଚେର ଟାଉନ ଥାନା ପୁଲିସ୍ ତାଳଚେର ବ୍ଲକ ଅନ୍ତର୍ଗତ ଧରମପୁରର ରେଳବାଇ ଟ୍ରାକ ଠାରେ ଚଢ଼ଉ କରି ଏକ ଚୋରା କୋଇଲା ବୋଝେଇ ଟ୍ରକ (ଓଆର ୦୫-ଏସଏସ-୧୬୯୫) ସମେତ ଏହି କାରବାରରେ ସମ୍ପୃକ୍ତ ଏକ ବୋଲେରୋ ଓ ବାଇକକୁ ଘଟଣାସ୍ଥଳରୁ ଜବତ କରିଛି। ଏହି ଚୋରା କାରବାରରେ ସମ୍ପୃକ୍ତ ଥିବା ଷଣ୍ଢଗାଁର ମଙ୍ଗୁଲୁ ନାୟକ, ସ୍କଟଲ୍ୟାଣ୍ଡପୁର ଗ୍ରାମର ଭରତ ନାୟକ, ତାଳବେଡ଼ାର ସୁରତ ବେହେରା, ମୁନା ଦେହୁରୀ, ସମଲ ଟିପୋର ଦୁଷ୍ମନ୍ତ ବେହେରା, ତାଳଚେର ଟାଉନ ୱାର୍ଡ଼ ନଂ-୪ ସିଂହସାହିର ରତି ଅଳଙ୍କାର ସିଂହ ଓ ପର୍ଜଙ୍ଗ ଥାନା ଅନ୍ତର୍ଗତ ଖାଲପାଲ ଗ୍ରାମର ସୌଭାଗ୍ୟ ନାୟକଙ୍କୁ ଗିରଫ କରି କୋର୍ଟଚାଲଣ କରାଯାଇଛି। ସେହିପରି ଦୁଇଦିନ ପୂର୍ବରୁ କୋଲିୟରୀ ପୁଲିସ୍ ପକ୍ଷରୁ ବଲଣ୍ଡା କନଭର ନିକଟରୁ ଏକା ବେଳକେ ୫ଟି କୋଇଲା ବୋଝଇ ଟ୍ରକ୍ ବିନା କାଗଜପତ୍ରରେ ବାହାରକୁ ଚାଲାଣ ହେଉଥିବା ବେଳେ ଜବତ କରିଥିଲା। ସେଥିରେ ସମ୍ପୃକ୍ତ ଥିବା ୫ଜଣଙ୍କୁ କୋର୍ଟ ଚାଲାଣ କରାଯାଇଛି।

■ ନିଜିଗଡ଼ ଘାଟରୁ ବେଆଇନ ବାଲି ଉତ୍ତୋଳନ

ଉଚ୍ଚସ୍ତରୀୟ ତଦନ୍ତ ପାଇଁ ଏନ୍‌ଜିଟିଙ୍କ ନିର୍ଦ୍ଦେଶ

କଟକ,୧୪।୩ (ସମିସ): ତାଳଚେର ତହସିଲ ଅନ୍ତର୍ଗତ ନିଜିଗଡ଼ ବାଲିଘାଟରୁ ବାର୍ଷିକ ଅନୁମତିଠାରୁ ଅଧିକ ପରିମାଣରେ ବାଲି ଉତ୍ତୋଳନ ଅଭିଯୋଗକୁ ଜାତୀୟ ସବୁଜ ପ୍ରାଧିକରଣ(ଏନଜିଟି)ଗୁରୁତ୍ୱର ସହିତ ଗ୍ରହଣ କରିଛନ୍ତି। ବିଚାରପତି ଜଷ୍ଟିସ ଅମିତ୍ ସ୍ଥାଲେକର ଓ ପରିବେଶ ସଦସ୍ୟ ଡଃ ଅରୁଣ କୁମାର ବର୍ମା ଏହି ମାମଲାର ଶୁଣାଣି କରି ଏକ ଉଚ୍ଚସ୍ତରୀୟ କମିଟି ଗଠନ କରିବା ସହ ତଦନ୍ତ ନିର୍ଦ୍ଦେଶ ଦେଇଛନ୍ତି। ଉକ୍ତ କମିଟିରେ ଅନୁଗୁଳ ଜିଲାପାଳ, ରାଜ୍ୟ ପରିବେଶ ପ୍ରଭାବ ଆକଳନ କର୍ତ୍ତୃପକ୍ଷର ବରିଷ୍ଠ ବୈଜ୍ଞାନିକ, ରାଜ୍ୟ ପ୍ରଦୂଷଣ ନିୟନ୍ତ୍ରଣ ବୋର୍ଡର ବରିଷ୍ଠ ବୈଜ୍ଞାନିକ ରହିବେ। କମିଟି ଉକ୍ତ ବାଲିଘାଟକୁ ଯାଇ ତଦନ୍ତ କରି ସତ୍ୟପାଠ ମାଧ୍ୟମରେ ୪ ସପ୍ତାହ ମଧ୍ୟରେ ରିପୋର୍ଟ ଦାଖଲ କରିବା ପାଇଁ ଏନ୍‌ଜିଟି ନିର୍ଦ୍ଦେଶ ଦେଇଛନ୍ତି।

ପ୍ରକାଶଥାଉକି ବାରମ୍ବାର ସ୍ଥାନୀୟ ଖଣି ଓ ଇସ୍ପାତ, ରାଜସ୍ୱ ଓ ଆରକ୍ଷୀ ବିଭାଗକୁ ଲିଖିତ ଅଭିଯୋଗ କରିଥିଲେ ମଧ୍ୟ କୌଣସି କାର୍ଯ୍ୟାନୁଷ୍ଠାନ ନହେବାରୁ ୟୁଥ୍ ୟୁନାଇଟେଡ୍ ଫର୍ ସଷ୍ଟେନେବୁଲ୍ ଇନଭାରମେଣ୍ଟ (ୟୁସେ) ସ୍ୱଚ୍ଛୋସେବୀ ଅନୁଷ୍ଠାନ ପକ୍ଷରୁ ଜାତୀୟ ସବୁଜ ପ୍ରାଧିକରଣ (ଏନଜିଟି)ରେ ମାମଲା ରୁଜୁ ହୋଇଥିଲା। ଅଭିଯୋଗ ମୁତାବକ, ନିଜିଗଡ଼ ବାଲି ସୌରାତ ପାଇଁ ଖାତା ନମ୍ବର-୪୪୬, ପ୍ଲଟ ନମ୍ବର-୩୬୯୫ ୧୦.୦୬ ହେକ୍ଟର ପରିମିତ ସ୍ଥାନରୁ ବାଲି ଉତ୍ତୋଳନ କରିବା ପାଇଁ ୨୦୧୭ ମସିହାରେ ରାଜ୍ୟ ପ୍ରଦୂଷଣ ନିୟନ୍ତ୍ରଣ ବୋର୍ଡ ପକ୍ଷରୁ ନିଲାମ ପ୍ରକ୍ରିୟା ବିଜ୍ଞପ୍ତି ପ୍ରକାଶ ପାଇଥିଲା। ଉକ୍ତ ବାଲିଘାଟକୁ ତାଳଚେର ଅଞ୍ଚଳର ଜନୈକ ବ୍ୟକ୍ତି ୫ବର୍ଷ ନିମନ୍ତେ ଲିଜ୍ ପାଇଥିଲେ। ଆର୍ଥିକ ବର୍ଷ ୨୦୨୨-୨୩ ମସିହା ପାଇଁ ୧୮ ହଜାର ଘନଫୁଟ୍ ଓ ଆର୍ଥିକ ବର୍ଷ ୨୦୨୩-୨୪ ମସିହା ପାଇଁ ୪୫୦୦ ଘନଫୁଟ୍ ବାଲି ଉତ୍ତୋଳନ ନିମନ୍ତେ ପରିବେଶ ମଞ୍ଜୁରୀ ରହିଥିଲା। ଶ୍ରମିକମାନଙ୍କୁ ନେଇ ବାଲି ଉତ୍ତୋଳନ ହେବାକୁ ଧାର୍ଯ୍ୟ ରହିଥିଲେ ମଧ୍ୟ ଲିଜଧାରୀ ୪ ଗୋଟି ଏସ୍କାଭେଟର୍ ଯନ୍ତ୍ର ସାହାଯ୍ୟରେ ନଦୀ ଗର୍ଭରେ କୃତ୍ରିମ ରାସ୍ତା ନିର୍ମାଣ କରି ଦୈନିକ ଅନୁମତିଠାରୁ ଢେର୍ ଅଧିକ ବାଲି ଉତ୍ତୋଳନ କରିଆସୁଥିବା ଅଭିଯୋଗ ହୋଇଥିଲା। ପରବର୍ତ୍ତୀ ଶୁଣାଣି ମେ' ୨ ତାରିଖକୁ ଧାର୍ଯ୍ୟ ହୋଇଛି। ଆବେଦନକାରୀଙ୍କ ପକ୍ଷରୁ ମାମଲା ପରିଚାଳନା କରୁଛନ୍ତି ଆଇନଜୀବୀ ଶଙ୍କର ପ୍ରସାଦ ପାଣି ଓ ଆଶୁତୋଷ ପାଢ଼ୀ।

ବିଦ୍ୟାଳୟରେ ଜନ୍ମଦିନ ପାଳି ଶିକ୍ଷକ ନିଲମ୍ବିତ

ବଇଣ୍ଡା, ୧୪।୩(ସମିସ): ଅନୁଗୋଳ ଜିଲ୍ଲା ଆଠମଲ୍ଲିକ ବ୍ଲକ ଠାକୁରଗଡ଼ ସରକାରୀ ପ୍ରାଥମିକ ବିଦ୍ୟାଳୟର ଶିକ୍ଷକ ମାନସ ରଞ୍ଜନ ନାୟକ ବିଦ୍ୟାଳୟରେ ନିଜର ଜନ୍ମଦିନ ପାଳନ କରି ନିଲମ୍ବନ ହୋଇଛନ୍ତି। ଏ ନେଇ ତାଙ୍କୁ ଗୁରୁବାର ଆଠମଲ୍ଲିକ ବିଇଓ ଦାଶରଥି ଶୁଣ୍ଡୀ ନିଲମ୍ବନ କରିଛନ୍ତି। କିଛିଦିନ ତଳେ ମାନସ ତାଙ୍କ ଜନ୍ମଦିନକୁ ବିଦ୍ୟାଳୟ ରୁମରେ ପାଳନ କରିଛନ୍ତି। ଛାତ୍ରୀ ଛାତ୍ରଙ୍କୁ ପାଠ ନ ପଢାଇ ନିଜର ଜନ୍ମଦିନ ବିଦ୍ୟାଳୟରେ ପାଳନ କରୁଥିଲେ। ଏ ନେଇ ତାଙ୍କର ଜନ୍ମଦିନ ଭିଡିଓ ଭାଇରାଲ ହେବା ପରେ ଶିକ୍ଷା ବିଭାଗ ପକ୍ଷରୁ ୪ ଜଣିଆ ଟିମ୍ ତଦନ୍ତ କରିବା ପରେ ତାଙ୍କୁ ନିଲମ୍ବନ କରାଯାଇଥିଲା।

ଅଣସଂକ୍ରମଣ ରୋଗ ସମ୍ପର୍କରେ ସଚେତନତା

ବଇଣ୍ଡା, ୧୪।୩(ସମିସ): କିଶୋରନଗର ବ୍ଲକ ବଇଣ୍ଡା ସ୍ୱାସ୍ଥ୍ୟ କେନ୍ଦ୍ର ପକ୍ଷରୁ ନୁନୁକାପଶି ପଞ୍ଚାୟତର ଆନଦମୁଣ୍ଡା ଠାରେ ଗୁରୁବାର ଅଣ ସଂକ୍ରମଣ ରୋଗ ସମ୍ପର୍କରେ ଏକ ସଚେତନତା କାର୍ଯ୍ୟକ୍ରମ ଅନୁଷ୍ଠିତ ହୋଇଯାଇଛି। ଏଥିରେ ବଇଣ୍ଡା ପ୍ରାଥମିକ ସ୍ୱାସ୍ଥ୍ୟ କେନ୍ଦ୍ରର ଡାକ୍ତର ସରୋଜ କୁମାର ନନ୍ଦ ଯୋଗଦେଇଥିଲେ। ୫୦ ଜଣ ଗ୍ରାମବାସୀଙ୍କ ମଧୁମେହ ରୋଗର ରକ୍ତ ନମୁନା ପରୀକ୍ଷା କରାଯାଇଥିଲା। ଏଥିସହ ରୋଗୀଙ୍କୁ ମାଗଣା ଔଷଧ ବଣ୍ଟନ କରାଯିବା ସହ ଟିକା ପ୍ରଦାନ କରାଯାଇଥିଲା। ଏଥିରେ ମେଡିକାଲ ସୁପରଭାଇଜର ନାରାୟଣ ଦେହୁରି ସହଯୋଗ କରିଥିଲେ।

ଟ୍ରାନ୍ସଫର୍ମର ପୋଡ଼ିରୁ ରୋଗୀ ସେବା ଅଚଳ

ବଇଣ୍ଡା, ୧୪।୩(ସମିସ): କିଶୋରନଗର ବ୍ଲକ ଅଙ୍ଗପଡ଼ା ପ୍ରାଥମିକ ସ୍ୱାସ୍ଥ୍ୟ କେନ୍ଦ୍ରରେ ଲାଗିଥିବା ୧୬ କେଭି ଟ୍ରାନ୍ସଫର୍ମରଟି ରବିବାର ଠାରୁ ପୋଡ଼ିଯାଇଛି। ଫଳରେ ଏବେ ରୋଗୀ ସେବା ବ୍ୟାଘାତ ହେଉଛି। ନୂତନ ଟ୍ରାନ୍ସ ଫର୍ମର ଲଗାଇବା ପାଇଁ ଅଞ୍ଚଳବାସୀ ବାମୁର ବିଦ୍ୟୁତ ବିଭାଗକୁ ଅଭିଯୋଗ କଲେ ମଧ୍ୟ କୌଣସି ସୁଫଳ ମିଳୁନାହିଁ। ଫଳରେ ଗୁରୁବାର ଅଙ୍ଗପଡ଼ାବାସୀ ଅନୁଗୋଳ ଜିଲ୍ଲାପାଳଙ୍କ ଠାରେ ଅଭିଯୋଗ ପତ୍ର ମାଧ୍ୟମରେ ଅବଗତ କରାଇଛନ୍ତି। ମେଡିକାଲକୁ ସମ୍ପୂର୍ଣ୍ଣ ବିଦ୍ୟୁତ ସେବା ବନ୍ଦ ରହିଛି। ଫଳରେ ମେଡିକାଲରେ ଥିବା ଶିଶୁଙ୍କ ଟିକାଗୁଡିକ ନଷ୍ଟହେବାକୁ ବସିଲାଣି। ସ୍ୱାସ୍ଥ୍ୟ କେନ୍ଦ୍ରରେ ପାଣି ନଥିବା ବେଳେ ରୋଗୀମାନେ ସଠିକ ସେବା ମଧ୍ୟ ପାଇପାରୁନାହାନ୍ତି। ତୁରନ୍ତ ଏଥିପ୍ରତି ବିଭାଗୀୟ ଅଧିକାରୀ ଦୃଷ୍ଟିଦେଇ ପଦକ୍ଷେପ ନେବାକୁ ଦାବି ହୋଇଛି। ଏ ନେଇ ବଇଣ୍ଡା ବିଦ୍ୟୁତ ବିଭାଗ ଏସଡିଓ ଅକ୍ଷୟ କୁମାର ସାହୁ ପଦକ୍ଷେପ ନିଆଯିବ ବୋଲି କହିଛନ୍ତି।

ଅସହାୟଙ୍କ ବିବାହ ସମ୍ପନ୍ନ

ବଇଣ୍ଡା, ୧୪।୩(ସମିସ): ଅଖିଳ ଭାରତୀୟ ଗୋଣ୍ଡୱନା ଗୋଣ୍ଡ ମହାସଭା ଓଡ଼ିଶା ପ୍ରଦେଶ ସଂଯୋଜନାରେ ଆଠମଲ୍ଲିକ ବ୍ଲକ ଆମ୍ବସରମୁଣ୍ଡା ଜଙ୍ଗା ବଡ଼ଦେଓ ପେନଠାନା ପରିସରରେ ଗୋଣ୍ଡ ସମାଜର ଅସହାୟଙ୍କୁ ନେଇ ସାମୂହିକ ବିବାହ ଆରମ୍ଭ କରାଯାଇଛି। ବାଇଶି ପାଲି ପୁଞ୍ଜର ପୁତ୍ର ଅଗସ୍ତି ନାୟକ ଏବଂ କୁଷୁଣୀ ପୁଞ୍ଜର ଝିଅ ସଂଗୀତା ନାୟକଙ୍କ ବିବାହ ଗୋଣ୍ଡୱନାର ଗୋଣ୍ଡି ରୀତିନୀତି ଅନୁସାରେ ସମ୍ପନ୍ନ କରାଯାଇଛି। ଏହି ବାହାଘରର ମୁଖ୍ୟ ଲଗ୍ନୀଆଁ କଳାହାଣ୍ଡିର ଦେବେନ୍ଦ୍ର ପାତ୍ର ଓ ସହଯୋଗୀ ଲଗ୍ନୀଆଁ ପର୍ଶୁରାମ ପାତ୍ରଙ୍କ ଦ୍ୱାରା ବାହାଘର ସମାପନ ହୋଇଥିଲା। ନବଦମ୍ପତିଙ୍କୁ ମହାସଭାର ରାଜ୍ୟ ମହିଳା ସଭାନେତ୍ରୀ ସୁକାନ୍ତୀବାଲା ନାୟକ, ଉପସଭାନେତ୍ରୀ ଦମୟନ୍ତି ମହାପାତ୍ର, ରାଜ୍ୟ ମହିଳା ମହାସଚିବ ସୁଜାତା ନାୟକ, ଗୋଣ୍ଡୱାନା ଛାତ୍ର ସଂଘର ହେମନ୍ତ କୁମାର ପାତ୍ର, ବରୁନ ନାୟକ, ଅମର ମରେଇ, ମହାସଭାର ଅନୁଗୁଳ ଜିଲ୍ଲା ସଭାପତି ସଦାଶିବ ନାୟକ, ଆଠମଲ୍ଲିକ ଗୋଣ୍ଡୱନା ପରିଷଦର ସଭାପତି ଭଜମନ ନାୟକ, ଅନୁଗୁଳ ଜିଲ୍ଲା ମହିଳା ସଭାନେତ୍ରୀ ଶୋଭାଗିନୀ ନାୟକ, ଝାରସୁଗୁଡା ଜିଲ୍ଲା ସଭାପତି ଡମ୍ବରୁଧର ନାଏକ, ମହାସଚିବ ଶ୍ୟାମଲାଲ ନାଏକ, ରାଜ୍ୟ ସଭାପତି ମହେନ୍ଦ୍ର ନାଏକ ପ୍ରମୁଖ ଯୋଗ ଦେଇ ଆଶୀର୍ବାଦ କରିଥିଲେ। ଆଗାମୀ ବର୍ଷ ସମଗ୍ର ରାଜ୍ୟର ୨୦ଟି ଜିଲ୍ଲାରେ ଶହେରୁ ଅଧିକ ଅସହାୟ ଗରିବ ଗୋଣ୍ଡ ପରିବାରର ପୁଅ ଝିଅଙ୍କ ସାମୂହିକ ବିବାହର ଆୟୋଜନ ହେବ ବୋଲି ରାଜ୍ୟ ସଭାପତି ଶ୍ରୀ ନାଏକ ସୂଚନା ଦେଇଛନ୍ତି।

ଦୁର୍ଘଟଣାରେ ଜଣେ ଗୁରୁତର

ବଇଣ୍ଡା, ୧୪।୩(ସମିସ): ଠାକୁରଗଡ଼ ଥାନା ସାନହୁଲା ନିକଟରେ ମଙ୍ଗଳବାର ଏକ ବଲେରୋ ଗାଡି ଧକ୍କାରେ ସେହି ଗ୍ରାମର ପ୍ରଫୁଲ୍ଲ କୁମାର ସାହୁ ଗୁରୁତର ଆହତ ହୋଇଛନ୍ତି। ତାଙ୍କୁ ଗୁରୁତର ଅବସ୍ଥାରେ ପରିବାର ଲୋକେ ଉଦ୍ଧାର କରି ଚିକିତ୍ସା ପାଇଁ ଅନୁଗୋଳ ଜିଲ୍ଲା ମୁଖ୍ୟ ଚିକିତ୍ସାଳୟରେ ଭର୍ତ୍ତି କରିଛନ୍ତି। ଏନେଇ ତାଙ୍କ ଭାଇ ପ୍ରଶାନ୍ତ କୁମାର ସାହୁ ଠାକୁରଗଡ଼ ଥାନାରେ ଅଭିଯୋଗ କରିଛନ୍ତି। ତାଙ୍କ ଅଭିଯୋଗକୁ ଭିତ୍ତିକରି ପୁଲିସ ନମ୍ବର ୬୦/୨୪ ରେ ଏକ ମାମଲା ରୁଜୁ କରିଛି। ପ୍ରଫୁଲ୍ଲ ଅନୁଗୋଳ ଯିବା ପାଇଁ ରାସ୍ତା କଡରେ ଛିଡା ହୋଇଥିବା ବେଳେ ଆଠମଲ୍ଲିକରୁ ଅନୁଗୋଳ ଅଭିମୁଖେ ଆସୁଥିବା ଏକ ବଲେରୋ ତାଙ୍କୁ ଧକ୍କା ଦେଇଥିଲା।

ଡିଆଇଇଟି ଢେଙ୍କାନାଳରେ ଛାତ୍ର ପରିଷଦର ଶପଥଗ୍ରହଣ

ଢେଙ୍କାନାଳ, ୧୪।୩(ସମିସ): ଆଜି ଢେଙ୍କାନାଳସ୍ଥିତ ଜିଲ୍ଲା ଶିକ୍ଷା ଓ ପ୍ରଶିକ୍ଷଣ ପ୍ରତିଷ୍ଠାନ ଛାତ୍ର ପରିଷଦର ଶପଥ ଗ୍ରହଣ ଉତ୍ସବ ଅନୁଷ୍ଠିତ ହୋଇଯାଇଛି । ଅନୁଷ୍ଠାନର ଅଧ୍ୟକ୍ଷ ଲକ୍ଷ୍ମଣ କୁମାର ସାହୁଙ୍କ ଉପସ୍ଥିତିରେ ଓ ଛାତ୍ର ପରିଷଦର ଉପଦେଷ୍ଟା ବରିଷ୍ଠ ଶିକ୍ଷକ ପ୍ରଶିକ୍ଷକ ପ୍ରତିଭା ଦଳେଇଙ୍କ ତତ୍ତ୍ୱାବଧାନରେ ୧୪ଜଣ ଛାତ୍ରଛାତ୍ରୀ ପ୍ରତିନିଧି ପଦ ଓ ଗୋପନୀୟତାର ଶପଥ ପାଠ କରିଥିଲେ । ଅନୁଷ୍ଠାନ ତରଫରୁ ସମସ୍ତ ପ୍ରତିନିଧି ମାନଙ୍କୁ ପୁଷ୍ପ ଗୁଚ୍ଛ ପ୍ରଦାନ ପୂର୍ବକ ସ୍ୱାଗତ କରାଯାଇଥିଲା । ପରିଷଦର ସଭାପତି ଭାବେ ବିଷ୍ଣୁପ୍ରିୟା ପ୍ରଧାନ, ଉପସଭାପତି ସୌମ୍ୟରଞ୍ଜନ ସାହୁ, ସାଧାରଣ ସମ୍ପାଦକ ବିଜେନ୍ ବେହେରା, ସାଂସ୍କୃତିକ ସମ୍ପାଦକ ପ୍ରିୟଙ୍କା ସାମଲ, କ୍ରୀଡ଼ା ସମ୍ପାଦକ ଚିନ୍ମୟ ରଞ୍ଜନ ସାହୁ, ମୋ କର୍ତ୍ତବ୍ୟ ଅଭିଯାନ ସଂଯୋଜକ ବିଷ୍ଣୁପ୍ରିୟା ବିଶ୍ୱାଳ, ମାଗାଜିନ ସମ୍ପାଦକ ମଳୟରଞ୍ଜନ ନାୟକ, ଶୃଙ୍ଖଳାରେ କୃଷ୍ଣବଳ ସ୍ୱାଇଁ, ଗଣମାଧ୍ୟମ ସଂଯୋଜକ ଭାବେ ଅର୍ଘ୍ୟରୂପ ସ୍ୱାଇଁ, ବଗିଚାରେ ଅର୍ଚନା ଭୋଇ, ସ୍ୱାସ୍ଥ୍ୟ ଓ ପରିମଳରେ ବର୍ଷା ନାଏକ, ଡକୁମେଣ୍ଟେସନରେ ରଜତ କୁମାର ନାଥ, ସେମିନାର ସମ୍ପାଦିକା ମଣିଷ ମଞ୍ଜରୀ ପ୍ରିୟଦର୍ଶିନୀ, ବିଜ୍ଞାନରେ ନିବେଦିତା ସାମଲ ଓ ଗୁଣବତ୍ତା ରକ୍ଷା ବିଭାଗର ସଂଯୋଜକ ଭାବେ ଦେବୀପ୍ରସାଦ ସ୍ୱାଇଁ ଶପଥ ନେଇଥିଲେ। ଏହି ଶପଥ ଗ୍ରହଣ ଉତ୍ସବରେ ପ୍ରତିଷ୍ଠାନର ସମସ୍ତ ଶିକ୍ଷକ ପ୍ରଶିକ୍ଷକ ଓ କର୍ମଚାରୀ ଉପସ୍ଥିତ ଥିଲେ । ଶେଷରେ ଶିକ୍ଷକ ପ୍ରଶିକ୍ଷିକା ପ୍ରଭାତୀ ସ୍ୱାଇଁ ଧନ୍ୟବାଦ ଅର୍ପଣ କରିଥିଲେ।

୨୦୧୮ ମାଟ୍ରିକ୍ ବ୍ୟାଚର ବନ୍ଧୁମିଳନ

ଆଠମଲ୍ଲିକ, ୧୪।୩(ସମିସ): ଅନୁଗୋଳ ଜିଲ୍ଲା ଆଠମଲ୍ଲିକ ଉପଖଣ୍ଡ ବିନିକେୟା ପରିସରରେ ୨୦୧୮ ମାଟ୍ରିକ ବ୍ୟାଚ ଛାତ୍ରଛାତ୍ରୀଙ୍କ ବନ୍ଧୁମିଳନ କାର୍ଯ୍ୟକ୍ରମ ଆୟୋଜନ ହୋଇଥିଲା। ଏଥିରେ ୨୦ରୁ ଅଧିକ ଛାତ୍ରଛାତ୍ରୀ ଯୋଗଦେଇଥିଲେ। କାର୍ଯ୍ୟକ୍ରମ ଅବସରରେ କେକ୍ କାଟିବା ସହିତ ସାଂସ୍କୃତିକ କାର୍ଯ୍ୟକ୍ରମ ପରିବେଷଣ କରିଥିଲେ। ଶେଷରେ ବଣଭୋଜିର ଆୟୋଜନ ହୋଇଥିଲା। ଏହି କାର୍ଯ୍ୟକ୍ରମରେ ଚୁଲବୁଲି ପାତ୍ର, ସିଲ୍ଲୁ, ଚୁଗୁ, ଲକି, ପିପି, ବବଲି, ଜିନି, ଲିପି, ଅମିତ, ସୁନୀଲ, ସାଜନ, ରାଜେଶ, ଆଶିଷ, ରାକେଶ, ଚିନ୍ଟୁ, ରୋହିତ, ଅମିତଙ୍କ ସମେତ ବହୁ ପୁରାତନ ଛାତ୍ରଛାତ୍ରୀ ଯୋଗଦେଇଥିଲେ।

ବିଜେଡିର କର୍ମୀ ସମ୍ମିଳନୀ

ବଇଣ୍ଡା, ୧୪।୩(ସମିସ): ବିଜେଡି ସରକାର ବିକାଶ ପଥରେ ଚାଲୁଥିବା ବେଳେ ସମସ୍ତେ ସରକାରୀ ଯୋଜନାର ସୁଫଳ କିଭଳି ପାଇବେ ଏ ନେଇ ଧ୍ୟାନ ଦିଆଯାଉଛି। ଯେଉଁ ଗ୍ରାମରେ ସମସ୍ୟା ରହିଛି, ସେଗୁଡିକ ସମଧାନ କରାଯାଉଛି। ଦୀର୍ଘ ୨୪ ବର୍ଷ ବିଜେଡି ସରକାର ଅମଳରେ କେବଳ ବିକାଶ ହୋଇଛି ବୋଲି ଗୁରୁବାର ଆଠମଲ୍ଲିକ ବ୍ଲକ ପାଇକସାହି ଠାରେ ଅନୁଷ୍ଠିତ ବିଜେଡି କର୍ମୀ ସମ୍ମିଳନିରେ ମୁଖ୍ୟ ଅତିଥି ଭାବରେ ବିଜେଡି ନେତା ନଳିନୀକାନ୍ତ ପ୍ରଧାନ ଯୋଗଦେଇ ମତ ପ୍ରକାଶ କରିଛନ୍ତି। ପାଇକସାହି ସରପଞ୍ଚ ନିରୋଜକାନ୍ତ ସାହୁଙ୍କ ସଭାପତିତ୍ୱରେ ଅନୁଷ୍ଠିତ ବୈଠକରେ ବିଜେଡି ନେତା ଅନିଲ କୁମାର ପ୍ରଧାନ, ସନ୍ତୋଷ ପ୍ରଧାନ, ମହେନ୍ଦ୍ର ସାହୁ, ପପୁ ପ୍ରଧାନ, ଲୁଲୁ ପ୍ରଧାନ, ରବିନାରାୟଣ ସାହୁ, ବିବେକା ପ୍ରଧାନ, ପ୍ରକାଶ ସାହୁ, ଶିଶିର ବାଘ, ବିଶ୍ୱନାଥ ଗଡ଼ତିଆ, ସୁରେଶ ସାହୁ, ପ୍ରଶାନ୍ତ ସାହୁ, ଅଭିରାମ ସାହୁ, ସରୋଜ ମାଝୀ ପ୍ରମୁଖ ଯୋଗ ଦେଇଥିଲେ।

ପ୍ରଥମ ରାଜ୍ୟସ୍ତରୀୟ ନିମନ୍ତ୍ରଣ ବ୍ୟାଡ୍‌ମିଣ୍ଟନ ଟୁର୍ଣ୍ଣାମେଣ୍ଟ ଆରମ୍ଭ

ଅନୁଗୋଳ, ୧୪।୩(ସମିସ): ଅନୁଗୋଳର ଅନ୍ୟତମ କ୍ରୀ

ଧସିଲା ୧୦୦ ଫୁଟ ଅତଡ଼ା; ବ୍ରାହ୍ମଣୀ ଆଁରେ ଜୁଣଗଡ଼ି, ପଞ୍ଚୁପଲ୍ଲୀ

ରାଜନଗର, ୧୪।୩(ସମିସ)

ବ୍ରାହ୍ମଣୀ ନଦୀ ଉଗ୍ରମୁଖା ହୋଇ ଏବେ କୂଳ ଖାଇବାରେ ଲାଗିଛି। ରାଜନଗର ବ୍ଲକର ଜୁଣଗଡ଼ି ଓ ପଞ୍ଚୁପଲ୍ଲୀ ନିକଟରେ ଗତ ୫ବର୍ଷ ଧରି ପାଟଶାଳା ନଦୀ ପଠା ଖାଇ ରାଜନଗର-ତାଳଚୁଆ ମୁଖ୍ୟ ରାସ୍ତାକୁ ଗିଳିବା

● ଚିନ୍ତାରେ ଅଞ୍ଚଳବାସୀ; ତୁରନ୍ତ ଦୃଷ୍ଟି ଦେବାକୁ ଦାବି

ଆରମ୍ଭ କରିଥିଲା। ଏବେ ସେହି ଗାଁର ଅପର ପାର୍ଶ୍ୱରେ ଥିବା ବ୍ରାହ୍ମଣୀ ନଦୀ ଏବେ ପଠା ଖାଇ ଗାଁ ଭିତରକୁ ମାଡି ଆସିଲାଣି। ଗତକାଲି ରାତିରେ ପ୍ରାୟ ୧୦୦ଫୁଟ ଓସାରର ଓ ୩୦ଫୁଟ ଚଉଡାର ପଠାକୁ ବ୍ରାହ୍ମଣୀ ନଦୀ ତା ଗର୍ଭକୁ ନେଇଯିବା ପରେ ସମ୍ପୂର୍ଣ୍ଣ ଗାଁ ନଦୀ ଗର୍ଭକୁ ଚାଲିଯିବାର ଆଶଙ୍କା ସୃଷ୍ଟି ହୋଇଛି।

ରାଜନଗର ବ୍ଲକ ଘଡିଆମାଳ ପଞ୍ଚାୟତର ପଞ୍ଚୁପଲ୍ଲୀ ଓ ଜୁଣଗଡ଼ି ଗାଁର ଦୁଇ ପାର୍ଶ୍ୱରେ ଦୁଇଟି ନଈ

ବହି ଯାଇଛି। ଗାଁର ଗୋଟିଏ ପାର୍ଶ୍ୱରେ ବ୍ରାହ୍ମଣୀ ନଈ ବହି ଯାଇଥିବାବେଳେ ଅନ୍ୟ ପାର୍ଶ୍ୱରେ ପାଟଶାଳା ନଦୀ ରହିଛି। ଗାଁର ପଛପଟେ ଥିବା ବ୍ରାହ୍ମଣୀ ନଈ ଦୀର୍ଘବର୍ଷ ତଳେ ଥିବା ନଦୀବନ୍ଧକୁ ଗର୍ଭସ୍ଥ କରିବା ପରେ ୩ ବର୍ଷ ତଳେ ପଞ୍ଚୁପଲ୍ଲୀରୁ ପଦ୍ମନାଭପୁର ଯାଏଁ ନୂଆ ବନ୍ଧ ନିର୍ମାଣ ହୋଇଛି। ଏହି ବନ୍ଧର ପଦ୍ମନାଭପୁର ନିକଟରେ କିଛି ଅଂଶ ପଥର ପ୍ୟାକିଂ ହୋଇଥିବା ବେଳେ ଅନ୍ୟଅଂଶ ଏ ଯାଏଁ ପଥର ପ୍ୟାକିଂ ହୋଇନି। ଗତକାଲି ରାତିରେ ଜୁଣଗଡ଼ି ଗାଁର ସଦାନନ୍ଦ ବାରିକ, ମହେଶ୍ୱର ବାରିକ, ଶୁକଦେବ ନାୟକଙ୍କ ଘର ନିକଟରେ ବ୍ରାହ୍ମଣୀ ନଦୀ ପଠାକୁ ଧସେଇ ନେଇଛି। ପ୍ରାୟ ୮୦ଫୁଟ ଲମ୍ବ ଓ ୩୦ଫୁଟ ଚଉଡାର ପଠା ନଦୀ ଗର୍ଭକୁ ଧସିଯିବା ଯୋଗୁ ଗାଁ ଭିତରକୁ ନଦୀ ଚାଲି ଆସିଛି। ପରିସ୍ଥିତି ଏପରି ହୋଇଛି ଯଦି ଏହି ପ୍ରକ୍ରିୟା ଜାରି ରହେ, ୩ବର୍ଷ ତଳେ ନିର୍ମାଣ ହୋଇଥିବା ନୂଆ ଘେରିବନ୍ଧ ମଧ୍ୟ ଭାସିଯିବାର ସମ୍ଭାବନା ରହିଛି। ନୂଆ ଘେରିବନ୍ଧ ଠାରୁ ନଦୀର ଦୂରତା ମାତ୍ର ୧୦ଫୁଟ ରହିଛି। ଆଜି ସକାଳେ ଗାଁ ଭିତରକୁ ନଦୀ ଚାଲି ଆସିଥିବା ଦେଖି ଅଞ୍ଚଳବାସୀଙ୍କ ମଧ୍ୟରେ ଛନକା ସୃଷ୍ଟି ହୋଇଛି। ଯୁଦ୍ଧକାଳୀନ ଭିତ୍ତିରେ ଏ ନେଇ ପଦକ୍ଷେପ ନିଆନଗଲେ ଜୁଣଗଣି ଓ ପଞ୍ଚୁପଲ୍ଲୀ ଗାଁ ପ୍ରତି ବିପଦ ସୃଷ୍ଟି ହେବାର ସମ୍ଭାବନା ରହିଛି। ତୁରନ୍ତ ଏ ନେଇ ପଦକ୍ଷେପ ନେବାକୁ ଅଞ୍ଚଳବାସୀ ଦାବି କରିଛନ୍ତି।

ବ୍ୟାଟେରିଚାଳିତ ଗାଡ଼ି ପ୍ରଦାନ କଲା ପ୍ରଶାସନ

● ଭିନ୍ନକ୍ଷମ ଅଞ୍ଚଳିଙ୍କୁ ସହଜ ହେଲା କଣ୍ଢେଇ ବିକିବା

ଜଗତସିଂହପୁର, ୧୪।୩(ସମିସ): ନିଜ ହାତ ତିଆରି କଣ୍ଢେଇ ବିକି ସ୍ୱାବଲମ୍ବୀ ପାଲଟିଥିବା ଜଣେ ଭିନ୍ନକ୍ଷମ ଯୁବତୀଙ୍କ ପାଇଁ ଏବେ ବ୍ୟାଟେରି ଚାଳିତ ଗାଡି ବରଦାନ ପାଲଟିଛି।ପ୍ରଶାସନ ପକ୍ଷରୁ ଆଜି ତାଙ୍କୁ ଏହି ଗାଡି ପ୍ରଦାନ କରାଯିବାପରେ ଏଣିକି ସହଜରେ ସ୍ଥାନୀୟ ଅଞ୍ଚଳରେ କଣ୍ଢେଇ ବିକି ପାରିବେ ବୋଲି ସଦର ବ୍ଲକ ଆଳିପିଙ୍ଗଳ ପଞ୍ଚାୟତ ଶାଳଗାଁର ଅଞ୍ଜଳି ଭୂୟାଁ(୪୦) ପ୍ରକାଶ କରିଛନ୍ତି। ସୂଚନା ଅନୁସାରେ, ଜନ୍ମରୁ ପୋଲିଓ ଆକ୍ରାନ୍ତ ହୋଇ ନିଜର ଦୁଇ ଗୋଡ଼ ବଙ୍କା ହେବା ଫଳରେ ଚଳପ୍ରଚଳରେ ଅଞ୍ଜଳି କଠିନ ସମସ୍ୟାର ସମ୍ମୁଖୀନ ହେଉଥିଲେ। ବେଶ କଷ୍ଟରେ ବଢ଼ି ଆସିଥିବା ଅଞ୍ଜଳି ନିଜ ହାତରେ ଖୁବ୍ ସୁନ୍ଦର କଣ୍ଢେଇ ତିଆରି କରନ୍ତି। ଏହାକୁ ସ୍ଥାନୀୟ ଅଞ୍ଚଳରେ ବିକି ପରିବାରର ଖର୍ଚ୍ଚ ଉଠାନ୍ତି। ତେବେ ନିକଟରେ ଚଲାବୁଲା ନିମନ୍ତେ ତଥା ହାତତିଆରି କଣ୍ଢେଇ ସ୍ଥାନୀୟ ଅଞ୍ଚଳରେ ବିକ୍ରି କରିବାକୁ ଅଞ୍ଜଳି ଏକ ବ୍ୟାଟେରୀ ଚାଳିତ ଗାଡିର ଆବଶ୍ୟକତାକୁ ଅନୁଭବ କରି ଆଶୀର୍ବାଦ ସେବା ସଂଗଠନ ସହଯୋଗରେ ପ୍ରଶାସନର ଦୃଷ୍ଟି ଆକର୍ଷଣ କରିଥିଲେ। ଏ ସମ୍ପର୍କରେ ଦୈନିକ 'ସକାଳ'ରେ ଖବର ପ୍ରକାଶ ପାଇଥିଲା। ଏହାପରେ ଜିଲ୍ଲା ସାମାଜିକ ସୁରକ୍ଷା ଅଧିକାରୀ ସୁନିଲ୍ କୁମାର ନାୟକଙ୍କ ପରାମର୍ଶ କ୍ରମେ ଜଗତସିଂହପୁର ବ୍ଲକ ଅଧ୍ୟକ୍ଷା କନକପ୍ରଭା ଲେଙ୍କା, ଏବିଡ଼ିଓ ଅଜୟ ବେହେରା, ବ୍ଲକ ଉପ ସଭାପତି ରତି ରଞ୍ଜନ ବେହେରା ଓ ବ୍ଲକ ସାମାଜିକ ସୁରକ୍ଷା ଅଧିକାରିଣୀ ରୂପରେଖା ସାହୁଙ୍କ ଉପସ୍ଥିତିରେ ଭିନ୍ନକ୍ଷମ ଯୁବତୀ ଅଞ୍ଚଳିଙ୍କୁ ବ୍ୟାଟେରି ଚାଳିତ ଗାଡି ପ୍ରଦାନ କରାଯାଇଛି। ଏହି ସମୟରେ ସେଠାରେ ଜଗନ୍ନାଥ ବେହେରା, ରଶ୍ମି ରଞ୍ଜନ ମହାନ୍ତି ଦୈତାରୀ ଭୋଇ, ସୌମ୍ୟକାନ୍ତ ଦାସ, ସନ୍ତୋଷ କରଣ ପ୍ରମୁଖ ଉପସ୍ଥିତ ଥିଲେ।

ସୁନା ଦୋକାନୀଙ୍କଠାରୁ ଝାମ୍ପିନେଲେ ୫୦ ଗ୍ରାମର ଗହଣା

ତିର୍ତ୍ତୋଲ, ୧୪।୩(ସମିସ): ତିର୍ତ୍ତୋଲ ଗ୍ରାମର ସୁନା ଦୋକାନୀ ସରୋଜ ସାହୁଙ୍କଠାରୁ ଗତକାଲି ରାତିରେ ଦୁର୍ବୃତ୍ତମାନେ ୫୦ ଗ୍ରାମରୁ ଊର୍ଦ୍ଧ୍ୱ ସୁନା ଗହଣା ଓ ୪୦ହଜାର ଟଙ୍କା ଲୁଟିନେଇ ଥିବା ତିର୍ତ୍ତୋଲ ଥାନାରେ ଅଭିଯୋଗ ହୋଇଛି। ଘଟଣାରୁ ଜଣାପଡ଼ିଛି ଯେ, ତିର୍ତ୍ତୋଲ କଲେଜ ବଜାରସ୍ଥିତ ଶ୍ରୀରାମ ଜୁଏଲାରୀର ମାଲିକ ଶ୍ରୀ ସାହୁ ଦୋକାନ ବନ୍ଦ କରି ରାତିରେ ସୁନା ଗହଣା ଓ ଟଙ୍କା ନେଇ ଏକ ସ୍କୁଟିରେ ନିଜ ଘର ତିର୍ତ୍ତୋଲକୁ ଯାଉଥିଲେ। ତିର୍ତ୍ତୋଲ ଗ୍ରାମ ମୁଣ୍ଡରେ ଲୁଟେରାମାନେ ଦୁଇଟି ବାଇକରେ ଆସି ତାଙ୍କ ମୁଣ୍ଡରେ ବନ୍ଧୁକ ଲଗାଇ ଭୟଭୀତ କରି ସ୍କୁଟି ଡିକିରୁ ୫୦ ଗ୍ରାମର ସୁନାଗହଣା ଓ ୪୦ହଜାର ଟଙ୍କା ଲୁଟି ନେଇ ଫେରାର ହୋଇଯାଇଥିଲେ। ଏସମ୍ପର୍କରେ ତିର୍ତ୍ତୋଲ ଥାନାରେ ଅଭିଯୋଗ ପରେ ତିର୍ତ୍ତୋଲ ପୁଲିସ ଘଟଣାର ଅନୁସନ୍ଧାନ ଚଳାଇଛି।

ବ୍ରହ୍ମ ସନାତନ ଯଜ୍ଞ ପ୍ରସ୍ତୁତି ବୈଠକ

ଡେରାବିଶ, ୧୪।୩(ସମିସ):ଡେରାବିଶ ବ୍ଲକ ମୁକୁନ୍ଦପୁର ପଞ୍ଚାୟତ ଅନ୍ତର୍ଗତ ପାଣିଓଳାସ୍ଥିତ ଜଗଦଗୁରୁ ଠାକୁର ଶ୍ରୀ ଶ୍ରୀ ଅଭିରାମ ପରମହଂସ ଦେବଙ୍କ ଆଶ୍ରମ ପରିସରରେ ବ୍ରହ୍ମସନାତନ ଯଜ୍ଞ ଓ ଅଷ୍ଟପ୍ରହରବ୍ୟାପୀ ନାମଯଜ୍ଞ ନିମନ୍ତେ ପ୍ରସ୍ତୁତି ବୈଠକ ଅନୁଷ୍ଠିତ ହୋଇଯାଇଛି। ଆଶ୍ରମ ଭକ୍ତ ସମିତିର ଅଷ୍ଟାଦଶ ବାର୍ଷିକ ଉତ୍ସବ ଅବସରରେ କେନ୍ଦ୍ରୀୟ ବହିଃଶୁଳ୍କ ଅବକାରୀ ବିଭାଗର ପୂର୍ବତନ ପ୍ରଶାସନିକ ଅଧିକାରୀ ଦେବୀ ପ୍ରସାଦ ମହାନ୍ତିଙ୍କ ନେତୃତ୍ୱରେ ଆୟୋଜିତ ଏହି ପ୍ରସ୍ତୁତି ବୈଠକରେ ନେତୃତ୍ୱରେ ଭକ୍ତ ସମିତିର ସମସ୍ତ ସଭ୍ୟସଭ୍ୟା ଉପସ୍ଥିତ ରହିଥିଲେ। ଚଳିତ ମାସ ୧୭ ତାରିଖରେ ବ୍ରହ୍ମ ସନାତନ ଯଜ୍ଞର ଅଙ୍କୁରାରୋପଣ, ୧୮ ତାରିଖରେ ନାମଯଜ୍ଞର ଶୁଭାଧିବାସ ଏବଂ ୧୯ ତାରିଖରେ ବ୍ରହ୍ମସନାତନ ଯଜ୍ଞର ପୂର୍ଣ୍ଣାହୁତିହେବା ସହ ୨୦ ତାରିଖରେ ନଗରକୀର୍ତ୍ତନ ପରେ ନାମଯଜ୍ଞର ସମାପ୍ତି ହେବ। ଚାରିଦିନ ବ୍ୟାପୀ ଏହି ଯଜ୍ଞ କାର୍ଯ୍ୟକ୍ରମର ସନ୍ଧ୍ୟାରେ ଭଜନ ଓ ପ୍ରବଚନ କାର୍ଯ୍ୟକ୍ରମ ରହିଥିବା ବେଳେ ଭକ୍ତ ଗୋଷ୍ଠୀଙ୍କ ପକ୍ଷରୁ ସାଂସ୍କୃତିକ କାର୍ଯ୍ୟକ୍ରମ ପରିବେଷଣର ବ୍ୟବସ୍ଥା ରହିଥିବା ଭକ୍ତ କମିଟିର କର୍ମକର୍ତା ପ୍ରକାଶ କରିଛନ୍ତି।

ଭଗବତୀ ବିଦ୍ୟାଳୟ ଛାତ୍ରୀଙ୍କୁ ସମ୍ବର୍ଦ୍ଧନା

ପଞ୍ଚୁପାଣ୍ଡବ, ୧୪।୩(ସମିସ): ଡେରାବିଶ ବ୍ଲକ ରଘୁଦେଇପୁର ପଞ୍ଚାୟତ ଅନ୍ତର୍ଗତ ଭଗବତୀ ସରକାରୀ ଉଚ୍ଚବିଦ୍ୟାଳୟର ଛାତ୍ରୀ ବିଜୟଲକ୍ଷ୍ମୀ ବାରିକଙ୍କୁ ସମ୍ବର୍ଦ୍ଧନା ଦିଆଯାଇଛି। ବିଦ୍ୟାଳୟର ପ୍ରଧାନ ଶିକ୍ଷୟିତ୍ରୀ ଉର୍ମିଳା ଜେନାଙ୍କ ନେତୃତ୍ୱରେ ଏବିଇଓ ସଚିକାନ୍ତ ମିଶ୍ର ଓ ସିଆରସିସି

ମାମୁନି ସିଂ ଅଷ୍ଟମରେ ପଢୁଥିବା ବିଜୟଲକ୍ଷ୍ମୀ ବାରିକଙ୍କୁ ବୃତ୍ତି ପରୀକ୍ଷାରେ କୃତିତ୍ୱ ହାସଲ କରିଥିବାରୁ ତାଙ୍କୁ ସମ୍ବର୍ଦ୍ଧନା ସହ ଆଶିର୍ବାଦ ଦେଇଥିଲେ। ଏହି କାର୍ଯ୍ୟକ୍ରମରେ ହରେକୃଷ୍ଣ କର, କମଳାକାନ୍ତ ସାହୁ, ଅଶ୍ୱିନୀ କୁମାର ରାଉତ, ମୁଖ୍ୟମନ୍ତ୍ରୀ ପୁରସ୍କାର ପାଇଥିବା ମିତାଲି ମିଶ୍ର ଏବଂ ସମସ୍ତ ଶିକ୍ଷକ ଶିକ୍ଷୟିତ୍ରୀ ସମ୍ବର୍ଦ୍ଧନା କାର୍ଯ୍ୟକ୍ରମରେ ଉପସ୍ଥିତ ରହିଥିଲେ।

■ ବିବାଦ ଘେରରେ ଜିଲ୍ଲା ପ୍ରଶାସନ

ଭୁଲ୍ କରୁଛନ୍ତି ଉପରିସ୍ଥ ଅଧିକାରୀ, ଦଣ୍ଡ ଭୋଗୁଛନ୍ତି ତଳିଆ କର୍ମଚାରୀ

କେନ୍ଦ୍ରାପଡ଼ା, ୧୪।୩(ସମିସ): ଏଠି ପ୍ରଶାସନ ଅଧିକାରୀ ଯାହା ଚାହିଁବେ କରିବେ। ତାଙ୍କୁ କେହି ରୋକିପାରିବେନି। ଏମିତିକି ବିନା କାରଣରେ ତଳିଆ କର୍ମଚାରୀଙ୍କୁ ନିଲମ୍ବିତ ମଧ୍ୟ କରେଇପାରନ୍ତି। ନବଯୁଗ ଠକେଇକୁ ନେଇ ବିବାଦରେ ଥିବା କେନ୍ଦ୍ରାପଡ଼ା ଜିଲ୍ଲା ପ୍ରଶାସନ ଆଉ ଗୋଟେ ବିବାଦରେ ଫସିଛି। ଜଣେ ତଳିଆ କର୍ମଚାରୀଙ୍କୁ ଷଡ଼ଯନ୍ତ୍ର କରି ନିଲମ୍ବିତ କରିବା ଭଳି ଘଟଣା ଏବେ ସାମ୍ନାକୁ ଆସିଛି। ପ୍ରଶାସନର ବରିଷ୍ଠ ଅଧିକାରୀଙ୍କ ଭୁଲ ଯୋଗୁ କେମିତି ଜଣେ ମହିଳା କର୍ମଚାରୀଙ୍କୁ ବିନା କାରଣରେ ପୂର୍ବତନ ଜିଲ୍ଲାପାଳ ନିଲମ୍ବିତ କଲେ ତାହା ଏବେ ସୋସିଆଲ ମିଡିଆରେ ଚର୍ଚ୍ଚାର ଖୋରାକ ଯୋଗାଇଛି। ଭାଇରାଲ ହେଉଥିବା ଅଡିଓ ପ୍ରଶାସନିକ ଅଧିକାରୀଙ୍କ ଗୁମର ଖୋଲିଦେଇଛି। ନବଯୁଗ ଠକେଇ ଘଟଣାରେ ଛନ୍ଦି ହୋଇଥିବା ପ୍ରଶାସନ ଏବେ ନିଲମ୍ବିତ ଘଟଣାର ଭାଇରାଲ ହେଉଥିବା ଅଡିଓକୁ ନେଇ

● ଷଡ଼ଯନ୍ତ୍ରର ଶିକାର ହୋଇ ନିଲମ୍ବିତ ତଳିଆ କର୍ମଚାରୀଙ୍କ ଅଡିଓ ଭାଇରାଲ

ପୁଣି ବିବାଦକୁ ଟାଣି ହୋଇଛି। ଯେଉଁଥିରେ ଜିଲ୍ଲା ସମାଜ ମଙ୍ଗଳ ବିଭାଗର ପୂର୍ବତନ ଅଧିକାରୀ ଜିଲ୍ଲାର ବିବାଦୀୟ ପ୍ରଶାସନିକ ଅଧିକାରୀ ଓ ସମାଜ ମଙ୍ଗଳ କାର୍ଯ୍ୟାଳୟର ନିଲମ୍ବିତ ମହିଳା କର୍ମଚାରୀଙ୍କ ଅଡିଓ ଏବେ ମୋବାଇଲରୁ ମୋବାଇଲ ଘୁରି ବୁଲୁଛି। ପୂର୍ବତନ ସମାଜ ମଙ୍ଗଳ ଅଧିକାରୀ ଓ ନିଲମ୍ବିତ ମହିଳା କର୍ମଚାରୀଙ୍କର ବାର୍ତ୍ତାଳାପରେ ସ୍ପଷ୍ଟ ଭାବେ ମହିଳା କର୍ମଚାରୀଙ୍କ କିଛି ଦୋଷ ନଥିବା ଶୁଣିବାକୁ ମିଳିଛି।ସେହିଭଳି ଦ୍ୱିତୀୟ ଅଡିଓରେ ବିବାଦୀୟ ପ୍ରଶାସନିକ ଅଧିକାରୀ ଓ ନିଲମ୍ବିତ କର୍ମଚାରୀଙ୍କ ଅଡିଓରେ ମହିଳା କର୍ମଚାରୀ ଜଣଙ୍କ ଅଧିକାରୀଙ୍କୁ ନିଲମ୍ବିତ ନେଇ ଜିଲ୍ଲାପାଳଙ୍କୁ ସ୍ପଷ୍ଟ କଥା କହିବାକୁ ଅନୁରୋଧ କରିଛନ୍ତି। ହେଲେ ଅଧିକାରୀ ଜଣଙ୍କ ରାଜ୍ୟ ବାହାରେ ଥିବା କହି ସେ ନିଜ ଜିଲ୍ଲାପାଳଙ୍କୁ କୁହନ୍ତୁ ବୋଲି ଅଧିକାରୀ ଜଣକ କହିଛନ୍ତି।

ଉଚ୍ଚ ବିଦ୍ୟାଳୟ ପ୍ରଧାନଶିକ୍ଷକଙ୍କ ବୈଠକ

ଡେରାବିଶ, ୧୪।୩(ସମିସ):ଡେରାବିଶ ବ୍ଲକ ଦାନପୁର ପଞ୍ଚାୟତ ଅନ୍ତର୍ଗତ ଦୋହଳା ସ୍ଥିତ ବିବି ମଡ଼େଲ ହାଇସ୍କୁଲ ପରିସରରେ ବ୍ଲକ ସ୍ତରୀୟ ଉଚ୍ଚବିଦ୍ୟାଳୟର ପ୍ରଧାନ ଶିକ୍ଷକ ଶିକ୍ଷୟିତ୍ରୀଙ୍କ ଏକ ବୈଠକ ଅନୁଷ୍ଠିତ ହୋଇଯାଇଛି। ଡେରାବିଶ ବ୍ଲକ ଶିକ୍ଷାଧିକାରୀ ଶ୍ରୀକାନ୍ତ ବେହେରାଙ୍କ ସଭାପତିତ୍ୱରେ ଏହି ବୈଠକ ଅନୁଷ୍ଠିତ ହୋଇଥିଲା ବିଦ୍ୟାଳୟର ଶିକ୍ଷୟିତ୍ରୀ ବିଜୟଲକ୍ଷ୍ମୀ ଦାଶ ଶ୍ରୀକୃଷ୍ଣ ସ୍ତୋତ୍ର ପାଠ ଓ ଶ୍ରୀ ବେହେରାଙ୍କ ଦ୍ୱାରା ପ୍ରଦୀପ ପ୍ରଜ୍ୱଳନ ପୂର୍ବକ ସଭାକାର୍ଯ୍ୟ ଆରମ୍ଭ କରାଯାଇଥିଲା। ପ୍ରାରମ୍ଭରେ ବିଦ୍ୟାଳୟର ପ୍ରଧାନ ଶିକ୍ଷୟିତ୍ରୀ ଆରତୀବାଳା ରଥ ଉପସ୍ଥିତ ବ୍ଲକର ସମସ୍ତ ଉଚ୍ଚବିଦ୍ୟାଳୟର ପ୍ରଧାନ ଶିକ୍ଷକ ଓ ପ୍ରଧାନ ଶିକ୍ଷୟିତ୍ରୀଙ୍କୁ ସ୍ୱାଗତ କରିବା ସହିତ ଏହି ବୈଠକର ଉଦ୍ଦେଶ୍ୟ ସମ୍ପର୍କରେ ପ୍ରାରମ୍ଭିକ ସୂଚନା ପ୍ରଦାନ କରିଥିଲେ। ବିଦ୍ୟାଳୟର ଶିକ୍ଷୟିତ୍ରୀ ମମତା ମହାନ୍ତି, ସୁଚିସ୍ମିତା ତ୍ରିପାଠୀ, ସସ୍ମିତା ବଳ, ଅନିତା ପଣ୍ଡା, ପ୍ରଜ୍ଞାପାରମିତା ମିଶ୍ର, ତବସୁମ ବେଗମ ପ୍ରମୁଖ ପୁଷ୍ପଗୁଚ୍ଛ, ଚନ୍ଦନ ସିନ୍ଦୁର ପ୍ରଦାନ ପୂର୍ବକ ସମସ୍ତ ପ୍ରଧାନଶିକ୍ଷକ ଶିକ୍ଷୟିତ୍ରୀ, ବ୍ଲକ ଶିକ୍ଷାଧିକାରୀ ଶ୍ରୀ ବେହେରା ଓ କାର୍ଯ୍ୟକ୍ରମର ନୋଡାଲ ପ୍ରଧାନ ଶିକ୍ଷୟିତ୍ରୀ ଡକ୍ଟର କାନନବାଳା ନାୟକ ଏବଂ ଅତିରିକ୍ତ ବ୍ଲକ ଶିକ୍ଷାଧିକାରୀ ସଚିକାନ୍ତ ମିଶ୍ରଙ୍କୁ ଉତରୀୟ ଓ ପୁଷ୍ପଗୁଚ୍ଛ ପ୍ରଦାନ କରି ସମ୍ବର୍ଦ୍ଧିତ କରିଥିଲେ। ଏହି ବୈଠକରେ ନବମ ପାସ୍ କରିଥିବା ଛାତ୍ରଛାତ୍ରୀଙ୍କ ପାଠପଢ଼ାରେ ଉନ୍ନତି ପାଇଁ ନୂତନ ଶିକ୍ଷାବର୍ଷ ନିମନ୍ତେ ଯୋଜନା, ଦଶମ ପରୀକ୍ଷା ଦେଇଥିବା ପିଲାଙ୍କ ପାଇଁ ଧନ୍ଦାମୂଳକ ଶିକ୍ଷା ପ୍ରଶିକ୍ଷଣ

ଆଲୋଚନା, ଗ୍ରୀଷ୍ମାବକାଶ ସମୟରେ ବିଦ୍ୟାଳୟର ଆସବାବପତ୍ର, ସମ୍ପତ୍ତିର ରକ୍ଷଣାବେକ୍ଷଣ ଓ ସୁପରିଚାଳନା, ବିଦ୍ୟାଳୟ ଗୁଡ଼ିକର ଉନ୍ନତିରେ ପୁରାତନ ଛାତ୍ରଛାତ୍ରୀଙ୍କ ସକ୍ରିୟ ଅଂଶଗ୍ରହଣ ବିଷୟରେ ବ୍ଲକ ଅଧିକାରୀ ନୋଡାଲ ପ୍ରଧାନ ଶିକ୍ଷୟିତ୍ରୀ ଡକ୍ଟର ନାୟକ ଆଲୋଚନା କରିଥିଲେ। ଏହି କାର୍ଯ୍ୟକ୍ରମରେ ମଲ୍ଲିକେଶ୍ୱର ସରକାରୀ ଉଚ୍ଚବିଦ୍ୟାଳୟର ପ୍ରଧାନ ଶିକ୍ଷୟିତ୍ରୀ ସସ୍ମିତା ବେହେରା, କୁସୁନୁପୁର ହାଇସ୍କୁଲର ପ୍ରଧାନ ଶିକ୍ଷୟିତ୍ରୀ ଅନିତା ଜେନା, ଡେରାବିଶ ହାଇସ୍କୁଲର ପ୍ରଧାନ ଶିକ୍ଷୟିତ୍ରୀ ସସ୍ମିତା ଦାସ, ରାମଚଣ୍ଡୀ ନୋଡାଲର ପ୍ରଧାନ ଶିକ୍ଷକ ପ୍ରଦୀପ କୁମାର ନାୟକ ପ୍ରମୁଖ ଯୋଗ ଦେଇ ଆଲୋଚନାରେ ଅଂଶଗ୍ରହଣ କରିଥିବା ବେଳେ ଶେଷରେ ହରିଅଙ୍କ ସରକାରୀ ହାଇସ୍କୁଲ ପ୍ରଧାନ ଶିକ୍ଷୟିତ୍ରର ଗିରିଜା ପରିହାରୀ ଧନ୍ୟବାଦ ଅର୍ପଣ କରିଥିଲେ।

ବିଶ୍ୱଶାନ୍ତି ରୁଦ୍ରମହାଯଜ୍ଞ ଉଦ୍‌ଯାପିତ

ରାଜନଗର, ୧୪।୩ (ସମିସ): ରାଜନଗର ବ୍ଲକ ମହୁଲିଆ ପଞ୍ଚାୟତ ରାଜଗଡ଼ ଗ୍ରାମରେ ମହାଶିବରାତ୍ରି ଉପଲକ୍ଷେ ଶ୍ରୀ ଶ୍ରୀ ହରଗୌରୀ ପୂଜାତ୍ସୋବ ଓ ବିଶ୍ୱଶାନ୍ତି ରୁଦ୍ର ମହାଯଜ୍ଞ ଦୀର୍ଘ ୫ଦିନ ବ୍ୟାପି ଅନୁଷ୍ଠିତ ହୋଇଯାଇଛି। ପଣ୍ଡିତ ସୁବ୍ରତ କୁମାର ରଥ, ପଣ୍ଡିତ ମହେନ୍ଦ୍ର କୁମାର ଶତପଥି, ପଣ୍ଡିତ ପ୍ରକାଶ କୁମାର ଶତପଥି, ପଣ୍ଡିତ ଅଶୋକ କୁମାର ଦେବତା, ପଣ୍ଡିତ ବାସୁଦେବ ନନ୍ଦ, ପଣ୍ଡିତ ଫକୀର ମୋହନ ଶତପଥିଙ୍କ ମନ୍ତ୍ରଧ୍ୱନୀରେ ପୂଜାର୍ଚ୍ଚନା ଅନୁଷ୍ଠିତ ହୋଇଥିଲା। ଏହି ଅବସରରେ ଶ୍ରୀ ହରଗୌରୀଙ୍କର ଷୋଡଶ ପୂଜା ଉପଚାର ସହିତ ବିଶ୍ୱଶାନ୍ତି ରୁଦ୍ର ମହାଯଜ୍ଞର କଳସ ଯାତ୍ରା, ପ୍ରତ୍ୟେହ ସୂର୍ଯ୍ୟପୂଜା, ଗୋମାତା ପୂଜା, ରୁଦ୍ରାଭିଷେକ, ଯଜ୍ଞକର୍ମ, ଚଣ୍ଡୀପାଠ, ଗୀତାପାଠ ଓ ଶେଷରେ ପୁଷ୍ପାଞ୍ଜଳି ପୂର୍ଣ୍ଣାହୂତି କରାଯାଇଥିଲା। ଯଜ୍ଞର ପୁରୋଧା ଭାବେ ସନାତନ ରାଉତ ଓ ତାଙ୍କ ସହଧର୍ମିଣୀ କବିତା ରାଉତ କାର୍ଯ୍ୟ ନିର୍ବାହ କରିଥିଲେ। ଗ୍ରାମର ପ୍ରାୟ ୩୦ଜଣ ବୟୋଜ୍ୟେଷ୍ଠ ବୃଦ୍ଧଙ୍କୁ ଏକତ୍ରିତ କରି ଉତ୍ତରୀୟ ଓ ପୁଷ୍ପମାଲ୍ୟ ଦେଇ ସମ୍ବର୍ଦ୍ଧିତ କରାଯାଇଥିଲା।

ଶାସ୍ତ୍ରିଜୀ କପ୍ କ୍ରିକେଟ ଟୁର୍ଣ୍ଣାମେଣ୍ଟ; ଶଙ୍ଖାରିସାହି ଚାମ୍ପିଅନ୍

ବିରିଡି, ୧୪।୩(ସମିସ): ବିରିଡି ବ୍ଲକ ବାରେଡ଼ିଆ ପଞ୍ଚାୟତ ଢ଼ିଅସାହି ବିରିଖେଳ ପଡ଼ିଆରେ ସ୍ଥାନୀୟ ଶାସ୍ତ୍ରିଜୀ କପ କ୍ରିକେଟ ଟୁର୍ଣ୍ଣାମେଣ୍ଟ ବୁଧବାର ସନ୍ଧ୍ୟାରେ ଉଦ୍‌ଯାପିତ ହୋଇଯାଇଛି। ଶାସ୍ତ୍ରୀଜୀ ଯୁବପରିଷଦ ଆନୁକୂଲ୍ୟରେ ଆୟୋଜିତ ଏହି ଟୁର୍ଣ୍ଣାମେଣ୍ଟର ଫାଇନାଲ୍ ମ୍ୟାଚ ଶଙ୍ଖାରିସାହି ଓ ତଳପାଟକ ମଧ୍ୟରେ ଖେଳା ଯାଇଥିଲା। ପ୍ରଥମେ ଟସ୍ ଜିତି ଶଙ୍ଖାରିସାହି ଦଳ ୨୦ଓଭରରେ ୧୯୮ ରନ କରିଥିଲା। ଜବାବରେ ତଳପାଟକ ଟିମ ୧୦୨ରନ କରିବାରେ ସକ୍ଷମ ହୋଇଥିଲେ। ଫଳରେ ୯୬ରନରେ ଜିତି ଆଜିର ଶାସ୍ତ୍ରିଜୀ କ୍ରିକେଟ କପ୍-୨୦୨୪ ର ଚଳିତବର୍ଷ ଚାମ୍ପିଅନ୍ ହୋଇଥିଲା ଶଙ୍ଖାରିସାହି। ପୁରସ୍କାର ବିତରଣ ଉତ୍ସବରେ ପୂର୍ବତନ ସରପଞ୍ଚ କାଳନ୍ଦୀ ବସ୍ତିଆ ସଭାପତିତ୍ୱ କରିଥିଲେ। ମୁଖ୍ୟ ଅତିଥି ଭାବେ ତିର୍ତ୍ତୋଲ ବିଧାୟକ ବିଜୟ ଶଙ୍କର ଦାସ, ସମ୍ମାନିତ ଅତିଥି ଭାବେ ବ୍ଲକ ଅଧ୍ୟକ୍ଷା ମମତା ପାତ୍ର, ଉପାଧ୍ୟକ୍ଷା ପିନାକୀ ପ୍ରିୟଦର୍ଶିନୀ, ଜିଲ୍ଲାପରିଷଦ ସଭ୍ୟ ଚନ୍ଦ୍ରଶେଖର ଦାଶ, ସଭ୍ୟା ଦୀପ୍ତିମୟୀ ରାୟ, ପୂରଣ ସମବାୟ ସମିତି ସଭାପତି ନନ୍ଦକିଶୋର ବସ

ସମ୍ପୂର୍ଣ୍ଣା

ସକାଳ THE SAKALA
www.sakalaepaper.com

ସ୍ୱାମୀଙ୍କ ଭଲପାଇବା ଏମିତି

ପତ୍ନୀଙ୍କୁ ଧରାନ୍ତି ୮ ଲକ୍ଷ ହାତଖର୍ଚ୍ଚ

ବିବାହ ଏକ ପବିତ୍ର ବନ୍ଧନ । ଅନେକ ଆଶା ଆକାଂକ୍ଷା ଯୋଡ଼ି ହୋଇ ରହିଥାଏ ଏହାସହ । ବର କନିଆଙ୍କ ଠାରୁ ଆରମ୍ଭ କରି ପରିବାର ଓ ବନ୍ଧୁବାନ୍ଧବ ସମସ୍ତେ ବେଶ୍ ଉତ୍ସାହିତ ଥାନ୍ତି ବାହାଘରକୁ ନେଇ । ପ୍ରତ୍ୟେକ ଝିଅ ତାଙ୍କୁ ଭଲ ସ୍ୱାମୀଟିଏ ମିଳୁ ବୋଲି ସ୍ୱପ୍ନ ଦେଖିଥାନ୍ତି । ଯିଏ ତାଙ୍କୁ ସବୁବେଳେ ଖୁସିରେ ରଖିପାରୁଥିବ । ସେମିତି ଜଣେ ସ୍ୱାମୀ ହେଲେ ଆମେରିକାରେ ରହୁଥିବା ଆର୍ଟୁରୋ ପେଷ୍ଟାନା । ଆର୍ଟୁରୋ ନିଜ ପତ୍ନୀଙ୍କୁ ଏମିତି ରଖନ୍ତି ଯେ, ଏବେ ସେ ବିଶ୍ୱର ସବୁଠୁ ଭଲ ସ୍ୱାମୀ ଆଖ୍ୟା ପାଇଛନ୍ତି । ୨୪ ବର୍ଷୀୟ ଆର୍ଟୁରୋ ତାଙ୍କ ପତ୍ନୀଙ୍କୁ ହାତଖର୍ଚ୍ଚ ବାବଦରେ ମାସକୁ ୮ ଲକ୍ଷ ଟଙ୍କା ଦେଇଥାନ୍ତି । ଯଦ୍ୱାରା ସେ ମନଇଚ୍ଛା ସଫି କରିପାରିବେ । ତା'ସହ ନିଜ ସ୍ତ୍ରୀଙ୍କୁ ଘରକାମ କରିବାକୁ ବି ମନା କରନ୍ତି । ଏହାବାଦ୍ ପ୍ରତିମାସ ଅମିରାଙ୍କୁ ୪ଟି ଛୁଟି ମଧ୍ୟ ଦେଇଥାଆନ୍ତି ଯଦ୍ୱାରା ସେ ଯୁଆଡ଼େ ଇଚ୍ଛା କରିବେ ବୁଲିପାରିବେ । ତେବେ ୧୨ ବର୍ଷ ବୟସରେ ଏହି ପତିପତ୍ନୀ ପରସ୍ପରକୁ ଭେଟିଥିଲେ । ୨୦୨୩ ମସିହାରେ ଏ ଦୁହେଁ ବିବାହ ବନ୍ଧନରେ ବାନ୍ଧି ହୋଇଗଲେ । ଅମିରା ଓ ଆର୍ଟୁରୋଙ୍କ ଗୋଟିଏ ସନ୍ତାନ ମଧ୍ୟ ଅଛି । ପ୍ରଥମେ ଆର୍ଟୁରୋଙ୍କୁ ଅମିରା ପସନ୍ଦ କରୁ ନ ଥିଲେ । ମାତ୍ର ୧୮ ବର୍ଷ ବୟସ ହେବା ପରେ ଅମିରା ଆର୍ଟୁରୋଙ୍କ ପ୍ରେମକୁ ସ୍ୱୀକାର କରିଥିଲେ ଓ ଉଭୟେ ଏବେ ସୁଖୀଦାମ୍ପତ୍ୟ ଜୀବନ କାଟୁଛନ୍ତି । ଅମିରାଙ୍କୁ ସାରା ଜୀବନ ରାଜକୁମାରୀ ଭଳି ରଖିବେ ବୋଲି ଆର୍ଟୁରୋ କହିଛନ୍ତି ।

ଆଜିର ଇତିହାସ

- ୧୮୯୨- ପ୍ରଥମ ଥର ନ୍ୟୁୟର୍କରେ ଅଟୋମେଟିକ୍ ବାଲାଟ୍ ମେସିନ୍‌ର ବ୍ୟବହାର କରାଗଲା ।
- ୧୯୧୯- ଉସ୍‌ମାନିଆ ବିଶ୍ୱବିଦ୍ୟାଳୟର ଉଦ୍‌ଘାଟନ ହୋଇଥିଲା ।
- ୧୯୩୪- ବହୁଜନ ସମାଜ ପାର୍ଟିର ସଂସ୍ଥାପକ କାଂଶୀ ରାମଙ୍କ ଜନ୍ମ ।
- ୨୦୦୨- ବାର୍ସିଲୋନାରେ ୟୁରୋପୀୟ ସଂଘର ଶିଖର ସମ୍ମିଳନୀ ଆରମ୍ଭ ହେଲା ।
- ୨୦୦୮ - ଦେଶର ପ୍ରଥମ ମହିଳା ପାଇଲଟ୍ ସରଳା ଠକରାଲ୍‌ଙ୍କ ଦେହାନ୍ତ ।

'ପୁଷ୍ପା-୨'ରେ ସଞ୍ଜୟ !

ଚଳିତ ବର୍ଷ ରିଲିଜ୍ ହେବାକୁ ଥିବା ଚଳଚ୍ଚିତ୍ରଗୁଡ଼ିକ ମଧ୍ୟରୁ ଯେଉଁ ଫିଲ୍ମକୁ ନେଇ ଅଧିକ ଚର୍ଚ୍ଚା ହେଉଛି ତାହା ହେଉଛି 'ପୁଷ୍ପା ୨: ଦ ରୁଲ୍' । ଅଲ୍ଲୁ ଅର୍ଜୁନ୍‌ଙ୍କ ଅଭିନୀତ 'ପୁଷ୍ପା' ଫିଲ୍ମର ଏହା ସିକ୍ୱେଲ । ୨୦୨୧ରେ ମୁକ୍ତିଲାଭ କରିଥିବା 'ପୁଷ୍ପା: ଦ ରାଇଜ୍' ଫିଲ୍ମ ସାରା ବିଶ୍ୱରେ ୩୫୦ କୋଟିରୁ ଅଧିକ ଆୟ କରିଥିଲା । ବିଶେଷକରି ସୋସିଆଲ ମିଡିଆରେ ଏହାର ଏକ ଅଲଗା କ୍ରେଜ୍ ଦେଖିବାକୁ ମିଳିଥିଲା । ତେବେ 'ପୁଷ୍ପା-୨' ପାଇଁ ଏହାର ନିର୍ଦ୍ଦେଶକ ସୁକୁମାର ସଞ୍ଜୟ ଦତ୍ତଙ୍କୁ ଯୋଗାଯୋଗ କରିଥିବା ଜଣାପଡ଼ିଛି । ଏଥିରେ ସଞ୍ଜୟ ଜଣେ ପ୍ରଭାବଶାଳୀ ବ୍ୟକ୍ତି ଭାବରେ ଅଭିନୟ କରିବେ । ତେବେ 'କେଜିଏଫ୍-୨' ହିଟ୍ ହେବା ପରେ ସଞ୍ଜୟଙ୍କୁ ବହୁତ ବଡ଼ ବଡ଼ ବ୍ୟାନର୍‌ରୁ ଅଫର୍ ଆସୁଛି । ସଞ୍ଜୟ ଏଥିରେ ଖଳନାୟକ ଭାବେ ଦେଖାଯିବେ କି ନାହିଁ ତାହା ସ୍ପଷ୍ଟ ହୋଇ ନାହିଁ ।

ଭିକାରି ବେଶରେ ୧୨ ବର୍ଷ

ସମାଜରେ ବହୁ ଅସହାୟ, ଦରିଦ୍ର ତଥା ଭିନ୍ନକ୍ଷମ ଭିକ୍ଷାବୃତ୍ତି କରିଥାନ୍ତି । ଏଥିରୁ ଯାହା କିଛି ମିଳେ ସେଥିରେ ସେମାନେ ଜୀବନ ନିର୍ବାହ କରନ୍ତି । ଏହି ପରିପ୍ରେକ୍ଷୀରେ ଚୀନ୍‌ର ଜଣେ ବ୍ୟକ୍ତିଙ୍କୁ ଅଭିନୟ ପସନ୍ଦ ଥିବାରୁ ସେ ଭିକାରି ବେଶ ଧାରଣ କରିଛନ୍ତି । ତେବେ ଏହି ବ୍ୟକ୍ତି ଜଣକ ଯେ, କେବଳ ଭିକାରି ଭଳି ଅଭିନୟ କରୁଛନ୍ତି ତାହା ନୁହେଁ, ବରଂ ଏହାକୁ ସେ ବୃତ୍ତି ଭାବେ ଆପଣାଇ ମାସକୁ ବେଶ୍ ମୋଟା ଅଙ୍କର ଅର୍ଥ ରୋଜଗାର କରିପାରୁଛନ୍ତି । ଅଭିନେତା ଲୁ ଜିନ୍‌ଗାଙ୍ଗ ଚୀନ୍‌ର ଏକ ଲୋକପ୍ରିୟ ପର୍ଯ୍ୟଟନ ସ୍ଥଳରେ ଭିକାରି ବେଶରେ ଦିନେ କି ଦୁଇ ଦିନ ନୁହେଁ, ବରଂ ଦୀର୍ଘ ୧୨ ବର୍ଷ ଧରି ଅଭିନୟ କରି ଆସୁଛନ୍ତି । ତାଙ୍କ ଅଭିନୟ ଏତେ ଜୀବନ୍ତ ଯେ, ଲୋକେ ତାଙ୍କୁ ସତରେ ଭିକାରି ଭାବନ୍ତି । ଲୁଙ୍କୁ ଦେଖିଲେ ଏମିତି ଲାଗେ, ଯେମିତି ସେ ବଞ୍ଚିବା ପାଇଁ ସଂଘର୍ଷ କରୁଛନ୍ତି । ଉଦାସ ମୁହଁ ସହିତ ଛିଣ୍ଡାଲେଙ୍କଡ଼ା ମଇଳା ପୋଷାକରେ ଲୁଙ୍କୁ ସବୁବେଳେ ଦେଖିବାକୁ ମିଳେ । ତାଙ୍କର ଏଭଳି ଅବସ୍ଥାକୁ ଦେଖି ଲୋକେ ଦୁଃଖ କରି ଲୁଙ୍କୁ ଭିକ୍ଷା ଦେବାକୁ ବାଧ୍ୟ ହୋଇଥାନ୍ତି । ଲୁ ତାଙ୍କର ଏହି ଅଭିନୟ ମାଧ୍ୟମରେ ମାସିକ ଆଠ ଲକ୍ଷ ଟଙ୍କା ରୋଜଗାର କରିଥାନ୍ତି । ଅବଶ୍ୟ ପ୍ରଥମେ ତାଙ୍କ ପରିବାର ତାଙ୍କର ଏଭଳି କାର୍ଯ୍ୟକୁ ଆଦୌ ପସନ୍ଦ କରୁ ନ ଥିଲେ । କିନ୍ତୁ ପରେ ଏଥିରୁ ସେ ଅଧିକ ଟଙ୍କା ଆୟ କରିବାରୁ ସେମାନେ ଲୁଙ୍କ ଏହି କାର୍ଯ୍ୟକୁ ସମର୍ଥନ କଲେ । ଅନ୍ୟପଟେ ସାମାଜିକ ଗଣମାଧ୍ୟମରେ ଏହି ଘଟଣା ସେୟାର୍ ହେବା ପରେ ଏହା ସମସ୍ତଙ୍କ ନଜରକୁ ଆସିଛି । ତା'ସହ ଲୁଙ୍କ ଏଭଳି କାର୍ଯ୍ୟକୁ ନେଇ ଲୋକେ ଭିନ୍ନ ଭିନ୍ନ ପ୍ରତିକ୍ରିୟା ଦେଇଛନ୍ତି । ଚାକିରି ଛାଡ଼ି ଭିକ୍ଷାବୃତ୍ତିକୁ ଆପଣାଇବା କଥା ଅନେକ କହିଛନ୍ତି ।

ରାଶିଫଳ

ଆଜିର

ମେଷ: ଦୀର୍ଘଦିନର ପାରିବାରିକ ମତଭେଦ ଦୂର ହେବ । ଭାବନା ଉପରେ ନିୟନ୍ତ୍ରଣ ରଖନ୍ତୁ । କର୍ମଚଞ୍ଚଳ ରହିବେ । ସାଥୀଙ୍କୁ ତାଙ୍କ ପସନ୍ଦର ଉପହାର ଦିଅନ୍ତୁ । ଶୁଭ ରଙ୍ଗ-ଲାଲ୍, ଶୁଭ ଅଙ୍କ- ୫ ।

ବୃଷ: ପାରିବାରିକ ଜୀବନ ସୁଖମୟ ହେବ । କୌଣସି କଥାକୁ ନେଇ ଚିନ୍ତିତ ରହିପାରନ୍ତି । ନୂତନ ବ୍ୟବସାୟ ପାଇଁ ଉପଯୁକ୍ତ ସମୟ । କ୍ରୋଧ ଉପରେ ନିୟନ୍ତ୍ରଣ ରଖନ୍ତୁ । ଶୁଭ ରଙ୍ଗ-ସବୁଜ, ଶୁଭ ଅଙ୍କ- ୯ ।

ମିଥୁନ: ପ୍ରେମସମ୍ପର୍କ ବିଷୟରେ ଅଧିକ ଚିନ୍ତା କରିବେ । ନିଜ ପାଇଁ ସମୟ ବାହାର କରନ୍ତୁ । ଶାନ୍ତ ରୁହନ୍ତୁ । କ୍ୟାରିୟରକୁ ନେଇ ଚିନ୍ତାରେ ରହିବେ । ଶୁଭ ରଙ୍ଗ -ହଳଦିଆ, ଶୁଭ ଅଙ୍କ- ୭ ।

କର୍କଟ: ଅଫିସ୍‌ରେ ପଦୋନ୍ନତି ସମ୍ଭାବନା ଅଛି । ଧାର୍ମିକ ସ୍ଥାନକୁ ଯାତ୍ରାଯୋଗ ଅଛି । ପଡ଼ୋଶୀଙ୍କ ସହ ମତାନ୍ତର ଦୂର ହେବ । ଶୁଭ ରଙ୍ଗ - ଗାଢ଼ ନୀଳ ଓ ଶୁଭ ଅଙ୍କ - ୧୧ ।

ସିଂହ: କ୍ରୋଧ ଉପରେ ନିୟନ୍ତ୍ରଣ ରଖନ୍ତୁ । ପ୍ରେମ ବ୍ୟାପାରରେ ସତର୍କ ରୁହନ୍ତୁ । ବ୍ୟବସାୟ ପାଇଁ ଚିନ୍ତାରେ ରହିବେ । ଅର୍ଥ ନିବେଶରୁ ଦୂରେଇ ରହିବେ । ଶୁଭ ରଙ୍ଗ - ନାରଙ୍ଗୀ ଓ ଶୁଭ ଅଙ୍କ - ୩ ।

କନ୍ୟା: ନିଜ ଲୋକଙ୍କ ପାଇଁ ଚିନ୍ତାରେ ରହିବେ । ଧାର୍ମିକ କାର୍ଯ୍ୟ ଆୟୋଜନ କରିବେ । ସ୍ୱାମୀ-ସ୍ତ୍ରୀଙ୍କ ମଧ୍ୟରେ ଭୁଲ୍ ବୁଝାମଣା ଦେଖାଦେବ । ଶୁଭ ରଙ୍ଗ -ବାଇଗଣୀ ଓ ଶୁଭ ଅଙ୍କ -୧୬ ।

ତୁଳା: ମନ ବିଚଳିତ ରହିବ । ତରବରିଆ ଭାବେ କୌଣସି ନିଷ୍ପତ୍ତି ନିଅନ୍ତୁ ନାହିଁ । ବ୍ୟବହାରରେ ସଂଯମତା ରକ୍ଷା କରିବେ । ପୂଜାର୍ଚ୍ଚନାରେ ସମୟ ବିତିବ । ଶୁଭ ରଙ୍ଗ-ଗୋଲାପୀ ଏବଂ ଶୁଭ ଅଙ୍କ -୮ ।

ବିଛା: ନିଜ ମନକଥା କହିବାକୁ ସଙ୍କୋଚ କରନ୍ତୁନି । ଅଚାନକ ଖର୍ଚ୍ଚାନ୍ତ ହୋଇପାରନ୍ତି । ଜମିବାଡ଼ିକୁ ନେଇ ବିବାଦ ଦେଖାଦେବ । ଅଯଥା ଖର୍ଚ୍ଚରୁ ଦୂରେଇ ରହିବେ । ଶୁଭ ରଙ୍ଗ -ସବୁଜ, ଶୁଭ ଅଙ୍କ -୬ ।

ଧନୁ: ପ୍ରେମରେ ପ୍ରତାରିତ ହୋଇପାରନ୍ତି । ଘର ପାଇଁ ନୂଆ ଜିନିଷ କିଣିବେ । ବିଦ୍ୟାର୍ଥୀ କଠିନ ପରିଶ୍ରମ କରିବେ । ଶୁଭ ରଙ୍ଗ - ଲାଲ, ଶୁଭ ଅଙ୍କ -୧୨ ।

ମକର: ବିବାଦୀୟ କାର୍ଯ୍ୟରୁ ଦୂରେଇ ରୁହନ୍ତୁ । ନୂତନ ଯାନବାହନ କ୍ରୟ କରିବେ । ବ୍ୟକ୍ତିଗତ କଥା ଅନ୍ୟମାନଙ୍କ ଆଗେ ପ୍ରକାଶ କରନ୍ତୁନି । ଶୁଭ ରଙ୍ଗ -ହଳଦିଆ ଓ ଶୁଭ ଅଙ୍କ -୧୭ ।

କୁମ୍ଭ: ଆଜି ଦିନରେ ଗୁରୁତ୍ୱପୂର୍ଣ୍ଣ ନିଷ୍ପତ୍ତି ନେଇପାରନ୍ତି । ଅଫିସ୍‌ରେ ସହକର୍ମୀଙ୍କ ସାହାଯ୍ୟ ମିଳିବ । ପଡ଼ୋଶୀଙ୍କ ସହ ମତାନ୍ତର ଦୂର ହେବ । ଶୁଭ ରଙ୍ଗ- ନୀଳ, ଶୁଭ ଅଙ୍କ -୧୩ ।

ମୀନ: ବ୍ୟବସାୟରେ ବାଧା ଆସିବ । ସମୟ ଅତିବାହିତ କରିବେ । ସ୍ୱାସ୍ଥ୍ୟ ସମସ୍ୟା ଦୂର ହେବ । ବନ୍ଧୁମିଳନ କାର୍ଯ୍ୟକ୍ରମରେ ଯୋଗଦେବେ । ଶୁଭ ରଙ୍ଗ- ଧଳା. ଶୁଭ ଅଙ୍କ -୨ ।

କର୍କଟ ଆଶଙ୍କା ହ୍ରାସ କରେ ଆଖୁରସ

ଆଖୁରସରୁ ସୋଡିୟମ୍, କ୍ୟାଲସିୟମ୍, ଲୌହସାର ଆଦି ପୋଷକତତ୍ତ୍ୱ ମିଳିଥାଏ । ଆଖୁରସ କର୍କଟ ରୋଗ ଆଶଙ୍କାକୁ ହ୍ରାସ କରିବା ସହ ଯକୃତ୍ ସମସ୍ୟା, ପାଚନସମ୍ବନ୍ଧୀୟ ସମସ୍ୟାକୁ କମ୍ କରି ଅସ୍ଥିକୁ ମଜଭୁତ କରିବାରେ ପ୍ରମୁଖ ଭୂମିକା ଗ୍ରହଣ କରେ । ତେଣୁ ପ୍ରତିଦିନ ଏକ ଗ୍ଲାସ ଆଖୁରସ ପିଇବା ଫଳପ୍ରଦ ।

- ଆଖୁରସରେ କ୍ୟାଲସିୟମ୍, ପୋଟାସିୟମ୍, ଆଇରନ, ମ୍ୟାଗ୍ନେସିୟମ୍ ମାତ୍ରା ଅଧିକ ରହିଥାଏ । ଏଥିରେ ମିଳୁଥିବା ସ୍ୱତନ୍ତ୍ର ତତ୍ତ୍ୱ କର୍କଟ ରୋଗ ଆଶଙ୍କାକୁ ହ୍ରାସ କରାଏ । ବିଭିନ୍ନ କର୍କଟ ରୋଗ ସମେତ ପ୍ରୋଷ୍ଟେଟ ଏବଂ ସ୍ତନ୍ୟ କର୍କଟ ସହ ଲଢ଼େଇ କରିବାରେ ଏହା ବେଶ୍ ସହାୟକ ହୁଏ । ଆଖୁରସରେ ପ୍ରାକୃତିକ ଶର୍କରା ମିଳୁଥିବାରୁ ଏହା ଶରୀରର ଗ୍ଲୁକୋଜ ମାତ୍ରାକୁ ବୃଦ୍ଧି କରାଏ । ଏହି ରସ ପିଇବା ଦ୍ୱାରା ଶରୀର ମଜଭୁତ ରହିବା ସହ ଖରାଦିନେ ଅଜୀର୍ଣ୍ଣ ସମସ୍ୟାରୁ ମଧ୍ୟ ରକ୍ଷା ମିଳିଥାଏ ।
- ଆଖୁରସରୁ ମିଳୁଥିବା ପୋଟାସିୟମ୍ ପାଚନତନ୍ତ୍ର ପାଇଁ ଲାଭପ୍ରଦ । ପେଟଜନିତ ସମସ୍ୟାକୁ ଏହା ଦୂର କରେ । କୋଷ୍ଠକାଠିନ୍ୟ ସମସ୍ୟା ମଧ୍ୟ ରୁହେ ନାହିଁ । ଏଥିରେ ଥିବା ଫାଇବର ଓଜନ ନିୟନ୍ତ୍ରଣ କରେ । ଅଲ୍‌ଫା ହାଇଡ୍ରୋକ୍ସି ଏସିଡ (ଏଏଚ୍‌ଏଏସ୍) ପଦାର୍ଥ ତ୍ୱଚା ସମ୍ବନ୍ଧୀୟ ସମସ୍ୟାକୁ ଦୂର କରେ ।
- ଆଖୁ ରସ ଶରୀରର କୋଲେଷ୍ଟ୍ରଲ ଏବଂ ଟ୍ରାଇଗ୍ଲିସରାଇଡ ସ୍ତରକୁ ହ୍ରାସ କରେ । ପ୍ରୋଟିନ୍‌ଯୁକ୍ତ ଆଖୁରସ ପିଇବା ଦ୍ୱାରା ବୃକ୍‌କ ସଂକ୍ରମଣ, ପରିସ୍ରା ସଂକ୍ରମଣ, ଅମ୍ଳ, ପଥର ସମସ୍ୟାରୁ ମୁକ୍ତି ମିଳେ । ସେହିପରି ଆଖୁରସରେ ଆଣ୍ଟି ଅକ୍ସିଡାଣ୍ଟ ମାତ୍ରା ଅଧିକ ଥିବାରୁ ରୋଗପ୍ରତିରୋଧକ ଶକ୍ତି ବୃଦ୍ଧି କରି ରକ୍ତହୀନତା ଦୂର କରେ । ଦାନ୍ତଜନିତ ସମସ୍ୟା ଦୂର କରିବାରେ ମଧ୍ୟ ଆଖୁ ରସ ବେଶ୍ ଫଳପ୍ରଦ ।

ଦାନ୍ତ ହଳଦିଆ ପଡୁଥିଲେ...

ଜଣ ଜଣଙ୍କର ଦାନ୍ତ ଖୁବ୍ ହଳଦିଆ ଦେଖାଯାଇଥାଏ । ଏହା ସେମାନଙ୍କ ସୌନ୍ଦର୍ଯ୍ୟହାନି କରେ । ସେମାନେ ଅନ୍ୟ ଆଗରେ ଦାନ୍ତ ଦେଖାଇବାକୁ ସଙ୍କୋଚ ଅନୁଭବ କରନ୍ତି । ଯଦିଓ ଭିନ୍ନ ଭିନ୍ନ କାରଣରୁ ଦାନ୍ତ ହଳଦିଆ ପଡ଼ିଥାଏ, କିନ୍ତୁ ଆବଶ୍ୟକତାଠାରୁ ଦାନ୍ତ ଅଧିକ ହଳଦିଆ ହୋଇଥିଲେ, କିଛି ଘରୋଇ ଉପାୟରେ ଦାନ୍ତକୁ ଚକ୍‌ଚକ୍ କରିପାରିବେ ।

- ନିମ୍ବକାଠି, କରଞ୍ଜ, ଅପମାରଗରେ ଆଣ୍ଟି ବ୍ୟାକ୍ଟେରିଆଲ ଗୁଣ ଥିବାରୁ ଏଥିରେ ଦାନ୍ତ ଘଷିବା ଦ୍ୱାରା ଦାନ୍ତ ସଫା ଓ ଚିକ୍କଣ ହୁଏ । ମାଢ଼ି ମଜଭୁତ ରୁହେ । ପୋକ ସମସ୍ୟା ରହେନି ।
- ଷ୍ଟ୍ରବେରୀରେ ମୋଲିକ୍ ଏସିଡ୍ ଥିବାରୁ ଏହା ଦାନ୍ତରୁ ହଳଦିଆ ଦାଗ ଦୂରେ ହୁଏ । ଷ୍ଟ୍ରବେରୀରେ ଅଳ୍ପ ବେକିଂ ସୋଡ଼ା ମିଶାଇ ଏହାକୁ ଦାନ୍ତରେ ପାଞ୍ଚ ମିନିଟ୍ ଘଷିବା ଦ୍ୱାରା ଦାନ୍ତ ଚିକ୍କଣିଆ ରୁହେ । ମାଢ଼ି ଜନିତ ସମସ୍ୟା ରୁହେ ନାହିଁ ।
- ନଡ଼ିଆ ତେଲକୁ ଅଙ୍ଗୁଠିରେ ନେଇ ଦାନ୍ତରେ ଘଷିବା ଦ୍ୱାରା ଦାନ୍ତ ଚିକ୍କଣ ହୁଏ । ମୁଖ ଦୁର୍ଗନ୍ଧ ରୁହେ ନାହିଁ । ଦାନ୍ତ ମାଢ଼ି ମଜଭୁତ ରୁହେ ।
- ତରଭୁଜ, କମଳା, ସେଓ ଓ କଦଳୀ ଖାଇବା ଦ୍ୱାରା ଦାନ୍ତ ସଫା ରୁହେ । ଦାନ୍ତରେ ଜମି ରହିଥିବା ଖାଦ୍ୟ ଟୁକୁଡ଼ା ବାହାରିଥାଏ । ଦାନ୍ତ ଚିକ୍‌ଚିକ୍ କରିଥାଏ ।

ଷ୍ଟେରଏଡ୍ ଜନିତ ଗ୍ଲୁକୋମାରୁ ଦୃଷ୍ଟିହୀନତା

ଗ୍ଲୁକୋମା ଏକ ଚକ୍ଷୁ ସମସ୍ୟା, ଯାହା ଆଖିର ଚାପ ବୃଦ୍ଧି ସହିତ ଜଡ଼ିତ । ଏହା ଦୃଷ୍ଟି ସ୍ନାୟୁକୁ କ୍ଷତି ପହଞ୍ଚାଇଥାଏ । ଏହି ସମସ୍ୟାରେ ଯେକୌଣସି ବୟସର ଲୋକ ଆକ୍ରାନ୍ତ ହୁଅନ୍ତି । ତେବେ ଷ୍ଟେରଏଡ୍ ଜନିତ ଗ୍ଲୁକୋମା କିପରି ଦୃଷ୍ଟିଶକ୍ତି ଉପରେ ପ୍ରଭାବ ପକାଉଛି, ଆସନ୍ତୁ ଜାଣିବା...

ମୋତିଆବିନ୍ଦୁ ସୃଷ୍ଟି କରେ ଷ୍ଟେରଏଡ୍: ଆଜ୍‌ମା, ଆର୍ଥ୍ରାଇଟିସ୍ ଏବଂ ଆଖିର ଆଲର୍ଜି ଭଳି ପ୍ରଦାହଜନିତ ରୋଗର ଚିକିତ୍ସା ପାଇଁ ସାଧାରଣତଃ ବିଭିନ୍ନ ଔଷଧରେ ବ୍ୟବହୃତ ହେଉଥିବା ଷ୍ଟେରଏଡ୍‌ର ଅପବ୍ୟବହାର ଚକ୍ଷୁ ସ୍ୱାସ୍ଥ୍ୟ ଉପରେ କ୍ଷତିକାରକ ପ୍ରଭାବ ପକାଇପାରେ । ବିଶେଷ କରି ଦୀର୍ଘ ସମୟ ଷ୍ଟେରଏଡ୍ ବ୍ୟବହାର ଦ୍ୱାରା ଗ୍ଲୁକୋମା ସୃଷ୍ଟି ହୁଏ । ଏହା ଚକ୍ଷୁ ଭିତରେ ଚାପ ବୃଦ୍ଧି କରି ଦୃଷ୍ଟିଶକ୍ତିହାନୀର କାରଣ ହୋଇଥାଏ । ଆଇ ଡ୍ରପ୍, ମଲମ, ଇନହେଲର୍, ଟାବଲେଟ୍ ଏବଂ ଇଞ୍ଜେକ୍ସନ ସମେତ ଯେକୌଣସି ଔଷଧରେ ଷ୍ଟେରଏଡ୍ ରହିପାରେ । ବ୍ରଣ କିମ୍ବା କୁଣ୍ଡିଆର ଚିକିତ୍ସା ପାଇଁ କ୍ରିମ୍ ଏବଂ ଫେୟାରନେସ୍ କ୍ରିମ ଭଳି ଅନେକ ଅଣ-ଔଷଧୀୟ ଉତ୍ପାଦରେ ମଧ୍ୟ ଷ୍ଟେରଏଡ୍ ରହିଥାଏ ।

ଷ୍ଟେରଏଡ୍ ମୋତିଆବିନ୍ଦୁ ସୃଷ୍ଟି କରିପାରେ । ଚକ୍ଷୁ ଆଲର୍ଜି ଥିବା ଶିଶୁମାନେ ଏଥିପ୍ରତି ଅଧିକ ସମ୍ବେଦନଶୀଳ । ଲାଲ ପଡ଼ିଥିବା ଓ କୁଣ୍ଡାଇ ହେଉଥିବା ଆଖିରୁ ଶୀଘ୍ର ଉପଶମ ପାଇବା ପାଇଁ ଏହି ଷ୍ଟେରଏଡ୍ ନିୟମିତ ଭାବେ ବିନା ପ୍ରେସକ୍ରିପସନରେ ସହଜରେ କିଣାଯାଇପାରିବ, ଯାହାକି ଡାକ୍ତରଙ୍କ ବିନା ଚିକିତ୍ସାକୁ ତଦାରଖ କରାଯାଇପାରେ ନାହିଁ ।

ଏଲଭିପିଇଆଇ ପକ୍ଷରୁ ଅଭିଯାନ: ସ୍ୱାସ୍ଥ୍ୟ ବିଶେଷଜ୍ଞଙ୍କ ମୁତାବକ ଗତ କିଛି ବର୍ଷ ମଧ୍ୟରେ କଳା ମୋତିଆ ବିନ୍ଦୁ (ଗ୍ଲୁକୋମା)ରେ ଅଧିକାଂଶ ଲୋକ ପୀଡିତ ହେଉଛନ୍ତି । ଏନେଇ ଲୋକଙ୍କ ଭିତରେ ସଚେତନତା ସୃଷ୍ଟି କରିବାକୁ ପ୍ରତିବର୍ଷ ମାର୍ଚ୍ଚ ମାସରେ 'ବିଶ୍ୱ ଗ୍ଲୁକୋମା ସପ୍ତାହ' ପାଳନ କରାଯାଏ । ଗ୍ଲୁକୋମା ରୋଗର ଆଗୁଆ ଚିହ୍ନଟ ଓ ନିରାକରଣ ପାଇଁ ଜନସଚେତନତା ସୃଷ୍ଟି କରିବା ଉଦ୍ଦେଶ୍ୟରେ ଏଲ୍ ଭି ପ୍ରସାଦ ଆଇ ଇନଷ୍ଟିଚ୍ୟୁଟ୍ (ଏଲଭିପିଇଆଇ) ଅଭିଯାନ, ଆଲୋଚନା ଏବଂ ରୋଗୀଙ୍କ ସହ ପାରସ୍ପରିକ କଥାବାର୍ତ୍ତା କାର୍ଯ୍ୟକ୍ରମ ଆୟୋଜନ କରି 'ବିଶ୍ୱ ଗ୍ଲୁକୋମା ସପ୍ତାହ' ପାଳନ କରୁଛି । ଏହା ଚଳିତ ମାର୍ଚ୍ଚ ୧୦ରୁ ୧୬ ତାରିଖ ଯାଏଁ ପାଳନ କରାଯାଉଛି । ଏବର୍ଷ ଷ୍ଟେରଏଡ୍ –ଜନିତ ଗ୍ଲୁକୋମା ଉପରେ ବିଶେଷ ଧ୍ୟାନ ଦିଆଯାଉଛି ।

ଏଲଭିପିଇଆଇ ଦ୍ୱାରା ପ୍ରକାଶିତ ଏକ ଅଧ୍ୟୟନ ଅନୁଯାୟୀ, ଚକ୍ଷୁ ଆଲର୍ଜି ଥିବା ୪୦୬୨ ଶିଶୁଙ୍କ ମଧ୍ୟରୁ ୨.୨% ଙ୍କର ଷ୍ଟେରଏଡ୍ ଜନିତ ଗ୍ଲୁକୋମା ଥିଲା । ଏହି ଶିଶୁମାନଙ୍କ ମଧ୍ୟରୁ ୩୦% ରୁ ଅଧିକ ଆମ ପାଖରେ ପହଞ୍ଚିବା ବେଳକୁ ଦୃଷ୍ଟିଶକ୍ତି ହରାଇ ସାରିଥିଲେ । ଏମାନଙ୍କ ମଧ୍ୟରୁ ଅଧିକାଂଶ ଶିଶୁ ବିନା ପ୍ରେସକ୍ରିପସନରେ କିମ୍ବା ମୂଳ ପ୍ରେସକ୍ରିପସନ୍ ଜାରି ହେବା ସମୟଠାରୁ ଦୀର୍ଘ ଦିନ ଧରି ଷ୍ଟେରଏଡ୍ ବ୍ୟବହାର କରୁଥିଲେ ବୋଲି ଭୁବନେଶ୍ୱରସ୍ଥିତ ଏଲଭିପିଇଆଇର ମିଠୁ ତୁଲସୀ ଚନରାଇ କ୍ୟାମ୍ପସର ପରାମର୍ଶଦାତା ଚକ୍ଷୁ ରୋଗ ବିଶେଷଜ୍ଞ ଡାକ୍ତର ଅଭିକ କୁମାର ରାୟ କହିଛନ୍ତି ।

ପ୍ରତିକାର: ପ୍ରେସକ୍ରିପସନରେ ଷ୍ଟେରଏଡ୍ ଅଛି କି ନାହିଁ ଡାକ୍ତରଙ୍କୁ ପଚାରିବା ଉଚିତ୍ । ଯଦି ଏହା ଦୀର୍ଘ ଦିନ କିମ୍ବା ବାରମ୍ବାର ବ୍ୟବହାର ହୋଇଥାଏ, ତେବେ ଚକ୍ଷୁ ପରୀକ୍ଷା କରାଇବା, ଏବଂ ଡାକ୍ତରଙ୍କ ତତ୍ତ୍ୱାବଧାନରେ ହିଁ ଉପଯୁକ୍ତ ଭାବେ ଔଷଧ ସେବନ କରିବା ଆବଶ୍ୟକ । ଷ୍ଟେରଏଡ୍ ଯୁକ୍ତ ଆଇ ଡ୍ରପ୍, ଇନହେଲର୍, ମଲମ କିମ୍ବା ବଟିକା ଖାଉଥିଲେ ନିୟମିତ ଚକ୍ଷୁ ପରୀକ୍ଷା କରାଇବା ଉଚିତ ।

ପ୍ୟାରଟ୍ ଫିଭର

**ବର୍ତ୍ତମାନ ବିଶ୍ୱ ସ୍ୱାସ୍ଥ୍ୟ ସଂଗଠନ 'ପ୍ୟାରଟ୍ ଫିଭର' ତଥା ସିଟାକୋସିସ ମାମଲାକୁ ନେଇ ଚିନ୍ତିତ ରହିଛି । ଏହି ଜ୍ୱର କାରଣରୁ ୟୁରୋପରେ ପ୍ରାୟ ପାଞ୍ଚ ଜଣ ଲୋକ ମୃତ୍ୟୁବରଣ କରିଛନ୍ତି । ଏହି ରୋଗ ପକ୍ଷୀଙ୍କଠାରୁ

ଏଏଫ୍‌ସି କପ୍

ଓଡ଼ିଶା ଏଫ୍‌ସିର ଅଭିଯାନ ଶେଷ

ଭୁବନେଶ୍ୱର, ୧୪।୩ (ସମିସ)

ସମ୍ମାନଜନକ ଫୁଟ୍‌ବଲ ପ୍ରତିଯୋଗିତା ଏଏଫ୍‌ସି କପ୍‌ରେ ଓଡ଼ିଶା ଫୁଟ୍‌ବଲ କ୍ଲବ (ଓଏଫ୍‌ସି)ର ଅଭିଯାନ ସେମିଫାଇନାଲରେ ଅଟକିଯାଇଛି । ସ୍ଥାନୀୟ କଳିଙ୍ଗ ଷ୍ଟାଡିୟମରେ ଗୁରୁବାର ଓଡ଼ିଶା ଏଫ୍‌ସି ଓ ଅଷ୍ଟ୍ରେଲୀୟ କ୍ଲବ ସେଣ୍ଟ୍ରାଲ କୋଷ୍ଟ ମାରିନର୍ସ ମଧ୍ୟରେ ଖେଳାଯାଇଥିବା ଇଣ୍ଟର-ଜୋନାଲ ସେମିଫାଇନାଲ୍ସର ୨ୟ ଲେଗ୍ ମ୍ୟାଚ୍ ଗୋଲଶୂନ୍ୟ ଭାବେ ଅମୀମାଂସିତ ରହିଥିଲା । ପୂର୍ବରୁ ଅଷ୍ଟ୍ରେଲିଆର ନ୍ୟୁସାଉଥ୍ ୱେଲ୍ସରେ ଖେଳାଯାଇଥିବା ପ୍ରଥମ ଲେଗ୍ ମ୍ୟାଚକୁ ସେଣ୍ଟ୍ରାଲ କୋଷ୍ଟ ମାରିନର୍ସ ଦଳ ୪-୦ରେ ଜିତିଥିଲା । ଫଳରେ ଦୁଇ ଲେଗ୍‌ର ଏଗ୍ରିଗେଟ୍ ସ୍କୋର ୪-୦ରେ ବିଜୟୀ ହୋଇ ସେଣ୍ଟ୍ରାଲ କୋଷ୍ଟ ମାରିନର୍ସ ଇଣ୍ଟର ଜୋନାଲ ଫାଇନାଲରେ ପ୍ରବେଶ କରିଛି ।

କଳିଙ୍ଗ ଷ୍ଟାଡିୟମରେ ଗୁରୁବାର ମେଘୁଆ ଅପରାହ୍ଣରେ ଅଷ୍ଟ୍ରେଲୀୟ ଦଳ ସେଣ୍ଟ୍ରାଲ କୋଷ୍ଟ ମାରିନର୍ସ ବିପକ୍ଷରେ ଖେଳାଯାଇଥିବା ଏହି ଗୁରୁତ୍ୱପୂର୍ଣ୍ଣ ମୁକାବିଲାରେ ଘରୋଇ ଓଡ଼ିଶା ଏଫ୍‌ସି ବେଶ୍ ପ୍ରଭାବୀ ପ୍ରଦର୍ଶନ କରିଥିଲା । ମ୍ୟାଚର ପ୍ରଥମାର୍ଦ୍ଧ ଅର୍ଥାତ୍ ୨୭ତମ ମିନିଟ୍‌ରେ ଓଡ଼ିଶା ଏଫ୍‌ସିର ଖେଳାଳି ଡି' ଏରିଆରେ ପ୍ରତିପକ୍ଷ କାର୍ଲୋସ ଡେଲ୍‌ଗାଡୋଙ୍କୁ ଫାଉଲ୍ ମାରି ପକାଇଦେଇଥିଲେ । ଫଳରେ ମାରିନର୍ସ ଦଳକୁ ଏକ ପେନାଲ୍ଟି ମିଳିଥିଲା । କିନ୍ତୁ ମାରିନର୍ସ ଏହି ସୁବର୍ଣ୍ଣ ସୁଯୋଗର ଫାଇଦା ଉଠାଇପାରି ନ ଥିଲା । ମାଇଲେକ ଡୋକା ମାରିଥିବା ଏହି ପେନାଲ୍ଟି ସଟ୍‌ଟି ଗୋଲ୍‌ପୋଷ୍ଟରେ ବାଜି ଫେରିଯିବାରୁ ଓଡ଼ିଶା ନିଶ୍ଚିତ ଗୋଲରୁ ବର୍ତ୍ତିଯାଇଥିଲା । ଏହାପରେ ପ୍ରଥମାର୍ଦ୍ଧର ଅନ୍ତିମ ମିନିଟ୍ (୪୪ତମ)ରେ ଓଡ଼ିଶା ଏଫ୍‌ସିର ତାରକା ଖେଳାଳି ରୟ କ୍ରିଷ୍ଣାଙ୍କ ନିକଟରୁ ମିଳିଥିବା ଏକ ପାସ୍‌କୁ ଡିଏଗୋ ମୌରିସିଓ ଗୋଲପୋଷ୍ଟ ବାହାରକୁ ମାରିଦେଇଥିଲେ । ଫଳରେ ପ୍ରଥମାର୍ଦ୍ଧ ଗୋଲଶୂନ୍ୟ ରହିଥିଲା । ଦ୍ୱିତୀୟାର୍ଦ୍ଧର ପ୍ରାରମ୍ଭରୁ ରୟ କ୍ରିଷ୍ଣା ଓ ମୌରିସିଓ ଯୋଡ଼ିଙ୍କୁ ଆଉ ଏକ ସୁଯୋଗ ମିଳିଥିଲେ ମଧ୍ୟ ପୁଣିଥରେ ଉଭୟ ଫେଲ୍ ମାରିଥିଲେ । ମାରିନର୍ସ ମଧ୍ୟ ୨ଥର ଗୋଲପୋଷ୍ଟକୁ ପ୍ରୟାସ କରିଥିଲେ ମଧ୍ୟ ବିଫଳ ହୋଇଥିଲା । ଫଳରେ ଉଭୟ ଦଳ କୌଣସି ଗୋଲ୍ କରି ନପାରିବାରୁ ମ୍ୟାଚ୍ ଅମୀମାଂସିତ ରହିଥିଲା । ଇଣ୍ଟର-ଜୋନାଲ ଫାଇନାଲରେ ପ୍ରବେଶ କରିଥିବା ସେଣ୍ଟ୍ରାଲ କୋଷ୍ଟ ମାରିନର୍ସ ଏବେ କିର୍ଗିଜସ୍ତାନ କ୍ଲବ ଆବଦିଶ-ଅତା କାନ୍ତକୁ ଏପ୍ରିଲ ୧୭ରେ ଭେଟିବ ।

ଓଡ଼ିଶା ଏଫ୍‌ସି ଏବେ ଇଣ୍ଡିଆନ୍ ସୁପର୍ ଲିଗ୍ (ଆଇଏସ୍‌ଏଲ୍)ରେ ଆକ୍ସନକୁ ଫେରିବ । ମାର୍ଚ୍ଚ ୩୦ରେ ଘରୋଇ ବେଙ୍ଗାଲୁରୁ ଏଫ୍‌ସିକୁ ଭେଟିବ ଓଡ଼ିଶା ଏଫ୍‌ସି । ସର୍ଗିଓ ଲୋବେରଙ୍କ ପ୍ରଶିକ୍ଷଣପ୍ରାପ୍ତ ଓଏଫ୍‌ସି ବର୍ତ୍ତମାନ ସୁଦ୍ଧା ଆଇଏସ୍‌ଏଲ୍‌ରେ ୧୮ ମ୍ୟାଚ ଖେଳି ୧୦ ବିଜୟ, ୩ ପରାଜୟ ଓ ୫ ଅମୀମାଂସିତ ସହ ୩୫ ପଏଣ୍ଟ ପାଇ ଟେବଲ୍‌ର ୩ୟ ସ୍ଥାନରେ ରହି ପ୍ଲେ-ଅଫ୍‌ରେ ସ୍ଥାନ ପକ୍କା କରିସାରିଛି ।

ପ୍ରଶିକ୍ଷକ-ଖେଳାଳି ଠେଲାଠେଲି

କଳିଙ୍ଗ ଷ୍ଟାଡିୟମରେ ଗୁରୁବାର ଖେଳାଯାଇଥିବା ଏହି ମ୍ୟାଚ୍ ଗୋଲ୍‌ଶୂନ୍ୟ ଭାବେ ଶେଷ ହୋଇଥିଲା । ତେବେ ମ୍ୟାଚର ପ୍ରଥମାର୍ଦ୍ଧ ଶେଷରେ ଏକ ଅଭାବନୀୟ ଘଟଣା ଦେଖିବାକୁ ମିଳିଥିଲା । ପଡ଼ିଆ ବାହାରେ ଓଡ଼ିଶା ଏଫ୍‌ସିର ପ୍ରଶିକ୍ଷକ ସର୍ଗିଓ ଲୋବେର ଓ ତାଙ୍କ ଅଷ୍ଟ୍ରେଲୀୟ ପ୍ରତିପକ୍ଷ ମାର୍କ ଜନସନଙ୍କ ମଧ୍ୟରେ ତୀବ୍ର ଯୁକ୍ତିତର୍କ ଦେଖିବାକୁ ମିଳିଥିଲା । ପରେ ଏଥିରେ ଉଭୟ ଦଳର ଖେଳାଳି ମିଶିଯାଇ ପରସ୍ପରକୁ ଠେଲାଠେଲି ଓ ଧକ୍କା ମାରିଥିଲେ । ଅଫିସିଆଲଙ୍କ ହସ୍ତକ୍ଷେପ ପରେ ଶେଷରେ ଏହା ଶାନ୍ତ ପଡ଼ିଥିଲା ।

● ଅଲ୍ ଇଂଲଣ୍ଡ ବ୍ୟାଡମିଣ୍ଟନ ଚାମ୍ପିଅନସିପ୍

କ୍ୱାର୍ଟରରେ ଲକ୍ଷ୍ୟ; ହାରିଲେ ସିନ୍ଧୁ

ଲଣ୍ଡନ,୧୪।୩(ଏଜେନ୍ସି): ଏଠାରେ ଚାଲିଥିବା ସମ୍ମାନଜନକ ଅଲ୍ ଇଂଲଣ୍ଡ ବ୍ୟାଡମିଣ୍ଟନ ଚାମ୍ପିଅନସିପ୍‌ରେ ଭାରତୀୟ ପୁରୁଷ ଖେଳାଳି ଲକ୍ଷ୍ୟ ସେନ୍ କ୍ୱାର୍ଟର ଫାଇନାଲରେ ପ୍ରବେଶ କରିଥିବା ବେଳେ ଅଭିଜ୍ଞ ମହିଳା ଖେଳାଳି ପିଭି ସିନ୍ଧୁ ରାଉଣ୍ଡ ଅଫ୍ ୧୬ ମ୍ୟାଚ୍‌ରେ ପରାସ୍ତ ହୋଇ ବିଦାୟ ନେଇଛନ୍ତି । ଗୁରୁବାର ଅନୁଷ୍ଠିତ ପୁରୁଷ ଏକକ ପ୍ରି- କ୍ୱାର୍ଟର ଫାଇନାଲ ମୁକାବିଲାରେ ଲକ୍ଷ୍ୟ ୨୪-୨୨, ୧୧-୨୧, ୨୧-୧୪ରେ ଡେନମାର୍କର ଆଣ୍ଡର୍ସ ଆଣ୍ଟୋନସେନଙ୍କୁ ପରାସ୍ତ କରି କ୍ୱାର୍ଟରକୁ ଉନ୍ନୀତ ହୋଇଛନ୍ତି । କିନ୍ତୁ ମହିଳା ଏକକ ପ୍ରତିଯୋଗିତାରେ ସିନ୍ଧୁ କୋରିଆର ଆନ ସେ ୟଙ୍ଗଙ୍କଠାରୁ ୧୯-୨୧, ୧୧-୨୧ରେ ପରାସ୍ତ ହୋଇ ବିଦାୟ ନେଇଛନ୍ତି । ମାତ୍ର ୪୨ ମିନିଟ୍‌ରେ ସିନ୍ଧୁ ପରାସ୍ତ ହୋଇଥିଲେ । ସିନ୍ଧୁ ଏଥିସହ ୟଙ୍ଗଙ୍କଠାରୁ କ୍ରମାଗତ ୭ମ ପରାଜୟ ବରଣ କରିଛନ୍ତି । ସେହିପରି ମହିଳା ଯୁଗଳ ପ୍ରତିଯୋଗିତାର ପ୍ରି- କ୍ୱାର୍ଟର ଫାଇନାଲରେ ଭାରତର ତନିଷା କ୍ରାଷ୍ଟୋ ଓ ଅଶ୍ୱିନୀ ପୋନାପ୍ପା ୨୧-୧୧, ୧୧-୨୧, ୧୧-୨୧ରେ ଚୀନର ୱାଇ ଝେଙ୍ଗ ଓ ଏସ୍‌ଏକ୍ସ ଝାଙ୍ଗଙ୍କଠାରୁ ପରାସ୍ତ ହୋଇ ବିଦାୟ ନେଇଛନ୍ତି ।

ଋତୁପର୍ଣ୍ଣା- ଶ୍ୱେତପର୍ଣ୍ଣା ହାରିଲେ

ମହିଳା ଯୁଗଳରେ ଓଡ଼ିଶାର ଋତୁପର୍ଣ୍ଣା ଓ ଶ୍ୱେତପର୍ଣ୍ଣା ପଣ୍ଡା ରାଉଣ୍ଡ ଅଫ୍ ୩୨ ଅର୍ଥାତ ପ୍ରଥମ ରାଉଣ୍ଡ ମ୍ୟାଚ୍‌ରେ ପରାସ୍ତ ହୋଇ ବିଦାୟ ନେଇଛନ୍ତି । ଦୁଇ ଭଉଣୀଙ୍କୁ ନେଇ ଗଠିତ ଭାରତୀୟ ଯୋଡି ୯-୨୧, ୯-୨୧ରେ ଜାପାନର କିଏ ନାକାନିଶି ଓ ରିନ୍ ଆଇୱାନାଗାଙ୍କଠାରୁ ପରାସ୍ତ ହୋଇଛନ୍ତି ।

ଇଣ୍ଡିଆନ ୱେଲ୍ସ ଟେନିସ

କ୍ୱାର୍ଟରରେ ରୁନ୍, ମେଦ୍‌ଭେଦେଭ

ଇଣ୍ଡିଆନ ୱେଲ୍ସ,୧୪।୩(ଏଜେନ୍ସି): ଆମେରିକାର ଇଣ୍ଡିଆନ ୱେଲ୍ସରେ ଚାଲିଥିବା ବିଏନ୍‌ପି ପାରିବାସ ଓପନ୍ ଟେନିସ ଟୁର୍ଣ୍ଣାମେଣ୍ଟର ପୁରୁଷ ଏକକ ପ୍ରତିଯୋଗିତାରେ ୭ମ ସିଡ୍ ଡେନମାର୍କ ହୋଲଗାର ରୁନ୍, ଚତୁର୍ଥ ସିଡ୍ ଖେଳାଳି ରୁଷିଆର ଡାନିଲ ମେଦଭେଦେଭ, ଆମେରିକାର ୧୭ତମ ସିଡ୍ ଖେଳାଳି ଟିମୋ ପଲ କ୍ୱାର୍ଟର ଫାଇନାଲରେ ପ୍ରବେଶ କରିଛନ୍ତି । ରୁନ ରାଉଣ୍ଡ ଅଫ୍ ୧୬ ମୁକାବିଲାରେ ୨-୬, ୭-୬, ୬-୩ ସେଟ୍‌ରେ ଦ୍ୱାଦଶ ସିଡ୍ ଆମେରିକାର ଟେଲର ଫ୍ରିଜ୍‌ଙ୍କୁ ହରାଇ ଅଗ୍ରଗତି କରିଛନ୍ତି । ସେହିପରି ମେଦଭେଦେଭ ୬-୪, ୬-୪ ସିଧାସଳଖ ସେଟ୍‌ରେ ବୁଲ୍‌ଗେରିଆର ଗ୍ରିଗର ଡିମିଟ୍ରୋଭଙ୍କୁ ହରାଇ କ୍ୱାର୍ଟରକୁ ଉଠିଛନ୍ତି । ସେହିପରି ପଲ ୬-୪, ୬-୩ ସିଧାସଳଖ ସେଟ୍‌ରେ ଇଟାଲୀର ଲୁକା ନାର୍ଡିଙ୍କୁ ପରାସ୍ତ କରି ଅଗ୍ରଗତି କରିଛନ୍ତି । କ୍ୱାର୍ଟରରେ ରୁନ୍ ଓ ମେଦଭେଦେଭ ପରସ୍ପରକୁ ଭେଟିବେ ।

କନ୍‌କାକାଫ୍ ଚାମ୍ପିଅନସିପ୍ କପ୍

କ୍ୱାର୍ଟରରେ ମେସିଙ୍କ ଇଣ୍ଟର ମିଆମି

ଫ୍ଲୋରିଡା,୧୪।୩(ଏଜେନ୍ସି): ଉତ୍ତର ଆମେରିକା, କେନ୍ଦ୍ରୀୟ ଆମେରିକା, କ୍ୟାରିବିୟାନ ଦେଶ ସମୂହ ଫୁଟବଲ ପ୍ରଶାସନର ସର୍ବବୃହତ୍ ସଂସ୍ଥା କନ୍‌କାକାଫ୍ ଦ୍ୱାରା ଆୟୋଜନ କରାଯାଉଥିବା କନ୍‌କାକାଫ୍ ଚାମ୍ପିଅନସିପ୍ କପ୍‌ରେ ଲିଓନେଲ ମେସିଙ୍କ ଇଣ୍ଟର ମିଆମି କ୍ଲବ କ୍ୱାର୍ଟର ଫାଇନାଲରେ ପ୍ରବେଶ କରିଛି । ରାଉଣ୍ଡ ଅଫ୍ ୧୬ ମୁକାବିଲାରେ ୩-୧ ଗୋଲରେ ନାଶଭିଲେଙ୍କୁ ପରାସ୍ତ କରିଛି । ଦୁଇଟି ଲେଗ୍‌ରେ ୫-୩ ଗୋଲ ଏଗ୍ରିଗେଟ୍‌ରେ ବିଜୟୀ ହୋଇ ମିଆମି ଏହି ସଫଳତା ପାଇଛି । ମିଆମି ତରଫରୁ ତାରକା ଖେଳାଳି ଲୁଇସ୍ ସୁଆରେଜ ୮ମ ମିନିଟ୍‌ରେ ପ୍ରଥମ ଗୋଲ ସ୍କୋର କରିଥିଲେ । ଏହାରେ ମେସି ୨୩ତମ ମିନିଟ୍‌ରେ ଦ୍ୱିତୀୟ ଓ ରୋବେର୍ଟ ଟେଲର ୬୩ତମ ମିନିଟ୍‌ରେ ତୃତୀୟ ଗୋଲ ଦେଇଥିଲେ । ଅନ୍ୟପଟେ ନାଶଭିଲେ ତରଫରୁ ସାମ ସୁରିଜ ମ୍ୟାଚ୍‌ରେ ଅନ୍ତିମ ମୁହୂର୍ତ୍ତରେ ଇଞ୍ଜୁରି ଟାଇମ୍‌ର ତୃତୀୟ ମିନିଟ୍‌ରେ ଗୋଲ ସ୍କୋର କରି ପରାଜୟ ବ୍ୟବଧାନକୁ କମାଇଥିଲେ । ପରାସ୍ତ ହୋଇଥିଲେ ମଧ୍ୟ ନାଶଭିଲେ ଦମ୍‌ଦାର ପ୍ରଦର୍ଶନ କରିଥିଲା । ତେବେ ମିଳିଥିବା ସୁଯୋଗର ସଦବ୍ୟବହାର କରିପାରି ନଥିଲା ।

ସର୍ବଭାରତୀୟ ଆମନ୍ତ୍ରଣୀୟ ବାଳିକା ହକି

ସେମିରେ ଛତିଶଗଡ଼-କୁଆଁରମୁଣ୍ଡା, କୁଡ୍ରା-ଗୁରୁଣ୍ଡିଆ

ଭୁବନେଶ୍ୱର, ୧୪।୩(ସମିସ)

ରାଉରକେଲାର ବିର୍ସା ମୁଣ୍ଡା ଷ୍ଟାଡିୟମ୍‌ରେ ଚାଲିଥିବା ସର୍ବଭାରତୀୟ ୧୬ ବର୍ଷରୁ କମ୍ ଆମନ୍ତ୍ରଣୀୟ ବାଳିକା ହକି ପ୍ରତିଯୋଗିତାର ଗୁରୁବାର କ୍ୱାର୍ଟର ଫାଇନାଲ ପର୍ଯ୍ୟାୟ ମ୍ୟାଚ୍ ଶେଷ ହୋଇଛି । ଏହା ଫଳରେ ସେମିଫାଇନାଲ ଲାଇନ୍ ଅପ୍ ଚୂଡାନ୍ତ ହୋଇଛି । ଶୁକ୍ରବାର ଖେଳାଯିବାକୁ ଥିବା ପ୍ରଥମ ସେମିଫାଇନାଲରେ ଛତିଶଗଡ଼ ହକି ସଂଘ ସହ କୁଆଁରମୁଣ୍ଡା ଏଚ୍‌ଟିସି (ହକି ଟ୍ରେନିଂ ସେଣ୍ଟର)ର ଏବଂ ଦ୍ୱିତୀୟ ସେମିଫାଇନାଲରେ କୁଡ୍ରା ସହ ଗୁରୁଣ୍ଡିଆ ଏଚ୍‌ଟିସିର ମୁକାବିଲା ହେବ । ଗୁରୁବାର ଖେଳାଯାଇଥିବା କ୍ୱାର୍ଟର ଫାଇନାଲ୍‌ରେ ବାମରା ଏଚ୍‌ଟିସିକୁ ଛତିଶଗଡ଼ ୪-୦, ଲାଠିକଟା ଏଚ୍‌ଟିସିକୁ ଗୁରୁଣ୍ଡିଆ ୩-୦, ଝାଡଖଣ୍ଡର ଏସ୍‌ଆଇଏନ୍‌ଆଇକୁ କୁଡ୍ରା ଏଚ୍‌ଟିସି ୨-୧, ଉତ୍ତରପ୍ରଦେଶର ଅନ୍‌ୱାର ହକି ସୋସାଇଟିକୁ ୨-୧ ଗୋଲରେ ହରାଇ କୁଆଁରମୁଣ୍ଡା ଏଚ୍‌ଟିସି ସେମିଫାଇନାଲକୁ ଉନ୍ନୀତ ହୋଇଛନ୍ତି । ଛତିଶଗଡ଼ର ଖ୍ୱାଇସ୍ ପାର୍ମାର, କୁଆଁରମୁଣ୍ଡାର କିରଣ କୁଜୁର, ଗୁରୁଣ୍ଡିଆର ଆରତୀ କୁଜୁର ଓ କୁଡ୍ରାର ଲକ୍ଷ୍ମୀ ଲାକ୍ରା ମ୍ୟାଚ୍‌ର ଶ୍ରେଷ୍ଠ ଖେଳାଳି ବିବେଚିତ ହୋଇଛନ୍ତି । ଶୁକ୍ରବାର ସେମିଫାଇନାଲ ଓ ଶନିବାର ଫାଇନାଲ ମୁକାବିଲା ଖେଳାଯିବ ।

● ଭିଜି ଟ୍ରଫି ସର୍ବଭାରତୀୟ ବିଶ୍ୱବିଦ୍ୟାଳୟ କ୍ରିକେଟ

ଚାମ୍ପିଅନ ଉତ୍ତରାଞ୍ଚଳକୁ ହରାଇଲା ପୂର୍ବାଞ୍ଚଳ

ଭୁବନେଶ୍ୱର, ୧୪।୩(ସମିସ): ଆସାମର ଗୌହାଟୀଠାରେ ଚାଲିଥିବା ସର୍ବଭାରତୀୟ ବିଶ୍ୱବିଦ୍ୟାଳୟ କ୍ରିକେଟ ପ୍ରତିଯୋଗିତା ଭିଜି ଟ୍ରଫିର ଗୁରୁବାର ଅନୁଷ୍ଠିତ ଏକ ମ୍ୟାଚ୍‌ରେ ଚାମ୍ପିଅନ ଉତ୍ତରାଞ୍ଚଳକୁ ମାତ୍ର ୧ ୱିକେଟରେ ହରାଇ ପୂର୍ବାଞ୍ଚଳ ଏହି ପ୍ରତିଯୋଗିତାରେ ପ୍ରଥମ ବିଜୟ ହାସଲ କରିଛି । ପୂର୍ବାଞ୍ଚଳ ଦଳରେ ଅଧାରୁ ଅଧିକ (୯ଜଣ) ଓଡ଼ିଶା ବିଶ୍ୱବିଦ୍ୟାଳୟର ଖେଳାଳି ରହିଥିବାରୁ ଏହା ରାଜ୍ୟ ଲାଗି ଆନନ୍ଦ ଆଣିଛି । ପୂର୍ବାଞ୍ଚଳର ଏହା ପ୍ରଥମ ବିଜୟ ହୋଇଥିଲାବେଳେ ପଶ୍ଚିମାଞ୍ଚଳ ଓ ଦକ୍ଷିଣାଞ୍ଚଳଠାରୁ ମ୍ୟାଚ୍ ହାରିଯାଇଛି ।

ଏହି ମ୍ୟାଚ୍‌ରେ ପ୍ରଥମେ ବ୍ୟାଟିଂ କରି ଉତ୍ତରାଞ୍ଚଳ ୪୩.୫ ଓଭରରେ ୧୮୩ ରନ୍ କରି ଅଲଆଉଟ ହୋଇଯାଇଥିଲା । ଏହି ପାଳିରେ ପୂର୍ବାଞ୍ଚଳ ପକ୍ଷରୁ କିଟ୍‌ର ଶୁଭାଶିଷ ସାହୁ ୨୮ ରନ୍‌ରେ ୪ଟି ଓ ପାର୍ଥସାରଥୀ ନାୟକ ୩୫ ରନ୍‌ରେ ୨ଟି ୱିକେଟ ପାଇଥିଲେ । ଜବାବରେ ୧୮୪ ରନ୍‌ର ଲକ୍ଷ୍ୟକୁ ପିଛା କରି ପୂର୍ବାଞ୍ଚଳ ଗୋଟିକ ପରେ ଗୋଟିଏ ୱିକେଟ ହରାଇଥିଲେ ମଧ୍ୟ ୪୭.୨ ଓଭରରେ ୯ ୱିକେଟ ହରାଇ ବିଜୟୀ ହୋଇଥିଲା । ଦଳ ପକ୍ଷରୁ ଆସାମ ବିଶ୍ୱବିଦ୍ୟାଳୟର ଗୌରବ ସାଇକିଆ ସର୍ବାଧିକ ୫୨ ରନ୍ କରିଥିଲେ । ସମ୍ବଲପୁରର ଦୁଇ ବ୍ୟାଟର ସୁଜଲ ସିଂ ୩୭ ଓ ଶ୍ରେଷ୍ଠ ସିଂ ୩୬ ରନ୍ କରିଥିଲେ । କିଟ୍‌ର ପାର୍ଥସାରଥୀ ୨୬ ରନ୍ କରି ଅଲରାଉଣ୍ଡ ସଫଳତା ପାଇଥିଲେ ।

କିଟ୍‌ରୁ ୫ଜଣ ଖେଳାଳି ସାମିଲ ହୋଇଥିଲାବେଳେ ଏମ୍ ପ୍ରଶାନ୍ତ ପୂର୍ବାଞ୍ଚଳ ଦଳର ନେତୃତ୍ୱ ନେଇଥିଲେ । ସମ୍ବଲପୁରରୁ ୨ଜଣ, ଉତ୍କଳ ଓ ରେଭେନ୍‌ଶାରୁ ଜଣେ ଲେଖାଏଁ ଖେଳାଳି ପୂର୍ବାଞ୍ଚଳ ଦଳରେ ସାମିଲ ଥିଲେ । କିଟ୍‌ର ସନ୍ତୋଷ କୁମାର ଜେନା ପ୍ରଶିକ୍ଷକ ଓ ସମ୍ବଲପୁରର ଡା. ଅବିନାଶ କର ମ୍ୟାନେଜର ଭାବେ ଦାୟିତ୍ୱରେ ରହିଥିଲେ । ଏହି ବିଜୟ ଲାଗି କିଟ୍ ଓ କିସ୍ ପ୍ରତିଷ୍ଠାତା ଅଚ୍ୟୁତ ସାମନ୍ତ ପୂର୍ବାଞ୍ଚଳ ଦଳକୁ ଶୁଭେଚ୍ଛା ଜଣାଇଛନ୍ତି ।

ଜାତୀୟ ଉପକନିଷ୍ଠ ବାଳକ କବାଡ଼ି

ସ୍ୱସ୍ତିକଙ୍କୁ ଓଡ଼ିଶା ଦଳର ନେତୃତ୍ୱ

କଟକ,୧୪।୩(ସମିସ): ଭାରତୀୟ କବାଡ଼ି ମହାସଂଘ ପକ୍ଷରୁ ୩୩ତମ ଉପକନିଷ୍ଠ ବାଳକ କବାଡ଼ି ପ୍ରତିଯୋଗିତା ବିହାରରେ ଚଳିତ ମାସ ୧୬ରୁ ଆରମ୍ଭ ହେବ । ବିହାରରେ ଏହି ପ୍ରତିଯୋଗିତା ନିମନ୍ତେ ଘୋଷିତ ଓଡ଼ିଶା ଦଳ ଗୁରୁବାର ବିହାର ଯାତ୍ରା କରିଛି । ସ୍ୱସ୍ତିକ ସ୍ୱରୂପ ମେହେରଙ୍କ ନେତୃତ୍ୱରେ ଗଠିତ ରାଜ୍ୟ ଦଳରେ ଆକାଶ ମୁଣ୍ଡା, ସୌମ୍ୟରଞ୍ଜନ ପାଣି, ଆଶୁତୋଷ ପ୍ରଧାନ, ଅମନ ସ୍ୱାଇଁ, ଦେବଦତ୍ତ ବେରିହା, ରୁଦ୍ରପ୍ରତାପ ରାୟ, ସବ୍ୟସାଚୀ ମହାନ୍ତି, ରାଜକିଶୋର ସାହୁ, ଏ. ଲିଙ୍ଗରାଜ ପାତ୍ର, ସାଇ ଚରଣ ଖଟୁଆ, ରୁଦ୍ରପ୍ରସାଦ ପ୍ରଧାନ ସ୍ଥାନ ପାଇଛନ୍ତି । କୃଷ୍ଣକାନ୍ତ ପଣ୍ଡା ପ୍ରଶିକ୍ଷକ ଏବଂ ଦିଲ୍ଲୀପ କୁମାର ସେଠୀ ମ୍ୟାନେଜର ଭାବେ ଦଳ ସହ ଯାତ୍ରା କରିଛନ୍ତି । ଓଡ଼ିଶା ରାଜ୍ୟ କବାଡି ସଂଘ ସମ୍ପାଦକ ଅଜୟ କୁମାର ବେହେରା ଦଳକୁ ଶୁଭେଚ୍ଛା ଜଣାଇଛନ୍ତି ।

● ଦୃଷ୍ଟିହୀନ କ୍ରିକେଟ; ପଙ୍କଜ ଭୂଏ ଶ୍ରେଷ୍ଠ ଖେଳାଳି

ଭାରତ ଆଗୁଆ ସିରିଜ୍ ବିଜୟୀ

ଭୁବନେଶ୍ୱର, ୧୪।୩(ସମିସ): ନୂଆଦିଲ୍ଲୀର କର୍ଣ୍ଣେଲ ସିଂ ଷ୍ଟାଡିୟମ୍‌ରେ ଖେଳାଯାଇଥିବା ଶ୍ରୀଲଙ୍କା ବିପକ୍ଷ ତୃତୀୟ ସମର୍ଥ କପ୍ ଦୃଷ୍ଟିହୀନ କ୍ରିକେଟ ସିରିଜ୍‌ର ତୃତୀୟ ମ୍ୟାଚ୍‌କୁ ଭାରତ ୭ ୱିକେଟରେ ବିଜୟୀ ହୋଇଛି । ଏହା ଫଳରେ ପ୍ରଥମ ଦୁଇଟି ମ୍ୟାଚ୍‌ରେ ବିଜୟୀ ହୋଇଥିବା ଭାରତ ୫ ମ୍ୟାଚ୍ ବିଶିଷ୍ଟ ଏହି ସିରିଜ୍‌ରେ ୩-୦ରେ ଅପରାଜେୟ ଅଗ୍ରଣୀ ରହିବା ସହ ଆଗୁଆ ଜିତିନେଇଛି । ସିରିଜ୍‌ରେ ବାକିଥିବା ଆଉ ୨ଟି ମ୍ୟାଚ୍ ଖେଳାଯିବ । ଏହି ମ୍ୟାଚ୍‌ରେ ୪୯ ରନ୍ କରିବା ସହ ଗୋଟିଏ ୱିକେଟ ନେଇଥିବା ଓଡ଼ିଶାର ପଙ୍କଜ ଭୂଏଙ୍କୁ ମ୍ୟାଚ୍‌ର ଶ୍ରେଷ୍ଠ ଖେଳାଳି ବିବେଚିତ କରାଯାଇଛି । ଏହି ମ୍ୟାଚ୍‌ରେ ପ୍ରଥମେ ବ୍ୟାଟିଂ କରି ଶ୍ରୀଲଙ୍କା ୩ ୱିକେଟରେ ୧୬୨ ରନ୍ କରିଥିଲା । ଦଳ ପକ୍ଷରୁ ଚନ୍ଦନ ଦେଶପ୍ରିୟ ସର୍ବାଧିକ ୭୬ ରନ୍ କରିଥିଲେ । ଜବାବରେ ଭାରତ ୧୫.୩ ଓଭରରେ ୩ ୱିକେଟ ହରାଇ ବିଜୟ ଲାଗି ଆବଶ୍ୟକ ରନ୍ ସଂଗ୍ରହ କରିନେଇଥିଲା । ଭାରତ ପକ୍ଷରୁ ପଙ୍କଜ, ଦୀନେଶ, ନରେଶ ତୁମୁଡା ଓ ଲୋକେଶା ଭଲ ବ୍ୟାଟିଂ କରି ବିଜୟୀ କରାଇଥିଲେ ।

୨୬୯ ପଦକ ପାଇଁ ୫୬.୯୩ ଲକ୍ଷ ଟଙ୍କା ପୁରସ୍କାର

ଭୁବନେଶ୍ୱର, ୧୪।୩ (ସମିସ)

ରାଜ୍ୟ କ୍ରୀଡ଼ା ଓ ଯୁବସେବା ବିଭାଗ ପକ୍ଷରୁ ଜାତୀୟ ତଥା ଅନ୍ତର୍ଜାତୀୟ କ୍ରୀଡ଼ାରେ ପଦକ ହାସଲ କରିଥିବା କ୍ରୀଡ଼ାବିତଙ୍କୁ ଗୁରୁବାର ଅର୍ଥରାଶି ପୁରସ୍କାରରେ ସମ୍ମାନିତ କରାଯାଇଛି । ଏଥିରେ ୨୬୯ ପଦକ ପାଇଁ କୃତି କ୍ରୀଡ଼ାବିତଙ୍କୁ ମୋଟ ୫୬ ଲକ୍ଷ ୯୩ ହଜାର ଟଙ୍କାର ପୁରସ୍କାର ରାଶି ପ୍ରଦାନ କରାଯାଇଛି । କଳିଙ୍ଗ ଷ୍ଟାଡ଼ିୟମସ୍ଥିତ ଟେନିସ ସେଣ୍ଟର ଅଡ଼ିଟୋରିୟମ୍ ଅନୁଷ୍ଠିତ ପୁରସ୍କାର ବିତରଣ ଉତ୍ସବରେ ହକି ପ୍ରମୋସନ କାଉନସିଲ ଅଫ ଓଡ଼ିଶାର ଅଧ୍ୟକ୍ଷ ପଦ୍ମଶ୍ରୀ ଦିଲ୍ଲୀପ ତିର୍କୀ ମୁଖ୍ୟଅତିଥି ଭାବେ ଯୋଗଦେଇ କ୍ରୀଡ଼ାବିତମାନଙ୍କୁ ଅର୍ଥରାଶି ପୁରସ୍କାର ପ୍ରଦାନ କରିଥିଲେ । ଏଥିରେ ଦୌଡ଼କୁଦ, ସନ୍ତରଣ, ରଗବୀ, ହକି, ବ୍ୟାଡମିଣ୍ଟନ, ଟେନିସ, ଭାରୋତ୍ତୋଳନ, ଭଲିବଲ, ବିଚ ଭଲିବଲ, ସୁଟିଂ, ଯୋଗାସନ ଏବଂ କରାଟେ ଆଦି ମୋଟ ୨୦ଟି ବର୍ଗରେ ଜାତୀୟ ତଥା ଅନ୍ତର୍ଜାତୀୟ କ୍ରୀଡ଼ାରେ ପଦକ ହାସଲ କରିଥିବା କ୍ରୀଡ଼ାବିତଙ୍କୁ ଆର୍ଥିକ

ମହିଳା ପ୍ରିମିୟର ଲିଗ୍: ମୁମ୍ବାଇ ବନାମ ବାଙ୍ଗାଲୋର ଏଲିମିନେଟର ଆଜି

ନୂଆଦିଲ୍ଲୀ, ୧୪।୩(ଏଜେନ୍ସି): ବିସିସିଆଇ ଆନୁକୂଲ୍ୟରେ ଚାଲିଥିବା ମହିଳା ପ୍ରିମିୟର ଲିଗ୍‌ର ଦ୍ୱିତୀୟ ସଂସ୍କରଣ ଚୂଡାନ୍ତ ପର୍ଯ୍ୟାୟରେ ପହଞ୍ଚିଛି । ଲିଗ୍ ପର୍ଯ୍ୟାୟ ଶେଷରେ ଦିଲ୍ଲୀ କ୍ୟାପିଟାଲ୍ସ ୮ ଟି ମ୍ୟାଚ୍‌ରୁ ୬ଟିରେ ବିଜୟୀ ହୋଇ ପଏଣ୍ଟ ଟେବଲର ଶୀର୍ଷସ୍ଥାନରେ ରହିଛି । ଏହା ଫଳରେ ନିୟମ ଅନୁଯାୟୀ ଦିଲ୍ଲୀ ପ୍ରଥମ ସ୍ଥାନରେ ଥିବାରୁ ସିଧାସଳଖ ଫାଇନାଲ୍‌ରେ ପ୍ରବେଶ କରିଛି ।

ଦିଲ୍ଲୀ ପରେ ପଏଣ୍ଟ ଟେବଲରେ ମୁମ୍ବାଇ ଇଣ୍ଡିଆନ୍ସ ଓ ରୟାଲ ଚ୍ୟାଲେଞ୍ଜର୍ସ ବାଙ୍ଗାଲୋର ଯଥାକ୍ରମେ ଦ୍ୱିତୀୟ ଓ ତୃତୀୟ ସ୍ଥାନରେ ଅଛନ୍ତି । ଏମାନଙ୍କ ମଧ୍ୟରେ ଏଲିମିନେଟର ମୁକାବିଲା ଶୁକ୍ରବାର ଖେଳାଯିବ । ଏହି ମ୍ୟାଚ୍‌ରେ ଯେଉଁ ଦଳ ବିଜୟୀ ହେବ, ସେହିଦଳ ଦିଲ୍ଲୀ ସହ ରବିବାର ଫାଇନାଲ ଖେଳିବ । ଏଣୁ ବାଙ୍ଗାଲୋର ଓ ମୁମ୍ବାଇ ମଧ୍ୟରେ ମୁକାବିଲା ଜୋରଦାର ହେବ ବୋଲି ଆଶା କରାଯାଉଛି । ଏହି ପ୍ରତିଯୋଗିତାରେ ହରମନପ୍ରୀତ କୌରଙ୍କ ନେତୃତ୍ୱରେ ଗଠିତ ମୁମ୍ବାଇ ୮ ଟି ମ୍ୟାଚ୍‌ରୁ ୫ଟିରେ ଜିତିଥିଲେ ମଧ୍ୟ ଅନ୍ୟ ୩ଟି ମ୍ୟାଚ୍‌ରେ ଶୋଚନୀୟ ପରାଜୟ ବରଣ କରିଛି । ଏଣୁ ଦଳ ସ୍ଥିର ଖେଳ ଦେବାରେ ଅସମର୍ଥ । ଅନ୍ୟପକ୍ଷରେ ସ୍ମୃତି ମନ୍ଧାନାଙ୍କ ନେତୃତ୍ୱରେ ଗଠିତ ବାଙ୍ଗାଲୋର ଲଢୁଆ ଖେଳିଥିଲେ ମଧ୍ୟ ଶେଷ ମୁହୂର୍ତ୍ତରେ ପରାଜିତ ହୋଇଛି । ଏଣୁ ଭାରତୀୟ ମହିଳା କ୍ରିକେଟ ଦଳର ଦୁଇ କିମ୍ବଦନ୍ତୀ ଖେଳାଳି ହରମନପ୍ରୀତ ଓ ସ୍ମୃତିଙ୍କ ମଧ୍ୟରେ ଏହି ମୁକାବିଲା ବେଶ ରୋଚକ ହେବ ବୋଲି ଆଶା କରାଯାଉଛି ।

ପ୍ରଥମ ଦିନିକିଆରେ ବାଂଲା ବିଜୟୀ

ଚଟ୍ଟୋଗ୍ରାମ, ୧୪।୩(ଏଜେନ୍ସି): ଅଧିନାୟକ ନାଜମୋଲ ହୋସେନ ସାଣ୍ଟୋଙ୍କ ଶତକ ଓ ବରିଷ୍ଠ ୱିକେଟ୍‌ରକ୍ଷକ ମୁସ୍‌ଫିକର ରହିମଙ୍କ ଅର୍ଦ୍ଧଶତକ ସହ ଏମାନଙ୍କ ଅବିଭକ୍ତ ୫ମ ୱିକେଟ ଯୋଡିରୁ ୧୬୫ ରନ୍ ସଂଗୃହୀତ ହେବା ଫଳରେ ଏଠାରେ ବୁଧବାର ଶ୍ରୀଲଙ୍କା ବିପକ୍ଷରେ ଅନୁଷ୍ଠିତ ପ୍ରଥମ ଦିନିକିଆରେ ବାଂଲାଦେଶ ୬ ୱିକେଟରେ ବିଜୟୀ ହୋଇଛି । ଏହା ଫଳରେ ଘରୋଇ ଦଳ ୧-୦ରେ ସିରିଜ୍ ଆଗୁଆ ରହିଛି । ଏହି ମ୍ୟାଚ୍‌ରେ ଦୁନିଥ ଲିୟାନାଗେଙ୍କ ୬୯ ବଲ୍‌ରେ ୬୭ ଓ କୁଶାଲ ମେଣ୍ଡିସ୍‌ଙ୍କ ୭୫ ବଲ୍‌ରେ ୫୯ ରନ୍ କରିବା ଫଳରେ ପ୍ରଥମେ ବ୍ୟାଟିଂ କରିଥିବା ଶ୍ରୀଲଙ୍କା ୪୮.୫ ଓଭରରେ ୨୫୫ ରନ୍ କରି ଅଲଆଉଟ ହୋଇଯାଇଥିଲା । ଘରୋଇ ଦଳର ଶୋରିଫୁଲ ଇସ୍‌ଲାମ୍, ଟାସ୍କିନ ଅହମ୍ମଦ୍ ଓ ତାଞ୍ଜିମ ହାସନ ସକିବ ୩ଟି ଲେଖାଏଁ ୱିକେଟ ପାଇଥିଲେ । ଜବାବରେ ନାଜମୁଲ ୧୨୯ ବଲ୍‌ରେ ୧୩ ଚୌକା ଓ ୨ଛକା ସହ ୧୨୨ ଓ ମୁସ୍‌ଫିକର ୮୪ ବଲ୍‌ରେ ୮ ଚୌକା ସହ ୭୩ ରନ୍‌ରେ ଅପରାଜିତ ରହିବା ଫଳରେ ବାଂଲାଦେଶ ୪୪.୪ ଓଭରରେ ମାତ୍ର ୪ ୱିକେଟ ହରାଇ ସହଜରେ ବିଜୟ ଲକ୍ଷ୍ୟ ହାସଲ କରିନେଇଥିଲା । ସିରିଜ୍‌ର ପରବର୍ତ୍ତୀ ଦୁଇଟି ମ୍ୟାଚ୍ ଏହିଠାରେ ଶୁକ୍ରବାର ଓ ରବିବାର ଖେଳାଯିବ ।

ରଣଜୀ ଟ୍ରଫି

ମୁମ୍ବାଇକୁ ରେକର୍ଡ ୪୨ତମ ଟାଇଟଲ

ମୁମ୍ବାଇ,୧୪।୩(ଏଜେନ୍ସି)

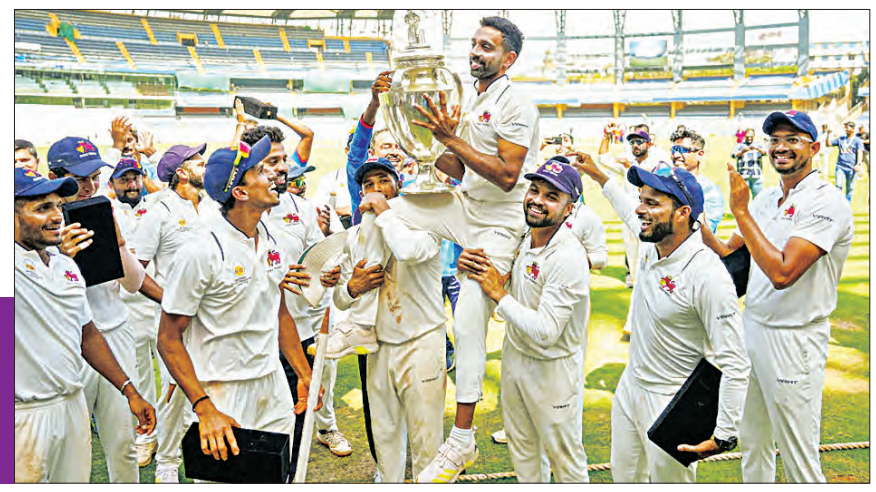

- ୮ ବର୍ଷ ପରେ ଚାମ୍ପିଅନ
- ମୁସିର ମ୍ୟାଚ୍ ଓ ତନୁଷ ସିରିଜର ଶ୍ରେଷ୍ଠ ଖେଳାଳି

ଆଜିଙ୍କ୍ୟ ରାହାଣେଙ୍କ ନେତୃତ୍ୱାଧୀନ ମୁମ୍ବାଇ ଏଥର ରଣଜୀ ଟ୍ରଫି ହାସଲ କରିଛି । ଫାଇନାଲ ମୁକାବିଲାରେ ମୁମ୍ବାଇ ୧୬୯ ରନରେ ବିଦର୍ଭକୁ ପରାସ୍ତ କରି ଦେଶର ସର୍ବବୃହତ୍ ଘରୋଇ କ୍ରିକେଟ ଟୁର୍ଣ୍ଣାମେଣ୍ଟରେ ସର୍ବାଧିକ ତଥା ରେକର୍ଡ ୪୨ଥର ପାଇଁ ଚାମ୍ପିଅନ ହେବାର ଗୌରବ ଅର୍ଜନ କରିଛି । ପୁଣି ଦୀର୍ଘ ୮ ବର୍ଷପରେ ପୁଣିଥରେ ଚାମ୍ପିଅନ ହୋଇଛି । ପୂର୍ବରୁ ମୁମ୍ବାଇ ୨୦୧୫-୧୬ରେ ଶେଷଥର ପାଇଁ ଟାଇଟଲ ହାସଲ କରିଥିଲା । ଦ୍ୱିତୀୟ ପାଳିରେ ୧୩୬ ରନର ଶତକୀୟ ପାଳି ଖେଳିବା ସହ ଦୁଇଟି ୱିକେଟ ଅକ୍ତିଆର କରିଥିବା ମୁମ୍ବାଇର ମୁସିର ଖାନ୍ ଫାଇନାଲରେ ଶ୍ରେଷ୍ଠ ଖେଳାଳି ବିବେଚିତ ହୋଇଛନ୍ତି । ସେହିପରି ସାରା ଟୁର୍ଣ୍ଣାମେଣ୍ଟରେ ୫୦୨ ରନ ସଂଗ୍ରହ କରିବା ସହ ୨୯ଟି ୱିକେଟ ଅକ୍ତିଆର କରିଥିବା ମୁମ୍ବାଇ ଅଲରାଉଣ୍ଡର ତନୁଷ କୋଟିଆନ୍ ସିରିଜର ଶ୍ରେଷ୍ଠ ଖେଳାଳି ବିବେଚିତ ହୋଇଛନ୍ତି ।

ଚାମ୍ପିଅନ୍ ମୁମ୍ବାଇ ପ୍ରଥମ ପାଳିରେ ୧୧୯ ରନର ଅଗ୍ରଣୀ ହାସଲ କରିବା ପରେ ଏହି ମ୍ୟାଚ୍‌ର ଚତୁର୍ଥ ଦିନ ଦ୍ୱିତୀୟ ପାଳିରେ ୧୩୦.୨ ଓଭରରେ ୪୧୮ ରନକରି ଅଲଆଉଟ ହୋଇଥିଲା । ଫଳରେ ବିଦର୍ଭ ସମ୍ମୁଖରେ ୫୩୮ ରନର କଷ୍ଟସାଧ୍ୟ ବିଜୟ ଲକ୍ଷ୍ୟ ଧାର୍ଯ୍ୟ ହୋଇଥିଲା । ଜବାବରେ ଦ୍ୱିତୀୟ ପାଳି ଆରମ୍ଭ କରି ବିଦର୍ଭ ଗୁରୁବାର ୫ମ ଦିବସରେ ୧୩୪.୪ ଓଭରରେ ୩୬୮ ରନକରି ଅଲଆଉଟ ହେବା ସହ ୧୬୯ ରନରେ ପରାସ୍ତ ହୋଇଥିଲା ।

ଅକ୍ଷୟଙ୍କ ଶତକ, ହର୍ଷଙ୍କ ଅର୍ଦ୍ଧଶତକ, ତନୁଷଙ୍କୁ ୪ ୱିକେଟ

ଅସମାପ୍ତ ଦ୍ୱିତୀୟ ପାଳି ସ୍କୋର ୫ୱିକେଟରେ ୨୪୮ ରନ୍‌ରୁ ଖେଳ ଆରମ୍ଭ କରି ବିଦର୍ଭ ଗୁରୁବାର ଅଲଆଉଟ ହୋଇଥିଲା । ଓଭରନାଇଟ୍ ବ୍ୟାଟର ତଥା ଅଧିନାୟକ ଅକ୍ଷୟ ୱାଦକର ୫୬ରୁ ଖେଳ ଆରମ୍ଭ କରି ୧୦୨ ରନର ଶତକୀୟ ପାଳି ଖେଳିଥିଲେ । ସେହିପରି ୧୧ ରନରୁ ଖେଳ ଆରମ୍ଭ କରି ହର୍ଷ ଦୁବେ ୬୫ ରନର ଅର୍ଦ୍ଧଶତକୀୟ ପାଳି ଖେଳିଥିଲେ । ଉଭୟ ଲଢୁଆ ବ୍ୟାଟିଂ କରି ଷଷ୍ଠ ୱିକେଟରେ ୨୫୫ଟି ବଲ୍ ଖେଳି ୧୩୦ ରନ ସଂଗ୍ରହ କରିଥିଲେ ଓ ମୁମ୍ବାଇର ବିଜୟକୁ ବିଳମ୍ବିତ କରିଥିଲେ । ଏହାପରେ ନିମ୍ନକ୍ରମର ବାକି ୪ଜଣ ବ୍ୟାଟର ଅଦିତ୍ୟ ସରୱାଟେ, ୟଶ ଠାକୁର, ଉମେଶ ଯାଦବ ଓ ଆଦିତ୍ୟ ଠାକରେ ଦୁଇଅଙ୍କ ସ୍ପର୍ଶ କରିପାରି ନଥିଲେ । ବୋଲିଂରେ ମୁମ୍ବାଇ ପାଇଁ ଅଫ୍ ସ୍ପିନର ତନୁଷ କୋଟିଆନ ସର୍ବାଧିକ ୪, ତୁଷାର ଦେଶପାଣ୍ଡେ ଓ ମୁସିର ଖାନ୍ ଦୁଇଟି ଲେଖାଏଁ, ସାମ୍ବ ମୁଲାନୀ ଓ ଧବଲ କୁଲକର୍ଣ୍ଣୀ ଗୋଟିଏ ଲେଖାଏ ୱିକେଟ ଅକ୍ତିଆର କରିଥିଲେ । ପୂର୍ବରୁ ଟସ୍ ହାରି ମୁମ୍ବାଇ ପ୍ରଥମ ପାଳିରେ ୬୪.୩ ଓଭରରେ ୨୨୪ ରନକରି ଅଲଆଉଟ ହୋଇଥିଲା । ଜବାବରେ ବିଦର୍ଭ ପ୍ରଥମ ପାଳିରେ ୪୫.୩ ଓଭରରେ ୧୦୫ ରନକରି ଅଲଆଉଟ ହେବା ସହ ପଛରେ ପଡିଥିଲା ।

ସେମିରେ ତାମିଲନାଡୁକୁ ହରାଇଥିଲା ମୁମ୍ବାଇ

ପୂର୍ବରୁ ମୁମ୍ବାଇ ଦ୍ୱିତୀୟ ସେମିଫାଇନାଲରେ ଦୁଇଥର ଚାମ୍ପିଅନ ତାମିଲନାଡୁକୁ ଗୋଟିଏ ପାଳି ଓ ୭୦ ରନରେ ପରାସ୍ତ କରିଥିଲା । ସେହିପରି ବିଦର୍ଭ ପ୍ରଥମ ସେମିରେ ୬୨ ରନରେ ଡିଫେଣ୍ଡିଂ ଚାମ୍ପିଅନ ମଧ୍ୟପ୍ରଦେଶକୁ ହରାଇଥିଲା । ଫାଇନାଲ୍ ମ୍ୟାଚ୍ ସହ ମୁମ୍ବାଇର ଅଭିଜ୍ଞ ଦ୍ରୁତ ବୋଲର ଧାୱଲ କୁଲକର୍ଣ୍ଣିଙ୍କ କ୍ରିକେଟ କ୍ୟାରିୟର ଶେଷ ହୋଇଛି ।

ଚାମ୍ପିଅନ ମୁମ୍ବାଇକୁ ୫ କୋଟି ଟଙ୍କା ପୁରସ୍କାର

ରଣଜୀ ଚାମ୍ପିଅନ ଆଜିଙ୍କ୍ୟ ରାହାଣେଙ୍କ ନେତୃତ୍ୱାଧୀନ ମୁମ୍ବାଇ ଦଳକୁ ଅତିରିକ୍ତ ୫ କୋଟି ଟଙ୍କା ଆର୍ଥିକ ପୁରସ୍କାର ମିଳିବ । ମୁମ୍ବାଇ କ୍ରିକେଟ ଆସୋସିଏସନ (ଏମ୍‌ସିଏ) ଗୁରୁବାର ଏ ନେଇ ସୂଚନା ଦେଇଛନ୍ତି । ପୁରସ୍କାର ରାଶିକୁ ଦ୍ୱିଗୁଣିତ କରିବାକୁ ଏମ୍‌ସିଏ ନିଷ୍ପତ୍ତି ନେଇଛି । ଏମ୍‌ସିଏ ଅଧକ୍ଷ ଅମୋଲ କାଲେ ଏହି ଗୁରୁତ୍ୱପୂର୍ଣ୍ଣ ନିଷ୍ପତ୍ତି ନେଇଛନ୍ତି । ପୂର୍ବରୁ ରଣଜୀ ଚାମ୍ପିଅନକୁ ୨ କୋଟି ଓ ଉପ- ବିଜେତା ଦଳକୁ ୧ କୋଟି ଟଙ୍କା ପୁରସ୍କାର ଦିଆଯାଉଥିଲା । କିନ୍ତୁ ଏଥର ଚାମ୍ପିଅନ ଦଳକୁ ୫ ଓ ଉପ- ବିଜେତା ଦଳକୁ ୩ କୋଟି ଟଙ୍କା ପୁରସ୍କାର ଦିଆଯିବ ।

ଆଫ୍ରିକୀୟ ଫୁଟବଲରଙ୍କୁ କେରଳ ଦର୍ଶକ ଗୋଡ଼େଇ ଗୋଡ଼େଇ ପିଟିଲେ

ନୂଆଦିଲ୍ଲୀ,୧୪।୩(ଏଜେନ୍ସି)

କେରଳରେ ଏକ ଅଭାବନୀୟ ଘଟଣା ଘଟିଛି । ଜଣେ ଆଫ୍ରିକୀୟ ଫୁଟବଲରଙ୍କୁ କେରଳର ପ୍ରଶଂସକମାନେ ଗୋଡ଼େଇ ଗୋଡ଼େଇ ପିଟିଛନ୍ତି । ମାଲାପୁରମ୍‌ରେ ଏକ କ୍ଲବ ମ୍ୟାଚ୍ ଅବସରରେ ଏହି ଲଜ୍ଜାଜନକ ଘଟଣା ଘଟିଛି । ଏହି ଫୁଟବଲର ହେଉଛନ୍ତି ଆଇଭରି କଷ୍ଟର ଦିଆରାସୋବା ହସନ ଜୁନିଅର । ଦର୍ଶକମାନେ ସଂଘବଦ୍ଧ ଭାବେ ମାରିବା ସହ ମୋ ପ୍ରତି ବର୍ଣ୍ଣବୈଷମ୍ୟ ଆକ୍ଷେପ କରିଥିଲେ ବୋଲି ସେ ଜିଲ୍ଲା ପୁଲିସ ନିକଟରେ ଅଭିଯୋଗ କରିଛନ୍ତି । ଘଟଣାର ତଦନ୍ତ ପରେ କାର୍ଯ୍ୟାନୁଷ୍ଠାନ ଗ୍ରହଣ କରାଯିବ ବୋଲି ପୁଲିସ ତରଫରୁ କୁହାଯାଇଛି । ପ୍ରଥମେ ହସନ ଦର୍ଶକଙ୍କୁ ଅଶୋଭନୀୟ ଆଚରଣ କରିଥିଲେ । ଫଳରେ ଏହି ଘଟଣା ଘଟିଥିଲା ବୋଲି କୁହାଯାଇଛି । କିନ୍ତୁ ହସନ ଏହାକୁ ଖଣ୍ଡନ କରିଛନ୍ତି । ହାସନ ଜୁନିଅର ଜୱାହାର ମାଭୁର କ୍ଲବ ତରଫରୁ ସେଭେନ୍ସ ଫୁଟବଲ ଖେଳିବାକୁ ଚୁକ୍ତିବଦ୍ଧ ହୋଇଥିଲେ । ମାର୍ଚ୍ଚ ୧୦ରେ ଏହି ଘଟଣା ଘଟିଥିଲା । ଏକ କର୍ଣ୍ଣର କିକ୍ ମାରିବାକୁ କର୍ଣ୍ଣର ପତାକା ନିକଟରେ ଛିଡା ହୋଇଥିବା ବେଳେ ପ୍ରତିପକ୍ଷ ଦଳର ଦର୍ଶକ ମୋତେ ମଙ୍କି ଅର୍ଥାତ ମାଙ୍କଡ ବୋଲି ଆକ୍ଷେପ କରିଥିଲେ । ଏପରିକି ସେମାନେ ମୋ ଉପରକୁ ଟେକା ଫୋପାଡିଥିଲେ ଓ ତାହା ମୁଣ୍ଡରେ ବାଜିଥିଲା । ଏହାପରେ ଆହୁରି କେତୋଟି ଟେକା ଦେହରେ ବାଜିଥିଲା । ସେମାନେ ମୋତେ ମାରିବାକୁ ଗୋଡ଼ାଇଥିଲେ । ଜୀବନ ବଞ୍ଚାଇବାକୁ ଯାଇ ଦୌଡିଥିଲି । ସେମାନେ ମଧ୍ୟ ମୋ ପଛରେ ଗୋଡ଼ାଇ ଥିଲେ । ମୋ କ୍ଲବ୍‌ର ଦର୍ଶକମାନେ ପହଞ୍ଚି ଯିବାରୁ ମୁଁ ଏହି ଆକ୍ରମଣରୁ ବର୍ତ୍ତିଯାଇଥିଲି ବୋଲି ସେ କହିଛନ୍ତି ।

PRINTED & PUBLISHED BY AMIT KUMAR MALLICK FOR 'THE SAKALA' A UNIT OF NANDIGHOSHA NETWORK PRIVATE LIMITED IN ITS PRESS AT IDCO PLOT NO.90 & 91, BHAGABANPUR INDUSTRIAL ESTATE, BHUBANESWAR-751019, DIST: KHORDHA, ODISHA

ସମ୍ପାଦକ: ଉମାକାନ୍ତ ମିଶ୍ର
EDITOR: UMAKANT MISHRA

ମୁଦ୍ରା ବିନିମୟ ମୂଲ୍ୟ

ମୁଦ୍ରା ବିନିମୟ ମୂଲ୍ୟ (ଟଙ୍କାରେ)

- ଡଲାର ୮୨.୯୫
- ପାଉଣ୍ଡ ୧୦୬.୭୯
- ୟୁରୋ ୯୦.୫୩
- ୟେନ୍ ୦.୫୬

ସୁନା, ରୁପା ଦର

୧୦ ଗ୍ରାମ ପିଛା (ଟଙ୍କାରେ)

- ସୁନା : ୬୦,୪୯୦ (ନୂଆଦିଲ୍ଲୀ)
- ରୁପା : ୭୫,୩୪୯ (କେଜି)

ଷ୍ଟକ୍ ମାର୍କେଟ୍

ବଜାର କାରବାର (ପଏଣ୍ଟରେ)

- ସେନ୍‌ସେକ୍ସ ୭୩,୦୪୭.୦୦
- ନିଫ୍ଟି ୨୨,୧୪୬.୦୦

ପେଟ୍ରୋଲ-ଡିଜେଲ୍

ଲିଟର ପିଛା (ଟଙ୍କାରେ)

- ପେଟ୍ରୋଲ୍- ୧୦୩.୩୭ (ଭୁବନେଶ୍ୱର)
- ଡିଜେଲ୍ - ୯୪.୮୬

ପେଟିଏମ୍ ହେଲା ଥାର୍ଡ ପାର୍ଟି ଆପ୍

ନୂଆଦିଲ୍ଲୀ,୧୪।୩(ଏଜେନ୍ସି):

ଶେଷରେ ପେଟିଏମ୍ ପାଇଁ ଆସିଛି ଖୁସି ଖବର । ଆଗକୁ ପେଟିଏମ୍ ଥାର୍ଡ ପାର୍ଟୀ ଆପ୍ ଭାବେ କାମ କରିବ । **ନ୍ୟା**ସନାଲ ପେମେଣ୍ଟ କର୍ପୋରେସନ ଅଫ ଇଣ୍ଡିଆ (ଏନ୍‌ପିସିଆଇ) ପେଟିଏମ୍‌ର ମୂଳ କମ୍ପାନୀ ୱାନ୍ ୯୭ କମ୍ୟୁନିକେସନ ଲିମିଟେଡକୁ ମଲ୍ଟି ବ୍ୟାଙ୍କ ମଡେଲ ଜରିଆରେ ୟୁପିଆଇରେ ଥାର୍ଡ ପାର୍ଟୀ ଆପ୍ଲିକେସନ ପ୍ରୋଭାଇଡର ଭାବେ ଭାଗ ନେବା ଲାଗି ଅନୁମତି ଦେଇଛି । ଚାରୋଟି ବ୍ୟାଙ୍କ ଆକ୍ସିସ ବ୍ୟାଙ୍କ, ଏଚଡିଏଫସି ବ୍ୟାଙ୍କ, ଭାରତୀୟ ଷ୍ଟେଟ ବ୍ୟାଙ୍କ ଏବଂ ୟସ୍ ବ୍ୟାଙ୍କକୁ ୱାନ୍ ୯୭ କମ୍ୟୁନିକେସନ ଲିମିଟେଡର ପେମେଣ୍ଟ ସର୍ଭିସ ପ୍ରୋଭାଇଡର ଭାବେ କାର୍ଯ୍ୟ କରିବାକୁ ଅନୁମତି ଦିଆଯାଇଛି ।

ଏନପିସିଆଇ ପକ୍ଷରୁ ଜାରି କରାଯାଇଥିବା ଏକ ବିଜ୍ଞପ୍ତିରେ ପେଟିଏମର ୱାନ୍ ୯୭ କମ୍ୟୁନିକେସନ ଲିମିଟେଡକୁ ୟୁପିଆଇରେ ମଲ୍ଟି-ବ୍ୟାଙ୍କ ମଡେଲ ଜରିଆରେ ଥାର୍ଡ-ପାର୍ଟୀ ଆପ୍ଲିକେସନ ଯୋଗାଣକାରୀ ଭାବେ ଭାଗ ନେବା ପାଇଁ ଅନୁମତି ଦେଇଛି । ଏନପିସିଆଇ କହିଛି ଯେ ଚାରୋଟି ବ୍ୟାଙ୍କ ଯେଉଁଥିରେ ଆକ୍ସିସ ବ୍ୟାଙ୍କ, ଏଚଡିଏଫସି ବ୍ୟାଙ୍କ, ଏସବିଆଇ ଏବଂ ୟେସ ବ୍ୟାଙ୍କ ସାମିଲ ରହିଛି, ସେ ୱାନ୍ ୯୭ କମ୍ୟୁନିକେସନ ଲିମିଟେଡର ପେମେଣ୍ଟ ସର୍ଭିସ ପ୍ରୋଭାଇଡର ଭାବେ କାମ କରିବ । ଏନପିସିଆଇର ଏହି ନିଷ୍ପତ୍ତି ପରେ ୟୁଜର୍ସ ଏବଂ ବ୍ୟବସାୟୀ ୟୁପିଆଇ କାରବାର ଏବଂ ଅଟୋପେକୁ ସିମଲେସ ଭାବେ ଜାରି ରଖିପାରିବେ । ଏନ୍‌ପିସିଆଇ ୱାନ୍ ୯୭ କମ୍ୟୁନିକେସନ ଲିମିଟେଡକୁ ପରାମର୍ଶ ଦେଇ କହିଛି ଯେ, କମ୍ପାନୀ ନୂଆ ପେମେଣ୍ଟ ସର୍ଭିସ ଯୋଗାଣକାରୀ ବ୍ୟାଙ୍କ ପାଖରେ ଖୁବ୍ ଶୀଘ୍ର ସମସ୍ତ ହ୍ୟାଣ୍ଡେଲ୍ଲର ମାଇଗ୍ରେସନ କାମ ସମ୍ପୂର୍ଣ୍ଣ କରିବ । ତେବେ ବ୍ୟାଙ୍କଗୁଡିକ ସହିତ ମିଶ୍ରଣ ପାଇଁ ଏକ ମାସରୁ ଅଧିକ ସମୟ ଲାଗିପାରେ ।

ୟୁପିଆଇ ସହ ଯୋଡିବା ହେବାପାଇଁ ଏନ୍‌ପିସିଆଇ ଦେଲା ମଞ୍ଜୁରୀ

ମିଳିଲା ୪ ବ୍ୟାଙ୍କର ସମର୍ଥନ

ପେଟିଏମ୍ ପେମେଣ୍ଟ ବ୍ୟାଙ୍କରେ ହେବ ଛଟେଇ

ନୂଆଦିଲ୍ଲୀ,୧୪।୩(ଏଜେନ୍ସି) : ପେଟିଏମ୍ ପେମେଣ୍ଟ ବ୍ୟାଙ୍କରେ ହେବାକୁ ଯାଉଛି ବଡ଼ ଧରଣର କର୍ମଚାରୀ ଛଟେଇ ବେହାକୁ ଯାଉଛି । ନିକଟରେ ପେଟିଏମ୍ ପେମେଣ୍ଟ ବ୍ୟାଙ୍କ ଉପରେ ଭାରତୀୟ ରିଜର୍ଭ ବ୍ୟାଙ୍କ କଡା କାର୍ଯ୍ୟାନୁଷ୍ଠାନ ଗ୍ରହଣ କରିଥିଲା । ପେଟିଏମର ମୂଳ କମ୍ପାନୀ ଓ୍ୱାନ୍‌୯୭ କମ୍ୟୁନିକେସନ ଲିମିଟେଡ୍ ନିଜ ବାର୍ଷିକ ଆଧାରରେ ହେଉଥିବା କାର୍ଯ୍ୟ ପ୍ରଦର୍ଶନର ସମୀକ୍ଷା କରିବାକୁ ପ୍ରସ୍ତୁତ ହେଉଥିବାବେଳେ ଏହି ପଦକ୍ଷେପ ଗ୍ରହଣ କରିଛି । ଏହି ଛଟେଇରେ କେତେଜଣ କର୍ମଚାରୀଙ୍କ ଚାକିରି ଯିବ ସେ ସମ୍ପର୍କରେ କମ୍ପାନୀ ପକ୍ଷରୁ ନିର୍ଦ୍ଦିଷ୍ଟ ଭାବେ କିଛି ସୂଚନା ଦିଆଯାଇନାହିଁ । ତେବେ କିଛି ବିଭାଗକୁ ସେମାନଙ୍କର ଟିମ୍‌ର ଆକାର ୨୦ ପ୍ରତିଶତ ପର୍ଯ୍ୟନ୍ତ କମ୍ କରିବା ପାଇଁ କୁହାଯାଇଛି । ସୂଚନା ଅନୁସାରେ ଛଟେଇର ବିପଦ ପେଟିଏମ୍ ପେମେଣ୍ଟ ବ୍ୟାଙ୍କର କର୍ମଚାରୀଙ୍କ ଉପରେ ସବୁଠାରୁ ଅଧିକ ରହିଛି । ରିଜର୍ଭ ବ୍ୟାଙ୍କ ଦ୍ୱାରା ପେଟିଏମ୍‌ର ସହଯୋଗୀ ବ୍ୟାଙ୍କ ଏବଂ ତା'ର ସହାୟକ କମ୍ପାନୀ ପେଟିଏମ୍ ପେମେଣ୍ଟ ବ୍ୟାଙ୍କ ଉପରେ ୩୧ ଜାନୁୟାରୀରେ କଡା କାର୍ଯ୍ୟାନୁଷ୍ଠାନ ପରଠାରୁ ପେଟିଏମ୍ ପେମେଣ୍ଟ ବ୍ୟାଙ୍କର କର୍ମଚାରୀ ପିଙ୍କ ସ୍ଲିପ୍ ମିଳିବା ନେଇ ଚିନ୍ତିତ ଅଛନ୍ତି । ଯଦିଓ ପେଟିଏମ୍ ଗ୍ରୁପ୍ ନିଜ ବ୍ୟବସାୟ ବ୍ୟବସ୍ଥିତ କରିବା ପାଇଁ ସମସ୍ତ ପ୍ରକାର ଚେଷ୍ଟା ଚାଇଛି ତଥାପି ଅନିଶ୍ଚିତତା ଭିତରେ ବିଭିନ୍ନ କ୍ଷେତ୍ରର କର୍ମଚାରୀ ସୁରକ୍ଷିତ ବିକଳ୍ପର ସନ୍ଧାନ କରୁଛନ୍ତି ।

■ ନିୟାମକ ନିୟମର ଅନୁପାଳନରେ ତ୍ରୁଟି

୩ ବ୍ୟାଙ୍କ ବିରୁଦ୍ଧରେ ଆର୍‌ବିଆଇର ବଡ଼ କାର୍ଯ୍ୟାନୁଷ୍ଠାନ

ନୂଆଦିଲ୍ଲୀ୧୪।୩(ଏଜେନ୍ସି): ବ୍ୟାଙ୍କିଙ୍ଗ ନିୟାମକ ନିୟମର ଅବମାନନା ଓ ଅନ୍ୟ କିଛି କାରଣରୁ କେନ୍ଦ୍ରୀୟ ବ୍ୟାଙ୍କ ପକ୍ଷରୁ କିଛି ବ୍ୟାଙ୍କ ଉପରେ ଭାରତୀୟ ରିଜର୍ଭ ବ୍ୟାଙ୍କ (ଆରବିଆଇ) ପକ୍ଷରୁ ବଡ଼ କାର୍ଯ୍ୟାନୁଷ୍ଠାନ ଗ୍ରହଣ କରାଯାଇଛି । ସୂଚନା ମୁତାବକ, ଆରବିଆଇ ପକ୍ଷରୁ ବ୍ୟାଙ୍କ ଅଫ୍ ଇଣ୍ଡିଆ, ବନ୍ଧନ ବ୍ୟାଙ୍କ ଓ ଇଣ୍ଡୋଷ୍ଟାର କ୍ୟାପିଟାଲ ଫାଇନାନ୍ସ ଲିମିଟେଡ ଉପରେ ଏହି ଜରିମାନା ଲାଗୁ କରାଯାଇଛି । ବ୍ୟାଙ୍କ ଅଫ୍ ଇଣ୍ଡିଆ ଉପରେ ୧.୪ କୋଟି ଟଙ୍କାର ଜୋରିମାନା ଲାଗୁ କରାଯାଇଛି । ସୁଧ ହାର, ଗ୍ରାହକ ସେବା ଓ କ୍ରେଡିଟ ଇନଫର୍ମେସନ କମ୍ପାନୀଜ୍ ରୁଲ୍ସ, ୨୦୦୬ କ୍ଷେତ୍ରରେ ଆରବିଆଇର ନିୟମ ଉଲ୍ଲଂଘନ କରାଯାଇଥିବାରୁ କେନ୍ଦ୍ରୀୟ ବ୍ୟାଙ୍କ ଏହି କାର୍ଯ୍ୟାନୁଷ୍ଠାନ ଗ୍ରହଣ କରିଛି ।

ସେହିପରି ନିୟମ ଅବମାନନା ପାଇଁ ବନ୍ଧନ ବ୍ୟାଙ୍କ ଉପରେ ୨୯.୫୫ ଲକ୍ଷ ଟଙ୍କାର ଜରିମାନା ଲାଗୁ କରାଯାଇଛି । ସେହିପରି ଇଣ୍ଡୋଷ୍ଟାର କ୍ୟାପିଟାଲ ଫାଇନାନ୍ସ ଲିମିଟେଡ ଉପରେ ୧୩.୬୦ ଲକ୍ଷ ଟଙ୍କାର ଜରିମାନା ଲାଗୁ ହୋଇଛି । ଏନବିଏଫସି ନିୟମ, ୨୦୨୬ ଓ କେୱାଇସି ପ୍ରୋଭିଜନ ଉଲ୍ଲଂଘନ କାରଣରୁ ଆରବିଆଇ ଏହି ପଦକ୍ଷେପ ଗ୍ରହଣ କରିଛି ।

ରେଡିସନ ହୋଟେଲ ଗ୍ରୁପର ରାଜ୍ୟରେ ପ୍ରଥମ ହୋଟେଲର ଶୁଭାରମ୍ଭ

ନୂଆଦିଲ୍ଲୀ,୧୪।୩(ସମିସ): ରେଡିସନ୍ ହୋଟେଲ ଗ୍ରୁପ୍ ଓଡ଼ିଶାର ଗୋପାଳପୁରଠାରେ ରେଡିସନ୍ ଇଣ୍ଡିଭିଜୁଆଲର ସଦସ୍ୟ ପ୍ରମୋଦ ଲ୍ୟାଣ୍ଡସ୍ ଏଣ୍ଡ ରିସୋର୍ଟ ସ୍ୱାକ୍ଷର କରାଯାଇଛି । ଅବସରରେ ପରେ ଖୁସି ପ୍ରକାଶ କରିଛନ୍ତି । ୧୦୦ ରୁମ ବିଶିଷ୍ଟ ଏହି ହୋଟେଲକୁ ପଦ୍ମ ଇଷ୍ଟର୍ଣ୍ଣ ହୋଟେଲ ପ୍ରାଇଭେଟ୍ ଲିମିଟେଡ୍ ବିକଶିତ କରିଛି ଏବଂ ୨୦୨୪ ର ଦ୍ୱିତୀୟ ତ୍ରୈମାସିକରେ ଏହାର ଶୁଭାରମ୍ଭ ହେବାକୁ ଯାଉଛି । ବ୍ରହ୍ମପୁର ବିମାନ ବନ୍ଦରଠାରୁ ମାତ୍ର ଅଳ୍ପ ଦୂରରେ ଥିବାବେଳେ ରାସ୍ତା ଓ ରେଳପଥ ଜରିଆରେ ଏହି ହୋଟେଲ ଆଖପାଖ ସହରର ପ୍ରମୁଖ ସହରରୁ ଯୋଗାଯୋଗର ସୁବିଧା ରହିଛି । ଓଡ଼ିଶାରେ ଆମର ପ୍ରଥମ ହୋଟେଲ, ପ୍ରମୋଦ ଲ୍ୟାଣ୍ଡସ୍ ଏଣ୍ଡ ରିସୋର୍ଟ, ରେଡିସନ ଇଣ୍ଡିଭିଜୁଆଲର ସଦସ୍ୟ, ସ୍ୱାକ୍ଷରିତ ହେବା ଦେଶର ଟିୟର ଦୁଇ ଓ ତିନି ଅଞ୍ଚଳରେ ଆମର ସମ୍ପ୍ରସାରଣ ଯୋଜନାର ପ୍ରମାଣ । ରେଡିସନ ହୋଟେଲ ଗ୍ରୁପରେ ଆମେ ପ୍ରମୁଖ ସହର ବାହାରେ ଗୁଣାତ୍ମକ ଆତିଥେୟତା ଅଭିଜ୍ଞତାକୁ ପହଂଚାଇବା ଉପରେ ଗୁରୁତ୍ୱ ଦେଉଛୁ ଏବଂ ଏହି ଅଞ୍ଚଳର ଅବ୍ୟବହୃତ ସମ୍ଭାବନାକୁ ସ୍ୱୀକାର କରି ଓଡ଼ିଶାରେ ପାଦ ଥାପିବା ସହିତ ଏହା ଗ୍ରୁପ୍ ପାଇଁ ଏକ ଗୁରୁତ୍ୱପୂର୍ଣ୍ଣ ମାଇଲଖୁଣ୍ଟ ବୋଲି ରେଡିସନ ହୋଟେଲ ଗ୍ରୁପର ଦକ୍ଷିଣ ଏସିଆ ବିକାଶ ବିଭାଗର ବରିଷ୍ଠ ନିର୍ଦ୍ଦେଶକ ଦେବାଶିଷ ଶ୍ରୀବାସ୍ତବ କହିଛନ୍ତି । ଏହି ଭାଗିଦାରୀ ରେଡିସନ ହୋଟେଲ ଗ୍ରୁପର ବିଶ୍ୱସ୍ତରୀୟ ବିକାଶ ଏବଂ ପରିଚାଳନା କରିବାର କ୍ଷମତା ଉପରେ ଆମର ବିଶ୍ୱାସର ପ୍ରମାଣ । ଏହି ସହଯୋଗ ଆମର ସ୍ଥିତିକୁ ଉନ୍ନତ କରିବ ଏବଂ ଆମର ଅତିଥିମାନଙ୍କୁ ଏକ ଅସାଧାରଣ ଅନୁଭୂତି ପ୍ରଦାନ କରିବ ଏବଂ ଓଡ଼ିଶାର ଆତିଥ୍ୟ ଶିଳ୍ପରେ ଆମର ଉପସ୍ଥିତିକୁ ସୁଦୃଢ଼ କରିବ ବୋଲି ପଦ୍ମ ଇଷ୍ଟର୍ଣ୍ଣ ହୋଟେଲ ପ୍ରାଇଭେଟ୍ ଲିମିଟେଡର ପରିଚାଳନା ନିର୍ଦ୍ଦେଶକ ଦୁର୍ଗା ପ୍ରସାଦ ରଥ କହିଛନ୍ତି ।

କେୟାର ହସ୍ପିଟାଲ୍ ଭୁବନେଶ୍ୱର ପକ୍ଷରୁ କେୟାର କନେକ୍ଟ କାର୍ଯ୍ୟକ୍ରମ

ଭୁବନେଶ୍ୱର, ୧୪।୩(ସମିସ): ମାର୍ଚ୍ଚ ୨୦୨୪ ବିଶ୍ୱ କିଡନୀ ଦିବସ ଅବସରରେ କିଡନୀ ପ୍ରତିରୋପଣ ପରେ ଜୀବନ ବିଷୟରେ ସଚେତନତା ସୃଷ୍ଟି କରିବା ପାଇଁ କେୟାର ହସ୍ପିଟାଲ ପକ୍ଷରୁ ରୋଗୀ ଅଭିଜ୍ଞତା କାର୍ଯ୍ୟକ୍ରମ (କେୟାର କନେକ୍ଟ) ଆୟୋଜନ କରାଯାଇଛି । ଏଥିରେ ଯୋଗଦେଇ ଡାଃ ବିବେକାନନ୍ଦ ପଣ୍ଡା (କ୍ଲିନିକାଲ୍ ନିର୍ଦ୍ଦେଶକ ଏବଂ ଏଚ୍‌ଓଡି - ନେଫ୍ରୋଲୋଜି ଏବଂ ରେନାଲ୍ ଟ୍ରାନ୍ସପ୍ଲାଣ୍ଟ),ଡାଃ ଅଶୋକ ପଣ୍ଡା (ଆସୋସିଏଟ୍ କ୍ଲିନିକାଲ୍ ନିର୍ଦ୍ଦେଶକ – ନେଫ୍ରୋଲୋଜି ଏବଂ ରେନାଲ୍ ଟ୍ରାନ୍ସପ୍ଲାଣ୍ଟ), ଡାଃ ସାନନ୍ଦା ବାଗ (ସିନିୟର କନ୍‌ସଲଟାଣ୍ଟ - ୟୁରୋଲୋଜି ଏବଂ ରେନାଲ୍ ଟ୍ରାନ୍ସପ୍ଲାଣ୍ଟ ସର୍ଜନ) କିଡନୀ ପ୍ରତିରୋପଣ ପାଇଁ କେୟାର ହସ୍ପିଟାଲରେ ଦିଆଯାଇଥିବା ବିଶେଷ ଚିକିତ୍ସା ଉପରେ ଆଲୋକପାତ କରିଥିଲେ । କେୟାର ହସ୍ପିଟାଲ୍ ଭୁବନେଶ୍ୱର ବିସ୍ତୃତ ଯତ୍ନ ଯୋଗାଇବା, ସଚେତନତା ସୃଷ୍ଟି କରିବା ଏବଂ ସମ୍ପ୍ରଦାୟ ମଧ୍ୟରେ ସଂଯୋଗ ସ୍ଥାପନ ପାଇଁ ଉତ୍ସର୍ଗୀକୃତ ଥିବା ଏଭିପି – ବିଡି ଡ. ଲୋକନାଥ ଦାଶ କହିଛନ୍ତି । ଏହି ଅବସରରେ ମେଡିକାଲ ଅଧୀକ୍ଷକ ଡାଃ ଏ ଶ୍ୟାମ ପ୍ରସାଦ ଉପସ୍ଥିତ ଥିଲେ ।

ପୁରୀ ବଜାରକୁ ଆସିଲା ନୂଆ ବାଇକ୍ 'ଏକ୍ସଟ୍ରିମ୍ ୧୨୫ ଆର୍'

ପୁରୀ,୧୪।୩(ସମିସ): ହିରୋ ମୋଟୋକର୍ପର ନୂଆ ବାଇକ୍ 'ଏକ୍ସଟ୍ରିମ୍ ୧୨୫ ଆର୍' ପୁରୀ ବଜାରରେ ପ୍ରବେଶ କରିଛି । ସ୍ଥାନୀୟ ଟାଉନ ହଲ୍ ଛକସ୍ଥିତ ହିରୋ ମୋଟୋକର୍ପର ଅଧିକୃତ ବିକ୍ରେତା ସଞ୍ଜୀବ ହିରୋ ପକ୍ଷରୁ ଲାଇଟ୍ ହାଉସ୍ ନିକଟସ୍ଥ ବେଳାଭୂମିଠାରେ ସ୍ୱତନ୍ତ୍ର ଭାବେ ଏକ ଉନ୍ମୋଚନ ଉତ୍ସବ ଆୟୋଜନ କରାଯାଇଥିଲା । ଏଥିରେ ସଞ୍ଜୀବ ହିରୋର ପରିଚାଳନା ନିର୍ଦ୍ଦେଶକ ଅମିତ ମଲ୍ଲିକ ଏହି ନୂଆ ବାଇକ୍‌କୁ ଉନ୍ମୋଚନ କରାଇଥିଲେ । ଏହି ଅବସରରେ ଶୋ'ରୁମ୍‌ର ମ୍ୟାନେଜର ବିସ୍ମୟ ପରିଡ଼ା ଉପସ୍ଥିତ ଥିଲେ । ବାଇକ୍ ପ୍ରତି ଚାଳକଙ୍କ ଆଗ୍ରହକୁ ନଜରରେ ରଖି ହିରୋ ମୋଟୋ କର୍ପ ଜବରଦସ୍ତ ଫିଚର ସହ 'ଏକ୍ସଟ୍ରିମ୍ ୧୨୫ ଆର୍'କୁ ବଜାରକୁ ଛାଡିଛି । ଏହାର ଡିଜାଇନ ବେଶ୍ ଆକର୍ଷଣୀୟ ଏବଂ ସ୍ପୋର୍ଟିଂ କ୍ୟାରେକ୍ଟର ଫ୍ୟୁଚରଷ୍ଟିକ୍ ଷ୍ଟ୍ରକ୍ଚର ଗ୍ରାହକଙ୍କୁ ବେଶ୍ ପସନ୍ଦ ଆସିବ । ଏଥିରେ ବୃହତ୍ ଏବଂ ଚଉଡ଼ା ଟାୟାର, କମ୍ପାକ୍ଟ ଏଲଇଡି ହେଡ୍ ଲ୍ୟାମ୍ପ, ରିଅର ମନୋଶକ୍, ୟୁଏସ୍ବି ଚାର୍ଜର, ଏଲ୍ଲିଡି ଡିସ୍ପ୍ଲେ, ମୋବାଇଲ ଚାର୍ଜିଂ, ଏଲ୍‌ଇଡି ୱିଙ୍କରସ୍ ଡିଜାଇନ ଭଳି ବହୁ ବୈଶିଷ୍ଟ୍ୟ ରହିଛି । ଏହା ୩ଟି ସ୍ପୋର୍ଟିଂ ରଙ୍ଗ (ନୀଳ, କଳା ଓ ନାଲି)ରେ ଉପଲବ୍ଧ । ଏହାର ଏକ୍ସ ଶୋ'ରୁମ୍ ମୂଲ୍ୟ ୯୮,୦୦୬ ଟଙ୍କା ରହିଛି । ଯୁବବର୍ଗଙ୍କ ମଧ୍ୟରେ ବାଇକ୍ ପ୍ରତି ଆଗ୍ରହ ବଢୁଛି । ବିଶେଷକରି ସେମାନେ ଯେଉଁଭଳି ବାଇକ୍ ପସନ୍ଦ କରିଥାନ୍ତି ଏକ୍ସଟ୍ରିମ୍ ୧୨୫ ଆର୍ ସେହିଭଳି ଫିଚର୍ ସହ ବଜାରକୁ ଆସିଛି । ପୁରୀ ବଜାରରେ ଏହି ବାଇକ୍ ସମସ୍ତଙ୍କ ଆକର୍ଷଣ ରହିବ ବୋଲି ଶ୍ରୀ ମଲ୍ଲିକ କହିଛନ୍ତି ।

ଆଇଜିକେସି ମଲଟିସ୍ପେଶାଲିଟି ହସ୍ପିଟାଲରେ କିଡ୍‌ନୀ ଦିବସ ପାଳିତ

ଭୁବନେଶ୍ୱର,୧୪।୩(ସମିସ): ଭୁବନେଶ୍ୱର, ଆଇଜିକେସି ମଲଟିସ୍ପେଶାଲିଟି ହସ୍ପିଟାଲ ପକ୍ଷରୁ ବିଶ୍ୱ କିଡ୍‌ନୀ ଦିବସ ପାଳନ କରାଯାଇଛି । ଏହି ଅବସରରେ ସାଧାରଣ ଲୋକଙ୍କ ମଧ୍ୟରେ କିଡ୍‌ନୀ ରୋଗ ସମ୍ପର୍କରେ ସଚେତନତା ସୃଷ୍ଟି କରିବା ଉଦ୍ଦେଶ୍ୟରେ ହସ୍ପିଟାଲ୍ ପକ୍ଷରୁ ଏକ ବିଶାଳ ୱାକାଥନ ଆୟୋଜନ କରାଯାଇଥିଲା । ଏଥିରେ ଆଇଜିକେସି ମଲଟିସ୍ପେଶାଲିଟି ହସ୍ପିଟାଲର ଡାକ୍ତର, ନର୍ସ ,କର୍ମଚାରୀଙ୍କ ସମେତ ବିଭିନ୍ନ ବର୍ଗର ଲୋକମାନେ ମଧ୍ୟ ସାମିଲ୍ ହୋଇଥିଲେ । ଏହି କାର୍ଯ୍ୟକ୍ରମରେ ଆଇଜିକେସି ହସ୍ପିଟାଲର କିଡ୍‌ନୀ ରୋଗ ବିଶେଷଜ୍ଞ ଡାଃ ସୁକାନ୍ତ କିଶୋର ଦାସ, ଡାଃ ଜ୍ୟୋତିକାନ୍ତ ବେହେରା, ଡିଏମ୍‌ଏସ୍ ଡାଃ ରୁପସା ନୟନ ରାଉତ, ପ୍ରଶାସନ ଓ ଅର୍ଥ ବିଭାଗର ଏଜିଏମ୍ ସୁବ୍ରତ ଦାଶ, ଏକିଏମ୍ ଅପରେସନ୍ କୈଶାଳ ଚନ୍ଦ୍ର ଦଳେଇଙ୍କ ସମେତ ଅନ୍ୟାନ୍ୟ ଡାକ୍ତର ଓ କର୍ମଚାରୀମାନେ ଉପସ୍ଥିତ ଥିଲେ ।

ନୂଆ ପ୍ଲାଜମା ଇଲେକ୍ଟ୍ରିକ ସ୍କୁଟରରେ ସୀମିତ ଅବଧି ଅଫର

ଭୁବନେଶ୍ୱର,୧୪।୩(ସମିସ): ଇଭି ଷ୍ଟାର୍ଟଅପ ସଂସ୍ଥା କ୍ୱାଣ୍ଟମ ଏନର୍ଜି ପକ୍ଷରୁ ଏହାର ନୂଆ ଇଲେକ୍ଟ୍ରିକ ସ୍କୁଟର ମଡେଲ ପ୍ଲାଜ୍‌ମା ଏକ୍ସ ଏବଂ ଏକ୍ସଆର ଉପରେ ସୀମିତ ଅବଧିର ଆକର୍ଷଣୀୟ ଅଫର ଘୋଷଣା କରାଯାଇଛି । ପରିବେଶ ଅନୁକୂଳ ପରିବହନ ସମାଧାନର ବର୍ଦ୍ଧିତ ଚାହିଦାକୁ ଦୃଷ୍ଟିରେ ରଖି କ୍ୱାଣ୍ଟମ ଏନର୍ଜି ନିଜର ପ୍ଲାଜମା ଏକ୍ସ ଓ ଏକ୍ସଆର ମଡେଲ ମୂଲ୍ୟରେ ୧୦% ହ୍ରାସ କରିବାକୁ ନିଷ୍ପତ୍ତି ନେଇଛି । ପୂର୍ବରୁ ଏକ୍ସ ଶୋ'ରୁମ ମୂଲ୍ୟ ୧,୧୯,୫୨୫ ଟଙ୍କା ଏବଂ ୯୯,୭୫୭ଟଙ୍କାରେ ମିଳୁଥିବା ଏହି ସ୍କୁଟରକୁ ଗ୍ରାହକମାନେ ଯଥାକ୍ରମେ ୧୦୯,୦୦୦ଟଙ୍କା ଏବଂ ୮୯,୦୦୦ଟଙ୍କାର ଆକର୍ଷଣୀୟ ମୂଲ୍ୟରେ କିଣିପାରିବେ । ଏହି ସ୍ୱତନ୍ତ୍ର ରିଆତି ଚଳିତ ମାର୍ଚ୍ଚ ୩୧ ପର୍ଯ୍ୟନ୍ତ ଲାଗୁ ରହିବ ।

ଆପୋଲୋ ହସ୍ପିଟାଲ ଭୁବନେଶ୍ୱରରେ ବିଶ୍ୱ କିଡ୍‌ନୀ ଦିବସ ପାଳନ

ଭୁବନେଶ୍ୱର,୧୪।୩(ଏଜେନ୍ସି): ଆପୋଲୋ ହସ୍ପିଟାଲ ଭୁବନେଶ୍ୱରରେ ଗୁରୁବାର ବିଶ୍ୱ କିଡ୍‌ନୀ ଦିବସ ପାଳନ କରାଯାଇଛି । କିଡ୍‌ନୀ ହେଲ୍‌ଥ ଫର ଅଲ୍:ଆଡଭାନ୍ସିଂ ଇକ୍ୱିଟେବଲ ଆକ୍‌ସେସ୍ ଟୁ କେୟାର ଆଣ୍ଡ ଅଫୋର୍ଡେବଲ ମେଡିକେସନ୍ ପ୍ରାକ୍ଟିସେସ୍ ଥିବା ଥିବା ଏହି କାର୍ଯ୍ୟକ୍ରମରେ ଆପୋଲୋ ହସ୍ପିଟାଲ ଭୁବନେଶ୍ୱରର ସିଓଓ ଏବଂ ମେଡିକାଲ ସେବା ନିର୍ଦ୍ଦେଶକ ଡାଃ ଆଲୋକ ଶ୍ରୀବାସ୍ତବ କିଡ୍‌ନୀକୁ ସୁସ୍ଥ ରଖିବାର ତିନୋଟି କଥା ଉପରେ ଗୁରୁତ୍ୱାରୋପ କରିଥିଲେ । ଏହି ଅବସରରେ ସିନିୟର ନେଫ୍ରୋଲୋଜି ବିଶେଷଜ୍ଞ ଏବଂ ଏଚ୍‌ଓଡି ଡାଃ ନୀତିଶ କୁମାର ମହାନ୍ତି, ନେଫ୍ରୋଲୋଜି କନ୍‌ସଲଟାଣ୍ଟ ଡାଃ ପୂର୍ଣ୍ଣଚନ୍ଦ୍ର କର, ସିନିଅର ୟୁରୋଲୋଜି ବିଶେଷଜ୍ଞ ଡାଃ ସମୀରଣ ଦାସ ଅଧିକାରୀ, ସିନିଅର ୟୁରୋଲୋଜି କନ୍‌ସଲଟାଣ୍ଟ ଡାଃ ବିଶ୍ୱଜିତ୍ ନନ୍ଦ ଏବଂ ୟୁରୋଲୋଜିର ବିଶେଷଜ୍ଞ ଡାଃ ପ୍ରତୀକ୍ ସାହୁ ପ୍ରମୁଖ ଉପସ୍ଥିତ ଥିଲେ । ଏହି ଅବସରରେ ରୋଗୀ ଏବଂ ସେମାନଙ୍କ ପରିବାର ସଦସ୍ୟଙ୍କୁ ନେଇ କ୍ୱିଜ୍ ଅନୁଷ୍ଠିତ ହୋଇଥିଲା ।

ଭୁବନେଶ୍ୱରରେ ଖୋଲିବ ବେଦାନ୍ତୁର ନୂଆ ଅଫ୍‌ଲାଇନ୍ ଲର୍ଣ୍ଣିଂ ସେଣ୍ଟର

ଭୁବନେଶ୍ୱର,୧୪।୩(ସମିସ): ପ୍ରମୁଖ ଏଡ୍-ଟେକ୍ ସଂସ୍ଥା ବେଦାନ୍ତୁ ଅଫ୍‌ଲାଇନ ଶିକ୍ଷା କ୍ଷେତ୍ରକୁ ପ୍ରବେଶ ସ୍ୱରୂପ ଚଳିତମାସ ୧୭ରେ ଭୁବନେଶ୍ୱରରେ ଏହାର ଲର୍ଣ୍ଣିଂ ସେଣ୍ଟର ଚଳିତ ମାର୍ଚ୍ଚ ୧୭ରୁ କାର୍ଯ୍ୟାରମ୍ଭ କରୁଛି । ଏହା ଅଫ୍‌ଲାଇନ ଚ୍ୟାନେଲରେ ବିଶେଷ ଭାବରେ ଜେଇଇ/ ଏନ୍‌ଇଇଟି ପରୀକ୍ଷାଗୁଡିକ ନିମନ୍ତେ ଅଫ୍‌ଲାଇନ୍ ଚାନେଲଗୁଡିକ ଜରିଆରେ ଗୁଣାତ୍ମକ ଶିକ୍ଷା ସୁଯୋଗ ପରିବ