'ପୁଷ୍ପା-୨'ରେ ସଞ୍ଜୀୟ

▶ଭିତର ପୃଷ୍ଠାରେ...

- RNI REGD NO: 42041/83
- www.sakalaepaper.com
- /sakalanews
- /sakalanews
- www.thesakala.in

ସକାଳ
THE SAKALA

PRINTED AT BHUBANESWAR ■ JEYPORE ■ SAMBALPUR ■ PANIKOILI

◆VOLUME- 41 ◆ISSUE-260 ◆BHUBANESWAR ◆FRIDAY ◆15 MARCH 2024 ◆PAGE-16 ◆₹ 6.00

◆ବର୍ଷ-୪୧ ◆ସଂଖ୍ୟା-୨୬୦ ◆ଭୁବନେଶ୍ୱର ◆ଶୁକ୍ରବାର ◆୧୫ ମାର୍ଚ୍ଚ ୨୦୨୪ ◆ପୃଷ୍ଠା-୧୬ ◆ଟ.୬.୦୦

ମହଙ୍ଗା ଭତ୍ତା ୪% ବୃଦ୍ଧି

ଜାନୁଆରୀ ପହିଲାରୁ ପିଛିଲା ଭାବେ ହେବ ଲାଗୁ

■ **ଭୁବନେଶ୍ୱର, ୧୪।୩ (ସମିସ):** ରାଜ୍ୟ ସରକାରଙ୍କ ବିଭିନ୍ନ ବିଭାଗରେ କାର୍ଯ୍ୟ କରୁଥିବା ସରକାରୀ କର୍ମଚାରୀ ଏବଂ ପେନସନ ଭୋଗୀଙ୍କ ମହଙ୍ଗା ଭତ୍ତା(ଡିଏ) ବୃଦ୍ଧି କରିଛନ୍ତି। ୪ ପ୍ରତିଶତ ମହଙ୍ଗା ଭତ୍ତା ଏବଂ ମହଙ୍ଗା ରିଲିଫ୍(ଟିଆଇ) ବୃଦ୍ଧି ହୋଇଥିବା ନେଇ ମୁଖ୍ୟମନ୍ତ୍ରୀ ନବୀନ ପଟ୍ଟନାୟକ ଘୋଷଣା କରିଛନ୍ତି। ଏହାଦ୍ୱାରା ପ୍ରଚଳିତ ମହଙ୍ଗା ଭତ୍ତା ୪୬ ପ୍ରତିଶତରୁ ୫୦ ପ୍ରତିଶତକୁ ବୃଦ୍ଧି ପାଇଛି। ବର୍ଦ୍ଧିତ ମହଙ୍ଗା ଭତ୍ତା ଏବଂ ଟିଆଇ ଜାନୁଆରୀ ପହିଲାରୁ ପିଛିଲା ଭାବେ ଲାଗୁ ହେବ। ଏହାଦ୍ୱାରା ରାଜ୍ୟର ସାଢ଼େ ୪ ଲକ୍ଷ ସରକାରୀ କର୍ମଚାରୀ ଏବଂ ସାଢ଼େ ୩ ଲକ୍ଷ ପେନସନଭୋଗୀ ଉପକୃତ ହେବେ। ମହଙ୍ଗା ଭତ୍ତା ବୃଦ୍ଧି ହେବା ପରେ ମୁଖ୍ୟମନ୍ତ୍ରୀ ନବୀନ ପଟ୍ଟନାୟକଙ୍କୁ ସରକାରୀ କର୍ମଚାରୀ ଓ ପେନସନଭୋଗୀ କୃତଜ୍ଞତା ଜଣାଇଛନ୍ତି।

ଉପକୃତ ହେବେ ୪.୫ ଲକ୍ଷ କର୍ମଚାରୀ ଓ ୩.୫ ଲକ୍ଷ ପେନସନଭୋଗୀ

ଶ୍ରମିକ ଭାଇଭଉଣୀଙ୍କୁ ମୁଖ୍ୟମନ୍ତ୍ରୀ ଦେଲେ ଖୁସି ବାର୍ତ୍ତା

ବଢ଼ିଲା ସର୍ବନିମ୍ନ ମଜୁରି

■ **ଭୁବନେଶ୍ୱର,୧୪।୩(ସମିସ):** ରାଜ୍ୟର ଲକ୍ଷ ଲକ୍ଷ ଶ୍ରମିକ ଭାଇଭଉଣୀଙ୍କ ପାଇଁ ଖୁସି ବାର୍ତ୍ତା ଦେଇଛନ୍ତି ମୁଖ୍ୟମନ୍ତ୍ରୀ ନବୀନ ପଟ୍ଟନାୟକ। ରାଜ୍ୟର ଶ୍ରମିକମାନଙ୍କ ମଜୁରୀ ବୃଦ୍ଧି ସଂକ୍ରାନ୍ତରେ ମୁଖ୍ୟମନ୍ତ୍ରୀ ଘୋଷଣା କରିଛନ୍ତି। ମୁଖ୍ୟମନ୍ତ୍ରୀଙ୍କ ଏହି ଘୋଷଣା ଦ୍ୱାରା ରାଜ୍ୟର ୪ ଶ୍ରମିକ ବର୍ଗ ଅଣକୁଶଳୀ, ଅର୍ଦ୍ଧ କୁଶଳୀ, କୁଶଳୀ ଓ ଅତି କୁଶଳୀ ଶ୍ରମିକ ଏହି ନିଷ୍ପତ୍ତି ଦ୍ୱାରା ଉପକୃତ ହେବେ। ଅଣକୁଶଳୀ ଶ୍ରମିକମାନଙ୍କ ମଜୁରୀ ୩୫୨ ଟଙ୍କାରୁ ୪୫୦ ଟଙ୍କାକୁ ବୃଦ୍ଧି କରାଯାଇଥିବା ବେଳେ ଅର୍ଦ୍ଧକୁଶଳୀ ଶ୍ରମିକମାନଙ୍କ ମଜୁରୀ ୩୯୨ ଟଙ୍କାରୁ ୫୦୦ ଟଙ୍କାକୁ ବୃଦ୍ଧି କରାଯାଇଛି।

ଉପକୃତ ହେବେ ଅଣକୁଶଳୀ, ଅର୍ଦ୍ଧ କୁଶଳୀ, କୁଶଳୀ ଓ ଅତି କୁଶଳୀ ଶ୍ରମିକ

ସେହିପରି କୁଶଳୀ ଶ୍ରମିକମାନଙ୍କ ମଜୁରୀ ୪୪୨ ଟଙ୍କାରୁ ୫୫୦ ଟଙ୍କାକୁ ଏବଂ ଅତି କୁଶଳୀ ଶ୍ରମିକ ମାନଙ୍କ କ୍ଷେତ୍ରରେ ସର୍ବନିମ୍ନ ମଜୁରୀ ୫୦୨ ଟଙ୍କାରୁ ୬୦୦ ଟଙ୍କାକୁ ବୃଦ୍ଧି କରାଯାଇଛି। ମୁଖ୍ୟମନ୍ତ୍ରୀଙ୍କ ଏହି ନିଷ୍ପତ୍ତି ଦ୍ୱାରା ରାଜ୍ୟର ସରକାରୀ ଓ ବେସରକାରୀ କ୍ଷେତ୍ରରେ କାମ କରୁଥିବା ଲକ୍ଷ ଲକ୍ଷ ଶ୍ରମିକ ଉପକାର ପାଇବେ। ଅପରପକ୍ଷେ ମୁଖ୍ୟମନ୍ତ୍ରୀଙ୍କ ଏହି ନିଷ୍ପତ୍ତି ଶ୍ରମିକ ଭାଇଭଉଣୀଙ୍କ ମହଲରେ ଖୁସିର ଲହରୀ ଖେଳି ଯାଇଛି। ରାଜ୍ୟର ବିଭିନ୍ନ ଶ୍ରମିକ ସଂଗଠନ ଏବଂ ଶ୍ରମିକ ଭାଇଭଉଣୀ ମୁଖ୍ୟମନ୍ତ୍ରୀ କୃତଜ୍ଞତା ଜଣାଇଛନ୍ତି।

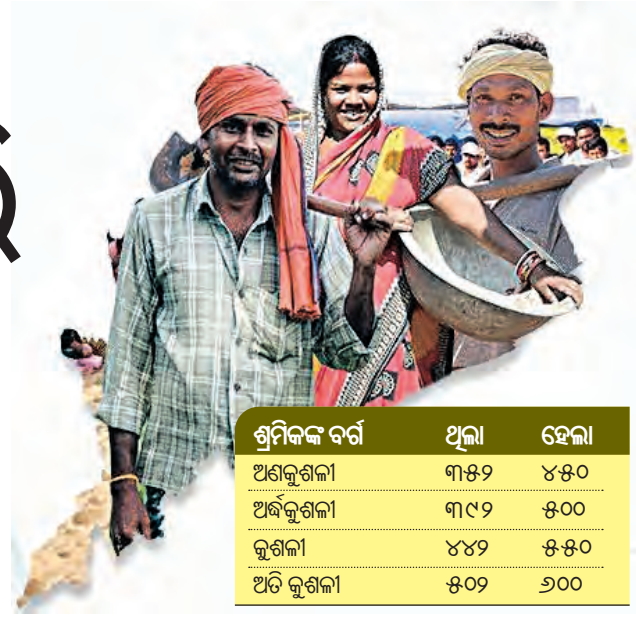

ଶ୍ରମିକଙ୍କ ବର୍ଗ	ଥିଲା	ହେଲା
ଅଣକୁଶଳୀ	୩୫୨	୪୫୦
ଅର୍ଦ୍ଧକୁଶଳୀ	୩୯୨	୫୦୦
କୁଶଳୀ	୪୪୨	୫୫୦
ଅତି କୁଶଳୀ	୫୦୨	୬୦୦

ମତି-ଭ୍ରମ: ହରଡ଼ଘଣାରେ ମନମୋହନ

ଉଡ଼ାଇଦେଲେ ଟ୍ୱିଟ୍, ଗଣମାଧ୍ୟମ ଉପରେ ଲଦିଲେ ଦୋଷ

■ **ଭୁବନେଶ୍ୱର, ୧୪।୩ (ସମିସ):** ବୋଧହୁଏ ବିଜେପି ରାଜ୍ୟ ସଭାପତି ମନମୋହନ ସାମଲଙ୍କ ମତିଭ୍ରମ ଘଟିଛି। ଘଣ୍ଟାକୁ ଘଣ୍ଟା ତାଙ୍କର ମତି ଓ ମନ ପରିବର୍ତ୍ତନ ହେଉଛି। ସେ ଯାହା କହୁଛନ୍ତି, କିଛି ସମୟ ପରେ ତାହାକୁ ସଂଶୋଧନ କରୁଛନ୍ତି। ଏକାକୀ ଲଢ଼ିବାକୁ ଟ୍ୱିଟ୍ କରୁଛନ୍ତି, କିଛି ସମୟ ପରେ ତାହାକୁ ଡ଼ିଲିଟ୍ କରୁଛନ୍ତି। ତାଙ୍କର ଏପରି ବାଚାଳାମୀ ଯୋଗୁଁ ରାଜ୍ୟରେ ବିଜେପି ଓ ଦଳର ନେତାମାନେ ଲଜ୍ଜା ଅନୁଭବ କରୁଛନ୍ତି। ତଥାପି ମନମୋହନଙ୍କ ବାଚାଳାମି ଦୂର ହେଉନାହିଁ। ଗଣମାଧ୍ୟମ ଉପରେ ଦୋଷ ଲଦି ନିଜକୁ ଗୋଟା ତୁଳସୀ ବୋଲି ପ୍ରମାଣ କରିବାକୁ ଚେଷ୍ଟା କରୁଛନ୍ତି।

ଏକାକୀ ଲଢ଼ିବା ବୟାନକୁ ନେଇ ଶୀର୍ଷ ନେତୃତ୍ୱ ଅସୁଖୀ

ସକାଳୁ ସଞ୍ଜ ମଧ୍ୟରେ ପରସ୍ପର ବିରୋଧୀ ଭିନ୍ନଭିନ୍ନ ଟିପ୍ପଣୀ

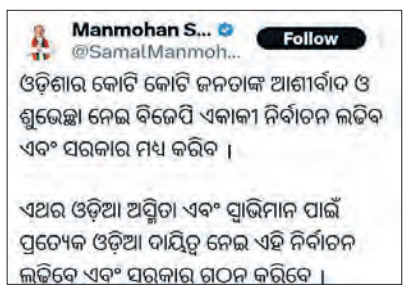

ସାରା ଦିନ ଆଜି ଗଣମାଧ୍ୟମରେ ମନମୋହନ ଅଧ୍ୟାୟ ରାଜ୍ୟବାସୀଙ୍କ ମନୋରଞ୍ଜନ କରିଛି। ଆଜି ସକାଳୁ ଦିଲ୍ଲୀରୁ ଫେରିବା ପରେ ରାଜ୍ୟ ବିଜେପି ସଭାପତି ମନମୋହନ ସାମଲଙ୍କ ସମ୍ଭାବ୍ୟ ମେଣ୍ଟ ନେଇ ଟିପ୍ପଣୀ ଦେଇଥିଲେ। ନିଜର ପ୍ରଥମ ମନ୍ତବ୍ୟରେ ମନମୋହନ ରାଜ୍ୟରେ ବିଜେପି ଏକାକୀ ଲଢ଼ିବ ଓ ▶ପୃଷ୍ଠା-୧୦

ଜିଲ୍ଲା ପର୍ଯ୍ୟବେକ୍ଷକ ଓ ଶୀର୍ଷ ନେତୃତ୍ୱଙ୍କ ସହ ନବୀନଙ୍କ ଆଲୋଚନା

ମାରାଥନ ବୈଠକ, ପ୍ରତି ନିର୍ବାଚନମଣ୍ଡଳୀର ସମୀକ୍ଷା

■ **ଭୁବନେଶ୍ୱର, ୧୪।୩ (ସମିସ):** ବିଜୁ ଜନତା ଦଳ (ବିଜେଡି) ଓଡ଼ିଶାବାସୀଙ୍କର ଆକୁଣ୍ଠ ସମର୍ଥନ ରହିଛି। ପ୍ରତ୍ୟେକଙ୍କ ଜୀବନରେ ପରିବର୍ତ୍ତନ ଆଣିଥିବା ଆମ ସରକାରଙ୍କୁ ଓଡ଼ିଶାବାସୀ ଆଶୀର୍ବାଦ କରି ଚାଲିଛନ୍ତି। ୨୦୨୯ ନିର୍ବାଚନ ତୁଳନାରେ ୨୦୨୪ ନିର୍ବାଚନରେ ବିଜେଡି ବହୁତ ଭଲ ପ୍ରଦର୍ଶନ କରିବ। ଆଜି ନବୀନ ନିବାସରେ ବିଭିନ୍ନ ଜିଲ୍ଲାର ବିଜେଡି ପର୍ଯ୍ୟବେକ୍ଷକ ଓ କୋର କମିଟି ସଦସ୍ୟମାନଙ୍କ ସହ ଆଲୋଚନା କାଳରେ ଏହା କହିଛନ୍ତି ମୁଖ୍ୟମନ୍ତ୍ରୀ ତଥା ବିଜେଡି ସଭାପତି ନବୀନ ପଟ୍ଟନାୟକ। ଚାରିଟା ବେଳୁ ଜଣେ ଜଣେ ନେତାଙ୍କ ଗାଡ଼ି ନବୀନ ନିବାସରେ ପ୍ରବେଶ କରିଥିଲା। ଦଳର ସୁପ୍ରିମୋଙ୍କ ନିର୍ଦ୍ଦେଶକ୍ରମେ ଦଳର ବରିଷ୍ଠ ନେତୃତ୍ୱ ଏବଂ ଜିଲ୍ଲା ପର୍ଯ୍ୟବେକ୍ଷକମାନେ ନବୀନ ନିବାସରେ ପହଞ୍ଚିଥିଲେ। '୫-ଟି' ଅଧ୍ୟକ୍ଷ କାର୍ତ୍ତିକ ପାଣ୍ଡିଆନ ନବୀନ ନିବାସରେ ଉପସ୍ଥିତ ଥିଲେ। ବିଜେଡି ସଂଗଠନ ସମ୍ପାଦକ ପ୍ରଣବ ପ୍ରକାଶ ଦାସ, ବରିଷ୍ଠ ଉପସଭାପତି ପ୍ରସନ୍ନ ଆଚାର୍ଯ୍ୟ, ରାଜ୍ୟସଭା ସାଂସଦ ମାନସ ରଞ୍ଜନ ମଙ୍ଗରାଜ, ଡ଼ ସସ୍ମିତ ପାତ୍ର, ମନ୍ତ୍ରୀ ପ୍ରତାପ କେଶରୀ ଦେବ, ମନ୍ତ୍ରୀ ଅତନୁ ସବ୍ୟସାଚୀ ନାୟକ, ମନ୍ତ୍ରୀ ପ୍ରୀତି ରଞ୍ଜନ ଘଡ଼ାଇ, ମନ୍ତ୍ରୀ ଅଶୋକ ଚନ୍ଦ୍ର ପଣ୍ଡା, ମନ୍ତ୍ରୀ ପ୍ରଦୀପ ଅମାତ, ମନ୍ତ୍ରୀ ଶାରଦା ପ୍ରସାଦ ନାୟକ, ସରକାରୀ ଦଳର ମୁଖ୍ୟ ସଚେତକ ପ୍ରଶାନ୍ତ ମୁଦୁଲି, ବିଧାୟିକା ତଥା ମହିଳା ବିଜେଡି ସଭାନେତ୍ରୀ ସ୍ନେହାଙ୍ଗିନୀ ଛୁରିଆ, ବିଧାୟକ ପ୍ରଣବ ବଳବନ୍ତରାୟ, ସମ୍ବିତ ରାଉତରାୟ, ▶ପୃଷ୍ଠା-୧୦

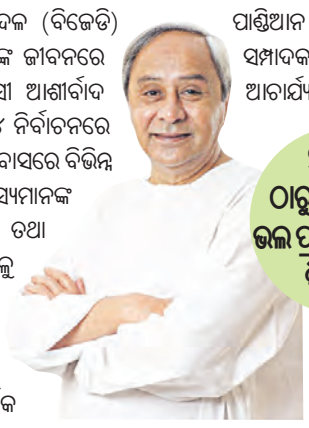

୨୦୧୯ ଠାରୁ ୨୦୨୪ରେ ଭଲ ପ୍ରଦର୍ଶନ କରିବ ବିଜେଡି

ପେଟ୍ରୋଲ୍, ଡିଜେଲ୍ ଦର ୨ ଟଙ୍କା କମିଲା

■ **ନୂଆଦିଲ୍ଲୀ, ୧୪।୩ (ଏଜେନ୍ସି):** ଏକ ଗୁରୁତ୍ୱପୂର୍ଣ୍ଣ ଘଟଣାକ୍ରମେ କେନ୍ଦ୍ର ସରକାର ତେଲ ଦରରେ ହ୍ରାସ ଘଟାଇଛନ୍ତି। ତେଲ ଦରକୁ ନେଇ ଖାଉଟିଙ୍କ ଅସନ୍ତୋଷ ଚରମ ସୀମାରେ ପହଞ୍ଚିଥିବାବେଳେ, ଦେଶରେ ସାଧାରଣ ନିର୍ବାଚନ ପୂର୍ବରୁ ହଠାତ୍ କମିଛି ପେଟ୍ରୋଲ ଏବଂ ଡିଜେଲ ଦର। ଗୁରୁବାର ପେଟ୍ରୋଲ ଏବଂ ଡିଜେଲ ଉଭୟର ମୂଲ୍ୟରେ ଲିଟର ପିଛା ୨ ଟଙ୍କା ହ୍ରାସ ଘଟିଛି। ଦୀର୍ଘ ୨୧ ମାସ ପରେ କମିଛି ତେଲ ଦର। ଶେଷ ଥର ପାଇଁ ୨୦୨୨ ମେ' ୨୧ରେ ପେଟ୍ରୋଲ ଏବଂ ଡିଜେଲ ଦର ସଂଶୋଧନ କରାଯାଇଥିଲା। କେନ୍ଦ୍ର ସରକାରଙ୍କ ଏହି ନିଷ୍ପତ୍ତି ଦୀର୍ଘ ଦିନ ହେବ ଉଚ୍ଚ ତୈଳ ଦର ସହ ଯୁଝୁଥିବା ଖାଉଟିଙ୍କ କଷ୍ଟକୁ ସାମନ୍ୟ ହ୍ରାସ କରିଛି। ଦର ହ୍ରାସ ପରେ ରାଜଧାନୀ ଭୁବନେଶ୍ୱରରେ ପେଟ୍ରୋଲ ଲିଟର ପିଛା ୧୦୩ ଟଙ୍କା ୩୭ ପଇସାରୁ ୧୦୧ ଟଙ୍କା ୩୭ ପଇସାକୁ ହ୍ରାସ ଘଟିଛି। ସେହିପର ଡିଜେଲ ଲିଟର ପିଛା ୯୪ ଟଙ୍କା ୮୬ ପଇସାରୁ ୯୨ ଟଙ୍କା ୮୬ ପଇସାକୁ ହ୍ରାସ ▶ପୃଷ୍ଠା-୧୦

ଲୋକକଥା

ରାଜନୀତି ଗତି କେମିତି କେମିତି
ଭଗାରି ହୁଅଇ ଭାଇ,
ତୃଣମୂଳ ଦିଦି କ୍ଷମତା ପାଇଁକି
ଭାଇକୁ ଦେଲେ ଭଗେଇ!
ଗାଦି ରାଜନୀତି ଏଇ,
ପର ଏଠି କେବେ ଆପଣାର ହୁଏ
ଆପଣା ପର ହୁଅଇ !!

ରାଷ୍ଟ୍ରପତିଙ୍କୁ ରିପୋର୍ଟ ଦେଲେ କୋବିନ୍ଦ କମିଟି

'ଏକ ରାଷ୍ଟ୍ର, ଏକ ନିର୍ବାଚନ' ସୁପାରିସ

ଲୋକସଭା, ବିଧାନସଭା ଭୋଟ ଏକାଠି କରିବାକୁ ପରାମର୍ଶ

■ **ନୂଆଦିଲ୍ଲୀ, ୧୪।୩ (ଏଜେନ୍ସି):** ଏକ ରାଷ୍ଟ୍ର, ଏକ ନିର୍ବାଚନ ପ୍ରସ୍ତାବକୁ ନେଇ ପୂର୍ବତନ ରାଷ୍ଟ୍ରପତି ରାମନାଥ କୋବିନ୍ଦଙ୍କ ନେତୃତ୍ୱାଧୀନ କମିଟି ଗୁରୁବାର ରାଷ୍ଟ୍ରପତି ଦ୍ରୌପଦୀ ମୁର୍ମୁଙ୍କୁ ତାଙ୍କ ରିପୋର୍ଟ ପ୍ରଦାନ କରିଛି। ସଂସଦୀୟ ନିର୍ବାଚନ ସମେତ ବିଧାନସଭା ଏବଂ ପୌର ନିର୍ବାଚନ ଏକ ସଙ୍ଗେ କରିବାକୁ ଦିଆଯାଇଥିବା ପ୍ରସ୍ତାବ ସମ୍ପର୍କରେ ଅନୁଧ୍ୟାନ କରିବା ନିମନ୍ତେ ଏହି କମିଟି ନିଯୁକ୍ତ ହୋଇଥିଲା ବେଳେ ପ୍ରାୟ ୧୮ ହଜାର ପୃଷ୍ଠା ସମ୍ବଳିତ ଏହି ରିପୋର୍ଟରେ ବିଭିନ୍ନ ଦିଗକୁ ନେଇ କମିଟି ସୁପାରିସ୍ କରିଛି। ପ୍ରଥମେ ଲୋକସଭା ଏବଂ ବିଧାନସଭା ନିର୍ବାଚନ ଏକାଠି କରିବାକୁ କମିଟି ସୁପାରିସ କରିବା ସହ ଏହାର ୧୦୦ ଦିନ ମଧ୍ୟରେ ପୌର ନିର୍ବାଚନ କରିବାକୁ ପରାମର୍ଶ ଦେଇଛି। ଏହିକ୍ରମରେ ୨୦୨୯ ରେ ଏକକାଳୀନ ନିର୍ବାଚନ କରିବାକୁ ସୁପାରିସ କରାଯାଇଛି। ସେହିପରି ରାଜ୍ୟମାନଙ୍କ ସହ ପରାମର୍ଶ କରି କେତେକ କ୍ଷେତ୍ରରେ ସାମ୍ବିଧାନିକ ▶ପୃଷ୍ଠା-୧୦

ଇ-ଶାସନ ବ୍ୟବସ୍ଥାରେ ନୂଆ କୀର୍ତ୍ତିମାନ; ଓଡ଼ିଶା ଦେଶରେ ପ୍ରଥମ

ସବୁ ଜିଲ୍ଲାର ନୂଆ ୱେବ୍‌ସାଇଟ୍

ଆଇଟି କ୍ଷେତ୍ର ପାଇଁ ଅନ୍‌ଲାଇନ୍ ଇନସେନ୍‌ଟିଭ୍ ମ୍ୟାନେଜମେଣ୍ଟ ସିଷ୍ଟମ୍ ପୋର୍ଟାଲ ଲୋକାର୍ପିତ

■ **ଭୁବନେଶ୍ୱର, ୧୪।୩ (ସମିସ):** ଓଡ଼ିଶାରେ ଇ-ଶାସନ ବ୍ୟବସ୍ଥାରେ ନୂଆ କୀର୍ତ୍ତିମାନ ସ୍ୱରୂପ ମୁଖ୍ୟମନ୍ତ୍ରୀ ନବୀନ ପଟ୍ଟନାୟକ ଆଜି 'ଅନ୍‌ଲାଇନ୍ ଇନସେନଟିଭ୍ ମ୍ୟାନେଜମେଣ୍ଟ ସିଷ୍ଟମ୍' ୱେବ୍ ସାଇଟ୍ ଓ ଷ୍ଟାଣ୍ଡାଡାଇଜଡ୍ ୱେବସାଇଟ୍ ଫ୍ରେମ୍‌ୱାର୍କ (ଏସ୍‌ଡବ୍ଲୁଏଫ୍) ଅଧିନରେ ପ୍ରସ୍ତୁତ ଜିଲ୍ଲା ୱେବ୍‌ସାଇଟ୍ ଲୋକାର୍ପଣ କରିଛନ୍ତି। ସୂଚନା ପ୍ରଯୁକ୍ତି (ଆଇଟି) କ୍ଷେତ୍ରକୁ ପ୍ରୋତ୍ସାହିତ କରିବା ଲାଗି ଏପରି ପଦକ୍ଷେପ ନେବାରେ ଓଡ଼ିଶା ହେଉଛି ଦେଶରେ ପ୍ରଥମ ରାଜ୍ୟ। ଓଡ଼ିଶା କମ୍ପ୍ୟୁଟର୍ ପ୍ରୟୋଗ କେନ୍ଦ୍ର (ଓକାକ୍) ପକ୍ଷରୁ ଉକ୍ତ ଅଭିନବ ୱେବ୍‌ସାଇଟ୍ ପ୍ରସ୍ତୁତ କରାଯାଇଛି। ଓଡ଼ିଶା ଆଇଟି, ଇଲେକ୍ଟ୍ରୋନିକ୍ସ, ଡାଟା ସେଣ୍ଟର, ବିପିଓ, ସେମିକଣ୍ଡକ୍ଟର ମାନୁଫାକ୍ଚରିଂ ଓ ଫେବ୍‌ଲେସ୍ ନୀତି ଅନୁସାରେ ଉଦ୍ୟୋଗ ଗୁଡିକ ପ୍ରୋତ୍ସାହନ ପାଇବା ଲାଗି ଏହି ୱେବ୍‌ସାଇଟ୍ ମାଧ୍ୟମରେ ଆବେଦନ କରିପାରିବେ। ଏଥିରେ ସହଜରେ ଆବେଦନପତ୍ର ▶ପୃଷ୍ଠା-୧୦

ଏହା କେବଳ ପ୍ରଯୁକ୍ତି ନୁହେଁ, ପାରଦର୍ଶୀ ଶାସନର ମାଧ୍ୟମ: ମୁଖ୍ୟମନ୍ତ୍ରୀ

ଆମର ୫-ଟି ରୂପାନ୍ତରଣ ସୁନିଶ୍ଚିତ କରିଛି ପ୍ରଯୁକ୍ତି ବିଦ୍ୟା: ପାଣ୍ଡିଆନ

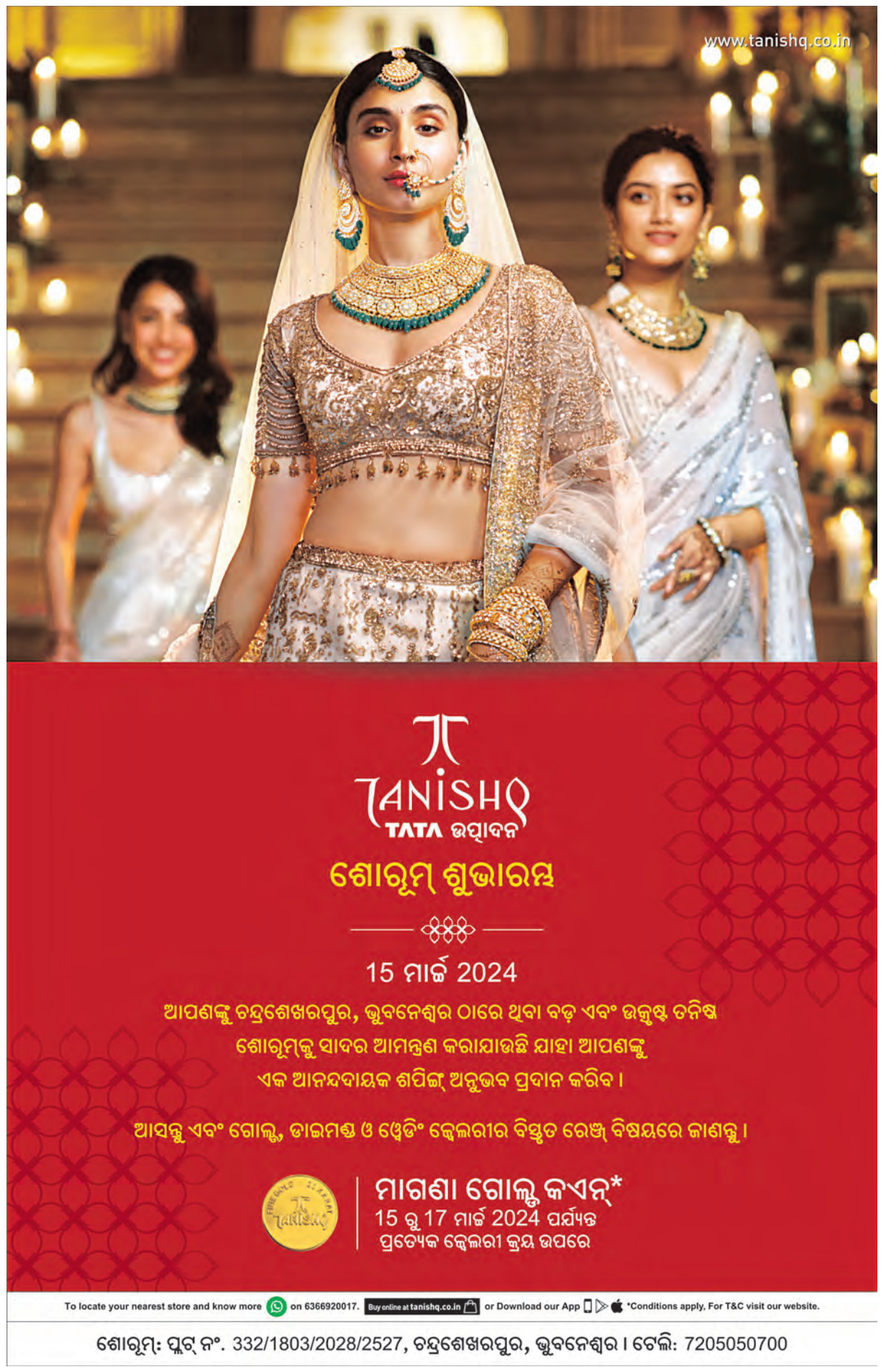

ଘରେ ପଡ଼ି ମମତାଙ୍କ ମୁଣ୍ଡ ଫାଟିଲା

କୋଲକାତା,୧୪।୩(ଏଜେନ୍ସି): ପଶ୍ଚିମବଙ୍ଗ ମୁଖ୍ୟମନ୍ତ୍ରୀ ତଥା ଟିଏମସି ସୁପ୍ରିମୋ ମମତା ବାନାର୍ଜୀ ନିଜ ଘରେ ପଡ଼ିଯାଇ ଆହତ ହୋଇଛନ୍ତି । ତାଙ୍କ ଗୋଡ ଖସିଯିବାରୁ ସେ ବାଡେଇ ହୋଇଯାଇଥିଲେ । ଏଥିରେ ତାଙ୍କ ମୁଣ୍ଡରେ ଶକ୍ତ ଆଘାତ ଲାଗିବା ସହିତ ଫାଟି ଯାଇଥିଲା ବୋଲି ଟିଏମସି ପ୍ରବକ୍ତା କହିଛନ୍ତି । ତାଙ୍କୁ କୋଲକାତାସ୍ଥିତ ଏସଏସକେଏମ୍ ହସ୍ପିଟାଲରେ ଭର୍ତ୍ତି କରାଯାଇ ଚିକିତ୍ସା କରାଯାଉଛି । ଏହି ଘଟଣାରେ ଦୁଃଖ ପ୍ରକାଶ କରି ବିଜେପି ରାଜ୍ୟ ମୁଖ୍ୟ ସୁକାନ୍ତ ମଜୁମଦାର ମମତାଙ୍କ ଆଶୁ ଆରୋଗ୍ୟ କାମନା କରିଛନ୍ତି ।

ପୁଣି ୮ ଦିନିଆ ରିମାଣ୍ଡରେ ଶାହାଜାହାନ

କୋଲକାତା,୧୪।୩(ଏଜେନ୍ସି): ସନ୍ଦେଶଖାଲି ମାମଲାର ମୁଖ୍ୟ ଅଭିଯୁକ୍ତ ଶେଖ୍ ଶାହାଜାହାନର ଜାମିନ ଆବେଦନ ପୁଣିଥରେ ଖାରଜ ହେବା ସହ ତାକୁ ୮ ଦିନ ପାଇଁ ରିମାଣ୍ଡରେ ନେଇଛି ସିବିଆଇ । ଇଡି ଅଧିକାରୀଙ୍କ ଉପରେ ଆକ୍ରମଣ ମାମଲାରେ ପୂର୍ବରୁ ସିବିଆଇ ତାକୁ ରିମାଣ୍ଡରେ ନେଇଥିଲା । ବର୍ତ୍ତମାନ ଏହି ଘଟଣାରେ ତାକୁ ପଚରାଉଚରା ଚାଲିଥିଲା ବେଳେ କୋର୍ଟ ତାକୁ ଜାମିନ ଦେବାକୁ ମନା କରିଦେଇଛନ୍ତି ।

ଆପ୍ ଜାରିକଲା ପ୍ରଥମ ପ୍ରାର୍ଥୀ ତାଲିକା

ନୂଆଦିଲ୍ଲୀ,୧୪।୩(ଏଜେନ୍ସି): ୨୦୨୪ ଲୋକସଭା ନିର୍ବାଚନ ପାଇଁ ଆମ୍ ଆଦମୀ ପାର୍ଟି (ଆପ୍) ଗୁରୁବାର ପଞ୍ଜାବର ୧୩ ଲୋକସଭା ଆସନ ମଧ୍ୟରୁ ୮ଟି ଆସନ ପାଇଁ ପ୍ରଥମ ପ୍ରାର୍ଥୀ ତାଲିକା ଘୋଷଣା କରିଛି । ଏଥିରେ ୫ ଜଣ ମନ୍ତ୍ରୀଙ୍କ ସମେତ ୮ ଜଣ ପ୍ରାର୍ଥୀଙ୍କୁ ଟିକଟ୍ ଦିଆଯାଇଛି । ଏହାସହ କଂଗ୍ରେସ ଛାଡି ଆମ୍ ଆଦମୀ ପାର୍ଟିରେ ସାମିଲ ହୋଇଥିବା ଗୁରୁପ୍ରୀତ ସିଂ ଜିପିଙ୍କୁ ମଧ୍ୟ ଟିକଟ୍ ମିଳିଛି । ଅମୃତସରରୁ କ୍ୟାବିନେଟ ମନ୍ତ୍ରୀ କୁଲଦୀପ ସିଂ ଧଲିଓ୍ୱାଲା ଏବଂ ମନ୍ତ୍ରୀ ଲଲଜିତ ସିଂ ଭୁଲାର ଖଦୁର ସାହିବରୁ ପ୍ରାର୍ଥୀ ହେବେ । ସେହିଭଳି ସ୍ୱାସ୍ଥ୍ୟମନ୍ତ୍ରୀ ରହିଥିବା ଡ. ବଲବୀର ସିଂଙ୍କୁ ପଟିଆଲାରୁ ପ୍ରାର୍ଥୀ କରାଯାଇଛି । ଭଟିଣ୍ଡାରୁ କୃଷିମନ୍ତ୍ରୀ ଗୁରୁମିତ ସିଂ ଖୁଦିଆନଙ୍କୁ ପାର୍ଥୀ କରାଯାଇଛି । ଜଳନ୍ଧର ଆସନରୁ ସୁଶିଲ କୁମାର ରଙ୍କ ଏବଂ ଫରିଦକୋଟ୍‌ରୁ କରମଜିତ୍ ଅନମୋଲଙ୍କୁ ଟିକଟ୍ ଦିଆଯାଇଛି । ଆପ୍ ମୁଖ୍ୟ ଅରବିନ୍ଦ କେଜ୍ରିୱାଲ ଏବେ ଇଡି ନିଶାଣରେ ରହିଥିବାରୁ ପଞ୍ଜାବରେ ଭଗୱନ୍ତ ମାନ୍‌ଙ୍କ ଚେହେରାକୁ ନେଇ ୨୦୨୪ ଲୋକସଭା ନିର୍ବାଚନ ଲଢିବାକୁ ଦଳ ନିଷ୍ପତ୍ତି ନେଇଥିବା କୁହାଯାଉଛି ।

ମାନବ ବିକାଶ ସୂଚକାଙ୍କ ତାଲିକାରେ ଭାରତର ସ୍ଥାନ ୧୩୪

ଜାତିସଂଘର ପ୍ରଶଂସା: ବଢିଛି ଆୟୁ, ମୁଣ୍ଡପିଛା ଆୟ

ନୂଆଦିଲ୍ଲୀ, ୧୪।୩(ଏଜେନ୍ସି): ମାନବ ବିକାଶ ସୂଚକାଙ୍କ(ହ୍ୟୁମାନ ଡେଭଲପମେଣ୍ଟ ଇଣ୍ଡେକ୍ସ ବା ଏଚଡିଆଇ) ସ୍କୋର ର୍ୟାଙ୍କିଙ୍ଗ ୨୦୨୩-୨୪ରେ ୧୯୩ ଦେଶଙ୍କ ତାଲିକାରେ ଭାରତର ସ୍ଥାନ ୧୩୪ରେ ରହିଛି ।

ଏଚଡିଆଇ ସ୍କୋର ର୍ୟାଙ୍କିଙ୍ଗ ୨୦୨୨ରେ ୧୯୧ ଦେଶଙ୍କ ତାଲିକାରେ ଭାରତ ୧୩୨ ସ୍ଥାନରେ ରହିଥିଲା । ଭାରତର ଏଚଡିଆଇ ଭାଲ୍ୟୁ ୨୦୨୨ରେ ୦.୬୩୩ ଥିବା ବେଳେ ୨୦୨୩ରେ ତାହା ବଢ଼ି ୦.୬୪୪ରେ ପହଞ୍ଚିଛି । ହାରାହାରି ଆୟୁ, ହାରାହାରି କେତେ ବର୍ଷର ବିଦ୍ୟାର୍ଜନ ଓ ହାରାହାରି ଆୟ-ଏହି ତିନି ମାନକକୁ ନେଇ ଏଚଡିଆଇ ର୍ୟାଙ୍କ ପ୍ରସ୍ତୁତ କରାଯାଏ । ଭାରତୀୟଙ୍କ ହାରାହାରି ଆୟୁ ୨୦୨୩ରେ ୬୭.୨ ବର୍ଷ ରହିଛି ଯାହା ପୂର୍ବବର୍ଷ ୨୦୨୨ରେ ୬୭.୨ ବର୍ଷ ଥିଲା । ବିଦ୍ୟାର୍ଜନ କ୍ଷେତ୍ରରେ ମଧ୍ୟ ସାମାନ୍ୟ ଉନ୍ନତି ପରିଲକ୍ଷିତ ହୋଇଛି । ୨୦୨୨ରେ ହାରାହାରି ବାର୍ଷିକ ଆୟ ୬୫୪୨ ଡଲାର ଥିବା ବେଳେ ୨୦୨୩ରେ ତାହା ୬୯୫୧ ଡଲାରକୁ ବୃଦ୍ଧି ପାଇଛି । ଲିଙ୍ଗ ଅସମାନତା ହ୍ରାସ କରିବାରେ ମଧ୍ୟ ଭାରତ ସଫଳ ହୋଇଛି । ତେବେ ଏହି ତାଲିକାରେ ଭାରତ ତା'ର ୪ ପଡ଼ୋଶୀ ଦେଶଙ୍କଠାରୁ ପଛରେ ପଡ଼ିଛି । ୧୯୩ ଦେଶଙ୍କ ଏଚଡିଆଇ ସ୍କୋର ର୍ୟାଙ୍କିଙ୍ଗରେ ଚୀନ ୭୫, ଶ୍ରୀଲଙ୍କା ୭୮, ଭୁଟାନ ୧୨୫ ଓ ବାଂଲାଦେଶ ୧୨୯ ସ୍ଥାନରେ ରହିଛନ୍ତି ।

ଦିନକ ପୂର୍ବରୁ ତଥ୍ୟ ରଖିଲେ ନିର୍ବାଚନ କମିସନ

ସାର୍ବଜନୀନ ହେଲା ନିର୍ବାଚନୀ ବଣ୍ଡ ତଥ୍ୟ

ନୂଆଦିଲ୍ଲୀ,୧୪।୩(ଏଜେନ୍ସି)

ଦିନକ ପୂର୍ବରୁ ନିର୍ବାଚନ ଆୟୋଗ ନିର୍ବାଚନୀ ବଣ୍ଡ ସମ୍ପର୍କିତ ସମସ୍ତ ତଥ୍ୟ ସାର୍ବଜନୀନ କରିଛନ୍ତି । ଗୁରୁବାର ସନ୍ଧ୍ୟାରେ ଆୟୋଗ ପକ୍ଷରୁ ଏହାର ୱେବସାଇଟରେ ଏହି ତଥ୍ୟ ଅପଲୋଡ୍ କରାଯାଇଛି । ସୁପ୍ରିମକୋର୍ଟଙ୍କ ନିର୍ଦ୍ଦେଶ ଅନୁସାରେ ଭାରତୀୟ ଷ୍ଟେଟ୍ ବ୍ୟାଙ୍କ(ଏସବିଆଇ) ଗତ ୧୨ ତାରିଖରେ ନିର୍ବାଚନ ଆୟୋଗଙ୍କୁ ନିର୍ବାଚନୀ ବଣ୍ଡ ତଥ୍ୟ ଦାଖଲ କରିଥିଲା ବେଳେ ଠିକଣା ସମୟରେ ଏହାକୁ ଦେଶବାସୀଙ୍କ ଲାଗି ଉପଲବ୍ଧ କରାଯିବ ବୋଲି ମୁଖ୍ୟ ନିର୍ବାଚନ କମିସନର ରାଜୀବ କୁମାର ଗତକାଲି ସୂଚନା ଦେଇଥିଲେ । ସେହି ଅନୁସାରେ ନିର୍ବାଚନ

ଆୟୋଗ ପକ୍ଷରୁ ଏହି ତଥ୍ୟ ଅପଲୋଡ୍ କରାଯାଇଛି । ଅପଲୋଡ୍ କରାଯାଇଥିବା ତଥ୍ୟର ପ୍ରଥମ ୩୩୭ ପୃଷ୍ଠାରେ କେଉଁ ସଂସ୍ଥା କେଉଁ ତାରିଖରେ ନିର୍ବାଚନୀ ବଣ୍ଡ ଖରିଦ କରିଥିଲେ ସେ ସମ୍ପର୍କରେ ଉଲ୍ଲେଖ ରହିଛି । ସେହିପରି ଦ୍ୱିତୀୟ ପର୍ଯ୍ୟାୟରେ ୪୨୬ ପୃଷ୍ଠା ତଥ୍ୟରେ କେଉଁ ରାଜନୈତିକ ଦଳ କେଉଁ ତାରିଖରେ କେତେ ଦାନ ନେଇଛନ୍ତି ସେ ସମ୍ପର୍କରେ ଉଲ୍ଲେଖ ରହିଛି । ତେବେ ମୋଟ ବଣ୍ଡ ସଂଖ୍ୟା କେତେ ରହିଛି ତାହା ଉଲ୍ଲେଖ କରାଯାଇ ନାହିଁ । ଯେଉଁ ଉଦ୍ୟୋଗ ବା ସଂସ୍ଥା ଯେଉଁସବୁ ରାଜନୈତିକ ଦଳଙ୍କୁ ଦାନ କରିଛନ୍ତି ସେମାନଙ୍କ ମଧ୍ୟରେ ରହିଛନ୍ତି ଗ୍ରାସିମ ଇଣ୍ଡଷ୍ଟ୍ରିଜ୍, ମେଘା ଇଞ୍ଜିନିୟରିଂ, ପିରାମଲ ଏଣ୍ଟରପ୍ରାଇଜେସ୍, ଟରେଣ୍ଟ ପାୱାର, ଭାରତୀ ଏୟାରଟେଲ, ଡିଏଲଏଫ କମର୍ସିଆଲ ଡେଭଲପର୍ସ, ବେଦାନ୍ତ ଲିମିଟେଡ, ଆପୋଲୋ ଟାୟାର୍ସ, ଲକ୍ଷ୍ମୀ ମିତ୍ତଲ, ଏଡେଲୱିଜ୍, ପିଭିଆର, କେଭେଣ୍ଟର, ସୁଲା ୱାଇନ, ୱେଲସ୍ପନ ଏବଂ ସନ ଫାର୍ମା । ନିର୍ବାଚନୀ ବଣ୍ଡ ମାଧ୍ୟମରେ ବିଜେପି, କଂଗ୍ରେସ,ଏଆଇଡିଏମକେ, ବିଆରଏସ, ଶିବସେନା, ଟିଡିପି, ଟିଏମସି. ଆରଜେଡ଼ି, ସିପିଆଇ, ସିପିଏମ୍, ଏସପି, ବିଏସପି ଆଦି ଦଳଙ୍କୁ ଦାନ ମିଳିଥିବା ନିର୍ବାଚନ କମିସନଙ୍କ ପକ୍ଷରୁ କୁହାଯାଇଛି ।

ସିଏଏ ସମ୍ବିଧାନର ପରିପନ୍ଥୀ ନୁହେଁ; ପ୍ରତ୍ୟାହାର ଅସମ୍ଭବ: ଶାହା

କେଜ୍ରିୱାଲଙ୍କ ବାସଭବନ ସମ୍ମୁଖରେ ହିନ୍ଦୁ ଶରଣାର୍ଥୀଙ୍କ ବିକ୍ଷୋଭ

ନୂଆଦିଲ୍ଲୀ,୧୪।୩(ଏଜେନ୍ସି): ନାଗରିକ ସଂଶୋଧନ ଆଇନ(ସିଏଏ) ଲାଗୁ ହେବା ପରେ ଏହାକୁ ନେଇ ଏବେ ବିଭିନ୍ନ ସ୍ତରରେ ବିରୋଧ ବଢିବାର ଲାଗିଛି । ବହୁ ବିରୋଧୀ ଦଳ ଏହାକୁ ସମର୍ଥନ କରି ନଥିବା ବେଳେ ମୁସଲମାନ ପକ୍ଷ ମଧ୍ୟ ସୁପ୍ରିମକୋର୍ଟର ଦ୍ୱାରସ୍ଥ ହୋଇଛନ୍ତି । ବହୁ ବିରୋଧୀ ଦଳ ମଧ୍ୟ ଏହି ଆଇନକୁ ତୁରନ୍ତ ପ୍ରତ୍ୟାହାର କରିବାକୁ ଦାବି କରିଛନ୍ତି । କିନ୍ତୁ ଏହାକୁ ପ୍ରତ୍ୟାହାର କରିବା ପ୍ରଶ୍ନ ଉଠୁ ନାହିଁ ବୋଲି କେନ୍ଦ୍ର ଗୃହମନ୍ତ୍ରୀ ଅମିତ ଶାହ ଗୁରୁବାର ରୋକ୍‌ଠୋକ୍ କହିଛନ୍ତି । ସିଏଏ ସମ୍ବିଧାନ ସମ୍ମତ ଏବଂ ଏହି ଆଇନ ଦ୍ୱାରା କାହାରି ଅଧିକାର କ୍ଷୁଣ୍ଣ ହେଉ ନାହିଁ ବୋଲି ସେ କହିଛନ୍ତି । ଅନ୍ୟପକ୍ଷରେ ପାକିସ୍ତାନ ଏବଂ ଆଫଗାନିସ୍ତାନରୁ ଆସି ଭାରତରେ ଶରଣାର୍ଥୀ ଭାବେ ରହିଥିବା ହିନ୍ଦୁମାନେ ଗୁରୁବାର ଦିଲ୍ଲୀ ମୁଖ୍ୟମନ୍ତ୍ରୀ ଅରବିନ୍ଦ କେଜ୍ରିୱାଲଙ୍କ ବାସଭବନ ସମ୍ମୁଖରେ ବିକ୍ଷୋଭ କରିଛନ୍ତି । କେଜ୍ରିୱାଲ ଏହି ଆଇନକୁ ବିରୋଧ କରିବା ସହିତ ଅନ୍ୟ ଦେଶରୁ ଆସୁଥିବା କୋଟି କୋଟି ଶରଣାର୍ଥୀଙ୍କ ଭରଣା ପୋଷଣ କିଏ କରିବ ବୋଲି ଗତକାଲି ପ୍ରଶ୍ନ ଉଠାଇଥିଲେ ।

ଦୁଇ ନିର୍ବାଚନ କମିସନରଙ୍କ ନିଯୁକ୍ତି ପ୍ରକ୍ରିୟାକୁ ନେଇ ପ୍ରଶ୍ନ ଉଠାଇଲା କଂଗ୍ରେସ

ନୂଆଦିଲ୍ଲୀ,୧୪।୩(ଏଜେନ୍ସି)

ପ୍ରଧାନମନ୍ତ୍ରୀ ନରେନ୍ଦ୍ର ମୋଦୀଙ୍କ ନେତୃତ୍ୱରେ ଏକ ଉଚ୍ଚ କ୍ଷମତାସମ୍ପନ୍ନ କମିଟି ଗୁରୁବାର ଦୁଇ ଅବସରପ୍ରାପ୍ତ ଆଇଏଏସ୍ ଅଧିକାରୀଙ୍କୁ ନିର୍ବାଚନ କମିସନର ଭାବେ ନିଯୁକ୍ତ କରିଛନ୍ତି । କେରଳ କ୍ୟାଡର ଆଇଏଏସ୍ ଜ୍ଞାନେଶ କୁମାର ଏବଂ ଉତ୍ତରାଖଣ୍ଡ କ୍ୟାଡର ଅଧିକାରୀ ସୁଖବିନ୍ଦର ସିଂ ସାନ୍ଧୁଙ୍କୁ ନିଯୁକ୍ତ କରାଯାଇଥିବା ଘୋଷଣା କରାଯାଇଛି । ତେବେ ଏହି ଦୁଇ ନିର୍ବାଚନ କମିସନରଙ୍କ ନିଯୁକ୍ତି ପ୍ରକ୍ରିୟାକୁ ନେଇ ବଡ ଅଭିଯୋଗ ଆଣିଛି କଂଗ୍ରେସ । ନିର୍ବାଚନ କମିସନର ଚୟନ ପାଇଁ ଗଠନ କରାଯାଇଥିବା କମିଟିରେ ପ୍ରଧାନମନ୍ତ୍ରୀଙ୍କ ବ୍ୟତୀତ ବିରୋଧୀ ଦଳ ନେତା ଭାବେ କଂଗ୍ରେସ ସାଂସଦ ଅଧୀର ରଞ୍ଜନ ଚୌଧୁରୀ ଏବଂ ଜଣେ ମନୋନୀତ କେନ୍ଦ୍ରମନ୍ତ୍ରୀ ରହିଛନ୍ତି । କିନ୍ତୁ ଏହି ଚୟନ ପ୍ରକ୍ରିୟାକୁ ନେଇ ଅଧୀର ରଞ୍ଜନ ତୀବ୍ର ଅସନ୍ତୋଷ ବ୍ୟକ୍ତ କରିଛନ୍ତି । ସେ କହିଛନ୍ତି ଯେ, ନିର୍ବାଚନ କମିସନରଙ୍କ ଭଳି ଏକ ଗୁରୁତ୍ୱପୂର୍ଣ୍ଣ ଦାୟିତ୍ୱ ପାଇଁ ପ୍ରଥମେ ୨୦୦ ଜଣ ଅଧିକାରୀଙ୍କ ନାମ ସର୍ଚ୍ଚ କମିଟି ନିକଟକୁ ଆସିଥିଲା । ଏହାପରେ ସେମାନଙ୍କ ମଧ୍ୟରୁ ୬ ଜଣଙ୍କ ନାମ ସର୍ଟଲିଷ୍ଟରେ ସ୍ଥିର କରାଯିବା ସହିତ ବୈଠକ ଆରମ୍ଭ ହେବାର ୧୦ ମିନିଟ୍ ପୂର୍ବରୁ ସେମାନଙ୍କ ନାମ ମୋ ନିକଟକୁ ଆସିଥିଲା । ସୁଖବୀର ସିଂହ ସାନ୍ଧୁ, ଜ୍ଞାନେଶ କୁମାର, ଉପୁଲ କୁମାର ସିଂହ, ପ୍ରଦୀପ କୁମାର ତ୍ରିପାଠୀ, ଇନ୍ଦିବର ପାଣ୍ଡେ, ଓ ଗଙ୍ଗାଧର ରାହତଙ୍କ ନାଁ ଏଥିରେ ସାମିଲ ଥିଲା । ତେବେ ଏମାନଙ୍କ ଦକ୍ଷତା ଏତେ କମ୍ ସମୟରେ ଯାଞ୍ଚ କରିବା ଅସମ୍ଭବ ଥିଲା । ତେବେ ସେମାନଙ୍କ ମଧ୍ୟରୁ ମାତ୍ର ୧୦ ମିନିଟ୍ ଭିତରେ କିଭଳି ଦୁଇ ଜଣଙ୍କ ନାମ ଚୟନ କରାଗଲା ବୋଲି ଅଧୀର ରଞ୍ଜନ ପ୍ରଶ୍ନ ଉଠାଇଛନ୍ତି । ବିଜେପିର ସଂଖ୍ୟା ଗରିଷ୍ଠତା ରହିଥିବାରୁ ଦଳୀୟ ନେତାମାନେ ଯାହାକୁ ଚାହୁଁଥିଲେ ସେହି ପ୍ରାର୍ଥୀଙ୍କୁ ଚୟନ କଲେ ବୋଲି ସେ ଅଭିଯୋଗ ଆଣିଛନ୍ତି । ଏହାବ୍ୟତୀତ ଏହି ଚୟନ କମିଟିରେ ପ୍ରଧାନବିଚାରପତିଙ୍କ ସ୍ଥାନରେ ଜଣେ କେନ୍ଦ୍ର ମନ୍ତ୍ରୀଙ୍କୁ ସାମିଲ କରାଇବାକୁ ନେଇ ସେ ପ୍ରଶ୍ନ ଉଠାଇ ସରକାରଙ୍କୁ ନିଶାଣ କରିଛନ୍ତି ।ସେ କହିଛନ୍ତି, 'ଏହି ଚୟନ କମିଟିରେ ସିଜେଆଇ ସାମିଲ ହେବା କଥା । ଯଦି ସିଜେଆଇ ଏହି କମିଟିରେ ଥା'ନ୍ତେ ତେବେ କଥା ଅଲଗା ହୋଇଥାନ୍ତା । କିନ୍ତୁ କମିଟିରେ ବିଜେପିର ସଂଖ୍ୟାଗରିଷ୍ଠତା ରହିଥିବାରୁ ସେମାନେ ଯାହା ଚାହୁଁଛନ୍ତି ତାହା ହେଉଛି ।

ଦିନକୁ ଦିନ ବଢୁଛି କୁକୁର କାମୁଡ଼ାଜନିତ ମୃତ୍ୟୁସଂଖ୍ୟା

'ପିଟ୍ ବୁଲ୍' ସହ ୨୩ ପ୍ରଜାତି କୁକୁର ରଖିବା ନିଷିଦ୍ଧ

ନୂଆଦିଲ୍ଲୀ,୧୪।୩(ଏଜେନ୍ସି): ପୋଷା କୁକୁରଙ୍କ ସହିତ ବୁଲା କୁକୁରଙ୍କ କାମୁଡ଼ା ମୃତ୍ୟୁସଂଖ୍ୟା ଦିନକୁ ଦିନ ବଢିବାରେ ଲାଗିଛି । ଦେଶର ବିଭିନ୍ନ ସହରରେ କୁକୁର କାମୁଡ଼ା ଘଟଣା ବଢୁଥିବାରୁ କେନ୍ଦ୍ର ସରକାର ଏଥିପାଇଁ ଚିନ୍ତାବ୍ୟକ୍ତ କରିବା ସହିତ କିଛି ନିର୍ଦ୍ଦିଷ୍ଟ ପ୍ରଜାତି କୁକୁର ପୋଷିବା ଉପରେ ନିଷିଦ୍ଧାଦେଶ ଜାରି କରିଛନ୍ତି । ପିଟ୍ ବୁଲ ଟେରିୟର ପ୍ରଜାତିର କୁକୁର ସମେତ ୨୩ ପ୍ରଜାତିର କୁକୁର ଏଣିକି ପୋଷି ହେବ ନାହିଁ ବୋଲି କେନ୍ଦ୍ର ସରକାର ନିର୍ଦ୍ଦେଶ ଦେଇଛନ୍ତି । ସମସ୍ତ ରାଜ୍ୟଗୁଡିକୁ ଏହି କୁକୁର ବିକ୍ରି ଓ ପ୍ରଜନନ ଉପରେ ପ୍ରତିବନ୍ଧକ ଲଗାଇବା ପାଇଁ କୁହାଯାଇଛି । ପିଟ୍ ବୁଲ୍ ବ୍ୟତୀତ ଆମେରିକାନ ବୁଲ ଡଗ୍‌କୁ ମଧ୍ୟ ଆଉ ଘରେ ପୋଷି ହେବ ନାହିଁ । ପୋଷା କୁକୁରଙ୍କ ବଢୁଥିବା ଆକ୍ରମଣକୁ ଦୃଷ୍ଟିରେ ରଖି କେନ୍ଦ୍ର ସରକାର ସମସ୍ତ ରାଜ୍ୟଗୁଡିକୁ ଏହି କୁକୁର ବିକ୍ରି ଓ ପ୍ରଜନନ ଉପରେ ପ୍ରତିବନ୍ଧକ ଲଗାଇବା ପାଇଁ ନିର୍ଦ୍ଦେଶ ଦେଇଛନ୍ତି । ନିଷିଦ୍ଧ ହୋଇଥିବା ବିଭିନ୍ନ ପ୍ରଜାତିର କୁକୁର ମଧ୍ୟରେ ପିଟ୍‌ବୁଲ୍ ଟେରିୟର୍, ଆମେରିକାନ୍ ବୁଲଡଗ୍, ରଟୱିଲର୍, ଆମେରିକାନ୍ ଷ୍ଟେଫର୍ଡଶାୟର୍ ଟେରିୟର୍, ଫିଲା ବ୍ରାସିଲୋରୀ, ଡୋଗୋ ଅର୍ଜେଣ୍ଟିନୋ, କୋକେସିଅନ୍ ସେଫର୍ଡ, ମଧ୍ୟ ଏସିଆୟୀ ସେଫର୍ଡ, ମସ୍କୋ ଗାର୍ଡ ଡଗ୍, ରୋଡେସିଆନ୍ ରିଜବ୍ୟାକ୍ ଓ ମାଷ୍ଟିଫ୍ସ ସମତେ ୨୩ଟି ହିଂସ୍ର ପ୍ରଜାତିର କୁକୁର ରହିଛନ୍ତି । ଏହି ପ୍ରଜାତି କୁକୁର ବିକ୍ରି ଉପରେ ପ୍ରତିବନ୍ଧକ ଲଗାଇବା ପାଇଁ ସମସ୍ତ ରାଜ୍ୟ ଓ କେନ୍ଦ୍ରଶାସିତ ଅଞ୍ଚଳକୁ ଚିଠି ଲେଖି କେନ୍ଦ୍ର ସରକାର ନିର୍ଦ୍ଦେଶନାମା ଜାରି କରିଛନ୍ତି । ନିଷିଦ୍ଧ ହୋଇଥିବା ଏହି କୁକୁରଙ୍କ ମଧ୍ୟରେ ମିସ୍କ ଓ କ୍ରସ୍ ବ୍ରିଡିଂ ମଧ୍ୟ ସାମିଲ ଅଛି । ଏହିସବୁ ପ୍ରଜାତିର କୁକୁର ମଣିଷ ସମାଜ ପାଇଁ ବିପଜ୍ଜନକ ବୋଲି କୁହାଯାଇଛି ।

ହସ୍ପିଟାଲରେ ପୂର୍ବତନ ରାଷ୍ଟ୍ରପତି ପ୍ରତିଭା ପାଟିଲ

ପୁନେ, ୧୪।୩ (ଏଜେନ୍ସି): ପୂର୍ବତନ ରାଷ୍ଟ୍ରପତି ପ୍ରତିଭା ପାଟିଲଙ୍କୁ ଗତକାଲି ରାତ୍ରରେ ପୁନେର ଭାରତୀ ହସପିଟାଲରେ ଭର୍ତ୍ତି କରାଯାଇଛି । ଶ୍ରମତୀ ପାଟିଲଙ୍କୁ ଜ୍ୱର ହେଉଛି ଓ ତାଙ୍କ ଛାତିରେ ସଂକ୍ରମଣର ନିଦାନ କରାଯାଇଛି ।

ତେବେ ବର୍ତ୍ତମାନ ତାଙ୍କ ସ୍ୱାସ୍ଥ୍ୟାବସ୍ଥା ସ୍ଥିର ରହିଛି ଓ ଚିକିତ୍ସା ଚାଲୁରହିଛି ବୋଲି ହସପିଟାଲ କର୍ତ୍ତୃପକ୍ଷ କହିଛନ୍ତି । ଶ୍ରୀମତୀ ପାଟିଲ ୨୦୦୭ରୁ ୨୦୧୨ ଯାଏ ଦେଶର ରାଷ୍ଟ୍ରପତି ଥିଲେ । ସେ ଥିଲେ ଦେଶର ଦ୍ୱାଦଶ ରାଷ୍ଟ୍ରପତି । ଭାରତରେ ରାଷ୍ଟ୍ରପତି ହେବାରେ ସେ ହେଉଛନ୍ତି ପ୍ରଥମ ମହିଳା । ଦ୍ରୌପଦୀ ମୁର୍ମୁ ହେଉଛନ୍ତି ରାଷ୍ଟ୍ରପତି ହେବାରେ ଦ୍ୱିତୀୟ ମହିଳା ।

ଦିଲ୍ଲୀରେ ଗର୍ଜିଲେ ଚାଷୀ

ଏମ୍‌ଏସ୍‌ପି ଗ୍ୟାରେଣ୍ଟି, ଲକ୍ଷ୍ମୀପୁର ଖେରି କାର୍ଯ୍ୟାନୁଷ୍ଠାନ ଦାବି

ନୂଆଦିଲ୍ଲୀ,୧୪।୩(ଏଜେନ୍ସି)

ପଞ୍ଜାବ, ହରିୟାଣଶ ଓ ପଶ୍ଚିମ ଉତ୍ତରପ୍ରଦେଶର ହଜାରହଜାର ଚାଷୀ ଆଜି ବସ୍ ଓ ଟ୍ରେନ୍ ଯୋଗେ ଦିଲ୍ଲୀ ପହଞ୍ଚି ରାମଲୀଳା ମଇଦାନରେ ଏକତ୍ରିତ ହୋଇ ୨୩ଟି ଫସଲର ସର୍ବନିମ୍ନ ସହାୟକ ମୂଲ୍ୟ (ମିନିମମ ସପୋର୍ଟ ପ୍ରାଇସ୍ ବା ଏମଏସପି) ମିଳିବା ନେଇ ଗ୍ୟାରେଣ୍ଟି ଦେଉଥିବା ଆଇନ ପ୍ରଣୟନ ନିମନ୍ତେ ଦାବି କରିଛନ୍ତି । ଏମଏସପି ଗ୍ୟାରେଣ୍ଟି ଦେଉଥିବା ଆଇନ ନଥିବାରୁ ଚାଷୀ ଏବେ ବଜାରର ଦୟା ଉପରେ ନିର୍ଭର କରୁଛି । କ୍ଷୁଦ୍ର ଚାଷୀଙ୍କ ପାଇଁ ବଜାରରେ ଫସଲର ଅନିଶ୍ଚିତ ଦର ବଡ଼ ବିଷମ ସମସ୍ୟା ସୃଷ୍ଟି କରୁଛି । ଚାଷୀଙ୍କ ମଧ୍ୟରେ ଦୁଇତୃତୀୟାଂଶଙ୍କର ୧ ହେକ୍ଟରରୁ କମ୍ ଚାଷ ଜମି ରହିଛି । ୧୪୦ କୋଟି ଲୋକଙ୍କ ଦେଶରେ ୬୦ ପ୍ରତିଶତରୁ ଅଧିକ ହେଉଛନ୍ତି କୃଷିଜୀବୀ । ତେଣୁ ଚାଷୀକୁ ଆଜି ଏମଏସପି ଗ୍ୟାରେଣ୍ଟି ଦେଉଥଇବା ଆଇନ ଦରକାର ହେଉଛି । ପୁଣି କୃଷିଋଣ ଛାଡ଼ ପାଇଁ ସରକାର ଦେଇଥିବା ପ୍ରତିଶ୍ରୁତି ଏଯାଏ ପୂରଣ କରିନାହାନ୍ତି । ଆନ୍ଦୋଳନକାରୀ କୃଷକମାନଙ୍କ ବିରୋଧରେ ସରକାର ବିଭିନ୍ନ ସମୟରେ ବିଭିନ୍ନ ମାମଲା ଦାଏର କରିଥିଲେ । ତେବେ କୃଷକନେତାମାନଙ୍କ ସହ ଆଲୋଚନା ବେଳେ ସରକାରଙ୍କ ପକ୍ଷରୁ କୁହାଯାଇଥିଲା ଯେ ଚାଷୀଙ୍କ ବିରୋଧରେ ପଞ୍ଜିକୃତ ମାମଲାସବୁ ପ୍ରତ୍ୟାହାର କରାଯିବ । କିନ୍ତୁ ଦୀର୍ଘ ଦିନ ବିତିବା ପରେ ବି ସରକାର ଚାଷୀଙ୍କ ନାମରେ ରୁଜୁ ମାମଲା ହଟାଇନଥଇବାରୁ ଚାଷୀମାନେ ଦିଲ୍ଲୀ ଆସି ବିକ୍ଷୋଭ ପ୍ରଦର୍ଶନ ପୂର୍ବକ ସେମାନଙ୍କ ଦାବି ପ୍ରତି ସରକାରଙ୍କ ଦୃଷ୍ଟି ଆକର୍ଷଣ କରିଛନ୍ତି ବୋଲି ଆନ୍ଦୋଳନକାରୀ କୃଷକ ସଂଗଠନ ୟୁନାଇଟେଡ୍ ଫାର୍ମର୍ସ ଫ୍ରଣ୍ଟ ପକ୍ଷରୁ କୁହାଯାଇଛି । ଦିଲ୍ଲୀ ଭିତରକୁ ଏଥର ଚାଷୀମାନେ ଟ୍ରାକ୍ଟର ଆଣିନାହାନ୍ତି । ପୁଲିସ ଚାଷୀଙ୍କୁ ରାମଲୀଳା ମଇଦାନରେ ବିକ୍ଷୋଭ ପ୍ରଦର୍ଶନର ଅନୁମତି ଦେବାବେଳେ ସର୍ତ୍ତ ରଖିଥଇଲା ଯେ ସେମାନେ ଦିଲ୍ଲୀ ଭିତରକୁ ସେମାନଙ୍କ କୃଷି ସରଞ୍ଜାମ, ଟ୍ରାକ୍ଟର ଆଦି ଆଣିବେ ନାହିଁ । ଠେଙ୍ଗା କି ଖଣ୍ଡା ଧରିବେ ନାହିଁ । ରାମଲୀଳା ମଇଦାନରେ ୫୦୦୦ରୁ ଅଧିକ ସଂଖ୍ୟକ ଚାଷର ସମବେତ ହେବେନାହିଁ ।

ଚାଷୀଙ୍କୁ ରାହୁଲଙ୍କ ୫ ଗ୍ୟାରେଣ୍ଟି

ଜିତିଲେ ଏମ୍‌ଏ

ଦୁଇ ନୂଆ ନିର୍ବାଚନ କମିସନରଙ୍କୁ ନିଯୁକ୍ତି

■ **ନୂଆଦିଲ୍ଲୀ, ୧୪।୩ (ଏଜେନ୍ସି):** ଅବସରପ୍ରାପ୍ତ ଦୁଇ ଆଇଏଏସ୍ ଅଧିକାରୀ ଜ୍ଞାନେଶ କୁମାର ଏବଂ ସୁଖବୀର ସିଂ ସନ୍ଧୁଙ୍କୁ ଗୁରୁବାର ନିର୍ବାଚନ କମିସନର ଭାବେ ନିଯୁକ୍ତ କରାଯାଇଛି । ପ୍ରଧାନମନ୍ତ୍ରୀ ନରେନ୍ଦ୍ର ମୋଦୀଙ୍କ ଅଧ୍ୟକ୍ଷତାରେ ବସିଥିବା ଉଚ୍ଚସ୍ତରୀୟ ବୈଠକରେ ଏହି ଦୁଇ ଅଧିକାରୀଙ୍କ ନାମରେ ମୋହର ଲାଗିବା ପରେ ସେମାନଙ୍କ ନାମ ଘୋଷଣା କରାଯାଇଥିଲା । ଏହାପରେ ରାଷ୍ଟ୍ରପତି ସେମାନଙ୍କ ନିଯୁକ୍ତିକୁ ଅନୁମୋଦନ ଦେଇଛନ୍ତି । ସୁଖବୀର ସନ୍ଧୁ ଉତ୍ତରାଖଣ୍ଡ ଏବଂ ଜ୍ଞାନେଶ କୁମାର କେରଳ କ୍ୟାଡର ୧୯୮୮ ବ୍ୟାଚ୍ ଆଇଏଏସ ଅଧିକାରୀ । ସନ୍ଧୁ ପୂର୍ବରୁ ଉତ୍ତରପ୍ରଦେଶର ମୁଖ୍ୟ ଶାସନ ସଚିବ, ଭାରତୀୟ ଜାତୀୟ ରାଜପଥ ପ୍ରାଧିକରଣର ଅଧ୍ୟକ୍ଷ ସମେତ ପ୍ରମୁଖ ସରକାରୀ ପଦବୀରେ କାର୍ଯ୍ୟ କରିଛନ୍ତି । ସେହିପରି ଜ୍ଞାନେଶ କୁମାର ବିଭିନ୍ନ ମନ୍ତ୍ରଣାଳୟରେ ଗୁରୁତ୍ୱପୂର୍ଣ୍ଣ ପଦବୀରେ ଦାୟିତ୍ୱ ତୁଲାଇଛନ୍ତି ।

ସକାଳ
THE SAKALA

PRINTED AT BHUBANESWAR ■ JEYPORE ■ SAMBALPUR ■ PANIKOILI

◆VOLUME- 41 ◆ISSUE-260 ◆BHUBANESWAR ◆FRIDAY ◆15 MARCH 2024 ◆PAGE-16 ◆₹ 6.00

◆ବର୍ଷ-୪୧ ◆ସଂଖ୍ୟା-୨୬୦ ◆ଭୁବନେଶ୍ୱର ◆ଶୁକ୍ରବାର ◆୧୫ ମାର୍ଚ୍ଚ ୨୦୨୪ ◆ପୃଷ୍ଠା-୧୬ ◆ଟ.୬.୦୦

DSPL-852

ଆମ ଓଡ଼ିଶା ନବୀନ ଓଡ଼ିଶା

ଓଡ଼ିଶା ସରକାର

'ଶ୍ରୀମନ୍ଦିର ପରିକ୍ରମା ପ୍ରକଳ୍ପ'
ଭକ୍ତମାନଙ୍କୁ ଦେଉଛି ଦିବ୍ୟ ଅନୁଭୂତି

ଜଗତ ଦେଖୁଛି ମହାପ୍ରଭୁଙ୍କ ଭବ୍ୟ ରୂପ

- ମନ୍ଦିରର ସୁରକ୍ଷା ଓ ଶାନ୍ତିପୂର୍ଣ୍ଣ ପରିକ୍ରମା ସମ୍ଭବ
- ମନ୍ଦିର ଚାରିପଟେ ୭୫ ମିଟର ଐତିହ୍ୟ କରିଡର ନିର୍ମାଣ
- ୧୦ ମିଟର ଅନ୍ତଃ ପ୍ରଦକ୍ଷଣ ଓ ୮ ମିଟର ବାହ୍ୟ ପ୍ରଦକ୍ଷଣ ମାର୍ଗ ନିର୍ମାଣ

ସୂଚନା ଓ ଲୋକସମ୍ପର୍କ ବିଭାଗ

OIPR-15001/13/0819/2324

ଆକ୍ରମଣ ମାମଲାରେ ଜଣେ ଗିରଫ

ବ୍ରହ୍ମପୁର,୧୪।୩(ସମିସ): ଜଣଙ୍କୁ ଆକ୍ରମଣ କରିଥିବା ଅଭିଯୋଗରେ ନିମଖଣ୍ଡି ଥାନା ପୁଲିସ ଜଣେ ଯୁବକକୁ ଗିରଫ କରିଛି। ଗିରଫ ଯୁବକ ଜଣକ ହେଲେ ଝାଡ଼ାଙ୍କୁଲିର ବାବୁଲା ଦାସ(୩୫)। ସୂଚନାଯୋଗ୍ୟ ଯେ, ଗତ ୧୧ତାରିଖ ସକାଳେ ଝାଡ଼ାଙ୍କୁଲି ବାଉରି ସାହି ନିବାସୀ ମହେନ୍ଦ୍ର ଦାସ (୨୦) ଗ୍ରାମରେ ଥିବା ଏକ ପୋଖରୀକୁ ଗାଧେଇବାକୁ ଯାଉଥିବା ବେଳେ ବାବୁଲା ଦାସ ମାରପିଟ କରିଥିଲେ। ଏଥିରେ ମହେନ୍ଦ୍ରଙ୍କ ଦାନ୍ତ ଭାଙ୍ଗିବା ସହ ଆହତ ହୋଇଥିଲେ। ଚିକିତ୍ସା ହୋଇ ଆସିବା ପରେ ଘଟଣାକୁ ନେଇ ନିମଖଣ୍ଡି ଥାନାରେ ଅଭିଯୋଗ କରିଥିଲେ। ଅଭିଯୋଗକୁ ଆଧାର କରି ପୁଲିସ ଏକ ମାମଲା ରୁଜୁ କରି ବାବୁଲାକୁ ଗିରଫ କରିଛି।

ନିମଖଣ୍ଡି ଓ ବଡ଼ବଜାର ଥାନା ଅଞ୍ଚଳରେ ଫ୍ଲାଗମାର୍ଚ୍ଚ

ବ୍ରହ୍ମପୁର,୧୪।୩(ସମିସ): ସାଧାରଣ ନିର୍ବାଚନକୁ ଦୃଷ୍ଟିରେ ରଖି ସଜାଗ ପୁଲିସ ପ୍ରଶାସନ। ଶାନ୍ତିଶୃଙ୍ଖଳା ବଜାୟ ରଖିବା ସହ ଅବାଧ ଓ ମୁକ୍ତ ନିର୍ବାଚନ ପରିଚାଳନା ପାଇଁ ପ୍ରସ୍ତୁତ ହେଲାଣି ପୁଲିସ। ଗୁରୁବାର ନିମଖଣ୍ଡି ଥାନା ଅଞ୍ଚଳରେ ଫ୍ଲାଗମାର୍ଚ୍ଚ କରାଯାଇଛି। ପୂର୍ବାହ୍ନରେ ୨ପ୍ଲାଟୁନ ଏପିଆର ପୁଲିସ ଓ ୨ପ୍ଲାଟୁନ ପ୍ଲାଟୁନ ବିଏସଏଫ ଯବାନ ସାମିଲ ହୋଇଥିଲେ। ନିମଖଣ୍ଡି ଥାନା ଅଧିକାରୀ ରେବତୀ ଶବରଙ୍କ ନେତୃତ୍ୱରେ ସଶସ୍ତ୍ର ବାହିନୀ ଥାନାରୁ ବାହାରି ଲୋଚପଡା ରୋଡ଼, ଜଗଦଳପୁର, ଲୋଚପଡା, ଭାବିନିପୁର, ଜି. ଜଗନ୍ନାଥପୁର ସମେତ ଥାନା ଅଞ୍ଚଳରେ ଫ୍ଲାଗମାର୍ଚ୍ଚ କରିଥିଲେ। ଏହାଦ୍ୱାରା ଲୋକେ ଭୟଭୀତ ନହୋଇ ବରଂ ନିଜଅଞ୍ଚଳରେ ଶାନ୍ତିଶୃଙ୍ଖଳା ବଜାୟ ରଖି ପୁଲିସକୁ ସହଯୋଗ କରିବାକୁ ପୁଲିସ ପକ୍ଷରୁ ଆହ୍ୱାନ ଦିଆଯାଇଥିଲା। ସେହିଭଳି ସନ୍ଧ୍ୟାରେ ବଡବଜାର ଥାନା ପକ୍ଷରୁ ଫ୍ଲାଗମାର୍ଚ୍ଚ ଆୟୋଜିତ ହୋଇଥିଲା। ବଡବଜାର ଥାନା ଅଧିକାରୀ ପ୍ରଶାନ୍ତ କୁମାର ମଲ୍ଲିକଙ୍କ ନେତୃତ୍ୱରେ ୪ପ୍ଲାଟୁନ ଏପିଆର ଓ ବିଏସଏଫ ଜବାନଙ୍କୁ ନେଇ ଲକ୍ଷ୍ମୀନୃସିଂହ ସାହି, କାଳୁଆ ସାହି, ରଘୁପତିନଗର, କାଳୁଆ ସାହି ଓ ବଡବଜାର ଅଞ୍ଚଳରେ ଫ୍ଲାଗମାର୍ଚ୍ଚ ହୋଇଥିଲା। ଆଗକୁ ମଧ୍ୟ ଜିଲ୍ଲାର ବିଭିନ୍ନ ଥାନା ଅଞ୍ଚଳରେ ପୁଲିସ ପକ୍ଷରୁ ଅନୁରୂପ ଭାବେ ଫ୍ଲାଗମାର୍ଚ୍ଚ କରାଯିବ ବୋଲି ବ୍ରହ୍ମପୁର ଏସପି ଡ. ସର୍ବଣା ବିବେକ ଏମ. ସୂଚନା ଦେଇଛନ୍ତି।

ଯୁବକଙ୍କୁ ଖଣ୍ଡାରେ ଆକ୍ରମଣ, ଅଭିଯୁକ୍ତ ଗିରଫ

ବ୍ରହ୍ମପୁର,୧୪।୩(ସମିସ): ସର୍ବସମ୍ମୁଖରେ ରାସ୍ତା ଉପରେ ଖଣ୍ଡା ଭଳି ମାରଣାସ୍ତ୍ର ଧରି ଆତଙ୍କିତ କରିବା ଓ ପୂର୍ବ ଶତ୍ରୁତାକୁ କେନ୍ଦ୍ରକରି ଜଣେ ଯୁବକଙ୍କୁ ହତ୍ୟା ଉଦ୍ୟମ କରିବା ଅଭିଯୋଗରେ ବଡ଼ବଜାର ଥାନା ପୁଲିସ ଜଣେ ବ୍ୟକ୍ତିଙ୍କୁ ଗିରଫ କରି କୋର୍ଟଚାଲାଣ କରିଛି। ଗିରଫ ବ୍ୟକ୍ତି ଜଣକ ହେଲେ ଲକ୍ଷ୍ମୀନୃସିଂହ ସାହି ସପ୍ତମ ଲାଇନର ଏ. ଭଗବାନ ରେ‡ୀ(୫୪)। ଗିରଫ ଅଭିଯୁକ୍ତ ଭଗବାନଙ୍କ ନିକଟରୁ ଦୁଇଟି ଖଣ୍ଡା, ଗୋଟିଏ ବାଇକ, ଦୁଇଟି ମୋବାଇଲ ଓ ନଗଦ ୪୪୨୦ଟଙ୍କା ଜବତ କରାଯାଇଥିବା ବ୍ରହ୍ମପୁର ଏସପି ଡ଼ ସର୍ବଣା ବିବେକ ଏମ ସୂଚନା ଦେଇଛନ୍ତି। ସୂଚନାଯୋଗ୍ୟ ଯେ, ଗତ ବୁଧବାର ରାତିରେ ୯ଟା ସମୟରେ ଶଗଡିଆ ମାର୍ଥାସାହି ନିବାସୀ ଜି.ରାଜେଶ(୩୯) ଓ ତାଙ୍କ ସହଯୋଗୀ ଚିକିଲି ଉଭୟେ ବାଲୁଙ୍କେଶ୍ୱର ମନ୍ଦିର ନିକଟରେ କଥାବାର୍ତ୍ତା ହେଉଥିଲେ। ଏହି ସମୟରେ ଏ. ଭଗବାନ ରେଡ଼ି ଆସି ଚିକିଲିଙ୍କୁ ଗାଳିଗୁଲଜ କରିଥିଲେ। ଏହାକୁ ରାଜେଶ ପ୍ରତିବାଦ କରିବାରୁ ଭଗବାନ ପୂର୍ବଶତ୍ରୁତାର ପ୍ରତିଶୋଧ ନେବାକୁ ଯାଇ ରାଜେଶଙ୍କୁ ମରଣାନ୍ତକ ଆକ୍ରମଣ କରିଥିଲେ। ସମ୍ପୃକ୍ତ ଅଞ୍ଚଳରେ ଲାଗିଥିବା ସିସିଟିଭି କ୍ୟାମେରାରେ ଘଟଣା ସମୟର ସମସ୍ତ ଦୃଶ୍ୟ କଏଦ ହୋଇଥିଲା। ଆକ୍ରମଣରେ ଆହତ ରାଜେଶ ବଡ଼ ମେଡ଼ିକାଲରେ ନିଜର ଚିକିତ୍ସା କରାଇଥିଲେ। ପରେ ଘଟଣା ସମ୍ପର୍କରେ ଥାନାରେ ଲିଖିତ ଅଭିଯୋଗ କରିଥିଲେ। ଅଭିଯୋଗ ପୂର୍ବରୁ ଘଟଣା ସମୟର ସମସ୍ତ ଦୃଶ୍ୟ ସୋସିଆଲ ମିଡ଼ିଆରେ ଭାଇରାଲ ହୋଇଥିଲା। ଏହି ଭିଡିଓ ଦେଖି ଏସପି ତୁରନ୍ତ ଅଭିଯୁକ୍ତକୁ ଗିରଫ କରିବାକୁ ବଡ଼ବଜାର ଥାନା ଅଧିକାରୀ ପ୍ରଶାନ୍ତ କୁମାର ମଲ୍ଲିକଙ୍କୁ ନିର୍ଦ୍ଦେଶ ଦେଇଥିଲେ। ବଡ଼ବଜାର ଥାନା ଅଧିକାରୀ ଅଭିଯୁକ୍ତକୁ ଧରିବା ପାଇଁ ବିଭିନ୍ନ ସ୍ଥାନରେ ଚଢଉ କରି ଏକଘଣ୍ଟା ଲୁଚିଥିବା ଭଗବାନଙ୍କୁ ପୁଲିସ କାବୁ କରିଥିଲା। ଅଭିଯୁକ୍ତ ଭଗବାନଙ୍କ ନିକଟରୁ ପୁଲିସ ଖଣ୍ଡା, ମୋବାଇଲ ଓ ଟଙ୍କା ଜବତ କରି ଗୁରୁବାର ସନ୍ଧ୍ୟାରେ କୋର୍ଟଚାଲାଣ କରିଛି।

ଘଟଣା ସମୟର ଭିଡିଓ ଭାଇରାଲ

ଡ୍ରୋନ୍ ନିରୀକ୍ଷଣ ବ୍ୟବସ୍ଥା ଲାଗୁ କଲା ଟିପିଏସ୍‌ଓଡିଏଲ୍

ନଜରରେ ରହିବ ୪୮,୭୫୧ ବର୍ଗ କିଲୋମିଟର ଅଞ୍ଚଳ

ବ୍ରହ୍ମପୁର,୧୪।୩(ସମିସ)

ଚଳିତ ଗ୍ରୀଷ୍ମ କାଳରେ ଭରସାଯୋଗ୍ୟ ବିଜୁଳି ଯୋଗାଣକୁ ଟିପିଏସ୍‌ଓଡିଏଲ୍(ଟିପି ସଦର୍ଣ୍ଣ ଓଡ଼ିଶା ଡିଷ୍ଟ୍ରିବ୍ୟୁସନ୍ ଲିମିଟେଡ୍) ସର୍ବାଧିକ ଗୁରୁତ୍ୱ ଦେଉଛି। ସୁରକ୍ଷା ମାର୍ଗଦର୍ଶିକାକୁ କଡ଼ାକଡ଼ି ଭାବେ ପାଳନପୂର୍ବକ ବିଜୁଳି ଯୋଗାଣ ବ୍ୟବସ୍ଥାକୁ ସୁଦୃଢ଼ କରାଯାଉଛି। ଏହି ଦିଗରେ ପ୍ରଯୁକ୍ତିବିଦ୍ୟାର ପ୍ରୟୋଗକୁ ପ୍ରାଥମିକତା ଦେଇ କମ୍ପାନୀ ନିଜର ସମସ୍ତ ସ୍ଥାନରେ ଡ୍ରୋନ୍ ନିରୀକ୍ଷଣ ବ୍ୟବସ୍ଥାକୁ ଲାଗୁ କରିଛି। ଦକ୍ଷିଣ ଓଡ଼ିଶାର ୮ଟି ଜିଲ୍ଲାରେ ଏହି ବ୍ୟବସ୍ଥା କାର୍ଯ୍ୟକ୍ଷମ ହୋଇଛି। ଡ୍ରୋନ୍ ନିରୀକ୍ଷଣ ମାଧ୍ୟମରେ ବିଜୁଳି ଭିତ୍ତିଭୂମିର ନିରୀକ୍ଷଣ ଅଧିକ ସଠିକ ହୋଇପାରିଛି। ରିଅଲ୍ ଟାଇମ୍ ଏରିୟାଲ୍ ଭ୍ୟୁ ଦ୍ୱାରା କାର୍ଯ୍ୟରତ କର୍ମଚାରୀମାନଙ୍କର ସୁରକ୍ଷାକୁ ସୁନିଶ୍ଚିତ କରାଯାଉଛି। ବ୍ୟକ୍ତିଗତ ଭାବେ କର୍ମଚାରୀମାନଙ୍କୁ ବିଜୁଳି ଭିତ୍ତିଭୂମି ପାଖରେ ପହଞ୍ଚି ସ୍ଥିତି ଯାଞ୍ଚ କରିବାକୁ ପଡୁନାହିଁ। ବିଶେଷ କରି ଭୌଗୋଳିକ ଦୃଷ୍ଟିକୋଣରୁ ଦୁର୍ଗମ ଅଞ୍ଚଳଗୁଡ଼ିକରେ ବିଜୁଳି ଭିତ୍ତିଭୂମିଗୁଡ଼ିକର ଡ୍ରୋନ୍ ମାଧ୍ୟମରେ ନିରୀକ୍ଷଣ କରାଯାଇପାରୁଛି। ସେହିଭଳି ଲାଇନମ୍ୟାନ୍ ତଥା ଅନ୍ୟ କର୍ମଚାରୀମାନେ କାର୍ଯ୍ୟ କରିବା ବେଳେ ସୁରକ୍ଷା ସରଞ୍ଜାମ ବ୍ୟବହାର କରୁଛନ୍ତି କି ନାହିଁ ତାହା ଉପରେ ନଜର ରଖାଯାଇପାରୁଛି।

ଦକ୍ଷିଣ ଓଡ଼ିଶାର ୮ଟି ଜିଲ୍ଲାରେ ଏହି ବ୍ୟବସ୍ଥା ଲାଗୁ

ଗ୍ରୀଷ୍ମ କାଳରେ ସୁରକ୍ଷା ଓ ଭରସାଯୋଗ୍ୟ ବିଜୁଳି ଯୋଗାଣକୁ ପ୍ରାଥମିକତା

ଯାହାଫଳରେ ବିଜୁଳି ସୁରକ୍ଷା ସୁନିଶ୍ଚିତ ହେଉଛି। ଏହି ପ୍ରଯୁକ୍ତି ବିଦ୍ୟାସମ୍ପର୍ଣ୍ଣ ନିରୀକ୍ଷଣ ବ୍ୟବସ୍ଥା ଦକ୍ଷିଣ ଓଡ଼ିଶାର ଗଞ୍ଜାମ, ଗଜପତି, ରାୟଗଡ଼ା, କୋରାପୁଟ, ନବରଙ୍ଗପୁର, ମାଲକାନଗିରି, କନ୍ଧମାଳ ଓ ବୌଦ୍ଧରେ ଲାଗୁ ହୋଇଛି। ଘନ ଜଙ୍ଗଲ, ପାହାଡ଼-ପର୍ବତ ତଥା ଦୁର୍ଗମ ଅଞ୍ଚଳରେ ଭରା ଦକ୍ଷିଣ ଓଡ଼ିଶାର ୪୮,୭୫୧ ବର୍ଗ କିଲୋମିଟର ଅଞ୍ଚଳରେ ଏହି ଡ୍ରୋନ୍ ବ୍ୟବସ୍ଥାକୁ କାର୍ଯ୍ୟକ୍ଷମ କରାଯାଇଛି। ଡ୍ରୋନ୍ ନିରୀକ୍ଷଣ ବ୍ୟବସ୍ଥାରେ ଡ୍ରୋନ୍ ବିଜୁଳି ଭିତ୍ତିଭୂମିଗୁଡ଼ିକର ଫଟୋ ଓ ଭିଡିଓ ଉତ୍ତୋଳନ କରେ। ଡ୍ରୋନରେ ଥିବା ଥର୍ମାଲ ଭିଜନ୍ କ୍ୟାମେରା ବିଜୁଳି ଉପକରଣରେ ଥିବା ବୈଦ୍ୟୁତିକ ତ୍ରୁଟି ଓ ହିଟ୍-ଅପ୍ ସ୍ପଟକୁ ଚିହ୍ନଟ କରେ। ସାଧାରଣତଃ ଏହି ବୈଦ୍ୟୁତିକ ତ୍ରୁଟିଗୁଡ଼ିକ ଖାଲି ଆଖିକୁ ଦେଖାଯାଏନାହିଁ। ଯାହା ଥର୍ମାଲ ଭିଜନ୍ କ୍ୟାମେରାରେ ସ୍ପଷ୍ଟ ଜାଣିହୁଏ। ଡ୍ରୋନ୍ ମାଧ୍ୟମରେ ତ୍ରୁଟି ଚିହ୍ନଟ ହେବା ପରେ ମାନୁଆଲ ପଦ୍ଧତିରେ ରିପୋର୍ଟ ପ୍ରସ୍ତୁତ କରାଯାଏ। ଆବଶ୍ୟକୀୟ ପଦକ୍ଷେପ ପାଇଁ ରିପୋର୍ଟକୁ ଅପରେସନ୍ ଓ ପ୍ରୋଜେକ୍ଟ ବିଭାଗକୁ ପଠାଯାଇଥାଏ। ଏହି ପଦ୍ଧତି ବିଜୁଳି ଯୋଗାଣ ବ୍ୟବସ୍ଥାକୁ ଅଧିକ ସଶକ୍ତ କରିବା ସହ ଭରସାଯୋଗ୍ୟ ଓ ସୁରକ୍ଷିତ ବିଜୁଳି ସେବାକୁ ସୁନିଶ୍ଚିତ କରେ। କମ୍ପାନୀର ମୁଖ୍ୟ କାର୍ଯ୍ୟନିର୍ବାହୀ ଅଧିକାରୀ ଅମିତ କୁମାର ଗର୍ଗ କହିଛନ୍ତି ଯେ, "ଡ୍ରୋନ୍ ନିରୀକ୍ଷଣ ବ୍ୟବସ୍ଥା ଆମର ସୁରକ୍ଷା କ୍ଷେତ୍ରକୁ ପ୍ରାଧାନ୍ୟ ତଥା ଭରସାଯୋଗ୍ୟ ବିଜୁଳି ଯୋଗାଣ କ୍ଷେତ୍ରରେ ଏକ ଉଲ୍ଲେଖନୀୟ ପଦକ୍ଷେପ ଅଟେ। ବିଶେଷ କରି ଗ୍ରୀଷ୍ମ କାଳରେ ଆମେ ଉପଭୋକ୍ତାଙ୍କୁ ସର୍ବୋତ୍ତମ ସେବା ଦେବାକୁ ପ୍ରତିଶ୍ରୁତିବଦ୍ଧ।

ମନ୍ଦିର ରୂପାନ୍ତରଣ କାର୍ଯ୍ୟ ଆରମ୍ଭ

ତତ୍ପରତା ଦେଖାଇଲେ ବିଇଏମ୍‌ସି କର୍ତ୍ତୃପକ୍ଷ

ବ୍ରହ୍ମପୁର,୧୪।୩(ସମିସ): ଦୈନିକ ଓଡିଆ ଖବର କାଗଜରେ ଖବର ପ୍ରକାଶନ ପରେ ଏହାର ପ୍ରଭାବ ପଡିଛି। ସ୍ଥାନୀୟ ଲୋକଙ୍କର ଦିର୍ଘ ଦିନର ଦାବି ପୂରଣ ହୋଇପାରିଛି। ବ୍ରହ୍ମପୁର ମହାନଗର ନିଗମ ଅନ୍ତର୍ଗତ ୩୫ନମ୍ବର ୱାର୍ଡ ଅଧିନସ୍ଥ ବାସୁଦେବନଗର ଓ ଗଜପତିନଗର ହନୁମାନ ମନ୍ଦିରର ଉନ୍ନତିକରଣ ତଥା ରୂପାନ୍ତରଣ ପାଇଁ ଅନୁଦାନ ଆସିବାର ଦିର୍ଘ ୬ମାସ ପରେ ମଧ୍ୟ ବିଭିନ୍ନ କାରଣରୁ ପ୍ରକଳ୍ପ କାର୍ଯ୍ୟ ଆରମ୍ଭ ହୋଇପାରି ନଥିଲା। ଯାହାକୁ ନେଇ ଲୋକଙ୍କ ସମେତ ମନ୍ଦିର ପରିଚାଳନା କମିଟି ମଧ୍ୟରେ ଅସନ୍ତୋଷ ପରିଲକ୍ଷିତ ହୋଇଥିଲା। ଏପରିକି ଏନେଇ କମିଟି ପକ୍ଷରୁ ବିଭିନ୍ନ ଫୋରମରେ ଦାବି କରିବା ସହିତ ବିଇଏମସି କର୍ତ୍ତୃପକ୍ଷଙ୍କ ଅବହେଳାକୁ ଦାୟୀ କରି ଆନ୍ଦୋଳନ ପାଇଁ ନୋଟିସ ଦେଇଥିଲେ। ଏନେଇ ଗତ ୧୨ତାରିଖରେ 'ସକାଳ' ଖବରକାଗଜରେ ବିସ୍ତୃତ ରିପୋର୍ଟ ପ୍ରକାଶ ପାଇଥିଲା। ଏହା ପରେ ଯେ କେବଳ ବିଇଏମସି କର୍ତ୍ତୃପକ୍ଷ ପ୍ରକଳ୍ପ କାର୍ଯ୍ୟ ଆରମ୍ଭ କରିବାକୁ ତତ୍ପରତା ପ୍ରକାଶ କରିଛନ୍ତି ଏହା ନୁହେଁ ବରଂ ସମ୍ପୃକ୍ତ ଠିକାଦାରଙ୍କୁ କାର୍ଯ୍ୟାଦେଶ ପ୍ରଦାନ ସହ ଗୁରୁବାର ଠାରୁ ମନ୍ଦିରର ଉନ୍ନତିକରଣ ପାଇଁ କାର୍ଯ୍ୟ ଆରମ୍ଭ ହୋଇପାରିଛି। ହନୁମାନ ମନ୍ଦିରର ବିକାଶ ପାଇଁ ସ୍ଥାନୀୟ ବିଧାୟକ ତଥା ଜିଲ୍ଲା ଯୋଜନା କମିଟିର ଅଧ୍ୟକ୍ଷ ବିକ୍ରମ କୁମାର ପଣ୍ଡା ଓ ୫ଟି ଅଧ୍ୟକ୍ଷ ଭି. କାର୍ତ୍ତିକ ପାଣ୍ଡିଆନଙ୍କ ଜରିଆରେ ମୁଖ୍ୟମନ୍ତ୍ରୀ ନବୀନ ପଟ୍ଟନାୟକ ପର୍ଯ୍ୟାୟକ୍ରମେ ମୋଟ ୩୦ଲକ୍ଷ ଟଙ୍କାର ଆର୍ଥିକ ଅନୁଦାନ ଦେଇଥିଲେ। ତେବେ ଉକ୍ତ ଅର୍ଥ ପ୍ରକଳ୍ପ ପାଇଁ ଯଥେଷ୍ଟ ନଥିବା ଅନୁଭବ କରି ବର୍ତ୍ତମାନ ପୁଣି ବିଧାୟକ ନିଜ ପାଣ୍ଠିରୁ ଅଧିକ ୧୦ଲକ୍ଷ ଟଙ୍କାର ଆର୍ଥିକ ଅନୁଦାନ ଦେଇଛନ୍ତି। ଏନେଇ ଜିଲ୍ଲା ପ୍ରଶାସନ ନିକଟରୁ ମନ୍ଦିର କମିଟିକୁ ଚିଠି ଆସିସାରିଛି। ଯାହାକୁ ନେଇ ମନ୍ଦିର ପରିଚାଳନା କମିଟି ଓ ଅଞ୍ଚଳବାସୀ ବିଧାୟକଙ୍କ ସମେତ ୫ଟି ଅଧ୍ୟକ୍ଷ ଓ ମୁଖ୍ୟମନ୍ତ୍ରୀଙ୍କୁ ଅଶେଷ କୃତଜ୍ଞତା ଜ୍ଞାପନ କରିଛନ୍ତି। ଗୁରୁବାର ମନ୍ଦିରର ରୂପାନ୍ତରଣ କାର୍ଯ୍ୟ ଆରମ୍ଭ ଅବସରରେ ବିଧାୟକ ବିକ୍ରମ କୁମାର ପଣ୍ଡା ଓ ସାଂସଦ ଚନ୍ଦ୍ରଶେଖର ସାହୁ ଉପସ୍ଥିତ ଥିଲେ। ପ୍ରକଳ୍ପ କାର୍ଯ୍ୟକୁ ବିଳମ୍ବ ନକରି ଯୁଦ୍ଧକାଳୀନ ଭିତ୍ତିରେ ଶେଷ କରିବାକୁ ସେ ପରାମର୍ଶ ଦେଇଥିଲେ। ମନ୍ଦିର ହେଉ ଅଥବା ଯେକୌଣସି ଅଞ୍ଚଳର ବିକାଶ ପାଇଁ ଅର୍ଥର କୌଣସି ପ୍ରକାରର ଅଭାବ ରହିବ ନାହିଁ ବୋଲି ବିଧାୟକ କହିଥିଲେ। ଏହି ଅବସରରେ ସ୍ଥାନୀୟ କର୍ପୋରେଟର ସମୀର କୁମାର ମିଶ୍ରଙ୍କ ସମେତ ମନ୍ଦିର ପରିଚାଳନା କମିଟିର ସଭାପତି ବିନୋଦ କୁମାର ମହାପାତ୍ର, ଉପ ସଭାପତି ସୁଶାନ୍ତ କୁମାର ସ୍ୱାଇଁ, ଉପଦେଷ୍ଟା ପ୍ରଫୁଲ୍ଲ ପଶୁପାଳକ, ପୂର୍ବତନ ସଭାପତି ତଥା ଉପଦେଷ୍ଟା କିଶୋର ଚନ୍ଦ୍ର ପଣ୍ଡା, ପୂର୍ଣ୍ଣଚନ୍ଦ୍ର ମହାରଣା, ଡାକ୍ତର ମହାରଣା, ଅଶୋକ ଚାନ୍ଦ ପରିଚ୍ଛା, ସଂଜୟ ତ୍ରିପାଠୀ, ଦେବୀ ଶତପଥୀ, ନିରଞ୍ଜନ ଦାଶ, ଲୁଲୁ ପାଢୀ, ରାକେଶ ପ୍ରଧାନ, ପ୍ରବୋଧ ମହାପାତ୍ର, ନରେନ୍ଦ୍ର କୁମାର ପାତ୍ର, ଦିଗାମ୍ବର ପଣ୍ଡା ଓ ପ୍ରଦୀପ ପଟ୍ଟନାୟକ ପ୍ରମୁଖ ଉପସ୍ଥିତ ଥିଲେ।

ଆସିଲା ଅଧିକ ୧୦ଲକ୍ଷ ଅନୁଦାନ

ବିକାଶମୂଳକ କାର୍ଯ୍ୟ ପାଇଁ ରହିବନି ଅର୍ଥର ଅଭାବ : ବିକ୍ରମ

ମୁଖ୍ୟମନ୍ତ୍ରୀ, '୫-ଟି' ଅଧ୍ୟକ୍ଷ ଓ ବିଧାୟକଙ୍କୁ ଧନ୍ୟବାଦ ଜଣାଇଲେ ଅଞ୍ଚଳବାସୀ

● ସରସ୍ୱତୀ ଶିଶୁ ବିଦ୍ୟାମନ୍ଦିର, ନୀଳକଣ୍ଠ ନଗର

+୨ ବିଜ୍ଞାନ ଓ ବାଣିଜ୍ୟ ବିଭାଗର ଫାଉଣ୍ଡେସନ୍ କୋର୍ସର ଶୁଭାରମ୍ଭ

ବ୍ରହ୍ମପୁର,୧୪।୩(ସମିସ): ସରସ୍ୱତୀ ଶିଶୁ ବିଦ୍ୟା ମନ୍ଦିର, ନୀଳକଣ୍ଠ ନଗରରେ +୨ ବିଭାଗର ଫାଉଣ୍ଡେସନ କୋର୍ସର ଶୁଭାରମ୍ଭ ହୋଇଯାଇଛି। ଏହି ପାଠ୍ୟକ୍ରମରେ ଓଡିଶାର ସମସ୍ତ ଜିଲ୍ଲାରୁ ପ୍ରାୟ ୫୦୦ଜଣ ବିଦ୍ୟାର୍ଥୀ ଯୋଗ ଦେଇଛନ୍ତି। ଆଇସିଏସଇ ଓ ସିବିଏସଇ ବୋର୍ଡର ଛାତ୍ରଛାତ୍ରୀଙ୍କ ପାଇଁ ଏହି ପାଠ୍ୟକ୍ରମ ଆସନ୍ତା ୨୧ତାରିଖରୁ ଆରମ୍ଭ ହେବ। କାର୍ଯ୍ୟକ୍ରମ ପ୍ରାରମ୍ଭରେ ବିଦ୍ୟାମନ୍ଦିରର ଅଧ୍ୟକ୍ଷ ଏସ୍. ମୋହନ ରାଓ ପାଠ୍ୟକ୍ରମର ଉଦ୍ଦେଶ୍ୟ ଜ୍ଞାପନ କରିବା ସଙ୍ଗେ ସଙ୍ଗେ ଅତିଥି ପରିଚୟ ପ୍ରଦାନ କରିଥିଲେ। ଅନୁଷ୍ଠାନର ସମ୍ପାଦକ ନାରାୟଣ ପଣ୍ଡା କାର୍ଯ୍ୟକ୍ରମରେ ଅଧ୍ୟକ୍ଷତା କରି ପାଠ୍ୟକ୍ରମର ଉପକାରିତା ସମ୍ପର୍କରେ ମତବ୍ୟକ୍ତ କରିଥିଲେ। ବିଦ୍ୟାଳୟର ଶୈକ୍ଷିକ ପ୍ରଶାସକ ଉମାଧବ ମହାନ୍ତି କାର୍ଯ୍ୟକ୍ରମର ଉଦ୍ଦେଶ୍ୟ ଜ୍ଞାପନ କରି ଅନୁଷ୍ଠାନର ଅନନ୍ୟତା, ସଫଳତା ସମ୍ପର୍କରେ ବକ୍ତବ୍ୟ ପ୍ରଦାନ କରିଥିଲେ। ମୁଖ୍ୟ ଅତିଥିଭାବେ ସରସ୍ୱତୀ ଶିଶୁ ବିଦ୍ୟାମନ୍ଦିର ଗୋଷାଣିନୂଆଗାଁର ସମ୍ପାଦକ ପ୍ରକାଶ ଚନ୍ଦ୍ର ପାତ୍ର ତାଙ୍କ ବକ୍ତବ୍ୟରେ ଏହି ପାଠ୍ୟକ୍ରମ କିପରି ଉଭୟ ଶିକ୍ଷା ଓ ସଂସ୍କାର ପ୍ରାପ୍ତ ହୋଇଥାଏ ସେ ସମ୍ପର୍କରେ କହିଥିଲେ। ପରିଚାଳନା ସମିତିର ଯୁଗ୍ମ ସମ୍ପାଦକ ନୀଳକଣ୍ଠ ସାହୁ, ସଦସ୍ୟା ପ୍ରଣତି ସାମଲ, ଉପଦେଷ୍ଟା ନରସିଂହ ଚୌଧୁରୀ, ଙ୍କ ମମତା ପାଣିଗ୍ରାହୀ, ସୁଦର୍ଶନ ପାଢ଼ୀ, ହରିକୃଷ୍ଣ ପାଢ଼ୀ, କେ. ଭେଙ୍କଟ ରାଓ, ଶିଶୁମନ୍ଦିରର ପ୍ରଧାନାଚାର୍ଯ୍ୟ ସୁରେଶ କୁମାର ଆଚାର୍ଯ୍ୟ, ଯୁକ୍ତ ତିନି ଅଧ୍ୟକ୍ଷ ଡ. ସୁବ୍ରତ କୁମାର ପାଣିଗ୍ରାହୀ ଉପସ୍ଥିତ ଥିଲେ। କାର୍ଯ୍ୟକ୍ରମର ଶେଷ ଭାଗରେ ଯୁକ୍ତ ଦୁଇ ବିଭାଗର ପର୍ଯ୍ୟାୟ ପ୍ରମୁଖ ତଥା ପଦାର୍ଥ ବିଜ୍ଞାନ ବିଭାଗ ମୁଖ୍ୟ ସ୍ୱରାଜ୍ୟ ମାଝି ଶ୍ରେଣୀ ଶିକ୍ଷା ସହିତ ସନ୍ଦେହ ମୋଚନ କରିବାକୁ ପରାମର୍ଶ ଦେବା ସହ ଧନ୍ୟବାଦ ପ୍ରଦାନ କରିଥିଲେ। ଏହି କାର୍ଯ୍ୟକ୍ରମରେ ଯୁକ୍ତ ଦୁଇ ବିଭାଗର ସମସ୍ତ ଅଧ୍ୟାପକ ଅଧ୍ୟାପିକା ଯୋଗଦେଇ ନବାଗତଙ୍କୁ ଉତ୍ସାହିତ କରିଥିଲେ।

ଦଣ୍ଡନାଟରେ ଖୋଜାପଡ଼ନ୍ତି କିନ୍ନର

ବ୍ରହ୍ମପୁର,୧୪।୩(ସମିସ): ସଂସ୍କୃତି ଓ ପରମ୍ପରା ବିଶିଷ୍ଟ ଗଞ୍ଜାମ ଜିଲ୍ଲା। ଏଠାକାର ଦଣ୍ଡନାଟ ମଧ୍ୟ ସେତିକି ସ୍ୱତନ୍ତ୍ର। ଏଥିରେ ଆଧ୍ୟାତ୍ମିକତା, ସାଧନା, ପରମ୍ପରା ଓ ମାନସିକବ୍ରତର ସମ୍ଭାର ଦେଖିବାକୁ ମିଳେ। ଦଣ୍ଡନାଟ ଗଞ୍ଜାମର ଗ୍ରାମାଞ୍ଚଳ ସମେତ ସର୍ବଜନବିଦିତ ମଧ୍ୟ। ଆଉ କିଛି ଦିନ ପରେ ଗଞ୍ଜାମ ଜିଲ୍ଲାରେ ଆରମ୍ଭ ହେବ ଦଣ୍ଡାନାଟ। ଏଥିଲାଗି ପ୍ରସ୍ତୁତି ମଧ୍ୟ ଆରମ୍ଭ ହୋଇଯାଇଛି। ଦଣ୍ଡନାଟର ସାଂସ୍କୃତିକ କାର୍ଯ୍ୟକ୍ରମରେ କିନ୍ନରଙ୍କ ଭୂମିକା ବେଶ ଗୁରୁତ୍ୱପୂର୍ଣ୍ଣ ରହିଥାଏ। ଏଣେ ଏବେଠାରୁ ବିଭିନ୍ନ ସାଂସ୍କୃତିକ ସଂଗଠନ ପକ୍ଷରୁ କିନ୍ନରଙ୍କୁ ବରାଦ କରାଯାଉଥିବା ପ୍ରକାଶ।

ସୂଚନା ଅନୁସାରେ ଲୋକନାଟକ ଭିତରେ ସର୍ବୋତ୍କୃଷ୍ଟ ଭାବରେ ପରିଗଣିତ ହଟଯୋଗର ସମାହାର ହେଉଛି ଶିବଶକ୍ତି ଉପାସନାର ପ୍ରତୀକ ଗଞ୍ଜାମର ପାରମ୍ପରିକ ଦଣ୍ଡନାଟ। ଚୈତ୍ରମାସରେ ୨୧ଦିନ ସମଗ୍ର ଗଞ୍ଜାମ ଜିଲ୍ଲାର ଉପାସକ, ମାନସିକଧାରୀ, ଭୁକ୍ତା, ପାଟଭୁକ୍ତାଙ୍କ

RNI REGD NO: 42041/83
www.sakalaepaper.com
/sakalanews
/sakalanews
www.thesakala.in

ସକାଳ
THE SAKALA
PRINTED AT BHUBANESWAR ■ JEYPORE ■ SAMBALPUR ■ PANIKOILI

◆VOLUME- 41 ◆ISSUE-260 ◆BHUBANESWAR ◆FRIDAY ◆15 MARCH 2024 ◆PAGE-16 ◆₹ 6.00

◆ବର୍ଷ-୪୧ ◆ସଂଖ୍ୟା-୨୬୦ ◆ଭୁବନେଶ୍ୱର ◆ଶୁକ୍ରବାର ◆୧୫ ମାର୍ଚ୍ଚ ୨୦୨୪ ◆ପୃଷ୍ଠା-୧୬ ◆ଟ.୬.୦୦

ଆଜିଠାରୁ ମାଟ୍ରିକ୍ ଖାତାଦେଖା

କଟକ, ୧୪।୩(ସମିସ): ମାଧ୍ୟମିକ ଶିକ୍ଷା ପରିଷଦ(ବୋର୍ଡ) ଦ୍ୱାରା ପରିଚାଳିତ ଚଳିତବର୍ଷର ମାଟ୍ରିକ ପରୀକ୍ଷା ଖାତାଦେଖା ଆସନ୍ତାକାଲିଠାରୁ ଆରମ୍ଭ ହେବ। ନିର୍ଦ୍ଧାରିତ ମୂଲ୍ୟାୟନ କେନ୍ଦ୍ରଗୁଡ଼ିକରେ ଖାତାଦେଖାରେ ନିୟୋଜିତ ହେବାକୁ ଥିବା ଶିକ୍ଷକମାନେ ଆଜି ପହଞ୍ଚିଥିବା ଜଣାପଡ଼ିଛି। ୧୨ଦିନ ଭିତରେ ମୂଲ୍ୟାୟନ ପ୍ରକ୍ରିୟା ଶେଷ ହେବ ବୋଲି ବୋର୍ଡ କର୍ତ୍ତୃପକ୍ଷ ସୂଚନା ଦେଇଛନ୍ତି। ପ୍ରକାଶ ଥାଉକି, ଗତ ୨୦ ତାରିଖରୁ ମାଟ୍ରିକ ପରୀକ୍ଷା ଆରମ୍ଭ ହୋଇଥିଲା। ୩ ହଜାର ୪୭ପରୀକ୍ଷା କେନ୍ଦ୍ରରେ ଚଳିତଥର ୫ ଲକ୍ଷ ୫୧ ହଜାର ୬୧୧ଜଣ ଛାତ୍ରଛାତ୍ରୀ ହାଇସ୍କୁଲ ସାର୍ଟିଫିକେଟ ପରୀକ୍ଷା ଦେଇଥିଲେ। ପ୍ରଶ୍ନପତ୍ର ରଖିବାକୁ ୩୧୩ଟି ନୋଡାଲ ସେଣ୍ଟର ବ୍ୟବସ୍ଥା ହୋଇଥିଲା। ନୋଡାଲ କେନ୍ଦ୍ରଗୁଡ଼ିକରୁ ବୋର୍ଡ କାର୍ଯ୍ୟାଳୟକୁ ପରୀକ୍ଷା ଶେଷ ପରେ ଉତ୍ତରଖାତାଗୁଡ଼ିକ ଅଣାଯାଇ କଡ଼ା ସୁରକ୍ଷାବଳୟରେ ରଖାଯାଇଥିଲା। ଗତ ୧୩ ତାରିଖରେ ମୂଲ୍ୟାୟନ କେନ୍ଦ୍ରଗୁଡ଼ିକୁ ଉତ୍ତରଖାତାଗୁଡ଼ିକ ପଠାଯାଇଛି। ରାଜ୍ୟରେ ମୋଟ୫୪ଟି ମୂଲ୍ୟାୟନ କେନ୍ଦ୍ର କରାଯାଇଛି।

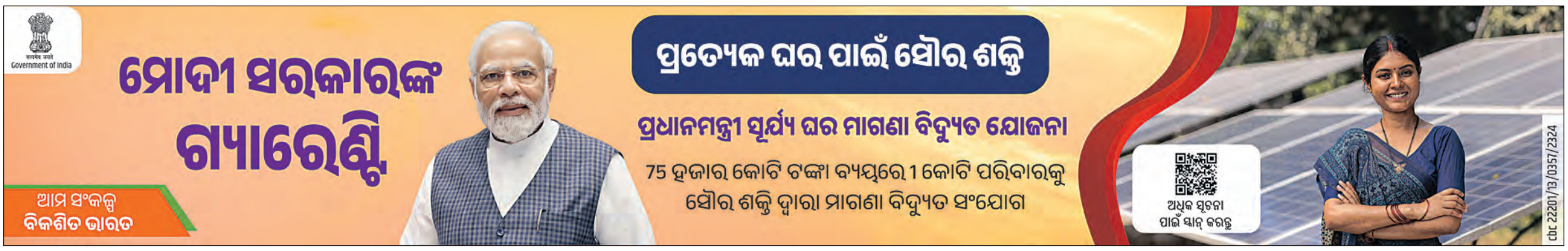

ମହିଳାଙ୍କ ବିକାଶ ଲାଗି ବିଜେଡିର ପ୍ରତିବଦ୍ଧତା ଐତିହାସିକ ସତ୍ୟ

ମହିଳା ସଶକ୍ତୀକରଣର ଅନନ୍ୟ ଆଲୋକବର୍ତ୍ତିକା 'ମିଶନ୍ ଶକ୍ତି'

- ■ ମହିଳା ସଶକ୍ତ ହେଲେ ଦେଶ ସଶକ୍ତ ହେବ
- ■ ମା' ଆଜି ଦୁର୍ବଳା ନୁହେଁ; ଅନ୍ୟମାନଙ୍କ ପାଇଁ ପ୍ରେରଣାର ଉତ୍ସ
- ■ କୋଣ ଅନୁକୋଣରେ ପ୍ରତିଷ୍ଠା ହେବ ମିଶନ୍ ଶକ୍ତି ବଜାର
- ■ ସରକାରଙ୍କ ଅଂଶୀଦାର ସାଜିଛି ମହିଳା ଏସ୍ଏଚ୍‌ଜି

ଭୁବନେଶ୍ୱର,୧୪।୩(ସମିସ): ମହିଳାମାନଙ୍କୁ ମୁଖ୍ୟମନ୍ତ୍ରୀ ନବୀନ ପଟ୍ଟନାୟକ ସର୍ବଦା ପ୍ରାଧାନ୍ୟ ଦେଇ ଆସିଛନ୍ତି। ମହିଳାମାନେ ସଶକ୍ତ ହେଲେ ଦେଶ ସଶକ୍ତ ହେବ, ଏହି ଲକ୍ଷ୍ୟ ନେଇ ମୁଖ୍ୟମନ୍ତ୍ରୀ ଆରମ୍ଭ କରିଥିବା ମିଶନ୍ ଶକ୍ତି ଆଜି ସମଗ୍ର ବିଶ୍ୱର ମହିଳାମାନଙ୍କ ପାଇଁ ଆଲୋକବର୍ତ୍ତିକା ସାଜିଛି। କୋଭିଡ୍ ମହାମାରୀ ପରିଚାଳନା ଠାରୁ ଆରମ୍ଭ କରି ସରକାରଙ୍କର ବିଭିନ୍ନ ଯୁଗାନ୍ତକାରୀ ପଦକ୍ଷେପରେ ମହିଳାମାନେ ଅବିଚ୍ଛେଦ୍ୟ ଅଙ୍ଗ ପାଲଟିଛନ୍ତି। ରୋଷେଇ ଘରେ ସୀମିତ ରହୁଥିବା ଓଡ଼ିଶାର ମା'ମାନେ ଆଜି ନିଜସ୍ୱ ପରିଚୟ ପାଇଛନ୍ତି ବୋଲି କହିଛି ବିଜେଡି।

ଆଜି ଶଙ୍ଖ ଭବନ ଠାରେ ଆୟୋଜିତ ସାମ୍ବାଦିକ ସମ୍ମିଳନୀରେ ବିଜେଡି ରାଷ୍ଟ୍ରୀୟ ମୁଖପାତ୍ର ସନ୍ତୁପ୍ତ ମିଶ୍ର କହିଛନ୍ତି, ମହିଳାଙ୍କ ପ୍ରତି ଆମର ପ୍ରତିବଦ୍ଧତା ଏକ ସ୍ଲୋଗାନ ନୁହେଁ ; ଏକ ଐତିହାସିକ ସତ୍ୟ। ମହିଳାମାନେ ସଶକ୍ତିକରଣର ବାର୍ତ୍ତାବହ ସାଜିଛନ୍ତି। ମୁଖ୍ୟମନ୍ତ୍ରୀ ଯାହା କହନ୍ତି ତାହା କାମରେ କରି ଦେଖାନ୍ତି। ମହିଳମାନଙ୍କୁ ସଶକ୍ତ କରିବା ପାଇଁ ମୁଖ୍ୟମନ୍ତ୍ରୀ ଯାହା ସବୁ ପଦକ୍ଷେପ ନେଇଛନ୍ତି ତାହା ସମଗ୍ର ଦେଶରେ ବିରଳ। ମହିଳାମାନେ ମା' ଲକ୍ଷ୍ମୀ, ମା' ସରସ୍ୱତୀ ଓ ମା' ଦୁର୍ଗାଙ୍କ ପରି ସମୃଦ୍ଧି, ଜ୍ଞାନ ଓ ଶକ୍ତିର ପ୍ରତିନିଧି ବୋଲି ମୁଖ୍ୟମନ୍ତ୍ରୀ ବିଶ୍ୱାସ କରନ୍ତି। ସେଥିପାଇଁ

ବର୍ଷକୁ ବର୍ଷ ଏବଂ ନିର୍ବାଚନ ପରେ ନିର୍ବାଚନରେ ଏହି ଶକ୍ତି ବିଜେଡି ଓ ମାନ୍ୟବର ମୁଖ୍ୟମନ୍ତ୍ରୀଙ୍କ ସାଙ୍ଗରେ ରହିଛନ୍ତି। ମୁଖ୍ୟମନ୍ତ୍ରୀ ପଞ୍ଚାୟତିରାଜ ଓ ପୌରସଂସ୍ଥାରେ ଏହି ସରକାର ମହିଳାଙ୍କ ପାଇଁ ୫୦% ସଂରକ୍ଷଣ ବ୍ୟବସ୍ଥା କରିଛନ୍ତି। ବିଜେଡି ପକ୍ଷରୁ ଆମେ ଓଡ଼ିଶାର ମହିଳାମାନଙ୍କୁ ଦଳ ଓ ସରକାରଙ୍କ ପ୍ରତି ଏହି ବିଶ୍ୱାସ ଓ ସମର୍ଥନ ପାଇଁ କୃତଜ୍ଞତା ଜଣାଉଛୁ। ଓଡ଼ିଶାର ପ୍ରାୟ ୫୦ ପ୍ରତିଶତ ମହିଳାଙ୍କ ସଶକ୍ତୀକରଣ ଓ କଲ୍ୟାଣ ପାଇଁ ଦଳର ପ୍ରତିବଦ୍ଧତା ସାବ୍ୟସ୍ତ କରାଯାଉଛି। ୨୦୦୧ ମସିହା ମାର୍ଚ୍ଚ ୮ ତାରିଖରେ ମହିଳାମାନଙ୍କୁ ପାରମ୍ପରିକ ଧାରଣାରୁ ମୁକ୍ତ କରିବା ଏବଂ ସେମାନଙ୍କ ଦକ୍ଷତା/ ପସନ୍ଦ ଇତ୍ୟାଦି ଆଧାରରେ ନିଜ ପାଇଁ ଏକ ପରିଚୟ ସୃଷ୍ଟି କରିବା ନିମନ୍ତେ ଆରମ୍ଭ ହୋଇଥିଲା ମିଶନ ଶକ୍ତି। ସ୍ୱୟଂ ସହାୟକ ଗୋଷ୍ଠୀ ସହାୟତାରେ ଗ୍ରାମ, ସହର, ଉପତ୍ୟକା, ପାହାଡ଼ ଏବଂ ରାଜ୍ୟର କୋଣ ଅନୁକୋଣରେ ଥିବା ୭୦ ଲକ୍ଷ ମହିଳା ଓ ସେମାନଙ୍କ ପରିବାର ଏହାଦ୍ୱାରା ଉପକୃତ ହୋଇଛନ୍ତି। ୬ ଲକ୍ଷ ସ୍ୱୟଂ ସହାୟକ ଗୋଷ୍ଠୀକୁ ତାଲିମ, ଋଣ ସୁବିଧା, ଦକ୍ଷତା ବୃଦ୍ଧି ଇତ୍ୟାଦି ପ୍ରଦାନ କରାଯାଇଛି ବୋଲି ଡ଼ ମିଶ୍ର କହିଛନ୍ତି।

କୋଭିଡ ମହାମାରୀ ସମୟରେ ମାସ୍କ ତିଆରି/ ସଙ୍କଟରୁ ବାହାରକୁ ଆସିବା/ ସାମୂହିକ ଭୋଜନ ପ୍ରସ୍ତୁତି ସଂକ୍ରାନ୍ତରେ ଶିକ୍ଷା ପ୍ରଦାନ କରିଛି। ୨୧୫ ମିଶନ୍ ଶକ୍ତି କାଫେ ଏହି ଅଭିଯାନକୁ ଏକ ନୂତନ ପରିଚୟ ଦେଇଛି। ଏସ୍ଏଚଜି- ବ୍ୟାଙ୍କ ଲିଙ୍କେଜ୍ କାର୍ଯ୍ୟକ୍ରମରେ ସହଜରେ ଋଣ ଉପଲବ୍ଧ କରାଇବା ପାଇଁ ୨୦୨୩-୨୪ରେ ୧୫୦୦୦ କୋଟି ଟଙ୍କା ପ୍ରଦାନ କରାଯାଇଛି। ବିଗତ ୫ ବର୍ଷରେ ୪୦, ୦୦୦ କୋଟି ଟଙ୍କା ଉଦ୍ୟୋଗ ଓ ଜୀବିକାକୁ ପ୍ରୋତ୍ସାହିତ କରିଛି। ଆସନ୍ତା ୩ ବର୍ଷ ମଧ୍ୟରେ ଏହାକୁ ୭୫, ୦୦୦ କୋଟି ଟଙ୍କାରେ ପହଞ୍ଚାଇବାକୁ ସରକାର ପ୍ରତିଶ୍ରୁତିବଦ୍ଧ। ୧୦ ଲକ୍ଷ ପର୍ଯ୍ୟନ୍ତ ଋଣ ଉପରେ ସୁଧ ହାର ପ୍ରାୟ ଶୂନ ହୋଇଥିବାରୁ ସରକାର ସମ୍ପୂର୍ଣ୍ଣ ସୁଧ ରିହାତି ଦେଇଛନ୍ତି। ୨୦୨୩ ଏପ୍ରିଲ ପହିଲାରୁ ଏହା ୫ ଲକ୍ଷରୁ ୧୦ ଲକ୍ଷକୁ ବୃଦ୍ଧି ପାଇଛି। ଗତ ୪ ବର୍ଷରେ ରାଜ୍ୟ ସରକାର ୯୨୫ କୋଟି ଟଙ୍କାର ସୁଧ ରିହାତି ପ୍ରଦାନ କରିଛନ୍ତି। କେବଳ ଚଳିତ ବର୍ଷ ଏହା ୨୯୨ କୋଟି ଏବଂ ଆସନ୍ତା ୩ ବର୍ଷ ମଧ୍ୟରେ ଏହା ୧୦୦୦ କୋଟି ଛୁଇଁବାର ସମ୍ଭାବନା ରହିଛି। କୃଷି ବିଭାଗ ସହଯୋଗରେ ମିଶନ ▶ପୃଷ୍ଠା-୧୦

୧୮ ଓଟିଟି ପ୍ଲାଟଫର୍ମ ନିଷିଦ୍ଧ

ନୂଆଦିଲ୍ଲୀ, ୧୪।୩(ଏଜେନ୍ସି): ବହୁ ଚେତାବନୀ ସତ୍ତ୍ୱେ ବିଭିନ୍ନ ଓଟିଟି ପ୍ଲାଟଫର୍ମରେ ଅଶ୍ଳୀଳ ଓ ଯୌନୋଦ୍ଦୀପକ ବିଷୟବସ୍ତୁ (କଣ୍ଟେଣ୍ଟ)ପ୍ରସାରଣ କରିଚାଲିଥିବାରୁ କେନ୍ଦ୍ର ସରକାର ୧୮ଟି ଓଟିଟି ପ୍ଲାଟଫର୍ମକୁ ନିଷିଦ୍ଧ ଘୋଷଣା କରିଛନ୍ତି। ଏହାସହିତ ଏହି ୧୮ ପ୍ଲାଟଫର୍ମଗୁଡିକର ୫୭ଟି ହ୍ୟାଣ୍ଡଲ ସମେତ ୧୯ଟି ୱେବସାଇଟ୍ ଓ ୧୦ଟି ଆପ୍ ଉପରେ ମଧ୍ୟ ପ୍ରତିବନ୍ଧକ ଲଗାଇଛନ୍ତି। 'ଓଭର ଦି ଟପ୍' ବା ଓଟିଟି ପ୍ଲାଟଫର୍ମ ହେଉଛି ସେହି ପ୍ଲାଟଫର୍ମ ଯାହା ଅନ୍ୟ ବିଭିନ୍ନ ପ୍ଲାଟଫର୍ମ ଜରିଆରେ ଫୋନରେ ଫିଲ୍ମ, ଭିଡିଓ ବା ଶୋ' ପ୍ରସାରଣ କରିଥାଆନ୍ତି। କେନ୍ଦ୍ର ସୂଚନା ଓ ପ୍ରସାରଣ ମନ୍ତ୍ରୀ ଅନୁରାଗ ଠାକୁର ଗୁରୁବାର କହିଛନ୍ତି, ନିଷିଦ୍ଧ ହୋଇଥିବା ଗୋଟିଏ ଓଟିଟି ପ୍ଲାଟଫର୍ମ ଆପର ଗୁଗୁଲ୍ ପ୍ଲେ ଷ୍ଟୋରରୁ ଡାଉନଲୋଡ ସଂଖ୍ୟା ୧କୋଟିରୁ ଅଧିକ ଥିଲା ବେଳେ ଅନ୍ୟ ଦୁଇ ପ୍ଲାଟଫର୍ମ ଆପର ଡାଉନଲୋଡ ସଂଖ୍ୟା ୫୦ଲକ୍ଷରୁ ଅଧିକ ରହିଥିଲା। ବ୍ଲକ୍ ହୋଇଥିବା ୧୮ଟି ଓଟିଟି ପ୍ଲାଟଫର୍ମର ମୋଟ ୟୁଜର ସଂଖ୍ୟା ୩୨ ଲକ୍ଷରୁ ଅଧିକ ଥିଲା। ଏହି ପ୍ଲାଟଫର୍ମଗୁଡ଼ିକ ଆଇଟି ଆକ୍ଟ, ଆଇପିସି ଓ ରିପ୍ରେଜେଣ୍ଟେସନ୍ ଆଫ୍ ୱିମେନ୍(ପ୍ରୋହିବିସନ)ଆଇନକୁ ଜାଣିଶୁଣି ଅବଜ୍ଞା କରୁଥିଲେ। ବ୍ଲକ୍ ହୋଇଥିବା ଓଟିଟି ପ୍ଲାଟଫର୍ମଗୁଡ଼ିକ ହେଲା ଡ୍ରିମସ ଫିଲ୍ମସ, ଭୁଭି, ଯେସମା, ଅନକଟ୍ ଆଡ୍ଡା, ଡ୍ରି ଫ୍ଲିକ୍ସ, ଏକ୍ସ ପ୍ରାଇମ୍ ନିଅନ୍ ଏକ୍ସ ଭିଆଇପି, ବେସରମସ, ହଣ୍ଟର୍ସ, ର୍ୟାବିଟ୍ ଏକ୍ସଟ୍ରାମୁଡ୍, ନୁଇଫ୍ଲିକ୍ସ, ମୁଡଏକ୍ସ, ମୋଜଫ୍ଲିକ୍ସ, ହଟ୍ ସଟସ୍ ଭିଆଇପି, ଫୁଗି, ଚିକୁଫ୍ଲିକ୍ସ ଓ ପ୍ରାଇମପ୍ଲେ।

ସାଧନକର୍ମୀଙ୍କ ପାରିଶ୍ରମିକ ବୃଦ୍ଧି

- ■ ସାରା ରାଜ୍ୟରୁ ଉପକୃତ ହେବେ ୧୦ ହଜାର କର୍ମୀ
- ■ ରାଜ୍ୟ ରାଜକୋଷରୁ ଖର୍ଚ୍ଚ ହେବ ଅତିରିକ୍ତ ୨.୮୮ କୋଟି
- ■ '୫-ଟି' ଅଧ୍ୟକ୍ଷଙ୍କ ଜିଲ୍ଲା ଗସ୍ତ ସମୟରେ ମିଳିଥିଲା ପ୍ରସ୍ତାବ

ଭୁବନେଶ୍ୱର,୧୪।୩(ସମିସ): ମୁଖ୍ୟମନ୍ତ୍ରୀ ନବୀନ ପଟ୍ଟନାୟକ ଆଜି ରାଜ୍ୟର ସମସ୍ତ ଗ୍ରାମ୍ୟ ସାଧନ କର୍ମୀ (ଭିଲେଜ୍ ରିସୋର୍ସ ପର୍ସନ୍) ମାନଙ୍କ ପାରିଶ୍ରମିକ ବୃଦ୍ଧି ସମ୍ପର୍କରେ ଘୋଷଣା କରିଛନ୍ତି। ମୁଖ୍ୟମନ୍ତ୍ରୀଙ୍କ ନିଷ୍ପତ୍ତି ଅନୁସାରେ ସେମାନଙ୍କ ଦୈନିକ କାର୍ଯ୍ୟ ଦିବସର ପାରିଶ୍ରମିକ ୩୦୦ ଟଙ୍କାରୁ ୪୦୦ ଟଙ୍କାକୁ ବୃଦ୍ଧି ପାଇଛି। ଏଥିସହିତ ଯାତାୟତ ବାବଦ ଖର୍ଚ୍ଚ ବାବଦରେ ମଧ୍ୟ ଅତିରିକ୍ତ ୧୦୦ ଟଙ୍କା ପାଇବେ। ଏହି କ୍ରମରେ ସେମାନେ ସମୁଦାୟ ୫୦୦ ଟଙ୍କା ପାଇବେ। ଏହା ଦ୍ୱାରା ରାଜ୍ୟର ୧୦ ହଜାର ଗ୍ରାମ୍ୟ ସାଧନ କର୍ମୀ ଉପକୃତ ହେବେ। ଏଥିପାଇଁ ରାଜ୍ୟ ସରକାର ୨.୮୮ କୋଟି ଟଙ୍କାର ଅତିରିକ୍ତ ଖର୍ଚ୍ଚ ବହନ କରିବେ। '୫-ଟି' ତଥା 'ନବୀନ ଓଡ଼ିଶା' ଅଧ୍ୟକ୍ଷ କାର୍ତ୍ତିକ ପାଣ୍ଡିଆନ୍‌ଙ୍କ ଜିଲ୍ଲା ଗସ୍ତ ସମୟରେ ସାଧନ କର୍ମୀମାନଙ୍କ ପକ୍ଷରୁ ପାରିଶ୍ରମିକ ବୃଦ୍ଧି ନେଇ ପ୍ରସ୍ତାବ ଆସିଥିଲା। ଏ ବିଷୟରେ ଅବଗତ ହେବା ପରେ ମୁଖ୍ୟମନ୍ତ୍ରୀ ସେମାନଙ୍କ ପାରିଶ୍ରମିକ ବୃଦ୍ଧି ପାଇଁ ନିଷ୍ପତ୍ତି ଗ୍ରହଣ କରିଛନ୍ତି। ରାଜ୍ୟ ପଞ୍ଚାୟତିରାଜ ଓ ପାନୀୟ ଜଳ ବିଭାଗ ଅଧିନରେ 'ଓଡ଼ିଶା ସାମାଜିକ ସମୀକ୍ଷା, ଉତ୍ତରଦାୟିତ୍ୱ ଓ ସ୍ୱଚ୍ଛତା ସମିତି'ରେ କାମ କରୁଥିବା ଏହି ସାଧନ କର୍ମୀମାନେ ବିଭିନ୍ନ ଗୁରୁତ୍ୱପୂର୍ଣ୍ଣ ସରକାରୀ କାର୍ଯ୍ୟ ଯଥା, ମନରେଗା, ପକ୍କା ଘର, ଖାଦ୍ୟ ସୁରକ୍ଷା, ମଧ୍ୟାହ୍ନ ଭୋଜନ ଭଳି ଅନେକ କାର୍ଯ୍ୟକ୍ରମର ସାମାଜିକ ସମୀକ୍ଷା କରି ସ୍ୱଚ୍ଛତା ରକ୍ଷା କରିବାରେ ଗୁରୁତ୍ୱପୂର୍ଣ୍ଣ ଭୂମିକା ଗ୍ରହଣ କରୁଛନ୍ତି। ଏଥିରେ ମିଶନ୍ ଶକ୍ତି ମା'ମାନେ ବହୁ ସଂଖ୍ୟାରେ ନିୟୋଜିତ ହୋଇଛନ୍ତି।

ପାକ୍ସ ଏବଂ ଲ୍ୟାମ୍ପସ୍ କର୍ମଚାରୀଙ୍କ ମହଙ୍ଗା ଭତ୍ତା ୬୬% ବୃଦ୍ଧି

ଭୁବନେଶ୍ୱର, ୧୪।୩(ସମିସ): ରାଜ୍ୟ ସମବାୟ ବିଭାଗ ଅଧିନସ୍ଥ ସମସ୍ତ ପ୍ରାଥମିକ କୃଷି ସମବାୟ ସମିତି ଓ ବୃହଦାକାର ବହୁମୁଖୀ ସମବାୟ ସମିତି(ଲ୍ୟାମ୍ପସ୍) ରେ କାର୍ଯ୍ୟରତ କର୍ମଚାରୀଙ୍କୁ ମୁଖ୍ୟମନ୍ତ୍ରୀ ନବୀନ ପଟ୍ଟନାୟକ ଖୁସି ଖବର ଦେଇଛନ୍ତି। ମୁଖ୍ୟମନ୍ତ୍ରୀଙ୍କ ନିର୍ଦ୍ଦେଶ କ୍ରମେ ଏହି କର୍ମଚାରୀ ମାନଙ୍କର ମହଙ୍ଗାଭତ୍ତାରେ ୬୬ ପ୍ରତିଶତ ବୃଦ୍ଧି କରାଯାଇଛି। ପୂର୍ବରୁ ସେମାନେ ୧୬୪ ପ୍ରତିଶତ ହାରରେ ଡିଏ ପାଉଥିଲେ, ଏବେ ବର୍ଦ୍ଧିତ ଡ଼ିଏ ସହ ମୋଟ ଡ଼ିଏ ୨୩୦%ରେ ପହଞ୍ଚିଛି। ଏହି ବର୍ଦ୍ଧିତ ଡିଏ ଆସନ୍ତା ଅପ୍ରେଲ ପହିଲାରୁ ଲାଗୁ କରାଯିବ। ଏହାଦ୍ୱାରା ୨୭୧୧ ସମିତିର କର୍ମଚାରୀ ଉପକୃତ ହେବେ। ଏ ନେଇ ରାଜ୍ୟ ସମବାୟ ନିବନ୍ଧକଙ୍କ ପକ୍ଷରୁ ନିର୍ଦ୍ଦେଶନାମା ପ୍ରକାଶ ପାଇଛି। ଗତକାଲି ପାକ୍ସ ଏବଂ ଲ୍ୟାମ୍ପସ୍ କର୍ମଚାରୀ ସଂଘର କର୍ମକର୍ତ୍ତାମାନେ ସମବାୟ ମନ୍ତ୍ରୀ ଅତନୁ ସବ୍ୟସାଚୀ ନାୟକଙ୍କୁ ଭେଟି ସେମାନଙ୍କର ବିଭିନ୍ନ ଦାବି ସମ୍ପର୍କରେ ଆଲୋଚନା କରିଥିଲେ। ସେଥିରେ ମହଙ୍ଗାଭତ୍ତା ବୃଦ୍ଧି କରାଯିବା ଏକ ପ୍ରମୁଖ ଦାବି ଥିଲା। ଏହି ଦାବି ପୂରଣ ହୋଇଥିବାରୁ ସେମାନେ ମୁଖ୍ୟମନ୍ତ୍ରୀଙ୍କୁ କୃତଜ୍ଞତା ଜଣାଇବା ସହିତ ମନ୍ତ୍ରୀ ଶ୍ରୀ ନାୟକଙ୍କୁ ମଧ୍ୟ ଧନ୍ୟବାଦ ଜଣାଇଛନ୍ତି।

ଲାଞ୍ଚୁଆ ଆର୍‌ଆଇଙ୍କୁ ୪ବର୍ଷ ଜେଲ୍

ଭୁବନେଶ୍ୱର, ୧୪।୩ (ସମିସ): ଏକ ଲାଞ୍ଚ ମାମଲାର ବିଚାର କରି ବଲାଙ୍ଗୀର ସ୍ପେଶାଲ ଭିଜିଲାନ୍ସ କୋର୍ଟ ଦେଓଗାଓଁ ତହସିଲ ମହଲେଇ ରାଜସ୍ୱ ସର୍କଲର ପୂର୍ବତନ ଆର୍‌ଆଇ ସତ୍ୟନାରାୟଣ କୁମାରଙ୍କୁ ୪ ବର୍ଷ ଜେଲ୍ ଓ ୨ ହଜାର ଟଙ୍କା ଜରିମାନାରେ ଦଣ୍ଡିତ କରିଛନ୍ତି। ଜରିମାନା ଅନାଦେୟ ହେଲେ ଅଧିକ ୩ ମାସ ଜେଲ୍ ଦଣ୍ଡ ଭୋଗିବାକୁ ରାୟରେ ଉଲ୍ଲେଖ କରାଯାଇଛି। ସତ୍ୟନାରାୟଣ କୁମାର ବର୍ତ୍ତମାନ ବଲାଙ୍ଗୀର ଜିଲ୍ଲା ଖପରାଖୋଲ ତେଲେନ୍‌ପାଲିରେ ଆରଆଇ ଭାବେ କାର୍ଯ୍ୟ କରୁଛନ୍ତି। କୋର୍ଟଙ୍କ ଏହି ▶ପୃଷ୍ଠା-୧୦

ଘରେ ପଶି ଶିକ୍ଷକଙ୍କୁ ବୋମାମାଡ଼

ବ୍ରହ୍ମପୁର,୧୪।୩(ସମିସ): ସ୍ଥାନୀୟ ଫାଷ୍ଟଗେଟ୍ ରଘୁପତିନଗର ଦ୍ୱିତୀୟ ଲେନ୍‌ରେ ରହୁଥିବା ଜଣେ ଶିକ୍ଷକଙ୍କ ଉପରକୁ ବୋମାମାଡ଼ ହୋଇଛି। ଏଥିରେ ଶିକ୍ଷକ ଟୁକୁନା ଭୂୟାଁ ଗୁରୁତର ଆହତ ହୋଇଛନ୍ତି। ତାଙ୍କୁ ବ୍ରହ୍ମପୁର ବଡ଼ ମେଡ଼ିକାଲରେ ଭର୍ତ୍ତି କରାଯାଇଛି। ପୂର୍ବ ଶତ୍ରୁତାକୁ କେନ୍ଦ୍ର କରି ଏହି ଆପରାଧିକ ଘଟଣା ଘଟିଥିବା ନେଇ ସନ୍ଦେହ କରାଯାଉଛି। ଅପରପକ୍ଷେ, ବ୍ରହ୍ମପୁର ଏସ୍‌ପି ଡା. ସର୍ବଣା ବିବେକ ଏମ୍ ମେଡ଼ିକାଲରେ ପହଞ୍ଚି ଗୁରୁତର ଟୁକୁନାଙ୍କଠାରୁ ଘଟଣା ସମ୍ପର୍କରେ ପଚରାଉଚରା କରିଛନ୍ତି। ସେହିପରି ଟାଉନ୍ ଏସ୍‌ଡିପିଓ ଦେବୀ ଶଙ୍କର ପ୍ରତାପ ଓ ବଡ଼ ବଜାର ଥାନା ପୁଲିସ କର୍ମଚାରୀମାନେ ମେଡ଼ିକାଲରେ ପହଞ୍ଚି ଗୁରୁତର ଟୁକୁନାଙ୍କ ପରିବାର ଲୋକଙ୍କୁ ଘଟଣା ସମ୍ପର୍କରେ ପଚରାଉଚରା କରୁଛନ୍ତି। ପୁଲିସ ଘଟଣାସ୍ଥଳ ଓ ମେଡିକାଲରେ ପହଞ୍ଚି ତଦନ୍ତ ଆରମ୍ଭ କରିଛି।

ସୂଚନାନୁସାରେ, ଦିଗପହଣ୍ଡି ଅଞ୍ଚଳରେ ଶିକ୍ଷକ ଭାବେ କାର୍ଯ୍ୟରତ ଥିବା ଶ୍ରୀ ଭୂୟାଁ ଗୁରୁବାର ସନ୍ଧ୍ୟା ପ୍ରାୟ ସାଢ଼େ ୬ଟା ବେଳେ ରଘୁପତିନଗର ୨ୟ ଲେନ୍‌ସ୍ଥିତ ନିଜ ଘର ଭିତରେ ବସିଥିଲେ। ସେତେବେଳେ ଘରେ ଅନ୍ୟ କୌଣସି ପରିବାର ସଦସ୍ୟ ଉପସ୍ଥିତ ନଥିଲେ। ଏହି ସମୟରେ କିଛି ଦୁର୍ବୃତ୍ତ ଶିକ୍ଷକଙ୍କ ଘର ଭିତରକୁ ଯାଇଥିଲେ।

ସେଠାରେ ଦୁଇ ପକ୍ଷ ମଧ୍ୟରେ କିଛି ସମୟ ପାଟିତୁଣ୍ଡ ହେବା ପରେ ଦୁର୍ବୃତ୍ତମାନେ ଶିକ୍ଷକଙ୍କୁ ଲକ୍ଷ୍ୟ କରି ତାଙ୍କ ଉପରକୁ ବୋମା ଫିଙ୍ଗିଥିଲେ। ବୋମାମାଡ଼ରେ ଶ୍ରୀ ଭୂୟାଁଙ୍କ ଛାତି ଓ ମୁହଁ ସମେତ ବିଭିନ୍ନ ସ୍ଥାନରେ କ୍ଷତ ସୃଷ୍ଟି ହୋଇଥିଲା। ପରେ ଦୁର୍ବୃତ୍ତମାନେ ଘଟଣାସ୍ଥଳରୁ ଫେରାର ହୋଇଯାଇଥିଲେ। ସ୍ଥାନୀୟ ଲୋକ ଶ୍ରୀ ଭୂୟାଁଙ୍କୁ ଉଦ୍ଧାର କରି ଏମକେସିଜି ମେଡିକାଲରେ ଭର୍ତ୍ତି କରାଇଥିଲେ। ସେଠାରେ ତାଙ୍କର ଚିକିତ୍ସା ଜାରି ରହିଛି। ତାଙ୍କ ଅବସ୍ଥା ସଂକଟାପନ୍ନ ଥିବା ଜଣାପଡ଼ିଛି। ଖବର ପାଇ ଟୁକୁନାଙ୍କ ପତ୍ନୀ ରଘୁପତିନଗର ଘରେ ପହଞ୍ଚିଛନ୍ତି। ବଡ଼ବଜାର ଥାନା ପୁଲିସ ଘଟଣାସ୍ଥଳରେ ପହଞ୍ଚି ସ୍ଥାନୀୟ

ମେଡିକାଲରେ ଶିକ୍ଷକଙ୍କ ବୟାନ ନେଲେ ଏସ୍‌ପି

ଲୋକଙ୍କୁ ପଚରାଉଚରା କରିବା ସହ ତାଙ୍କ ପତ୍ନୀଙ୍କ ବୟାନ ରେକର୍ଡ କରିଛି। ତେବେ କେଉଁ ଶତ୍ରୁତାରୁ ଶିକ୍ଷକଙ୍କ ଉପରେ ବୋମାମାଡ଼ ହେଲା, ତାହା ବର୍ତ୍ତମାନ ପର୍ଯ୍ୟନ୍ତ ସ୍ପଷ୍ଟ ହୋଇପାରିନି। ଅନ୍ୟପକ୍ଷରେ ଘଟଣାସ୍ଥଳରେ ବଡ଼ବଜାର ଥାନା ଅଧିକାରୀ ପ୍ରଶାନ୍ତ କୁମାର ମଲ୍ଲିକ, ଏସଆଇ ରଞ୍ଜିତ କୁମାର ଦାଶଙ୍କ ସମେତ ଅନ୍ୟ ପୁଲିସ କର୍ମଚାରୀମାନେ ପହଞ୍ଚି ତନାଘନା ଚଳାଇଛନ୍ତି।

DSPL-851

ବିଶ୍ୱ ଖାଉଟି ଅଧିକାର ଦିବସ – ୨୦୨୪

ବାର୍ତ୍ତା

ପ୍ରତ୍ୟେକ ବର୍ଷ ମାର୍ଚ୍ଚ ୧୫ ତାରିଖକୁ "ବିଶ୍ୱ ଖାଉଟି ଅଧିକାର ଦିବସ" ଭାବରେ ପାଳନ କରାଯାଇଥାଏ । ଉପଭୋକ୍ତାମାନଙ୍କର ସ୍ୱାର୍ଥକୁ ସମ୍ମାନ ଓ ସୁରକ୍ଷା ଯୋଗାଇ ଦେବା ଓ ସେମାନଙ୍କୁ ଶୋଷଣ କରୁଥିବା ଗୋଷ୍ଠୀ ବିରୁଦ୍ଧରେ ସ୍ୱର ଉତ୍

ଜଙ୍ଗଲ କ୍ଷୟରୁ ଜନବସତି ମୁହାଁ ବନ୍ୟପ୍ରାଣୀ

ବ୍ରହ୍ମପୁର, ୧୪।୩(ସମିସ)

- ଜୀବଜନ୍ତୁ ଆକ୍ରମଣରେ ୩ ବର୍ଷରେ ୪ମୃତ, ୧୫ଆହତ
- ମୃତ ଓ ଆହତଙ୍କ ପାଇଁ ରହିଛି ଆର୍ଥିକ ସହାୟତା ବ୍ୟବସ୍ଥା
- ଫସଲ ନଷ୍ଟ ହେଲେ ୨୦ରୁ ୨୫ହଜାର କ୍ଷତିପୂରଣ

ନିଜର ସୁବିଧା ନିମନ୍ତେ ବିଭିନ୍ନ ସମୟର ମନୁଷ୍ୟ ଜଙ୍ଗଲ ନଷ୍ଟ କରିବାରେ ଲାଗିଛି। ଫଳରେ ବନ୍ୟପ୍ରାଣୀଙ୍କ ଆହାର ସହ ଆବାସ ପ୍ରଭାବିତ ହେଉଛି। ଏଥିଯୋଗୁଁ ଜଙ୍ଗଲରେ ବସବାସ କରୁଥିବା ବନ୍ୟପ୍ରାଣୀମାନେ ବର୍ତ୍ତମାନ ଜନବସତି ମୁଁହା ହେବାରେ ଲାଗିଲେଣି। ଏଭଳିକି ଜଙ୍ଗଲ ଭିତରେ ଆବଶ୍ୟକ ଖାଦ୍ୟ ଅଭାବ ଯୋଗୁ ଜଙ୍ଗଲ ନିକଟବର୍ତ୍ତି ଇଲାକାକୁ ଆସି ଫସଲ ନଷ୍ଟ କରିବା ସହ ପଶୁ-ମଣିଷ ମୁହାଁମୁହିଁ ସ୍ଥିତି ସୃଷ୍ଟି ହେଉଛି। ଅନେକ ସମୟରେ ଲୋକଙ୍କ ଆକ୍ରୋଶର ଶୀକାର ହୋଇ ନୀରିହ ବନ୍ୟଜନ୍ତୁ ମୃତ୍ୟୁମୁଖରେ ପଡୁଥିବା ନଜିର ରହିଛି। ଆଉ କେତେବେଳେ ବନ୍ୟଜନ୍ତୁଙ୍କ ଆକ୍ରମଣରେ ମଣିଷ ଲହୁ ଲୁହାଣ ହୋଇପଡୁଥିବା ଲକ୍ଷ୍ୟ କରାଯାଇଛି। ସୂଚନା ମୁତାବକ ବ୍ରହ୍ମପୁର ବନଖଣ୍ଡ ଅଞ୍ଚଳରେ ଗତ ୩ବର୍ଷ ମଧ୍ୟରେ ବନ୍ୟପ୍ରାଣୀଙ୍କ ଆକ୍ରମଣରେ ୪ଜଣ ପ୍ରାଣ ହାରିଛନ୍ତି। ସେହିପରି ୧୫ଜଣ ବ୍ୟକ୍ତି ଆହତ ହୋଇଥିବା ଜଣାପଡ଼ିଛି। ପ୍ରାୟ ୮୦୫ଜଣ ଚାଷୀଙ୍କ ଫସଲ ନଷ୍ଟ ହୋଇଛି। ଗତ ୨୦୨୧-୨୨ମସିହାରେ ହାତୀ ଆକ୍ରମଣରେ ୨ଜଣ ଜୀବନ ଯାଇଥିଲା। ବାରିହା ଆକ୍ରମଣରେ ୯ଜଣ ଆହତ ହୋଇଥିଲେ। ସେହିପରି ହାତୀ ଦ୍ୱାରା ୧୮୦ଜଣ ଚାଷୀଙ୍କ ଫସଲ ନଷ୍ଟ ହୋଇଥିବା ବେଳେ ବାରିହା ଦ୍ୱାରା ୧୬୩ଜଣ ଚାଷୀଙ୍କ ଫସଲ ନଷ୍ଟ ହୋଇଛି। ସେହିପରି ୨୦୨୨-୨୩ମସିହାରେ ବାରିହା ଆକ୍ରମଣରେ ଜଣଙ୍କ ଜୀବନ ଯାଇଥିବା ବେଳେ ୨ଜଣ ଆହତ ହୋଇଥିଲେ। ସେହିପରି ହାତ ପାର୍ଶ୍ୱଭାବରେ ୭୬ଜଣ ଚାଷୀଙ୍କ ଫସଲ ନଷ୍ଟ ହୋଇଥିଲା। ବାରିହା ଉପଦ୍ରବରେ ୧୫୫ଜଣ ଚାଷୀଙ୍କ ଫସଲ ନଷ୍ଟ ହୋଇଥିଲା। ଅନୁରୂପ ଭାବେ ୨୦୨୩-୨୪ମସିହା ଫେବୃୟାରୀ ମାସ ମଧ୍ୟରେ କୁମ୍ଭୀର ଆକ୍ରମଣରେ ଜଣଙ୍କ ମୃତ୍ୟୁ ହୋଇଛି। ସେହିପରି ବାରାହା ଆକ୍ରମଣରେ ୪ଜଣ ଆହତ ହୋଇଛନ୍ତି। ଏବଂ ହାତୀ ଦ୍ୱାରା ୩୪ଜଣ ଚାଷୀଙ୍କ ଫସଲ ନଷ୍ଟ ହୋଇଥିବା ବେଳେ ବାହାର ଦ୍ୱାରା ୯୭ଜଣ ଚାଷୀଙ୍କ ଫସଲ ନଷ୍ଟ ହୋଇଛି। ଅନ୍ୟପକ୍ଷରେ ବନ୍ୟପ୍ରାଣୀ ଦ୍ୱାରା ବିଭିନ୍ନ ଫଳସ ନଷ୍ଟ ହେଉଥିବା ଚାଷୀମାନଙ୍କୁ ବନ ବିଭାଗ ପକ୍ଷରୁ କ୍ଷତି ପୂରଣ ବାବଦକୁ ଆର୍ଥିକ ଅନୁଦାନ ପ୍ରଦାନ କରାଯାଉଛି। ଧାନ, ମୁଗ ଓ ବିରି ଅନ୍ୟାନ୍ୟ ଫସଲ ପାଇଁ ଏକର ପିଛା ୨୦ହଜାର ଟଙ୍କା ଆର୍ଥିକ ସହାୟତା ଦିଆଯାଉଛି। ସେହିପରି ପରିବା ଚାଷୀଙ୍କୁ ପ୍ରତି ଏକର ଚାଷ ପାଇଁ ୨୫ହଜାର ଟଙ୍କା ଆର୍ଥିକ ସହାୟତା ଯୋଗାଇ ଦିଆଯିବାର ବ୍ୟବସ୍ଥା ରହିଛି। ବାରିହା ଆକ୍ରମଣରେ ଯଦି କୌଣସି ବ୍ୟକ୍ତିଙ୍କ ମୃତ୍ୟୁ ଘଟେ ତେବେ ମୃତ ବ୍ୟକ୍ତିର ପରିବାର ବର୍ଗଙ୍କୁ ୬ଲକ୍ଷ ଟଙ୍କା ଆର୍ଥିକ ସହାୟତା ଦିଆଯାଉଛି। ସେହିପରି ଆହତଙ୍କୁ ୫ହଜାରଠାରୁ ୧୦ହଜାର ଟଙ୍କା ଯାଏଁ ଅନୁକମ୍ପା ରାଶି ପ୍ରଦାନ କରାଯାଇଥାଏ। ସେହିପରି ହାତୀ ଆକ୍ରମଣରେ ମୃତ୍ୟୁ ବ୍ୟକ୍ତିଙ୍କ ପରିବାର ଲୋକଙ୍କୁ ୬ଲକ୍ଷ ଟଙ୍କା ଆର୍ଥିକ ସହାୟତା ଦିଆଯାଉଛି। ଆକ୍ରମଣରେ ୬୦ପ୍ରତିଶତରୁ ଅଧିକ ଭିନ୍ନକ୍ଷମଙ୍କୁ ୨ଲକ୍ଷ ୫୦ହଜାର ଟଙ୍କା ଓ ୬୦ ପ୍ରତିଶତରୁ କାମ ଭିନ୍ନକ୍ଷମଙ୍କୁ ଏକ ଲକ୍ଷ ୫୦ହଜାର ଟଙ୍କା ଆର୍ଥିକ ସହାୟତା ରାଶି ପ୍ରଦାନ କରାଯାଉଛି। ବନ୍ୟପ୍ରାଣୀଙ୍କ ଆକ୍ରମଣରେ ମୃତ ବ୍ୟକ୍ତିଙ୍କ ପରିବାରକୁ କ୍ଷତିପୂରଣ ବାବଦକୁ ପୂର୍ବରୁ ୪ଲକ୍ଷ ଟଙ୍କା ରହିଥିବା ବେଳେ ଗତବର୍ଷ ଠାରୁ ତାହା ୬ଲକ୍ଷ ଟଙ୍କାକୁ ବୃଦ୍ଧି ପାଇଥିବା ବ୍ରହ୍ମପୁର ବନଖଣ୍ଡ କାର୍ଯ୍ୟାଳୟ ପକ୍ଷରୁ ସୂଚାଇ ଦିଆଯାଇଛି। ଅନ୍ୟପକ୍ଷରେ ନିଘଞ୍ଚ ଜଙ୍ଗଲ ଭିତରେ ଲୋକମାନଙ୍କ ଅବାଧ ପ୍ରବେଶ ବନ୍ୟଜନ୍ତୁମାନଙ୍କୁ ଜଙ୍ଗଲ ଛାଡି ବାହାରକୁ ଆସିବାକୁ ଏକ ପ୍ରକାର ବାଧ ହେଉଛନ୍ତି। ତେଣୁ ଏଥି ମନୁଷ୍ୟ ମଧ୍ୟ ସଚେତନ ହେବା ଆବଶ୍ୟକ ରହିଛି।

ପାରିତୋଷିକ ବୃଦ୍ଧି ଯୋଗୁଁ ମୁଖ୍ୟମନ୍ତ୍ରୀଙ୍କୁ କୃତଜ୍ଞତା

ପାରଳାଖେମୁଣ୍ଡି, ୧୪।୩(ସମିସ): ସହରାଞ୍ଚଳ ନିର୍ବାଚିତ ଜନ ପ୍ରତିନିଧି, ପଞ୍ଚାୟତ ଜନପ୍ରତିନିଧି, ଜିଲ୍ଲା ପରିଷଦ ତଥା ବିଭିନ୍ନ ବର୍ଗର ଜନ ପ୍ରତିନିଧିଙ୍କ ପାରିତୋଷିକ ଓ ଭତ୍ତା ବୃଦ୍ଧି ନେଇ ରାଜ୍ୟ ସରକାର ଘୋଷାଣା କରିଛନ୍ତି। ଯାହାକୁ ନେଇ ଗୁରୁବାର ସନ୍ଧ୍ୟାରେ ବିଜେଡି ଜିଲ୍ଲା କାର୍ଯ୍ୟାଳୟରେ ପାରଳାଖେମୁଣ୍ଡି ପୌର ପରିଷଦର ଅଧ୍ୟକ୍ଷ, କାଉନସିଲର, ବିଭିନ୍ନ ପଞ୍ଚାୟତର ସରପଞ୍ଚ ଓ ଜିଲ୍ଲା ପରିଷଦ ଏକତ୍ର ହୋଇ ମୁଖ୍ୟମନ୍ତ୍ରୀ ନବୀନ ପଟ୍ଟନାୟକଙ୍କୁ କୃତଜ୍ଞତା ଜଣାଇଛନ୍ତି। ମୁଖ୍ୟମନ୍ତ୍ରୀ ତଥା ରାଜ୍ୟ ସରକାରଙ୍କ ଏପରି ମହତ୍ୱପୂର୍ଣ୍ଣ ଘୋଷଣାକୁ ଐତିହାସିକ ବୋଲି କୁହାଯାଇଛି। ଏନେଇ ବିଭିନ୍ନ ବର୍ଗର ଜନ ପ୍ରତିନିଧି ଦାବି କରି ଆସୁଥିଲେ ଏବଂ ବିଳମ୍ବରେ ହେଲେ ମଧ୍ୟ ସରକାର ଏନେଇ ନିଷ୍ପତ୍ତି ନେଇଛନ୍ତି। ଏହା ଦ୍ୱାରା ନିର୍ବାଚିତ ଜନ ପ୍ରତିନିଧିଙ୍କୁ ଅଧିକାରୁ ଅଧିକ ଲୋକଙ୍କ ସେବାରେ ନିୟୋଜିତ ହେବାକୁ ପ୍ରୋତ୍ସାହନ ମିଳିବ ବୋଲି କୁହାଯାଇଛି। ଜିଲ୍ଲା ପରିଷଦ ଅଧ୍ୟକ୍ଷ ଜି. ତିରୁପତି ରାଓ, ପାରଳାଖେମୁଣ୍ଡି ପୌରାଧ୍ୟକ୍ଷା ନିର୍ମଳା ସେଠୀ, କାଶୀନଗର ଏନ୍‌ଏସି ଅଧ୍ୟକ୍ଷା ଏମ୍. ସୁଧାରାଣୀ, ରାଜ୍ୟ ବିଜେଡି ସମ୍ପାଦକ ବସନ୍ତ ଦାସ, ପ୍ରଦୀପ ନାୟକ, ରାଜ୍ୟ ଯୁବ ବିଜେଡି ଉପସଭାପତି ଇଂ.ରୂପେଶ ପାଣିଗ୍ରାହୀ, ବିଜେଡି ନେତା ବି.ଜନାର୍ଦ୍ଦନ ରାଓଙ୍କ ସହ ପାରଳା ପୌରପରିଷଦ ଏବଂ କାଶୀନଗର ଏନ୍‌ଏସିର କାଉନସିଲର, ବିଭିନ୍ନ ପଞ୍ଚାୟତର ସରପଞ୍ଚ, ସମିତିସଭ୍ୟ, ଜିଲ୍ଲା ପରିଷଦ ସଭ୍ୟ, ବିଭିନ୍ନ ବ୍ଲକର ଅଧ୍ୟକ୍ଷ ମୁଖ୍ୟମନ୍ତ୍ରୀଙ୍କୁ ଏଥିନେଇ କୃତଜ୍ଞତା ଜଣାଇଛନ୍ତି।

ବଉଳମାଳା ପଥର ପୂଜାକଲେ ଜିଲ୍ଲାପାଳ

ପାରଳାଖେମୁଣ୍ଡି, ୧୪।୩ (ସମିସ): ପାରଳାଖେମୁଣ୍ଡି ସହରରେ ନିର୍ମିତ ହେଉଥିବା ନୂତନ ଜଗନ୍ନାଥ ମନ୍ଦିର ପ୍ରାଙ୍ଗଣରେ ବଉଳମାଳା ପଥରର ପୂଜା କରିଛନ୍ତି ଗଜପତି ଜିଲ୍ଲାପାଳ ସ୍ମୃତି ରଞ୍ଜନ ପ୍ରଧାନ ଏବଂ ତାଙ୍କ ସହଧର୍ମୀଣୀ। ଆଜି ସକାଳେ ସ୍ଥାନୀୟ ଜଗନ୍ନାଥ ମନ୍ଦିର ପରିସରରେ ଜିଲ୍ଲାପାଳ ହୋମଯଜ୍ଞ ଓ ପୂଜାର୍ଚ୍ଚନା କରିଥିଲେ। ଏହା ସହ ସମସ୍ତଙ୍କ ମଙ୍ଗଳ କାମନା କରି ତିନି ଦିଅଁଙ୍କ ନିକଟରେ ଆଶିଷ ଭିକ୍ଷା କରିଥିଲେ। ଏହି ଅବସରରେ ନୂତନ ଭାବେ ନିର୍ମାଣ ହେଉଥିବା ଜଗନ୍ନାଥ ମନ୍ଦିରର ଶୀଘ୍ର ସମ୍ପୂର୍ଣ୍ଣ ହେବା ନିମନ୍ତେ ସମସ୍ତ ସହଯୋଗ କରାଯିବା ବୋଲି କହିଥିଲେ। ଅନ୍ୟମାନଙ୍କ ମଧ୍ୟରେ ପାରଳା ଜଗନ୍ନାଥ ସେବକ କମିଟିର ଦୁର୍ଗାମାଧବ ପାଣିଗ୍ରାହୀ, ସୁଦ୍ଧିରଞ୍ଜନ ମହାପାତ୍ର, ମମତା ପାଢ଼ୀ, ଇଂ.ତିରୁପତି ମହାପାତ୍ର ଉପସ୍ଥିତଥିବା ବେଳେ ପୂଜକ ସୀମାଞ୍ଚଳ ତ୍ରିପାଠୀ ପୂଜାର୍ଚ୍ଚନା କରିଥିଲେ।

ଆମ ପୁଲିସ ସମିତି ବୈଠକ

ଖଲ୍ଲିକୋଟ, ୧୪।୩(ସମିସ): ଖଲ୍ଲିକୋଟ ଥାନାରେ ସମିତି ସଭ୍ୟ ମାନଙ୍କୁ ନେଇ ଆମ ପୁଲିସ ସମିତି ବୈଠକ ଅନୁଷ୍ଠିତ ହୋଇଯାଇଛି। ବୈଠକରେ ଖଲ୍ଲିକୋଟ ଥାନା ଅଧିକାରୀ ନରେଶ କୁମାର ସାହୁ ଉପସ୍ଥିତ ରହି ଆଗାମୀ ନିର୍ବାଚନରେ ଗ୍ରାମରେ ଶାନ୍ତି ଶୃଙ୍ଖଳା ରକ୍ଷା ଦିଗରେ ସମିତି ସଭ୍ୟ ମାନଙ୍କ ଗୁରୁତ୍ୱପୂର୍ଣ୍ଣ ଭୂମିକା ରହିଛି ବୋଲି କହିଥିଲେ। ପଞ୍ଚାୟତରେ କୌଣସି ଅପରାଧିକ ଘଟଣା ଘଟିଲେ କିମ୍ବା ଅପରାଧିକ ଗତିବିଧି ଲକ୍ଷ୍ୟ କଲେ ତୁରନ୍ତ ପୋଲିସ କୁ ସୂଚନା ଦେବା, ଗ୍ରାମରେ ହେଉଥିବା ବାଲ୍ୟ ବିବାହ ସମ୍ପର୍କରେ ସୂଚନା ଦେବା, ଗୁଣିଗାରେଡି ଭଳି ଅନ୍ଧ ବିଶ୍ୱାସ ଉପରେ ଲୋକଙ୍କୁ ସଚେତନତା କରିବା ଏବଂ ପୁଲିସକୁ ତାର କାର୍ଯ୍ୟ କରିବାରେ ପୂର୍ଣ୍ଣ ସହଯୋଗ କରିବାକୁ ଆଇଆଇସି ପରାମର୍ଶ ଦେଇଥିଲେ। ବୈଠକରେ ଖଲ୍ଲିକୋଟ ବ୍ଲକ ସମିତି ସଭ୍ୟ ସଂଘ ସଭାପତି ଚିତ୍ରସେନ ଘୋଷ, ସମ୍ପାଦକ ବିପିନ ଗୌଡ଼, ଉପଦେଷ୍ଟା ବାନାମ୍ବର ସ୍ୱାଇଁ, ଶ୍ରୀକୃଷ୍ଣଶରଣପୁର ସମିତି ସଭ୍ୟ ରାଜୁ ତରେଇ, ତୁଳସୀପୁର ସମିତି ସଭ୍ୟ ଟୁଲୁ ପାହାନ, ବ୍ଲକ ଉପାଧ୍ୟକ୍ଷ ପ୍ରତିନିଧି କାଳୁରାମ ମହାରଣାଙ୍କ ସମେତ ବହୁ ସମିତି ସଭ୍ୟ ଯୋଗ ଦେଇଥିଲେ।

ସାମ୍ବାଦିକଙ୍କ କଳାବ୍ୟାଜ୍ ପରିଧାନ

ବୁଗୁଡ଼ା, ୧୪।୩(ସମିସ): ସାମ୍ବାଦିକ ମାନଙ୍କ ବିଭିନ୍ନ ଦାବିକୁ ସରକାରଙ୍କ ଅଣଦେଖା ପ୍ରତିବାଦରେ ଗୁରୁବାର ବୁଗୁଡ଼ା ମିଡ଼ିଆ କ୍ଲବର ସାମ୍ବାଦିକମାନେ କଳା ବ୍ୟାଜ୍ ପରିଧାନ କରି ପ୍ରତିବାଦ କରିଛନ୍ତି। ସାମ୍ବାଦିକ ସୁରକ୍ଷା ଆଇନ ପ୍ରଣୟନ, ବୟସ୍କ ସାମ୍ବାଦିକଙ୍କୁ ପେନସନ ପ୍ରଦାନ, ସ୍ୱାସ୍ଥ୍ୟବୀମା ଯୋଜନାରେ ପିତାମାତାଙ୍କୁ ସାମିଲ କରିବା ଇତ୍ୟାଦି ଦାବିରେ ଉତ୍କଳ ସାମ୍ବାଦିକ ସଙ୍ଘ ପକ୍ଷରୁ ହଜାର ହଜାର ସାମ୍ବାଦିକ ଗତ ମାସ ୭ ତାରିଖରେ ବିଧାନସଭା ଘେରାଉ କରିଥିଲେ ହେଁ ଆଜି ପର୍ଯ୍ୟନ୍ତ ସାମ୍ବାଦିକମାନଙ୍କ ଦାବିଗୁଡ଼ିକୁ ସରକାର ଅଣଦେଖା କରିବା ପ୍ରତିବାଦରେ ସାମ୍ବାଦିକମାନେ କଳା ବ୍ୟାଜ୍ ପରିଧାନ କରିଛନ୍ତି। ଉତ୍କଳ ସାମ୍ବାଦିକ ସଙ୍ଘ ଗଞ୍ଜାମ ଜିଲ୍ଲା ସଭାପତି ଅନିଲ ପଟ୍ଟନାୟକଙ୍କ ନେତୃତ୍ୱରେ ବୁଗୁଡ଼ା ମିଡ଼ିଆ କ୍ଲବ ଉପସଭାପତି ମନୋରଞ୍ଜନ ଦାଶ, ସମ୍ପାଦକ ପ୍ରଫୁଲ୍ଲ ପଟ୍ଟନାୟକ, ସହସମ୍ପାଦକ ହର ପ୍ରସାଦ ପାଢ଼ୀ, କୋଷାଧ୍ୟକ୍ଷ ବିଶ୍ୱମୋହନ ମିଶ୍ର, ଉପଦେଷ୍ଟା କାଳୀଚରଣ ଦାଶ, ସଦସ୍ୟ ଅଭୟ ପ୍ରସାଦ ପାଣିଗ୍ରାହୀ, ସଂଜୀବ କୁମାର ତ୍ରିପାଠୀ, ଏସ.ଶିବ ପ୍ରସାଦ ଦୋରା ପ୍ରମୁଖ ପ୍ରତିବାଦାତ୍ମକ ଆନ୍ଦୋଳନରେ ସାମିଲ ହୋଇଛନ୍ତି।

ପଦ୍ମ ରେଡ୍ଡି ହତ୍ୟା ମାମଲା

ପୁଲିସର ଅବହେଳା ନେଇ ପ୍ରଶ୍ନବାଚୀ

ଖଲ୍ଲିକୋଟ, ୧୪।୩(ସମିସ): ଖଲ୍ଲିକୋଟ ବ୍ଲକ ତଥା ରମ୍ଭା ଥାନା ଅନ୍ତର୍ଗତ କୋମଣ୍ଡ ଗ୍ରାମର କେ. ପଦ୍ମ ରେଡି ହତ୍ୟା ଘଟଣାରେ ପୁଲିସର ନିଷ୍କ୍ରିୟତାକୁ ନେଇ ପ୍ରଶ୍ନ ଉଠାଇଛନ୍ତି ପରିବାର ଲୋକେ। ରାଜନୈତିକ ଶତ୍ରୁତାରୁ ଘଟିଥିବା ଏହି ହାଇ ପ୍ରୋଫାଇଲ ହତ୍ୟା ଘଟଣାରେ ୨୭ ଜଣ ଅଭିଯୁକ୍ତ ସମ୍ପୃକ୍ତି ଥିବା ନେଇ ଏତଲାରେ ଦର୍ଶା ଯାଇଥିବା ବେଳେ ପୁଲିସ ମାତ୍ର ୭ ଜଣଙ୍କୁ ଗିରଫ କରି ଚୁପ ବସିଛି ପୁଲିସର ନିଷ୍କ୍ରିୟତା ଯୋଗୁଁ ବର୍ତ୍ତମାନ ୪ ଜଣ ଅଭିଯୁକ୍ତ ହଜାରି ବେହେରା, ବି. କୋଟେଶ୍ୱର ଦୋରା, ଚିନ୍ମୟ ବେହେରା ଓ ସିକୁଳା ଗ୍ରାମର ଦିବାକର ବେହେରା ହାଇକୋର୍ଟରୁ ଆଗୁଆ ଜାମିନ ପାଇ ଗ୍ରାମରେ ଖୋଲାଖୋଲି ବୁଲୁଥିବାବେଳେ କେସ ନ ଉଠାଇଲେ ସମ୍ପୂର୍ଣ୍ଣ ପରିବାରକୁ ଜୀବନରୁ ମାରିଦେବାକୁ ଧମକ ଦେଉଛନ୍ତି ବୋଲି ବିଧବା ପତ୍ନୀ ଡି. କୁମାରୀ ପ୍ରଧାନ କହିଛନ୍ତି। ଏଥିସହ ଆଉ ୨ ଜଣ ଅଭିଯୁକ୍ତ ଚନ୍ଦନ ବେହେରା ଓ ଏସ. ରାଜେଶ ଦୋରା ହାଇକୋର୍ଟଯରେ ଆଗୁଆ ଜାମିନ ପାଇଁ ଆବେଦନ କରିଛନ୍ତି ବୋଲି ମଧ୍ୟ ସେ କହିଛନ୍ତି। କୋମଣ୍ଡ ଗ୍ରାମର କେ. ପଦ୍ମ ରେଡି ଓ ଗୁଡିଝର ଗ୍ରାମର ଲକ୍ଷ୍ମୀ ନୃସିଂହ ପଣ୍ଡା ଗତ ଅକ୍ଟୋବର ମାସ ୨୧ ତାରିଖ ମହାଷ୍ଟମୀ ରାତିରେ ପୁରୁଷୋତ୍ତମପୁରରୁ ନିଜର ଅଟୋ ଯୋଗେ କୋମଣ୍ଡ ଗ୍ରାମକୁ ଫେରୁଥିବାବେଳେ ବାଗଦେବୀ ଛକ ଠାରୁ ବଡରାମପଲ୍ଲୀ ହାଇସ୍କୁଲ ରାସ୍ତାରେ ପୂର୍ବରୁ ଛକି ରହିଥିବା ଦୁର୍ବୃତ୍ତ ମାନେ ଗୋଡେଇ ଗୋଡେଇ ହାଣିଥିଲେ। ରକ୍ତାକ୍ତ ଅବସ୍ଥାରେ ଦୁଇ ଜଣଙ୍କୁ ପୁରୁଷୋତ୍ତମପୁର ମେଡିକାଲକୁ ନିଆଯାଇଥିଲା। ଡାକ୍ତର ସେଠାରେ କେ. ପଦ୍ମ ରେଡିଙ୍କୁ ମୃତ ଘୋଷଣା କରିଥିବା ବେଳେ ଲକ୍ଷ୍ମୀ ନୃସିଂହ ପଣ୍ଡାଙ୍କୁ ଗୁରୁତର ଅବସ୍ଥାରେ ବ୍ରହ୍ମପୁର ସ୍ଥାନାନ୍ତର କରାଯାଇଥିଲା। ଏହି ଘଟଣାରେ କୋମଣ୍ଡ ଗ୍ରାମର ଗଙ୍ଗାଧର ବେହେରା, ବନ ବେହେରା, ରମେଶ ବାରିକ, ଦିବାକର ବାରିକ ଏବଂ ସୁପାରୀ କିଲର ସିକୁଳା ଗ୍ରାମର ନିରଞ୍ଜନ ମହାରଣା, ପପୁ ବେହେରା, ବ୍ରହ୍ମପୁର ନିମଖଣ୍ଡି ଅଞ୍ଚଳର ସ୍ୱାଧୀନ ଦାସଙ୍କୁ ପୋଲିସ ଗିରଫ କରିଥିଲା। ତେବେ ହତ୍ୟା ଘଟଣାର ୫ ମାସ ବିତି ଯାଇଥିଲେ ମଧ୍ୟ ପୋଲିସ ଅନ୍ୟ ଅଭିଯୁକ୍ତଙ୍କୁ ଗିରଫ କରି ନ ପାରିବାରୁ ହାଇକୋର୍ଟରୁ ଆଗୁଆ ଜାମିନ ଆଣିବାକୁ ସେମାନଙ୍କୁ ସୁଯୋଗ ମିଳିଗଲା ବୋଲି ସମ୍ପର୍କୀୟ ବି. ପୂର୍ଣ୍ଣ ଚନ୍ଦ୍ର ପ୍ରଧାନ ଓ କେ. ବୁଦ୍ଧିଆ ପାତ୍ର କହିଛନ୍ତି। ତୁରନ୍ତ ଅନ୍ୟ ଅଭିଯୁକ୍ତ ମାନଙ୍କୁ ପୋଲିସ ଗିରଫ ନ କଲେ ଗଞ୍ଜାମ ଏସପିଙ୍କ ଅଫିସ ସମ୍ମୁଖରେ ଧାରଣା ଦିଆଯିବ ବୋଲି ପରିବାର ଲୋକେ କହିଛନ୍ତି। ହତ୍ୟାର ଶିକାର ହୋଇଥିବା କେ. ପଦ୍ମ ରେଡି ଘରର ଏକମାତ୍ର ରୋଜଗାରିଆ ପୁଅ ଥିଲେ। ଏବେ ତାଙ୍କ ବୃଦ୍ଧ ବାପା କେ. ଦେବେନ୍ଦ୍ର ରେଡିଙ୍କ ଉପରେ ପରିବାର ବୋଝ। ସେ ବିଲରେ କାମ କରି ପରିବାର ପ୍ରତିପୋଷଣ କରୁଛନ୍ତି।

ଜିଲ୍ଲାସ୍ତରୀୟ ସ୍କାଉଟ୍ ଓ ଗାଇଡ୍ ପ୍ରଶିକ୍ଷଣ ଶିବିର ଉଦ୍‌ଘାଟିତ

ରାଇକିଆ, ୧୪।୩(ସମିସ): କନ୍ଧମାଳ ଜିଲ୍ଲା ରାଇକିଆ ବ୍ଲକ ଆଡାସିକୁପା ସ୍ଥିତ ନବଜ୍ୟୋତି ଉଚ୍ଚ ବିଦ୍ୟାଳୟରେ ଜିଲ୍ଲାସ୍ତରୀୟ ତିନି ଦିନିଆ ଭାରତ ସ୍କାଉଟ ଓ ଗାଇଡ ପ୍ରଶିକ୍ଷଣ ଶିବିର ଗୁରୁବାର ଉଦଘାଟିତ ହୋଇଛି। ଜିଲ୍ଲା ଶିକ୍ଷା ଅଧିକାରୀ ପ୍ରମୋଦ କୁମାର ଷଡଙ୍ଗୀଙ୍କ ଅଧ୍ୟକ୍ଷତାରେ ଅନୁଷ୍ଠିତ କାର୍ଯ୍ୟକ୍ରମରେ ମୁଖ୍ୟଅତିଥି ଭାବେ ରାଇକିଆ ଗୋଷ୍ଠୀ ଉନ୍ନୟନ ଅଧିକାରୀ ସୀମାଞ୍ଚଳ ମଣ୍ଡଳ ଯୋଗ ଦେଇଥିଲେ। ସମ୍ମାନୀତ ଅତିଥି ଭାବେ ସ୍ଥାନୀୟ ସରପଞ୍ଚ ପୁଷ୍ପାଞ୍ଜଳୀ ମଲ୍ଲିକ ଯୋଗଦେଇ ଦେଶର ଦାୟିତ୍ୱବାନ ନାଗରିକ ଭାବେ ଗଢି ତୋଳିବା ପାଇଁ ଗାଇଡ ଓ ସ୍କାଉଟର ଭୂମିକା ଗୁରୁତ୍ୱପୂର୍ଣ୍ଣ ବୋଲି କହିଥିଲେ। ଅନ୍ୟମାନଙ୍କ ମଧ୍ୟରେ ଜିଲ୍ଲା ଶିକ୍ଷା ନିରୀକ୍ଷକ ଅଶୋକ କୁମାର ପାତ୍ର, ଅତିରିକ୍ତ ଗୋଷ୍ଠୀ ଶିକ୍ଷା ଅଧିକାରୀ ଧନେଶ୍ୱର ଖୁଣ୍ଟିଆ, ଜେଆରସି ଜିଲ୍ଲା ସମ୍ପାଦକ ସଞ୍ଜୟ କୁମାର ପାତ୍ର, ଜେଆରସି ଗାଇଡ ଦେବୀପ୍ରସାଦ ଶତପଥୀ ଓ ବିଦ୍ୟାଳୟ ସଭାପତି ତଥା ସ୍ଥାନୀୟ ସମିତିସଭ୍ୟା ଝୁନୁମା ପ୍ରଧାନ ମଞ୍ଚାସୀନ ଥିଲେ। କାର୍ଯ୍ୟକ୍ରମକୁ ବିଦ୍ୟାଳୟର ପ୍ରଧାନ ଶିକ୍ଷକ ପଦ୍ମଚରଣ ପ୍ରଧାନ ପରିଚାଳନା କରିଥିବା ବେଳେ ସମସ୍ତ କର୍ମଚାରୀ ସହଯୋଗ କରିଥିଲେ।

- ନ୍ୟାୟ ଦାବିରେ ଦୀପିକାଙ୍କ ଧାରଣା ପ୍ରସଙ୍ଗ

ଦିନେଶଙ୍କ ନାଁରେ ଚାର୍ଜଫ୍ରେମ୍, ଏପ୍ରିଲ ୨୫ରୁ ଶୁଣାଣି

ବ୍ରହ୍ମପୁର,୧୪।୩(ସମିସ): ବ୍ରହ୍ମପୁରର ବହୁ ଚର୍ଚ୍ଚିତ ଦିନେଶ-ଦୀପିକା ମାମଲାରେ ଅଗ୍ରଗତି ଦେଖିବାକୁ ମିଳିଛି। ଦୀପିକାଙ୍କ ପକ୍ଷରୁ ଦିନେଶ ନାମରେ ଟାଉନ ଥାନାରେ ଯେଉଁ ଅଭିଯୋଗ କରାଯାଇଥିବା ସେହି ମାମଲାର ବିଚାରଣା ଆରମ୍ଭ ହେବାକୁ ଯାଉଛି। ଗୁରୁବାର ଏଡିଜେ-୧ କୋର୍ଟ ଦିନେଶଙ୍କ ନାମରେ ଏହି ମାମଲାରେ ଚାର୍ଜଫ୍ରେମ କରିବା ସହ ଆସନ୍ତା ଏପ୍ରିଲ ୨୫ ତାରିଖରୁ ମାମଲାର ଶୁଣାଣି ଆରମ୍ଭ ହେବ ବୋଲି ଦିନ ଧାର୍ଯ୍ୟ କରିଛନ୍ତି।

ସୂଚନାପ୍ରକାରେ, ନିଜ ପ୍ରେମିକ ଦିନେଶଙ୍କ ଦ୍ୱାରା ପ୍ରତାରଣାର ଶିକାର ହୋଇଥିବା ନେଇ ଗାନ୍ଧୀନଗର ଅଞ୍ଚଳର ମହିଳା କେ. ଦିପିକା ୨୦୨୦ ମେ ୨୦ ତାରିଖରେ ଟାଉନ ଥାନାରେ ଅଭିଯୋଗ କରିଥିଲେ। ଦିନେଶ ବିବାହ ପ୍ରତିଶ୍ରୁତି ଦେଇ ତାଙ୍କ ସହ ବାରମ୍ବାର ଶାରୀରିକ ସମ୍ପର୍କ ରଖିଥିଲେ ଏବଂ ପରବର୍ତ୍ତୀ ସମୟରେ ତାଙ୍କୁ ପ୍ରତାରଣା କରିଥିଲେ। ଏପରିକି ଉଭୟଙ୍କ ଏକ ପୁତ୍ର ସନ୍ତାନ ରହିଥିବା ନେଇ ସେ ନିଜ ଅଭିଯୋ

ଗର୍ଜନ ପାହାଡ଼ ସଂରକ୍ଷିତ ଜଙ୍ଗଲରେ ବ୍ଲାକ୍ ପାନ୍ଥର୍

ସୁନ୍ଦରଗଡ଼/ହେମଗିରି,୧୪।୩(ସମିସ): ଛଅ ବର୍ଷ ବ୍ୟବଧାନରେ ସୁନ୍ଦରଗଡ଼ ବନଖଣ୍ଡ ଅନ୍ତର୍ଗତ ହେମଗିରି ବନାଞ୍ଚଳର ଗର୍ଜନ ପାହାଡ଼ ସଂରକ୍ଷିତ ଜଙ୍ଗଲରେ ଟ୍ରାପ୍ କ୍ୟାମେରାରେ ପୁଣି କଳାବାଘ (ବ୍ଲାକ୍ ପାନ୍ଥର)ର ଚିତ୍ର କଏଦ୍ ହୋଇଛି। ୨୦୧୮ରେ ପ୍ରଥମେ ଏହି ସଂରକ୍ଷିତ

- ୨୦୧୮ ରେ ବି ଟ୍ରାପ୍ କ୍ୟାମେରାରେ ଦେଖାଯାଇଥିଲା
- ପରେ ୬ବର୍ଷ ପର୍ଯ୍ୟନ୍ତ ମିଳି ନଥିଲା ଚିହ୍ନବର୍ଣ୍ଣ

ଜଙ୍ଗଲରେ ଟ୍ରାପ୍ କ୍ୟାମେରାରେ କଳାବାଘର ଚିତ୍ର କଏଦ୍ ହୋଇଥିଲା। ଏହା ପୂର୍ବରୁ ଓଡ଼ିଶାର କୌଣସି ଜଙ୍ଗଲରେ କଳାବାଘ ନଜରକୁ ଆସି ନ ଥିବାରୁ ଏହି ଜଙ୍ଗଲ ପ୍ରତି ସମଗ୍ର ରାଜ୍ୟବାସୀ, ପ୍ରକୃତିପ୍ରେମୀ ଓ ବନ ବିଭାଗ କର୍ତ୍ତୃପକ୍ଷଙ୍କ ଦୃଷ୍ଟି କେନ୍ଦ୍ରୀଭୂତ ହୋଇଥିଲା। ୨୦୨୦ରେ ସେହି କଳାବାଘ ୨ଟି ଛୁଆ ଜନ୍ମ କରି ଜଙ୍ଗଲରେ ବୁଲୁଥିବା ଚର୍ଚ୍ଚା ହୋଇଥିଲା। କିନ୍ତୁ ଏହାର କୌଣସି ପ୍ରମାଣ ମିଳିନଥିଲା। ଏବେ ଏହି ଜଙ୍ଗଲରେ ପୁଣି କଳାବାଘର ପ୍ରମାଣ ମିଳି ଥିବାରୁ ବନ ବିଭାଗରେ ବେଶ୍ ଉତ୍ସାହ ଦେଖାଦେଇଛି। ସେହିପରି ରାଜ୍ୟବାସୀଙ୍କ ମଧ୍ୟରେ ଉତ୍ସୁକତା ପରିଲକ୍ଷିତ ହୋଇଛି। ଏହି ଅବସରରେ ସୁନ୍ଦରଗଡ଼ ବନଖଣ୍ଡ ଅଧିକାରୀ ପ୍ରଦୀପ ମିରାସେ କହିଛନ୍ତି ଯେ ୨୦୧୮ରେ ଆମେ ସୁନ୍ଦରଗଡ଼ ବନଖଣ୍ଡର ହେମଗିରି ଜଙ୍ଗଲ ପରିସରରେ ଟ୍ରାପ କ୍ୟାମେରା ମାଧ୍ୟମରେ ଏକ କଳା ପାନ୍ଥର୍ ଦେଖିଥିଲୁ। କିନ୍ତୁ ଏହା ପରେ ତା'ର କୌଣସି ଚିହ୍ନବର୍ଣ୍ଣ ମିଳିଲା ନାହିଁ। ଗତ ସପ୍ତାହରେ ଆମେ ଟ୍ରାପ କ୍ୟାମେରା ମାଧ୍ୟମରେ ହେମଗିରି ଜଙ୍ଗଲର ଗର୍ଜନ ପାହାଡ଼ ସଂରକ୍ଷିତ ଜଙ୍ଗଲରେ ପୁନର୍ବାର ବ୍ଲାକ୍ ପାନ୍ଥରର ଉପସ୍ଥିତି ପ୍ରମାଣ ପାଇଛୁ। ନିକଟବର୍ତ୍ତୀ ଅଞ୍ଚଳରେ ଖଣି ଖନନ ହେତୁ ପ୍ରବଳ ଚାପ ସତ୍ତ୍ୱେ ହେମଗିରି ଜଙ୍ଗଲର ଗୁଣବତ୍ତା ଭଲ ବୋଲି ଏହା ସୂଚାଇ ଦେଉଛି। ଏହା ବହୁତ ଭଲ ସଙ୍କେତ ଅଟେ। କ୍ୟାମେରା ମାଧ୍ୟମରେ କଳା ପାନ୍ଥର୍ ସହିତ ହନିବ୍ୟାଜ, ସିଭେଟ୍ ବିଲେଇ, ମୟୂର, ମଙ୍ଗୋଜ୍, ଭାଲୁ, ବାର୍କୁପାଇନ୍, ହରିଣ, ବଣୁଆ ଘୁଷୁରି, ଜଙ୍ଗଲି କୁକୁଡ଼ା, କଳା ବିଲେଇ, ଠେକୁଆ ଆଦି ମଧ୍ୟ ଦେଖିବାକୁ ମିଳିଛି ବୋଲି ସେ କହିଛନ୍ତି।

ନାବାଳିକା ଦୁଷ୍କର୍ମକାରୀକୁ ୨୦ବର୍ଷ ଜେଲ୍

ବାରିପଦା,୧୪।୩(ସମିସ): ମୟୂରଭଞ୍ଜ ଅତିରିକ୍ତ ଜିଲ୍ଲା ଦୌରାଜଜ୍ ତଥା ସ୍ୱତନ୍ତ୍ର ଫାଷ୍ଟଟ୍ରାକ କୋର୍ଟ ବିଚାରପତି ସନ୍ତୋଷ କୁମାର ନାୟକ ଗୁରୁବାର ଏକ ନାବାଳିକା ଦୁଷ୍କର୍ମ ମାମଲାର ବିଚାର କରି ଅଭିଯୁକ୍ତକୁ ଦୋଷୀ ସାବ୍ୟସ୍ତ କରିବା ସହ ୨୦ବର୍ଷ ଜେଲ୍ ଓ ୧୦ ହଜାର ଟଙ୍କା ଜରିମାନାରେ ଦଣ୍ଡିତ କରିଛନ୍ତି। ଜରିମାନା ଅନାଦେୟ ହେଲେ, ଅଧିକ ୩ମାସର ଅତିରିକ୍ତ ଜେଲଦଣ୍ଡ ଭୋଗିବାକୁ ରାୟରେ ଉଲ୍ଲେଖ କରିଛନ୍ତି। ଏହାସହ ପୀଡ଼ିତାକୁ ୪ଲକ୍ଷ ଟଙ୍କାର ସହାୟତା ରାଶି ପ୍ରଦାନ ପାଇଁ ଜିଲ୍ଲା ଆଇନ ସେବା ପ୍ରାଧିକରଣଙ୍କୁ ନିର୍ଦ୍ଦେଶ ଦେଇଛନ୍ତି। ଆସାମୀଜଣକ ହେଲା, ବୈଶିଙ୍ଗା ଥାନା ଅଞ୍ଚଳର ବାପୁନି ସିଂ ଓରଫ ଧୂମକେତୁ (୩୦)। ଘଟଣାରୁ ପ୍ରକାଶ ଯେ ବାପୁନିର ଶରୀର ଅସୁସ୍ଥ ଥିବାରୁ ନାବାଳିକାଜଣକ ତା' ଘରକୁ ରୋଷେଇ କରିବାକୁ ଯାଉଥିଲା। ଏହାର ସୁଯୋଗ ନେଇ ବାପୁନି ଉକ୍ତ ନାବାଳିକାକୁ ଦୁଷ୍କର୍ମ କରିଥିଲା। ଏ ସଂପର୍କରେ ପରିବାରଲୋକେ ଜାଣିବା ପରେ ଗତ ୬.୧୧.୨୦୨୧ରେ ବୈଶିଙ୍ଗା ଥାନାରେ ଅଭିଯୋଗ କରିଥିଲେ। ପୁଲିସ ପୀଡିତାର ବୟାନ ରେକର୍ଡ କରିବା ପରେ ଏକ ମାମଲା ରୁଜୁ କରି ଅଭିଯୁକ୍ତକୁ ଗିରଫ କରି କୋର୍ଟ ଚାଲାଣ କରିଥିଲା। ତେବେ ଆଜି ସମସ୍ତ ସାକ୍ଷୀଙ୍କ ବୟାନ ଓ ତଦନ୍ତ ରିପୋର୍ଟକୁ ଭିତ୍ତି କରି ବିଚାରପତି ଉପରୋକ୍ତ ରାୟ ପ୍ରକାଶ କରିଛନ୍ତି। ଉକ୍ତ ମାମଲାକୁ ଆଇନଜୀବୀ ମନୋରଞ୍ଜନ ପଟ୍ଟନାୟକ ପରିଚାଳନା କରୁଥିଲେ।

ରାଜଧାନୀରେ ଚାଞ୍ଚଲ୍ୟ....

ସ୍ତ୍ରୀର ଶବ ସହ ୩ଦିନ

ଭୁବନେଶ୍ୱର,୧୪।୩(ସମିସ): ପତ୍ନୀ ନିଶା ଖାଉଥିବାରୁ ଅତି ବୀଭତ୍ସ ଭାବେ ହତ୍ୟା କଲା ସ୍ୱାମୀ। କାଠଫାଳିଆରେ ପିଟିପିଟି ମାରିଦେବା

- ନିଶା ଖାଉଥିବାରୁ ପିଟିପିଟି ହତ୍ୟା କରିଥିଲା
- ଅଭିଯୁକ୍ତ ସ୍ୱାମୀ ଗିରଫ

ପରେ ସ୍ତ୍ରୀର ଶବ ସହ ଦୁଇ ଛୁଆଙ୍କୁ ଧରି ୩ ଦିନ ବିତାଇଲା ଜହ୍ଲାଦ ସ୍ୱାମୀ। ରାଜଧାନୀରେ ଘଟିଛି ଏପରି ଏକ ଚାଞ୍ଚଲ୍ୟକର ଘଟଣା। ମୈତ୍ରୀବିହାର ଥାନା ପୁଲିସ ଅଭିଯୁକ୍ତ ସ୍ୱାମୀ ଗୋଲଖବିହାରୀ ଜେନା(୪୩)କୁ ଗିରଫ କରିଛି। ପୁଲିସ୍ ସାଇଣ୍ଟିଫିକ ଟିମ୍ ସହାୟତାରେ ତଦନ୍ତ କରିବା ସହ ହତ୍ୟାରେ ବ୍ୟବହୃତ କାଠଫାଳିଆକୁ ଜବତ କରିଛି।

ପୁଲିସର କହିବା ଅନୁଯାୟୀ, ଗୋଲଖର ଘର ଗଞ୍ଜାମରେ। ୨୫ ବର୍ଷ ହେବ ସେ ସାଲିଆସାହିର ତାରିଣୀନଗର ବସ୍ତିରେ ଘର ଭଡ଼ା ନେଇ ପତ୍ନୀ ସ୍ୱପ୍ନା, ଦୁଇଟି ପୁଅ ଓ ଗୋଟିଏ ଝିଅ ସହ ରହୁଥିଲେ। ସେ ରଙ୍ଗମିସ୍ତ୍ରୀ ଓ ପତ୍ନୀ ଦିନମଜୁରିଆ ଭାବେ କାର୍ଯ୍ୟ କରୁଥିଲେ। କିନ୍ତୁ ପତ୍ନୀ ଯାହା ବି ରୋଜଗାର କରୁଥିଲେ, ସେଥିରେ ମଦ ପିଇ ଦେଉଥିଲେ। ସ୍ୱପ୍ନା ମାତ୍ରାଧିକ ମଦ ପିଉଥିବାର ଉଭୟଙ୍କ ମଧ୍ୟରେ କଳହ ଲାଗି ରହୁଥିଲା। କିଛି ଦିନ ତଳେ ସ୍ୱାମୀ ଗୋଲଖ ଋଣ କରି ୭ହଜାର ଟଙ୍କା ଆଣିଥିଲେ। ସେଇ ଟଙ୍କାକୁ ପତ୍ନୀ ସ୍ୱପ୍ନାକୁ ରଖିବାକୁ ଦେଇଥିଲେ। କିନ୍ତୁ ସ୍ୱପ୍ନା ସେଇ ଟଙ୍କାରେ ମଦ ପିଇ ଉଡାଇ ଦେଇଥିଲେ। ଗୋଲଖ ଟଙ୍କା ମାଗିବାରୁ ମାତ୍ର ୧୪ଶହ ଟଙ୍କା ଦେଇଥିଲା ସ୍ୱପ୍ନା। ଏହାକୁ ନେଇ ଉଭୟଙ୍କ ମଧ୍ୟରେ ଝଗଡ଼ା ଓ ମାରପିଟ୍ ହୋଇଥିଲା। ମଙ୍ଗଳବାର ଅପରାହ୍ଣରେ ସ୍ୱପ୍ନା କାମକୁ ଯାଇ ଘରକୁ ଫେରୁଥିବା ସମୟରେ ମଦ ନିଶାରେ ରାସ୍ତାରେ ପଡ଼ିଥିଲେ। ଏହା ଦେଖି ସ୍ୱାମୀ ଗୋଲଖ ତାଙ୍କୁ ଟ୍ରଲିରେ ଧରି ଘରକୁ ଆଣିଥିଲେ। ଘରେ ପହଞ୍ଚିଲା ବେଳକୁ ସ୍ୱପ୍ନା ନିଶା ଉତୁରି ଯାଇଥିଲା। ନିଶା କମିଲା ପରେ ଗାଁ ଲୋକଙ୍କ ସମ୍ମୁଖରେ ସ୍ୱାମୀ ଗୋଲଖଙ୍କୁ ବହେ ଗାଳି ଦେଇଥିଲେ ସ୍ୱପ୍ନା। ଏଥିଯୋଗୁଁ ଉଭୟଙ୍କ ଭିତରେ ପାଟିତୁଣ୍ଡ ହୋଇଥିଲା। ସ୍ୱପ୍ନାଙ୍କ କଟୁ କଥା ଶୁଣିବା ଗୋଲଖଙ୍କ ପକ୍ଷେ ସମ୍ଭବ ହୋଇନଥିଲା। ତେଣୁ ସେ ତାଙ୍କୁ ବଳପୂର୍ବକ ଘର ଭିତରକୁ ନେଇଯାଇଥିଲେ। ଘର ଭିତରେ ଏକ କାଠଫାଳିଆରେ ସ୍ୱପ୍ନାଙ୍କୁ ପିଟି ପିଟି ହତ୍ୟା କରିଥିଲେ। ତେବେ ଧରାପଡ଼ିଯିବା ଭୟରେ ସେ ପତ୍ନୀଙ୍କ ମୃତଦେହ ସହ ନିଜର ଦୁଇ ଛୁଆଙ୍କୁ ଧରି ୩ ଦିନ ବିତାଇଥିଲେ। ଛୁଆଙ୍କୁ ଘର ବାହାରକୁ ବି ଛାଡ଼ିନଥିଲେ। ଦିନରାତି ସବୁବେଳେ ଘରର କବାଟ ବନ୍ଦ ରହିବାରୁ ଲୋକଙ୍କ ସନ୍ଦେହ ହୋଇଥିଲା।

ଅପରପକ୍ଷେ ଅଲଗା ରହୁଥିବା ସ୍ୱପ୍ନାଙ୍କ ବଡ଼ପୁଅ ଗତକାଲି ଗାଁରୁ ଫେରି ମା'କୁ ଖୋଜିଥିଲା। ଗୋଲଖ ତାକୁ ଏଣୁତେଣୁ କହି ବୁଝାଇବାକୁ ଚେଷ୍ଟା କରିଥିଲା। କିନ୍ତୁ ଆଜି ସକାଳୁ ଘରୁ ଦୁର୍ଗନ୍ଧ ବାହାରିବାରୁ ବଡ଼ପୁଅ ଘର ଖୋଲିଦେବାରୁ ସ୍ୱପ୍ନାଙ୍କ ମୃତଦେହ ନିକଟରେ ବାପା ଓ ଦୁଇ କୁନି ଭାଇଭଉଣୀ ଶୋଇଥିବା ଦେଖିବାକୁ ପାଇଥିଲେ। ଖବରପାଇ ମୈତ୍ରୀବିହାର ଥାନା ପୁଲିସ୍ ଘଟଣାସ୍ଥଳରେ ପହଞ୍ଚି ମୃତଦେହକୁ ଜବତ କରିବା ସହ ଗୋଲଖକୁ କାବୁ କରିନେଇଥିଲା। ମୃତଦେହ ଜବତ କରି ସାଇଣ୍ଟିଫିକ୍ ଟିମ୍ ସହାୟତାରେ ତଦନ୍ତ କରାଯାଉଛି। ଗୋଲଖକୁ ପୁଲିସ ପଚରାଉଚରା କରିବା ପରେ ଗିରଫ କରିଛି।

ଓଡିଆ ଝିଅ ପ୍ରଜ୍ଞାଙ୍କୁ ସମ୍ମାନିତ କଲେ ସିଜେଆଇ

ନୂଆଦିଲ୍ଲୀ,୧୪।୩(ଏଜେନ୍ସି): ପ୍ରଧାନବିଚାରପତି (ସିଜେଆଇ) ଜଷ୍ଟିସ୍ ଡି ୱାଇ ଚନ୍ଦ୍ରଚୂଡ଼ ଓଡ଼ିଆ ଝିଅ ପ୍ରଜ୍ଞା ସାମଲଙ୍କୁ ତାଙ୍କ କୃତିତ୍ୱ ପାଇଁ ସମ୍ମାନିତ କରିଛନ୍ତି। ପ୍ରଜ୍ଞା ହେଉଛନ୍ତି ସୁପ୍ରିମକୋର୍ଟର ରୋଷେୟା ଭାବେ କାର୍ଯ୍ୟ କରୁଥିବା ଅଜୟ ସାମଲଙ୍କ ଝିଅ। ପ୍ରଜ୍ଞା ଜଣେ ଆଇନ ଛାତ୍ରୀ ଭାବେ ନିକଟରେ ଏହି ବିଭାଗରେ ମାଷ୍ଟର ଡିଗ୍ରୀ ପଢିବା ପାଇଁ ଆମେରିକାର ଦୁଇଟି ବିଶ୍ୱବିଦ୍ୟାଳୟରୁ ଛାତ୍ରବୃତ୍ତି ପାଇପାଇଥିଲେ। ଏହି ବିଷୟ ସାମ୍ନାକୁ ଆସିବା ପରେ ପ୍ରଧାନବିଚାରପତି ଜଷ୍ଟିସ୍ ଚନ୍ଦ୍ରଚୂଡ଼ ତାଙ୍କୁ ପ୍ରଶଂସା କରିବା ସହିତ ସମ୍ମାନିତ କରିଛନ୍ତି। ସିଜେଆଇଙ୍କ ବ୍ୟତୀତ ସୁପ୍ରିମକୋର୍ଟର ଅନ୍ୟ ବରିଷ୍ଠ ବିଚାରପତିମାନେ ମଧ୍ୟ ପ୍ରଜ୍ଞାଙ୍କ ଏହି କୃତିତ୍ୱ ପାଇଁ ବଧାଇ ଜଣାଇଛନ୍ତି। ଯଦି ମଣିଷ ଭିତରେ ଉତ୍ସାହ ଏବଂ ନିଷ୍ଠା ରହିଥାଏ ତେବେ ସଫଳତା ମଣିଷକୁ ଛାଡିବ ନାହିଁ ଏହା ପ୍ରଜ୍ଞା ପ୍ରମାଣ କରିଦେଇଛନ୍ତି ବୋଲି ସିଜେଆଇ କହିଛନ୍ତି।

ବରଦାନ ସାଜିଲା ବିଏସ୍‌କେୱାଇ

ମହିଳାଙ୍କ ପେଟରୁ ବାହାରିଲା ୮ କେଜିର ଟ୍ୟୁମର୍

ବାଲେଶ୍ୱର,୧୪।୩(ସମିସ): ପୁଣି ବରଦାନ ସାବ୍ୟସ୍ତ ହେଲା ବିଏସ୍‌କେୱାଇ କାର୍ଡ। ବୁଧବାର ଭୋଗରାଇ ଅଞ୍ଚଳର ଜଣେ ମହିଳାଙ୍କ ପେଟରୁ ୭କେଜି ଓଜନର ଟ୍ୟୁମର ବାହାରିଥିବା ବେଳେ ଆଜି ଅନ୍ୟ ଜଣେ ମହିଳାଙ୍କ ପେଟରୁ ୮କେଜିର ଏକ ଟ୍ୟୁମର ବାହାରିଛି। ବିଜୁ ସ୍ମାର୍ଟ ସ୍ୱାସ୍ଥ୍ୟ କାର୍ଡ ମାଧ୍ୟମରେ ସମ୍ପୃକ୍ତ ମହିଳାଙ୍କ ସଫଳ ଅସ୍ତ୍ରୋପଚାର କରାଯାଇଛି। ସୂଚନା ଅନୁସାରେ, ସୋର ବ୍ଲକ ମଙ୍ଗଳପୁର ଗ୍ରାମର ମହିଳା ପ୍ରଣତି ମହାରଣା ଦୀର୍ଘ ୪ ବର୍ଷ ଧରି ପେଟରେ ଯନ୍ତ୍ରଣା ଅନୁଭବ କରୁଥିଲେ। ଡାକ୍ତରଙ୍କ ପରାମର୍ଶକ୍ରମେ ସେ ସ୍ଥାନୀୟ ଆଇଟିଆଇସ୍ଥିତ ଜୟଶ୍ରୀ ହେଲ୍‌ଥ କେୟାରରେ ଭର୍ତ୍ତି ହୋଇଥିଲେ। ସେଠାରେ ଡାକ୍ତର ସ୍ୱାସ୍ଥ୍ୟ ପରୀକ୍ଷା କରିବା ପରେ ପେଟରେ ଏକ ବଡ଼ ଟ୍ୟୁମର ଥିବା ଜଣାପଡ଼ିଥିଲା। ଡାଃ ଗିରିଜା ଶଙ୍କର ଦାଶ, ଡାଃ ଚନ୍ଦ୍ରକାନ୍ତ ମଲ୍ଲିକଙ୍କ ସମେତ ସହଯୋଗୀ ଦୀର୍ଘ ୪ ଘଣ୍ଟା ଧରି ଅସ୍ତ୍ରୋପଚାର କରିବା ପରେ ତାଙ୍କ ପେଟରୁ ଟ୍ୟୁମର ବାହାର କରିଥିଲେ। ଏହାର ଓଜନ ୮ କେଜି ୨୬୧ଗ୍ରାମ। ଅସ୍ତ୍ରୋପଚାର ପରେ ପ୍ରଣତିଙ୍କ ସ୍ୱାସ୍ଥ୍ୟବସ୍ଥା ସ୍ଥିର ରହିଥିବା ନେଇ ହସ୍‌ପିଟାଲ ନିର୍ଦ୍ଦେଶକ ଶ୍ରୀକାନ୍ତ ମହାପାତ୍ର ସୂଚନା ଦେଇଛନ୍ତି।

DSPL-850

ଓଡ଼ିଶା ଦକ୍ଷତା ବୃଦ୍ଧି
ଓ
ନିଯୁକ୍ତି କାର୍ଯ୍ୟକ୍ରମ (OUPP)
ଦ୍ୱିତୀୟ ବ୍ୟାଚ୍

ପାଠ୍ୟକ୍ରମ :

- ଅତ୍ୟାଧୁନିକ ପ୍ରଯୁକ୍ତି ବିଦ୍ୟା କ୍ଷେତ୍ରରେ ସାର୍ଟିଫିକେଟ ପାଠ୍ୟକ୍ରମ

ପାଠ୍ୟକ୍ରମ ଅବଧି :

- ୬ ମାସ

ଯୋଗ୍ୟତା:

- ୨୦୨୧, ୨୦୨୨ ଏବଂ ୨୦୨୩ ଶିକ୍ଷାବର୍ଷରେ ଉତ୍ତୀର୍ଣ୍ଣ ହୋଇଥିବା ଛାତ୍ରଛାତ୍ରୀଙ୍କ ପାଇଁ ।
- ହାଇସ୍କୁଲ ସାର୍ଟିଫିକେଟ ପରୀକ୍ଷା, ସେକେଣ୍ଡାରୀ ସ୍କୁଲ ସାର୍ଟିଫିକେଟ ପରୀକ୍ଷା, ଡିପ୍ଲୋମା ପରୀକ୍ଷା (ଉତ୍ତୀର୍ଣ୍ଣ)ଙ୍କ ପାଇଁ ଏବଂ ସ୍ନାତକୋତ୍ତର (BE / B.Tech / Post-Graduation (MCA / M.Sc (Comp Science) ଇଞ୍ଜିନିୟରିଂ ଷ୍ଟ୍ରିମ୍-(Comp Science) ଇଞ୍ଜିନିୟରିଂ, ସୂଚନା ପ୍ରଯୁକ୍ତି (IT), ଇଲେକ୍ଟ୍ରୋନିକ୍ସ, ଇଲେକ୍ଟ୍ରୋନିକ୍ସ ଆଣ୍ଡ ଟେଲି କମ୍ୟୁନିକେସନ୍ (E&TC), ଇଲେକ୍ଟ୍ରିକାଲ ଏବଂ ଇଲେକ୍ଟ୍ରୋନିକ୍ସ ବିଷୟରେ ପ୍ରଥମ ଶ୍ରେଣୀରେ କିମ୍ବା ସର୍ବନିମ୍ନ ୬୦% ନମ୍ବର ରଖି ଉତ୍ତୀର୍ଣ୍ଣ ହୋଇଥିବେ ।
- ସେକେଣ୍ଡାରୀ ସ୍କୁଲ ସାର୍ଟିଫିକେଟ ପାଠ୍ୟକ୍ରମରେ ଯୋଗଦେବାର ବ୍ୟବଧାନ ୧ ବର୍ଷରୁ ଅଧିକ ହୋଇନଥିବ ।
- ଆବେଦନକାରୀ ଓଡ଼ିଶାର ବାସିନ୍ଦା ହୋଇଥିବେ ।

ନାମଲେଖା ପ୍ରକ୍ରିୟା:

- ଲିଖିତ ପରୀକ୍ଷା ଏବଂ ସାକ୍ଷାତକାର (ଇଣ୍ଟରଭ୍ୟୁ)
- ପରୀକ୍ଷାର ତାରିଖ, ସମୟ ଏବଂ ସ୍ଥାନର ବିବରଣୀ ବିଷୟରେ ଯୋଗ୍ୟ ପ୍ରାର୍ଥୀଙ୍କୁ ଇ-ମେଲ ମାଧ୍ୟମରେ ସୂଚିତ କରାଯିବ ।

କୌଣସି ବିଷୟରେ ଜାଣିବା ପାଇଁ ଯୋଗାଯୋଗ କରନ୍ତୁ - odishatraining@techmahindra.com
ଅଧିକ ବିବରଣୀ ପାଇଁ କ୍ଲିକ୍ କରନ୍ତୁ : www.odishaupp.org

- ତାରିଖ ପରିବର୍ତ୍ତନ ବା ନିର୍ଦ୍ଧାରିତ କାର୍ଯ୍ୟକ୍ରମର ଅବଧି ବୃଦ୍ଧି ହେଲେ, ସେ ସମସ୍ତ ସୂଚନା ୱେବସାଇଟ୍‌ରେ ଅପଡେଟ୍ କରିଦିଆଯିବ ।
- ଓଡ଼ିଶା ସରକାରଙ୍କ ନିକଟରେ ଆବଶ୍ୟକସ୍ଥଳେ ଉପରୋକ୍ତ କାର୍ଯ୍ୟକ୍ରମରେ ପରିବର୍ତ୍ତନ କରିବାର ଅଧିକାର ରହିଛି ।
- ପ୍ରାର୍ଥୀ ମାନଙ୍କୁ ଇ-ମେଲ୍ ମାଧ୍ୟମରେ ପରୀକ୍ଷା ସମ୍ବନ୍ଧୀୟ ସୂଚନା ଦିଆଯିବ ।

ସୁବିଧା:

- ଦେୟମୁକ୍ତ ପଞ୍ଜୀକରଣ ଏବଂ ପାଠ୍ୟକ୍ରମ ପ୍ରବେଶିକା
- ଦେୟମୁକ୍ତ ପାଠ୍ୟକ୍ରମ
- ଦେୟମୁକ୍ତ ଆବାସିକ ସୁବିଧା
- ସମସ୍ତ ପାଠ୍ୟ ପୁସ୍ତକ ସହ ଦେୟମୁକ୍ତ ତାଲିମ

ପ୍ରମାଣପତ୍ର ସହ ନିଯୁକ୍ତିର ସୁଯୋଗ:

- ପାଠ୍ୟକ୍ରମ ଶେଷ ହେବାପରେ ସଫଳ ପରୀକ୍ଷାର୍ଥୀ ମାନଙ୍କୁ ପ୍ରମାଣପତ୍ର ଏବଂ ଅଫର୍ ଲେଟର୍ ପ୍ରଦାନ କରାଯିବ।

SCAN TO REGISTER

OIPR-44025/13/0003/2324

ଜିଲ୍ଲା ଦକ୍ଷତା ବିକାଶ ଓ ନିୟୋଜନ କାର୍ଯ୍ୟାଳୟ,କେନ୍ଦୁଝର

ଖୁସି ପଣ୍ୟଦ୍ରବ୍ୟ ନୁହେଁ, ଏହା କେବଳ ତୁମ କର୍ମର ପ୍ରତିଦାନରେ ମିଳେ ।
-ଦଲାଇ ଲାମା

ସକାଳ
THE SAKALA

ଜାମ୍ମୁ-କାଶ୍ମୀରରେ ବିଧାନସଭା ନିର୍ବାଚନ!

ଭାରତ ଲେଖିବ ନୂଆ ଇତିହାସ

ସମ୍ବିଧାନର ଧାରା ୩୭୦ର ବିଲୋପ ସ୍ୱାଧୀନ ଭାରତର ଏକ ଐତିହାସିକ ଘଟଣା କେବଳ ନୁହେଁ, ଏହା ସଂଘୀୟ ବ୍ୟବସ୍ଥାରେ ଦେଶର ଏକ ଘଟକ ଉପଭୋଗ କରି ଆସୁଥିବା ସ୍ୱତନ୍ତ୍ର ସାମ୍ବିଧାନିକ ସ୍ଥିତି ଓ ମାନ୍ୟତାର ଅବସାନ ମଧ୍ୟ ଘଟାଇଛି । ଏଥିସହିତ ଜାମ୍ମୁ-କାଶ୍ମୀର ଓ ଲଦାଖର ରାଜନୈତିକ ଓ ଭୌଗୋଳିକ ଚିତ୍ର ମଧ୍ୟ ବଦଳିଛି । ଅନ୍ୟାଦେଶ ପର୍ଯ୍ୟନ୍ତ ଜାମ୍ମୁକାଶ୍ମୀରର ରାଜ୍ୟ ମାନ୍ୟତାକୁ ମଧ୍ୟ ନିଲମ୍ବିତ କରାଯାଇ ଏହାକୁ ଦୁଇ ଭାଗରେ ବିଭକ୍ତ କରାଯାଇ ଦୁଇଟି କେନ୍ଦ୍ର ଶାସିତ ଅଞ୍ଚଳର ମାନ୍ୟତା ପ୍ରଦାନ କରାଯାଇଛି । ସେଥିରୁ ଜାମ୍ମୁ ଓ କାଶ୍ମୀର ଗୋଟିଏ କେନ୍ଦ୍ରଶାସିତ ଅଞ୍ଚଳ ହୋଇ କେନ୍ଦ୍ର ସରକାରଙ୍କ ସଂଘୀୟ ଶାସନ ଅଧୀନରେ ସିଧାସଳଖ ରହିଥିବା ବେଳେ ଲଦାଖ ସମାନ ମାନ୍ୟତା ପାଇ ଅନୁରୂପ ଶାସନ ବ୍ୟବସ୍ଥାରେ ଅଛି ।

ଧାରା ୩୭୦ର ଉଚ୍ଛେଦ ଜାମ୍ମୁ-କାଶ୍ମୀରରେ ଦୀର୍ଘକାଳ ଧରି ଚାଲିଥିବା ଧାର୍ମିକ ଆତଙ୍କବାଦ ଓ ବିଚ୍ଛିନ୍ନତାବାଦକୁ ଉଲ୍ଲେଖନୀୟ ଭାବେ ହ୍ରାସ କରିବାରେ ସହାୟକ ହୋଇଛି । ସେହି ଦୁଇ କେନ୍ଦ୍ରଶାସିତ ଅଞ୍ଚଳରେ ବିକାଶର ନୂଆ ପର୍ବ ଆରମ୍ଭ ହେବା ସହିତ ସେଠାକାର ଅଧିବାସୀ ଦେଶର ଅନ୍ୟାନ୍ୟ ରାଜ୍ୟ ଏବଂ କେନ୍ଦ୍ରଶାସିତ ଅଞ୍ଚଳ ପରି ସବୁ କେନ୍ଦ୍ରୀୟ ଯୋଜନାର ଲାଭ ଏବେ ପାଉଛନ୍ତି । କେନ୍ଦ୍ର ସରକାର, ବିଶେଷକରି ପ୍ରଧାନମନ୍ତ୍ରୀ ବାରମ୍ବାର କହିଆସୁଛନ୍ତି ଯେ ଜାମ୍ମୁ-କାଶ୍ମୀରରେ ପରିସ୍ଥିତି ସ୍ୱାଭାବିକ ହେବା ପରେ ସେଠାରେ ନିର୍ବାଚନ କରାଯିବ ଏବଂ ନୂଆ ସରକାର କ୍ଷମତାକୁ ଆସିବା ପରେ ତାହାକୁ ପୁନର୍ବାର ରାଜ୍ୟ ପାହ୍ୟା ପ୍ରଦାନ କରିବା କଥା ଚିନ୍ତା କରାଯିବ । ତେବେ ଲଦାଖ କେନ୍ଦ୍ର ଶାସିତ ଅଞ୍ଚଳ ହୋଇ ରହିବ । ବୋଧହୁଏ ସେହି ଲକ୍ଷ୍ୟରେ ସେଠାକାର ବିଧାନସଭା, ହାଇକୋର୍ଟ ଓ ଅନ୍ୟାନ୍ୟ ପ୍ରାଦେଶିକ ଅନୁଷ୍ଠାନଗୁଡ଼ିକୁ ପୂର୍ବବତ୍ ସୁରକ୍ଷିତ କରି ରଖାଯାଇଛି । କେବଳ ନୂଆ ଆବଶ୍ୟକତା ଦୃଷ୍ଟିରୁ ରାଜ୍ୟମାନଙ୍କ ସ୍ଥାନରେ ଉପରାଜ୍ୟପାଳ ପଦ ସୃଷ୍ଟି କରାଯାଇଛି ଏବଂ ଭାରତୀୟ ପ୍ରଶାସନିକ ଓ ପୁଲିସ ସେବାର କ୍ୟାଡରକୁ 'ଅଗ୍‌ମେଟ୍' କ୍ୟାଡର ସହିତ ଅସ୍ଥାୟୀ ଭାବେ ମିଶାଯାଇ କେନ୍ଦ୍ରଶାସିତ ଅଞ୍ଚଳ କ୍ୟାଡରର ଅନ୍ତର୍ଭୁକ୍ତ କରାଯାଇଛି ।

ଇତିମଧ୍ୟରେ ଜାମ୍ମୁ-କାଶ୍ମୀରର ବିଧାନସଭା ଆସନ ସୀମା ପୁନଃ ନିର୍ଦ୍ଧାରଣ କରାଯିବା ସହିତ ତାହାର ବିଜ୍ଞପ୍ତି ପ୍ରକାଶ ପାଇଛି । ସେଠାକାର ଭୋଟର ତାଲିକାକୁ ମଧ୍ୟ ସଂଶୋଧନ କରାଯାଇଛି । ଜାମ୍ମୁ-କାଶ୍ମୀରର ପରିସ୍ଥିତି କ୍ରମଶଃ ସ୍ୱାଭାବିକ ହେଉଛି । ସମ୍ବିଧାନର ଧାରା ୩୭୦ ଉଚ୍ଛେଦକୁ ସୁପ୍ରିମକୋର୍ଟ ବୈଧ ଘୋଷଣା କରିବା ପରେ ସେଠାକାର ରାଜନେତା ଓ ସଚେତନ ଜନତା ବାସ୍ତବତାକୁ ଗ୍ରହଣ କରି ନେଇଛନ୍ତି । ସେଠାରେ ତ୍ରିସ୍ତରୀୟ ପଞ୍ଚାୟତ ନିର୍ବାଚନ ମଧ୍ୟ ସୁଚାରୁରୂପେ ସମ୍ପନ୍ନ ହୋଇ ତୃଣମୂଳସ୍ତରର ଗଣତନ୍ତ୍ର କ୍ରମଶଃ ସୁଦୃଢ଼ ହେଉଛି । ଏବେ ସେଠାରେ ଲୋକସଭା ନିର୍ବାଚନ କରାଇବାରେ କୌଣସି ଅସୁବିଧା ନଥିବା ବେଳେ ବିଧାନସଭା ନିର୍ବାଚନ ନିମନ୍ତେ ମଧ୍ୟ ସେମିତି କିଛି ପ୍ରତିକୂଳ ସ୍ଥିତି ବା ଅଡୁଆ ନାହିଁ । ଲୋକେ ନିର୍ବାଚନ ପାଇଁ ପ୍ରସ୍ତୁତ । ରାଜନୈତିକ ଦଳମାନେ ମଧ୍ୟ ଏଥିପାଇଁ ଦାବି କରୁଛନ୍ତି । ପ୍ରଶାସନିକ ବ୍ୟବସ୍ଥା ନିଜର ଭୂମିକା ନିର୍ବାହ କରିବାକୁ ପ୍ରସ୍ତୁତ ଅଛି । ତେଣୁ ଜାମ୍ମୁ-କାଶ୍ମୀରରେ ଆସନ୍ତା ଲୋକସଭା ନିର୍ବାଚନ ସହିତ ବିଧାନସଭା ନିର୍ବାଚନ କରିବାରେ ସେମିତି କିଛି ଅସୁବିଧା ଦେଖାଯାଉନାହିଁ । ଦେଶର କୌଣସି ରାଜ୍ୟ ବା କେନ୍ଦ୍ରଶାସିତ ଅଞ୍ଚଳରେ ବିଶେଷ ପରିସ୍ଥିତି ବା ଅସୁବିଧା ନ ଥିଲେ ସେଠାରେ ନିର୍ବାଚନ କରାଯିବା ଦାୟିତ୍ୱ ନିର୍ବାଚନ ଆୟୋଗଙ୍କର । ତେବେ ସେଠାରେ ନିର୍ବାଚନ ହେବ କି ନାହିଁ ସେଥିପାଇଁ କେନ୍ଦ୍ରର ସବୁଜ ସଂକେତ ସେଠାକାର ସ୍ଥିତି ଦୃଷ୍ଟିରୁ ସର୍ବାଦୌ ଗୁରୁତ୍ୱପୂର୍ଣ୍ଣ ।

ମୁଖ୍ୟ ନିର୍ବାଚନ ଆୟୁକ୍ତ ରାଜୀବ କୁମାର ବୁଧବାର ଜାମ୍ମୁଠାରେ କହିଛନ୍ତି ଯେ ଜାମ୍ମୁ-କାଶ୍ମୀରରେ ବିଧାନସଭା ନିର୍ବାଚନ କରାଇବା ନେଇ ତାଙ୍କ ପକ୍ଷରୁ କୌଣସି ବିଳମ୍ବ ହେଉନାହିଁ । ଏ କ୍ଷେତ୍ରରେ ଗୋଟିଏ ମାତ୍ର ସମସ୍ୟା ରହିଛି । ସେଇଟି ହେଲା ଜାମ୍ମୁ-କାଶ୍ମୀର ପୁନର୍ଗଠନ ଆଇନ ୨୦୧୯ ଓ ୨୦୨୨ର ନିର୍ବାଚନ ମଣ୍ଡଳୀ ସୀମା ପୁନଃନିର୍ଦ୍ଧାରଣ ଆଇନ, ଯାହା ୨୦୨୩ ଡିସେମ୍ବର ସୁଦ୍ଧା ଶେଷ ହୋଇଛି, ଉଭୟ ଆଇନ ମଧ୍ୟରେ ସମନ୍ୱୟ ଓ ମତୈକ୍ୟର ଅଭାବ ରହିଛି । ଏହା ଅବଶ୍ୟ ସତ୍ୟ ଯେ ଏହି ଦୁଇ ଆଇନ ମଧ୍ୟରେ ଅସଙ୍ଗତି ଓ ବିଭେଦ ରହିଲେ ବିଧାନସଭା ନିର୍ବାଚନ କରାଇବା ଆଇନତଃ ସମ୍ଭବ ହେବ ନାହିଁ । ସେ ଆହୁରି ସ୍ପଷ୍ଟ କରିଦେଇଛନ୍ତି ଯେ ଜାମ୍ମୁ-କାଶ୍ମୀର ପୁନର୍ଗଠନ ଆଇନ ୨୦୧୯ ବଳରେ ଏହାର ମୋଟ ଆସନ ସଂଖ୍ୟା ୧୦୭ ଧାର୍ଯ୍ୟ କରାଯାଇଛି । ସେଥିମଧ୍ୟରୁ ପାକିସ୍ତାନ ନିୟନ୍ତ୍ରଣରେ ଥିବା କାଶ୍ମୀରରେ ୨୪ଟି ଆସନ ରହିଛି । ଫଳରେ ବାସ୍ତବରେ ଜାମ୍ମୁ-କାଶ୍ମୀର ପାଇଁ ୮୩ଟି ବିଧାନସଭା ଆସନ ମିଳୁଛି ଯେଉଁଥିରୁ ସାତଟି ତଫସିଲଭୁକ୍ତ ଜାତିଙ୍କ ପାଇଁ ସଂରକ୍ଷିତ ।

ଅପରପକ୍ଷରେ ୨୦୨୨ର ପୁନର୍ଗଠନ ଆଇନ ଅନୁସାରେ ଜାମ୍ମୁ-କାଶ୍ମୀରର ବିଧାନସଭା ଆସନ ସଂଖ୍ୟା ୧୧୪ ହୋଇଛି । ଆଦିବାସୀଙ୍କ ନିମନ୍ତେ ୨୪ ଆସନ ଥିବାରୁ ସାଧାରଣଙ୍କ ପାଇଁ ସେଥିରୁ ୯୦ ଆସନ ରହିଛି । ଏହା ବାଦ ଏହି ଆଇନରେ ବାସଚ୍ୟୁତ କାଶ୍ମୀରୀ ହିନ୍ଦୁଙ୍କ ପାଇଁ ଦୁଇଟି ଆସନ ସଂରକ୍ଷିତ ରହିଥିବା ବେଳେ ପାକ୍ ଅଧିକୃତ କାଶ୍ମୀରରୁ ଜଣକୁ ବିଧାନସଭାକୁ ମନୋନୀତ କରିବାର ବ୍ୟବସ୍ଥା କରାଯାଇ ଗୋଟିଏ ଆସନ ରଖାଯାଇଛି । ତେଣୁ ଦୁଇଟି ଆଇନ ମଧ୍ୟରେ ଆସନକୁ ନେଇ ଅସଙ୍ଗତି ରହିଛି । ତଥାପି ଏଥିରେ ସମନ୍ୱୟ ଆଣିବା ଓ ଗ୍ରହଣଯୋଗ୍ୟ ମାର୍ଗ ବାହାର କରିବା କାର୍ଯ୍ୟ କେନ୍ଦ୍ର ସରକାରଙ୍କର । ନିର୍ବାଚନ କମିଶନ ତାଙ୍କ ପକ୍ଷର କଥା କେନ୍ଦ୍ରକୁ ଜଣାଇ ଦେବା ପରେ ଏ ନେଇ ପ୍ରକ୍ରିୟା ଆରମ୍ଭ ହୋଇଛି ।

ମୁଖ୍ୟ ନିର୍ବାଚନ ଆୟୁକ୍ତଙ୍କ କହିବା କଥା ଯେ ଜାମ୍ମୁ ଓ କାଶ୍ମୀରର ସ୍ଥିତି ସେ ଅନୁଧ୍ୟାନ କରିବା ସହ ପ୍ରଶାସନିକ କଳ ସହିତ ପୁଙ୍ଖାନୁପୁଙ୍ଖ ଆଲୋଚନା କରିଛନ୍ତି । ସେଠାରେ ଲୋକସଭା ନିର୍ବାଚନ ସହିତ ବିଧାନସଭା ନିର୍ବାଚନ ଏକ ସମୟରେ ହେବ କି ନାହିଁ ସେ ନିଷ୍ପତ୍ତି ଖୁବ୍‌ଶୀଘ୍ର ଗ୍ରହଣ କରାଯିବ । ତାଙ୍କ କଥାରୁ ନିଶ୍ଚିତ କିଛି ଅସ୍ଥିବାଚକ ସୂଚନା ମିଳୁଛି । ମୁସଲମାନ ଅଧ୍ୟୁଷିତ, ଆତଙ୍କବାଦ ପ୍ରବଣ ଏହି ସୀମାନ୍ତ ରାଜ୍ୟରେ ବିଧାନସଭା ନିର୍ବାଚନ କରାଇ ଏହାକୁ ପୂର୍ଣ୍ଣାଙ୍ଗ ରାଜ୍ୟ ପାହ୍ୟା ପୁଣିଥରେ ଫେରାଇ ଦେବାର ଆବଶ୍ୟକତା ସମସ୍ତେ ଅନୁଭବ କଲେଣି । ସେଠାକାର ପ୍ରମୁଖ ରାଜନୈତିକ ଦଳମାନେ ମଧ୍ୟ ନିର୍ବାଚନ ପାଇଁ ପ୍ରସ୍ତୁତ ହେଲେଣି । ସେଠାରେ ବିଧାନସଭା ନିର୍ବାଚନ କରାଇ ଏକ ନିର୍ବାଚିତ ସରକାରଙ୍କ ହାତକୁ କ୍ଷମତା ଦେବା ସହ ପୁନର୍ବାର ରାଜ୍ୟ ପାହ୍ୟା ପ୍ରଦାନ କରାଗଲେ ସେଠାକାର କ୍ଷୁବ୍ଧ ଅଧିବାସୀ ଆଶ୍ୱସ୍ତ ହେବେ ।

ସକାଳ
THE SAKALA
ଯୋଗାଯୋଗ ଠିକଣା
NEWS & INFO
news@thesakala.com
CIRCULATION
circulation@thesakala.com
ADVERTISEMENT
advt@thesakala.com
THE SAKALA
(A Unit of Nandighosha Network Pvt. Ltd.)
At: IDCO Plot No. 90 & 91, Bhagabanpur I/E, BBSR-751019
Ph.: 0674-2954342 | 2955342
ଲେଖା ଓ ଲୋକମତ ପାଇଁ: sakalaeditorial@gmail.com

ନାଗରିକତା (ସଂଶୋଧନ) ଅଧିନିୟମ

ରାଜନୀତି ଓ ଅର୍ଥନୀତିର ପ୍ରହେଳିକା

ଗୌରୀ ପ୍ରସାଦ ମହାପାତ୍ର
ଭୁବନେଶ୍ୱର, ମୋ: ୯୩୩୮୦୮୭୯୦୦

ପ୍ରାୟ ଚାରିବର୍ଷର ବ୍ୟବଧାନ ପରେ ପୁଣି ଥରେ ସିଏଏ(ନାଗରିକତା ସଂଶୋଧନ ଅଧିନିୟମ)କୁ ନେଇ ବିବାଦ, ବିତର୍କ, ବିରୋଧାଭାସ ଓ ଉତ୍ତେଜନା ସୃଷ୍ଟି ହୋଇଛି । ବିରୋଧାଭାସକୁ ଇନ୍ଧନ ଯୋଗାଉ ଥିବା ବିରୋଧୀ ରାଜନୈତିକ ଦଳ ଓ ସଂଗଠନମାନଙ୍କର ଅଭିଯୋଗ ହେଉଛି - ସିଏଏ ସମ୍ବିଧାନର ମୌଳିକ ଅଧିକାର ହନନକାରୀ, ନିର୍ଦ୍ଦିଷ୍ଟ ସମ୍ପ୍ରଦାୟ ବିରୋଧୀ, ହିନ୍ଦୁତ୍ୱ ଏଜେଣ୍ଡା ଭିତ୍ତିକ ଓ ଜାତୀୟ ନାଗରିକ ପଞ୍ଜିକା(ଏନ୍‌ଆରସି)ର ମୂଳଦୂଆ । ଅପରପକ୍ଷରେ ସରକାରୀ ଦଳର ଯୁକ୍ତି ହେଉଛି ସିଏଏ ଭେଦଭାବ ରହିତ, ନ୍ୟାୟସଙ୍ଗତ, ସାମ୍ପ୍ରତିକ ସମୟର ଆବଶ୍ୟକତା, ଦେଶ ହିତରେ ଉଦ୍ଦିଷ୍ଟ ଏବଂ ୨୦୧୯ ସାଧାରଣ ନିର୍ବାଚନ ଇସ୍ତାହାର ଅନୁଯାୟୀ ସିଏଏ କାର୍ଯ୍ୟକାରୀ କରିବାକୁ କେନ୍ଦ୍ର ସରକାର ବଦ୍ଧପରିକର । ବିରୋଧୀ ଦଳର ପ୍ରତ୍ୟୁତ୍ତର ହେଉଛି ଶରଣାର୍ଥୀଙ୍କୁ ଭାରତୀୟ ନାଗରିକତା ପ୍ରଦାନ ପାଇଁ ଉଦ୍ଦିଷ୍ଟ 'କଟ୍ ଅଫ୍ ଡେଟ୍(ଧାର୍ଯ୍ୟ ସର୍ବଶେଷ ପ୍ରବେଶ ସମୟ ସୀମା)'୧୯୪୮, ଜୁଲାଇ ୧୯ ହେବା ଆବଶ୍ୟକ ବୋଲି ବିଜେପି ପୂର୍ବରୁ ଯୁକ୍ତି ଉପସ୍ଥାପନ କରି ଆସୁଥିଲା ଏବଂ କୌଣସି ପରିସ୍ଥିତିରେ ଆସାମ ଚୁକ୍ତି(କଟ୍ ଅଫ୍ ଡେଟ୍ -୧୯୭୧, ମାର୍ଚ୍ଚ ୨୫)କୁ ଅଗ୍ରାହ୍ୟ କରାଯିବ ନାହିଁ ବୋଲି ୨୦୧୬ ଆସାମ୍ ବିଧାନସଭା ନିର୍ବାଚନ ସମୟରେ ଦଳୀୟ ଇସ୍ତାହାରରେ ଉଲ୍ଲେଖ ଥିଲା । ଏବେ କିନ୍ତୁ ସିଏଏରେ 'କଟ୍ ଅଫ୍ ଡେଟ୍'କୁ କୋହଳ(୨୦୧୪, ଡିସେମ୍ବର ୩୧) କରାଯିବା ସହିତ ନିର୍ଦ୍ଦିଷ୍ଟ ସମ୍ପ୍ରଦାୟଙ୍କ ସମେତ ଶ୍ରୀଲଙ୍କା, ମ୍ୟାଁମାର, ନେପାଳ ଓ ଭୁଟାନର ନିର୍ଯାତିତ ଦେଶାନ୍ତରିତଙ୍କୁ ବାଦ୍ ଦିଆଯାଇଛି । ଏହାଛଡ଼ା ମାମଲା ଏବେ ସୁପ୍ରିମକୋର୍ଟର ବିଚରାଧୀନ ଥିବା ବେଳେ କେନ୍ଦ୍ର ସରକାର ତରବରିଆ ଭାବେ ଏହାର କାର୍ଯ୍ୟକାରିତା ସମ୍ପର୍କିତ ବିଜ୍ଞପ୍ତି ଜାରି କରିବା ଦ୍ୱାରା ଏହାପଛର ପ୍ରଚ୍ଛନ୍ନ ରାଜନୈତିକ ଉଦ୍ଦେଶ୍ୟ ସନ୍ଦେହରୁ ଊର୍ଦ୍ଧ୍ୱକୁ ଯାଇପାରୁନାହିଁ ।

ଏହି ଆରୋପ-ପ୍ରତ୍ୟାରୋପରୁ କିଛି ସମୟ ପାଇଁ ବିରତ ରହି ଆସାମ ନାଗରିକ ପଞ୍ଜିକା(ଏଆରସି)ର ପୃଷ୍ଠଭୂମି ଏବଂ କେତେକ ପରିସଂଖ୍ୟାନ ଆଧାରରେ ସିଏଏକୁ ତର୍ଜମା କଲେ କିଛି ଭିନ୍ନ ସଙ୍କେତ ମିଳୁଛି -

ଆସାମକୁ ଅନୁପ୍ରବେଶକାରୀ/ଶରଣାର୍ଥୀ ସମସ୍ୟାମୁକ୍ତ କରିବାକୁ ସୁପ୍ରିମକୋର୍ଟଙ୍କ ନିର୍ଦ୍ଦେଶକ୍ରମେ ଆରମ୍ଭ ହୋଇଥିବା ଏଆରସି ନବୀକରଣ ପ୍ରକ୍ରିୟା ସମ୍ପୂର୍ଣ୍ଣ ହୋଇ ତାଲିକା ଘୋଷଣା ହୋଇଥିଲା ୨୦୧୯ ଅଗଷ୍ଟ ମାସରେ, ଯେଉଁଥିରୁ ପ୍ରାୟ ଆସାମର ୧୯ ଲକ୍ଷ ମୂଳ ବାସିନ୍ଦା ବାଦ୍ ପଡ଼ିଥିବା ଅଭିଯୋଗ ହୋଇଥିଲା । ନୂଆଦିଲ୍ଲୀସ୍ଥିତ 'ରାଇଟ୍ ଆଣ୍ଡ ରିସ୍କ ଆନାଲିସିସ୍' ଗ୍ରୁପ୍‌ର ସୂଚନା ଅନୁଯାୟୀ ଏଆରସିର ପ୍ରାଥମିକ ବା ଚିଠା ତାଲିକାରୁ ବାଦ୍ ପଡ଼ିଥିବା ଆସାମର ୪୧, ୧୦, ୧୬୯ ମୂଳ ନାଗରିକ ଓ ବାଂଲାଦେଶୀ ହିନ୍ଦୁ ସେମାନଙ୍କ ନାଗରିକତ୍ୱକୁ ବୈଧ କରିବା ବା ଚୂଡ଼ାନ୍ତ ତାଲିକାରେ ସ୍ଥାନ ପାଇବା ପାଇଁ ଖର୍ଚ୍ଚ କରିଥିଲେ ପ୍ରାୟ ୭, ୮୩୬ କୋଟି ଟଙ୍କା । ଅର୍ଥାତ୍ ଜଣକ ପିଛା ହାରାହାରି ଖର୍ଚ୍ଚ ଥିଲା ୧୯, ୦୬୫ ଟଙ୍କା । ଏହାସତ୍ତ୍ୱେ ଚୂଡ଼ାନ୍ତ ଏଆରସିରୁ ବାଦ୍ ପଡ଼ିଥିବା ପ୍ରାୟ ୧୯ ଲକ୍ଷଙ୍କ ମଧ୍ୟରେ ଅଛନ୍ତି ୫, ୦୪, ୮୦୦ ବାଂଲାଦେଶୀ ହିନ୍ଦୁଙ୍କ ସମେତ ୧୨ ଲକ୍ଷରୁ ଊର୍ଦ୍ଧ୍ୱ ଆସାମର ମୂଳ ହିନ୍ଦୁ । ଏଆରସିରେ ସେମାନଙ୍କ ନାମ ନଥିବାରୁ ଏବେ ସେମାନେ ବିଦେଶୀ ଭାବେ ପରିଗଣିତ ହେଉଛନ୍ତି । ତେଣୁ ଭାରତର ନାଗରିକତ୍ୱ ହାସଲ ପାଇଁ ସେମାନଙ୍କୁ 'ଫରେନର୍ସ ଟ୍ରିବ୍ୟୁନାଲ୍ ଅର୍ଡର ୧୯୬୪' ଅନୁଯାୟୀ 'ଫରେନର୍ସ ଟ୍ରିବ୍ୟୁନାଲ୍'ରେ ଆବେଦନ କରିବାକୁ ପଡ଼ିବ । ଆବେଦନ ପାଇଁ ଜଣକ ପିଛା ହାରାହାରି ପ୍ରାୟ ୧ ଲକ୍ଷରୁ ୧.୫ ଲକ୍ଷ ଟଙ୍କା ଖର୍ଚ୍ଚ ହେବ ବୋଲି ୨୦୧୯ରେ ଆକଳନ କରାଯାଇଥିଲା । ଆମ ଦେଶରେ ନ୍ୟାୟିକ ବ୍ୟବସ୍ଥାର ମନ୍ଥର ଗତି ଦୃଷ୍ଟିରୁ ଏହି ଅର୍ଥ ପରିମାଣ ଆହୁରି ବୃଦ୍ଧି ହୋଇପାରେ । ଆର୍ଥିକ ଦୃଷ୍ଟିରୁ ଦୁର୍ବଳ ବର୍ଗରେ ଥିବା ଏହି ଲୋକମାନେ ଏତେ ଟଙ୍କା ଖର୍ଚ୍ଚ କରି ଭାରତର ନାଗରିକତ୍ୱ ହାସଲ କରିବା କାଠିକର ପାଠ । ଯଦି ଜାତୀୟସ୍ତରରେ ଏନ୍‌ଆରସି ନବୀକରଣ ହୁଏ ଏବଂ ପ୍ରଶାସନିକ ତ୍ରୁଟି କାରଣରୁ ଅଧିକ ସଂଖ୍ୟକ ବୈଧ ବା ଦେଶର ମୂଳ ନାଗରିକ ତାଲିକାରୁ ବାଦ୍ ପଡ଼ନ୍ତି ତେବେ ସ୍ଥିତି ଆହୁରି ଜଟିଳ ହେବ । ଏହାଛଡ଼ା ପ୍ରାୟ ୧୦ ବର୍ଷ ଧରି ଚାଲିଥିବା ଏଆରସି ଚୂଡ଼ାନ୍ତ ତାଲିକା ପ୍ରକାଶ ପ୍ରକ୍ରିୟାରେ ୫୨ ହଜାର ସରକାରୀ କର୍ମଚାରୀ ନିଯୁକ୍ତ ହୋଇଥିବା ବେଳେ ଜଣେ ବ୍ୟକ୍ତି ପିଛା ୫୩୩ ଟଙ୍କା ହିସାବରେ ସରକାରୀ ତହବିଲରୁ ଖର୍ଚ୍ଚ ହୋଇଥିଲା ପ୍ରାୟ ୧୬୦୦ କୋଟି ଟଙ୍କା । ଏହି ଆଧାରରେ ଆକଳନ କରାଗଲେ ସମଗ୍ର ଦେଶରେ ଏନ୍‌ଆରସି ପାଇଁ କେତେ ବିପୁଳ ଆର୍ଥିକ ସମ୍ବଳ, ମାନବ ସମ୍ବଳ ଓ ସମୟ ଅପଚୟ ହେବ ତାହା ଅନୁମେୟ । ଅନୁପ୍ରବେଶକାରୀ ସମସ୍ୟା ଦୂର କରିବା ପାଇଁ ଏହି ବିଶାଳ ଆର୍ଥିକ ବୋଝ ଯୁକ୍ତିସଙ୍ଗତ ହୋଇପାରେ, କିନ୍ତୁ ଏହା ଯେ ଶତ ପ୍ରତିଶତ କାର୍ଯ୍ୟକାରୀ ଏବଂ ସଫଳ ହେବ ତାହା ଏଆରସି ଅନୁଭୂତି ଆଧାରରେ ନିଶ୍ଚିତ କରିହେଉନାହିଁ ।

ଆଉ ଏକ ଅଭିଯୋଗ ହେଉଛି ଯେ ଭାରତ 'ରେଫ୍ୟୁଜି କନ୍‌ଭେନ୍‌ସନ୍' କିମ୍ବା '୧୯୬୭ ପ୍ରୋଟୋକଲ୍'ରେ ସ୍ୱାକ୍ଷର କରି ନଥିବାରୁ ସିଏଏ ଓ ପରବର୍ତ୍ତୀ ସମୟରେ ନୀବକୃତ ହେବାକୁ ଥିବା ସମ୍ଭାବ୍ୟ ଏନ୍‌ଆରସିରୁ ବାଦ୍ ପଡ଼ିଲା ପରେ ବହିରାଗତଙ୍କୁ ତଡ଼ି ଦିଆଯିବ । ଏଠାରେ ତତ୍କାଳୀନ ସ୍ୱରାଷ୍ଟ୍ର ମନ୍ତ୍ରୀ ରାଜନାଥ ସିଂହଙ୍କ ବିବୃତିକୁ ଉଦ୍ଧାର କରାଯାଇପାରେ । ୨୦୧୭ରେ ଏକ ଟ୍ୱିଟର ବାର୍ତ୍ତାରେ ସେ ଉଲ୍ଲେଖ କରିଥିଲେ ଯେ ଭାରତ 'ରେଫ୍ୟୁଜି କନ୍‌ଭେନ୍‌ସନ୍' କିମ୍ବା '୧୯୬୭ ପ୍ରୋଟୋକଲ୍'ରେ ସ୍ୱାକ୍ଷର କରି ନଥିଲେ ମଧ୍ୟ ଆନ୍ତର୍ଜାତିକ ଆଇନକୁ ସମ୍ମାନ ଜଣାଇ କୌଣସି ବହିରାଗତ କିମ୍ବା ଶରଣାର୍ଥୀଙ୍କୁ ଦେଶାନ୍ତରିତ କରିବ ନାହିଁ । ୨୦୧୬ରେ ସ୍ୱରାଷ୍ଟ୍ର ରାଷ୍ଟ୍ରମନ୍ତ୍ରୀ କିରଣ ରିଜୁ ସଂସଦରେ ଦେଇଥିବା ସୂଚନା ଅନୁଯାୟୀ ଭାରତରେ ଆନୁମାନିକ ୨ କୋଟି ବାଂଲାଦେଶୀ ଅନୁପ୍ରବେଶକାରୀ ରହିଛନ୍ତି । ଇତିମଧ୍ୟରେ ଏହି ସଂଖ୍ୟାରେ ବୃଦ୍ଧି ଘଟିଥାଇପାରେ, ଯେଉଁମାନେ ଭାରତୀୟ ନାଗରିକଙ୍କ ଭଳି ଅନେକ ସୁବିଧା ସୁଯୋଗ ଅନୈତିକ ଭାବରେ ଉପଭୋଗ କରୁଛନ୍ତି । ଉପରୋକ୍ତ ଦୁଇ ଆନ୍ତର୍ଜାତିକ ଚୁକ୍ତିରେ ସ୍ୱାକ୍ଷର କରି ନଥିବା ଆଳରେ ସେମାନଙ୍କୁ କେବେ ଠାରୁ ତଡ଼ି ଦିଆଯାଇପାରିଥା'ନ୍ତା । ତେଣୁ କେନ୍ଦ୍ରରେ ଯେଉଁ ଦଳ ସରକାର ଗଢୁ ନା କାହିଁକି ଶରଣାର୍ଥୀଙ୍କୁ ତଡ଼ିବା ଏତେ ସହଜ ବ୍ୟାପାର ନୁହେଁ ।

ଏବେ ଆଉ ଏକ ପରିସଂଖ୍ୟାନ ଉପରେ ଦୃଷ୍ଟି ଦିଆଯାଉ । ଯଦି ସିଏଏ ଆଧାରରେ ଏନ୍‌ଆରସି ତତ୍କାଳ କାର୍ଯ୍ୟକାରୀ ହୁଏ ଏବଂ ତ୍ରୁଟିଶୂନ୍ୟ ହୁଏ ତେବେ ସରକାରଙ୍କ ପ୍ରତିଶ୍ରୁତି ଅନୁଯାୟୀ ସେହି ସମସ୍ତ ୨ କୋଟି ଅଣହିନ୍ଦୁ ଅନୁପ୍ରବେଶକାରୀ(ସଂଖ୍ୟା ଆହୁରି ଅଧିକ ହୋଇପାରେ)ଙ୍କୁ ଦେଶାନ୍ତର ନ କରି ଅଟକ ଶିବିରରେ ରଖାଯିବ । ୨୦୧୯ ସେପ୍ଟେମ୍ବରରେ ଆସାମ ସରକାର ୩ ହଜାର ଅନୁପ୍ରବେଶକାରୀଙ୍କ ପାଇଁ ଗୋଆଲ୍‌ପାରାରେ ଅଟକ ଶିବିର ନିର୍ମାଣରେ ଖର୍ଚ୍ଚ କରିଥିଲେ ୪୫ କୋଟି ଟଙ୍କା । ଏଆରସିରୁ ବାଦ୍ ପଡ଼ିଥିବା ୧୯ ଲକ୍ଷ ଲୋକଙ୍କ ଉଦ୍ଦେଶ୍ୟରେ ପ୍ରସ୍ତାବିତ ଅଟକ ଶିବିର ନିର୍ମାଣ ଲାଗି ରାଜକୋଷରୁ ପ୍ରାୟ ୨୮, ୫୦୦ କୋଟି ଟଙ୍କା ଖର୍ଚ୍ଚ ହେବ ବୋଲି ସେତେବେଳେ ଆକଳନ କରାଯାଇଥିଲା । ଏହି ହିସାବ ଅନୁଯାୟୀ ୨କୋଟିରୁ ଊର୍ଦ୍ଧ୍ୱ ଅଣହିନ୍ଦୁ ଅନୁପ୍ରବେଶକାରୀ(ଯେଉଁମାନେ ସମ୍ଭାବ୍ୟ ଏନ୍‌ଆରସିରୁ ବାଦ୍ ପଡ଼ିବା ପ୍ରାୟ ନିଶ୍ଚିତ)ଙ୍କ ପାଇଁ ଅଟକ ଶିବିର ନିର୍ମାଣ ଓ ସେଠାରେ ସେମାନଙ୍କ ଭରଣପୋଷଣ ଲାଗି ବାର୍ଷିକ ପ୍ରାୟ ୩ ଲକ୍ଷ କୋଟି ଟଙ୍କା ଖର୍ଚ୍ଚ ହୋଇପାରେ ବୋଲି ଅର୍ଥନୀତିଜ୍ଞମାନେ ଆକଳନ କରିଛନ୍ତି । ତେଣୁ ଭାରତର ଅର୍ଥନୀତି ଯେ ବହିରାଗତ ବା ଶରଣାର୍ଥୀଙ୍କ ପାଇଁ ଏତେ ବଡ଼ ବୋଝ ସହିବ ସେକଥା ସହଜରେ ବିଶ୍ୱାସ କରି ହେଉନାହିଁ କି ସିଏଏ-ଏନ୍‌ଆରସି ସମ୍ପର୍କ ଆଲୋଚନା ପଛରେ କୌଣସି ଦୃଢ଼ ଆଧାର ଥିବା ମନେ ହେଉନାହିଁ ।

ବିଶେଷଜ୍ଞଙ୍କ ମତରେ ବର୍ତ୍ତମାନ ପରିସ୍ଥିତିରେ ସିଏଏର ସର୍ବା

OFFICE OF THE REGULATED MARKET COMMITTEE, PADAMPUR
At-Padampur Po-Rajborasambar, Dist:- BARGARH, Pin-768036
Quotation Call Notice No. 109 Dated. 07.03.2024

QUOTATION CALL NOTICE

The Sub-Collector-Padampur Cum-Chairman, Regulated Market Committee,Padampur Invites sealed quotation in plain paper from reputed manufacturer or their authorized dealers for supply and installation of Grading Equipment for use in the Padampur Main Market Yard under eNAM Centre.

The Bidder shall have to submit Double Cover System (Cover-1: TECHINAL BID &Cover-2:PRICE BID) and super scribe the covers separately.

1.The Bidder has to deposit as EMD of Rs.10,000/- in shape of Demand Draft in favour of Regulated Market Committee,Padampur.

2.The Bid will be received from 07/03/2024 at 11am to 16/03/2024 up to 1pm and will be opened on 16.03.2024 at 4 PM other details can be had from office of the R.M.C Padampur during office hour.

Sd/-
Sub-Collector, Padampur Cum
Chairman R.M.C Padampur

O-2800

By E_Mail/e-Despatch
E_Mail ID : eerwcbaripada@gmail.com
Ph-No-06792-261343/261344
Gangraj, Baripada

OFFICE OF THE CHIEF CONSTRUCTION ENGINEER
RURAL WORKS CIRCLE, BARIPADA
"e" Procurement Notice for Building Work

Identification No.- Online Tender- Building N.C.B. No. 355 for 2023-24.
Letter No. 1369/Date 13.03.2024

1. Name of the work :- Construction of Building Works year 2023-24 in the District of Mayurbhanj.
2. Total No. of work :- 24 No. (Twenty Four)
3. Estimated Cost :- **Rs.100.34 Lakh to Rs.114.63 lakh** (approximately).
4. Eligible Class of Contractor :- **As Per Annexure**
5. Period of Completion :- **As Per Annexure.**
6. Other details :-

Procurement Officer	Bid Identification No.	Availability of tender On-line for bidding		Last Date & Time of seeking Tender Clarification.	Date & Time of Opening of Tender in O/O C.C.E.R.W. Circle, Baripada	
		From	To		Technical Bid	Financial Bid
1	2	3	4	5	6	7
Chief Construction Engineer, Rural Works Circle, Baripada	Building On-line N.C.B. No.355	Dt.22.03.2024 at 11.00 A.M.	Dt.05.04.2024 up to 5.00 P.M.	Dt.05.04.2024 up to 5.00 P.M.	Dt.08.04.2024 at 11.00 A.M.	Will be intimated later

- **Further details can be seen from the website: www.tendersodisha.gov.in.**
- **Any Corrigendum / Addendum will be displayed in the above e_tender website only.**

OIPR-25130/11/0101/2324

Chief Construction Engineer,
R.W. Circle, Baripada

☎-06622-273343

OFFICE OF THE COLLECTOR-CUM-DISTRICT MAGISTRATE, SUNDARGARH
(District Child Protection Unit)
Odisha State Child Protection Society, W & CD Department, Govt. of Odisha.

ଏତଦ୍ୱାରା ସର୍ବସାଧାରଣଙ୍କ ଅବଗତି ନିମନ୍ତେଜଣାଇ ଦିଆଯାଉଛି କି, ନିମ୍ନ ରେ ଦିଆଯାଇଥିବା ଶିଶୁମାନେ ବର୍ତମାନ ଶିଶୁ ଯତ୍ନଶାଳୀ ଅନୁଷ୍ଠାନ,ସାଲଭିସ୍ ଟୁ ହ୍ୟୁମାନିଟି ଫାଉଣ୍ଡେସନ୍ ସୁନ୍ଦରଗଡ଼ରେ ସୁରକ୍ଷିତ ଭାବରେ ରହୁଛି । ଏହି ଶିଶୁମାନଙ୍କର ଯଦି କେହି ପିତା, ମାତା ତଥା ଅଭିଭାବକ କିମ୍ବା ଆଇନ୍ ସିଦ୍ଧ ଦାବିଦାର ଥାନ୍ତି, ତେବେ ଏହି ବିଜ୍ଞାପନ ପ୍ରକାଶ ପାଇବାର ୩୦ ଦିନ ମଧ୍ୟରେ ନିମ୍ନରେ ଦିଆଯାଇଥିବା ଠିକଣାରେ ଯୋଗାଯୋଗ କରିବାକୁ ଅନୁରୋଧ । ଯଦି ଉପରୋକ୍ତ ସମୟ ସୀମା ମଧ୍ୟରେ କେହି ଦାବିଦାର ଦାବି ଉପସ୍ଥାପନ ନ କରନ୍ତି, ତେବେ ଉକ୍ତ ଶିଶୁଗୁଡ଼ିକୁ କିଶୋର ନ୍ୟାୟ (ଯତ୍ନ ଓ ସୁରକ୍ଷା) ଆଇନ ୨୦୧୫ର ଧାରା-୩୮ (ଉପଧାରା-୧) ଅନୁଯାୟୀ ପୋଷ୍ୟ ଯୋଗ୍ୟ ନିମନ୍ତେ ଆଇନତଃ ବୈଧାନିକ କରାଯିବ ।

ଜିଲ୍ଲା ଶିଶୁ ସୁରକ୍ଷା ଅଧିକାରୀ, ସୁନ୍ଦରଗଡ଼
ମୋ.ନଂ. – ୯୯୩୮୧୭୦୪୫୦/ ଅଫିସ୍- ୦୬୬୨୨-୨୭୩୩୪୩
ଅଧ୍ୟକ୍ଷ, ଶିଶୁ ମଙ୍ଗଳ କମିଟି, ସୁନ୍ଦରଗଡ଼
ମୋ.ନଂ.- ୭୯୭୮୯୦୯୦୦୧/ ଅଫିସ୍-୦୬୬୨୨-୨୭୨୨୬୩

କ୍ର.ନଂ.	ଶିଶୁର ନାମ	ଜନ୍ମ ତାରିଖ/ବୟସ	ଲିଙ୍ଗ	ଉପସ୍ଥିତି ଜାଗା	ଶିଶୁର ଫଟୋ
୧	ନିମିମା ଭୁଞ୍ଜ	୧୨ବର୍ଷ	ଝିଅ	ସାଲଭିସ୍ ଟୁ ହ୍ୟୁମାନିଟି ଫାଉଣ୍ଡେସନ୍ ସୁନ୍ଦରଗଡ଼ (ଶିଶୁ ଯତ୍ନଶାଳୀ ଅନୁଷ୍ଠାନ)	
୨	ଜାଇନ ସୁନା	୧୨ବର୍ଷ	ଝିଅ	ସାଲଭିସ୍ ଟୁ ହ୍ୟୁମାନିଟି ଫାଉଣ୍ଡେସନ୍ ସୁନ୍ଦରଗଡ଼ (ଶିଶୁ ଯତ୍ନଶାଳୀ ଅନୁଷ୍ଠାନ)	
୩	ପାୟଲ ସୁନା	୮ ବର୍ଷ	ଝିଅ	ସାଲଭିସ୍ ଟୁ ହ୍ୟୁମାନିଟି ଫାଉଣ୍ଡେସନ୍ ସୁନ୍ଦରଗଡ଼ (ଶିଶୁ ଯତ୍ନଶାଳୀ ଅନୁଷ୍ଠାନ)	

District Child Protection Officer
Sundargarh

RR-79

ଓଡ଼ିଶା ସରକାର
ଓଡ଼ିଆ ଭାଷା, ସାହିତ୍ୟ ଓ ସଂସ୍କୃତି ବିଭାଗ
ବିଜ୍ଞାପନ

ପୂର୍ବରୁ ମୁଖ୍ୟମନ୍ତ୍ରୀ କଳାକାର ସହାୟତା ଯୋଜନାରେ ୫୦,୦୦୦ (ପଚାଶ ହଜାର) କଳାକାରଙ୍କୁ ଅନ୍ତର୍ଭୁକ୍ତ କରାଯାଇଥିଲା । ବର୍ତ୍ତମାନ ରାଜ୍ୟ ସରକାର ଏହି ଯୋଜନାରେ ଆଉ ୩୦୦୦୦ (ତିରିଶ ହଜାର) ନୂତନ କଳାକାରଙ୍କୁ ସାମିଲ କରିବା ପାଇଁ ତା ୦୭.୦୨.୨୦୨୪ ରିଖରେ ନିଷ୍ପତ୍ତି ନେଇଛନ୍ତି ।

ଏହି ଯୋଜନାରେ ଆବେଦନ କରିବା ନିମିତ୍ତ ସର୍ତ୍ତାବଳୀ :

- କଳାକାରମାନଙ୍କର ବାର୍ଷିକ ଆୟ ଟ.୧,୦୦,୦୦୦ଙ୍କା (ଏକ ଲକ୍ଷ ଟଙ୍କା) ମଧ୍ୟରେ ହୋଇଥିବ ।
- ମହିଳା କଳାକାରଙ୍କ କ୍ଷେତ୍ରରେ ଅନ୍ୟୂନ ୪୦ ବର୍ଷ ବୟସ ଓ ପୁରୁଷ କଳାକାରଙ୍କ କ୍ଷେତ୍ରରେ ଅନ୍ୟୂନ ୫୦ ବର୍ଷ ବୟସ ହୋଇଥିବ ।

କଳାକାର ସହାୟତା ପାଇଁ ନିର୍ଦ୍ଧାରିତ ଆବେଦନ ପତ୍ର ପ୍ରତ୍ୟେକ ଜିଲ୍ଲାର ଜିଲ୍ଲା ସଂସ୍କୃତି ଅଧିକାରୀ (DCO) କିମ୍ବା ଜିଲ୍ଲାପାଳଙ୍କ କାର୍ଯ୍ୟାଳୟରେ ବିନା ମୂଲ୍ୟରେ ମିଳିପାରିବ । ଯେଉଁମାନେ ପୂର୍ବରୁ ନିଜ ଜିଲ୍ଲାର ପ୍ରତୀକ୍ଷା ତାଲିକାରେ ଥିଲେ, ସେମାନେ ମଧ୍ୟ ଏଥିପାଇଁ ଆବେଦନ କରି ପାରିବେ । ଆବେଦନକାରୀମାନେ ନିଜର ବାର୍ଷିକ ଆୟ ପ୍ରମାଣ ପତ୍ର, ପାସପୋର୍ଟ ଫଟୋ, ଆଧାର କାର୍ଡର ନକଲ, ବୟସ ପ୍ରମାଣ ପତ୍ରର ନକଲ, ବ୍ୟାଙ୍କ ଖାତାର ପ୍ରଥମ ପୃଷ୍ଠା ନକଲ ଓ କଳା କ୍ଷେତ୍ରରେ ପାଇଥିବା ପ୍ରଶଂସାପତ୍ର ତଥା ମାନପତ୍ରର ନକଲ ଆବେଦନ ପତ୍ର ସହ ସଂଲଗ୍ନ କରି ନିଜ ଜିଲ୍ଲାର ଜିଲ୍ଲା ସଂସ୍କୃତି ଅଧିକାରୀଙ୍କ ନିକଟରେ ଦାଖଲ କରିବେ । କଳାକାର ସହାୟତା ପାଇଁ ଆବେଦନ କରିବାର ଶେଷ ତାରିଖ ୩୦ ଏପ୍ରିଲ ୨୦୨୪ ନିର୍ଦ୍ଧାରଣ କରାଯାଇଛି ।

ସ୍ୱା/- ନିର୍ଦ୍ଦେଶକ,
ଓଡ଼ିଆ ଭାଷା ସାହିତ୍ୟ ଓ ସଂସ୍କୃତି ବିଭାଗ

ମୁଖ୍ୟମନ୍ତ୍ରୀ କଳାକାର ସହାୟତା ଯୋଜନା ପାଇଁ ଆବେଦନ ପତ୍ର

ଆବେଦନକାରୀଙ୍କ ପାସପୋର୍ଟ ସାଇଜ ଫୋଟୋ ସଂଲଗ୍ନ କରନ୍ତୁ

୧. କଳାକାରଙ୍କ ନାମ :
୨. ପିତା/ସ୍ୱାମୀଙ୍କ ନାମ
୩. ଯୋଗାଯୋଗ ଠିକଣା
୪. ସ୍ଥାୟୀ ଠିକଣା (ସ୍ଥାୟୀ ବାସସ୍ଥାନ ପ୍ରମାଣ ପତ୍ରର ପ୍ରମାଣୀକୃତ ନକଲ ସଂଲଗ୍ନ କରନ୍ତୁ)
୫. ଜନ୍ମ ତାରିଖ (ପ୍ରମାଣିକୃତ ସାର୍ଟିଫିକେଟର ନକଲ ସଂଲଗ୍ନ କରନ୍ତୁ)
୬. ଭୋଟର ପରିଚୟ ପତ୍ର/ଆଧାର କାର୍ଡ ନମ୍ବର (ନକଲ ସଂଲଗ୍ନ କରନ୍ତୁ)
୭. କେଉଁ ପ୍ରକାର କଳାକାର
୮. କଳା କ୍ଷେତ୍ରରେ ଉଲ୍ଲେଖନୀୟ କାର୍ଯ୍ୟର ବିବରଣୀ (ପ୍ରମାଣ ପତ୍ର ଥିଲେ ସଂଲଗ୍ନ କରନ୍ତୁ)
୯. ପରିବାରର ସମସ୍ତ ସୂତ୍ରରୁ ବାର୍ଷିକ ଆୟର ପରିମାଣ (ପ୍ରମାଣ ପତ୍ର ସଂଲଗ୍ନ କରନ୍ତୁ)
୧୦. ଦରଖାସ୍ତକାରୀଙ୍କ ଉପରେ ନିର୍ଭରଶୀଳ ପରିବାର ସଦସ୍ୟଙ୍କ ବିବରଣୀ (ଦରଖାସ୍ତକାରୀଙ୍କ ସହ ସେମାନଙ୍କ ସମ୍ପର୍କ, ବୟସ, ବୃତ୍ତି ଓ ଆୟର ପଛା ଯଦି କିଛି ଥାଏ ତାହାର ବିବରଣୀ ପ୍ରଦାନ କରିବେ)
୧୧. ଦରଖାସ୍ତକାରୀ କେନ୍ଦ୍ର ବା ରାଜ୍ୟ ସରକାରଙ୍କଠାରୁ କୌଣସି ଯୋଜନାରେ ପୂର୍ବରୁ ଭତ୍ତା/ସହାୟତା ପାଉଛନ୍ତି କି? (ଯଦି ପାଉଛନ୍ତି ତେବେ ତାହାର ସବିଶେଷ ବିବରଣୀ ପ୍ରଦାନ କରନ୍ତୁ)
୧୨. କଳାକାର ସ୍ଥାୟୀ ଭାବରେ ବସବାସ କରୁଥିବା ଗ୍ରାମ ପଞ୍ଚାୟତ ସହିତ ବ୍ଲକ/ପୌରାଞ୍ଚଳର ନାମ

ଏତଦ୍ୱାରା ମୁଁ ଘୋଷଣା କରୁଅଛି ଯେ, ମୋ ଦ୍ୱାରା ପ୍ରଦତ୍ତ ଉପରୋକ୍ତ ସମସ୍ତ ତଥ୍ୟ ସତ୍ୟ ଅଟେ ଯଦି ଭବିଷ୍ୟତରେ ଏହା ଭୁଲ ବୋଲି ପ୍ରମାଣିତ ହୁଏ, ମୁଁ ଏ ବାବଦରେ ସରକାରଙ୍କ ନିକଟରୁ ପାଇଥିବା ସମସ୍ତ ସହାୟତା ଫେରସ୍ତ କରିବା ସହିତ ମୋ ବିରୁଦ୍ଧରେ ଆବଶ୍ୟକୀୟ ଆଇନଗତ କାର୍ଯ୍ୟାନୁଷ୍ଠାନ ଗ୍ରହଣ କରାଯିବ ନିମନ୍ତେ ଦାୟୀ ରହିବି

ସ୍ଥାନ :
ତାରିଖ :
ମୋବ :

ଦରଖାସ୍ତକାରୀଙ୍କ ସମ୍ପୂର୍ଣ୍ଣ ସ୍ୱାକ୍ଷର

OIPR-03029/11/0037/2324

GOVERNMENT OF ODISHA, "e"-PROCUREMENT NOTICE B-1955

WORKS DEPARTMENT

E-mail : ceworldbankprojects@gmail.com

1st corrigendum to Bid Identification No. CE-W.B.P. (O) – 62 / 2023–24

Following changes are made to the Invitation for the work "Providing Services for preliminary assessment of conditions of bridges, ROBs, Flyover under Works Department of Length 200 m and more, by collecting necessary data using modern equipment/ machines, drones, as suitable for the job and using such data and information as input for condition /distress analysis which shall be AI driven and using modern software; and preparing estimate for remedial measures for repair and rehabilitation of the Bridges, Flyovers and ROBs" vide Bid Identification No. CE-WBP (O) – 62 / 2023 – 24.

- The Bid documents will be available in the website: htpp://tendersodisha.gov.in from **10.00 AM of 19.03.2024.**
- Pre bid queries will be received up to **05.00 P.M of 03.04.2024** through email ceworldbankprojects@gmail.com.
- The Last date of submission of tender is extended upto **5.00 PM of dt.22.04.2024**.
- Bids received on line shall be opened at **5.30 P.M of 22.04.2024.**

All other terms and conditions remain unchanged.

OIPR-34003/13/0095/2324

Engineer-in- Chief
(I/C) Chief Engineer (Bridges), WBP,
Odisha, Bhubaneswar

THE ASKA CO-OPERATIVE SUGAR INDUSTRIES LTD.
Po.: Nuagam, (Aska)-761111, Dist.- Ganjam, State-Odisha
Email id: askasugar@yahoo.co.in
GSTIN:21AAAAT5989L1ZO

Extension of Tender Notice

Letter No : MKT0432030 / Dated:14/02/2024

The Aska Co-operative Sugar Industries Ltd. Aska Extension tender call Notice No-1873 Dated-.15.02.2024 sell of Unserviceable Materials / Packing Materials / Cartoon Garbage / Damaged Glass Bottles Please visit our website : **www.askasugar.com**, and Notice Board for detailed extension Tender Call Notice. The last date for submission of Quotation is **5.00 PM on 21/03/2024.** and the same will be opened **11 :00 AM on 22/03/2024.**

Sd/- Managing Director

DISTRICT TREASURY, MALKANGIRI S-

TENDER CALL NOTICE

Notice No. 65 Dated: 07.03.24

Sealed tender in prescribed form are invited by the undersigned from reputed Manpower Agencies (Service Providing Agencies) for supply of 1 nos. of unskilled Manpower.

The details of Tender Paper/ Tender schedule can be obtained on payment of Rs.500/- (Rupees Five Hundred) only in shape of D.D./Bankers' cheque in favour of the District Treasury, Malkangiri during the office hour from date 07.03.2024 to 21.03.2024 on any working days 10.00 A.M to 5.30 P.M. The cost of tender paper is not refundable and the sealed tender paper duly filled up along with all required documents must be sent through Speed Post/ Regd. Post only to District Treasury Officer, Malkangiri during the office hour of any working days from 08.03.2024 to 22.03.2024. The Last Day of receiving the Tender is 22.03.2024, 5.00 P.M. The sealed Tender will be opened on 27.03.2024 at 3.00 P.M by the Tender Committee and in presence of the Tenderers or their authorized agents. No Telegraphic/Courier tender will be accepted. The Tender Paper can also be downloaded from the District website. In case of downloading, cost of the tender paper can be paid in Demand Draft only.

However the undersigned reserves the right to reject/cancel any or all the tenders at any time without assigning any reason thereof.

OIPR-05057/11/0002/2324

District Treasure Officer,
Malkangiri

OFFICE OF THE MUNICIPAL COUNCIL, MALKANGIRI
Odisha, Pin -764045 Ph: 06861-230244 e-Mail: comalkangiri@gmail.com

e- NOTICE C-3302

BID IDENTIFICATION No. EOMKG/11/2023-24

Lt. No. 1168/Dev/2024 Dated: 11.03.24

The Executive Officer, Malkangiri Municipality, Malkangiri on behalf of Governor of Odisha invites for bidders of eligible class registered with any State Govt. and bidders of equivalent grade/ class registered with central Govt./ PSU / MES/ Railways according to norm of e-procurement system in online mode for the work as per DTCN.

1. Name of the Work :- As per DTCN
2. Number of Work - 39 Nos.
3. Estimated cost : As per DTCN
4. Period of Completion :- As per DTCN
5. Date and Time of availability of Bid Document in the Portal: From 10 hours of Dt. 13/03/2024 to 17 hours of Dt. 21/03/2024
6. Last date and time for receipt of Bid in the Portal :- 17 hours of Dt. 21/03/2024
7. The bid received online shall be opened on 11 hours of dtd. 22/03/2024
8. Name and Address of the Officer inviting Bid: Executive Officer, Malkangiri Municipality.

OIPR-13125/11/0031/2324

Executive Officer
Malkangiri Municipality

DISTRICT TREASURY, MALKANGIRI S-

TENDER CALL NOTICE

Notice No. 76 Dated: 13.03.24

Sealed tender in prescribed form are invited by the undersigned from reputed Manpower Agencies (Service Providing Agencies) for supply of 1 nos. of unskilled Manpower.

The details of Tender Paper/ Tender schedule can be obtained on payment of Rs.500/- (Rupees Five Hundred) only in shape of D.D./Bankers' cheque in favour of the District Treasury, Malkangiri during the office hour from date 15.03.2024 to 30.03.2024 on any working days 10.00 A.M to 5.30 P.M. The cost of tender paper is not refundable and the sealed tender paper duly filled up along with all required documents must be sent through Speed Post/ Regd. Post only to District Treasury Officer, Malkangiri during the office hour of any working days from 15.03.2024 to 30.03.2024. The Last Day of receiving the Tender is 30.03.2024, 5.00 P.M. The sealed Tender will be opened on 02.04.2024 at 3.00 P.M by the Tender Committee and in presence of the Tenderers or their authorized agents. No Telegraphic/Courier tender will be accepted. The Tender Paper can also be downloaded from the District website. In case of downloading, cost of the tender paper can be paid in Demand Draft only.

However the undersigned reserves the right to reject/cancel any or all the tenders at any time without assigning any reason thereof.

OIPR-05057/11/0001/2324

District Treasure Officer,
Malkangiri

GOVERNMENT OF ODISHA CAD-4637

ST &SCDEVELOPMENT, MINORITIES & BACKWARD CLASSES WELFARE DEPARTMENT, ODISHA
OFFICE OF THE PROJECT ADMINISTRATOR,
INTEGRATED TRIBAL DEVELOPMENT AGENCY, RAIRANGPUR
e- Procurement Notice
Bid Identification No. 06 / ITDA (RRP) 2023-24

No. 1167 //2023-ITDA, RRP Dated, 13.03.2024

Bid documents consisting of works, Tender Value, Cost of Tender paper, Bid Security, Time of completion, Class of Contractors and the set of terms and conditions of contract and other necessary documents can be seen in Govt. Website i.e "www.tendersodisha.gov.in"

01.	Name of the work	:	Civil Works as mentioned in DTCN
02.	No. of Works	:	3 (Three) Numbers only
03.	Estimated Cost	:	Rs. 240.00 Lakhs to Rs. 243.00 Lakhs
04.	Period of completion	:	9 (Nine) Calendar Months as per work category
05.	Date & Time of availability of bid document in the portal	:	15.03.2024 at 10.00 A.M. to 06.04.2024 05.30 hours
06.	Last date for receipt of bids in the portal	:	06.04.2024 till 5.30 hours
07.	Bid received Online shall be opened on	:	09.04.2024 at 11.00 hours onwards
08.	Name and address of the officer inviting Bid	:	Project Administrator, I.T.D.A. Rairangpur

Further details can be seen from the "www.tendersodisha.gov.in"

OIPR-19080/11/0003/2324

Project Administrator,
I.T.D.A., Rairangpur

O-2807

INVITATION FOR BIDS (IFB)
NATIONAL COMPETITIVE BIDDING THROUGH E-PROCUREMENT
IDENTIFICATION NO: RWS&S DIVN., BBSR – 47 OF 2023-24
Tel- (0674) 2384108, E-Mail: eerwss_BBSR @nic.in

The Executive Engineer, RWS&S Division, BBSR on behalf of Governor of Odisha invites bids through e-procurement in single cover system in conformity with the terms & conditions of the detailed tender call notice (DTCN) from the Contractor registered / licensed Electrical Contractor having HT license issued by Electrical license Board , Government of Odisha having valid & up to date Contractors registration certificate, GSTIN& PAN Card as given in the DTCN to be eventually drawn up in the standard Percentage rate contract form of OPWD.

Sl.No.	Nature of work:	External Electrification to Rural piped water supply for Sarakantara & its adjoining villages (Location- Zone-II Bahadalpur) under Bhubaneswar Block
1.	No. of works:	01(One)
2.	Estimated Cost:	Rs.6.96 lakhs (app.)
3.	Time for completion:	60 days
4.	Cost of bidding document:	Rs.4000/-
5.	Class of Contractors eligible:	HT
6.	Availability of bids on-line:	from 11.00 hours of 18.03.2024 hour to 17.00 hours of 28.03.2024
7.	Last date and time for seeking clarification:	up to 17.00 hours of 22.03.2024
8	Date & time of opening of technical bids & financial bids:	30.03.2024 at 11:30 Hours in the office of the Executive Engineer, RWS&S Division, BBSR (All documents should be submitted in online only. No original documents should be dropped in dropping box before opening of technical bid in Division Office).

Further details can be seen from the website https://www.tendersorissa.gov.in.

OIPR-25011/11/0043/2324

Executive Engineer,
RWS&S Division, BBSR

B-1933

Email: eepwdcuttack@gmail.com
Tel. /Fax No. (0671) 2304128

OFFICE OF THE SUPERINTENDING ENGINEER
CUTTACK (R&B) DIVISION NO.I: CUTTACK
GOVERNMENT OF ODISHA "e" procurement Notice
e-procurement Notice for Building (E.I.) Works
Bid Identification No. S.E. CTC (R&B)-70 of 2023-24

The Superintending Engineer, Cuttack (R&B) Division No.I, Cuttack on behalf of Governor of Odisha invites on Percentage rate basis bid in **Single Cover System** in ONLINE MODE from eligible contractor for building work (Fire Fighting) as mentioned below .

1. Name of the Work :- **05 (Five) Nos. of Fire Fighting Works**
2. Date & time of availability of bid document in the portal :- **From dt.15/03/2024 to 5PM of dt.27/03/2024**
3. Last date / time of receipt of bids in the portal :- **5PM of dt.27/03/2024**
4. Date & time of opening of bids :- **11 A.M of dt.28/03/2024**
5. Name and address of the Officer Inviting Bid :- **Superintending Engineer, Cuttack (R&B) Division No.I, Cuttack**

Further details can be seen from the e-procurement portal "**https://tendersodisha.gov.in**

OIPR-34091/11/0059/2324

(Er. P.K. Majhi)
Superintending Engineer
Cuttack (R&B) Division No.I

BHUBANESWAR MUNICIPAL CORPORATION C-3296
e-Procurement Notice
e-Mail:eebmcdiv3@gmail.com

No. 1801 Dated: 06.03.24

On behalf of the Commissioner, Bhubaneswar Municipal Corporation, Executive Engineer-III, BMC invites Percentage Rate Bids for the work mentioned below through e-Procurement in conformity with the terms and conditions of the Detailed Tender Call Notice (DTCN) from intending bidders fulfilling the eligibility criteria mentioned in the DTCN. Each bid should be submitted on-line through the website www.tendersodisha.gov.in by eligible bidders.

1. No. of works: Nos. 18. Nos.
2. Estimated cost- Rs. 6,19,154/- to Rs. 39,29,302/-
3. Class of contractor- D to B
4. Period of completion:30 (Thirty) Calendar Days.
5. Date and Time of Availability of Bid document in the portal: From 11:00. AM of of 13.03.2024 to 5.00 PM of 22.03.2024
6. Last date/Time of submission of bids in the portal: 05:00 PM of 22.3.2024
7. Date of opening of Bid from Portal: 11:30 AM of 27.3.2024

Tender details can be seen for the e-Procurement portal https://www.tendersodisha.gov.in & BMC Website **https://www.bmc.gov.in**

OIPR-13002/11/0355/2324

Executive Engineer
BMC Division-III

BHUBANESWAR MUNICIPAL CORPORATION C-3295
COMPETITIVE BIDDING THROUGH e-Procurement
NOTICE INVITING TENDER
Bid Reference No. BMC-EE-DD-40/2023-24 dtd. 12.03.24

No. 13205/BMC Dated: 12.03.24

On behalf of the Commissioner. Bhubaneswar Municipal Corporation (BMC). on-line e-tender Percentage Rate Bids are invited by the Superintending Engineer, Drainage Division, and BMC from the intending and eligible class/category of bidders in conformity with the Detailed Tender Call Notice for execution of the works mentioned in the DTCN.

1. Total No. of works for which Tenders invited 11 Nos.
2. Place of Execution: Different locations in Bhubaneswar Municipal Corporation area.
3. Estimated Cost of Individual Work: Rs. 3,85,757/- to Rs. 25,95,548/-
4. **Class of Contractors- Class 'D & C' to Class-'C & B'**
5. Intending bidders have to participate through "On-Line" bidding only. The website for online bidding is https://www.tendersodisha.gov.in.
6. The bid documents will be available in the above website from 1.30 PM on **Dt 13.03.2024 to 5.30 P.M on Dt 22.03.2024** for online bidding.
7. Bids received online will be opened at **11.00A.M. on Dt.27.03.2024**
8. Any corrigendum will be displayed in the websites https://www.tendersodisha.gov.in.

Further details can be seen from the e-Procurement portal **https://www.tendersodisha.gov.in.**

OIPR-13002/11/0357/2324

Superintending Engineer
Drainage Division, BMC

GOVT OF ODISHA A-1736

OFFICE OF THE SUPERINTENDING ENGINEER, MINOR IRRIGATION DIVISION, GAJAPATI.
AT/PO: PARALAKHEMUNDI, DIST: GAJAPATI.
PHONE NO: 06815-222365, e-mail- eemi_gajapati@yahoo.co.in
e-Procurement Notice No. 869 Date. 13 /03 /2024
BID IDENTIFICATION NO. MIDGJP-09/2023-24

The **Superintending Engineer, Minor Irrigation Division Gajapati, Paralakhemundi** on behalf of Governor of Odisha invites **Percentage Rate** bid in **Single** Cover System **in ONLINE MODE** for the construction of **following works** as detailed in the **Detailed Tender Call Notice (D.T.C.N)** from the eligible class of contractors.

1. Name of the work: **Improvement to MIPs under "DPIW, MIPSP & Imp. to Check dam Scheme" -2024-25.**
2. No of works: **8 Nos. (Eight)**
3. Estimated cost: Varies approximately from **Rs. 7.00 to 12.50 Lakh.**
4. Period of completion: **02 to 04 (Two to Four) Calendar months.**
5. Date and time of availability of bid documents in the portal: from **10.00 Hours** of **19.03.2024 to 17.00 Hours of 30.03.2024.**
6. Last date/ time for receipt of bids in the portal; **17.00 Hours** of **30.03.2024.**
7. Date of opening of Bid: **11.00 Hours** on **02.04.2024.**
8. Name and address of the Officer inviting Bid: Superintending Engineer, Minor Irrigation Division, Gajapati, At/Po- Paralakhemundi, Dist- Gajapati. PIN-761200.

Further details can be seen from the e-procurement portal **https://tendersodisha.gov.in**

OIPR-32013/11/0009/2324

Superintending Engineer
MI Division, Gajapati
Paralakhemundi

BHUBANESWAR DEVELOPMENT AUTHORITY CAD-4631
AKASH SHOVA BUILDING,
SACHIVALAYA MARG, BHUBANESWAR – 751001
Visit us at: http://www.bda.gov.in

INVITATIONS FOR BIDS (IFB)

Bid Identification No. 467 **dated 13.03.2024**

1. Executive Engineer, Division-IV, BDA, Bhubaneswar on behalf of Bhubaneswar Development Authority invites percentage rate bids in double Cover system conforming to the Detailed Tender Call Notice (DTCN) from Electrical Contractors having **valid MV and above license** registered under Government of Odisha, having PAN and valid EPF & ESI registration No., GST Certificate for the item of work mentioned in the table below.

Sl No	Name of work	Estimated Cost (in Rs)	EMD (in Rs)	Cost of Tender Paper (In Rs)	Period of Completion
(1)	(2)	(3)	(4)	(5)	(6)
1.	Illumination of the pathway and Park area for SP-5 Park and play ground in old AG Colony, Bhubaneswar	29,46,576.00	1% of the estimated cost put to tender. (Through online transfer by the last date & time for receipt of bids)	6,000/- +GST @18% (Through online transfer by the last date & time for receipt of bids)	30(Thirty) days

2. The Bid documents will be available in the website: *https://tendersodisha.gov.in* from 16.03.2024 to 27.03.2024 up to **17.00 Hours.**
3. Bids along with cost of tender paper and EMD (Bid Security) shall be received only **"On line"** on or before **27.03.2024** up to **17.00 Hours**. The bidder must possess compatible Digital Signature Certificate (DSC) of Class-III.
4. Other details can be seen in the bidding documents.
5. The authority reserves the right to cancel any or all bids at any moment without assigning any reason thereof.
6. Any addendum/corrigendum/cancellation shall only be uploaded in the website: *https://tendersodisha.gov.in*

OIPR-13033/11/0741/2324

Executive Engineer
Division-IV, BDA

A-1735

GOVERNMENT OF ODISHA
OFFICE OF SUPERINTENDING ENGINEER
MINOR IRRIGATION DIVISION, MALKANGIRI
E-mail ID: midivmalkangiri@gmail.com
NOTICE INVITING TENDER
e-Procurement Notice
Bid Identification No. SEMIDMKG-07/2023-24
Letter No. 511 Dt.12.03.2 024

The Superintending Engineer, Minor Irrigation Division, Malkangiri on behalf of Governor of Odisha invites Percentage rate bids in Single cover system through Online Mode. The bid documents consisting of work, Estimated Cost, Cost of Tender Paper, Time of Completion, Class of Contractor, set of terms and conditions of the contract and other necessary documents can be seen in e-procurement portal https://tendersodisha.gov.in

1.	Name of the work	:	Improvement to MI Tank at MV-119 in Korukonda Block of Malkangiri District under MIPSP Scheme.
2.	Total Number of work	:	01 (One) No.
3.	Estimated cost	:	Approximately Rs. 8.47 lakhs
4.	Period of completion	:	02(Two) Calender Months
5.	Class of Contractor	:	"D" &"C" Class Contractor
6.	Date and time of availability of bid documents in the portal	:	From 10.00 A.M of 18.03.24 to 5.00 PM of 02.04.2024
7.	Last date /time for receipt of bids in the portal	:	5.00 pm on 02.04.2024
8.	Date of opening of bid	:	At 11.00 am on 03.04.2024 in website (www.tendersorissa.gov.in)
9.	Submission of Bids	:	Online mode
10.	Name of the Officer inviting Bid	:	Superintending Engineer, Minor Irrigation Division,Malkangiri

11. Further details can be seen from the Government of Odisha website www.tendersorissa.gov.in

OIPR-32364/11/0009/2324

Superintending Engineer
M.I. Division, Malkangiri

ଅବଶିଷ୍ଟାଂଶ...

ପେଟ୍ରୋଲ୍, ଡିଜେଲ୍...

ହୋଇଛି । ମୂଲ୍ୟ ଯୁକ୍ତ ଟିକସ(ଭାଟ୍)କୁ ହିସାବକୁ ନେଲେ ଖାଉଟିଙ୍କ ପାଇଁ ପେଟ୍ରୋଲ ଲିଟର ପିଛା ୨ ଟଙ୍କା ୫୮ ପଇସା ଏବଂ ଡିଜେଲ ୨ ଟଙ୍କା ୪୮ ପଇସା କମ୍ ରହିବ । ଯଦିବା ସରକାର ପେଟ୍ରୋଲ ମୂଲ୍ୟରେ ଲିଟର ପିଛା ୨ ଟଙ୍କା ହ୍ରାସ କରିଛନ୍ତି ତଥାପି ଦର ଏବେ ମଧ୍ୟ ଲିଟର ପିଛା ୧୦୦ ଟଙ୍କା ଉପରେ ରହିଛି । ନୂଆ ଦର ଶୁକ୍ରବାର ସକାଳ ୬ଟାଠାରୁ ଲାଗୁ ହେବ । ପେଟ୍ରୋଲ ଏବଂ ଡିଜେଲ ମୂଲ୍ୟରେ ଏହି ହ୍ରାସକୁ କେନ୍ଦ୍ର ସରକାରଙ୍କର ଖାଉଟିଙ୍କୁ ନିର୍ବାଚନୀ ଥୋପ କୁହାଯାଉଛି ।

ଏଠାରେ ସୂଚନାଯୋଗ୍ୟ ଯେ, ଖୁଚୁରା ବଜାରରେ ପେଟ୍ରୋଲ ଏବଂ ଡିଜେଲ ଦର ୧୦୦ ଟଙ୍କା ଉପରେ ରହିବା ପରେ ଏଥିରେ ହ୍ରାସ ଘଟାଇବା ଲାଗି ଖାଉଟିଙ୍କ ଆଡୁ ଦୀର୍ଘ ଦିନ ହେବ ଦାବି ହୋଇଆସୁଥିଲା । ଅନ୍ତର୍ଜାତୀୟ ବଜାରରେ ତୈଳ ଦର ସ୍ଥିର ହେଲେ ଘରୋଇ ବଜାରରେ ମୂଲ୍ୟ ହ୍ରାସ କରାଯାଇପାରେ ବୋଲି ନିକଟରେ କେନ୍ଦ୍ର ପେଟ୍ରୋଲିୟମ୍ ମନ୍ତ୍ରୀ ହରଦୀପ୍ ସିଂହ ପୁରୀ ସୂଚନା ଦେଇଥିଲେ ।

ମତି-ଭ୍ରମ...

ସରକାର ଗଠନ ନେଇ ଦୃଢ଼ୋକ୍ତି ପ୍ରକାଶ କରିଥିଲେ । ସାମାଜିକ ଗଣମାଧ୍ୟମରେ 'ଏକ୍ସ'ରେ ମଧ୍ୟ ଏ ନେଇ ଏକ ପୋଷ୍ଟ କରିଥିଲେ ମନମୋହନ । ମାତ୍ର କିଛି ସମୟ ପରେ ବଦଳିଗଲା ତାଙ୍କର ଚେହେରା ଓ ଗଳାର ସ୍ୱର । ଗଣମାଧ୍ୟମ ସମ୍ମୁଖକୁ ଆସି ନିଜେ କହିଥିବା କଥାକୁ ଢ଼ୋକି ଦଳ ସଂକ୍ରାନ୍ତ ସମସ୍ତ ନିଷ୍ପତ୍ତି ରାଷ୍ଟ୍ରୀୟ ସଭାପତି ଓ ସଂସଦୀୟ ବୋଡର୍ ନେବ ବୋଲି କହିଲେ । ଏପରିକି ରାଜ୍ୟ ସଂକ୍ରାନ୍ତରେ ସଂସଦୀୟ ବୋଡର୍ ନିଷ୍ପତ୍ତି ଚୂଡ଼ାନ୍ତ ବୋଲି କହିଲେ । କେବଳ ସେତିକି ନୁହେଁ; ସବୁ ଦୋଷ ଗଣମାଧ୍ୟମ ଉପରକୁ ଠେଲି ମିଛ ଖବର ପ୍ରକାଶ କରାଯାଉଥିବା ମନ୍ତବ୍ୟ ଦେଲେ । ଏହାପରେ ତାଙ୍କୁ ପୁଣି ଦିଲ୍ଲୀରୁ ଡ଼କରା ଆସିଥିବା ଖବର ଆସିଲା ।

କେଇ ଘଣ୍ଟା ମଧ୍ୟରେ ମନମୋହନଙ୍କ ଏହି ପରିବର୍ତ୍ତନକୁ ନେଇ ଗଣମାଧ୍ୟମଠାରୁ ରାଜନୈତିକ ମହଲ ଓ ରାଜ୍ୟବାସୀ ଆଶ୍ଚର୍ଯ୍ୟ ହୋଇଛନ୍ତି । ରାଜ୍ୟରେ ମେଣ୍ଟ ନେଇ ଶାସକ ବିଜେଡି କୌଣସି ଟୀକା ଟିପ୍ପଣୀ ଦେଇ ନାହିଁ । ରାଜ୍ୟର ହିତ ପାଇଁ ବିଜେଡି ସଭାପତିଙ୍କ ନିଷ୍ପତ୍ତି ଚୂଡ଼ାନ୍ତ ବୋଲି ଦଳର ନେତାମାନେ କହି ଆସିଛନ୍ତି । ମାତ୍ର ବିଜେପିର ରାଜ୍ୟ ନେତାମାନେ ଏ ସମ୍ପର୍କରେ ଭିନ୍ନଭିନ୍ନ ଟିପ୍ପଣୀ ଦେଇ ଚାଲିଛନ୍ତି । ମେଣ୍ଟକୁ ନେଇ ବିଜେପି ନେତାଙ୍କ ପାଟିରେ ବାଟୁଳି ବାଜୁନାହିଁ । ମନମୋହନ ବି ଅନେକ ବାର ମେଣ୍ଟ କଥା କହିଛନ୍ତି । ମାତ୍ର ଅକସ୍ମାତ କେଉଁ ପରିସ୍ଥିତିରେ ମନମୋହନ ଛେପ ଢ଼ୋକି ନିଜ ମତ ପରିବର୍ତ୍ତନ କଲେ ତାହା ବିଭିନ୍ନ ମହଲରେ ପ୍ରଶ୍ନବାଚୀ ସୃଷ୍ଟି କରିଛି । ସମ୍ଭବତଃ ଦଳର ଶୀର୍ଷ ନେତୃତ୍ୱ ମନମୋହନଙ୍କୁ ବିଶ୍ୱାସକୁ ନେଉନାହାନ୍ତି, ଯେଉଁଥିପାଇଁ ସେ ନିଜରେ ଦ୍ୱନ୍ଦ୍ୱରେ ରହୁଛନ୍ତି ଓ ସମସ୍ତଙ୍କୁ ଦ୍ୱନ୍ଦ୍ୱରେ ରଖୁଛନ୍ତି ବୋଲି ସାଧାରଣ ଲୋକମାନେ ବି ଚର୍ଚ୍ଚା କରିବା ଆରମ୍ଭ କଲେଣି ।

ଗତ ୮ ଦିନ ହେଲାଣି ରାଜ୍ୟରେ ସମ୍ଭାବ୍ୟ ମେଣ୍ଟକୁ ନେଇ ନାନା କଳ୍ପନାଜଳ୍ପନା ପ୍ରକାଶ ପାଉଛି । ନିଜେ ମନମୋହନ ଓ ବିଜେପିର ଅନ୍ୟ ବରିଷ୍ଠ ନେତାଏ ଦିଲ୍ଲୀକୁ ବାରମ୍ବାର ଗସ୍ତ କରିବା ସହ ତୁହାକୁ ତୁହା ବୈଠକ କରିଛନ୍ତି । ଦଳର ବରିଷ୍ଠ ନେତା ଜୁଏଲ ଓରାମ ଦିଲ୍ଲୀରେ ମେଣ୍ଟ ଆଲୋଚନା ହୋଇଥିବା ନେଇ ପରୋକ୍ଷରେ ସ୍ୱୀକାର କରିଛନ୍ତି । ତେବେ ଆଜି ମନମୋହନ ଦିଲ୍ଲୀରୁ ଫେରିବା ପରେ ଦଳୀୟ କାର୍ଯ୍ୟାଳୟରେ ଆମେ ରାଜ୍ୟରେ ଓଡ଼ିଆ ଅସ୍ମିତାକୁ ପାଥେୟ କରି ଏକାକୀ ନିର୍ବାଚନ କରିବୁ ଏବଂ ପ୍ରଥମଥର ସରକାର ଗଠନ କରିବୁ ବୋଲି କହିଲେ । ମେଣ୍ଟ ସଂକ୍ରାନ୍ତ ପ୍ରଶ୍ନର ଉତ୍ତରରେ ମନମୋହନ ବୁଲେଇବଙ୍କେଇ ଉତ୍ତର ଦେଲେ । ଏପରିକି ନିଜ ସାମାଜିକ ଗଣମାଧ୍ୟମ 'ଏକ୍ସ'ରେ ଉଭୟେ ମନମୋହନ ଏକାକୀ ସରକାର ଗଠନ କରିବ ବୋଲି ପୋଷ୍ଟ କଲେ । ମାତ୍ର ଘଣ୍ଟାକ ପରେ ଚିତ୍ର ବଦଳିଗଲା, ଉକ୍ତ ପୋଷ୍ଟ ଏକ୍ସରୁ ହଟିଗଲା । ସେ କେବେ ମେଣ୍ଟ ଶବ୍ଦ ନେଇନାହାନ୍ତି, ଗତ ୮ ଦିନ ହେବ ସାମାଜିକ ଗଣମାଧ୍ୟମ ଏବଂ ଗଣମାଧ୍ୟମ ଭୁଲ୍ ଏବଂ ଗୁଜବ ପ୍ରସାରଣ କରୁଛି ବୋଲି କହିଲେ । ଏପରିକି ଗଣମାଧ୍ୟମ ଯୋଗୁଁ ଦଳର କର୍ମୀ ମାନସିକ ଦ୍ୱନ୍ଦରେ ଥିବା ନେଇ ସେ ଅଭିଯୋଗ କଲେ । ଯାହାକୁ ନେଇ ରାଜନୈତିକ ସମୀକ୍ଷକମାନେ ଆଶ୍ଚର୍ଯ୍ୟ ପ୍ରକାଶ କରିଛନ୍ତି । ମନମୋହନଙ୍କ ଆଗଚଲା ଗୁଣ ଯୋଗୁଁ ଦିଲ୍ଲୀ ନେତୃତ୍ୱ ସମ୍ଭବତଃ ତାଙ୍କ ଉପରେ ପ୍ରବଳ ଅସନ୍ତୋଷ ପ୍ରକାଶ କରିଛନ୍ତି ଏବଂ ଏଥିପାଇଁ ମନମୋହନଙ୍କୁ ବହୁମୂଲ୍ୟ ଦେବାକୁ ପଡ଼ିପାରେ ବୋଲି ଗୁଞ୍ଜରଣ ସୃଷ୍ଟି ହୋଇଛି ।

ମାରାଥନ ବୈଠକ...

ସୁଧୀର ସାମଲ, ଡ଼ ଅରୁଣ କୁମାର ସାହୁ, ପ୍ରଫୁଲ୍ଲ ମଲ୍ଲିକ, ଦେବେଶ ଆଚାର୍ଯ୍ୟ, ପ୍ରତାପ ଜେନା, ପଦ୍ମନାଭ ବେହେରା, ସୁଶାନ୍ତ ସିଂ, ବିଜେଡି ସାଧାରଣ ସମ୍ପାଦକ ସଞ୍ଜୟ କୁମାର ଦାସବର୍ମା, ପୂର୍ବତନ ସାଂସଦ ରବୀନ୍ଦ୍ର ଜେନା, ବିଜେଡି ମୁଖପାତ୍ର ଗୌତମବୁଦ୍ଧ ଦାସ, ବିଜୟ ନାୟକ, ଅମରେଶ ଜେନା, ଈଶ୍ୱର ପାଣିଗ୍ରାହୀଙ୍କ ସମେତ ସମସ୍ତ ଜିଲ୍ଲା ପର୍ଯ୍ୟବେକ୍ଷକମାନେ ଜଣକ ପରେ ଜଣେ ନବୀନ ନିବାସରେ ପ୍ରବେଶ କରିଥିଲେ ।

ଆରମ୍ଭରୁ ଦଳର ସୁପ୍ରିମୋ ନବୀନ ପଟ୍ଟନାୟକ ପ୍ରତ୍ୟେକ ନିର୍ବାଚନମଣ୍ଡଳୀ ସଂକ୍ରାନ୍ତରେ ଜଣଜଣ କରି ଆଲୋଚନା କରିଥିଲେ । ଅପରାହ୍ନ ୪.୩୦ରୁ ସଂଧ୍ୟା ୭.୩୦ ପର୍ଯ୍ୟନ୍ତ ଦୀର୍ଘ ଅଢ଼େଇ ଘଣ୍ଟା ଧରି ପ୍ରତି ଜିଲ୍ଲାର ପ୍ରତ୍ୟେକ ନିର୍ବାଚନ କ୍ଷେତ୍ର ସମ୍ପର୍କରେ ପର୍ଯ୍ୟବେକ୍ଷକଙ୍କୁ ପଚାରି ବୁଝିଥିଲେ । ଦଳର ସାଂଗଠନିକ ସ୍ଥିତିକୁ ନେଇ ମୁଖ୍ୟମନ୍ତ୍ରୀ ସନ୍ତୋଷ ବ୍ୟକ୍ତ କରିବା ସହିତ ଆଗାମୀ ନିର୍ବାଚନରେ ବିପୁଳ ଓ ବଡ଼ ବ୍ୟବଧାନରେ ବିଜୟୀ ହେବା ନିମନ୍ତେ କାର୍ଯ୍ୟ କରିବାକୁ ସମସ୍ତଙ୍କୁ ଆହ୍ୱାନ ଦେଇଥିଲେ । ବୈଠକ ପରେ ବିଜେଡି ବରିଷ୍ଠ ଉପସଭାପତି ଦେବୀ ପ୍ରସାଦ ମିଶ୍ର ଗଣମାଧ୍ୟମ ପ୍ରତିନିଧିଙ୍କୁ ଏ ସମ୍ପର୍କରେ ସୂଚନା ଦେଇଥିଲେ । ସେ କହିଥିଲେ ଯେ ଆଜି ଆମ ଦଳର ସଭାପତି ତଥା ମୁଖ୍ୟମନ୍ତ୍ରୀ ନବୀନ ପଟ୍ଟନାୟକ ଦଳର ଶୀର୍ଷ ନେତୃତ୍ୱ ଏବଂ ପର୍ଯ୍ୟବେକ୍ଷକମାନଙ୍କ ସହ ସମସ୍ତ ଗୁରୁତ୍ୱପୂର୍ଣ୍ଣ ପ୍ରସଙ୍ଗରେ ଜିଲ୍ଲାୱାରୀ ଆଲୋଚନା କରିଥିଲେ । ସଭାପତି ସମସ୍ତଙ୍କ ଠାରୁ ଜିଲ୍ଲାର ସ୍ଥିତି ସମ୍ପର୍କରେ ଶୁଣିଥିଲେ ଆଉ ଜରୁରୀ ପରାମର୍ଶ ଦେଇଥିଲେ ।

ସବୁ ଜିଲ୍ଲାର...

ଦାଖଲ, ଡକ୍ୟୁମେଣ୍ଟ ଅପଲୋଡ୍ କରିବା, ସିଙ୍ଗିଲ୍ ୱିଣ୍ଡୋ ପୋର୍ଟାଲ ବ୍ୟବସ୍ଥା, ତ୍ରୁଟି ଯାଞ୍ଚ ଆପ୍ଲିକେସନ୍ ଓ ମ୍ୟାସେଜ୍ ଆଲର୍ଟ ଭଳି ସୁବିଧା ରହିଛି । ପୂରା ବ୍ୟବସ୍ଥାରେ ସାଇବର୍ ସୁରକ୍ଷାକୁ ପ୍ରାଥମିକତା ଦିଆଯାଇଛି । ଏହି ୱେବ୍‌ସାଇଟ୍ ପ୍ରତ୍ୟେକ ଦିନ ୨୪ ଘଣ୍ଟିଆ କାମ କରିବ ।

ଏହି ଅବସରରେ ମୁଖ୍ୟମନ୍ତ୍ରୀ କହିଛନ୍ତି ଯେ ରାଜ୍ୟ ସରକାରଙ୍କ ଇଲେକ୍ଟ୍ରୋନିକ୍ସ ଓ ଆଇଟି ଅଧିନରେ ବିଭିନ୍ନ ନୀତି ଅନୁସାରେ ପ୍ରୋତ୍ସାହନ ପାଇବା ଲାଗି କମ୍ପାନୀମାନଙ୍କ ପାଇଁ ଏହି ୱେବ୍‌ସାଇଟ୍ ବେଶ୍ ଉପାଦେୟ ହୋଇପାରିବ । ଏହି ପଦକ୍ଷେପ କେବଳ ବୈଷୟିକ ଆଧାରିତ ନୁହେଁ, ବରଂ ପ୍ରତ୍ୟେକଙ୍କ ନିକଟରେ ସ୍ୱଚ୍ଛ, ବ୍ୟବହାର ଉପଯୋଗୀ ସରକାରୀ ସେବା ପହଞ୍ଚାଇବାର ପ୍ରମୁଖ ମାଧ୍ୟମ ସାଜିବ । ଷ୍ଟାଣ୍ଡାର୍ଡ ୱେବ୍‌ସାଇଟ୍ ଫ୍ରେମ୍‌ୱାର୍କ ମାନକ ଆଧାରରେ ସମସ୍ତ ୩୦ଟି ଜିଲ୍ଲା ପାଇଁ ୱେବ୍‌ସାଇଟ୍ ଉନ୍ମୋଚନ କରାଯିବା, ରାଜ୍ୟ ସରକାରଙ୍କ ଆଇଟି ଭିତ୍ତିଭୂମି ରୂପାନ୍ତରଣ ଅଭିଯାନର ପ୍ରତିବଦ୍ଧତାକୁ ପ୍ରଦର୍ଶିତ କରିଛି । ପ୍ରତ୍ୟେକ ବର୍ଗର ଲୋକ ଏହି ୱେବ୍‌ସାଇଟ୍ ସହଜରେ ଉପଯୋଗ କରିପାରିବେ । ଏପରି ପଦକ୍ଷେପ ସମଗ୍ର ଦେଶ ପାଇଁ ଉଦାହରଣ ସୃଷ୍ଟି କରିଥିବା ଆମର ୫-ଟି ଶାସନ ବ୍ୟବସ୍ଥାରେ ପାରଦର୍ଶିତା ଓ ଦକ୍ଷତା ବିକାଶ ଲକ୍ଷ୍ୟକୁ ଆହୁରି ରୁଦ୍ଧିମନ୍ତ କରିବ ବୋଲି ମୁଖ୍ୟମନ୍ତ୍ରୀ ବିଶ୍ୱାସବ୍ୟକ୍ତ କରିଛନ୍ତି । ରାଜ୍ୟ ଆଇଟି ବିଭାଗ, ନାସକମ୍ ଓ ଅନ୍ୟ ଶିଳ୍ପ ଅନୁଷ୍ଠାନ ସହାୟତାରେ ଆଇଟି, ଆଇଟିଇଏସ୍, ଇଲେକ୍ଟ୍ରୋନିକ୍ସ କମ୍ପାନୀ ମାନଙ୍କ ପାଇଁ ଏହି ପୋର୍ଟାଲର ଉପଯୋଗୀ ନିମନ୍ତେ ପ୍ରଶିକ୍ଷଣ ଆରମ୍ଭ ପାଇଁ ଲକ୍ଷ୍ୟ ରଖିଛି ।

ଏହି ଅବସରରେ '୫-ଟି' ଅଧ୍ୟକ୍ଷ କାର୍ତ୍ତିକ ପାଣ୍ଡିଆନ କହିଛନ୍ତି ଯେ ରାଜ୍ୟର ପ୍ରତ୍ୟେକ କ୍ଷେତ୍ରରେ ରୂପାନ୍ତରଣ ଆଣିବାରେ '୫-ଟି' ଉପକ୍ରମ ବେଶ୍ ସଫଳ ହୋଇଛି । ଏପରିକି କୋଭିଡ୍ ମହାମାରୀ ସମୟରେ ମଧ୍ୟ ପ୍ରତିକୂଳ ପରିସ୍ଥିତି ସହିତ ଲଢ଼ିବା ପାଇଁ '୫-ଟି' ଉପକ୍ରମ ଆମକୁ ବଳ ଦେଇଥିଲା । ଏଥିରେ ଜିଲ୍ଲାପାଳ ଓ ଜିଲ୍ଲା ପ୍ରଶାସନର ଭୂମିକା ପ୍ରଶଂସନୀୟ ରହିଥିଲା । '୫-ଟି' ଉପକ୍ରମରେ ଆମେ ବହୁତ ସଫଳ ପ୍ରକଳ୍ପ କାର୍ଯ୍ୟକାରୀ କରିପାରିଛୁ । ଉଚ୍ଚ ବିଦ୍ୟାଳୟର ରୂପାନ୍ତରଣ ଠାରୁ ଆରମ୍ଭ କରି ମୋ କଲେଜ, ମୋ ବସ୍, ଲକ୍ଷ୍ମୀ, ଆମ ହସ୍ପିଟାଲ, ଆମ ବ୍ୟାଙ୍କ, ମନ୍ଦିର ଓ ଅନ୍ୟ ଧାର୍ମିକ ପୀଠର ବିକାଶ, କ୍ରୀଡ଼ା ଭିତ୍ତିଭୂମିର ବିକାଶ ତଥା ଅନେକ କାର୍ଯ୍ୟକ୍ରମର ସଫଳତା ପଛରେ ବୈଷୟିକ କୌଶଳର ଉପଯୋଗ ଏବଂ ମିଳିତ ଉଦ୍ୟମ ରହିଛି ବୋଲି ଶ୍ରୀ ପାଣ୍ଡିଆନ୍ ପ୍ରକାଶ କରିଛନ୍ତି ।

କାର୍ଯ୍ୟକ୍ରମରେ ଆଇଟି ମନ୍ତ୍ରୀ ତୁଷାରକାନ୍ତି ବେହେରା କହିଛନ୍ତି ଯେ ଓଡ଼ିଶାବାସୀଙ୍କୁ ସ୍ୱଚ୍ଛ, ଜନକେନ୍ଦ୍ରିକ ଶାସନ ପ୍ରଦାନ କରିବା ପୂର୍ବକ ସେମାନଙ୍କ ସେବା କରିବା ପାଇଁ ଆମର ପ୍ରତିବଦ୍ଧତା ଆମର ଇ-ପ୍ରଶାସନ ପଦକ୍ଷେପରେ ପ୍ରତିଫଳିତ ହେଉଛି । ଅତ୍ୟାଧୁନିକ ଡିଜିଟାଲ ସେବାକୁ ସର୍ବତ୍ର ଉପଲବ୍ଧ କରାଇବା ଲକ୍ଷ୍ୟରେ ଜିଲ୍ଲା ୱେବ୍‌ସାଇଟ୍ ଗୁଡ଼ିକୁ ପ୍ରସ୍ତୁତ କରାଯାଇଛି । ପୁଞ୍ଜିନିବେଶ ଆଣିବା ଏବଂ ବିକାଶ ତ୍ୱରାନ୍ୱିତ କରିବା ଲକ୍ଷ୍ୟରେ ଅନ୍‌ଲାଇନ୍ ଇନସେନଟିଭ୍ ମ୍ୟାନେଜମେଣ୍ଟ ସିଷ୍ଟମ ଯୁଗାନ୍ତକାରୀ ସାବ୍ୟସ୍ତ ହେବ ବୋଲି ଶ୍ରୀ ବେହେରା କହିଛନ୍ତି । ଆଇଟି ବିଭାଗ ପ୍ରମୁଖ ସଚିବ ତଥା ଓକାକ୍ ପରିଚାଳନା ନିର୍ଦ୍ଦେଶକ ମନୋଜ କୁମାର ମିଶ କହିଛନ୍ତି ଯେ ଏସ୍‌ଡବ୍ଲୁଏଫ୍ ଅତ୍ୟନ୍ତ ସୁରକ୍ଷିତ ଏବଂ ମାପନୀୟ ପ୍ଲାଟଫର୍ମ ଯାହାର ରକ୍ଷଣାବେକ୍ଷଣ ଖର୍ଚ୍ଚ ବହୁତ କମ । ଜିଲ୍ଲା ଗୁଡ଼ିକ ଗୋଟିଏ ୱେବ୍‌ସାଇଟ୍ ବ୍ୟବହାର କରିବା ଦ୍ୱାରା ଭାରତ ସରକାରଙ୍କ ୱେବ୍‌ସାଇଟ୍ ମାର୍ଗଦର୍ଶିକା ଓ ରାଜ୍ୟ ଆଇଟି ମାର୍ଗଦର୍ଶିକାର ଅନୁପାଳନ ସୁନିଶ୍ଚିତ ହେବ । ସେହିପରି ସରକାରୀ ସେବା ଏବଂ ପ୍ରଶାସନିକ ପ୍ରକ୍ରିୟାକୁ ଅଧିକ ତ୍ୱରାନ୍ୱିତ କରିବା ଦିଗରେ ଇନସେନ୍‌ଟିଭ୍ ମ୍ୟାନେଜମେଣ୍ଟ ସିଷ୍ଟମ୍ ବ୍ୟବସ୍ଥା ସରକାରଙ୍କର ପ୍ରତିବଦ୍ଧତାକୁ ପ୍ରମାଣିତ କରୁଛି । ଏହା କଣ୍ଟେଣ୍ଟ୍ ମ୍ୟାନେଜମେଣ୍ଟ ସିଷ୍ଟମ୍ (ସିଏମ୍‌ଏସ୍) ୱେବ୍‌ସାଇଟ୍ ବ୍ୟବହାରକାରୀଙ୍କୁ ଅଧିକ ସ୍ୱାଧୀନତା ପ୍ରଦାନ କରିବ । ଏଥିରେ ଉଭୟ ଇଂରାଜୀ ଏବଂ ଓଡ଼ିଆ ଭାଷା ବ୍ୟବହାର କରାଯାଇପାରିବ ବୋଲି ଶ୍ରୀ ମିଶ୍ର ପ୍ରକାଶ କରିଛନ୍ତି । ଏହି କାର୍ଯ୍ୟକ୍ରମରେ ଅନ୍ୟମାନଙ୍କ ମଧ୍ୟରେ ଓକାକ୍ ନିର୍ଦ୍ଦେଶକ ମାନସ ରଞ୍ଜନ ପଣ୍ଡା, ସିଇଓ ମନୋଜ ପଟ୍ଟନାୟକ, ଜେନେରାଲ ମ୍ୟାନେଜର ମଧୁମିତା ରଥ ଏବଂ ଅନ୍ୟ ବରିଷ୍ଠ ଅଧିକାରୀମାନେ ଉପସ୍ଥିତ ଥିଲେ । କାର୍ଯ୍ୟକ୍ରମରେ ବିଭିନ୍ନ ଜିଲ୍ଲାପାଳମାନେ ଆଭାସୀ ମାଧ୍ୟମରେ ଯୋଡ଼ି ହୋଇଥିଲେ ।

'ଏକ ରାଷ୍ଟ୍ର...

ପରିବର୍ତ୍ତନ ଆଣିବାକୁ ମଧ୍ୟ କମିଟି କହିଛି । ଏକସଙ୍ଗେ ଲୋକସଭା ଏବଂ ବିଧାନସଭା ନିର୍ବାଚନ କରିବାକୁ ହେଲେ ସମ୍ବିଧାନର ୫ଟି ଧାରାର ସଂଶୋଧନ କରାଯିବା ଦରକାର । ସଂସଦର ଦୁଇ ସଦନର କାର୍ଯ୍ୟକାଳ ସମ୍ପର୍କିତ ସମ୍ବିଧାନର ଧାରା ୮୩ ଓ ରାଷ୍ଟ୍ରପତିଙ୍କ ଦ୍ୱାରା ଲୋକସଭା ଭଙ୍ଗ ସଂକ୍ରାନ୍ତୀୟ ଧାରା ୮୫, ବିଧାନସଭାର କାର୍ଯ୍ୟକାଳ ସଂକ୍ରାନ୍ତୀୟ ଧାରା ୧୭୨, ବିଧାନସଭା ଭଙ୍ଗ ସଂକ୍ରାନ୍ତୀୟ ଧାରା ୧୭୪ ଓ ରାଜ୍ୟଗୁଡ଼ିକରେ ରାଷ୍ଟ୍ରପତି ଶାସନ ଲାଗୁ କରାଯିବା ସଂକ୍ରାନ୍ତୀୟ ଧାରା ୩୫୬କୁ ନେଇ ମୋଟ ୫ଟି ଧାରାର ସଂଶୋଧନ ଦରକାର ବୋଲି କମିଟି କହିଛି । ଏହା ବ୍ୟତୀତ ଦଳବଦଳ କାରଣରୁ ସାଂସଦ ଓ ବିଧାୟକମାନଙ୍କୁ ଅଯୋଗ୍ୟଘୋଷଣା କରାଯିବା ନିମନ୍ତେ ସମ୍ବିଧାନର ୧୦ମ ପରିଚ୍ଛେଦରେ ଯେଉଁ ବ୍ୟବସ୍ଥା ରହିଛି ସେଥିରେ ମଧ୍ୟ କିଛି ପରିବର୍ତ୍ତନ ଅଣାଯିବା ଦରକାର ବୋଲି କୁହାଯାଇଛି । ଉଲ୍ଲେଖଯୋଗ୍ୟ ଯେ, ସେପ୍ଟେମ୍ବର ୨, ୨୦୨୩ ରେ ରାମନାଥ କୋବିନ୍ଦଙ୍କ ଅଧ୍ୟକ୍ଷତାରେ ଏହି କମିଟି ଗଠନ କରାଯାଇଥିଲା । ଏଥିରେ ୮ ଜଣ ସଦସ୍ୟ ରହିଥିଲେ । ପୂର୍ବତନ ରାଷ୍ଟ୍ରପତି ରାମନାଥ କୋବିନ୍ଦଙ୍କ ବ୍ୟତୀତ ଗୃହମନ୍ତ୍ରୀ ଅମିତ ଶାହ ,ପୂର୍ବତନ ସାଂସଦ ଗୁଲାମ ନବୀ ଆଜାଦ ଏବଂ କେନ୍ଦ୍ର ଆଇନ ମନ୍ତ୍ରୀ ଅର୍ଜୁନ ରାମ ମେଘୱାଲଙ୍କୁ ଏହି କମିଟିରେ ସ୍ୱତନ୍ତ୍ର ସଦସ୍ୟ ଭାବେ ସାମିଲ କରାଯାଇଥିଲା । ଅନୁଧ୍ୟାନ ବେଳେ ୧୯୫୧-୫୨ ରୁ ୧୯୬୭ ମଧ୍ୟରେ ତିନୋଟି ନିର୍ବାଚନର ତଥ୍ୟ ବ୍ୟବହାର କରାଯାଇଥିଲା । ଯଦି ସମସ୍ତ ପକ୍ଷ ଆଇନ ଆୟୋଗର ପ୍ରସ୍ତାବରେ ସହମତ ହୁଅନ୍ତି ତେବେ କମିଟି କରିଥିବା ସୁପାରିସ୍ ୨୦୨୯ ରୁ କାର୍ଯ୍ୟକାରୀ କରାଯାଇପାରିବ । ଏଥିସହ ଡିସେମ୍ବର ୨୦୨୬ ସୁଦ୍ଧା ୨୫ ଟି ରାଜ୍ୟରେ ବିଧାନସଭା ନିର୍ବାଚନ କରିବାକୁ ପଡିବ ବୋଲି ଏହି ରିପୋର୍ଟରେ କୁହାଯାଇଛି । ସେହିପରି ମଧ୍ୟପ୍ରଦେଶ, ରାଜସ୍ଥାନ, ତେଲେଙ୍ଗାନା, ଛତିଶଗଡ ଏବଂ ମିଜୋରାମ ବିଧାନସଭାର କାର୍ଯ୍ୟକାଳ ଜୁନ୍ ୨୦୨୯ ପର୍ଯ୍ୟନ୍ତ ୬ ମାସ ବୃଦ୍ଧି କରିବାକୁ ପଡ଼ିବ । ଏହା ପରେ ସମସ୍ତ ରାଜ୍ୟରେ ଏକକାଳୀନ ବିଧାନସଭା ଓ ଲୋକସଭା ନିର୍ବାଚନ ଅନୁଷ୍ଠିତ ହୋଇପାରିବ ।

ମହିଳା ସଶକ୍ତୀକରଣର ଅନନ୍ୟ...

ଶକ୍ତି ଉଦ୍ୟୋଗ ପ୍ରତିଷ୍ଠା ହୋଇଛି । ଏଥି ମଧ୍ୟରେ ୭ଟି ମିଲେଟ୍ ଶକ୍ତି କାଫେ, ୮ଟି ମିଲେଟ୍ ଶକ୍ତି କେନ୍ଦ୍ର, ୧୭୫ଟି ମିଲେଟ୍ ଟିଫିନ୍ କେନ୍ଦ୍ର, ୪ଟି ଭ୍ରାମ୍ୟମାଣ ମିଲେଟ୍ କେନ୍ଦ୍ର, ଅଙ୍ଗନବାଡି କେନ୍ଦ୍ର ପାଇଁ ୫୯ଟି ରାଶି ଲଡୁ ପ୍ରକ୍ରିୟାକରଣ ୟୁନିଟ୍ ଏବଂ ୨୪୦୯ ମିଲେଟ୍ ଉଦ୍ୟୋଗୀଙ୍କୁ ସହାୟତା ପ୍ରଦାନ କରାଯାଇଛି ବୋଲି ଡ଼. ମିଶ୍ର କହିଛନ୍ତି ।

ସେହିପରି ବିଜେଡି ପ୍ରବକ୍ତା ଶ୍ରୀମୟୀ ମିଶ୍ର କହିଛନ୍ତି ଯେ ମିଶନ ଶକ୍ତି ଏକ ସ୍ୱାଧୀନ ବିଭାଗ, ଯାହାର ନିଜସ୍ୱ ବଜେଟ୍ ଅଛି । ଏହା ସମସ୍ତ ଏସଏଚଜି ପଦକ୍ଷେପକୁ ଗୋଟିଏ ମଞ୍ଚରେ ଏକତ୍ର କରିଛି । ଧାନ କିଣାଠାରୁ ଆରମ୍ଭ କରି ବିଦ୍ୟୁତ ମିଟର ରିଡିଂ ଏବଂ ବ୍ୟାଙ୍କ ମିତ୍ର ପର୍ଯ୍ୟନ୍ତ ବିଭିନ୍ନ କାର୍ଯ୍ୟ ମିଶନ ଶକ୍ତିର ମହିଳାମାନେ ତୁଲାଉଛନ୍ତି । ସେମାନଙ୍କୁ ପୋଷାକ- ୟୁନିଫର୍ମ ଟୁ ବ୍ଲେଜର ବାବଦରେ ୭୩୦ କୋଟି ବଜେଟ୍ ସହାୟତା ପ୍ରଦାନ କରାଯାଇଛି । ଦାୟିତ୍ୱ ସମ୍ପାଦନ ପାଇଁ ସରକାର ସେମାନଙ୍କୁ ସ୍କୁଟି ଯୋଗାଇ ଦେଇଛନ୍ତି । ଟାର୍ଗେଟ ଗ୍ରୁପରେ ୭୫୦୦୦ କମ୍ୟୁନିଟି ସପୋର୍ଟ ଷ୍ଟାଫ୍ ଏବଂ ୧୨, ୦୦୦ ବ୍ୟବସାୟି ପ୍ରତିନିଧିଣନିୟୋଜିତ ହୋଇଛନ୍ତି । ୪୦, ୦୦୦ ସଦସ୍ୟ ଏହି ସେବାର ଲାଭ ଉଠାଇଛନ୍ତି ଏବଂ ଆସନ୍ତା ପାଞ୍ଚ ବର୍ଷ ପାଇଁ ୫୨୮ କୋଟିର ବଜେଟ୍ ସହାୟତା ପ୍ରଦାନ କରାଯାଇଛି । ଅଧିକ ଜ୍ଞାନକୌଶଳ ଆହରଣ ନିମନ୍ତେ ୫୦୦ରୁ ଅଧିକ ଏସ୍‌ଏଚ୍‌ଜି ମୁଖ୍ୟଙ୍କୁ ଦୁବାଇ ଓ ସିଙ୍ଗାପୁର ଗସ୍ତ ସୁଯୋଗ ମିଳିଛି । ଲିଙ୍ଗଗତ ଭେଦଭାବ ଦୂର ପାଇଁ ଲକ୍ଷ୍ମୀ ସ୍କିମ୍‌ରେ ଏସ୍‌ଏଚ୍‌ଜିମାନଙ୍କୁ କଣ୍ଡକ୍ଟର ନିଯୁକ୍ତି, ଟିକେଟ୍, ଭଡ଼ା ଆଦାୟ, ନଗଦ ଜମା ଇତ୍ୟାଦି ଭୂମିକା ପ୍ରଦାନ କରିବାର ସୁଯୋଗ ପ୍ରଦାନ କରିଛି ବୋଲି ଶ୍ରୀମୟୀ କହିଛନ୍ତି ।।

ରାଜ୍ୟର ଅର୍ଥନୈତିକ କାର୍ଯ୍ୟକଳାପ ସହିତ ସ୍ୱୟଂ ସହାୟକ ଗୋଷ୍ଠୀଗୁଡ଼ିକ କିପରି ଜଡ଼ିତ ରହିଛନ୍ତି ସେ ସଂକ୍ରାନ୍ତରେ ବିଜେଡି ମୁଖପାତ୍ର ହୃୟ କହିଛନ୍ତି ଯେ ୨୦୦୯ ମସିହାରେ ସ୍ୱୟଂ ସହାୟକ ଗୋଷ୍ଠୀ

ଋଣ ଗ୍ରହୀତାଙ୍କ ଠାରୁ ଗାଡ଼ି ଛଡ଼ାଇବା ଘଟଣାରେ ୨ ଗିରଫ

ଆସିକା,୧୪।୩(ସମିସ): ଘରୋଇ ଅର୍ଥ ଲଗାଣ ସଂସ୍ଥା ମାନାପୁରମ୍‌ରୁ ସ୍କୁଟି ଗାଡ଼ି ଋଣ ନେଇ କିସ୍ତି ପୈଠ ନକରିବା ଓ ସମ୍ପୃକ୍ତ ସଂସ୍ଥା ଦୁଇ ଯୁବକଙ୍କ ଦ୍ୱାରା ଋଣ ଗ୍ରହିତାଙ୍କ ଠାରୁ ବଳ ପୂର୍ବକ ଗାଡ଼ି ଜୋର ଜବରଦସ୍ତି ଛଡାଇ ନେବା ଅଭିଯୋଗରେ ପୁଲିସ ଦୁଇ ଯୁବକଙ୍କୁ ଗିରଫ କରିଛି। ଆସିକା ଉପଖଣ୍ଡ ପୁଲିସ ଅଧିକାରୀ ସଞ୍ଜୟ ମହାପାତ୍ରଙ୍କ ସୂଚନା ପ୍ରକାରେ କୋଟିନଡ଼ା ଥାନା ଅନ୍ତର୍ଗତ ବଡଖୋଲି ଗ୍ରାମର ଅମୀର ମହାରଣାଙ୍କ ସ୍କୁଟି ଗାଡ଼ି ନଂ ଓଡି ୩୨ଇ ୧୬୫୧କୁ ସହର ସଲଗ୍ନ ପକାଲାପଲ୍ଲୀ ରାସ୍ତାରୁ ଦୁଇ ଯୁବକ ଜୋର ଜବରଦସ୍ତି ଛଡାଇ ନେଇଥିବା ନେଇ ଥାନାରେ ଅଭିଯୋଗ କରିଥିଲେ। ଆସିକା ଥାନା କେସ ନଂ୧୭୪ ରେ ମାମଲା ରୁଜୁ କରି ଥାନା ଅଧିକାରୀ ରାଜେନ୍ଦ୍ର ପଟ୍ଟନାୟକଙ୍କ ନେତୃତ୍ୱରେ ପୁଲିସ ଘଟଣାର ଯାଞ୍ଚ କରିଥିଲା। ଅମୀର ଗାଡ଼ି ଋଣକୁ ଚୁକ୍ତି ମୁତାବକ ଠିକ୍ ସମୟରେ ନ ଶୁଝିବାରୁ ସଂପୃକ୍ତ ଘରୋଇ ଅର୍ଥ ଲଗାଣ ସଂସ୍ଥା ଦୁଇ ଯୁବକ ଭେଟନଇ ଗ୍ରାମର ମାନସ ରଞ୍ଜନ ସାମନ୍ତରା ଓ ଆର୍. ଦାମୋଦର ପଲ୍ଲାର ବଳରାମ ରେଡ୍ଡୀଙ୍କୁ ନିୟୋଜିତ କରି ସ୍କୁଟି ଛଡାଇ ନେଇଥିବା ଜାଣି ପାରିଥିଲା। ବେଆଇନ ଭାବେ ଭୟ ଓ ଆତଙ୍କ ଦେଖାଇ ଗାଡ଼ି ଛଡାଇବା ଦଫାରେ ପୁଲିସ ଉଭୟ ଯୁବକଙ୍କୁ ଗିରଫ କରି କୋର୍ଟଚାଲାଣ କରିଥିଲା। ଅପରପକ୍ଷରେ ସମ୍ପୃକ୍ତ ଘରୋଇ ଅର୍ଥ ଲଗାଣ ସଂସ୍ଥାକୁ ଏଭଳି କାର୍ଯ୍ୟରୁ ନିବୃତ ରହିବାକୁ ପୁଲିସ୍ ସତର୍କ କରିଥିବା ଉପଖଣ୍ଡ ପୁଲିସ ଅଧିକାରୀ ଶ୍ରୀମହାପାତ୍ର କହିଛନ୍ତି।

ସଂଯୁକ୍ତ କିଷାନ ମୋର୍ଚ୍ଚାର ଚାଷୀ ସମାବେଶ

ଜୋର୍ ଧରିଲା ଏମ୍‌ଏସ୍‌ପି ଧାର୍ଯ୍ୟ ଦାବି

ବ୍ରହ୍ମପୁର,୧୪।୩(ସମିସ)

ବ୍ରହ୍ମପୁରରେ ସଂଯୁକ୍ତ କିଷାନ ମୋର୍ଚ୍ଚାର ଚାଷୀ ସମାବେଶ ଆୟୋଜିତ ହୋଇଯାଇଛି। ଡ ସ୍ୱାମୀନାଥନ କମିଶନଙ୍କ ସୁପାରିଶ ଅନୁଯାୟୀ ଚାଷୀଙ୍କର ଉତ୍ପାଦିତ ସମସ୍ତ ଫସଲର ସର୍ବନିମ୍ନ ସହାୟକ ମୂଲ୍ୟ ବା ଏମଏସପି ଧାର୍ଯ୍ୟ କରିବା, ଚାଷୀଙ୍କ ଉତ୍ପାଦିତ ଫସଲର ସର୍ବନିମ୍ନ ସହାୟକ ମୂଲ୍ୟ (ଏମଏସପି) ପାଇଁ ଆଇନ କରିବା ସହିତ ଚାଷୀର କୃଷିଋଣ ଛାଡ କରିବା ଦାବିରେ ସଂଯୁକ୍ତ କିଶାନ୍ ମୋର୍ଚ୍ଚା ପକ୍ଷରୁ ନୂଆଦିଲ୍ଲୀର ରାମଲୀଳା ମଇଦାନଠାରେ କିଷାନ୍ ମହାପଞ୍ଚାୟତ ଆୟୋଜିତ ହୋଇଛି। ଏହିକ୍ରମରେ କୃଷକମାନଙ୍କ ବିଭିନ୍ନ ଦାବି ନେଇ ତଥା କେନ୍ଦ୍ର ସରକାର ବିଭିନ୍ନ ନୀତି ବିରୁଦ୍ଧରେ ଗୁରୁବାର ଦକ୍ଷିଣାଞ୍ଚଳ ରାଜସ୍ୱ ଆୟୁକ୍ତ (ଆରଡିସି) ଅଫିସ ନିକଟରେ କୃଷକଙ୍କ ଏକ ସମାବେଶର ଆୟୋଜିତ ହୋଇଛି। ଏନେଇ ଟାଟାବେଞ୍ଚ ଛକ ନିକଟସ୍ଥ ଗଣେଶ ମନ୍ଦିରଠାରୁ ଶତାଧିକ କୃଷକ ଏକ ପଟୁଆରରେ ବାହାରି କମାପଲ୍ଲୀ ଛକ ଦେଇ ଆରଡିସି ଅଫିସ ନିକଟରେ ପହଞ୍ଚିଥିଲେ। ଏଆଇକେଏସ ସମ୍ପାଦକ ନୀଳକଣ୍ଠ ଦାସ, ଓଡିଶା କୃଷକସଭା ଜିଲ୍ଲା ସଭାପତି ପି. ହରିକୃଷ୍ଣ ରେଡ୍ଡୀ, ଅଖିଳ ଭାରତ କିଶାନ୍ ମଜୁଦୁର୍ ସଭାର ରାଜ୍ୟ ସମ୍ପାଦକ ପ୍ରତାପ ନାୟକ, ଋଷିକୁଲ୍ୟା ରଇତ ମହାସଭା ନେତା ସିମାଞ୍ଚଳ ନାହାକ, ଚାଷୀ ମୁଲିଆ ସଂଘର ନିରାକାର ନାୟକ, କ୍ରାନ୍ତିକାରୀ କିଷାନ୍ ସଭାର ରାଜ୍ୟ ଆବାହକ ଶଙ୍କର ସାହୁ ପ୍ରମୁଖଙ୍କୁ ନେଇ ଗଠିତ ସଭାପତି ମଣ୍ଡଳୀ ସମାବେଶ ପରିଚାଳନା କରିଥିଲେ । ସମାବେଶରେ ଅତିଥି ଭାବେ ଯୋଗଦେଇ ଯୋଗ ଅଖିଳ ଭାରତ କୃଷକ ସଭାର ଉପ ସଭାପତି ଆଶିଷ କାନୁନଗୋ, ଅଖିଳ ଭାରତ କିଶାନ୍ ମଜଦୁର ସଭାର ଜାତୀୟ ସମ୍ପାଦକ ଭାଲଚନ୍ଦ୍ର ଷଡ଼ଙ୍ଗୀ ଓ କୃଷକ ସଭାର ବରିଷ୍ଠ ନେତା ଜଗନ୍ନାଥ ମିଶ୍ର ପ୍ରମୁଖ ଯୋଗ ଦେଇ ମୋଦି ସରକାରର କୃଷକ ବିରୋଧି ନୀତି, କୃଷକମାନଙ୍କ ପ୍ରତି କରିଥିବା ପ୍ରତାରଣା ଏବଂ ସର୍ବୋପରି କୃଷକମାନଙ୍କ ଆନ୍ଦୋଳନ ଉପରେ ନିଜ ନିଜର ବକ୍ତବ୍ୟ ରଖିଥିଲେ। ଦେଶରେ କମ୍ପାନୀମାନେ ନିଜର ଉତ୍ପାଦିତ ସାମଗ୍ରୀର ଦରଧାର୍ଯ୍ୟ କରୁଥିବା ବେଳେ କୃଷକମାନେ କାହିଁକି ନିଜର ଉତ୍ପାଦିତ ଫସଲର ଦର ପାଇବେନି ବୋଲି ପ୍ରଶ୍ନ କରିଥିଲେ। କୃଷକମାନଙ୍କ ଆୟକୁ ପାଞ୍ଚ ବର୍ଷ ମଧ୍ୟରେ ଦୁଇଗୁଣ କରିବାକୁ ପ୍ରତିଶ୍ରୁତି ଦେଇ କ୍ଷମତାକୁ ଆସିଥିବା ମୋଦି ସରକାରର ଅମଳରେ ଆୟ ତ ଦୁଇ ଗୁଣ ହେଲାନି କିନ୍ତୁ ଋଣଗ୍ରସ୍ତ ହୋଇ ଲକ୍ଷେରୁ ଅଧିକ କୃଷକ ଆତ୍ମହତ୍ୟା କଲେ ବୋଲି ଅଭିଯୋଗ କରିଥିଲେ। ଅନ୍ୟମାନଙ୍କ ମଧ୍ୟରେ ଏଆଇକେଏସର ନେତା ଶ୍ରୀହର୍ଷ ରଥ, ଏଆଇକେଏମଏସ୍ ରାଜ୍ୟ କମିଟି ସଭ୍ୟ କେଦାର ଶବର, କୃଷକ ସଭାର ବରିଷ୍ଠ ନେତା କୈଳାଶ ଷଡ଼ଙ୍ଗୀ, ମାନବ ଅଧିକାର ସୁରକ୍ଷା ମଞ୍ଚର ଅବନୀ କୁମାର ଗୟା, କୃଷକ ନେତା କାଳୁଚରଣ ନାୟକ, ଟୁନା ମଳିକ, ଦଣ୍ଡପାଣି ରଇତ, ଅଜୟ ଗୌଡ଼, ବିଭୁ ପାଣିଗ୍ରାହୀ, ଅର୍ଜୁନ ଶବର, ସରପଞ୍ଚ ବୈରାଗୀ ବେହେରା, ଶ୍ରମିକ ନେତା ପ୍ରତାପ ଚନ୍ଦ୍ର ପ୍ରଧାନ ଓ ସାମାଜିକ କର୍ମୀ ଲକ୍ଷ୍ମୀନୃସିଂହ ରଥ ପ୍ରମୁଖ ଯୋଗ ଦେଇଥିଲେ।

ଏମ୍‌କେସିଜି ମେଡିକାଲ ପରିସରରେ ଅସୁରକ୍ଷିତ ରୋଗୀ ଓ କର୍ମଚାରୀ!

ମେଡିକାଲ କ୍ୟାମ୍ପସ୍‌ର ଅଧିକାଂଶ ସ୍ଥାନ ଅନ୍ଧକାର

ବ୍ରହ୍ମପୁର,୧୪।୩(ସମିସ): ଏମକେସିଜି ମେଡିକାଲ କଲେଜ ଦକ୍ଷିଣଓଡ଼ିଶାର ଏକ ପ୍ରମୁଖ ମେଡିକାଲ। ସ୍ୱାସ୍ଥ୍ୟସେବା ପାଇଁ ବିଭିନ୍ନ ଜିଲ୍ଲା ତଥା ପଡୋଶୀ ଆନ୍ଧ୍ରର ବହୁ ରୋଗି ଏହା ଉପରେ ନିର୍ଭର କରି ଆସିଥାନ୍ତି। ଯାହାକୁ ଦୃଷ୍ଟିରେ ରଖି ରାଜ୍ୟ ସରକାର ରୋଗୀଙ୍କ ଆବଶ୍ୟକତା ଅନୁସାରେ ସମସ୍ତ ପ୍ରକାର ଭିତ୍ତିଭୂମି ସହ ଉତ୍ତମ ଚିକିତ୍ସା ବ୍ୟବସ୍ଥା କରିଛନ୍ତି। କିନ୍ତୁ ଅଧିକାରୀଙ୍କ ଅବହେଳା ଓ ନିରବତା ଅନେକ ସମୟରେ ସିଧାସଳଖ ରୋଗୀ ଓ ମେଡିକାଲ କର୍ମଚାରୀଙ୍କ ପାଇଁ ସମସ୍ୟା ସୃଷ୍ଟି କରୁଛି।

ମେଡିକାଲ ପରିସରର ବିଭିନ୍ନ ସ୍ଥାନରେ ସାଧରଣ ବିଦ୍ୟୁତ୍ ବିଭାଗ ବା (ଜିଇଡି) ପକ୍ଷରୁ ପ୍ରାୟ ୧୫୦ରୁ ୧୭୦ଟି ଷ୍ଟ୍ରିଟ ଲାଇଟ୍ ଲଗାଯାଇଛି। ଫଳରେ ସନ୍ଧ୍ୟା ଓ ରାତି ସମୟରେ ସମସ୍ତ ଲାଇଟ୍ ଆଲୁଅରେ ସମଗ୍ର ମେଡ଼ିକାଲର ରାସ୍ତାଘାଟ ପୁରା ଆଲୋକିତ ହୋଇଥାଏ। କିନ୍ତୁ ଦିର୍ଘଦିନ ଧରି ମେଡିକାଲ କ୍ୟାମ୍ପସରେ ଥିବା ଷ୍ଟ୍ରିଟ ଲାଇଟ ଗୁଡିକ ବନ୍ଦଥିବାରୁ ଅନ୍ଧାରର ସୁଯୋଗ ନେଇ ସେଠାରେ ଅସାମାଜିକ ତତ୍ତ୍ୱଙ୍କ କାର୍ଯ୍ୟକଳାପ ବଢିବାରେ ଲାଗିଛି। ଏପରିକି ମେଡ଼ିକାଲର ପ୍ରବେଶ ପଥ ଠାରୁ ଆରମ୍ଭ କରି ଆଶୁଚିକିତ୍ସା ବିଭାଗ ପର୍ଯ୍ୟନ୍ତ ଥିବା ରାସ୍ତାରେ ଲାଇଟ ବନ୍ଦ ରହିବା ଯୋଗୁଁ ସର୍ବସାଧାରଣଙ୍କୁ ନାହିଁ ନଥିବା ସମସ୍ୟାର ସମ୍ମୁଖୀନ ହେବାକୁ ପଡୁଛି। ସେହିପରି ମେଡ଼ିକାଲ କ୍ୟାମ୍ପସର ରେଡ଼ିଓଲୋଜି ବିଭାଗ, କର୍କଟରୋଗ ବିଭାଗ, ସେଣ୍ଟ୍ରାଲ ଆଇସିୟୁ ସୁପର ସ୍ପେଶାଲିଷ୍ଟ ବ୍ଲକ୍ ଓ ଏସଏସ ବିଲ୍ଡିଂ ଦେଇ ଯାଇଥିବା ରାସ୍ତାରେ ମଧ୍ୟ ଅନୁରୂପ ସ୍ଥିତି ଦେଖିବାକୁ ମିଳିଛି। ଏନେଇ ଡାକ୍ତରଖାନା ଓ ମେଡିକାଲ କଲେଜର ଛାତ୍ରଛାତ୍ରୀ, କର୍ମଚାରୀ ଓ ରୋଗୀ ବାରମ୍ବାର ଅଭିଯୋଗ କରିଥିଲେ ହେଁ କୌଣସି ସମାଧାନ ହୋଇପାରି ନାହିଁ। ଅନ୍ଧାର ରାତିରେ ଯାତାୟତ ବେଳେ ମଧ୍ୟ ଅନେକେ ଦୁର୍ଘଟଣାର ସମ୍ମୁଖୀନ ହେବାର ଆଶଙ୍କା ରହିଛି। କେବଳ ଏତିକି ନୁହେଁ ଅନେକ ଅନ୍ଧାରର ସୁଯୋଗ ନେଇ ଅସାମାଜିକ ତତ୍ତ୍ୱମାନେ ଏଠାରେ ଛକି ରହି ଦୂରଦୂରାନ୍ତରୁ ଏଠାକୁ ଆସୁଥିବା ରୋଗୀଙ୍କ ସମ୍ପର୍କୀୟଙ୍କୁ ଟାର୍ଗେଟ କରି ସେମାନଙ୍କ ଠାରୁ ଲୁଟ କରିଥାନ୍ତି। ମେଡିକାଲ କର୍ତ୍ତୃପକ୍ଷ ତୁରନ୍ତ ଏଦିଗରେ ଆବଶ୍ୟକ ପଦକ୍ଷେପ ଗ୍ରହଣ ନକଲେ ଆଗକୁ ପରିସ୍ଥିତି ଅସମ୍ଭାଳ ହେବା ଥୟ। ସମସ୍ୟା ସମ୍ପର୍କରେ ଡାକ୍ତରଖାନା ଅଧିକ୍ଷକ ଅବଗତ ଥିବା ବେଳେ ତୁରନ୍ତ ସମସ୍ୟାର ସମାଧାନ କରାଯିବ ବୋଲି କହିଛନ୍ତି ଏମକେସିଜି ମେଡ଼ିକାଲର ଅଧିକ୍ଷକ ପ୍ରଫେସର ଡ଼ା. ସୁଚିତ୍ରା ଦାଶ।

ମହାମାୟୀ ମହିଳା ମହାବିଦ୍ୟାଳୟର ଦ୍ୱିତୀୟ କ୍ୟାମ୍ପସ୍ ଉଦ୍‌ଘାଟିତ

ବ୍ରହ୍ମପୁର,୧୪।୩(ସମିସ): ସ୍ଥାନୀୟ ମହାମାୟୀ ମହିଳା ମହାବିଦ୍ୟାଳୟର ଦ୍ୱିତୀୟ କମ୍ପ୍ୟାସ ଗୁରୁବାର ଉଦଘାଟିତ ହୋଇଯାଇଛି। ମହାବିଦ୍ୟାଳୟର ଅଧ୍ୟକ୍ଷା ଡ଼. କବିତା ଶତପଥୀଙ୍କ ଅଧ୍ୟକ୍ଷତାରେ ଅନୁଷ୍ଠିତ କାର୍ଯ୍ୟକ୍ରମରେ ମୁଖ୍ୟ ଅତିଥି ଭାବେ ବ୍ରହ୍ମପୁର ସାଂସଦ ଚନ୍ଦ୍ରଶେଖର ସାହୁ ଯୋଗଦେଇ ନୂତନ କମ୍ପ୍ୟାସ ଉଦଘାଟନ କରିଥିଲେ। ସମ୍ମାନିତ ଅତିଥି ଭାବେ ରାଜ୍ୟ ଯୋଜନା ବୋର୍ଡ ସଦସ୍ୟ ଡ଼ା. ରମେଶ ଚନ୍ଦ୍ର ଚ୍ୟାଉ ପଟ୍ଟନାୟକ, ଜିଲ୍ଲା ଯୋଜନା କମିଟି ଅଧ୍ୟକ୍ଷ ତଥା ବ୍ରହ୍ମପୁର ବିଧାୟକ ବିକ୍ରମ କୁମାର ପଣ୍ଡା, ମେୟର ସଂଘମିତ୍ରା ଦଲେଇ, କର୍ପୋରେଟର ଗୀତାରାଣୀ ପଣ୍ଡା, ଦ୍ରୀପତି ପାତ୍ର, ସଙ୍ଗିତ ପାଣିଗ୍ରାହୀ, ଉଚ୍ଚ ମାଧ୍ୟମିକ ଶିକ୍ଷା ପରିଷଦ ଦକ୍ଷିଣାଞ୍ଚଳ ଉପ ସଚିବ ଡ଼. କୁଳମଣି ଓଝା, ଶିକ୍ଷାବିତ ଦେବୀ ପ୍ରସାଦ ସାହୁ, ଦୁର୍ଗାପ୍ରସାଦ ପଣ୍ଡା, ପରିଚାଳନା କମିଟିର ସଦସ୍ୟ ବାପୁଜୀ ସାମଲ ପ୍ରମୁଖ ଉପସ୍ଥିତ ଥିଲେ। ପୂର୍ବରୁ ମହାବିଦ୍ୟାଳୟରେ ଛାତ୍ରୀମାନଙ୍କ ସଂଖ୍ୟା ଦୃଷ୍ଟିରୁ କ୍ଲାସ ରୁମ ଅଭାବ ରହିଥିଲା। ସେହିପରି ଗୋଟିଏ କ୍ୟାମ୍ପସରେ ଉଭୟ ଯୁକ୍ତଦୁଇ ଓ ଯୁକ୍ତତିନି ଛାତ୍ରୀମାନଙ୍କ ନିମନ୍ତେ ଆବଶ୍ୟକୀୟ ଭିତ୍ତିଭୂମିର ଅଭାବ ରହିଥିଲା। ଏନେଇ ବିଦ୍ୟାଳୟ ବିଦ୍ୟାଳୟର ଛାତ୍ରୀମାନେ ଫଟି ଅଧ୍ୟକ୍ଷ ଭି.କେ ପଣ୍ଡିଆନଙ୍କ ଦୃଷ୍ଟିଗୋଚର କରିଥିଲେ। ରାଜ୍ୟ ସରକାରଙ୍କ ପକ୍ଷରୁ ମହାବିଦ୍ୟାଳୟ ରୂପାନ୍ତରଣ ଜରିଆରେ ମହାମାୟା ମହିଳା ମହାବିଦ୍ୟାଳୟକୁ ରୂପାନ୍ତର ନିମନ୍ତେ ରାଜ୍ୟ ସରକାର ନିଷ୍ପତି ନେଇଥିଲା। ବ୍ରହ୍ମପୁର ପୁରୁଣା ଆମ୍ବମାର୍କେଟ ନିକଟସ୍ଥ ମିନାକ୍ଷୀ ନଗରଠାରେ ଯୁକ୍ତ ତିନି ଛାତ୍ରୀମାନଙ୍କ ପାଇଁ ଦ୍ୱିତୀୟ ନୂତନ କମ୍ପ୍ୟାସ ନିର୍ମାଣ କରାଯାଇଥିଲା। ମହାବିଦ୍ୟାଳୟର ଭିତ୍ତିଭୂମି ବିକାଶ ସାଙ୍ଗକୁ ଛାତ୍ରୀଙ୍କ ପାଠ ପଢ଼ାକୁ ଦୃଷ୍ଟିରେ ରଖି ଉନ୍ନତମାନର କ୍ଲାସରୁମ୍, ଲାବ୍ରୋଟୋରୀ, ଖେଳପଡ଼ିଆ, କାର୍ଯ୍ୟାଳୟ କୋଠା ସମତେ ବିଭିନ୍ନ ନିର୍ମାଣ କାର୍ଯ୍ୟ କରାଯାଇଛି। ବର୍ତ୍ତମାନ ନୂତନ କମ୍ପ୍ୟାସରେ ଥିବା କ୍ଲାସ ରୁମ ଗୁଡ଼ିକ ଛାତ୍ରୀଙ୍କ କ୍ଲାସ ରୁମ ଅଭାବ ଦୂର କରିପାରିବ। ମହାବିଦ୍ୟାଳୟ ଅଧ୍ୟାପିକା ଆଶାରାଣୀ ପଣ୍ଡା, ଡ଼.ସ୍ୱର୍ଣ୍ଣଲତା ପଟ୍ଟନାୟକଙ୍କ ସମତେ ବହୁ ଅଧ୍ୟାପିକା ଓ ଅଧ୍ୟାପକ ଉପସ୍ଥିତ ଥିଲେ।

ଅବ୍ୟବସ୍ଥା ଘେରରେ ବ୍ରହ୍ମପୁର ସିଟି ହସ୍ପିଟାଲ କ୍ୟାମ୍ପସ୍

ବ୍ରହ୍ମପୁର,୧୪।୩(ସମିସ)

ସଞ୍ଚ ନଇଁଲେ ପାଲଟୁଛି ଅସାମାଜିକ ତତ୍ତ୍ୱଙ୍କ ଆଡ୍ଡାସ୍ଥଳୀ

ନବନିର୍ମିତ ଚକ୍ଷୁ ବିଭାଗ ଓପିଡି କୋଠା ପାଲଟିଛି ଗୋଦାମ ଗୃହ

ରାଜ୍ୟରେ ଥିବା ବିଭିନ୍ନ ହସ୍ପିଟାଲ ଗୁଡିକକୁ ରାଜ୍ୟ ସରକାର "ଆମ ହସ୍ପିଟାଲ' ଯୋଜନାରେ ସାମିଲ କରି ଭିତ୍ତିଭୂମିର ବିକାଶ କରିଛନ୍ତି। ଏଥିସହିତ ରୋଗୀଙ୍କ ଆବଶ୍ୟକତାକୁ ଦୃଷ୍ଟିରେ ରଖି ହସ୍ପିଟାଲ ପରିସରରେ ସମସ୍ତ ପ୍ରକାର ସୁବିଧା ବ୍ୟବସ୍ଥା କରିଛନ୍ତି। କିନ୍ତୁ ସହର ମଧ୍ୟରେ ଥିବା ସିଟି ହସ୍ପିଟାଲରେ ସମସ୍ତ ଭିତ୍ତିଭୂମିର ବିକାଶ ହୋଇଥିବା ସତ୍ତ୍ୱେ ତାହା ରୋଗୀଙ୍କୁ କାର୍ଯ୍ୟରେ ଲାଗୁନାହିଁ। ଏହି ହସ୍ପିଟାଲର ଚକ୍ଷୁ ବିଭାଗକୁ ପ୍ରତ୍ୟହ ୧୪୦ରୁ ୧୬୦ଜଣ ରୋଗୀ ନିଜ ଚକ୍ଷୁ ପରୀକ୍ଷା କରିବାକୁ ଆସିଥାନ୍ତି। ଏଥି ନିମନ୍ତେ ବିଭାଗରେ ଆବଶ୍ୟକ ସମସ୍ତ ପ୍ରକାର ପରୀକ୍ଷା ଯନ୍ତ୍ରାଂଶ ରହିଛି। ଡାକ୍ତରଙ୍କ ପରାମର୍ଶ ପରେ ରୋଗୀ ନିଜର ଚକ୍ଷୁ ପରୀକ୍ଷା କରିଥାନ୍ତି। କିନ୍ତୁ ଗୋଟିଏ କୋଠାରେ ଉଭୟ ଇନଡୋର ଓ ଆଉଟଡୋର(ଓପିଡି) ପରିଚାଳିତ ହେଉଥିବାରୁ ବିଭାଗରେ ରୋଗୀଙ୍କ ଭିଡ ପରିଲକ୍ଷିତ ହେଉଛି। ଏହି ସମସ୍ୟାର ସ୍ଥାୟୀ ସମାଧାନ ପାଇଁ ମେଡିକାଲ କର୍ତ୍ତୃପକ୍ଷ ଚକ୍ଷୁ ବିଭାଗର ଓପିଡି ନିମନ୍ତେ ଏକ ସ୍ୱତନ୍ତ୍ର କୋଠା ନିର୍ମାଣ ପାଇଁ ପ୍ରସ୍ତାବ ଦେଇଥିଲେ। ପରବର୍ତ୍ତୀ ସମୟରେ ପୂର୍ତ୍ତ ବିଭାଗ ପକ୍ଷରୁ ଉକ୍ତ କୋଠା ନିର୍ମାଣ ସରିଛି। ପ୍ରାୟ ୯୦ଲକ୍ଷରୁ ଉର୍ଦ୍ଧ୍ୱ ଯଙ୍କା ବ୍ୟୟରେ ନିର୍ମିତ ଏହି ନୂତନ କୋଠା ଗତ ୨୦୧୮ ମସିହାରେ ସିଟି ହସ୍ପିଟାଲ କର୍ତ୍ତୃପକ୍ଷଙ୍କୁ ହସ୍ତାନ୍ତର ମଧ୍ୟ କରାଯାଇଛି। ଇତିମଧ୍ୟରେ ଦୀର୍ଘ ୫ବର୍ଷରୁ ଉର୍ଦ୍ଧ୍ୱ କାଳ ବିତିଯାଇଥିଲେ ହେଁ ଉକ୍ତ ଅତ୍ୟାଧୁନିକ କୋଠାଟି ରୋଗୀଙ୍କ ସେବାରେ ଲାଗିପାରିନାହିଁ। ଅପରପକ୍ଷେ ଚକ୍ଷୁବିଭାଗର ଓପିଡି ଉଦ୍ଦେଶ୍ୟରେ ନିର୍ମାଣ ହୋଇଥିବା ଏହି ନୂତନ କୋଠାକୁ ଗତ କିଛି ଦିନ ହେଲା ହସ୍ପିଟାଲର ଗୋଦାମ ଗୃହ ଭାବେ ବ୍ୟବହାର କରାଯାଉଥିବା ଦେଖିବାକୁ ମିଳିଛି। ଏଠାରେ କୋଭିଡ ସମୟରେ ମେଡିକାଲରେ ବ୍ୟବହାର ହୋଇଥିବା ବେଡ୍, ଗଦି, ଅକ୍ସିଜେନ୍ ସିଲିଣ୍ଡର ସମେତ ବିଭିନ୍ନ ସାମଗ୍ରୀକୁ ଗଚ୍ଛିତ ରଖାଯାଇଛି। ସେପଟେ ୨୦ଶଯ୍ୟା ବିଶିଷ୍ଟ ସିଟି ହସ୍ପିଟାଲର ଚକ୍ଷୁ ବିଭାଗ ଇନଡୋର କୋଠାରେ ନିୟମିତ ରୋଗୀ ଭର୍ତ୍ତି ହେଉନାହାନ୍ତି। ଯାହାର ସୁଯୋଗ ନେଇ ରାତିରେ ଏହି ବିଭାଗରେ କେହି କର୍ମଚାରୀ ଦାୟିତ୍ୱରେ ରହୁନାହାନ୍ତି। ଫଳରେ ସଞ୍ଚ ନଇଁଲେ ହସ୍ପିଟାଲର ଏହି ବିଭାଗ ଅସାମାଜିକ ଯୁବକଙ୍କ ଆଡ୍ଡାସ୍ଥଳୀ ପାଲଟି ଯାଉଥିବା ଅଭିଯୋଗ ହୋଇଛି। ଏଭଳି ଦୀର୍ଘ ବର୍ଷ ଧରି ସିଟି ହସ୍ପିଟାଲର ଚକ୍ଷୁବିଭାଗ ଅବ୍ୟବସ୍ଥା ଘେରରେ ରହିଆସିଛି। ଏନେଇ ହସ୍ପିଟାଲର ଚକ୍ଷୁବିଭାଗର ମୁଖ୍ୟ ଡ଼ା. ସୌଦାମିନୀ ପଣ୍ଡାଙ୍କୁ ପଚାରିବାକୁ ସେ କହିଛନ୍ତି, ଚକ୍ଷୁ ବିଭାଗର ଓପିଡି ନିମନ୍ତେ କିଛି ବର୍ଷ ପୂର୍ବେ ଏହି କୋଠା ନିର୍ମାଣ ହୋଇଥିଲା। କିନ୍ତୁ କୋଭିଡ ସମୟରେ ରୋଗୀଙ୍କ ଚିକିତ୍ସାରେ ବ୍ୟବହାର ହେଉଥିବା ଅନେକ ସାମଗ୍ରୀ ସେଠାରେ ଗଚ୍ଛିତ ରଖାଯାଇଛି। ଯାହାଫଳରେ ଉକ୍ତ କୋଠାକୁ ଓପିଡି ସ୍ଥାନାନ୍ତରିତ କରିବାରେ ସମସ୍ୟା ହେଉଥିବା ଡ଼ା. ପଣ୍ଡା ସ୍ୱୀକାର କରିଛନ୍ତି।

ଇଚ୍ଛାଶକ୍ତି ଆଗରେ ହାର୍ ମାନିଛି ଅକ୍ଷମତା

ଫିଜିଓଥେରପିଷ୍ଟରୁ ଧୂପକାଠି ବ୍ୟବସାୟୀ ଚନ୍ଦନ

ସାନଖେମୁଣ୍ଡି,୧୪।୩(ସମିସ)

ଭିନ୍ନକ୍ଷମ ହୋଇ ମଧ୍ୟ ସେ ନିଜେ ସ୍ୱାବଲମ୍ବୀ। ଦୃଢ଼ ଇଚ୍ଛା ଶକ୍ତି ଅଦମ୍ୟ ସାହସ ଥିଲେ କିଛି ବି ଆସମ୍ଭବ ନୁହେଁ ବର୍ତ୍ତମାନ ର ବିଜ୍ଞାନ ଯୁଗରେ। ସେହିଭଳି ଏକ ଘଟଣା ଦେଖିବାକୁ ମିଳିଛି ସାନଖେମୁଣ୍ଡି ବ୍ଲକ ମୌଳାଭଣଜା ପଞ୍ଚାୟତ ଖୋଲଡି ଗାଁରେ। ଏହି ଗାଁରେ ରହନ୍ତି ଏମ୍ ଚନ୍ଦନ ଦୋରା(୨୮)। ଚନ୍ଦନ ଜନ୍ମରୁ ନିଜ ଦୃଷ୍ଟି ଶକ୍ତି ହରାଇଛନ୍ତି। କିନ୍ତୁ ସେ ଜଣେ ସାଧାରଣ ଲୋକଙ୍କ ଠାରୁ କୌଣସି ବି ଗୁଣରେ କମ ନୁହଁନ୍ତି। ସେ ଜଣେ ମେଧାବୀ ଛାତ୍ର ଭାବେ ଦଶମ ଶ୍ରେଣୀ ବ୍ରହ୍ମପୁରର ଆମ୍ବୁପୁଆ ରେଡକ୍ରସ୍ ସ୍କୁଲ ଫର ଦ ବ୍ଲାଇଣ୍ଡ ପାଠ ପଢି ୭୫% ମାର୍କ ରଖି ପାସ୍ କରିଥିଲେ। ଦ୍ୱାଦଶ ଶ୍ରେଣୀ ଭୁବନେଶ୍ୱରର ବିଜେବି ଜୁନିୟର କଲେଜରେ ପଢିବା ପରେ ଫିଜିଓଥେରପି ସ୍କୁଲ୍ ଫର ଦ ବ୍ଲାଇଣ୍ଡ ଅହମାଦବାଦ ଠାରେ ଅଧ୍ୟୟନ କରିଛନ୍ତି। କିନ୍ତୁ କିଛି ମାସ ଘରୋଇ କ୍ଲିନିକ୍ କାମ କରିବା ପରେ ନିଜ ସାନ ଭାଇ ମୃତ୍ୟୁ ପରେ ନିଜ ବାପା ମା'ଙ୍କ ସାହାରା ପାଇଁ ଫେରିଛନ୍ତି ନିଜ ଗାଁ ମାଟିକୁ। ସେ ଗାଁକୁ ଆସିବା ପରେ ନିଜ ବାପା ମା'ଙ୍କ ଦାୟିତ୍ୱ ନେବା ପାଇଁ ରହିଯାଇଥିଲେ ଗାଁରେ। ସେ ଗାଁରେ ରହି କୌଣସି କାମ ନପାଇ ସେ ଅନଲାଇନ ରେ କରି ନିଜ ଘରେ ଧୂପକାଠି ପ୍ରସ୍ତୁତ ମେସିନ ଆଣି ନିଜେ ପ୍ରସ୍ତୁତ କରୁଛନ୍ତି ଧୂପ କାଠି। ଧୂପକାଠି ଯେଉଁ ମାନେ ପ୍ରସ୍ତୁତ କରୁଛନ୍ତି ବିଭିନ୍ନ ବଡ ବଡ ଦୋକାନୀ

ମାନେ ଆସି ନେଇଯାଉଛନ୍ତି। କି

ସାଗୁଆନ କାଠ ଜବତ, ଜଣେ ଗିରଫ

ପାରଳାଖେମୁଣ୍ଡି,୧୪।୩ (ସମିସ): ଗଜପତି ଜିଲ୍ଲା ମହେନ୍ଦ୍ର ବନାଞ୍ଚଳର ଗୋଷାଣି ବ୍ଲକ ଘରୋଣି ପଞ୍ଚାୟତ କୃଷ୍ଣସାଗର ନିକଟରେ ସାଗୁଆନ କାଠ ଚାଲାଣକୁ ରୋକିପାରିଛି ବନ ବିଭାଗ । ରାୟଗଡ ବ୍ଲକ ଗଣ୍ଡାହାତୀ ଗ୍ରାମର ପ୍ରହ୍ଲାଦ ଲିମା ଗୋଟିଏ ବାଇକରେ ତିନି ଖଣ୍ଡ ସାଗୁଆନ୍ କାଠ ଧରି ଯାଉଥିବା ବେଳେ ମହେନ୍ଦ୍ର ବନାଞ୍ଚଳ ପକ୍ଷରୁ ଚଢଉ କରାଯାଇଥିଲା । ଘଟଣାରେ ବ୍ୟବହୃତ ବାଚ ସମେତ ସାଗୁଆନ ଗଛକୁ ତିନି ଖଣ୍ଡ କରି କଟାଯାଇଥିବା କାଠକୁ ଜବତ କରାଯାଇଥିଲା । ଅଭିଯୁକ୍ତଙ୍କୁ ଗିରଫ କରି କୋର୍ଟ ଚାଲାଣ କରାଯାଇଛି । ଉକ୍ତ କାଠକୁ ଗଣ୍ଡାହାତୀରୁ ଆନ୍ଧ୍ରପ୍ରଦେଶ ଅଭିମୁଖେ ଚାଲାଣ କରୁଥିବା ଜଣାପଡିଛି । ନାରାୟଣପୁର ସ୍ଥିତ ମହେନ୍ଦ୍ର ବନାଞ୍ଚଳ ଅଧିକାରୀ ଅମିତ ଶୁଭ୍ରଜିତଙ୍କ ନେତୃତ୍ୱରେ ଏମ୍.କାମେଶ୍ୱର, ଗାରବନ୍ଧ ରେଞ୍ଜର ଓ ବନପାଳ ଦୁର୍ଯ୍ୟଧନ ଜେନାଙ୍କ ସହ ବନକର୍ମଚାରୀ ଚଢ଼ଉରେ ସାମିଲ ହୋଇଥିଲେ ।

ପାହାଡ଼ରୁ ମହିଳାଙ୍କ ଝୁଲନ୍ତା ମୃତଦେହ ଉଦ୍ଧାର

ଫିରିଙ୍ଗିଆ,୧୪।୩(ସମିସ)

କନ୍ଧମାଳ ଜିଲ୍ଲା ଫିରିଙ୍ଗିଆ ବ୍ଲକ ଗୋଛାପଡା ଥାନା ବାଲିପଦର ଗାଁ ନିକଟସ୍ଥ ସିଙ୍ଗାବାଲି ପାହାଡ଼ ଉପରୁ ଜଣେ ବିବାହିତା ମହିଳାଙ୍କ ଝୁଲନ୍ତା ମୃତଦେହକୁ ପୁଲିସ ଉଦ୍ଧାର କରିଛି । ମୃତ ମହିଳା ଜଣକ ସେହି ବାଲିପଦର ଗାଁର ସହଦେବ ଦିଗାଲଙ୍କ ସ୍ତ୍ରୀ ମୀରା ଦିଗାଲ । ମୃତ ମହିଳାଙ୍କ ବାପା ବଟକରା ଦିଗାଲ ଝିଅକୁ ତାଙ୍କ ଜ୍ୱାଇଁ ସହଦେବ ଯୌତୁକ ନିର୍ଯାତନା ଦେଇ ହତ୍ୟା କରିଥିବା ଗୋଛାପଡା ଥାନାରେ ଲିଖିତ ଅଭିଯୋଗ କରିଛନ୍ତି ।

ପୁଲିସର ସୂଚନା ଅନୁସାରେ ମୃତ ମହିଳା ଜଣକ ଆଠ ବର୍ଷ ତଳେ ବାଲିପଦର ଗାଁର ସହଦେବଙ୍କୁ ବିବାହ କରିଥିଲେ । ବର୍ତ୍ତମାନ ତାଙ୍କର ଏକ ପୁଅ ଓ ଏକ ଝିଅ ଅଛନ୍ତି । ବୁଧବାର ସନ୍ଧ୍ୟାରେ ଉଭୟ ସ୍ୱାମୀ-ସ୍ତ୍ରୀଙ୍କ ମଧ୍ୟରେ କୌଣସି କଥାକୁ ନେଇ ପାଟିତୁଣ୍ଡ ହୋଇଥିଲା । ଏଥିରେ ରାଗିଯାଇ ସହଦେବ ସ୍ତ୍ରୀ ମୀରାକୁ ମାଡ଼ ମାରିଥିଲା । ପରେ ମୀରା ଦିଗାଲ ଘରେ କାହାକୁ କିଛି ନ କହି କୁଆଡେ ଚାଲି ଯାଇଥିଲେ । ପରିବାର ଲୋକେ ଖୋଜାଖୋଜି କରିବା ପରେ ମଧ୍ୟ କୌଣସି ପତ୍ତା ପାଇ ନ ଥିଲେ । ଗୁରୁବାର ସକାଳେ ବାଲିପଦର ଗାଁର କିଛି ଲୋକ ସିଙ୍ଗାବାଲି ପାହାଡ଼କୁ କାଠ ଆଣିବା ପାଇଁ ଯାଇଥିବା ସମୟରେ ଏକ ଗଛରେ ମହିଳାଙ୍କ ମୃତଦେହ ଝୁଲୁଥିବା ଦେଖି

■ ହତ୍ୟା ଅଭିଯୋଗ ଆଣିଲେ ପରିବାର ଲୋକେ

■ ମୃତଦେହ ବୋହିଲେ ପୁଲିସ କର୍ମଚାରୀ

ପରିବାର ଲୋକଙ୍କୁ ଖବର ଦେଇଥିଲେ । ପରିବାର ଲୋକେ ପୁଲିସକୁ ଖବର ଦେଇଥିଲେ । ଗୋଛାପଡା ଥାନା ଅଧିକାରୀ ପ୍ରଭାତ କୁମାର ବେହେରାଙ୍କ ସହ ଏକ ଟିମ ଘଟଣା ସ୍ଥଳରେ ପହଞ୍ଚିଥିଲେ । ମାଜିଷ୍ଟ୍ରେଟ ଦାୟିତ୍ୱରେ ଥିବା ତହସିଲଦାର ଅନାମିକା ପାଣ୍ଡେ ଓ ଅତିରିକ୍ତ ତହସିଲଦାର ଅଭିନାଶ ମିଶ୍ରଙ୍କ ଉପସ୍ଥିତିରେ ପୁଲିସ ମୃତଦେହ ଜବତ କରିବା ସହ ପାଞ୍ଚନାମା କରି ବ୍ୟବଚ୍ଛେଦ ପାଇଁ ଫୁଲବାଣୀ ଜିଲ୍ଲା ମୁଖ୍ୟଚିକିତ୍ସାଳୟକୁ ପଠାଇଥିଲେ । ମୃତ ମହିଳାଙ୍କ ବାପାଙ୍କ ଅଭିଯୋଗ କ୍ରମେ ଗୋଛାପଡା ଥାନାରେ ଏକ ହତ୍ୟା ମାମଲା ରୁଜୁ କରାଯାଇଛି । ସହଦେବକୁ ଥାନାରେ ଅଟକ ରଖି ପୁଲିସ ଅଧିକ ତଦନ୍ତ କରୁଛି । ମୃତ ମହିଳାଙ୍କ ଶରୀରରେ ବିଭିନ୍ନ ଜାଗାରେ କ୍ଷତ ଚିହ୍ନ ପୁଲିସ ଦେଖିବାକୁ ପାଇଛି । ପାରିପାର୍ଶ୍ୱିକ ପରିସ୍ଥିତି ଓ ପ୍ରାଥମିକ ତଦନ୍ତରୁ ସ୍ୱାମୀର ଅତ୍ୟାଚାରରେ ଅତିଷ୍ଠ ହୋଇ ମହିଳା ଜଣକ ଆତ୍ମହତ୍ୟା କରିଥିବା ଆଶଙ୍କା କରାଯାଉଥିବା ବେଳେ ବ୍ୟବଚ୍ଛେଦ ରିପୋର୍ଟ ଆସିବା ପରେ ମୃତ୍ୟୁର ପ୍ରକୃତ କାରଣ ଜଣାପଡିବ ବୋଲି କୁହାଯାଉଛି । ମୃତଦେହକୁ ଆଣିବା ସମୟରେ ଘଟଣା ସ୍ଥଳରେ ଜାତି ପ୍ରଥାର ଏକାଘୁନ୍ୟ ପରମ୍ପରା ଦେଖିବାକୁ ମିଳିଥିଲା । ଆତ୍ମହତ୍ୟା କରିଥିବା ମୃତଦେହକୁ ଘଟଣାସ୍ଥଳ ପାଖରେ ଥିବା ଗାଁ ମଝିକୁ ଆଣିବା ପାଇଁ ଗ୍ରାମବାସୀ ବାରଣ କରିଥିଲେ । ଏହି କାରଣରୁ ମୃତଦେହକୁ ଜଙ୍ଗଲ ପାହାଡ଼ ମଧ୍ୟରେ ପ୍ରାୟ ଦେଢ଼ କିଲୋମିଟର ବୋହି ଆଣିବାକୁ ପଡିଥିଲା । ଗ୍ରାମବାସୀ ମୃତଦେହ ଛୁଇଁବାକୁ ବାରଣ କରିବାରୁ ମହିଳାଙ୍କ ସମ୍ପର୍କୀୟଙ୍କ ସହ ଏଏସଏଇ ସୁଶାନ୍ତ କୁମାର ଶବର ବାଧ୍ୟ ହୋଇ ନିଜ କାନ୍ଧରେ ବୋହି ଆଣିଥିଲେ ।

ଗାରବନ୍ଧ ଉପସ୍ୱାସ୍ଥ୍ୟ କେନ୍ଦ୍ରରେ ମାଗଣା ଚକ୍ଷୁ ଚିକିତ୍ସା ଶିବିର

ପାରଳାଖେମୁଣ୍ଡି,୧୪।୩(ସମିସ): ଗଜପତି ଜିଲ୍ଲା ଗୋଷାଣି ବ୍ଲକ ଗାରବନ୍ଧ ଉପସ୍ୱାସ୍ଥ୍ୟ କେନ୍ଦ୍ର ପରିସରରେ ମାଗଣା ଚକ୍ଷୁ ଚିକିତ୍ସା ଶିବିର ଅନୁଷ୍ଠିତ ହୋଇଥିଲା । ଶିବିରକୁ ଗୁରାଣ୍ଡି ଗୋଷ୍ଠୀ ସ୍ୱାସ୍ଥ୍ୟକେନ୍ଦ୍ରର ଜନସମ୍ପ୍ରସାରଣ ଅଧିକାରୀ ମମତା ପାଢୀ ପରିଚାଳନା କରିଥିବା ବେଳେ ଡା. ପୂର୍ଣ୍ଣଚନ୍ଦ୍ର ପାତ୍ର, ଗାରବନ୍ଧ ଉପ ସ୍ୱାସ୍ଥ୍ୟକେନ୍ଦ୍ରର ଫାର୍ମାସିଷ୍ଟ କୃଷ୍ଣଚନ୍ଦ୍ର ପାଣିଗ୍ରାହୀ, ଗୁରାଣ୍ଡି ଗୋଷ୍ଠୀ ସ୍ୱାସ୍ଥ୍ୟକେନ୍ଦ୍ରର ଏମ୍. ଶ୍ରୀନିବାସୁଲୁ ସହଯୋଗ କରିଥିଲେ । ଏଥିରେ ୧୪୦ଜଣ ଚକ୍ଷୁ ସମ୍ପର୍କିତ ସମସ୍ୟାକୁ ନେଇ ପଞ୍ଜୀକରଣ କରିଥିଲେ । ଏଥିମଧ୍ୟରୁ ୬୨ଜଣଙ୍କ ଚକ୍ଷୁ ସମସ୍ୟା ରହିଥିବାରୁ ପରଳ ବାହାର କରିବା ନିମନ୍ତେ ବ୍ରହ୍ମପୁରର ରୁବି ଚକ୍ଷୁ ଚିକିତ୍ସାଳୟକୁ ଯିବେ । ସେମାନଙ୍କ ସମସ୍ତ ଗସ୍ତ ଓ ରହଣି ଖର୍ଚ୍ଚ ମାଗଣା ବୋଲି ଜଣାପଡିଛି । ସେହିପରି ଅବଶିଷ୍ଟ ୭୮ ଜଣଙ୍କ ସାମାନ୍ୟ ଚକ୍ଷୁ ସମସ୍ୟା ରହିଥିବାରୁ ସେମାନଙ୍କୁ ଔଷଧ ଏବଂ ଚଷମା ପ୍ରଦାନ କରାଯାଇଛି । ଶିବିରରେ ରୁବି ଚକ୍ଷୁ ଚିକିତ୍ସାଳୟର ବରିଷ୍ଠ ଚକ୍ଷୁ ସହାୟକ ପ୍ରଭାତ କୁମାର ପ୍ରଧାନ, କନିଷ୍ଠ ଚକ୍ଷୁ ସହାୟକ ଭାଷ୍ମ ବେହେରା, ପ୍ରୀତମ କୁଣ୍ଡୁ, ପ୍ରତିମା ଗୌଡ, ସ୍ୱାଗତିକା ସାହୁ ଚକ୍ଷୁ ସହ ମଧୁମେହ, ରକ୍ତଚାପ ପରୀକ୍ଷା କରିଥିଲେ ।

ବିଦ୍ୟାଳୟକୁ ୩ ଘଣ୍ଟା ବିଳମ୍ବରେ ଆସିଲେ ଶିକ୍ଷକ

ଚକାପାଦ,୧୪।୩ (ସମିସ): କନ୍ଧମାଳ ଜିଲ୍ଲା ଚକାପାଦ ବ୍ଲକ ଶଙ୍କରାଖୋଲରେ ଥିବା ସରକାରୀ ଉଚ୍ଚ ବିଦ୍ୟାଳୟରେ ଦେଖିବାକୁ ମିଳିଛି ଏକ ଅଭାବନୀୟ ଘଟଣା । ପ୍ରଥମରୁ ପଞ୍ଚମ ଶ୍ରେଣୀ ଛାତ୍ରଛାତ୍ରୀଙ୍କୁ ମାତୃଭାଷା ମୌଖିକ ପରୀକ୍ଷା କରାଯିବ ବୋଲି ସ୍କୁଲ ପକ୍ଷରୁ କୁହାଯାଇଥିଲା । ପିଲାଏ ନିର୍ଦ୍ଧାରିତ ସମୟ ସକାଳ ୭ ଟାରେ ବିଦ୍ୟାଳୟ ରେ ପହଞ୍ଚିଥିଲେ । ହେଲେ ଶିକ୍ଷକ-ଶିକ୍ଷୟିତ୍ରୀ ଆସି ନ ଥିବାରୁ ସେମାନେ ସ୍କୁଲ ଫାଟକ ବାହାରେ ଅପେକ୍ଷା କରିଥିଲେ । ଏନେଇ ଅଭିଭାବକ ଅସନ୍ତୋଷ ପ୍ରକାଶ କରିବା ସହ ବିଦ୍ୟାଳୟର ଶିକ୍ଷକଙ୍କୁ ଯୋଗାଯୋଗ କରିଥିଲେ । ହେଲେ ସେମାନେ ୧୦ ଟାରେ ମୌଖିକ ପରୀକ୍ଷା ଅଛି ବୋଲି ଜଣାଇଥିଲେ । ଫଳରେ ଛାତ୍ରଛାତ୍ରୀ ଘରକୁ ଫେରି ଯାଇଥିଲେ । ଏହାକୁ ନେଇ ଅଭିଭାବକ ପ୍ରତିମା ବେହେରା, ବୁଲୁ ବେହେରା, ଅବନୀ ବେହେରା, ମନୋଜ ଦିଗାଲ, ଶିବ ପାଢ଼ି ଅସନ୍ତୋଷ ପ୍ରକାଶ କରିଛନ୍ତି । ପରେ ଭାରପ୍ରାପ୍ତ ପ୍ରଧାନ ଶିକ୍ଷକ ସୌଭାଗ୍ୟ ରଞ୍ଜନ ଖମାରି ଓ ଅନ୍ୟ ଶିକ୍ଷକ/ଶିକ୍ଷୟିତ୍ରୀ ଦିନ ୧୦ ଟାରେ ବିଦ୍ୟାଳୟରେ ପହଁଞ୍ଚିବା ପରେ ଅଭିଭାବକଙ୍କ ସହ ସେମାନଙ୍କ କଥା କଟାକଟି ହୋଇଥିଲା

■ ଶିକ୍ଷକଙ୍କ ସହ ଅଭିଭାବକଙ୍କ କଥା କଟାକଟି

। ବିଦ୍ୟାଳୟ ପରିଚାଳନା କମିଟି କହିବା ଅନୁସାରେ ବିଦ୍ୟାଳୟରେ ପ୍ରଥମରୁ ଦଶମ ଶ୍ରେଣୀ ପର୍ଯ୍ୟନ୍ତ ରହିଥିବା ବେଳେ ମୋଟ ୩୦୦ରୁ ଅଧିକ ଛାତ୍ରଛାତ୍ରୀ ପଢୁଛନ୍ତି । ଅନେକ ଦିନ ହେଲା ସ୍ଥାୟୀ ପ୍ରଧାନ ନାହାନ୍ତି । ପ୍ରଧାନ ଶିକ୍ଷକ ଦାୟିତ୍ୱରେ ଥିବା ଶ୍ରୀ ଖମାରୀ ଠିକ ପଦକ୍ଷେପ ନେଉ ନ ଥିବାରୁ ଅନେକ ଶ୍ରେଣୀରେ ଗଣିତ ବହି ଖୋଲା ହୋଇନାହିଁ । ଶିକ୍ଷକ/ଶିକ୍ଷୟିତ୍ରୀ ମନଇଚ୍ଛା ବିଦ୍ୟାଳୟକୁ ଆସୁଥିବା ଯାଉଥିବା ଅଭିଯୋଗ ହେଉଛି । ଏହି କାରଣରୁ କିଛି ଅଭିଭାବକ ସେମାନଙ୍କ ପିଲାଙ୍କୁ ଅନ୍ୟ ବିଦ୍ୟାଳୟକୁ ଛାଡୁଥିବା ଜଣାପଡିଛି । ୧୫ ତାରିଖରୁ ବାର୍ଷିକ ପରୀକ୍ଷା ହେବାକୁ ଯାଉଥିବା ବେଳେ ପାଠ୍ୟକ୍ରମ ସରି ନ ଥିବାରୁ ଛାତ୍ରଛାତ୍ରୀ ପରୀକ୍ଷାରେ କଣ ଲେଖିବେ ସେଥି ନେଇ ଚିନ୍ତାରେ ପଡିଛନ୍ତି । ପରିଚାଳନା କମିଟି ପକ୍ଷରୁ କିଛି ପଚାରିଲେ ଭାରପ୍ରାପ୍ତ ପ୍ରଧାନ ଶିକ୍ଷକ ଅନେକ ସମୟରେ ସ୍ୱାସ୍ଥ୍ୟଗତ ସମସ୍ୟା ଦେଖାଇ ଛୁଟିରେ ରହିବାକୁ ଧମକ ଦେଉଥିବା କମିଟି ସଭାପତି ବିଷ୍ଣୁ ଚରଣ ଦିଗାଲ, ବାଳକୃଷ୍ଣ କହଁର, ମନୋଜ ଗୌଡ଼, ନୟନା ମାଝୀ ଓ ମମତା କହ୍ନର ଅଭଯୋଗ କରିଛନ୍ତି । ବିଦ୍ୟାଳୟରେ ଅବ୍ୟବସ୍ଥା ରୋକିବା ପାଇଁ ତୁରନ୍ତ ପ୍ରଧାନ ଶିକ୍ଷକ ନିଯୁକ୍ତ ଦେବା ସହିତ କାର୍ଯ୍ୟରତ ଶିକ୍ଷକ/ଶିକ୍ଷୟିତ୍ରୀଙ୍କୁ ଅନ୍ୟତ୍ର ବଦଳି କରାଯିବାକୁ ଅଞ୍ଚଳବାସୀ ତଥା ପରିଚାଳନା କମିଟି ପକ୍ଷରୁ ଦାବି କରାଯାଇଛି । ଏ ନେଇ ଚକାପାଦ ବିଇଓ ନାଗେଶ୍ୱର ପ୍ରଧାନ ଓ ଡ଼ିଇଓ ପ୍ରମୋଦ କୁମାର ଷଡ଼ଙ୍ଗୀଙ୍କୁ ଅବଗତ କରାଯାଇଥିବା ବେଳେ ଟୋଲ ଫ୍ରି ନମ୍ବରରେ ଯୋଗାଯୋଗ କଲେ ସମସ୍ୟାର ସମାଧାନ ହୋଇପାରିବ ବୋଲି କହିଛନ୍ତି ।

ଚକାପାଦରେ ନୂଆ ତହସିଲଦାର

ଚକାପାଦ,୧୪।୩(ସମିସ): କନ୍ଧମାଳ ଜିଲ୍ଲା ଚକାପାଦ ତହସିଲଦାର ଭାବେ ଶିବ ମଲ୍ଲିକ ଦାୟିତ୍ୱ ଗ୍ରହଣ କରିଛନ୍ତି । ସେ ପୂର୍ବରୁ କଟକ ଜିଲ୍ଲା ସାଲେପୁର ତହସିଲଦାର ରୂପେ କାର୍ଯ୍ୟ ନିର୍ବାହ କରିଥିଲେ । ସୂଚନା ଯୋଗ୍ୟ ଏଠାରେ ଥିବା ତହସିଲଦାର ପ୍ରଭାସ ବୁଡ଼ାୟକଙ୍କୁ ମାଲକାନଗିରି ଜିଲ୍ଲା ମୋଟୁ ତହସିଲଦାର ରୂପେ ବଦଳି ହୋଇଛି । ଅଗାମୀ ଦିନରେ ନିର୍ବାଚନ ରହୁଥିବାରୁ ରାଜ୍ୟ ସରକାର ଓଏଏସ ସ୍ତରରେ ବଡ଼ଧରଣ ର ଅଦଳବଦଳ କରିଛନ୍ତି ।

ଦୁଷ୍କର୍ମ ଅଭିଯୋଗ, ଯୁବକ ଗିରଫ

ଚକାପାଦ,୧୪।୩(ସମିସ): ଟିକାବାଲି ଥାନା ଅଞ୍ଚଳର ଜଣେ ନାବାଳିକାକୁ ଦୁଷ୍କର୍ମ କରିଥିବା ଅଭିଯୋଗରେ ଟିକାବାଲି ପୁଲିସ ବସ୍ତିଙ୍ଗିଆର ଧନେଶ୍ୱର କହଁର(୨୫)କୁ ଗିରଫ କରି କୋର୍ଟ ଚଲାଣ କରିଛି । ଏନେଇ ଟିକାବାଲି ଥାନାରେ କେସ ନମ୍ବର ୩୮ ରେ ଅଧିକ ତଦନ୍ତ ଜାରି ରହିଥିବା ଏସାଆଇ ଅବନୀ କୁମାର ପ୍ରଧାନ ସୂଚନା ଦେଇଛନ୍ତି ।

ଦାବି ପୂରଣ ପାଇଁ ସାମ୍ବାଦିକଙ୍କ କଳାବ୍ୟାଜ୍ ପରିଧାନ

ଦାରିଙ୍ଗବାଡି,୧୪।୩(ସମିସ): ବିଭିନ୍ନ ଦାବି ପୂରଣ କରାଯାଉ ନ ଥିବା ଯୋଗୁଁ ଦାରିଙ୍ଗବାଡି ଉତ୍କଳ ସାମ୍ବାଦିକ ସଂଘ ପକ୍ଷରୁ କଳାବ୍ୟାଜ ପରିଧାନ ପୂର୍ବକ ପ୍ରତିବାଦ କରାଯାଇଛି । ସାମ୍ବାଦିକ ସୁରକ୍ଷା ଆଇନ ପ୍ରଣୟନ, ବୟସ୍କ ସାମ୍ବାଦିକଙ୍କୁ ପେନସନ ପ୍ରଦାନ, ଅଧିସ୍ୱୀକୃତି କମିଟି ପୁନର୍ଗଠନ ଓ ବ୍ଲକ ଠାରୁ ରାଜ୍ୟ ସ୍ତର ପର୍ଯ୍ୟନ୍ତ ବ୍ୟାପକ ଅଧିସ୍ୱୀକୃତି ପ୍ରଦାନ, ସ୍ୱାସ୍ଥ୍ୟବୀମା ଯୋଜନାରେ ପିତାମାତା ଓ ୨୫ରୁ ଉର୍ଦ୍ଧ୍ୱର୍ ବୟସ୍କ ଓ ନିର୍ଭରଶୀଳ ସନ୍ତାନଙ୍କୁ ସାମିଲ, ପ୍ରେସ ଏକାଡେମୀ ଗଠନ ସହ ଭୁବନେଶ୍ୱରରେ ଏକାଡେମୀ କାର୍ଯ୍ୟାଳୟ ସ୍ଥାପନ କରାଯିବାକୁ ଉତ୍କଳ ସାମ୍ବାଦିକ ସଂଘ ଦାବି ରଖିଛି । ଉକ୍ତ ପ୍ରତିବାଦ ପ୍ରଦର୍ଶନରେ ଜିଲ୍ଲା ଉପସଭାପତି ପ୍ରେମଚାନ୍ଦ ସିଂ, ବ୍ଲକ ସଭାପତି ତରଣୀ କୁମାର ସାହୁ, ଉପସଭାପତି ଲକ୍ଷ୍ମୀକାନ୍ତ ରାଜଗୁରୁ, ସମ୍ପାଦକ ଅଶ୍ୱିନ ମନ୍ତ୍ରୀ, ସହ ସମ୍ପାଦକ ବରୁଣ କୁମାର ସିଂ,କୋଷାଧକ୍ଷ ରାଜୀବ ମୁଠାମାଝୀ ଓ ସଦସ୍ୟ ସତ୍ୟାର୍ଥ ସିଂ ପ୍ରମୁଖ ସାମିଲ ହୋଇଥିଲେ ।

ବିବାହ ଶୋଭାଯାତ୍ରାରେ ଯୁବକଙ୍କୁ ହତ୍ୟା ଘଟଣା

ଜେଲ୍‌ଗଲା ମୁଖ୍ୟ ଅଭିଯୁକ୍ତ, ସହଯୋଗୀ ଭାଇ

ମୋହନା,୧୪।୩(ସମିସ): ଗତ ମଙ୍ଗଳବାର ମୋହନା ଥାନା ଚନ୍ଦ୍ରଗିରିରେ ବିବାହ ଶୋଭାଯାତ୍ରା ବେଳେ ଯୁବକଙ୍କୁ ଛୁରୀ ଭୂଷି ହତ୍ୟା ଘଟଣାରେ ଗିରଫ ମୁଖ୍ୟ ଅଭିଯୁକ୍ତ ଶ୍ରୀହରି ପ୍ରଧାନଙ୍କ ସମେତ ସହଯୋଗୀ ତଥା ତା ଭାଇ କୃଷ୍ଣଅର୍ଜୁନ ପ୍ରଧାନକୁ ଗୁରୁବାର କୋର୍ଟ ଚାଲାଣ କରିଛି ପୁଲିସ । ସେଠାରେ ଜାମିନ ନାମଞ୍ଜୁର ହେବାରୁ ଅଭିଯୁକ୍ତଙ୍କୁ ଆର. ଉଦୟଗିରି ସବଜେଲକୁ ପଠାଇ ଦିଆଯାଇଛି । ହତ୍ୟାରେ ବ୍ୟବହୃତ ଛୁରୀକୁ ଜବତ କରିଛି ପୁଲିସ । ଅନ୍ୟପଟେ ହତ୍ୟା ଘଟଣାକୁ ପ୍ରତିବାଦ କରି ରାସ୍ତାରୋକ, ଗାଡି ଏବଂ ଘର ପୋଡି ଘଟଣାରେ ୨୫ରୁ ଅଧିକ ଲୋକଙ୍କ ନାମରେ ମାମଲା ରୁଜୁ କରିଛି ପୁଲିସ । ସୂଚନା ଯୋଗ୍ୟ ଯେ ଗତ ମଙ୍ଗଳବାର ବିବାହ ଶୋଭାଯାତ୍ରା ଚାଲିଥିବା ବେଳେ ପୂର୍ବଶତ୍ରୁତାକୁ କେନ୍ଦ୍ର କରି ପ୍ରଶାନ୍ତ ପ୍ରଧାନଙ୍କୁ ଗ୍ରାମର ଶ୍ରୀହରି ପ୍ରଧାନ ଛୁରୀ ଭୂଷି ହତ୍ୟା କରିଥିବା ବେଳେ ଏହି ଘଟଣା ରେ ତା ଭାଇ କୃଷ୍ଣ ଅର୍ଜୁନ ପ୍ରଧାନ ସହଯୋଗ କରିଥଲା ।

ବ୍ରାହ୍ମଣୀଗାଁ ଓ ଗୋଛାପଡ଼ାକୁ ବ୍ଲକ୍ ମାନ୍ୟତା ଦାବି

ଫୁଲବାଣୀ,୧୪।୩(ସମିସ): ଜିଲ୍ଲାର ଦାରିଙ୍ଗିବାଡି, ଟିକାବାଲି, ଫିରିଙ୍ଗିଆ, କୋଟଗଡ ଭଳି ସହରକୁ ଏନ୍‌ଏସି ଘୋଷଣା କରାଯାଇନାହିଁ । ଅନ୍ୟ ଜିଲ୍ଲାର ଛୋଟ ଛୋଟ ସହରକୁ ଏନଏସି ମାନ୍ୟତା ମିଳିଥିବା ବେଳେ କନ୍ଧମାଳର ଏହି ସହର ଗୁଡିକ ଏଥିରୁ ବାଦ ପଡିବା କ୍ଷୋଭର ବିଷୟ ବୋଲି ବୋଲି ଗୁରୁବାର ସ୍ଥାନୀୟ ସର୍କିଟ ହାଉସରେ ଅନୁଷ୍ଠିତ ଏକ ସାମ୍ବାଦିକ ସମ୍ମିଳନୀରେ ରମେଶ ଚନ୍ଦ୍ର ମହାନ୍ତି ଅଭିଯୋଗ କରିଛନ୍ତି । ସେହିଭଳି ଜିଲାର ଫିରିଙ୍ଗିଆ ଏବଂ ଦାରିଙ୍ଗିବାଡି ବ୍ଲକକୁ ଭାଗ କରି ଗୋଛାପଡା ଏବଂ ବ୍ରାହ୍ମଣୀଗାଁ ନୂତନ ବ୍ଲକ ଦାବି କରି କରାଯାଉ ଥିଲେ ମଧ୍ୟ ଏଥିପ୍ରତି ଦୃଷ୍ଟି ଦିଆଯାଉନାହିଁ ବୋଲି ଅଭିଯୋଗ ହୋଇଛି । କନ୍ଧମାଳ ସଂସଦୀୟ କ୍ଷେତ୍ର ଅନ୍ତର୍ଗତ ଜଗନ୍ନାଥପ୍ରସାଦ ଏବଂ କୁଲାଡ, ବୌଦ୍ଧ ଏନ୍‌ଏସିକୁ ପୌର ପରିଷଦ, ଦଶପଲ୍ଲାର ଗଣିଆ ଏବଂ ନୂଆଗାଁକୁ ଏନ୍‌ଏସି ଘୋଷଣା କରିବାକୁ ଦାବି କରାଯାଇଛି ।

ଆହାର କେନ୍ଦ୍ରର ଶିଳାନ୍ୟାସ

ଦାରିଙ୍ଗବାଡି,୧୪।୩ (ସମିସ): ଉପ ବାଚସ୍ପତି ସାଲୁଗା ପ୍ରଧାନ ଗୁରୁବାର କନ୍ଧମାଳ ଜିଲ୍ଲା ଦାରିଙ୍ଗବାଡ଼ି ଅଞ୍ଚଳ ଗସ୍ତ କରି ଶ୍ରାନିକେତା ପଞ୍ଚାୟତ ଅନ୍ତର୍ଗତ ତେରାବାଡ଼ି ପ୍ରାଥମିକ ବିଦ୍ୟାଳୟ ଏବଂ ବ୍ଲକ କଲୋନି ପ୍ରାଥମିକ ବିଦ୍ୟାଳୟର ଅତିରିକ୍ତ ଶ୍ରେଣୀ ଗୃହର ଶୁଭ ଉଦଘାଟନ କରିଥିଲେ । ଏହା ପରେ ଦାରିଙ୍ଗବାଡ଼ି ଗୋଷ୍ଠୀ ସ୍ୱାସ୍ଥ୍ୟକେନ୍ଦ୍ର ପରିସରରେ ଆହାର କେନ୍ଦ୍ରର ଶିଳାନ୍ୟାସ କରିଥିଲେ । ଏଥିରେ ସମ୍ମାନିତ ଅତିଥି ଭାବେ ସମିତି ଅଧକ୍ଷ ସୁଶାନ୍ତ କୁମାର ପ୍ରଧାନ, ବିଡ଼ିଓ ଗଦାଧର ପାତ୍ର, ଜିଲ୍ଲା ପରିଷଦ ସଭ୍ୟ

ଅତିରିକ୍ତ ଶ୍ରେଣୀ ଗୃହ ଉଦ୍‌ଘାଟିତ

ରଞ୍ଜନ କୁମାର ପ୍ରଧାନ, ବିଧାୟକ ପ୍ରତିନିଧି ଦୀପକ ସାହୁ, ସହକାରୀ ଯନ୍ତ୍ରୀ ଶିଶିର ପାତ୍ର ଓ କ୍ୟାସିୟର ବିଭୁତିଭୂଷଣ ସାହୁ ଉପସ୍ଥିତ ଥିଲେ ।

ନିରବଦ୍ରଷ୍ଟା ସାଜିଛନ୍ତି ଏନ୍‌ଏସି କର୍ତ୍ତୃପକ୍ଷ

ଜି.ଉଦୟଗିରି,୧୪।୩(ସମିସ)

କୁମ୍ଭକର୍ଣ୍ଣ ନିଦ୍ରାରେ ଶୋଇଛନ୍ତି ଜି. ଉଦୟଗିରି ଏନଏସି କର୍ତ୍ତୃପକ୍ଷ । ରକ୍ଷଣାବେକ୍ଷଣ ଅଭାବରୁ ଏଥିଯୋଗୁଁ ଜି.ଉଦୟଗିରି ଗୋଲାସାହି ଛକରେ ଥିବା ବହୁ ପୁରାତନ ଶିଶୁ ଉଦ୍ୟାନର ଶୋଚନୀୟ ହୋଇପଡିଥିଲେ ମଧ୍ୟ ଦୃଷ୍ଟି ପଡୁନାହିଁ । ନଷ୍ଟ ହେବାକୁ ବସିଛି ଭିତ୍ତିଭୂମି । ପୂର୍ବେ ଶିଶୁ ଉଦ୍ୟାନ ଭରପୂର ରହୁଥିବା ବେଳେ ଏବେ ଶୋଚନୀୟ ସ୍ଥିତିରେ ରହିଥିବାରୁ ଖାଁ ଖାଁ ଦେଖିବାକୁ ମିଳୁଛି । ଆଦାୟ ଶୂନକୁ ଆସିଲାଣି । ସହରରେ ନୂଆ ନୂଆ ଶିଶୁ ଉଦ୍ୟାନ ଖୋଲା ଯାଉଥିବା ବେଳେ ଏହି ବହୁ ପୁରାତନ ଶିଶୁ ଉଦ୍ୟାନ ପ୍ରତି ଅଣଦେଖା

■ ଶୋଚନୀୟ ସ୍ଥିତିରେ ଶିଶୁ ଉଦ୍ୟାନ

କରାଯାଉଥିବା ଅଭିଯୋଗ ହେଉଛି । ଲୋକେ ଆଉ ଏହି ଶିଶୁ ଉଦ୍ୟାନକୁ ଯିବାକୁ ପସନ୍ଦ କରୁନାହାନ୍ତି । ରକ୍ଷଣାବେକ୍ଷଣ କରାଯାଉ ନ ଥିବାରୁ ଶିଶୁଙ୍କ ଖେଳ ଉପକରଣ ଭାଙ୍ଗି ନଷ୍ଟ ହୋଇଯାଇଛି । ବିଭାଗୀୟ ଅଧିକାରୀ ଏଥିପ୍ରତି ଦୃଷ

ପଞ୍ଚୁଦଣ୍ଡ ମିଳନ ଲାଗି ପ୍ରସ୍ତୁତି

ଶେରଗଡ଼, ୧୪।୩(ସମିସ): ଶେରଗଡ଼ ସ୍ଥିତ ମା'ଦକ୍ଷିଣକାଳୀ ପୀଠରେ ପଞ୍ଚୁଦଣ୍ଡ ମହାମିଳନ ଲାଗି ଏକ ପ୍ରସ୍ତୁତି ବୈଠକ ଅନୁଷ୍ଠିତ ହୋଇଯାଇଛି। ପଞ୍ଚୁଦଣ୍ଡ ମହାମିଳନ ଯାତ୍ରାର ସଭାପତି ନିର୍ମଳ ଚନ୍ଦ୍ର ସାହୁଙ୍କ ନିର୍ଦ୍ଦେଶ କ୍ରମେ ବିଚିତ୍ର କୁମାର ସାହୁଙ୍କ ତତ୍ତ୍ୱାବଧାନରେ ଆସନ୍ତା ମାସ ୭ ତାରିଖ ଦିନ ହେବାକୁ ଥିବା ପଞ୍ଚୁଦଣ୍ଡ ମହାମିଳନ ଅନୁଷ୍ଠିତ ହେବ। ଏହି ପଞ୍ଚୁଦଣ୍ଡକୁ ସୁରୁଖୁରୁରେ ସମାପନ କରିବା ଲାଗି ଶେରଗଡ଼ ସହରର ବିଭିନ୍ନ ସାହିର ଯୁବକ, ବୟୋଜ୍ୟେଷ୍ଠ ବ୍ୟକ୍ତି ଯୋଗ ଦେଇ ବରଣ, ଧୂଳିଦଣ୍ଡ,

ପାଣିଦଣ୍ଡ, ନଗର ପରିକ୍ରମା, ପ୍ରସାଦ ସେବନ, ପଞ୍ଚୁଦଣ୍ଡ ମହାମିଳନ ଦେଖିବାକୁ ଆସୁଥିବା ଭକ୍ତଙ୍କ ଲାଗି ସୁବନ୍ଦୋବସ୍ତ ସହ ସୁପରିଚାଳନା ଲାଗି ସମୟ ନିର୍ଦ୍ଧାରଣ ସହ ନିର୍ଦ୍ଧାରିତ ସମୟରେ ସମସ୍ତ କାର୍ଯ୍ୟ ଶେଷ କରିବାକୁ ଆଲୋଚନା କରାଯାଇଥିଲା। ବୈଠକରେ ଅଜୟ କୁମାର ମହାପାତ୍ର, ରଞ୍ଜିତ କୁମାର ପଣ୍ଡା, ସୁନିଲ କୁମାର ବାଡତ୍ୟା, କୁନା ଗୌଡ଼, ଏଲ.ରବି ନାରାୟଣ ପାତ୍ର, ବିଘ୍ନେଶ୍ୱର ଆଚାରୀ, ଲକ୍ଷ୍ମୀ ନାରାୟଣ ପାଣିଗ୍ରାହୀ, କେଦାରନାଥ ନାୟକ, ଜେ.ଭଗବାନ ପାତ୍ର, ନିର୍ମଳଚନ୍ଦ୍ର ପାଢ଼ୀ, ସାମ୍ବାଦିକ ଶଙ୍କର ପ୍ରସାଦ ପ୍ରଧାନ ଓ ଅଜିତ କୁମାର ପଣ୍ଡା, ରାମବାବୁ ଡାକୁଆଙ୍କ ସହିତ ଶେରଗଡ଼ର ଶତାଧିକ ଯୁବକ ଏବଂ ବୟୋଜ୍ୟେଷ୍ଠ ବ୍ୟକ୍ତି ଉପସ୍ଥିତ ଥିଲେ।

ଠାକୁରାଣୀ ମନ୍ଦିର ରୂପାନ୍ତରଣ କାର୍ଯ୍ୟ ଆରମ୍ଭ

ଛତ୍ରପୁର,୧୪।୩(ସମିସ): ଛତ୍ରପୁର ପୌରପରିଷଦ ଅନ୍ତର୍ଗତ ୧୨ ନଂ ୱାର୍ଡର ଡାଲଡା ମିଲ ରୋଡ଼ରେ ଥିବା ବୁଢ଼ୀ ଠାକୁରାଣୀ ମନ୍ଦିର ରୂପାନ୍ତରଣ ଲାଗି ମୁଖ୍ୟମନ୍ତ୍ରୀ ସ୍ୱତନ୍ତ୍ର ସହାୟତା ଯୋଜନାରେ ୫ ଲକ୍ଷ ଟଙ୍କା ପ୍ରଦାନ କରାଯାଇଛି। ଏନେଇ ଛତ୍ରପୁର ବିଧାୟକ ସୁବାଷ ଚନ୍ଦ୍ର ବେହେରା ମୁଖ୍ୟ ଅତିଥି ଭାବେ ଯୋଗଦେଇ କାର୍ଯ୍ୟର ଶୁଭାରମ୍ଭ କରିଥିଲେ। ଏହି ଅବସରରେ ୧୨ନଂ କାଉନସିଲର ବି. ନିଶ୍ଚଳା ଓ ମନ୍ଦିର କମିଟିର ବରିଷ୍ଠ ସଦସ୍ୟ ବାଉରୀବନ୍ଧୁ ଗୌଡ଼ ସମସ୍ତଙ୍କ ସହଯୋଗ କାମନା

କରିଥିଲେ। ଅନ୍ୟମାନଙ୍କ ମଧ୍ୟରେ କାଉନସିଲର କେ. ରମେଶ, ୯ ନଂ କାଉନସିଲର ପ୍ରତିଛନ୍ଦା ସାମଲ, ୧୧ନଂ କାଉନସିଲର ସନ୍ତୋଷୀ ସେଠି, ଛତ୍ରପୁର ନଗର ବିଜେଡି ସଭାପତି ବି. ରାଜୁବାବୁ, ପୂର୍ବତନ ନଗର ବିଜେଡି ସଭାପତି ଦିବାକର ବେହେରା, ଯୁବ ବିଜେଡି ଛତ୍ରପୁର ନିର୍ବାଚନମଣ୍ଡଳୀ ସଭାପତି ସନମୁଖ ପଟ୍ଟନାୟକ, ଅଟଳ ବିହାରୀ ପଟ୍ଟନାୟକ, ରବୀନ୍ଦ୍ର ସାହୁ, ବି. ଗୋପାଳ ସ୍ୱାମୀଙ୍କ ସମେତ ମନ୍ଦିର କମିଟିର ସମସ୍ତ ସଦସ୍ୟ ଓ ଆଖପାଖ ଅଞ୍ଚଳର ଶ୍ରଦ୍ଧାଳୁ ମାନେ ଉପସ୍ଥିତ ଥିଲେ।

ଜିଲ୍ଲାପାଳଙ୍କୁ ପଞ୍ଚାୟତ କର୍ମଚାରୀ ସଂଘର ଦାବିପତ୍ର

ଛତ୍ରପୁର, ୧୪।୩(ସମିସ): ସମାନ କାମକୁ ସମାନ ଦରମା ଓ ସ୍ଥାୟୀ କରିବା ଦାବି ନେଇ ଗୁରୁବାର ପଞ୍ଚାୟତ କର୍ମଚାରୀ ସଂଘ ଗଞ୍ଜାମ ଜିଲ୍ଲା ଶାଖା ପକ୍ଷରୁ ଜିଲ୍ଲାପାଳଙ୍କ ଉଦ୍ଦେଶ୍ୟରେ ଏକ ଦାବିପତ୍ର ଅତିରିକ୍ତ ଜିଲ୍ଲାପାଳ ପ୍ରମୋଦ କୁମାର ପୃଷ୍ଟିଙ୍କୁ ପ୍ରଦାନ କରାଯାଇଛି। ସ୍ୱଳ୍ପ ଦରମାରେ ନିଜ ପରିବାର ପ୍ରତିପୋଷଣ କରିବାରେ ସେମାନେ

ବହୁ ଅସୁବିଧାର ସମ୍ମୁଖୀନ ହେଉଥିବା ସେମାନେ ଏହି ଦାବିପତ୍ରରେ ଦର୍ଶାଇଛନ୍ତି। ଏଣୁ ସେମାନଙ୍କ ଦରମା ବୃଦ୍ଧି କରିବା ପାଇଁ ସେମାନେ ସରକାରଙ୍କ ନିକଟରେ ଗୁହାରି କରିଛନ୍ତି। ଦାବିପତ୍ର ପ୍ରଦାନବେଳେ ଗଞ୍ଜାମ ଜିଲ୍ଲା ଉପଦେଷ୍ଟା ବଂଶାଧର ବିଶ୍ୱାଳ, ଜିଲ୍ଲା ସଭାପତି ଅରୁପାନନ୍ଦ ଡାକୁଆ, ଜିଲ୍ଲା ସମ୍ପାଦକ ତାରିଣୀ ଚରଣ ଭୂୟାଁ, ଜିଲ୍ଲା ଉପ ସଭାପତି ସନ୍ତୋଷ ଖାଡେଙ୍ଗା, ଜିଲ୍ଲା କୋଷାଧ୍ୟକ୍ଷ ସୁଦର୍ଶନ ଡାକୁଆଙ୍କ ସମେତ ବହୁ କର୍ମଚାରୀ ମାନେ ଉପସ୍ଥିତ ଥିଲେ।

ରାଜଯୋଗିନୀ ଦାଦି ହୃଦୟମୋହିନୀଙ୍କ ସ୍ମୃତି ଦିବସ

କବିସୂର୍ଯ୍ୟନଗର,୧୪।୩(ସମିସ): କବିସୂର୍ଯ୍ୟନଗର ସ୍ଥିତ ପ୍ରଭୁ ପ୍ରିତ୍ ଭବନ ବ୍ରହ୍ମାକୁମାରିସ୍ ଇଶ୍ୱରୀୟ ବିଶ୍ୱବିଦ୍ୟାଳୟରେ ରାଜଯୋଗିନୀ ହୃଦୟ ମୋହିନୀଙ୍କ ୩ୟ ଅବ୍ୟକ୍ତ ସ୍ମୃତିଦିବସ ପାଳିତ ହୋଇଯାଇଛି। ଆମର ପ୍ରିୟ ଦାଦି ୪ର୍ଥ ମୁଖ୍ୟ ପ୍ରଶାସିକା ରୂପେ ସାରା ବିଶ୍ୱକୁ ଶାନ୍ତି, ମୈତ୍ରୀ ଏବଂ ଭାତୃତ୍ୱର ଡୋରୀରେ ସାରା ବିଶ୍ୱକୁ ବସୁଧୈବ କୁଟୁମ୍ବକମ୍‌ରେ ବାନ୍ଧିବାରେ ନିଜ ଜୀବନକୁ ସଫଳ କରି

ପ୍ରେରଣାର ଉତ୍ସ ପାଲଟିଯାଇ ଥିଲେ। ବ୍ରହ୍ମାକୁମାରି ପ୍ରଭୁପ୍ରୀତ ଭବନର ସଞ୍ଚାଳିକା ରାଜଯୋଗିନୀ ବ୍ରହ୍ମାକୁମାରୀ ସୁଜ୍ଞାନୀ ଭଉଣୀଙ୍କ ସହ ସ୍ମୃତିଚାରଣ କରି ଦାଦୀଙ୍କ ଫୋଟରେ ପୁଷ୍ପମାଲ୍ୟ ପ୍ରଦାନ କରିଥିଲେ। ଧରଣି, ଭାଗ୍ୟ, ସୁଦ୍ଧା, ନୀରୁ, ଅନୁ, ଚରଣ, ବିଶ୍ୱନାଥ, ବଳରାମ ପ୍ରମୁଖ ସହଯୋଗ କରିଥିଲେ।

ଚିନିଶିଳ୍ପ କର୍ମଚାରୀଙ୍କୁ ଅଗ୍ନିଶମ ବିଭାଗର ତାଲିମ

ଆସିକା, ୧୪।୩(ସମିସ): ଆସିକା ଚିନି କାରଖାନା ପରିସରରେ ପ୍ରଥମ ଥର ପାଇଁ ଚିନି ଶିଳ୍ପ ପରିଚାଳନା ନିର୍ଦ୍ଦେଶକ ଗାୟତ୍ରୀ ଦତ୍ତ ନାୟକଙ୍କ ସଂଯୋଜନାରେ ଏକ ମକଡ୍ରିଲ ଅନୁଷ୍ଠିତ ହୋଇଯାଇଛି। ବିପଦ ସମୟରେ ନିଜେ ନିଜକୁ ସୁରକ୍ଷିତ ହେବା ସହ ଅନ୍ୟ ମାନଙ୍କୁ ବିପଦରୁ କେମିତି ସରଳ ଉପାୟରେ ଉଦ୍ଧାର କରି ପାରିବା ସେନେଇ ଆସିକା ଅଗ୍ନିଶମ ବିଭାଗ କର୍ମଚାରୀ ପ୍ରଶାନ୍ତ କୁମାର ମହାପାତ୍ରଙ୍କ ଏକ ଟିମ ତାଲିମ ପ୍ରଦାନ କରିଥିଲେ। ଅନ୍ୟ ମାନଙ୍କ ମଧ୍ୟରେ ଗଞ୍ଜାମ ଜିଲ୍ଲା ଅପାତକାଳୀନ ବିଭାଗ ଦେବେନ୍ଦ୍ର ନାୟକ, ଚିନିଶିଳ୍ପ ଆସିଷ୍ଟେଣ୍ଟ ଡାଇରେକ୍ଟର ରଞ୍ଜିତ କୁମାର ନାୟକ, ଡେପୁଟି ମ୍ୟାନେଜର ସେପ୍ନି ପ୍ରମୋଦ କୁମାର ପାଣିଗ୍ରାହୀ ଉପସ୍ଥିତ ଥିଲେ।

ରାଷ୍ଟ୍ରୀୟ ମର୍ଯ୍ୟାଦା ସହ ଯବାନଙ୍କ ଶେଷକୃତ୍ୟ

ରଙ୍ଗେଇଲୁଣ୍ଡା,୧୪।୩(ସମିସ): ରଙ୍ଗେଇଲୁଣ୍ଡା ବ୍ଲକ ଅନ୍ତର୍ଗତ ଇନ୍ଦ୍ରାକ୍ଷୀ ଗ୍ରାମର ବାୟୁସେନା ଯବାନ ଇନ୍ଦ୍ରମଣି ସାହୁଙ୍କ ରାଷ୍ଟ୍ରୀୟ ମର୍ଯ୍ୟାଦା ସହ ଶେଷକୃତ୍ୟ ସମ୍ପନ୍ନ ହୋଇଛି। ଇନ୍ଦ୍ରମଣି ଭାରତୀୟ ବାୟୁସେନା ୟୁନିଟର ଆସାମ ଜୋରାହାଟ ଠାରେ କାର୍ଯ୍ୟରତ ଥିଲେ। ମଙ୍ଗଳବାର ହଠାତ ଗୁରୁତର ହୋଇ ପଡ଼ିଥିଲେ। ସହକର୍ମ ମାନେ ତାଙ୍କୁ ସ୍ଥାନୀୟ ଡାକ୍ତରଖାନାରେ ଭର୍ତ୍ତି କରିଥିଲେ। ତେବେ ସେଠାରେ ଡାକ୍ତର ତାଙ୍କୁ ମୃତ ଘୋଷଣା କରିଥିଲେ। ଏହି ଦୁଃଖଦ ଖବର ପହଞ୍ଚିବା ପରେ ପରିବାର ଲୋକ ଭାଙ୍ଗି ପଡ଼ିଥିଲେ। ଜୋରହାଟ ବାୟୁସେନା ୟୁନିଟରେ ମୃତ ଶରୀରକୁ ପୁଷ୍ପ ମାଲ୍ୟର୍ପଣ କରାଯାଇଥିଲା। ଗୁରୁବାର ଭୋର୍ ସାଢ଼େ ୪ଟାରେ ଯବାନଙ୍କ ମୃତ ଶରୀର ଗାଁରେ ପହଞ୍ଚିଥିଲା। ଗ୍ରାମ ପରିକ୍ରମା କରି ସକାଳ

୬ଟା ବେଳେ ଗ୍ରାମ ଶ୍ମଶାନ ନେଇ ରାଷ୍ଟ୍ରୀୟ ମର୍ଯ୍ୟାଦା ପ୍ରଦାନ କରାଯାଇଥିଲା। ଗୋଳାବନ୍ଧ ଏଡିଜେ କଲେଜର ଯବାନ ମାନେ ତୋପ ସଲାମୀ ଦେଇ ଅଗ୍ନି ସଂଯୋଗ କରିଥିଲେ। ଏହି ଦୁଃଖଦ ଖବର ଶୁଣି ଆଖପାଖ ଅଞ୍ଚଳର ବହୁ ମାନ୍ୟଗଣ୍ୟ ବ୍ୟକ୍ତିଙ୍କ ସହ ଶତାଧିକ ଗ୍ରାମବାସୀ ଉପସ୍ଥିତ ରହିଥିଲେ। ବ୍ରହ୍ମପୁର ବିଧାୟକ ତଥା ଜିଲ୍ଲା ଯୋଜନା କମିଟି ଅଧକ୍ଷ ବିକ୍ରମ କୁମାର ପଣ୍ଡା, ଜିଲ୍ଲା ପରିଷଦ ସଭ୍ୟ ଦୀପକ ସାମନ୍ତ, ବହୁ ବିଜେଡ଼ି କର୍ମୀ ଗ୍ରାମ ତଥା ଯବାନଙ୍କ ବାସଭବନକୁ ସମ୍ମାନ ଜଣାଇବା ସହ ପୂର୍ବକ ମରଶରୀରରେ ମାଲ୍ୟାର୍ପଣ କରିଥିଲେ। ଏଥିସହିତ ଆଗାମୀ ଦିନରେ ବିଧାୟକଙ୍କ ତରଫରୁ ଯଥାସାଧ୍ୟ ସାହାଯ୍ୟ କରିବା ପାଇଁ ପ୍ରତିଶ୍ରୁତି ଦେଇଥିଲେ। ଅମର ଯବାନଙ୍କୁ ବାୟୁସେନା ତରଫରୁ ରାଷ୍ଟ୍ରୀୟ ମର୍ଯ୍ୟାଦା ପ୍ରଦାନ ପୂର୍ବକ ଶେଷକୃତ୍ୟ ସମ୍ପନ୍ନ କରାଯାଇଥିଲା।

ମହିଳାଙ୍କୁ ବ୍ଲାକ୍‌ମେଲିଂ, ଯୁବକ ଗିରଫ

ରଙ୍ଗେଇଲୁଣ୍ଡା, ୧୪।୩(ସମିସ): ଢେଙ୍କାନାଳ ଜିଲ୍ଲା ମଟାଙ୍ଗି ଥାନା ଅଞ୍ଚଳର ଜଣେ ମହିଳାଙ୍କ ସହ ସୋସିଆଲ ମିଡିଆରେ ପ୍ରେମ ସମ୍ପର୍କ ଓ ପରେ ବ୍ଲାକମେଲିଂ ଅଭିଯୋଗରେ ପୋଲିସ ଗୋଳନ୍ଥରା ଥାନା କନିଷ୍ଠି ଅଞ୍ଚଳର ଜଣେ ଯୁବକଙ୍କୁ ଗିରଫ କରିଛି। ଅଭିଯୁକ୍ତ ଜଣକ ହେଲେ କନିଷ୍ଠି ଗାଁର ବିକ୍ରମ ଦଳାଇ। ସୂଚନା ଅନୁସାରେ ଗତ କିଛି ମାସ ତଳେ ବିକ୍ରମ ମଟାଙ୍ଗି ଥାନା ଅଞ୍ଚଳର ଜୈନିକ ମହିଳାଙ୍କ ସହ ସୋସିଆଲ ମିଡ଼ିଆରେ କଥାବାର୍ତ୍ତା ହୋଇଥିଲା। ଏହା ପରେ ଉଭୟଙ୍କ ମଧ୍ୟରେ ପ୍ରେମ ସମ୍ପର୍କ ଗଢ଼ି ଉଠିଥିଲା। ପରେ ହ୍ୱାଟସ ଆପରେ ମହିଳାଙ୍କ ସହ କଥାବାର୍ତ୍ତାବେଳେ କେତେକ ଅଶ୍ଳୀଳ ଫଟୋକୁ ସେଭ୍ କରିବା ପରେ ତାଙ୍କୁ ବ୍ଲାକମେଲ ଆରମ୍ଭ କରିଥିଲେ। ଏହାକୁ ଆଳ କରି ବିକ୍ରମ ମହିଳାଙ୍କୁ ଟଙ୍କା ନ ଦେଲେ ଫୋଟ ଗୁଡ଼ିକୁ ସୋସିଆଲ ମିଡିଆରେ ଛାଡି ଦେବାକୁ ଧମକ ଦେଇଥିଲେ। ଫଳରେ ମହିଳା ଜଣଙ୍କ ପର୍ଯ୍ୟାୟ କ୍ରମେ ୯୬୦୦ ଟଙ୍କା ଫୋନ୍ ପେ ମାଧ୍ୟମରେ ପଠାଇ ଥିଲେ। କିନ୍ତୁ ଏହା ପରେ ମଧ୍ୟ ବିକ୍ରମ ମହିଳା ଜଣଙ୍କୁ ଆହୁରି ଟଙ୍କା ଦେବାକୁ ଧମକ ଦେବା ଆରମ୍ଭ କରିଦେଇଥିଲେ। ଯାହାକୁ ନେଇ ମହିଳା ଜଣକ ମଟାଙ୍ଗି ଥାନାରେ ଲିଖିତ ଅଭିଯୋଗ କରିଥିଲେ। ଅଭିଯୋଗକୁ ଭିତ୍ତିକରି ପୁଲିସ ୮୩/୨୪ରେ ଏକ ମାମଲା ରୁଜୁ କରିବା ସହ ଗୋଳନ୍ଥରା ଥାନା ସହ ଯୋଗାଯୋଗ କରିଥିଲା। ବୁଧବାର ସକାଳେ ମଟାଙ୍ଗି ଥାନାର ଏକ ପୁଲିସ ଟିମ୍ ଗୋଳନ୍ଥରା ଥାନାରେ ପହଞ୍ଚିବା ପରେ ବିକ୍ରମଙ୍କ ମୋବାଇଲ ଫୋନ ଟ୍ରାକିଂ କରାଯାଥିଲା। ପରେ କନିଷ୍ଠି ଗାଁରୁ ଗୋଳନ୍ଥରା ପୁଲିସ ବ୍ରିକମକୁ ଗିରଫ କରି ପଟାଙ୍ଗି ପୁଲିସ ଟିମକୁ ହସ୍ତାନ୍ତର କରିଥିଲା।

ଇନ୍‌ଡୋର୍ ଷ୍ଟାଡିୟମ୍ ଉଦ୍‌ଘାଟିତ

ସୋରଡା,୧୪।୩(ସମିସ): ସୋରଡ଼ା ସହରରେ ଇନ୍‌ଡୋର୍ ଷ୍ଟାଡିୟମ ଉଦଘାଟିତ ହୋଇଯାଇଛି। ମୁଖ୍ୟମନ୍ତ୍ରୀ ନବୀନ ପଟ୍ଟନାୟକ ଆଭାସୀ ମାଧ୍ୟମରେ ଏହାକୁ ଉଦଘାଟନ କରିଥିଲେ। ଏହି କାର୍ଯ୍ୟକ୍ରମରେ ସ୍ଥାନୀୟ ବିଧାୟକ ପୂର୍ଣ୍ଣଚନ୍ଦ୍ର

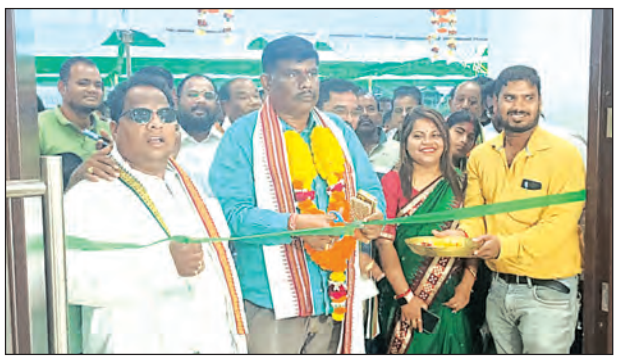

ସ୍ୱାଇଁ, ଏନଏସି ଅଧକ୍ଷ ଶିବ ଶଙ୍କର ପଣ୍ଡା, ଉପାଧକ୍ଷ ଭାଗ୍ୟଲତା ଡାକୁଆ, ଏନଏସି ନିର୍ବାହୀ ଅଧିକାରୀ ପ୍ରଫୁଲ୍ଲ କୁମାର ବିଶ୍ୱାଳ ପ୍ରମୁଖ ଅତିଥି ରୂପେ ଯୋଗଦେଇଥିଲେ। ଏହି ପରିପ୍ରେକ୍ଷୀରେ କ୍ରୀଡ଼ାବିତ ଓ ବୁଦ୍ଧିଜୀବୀ ଏବଂ ବିଜେଡିର ବରିଷ୍ଠ କାର୍ଯ୍ୟକର୍ତ୍ତା ମାନେ ମୁଖ୍ୟମନ୍ତ୍ରୀଙ୍କୁ ଧନ୍ୟବାଦ ଜଣାଇଥିଲେ। ବ୍ଲକ ବିଜେଡି ସଭାପତି ବସନ୍ତ କୁମାର ସ୍ୱାଇଁ, ବ୍ଲକ ଯୁବ ବିଜେଡି ସଭାପତି ସମରେନ୍ଦ୍ର କୁମାର ସାହୁ, ନଗର ବିଜେଡି ସଭାପତି ସଞ୍ଜୀବ ଅଧିକାରୀ, ପୂର୍ବତନ ଏନଏସି ଉପାଧକ୍ଷ ନୀଳକଣ୍ଠ ସେନାପତି, ପ୍ରଫୁଲ୍ଲ କୁମାର ମହାଙ୍କୁଡ, ଜୟଦୁର୍ଗା ଜିମ କ୍ଲବର ସଭାପତି ଦୁର୍ଗା ଚରଣ ଶତପଥୀ ଓ ବ୍ୟାଡ଼ ମିଣ୍ଟନ କ୍ଲବର ସଭାପତି ଡା ଆଶିଷ କୁମାର ଖାଡ଼ଙ୍ଗାଙ୍କ ସହ ସୋରଡ଼ା ଅଞ୍ଚଳର କ୍ରିକେଟ କ୍ଲବ, ଭଲିବଲ କ୍ଲବ, ବ୍ୟାଡମିଣ୍ଟନ କ୍ଲବ ଭଳି ବହୁ ସଂସ୍ଥାର କାର୍ଯ୍ୟକର୍ତ୍ତା ଓ ଖେଳାଳି ମାନେ ଉପସ୍ଥିତ ଥିଲେ। ସ୍ଥାନୀୟ ରାସ୍ତା ଓ କୋଠାବାଡି ବିଭାଗ ଯନ୍ତ୍ରୀ ମନୋଜ କୁମାର ମହାରଣା ଓ ମଣ୍ଡଳ ନିର୍ବାହୀ ଅଧିକାରୀ ଛନ୍ଦାଶ୍ରୀ ନାୟକଙ୍କ ତତ୍ତ୍ୱାବଧାନରେ କାର୍ଯ୍ୟକ୍ରମ ଅନୁଷ୍ଠିତ ହୋଇଥିଲା।

ପୁଲିଂ ଅଧିକାରୀଙ୍କୁ ତାଲିମ

ଭଞ୍ଜନଗର,୧୪।୩(ସମିସ): ଗୁରୁବାର ଠାରୁ ଭଞ୍ଜନଗର ଉପଖଣ୍ଡର ସମସ୍ତ ପୁଲିଂ ଅଧିକାରୀମାନଙ୍କୁ ତାଲିମ କାର୍ଯ୍ୟକ୍ରମ ଆରମ୍ଭ ହୋଇଛି। ଭଞ୍ଜନଗର ଉପଖଣ୍ଡ ପାଇଁ ୩ଟି କେନ୍ଦ୍ରରେ ସାବିତ୍ରୀ ମହିଳା ମହାବିଦ୍ୟାଳୟ, ଦୀନବନ୍ଧୁ ବେହେରା ବାଳିକା ଉଚ୍ଚ ବିଦ୍ୟାଳୟ ଓ ଶ୍ରୀବତ୍ସ ଉଚ୍ଚ ବିଦ୍ୟାଳୟ ପରିସରରେ ତାଲିମ ପ୍ରଦାନ ଆରମ୍ଭ ହୋଇଛି।ଏହା ଆସନ୍ତା ୧୯ତାରିଖ ପର୍ଯ୍ୟନ୍ତ ଚାଲିବ। ପ୍ରତ୍ୟେକ ଦିନ ପ୍ରାୟ ଏକ ହଜାର ନୂତନ ପୁଲିଂ ଅଧିକାରୀମାନଙ୍କୁ ଏଠାରେ ତାଲିମ ଦିଆଯିବ। ପୁଲିଂ ଅଧିକାରୀ ମାନେ କିଭଳି ଭୋଟ କେନ୍ଦ୍ରକୁ ଯିବେ, ସେମାନଙ୍କ ଦାୟିତ୍ୱ, ଶାନ୍ତିଶୃଙ୍ଖଳାର ସହ ମତଦାନ, ସେକ୍ଟର୍ ଅଧିକାରୀଙ୍କ ସହ ଯୋଗାଯୋଗ କରି ଦୁଇଘଣ୍ଟାକୁ ଥରେ ସୂଚନା ପ୍ରଦାନ, ଇଭିଏମ୍ ଓ ଭିଭିପାଟ୍ ସଂଯୋଗୀକରଣ, ନିର୍ବାଚନ କମିସନ୍‌ଙ୍କ ସମସ୍ତ ଗାଇଡ ଲାଇନ୍‌କୁ କଡ଼ାକଡ଼ି ଭାବେ ପାଳନ କରିବା ଏବଂ କଣ୍ଟ୍ରୋଲ୍ ୟୁନିଟ୍‌ର କାର୍ଯ୍ୟଧାରା ସମ୍ପର୍କରେ ତାଲିମ ପ୍ରଦାନ କରାଯାଇଛି। ଶହେରୁ ଊର୍ଦ୍ଧ୍ୱ

ପ୍ରଶିକ୍ଷକ, ବିଡିଓ ଓ ତହସିଲଦାର ଶିବିରରେ ତାଲିମ ପ୍ରଦାନ କରୁଛନ୍ତି। ଗଞ୍ଜାମ ଏଡିଏମ୍ ପ୍ରମୋଦ ଅଧିକାରୀ ପୃଷ୍ଟି, ଭଞ୍ଜନଗର ନିର୍ବାଚନ ଅଧିକାରୀ ଉପଜିଲ୍ଲାପାଳ ଅନୀଲ କୁମାର ସେଠୀ ପ୍ରମୁଖ ବିଭିନ୍ନ ତାଲିମ କେନ୍ଦ୍ର ବୁଲି ତଦାରଖ କରିଥିଲେ।

ଭୁଆଁଭୁଇଁ ଗ୍ରାମରେ ଶିବଲିଙ୍ଗ ଆବିର୍ଭାବ

ଗଞ୍ଜାମ, ୧୪।୩(ସମିସ): ଗଞ୍ଜାମ ବ୍ଲକ ଅନ୍ତର୍ଗତ ପୋଇରାଶି ପଞ୍ଚାୟତର ଭୁଆଁଭୁଇଁ ଗ୍ରାମ ନିକଟରେ ଶିବଲିଙ୍ଗ ଆବିର୍ଭାବ ହୋଇଛି। ସ୍ଥାନୀୟ ଗ୍ରାମବାସୀଙ୍କ ସୂଚନାନୁଯାୟୀ ମହାଶିବ ରାତ୍ରିରେ ଗ୍ରାମର ବିଦ୍ୟାଳୟ ପଛପଟେ ରହିଥିବା ପାହାଡ଼ ଉପରେ ଜଣେ ମହିଳା ଛିଡ଼ା ହୋଇଥିବା ଗ୍ରାମବାସୀ ଦେଖିଥିଲେ। କିଛି ସମୟ ପରେ ସେଠାରେ ଏକ ଆଲୋକପିଣ୍ଡ ବିସ୍ଫୁରଣ ହୋଇଥିଲା। ସକାଳ ସମୟରେ ଗ୍ରାମବାସୀ ଦେଖନ୍ତି ତ ସେଠାରେ ଏକ ଶିବଲିଙ୍ଗ ଆବିର୍ଭାବ ହୋଇଥିଲା। ସେହି ଦିନଠାରୁ ଗ୍ରାମବାସୀ ଉକ୍ତ ଲିଙ୍ଗକୁ ପୂଜାର୍ଚ୍ଚନା କରି ଆସୁଛନ୍ତି। ଶିବଲିଙ୍ଗ ଦର୍ଶନ କରିବା ପାଇଁ ପ୍ରତ୍ୟେହ ପ୍ରବଳ ଜନ ସମାଗମ ହେଉଛି।

ସାଂସଦ ଓ ବିଧାୟକଙ୍କ ମାରାଥନ କାର୍ଯ୍ୟକ୍ରମ

ସୋରଡା,୧୪।୩(ସମିସ): ମୁଖ୍ୟମନ୍ତ୍ରୀ ସ୍ୱତନ୍ତ୍ର ସହାୟତା ଯୋଜନାରେ ସହରାଞ୍ଚଳ ରୂପାନ୍ତରଣ କାର୍ଯ୍ୟକ୍ରମରେ ମୁଖ୍ୟ ଅତିଥି ଭାବେ ସାଂସଦ ପ୍ରମିଳା ବିଷୋୟୀ, ବିଧାୟକ ପୂର୍ଣ୍ଣଚନ୍ଦ୍ର ସ୍ୱାଇଁ, ପରିଷଦର ଅଧକ୍ଷ ଶିବ ଶଙ୍କର ପଣ୍ଡା, ଆସ୍କା ସମବାୟ ବ୍ୟାଙ୍କ ସୋରଡା ନିର୍ଦ୍ଦେଶକ ବସନ୍ତ କୁମାର ସ୍ୱାଇଁ, ଉପାଧକ୍ଷା ଭାଗ୍ୟଲତା ଡାକୁଆ, ପୂର୍ବତନ ଏନଏସି ଉପାଧକ୍ଷ ନୀଳକଣ୍ଠ ସେନାପତି, ସମସ୍ତ ୱାର୍ଡ ସଭ୍ୟ ଓ ସଭ୍ୟା, କାର୍ଯ୍ୟ ନିର୍ବାହୀ ଅଧିକାରୀ ପ୍ରଫୁଲ୍ଲ କୁମାର ବିଶ୍ୱାଳଙ୍କ ସହିତ ଏନଏସିର ସମସ୍ତ କର୍ମଚାରୀ ଯୋଗ

ଦେଇଥିଲେ। ଏହି ଅବସରରେ ଏନଏସିର ଚର୍ଚ୍ଚ ସମାଧି ସ୍ଥଳର ଉନ୍ନତିକରଣ, ବଡ଼ ପାଣ ସାହି କନ୍ଧୁଣି ଦେବୀ ମନ୍ଦିରର ଉନ୍ନତିକରଣ, ୪ ଓ ୮ନଂ ୱାର୍ଡର ମିଶନ ଶକ୍ତି ଗୃହ ଉଦଘାଟନ, ସିତାରାମ ରଙ୍ଗମଞ୍ଚର ଉନ୍ନତିକରଣ, ମୁସଲିମ ସମ୍ପ୍ରଦାୟର କବରସ୍ଥାନ ଉନ୍ନତିକରଣ ଆଦି ବହୁ ପ୍ରକଳ୍ପର ଭିତ୍ତି ପ୍ରସ୍ତର ସ୍ଥାପନ ଓ ଉଦଘାଟନ କରିଥିଲେ। ଏହି ଅବସରରେ ଏନଏସିର ବହୁ ବିଜେଡି କର୍ମୀ ଓ ଶୁଭେଚ୍ଛୁଙ୍କ ସହିତ ସମାଜସେବୀ ଯୋଗଦେଇଥିଲେ।

■ ଠିକା ସଂସ୍ଥାର ମେରିରାୟ ଶାସନ

ମାସିକ ପାରିତୋଷିକରେ ବିଳମ୍ବ

ରମ୍ଭା, ୧୪।୩(ସମିସ): କେନ୍ଦ୍ର ଓ ରାଜ୍ୟ ସରକାରଙ୍କ ପକ୍ଷରୁ ଜନ୍ମ ଠାରୁ ମୃତ୍ୟୁ ପର୍ଯ୍ୟନ୍ତ ବିଭିନ୍ନ ଯୋଜନା ପ୍ରଣୟନ କରାଯାଇ ଯୁବକ /ଯୁବତୀ ମାନଙ୍କୁ ଆନ ନିଯୁକ୍ତି ଦିଆଯାଉଛି। ଗରିବ, ଖଟିଖିଆ, ଚାଷୀ ମୁଲିଆ, ମତ୍ସ୍ୟଜୀବୀ ପରିବାର ଓ ଦିନମଜୁରିଆ ଘରର ଶିକ୍ଷିତ ପୁଅଝିଅ ମାନେ ସୁଦୂର ପୁରୀ, ଭୁବନେଶ୍ୱର, କଟକ, ଫୁଲବାଣୀ, ରାୟଗଡ଼ା ତଥା ବାହାର ରାଜ୍ୟକୁ ଯାଇ କାମ କରନ୍ତି। ସରକାର ପ୍ରାୟ ସଂସ୍ଥା ଗୁଡିକ ଠିକା ଅନୁଷ୍ଠାନ କୁ କିମ୍ବା ଠିକାଦାର ମାନଙ୍କୁ ଟେକି ଦେବା ଦ୍ୱାରା ଆଚାର ବିଚାରରେ ସମତୁଲ ରହୁନଥିବା ଅଭି

ସମ୍ପୂର୍ଣ୍ଣା

ସକାଳ THE SAKALA
www.sakalaepaper.com

ସ୍ୱାମୀଙ୍କ ଭଲପାଇବା ଏମିତି

ପତ୍ନୀଙ୍କୁ ଧରାନ୍ତି ୮ ଲକ୍ଷ ହାତଖର୍ଚ୍ଚ

ବିବାହ ଏକ ପବିତ୍ର ବନ୍ଧନ । ଅନେକ ଆଶା ଆକାଂକ୍ଷା ଯୋଡ଼ି ହୋଇ ରହିଥାଏ ଏହାସହ । ବର କନିଆଙ୍କ ଠାରୁ ଆରମ୍ଭ କରି ପରିବାର ଓ ବନ୍ଧୁବାନ୍ଧବ ସମସ୍ତେ ବେଶ୍ ଉତ୍ସାହିତ ଥାନ୍ତି ବାହାଘରକୁ ନେଇ । ପ୍ରତ୍ୟେକ ଝିଅ ତାଙ୍କୁ ଭଲ ସ୍ୱାମୀଟିଏ ମିଳୁ ବୋଲି ସ୍ୱପ୍ନ ଦେଖିଥାନ୍ତି । ଯିଏ ତାଙ୍କୁ ସବୁବେଳେ ଖୁସିରେ ରଖିପାରୁଥିବ । ସେମିତି ଜଣେ ସ୍ୱାମୀ ହେଲେ ଆମେରିକାରେ ରହୁଥିବା ଆର୍ଟୁରୋ ପେଷ୍ଟାନା । ଆର୍ଟୁରୋ ନିଜ ପତ୍ନୀଙ୍କୁ ଏମିତି ରଖନ୍ତି ଯେ, ଏବେ ସେ ବିଶ୍ୱର ସବୁଠୁ ଭଲ ସ୍ୱାମୀ ଆଖ୍ୟା ପାଇଛନ୍ତି । ୨୪ ବର୍ଷୀୟ ଆର୍ଟୁରୋ ତାଙ୍କ ପତ୍ନୀଙ୍କୁ ହାତଖର୍ଚ୍ଚ ବାବଦରେ ମାସକୁ ୮ ଲକ୍ଷ ଟଙ୍କା ଦେଇଥାନ୍ତି । ଯଦ୍ୱାରା ସେ ମନଇଚ୍ଛା ସଫି କରିପାରିବେ । ତା'ସହ ନିଜ ସ୍ତ୍ରୀଙ୍କୁ ଘରକାମ କରିବାକୁ ବି ମନା କରନ୍ତି । ଏହାବାଦ୍ ପ୍ରତିମାସ ଅମିରାଙ୍କୁ ୪ଟି ଛୁଟି ମଧ୍ୟ ଦେଇଥାଆନ୍ତି ଯଦ୍ୱାରା ସେ ଯୁଆଡ଼େ ଇଚ୍ଛା କରିବେ ବୁଲିପାରିବେ । ତେବେ ୧୨ ବର୍ଷ ବୟସରେ ଏହି ପତିପତ୍ନୀ ପରସ୍ପରକୁ ଭେଟିଥିଲେ । ୨୦୨୩ ମସିହାରେ ଏ ଦୁହେଁ ବିବାହ ବନ୍ଧନରେ ବାନ୍ଧି ହୋଇଗଲେ । ଅମିରା ଓ ଆର୍ଟୁରୋଙ୍କ ଗୋଟିଏ ସନ୍ତାନ ମଧ୍ୟ ଅଛି । ପ୍ରଥମେ ଆର୍ଟୁରୋଙ୍କୁ ଅମିରା ପସନ୍ଦ କରୁ ନ ଥିଲେ । ମାତ୍ର ୧୮ ବର୍ଷ ବୟସ ହେବା ପରେ ଅମିରା ଆର୍ଟୁରୋଙ୍କ ପ୍ରେମକୁ ସ୍ୱୀକାର କରିଥିଲେ ଓ ଉଭୟେ ଏବେ ସୁଖୀଦାମ୍ପତ୍ୟ ଜୀବନ କାଟୁଛନ୍ତି । ଅମିରାଙ୍କୁ ସାରା ଜୀବନ ରାଜକୁମାରୀ ଭଳି ରଖିବେ ବୋଲି ଆର୍ଟୁରୋ କହିଛନ୍ତି ।

ଆଜିର ଇତିହାସ

- ୧୮୯୨- ପ୍ରଥମ ଥର ନ୍ୟୁୟର୍କରେ ଅଟୋମେଟିକ୍ ବାଲାଟ୍ ମେସିନ୍‌ର ବ୍ୟବହାର କରାଗଲା ।
- ୧୯୧୯- ଉସ୍‌ମାନିଆ ବିଶ୍ୱବିଦ୍ୟାଳୟର ଉଦ୍‌ଘାଟନ ହୋଇଥିଲା ।
- ୧୯୩୪- ବହୁଜନ ସମାଜ ପାର୍ଟିର ସଂସ୍ଥାପକ କାଂଶୀ ରାମଙ୍କ ଜନ୍ମ ।
- ୨୦୦୨- ବାର୍ସିଲୋନାରେ ୟୁରୋପୀୟ ସଂଘର ଶିଖର ସମ୍ମିଳନୀ ଆରମ୍ଭ ହେଲା ।
- ୨୦୦୮ - ଦେଶର ପ୍ରଥମ ମହିଳା ପାଇଲଟ୍ ସରଳା ଠକରାଲ୍‌ଙ୍କ ଦେହାନ୍ତ ।

'ପୁଷ୍ପା-୨'ରେ ସଞ୍ଜୟ !

ଚଳିତ ବର୍ଷ ରିଲିଜ୍ ହେବାକୁ ଥିବା ଚଳଚ୍ଚିତ୍ରଗୁଡ଼ିକ ମଧ୍ୟରୁ ଯେଉଁ ଫିଲ୍ମକୁ ନେଇ ଅଧିକ ଚର୍ଚ୍ଚା ହେଉଛି ତାହା ହେଉଛି 'ପୁଷ୍ପା ୨: ଦ ରୁଲ୍' । ଅଲ୍ଲୁ ଅର୍ଜୁନ୍‌ଙ୍କ ଅଭିନୀତ 'ପୁଷ୍ପା' ଫିଲ୍ମର ଏହା ସିକ୍ୱେଲ । ୨୦୨୧ରେ ମୁକ୍ତିଲାଭ କରିଥିବା 'ପୁଷ୍ପା: ଦ ରାଇଜ୍' ଫିଲ୍ମ ସାରା ବିଶ୍ୱରେ ୩୫୦ କୋଟିରୁ ଅଧିକ ଆୟ କରିଥିଲା । ବିଶେଷକରି ସୋସିଆଲ ମିଡିଆରେ ଏହାର ଏକ ଅଲଗା କ୍ରେଜ୍ ଦେଖିବାକୁ ମିଳିଥିଲା । ତେବେ 'ପୁଷ୍ପା-୨' ପାଇଁ ଏହାର ନିର୍ଦ୍ଦେଶକ ସୁକୁମାର ସଞ୍ଜୟ ଦତ୍ତଙ୍କୁ ଯୋଗାଯୋଗ କରିଥିବା ଜଣାପଡ଼ିଛି । ଏଥିରେ ସଞ୍ଜୟ ଜଣେ ପ୍ରଭାବଶାଳୀ ବ୍ୟକ୍ତି ଭାବରେ ଅଭିନୟ କରିବେ । ତେବେ 'କେଜିଏଫ୍-୨' ହିଟ୍ ହେବା ପରେ ସଞ୍ଜୟଙ୍କୁ ବହୁତ ବଡ଼ ବଡ଼ ବ୍ୟାନର୍‌ରୁ ଅଫର୍ ଆସୁଛି । ସଞ୍ଜୟ ଏଥିରେ ଖଳନାୟକ ଭାବେ ଦେଖାଯିବେ କି ନାହିଁ ତାହା ସ୍ପଷ୍ଟ ହୋଇ ନାହିଁ ।

ଭିକାରି ବେଶରେ ୧୨ ବର୍ଷ

ସମାଜରେ ବହୁ ଅସହାୟ, ଦରିଦ୍ର ତଥା ଭିନ୍ନକ୍ଷମ ଭିକ୍ଷାବୃତ୍ତି କରିଥାନ୍ତି । ଏଥିରୁ ଯାହା କିଛି ମିଳେ ସେଥିରେ ସେମାନେ ଜୀବନ ନିର୍ବାହ କରନ୍ତି । ଏହି ପରିପ୍ରେକ୍ଷୀରେ ଚୀନ୍‌ର ଜଣେ ବ୍ୟକ୍ତିଙ୍କୁ ଅଭିନୟ ପସନ୍ଦ ଥିବାରୁ ସେ ଭିକାରି ବେଶ ଧାରଣ କରିଛନ୍ତି । ତେବେ ଏହି ବ୍ୟକ୍ତି ଜଣକ ଯେ, କେବଳ ଭିକାରି ଭଳି ଅଭିନୟ କରୁଛନ୍ତି ତାହା ନୁହେଁ, ବରଂ ଏହାକୁ ସେ ବୃତ୍ତି ଭାବେ ଆପଣାଇ ମାସକୁ ବେଶ୍ ମୋଟା ଅଙ୍କର ଅର୍ଥ ରୋଜଗାର କରିପାରୁଛନ୍ତି । ଅଭିନେତା ଲୁ ଜିନ୍‌ଗାଙ୍ଗ ଚୀନ୍‌ର ଏକ ଲୋକପ୍ରିୟ ପର୍ଯ୍ୟଟନ ସ୍ଥଳରେ ଭିକାରି ବେଶରେ ଦିନେ କି ଦୁଇ ଦିନ ନୁହେଁ, ବରଂ ଦୀର୍ଘ ୧୨ ବର୍ଷ ଧରି ଅଭିନୟ କରି ଆସୁଛନ୍ତି । ତାଙ୍କ ଅଭିନୟ ଏତେ ଜୀବନ୍ତ ଯେ, ଲୋକେ ତାଙ୍କୁ ସତରେ ଭିକାରି ଭାବନ୍ତି । ଲୁଙ୍କୁ ଦେଖିଲେ ଏମିତି ଲାଗେ, ଯେମିତି ସେ ବଞ୍ଚିବା ପାଇଁ ସଂଘର୍ଷ କରୁଛନ୍ତି । ଉଦାସ ମୁହଁ ସହିତ ଛିଣ୍ଡାଲେଙ୍କଡ଼ା ମଇଳା ପୋଷାକରେ ଲୁଙ୍କୁ ସବୁବେଳେ ଦେଖିବାକୁ ମିଳେ । ତାଙ୍କର ଏଭଳି ଅବସ୍ଥାକୁ ଦେଖି ଲୋକେ ଦୁଃଖ କରି ଲୁଙ୍କୁ ଭିକ୍ଷା ଦେବାକୁ ବାଧ୍ୟ ହୋଇଥାନ୍ତି । ଲୁ ତାଙ୍କର ଏହି ଅଭିନୟ ମାଧ୍ୟମରେ ମାସିକ ଆଠ ଲକ୍ଷ ଟଙ୍କା ରୋଜଗାର କରିଥାନ୍ତି । ଅବଶ୍ୟ ପ୍ରଥମେ ତାଙ୍କ ପରିବାର ତାଙ୍କର ଏଭଳି କାର୍ଯ୍ୟକୁ ଆଦୌ ପସନ୍ଦ କରୁ ନ ଥିଲେ । କିନ୍ତୁ ପରେ ଏଥିରୁ ସେ ଅଧିକ ଟଙ୍କା ଆୟ କରିବାରୁ ସେମାନେ ଲୁଙ୍କ ଏହି କାର୍ଯ୍ୟକୁ ସମର୍ଥନ କଲେ । ଅନ୍ୟପଟେ ସାମାଜିକ ଗଣମାଧ୍ୟମରେ ଏହି ଘଟଣା ସେୟାର୍ ହେବା ପରେ ଏହା ସମସ୍ତଙ୍କ ନଜରକୁ ଆସିଛି । ତା'ସହ ଲୁଙ୍କ ଏଭଳି କାର୍ଯ୍ୟକୁ ନେଇ ଲୋକେ ଭିନ୍ନ ଭିନ୍ନ ପ୍ରତିକ୍ରିୟା ଦେଇଛନ୍ତି । ଚାକିରି ଛାଡ଼ି ଭିକ୍ଷାବୃତ୍ତିକୁ ଆପଣାଇବା କଥା ଅନେକ କହିଛନ୍ତି ।

ରାଶିଫଳ

ଆଜିର

ମେଷ: ଦୀର୍ଘଦିନର ପାରିବାରିକ ମତଭେଦ ଦୂର ହେବ । ଭାବନା ଉପରେ ନିୟନ୍ତ୍ରଣ ରଖନ୍ତୁ । କର୍ମଚଞ୍ଚଳ ରହିବେ । ସାଥୀଙ୍କୁ ତାଙ୍କ ପସନ୍ଦର ଉପହାର ଦିଅନ୍ତୁ । ଶୁଭ ରଙ୍ଗ-ଲାଲ୍, ଶୁଭ ଅଙ୍କ- ୫ ।

ବୃଷ: ପାରିବାରିକ ଜୀବନ ସୁଖମୟ ହେବ । କୌଣସି କଥାକୁ ନେଇ ଚିନ୍ତିତ ରହିପାରନ୍ତି । ନୂତନ ବ୍ୟବସାୟ ପାଇଁ ଉପଯୁକ୍ତ ସମୟ । କ୍ରୋଧ ଉପରେ ନିୟନ୍ତ୍ରଣ ରଖନ୍ତୁ । ଶୁଭ ରଙ୍ଗ-ସବୁଜ, ଶୁଭ ଅଙ୍କ- ୯ ।

ମିଥୁନ: ପ୍ରେମସମ୍ପର୍କ ବିଷୟରେ ଅଧିକ ଚିନ୍ତା କରିବେ । ନିଜ ପାଇଁ ସମୟ ବାହାର କରନ୍ତୁ । ଶାନ୍ତ ରୁହନ୍ତୁ । କ୍ୟାରିୟରକୁ ନେଇ ଚିନ୍ତାରେ ରହିବେ । ଶୁଭ ରଙ୍ଗ -ହଳଦିଆ, ଶୁଭ ଅଙ୍କ- ୭ ।

କର୍କଟ: ଅଫିସ୍‌ରେ ପଦୋନ୍ନତି ସମ୍ଭାବନା ଅଛି । ଧାର୍ମିକ ସ୍ଥାନକୁ ଯାତ୍ରାଯୋଗ ଅଛି । ପଡ଼ୋଶୀଙ୍କ ସହ ମତାନ୍ତର ଦୂର ହେବ । ଶୁଭ ରଙ୍ଗ - ଗାଢ଼ ନୀଳ ଓ ଶୁଭ ଅଙ୍କ - ୧୧ ।

ସିଂହ: କ୍ରୋଧ ଉପରେ ନିୟନ୍ତ୍ରଣ ରଖନ୍ତୁ । ପ୍ରେମ ବ୍ୟାପାରରେ ସତର୍କ ରୁହନ୍ତୁ । ବ୍ୟବସାୟ ପାଇଁ ଚିନ୍ତାରେ ରହିବେ । ଅର୍ଥ ନିବେଶରୁ ଦୂରେଇ ରହିବେ । ଶୁଭ ରଙ୍ଗ - ନାରଙ୍ଗୀ ଓ ଶୁଭ ଅଙ୍କ - ୩ ।

କନ୍ୟା: ନିଜ ଲୋକଙ୍କ ପାଇଁ ଚିନ୍ତାରେ ରହିବେ । ଧାର୍ମିକ କାର୍ଯ୍ୟ ଆୟୋଜନ କରିବେ । ସ୍ୱାମୀ-ସ୍ତ୍ରୀଙ୍କ ମଧ୍ୟରେ ଭୁଲ୍ ବୁଝାମଣା ଦେଖାଦେବ । ଶୁଭ ରଙ୍ଗ -ବାଇଗଣୀ ଓ ଶୁଭ ଅଙ୍କ -୧୬ ।

ତୁଳା: ମନ ବିଚଳିତ ରହିବ । ତରବରିଆ ଭାବେ କୌଣସି ନିଷ୍ପତ୍ତି ନିଅନ୍ତୁ ନାହିଁ । ବ୍ୟବହାରରେ ସଂଯମତା ରକ୍ଷା କରିବେ । ପୂଜାର୍ଚ୍ଚନାରେ ସମୟ ବିତିବ । ଶୁଭ ରଙ୍ଗ-ଗୋଲାପୀ ଏବଂ ଶୁଭ ଅଙ୍କ -୮ ।

ବିଛା: ନିଜ ମନକଥା କହିବାକୁ ସଙ୍କୋଚ କରନ୍ତୁନି । ଅଚାନକ ଖର୍ଚ୍ଚାନ୍ତ ହୋଇପାରନ୍ତି । ଜମିବାଡ଼ିକୁ ନେଇ ବିବାଦ ଦେଖାଦେବ । ଅଯଥା ଖର୍ଚ୍ଚରୁ ଦୂରେଇ ରହିବେ । ଶୁଭ ରଙ୍ଗ -ସବୁଜ, ଶୁଭ ଅଙ୍କ -୬ ।

ଧନୁ: ପ୍ରେମରେ ପ୍ରତାରିତ ହୋଇପାରନ୍ତି । ଘର ପାଇଁ ନୂଆ ଜିନିଷ କିଣିବେ । ବିଦ୍ୟାର୍ଥୀ କଠିନ ପରିଶ୍ରମ କରିବେ । ଶୁଭ ରଙ୍ଗ - ଲାଲ, ଶୁଭ ଅଙ୍କ -୧୨ ।

ମକର: ବିବାଦୀୟ କାର୍ଯ୍ୟରୁ ଦୂରେଇ ରୁହନ୍ତୁ । ନୂତନ ଯାନବାହନ କ୍ରୟ କରିବେ । ବ୍ୟକ୍ତିଗତ କଥା ଅନ୍ୟମାନଙ୍କ ଆଗେ ପ୍ରକାଶ କରନ୍ତୁନି । ଶୁଭ ରଙ୍ଗ -ହଳଦିଆ ଓ ଶୁଭ ଅଙ୍କ -୧୭ ।

କୁମ୍ଭ: ଆଜି ଦିନରେ ଗୁରୁତ୍ୱପୂର୍ଣ୍ଣ ନିଷ୍ପତ୍ତି ନେଇପାରନ୍ତି । ଅଫିସ୍‌ରେ ସହକର୍ମୀଙ୍କ ସାହାଯ୍ୟ ମିଳିବ । ପଡ଼ୋଶୀଙ୍କ ସହ ମତାନ୍ତର ଦୂର ହେବ । ଶୁଭ ରଙ୍ଗ- ନୀଳ, ଶୁଭ ଅଙ୍କ -୧୩ ।

ମୀନ: ବ୍ୟବସାୟରେ ବାଧା ଆସିବ । ସମୟ ଅତିବାହିତ କରିବେ । ସ୍ୱାସ୍ଥ୍ୟ ସମସ୍ୟା ଦୂର ହେବ । ବନ୍ଧୁମିଳନ କାର୍ଯ୍ୟକ୍ରମରେ ଯୋଗଦେବେ । ଶୁଭ ରଙ୍ଗ- ଧଳା. ଶୁଭ ଅଙ୍କ -୨ ।

କର୍କଟ ଆଶଙ୍କା ହ୍ରାସ କରେ ଆଖୁରସ

ଆଖୁରସରୁ ସୋଡିୟମ୍, କ୍ୟାଲସିୟମ୍, ଲୌହସାର ଆଦି ପୋଷକତତ୍ତ୍ୱ ମିଳିଥାଏ । ଆଖୁରସ କର୍କଟ ରୋଗ ଆଶଙ୍କାକୁ ହ୍ରାସ କରିବା ସହ ଯକୃତ୍ ସମସ୍ୟା, ପାଚନସମ୍ବନ୍ଧୀୟ ସମସ୍ୟାକୁ କମ୍ କରି ଅସ୍ଥିକୁ ମଜଭୁତ କରିବାରେ ପ୍ରମୁଖ ଭୂମିକା ଗ୍ରହଣ କରେ । ତେଣୁ ପ୍ରତିଦିନ ଏକ ଗ୍ଲାସ ଆଖୁରସ ପିଇବା ଫଳପ୍ରଦ ।

- ଆଖୁରସରେ କ୍ୟାଲସିୟମ୍, ପୋଟାସିୟମ୍, ଆଇରନ, ମ୍ୟାଗ୍ନେସିୟମ୍ ମାତ୍ରା ଅଧିକ ରହିଥାଏ । ଏଥିରେ ମିଳୁଥିବା ସ୍ୱତନ୍ତ୍ର ତତ୍ତ୍ୱ କର୍କଟ ରୋଗ ଆଶଙ୍କାକୁ ହ୍ରାସ କରାଏ । ବିଭିନ୍ନ କର୍କଟ ରୋଗ ସମେତ ପ୍ରୋଷ୍ଟେଟ ଏବଂ ସ୍ତନ୍ୟ କର୍କଟ ସହ ଲଢ଼େଇ କରିବାରେ ଏହା ବେଶ୍ ସହାୟକ ହୁଏ । ଆଖୁରସରେ ପ୍ରାକୃତିକ ଶର୍କରା ମିଳୁଥିବାରୁ ଏହା ଶରୀରର ଗ୍ଲୁକୋଜ ମାତ୍ରାକୁ ବୃଦ୍ଧି କରାଏ । ଏହି ରସ ପିଇବା ଦ୍ୱାରା ଶରୀର ମଜଭୁତ ରହିବା ସହ ଖରାଦିନେ ଅଜୀର୍ଣ୍ଣ ସମସ୍ୟାରୁ ମଧ୍ୟ ରକ୍ଷା ମିଳିଥାଏ ।
- ଆଖୁରସରୁ ମିଳୁଥିବା ପୋଟାସିୟମ୍ ପାଚନତନ୍ତ୍ର ପାଇଁ ଲାଭପ୍ରଦ । ପେଟଜନିତ ସମସ୍ୟାକୁ ଏହା ଦୂର କରେ । କୋଷ୍ଠକାଠିନ୍ୟ ସମସ୍ୟା ମଧ୍ୟ ରୁହେ ନାହିଁ । ଏଥିରେ ଥିବା ଫାଇବର ଓଜନ ନିୟନ୍ତ୍ରଣ କରେ । ଅଲ୍‌ଫା ହାଇଡ୍ରୋକ୍ସି ଏସିଡ (ଏଏଚ୍‌ଏଏସ୍) ପଦାର୍ଥ ତ୍ୱଚା ସମ୍ବନ୍ଧୀୟ ସମସ୍ୟାକୁ ଦୂର କରେ ।
- ଆଖୁ ରସ ଶରୀରର କୋଲେଷ୍ଟ୍ରଲ ଏବଂ ଟ୍ରାଇଗ୍ଲିସରାଇଡ ସ୍ତରକୁ ହ୍ରାସ କରେ । ପ୍ରୋଟିନ୍‌ଯୁକ୍ତ ଆଖୁରସ ପିଇବା ଦ୍ୱାରା ବୃକ୍‌କ ସଂକ୍ରମଣ, ପରିସ୍ରା ସଂକ୍ରମଣ, ଅମ୍ଳ, ପଥର ସମସ୍ୟାରୁ ମୁକ୍ତି ମିଳେ । ସେହିପରି ଆଖୁରସରେ ଆଣ୍ଟି ଅକ୍ସିଡାଣ୍ଟ ମାତ୍ରା ଅଧିକ ଥିବାରୁ ରୋଗପ୍ରତିରୋଧକ ଶକ୍ତି ବୃଦ୍ଧି କରି ରକ୍ତହୀନତା ଦୂର କରେ । ଦାନ୍ତଜନିତ ସମସ୍ୟା ଦୂର କରିବାରେ ମଧ୍ୟ ଆଖୁ ରସ ବେଶ୍ ଫଳପ୍ରଦ ।

ଦାନ୍ତ ହଳଦିଆ ପଡୁଥିଲେ...

ଜଣ ଜଣଙ୍କର ଦାନ୍ତ ଖୁବ୍ ହଳଦିଆ ଦେଖାଯାଇଥାଏ । ଏହା ସେମାନଙ୍କ ସୌନ୍ଦର୍ଯ୍ୟହାନି କରେ । ସେମାନେ ଅନ୍ୟ ଆଗରେ ଦାନ୍ତ ଦେଖାଇବାକୁ ସଙ୍କୋଚ ଅନୁଭବ କରନ୍ତି । ଯଦିଓ ଭିନ୍ନ ଭିନ୍ନ କାରଣରୁ ଦାନ୍ତ ହଳଦିଆ ପଡ଼ିଥାଏ, କିନ୍ତୁ ଆବଶ୍ୟକତାଠାରୁ ଦାନ୍ତ ଅଧିକ ହଳଦିଆ ହୋଇଥିଲେ, କିଛି ଘରୋଇ ଉପାୟରେ ଦାନ୍ତକୁ ଚକ୍‌ଚକ୍ କରିପାରିବେ ।

- ନିମ୍ବକାଠି, କରଞ୍ଜ, ଅପମାରଗରେ ଆଣ୍ଟି ବ୍ୟାକ୍ଟେରିଆଲ ଗୁଣ ଥିବାରୁ ଏଥିରେ ଦାନ୍ତ ଘଷିବା ଦ୍ୱାରା ଦାନ୍ତ ସଫା ଓ ଚିକ୍କଣ ହୁଏ । ମାଢ଼ି ମଜଭୁତ ରୁହେ । ପୋକ ସମସ୍ୟା ରହେନି ।
- ଷ୍ଟ୍ରବେରୀରେ ମୋଲିକ୍ ଏସିଡ୍ ଥିବାରୁ ଏହା ଦାନ୍ତରୁ ହଳଦିଆ ଦାଗ ଦୂରେ ହୁଏ । ଷ୍ଟ୍ରବେରୀରେ ଅଳ୍ପ ବେକିଂ ସୋଡ଼ା ମିଶାଇ ଏହାକୁ ଦାନ୍ତରେ ପାଞ୍ଚ ମିନିଟ୍ ଘଷିବା ଦ୍ୱାରା ଦାନ୍ତ ଚିକ୍କଣିଆ ରୁହେ । ମାଢ଼ି ଜନିତ ସମସ୍ୟା ରୁହେ ନାହିଁ ।
- ନଡ଼ିଆ ତେଲକୁ ଅଙ୍ଗୁଠିରେ ନେଇ ଦାନ୍ତରେ ଘଷିବା ଦ୍ୱାରା ଦାନ୍ତ ଚିକ୍କଣ ହୁଏ । ମୁଖ ଦୁର୍ଗନ୍ଧ ରୁହେ ନାହିଁ । ଦାନ୍ତ ମାଢ଼ି ମଜଭୁତ ରୁହେ ।
- ତରଭୁଜ, କମଳା, ସେଓ ଓ କଦଳୀ ଖାଇବା ଦ୍ୱାରା ଦାନ୍ତ ସଫା ରୁହେ । ଦାନ୍ତରେ ଜମି ରହିଥିବା ଖାଦ୍ୟ ଟୁକୁଡ଼ା ବାହାରିଥାଏ । ଦାନ୍ତ ଚିକ୍‌ଚିକ୍ କରିଥାଏ ।

ଷ୍ଟେରଏଡ୍ ଜନିତ ଗ୍ଲୁକୋମାରୁ ଦୃଷ୍ଟିହୀନତା

ଗ୍ଲୁକୋମା ଏକ ଚକ୍ଷୁ ସମସ୍ୟା, ଯାହା ଆଖିର ଚାପ ବୃଦ୍ଧି ସହିତ ଜଡ଼ିତ । ଏହା ଦୃଷ୍ଟି ସ୍ନାୟୁକୁ କ୍ଷତି ପହଞ୍ଚାଇଥାଏ । ଏହି ସମସ୍ୟାରେ ଯେକୌଣସି ବୟସର ଲୋକ ଆକ୍ରାନ୍ତ ହୁଅନ୍ତି । ତେବେ ଷ୍ଟେରଏଡ୍ ଜନିତ ଗ୍ଲୁକୋମା କିପରି ଦୃଷ୍ଟିଶକ୍ତି ଉପରେ ପ୍ରଭାବ ପକାଉଛି, ଆସନ୍ତୁ ଜାଣିବା...

ମୋତିଆବିନ୍ଦୁ ସୃଷ୍ଟି କରେ ଷ୍ଟେରଏଡ୍: ଆଜ୍‌ମା, ଆର୍ଥ୍ରାଇଟିସ୍ ଏବଂ ଆଖିର ଆଲର୍ଜି ଭଳି ପ୍ରଦାହଜନିତ ରୋଗର ଚିକିତ୍ସା ପାଇଁ ସାଧାରଣତଃ ବିଭିନ୍ନ ଔଷଧରେ ବ୍ୟବହୃତ ହେଉଥିବା ଷ୍ଟେରଏଡ୍‌ର ଅପବ୍ୟବହାର ଚକ୍ଷୁ ସ୍ୱାସ୍ଥ୍ୟ ଉପରେ କ୍ଷତିକାରକ ପ୍ରଭାବ ପକାଇପାରେ । ବିଶେଷ କରି ଦୀର୍ଘ ସମୟ ଷ୍ଟେରଏଡ୍ ବ୍ୟବହାର ଦ୍ୱାରା ଗ୍ଲୁକୋମା ସୃଷ୍ଟି ହୁଏ । ଏହା ଚକ୍ଷୁ ଭିତରେ ଚାପ ବୃଦ୍ଧି କରି ଦୃଷ୍ଟିଶକ୍ତିହାନୀର କାରଣ ହୋଇଥାଏ । ଆଇ ଡ୍ରପ୍, ମଲମ, ଇନହେଲର୍, ଟାବଲେଟ୍ ଏବଂ ଇଞ୍ଜେକ୍ସନ ସମେତ ଯେକୌଣସି ଔଷଧରେ ଷ୍ଟେରଏଡ୍ ରହିପାରେ । ବ୍ରଣ କିମ୍ବା କୁଣ୍ଡିଆର ଚିକିତ୍ସା ପାଇଁ କ୍ରିମ୍ ଏବଂ ଫେୟାରନେସ୍ କ୍ରିମ ଭଳି ଅନେକ ଅଣ-ଔଷଧୀୟ ଉତ୍ପାଦରେ ମଧ୍ୟ ଷ୍ଟେରଏଡ୍ ରହିଥାଏ ।

ଷ୍ଟେରଏଡ୍ ମୋତିଆବିନ୍ଦୁ ସୃଷ୍ଟି କରିପାରେ । ଚକ୍ଷୁ ଆଲର୍ଜି ଥିବା ଶିଶୁମାନେ ଏଥିପ୍ରତି ଅଧିକ ସମ୍ବେଦନଶୀଳ । ଲାଲ ପଡ଼ିଥିବା ଓ କୁଣ୍ଡାଇ ହେଉଥିବା ଆଖିରୁ ଶୀଘ୍ର ଉପଶମ ପାଇବା ପାଇଁ ଏହି ଷ୍ଟେରଏଡ୍ ନିୟମିତ ଭାବେ ବିନା ପ୍ରେସକ୍ରିପସନରେ ସହଜରେ କିଣାଯାଇପାରିବ, ଯାହାକି ଡାକ୍ତରଙ୍କ ବିନା ଚିକିତ୍ସାକୁ ତଦାରଖ କରାଯାଇପାରେ ନାହିଁ ।

ଏଲଭିପିଇଆଇ ପକ୍ଷରୁ ଅଭିଯାନ: ସ୍ୱାସ୍ଥ୍ୟ ବିଶେଷଜ୍ଞଙ୍କ ମୁତାବକ ଗତ କିଛି ବର୍ଷ ମଧ୍ୟରେ କଳା ମୋତିଆ ବିନ୍ଦୁ (ଗ୍ଲୁକୋମା)ରେ ଅଧିକାଂଶ ଲୋକ ପୀଡିତ ହେଉଛନ୍ତି । ଏନେଇ ଲୋକଙ୍କ ଭିତରେ ସଚେତନତା ସୃଷ୍ଟି କରିବାକୁ ପ୍ରତିବର୍ଷ ମାର୍ଚ୍ଚ ମାସରେ 'ବିଶ୍ୱ ଗ୍ଲୁକୋମା ସପ୍ତାହ' ପାଳନ କରାଯାଏ । ଗ୍ଲୁକୋମା ରୋଗର ଆଗୁଆ ଚିହ୍ନଟ ଓ ନିରାକରଣ ପାଇଁ ଜନସଚେତନତା ସୃଷ୍ଟି କରିବା ଉଦ୍ଦେଶ୍ୟରେ ଏଲ୍ ଭି ପ୍ରସାଦ ଆଇ ଇନଷ୍ଟିଚ୍ୟୁଟ୍ (ଏଲଭିପିଇଆଇ) ଅଭିଯାନ, ଆଲୋଚନା ଏବଂ ରୋଗୀଙ୍କ ସହ ପାରସ୍ପରିକ କଥାବାର୍ତ୍ତା କାର୍ଯ୍ୟକ୍ରମ ଆୟୋଜନ କରି 'ବିଶ୍ୱ ଗ୍ଲୁକୋମା ସପ୍ତାହ' ପାଳନ କରୁଛି । ଏହା ଚଳିତ ମାର୍ଚ୍ଚ ୧୦ରୁ ୧୬ ତାରିଖ ଯାଏଁ ପାଳନ କରାଯାଉଛି । ଏବର୍ଷ ଷ୍ଟେରଏଡ୍ –ଜନିତ ଗ୍ଲୁକୋମା ଉପରେ ବିଶେଷ ଧ୍ୟାନ ଦିଆଯାଉଛି ।

ଏଲଭିପିଇଆଇ ଦ୍ୱାରା ପ୍ରକାଶିତ ଏକ ଅଧ୍ୟୟନ ଅନୁଯାୟୀ, ଚକ୍ଷୁ ଆଲର୍ଜି ଥିବା ୪୦୬୨ ଶିଶୁଙ୍କ ମଧ୍ୟରୁ ୨.୨% ଙ୍କର ଷ୍ଟେରଏଡ୍ ଜନିତ ଗ୍ଲୁକୋମା ଥିଲା । ଏହି ଶିଶୁମାନଙ୍କ ମଧ୍ୟରୁ ୩୦% ରୁ ଅଧିକ ଆମ ପାଖରେ ପହଞ୍ଚିବା ବେଳକୁ ଦୃଷ୍ଟିଶକ୍ତି ହରାଇ ସାରିଥିଲେ । ଏମାନଙ୍କ ମଧ୍ୟରୁ ଅଧିକାଂଶ ଶିଶୁ ବିନା ପ୍ରେସକ୍ରିପସନରେ କିମ୍ବା ମୂଳ ପ୍ରେସକ୍ରିପସନ୍ ଜାରି ହେବା ସମୟଠାରୁ ଦୀର୍ଘ ଦିନ ଧରି ଷ୍ଟେରଏଡ୍ ବ୍ୟବହାର କରୁଥିଲେ ବୋଲି ଭୁବନେଶ୍ୱରସ୍ଥିତ ଏଲଭିପିଇଆଇର ମିଠୁ ତୁଲସୀ ଚନରାଇ କ୍ୟାମ୍ପସର ପରାମର୍ଶଦାତା ଚକ୍ଷୁ ରୋଗ ବିଶେଷଜ୍ଞ ଡାକ୍ତର ଅଭିକ କୁମାର ରାୟ କହିଛନ୍ତି ।

ପ୍ରତିକାର: ପ୍ରେସକ୍ରିପସନରେ ଷ୍ଟେରଏଡ୍ ଅଛି କି ନାହିଁ ଡାକ୍ତରଙ୍କୁ ପଚାରିବା ଉଚିତ୍ । ଯଦି ଏହା ଦୀର୍ଘ ଦିନ କିମ୍ବା ବାରମ୍ବାର ବ୍ୟବହାର ହୋଇଥାଏ, ତେବେ ଚକ୍ଷୁ ପରୀକ୍ଷା କରାଇବା, ଏବଂ ଡାକ୍ତରଙ୍କ ତତ୍ତ୍ୱାବଧାନରେ ହିଁ ଉପଯୁକ୍ତ ଭାବେ ଔଷଧ ସେବନ କରିବା ଆବଶ୍ୟକ । ଷ୍ଟେରଏଡ୍ ଯୁକ୍ତ ଆଇ ଡ୍ରପ୍, ଇନହେଲର୍, ମଲମ କିମ୍ବା ବଟିକା ଖାଉଥିଲେ ନିୟମିତ ଚକ୍ଷୁ ପରୀକ୍ଷା କରାଇବା ଉଚିତ ।

ପ୍ୟାରଟ୍ ଫିଭର

**ବର୍ତ୍ତମାନ ବିଶ୍ୱ ସ୍ୱାସ୍ଥ୍ୟ ସଂଗଠନ 'ପ୍ୟାରଟ୍ ଫିଭର' ତଥା ସିଟାକୋସିସ ମାମଲାକୁ ନେଇ ଚିନ୍ତିତ ରହିଛି । ଏହି ଜ୍ୱର କାରଣରୁ ୟୁରୋପରେ ପ୍ରାୟ ପାଞ୍ଚ ଜଣ ଲୋକ ମୃତ୍ୟୁବରଣ କରିଛନ୍ତି । ଏହି ରୋଗ ପକ୍ଷୀଙ୍କଠାରୁ

ଏଏଫ୍‌ସି କପ୍

ଓଡ଼ିଶା ଏଫ୍‌ସିର ଅଭିଯାନ ଶେଷ

ଭୁବନେଶ୍ୱର, ୧୪।୩ (ସମିସ)

ସମ୍ମାନଜନକ ଫୁଟ୍‌ବଲ ପ୍ରତିଯୋଗିତା ଏଏଫ୍‌ସି କପ୍‌ରେ ଓଡ଼ିଶା ଫୁଟ୍‌ବଲ କ୍ଲବ (ଓଏଫ୍‌ସି)ର ଅଭିଯାନ ସେମିଫାଇନାଲରେ ଅଟକିଯାଇଛି । ସ୍ଥାନୀୟ କଳିଙ୍ଗ ଷ୍ଟାଡିୟମରେ ଗୁରୁବାର ଓଡ଼ିଶା ଏଫ୍‌ସି ଓ ଅଷ୍ଟ୍ରେଲୀୟ କ୍ଲବ ସେଣ୍ଟ୍ରାଲ କୋଷ୍ଟ ମାରିନର୍ସ ମଧ୍ୟରେ ଖେଳାଯାଇଥିବା ଇଣ୍ଟର-ଜୋନାଲ ସେମିଫାଇନାଲ୍ସର ୨ୟ ଲେଗ୍ ମ୍ୟାଚ୍ ଗୋଲଶୂନ୍ୟ ଭାବେ ଅମୀମାଂସିତ ରହିଥିଲା । ପୂର୍ବରୁ ଅଷ୍ଟ୍ରେଲିଆର ନ୍ୟୁସାଉଥ୍ ୱେଲ୍ସରେ ଖେଳାଯାଇଥିବା ପ୍ରଥମ ଲେଗ୍ ମ୍ୟାଚକୁ ସେଣ୍ଟ୍ରାଲ କୋଷ୍ଟ ମାରିନର୍ସ ଦଳ ୪-୦ରେ ଜିତିଥିଲା । ଫଳରେ ଦୁଇ ଲେଗ୍‌ର ଏଗ୍ରିଗେଟ୍ ସ୍କୋର ୪-୦ରେ ବିଜୟୀ ହୋଇ ସେଣ୍ଟ୍ରାଲ କୋଷ୍ଟ ମାରିନର୍ସ ଇଣ୍ଟର ଜୋନାଲ ଫାଇନାଲରେ ପ୍ରବେଶ କରିଛି ।

କଳିଙ୍ଗ ଷ୍ଟାଡିୟମରେ ଗୁରୁବାର ମେଘୁଆ ଅପରାହ୍ଣରେ ଅଷ୍ଟ୍ରେଲୀୟ ଦଳ ସେଣ୍ଟ୍ରାଲ କୋଷ୍ଟ ମାରିନର୍ସ ବିପକ୍ଷରେ ଖେଳାଯାଇଥିବା ଏହି ଗୁରୁତ୍ୱପୂର୍ଣ୍ଣ ମୁକାବିଲାରେ ଘରୋଇ ଓଡ଼ିଶା ଏଫ୍‌ସି ବେଶ୍ ପ୍ରଭାବୀ ପ୍ରଦର୍ଶନ କରିଥିଲା । ମ୍ୟାଚର ପ୍ରଥମାର୍ଦ୍ଧ ଅର୍ଥାତ୍ ୨୭ତମ ମିନିଟ୍‌ରେ ଓଡ଼ିଶା ଏଫ୍‌ସିର ଖେଳାଳି ଡି' ଏରିଆରେ ପ୍ରତିପକ୍ଷ କାର୍ଲୋସ ଡେଲ୍‌ଗାଡୋଙ୍କୁ ଫାଉଲ୍ ମାରି ପକାଇଦେଇଥିଲେ । ଫଳରେ ମାରିନର୍ସ ଦଳକୁ ଏକ ପେନାଲ୍ଟି ମିଳିଥିଲା । କିନ୍ତୁ ମାରିନର୍ସ ଏହି ସୁବର୍ଣ୍ଣ ସୁଯୋଗର ଫାଇଦା ଉଠାଇପାରି ନ ଥିଲା । ମାଇଲେକ ଡୋକା ମାରିଥିବା ଏହି ପେନାଲ୍ଟି ସଟ୍‌ଟି ଗୋଲ୍‌ପୋଷ୍ଟରେ ବାଜି ଫେରିଯିବାରୁ ଓଡ଼ିଶା ନିଶ୍ଚିତ ଗୋଲରୁ ବର୍ତ୍ତିଯାଇଥିଲା । ଏହାପରେ ପ୍ରଥମାର୍ଦ୍ଧର ଅନ୍ତିମ ମିନିଟ୍ (୪୪ତମ)ରେ ଓଡ଼ିଶା ଏଫ୍‌ସିର ତାରକା ଖେଳାଳି ରୟ କ୍ରିଷ୍ଣାଙ୍କ ନିକଟରୁ ମିଳିଥିବା ଏକ ପାସ୍‌କୁ ଡିଏଗୋ ମୌରିସିଓ ଗୋଲପୋଷ୍ଟ ବାହାରକୁ ମାରିଦେଇଥିଲେ । ଫଳରେ ପ୍ରଥମାର୍ଦ୍ଧ ଗୋଲଶୂନ୍ୟ ରହିଥିଲା । ଦ୍ୱିତୀୟାର୍ଦ୍ଧର ପ୍ରାରମ୍ଭରୁ ରୟ କ୍ରିଷ୍ଣା ଓ ମୌରିସିଓ ଯୋଡ଼ିଙ୍କୁ ଆଉ ଏକ ସୁଯୋଗ ମିଳିଥିଲେ ମଧ୍ୟ ପୁଣିଥରେ ଉଭୟ ଫେଲ୍ ମାରିଥିଲେ । ମାରିନର୍ସ ମଧ୍ୟ ୨ଥର ଗୋଲପୋଷ୍ଟକୁ ପ୍ରୟାସ କରିଥିଲେ ମଧ୍ୟ ବିଫଳ ହୋଇଥିଲା । ଫଳରେ ଉଭୟ ଦଳ କୌଣସି ଗୋଲ୍ କରି ନପାରିବାରୁ ମ୍ୟାଚ୍ ଅମୀମାଂସିତ ରହିଥିଲା । ଇଣ୍ଟର-ଜୋନାଲ ଫାଇନାଲରେ ପ୍ରବେଶ କରିଥିବା ସେଣ୍ଟ୍ରାଲ କୋଷ୍ଟ ମାରିନର୍ସ ଏବେ କିର୍ଗିଜସ୍ତାନ କ୍ଲବ ଆବଦିଶ-ଅତା କାନ୍ତକୁ ଏପ୍ରିଲ ୧୭ରେ ଭେଟିବ ।

ଓଡ଼ିଶା ଏଫ୍‌ସି ଏବେ ଇଣ୍ଡିଆନ୍ ସୁପର୍ ଲିଗ୍ (ଆଇଏସ୍‌ଏଲ୍)ରେ ଆକ୍ସନକୁ ଫେରିବ । ମାର୍ଚ୍ଚ ୩୦ରେ ଘରୋଇ ବେଙ୍ଗାଲୁରୁ ଏଫ୍‌ସିକୁ ଭେଟିବ ଓଡ଼ିଶା ଏଫ୍‌ସି । ସର୍ଗିଓ ଲୋବେରଙ୍କ ପ୍ରଶିକ୍ଷଣପ୍ରାପ୍ତ ଓଏଫ୍‌ସି ବର୍ତ୍ତମାନ ସୁଦ୍ଧା ଆଇଏସ୍‌ଏଲ୍‌ରେ ୧୮ ମ୍ୟାଚ ଖେଳି ୧୦ ବିଜୟ, ୩ ପରାଜୟ ଓ ୫ ଅମୀମାଂସିତ ସହ ୩୫ ପଏଣ୍ଟ ପାଇ ଟେବଲ୍‌ର ୩ୟ ସ୍ଥାନରେ ରହି ପ୍ଲେ-ଅଫ୍‌ରେ ସ୍ଥାନ ପକ୍କା କରିସାରିଛି ।

ପ୍ରଶିକ୍ଷକ-ଖେଳାଳି ଠେଲାଠେଲି

କଳିଙ୍ଗ ଷ୍ଟାଡିୟମରେ ଗୁରୁବାର ଖେଳାଯାଇଥିବା ଏହି ମ୍ୟାଚ୍ ଗୋଲ୍‌ଶୂନ୍ୟ ଭାବେ ଶେଷ ହୋଇଥିଲା । ତେବେ ମ୍ୟାଚର ପ୍ରଥମାର୍ଦ୍ଧ ଶେଷରେ ଏକ ଅଭାବନୀୟ ଘଟଣା ଦେଖିବାକୁ ମିଳିଥିଲା । ପଡ଼ିଆ ବାହାରେ ଓଡ଼ିଶା ଏଫ୍‌ସିର ପ୍ରଶିକ୍ଷକ ସର୍ଗିଓ ଲୋବେର ଓ ତାଙ୍କ ଅଷ୍ଟ୍ରେଲୀୟ ପ୍ରତିପକ୍ଷ ମାର୍କ ଜନସନଙ୍କ ମଧ୍ୟରେ ତୀବ୍ର ଯୁକ୍ତିତର୍କ ଦେଖିବାକୁ ମିଳିଥିଲା । ପରେ ଏଥିରେ ଉଭୟ ଦଳର ଖେଳାଳି ମିଶିଯାଇ ପରସ୍ପରକୁ ଠେଲାଠେଲି ଓ ଧକ୍କା ମାରିଥିଲେ । ଅଫିସିଆଲଙ୍କ ହସ୍ତକ୍ଷେପ ପରେ ଶେଷରେ ଏହା ଶାନ୍ତ ପଡ଼ିଥିଲା ।

● ଅଲ୍ ଇଂଲଣ୍ଡ ବ୍ୟାଡମିଣ୍ଟନ ଚାମ୍ପିଅନସିପ୍

କ୍ୱାର୍ଟରରେ ଲକ୍ଷ୍ୟ; ହାରିଲେ ସିନ୍ଧୁ

ଲଣ୍ଡନ,୧୪।୩(ଏଜେନ୍ସି): ଏଠାରେ ଚାଲିଥିବା ସମ୍ମାନଜନକ ଅଲ୍ ଇଂଲଣ୍ଡ ବ୍ୟାଡମିଣ୍ଟନ ଚାମ୍ପିଅନସିପ୍‌ରେ ଭାରତୀୟ ପୁରୁଷ ଖେଳାଳି ଲକ୍ଷ୍ୟ ସେନ୍ କ୍ୱାର୍ଟର ଫାଇନାଲରେ ପ୍ରବେଶ କରିଥିବା ବେଳେ ଅଭିଜ୍ଞ ମହିଳା ଖେଳାଳି ପିଭି ସିନ୍ଧୁ ରାଉଣ୍ଡ ଅଫ୍ ୧୬ ମ୍ୟାଚ୍‌ରେ ପରାସ୍ତ ହୋଇ ବିଦାୟ ନେଇଛନ୍ତି । ଗୁରୁବାର ଅନୁଷ୍ଠିତ ପୁରୁଷ ଏକକ ପ୍ରି- କ୍ୱାର୍ଟର ଫାଇନାଲ ମୁକାବିଲାରେ ଲକ୍ଷ୍ୟ ୨୪-୨୨, ୧୧-୨୧, ୨୧-୧୪ରେ ଡେନମାର୍କର ଆଣ୍ଡର୍ସ ଆଣ୍ଟୋନସେନଙ୍କୁ ପରାସ୍ତ କରି କ୍ୱାର୍ଟରକୁ ଉନ୍ନୀତ ହୋଇଛନ୍ତି । କିନ୍ତୁ ମହିଳା ଏକକ ପ୍ରତିଯୋଗିତାରେ ସିନ୍ଧୁ କୋରିଆର ଆନ ସେ ୟଙ୍ଗଙ୍କଠାରୁ ୧୯-୨୧, ୧୧-୨୧ରେ ପରାସ୍ତ ହୋଇ ବିଦାୟ ନେଇଛନ୍ତି । ମାତ୍ର ୪୨ ମିନିଟ୍‌ରେ ସିନ୍ଧୁ ପରାସ୍ତ ହୋଇଥିଲେ । ସିନ୍ଧୁ ଏଥିସହ ୟଙ୍ଗଙ୍କଠାରୁ କ୍ରମାଗତ ୭ମ ପରାଜୟ ବରଣ କରିଛନ୍ତି । ସେହିପରି ମହିଳା ଯୁଗଳ ପ୍ରତିଯୋଗିତାର ପ୍ରି- କ୍ୱାର୍ଟର ଫାଇନାଲରେ ଭାରତର ତନିଷା କ୍ରାଷ୍ଟୋ ଓ ଅଶ୍ୱିନୀ ପୋନାପ୍ପା ୨୧-୧୧, ୧୧-୨୧, ୧୧-୨୧ରେ ଚୀନର ୱାଇ ଝେଙ୍ଗ ଓ ଏସ୍‌ଏକ୍ସ ଝାଙ୍ଗଙ୍କଠାରୁ ପରାସ୍ତ ହୋଇ ବିଦାୟ ନେଇଛନ୍ତି ।

ଋତୁପର୍ଣ୍ଣା- ଶ୍ୱେତପର୍ଣ୍ଣା ହାରିଲେ

ମହିଳା ଯୁଗଳରେ ଓଡ଼ିଶାର ଋତୁପର୍ଣ୍ଣା ଓ ଶ୍ୱେତପର୍ଣ୍ଣା ପଣ୍ଡା ରାଉଣ୍ଡ ଅଫ୍ ୩୨ ଅର୍ଥାତ ପ୍ରଥମ ରାଉଣ୍ଡ ମ୍ୟାଚ୍‌ରେ ପରାସ୍ତ ହୋଇ ବିଦାୟ ନେଇଛନ୍ତି । ଦୁଇ ଭଉଣୀଙ୍କୁ ନେଇ ଗଠିତ ଭାରତୀୟ ଯୋଡି ୯-୨୧, ୯-୨୧ରେ ଜାପାନର କିଏ ନାକାନିଶି ଓ ରିନ୍ ଆଇୱାନାଗାଙ୍କଠାରୁ ପରାସ୍ତ ହୋଇଛନ୍ତି ।

ଇଣ୍ଡିଆନ ୱେଲ୍ସ ଟେନିସ

କ୍ୱାର୍ଟରରେ ରୁନ୍, ମେଦ୍‌ଭେଦେଭ

ଇଣ୍ଡିଆନ ୱେଲ୍ସ,୧୪।୩(ଏଜେନ୍ସି): ଆମେରିକାର ଇଣ୍ଡିଆନ ୱେଲ୍ସରେ ଚାଲିଥିବା ବିଏନ୍‌ପି ପାରିବାସ ଓପନ୍ ଟେନିସ ଟୁର୍ଣ୍ଣାମେଣ୍ଟର ପୁରୁଷ ଏକକ ପ୍ରତିଯୋଗିତାରେ ୭ମ ସିଡ୍ ଡେନମାର୍କ ହୋଲଗାର ରୁନ୍, ଚତୁର୍ଥ ସିଡ୍ ଖେଳାଳି ରୁଷିଆର ଡାନିଲ ମେଦଭେଦେଭ, ଆମେରିକାର ୧୭ତମ ସିଡ୍ ଖେଳାଳି ଟିମୋ ପଲ କ୍ୱାର୍ଟର ଫାଇନାଲରେ ପ୍ରବେଶ କରିଛନ୍ତି । ରୁନ ରାଉଣ୍ଡ ଅଫ୍ ୧୬ ମୁକାବିଲାରେ ୨-୬, ୭-୬, ୬-୩ ସେଟ୍‌ରେ ଦ୍ୱାଦଶ ସିଡ୍ ଆମେରିକାର ଟେଲର ଫ୍ରିଜ୍‌ଙ୍କୁ ହରାଇ ଅଗ୍ରଗତି କରିଛନ୍ତି । ସେହିପରି ମେଦଭେଦେଭ ୬-୪, ୬-୪ ସିଧାସଳଖ ସେଟ୍‌ରେ ବୁଲ୍‌ଗେରିଆର ଗ୍ରିଗର ଡିମିଟ୍ରୋଭଙ୍କୁ ହରାଇ କ୍ୱାର୍ଟରକୁ ଉଠିଛନ୍ତି । ସେହିପରି ପଲ ୬-୪, ୬-୩ ସିଧାସଳଖ ସେଟ୍‌ରେ ଇଟାଲୀର ଲୁକା ନାର୍ଡିଙ୍କୁ ପରାସ୍ତ କରି ଅଗ୍ରଗତି କରିଛନ୍ତି । କ୍ୱାର୍ଟରରେ ରୁନ୍ ଓ ମେଦଭେଦେଭ ପରସ୍ପରକୁ ଭେଟିବେ ।

କନ୍‌କାକାଫ୍ ଚାମ୍ପିଅନସିପ୍ କପ୍

କ୍ୱାର୍ଟରରେ ମେସିଙ୍କ ଇଣ୍ଟର ମିଆମି

ଫ୍ଲୋରିଡା,୧୪।୩(ଏଜେନ୍ସି): ଉତ୍ତର ଆମେରିକା, କେନ୍ଦ୍ରୀୟ ଆମେରିକା, କ୍ୟାରିବିୟାନ ଦେଶ ସମୂହ ଫୁଟବଲ ପ୍ରଶାସନର ସର୍ବବୃହତ୍ ସଂସ୍ଥା କନ୍‌କାକାଫ୍ ଦ୍ୱାରା ଆୟୋଜନ କରାଯାଉଥିବା କନ୍‌କାକାଫ୍ ଚାମ୍ପିଅନସିପ୍ କପ୍‌ରେ ଲିଓନେଲ ମେସିଙ୍କ ଇଣ୍ଟର ମିଆମି କ୍ଲବ କ୍ୱାର୍ଟର ଫାଇନାଲରେ ପ୍ରବେଶ କରିଛି । ରାଉଣ୍ଡ ଅଫ୍ ୧୬ ମୁକାବିଲାରେ ୩-୧ ଗୋଲରେ ନାଶଭିଲେଙ୍କୁ ପରାସ୍ତ କରିଛି । ଦୁଇଟି ଲେଗ୍‌ରେ ୫-୩ ଗୋଲ ଏଗ୍ରିଗେଟ୍‌ରେ ବିଜୟୀ ହୋଇ ମିଆମି ଏହି ସଫଳତା ପାଇଛି । ମିଆମି ତରଫରୁ ତାରକା ଖେଳାଳି ଲୁଇସ୍ ସୁଆରେଜ ୮ମ ମିନିଟ୍‌ରେ ପ୍ରଥମ ଗୋଲ ସ୍କୋର କରିଥିଲେ । ଏହାରେ ମେସି ୨୩ତମ ମିନିଟ୍‌ରେ ଦ୍ୱିତୀୟ ଓ ରୋବେର୍ଟ ଟେଲର ୬୩ତମ ମିନିଟ୍‌ରେ ତୃତୀୟ ଗୋଲ ଦେଇଥିଲେ । ଅନ୍ୟପଟେ ନାଶଭିଲେ ତରଫରୁ ସାମ ସୁରିଜ ମ୍ୟାଚ୍‌ରେ ଅନ୍ତିମ ମୁହୂର୍ତ୍ତରେ ଇଞ୍ଜୁରି ଟାଇମ୍‌ର ତୃତୀୟ ମିନିଟ୍‌ରେ ଗୋଲ ସ୍କୋର କରି ପରାଜୟ ବ୍ୟବଧାନକୁ କମାଇଥିଲେ । ପରାସ୍ତ ହୋଇଥିଲେ ମଧ୍ୟ ନାଶଭିଲେ ଦମ୍‌ଦାର ପ୍ରଦର୍ଶନ କରିଥିଲା । ତେବେ ମିଳିଥିବା ସୁଯୋଗର ସଦବ୍ୟବହାର କରିପାରି ନଥିଲା ।

ସର୍ବଭାରତୀୟ ଆମନ୍ତ୍ରଣୀୟ ବାଳିକା ହକି

ସେମିରେ ଛତିଶଗଡ଼-କୁଆଁରମୁଣ୍ଡା, କୁଡ୍ରା-ଗୁରୁଣ୍ଡିଆ

ଭୁବନେଶ୍ୱର, ୧୪।୩(ସମିସ)

ରାଉରକେଲାର ବିର୍ସା ମୁଣ୍ଡା ଷ୍ଟାଡିୟମ୍‌ରେ ଚାଲିଥିବା ସର୍ବଭାରତୀୟ ୧୬ ବର୍ଷରୁ କମ୍ ଆମନ୍ତ୍ରଣୀୟ ବାଳିକା ହକି ପ୍ରତିଯୋଗିତାର ଗୁରୁବାର କ୍ୱାର୍ଟର ଫାଇନାଲ ପର୍ଯ୍ୟାୟ ମ୍ୟାଚ୍ ଶେଷ ହୋଇଛି । ଏହା ଫଳରେ ସେମିଫାଇନାଲ ଲାଇନ୍ ଅପ୍ ଚୂଡାନ୍ତ ହୋଇଛି । ଶୁକ୍ରବାର ଖେଳାଯିବାକୁ ଥିବା ପ୍ରଥମ ସେମିଫାଇନାଲରେ ଛତିଶଗଡ଼ ହକି ସଂଘ ସହ କୁଆଁରମୁଣ୍ଡା ଏଚ୍‌ଟିସି (ହକି ଟ୍ରେନିଂ ସେଣ୍ଟର)ର ଏବଂ ଦ୍ୱିତୀୟ ସେମିଫାଇନାଲରେ କୁଡ୍ରା ସହ ଗୁରୁଣ୍ଡିଆ ଏଚ୍‌ଟିସିର ମୁକାବିଲା ହେବ । ଗୁରୁବାର ଖେଳାଯାଇଥିବା କ୍ୱାର୍ଟର ଫାଇନାଲ୍‌ରେ ବାମରା ଏଚ୍‌ଟିସିକୁ ଛତିଶଗଡ଼ ୪-୦, ଲାଠିକଟା ଏଚ୍‌ଟିସିକୁ ଗୁରୁଣ୍ଡିଆ ୩-୦, ଝାଡଖଣ୍ଡର ଏସ୍‌ଆଇଏନ୍‌ଆଇକୁ କୁଡ୍ରା ଏଚ୍‌ଟିସି ୨-୧, ଉତ୍ତରପ୍ରଦେଶର ଅନ୍‌ୱାର ହକି ସୋସାଇଟିକୁ ୨-୧ ଗୋଲରେ ହରାଇ କୁଆଁରମୁଣ୍ଡା ଏଚ୍‌ଟିସି ସେମିଫାଇନାଲକୁ ଉନ୍ନୀତ ହୋଇଛନ୍ତି । ଛତିଶଗଡ଼ର ଖ୍ୱାଇସ୍ ପାର୍ମାର, କୁଆଁରମୁଣ୍ଡାର କିରଣ କୁଜୁର, ଗୁରୁଣ୍ଡିଆର ଆରତୀ କୁଜୁର ଓ କୁଡ୍ରାର ଲକ୍ଷ୍ମୀ ଲାକ୍ରା ମ୍ୟାଚ୍‌ର ଶ୍ରେଷ୍ଠ ଖେଳାଳି ବିବେଚିତ ହୋଇଛନ୍ତି । ଶୁକ୍ରବାର ସେମିଫାଇନାଲ ଓ ଶନିବାର ଫାଇନାଲ ମୁକାବିଲା ଖେଳାଯିବ ।

● ଭିଜି ଟ୍ରଫି ସର୍ବଭାରତୀୟ ବିଶ୍ୱବିଦ୍ୟାଳୟ କ୍ରିକେଟ

ଚାମ୍ପିଅନ ଉତ୍ତରାଞ୍ଚଳକୁ ହରାଇଲା ପୂର୍ବାଞ୍ଚଳ

ଭୁବନେଶ୍ୱର, ୧୪।୩(ସମିସ): ଆସାମର ଗୌହାଟୀଠାରେ ଚାଲିଥିବା ସର୍ବଭାରତୀୟ ବିଶ୍ୱବିଦ୍ୟାଳୟ କ୍ରିକେଟ ପ୍ରତିଯୋଗିତା ଭିଜି ଟ୍ରଫିର ଗୁରୁବାର ଅନୁଷ୍ଠିତ ଏକ ମ୍ୟାଚ୍‌ରେ ଚାମ୍ପିଅନ ଉତ୍ତରାଞ୍ଚଳକୁ ମାତ୍ର ୧ ୱିକେଟରେ ହରାଇ ପୂର୍ବାଞ୍ଚଳ ଏହି ପ୍ରତିଯୋଗିତାରେ ପ୍ରଥମ ବିଜୟ ହାସଲ କରିଛି । ପୂର୍ବାଞ୍ଚଳ ଦଳରେ ଅଧାରୁ ଅଧିକ (୯ଜଣ) ଓଡ଼ିଶା ବିଶ୍ୱବିଦ୍ୟାଳୟର ଖେଳାଳି ରହିଥିବାରୁ ଏହା ରାଜ୍ୟ ଲାଗି ଆନନ୍ଦ ଆଣିଛି । ପୂର୍ବାଞ୍ଚଳର ଏହା ପ୍ରଥମ ବିଜୟ ହୋଇଥିଲାବେଳେ ପଶ୍ଚିମାଞ୍ଚଳ ଓ ଦକ୍ଷିଣାଞ୍ଚଳଠାରୁ ମ୍ୟାଚ୍ ହାରିଯାଇଛି ।

ଏହି ମ୍ୟାଚ୍‌ରେ ପ୍ରଥମେ ବ୍ୟାଟିଂ କରି ଉତ୍ତରାଞ୍ଚଳ ୪୩.୫ ଓଭରରେ ୧୮୩ ରନ୍ କରି ଅଲଆଉଟ ହୋଇଯାଇଥିଲା । ଏହି ପାଳିରେ ପୂର୍ବାଞ୍ଚଳ ପକ୍ଷରୁ କିଟ୍‌ର ଶୁଭାଶିଷ ସାହୁ ୨୮ ରନ୍‌ରେ ୪ଟି ଓ ପାର୍ଥସାରଥୀ ନାୟକ ୩୫ ରନ୍‌ରେ ୨ଟି ୱିକେଟ ପାଇଥିଲେ । ଜବାବରେ ୧୮୪ ରନ୍‌ର ଲକ୍ଷ୍ୟକୁ ପିଛା କରି ପୂର୍ବାଞ୍ଚଳ ଗୋଟିକ ପରେ ଗୋଟିଏ ୱିକେଟ ହରାଇଥିଲେ ମଧ୍ୟ ୪୭.୨ ଓଭରରେ ୯ ୱିକେଟ ହରାଇ ବିଜୟୀ ହୋଇଥିଲା । ଦଳ ପକ୍ଷରୁ ଆସାମ ବିଶ୍ୱବିଦ୍ୟାଳୟର ଗୌରବ ସାଇକିଆ ସର୍ବାଧିକ ୫୨ ରନ୍ କରିଥିଲେ । ସମ୍ବଲପୁରର ଦୁଇ ବ୍ୟାଟର ସୁଜଲ ସିଂ ୩୭ ଓ ଶ୍ରେଷ୍ଠ ସିଂ ୩୬ ରନ୍ କରିଥିଲେ । କିଟ୍‌ର ପାର୍ଥସାରଥୀ ୨୬ ରନ୍ କରି ଅଲରାଉଣ୍ଡ ସଫଳତା ପାଇଥିଲେ ।

କିଟ୍‌ରୁ ୫ଜଣ ଖେଳାଳି ସାମିଲ ହୋଇଥିଲାବେଳେ ଏମ୍ ପ୍ରଶାନ୍ତ ପୂର୍ବାଞ୍ଚଳ ଦଳର ନେତୃତ୍ୱ ନେଇଥିଲେ । ସମ୍ବଲପୁରରୁ ୨ଜଣ, ଉତ୍କଳ ଓ ରେଭେନ୍‌ଶାରୁ ଜଣେ ଲେଖାଏଁ ଖେଳାଳି ପୂର୍ବାଞ୍ଚଳ ଦଳରେ ସାମିଲ ଥିଲେ । କିଟ୍‌ର ସନ୍ତୋଷ କୁମାର ଜେନା ପ୍ରଶିକ୍ଷକ ଓ ସମ୍ବଲପୁରର ଡା. ଅବିନାଶ କର ମ୍ୟାନେଜର ଭାବେ ଦାୟିତ୍ୱରେ ରହିଥିଲେ । ଏହି ବିଜୟ ଲାଗି କିଟ୍ ଓ କିସ୍ ପ୍ରତିଷ୍ଠାତା ଅଚ୍ୟୁତ ସାମନ୍ତ ପୂର୍ବାଞ୍ଚଳ ଦଳକୁ ଶୁଭେଚ୍ଛା ଜଣାଇଛନ୍ତି ।

ଜାତୀୟ ଉପକନିଷ୍ଠ ବାଳକ କବାଡ଼ି

ସ୍ୱସ୍ତିକଙ୍କୁ ଓଡ଼ିଶା ଦଳର ନେତୃତ୍ୱ

କଟକ,୧୪।୩(ସମିସ): ଭାରତୀୟ କବାଡ଼ି ମହାସଂଘ ପକ୍ଷରୁ ୩୩ତମ ଉପକନିଷ୍ଠ ବାଳକ କବାଡ଼ି ପ୍ରତିଯୋଗିତା ବିହାରରେ ଚଳିତ ମାସ ୧୬ରୁ ଆରମ୍ଭ ହେବ । ବିହାରରେ ଏହି ପ୍ରତିଯୋଗିତା ନିମନ୍ତେ ଘୋଷିତ ଓଡ଼ିଶା ଦଳ ଗୁରୁବାର ବିହାର ଯାତ୍ରା କରିଛି । ସ୍ୱସ୍ତିକ ସ୍ୱରୂପ ମେହେରଙ୍କ ନେତୃତ୍ୱରେ ଗଠିତ ରାଜ୍ୟ ଦଳରେ ଆକାଶ ମୁଣ୍ଡା, ସୌମ୍ୟରଞ୍ଜନ ପାଣି, ଆଶୁତୋଷ ପ୍ରଧାନ, ଅମନ ସ୍ୱାଇଁ, ଦେବଦତ୍ତ ବେରିହା, ରୁଦ୍ରପ୍ରତାପ ରାୟ, ସବ୍ୟସାଚୀ ମହାନ୍ତି, ରାଜକିଶୋର ସାହୁ, ଏ. ଲିଙ୍ଗରାଜ ପାତ୍ର, ସାଇ ଚରଣ ଖଟୁଆ, ରୁଦ୍ରପ୍ରସାଦ ପ୍ରଧାନ ସ୍ଥାନ ପାଇଛନ୍ତି । କୃଷ୍ଣକାନ୍ତ ପଣ୍ଡା ପ୍ରଶିକ୍ଷକ ଏବଂ ଦିଲ୍ଲୀପ କୁମାର ସେଠୀ ମ୍ୟାନେଜର ଭାବେ ଦଳ ସହ ଯାତ୍ରା କରିଛନ୍ତି । ଓଡ଼ିଶା ରାଜ୍ୟ କବାଡି ସଂଘ ସମ୍ପାଦକ ଅଜୟ କୁମାର ବେହେରା ଦଳକୁ ଶୁଭେଚ୍ଛା ଜଣାଇଛନ୍ତି ।

● ଦୃଷ୍ଟିହୀନ କ୍ରିକେଟ; ପଙ୍କଜ ଭୂଏ ଶ୍ରେଷ୍ଠ ଖେଳାଳି

ଭାରତ ଆଗୁଆ ସିରିଜ୍ ବିଜୟୀ

ଭୁବନେଶ୍ୱର, ୧୪।୩(ସମିସ): ନୂଆଦିଲ୍ଲୀର କର୍ଣ୍ଣେଲ ସିଂ ଷ୍ଟାଡିୟମ୍‌ରେ ଖେଳାଯାଇଥିବା ଶ୍ରୀଲଙ୍କା ବିପକ୍ଷ ତୃତୀୟ ସମର୍ଥ କପ୍ ଦୃଷ୍ଟିହୀନ କ୍ରିକେଟ ସିରିଜ୍‌ର ତୃତୀୟ ମ୍ୟାଚ୍‌କୁ ଭାରତ ୭ ୱିକେଟରେ ବିଜୟୀ ହୋଇଛି । ଏହା ଫଳରେ ପ୍ରଥମ ଦୁଇଟି ମ୍ୟାଚ୍‌ରେ ବିଜୟୀ ହୋଇଥିବା ଭାରତ ୫ ମ୍ୟାଚ୍ ବିଶିଷ୍ଟ ଏହି ସିରିଜ୍‌ରେ ୩-୦ରେ ଅପରାଜେୟ ଅଗ୍ରଣୀ ରହିବା ସହ ଆଗୁଆ ଜିତିନେଇଛି । ସିରିଜ୍‌ରେ ବାକିଥିବା ଆଉ ୨ଟି ମ୍ୟାଚ୍ ଖେଳାଯିବ । ଏହି ମ୍ୟାଚ୍‌ରେ ୪୯ ରନ୍ କରିବା ସହ ଗୋଟିଏ ୱିକେଟ ନେଇଥିବା ଓଡ଼ିଶାର ପଙ୍କଜ ଭୂଏଙ୍କୁ ମ୍ୟାଚ୍‌ର ଶ୍ରେଷ୍ଠ ଖେଳାଳି ବିବେଚିତ କରାଯାଇଛି । ଏହି ମ୍ୟାଚ୍‌ରେ ପ୍ରଥମେ ବ୍ୟାଟିଂ କରି ଶ୍ରୀଲଙ୍କା ୩ ୱିକେଟରେ ୧୬୨ ରନ୍ କରିଥିଲା । ଦଳ ପକ୍ଷରୁ ଚନ୍ଦନ ଦେଶପ୍ରିୟ ସର୍ବାଧିକ ୭୬ ରନ୍ କରିଥିଲେ । ଜବାବରେ ଭାରତ ୧୫.୩ ଓଭରରେ ୩ ୱିକେଟ ହରାଇ ବିଜୟ ଲାଗି ଆବଶ୍ୟକ ରନ୍ ସଂଗ୍ରହ କରିନେଇଥିଲା । ଭାରତ ପକ୍ଷରୁ ପଙ୍କଜ, ଦୀନେଶ, ନରେଶ ତୁମୁଡା ଓ ଲୋକେଶା ଭଲ ବ୍ୟାଟିଂ କରି ବିଜୟୀ କରାଇଥିଲେ ।

୨୬୯ ପଦକ ପାଇଁ ୫୬.୯୩ ଲକ୍ଷ ଟଙ୍କା ପୁରସ୍କାର

ଭୁବନେଶ୍ୱର, ୧୪।୩ (ସମିସ)

ରାଜ୍ୟ କ୍ରୀଡ଼ା ଓ ଯୁବସେବା ବିଭାଗ ପକ୍ଷରୁ ଜାତୀୟ ତଥା ଅନ୍ତର୍ଜାତୀୟ କ୍ରୀଡ଼ାରେ ପଦକ ହାସଲ କରିଥିବା କ୍ରୀଡ଼ାବିତଙ୍କୁ ଗୁରୁବାର ଅର୍ଥରାଶି ପୁରସ୍କାରରେ ସମ୍ମାନିତ କରାଯାଇଛି । ଏଥିରେ ୨୬୯ ପଦକ ପାଇଁ କୃତି କ୍ରୀଡ଼ାବିତଙ୍କୁ ମୋଟ ୫୬ ଲକ୍ଷ ୯୩ ହଜାର ଟଙ୍କାର ପୁରସ୍କାର ରାଶି ପ୍ରଦାନ କରାଯାଇଛି । କଳିଙ୍ଗ ଷ୍ଟାଡ଼ିୟମସ୍ଥିତ ଟେନିସ ସେଣ୍ଟର ଅଡ଼ିଟୋରିୟମ୍ ଅନୁଷ୍ଠିତ ପୁରସ୍କାର ବିତରଣ ଉତ୍ସବରେ ହକି ପ୍ରମୋସନ କାଉନସିଲ ଅଫ ଓଡ଼ିଶାର ଅଧ୍ୟକ୍ଷ ପଦ୍ମଶ୍ରୀ ଦିଲ୍ଲୀପ ତିର୍କୀ ମୁଖ୍ୟଅତିଥି ଭାବେ ଯୋଗଦେଇ କ୍ରୀଡ଼ାବିତମାନଙ୍କୁ ଅର୍ଥରାଶି ପୁରସ୍କାର ପ୍ରଦାନ କରିଥିଲେ । ଏଥିରେ ଦୌଡ଼କୁଦ, ସନ୍ତରଣ, ରଗବୀ, ହକି, ବ୍ୟାଡମିଣ୍ଟନ, ଟେନିସ, ଭାରୋତ୍ତୋଳନ, ଭଲିବଲ, ବିଚ ଭଲିବଲ, ସୁଟିଂ, ଯୋଗାସନ ଏବଂ କରାଟେ ଆଦି ମୋଟ ୨୦ଟି ବର୍ଗରେ ଜାତୀୟ ତଥା ଅନ୍ତର୍ଜାତୀୟ କ୍ରୀଡ଼ାରେ ପଦକ ହାସଲ କରିଥିବା କ୍ରୀଡ଼ାବିତଙ୍କୁ ଆର୍ଥିକ

ମହିଳା ପ୍ରିମିୟର ଲିଗ୍: ମୁମ୍ବାଇ ବନାମ ବାଙ୍ଗାଲୋର ଏଲିମିନେଟର ଆଜି

ନୂଆଦିଲ୍ଲୀ, ୧୪।୩(ଏଜେନ୍ସି): ବିସିସିଆଇ ଆନୁକୂଲ୍ୟରେ ଚାଲିଥିବା ମହିଳା ପ୍ରିମିୟର ଲିଗ୍‌ର ଦ୍ୱିତୀୟ ସଂସ୍କରଣ ଚୂଡାନ୍ତ ପର୍ଯ୍ୟାୟରେ ପହଞ୍ଚିଛି । ଲିଗ୍ ପର୍ଯ୍ୟାୟ ଶେଷରେ ଦିଲ୍ଲୀ କ୍ୟାପିଟାଲ୍ସ ୮ ଟି ମ୍ୟାଚ୍‌ରୁ ୬ଟିରେ ବିଜୟୀ ହୋଇ ପଏଣ୍ଟ ଟେବଲର ଶୀର୍ଷସ୍ଥାନରେ ରହିଛି । ଏହା ଫଳରେ ନିୟମ ଅନୁଯାୟୀ ଦିଲ୍ଲୀ ପ୍ରଥମ ସ୍ଥାନରେ ଥିବାରୁ ସିଧାସଳଖ ଫାଇନାଲ୍‌ରେ ପ୍ରବେଶ କରିଛି ।

ଦିଲ୍ଲୀ ପରେ ପଏଣ୍ଟ ଟେବଲରେ ମୁମ୍ବାଇ ଇଣ୍ଡିଆନ୍ସ ଓ ରୟାଲ ଚ୍ୟାଲେଞ୍ଜର୍ସ ବାଙ୍ଗାଲୋର ଯଥାକ୍ରମେ ଦ୍ୱିତୀୟ ଓ ତୃତୀୟ ସ୍ଥାନରେ ଅଛନ୍ତି । ଏମାନଙ୍କ ମଧ୍ୟରେ ଏଲିମିନେଟର ମୁକାବିଲା ଶୁକ୍ରବାର ଖେଳାଯିବ । ଏହି ମ୍ୟାଚ୍‌ରେ ଯେଉଁ ଦଳ ବିଜୟୀ ହେବ, ସେହିଦଳ ଦିଲ୍ଲୀ ସହ ରବିବାର ଫାଇନାଲ ଖେଳିବ । ଏଣୁ ବାଙ୍ଗାଲୋର ଓ ମୁମ୍ବାଇ ମଧ୍ୟରେ ମୁକାବିଲା ଜୋରଦାର ହେବ ବୋଲି ଆଶା କରାଯାଉଛି । ଏହି ପ୍ରତିଯୋଗିତାରେ ହରମନପ୍ରୀତ କୌରଙ୍କ ନେତୃତ୍ୱରେ ଗଠିତ ମୁମ୍ବାଇ ୮ ଟି ମ୍ୟାଚ୍‌ରୁ ୫ଟିରେ ଜିତିଥିଲେ ମଧ୍ୟ ଅନ୍ୟ ୩ଟି ମ୍ୟାଚ୍‌ରେ ଶୋଚନୀୟ ପରାଜୟ ବରଣ କରିଛି । ଏଣୁ ଦଳ ସ୍ଥିର ଖେଳ ଦେବାରେ ଅସମର୍ଥ । ଅନ୍ୟପକ୍ଷରେ ସ୍ମୃତି ମନ୍ଧାନାଙ୍କ ନେତୃତ୍ୱରେ ଗଠିତ ବାଙ୍ଗାଲୋର ଲଢୁଆ ଖେଳିଥିଲେ ମଧ୍ୟ ଶେଷ ମୁହୂର୍ତ୍ତରେ ପରାଜିତ ହୋଇଛି । ଏଣୁ ଭାରତୀୟ ମହିଳା କ୍ରିକେଟ ଦଳର ଦୁଇ କିମ୍ବଦନ୍ତୀ ଖେଳାଳି ହରମନପ୍ରୀତ ଓ ସ୍ମୃତିଙ୍କ ମଧ୍ୟରେ ଏହି ମୁକାବିଲା ବେଶ ରୋଚକ ହେବ ବୋଲି ଆଶା କରାଯାଉଛି ।

ପ୍ରଥମ ଦିନିକିଆରେ ବାଂଲା ବିଜୟୀ

ଚଟ୍ଟୋଗ୍ରାମ, ୧୪।୩(ଏଜେନ୍ସି): ଅଧିନାୟକ ନାଜମୋଲ ହୋସେନ ସାଣ୍ଟୋଙ୍କ ଶତକ ଓ ବରିଷ୍ଠ ୱିକେଟ୍‌ରକ୍ଷକ ମୁସ୍‌ଫିକର ରହିମଙ୍କ ଅର୍ଦ୍ଧଶତକ ସହ ଏମାନଙ୍କ ଅବିଭକ୍ତ ୫ମ ୱିକେଟ ଯୋଡିରୁ ୧୬୫ ରନ୍ ସଂଗୃହୀତ ହେବା ଫଳରେ ଏଠାରେ ବୁଧବାର ଶ୍ରୀଲଙ୍କା ବିପକ୍ଷରେ ଅନୁଷ୍ଠିତ ପ୍ରଥମ ଦିନିକିଆରେ ବାଂଲାଦେଶ ୬ ୱିକେଟରେ ବିଜୟୀ ହୋଇଛି । ଏହା ଫଳରେ ଘରୋଇ ଦଳ ୧-୦ରେ ସିରିଜ୍ ଆଗୁଆ ରହିଛି । ଏହି ମ୍ୟାଚ୍‌ରେ ଦୁନିଥ ଲିୟାନାଗେଙ୍କ ୬୯ ବଲ୍‌ରେ ୬୭ ଓ କୁଶାଲ ମେଣ୍ଡିସ୍‌ଙ୍କ ୭୫ ବଲ୍‌ରେ ୫୯ ରନ୍ କରିବା ଫଳରେ ପ୍ରଥମେ ବ୍ୟାଟିଂ କରିଥିବା ଶ୍ରୀଲଙ୍କା ୪୮.୫ ଓଭରରେ ୨୫୫ ରନ୍ କରି ଅଲଆଉଟ ହୋଇଯାଇଥିଲା । ଘରୋଇ ଦଳର ଶୋରିଫୁଲ ଇସ୍‌ଲାମ୍, ଟାସ୍କିନ ଅହମ୍ମଦ୍ ଓ ତାଞ୍ଜିମ ହାସନ ସକିବ ୩ଟି ଲେଖାଏଁ ୱିକେଟ ପାଇଥିଲେ । ଜବାବରେ ନାଜମୁଲ ୧୨୯ ବଲ୍‌ରେ ୧୩ ଚୌକା ଓ ୨ଛକା ସହ ୧୨୨ ଓ ମୁସ୍‌ଫିକର ୮୪ ବଲ୍‌ରେ ୮ ଚୌକା ସହ ୭୩ ରନ୍‌ରେ ଅପରାଜିତ ରହିବା ଫଳରେ ବାଂଲାଦେଶ ୪୪.୪ ଓଭରରେ ମାତ୍ର ୪ ୱିକେଟ ହରାଇ ସହଜରେ ବିଜୟ ଲକ୍ଷ୍ୟ ହାସଲ କରିନେଇଥିଲା । ସିରିଜ୍‌ର ପରବର୍ତ୍ତୀ ଦୁଇଟି ମ୍ୟାଚ୍ ଏହିଠାରେ ଶୁକ୍ରବାର ଓ ରବିବାର ଖେଳାଯିବ ।

ରଣଜୀ ଟ୍ରଫି

ମୁମ୍ବାଇକୁ ରେକର୍ଡ ୪୨ତମ ଟାଇଟଲ

ମୁମ୍ବାଇ,୧୪।୩(ଏଜେନ୍ସି)

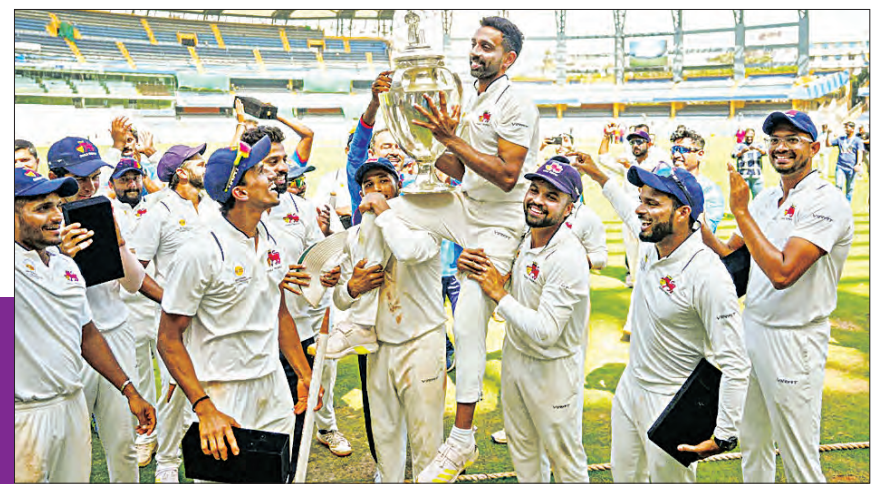

- ୮ ବର୍ଷ ପରେ ଚାମ୍ପିଅନ
- ମୁସିର ମ୍ୟାଚ୍ ଓ ତନୁଷ ସିରିଜର ଶ୍ରେଷ୍ଠ ଖେଳାଳି

ଆଜିଙ୍କ୍ୟ ରାହାଣେଙ୍କ ନେତୃତ୍ୱାଧୀନ ମୁମ୍ବାଇ ଏଥର ରଣଜୀ ଟ୍ରଫି ହାସଲ କରିଛି । ଫାଇନାଲ ମୁକାବିଲାରେ ମୁମ୍ବାଇ ୧୬୯ ରନରେ ବିଦର୍ଭକୁ ପରାସ୍ତ କରି ଦେଶର ସର୍ବବୃହତ୍ ଘରୋଇ କ୍ରିକେଟ ଟୁର୍ଣ୍ଣାମେଣ୍ଟରେ ସର୍ବାଧିକ ତଥା ରେକର୍ଡ ୪୨ଥର ପାଇଁ ଚାମ୍ପିଅନ ହେବାର ଗୌରବ ଅର୍ଜନ କରିଛି । ପୁଣି ଦୀର୍ଘ ୮ ବର୍ଷପରେ ପୁଣିଥରେ ଚାମ୍ପିଅନ ହୋଇଛି । ପୂର୍ବରୁ ମୁମ୍ବାଇ ୨୦୧୫-୧୬ରେ ଶେଷଥର ପାଇଁ ଟାଇଟଲ ହାସଲ କରିଥିଲା । ଦ୍ୱିତୀୟ ପାଳିରେ ୧୩୬ ରନର ଶତକୀୟ ପାଳି ଖେଳିବା ସହ ଦୁଇଟି ୱିକେଟ ଅକ୍ତିଆର କରିଥିବା ମୁମ୍ବାଇର ମୁସିର ଖାନ୍ ଫାଇନାଲରେ ଶ୍ରେଷ୍ଠ ଖେଳାଳି ବିବେଚିତ ହୋଇଛନ୍ତି । ସେହିପରି ସାରା ଟୁର୍ଣ୍ଣାମେଣ୍ଟରେ ୫୦୨ ରନ ସଂଗ୍ରହ କରିବା ସହ ୨୯ଟି ୱିକେଟ ଅକ୍ତିଆର କରିଥିବା ମୁମ୍ବାଇ ଅଲରାଉଣ୍ଡର ତନୁଷ କୋଟିଆନ୍ ସିରିଜର ଶ୍ରେଷ୍ଠ ଖେଳାଳି ବିବେଚିତ ହୋଇଛନ୍ତି ।

ଚାମ୍ପିଅନ୍ ମୁମ୍ବାଇ ପ୍ରଥମ ପାଳିରେ ୧୧୯ ରନର ଅଗ୍ରଣୀ ହାସଲ କରିବା ପରେ ଏହି ମ୍ୟାଚ୍‌ର ଚତୁର୍ଥ ଦିନ ଦ୍ୱିତୀୟ ପାଳିରେ ୧୩୦.୨ ଓଭରରେ ୪୧୮ ରନକରି ଅଲଆଉଟ ହୋଇଥିଲା । ଫଳରେ ବିଦର୍ଭ ସମ୍ମୁଖରେ ୫୩୮ ରନର କଷ୍ଟସାଧ୍ୟ ବିଜୟ ଲକ୍ଷ୍ୟ ଧାର୍ଯ୍ୟ ହୋଇଥିଲା । ଜବାବରେ ଦ୍ୱିତୀୟ ପାଳି ଆରମ୍ଭ କରି ବିଦର୍ଭ ଗୁରୁବାର ୫ମ ଦିବସରେ ୧୩୪.୪ ଓଭରରେ ୩୬୮ ରନକରି ଅଲଆଉଟ ହେବା ସହ ୧୬୯ ରନରେ ପରାସ୍ତ ହୋଇଥିଲା ।

ଅକ୍ଷୟଙ୍କ ଶତକ, ହର୍ଷଙ୍କ ଅର୍ଦ୍ଧଶତକ, ତନୁଷଙ୍କୁ ୪ ୱିକେଟ

ଅସମାପ୍ତ ଦ୍ୱିତୀୟ ପାଳି ସ୍କୋର ୫ୱିକେଟରେ ୨୪୮ ରନ୍‌ରୁ ଖେଳ ଆରମ୍ଭ କରି ବିଦର୍ଭ ଗୁରୁବାର ଅଲଆଉଟ ହୋଇଥିଲା । ଓଭରନାଇଟ୍ ବ୍ୟାଟର ତଥା ଅଧିନାୟକ ଅକ୍ଷୟ ୱାଦକର ୫୬ରୁ ଖେଳ ଆରମ୍ଭ କରି ୧୦୨ ରନର ଶତକୀୟ ପାଳି ଖେଳିଥିଲେ । ସେହିପରି ୧୧ ରନରୁ ଖେଳ ଆରମ୍ଭ କରି ହର୍ଷ ଦୁବେ ୬୫ ରନର ଅର୍ଦ୍ଧଶତକୀୟ ପାଳି ଖେଳିଥିଲେ । ଉଭୟ ଲଢୁଆ ବ୍ୟାଟିଂ କରି ଷଷ୍ଠ ୱିକେଟରେ ୨୫୫ଟି ବଲ୍ ଖେଳି ୧୩୦ ରନ ସଂଗ୍ରହ କରିଥିଲେ ଓ ମୁମ୍ବାଇର ବିଜୟକୁ ବିଳମ୍ବିତ କରିଥିଲେ । ଏହାପରେ ନିମ୍ନକ୍ରମର ବାକି ୪ଜଣ ବ୍ୟାଟର ଅଦିତ୍ୟ ସରୱାଟେ, ୟଶ ଠାକୁର, ଉମେଶ ଯାଦବ ଓ ଆଦିତ୍ୟ ଠାକରେ ଦୁଇଅଙ୍କ ସ୍ପର୍ଶ କରିପାରି ନଥିଲେ । ବୋଲିଂରେ ମୁମ୍ବାଇ ପାଇଁ ଅଫ୍ ସ୍ପିନର ତନୁଷ କୋଟିଆନ ସର୍ବାଧିକ ୪, ତୁଷାର ଦେଶପାଣ୍ଡେ ଓ ମୁସିର ଖାନ୍ ଦୁଇଟି ଲେଖାଏଁ, ସାମ୍ବ ମୁଲାନୀ ଓ ଧବଲ କୁଲକର୍ଣ୍ଣୀ ଗୋଟିଏ ଲେଖାଏ ୱିକେଟ ଅକ୍ତିଆର କରିଥିଲେ । ପୂର୍ବରୁ ଟସ୍ ହାରି ମୁମ୍ବାଇ ପ୍ରଥମ ପାଳିରେ ୬୪.୩ ଓଭରରେ ୨୨୪ ରନକରି ଅଲଆଉଟ ହୋଇଥିଲା । ଜବାବରେ ବିଦର୍ଭ ପ୍ରଥମ ପାଳିରେ ୪୫.୩ ଓଭରରେ ୧୦୫ ରନକରି ଅଲଆଉଟ ହେବା ସହ ପଛରେ ପଡିଥିଲା ।

ସେମିରେ ତାମିଲନାଡୁକୁ ହରାଇଥିଲା ମୁମ୍ବାଇ

ପୂର୍ବରୁ ମୁମ୍ବାଇ ଦ୍ୱିତୀୟ ସେମିଫାଇନାଲରେ ଦୁଇଥର ଚାମ୍ପିଅନ ତାମିଲନାଡୁକୁ ଗୋଟିଏ ପାଳି ଓ ୭୦ ରନରେ ପରାସ୍ତ କରିଥିଲା । ସେହିପରି ବିଦର୍ଭ ପ୍ରଥମ ସେମିରେ ୬୨ ରନରେ ଡିଫେଣ୍ଡିଂ ଚାମ୍ପିଅନ ମଧ୍ୟପ୍ରଦେଶକୁ ହରାଇଥିଲା । ଫାଇନାଲ୍ ମ୍ୟାଚ୍ ସହ ମୁମ୍ବାଇର ଅଭିଜ୍ଞ ଦ୍ରୁତ ବୋଲର ଧାୱଲ କୁଲକର୍ଣ୍ଣିଙ୍କ କ୍ରିକେଟ କ୍ୟାରିୟର ଶେଷ ହୋଇଛି ।

ଚାମ୍ପିଅନ ମୁମ୍ବାଇକୁ ୫ କୋଟି ଟଙ୍କା ପୁରସ୍କାର

ରଣଜୀ ଚାମ୍ପିଅନ ଆଜିଙ୍କ୍ୟ ରାହାଣେଙ୍କ ନେତୃତ୍ୱାଧୀନ ମୁମ୍ବାଇ ଦଳକୁ ଅତିରିକ୍ତ ୫ କୋଟି ଟଙ୍କା ଆର୍ଥିକ ପୁରସ୍କାର ମିଳିବ । ମୁମ୍ବାଇ କ୍ରିକେଟ ଆସୋସିଏସନ (ଏମ୍‌ସିଏ) ଗୁରୁବାର ଏ ନେଇ ସୂଚନା ଦେଇଛନ୍ତି । ପୁରସ୍କାର ରାଶିକୁ ଦ୍ୱିଗୁଣିତ କରିବାକୁ ଏମ୍‌ସିଏ ନିଷ୍ପତ୍ତି ନେଇଛି । ଏମ୍‌ସିଏ ଅଧକ୍ଷ ଅମୋଲ କାଲେ ଏହି ଗୁରୁତ୍ୱପୂର୍ଣ୍ଣ ନିଷ୍ପତ୍ତି ନେଇଛନ୍ତି । ପୂର୍ବରୁ ରଣଜୀ ଚାମ୍ପିଅନକୁ ୨ କୋଟି ଓ ଉପ- ବିଜେତା ଦଳକୁ ୧ କୋଟି ଟଙ୍କା ପୁରସ୍କାର ଦିଆଯାଉଥିଲା । କିନ୍ତୁ ଏଥର ଚାମ୍ପିଅନ ଦଳକୁ ୫ ଓ ଉପ- ବିଜେତା ଦଳକୁ ୩ କୋଟି ଟଙ୍କା ପୁରସ୍କାର ଦିଆଯିବ ।

ଆଫ୍ରିକୀୟ ଫୁଟବଲରଙ୍କୁ କେରଳ ଦର୍ଶକ ଗୋଡ଼େଇ ଗୋଡ଼େଇ ପିଟିଲେ

ନୂଆଦିଲ୍ଲୀ,୧୪।୩(ଏଜେନ୍ସି)

କେରଳରେ ଏକ ଅଭାବନୀୟ ଘଟଣା ଘଟିଛି । ଜଣେ ଆଫ୍ରିକୀୟ ଫୁଟବଲରଙ୍କୁ କେରଳର ପ୍ରଶଂସକମାନେ ଗୋଡ଼େଇ ଗୋଡ଼େଇ ପିଟିଛନ୍ତି । ମାଲାପୁରମ୍‌ରେ ଏକ କ୍ଲବ ମ୍ୟାଚ୍ ଅବସରରେ ଏହି ଲଜ୍ଜାଜନକ ଘଟଣା ଘଟିଛି । ଏହି ଫୁଟବଲର ହେଉଛନ୍ତି ଆଇଭରି କଷ୍ଟର ଦିଆରାସୋବା ହସନ ଜୁନିଅର । ଦର୍ଶକମାନେ ସଂଘବଦ୍ଧ ଭାବେ ମାରିବା ସହ ମୋ ପ୍ରତି ବର୍ଣ୍ଣବୈଷମ୍ୟ ଆକ୍ଷେପ କରିଥିଲେ ବୋଲି ସେ ଜିଲ୍ଲା ପୁଲିସ ନିକଟରେ ଅଭିଯୋଗ କରିଛନ୍ତି । ଘଟଣାର ତଦନ୍ତ ପରେ କାର୍ଯ୍ୟାନୁଷ୍ଠାନ ଗ୍ରହଣ କରାଯିବ ବୋଲି ପୁଲିସ ତରଫରୁ କୁହାଯାଇଛି । ପ୍ରଥମେ ହସନ ଦର୍ଶକଙ୍କୁ ଅଶୋଭନୀୟ ଆଚରଣ କରିଥିଲେ । ଫଳରେ ଏହି ଘଟଣା ଘଟିଥିଲା ବୋଲି କୁହାଯାଇଛି । କିନ୍ତୁ ହସନ ଏହାକୁ ଖଣ୍ଡନ କରିଛନ୍ତି । ହାସନ ଜୁନିଅର ଜୱାହାର ମାଭୁର କ୍ଲବ ତରଫରୁ ସେଭେନ୍ସ ଫୁଟବଲ ଖେଳିବାକୁ ଚୁକ୍ତିବଦ୍ଧ ହୋଇଥିଲେ । ମାର୍ଚ୍ଚ ୧୦ରେ ଏହି ଘଟଣା ଘଟିଥିଲା । ଏକ କର୍ଣ୍ଣର କିକ୍ ମାରିବାକୁ କର୍ଣ୍ଣର ପତାକା ନିକଟରେ ଛିଡା ହୋଇଥିବା ବେଳେ ପ୍ରତିପକ୍ଷ ଦଳର ଦର୍ଶକ ମୋତେ ମଙ୍କି ଅର୍ଥାତ ମାଙ୍କଡ ବୋଲି ଆକ୍ଷେପ କରିଥିଲେ । ଏପରିକି ସେମାନେ ମୋ ଉପରକୁ ଟେକା ଫୋପାଡିଥିଲେ ଓ ତାହା ମୁଣ୍ଡରେ ବାଜିଥିଲା । ଏହାପରେ ଆହୁରି କେତୋଟି ଟେକା ଦେହରେ ବାଜିଥିଲା । ସେମାନେ ମୋତେ ମାରିବାକୁ ଗୋଡ଼ାଇଥିଲେ । ଜୀବନ ବଞ୍ଚାଇବାକୁ ଯାଇ ଦୌଡିଥିଲି । ସେମାନେ ମଧ୍ୟ ମୋ ପଛରେ ଗୋଡ଼ାଇ ଥିଲେ । ମୋ କ୍ଲବ୍‌ର ଦର୍ଶକମାନେ ପହଞ୍ଚି ଯିବାରୁ ମୁଁ ଏହି ଆକ୍ରମଣରୁ ବର୍ତ୍ତିଯାଇଥିଲି ବୋଲି ସେ କହିଛନ୍ତି ।

PRINTED & PUBLISHED BY AMIT KUMAR MALLICK FOR 'THE SAKALA' A UNIT OF NANDIGHOSHA NETWORK PRIVATE LIMITED IN ITS PRESS AT IDCO PLOT NO.90 & 91, BHAGABANPUR INDUSTRIAL ESTATE, BHUBANESWAR-751019, DIST: KHORDHA, ODISHA

ସମ୍ପାଦକ: ଉମାକାନ୍ତ ମିଶ୍ର
EDITOR: UMAKANT MISHRA

ମୁଦ୍ରା ବିନିମୟ ମୂଲ୍ୟ

ମୁଦ୍ରା ବିନିମୟ ମୂଲ୍ୟ (ଟଙ୍କାରେ)

- ଡଲାର ୮୨.୯୫
- ପାଉଣ୍ଡ ୧୦୬.୭୯
- ୟୁରୋ ୯୦.୫୩
- ୟେନ୍ ୦.୫୬

ସୁନା, ରୁପା ଦର

୧୦ ଗ୍ରାମ ପିଛା (ଟଙ୍କାରେ)

- ସୁନା : ୬୦,୪୯୦ (ନୂଆଦିଲ୍ଲୀ)
- ରୁପା : ୭୫,୩୪୯ (କେଜି)

ଷ୍ଟକ୍ ମାର୍କେଟ୍

ବଜାର କାରବାର (ପଏଣ୍ଟରେ)

- ସେନ୍‌ସେକ୍ସ ୭୩,୦୪୭.୦୦
- ନିଫ୍ଟି ୨୨,୧୪୬.୦୦

ପେଟ୍ରୋଲ-ଡିଜେଲ୍

ଲିଟର ପିଛା (ଟଙ୍କାରେ)

- ପେଟ୍ରୋଲ୍- ୧୦୩.୩୭ (ଭୁବନେଶ୍ୱର)
- ଡିଜେଲ୍ - ୯୪.୮୬

ପେଟିଏମ୍ ହେଲା ଥାର୍ଡ ପାର୍ଟି ଆପ୍

ନୂଆଦିଲ୍ଲୀ,୧୪।୩(ଏଜେନ୍ସି):

ଶେଷରେ ପେଟିଏମ୍ ପାଇଁ ଆସିଛି ଖୁସି ଖବର । ଆଗକୁ ପେଟିଏମ୍ ଥାର୍ଡ ପାର୍ଟୀ ଆପ୍ ଭାବେ କାମ କରିବ । **ନ୍ୟା**ସନାଲ ପେମେଣ୍ଟ କର୍ପୋରେସନ ଅଫ ଇଣ୍ଡିଆ (ଏନ୍‌ପିସିଆଇ) ପେଟିଏମ୍‌ର ମୂଳ କମ୍ପାନୀ ୱାନ୍ ୯୭ କମ୍ୟୁନିକେସନ ଲିମିଟେଡକୁ ମଲ୍ଟି ବ୍ୟାଙ୍କ ମଡେଲ ଜରିଆରେ ୟୁପିଆଇରେ ଥାର୍ଡ ପାର୍ଟୀ ଆପ୍ଲିକେସନ ପ୍ରୋଭାଇଡର ଭାବେ ଭାଗ ନେବା ଲାଗି ଅନୁମତି ଦେଇଛି । ଚାରୋଟି ବ୍ୟାଙ୍କ ଆକ୍ସିସ ବ୍ୟାଙ୍କ, ଏଚଡିଏଫସି ବ୍ୟାଙ୍କ, ଭାରତୀୟ ଷ୍ଟେଟ ବ୍ୟାଙ୍କ ଏବଂ ୟସ୍ ବ୍ୟାଙ୍କକୁ ୱାନ୍ ୯୭ କମ୍ୟୁନିକେସନ ଲିମିଟେଡର ପେମେଣ୍ଟ ସର୍ଭିସ ପ୍ରୋଭାଇଡର ଭାବେ କାର୍ଯ୍ୟ କରିବାକୁ ଅନୁମତି ଦିଆଯାଇଛି ।

ଏନପିସିଆଇ ପକ୍ଷରୁ ଜାରି କରାଯାଇଥିବା ଏକ ବିଜ୍ଞପ୍ତିରେ ପେଟିଏମର ୱାନ୍ ୯୭ କମ୍ୟୁନିକେସନ ଲିମିଟେଡକୁ ୟୁପିଆଇରେ ମଲ୍ଟି-ବ୍ୟାଙ୍କ ମଡେଲ ଜରିଆରେ ଥାର୍ଡ-ପାର୍ଟୀ ଆପ୍ଲିକେସନ ଯୋଗାଣକାରୀ ଭାବେ ଭାଗ ନେବା ପାଇଁ ଅନୁମତି ଦେଇଛି । ଏନପିସିଆଇ କହିଛି ଯେ ଚାରୋଟି ବ୍ୟାଙ୍କ ଯେଉଁଥିରେ ଆକ୍ସିସ ବ୍ୟାଙ୍କ, ଏଚଡିଏଫସି ବ୍ୟାଙ୍କ, ଏସବିଆଇ ଏବଂ ୟେସ ବ୍ୟାଙ୍କ ସାମିଲ ରହିଛି, ସେ ୱାନ୍ ୯୭ କମ୍ୟୁନିକେସନ ଲିମିଟେଡର ପେମେଣ୍ଟ ସର୍ଭିସ ପ୍ରୋଭାଇଡର ଭାବେ କାମ କରିବ । ଏନପିସିଆଇର ଏହି ନିଷ୍ପତ୍ତି ପରେ ୟୁଜର୍ସ ଏବଂ ବ୍ୟବସାୟୀ ୟୁପିଆଇ କାରବାର ଏବଂ ଅଟୋପେକୁ ସିମଲେସ ଭାବେ ଜାରି ରଖିପାରିବେ । ଏନ୍‌ପିସିଆଇ ୱାନ୍ ୯୭ କମ୍ୟୁନିକେସନ ଲିମିଟେଡକୁ ପରାମର୍ଶ ଦେଇ କହିଛି ଯେ, କମ୍ପାନୀ ନୂଆ ପେମେଣ୍ଟ ସର୍ଭିସ ଯୋଗାଣକାରୀ ବ୍ୟାଙ୍କ ପାଖରେ ଖୁବ୍ ଶୀଘ୍ର ସମସ୍ତ ହ୍ୟାଣ୍ଡେଲ୍ଲର ମାଇଗ୍ରେସନ କାମ ସମ୍ପୂର୍ଣ୍ଣ କରିବ । ତେବେ ବ୍ୟାଙ୍କଗୁଡିକ ସହିତ ମିଶ୍ରଣ ପାଇଁ ଏକ ମାସରୁ ଅଧିକ ସମୟ ଲାଗିପାରେ ।

ୟୁପିଆଇ ସହ ଯୋଡିବା ହେବାପାଇଁ ଏନ୍‌ପିସିଆଇ ଦେଲା ମଞ୍ଜୁରୀ

ମିଳିଲା ୪ ବ୍ୟାଙ୍କର ସମର୍ଥନ

ପେଟିଏମ୍ ପେମେଣ୍ଟ ବ୍ୟାଙ୍କରେ ହେବ ଛଟେଇ

ନୂଆଦିଲ୍ଲୀ,୧୪।୩(ଏଜେନ୍ସି) : ପେଟିଏମ୍ ପେମେଣ୍ଟ ବ୍ୟାଙ୍କରେ ହେବାକୁ ଯାଉଛି ବଡ଼ ଧରଣର କର୍ମଚାରୀ ଛଟେଇ ବେହାକୁ ଯାଉଛି । ନିକଟରେ ପେଟିଏମ୍ ପେମେଣ୍ଟ ବ୍ୟାଙ୍କ ଉପରେ ଭାରତୀୟ ରିଜର୍ଭ ବ୍ୟାଙ୍କ କଡା କାର୍ଯ୍ୟାନୁଷ୍ଠାନ ଗ୍ରହଣ କରିଥିଲା । ପେଟିଏମର ମୂଳ କମ୍ପାନୀ ଓ୍ୱାନ୍‌୯୭ କମ୍ୟୁନିକେସନ ଲିମିଟେଡ୍ ନିଜ ବାର୍ଷିକ ଆଧାରରେ ହେଉଥିବା କାର୍ଯ୍ୟ ପ୍ରଦର୍ଶନର ସମୀକ୍ଷା କରିବାକୁ ପ୍ରସ୍ତୁତ ହେଉଥିବାବେଳେ ଏହି ପଦକ୍ଷେପ ଗ୍ରହଣ କରିଛି । ଏହି ଛଟେଇରେ କେତେଜଣ କର୍ମଚାରୀଙ୍କ ଚାକିରି ଯିବ ସେ ସମ୍ପର୍କରେ କମ୍ପାନୀ ପକ୍ଷରୁ ନିର୍ଦ୍ଦିଷ୍ଟ ଭାବେ କିଛି ସୂଚନା ଦିଆଯାଇନାହିଁ । ତେବେ କିଛି ବିଭାଗକୁ ସେମାନଙ୍କର ଟିମ୍‌ର ଆକାର ୨୦ ପ୍ରତିଶତ ପର୍ଯ୍ୟନ୍ତ କମ୍ କରିବା ପାଇଁ କୁହାଯାଇଛି । ସୂଚନା ଅନୁସାରେ ଛଟେଇର ବିପଦ ପେଟିଏମ୍ ପେମେଣ୍ଟ ବ୍ୟାଙ୍କର କର୍ମଚାରୀଙ୍କ ଉପରେ ସବୁଠାରୁ ଅଧିକ ରହିଛି । ରିଜର୍ଭ ବ୍ୟାଙ୍କ ଦ୍ୱାରା ପେଟିଏମ୍‌ର ସହଯୋଗୀ ବ୍ୟାଙ୍କ ଏବଂ ତା'ର ସହାୟକ କମ୍ପାନୀ ପେଟିଏମ୍ ପେମେଣ୍ଟ ବ୍ୟାଙ୍କ ଉପରେ ୩୧ ଜାନୁୟାରୀରେ କଡା କାର୍ଯ୍ୟାନୁଷ୍ଠାନ ପରଠାରୁ ପେଟିଏମ୍ ପେମେଣ୍ଟ ବ୍ୟାଙ୍କର କର୍ମଚାରୀ ପିଙ୍କ ସ୍ଲିପ୍ ମିଳିବା ନେଇ ଚିନ୍ତିତ ଅଛନ୍ତି । ଯଦିଓ ପେଟିଏମ୍ ଗ୍ରୁପ୍ ନିଜ ବ୍ୟବସାୟ ବ୍ୟବସ୍ଥିତ କରିବା ପାଇଁ ସମସ୍ତ ପ୍ରକାର ଚେଷ୍ଟା ଚାଇଛି ତଥାପି ଅନିଶ୍ଚିତତା ଭିତରେ ବିଭିନ୍ନ କ୍ଷେତ୍ରର କର୍ମଚାରୀ ସୁରକ୍ଷିତ ବିକଳ୍ପର ସନ୍ଧାନ କରୁଛନ୍ତି ।

■ ନିୟାମକ ନିୟମର ଅନୁପାଳନରେ ତ୍ରୁଟି

୩ ବ୍ୟାଙ୍କ ବିରୁଦ୍ଧରେ ଆର୍‌ବିଆଇର ବଡ଼ କାର୍ଯ୍ୟାନୁଷ୍ଠାନ

ନୂଆଦିଲ୍ଲୀ୧୪।୩(ଏଜେନ୍ସି): ବ୍ୟାଙ୍କିଙ୍ଗ ନିୟାମକ ନିୟମର ଅବମାନନା ଓ ଅନ୍ୟ କିଛି କାରଣରୁ କେନ୍ଦ୍ରୀୟ ବ୍ୟାଙ୍କ ପକ୍ଷରୁ କିଛି ବ୍ୟାଙ୍କ ଉପରେ ଭାରତୀୟ ରିଜର୍ଭ ବ୍ୟାଙ୍କ (ଆରବିଆଇ) ପକ୍ଷରୁ ବଡ଼ କାର୍ଯ୍ୟାନୁଷ୍ଠାନ ଗ୍ରହଣ କରାଯାଇଛି । ସୂଚନା ମୁତାବକ, ଆରବିଆଇ ପକ୍ଷରୁ ବ୍ୟାଙ୍କ ଅଫ୍ ଇଣ୍ଡିଆ, ବନ୍ଧନ ବ୍ୟାଙ୍କ ଓ ଇଣ୍ଡୋଷ୍ଟାର କ୍ୟାପିଟାଲ ଫାଇନାନ୍ସ ଲିମିଟେଡ ଉପରେ ଏହି ଜରିମାନା ଲାଗୁ କରାଯାଇଛି । ବ୍ୟାଙ୍କ ଅଫ୍ ଇଣ୍ଡିଆ ଉପରେ ୧.୪ କୋଟି ଟଙ୍କାର ଜୋରିମାନା ଲାଗୁ କରାଯାଇଛି । ସୁଧ ହାର, ଗ୍ରାହକ ସେବା ଓ କ୍ରେଡିଟ ଇନଫର୍ମେସନ କମ୍ପାନୀଜ୍ ରୁଲ୍ସ, ୨୦୦୬ କ୍ଷେତ୍ରରେ ଆରବିଆଇର ନିୟମ ଉଲ୍ଲଂଘନ କରାଯାଇଥିବାରୁ କେନ୍ଦ୍ରୀୟ ବ୍ୟାଙ୍କ ଏହି କାର୍ଯ୍ୟାନୁଷ୍ଠାନ ଗ୍ରହଣ କରିଛି ।

ସେହିପରି ନିୟମ ଅବମାନନା ପାଇଁ ବନ୍ଧନ ବ୍ୟାଙ୍କ ଉପରେ ୨୯.୫୫ ଲକ୍ଷ ଟଙ୍କାର ଜରିମାନା ଲାଗୁ କରାଯାଇଛି । ସେହିପରି ଇଣ୍ଡୋଷ୍ଟାର କ୍ୟାପିଟାଲ ଫାଇନାନ୍ସ ଲିମିଟେଡ ଉପରେ ୧୩.୬୦ ଲକ୍ଷ ଟଙ୍କାର ଜରିମାନା ଲାଗୁ ହୋଇଛି । ଏନବିଏଫସି ନିୟମ, ୨୦୨୬ ଓ କେୱାଇସି ପ୍ରୋଭିଜନ ଉଲ୍ଲଂଘନ କାରଣରୁ ଆରବିଆଇ ଏହି ପଦକ୍ଷେପ ଗ୍ରହଣ କରିଛି ।

ରେଡିସନ ହୋଟେଲ ଗ୍ରୁପର ରାଜ୍ୟରେ ପ୍ରଥମ ହୋଟେଲର ଶୁଭାରମ୍ଭ

ନୂଆଦିଲ୍ଲୀ,୧୪।୩(ସମିସ): ରେଡିସନ୍ ହୋଟେଲ ଗ୍ରୁପ୍ ଓଡ଼ିଶାର ଗୋପାଳପୁରଠାରେ ରେଡିସନ୍ ଇଣ୍ଡିଭିଜୁଆଲର ସଦସ୍ୟ ପ୍ରମୋଦ ଲ୍ୟାଣ୍ଡସ୍ ଏଣ୍ଡ ରିସୋର୍ଟ ସ୍ୱାକ୍ଷର କରାଯାଇଛି । ଅବସରରେ ପରେ ଖୁସି ପ୍ରକାଶ କରିଛନ୍ତି । ୧୦୦ ରୁମ ବିଶିଷ୍ଟ ଏହି ହୋଟେଲକୁ ପଦ୍ମ ଇଷ୍ଟର୍ଣ୍ଣ ହୋଟେଲ ପ୍ରାଇଭେଟ୍ ଲିମିଟେଡ୍ ବିକଶିତ କରିଛି ଏବଂ ୨୦୨୪ ର ଦ୍ୱିତୀୟ ତ୍ରୈମାସିକରେ ଏହାର ଶୁଭାରମ୍ଭ ହେବାକୁ ଯାଉଛି । ବ୍ରହ୍ମପୁର ବିମାନ ବନ୍ଦରଠାରୁ ମାତ୍ର ଅଳ୍ପ ଦୂରରେ ଥିବାବେଳେ ରାସ୍ତା ଓ ରେଳପଥ ଜରିଆରେ ଏହି ହୋଟେଲ ଆଖପାଖ ସହରର ପ୍ରମୁଖ ସହରରୁ ଯୋଗାଯୋଗର ସୁବିଧା ରହିଛି । ଓଡ଼ିଶାରେ ଆମର ପ୍ରଥମ ହୋଟେଲ, ପ୍ରମୋଦ ଲ୍ୟାଣ୍ଡସ୍ ଏଣ୍ଡ ରିସୋର୍ଟ, ରେଡିସନ ଇଣ୍ଡିଭିଜୁଆଲର ସଦସ୍ୟ, ସ୍ୱାକ୍ଷରିତ ହେବା ଦେଶର ଟିୟର ଦୁଇ ଓ ତିନି ଅଞ୍ଚଳରେ ଆମର ସମ୍ପ୍ରସାରଣ ଯୋଜନାର ପ୍ରମାଣ । ରେଡିସନ ହୋଟେଲ ଗ୍ରୁପରେ ଆମେ ପ୍ରମୁଖ ସହର ବାହାରେ ଗୁଣାତ୍ମକ ଆତିଥେୟତା ଅଭିଜ୍ଞତାକୁ ପହଂଚାଇବା ଉପରେ ଗୁରୁତ୍ୱ ଦେଉଛୁ ଏବଂ ଏହି ଅଞ୍ଚଳର ଅବ୍ୟବହୃତ ସମ୍ଭାବନାକୁ ସ୍ୱୀକାର କରି ଓଡ଼ିଶାରେ ପାଦ ଥାପିବା ସହିତ ଏହା ଗ୍ରୁପ୍ ପାଇଁ ଏକ ଗୁରୁତ୍ୱପୂର୍ଣ୍ଣ ମାଇଲଖୁଣ୍ଟ ବୋଲି ରେଡିସନ ହୋଟେଲ ଗ୍ରୁପର ଦକ୍ଷିଣ ଏସିଆ ବିକାଶ ବିଭାଗର ବରିଷ୍ଠ ନିର୍ଦ୍ଦେଶକ ଦେବାଶିଷ ଶ୍ରୀବାସ୍ତବ କହିଛନ୍ତି । ଏହି ଭାଗିଦାରୀ ରେଡିସନ ହୋଟେଲ ଗ୍ରୁପର ବିଶ୍ୱସ୍ତରୀୟ ବିକାଶ ଏବଂ ପରିଚାଳନା କରିବାର କ୍ଷମତା ଉପରେ ଆମର ବିଶ୍ୱାସର ପ୍ରମାଣ । ଏହି ସହଯୋଗ ଆମର ସ୍ଥିତିକୁ ଉନ୍ନତ କରିବ ଏବଂ ଆମର ଅତିଥିମାନଙ୍କୁ ଏକ ଅସାଧାରଣ ଅନୁଭୂତି ପ୍ରଦାନ କରିବ ଏବଂ ଓଡ଼ିଶାର ଆତିଥ୍ୟ ଶିଳ୍ପରେ ଆମର ଉପସ୍ଥିତିକୁ ସୁଦୃଢ଼ କରିବ ବୋଲି ପଦ୍ମ ଇଷ୍ଟର୍ଣ୍ଣ ହୋଟେଲ ପ୍ରାଇଭେଟ୍ ଲିମିଟେଡର ପରିଚାଳନା ନିର୍ଦ୍ଦେଶକ ଦୁର୍ଗା ପ୍ରସାଦ ରଥ କହିଛନ୍ତି ।

କେୟାର ହସ୍ପିଟାଲ୍ ଭୁବନେଶ୍ୱର ପକ୍ଷରୁ କେୟାର କନେକ୍ଟ କାର୍ଯ୍ୟକ୍ରମ

ଭୁବନେଶ୍ୱର, ୧୪।୩(ସମିସ): ମାର୍ଚ୍ଚ ୨୦୨୪ ବିଶ୍ୱ କିଡନୀ ଦିବସ ଅବସରରେ କିଡନୀ ପ୍ରତିରୋପଣ ପରେ ଜୀବନ ବିଷୟରେ ସଚେତନତା ସୃଷ୍ଟି କରିବା ପାଇଁ କେୟାର ହସ୍ପିଟାଲ ପକ୍ଷରୁ ରୋଗୀ ଅଭିଜ୍ଞତା କାର୍ଯ୍ୟକ୍ରମ (କେୟାର କନେକ୍ଟ) ଆୟୋଜନ କରାଯାଇଛି । ଏଥିରେ ଯୋଗଦେଇ ଡାଃ ବିବେକାନନ୍ଦ ପଣ୍ଡା (କ୍ଲିନିକାଲ୍ ନିର୍ଦ୍ଦେଶକ ଏବଂ ଏଚ୍‌ଓଡି - ନେଫ୍ରୋଲୋଜି ଏବଂ ରେନାଲ୍ ଟ୍ରାନ୍ସପ୍ଲାଣ୍ଟ),ଡାଃ ଅଶୋକ ପଣ୍ଡା (ଆସୋସିଏଟ୍ କ୍ଲିନିକାଲ୍ ନିର୍ଦ୍ଦେଶକ – ନେଫ୍ରୋଲୋଜି ଏବଂ ରେନାଲ୍ ଟ୍ରାନ୍ସପ୍ଲାଣ୍ଟ), ଡାଃ ସାନନ୍ଦା ବାଗ (ସିନିୟର କନ୍‌ସଲଟାଣ୍ଟ - ୟୁରୋଲୋଜି ଏବଂ ରେନାଲ୍ ଟ୍ରାନ୍ସପ୍ଲାଣ୍ଟ ସର୍ଜନ) କିଡନୀ ପ୍ରତିରୋପଣ ପାଇଁ କେୟାର ହସ୍ପିଟାଲରେ ଦିଆଯାଇଥିବା ବିଶେଷ ଚିକିତ୍ସା ଉପରେ ଆଲୋକପାତ କରିଥିଲେ । କେୟାର ହସ୍ପିଟାଲ୍ ଭୁବନେଶ୍ୱର ବିସ୍ତୃତ ଯତ୍ନ ଯୋଗାଇବା, ସଚେତନତା ସୃଷ୍ଟି କରିବା ଏବଂ ସମ୍ପ୍ରଦାୟ ମଧ୍ୟରେ ସଂଯୋଗ ସ୍ଥାପନ ପାଇଁ ଉତ୍ସର୍ଗୀକୃତ ଥିବା ଏଭିପି – ବିଡି ଡ. ଲୋକନାଥ ଦାଶ କହିଛନ୍ତି । ଏହି ଅବସରରେ ମେଡିକାଲ ଅଧୀକ୍ଷକ ଡାଃ ଏ ଶ୍ୟାମ ପ୍ରସାଦ ଉପସ୍ଥିତ ଥିଲେ ।

ପୁରୀ ବଜାରକୁ ଆସିଲା ନୂଆ ବାଇକ୍ 'ଏକ୍ସଟ୍ରିମ୍ ୧୨୫ ଆର୍'

ପୁରୀ,୧୪।୩(ସମିସ): ହିରୋ ମୋଟୋକର୍ପର ନୂଆ ବାଇକ୍ 'ଏକ୍ସଟ୍ରିମ୍ ୧୨୫ ଆର୍' ପୁରୀ ବଜାରରେ ପ୍ରବେଶ କରିଛି । ସ୍ଥାନୀୟ ଟାଉନ ହଲ୍ ଛକସ୍ଥିତ ହିରୋ ମୋଟୋକର୍ପର ଅଧିକୃତ ବିକ୍ରେତା ସଞ୍ଜୀବ ହିରୋ ପକ୍ଷରୁ ଲାଇଟ୍ ହାଉସ୍ ନିକଟସ୍ଥ ବେଳାଭୂମିଠାରେ ସ୍ୱତନ୍ତ୍ର ଭାବେ ଏକ ଉନ୍ମୋଚନ ଉତ୍ସବ ଆୟୋଜନ କରାଯାଇଥିଲା । ଏଥିରେ ସଞ୍ଜୀବ ହିରୋର ପରିଚାଳନା ନିର୍ଦ୍ଦେଶକ ଅମିତ ମଲ୍ଲିକ ଏହି ନୂଆ ବାଇକ୍‌କୁ ଉନ୍ମୋଚନ କରାଇଥିଲେ । ଏହି ଅବସରରେ ଶୋ'ରୁମ୍‌ର ମ୍ୟାନେଜର ବିସ୍ମୟ ପରିଡ଼ା ଉପସ୍ଥିତ ଥିଲେ । ବାଇକ୍ ପ୍ରତି ଚାଳକଙ୍କ ଆଗ୍ରହକୁ ନଜରରେ ରଖି ହିରୋ ମୋଟୋ କର୍ପ ଜବରଦସ୍ତ ଫିଚର ସହ 'ଏକ୍ସଟ୍ରିମ୍ ୧୨୫ ଆର୍'କୁ ବଜାରକୁ ଛାଡିଛି । ଏହାର ଡିଜାଇନ ବେଶ୍ ଆକର୍ଷଣୀୟ ଏବଂ ସ୍ପୋର୍ଟିଂ କ୍ୟାରେକ୍ଟର ଫ୍ୟୁଚରଷ୍ଟିକ୍ ଷ୍ଟ୍ରକ୍ଚର ଗ୍ରାହକଙ୍କୁ ବେଶ୍ ପସନ୍ଦ ଆସିବ । ଏଥିରେ ବୃହତ୍ ଏବଂ ଚଉଡ଼ା ଟାୟାର, କମ୍ପାକ୍ଟ ଏଲଇଡି ହେଡ୍ ଲ୍ୟାମ୍ପ, ରିଅର ମନୋଶକ୍, ୟୁଏସ୍ବି ଚାର୍ଜର, ଏଲ୍ଲିଡି ଡିସ୍ପ୍ଲେ, ମୋବାଇଲ ଚାର୍ଜିଂ, ଏଲ୍‌ଇଡି ୱିଙ୍କରସ୍ ଡିଜାଇନ ଭଳି ବହୁ ବୈଶିଷ୍ଟ୍ୟ ରହିଛି । ଏହା ୩ଟି ସ୍ପୋର୍ଟିଂ ରଙ୍ଗ (ନୀଳ, କଳା ଓ ନାଲି)ରେ ଉପଲବ୍ଧ । ଏହାର ଏକ୍ସ ଶୋ'ରୁମ୍ ମୂଲ୍ୟ ୯୮,୦୦୬ ଟଙ୍କା ରହିଛି । ଯୁବବର୍ଗଙ୍କ ମଧ୍ୟରେ ବାଇକ୍ ପ୍ରତି ଆଗ୍ରହ ବଢୁଛି । ବିଶେଷକରି ସେମାନେ ଯେଉଁଭଳି ବାଇକ୍ ପସନ୍ଦ କରିଥାନ୍ତି ଏକ୍ସଟ୍ରିମ୍ ୧୨୫ ଆର୍ ସେହିଭଳି ଫିଚର୍ ସହ ବଜାରକୁ ଆସିଛି । ପୁରୀ ବଜାରରେ ଏହି ବାଇକ୍ ସମସ୍ତଙ୍କ ଆକର୍ଷଣ ରହିବ ବୋଲି ଶ୍ରୀ ମଲ୍ଲିକ କହିଛନ୍ତି ।

ଆଇଜିକେସି ମଲଟିସ୍ପେଶାଲିଟି ହସ୍ପିଟାଲରେ କିଡ୍‌ନୀ ଦିବସ ପାଳିତ

ଭୁବନେଶ୍ୱର,୧୪।୩(ସମିସ): ଭୁବନେଶ୍ୱର, ଆଇଜିକେସି ମଲଟିସ୍ପେଶାଲିଟି ହସ୍ପିଟାଲ ପକ୍ଷରୁ ବିଶ୍ୱ କିଡ୍‌ନୀ ଦିବସ ପାଳନ କରାଯାଇଛି । ଏହି ଅବସରରେ ସାଧାରଣ ଲୋକଙ୍କ ମଧ୍ୟରେ କିଡ୍‌ନୀ ରୋଗ ସମ୍ପର୍କରେ ସଚେତନତା ସୃଷ୍ଟି କରିବା ଉଦ୍ଦେଶ୍ୟରେ ହସ୍ପିଟାଲ୍ ପକ୍ଷରୁ ଏକ ବିଶାଳ ୱାକାଥନ ଆୟୋଜନ କରାଯାଇଥିଲା । ଏଥିରେ ଆଇଜିକେସି ମଲଟିସ୍ପେଶାଲିଟି ହସ୍ପିଟାଲର ଡାକ୍ତର, ନର୍ସ ,କର୍ମଚାରୀଙ୍କ ସମେତ ବିଭିନ୍ନ ବର୍ଗର ଲୋକମାନେ ମଧ୍ୟ ସାମିଲ୍ ହୋଇଥିଲେ । ଏହି କାର୍ଯ୍ୟକ୍ରମରେ ଆଇଜିକେସି ହସ୍ପିଟାଲର କିଡ୍‌ନୀ ରୋଗ ବିଶେଷଜ୍ଞ ଡାଃ ସୁକାନ୍ତ କିଶୋର ଦାସ, ଡାଃ ଜ୍ୟୋତିକାନ୍ତ ବେହେରା, ଡିଏମ୍‌ଏସ୍ ଡାଃ ରୁପସା ନୟନ ରାଉତ, ପ୍ରଶାସନ ଓ ଅର୍ଥ ବିଭାଗର ଏଜିଏମ୍ ସୁବ୍ରତ ଦାଶ, ଏକିଏମ୍ ଅପରେସନ୍ କୈଶାଳ ଚନ୍ଦ୍ର ଦଳେଇଙ୍କ ସମେତ ଅନ୍ୟାନ୍ୟ ଡାକ୍ତର ଓ କର୍ମଚାରୀମାନେ ଉପସ୍ଥିତ ଥିଲେ ।

ନୂଆ ପ୍ଲାଜମା ଇଲେକ୍ଟ୍ରିକ ସ୍କୁଟରରେ ସୀମିତ ଅବଧି ଅଫର

ଭୁବନେଶ୍ୱର,୧୪।୩(ସମିସ): ଇଭି ଷ୍ଟାର୍ଟଅପ ସଂସ୍ଥା କ୍ୱାଣ୍ଟମ ଏନର୍ଜି ପକ୍ଷରୁ ଏହାର ନୂଆ ଇଲେକ୍ଟ୍ରିକ ସ୍କୁଟର ମଡେଲ ପ୍ଲାଜ୍‌ମା ଏକ୍ସ ଏବଂ ଏକ୍ସଆର ଉପରେ ସୀମିତ ଅବଧିର ଆକର୍ଷଣୀୟ ଅଫର ଘୋଷଣା କରାଯାଇଛି । ପରିବେଶ ଅନୁକୂଳ ପରିବହନ ସମାଧାନର ବର୍ଦ୍ଧିତ ଚାହିଦାକୁ ଦୃଷ୍ଟିରେ ରଖି କ୍ୱାଣ୍ଟମ ଏନର୍ଜି ନିଜର ପ୍ଲାଜମା ଏକ୍ସ ଓ ଏକ୍ସଆର ମଡେଲ ମୂଲ୍ୟରେ ୧୦% ହ୍ରାସ କରିବାକୁ ନିଷ୍ପତ୍ତି ନେଇଛି । ପୂର୍ବରୁ ଏକ୍ସ ଶୋ'ରୁମ ମୂଲ୍ୟ ୧,୧୯,୫୨୫ ଟଙ୍କା ଏବଂ ୯୯,୭୫୭ଟଙ୍କାରେ ମିଳୁଥିବା ଏହି ସ୍କୁଟରକୁ ଗ୍ରାହକମାନେ ଯଥାକ୍ରମେ ୧୦୯,୦୦୦ଟଙ୍କା ଏବଂ ୮୯,୦୦୦ଟଙ୍କାର ଆକର୍ଷଣୀୟ ମୂଲ୍ୟରେ କିଣିପାରିବେ । ଏହି ସ୍ୱତନ୍ତ୍ର ରିଆତି ଚଳିତ ମାର୍ଚ୍ଚ ୩୧ ପର୍ଯ୍ୟନ୍ତ ଲାଗୁ ରହିବ ।

ଆପୋଲୋ ହସ୍ପିଟାଲ ଭୁବନେଶ୍ୱରରେ ବିଶ୍ୱ କିଡ୍‌ନୀ ଦିବସ ପାଳନ

ଭୁବନେଶ୍ୱର,୧୪।୩(ଏଜେନ୍ସି): ଆପୋଲୋ ହସ୍ପିଟାଲ ଭୁବନେଶ୍ୱରରେ ଗୁରୁବାର ବିଶ୍ୱ କିଡ୍‌ନୀ ଦିବସ ପାଳନ କରାଯାଇଛି । କିଡ୍‌ନୀ ହେଲ୍‌ଥ ଫର ଅଲ୍:ଆଡଭାନ୍ସିଂ ଇକ୍ୱିଟେବଲ ଆକ୍‌ସେସ୍ ଟୁ କେୟାର ଆଣ୍ଡ ଅଫୋର୍ଡେବଲ ମେଡିକେସନ୍ ପ୍ରାକ୍ଟିସେସ୍ ଥିବା ଥିବା ଏହି କାର୍ଯ୍ୟକ୍ରମରେ ଆପୋଲୋ ହସ୍ପିଟାଲ ଭୁବନେଶ୍ୱରର ସିଓଓ ଏବଂ ମେଡିକାଲ ସେବା ନିର୍ଦ୍ଦେଶକ ଡାଃ ଆଲୋକ ଶ୍ରୀବାସ୍ତବ କିଡ୍‌ନୀକୁ ସୁସ୍ଥ ରଖିବାର ତିନୋଟି କଥା ଉପରେ ଗୁରୁତ୍ୱାରୋପ କରିଥିଲେ । ଏହି ଅବସରରେ ସିନିୟର ନେଫ୍ରୋଲୋଜି ବିଶେଷଜ୍ଞ ଏବଂ ଏଚ୍‌ଓଡି ଡାଃ ନୀତିଶ କୁମାର ମହାନ୍ତି, ନେଫ୍ରୋଲୋଜି କନ୍‌ସଲଟାଣ୍ଟ ଡାଃ ପୂର୍ଣ୍ଣଚନ୍ଦ୍ର କର, ସିନିଅର ୟୁରୋଲୋଜି ବିଶେଷଜ୍ଞ ଡାଃ ସମୀରଣ ଦାସ ଅଧିକାରୀ, ସିନିଅର ୟୁରୋଲୋଜି କନ୍‌ସଲଟାଣ୍ଟ ଡାଃ ବିଶ୍ୱଜିତ୍ ନନ୍ଦ ଏବଂ ୟୁରୋଲୋଜିର ବିଶେଷଜ୍ଞ ଡାଃ ପ୍ରତୀକ୍ ସାହୁ ପ୍ରମୁଖ ଉପସ୍ଥିତ ଥିଲେ । ଏହି ଅବସରରେ ରୋଗୀ ଏବଂ ସେମାନଙ୍କ ପରିବାର ସଦସ୍ୟଙ୍କୁ ନେଇ କ୍ୱିଜ୍ ଅନୁଷ୍ଠିତ ହୋଇଥିଲା ।

ଭୁବନେଶ୍ୱରରେ ଖୋଲିବ ବେଦାନ୍ତୁର ନୂଆ ଅଫ୍‌ଲାଇନ୍ ଲର୍ଣ୍ଣିଂ ସେଣ୍ଟର

ଭୁବନେଶ୍ୱର,୧୪।୩(ସମିସ): ପ୍ରମୁଖ ଏଡ୍-ଟେକ୍ ସଂସ୍ଥା ବେଦାନ୍ତୁ ଅଫ୍‌ଲାଇନ ଶିକ୍ଷା କ୍ଷେତ୍ରକୁ ପ୍ରବେଶ ସ୍ୱରୂପ ଚଳିତମାସ ୧୭ରେ ଭୁବନେଶ୍ୱରରେ ଏହାର ଲର୍ଣ୍ଣିଂ ସେଣ୍ଟର ଚଳିତ ମାର୍ଚ୍ଚ ୧୭ରୁ କାର୍ଯ୍ୟାରମ୍ଭ କରୁଛି । ଏହା ଅଫ୍‌ଲାଇନ ଚ୍ୟାନେଲରେ ବିଶେଷ ଭାବରେ ଜେଇଇ/ ଏନ୍‌ଇଇଟି ପରୀକ୍ଷାଗୁଡିକ ନିମନ୍ତେ ଅଫ୍‌ଲାଇନ୍ ଚାନେଲଗୁଡିକ ଜରିଆରେ ଗୁଣାତ୍ମକ ଶିକ୍ଷା ସୁଯୋଗ ପରିବ