୧୬ବର୍ଷ ପରେ
ଦର୍ଶଲ୍-ଅମିର ଏକାଠି

▶ଭିତର ପୃଷ୍ଠାରେ...

- RNI REGD NO: 42041/83
- www.sakalaepaper.com
- /sakalanews
- /sakalanews
- www.thesakala.in

ସକାଳ
THE SAKALA

PRINTED AT BHUBANESWAR ■ JEYPORE ■ SAMBALPUR ■ PANIKOILI

♦VOLUME- 41 ♦ISSUE-258 ♦BHUBANESWAR ♦WEDNESDAY ♦13 MARCH 2024 ♦PAGE-24+20 ♦₹ 6.00

♦ବର୍ଷ-୪୧ ♦ସଂଖ୍ୟା-୨୫୮ ♦ଭୁବନେଶ୍ୱର ♦ବୁଧବାର ♦୧୩ ମାର୍ଚ୍ଚ ୨୦୨୪ ♦ପୃଷ୍ଠା-୨୪+୨୦ ♦ଟ.୬.୦୦

DSPL-839

ODISHA
INDIA'S BEST KEPT SECRET.

ଆମ ଓଡ଼ିଶା
ନବୀନ ଓଡ଼ିଶା

ସମନ୍ୱିତ ସ୍ପୋର୍ଟସ କମ୍ପ୍ଲେକ୍ସ, ଜୟପୁର
ଏବଂ
ବହୁମୁଖୀ ଇନ୍‌ଡୋର୍ ଷ୍ଟାଡ଼ିୟମର
ଶୁଭ ଉଦ୍‌ଘାଟନ

ଶ୍ରୀଯୁକ୍ତ ନବୀନ ପଟ୍ଟନାୟକ
ମାନ୍ୟବର ମୁଖ୍ୟମନ୍ତ୍ରୀ, ଓଡ଼ିଶାଙ୍କ
କରକମଳରେ

୧୩ ମାର୍ଚ୍ଚ, ୨୦୨୪

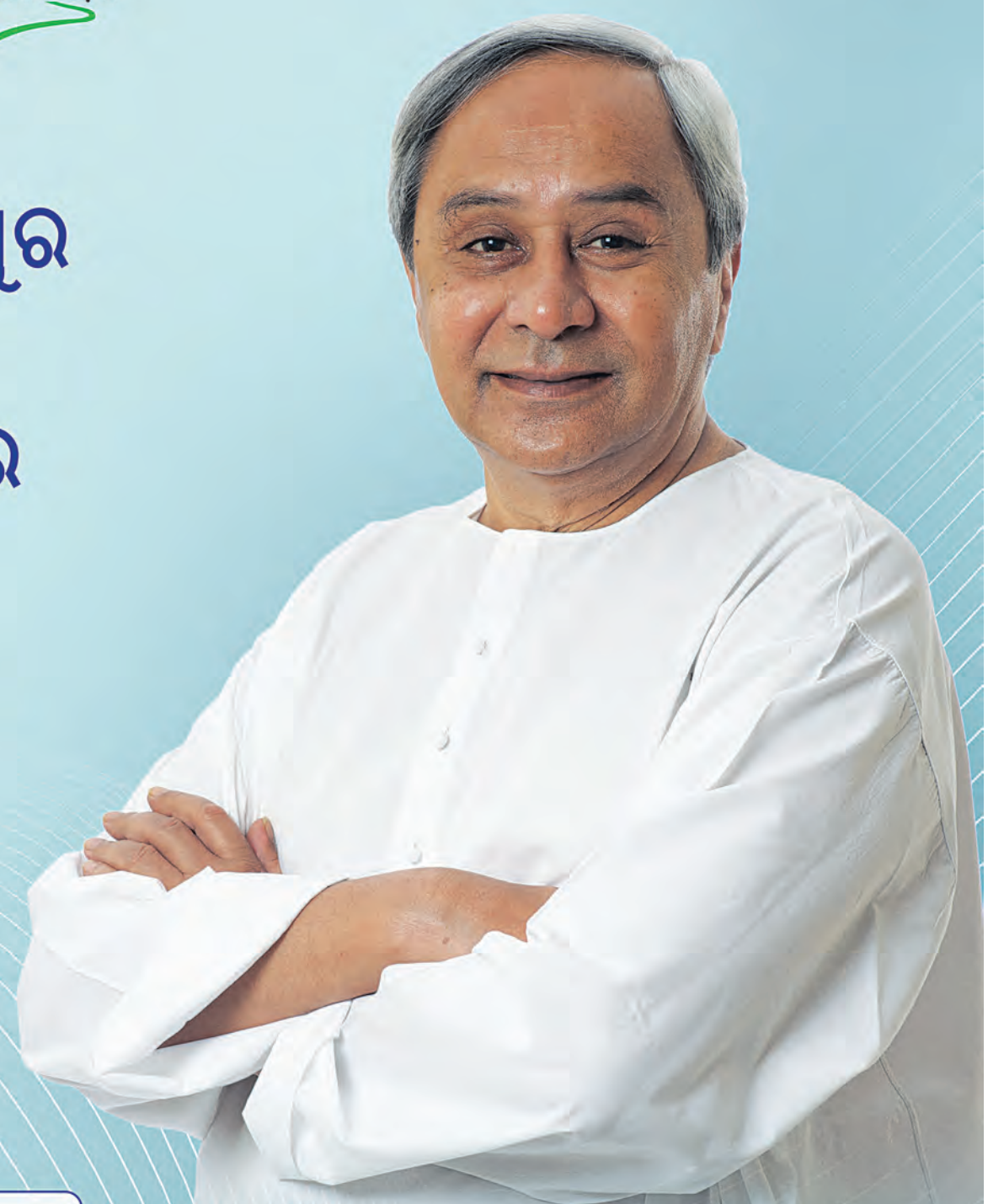

OIPR-29001/13/0250/2324

କ୍ରୀଡ଼ା ଭିତ୍ତିଭୂମି ପ୍ରକଳ୍ପ

ସମନ୍ୱିତ ସ୍ପୋର୍ଟସ କମ୍ପ୍ଲେକ୍ସ, ଜୟପୁର

- ପ୍ରାକୃତିକ ଫୁଟବଲ ପଡ଼ିଆ, ସିନ୍ଥେଟିକ୍ ଆଥଲେଟିକ୍ ଟ୍ରାକ୍, ଜିମ୍ନାଷ୍ଟିକ୍ ସେଣ୍ଟର, ସୁଇମିଂ ପୁଲ୍ ଟେନିସ୍ ଓ ବାସ୍କେଟବଲ ଓପନ କୋର୍ଟ, ଫାସିଲିଟି ବିଲଡିଂ ଏବଂ ଦର୍ଶକ ଗ୍ୟାଲେରୀ

୨୬ ଟି ବହୁମୁଖୀ ଇନ୍‌ଡୋର୍ ଷ୍ଟାଡ଼ିୟମ

- ଜଳେଶ୍ୱର
- ବାଲେଶ୍ୱର
- ବରଗଡ଼
- ବିଜେପୁର
- ବରପାଲି
- ପଦ୍ମପୁର
- ଅତାବିରା
- କବିସୂର୍ଯ୍ୟନଗର
- ପୁରୁଷୋତ୍ତମପୁର
- ଗୋପାଳପୁର
- କୋଦଳା
- ଭଞ୍ଜନଗର
- ଆସ୍କା
- ସୋରଡ଼ା
- ଜଗତସିଂହପୁର
- ପାରାଦୀପ
- କେନ୍ଦ୍ରାପଡ଼ା
- ଯୋଡ଼ା
- ଜଟଣୀ
- ମାଲକାନଗିରି
- ବାଲିମେଳା
- ଖରିଆର ରୋଡ୍,
- ବିନିକା
- ରାଜଗାଙ୍ଗପୁର
- ବ୍ରଜରାଜନଗର
- ବେଲପାହାଡ଼

“ କ୍ରୀଡ଼ା ପାଇଁ ଯୁବଗୋଷ୍ଠୀ
ଭବିଷ୍ୟତ ପାଇଁ ବଡ଼ଶକ୍ତି ”

ଜ୍ରୀଡ଼ା ଦୃଶ୍ୟପଟ୍ଟର ରୂପାନ୍ତରଣ | କ୍ରୀଡ଼ାବିତ୍‌ଙ୍କ ସଶକ୍ତିକରଣ

ସକାଳ
THE SAKALA

PRINTED AT BHUBANESWAR ■ JEYPORE ■ SAMBALPUR ■ PANIKOILI

♦VOLUME- 41 ♦ISSUE-258 ♦BHUBANESWAR ♦WEDNESDAY ♦13 MARCH 2024 ♦₹ 6.00

♦ବର୍ଷ-୪୧ ♦ସଂଖ୍ୟା-୨୫୮ ♦ଭୁବନେଶ୍ୱର ♦ବୁଧବାର ♦୧୩ ମାର୍ଚ୍ଚ ୨୦୨୪ ♦ଟ.୬.୦୦

ଭୁବନେଶ୍ୱର-ବଲାଙ୍ଗିର ଏକ୍ସପ୍ରେସ୍ ସୋନପୁର ପର୍ଯ୍ୟନ୍ତ ସମ୍ପ୍ରସାରିତ

ଭୁବନେଶ୍ୱର,୧୨ ।୩ (ସମିସ): ଭୁବନେଶ୍ୱର-ବଲାଙ୍ଗିର-ସୋନପୁର ଏକ୍ସପ୍ରେସ୍‌କୁ ସୋନପୁର ପର୍ଯ୍ୟନ୍ତ ସମ୍ପ୍ରସାରଣ କରାଯାଇଛି । ଆଜି ସୋନପୁର ଷ୍ଟେସନ୍‌ଠାରେ ସାଂସଦ ସଙ୍ଗୀତା କୁମାରୀ ସିଂଦେଓ ଏହାକୁ ପତାକା ପ୍ରଦର୍ଶନ ପୂର୍ବକ ଶୁଭାରମ୍ଭ କରିଛନ୍ତି । ଏହି ଟ୍ରେନ୍ ବଲାଙ୍ଗିରରେ ପହଞ୍ଚିବା ପରେ ଅପରାହ୍ଣ ୧ଟା ୪୫ରେ ସୋନପୁର ଅଭିମୁଖେ ଯାତ୍ରା କରି ଅପରାହ୍ଣ ୩ଟା ୧୫ରେ ସୋନପୁରରେ ପହଞ୍ଚିବ । ଫେରିବା ପଥରେ ଏହା ସୋନପୁରରୁ ଅପରାହ୍ଣ ୧ଟାରେ ଛାଡ଼ି ଅପରାହ୍ଣ ୨ଟା ୨୫ରେ ବଲାଙ୍ଗିର ଷ୍ଟେସନ୍‌ରେ ପହଞ୍ଚିବ । ଏହା ପରେ ବଲାଙ୍ଗିରରୁ ଯାତ୍ରା ଆରମ୍ଭ କରି ରାତି ୯ଟା ୪୫ରେ ଭୁବନେଶ୍ୱରରେ ପହଞ୍ଚିବ । ଏହି ଟ୍ରେନ୍ ଆସନ୍ତା ୧୪ ତାରିଖରୁ ସୋନପୁରଠାରୁ ଏବଂ ୧୫ତାରିଖରୁ ଭୁବନେଶ୍ୱର ପଟୁ ନିୟମିତ ଚଳାଚଳ କରିବ । ବଲାଙ୍ଗିର ଓ ସୋନପୁର ମଧ୍ୟରେ ଏହା ବିଚ୍ଛୁପାଲି, ଝରତରଭା ଓ ନରସିଂହଗଡ଼ ଷ୍ଟେସନ୍‌ରେ ରହଣି କରିବ ।

ଓଡ଼ିଶାରେ ଗଡ଼ିଲା ତୃତୀୟ ବନ୍ଦେ ଭାରତ

୯ଟି ନୂତନ ଲାଇନ୍, ହୋହରୀକରଣ ଓ ତୃତୀୟ ଲାଇନ୍ ଲୋକାର୍ପିତ

ଭୁବନେଶ୍ୱର,୧୨ ।୩(ସମିସ): ଓଡ଼ିଶାକୁ ଗଡ଼ିଲା ତୃତୀୟ ବନ୍ଦେ ଭାରତ ଏକ୍ସପ୍ରେସ୍ । ବିଶାଖାପାଟଣାରୁ ଭୁବନେଶ୍ୱର ଅଭିମୁଖେ ବନ୍ଦେ ଭାରତ ଏକ୍ସପ୍ରେସ ଯାତ୍ରା କରିଛି । ଏହା ଖୋର୍ଦ୍ଧା ରୋଡ୍, ବ୍ରହ୍ମପୁର, ପଲାସା, ଶ୍ରୀକାକୁଲମ ଓ ବିଜୟନଗରମ୍‌ରେ ରହିବା ପାଇଁ ନିର୍ଦ୍ଧାରିତ ହୋଇଥିଲା । ଶନିବାର ବ୍ୟତୀତ ସପ୍ତାହକୁ ୬ ଦିନ ଚାଲିବ ଏହି ଟ୍ରେନ୍ । ଆସନ୍ତା ୧୭ତାରିଖଠାରୁ ଏହା ନିୟମିତ ଚାଲିବ ବୋଲି ରେଳବାଇ ପକ୍ଷରୁ ସୂଚନା ମିଳିଛି । ଓଡ଼ିଶା ସମେତ ସମଗ୍ର ଦେଶରେ ୧୦ଟି ବନ୍ଦେ ଭାରତ ଏକ୍ସପ୍ରେସର ଶୁଭାରମ୍ଭ ହୋଇଛି । ଅହମ୍ମଦାବାଦ ଗସ୍ତ ଅବସରରେ ବନ୍ଦେ ଭାରତ ଏକ୍ସପ୍ରେସର ଶୁଭାରମ୍ଭ କରିଛନ୍ତି ପ୍ରଧାନମନ୍ତ୍ରୀ ନରେନ୍ଦ୍ର ମୋଦି । ଏହାସହ ଓଡ଼ିଶାରେ ୨୭୪ ରେଳ ପ୍ରକଳ୍ପ ପାଇଁ ଭିତ୍ତିପ୍ରସ୍ତର ସ୍ଥାପନ କରିଛନ୍ତି । ଏହି ପ୍ରକଳ୍ପଗୁଡ଼ିକରେ ୧୬୨ଇଲେକ୍ଟ୍ରୋନିକ୍ ଇଣ୍ଟରଲକିଂ ସିଷ୍ଟମ୍, ୪୧ ୱାନ୍ ଷ୍ଟେସନ୍ ୱାନ୍ ପ୍ରଡକ୍ଟ ଷ୍ଟଲ୍, ୫୦ ସୋଲାର୍ ପାୱାର୍ ଷ୍ଟେସନ୍, ୫ଗୁଡସ

ସେଡ୍, ୯ଟି ନୂଆ ଲାଇନ, ଦୋହରୀକରଣ ଏବଂ ତୃତୀୟ ଲାଇନ ପ୍ରୋଜେକ୍ଟ, ୪ ଅଟୋ ସିଗନାଲ୍ ସିଷ୍ଟମ୍, ଗୋଟିଏ ଗତିଶକ୍ତି ଟର୍ମିନାଲ୍, ଗୋଟିଏ ଜନଔଷଧି କେନ୍ଦ୍ର ଏବଂ ଗୋଟିଏ ରେଳ କୋଚ୍ ରେସ୍ତୋରାଁ ଅନ୍ତର୍ଭୁକ୍ତ ରହିଛି ।

ସେହିଭଳି ୯ଟି ନୂତନ ଲାଇନ, ଦୋହରୀକରଣ ଏବଂ ତୃତୀୟ ଲାଇନ ପ୍ରକଳ୍ପର ଲୋକାର୍ପଣ କରିଛନ୍ତି । ଏହି ପ୍ରକଳ୍ପଗୁଡ଼ିକ ହେଉଛି, ଭଦ୍ରକ-ନିର୍ଗୁଣ୍ଡି ତୃତୀୟ ଲାଇନ୍ ପ୍ରକଳ୍ପ ଅନ୍ତର୍ଗତ ୨୩୪ କୋଟିର ହରିଦାସପୁର-ବଇରି ସେକ୍ସନ, କୋରାପୁଟ-ରାୟଗଡ଼ା ରେଳଲାଇନ୍ ଦୋହରୀକରଣ ପ୍ରକଳ୍ପ ଅନ୍ତର୍ଗତ ୧୩୧ କୋଟିର ଦାମନ ଯୋଡ଼ି-ବାଇଗୁଡ଼ା ସେକ୍ସନ୍, ବିଜୟନଗରମ-ଟିଟିଲାଗଡ଼ ତୃତୀୟ ଲାଇନ୍ ପ୍ରକଳ୍ପ ଅନ୍ତର୍ଗତ ୧୬୭ କୋଟିର ସିଙ୍ଗାପୁର ରୋଡ୍-ରାୟଗଡ଼ା ସେକ୍ସନ, କୋଟାଭାଲାସା-କୋରାପୁଟ ଦୋହରୀକରଣ ରେଳ ଲାଇନ୍ ପ୍ରକଳ୍ପ ଅନ୍ତର୍ଗତ ୧୨୩ କୋଟିର ସେମିଲିଗୁଡ଼ା-ଆରକୁ-ଗୋରାପୁର ସେକ୍ସନ, କୋଟାଭାଲାସା-କୋରାପୁଟ ଦୋହରୀକରଣ ରେଳ ଲାଇନ୍ ପ୍ରକଳ୍ପ ଅନ୍ତର୍ଗତ ୪୭କୋଟିର କୋଟା-ବୋଡାବରା ରେଳ ସେକ୍ସନ, ବିଳାସପୁର-ଝାରସୁଗୁଡ଼ା ୪ର୍ଥ ଲାଇନ ରେଳ ପ୍ରକଳ୍ପ ଅନ୍ତର୍ଗତ ୫୫୦ କୋଟିର ଝାରସୁଗୁଡା-ଜାମାଗା ସେକ୍ସନ, ବଣ୍ଡାମୁଣ୍ଡା-ରାଞ୍ଚି ରେଳଲାଇନ ଦୋହରୀକରଣ ପ୍ରକଳ୍ପ ଅନ୍ତର୍ଗତ ୬୧.୭୩ କୋଟିର ଲିଙ୍କ ବି-ଲିଙ୍କ ସି ବଣ୍ଡାମୁଣ୍ଡା ସେକ୍ସନ, ରାଞ୍ଚି-ବଣ୍ଡାମୁଣ୍ଡା ରେଳଲାଇନ ଦୋହରୀକରଣ ପ୍ରକଳ୍ପ ଅନ୍ତର୍ଗତ୨୧.୯୫କୋଟିର ନବଗାଓଁ-ଓରଗା ସେକ୍ସନ, ନାରାୟଣଗଡ଼-ଭଦ୍ରକ ୪ର୍ଥ ଲାଇନ ରେଳ ପ୍ରକଳ୍ପ ଅନ୍ତର୍ଗତ ୩୬.୧୨ କୋଟିର ରାଣୀତାଲ-ରାଣୀତାଲ (ଖ) ୪ର୍ଥ ଲାଇନ ସେକ୍ସନ ଆଦିକୁ ପ୍ରଧାନମନ୍ତ୍ରୀ ଲୋକାର୍ପିତ କରିଥିଲେ ।

ହଠାତ୍ ବଢ଼ିଲା ତାତି

୩୬ ଡିଗ୍ରୀ ଉପରେ ୧୯ ସହର

ଭୁବନେଶ୍ୱର, ୧୨ ।୩(ସମିସ): ରାଜ୍ୟରେ ହଠାତ ବଢ଼ିଛି ତାପମାତ୍ରା । ସୋମବାର ଏକାଥରକେ ରାଜ୍ୟର ୧୯ଟି ସହରରେ ତାପମାତ୍ରା ୩୬ଡିଗ୍ରୀ କିମ୍ବା ଏହାଠାରୁ ଅଧିକ ରେକର୍ଡ କରାଯାଇଥିବା ବେଳେ ବଲାଙ୍ଗୀର, ବୌଦ୍ଧ ଓ ପାରଳାଖେମୁଣ୍ଡି ଆଦିରେ ପାରଦ ୩୮ ଡିଗ୍ରୀ ଛୁଇଁଛି । ରାଜ୍ୟକୁ ବର୍ତ୍ତମାନ ଉତ୍ତର ଉତ୍ତର-ପଶ୍ଚିମ ଦିଗରୁ ଶୁଷ୍କ ପବନ ବହୁଛି । ଏଥିପାଇଁ ରାଜ୍ୟରେ ତାପମାତ୍ରା ବୃଦ୍ଧି ପାଇଛି । ପାଣିପାଗ କେନ୍ଦ୍ରର ସୂଚନା ଅନୁଯାୟୀ, ଆସନ୍ତା ୨ଦିନ ମଧ୍ୟରେ ରାଜ୍ୟରେ ଆହୁରି ୨-୪ ଡିଗ୍ରୀ ପର୍ଯ୍ୟନ୍ତ ତାପମାତ୍ରା ବୃଦ୍ଧି ହେବାର ଆଶଙ୍କା ଥିବାରୁ କିଛି ଜିଲ୍ଲାରେ ଏହି ସମୟରେ ମଧ୍ୟରେ ପାରଦ ୪୦ ଡିଗ୍ରୀ ଛୁଇଁବାର ଆଶଙ୍କା କରାଯାଉଛି । ସେହିପରି ୨ଦିନ ପରେ ପାଗରେ ପରିବର୍ତ୍ତନ ଆସିବା ସହ କିଛିକିଛି ସ୍ଥାନରେ ବର୍ଷା ଆଶଙ୍କା ରହିଛି । ୧୪ରୁ ୧୭ତାରିଖ ପର୍ଯ୍ୟନ୍ତ କାଳବୈଶାଖୀଜନିତ ବର୍ଷା ହେବା ସହ ଏହା ସାମୟିକ ଭାବେ ତାପମାତ୍ରା ହ୍ରାସ ଘଟାଇବ । ମାତ୍ର ଏହା ସତ୍ତ୍ୱେ ଅନେକ ସ୍ଥାନରେ ତାପମାତ୍ରା ୩୬-୩୭ ଡିଗ୍ରୀ ଉପରେ ରହିବ ବୋଲି ଆକଳନ କରାଯାଇଛି । ୧୪ତାରିଖରେ ସୁନ୍ଦରଗଡ଼, ମୟୂରଭଞ୍ଜ, କେନ୍ଦୁଝର, ବାଲେଶ୍ୱର ଓ ଭଦ୍ରକ ଆଦିରେ ବିଜୁଳି ଘଡ଼ଘଡ଼ି ସହିତ ବର୍ଷା ଆଶଙ୍କା ରହିଛି । ୧୫ରେ ବର୍ଷାର ପରିମାଣ ବୃଦ୍ଧି ସହ ଅଧିକ ଜିଲ୍ଲାରେ ଏହାର ପ୍ରଭାବ ଦେଖିବାକୁ ମିଳିବ ।

■ ମେଟ୍ରୋ ପ୍ରକଳ୍ପ ପାଇଁ ଡିଏମ୍‌ଆରସି ତତ୍ପର

୬ଟି ଷ୍ଟେସନ ନିର୍ମାଣ ପାଇଁ ଟେଣ୍ଡର୍ ଆହ୍ୱାନ

ଭୁବନେଶ୍ୱର, ୧୨ ।୩ (ସମିସ): ଭୁବନେଶ୍ୱରରୁ ମେଟ୍ରୋ ପ୍ରକଳ୍ପ କାମ ପାଇଁ ତତ୍ପର ହୋଇଛି ଦିଲ୍ଲୀ ମେଟ୍ରୋ ରେଳ କର୍ପୋରସନ୍(ଡିଏମ୍‌ଆରସି) । ମେଟ୍ରୋ ରେଳ ପ୍ରକଳ୍ପ ନିର୍ମାଣ ଦାୟିତ୍ୱ ନେବା ପରେ ପ୍ରାଥମିକ ପର୍ଯ୍ୟାୟରେ ସଂସ୍ଥା ଏକ ବଡ଼ ଟେଣ୍ଡର୍/ଆହ୍ୱାନ କରିଛି । ଏଥିରେ ଭୁବନେଶ୍ୱରର ପ୍ରମୁଖ ୬ଟି ସ୍ଥାନରେ ଷ୍ଟେସନ୍ ନିର୍ମାଣ ସହ ଭାଏଡକ୍ଟ ନିର୍ମାଣ ପାଇଁ ଟେଣ୍ଡର୍ ଆହ୍ୱାନ କରାଯାଇଛି । ଏହି ପ୍ରକଳ୍ପର ମୂଲ୍ୟ ପାଖାପାଖି ୬୩୦.୬୫ କୋଟି ଟଙ୍କା ରହିଥିବା ବେଳେ ଟେଣ୍ଡର୍ ପ୍ରକ୍ରିୟାରେ ଭାଗନେବା ପାଇଁ ହେଲେ ସମାନ ପ୍ରକଳ୍ପ

■ ଟେଣ୍ଡର ପରିମାଣ ରହିଛି ୬୩୦ କୋଟି ଟଙ୍କା
■ କାମଚଳା ବଜେଟ୍‌ରେ ପ୍ରକଳ୍ପ ପାଇଁ ମିଳିଛି ୧ ହଜାର କୋଟି

ଭଳି ୫୦୦ କୋଟି ଟଙ୍କାର କାର୍ଯ୍ୟ କରିଥିବା ଅଭିଜ୍ଞତା ରହିଥିବା ସର୍ତ୍ତ ରହିଛି । ଏଲଭେଟଡ୍ ପଦ୍ଧତିରେ ଏହି ଷ୍ଟେସନ ନିର୍ମାଣ କରିବ ବୋଲି ଟେଣ୍ଡରରେ ଦର୍ଶାଯାଇଛି । ଷ୍ଟେସନ୍ ନିର୍ମାଣ ପାଇଁ ଟେଣ୍ଡର ଆହ୍ୱାନ କରାଯାଇଥିବା ସ୍ଥାନଗୁଡ଼ିକ ମଧ୍ୟରେ କ୍ୟାପିଟାଲ୍ ହସ୍ପିଟାଲ, ବାପୁଜୀନଗର, ଭୁବନେଶ୍ୱର ରେଳ ଷ୍ଟେସନ, ରାମନ୍ଦିର ଛକ, ବାଣି ବିହାର ଓ ଆଚାର୍ଯ୍ୟ ବିହାର ଛକ ଆଦି ୬ ଟି ଗୁରୁତ୍ୱପୂର୍ଣ୍ଣ ସ୍ଥାନ ରହିଛି ।

୧୫ଏପ୍ରିଲରୁ ୨୩ ଏପ୍ରିଲ ପର୍ଯ୍ୟନ୍ତ ଟେଣ୍ଡର ଦାଖଲ ପ୍ରକ୍ରିୟା ଜାରି ରହିବା ସହ ୨୪ଏପ୍ରିଲରେ ଟେଣ୍ଡର ଖୋଲିବ ବୋଲି ଧାର୍ଯ୍ୟ କରାଯାଇଛି । ଏଥିପାଇଁ ଆସନ୍ତା ୧୯ତାରିଖରେ ଏକ ପ୍ରି-ବିଡ୍ ବୈଠକ ବସିବା ନେଇ ଦିଲ୍ଲୀ ମେଟ୍ରୋ ପକ୍ଷରୁ ସୂଚନା ଦିଆଯାଇଛି । ଗତ ନୂଆବର୍ଷ ଦିନ ମୁଖ୍ୟମନ୍ତ୍ରୀ ନବୀନ ପଟ୍ଟନାୟକ ରାଜ୍ୟର ଏହି ବହୁପ୍ରତୀକ୍ଷିତ ପ୍ରକଳ୍ପର ଭିତ୍ତି ସ୍ଥାପନ କରିବା ପରେ ଏହି ମେଟ୍ରୋ ପ୍ରକଳ୍ପ ପାଇଁ କାର୍ଯ୍ୟ ତ୍ୱରାନ୍ୱିତ ହୋଇଛି । ଦିଲ୍ଲୀ ମେଟ୍ରୋ କର୍ପୋରେସନ୍‌କୁ ରାଜ୍ୟର ମେଟ୍ରୋ ପ୍ରକଳ୍ପର ଦାୟିତ୍ୱ ଦିଆଯାଇଛି । ଏଥିପାଇଁ ଫୁଲପୋଖରୀ ନିକଟରେ ଦିଲ୍ଲୀ ମେଟ୍ରୋ ପକ୍ଷରୁ ମେଟ୍ରୋ ଡିପୋ ନିର୍ମାଣ କରାଯିବା ପାଇଁ ନିଷ୍ପତ୍ତି ହୋଇଛି । ଏଥିପାଇଁ ଡିପୋ ନିର୍ମାଣ ସହ ୱାର୍କସପ୍, ଓସିସି ବିଲ୍ଡିଂ ନିର୍ମାଣ ଓ ପାଚେରି ସମେତ ଅନ୍ୟାନ୍ୟ ଭିତ୍ତିଭୂମି ବିକାଶ ପାଇଁ ଭିନ୍ନଭିନ୍ନ ଭାବେ ୨ଟି ଟେଣ୍ଡର୍ ପୂର୍ବରୁ ଆହ୍ୱାନ କରାଯାଇ ସାରିଛି । ରାଜ୍ୟର ଏହି ସର୍ବବୃହତ୍ ପ୍ରକଳ୍ପ ପାଇଁ ୬୨୫୫.୯୪ କୋଟି ଟଙ୍କା ଖର୍ଚ୍ଚ କରାଯିବାକୁ ଥିବା ବେଳେ ରାଜ୍ୟ ସରକାର ନିଜସ୍ୱ ପାଣ୍ଠିରେ ମେଟ୍ରୋ ପ୍ରକଳ୍ପ ନିର୍ମାଣ କରିବେ । '୫-ଟି' ଉପକ୍ରମ ଅନୁଯାୟୀ ଏହାକୁ ୪ବର୍ଷ ମଧ୍ୟରେ ଶେଷ କରିବାକୁ ଯୋଜନା ରହିଛି । ସୂଚନାଯୋଗ୍ୟ ଯେ ତ୍ରିଶୁଳିଆଠାରୁ ଭୁବନେଶ୍ୱର ଏୟାରପୋର୍ଟ ଯାଏଁ ନିର୍ମିତ ହେବାକୁ ଥିବା ଏହି ପ୍ରକଳ୍ପ ମୋଟ ୨୦ ଷ୍ଟେସନ ରହିବ ।

ମେଟ୍ରୋ ପ୍ରକଳ୍ପ କାର୍ଯ୍ୟକୁ ଆଗକୁ ନେବା ପାଇଁ ରାଜ୍ୟ ସରକାର ପ୍ରାଥମିକ ପର୍ଯ୍ୟାୟରେ କାମଚଳା ବଜେଟ୍‌ରେ ୧ହଜାର କୋଟି ଟଙ୍କା ବ୍ୟବସ୍ଥା କରିଛନ୍ତି । ଯେହେତୁ ଆଗକୁ ରାଜ୍ୟ ବିଧାନସଭା ନିର୍ବାଚନ ଅନୁଷ୍ଠିତ ହେବ, ତେଣୁ ସାଧାରଣ ବଜେଟ୍ ଆସିବାରେ ବିଳମ୍ବ ହେବ । ମେଟ୍ରୋ ପ୍ରକଳ୍ପ ପାଇଁ ଆଗକୁ ଜୋରଦାର କାର୍ଯ୍ୟ ହେବାକୁ ଥିବାରୁ ଏହି ପଦକ୍ଷେପ ନିଆଯାଇଛି । ଅନ୍ୟପଟେ ମେଟ୍ରୋ ରେଳ କର୍ପୋରେସନ୍ ନିର୍ଦ୍ଦେଶକ ମଣ୍ଡଳୀ ପରିଷଦ ଓ ରାଜ୍ୟସ୍ତରୀୟ ପ୍ରକଳ୍ପ ତଦାରଖ କମିଟି ବୈଠକରେ ମଧ୍ୟ ମେଟ୍ରୋ ରେଳ ପ୍ରକଳ୍ପ କାମକୁ ବାରମ୍ବାର ସମୀକ୍ଷା କରାଯାଉଛି । ଗତ ଫେବ୍ରୁଆରୀରେ ଏହି ଦୁଇ ଉଚ୍ଚସ୍ତରୀୟ କମିଟି ବୈଠକରେ ଆସନ୍ତା ୬ ମାସ ମଧ୍ୟରେ ମେଟ୍ରୋ ପକ୍ଳଳ୍ପ ପାଇଁ ବହୁ ଗୁରୁତ୍ୱପୂର୍ଣ୍ଣ ଟେଣ୍ଡର ପ୍ରକ୍ରିୟା ସାରାକିବାକୁ ନିଷ୍ପତ୍ତି ହୋଇଛି । ଏଥିରେ ଭୂମି ଯୋଜନା ଓ ଗଠନ ବ୍ୟବସ୍ଥା, ସିଭିଲ କାମ, ବିଭିନ୍ନ ଉପଯୋଗିତା ସ୍ଥାନାନ୍ତର ଆଦି ସମ୍ପର୍କରେ ଟେଣ୍ଡର କାର୍ଯ୍ୟ ସରିବା ପାଇଁ ଯୋଜନା କରାଯାଇଛି । ଯାହାର ପରିଣାମ ସ୍ୱରୂପ ଏହି ଗୁରୁତ୍ୱପୂର୍ଣ୍ଣ ଟେଣ୍ଡର ଆହ୍ୱାନ କରାଯାଇଥିବା ଜଣାପଡ଼ିଛି ।

DSPL-837

ଆମ ଓଡ଼ିଶା ନବୀନ ଓଡ଼ିଶା

ବରିଷ୍ଠଙ୍କୁ ସମ୍ମାନ | ଅସହାୟଙ୍କ ଭରସା

୫୮ ଲକ୍ଷରୁ ଉର୍ଦ୍ଧ୍ୱ

ବୃଦ୍ଧ-ବୃଦ୍ଧା, ବିଧବା ଓ ଅସହାୟଙ୍କ ପାଇଁ ନିଶ୍ଚିତ ପେନସନ

'ମଧୁବାବୁ ପେନସନ ଯୋଜନା'ର ବିଶେଷତ୍ୱ

- ଯୋଜନାରେ ସାମିଲ ହେବେ ୪ ଲକ୍ଷ ଅତିରିକ୍ତ ହିତାଧିକାରୀ
- ହିତାଧିକାରୀଙ୍କ ସଂଖ୍ୟା ୩୬.୭୫ ଲକ୍ଷକୁ ବୃଦ୍ଧି
- ବରିଷ୍ଠ ନାଗରିକ, ବିଧବା, ଭିନ୍ନକ୍ଷମ, ଅବିବାହିତ ମହିଳା, କୁଷ୍ଠ ରୋଗୀ, ଏଡ୍‌ସ ରୋଗୀ, ଛାଡ଼ପତ୍ର ପାଇଥିବା ମହିଳା, କିନ୍ନର, କୋଭିଡରେ ଅନାଥ ହୋଇଥିବା ପିଲା ଓ ବିଧବାଙ୍କ ସହିତ ଅନ୍ୟାନ୍ୟ ଦୁର୍ବଳ ଶ୍ରେଣୀର ବ୍ୟକ୍ତି ସାମିଲ

ସୂଚନା ଓ ଲୋକସମ୍ପର୍କ ବିଭାଗ

OIPR-15001/13/0797/2324

ସକାଳ
THE SAKALA
PRINTED AT BHUBANESWAR ■ JEYPORE ■ SAMBALPUR ■ PANIKOILI

◆VOLUME- 41 ◆ISSUE-258 ◆BHUBANESWAR ◆WEDNESDAY ◆13 MARCH 2024 ◆₹ 6.00

◆ବର୍ଷ-୪୧ ◆ସଂଖ୍ୟା-୨୫୮ ◆ଭୁବନେଶ୍ୱର ◆ବୁଧବାର ◆୧୩ ମାର୍ଚ୍ଚ ୨୦୨୪ ◆ଟ.୬.୦୦

ପୁରୀରେ ପୁଲିସ ଆଇନ ୩୦ ଧାରା ଲାଗୁ

ବିନାନୁମତିରେ ସଭା, ଶୋଭାଯାତ୍ରା ବନ୍ଦ

■ **ପୁରୀ, ୧୨।୩ (ସମିସ):** ପୁଲିସ ଆଇନର ୩୦ ଧାରା ପୁରୀ ଜିଲ୍ଲାରେ ଲାଗୁ କରାଯାଇଛି। ଏହା ଚଳିତ ମାସ ୩ ତାରିଖଠାରୁ ଆସନ୍ତା ମେ' ୩୧ ତାରିଖ ଅର୍ଥାତ୍ ୯୦ ଦିନ ପର୍ଯ୍ୟନ୍ତ ଜିଲ୍ଲାର ସମସ୍ତ ପୁଲିସ ଷ୍ଟେସନ୍ ଅଞ୍ଚଳ ସମେତ ପୁରୀ ପୌରସଂସ୍ଥା, ପିପିଲି, କୋଣାର୍କ ଓ ନିମାପଡ଼ା ଏନ୍ଏସି ଅଞ୍ଚଳରେ ବଳବତ୍ତର ରହିବ। ଏହି ସମୟ ମଧ୍ୟରେ ବିନା ଅନୁମତିରେ ସଭା, ଶୋଭାଯାତ୍ରା, ମାଇକ୍ ବ୍ୟବହାର କରାଯାଇପାରିବ ନାହିଁ ବୋଲି ଏସ୍‌ପି ପିନାକ ମିଶ୍ର ସୂଚନା ଦେଇଛନ୍ତି। ସୂଚନାଥାଉ କି, ଅନେକ ସମୟରେ ବିନା ଅନୁମତିରେ ସଭା, ଶୋଭାଯାତ୍ରା ଏପରିକି ଉଚ୍ଚ ଶବ୍ଦରେ ଡାକବାଜି ଯନ୍ତ୍ର ବ୍ୟବହାର କରାଯାଉଛି। ଏହାଦ୍ୱାରା ସାଧାରଣ ଜୀବନଯାତ୍ରା ବ୍ୟାହତ ହେଉଥିବା ବେଳେ ଅନେକ ସ୍ଥାନରେ ଏହାକୁ ନେଇ ଅପ୍ରୀତିକର ପରିସ୍ଥିତି ଉପୁଜୁଛି। ଏହାକୁ ନଜରରେ ରଖି ଏସ୍‌ପି ଏହି ପୁଲିସ ଆଇନର ୩୦ ଧାରା ଜିଲ୍ଲାବ୍ୟାପୀ ଲାଗୁ କରିଛନ୍ତି।

୯୦ ଦିନ ପର୍ଯ୍ୟନ୍ତ ବଳବତ୍ତର

ବଢ଼ିଲା ପଞ୍ଚାୟତିରାଜ ପ୍ରତିନିଧିଙ୍କ ପାରିତୋଷିକ ଓ ବୈଠକ ଭତ୍ତା

ସରପଞ୍ଚଙ୍କୁ ମାସିକ ୧୦ ହଜାର, ବ୍ଲକ୍ ଅଧ୍ୟକ୍ଷଙ୍କୁ ୧୫ ହଜାର

ଜିଲ୍ଲା ପରିଷଦ ସଭାପତିଙ୍କୁ ୩୦ ହଜାର, ଉପସଭାପତିଙ୍କୁ ୨୫ ହଜାର ଟଙ୍କା

■ **ଭୁବନେଶ୍ୱର, ୧୨।୩ (ସମିସ):** ପଞ୍ଚାୟତିରାଜ ପ୍ରତିନିଧିମାନଙ୍କର ଦୀର୍ଘ ଦିନର ଦାବିକୁ ପୂରଣ କରିଛନ୍ତି ରାଜ୍ୟ ସରକାର। ମଙ୍ଗଳବାର ରାଜ୍ୟର ପଞ୍ଚାୟତିରାଜ ପ୍ରତିନିଧିମାନଙ୍କର ପାରିତୋଷିକ ଓ ଭତ୍ତା ବୃଦ୍ଧି କରି ମୁଖ୍ୟମନ୍ତ୍ରୀ ନବୀନ ପଟ୍ଟନାୟକ ସେମାନଙ୍କୁ ବଡ଼ ଉପହାର ପ୍ରଦାନ କରିଛନ୍ତି। '୫-ଟି' ଅଧ୍ୟକ୍ଷ କାର୍ତ୍ତିକ ପାଣ୍ଡିଆନଙ୍କ ବିଭିନ୍ନ ଜିଲ୍ଲାଗସ୍ତ ସମୟରେ ପଞ୍ଚାୟତିରାଜ ପ୍ରତିନିଧିମାନେ ତାଙ୍କୁ ଭେଟି ପାରିତୋଷିକ ବୃଦ୍ଧି ସମ୍ପର୍କରେ ଅନୁରୋଧ ଓ ପ୍ରସ୍ତାବ ଦେଇଥିଲେ। ଏହି ପ୍ରସ୍ତାବ ଆଧାରରେ ମୁଖ୍ୟମନ୍ତ୍ରୀ ପଞ୍ଚାୟତିରାଜ ପ୍ରତିନିଧିଙ୍କ ପାରିତୋଷିକ ଏବଂ ଭତ୍ତା ବୃଦ୍ଧି ଘୋଷଣା କରିଛନ୍ତି।

- ରାଜକୋଷରୁ ବାର୍ଷିକ ଖର୍ଚ୍ଚ ହେବ ଅଧିକ ୧୬୨.୬୮ କୋଟି ଟଙ୍କା
- ପଦବୀରେ ଥାଇ ପରଲୋକରେ ପରିବାରକୁ ୨ ଲକ୍ଷ ଅନୁକମ୍ପା ରାଶି
- ଦୁର୍ଘଟଣାଜନିତ ପୂର୍ଣ୍ଣ ଅକ୍ଷମତା କ୍ଷେତ୍ରରେ ମିଳିବ ୨ ଲକ୍ଷ ଟଙ୍କା
- '୫-ଟି' ଅଧ୍ୟକ୍ଷଙ୍କ ଜିଲ୍ଲା ଗସ୍ତ ସମୟରେ ମିଳିଥିଲା ପ୍ରସ୍ତାବ
- ସରକାରଙ୍କୁ କୃତଜ୍ଞତା ଜଣାଇଲା ରାଷ୍ଟ୍ରୀୟ ସରପଞ୍ଚ ସଂଗଠନ

ନିଷ୍ପତ୍ତି ଅନୁଯାୟୀ ଜିଲ୍ଲା ପରିଷଦ ସଭାପତିମାନେ ୯୩୮୦ ଟଙ୍କା ପରିବର୍ତ୍ତେ ୩୦,୦୦୦ ଟଙ୍କା ମାସିକ ପାରିତୋଷିକ ପାଇବେ। ସେମାନଙ୍କ ଦୈନିକ ଭତ୍ତା ସହ ବୈଠକ ଅର୍ଥ (ସିଟିଂ ଫି) ମଧ୍ୟ ୩୦୦ ଟଙ୍କାରୁ ୬୦୦ ଟଙ୍କାକୁ ବୃଦ୍ଧି କରାଯାଇଛି। ଜିଲ୍ଲା ପରିଷଦ ଉପ-ସଭାପତିମାନଙ୍କ ପାରିତୋଷିକ ୭୦୪୦ଟଙ୍କାରୁ ୨୦,୦୦୦ ଟଙ୍କାକୁ ବୃଦ୍ଧି କରାଯାଇଛି । ସେହିପରି ବୈଠକ ବାବଦରେ ଅର୍ଥ(ସିଟିଂ ଫି) ମଧ୍ୟ ୩୦୦ଟଙ୍କାରୁ ୬୦୦ ଟଙ୍କାକୁ ବୃଦ୍ଧି କରାଯାଇଛି। ଜିଲ୍ଲା ପରିଷଦ ସଦସ୍ୟମାନେ ପୂର୍ବରୁ ୩୫୩୦ ଟଙ୍କା ପାଉଥିବା ବେଳେ ଏବେ ମାସିକ ପାରିତୋଷିକ ବାବଦରେ ୧୦,୦୦୦ ଟଙ୍କା ଓ ସିଟିଂ ଫି ୩୦୦ଟଙ୍କା ପରିବର୍ତ୍ତେ ୬୦୦ ଟଙ୍କା ପାଇବେ। ପଞ୍ଚାୟତ ସମିତି ଅଧ୍ୟକ୍ଷମାନେ ପୂର୍ବରୁ ୩,୫୩୦ ଟଙ୍କା ପାଉଥିଲେ। ନୂଆ ନିଷ୍ପତ୍ତି ଅନୁଯାୟୀ ଏବେ ସେମାନେ ୧୫୦୦୦ଟଙ୍କା ▶ପୃଷ୍ଠା-୧୫

କାହାକୁ କେତେ(ଟଙ୍କାରେ)

ପଞ୍ଚାୟତିରାଜ ପ୍ରତିନିଧି	ଥିଲା	ହେଲା
ଜିଲ୍ଲା ପରିଷଦ ସଭାପତି	୯୩୮୦	୩୦୦୦୦
ଜିଲ୍ଲା ପରିଷଦ ଉପସଭାପତି	୭୦୪୦	୨୦୦୦୦
ଜିଲ୍ଲା ପରିଷଦ ସଦସ୍ୟ	୩୫୩୦	୧୦୦୦୦
ପଞ୍ଚାୟତ ସମିତି ଅଧ୍ୟକ୍ଷ	୩୫୩୦	୧୫୦୦୦
ପଞ୍ଚାୟତ ସମିତି ଉପାଧ୍ୟକ୍ଷ	୨୩୫୦	୭୫୦୦
ପଞ୍ଚାୟତ ସମିତି ସଦସ୍ୟ	୨୩୫୦	୭୫୦୦
ସରପଞ୍ଚ	୨୩୫୦	୧୦୦୦୦
ନାଏବ ସରପଞ୍ଚ	୯୪୦	୪୦୦୦

୭ ରାଜ୍ୟର ୯୦ଜଣଙ୍କ ନାମରେ ମୋହର

ବିଜେପିର ଦ୍ୱିତୀୟ ପ୍ରାର୍ଥୀ ତାଲିକା ଆଜି!

■ **ନୂଆଦିଲ୍ଲୀ, ୧୨।୩ (ସମିସ):** ସୋମବାର ବିଳମ୍ବିତ ରାତି ପର୍ଯ୍ୟନ୍ତ ଅନୁଷ୍ଠିତ ବିଜେପିର କେନ୍ଦ୍ରୀୟ ନିର୍ବାଚନ ସମିତି (ସିଇସି) ୭ ରାଜ୍ୟର ୯୦ ପ୍ରାର୍ଥୀଙ୍କ ନାମ ଚୂଡ଼ାନ୍ତ କରିଛି। ଆସନ୍ତାକାଲି ଅର୍ଥାତ୍ ବୁଧବାର ଏହି ପ୍ରାର୍ଥୀଙ୍କ ନାମ ଘୋଷଣା କରାଯାଇପାରେ ବୋଲି ମଧ୍ୟ ଏହି ସୂତ୍ରରୁ ସୂଚନା ମିଳିଛି। ତାମିଲନାଡୁରେ ଏଆଇଡ଼ିଏମ୍‌କେ, ହରିଆଣାରେ ଜେଜେପି ଓ ଓଡ଼ିଶାରେ ବିଜୁ ଜନତା ଦଳ ସହ ଆସନ ବୁଝାମଣା ସଂକ୍ରାନ୍ତ କଥାବାର୍ତ୍ତା ଚାଲିଥିବାରୁ ଏହି ରାଜ୍ୟଗୁଡ଼ିକରେ ପ୍ରାର୍ଥୀଙ୍କ ନାମ ଘୋଷଣା କରାଯାଇ ନାହିଁ।

ପ୍ରଧାନମନ୍ତ୍ରୀ ନରେନ୍ଦ୍ର ମୋଦୀ, ଗୃହମନ୍ତ୍ରୀ ଅମିତ୍ ଶାହା, ଦଳର ଜାତୀୟ ସଭାପତି ଜେ.ପି.ନଡ୍ଡା, ପ୍ରତିରକ୍ଷା ମନ୍ତ୍ରୀ ରାଜନାଥ ସିଂହ, ସଙ୍ଗଠନ ମହାମନ୍ତ୍ରୀ ବି.ଏଲ୍.ସନ୍ତୋଷଙ୍କ ଉପସ୍ଥିତିରେ ବୈଠକରେ ବିଭିନ୍ନ ରାଜ୍ୟରେ ଲୋକସଭା ପ୍ରାର୍ଥୀଙ୍କ ନାମ ଉପରେ ଚର୍ଚ୍ଚା ହୋଇଛି। ବୈଠକରେ ସମ୍ପୃକ୍ତ ରାଜ୍ୟର ବରିଷ୍ଠ ନେତାମାନେ ମଧ୍ୟ ଉପସ୍ଥିତ ଥିଲେ। ପ୍ରାୟ ୪ ଘଣ୍ଟା ଧରି ଚାଲିଥିବା ବୈଠକରେ ବିଜୟ ସମ୍ଭାବନା ଥିବା ପ୍ରାର୍ଥୀଙ୍କ ନାମରେ ସହମତି ପ୍ରକାଶ ପାଇଥିବା କୁହାଯାଉଛି । ଏହା ସହ ୨୪ରୁ ଊର୍ଦ୍ଧ୍ୱ ବର୍ତ୍ତମାନର ସାଂସଦଙ୍କୁ ଆଗାମୀ ନିର୍ବାଚନ ନିମନ୍ତେ ସମ୍ଭାବ୍ୟ ପ୍ରାର୍ଥୀ ସୂଚୀରୁ ବାଦ ଦିଆଯାଇଥିବା ସୂଚନା ମିଳିଛି ।

- ମହାରାଷ୍ଟ୍ରର ୨୫, କର୍ଣ୍ଣାଟକର ୮ ଆସନରେ ପ୍ରାର୍ଥୀ ଚୂଡ଼ାନ୍ତ
- ବେଙ୍ଗାଲୁରୁ ଗ୍ରାମୀଣ କ୍ଷେତ୍ରରୁ ଦେବଗୌଡ଼ାଙ୍କ ଜ୍ୱାଇଁ ଡ. ମଞ୍ଜୁନାଥ
- ସମ୍ଭାବ୍ୟ ପ୍ରାର୍ଥୀ ସୂଚୀରୁ ବାଦ ୨୪ରୁ ଊର୍ଦ୍ଧ୍ୱ ସାଂସଦଙ୍କ ନାମ
- ବିଳମ୍ବ ହେବ ଓଡ଼ିଶା, ବିହାର, ତାମିଲନାଡୁର ପ୍ରାର୍ଥୀ ତାଲିକା

ମହାରାଷ୍ଟ୍ରର ୨୫ ଲୋକସଭା ଆସନ, ତେଲଙ୍ଗାନାର ୮ ଓ କର୍ଣ୍ଣାଟକର ୨୮ ଆସନରେ ପ୍ରାର୍ଥୀଙ୍କ ନାମକୁ ନେଇ ସିଇସି ବୈଠକରେ ଆପାତତଃ ସହମତି ପ୍ରକାଶ ପାଇଛି। କର୍ଣ୍ଣାଟକରେ ଦଳ କୁମାରସ୍ୱାମୀଙ୍କ ଜେଡ଼ିଏସ୍‌କୁ ୩ଟି ଆସନ ବିଜେପି ଦେବ। ସେହିପରି ପ୍ରଥମ ପର୍ଯ୍ୟାୟ ଘୋଷଣା ପରେ ▶ପୃଷ୍ଠା-୧୫

ଶ୍ରୀମନ୍ଦିର ସେବାୟତଙ୍କ କଲ୍ୟାଣ ପାଇଁ ହାତ ଖୋଲିଦେଲେ ମୁଖ୍ୟମନ୍ତ୍ରୀ

ସ୍ୱାସ୍ଥ୍ୟ ବୀମା ୨ ଲକ୍ଷରୁ ୫ ଲକ୍ଷ ଟଙ୍କାକୁ ବୃଦ୍ଧି

■ **ଭୁବନେଶ୍ୱର,୧୨।୩(ସମିସ):** ପୁରୀ ଶ୍ରୀ ଜଗନ୍ନାଥ ମନ୍ଦିର ସେବାୟତମାନଙ୍କ କଲ୍ୟାଣ ପାଇଁ ହାତ ଖୋଲି ଦେଇଛନ୍ତି ମୁଖ୍ୟମନ୍ତ୍ରୀ ନବୀନ ପଟ୍ଟନାୟକ। ଏଥିରେ ବିଭିନ୍ନ ଭତ୍ତା ଓ ସ୍ୱାସ୍ଥ୍ୟ ବୀମା ପରିମାଣ ବୃଦ୍ଧି କରାଯାଇଛି। ସେହିପରି ସେବାୟତ ପରିବାରର ଛାତ୍ରଛାତ୍ରୀଙ୍କ ପ୍ରବେଶିକା ପରୀକ୍ଷା ପାଇଁ କୋଚିଂ ବ୍ୟବସ୍ଥା ମଧ୍ୟ କରାଯାଇଛି। ଏହି ସବୁ କଲ୍ୟାଣ ଯୋଜନା ଶ୍ରୀମନ୍ଦିର ପ୍ରଶାସନ ପକ୍ଷରୁ କାର୍ଯ୍ୟକାରୀ କରାଯିବ।

ଫାଇଲ୍ ଫଟୋ

ଶ୍ରୀ ମନ୍ଦିର ପରିକ୍ରମା ପ୍ରକଳ୍ପ ଓ ବିଭିନ୍ନ ଉନ୍ନୟନମୂଳକ କାର୍ଯ୍ୟର ସମୀକ୍ଷା ପାଇଁ ୫-ଟି ତଥା ନବୀନ ଓଡ଼ିଶା ଅଧ୍ୟକ୍ଷ କାର୍ତ୍ତିକ ପାଣ୍ଡିଆନ ଅନେକ ଥର ପୁରୀ ଗସ୍ତ କରିଛନ୍ତି। ଏହି ଅବସରରେ ସେବାୟତମାନେ ସେମାନଙ୍କ ବିଭିନ୍ନ ସମସ୍ୟା ସମ୍ପର୍କରେ ଶ୍ରୀ ପାଣ୍ଡିଆନଙ୍କୁ ଅବଗତ କରାଇଥିଲେ। ମୁଖ୍ୟମନ୍ତ୍ରୀ ଏ ବିଷୟରେ ଅବଗତ ହେବା ପରେ ସେବାୟତମାନଙ୍କ କଲ୍ୟାଣ ପାଇଁ ଏହି ନିଷ୍ପତ୍ତି ନେଇଛନ୍ତି। ଶ୍ରୀ ଜଗନ୍ନାଥଙ୍କ ସେବାୟତ ଓ ତାଙ୍କ ପରିବାର ପାଇଁ ଉଦ୍ଦିଷ୍ଟ ସ୍ୱାସ୍ଥ୍ୟ ବୀମା ଯୋଜନାରେ ପୂର୍ବରୁ ଦିଆଯାଉଥିବା ବୀମା ରାଶି ପରିମାଣକୁ ୨ ଲକ୍ଷ ଟଙ୍କାରୁ ୫ ଲକ୍ଷ ଟଙ୍କାକୁ ବୃଦ୍ଧି କରାଯାଇଛି। ଏହା ବ୍ୟତୀତ ଗୁରୁତର ରୋଗର ଚିକିତ୍ସା ପାଇଁ ଅତିରିକ୍ତ ୫ ଲକ୍ଷ ଟଙ୍କା ସହାୟତା ଦିଆଯିବ ବୋଲି ମଧ୍ୟ ନିଷ୍ପତ୍ତି ହୋଇଛି। ପୁନଶ୍ଚ ସେବାୟତ ପରିବାରର ଛାତ୍ରଛାତ୍ରୀଙ୍କ ପାଇଁ ନିଟ୍, ଜେଇଇ ଓ ସିଭିଲ ସର୍ଭିସ୍ କୋଚିଂ ପାଇଁ ମଧ୍ୟ ଆର୍ଥିକ ସହାୟତା ପ୍ରଦାନ କରାଯିବ। ଏଥିପାଇଁ ବର୍ଷକୁ ୫୦ ହଜାର ଟଙ୍କା ହିସାବରେ ସର୍ବାଧିକ ୩ ଥର ସହାୟତା ଯୋଗାଇ ଦିଆଯିବ ।

ସେବାୟତମାନଙ୍କୁ ଦିଆଯାଉଥିବା ବିଭିନ୍ନ ବର୍ଦ୍ଧିତ ଭତ୍ତା, ସ୍ୱାସ୍ଥ୍ୟ ବୀମା ରାଶି, କୋଚିଂ ସହାୟତା ଓ ▶ପୃଷ୍ଠା-୧୫

- ଗୁରୁତର ରୋଗ କ୍ଷେତ୍ରରେ ଅତିରିକ୍ତ ୫ ଲକ୍ଷ ଟଙ୍କା
- ସେବାୟତ ପରିବାର ପିଲାଙ୍କ ପ୍ରବେଶିକା ଲାଗି କୋଚିଂ
- ବର୍ଷକୁ ୫୦ ହଜାର ଲେଖାଏଁ ସର୍ବାଧିକ ୩ଥର ମିଳିବ ସହାୟତା
- ବିଭିନ୍ନ କଲ୍ୟାଣ ଯୋଜନା ପାଇଁ ଶ୍ରୀମନ୍ଦିର ପ୍ରଶାସନକୁ ୧୦.୮୫ କୋଟି ଟଙ୍କା
- ପରିକ୍ରମା ପ୍ରକଳ୍ପ ପରିଦର୍ଶନ ସମୟରେ '୫-ଟି' ଅଧ୍ୟକ୍ଷଙ୍କୁ ମିଳିଥିଲା ପ୍ରସ୍ତାବ

ସବୁ ଭାଗବତ ଟୁଙ୍ଗୀକୁ ୫୦ ହଜାର ଲେଖାଏଁ ଆର୍ଥିକ ସହାୟତା

■ **ଭୁବନେଶ୍ୱର, ୧୨।୩ (ସମିସ):** ରାଜ୍ୟରେ ଥିବା ସମସ୍ତ ଭାଗବତ ଟୁଙ୍ଗୀକୁ ୫୦ ହଜାର ଟଙ୍କା ଲେଖାଏଁ ସହାୟତା ପ୍ରଦାନ କରାଯିବ। ମଙ୍ଗଳବାର ମୁଖ୍ୟମନ୍ତ୍ରୀ ନବୀନ ପଟ୍ଟନାୟକ ଏହି ଘୋଷଣା କରିଛନ୍ତି।

ଭାଗବତ ଟୁଙ୍ଗୀ ଆମ ଗ୍ରାମ୍ୟ ଜୀବନର ଆଧାତ୍ମିକ, ସାଂସ୍କୃତିକ ଓ ସାମାଜିକ ପ୍ରାଣ କେନ୍ଦ୍ର। ସାରା ଗାଁକୁ ଭାଗବତ ଟୁଙ୍ଗୀ ଏକତାର ସୂତ୍ରରେ ବାନ୍ଧି ରଖିଥାଏ। ଆମ ସଂସ୍କୃତି ଓ ପରମ୍ପରାର ଏହି ମହାନ ପ୍ରତୀକ ଭାଗବତ ଟୁଙ୍ଗୀ ହେଉଛି ଓଡ଼ିଆ ଜାତିର ସାଂସ୍କୃତିକ ଅସ୍ମିତାର ଏକ ଗୌରବମୟ ପରିଚୟ। ତେଣୁ ରାଜ୍ୟରେ ଥିବା ୭,୨୦୦ଟି ଭାଗବତ ଟୁଙ୍ଗୀକୁ ଅଧିକ କ୍ରିୟାଶୀଳ କରିବା ନିମନ୍ତେ ମୁଖ୍ୟମନ୍ତ୍ରୀ ପ୍ରତି ଭାଗବତ ଟୁଙ୍ଗୀ ପାଇଁ ୫୦ ହଜାର ଟଙ୍କା ଲେଖାଏଁ ମଞ୍ଜୁର କରିଛନ୍ତି। ଓଡ଼ିଆ ଭାଷା, ସାହିତ୍ୟ ଓ ସଂସ୍କୃତି ବିଭାଗ ଜରିଆରେ ଭାଗବତ ଟୁଙ୍ଗୀ ଗୁଡ଼ିକର ବିକାଶ କାର୍ଯ୍ୟ କରାଯିବ ବୋଲି ମୁଖ୍ୟମନ୍ତ୍ରୀଙ୍କ କାର୍ଯ୍ୟାଳୟ ପକ୍ଷରୁ କୁହାଯାଇଛି।

ମହିଳା ସରକାରୀ କର୍ମଚାରୀଙ୍କୁ ମୁଖ୍ୟମନ୍ତ୍ରୀଙ୍କ ଭେଟି

ବର୍ଷକୁ ମିଳିବ ଅଧିକ ୧୦ ଦିନ ସାମୟିକ ଛୁଟି

■ **ଭୁବନେଶ୍ୱର, ୧୨।୩ (ସମିସ):** ରାଜ୍ୟ ସରକାରଙ୍କ ବିଭିନ୍ନ ବିଭାଗରେ କାର୍ଯ୍ୟକରୁଥିବା ମହିଳା କର୍ମଚାରୀମାନଙ୍କୁ ରାଜ୍ୟ ସରକାର ବିଭିନ୍ନ ପ୍ରକାରର ସୁବିଧା, ସୁଯୋଗ ପ୍ରଦାନ କରି ଆସୁଛନ୍ତି। ଏହିକ୍ରମରେ ସେମାନଙ୍କ ହିତ ଏବଂ ସ୍ୱାର୍ଥରେ ମୁଖ୍ୟମନ୍ତ୍ରୀ ନବୀନ ପଟ୍ଟନାୟକ ଆଜି ଏକ ବଡ଼ ପଦକ୍ଷେପ ନେଇଛନ୍ତି। ବିଭିନ୍ନ ବିଭାଗରେ କାର୍ଯ୍ୟକରୁଥିବା ମହିଳା କର୍ମଚାରୀମାନଙ୍କ ପାଇଁ ମୁଖ୍ୟମନ୍ତ୍ରୀ ବାର୍ଷିକ ୨୫ ଦିନର ସାମୟିକ ଛୁଟି ଘୋଷଣା କରିଛନ୍ତି। ଏ ସମ୍ପର୍କରେ ଅର୍ଥ ବିଭାଗ ପକ୍ଷରୁ ବିଧିବଦ୍ଧ ବିଜ୍ଞପ୍ତି ପ୍ରକାଶ ପାଇଛି ।

ସରକାରୀ କର୍ମଚାରୀମାନଙ୍କ ପାଇଁ ସାଧାରଣତଃ ବର୍ଷକୁ ୧୫ ଦିନର ସାମୟିକ ଛୁଟି ଦିଆଯାଉଥିବା ବେଳେ ମହିଳା ସରକାରୀ କର୍ମଚାରୀମାନଙ୍କ କ୍ଷେତ୍ରରେ ମୁଖ୍ୟମନ୍ତ୍ରୀ ଆଉ ଅଧିକ ୧୦ ଦିନର ଛୁଟି ଘୋଷଣା କରିଛନ୍ତି। ଏହା ଫଳରେ ସରକାରୀ ମହିଳା କର୍ମଚାରୀମାନେ ବର୍ଷକୁ ୨୫ ଦିନର ସାମୟିକ ଛୁଟି ଉପଭୋଗ କରିପାରିବେ। ମହିଳାମାନଙ୍କ ପାରିବାରିକ ଦାୟିତ୍ୱ ଓ ବିଭିନ୍ନ ସମସ୍ୟାକୁ ଆଖି ଆଗରେ ରଖି ମୁଖ୍ୟମନ୍ତ୍ରୀ ଏହି ନିଷ୍ପତ୍ତି ଗ୍ରହଣ କରିଛନ୍ତି। ସୂଚନାଯୋଗ୍ୟ ଯେ ୯୦ ଦଶକରେ ମହିଳାମାନଙ୍କ ପାଇଁ ସରକାରୀ ଚାକିରିରେ ୩୩ ପ୍ରତିଶତ ସ୍ଥାନ ସଂରକ୍ଷଣ ଭଳି ଯୁଗାନ୍ତକାରୀ ପଦକ୍ଷେପ ଗ୍ରହଣ କରିବାରେ ଓଡ଼ିଶା ଦେଶର ପ୍ରଥମ ରାଜ୍ୟ ଥିଲା।

- ୧୫ ପରିବର୍ତ୍ତେ ମହିଳା କର୍ମଚାରୀଙ୍କୁ ୨୫ ଦିନ
- ଅର୍ଥ ବିଭାଗ ପକ୍ଷରୁ ପ୍ରକାଶ ପାଇଲା ବିଧିବଦ୍ଧ ବିଜ୍ଞପ୍ତି

ନିର୍ବାଚନ ପୂର୍ବରୁ ହରିୟାଣାରେ ଭାଙ୍ଗିଲା ବିଜେପି-ଜେଜେପି ମେଣ୍ଟ

ହଟିଲେ ଖଟ୍ଟର, ନାୟବ ସିଂ ମୁଖ୍ୟମନ୍ତ୍ରୀ

■ **ଚଣ୍ଡିଗଡ, ୧୨।୩ (ଏଜେନ୍ସି):** ନିର୍ବାଚନ ପୂର୍ବରୁ ହରିୟାଣା ରାଜନୀତିରେ ପରିବର୍ତ୍ତନ ଦେଖାଯାଇଛି। ଲୋକସଭା ଆସନ ବଣ୍ଟାକୁ ନେଇ ଶାସକ ମେଣ୍ଟ ବିଜେପି ଏବଂ ଦୁଷ୍ମନ୍ତ ଚୌଟାଲାଙ୍କ ଜନନାୟକ ଜନତା ପାର୍ଟି(ଜେଜେପି) ମଧ୍ୟରେ ମତଭେଦ ହେବାରୁ ଏହି ମେଣ୍ଟ ଭାଙ୍ଗିଯାଇଛି। ଏହାକୁ ନେଇ ହରିୟାଣାର ମନୋହର ଲାଲ ଖଟ୍ଟର ସରକାର ମଙ୍ଗଳବାର ଇସ୍ତଫା ଦେଇଥିଲେ।

କିନ୍ତୁ ପରେ ପରେ ୫ ସ୍ୱାଧୀନ ବିଧାୟକଙ୍କ ସମର୍ଥନରେ ଏଠାରେ ବିଜେପି କ୍ଷମତା ହାତକୁ ନେଇଛି। ତେବେ ମନୋହରଙ୍କ ସ୍ଥାନ ନେଇଛନ୍ତି ନାୟବ ସିଂ ସାଇନି। ସେ ମୁଖ୍ୟମନ୍ତ୍ରୀ ଭାବେ ମଙ୍ଗଳବାର ସନ୍ଧ୍ୟାରେ ଶପଥ ନେଇଛନ୍ତି। ହରିୟାଣାର ୯୦ ଆସନ ବିଶିଷ୍ଟ ବିଧାନସଭାରେ ବିଜେପିର ସର୍ବାଧିକ ୪୧ ଜଣ ବିଧାୟକ ରହିଥିଲା ବେଳେ କଂଗ୍ରେସର ୩୦, ଜେଜେପିର ୧୦ ଏବଂ ୫ ସ୍ୱାଧୀନ ବିଧାୟକ ରହିଛନ୍ତି। ମେଣ୍ଟ ଭାଙ୍ଗିବା ପରେ ଏହି ୫ ସ୍ୱାଧୀନ ବିଧାୟକଙ୍କ ସମର୍ଥନରେ ବିଜେପି ସରକାର ଗଠନ କରିଛି। ତେବେ ଲୋକସଭା ନିର୍ବାଚନକୁ ନେଇ ବିଜେପି ଏଠାରେ ଆଉ କାହା ସହିତ ମେଣ୍ଟ ନ କରି ସମସ୍ତ ୧୦ଟି ଆସନରେ ପ୍ରତିଦ୍ୱନ୍ଦ୍ୱିତା କରିବ ବୋଲି କୁହାଯାଉଛି। ଜେଜେପି ଏଠାରେ ୨ଟି ଲୋକସଭା ଆସନ ଚାହୁଁଥିଲା ବେଳେ ▶ପୃଷ୍ଠା-୧୫

ଲୋକକଥା

ହିନ୍ଦୁରାଷ୍ଟ୍ର ଆଡ଼େ ଆଗେଇଲେ ବୋଧେ
ପାଦେ ଫୁଲ ସରକାର,
ସିଏଏ ଲଗେଇ ଦେଖେଇ ଦେଲେଣି
କେତେ ସତେ ପାରିବାର !
ଦ୍ୱନ୍ଦ୍ୱ ଦିଶେ ବରାବର,
ଧର୍ମ ନିରପେକ୍ଷ ରାଷ୍ଟ୍ରର ମାନ୍ୟତା
ହୋଇଯିବକି ହେ ଦୂର !!

ଝାମୁଝରୀରେ ବିଶ୍ୱସ୍ତରୀୟ ସବୁଜବଳୟ ମଡେଲ କାରାଗାର ଭିତ୍ତିପ୍ରସ୍ତର ସ୍ଥାପନ କଲେ ମୁଖ୍ୟମନ୍ତ୍ରୀ

କାରାଗାର ପାଇଁ ନୂତନ ଯୁଗର ଅଭ୍ୟୁଦୟ

■ **ଭୁବନେଶ୍ୱର, ୧୨।୩ (ସମିସ):** ଅପରାଧ ନ୍ୟାୟିକ ବ୍ୟବସ୍ଥାରେ କାରାଗାରରେ ଅନ୍ତେବାସୀ ଏଣିକି ମୁଖ୍ୟ ଭୂମିକା ଗ୍ରହଣ କରିବେ। ସେମାନେ କେବଳ କାରାଗାରରେ ବନ୍ଦୀ ହୋଇ ରହିବେ ନାହିଁ ବରଂ ରହଣି ସମୟରେ ସଂସ୍କାର ଶିଖିବା ସହ ଆତ୍ମନିର୍ଭରଶୀଳ ହେବେ ଏବଂ ଆଇନ ମାନୁଥିବା ଉତ୍ତମ ନାଗରିକ ଭାବେ ନିଜକୁ ଗଢ଼ି ତୋଳିବା ସହ ସମାଜରେ ନିଜର ସ୍ଥିତି ଜାହିର କରିପାରିବେ ବୋଲି ଖୋର୍ଦ୍ଧା ଜିଲ୍ଲା ଝାମୁଝରୀଠାରେ ବିଶ୍ୱସ୍ତରୀୟ ସବୁଜବଳୟ ମଡେଲ କାରାଗାରର ଭିତ୍ତିପ୍ରସ୍ତର ସ୍ଥାପନ କରିଛନ୍ତି ମୁଖ୍ୟମନ୍ତ୍ରୀ ନବୀନ ପଟ୍ଟନାୟକ କହିଛନ୍ତି। ଏହି ଅବସରରେ ମଙ୍ଗଳବାର

ଆଭାସୀ ମାଧ୍ୟମରେ କାରାଗାର ବିଭାଗ ପାଇଁ ଏକ ନୂତନ ଯୁଗର ଅଭ୍ୟୁଦୟ ହୋଇଛି ବୋଲି ମୁଖ୍ୟମନ୍ତ୍ରୀ କହିଛନ୍ତି।

ଦୀର୍ଘ ଦିନ ଧରି ପୁରୁଣା ଜେଲରେ ଅତ୍ୟଧିକ ଅନ୍ତେବାସୀ ରହୁଥିବାରୁ ସେମାନଙ୍କୁ ଏକ ଉତ୍ତମ ପରିବେଶ ଯୋଗାଇଦେବାରେ ସମସ୍ୟା ହେଉଥିଲା। ଏହି ସମସ୍ୟାର ସମାଧାନ ପାଇଁ '୫-ଟି' ଉପକ୍ରମରେ ଝାମୁଝରୀ ମଡେଲ କାରାଗାରର ପରିକଳ୍ପନା କରାଯାଇଛି। ଭବିଷ୍ୟତକୁ ନଜରରେ ରଖି ଏହି ମଡେଲ ଜେଲ୍‌କୁ ରୂପ ଦିଆଯିବ। ଏହି ଜେଲ୍‌ର ଯୋଜନା ପ୍ରସ୍ତୁତ କରିବା ପୂର୍ବରୁ ଦେଶରେ ଥିବା ବିଭିନ୍ନ ବଡ଼ବଡ଼ ଜେଲ୍‌ଗୁଡ଼ିକ ଉପରେ ଗବେଷଣା ଏବଂ ଅଧ୍ୟୟନ କରାଯାଇଛି। ଅତ୍ୟାଧୁନିକ ସୁରକ୍ଷା ବ୍ୟବସ୍ଥା ସହ ସମ୍ପୂର୍ଣ୍ଣ ସ୍ୱୟଂଚାଳିତ ହେବ। ଆଇପି ବିଶିଷ୍ଟ ସର୍ଭେଲାନ୍ସ, ଇ-କୋର୍ଟ ରୁମ୍, ଏକାଧିକ ଭିସି ବ୍ୟବସ୍ଥା ସହ ଏହା ସମ୍ପୂର୍ଣ୍ଣ ସ୍ୱୟଂଚାଳିତ ହେବ। ▶ପୃଷ୍ଠା-୧୫

ସକାଳ
THE SAKALA

PRINTED AT BHUBANESWAR ■ JEYPORE ■ SAMBALPUR ■ PANIKOILI

♦VOLUME- 41 ♦ISSUE-258 ♦BHUBANESWAR ♦WEDNESDAY ♦13 MARCH 2024 ♦₹ 6.00

♦ବର୍ଷ-୪୧ ♦ସଂଖ୍ୟା-୨୫୮ ♦ଭୁବନେଶ୍ୱର ♦ବୁଧବାର ♦୧୩ ମାର୍ଚ୍ଚ ୨୦୨୪ ♦₹.୬.୦୦

ପୋଖରୀରେ ବୁଡ଼ି ଦୁଇ ଶିଶୁ ମୃତ

ଠାକୁରମୁଣ୍ଡା, ୧୨।୩ (ସମିସ): ଠାକୁରମୁଣ୍ଡା ବ୍ଲକ୍ ମହୁଲଡିହା ଥାନା ଅନ୍ତର୍ଗତ କେଶଡିହା ଗ୍ରାମରେ ଘଟିଛି ଅଘଟଣ। ଗାଧୋଉଥିବା ବେଳେ ପୋଖରୀରେ ବୁଡ଼ି ଦୁଇ ଶିଶୁ ପ୍ରାଣ ହରାଇଛନ୍ତି। ମୃତ ଶିଶୁଦ୍ୱୟ ହେଲେ, କ୍ୟାମରା ହନହାଗାଙ୍କ ପୁଅ ସମ୍ବିତ ହନହାଗା (୩) ଏବଂ ରାଜେନ୍ଦ୍ର ମହାକୁଡ଼ଙ୍କ ପୁଅ ରାଜେଶ ମହାକୁଡ଼। ଅଙ୍ଗନବାଡ଼ି ଛୁଟି ହେବା ପରେ ଦୁହେଁ ଘରକୁ ଫେରି ଖେଳୁଥିଲେ। ପରେ ଅନ୍ୟ ଜଣେ ଶିଶୁ ସହ ଦୁହେଁ ପୋଖରୀକୁ ଗାଧୋଇବାକୁ ଯାଇଥିଲେ। ଗୋଧୋଇବା ବେଳେ ଅସାବଧାନତାବଶତଃ ଶିଶୁଦ୍ୱୟ ପାଣିରେ ବୁଡ଼ିଯାଇଥିଲେ। ଅନ୍ୟ ଶିଶୁଜଣକ ଘରକୁ କାନ୍ଦି କାନ୍ଦି ଆସି ତାଙ୍କ ମା'ଙ୍କୁ ସବୁକଥା କହିବା ପରେ ଘଟଣା ପଦାକୁ ଆସିଥିଲା। ସଙ୍ଗେସଙ୍ଗେ ସ୍ଥାନୀୟ ଲୋକଙ୍କ ସହାୟତାରେ ଶିଶୁଦ୍ୱୟଙ୍କୁ ପୋଖରୀରୁ ଉଦ୍ଧାର କରି ଠାକୁରମୁଣ୍ଡା ଗୋଷ୍ଠୀ ସ୍ୱାସ୍ଥ୍ୟକେନ୍ଦ୍ରରେ ଭର୍ତ୍ତି କରାଯାଇଥିଲା। କିନ୍ତୁ ଡାକ୍ତର ସେଠାରେ ଦୁହିଁଙ୍କୁ ମୃତ ଘୋଷଣା କରିଥିଲେ। ମହୁଲଡିହା ପୁଲିସ ଶବଦ୍ୱୟକୁ ଜବତ କରିବା ସହିତ ଏକ ଅପମୃତ୍ୟୁ ମାମଲା ରୁଜୁ କରି ତଦନ୍ତ କରୁଛି।

■ କାରାଗାରରୁ ୨ କଏଦୀ ଫେରାର ହେବା ଘଟଣା

କାର୍ଯ୍ୟରେ ଅବହେଳା ପାଇଁ ୱାର୍ଡର୍ ନିଲମ୍ବିତ

ଭୁବନେଶ୍ୱର, ୧୨।୩(ସମିସ): ବଲାଙ୍ଗିର ଜିଲ୍ଲା ଟିଟିଲାଗଡ଼ ଉପ-କାରାଗାରରୁ ୨ଜଣ ବିଚାରାଧୀନ କଏଦୀ ଫେରାର ହେବା ଘଟଣାରେ କାର୍ଯ୍ୟାନୁଷ୍ଠାନ ଗ୍ରହଣ କରିଛନ୍ତି ପଶ୍ଚିମାଞ୍ଚଳ ଜେଲ୍ ଡିଆଇଜି କୁଳମଣି ବେହେରା। ୱାର୍ଡର୍ ଦାନୀ ଦୋରାଙ୍କୁ ସେ ନିଲମ୍ବନ କରିଛନ୍ତି। ଏହି ୨ବିଚାରାଧୀନ କଏଦୀ ଯେଉଁ ଦିନ ଫେରାର ହେଲେ, ସେତେବେଳେ ୱାର୍ଡର୍ ଶ୍ରୀ ଦୋରା ଡ୍ୟୁଟିରେ ଥିଲେ। କାର୍ଯ୍ୟରେ ଅବହେଳା ପାଇଁ ତାଙ୍କୁ ନିଲମ୍ବନ କରାଯାଇଛି। ଏହି ଘଟଣାରେ ଜେଲ୍ ଅନ୍ୟ ଅଧିକାରୀଙ୍କ ବିରୋଧରେ କାର୍ଯ୍ୟାନୁଷ୍ଠାନ ଗ୍ରହଣ କରିବା ପାଇଁ ଉପର ଅଧିକାରୀଙ୍କୁ ଡିଆଇଜି ସୁପାରିଶ କରିଥିବା ଜଣାପଡ଼ିଛି। ଏପରିକି ଜେଲ୍ ଡିଜି ଏହି ଘଟଣାରେ ଡିଆଇଜିଙ୍କଠାରୁ ପୂରା ଘଟଣା ପଚାରି ବୁଝିଛନ୍ତି। ଦୁଇ ଫେରାର କଏଦୀଙ୍କ ସହ ଆଉ କେଉଁମାନଙ୍କର ହାତ ରହିଛି, ସେନେଇ ମଧ୍ୟ ଖୋଳତାଡ଼ କରାଯାଉଛି। ତଦନ୍ତ ପରେ ଜେଲ୍ ଡିଜି ମଧ୍ୟ ଏନେଇ କାର୍ଯ୍ୟାନୁଷ୍ଠାନ ଗ୍ରହଣ କରିବେ। ଅପରପକ୍ଷେ, ରାଜ୍ୟର ଏକାଧିକ ଉପକାରାଗାର ଏବଂ କାରାଗାରର ପାଚେରି ଉଚ୍ଚତା କମ୍ ଥିବାରୁ ବିଭିନ୍ନ ସମୟରେ କଏଦୀମାନେ ବିଭିନ୍ନ ଉପାୟରେ ଖସି ଯାଉଛନ୍ତି। ତେଣୁ ଏକ ବିଶେଷଜ୍ଞ ଟିମ୍ ଜେଲ୍ ପରିଦର୍ଶନରେ ଯାଇ ତାହାର ତଦାରଖ କରିବ ଏବଂ ଉଚ୍ଚତା କମ୍ ଥିବା ପାଚେରିକୁ ବଢ଼ାଇବା ପାଇଁ ଜେଲ୍ ବିଭାଗକୁ ପରାମର୍ଶ ଦେବେ।

ଦୁଇ କଏଦୀଙ୍କୁ ବ୍ୟକ୍ତିଗତ କାମରେ ଲଗାଉଥିଲେ ଅଧୀକ୍ଷକ: ଡିଆଇଜି

ସୂଚନାଯୋଗ୍ୟ, ଗତ ଶନିବାର ରାତି ପ୍ରାୟ ୮ଟା ବେଳେ ୨ ହତ୍ୟା ଅଭିଯୁକ୍ତ ଶୋଭାବନ ରଣା ଓ ସୁମିତ ବିହାରୀ ଟିଟିଲାଗଡ଼ ଉପ-କାରାଗାରରୁ ଫେରାର୍ ହୋଇଯାଇଥିଲେ। ସେମାନେ ଶିଡ଼ି ବ୍ୟବହାର କରି ଜେଲ୍ ୧୪ ଫୁଟ୍ ଉଚ୍ଚର କାନ୍ଥ ପାର ହୋଇ ଫେରାର ହୋଇଯାଇଥିଲେ। ଗତକାଲି ପଶ୍ଚିମାଞ୍ଚଳ ଜେଲ୍ ଡିଆଇଜି କୁଳମଣି ବେହେରା ଟିଟିଲାଗଡ଼ ଉପ-କାରାଗାର ଯାଇ ଏହାର ତଦନ୍ତ କରିଥିଲେ। ତଦନ୍ତ ବେଳେ ସେ ଜାଣିବାକୁ ପାଇଥିଲେ ଯେ ଦୁଇ ଫେରାର ବିଚାରାଧୀନ କଏଦୀଙ୍କୁ ଜେଲ୍ ଅଧୀକ୍ଷକ ବ୍ୟକ୍ତିଗତ କାମରେ ଲଗାଉଥିଲେ। ଜେଲ୍ ଅଧୀକ୍ଷକଙ୍କ ଅବହେଳାରୁ ଏହି ଘଟଣା ଘଟିଥିବା ସ୍ୱୀକାର କରିଛନ୍ତି ପଶ୍ଚିମାଞ୍ଚଳ ଜେଲ୍ ଡିଆଜି।

ଚୋରି କରି ସମବାୟ ସମିତି ଅଫିସ୍‌ରେ ନିଆଁ ଲଗାଇଲେ ଦୁର୍ବୃତ୍ତ

ଭୋଗରାଇ, ୧୨।୩(ସମିସ): ଝରକା ଡାଡ଼ି ଚୋରି କରିବା ପରେ ଅଫିସ୍‌ରେ ନିଆଁ ଲଗାଇଦେଲେ ଦୁର୍ବୃତ୍ତ। ବାଲେଶ୍ୱର ଜିଲ୍ଲା ଭୋଗରାଇ ବ୍ଲକ ଅନ୍ତର୍ଗତ ଭୋଗରାଇ ଚକପଳାସିଆ ସେବା ସମବାୟ ସମିତି ଅଫିସ୍‌ରେ ଏଭଳି ଆପରାଧିକ ଘଟଣା ଘଟିଛି। ଏଥିରେ ୩୦ ଲକ୍ଷ ଟଙ୍କାରୁ ଊର୍ଦ୍ଧ୍ୱ ଆସବାବପତ୍ର ଓ ଅନ୍ୟାନ୍ୟ ଉପକରଣ ପୋଡ଼ି ପାଉଁଶ ହୋଇଯାଇଛି। ସେହିପରି ଆଇରନ୍ ଚେଷ୍ଟରେ ଥିବା ଲକ୍ଷାଧିକ ନଗଦ ଟଙ୍କା ବି ଜଳି ଯାଇଛି। ଅଗ୍ନିଶମ ବିଭାଗ ଘଟଣାସ୍ଥଳରେ ପହଞ୍ଚି ନିଆଁକୁ ଆୟତ୍ତ କରିଥିଲା। ଖବର ପାଇ ବ୍ଲକ୍ ସମବାୟ ସମ୍ପ୍ରସାରଣ ଅଧିକାରୀ ଏବଂ ଜିଲ୍ଲା ସ୍ତରୀୟ ସମବାୟ ବିଭାଗର ଉଚ୍ଚ ଅଧିକାରୀ ଘଟଣାସ୍ଥଳରେ ପହଞ୍ଚି ସ୍ଥିତି ଅନୁଧ୍ୟାନ କରିଛନ୍ତି। ଭୋଗରାଇ ପୁଲିସ୍ ଏହାର ତଦନ୍ତ ଆରମ୍ଭ କରିଛି। ତେବେ କୌଣସି ବଡ଼ଧରଣର ଅନିୟମିତତାର ତଥ୍ୟ ପ୍ରମାଣ ନଷ୍ଟ କରିବା ପାଇଁ କେହି ଜାଣିଶୁଣି ଏହି ନିଆଁ ଲଗାଇ ଦେଇଥିବା ନେଇ ଚର୍ଚ୍ଚା ହେଉଛି।

ସୂଚନାଯୋଗ୍ୟ, ମାର୍ଚ୍ଚ ୧ରୁ ଅନିର୍ଦ୍ଦିଷ୍ଟ କାଳ ପର୍ଯ୍ୟନ୍ତ ସମଗ୍ର ରାଜ୍ୟରେ ସମବାୟ ସମିତି କର୍ମଚାରୀମାନଙ୍କ କାର୍ଯ୍ୟବନ୍ଦ ଆନ୍ଦୋଳନ ଚାଲିଥିବାରୁ ଏହି

୩୦ଲକ୍ଷ ଟଙ୍କାର ଆସବାବପତ୍ର ଭସ୍ମୀଭୂତ

ସମବାୟ ସମିତି ଅଫିସ୍ ବନ୍ଦ ରହିଛି। ସୋମବାର ଭୋର୍‌ରେ ସମିତି ଅଫିସ୍ ଭିତରୁ ପ୍ରବଳ ଧୂଆଁ ବାହାରୁଥିବା ଦେଖି ସ୍ଥାନୀୟ ଲୋକେ ସଭାପତି ଶ୍ୟାମସୁନ୍ଦର ରାଉତ ଓ ସମ୍ପାଦକ ମନ୍ମଥ କୁମାର ପ୍ରଧାନଙ୍କ ସମେତ ଅଗ୍ନିଶମ ବିଭାଗକୁ ଖବର ଦେଇଥିଲେ। ଭୋଗରାଇ ଅଗ୍ନିଶମ ବିଭାଗ ଘଟଣାସ୍ଥଳରେ ପହଞ୍ଚି ନିଆଁକୁ ଆୟତ୍ତ କରିଥିଲା। ହେଲେ ସେତେବେଳକୁ ଭିତରେ ଥିବା ସମିତିର ସମସ୍ତ ଆସବାବପତ୍ର, ଉପକରଣ, ନଥିପତ୍ର ଓ ନଗଦ ଟଙ୍କା ପୋଡ଼ି ଯାଇଥିଲା। ଭୋଗରାଇ ପୁଲିସ୍ ମଧ୍ୟ ଘଟଣାସ୍ଥଳରେ ପହଞ୍ଚି ତଦନ୍ତ ଆରମ୍ଭ କରିଥିଲା। ଅଫିସ୍ ପୂର୍ବ ପାର୍ଶ୍ୱରେ ଥିବା ଝରକା ଡାଡ଼ି କେହି ଦୁର୍ବୃତ୍ତ ଭିତରେ ପ୍ରବେଶ କରିବା ସହିତ ଛୋଟ ଆଇରନ ଚେଷ୍ଟ ଉଠାଇ ନେଇ ଯାଇଥିବା ପୁଲିସର ପ୍ରାଥମିକ ତଦନ୍ତରୁ ଜଣାପଡ଼ିଛି। ସେଥିରେ ସମିତିର କ୍ୟାସବୁକ୍, କର୍ମଚାରୀଙ୍କ ନିଜସ୍ୱ ଫାଇଲ, ପିଡି କାର୍ଡ ଓ ଅନ୍ୟ କିଛି ଦରକାରୀ ନଥିପତ୍ର ରହିଥିଲା ବୋଲି ସମିତି ପକ୍ଷରୁ ସ୍ପଷ୍ଟ କରାଯାଇଛି। ଏହାବ୍ୟତୀତ ଦୁର୍ବୃତ୍ତ ଏକ ନକଲି ଚାବିରେ ଅନ୍ୟ ଏକ ବଡ଼ ଆଇରନ ଚେଷ୍ଟ ଖୋଲିବାକୁ ଚେଷ୍ଟା କରି ବିଫଳ ହୋଇଥିବା ଜଣାପଡ଼ିଛି। ଏହି ଅଗ୍ନିକାଣ୍ଡରେ ୩୦ ଲକ୍ଷରୁ ଅଧିକ ଟଙ୍କା ମୂଲ୍ୟର ଆସବାବପତ୍ର ଓ ଉପକରଣ ପୋଡ଼ି ପାଉଁଶ ହୋଇଯାଇଛି ବୋଲି ସମିତି ସମ୍ପାଦକ ମନ୍ମଥ କୁମାର ପ୍ରଧାନ କହିଛନ୍ତି।

ନାବାଳିକା ଦୁଷ୍କର୍ମକାରୀକୁ ୨୦ବର୍ଷ ଜେଲ୍

ଅନୁଗୋଳ, ୧୨।୩(ସମିସ): ଅନୁଗୋଳ ଅତିରିକ୍ତ ଜିଲ୍ଲା ଓ ସେସନ୍ସ କୋର୍ଟ ମଙ୍ଗଳବାର ଜଣେ ନାବାଳିକା ଦୁଷ୍କର୍ମକାରୀକୁ ୨୦ବର୍ଷ ଜେଲ୍ ଓ ୫୦ ହଜାର ଟଙ୍କା ଜରିମାନାରେ ଦଣ୍ଡିତ କରିଛନ୍ତି। ବିଚାରପତି ବିରଞ୍ଚି ନାରାୟଣ ମିଶ୍ର ୧୦ ଜଣଙ୍କ ସାକ୍ଷ୍ୟ ଓ ପ୍ରମାଣକୁ ଆଧାର କରି ଦୋଷୀ ସୌଭାଗ୍ୟ ବେହେରାକୁ ଦଣ୍ଡିତ କରିଛନ୍ତି। ଜରିମାନା ଅନାଦେୟ ଅଧିକ ଏକବର୍ଷ ଜେଲଦଣ୍ଡ ଭୋଗିବାକୁ ପଡ଼ିବ ବୋଲି ରାୟରେ ଉଲ୍ଲେଖ ରହିଛି। ଘଟଣାରୁ ପ୍ରକାଶ ଯେ ଗତ ୨୦୨୨ ଅକ୍ଟୋବର ୧୮ରେ ବଅଁରପାଳ ଥାନା ଅଞ୍ଚଳର ଜଣେ ନବମ ଶ୍ରେଣୀ ଛାତ୍ରୀ ମଧ୍ୟାହ୍ନ ଛୁଟି ପରେ ଆଉ ସ୍କୁଲକୁ ଆସି ନଥିଲେ। ଏ ସଂପର୍କରେ ଶିକ୍ଷୟିତ୍ରୀ ନାବାଳିକା ପରିବାରଲୋକଙ୍କୁ ଖବର ଦେଇଥିଲେ। ନାବାଳିକାର ବାପା ସ୍କୁଲକୁ ଆସି ଝିଅକୁ କେହି ଜଣେ ଟାଣି ଟାଣି ନେଇଯାଉଥିବା ଜାଣିବାକୁ ପାଇଥିଲେ। ବହୁ ଖୋଜାଖୋଜି ପରେ ନିକଟସ୍ଥ ଗ୍ରାମର ସୌଭାଗ୍ୟ ବେହେରା ତାଙ୍କ ଝିଅକୁ ଜୋରଜବରଦସ୍ତି କେଉଁଆଡ଼େ ନେଇ ପଳାଇଥିବା ଜାଣିବାକୁ ପାଇଥିଲେ। ଏନେଇ ନାବାଳିକାର ବାପା ବଅଁରପାଳ ଥାନାରେ ଏତଲା ଦେବା ପରେ ପୁଲିସ ଦଫା ୩୬୩/୩୬୬/୩୭୬(୨)(ଏନ)/୩୭୬(୩)/୫୦୬/୩୪୧ପିସି ୬(୧)୮ ପୋକ୍ସୋ ଆକ୍ଟରେ ମାମଲା ରୁଜୁ କରି ଘଟଣାର ତଦନ୍ତ ଚଳାଇବା ସହ ଅଭିଯୁକ୍ତ ସୌଭାଗ୍ୟ ବେହେରାକୁ ଗିରଫ କରି କୋର୍ଟ ଚାଲାଣ କରିଥିଲା। ନାବାଳିକାକୁ ଉଦ୍ଧାର କରି ପୁଲିସ ପରିବାରଲୋକଙ୍କୁ ହସ୍ତାନ୍ତର କରିଥିଲା। ଆଜି ଏହି ମାମଲାର ରାୟ ପ୍ରକାଶ ପାଇଛି। ଅତିରିକ୍ତ ପିପି ଆଇନଜୀବୀ ପ୍ରଦୀପ କୁମାର ଭୁତିଆ ଏହି ମାମଲା ପରିଚାଳନା କରୁଥିଲେ।

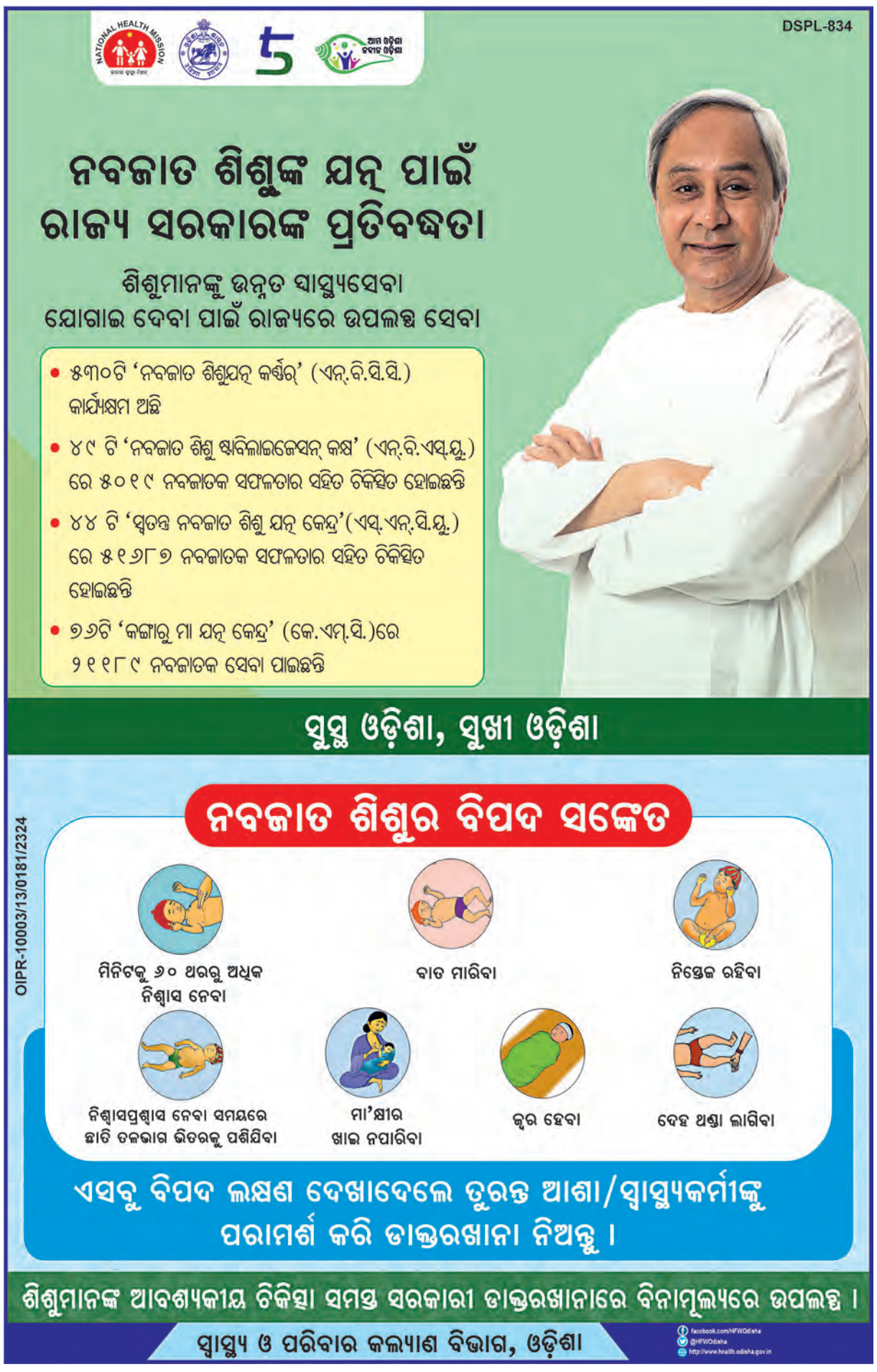

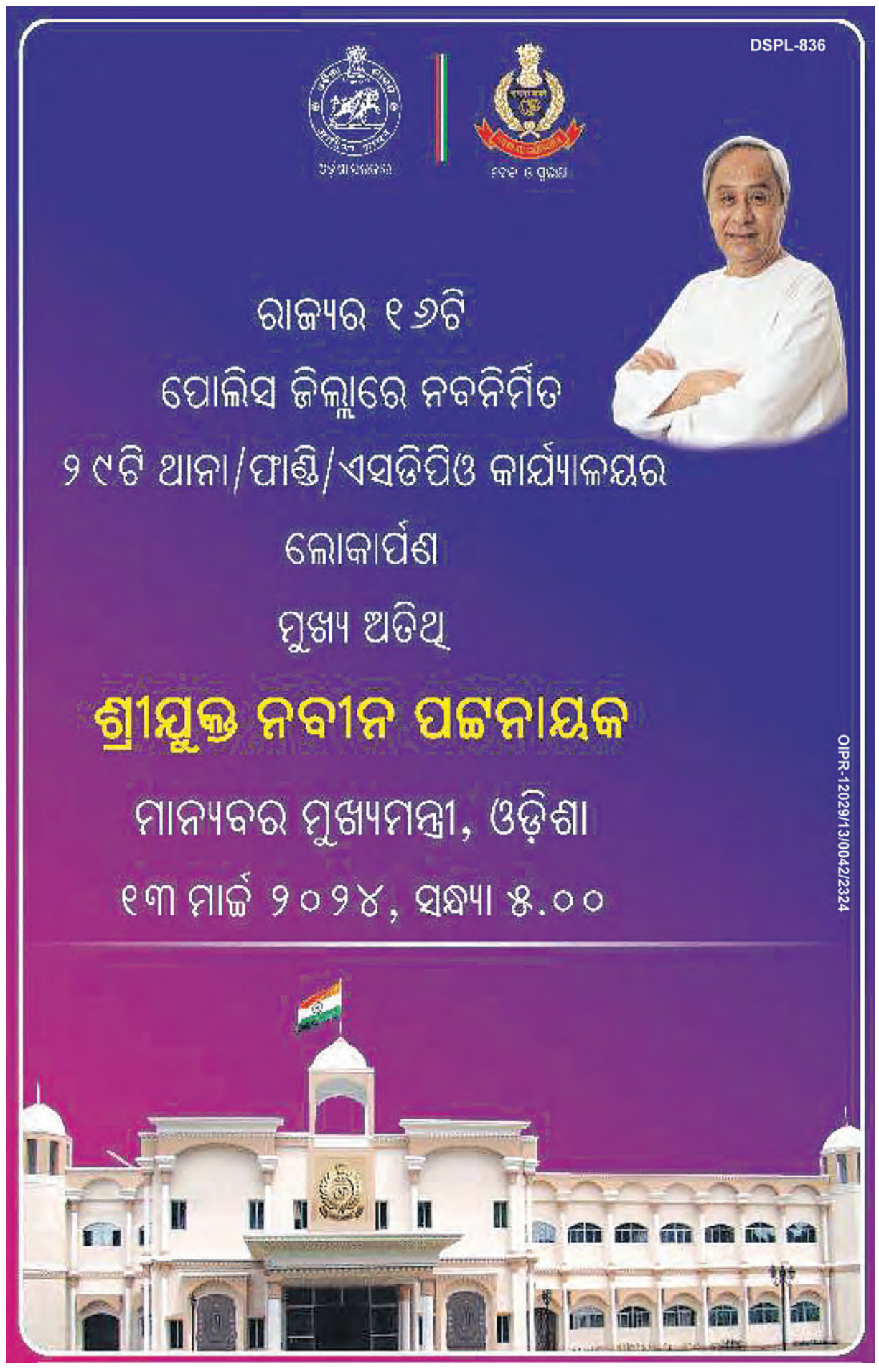

ସକାଳ
THE SAKALA

PRINTED AT BHUBANESWAR ■ JEYPORE ■ SAMBALPUR ■ PANIKOILI

♦VOLUME- 41 ♦ISSUE-258 ♦BHUBANESWAR ♦WEDNESDAY ♦13 MARCH 2024 ♦₹ 6.00

♦ବର୍ଷ-୪୧ ♦ସଂଖ୍ୟା-୨୫୮ ♦ଭୁବନେଶ୍ୱର ♦ବୁଧବାର ♦୧୩ ମାର୍ଚ୍ଚ ୨୦୨୪ ♦₹.୬.୦୦

ଅଇଁଠାପାଲି ଫ୍ଲାଏଓଭର ସହ ଉପମାର୍ଗ ପାଇଁ ୩୭୪ କୋଟି ମଞ୍ଜୁର

ସମ୍ବଲପୁର, ୧୨।୩ (ସମିସ): ସମ୍ବଲପୁର ସହର ମଧ୍ୟରେ ସଂଯୋଗ କରୁଥିବା ଦୁଇଟି ଜାତୀୟ ରାଜପଥ ଉପରେ ଫ୍ଲାଏଓଭର ଏବଂ ଆର୍ଓବି (ସୀମିତ ଉଚ୍ଚତାର ଉପମାର୍ଗ) ନିର୍ମାଣ ପାଇଁ କେନ୍ଦ୍ର ସରକାର ମଙ୍ଗଳବାର ୩୭୪ କୋଟି ୧୭ ଲକ୍ଷ ମଞ୍ଜୁର କରିଛନ୍ତି। କେନ୍ଦ୍ର ସଡ଼କ ପରିବହନ ଓ ରାଜପଥ ମନ୍ତ୍ରୀ ନିତିନ ଗଡ଼କରୀ ଏନେଇ ସାମାଜିକ ଗଣମାଧ୍ୟମ ଜରିଆରେ ସୂଚନା ଦେଇଛନ୍ତି। ଜାତୀୟ ରାଜପଥ ନଂ ୬ ଅଇଁଠାପାଲିସ୍ଥିତ ଜନଗହଳିପୂର୍ଣ୍ଣ ଛକ ଉପରେ ୬ ଲେନ୍ ବିଶିଷ୍ଟ ୩.୫ କିମି ଦୂରତାର ଏକ ଫ୍ଲାଏଓଭର ସହ ଏହାକୁ ସଂଯୋଗ କରୁଥିବା ୫୩ ନଂ ଜାତୀୟ ରାଜପଥ ଉପରେ ୨ ଲେନ୍ ବିଶିଷ୍ଟ ଏକ ଆର୍ଓବି ନିର୍ମାଣ କରାଯିବ। ଏହାଦ୍ୱାରା ଆଗାମୀ ଦିନରେ ଉକ୍ତ ଦୁଇଟି ସ୍ଥାନରେ ଟ୍ରାଫିକ୍ ଜାମ୍ ଓ ଜନଗହଳିକୁ ମାତ୍ରାଧିକ ହ୍ରାସ କରାଯାଇ ପାରିବ ବୋଲି କୁହାଯାଇଛି। ଅଇଁଠାପାଲି ଛକରେ ଫ୍ଲାଏଓଭର ନିର୍ମାଣ ପାଇଁ ବହୁ ବର୍ଷ ଧରି ଦାବି ହୋଇ ଆସୁଥିଲା। ପ୍ରାୟ ୨ ବର୍ଷ ହେଲା ଏଥିପାଇଁ ଡିପିଆର ନିର୍ମାଣ ହୋଇଥିଲା। ହେଲେ ବାରମ୍ବାର ଡିପିଆରକୁ ପରିବର୍ତ୍ତନ କରାଯାଉଥିଲା। ପରିଶେଷରେ ଏହି ଜାତୀୟ ରାଜପଥ ପ୍ରକଳ୍ପ ପାଇଁ ଅନୁଦାନ ମଞ୍ଜୁର ହୋଇଛି। ଏହି ପ୍ରକଳ୍ପ ହେଲେ ଦୁର୍ଘଟଣା ହ୍ରାସ ପାଇବ ବୋଲି ଆଶା କରାଯାଉଛି।

କଲରାବାଙ୍କରେ ୧୦୦ ଶଯ୍ୟାର କିମ୍ସ ଗ୍ରାମୀଣ ଡାକ୍ତରଖାନା ଲୋକାର୍ପିତ

■ **ଭୁବନେଶ୍ୱର/ରଘୁନାଥପୁର, ୧୨।୩ (ସମିସ)**: ନିଜ ଗାଁ ପାଇଁ ନିଜ ଜନ୍ମମାଟି ପାଇଁ କିଛି କରିବା ହେଉଛି ଜୀବନର ଶ୍ରେଷ୍ଠ ସନ୍ତୋଷ। ଆମେ ସମସ୍ତେ ଯଦି ନିଜ ଗାଁ ନିଜ ମାଟି ପାଇଁ ଦାୟିତ୍ୱର ସହ କାମ କରିବା ତେବେ ରୂପାନ୍ତର ଲକ୍ଷ୍ୟ ଖୁବ୍ ଶୀଘ୍ର ପୂରଣ ହେବ। କଟକ ଜିଲ୍ଲା ଅନ୍ତର୍ଗତ ସ୍ମାର୍ଟ ଭିଲେଜ୍ କଲରାବାଙ୍କରେ ୧୦୦ ଶଯ୍ୟା ବିଶିଷ୍ଟ ଅତ୍ୟାଧୁନିକ କିମ୍ସ ଗ୍ରାମୀଣ ଡାକ୍ତରଖାନା ଓ କଲରାବାଙ୍କ ସ୍ମାର୍ଟ ଭିଲେଜର ଲୋକାର୍ପଣ ଅବସରରେ ଏହା କହିଛନ୍ତି ମୁଖ୍ୟମନ୍ତ୍ରୀ ନବୀନ ପଟ୍ଟନାୟକ। ଏହି ଅବସରରେ ମୁଖ୍ୟମନ୍ତ୍ରୀ ରାଜ୍ୟର ବିଭିନ୍ନ ଜିଲ୍ଲାରେ ୧୯ଟି କିମ୍ସ ଗ୍ରାମୀଣ ଡାକ୍ତରଖାନାର ଭିତ୍ତିପ୍ରସ୍ତର ସ୍ଥାପନ କରିଛନ୍ତି ।

ନିଜ ଜନ୍ମମାଟି ପାଇଁ କିଛି କରିବା ହେଉଛି ଜୀବନର ଶ୍ରେଷ୍ଠ ସନ୍ତୋଷ: ମୁଖ୍ୟମନ୍ତ୍ରୀ

କାର୍ଯ୍ୟକ୍ରମରେ କିମ୍ସର ପ୍ରତିଷ୍ଠାତା ଓ କନ୍ଧମାଳ ସାଂସଦ ଅଚ୍ୟୁତ ସାମନ୍ତ ସ୍ୱାଗତ ଭାଷଣ ଦେଇ କହିଛନ୍ତି ଯେ ଶିକ୍ଷା ଓ ସ୍ୱାସ୍ଥ୍ୟ ହେଉଛି ସମାଜର ଦୁଇଟି ଅପରିହାର୍ଯ୍ୟ ଦିଗ। ମୁଖ୍ୟମନ୍ତ୍ରୀ ଏହି ଦୁଇଟି ଦିଗକୁ ଗୁରୁତ୍ୱର ସହ ନେଇ ଏହାର ବିକାଶ ଜରିଆରେ ଶୀର୍ଷରେ ପହଞ୍ଚାଇଛନ୍ତି। ମୁଖ୍ୟମନ୍ତ୍ରୀ ଉଭୟ ସହରାଞ୍ଚଳ ଓ ଗ୍ରାମାଞ୍ଚଳର ଉନ୍ନତିକୁ ସମାନ ଭାବେ ପ୍ରାଧାନ୍ୟ ଦେଇଥାନ୍ତି। ଆଜି କଲରାବାଙ୍କ ଗ୍ରାମରେ ସହର ଭଳି ସମସ୍ତ ସୁବିଧା ଉପଲବ୍ଧ କରାଯାଇଛି। ଆମ ସ୍ୱାସ୍ଥ୍ୟସେବା କ୍ଷେତ୍ରରେ ଏହି ମହତ ଲକ୍ଷ୍ୟ ନେଇ ଆମେ କାମ କରୁଛୁ ଏବଂ ଓଡ଼ିଶାର ସବୁ ପରିବାର ଯେପରି ଉତ୍ତମ ସ୍ୱାସ୍ଥ୍ୟସେବା ପାଇପାରିବେ ତାକୁ ଆମେ ପ୍ରାଧାନ୍ୟ ଦେଇ କାମ କରୁଛୁ ବୋଲି ସେ କହିଥିଲେ। ଏ ଦିଗରେ ଆମ ହସ୍ପିଟାଲ, ବିଏସ୍କେୱାଇ, ବିଏସ୍କେୱାଇ ନବୀନ କାର୍ଡ ଆଦି ଯୋଜନା କାର୍ଯ୍ୟକାରୀ କରାଯାଇଛି। କିମ୍ସ ପରି ଘରୋଇ ସଂସ୍ଥା ଗୁଡିକର ଯୋଗଦାନ ଆମର ସ୍ୱାସ୍ଥ୍ୟସେବା କ୍ଷେତ୍ରକୁ ଆହୁରି

ବିଭିନ୍ନ ଜିଲ୍ଲାରେ ୧୯ଟି କିମ୍ସ ଗ୍ରାମୀଣ ଡାକ୍ତରଖାନାର ଭିତ୍ତିପ୍ରସ୍ତର ସ୍ଥାପନ

ମଜବୁତ୍ କରିବ ବୋଲି ମୁଖ୍ୟମନ୍ତ୍ରୀ ମତବ୍ୟକ୍ତ କରିଥିଲେ ବୋଲି ଶ୍ରୀ ସାମନ୍ତ କହିଥିଲେ। ଏହି ଡ଼ାକ୍ତରଖାନା ସ୍ଥାପନ ନିମନ୍ତେ ମୁଖ୍ୟମନ୍ତ୍ରୀଙ୍କ ଆନ୍ତରିକତା ଓ '୫-ଟି' ଅଧ୍ୟକ୍ଷଙ୍କ ପ୍ରୋତ୍ସାହନ ପ୍ରଶଂସନୀୟ ଅଟେ ବୋଲି ଶ୍ରୀ ସାମନ୍ତ ମତବ୍ୟକ୍ତ କରିଥିଲେ।

କାର୍ଯ୍ୟକ୍ରମରେ '୫-ଟି'ଅଧ୍ୟକ୍ଷ କାର୍ତ୍ତିକ ପାଣ୍ଡିଆନ ରାଜ୍ୟର ସ୍ୱାସ୍ଥ୍ୟସେବା କ୍ଷେତ୍ର ଓ ନିଜ ଜନ୍ମ ମାଟି ପାଇଁ ଶ୍ରୀ ସାମନ୍ତଙ୍କ ଯୋଗଦାନକୁ ପ୍ରଶଂସା କରିଥିଲେ। ସେ କହିଥିଲେ ଯେ ଅଚ୍ୟୁତବାବୁଙ୍କ ଏହି ମହାନ ଅବଦାନ ସବୁଦିନ ପାଇଁ ସ୍ମରଣୀୟ ହୋଇ ରହିବ। ବିଧାୟକ ଚନ୍ଦ୍ର ସାରଥି ବେହେରା ମୁଖ୍ୟମନ୍ତ୍ରୀଙ୍କ ଦୂରଦୃଷ୍ଟି ସମ୍ପନ୍ନ ଚିନ୍ତାଧାରା ପାଇଁ ଏସବୁ ସମ୍ଭବ ହୋଇପାରିଛି ବୋଲି ଉଲ୍ଲେଖ କରି ଆଜି ଅନ୍ୟ ରାଜ୍ୟରୁ ଲୋକ ଏଠାକୁ ଚିକିତ୍ସା ସେବା ଓ ପାଠ ପଢ଼ିବା ପାଇଁ ଆସୁଛନ୍ତି ବୋଲି କହିଥିଲେ। ଏହି ହସ୍ପିଟାଲ ବିଏସ୍କେୱାଇ ହିତାଧିକାରୀ ଓ ନିମ୍ନ ମଧ୍ୟବିତ୍ତ ବର୍ଗର ଲୋକମାନଙ୍କ ପାଇଁ ଉପଯୋଗୀ ସାବ୍ୟସ୍ତ ହେବ। ଅନ୍ୟପକ୍ଷରେ ବଲାଙ୍ଗିର, କଳାହାଣ୍ଡି, ବାରିପଦା, କେନ୍ଦୁଝର, ବାଲେଶ୍ୱର, ପୁରୀ, ସୁନ୍ଦରଗଡ, ସମ୍ବଲପୁର, କୋରାପୁଟ, ଶିବପୁର(ଜଗତସିଂହପୁର), ଲୁଣିବାହାଲ ଓ ମନମୁଣ୍ଡା (ବୌଦ୍ଧ), ପାଣିକୋଇଲି (ଯାଜପୁର), ବାଲିଗୁଡା, ଫୁଲବାଣୀ ଓ ଜି. ଉଦୟଗିରି (କନ୍ଧମାଳ), ଦଶପଲ୍ଲା (ନୟାଗଡ଼) ଏବଂ ଭଞ୍ଜନଗର ଓ ନରସିଂହପୁର (ଗଞ୍ଜାମ)ରେ କିମ୍ସ ଗ୍ରାମୀଣ ହସ୍ପିଟାଲ ସ୍ଥାପନ ହେବ। ଏହି ସମସ୍ତ ହସ୍ପିଟାଲ ରୁଡ଼ିକରେ ସମ୍ପୃକ୍ତ ଜିଲ୍ଲାର ୧୫୦ଜଣ ସ୍ଥାନୀୟ ବାସିନ୍ଦାଙ୍କୁ ନିଯୁକ୍ତି ଦିଆଯିବ ।

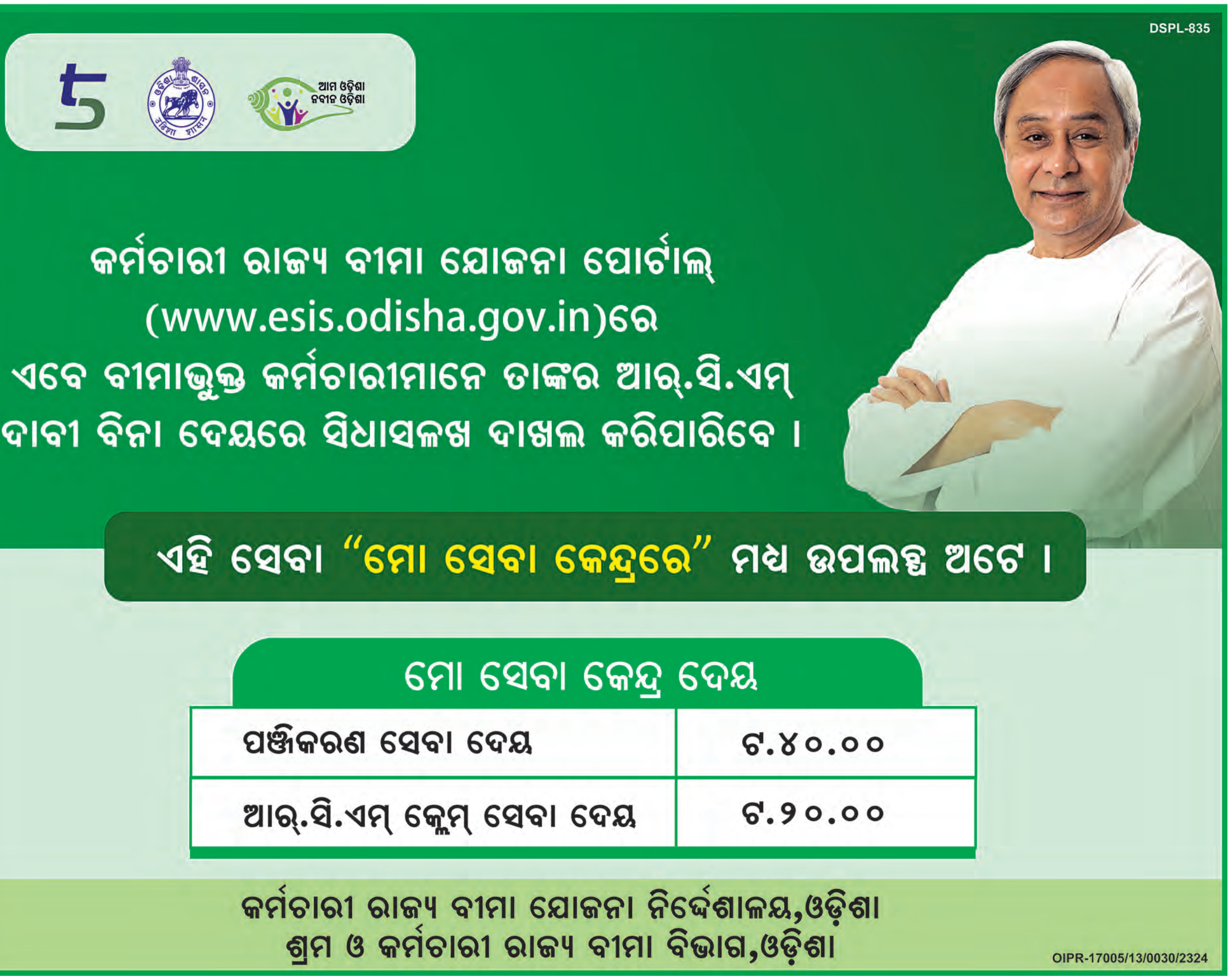

ଆସନ୍ତା ଶହେ ବର୍ଷ ମଧ୍ୟରେ କୃତ୍ରିମ ବୁଦ୍ଧିମତ୍ତା ବଳରେ କମ୍ପ୍ୟୁଟର ପ୍ରଯୁକ୍ତିବିଦ୍ୟା ମାନବ ବୁଦ୍ଧିମତ୍ତାଠାରୁ ବହୁ ଆଗକୁ ଚାଲିଯିବ! ସେତେବେଳକୁ ଆମର ଏବଂ କମ୍ପ୍ୟୁଟର ପ୍ରଯୁକ୍ତି ବିଦ୍ୟାର ଲକ୍ଷ୍ୟପଥ ମଧ୍ୟରେ ଯେପରି ପାର୍ଥକ୍ୟ ନରହେ, ତାହା ସୁନିଶ୍ଚିତ କରିବାକୁ ପଡ଼ିବ।

-ଷ୍ଟିଫେନ ହକିଙ୍ଗ

ସକାଳ
THE SAKALA

ନାଗରିକତା (ସଂଶୋଧନ) ଅଧିନିୟମ ବିଜ୍ଞପ୍ତି

ନିର୍ଯାତିତ ଶରଣାର୍ଥୀଙ୍କୁ ଐତିହାସିକ ନ୍ୟାୟ

ସାଧାରଣ ନିର୍ବାଚନର ଅଳ୍ପଦିନ ପୂର୍ବରୁ ଭାରତ ସରକାର ନାଗରିକତା (ସଂଶୋଧନ) ଅଧିନିୟମ (ସିଏଏ)ର ବିଜ୍ଞପ୍ତି ସୋମବାର ଜାରି କରିଛନ୍ତି। ଏହାସହିତ ଏହି ସଂଶୋଧିତ ଅଧିନିୟମର ପ୍ରୟୋଗ ପାଇଁ ପ୍ରକ୍ରିୟା ମଧ୍ୟ ଆରମ୍ଭ ହୋଇଛି। ସିଏଏ ଦ୍ୱାରା ଭାରତ ସରକାର ପଡ଼ୋଶୀ ଦେଶରେ ଅତ୍ୟାଚାରିତ ହୋଇ ଆମ ଦେଶରେ ଶରଣାର୍ଥୀ ଜୀବନ ବିତାଉଥିବା ହିନ୍ଦୁ, ଶିଖ, ବୌଦ୍ଧ, ଜୈନ, ପାର୍ସି ଓ ଖ୍ରୀଷ୍ଟିୟାନମାନଙ୍କୁ ସ୍ଥାୟୀ ନାଗରିକତା ପ୍ରଦାନ କରିବେ। ଯେଉଁମାନେ ୨୦୧୪ ଡିସେମ୍ବର ଶେଷ ସୁଦ୍ଧା ଭାରତକୁ ଆସି ଆଶ୍ରୟ ନେଇଛନ୍ତି, ସେମାନଙ୍କୁ ଏହି ନାଗରିକତ୍ୱ ପ୍ରଦାନ କରାଯିବ ଏବଂ ସେମାନେ ଦେଶର ସ୍ଥାୟୀ ନାଗରିକ ପାଲଟିବେ। ଏହାପରେ ଯେଉଁମାନେ ଆସିଛନ୍ତି ବା ଆସିବେ ସେମାନଙ୍କୁ ନାଗରିକତା ଆଇନ ୧୯୫୫ରେ ଥିବା ବ୍ୟବସ୍ଥା ମାଧ୍ୟମରେ ନାଗରିକତା ପ୍ରଦାନ ପାଇଁ ବିଚାର କରାଯିବ। କେବଳ ଆଫଗାନିସ୍ତାନ, ପାକିସ୍ତାନ ଓ ବାଂଲାଦେଶରେ ନିର୍ଯାତିତ ହୋଇ ଭାରତକୁ ଶରଣାର୍ଥୀ ଭାବେ ପଳାଇ ଆସିଥିବା ଅଣମୁସଲମାନମାନଙ୍କ ପାଇଁ ଏହି ଅଧିନିୟମ ଉଦ୍ଦିଷ୍ଟ।

ଭାରତର ବିଭାଜନ ଧର୍ମଭିତ୍ତିରେ ହେବା ପରେ ମୁସଲମାନମାନେ ସେମାନଙ୍କର ନିଜସ୍ୱ ଦେଶ 'ପାକିସ୍ତାନ' ପାଇଲେ; କିନ୍ତୁ ସେ ଦେଶ ଓ ପରବର୍ତ୍ତୀ କାଳରେ ବାଂଲାଦେଶ ଓ ଆଫଗାନିସ୍ତାନରେ ଥିବା ସଂଖ୍ୟାଲଘୁ ନାଗରିକମାନେ ନିର୍ଯାତିତ ହୋଇ ଶେଷ ଗନ୍ତବ୍ୟ ଭାବେ ଭାରତକୁ ପଳାଇ ଆସିଥିଲେ। ଦୀର୍ଘଦିନ ଧରି ସେମାନେ ପିଢ଼ି ପରେ ପିଢ଼ି ଭାରତରେ କଟାଇଥିଲେ ମଧ୍ୟ ଏ ଯାଏଁ ସେମାନଙ୍କୁ ସ୍ଥାୟୀ ନାଗରିକତ୍ୱ ମିଳିନଥିଲା। ତେଣୁ ଏହି ନୂତନ ଅଧିନିୟମକୁ ଅନେକେ ଭାରତ ବିଭାଜନ ପ୍ରକ୍ରିୟାର ଅସମାପ୍ତ ଅଧ୍ୟାୟ ବୋଲି ଆଖ୍ୟା ଦେଉଛନ୍ତି। କାରଣ ଏହି ଅଧିନିୟମ ମାଧ୍ୟମରେ ବିଭାଜନ ପରବର୍ତ୍ତୀ ନିର୍ଯାତିତ ସଂଖ୍ୟାଲଘୁ ଲୋକମାନେ ସେଠାରେ ନିଜ ଜନ୍ମମାଟି ଛାଡ଼ି ଭାରତ ପଳାଇ ଆସିଥିଲେ ମଧ୍ୟ ଏ ପର୍ଯ୍ୟନ୍ତ ସ୍ଥାୟୀ ନାଗରିକତା ପାଇ ନ ଥିଲେ। ମାନବିକ ଦୃଷ୍ଟିକୋଣରୁ ଏହା ଭାରତ ସରକାରଙ୍କର ଏକ ଉତ୍ତମ ଓ ସ୍ୱାଗତଯୋଗ୍ୟ ନିଷ୍ପତ୍ତି। ୨୦୦୩ରେ ଏହି ନାଗରିକତ୍ୱ ପ୍ରସଙ୍ଗ ପୂର୍ବତନ ପ୍ରଧାନମନ୍ତ୍ରୀ ମନମୋହନ ସିଂହ ରାଜ୍ୟସଭାରେ ଉଠାଇଥିଲେ; କାରଣ ସେ ଓ ତାଙ୍କ ପରିବାର ଅସଂଖ୍ୟ ନିର୍ଯାତିତଙ୍କ ପରିବାର ମଧ୍ୟରୁ ଅନ୍ୟତମ, ଯେଉଁମାନେ ଦେଶ ବିଭାଜନ ସମୟରେ ଭାରତକୁ ପଳାଇ ଆସିଥିଲେ। କିନ୍ତୁ ତତ୍କାଳୀନ କଂଗ୍ରେସ ସରକାର ଏ ଦିଗରେ ବିଶେଷ କିଛି କରିପାରି ନଥିଲା।

ଏଠାରେ ସୂଚନାଯୋଗ୍ୟ ଯେ ସିଏଏକୁ ଦେଶର ସଂସଦ ୨୦୧୯ରେ ଅନୁମୋଦନ କରିଥିଲା। ପ୍ରାୟ ପାଞ୍ଚବର୍ଷ ପରେ ସ୍ୱରାଷ୍ଟ୍ର ମନ୍ତ୍ରଣାଳୟ ଏହାର କାର୍ଯ୍ୟକାରିତା ଘେନି ବିଜ୍ଞପ୍ତି ପ୍ରକାଶ କରିଛି। ମୋଦୀଙ୍କ ନେତୃତ୍ୱରେ ପରିଚାଳିତ ଏନ୍‌ଡିଏ ସରକାର ସାଧାରଣ ନିର୍ବାଚନ ଆଗରୁ ଏହାକୁ କାର୍ଯ୍ୟକାରୀ କରାଯିବ ବୋଲି ପୂର୍ବରୁ ଯେଉଁ ଘୋଷଣା କରିଥିଲେ ତାହା ଏବେ କାର୍ଯ୍ୟକାରୀ କରିଛନ୍ତି। ଏହା ସହିତ ୧୯୫୫ର ନାଗରିକତା ଆଇନର ଆବଶ୍ୟକୀୟ ସଂଶୋଧନ ମଧ୍ୟ କରାଯାଇଛି। ଯେଉଁସବୁ ନିର୍ଯାତିତ ଲୋକ ଭାରତରେ ଆଶ୍ରୟ ନେଇଛନ୍ତି, ସେମାନଙ୍କୁ ଫାଷ୍ଟଟ୍ରାକ୍ ବ୍ୟବସ୍ଥା ମାଧ୍ୟମରେ ଛ'ବର୍ଷ ମଧ୍ୟରେ ନାଗରିକତା ମିଳିବ। ତେବେ ଏହି ଆଇନରେ ସମ୍ପୃକ୍ତ ତିନିଦେଶର ମୁସଲମାନମାନଙ୍କୁ ଭାରତର ନାଗରିକତା ମିଳିବ ନାହିଁ। କାରଣ ସେମାନଙ୍କର ମାତୃଭୂମି ବା ହୋମଲାଣ୍ଡ ରହିଛି ଏବଂ ସେମାନେ ସେଠାରେ ସଂଖ୍ୟାଗରିଷ୍ଠ ହୋଇଥିବାରୁ ନିର୍ଯାତିତ ସଂଖ୍ୟାଲଘୁ ବୋଲି ଧରାଯାଇପାରିବ ନାହିଁ। ତେଣୁ ଯେଉଁ ମୁସଲମାନମାନେ ବାଂଲାଦେଶ, ପାକିସ୍ତାନ, ଆଫଗାନିସ୍ତାନ ଓ ମିଆଁମାର ଆଦିରୁ ଭାରତ ଭିତରକୁ ପଶି ଆସି ଏଠାରେ ବସବାସ କରୁଛନ୍ତି, ସେମାନଙ୍କୁ ଏହି ନୂତନ ଅଧିନିୟମର ସୁବିଧା ମିଳିବନି ସିନା କିନ୍ତୁ ନାଗରିକତା ଆଇନ ୧୯୫୫ରେ ଥିବା ସର୍ବକାଳୀନ ବ୍ୟବସ୍ଥା ପ୍ରକ୍ରିୟାରେ ସେମାନଙ୍କର ଅଭିଯୋଗ ଶୁଣାଯିବ। ତେବେ ସେମାନଙ୍କୁ ଦେଶରୁ ନିକାଲିବାକୁ ସିଏଏରେ କୌଣସି ଦଫା ବା ନିୟମ ନାହିଁ।

ଭାରତ ଏକ ବିଚିତ୍ର ଦେଶ। ଏଥିରେ ସବୁ କଥାରେ ରାଜନୀତି ପଶେ ଏବଂ ଅନେକ ଲୋକ ଓ ରାଜନୈତିକ ଦଳ ମନଗଢ଼ା କାହାଣୀ ପ୍ରଚାର କରି ରାଜନୀତି କରନ୍ତି। ଲୋକଙ୍କୁ ଉସୁକାଇ ସରକାର ନିଷ୍ପତ୍ତି ବିରୋଧରେ ପ୍ରତିବାଦ ଆରମ୍ଭ କରନ୍ତି। ସିଏଏ ପ୍ରତି ମଧ୍ୟ ଏକାଧିକ ରାଜନୈତିକ ଦଳଙ୍କର ନିର୍ଦ୍ଦିଷ୍ଟ ଅଭିସନ୍ଧିମୂଳକ ବିଚାର ଓ ଭାବନା ରହିଛି। ସେମାନେ ପ୍ରଚାର କରୁଛନ୍ତି ଯେ ସିଏଏ ଦ୍ୱାରା ଭାରତରେ ମୁସଲମାନମାନଙ୍କ ନାଗରିକତ୍ୱର ଅବସାନ ଘଟିବ ଓ ସେମାନଙ୍କୁ ଦେଶରୁ ବାହାର କରି ଦିଆଯିବ। ଏହା ସମ୍ପୂର୍ଣ୍ଣ ଭ୍ରମାତ୍ମକ ଓ ଏକ ଗୁଜବ। ସିଏଏ ଭାରତରେ ରହୁଥିବା ହିନ୍ଦୁ, ବୌଦ୍ଧ, ଜୈନ, ଶିଖ ଓ ଖ୍ରୀଷ୍ଟିୟାନ ଶରଣାର୍ଥୀମାନଙ୍କୁ ନାଗରିକତା ଦେବାକୁ ଉଦ୍ଦିଷ୍ଟ, କିନ୍ତୁ କାହାରି ନାଗରିକତା ଉଚ୍ଛେଦ କରିବା ପାଇଁ ଏହି ଅଧିନିୟମରେ ବ୍ୟବସ୍ଥା ନାହିଁ। ଯେଉଁ ମୁସଲମାନମାନେ ଦେଶ ବିଭାଜନ ପରେ ଭାରତରେ ଏକ ନିର୍ଦ୍ଦିଷ୍ଟ ସମୟ ପରେ ଅନୁପ୍ରବେଶ କରିଛନ୍ତି ଏବଂ ଏବେ ସୁଦ୍ଧା ବାଂଲାଦେଶ ପଟରୁ କରି ଚାଲିଛନ୍ତି ସେମାନଙ୍କୁ କିନ୍ତୁ ଏସବୁ ସୁବିଧା ଏବେ ମିଳିବ ନାହିଁ। ସେଥିମଧ୍ୟରୁ ସର୍ବାଧିକ ହେଉଛନ୍ତି ବାଂଲାଦେଶର ବଙ୍ଗଭାଷୀ ଓ ମିଆଁମାରର ରୋହିଙ୍ଗିଆ ମୁସଲମାନ। ପଶ୍ଚିମବଙ୍ଗ, କେରଳ ଓ ଉତ୍ତରପୂର୍ବାଞ୍ଚଳରେ ଏମାନଙ୍କ ପ୍ରଭାବ ଅଧିକ ଓ ସେମାନେ ନିର୍ଦ୍ଦିଷ୍ଟ କେତେକ ରାଜନୈତିକ ଦଳର ଭୋଟବ୍ୟାଙ୍କ ପାଲଟି ଯାଇଛନ୍ତି।

ସୁତରାଂ ଯେଉଁମାନେ ସିଏଏକୁ ନେଇ ଚିନ୍ତିତ, ସେମାନେ ଏହି ସଂଶୋଧିତ ଅଧିନିୟମକୁ ଆଉଥରେ ପଢ଼ନ୍ତୁ ଏବଂ ସ୍ୱରାଷ୍ଟ୍ରମନ୍ତ୍ରୀ ଓ ପ୍ରଧାନମନ୍ତ୍ରୀଙ୍କ ପ୍ରତିଶ୍ରୁତିକୁ ମନେ ପକାନ୍ତୁ। ଏହି ସଂଶୋଧିତ ଅଧିନିୟମ କାହାରି ନାଗରିକତ୍ୱ ଛଡ଼ାଇ ନେବାକୁ ଉଦ୍ଦିଷ୍ଟ ନୁହେଁ ବୋଲି ପ୍ରଧାନମନ୍ତ୍ରୀ ଓ ସ୍ୱରାଷ୍ଟ୍ରମନ୍ତ୍ରୀ ବାରମ୍ବାର ସ୍ପଷ୍ଟୀକରଣ ଦେଇ ଆସିଛନ୍ତି। ତେଣୁ ଗୁଜବ ଓ ବିରୋଧ ଅର୍ଥହୀନ। ତଥାପି ୨୦୨୦ରେ ଦିଲ୍ଲୀର ଶାହିନିବାଗ୍ ଓ ଉତ୍ତର-ପୂର୍ବ ଦିଲ୍ଲୀ ଅଞ୍ଚଳରେ ଯେଉଁଭଳି ଦଙ୍ଗା ଓ ଅଚଳାବସ୍ଥା ସୃଷ୍ଟି ହୋଇଥିଲା ତାହା ଆମେ ସମସ୍ତେ ଦେଖିଛେ। ଏଥର ମଧ୍ୟ ବିଭିନ୍ନ ଜାଗାରେ ରାଜନୈତିକ ଦଳମାନେ ବିକ୍ଷୋଭ ପ୍ରଦର୍ଶନ ଆରମ୍ଭ କରୁଛନ୍ତି। ଏପରିକି ଅଲ୍‌ଇଣ୍ଡିଆ ମୁସ୍‌ଲିମ୍ ଲିଗ୍ ଓ ଆଉ କେତେକ ଗୋଷ୍ଠୀ ପକ୍ଷରୁ ଏହି ଅଧିନିୟମ ବିରୁଦ୍ଧରେ ଅଦାଲତରେ ମାମଲା ରୁଜୁ କରାଯାଇଛି। ବିଶେଷକରି ଦେଖାଯାଉଛି ଯେ ଅଣବିଜେପି ଶାସିତ ଅନେକ ପ୍ରଦେଶର ମୁଖ୍ୟମନ୍ତ୍ରୀମାନେ ଏହି ଅଧିନିୟମକୁ ସେମାନଙ୍କ ରାଜ୍ୟରେ ଲାଗୁ କରିବେ ନାହିଁ ବୋଲି ଘୋଷଣା କରିଛନ୍ତି। ସମ୍ବିଧାନ ଦୃଷ୍ଟିରୁ ଦେଖିଲେ ନାଗରିକତା ଆଇନ ଓ ତହିଁରେ ସଂଶୋଧନ ଆଦି କେନ୍ଦ୍ର ସରକାରଙ୍କ କ୍ଷମତା କ୍ଷେତ୍ରରେ ରହିଛି। ପ୍ରାଦେଶିକ ସରକାର ଏଥିରେ ହସ୍ତକ୍ଷେପ କରିବାର କୌଣସି ସାମ୍ବିଧାନିକ ଔଚିତ୍ୟ ଓ ଆଇନଗତ ଅଧିକାର ନାହିଁ। ସେମାନେ କେବଳ ବିଜେପିକୁ ବିରୋଧ କରିବା ନାଁରେ ଏ ସବୁ କରୁଛନ୍ତି ଏଥିରେ ସନ୍ଦେହ ନାହିଁ। ଆହୁରି ମଧ୍ୟ ଆଗକୁ ଯେଉଁ ଜାତୀୟ ନାଗରିକ ପଞ୍ଜିକା ବା ଏନ୍‌ଆର୍‌ସି କାର୍ଯ୍ୟକାରୀ ହେବାକୁ ଯାଉଛି ସେଥିରେ ଭାରତରେ ଦୀର୍ଘଦିନ ଧରି ବେଆଇନ ଭାବେ ବସବାସ କରୁଥିବା ପଡ଼ୋଶୀ ଦେଶର ମୁସଲମାନମାନଙ୍କୁ ସ୍ଥାୟୀ ନାଗରିକତା ପ୍ରଦାନର ବ୍ୟବସ୍ଥା କରାଯାଉଛି। ଏହା କାର୍ଯ୍ୟକାରୀ ହେଲେ ଶରଣାର୍ଥୀ ନାଗରିକତା ଓ ଥଇଥାନ ନେଇ ସବୁ ସଂଶୟ ଓ ଦ୍ୱନ୍ଦ୍ୱ ଦୂର ହେବ। ଏହି ପ୍ରକ୍ରିୟା ଆସାମରେ ସୁପ୍ରିମକୋର୍ଟର ତତ୍ତ୍ୱାବଧାନରେ ପ୍ରଥମେ କରାଯାଉଛି।

ଆଗକୁ ସାଧାରଣ ନିର୍ବାଚନ ଆସୁଥିବାରୁ ଏ ବିଷୟଟି ବିଶେଷ ସମ୍ବେଦନଶୀଳତା ସୃଷ୍ଟି କରିବ ଏବଂ ଦେଶର ବିଭିନ୍ନ ମୁସଲମାନ ବହୁଳ ଅଞ୍ଚଳଗୁଡ଼ିକରେ ଅସ୍ଥିରତା ଓ ଅଶାନ୍ତି ସୃଷ୍ଟି ହୋଇପାରେ। କେନ୍ଦ୍ର ସରକାର ଏଭଳି ସମ୍ଭାବ୍ୟ ଘଟଣାମାନଙ୍କ ଉପରେ ତୀକ୍ଷ୍ଣ ନଜର ତ ରଖିବେ, କିନ୍ତୁ ଅଣବିଜେପି ଶାସିତ ପ୍ରଦେଶଗୁଡ଼ିକରେ ଏଭଳି ସାମ୍ପ୍ରଦାୟିକ ଅସ୍ଥିରତାକୁ ପ୍ରଶ୍ରୟ ମିଳିବ ନାହିଁ ବୋଲି ଆମେ ଆଶା କରୁ। ଭାରତ ଓ ଭାରତ ବାହାରେ ଥିବା ହିନ୍ଦୁ, ଶିଖ ଓ ବୌଦ୍ଧ ଆଦି ସଂଖ୍ୟାଲଘୁ ସମ୍ପ୍ରଦାୟର ଲୋକେ ଏହି ନୂତନ ବ୍ୟବସ୍ଥାକୁ ସ୍ୱାଗତ କରିବା ସ୍ୱାଭାବିକ। ଭାରତର ଅନେକ ମୁସଲମାନ ଗୋଷ୍ଠୀ ମଧ୍ୟ ଏଥିରେ ଭାରତର ଜାତୀୟ ସ୍ୱାର୍ଥ ଲକ୍ଷ୍ୟ କରିପାରିଛନ୍ତି। କେବଳ ମୁଷ୍ଟିମେୟ ରାଜନୀତିରେ ପ୍ରେରିତ ଗୋଷ୍ଠୀ ଏହାକୁ ବିରୋଧ କରୁଛନ୍ତି। ଏଭଳି ପରିସ୍ଥିତିରେ ଆସନ୍ତା ସାଧାରଣ ନିର୍ବାଚନ ମୁକ୍ତ, ଅବାଧ ଓ ସାମ୍ପ୍ରଦାୟିକ ବିଦ୍ୱେଷ ବିନା ସମ୍ପାଦିତ ହୋଇପାରିଲେ ପୃଥିବୀର ବୃହତ୍ତମ ଗଣତନ୍ତ୍ରରେ ସଦ୍‌ଭାବନା ଓ ସଂହତି ସୁନିଶ୍ଚିତ ହୋଇପାରିବ।

ଘୋଷଣା

ଦୈନିକ **'ସକାଳ'** ଓ ଏହାର ବିଶେଷ ଅଧିପତ୍ର, ପତ୍ରିକା ଆଦିରେ ପ୍ରକାଶିତ ଆଲେଖ୍ୟର ଉଦ୍ଧୃତି, ତଥ୍ୟ, ମତାମତ, ବିଶ୍ଳେଷଣ ସମ୍ପୃକ୍ତ ଲେଖକଙ୍କ ସମ୍ପୂର୍ଣ୍ଣ ନିଜସ୍ୱ। ସେଥିପାଇଁ 'ସକାଳ' କର୍ତ୍ତୃପକ୍ଷ ଉତ୍ତରଦାୟୀ ହେବେ ନାହିଁ।

ଲେଖା ଓ ଲୋକମତ ପାଇଁ: sakalaeditorial@gmail.com

ଏଆଇ ଦୁରୁପଯୋଗର ନିରାକରଣ

ଡକ୍ଟର ପ୍ରଦୀପ ମହାପାତ୍ର
ବ୍ରହ୍ମପୁର, ମୋ: ୯୪୩୭୦୯୬୯୪୪

ଆନ୍ତର୍ଜାତିକସ୍ତରରେ ୨୦୨୪ରେ ୫୦ରୁ ଊର୍ଦ୍ଧ୍ୱ ରାଷ୍ଟ୍ରରେ ସ୍ଥାନୀୟ ସରକାର ଗଠନ ନିମନ୍ତେ ନିର୍ବାଚନ କାର୍ଯ୍ୟକ୍ରମ ସ୍ଥିରୀକୃତ ହୋଇଛି। ଏହି ଅବସରରେ ନିର୍ବାଚନ ପ୍ରଚାରରେ କୃତ୍ରିମ ବୁଦ୍ଧିମତ୍ତା ବା ଏଆଇ ଉପଯୋଗରେ ଅସତ୍ୟ ଓ ବିଭ୍ରାନ୍ତିକର ଖବର ପ୍ରସାର ଜନିତ ବିପତ୍ତିକୁ ନେଇ ବିଭିନ୍ନ ସ୍ତରରେ ଉଦବେଗ ପ୍ରକାଶ ପାଇଛି। ଅନେକ ରାଷ୍ଟ୍ରରେ ସରକାରଙ୍କ ପକ୍ଷରୁ ପ୍ରଯୁକ୍ତି ବିଦ୍ୟା ଓ ସାମାଜିକ ଗଣମାଧ୍ୟମ ମଞ୍ଚର କର୍ମକର୍ତ୍ତାମାନଙ୍କୁ ଏହି ଦିଗରେ ବୈଷୟିକ କୌଶଳ ଉପଯୋଗରେ ଅସତ୍ୟ ପ୍ରସାର ରୋକିବା ନିମନ୍ତେ ନିର୍ଦ୍ଦେଶ ଦିଆଯାଇଛି। କେତେକ ରାଷ୍ଟ୍ରରେ ଆଧୁନିକ ପ୍ରଯୁକ୍ତି କୌଶଳ ଦୁରୁପଯୋଗ ପ୍ରତିରୋଧ ନିମନ୍ତେ ଆଇନ ମଧ୍ୟ ପ୍ରଣୟନ ହୋଇଛି କିମ୍ବା ପ୍ରଚଳିତ ଆଇନକୁ ସଶକ୍ତ କରିବା ନିମନ୍ତେ ପଦକ୍ଷେପ ନିଆଯାଇଛି।

ଏଆଇ ଏକ କ୍ରମବିକଶିତ ପର୍ଯ୍ୟାୟ ମଧ୍ୟ ଦେଇ ଗତି କରୁଥିବା ହେତୁ ଏ କ୍ଷେତ୍ରରେ ଗବେଷଣା ଓ ନୂତନ ଉତ୍ପାଦ ଉଦ୍ଭାବନରେ କୌଣସି ରାଷ୍ଟ୍ର ପ୍ରତିବନ୍ଧକ ସୃଷ୍ଟି କରିବା ନିମନ୍ତେ ଅନିଚ୍ଛୁକ। ଏକପକ୍ଷରେ ଏଆଇ ଦ୍ୱାରା ପ୍ରାଥମିକ ବିଦ୍ୟାଳୟରେ ଶିକ୍ଷାଦାନଠାରୁ ଆରମ୍ଭ କରି କୃଷି, ଶିଳ୍ପ, ସ୍ୱାସ୍ଥ୍ୟ, ପ୍ରତିରକ୍ଷା ଓ ମନୋରଞ୍ଜନ ଆଦି ପ୍ରତ୍ୟେକ ସ୍ତରରେ ଯୁଗାନ୍ତକାରୀ ପରିବର୍ତ୍ତନ ଏବଂ ତଦ୍‌ଜନିତ ଗୁଣବତ୍ତା ବିକାଶର ସୁବିଧାସୁଯୋଗ କେହି ହାତ ଛଡ଼ା କରିବା ଚାହାନ୍ତି ନାହିଁ। ଅପରପକ୍ଷରେ ଏଆଇର ଦୁରୁପଯୋଗ ସମତାଳରେ ବଢ଼ି ଚାଲିଥିବା ବେଳେ କୌଣସି ପ୍ରଯୁକ୍ତି ବିଦ୍ୟା ବା ସଫ୍ଟୱେର ଅନୁଷ୍ଠାନ କିମ୍ବା ସରକାର ଏକାକୀ ଏହାର ମୁକାବିଲା କରିବା ସମ୍ଭବ ନୁହେଁ। ଏହି ପରିପ୍ରେକ୍ଷୀରେ ଆନ୍ତର୍ଜାତିକସ୍ତରରେ ବିଭିନ୍ନ ବର୍ଗର ସମ୍ମିଳିତ ପ୍ରଚେଷ୍ଟା ଜରୁରୀ।

ଜର୍ମାନୀର ମ୍ୟୁନିକ୍ ସହରରେ ଗତ ଫେବୃଆରୀ ୧୬ରୁ ୧୮ ତାରିଖ ତିନିଦିନ ଧରି 'ମ୍ୟୁନିକ୍ ସୁରକ୍ଷା ସମ୍ମିଳନୀ' ଅନୁଷ୍ଠିତ ହୋଇଥିଲା। ଏହି ମଞ୍ଚରେ ଏଆଇ ଉତ୍ପାଦ ଓ ସେବାରେ ସମ୍ପୃକ୍ତ ବିଶ୍ୱର କେତେକ ପ୍ରମୁଖ କମ୍ପାନୀ ଆଗାମୀ ନିର୍ବାଚନରେ ଏଆଇ ଦୁରୁପଯୋଗ ପ୍ରତିରୋଧ ନିମନ୍ତେ ସ୍ୱେଚ୍ଛାକୃତ ଭାବେ ଏକ ଚୁକ୍ତି ପତ୍ରରେ ସ୍ୱାକ୍ଷର କରିଛନ୍ତି। ସେମାନଙ୍କ ମଧ୍ୟରେ ଆଡୋବ, ଆମାଜନ, ଗୁଗୁଲ, ଆଇବିଏମ, ମେଟା, ମାଇକ୍ରୋସଫ୍ଟ, ଓପନ ଏଆଇ ଓ ଟିକଟକ ଭଳି ପ୍ରସିଦ୍ଧ କମ୍ପାନୀ ସହ ଆନ୍ଥ୍ରୋପିକ, ଇନଫେକ୍ସନ ଏଆଇ ଭଳି ସଫ୍ଟୱେର ସଂସ୍ଥା, ଇଲେଭେନ ଲ୍ୟାବ ଭଳି ଭଏସ-କ୍ଲୋନ ସେବା, ମ୍ୟାକ ଆଫ, ଟ୍ରେଣ୍ଡସ ମାଇକ୍ରୋ ଭଳି ପ୍ରତିରକ୍ଷା ସେବା ଓଷ୍ଟବିଲିଟି ଏଆଇ, ଷ୍ଟେବଲ ଡିଫ୍ୟୁଜନ ଭଳି ଇମେଜ-ଜେନେରେଟର କମ୍ପାନୀ ସାମିଲ ଥିବା ଜଣାପଡ଼ିଛି। ଏକ୍ସ ସମେତ ଅନ୍ୟ କେତେକ କମ୍ପାନୀ ପରେ ଚୁକ୍ତିପତ୍ରରେ ସ୍ୱାକ୍ଷର କରିଥିବା ସୂଚନା ମିଳିଛି।

'ମ୍ୟୁନିକ୍ ସୁରକ୍ଷା ସମ୍ମିଳନୀ'ର ୨୦୨୪ରେ ୬୦ତମ ଅଧିବେଶନ ଅନୁଷ୍ଠିତ ହୋଇଛି। ଏହି ସମ୍ମିଳନୀରେ ୭୦ରୁ ଊର୍ଦ୍ଧ୍ୱ ରାଷ୍ଟ୍ରର ୩୫୦ରୁ ଊର୍ଦ୍ଧ୍ୱ ବିଭିନ୍ନ କ୍ଷେତ୍ରରେ ପ୍ରତିଷ୍ଠିତ ବିଶେଷଜ୍ଞ ଯୋଗ ଦେଇଥିଲେ। କ୍ରମାଗତ ଭାବେ ୧୯୬୩ରୁ ଆୟୋଜିତ ଏହି ସ୍ୱାଧୀନ ସମ୍ମିଳନୀରେ ବିଭିନ୍ନ ବିଶେଷଜ୍ଞ, ପ୍ରଶାସକ, ରାଜନୈତିକ ନେତୃବର୍ଗ ଓ ସାମାଜିକ କର୍ମୀ ପ୍ରମୁଖ

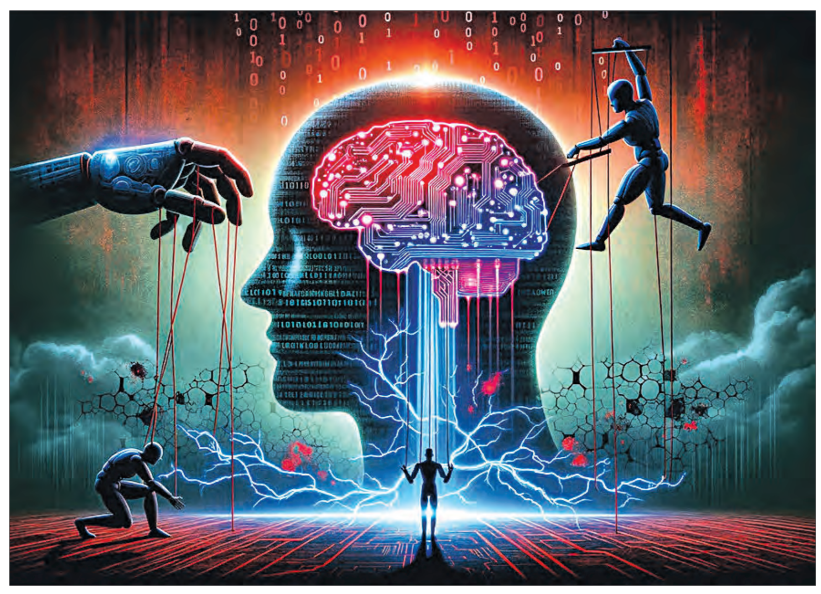

ଯୋଗ ଦେଇ ବିଶ୍ୱସୁରକ୍ଷା ଦିଗରେ ବହୁଦିଗରୁ ଆଲୋଚନା କରିଥା'ନ୍ତି। ଆୟୋଜକଙ୍କ ବିଚାରରେ ଏଆଇ, ମୁଖ୍ୟତଃ ଡିପ୍‌ଫେକ୍ ଉପଯୋଗରେ ନିର୍ବାଚନ ପ୍ରଚାରରେ ବିଭ୍ରାନ୍ତି ଏକ ଆନ୍ତର୍ଜାତିକ ସମସ୍ୟା ଭାବେ ବିବେଚିତ ହୋଇ ସମ୍ମିଳନରେ ବିଚାରବିମର୍ଶ ଆହ୍ୱାନ କରାଯାଇଛି।

୨୦୨୪ରେ ବିଭିନ୍ନ ରାଷ୍ଟ୍ରରେ ଅନୁଷ୍ଠିତ ହୋଇସାରିଥିବା ଏବଂ ହେବାକୁ ଯାଉଥିବା ନିର୍ବାଚନରେ ବିଶ୍ୱ ଜନସଂଖ୍ୟାର ପ୍ରାୟ ଅର୍ଦ୍ଧେକ ଅଂଶଗ୍ରହଣ କରୁଥିବା ଜଣାପଡ଼ିଛି। ଗତ ଫେବୃୟାରୀରେ ବାଂଲାଦେଶ, ପାକିସ୍ତାନ, ତାଇୱାନ ଓ ଇଣ୍ଡୋନେସିଆରେ ନିର୍ବାଚନ ସରିଥିବା ବେଳେ ଭାରତ, ରୁଷ, ଯୁକ୍ତରାଷ୍ଟ୍ର ଆମେରିକା, ବ୍ରିଟେନଠାରୁ ଦକ୍ଷିଣ ଆଫ୍ରିକା, ଏଲସାଲଭାଡେର ଭଳି ରାଷ୍ଟ୍ରରେ ଆଉ କିଛି ମାସ ପରେ ନିର୍ବାଚନ ଅନୁଷ୍ଠିତ ହେବ। ତେଣୁ ଏଆଇର ଦୁରୁପଯୋଗକୁ ନିୟନ୍ତ୍ରଣ କରିବା ବିଶେଷ ଭାବେ ଗୁରୁତ୍ୱପୂର୍ଣ୍ଣ।

ବର୍ତ୍ତମାନ ନିର୍ବାଚନ ପ୍ରଚାରରେ ଇମେଜ ଜେନେରେଟର ଯୋଗେ ଅସତ୍ୟ ଭିଡିଓ ଓ ଭଏସ-କ୍ଲୋନିଂ ଯୋଗେ ଅସତ୍ୟ ଅଡିଓ ପ୍ରଯୋଜନା ଓ ପ୍ରସାର ନିର୍ବାଚନ ପ୍ରଚାରରେ ବ୍ୟବହୃତ ହେଉଥିବା ଦେଖିବାକୁ ମିଳିଛି। ଜାନୁୟାରୀ ମାସରେ ଯୁକ୍ତରାଷ୍ଟ୍ର ଆମେରିକାର ନ୍ୟୁ ହାମେସ୍ପିୟାରଠାରେ ରାଷ୍ଟ୍ରପତି ନିର୍ବାଚନର ପ୍ରାରମ୍ଭିକ ପର୍ଯ୍ୟାୟରେ ରାଷ୍ଟ୍ରପତି ଜୋ ବାଇଡନ ଜନସାଧାରଣଙ୍କୁ ଭୋଟ ଦେବାରେ ନିରୁତ୍ସାହିତ କରୁଥିବା ଅଡିଓ ପ୍ରସାରିତ ହୋଇଥିଲା। ଅନ୍ୟ ଚର୍ଚ୍ଚିତ ଉଦାହରଣ ମଧ୍ୟରେ ସ୍ଲୋଭାକିଆ ନିର୍ବାଚନରେ ଜେଲ୍‌ରେ ଥିବା ଜଣେ ପ୍ରାର୍ଥୀ ଜନବିରୋଧୀ ମନ୍ତ୍ରଣା କରୁଥିବା ଅଡିଓ ସୋସିଆଲ ମିଡିଆରେ ଘୂରି ବୁଲିଥିଲା।

ମ୍ୟୁନିକ୍ ଏଆଇ ଦୁରୁପଯୋଗ ପ୍ରତିରୋଧ ଚୁକ୍ତି ପ୍ରମୁଖ ପ୍ରଯୁକ୍ତି ମଞ୍ଚଙ୍କ ପକ୍ଷରୁ ବିଚାର ବିମର୍ଶ ପରେ ଗୃହୀତ। ମୂଳତଃ ଏହା ସାଙ୍କେତିକ। ଯେଉଁ ମଞ୍ଚଗୁଡ଼ିକ ବ୍ୟବହାର କରି ଡିପ୍‌ଫେକ୍ ପ୍ରସ୍ତୁତ କରାଯାଉଛି ଏବଂ ଯେଉଁ ମଞ୍ଚଗୁଡ଼ିକରେ ପ୍ରସାରିତ ହେଉଛି ଉଭୟ ବର୍ଗର ଆୟୋଜକଗଣ କୃତ୍ରିମ ବୁଦ୍ଧିମତ୍ତା ଉପଯୋଗରେ ପ୍ରସ୍ତୁତ ଅଡିଓ ଓ ଭିଡିଓ ପ୍ରତି ସତର୍କ ଦୃଷ୍ଟି ରଖିବା ଉପରେ ଗୁରୁତ୍ୱାରୋପ କରାଯାଇଛି। କୌଣସି ସୃଜନକୁ ବାରଣ କରିବା କିମ୍ବା ମଞ୍ଚରୁ ବାହାର କରିଦେବା ଭଳି ଚରମ ପଦକ୍ଷେପ ନେବା ନିମନ୍ତେ ପରାମର୍ଶ ଦିଆଯାଇନାହିଁ। ବିଭିନ୍ନ ରାଷ୍ଟ୍ରରେ ପ୍ରଚଳିତ ନିୟମକାନୁନ ଅନୁଯାୟୀ ସୃଜନ ଓ ସୃଜନ ପ୍ରସାରଣ ନିୟନ୍ତ୍ରଣକୁ ଉଚିତ ବ୍ୟବସ୍ଥା ଦର୍ଶାଯାଇଛି। ମ୍ୟୁନିକ୍ ଚୁକ୍ତିରେ ୨୦୨୪ ନିର୍ବାଚନ ପ୍ରଚାରକୁ ଦୃଷ୍ଟିରେ ରଖି ଆଠ ଗୋଟି ଦିଗକୁ ଗୁରୁତ୍ୱ ଦିଆଯାଇଛି। ପ୍ରଥମତଃ, ଏଆଇ ବ୍ୟବହାରରେ ଡିପ୍‌ଫେକ୍ ଭଳି ଅଡିଓ ଓ ଭିଡିଓ ସମସ୍ୟାର ସମାଧାନ ନିମନ୍ତେ ଗବେଷଣା ଓ ପ୍ରଯୁକ୍ତି କୌଶଳ ଉଦ୍ଭାବନ ପ୍ରତି ବିଭିନ୍ନ ମଞ୍ଚ ଧ୍ୟାନ ଦେବେ। ଦ୍ୱିତୀୟତଃ, ସାର୍ବଜନୀନସ୍ତରରେ ଡିପ୍‌ଫେକ୍ ନିର୍ବାଚନ ଉପାଦାନଗୁଡ଼ିକର ପ୍ରତିରୋଧ ନିମନ୍ତେ ସାଧନ ପ୍ରସ୍ତୁତିକୁ ଉତ୍ସାହିତ କରିବେ। ତୃତୀୟତଃ, କିଏ ନିର୍ବାଚନୀ ଡିପ୍‌ଫେକ୍ ପ୍ରସ୍ତୁତ କରୁଛି ଏବଂ କେଉଁସୂତ୍ରରୁ ପ୍ରକାଶିତ ହେଉଛି ତାହା ସହଜରେ ନିର୍ଣ୍ଣୟ କରିବା ନିମନ୍ତେ ଉଦ୍ୟମ କରାଯିବ। ଚତୁର୍ଥତଃ, ଡିପ୍‌ଫେକ୍ ଚିହ୍ନଟ ହେବା ପରେ ତୁରନ୍ତ କାର୍ଯ୍ୟାନୁଷ୍ଠାନ ଗ୍ରହଣ ନିମନ୍ତେ ପଦକ୍ଷେପ ନିଆଯିବ। ପଞ୍ଚମତଃ, ନିର୍ବାଚନ ପ୍ରଚାରରେ ଡିପ୍‌ଫେକ୍ ପ୍ରସାରଣ ରୋକିବା ନିମନ୍ତେ ଗୋଟିଏ ପ୍ରଯୁକ୍ତି ମଞ୍ଚ ଅର୍ଜନ କରୁଥିବା ତଥ୍ୟ ଓ ଜ୍ଞାନ ଅନ୍ୟକୁ ପ୍ରଦାନ କରିବେ। ଫଳରେ ଏକ ସମ୍ମିଳିତ ଅଭିଯାନ ଆୟୋଜନ ସମ୍ଭବ ହେବ। ଷଷ୍ଠରେ, ପ୍ରସ୍ତାବିତ ଅଭିଯାନରେ ସ୍ୱଚ୍ଛତା ଅବଲମ୍ବନ ପ୍ରତି ଧ୍ୟାନ ଦିଆଯିବ। ସପ୍ତମତଃ, ନିର୍ବାଚନ ପ୍ରଚାରରେ ଏଆଇ ଦୁରୁପଯୋଗ ପ୍ରତିରୋଧ କାର୍ଯ୍ୟକ୍ରମରେ ସାମାଜିକ ସଂଗଠନଓ ଶିକ୍ଷାନୁଷ୍ଠାନଗୁଡ଼ିକୁ ସାମିଲ କରାଯିବ। ଅଷ୍ଟମତଃ, ଅଭିଯାନକୁ ସଫଳ କରିବା ନିମନ୍ତେ ଜନସାଧାରଣଙ୍କୁ ସଚେତନ କରିବା ତଥା ଗଣମାଧ୍ୟମ ସାକ୍ଷରତା ପ୍ରସାର ଭଳି କାର୍ଯ୍ୟକ୍ରମକୁ ଗୁରୁତ୍ୱ ଦିଆଯିବ ଇତ୍ୟାଦି।

ଏଆଇ କ୍ଷେତ୍ରରେ ଗବେଷଣା ତ୍ୱରାନ୍ୱିତ ହେବାରେ ଲାଗିଛି। ମ୍ୟୁନିକ୍ ସୁରକ୍ଷା ସମ୍ମିଳନୀରେ ଡିପ୍‌ଫେକ୍ ପ୍ରତିରୋଧ ନିମନ୍ତେ ବିଚାରବିମର୍ଶ ଚାଲିଥିବା ଅବସରରେ ଚାଟ-ଜିପିଟି ପକ୍ଷରୁ ୧୫ ଫେବୃୟାରୀ ୨୦୨୪ରେ 'ସୋରା' ନାମକ ଏକ ନୂତନ ପ୍ରଯୁକ୍ତି କୌଶଳ ଉଦ୍ଭାବନ ଘୋଷଣା କରାଯାଇଥିଲା। ଲିଖିତ ନିର୍ଦ୍ଦେଶ ପାଇବା ସଙ୍ଗେସଙ୍ଗେ 'ସୋରା' କ୍ଷୁଦ୍ର ଅବଧିର ଭିଡିଓ ପ୍ରସ୍ତୁତ କରିବା କ୍ଷମତା ଅଧିକାରୀ। ଉଲ୍ଲେଖଯୋଗ୍ୟ ବିଷୟ ଏହି ଯେ, ଏହି ଧରଣର ପ୍ରଯୁକ୍ତି କୌଶଳ ପୂର୍ବରୁ ଗୁଗୁଲ, ମେଟାଓ ରନୱେ ଏଆଇ ଭଳି ସଂସ୍ଥା ପ୍ରସ୍ତୁତ କରିସାରିଥିଲେ ହେଁ 'ସୋରା'ର ଭିଡିଓର ମାନ ଗୁଣାତ୍ମକ ଦୃଷ୍ଟିରୁ ଭଲ ବୋଲି କୁହାଯାଉଛି। ଏହି ପ୍ରଯୁକ୍ତି କୌଶଳ ତୁରନ୍ତ ବ୍ୟବହାର ଲାଗି ସର୍ବସାଧାରଣରେ ଉପଲବ୍ଧ ହୋଇନଥିଲେ ସୁଦ୍ଧା ଅନୁରୂପ ସୁବିଧାସୁଯୋଗ ଡିପ୍‌ଫେକ୍ ଭିଡିଓ ପ୍ରସ୍ତୁତିକୁ ଅଧିକ ସୁଗମ କରିବା ଆଶଙ୍କାକୁ ଏଡ଼ାଇ ଦେଇ ହେବ ନାହିଁ। ଦଳେ ଗଣମାଧ୍ୟମ ସମୀକ୍ଷକ ପ୍ରମୁଖ ପ୍ରଯୁକ୍ତି କୌଶଳ ମଞ୍ଚଗୁଡ଼ିକ ପକ୍ଷରୁ ପ୍ରସ୍ତୁତ ମ୍ୟୁନିକ୍ ଚୁକ୍ତିକୁ ଡିପ୍‌ଫେକ୍ ଓ ଅନ୍ୟାନ୍ୟ ଏଆଇ ଦୁରୁପଯୋଗ ପ୍ରତିରୋଧ କ୍ଷେତ୍ରରେ ସ୍ୱାଗତଯୋଗ୍ୟ ପଦକ୍ଷେପ ବୋଲି ବର୍ଣ୍ଣନା କରୁଥିବା ବେଳେ ଅନ୍ୟ ଦଳେ ଘୋଷିତ ନିର୍ଦ୍ଦେଶାବଳୀ ପର୍ଯ୍ୟାପ୍ତ ନୁହେଁ ବୋଲି ଅଭିଯୋଗ କରିଥା'ନ୍ତି। ମୁଖ୍ୟତଃ, ଲିଖିତ ନିର୍ଦ୍ଦେଶରେ ଭିଡିଓ ପ୍ରସ୍ତୁତି ପ୍ରଣାଳୀ ନିୟନ୍ତ୍ରଣ ନିମନ୍ତେ ବ୍ୟବସ୍ଥା ଉଦ୍ଭାବନ ଓ ପ୍ରଚଳନ ପୂର୍ବରୁ ଏହି ଧରଣର ପ୍ରଯୁକ୍ତି କୌଶଳ ବ୍ୟବହାର ନିଷିଦ୍ଧ କରିବା ନିମନ୍ତେ ଦାବି ନିର୍ବାଚନୀ ବର୍ଷରେ ଗୁରୁତ୍ୱ ବହନ କରେ।

ଆର୍ଥିକ ସାକ୍ଷରତା ସମୃଦ୍ଧିର ଚାବିକାଠି

ଅନନ୍ତ ଚରଣ ସ୍ୱାଇଁ
ଭୁବନେଶ୍ୱର, ମୋ: ୭୩୮୧୦୪୬୪୭୭

ନୌକାରେ ନଦୀ ପାର ହେଉଥାଆନ୍ତି ଜଣେ ବେଦଜ୍ଞ ପଣ୍ଡିତ। ତାଙ୍କ ମନ୍ତ୍ର ଉଚ୍ଚାରଣରେ ଚତୁର୍ଦ୍ଦିଗ ପ୍ରତିଧ୍ୱନିତ ହେଉଥାଏ। ଡଙ୍ଗା ଚାଲିଥାଏ ଆଗକୁ ଆଗକୁ। ପଣ୍ଡିତେ ହଠାତ୍ ନାଉରୀକୁ ପଚାରିଲେ, 'ତମେ ଋଗ୍ ବେଦ ଜାଣିଛ?' 'ନାହିଁ ଆଜ୍ଞା! ସେ ବେଦ ଫେଦ ମୋତେ ଜଣା ନାହିଁ'। ନାଉରି ଉତ୍ତର ଦେଲା। ପଣ୍ଡିତେ କହିଲେ, 'ବେଦ ଜ୍ଞାନ ନଥିବା ହେତୁ ତମ ଜୀବନ ନିରର୍ଥକ। ତମର ୨୫ ଭାଗ ଜୀବନ ବ୍ୟର୍ଥ।' କିଛିସମୟ ପରେ ପଣ୍ଡିତେ ପୁନଶ୍ଚ ନାଉରୀକୁ ପଚାରିଲେ, 'ଆଚ୍ଛା! ତମେ ଯର୍ଜୁବେଦ ଜାଣିଛ?' ସେହି ସମାନ ଉତ୍ତର ରଖିଲା ନାଉରି। ପଣ୍ଡିତେ କହିଲେ, 'ଆହା! ତମର ୫୦ ଭାଗ ଜୀବନ ବ୍ୟର୍ଥ।' କିଛିସମୟ ପରେ ପଣ୍ଡିତେ ନାଉରିକୁ ପୁଣି ପ୍ରଶ୍ନ କଲେ, 'ତମେ ସାମ ବେଦ ଜାଣିଛ?' ନାଉରୀ ଦୁଃଖର ସହ କହିଲା, 'ଆଜ୍ଞା! ଆମେ ନିରକ୍ଷର ଗରିବ ଲୋକ। ବେଦ ଅଧ୍ୟୟନରୁ କ'ଣ ବା ମିଳିବ?' ପଣ୍ଡିତେ କହିଲେ, 'ତମ ୭୫ ଭାଗ ଜୀବନ ନିରର୍ଥକ, ବ୍ୟର୍ଥ।' କିଛିସମୟ ପରେ, ହଠାତ ଆକାଶରେ ଘୋଟି ଆସିଲା କଳାହାଣ୍ଡିଆ ମେଘ। ପବନର ଗତି ପ୍ରଖର ହେବାରେ ଲଗିଲା। ଦୋହଲି ବାକୁ ଲାଗିଲା ଡଙ୍ଗା। ଏଥର ନାଉରୀ ପଣ୍ଡିତଙ୍କୁ ପଚାରିଲା, 'ପଣ୍ଡିତ ମହାଶୟ, ଆପଣ ପହଁରା ଜାଣିଛନ୍ତି?' ପଣ୍ଡିତେ କହିଲେ, 'ମୋତେ ପହଁରା ଜଣାନାହିଁ।' ନାଉରୀ କହିଲା, 'ପହଁରା ଜାଣି ନଥିବାରୁ ଆପଣଙ୍କ ଜୀବନ ଶତପ୍ରତିଶତ ବ୍ୟର୍ଥ।'

ଏପରି ସ୍ଥିତିରେ ନିଜ ଜୀବନ ବଞ୍ଚାଇବାକୁ ଏକମାତ୍ର ଭରସା ପହଁରିବା। ଜୀବନ ବଞ୍ଚାଇବାକୁ ବେଦ ଜ୍ଞାନ ଏବେ କାମରେ ଆସିବ ନାହିଁ। ସେହିପରି ଯେତେ ଜ୍ଞାନ ଥାଉ ପଛକେ ଆର୍ଥିକ ଜ୍ଞାନ ନଥିଲେ ଅଭାବ ପାଖ ଛାଡ଼ିବ ନାହିଁ। ଜୀବନ ବ୍ୟର୍ଥ। ଜ୍ଞାନ ଅର୍ଜନର ଏକ ମୁଖ୍ୟ ଉଦ୍ଦେଶ୍ୟ ହେଲା ଧନ ଉପାର୍ଜନ। ଜୀବନ ରୂପକ ଭବସାଗର ପାରି ହେବା ପାଇଁ ଆର୍ଥିକ ଜ୍ଞାନ ଆହରଣ ସହ ଏହାର ଉପଯୁକ୍ତ ବ୍ୟବହାର ନିତାନ୍ତ ଆବଶ୍ୟକ। ଆମର ଧାରଣା ଯେ ସାକ୍ଷର ବ୍ୟକ୍ତି ଆପେ ଆପେ ଆର୍ଥିକ ସାକ୍ଷରତା ସମ୍ବନ୍ଧିତ ଜ୍ଞାନ ଆହରଣ କରିଥାଏ। ଏହା ସମ୍ପୂର୍ଣ୍ଣ ଭୁଲ ଧାରଣା। ସାକ୍ଷର ବ୍ୟକ୍ତି ପାଇଁ ଆର୍ଥିକ ଜ୍ଞାନ ଆହରଣ କରିବା ସହଜ ହୋଇଥାଏ। ସାକ୍ଷରତା କେବଳ ଜଣେ ବ୍ୟକ୍ତିର ଜୀବନକୁ ସମୃଦ୍ଧ କରେ ନାହିଁ, ଏହା ଲୋକଙ୍କର ଦକ୍ଷତା ବିକାଶ ଓ ରୋଜଗାର ପାଇଁ ସୁଯୋଗ ସୃଷ୍ଟି କରେ।

ଯେକୌଣସି ଏକ ଭାଷାରେ ପଢ଼ିବା, ଲେଖିବା ଓ ବୁଝିପାରିବା ବ୍ୟକ୍ତିଙ୍କୁ ସାକ୍ଷର ବୋଲି ଧରାଯାଏ।

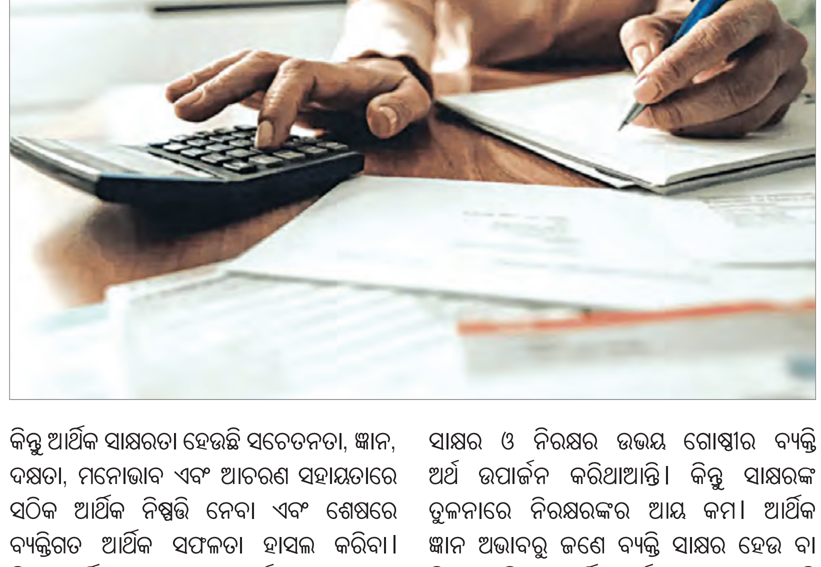

କିନ୍ତୁ ଆର୍ଥିକ ସାକ୍ଷରତା ହେଉଛି ସଚେତନତା, ଜ୍ଞାନ, ଦକ୍ଷତା, ମନୋଭାବ ଏବଂ ଆଚରଣ ସହାୟତାରେ ସଠିକ ଆର୍ଥିକ ନିଷ୍ପତ୍ତି ନେବା ଏବଂ ଶେଷରେ ବ୍ୟକ୍ତିଗତ ଆର୍ଥିକ ସଫଳତା ହାସଲ କରିବା। ବିଶ୍ୱ ଆର୍ଥିକ ସାକ୍ଷରତା ସର୍ବେକ୍ଷଣ ଅନୁଯାୟୀ ବିଶ୍ୱରେ ୩୩% ବୟସ୍କ ବ୍ୟକ୍ତି ଆର୍ଥିକ ସାକ୍ଷର। ରାଷ୍ଟ୍ରୀୟ ବିତ୍ତୀୟ ଶିକ୍ଷା କେନ୍ଦ୍ରର ଆର୍ଥିକ ସାକ୍ଷରତା ଏବଂ ଅନ୍ତର୍ଭୁକ୍ତିକରଣ ସର୍ଭେ ୨୦୧୯ ର ଆକଳନ ଅନୁଯାୟୀ, ଭାରତରେ ଆର୍ଥିକ ସାକ୍ଷରତା ହାର ୨୭%। ସହରାଞ୍ଚଳରେ ଆର୍ଥିକ ସାକ୍ଷରତାର ହାର ୩୩% ଥିବା ବେଳେ ଗ୍ରାମାଞ୍ଚଳରେ ଏହା ମାତ୍ର ୨୪%। ସେହିପରି ୨୯% ପୁରୁଷଙ୍କ ତୁଳନାରେ ୨୧% ମହିଳା ଆର୍ଥିକ ଦୃଷ୍ଟିରୁ ସାକ୍ଷର। ଗୋଆ, ଚଣ୍ଡିଗଡ଼ ଦିଲ୍ଲୀରେ ଆର୍ଥିକ ସାକ୍ଷରତା ହାର ୫୦%ରୁ ଅଧିକ ଥିବା ବେଳେ ନିମ୍ନରେ ଥିବା ରାଜ୍ୟଗୁଡ଼ିକ ହେଲେ ଓଡ଼ିଶା, ସିକିମ ଓ ଛତିଶଗଡ଼, ଯେଉଁଠରେ ଆର୍ଥିକ ସାକ୍ଷରତା ହାର ଯଥାକ୍ରମେ ୧୧%, ୧୦% ଓ ୯%।

ସାକ୍ଷରତା ବା ବିଶେଷ ଭାବରେ ଆର୍ଥିକ ସାକ୍ଷରତା ଯେକୌଣସି ବ୍ୟକ୍ତିକୁ ଅର୍ଥସଙ୍କଟରୁ ସୁରକ୍ଷା ଦେଇଥାଏ। ଖାଦ୍ୟ, ପୋଷାକ ଏବଂ ଆଶ୍ରୟସ୍ଥଳ ସହ ବ୍ୟକ୍ତିର ଅନ୍ୟାନ୍ୟ ନ୍ୟୂନତମ ମୌଳିକ ସୁବିଧା ପୂରଣ ପାଇଁ ଅର୍ଥ ଦରକାର। ସାକ୍ଷର ଓ ନିରକ୍ଷର ଉଭୟ ଗୋଷ୍ଠୀର ବ୍ୟକ୍ତି ଅର୍ଥ ଉପାର୍ଜନ କରିଥାଆନ୍ତି। କିନ୍ତୁ ସାକ୍ଷରଙ୍କ ତୁଳନାରେ ନିରକ୍ଷରଙ୍କର ଆୟ କମ। ଆର୍ଥିକ ଜ୍ଞାନ ଅଭାବରୁ ଜଣେ ବ୍ୟକ୍ତି ସାକ୍ଷର ହେଉ ବା ନିରକ୍ଷର ନିଜ ଉପାର୍ଜିତ ଅର୍ଥର ସଦୁପଯୋଗ କରି ପାରନ୍ତି ନାହିଁ। ଆର୍ଥିକ ନିରକ୍ଷର ବ୍ୟକ୍ତି ସାଇବର ଠକେଇର ଶିକାର ହେବାର ଆଶଙ୍କା ଅଧିକ। ଫଳରେ ଅଭାବ ସେମାନଙ୍କର ପାଖ ଛାଡ଼େ ନାହିଁ। 'ନ୍ୟାଶନାଲ ସର୍ଭେ ଅଫ୍ ଇଣ୍ଡିଆ'ର ତଥ୍ୟ ଅନୁଯାୟୀ, ୨୦୨୨ମସିହାରେ ଭାରତର ସାକ୍ଷରତା ହାର ୭୭ .୭ ପ୍ରତିଶତ। ରାଷ୍ଟ୍ରୀୟ ବିତ୍ତୀୟ ଶିକ୍ଷା କେନ୍ଦ୍ରର ଆର୍ଥିକ ସାକ୍ଷରତା ଏବଂ ଅନ୍ତର୍ଭୁକ୍ତୀକରଣ ଦ୍ୱାରା କରାଯାଇଥିବା ସର୍ବେକ୍ଷଣରୁ ଜଣାଯାଏ ଯେ ଆମଦେଶରେ ଆର୍ଥିକ ସାକ୍ଷରତା ହାର ୨୭%। ଆର୍ଥିକ ସାକ୍ଷରତା ଦୃଷ୍ଟିରୁ ଆମ ରାଜ୍ୟର ସ୍ଥିତି ଅଧିକ ଉଦବେଗଜନକ। ଓଡ଼ିଶାର ସାକ୍ଷରତା ହାର ୭୭ .୩ ପ୍ରତିଶତ ଥିବା ବେଳେ ଆର୍ଥିକ ସାକ୍ଷରତା ହାର ମାତ୍ର ୧୧%। ଭାରତରେ ପୁରୁଷ ସାକ୍ଷରତା ୮୪ .୭% ଥିବା ବେଳେ ମହିଳା ସାକ୍ଷରତା ମାତ୍ର ୭୦ .୩%। ସହରାଞ୍ଚଳର ସାକ୍ଷରତା ସ୍ତର ୮୭.୫% ତୁଳନାରେ ଗ୍ରାମାଞ୍ଚଳରେ ଏହା ମାତ୍ର ୭୩ .୫%।

ବଞ୍ଚିବା ଲୋକର ଅନେକ ଚିନ୍ତା ମଧ୍ୟରୁ ସବୁଠାରୁ ବଡ଼ ହେଉଛି ଅନ୍ନ ବା ଖାଦ୍ୟ ଚିନ୍ତା। ଖାଦ୍ୟ ପାଇବା ପାଇଁ ପାଖରେ ଟଙ୍କା ଥିବା ଦରକାର। ରୋଜଗାର ବା ଆୟର ପନ୍ଥା ଥିଲେ ହାତକୁ ଟଙ୍କା ଆସେ। ଜୀବନରେ ଟଙ୍କାର ସଦୁପଯୋଗ ସମ୍ପନ୍ନତା ଓ ଦୁରୁପଯୋଗ ସଙ୍କଟ ଆଣିଥାଏ। ହାତକୁ ଟଙ୍କା ଆସିଲେ ଅଯଥାରେ ଖର୍ଚ୍ଚ ଓ ଚୋରିହାରିର ଭୟ ଥାଏ। ବ୍ୟାଙ୍କରେ ଟଙ୍କା ରହିଲେ, ଏପରି ଭୟକୁ ସହଜରେ ଏଡ଼ାଇ ହେବ। ବ୍ୟାଙ୍କରେ ଟଙ୍କାର ସଠିକ ନିବେଶ, ସାମାଜିକ ସୁରକ୍ଷା ଯୋଜନାରେ ପଞ୍ଜିକରଣ, ଋଣ ଆଦିର ସୁବିଧା ରହିଛି। ସଞ୍ଚୟ କରିବାରେ ପୁରୁଷଙ୍କ ତୁଳନାରେ ମହିଳାମାନେ କିଛି କମ ନୁହନ୍ତି। ଘର ଖର୍ଚ୍ଚରୁ ବଞ୍ଚାଇ ବହୁ ଯତ୍ନରେ ସଞ୍ଚୟ କରିଥାଆନ୍ତି। ଉପଯୁକ୍ତ ସୁବିଧା ଅଭାବରୁ ଘରେ ଡବା ଭିତରେ, ତକିଆ ତଳେ କିମ୍ବା କେହି ନ ଦେଖିଲା ପରି ଗୁପ୍ତସ୍ଥାନରେ ଟଙ୍କା ସାଇତି ରଖନ୍ତି। ଅତି ଦରକାର ସମୟରେ ସେହି ସାଇତା ଟଙ୍କା ପରିବାରର ଖର୍ଚ୍ଚ ମେଣ୍ଟାଇ ଥାଏ।

ଓଡ଼ିଶା ସରକାରଙ୍କ ଆମ ବ୍ୟାଙ୍କ ଯୋଜନାରେ ସବୁ ପଞ୍ଚାୟତକୁ ବ୍ୟାଙ୍କିଙ୍ଗ ସେବା ପହଞ୍ଚାଇବାର ଲକ୍ଷ୍ୟ ରଖାଯାଇଛି। ଏହାଦ୍ୱାରା ଗ୍ରାମାଞ୍ଚଳରେ ବସବାସ କରୁଥିବା ସମସ୍ତ ପରିବାରକୁ ସୁବିଧାରେ ବ୍ୟାଙ୍କିଙ୍ଗ ସେବା ଯୋଗାଇହେବ। ବିଶେଷକରି ଦାରିଦ୍ର୍ୟ ସୀମାରେଖା ତଳେ ବସବାସ କରୁଥିବା ପରିବାର ଏହି ଯୋଜନା ଦ୍ୱାରା ଉପକୃତ ହେବେ। ଘର ପାଖରେ ବ୍ୟାଙ୍କିଙ୍ଗ ସେବା ଉପଲବ୍ଧି ହେତୁ ମହିଳାମାନଙ୍କୁ କାରବାର କରିବାକୁ ସୁବିଧା ହେବ। ଘରେ ଟଙ୍କା ନ ରଖି ବ୍ୟାଙ୍କରେ ରଖିବା ଦ୍ୱାରା ଏଥିରେ ସୁଧ ମିଳିବ ଏବଂ ଟଙ୍କା ସୁରକ୍ଷିତ ରହିବ। ଆମ ବ୍ୟାଙ୍କ ଯୋଜନା ମହିଳା ସଶକ୍ତୀକରଣ ଏବଂ ଦାରିଦ୍ର୍ୟ ଦୂରୀକରଣ ଦିଗରେ ଏକ ବଳିଷ୍ଠ ପଦକ୍ଷେପ। ଏହା ଆର୍ଥିକ ଅନ୍ତର୍ଭୁକ୍ତୀକରଣ ଲକ୍ଷ୍ୟ ପୂରଣ କରିବାରେ ମଧ୍ୟ ସହାୟକ ହେବ।

୧୫ରେ ସମସ୍ତ ତଥ୍ୟ ଅପଲୋଡ୍ କରିବ ଇସିଆଇ

ନିର୍ବାଚନୀ ବଣ୍ଡ ତଥ୍ୟ ଦାଖଲକଲା ଏସ୍‌ବିଆଇ

ନୂଆଦିଲ୍ଲୀ,୧୨।୩(ଏଜେନ୍ସି)

ଭାରତୀୟ ଷ୍ଟେଟ ବ୍ୟାଙ୍କ (ଏସବିଆଇ) ନିର୍ବାଚନ ଆୟୋଗଙ୍କ ନିକଟରେ ନିର୍ବାଚନୀ ବଣ୍ଡ ସମ୍ପର୍କିତ ସମ୍ପୂର୍ଣ୍ଣ ତଥ୍ୟ ଦାଖଲ କରିଛି। ମଙ୍ଗଳବାର ସୁଦ୍ଧା ଏହି ତଥ୍ୟ ଦାଖଲ କରିବାକୁ ଗତକାଲି ସୁପ୍ରିମକୋର୍ଟ ଏସବିଆଇକୁ କଡ଼ାବାଣୀ ଶୁଣାଇଥିଲେ। ସେହି ଅନୁସାରେ ଏସବିଆଇ ଏହି ତଥ୍ୟ ଦାଖଲ କରିଛି। ଏହାପରେ ନିର୍ବାଚନ ଆୟୋଗ ଏହି ତଥ୍ୟକୁ ଆସନ୍ତା ୧୫ ତାରିଖ ସୁଦ୍ଧା ୱେବସାଇଟ୍‌ରେ ଅପଲୋଡ୍ କରିବେ ବୋଲି ସୂଚନା ମିଳିଛି। ରାଜନୈତିକ ଦଳମାନଙ୍କୁ ମିଳୁଥିବା ଦାନକୁ ନେଇ ୨୦୧୮ ରେ ନିର୍ବାଚନୀ ବଣ୍ଡ ବ୍ୟବସ୍ଥା ଆରମ୍ଭ କରାଯାଇଥିଲା। କେବଳ ଭାରତୀୟ ଷ୍ଟେଟ ବ୍ୟାଙ୍କ ଜରିଆରେ ଏବଂ ବଣ୍ଡ ମାଧ୍ୟମରେ ବିଭିନ୍ନ ସୂତ୍ରରୁ ଏହି ଦାନ ରାଜନୈତିକ ଦଳମାନଙ୍କ ନିକଟକୁ ଯାଉଥିଲା। ଏହି ବଣ୍ଡ ବ୍ୟବସ୍ଥା ଆରମ୍ଭ ଠାରୁ ଆଜି ଯାଏଁ ଏସବିଆଇ ମୋଟ ୧୬ ହଜାର ୫୧୮ କୋଟି ଟଙ୍କାର ବଣ୍ଡ ଜାରି କରିଥିଲା ବେଳେ ଏହାର ସମସ୍ତ ତଥ୍ୟ ନିର୍ବାଚନ ଆୟୋଗକୁ ଦେଇଛି। ଉଲ୍ଲେଖଯୋଗ୍ୟ ଯେ, ରାଜନୈତିକ ଦଳମାନଙ୍କୁ ମିଳୁଥିବା ଏହି ଦାନ ସମ୍ପର୍କରେ ସର୍ବସାଧାରଣ ଅବଗତ ହେବା ଦରକାର ବୋଲି ସୁପ୍ରିମକୋର୍ଟ ହୃଦୟଙ୍ଗମ କରିବା ପରେ ଏ ସମ୍ପର୍କରେ ସମସ୍ତ ତଥ୍ୟ ଦେବାକୁ ସୁପ୍ରିମକୋର୍ଟ ଏସବିଆଇକୁ ଗତ ଫେବୃଆରୀ ମାସରେ ନିର୍ଦ୍ଦେଶ ଦେଇଥିଲେ। କିନ୍ତୁ ସମସ୍ତ ତଥ୍ୟ ସଂଗ୍ରହ କରିବାକୁ ଅଧିକ ସମୟର ଆବଶ୍ୟକତା ରହିଛି ବୋଲି ଦର୍ଶାଇ ଏସବିଆଇ ସୁପ୍ରିମକୋର୍ଟରେ ଆବେଦନ କରିଥିଲା। ଆସନ୍ତା ଜୁନ ୩୦ ତାରିଖ ପର୍ଯ୍ୟନ୍ତ ସମୟ ଦେବାକୁ ଏସବିଆଇ ଆବେଦନ କରିଥିଲା ବେଳେ ଏହି ପ୍ରସଙ୍ଗରେ ଗତକାଲି ଶୁଣାଣି ହୋଇଥିଲା। ପ୍ରଧାନବିଚାରପତି ଜଷ୍ଟିସ୍ ଡି ୱାଇ ଚନ୍ଦ୍ରଚୂଡ଼ଙ୍କ ନେତୃତ୍ୱରେ ଗଠିତ ଏକ ପାଞ୍ଚ ଜଣିଆ ଖଣ୍ଡପୀଠ ଏହି ଆବେଦନର ଶୁଣାଣି କରିଥିଲେ ହେଁ ଏସବିଆଇ ଉପରେ ବର୍ଷିଥିଲେ। ତିନି ସପ୍ତାହରୁ ଅଧିକ ସମୟ ପୂର୍ବରୁ ନିର୍ବାଚନୀ ବଣ୍ଡ ସମ୍ପର୍କିତ ସମସ୍ତ ତଥ୍ୟ ଦେବାକୁ କୁହାଯାଇଥିଲେ ହେଁ ଆଜି ପର୍ଯ୍ୟନ୍ତ ବ୍ୟାଙ୍କ କ'ଣ କରୁଥିଲା ବୋଲି ଖଣ୍ଡପୀଠ ପ୍ରଶ୍ନ କରିଥିଲେ। ଅଧିକ ସମୟ ପାଇଁ ବ୍ୟାଙ୍କର ଆବେଦନକୁ ଖଣ୍ଡପୀଠ ଖାରଜ କରିଦେବା ସହିତ ମଙ୍ଗଳବାର ସୁଦ୍ଧା ଏହାକୁ ଦାଖଲ କରିବାକୁ ନିର୍ଦ୍ଦେଶ ଦେଇଥିଲେ। ସେହି ଅନୁସାରେ ଏସବିଆଇ ତଥ୍ୟ ଦାଖଲ କରିଥିବା ଜଣାପଡ଼ିଛି।

ପୋଖରାନରେ 'ଭାରତ ଶକ୍ତି' ସମରାଭ୍ୟାସ

ସ୍ୱଦେଶୀ ଅସ୍ତ୍ରଶସ୍ତ୍ରର କ୍ଷମତା ପରଖିଲେ ମୋଦୀ

ଜୟପୁର,୧୨।୩(ଏଜେନ୍ସି)

ରାଜସ୍ଥାନର ପୋଖରାନରେ ସ୍ୱଦେଶୀ ଅସ୍ତ୍ରଶସ୍ତ୍ର ଶକ୍ତି ତଦାରଖ କରିଛନ୍ତି ପ୍ରଧାନମନ୍ତ୍ରୀ ନରେନ୍ଦ୍ର ମୋଦୀ। ମଙ୍ଗଳବାର ଏଠାରେ ଆୟୋଜିତ 'ଭାରତ ଶକ୍ତି' ସମରାଭ୍ୟାସରେ ସେ ୪୦ଟି ଦେଶର ପ୍ରତିନିଧିଙ୍କ ସହ ଜୈସଲମେରସ୍ଥିତ ପୋଖରାନ ଫିଲ୍ଡ ଫାୟାରିଂ ରେଞ୍ଜରେ ବିଭିନ୍ନ ସ୍ୱଦେଶୀ ଅସ୍ତ୍ରଶସ୍ତ୍ର ତଦାରଖ କରିଛନ୍ତି। ଶତ୍ରୁ ପକ୍ଷରୁ ମୁକାବିଲା ପାଇଁ ସ୍ୱଦେଶୀ ଅସ୍ତ୍ର କେତେ ସକ୍ଷମ ଏବଂ କେତେ ଭରସାଯୋଗ୍ୟ ତାହାର ପରୀକ୍ଷଣ କରାଯାଇଛି। ଏହି ସାମରିକ ଅଭ୍ୟାସ ବେଳେ ପ୍ରଧାନମନ୍ତ୍ରୀଙ୍କ ସହ ପ୍ରତିରକ୍ଷାମନ୍ତ୍ରୀ ରାଜନାଥ ସିଂ, ଜାତୀୟ ସୁରକ୍ଷା ପରାମର୍ଶଦାତା ଅଜିତ ଡୋଭାଲ, ସିଡିଏସ୍ ଅନୀଲ ଚୌହାନ, ତିନି ସେନାର ମୁଖ୍ୟ ଉପସ୍ଥିତ ଥିଲେ। ଏହି ଅବସରରେ ଜଳ,ସ୍ଥଳ, ବାୟୁ ଏବଂ ସାଇବର ସ୍ପେସ ଡୋମେନରେ ବିପଦକୁ ପ୍ରତିହତ କରିବା ପାଇଁ ଭାରତୀୟ ସଶସ୍ତ୍ର ବାହିନୀର ସମନ୍ୱିତ କାର୍ଯ୍ୟକ୍ଷମ କ୍ଷମତାକୁ ପ୍ରଦର୍ଶନ କରାଯାଇଥିଲା। ପୂର୍ବରୁ ବିଦେଶରୁ ଅଧିକାଂଶ ସାମରିକ ଅସ୍ତ୍ରଅସ୍ତ୍ର ଆମଦାନୀ କରାଯାଉଥିଲା। ହେଲେ ବିଗତ କିଛି ବର୍ଷ ହେଲା ମେକ୍ ଇନ ଇଣ୍ଡିଆ ଯୋଜନାରେ ବହୁ ସ୍ତରରେ ଭାରତରେ ସ୍ୱଦେଶୀ ଜ୍ଞାନ କୌଶଳ ଉପଯୋଗରେ ଅସ୍ତ୍ରଶସ୍ତ୍ର ପ୍ରସ୍ତୁତ କରାଯାଉଛି।

ଦୁର୍ଘଟଣାଗ୍ରସ୍ତ ହୋଇ ଖସିପଡ଼ିଲା ତେଜସ୍; ଅଳ୍ପକେ ବର୍ତ୍ତିଗଲେ ପାଇଲଟ୍

ଜୈସଲମେରରେ ସମରାଭ୍ୟାସ ଚାଲୁଥିଲା ବେଳେ ଜବାହର ନଗର ନିକଟରେ ବାୟୁସେନାର ଏକ ଲଢୁଆ ବିମାନ ତେଜସ ଦୁର୍ଘଟଣାଗ୍ରସ୍ତ ହୋଇଛି। ଯୁଦ୍ଧାଭ୍ୟାସରେ ସାମିଲ ହେବାକୁ ଯାଉଥିବା ବେଳେ ଏହି ବିମାନଟି କୌଣସି କାରଣରୁ ତଳକୁ ଖସି ପଡ଼ି ଜଳିଯାଇଛି। ତେବେ ଏହାର ପାଇଲଟ୍ ପାରାଚ୍ୟୁଟ୍ ଯୋଗେ ସୁରକ୍ଷିତ ଭାବେ ରକ୍ଷା ପାଇଯାଇଛନ୍ତି। ବିଗତ ୨୩ ବର୍ଷ ମଧ୍ୟରେ ପ୍ରଥମ ଥର ପାଇଁ ତେଜସ ଦୁର୍ଘଟଣାଗ୍ରସ୍ତ ହୋଇଛି। ମିଳିଥିବା ସୂଚନା ଅନୁସାରେ ବିମାନଟି ଦୁର୍ଘଟଣାଗ୍ରସ୍ତ ହୋଇ ସିଧା ମେଘବାଲ ହଷ୍ଟେଲ ପାଖରେ ପଡିଥିଲା। ଏହାପରେ ଏଥିରେ ଭୟଙ୍କର ବିସ୍ଫୋରଣ ହୋଇଥିଲା। ଫଳରେ ଆଖପାଖ ଅଞ୍ଚଳରେ ବ୍ୟାପକ ଧୂଆଁ ବ୍ୟାପି ଯାଇଥିଲା। ଏହି ଘଟଣାକୁ ନେଇ ସ୍ଥାନୀୟ ଅଞ୍ଚଳର ଲୋକେ ଭୟଭୀତ ହୋଇପଡିଥିଲେ।

● କଂଗ୍ରେସର ଦ୍ୱିତୀୟ ପର୍ଯ୍ୟାୟ ତାଲିକା

୬ ରାଜ୍ୟରୁ ୪୩ ଜଣଙ୍କୁ ଟିକଟ

ଛିନ୍ଦୱାଡ଼ାରୁ ନକୁଲନାଥ; ଜାଲୋରରୁ ବୈଭବ ଲଢ଼ିବେ

ନୂଆଦିଲ୍ଲୀ, ୧୨।୩ (ଏଜେନ୍ସି)

ଲୋକସଭା ନିର୍ବାଚନ ପାଇଁ କଂଗ୍ରେସ ମଙ୍ଗଳବାର ଦ୍ୱିତୀୟ ପ୍ରାର୍ଥୀ ତାଲିକା ଜାରି କରିଛି। ଏଥିରେ ୬ ରାଜ୍ୟର ୪୩ ପ୍ରାର୍ଥୀଙ୍କ ନାମ ରହିଛି। ମଧ୍ୟପ୍ରଦେଶର ପୂର୍ବତନ ମୁଖ୍ୟମନ୍ତ୍ରୀ କମଲନାଥଙ୍କ ପୁଅ ନକୁଲନାଥଙ୍କୁ ଛିନ୍ଦୱାଡ଼ାରୁ ପ୍ରାର୍ଥୀ କରାଯାଇଛି। ସେହିପରି ରାଜସ୍ଥାନର ପୂର୍ବତନ ମୁଖ୍ୟମନ୍ତ୍ରୀ ଅଶୋକ ଗେହଲଟଙ୍କ ପୁଅ ବୈଭବ ଗେହଲଟଙ୍କୁ ଜାଲୋରରୁ ଟିକଟ ଦିଆଯାଇଛି। ଏହା ପୂର୍ବରୁ ମାର୍ଚ୍ଚ ୮ ତାରିଖରେ କଂଗ୍ରେସ ପ୍ରଥମ ପ୍ରାର୍ଥୀ ତାଲିକା ଜାରି କରି ୩୯ ଜଣଙ୍କ ନାମ ଘୋଷଣା କରିଥିଲା। ଏ ପର୍ଯ୍ୟନ୍ତ କଂଗ୍ରେସ ୮୨ ନାମ ଘୋଷଣା କଲାଣି। ଏମାନଙ୍କ ମଧ୍ୟରେ ସାମିଲ ୭୬.୭ ପ୍ରତିଶତ ପ୍ରାର୍ଥୀଙ୍କ ବୟସ ୬୦ ବର୍ଷରୁ କମ୍ ରହିଛି। ଦ୍ୱିତୀୟ ତାଲିକାରେ ଆସାମରୁ ୧୨, ଗୁଜରାଟ ୭, ମଧ୍ୟପ୍ରଦେଶର ୧୦ , ରାଜସ୍ଥାନର ୧୦, ଉତ୍ତରାଖଣ୍ଡର ୩ ଏବଂ ଡାମନ ଡିଉର ଗୋଟିଏ ଆସନରୁ ପ୍ରାର୍ଥୀ ଦିଆଯାଇଛି।

ରାଷ୍ଟ୍ରପତି ମୁର୍ମୁଙ୍କୁ ସମ୍ମାନସୂଚକ ଡକ୍ଟରେଟ୍

ପୋର୍ଟଲଇସ୍,୧୨ ।୩(ଏଜେନ୍ସି) : ମରିସସର ଜାତୀୟ ଦିବସ ଉତ୍ସବରେ ମୁଖ୍ୟଅତିଥି ହେବାକୁ ନିମନ୍ତ୍ରଣ ପାଇ ରାଷ୍ଟ୍ରପତି ଦ୍ରୌପଦୀ ମୁର୍ମୁ ମରିସସକୁ ତିନିଦିନିଆ ସରକାରୀ ଗସ୍ତରେ ଯାଇଛନ୍ତି। ଆଜି ମରିସସ ତାହାର ଜାତୀୟ ଦିବସ ପାଳନ କରିଛି। ଏହି ଅବସରରେ ଆଜି ମରିସସ ବିଶ୍ୱବିଦ୍ୟାଳୟ ତରଫରୁ ରାଷ୍ଟ୍ରପତି ମୁର୍ମୁଙ୍କୁ ସମ୍ମାନସୂଚକ ଡକ୍ଟରେଟ(ସିଭିଲ ଲ') ପ୍ରଦାନ କରାଯାଇଛି। ବୈଦେଶିକ ବ୍ୟାପାର ମନ୍ତ୍ରଣାଳୟ ଏ ସଂକ୍ରାନ୍ତରେ ତାହାର ସାମାଜିକ ଗଣମାଧ୍ୟମ ଏକ୍ସ ଆକାଉଣ୍ଟରେ ସୂଚନା ପୋଷ୍ଟ କରିଛି। ନିଜ ସମ୍ଭାଷଣରେ ରାଷ୍ଟ୍ରପତି ମୁର୍ମୁ ଭାରତ ସହ ସମ୍ପର୍କରେ ରହି ନିଜ ଅତୀତ ଗୌରବ ମନେପକାଇବା ଓ ଉଜ୍ଜ୍ୱଳ ଭବିଷ୍ୟତ ଗଠନରେ ବ୍ରତୀ ହେବାକୁ ମରିସସ ଯୁବକଯୁବତୀଙ୍କୁ ପରାମର୍ଶ ଦେଇଛନ୍ତି। ସେ କହିଛନ୍ତି, 'ମରିସସ ଆସି ମୋତେ ଯେଉଁ ଭବ୍ୟ ସ୍ୱାଗତ ସମ୍ବର୍ଦ୍ଧନା ଓ ଆତିଥ୍ୟ ମିଳିଛି ତାହା ଭାରତ-ମରିସସ ନିବିଡ଼ ସମ୍ପର୍କ ଓ ଉଭୟ ଦେଶର ଲୋକଙ୍କ ମଧ୍ୟରେ ଆତ୍ମୀୟତା ଭାବର ଦୃଷ୍ଟାନ୍ତ। ଆଜି ପ୍ରସିଦ୍ଧ ମରିସସ ବିଶ୍ୱବିଦ୍ୟାଳୟରୁ ଡକ୍ଟରେଟ୍ ଉପାଧି ପ୍ରାପ୍ତିର ଖୁସୀ ଅନୁଭବ କଲାବେଳେ ମୁଁ ଭାବୁଛି ଯେ ଶିକ୍ଷା ହିଁ ଭାଗ୍ୟ ବଦଳାଇଥାଏ ଯାହା ମରିସସ କ୍ଷେତ୍ରରେ ଘଟିଛି। ୧୯୦୧ରେ ମହାତ୍ମା ଗାନ୍ଧୀ ମରିସସ ଆସି ସେତେବେଳେ କୃଷି ଶ୍ରମିକ ଭାବେ ମରିସସରେ କାର୍ଯ୍ୟରତ ଭାରତୀୟମାନଙ୍କୁ ଶିକ୍ଷାର ମହତ୍ତ୍ୱ ସମ୍ପର୍କରେ ସଚେତନ କରାଇଥିଲେ। ମହାତ୍ମା କହିଥିଲେ ଯେ ଶିକ୍ଷା ଲୋକଙ୍କୁ ରାଜନୈତିକ-ସାମାଜିକ କ୍ଷେତ୍ରରେ ସଶକ୍ତ କରାଏ। ଫଳରେ ମରିସସରେ ଶିକ୍ଷାର ପ୍ରସାର ହୋଇପାରିଥିଲା। ପରେ ଏସ ରାମଗୁଲାମ ଓ ଅନିରୁଦ୍ଧ ଜଗନ୍ନାଥଙ୍କ ଭଳି ମରିସସର ଦୂରଦ୍ରଷ୍ଟା ନେତାମାନେ ଶିକ୍ଷା ଭିତ୍ତିଭୂମିର ବିସ୍ତାର କରି ମରିସସକୁ ଏକ ସମୃଦ୍ଧ ଦେଶରେ ଓ ଉଦ୍ଦୀପ୍ତ ଦେଶରେ ପରିଣତ କରିଛନ୍ତି।' ବିଶ୍ୱବିଦ୍ୟାଳୟ କେବଳ ଛାତ୍ରଛାତ୍ରୀଙ୍କ ସ୍ୱପ୍ନ ସାକାର କରିନଥାଏ, ମାନବତାର ଭବିଷ୍ୟତ ଗଢ଼ିଥାଏ ବୋଲି ରାଷ୍ଟ୍ରପତି ମୁର୍ମୁ କହିଛନ୍ତି।

ରୁଷ୍‌ର କାର୍ଗୋ ବିମାନ ଦୁର୍ଘଟଣାଗ୍ରସ୍ତ; ୧୫ ମୃତ

ମସ୍କୋ, ୧୨।୩ (ଏଜେନ୍ସି): ରୁଷିଆର ଏକ କାର୍ଗୋ ବିମାନ ମଙ୍ଗଳବାର ଦ୍ୱିପହରେ ଦୁର୍ଘଟଣାଗ୍ରସ୍ତ ହୋଇଛି। ଏଥିରେ ୧୫ ଜଣ ଲୋକଙ୍କ ମୃତ୍ୟୁ ହୋଇଛି। ରୁଷ୍‌ର ପ୍ରତିରକ୍ଷା ମନ୍ତ୍ରାଳୟ ପକ୍ଷରୁ ଏହି ସୂଚନା ଦିଆଯାଇଛି। ରିପୋର୍ଟ ଅନୁଯାୟୀ ଉଡ଼ାଣ ଆରମ୍ଭ କରିବାର କିଛି ସମୟ ପରେ ବିମାନର ଗୋଟିଏ ଇଞ୍ଜିନରେ ନିଆଁ ଲାଗି ଯାଇଥିଲା। ଏଥିଯୋଗୁଁ ଏହା ଦୁର୍ଘଟଣାଗ୍ରସ୍ତ ହୋଇ ଇଭାନୋନୋ କ୍ଷେତ୍ରରେ ଖସି ପଡ଼ିଥିଲା। ଏଥିରେ ଚାଳକ ଦଳର ୮ ଜଣ ସଦସ୍ୟ ଏବଂ ୭ ଜଣ ଯାତ୍ରୀ ଯାତ୍ରା କରୁଥିଲେ। ଦୁର୍ଘଟଣାରେ ସମସ୍ତଙ୍କ ମୃତ୍ୟୁ ହୋଇଥିଲା। ଏହାର ଭିଡିଓ ରୁଷ୍‌ରେ ଭାଇରାଲ ହେବାରେ ଲାଗିଛି। ଏଥିରେ ବିମାନ ଜଳୁଥିବା ଦେଖାଯାଉଛି। ତେବେ ପ୍ରତିରକ୍ଷା ମନ୍ତ୍ରାଳୟ ପକ୍ଷରୁ ଏ ନେଇ କୌଣସି ସୂଚନା ଦିଆଯାଇ ନାହିଁ। ଆଇଏଲ-୭୬ ନାମକ ଏହି ବିମାନରେ ୪ଟି ଇଞ୍ଜିନ ରହିଥିଲା।

୪୮୦ କୋଟି ଟଙ୍କାର ଡ୍ରଗ୍ସ ଜବତ

ପୋରବନ୍ଦର, ୧୨।୩ (ଏଜେନ୍ସି): ଗୁଜରାଟ ପୋରବନ୍ଦରରୁ ୩୫୦ କିମି ଦୂର ଆରବସାଗରର ଭାରତର ସାମୁଦ୍ରିକ ସୀମାରୁ ଏକ ପାକିସ୍ତାନ ବୋଟ ଜବତ କରାଯାଇଛି। ଏଥିରୁ ୪୮୦ କୋଟି ଟଙ୍କାର ଡ୍ରଗ୍ସ ଜବତ ହୋଇଛି। ଏହା ସହିତ ବୋଟ୍‌ର ୬ ସଦସ୍ୟଙ୍କୁ ଗିରଫ କରାଯାଇଛି। ଭାରତୀୟ ତଟରକ୍ଷୀ ବାହିନୀ ପକ୍ଷରୁ ଏହି ସୂଚନା ଦିଆଯାଇଛି। ଗୁଇନ୍ଦା ସୂଚନା ପାଇବା ପରେ ସୋମବାର ରାତିରେ ବୋଟ୍‌କୁ ଧରିବା ପାଇଁ ଅଭିଯାନ ଆରମ୍ଭ ହୋଇଥିଲା। ଏଥିରେ ତଟରକ୍ଷୀ ବାହିନୀ, ନାର୍କୋଟିକ୍ସ କଣ୍ଟ୍ରୋଲ ବ୍ୟୁରୋ (ଏନସିବି) ଏବଂ ଗୁଜରାଟ ଆଣ୍ଟି-ଟେରରିଜିମ ସ୍କ୍ୱାର୍ଡ (ଏଟିଏସ) ସାମିଲ ହୋଇଥିଲା। ଭାରତୀୟ ଟିମ୍‌କୁ ଦେଖି ବୋଟ୍ ପଳାଇବାକୁ ପ୍ରୟାସ କରିଥିଲା। ପରେ ପିଛା କରି ବୋଟ୍‌କୁ ଧରି କୂଳକୁ ଅଣା ଯାଇଥିଲା।

ନେତନ୍ୟାହୁଙ୍କୁ ଭେଟିଲେ ଅଜିତ ଡୋଭାଲ

ତେଲ ଆଭିଭ, ୧୨।୩ (ଏଜେନ୍ସି): ଭାରତୀୟ ଜାତୀୟ ସୁରକ୍ଷା ପରାମର୍ଶଦାତା (ଏନଏସଏ) ଅଜିତ ଡୋଭାଲ ସୋମବାର ଇସ୍ରାଏଲ ପ୍ରଧାନମନ୍ତ୍ରୀ ବେଞ୍ଜାମିନ ନେତନ୍ୟାହୁଙ୍କୁ ଭେଟ କରିଛନ୍ତି। ନେତନ୍ୟାହୁଙ୍କ କାର୍ଯ୍ୟାଳୟ ପକ୍ଷରୁ ଏହି ସୂଚନା ଦିଆଯାଇଛି। ଏଥିରେ କୁହାଯାଇଛି ଯେ ନେତନ୍ୟାହୁ ଗାଜାରେ ଜାରି ଯୁଦ୍ଧ ବିଷୟରେ ଡୋଭାଲଙ୍କୁ ସୂଚନା ଦେଇଥିଲେ। ଏହା ବ୍ୟତୀତ ବନ୍ଦୀଙ୍କ ମୁକ୍ତି ଏବଂ ଗାଜାରେ ରିଲିଫ ସାମଗ୍ରୀ ପହଞ୍ଚାଇବା ନେଇ ଆଲୋଚନା କରିଥିଲେ। ସୂଚନାଯୋଗ୍ୟ ଯେ ହମାସ ଗତ ବର୍ଷ ଅକ୍ଟୋବର ୭ରେ ଇସ୍ରାଏଲ ଉପରେ ଆକ୍ରମଣ କରିଥିଲା। ଏଥିରେ ୧୨୦୦ ଲୋକଙ୍କ ମୃତ୍ୟୁ ହୋଇଥିଲା। ଏହା ସହିତ ୨୩୪ ଜଣଙ୍କୁ ବନ୍ଦୀ କରି ନେଇଥିଲା। ଏମାନଙ୍କ ମଧ୍ୟରୁ ୧୦୩ ଜଣଙ୍କୁ ମୁକ୍ତ କରିଦିଆଗଲାଣି। ଅନ୍ୟପକ୍ଷରେ ଗାଜା ଷ୍ଟ୍ରିପ୍‌ରେ ଇସ୍ରାଏଲ କରୁଥିବା ଆକ୍ରମଣରେ ଏ ପର୍ଯ୍ୟନ୍ତ ୩୧ ହଜାରରୁ ଅଧିକ ଲୋକଙ୍କ ଜୀବନ ଗଲାଣି ବୋଲି ହମାସ ପକ୍ଷରୁ ଦାବି କରାଯାଇଛି।

ମାଳଦ୍ୱୀପ ଛାଡ଼ିଲେ ଭାରତର ୨୫ ସୈନିକ

ମାଲେ, ୧୨।୩ (ଏଜେନ୍ସି): ଭାରତ ମାଳଦ୍ୱୀପରେ ଥିବା ନିଜ ସୈନିକଙ୍କ ପ୍ରତ୍ୟାହାର ଆରମ୍ଭ କରିଛି। ଅଦ୍ଦୁ ଦ୍ୱୀପରେ ଥିବା ଭାରତର ୨୫ ସୈନିକ ଦେଶ ଛାଡ଼ି ସାରିଛନ୍ତି। ମାଳଦ୍ୱୀପର ନ୍ୟାସନାଲ ଡିଫେନ୍ସ ଫୋର୍ସ (ଏମଏନଡିଏଫ)ର ସୂଚନା ଆଧାରରେ ସ୍ଥାନୀୟ ଖବରକାଗଜ ପକ୍ଷରୁ ଏହି ସୂଚନା ଦିଆଯାଇଛି। ତେବେ ଭାରତ କିମ୍ବା ମାଳଦ୍ୱୀପ ପକ୍ଷରୁ ଆନୁଷ୍ଠାନିକ ଭାବେ ଏହି ସୂଚନା ଦିଆଯାଇ ନାହିଁ। ଏହା ପୂର୍ବରୁ ଫେବୃଆରୀ ୨୯ରେ ଭାରତର ୨୬ ଜଣିଆ ଟେକ୍ନିକାଲ ଟିମ୍ ମାଳଦ୍ୱୀପର ପହଞ୍ଚି ଯାଇଥିଲେ। ଏମାନେ ଭାରତୀୟ ସୈନିକଙ୍କ ସ୍ଥାନ ନେବେ ଏବଂ ମାଳଦ୍ୱୀପକୁ ଭାରତ ଦେଇଥିବା ବିମାନର ପରିଚାଳନା କରିବେ।

୧୦ ବନ୍ଦେ ଭାରତ ଏକ୍ସପ୍ରେସ୍‌ର ଶୁଭାରମ୍ଭ

ନୂଆଦିଲ୍ଲୀ,୧୨।୩(ଏଜେନ୍ସି) : ପ୍ରଧାନମନ୍ତ୍ରୀ ନରେନ୍ଦ୍ର ମୋଦୀ ମଙ୍ଗଳବାର ୧୦ ନୂଆ ବନ୍ଦେ ଭାରତ ଏକ୍ସପ୍ରେସ୍ ଚଳାଚଳର ଶୁଭାରମ୍ଭ କରିଛନ୍ତି। ଅହମ୍ମଦାବାଦରୁ ଆଭାସୀ ମାଧ୍ୟମରେ ବିଭିନ୍ନ ରୁଟ୍‌ରେ ଚାଲିବାକୁ ଥିବା ଏହି ଟ୍ରେନଗୁଡିକୁ ସବୁଜ ପତାକା ଦେଖାଇ ମୋଦୀ ଉଦଘାଟନ କରିଛନ୍ତି। ଅହମ୍ମଦାବାଦ- ମୁମ୍ବାଇ, ବିଶାଖାପାଟନମ୍-ସିକନ୍ଦରାବାଦ୍, ଭୁବନେଶ୍ୱର-ବିଶାଖାପାଟନମ୍, ମହୀଶୂର-ଚେନ୍ନଇ, ଲକ୍ଷ୍ନୌ-ଡେରାଡୁନ, ପାଟନା-ଲକ୍ଷ୍ନୌ, ନିଉ ଜଲପାଇଗୁଡ଼ି-ପାଟନା ଏବଂ ବାରାଣସୀ-ରାଞ୍ଚି ଆଦି ରୁଟ୍‌ରେ ବନ୍ଦେ ଭାରତ ଏକ୍ସପ୍ରେସ୍ ଚଳାଚଳ ଆରମ୍ଭ କରିଛି। ଏହାସହିତ ପ୍ରଧାନମନ୍ତ୍ରୀ ମୋଦୀ ଆହୁରି ବହୁ ରେଳ ପ୍ରକଳ୍ପର ମଧ୍ୟ ଶିଳାନ୍ୟାସ କରିଛନ୍ତି।

୪ ରାଜ୍ୟର ୩୦ ଠିକଣାରେ ଏନ୍‌ଆଇଏ ଚଢ଼ଉ

ନୂଆଦିଲ୍ଲୀ, ୧୨।୩ (ଏଜେନ୍ସି): ଖଲିସ୍ତାନୀ ଆତଙ୍କବାଦୀ ଏବଂ ଗ୍ୟାଙ୍ଗଷ୍ଟର ଲିଙ୍କ୍ ମାମଲାରେ ନ୍ୟାସନାଲ ଇନଭେଷ୍ଟିଗେସନ ଏଜେନ୍ସି (ଏନଆଇଏ) ବଡ଼ କାର୍ଯ୍ୟାନୁଷ୍ଠାନ ଗ୍ରହଣ କରିଛି। ଏଜେନ୍ସି ୪ ରାଜ୍ୟ ପଞ୍ଜାବ, ହରିୟାଣା, ରାଜସ୍ଥାନ, ମଧ୍ୟପ୍ରଦେଶ ଏବଂ କେନ୍ଦ୍ରଶାସିତ ଅଞ୍ଚଳ ଚଣ୍ଡିଗଡ଼ର ୩୦ ଠିକଣାରେ ଚଢ଼ଉ କରିଛି। ଏହି ୪ ରାଜ୍ୟର ଅନେକ ଅପରାଧି ଲରେନ୍ସ ବିଷ୍ଣୋଇ ଏବଂ ତା ପରି ଅନ୍ୟ ଗ୍ୟାଙ୍ଗଷ୍ଟରଙ୍କ ସହ ସମ୍ବନ୍ଧ ରଖିଛନ୍ତି। ଏମାନେ ଗ୍ୟାଙ୍ଗଷ୍ଟରଙ୍କ ନିର୍ଦ୍ଦେଶରେ ହତ୍ୟା ଏବଂ ବଟି ଆଦାୟ ମାମଲାରେ ଲିପ୍ତ ରହୁଛନ୍ତି। ରିପୋର୍ଟ ଅନୁଯାୟୀ ଏନ୍‌ଆଇଏ ସକାଳ ୫-୬ ଟାରେ ଅଲଗା ଅଲଗା ରାଜ୍ୟର ପୁଲିସକୁ ସାଙ୍ଗରେ ଧରି ଅପରାଧିଙ୍କ ଠିକଣାରେ ପହଞ୍ଚି ଥିଲା। ମଧ୍ୟପ୍ରଦେଶର ଭୋପାଳ ଏବଂ ପଞ୍ଜାବର ଫରିଦକୋଟରୁ ୨ ଅପରାଧିଙ୍କୁ ନେଇ ଜେରା କରାଯାଉଛି। ବିଦେଶରେ ଥିବା ଗ୍ୟାଙ୍ଗଷ୍ଟରଙ୍କ ସହ ଏମାନଙ୍କର ସମ୍ବନ୍ଧ ରହିଛି ବୋଲି ଆଶଙ୍କା କରାଯାଉଛି।

ଭାରତ ସର୍ବାଧିକ ଅସ୍ତ୍ରଶସ୍ତ୍ର କିଣୁଥିବା ଦେଶ

ନୂଆଦିଲ୍ଲୀ, ୧୨।୩ (ଏଜେନ୍ସି): ଭାରତ ପୁଣି ବିଶ୍ୱର ସବୁଠାରୁ ବଡ଼ ଅସ୍ତ୍ରଶସ୍ତ୍ର କିଣୁଥିବା ଦେଶ ହୋଇଛି। ୨୦୧୪-୧୮ ତୁଳନାରେ ୨୦୧୯-୨୩ ମଧ୍ୟରେ ଆମଦାନୀ ୪.୭ ପ୍ରତିଶତ ବୃଦ୍ଧି ପାଇଛି। ସ୍ୱିଡେନ ଥିଙ୍କଟ୍ୟାଙ୍କ 'ସିପରି'ର ରିପୋର୍ଟରେ ସୋମବାର ଏହି ସୂଚନା ଦିଆଯାଇଛି। ଷ୍ଟକହୋମ ଇଣ୍ଟରନ୍ୟାସନାଲ ପିସ ରିସର୍ଚ୍ଚ ଇନଷ୍ଟିଚ୍ୟୁଟ (ସିପରି) ପକ୍ଷରୁ କୁହାଯାଇଛି ଯେ ରୁଷ୍ ଭାରତର ମୁଖ୍ୟ ଅସ୍ତ୍ରଶସ୍ତ୍ର ଯୋଗାଣକାରୀ ରାଷ୍ଟ୍ର ରହିଛି। ତେବେ ୧୯୬୦-୬୪ ପରେ (ସୋଭିଏତ ସଂଘର ବିଲୟ ପରେ) ପ୍ରଥମ ଥର ପାଇଁ ଭାରତର ଆମଦାନୀରେ ରୁଷ ଅଂଶ ୫୦ ପ୍ରତିଶତ ହ୍ରାସ ପାଇଛି। ଏହା ସତ୍ତ୍ୱେ ଭାରତ ୩୬ ପ୍ରତିଶତ ଅସ୍ତ୍ରଶସ୍ତ୍ର ରୁଷ୍‌ରୁ ଆଣୁଛି। ଅସ୍ତ୍ରଶସ୍ତ୍ର ଆମଦାନୀରେ ଭାରତ ତଳକୁ ସାଉଦି ଆରବ, କାତାର, ୟୁକ୍ରେନ ଏବଂ ପାକିସ୍ତାନ ରହିଛି। ଇସଲାମାବାଦ ଚୀନ୍‌ଠାରୁ ୮୨ ପ୍ରତିଶତ ଅସ୍ତ୍ରଶସ୍ତ୍ର କିଣୁଛି। ସେହିପରି ଜାପାନର ଅସ୍ତ୍ରଶସ୍ତ୍ର ଆମଦାନୀ ୧୫୫ ପ୍ରତିଶତ ଏବଂ ଦକ୍ଷିଣ କୋରିଆର ୬.୫ ପ୍ରତିଶତ ବୃଦ୍ଧି ପାଇଛି।

ଲେଡି ଡନ୍‌କୁ ବାହାହେଲା ଗ୍ୟାଙ୍ଗଷ୍ଟର ଜଠେଡ଼ି

ପୁଲିସବାଲା ବରଯାତ୍ରୀଙ୍କ ଗହଣରେ ପିନ୍ଧାଇଲା ସିନ୍ଦୂର

ନୂଆଦିଲ୍ଲୀ, ୧୨।୩ (ଏଜେନ୍ସି)

ହରିୟାଣାର ଦୁର୍ଦ୍ଦାନ୍ତ ଗ୍ୟାଙ୍ଗଷ୍ଟର କାଲା ଜେଠେଡ଼ି ଓରଫ ସନ୍ଦୀପ ମଙ୍ଗଳବାର ଲେଡି ଡନ୍ ଅନୁରାଧା ଚୌଧୁରୀ ଓରଫ ମ୍ୟାଡାମ ମିଞ୍ଜକୁ ବିବାହ କରିଛି। ଉଭୟେ ଦିଲ୍ଲୀର ଦ୍ୱାରକା ଅଞ୍ଚଳରେ ଥିବା ବଙ୍କେଟ ହଲ୍‌ରେ ବିବାହ ବନ୍ଧନରେ ଆବଦ୍ଧ ହୋଇଛନ୍ତି। ଏହି ହଲ୍ ତିହାର ଜେଲ୍‌ରୁ ପ୍ରାୟ ୧୨ କିମି ଦୂରରେ ରହିଛି। ୫୨ ହଜାର ଟଙ୍କା ଦେଇ ସନ୍ଦୀପର ଓକିଲ ଏହି ହଲ୍ ବୁକ୍ କରିଥିଲେ। କୌଣସି ଅଘଟଣକୁ ଏଡ଼ାଇବା ପାଇଁ ଏଠାରେ କଡ଼ା ସୁରକ୍ଷା ବ୍ୟବସ୍ଥା ଗ୍ରହଣ କରାଯାଇଥିଲା। ସନ୍ଧାନୀ କୁକୁରଙ୍କ ସହିତ ୨୫୦ରୁ ଅଧିକ ପୁଲିସ କର୍ମଚାରୀଙ୍କୁ ମୁତୟନ କରାଯାଇଥିଲା। ପୁଲିସ କର୍ମଚାରୀ ବରଯାତ୍ରୀ ହୋଇ ଗ୍ୟାଙ୍ଗଷ୍ଟାର ସହ ବିବାହ ମଣ୍ଡପରେ ପହଞ୍ଚି ଥିଲେ। କଡ଼ା ସୁରକ୍ଷା ବଳୟ ମଧ୍ୟରେ ଏହି ବିବାହ ସମ୍ପନ୍ନ ହୋଇଥିଲା। ମଥାରେ ସିନ୍ଦୁର ଦେଇ କାଲା ଅନୁରାଧାଙ୍କୁ ନିଜର କରିନେଇଥିଲା। ଏହି ବିବାହ ପାଇଁ ଉଭୟଙ୍କୁ କୋର୍ଟ ୬ ଘଣ୍ଟାର ପାରୋଲ ଅନୁମତି ଦେଇଥିଲେ। ୧୦ରୁ ସନ୍ଧ୍ୟା ୪ଟା ମଧ୍ୟରେ ବିବାହ ଶେଷ କରିବାକୁ କୁହାଯାଇଥିଲା। ଉଭୟେ ଏହି ସମୟ ମଧ୍ୟରେ ସବୁ ପରମ୍ପରା ପାଳନ କରି ବିଧିବଦ୍ଧ ଭାବେ ପତିପତ୍ନୀ ହୋଇଥିଲେ। ଏହା ପରେ କାଲା ଜଠେଡି ତିହାର ଜେଲ୍ ଫେରି ଯାଇଥିଲା। ରବିବାର ନବଦମ୍ପତିଙ୍କ ଗୃହ ପ୍ରବେଶ ହେବ। ଉଭୟେ ହରିୟାଣାର ସୋନିପତ ସ୍ଥିତ ଜଠେଡ଼ି ଗ୍ରାମକୁ ଯିବେ। ଏଠାରେ ପରମ୍ପରା ଅନୁଯାୟୀ ଗୃହ ପ୍ରବେଶ ସମ୍ପନ୍ନ ହେବ। ଏଥିପାଇଁ ମାତ୍ର ୩ ଘଣ୍ଟା ନିମନ୍ତେ ପାରୋଲ ମିଳିଛି। ଏହା ପୂର୍ବରୁ ସୋମବାର ଲେଡି ଡିନ ନିଜ ସ୍ୱାମୀଙ୍କ ନାମରେ ମେହେନ୍ଦି କରିଥିଲେ। ସେ ହାତରେ ମେହେନ୍ଦ୍ରୀ ଲଗାଇ ସ୍ୱାମୀଙ୍କ ନାମ ଲେଖିଥିଲେ। ଏହା ପରେ ଅନୁରାଧା ମଙ୍ଗଳବାର ନାଲି ଶାଢ଼ୀ ପିନ୍ଧି ବିବାହ ମଣ୍ଡପରେ ପହଞ୍ଚି ଥିଲେ।

ସିଏଏ ବିରୋଧରେ ସୁପ୍ରିମକୋର୍ଟ ଗଲା ଆଇୟୁଏମ୍‌ଏଲ୍

ନୂଆଦିଲ୍ଲୀ, ୧୨ ।୩(ଏଜେନ୍ସି)

ନାଗରିକତା(ସଂଶୋଧନ) ଆଇନ ବା ସିଏଏ'ର ସଦ୍ୟ ବିଜ୍ଞପିତ ସଂଶୋଧିତ ନିୟମଗୁଡ଼ିକ ଖୁବ୍ ସଂକ୍ଷିପ୍ତ, ଖଣ୍ଡିତ, ଛିନ୍ନ ତଥା ଅସମ୍ପୂର୍ଣ୍ଣ ଓ ଅସଙ୍ଗତ ଲାଗୁଥିବା ବେଳେ ପୂର୍ବରୁ ଅନୁସୃତ ନିୟମକୁ କୋହଳ କରାଯାଇ ଯେଉଁଭଳି ନାଗରିକତା ପ୍ରଦାନ ପ୍ରକ୍ରିୟାକୁ କ୍ଷୀପ୍ରତର କରାଯାଇଛି ତାହାର ବୈଧତା ଉଚ୍ଚତମ ଅଦାଲତରେ ପରଖାଯିବା ଆବଶ୍ୟକ ବୋଲି ଦର୍ଶାଇ ଇଣ୍ଡିଆନ ୟୁନିଅନ୍ ମୁସଲିମ୍ ଲିଗ୍ (ଆଇୟୁଏମଏଲ) ପକ୍ଷରୁ ଆଜି ସୁପ୍ରିମକୋର୍ଟରେ ଏକ ଯାଚିକା ଦାଖଲ କରାଯାଇଛି। ଆଇୟୁଏମଏଲ ପକ୍ଷରୁ ଆଡଭୋକେଟ୍ ପଲ୍ଲବୀ ପ୍ରତାପ ଦାଖଲ କରିଥିବା ଏହି ଯାଚିକାରେ ଦର୍ଶାଯାଇଛି ଯେ ସଂଶୋଧିତ ସିଏଏ ଷ୍ଟାଟ୍ୟୁଟ ଓ ରେଗୁଲେସନ୍ସଗୁଡ଼ିକର ଲାଭ ପାଇବାରୁ ମୁସଲିମମାନଙ୍କୁ ବଞ୍ଚିତ କରାଯିବା ଧର୍ମୀୟ ଭେଦଭାବ ଓ ବାଛବିଚାର ଆଧାରିତ ହୋଇଥିବା ହେତୁ ସମ୍ବିଧାନସମ୍ମତ ନୁହେଁ। ଯେଉଁଭଳି ଭାବେ ଅଣମୁସଲିମ୍ ଶରଣାର୍ଥୀଙ୍କୁ ଫାଷ୍ଟ-ଟ୍ରାକରେ ନାଗରିକତା ପ୍ରଦାନ ଲକ୍ଷ୍ୟରେ ୨୦୧୪ ଡିସେମ୍ବର ୩୧ ପୂର୍ବରୁ ପାକିସ୍ତାନ, ଆଫଗାନିସ୍ତାନ ଓ ବାଂଲାଦେଶରେ ଧର୍ମୀୟ ବିଦ୍ୱେଷ, ଆକ୍ରୋଶ, ନିର୍ଯ୍ୟାତନା ଓ ହିଂସାର ଶରବ୍ୟ ବା ଶିକାର ହୋଇ ଭାରତକୁ ଶରଣାର୍ଥୀ ଭାବେ ଆସିଥିବା ହିନ୍ଦୁ, ଶିଖ୍ ବୌଦ୍ଧ, ଜୈନ, ପାର୍ସି ଓ ଖ୍ରୀଷ୍ଟିୟାନ ଧର୍ମାବଲମ୍ବୀ ଭାରତର ନାଗରିକତା ପାଇପାରିବା ନେଇ ନୂଆ ନିୟମ ଗଢ଼ାଯାଇଛି ତାହା ଦେଶର ଧର୍ମନିରପେକ୍ଷତା ବୈଶିଷ୍ଟ୍ୟର ବିରୋଧାଚରଣ କରୁଛି। କେନ୍ଦ୍ର ସରକାର ୨୦୧୯ରେ ସଂସଦରେ ନାଗରିକତା(ସଂଶୋଧନ) ଆଇନ ପାସ୍ କରାଇ ରାଷ୍ଟ୍ରପତିଙ୍କ ସମ୍ମତି ହାସଲ କରିବାର ୪ବର୍ଷ ବିତିବା ପରେ ଯାଇ ଏବେ ନୂଆ ଆଇନ ସମ୍ପର୍କିତ ନିୟମାବଳୀ ଲାଗୁ କରିଛନ୍ତି। ତେଣୁ ଉଚ୍ଚତମ ନ୍ୟାୟାଳୟଙ୍କ ଚୂଡ଼ାନ୍ତ ରାୟ ଆସିବା ଯାଏ ଅପେକ୍ଷା କରାଗଲେ କାହାରି କିଛି ସ୍ୱାର୍ଥହାନୀ ଘଟିବ ନାହିଁ। ଯଦି ଶେଷରେ ସିଏଏ ଅସାମ୍ବିଧାନିକ ବୋଲି ରାୟ ଦିଅନ୍ତି ତେବେ ସଂଶୋଧିତ ଆଇନ ବଳରେ ନାଗରିକତା ପାଇଥିବା ବ୍ୟକ୍ତିଙ୍କ ନାଗରିକ ମାନ୍ୟତା ପ୍ରତ୍ୟାହାର କରାଯିବା ଭଳି ଅପ୍ରୀତିକର ପରିସ୍ଥିତି ଉପୁନ୍ନ ହେବ। ତେଣୁ ସଦ୍ୟ ବିଜ୍ଞପିତ ସିଏଏ ନିୟମାବଳୀ ଉପରେ ରହିତାଦେଶ ଦିଆଯିବା ବାଞ୍ଛନୀୟ। ସିଏଏ ମାମଲାରେ ଉଚ୍ଚତମ ନ୍ୟାୟାଳୟଙ୍କ ରାୟ ମିଳିବା ପୂର୍ବରୁ ନାଗରିକତା ଆଇନ, ପାସପୋର୍ଟ ଆଇନ ଓ ଫରେନର୍ସ ଆଇନକୁ ନେଇ ମୁସଲିମମାନେ ଯେପରି ଅସୂୟା ଓ ଆକ୍ରୋଶର ଶରବ୍ୟ ନହୁଅନ୍ତି ତାହା ସୁନିଶ୍ଚିତ କରାଯିବା ଆବଶ୍ୟକ। ଯାଚିକାର ଜରୁରୀ ଶୁଣାଣି ପାଇଁ ଆଇୟୁଏମଏଲ ପକ୍ଷରୁ ସୁପ୍ରିମକୋର୍ଟ ରେଜିଷ୍ଟ୍ରାରଙ୍କୁ ନିବେଦନ କରାଯାଇଛି।

ଉତ୍ସବ ମନାଉଛନ୍ତି ହିନ୍ଦୁ ଶରଣାର୍ଥୀ

ଦେଶରେ ସିଏଏ ଲାଗୁ ହେବା ପରେ ରାଜସ୍ଥାନ, ପଶ୍ଚିମବଙ୍ଗ ପରି ରାଜ୍ୟରେ ରହୁଥିବା ପାକିସ୍ତାନୀ ହିନ୍ଦୁ, ଶିଖ ଶରଣାର୍ଥୀଙ୍କ ମଧ୍ୟରେ ଖୁସିର ଲହରି ଖେଳିଯାଇଛି। ଅନେକ ସ୍ଥାନରେ 'ଭାରତ ମାତା କି ଜୟ', ' ମୋଦୀ ଜିନ୍ଦାବାଦ' ନାରା ଦେଇ ସେମାନେ ଖୁସିବ୍ୟକ୍ତ କରିଛନ୍ତି । ଖାଲି ଏତିକି ନୁହେଁ , ଶରଣାର୍ଥୀମାନେ ବାଜା ବଜାଇବା ସହ ବାଣ ଫୁଟାଇ ଖୁସି ମନାଇଛନ୍ତି ।ରାଜସ୍ଥାନ, ଦିଲ୍ଲୀ, ଗୁଜରାଟ, ଆସାମ ଏବଂ ପଶ୍ଚିମବଙ୍ଗରେ ରହିଥିବା ଶରଣାର୍ଥୀଙ୍କ ଶିବିରରେ ଖୁସିର ଲହରି ଖେଳି ଯାଇଥିବା ଦେଖିବାକୁ ମିଳିଛି। ସେମାନେ ଏବେ ଭାରତରେ ସ୍ଥାୟୀ ନାଗରିକ ହେବାକୁ ଯାଉଥିବାରୁ ଖୁସିରେ ଉତ୍ସବ ମନାଇଛନ୍ତି।

କଟକ ଜିଲ୍ଲା

ଆପଣଙ୍କ ସେବାରେ
ଲକ୍ଷ୍ମୀ ବସ୍

କଟକ ବ୍ଲକର ବିସ୍ତୃତ ମାର୍ଗ ବିବରଣୀ (ରୁଟ୍-୧)

କଟକ ⇆ କଟକ ସଦର

ବସ୍ ଷ୍ଟପ୍	ଟ୍ରିପ୍-୧		ଟ୍ରିପ୍-୨		ଟ୍ରିପ୍-୩		ଟ୍ରିପ୍-୪		ଟ୍ରିପ୍-୫	
	ଆଗମନ	ପ୍ରସ୍ଥାନ	ଆଗମନ	ପ୍ରସ୍ଥାନ	ଆଗମନ	ପ୍ରସ୍ଥାନ	ଆଗମନ	ପ୍ରସ୍ଥାନ	ଆଗମନ	ପ୍ରସ୍ଥାନ
କଟକ ସଦର ମୁଖ୍ୟାଳୟ	–	୬:୦୦	–	୮:୩୦	–	୧୧:୦୦	–	୧୩:୩୦	–	୧୬:୦୦
ବଡ଼ବ୍ୟାସପୁର-ଗଡିରାଉତପାଟଣା	୬:୧୬	୬:୧୯	୮:୪୬	୮:୪୯	୧୧:୧୬	୧୧:୧୯	୧୩:୪୬	୧୩:୪୯	୧୬:୧୬	୧୬:୧୯
ମତଗଜପୁର	୬:୨୩	୬:୨୪	୮:୫୩	୮:୫୪	୧୧:୨୩	୧୧:୨୪	୧୩:୫୩	୧୩:୫୪	୧୬:୨୩	୧୬:୨୪
ପରମାନ୍ସା	୬:୩୨	୬:୩୪	୯:୦୨	୯:୦୪	୧୧:୩୨	୧୧:୩୪	୧୪:୦୨	୧୪:୦୪	୧୬:୩୨	୧୬:୩୪
ବିରିବାଟି	୬:୩୮	୬:୪୦	୯:୦୮	୯:୧୦	୧୧:୩୮	୧୧:୪୦	୧୪:୦୮	୧୪:୧୦	୧୬:୩୮	୧୬:୪୦
କନ୍ଦରପୁର	୬:୪୯	୬:୫୧	୯:୧୯	୯:୨୧	୧୧:୪୯	୧୧:୫୧	୧୪:୧୯	୧୪:୨୧	୧୬:୪୯	୧୬:୫୧
ଅର୍ଥାଙ୍ଗ	୬:୫୫	–	୯:୨୫	–	୧୧:୫୫	–	୧୪:୨୫	–	୧୬:୫୫	–
	୭:୦୦	୭:୧୦	୯:୩୦	୯:୪୦	୧୨:୦୦	୧୨:୧୦	୧୪:୩୦	୧୪:୪୦	୧୭:୦୦	୧୭:୧୦

କଟକ ସଦର ⇆ କଟକ

ବସ୍ ଷ୍ଟପ୍	ଟ୍ରିପ୍-୧		ଟ୍ରିପ୍-୨		ଟ୍ରିପ୍-୩		ଟ୍ରିପ୍-୪		ଟ୍ରିପ୍-୫	
	ଆଗମନ	ପ୍ରସ୍ଥାନ	ଆଗମନ	ପ୍ରସ୍ଥାନ	ଆଗମନ	ପ୍ରସ୍ଥାନ	ଆଗମନ	ପ୍ରସ୍ଥାନ	ଆଗମନ	ପ୍ରସ୍ଥାନ
ଅର୍ଥାଙ୍ଗ	–	୭:୧୦	–	୯:୪୦	–	୧୨:୧୦	–	୧୪:୪୦	–	୧୭:୧୦
କନ୍ଦରପୁର	୭:୧୪	୭:୧୬	୯:୪୪	୯:୪୬	୧୨:୧୪	୧୨:୧୬	୧୪:୪୪	୧୪:୪୬	୧୭:୧୪	୧୭:୧୬
ବିରିବାଟି	୭:୨୫	୭:୨୭	୯:୫୫	୯:୫୭	୧୨:୨୫	୧୨:୨୭	୧୪:୫୫	୧୪:୫୭	୧୭:୨୫	୧୭:୨୭
ପରମାନ୍ସା	୭:୩୧	୭:୩୩	୧୦:୦୧	୧୦:୦୩	୧୨:୩୧	୧୨:୩୩	୧୫:୦୧	୧୫:୦୩	୧୭:୩୧	୧୭:୩୩
ମତଗଜପୁର	୭:୪୦	୭:୪୨	୧୦:୧୦	୧୦:୧୨	୧୨:୪୦	୧୨:୪୨	୧୫:୧୦	୧୫:୧୨	୧୭:୪୦	୧୭:୪୨
ବଡ଼ବ୍ୟାସପୁର-ଗଡିରାଉତପାଟଣା	୭:୪୬	୭:୪୮	୧୦:୧୬	୧୦:୧୮	୧୨:୪୬	୧୨:୪୮	୧୫:୧୬	୧୫:୧୮	୧୭:୪୬	୧୭:୪୮
କଟକ ସଦର ମୁଖ୍ୟାଳୟ	୮:୦୫	–	୧୦:୩୫	–	୧୩:୦୫	–	୧୫:୩୫	–	୧୮:୦୫	–
	୮:୧୦	୮:୩୦	୧୦:୪୦	୧୧:୦୦	୧୩:୧୦	୧୩:୩୦	୧୫:୪୦	୧୬:୦୦	୧୮:୧୦	–

କଟକ ବ୍ଲକର ବିସ୍ତୃତ ମାର୍ଗ ବିବରଣୀ (ରୁଟ୍-୨)

କଟକ ⇆ କଟକ ସଦର

ବସ୍ ଷ୍ଟପ୍	ଟ୍ରିପ୍-୧		ଟ୍ରିପ୍-୨		ଟ୍ରିପ୍-୩		ଟ୍ରିପ୍-୪		ଟ୍ରିପ୍-୫		ଟ୍ରିପ୍-୬	
	ଆଗମନ	ପ୍ରସ୍ଥାନ	ଆଗମନ	ପ୍ରସ୍ଥାନ	ଆଗମନ	ପ୍ରସ୍ଥାନ	ଆଗମନ	ପ୍ରସ୍ଥାନ	ଆଗମନ	ପ୍ରସ୍ଥାନ	ଆଗମନ	ପ୍ରସ୍ଥାନ
କଟକ ସଦର ମୁଖ୍ୟାଳୟ	–	୬:୦୦	–	୮:୧୦	–	୧୦:୨୦	–	୧୨:୩୦	–	୧୪:୪୦	–	୧୬:୫୦
ବଡ଼ବ୍ୟାସପୁର	୬:୦୬	୬:୦୮	୮:୧୬	୮:୧୮	୧୦:୨୬	୧୦:୨୮	୧୨:୩୬	୧୨:୩୮	୧୪:୪୬	୧୪:୪୮	୧୬:୫୬	୧୬:୫୮
ଗଡିରାଉତପାଟଣା	୬:୧୧	୬:୧୩	୮:୨୧	୮:୨୩	୧୦:୩୧	୧୦:୩୩	୧୨:୪୧	୧୨:୪୩	୧୪:୫୧	୧୪:୫୩	୧୭:୦୧	୧୭:୦୩
ବିରିବାଟି	୬:୧୯	୬:୨୧	୮:୨୯	୮:୩୧	୧୦:୩୯	୧୦:୪୧	୧୨:୪୯	୧୨:୫୧	୧୪:୫୯	୧୫:୦୧	୧୭:୦୯	୧୭:୧୧
ନିମାଇଶାପୁର	୬:୨୬	୬:୨୮	୮:୩୬	୮:୩୮	୧୦:୪୬	୧୦:୪୮	୧୨:୫୬	୧୨:୫୮	୧୫:୦୬	୧୫:୦୮	୧୭:୧୬	୧୭:୧୮
କନ୍ଦରପୁର	୬:୩୫	୬:୩୭	୮:୪୫	୮:୪୭	୧୦:୫୫	୧୦:୫୭	୧୩:୦୫	୧୩:୦୭	୧୫:୧୫	୧୫:୧୭	୧୭:୨୫	୧୭:୨୭
ଆୟତପୁର	୬:୪୨	–	୮:୫୨	–	୧୧:୦୨	–	୧୩:୧୨	–	୧୫:୨୨	–	୧୭:୩୨	–
	୬:୫୦	୭:୦୦	୯:୦୦	୯:୧୦	୧୧:୧୦	୧୧:୨୦	୧୩:୨୦	୧୩:୩୦	୧୫:୩୦	୧୫:୪୦	୧୭:୪୦	୧୭:୫୦

କଟକ ସଦର ⇆ କଟକ

ବସ୍ ଷ୍ଟପ୍	ଟ୍ରିପ୍-୧		ଟ୍ରିପ୍-୨		ଟ୍ରିପ୍-୩		ଟ୍ରିପ୍-୪		ଟ୍ରିପ୍-୫		ଟ୍ରିପ୍-୬	
	ଆଗମନ	ପ୍ରସ୍ଥାନ	ଆଗମନ	ପ୍ରସ୍ଥାନ	ଆଗମନ	ପ୍ରସ୍ଥାନ	ଆଗମନ	ପ୍ରସ୍ଥାନ	ଆଗମନ	ପ୍ରସ୍ଥାନ	ଆଗମନ	ପ୍ରସ୍ଥାନ
ଆୟତପୁର	–	୭:୦୦	–	୯:୧୦	–	୧୧:୨୦	–	୧୩:୩୦	–	୧୫:୪୦	–	୧୭:୫୦
କନ୍ଦରପୁର	୭:୦୫	୭:୦୭	୯:୧୫	୯:୧୭	୧୧:୨୫	୧୧:୨୭	୧୩:୩୫	୧୩:୩୭	୧୫:୪୫	୧୫:୪୭	୧୭:୫୫	୧୭:୫୭
ନିମାଇଶାପୁର	୭:୧୪	୭:୧୬	୯:୨୪	୯:୨୬	୧୧:୩୪	୧୧:୩୬	୧୩:୪୪	୧୩:୪୬	୧୫:୫୪	୧୫:୫୬	୧୮:୦୪	୧୮:୦୬
ବିରିବାଟି	୭:୨୧	୭:୨୩	୯:୩୧	୯:୩୩	୧୧:୪୧	୧୧:୪୩	୧୩:୫୧	୧୩:୫୩	୧୬:୦୧	୧୬:୦୩	୧୮:୧୧	୧୮:୧୩
ଗଡିରାଉତପାଟଣା	୭:୨୯	୭:୩୧	୯:୩୯	୯:୪୧	୧୧:୪୯	୧୧:୫୧	୧୩:୫୯	୧୪:୦୧	୧୬:୦୯	୧୬:୧୧	୧୮:୧୯	୧୮:୨୧
ବଡ଼ବ୍ୟାସପୁର	୭:୩୪	୭:୩୬	୯:୪୪	୯:୪୬	୧୧:୫୪	୧୧:୫୬	୧୪:୦୪	୧୪:୦୬	୧୬:୧୪	୧୬:୧୬	୧୮:୨୪	୧୮:୨୬
କଟକ ସଦର ମୁଖ୍ୟାଳୟ	୭:୪୨	–	୯:୫୨	–	୧୨:୦୨	–	୧୪:୧୨	–	୧୬:୨୨	–	୧୮:୩୨	–
	୭:୫୦	୮:୧୦	୧୦:୦୦	୧୦:୨୦	୧୨:୧୦	୧୨:୩୦	୧୪:୨୦	୧୪:୪୦	୧୬:୩୦	୧୬:୫୦	୧୮:୪୦	–

କଟକ ବ୍ଲକର ବିସ୍ତୃତ ମାର୍ଗ ବିବରଣୀ (ରୁଟ୍-୩)

କଟକ ⇆ କଟକ ସଦର

ବସ୍ ଷ୍ଟପ୍	ଟ୍ରିପ୍-୧		ଟ୍ରିପ୍-୨		ଟ୍ରିପ୍-୩	
	ଆଗମନ	ପ୍ରସ୍ଥାନ	ଆଗମନ	ପ୍ରସ୍ଥାନ	ଆଗମନ	ପ୍ରସ୍ଥାନ
କଟକ ସଦର ମୁଖ୍ୟାଳୟ	–	୬:୦୦	–	୧୦:୩୦	–	୧୫:୦୦
ନୂଆପଡ଼ା ଛକ	୬:୧୧	୬:୧୩	୧୦:୪୧	୧୦:୪୩	୧୫:୧୧	୧୫:୧୩
ଘାଟାକୁଳ ଛକ	୬:୨୩	୬:୨୫	୧୦:୫୩	୧୦:୫୫	୧୫:୨୩	୧୫:୨୫
ଝିଙ୍କିରିଆ ଛକ	୬:୨୬	୬:୨୮	୧୦:୫୬	୧୦:୫୮	୧୫:୨୬	୧୫:୨୮
ଶ୍ରୀରାମ	୬:୩୩	୬:୩୫	୧୧:୦୩	୧୧:୦୫	୧୫:୩୩	୧୫:୩୫
କୋଲ୍ଡଷ୍ଟୋର୍ ଛକ	୬:୩୬	୬:୩୮	୧୧:୦୬	୧୧:୦୮	୧୫:୩୬	୧୫:୩୮
ବେଙ୍କାର୍ ଛକ	୬:୪୪	୬:୪୬	୧୧:୧୪	୧୧:୧୬	୧୫:୪୪	୧୫:୪୬
ଶିଶୁଆ	୬:୫୨	୬:୫୪	୧୧:୨୨	୧୧:୨୪	୧୫:୫୨	୧୫:୫୪
ତେଲିପଡ଼ା	୬:୫୯	୭:୦୧	୧୧:୨୯	୧୧:୩୧	୧୫:୫୯	୧୬:୦୧
ରାଉତପୁର	୭:୧୭	୭:୧୯	୧୧:୪୭	୧୧:୪୯	୧୬:୧୭	୧୬:୧୯
ବେଲୁଲି	୭:୨୦	୭:୨୨	୧୧:୫୦	୧୧:୫୨	୧୬:୨୦	୧୬:୨୨
ଟାଇକଣ	୭:୨୫	୭:୨୭	୧୧:୫୫	୧୧:୫୭	୧୬:୨୫	୧୬:୨୭
କାଳପଡ଼ା	୭:୩୦	୭:୩୨	୧୨:୦୦	୧୨:୦୨	୧୬:୩୦	୧୬:୩୨
ଡିଆ	୭:୩୪	୭:୩୬	୧୨:୦୪	୧୨:୦୬	୧୬:୩୪	୧୬:୩୬
ବରାଳ	୭:୩୯	୭:୪୧	୧୨:୦୯	୧୨:୧୧	୧୬:୩୯	୧୬:୪୧
କୁଳସୁରିବୁଆଁ	୭:୪୫	୭:୪୭	୧୨:୧୫	୧୨:୧୭	୧୬:୪୫	୧୬:୪୭
ଚାନ୍ଦୁଲି	୭:୫୦	–	୧୨:୨୦	–	୧୬:୫୦	–
	୮:୦୦	୮:୧୦	୧୨:୩୦	୧୨:୪୦	୧୭:୦୦	୧୭:୧୦

କଟକ ସଦର ⇆ କଟକ

ବସ୍ ଷ୍ଟପ୍	ଟ୍ରିପ୍-୧		ଟ୍ରିପ୍-୨		ଟ୍ରିପ୍-୩	
	ଆଗମନ	ପ୍ରସ୍ଥାନ	ଆଗମନ	ପ୍ରସ୍ଥାନ	ଆଗମନ	ପ୍ରସ୍ଥାନ
ଚାନ୍ଦୁଲି	–	୮:୧୦	–	୧୨:୪୦	–	୧୭:୧୦
କୁଳସୁରିବୁଆଁ	୮:୧୩	୮:୧୫	୧୨:୪୩	୧୨:୪୫	୧୭:୧୩	୧୭:୧୫
ବରାଳ	୮:୧୯	୮:୨୧	୧୨:୪୯	୧୨:୫୧	୧୭:୧୯	୧୭:୨୧
ଡିଆ	୮:୨୪	୮:୨୬	୧୨:୫୪	୧୨:୫୬	୧୭:୨୪	୧୭:୨୬
କାଳପଡ଼ା	୮:୨୮	୮:୩୦	୧୨:୫୮	୧୩:୦୦	୧୭:୨୮	୧୭:୩୦
ଟାଇକଣ	୮:୩୩	୮:୩୫	୧୩:୦୩	୧୩:୦୫	୧୭:୩୩	୧୭:୩୫
ବେଲୁଲି	୮:୩୬	୮:୩୯	୧୩:୦୬	୧୩:୦୯	୧୭:୩୬	୧୭:୩୯
ରାଉତପୁର	୮:୪୧	୮:୪୩	୧୩:୧୧	୧୩:୧୩	୧୭:୪୧	୧୭:୪୩
ତେଲିପଡ଼ା	୮:୫୯	୯:୦୧	୧୩:୨୯	୧୩:୩୧	୧୭:୫୯	୧୮:୦୧
ଶିଶୁଆ	୯:୦୬	୯:୦୮	୧୩:୩୬	୧୩:୩୮	୧୮:୦୬	୧୮:୦୮
ବେଙ୍କାର୍ ଛକ	୯:୧୪	୯:୧୬	୧୩:୪୪	୧୩:୪୬	୧୮:୧୪	୧୮:୧୬
କୋଲ୍ଡଷ୍ଟୋର୍ ଛକ	୯:୨୨	୯:୨୪	୧୩:୫୨	୧୩:୫୪	୧୮:୨୨	୧୮:୨୪
ଶ୍ରୀରାମ	୯:୨୫	୯:୨୭	୧୩:୫୫	୧୩:୫୭	୧୮:୨୫	୧୮:୨୭
ଝିଙ୍କିରିଆ ଛକ	୯:୩୨	୯:୩୪	୧୪:୦୨	୧୪:୦୪	୧୮:୩୨	୧୮:୩୪
ଘାଟାକୁଳ ଛକ	୯:୩୫	୯:୩୭	୧୪:୦୫	୧୪:୦୭	୧୮:୩୫	୧୮:୩୭
ନୂଆପଡ଼ା ଛକ	୯:୪୭	୯:୪୯	୧୪:୧୭	୧୪:୧୯	୧୮:୪୭	୧୮:୪୯
କଟକ ସଦର ମୁଖ୍ୟାଳୟ	୧୦:୦୦	–	୧୪:୩୦	–	୧୯:୦୦	–
	୧୦:୧୦	୧୦:୩୦	୧୪:୪୦	୧୫:୦୦	୧୯:୧୦	–

କଟକ ବ୍ଲକର ବିସ୍ତୃତ ମାର୍ଗ ବିବରଣୀ (ରୁଟ୍-୪)

କଟକ ⇆ କଟକ ସଦର

ବସ୍ ଷ୍ଟପ୍	ଟ୍ରିପ୍-୧		ଟ୍ରିପ୍-୨		ଟ୍ରିପ୍-୩		ଟ୍ରିପ୍-୪	
	ଆଗମନ	ପ୍ରସ୍ଥାନ	ଆଗମନ	ପ୍ରସ୍ଥାନ	ଆଗମନ	ପ୍ରସ୍ଥାନ	ଆଗମନ	ପ୍ରସ୍ଥାନ
କଟକ ସଦର ମୁଖ୍ୟାଳୟ	–	୬:୦୦	–	୯:୨୦	–	୧୨:୪୦	–	୧୬:୦୦
ଓଏମ୍‌ପି ସ୍କୋୟାର୍	୬:୦୪	୬:୦୬	୯:୨୪	୯:୨୬	୧୨:୪୪	୧୨:୪୬	୧୬:୦୪	୧୬:୦୬
ଲିଙ୍କ ରୋଡ୍	୬:୧୦	୬:୧୨	୯:୩୦	୯:୩୨	୧୨:୫୦	୧୨:୫୨	୧୬:୧୦	୧୬:୧୨
ଗୋପାଳପୁର	୬:୧୪	୬:୧୬	୯:୩୪	୯:୩୬	୧୨:୫୪	୧୨:୫୬	୧୬:୧୪	୧୬:୧୬
ଶ୍ରୀକୋରୁଆଁ	୬:୧୮	୬:୨୦	୯:୩୮	୯:୪୦	୧୨:୫୮	୧୩:୦୦	୧୬:୧୮	୧୬:୨୦
ଉରାଳି	୬:୨୪	୬:୨୬	୯:୪୪	୯:୪୬	୧୩:୦୪	୧୩:୦୬	୧୬:୨୪	୧୬:୨୬
ରଥଗଡ଼ ଚୌକ	୬:୨୮	୬:୩୦	୯:୪୮	୯:୫୦	୧୩:୦୮	୧୩:୧୦	୧୬:୨୮	୧୬:୩୦
ଜରିପଡ଼ା	୬:୩୮	୬:୪୦	୯:୫୮	୧୦:୦୦	୧୩:୧୮	୧୩:୨୦	୧୬:୩୮	୧୬:୪୦
ଖଣ୍ଡେଇଟା ଜିପି	୬:୪୨	୬:୪୪	୧୦:୦୨	୧୦:୦୪	୧୩:୨୨	୧୩:୨୪	୧୬:୪୨	୧୬:୪୪
ନାଗାବଳି	୬:୪୬	୬:୪୮	୧୦:୦୬	୧୦:୦୮	୧୩:୨୬	୧୩:୨୮	୧୬:୪୬	୧୬:୪୮
ଶଙ୍ଖଗ୍ରାମ(ବ୍ୟାକ୍ ଟୁ ନାଗାବଳି)	୬:୫୮	୭:୦୦	୧୦:୧୮	୧୦:୨୦	୧୩:୩୮	୧୩:୪୦	୧୬:୫୮	୧୭:୦୦
ଅମଣା ଜିପି	୭:୦୭	୭:୦୯	୧୦:୨୭	୧୦:୨୯	୧୩:୪୭	୧୩:୪୯	୧୭:୦୭	୧୭:୦୯
ଅମନପଡ଼ା	୭:୧୪	୭:୧୬	୧୦:୩୪	୧୦:୩୬	୧୩:୫୪	୧୩:୫୬	୧୭:୧୪	୧୭:୧୬
ବାର୍ଙ୍କୁଦ	୭:୨୧	–	୧୦:୪୧	–	୧୪:୦୧	–	୧୭:୨୧	–
	୭:୩୦	୭:୩୫	୧୦:୫୦	୧୦:୫୫	୧୪:୧୦	୧୪:୧୫	୧୭:୩୦	୧୭:୩୫

କଟକ ସଦର ⇆ କଟକ

ବସ୍ ଷ୍ଟପ୍	ଟ୍ରିପ୍-୧		ଟ୍ରିପ୍-୨		ଟ୍ରିପ୍-୩		ଟ୍ରିପ୍-୪	
	ଆଗମନ	ପ୍ରସ୍ଥାନ	ଆଗମନ	ପ୍ରସ୍ଥାନ	ଆଗମନ	ପ୍ରସ୍ଥାନ	ଆଗମନ	ପ୍ରସ୍ଥାନ
ବାର୍ଙ୍କୁଦ	–	୭:୩୫	–	୧୦:୫୫	–	୧୪:୧୫	–	୧୭:୩୫
ଅମନପଡ଼ା	୭:୪୦	୭:୪୨	୧୧:୦୦	୧୧:୦୨	୧୪:୨୦	୧୪:୨୨	୧୭:୪୦	୧୭:୪୨
ଅମଣା ଜିପି	୭:୪୭	୭:୪୯	୧୧:୦୭	୧୧:୦୯	୧୪:୨୭	୧୪:୨୯	୧୭:୪୭	୧୭:୪୯
ଶଙ୍ଖଗ୍ରାମ(ବ୍ୟାକ୍ ଟୁ ନାଗାବଳି)	୭:୫୬	୭:୫୮	୧୧:୧୬	୧୧:୧୮	୧୪:୩୬	୧୪:୩୮	୧୭:୫୬	୧୭:୫୮
ନାଗାବଳି	୮:୦୮	୮:୧୦	୧୧:୨୮	୧୧:୩୦	୧୪:୪୮	୧୪:୫୦	୧୮:୦୮	୧୮:୧୦
ଖଣ୍ଡେଇଟା ଜିପି	୮:୧୨	୮:୧୪	୧୧:୩୨	୧୧:୩୪	୧୪:୫୨	୧୪:୫୪	୧୮:୧୨	୧୮:୧୪
ଜରିପଡ଼ା	୮:୧୬	୮:୧୮	୧୧:୩୬	୧୧:୩୮	୧୪:୫୬	୧୪:୫୮	୧୮:୧୬	୧୮:୧୮
ରଥଗଡ଼ ଚୌକ	୮:୨୬	୮:୨୮	୧୧:୪୬	୧୧:୪୮	୧୫:୦୬	୧୫:୦୮	୧୮:୨୬	୧୮:୨୮
ଉରାଳି	୮:୩୦	୮:୩୨	୧୧:୫୦	୧୧:୫୨	୧୫:୧୦	୧୫:୧୨	୧୮:୩୦	୧୮:୩୨
ଶ୍ରୀକୋରୁଆଁ	୮:୩୬	୮:୩୮	୧୧:୫୬	୧୧:୫୮	୧୫:୧୬	୧୫:୧୮	୧୮:୩୬	୧୮:୩୮
ଗୋପାଳପୁର	୮:୪୦	୮:୪୨	୧୨:୦୦	୧୨:୦୨	୧୫:୨୦	୧୫:୨୨	୧୮:୪୦	୧୮:୪୨
ଲିଙ୍କ ରୋଡ୍	୮:୪୪	୮:୪୬	୧୨:୦୪	୧୨:୦୬	୧୫:୨୪	୧୫:୨୬	୧୮:୪୪	୧୮:୪୬
ଓଏମ୍‌ପି ସ୍କୋୟାର୍	୮:୪୯	୮:୫୧	୧୨:୦୯	୧୨:୧୧	୧୫:୨୯	୧୫:୩୧	୧୮:୪୯	୧୮:୫୧
କଟକ ସଦର ମୁଖ୍ୟାଳୟ	୮:୫୬	–	୧୨:୧୬	–	୧୫:୩୬	–	୧୮:୫୬	–
	୯:୦୦	୯:୨୦	୧୨:୨୦	୧୨:୪୦	୧୫:୪୦	୧୬:୦୦	୧୯:୦୦	–

ସାଲେପୁର ବ୍ଲକର ବିସ୍ତୃତ ମାର୍ଗ ବିବରଣୀ (ରୁଟ୍-୧)

କଟକ ⇆ ସାଲେପୁର

ବସ୍ ଷ୍ଟପ୍	ଟ୍ରିପ୍-୧		ଟ୍ରିପ୍-୨		ଟ୍ରିପ୍-୩	
	ଆଗମନ	ପ୍ରସ୍ଥାନ	ଆଗମନ	ପ୍ରସ୍ଥାନ	ଆଗମନ	ପ୍ରସ୍ଥାନ
ଚନ୍ଦ୍ରଦେଇପୁର(ଶାଳିପୁର)ମୁଖ୍ୟାଳୟ	–	୬:୦୦	–	୧୦:୦୦	–	୧୪:୦୦
ବଳିସାହି	୬:୦୪	୬:୦୬	୧୦:୦୪	୧୦:୦୬	୧୪:୦୪	୧୪:୦୬
ଶିଶୁଆ	୬:୦୯	୬:୧୧	୧୦:୦୯	୧୦:୧୧	୧୪:୦୯	୧୪:୧୧
କାଳିଆମୁହାଁ	୬:୧୬	୬:୧୮	୧୦:୧୬	୧୦:୧୮	୧୪:୧୬	୧୪:୧୮
ସଉରି ଏବଂ ଚାନ୍ଦୋଳ	୬:୨୧	୬:୨୩	୧୦:୨୧	୧୦:୨୩	୧୪:୨୧	୧୪:୨୩
ମହାନ୍	୬:୩୦	୬:୩୨	୧୦:୩୦	୧୦:୩୨	୧୪:୩୦	୧୪:୩୨
କଡର୍ପା	୬:୩୫	୬:୩୭	୧୦:୩୫	୧୦:୩୭	୧୪:୩୫	୧୪:୩୭
ଓଡ଼ାସିଂହ	୬:୪୨	୬:୪୪	୧୦:୪୨	୧୦:୪୪	୧୪:୪୨	୧୪:୪୪
କୁଣ୍ଡିପଡିଆ	୬:୫୦	୬:୫୧	୧୦:୫୦	୧୦:୫୧	୧୪:୫୦	୧୪:୫୧
ମଲାଶାସନ	୬:୫୬	୬:୫୮	୧୦:୫୬	୧୦:୫୮	୧୪:୫୬	୧୪:୫୮
ଚରବା	୭:୦୨	୭:୦୪	୧୧:୦୨	୧୧:୦୪	୧୫:୦୨	୧୫:୦୪
ରାମେଶ୍ୱର	୭:୦୮	୭:୧୦	୧୧:୦୮	୧୧:୧୦	୧୫:୦୮	୧୫:୧୦
ଗୋପିନାଥପୁର	୭:୧୬	୭:୧୮	୧୧:୧୬	୧୧:୧୮	୧୫:୧୬	୧୫:୧୮
ସତ୍ୟଭାମାପୁର	୭:୧୯	୭:୨୧	୧୧:୧୯	୧୧:୨୧	୧୫:୧୯	୧୫:୨୧
ଚନ୍ଦ୍ରଗ୍ରାମ	୭:୨୭	୭:୨୯	୧୧:୨୭	୧୧:୨୯	୧୫:୨୭	୧୫:୨୯
ମହାଜନପୁର	୭:୩୦	–	୧୧:୩୦	–	୧୫:୩୦	–
	୭:୪୦	୭:୫୦	୧୧:୪୦	୧୧:୫୦	୧୫:୪୦	୧୫:୫୦

ସାଲେପୁର ⇆ କଟକ

ବସ୍ ଷ୍ଟପ୍	ଟ୍ରିପ୍-୧		ଟ୍ରିପ୍-୨		ଟ୍ରିପ୍-୩	
	ଆଗମନ	ପ୍ରସ୍ଥାନ	ଆଗମନ	ପ୍ରସ୍ଥାନ	ଆଗମନ	ପ୍ରସ୍ଥାନ
ମହାଜନପୁର	–	୭:୫୦	–	୧୧:୫୦	–	୧୫:୫୦
ଚନ୍ଦ୍ରଗ୍ରାମ	୭:୫୧	୭:୫୩	୧୧:୫୧	୧୧:୫୩	୧୫:୫୧	୧୫:୫୩
ସତ୍ୟଭାମାପୁର	୭:୫୯	୮:୦୧	୧୧:୫୯	୧୨:୦୧	୧୫:୫୯	୧୬:୦୧
ଗୋପିନାଥପୁର	୮:୦୨	୮:୦୪	୧୨:୦୨	୧୨:୦୪	୧୬:୦୨	୧୬:୦୪
ରାମେଶ୍ୱର	୮:୧୦	୮:୧୨	୧୨:୧୦	୧୨:୧୨	୧୬:୧୦	୧୬:୧୨
ଚରବା	୮:୧୬	୮:୧୮	୧୨:୧୬	୧୨:୧୮	୧୬:୧୬	୧୬:୧୮
ମଲାଶାସନ	୮:୨୨	୮:୨୪	୧୨:୨୨	୧୨:୨୪	୧୬:୨୨	୧୬:୨୪
କୁଣ୍ଡିପଡିଆ	୮:୨୯	୮:୩୦	୧୨:୨୯	୧୨:୩୦	୧୬:୨୯	୧୬:୩୦
ଓଡ଼ାସିଂହ	୮:୩୬	୮:୩୮	୧୨:୩୬	୧୨:୩୮	୧୬:୩୬	୧୬:୩୮
କଡର୍ପା	୮:୪୩	୮:୪୫	୧୨:୪୩	୧୨:୪୫	୧୬:୪୩	୧୬:୪୫
ମହାନ୍	୮:୪୮	୮:୫୦	୧୨:୪୮	୧୨:୫୦	୧୬:୪୮	୧୬:୫୦
ସଉରି ଏବଂ ଚାନ୍ଦୋଳ	୮:୫୭	୮:୫୯	୧୨:୫୭	୧୨:୫୯	୧୬:୫୭	୧୬:୫୯
କାଳିଆମୁହାଁ	୯:୦୨	୯:୦୩	୧୩:୦୨	୧୩:୦୩	୧୭:୦୨	୧୭:୦୩
ଶିଶୁଆ	୯:୦୯	୯:୧୧	୧୩:୦୯	୧୩:୧୧	୧୭:୦୯	୧୭:୧୧
ବଳିସାହି	୯:୧୪	୯:୧୬	୧୩:୧୪	୧୩:୧୬	୧୭:୧୪	୧୭:୧୬
ଚନ୍ଦ୍ରଦେଇପୁର(ଶାଳିପୁର)ମୁଖ୍ୟାଳୟ	୯:୨୦	–	୧୩:୨୦	–	୧୭:୨୦	–
	୯:୩୦	୧୦:୦୦	୧୩:୩୦	୧୪:୦୦	୧୭:୩୦	–

ସାଲେପୁର ବ୍ଲକର ବିସ୍ତୃତ ମାର୍ଗ ବିବରଣୀ (ରୁଟ୍-୨)

କଟକ ⇆ ସାଲେପୁର

ବସ୍ ଷ୍ଟପ୍	ଟ୍ରିପ୍-୧		ଟ୍ରିପ୍-୨		ଟ୍ରିପ୍-୩		ଟ୍ରିପ୍-୪		ଟ୍ରିପ୍-୫	
	ଆଗମନ	ପ୍ରସ୍ଥାନ	ଆଗମନ	ପ୍ରସ୍ଥାନ	ଆଗମନ	ପ୍ରସ୍ଥାନ	ଆଗମନ	ପ୍ରସ୍ଥାନ	ଆଗମନ	ପ୍ରସ୍ଥାନ
ଚନ୍ଦ୍ରଦେଇପୁର(ଶାଳିପୁର)ମୁଖ୍ୟାଳୟ	–	୬:୦୦	–	୮:୪୦	–	୧୧:୨୦	–	୧୪:୦୦	–	୧୬:୪୦
ବଡମୁଣ୍ଡେଇ, ପିକୋଇ	୬:୦୪	୬:୦୬	୮:୪୪	୮:୪୬	୧୧:୨୪	୧୧:୨୬	୧୪:୦୪	୧୪:୦୬	୧୬:୪୪	୧୬:୪୬
ରାଇସୁଙ୍ଗୁରା	୬:୧୪	୬:୧୬	୮:୫୪	୮:୫୬	୧୧:୩୪	୧୧:୩୬	୧୪:୧୪	୧୪:୧୬	୧୬:୫୪	୧୬:୫୬
ମିର୍ଜାପୁର	୬:୧୮	୬:୨୦	୮:୫୮	୯:୦୦	୧୧:୩୮	୧୧:୪୦	୧୪:୧୮	୧୪:୨୦	୧୬:୫୮	୧୭:୦୦
ଭିମଦାସପୁର	୬:୨୫	୬:୨୭	୯:୦୫	୯:୦୭	୧୧:୪୫	୧୧:୪୭	୧୪:୨୫	୧୪:୨୭	୧୭:୦୫	୧୭:୦୭
ସିଦ୍ଧୋ	୬:୩୩	୬:୩୫	୯:୧୩	୯:୧୫	୧୧:୫୩	୧୧:୫୫	୧୪:୩୩	୧୪:୩୫	୧୭:୧୩	୧୭:୧୫
ଛାଣିପୁର	୬:୪୦	୬:୪୨	୯:୨୦	୯:୨୨	୧୨:୦୦	୧୨:୦୨	୧୪:୪୦	୧୪:୪୨	୧୭:୨୦	୧୭:୨୨
କାଇଗୁଁଆ	୬:୫୫	–	୯:୩୫	–	୧୨:୧୫	–	୧୪:୫୫	–	୧୭:୩୫	–
	୭:୦୦	୭:୧୦	୯:୪୦	୯:୫୦	୧୨:୨୦	୧୨:୩୦	୧୫:୦୦	୧୫:୧୦	୧୭:୪୦	୧୭:୫୦

ସାଲେପୁର ⇆ କଟକ

ବସ୍ ଷ୍ଟପ୍	ଟ୍ରିପ୍-୧		ଟ୍ରିପ୍-୨		ଟ୍ରିପ୍-୩		ଟ୍ରିପ୍-୪		ଟ୍ରିପ୍-୫	
	ଆଗମନ	ପ୍ରସ୍ଥାନ	ଆଗମନ	ପ୍ରସ୍ଥାନ	ଆଗମନ	ପ୍ରସ୍ଥାନ	ଆଗମନ	ପ୍ରସ୍ଥାନ	ଆଗମନ	ପ୍ରସ୍ଥାନ
କାଇଗୁଁଆ	–	୭:୧୦	–	୯:୫୦	–	୧୨:୩୦	–	୧୫:୧୦	–	୧୭:୫୦
ଛାଣିପୁର	୭:୨୩	୭:୨୫	୧୦:୦୩	୧୦:୦୫	୧୨:୪୩	୧୨:୪୫	୧୫:୨୩	୧୫:୨୫	୧୮:୦୩	୧୮:୦୫
ସିଦ୍ଧୋ	୭:୩୦	୭:୩୨	୧୦:୧୦	୧୦:୧୨	୧୨:୫୦	୧୨:୫୨	୧୫:୩୦	୧୫:୩୨	୧୮:୧୦	୧୮:୧୨
ଭିମଦାସପୁର	୭:୩୮	୭:୪୦	୧୦:୧୮	୧୦:୨୦	୧୨:୫୮	୧୩:୦୦	୧୫:୩୮	୧୫:୪୦	୧୮:୧୮	୧୮:୨୦
ମିର୍ଜାପୁର	୭:୪୫	୭:୪୭	୧୦:୨୫	୧୦:୨୭	୧୩:୦୫	୧୩:୦୭	୧୫:୪୫	୧୫:୪୭	୧୮:୨୫	୧୮:୨୭
ରାଇସୁଙ୍ଗୁରା	୭:୪୯	୭:୫୧	୧୦:୨୯	୧୦:୩୧	୧୩:୦୯	୧୩:୧୧	୧୫:୪୯	୧୫:୫୧	୧୮:୨୯	୧୮:୩୧
ବଡମୁଣ୍ଡେଇ, ପିକୋଇ	୭:୫୯	୮:୦୧	୧୦:୩୯	୧୦:୪୧	୧୩:୧୯	୧୩:୨୧	୧୫:୫୯	୧୬:୦୧	୧୮:୩୯	୧୮:୪୧
ଚନ୍ଦ୍ରଦେଇପୁର(ଶାଳିପୁର)ମୁଖ୍ୟାଳୟ	୮:୦୪	–	୧୦:୪୪	–	୧୩:୨୪	–	୧୬:୦୪	–	୧୮:୪୪	–
	୮:୧୦	୮:୪୦	୧୦:୫୦	୧୧:୨୦	୧୩:୩୦	୧୪:୦୦	୧୬:୧୦	୧୬:୪୦	୧୮:୫୦	–

ସାଲେପୁର ବ୍ଲକର ବିସ୍ତୃତ ମାର୍ଗ ବିବରଣୀ (ରୁଟ୍-୩)

କଟକ ⇆ ସାଲେପୁର

ବସ୍ ଷ୍ଟପ୍	ଟ୍ରିପ୍-୧		ଟ୍ରିପ୍-୨		ଟ୍ରିପ୍-୩		ଟ୍ରିପ୍-୪		ଟ୍ରିପ୍-୫	
	ଆଗମନ	ପ୍ରସ୍ଥାନ	ଆଗମନ	ପ୍ରସ୍ଥାନ	ଆଗମନ	ପ୍ରସ୍ଥାନ	ଆଗମନ	ପ୍ରସ୍ଥାନ	ଆଗମନ	ପ୍ରସ୍ଥାନ
ଚନ୍ଦ୍ରଦେଇପୁର	–	୬:୦୦	–	୮:୪୦	–	୧୧:୨୦	–	୧୪:୦୦	–	୧୬:୪୦
ବଳିସାହି	୬:୦୪	୬:୦୬	୮:୪୪	୮:୪୬	୧୧:୨୪	୧୧:୨୬	୧୪:୦୪	୧୪:୦୬	୧୬:୪୪	୧୬:୪୬
ଶିଶୁଆ	୬:୦୯	୬:୧୧	୮:୪୯	୮:୫୧	୧୧:୨୯	୧୧:୩୧	୧୪:୦୯	୧୪:୧୧	୧୬:୪୯	୧୬:୫୧
ମୁର୍କୁଣ୍ଡି	୬:୧୮	୬:୧୯	୮:୫୮	୮:୫୯	୧୧:୩୮	୧୧:୩୯	୧୪:୧୮	୧୪:୧୯	୧୬:୫୮	୧୬:୫୯
ତାରିତୋ	୬:୨୪	୬:୨୬	୯:୦୪	୯:୦୬	୧୧:୪୪	୧୧:୪୬	୧୪:୨୪	୧୪:୨୬	୧୭:୦୪	୧୭:୦୬
ରାଟିଲୋ	୬:୩୨	୬:୩୪	୯:୧୨	୯:୧୪	୧୧:୫୨	୧୧:୫୪	୧୪:୩୨	୧୪:୩୪	୧୭:୧୨	୧୭:୧୪
ପୁରୁଣାହାଟ	୬:୩୭	୬:୩୯	୯:୧୭	୯:୧୯	୧୧:୫୭	୧୧:୫୯	୧୪:୩୭	୧୪:୩୯	୧୭:୧୭	୧୭:୧୯
କୁଜଙ୍ଗମିଡ଼ାଙ୍ଗ	୬:୪୪	୬:୪୬	୯:୨୪	୯:୨୬	୧୨:୦୪	୧୨:୦୬	୧୪:୪୪	୧୪:୪୬	୧୭:୨୪	୧୭:୨୬
ସୁଧାଖଣ୍ଡ	୬:୫୩	–	୯:୩୩	–	୧୨:୧୩	–	୧୪:୫୩	–	୧୭:୩୩	–
	୭:୦୦	୭:୧୦	୯:୪୦	୯:୫୦	୧୨:୨୦	୧୨:୩୦	୧୫:୦୦	୧୫:୧୦	୧୭:୪୦	୧୭:୫୦

ସାଲେପୁର ⇆ କଟକ

ବସ୍ ଷ୍ଟପ୍	ଟ୍ରିପ୍-୧		ଟ୍ରିପ୍-୨		ଟ୍ରିପ୍-୩		ଟ୍ରିପ୍-୪		ଟ୍ରିପ୍-୫	
	ଆଗମନ	ପ୍ରସ୍ଥାନ	ଆଗମନ	ପ୍ରସ୍ଥାନ	ଆଗମନ	ପ୍ରସ୍ଥାନ	ଆଗମନ	ପ୍ରସ୍ଥାନ	ଆଗମନ	ପ୍ରସ୍ଥାନ
ସୁଧାଖଣ୍ଡ	–	୭:୧୦	–	୯:୫୦	–	୧୨:୩୦	–	୧୫:୧୦	–	୧୭:୫୦
କୁଜଙ୍ଗମିଡ଼ାଙ୍ଗ	୭:୧୬	୭:୧୮	୯:୫୬	୯:୫୮	୧୨:୩୬	୧୨:୩୮	୧୫:୧୬	୧୫:୧୮	୧୭:୫୬	୧୭:୫୮
ପୁରୁଣାହାଟ	୭:୨୪	୭:୨୬	୧୦:୦୪	୧୦:୦୬	୧୨:୪୪	୧୨:୪୬	୧୫:୨୪	୧୫:୨୬	୧୮:୦୪	୧୮:୦୬
ରାଟିଲୋ	୭:୨୯	୭:୩୧	୧୦:୦୯	୧୦:୧୧	୧୨:୪୯	୧୨:୫୧	୧୫:୨୯	୧୫:୩୧	୧୮:୦୯	୧୮:୧୧
ତାରିତୋ	୭:୩୭	୭:୩୯	୧୦:୧୭	୧୦:୧୯	୧୨:୫୭	୧୨:୫୯	୧୫:୩୭	୧୫:୩୯	୧୮:୧୭	୧୮:୧୯
ମୁର୍କୁଣ୍ଡି	୭:୪୪	୭:୪୫	୧୦:୨୪	୧୦:୨୫	୧୩:୦୪	୧୩:୦୫	୧୫:୪୪	୧୫:୪୫	୧୮:୨୪	୧୮:୨୫
ଶିଶୁଆ	୭:୫୨	୭:୫୪	୧୦:୩୨	୧୦:୩୪	୧୩:୧୨	୧୩:୧୪	୧୫:୫୨	୧୫:୫୪	୧୮:୩୨	୧୮:୩୪
ବାଲିସାହି	୭:୫୭	୭:୫୯	୧୦:୩୭	୧୦:୩୯	୧୩:୧୭	୧୩:୧୯	୧୫:୫୭	୧୫:୫୯	୧୮:୩୭	୧୮:୩୯
ଚନ୍ଦ୍ରଦେଇପୁର	୮:୦୩	–	୧୦:୪୩	–	୧୩:୨୩	–	୧୬:୦୩	–	୧୮:୪୩	–
	୮:୧୦	୮:୪୦	୧୦:୫୦	୧୧:୨୦	୧୩:୩୦	୧୪:୦୦	୧୬:୧୦	୧୬:୪୦	୧୮:୫୦	–

ଟାଙ୍ଗୀ ଚୌଦ୍ୱାର ବ୍ଲକର ବିସ୍ତୃତ ମାର୍ଗ ବିବରଣୀ (ରୁଟ୍-୧)

କଟକ ⇆ ଟାଙ୍ଗୀ ଚୌଦ୍ୱାର

ବସ୍ ଷ୍ଟପ୍	ଟ୍ରିପ୍-୧		ଟ୍ରିପ୍-୨		ଟ୍ରିପ୍-୩	
	ଆଗମନ	ପ୍ରସ୍ଥାନ	ଆଗମନ	ପ୍ରସ୍ଥାନ	ଆଗମନ	ପ୍ରସ୍ଥାନ
ବ୍ଲକ ହେଡ୍ କ୍ୱାର୍ଟର କୋଟସାହି	–	୬:୦୦	–	୧୦:୩୦	–	୧୫:୦୦
ଡାକେଣା	୬:୦୬	୬:୦୭	୧୦:୩୬	୧୦:୩୭	୧୫:୦୬	୧୫:୦୭
କନ୍ହେଇପୁର	୬:୧୧	୬:୧୩	୧୦:୪୧	୧୦:୪୩	୧୫:୧୧	୧୫:୧୩
କନମିରା	୬:୧୬	୬:୧୭	୧୦:୪୬	୧୦:୪୭	୧୫:୧୬	୧୫:୧୭
ସାଲାଗାଁଓ	୬:୨୨	୬:୨୪	୧୦:୫୨	୧୦:୫୪	୧୫:୨୨	୧୫:୨୪
ଜୟପୁର	୬:୨୬	୬:୨୭	୧୦:୫୬	୧୦:୫୭	୧୫:୨୬	୧୫:୨୭
ନଖରା	୬:୩୨	୬:୩୪	୧୧:୦୨	୧୧:୦୪	୧୫:୩୨	୧୫:୩୪
ଭୋରାଣ୍ଡି	୬:୪୧	୬:୪୩	୧୧:୧୧	୧୧:୧୩	୧୫:୪୧	୧୫:୪୩
ଅଗ୍ରହାଟ	୬:୫୧	୬:୫୩	୧୧:୨୧	୧୧:୨୩	୧୫:୫୧	୧୫:୫୩
ବାରବାଟିଆ	୭:୦୦	୭:୦୧	୧୧:୩୦	୧୧:୩୧	୧୬:୦୦	୧୬:୦୧
ଚୌଦ୍ୱାର	୭:୦୯	୭:୧୦	୧୧:୩୯	୧୧:୪୦	୧୬:୦୯	୧୬:୧୦
ଇନ୍ଦ୍ରାଣିପାଟଣା	୭:୧୭	୭:୧୯	୧୧:୪୭	୧୧:୪୯	୧୬:୧୭	୧୬:୧୯
ସିମିଳିହାଣ୍ଡା	୭:୨୪	୭:୨୬	୧୧:୫୪	୧୧:୫୬	୧୬:୨୪	୧୬:୨୬
କାୟାଳପଡ଼ା	୭:୩୦	୭:୩୨	୧୨:୦୦	୧୨:୦୨	୧୬:୩୦	୧୬:୩୨
ନୂଆପାଟଣା	୭:୩୬	୭:୩୭	୧୨:୦୬	୧୨:୦୭	୧୬:୩୬	୧୬:୩୭
ଧବଳେଶ୍ୱର	୭:୪୧	୭:୪୩	୧୨:୧୧	୧୨:୧୩	୧୬:୪୧	୧୬:୪୩
ନୂଆଡିହା	୭:୪୮	୭:୪୯	୧୨:୧୮	୧୨:୧୯	୧୬:୪୮	୧୬:୪୯
କଖଡ଼ି	୭:୫୪	–	୧୨:୨୪	–	୧୬:୫୪	–
	୮:୦୦	୮:୧୦	୧୨:୩୦	୧୨:୪୦	୧୭:୦୦	୧୭:୧୦

ଟାଙ୍ଗୀ ଚୌଦ୍ୱାର ⇆ କଟକ

ବସ୍ ଷ୍ଟପ୍	ଟ୍ରିପ୍-୧		ଟ୍ରିପ୍-୨		ଟ୍ରିପ୍-୩	
	ଆଗମନ	ପ୍ରସ୍ଥାନ	ଆଗମନ	ପ୍ରସ୍ଥାନ	ଆଗମନ	ପ୍ରସ୍ଥାନ
କଖଡ଼ି	–	୮:୧୦	–	୧୨:୪୦	–	୧୭:୧୦
ନୂଆଡିହା	୮:୧୫	୮:୧୬	୧୨:୪୫	୧୨:୪୬	୧୭:୧୫	୧୭:୧୬
ଧବଳେଶ୍ୱର	୮:୨୧	୮:୨୩	୧୨:୫୧	୧୨:୫୩	୧୭:୨୧	୧୭:୨୩
ନୂଆପାଟଣା	୮:୨୬	୮:୨୮	୧୨:୫୬	୧୨:୫୮	୧୭:୨୬	୧୭:୨୮
କାୟାଳପଡ଼ା	୮:୩୨	୮:୩୪	୧୩:୦୨	୧୩:୦୪	୧୭:୩୨	୧୭:୩୪
ସିମିଳିହାଣ୍ଡା	୮:୩୮	୮:୩୯	୧୩:୦୮	୧୩:୦୯	୧୭:୩୮	୧୭:୩୯
ଇନ୍ଦ୍ରାଣିପାଟଣା	୮:୪୪	୮:୪୬	୧୩:୧୪	୧୩:୧୬	୧୭:୪୪	୧୭:୪୬
ଚୌଦ୍ୱାର	୮:୫୪	୮:୫୫	୧୩:୨୪	୧୩:୨୫	୧୭:୫୪	୧୭:୫୫
ବାରବାଟିଆ	୯:୦୩	୯:୦୪	୧୩:୩୩	୧୩:୩୪	୧୮:୦୩	୧୮:୦୪
ଅଗ୍ରହାଟ	୯:୧୧	୯:୧୩	୧୩:୪୧	୧୩:୪୩	୧୮:୧୧	୧୮:୧୩
ଭୋରାଣ୍ଡି	୯:୨୧	୯:୨୨	୧୩:୫୧	୧୩:୫୨	୧୮:୨୧	୧୮:୨୨
ନଖରା	୯:୩୦	୯:୩୨	୧୪:୦୦	୧୪:୦୨	୧୮:୩୦	୧୮:୩୨
ଜୟପୁର	୯:୩୬	୯:୩୮	୧୪:୦୬	୧୪:୦୮	୧୮:୩୬	୧୮:୩୮
ସାଲାଗାଁଓ	୯:୪୦	୯:୪୨	୧୪:୧୦	୧୪:୧୨	୧୮:୪୦	୧୮:୪୨
କନମିରା	୯:୪୭	୯:୪୮	୧୪:୧୭	୧୪:୧୮	୧୮:୪୭	୧୮:୪୮
କନ୍ହେଇପୁର	୯:୫୧	୯:୫୩	୧୪:୨୧	୧୪:୨୩	୧୮:୫୧	୧୮:୫୩
ଡାକେଣା	୯:୫୭	୯:୫୮	୧୪:୨୭	୧୪:୨୮	୧୮:୫୭	୧୮:୫୮
ବ୍ଲକ ହେଡ୍ କ୍ୱାର୍ଟର କୋଟସାହି	୧୦:୦୪	–	୧୪:୩୪	–	୧୯:୦୪	–
	୧୦:୧୦	୧୦:୩୦	୧୪:୪୦	୧୫:୦୦	୧୯:୧୦	–

ଟାଙ୍ଗୀ ଚୌଦ୍ୱାର ବ୍ଲକର ବିସ୍ତୃତ ମାର୍ଗ ବିବରଣୀ (ରୁଟ୍-୨)

କଟକ ⇆ ଟାଙ୍ଗୀ ଚୌଦ୍ୱାର

ବସ୍ ଷ୍ଟପ୍	ଟ୍ରିପ୍-୧		ଟ୍ରିପ୍-୨		ଟ୍ରିପ୍-୩		ଟ୍ରିପ୍-୪	
	ଆଗମନ	ପ୍ରସ୍ଥାନ	ଆଗମନ	ପ୍ରସ୍ଥାନ	ଆଗମନ	ପ୍ରସ୍ଥାନ	ଆଗମନ	ପ୍ରସ୍ଥାନ
କୋଟସାହି	–	୬:୦୦	–	୯:୦୦	–	୧୨:୦୦	–	୧୫:୦୦
କନ୍ହେଇପୁର	୬:୧୧	୬:୧୩	୯:୧୧	୯:୧୩	୧୨:୧୧	୧୨:୧୩	୧୫:୧୧	୧୫:୧୩
ବଡ଼ପୋଖରୀ	୬:୧୬	୬:୧୮	୯:୧୬	୯:୧୮	୧୨:୧୬	୧୨:୧୮	୧୫:୧୬	୧୫:୧୮
ଅଞ୍ଜୁଆ	୬:୨୨	୬:୨୩	୯:୨୨	୯:୨୩	୧୨:୨୨	୧୨:୨୩	୧୫:୨୨	୧୫:୨୩
ଗଉଡ଼ଗାଁ	୬:୩୦	୬:୩୨	୯:୩୦	୯:୩୨	୧୨:୩୦	୧୨:୩୨	୧୫:୩୦	୧୫:୩୨
ବ୍ରହ୍ମପୁର	୬:୪୦	୬:୪୨	୯:୪୦	୯:୪୨	୧୨:୪୦	୧୨:୪୨	୧୫:୪୦	୧୫:୪୨
ମହିଶାଲଣ୍ଡା	୬:୪୬	୬:୪୮	୯:୪୬	୯:୪୮	୧୨:୪୬	୧୨:୪୮	୧୫:୪୬	୧୫:୪୮
ଶଙ୍କରପୁର	୬:୫୫	୬:୫୭	୯:୫୫	୯:୫୭	୧୨:୫୫	୧୨:୫୭	୧୫:୫୫	୧୫:୫୭
ମଙ୍ଗରାଜପୁର	୭:୦୦	୭:୦୨	୧୦:୦୦	୧୦:୦୨	୧୩:୦୦	୧୩:୦୨	୧୬:୦୦	୧୬:୦୨
ବଡ଼ସାମନ୍ତରାପୁର	୭:୦୮	–	୧୦:୦୮	–	୧୩:୦୮	–	୧୬:୦୮	–
	୭:୧୦	୭:୨୦	୧୦:୧୦	୧୦:୨୦	୧୩:୧୦	୧୩:୨୦	୧୬:୧୦	୧୬:୨୦

ଟାଙ୍ଗୀ ଚୌଦ୍ୱାର ⇆ କଟକ

ବସ୍ ଷ୍ଟପ୍	ଟ୍ରିପ୍-୧		ଟ୍ରିପ୍-୨		ଟ୍ରିପ୍-୩		ଟ୍ରିପ୍-୪	
	ଆଗମନ	ପ୍ରସ୍ଥାନ	ଆଗମନ	ପ୍ରସ୍ଥାନ	ଆଗମନ	ପ୍ରସ୍ଥାନ	ଆଗମନ	ପ୍ରସ୍ଥାନ
ବଡ଼ସାମନ୍ତରାପୁର	–	୭:୨୦	–	୧୦:୨୦	–	୧୩:୨୦	–	୧୬:୨୦
ମଙ୍ଗରାଜପୁର	୭:୨୬	୭:୨୮	୧୦:୨୬	୧୦:୨୮	୧୩:୨୬	୧୩:୨୮	୧୬:୨୬	୧୬:୨୮
ଶଙ୍କରପୁର	୭:୩୧	୭:୩୩	୧୦:୩୧	୧୦:୩୩	୧୩:୩୧	୧୩:୩୩	୧୬:୩୧	୧୬:୩୩
ମହିଶାଲଣ୍ଡା	୭:୪୦	୭:୪୨	୧୦:୪୦	୧୦:୪୨	୧୩:୪୦	୧୩:୪୨	୧୬:୪୦	୧୬:୪୨
ବ୍ରହ୍ମପୁର	୭:୪୬	୭:୪୮	୧୦:୪୬	୧୦:୪୮	୧୩:୪୬	୧୩:୪୮	୧୬:୪୬	୧୬:୪୮
ଗଉଡ଼ଗାଁ	୭:୫୬	୭:୫୮	୧୦:୫୬	୧୦:୫୮	୧୩:୫୬	୧୩:୫୮	୧୬:୫୬	୧୬:୫୮
ଅଞ୍ଜୁଆ	୮:୦୫	୮:୦୬	୧୧:୦୫	୧୧:୦୬	୧୪:୦୫	୧୪:୦୬	୧୭:୦୫	୧୭:୦୬
ବଡ଼ପୋଖରୀ	୮:୧୦	୮:୧୧	୧୧:୧୦	୧୧:୧୧	୧୪:୧୦	୧୪:୧୧	୧୭:୧୦	୧୭:୧୧
କନ୍ହେଇପୁର	୮:୧୫	୮:୧୬	୧୧:୧୫	୧୧:୧୬	୧୪:୧୫	୮:୧୬	୧୭:୧୫	୧୭:୧୬
କୋଟସାହି	୮:୨୮	–	୧୧:୨୮	–	୧୪:୨୮	–	୧୭:୨୮	–
	୮:୩୦	୯:୦୦	୧୧:୩୦	୧୨:୦୦	୧୪:୩୦	୧୫:୦୦	୧୭:୩୦	–

ଟାଙ୍ଗୀ ଚୌଦ୍ୱାର ବ୍ଲକର ବିସ୍ତୃତ ମାର୍ଗ ବିବରଣୀ (ରୁଟ୍-୩)

କଟକ ⇆ ଟାଙ୍ଗୀ ଚୌଦ୍ୱାର

ବସ୍ ଷ୍ଟପ୍	ଟ୍ରିପ୍-୧		ଟ୍ରିପ୍-୨		ଟ୍ରିପ୍-୩		ଟ୍ରିପ୍-୪		ଟ୍ରିପ୍-୫		ଟ୍ରିପ୍-୬	
	ଆଗମନ	ପ୍ରସ୍ଥାନ	ଆଗମନ	ପ୍ରସ୍ଥାନ	ଆଗମନ	ପ୍ରସ୍ଥାନ	ଆଗମନ	ପ୍ରସ୍ଥାନ	ଆଗମନ	ପ୍ରସ୍ଥାନ	ଆଗମନ	ପ୍ରସ୍ଥାନ
କୋଟସାହି	–	୬:୦୦	–	୮:୦୦	–	୧୦:୦୦	–	୧୨:୦୦	–	୧୪:୦୦	–	୧୬:୦୦
ଝଙ୍କିଓ	୬:୦୬	୬:୦୭	୮:୦୬	୮:୦୭	୧୦:୦୬	୧୦:୦୭	୧୨:୦୬	୧୨:୦୭	୧୪:୦୬	୧୪:୦୭	୧୬:୦୬	୧୬:୦୭
ଉଛପଡ଼ା	୬:୦୯	୬:୧୧	୮:୦୯	୮:୧୧	୧୦:୦୯	୧୦:୧୧	୧୨:୦୯	୧୨:୧୧	୧୪:୦୯	୧୪:୧୧	୧୬:୦୯	୧୬:୧୧
କୁଭେଇ	୬:୧୪	୬:୧୫	୮:୧୪	୮:୧୫	୧୦:୧୪	୧୦:୧୫	୧୨:୧୪	୧୨:୧୫	୧୪:୧୪	୧୪:୧୫	୧୬:୧୪	୧୬:୧୫
ଛଡିଆ	୬:୧୬	୬:୧୮	୮:୧୬	୮:୧୮	୧୦:୧୬	୧୦:୧୮	୧୨:୧୬	୧୨:୧୮	୧୪:୧୬	୧୪:୧୮	୧୬:୧୬	୧୬:୧୮
ମାଗୁର	୬:୨୩	୬:୨୫	୮:୨୩	୮:୨୫	୧୦:୨୩	୧୦:୨୫	୧୨:୨୩	୧୨:୨୫	୧୪:୨୩	୧୪:୨୫	୧୬:୨୩	୧୬:୨୫
ବଡ଼ଦେବିଲ	୬:୨୯	୬:୩୦	୮:୨୯	୮:୩୦	୧୦:୨୯	୧୦:୩୦	୧୨:୨୯	୧୨:୩୦	୧୪:୨୯	୧୪:୩୦	୧୬:୨୯	୧୬:୩୦
ଜରିପଡ଼ା	୬:୩୫	–	୮:୩୫	–	୧୦:୩୫	–	୧୨:୩୫	–	୧୪:୩୫	–	୧୬:୩୫	–
	୬:୪୦	୬:୫୦	୮:୪୦	୮:୫୦	୧୦:୪୦	୧୦:୫୦	୧୨:୪୦	୧୨:୫୦	୧୪:୪୦	୧୪:୫୦	୧୬:୪୦	୧୬:୫୦

ଟାଙ୍ଗୀ ଚୌଦ୍ୱାର ⇆ କଟକ

ବସ୍ ଷ୍ଟପ୍	ଟ୍ରିପ୍-୧		ଟ୍ରିପ୍-୨		ଟ୍ରିପ୍-୩		ଟ୍ରିପ୍-୪		ଟ୍ରିପ୍-୫		ଟ୍ରିପ୍-୬	
	ଆଗମନ	ପ୍ରସ୍ଥାନ	ଆଗମନ	ପ୍ରସ୍ଥାନ	ଆଗମନ	ପ୍ରସ୍ଥାନ	ଆଗମନ	ପ୍ରସ୍ଥାନ	ଆଗମନ	ପ୍ରସ୍ଥାନ	ଆଗମନ	ପ୍ରସ୍ଥାନ
ଜରିପଡ଼ା	–	୬:୫୦	–	୮:୫୦	–	୧୦:୫୦	–	୧୨:୫୦	–	୧୪:୫୦	–	୧୬:୫୦
ବଡ଼ଦେବିଲ	୬:୫୫	୬:୫୮	୮:୫୫	୮:୫୮	୧୦:୫୫	୧୦:୫୮	୧୨:୫୫	୧୨:୫୮	୧୪:୫୫	୧୪:୫୮	୧୬:୫୫	୧୬:୫୮
ମାଗୁର	୭:୦୨	୭:୦୩	୯:୦୨	୯:୦୩	୧୧:୦୨	୧୧:୦୩	୧୩:୦୨	୧୩:୦୩	୧୫:୦୨	୧୫:୦୩	୧୭:୦୨	୧୭:୦୩
ଛଡିଆ	୭:୦୮	୭:୦୯	୯:୦୮	୯:୦୯	୧୧:୦୮	୧୧:୦୯	୧୩:୦୮	୧୩:୦୯	୧୫:୦୮	୧୫:୦୯	୧୭:୦୮	୧୭:୦୯
କୁଭେଇ	୭:୧୧	୭:୧୨	୯:୧୧	୯:୧୨	୧୧:୧୧	୧୧:୧୨	୧୩:୧୧	୧୩:୧୨	୧୫:୧୧	୧୫:୧୨	୧୭:୧୧	୧୭:୧୨
ଉଛପଡ଼ା	୭:୧୪	୭:୧୫	୯:୧୪	୯:୧୫	୧୧:୧୪	୧୧:୧୫	୧୩:୧୪	୧୩:୧୫	୧୫:୧୪	୧୫:୧୫	୧୭:୧୪	୧୭:୧୫
ବର୍ଣ୍ଣବୁଆ	୭:୧୮	୭:୨୦	୯:୧୮	୯:୨୦	୧୧:୧୮	୧୧:୨୦	୧୩:୧୮	୧୩:୨୦	୧୫:୧୮	୧୫:୨୦	୧୭:୧୮	୧୭:୨୦
କୋଟସାହି	୭:୨୬	–	୯:୨୬	–	୧୧:୨୬	–	୧୩:୨୬	–	୧୫:୨୬	–	୧୭:୨୬	–
	୭:୩୦	୮:୦୦	୯:୩୦	୧୦:୦୦	୧୧:୩୦	୧୨:୦୦	୧୩:୩୦	୧୪:୦୦	୧୫:୩୦	୧୬:୦୦	୧୭:୩୦	–

ଟାଙ୍ଗୀ ଚୌଦ୍ୱାର ବ୍ଲକର ବିସ୍ତୃତ ମାର୍ଗ ବିବରଣୀ (ରୁଟ୍-୪)

କଟକ ⇆ ଟାଙ୍ଗୀ ଚୌଦ୍ୱାର

ବସ୍ ଷ୍ଟପ୍	ଟ୍ରିପ୍-୧		ଟ୍ରିପ୍-୨		ଟ୍ରିପ୍-୩		ଟ୍ରିପ୍-୪		ଟ୍ରିପ୍-୫	
	ଆଗମନ	ପ୍ରସ୍ଥାନ	ଆଗମନ	ପ୍ରସ୍ଥାନ	ଆଗମନ	ପ୍ରସ୍ଥାନ	ଆଗମନ	ପ୍ରସ୍ଥାନ	ଆଗମନ	ପ୍ରସ୍ଥାନ
କୋଟସାହି	–	୬:୦୦	–	୮:୩୦	–	୧୧:୦୦	–	୧୩:୩୦	–	୧୬:୦୦
ଲକ୍ଷ୍ମିଡୋର	୬:୦୬	୬:୦୭	୮:୩୬	୮:୩୭	୧୧:୦୬	୧୧:୦୭	୧୩:୩୬	୧୩:୩୭	୧୬:୦୬	୧୬:୦୭
କନ୍ହେଇପୁର	୬:୧୦	୬:୧୧	୮:୪୦	୮:୪୧	୧୧:୧୦	୧୧:୧୧	୧୩:୪୦	୧୩:୪୧	୧୬:୧୦	୧୬:୧୧
କନମିରା ଭିଲେଜ୍	୬:୧୫	୬:୧୬	୮:୪୫	୮:୪୬	୧୧:୧୫	୧୧:୧୬	୧୩:୪୫	୧୩:୪୬	୧୬:୧୫	୧୬:୧୬
ଗଉଡ଼ଗାଁ	୬:୨୦	୬:୨୨	୮:୫୦	୮:୫୨	୧୧:୨୦	୧୧:୨୨	୧୩:୫୦	୧୩:୫୨	୧୬:୨୦	୧୬:୨୨
ହଳଦୀବସନ୍ତ ଭିଲେଜ୍	୬:୨୬	୬:୨୮	୮:୫୬	୮:୫୮	୧୧:୨୬	୧୧:୨୮	୧୩:୫୬	୧୩:୫୮	୧୬:୨୬	୧୬:୨୮
ସଫା	୬:୩୫	୬:୩୬	୯:୦୫	୯:୦୬	୧୧:୩୫	୧୧:୩୬	୧୪:୦୫	୧୪:୦୬	୧୬:୩୫	୧୬:୩୬
ସୁଆଁରି	୬:୪୨	୬:୪୩	୯:୧୨	୯:୧୩	୧୧:୪୨	୧୧:୪୩	୧୪:୧୨	୧୪:୧୩	୧୬:୪୨	୧୬:୪୩
କରଞ୍ଜି	୬:୪୮	–	୯:୧୮	–	୧୧:୪୮	–	୧୪:୧୮	–	୧୬:୪୮	–
	୭:୦୦	୭:୦୫	୯:୩୦	୯:୩୫	୧୨:୦୦	୧୨:୦୫	୧୪:୩୦	୧୪:୩୫	୧୭:୦୦	୧୭:୦୫

ଟାଙ୍ଗୀ ଚୌଦ୍ୱାର ⇆ କଟକ

ବସ୍ ଷ୍ଟପ୍	ଟ୍ରିପ୍-୧		ଟ୍ରିପ୍-୨		ଟ୍ରିପ୍-୩		ଟ୍ରିପ୍-୪		ଟ୍ରିପ୍-୫	
	ଆଗମନ	ପ୍ରସ୍ଥାନ	ଆଗମନ	ପ୍ରସ୍ଥାନ	ଆଗମନ	ପ୍ରସ୍ଥାନ	ଆଗମନ	ପ୍ରସ୍ଥାନ	ଆଗମନ	ପ୍ରସ୍ଥାନ
କରଞ୍ଜି	–	୭:୦୫	–	୯:୩୫	–	୧୨:୦୫	–	୧୪:୩୫	–	୧୭:୦୫
ସୁଆଁରି	୭:୧୦	୭:୧୧	୯:୪୦	୯:୪୧	୧୨:୧୦	୧୨:୧୧	୧୪:୪୦	୧୪:୪୧	୧୭:୧୦	୧୭:୧୧
ସଫା	୭:୧୭	୭:୧୮	୯:୪୭	୯:୪୮	୧୨:୧୭	୧୨:୧୮	୧୪:୪୭	୧୪:୪୮	୧୭:୧୭	୧୭:୧୮
ହଳଦୀବସନ୍ତ ଭିଲେଜ୍	୭:୩୫	୭:୩୬	୧୦:୦୫	୧୦:୦୬	୧୨:୩୫	୧୨:୩୬	୧୫:୦୫	୧୫:୦୬	୧୭:୩୫	୧୭:୩୬
ଗଉଡ଼ଗାଁ	୭:୪୧	୭:୪୩	୧୦:୧୧	୧୦:୧୩	୧୨:୪୧	୧୨:୪୩	୧୫:୧୧	୧୫:୧୩	୧୭:୪୧	୧୭:୪୩
କନମିରା ଭିଲେଜ୍	୭:୪୬	୭:୪୭	୧୦:୧୬	୧୦:୧୭	୧୨:୪୬	୧୨:୪୭	୧୫:୧୬	୧୫:୧୭	୧୭:୪୬	୧୭:୪୭
କନ୍ହେଇପୁର	୭:୫୧	୭:୫୩	୧୦:୨୧	୧୦:୨୩	୧୨:୫୧	୧୨:୫୩	୧୫:୨୧	୧୫:୨୩	୧୭:୫୧	୧୭:୫୩
ଲକ୍ଷ୍ମିବଜାର	୭:୫୬	୭:୫୭	୧୦:୨୬	୧୦:୨୭	୧୨:୫୬	୧୨:୫୭	୧୫:୨୬	୧୫:୨୭	୧୭:୫୬	୧୭:୫୭
କୋଟସାହି	୮:୦୩	–	୧୦:୩୩	–	୧୩:୦୩	–	୧୫:୩୩	–	୧୮:୦୩	–
	୮:୧୦	୮:୩୦	୧୦:୪୦	୧୧:୦୦	୧୩:୧୦	୧୩:୩୦	୧୫:୪୦	୧୬:୦୦	୧୮:୧୦	–

ତିଗିରିଆ ବ୍ଲକର ବିସ୍ତୃତ ମାର୍ଗ ବିବରଣୀ (ରୁଟ୍-୧)

କଟକ ⇆ ତିଗିରିଆ

ବସ୍ ଷ୍ଟପ୍	ଟ୍ରିପ୍-୧		ଟ୍ରିପ୍-୨		ଟ୍ରିପ୍-୩		ଟ୍ରିପ୍-୪		ଟ୍ରିପ୍-୫	
	ଆଗମନ	ପ୍ରସ୍ଥାନ	ଆଗମନ	ପ୍ରସ୍ଥାନ	ଆଗମନ	ପ୍ରସ୍ଥାନ	ଆଗମନ	ପ୍ରସ୍ଥାନ	ଆଗମନ	ପ୍ରସ୍ଥାନ
ପଂଚଗାଁ(ତିଗିରିଆ)ମୁଖ୍ୟାଳୟ	–	୬:୦୦	–	୮:୩୦	–	୧୧:୦୦	–	୧୩:୩୦	–	୧୬:୦୦
ନିଡିଗଡ଼	୬:୦୫	୬:୦୭	୮:୩୫	୮:୩୭	୧୧:୦୫	୧୧:୦୭	୧୩:୩୫	୧୩:୩୭	୧୬:୦୫	୧୬:୦୭
ମହୁଲଡିପା	୬:୧୦	୬:୧୨	୮:୪୦	୮:୪୨	୧୧:୧୦	୧୧:୧୨	୧୩:୪୦	୧୩:୪୨	୧୬:୧୦	୧୬:୧୨
ବଡ଼ଭୁଇଁଦେଶ	୬:୧୫	୬:୧୭	୮:୪୫	୮:୪୭	୧୧:୧୫	୧୧:୧୭	୧୩:୪୫	୧୩:୪୭	୧୬:୧୫	୧୬:୧୭
ଶାମପଡ଼ା	୬:୨୦	୬:୨୨	୮:୫୦	୮:୫୨	୧୧:୨୦	୧୧:୨୨	୧୩:୫୦	୧୩:୫୨	୧୬:୨୦	୧୬:୨୨
ଖଣ୍ଡହାଟ	୬:୨୭	୬:୨୯	୮:୫୭	୮:୫୯	୧୧:୨୭	୧୧:୨୯	୧୩:୫୭	୧୩:୫୯	୧୬:୨୭	୧୬:୨୯
ଶାଳିଜଙ୍ଘ	୬:୩୫	୬:୩୭	୯:୦୫	୯:୦୭	୧୧:୩୫	୧୧:୩୭	୧୪:୦୫	୧୪:୦୭	୧୬:୩୫	୧୬:୩୭
ବଡ଼ନଉପୁଟ	୬:୪୨	୬:୪୪	୯:୧୨	୯:୧୪	୧୧:୪୨	୧୧:୪୪	୧୪:୧୨	୧୪:୧୪	୧୬:୪୨	୧୬:୪୪
ଶାମପୁର	୬:୪୯	–	୯:୧୯	–	୧୧:୪୯	–	୧୪:୧୯	–	୧୬:୪୯	–
	୭:୦୦	୭:୦୪	୯:୩୦	୯:୩୪	୧୨:୦୦	୧୨:୦୪	୧୪:୩୦	୧୪:୩୪	୧୭:୦୦	୧୭:୦୪

ତିଗିରିଆ ⇆ କଟକ

ବସ୍ ଷ୍ଟପ୍	ଟ୍ରିପ୍-୧		ଟ୍ରିପ୍-୨		ଟ୍ରିପ୍-୩		ଟ୍ରିପ୍-୪		ଟ୍ରିପ୍-୫	
	ଆଗମନ	ପ୍ରସ୍ଥାନ	ଆଗମନ	ପ୍ରସ୍ଥାନ	ଆଗମନ	ପ୍ରସ୍ଥାନ	ଆଗମନ	ପ୍ରସ୍ଥାନ	ଆଗମନ	ପ୍ରସ୍ଥାନ
ଶାମପୁର	–	୭:୦୪	–	୯:୩୪	–	୧୨:୦୪	–	୧୪:୩୪	–	୧୭:୦୪
ବଡ଼ନଉପୁଟ	୭:୨୦	୭:୨୨	୯:୫୦	୯:୫୨	୧୨:୨୦	୧୨:୨୨	୧୪:୫୦	୧୪:୫୨	୧୭:୨୦	୧୭:୨୨
ଶାଳିଜଙ୍ଘ	୭:୨୬	୭:୨୮	୯:୫୬	୯:୫୮	୧୨:୨୬	୧୨:୨୮	୧୪:୫୬	୧୪:୫୮	୧୭:୨୬	୧୭:୨୮
ଖଣ୍ଡହାଟ	୭:୩୪	୭:୩୬	୧୦:୦୪	୧୦:୦୬	୧୨:୩୪	୧୨:୩୬	୧୫:୦୪	୧୫:୦୬	୧୭:୩୪	୧୭:୩୬
ଶାମପଡ଼ା	୭:୪୨	୭:୪୪	୧୦:୧୨	୧୦:୧୪	୧୨:୪୨	୧୨:୪୪	୧୫:୧୨	୧୫:୧୪	୧୭:୪୨	୧୭:୪୪
ବଡ଼ଭୁଇଁଦେଶ	୭:୪୬	୭:୪୮	୧୦:୧୬	୧୦:୧୮	୧୨:୪୬	୧୨:୪୮	୧୫:୧୬	୧୫:୧୮	୧୭:୪୬	୧୭:୪୮
ମହୁଲଡିପା	୭:୫୨	୭:୫୪	୧୦:୨୨	୧୦:୨୪	୧୨:୫୨	୧୨:୫୪	୧୫:୨୨	୧୫:୨୪	୧୭:୫୨	୧୭:୫୪
ନିଡିଗଡ଼	୭:୫୬	୭:୫୮	୧୦:୨୬	୧୦:୨୮	୧୨:୫୬	୧୨:୫୮	୧୫:୨୬	୧୫:୨୮	୧୭:୫୬	୧୭:୫୮
ପଂଚଗାଁ(ତିଗିରିଆ)ମୁଖ୍ୟାଳୟ	୮:୦୪	–	୧୦:୩୪	–	୧୩:୦୪	–	୧୫:୩୪	–	୧୮:୦୪	–
	୮:୧୦	୮:୩୦	୧୦:୪୦	୧୧:୦୦	୧୩:୧୦	୧୩:୩୦	୧୫:୪୦	୧୬:୦୦	୧୮:୧୦	–

ତିଗିରିଆ ବ୍ଲକର ବିସ୍ତୃତ ମାର୍ଗ ବିବରଣୀ (ରୁଟ୍-୨)

କଟକ ⇆ ତିଗିରିଆ

ବସ୍ ଷ୍ଟପ୍	ଟ୍ରିପ୍-୧		ଟ୍ରିପ୍-୨		ଟ୍ରିପ୍-୩		ଟ୍ରିପ୍-୪		ଟ୍ରିପ୍-୫		ଟ୍ରିପ୍-୬	
	ଆଗମନ	ପ୍ରସ୍ଥାନ	ଆଗମନ	ପ୍ରସ୍ଥାନ	ଆଗମନ	ପ୍ରସ୍ଥାନ	ଆଗମନ	ପ୍ରସ୍ଥାନ	ଆଗମନ	ପ୍ରସ୍ଥାନ	ଆଗମନ	ପ୍ରସ୍ଥାନ
ପଂଚଗାଁ(ତିଗିରିଆ)ମୁଖ୍ୟାଳୟ	–	୬:୦୦	–	୮:୦୦	–	୧୦:୦୦	–	୧୨:୦୦	–	୧୪:୦୦	–	୧୬:୦୦
ନିଡିଗଡ଼	୬:୦୪	୬:୦୫	୮:୦୪	୮:୦୫	୧୦:୦୪	୧୦:୦୫	୧୨:୦୪	୧୨:୦୫	୧୪:୦୪	୧୪:୦୫	୧୬:୦୪	୧୬:୦୫
ନୂଆସଡ଼କ	୬:୦୮	୬:୧୦	୮:୦୮	୮:୧୦	୧୦:୦୮	୧୦:୧୦	୧୨:୦୮	୧୨:୧୦	୧୪:୦୮	୧୪:୧୦	୧୬:୦୮	୧୬:୧୦
ଗୋଡ଼ିଝରିଆ	୬:୧୬	୬:୧୮	୮:୧୬	୮:୧୮	୧୦:୧୬	୧୦:୧୮	୧୨:୧୬	୧୨:୧୮	୧୪:୧୬	୧୪:୧୮	୧୬:୧୬	୧୬:୧୮
ପଞ୍ଚାୟତ ଅଫିସ ଭିରୁଡ଼ା	୬:୨୧	୬:୨୨	୮:୨୧	୮:୨୨	୧୦:୨୧	୧୦:୨୨	୧୨:୨୧	୧୨:୨୨	୧୪:୨୧	୧୪:୨୨	୧୬:୨୧	୧୬:୨୨
ଭିରୁଡ଼ା	୬:୨୪	୬:୨୫	୮:୨୪	୮:୨୫	୧୦:୨୪	୧୦:୨୫	୧୨:୨୪	୧୨:୨୫	୧୪:୨୪	୧୪:୨୫	୧୬:୨୪	୧୬:୨୫
ଅଚଳକୋଟ	୬:୩୩	୬:୩୫	୮:୩୩	୮:୩୫	୧୦:୩୩	୧୦:୩୫	୧୨:୩୩	୧୨:୩୫	୧୪:୩୩	୧୪:୩୫	୧୬:୩୩	୧୬:୩୫
ହଣ୍ଡାପାଣି	୬:୪୩	–	୮:୪୩	–	୧୦:୪୩	–	୧୨:୪୩	–	୧୪:୪୩	–	୧୬:୪୩	–
	୬:୫୦	୬:୫୫	୮:୫୦	୮:୫୫	୧୦:୫୦	୧୦:୫୫	୧୨:୫୦	୧୨:୫୫	୧୪:୫୦	୧୪:୫୫	୧୬:୫୦	୧୬:୫୫

ତିଗିରିଆ ⇆ କଟକ

ବସ୍ ଷ୍ଟପ୍	ଟ୍ରିପ୍-୧		ଟ୍ରିପ୍-୨		ଟ୍ରିପ୍-୩		ଟ୍ରିପ୍-୪		ଟ୍ରିପ୍-୫		ଟ୍ରିପ୍-୬	
	ଆଗମନ	ପ୍ରସ୍ଥାନ	ଆଗମନ	ପ୍ରସ୍ଥାନ	ଆଗମନ	ପ୍ରସ୍ଥାନ	ଆଗମନ	ପ୍ରସ୍ଥାନ	ଆଗମନ	ପ୍ରସ୍ଥାନ	ଆଗମନ	ପ୍ରସ୍ଥାନ
ହଣ୍ଡାପାଣି	–	୬:୫୫	–	୮:୫୫	–	୧୦:୫୫	–	୧୨:୫୫	–	୧୪:୫୫	–	୧୬:୫୫
ଅଚଳକୋଟ	୭:୦୩	୭:୦୫	୯:୦୩	୯:୦୫	୧୧:୦୩	୧୧:୦୫	୧୩:୦୩	୧୩:୦୫	୧୫:୦୩	୧୫:୦୫	୧୭:୦୩	୧୭:୦୫
ଭିରୁଡ଼ା	୭:୧୧	୭:୧୩	୯:୧୧	୯:୧୩	୧୧:୧୧	୧୧:୧୩	୧୩:୧୧	୧୩:୧୩	୧୫:୧୧	୧୫:୧୩	୧୭:୧୧	୧୭:୧୩
ପଞ୍ଚାୟତ ଅଫିସ ଭିରୁଡ଼ା	୭:୧୬	୭:୧୭	୯:୧୬	୯:୧୭	୧୧:୧୬	୧୧:୧୭	୧୩:୧୬	୧୩:୧୭	୧୫:୧୬	୧୫:୧୭	୧୭:୧୬	୧୭:୧୭
ଗୋଡ଼ିଝରିଆ	୭:୨୦	୭:୨୨	୯:୨୦	୯:୨୨	୧୧:୨୦	୧୧:୨୨	୧୩:୨୦	୧୩:୨୨	୧୫:୨୦	୧୫:୨୨	୧୭:୨୦	୧୭:୨୨
ନୂଆସଡ଼କ	୭:୨୮	୭:୩୦	୯:୨୮	୯:୩୦	୧୧:୨୮	୧୧:୩୦	୧୩:୨୮	୧୩:୩୦	୧୫:୨୮	୧୫:୩୦	୧୭:୨୮	୧୭:୩୦
ନିଡିଗଡ଼	୭:୩୩	୭:୩୪	୯:୩୩	୯:୩୪	୧୧:୩୩	୧୧:୩୪	୧୩:୩୩	୧୩:୩୪	୧୫:୩୩	୧୫:୩୪	୧୭:୩୩	୧୭:୩୪
ପଂଚଗାଁ(ତିଗିରିଆ)ମୁଖ୍ୟାଳୟ	୭:୩୮	–	୯:୩୮	–	୧୧:୩୮	–	୧୩:୩୮	–	୧୫:୩୮	–	୧୭:୩୮	–
	୭:୪୦	୮:୦୦	୯:୪୦	୧୦:୦୦	୧୧:୪୦	୧୨:୦୦	୧୩:୪୦	୧୪:୦୦	୧୫:୪୦	୧୬:୦୦	୧୭:୪୦	–

ତିଗିରିଆ ବ୍ଲକର ବିସ୍ତୃତ ମାର୍ଗ ବିବରଣୀ (ରୁଟ୍-୩)

କଟକ ⇆ ତିଗିରିଆ

ବସ୍ ଷ୍ଟପ୍	ଟ୍ରିପ୍-୧		ଟ୍ରିପ୍-୨		ଟ୍ରିପ୍-୩		ଟ୍ରିପ୍-୪		ଟ୍ରିପ୍-୫	
	ଆଗମନ	ପ୍ରସ୍ଥାନ	ଆଗମନ	ପ୍ରସ୍ଥାନ	ଆଗମନ	ପ୍ରସ୍ଥାନ	ଆଗମନ	ପ୍ରସ୍ଥାନ	ଆଗମନ	ପ୍ରସ୍ଥାନ
ପଂଚଗାଁ(ତିଗିରିଆ)ମୁଖ୍ୟାଳୟ	–	୬:୦୦	–	୮:୩୦	–	୧୧:୦୦	–	୧୩:୩୦	–	୧୬:୦୦
ତିଗିରିଆ ଛକ	୬:୦୨	୬:୦୩	୮:୩୨	୮:୩୩	୧୧:୦୨	୧୧:୦୩	୧୩:୩୨	୧୩:୩୩	୧୬:୦୨	୧୬:୦୩
ବିଶାଣିମା ବାଇପାସ୍	୬:୦୫	୬:୦୬	୮:୩୫	୮:୩୬	୧୧:୦୫	୧୧:୦୬	୧୩:୩୫	୧୩:୩୬	୧୬:୦୫	୧୬:୦୬
କଳାପଟା ଆଇଟିଆଇ	୬:୦୮	୬:୦୯	୮:୩୮	୮:୩୯	୧୧:୦୮	୧୧:୦୯	୧୩:୩୮	୧୩:୩୯	୧୬:୦୮	୧୬:୦୯
ବାଲିପୁଟ	୬:୧୧	୬:୧୩	୮:୪୧	୮:୪୩	୧୧:୧୧	୧୧:୧୩	୧୩:୪୧	୧୩:୪୩	୧୬:୧୧	୧୬:୧୩
ପଙ୍କଳ	୬:୧୮	୬:୨୦	୮:୪୮	୮:୫୦	୧୧:୧୮	୧୧:୨୦	୧୩:୪୮	୧୩:୫୦	୧୬:୧୮	୧୬:୨୦
ଭେଜିଆ	୬:୨୬	୬:୨୮	୮:୫୬	୮:୫୮	୧୧:୨୬	୧୧:୨୮	୧୩:୫୬	୧୩:୫୮	୧୬:୨୬	୧୬:୨୮
ଭୋଗଡ଼ା	୬:୪୧	୬:୪୩	୯:୧୧	୯:୧୩	୧୧:୪୧	୧୧:୪୩	୧୪:୧୧	୧୪:୧୩	୧୬:୪୧	୧୬:୪୩
ନୂଆପାଟଣା	୬:୪୪	୬:୪୬	୯:୧୪	୯:୧୬	୧୧:୪୪	୧୧:୪୬	୧୪:୧୪	୧୪:୧୬	୧୬:୪୪	୧୬:୪୬
ସତ୍ତରାବାଲି	୬:୫୦	୬:୫୧	୯:୨୦	୯:୨୧	୧୧:୫୦	୧୧:୫୧	୧୪:୨୦	୧୪:୨୧	୧୬:୫୦	୧୬:୫୧
ମାଣିବନ୍ଧ	୬:୫୫	୬:୫୭	୯:୨୫	୯:୨୭	୧୧:୫୫	୧୧:୫୭	୧୪:୨୫	୧୪:୨୭	୧୬:୫୫	୧୬:୫୭
ଡମଦେଇପୁର	୭:୦୨	–	୯:୩୨	–	୧୨:୦୨	–	୧୪:୩୨	–	୧୭:୦୨	–
	୭:୧୦	୭:୨୦	୯:୪୦	୯:୫୦	୧୨:୧୦	୧୨:୨୦	୧୪:୪୦	୧୪:୫୦	୧୭:୧୦	୧୭:୨୦

ତିଗିରିଆ ⇆ କଟକ

ବସ୍ ଷ୍ଟପ୍	ଟ୍ରିପ୍-୧		ଟ୍ରିପ୍-୨		ଟ୍ରିପ୍-୩		ଟ୍ରିପ୍-୪		ଟ୍ରିପ୍-୫	
	ଆଗମନ	ପ୍ରସ୍ଥାନ	ଆଗମନ	ପ୍ରସ୍ଥାନ	ଆଗମନ	ପ୍ରସ୍ଥାନ	ଆଗମନ	ପ୍ରସ୍ଥାନ	ଆଗମନ	ପ୍ରସ୍ଥାନ
ଡମଦେଇପୁର	–	୭:୨୦	–	୯:୫୦	–	୧୨:୨୦	–	୧୪:୫୦	–	୧୭:୨୦
ମାଣିବନ୍ଧ	୭:୨୬	୭:୨୭	୯:୫୬	୯:୫୭	୧୨:୨୬	୧୨:୨୭	୧୪:୫୬	୧୪:୫୭	୧୭:୨୬	୧୭:୨୭
ସତ୍ତରାବାଲି	୭:୩୧	୭:୩୨	୧୦:୦୧	୧୦:୦୨	୧୨:୩୧	୧୨:୩୨	୧୫:୦୧	୧୫:୦୨	୧୭:୩୧	୧୭:୩୨
ନୂଆପାଟଣା	୭:୩୬	୭:୩୮	୧୦:୦୬	୧୦:୦୮	୧୨:୩୬	୧୨:୩୮	୧୫:୦୬	୧୫:୦୮	୧୭:୩୬	୧୭:୩୮
ଭୋଗଡ଼ା	୭:୩୯	୭:୪୧	୧୦:୦୯	୧୦:୧୧	୧୨:୩୯	୧୨:୪୧	୧୫:୦୯	୧୫:୧୧	୧୭:୩୯	୧୭:୪୧
ଭେଜିଆ	୭:୫୪	୭:୫୬	୧୦:୨୪	୧୦:୨୬	୧୨:୫୪	୧୨:୫୬	୧୫:୨୪	୧୫:୨୬	୧୭:୫୪	୧୭:୫୬
ପଙ୍କଳ	୮:୦୨	୮:୦୪	୧୦:୩୨	୧୦:୩୪	୧୩:୦୨	୧୩:୦୪	୧୫:୩୨	୧୫:୩୪	୧୮:୦୨	୧୮:୦୪
ବାଲିପୁଟ	୮:୦୯	୮:୧୧	୧୦:୩୯	୧୦:୪୧	୧୩:୦୯	୧୩:୧୧	୧୫:୩୯	୧୫:୪୧	୧୮:୦୯	୧୮:୧୧
କଳାପଟା ଆଇଟିଆଇ	୮:୧୩	୮:୧୪	୧୦:୪୩	୧୦:୪୪	୧୩:୧୩	୧୩:୧୪	୧୫:୪୩	୧୫:୪୪	୧୮:୧୩	୧୮:୧୪
ବିଶାଣିମା ବାଇପାସ୍	୮:୧୫	୮:୧୬	୧୦:୪୫	୧୦:୪୬	୧୩:୧୫	୧୩:୧୬	୧୫:୪୫	୧୫:୪୬	୧୮:୧୫	୧୮:୧୬
ତିଗିରିଆ ଛକ	୭:୫୮	୭:୫୯	୧୦:୨୮	୧୦:୨୯	୧୨:୫୮	୧୨:୫୯	୧୫:୨୮	୧୫:୨୯	୧୭:୫୮	୧୭:୫୯
ପଂଚଗାଁ(ତିଗିରିଆ)ମୁଖ୍ୟାଳୟ	୮:୦୧	–	୧୦:୩୧	–	୧୩:୦୧	–	୧୫:୩୧	–	୧୮:୦୧	–
	୮:୧୦	୮:୩୦	୧୦:୪୦	୧୧:୦୦	୧୩:୧୦	୧୩:୩୦	୧୫:୪୦	୧୬:୦୦	୧୮:୧୦	–

ତିଗିରିଆ ବ୍ଲକର ବିସ୍ତୃତ ମାର୍ଗ ବିବରଣୀ (ରୁଟ୍-୪)

କଟକ ⇆ ତିଗିରିଆ

ବସ୍ ଷ୍ଟପ୍	ଟ୍ରିପ୍-୧		ଟ୍ରିପ୍-୨		ଟ୍ରିପ୍-୩		ଟ୍ରିପ୍-୪		ଟ୍ରିପ୍-୫	
	ଆଗମନ	ପ୍ରସ୍ଥାନ	ଆଗମନ	ପ୍ରସ୍ଥାନ	ଆଗମନ	ପ୍ରସ୍ଥାନ	ଆଗମନ	ପ୍ରସ୍ଥାନ	ଆଗମନ	ପ୍ରସ୍ଥାନ
ପଂଚଗାଁ(ତିଗିରିଆ)ମୁଖ୍ୟାଳୟ	–	୬:୦୦	–	୮:୨୦	–	୧୦:୪୦	–	୧୩:୦୦	–	୧୫:୨୦
ତିଗିରିଆ ଛକ	୬:୦୨	୬:୦୩	୮:୨୨	୮:୨୩	୧୦:୪୨	୧୦:୪୩	୧୩:୦୨	୧୩:୦୩	୧୫:୨୨	୧୫:୨୩
ପୁରୁଣାତିଗିରିଆ	୬:୦୮	୬:୧୦	୮:୨୮	୮:୩୦	୧୦:୪୮	୧୦:୫୦	୧୩:୦୮	୧୩:୧୦	୧୫:୨୮	୧୫:୩୦
ପାଇକଜର	୬:୧୩	୬:୧୫	୮:୩୩	୮:୩୫	୧୦:୫୩	୧୦:୫୫	୧୩:୧୩	୧୩:୧୫	୧୫:୩୩	୧୫:୩୫
ବନ୍ଧନାଉପୁଟ	୬:୨୪	୬:୨୬	୮:୪୪	୮:୪୬	୧୧:୦୪	୧୧:୦୬	୧୩:୨୪	୧୩:୨୬	୧୫:୪୪	୧୫:୪୬
ସୁଣ୍ଢିପଡା	୬:୩୩	୬:୩୫	୮:୫୩	୮:୫୫	୧୧:୧୩	୧୧:୧୫	୧୩:୩୩	୧୩:୩୫	୧୫:୫୩	୧୫:୫୫
ପଲାପୁଟ	୬:୪୪	୬:୪୬	୯:୦୪	୯:୦୬	୧୧:୨୪	୧୧:୨୬	୧୩:୪୪	୧୩:୪୬	୧୬:୦୪	୧୬:୦୬
ଗଦାଧରପୁର	୬:୪୯	–	୯:୦୯	–	୧୧:୨୯	–	୧୩:୪୯	–	୧୬:୦୯	–
	୬:୫୦	୭:୦୦	୯:୧୦	୯:୨୦	୧୧:୩୦	୧୧:୪୦	୧୩:୫୦	୧୪:୦୦	୧୬:୧୦	୧୬:୨୦

ତିଗିରିଆ ⇆ କଟକ

ବସ୍ ଷ୍ଟପ୍	ଟ୍ରିପ୍-୧		ଟ୍ରିପ୍-୨		ଟ୍ରିପ୍-୩		ଟ୍ରିପ୍-୪		ଟ୍ରିପ୍-୫	
	ଆଗମନ	ପ୍ରସ୍ଥାନ	ଆଗମନ	ପ୍ରସ୍ଥାନ	ଆଗମନ	ପ୍ରସ୍ଥାନ	ଆଗମନ	ପ୍ରସ୍ଥାନ	ଆଗମନ	ପ୍ରସ୍ଥାନ
ଗଦାଧରପୁର	–	୭:୦୦	–	୯:୨୦	–	୧୧:୪୦	–	୧୪:୦୦	–	୧୬:୨୦
ପଲାପୁଟ	୭:୦୪	୭:୦୬	୯:୨୪	୯:୨୬	୧୧:୪୪	୧୧:୪୬	୧୪:୦୪	୧୪:୦୬	୧୬:୨୪	୧୬:୨୬
ସୁଣ୍ଢିପଡା	୭:୧୫	୭:୧୭	୯:୩୫	୯:୩୭	୧୧:୫୫	୧୧:୫୭	୧୪:୧୫	୧୪:୧୭	୧୬:୩୫	୧୬:୩୭
ବନ୍ଧନାଉପୁଟ	୭:୨୪	୭:୨୬	୯:୪୪	୯:୪୬	୧୨:୦୪	୧୨:୦୬	୧୪:୨୪	୧୪:୨୬	୧୬:୪୪	୧୬:୪୬
ପାଇକଜର	୭:୩୫	୭:୩୭	୯:୫୫	୯:୫୭	୧୨:୧୫	୧୨:୧୭	୧୪:୩୫	୧୪:୩୭	୧୬:୫୫	୧୬:୫୭
ପୁରୁଣାତିଗିରିଆ	୭:୪୦	୭:୪୨	୧୦:୦୦	୧୦:୦୨	୧୨:୨୦	୧୨:୨୨	୧୪:୪୦	୧୪:୪୨	୧୭:୦୦	୧୭:୦୨
ତିଗିରିଆ ଛକ	୭:୪୬	୭:୪୭	୧୦:୦୬	୧୦:୦୭	୧୨:୨୬	୧୨:୨୭	୧୪:୪୬	୧୪:୪୭	୧୭:୦୬	୧୭:୦୭
ପଂଚଗାଁ(ତିଗିରିଆ)ମୁଖ୍ୟାଳୟ	୭:୪୯	–	୧୦:୦୯	–	୧୨:୨୯	–	୧୪:୪୯	–	୧୭:୦୯	–
	୭:୫୦	୮:୨୦	୧୦:୧୦	୧୦:୪୦	୧୨:୩୦	୧୩:୦୦	୧୪:୫୦	୧୫:୨୦	୧୭:୧୦	–

ମାହାଙ୍ଗା ବ୍ଲକର ବିସ୍ତୃତ ମାର୍ଗ ବିବରଣୀ (ରୁଟ୍-୧)

କଟକ ⇆ ମାହାଙ୍ଗା

ବସ୍ ଷ୍ଟପ୍	ଟ୍ରିପ୍-୧		ଟ୍ରିପ୍-୨		ଟ୍ରିପ୍-୩		ଟ୍ରିପ୍-୪	
	ଆଗମନ	ପ୍ରସ୍ଥାନ	ଆଗମନ	ପ୍ରସ୍ଥାନ	ଆଗମନ	ପ୍ରସ୍ଥାନ	ଆଗମନ	ପ୍ରସ୍ଥାନ
କୁଆପାଳ	–	୬:୦୦	–	୯:୦୦	–	୧୨:୦୦	–	୧୫:୦୦
ଅଲିଯୋଡ଼ା	୬:୦୪	୬:୦୫	୯:୦୪	୯:୦୫	୧୨:୦୪	୧୨:୦୫	୧୫:୦୪	୧୫:୦୫
ବାହାପଡ଼ା(ଛତ୍ରବୋଟା)	୬:୦୯	୬:୧୧	୯:୦୯	୯:୧୧	୧୨:୦୯	୧୨:୧୧	୧୫:୦୯	୧୫:୧୧
ମାହାଙ୍ଗା	୬:୧୬	୬:୧୮	୯:୧୬	୯:୧୮	୧୨:୧୬	୧୨:୧୮	୧୫:୧୬	୧୫:୧୮
ବରାହିପୁର	୬:୨୧	୬:୨୩	୯:୨୧	୯:୨୩	୧୨:୨୧	୧୨:୨୩	୧୫:୨୧	୧୫:୨୩
ଓସଙ୍ଗା	୬:୨୫	୬:୨୬	୯:୨୫	୯:୨୬	୧୨:୨୫	୧୨:୨୬	୧୫:୨୫	୧୫:୨୬
ଗୋକଣ(ଏରାକଣ)	୬:୩୧	୬:୩୩	୯:୩୧	୯:୩୩	୧୨:୩୧	୧୨:୩୩	୧୫:୩୧	୧୫:୩୩
ପୋତମରାଇ	୬:୩୫	୬:୩୬	୯:୩୫	୯:୩୬	୧୨:୩୫	୧୨:୩୬	୧୫:୩୫	୧୫:୩୬
ଅଳିଅରା	୬:୩୯	୬:୪୦	୯:୩୯	୯:୪୦	୧୨:୩୯	୧୨:୪୦	୧୫:୩୯	୧୫:୪୦
ନହଙ୍ଗା(ଗୌଡ଼ଗୋପ ବଜାର)	୬:୪୨	୬:୪୪	୯:୪୨	୯:୪୪	୧୨:୪୨	୧୨:୪୪	୧୫:୪୨	୧୫:୪୪
ଉଦ୍ରେଶ୍ୱର	୬:୪୬	୬:୪୯	୯:୪୬	୯:୪୯	୧୨:୪୬	୧୨:୪୯	୧୫:୪୬	୧୫:୪୯
ଗୋପାଳପୁର	୬:୫୩	୬:୫୫	୯:୫୩	୯:୫୫	୧୨:୫୩	୧୨:୫୫	୧୫:୫୩	୧୫:୫୫
ତ୍ରିନାଥ ଟେମ୍ପଲ୍	୬:୫୬	୬:୫୮	୯:୫୬	୯:୫୮	୧୨:୫୬	୧୨:୫୮	୧୫:୫୬	୧୫:୫୮
ବେଗୁନିଆପଡ଼ା	୭:୦୧	୭:୦୨	୧୦:୦୧	୧୦:୦୨	୧୩:୦୧	୧୩:୦୨	୧୬:୦୧	୧୬:୦୨
ସାବଳକଣା	୭:୦୪	୭:୦୫	୧୦:୦୪	୧୦:୦୫	୧୩:୦୪	୧୩:୦୫	୧୬:୦୪	୧୬:୦୫
କୁରୁଙ୍ଗ	୭:୦୬	–	୧୦:୦୬	–	୧୩:୦୬	–	୧୬:୦୬	–
	୭:୧୦	୭:୨୦	୧୦:୧୦	୧୦:୨୦	୧୩:୧୦	୧୩:୨୦	୧୬:୧୦	୧୬:୨୦

For more information Please login to http://www.osrtc.in/notificationsAndCirculars.html

କଟକ ଜିଲ୍ଲା

ମାହାଙ୍ଗା ⇆ କଟକ

ବସ୍ ଷ୍ଟପ୍	ଟ୍ରିପ୍-୧		ଟ୍ରିପ୍-୨		ଟ୍ରିପ୍-୩		ଟ୍ରିପ୍-୪	
	ଆଗମନ	ପ୍ରସ୍ଥାନ	ଆଗମନ	ପ୍ରସ୍ଥାନ	ଆଗମନ	ପ୍ରସ୍ଥାନ	ଆଗମନ	ପ୍ରସ୍ଥାନ
କୁରୁଜଙ୍ଗ	–	୭:୨୦	–	୧୦:୨୦	–	୧୩:୨୦	–	୧୬:୨୦
ସାବଳକଣା	୭:୨୨	୭:୨୩	୧୦:୨୨	୧୦:୨୩	୧୩:୨୨	୧୩:୨୩	୧୬:୨୨	୧୬:୨୩
ବେଗୁନିଆପଡ଼ା	୭:୨୪	୭:୨୬	୧୦:୨୪	୧୦:୨୬	୧୩:୨୪	୧୩:୨୬	୧୬:୨୪	୧୬:୨୬
ତ୍ରିନାଥ ଟେମ୍ପଲ୍	୭:୨୯	୭:୩୦	୧୦:୨୯	୧୦:୩୦	୧୩:୨୯	୧୩:୩୦	୧୬:୨୯	୧୬:୩୦
ଗୋପାଳପୁର	୭:୩୨	୭:୩୪	୧୦:୩୨	୧୦:୩୪	୧୩:୩୨	୧୩:୩୪	୧୬:୩୨	୧୬:୩୪
ଇନ୍ଦ୍ରେଶ୍ୱର	୭:୩୮	୭:୪୦	୧୦:୩୮	୧୦:୪୦	୧୩:୩୮	୧୩:୪୦	୧୬:୩୮	୧୬:୪୦
ନହଙ୍ଗା(ଗୌଡ଼ଗୋପ ବଜାର)	୭:୪୩	୭:୪୫	୧୦:୪୩	୧୦:୪୫	୧୩:୪୩	୧୩:୪୫	୧୬:୪୩	୧୬:୪୫
ଅଳିଥରା	୭:୪୬	୭:୪୮	୧୦:୪୬	୧୦:୪୮	୧୩:୪୬	୧୩:୪୮	୧୬:୪୬	୧୬:୪୮
ପୋଡମରାଇ	୭:୫୦	୭:୫୨	୧୦:୫୦	୧୦:୫୨	୧୩:୫୦	୧୩:୫୨	୧୬:୫୦	୧୬:୫୨
ଗୋକଣ(ଏରାକଣ)	୭:୫୪	୭:୫୬	୧୦:୫୪	୧୦:୫୬	୧୩:୫୪	୧୩:୫୬	୧୬:୫୪	୧୬:୫୬
ଓସଙ୍ଗା	୮:୦୦	୮:୦୨	୧୧:୦୦	୧୧:୦୨	୧୪:୦୦	୧୪:୦୨	୧୭:୦୦	୧୭:୦୨
ବରାହିପୁର	୮:୦୪	୮:୦୬	୧୧:୦୪	୧୧:୦୬	୧୪:୦୪	୧୪:୦୬	୧୭:୦୪	୧୭:୦୬
ମାହାଙ୍ଗା	୮:୦୯	୮:୧୧	୧୧:୦୯	୧୧:୧୧	୧୪:୦୯	୧୪:୧୧	୧୭:୦୯	୧୭:୧୧
ବାହାପଡ଼ା(ଛତ୍ରଚୋବା)	୮:୧୬	୮:୧୮	୧୧:୧୬	୧୧:୧୮	୧୪:୧୬	୧୪:୧୮	୧୭:୧୬	୧୭:୧୮
ଅଲିଯୋଡ଼ା	୮:୨୨	୮:୨୩	୧୧:୨୨	୧୧:୨୩	୧୪:୨୨	୧୪:୨୩	୧୭:୨୨	୧୭:୨୩
କୁଆଁପାଳ	୮:୨୬	–	୧୧:୨୬	–	୧୪:୨୬	–	୧୭:୨୬	–
	୮:୩୦	୯:୦୦	୧୧:୩୦	୧୨:୦୦	୧୪:୩୦	୧୫:୦୦	୧୭:୩୦	–

ମାହାଙ୍ଗା ବ୍ଲକର ବିସ୍ତୃତ ମାର୍ଗ ବିବରଣୀ (ରୁଟ୍-୨)

କଟକ ⇆ ମାହାଙ୍ଗା

ବସ୍ ଷ୍ଟପ୍	ଟ୍ରିପ୍-୧		ଟ୍ରିପ୍-୨		ଟ୍ରିପ୍-୩		ଟ୍ରିପ୍-୪		ଟ୍ରିପ୍-୫	
	ଆଗମନ	ପ୍ରସ୍ଥାନ	ଆଗମନ	ପ୍ରସ୍ଥାନ	ଆଗମନ	ପ୍ରସ୍ଥାନ	ଆଗମନ	ପ୍ରସ୍ଥାନ	ଆଗମନ	ପ୍ରସ୍ଥାନ
କୁଆଁପାଳ	–	୬:୦୦	–	୮:୪୦	–	୧୧:୨୦	–	୧୪:୦୦	–	୧୬:୪୦
ଛୟାଁପାଳ	୬:୦୩	୬:୦୪	୮:୪୩	୮:୪୪	୧୧:୨୩	୧୧:୨୪	୧୪:୦୩	୧୪:୦୪	୧୬:୪୩	୧୬:୪୪
କଳିଆଣ୍ଡି	୬:୦୬	୬:୦୭	୮:୪୬	୮:୪୭	୧୧:୨୬	୧୧:୨୭	୧୪:୦୬	୧୪:୦୭	୧୬:୪୬	୧୬:୪୭
କୁସୁପୁର	୬:୦୯	୬:୧୧	୮:୪୯	୮:୫୧	୧୧:୨୯	୧୧:୩୧	୧୪:୦୯	୧୪:୧୧	୧୬:୪୯	୧୬:୫୧
ବାଲିଚନ୍ଦ୍ରପୁର	୬:୧୪	୬:୧୬	୮:୫୪	୮:୫୬	୧୧:୩୪	୧୧:୩୬	୧୪:୧୪	୧୪:୧୬	୧୬:୫୪	୧୬:୫୬
ପଣସପୁର	୬:୧୯	୬:୨୧	୮:୫୯	୯:୦୧	୧୧:୩୯	୧୧:୪୧	୧୪:୧୯	୧୪:୨୧	୧୬:୫୯	୧୭:୦୧
ଅକରପଡ଼ା	୬:୨୪	୬:୨୬	୯:୦୪	୯:୦୬	୧୧:୪୪	୧୧:୪୬	୧୪:୨୪	୧୪:୨୬	୧୭:୦୪	୧୭:୦୬
ଲଳିତଗିରି	୬:୩୧	୬:୩୩	୯:୧୧	୯:୧୩	୧୧:୫୧	୧୧:୫୩	୧୪:୩୧	୧୪:୩୩	୧୭:୧୧	୧୭:୧୩
ଓଲକଣ	୬:୪୦	୬:୪୨	୯:୨୦	୯:୨୨	୧୨:୦୦	୧୨:୦୨	୧୪:୪୦	୧୪:୪୨	୧୭:୨୦	୧୭:୨୨
ନିଳକଣ୍ଠପୁର	୬:୪୫	୬:୪୭	୯:୨୫	୯:୨୭	୧୨:୦୫	୧୨:୦୭	୧୪:୪୫	୧୪:୪୭	୧୭:୨୫	୧୭:୨୭
ହଳଦିଆ	୬:୫୦	–	୯:୩୦	–	୧୨:୧୦	–	୧୪:୫୦	–	୧୭:୩୦	–
	୭:୦୦	୭:୧୦	୯:୪୦	୯:୫୦	୧୨:୨୦	୧୨:୩୦	୧୫:୦୦	୧୫:୧୦	୧୭:୪୦	୧୭:୫୦

ମାହାଙ୍ଗା ମାହାଙ୍ଗା ⇆ ମାହାଙ୍ଗା

ବସ୍ ଷ୍ଟପ୍	ଟ୍ରିପ୍-୧		ଟ୍ରିପ୍-୨		ଟ୍ରିପ୍-୩		ଟ୍ରିପ୍-୪		ଟ୍ରିପ୍-୫	
	ଆଗମନ	ପ୍ରସ୍ଥାନ	ଆଗମନ	ପ୍ରସ୍ଥାନ	ଆଗମନ	ପ୍ରସ୍ଥାନ	ଆଗମନ	ପ୍ରସ୍ଥାନ	ଆଗମନ	ପ୍ରସ୍ଥାନ
ହଳଦିଆ	–	୭:୧୦	–	୯:୫୦	–	୧୨:୩୦	–	୧୫:୧୦	–	୧୭:୫୦
ନିଳକଣ୍ଠପୁର	୭:୧୪	୭:୧୫	୯:୫୪	୯:୫୫	୧୨:୩୪	୧୨:୩୫	୧୫:୧୪	୧୫:୧୫	୧୭:୫୪	୧୭:୫୫
ଓଲକଣ	୭:୧୮	୭:୨୦	୯:୫୮	୧୦:୦୦	୧୨:୩୮	୧୨:୪୦	୧୫:୧୮	୧୫:୨୦	୧୭:୫୮	୧୮:୦୦
ଲଳିତଗିରି	୭:୨୬	୭:୨୯	୧୦:୦୬	୧୦:୦୯	୧୨:୪୬	୧୨:୪୯	୧୫:୨୬	୧୫:୨୯	୧୮:୦୬	୧୮:୦୯
ଅକରପଡ଼ା	୭:୩୪	୭:୩୬	୧୦:୧୪	୧୦:୧୬	୧୨:୫୪	୧୨:୫୬	୧୫:୩୪	୧୫:୩୬	୧୮:୧୪	୧୮:୧୬
ପଣସପୁର	୭:୩୯	୭:୪୧	୧୦:୧୯	୧୦:୨୧	୧୨:୫୯	୧୩:୦୧	୧୫:୩୯	୧୫:୪୧	୧୮:୧୯	୧୮:୨୧
ବାଲିଚନ୍ଦ୍ରପୁର	୭:୪୪	୭:୪୬	୧୦:୨୪	୧୦:୨୬	୧୩:୦୪	୧୩:୦୬	୧୫:୪୪	୧୫:୪୬	୧୮:୨୪	୧୮:୨୬
କୁସୁପୁର	୭:୪୯	୭:୫୧	୧୦:୨୯	୧୦:୩୧	୧୩:୦୯	୧୩:୧୧	୧୫:୪୯	୧୫:୫୧	୧୮:୨୯	୧୮:୩୧
କଳିଆଣ୍ଡି	୭:୫୩	୭:୫୪	୧୦:୩୩	୧୦:୩୪	୧୩:୧୩	୧୩:୧୪	୧୫:୫୩	୧୫:୫୪	୧୮:୩୩	୧୮:୩୪
ଛୟାଁପାଳ	୭:୫୬	୭:୫୭	୧୦:୩୬	୧୦:୩୭	୧୩:୧୬	୧୩:୧୭	୧୫:୫୬	୧୫:୫୭	୧୮:୩୬	୧୮:୩୭
କୁଆଁପାଳ	୮:୦୦	–	୧୦:୪୦	–	୧୩:୨୦	–	୧୬:୦୦	–	୧୮:୪୦	–
	୮:୧୦	୮:୪୦	୧୦:୫୦	୧୧:୨୦	୧୩:୩୦	୧୪:୦୦	୧୬:୧୦	୧୬:୪୦	୧୮:୫୦	–

ମାହାଙ୍ଗା ବ୍ଲକର ବିସ୍ତୃତ ମାର୍ଗ ବିବରଣୀ (ରୁଟ୍-୩)

କଟକ ⇆ ମାହାଙ୍ଗା

ବସ୍ ଷ୍ଟପ୍	ଟ୍ରିପ୍-୧		ଟ୍ରିପ୍-୨		ଟ୍ରିପ୍-୩		ଟ୍ରିପ୍-୪		ଟ୍ରିପ୍-୫	
	ଆଗମନ	ପ୍ରସ୍ଥାନ	ଆଗମନ	ପ୍ରସ୍ଥାନ	ଆଗମନ	ପ୍ରସ୍ଥାନ	ଆଗମନ	ପ୍ରସ୍ଥାନ	ଆଗମନ	ପ୍ରସ୍ଥାନ
କୁଆଁପାଳ	–	୬:୦୦	–	୮:୪୦	–	୧୧:୨୦	–	୧୪:୦୦	–	୧୬:୪୦
ଅଲିଯୋଡ଼ା	୬:୦୪	୬:୦୫	୮:୪୪	୮:୪୫	୧୧:୨୪	୧୧:୨୫	୧୪:୦୪	୧୪:୦୫	୧୬:୪୪	୧୬:୪୫
ତାହାପଡ଼ା	୬:୦୯	୬:୧୧	୮:୪୯	୮:୫୧	୧୧:୨୯	୧୧:୩୧	୧୪:୦୯	୧୪:୧୧	୧୬:୪୯	୧୬:୫୧
ମାହାଙ୍ଗା	୬:୧୬	୬:୧୮	୮:୫୬	୮:୫୮	୧୧:୩୬	୧୧:୩୮	୧୪:୧୬	୧୪:୧୮	୧୬:୫୬	୧୬:୫୮
ମାଣିତୋର୍	୬:୨୩	୬:୨୪	୯:୦୩	୯:୦୪	୧୧:୪୩	୧୧:୪୪	୧୪:୨୩	୧୪:୨୪	୧୭:୦୩	୧୭:୦୪
ଓସାଙ୍ଗା	୬:୨୬	୬:୨୮	୯:୦୬	୯:୦୮	୧୧:୪୬	୧୧:୪୮	୧୪:୨୬	୧୪:୨୮	୧୭:୦୬	୧୭:୦୮
ହାଟପଡ଼ା	୬:୩୨	୬:୩୩	୯:୧୨	୯:୧୩	୧୧:୫୨	୧୧:୫୩	୧୪:୩୨	୧୪:୩୩	୧୭:୧୨	୧୭:୧୩
ପାଳିସାହି	୬:୩୬	୬:୩୯	୯:୧୬	୯:୧୯	୧୧:୫୬	୧୧:୫୯	୧୪:୩୬	୧୪:୩୯	୧୭:୧୬	୧୭:୧୯
ଭଗଁରିଆ	୬:୪୨	୬:୪୪	୯:୨୨	୯:୨୪	୧୨:୦୨	୧୨:୦୪	୧୪:୪୨	୧୪:୪୪	୧୭:୨୨	୧୭:୨୪
ପନ୍ଦରବଟିଆ	୬:୪୬	୬:୪୮	୯:୨୬	୯:୨୮	୧୨:୦୬	୧୨:୦୮	୧୪:୪୬	୧୪:୪୮	୧୭:୨୬	୧୭:୨୮
ଉମରା	୬:୫୩	୬:୫୫	୯:୩୩	୯:୩୫	୧୨:୧୩	୧୨:୧୫	୧୪:୫୩	୧୪:୫୫	୧୭:୩୩	୧୭:୩୫
ଗୋବାରା(ଅସୁରପୁର)	୬:୫୮	–	୯:୩୮	–	୧୨:୧୮	–	୧୪:୫୮	–	୧୭:୩୮	–
	୭:୦୦	୭:୧୦	୯:୪୦	୯:୫୦	୧୨:୨୦	୧୨:୩୦	୧୫:୦୦	୧୫:୧୦	୧୭:୪୦	୧୭:୫୦

ମାହାଙ୍ଗା ⇆ କଟକ

ବସ୍ ଷ୍ଟପ୍	ଟ୍ରିପ୍-୧		ଟ୍ରିପ୍-୨		ଟ୍ରିପ୍-୩		ଟ୍ରିପ୍-୪		ଟ୍ରିପ୍-୫	
	ଆଗମନ	ପ୍ରସ୍ଥାନ	ଆଗମନ	ପ୍ରସ୍ଥାନ	ଆଗମନ	ପ୍ରସ୍ଥାନ	ଆଗମନ	ପ୍ରସ୍ଥାନ	ଆଗମନ	ପ୍ରସ୍ଥାନ
ଗୋବାରା(ଅସୁରପୁର)	–	୭:୧୦	–	୯:୫୦	–	୧୨:୩୦	–	୧୫:୧୦	–	୧୭:୫୦
ଉମରା	୭:୧୪	୭:୧୬	୯:୫୪	୯:୫୬	୧୨:୩୪	୧୨:୩୬	୧୫:୧୪	୧୫:୧୬	୧୭:୫୪	୧୭:୫୬
ପନ୍ଦରବଟିଆ	୭:୨୦	୭:୨୧	୧୦:୦୦	୧୦:୦୧	୧୨:୪୦	୧୨:୪୧	୧୫:୨୦	୧୫:୨୧	୧୮:୦୦	୧୮:୦୧
ଭଗଁରିଆ	୭:୨୬	୭:୨୮	୧୦:୦୬	୧୦:୦୮	୧୨:୪୬	୧୨:୪୮	୧୫:୨୬	୧୫:୨୮	୧୮:୦୬	୧୮:୦୮
ପାଳିସାହି	୭:୩୩	୭:୩୪	୧୦:୧୩	୧୦:୧୪	୧୨:୫୩	୧୨:୫୪	୧୫:୩୩	୧୫:୩୪	୧୮:୧୩	୧୮:୧୪
ହାଟପଡ଼ା	୭:୩୬	୭:୩୮	୧୦:୧୬	୧୦:୧୮	୧୨:୫୬	୧୨:୫୮	୧୫:୩୬	୧୫:୩୮	୧୮:୧୬	୧୮:୧୮
ଓସାଙ୍ଗା	୭:୪୨	୭:୪୪	୧୦:୨୨	୧୦:୨୪	୧୩:୦୨	୧୩:୦୪	୧୫:୪୨	୧୫:୪୪	୧୮:୨୨	୧୮:୨୪
ମାଣିତୋର୍	୭:୪୮	୭:୪୯	୧୦:୨୮	୧୦:୨୯	୧୩:୦୮	୧୩:୦୯	୧୫:୪୮	୧୫:୪୯	୧୮:୨୮	୧୮:୨୯
ମାହାଙ୍ଗା	୭:୫୨	୭:୫୪	୧୦:୩୨	୧୦:୩୪	୧୩:୧୨	୧୩:୧୪	୧୫:୫୨	୧୫:୫୪	୧୮:୩୨	୧୮:୩୪
ତାହାପଡ଼ା	୭:୫୬	୭:୫୯	୧୦:୩୬	୧୦:୩୯	୧୩:୧୬	୧୩:୧୯	୧୫:୫୬	୧୫:୫୯	୧୮:୩୬	୧୮:୩୯
ଅଲିଯୋଡ଼ା	୮:୦୪	୮:୦୫	୧୦:୪୪	୧୦:୪୫	୧୩:୨୪	୧୩:୨୫	୧୬:୦୪	୧୬:୦୫	୧୮:୪୪	୧୮:୪୫
କୁଆଁପାଳ	୮:୦୮	–	୧୦:୪୮	–	୧୩:୨୮	–	୧୬:୦୮	–	୧୮:୪୮	–
	୮:୧୦	୮:୪୦	୧୦:୫୦	୧୧:୨୦	୧୩:୩୦	୧୪:୦୦	୧୬:୧୦	୧୬:୪୦	୧୮:୫୦	–

ନରସିଂହପୁର ବ୍ଲକର ବିସ୍ତୃତ ମାର୍ଗ ବିବରଣୀ (ରୁଟ୍-୧)

କଟକ ⇆ ନରସିଂହପୁର

ବସ୍ ଷ୍ଟପ୍	ଟ୍ରିପ୍-୧		ଟ୍ରିପ୍-୨		ଟ୍ରିପ୍-୩		ଟ୍ରିପ୍-୪		ଟ୍ରିପ୍-୫	
	ଆଗମନ	ପ୍ରସ୍ଥାନ	ଆଗମନ	ପ୍ରସ୍ଥାନ	ଆଗମନ	ପ୍ରସ୍ଥାନ	ଆଗମନ	ପ୍ରସ୍ଥାନ	ଆଗମନ	ପ୍ରସ୍ଥାନ
ନରସିଂହପୁର ମୁଖ୍ୟାଳୟ	–	୬:୦୦	–	୯:୦୦	–	୧୨:୦୦	–	୧୫:୦୦	–	୧୬:୪୦
ପାଇକପଡ଼ାପାଟଣା	୬:୧୪	୬:୧୮	୯:୧୪	୯:୧୮	୧୨:୧୪	୧୨:୧୮	୧୫:୧୪	୧୫:୧୮	୧୬:୪୪	୧୬:୪୬
ଅଲରା,ବନ୍ଧହୁଡ଼ା	୬:୨୮	୬:୩୦	୯:୨୮	୯:୩୦	୧୨:୨୮	୧୨:୩୦	୧୫:୨୮	୧୫:୩୦	୧୬:୪୯	୧୬:୫୧
ଅଧେଇସୁଣ୍ଠି ସାଗର	୬:୦୦	୬:୦୦	୯:୦୦	୯:୦୦	୧୨:୦୦	୧୨:୦୦	୧୫:୦୦	୧୫:୦୦	୧୬:୫୬	୧୬:୫୮
ବୋକାଡ଼ା	୬:୪୦	୬:୪୨	୯:୪୦	୯:୪୨	୧୨:୪୦	୧୨:୪୨	୧୫:୪୦	୧୫:୪୨	୧୭:୦୩	୧୭:୦୪
ଗୋଡ଼ିବନ୍ଧ	୬:୫୫	୬:୫୭	୯:୫୫	୯:୫୭	୧୨:୫୫	୧୨:୫୭	୧୫:୫୫	୧୫:୫୭	୧୭:୧୨	୧୭:୧୩
ଓଲବା	୭:୦୦	୭:୦୨	୧୦:୦୦	୧୦:୦୨	୧୩:୦୦	୧୩:୦୨	୧୬:୦୦	୧୬:୦୨	୧୭:୧୨	୧୭:୧୩
ଦେଓଝର	୭:୦୬	–	୧୦:୦୬	–	୧୩:୦୬	–	୧୬:୦୬	–	୧୭:୧୨	୧୭:୧୩
	୭:୧୦	୭:୨୦	୧୦:୧୦	୧୦:୨୦	୧୩:୧୦	୧୩:୨୦	୧୬:୧୦	୧୬:୨୦	୧୭:୧୨	୧୭:୧୩

ନରସିଂହପୁର ⇆ କଟକ

ବସ୍ ଷ୍ଟପ୍	ଟ୍ରିପ୍-୧		ଟ୍ରିପ୍-୨		ଟ୍ରିପ୍-୩		ଟ୍ରିପ୍-୪		ଟ୍ରିପ୍-୫	
	ଆଗମନ	ପ୍ରସ୍ଥାନ	ଆଗମନ	ପ୍ରସ୍ଥାନ	ଆଗମନ	ପ୍ରସ୍ଥାନ	ଆଗମନ	ପ୍ରସ୍ଥାନ	ଆଗମନ	ପ୍ରସ୍ଥାନ
ଦେଓଝର	–	୭:୨୦	–	୧୦:୨୦	–	୧୩:୨୦	–	୧୬:୨୦	–	୧୬:୪୦
ଓଲବା	୭:୨୪	୭:୨୫	୧୦:୨୪	୧୦:୨୫	୧୩:୨୪	୧୩:୨୫	୧୬:୨୪	୧୬:୨୫	୧୬:୪୪	୧୬:୪୫
ଗୋଡ଼ିବନ୍ଧ	୭:୨୯	୭:୩୧	୧୦:୨୯	୧୦:୩୧	୧୩:୨୯	୧୩:୩୧	୧୬:୨୯	୧୬:୩୧	୧୬:୪୯	୧୬:୫୧
ବୋକାଡ଼ା	୭:୨୦	୭:୨୦	୧୦:୨୦	୧୦:୨୦	୧୩:୨୦	୧୩:୨୦	୧୬:୨୦	୧୬:୨୦	୧୬:୫୬	୧୬:୫୮
ଅଧେଇସୁଣ୍ଠି ସାଗର	୭:୪୧	୭:୪୩	୧୦:୪୧	୧୦:୪୩	୧୩:୪୧	୧୩:୪୩	୧୬:୪୧	୧୬:୪୩	୧୭:୦୩	୧୭:୦୪
ଅଲରା,ବନ୍ଧହୁଡ଼ା	୭:୪୯	୭:୫୧	୧୦:୪୯	୧୦:୫୧	୧୩:୪୯	୧୩:୫୧	୧୬:୪୯	୧୬:୫୧	୧୭:୧୨	୧୭:୧୩
ପାଇକପଡ଼ାପାଟଣା	୭:୫୨	୭:୫୯	୧୦:୫୨	୧୦:୫୯	୧୩:୫୨	୧୩:୫୯	୧୬:୫୨	୧୬:୫୯	୧୭:୧୨	୧୭:୧୩
ନରସିଂହପୁର ମୁଖ୍ୟାଳୟ	୮:୦୩	–	୧୧:୦୩	–	୧୪:୦୩	–	୧୭:୦୩	–	୧୭:୧୨	୧୭:୧୩
	୮:୧୦	୮:୪୦	୧୧:୧୦	୧୧:୪୦	୧୪:୧୦	୧୪:୪୦	୧୭:୧୦	୧୭:୪୦	୧୭:୧୨	୧୭:୧୩

ନରସିଂହପୁର ବ୍ଲକର ବିସ୍ତୃତ ମାର୍ଗ ବିବରଣୀ (ରୁଟ୍-୨)

କଟକ ⇆ ନରସିଂହପୁର

ବସ୍ ଷ୍ଟପ୍	ଟ୍ରିପ୍-୧		ଟ୍ରିପ୍-୨		ଟ୍ରିପ୍-୩		ଟ୍ରିପ୍-୪		ଟ୍ରିପ୍-୫	
	ଆଗମନ	ପ୍ରସ୍ଥାନ	ଆଗମନ	ପ୍ରସ୍ଥାନ	ଆଗମନ	ପ୍ରସ୍ଥାନ	ଆଗମନ	ପ୍ରସ୍ଥାନ	ଆଗମନ	ପ୍ରସ୍ଥାନ
ନରସିଂହପୁର ମୁଖ୍ୟାଳୟ	–	୬:୦୦	–	୮:୨୦	–	୧୦:୪୦	–	୧୩:୦୦	–	୧୫:୨୦
ପାଇକପଡ଼ାପାଟଣା, ନିଜିଗଡ଼	୬:୦୪	୬:୦୬	୮:୨୪	୮:୨୬	୧୦:୪୪	୧୦:୪୬	୧୩:୦୪	୧୩:୦୬	୧୫:୨୪	୧୫:୨୬
ବଡ଼ଭୂଇଁ, ରାଣାସିଂହପୁର	୬:୧୦	୬:୧୨	୮:୩୦	୮:୩୨	୧୦:୫୦	୧୦:୫୨	୧୩:୧୦	୧୩:୧୨	୧୫:୩୦	୧୫:୩୨
ଯାଜିବନ୍ଧ	୬:୧୬	୬:୧୯	୮:୩୬	୮:୩୯	୧୦:୫୬	୧୦:୫୯	୧୩:୧୬	୧୩:୧୯	୧୫:୩୬	୧୫:୩୯
ବୀରସିଂହପୁର	୬:୨୧	୬:୨୩	୮:୪୧	୮:୪୩	୧୧:୦୧	୧୧:୦୩	୧୩:୨୧	୧୩:୨୩	୧୫:୪୧	୧୫:୪୩
ଭୁସ୍କା	୬:୩୮	୬:୪୦	୮:୫୮	୯:୦୦	୧୧:୧୮	୧୧:୨୦	୧୩:୩୮	୧୩:୪୦	୧୫:୫୮	୧୬:୦୦
ଦେବଭୂଇଁ	୬:୪୬	–	୯:୦୬	–	୧୧:୨୬	–	୧୩:୪୬	–	୧୬:୦୬	–
	୬:୫୦	୭:୦୦	୯:୧୦	୯:୨୦	୧୧:୩୦	୧୧:୪୦	୧୩:୫୦	୧୪:୦୦	୧୬:୧୦	୧୬:୨୦

ନରସିଂହପୁର ⇆ କଟକ

ବସ୍ ଷ୍ଟପ୍	ଟ୍ରିପ୍-୧		ଟ୍ରିପ୍-୨		ଟ୍ରିପ୍-୩		ଟ୍ରିପ୍-୪		ଟ୍ରିପ୍-୫	
	ଆଗମନ	ପ୍ରସ୍ଥାନ	ଆଗମନ	ପ୍ରସ୍ଥାନ	ଆଗମନ	ପ୍ରସ୍ଥାନ	ଆଗମନ	ପ୍ରସ୍ଥାନ	ଆଗମନ	ପ୍ରସ୍ଥାନ
ଦେବଭୂଇଁ	–	୭:୦୦	–	୯:୨୦	–	୧୧:୪୦	–	୧୪:୦୦	–	୧୬:୨୦
ଭୁସ୍କା	୭:୦୬	୭:୦୮	୯:୨୬	୯:୨୮	୧୧:୪୬	୧୧:୪୮	୧୪:୦୬	୧୪:୦୮	୧୬:୨୬	୧୬:୨୮
ବୀରସିଂହପୁର	୭:୨୩	୭:୨୫	୯:୪୩	୯:୪୫	୧୨:୦୩	୧୨:୦୫	୧୪:୨୩	୧୪:୨୫	୧୬:୪୩	୧୬:୪୫
ଯାଜିବନ୍ଧ	୭:୨୭	୭:୨୯	୯:୪୭	୯:୪୯	୧୨:୦୭	୧୨:୦୯	୧୪:୨୭	୧୪:୨୯	୧୬:୪୭	୧୬:୪୯
ବଡ଼ଭୂଇଁ, ରାଣାସିଂହପୁର	୭:୩୪	୭:୩୬	୯:୫୪	୯:୫୬	୧୨:୧୪	୧୨:୧୬	୧୪:୩୪	୧୪:୩୬	୧୬:୫୪	୧୬:୫୬
ପାଇକପଡ଼ାପାଟଣା, ନିଜିଗଡ଼	୭:୪୦	୭:୪୨	୧୦:୦୦	୧୦:୦୨	୧୨:୨୦	୧୨:୨୨	୧୪:୪୦	୧୪:୪୨	୧୭:୦୦	୧୭:୦୨
ନରସିଂହପୁର ମୁଖ୍ୟାଳୟ	୭:୪୬	–	୧୦:୦୬	–	୧୨:୨୬	–	୧୪:୪୬	–	୧୭:୦୬	–
	୭:୫୦	୮:୨୦	୧୦:୧୦	୧୦:୪୦	୧୨:୩୦	୧୩:୦୦	୧୪:୫୦	୧୫:୨୦	୧୭:୧୦	–

ନରସିଂହପୁର ବ୍ଲକର ବିସ୍ତୃତ ମାର୍ଗ ବିବରଣୀ (ରୁଟ୍-୩)

କଟକ ⇆ ନରସିଂହପୁର

ବସ୍ ଷ୍ଟପ୍	ଟ୍ରିପ୍-୧		ଟ୍ରିପ୍-୨		ଟ୍ରିପ୍-୩		ଟ୍ରିପ୍-୪	
	ଆଗମନ	ପ୍ରସ୍ଥାନ	ଆଗମନ	ପ୍ରସ୍ଥାନ	ଆଗମନ	ପ୍ରସ୍ଥାନ	ଆଗମନ	ପ୍ରସ୍ଥାନ
ନରସିଂହପୁର ମୁଖ୍ୟାଳୟ	–	୬:୦୦	–	୮:୧୦	–	୧୨:୨୦	–	୧୪:୩୦
ନୂଆପାଟଣା	୬:୦୪	୬:୦୬	୮:୧୪	୮:୧୬	୧୨:୨୪	୧୨:୨୬	୧୪:୩୪	୧୪:୩୬
ନିମାସାହି	୬:୧୮	୬:୨୦	୮:୨୮	୮:୩୦	୧୨:୩୮	୧୨:୪୦	୧୪:୪୮	୧୪:୫୦
କୋଳକବା	୬:୨୨	୬:୨୪	୮:୩୨	୮:୩୪	୧୨:୪୨	୧୨:୪୪	୧୪:୫୨	୧୪:୫୪
କାଠଖୁଣ୍ଟା	୬:୨୯	୬:୩୧	୮:୩୯	୮:୪୧	୧୨:୪୯	୧୨:୫୧	୧୪:୫୯	୧୫:୦୧
ବାଲିସାହି	୬:୩୬	୬:୩୭	୮:୪୬	୮:୪୭	୧୨:୫୬	୧୨:୫୭	୧୫:୦୬	୧୫:୦୭
ସରଧାପୁର	୬:୪୨	୬:୪୪	୮:୫୨	୮:୫୪	୧୩:୦୨	୧୩:୦୪	୧୫:୧୨	୧୫:୧୪
ଜୋଡୁମ୍	୬:୫୦	୬:୫୨	୧୦:୦୦	୧୦:୦୨	୧୩:୧୦	୧୩:୧୧	୧୫:୨୦	୧୫:୨୨
ଚକମୁଣ୍ଡା	୬:୫୬	–	୧୦:୦୬	–	୧୩:୧୬	–	୧୫:୨୬	–
	୬:୫୭	୬:୫୮	୧୦:୧୦	୧୦:୨୦	୧୩:୨୦	୧୩:୩୦	୧୫:୩୦	୧୫:୪୦

ନରସିଂହପୁର ⇆ କଟକ

ବସ୍ ଷ୍ଟପ୍	ଟ୍ରିପ୍-୧		ଟ୍ରିପ୍-୨		ଟ୍ରିପ୍-୩		ଟ୍ରିପ୍-୪	
	ଆଗମନ	ପ୍ରସ୍ଥାନ	ଆଗମନ	ପ୍ରସ୍ଥାନ	ଆଗମନ	ପ୍ରସ୍ଥାନ	ଆଗମନ	ପ୍ରସ୍ଥାନ
ଚକମୁଣ୍ଡା	–	୭:୧୦	–	୧୦:୨୦	–	୧୩:୩୦	–	୧୫:୪୦
ଜୋଡୁମ୍	୭:୧୪	୭:୧୬	୧୦:୨୪	୧୦:୨୬	୧୩:୩୪	୧୩:୩୬	୧୫:୪୪	୧୫:୪୬
ସରଧାପୁର	୭:୨୩	୭:୨୪	୧୦:୩୩	୧୦:୩୪	୧୩:୪୩	୧୩:୪୪	୧୫:୫୩	୧୫:୫୪
ବାଲିସାହି	୭:୩୦	୭:୩୨	୧୦:୪୦	୧୦:୪୨	୧୩:୫୦	୧୩:୫୨	୧୬:୦୦	୧୬:୦୨
କାଠଖୁଣ୍ଟା	୭:୩୬	୭:୩୮	୧୦:୪୬	୧୦:୪୮	୧୩:୫୬	୧୩:୫୮	୧୬:୦୬	୧୬:୦୮
କୋଳକବା	୭:୪୩	୭:୪୫	୧୦:୫୩	୧୦:୫୫	୧୪:୦୩	୧୪:୦୫	୧୬:୧୩	୧୬:୧୫
ନିମାସାହି	୭:୪୭	୭:୪୯	୧୦:୫୭	୧୦:୫୯	୧୪:୦୭	୧୪:୦୯	୧୬:୧୭	୧୬:୧୯
ନୂଆପାଟଣା	୮:୦୧	୮:୦୩	୧୧:୧୧	୧୧:୧୩	୧୪:୨୧	୧୪:୨୩	୧୬:୩୧	୧୬:୩୩
ନରସିଂହପୁର ମୁଖ୍ୟାଳୟ	୮:୦୭	–	୧୧:୧୭	–	୧୪:୨୭	–	୧୬:୩୭	–
	୮:୧୦	୮:୪୦	୧୧:୨୦	୧୧:୫୦	୧୪:୩୦	୧୫:୦୦	୧୬:୪୦	୧୮:୧୦

ନିଆଳି ବ୍ଲକର ବିସ୍ତୃତ ମାର୍ଗ ବିବରଣୀ (ରୁଟ୍-୧)

କଟକ ⇆ ନିଆଳି

ବସ୍ ଷ୍ଟପ୍	ଟ୍ରିପ୍-୧		ଟ୍ରିପ୍-୨		ଟ୍ରିପ୍-୩	
	ଆଗମନ	ପ୍ରସ୍ଥାନ	ଆଗମନ	ପ୍ରସ୍ଥାନ	ଆଗମନ	ପ୍ରସ୍ଥାନ
ନିଆଳି ମୁଖ୍ୟାଳୟ	–	୬:୦୦	–	୯:୫୦	–	୧୪:୦୦
ନୂଆଗାଁ	୬:୦୬	୬:୦୮	୯:୫୬	୯:୫୮	୧୪:୦୬	୧୪:୦୮
ଆଁଳୋ	୬:୧୬	୬:୧୮	୧୦:୦୬	୧୦:୦୮	୧୪:୧୬	୧୪:୧୮
ଅଇଣା	୬:୩୧	୬:୩୩	୧୦:୨୧	୧୦:୨୩	୧୪:୩୧	୧୪:୩୩
ବିଲାସୁଣି	୬:୩୯	୬:୪୧	୧୦:୨୯	୧୦:୩୧	୧୪:୩୯	୧୪:୪୧
ରାଣିଓଳା	୬:୫୩	୬:୫୫	୧୦:୪୩	୧୦:୪୫	୧୪:୫୩	୧୪:୫୫
କସରଦା	୬:୫୮	୭:୦୦	୧୦:୪୮	୧୦:୫୦	୧୪:୫୮	୧୫:୦୦
ଇରଷ୍ଟା	୭:୧୬	–	୧୧:୦୬	–	୧୫:୧୬	–
	୭:୨୦	୭:୩୦	୧୧:୧୦	୧୧:୨୦	୧୫:୨୦	୧୫:୩୦

ନିଆଳି ⇆ କଟକ

ବସ୍ ଷ୍ଟପ୍	ଟ୍ରିପ୍-୧		ଟ୍ରିପ୍-୨		ଟ୍ରିପ୍-୩	
	ଆଗମନ	ପ୍ରସ୍ଥାନ	ଆଗମନ	ପ୍ରସ୍ଥାନ	ଆଗମନ	ପ୍ରସ୍ଥାନ
ଇରଷ୍ଟା	–	୭:୩୦	–	୧୧:୨୦	–	୧୫:୩୦
କସରଦା	୭:୪୬	୭:୪୮	୧୧:୩୬	୧୧:୩୮	୧୫:୪୬	୧୫:୪୮
ରାଣିଓଳା	୭:୫୧	୭:୫୩	୧୧:୪୧	୧୧:୪୩	୧୫:୫୧	୧୫:୫୩
ବିଲାସୁଣି	୮:୦୪	୮:୦୬	୧୧:୫୪	୧୧:୫୬	୧୬:୦୪	୧୬:୦୬
ଅଇଣା	୮:୧୩	୮:୧୫	୧୨:୦୩	୧୨:୦୫	୧୬:୧୩	୧୬:୧୫
ଆଁଳୋ	୮:୨୮	୮:୩୦	୧୨:୧୮	୧୨:୨୦	୧୬:୨୮	୧୬:୩୦
ନୂଆଗାଁ	୮:୩୮	୮:୪୦	୧୨:୨୮	୧୨:୩୦	୧୬:୩୮	୧୬:୪୦
ନିଆଳି ମୁଖ୍ୟାଳୟ	୮:୪୬	–	୧୨:୩୬	–	୧୬:୪୬	–
	୮:୫୦	୯:୨୦	୧୨:୪୦	୧୩:୧୦	୧୬:୫୦	୧୭:୨୦

ନିଆଳି ବ୍ଲକର ବିସ୍ତୃତ ମାର୍ଗ ବିବରଣୀ (ରୁଟ୍-୨)

କଟକ ⇆ ନିଆଳି

ବସ୍ ଷ୍ଟପ୍	ଟ୍ରିପ୍-୧		ଟ୍ରିପ୍-୨		ଟ୍ରିପ୍-୩		ଟ୍ରିପ୍-୪	
	ଆଗମନ	ପ୍ରସ୍ଥାନ	ଆଗମନ	ପ୍ରସ୍ଥାନ	ଆଗମନ	ପ୍ରସ୍ଥାନ	ଆଗମନ	ପ୍ରସ୍ଥାନ
ନିଆଳି ମୁଖ୍ୟାଳୟ	–	୬:୦୦	–	୯:୨୦	–	୧୨:୪୦	–	୧୬:୦୦
ଅଠାଭର	୬:୦୩	୬:୦୪	୯:୨୩	୯:୨୪	୧୨:୪୩	୧୨:୪୪	୧୬:୦୩	୧୬:୦୪
କାଲରପୁର	୬:୦୯	୬:୧୧	୯:୨୯	୯:୩୧	୧୨:୪୯	୧୨:୫୧	୧୬:୦୯	୧୬:୧୧
ମାଧବ	୬:୧୬	୬:୧୮	୯:୩୬	୯:୩୮	୧୨:୫୬	୧୨:୫୮	୧୬:୧୬	୧୬:୧୮
ପଧାନସାହି	୬:୨୪	୬:୨୬	୯:୪୪	୯:୪୬	୧୩:୦୪	୧୩:୦୬	୧୬:୨୪	୧୬:୨୬
ରତନପୁର	୬:୩୧	୬:୩୩	୯:୫୧	୯:୫୩	୧୩:୧୧	୧୩:୧୩	୧୬:୩୧	୧୬:୩୩
କେ ପ୍ରସାଦ	୬:୪୩	୬:୪୬	୧୦:୦୩	୧୦:୦୬	୧୩:୨୩	୧୩:୨୬	୧୬:୪୩	୧୬:୪୬
ଚୌରସି	୬:୫୬	୬:୫୭	୧୦:୧୬	୧୦:୧୭	୧୩:୩୬	୧୩:୩୭	୧୬:୫୬	୧୬:୫୭
ବିନିସପୁର	୭:୦୨	୭:୦୪	୧୦:୨୨	୧୦:୨୪	୧୩:୪୨	୧୩:୪୪	୧୭:୦୨	୧୭:୦୪
ପାଣିଛତ୍ର	୭:୦୬	୭:୦୮	୧୦:୨୬	୧୦:୨୮	୧୩:୪୬	୧୩:୪୮	୧୭:୦୬	୧୭:୦୮
ନିବାରଣ	୭:୧୬	–	୧୦:୩୬	–	୧୩:୫୬	–	୧୭:୧୬	–
	୭:୨୦	୭:୩୦	୧୦:୪୦	୧୦:୫୦	୧୪:୦୦	୧୪:୧୦	୧୭:୨୦	୧୭:୩୦

ନିଆଳି ⇆ କଟକ

ବସ୍ ଷ୍ଟପ୍	ଟ୍ରିପ୍-୧		ଟ୍ରିପ୍-୨		ଟ୍ରିପ୍-୩		ଟ୍ରିପ୍-୪	
	ଆଗମନ	ପ୍ରସ୍ଥାନ	ଆଗମନ	ପ୍ରସ୍ଥାନ	ଆଗମନ	ପ୍ରସ୍ଥାନ	ଆଗମନ	ପ୍ରସ୍ଥାନ
ନିବାରଣ	–	୭:୩୦	–	୧୦:୫୦	–	୧୪:୧୦	–	୧୭:୩୦
ପାଣିଛତ୍ର	୭:୩୮	୭:୩୯	୧୦:୫୮	୧୦:୫୯	୧୪:୧୮	୧୪:୧୯	୧୭:୩୮	୧୭:୩୯
ବିନିସପୁର	୭:୪୨	୭:୪୪	୧୧:୦୨	୧୧:୦୪	୧୪:୨୨	୧୪:୨୪	୧୭:୪୨	୧୭:୪୪
ଚୌରସି	୭:୫୦	୭:୫୧	୧୧:୧୦	୧୧:୧୧	୧୪:୩୦	୧୪:୩୧	୧୭:୫୦	୧୭:୫୧
କେ ପ୍ରସାଦ	୮:୦୧	୮:୦୩	୧୧:୨୧	୧୧:୨୩	୧୪:୪୧	୧୪:୪୩	୧୮:୦୧	୧୮:୦୩
ରତନପୁର	୮:୧୩	୮:୧୫	୧୧:୩୩	୧୧:୩୫	୧୪:୫୩	୧୪:୫୫	୧୮:୧୩	୧୮:୧୫
ପଧାନସାହି	୮:୨୧	୮:୨୨	୧୧:୪୧	୧୧:୪୨	୧୫:୦୧	୧୫:୦୨	୧୮:୨୧	୧୮:୨୨
ମାଧବ	୮:୨୮	୮:୩୦	୧୧:୪୮	୧୧:୫୦	୧୫:୦୮	୧୫:୧୦	୧୮:୨୮	୧୮:୩୦
କାଲରପୁର	୮:୩୫	୮:୩୭	୧୧:୫୫	୧୧:୫୭	୧୫:୧୫	୧୫:୧୭	୧୮:୩୫	୧୮:୩୭
ଅଠାଭର	୮:୪୨	୮:୪୩	୧୨:୦୨	୧୨:୦୩	୧୫:୨୨	୧୫:୨୩	୧୮:୪୨	୧୮:୪୩
ନିଆଳି ମୁଖ୍ୟାଳୟ	୮:୪୬	–	୧୨:୦୬	–	୧୫:୨୬	–	୧୮:୪୬	–
	୮:୫୦	୯:୨୦	୧୨:୧୦	୧୨:୪୦	୧୫:୩୦	୧୬:୦୦	୧୮:୫୦	–

ନିଆଳି ବ୍ଲକର ବିସ୍ତୃତ ମାର୍ଗ ବିବରଣୀ (ରୁଟ୍-୩)

କଟକ ⇆ ନିଆଳି

ବସ୍ ଷ୍ଟପ୍	ଟ୍ରିପ୍-୧		ଟ୍ରିପ୍-୨		ଟ୍ରିପ୍-୩		ଟ୍ରିପ୍-୪		ଟ୍ରିପ୍-୫		ଟ୍ରିପ୍-୬		ଟ୍ରିପ୍-୭	
	ଆଗମନ	ପ୍ରସ୍ଥାନ	ଆଗମନ	ପ୍ରସ୍ଥାନ	ଆଗମନ	ପ୍ରସ୍ଥାନ	ଆଗମନ	ପ୍ରସ୍ଥାନ	ଆଗମନ	ପ୍ରସ୍ଥାନ	ଆଗମନ	ପ୍ରସ୍ଥାନ	ଆଗମନ	ପ୍ରସ୍ଥାନ
ନିଆଳି ମୁଖ୍ୟାଳୟ	–	୬:୦୦	–	୭:୫୫	–	୯:୪୫	–	୧୧:୩୫	–	୧୩:୨୫	–	୧୫:୧୫	–	୧୭:୦୫
ଠାକୁରପାଟଣା	୬:୦୩	୬:୦୪	୭:୫୮	୭:୫୯	୯:୪୮	୯:୪୯	୧୧:୩୮	୧୧:୩୯	୧୩:୨୮	୧୩:୨୯	୧୫:୧୮	୧୫:୧୯	୧୭:୦୮	୧୭:୦୯
ଜଲାରପୁର	୬:୧୨	୬:୧୪	୮:୦୭	୮:୦୯	୯:୫୭	୯:୫୯	୧୧:୪୭	୧୧:୪୯	୧୩:୩୭	୧୩:୩୯	୧୫:୨୭	୧୫:୨୯	୧୭:୧୭	୧୭:୧୯
ପୋଡଣ ବାଲିସାହି	୬:୧୮	୬:୧୯	୮:୧୩	୮:୧୪	୧୦:୦୩	୧୦:୦୪	୧୧:୫୩	୧୧:୫୪	୧୩:୪୩	୧୩:୪୪	୧୫:୩୩	୧୫:୩୪	୧୭:୨୩	୧୭:୨୪
କପାସି	୬:୨୭	୬:୨୮	୮:୨୨	୮:୨୩	୧୦:୧୨	୧୦:୧୩	୧୨:୦୨	୧୨:୦୩	୧୩:୫୨	୧୩:୫୩	୧୫:୪୨	୧୫:୪୩	୧୭:୩୨	୧୭:୩୩
ସାଧଂସା	୬:୩୨	୬:୩୩	୮:୨୭	୮:୨୮	୧୦:୧୭	୧୦:୧୮	୧୨:୦୭	୧୨:୦୮	୧୩:୫୭	୧୩:୫୮	୧୫:୪୭	୧୫:୪୮	୧୭:୩୭	୧୭:୩୮
ତିହୁଡ଼ି	୬:୪୨	–	୮:୩୭	–	୧୦:୨୭	–	୧୨:୧୭	–	୧୪:୦୭	–	୧୫:୫୭	–	୧୭:୪୭	–
	୬:୫୦	୬:୫୫	୮:୪୦	୮:୪୫	୧୦:୩୦	୧୦:୩୫	୧୨:୨୦	୧୨:୨୫	୧୪:୧୦	୧୪:୧୫	୧୬:୦୦	୧୬:୦୫	୧୭:୫୦	୧୭:୫୫

ନିଆଳି ⇆ କଟକ

ବସ୍ ଷ୍ଟପ୍	ଟ୍ରିପ୍-୧		ଟ୍ରିପ୍-୨		ଟ୍ରିପ୍-୩		ଟ୍ରିପ୍-୪		ଟ୍ରିପ୍-୫		ଟ୍ରିପ୍-୬		ଟ୍ରିପ୍-୭	
	ଆଗମନ	ପ୍ରସ୍ଥାନ	ଆଗମନ	ପ୍ରସ୍ଥାନ	ଆଗମନ	ପ୍ରସ୍ଥାନ	ଆଗମନ	ପ୍ରସ୍ଥାନ	ଆଗମନ	ପ୍ରସ୍ଥାନ	ଆଗମନ	ପ୍ରସ୍ଥାନ	ଆଗମନ	ପ୍ରସ୍ଥାନ
ତିହୁଡ଼ି	–	୬:୫୫	–	୮:୪୫	–	୧୦:୩୫	–	୧୨:୨୫	–	୧୪:୧୫	–	୧୬:୦୫	–	୧୭:୫୫
ସାଧଂସା	୭:୦୪	୭:୦୬	୮:୫୪	୮:୫୬	୧୦:୪୪	୧୦:୪୬	୧୨:୩୪	୧୨:୩୬	୧୪:୨୪	୧୪:୨୬	୧୬:୧୪	୧୬:୧୬	୧୮:୦୪	୧୮:୦୬
କପାସି	୭:୦୯	୭:୧୧	୮:୫୯	୯:୦୧	୧୦:୪୯	୧୦:୫୧	୧୨:୩୯	୧୨:୪୧	୧୪:୨୯	୧୪:୩୧	୧୬:୧୯	୧୬:୨୧	୧୮:୦୯	୧୮:୧୧
ପୋଡଣ ବାଲିସାହି	୭:୧୮	୭:୧୯	୯:୦୮	୯:୦୯	୧୦:୫୮	୧୦:୫୯	୧୨:୪୮	୧୨:୪୯	୧୪:୩୮	୧୪:୩୯	୧୬:୨୮	୧୬:୨୯	୧୮:୧୮	୧୮:୧୯
ଜଲାରପୁର	୭:୨୩	୭:୨୫	୯:୧୩	୯:୧୫	୧୧:୦୩	୧୧:୦୫	୧୨:୫୩	୧୨:୫୫	୧୪:୪୩	୧୪:୪୫	୧୬:୩୩	୧୬:୩୫	୧୮:୨୩	୧୮:୨୫
ଠାକୁରପାଟଣା	୭:୩୩	୭:୩୪	୯:୨୩	୯:୨୪	୧୧:୧୩	୧୧:୧୪	୧୩:୦୩	୧୩:୦୪	୧୪:୫୩	୧୪:୫୪	୧୬:୪୩	୧୬:୪୪	୧୮:୩୩	୧୮:୩୪
ନିଆଳି ମୁଖ୍ୟାଳୟ	୭:୩୭	–	୯:୨୭	–	୧୧:୧୭	–	୧୩:୦୭	–	୧୪:୫୭	–	୧୬:୪୭	–	୧୮:୩୭	–
	୭:୪୦	୭:୫୫	୯:୩୦	୯:୪୫	୧୧:୨୦	୧୧:୩୫	୧୩:୧୦	୧୩:୨୫	୧୫:୦୦	୧୫:୧୫	୧୬:୫୦	୧୭:୦୫	୧୮:୪୦	–

ନିଆଳି ବ୍ଲକର ବିସ୍ତୃତ ମାର୍ଗ ବିବରଣୀ (ରୁଟ୍-୪)

କଟକ ⇆ ନିଆଳି

ବସ୍ ଷ୍ଟପ୍	ଟ୍ରିପ୍-୧		ଟ୍ରିପ୍-୨		ଟ୍ରିପ୍-୩		ଟ୍ରିପ୍-୪	
	ଆଗମନ	ପ୍ରସ୍ଥାନ	ଆଗମନ	ପ୍ରସ୍ଥାନ	ଆଗମନ	ପ୍ରସ୍ଥାନ	ଆଗମନ	ପ୍ରସ୍ଥାନ
ନିଆଳି ମୁଖ୍ୟାଳୟ	–	୬:୦୦	–	୮:୫୫	–	୧୧:୫୫	–	୧୪:୫୫
ବାହାରଣା	୬:୧୩	୬:୧୫	୯:୦୮	୯:୧୦	୧୨:୦୮	୧୨:୧୦	୧୫:୦୮	୧୫:୧୦
ବରିମୁଣ୍ଡେଇ	୬:୨୧	୬:୨୨	୯:୧୬	୯:୧୭	୧୨:୧୬	୧୨:୧୭	୧୫:୧୬	୧୫:୧୭
ପୋଖରୀଗାଁ	୬:୨୬	୬:୨୯	୯:୨୨	୯:୨୪	୧୨:୨୨	୧୨:୨୪	୧୫:୨୨	୧୫:୨୪
ପହଙ୍ଗା	୬:୩୧	୬:୩୩	୯:୨୬	୯:୨୮	୧୨:୨୬	୧୨:୨୮	୧୫:୨୬	୧୫:୨୮
କଳାକାହା	୬:୪୩	୬:୪୪	୯:୩୮	୯:୩୯	୧୨:୩୮	୧୨:୩୯	୧୫:୩୮	୧୫:୩୯
ଏକଡେରୁଆଁ	୬:୪୯	୬:୫୧	୯:୪୪	୯:୪୬	୧୨:୪୪	୧୨:୪୬	୧୫:୪୪	୧୫:୪୬
ସିଆଳୋ	୬:୫୬	୭:୦୨	୯:୫୬	୧୦:୦୨	୧୨:୫୬	୧୩:୦୨	୧୫:୫୬	୧୬:୦୨
	୭:୦୦	୭:୧୦	୧୦:୦୦	୧୦:୧୦	୧୩:୦୦	୧୩:୧୦	୧୬:୦୦	୧୬:୧୦

ନିଆଳି ⇆ କଟକ

ବସ୍ ଷ୍ଟପ୍	ଟ୍ରିପ୍-୧		ଟ୍ରିପ୍-୨		ଟ୍ରିପ୍-୩		ଟ୍ରିପ୍-୪	
	ଆଗମନ	ପ୍ରସ୍ଥାନ	ଆଗମନ	ପ୍ରସ୍ଥାନ	ଆଗମନ	ପ୍ରସ୍ଥାନ	ଆଗମନ	ପ୍ରସ୍ଥାନ
ସିଆଳୋ	–	୭:୧୦	–	୧୦:୧୦	–	୧୩:୧୦	–	୧୬:୧୦
ଏକଡେରୁଆଁ	୭:୧୬	୭:୧୮	୧୦:୧୬	୧୦:୧୮	୧୩:୧୬	୧୩:୧୮	୧୬:୧୬	୧୬:୧୮
କଳାକାହା	୭:୨୩	୭:୨୪	୧୦:୨୩	୯:୨୪	୧୩:୨୩	୧୩:୨୪	୧୬:୨୩	୧୬:୨୪
ପହଙ୍ଗା	୭:୩୪	୭:୩୬	୧୦:୩୪	୯:୩୬	୧୩:୩୪	୧୩:୩୬	୧୬:୩୪	୧୬:୩୬
ପୋଖରୀଗାଁ	୭:୩୮	୭:୪୦	୧୦:୩୮	୯:୪୦	୧୩:୩୮	୧୩:୪୦	୧୬:୩୮	୧୬:୪୦
ବରିମୁଣ୍ଡେଇ	୭:୪୪	୭:୪୬	୧୦:୪୪	୯:୪୬	୧୩:୪୪	୧୩:୪୬	୧୬:୪୪	୧୬:୪୬
ବାହାରଣା	୭:୫୨	୭:୫୪	୧୦:୫୨	୯:୫୪	୧୩:୫୨	୧୩:୫୪	୧୬:୫୨	୧୬:୫୪
ନିଆଳି ମୁଖ୍ୟାଳୟ	୮:୦୬	–	୧୧:୦୬	–	୧୪:୦୬	–	୧୭:୦୬	–
	୮:୧୦	୮:୪୦	୧୧:୧୦	୧୧:୪୦	୧୪:୧୦	୧୪:୪୦	୧୭:୧୦	୧୭:୪୦

ନିଶ୍ଚିନ୍ତକୋଇଲି ବ୍ଲକର ବିସ୍ତୃତ ମାର୍ଗ ବିବରଣୀ (ରୁଟ୍-୧)

କଟକ ⇆ ନିଶ୍ଚିନ୍ତକୋଇଲି

ବସ୍ ଷ୍ଟପ୍	ଟ୍ରିପ୍-୧		ଟ୍ରିପ୍-୨		ଟ୍ରିପ୍-୩		ଟ୍ରିପ୍-୪	
	ଆଗମନ	ପ୍ରସ୍ଥାନ	ଆଗମନ	ପ୍ରସ୍ଥାନ	ଆଗମନ	ପ୍ରସ୍ଥାନ	ଆଗମନ	ପ୍ରସ୍ଥାନ
ନିଶ୍ଚିନ୍ତକୋଇଲି ମୁଖ୍ୟାଳୟ	–	୬:୦୦	–	୯:୦୦	–	୧୨:୦୦	–	୧୫:୦୦
ବୁହାଲୋ	୬:୦୪	୬:୦୬	୯:୦୪	୯:୦୬	୧୨:୦୪	୧୨:୦୬	୧୫:୦୪	୧୫:୦୬
ଯମୁନାପୁର	୬:୧୦	୬:୧୧	୯:୧୦	୯:୧୧	୧୨:୧୦	୧୨:୧୧	୧୫:୧୦	୧୫:୧୧
ନେମାଳ	୬:୧୪	୬:୧୬	୯:୧୪	୯:୧୬	୧୨:୧୪	୧୨:୧୬	୧୫:୧୪	୧୫:୧୬
ସତ୍ତପୁର	୬:୧୯	୬:୨୧	୯:୧୯	୯:୨୧	୧୨:୧୯	୧୨:୨୧	୧୫:୧୯	୧୫:୨୧
ଓରିକଣ୍ଡା	୬:୨୪	୬:୨୬	୯:୨୪	୯:୨୬	୧୨:୨୪	୧୨:୨୬	୧୫:୨୪	୧୫:୨୬
ପାଇବା	୬:୩୧	୬:୩୩	୯:୩୧	୯:୩୩	୧୨:୩୧	୧୨:୩୩	୧୫:୩୧	୧୫:୩୩
ଭୂୟାଁସାହି	୬:୩୮	୬:୩୯	୯:୩୮	୯:୩୯	୧୨:୩୮	୧୨:୩୯	୧୫:୩୮	୧୫:୩୯
ବାବୁଜଙ୍ଗ	୬:୪୬	୬:୪୮	୯:୪୬	୯:୪୮	୧୨:୪୬	୧୨:୪୮	୧୫:୪୬	୧୫:୪୮
ବୁଲୁପୁର	୬:୫୩	୬:୫୪	୯:୫୩	୯:୫୪	୧୨:୫୩	୧୨:୫୪	୧୫:୫୩	୧୫:୫୪
ମଣିଜଙ୍ଗା	୬:୫୯	୭:୦୧	୯:୫୯	୧୦:୦୧	୧୨:୫୯	୧୩:୦୧	୧୫:୫୯	୧୬:୦୧
ଉତ୍ତରକୂଳ	୭:୦୯	–	୧୦:୦୯	–	୧୩:୦୯	–	୧୬:୦୯	–
	୭:୧୦	୭:୨୦	୧୦:୧୦	୧୦:୨୦	୧୩:୧୦	୧୩:୨୦	୧୬:୧୦	୧୬:୨୦

ନିଶ୍ଚିନ୍ତକୋଇଲି ⇆ କଟକ

ବସ୍ ଷ୍ଟପ୍	ଟ୍ରିପ୍-୧		ଟ୍ରିପ୍-୨		ଟ୍ରିପ୍-୩		ଟ୍ରିପ୍-୪	
	ଆଗମନ	ପ୍ରସ୍ଥାନ	ଆଗମନ	ପ୍ରସ୍ଥାନ	ଆଗମନ	ପ୍ରସ୍ଥାନ	ଆଗମନ	ପ୍ରସ୍ଥାନ
ଉତ୍ତରକୂଳ	–	୭:୨୦	–	୧୦:୨୦	–	୧୩:୨୦	–	୧୬:୨୦
ମଣିଜଙ୍ଗା	୭:୨୮	୭:୩୦	୧୦:୨୮	୧୦:୩୦	୧୩:୨୮	୧୩:୩୦	୧୬:୨୮	୧୬:୩୦
ବୁଲୁପୁର	୭:୩୫	୭:୩୬	୧୦:୩୫	୧୦:୩୬	୧୩:୩୫	୧୩:୩୬	୧୬:୩୫	୧୬:୩୬
ବାବୁଜଙ୍ଗ	୭:୪୧	୭:୪୩	୧୦:୪୧	୧୦:୪୩	୧୩:୪୧	୧୩:୪୩	୧୬:୪୧	୧୬:୪୩
ଭୂୟାଁସାହି	୭:୫୦	୭:୫୧	୧୦:୫୦	୧୦:୫୧	୧୩:୫୦	୧୩:୫୧	୧୬:୫୦	୧୬:୫୧
ପାଇବା	୭:୫୬	୭:୫୮	୧୦:୫୬	୧୦:୫୮	୧୩:୫୬	୧୩:୫୮	୧୬:୫୬	୧୬:୫୮
ଓରିକଣ୍ଡା	୮:୦୩	୮:୦୪	୧୧:୦୩	୧୧:୦୪	୧୪:୦୩	୧୪:୦୪	୧୭:୦୩	୧୭:୦୪
ସତ୍ତପୁର	୮:୦୮	୮:୧୦	୧୧:୦୮	୧୧:୧୦	୧୪:୦୮	୧୪:୧୦	୧୭:୦୮	୧୭:୧୦
ନେମାଳ	୮:୧୩	୮:୧୫	୧୧:୧୩	୧୧:୧୫	୧୪:୧୩	୧୪:୧୫	୧୭:୧୩	୧୭:୧୫
ଯମୁନାପୁର	୮:୧୮	୮:୧୯	୧୧:୧୮	୧୧:୧୯	୧୪:୧୮	୧୪:୧୯	୧୭:୧୮	୧୭:୧୯
ବୁହାଲୋ	୮:୨୪	୮:୨୫	୧୧:୨୪	୧୧:୨୫	୧୪:୨୪	୧୪:୨୫	୧୭:୨୪	୧୭:୨୫
ନିଶ୍ଚିନ୍ତକୋଇଲି ମୁଖ୍ୟାଳୟ	୮:୨୯	–	୧୧:୨୯	–	୧୪:୨୯	–	୧୭:୨୯	–
	୮:୩୦	୯:୦୦	୧୧:୩୦	୧୨:୦୦	୧୪:୩୦	୧୫:୦୦	୧୭:୩୦	–

ନିଶ୍ଚିନ୍ତକୋଇଲି ବ୍ଲକର ବିସ୍ତୃତ ମାର୍ଗ ବିବରଣୀ (ରୁଟ୍-୨)

କଟକ ⇆ ନିଶ୍ଚିନ୍ତକୋଇଲି

ବସ୍ ଷ୍ଟପ୍	ଟ୍ରିପ୍-୧		ଟ୍ରିପ୍-୨		ଟ୍ରିପ୍-୩		ଟ୍ରିପ୍-୪		ଟ୍ରିପ୍-୫		ଟ୍ରିପ୍-୬	
	ଆଗମନ	ପ୍ରସ୍ଥାନ	ଆଗମନ	ପ୍ରସ୍ଥାନ	ଆଗମନ	ପ୍ରସ୍ଥାନ	ଆଗମନ	ପ୍ରସ୍ଥାନ	ଆଗମନ	ପ୍ରସ୍ଥାନ	ଆଗମନ	ପ୍ରସ୍ଥାନ
ନିଶ୍ଚିନ୍ତକୋଇଲି ମୁଖ୍ୟାଳୟ	–	୬:୦୦	–	୮:୧୦	–	୧୦:୨୦	–	୧୨:୩୦	–	୧୪:୪୦	–	୧୬:୫୦
ବୁହାଲୋ	୬:୦୪	୬:୦୬	୮:୧୪	୮:୧୬	୧୦:୨୪	୧୦:୨୬	୧୨:୩୪	୧୨:୩୬	୧୪:୪୪	୧୪:୪୬	୧୬:୫୪	୧୬:୫୬
ତିଳକଣା	୬:୦୯	୬:୧୧	୮:୧୯	୮:୨୧	୧୦:୨୯	୧୦:୩୧	୧୨:୩୯	୧୨:୪୧	୧୪:୪୯	୧୪:୫୧	୧୬:୫୯	୧୭:୦୧
କାଳିଆପଡ଼ା	୬:୧୮	୬:୧୯	୮:୨୮	୮:୨୯	୧୦:୩୮	୧୦:୩୯	୧୨:୪୮	୧୨:୪୯	୧୪:୫୮	୧୪:୫୯	୧୭:୦୮	୧୭:୦୯
ବନ୍ଧକଟିଆ	୬:୨୧	୬:୨୩	୮:୩୧	୮:୩୩	୧୦:୪୧	୧୦:୪୩	୧୨:୫୧	୧୨:୫୩	୧୫:୦୧	୧୫:୦୩	୧୭:୧୧	୧୭:୧୩
ଦାମୋଦରପୁର	୬:୨୮	୬:୨୯	୮:୩୮	୮:୩୯	୧୦:୪୮	୧୦:୪୯	୧୨:୫୮	୧୨:୫୯	୧୫:୦୮	୧୫:୦୯	୧୭:୧୮	୧୭:୧୯
ତରତ	୬:୩୩	୬:୩୬	୮:୪୩	୮:୪୬	୧୦:୫୩	୧୦:୫୬	୧୩:୦୩	୧୩:୦୬	୧୫:୧୩	୧୫:୧୬	୧୭:୨୩	୧୭:୨୬
ଅସୁରେଶ୍ୱର	୬:୩୯	୬:୪୧	୮:୪୯	୮:୫୧	୧୦:୫୯	୧୧:୦୧	୧୩:୦୯	୧୩:୧୧	୧୫:୧୯	୧୫:୨୧	୧୭:୨୯	୧୭:୩୧
କଟିକଟା	୬:୪୬	–	୮:୫୬	–	୧୧:୦୬	–	୧୩:୧୬	–	୧୫:୨୬	–	୧୭:୩୬	–
	୬:୫୦	୬:୫୫	୯:୦୦	୯:୦୫	୧୧:୧୦	୧୧:୧୫	୧୩:୨୦	୧୩:୨୫	୧୫:୩୦	୧୫:୩୫	୧୭:୪୦	୧୭:୪୫

ନିଶ୍ଚିନ୍ତକୋଇଲି ⇆ କଟକ

ବସ୍ ଷ୍ଟପ୍	ଟ୍ରିପ୍-୧		ଟ୍ରିପ୍-୨		ଟ୍ରିପ୍-୩		ଟ୍ରିପ୍-୪		ଟ୍ରିପ୍-୫		ଟ୍ରିପ୍-୬	
	ଆଗମନ	ପ୍ରସ୍ଥାନ	ଆଗମନ	ପ୍ରସ୍ଥାନ	ଆଗମନ	ପ୍ରସ୍ଥାନ	ଆଗମନ	ପ୍ରସ୍ଥାନ	ଆଗମନ	ପ୍ରସ୍ଥାନ	ଆଗମନ	ପ୍ରସ୍ଥାନ
କଟିକଟା	–	୬:୫୫	–	୯:୦୫	–	୧୧:୧୫	–	୧୩:୨୫	–	୧୫:୩୫	–	୧୭:୪୫
ଅସୁରେଶ୍ୱର	୭:୦୦	୭:୦୨	୯:୧୦	୯:୧୨	୧୧:୨୦	୧୧:୨୨	୧୩:୩୦	୧୩:୩୨	୧୫:୪୦	୧୫:୪୨	୧୭:୫୦	୧୭:୫୨
ତରତ	୭:୦୬	୭:୦୮	୯:୧୬	୯:୧୮	୧୧:୨୬	୧୧:୨୮	୧୩:୩୬	୧୩:୩୮	୧୫:୪୬	୧୫:୪୮	୧୭:୫୬	୧୭:୫୮
ଦାମୋଦରପୁର	୭:୧୨	୭:୧୩	୯:୨୨	୯:୨୩	୧୧:୩୨	୧୧:୩୩	୧୩:୪୨	୧୩:୪୩	୧୫:୫୨	୧୫:୫୩	୧୮:୦୨	୧୮:୦୩
ବନ୍ଧକଟିଆ	୭:୧୮	୭:୨୦	୯:୨୮	୯:୩୦	୧୧:୩୮	୧୧:୪୦	୧୩:୪୮	୧୩:୫୦	୧୫:୫୮	୧୬:୦୦	୧୮:୦୮	୧୮:୧୦
କାଳିଆପଡ଼ା	୭:୨୨	୭:୨୩	୯:୩୨	୯:୩୩	୧୧:୪୨	୧୧:୪୩	୧୩:୫୨	୧୩:୫୩	୧୬:୦୨	୧୬:୦୩	୧୮:୧୨	୧୮:୧୩
ତିଳକଣା	୭:୩୦	୭:୩୨	୯:୪୦	୯:୪୨	୧୧:୫୦	୧୧:୫୨	୧୪:୦୦	୧୪:୦୨	୧୬:୧୦	୧୬:୧୨	୧୮:୨୦	୧୮:୨୨
ବୁହାଲୋ	୭:୩୪	୭:୩୬	୯:୪୪	୯:୪୬	୧୧:୫୪	୧୧:୫୬	୧୪:୦୪	୧୪:୦୬	୧୬:୧୪	୧୬:୧୬	୧୮:୨୪	୧୮:୨୬
ନିଶ୍ଚିନ୍ତକୋଇଲି ମୁଖ୍ୟାଳୟ	୭:୪୧	–	୯:୫୧	–	୧୨:୦୧	–	୧୪:୧୧	–	୧୬:୨୧	–	୧୮:୩୧	–
	୭:୫୦	୮:୧୦	୧୦:୦୦	୧୦:୨୦	୧୨:୧୦	୧୨:୩୦	୧୪:୨୦	୧୪:୪୦	୧୬:୩୦	୧୬:୫୦	୧୮:୪୦	–

ନିଶ୍ଚିନ୍ତକୋଇଲି ବ୍ଲକର ବିସ୍ତୃତ ମାର୍ଗ ବିବରଣୀ (ରୁଟ୍-୩)

କଟକ ⇆ ନିଶ୍ଚିନ୍ତକୋଇଲି

ବସ୍ ଷ୍ଟପ୍	ଟ୍ରିପ୍-୧		ଟ୍ରିପ୍-୨		ଟ୍ରିପ୍-୩		ଟ୍ରିପ୍-୪		ଟ୍ରିପ୍-୫	
	ଆଗମନ	ପ୍ରସ୍ଥାନ	ଆଗମନ	ପ୍ରସ୍ଥାନ	ଆଗମନ	ପ୍ରସ୍ଥାନ	ଆଗମନ	ପ୍ରସ୍ଥାନ	ଆଗମନ	ପ୍ରସ୍ଥାନ
ନିଶ୍ଚିନ୍ତକୋଇଲି ମୁଖ୍ୟାଳୟ	–	୬:୦୦	–	୮:୩୫	–	୧୧:୦୫	–	୧୩:୩୫	–	୧୬:୦୫
ବୁହାଲୋ	୬:୦୪	୬:୦୭	୮:୪୦	୮:୪୨	୧୧:୧୦	୧୧:୧୨	୧୩:୪୦	୧୩:୪୨	୧୬:୧୦	୧୬:୧୨
ନେମାଳ	୬:୧୫	୬:୧୭	୮:୫୦	୮:୫୨	୧୧:୨୦	୧୧:୨୨	୧୩:୫୦	୧୩:୫୨	୧୬:୨୦	୧୬:୨୨
ଚଗସପୁର	୬:୨୨	୬:୨୪	୮:୫୭	୮:୫୯	୧୧:୨୭	୧୧:୨୯	୧୩:୫୭	୧୩:୫୯	୧୬:୨୭	୧୬:୨୯
ଝାଡ଼େଶ୍ୱରପୁର	୬:୩୦	୬:୩୧	୯:୦୫	୯:୦୬	୧୧:୩୫	୧୧:୩୬	୧୪:୦୫	୧୪:୦୬	୧୬:୩୫	୧୬:୩୬
ଦାଉଦପୁର	୬:୩୮	୬:୪୦	୯:୧୩	୯:୧୫	୧୧:୪୩	୧୧:୪୫	୧୪:୧୩	୧୪:୧୫	୧୬:୪୩	୧୬:୪୫
ନରେନ୍ଦ୍ରପୁର	୬:୪୬	୬:୪୮	୯:୨୧	୯:୨୩	୧୧:୫୧	୧୧:୫୩	୧୪:୨୧	୧୪:୨୩	୧୬:୫୧	୧୬:୫୩
ଓର୍ତି	୬:୫୧	୬:୫୩	୯:୨୬	୯:୨୮	୧୧:୫୬	୧୧:୫୮	୧୪:୨୬	୧୪:୨୮	୧୬:୫୬	୧୬:୫୮
କେନ୍ଦଲୋ	୬:୫୬	୬:୫୮	୯:୩୧	୯:୩୩	୧୨:୦୧	୧୨:୦୩	୧୪:୩୧	୧୪:୩୩	୧୭:୦୧	୧୭:୦୩
ତରତ	୭:୦୦	–	୯:୩୫	–	୧୨:୦୫	–	୧୪:୩୫	–	୧୭:୦୫	–
	୭:୧୦	୭:୧୫	୯:୪୦	୯:୪୫	୧୨:୧୦	୧୨:୧୫	୧୪:୪୦	୧୪:୪୫	୧୭:୧୦	୧୭:୧୫

ନିଶ୍ଚିନ୍ତକୋଇଲି ⇆ କଟକ

ବସ୍ ଷ୍ଟପ୍	ଟ୍ରିପ୍-୧		ଟ୍ରିପ୍-୨		ଟ୍ରିପ୍-୩		ଟ୍ରିପ୍-୪		ଟ୍ରିପ୍-୫	
	ଆଗମନ	ପ୍ରସ୍ଥାନ	ଆଗମନ	ପ୍ରସ୍ଥାନ	ଆଗମନ	ପ୍ରସ୍ଥାନ	ଆଗମନ	ପ୍ରସ୍ଥାନ	ଆଗମନ	ପ୍ରସ୍ଥାନ
ତରତ	–	୭:୧୫	–	୯:୪୫	–	୧୨:୧୫	–	୧୪:୪୫	–	୧୭:୧୫
କେନ୍ଦଲୋ	୭:୧୮	୭:୧୯	୯:୪୮	୯:୪୯	୧୨:୧୮	୧୨:୧୯	୧୪:୪୮	୧୪:୪୯	୧୭:୧୮	୧୭:୧୯
ଓର୍ତି	୭:୨୨	୭:୨୪	୯:୫୨	୯:୫୪	୧୨:୨୨	୧୨:୨୪	୧୪:୫୨	୧୪:୫୪	୧୭:୨୨	୧୭:୨୪
ନରେନ୍ଦ୍ରପୁର	୭:୨୭	୭:୨୯	୯:୫୭	୯:୫୯	୧୨:୨୭	୧୨:୨୯	୧୪:୫୭	୧୪:୫୯	୧୭:୨୭	୧୭:୨୯
ଦାଉଦପୁର	୭:୩୫	୭:୩୭	୧୦:୦୫	୧୦:୦୭	୧୨:୩୫	୧୨:୩୭	୧୫:୦୫	୧୫:୦୭	୧୭:୩୫	୧୭:୩୭
ଝାଡ଼େଶ୍ୱରପୁର	୭:୪୪	୭:୪୬	୧୦:୧୪	୧୦:୧୬	୧୨:୪୪	୧୨:୪୬	୧୫:୧୪	୧୫:୧୬	୧୭:୪୪	୧୭:୪୬
ଚଗସପୁର	୭:୫୧	୭:୫୩	୧୦:୨୧	୧୦:୨୩	୧୨:୫୧	୧୨:୫୩	୧୫:୨୧	୧୫:୨୩	୧୭:୫୧	୧୭:୫୩
ନେମାଳ	୭:୫୮	୮:୦୦	୧୦:୨୮	୧୦:୩୦	୧୨:୫୮	୧୩:୦୦	୧୫:୨୮	୧୫:୩୦	୧୭:୫୮	୧୮:୦୦
ବୁହାଲୋ	୮:୦୮	୮:୧୦	୧୦:୩୮	୧୦:୪୦	୧୩:୦୮	୧୩:୧୦	୧୫:୩୮	୧୫:୪୦	୧୮:୦୮	୧୮:୧୦
ନିଶ୍ଚିନ୍ତକୋଇଲି ମୁଖ୍ୟାଳୟ	୮:୧୪	–	୧୦:୪୪	–	୧୩:୧୪	–	୧୫:୪୪	–	୧୮:୧୪	–
	୮:୨୦	୮:୩୫	୧୦:୫୦	୧୧:୦୫	୧୩:୨୦	୧୩:୩୫	୧୫:୫୦	୧୬:୦୫	୧୮:୨୦	–

ଆଠଗଡ ବ୍ଲକର ବିସ୍ତୃତ ମାର୍ଗ ବିବରଣୀ (ରୁଟ୍-୧)

କଟକ ⇆ ଆଠଗଡ

ବସ୍ ଷ୍ଟପ୍	ଟ୍ରିପ୍-୧		ଟ୍ରିପ୍-୨		ଟ୍ରିପ୍-୩		ଟ୍ରିପ୍-୪	
	ଆଗମନ	ପ୍ରସ୍ଥାନ	ଆଗମନ	ପ୍ରସ୍ଥାନ	ଆଗମନ	ପ୍ରସ୍ଥାନ	ଆଗମନ	ପ୍ରସ୍ଥାନ
ଆଠଗଡ଼ ମୁଖ୍ୟାଳୟ	–	୬:୦୦	–	୯:୨୦	–	୧୨:୪୦	–	୧୬:୦୦
ହେମାମାଳପୁର	୬:୦୫	୬:୦୬	୯:୨୫	୯:୨୬	୧୨:୪୫	୧୨:୪୬	୧୬:୦୫	୧୬:୦୬
ଚୋରଡା	୬:୦୮	୬:୧୦	୯:୨୮	୯:୩୦	୧୨:୪୮	୧୨:୫୦	୧୬:୦୮	୧୬:୧୦
ଗୋପିନାଥପୁର	୬:୧୨	୬:୧୩	୯:୩୨	୯:୩୩	୧୨:୫୨	୧୨:୫୩	୧୬:୧୨	୧୬:୧୩
କୁଲାଇଲୋ	୬:୧୬	୬:୧୮	୯:୩୬	୯:୩୮	୧୨:୫୬	୧୨:୫୮	୧୬:୧୬	୧୬:୧୮
ରାମପେଇ	୬:୨୩	୬:୨୪	୯:୪୩	୯:୪୪	୧୩:୦୩	୧୩:୦୪	୧୬:୨୩	୧୬:୨୪
ବୋଗରା ଏବଂ ପଛ ଦଳଭାଗ	୬:୨୮	୬:୩୦	୯:୪୮	୯:୫୦	୧୩:୦୮	୧୩:୧୦	୧୬:୨୮	୧୬:୩୦
ଖୁଣ୍ଟୁଣି	୬:୩୬	୬:୩୮	୯:୫୬	୯:୫୮	୧୩:୧୬	୧୩:୧୮	୧୬:୩୬	୧୬:୩୮
ରାଧାକିଶୋରପୁର	୬:୪୩	୬:୪୫	୧୦:୦୩	୧୦:୦୫	୧୩:୨୩	୧୩:୨୫	୧୬:୪୩	୧୬:୪୫
ଓରଣ୍ଡା	୬:୫୩	୬:୫୫	୧୦:୧୩	୧୦:୧୫	୧୩:୩୩	୧୩:୩୫	୧୬:୫୩	୧୬:୫୫
ଗୁରୁଡ଼ିଝଟିଆ	୭:୦୧	୭:୦୩	୧୦:୨୧	୧୦:୨୩	୧୩:୪୧	୧୩:୪୩	୧୭:୦୧	୧୭:୦୩
ବାହାଗାଁ	୭:୦୬	୭:୦୯	୧୦:୨୬	୧୦:୨୯	୧୩:୪୬	୧୩:୪୯	୧୭:୦୬	୧୭:୦୯
ସାତନିବତୀ	୭:୧୪	୭:୧୬	୧୦:୩୪	୧୦:୩୬	୧୩:୫୪	୧୩:୫୬	୧୭:୧୪	୧୭:୧୬
ଗୋବରା	୭:୧୯	–	୧୦:୩୯	–	୧୩:୫୯	–	୧୭:୧୯	–
	୭:୨୦	୭:୩୦	୧୦:୪୦	୧୦:୫୦	୧୪:୦୦	୧୪:୧୦	୧୭:୨୦	୧୭:୩୦

ଆଠଗଡ ⇆ କଟକ

ବସ୍ ଷ୍ଟପ୍	ଟ୍ରିପ୍-୧		ଟ୍ରିପ୍-୨		ଟ୍ରିପ୍-୩		ଟ୍ରିପ୍-୪	
	ଆଗମନ	ପ୍ରସ୍ଥାନ	ଆଗମନ	ପ୍ରସ୍ଥାନ	ଆଗମନ	ପ୍ରସ୍ଥାନ	ଆଗମନ	ପ୍ରସ୍ଥାନ
ଗୋବରା	–	୭:୩୦	–	୧୦:୫୦	–	୧୪:୧୦	–	୧୭:୩୦
ସାତନିବତୀ	୭:୩୪	୭:୩୬	୧୦:୫୪	୧୦:୫୬	୧୪:୧୪	୧୪:୧୬	୧୭:୩୪	୧୭:୩୬
ବାହାଗାଁ	୭:୪୦	୭:୪୨	୧୧:୦୦	୧୧:୦୨	୧୪:୨୦	୧୪:୨୨	୧୭:୪୦	୧୭:୪୨
ଗୁରୁଡ଼ିଝଟିଆ	୭:୪୬	୭:୪୮	୧୧:୦୬	୧୧:୦୮	୧୪:୨୬	୧୪:୨୮	୧୭:୪୬	୧୭:୪୮
ଓରଣ୍ଡା	୭:୫୪	୭:୫୬	୧୧:୧୪	୧୧:୧୬	୧୪:୩୪	୧୪:୩୬	୧୭:୫୪	୧୭:୫୬
ରାଧାକିଶୋରପୁର	୮:୦୪	୮:୦୬	୧୧:୨୪	୧୧:୨୬	୧୪:୪୪	୧୪:୪୬	୧୮:୦୪	୧୮:୦୬
ଖୁଣ୍ଟୁଣି	୮:୧୧	୮:୧୩	୧୧:୩୧	୧୧:୩୩	୧୪:୫୧	୧୪:୫୩	୧୮:୧୧	୧୮:୧୩
ବୋଗରା ଏବଂ ପଛ ଦଳଭାଗ	୮:୧୯	୮:୨୧	୧୧:୩୯	୧୧:୪୧	୧୪:୫୯	୧୫:୦୧	୧୮:୧୯	୧୮:୨୧
ରାମପେଇ	୮:୨୪	୮:୨୬	୧୧:୪୪	୧୧:୪୬	୧୫:୦୪	୧୫:୦୬	୧୮:୨୪	୧୮:୨୬
କୁଲାଇଲୋ	୮:୩୧	୮:୩୩	୧୧:୫୧	୧୧:୫୩	୧୫:୧୧	୧୫:୧୩	୧୮:୩୧	୧୮:୩୩
ଗୋପିନାଥପୁର	୮:୩୬	୮:୩୭	୧୧:୫୬	୧୧:୫୭	୧୫:୧୬	୧୫:୧୭	୧୮:୩୬	୧୮:୩୭
ଚୋରଡା	୮:୩୯	୮:୪୧	୧୧:୫୯	୧୨:୦୧	୧୫:୧୯	୧୫:୨୧	୧୮:୩୯	୧୮:୪୧
ହେମାମାଳପୁର	୮:୪୩	୮:୪୪	୧୨:୦୩	୧୨:୦୪	୧୫:୨୩	୧୫:୨୪	୧୮:୪୩	୧୮:୪୪
ଆଠଗଡ଼ ମୁଖ୍ୟାଳୟ	୮:୪୯	–	୧୨:୦୯	–	୧୫:୨୯	–	୧୮:୪୯	–
	୮:୫୦	୯:୨୦	୧୨:୧୦	୧୨:୪୦	୧୫:୩୦	୧୬:୦୦	୧୮:୫୦	

ଆଠଗଡ ବ୍ଲକର ବିସ୍ତୃତ ମାର୍ଗ ବିବରଣୀ (ରୁଟ୍-୨)

କଟକ ⇆ ଆଠଗଡ

ବସ୍ ଷ୍ଟପ୍	ଟ୍ରିପ୍-୧		ଟ୍ରିପ୍-୨		ଟ୍ରିପ୍-୩		ଟ୍ରିପ୍-୪		ଟ୍ରିପ୍-୫	
	ଆଗମନ	ପ୍ରସ୍ଥାନ	ଆଗମନ	ପ୍ରସ୍ଥାନ	ଆଗମନ	ପ୍ରସ୍ଥାନ	ଆଗମନ	ପ୍ରସ୍ଥାନ	ଆଗମନ	ପ୍ରସ୍ଥାନ
ଆଠଗଡ଼ ମୁଖ୍ୟାଳୟ	–	୬:୦୦	–	୮:୩୫	–	୧୧:୦୫	–	୧୩:୩୫	–	୧୬:୦୫
ଆଠଗଡ଼ ମହିଳା ବିଦ୍ୟାଳୟ	୬:୦୪	୬:୦୫	୮:୩୯	୮:୪୦	୧୧:୦୯	୧୧:୧୦	୧୩:୩୯	୧୩:୪୦	୧୬:୦୯	୧୬:୧୦
ରାଧାଗୋବିନ୍ଦପୁର	୬:୦୮	୬:୧୦	୮:୪୩	୮:୪୫	୧୧:୧୩	୧୧:୧୫	୧୩:୪୩	୧୩:୪୫	୧୬:୧୩	୧୬:୧୫
ରାଜନଗର	୬:୧୪	୬:୧୬	୮:୪୯	୮:୫୧	୧୧:୧୯	୧୧:୨୧	୧୩:୪୯	୧୩:୫୧	୧୬:୧୯	୧୬:୨୧
ମହାକାଳବସ୍ତା	୬:୩୧	୬:୩୩	୯:୦୬	୯:୦୮	୧୧:୩୬	୧୧:୩୮	୧୪:୦୬	୧୪:୦୮	୧୬:୩୬	୧୬:୩୮
ଘଣ୍ଟିଖାଲ	୬:୩୮	୬:୪୦	୯:୧୩	୯:୧୫	୧୧:୪୩	୧୧:୪୫	୧୪:୧୩	୧୪:୧୫	୧୬:୪୩	୧୬:୪୫
ଦୁରୁସିଆ	୬:୪୬	୬:୪୯	୯:୨୧	୯:୨୪	୧୧:୫୧	୧୧:୫୪	୧୪:୨୧	୧୪:୨୪	୧୬:୫୧	୧୬:୫୪
ଅନନ୍ତପୁର	୬:୫୪	–	୯:୨୯	–	୧୧:୫୯	–	୧୪:୨୯	–	୧୬:୫୯	–
	୭:୦୦	୭:୧୦	୯:୩୦	୯:୪୦	୧୨:୦୦	୧୨:୧୦	୧୪:୩୦	୧୪:୪୦	୧୭:୦୦	୧୭:୧୦

ଆଠଗଡ ⇆ କଟକ

ବସ୍ ଷ୍ଟପ୍	ଟ୍ରିପ୍-୧		ଟ୍ରିପ୍-୨		ଟ୍ରିପ୍-୩		ଟ୍ରିପ୍-୪		ଟ୍ରିପ୍-୫	
	ଆଗମନ	ପ୍ରସ୍ଥାନ	ଆଗମନ	ପ୍ରସ୍ଥାନ	ଆଗମନ	ପ୍ରସ୍ଥାନ	ଆଗମନ	ପ୍ରସ୍ଥାନ	ଆଗମନ	ପ୍ରସ୍ଥାନ
ଅନନ୍ତପୁର	–	୭:୧୦	–	୯:୪୦	–	୧୨:୧୦	–	୧୪:୪୦	–	୧୭:୧୦
ଦୁରୁସିଆ	୭:୧୬	୭:୧୭	୯:୪୬	୯:୪୭	୧୨:୧୬	୧୨:୧୭	୧୪:୪୬	୧୪:୪୭	୧୭:୧୬	୧୭:୧୭
ଘଣ୍ଟିଖାଲ	୭:୨୪	୭:୨୬	୯:୫୪	୯:୫୬	୧୨:୨୪	୧୨:୨୬	୧୪:୫୪	୧୪:୫୬	୧୭:୨୪	୧୭:୨୬
ମହାକାଳବସ୍ତା	୭:୩୧	୭:୩୩	୧୦:୦୧	୧୦:୦୩	୧୨:୩୧	୧୨:୩୩	୧୫:୦୧	୧୫:୦୩	୧୭:୩୧	୧୭:୩୩
ରାଜନଗର	୭:୪୮	୭:୫୦	୧୦:୧୮	୧୦:୨୦	୧୨:୪୮	୧୨:୫୦	୧୫:୧୮	୧୫:୨୦	୧୭:୪୮	୧୭:୫୦
ରାଧାଗୋବିନ୍ଦପୁର	୭:୫୪	୭:୫୬	୧୦:୨୪	୧୦:୨୬	୧୨:୫୪	୧୨:୫୬	୧୫:୨୪	୧୫:୨୬	୧୭:୫୪	୧୭:୫୬
ଆଠଗଡ଼ ମହିଳା ବିଦ୍ୟାଳୟ	୭:୫୯	୮:୦୦	୧୦:୨୯	୧୦:୩୦	୧୨:୫୯	୧୩:୦୦	୧୫:୨୯	୧୫:୩୦	୧୭:୫୯	୧୮:୦୦
ଆଠଗଡ଼ ମୁଖ୍ୟାଳୟ	୮:୦୪	–	୧୦:୩୪	–	୧୩:୦୪	–	୧୫:୩୪	–	୧୮:୦୪	–
	୮:୧୦	୮:୩୫	୧୦:୪୦	୧୧:୦୫	୧୩:୧୦	୧୩:୩୫	୧୫:୪୦	୧୬:୦୫	୧୮:୧୦	

ଆଠଗଡ ବ୍ଲକର ବିସ୍ତୃତ ମାର୍ଗ ବିବରଣୀ (ରୁଟ୍-୩)

କଟକ ⇆ ଆଠଗଡ

ବସ୍ ଷ୍ଟପ୍	ଟ୍ରିପ୍-୧		ଟ୍ରିପ୍-୨		ଟ୍ରିପ୍-୩		ଟ୍ରିପ୍-୪		ଟ୍ରିପ୍-୫		ଟ୍ରିପ୍-୬	
	ଆଗମନ	ପ୍ରସ୍ଥାନ	ଆଗମନ	ପ୍ରସ୍ଥାନ	ଆଗମନ	ପ୍ରସ୍ଥାନ	ଆଗମନ	ପ୍ରସ୍ଥାନ	ଆଗମନ	ପ୍ରସ୍ଥାନ	ଆଗମନ	ପ୍ରସ୍ଥାନ
ଆଠଗଡ଼ ମୁଖ୍ୟାଳୟ	–	୬:୦୦	–	୮:୦୦	–	୧୦:୦୦	–	୧୨:୦୦	–	୧୪:୦୦	–	୧୬:୦୦
ଅଁକୁଳା	୬:୦୫	୬:୦୬	୮:୦୫	୮:୦୬	୧୦:୦୫	୧୦:୦୬	୧୨:୦୫	୧୨:୦୬	୧୪:୦୫	୧୪:୦୬	୧୬:୦୫	୧୬:୦୬
ସାମସରପୁର	୬:୦୮	୬:୧୦	୮:୦୮	୮:୧୦	୧୦:୦୮	୧୦:୧୦	୧୨:୦୮	୧୨:୧୦	୧୪:୦୮	୧୪:୧୦	୧୬:୦୮	୧୬:୧୦
ଧିରପାଟଣା	୬:୧୪	୬:୧୬	୮:୧୪	୮:୧୬	୧୦:୧୪	୧୦:୧୬	୧୨:୧୪	୧୨:୧୬	୧୪:୧୪	୧୪:୧୬	୧୬:୧୪	୧୬:୧୬
ଇଚ୍ଛାପୁର	୬:୧୯	୬:୨୧	୮:୧୯	୮:୨୧	୧୦:୧୯	୧୦:୨୧	୧୨:୧୯	୧୨:୨୧	୧୪:୧୯	୧୪:୨୧	୧୬:୧୯	୧୬:୨୧
ଜେନାପଡ଼ାଦେଶ	୬:୨୨	୬:୨୮	୮:୨୨	୮:୨୮	୧୦:୨୨	୧୦:୨୮	୧୨:୨୨	୧୨:୨୮	୧୪:୨୨	୧୪:୨୮	୧୬:୨୨	୧୬:୨୮
ଲକ୍ଷ୍ମୀବଜାର	୬:୩୧	୬:୩୨	୮:୩୧	୮:୩୨	୧୦:୩୧	୧୦:୩୨	୧୨:୩୧	୧୨:୩୨	୧୪:୩୧	୧୪:୩୨	୧୬:୩୧	୧୬:୩୨
ବଡ଼ଭୁଇଁଦେଶ	୬:୩୯	–	୮:୩୯	–	୧୦:୩୯	–	୧୨:୩୯	–	୧୪:୩୯	–	୧୬:୩୯	–
	୬:୪୦	୬:୫୦	୮:୪୦	୮:୫୦	୧୦:୪୦	୧୦:୫୦	୧୨:୪୦	୧୨:୫୦	୧୪:୪୦	୧୪:୫୦	୧୬:୪୦	୧୬:୫୦

ଆଠଗଡ ⇆ କଟକ

ବସ୍ ଷ୍ଟପ୍	ଟ୍ରିପ୍-୧		ଟ୍ରିପ୍-୨		ଟ୍ରିପ୍-୩		ଟ୍ରିପ୍-୪		ଟ୍ରିପ୍-୫		ଟ୍ରିପ୍-୬	
	ଆଗମନ	ପ୍ରସ୍ଥାନ	ଆଗମନ	ପ୍ରସ୍ଥାନ	ଆଗମନ	ପ୍ରସ୍ଥାନ	ଆଗମନ	ପ୍ରସ୍ଥାନ	ଆଗମନ	ପ୍ରସ୍ଥାନ	ଆଗମନ	ପ୍ରସ୍ଥାନ
ବଡ଼ଭୁଇଁଦେଶ	–	୬:୫୦	–	୮:୫୦	–	୧୦:୫୦	–	୧୨:୫୦	–	୧୪:୫୦	–	୧୬:୫୦
ଲକ୍ଷ୍ମୀବଜାର	୬:୫୭	୬:୫୮	୮:୫୭	୮:୫୮	୧୦:୫୭	୧୦:୫୮	୧୨:୫୭	୧୨:୫୮	୧୪:୫୭	୧୪:୫୮	୧୬:୫୭	୧୬:୫୮
ଜେନାପଡ଼ାଦେଶ	୭:୦୧	୭:୦୩	୯:୦୧	୯:୦୩	୧୧:୦୧	୧୧:୦୩	୧୩:୦୧	୧୩:୦୩	୧୫:୦୧	୧୫:୦୩	୧୭:୦୧	୧୭:୦୩
ଇଚ୍ଛାପୁର	୭:୦୮	୭:୧୦	୯:୦୮	୯:୧୦	୧୧:୦୮	୧୧:୧୦	୧୩:୦୮	୧୩:୧୦	୧୫:୦୮	୧୫:୧୦	୧୭:୦୮	୧୭:୧୦
ଧିରପାଟଣା	୭:୧୪	୭:୧୬	୯:୧୪	୯:୧୬	୧୧:୧୪	୧୧:୧୬	୧୩:୧୪	୧୩:୧୬	୧୫:୧୪	୧୫:୧୬	୧୭:୧୪	୧୭:୧୬
ସାମସରପୁର	୭:୧୯	୭:୨୧	୯:୧୯	୯:୨୧	୧୧:୧୯	୧୧:୨୧	୧୩:୧୯	୧୩:୨୧	୧୫:୧୯	୧୫:୨୧	୧୭:୧୯	୧୭:୨୧
ଅଁକୁଳା	୭:୨୩	୭:୨୪	୯:୨୩	୯:୨୪	୧୧:୨୩	୧୧:୨୪	୧୩:୨୩	୧୩:୨୪	୧୫:୨୩	୧୫:୨୪	୧୭:୨୩	୧୭:୨୪
ଆଠଗଡ଼ ମୁଖ୍ୟାଳୟ	୭:୨୯	–	୯:୨୯	–	୧୧:୨୯	–	୧୩:୨୯	–	୧୫:୨୯	–	୧୭:୨୯	–
	୭:୩୦	୮:୦୦	୯:୩୦	୧୦:୦୦	୧୧:୩୦	୧୨:୦୦	୧୩:୩୦	୧୪:୦୦	୧୫:୩୦	୧୬:୦୦	୧୭:୩୦	

ବଡମ୍ବା ବ୍ଲକର ବିସ୍ତୃତ ମାର୍ଗ ବିବରଣୀ (ରୁଟ୍-୧)

କଟକ ⇆ ବଡମ୍ବା

ବସ୍ ଷ୍ଟପ୍	ଟ୍ରିପ୍-୧		ଟ୍ରିପ୍-୨	
	ଆଗମନ	ପ୍ରସ୍ଥାନ	ଆଗମନ	ପ୍ରସ୍ଥାନ
ବଡମ୍ବା	–	୬:୦୦	–	୧୪:୪୫
ସାନବରସିଂ	୬:୦୬	୬:୦୮	୧୪:୫୧	୧୪:୫୩
ରଗଡ଼ିପଡା	୬:୧୦	୬:୧୨	୧୪:୫୫	୧୪:୫୭
ଦିନିଆରି	୬:୧୫	୬:୨୫	୧୫:୦୦	୧୫:୧୦
ରଗଡ଼ିପଡ଼ା	୬:୨୮	୬:୩୦	୧୫:୧୩	୧୫:୧୫
ସାନବରସିଂ	୬:୩୨	୬:୩୪	୧୫:୧୭	୧୫:୧୯
ବଡମ୍ବା	୬:୪୦	୭:୦୫	୧୫:୨୫	୧୫:୫୦
ସୁଆଁପାଳ	୭:୦୭	୭:୦୯	୧୫:୫୨	୧୫:୫୪
ଇଛାପୁର	୭:୧୩	୭:୧୫	୧୫:୫୮	୧୬:୦୦
ମଙ୍ଗରାଜପୁର	୭:୨୯	୭:୩୧	୧୬:୧୪	୧୬:୧୬
ସଙ୍ଗାମୋରି	୭:୩୭	୭:୩୯	୧୬:୨୨	୧୬:୨୪
ଗୋପମଥୁରା	୭:୪୮	୭:୫୦	୧୬:୩୩	୧୬:୩୫
ଗୋପିନାଥପୁର	୭:୫୭	୭:୫୯	୧୬:୪୨	୧୬:୪୪
ମୁଗଗହିରି	୮:୦୫	୮:୦୭	୧୬:୫୦	୧୬:୫୨
ବଙ୍ଗରିସିଂହ	୮:୧୬	୮:୧୮	୧୭:୦୧	୧୭:୦୩
ଜୋଡୁମ୍	୮:୨୨	୮:୩୨	୧୭:୦୭	୧୭:୧୭
ବଙ୍ଗରିସିଂହ	୮:୩୬	୮:୩୮	୧୭:୨୧	୧୭:୨୩
ମୁଗଗହିରି	୮:୪୭	୮:୪୯	୧୭:୩୨	୧୭:୩୪
ଗୋପିନାଥପୁର	୮:୫୫	୮:୫୭	୧୭:୪୦	୧୭:୪୨
ଗୋପମଥୁରା	୯:୦୪	୯:୦୬	୧୭:୪୯	୧୭:୫୧
ସଙ୍ଗାମୋରି	୯:୧୫	୯:୧୭	୧୮:୦୦	୧୮:୦୨
ମଙ୍ଗରାଜପୁର	୯:୨୩	୯:୨୫	୧୮:୦୮	୧୮:୧୦
ଇଛାପୁର	୯:୩୯	୯:୪୧	୧୮:୨୪	୧୮:୨୬
ସୁଆଁପାଳ	୯:୪୫	୯:୪୭	୧୮:୩୦	୧୮:୩୨
ବଡମ୍ବା	୯:୫୨	–	୧୮:୩୭	–
	୬:୨୫	୬:୨୭	୧୮:୪୦	

ବଡମ୍ବା ⇆ କଟକ

ବସ୍ ଷ୍ଟପ୍	ଟ୍ରିପ୍-୧		ଟ୍ରିପ୍-୨	
	ଆଗମନ	ପ୍ରସ୍ଥାନ	ଆଗମନ	ପ୍ରସ୍ଥାନ
ବଡମ୍ବା	–	୧୦:୨୫	–	୧୪:୪୫
ସୁଆଁପାଳ	୧୦:୩୧	୧୦:୩୩	୧୪:୫୧	୧୪:୫୩
ଇଛାପୁର	୧୦:୩୫	୧୦:୩୭	୧୪:୫୫	୧୪:୫୭
ମଙ୍ଗରାଜପୁର	୧୦:୪୦	୧୦:୫୦	୧୫:୦୦	୧୫:୧୦
ସଙ୍ଗାମୋରି	୧୦:୫୩	୧୦:୫୫	୧୫:୧୩	୧୫:୧୫
ଗୋପମଥୁରା	୧୦:୫୭	୧୦:୫୯	୧୫:୧୭	୧୫:୧୯
ଗୋପିନାଥପୁର	୧୧:୦୫	୧୧:୩୦	୧୫:୨୫	୧୫:୫୦
ମୁଗଗହିରି	୧୧:୩୨	୧୧:୩୪	୧୫:୫୨	୧୫:୫୪
ବଙ୍ଗରିସିଂହ	୧୧:୩୮	୧୧:୪୦	୧୫:୫୮	୧୬:୦୦
ଜୋଡୁମ୍	୧୧:୫୪	୧୧:୫୬	୧୬:୧୪	୧୬:୧୬
ବଙ୍ଗରିସିଂହ	୧୨:୦୨	୧୨:୦୪	୧୬:୨୨	୧୬:୨୪
ମୁଗଗହିରି	୧୨:୧୩	୧୨:୧୫	୧୬:୩୩	୧୬:୩୫
ଗୋପିନାଥପୁର	୧୨:୨୨	୧୨:୨୪	୧୬:୪୨	୧୬:୪୪
ଗୋପମଥୁରା	୧୨:୩୦	୧୨:୩୨	୧୬:୫୦	୧୬:୫୨
ସଙ୍ଗାମୋରି	୧୨:୪୧	୧୨:୪୩	୧୭:୦୧	୧୭:୦୩
ମଙ୍ଗରାଜପୁର	୧୨:୪୭	୧୨:୫୭	୧୭:୦୭	୧୭:୧୭
ଇଛାପୁର	୧୩:୦୧	୧୩:୦୩	୧୭:୨୧	୧୭:୨୩
ସୁଆଁପାଳ	୧୩:୧୨	୧୩:୧୪	୧୭:୩୨	୧୭:୩୪
ବଡମ୍ବା	୧୩:୨୦	୧୩:୨୨	୧୭:୪୦	୧୭:୪୨
ସାନବରସିଂ	୧୩:୨୯	୧୩:୩୧	୧୭:୪୯	୧୭:୫୧
ରଗଡ଼ିପଡ଼ା	୧୩:୪୦	୧୩:୪୨	୧୮:୦୦	୧୮:୦୨
ଦିନିଆରି	୧୩:୪୮	୧୩:୫୦	୧୮:୦୮	୧୮:୧୦
ରଗଡ଼ିପଡ଼ା	୧୪:୦୪	୧୪:୦୬	୧୮:୨୪	୧୮:୨୬
ସାନବରସିଂ	୧୪:୧୦	୧୪:୧୨	୧୮:୩୦	୧୮:୩୨
ବଡମ୍ବା	୧୪:୧୭	–	୧୮:୩୭	–
	୧୪:୨୦	୧୪:୪୫	୧୮:୪୦	

ସକାଳ ୧୩ ମାର୍ଚ୍ଚ, ୨୦୨୪

କଟକ ଜିଲ୍ଲା

ବଡମ୍ବା ବ୍ଲକର ବିସ୍ତୃତ ମାର୍ଗ ବିବରଣୀ (ରୁଟ୍-୨)

କଟକ ⇆ ବଡମ୍ବା

ବସ୍ ଷ୍ଟପ୍	ଟ୍ରିପ୍-୧		ଟ୍ରିପ୍-୨		ଟ୍ରିପ୍-୩		ଟ୍ରିପ୍-୪		ଟ୍ରିପ୍-୫	
	ଆଗମନ	ପ୍ରସ୍ଥାନ	ଆଗମନ	ପ୍ରସ୍ଥାନ	ଆଗମନ	ପ୍ରସ୍ଥାନ	ଆଗମନ	ପ୍ରସ୍ଥାନ	ଆଗମନ	ପ୍ରସ୍ଥାନ
ବଡମ୍ବା	–	୬:୦୦	–	୮:୩୫	–	୧୧:୧୫	–	୧୪:୦୦	–	୧୬:୩୫
ସୁଆଁପାଳ	୬:୦୩	୬:୦୫	୮:୩୮	୮:୪୦	୧୧:୧୮	୧୧:୨୦	୧୪:୦୩	୧୪:୦୫	୧୬:୩୮	୧୬:୪୦
ଭଗରିକା ଛକ	୬:୦୮	୬:୧୧	୮:୪୪	୮:୪୬	୧୧:୨୪	୧୧:୨୬	୧୪:୦୮	୧୪:୧୧	୧୬:୪୪	୧୬:୪୬
ବଡକାମ୍ବିଲୋ	୬:୧୮	୬:୨୦	୮:୫୩	୮:୫୫	୧୧:୩୩	୧୧:୩୫	୧୪:୧୮	୧୪:୨୦	୧୬:୫୩	୧୬:୫୫
ତିନିଘରିଆ	୬:୨୫	୬:୨୭	୯:୦୦	୯:୦୨	୧୧:୪୦	୧୧:୪୨	୧୪:୨୫	୧୪:୨୭	୧୭:୦୦	୧୭:୦୨
ତେଲକାମ୍ବିଲୋ	୬:୩୦	୬:୩୨	୯:୦୫	୯:୦୭	୧୧:୪୫	୧୧:୪୭	୧୪:୩୦	୧୪:୩୨	୧୭:୦୫	୧୭:୦୭
ମଣ୍ଡିଆପାଲି	୬:୪୦	୬:୪୨	୯:୧୫	୯:୧୭	୧୧:୫୫	୧୧:୫୭	୧୪:୪୦	୧୪:୪୨	୧୭:୧୫	୧୭:୧୭
କୁସପାଳ	୬:୪୫	୬:୪୭	୯:୨୦	୯:୨୨	୧୨:୦୦	୧୨:୦୨	୧୪:୪୫	୧୪:୪୭	୧୭:୨୦	୧୭:୨୨
ଧେଞ୍ଚଖୁମ୍ବ	୬:୪୮	୬:୫୨	୯:୨୪	୯:୨୭	୧୨:୦୪	୧୨:୦୭	୧୪:୪୮	୧୪:୫୨	୧୭:୨୪	୧୭:୨୭
ଛାଁଣିଆ	୬:୫୫	–	୯:୩୦	–	୧୨:୧୦	–	୧୪:୫୫	–	୧୭:୩୦	–
	୭:୦୦	୭:୧୦	୯:୪୦	୯:୫୦	୧୨:୨୦	୧୨:୩୦	୧୫:୦୦	୧୫:୧୦	୧୭:୪୦	୧୭:୫୦

ବଡମ୍ବା ⇆ କଟକ

ବସ୍ ଷ୍ଟପ୍	ଟ୍ରିପ୍-୧		ଟ୍ରିପ୍-୨		ଟ୍ରିପ୍-୩		ଟ୍ରିପ୍-୪		ଟ୍ରିପ୍-୫	
	ଆଗମନ	ପ୍ରସ୍ଥାନ	ଆଗମନ	ପ୍ରସ୍ଥାନ	ଆଗମନ	ପ୍ରସ୍ଥାନ	ଆଗମନ	ପ୍ରସ୍ଥାନ	ଆଗମନ	ପ୍ରସ୍ଥାନ
ଛାଁଣିଆ	–	୭:୧୦	–	୯:୫୦	–	୧୨:୩୦	–	୧୫:୧୦	–	୧୭:୫୦
ଧେଞ୍ଚଖୁମ୍ବ	୭:୧୪	୭:୧୬	୯:୫୪	୯:୫୬	୧୨:୩୪	୧୨:୩୬	୧୫:୧୪	୧୫:୧୬	୧୭:୫୪	୧୭:୫୬
କୁସପାଳ	୭:୧୮	୭:୨୦	୯:୫୮	୧୦:୦୦	୧୨:୩୮	୧୨:୪୦	୧୫:୧୮	୧୫:୨୦	୧୭:୫୮	୧୮:୦୦
ମଣ୍ଡିଆପାଲି	୭:୨୩	୭:୨୫	୧୦:୦୩	୧୦:୦୫	୧୨:୪୩	୧୨:୪୫	୧୫:୨୩	୧୫:୨୫	୧୮:୦୩	୧୮:୦୫
ତେଲକାମ୍ବିଲୋ	୭:୩୩	୭:୩୫	୧୦:୧୩	୧୦:୧୫	୧୨:୫୩	୧୨:୫୫	୧୫:୩୩	୧୫:୩୫	୧୮:୧୩	୧୮:୧୫
ତିନିଘରିଆ	୭:୩୮	୭:୪୦	୧୦:୧୮	୧୦:୨୦	୧୨:୫୮	୧୩:୦୦	୧୫:୩୮	୧୫:୪୦	୧୮:୧୮	୧୮:୨୦
ବଡକାମ୍ବିଲୋ	୭:୪୫	୭:୪୭	୧୦:୨୫	୧୦:୨୭	୧୩:୦୫	୧୩:୦୭	୧୫:୪୫	୧୫:୪୭	୧୮:୨୫	୧୮:୨୭
ଭଗରିକା ଛକ	୭:୫୪	୭:୫୬	୧୦:୩୪	୧୦:୩୬	୧୩:୧୪	୧୩:୧୬	୧୫:୫୪	୧୫:୫୬	୧୮:୩୪	୧୮:୩୬
ସୁଆଁପାଳ	୮:୦୦	୮:୦୨	୧୦:୪୦	୧୦:୪୨	୧୩:୨୦	୧୩:୨୨	୧୬:୦୦	୧୬:୦୨	୧୮:୪୦	୧୮:୪୨
ବଡମ୍ବା	୮:୦୫	–	୧୦:୪୫	–	୧୩:୨୫	–	୧୬:୦୫	–	୧୮:୪୫	–
	୮:୧୦	୮:୩୫	୧୦:୫୦	୧୧:୧୫	୧୩:୩୦	୧୩:୫୫	୧୬:୧୦	୧୬:୩୫	୧୮:୫୦	

ବଡମ୍ବା ବ୍ଲକର ବିସ୍ତୃତ ମାର୍ଗ ବିବରଣୀ (ରୁଟ୍-୩)

କଟକ ⇆ ବଡମ୍ବା

ବସ୍ ଷ୍ଟପ୍	ଟ୍ରିପ୍-୧		ଟ୍ରିପ୍-୨		ଟ୍ରିପ୍-୩		ଟ୍ରିପ୍-୪	
	ଆଗମନ	ପ୍ରସ୍ଥାନ	ଆଗମନ	ପ୍ରସ୍ଥାନ	ଆଗମନ	ପ୍ରସ୍ଥାନ	ଆଗମନ	ପ୍ରସ୍ଥାନ
ବଡମ୍ବା	–	୬:୦୦	–	୯:୨୦	–	୧୨:୪୦	–	୧୬:୦୦
ସୁଆଁପାଳ ଛକ	୬:୦୫	୬:୦୭	୯:୨୫	୯:୨୭	୧୨:୪୫	୧୨:୪୭	୧୬:୦୫	୧୬:୦୭
କଡମ୍ପାଳ	୬:୧୫	୬:୧୭	୯:୩୫	୯:୩୭	୧୨:୫୫	୧୨:୫୭	୧୬:୧୫	୧୬:୧୭
ଗୋପପୁର	୬:୨୮	୬:୩୦	୯:୪୮	୯:୫୦	୧୩:୦୮	୧୩:୧୦	୧୬:୨୮	୧୬:୩୦
କୃଷ୍ଣଚନ୍ଦ୍ରପୁର	୬:୩୩	୬:୩୫	୯:୫୩	୯:୫୫	୧୩:୧୩	୧୩:୧୫	୧୬:୩୩	୧୬:୩୫
ଦାମନଗଡ଼ିଆ	୬:୩୭	୬:୩୯	୯:୫୭	୯:୫୯	୧୩:୧୭	୧୩:୧୯	୧୬:୩୭	୧୬:୩୯
ଗୋପାଳପୁର	୬:୪୨	୬:୪୩	୧୦:୦୨	୧୦:୦୩	୧୩:୨୨	୧୩:୨୩	୧୬:୪୨	୧୬:୪୩
ରତପାଟ	୬:୪୫	୬:୪୭	୧୦:୦୫	୧୦:୦୭	୧୩:୨୫	୧୩:୨୭	୧୬:୪୫	୧୬:୪୭
କଳାମାଟିଆ	୬:୫୮	୭:୦୦	୧୦:୧୮	୧୦:୨୦	୧୩:୩୮	୧୩:୪୦	୧୬:୫୮	୧୭:୦୦
ଦାଶରଥିପୁର	୭:୦୬	୭:୦୮	୧୦:୨୬	୧୦:୨୮	୧୩:୪୬	୧୩:୪୮	୧୭:୦୬	୧୭:୦୮
ମାଳତି	୭:୧୮	–	୧୦:୩୮	–	୧୩:୫୮	–	୧୭:୧୮	–
	୭:୨୦	୭:୩୦	୧୦:୪୦	୧୦:୫୦	୧୪:୦୦	୧୪:୧୦	୧୭:୨୦	୧୭:୩୦

ବଡମ୍ବା ⇆ କଟକ

ବସ୍ ଷ୍ଟପ୍	ଟ୍ରିପ୍-୧		ଟ୍ରିପ୍-୨		ଟ୍ରିପ୍-୩		ଟ୍ରିପ୍-୪	
	ଆଗମନ	ପ୍ରସ୍ଥାନ	ଆଗମନ	ପ୍ରସ୍ଥାନ	ଆଗମନ	ପ୍ରସ୍ଥାନ	ଆଗମନ	ପ୍ରସ୍ଥାନ
ମାଳତି	–	୭:୩୦	–	୧୦:୫୦	–	୧୪:୧୦	–	୧୭:୩୦
ଦାଶରଥିପୁର	୭:୪୧	୭:୪୩	୧୧:୦୧	୧୧:୦୩	୧୪:୨୧	୧୪:୨୩	୧୭:୪୧	୧୭:୪୩
କଳାମାଟିଆ	୭:୪୯	୭:୫୦	୧୧:୦୯	୧୧:୧୦	୧୪:୨୯	୧୪:୩୦	୧୭:୪୯	୧୭:୫୦
ରତପାଟ	୮:୦୨	୮:୦୪	୧୧:୨୨	୧୧:୨୪	୧୪:୪୨	୧୪:୪୪	୧୮:୦୨	୧୮:୦୪
ଗୋପାଳପୁର	୮:୦୬	୮:୦୭	୧୧:୨୬	୧୧:୨୭	୧୪:୪୬	୧୪:୪୭	୧୮:୦୬	୧୮:୦୭
ଦାମନଗଡ଼ିଆ	୮:୧୦	୮:୧୨	୧୧:୩୦	୧୧:୩୨	୧୪:୫୦	୧୪:୫୨	୧୮:୧୦	୧୮:୧୨
କୃଷ୍ଣଚନ୍ଦ୍ରପୁର	୮:୧୪	୮:୧୬	୧୧:୩୪	୧୧:୩୬	୧୪:୫୪	୧୪:୫୬	୧୮:୧୪	୧୮:୧୬
ଗୋପପୁର	୮:୧୯	୮:୨୧	୧୧:୩୯	୧୧:୪୧	୧୪:୫୯	୧୫:୦୧	୧୮:୧୯	୧୮:୨୧
କଡମ୍ପାଳ	୮:୩୨	୮:୩୪	୧୧:୫୨	୧୧:୫୪	୧୫:୧୨	୧୫:୧୪	୧୮:୩୨	୧୮:୩୪
ସୁଆଁପାଳ ଛକ	୮:୪୨	୮:୪୪	୧୨:୦୨	୧୨:୦୪	୧୫:୨୨	୧୫:୨୪	୧୮:୪୨	୧୮:୪୪
ବଡମ୍ବା	୮:୪୯	–	୧୨:୦୯	–	୧୫:୨୯	–	୧୮:୪୯	–
	୮:୫୦	୯:୨୦	୧୨:୧୦	୧୨:୪୦	୧୫:୩୦	୧୬:୦୦	୧୮:୫୦	

ବଡମ୍ବା ବ୍ଲକର ବିସ୍ତୃତ ମାର୍ଗ ବିବରଣୀ (ରୁଟ୍-୪)

କଟକ ⇆ ବଡମ୍ବା

ବସ୍ ଷ୍ଟପ୍	ଟ୍ରିପ୍-୧		ଟ୍ରିପ୍-୨		ଟ୍ରିପ୍-୩		ଟ୍ରିପ୍-୪	
	ଆଗମନ	ପ୍ରସ୍ଥାନ	ଆଗମନ	ପ୍ରସ୍ଥାନ	ଆଗମନ	ପ୍ରସ୍ଥାନ	ଆଗମନ	ପ୍ରସ୍ଥାନ
ବଡମ୍ବା	–	୬:୦୦	–	୯:୧୫	–	୧୨:୨୫	–	୧୫:୩୫
ସୁଆଁପାଳ ଛକ	୬:୦୫	୬:୦୭	୯:୨୦	୯:୨୨	୧୨:୩୦	୧୨:୩୨	୧୫:୪୦	୧୫:୪୨
ଲକ୍ଷ୍ମୀପୁର	୬:୧୧	୬:୧୩	୯:୨୬	୯:୨୮	୧୨:୩୬	୧୨:୩୮	୧୫:୪୬	୧୫:୪୮
ମଙ୍ଗରାଜପୁର	୬:୨୫	୬:୨୭	୯:୪୦	୯:୪୨	୧୨:୫୦	୧୨:୫୨	୧୬:୦୦	୧୬:୦୨
ଝଡିଆ	୬:୩୦	୬:୩୨	୯:୪୫	୯:୪୭	୧୨:୫୫	୧୨:୫୭	୧୬:୦୫	୧୬:୦୭
କରଡ଼ିବନ୍ଧ	୬:୩୮	୬:୪୦	୯:୫୩	୯:୫୫	୧୩:୦୩	୧୩:୦୫	୧୬:୧୩	୧୬:୧୫
ସାସଙ୍ଗ	୬:୪୪	୬:୪୭	୯:୫୯	୧୦:୦୧	୧୩:୦୯	୧୩:୧୧	୧୬:୧୯	୧୬:୨୧
ଭଗରିକା	୬:୫୨	୬:୫୪	୧୦:୦୭	୧୦:୦୯	୧୩:୧୭	୧୩:୧୯	୧୬:୨୭	୧୬:୨୯
ଗାମେଲ	୬:୫୮	୭:୦୦	୧୦:୧୩	୧୦:୧୫	୧୩:୨୩	୧୩:୨୫	୧୬:୩୩	୧୬:୩୫
କନ୍ଧ	୭:୦୭	୭:୦୯	୧୦:୨୨	୧୦:୨୪	୧୩:୩୨	୧୩:୩୪	୧୬:୪୨	୧୬:୪୪
ବିଶ୍ୱନାଥପୁର	୭:୧୨	–	୧୦:୨୭	–	୧୩:୩୭	–	୧୬:୪୭	–
	୭:୨୦	୭:୩୦	୧୦:୩୦	୧୦:୪୦	୧୩:୪୦	୧୩:୫୦	୧୬:୫୦	୧୭:୦୦

ବଡମ୍ବା ⇆ କଟକ

ବସ୍ ଷ୍ଟପ୍	ଟ୍ରିପ୍-୧		ଟ୍ରିପ୍-୨		ଟ୍ରିପ୍-୩		ଟ୍ରିପ୍-୪	
	ଆଗମନ	ପ୍ରସ୍ଥାନ	ଆଗମନ	ପ୍ରସ୍ଥାନ	ଆଗମନ	ପ୍ରସ୍ଥାନ	ଆଗମନ	ପ୍ରସ୍ଥାନ
ବିଶ୍ୱନାଥପୁର	–	୭:୩୦	–	୧୦:୪୦	–	୧୩:୫୦	–	୧୭:୦୦
କନ୍ଧ	୭:୩୩	୭:୩୫	୧୦:୪୩	୧୦:୪୫	୧୩:୫୩	୧୩:୫୫	୧୭:୦୩	୧୭:୦୫
ଗାମେଲ	୭:୪୨	୭:୪୪	୧୦:୫୨	୧୦:୫୪	୧୪:୦୨	୧୪:୦୪	୧୭:୧୨	୧୭:୧୪
ଭଗରିକା	୭:୪୮	୭:୫୦	୧୦:୫୮	୧୧:୦୦	୧୪:୦୮	୧୪:୧୦	୧୭:୧୮	୧୭:୨୦
ସାସଙ୍ଗ	୭:୫୬	୭:୫୮	୧୧:୦୬	୧୧:୦୮	୧୪:୧୬	୧୪:୧୮	୧୭:୨୬	୧୭:୨୮
କରଡ଼ିବନ୍ଧ	୮:୦୨	୮:୦୪	୧୧:୧୨	୧୧:୧୪	୧୪:୨୨	୧୪:୨୪	୧୭:୩୨	୧୭:୩୪
ଝଡିଆ	୮:୧୦	୮:୧୨	୧୧:୨୦	୧୧:୨୨	୧୪:୩୦	୧୪:୩୨	୧୭:୪୦	୧୭:୪୨
ମଙ୍ଗରାଜପୁର	୮:୧୫	୮:୧୭	୧୧:୨୫	୧୧:୨୭	୧୪:୩୫	୧୪:୩୭	୧୭:୪୫	୧୭:୪୭
ଲକ୍ଷ୍ମୀପୁର	୮:୨୯	୮:୩୧	୧୧:୩୯	୧୧:୪୧	୧୪:୪୯	୧୪:୫୧	୧୭:୫୯	୧୮:୦୧
ସୁଆଁପାଳ ଛକ	୮:୩୫	୮:୩୭	୧୧:୪୫	୧୧:୪୭	୧୪:୫୫	୧୪:୫୭	୧୮:୦୫	୧୮:୦୭
ବଡମ୍ବା	୮:୪୨	–	୧୧:୫୨	–	୧୫:୦୨	–	୧୮:୧୨	–
	୮:୫୦	୯:୧୫	୧୨:୦୦	୧୨:୨୫	୧୫:୧୦	୧୫:୩୫	୧୮:୨୦	

ବାଙ୍କୀ ବ୍ଲକର ବିସ୍ତୃତ ମାର୍ଗ ବିବରଣୀ (ରୁଟ୍-୧)

କଟକ ⇆ ବାଙ୍କୀ

ବସ୍ ଷ୍ଟପ୍	ଟ୍ରିପ୍-୧		ଟ୍ରିପ୍-୨		ଟ୍ରିପ୍-୩		ଟ୍ରିପ୍-୪	
	ଆଗମନ	ପ୍ରସ୍ଥାନ	ଆଗମନ	ପ୍ରସ୍ଥାନ	ଆଗମନ	ପ୍ରସ୍ଥାନ	ଆଗମନ	ପ୍ରସ୍ଥାନ
ବାଙ୍କି ମୁଖ୍ୟାଳୟ	–	୬:୦୦	–	୯:୦୦	–	୧୨:୦୦	–	୧୫:୪୦
ଡୁରପୁର	୬:୦୭	୬:୦୮	୯:୦୭	୯:୦୮	୧୨:୦୭	୧୨:୦୮	୧୫:୪୭	୧୫:୪୮
ରାମଚନ୍ଦ୍ରପୁର	୬:୧୧	୬:୧୨	୯:୧୧	୯:୧୨	୧୨:୧୧	୧୨:୧୨	୧୫:୫୧	୧୫:୫୨
କୁରୁମଚଉନି	୬:୨୦	୬:୨୧	୯:୨୦	୯:୨୧	୧୨:୨୦	୧୨:୨୧	୧୬:୦୦	୧୬:୦୧
ଆର୍ଡ଼ିଇ	୬:୨୭	୬:୨୯	୯:୨୭	୯:୨୯	୧୨:୨୭	୧୨:୨୯	୧୬:୦୭	୧୬:୦୯
ଗୋଳଗଣ୍ଡ	୬:୩୨	୬:୩୩	୯:୩୨	୯:୩୩	୧୨:୩୨	୧୨:୩୩	୧୬:୧୨	୧୬:୧୩
ବୈଦେଶ୍ୱର	୬:୪୪	୬:୪୬	୯:୪୪	୯:୪୬	୧୨:୪୪	୧୨:୪୬	୧୬:୨୪	୧୬:୨୬
ବଳଭଦ୍ରପୁର	୬:୫୫	୬:୫୬	୯:୫୫	୯:୫୬	୧୨:୫୫	୧୨:୫୬	୧୬:୩୫	୧୬:୩୬
ଜଗନ୍ନାଥପୁର କେନ୍ଦୁପାଲି	୬:୫୯	୭:୦୧	୯:୫୯	୧୦:୦୧	୧୨:୫୯	୧୩:୦୧	୧୬:୩୯	୧୬:୪୧
କଳାପଥର	୭:୦୯	–	୧୦:୦୯	–	୧୩:୦୯	–	୧୬:୪୯	–
	୭:୧୦	୭:୨୦	୧୦:୧୦	୧୦:୨୦	୧୩:୧୦	୧୩:୨୦	୧୬:୫୦	୧୭:୦୦

ବାଙ୍କୀ ⇆ କଟକ

ବସ୍ ଷ୍ଟପ୍	ଟ୍ରିପ୍-୧		ଟ୍ରିପ୍-୨		ଟ୍ରିପ୍-୩		ଟ୍ରିପ୍-୪	
	ଆଗମନ	ପ୍ରସ୍ଥାନ	ଆଗମନ	ପ୍ରସ୍ଥାନ	ଆଗମନ	ପ୍ରସ୍ଥାନ	ଆଗମନ	ପ୍ରସ୍ଥାନ
କଳାପଥର	–	୭:୨୦	–	୧୦:୨୦	–	୧୪:୦୦	–	୧୭:୦୦
ଜଗନ୍ନାଥପୁର କେନ୍ଦୁପାଲି	୭:୨୮	୭:୩୦	୧୦:୨୮	୧୦:୩୦	୧୪:୦୮	୧୪:୧୦	୧୭:୦୮	୧୭:୧୦
ବଳଭଦ୍ରପୁର	୭:୩୨	୭:୩୪	୧୦:୩୨	୧୦:୩୪	୧୪:୧୨	୧୪:୧୪	୧୭:୧୨	୧୭:୧୪
ବୈଦେଶ୍ୱର	୭:୪୩	୭:୪୫	୧୦:୪୩	୧୦:୪୫	୧୪:୨୩	୧୪:୨୫	୧୭:୨୩	୧୭:୨୫
ଗୋଳଗଣ୍ଡ	୭:୫୬	୭:୫୮	୧୦:୫୬	୧୦:୫୮	୧୪:୩୬	୧୪:୩୮	୧୭:୩୬	୧୭:୩୮
ଆର୍ଡ଼ିଇ	୮:୦୦	୮:୦୨	୧୧:୦୦	୧୧:୦୨	୧୪:୪୦	୧୪:୪୨	୧୭:୪୦	୧୭:୪୨
କୁରୁମଚଉନି	୮:୦୮	୮:୦୯	୧୧:୦୮	୧୧:୦୯	୧୪:୪୮	୧୪:୪୯	୧୭:୪୮	୧୭:୪୯
ରାମଚନ୍ଦ୍ରପୁର	୮:୧୬	୮:୧୮	୧୧:୧୬	୧୧:୧୮	୧୪:୫୬	୧୪:୫୮	୧୭:୫୬	୧୭:୫୮
ଡୁରପୁର	୮:୨୧	୮:୨୨	୧୧:୨୧	୧୧:୨୨	୧୫:୦୧	୧୫:୦୨	୧୮:୦୧	୧୮:୦୨
ବାଙ୍କି ମୁଖ୍ୟାଳୟ	୮:୨୯	–	୧୧:୨୯	–	୧୫:୦୯	–	୧୮:୦୯	–
	୮:୩୦	୯:୦୦	୧୧:୩୦	୧୨:୦୦	୧୫:୧୦	୧୫:୪୦	୧୮:୧୦	

ବାଙ୍କୀ ବ୍ଲକର ବିସ୍ତୃତ ମାର୍ଗ ବିବରଣୀ (ରୁଟ୍-୨)

କଟକ ⇆ ବାଙ୍କୀ

ବସ୍ ଷ୍ଟପ୍	ଟ୍ରିପ୍-୧		ଟ୍ରିପ୍-୨		ଟ୍ରିପ୍-୩		ଟ୍ରିପ୍-୪		ଟ୍ରିପ୍-୫	
	ଆଗମନ	ପ୍ରସ୍ଥାନ	ଆଗମନ	ପ୍ରସ୍ଥାନ	ଆଗମନ	ପ୍ରସ୍ଥାନ	ଆଗମନ	ପ୍ରସ୍ଥାନ	ଆଗମନ	ପ୍ରସ୍ଥାନ
ବାଙ୍କି ମୁଖ୍ୟାଳୟ	–	୬:୦୦	–	୮:୩୫	–	୧୧:୦୫	–	୧୩:୩୫	–	୧୬:୦୫
ଡୁରପୁର	୬:୦୭	୬:୦୮	୮:୪୨	୮:୪୩	୧୧:୧୨	୧୧:୧୩	୧୩:୪୨	୧୩:୪୩	୧୬:୧୨	୧୬:୧୩
ରାମଚନ୍ଦ୍ରପୁର	୬:୧୧	୬:୧୨	୮:୪୬	୮:୪୭	୧୧:୧୬	୧୧:୧୭	୧୩:୪୬	୧୩:୪୭	୧୬:୧୬	୧୬:୧୭
ବ୍ରହ୍ମପୁର	୬:୨୨	୬:୨୩	୮:୫୭	୮:୫୮	୧୧:୨୭	୧୧:୨୮	୧୩:୫୭	୧୩:୫୮	୧୬:୨୭	୧୬:୨୮
କିଆପଲ୍ଲୀ	୬:୨୭	୬:୨୮	୯:୦୨	୯:୦୩	୧୧:୩୨	୧୧:୩୩	୧୪:୦୨	୧୪:୦୩	୧୬:୩୨	୧୬:୩୩
ବାରପୁଟ	୬:୩୨	୬:୩୪	୯:୦୭	୯:୦୯	୧୧:୩୭	୧୧:୩୯	୧୪:୦୭	୧୪:୦୯	୧୬:୩୭	୧୬:୩୯
ନୂଆଗାଁ	୬:୪୩	୬:୪୫	୯:୧୮	୯:୨୦	୧୧:୪୮	୧୧:୫୦	୧୪:୧୮	୧୪:୨୦	୧୬:୪୮	୧୬:୫୦
ପୁରୁଁଚା	୬:୫୧	–	୯:୨୬	–	୧୧:୫୬	–	୧୪:୨୬	–	୧୬:୫୬	–
	୭:୦୦	୭:୧୦	୯:୩୦	୯:୪୦	୧୨:୦୦	୧୨:୧୦	୧୪:୩୦	୧୪:୪୦	୧୭:୦୦	୧୭:୧୦

ବାଙ୍କୀ ⇆ କଟକ

ବସ୍ ଷ୍ଟପ୍	ଟ୍ରିପ୍-୧		ଟ୍ରିପ୍-୨		ଟ୍ରିପ୍-୩		ଟ୍ରିପ୍-୪		ଟ୍ରିପ୍-୫	
	ଆଗମନ	ପ୍ରସ୍ଥାନ	ଆଗମନ	ପ୍ରସ୍ଥାନ	ଆଗମନ	ପ୍ରସ୍ଥାନ	ଆଗମନ	ପ୍ରସ୍ଥାନ	ଆଗମନ	ପ୍ରସ୍ଥାନ
ପୁରୁଁଚା	–	୭:୧୦	–	୯:୪୦	–	୧୨:୧୦	–	୧୪:୪୦	–	୧୭:୧୦
ନୂଆଗାଁ	୭:୧୬	୭:୧୮	୯:୪୬	୯:୪୮	୧୨:୧୬	୧୨:୧୮	୧୪:୪୬	୧୪:୪୮	୧୭:୧୬	୧୭:୧୮
ବାରପୁଟ	୭:୨୭	୭:୨୯	୯:୫୭	୯:୫୯	୧୨:୨୭	୧୨:୨୯	୧୪:୫୭	୧୪:୫୯	୧୭:୨୭	୧୭:୨୯
କିଆପଲ୍ଲୀ	୭:୩୩	୭:୩୫	୧୦:୦୩	୧୦:୦୫	୧୨:୩୩	୧୨:୩୫	୧୫:୦୩	୧୫:୦୫	୧୭:୩୩	୧୭:୩୫
ବ୍ରହ୍ମପୁର	୭:୩୮	୭:୪୦	୧୦:୦୮	୧୦:୧୦	୧୨:୩୮	୧୨:୪୦	୧୫:୦୮	୧୫:୧୦	୧୭:୩୮	୧୭:୪୦
ରାମଚନ୍ଦ୍ରପୁର	୭:୪୯	୭:୫୦	୧୦:୧୯	୧୦:୨୦	୧୨:୪୯	୧୨:୫୦	୧୫:୧୯	୧୫:୨୦	୧୭:୪୯	୧୭:୫୦
ଡୁରପୁର	୭:୫୩	୭:୫୪	୧୦:୨୩	୧୦:୨୪	୧୨:୫୩	୧୨:୫୪	୧୫:୨୩	୧୫:୨୪	୧୭:୫୩	୧୭:୫୪
ବାଙ୍କି ମୁଖ୍ୟାଳୟ	୮:୦୧	–	୧୦:୩୧	–	୧୩:୦୧	–	୧୫:୩୧	–	୧୮:୦୧	–
	୮:୧୦	୮:୩୫	୧୦:୪୦	୧୧:୦୫	୧୩:୧୦	୧୩:୩୫	୧୫:୪୦	୧୬:୦୫	୧୮:୧୦	

ବାଙ୍କୀ ବ୍ଲକର ବିସ୍ତୃତ ମାର୍ଗ ବିବରଣୀ (ରୁଟ୍-୩)

କଟକ ⇆ ବାଙ୍କୀ

ବସ୍ ଷ୍ଟପ୍	ଟ୍ରିପ୍-୧		ଟ୍ରିପ୍-୨		ଟ୍ରିପ୍-୩		ଟ୍ରିପ୍-୪		ଟ୍ରିପ୍-୫	
	ଆଗମନ	ପ୍ରସ୍ଥାନ	ଆଗମନ	ପ୍ରସ୍ଥାନ	ଆଗମନ	ପ୍ରସ୍ଥାନ	ଆଗମନ	ପ୍ରସ୍ଥାନ	ଆଗମନ	ପ୍ରସ୍ଥାନ
ବାଙ୍କି ମୁଖ୍ୟାଳୟ	–	୬:୦୦	–	୮:୩୦	–	୧୧:୦୦	–	୧୪:୦୦	–	୧୬:୩୦
ଶିଶୁଆ	୬:୦୬	୬:୦୭	୮:୩୬	୮:୩୭	୧୧:୦୬	୧୧:୦୭	୧୪:୦୬	୧୪:୦୭	୧୬:୩୬	୧୬:୩୭
ଶିମିଳିପୁର	୬:୧୧	୬:୧୨	୮:୪୧	୮:୪୨	୧୧:୧୧	୧୧:୧୨	୧୪:୧୧	୧୪:୧୨	୧୬:୪୧	୧୬:୪୨
ଘାସିପୁଟ	୬:୧୯	୬:୨୦	୮:୪୯	୮:୫୦	୧୧:୧୯	୧୧:୨୦	୧୪:୧୯	୧୪:୨୦	୧୬:୪୯	୧୬:୫୦
ସୁବମପୁର	୬:୨୪	୬:୨୬	୮:୫୪	୮:୫୬	୧୧:୨୪	୧୧:୨୬	୧୪:୨୪	୧୪:୨୬	୧୬:୫୪	୧୬:୫୬
ରତଗଡ଼	୬:୩୨	୬:୩୩	୯:୦୨	୯:୦୩	୧୧:୩୨	୧୧:୩୩	୧୪:୩୨	୧୪:୩୩	୧୭:୦୨	୧୭:୦୩
ଖଣ୍ଡାହାଟ	୬:୩୯	୬:୪୦	୯:୦୯	୯:୧୦	୧୧:୩୯	୧୧:୪୦	୧୪:୩୯	୧୪:୪୦	୧୭:୦୯	୧୭:୧୦
ବଁନ୍ଦାଲୋ	୬:୪୯	୬:୫୧	୯:୧୯	୯:୨୧	୧୧:୪୯	୧୧:୫୧	୧୪:୪୯	୧୪:୫୧	୧୭:୧୯	୧୭:୨୧
ବାଁଶପୁଟ	୬:୫୯	–	୯:୨୯	–	୧୧:୫୯	–	୧୪:୫୯	–	୧୭:୨୯	–
	୭:୦୦	୭:୧୦	୯:୩୦	୯:୪୦	୧୨:୦୦	୧୨:୧୦	୧୫:୦୦	୧୫:୧୦	୧୭:୩୦	୧୭:୪୦

ବାଙ୍କୀ ⇆ କଟକ

ବସ୍ ଷ୍ଟପ୍	ଟ୍ରିପ୍-୧		ଟ୍ରିପ୍-୨		ଟ୍ରିପ୍-୩		ଟ୍ରିପ୍-୪		ଟ୍ରିପ୍-୫	
	ଆଗମନ	ପ୍ରସ୍ଥାନ	ଆଗମନ	ପ୍ରସ୍ଥାନ	ଆଗମନ	ପ୍ରସ୍ଥାନ	ଆଗମନ	ପ୍ରସ୍ଥାନ	ଆଗମନ	ପ୍ରସ୍ଥାନ
ବାଁଶପୁଟ	–	୭:୧୦	–	୯:୪୦	–	୧୨:୧୦	–	୧୫:୧୦	–	୧୭:୪୦
ବଁନ୍ଦାଲୋ	୭:୧୮	୭:୨୦	୯:୪୮	୯:୫୦	୧୨:୧୮	୧୨:୨୦	୧୫:୧୮	୧୫:୨୦	୧୭:୪୮	୧୭:୫୦
ଖଣ୍ଡାହାଟ	୭:୨୯	୭:୩୦	୯:୫୯	୧୦:୦୦	୧୨:୨୯	୧୨:୩୦	୧୫:୨୯	୧୫:୩୦	୧୭:୫୯	୧୮:୦୦
ରତଗଡ଼	୭:୩୬	୭:୩୮	୧୦:୦୬	୧୦:୦୮	୧୨:୩୬	୧୨:୩୮	୧୫:୩୬	୧୫:୩୮	୧୮:୦୬	୧୮:୦୮
ସୁବମପୁର	୭:୪୩	୭:୪୫	୧୦:୧୩	୧୦:୧୫	୧୨:୪୩	୧୨:୪୫	୧୫:୪୩	୧୫:୪୫	୧୮:୧୩	୧୮:୧୫
ଘାସିପୁଟ	୭:୪୯	୭:୫୦	୧୦:୧୯	୧୦:୨୦	୧୨:୪୯	୧୨:୫୦	୧୫:୪୯	୧୫:୫୦	୧୮:୧୯	୧୮:୨୦
ଶିମିଳିପୁର	୭:୫୭	୭:୫୮	୧୦:୨୭	୧୦:୨୮	୧୨:୫୭	୧୨:୫୮	୧୫:୫୭	୧୫:୫୮	୧୮:୨୭	୧୮:୨୮
ଶିଶୁଆ	୮:୦୨	୮:୦୩	୧୦:୩୨	୧୦:୩୩	୧୩:୦୨	୧୩:୦୩	୧୬:୦୨	୧୬:୦୩	୧୮:୩୨	୧୮:୩୩
ବାଙ୍କି ମୁଖ୍ୟାଳୟ	୮:୦୯	–	୧୦:୩୯	–	୧୩:୦୯	–	୧୬:୦୯	–	୧୮:୩୯	–
	୮:୧୦	୮:୩୦	୧୦:୪୦	୧୧:୦୦	୧୩:୧୦	୧୩:୩୦	୧୬:୧୦	୧୬:୩୦	୧୮:୪୦	

ବାଙ୍କୀ ବ୍ଲକର ବିସ୍ତୃତ ମାର୍ଗ ବିବରଣୀ (ରୁଟ୍-୪)

କଟକ ⇆ ବାଙ୍କୀ

ବସ୍ ଷ୍ଟପ୍	ଟ୍ରିପ୍-୧		ଟ୍ରିପ୍-୨		ଟ୍ରିପ୍-୩		ଟ୍ରିପ୍-୪	
	ଆଗମନ	ପ୍ରସ୍ଥାନ	ଆଗମନ	ପ୍ରସ୍ଥାନ	ଆଗମନ	ପ୍ରସ୍ଥାନ	ଆଗମନ	ପ୍ରସ୍ଥାନ
ବାଙ୍କି ମୁଖ୍ୟାଳୟ	–	୬:୦୦	–	୯:୦୦	–	୧୨:୦୦	–	୧୫:୦୦
ଶିଶୁଆ	୬:୦୬	୬:୦୭	୯:୦୬	୯:୦୭	୧୨:୦୬	୧୨:୦୭	୧୫:୦୬	୧୫:୦୭
ଶିମିଳିପୁର	୬:୧୧	୬:୧୨	୯:୧୧	୯:୧୨	୧୨:୧୧	୧୨:୧୨	୧୫:୧୧	୧୫:୧୨
ଘାସିପୁଟ	୬:୧୯	୬:୨୦	୯:୧୯	୯:୨୦	୧୨:୧୯	୧୨:୨୦	୧୫:୧୯	୧୫:୨୦
ସୁବର୍ଣ୍ଣପୁର	୬:୨୫	୬:୨୬	୯:୨୫	୯:୨୬	୧୨:୨୫	୧୨:୨୬	୧୫:୨୫	୧୫:୨୬
ଓଡ଼ିଆ	୬:୩୩	୬:୩୫	୯:୩୩	୯:୩୫	୧୨:୩୩	୧୨:୩୫	୧୫:୩୩	୧୫:୩୫
କଦଳୀବଡ଼ି	୬:୪୩	୬:୪୫	୯:୪୩	୯:୪୫	୧୨:୪୩	୧୨:୪୫	୧୫:୪୩	୧୫:୪୫
କଣ୍ଡାପହଁର	୬:୫୬	୬:୫୭	୯:୫୬	୯:୫୭	୧୨:୫୬	୧୨:୫୭	୧୫:୫୬	୧୫:୫୭
କଣ୍ଡାପହଁର	୭:୦୧	–	୧୦:୦୧	–	୧୩:୦୧	–	୧୬:୦୧	–
	୭:୧୦	୭:୨୦	୧୦:୧୦	୧୦:୨୦	୧୩:୧୦	୧୩:୨୦	୧୬:୧୦	୧୬:୨୦

ବାଙ୍କୀ ⇆ କଟକ

ବସ୍ ଷ୍ଟପ୍	ଟ୍ରିପ୍-୧		ଟ୍ରିପ୍-୨		ଟ୍ରିପ୍-୩		ଟ୍ରିପ୍-୪	
	ଆଗମନ	ପ୍ରସ୍ଥାନ	ଆଗମନ	ପ୍ରସ୍ଥାନ	ଆଗମନ	ପ୍ରସ୍ଥାନ	ଆଗମନ	ପ୍ରସ୍ଥାନ
କଣ୍ଡାପହଁର	–	୭:୨୦	–	୧୦:୨୦	–	୧୩:୨୦	–	୧୬:୨୦
କଣ୍ଡାପହଁର	୭:୨୪	୭:୨୫	୧୦:୨୪	୧୦:୨୫	୧୩:୨୪	୧୩:୨୫	୧୬:୨୪	୧୬:୨୫
କଦଳୀବଡ଼ି	୭:୩୬	୭:୩୮	୧୦:୩୬	୧୦:୩୮	୧୩:୩୬	୧୩:୩୮	୧୬:୩୬	୧୬:୩୮
ଓଡ଼ିଆ	୭:୪୬	୭:୪୮	୧୦:୪୬	୧୦:୪୮	୧୩:୪୬	୧୩:୪୮	୧୬:୪୬	୧୬:୪୮
ସୁବର୍ଣ୍ଣପୁର	୭:୫୫	୭:୫୬	୧୦:୫୫	୧୦:୫୬	୧୩:୫୫	୧୩:୫୬	୧୬:୫୫	୧୬:୫୬
ଘାସିପୁଟ	୮:୦୧	୮:୦୨	୧୧:୦୧	୧୧:୦୨	୧୪:୦୧	୧୪:୦୨	୧୭:୦୧	୧୭:୦୨
ଶିମିଳିପୁର	୮:୦୯	୮:୧୦	୧୧:୦୯	୧୧:୧୦	୧୪:୦୯	୧୪:୧୦	୧୭:୦୯	୧୭:୧୦
ଶିଶୁଆ	୮:୧୪	୮:୧୫	୧୧:୧୪	୧୧:୧୫	୧୪:୧୪	୧୪:୧୫	୧୭:୧୪	୧୭:୧୫
ବାଙ୍କି ମୁଖ୍ୟାଳୟ	୮:୨୧	–	୧୧:୨୧	–	୧୪:୨୧	–	୧୭:୨୧	–
	୮:୩୦	୯:୦୦	୧୧:୩୦	୧୨:୦୦	୧୪:୩୦	୧୫:୦୦	୧୭:୩୦	

ବାରଙ୍ଗ ବ୍ଲକର ବିସ୍ତୃତ ମାର୍ଗ ବିବରଣୀ (ରୁଟ୍-୧)

କଟକ ⇆ ବାରଙ୍ଗ

ବସ୍ ଷ୍ଟପ୍	ଟ୍ରିପ୍-୧		ଟ୍ରିପ୍-୨		ଟ୍ରିପ୍-୩	
	ଆଗମନ	ପ୍ରସ୍ଥାନ	ଆଗମନ	ପ୍ରସ୍ଥାନ	ଆଗମନ	ପ୍ରସ୍ଥାନ
ବାରଙ୍ଗ ମୁଖ୍ୟାଳୟ	–	୬:୦୦	–	୧୦:୨୦	–	୧୪:୪୦
ତ୍ରିଶୁଳିଆ ଛକ	୬:୦୬	୬:୦୭	୧୦:୨୬	୧୦:୨୭	୧୪:୪୬	୧୪:୪୭
ସୁଭଦ୍ରାପୁର	୬:୧୬	୬:୧୭	୧୦:୩୬	୧୦:୩୭	୧୪:୫୬	୧୪:୫୭
ପ୍ରତାପନଗରୀ	୬:୨୫	୬:୨୬	୧୦:୪୫	୧୦:୪୬	୧୫:୦୫	୧୫:୦୬
ଖଣ୍ଡେଇତା	୬:୩୨	୬:୩୩	୧୦:୫୨	୧୦:୫୩	୧୫:୧୨	୧୫:୧୩
ଆରିଲୋ	୬:୪୩	୬:୪୫	୧୧:୦୩	୧୧:୦୫	୧୫:୨୩	୧୫:୨୫
ଗବବସ୍ତା	୬:୫୩	୬:୫୫	୧୧:୧୩	୧୧:୧୫	୧୫:୩୩	୧୫:୩୫
ଦେଓକାଳି	୭:୦୨	୭:୦୪	୧୧:୨୨	୧୧:୨୪	୧୫:୪୨	୧୫:୪୪
କୋରକଣା	୭:୧୩	୭:୧୫	୧୧:୩୩	୧୧:୩୫	୧୫:୫୩	୧୫:୫୫
ସିଂଘୋଲ	୭:୧୯	୭:୨୧	୧୧:୩୯	୧୧:୪୧	୧୫:୫୯	୧୬:୦୧
ଗୁନାତୋଲା	୭:୨୮	୭:୨୯	୧୧:୪୮	୧୧:୪୯	୧୬:୦୮	୧୬:୦୯
ପୁରୁଷୋତ୍ତମପୁର	୭:୩୨	୭:୩୩	୧୧:୫୨	୧୧:୫୩	୧୬:୧୨	୧୬:୧୩
ବାଇଲୋ ବଜାର	୭:୩୬	୭:୩୮	୧୧:୫୬	୧୧:୫୮	୧୬:୧୬	୧୬:୧୮
ଉଲାର	୭:୪୦	୭:୪୨	୧୨:୦୦	୧୨:୦୨	୧୬:୨୦	୧୬:୨୨
ସିସୋ	୭:୫୨	–	୧୨:୧୨	–	୧୬:୩୨	–
	୮:୦୦	୮:୦୫	୧୨:୨୦	୧୨:୨୫	୧୬:୪୦	୧୬:୪୫

ବାରଙ୍ଗ ⇆ କଟକ

ବସ୍ ଷ୍ଟପ୍	ଟ୍ରିପ୍-୧		ଟ୍ରିପ୍-୨		ଟ୍ରିପ୍-୩	
	ଆଗମନ	ପ୍ରସ୍ଥାନ	ଆଗମନ	ପ୍ରସ୍ଥାନ	ଆଗମନ	ପ୍ରସ୍ଥାନ
ସିସୋ	–	୮:୦୫	–	୧୨:୨୫	–	୧୬:୪୫
ଉଲାର	୮:୧୫	୮:୧୭	୧୨:୩୫	୧୨:୩୭	୧୬:୫୫	୧୬:୫୭
ବାଇଲୋ ବଜାର	୮:୧୯	୮:୨୧	୧୨:୩୯	୧୨:୪୧	୧୬:୫୯	୧୭:୦୧
ପୁରୁଷୋତ୍ତମପୁର	୮:୨୪	୮:୨୫	୧୨:୪୪	୧୨:୪୫	୧୭:୦୪	୧୭:୦୫
ଗୁନାତୋଲା	୮:୨୮	୮:୨୯	୧୨:୪୮	୧୨:୪୯	୧୭:୦୮	୧୭:୦୯
ସିଂଘୋଲ	୮:୩୬	୮:୩୮	୧୨:୫୬	୧୨:୫୮	୧୭:୧୬	୧୭:୧୮
କୋରକଣା	୮:୪୨	୮:୪୪	୧୩:୦୨	୧୩:୦୪	୧୭:୨୨	୧୭:୨୪
ଦେଓକାଳି	୮:୫୩	୮:୫୫	୧୩:୧୩	୧୩:୧୫	୧୭:୩୩	୧୭:୩୫
ଗବବସ୍ତା	୯:୦୨	୯:୦୪	୧୩:୨୨	୧୩:୨୪	୧୭:୪୨	୧୭:୪୪
ଆରିଲୋ	୯:୧୨	୯:୧୪	୧୩:୩୨	୧୩:୩୪	୧୭:୫୨	୧୭:୫୪
ଖଣ୍ଡେଇତା	୯:୨୪	୯:୨୫	୧୩:୪୪	୧୩:୪୫	୧୮:୦୪	୧୮:୦୫
ପ୍ରତାପନଗରୀ	୯:୩୧	୯:୩୨	୧୩:୫୧	୧୩:୫୨	୧୮:୧୧	୧୮:୧୨
ସୁଭଦ୍ରାପୁର	୯:୪୦	୯:୪୧	୧୪:୦୦	୧୪:୦୧	୧୮:୨୦	୧୮:୨୧
ତ୍ରିଶୁଳିଆ ଛକ	୯:୫୦	୯:୫୧	୧୪:୧୦	୧୪:୧୧	୧୮:୩୦	୧୮:୩୧
ବାରଙ୍ଗ ମୁଖ୍ୟାଳୟ	୯:୫୬	–	୧୪:୧୬	–	୧୮:୩୬	–
	୧୦:୦୦	୧୦:୨୦	୧୪:୨୦	୧୪:୪୦	୧୮:୪୦	

ବାରଙ୍ଗ ବ୍ଲକର ବିସ୍ତୃତ ମାର୍ଗ ବିବରଣୀ (ରୁଟ୍-୨)

କଟକ ⇆ ବାରଙ୍ଗ

ବସ୍ ଷ୍ଟପ୍	ଟ୍ରିପ୍-୧		ଟ୍ରିପ୍-୨		ଟ୍ରିପ୍-୩	
	ଆଗମନ	ପ୍ରସ୍ଥାନ	ଆଗମନ	ପ୍ରସ୍ଥାନ	ଆଗମନ	ପ୍ରସ୍ଥାନ
ବାରଙ୍ଗ ମୁଖ୍ୟାଳୟ	–	୬:୦୦	–	୧୦:୧୦	–	୧୪:୨୦
ତ୍ରିଶୁଳିଆ	୬:୦୬	୬:୦୭	୧୦:୧୬	୧୦:୧୭	୧୪:୨୬	୧୪:୨୭
ବାଲିକୁଦା	୬:୧୬	୬:୧୭	୧୦:୨୬	୧୦:୨୭	୧୪:୩୬	୧୪:୩୭
ଉରାଳି	୬:୨୪	୬:୨୫	୧୦:୩୪	୧୦:୩୫	୧୪:୪୪	୧୪:୪୫
ଫୁଲନଖରା	୬:୩୪	୬:୩୫	୧୦:୪୪	୧୦:୪୫	୧୪:୫୪	୧୪:୫୫
ମହିଧରବରା	୬:୪୪	୬:୪୬	୧୦:୫୪	୧୦:୫୬	୧୫:୦୪	୧୫:୦୬
ନଗରି	୬:୫୦	୬:୫୨	୧୧:୦୦	୧୧:୦୨	୧୫:୧୦	୧୫:୧୨
ଦଲବଡ଼	୬:୫୬	୬:୫୯	୧୧:୦୬	୧୧:୦୯	୧୫:୧୬	୧୫:୧୯
କୁରାଙ୍ଗ ପ୍ରଧାନ	୭:୦୬	୭:୦୮	୧୧:୧୬	୧୧:୧୮	୧୫:୨୬	୧୫:୨୮
ଗଂଗେଶ୍ୱର	୭:୧୪	୭:୧୬	୧୧:୨୪	୧୧:୨୬	୧୫:୩୪	୧୫:୩୬
ନଛିପୁର	୭:୨୬	–	୧୧:୩୬	–	୧୫:୪୬	–
	୭:୩୦	୭:୪୦	୧୧:୪୦	୧୧:୫୦	୧୫:୫୦	୧୬:୦୦

ବାରଙ୍ଗ ⇆ କଟକ

ବସ୍ ଷ୍ଟପ୍	ଟ୍ରିପ୍-୧		ଟ୍ରିପ୍-୨		ଟ୍ରିପ୍-୩	
	ଆଗମନ	ପ୍ରସ୍ଥାନ	ଆଗମନ	ପ୍ରସ୍ଥାନ	ଆଗମନ	ପ୍ରସ୍ଥାନ
ନଛିପୁର	–	୭:୪୦	–	୧୧:୫୦	–	୧୬:୦୦
ଗଂଗେଶ୍ୱର	୭:୫୦	୭:୫୨	୧୨:୦୦	୧୨:୦୨	୧୬:୧୦	୧୬:୧୨
କୁରାଙ୍ଗ ପ୍ରଧାନ	୭:୫୮	୮:୦୦	୧୨:୦୮	୧୨:୧୦	୧୬:୧୮	୧୬:୨୦
ଦଲବଡ଼	୮:୦୬	୮:୦୯	୧୨:୧୬	୧୨:୧୯	୧୬:୨୬	୧୬:୨୯
ନଗରି	୮:୧୪	୮:୧୬	୧୨:୨୪	୧୨:୨୬	୧୬:୩୪	୧୬:୩୬
ମହିଧରବରା	୮:୨୦	୮:୨୨	୧୨:୩୦	୧୨:୩୨	୧୬:୪୦	୧୬:୪୨
ଫୁଲନଖରା	୮:୩୧	୮:୩୨	୧୨:୪୧	୧୨:୪୨	୧୬:୫୧	୧୬:୫୨
ଉରାଳି	୮:୪୧	୮:୪୨	୧୨:୫୧	୧୨:୫୨	୧୭:୦୧	୧୭:୦୨
ବାଲିକୁଦା	୮:୪୯	୮:୫୦	୧୨:୫୯	୧୩:୦୦	୧୭:୦୯	୧୭:୧୦
ତ୍ରିଶୁଳିଆ	୮:୫୯	୯:୦୦	୧୩:୦୯	୧୩:୧୦	୧୭:୧୯	୧୭:୨୦
ବାରଙ୍ଗ ମୁଖ୍ୟାଳୟ	୯:୦୬	–	୧୩:୧୬	–	୧୭:୨୬	–
	୯:୧୦	୧୦:୧୦	୧୩:୨୦	୧୪:୨୦	୧୭:୩୦	

ବାରଙ୍ଗ ବ୍ଲକର ବିସ୍ତୃତ ମାର୍ଗ ବିବରଣୀ (ରୁଟ୍-୩)

କଟକ ⇆ ବାରଙ୍ଗ

ବସ୍ ଷ୍ଟପ୍	ଟ୍ରିପ୍-୧		ଟ୍ରିପ୍-୨		ଟ୍ରିପ୍-୩		ଟ୍ରିପ୍-୪	
	ଆଗମନ	ପ୍ରସ୍ଥାନ	ଆଗମନ	ପ୍ରସ୍ଥାନ	ଆଗମନ	ପ୍ରସ୍ଥାନ	ଆଗମନ	ପ୍ରସ୍ଥାନ
ବାରଙ୍ଗ ମୁଖ୍ୟାଳୟ	–	୬:୦୦	–	୯:୦୦	–	୧୨:୦୦	–	୧୫:୦୦
କାନପୁର ଛକ	୬:୦୮	୬:୦୯	୯:୦୮	୯:୦୯	୧୨:୦୮	୧୨:୦୯	୧୫:୦୮	୧୫:୦୯
ପଂଚୁପାଲ	୬:୧୪	୬:୧୫	୯:୧୪	୯:୧୫	୧୨:୧୪	୧୨:୧୫	୧୫:୧୪	୧୫:୧୫
ଗୋଠପୁର	୬:୧୯	୬:୨୦	୯:୧୯	୯:୨୦	୧୨:୧୯	୧୨:୨୦	୧୫:୧୯	୧୫:୨୦
ବେଲଗଛିଆ	୬:୨୩	୬:୨୫	୯:୨୩	୯:୨୫	୧୨:୨୩	୧୨:୨୫	୧୫:୨୩	୧୫:୨୫
ଦେଉଳି	୬:୨୮	୬:୨୯	୯:୨୮	୯:୨୯	୧୨:୨୮	୧୨:୨୯	୧୫:୨୮	୧୫:୨୯
ପାଟପୁର	୬:୩୪	୬:୩୫	୯:୩୪	୯:୩୫	୧୨:୩୪	୧୨:୩୫	୧୫:୩୪	୧୫:୩୫
ପଦ୍ମଲାଭ ନଗର	୬:୩୯	୬:୪୦	୯:୩୯	୯:୪୦	୧୨:୩୯	୧୨:୪୦	୧୫:୩୯	୧୫:୪୦
ଗୋବିନ୍ଦପୁର ଓ ରତଗଡ଼	୬:୪୪	୬:୪୬	୯:୪୪	୯:୪୬	୧୨:୪୪	୧୨:୪୬	୧୫:୪୪	୧୫:୪୬
କେଭି ନଂ-୩	୬:୫୨	୬:୫୩	୯:୫୨	୯:୫୩	୧୨:୫୨	୧୨:୫୩	୧୫:୫୨	୧୫:୫୩
ମୁଣ୍ଡଳି	୬:୫୯	୭:୦୧	୯:୫୯	୧୦:୦୧	୧୨:୫୯	୧୩:୦୧	୧୫:୫୯	୧୬:୦୧
ସାନମୁଣ୍ଡଳି	୭:୦୫	୭:୦୬	୧୦:୦୫	୧୦:୦୬	୧୩:୦୫	୧୩:୦୬	୧୬:୦୫	୧୬:୦୬
ତଳଗଡ଼	୭:୦୯	–	୧୦:୦୯	–	୧୩:୦୯	–	୧୬:୦୯	–
	୭:୧୦	୭:୨୦	୧୦:୧୦	୧୦:୨୦	୧୩:୧୦	୧୩:୨୦	୧୬:୧୦	୧୬:୨୦

ବାରଙ୍ଗ ⇆ କଟକ

ବସ୍ ଷ୍ଟପ୍	ଟ୍ରିପ୍-୧		ଟ୍ରିପ୍-୨		ଟ୍ରିପ୍-୩		ଟ୍ରିପ୍-୪	
	ଆଗମନ	ପ୍ରସ୍ଥାନ	ଆଗମନ	ପ୍ରସ୍ଥାନ	ଆଗମନ	ପ୍ରସ୍ଥାନ	ଆଗମନ	ପ୍ରସ୍ଥାନ
ତଳଗଡ଼	–	୭:୨୦	–	୧୦:୨୦	–	୧୩:୨୦	–	୧୬:୨୦
ସାନମୁଣ୍ଡଳି	୭:୨୩	୭:୨୪	୧୦:୨୩	୧୦:୨୪	୧୩:୨୩	୧୩:୨୪	୧୬:୨୩	୧୬:୨୪
ମୁଣ୍ଡଳି	୭:୨୮	୭:୩୦	୧୦:୨୮	୧୦:୩୦	୧୩:୨୮	୧୩:୩୦	୧୬:୨୮	୧୬:୩୦
କେଭି ନଂ-୩	୭:୩୬	୭:୩୭	୧୦:୩୬	୧୦:୩୭	୧୩:୩୬	୧୩:୩୭	୧୬:୩୬	୧୬:୩୭
ଗୋବିନ୍ଦପୁର ଓ ରତଗଡ଼	୭:୪୩	୭:୪୫	୧୦:୪୩	୧୦:୪୫	୧୩:୪୩	୧୩:୪୫	୧୬:୪୩	୧୬:୪୫
ପଦ୍ମଲାଭ ନଗର	୭:୪୯	୭:୫୦	୧୦:୪୯	୧୦:୫୦	୧୩:୪୯	୧୩:୫୦	୧୬:୪୯	୧୬:୫୦
ପାଟପୁର	୭:୫୪	୭:୫୫	୧୦:୫୪	୧୦:୫୫	୧୩:୫୪	୧୩:୫୫	୧୬:୫୪	୧୬:୫୫
ଦେଉଳି	୮:୦୦	୮:୦୧	୧୧:୦୦	୧୧:୦୧	୧୪:୦୦	୧୪:୦୧	୧୭:୦୦	୧୭:୦୧
ବେଲଗଛିଆ	୮:୦୪	୮:୦୬	୧୧:୦୪	୧୧:୦୬	୧୪:୦୪	୧୪:୦୬	୧୭:୦୪	୧୭:୦୬
ଗୋଠପୁର	୮:୦୯	୮:୧୦	୧୧:୦୯	୧୧:୧୦	୧୪:୦୯	୧୪:୧୦	୧୭:୦୯	୧୭:୧୦
ପଂଚୁପାଲ	୮:୧୩	୮:୧୫	୧୧:୧୩	୧୧:୧୫	୧୪:୧୩	୧୪:୧୫	୧୭:୧୩	୧୭:୧୫
କାନପୁର ଛକ	୮:୨୦	୮:୨୧	୧୧:୨୦	୧୧:୨୧	୧୪:୨୦	୧୪:୨୧	୧୭:୨୦	୧୭:୨୧
ବାରଙ୍ଗ ମୁଖ୍ୟାଳୟ	୮:୨୯	–	୧୧:୨୯	–	୧୪:୨୯	–	୧୭:୨୯	–
	୮:୩୦	୯:୦୦	୧୧:୩୦	୧୨:୦୦	୧୪:୩୦	୧୫:୦୦	୧୭:୩୦	

ଡମପଡା ବ୍ଲକର ବିସ୍ତୃତ ମାର୍ଗ ବିବରଣୀ (ରୁଟ୍-୧)

କଟକ ⇆ ଡମପଡା

ବସ୍ ଷ୍ଟପ୍	ଟ୍ରିପ୍-୧		ଟ୍ରିପ୍-୨		ଟ୍ରିପ୍-୩	
	ଆଗମନ	ପ୍ରସ୍ଥାନ	ଆଗମନ	ପ୍ରସ୍ଥାନ	ଆଗମନ	ପ୍ରସ୍ଥାନ
ଡମପଡା ମୁଖ୍ୟାଳୟ	–	୬:୦୦	–	୯:୪୦	–	୧୩:୨୦
ହରିରାଜପୁର	୬:୧୦	୬:୧୨	୯:୫୦	୯:୫୨	୧୩:୩୦	୧୩:୩୨
ବିଲିପଡା	୬:୨୩	୬:୨୫	୧୦:୦୩	୧୦:୦୫	୧୩:୪୩	୧୩:୪୫
ତାଳବସ୍ତ	୬:୩୮	୬:୪୦	୧୦:୧୮	୧୦:୨୦	୧୩:୫୮	୧୪:୦୦
ଗୋବିନ୍ଦପୁର	୬:୪୮	୬:୫୦	୧୦:୨୮	୧୦:୩୦	୧୪:୦୮	୧୪:୧୦
ଡମପଡା	୬:୫୪	୬:୫୬	୧୦:୩୪	୧୦:୩୬	୧୪:୧୪	୧୪:୧୬
ଘଣ୍ଟିପୁଟ	୭:୦୧	୭:୦୩	୧୦:୪୧	୧୦:୪୩	୧୪:୨୧	୧୪:୨୩
କୁଷପଙ୍ଗୀ	୭:୦୭	୭:୦୯	୧୦:୪୭	୧୦:୪୯	୧୪:୨୭	୧୪:୨୯
ଭଗିପୁର	୭:୧୨	୭:୧୪	୧୦:୫୨	୧୦:୫୪	୧୪:୩୨	୧୪:୩୪
ବାଆଁରା	୭:୨୦	–	୧୧:୦୦	–	୧୪:୪୦	–
	୭:୩୦	୭:୪୦	୧୧:୧୦	୧୧:୨୦	୧୪:୫୦	୧୫:୦୦

ଡମପଡା ⇆ କଟକ

ବସ୍ ଷ୍ଟପ୍	ଟ୍ରିପ୍-୧		ଟ୍ରିପ୍-୨		ଟ୍ରିପ୍-୩	
	ଆଗମନ	ପ୍ରସ୍ଥାନ	ଆଗମନ	ପ୍ରସ୍ଥାନ	ଆଗମନ	ପ୍ରସ୍ଥାନ
ବାଆଁରା	–	୭:୪୦	–	୧୧:୨୦	–	୧୫:୦୦
ଭଗିପୁର	୭:୪୬	୭:୪୮	୧୧:୨୬	୧୧:୨୮	୧୫:୦୬	୧୫:୦୮
କୁଷପଙ୍ଗୀ	୭:୫୧	୭:୫୩	୧୧:୩୧	୧୧:୩୩	୧୫:୧୧	୧୫:୧୩
ଘଣ୍ଟିପୁଟ	୭:୫୭	୭:୫୯	୧୧:୩୭	୧୧:୩୯	୧୫:୧୭	୧୫:୧୯
ଡମପଡା	୮:୦୪	୮:୦୬	୧୧:୪୪	୧୧:୪୬	୧୫:୨୪	୧୫:୨୬
ଗୋବିନ୍ଦପୁର	୮:୧୦	୮:୧୨	୧୧:୫୦	୧୧:୫୨	୧୫:୩୦	୧୫:୩୨
ତାଳବସ୍ତ	୮:୨୦	୮:୨୨	୧୨:୦୦	୧୨:୦୨	୧୫:୪୦	୧୫:୪୨
ବିଲିପଡା	୮:୩୫	୮:୩୭	୧୨:୧୫	୧୨:୧୭	୧୫:୫୫	୧୫:୫୭
ହରିରାଜପୁର	୮:୪୮	୮:୫୦	୧୨:୨୮	୧୨:୩୦	୧୬:୦୮	୧୬:୧୦
ଡମପଡା ମୁଖ୍ୟାଳୟ	୯:୦୦	–	୧୨:୪୦	–	୧୬:୨୦	–
	୯:୧୦	୯:୪୦	୧୨:୫୦	୧୩:୨୦	୧୬:୩୦	୧୭:୦୦

ଡମପଡା ବ୍ଲକର ବିସ୍ତୃତ ମାର୍ଗ ବିବରଣୀ (ରୁଟ୍-୨)

କଟକ ⇆ ଡମପଡା

ବସ୍ ଷ୍ଟପ୍	ଟ୍ରିପ୍-୧		ଟ୍ରିପ୍-୨		ଟ୍ରିପ୍-୩		ଟ୍ରିପ୍-୪		ଟ୍ରିପ୍-୫	
	ଆଗମନ	ପ୍ରସ୍ଥାନ	ଆଗମନ	ପ୍ରସ୍ଥାନ	ଆଗମନ	ପ୍ରସ୍ଥାନ	ଆଗମନ	ପ୍ରସ୍ଥାନ	ଆଗମନ	ପ୍ରସ୍ଥାନ
ଡମପଡା ମୁଖ୍ୟାଳୟ	–	୬:୦୦	–	୮:୨୦	–	୧୦:୪୦	–	୧୩:୦୦	–	୧୫:୨୦
ଦୁର୍ଗାପୁର	୬:୦୬	୬:୦୯	୮:୨୬	୮:୨୯	୧୦:୪୬	୧୦:୪୯	୧୩:୦୬	୧୩:୦୯	୧୫:୨୬	୧୫:୨୯
ରଗଡି	୬:୧୬	୬:୧୯	୮:୩୬	୮:୩୯	୧୦:୫୬	୧୦:୫୯	୧୩:୧୬	୧୩:୧୯	୧୫:୩୬	୧୫:୩୯
ଗୋପାଳପୁର	୬:୨୪	୬:୨୬	୮:୪୪	୮:୪୬	୧୧:୦୪	୧୧:୦୬	୧୩:୨୪	୧୩:୨୬	୧୫:୪୪	୧୫:୪୬
ଧନସର	୬:୩୩	୬:୩୫	୮:୫୩	୮:୫୫	୧୧:୧୩	୧୧:୧୫	୧୩:୩୩	୧୩:୩୫	୧୫:୫୩	୧୫:୫୫
ତୁଳସିପୁର	୬:୪୦	୬:୪୨	୯:୦୦	୯:୦୨	୧୧:୨୦	୧୧:୨୨	୧୩:୪୦	୧୩:୪୨	୧୬:୦୦	୧୬:୦୨
ନରଗଙ୍ଗା	୬:୪୮	–	୯:୦୮	–	୧୧:୨୮	–	୧୩:୪୮	–	୧୬:୦୮	–
	୬:୫୦	୭:୦୦	୯:୧୦	୯:୨୦	୧୧:୩୦	୧୧:୪୦	୧୩:୫୦	୧୪:୦୦	୧୬:୧୦	୧୬:୨୦

ଡମପଡା ⇆ କଟକ

ବସ୍ ଷ୍ଟପ୍	ଟ୍ରିପ୍-୧		ଟ୍ରିପ୍-୨		ଟ୍ରିପ୍-୩		ଟ୍ରିପ୍-୪		ଟ୍ରିପ୍-୫	
	ଆଗମନ	ପ୍ରସ୍ଥାନ	ଆଗମନ	ପ୍ରସ୍ଥାନ	ଆଗମନ	ପ୍ରସ୍ଥାନ	ଆଗମନ	ପ୍ରସ୍ଥାନ	ଆଗମନ	ପ୍ରସ୍ଥାନ
ନରଗଙ୍ଗା	–	୭:୦୦	–	୯:୨୦	–	୧୧:୪୦	–	୧୪:୦୦	–	୧୬:୨୦
ତୁଳସିପୁର	୭:୦୬	୭:୦୮	୯:୨୬	୯:୨୮	୧୧:୪୬	୧୧:୪୮	୧୪:୦୬	୧୪:୦୮	୧୬:୨୬	୧୬:୨୮
ଧନସର	୭:୧୩	୭:୧୫	୯:୩୩	୯:୩୫	୧୧:୫୩	୧୧:୫୫	୧୪:୧୩	୧୪:୧୫	୧୬:୩୩	୧୬:୩୫
ଗୋପାଳପୁର	୭:୨୨	୭:୨୪	୯:୪୨	୯:୪୪	୧୨:୦୨	୧୨:୦୪	୧୪:୨୨	୧୪:୨୪	୧୬:୪୨	୧୬:୪୪
ରଗଡି	୭:୨୯	୭:୩୧	୯:୪୯	୯:୫୧	୧୨:୦୯	୧୨:୧୧	୧୪:୨୯	୧୪:୩୧	୧୬:୪୯	୧୬:୫୧
ଦୁର୍ଗାପୁର	୭:୩୯	୭:୪୧	୯:୫୯	୧୦:୦୧	୧୨:୧୯	୧୨:୨୧	୧୪:୩୯	୧୪:୪୧	୧୬:୫୯	୧୭:୦୧
ଡମପଡା ମୁଖ୍ୟାଳୟ	୭:୪୮	–	୧୦:୦୮	–	୧୨:୨୮	–	୧୪:୪୮	–	୧୭:୦୮	–
	୭:୫୦	୮:୨୦	୧୦:୧୦	୧୦:୪୦	୧୨:୩୦	୧୩:୦୦	୧୪:୫୦	୧୫:୨୦	୧୭:୧୦	୧୭:୪୦

କଣ୍ଟାପଡା ବ୍ଲକର ବିସ୍ତୃତ ମାର୍ଗ ବିବରଣୀ (ରୁଟ୍-୧)

କଟକ ⇆ କଣ୍ଟାପଡା

ବସ୍ ଷ୍ଟପ୍	ଟ୍ରିପ୍-୧		ଟ୍ରିପ୍-୨		ଟ୍ରିପ୍-୩		ଟ୍ରିପ୍-୪		ଟ୍ରିପ୍-୫	
	ଆଗମନ	ପ୍ରସ୍ଥାନ	ଆଗମନ	ପ୍ରସ୍ଥାନ	ଆଗମନ	ପ୍ରସ୍ଥାନ	ଆଗମନ	ପ୍ରସ୍ଥାନ	ଆଗମନ	ପ୍ରସ୍ଥାନ
କଣ୍ଟାପଡ଼ା ମୁଖ୍ୟାଳୟ	–	୬:୦୦	–	୮:୪୦	–	୧୧:୨୦	–	୧୪:୦୦	–	୧୬:୪୦
ବାଗଲପୁର	୬:୦୩	୬:୦୫	୮:୪୩	୮:୪୫	୧୧:୨୩	୧୧:୨୫	୧୪:୦୩	୧୪:୦୫	୧୬:୪୩	୧୬:୪୫
ସାନପଟସୁନ୍ଦରପୁର	୬:୦୯	୬:୧୦	୮:୪୯	୮:୫୦	୧୧:୨୯	୧୧:୩୦	୧୪:୦୯	୧୪:୧୦	୧୬:୪୯	୧୬:୫୦
ବଡ଼ପଟସୁନ୍ଦର	୬:୧୨	୬:୧୪	୮:୫୨	୮:୫୪	୧୧:୩୨	୧୧:୩୪	୧୪:୧୨	୧୪:୧୪	୧୬:୫୨	୧୬:୫୪
କୁଳ ବ୍ରାହ୍ମଣସାଇଲୋ ବଜାର	୬:୨୨	୬:୨୩	୯:୦୨	୯:୦୩	୧୧:୪୨	୧୧:୪୩	୧୪:୨୨	୧୪:୨୩	୧୭:୦୨	୧୭:୦୩
ଝାରପଡ଼ା	୬:୨୬	୬:୨୮	୯:୦୬	୯:୦୮	୧୧:୪୬	୧୧:୪୮	୧୪:୨୬	୧୪:୨୮	୧୭:୦୬	୧୭:୦୮
ଶଙ୍ଖୁଆ	୬:୩୩	୬:୩୪	୯:୧୩	୯:୧୪	୧୧:୫୩	୧୧:୫୪	୧୪:୩୩	୧୪:୩୪	୧୭:୧୩	୧୭:୧୪
ଗୋବିନ୍ଦପୁର	୬:୪୦	୬:୪୨	୯:୨୦	୯:୨୨	୧୨:୦୦	୧୨:୦୨	୧୪:୪୦	୧୪:୪୨	୧୭:୨୦	୧୭:୨୨
ନୂଆଗାଁ ଗ୍ରାମ	୬:୪୬	୬:୪୮	୯:୨୬	୯:୨୮	୧୨:୦୬	୧୨:୦୮	୧୪:୪୬	୧୪:୪୮	୧୭:୨୬	୧୭:୨୮
ନହଳପୁର	୬:୫୩	–	୯:୩୩	–	୧୨:୧୩	–	୧୪:୫୩	–	୧୭:୩୩	–
	୭:୦୦	୭:୧୦	୯:୪୦	୯:୫୦	୧୨:୨୦	୧୨:୩୦	୧୫:୦୦	୧୫:୧୦	୧୭:୪୦	୧୭:୫୦

କଣ୍ଟାପଡା ⇆ କଟକ

ବସ୍ ଷ୍ଟପ୍	ଟ୍ରିପ୍-୧		ଟ୍ରିପ୍-୨		ଟ୍ରିପ୍-୩		ଟ୍ରିପ୍-୪		ଟ୍ରିପ୍-୫	
	ଆଗମନ	ପ୍ରସ୍ଥାନ	ଆଗମନ	ପ୍ରସ୍ଥାନ	ଆଗମନ	ପ୍ରସ୍ଥାନ	ଆଗମନ	ପ୍ରସ୍ଥାନ	ଆଗମନ	ପ୍ରସ୍ଥାନ
ନହଳପୁର	–	୭:୧୦	–	୯:୫୦	–	୧୨:୩୦	–	୧୫:୧୦	–	୧୭:୫୦
ନୂଆଗାଁ ଗ୍ରାମ	୭:୧୫	୭:୧୭	୯:୫୫	୯:୫୭	୧୨:୩୫	୧୨:୩୭	୧୫:୧୫	୧୫:୧୭	୧୭:୫୫	୧୭:୫୭
ଗୋବିନ୍ଦପୁର	୭:୨୧	୭:୨୩	୧୦:୦୧	୧୦:୦୩	୧୨:୪୧	୧୨:୪୩	୧୫:୨୧	୧୫:୨୩	୧୮:୦୧	୧୮:୦୩
ଶଙ୍ଖୁଆ	୭:୨୯	୭:୩୦	୧୦:୦୯	୧୦:୧୦	୧୨:୪୯	୧୨:୫୦	୧୫:୨୯	୧୫:୩୦	୧୮:୦୯	୧୮:୧୦
ଝାରପଡ଼ା	୭:୩୫	୭:୩୭	୧୦:୧୫	୧୦:୧୭	୧୨:୫୫	୧୨:୫୭	୧୫:୩୫	୧୫:୩୭	୧୮:୧୫	୧୮:୧୭
କୁଳ ବ୍ରାହ୍ମଣସାଇଲୋ ବଜାର	୭:୪୦	୭:୪୧	୧୦:୨୦	୧୦:୨୧	୧୩:୦୦	୧୩:୦୧	୧୫:୪୦	୧୫:୪୧	୧୮:୨୦	୧୮:୨୧
ବଡ଼ପଟସୁନ୍ଦର	୭:୪୯	୭:୫୧	୧୦:୨୯	୧୦:୩୧	୧୩:୦୯	୧୩:୧୧	୧୫:୪୯	୧୫:୫୧	୧୮:୨୯	୧୮:୩୧
ସାନପଟସୁନ୍ଦରପୁର	୭:୫୩	୭:୫୪	୧୦:୩୩	୧୦:୩୪	୧୩:୧୩	୧୩:୧୪	୧୫:୫୩	୧୫:୫୪	୧୮:୩୩	୧୮:୩୪
ବାଗଲପୁର	୭:୫୮	୮:୦୦	୧୦:୩୮	୧୦:୪୦	୧୩:୧୮	୧୩:୨୦	୧୫:୫୮	୧୬:୦୦	୧୮:୩୮	୧୮:୪୦
କଣ୍ଟାପଡ଼ା ମୁଖ୍ୟାଳୟ	୮:୦୩	–	୧୦:୪୩	–	୧୩:୨୩	–	୧୬:୦୩	–	୧୮:୪୩	–
	୮:୧୦	୮:୪୦	୧୦:୫୦	୧୧:୨୦	୧୩:୩୦	୧୪:୦୦	୧୬:୧୦	୧୬:୪୦	୧୮:୫୦	–

କଣ୍ଟାପଡା ବ୍ଲକର ବିସ୍ତୃତ ମାର୍ଗ ବିବରଣୀ (ରୁଟ୍-୨)

କଟକ ⇆ କଣ୍ଟାପଡା

ବସ୍ ଷ୍ଟପ୍	ଟ୍ରିପ୍-୧		ଟ୍ରିପ୍-୨		ଟ୍ରିପ୍-୩		ଟ୍ରିପ୍-୪		ଟ୍ରିପ୍-୫	
	ଆଗମନ	ପ୍ରସ୍ଥାନ	ଆଗମନ	ପ୍ରସ୍ଥାନ	ଆଗମନ	ପ୍ରସ୍ଥାନ	ଆଗମନ	ପ୍ରସ୍ଥାନ	ଆଗମନ	ପ୍ରସ୍ଥାନ
କଣ୍ଟାପଡ଼ା ମୁଖ୍ୟାଳୟ	–	୬:୦୦	–	୮:୩୦	–	୧୧:୦୦	–	୧୩:୩୦	–	୧୬:୦୦
ବାଇରୋଇ	୬:୦୪	୬:୦୫	୮:୩୪	୮:୩୫	୧୧:୦୪	୧୧:୦୫	୧୩:୩୪	୧୩:୩୫	୧୬:୦୪	୧୬:୦୫
ଧାନମଣ୍ଡଳ	୬:୧୧	୬:୧୨	୮:୪୧	୮:୪୨	୧୧:୧୧	୧୧:୧୨	୧୩:୪୧	୧୩:୪୨	୧୬:୧୧	୧୬:୧୨
ବ୍ରାହ୍ମଣସିଆଳୋ	୬:୧୪	୬:୧୬	୮:୪୪	୮:୪୬	୧୧:୧୪	୧୧:୧୬	୧୩:୪୪	୧୩:୪୬	୧୬:୧୪	୧୬:୧୬
ବଡ଼ବିଲ	୬:୨୦	୬:୨୧	୮:୫୦	୮:୫୧	୧୧:୨୦	୧୧:୨୧	୧୩:୫୦	୧୩:୫୧	୧୬:୨୦	୧୬:୨୧
ବ୍ରାହ୍ମଣବତୀ	୬:୨୪	୬:୨୬	୮:୫୪	୮:୫୬	୧୧:୨୪	୧୧:୨୬	୧୩:୫୪	୧୩:୫୬	୧୬:୨୪	୧୬:୨୬
ପୋପ୍ରଳ	୬:୨୮	–	୮:୫୮	–	୧୧:୨୮	–	୧୩:୫୮	–	୧୬:୨୮	–
	୬:୩୦	୬:୪୦	୯:୦୦	୯:୧୦	୧୧:୩୦	୧୧:୪୦	୧୪:୦୦	୧୪:୧୦	୧୬:୩୦	୧୬:୪୦

କଣ୍ଟାପଡା ⇆ କଟକ

ବସ୍ ଷ୍ଟପ୍	ଟ୍ରିପ୍-୧		ଟ୍ରିପ୍-୨		ଟ୍ରିପ୍-୩		ଟ୍ରିପ୍-୪		ଟ୍ରିପ୍-୫	
	ଆଗମନ	ପ୍ରସ୍ଥାନ	ଆଗମନ	ପ୍ରସ୍ଥାନ	ଆଗମନ	ପ୍ରସ୍ଥାନ	ଆଗମନ	ପ୍ରସ୍ଥାନ	ଆଗମନ	ପ୍ରସ୍ଥାନ
ପୋପ୍ରଳ	–	୬:୫୫	–	୯:୨୫	–	୧୧:୫୫	–	୧୪:୨୫	–	୧୬:୫୫
ବ୍ରାହ୍ମଣବତୀ	୬:୫୭	୬:୫୯	୯:୨୭	୯:୨୯	୧୧:୫୭	୧୧:୫୯	୧୪:୨୭	୧୪:୨୯	୧୬:୫୭	୧୬:୫୯
ବଡ଼ବିଲ	୭:୦୨	୭:୦୩	୯:୩୨	୯:୩୩	୧୨:୦୨	୧୨:୦୩	୧୪:୩୨	୧୪:୩୩	୧୭:୦୨	୧୭:୦୩
ବ୍ରାହ୍ମଣସିଆଳୋ	୭:୦୭	୭:୦୯	୯:୩୭	୯:୩୯	୧୨:୦୭	୧୨:୦୯	୧୪:୩୭	୧୪:୩୯	୧୭:୦୭	୧୭:୦୯
ଧାନମଣ୍ଡଳ	୭:୧୧	୭:୧୨	୯:୪୧	୯:୪୨	୧୨:୧୧	୧୨:୧୨	୧୪:୪୧	୧୪:୪୨	୧୭:୧୧	୧୭:୧୨
ବାଇରୋଇ	୭:୧୮	୭:୧୯	୯:୪୮	୯:୪୯	୧୨:୧୮	୧୨:୧୯	୧୪:୪୮	୧୪:୪୯	୧୭:୧୮	୧୭:୧୯
କଣ୍ଟାପଡ଼ା ମୁଖ୍ୟାଳୟ	୭:୨୩	–	୯:୫୩	–	୧୨:୨୩	–	୧୪:୫୩	–	୧୭:୨୩	–
	୭:୩୦	୮:୦୦	୧୦:୦୦	୧୦:୩୦	୧୨:୩୦	୧୩:୦୦	୧୫:୦୦	୧୫:୩୦	୧୭:୩୦	–

କଣ୍ଟାପଡା ବ୍ଲକର ବିସ୍ତୃତ ମାର୍ଗ ବିବରଣୀ (ରୁଟ୍-୩)

କଟକ ⇆ କଣ୍ଟାପଡା

ବସ୍ ଷ୍ଟପ୍	ଟ୍ରିପ୍-୧		ଟ୍ରିପ୍-୨		ଟ୍ରିପ୍-୩		ଟ୍ରିପ୍-୪	
	ଆଗମନ	ପ୍ରସ୍ଥାନ	ଆଗମନ	ପ୍ରସ୍ଥାନ	ଆଗମନ	ପ୍ରସ୍ଥାନ	ଆଗମନ	ପ୍ରସ୍ଥାନ
କଣ୍ଟାପଡ଼ା ମୁଖ୍ୟାଳୟ	–	୬:୦୦	–	୯:୦୦	–	୧୨:୦୦	–	୧୫:୦୦
ବାଇରୋଇ	୬:୦୪	୬:୦୫	୯:୦୪	୯:୦୫	୧୨:୦୪	୧୨:୦୫	୧୫:୦୪	୧୫:୦୫
ଛେଡ	୬:୧୧	୬:୧୨	୯:୧୧	୯:୧୨	୧୨:୧୧	୧୨:୧୨	୧୫:୧୧	୧୫:୧୨
ଉରାଧ	୬:୧୬	୬:୧୮	୯:୧୬	୯:୧୮	୧୨:୧୬	୧୨:୧୮	୧୫:୧୬	୧୫:୧୮
ଅଡସପୁର	୬:୨୧	୬:୨୩	୯:୨୧	୯:୨୩	୧୨:୨୧	୧୨:୨୩	୧୫:୨୧	୧୫:୨୩
ପୋହଳା	୬:୨୮	୬:୨୯	୯:୨୮	୯:୨୯	୧୨:୨୮	୧୨:୨୯	୧୫:୨୮	୧୫:୨୯
ଉଉରଣ	୬:୩୩	୬:୩୫	୯:୩୩	୯:୩୫	୧୨:୩୩	୧୨:୩୫	୧୫:୩୩	୧୫:୩୫
ତିମିଣି	୬:୪୧	–	୯:୪୧	–	୧୨:୪୧	–	୧୫:୪୧	–
	୬:୫୦	୭:୦୦	୯:୫୦	୧୦:୦୦	୧୨:୫୦	୧୩:୦୦	୧୫:୫୦	୧୬:୦୦

କଣ୍ଟାପଡା ⇆ କଟକ

ବସ୍ ଷ୍ଟପ୍	ଟ୍ରିପ୍-୧		ଟ୍ରିପ୍-୨		ଟ୍ରିପ୍-୩		ଟ୍ରିପ୍-୪	
	ଆଗମନ	ପ୍ରସ୍ଥାନ	ଆଗମନ	ପ୍ରସ୍ଥାନ	ଆଗମନ	ପ୍ରସ୍ଥାନ	ଆଗମନ	ପ୍ରସ୍ଥାନ
ତିମିଣି	–	୭:୧୫	–	୧୦:୧୫	–	୧୩:୧୫	–	୧୬:୧୫
ଉଉରଣ	୭:୨୨	୭:୨୩	୧୦:୨୨	୧୦:୨୩	୧୩:୨୨	୧୩:୨୩	୧୬:୨୨	୧୬:୨୩
ପୋହଳା	୭:୨୬	୭:୨୮	୧୦:୨୬	୧୦:୨୮	୧୩:୨୬	୧୩:୨୮	୧୬:୨୬	୧୬:୨୮
ଅଡସପୁର	୭:୩୩	୭:୩୫	୧୦:୩୩	୧୦:୩୫	୧୩:୩୩	୧୩:୩୫	୧୬:୩୩	୧୬:୩୫
ଉରାଧ	୭:୩୮	୭:୪୦	୧୦:୩୮	୧୦:୪୦	୧୩:୩୮	୧୩:୪୦	୧୬:୩୮	୧୬:୪୦
ଛେଡ	୭:୪୪	୭:୪୫	୧୦:୪୪	୧୦:୪୫	୧୩:୪୪	୧୩:୪୫	୧୬:୪୪	୧୬:୪୫
ବାଇରୋଇ	୭:୫୧	୭:୫୨	୧୦:୫୧	୧୦:୫୨	୧୩:୫୧	୧୩:୫୨	୧୬:୫୧	୧୬:୫୨
କଣ୍ଟାପଡ଼ା ମୁଖ୍ୟାଳୟ	୭:୫୬	–	୧୦:୫୬	–	୧୩:୫୬	–	୧୬:୫୬	–
	୮:୦୦	୮:୩୦	୧୧:୦୦	୧୧:୩୦	୧୪:୦୦	୧୪:୩୦	୧୭:୦୦	–

For more information Please login to http://www.osrtc.in/notificationsAndCirculars.html

OSRTC

ଆମ ଓଡ଼ିଶା ନବୀନ ଓଡ଼ିଶା

ସକାଳ THE SAKALA

LAXMI

ଘରେ ଘରେ ଲକ୍ଷ୍ମୀ

ନୟାଗଡ଼ ଜିଲା

ଭାପୁର ବ୍ଲକ

ଭାପୁର⇆ନୟାଗଡ଼

	ଟ୍ରିପ୍-୧		ଟ୍ରିପ୍-୨		ଟ୍ରିପ୍-୩	
ବସ୍‌ଷ୍ଟପ୍	ଆଗମନ	ପ୍ରସ୍ଥାନ	ଆଗମନ	ପ୍ରସ୍ଥାନ	ଆଗମନ	ପ୍ରସ୍ଥାନ
ଭାପୁର	--	୭:୦୦	--	୧୧:୦୦	--	୩:୦୦
ଜାମୁସାହିପାଟଣା	୭:୦୮	୭:୧୧	୧୧:୦୮	୧୧:୧୧	୩:୦୮	୩:୧୧
ବନମାଳିପୁର ପାଟଣା	୭:୧୬	୭:୧୯	୧୧:୧୬	୧୧:୧୯	୩:୧୬	୩:୧୯
ଖଣ୍ଡପଡା	୭:୩୨	୭:୩୫	୧୧:୩୨	୧୧:୩୫	୩:୩୨	୩:୩୫
କଣ୍ଟାବଣିଆ	୭:୫୧	୭:୫୪	୧୧:୫୧	୧୧:୫୪	୩:୫୧	୩:୫୪
ବାଲୁଗାଁ	୭:୫୮	୮:୦୧	୧୧:୫୮	୧୨:୦୧	୩:୫୮	୪:୦୧
ନୟାଗଡ	୮:୧୫	--	୧୨:୧୫	--	୪:୧୫	--

ନୟାଗଡ଼⇆ଭାପୁର

	ଟ୍ରିପ୍-୧		ଟ୍ରିପ୍-୨		ଟ୍ରିପ୍-୩	
ବସ୍‌ଷ୍ଟପ୍	ଆଗମନ	ପ୍ରସ୍ଥାନ	ଆଗମନ	ପ୍ରସ୍ଥାନ	ଆଗମନ	ପ୍ରସ୍ଥାନ
ନୟାଗଡ	--	୯:୦୦	--	୧୨:୩୦	--	୪:୩୦
ବାଲୁଗାଁ	୯:୧୪	୯:୧୭	୧୨:୪୪	୧୨:୪୭	୪:୪୪	୪:୪୭
କଣ୍ଟାବଣିଆ	୯:୨୧	୯:୨୪	୧୨:୫୧	୧୨:୫୪	୪:୫୧	୪:୫୪
ଖଣ୍ଡପଡା	୯:୪୦	୯:୪୩	୧:୧୦	୧:୧୩	୫:୧୦	୫:୧୩
ବନମାଳିପୁର ପାଟଣା	୯:୫୬	୯:୫୯	୧:୨୬	୧:୨୯	୫:୨୬	୫:୨୯
ଜାମୁସାହିପାଟଣା	୧୦:୦୪	୧୦:୦୭	୧:୩୪	୧:୩୭	୫:୩୪	୫:୩୭
ଭାପୁର	୧୦:୧୫	--	୧:୪୫	--	୫:୪୫	--

ଭାପୁର ବ୍ଲକର ବିସ୍ତୃତ ମାର୍ଗ ବିବରଣୀ

ଭାପୁର⇆ଧାନଚାଙ୍ଗଡ଼ା

	ଟ୍ରିପ୍-୧		ଟ୍ରିପ୍-୨		ଟ୍ରିପ୍-୩		ଟ୍ରିପ୍-୪		ଟ୍ରିପ୍-୫	
ବସ୍‌ଷ୍ଟପ୍	ଆଗମନ	ପ୍ରସ୍ଥାନ	ଆଗମନ	ପ୍ରସ୍ଥାନ	ଆଗମନ	ପ୍ରସ୍ଥାନ	ଆଗମନ	ପ୍ରସ୍ଥାନ	ଆଗମନ	ପ୍ରସ୍ଥାନ
ଭାପୁର	--	୭:୦୦	--	୮:୪୦	--	୧୧:୨୦	--	୨:୦୦	--	୪:୪୦
ଭାପୁର ମାର୍କେଟ	୭:୦୨	୭:୦୩	୮:୪୨	୮:୪୩	୧୧:୨୨	୧୧:୨୩	୨:୦୨	୨:୦୩	୪:୪୨	୪:୪୩
କର୍ଣ୍ଣପୁଲ	୭:୦୮	୭:୧୦	୮:୪୮	୮:୫୦	୧୧:୨୮	୧୧:୩୦	୨:୦୮	୨:୧୦	୪:୪୮	୪:୫୦
ରଙ୍ଗମା	୭:୧୫	୭:୧୭	୮:୫୫	୮:୫୭	୧୧:୩୫	୧୧:୩୭	୨:୧୫	୨:୧୭	୪:୫୫	୪:୫୭
ବାରଣବଟି	୭:୨୦	୭:୨୨	୯:୦୦	୯:୦୨	୧୧:୪୦	୧୧:୪୨	୨:୨୦	୨:୨୨	୫:୦୦	୫:୦୨
କେନ୍ଦୁପଲ୍ଲୀ	୭:୨୬	୭:୨୭	୯:୦୬	୯:୦୭	୧୧:୪୬	୧୧:୪୭	୨:୨୬	୨:୨୭	୫:୦୬	୫:୦୭
ପଥର ଚକଡ଼ା	୭:୩୪	୭:୩୬	୯:୧୪	୯:୧୬	୧୧:୫୪	୧୧:୫୬	୨:୩୪	୨:୩୬	୫:୧୪	୫:୧୬
ଲକ୍ଷ୍ମୀପ୍ରସାଦ ସ୍କୁଲ	୭:୪୧	୭:୪୨	୯:୨୧	୯:୨୨	୧୨:୦୧	୧୨:୦୨	୨:୪୧	୨:୪୨	୫:୨୧	୫:୨୨
ଧାନଚାଙ୍ଗଡ଼ା	୭:୫୦	--	୯:୩୦	--	୧୨:୧୦	--	୨:୫୦	--	୫:୩୦	--

ଧାନଚାଙ୍ଗଡ଼ା⇆ଭାପୁର

	ଟ୍ରିପ୍-୧		ଟ୍ରିପ୍-୨		ଟ୍ରିପ୍-୩		ଟ୍ରିପ୍-୪		ଟ୍ରିପ୍-୫	
ବସ୍‌ଷ୍ଟପ୍	ଆଗମନ	ପ୍ରସ୍ଥାନ	ଆଗମନ	ପ୍ରସ୍ଥାନ	ଆଗମନ	ପ୍ରସ୍ଥାନ	ଆଗମନ	ପ୍ରସ୍ଥାନ	ଆଗମନ	ପ୍ରସ୍ଥାନ
ଧାନଚାଙ୍ଗଡ଼ା	--	୭:୧୦	--	୯:୫୦	--	୧୨:୩୦	--	୩:୧୦	--	୫:୫୦
ଲକ୍ଷ୍ମୀପ୍ରସାଦ ସ୍କୁଲ	୭:୧୮	୭:୧୯	୯:୫୮	୯:୫୯	୧୨:୩୮	୧୨:୩୯	୩:୧୮	୩:୧୯	୫:୫୮	୫:୫୯
ପଥର ଚକଡ଼ା	୭:୨୪	୭:୨୬	୧୦:୦୪	୧୦:୦୬	୧୨:୪୪	୧୨:୪୬	୩:୨୪	୩:୨୬	୬:୦୪	୬:୦୬
କେନ୍ଦୁପଲ୍ଲୀ	୭:୩୩	୭:୩୪	୧୦:୧୩	୧୦:୧୪	୧୨:୫୩	୧୨:୫୪	୩:୩୩	୩:୩୪	୬:୧୩	୬:୧୪
ବାରଣବଟି	୭:୩୮	୭:୪୦	୧୦:୧୮	୧୦:୨୦	୧୨:୫୮	୧:୦୦	୩:୩୮	୩:୪୦	୬:୧୮	୬:୨୦
ରଙ୍ଗମା	୭:୪୩	୭:୪୫	୧୦:୨୩	୧୦:୨୫	୧:୦୩	୧:୦୫	୩:୪୩	୩:୪୫	୬:୨୩	୬:୨୫
କର୍ଣ୍ଣପୁଲ	୭:୫୦	୭:୫୨	୧୦:୩୦	୧୦:୩୨	୧:୧୦	୧:୧୨	୩:୫୦	୩:୫୨	୬:୩୦	୬:୩୨
ଭାପୁର ମାର୍କେଟ	୭:୫୬	୭:୫୮	୧୦:୩୬	୧୦:୩୮	୧:୧୬	୧:୧୮	୩:୫୬	୩:୫୮	୬:୩୬	୬:୩୮
ଭାପୁର	୮:୦୦	--	୧୦:୪୦	--	୧:୨୦	--	୪:୦୦	--	୬:୪୦	--

ଭାପୁର⇆କେନ୍ଦୁପଲ୍ଲୀ

	ଟ୍ରିପ୍-୧		ଟ୍ରିପ୍-୨		ଟ୍ରିପ୍-୩		ଟ୍ରିପ୍-୪		ଟ୍ରିପ୍-୫	
ବସ୍‌ଷ୍ଟପ୍	ଆଗମନ	ପ୍ରସ୍ଥାନ	ଆଗମନ	ପ୍ରସ୍ଥାନ	ଆଗମନ	ପ୍ରସ୍ଥାନ	ଆଗମନ	ପ୍ରସ୍ଥାନ	ଆଗମନ	ପ୍ରସ୍ଥାନ
ଭାପୁର	--	୭:୦୦	--	୮:୪୦	--	୧୧:୨୦	--	୨:୦୦	--	୪:୪୦
ପିଟିଖାଇ	୭:୦୩	୭:୦୪	୮:୪୩	୮:୪୪	୧୧:୨୩	୧୧:୨୪	୨:୦୩	୨:୦୪	୪:୪୩	୪:୪୪
ଫତେଗଡ଼	୭:୦୭	୭:୦୯	୮:୪୭	୮:୪୯	୧୧:୨୭	୧୧:୨୯	୨:୦୭	୨:୦୯	୪:୪୭	୪:୪୯
ବିଜିପୁର	୭:୧୩	୭:୧୫	୮:୫୩	୮:୫୫	୧୧:୩୩	୧୧:୩୫	୨:୧୩	୨:୧୫	୪:୫୩	୪:୫୫
ଶାସନ (ବୁଢ଼ାବୁଢ଼ୀ ଛକ)	୭:୧୯	୭:୨୧	୮:୫୯	୯:୦୧	୧୧:୩୯	୧୧:୪୧	୨:୧୯	୨:୨୧	୪:୫୯	୫:୦୧
ଝଗଡ଼ିପାଟଣା	୭:୨୩	୭:୨୪	୯:୦୩	୯:୦୪	୧୧:୪୩	୧୧:୪୪	୨:୨୩	୨:୨୪	୫:୦୩	୫:୦୪
ପଦ୍ମାବତି	୭:୨୬	୭:୨୮	୯:୦୬	୯:୦୮	୧୧:୪୬	୧୧:୪୮	୨:୨୬	୨:୨୮	୫:୦୬	୫:୦୮
କରବର	୭:୩୫	୭:୩୭	୯:୧୫	୯:୧୭	୧୧:୫୫	୧୧:୫୭	୨:୩୫	୨:୩୭	୫:୧୫	୫:୧୭
ବୈଦେଶ୍ୱର	୭:୪୬	୭:୪୮	୯:୨୬	୯:୨୮	୧୨:୦୬	୧୨:୦୮	୨:୪୬	୨:୪୮	୫:୨୬	୫:୨୮
କେନ୍ଦୁପଲ୍ଲୀ	୭:୫୩	--	୯:୩୩	--	୧୨:୧୩	--	୨:୫୩	--	୫:୩୩	--

କେନ୍ଦୁପଲ୍ଲୀ⇆ଭାପୁର

	ଟ୍ରିପ୍-୧		ଟ୍ରିପ୍-୨		ଟ୍ରିପ୍-୩		ଟ୍ରିପ୍-୪		ଟ୍ରିପ୍-୫	
ବସ୍‌ଷ୍ଟପ୍	ଆଗମନ	ପ୍ରସ୍ଥାନ	ଆଗମନ	ପ୍ରସ୍ଥାନ	ଆଗମନ	ପ୍ରସ୍ଥାନ	ଆଗମନ	ପ୍ରସ୍ଥାନ	ଆଗମନ	ପ୍ରସ୍ଥାନ
କେନ୍ଦୁପଲ୍ଲୀ	--	୭:୧୦	--	୯:୫୦	--	୧୨:୩୦	--	୩:୧୦	--	୫:୫୦
ବୈଦେଶ୍ୱର	୭:୧୫	୭:୧୭	୯:୫୫	୯:୫୭	୧୨:୩୫	୧୨:୩୭	୩:୧୫	୩:୧୭	୫:୫୫	୫:୫୭
କରବର	୭:୨୬	୭:୨୮	୧୦:୦୬	୧୦:୦୮	୧୨:୪୬	୧୨:୪୮	୩:୨୬	୩:୨୮	୬:୦୬	୬:୦୮
ପଦ୍ମାବତି	୭:୩୫	୭:୩୭	୧୦:୧୫	୧୦:୧୭	୧୨:୫୫	୧୨:୫୭	୩:୩୫	୩:୩୭	୬:୧୫	୬:୧୭
ଝଗଡ଼ିପାଟଣା	୭:୩୯	୭:୪୦	୧୦:୧୯	୧୦:୨୦	୧୨:୫୯	୧:୦୦	୩:୩୯	୩:୪୦	୬:୧୯	୬:୨୦
ଶାସନ (ବୁଢ଼ାବୁଢ଼ୀ ଛକ)	୭:୪୨	୭:୪୪	୧୦:୨୨	୧୦:୨୪	୧:୦୨	୧:୦୪	୩:୪୨	୩:୪୪	୬:୨୨	୬:୨୪
ବିଜିପୁର	୭:୪୮	୭:୫୦	୧୦:୨୮	୧୦:୩୦	୧:୦୮	୧:୧୦	୩:୪୮	୩:୫୦	୬:୨୮	୬:୩୦
ଫତେଗଡ଼	୭:୫୪	୭:୫୬	୧୦:୩୪	୧୦:୩୬	୧:୧୪	୧:୧୬	୩:୫୪	୩:୫୬	୬:୩୪	୬:୩୬
ପିଟିଖାଇ	୭:୫୯	୮:୦୦	୧୦:୩୯	୧୦:୪୦	୧:୧୯	୧:୨୦	୩:୫୯	୪:୦୦	୬:୩୯	୬:୪୦
ଭାପୁର	୮:୦୩	--	୧୦:୪୩	--	୧:୨୩	--	୪:୦୩	--	୬:୪୩	--

ନୟାଗଡ଼ ଭାପୁର ରାଉଣ୍ଡଟ୍ରିପ୍

	ଟ୍ରିପ୍-୧		ଟ୍ରିପ୍-୨		ଟ୍ରିପ୍-୩		ଟ୍ରିପ୍-୪	
ବସ୍‌ଷ୍ଟପ୍	ଆଗମନ	ପ୍ରସ୍ଥାନ	ଆଗମନ	ପ୍ରସ୍ଥାନ	ଆଗମନ	ପ୍ରସ୍ଥାନ	ଆଗମନ	ପ୍ରସ୍ଥାନ
ଭାପୁର	--	୬:୦୦	--	୯:୨୫	--	୧୨:୫୫	--	୩:୫୫
ଭାପୁର ମାର୍କେଟ	୬:୦୧	୬:୦୨	୯:୨୬	୯:୨୭	୧୨:୫୬	୧୨:୫୭	୩:୫୬	୩:୫୭
ନିହାଳପ୍ରସାଦ	୬:୦୬	୬:୦୭	୯:୩୧	୯:୩୨	୧:୦୧	୧:୦୨	୪:୦୧	୪:୦୨
ଗୋଲାପୋଖରୀ	୬:୦୯	୬:୧୧	୯:୩୪	୯:୩୬	୧:୦୪	୧:୦୬	୪:୦୪	୪:୦୬
ବାଲିଆପଟା	୬:୧୬	୬:୧୭	୯:୪୧	୯:୪୨	୧:୧୧	୧:୧୨	୪:୧୧	୪:୧୨
ବଡ଼ସହର	୬:୨୨	୬:୨୪	୯:୪୭	୯:୪୯	୧:୧୭	୧:୧୯	୪:୧୭	୪:୧୯
ବଡ଼ଭୁଇଁ	୬:୨୮	୬:୨୯	୯:୫୩	୯:୫୪	୧:୨୩	୧:୨୪	୪:୨୩	୪:୨୪
ନିମାଇଁ	୬:୩୫	୬:୩୭	୧୦:୦୦	୧୦:୦୨	୧:୩୦	୧:୩୨	୪:୩୦	୪:୩୨
ଚକ୍ରଧର	୬:୪୨	୬:୪୭	୧୦:୦୭	୧୦:୧୨	୧:୩୭	୧:୪୨	୪:୩୭	୪:୪୨
ନିମାଇଁ	୬:୫୨	୬:୫୪	୧୦:୧୭	୧୦:୧୯	୧:୪୭	୧:୪୯	୪:୪୭	୪:୪୯
ବଡ଼ଭୁଇଁ	୭:୦୦	୭:୦୧	୧୦:୨୫	୧୦:୨୬	୧:୫୫	୧:୫୬	୪:୫୫	୪:୫୬
ବଡ଼ସହର	୭:୦୫	୭:୦୭	୧୦:୩୦	୧୦:୩୨	୨:୦୦	୨:୦୨	୫:୦୦	୫:୦୨
ବାଲିଆପଟା	୭:୧୨	୭:୧୩	୧୦:୩୭	୧୦:୩୮	୨:୦୭	୨:୦୮	୫:୦୭	୫:୦୮
ଗୋଲାପୋଖରୀ	୭:୧୮	୭:୨୦	୧୦:୪୩	୧୦:୪୫	୨:୧୩	୨:୧୫	୫:୧୩	୫:୧୫
ନିହାଳପ୍ରସାଦ	୭:୨୨	୭:୨୩	୧୦:୪୭	୧୦:୪୮	୨:୧୭	୨:୧୮	୫:୧୭	୫:୧୮
ଭାପୁର ମାର୍କେଟ	୭:୨୭	୭:୨୮	୧୦:୫୨	୧୦:୫୩	୨:୨୨	୨:୨୩	୫:୨୨	୫:୨୩
ଭାପୁର	୭:୨୯	୭:୩୪	୧୦:୫୪	୧୦:୫୯	୨:୨୪	୨:୨୯	୫:୨୪	୫:୨୯
ଭାପୁର ମାର୍କେଟ	୭:୩୫	୭:୩୬	୧୧:୦୦	୧୧:୦୧	୨:୩୦	୨:୩୧	୫:୩୦	୫:୩୧
ଶାଳପଡ଼ା	୭:୪୦	୭:୪୨	୧୧:୦୫	୧୧:୦୭	୨:୩୫	୨:୩୭	୫:୩୫	୫:୩୭
ଜାମୁସାହି	୭:୪୪	୭:୪୬	୧୧:୧୦	୧୧:୧୧	୨:୪୦	୨:୪୧	୫:୪୦	୫:୪୧
ବସନ୍ତପୁର	୭:୫୧	୭:୫୨	୧୧:୧୬	୧୧:୧୭	୨:୪୬	୨:୪୭	୫:୪୬	୫:୪୭
ପଠାଣି ସାମନ୍ତ କଲେଜ	୭:୫୭	୭:୫୮	୧୧:୨୨	୧୧:୨୩	୨:୫୨	୨:୫୩	୫:୫୨	୫:୫୩
ବାଇଗୁନ	୮:୦୧	୮:୦୩	୧୧:୨୬	୧୧:୨୮	୨:୫୬	୨:୫୮	୫:୫୬	୫:୫୮
ବଗୁଆପଲ୍ଲୀ	୮:୦୭	୮:୦୯	୧୧:୩୨	୧୧:୩୪	୩:୦୨	୩:୦୪	୬:୦୨	୬:୦୪
ବୁଙ୍ଗୁଡ଼ିଗାଡ଼ିଆ	୮:୧୩	୮:୧୪	୧୧:୩୮	୧୧:୩୯	୩:୦୮	୩:୦୯	୬:୦୮	୬:୦୯
ଭଗବାନପୁର	୮:୧୭	୮:୨୨	୧୧:୪୨	୧୧:୪୭	୩:୧୨	୩:୧୭	୬:୧୨	୬:୧୭
ବୁଙ୍ଗୁଡ଼ିଗାଡ଼ିଆ	୮:୨୫	୮:୨୬	୧୧:୫୦	୧୧:୫୧	୩:୨୦	୩:୨୧	୬:୨୦	୬:୨୧
ବଗୁଆପଲ୍ଲୀ	୮:୩୦	୮:୩୨	୧୧:୫୫	୧୧:୫୭	୩:୨୫	୩:୨୭	୬:୨୫	୬:୨୭
ବାଇଗୁନ	୮:୩୬	୮:୩୮	୧୨:୦୧	୧୨:୦୩	୩:୩୧	୩:୩୩	୬:୩୧	୬:୩୩
ପଠାଣି ସାମନ୍ତ କଲେଜ	୮:୪୧	୮:୪୨	୧୨:୦୬	୧୨:୦୭	୩:୩୬	୩:୩୭	୬:୩୬	୬:୩୭
ବସନ୍ତପୁର	୮:୪୭	୮:୪୮	୧୨:୧୨	୧୨:୧୩	୩:୪୨	୩:୪୩	୬:୪୨	୬:୪୩
ଜାମୁସାହି	୮:୫୩	୮:୫୪	୧୨:୧୮	୧୨:୧୯	୩:୪୮	୩:୪୯	୬:୪୮	୬:୪୯
ଶାଳପଡ଼ା	୮:୫୭	୮:୫୯	୧୨:୨୨	୧୨:୨୪	୩:୫୨	୩:୫୪	୬:୫୨	୬:୫୪
ଭାପୁର ମାର୍କେଟ	୯:୦୩	୯:୦୪	୧୨:୨୮	୧୨:୨୯	୩:୫୮	୩:୫୯	୬:୫୮	୬:୫୯
ଭାପୁର	୯:୦୪	--	୧୨:୩୦	--	୩:୫୭	--	୭:୦୦	--

ଦଶପଲ୍ଲା ବ୍ଲକ

ଦଶପଲା⇆ନୟାଗଡ଼

	ଟ୍ରିପ୍-୧		ଟ୍ରିପ୍-୨		ଟ୍ରିପ୍-୩	
ବସ୍‌ଷ୍ଟପ୍	ଆଗମନ	ପ୍ରସ୍ଥାନ	ଆଗମନ	ପ୍ରସ୍ଥାନ	ଆଗମନ	ପ୍ରସ୍ଥାନ
ଦଶପଲା	--	୭:୦୦	--	୧୧:୦୦	--	୩:୦୦
କୋରଡା	୭:୨୨	୭:୨୫	୧୧:୨୨	୧୧:୨୫	୩:୨୨	୩:୨୫
ନାଉଗାଁ	୭:୨୯	୭:୩୨	୧୧:୨୯	୧୧:୩୨	୩:୨୯	୩:୩୨
ସାମପଡା	୭:୩୯	୭:୪୨	୧୧:୩୯	୧୧:୪୨	୩:୩୯	୩:୪୨
ମହିପୁର	୭:୪୯	୭:୫୨	୧୧:୪୯	୧୧:୫୨	୩:୪୯	୩:୫୨
ଚାନ୍ଦିବସ୍ତ	୮:୦୨	୮:୦୫	୧୨:୦୨	୧୨:୦୫	୪:୦୨	୪:୦୫
ନୟାଗଡ	୮:୧୩	--	୧୨:୧୩	--	୪:୧୩	--

ନୟାଗଡ଼⇆ଦଶପଲା

	ଟ୍ରିପ୍-୧		ଟ୍ରିପ୍-୨		ଟ୍ରିପ୍-୩	
ବସ୍‌ଷ୍ଟପ୍	ଆଗମନ	ପ୍ରସ୍ଥାନ	ଆଗମନ	ପ୍ରସ୍ଥାନ	ଆଗମନ	ପ୍ରସ୍ଥାନ
ନୟାଗଡ	--	୯:୦୦	--	୧୨:୩୦	--	୪:୩୦
ଚାନ୍ଦିବସ୍ତ	୯:୦୮	୯:୧୧	୧୨:୩୮	୧୨:୪୧	୪:୩୮	୪:୪୧
ମହିପୁର	୯:୨୧	୯:୨୪	୧୨:୫୧	୧୨:୫୪	୪:୫୧	୪:୫୪
ସାମପଡା	୯:୩୧	୯:୩୪	୧:୦୧	୧:୦୪	୫:୦୧	୫:୦୪
ନାଉଗାଁ	୯:୪୧	୯:୪୪	୧:୧୧	୧:୧୪	୫:୧୧	୫:୧୪
କୋରଡା	୯:୪୮	୯:୫୧	୧:୧୮	୧:୨୧	୫:୧୮	୫:୨୧
ଦଶପଲା	୧୦:୧୩	--	୧:୪୩	--	୫:୪୩	--

ଦଶପଲ୍ଲା ବ୍ଲକର ବିସ୍ତୃତ ମାର୍ଗ ବିବରଣୀ

ଦଶପଲ୍ଲା⇆କୁଜମେଣ୍ଡି

	ଟ୍ରିପ୍-୧		ଟ୍ରିପ୍-୨	
ବସ୍‌ଷ୍ଟପ୍	ଆଗମନ	ପ୍ରସ୍ଥାନ	ଆଗମନ	ପ୍ରସ୍ଥାନ
ଦଶପଲ୍ଲା	--	୬:୦୦	--	୩:୦୦
ସରିଗଣ୍ଡା	୬:୦୩	୬:୦୪	୩:୦୩	୩:୦୪
ନେଳିଗୋଡ଼ା	୬:୦୮	୬:୦୯	୩:୦୮	୩:୦୯
ଗୁମଣ୍ଡି	୬:୧୫	୬:୧୭	୩:୧୫	୩:୧୭
ତଲରା	୬:୨୨	୬:୨୪	୩:୨୨	୩:୨୪
ଗୁଲୁଡ଼ା	୬:୨୮	୬:୩୦	୩:୨୮	୩:୩୦
ଦୁର୍ଗା ପ୍ରସାଦ ହାଇସ୍କୁଲ	୬:୩୮	୬:୩୯	୩:୩୮	୩:୩୯
ଗୁଲୁଗୁଡ଼ା	୬:୪୩	୬:୪୫	୩:୪୩	୩:୪୫
ଗୁଲୁଡ଼ା	୬:୪୬	୬:୪୯	୩:୪୬	୩:୪୯
ବାଘିଗୋଲ୍ଲା	୬:୫୩	୬:୫୫	୩:୫୩	୩:୫୫
ବାଙ୍କମହୁଲପଡ଼ା	୬:୫୮	୬:୫୯	୩:୫୮	୩:୫୯
ଗାଡ଼ୀ ବଦଳା ଛକ	୭:୦୬	୭:୦୭	୪:୦୬	୪:୦୭
କଙ୍କଣମେଣ୍ଡି	୭:୧୧	୭:୧୨	୪:୧୧	୪:୧୨
ଆମଲିକ	୭:୧୮	୭:୧୯	୪:୧୮	୪:୧୯
କୁଜମେଣ୍ଡି	୭:୨୮	--	୪:୨୮	--

କୁଜମେଣ୍ଡି⇆ଦଶପଲ୍ଲା

	ଟ୍ରିପ୍-୧		ଟ୍ରିପ୍-୨	
ବସ୍‌ଷ୍ଟପ୍	ଆଗମନ	ପ୍ରସ୍ଥାନ	ଆଗମନ	ପ୍ରସ୍ଥାନ
କୁଜମେଣ୍ଡି	--	୯:୦୦	--	୪:୪୦
ଆମଲିକ	୯:୦୯	୯:୧୦	୪:୪୯	୪:୫୦
କଙ୍କଣମେଣ୍ଡି	୯:୧୬	୯:୧୭	୪:୫୬	୪:୫୭
ଗାଡ଼ୀ ବଦଳା ଛକ	୯:୨୧	୯:୨୨	୫:୦୧	୫:୦୨
ବାଙ୍କମହୁଲପଡ଼ା	୯:୨୯	୯:୩୦	୫:୦୯	୫:୧୦
ବାଘିଗୋଲ୍ଲା	୯:୩୩	୯:୩୫	୫:୧୩	୫:୧୫
ଗୁଲୁଡ଼ା	୯:୩୯	୯:୪୧	୫:୧୯	୫:୨୧
ଗୁଲୁଗୁଡ଼ା	୯:୪୩	୯:୪୪	୫:୨୩	୫:୨୪
ଦୁର୍ଗା ପ୍ରସାଦ ହାଇସ୍କୁଲ	୯:୪୯	୯:୫୦	୫:୨୯	୫:୩୦
ଗୁଲୁଡ଼ା	୯:୫୮	୧୦:୦୦	୫:୩୮	୫:୪୦
ତଲରା	୧୦:୦୪	୧୦:୦୬	୫:୪୪	୫:୪୬
ଗୁମଣ୍ଡି	୧୦:୧୧	୧୦:୧୩	୫:୫୧	୫:୫୩
ନେଳିଗୋଡ଼ା	୧୦:୧୯	୧୦:୨୦	୫:୫୯	୬:୦୦
ସରିଗଣ୍ଡା	୧୦:୨୩	୧୦:୨୫	୬:୦୩	୬:୦୫
ଦଶପଲ୍ଲା	୧୦:୨୮	--	୬:୦୮	--

ଦଶପଲ୍ଲା⇆ନୂଆଗାଁ

	ଟ୍ରିପ୍-୧		ଟ୍ରିପ୍-୨	
ବସ୍‌ଷ୍ଟପ୍	ଆଗମନ	ପ୍ରସ୍ଥାନ	ଆଗମନ	ପ୍ରସ୍ଥାନ
ଦଶପଲ୍ଲା	--	୬:୦୦	--	୩:୦୦
ତ୍ରିନାଥ ମାର୍କେଟ	୬:୦୫	୬:୦୭	୩:୦୫	୩:୦୭
ଶିମିଳିସାହି	୬:୧୧	୬:୧୨	୩:୧୧	୩:୧୨
ଟେଣ୍ଡାବାଡ଼ି	୬:୧୮	୬:୧୯	୩:୧୮	୩:୧୯
ପୋଖରୀଗୋଲ୍ଲା	୬:୩୫	୬:୩୭	୩:୩୫	୩:୩୭
ବଡ଼ଗୁଣ୍ଡୁରିବାଡ଼ି	୬:୫୧	୬:୫୨	୩:୫୧	୩:୫୨
ହନୁମନ୍ତ	୭:୦୪	୭:୦୫	୪:୦୪	୪:୦୫
ଚଡ଼େୟାପଲ୍ଲୀ	୭:୧୬	୭:୧୮	୪:୧୬	୪:୧୮
ଉଳିସାହି	୭:୨୯	୭:୩୦	୪:୨୯	୪:୩୦
ଜନସଖମାଣ	୭:୩୬	୭:୩୮	୪:୩୬	୪:୩୮
ନୂଆଗାଁ	୭:୪୫	--	୪:୪୫	--

ନୂଆଗାଁ⇆ଦଶପଲ୍ଲା

	ଟ୍ରିପ୍-୧		ଟ୍ରିପ୍-୨	
ବସ୍‌ଷ୍ଟପ୍	ଆଗମନ	ପ୍ରସ୍ଥାନ	ଆଗମନ	ପ୍ରସ୍ଥାନ
ନୂଆଗାଁ	--	୮:୦୦	--	୫:୦୦
ଜନସଖମାଣ	୮:୦୬	୮:୦୯	୫:୦୬	୫:୦୯
ଉଳିସାହି	୮:୧୫	୮:୧୬	୫:୧୫	୫:୧୬
ଚଡ଼େୟାପଲ୍ଲୀ	୮:୨୭	୮:୨୯	୫:୨୭	୫:୨୯
ହନୁମନ୍ତ	୮:୪୦	୮:୪୧	୫:୪୦	୫:୪୧
ବଡ଼ଗୁଣ୍ଡୁରିବାଡ଼ି	୮:୫୩	୮:୫୪	୫:୫୩	୫:୫୪
ପୋଖରୀଗୋଲ୍ଲା	୯:୦୮	୯:୧୦	୬:୦୮	୬:୧୦
ଟେଣ୍ଡାବାଡ଼ି	୯:୨୬	୯:୨୭	୬:୨୬	୬:୨୭
ଶିମିଳିସାହି	୯:୩୩	୯:୩୪	୬:୩୩	୬:୩୪
ତ୍ରିନାଥ ମାର୍କେଟ	୯:୩୮	୯:୪୦	୬:୩୮	୬:୪୦
ଦଶପଲ୍ଲା	୯:୪୫	--	୬:୪୫	--

ଦଶପଲ୍ଲା ବ୍ଲକ (ରାଉଣ୍ଡଟ୍ରିପ୍)

	ଟ୍ରିପ୍-୧		ଟ୍ରିପ୍-୨		ଟ୍ରିପ୍-୩		ଟ୍ରିପ୍-୪	
ବସ୍‌ଷ୍ଟପ୍	ଆଗମନ	ପ୍ରସ୍ଥାନ	ଆଗମନ	ପ୍ରସ୍ଥାନ	ଆଗମନ	ପ୍ରସ୍ଥାନ	ଆଗମନ	ପ୍ରସ୍ଥାନ
ଦଶପଲ୍ଲା	--	୬:୦୦	--	୯:୦୫	--	୧୨:୦୫	--	୩:୦୫
କୁଞ୍ଜବନଗଡ଼	୬:୦୩	୬:୦୪	୯:୦୮	୯:୦୯	୧୨:୦୮	୧୨:୦୯	୩:୦୮	୩:୦୯
ନନ୍ଦିପୁର	୬:୧୦	୬:୧୨	୯:୧୫	୯:୧୭	୧୨:୧୫	୧୨:୧୭	୩:୧୫	୩:୧୭
ଶ୍ରୀରାମଚନ୍ଦ୍ରପୁର	୬:୧୫	୬:୧୬	୯:୨୦	୯:୨୧	୧୨:୨୦	୧୨:୨୧	୩:୨୦	୩:୨୧
ଘୁଗୁଡ଼ିପଡ଼ା	୬:୨୫	୬:୩୦	୯:୩୦	୯:୩୫	୧୨:୩୦	୧୨:୩୫	୩:୩୦	୩:୩୫
ଶ୍ରୀରାମଚନ୍ଦ୍ରପୁର	୬:୩୯	୬:୪୦	୯:୪୪	୯:୪୫	୧୨:୪୪	୧୨:୪୫	୩:୪୪	୩:୪୫
ନନ୍ଦିପୁର	୬:୪୩	୬:୪୫	୯:୪୮	୯:୫୦	୧୨:୪୮	୧୨:୫୦	୩:୪୮	୩:୫୦
କୁଞ୍ଜବନଗଡ଼	୬:୫୧	୬:୫୨	୯:୫୬	୯:୫୭	୧୨:୫୬	୧୨:୫୭	୩:୫୬	୩:୫୭
ଦଶପଲ୍ଲା	୬:୫୫	୭:୧୦	୧୦:୦୦	୧୦:୧୫	୧:୦୦	୧:୧୫	୪:୦୦	୪:୧୫
ସାତପାଟଣା	୭:୧୫	୭:୧୬	୧୦:୨୦	୧୦:୨୧	୧:୨୦	୧:୨୧	୪:୨୦	୪:୨୧
ଡିହଗାଁ	୭:୨୦	୭:୨୨	୧୦:୨୫	୧୦:୨୭	୧:୨୫	୧:୨୭	୪:୨୫	୪:୨୭
ମଧ୍ୟଖଣ୍ଡ	୭:୨୬	୭:୨୮	୧୦:୩୧	୧୦:୩୩	୧:୩୧	୧:୩୩	୪:୩୧	୪:୩୩
ତଲେରା ସ୍କୁଲ	୭:୩୦	୭:୩୧	୧୦:୩୫	୧୦:୩୬	୧:୩୫	୧:୩୬	୪:୩୫	୪:୩୬
ଗୋକହାଣ୍ଡି	୭:୩୩	୭:୩୮	୧୦:୩୮	୧୦:୪୩	୧:୩୮	୧:୪୩	୪:୩୮	୪:୪୩
ତଲେରା ସ୍କୁଲ	୭:୪୦	୭:୪୧	୧୦:୪୫	୧୦:୪୬	୧:୪୫	୧:୪୬	୪:୪୫	୪:୪୬
ମଧ୍ୟଖଣ୍ଡ	୭:୪୩	୭:୪୫	୧୦:୪୮	୧୦:୫୦	୧:୪୮	୧:୫୦	୪:୪୮	୪:୫୦
ଡିହଗାଁ	୭:୪୯	୭:୫୧	୧୦:୫୪	୧୦:୫୬	୧:୫୪	୧:୫୬	୪:୫୪	୪:୫୬
ସାତପାଟଣା	୭:୫୫	୭:୫୬	୧୧:୦୦	୧୧:୦୧	୨:୦୦	୨:୦୧	୫:୦୦	୫:୦୧
ଦଶପଲ୍ଲା	୮:୦୧	୮:୧୬	୧୧:୦୬	୧୧:୨୧	୨:୦୬	୨:୨୧	୫:୦୬	୫:୨୧
ତ୍ରିନାଥ ମାର୍କେଟ	୮:୨୧	୮:୨୨	୧୧:୨୬	୧୧:୨୭	୨:୨୬	୨:୨୭	୫:୨୬	୫:୨୭
ଭୋଗ୍ରା	୮:୨୫	୮:୨୬	୧୧:୩୦	୧୧:୩୧	୨:୩୦	୨:୩୧	୫:୩୦	୫:୩୧
ଖମାରସାହି	୮:୨୭	୮:୩୨	୧୧:୩୨	୧୧:୩୭	୨:୩୨	୨:୩୭	୫:୩୨	୫:୩୭
ଭୋଗ୍ରା	୮:୩୩	୮:୩୫	୧୧:୩୮	୧୧:୪୦	୨:୩୮	୨:୪୦	୫:୩୮	୫:୪୦
ତ୍ରିନାଥ ମାର୍କେଟ	୮:୩୮	୮:୩୯	୧୧:୪୩	୧୧:୪୪	୨:୪୩	୨:୪୪	୫:୪୩	୫:୪୪
ଦଶପଲ୍ଲା	୮:୪୪	--	୧୧:୪୯	--	୨:୪୯	--	୫:୪୯	--

ଗଣିଆ ବ୍ଲକ

ଗଣିଆ⇆ନୟାଗଡ଼

	ଟ୍ରିପ୍-୧		ଟ୍ରିପ୍-୨	
ବସ୍‌ଷ୍ଟପ୍	ଆଗମନ	ପ୍ରସ୍ଥାନ	ଆଗମନ	ପ୍ରସ୍ଥାନ
ଗଣିଆ	--	୭:୦୦	--	୩:୦୦
ଆଡକଟ	୭:୧୦	୭:୧୩	୩:୧୦	୩:୧୩
ଜଗନ୍ନାଥପ୍ରସାଦ	୭:୧୭	୭:୨୦	୩:୧୭	୩:୨୦
କୋରଡା	୭:୪୪	୭:୪୭	୩:୪୪	୩:୪୭
ନୂଆଗାଁ	୭:୫୦	୭:୫୩	୩:୫୦	୩:୫୩
ସାମପଡା	୮:୦୦	୮:୦୩	୪:୦୦	୪:୦୩
ମହିପୁର	୮:୧୦	୮:୧୩	୪:୧୦	୪:୧୩
ଚାନ୍ଦିବସ୍ତ	୮:୨୩	୮:୨୬	୪:୨୩	୪:୨୬
ନୟାଗଡ	୮:୩୪	--	୪:୩୪	--

ନୟାଗଡ଼⇆ଗଣିଆ

	ଟ୍ରିପ୍-୧		ଟ୍ରିପ୍-୨	
ବସ୍‌ଷ୍ଟପ୍	ଆଗମନ	ପ୍ରସ୍ଥାନ	ଆଗମନ	ପ୍ରସ୍ଥାନ
ନୟାଗଡ	--	୮:୪୦	--	୪:୪୦
ଚାନ୍ଦିବସ୍ତ	୮:୫୮	୯:୦୧	୪:୫୮	୫:୦୧
ମହିପୁର	୯:୧୧	୯:୧୪	୫:୧୧	୫:୧୪
ସାମପଡା	୯:୨୧	୯:୨୪	୫:୨୧	୫:୨୪
ନୂଆଗାଁ	୯:୩୧	୯:୩୪	୫:୩୧	୫:୩୪
କୋରଡା	୯:୩୭	୯:୪୦	୫:୩୭	୫:୪୦
ଜଗନ୍ନାଥପ୍ରସାଦ	୧୦:୦୪	୧୦:୦୭	୬:୦୪	୬:୦୭
ଆଡକଟ	୧୦:୧୧	୧୦:୧୪	୬:୧୧	୬:୧୪
ଗଣିଆ	୧୦:୨୪	--	୬:୨୪	--

ଗଣିଆ ବ୍ଲକର ବିସ୍ତୃତ ମାର୍ଗ ବିବରଣୀ

ଗଣିଆ⇆ବଡ଼ଶିଲଙ୍ଗ

	ଟ୍ରିପ୍-୧		ଟ୍ରିପ୍-୨		ଟ୍ରିପ୍-୩	
ବସ୍‌ଷ୍ଟପ୍	ଆଗମନ	ପ୍ରସ୍ଥାନ	ଆଗମନ	ପ୍ରସ୍ଥାନ	ଆଗମନ	ପ୍ରସ୍ଥାନ
ଗଣିଆ	--	୭:୦୦	--	୧୦:୩୦	--	୩:୦୦
ଗଣିଆ ମେଡିକାଲ	୭:୦୨	୭:୦୩	୧୦:୩୨	୧୦:୩୩	୩:୦୨	୩:୦୩
ବେଲପଡ଼ାପାଟଣା	୭:୦୬	୭:୦୮	୧୦:୩୬	୧୦:୩୮	୩:୦୬	୩:୦୮
ରସାଙ୍ଗ	୭:୧୯	୭:୨୧	୧୦:୪୯	୧୦:୫୧	୩:୧୯	୩:୨୧
ଡଙ୍କାଡ଼ିସାହି	୭:୨୬	୭:୨୮	୧୦:୫୬	୧୦:୫୮	୩:୨୬	୩:୨୮
ଛାମୁଣ୍ଡିଆ	୭:୪୧	୭:୪୩	୧୧:୧୧	୧୧:୧୩	୩:୪୧	୩:୪୩
ବେଟିଆସାହି	୮:୦୦	୮:୦୧	୧୧:୩୦	୧୧:୩୧	୪:୦୦	୪:୦୧
ଗୋଲ୍ଲାବରି	୮:୨୩	୮:୨୪	୧୧:୫୩	୧୧:୫୪	୪:୨୩	୪:୨୪
ବଡ଼ଶିଲଙ୍ଗ	୮:୩୧	--	୧୨:୦୧	--	୪:୩୧	--

ବଡ଼ଶିଲଙ୍ଗ⇆ଗଣିଆ

	ଟ୍ରିପ୍-୧		ଟ୍ରିପ୍-୨		ଟ୍ରିପ୍-୩	
ବସ୍‌ଷ୍ଟପ୍	ଆଗମନ	ପ୍ରସ୍ଥାନ	ଆଗମନ	ପ୍ରସ୍ଥାନ	ଆଗମନ	ପ୍ରସ୍ଥାନ
ବଡ଼ଶିଲଙ୍ଗ	--	୭:୫୦	--	୧୨:୨୦	--	୪:୫୦
ଗୋଲ୍ଲାବରି	୭:୫୭	୭:୫୮	୧୨:୨୭	୧୨:୨୮	୪:୫୭	୪:୫୮
ବେଟିଆସାହି	୮:୨୦	୮:୨୧	୧୨:୫୦	୧୨:୫୧	୫:୨୦	୫:୨୧
ଛାମୁଣ୍ଡିଆ	୮:୩୮	୮:୪୦	୧:୦୮	୧:୧୦	୫:୩୮	୫:୪୦
ଡଙ୍କାଡ଼ିସାହି	୮:୫୩	୮:୫୫	୧:୨୩	୧:୨୫	୫:୫୩	୫:୫୫
ରସାଙ୍ଗ	୯:୦୦	୯:୦୨	୧:୩୦	୧:୩୨	୬:୦୦	୬:୦୨
ବେଲପଡ଼ାପାଟଣା	୯:୧୩	୯:୧୫	୧:୪୩	୧:୪୫	୬:୧୩	୬:୧୫
ଗଣିଆ ମେଡିକାଲ	୯:୧୮	୯:୧୯	୧:୪୮	୧:୪୯	୬:୧୮	୬:୧୯
ଗଣିଆ	୯:୨୧	--	୧:୫୧	--	୬:୨୧	--

ଗଣିଆ ବ୍ଲକ ରାଉଣ୍ଡଟ୍ରିପ୍

	ଟ୍ରିପ୍-୧		ଟ୍ରିପ୍-୨		ଟ୍ରିପ୍-୩		ଟ୍ରିପ୍-୪		ଟ୍ରିପ୍-୫		ଟ୍ରିପ୍-୬		ଟ୍ରିପ୍-୭		ଟ୍ରିପ୍-୮		ଟ୍ରିପ୍-୯	
ବସ୍‌ଷ୍ଟପ୍	ଆଗମନ	ପ୍ରସ୍ଥାନ	ଆଗମନ	ପ୍ରସ୍ଥାନ	ଆଗମନ	ପ୍ରସ୍ଥାନ	ଆଗମନ	ପ୍ରସ୍ଥାନ	ଆଗମନ	ପ୍ରସ୍ଥାନ	ଆଗମନ	ପ୍ରସ୍ଥାନ	ଆଗମନ	ପ୍ରସ୍ଥାନ	ଆଗମନ	ପ୍ରସ୍ଥାନ	ଆଗମନ	ପ୍ରସ୍ଥାନ
ଗଣିଆ	--	୬:୦୦	--	୭:୨୫	--	୮:୫୫	--	୧୦:୨୫	--	୧୧:୫୫	--	୧:୨୫	--	୨:୫୫	--	୪:୨୫	--	୫:୫୫
ଗଣିଆ ବ୍ଲକ ଅଫିସ	[illegible]	[illegible]	[illegible]	[illegible]	[illegible]	[illegible]	[illegible]	[illegible]	[illegible]	[illegible]	[illegible]	[illegible]	[illegible]	[illegible]	[illegible]	[illegible]	[illegible]	[illegible]
[illegible]	[illegible]	[illegible]	[illegible]	[illegible]	[illegible]	[illegible]	[illegible]	[illegible]	[illegible]	[illegible]	[illegible]	[illegible]	[illegible]	[illegible]	[illegible]	[illegible]	[illegible]	[illegible]
[illegible]	[illegible]	[illegible]	[illegible]	[illegible]	[illegible]	[illegible]	[illegible]	[illegible]	[illegible]	[illegible]	[illegible]	[illegible]	[illegible]	[illegible]	[illegible]	[illegible]	[illegible]	[illegible]
[illegible]	[illegible]	[illegible]	[illegible]	[illegible]	[illegible]	[illegible]	[illegible]	[illegible]	[illegible]	[illegible]	[illegible]	[illegible]	[illegible]	[illegible]	[illegible]	[illegible]	[illegible]	[illegible]
[illegible]	[illegible]	[illegible]	[illegible]	[illegible]	[illegible]	[illegible]	[illegible]	[illegible]	[illegible]	[illegible]	[illegible]	[illegible]	[illegible]	[illegible]	[illegible]	[illegible]	[illegible]	[illegible]
[illegible]	[illegible]	[illegible]	[illegible]	[illegible]	[illegible]	[illegible]	[illegible]	[illegible]	[illegible]	[illegible]	[illegible]	[illegible]	[illegible]	[illegible]	[illegible]	[illegible]	[illegible]	[illegible]
[illegible]	[illegible]	[illegible]	[illegible]	[illegible]	[illegible]	[illegible]	[illegible]	[illegible]	[illegible]	[illegible]	[illegible]	[illegible]	[illegible]	[illegible]	[illegible]	[illegible]	[illegible]	[illegible]
[illegible]	[illegible]	[illegible]	[illegible]	[illegible]	[illegible]	[illegible]	[illegible]	[illegible]	[illegible]	[illegible]	[illegible]	[illegible]	[illegible]	[illegible]	[illegible]	[illegible]	[illegible]	[illegible]
[illegible]	[illegible]	[illegible]	[illegible]	[illegible]	[illegible]	[illegible]	[illegible]	[illegible]	[illegible]	[illegible]	[illegible]	[illegible]	[illegible]	[illegible]	[illegible]	[illegible]	[illegible]	[illegible]
[illegible]	[illegible]	[illegible]	[illegible]	[illegible]	[illegible]	[illegible]	[illegible]	[illegible]	[illegible]	[illegible]	[illegible]	[illegible]	[illegible]	[illegible]	[illegible]	[illegible]	[illegible]	[illegible]
ଗଣିଆ ବ୍ଲକ ଅଫିସ	[illegible]	[illegible]	[illegible]	[illegible]	[illegible]	[illegible]	[illegible]	[illegible]	[illegible]	[illegible]	[illegible]	[illegible]	[illegible]	[illegible]	[illegible]	[illegible]	[illegible]	[illegible]
ଗଣିଆ	[illegible]	[illegible]	[illegible]	[illegible]	[illegible]	[illegible]	[illegible]	[illegible]	[illegible]	[illegible]	[illegible]	[illegible]	[illegible]	[illegible]	[illegible]	[illegible]	[illegible]	[illegible]
[illegible]	[illegible]	[illegible]	[illegible]	[illegible]	[illegible]	[illegible]	[illegible]	[illegible]	[illegible]	[illegible]	[illegible]	[illegible]	[illegible]	[illegible]	[illegible]	[illegible]	[illegible]	[illegible]
[illegible]	[illegible]	[illegible]	[illegible]	[illegible]	[illegible]	[illegible]	[illegible]	[illegible]	[illegible]	[illegible]	[illegible]	[illegible]	[illegible]	[illegible]	[illegible]	[illegible]	[illegible]	[illegible]
[illegible]	[illegible]	[illegible]	[illegible]	[illegible]	[illegible]	[illegible]	[illegible]	[illegible]	[illegible]	[illegible]	[illegible]	[illegible]	[illegible]	[illegible]	[illegible]	[illegible]	[illegible]	[illegible]
ଗଣିଆ	[illegible]	--	[illegible]	--	[illegible]	--	[illegible]	--	[illegible]	--	[illegible]	--	[illegible]	--	[illegible]	--	[illegible]	--

ଖଣ୍ଡପଡ଼ା ବ୍ଲକ

ଖଣ୍ଡପଡ଼ା⇆ନୟାଗଡ଼

	ଟ୍ରିପ୍-୧		ଟ୍ରିପ୍-୨		ଟ୍ରିପ୍-୩		ଟ୍ରିପ୍-୪		ଟ୍ରିପ୍-୫	
ବସ୍‌ଷ୍ଟପ୍	ଆଗମନ	ପ୍ରସ୍ଥାନ	ଆଗମନ	ପ୍ରସ୍ଥାନ	ଆଗମନ	ପ୍ରସ୍ଥାନ	ଆଗମନ	ପ୍ରସ୍ଥାନ	ଆଗମନ	ପ୍ରସ୍ଥାନ
ଖଣ୍ଡପଡା	--	୭:୦୦	--	୧୦:୦୦	--	୧:୦୦	--	୩:୦୦	--	୫:୦୦
କଣ୍ଟାବଣିଆ	୭:୧୭	୭:୨୦	୧୦:୧୭	୧୦:୨୦	୧:୧୭	୧:୨୦	୩:୧୭	୩:୨୦	୫:୧୭	୫:୨୦
ବାଲୁଗାଁ	୭:୨୪	୭:୨୭	୧୦:୨୪	୧୦:୨୭	୧:୨୪	୧:୨୭	୩:୨୪	୩:୨୭	୫:୨୪	୫:୨୭
ନୟାଗଡ	୭:୪୧	--	୧୦:୪୧	--	୧:୪୧	--	୩:୪୧	--	୫:୪୧	--

ନୟାଗଡ଼⇆ଖଣ୍ଡପଡ଼ା

	ଟ୍ରିପ୍-୧		ଟ୍ରିପ୍-୨		ଟ୍ରିପ୍-୩		ଟ୍ରିପ୍-୪		ଟ୍ରିପ୍-୫	
ବସ୍‌ଷ୍ଟପ୍	ଆଗମନ	ପ୍ରସ୍ଥାନ	ଆଗମନ	ପ୍ରସ୍ଥାନ	ଆଗମନ	ପ୍ରସ୍ଥାନ	ଆଗମନ	ପ୍ରସ୍ଥାନ	ଆଗମନ	ପ୍ରସ୍ଥାନ
ନୟାଗଡ	--	୮:୦୦	--	୧୧:୦୦	--	୨:୦୦	--	୪:୦୦	--	୬:୦୦
ବାଲୁଗାଁ	୮:୧୪	୮:୧୭	୧୧:୧୪	୧୧:୧୭	୨:୧୪	୨:୧୭	୪:୧୪	୪:୧୭	୬:୧୪	୬:୧୭
କଣ୍ଟାବଣିଆ	୮:୨୧	୮:୨୪	୧୧:୨୧	୧୧:୨୪	୨:୨୧	୨:୨୪	୪:୨୧	୪:୨୪	୬:୨୧	୬:୨୪
ଖଣ୍ଡପଡା	୮:୪୧	--	୧୧:୪୧	--	୨:୪୧	--	୪:୪୧	--	୬:୪୧	--

ଖଣ୍ଡପଡ଼ା ବ୍ଲକର ବିସ୍ତୃତ ମାର୍ଗ ବିବରଣୀ

ଖଣ୍ଡପଡ଼ା⇆ବଳଭଦ୍ରପ୍ରସାଦ

	ଟ୍ରିପ୍-୧		ଟ୍ରିପ୍-୨		ଟ୍ରିପ୍-୩		ଟ୍ରିପ୍-୪	
ବସ୍‌ଷ୍ଟପ୍	ଆଗମନ	ପ୍ରସ୍ଥାନ	ଆଗମନ	ପ୍ରସ୍ଥାନ	ଆଗମନ	ପ୍ରସ୍ଥାନ	ଆଗମନ	ପ୍ରସ୍ଥାନ
ଖଣ୍ଡପଡ଼ା	--	୬:୦୦	--	୯:୨୫	--	୧୨:୫୫	--	୪:୨୫
ଖଳିସାହି	୬:୦୮	୬:୧୦	୯:୩୩	୯:୩୫	୧:୦୩	୧:୦୫	୪:୩୩	୪:୩୫
ଝୁଣ୍ଟୁବନ୍ଧ	୬:୧୬	୬:୧୭	୯:୪୧	୯:୪୨	୧:୧୧	୧:୧୨	୪:୪୧	୪:୪୨
ସିଂହପଡ଼ା	୬:୧୯	୬:୨୧	୯:୪୪	୯:୪୬	୧:୧୪	୧:୧୬	୪:୪୪	୪:୪୬
ଗଡ଼ିଆସାହି	୬:୨୩	୬:୨୫	୯:୪୮	୯:୫୦	୧:୧୮	୧:୨୦	୪:୪୮	୪:୫୦
କିଆଝର	୬:୩୦	୬:୩୨	୯:୫୫	୯:୫୭	୧:୨୫	୧:୨୭	୪:୫୫	୪:୫୭
ଗିରିଡ଼ିପଲି	୬:୩୭	୬:୩୮	୧୦:୦୨	୧୦:୦୩	୧:୩୨	୧:୩୩	୫:୦୨	୫:୦୩
ଅଁଳାପାଟ	୬:୪୫	୬:୪୬	୧୦:୧୦	୧୦:୧୧	୧:୪୦	୧:୪୧	୫:୧୦	୫:୧୧
କୋସ୍କ	୬:୪୮	୬:୫୦	୧୦:୧୩	୧୦:୧୫	୧:୪୩	୧:୪୫	୫:୧୩	୫:୧୫
ଶ୍ରଦ୍ଧାପୁର	୬:୫୪	୬:୫୫	୧୦:୧୯	୧୦:୨୦	୧:୪୯	୧:୫୦	୫:୧୯	୫:୨୦
ରୟତି ଡୋଳମା	୬:୫୯	୭:୦୧	୧୦:୨୪	୧୦:୨୬	୧:୫୪	୧:୫୬	୫:୨୪	୫:୨୬
ଡୋଳମାର ପିଏଚ୍‌ସି	୭:୦୩	୭:୦୪	୧୦:୨୮	୧୦:୨୯	୧:୫୮	୧:୫୯	୫:୨୮	୫:୨୯
କୁମ୍ଭାରପଡ଼ା	୭:୧୨	୭:୧୪	୧୦:୩୭	୧୦:୩୯	୨:୦୭	୨:୦୯	୫:୩୭	୫:୩୯
ଜଗେଜ ବ୍ରିଜ୍	୭:୧୮	୭:୧୯	୧୦:୪୩	୧୦:୪୪	୨:୧୩	୨:୧୪	୫:୪୩	୫:୪୪
ବଳଭଦ୍ରପ୍ରସାଦ	୭:୨୫	--	୧୦:୫୦	--	୨:୨୦	--	୫:୫୦	--

ବଳଭଦ୍ରପ୍ରସାଦ⇆ଖଣ୍ଡପଡ଼ା

	ଟ୍ରିପ୍-୧		ଟ୍ରିପ୍-୨		ଟ୍ରିପ୍-୩		ଟ୍ରିପ୍-୪	
ବସ୍‌ଷ୍ଟପ୍	ଆଗମନ	ପ୍ରସ୍ଥାନ	ଆଗମନ	ପ୍ରସ୍ଥାନ	ଆଗମନ	ପ୍ରସ୍ଥାନ	ଆଗମନ	ପ୍ରସ୍ଥାନ
ବଳଭଦ୍ରପ୍ରସାଦ	--	୭:୪୦	--	୧୧:୧୦	--	୨:୪୦	--	୬:୧୦
ଜଗେଜ ବ୍ରିଜ୍	୭:୪୬	୭:୪୭	୧୧:୧୬	୧୧:୧୭	୨:୪୬	୨:୪୭	୬:୧୬	୬:୧୭
କୁମ୍ଭାରପଡ଼ା	୭:୫୧	୭:୫୩	୧୧:୨୧	୧୧:୨୩	୨:୫୧	୨:୫୩	୬:୨୧	୬:୨୩
ଡୋଳମାର ପିଏଚ୍‌ସି	୮:୦୧	୮:୦୨	୧୧:୩୧	୧୧:୩୨	୩:୦୧	୩:୦୨	୬:୩୧	୬:୩୨
ରୟତି ଡୋଳମା	୮:୦୪	୮:୦୬	୧୧:୩୪	୧୧:୩୬	୩:୦୪	୩:୦୬	୬:୩୪	୬:୩୬
ଶ୍ରଦ୍ଧାପୁର	୮:୧୦	୮:୧୧	୧୧:୪୦	୧୧:୪୧	୩:୧୦	୩:୧୧	୬:୪୦	୬:୪୧
କୋସ୍କ	୮:୧୫	୮:୧୭	୧୧:୪୫	୧୧:୪୭	୩:୧୫	୩:୧୭	୬:୪୫	୬:୪୭
ଅଁଳାପାଟ	୮:୧୯	୮:୨୦	୧୧:୪୯	୧୧:୫୦	୩:୧୯	୩:୨୦	୬:୪୯	୬:୫୦
ଗିରିଡ଼ିପଲି	୮:୨୭	୮:୨୮	୧୧:୫୭	୧୧:୫୮	୩:୨୭	୩:୨୮	୬:୫୭	୬:୫୮
କିଆଝର	୮:୩୩	୮:୩୫	୧୨:୦୩	୧୨:୦୫	୩:୩୩	୩:୩୫	୭:୦୩	୭:୦୫
ଗଡ଼ିଆସାହି	୮:୪୦	୮:୪୨	୧୨:୧୦	୧୨:୧୨	୩:୪୦	୩:୪୨	୭:୧୦	୭:୧୨
ସିଂହପଡ଼ା	୮:୪୪	୮:୪୬	୧୨:୧୪	୧୨:୧୬	୩:୪୪	୩:୪୬	୭:୧୪	୭:୧୬
ଝୁଣ୍ଟୁବନ୍ଧ	୮:୪୮	୮:୪୯	୧୨:୧୮	୧୨:୧୯	୩:୪୮	୩:୪୯	୭:୧୮	୭:୧୯
ଖଳିସାହି	୮:୫୫	୮:୫୭	୧୨:୨୫	୧୨:୨୭	୩:୫୫	୩:୫୭	୭:୨୫	୭:୨୭
ଖଣ୍ଡପଡ଼ା	୯:୦୫	--	୧୨:୩୫	--	୪:୦୫	--	୭:୩୫	--

ଖଣ୍ଡପଡ଼ା⇆ବାଲୁଗାଁ

	ଟ୍ରିପ୍-୧		ଟ୍ରିପ୍-୨		ଟ୍ରିପ୍-୩		ଟ୍ରିପ୍-୪		ଟ୍ରିପ୍-୫		ଟ୍ରିପ୍-୬	
ବସ୍‌ଷ୍ଟପ୍	ଆଗମନ	ପ୍ରସ୍ଥାନ	ଆଗମନ	ପ୍ରସ୍ଥାନ	ଆଗମନ	ପ୍ରସ୍ଥାନ	ଆଗମନ	ପ୍ରସ୍ଥାନ	ଆଗମନ	ପ୍ରସ୍ଥାନ	ଆଗମନ	ପ୍ରସ୍ଥାନ
ଖଣ୍ଡପଡ଼ା (ତ୍ରିନାଥ ଛକ)	--	୬:୦୦	--	୮:୧୫	--	୧୦:୩୫	--	୧୨:୫୫	--	୩:୧୫	--	୫:୩୫
ଶିଖରପୁର	୬:୦୮	୬:୧୦	୮:୨୩	୮:୨୫	୧୦:୪୩	୧୦:୪୫	୧:୦୩	୧:୦୫	୩:୨୩	୩:୨୫	୫:୪୩	୫:୪୫
କୃଷ୍ଣପ୍ରସାଦ	୬:୧୨	୬:୧୩	୮:୨୭	୮:୨୮	୧୦:୪୭	୧୦:୪୮	୧:୦୭	୧:୦୮	୩:୨୭	୩:୨୮	୫:୪୭	୫:୪୮
ଯୋଗିଆପଲ୍ଲୀ	୬:୨୦	୬:୨୨	୮:୩୫	୮:୩୭	୧୦:୫୫	୧୦:୫୭	୧:୧୫	୧:୧୭	୩:୩୫	୩:୩୭	୫:୫୫	୫:୫୭
ଓଡ଼ଗପଡ଼ା	୬:୨୬	୬:୨୭	୮:୪୧	୮:୪୨	୧୧:୦୧	୧୧:୦୨	୧:୨୧	୧:୨୨	୩:୪୧	୩:୪୨	୬:୦୧	୬:୦୨
ବାଲୁଗାଁ	୬:୩୫	--	୮:୫୦	--	୧୧:୧୦	--	୧:୩୦	--	୩:୫୦	--	୬:୧୦	--

ବାଲୁଗାଁ⇆ଖଣ୍ଡପଡ଼ା

	ଟ୍ରିପ୍-୧		ଟ୍ରିପ୍-୨		ଟ୍ରିପ୍-୩		ଟ୍ରିପ୍-୪		ଟ୍ରିପ୍-୫		ଟ୍ରିପ୍-୬	
ବସ୍‌ଷ୍ଟପ୍	ଆଗମନ	ପ୍ରସ୍ଥାନ	ଆଗମନ	ପ୍ରସ୍ଥାନ	ଆଗମନ	ପ୍ରସ୍ଥାନ	ଆଗମନ	ପ୍ରସ୍ଥାନ	ଆଗମନ	ପ୍ରସ୍ଥାନ	ଆଗମନ	ପ୍ରସ୍ଥାନ
ବାଲୁଗାଁ	--	୬:୫୦	--	୯:୧୦	--	୧୧:୩୦	--	୧:୪୦	--	୪:୧୦	--	୬:୩୦
ଓଡ଼ଗପଡ଼ା	୬:୫୮	୬:୫୯	୯:୧୮	୯:୧୯	୧୧:୩୮	୧୧:୩୯	୧:୪୮	୧:୪୯	୪:୧୮	୪:୧୯	୬:୩୮	୬:୩୯
ଯୋଗିଆପଲ୍ଲୀ	୭:୦୩	୭:୦୪	୯:୨୩	୯:୨୪	୧୧:୪୩	୧୧:୪୪	୨:୦୩	୨:୦୪	୪:୨୩	୪:୨୪	୬:୪୩	୬:୪୪
କୃଷ୍ଣପ୍ରସାଦ	୭:୧୨	୭:୧୩	୯:୩୨	୯:୩୩	୧୧:୫୨	୧୧:୫୩	୨:୧୨	୨:୧୩	୪:୩୨	୪:୩୩	୬:୫୨	୬:୫୩
ଶିଖରପୁର	୭:୧୫	୭:୧୬	୯:୩୫	୯:୩୬	୧୧:୫୫	୧୧:୫୬	୨:୧୫	୨:୧୬	୪:୩୫	୪:୩୬	୬:୫୫	୬:୫୬
ଖଣ୍ଡପଡ଼ା (ତ୍ରିନାଥ ଛକ)	୭:୨୫	--	୯:୪୫	--	୧୨:୦୫	--	୨:୨୫	--	୪:୪୫	--	୭:୦୫	--

ଖଣ୍ଡପଡ଼ା ବ୍ଲକ ରାଉଣ୍ଡଟ୍ରିପ୍

	ଟ୍ରିପ୍-୧		ଟ୍ରିପ୍-୨		ଟ୍ରିପ୍-୩		ଟ୍ରିପ୍-୪		ଟ୍ରିପ୍-୫	
ବସ୍‌ଷ୍ଟପ୍	ଆଗମନ	ପ୍ରସ୍ଥାନ	ଆଗମନ	ପ୍ରସ୍ଥାନ	ଆଗମନ	ପ୍ରସ୍ଥାନ	ଆଗମନ	ପ୍ରସ୍ଥାନ	ଆଗମନ	ପ୍ରସ୍ଥାନ
ଖଣ୍ଡପଡ଼ା (ତ୍ରିନାଥ ଛକ)	--	୬:୦୦	--	୮:୪୦	--	୧୧:୨୦	--	୨:୦୦	--	୪:୪୦
କୁଞ୍ଜବିହାରୀପୁର	୬:୦୪	୬:୦୫	୮:୪୪	୮:୪୫	୧୧:୨୪	୧୧:୨୫	୨:୦୪	୨:୦୫	୪:୪୪	୪:୪୫
ସାହସପୁର	୬:୦୭	୬:୦୮	୮:୪୭	୮:୪୮	୧୧:୨୭	୧୧:୨୮	୨:୦୭	୨:୦୮	୪:୪୭	୪:୪୮
ଶାଳଝରିଆ	୬:୧୧	୬:୧୩	୮:୫୧	୮:୫୩	୧୧:୩୧	୧୧:୩୩	୨:୧୧	୨:୧୩	୪:୫୧	୪:୫୩
ରାଣୀପଡ଼ା	୬:୧୬	୬:୧୮	୮:୫୬	୮:୫୮	୧୧:୩୬	୧୧:୩୮	୨:୧୬	୨:୧୮	୪:୫୬	୪:୫୮
ସଜନପଡ଼ା	୬:୨୩	୬:୨୮	୯:୦୩	୯:୦୮	୧୧:୪୩	୧୧:୪୮	୨:୨୩	୨:୨୮	୫:୦୩	୫:୦୮
ଗୁଣ୍ଡୁଣି	୬:୩୧	୬:୩୩	୯:୧୧	୯:୧୩	୧୧:୫୧	୧୧:୫୩	୨:୩୧	୨:୩୩	୫:୧୧	୫:୧୩
ଜଗନ୍ନାଥ ପ୍ରସାଦ	୬:୪୨	୬:୪୭	୯:୨୨	୯:୨୭	୧୨:୦୨	୧୨:୦୭	୨:୪୨	୨:୪୭	୫:୨୨	୫:୨୭
ଗୁଣ୍ଡୁଣି	୬:୫୬	୬:୫୮	୯:୩୬	୯:୩୮	୧୨:୧୬	୧୨:୧୮	୨:୫୬	୨:୫୮	୫:୩୬	୫:୩୮
ସଜନପଡ଼ା	୭:୦୧	୭:୦୨	୯:୪୧	୯:୪୨	୧୨:୨୧	୧୨:୨୨	୩:୦୧	୩:୦୨	୫:୪୧	୫:୪୨
ରାଣୀପଡ଼ା	୭:୦୭	୭:୦୯	୯:୪୭	୯:୪୯	୧୨:୨୭	୧୨:୨୯	୩:୦୭	୩:୦୯	୫:୪୭	୫:୪୯
ଶାଳଝରିଆ	୭:୧୨	୭:୧୪	୯:୫୨	୯:୫୪	୧୨:୩୨	୧୨:୩୪	୩:୧୨	୩:୧୪	୫:୫୨	୫:୫୪
ସାହସପୁର	୭:୧୭	୭:୧୮	୯:୫୭	୯:୫୮	୧୨:୩୭	୧୨:୩୮	୩:୧୭	୩:୧୮	୫:୫୭	୫:୫୮
କୁଞ୍ଜବିହାରୀପୁର	୭:୨୦	୭:୨୧	୧୦:୦୦	୧୦:୦୧	୧୨:୪୦	୧୨:୪୧	୩:୨୦	୩:୨୧	୬:୦୦	୬:୦୧
ଖଣ୍ଡପଡ଼ା (ତ୍ରିନାଥ ଛକ)	୭:୨୫	୭:୩୦	୧୦:୦୫	୧୦:୧୦	୧୨:୪୫	୧୨:୫୦	୩:୨୫	୩:୩୦	୬:୦୫	୬:୧୦
ବାଉଁଶୁଣିଆ	୭:୩୬	୭:୩୮	୧୦:୧୬	୧୦:୧୮	୧୨:୫୬	୧୨:୫୮	୩:୩୬	୩:୩୮	୬:୧୬	୬:୧୮
ବନମାଳିପୁର	୭:୪୩	୭:୪୫	୧୦:୨୩	୧୦:୨୫	୧:୦୩	୧:୦୫	୩:୪୩	୩:୪୫	୬:୨୩	୬:୨୫
ମାଣିକପୁର	୭:୫୦	୭:୫୧	୧୦:୩୦	୧୦:୩୧	୧:୧୦	୧:୧୧	୩:୫୦	୩:୫୧	୬:୩୦	୬:୩୧
ରାଣୀଛେଳି	୭:୫୫	୮:୦୦	୧୦:୩୫	୧୦:୪୦	୧:୧୫	୧:୨୦	୩:୫୫	୪:୦୦	୬:୩୫	୬:୪୦
ମାଣିକପୁର	୮:୦୪	୮:୦୫	୧୦:୪୪	୧୦:୪୫	୧:୨୪	୧:୨୫	୪:୦୪	୪:୦୫	୬:୪୪	୬:୪୫
ବନମାଳିପୁର	୮:୧୦	୮:୧୨	୧୦:୫୦	୧୦:୫୨	୧:୩୦	୧:୩୨	୪:୧୦	୪:୧୨	୬:୫୦	୬:୫୨
ବାଉଁଶୁଣିଆ	୮:୧୭	୮:୧୮	୧୦:୫୭	୧୦:୫୮	୧:୩୭	୧:୩୮	୪:୧୭	୪:୧୮	୬:୫୭	୬:୫୮
ଖଣ୍ଡପଡ଼ା (ତ୍ରିନାଥ ଛକ)	୮:୨୫	--	୧୧:୦୫	--	୧:୪୫	--	୪:୨୫	--	୭:୦୫	--

ଖଣ୍ଡପଡ଼ା⇆କଣ୍ଟିଲୋ

	ଟ୍ରିପ୍-୧		ଟ୍ରିପ୍-୨		ଟ୍ରିପ୍-୩	
ବସ୍‌ଷ୍ଟପ୍	ଆଗମନ	ପ୍ରସ୍ଥାନ	ଆଗମନ	ପ୍ରସ୍ଥାନ	ଆଗମନ	ପ୍ରସ୍ଥାନ
ଖଣ୍ଡପଡ଼ା (ତ୍ରିନାଥ ଛକ)	--	୬:୦୦	--	୧୦:୪୦	--	୩:୨୦
ଖଳିସାହି	୬:୦୮	୬:୧୦	୧୦:୪୮	୧୦:୫୦	୩:୨୮	୩:୩୦
ମର୍ଦ୍ଦରାଜପୁର	୬:୧୪	୬:୧୬	୧୦:୫୪	୧୦:୫୬	୩:୩୪	୩:୩୬
ମାଧବେରେଣି	୬:୧୯	୬:୨୦	୧୦:୫୯	୧୧:୦୦	୩:୩୯	୩:୪୦
ବେଣାଗାଡ଼ିଆ	୬:୨୩	୬:୨୫	୧୧:୦୩	୧୧:୦୫	୩:୪୩	୩:୪୫
ଗୋପିନାଥପୁର	୬:୩୦	୬:୩୧	୧୧:୧୦	୧୧:୧୧	୩:୫୦	୩:୫୧
ବାଣପୁର	୬:୩୫	୬:୩୭	୧୧:୧୫	୧୧:୧୭	୩:୫୫	୩:୫୭
କୁମୁଣ୍ଡି	୬:୪୦	୬:୪୧	୧୧:୨୦	୧୧:୨୧	୪:୦୦	୪:୦୧
ଘନଶାଳିଆ	୬:୪୪	୬:୪୫	୧୧:୨୪	୧୧:୨୫	୪:୦୪	୪:୦୫
ରାଜକିଆରି	୬:୫୦	୬:୫୧	୧୧:୩୦	୧୧:୩୧	୪:୧୦	୪:୧୧
ସିଦ୍ଧମୂଳା	୬:୫୫	୬:୫୭	୧୧:୩୫	୧୧:୩୭	୪:୧୫	୪:୧୭
ରାଜକିଆରି	୭:୦୧	୭:୦୨	୧୧:୪୧	୧୧:୪୨	୪:୨୧	୪:୨୨
ଘନଶାଳିଆ	୭:୦୭	୭:୦୮	୧୧:୪୭	୧୧:୪୮	୪:୨୭	୪:୨୮
କୁମୁଣ୍ଡି	୭:୧୧	୭:୧୨	୧୧:୫୧	୧୧:୫୨	୪:୩୧	୪:୩୨
ବାଣପୁର	୭:୧୫	୭:୧୭	୧୧:୫୫	୧୧:୫୭	୪:୩୫	୪:୩୭
କଣ୍ଟିଲୋ	୭:୨୨	--	୧୨:୦୨	--	୪:୪୨	--

କଣ୍ଟିଲୋ⇆ଖଣ୍ଡପଡ଼ା

	ଟ୍ରିପ୍-୧		ଟ୍ରିପ୍-୨		ଟ୍ରିପ୍-୩	
ବସ୍‌ଷ୍ଟପ୍	ଆଗମନ	ପ୍ରସ୍ଥାନ	ଆଗମନ	ପ୍ରସ୍ଥାନ	ଆଗମନ	ପ୍ରସ୍ଥାନ
କଣ୍ଟିଲୋ	--	୭:୪୦	--	୧୨:୨୦	--	୫:୦୦
ବାଣପୁର	୭:୪୫	୭:୪୭	୧୨:୨୫	୧୨:୨୭	୫:୦୫	୫:୦୭
କୁମୁଣ୍ଡି	୭:୫୦	୭:୫୧	୧୨:୩୦	୧୨:୩୧	୫:୧୦	୫:୧୧
ଘନଶାଳିଆ	୭:୫୪	୭:୫୫	୧୨:୩୪	୧୨:୩୫	୫:୧୪	୫:୧୫
ରାଜକିଆରି	୮:୦୦	୮:୦୧	୧୨:୪୦	୧୨:୪୧	୫:୨୦	୫:୨୧
ସିଦ୍ଧମୂଳା	୮:୦୫	୮:୦୭	୧୨:୪୫	୧୨:୪୭	୫:୨୫	୫:୨୭
ରାଜକିଆରି	୮:୧୧	୮:୧୨	୧୨:୫୧	୧୨:୫୨	୫:୩୧	୫:୩୨
ଘନଶାଳିଆ	୮:୧୭	୮:୧୮	୧୨:୫୭	୧୨:୫୮	୫:୩୭	୫:୩୮
କୁମୁଣ୍ଡି	୮:୨୧	୮:୨୩	୧:୦୧	୧:୦୩	୫:୪୧	୫:୪୩
ବାଣପୁର	୮:୨୬	୮:୨୮	୧:୦୬	୧:୦୮	୫:୪୬	୫:୪୮
ଗୋପିନାଥପୁର	୮:୩୨	୮:୩୩	୧:୧୨	୧:୧୩	୫:୫୨	୫:୫୩
ବେଣାଗାଡ଼ିଆ	୮:୩୮	୮:୩୯	୧:୧୮	୧:୧୯	୫:୫୮	୫:୫୯
ମାଧବେରେଣି	୮:୪୨	୮:୪୪	୧:୨୨	୧:୨୪	୬:୦୨	୬:୦୪
ମର୍ଦ୍ଦରାଜପୁର	୮:୪୭	୮:୪୯	୧:୨୭	୧:୨୯	୬:୦୭	୬:୦୯
ଖଳିସାହି	୮:୫୩	୮:୫୪	୧:୩୩	୧:୩୪	୬:୧୩	୬:୧୪
ଖଣ୍ଡପଡ଼ା (ତ୍ରିନାଥ ଛକ)	୯:୦୨	--	୧:୪୨	--	୬:୨୨	--

ଅଧିକ ବିବରଣୀ ପାଇଁ ଲଗ୍ ଅନ୍ କରନ୍ତୁ:- http://www.osrtc.in/notificationsAndCirculars.html

OSRTC

ଆମ ଓଡ଼ିଶା ନବୀନ ଓଡ଼ିଶା

ସକାଳ THE SAKALA

LAXMI

ଘରେ ଘରେ ଲକ୍ଷ୍ମୀ

ନୟାଗଡ଼ ବ୍ଲକ

ନୟାଗଡ଼ ବ୍ଲକର ବିସ୍ତୃତ ମାର୍ଗ ବିବରଣୀ

ନୟାଗଡ଼⇆କେନ୍ଦୁଢିପି

	ଟ୍ରିପ୍-୧		ଟ୍ରିପ୍-୨		ଟ୍ରିପ୍-୩		ଟ୍ରିପ୍-୪		ଟ୍ରିପ୍-୫	
ବସ୍‌ଷ୍ଟପ୍	ଆଗମନ	ପ୍ରସ୍ଥାନ	ଆଗମନ	ପ୍ରସ୍ଥାନ	ଆଗମନ	ପ୍ରସ୍ଥାନ	ଆଗମନ	ପ୍ରସ୍ଥାନ	ଆଗମନ	ପ୍ରସ୍ଥାନ
ନୟାଗଡ଼	--	୬:୦୦	--	୮:୩୫	--	୧୧:୦୫	--	୧:୩୫	--	୪:୦୫
ଘଡ଼ୁଆଳ	୬:୦୫	୬:୦୭	୮:୪୦	୮:୪୨	୧୧:୧୦	୧୧:୧୨	୧:୪୦	୧:୪୨	୪:୧୦	୪:୧୨
ରଘୁନାଥପ୍ରସାଦ	୬:୧୩	୬:୧୪	୮:୪୮	୮:୪୯	୧୧:୧୮	୧୧:୧୯	୧:୪୮	୧:୪୯	୪:୧୮	୪:୧୯
ଖୁଣ୍ଟୁବନ୍ଧ	୬:୨୦	୬:୨୨	୮:୫୫	୮:୫୭	୧୧:୨୫	୧୧:୨୭	୧:୫୫	୧:୫୭	୪:୨୫	୪:୨୭
କଳିକାପ୍ରସାଦ	୬:୨୮	୬:୩୦	୯:୦୩	୯:୦୫	୧୧:୩୩	୧୧:୩୫	୨:୦୩	୨:୦୫	୪:୩୩	୪:୩୫
ଭୁତହିଁ	୬:୩୯	୬:୪୦	୯:୧୪	୯:୧୫	୧୧:୪୪	୧୧:୪୫	୨:୧୪	୨:୧୫	୪:୪୪	୪:୪୫
ଲାଠିପଡ଼ା ଏବଂ ଗମ୍ଭାରିଡିହି	୬:୪୫	୬:୪୭	୯:୨୦	୯:୨୨	୧୧:୫୦	୧୧:୫୨	୨:୨୦	୨:୨୨	୪:୫୦	୪:୫୨
ନୋଟାର	୬:୫୦	୬:୫୨	୯:୨୫	୯:୨୭	୧୧:୫୫	୧୧:୫୭	୨:୨୫	୨:୨୭	୪:୫୫	୪:୫୭
ଆନନ୍ଦପଲ୍ଲୀ	୬:୫୮	୬:୫୯	୯:୩୩	୯:୩୪	୧୨:୦୩	୧୨:୦୪	୨:୩୩	୨:୩୪	୫:୦୩	୫:୦୪
କେନ୍ଦୁଢିପି	୭:୦୧	--	୯:୩୬	--	୧୨:୦୬	--	୨:୩୬	--	୫:୦୬	--

କେନ୍ଦୁଢିପି⇆ନୟାଗଡ଼

	ଟ୍ରିପ୍-୧		ଟ୍ରିପ୍-୨		ଟ୍ରିପ୍-୩		ଟ୍ରିପ୍-୪		ଟ୍ରିପ୍-୫	
ବସ୍‌ଷ୍ଟପ୍	ଆଗମନ	ପ୍ରସ୍ଥାନ	ଆଗମନ	ପ୍ରସ୍ଥାନ	ଆଗମନ	ପ୍ରସ୍ଥାନ	ଆଗମନ	ପ୍ରସ୍ଥାନ	ଆଗମନ	ପ୍ରସ୍ଥାନ
କେନ୍ଦୁଢିପି	--	୭:୧୫	--	୯:୪୫	--	୧୨:୧୫	--	୨:୪୫	--	୫:୧୫
ଆନନ୍ଦପଲ୍ଲୀ	୭:୧୭	୭:୧୮	୯:୪୭	୯:୪୮	୧୨:୧୭	୧୨:୧୮	୨:୪୭	୨:୪୮	୫:୧୭	୫:୧୮
ନୋଟାର	୭:୨୪	୭:୨୬	୯:୫୪	୯:୫୬	୧୨:୨୪	୧୨:୨୬	୨:୫୪	୨:୫୬	୫:୨୪	୫:୨୬
ଲାଠିପଡ଼ା ଏବଂ ଗମ୍ଭାରିଡିହି	୭:୨୯	୭:୩୧	୯:୫୯	୧୦:୦୧	୧୨:୨୯	୧୨:୩୧	୨:୫୯	୩:୦୧	୫:୨୯	୫:୩୧
ଭୁତହିଁ	୭:୩୬	୭:୩୭	୧୦:୦୬	୧୦:୦୭	୧୨:୩୬	୧୨:୩୭	୩:୦୬	୩:୦୭	୫:୩୬	୫:୩୭
କଳିକାପ୍ରସାଦ	୭:୪୭	୭:୪୮	୧୦:୧୭	୧୦:୧୮	୧୨:୪୭	୧୨:୪୮	୩:୧୭	୩:୧୮	୫:୪୭	୫:୪୮
ଖୁଣ୍ଟୁବନ୍ଧ	୭:୫୪	୭:୫୬	୧୦:୨୪	୧୦:୨୬	୧୨:୫୪	୧୨:୫୬	୩:୨୪	୩:୨୬	୫:୫୪	୫:୫୬
ରଘୁନାଥପ୍ରସାଦ	୮:୦୨	୮:୦୩	୧୦:୩୨	୧୦:୩୩	୧:୦୨	୧:୦୩	୩:୩୨	୩:୩୩	୬:୦୨	୬:୦୩
ଘଡ଼ୁଆଳ	୮:୦୯	୮:୧୧	୧୦:୩୯	୧୦:୪୧	୧:୦୯	୧:୧୧	୩:୩୯	୩:୪୧	୬:୦୯	୬:୧୧
ନୟାଗଡ଼	୮:୧୬	--	୧୦:୪୬	--	୧:୧୬	--	୩:୪୬	--	୬:୧୬	--

ନୟାଗଡ଼⇆ନୟାଗଡ଼ ଇନ୍‌ଷ୍ଟିଚ୍ୟୁଟ୍ ଅଫ୍ ଇଞ୍ଜିନିଅରିଂ ଆଣ୍ଡ ଟେକ୍ନୋଲୋଜି

	ଟ୍ରିପ୍-୧		ଟ୍ରିପ୍-୨		ଟ୍ରିପ୍-୩		ଟ୍ରିପ୍-୪		ଟ୍ରିପ୍-୫		ଟ୍ରିପ୍-୬		ଟ୍ରିପ୍-୭	
ବସ୍‌ଷ୍ଟପ୍	ଆଗମନ	ପ୍ରସ୍ଥାନ	ଆଗମନ	ପ୍ରସ୍ଥାନ	ଆଗମନ	ପ୍ରସ୍ଥାନ	ଆଗମନ	ପ୍ରସ୍ଥାନ	ଆଗମନ	ପ୍ରସ୍ଥାନ	ଆଗମନ	ପ୍ରସ୍ଥାନ	ଆଗମନ	ପ୍ରସ୍ଥାନ
ନୟାଗଡ଼	--	୬:୦୦	--	୭:୫୦	--	୯:୪୦	--	୧୧:୩୦	--	୧:୨୦	--	୩:୧୦	--	୫:୦୦
ଲକ୍ଷ୍ମୀପ୍ରସାଦ	୬:୦୭	୬:୦୯	୭:୫୭	୭:୫୯	୯:୪୭	୯:୪୯	୧୧:୩୭	୧୧:୩୯	୧:୨୭	୧:୨୯	୩:୧୭	୩:୧୯	୫:୦୭	୫:୦୯
ସଦାଧପ୍ରସାଦ	୬:୧୨	୬:୧୪	୮:୦୨	୮:୦୪	୯:୫୨	୯:୫୪	୧୧:୪୨	୧୧:୪୪	୧:୩୨	୧:୩୪	୩:୨୨	୩:୨୪	୫:୧୨	୫:୧୪
କାଦୁଆଁ	୬:୧୮	୬:୨୦	୮:୦୮	୮:୧୦	୯:୫୮	୧୦:୦୦	୧୧:୪୮	୧୧:୫୦	୧:୩୮	୧:୪୦	୩:୨୮	୩:୩୦	୫:୧୮	୫:୨୦
ବିରିବପୁର	୬:୨୫	୬:୨୭	୮:୧୫	୮:୧୭	୧୦:୦୫	୧୦:୦୭	୧୧:୫୫	୧୧:୫୭	୧:୪୫	୧:୪୭	୩:୩୫	୩:୩୭	୫:୨୫	୫:୨୭
କାଦୁଆଁ	୬:୩୨	୬:୩୪	୮:୨୨	୮:୨୪	୧୦:୧୨	୧୦:୧୪	୧୨:୦୨	୧୨:୦୪	୧:୫୨	୧:୫୪	୩:୪୨	୩:୪୪	୫:୩୨	୫:୩୪
ଖେରପଡ଼ା	୬:୩୬	୬:୩୮	୮:୨୬	୮:୨୮	୧୦:୧୬	୧୦:୧୮	୧୨:୦୬	୧୨:୦୮	୧:୫୬	୧:୫୮	୩:୪୬	୩:୪୮	୫:୩୬	୫:୩୮
ନୟାଗଡ଼ ଇନ୍‌ଷ୍ଟିଚ୍ୟୁଟ୍ ଅଫ୍ ଇଞ୍ଜିନିଅରିଂ ଆଣ୍ଡ ଟେକ୍ନୋଲୋଜି	୬:୪୨	--	୮:୩୨	--	୧୦:୨୨	--	୧୨:୧୨	--	୨:୦୨	--	୩:୫୨	--	୫:୪୨	--

ନୟାଗଡ଼ ଇନ୍‌ଷ୍ଟିଚ୍ୟୁଟ୍ ଅଫ୍ ଇଞ୍ଜିନିଅରିଂ ଆଣ୍ଡ ଟେକ୍ନୋଲୋଜି⇆ନୟାଗଡ଼

	ଟ୍ରିପ୍-୧		ଟ୍ରିପ୍-୨		ଟ୍ରିପ୍-୩		ଟ୍ରିପ୍-୪		ଟ୍ରିପ୍-୫		ଟ୍ରିପ୍-୬		ଟ୍ରିପ୍-୭	
ବସ୍‌ଷ୍ଟପ୍	ଆଗମନ	ପ୍ରସ୍ଥାନ	ଆଗମନ	ପ୍ରସ୍ଥାନ	ଆଗମନ	ପ୍ରସ୍ଥାନ	ଆଗମନ	ପ୍ରସ୍ଥାନ	ଆଗମନ	ପ୍ରସ୍ଥାନ	ଆଗମନ	ପ୍ରସ୍ଥାନ	ଆଗମନ	ପ୍ରସ୍ଥାନ
ନୟାଗଡ଼ ଇନ୍‌ଷ୍ଟିଚ୍ୟୁଟ୍ ଅଫ୍ ଇଞ୍ଜିନିଅରିଂ ଆଣ୍ଡ ଟେକ୍ନୋଲୋଜି	--	୬:୫୩	--	୮:୪୩	--	୧୦:୩୩	--	୧୨:୨୩	--	୨:୧୩	--	୪:୦୩	--	୫:୫୩
ଖେରପଡ଼ା	୬:୫୬	୬:୫୮	୮:୪୬	୮:୪୮	୧୦:୩୬	୧୦:୩୮	୧୨:୨୬	୧୨:୨୮	୨:୧୬	୨:୧୮	୪:୦୬	୪:୦୮	୫:୫୬	୫:୫୮
କାଦୁଆଁ	୭:୦୧	୭:୦୩	୮:୫୧	୮:୫୩	୧୦:୪୧	୧୦:୪୩	୧୨:୩୧	୧୨:୩୩	୨:୨୧	୨:୨୩	୪:୧୧	୪:୧୩	୬:୦୧	୬:୦୩
ବିରିବପୁର	୭:୦୮	୭:୧୦	୮:୫୮	୯:୦୦	୧୦:୪୮	୧୦:୫୦	୧୨:୩୮	୧୨:୪୦	୨:୨୮	୨:୩୦	୪:୧୮	୪:୨୦	୬:୦୮	୬:୧୦
କାଦୁଆଁ	୭:୧୫	୭:୧୭	୯:୦୫	୯:୦୭	୧୦:୫୫	୧୦:୫୭	୧୨:୪୫	୧୨:୪୭	୨:୩୫	୨:୩୭	୪:୨୫	୪:୨୭	୬:୧୫	୬:୧୭
ସଦାଧପ୍ରସାଦ	୭:୨୧	୭:୨୩	୯:୧୧	୯:୧୩	୧୧:୦୧	୧୧:୦୩	୧୨:୫୧	୧୨:୫୩	୨:୪୧	୨:୪୩	୪:୩୧	୪:୩୩	୬:୨୧	୬:୨୩
ଲକ୍ଷ୍ମୀପ୍ରସାଦ	୭:୨୬	୭:୨୮	୯:୧୬	୯:୧୮	୧୧:୦୬	୧୧:୦୮	୧୨:୫୬	୧୨:୫୮	୨:୪୬	୨:୪୮	୪:୩୬	୪:୩୮	୬:୨୬	୬:୨୮
ନୟାଗଡ଼	୭:୩୫	--	୯:୨୫	--	୧୧:୧୫	--	୧:୦୫	--	୨:୫୫	--	୪:୪୫	--	୬:୩୫	--

ନୟାଗଡ଼⇆ନଦିଆଳି

	ଟ୍ରିପ୍-୧		ଟ୍ରିପ୍-୨		ଟ୍ରିପ୍-୩		ଟ୍ରିପ୍-୪		ଟ୍ରିପ୍-୫	
ବସ୍‌ଷ୍ଟପ୍	ଆଗମନ	ପ୍ରସ୍ଥାନ	ଆଗମନ	ପ୍ରସ୍ଥାନ	ଆଗମନ	ପ୍ରସ୍ଥାନ	ଆଗମନ	ପ୍ରସ୍ଥାନ	ଆଗମନ	ପ୍ରସ୍ଥାନ
ନୟାଗଡ଼	--	୬:୦୦	--	୮:୪୦	--	୧୧:୨୦	--	୨:୦୦	--	୪:୪୦
କଳାହାଣ୍ଡି	୬:୦୫	୬:୦୬	୮:୪୫	୮:୪୬	୧୧:୨୫	୧୧:୨୬	୨:୦୫	୨:୦୬	୪:୪୫	୪:୪୬
ଚଣ୍ଡୀବସ୍ତା	୬:୧୦	୬:୧୨	୮:୫୦	୮:୫୨	୧୧:୩୦	୧୧:୩୨	୨:୧୦	୨:୧୨	୪:୫୦	୪:୫୨
ଭାଟସାହି	୬:୨୦	୬:୨୨	୯:୦୦	୯:୦୨	୧୧:୪୦	୧୧:୪୨	୨:୨୦	୨:୨୨	୫:୦୦	୫:୦୨
ମୁଠଗାଡ଼ିଆ	୬:୨୬	୬:୨୮	୯:୦୬	୯:୦୮	୧୧:୪୬	୧୧:୪୮	୨:୨୬	୨:୨୮	୫:୦୬	୫:୦୮
ନବଘନପୁର	୬:୩୨	୬:୩୪	୯:୧୨	୯:୧୪	୧୧:୫୨	୧୧:୫୪	୨:୩୨	୨:୩୪	୫:୧୨	୫:୧୪
ଲେଙ୍କୁଡ଼ିପଡ଼ା	୬:୩୯	୬:୪୧	୯:୧୯	୯:୨୧	୧୧:୫୯	୧୨:୦୧	୨:୩୯	୨:୪୧	୫:୧୯	୫:୨୧
ମଲ୍ଲିପଡ଼ା	୬:୪୪	୬:୪୬	୯:୨୪	୯:୨୬	୧୨:୦୪	୧୨:୦୬	୨:୪୪	୨:୪୬	୫:୨୪	୫:୨୬
ନଦିଆଳି	୬:୫୩	--	୯:୩୩	--	୧୨:୧୩	--	୨:୫୩	--	୫:୩୩	--

ନଦିଆଳି⇆ନୟାଗଡ଼

	ଟ୍ରିପ୍-୧		ଟ୍ରିପ୍-୨		ଟ୍ରିପ୍-୩		ଟ୍ରିପ୍-୪		ଟ୍ରିପ୍-୫	
ବସ୍‌ଷ୍ଟପ୍	ଆଗମନ	ପ୍ରସ୍ଥାନ	ଆଗମନ	ପ୍ରସ୍ଥାନ	ଆଗମନ	ପ୍ରସ୍ଥାନ	ଆଗମନ	ପ୍ରସ୍ଥାନ	ଆଗମନ	ପ୍ରସ୍ଥାନ
ନଦିଆଳି	--	୭:୧୦	--	୯:୫୦	--	୧୨:୩୦	--	୩:୧୦	--	୫:୫୦
ମଲ୍ଲିପଡ଼ା	୭:୧୭	୭:୧୯	୯:୫୭	୯:୫୯	୧୨:୩୭	୧୨:୩୯	୩:୧୭	୩:୧୯	୫:୫୭	୫:୫୯
ଲେଙ୍କୁଡ଼ିପଡ଼ା	୭:୨୨	୭:୨୪	୧୦:୦୨	୧୦:୦୪	୧୨:୪୨	୧୨:୪୪	୩:୨୨	୩:୨୪	୬:୦୨	୬:୦୪
ନବଘନପୁର	୭:୨୯	୭:୩୧	୧୦:୦୯	୧୦:୧୧	୧୨:୪୯	୧୨:୫୧	୩:୨୯	୩:୩୧	୬:୦୯	୬:୧୧
ମୁଠଗାଡ଼ିଆ	୭:୩୫	୭:୩୭	୧୦:୧୫	୧୦:୧୭	୧୨:୫୫	୧୨:୫୭	୩:୩୫	୩:୩୭	୬:୧୫	୬:୧୭
ଭାଟସାହି	୭:୪୧	୭:୪୩	୧୦:୨୧	୧୦:୨୩	୧:୦୧	୧:୦୩	୩:୪୧	୩:୪୩	୬:୨୧	୬:୨୩
ଚଣ୍ଡୀବସ୍ତା	୭:୫୧	୭:୫୩	୧୦:୩୧	୧୦:୩୩	୧:୧୧	୧:୧୩	୩:୫୧	୩:୫୩	୬:୩୧	୬:୩୩
କଳାହାଣ୍ଡି	୭:୫୭	୭:୫୮	୧୦:୩୭	୧୦:୩୮	୧:୧୭	୧:୧୮	୩:୫୭	୩:୫୮	୬:୩୭	୬:୩୮
ନୟାଗଡ଼	୮:୦୩	--	୧୦:୪୩	--	୧:୨୩	--	୪:୦୩	--	୬:୪୩	--

ନୟାଗଡ଼ ବ୍ଲକ ରାଉଣ୍ଡଟ୍ରିପ୍

	ଟ୍ରିପ୍-୧		ଟ୍ରିପ୍-୨		ଟ୍ରିପ୍-୩	
ବସ୍‌ଷ୍ଟପ୍	ଆଗମନ	ପ୍ରସ୍ଥାନ	ଆଗମନ	ପ୍ରସ୍ଥାନ	ଆଗମନ	ପ୍ରସ୍ଥାନ
ନୟାଗଡ଼	--	୬:୦୦	--	୧୦:୨୦	--	୨:୪୦
ପ୍ରତାପ ଶାସନ ସ୍କୋୟାର	୬:୦୭	୬:୦୮	୧୦:୨୭	୧୦:୨୮	୨:୪୭	୨:୪୮
ଇଟାମାଟି	୬:୧୦	୬:୧୨	୧୦:୩୦	୧୦:୩୨	୨:୫୦	୨:୫୨
ଚମ୍ପତିପୁର	୬:୧୯	୬:୨୧	୧୦:୩୯	୧୦:୪୧	୨:୫୯	୩:୦୧
ନାଟୁଗାଁ	୬:୨୩	୬:୨୫	୧୦:୪୩	୧୦:୪୫	୩:୦୩	୩:୦୫
ଚମ୍ପତିପୁର	୬:୨୭	୬:୨୯	୧୦:୪୭	୧୦:୪୯	୩:୦୭	୩:୦୯
ଇଟାମାଟି	୬:୩୬	୬:୩୮	୧୦:୫୬	୧୦:୫୮	୩:୧୬	୩:୧୮
ବଡ଼ପଣ୍ଡୁସାର	୬:୪୧	୬:୪୩	୧୧:୦୧	୧୧:୦୩	୩:୨୧	୩:୨୩
ବାଉଁଶିଆପଡ଼ା	୬:୪୭	୬:୪୯	୧୧:୦୭	୧୧:୦୯	୩:୨୭	୩:୨୯
ବିରୁଡ଼	୭:୦୧	୭:୧୧	୧୧:୨୧	୧୧:୩୧	୩:୪୧	୩:୫୧
ବାଉଁଶିଆପଡ଼ା	୭:୨୩	୭:୨୫	୧୧:୪୩	୧୧:୪୫	୪:୦୩	୪:୦୫
ବଡ଼ପଣ୍ଡୁସାର	୭:୨୯	୭:୩୦	୧୧:୪୯	୧୧:୫୦	୪:୦୯	୪:୧୦
ଇଟାମାଟି	୭:୩୩	୭:୩୫	୧୧:୫୩	୧୧:୫୫	୪:୧୩	୪:୧୫
ଚମ୍ପତିପୁର	୭:୪୨	୭:୪୪	୧୨:୦୨	୧୨:୦୪	୪:୨୨	୪:୨୪
ନାଟୁଗାଁ	୭:୪୬	୭:୪୮	୧୨:୦୬	୧୨:୦୮	୪:୨୬	୪:୨୮
ଚମ୍ପତିପୁର	୭:୫୦	୭:୫୨	୧୨:୧୦	୧୨:୧୨	୪:୩୦	୪:୩୨
ଇଟାମାଟି	୭:୫୯	୮:୦୧	୧୨:୧୯	୧୨:୨୧	୪:୩୯	୪:୪୧
ପ୍ରତାପ ଶାସନ ସ୍କୋୟାର	୮:୦୩	୮:୦୪	୧୨:୨୩	୧୨:୨୪	୪:୪୩	୪:୪୪
ନୟାଗଡ଼	୮:୧୧	୮:୪୧	୧୨:୩୧	୧:୦୧	୪:୫୧	୫:୨୧
ନୟାଗଡ଼ କଲେଜ	୮:୪୫	୮:୪୬	୧:୦୫	୧:୦୬	୫:୨୫	୫:୨୬
ଲେଙ୍କୁଡ଼ିପଡ଼ା	୮:୪୯	୮:୫୦	୧:୦୯	୧:୧୦	୫:୨୯	୫:୩୦
ମାଛପଡ଼ା ବସ୍‌ଷ୍ଟପ୍	୮:୫୩	୮:୫୪	୧:୧୩	୧:୧୪	୫:୩୩	୫:୩୪
ଗୋଡିସାହି	୮:୫୭	୮:୫୮	୧:୧୭	୧:୧୮	୫:୩୭	୫:୩୮
କଲ୍ୟାଣପୁର	୯:୦୨	୯:୦୩	୧:୨୨	୧:୨୩	୫:୪୨	୫:୪୩
ତୁଳସୀ ନଗର	୯:୦୬	୯:୦୭	୧:୨୬	୧:୨୭	୫:୪୬	୫:୪୭
ଶରଣକୁଳ	୯:୧୦	୯:୨୦	୧:୩୦	୧:୪୦	୫:୫୦	୬:୦୦
ତୁଳସୀ ନଗର	୯:୨୩	୯:୨୪	୧:୪୩	୧:୪୪	୬:୦୩	୬:୦୪
କଲ୍ୟାଣପୁର	୯:୨୭	୯:୨୮	୧:୪୭	୧:୪୮	୬:୦୭	୬:୦୮
ଗୋଡିସାହି	୯:୩୨	୯:୩୩	୧:୫୨	୧:୫୩	୬:୧୨	୬:୧୩
ମାଛପଡ଼ା ବସ୍‌ଷ୍ଟପ୍	୯:୩୬	୯:୩୭	୧:୫୬	୧:୫୭	୬:୧୬	୬:୧୭
ଲେଙ୍କୁଡ଼ିପଡ଼ା	୯:୪୦	୯:୪୧	୨:୦୦	୨:୦୧	୬:୨୦	୬:୨୧
ନୟାଗଡ଼ କଲେଜ	୯:୪୪	୯:୪୫	୨:୦୪	୨:୦୫	୬:୨୪	୬:୨୫
ନୟାଗଡ଼	୯:୪୯	--	୨:୦୯	--	୬:୨୯	--

ରଣପୁର ବ୍ଲକ

ରଣପୁର⇆ନୟାଗଡ଼

	ଟ୍ରିପ୍-୧		ଟ୍ରିପ୍-୨		ଟ୍ରିପ୍-୩	
ବସ୍‌ଷ୍ଟପ୍	ଆଗମନ	ପ୍ରସ୍ଥାନ	ଆଗମନ	ପ୍ରସ୍ଥାନ	ଆଗମନ	ପ୍ରସ୍ଥାନ
ରଣପୁର	--	୭:୦୦	--	୧୧:୦୦	--	୪:୦୦
ଦର୍ପନାରାୟଣପୁର	୭:୨୬	୭:୨୯	୧୧:୨୬	୧୧:୨୯	୪:୨୬	୪:୨୯
ନୋଟାର	୭:୪୦	୭:୪୩	୧୧:୪୦	୧୧:୪୩	୪:୪୦	୪:୪୩
ଲଟିପଡା	୭:୫୦	୭:୫୩	୧୧:୫୦	୧୧:୫୩	୪:୫୦	୪:୫୩
ପ୍ରତାପପ୍ରସାଦ	୭:୫୯	୮:୦୨	୧୧:୫୯	୧୨:୦୨	୪:୫୯	୫:୦୨
ନୟାଗଡ଼	୮:୦୯	--	୧୨:୦୯	--	୫:୦୯	--

ନୟାଗଡ଼⇆ରଣପୁର

	ଟ୍ରିପ୍-୧		ଟ୍ରିପ୍-୨		ଟ୍ରିପ୍-୩	
ବସ୍‌ଷ୍ଟପ୍	ଆଗମନ	ପ୍ରସ୍ଥାନ	ଆଗମନ	ପ୍ରସ୍ଥାନ	ଆଗମନ	ପ୍ରସ୍ଥାନ
ନୟାଗଡ଼	--	୯:୦୦	--	୧:୦୦	--	୫:୨୦
ପ୍ରତାପପ୍ରସାଦ	୯:୦୭	୯:୧୦	୧:୦୭	୧:୧୦	୫:୨୭	୫:୩୦
ଲଟିପଡା	୯:୧୬	୯:୧୯	୧:୧୬	୧:୧୯	୫:୩୬	୫:୩୯
ନୋଟାର	୯:୨୬	୯:୨୯	୧:୨୬	୧:୨୯	୫:୪୬	୫:୪୯
ଦର୍ପନାରାୟଣପୁର	୯:୪୦	୯:୪୩	୧:୪୦	୧:୪୩	୬:୦୦	୬:୦୩
ରଣପୁର	୧୦:୦୯	--	୨:୦୯	--	୬:୨୯	--

ରଣପୁର ବ୍ଲକର ବିସ୍ତୃତ ମାର୍ଗ ବିବରଣୀ

ରଣପୁର⇆ଗଡବାଙ୍କୋଇଲୋ

	ଟ୍ରିପ୍-୧		ଟ୍ରିପ୍-୨		ଟ୍ରିପ୍-୩	
ବସ୍‌ଷ୍ଟପ୍	ଆଗମନ	ପ୍ରସ୍ଥାନ	ଆଗମନ	ପ୍ରସ୍ଥାନ	ଆଗମନ	ପ୍ରସ୍ଥାନ
ରଣପୁର	--	୬:୦୦	--	୧୦:୩୦	--	୩:୦୦
ଲୋଧାବୁଆ	୬:୦୮	୬:୧୦	୧୦:୩୮	୧୦:୪୦	୩:୦୮	୩:୧୦
ପିମ୍ପଳ	୬:୧୮	୬:୨୦	୧୦:୪୮	୧୦:୫୦	୩:୧୮	୩:୨୦
ବୃନ୍ଦାବନପୁର	୬:୨୫	୬:୨୭	୧୦:୫୫	୧୦:୫୭	୩:୨୫	୩:୨୭
ବାଗମାଦବପୁର	୬:୩୬	୬:୩୭	୧୧:୦୬	୧୧:୦୭	୩:୩୬	୩:୩୭
ଜଖାଣ	୬:୪୨	୬:୪୪	୧୧:୧୨	୧୧:୧୪	୩:୪୨	୩:୪୪
କୋଟଡିଣ୍ଡିକା	୬:୪୭	୬:୪୮	୧୧:୧୭	୧୧:୧୮	୩:୪୭	୩:୪୮
ଉମାଦେଇ	୬:୫୪	୬:୫୫	୧୧:୨୪	୧୧:୨୫	୩:୫୪	୩:୫୫
ରାଜସୁନାଖଳା	୭:୦୨	୭:୦୪	୧୧:୩୨	୧୧:୩୪	୪:୦୨	୪:୦୪
ନରେନ୍ଦ୍ରପୁର	୭:୧୦	୭:୧୨	୧୧:୪୦	୧୧:୪୨	୪:୧୦	୪:୧୨
କୋଟଗଡ	୭:୧୯	୭:୨୦	୧୧:୪୯	୧୧:୫୦	୪:୧୯	୪:୨୦
କୁଟସାର	୭:୩୨	୭:୩୪	୧୨:୦୨	୧୨:୦୪	୪:୩୨	୪:୩୪
ଡକଣ୍ଡି	୭:୩୯	୭:୪୧	୧୨:୦୯	୧୨:୧୧	୪:୩୯	୪:୪୧
ଖଇରପଲ୍ଲି	୭:୪୫	୭:୪୭	୧୨:୧୫	୧୨:୧୭	୪:୪୫	୪:୪୭
ଗଡବାଙ୍କୋଇଲୋ	୭:୫୧	--	୧୨:୨୧	--	୪:୫୧	--

ଗଡବାଙ୍କୋଇଲୋ⇆ରଣପୁର

	ଟ୍ରିପ୍-୧		ଟ୍ରିପ୍-୨		ଟ୍ରିପ୍-୩	
ବସ୍‌ଷ୍ଟପ୍	ଆଗମନ	ପ୍ରସ୍ଥାନ	ଆଗମନ	ପ୍ରସ୍ଥାନ	ଆଗମନ	ପ୍ରସ୍ଥାନ
ଗଡବାଙ୍କୋଇଲୋ	--	୮:୦୫	--	୧୨:୩୫	--	୫:୦୫
ଖଇରପଲ୍ଲି	୮:୦୯	୮:୧୧	୧୨:୩୯	୧୨:୪୧	୫:୦୯	୫:୧୧
ଡକଣ୍ଡି	୮:୧୫	୮:୧୭	୧୨:୪୫	୧୨:୪୭	୫:୧୫	୫:୧୭
କୁଟସାର	୮:୨୨	୮:୨୪	୧୨:୫୨	୧୨:୫୪	୫:୨୨	୫:୨୪
କୋଟଗଡ	୮:୩୬	୮:୩୭	୧:୦୬	୧:୦୭	୫:୩୬	୫:୩୭
ନରେନ୍ଦ୍ରପୁର	୮:୪୪	୮:୪୬	୧:୧୪	୧:୧୬	୫:୪୪	୫:୪୬
ରାଜସୁନାଖଳା	୮:୫୨	୮:୫୪	୧:୨୨	୧:୨୪	୫:୫୨	୫:୫୪
ଉମାଦେଇ	୯:୦୧	୯:୦୨	୧:୩୧	୧:୩୨	୬:୦୧	୬:୦୨
କୋଟଡିଣ୍ଡିକା	୯:୦୮	୯:୦୯	୧:୩୮	୧:୩୯	୬:୦୮	୬:୦୯
ଜଖାଣ	୯:୧୨	୯:୧୪	୧:୪୨	୧:୪୪	୬:୧୨	୬:୧୪
ବାଗମାଦବପୁର	୯:୧୯	୯:୨୦	୧:୪୯	୧:୫୦	୬:୧୯	୬:୨୦
ବୃନ୍ଦାବନପୁର	୯:୨୯	୯:୩୧	୧:୫୯	୨:୦୧	୬:୨୯	୬:୩୧
ପିମ୍ପଳ	୯:୩୬	୯:୩୮	୨:୦୬	୨:୦୮	୬:୩୬	୬:୩୮
ଲୋଧାବୁଆ	୯:୪୬	୯:୪୮	୨:୧୬	୨:୧୮	୬:୪୬	୬:୪୮
ରଣପୁର	୯:୫୬	--	୨:୨୬	--	୬:୫୬	--

ରଣପୁର⇆ଚମ୍ପାଗଡ଼

	ଟ୍ରିପ୍-୧		ଟ୍ରିପ୍-୨		ଟ୍ରିପ୍-୩		ଟ୍ରିପ୍-୪		ଟ୍ରିପ୍-୫		ଟ୍ରିପ୍-୬	
ବସ୍‌ଷ୍ଟପ୍	ଆଗମନ	ପ୍ରସ୍ଥାନ	ଆଗମନ	ପ୍ରସ୍ଥାନ	ଆଗମନ	ପ୍ରସ୍ଥାନ	ଆଗମନ	ପ୍ରସ୍ଥାନ	ଆଗମନ	ପ୍ରସ୍ଥାନ	ଆଗମନ	ପ୍ରସ୍ଥାନ
ରଣପୁର	--	୬:୦୦	--	୮:୧୦	--	୧୦:୨୦	--	୧୨:୩୦	--	୨:୪୦	--	୪:୫୦
ଗୋପାଳପୁର	୬:୦୯	୬:୧୧	୮:୧୯	୮:୨୧	୧୦:୨୯	୧୦:୩୧	୧୨:୩୯	୧୨:୪୧	୨:୪୯	୨:୫୧	୪:୫୯	୫:୦୧
ଚମ୍ପାପେଡି	୬:୧୭	୬:୧୯	୮:୨୭	୮:୨୯	୧୦:୩୭	୧୦:୩୯	୧୨:୪୭	୧୨:୪୯	୨:୫୭	୨:୫୯	୫:୦୭	୫:୦୯
ନାଲିଆନ	୬:୨୨	୬:୨୩	୮:୩୨	୮:୩୩	୧୦:୪୨	୧୦:୪୩	୧୨:୫୨	୧୨:୫୩	୩:୦୨	୩:୦୩	୫:୧୨	୫:୧୩
ରାଇପଡା(ପଟିଆ)	୬:୨୭	୬:୨୯	୮:୩୭	୮:୩୯	୧୦:୪୭	୧୦:୪୯	୧୨:୫୭	୧୨:୫୯	୩:୦୭	୩:୦୯	୫:୧୭	୫:୧୯
ବେରେଣ୍ଡାଡାଙ୍ଗି	୬:୩୨	୬:୩୪	୮:୪୨	୮:୪୪	୧୦:୫୨	୧୦:୫୪	୧:୦୨	୧:୦୪	୩:୧୨	୩:୧୪	୫:୨୨	୫:୨୪
କଞ୍ଚନୟାଗଡ(ଡାକପୁର)	୬:୩୮	୬:୪୦	୮:୪୮	୮:୫୦	୧୦:୫୮	୧୧:୦୦	୧:୦୮	୧:୧୦	୩:୧୮	୩:୨୦	୫:୨୮	୫:୩୦
ଚମ୍ପାଗଡ	୬:୪୪	--	୮:୫୪	--	୧୧:୦୪	--	୧:୧୪	--	୩:୨୪	--	୫:୩୪	--

ଚମ୍ପାଗଡ଼⇆ରଣପୁର

	ଟ୍ରିପ୍-୧		ଟ୍ରିପ୍-୨		ଟ୍ରିପ୍-୩		ଟ୍ରିପ୍-୪		ଟ୍ରିପ୍-୫		ଟ୍ରିପ୍-୬	
ବସ୍‌ଷ୍ଟପ୍	ଆଗମନ	ପ୍ରସ୍ଥାନ	ଆଗମନ	ପ୍ରସ୍ଥାନ	ଆଗମନ	ପ୍ରସ୍ଥାନ	ଆଗମନ	ପ୍ରସ୍ଥାନ	ଆଗମନ	ପ୍ରସ୍ଥାନ	ଆଗମନ	ପ୍ରସ୍ଥାନ
ଚମ୍ପାଗଡ	--	୬:୫୫	--	୯:୦୫	--	୧୧:୧୫	--	୧:୨୫	--	୩:୩୫	--	୫:୪୫
କଞ୍ଚନୟାଗଡ(ଡାକପୁର)	୬:୫୯	୭:୦୧	୯:୦୯	୯:୧୧	୧୧:୧୯	୧୧:୨୧	୧:୨୯	୧:୩୧	୩:୩୯	୩:୪୧	୫:୪୯	୫:୫୧
ବେରେଣ୍ଡାଡାଙ୍ଗି	୭:୦୫	୭:୦୭	୯:୧୫	୯:୧୭	୧୧:୨୫	୧୧:୨୭	୧:୩୫	୧:୩୭	୩:୪୫	୩:୪୭	୫:୫୫	୫:୫୭
ରାଇପଡା(ପଟିଆ)	୭:୧୦	୭:୧୨	୯:୨୦	୯:୨୨	୧୧:୩୦	୧୧:୩୨	୧:୪୦	୧:୪୨	୩:୫୦	୩:୫୨	୬:୦୦	୬:୦୨
ନାଲିଆନ	୭:୧୬	୭:୧୭	୯:୨୬	୯:୨୭	୧୧:୩୬	୧୧:୩୭	୧:୪୬	୧:୪୭	୩:୫୬	୩:୫୭	୬:୦୬	୬:୦୭
ଚମ୍ପାପେଡି	୭:୨୦	୭:୨୨	୯:୩୦	୯:୩୨	୧୧:୪୦	୧୧:୪୨	୧:୫୦	୧:୫୨	୪:୦୦	୪:୦୨	୬:୧୦	୬:୧୨
ଗୋପାଳପୁର	୭:୨୮	୭:୩୦	୯:୩୮	୯:୪୦	୧୧:୪୮	୧୧:୫୦	୧:୫୮	୨:୦୦	୪:୦୮	୪:୧୦	୬:୧୮	୬:୨୦
ରଣପୁର	୭:୩୯	--	୯:୪୯	--	୧୧:୫୯	--	୨:୦୯	--	୪:୧୯	--	୬:୨୯	--

ରଣପୁର⇆ରଙ୍କଦେଉଳି

	ଟ୍ରିପ୍-୧		ଟ୍ରିପ୍-୨		ଟ୍ରିପ୍-୩		ଟ୍ରିପ୍-୪		ଟ୍ରିପ୍-୫	
ବସ୍‌ଷ୍ଟପ୍	ଆଗମନ	ପ୍ରସ୍ଥାନ	ଆଗମନ	ପ୍ରସ୍ଥାନ	ଆଗମନ	ପ୍ରସ୍ଥାନ	ଆଗମନ	ପ୍ରସ୍ଥାନ	ଆଗମନ	ପ୍ରସ୍ଥାନ
ରଣପୁର	--	୬:୦୦	--	୮:୩୫	--	୧୧:୧୫	--	୧:୫୫	--	୪:୩୫
ସାନଗଡ	୬:୦୮	୬:୦୯	୮:୪୩	୮:୪୪	୧୧:୨୩	୧୧:୨୪	୨:୦୩	୨:୦୪	୪:୪୩	୪:୪୪
ଗୌରାଙ୍ଗପୁର	୬:୧୬	୬:୧୮	୮:୫୧	୮:୫୩	୧୧:୩୧	୧୧:୩୩	୨:୧୧	୨:୧୩	୪:୫୧	୪:୫୩
ଗଉଡିଆପଡା	୬:୨୫	୬:୨୬	୯:୦୦	୯:୦୧	୧୧:୪୦	୧୧:୪୧	୨:୨୦	୨:୨୧	୫:୦୦	୫:୦୧
ବଳ୍ପକୋଟ	୬:୩୪	୬:୩୬	୯:୦୯	୯:୧୧	୧୧:୪୯	୧୧:୫୧	୨:୨୯	୨:୩୧	୫:୦୯	୫:୧୧
ଦର୍ପନାରାୟଣପୁର	୬:୪୨	୬:୪୪	୯:୧୭	୯:୧୯	୧୧:୫୭	୧୧:୫୯	୨:୩୭	୨:୩୯	୫:୧୭	୫:୧୯
ଖଣ୍ଡିଆ	୬:୪୭	୬:୪୯	୯:୨୨	୯:୨୪	୧୨:୦୨	୧୨:୦୪	୨:୪୨	୨:୪୪	୫:୨୨	୫:୨୪
ବେଗୁନିଆପାଟଣା	୬:୫୩	୬:୫୪	୯:୨୮	୯:୨୯	୧୨:୦୮	୧୨:୦୯	୨:୪୮	୨:୪୯	୫:୨୮	୫:୨୯
ଡମସାହି	୭:୦୦	୭:୦୨	୯:୩୫	୯:୩୬	୧୨:୧୫	୧୨:୧୬	୨:୫୫	୨:୫୬	୫:୩୫	୫:୩୬
ରଙ୍କଦେଉଳି	୭:୦୫	--	୯:୪୦	--	୧୨:୨୦	--	୩:୦୦	--	୫:୪୦	--

ରଙ୍କଦେଉଳି⇆ରଣପୁର

	ଟ୍ରିପ୍-୧		ଟ୍ରିପ୍-୨		ଟ୍ରିପ୍-୩		ଟ୍ରିପ୍-୪		ଟ୍ରିପ୍-୫	
ବସ୍‌ଷ୍ଟପ୍	ଆଗମନ	ପ୍ରସ୍ଥାନ	ଆଗମନ	ପ୍ରସ୍ଥାନ	ଆଗମନ	ପ୍ରସ୍ଥାନ	ଆଗମନ	ପ୍ରସ୍ଥାନ	ଆଗମନ	ପ୍ରସ୍ଥାନ
ରଙ୍କଦେଉଳି	--	୭:୧୩	--	୯:୫୩	--	୧୨:୩୩	--	୩:୧୩	--	୫:୫୩
ଡମସାହି	୭:୧୭	୭:୧୮	୯:୫୭	୯:୫୮	୧୨:୩୭	୧୨:୩୮	୩:୧୭	୩:୧୮	୫:୫୭	୫:୫୮
ବେଗୁନିଆପାଟଣା	୭:୨୪	୭:୨୫	୧୦:୦୪	୧୦:୦୫	୧୨:୪୪	୧୨:୪୫	୩:୨୪	୩:୨୫	୬:୦୪	୬:୦୫
ଖଣ୍ଡିଆ	୭:୨୯	୭:୩୧	୧୦:୦୯	୧୦:୧୧	୧୨:୪୯	୧୨:୫୧	୩:୨୯	୩:୩୧	୬:୦୯	୬:୧୧
ଦର୍ପନାରାୟଣପୁର	୭:୩୪	୭:୩୬	୧୦:୧୪	୧୦:୧୬	୧୨:୫୪	୧୨:୫୬	୩:୩୪	୩:୩୬	୬:୧୪	୬:୧୬
ବଳ୍ପକୋଟ	୭:୪୨	୭:୪୪	୧୦:୨୨	୧୦:୨୪	୧:୦୨	୧:୦୪	୩:୪୨	୩:୪୪	୬:୨୨	୬:୨୪
ଗଉଡିଆପଡା	୭:୫୨	୭:୫୩	୧୦:୩୨	୧୦:୩୩	୧:୧୨	୧:୧୩	୩:୫୨	୩:୫୩	୬:୩୨	୬:୩୩
ଗୌରାଙ୍ଗପୁର	୮:୦୦	୮:୦୨	୧୦:୪୦	୧୦:୪୨	୧:୨୦	୧:୨୨	୪:୦୦	୪:୦୨	୬:୪୦	୬:୪୨
ସାନଗଡ	୮:୦୯	୮:୧୦	୧୦:୪୯	୧୦:୫୦	୧:୨୯	୧:୩୦	୪:୦୯	୪:୧୦	୬:୪୯	୬:୫୦
ରଣପୁର	୮:୧୮	--	୧୦:୫୮	--	୧:୩୮	--	୪:୧୮	--	୬:୫୮	--

ରଣପୁର⇆ମହତପଲା

	ଟ୍ରିପ୍-୧		ଟ୍ରିପ୍-୨		ଟ୍ରିପ୍-୩		ଟ୍ରିପ୍-୪		ଟ୍ରିପ୍-୫		ଟ୍ରିପ୍-୬		ଟ୍ରିପ୍-୭		ଟ୍ରିପ୍-୮	
ବସ୍‌ଷ୍ଟପ୍	ଆଗମନ	ପ୍ରସ୍ଥାନ	ଆଗମନ	ପ୍ରସ୍ଥାନ	ଆଗମନ	ପ୍ରସ୍ଥାନ	ଆଗମନ	ପ୍ରସ୍ଥାନ	ଆଗମନ	ପ୍ରସ୍ଥାନ	ଆଗମନ	ପ୍ରସ୍ଥାନ	ଆଗମନ	ପ୍ରସ୍ଥାନ	ଆଗମନ	ପ୍ରସ୍ଥାନ
[illegible]	[illegible]	[illegible]	[illegible]	[illegible]	[illegible]	[illegible]	[illegible]	[illegible]	[illegible]	[illegible]	[illegible]	[illegible]	[illegible]	[illegible]	[illegible]	[illegible]

ମହତପଲା⇆ରଣପୁର

	ଟ୍ରିପ୍-୧		ଟ୍ରିପ୍-୨		ଟ୍ରିପ୍-୩		ଟ୍ରିପ୍-୪		ଟ୍ରିପ୍-୫		ଟ୍ରିପ୍-୬		ଟ୍ରିପ୍-୭		ଟ୍ରିପ୍-୮	
ବସ୍‌ଷ୍ଟପ୍	ଆଗମନ	ପ୍ରସ୍ଥାନ	ଆଗମନ	ପ୍ରସ୍ଥାନ	ଆଗମନ	ପ୍ରସ୍ଥାନ	ଆଗମନ	ପ୍ରସ୍ଥାନ	ଆଗମନ	ପ୍ରସ୍ଥାନ	ଆଗମନ	ପ୍ରସ୍ଥାନ	ଆଗମନ	ପ୍ରସ୍ଥାନ	ଆଗମନ	ପ୍ରସ୍ଥାନ
[illegible]	[illegible]	[illegible]	[illegible]	[illegible]	[illegible]	[illegible]	[illegible]	[illegible]	[illegible]	[illegible]	[illegible]	[illegible]	[illegible]	[illegible]	[illegible]	[illegible]

ରଣପୁର⇆ଜଙ୍କିଆ

	ଟ୍ରିପ୍-୧		ଟ୍ରିପ୍-୨		ଟ୍ରିପ୍-୩		ଟ୍ରିପ୍-୪		ଟ୍ରିପ୍-୫		ଟ୍ରିପ୍-୬	
ବସ୍‌ଷ୍ଟପ୍	ଆଗମନ	ପ୍ରସ୍ଥାନ	ଆଗମନ	ପ୍ରସ୍ଥାନ	ଆଗମନ	ପ୍ରସ୍ଥାନ	ଆଗମନ	ପ୍ରସ୍ଥାନ	ଆଗମନ	ପ୍ରସ୍ଥାନ	ଆଗମନ	ପ୍ରସ୍ଥାନ
ରଣପୁର	--	୬:୦୦	--	୮:୧୦	--	୧୦:୨୦	--	୧୨:୩୦	--	୨:୪୦	--	୪:୫୦
ବ୍ରଜରାଜପୁର	୬:୦୫	୬:୦୬	୮:୧୫	୮:୧୬	୧୦:୨୫	୧୦:୨୬	୧୨:୩୫	୧୨:୩୬	୨:୪୫	୨:୪୬	୪:୫୫	୪:୫୬
ହଂସରା	୬:୧୦	୬:୧୨	୮:୨୦	୮:୨୨	୧୦:୩୦	୧୦:୩୨	୧୨:୪୦	୧୨:୪୨	୨:୫୦	୨:୫୨	୫:୦୦	୫:୦୨
ନରସିଂହପୁର	୬:୧୬	୬:୧୮	୮:୨୬	୮:୨୮	୧୦:୩୬	୧୦:୩୮	୧୨:୪୬	୧୨:୪୮	୨:୫୬	୨:୫୮	୫:୦୬	୫:୦୮
ନାଗିମା	୬:୨୫	୬:୨୬	୮:୩୫	୮:୩୬	୧୦:୪୫	୧୦:୪୬	୧୨:୫୫	୧୨:୫୬	୩:୦୫	୩:୦୬	୫:୧୫	୫:୧୬
ମୟୁରଝଳିଆ(ଖଡପଡା)	୬:୩୩	୬:୩୫	୮:୪୩	୮:୪୫	୧୦:୫୩	୧୦:୫୫	୧:୦୩	୧:୦୫	୩:୧୩	୩:୧୫	୫:୨୩	୫:୨୫
ଜଙ୍କିଆ	୬:୪୩	--	୮:୫୩	--	୧୧:୦୩	--	୧:୧୩	--	୩:୨୩	--	୫:୩୩	--

ଜଙ୍କିଆ⇆ରଣପୁର

	ଟ୍ରିପ୍-୧		ଟ୍ରିପ୍-୨		ଟ୍ରିପ୍-୩		ଟ୍ରିପ୍-୪		ଟ୍ରିପ୍-୫		ଟ୍ରିପ୍-୬	
ବସ୍‌ଷ୍ଟପ୍	ଆଗମନ	ପ୍ରସ୍ଥାନ	ଆଗମନ	ପ୍ରସ୍ଥାନ	ଆଗମନ	ପ୍ରସ୍ଥାନ	ଆଗମନ	ପ୍ରସ୍ଥାନ	ଆଗମନ	ପ୍ରସ୍ଥାନ	ଆଗମନ	ପ୍ରସ୍ଥାନ
ଜଙ୍କିଆ	--	୬:୫୫	--	୯:୦୫	--	୧୧:୧୫	--	୧:୨୫	--	୩:୩୫	--	୫:୪୫
ମୟୁରଝଳିଆ(ଖଡପଡା)	୭:୦୩	୭:୦୫	୯:୧୩	୯:୧୫	୧୧:୨୩	୧୧:୨୫	୧:୩୩	୧:୩୫	୩:୪୩	୩:୪୫	୫:୫୩	୫:୫୫
ନାଗିମା	୭:୧୨	୭:୧୪	୯:୨୨	୯:୨୪	୧୧:୩୨	୧୧:୩୪	୧:୪୨	୧:୪୪	୩:୫୨	୩:୫୪	୬:୦୨	୬:୦୪
ନରସିଂହପୁର	୭:୨୧	୭:୨୩	୯:୩୧	୯:୩୩	୧୧:୪୧	୧୧:୪୩	୧:୫୧	୧:୫୩	୪:୦୧	୪:୦୩	୬:୧୧	୬:୧୩
ହଂସରା	୭:୨୭	୭:୨୮	୯:୩୭	୯:୩୮	୧୧:୪୭	୧୧:୪୮	୧:୫୭	୧:୫୮	୪:୦୭	୪:୦୮	୬:୧୭	୬:୧୮
ବ୍ରଜରାଜପୁର	୭:୩୧	୭:୩୩	୯:୪୧	୯:୪୩	୧୧:୫୧	୧୧:୫୩	୨:୦୧	୨:୦୩	୪:୧୧	୪:୧୩	୬:୨୧	୬:୨୩
ରଣପୁର	୭:୩୮	--	୯:୪୮	--	୧୧:୫୮	--	୨:୦୮	--	୪:୧୮	--	୬:୨୮	--

ନୂଆଗାଁ ବ୍ଲକ

ନୂଆଗାଁ⇆ନୟାଗଡ଼

	ଟ୍ରିପ୍-୧		ଟ୍ରିପ୍-୨		ଟ୍ରିପ୍-୩		ଟ୍ରିପ୍-୪	
ବସ୍‌ଷ୍ଟପ୍	ଆଗମନ	ପ୍ରସ୍ଥାନ	ଆଗମନ	ପ୍ରସ୍ଥାନ	ଆଗମନ	ପ୍ରସ୍ଥାନ	ଆଗମନ	ପ୍ରସ୍ଥାନ
ନୂଆଗାଁ	--	୬:୦୦	--	୧୧:୦୦	--	୨:୦୦	--	୫:୦୦
ସାମପଡ଼ା	୬:୦୭	୬:୧୦	୧୧:୦୭	୧୧:୧୦	୨:୦୭	୨:୧୦	୫:୦୭	୫:୧୦
ମହିପୁର	୬:୧୮	୬:୨୧	୧୧:୧୮	୧୧:୨୧	୨:୧୮	୨:୨୧	୫:୧୮	୫:୨୧
ଦୁରଦୁରା	୬:୨୫	୬:୨୮	୧୧:୨୫	୧୧:୨୮	୨:୨୫	୨:୨୮	୫:୨୫	୫:୨୮
ସିମିଳିସାହି	୬:୩୦	୬:୩୩	୧୧:୩୦	୧୧:୩୩	୨:୩୦	୨:୩୩	୫:୩୦	୫:୩୩
ନୟାଗଡ	୬:୪୫	--	୧୧:୪୫	--	୨:୪୫	--	୫:୪୫	--

ନୟାଗଡ଼⇆ନୂଆଗାଁ

	ଟ୍ରିପ୍-୧		ଟ୍ରିପ୍-୨		ଟ୍ରିପ୍-୩		ଟ୍ରିପ୍-୪	
ବସ୍‌ଷ୍ଟପ୍	ଆଗମନ	ପ୍ରସ୍ଥାନ	ଆଗମନ	ପ୍ରସ୍ଥାନ	ଆଗମନ	ପ୍ରସ୍ଥାନ	ଆଗମନ	ପ୍ରସ୍ଥାନ
ନୟାଗଡ	--	୯:୦୦	--	୧୨:୦୦	--	୩:୦୦	--	୬:୦୦
ସିମିଳିସାହି	୯:୧୨	୯:୧୫	୧୨:୧୨	୧୨:୧୫	୩:୧୨	୩:୧୫	୬:୧୨	୬:୧୫
ଦୁରଦୁରା	୯:୧୭	୯:୨୦	୧୨:୧୭	୧୨:୨୦	୩:୧୭	୩:୨୦	୬:୧୭	୬:୨୦
ମହିପୁର	୯:୨୪:	୯:୨୭	୧୨:୨୪	୧୨:୨୭	୩:୨୪	୩:୨୭	୬:୨୪	୬:୨୭
ସାମପଡ଼ା	୯:୩୫	୯:୩୮	୧୨:୩୫	୧୨:୩୮	୩:୩୫	୩:୩୮	୬:୩୫	୬:୩୮
ନୂଆଗାଁ	୯:୪୫	--	୧୨:୪୫	--	୩:୪୫	--	୬:୪୫	--

ନୂଆଗାଁ ବ୍ଲକର ବିସ୍ତୃତ ମାର୍ଗ ବିବରଣୀ

ନୂଆଗାଁ⇆ହରିପୁର

	ଟ୍ରିପ୍-୧		ଟ୍ରିପ୍-୨		ଟ୍ରିପ୍-୩		ଟ୍ରିପ୍-୪	
ବସ୍‌ଷ୍ଟପ୍	ଆଗମନ	ପ୍ରସ୍ଥାନ	ଆଗମନ	ପ୍ରସ୍ଥାନ	ଆଗମନ	ପ୍ରସ୍ଥାନ	ଆଗମନ	ପ୍ରସ୍ଥାନ
ନୂଆଗାଁ	--	୬:୦୦	--	୯:୨୦	--	୧୨:୩୦	--	୩:୪୦
ମାଇଚେଲି	୬:୦୬	୬:୦୯	୯:୨୬	୯:୨୯	୧୨:୩୬	୧୨:୩୯	୩:୪୬	୩:୪୯
ବଳଣ୍ଡା	୬:୧୬	୬:୧୮	୯:୩୬	୯:୩୮	୧୨:୪୬	୧୨:୪୮	୩:୫୬	୩:୫୮
ପାରାଡିପି	୬:୨୩	୬:୨୫	୯:୪୩	୯:୪୫	୧୨:୫୩	୧୨:୫୫	୪:୦୩	୪:୦୫
ଥୁଆବରି	୬:୩୦	୬:୩୧	୯:୫୦	୯:୫୧	୧:୦୦	୧:୦୧	୪:୧୦	୪:୧୧
ମହିପୁର	୬:୩୫	୬:୩୭	୯:୫୫	୯:୫୭	୧:୦୫	୧:୦୭	୪:୧୫	୪:୧୭
ଗଡେରି	୬:୪୪	୬:୪୬	୧୦:୦୪	୧୦:୦୬	୧:୧୪	୧:୧୬	୪:୨୪	୪:୨୬
ଲିଙ୍ଗିରିବରି	୬:୫୦	୬:୫୧	୧୦:୧୦	୧୦:୧୧	୧:୨୦	୧:୨୧	୪:୩୦	୪:୩୧
ସିଙ୍ଗାରପଲ୍ଲୀ	୬:୫୭	୬:୫୯	୧୦:୧୭	୧୦:୧୯	୧:୨୭	୧:୨୯	୪:୩୭	୪:୩୯
ସୁଣ୍ଡିଖୋଳ	୭:୦୧	୭:୦୨	୧୦:୨୧	୧୦:୨୨	୧:୩୧	୧:୩୨	୪:୪୧	୪:୪୨
କଇଥପଲି	୭:୦୪	୭:୦୫	୧୦:୨୪	୧୦:୨୫	୧:୩୪	୧:୩୫	୪:୪୪	୪:୪୫
ଘଡ଼େଇବନ୍ଧ	୭:୦୮	୭:୦୯	୧୦:୨୮	୧୦:୨୯	୧:୩୮	୧:୩୯	୪:୪୮	୪:୪୯
ବାହାଡ଼ଖୋଳ	୭:୧୩	୭:୧୫	୧୦:୩୩	୧୦:୩୫	୧:୪୩	୧:୪୫	୪:୫୩	୪:୫୫
ହରିପୁର	୭:୧୮	--	୧୦:୩୮	--	୧:୪୮	--	୪:୫୮	--

ହରିପୁର⇆ନୂଆଗାଁ

	ଟ୍ରିପ୍-୧		ଟ୍ରିପ୍-୨		ଟ୍ରିପ୍-୩		ଟ୍ରିପ୍-୪	
ବସ୍‌ଷ୍ଟପ୍	ଆଗମନ	ପ୍ରସ୍ଥାନ	ଆଗମନ	ପ୍ରସ୍ଥାନ	ଆଗମନ	ପ୍ରସ୍ଥାନ	ଆଗମନ	ପ୍ରସ୍ଥାନ
ହରିପୁର	--	୭:୩୦	--	୧୦:୫୦	--	୨:୦୦	--	୫:୧୦
ବାହାଡ଼ଖୋଳ	୭:୩୩	୭:୩୫	୧୦:୫୩	୧୦:୫୪	୨:୦୩	୨:୦୪	୫:୧୩	୫:୧୪
ଘଡ଼େଇବନ୍ଧ	୭:୩୯	୭:୪୦	୧୦:୫୮	୧୦:୫୮	୨:୦୮	୨:୦୮	୫:୧୮	୫:୧୮
କଇଥପଲି	୭:୪୩	୭:୪୪	୧୧:୦୧	୧୧:୦୧	୨:୧୧	୨:୧୧	୫:୨୧	୫:୨୧
ସୁଣ୍ଡିଖୋଳ	୭:୪୬	୭:୪୭	୧୧:୦୩	୧୧:୦୩	୨:୧୩	୨:୧୩	୫:୨୩	୫:୨୩
ସିଙ୍ଗାରପଲ୍ଲୀ	୭:୪୯	୭:୫୧	୧୧:୦୫	୧୧:୦୬	୨:୧୫	୨:୧୬	୫:୨୫	୫:୨୬
ଲିଙ୍ଗିରିବରି	୭:୫୬	୭:୫୮	୧୧:୧୨	୧୧:୧୨	୨:୨୨	୨:୨୨	୫:୩୨	୫:୩୨
ଗଡେରି	୮:୦୨	୮:୦୪	୧୧:୧୬	୧୧:୧୬	୨:୨୬	୨:୨୬	୫:୩୬	୫:୩୬
ମହିପୁର	୮:୧୧	୮:୧୩	୧୧:୨୪	୧୧:୨୪	୨:୩୪	୨:୩୪	୫:୪୪	୫:୪୪
ଥୁଆବରି	୮:୧୭	୮:୧୮	୧୧:୨୮	୧୧:୨୮	୨:୩୮	୨:୩୮	୫:୪୮	୫:୪୮
ପାରାଡିପି	୮:୨୩	୮:୨୫	୧୧:୩୩	୧୧:୩୩	୨:୪୩	୨:୪୩	୫:୫୩	୫:୫୩
ବଳଣ୍ଡା	୮:୩୦	୮:୩୧	୧୧:୩୮	୧୧:୩୮	୨:୪୮	୨:୪୮	୫:୫୮	୫:୫୮
ମାଇଚେଲି	୮:୩୯	୮:୪୧	୧୧:୪୬	୧୧:୪୬	୨:୫୬	୨:୫୬	୬:୦୬	୬:୦୬
ନୂଆଗାଁ	୮:୪୮	--	୧୧:୫୩	--	୩:୦୩	--	୬:୧୩	--

ନୂଆଗାଁ⇆ଟାହାଲି

	ଟ୍ରିପ୍-୧		ଟ୍ରିପ୍-୨		ଟ୍ରିପ୍-୩		ଟ୍ରିପ୍-୪	
ବସ୍‌ଷ୍ଟପ୍	ଆଗମନ	ପ୍ରସ୍ଥାନ	ଆଗମନ	ପ୍ରସ୍ଥାନ	ଆଗମନ	ପ୍ରସ୍ଥାନ	ଆଗମନ	ପ୍ରସ୍ଥାନ
ନୂଆଗାଁ	--	୬:୦୦	--	୯:୦୦	--	୧୨:୦୦	--	୩:୦୦
ମାଇଛେଳି	୬:୦୭	୬:୦୮	୯:୦୭	୯:୦୮	୧୨:୦୭	୧୨:୦୮	୩:୦୭	୩:୦୮
ମହିପୁର	୬:୧୫	୬:୧୭	୯:୧୫	୯:୧୭	୧୨:୧୫	୧୨:୧୭	୩:୧୫	୩:୧୭
ବଡ଼ଗୋଠ	୬:୧୯	୬:୨୧	୯:୧୯	୯:୨୧	୧୨:୧୯	୧୨:୨୧	୩:୧୯	୩:୨୧
ଦୁରୁଦ୍ରୁ	୬:୨୩	୬:୨୫	୯:୨୩	୯:୨୫	୧୨:୨୩	୧୨:୨୫	୩:୨୩	୩:୨୫
ଚଣ୍ଡୀବସ୍ତା	୬:୩୧	୬:୩୨	୯:୩୧	୯:୩୨	୧୨:୩୧	୧୨:୩୨	୩:୩୧	୩:୩୨
ଖଣ୍ଡୁଆଗାଁ	୬:୪୧	୬:୪୩	୯:୪୧	୯:୪୩	୧୨:୪୧	୧୨:୪୩	୩:୪୧	୩:୪୩
କୋଡ଼ିଏକୋହାଣିଏ	୬:୪୬	୬:୪୭	୯:୪୬	୯:୪୭	୧୨:୪୬	୧୨:୪୭	୩:୪୬	୩:୪୭
ମାଳିସାହି	୬:୪୯	୬:୫୧	୯:୪୯	୯:୫୧	୧୨:୪୯	୧୨:୫୧	୩:୪୯	୩:୫୧
ଡେଙ୍କଣ	୬:୫୮	୭:୦୦	୯:୫୮	୧୦:୦୦	୧୨:୫୮	୧:୦୦	୩:୫୮	୪:୦୦
ଟାହାଲି	୭:୦୫	--	୧୦:୦୫	--	୧:୦୫	--	୪:୦୫	--

ଟାହାଲି⇆ନୂଆଗାଁ

	ଟ୍ରିପ୍-୧		ଟ୍ରିପ୍-୨		ଟ୍ରିପ୍-୩		ଟ୍ରିପ୍-୪	
ବସ୍‌ଷ୍ଟପ୍	ଆଗମନ	ପ୍ରସ୍ଥାନ	ଆଗମନ	ପ୍ରସ୍ଥାନ	ଆଗମନ	ପ୍ରସ୍ଥାନ	ଆଗମନ	ପ୍ରସ୍ଥାନ
ଟାହାଲି	--	୭:୨୦	--	୧୦:୨୦	--	୧:୨୦	--	୪:୨୦
ଡେଙ୍କଣ	୭:୨୫	୭:୨୭	୧୦:୨୫	୧୦:୨୭	୧:୨୫	୧:୨୭	୪:୨୫	୪:୨୭
ମାଳିସାହି	୭:୩୪	୭:୩୬	୧୦:୩୪	୧୦:୩୬	୧:୩୪	୧:୩୬	୪:୩୪	୪:୩୬
କୋଡ଼ିଏକୋହାଣିଏ	୭:୩୮	୭:୩୯	୧୦:୩୮	୧୦:୩୯	୧:୩୮	୧:୩୯	୪:୩୮	୪:୩୯
ଖଣ୍ଡୁଆଗାଁ	୭:୪୨	୭:୪୪	୧୦:୪୨	୧୦:୪୪	୧:୪୨	୧:୪୪	୪:୪୨	୪:୪୪
ଚଣ୍ଡୀବସ୍ତା	୭:୫୩	୭:୫୪	୧୦:୫୩	୧୦:୫୪	୧:୫୩	୧:୫୪	୪:୫୩	୪:୫୪
ଦୁରୁଦ୍ରୁ	୮:୦୦	୮:୦୨	୧୧:୦୦	୧୧:୦୨	୨:୦୦	୨:୦୨	୫:୦୦	୫:୦୨
ବଡ଼ଗୋଠ	୮:୦୪	୮:୦୬	୧୧:୦୪	୧୧:୦୬	୨:୦୪	୨:୦୬	୫:୦୪	୫:୦୬
ମହିପୁର	୮:୦୮	୮:୧୦	୧୧:୦୮	୧୧:୧୦	୨:୦୮	୨:୧୦	୫:୦୮	୫:୧୦
ମାଇଛେଳି	୮:୧୭	୮:୧୮	୧୧:୧୭	୧୧:୧୮	୨:୧୭	୨:୧୮	୫:୧୭	୫:୧୮
ନୂଆଗାଁ	୮:୨୫	--	୧୧:୨୫	--	୨:୨୫	--	୫:୨୫	--

ନୂଆଗାଁ⇆ବେରୁଅଣାବରି

	ଟ୍ରିପ୍-୧		ଟ୍ରିପ୍-୨		ଟ୍ରିପ୍-୩		ଟ୍ରିପ୍-୪	
ବସ୍‌ଷ୍ଟପ୍	ଆଗମନ	ପ୍ରସ୍ଥାନ	ଆଗମନ	ପ୍ରସ୍ଥାନ	ଆଗମନ	ପ୍ରସ୍ଥାନ	ଆଗମନ	ପ୍ରସ୍ଥାନ
ନୂଆଗାଁ	--	୬:୦୦	--	୯:୧୫	--	୧୨:୩୫	--	୩:୫୫
ଖାଲମାଡ଼	୬:୦୮	୬:୦୯	୯:୨୩	୯:୨୪	୧୨:୪୩	୧୨:୪୪	୪:୦୩	୪:୦୪
ଜାକେଡ଼	୬:୧୨	୬:୧୪	୯:୨୭	୯:୨୯	୧୨:୪୭	୧୨:୪୯	୪:୦୭	୪:୦୯
ଡିମିରିପାଲି	୬:୨୫	୬:୨୭	୯:୪୦	୯:୪୨	୧:୦୦	୧:୦୨	୪:୨୦	୪:୨୨
ଗୁମି	୬:୩୬	୬:୩୮	୯:୫୧	୯:୫୩	୧:୧୧	୧:୧୩	୪:୩୧	୪:୩୩
କପ୍ତାପଲ୍ଲୀ	୬:୪୫	୬:୪୭	୧୦:୦୦	୧୦:୦୨	୧:୨୦	୧:୨୨	୪:୪୦	୪:୪୨
ଘଡ଼େଇବନ୍ଧ	୬:୫୪	୬:୫୫	୧୦:୦୯	୧୦:୧୦	୧:୨୯	୧:୩୦	୪:୪୯	୪:୫୦
ବାହାଡ଼ାଖୋଲା	୬:୫୮	୭:୦୦	୧୦:୧୩	୧୦:୧୫	୧:୩୩	୧:୩୫	୪:୫୩	୪:୫୫
ବେରୁଅଣାବରି	୭:୦୭	--	୧୦:୨୨	--	୧:୪୨	--	୫:୦୨	--

ବେରୁଅଣାବରି⇆ନୂଆଗାଁ

	ଟ୍ରିପ୍-୧		ଟ୍ରିପ୍-୨		ଟ୍ରିପ୍-୩		ଟ୍ରିପ୍-୪	
ବସ୍‌ଷ୍ଟପ୍	ଆଗମନ	ପ୍ରସ୍ଥାନ	ଆଗମନ	ପ୍ରସ୍ଥାନ	ଆଗମନ	ପ୍ରସ୍ଥାନ	ଆଗମନ	ପ୍ରସ୍ଥାନ
ବେରୁଅଣାବରି	--	୭:୨୦	--	୧୦:୪୦	--	୨:୦୦	--	୫:୨୦
ବାହାଡ଼ାଖୋଲା	୭:୨୭	୭:୨୯	୧୦:୪୭	୧୦:୪୯	୨:୦୭	୨:୦୯	୫:୨୭	୫:୨୯
ଘଡ଼େଇବନ୍ଧ	୭:୩୨	୭:୩୩	୧୦:୫୨	୧୦:୫୩	୨:୧୨	୨:୧୩	୫:୩୨	୫:୩୩
କପ୍ତାପଲ୍ଲୀ	୭:୪୦	୭:୪୨	୧୧:୦୦	୧୧:୦୨	୨:୨୦	୨:୨୨	୫:୪୦	୫:୪୨
ଗୁମି	୭:୪୯	୭:୫୧	୧୧:୦୯	୧୧:୧୧	୨:୨୯	୨:୩୧	୫:୪୯	୫:୫୧
ଡିମିରିପାଲି	୮:୦୦	୮:୦୨	୧୧:୨୦	୧୧:୨୨	୨:୪୦	୨:୪୨	୬:୦୦	୬:୦୨
ଜାକେଡ଼	୮:୧୩	୮:୧୫	୧୧:୩୩	୧୧:୩୫	୨:୫୩	୨:୫୫	୬:୧୩	୬:୧୫
ଖାଲମାଡ଼	୮:୧୮	୮:୧୯	୧୧:୩୮	୧୧:୩୯	୨:୫୮	୨:୫୯	୬:୧୮	୬:୧୯
ନୂଆଗାଁ	୮:୨୬	--	୧୧:୪୬	--	୩:୦୬	--	୬:୨୬	--

ନୂଆଗାଁ⇆ସିକ୍ରିଡି

	ଟ୍ରିପ୍-୧		ଟ୍ରିପ୍-୨		ଟ୍ରିପ୍-୩		ଟ୍ରିପ୍-୪		ଟ୍ରିପ୍-୫	
ବସ୍‌ଷ୍ଟପ୍	ଆଗମନ	ପ୍ରସ୍ଥାନ	ଆଗମନ	ପ୍ରସ୍ଥାନ	ଆଗମନ	ପ୍ରସ୍ଥାନ	ଆଗମନ	ପ୍ରସ୍ଥାନ	ଆଗମନ	ପ୍ରସ୍ଥାନ
ନୂଆଗାଁ	--	୬:୦୦	--	୮:୫୦	--	୧୧:୪୦	--	୨:୩୦	--	୫:୨୦
ଉଦୟପୁର	୬:୦୨	୬:୦୪	୮:୫୨	୮:୫୪	୧୧:୪୨	୧୧:୪୪	୨:୩୨	୨:୩୪	୫:୨୨	୫:୨୪
କୋଇରଡ଼	୬:୦୬	୬:୦୮	୮:୫୬	୮:୫୮	୧୧:୪୬	୧୧:୪୮	୨:୩୬	୨:୩୮	୫:୨୬	୫:୨୮
ମହିମ ସ୍କୁଲ	୬:୧୦	୬:୧୧	୯:୦୦	୯:୦୧	୧୧:୫୦	୧୧:୫୧	୨:୪୦	୨:୪୧	୫:୩୦	୫:୩୧
ଲୁଣିସାର	୬:୧୫	୬:୧୬	୯:୦୫	୯:୦୬	୧୧:୫୫	୧୧:୫୬	୨:୪୫	୨:୪୬	୫:୩୫	୫:୩୬
ସୋଉଡ଼ା	୬:୧୭	୬:୧୯	୯:୦୭	୯:୦୯	୧୧:୫୭	୧୧:୫୯	୨:୪୭	୨:୪୯	୫:୩୭	୫:୩୯
ଲୁଣିସାର	୬:୨୦	୬:୨୧	୯:୧୦	୯:୧୧	୧୨:୦୦	୧୨:୦୧	୨:୫୦	୨:୫୧	୫:୪୦	୫:୪୧
ମହିମ ସ୍କୁଲ	୬:୨୫	୬:୨୬	୯:୧୫	୯:୧୬	୧୨:୦୫	୧୨:୦୬	୨:୫୫	୨:୫୬	୫:୪୫	୫:୪୬
ସିକ୍ରିଡି	୬:୪୦	--	୯:୩୦	--	୧୨:୨୦	--	୩:୧୦	--	୬:୦୦	--

ସିକ୍ରିଡି⇆ନୂଆଗାଁ

	ଟ୍ରିପ୍-୧		ଟ୍ରିପ୍-୨		ଟ୍ରିପ୍-୩		ଟ୍ରିପ୍-୪		ଟ୍ରିପ୍-୫	
ବସ୍‌ଷ୍ଟପ୍	ଆଗମନ	ପ୍ରସ୍ଥାନ	ଆଗମନ	ପ୍ରସ୍ଥାନ	ଆଗମନ	ପ୍ରସ୍ଥାନ	ଆଗମନ	ପ୍ରସ୍ଥାନ	ଆଗମନ	ପ୍ରସ୍ଥାନ
ସିକ୍ରିଡି	--	୭:୦୦	--	୯:୫୦	--	୧୨:୪୦	--	୩:୩୦	--	୬:୨୦
ମହିମ ସ୍କୁଲ	୭:୧୪	୭:୧୫	୧୦:୦୪	୧୦:୦୫	୧୨:୫୪	୧୨:୫୫	୩:୪୪	୩:୪୫	୬:୩୪	୬:୩୫
ଲୁଣିସାର	୭:୧୯	୭:୨୦	୧୦:୦୯	୧୦:୧୦	୧୨:୫୯	୧:୦୦	୩:୪୯	୩:୫୦	୬:୩୯	୬:୪୦
ସୋଉଡ଼ା	୭:୨୧	୭:୨୩	୧୦:୧୧	୧୦:୧୩	୧:୦୧	୧:୦୩	୩:୫୧	୩:୫୩	୬:୪୧	୬:୪୩
ଲୁଣିସାର	୭:୨୪	୭:୨୫	୧୦:୧୪	୧୦:୧୫	୧:୦୪	୧:୦୫	୩:୫୪	୩:୫୫	୬:୪୪	୬:୪୫
ମହିମ ସ୍କୁଲ	୭:୨୯	୭:୩୦	୧୦:୧୯	୧୦:୨୦	୧:୦୯	୧:୧୦	୩:୫୯	୪:୦୦	୬:୪୯	୬:୫୦
କୋଇରଡ଼	୭:୩୨	୭:୩୪	୧୦:୨୨	୧୦:୨୪	୧:୧୨	୧:୧୪	୪:୦୨	୪:୦୪	୬:୫୨	୬:୫୪
ଉଦୟପୁର	୭:୩୬	୭:୩୮	୧୦:୨୬	୧୦:୨୮	୧:୧୬	୧:୧୮	୪:୦୬	୪:୦୮	୬:୫୬	୬:୫୮
ନୂଆଗାଁ	୭:୪୦	--	୧୦:୩୦	--	୧:୨୦	--	୪:୧୦	--	୭:୦୦	--

ଓଡ଼ଗାଁ ବ୍ଲକ

ଓଡ଼ଗାଁ⇆ନୟାଗଡ଼

	ଟ୍ରିପ୍-୧		ଟ୍ରିପ୍-୨		ଟ୍ରିପ୍-୩	
ବସ୍‌ଷ୍ଟପ୍	ଆଗମନ	ପ୍ରସ୍ଥାନ	ଆଗମନ	ପ୍ରସ୍ଥାନ	ଆଗମନ	ପ୍ରସ୍ଥାନ
ଓଡ଼ଗାଁ	--	୭:୦୦	--	୧୧:୦୦	--	୩:୦୦
ଘଡବେରୁପୁର	୭:୦୮	୭:୧୧	୧୧:୦୮	୧୧:୧୧	୩:୦୮	୩:୧୧
ନାଗିଗର	୭:୧୬	୭:୧୯	୧୧:୧୬	୧୧:୧୯	୩:୧୬	୩:୧୯
ବଡ଼ପୁଟ	୭:୨୩	୭:୨୬	୧୧:୨୩	୧୧:୨୬	୩:୨୩	୩:୨୬
ଶରଣକୁଳ	୭:୩୩	୭:୩୬	୧୧:୩୩	୧୧:୩୬	୩:୩୩	୩:୩୬
କଲ୍ୟାଣପୁର	୭:୪୪	୭:୪୬	୧୧:୪୪	୧୧:୪୬	୩:୪୪	୩:୪୬
ଖୋଲାପାଟ	୭:୫୧	୭:୫୪	୧୧:୫୧	୧୧:୫୪	୩:୫୧	୩:୫୪
ମଲ୍ଲିପଡା	୭:୫୬	୭:୫୯	୧୧:୫୬	୧୧:୫୯	୩:୫୬	୩:୫୯
ନଦଳି	୮:୦୫	୮:୦୮	୧୨:୦୫	୧୨:୦୮	୪:୦୫	୪:୦୮
ଲେଙ୍କୁଡ଼ିପଡା	୮:୧୨	୮:୧୫	୧୨:୧୨	୧୨:୧୫	୪:୧୨	୪:୧୫
ନୟାଗଡ	୮:୨୩	--	୧୨:୨୩	--	୪:୨୩	--

ନୟାଗଡ଼⇆ଓଡ଼ଗାଁ

	ଟ୍ରିପ୍-୧		ଟ୍ରିପ୍-୨		ଟ୍ରିପ୍-୩	
ବସ୍‌ଷ୍ଟପ୍	ଆଗମନ	ପ୍ରସ୍ଥାନ	ଆଗମନ	ପ୍ରସ୍ଥାନ	ଆଗମନ	ପ୍ରସ୍ଥାନ
ନୟାଗଡ	--	୮:୪୦	--	୧୨:୪୦	--	୫:୦୦
ଲେଙ୍କୁଡ଼ିପଡା	୮:୪୮	୮:୫୧	୧୨:୪୮	୧୨:୫୧	୫:୦୮	୫:୧୧
ନଦଳି	୮:୫୫	୮:୫୮	୧୨:୫୫	୧୨:୫୮	୫:୧୫	୫:୧୮
ମଲ୍ଲିପଡା	୯:୦୪	୯:୦୭	୧:୦୪	୧:୦୭	୫:୨୪	୫:୨୭
ଖୋଲାପାଟ	୯:୦୯	୯:୧୨	୧:୦୯	୧:୧୨	୫:୨୯	୫:୩୨
କଲ୍ୟାଣପୁର	୯:୧୬	୯:୧୯	୧:୧୬	୧:୧୯	୫:୩୬	୫:୩୯
ଶରଣକୁଳ	୯:୨୭	୯:୩୦	୧:୨୭	୧:୩୦	୫:୪୭	୫:୫୦
ବଡ଼ପୁଟ	୯:୩୭	୯:୪୦	୧:୩୭	୧:୪୦	୫:୫୭	୬:୦୦
ନାଗିଗର	୯:୪୪	୯:୪୭	୧:୪୪	୧:୪୭	୬:୦୪	୬:୦୭
ଘଡବେରୁପୁର	୯:୫୨	୯:୫୫	୧:୫୨	୧:୫୫	୬:୧୨	୬:୧୫
ଓଡ଼ଗାଁ	୧୦:୦୩	--	୨:୦୩	--	୬:୨୩	--

ଓଡ଼ଗାଁ⇆ଗୋଟିସାହି

	ଟ୍ରିପ୍-୧		ଟ୍ରିପ୍-୨	
ବସ୍‌ଷ୍ଟପ୍	ଆଗମନ	ପ୍ରସ୍ଥାନ	ଆଗମନ	ପ୍ରସ୍ଥାନ
ଓଡ଼ଗାଁ	--	୬:୦୦	--	୨:୦୦
ଅମ୍ବରପୁର	୬:୦୮	୬:୦୯	୨:୦୮	୨:୦୯
[illegible]	୬:୧୩	୬:୧୪	୨:୧୩	୨:୧୪
[illegible]	୬:୧୬	୬:୧୯	୨:୧୬	୨:୧୯
ବିନାୟକପୁର	୬:୨୪	୬:୨୫	୨:୨୪	୨:୨୫
[illegible]	୬:୨୮	୬:୩୦	୨:୨୮	୨:୩୦
[illegible]	୬:୩୫	୬:୩୬	୨:୩୫	୨:୩୬
[illegible]	୬:୩୯	୬:୪୦	୨:୩୯	୨:୪୦
[illegible]	୬:୪୩	୬:୪୫	୨:୪୩	୨:୪୫
[illegible]	୬:୪୮	୬:୫୦	୨:୪୮	୨:୫୦
ଶରଣକୁଳ ମାର୍କେଟ	୬:୫୫	୬:୫୬	୨:୫୫	୨:୫୬
ବଡ଼ିସାହି	୭:୦୩	୭:୦୪	୩:୦୩	୩:୦୪
[illegible]	୭:୦୮	୭:୧୦	୩:୦୮	୩:୧୦
[illegible]	୭:୧୫	୭:୧୬	୩:୧୫	୩:୧୬
[illegible]	୭:୨୦	୭:୨୧	୩:୨୦	୩:୨୧
[illegible]	୭:୨୬	୭:୨୮	୩:୨୬	୩:୨୮
[illegible]	୭:୩୨	୭:୩୪	୩:୩୨	୩:୩୪
[illegible]	୭:୪୧	୭:୪୩	୩:୪୧	୩:୪୩
[illegible]	୭:୪୬	୭:୪୮	୩:୪୬	୩:୪୮
[illegible]	୭:୫୨	୭:୫୩	୩:୫୨	୩:୫୩
[illegible]	୭:୫୬	୭:୫୭	୩:୫୬	୩:୫୭
[illegible] (ବସ୍‌ଷ୍ଟପ)	୮:୦୩	୮:୦୪	୪:୦୩	୪:୦୪
ଗୋଟିସାହି	୮:୦୬	--	୪:୦୬	--

ଗୋଟିସାହି⇆ଓଡ଼ଗାଁ

	ଟ୍ରିପ୍-୧		ଟ୍ରିପ୍-୨	
ବସ୍‌ଷ୍ଟପ୍	ଆଗମନ	ପ୍ରସ୍ଥାନ	ଆଗମନ	ପ୍ରସ୍ଥାନ
ଗୋଟିସାହି	--	୮:୨୦	--	୪:୨୦
[illegible] (ବସ୍‌ଷ୍ଟପ)	୮:୨୨	୮:୨୩	୪:୨୨	୪:୨୩
[illegible]	୮:୨୯	୮:୩୦	୪:୨୯	୪:୩୦
[illegible]	୮:୩୩	୮:୩୪	୪:୩୩	୪:୩୪
[illegible]	୮:୩୮	୮:୪୦	୪:୩୮	୪:୪୦
[illegible]	୮:୪୩	୮:୪୫	୪:୪୩	୪:୪୫
[illegible]	୮:୫୨	୮:୫୪	୪:୫୨	୪:୫୪
[illegible]	୮:୫୮	୯:୦୦	୪:୫୮	୫:୦୦
[illegible]	୯:୦୫	୯:୦୬	୫:୦୫	୫:୦୬
[illegible]	୯:୧୦	୯:୧୧	୫:୧୦	୫:୧୧
[illegible]	୯:୧୬	୯:୧୮	୫:୧୬	୫:୧୮
ବଡ଼ିସାହି	୯:୨୨	୯:୨୩	୫:୨୨	୫:୨୩
ଶରଣକୁଳ ମାର୍କେଟ	୯:୨୯	୯:୩୧	୫:୨୯	୫:୩୧
[illegible]	୯:୩୬	୯:୩୮	୫:୩୬	୫:୩୮
ଶରଣକୁଳ	୯:୪୧	୯:୪୩	୫:୪୧	୫:୪୩
[illegible]	୯:୪୬	୯:୪୭	୫:୪୬	୫:୪୭
[illegible]	୯:୫୦	୯:୫୧	୫:୫୦	୫:୫୧
[illegible]	୯:୫୬	୯:୫୮	୫:୫୬	୫:୫୮
ବିନାୟକପୁର	୧୦:୦୧	୧୦:୦୨	୬:୦୧	୬:୦୨
[illegible]	୧୦:୦୬	୧୦:୦୯	୬:୦୬	୬:୦୯
[illegible]	୧୦:୧୨	୧୦:୧୩	୬:୧୨	୬:୧୩
ଅମ୍ବରପୁର	୧୦:୧୬	୧୦:୧୮	୬:୧୬	୬:୧୮
ଓଡ଼ଗାଁ	୧୦:୨୬	--	୬:୨୬	--

ଓଡ଼ଗାଁ⇆କୋମଣ୍ଡ

	ଟ୍ରିପ୍-୧		ଟ୍ରିପ୍-୨		ଟ୍ରିପ୍-୩	
ବସ୍‌ଷ୍ଟପ୍	ଆଗମନ	ପ୍ରସ୍ଥାନ	ଆଗମନ	ପ୍ରସ୍ଥାନ	ଆଗମନ	ପ୍ରସ୍ଥାନ
ଓଡ଼ଗାଁ	--	୭:୦୦	--	୧୦:୨୦	--	୨:୪୦
[illegible]	୭:୦୭	୭:୦୮	୧୦:୨୭	୧୦:୨୮	୨:୪୭	୨:୪୮
[illegible]	୭:୧୨	୭:୧୪	୧୦:୩୨	୧୦:୩୪	୨:୫୨	୨:୫୪
[illegible]	୭:୧୯	୭:୨୦	୧୦:୩୯	୧୦:୪୦	୨:୫୯	୩:୦୦
[illegible]	୭:୨୪	୭:୨୬	୧୦:୪୪	୧୦:୪୬	୩:୦୪	୩:୦୬
[illegible]	୭:୩୦	୭:୩୨	୧୦:୫୦	୧୦:୫୨	୩:୧୦	୩:୧୨
[illegible]	୭:୩୮	୭:୪୦	୧୦:୫୮	୧୧:୦୦	୩:୧୮	୩:୨୦
[illegible]	୭:୫୦	୭:୫୨	୧୧:୧୦	୧୧:୧୨	୩:୩୦	୩:୩୨
[illegible]	୭:୫୮	୭:୫୯	୧୧:୧୮	୧୧:୧୯	୩:୩୮	୩:୩୯
[illegible]	୮:୦୩	୮:୦୪	୧୧:୨୩	୧୧:୨୪	୩:୪୩	୩:୪୪
[illegible]	୮:୧୧	୮:୧୪	୧୧:୩୧	୧୧:୩୪	୩:୫୧	୩:୫୪
[illegible]	୮:୧୯	୮:୨୧	୧୧:୩୯	୧୧:୪୧	୩:୫୯	୪:୦୧
[illegible]	୮:୨୪	୮:୨୬	୧୧:୪୪	୧୧:୪୬	୪:୦୪	୪:୦୬
[illegible]	୮:୩୦	୮:୩୨	୧୧:୫୦	୧୧:୫୨	୪:୧୦	୪:୧୨
[illegible]	୮:୩୮	୮:୪୦	୧୧:୫୮	୧୨:୦୦	୪:୧୮	୪:୨୦
କୋମଣ୍ଡ	୮:୪୪	--	୧୨:୦୪	--	୪:୨୪	--

କୋମଣ୍ଡ⇆ଓଡ଼ଗାଁ

	ଟ୍ରିପ୍-୧		ଟ୍ରିପ୍-୨		ଟ୍ରିପ୍-୩	
ବସ୍‌ଷ୍ଟପ୍	ଆଗମନ	ପ୍ରସ୍ଥାନ	ଆଗମନ	ପ୍ରସ୍ଥାନ	ଆଗମନ	ପ୍ରସ୍ଥାନ
କୋମଣ୍ଡ	--	୮:୦୦	--	୧୨:୨୦	--	୪:୪୦
[illegible]	୮:୦୪	୮:୦୬	୧୨:୨୪	୧୨:୨୬	୪:୪୪	୪:୪୬
[illegible]	୮:୧୨	୮:୧୪	୧୨:୩୨	୧୨:୩୪	୪:୫୨	୪:୫୪
[illegible]	୮:୧୮	୮:୨୦	୧୨:୩୮	୧୨:୪୦	୪:୫୮	୫:୦୦
[illegible]	୮:୨୫	୮:୨୬	୧୨:୪୫	୧୨:୪୬	୫:୦୫	୫:୦୬
[illegible]	୮:୩୦	୮:୩୨	୧୨:୫୦	୧୨:୫୨	୫:୧୦	୫:୧୨
[illegible]	୮:୩୮	୮:୪୧	୧୨:୫୮	୧:୦୧	୫:୧୮	୫:୨୧
[illegible]	[illegible]	[illegible]	[illegible]	[illegible]	[illegible]	[illegible]
[illegible]	[illegible]	[illegible]	[illegible]	[illegible]	[illegible]	[illegible]
[illegible]	[illegible]	[illegible]	[illegible]	[illegible]	[illegible]	[illegible]
[illegible]	[illegible]	[illegible]	[illegible]	[illegible]	[illegible]	[illegible]
[illegible]	[illegible]	[illegible]	[illegible]	[illegible]	[illegible]	[illegible]
[illegible]	[illegible]	[illegible]	[illegible]	[illegible]	[illegible]	[illegible]
[illegible]	[illegible]	[illegible]	[illegible]	[illegible]	[illegible]	[illegible]
[illegible]	[illegible]	[illegible]	[illegible]	[illegible]	[illegible]	[illegible]
ଓଡ଼ଗାଁ	[illegible]	--	[illegible]	--	[illegible]	--

ଓଡ଼ଗାଁ⇆ବନଅପୁର

	ଟ୍ରିପ୍-୧		ଟ୍ରିପ୍-୨		ଟ୍ରିପ୍-୩		ଟ୍ରିପ୍-୪		ଟ୍ରିପ୍-୫		ଟ୍ରିପ୍-୬	
ବସ୍‌ଷ୍ଟପ୍	ଆଗମନ	ପ୍ରସ୍ଥାନ	ଆଗମନ	ପ୍ରସ୍ଥାନ	ଆଗମନ	ପ୍ରସ୍ଥାନ	ଆଗମନ	ପ୍ରସ୍ଥାନ	ଆଗମନ	ପ୍ରସ୍ଥାନ	ଆଗମନ	ପ୍ରସ୍ଥାନ
[illegible]	[illegible]	[illegible]	[illegible]	[illegible]	[illegible]	[illegible]	[illegible]	[illegible]	[illegible]	[illegible]	[illegible]	[illegible]

ଓଡ଼ଗାଁ⇆ବନଅପୁର

	ଟ୍ରିପ୍-୧		ଟ୍ରିପ୍-୨		ଟ୍ରିପ୍-୩		ଟ୍ରିପ୍-୪		ଟ୍ରିପ୍-୫		ଟ୍ରିପ୍-୬	
ବସ୍‌ଷ୍ଟପ୍	ଆଗମନ	ପ୍ରସ୍ଥାନ	ଆଗମନ	ପ୍ରସ୍ଥାନ	ଆଗମନ	ପ୍ରସ୍ଥାନ	ଆଗମନ	ପ୍ରସ୍ଥାନ	ଆଗମନ	ପ୍ରସ୍ଥାନ	ଆଗମନ	ପ୍ରସ୍ଥାନ
[illegible]	[illegible]	[illegible]	[illegible]	[illegible]	[illegible]	[illegible]	[illegible]	[illegible]	[illegible]	[illegible]	[illegible]	[illegible]

ଓଡ଼ଗାଁ⇆ଓଡ଼ଗାଁ (ରାଉଣ୍ଡ ଟ୍ରିପ୍)

	ଟ୍ରିପ୍-୧		ଟ୍ରିପ୍-୨		ଟ୍ରିପ୍-୩		ଟ୍ରିପ୍-୪		ଟ୍ରିପ୍-୫	
ବସ୍‌ଷ୍ଟପ୍	ଆଗମନ	ପ୍ରସ୍ଥାନ	ଆଗମନ	ପ୍ରସ୍ଥାନ	ଆଗମନ	ପ୍ରସ୍ଥାନ	ଆଗମନ	ପ୍ରସ୍ଥାନ	ଆଗମନ	ପ୍ରସ୍ଥାନ
[illegible]	[illegible]	[illegible]	[illegible]	[illegible]	[illegible]	[illegible]	[illegible]	[illegible]	[illegible]	[illegible]

ଅଧିକ ବିବରଣୀ ପାଇଁ ଲଗ୍ ଅନ୍ କରନ୍ତୁ:- http://www.osrtc.in/notificationsAndCirculars.html

ସ୍କୁଲରେ ଏଆଇ ଶିକ୍ଷୟିତ୍ରୀ

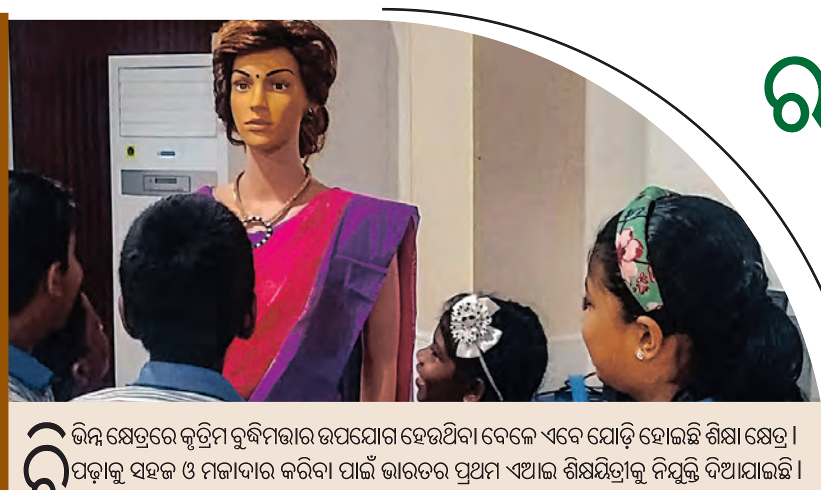

ବିଭିନ୍ନ କ୍ଷେତ୍ରରେ କୃତ୍ରିମ ବୁଦ୍ଧିମତ୍ତାର ଉପଯୋଗ ହେଉଥିବା ବେଳେ ଏବେ ଯୋଡ଼ି ହୋଇଛି ଶିକ୍ଷା କ୍ଷେତ୍ର। ପଢ଼ାକୁ ସହଜ ଓ ମଜାଦାର କରିବା ପାଇଁ ଭାରତର ପ୍ରଥମ ଏଆଇ ଶିକ୍ଷୟିତ୍ରୀକୁ ନିଯୁକ୍ତି ଦିଆଯାଇଛି। କେରଳର ଏକ ସ୍କୁଲ ରୋବଟ୍ ଶିକ୍ଷୟିତ୍ରୀକୁ ପରିଚିତ କରାଇ ଶିକ୍ଷା କ୍ଷେତ୍ରରେ ଏକ ନୂଆ ବିପ୍ଳବ ଆଣିଥିବା କଥା କୁହାଯାଉଛି। ଏହି ଏଆଇ ଶିକ୍ଷୟିତ୍ରୀଙ୍କ ନାଁ 'ଆଇରିସ୍'। ଆଇରିସ୍ ହେଉଛି ରାଜ୍ୟ ତଥା ସମ୍ଭବତଃ ସମଗ୍ର ଦେଶରେ ପ୍ରଥମ ହ୍ୟୁମାନଏଡ ରୋବଟ୍ ଶିକ୍ଷୟିତ୍ରୀ। ଥିରୁବନନ୍ତପୁରମ କେଟିସିଟି ଉଚ୍ଚ ମାଧ୍ୟମିକ ବିଦ୍ୟାଳୟରେ ମେକର୍ସ ଲ୍ୟାବ୍ ଏଜୁଟେକ୍ ପ୍ରା.ଲିଃ ମିଳିତ ଉଦ୍ୟମରେ ଏହାକୁ ଗତ ମାସରେ ଅନାବରଣ କରାଯାଇଥିଲା। ଏହାର ଉଦ୍ଦେଶ୍ୟ ଥିଲା ସ୍କୁଲରେ ଛାତ୍ରଛାତ୍ରୀଙ୍କର ସୃଜନାଶୀଳତକୁ ଅଧିକ ମାର୍ଜିତ କରିବା। ଆଇରିସ୍ ତିନିଟି ଭାଷାରେ କଥା କହିପାରେ। ଆଇରିସ୍ ବିଭିନ୍ନ ପ୍ରସଙ୍ଗରେ ଜଟିଳ ପ୍ରଶ୍ନଗୁଡ଼ିକର ଉତ୍ତର ଦେବା ସହ କୌଣସି ବିଷୟରେ ବିସ୍ତୃତ ଆଲୋଚନା କରିପାରେ। ସାମାଜିକ ଗଣମାଧ୍ୟମରେ ଏହାର ଏକ ଭିଡିଓ ସେୟାର୍ ହେବା ପରେ ସମସ୍ତଙ୍କ ନଜରକୁ ଆସିଛି। ଯେଉଁଥିରେ ଏଆଇ ଶିକ୍ଷୟିତ୍ରୀ ଆଇରିସ୍ ପିଲାଙ୍କ ସହ ହାତ ମିଶାଇ କଥାବାର୍ତ୍ତା କରୁଥିବା ଦେଖିବାକୁ ମିଳିଛି। ସେହିପରି ଆଇରିସ୍ ଭାରତର ପାରମ୍ପରିକ ପରିଧାନ ଶାଢ଼ିରେ ନଜର ଆସିଛି। ଆଇରିସ୍ ବେକରେ ମାଇକ୍ରୋଫୋନ୍‌କୁ ହାର ଭାବେ ପିନ୍ଧାଯାଇଛି। ୨୦୨୩ ଅଗଷ୍ଟରେ ଦେଶର ପ୍ରଥମ ଏଆଇ ସ୍କୁଲ କେରଳରେ ଖୋଲିଥିଲା।

ରକ୍ତଶୁଦ୍ଧିରୁ ଆୟୁବୃଦ୍ଧି!

ଜନ୍ମ ହେଲେ ମୃତ୍ୟୁ ନିଶ୍ଚିତ। କେହି ବି ଏଥିରୁ ବାଦ ଯିବେନି। ତଥାପି ମଣିଷ ଅମର ହେବା ପାଇଁ ଚେଷ୍ଟା ଚଳାଇଛି। ଏହି କ୍ରମରେ ଚୀନ୍‌ରେ ଦୀର୍ଘାୟୁ ହେବା ପାଇଁ 'ରକ୍ତ ଶୁଦ୍ଧିକରଣ' କରିବା ଟ୍ରେଣ୍ଡ ଲୋକପ୍ରିୟ ହେବାରେ ଲାଗିଛି। ଏହି ବ୍ୟୁଟି ଟ୍ରେଣ୍ଡ କିଡ୍‌ନୀ ଡାଏଲିସିସ୍ ସହ ପାଖାପାଖି ସମାନ ବୋଲି କୁହାଯାଉଛି। ସ୍ଥାନୀୟ ବିୟୁଟି ସାଲୋନଗୁଡ଼ିକ ପକ୍ଷରୁ ଏପରି କରିବାଦ୍ୱାରା ମଣିଷ ଅଧିକ ୨୦ ବର୍ଷ ବଞ୍ଚିପାରିବ ବୋଲି ଦାବି କରୁଛନ୍ତି। ତେବେ ଏହି କଥାରେ କେତେ ସତ୍ୟତା ଅଛି ତାହା ଜଣା ନ ଥିଲେ ସୁଦ୍ଧା ଚୀନ୍‌ର ସାମାଜିକ ଗଣମାଧ୍ୟମରେ ଏହାର ଜୋରସୋରରେ ପ୍ରଚାର କରାଯାଉଛି। ଏଥି ସହିତ କୁହାଯାଉଛି ଯେ, ଏପରି କରିବା ଦ୍ୱାରା କେବଳ ମେଟାବେଲିଜିମ୍ ବୃଦ୍ଧି ହେବ ନାହିଁ, ରୋଗପ୍ରତିରୋଧକ ଶକ୍ତି ମଧ୍ୟ ବୃଦ୍ଧିପାଇବ ଓ ଶରୀର ରୋଗମୁକ୍ତ ରହିବ। ବର୍ତ୍ତମାନ ଏହି ଉପଚାର ଧନୀ ଲୋକଙ୍କ ମଧ୍ୟରେ ଖୁବ୍ ଲୋକପ୍ରିୟ ହେବାରେ ଲାଗିଛି। ତେବେ ଏହି ଚିକିତ୍ସାରେ ପ୍ରଥମେ ସିରିଞ୍ଜ ମାଧ୍ୟମରେ ଶରୀରରୁ ରକ୍ତ ସଂଗ୍ରହ କରାଯାଏ, ପରେ ଏହି ରକ୍ତକୁ ଶୋଧନ କରାଯାଇ ଏହାକୁ ପୁନଃ ଇଞ୍ଜେକସନ୍ ମାଧ୍ୟମରେ ଶରୀରରେ ପ୍ରବେଶ କରାଯାଏ। ଏପରି କରିବା ଦ୍ୱାରା ଗାଢ଼ ରକ୍ତର ରଙ୍ଗ, ଚମକଯୁକ୍ତ ନାଲି ରଙ୍ଗରେ ପରିବର୍ତ୍ତନ ହୋଇଥାଏ। ଯାହାକୁ ଉନ୍ନତ ସ୍ୱାସ୍ଥ୍ୟର ସଂକେତ ଭାବେ ବିବେଚନା କରାଯାଏ। ଅନ୍ୟପକ୍ଷରେ ଏହାକୁ ନେଇ ସ୍ୱାସ୍ଥ୍ୟ ବିଶେଷଜ୍ଞମାନେ ଚିନ୍ତାପ୍ରକଟ କରିଛନ୍ତି। ସେମାନଙ୍କ କହିବା ଅନୁସାରେ, ଏହି ଚିକିତ୍ସା ସୁରକ୍ଷିତ କି ନାହିଁ ତାହା ସନ୍ଦେହଜନକ। ଏପରି କରିବା ଦ୍ୱାରା ମଣିଷ ଦୀର୍ଘାୟୁ ହେବ ବୋଲି ଯେଉଁ କୁହାଯାଉଛି, ତା'ର କୌଣସି ବୈଜ୍ଞାନିକ ପ୍ରମାଣ ମିଳିନାହିଁ।

ଆଜିର ଇତିହାସ

- ୧୭୭୪- ଭାରତରେ ପ୍ରଥମ ଥର ଡାକସେବା କାର୍ଯ୍ୟାଳୟ ଖୋଲାଗଲା।
- ୧୮୮୧- ରୁଷର ଶାସକ ଆଲେକ୍‌ଜାଣ୍ଡାର୍ ଦ୍ୱିତୀୟଙ୍କୁ ହତ୍ୟା କରାଗଲା।
- ୧୯୨୧- ମଙ୍ଗୋଲିଆ ଚୀନ୍‌ଠାରୁ ସ୍ୱାଧୀନ ହେଲା।
- ୧୯୯୬- କଲିକତାର ଇଡେନ୍ ଗାର୍ଡେନ୍‌ଠାରେ ଚାଲିଥିବା କ୍ରିକେଟ୍ ବିଶ୍ୱକପ୍ ଫାଇନାଲରେ ଭାରତ ଶ୍ରୀଲଙ୍କାଠାରୁ ହାରିଗଲା।
- ୨୦୦୯- ସାର୍କ ସାହିତ୍ୟୋତ୍ସବ ଆଗ୍ରାରୁ ଆରମ୍ଭ ହେଲା।

୧୬ ବର୍ଷ ପରେ ଏକାଠି ଦିଶିବେ ଦର୍ଶିଲ୍-ଅମିର୍

ମିଷ୍ଟର୍ ପରଫେକ୍ଟନିଷ୍ଟ ଭାବେ ପରିଚିତ ବଲିଉଡ୍ ଅଭିନେତା ଅମିର୍ ଖାନ୍ ଗୋଟିଏ ଚଳଚ୍ଚିତ୍ର ନିର୍ମାଣ ପାଇଁ ବହୁତ ସମୟ ନେଇଥାନ୍ତି। ଅମିର୍‌ଙ୍କୁ ଶେଷ ଥର ପାଇଁ 'ଲାଲ ସିଂ ଚଢ୍ଢା' ଫିଲ୍ମରେ ଦେଖିବାକୁ ମିଳିଥିଲା। ଏହି ଫିଲ୍ମ ଫ୍ଲପ୍ ହେବା ପରେ ଅମିର୍ କିଛି ଦିନ ପାଇଁ ବଡ଼ ପରଦାରୁ ବ୍ରେକ୍ ନେଇଥିଲେ। ଏବେ ପୁଣି ଥରେ ସେ ପରଦାକୁ ଫେରିବା ପାଇଁ ଯୋଜନା କରୁଛନ୍ତି। ଅମିର୍‌ଙ୍କ ହାତରେ ଏବେ ଅନେକଗୁଡ଼ିଏ ପ୍ରୋଜେକ୍ଟ ଅଛି। ତନ୍ମଧ୍ୟରୁ କେତୋଟିରେ ସେ ନିଜେ ଅଭିନୟ କରିବେ ଓ ଅନ୍ୟ କେତେକରେ ସେ ପ୍ରଯୋଜକ ହେବେ। ଇତିମଧ୍ୟରେ ଅମିର୍‌ଙ୍କୁ ନେଇ ଏକ ଖବର ଆସିଛି। ୨୦୦୭ରେ ଅମିର୍ ଓ ଦର୍ଶିଲ୍ ସଫାରିଙ୍କ ଫିଲ୍ମ 'ତାରେ ଜମିନ୍ ପର'କୁ ଦର୍ଶକେ ବେଶ୍ ପସନ୍ଦ କରିଥିଲେ। ଗତ ବର୍ଷ ଅମିର୍ ଏହାର ସିକ୍ୱେଲ ସମ୍ପର୍କରେ ଘୋଷଣା କରିଥିଲେ। ନିକଟରେ ଦର୍ଶିଲ୍, ଅମିର୍‌ଙ୍କ ସହ ଏକ ଫଟୋ ସେୟାର୍ କରିଛନ୍ତି। ଫଟୋର ଉପରପାର୍ଶ୍ୱ 'ତାରେ ଜମିନ୍ ପର୍' ଫିଲ୍ମର ହୋଇଥିବାବେଳେ ତଳ ପାର୍ଶ୍ୱରେ ଦର୍ଶିଲ୍ ଜଣେ ଯୁବକ ଓ ଅମିର୍ ଜଣେ ବୁଢ଼ା ଲୋକ ଭାବେ ଦେଖାଯାଇଛନ୍ତି। ଏଥିରୁ ପୁଣି ଥରେ ଦର୍ଶିଲ୍ ଓ ଅମିର୍ ଏକାଠି ଆସିବେ ବୋଲି ଚର୍ଚ୍ଚା ହେଉଛି। ଦର୍ଶିଲ୍ ଏହି ଫଟୋରେ କ୍ୟାପସନ୍ ଦେଇ ଲେଖିଥିଲେ ଯେ, ୧୬ ବର୍ଷ ପରେ ପୁଣି ଆମେ ଏକାଠି ଆସୁଛୁ। କିଛିଦିନ ତଳେ ଅମିର୍ 'ସିତାରେ ଜମିନ୍ ପର'ରେ ସେ ଅଭିନୟ ଦୁନିଆକୁ ଫେରିବେ ବୋଲି ଘୋଷଣା କରିଥିଲେ। ଏହା 'ତାରେ ଜମିନ୍ ପର୍'ର ସିକ୍ୱେଲ୍ ହୋଇପାରେ ବୋଲି ଚର୍ଚ୍ଚା ହେଉଛି।

ଆଜିର ରାଶି

ମେଷ: ଆୟର ନୂତନ ମାର୍ଗ ଉନ୍ମୋଚନ ହେବ। ନିବେଶରୁ ଦୂରେଇ ରହିବେ। ଚାକିରିରେ ପଦୋନ୍ନତି ସମ୍ଭାବନା ଅଛି। ନୂଆ ଯୋଜନା ପାଇଁ ଗୁରୁଜନଙ୍କ ପରାମର୍ଶ ନେବେ। ସ୍ୱାସ୍ଥ୍ୟ ସମସ୍ୟା ଦେଖା ଦେବ।

ବୃଷ: ଅଧିକ ଖର୍ଚ୍ଚାନ୍ତ ହୋଇପାରନ୍ତି। ବ୍ୟବସାୟରୁ ଲାଭ ମିଳିବ। ପ୍ରେମ ବ୍ୟାପାରରେ ସଫଳ ହେବେ। ଉଧାର ଧନ ଫେରି ପାଇବେ। ବିଦ୍ୟାର୍ଥୀ ଖେଳକୁଦରେ ସମୟ ଅତିବାହିତ କରିବେ।

ମିଥୁନ: ସନ୍ତାନଙ୍କ ଭବିଷ୍ୟତ ପାଇଁ ଅଭିଭାବକ ଚିନ୍ତାରେ ରହିବେ। ପରୀକ୍ଷାର୍ଥୀ କୃତକାର୍ଯ୍ୟ ହେବେ। ବ୍ୟବସାୟରେ ଲାଭ ମିଳିବ। ଦୂର ସ୍ଥାନକୁ ଯାତ୍ରା କରିପାରନ୍ତି। ନୂଆ ଲୋକଙ୍କ ସଂସ୍ପର୍ଶରେ ଆସିବେ।

କର୍କଟ: ଅଫିସ୍ କାମରେ ବ୍ୟସ୍ତ ରହିବେ। ହଠାତ୍ ଅତିରିକ୍ତ ଦାୟିତ୍ୱ ତୁଲାଇବାକୁ ପଡ଼ିପାରେ। ବନ୍ଧୁଙ୍କ ସାହାଯ୍ୟରେ ବ୍ୟବସାୟ ପାଇଁ ନୂଆ ଯୋଜନା କରିବେ। ଧାର୍ମିକ କାର୍ଯ୍ୟରେ ସାମିଲ ରହିବେ।

ସିଂହ: କୋର୍ଟ କଚେରୀ ମାମଲାରେ ବିଜୟ ଲାଭ କରିବେ। ବନ୍ଧୁଙ୍କ ସହ ବୁଲିବା ପାଇଁ ନୂଆ ଯୋଜନା କରିବେ। ସମାଜରେ ମାନ ସମ୍ମାନ ପ୍ରତିଷ୍ଠା ବଢ଼ିବ। କଳା ଓ ସାହିତ୍ୟ କ୍ଷେତ୍ରରେ ସମ୍ମାନ ମିଳିବ।

କନ୍ୟା: ଯାତ୍ରାରୁ ଲାଭ ମିଳିବ। ଦିନଟିରେ କର୍ମଚଞ୍ଚଳ ରହିବେ। ପାରିବାରିକ ଜୀବନରେ ତିକ୍ତତା ଦେଖା ଦେବ। ବ୍ୟବସାୟରେ ସଫଳତା ମିଳିବ। ଛାତ୍ରଛାତ୍ରୀ କଠିନ ପରିଶ୍ରମ କରିବେ।

ତୁଳା: ଦିନଟି ମିଶ୍ରଫଳ ପ୍ରଦାନ କରିବ। ସାମାଜିକ କାର୍ଯ୍ୟରେ ସାମିଲ ହେବେ। ଅଫିସ୍‌ରେ ସହକର୍ମୀଙ୍କ ସହ ବ୍ୟକ୍ତିଗତ କଥା ଆଲୋଚନା କରିବେ ନାହିଁ। ଘରକୁ ଅତିଥିଙ୍କ ଆଗମନ ହେବ।

ବିଛା: ଦିନଟି ଶୁଭଫଳ ପ୍ରଦାନ କରିବ। ସରକାରୀ କାମ ସମସ୍ୟା ସମାଧାନ ହେବ। ଅଫିସ୍‌ରେ ବରିଷ୍ଠ ଅଧିକାରୀଙ୍କ ସହଯୋଗ ମିଳିବ। ପାରିବାରିକ ବିବାଦରୁ ଦୂରେଇ ରହିବେ।

ଧନୁ: କାର୍ଯ୍ୟରେ ଉନ୍ନତି ଘଟିବ। ଦାମ୍ପତ୍ୟ ଜୀବନ ହସଖୁସିରେ ଅତିବାହିତ କରିବେ। ଇଚ୍ଛା ପୂରଣ ହେବ। ଗରିବ, ଅସହାୟଙ୍କୁ ସାହାଯ୍ୟ କରିବେ। ଗୁରୁଜନଙ୍କ ଆଦେଶ ପାଳନ କରିବେ।

ମକର: ଅଯଥା ଖର୍ଚ୍ଚରୁ ଦୂରେଇ ରହିବେ। ବଦଭ୍ୟାସ ପରିତ୍ୟାଗ କରିବେ। ସ୍ୱାସ୍ଥ୍ୟ ପ୍ରତି ଯତ୍ନବାନ ହେବେ। ବିବାହ ପ୍ରସ୍ତାବ ସ୍ଥିର ହେବ। ବିଦ୍ୟାର୍ଥୀ ପ୍ରବେଶିକା ପରୀକ୍ଷା ଲାଗି ପ୍ରସ୍ତୁତି ଜାରି ରଖିବେ।

କୁମ୍ଭ: ଦୀର୍ଘ ଦିନ ସମସ୍ୟାର ସମାଧାନ ହେବ। ଅଫିସ୍ କାମ ସୁଚାରୁରୂପେ ତୁଲାଇବେ। ବ୍ୟବସାୟରେ ଉନ୍ନତି ପରିଲକ୍ଷିତ ହେବ। ଲେଖାଲେଖି ପ୍ରତି ରୁଚି ବଢ଼ିବ। ବଡ଼ ଭାଇ ଓ ଭଉଣୀଙ୍କ ସହଯୋଗ ମିଳିବ।

ମୀନ: ବନ୍ଧୁଙ୍କ ସାହାଯ୍ୟ ମିଳିବ। ଆର୍ଥିକ ମାମଲାରେ ସୁଧାର ଆସିବ। ମାଆଙ୍କ ସ୍ୱାସ୍ଥ୍ୟାବସ୍ଥା ପାଇଁ ଚିନ୍ତାରେ ରହିବେ। ମନ୍ଦିରରେ ଦାନ କରନ୍ତୁ। ଅନ୍ୟମାନଙ୍କୁ ବ୍ୟକ୍ତିଗତ କଥା କହି ହଇରାଣରେ ପଡ଼ିପାରନ୍ତି।

ଦୂରାନ୍ତର ଶିକ୍ଷା

ଆମେରିକାରେ ପଢ଼ିବାକୁ ଚାହୁଁଥିଲେ
କେମିତି କରିବେ ଷ୍ଟୁଡେଣ୍ଟ୍ ଭିସା

ଭାରତର ବହୁ ଛାତ୍ରଛାତ୍ରୀ ବିଦେଶରେ ପଢ଼ିବା ପାଇଁ ଇଚ୍ଛା ରଖନ୍ତି। ସେଥିପାଇଁ ସେମାନେ ଜର୍ମାନୀ, କାନାଡ଼ା, ଅଷ୍ଟ୍ରେଲିଆ, ଋଷ, ୟୁକ୍ରେନ ତଥା ଅନ୍ୟ ଦେଶକୁ ଯିବାକୁ ଚାହାନ୍ତି। ବିଶେଷକରି ଆମେରିକାରେ ଥିବା ବିଭିନ୍ନ ବିଶ୍ୱବିଦ୍ୟାଳୟରେ ପଢ଼ିବା ପାଇଁ ସେମାନେ ଅଧିକ ପସନ୍ଦ କରିଥାନ୍ତି। ତେବେ ଅନେକ ମେଧାବୀ ଛାତ୍ର ଇଚ୍ଛା କରି ବି ଆମେରିକାରେ ପାଠ ପଢ଼ି ପାରନ୍ତି ନାହିଁ। କାରଣ ଉଚ୍ଚ ଶିକ୍ଷା ପାଇଁ ଭିସା ବାଧକ ସାଜିଥାଏ। ସବୁଠୁ ବଡ଼ କଥା ହେଉଛି ଛାତ୍ରଛାତ୍ରୀମାନଙ୍କର ଷ୍ଟୁଡେଣ୍ଟ୍ ଭିସା ବିଷୟରେ ଏତେଟା ଧାରଣା ନ ଥାଏ। ଆମେରିକାରେ ପଢ଼ିବା ପାଇଁ ଆପଣଙ୍କୁ କେଉଁ ଭିସା ଦରକାର, କେତେ ପ୍ରକାର ଭିସା ଅଛି, ସେଠାକୁ ଯିବା ପାଇଁ କେଉଁ ସବୁ ଦସ୍ତାବିଜ ଆବଶ୍ୟକ, ତାହାକୁ ନେଇ ଏ ପ୍ରସ୍ତୁତି...

ଆମେରିକାରେ ପାଠପଢ଼ା ପଦ୍ଧତି: ଆମେରିକାରେ ଉଚ୍ଚ ଶିକ୍ଷାକୁ ୪ଟି ଶ୍ରେଣୀରେ ଭାଗ କରାଯାଇଥାଏ। ଏହି ବିଭାଗଗୁଡ଼ିକ ଏଏ, ଏଏସ୍, ଏଏଏସ୍, ବ୍ୟାଚଲର୍ସ,ମାଷ୍ଟର୍ସ ଓ ପି.ଏଚ୍.ଡି ଭାବରେ ଜଣାଯାଇଥାଏ। ପ୍ରାୟ ବିଶ୍ୱବିଦ୍ୟାଳୟରେ ସ୍ନାତକ ପଢ଼ିବା ପାଇଁ ୨୦-୩୦ କ୍ରେଡିଟ୍ ଓ ସ୍ନାତକୋତ୍ତର ପାଇଁ ୩୦-୬୪ କ୍ରେଡିଟ୍ ଥିବା ଦରକାର।

ଆମେରିକାରେ ବିଦେଶରୁ ଆସୁଥିବା ଛାତ୍ରଛାତ୍ରୀମାନଙ୍କ ପାଇଁ ୩ ପ୍ରକାର ଷ୍ଟୁଡେଣ୍ଟ ଭିସା ଥାଏ। ଯାହା ଆଧାରରେ ସେଠାରେ ଛାତ୍ରଛାତ୍ରୀଙ୍କୁ ଇଣ୍ଟରନ୍ୟାସନାଲ୍ ଷ୍ଟୁଡେଣ୍ଟ ହେଲଥ୍ ଇନ୍‌ସ୍ୟୁରାନ୍ସ ପାଇଁ ମଧ୍ୟ ଆବେଦନ କରିବା ପାଇଁ କୁହାଯାଇଥାଏ।

ଏଫ୍ -୧: ଏକାଡେମିକ୍ ପାଠ୍ୟକ୍ରମ ପାଇଁ ଏଫ୍ -୧ ଭିସା ମିଳିଥାଏ।

ଜେ-୧: ଏହା ସେହି ବିଷୟ ପାଇଁ ଛାତ୍ରଛାତ୍ରୀଙ୍କୁ ଦରକାର ପଡ଼େ, ଯେଉଁ ସବୁ ବିଷୟରେ ପ୍ରାକ୍ଟିକାଲ୍ ଟ୍ରେନିଂ ବ୍ୟବସ୍ଥା ଥାଏ।

ଏମ୍-୧: ପ୍ରଫେସନାଲ୍ କୋର୍ସରେ ପାଠ ପଢ଼ିବାକୁ ଚାହୁଁଥିବା ଛାତ୍ରଛାତ୍ରୀଙ୍କୁ ଏହି ଭିସାର ଆବଶ୍ୟକତା ରହିଛି।

କେଉଁ ସବୁ ପ୍ରମାଣପତ୍ର ଦରକାର

ସେମିଷ୍ଟାର୍ ପାଇଁ ନାମାଙ୍କନ ଭରିବା ପୂର୍ବରୁ ଛାତ୍ରଛାତ୍ରୀଙ୍କ ପାଖରେ ସମସ୍ତ ପ୍ରକାର ଆବଶ୍ୟକ ପ୍ରମାଣପତ୍ର ଥିବା ନିହାତି ଦରକାର। ସେଥିପ୍ରତି ବିଶେଷ ସତର୍କ ହେବା ଉଚିତ। ପାସ୍‌ପୋର୍ଟ, ଭିସା, ସମସ୍ତ ଜରୁରି ପ୍ରମାଣପତ୍ରର ନକଲ ସହ ଫଟୋକପି, ଆଇ-୨୦ ଫର୍ମ, ହାଇସ୍କୁଲ ମାର୍କସିଟ୍, ଡିଗ୍ରୀ ସାର୍ଟିଫିକେଟ୍, ଇଂଲିସ୍ ଲାଙ୍ଗୁଏଜ୍ ପ୍ରୋଫିଏନ୍‌ସି ଟେଷ୍ଟ ସ୍କୋର୍, ୟୁନିଭର୍ସିଟି ଆଡମିଶନ୍ ଲେଟର୍, ଫ୍ଲାଇଟ୍ ଟିକେଟ୍, ମେଡିକାଲ୍ ରେକର୍ଡ, ସ୍ୱାସ୍ଥ୍ୟ ବୀମା ଇତ୍ୟାଦି ଆମେରିକାରେ ରହି ସେମାନଙ୍କୁ ପଢ଼ିବାର ସୁଯୋଗ ଦେବ।

ଷ୍ଟୁଡେଣ୍ଟ ଭିସା ପାଇବାର ପ୍ରକ୍ରିୟା ବିଳମ୍ବ ହୋଇଥାଏ। ତେଣୁ କୋର୍ସ ଆରମ୍ଭର ୪/୫ ମାସ ପୂର୍ବରୁ ଆବେଦନ କରିବା ଆବଶ୍ୟକ।

ବିନାନୁମତିରେ ହ୍ୱାଟସ୍‌ଅପ୍‌ରେ ନେଇ ହେବନି ସ୍କ୍ରିନ୍‌ସଟ୍

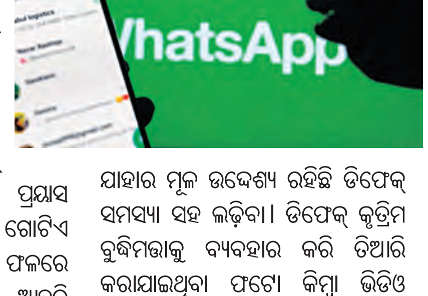

ହ୍ୱାଟସଅପ୍ ନିଜର ୟୁଜର୍ସଙ୍କ ଅନୁଭବକୁ ଅଧିକ ସୁବିଧାଜନକ କରିବା ପାଇଁ ନିୟମିତ ଭାବରେ କାମ କରି ଆସୁଛି। ତା'ସହ ସେ ନୂଆ ନୂଆ ପ୍ରାଇଭେସି ଫିଚର୍ସ ଆଣିଥାଏ ୟୁଜର୍ସଙ୍କ ପାଇଁ। ମେଟାର ଅଧୀନରେ ଥିବା ହ୍ୱାଟସଅପ୍ ବର୍ତ୍ତମାନ ବ୍ୟବହାରକାରୀଙ୍କ ପ୍ରୋଫାଇଲ୍ ଫଟୋର ସ୍କ୍ରିନ୍‌ସଟ୍ ନେବାର ସୁବିଧାକୁ ବନ୍ଦ କରିବା ପାଇଁ କାର୍ଯ୍ୟ କରୁଛି। ରିପୋର୍ଟ ଅନୁସାରେ, ହ୍ୱାଟସଅପ୍ ଆଣ୍ଡ୍ରଏଡ୍ ବିଟା ଟେଷ୍ଟର୍ସ ପାଇଁ ପ୍ରୋଫାଇଲ୍ ଫଟୋର ସ୍କ୍ରିନ୍‌ସଟ୍ ନେବା ସୁବିଧାକୁ ବନ୍ଦ କରିବାର ଅପସନ୍ ଦେଇଛି। ଏହି ନୂଆ ଫିଚର୍ ବର୍ତ୍ତମାନ କେତେକ ଆଣ୍ଡ୍ରଏଡ୍ ଫୋନ୍ ୟୁଜର୍ସଙ୍କ ପାଇଁ ଉପଲବ୍ଧ କରାଇଛି। ଏହାକୁ ଅପଡେଟ୍ ଭର୍ସନ ମାଧ୍ୟମରେ ବ୍ୟବହାରକାରୀ ଇନ୍‌ଷ୍ଟଲ୍ କରି ପାଇପାରିବେ। ଯଦି କୌଣସି ବ୍ୟବହାରକାରୀ ପ୍ରୋଫାଇଲ୍ ଫଟୋର ସ୍କ୍ରିନ୍‌ସଟ୍ ନେବାର ପ୍ରୟାସ କରେ, ତେବେ ତାଙ୍କ ପାଖକୁ ଗୋଟିଏ ନୋଟିଫିକେସନ୍ ଆସିବ। ଫଳରେ ଜଣଙ୍କ ଗୋପନୀୟତାକୁ ଏହା ଆହୁରି ସୁରକ୍ଷିତ କରିପାରିବ। ତା'ସହ ଜଣଙ୍କ ବିନାନୁମତିରେ ତାଙ୍କ ଗୋପନୀୟତା ଆଉ କାହା ସହ ସେୟାର୍ ହୋଇ ପାରିବ ନାହିଁ। ଏହା ସହିତ ହ୍ୱାଟସଅପ୍‌ର କମ୍ପାନି ମେଟା, ହ୍ୱାଟସଅପ୍ ପାଇଁ ଗୋଟିଏ ସ୍ୱତନ୍ତ୍ର ହେଲପ୍‌ଲାଇନ୍‌ର ମଧ୍ୟ ଶୁଭାରମ୍ଭ କରିବ। ଯାହାର ମୂଳ ଉଦ୍ଦେଶ୍ୟ ରହିଛି ଡିଫେକ୍ ସମସ୍ୟା ସହ ଲଢ଼ିବା। ଡିଫେକ୍ କୃତ୍ରିମ ବୁଦ୍ଧିମତ୍ତାକୁ ବ୍ୟବହାର କରି ତିଆରି କରାଯାଇଥିବା ଫଟୋ କିମ୍ବା ଭିଡିଓ ଅଟେ। ଯାହା ମାଧ୍ୟମରେ ଲୋକଙ୍କୁ ଭ୍ରମିତ କରାଯାଏ। ହ୍ୱାଟସ୍‌ଅପ୍ ଏହି ହେଲପ୍‌ଲାଇନ୍ ଚଳିତ ମାସରୁ ଆରମ୍ଭ କରିବ। ଫଳରେ ହେଲପ୍‌ଲାଇନ୍‌ର ବ୍ୟବହାର କରି ୟୁଜର୍ସ ମିଛ ଖବରରୁ ନିଜକୁ ସୁରକ୍ଷିତ ରଖି ପାରିବେ।

ସମ୍ଭାବନା

ବୃତ୍ତିଗତ ଶିକ୍ଷା

କାର୍ପେଟ୍ ଡିଜାଇନିଂ

ସମୟ ସହ କାର୍ପେଟ୍ ଡିଜାଇନିଂର କାମ ବଢ଼ିଚାଲିଛି। ପରିବର୍ତ୍ତିତ ସମୟ ସହ କାର୍ପେଟ୍ ଡିଜାଇନିଂର ବୈଷୟିକ ଜ୍ଞାନକୌଶଳରେ ମଧ୍ୟ ପରିବର୍ତ୍ତନ ହେଉଛି। ଯେଉଁ କାମ ବିଗତ ଦିନଗୁଡ଼ିକରେ ହାତରେ ହୋଇ ପାରୁଥିଲା, ତାହାର ଡିଜାଇନ୍ ବର୍ତ୍ତମାନ କମ୍ପ୍ୟୁଟର ମାଧ୍ୟମରେ ସହଜରେ ହୋଇପାରୁଛି। କାର୍ପେଟ୍ ଆର୍ଟ ପ୍ରତି ଲୋକଙ୍କ ଚାହିଦା ବଢ଼ିଛି। ଅନ୍ୟ ପକ୍ଷରେ କାର୍ପେଟ୍ ଇଣ୍ଡଷ୍ଟ୍ରୀର ଲଗାତାର ଅଭିବୃଦ୍ଧି ହିଁ ଏଥିରେ ଯୁବପିଢ଼ିଙ୍କୁ କ୍ୟାରିୟର କରିବାକୁ ଅଧିକ ସୁଯୋଗ ଯୋଗାଇ ପାରିବ। ଯୁବକଯୁବତୀ କାର୍ପେଟ୍ ଡିଜାଇନିଂକୁ ମଧ୍ୟ କ୍ୟାରିୟର କରି ବେଶ୍ ମୋଟା ଅଙ୍କର ଅର୍ଥ ରୋଜଗାର କରିପାରିବେ।

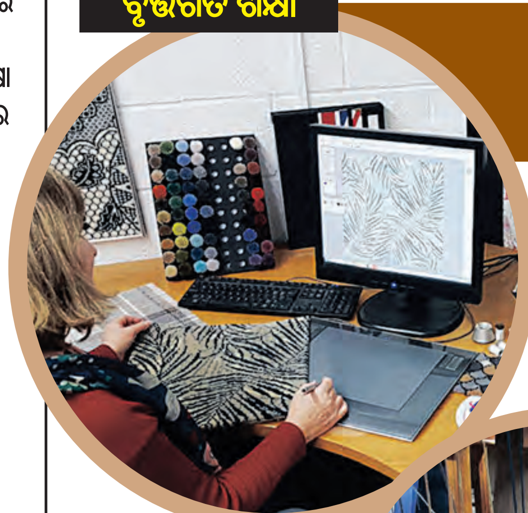

ଶିକ୍ଷାଗତ ଯୋଗ୍ୟତା

କାର୍ପେଟ୍ ଟେକ୍ନୋଲୋଜିରେ ସ୍ନାତକ କରିବା ପାଇଁ ଆଶାୟୀଙ୍କୁ ଯୁକ୍ତ ୨ ଶ୍ରେଣୀରେ ୫୦ ପ୍ରତିଶତ ନମ୍ବର ରଖି ପାସ୍ ହୋଇଥିବା ଅନିବାର୍ଯ୍ୟ। ଏହାସହିତ ଟେକ୍ସଟାଇଲ୍ ଇଞ୍ଜିନିୟରିଂ ବା ଟେକ୍ସଟାଇଲ୍ କେମେଷ୍ଟ୍ରି କ୍ଷେତ୍ରରେ ଡିପ୍ଲୋମା ଡିଗ୍ରୀ ଆଧାରରେ ପ୍ରବେଶ ନେଇପାରିବେ। କେତେକ ବିଶ୍ୱବିଦ୍ୟାଳୟ ପ୍ରବେଶ ପରୀକ୍ଷା ମାଧ୍ୟମରେ ଆଡମିଶନ୍ ଦେଇଥାନ୍ତି। ସ୍ନାତକୋତ୍ତର କୋର୍ସ ପାଇଁ ଇଞ୍ଜିନିୟରିଂର କୌଣସି ବି କ୍ଷେତ୍ରରେ ୫୫ ପ୍ରତିଶତ ନମ୍ବର ସହ ବି.ଟେକ୍ ଡିଗ୍ରୀ ଆବଶ୍ୟକ। 'ଗେଟ୍' ପରୀକ୍ଷାର ମାର୍କ ଆଧାରରେ ଆଶାୟୀଙ୍କୁ ମଧ୍ୟ ପ୍ରବେଶ ମିଳିଥାଏ।

କାର୍ପେଟ୍ ଟେକ୍ନୋଲୋଜି କ'ଣ

କାର୍ପେଟ୍ ଟେକ୍ନୋଲୋଜି ଉଭୟ କଳା ଓ ବିଜ୍ଞାନର ସୁନ୍ଦର ସମ୍ମିଶ୍ରଣ। ଯାହା ଯୁବପିଢ଼ି ପାଇଁ ଏବେ ଉନ୍ନତମାନର କ୍ୟାରିୟର ବିକଳ୍ପ ଅଟେ। କଳାକୁ ଭଲ ପାଉଥିବା ଲୋକେ ଫ୍ଲୋର କଭରିଂ ପାଇଁ କାର୍ପେଟ୍‌ର ବ୍ୟବହାର କରିଥାଆନ୍ତି। ଆକର୍ଷଣୀୟ କାର୍ପେଟ୍ ବନେଇବା ପାଇଁ ଡିଜାଇନ ଉପରେ ସ୍ୱତନ୍ତ୍ର ଧ୍ୟାନ ଦିଆଯାଇଥାଏ। କାର୍ପେଟ୍ ଟେକ୍ନୋଲୋଜି କୋର୍ସ କରୁଥିବା ଆଶାୟୀଙ୍କୁ ଏଥିରେ ଥିବା ଭିନ୍ନ ଭିନ୍ନ ଜ୍ଞାନକୌଶଳ ଓ ଅନ୍ୟାନ୍ୟ ବିଷୟରେ ବିସ୍ତୃତ ଭାବରେ ପ୍ରଶିକ୍ଷଣ ଦିଆଯାଏ।

ଆବଶ୍ୟକ ଦକ୍ଷତା

ଜଣେ ଏହି କ୍ଷେତ୍ରରେ କ୍ୟାରିୟର୍ କରିବାକୁ ଚାହୁଁଥିଲେ, କମ୍ପ୍ୟୁଟର, ଆର୍ଟ ସହ ରଙ୍ଗ ଉପରେ ବିଶେଷ ଜ୍ଞାନ ରଖିଥିବା ଦରକାର। ସମୟାନୁବର୍ତ୍ତୀ ହୋଇ କାମ କରିବା ସହ ଜଣେ ଡିଜାଇନ୍ ଓ ଅପଡେଟ୍ ଟ୍ରେଣ୍ଡକୁ ବି ଗୁରୁତ୍ୱ ଦେଉଥିବା ଆବଶ୍ୟକ।

ନିଯୁକ୍ତି ସୁଯୋଗ

ଏ କ୍ଷେତ୍ରରେ ଚାକିରିର ଅନେକ ସୁଯୋଗ ରହିଛି। ଏହି ଇଣ୍ଡଷ୍ଟ୍ରୀ ସହ ସଂପୃକ୍ତ ଅନେକଗୁଡ଼ିଏ କମ୍ପାନିରେ ପ୍ରୋସେସ୍ ଇଞ୍ଜିନିୟର୍, ଟେକ୍ସଟାଇଲ୍ ଇଞ୍ଜିନିୟର୍, କ୍ୱାଲିଟି କଣ୍ଟ୍ରୋଲ୍ ସୁପରଭାଇଜର୍, ଫେବ୍ରିକ୍ ଡେଭଲପମେଣ୍ଟ ଏକ୍‌ଜିକ୍ୟୁଟିଭ୍, ମେଡିକାଲ୍ ଟେକ୍ସଟାଇଲ୍ ଇଞ୍ଜିନିୟର୍, ଟେକ୍ସଟାଇଲ୍ ମଶିନାରୀ ଟେକ୍ନିସିଆନ୍ ତଥା ଟେକ୍ସଟାଇଲ୍ ଡିଜାଇନ୍‌ର ଆଦି ପଦରେ ଚାକିରି କରିପାରିବେ। ଜୁନିୟର ଡିଜାଇନର୍ ଭାବରେ କାମ କଲାପରେ ପରବର୍ତ୍ତୀ ସମୟରେ ସିନିୟର୍ ଡିଜାଇନର୍ ଭାବରେ ମଧ୍ୟ ଏଥିରେ ନିଯୁକ୍ତି ପାଇପାରିବେ।

ରୋଜଗାର

କାର୍ପେଟ୍ ଡିଜାଇନିଂରେ ପଦ ଓ ଯୋଗ୍ୟତା ଆଧାରରେ ଆଶାୟୀଙ୍କୁ ପ୍ରଥମରୁ ବାର୍ଷିକ ୨.୫ ଲକ୍ଷରୁ ୩.୫ ଲକ୍ଷ ପର୍ଯ୍ୟନ୍ତ ବେତନ ଦିଆଯାଇଥାଏ। ପ୍ରୋସେସ୍ ଇଞ୍ଜିନିୟର୍‌ଙ୍କୁ ୪.୫ ଲକ୍ଷ ଟଙ୍କା, କ୍ୱାଲିଟି କଣ୍ଟ୍ରୋଲ୍ ସୁପରଭାଇଜର୍‌ଙ୍କୁ ୩ ଲକ୍ଷ ଟଙ୍କା, କାର୍ପେଟ୍ ଆଣ୍ଡ ଟେକ୍ସଟାଇଲ୍ ଇଞ୍ଜିନିୟର୍‌ଙ୍କୁ ୫ ଲକ୍ଷରୁ ୧୨ ଲକ୍ଷ ଟଙ୍କାର ପାରିଶ୍ରମିକ ମିଳିଥାଏ। ଏହି କ୍ଷେତ୍ରରେ କାର୍ପେଟ୍ ଟେକ୍ନିସିଆନ୍‌ଙ୍କୁ ୪ ରୁ ୬ ଲକ୍ଷ ଟଙ୍କାର ପ୍ୟାକେଜ୍ ମିଳିଥାଏ। ସପ୍ତାହରେ ୩୭ରୁ ୪୦ ଘଣ୍ଟା କାମ କରିବାକୁ ପଡ଼ିଥାଏ। ତେବେ ଅର୍ଡର ପୂରା କରିବା ପାଇଁ ବେଳେବେଳେ ଏହାଠୁ ବି ଅଧିକ ସମୟ କାମ କରିବାକୁ ପଡ଼ିଥାଏ।

ପ୍ରମୁଖ ସଂସ୍ଥାନ

- ଇଣ୍ଡିଆନ୍ ଇନ୍‌ଷ୍ଟିଚ୍ୟୁଟ୍ ଅଫ୍ କାର୍ପେଟ୍ ଟେକ୍ନୋଲୋଜି, ଭଦୋହୀ, ଉତ୍ତରପ୍ରଦେଶ
- ଲଳିତ କଳା ଇନ୍‌ଷ୍ଟିଚ୍ୟୁଟ୍, ଜବଲପୁର, ମଧ୍ୟପ୍ରଦେଶ
- କଲେଜ ଅଫ୍ ଆର୍ଟସ୍ ଆଣ୍ଡ କ୍ରାଫ୍ଟ, ଉତ୍ତର ପ୍ରଦେଶ

ଶୁଦ୍ଧତା ନେଇ ପ୍ରଶ୍ନ ଉଠାଇଲେ ଚୁନରା ସେବକ

ଅନ୍‌ଲାଇନ୍‌ରେ ବିକ୍ରି ହେଉଛି ପତିତପାବନ ବାନା

ପୁରୀ,୧୨।୩ (ସମିସ): ଅନ୍‌ଲାଇନରେ ବିକ୍ରି ହେଉଛି ପତିତପାବନ ବାନା। ଯାହାକୁ ନେଇ ଏବେ ସନ୍ଦେହରେ ଭକ୍ତ, ସେବାୟତ। ବାସ୍ତବରେ ଏହି ବାନାକୁ ଅନ୍‌ଲାଇନରେ ବିକ୍ରି କରାଯିବା ପାଇଁ ସମ୍ପୃକ୍ତ କମ୍ପାନୀ ଅନୁମତି ପାଇଛି ନା ନାହିଁ, ଯଦି ପାଇଛି, କିଏ ଦେଇଛି ଅନୁମତି; ଏମିତି ଅନେକ ପ୍ରଶ୍ନ ଏବେ ଉଙ୍କି ମାରିଛି। କେବଳ ବାନା ନୁହେଁ, ପୂର୍ବରୁ ଅନ୍‌ଲାଇନରେ ନିର୍ମାଲ୍ୟ, ଶୁଖିଲା ଭୋଗ, ମହାପ୍ରସାଦ ବିକ୍ରିକୁ ନେଇ ସ୍ୱର ଉଠାଇଛନ୍ତି ସେବାୟତ। ଅନ୍‌ଲାଇନ୍‌ରେ ବିକ୍ରି ହେଲେ ଏହି ସବୁର ପବିତ୍ରତା ରକ୍ଷା ହେବ ନାହିଁ ବୋଲି ମନ୍ଦିର ପ୍ରଶାସନକୁ ଜଣାଇଛନ୍ତି। ହେଲେ ଏ ଦିଗରେ ମନ୍ଦିର ପ୍ରଶାସନ ନିରବଦ୍ରଷ୍ଟା ସାଜିଥିବା ବେଳେ ଏମିତି କିଛି କମ୍ପାନୀ ଏବଂ ବ୍ୟକ୍ତିବିଶେଷ ମନମାନି କରିବାକୁ ପରୋକ୍ଷରେ ସାହସ ପାଇଛନ୍ତି। ଏହାଦ୍ୱାରା ବଡ଼ଦେଉଳ ବଦନାମ ହେଉଥିବା ବେଳେ ପ୍ରଶାସନ ଚୁପ୍ ରହିବାକୁ ନେଇ କ୍ଷୋଭ ପ୍ରକାଶ କରିଛନ୍ତି ଶ୍ରଦ୍ଧାଳୁ। ଏବେ ଅନ୍‌ଲାଇନରେ ପତିତପାବନ ବାନା ବିକ୍ରି କରାଯାଉଥିବା କୁହାଯାଉଥିଲେ ହେଁ ବାସ୍ତବରେ ତାହାର ଶୁଦ୍ଧତା ଓ ପବିତ୍ରତାକୁ ନେଇ ଉଠିଛି ପ୍ରଶ୍ନ। ଅନ୍‌ଲାଇନରେ ଯିଏ ଯାହା ବିକ୍ରି କରୁ କିନ୍ତୁ ପତିତପାବନ ନାଁ କହି ପତାକା ବିକ୍ରି କରିବା ଦୋଷାବହ ବୋଲି କହିଛନ୍ତି ଶ୍ରୀମନ୍ଦିର ଚୁନରା ସେବାୟତ।

ମହାପ୍ରଭୁଙ୍କ ପ୍ରତି ବିଶ୍ୱବ୍ୟାପୀ ଭକ୍ତଙ୍କ ଗଭୀର ଶ୍ରଦ୍ଧା, ଭକ୍ତି ଓ ବିଶ୍ୱାସ ରହିଛି। ଅନେକ ସମୟରେ ଭକ୍ତଙ୍କ ଭାବାବେଗର ଫାଇଦା ଉଠାଇଛନ୍ତି ଅନେକ ବ୍ୟକ୍ତି। ସେମାନେ ମହାପ୍ରଭୁଙ୍କ ନାଁ ଯୋଡ଼ି ବ୍ୟକ୍ତିଗତ ଭାବେ ଲାଭବାନ ହେଉଥିବାର ଅନେକ ନଜିର ରହିଛି। ଏବେ ଶ୍ରୀମନ୍ଦିର ନୀଳଚକ୍ରରେ ଲାଗୁଥିବା ବାନା କ୍ଷେତ୍ରରେ ଏଭଳି ଘଟଣା ନଜରକୁ ଆସିଛି। ଆମାଜନ୍‌ରେ ପତିତପାବନ ନାଁରେ ବାନା ବିକ୍ରି କରାଯାଉଛି। କମ୍ପାନୀ ଅନ୍‌ଲାଇନରେ ଏହା ଜଗନ୍ନାଥ ମନ୍ଦିର ପତିତପାବନ ବାନା ବୋଲି ଉଲ୍ଲେଖ କରିଛି। ଦୁଇଟି ରଙ୍ଗ ଅର୍ଥାତ୍ ହଳଦିଆ ଏବଂ ନାଲି ରଙ୍ଗରେ ଏହା ଉପଲବ୍ଧ। ଏହାର ମାହାତ୍ମ୍ୟ କ'ଣ, ଏହା କେଉଁ କାର୍ଯ୍ୟରେ ଲାଗେ; ଏ ସବୁ ଉଲ୍ଲେଖ କରି ଶ୍ରଦ୍ଧାଳୁଙ୍କୁ ଆକୃଷ୍ଟ କରିବା ପାଇଁ ଚେଷ୍ଟା କରିଛି। ବଡ଼ କଥା ହେଉଛି, ମହାପ୍ରଭୁଙ୍କ ନାଁରେ ଭକ୍ତଙ୍କୁ ଏକପ୍ରକାର ଶୋଷଣ କରାଯାଉଛି। କାରଣ ଏଥିରେ ଏହି ପତାକା ପାଇଁ ଯେଉଁ ମୂଲ୍ୟ ରଖାଯାଇଛି, ତାହା ବାସ୍ତବରେ ବିକ୍ରି ହେଉଥିବା ମୂଲ୍ୟଠାରୁ ଢେର୍ ଅଧିକ। ଏଥିରେ କମ୍ପାନୀ ପକ୍ଷରୁ ବିଭିନ୍ନ ସାଇଜ୍‌ର ପତାକା ପାଇଁ ଭିନ୍ନ ଭିନ୍ନ ମୂଲ୍ୟ ରହିଛି। ବାନା ମୂଲ୍ୟ ୪୯୯ଟଙ୍କା, ୯୯୯ ଟଙ୍କା, ୧,୪୯୯ ଓ ୨,୧୯୯ ଟଙ୍କା ରଖାଯାଇଛି। ତେବେ ଏଠାରେ ପ୍ରଶ୍ନ ଉଠୁଛି, ଶ୍ରୀମନ୍ଦିର ପ୍ରଶାସନ ପକ୍ଷରୁ ସୂଚନା କେନ୍ଦ୍ରରେ ସବୁଠୁ ବଡ଼ ବାନା (ନୀଳଚକ୍ରର ଅଗ୍ରଭାଗରେ ଲାଗୁଥିବା ୧୪ ହାତିଆ) ୩୦୦ ଟଙ୍କାରେ ବିକ୍ରି ହେଉଥିବା ବେଳେ କମ୍ପାନୀ ପ୍ରାୟ ୭ରୁ ୧୦ ଗୁଣା ଅଧିକରେ ବିକ୍ରି କରୁଛି। ତେବେ ସବୁଠୁ ଗୁରୁତ୍ୱପୂର୍ଣ୍ଣ କଥା ହେଉଛି, ଶ୍ରୀମନ୍ଦିର ପତିତପାବନ ବାନା କହି ଯେଉଁ ପତାକା ବା ଧ୍ୱଜା ବିକ୍ରି କରାଯାଉଛି, ବାସ୍ତବତାରେ ତା'ର ଶୁଦ୍ଧତା କିଏ ପରଖୁଛି। ଏହା ଶ୍ରୀମନ୍ଦିର ବାନା ନା ବାହାରର ତାହାର ସଠିକତା କ'ଣ? ବିଗତ ଦିନରେ ଏମିତି ଅନେକ ଜିନିଷ ମହାପ୍ରଭୁଙ୍କ ନାଁ ଯୋଡ଼ି ବିକ୍ରି କରାଯିବାର ନଜିର ରହିଛି। ତେଣୁ ବର୍ତ୍ତମାନ ଯେଉଁ ପତିତପାବନ ବାନା ଅନ୍‌ଲାଇନରେ ପୁଣି ମାତ୍ରାଧିକ ମୂଲ୍ୟରେ ବିକ୍ରି କରାଯାଉଛି, ତାହାକୁ ଅନୁମତି ଦେଇଛି କିଏ? ଏମିତି ପ୍ରଶ୍ନ ଏବେ ଉଙ୍କି ମାରୁଥିବା ବେଳେ ଏହାକୁ ନେଇ କ୍ଷୋଭ ପ୍ରକାଶ କରିଛନ୍ତି ଚୁନରା ସେବକ।

ଏ ସମ୍ପର୍କରେ ଚୁନରା ସେବକ ଡ. ଶରତ ଚନ୍ଦ୍ର ମହାନ୍ତି କହିଛନ୍ତି, ଯେକେହି ଅନ୍‌ଲାଇନରେ ତାଙ୍କର ସାମଗ୍ରୀ ଯେତେ ଟଙ୍କାରେ ବିକନ୍ତୁ ଆମର କିଛି କହିବାର ନାହିଁ। କିନ୍ତୁ ଶ୍ରୀମନ୍ଦିର ପତିତପାବନ ବାନା କହି ଏହାକୁ ବିକ୍ରି କରିବା ଦୋଷାବହ। ନୀଳଚକ୍ର ଓଲାଗି ବାନାକୁ ଶ୍ରୀମନ୍ଦିର ଭିତରେ କେବଳ ଚୁନରା ସେବକମାନେ ହିଁ ବିକ୍ରି କରିପାରିବେ। ଏହା ଆମର ଅଧିକାର। ସବୁଠୁ ଗୁରୁତ୍ୱପୂର୍ଣ୍ଣ କଥା ହେଉଛି ଆମାଜନ କମ୍ପାନୀ ପାଖରେ ଏହା ପହଞ୍ଚିଲା କିପରି? ସେମାନେ ଭକ୍ତଙ୍କ ଭାବାବେଗକୁ କୁଠାରାଘାତ କରି ମିଛି କହି ବିକ୍ରି କରୁଛନ୍ତି। ପତିତପାବନ ବାନା କହିଲେ କେବଳ ଶ୍ରୀମନ୍ଦିର ଧ୍ୱଜାକୁ ହିଁ ବୁଝାଏ। ଏହା ଦୋଷାବହ, ସମସ୍ତଙ୍କ ଦୃଷ୍ଟିଗୋଚର ହେବା ଦରକାର। ଏହାପ୍ରତି ଦୃଢ଼ କାର୍ଯ୍ୟାନୁଷ୍ଠାନ ଗ୍ରହଣ ଆବଶ୍ୟକ। ଏନେଇ ଆମ ନିଯୋଗ କେବଳ ମନ୍ଦିର ପ୍ରଶାସନକୁ ଅବଗତ କରାଇପାରିବ ବୋଲି ଚୁନରା ସେବକ ଶ୍ରୀ ମହାନ୍ତି କହିଛନ୍ତି।

■ କନିଷ୍ଠ ଶିକ୍ଷକ ନିଯୁକ୍ତି ଅନିୟମିତତା ମାମଲା

ଓସେପାର ମେଧା ତାଲିକା ହାଇକୋର୍ଟରେ ରଦ୍ଦ

କଟକ,୧୨।୩(ସମିସ): ରାଜ୍ୟରେ କନିଷ୍ଠ ଶିକ୍ଷକ ନିଯୁକ୍ତି ଅନିୟମିତତା ଅଭିଯୋଗରେ ରୁଜୁ ମାମଲାରେ ଆଜି ରାୟ ପ୍ରକାଶ କରିଛନ୍ତି ହାଇକୋର୍ଟ। ଗତ ଜାନୁଆରୀ ୩୧ରେ ଅଦାଲତ ଏହି ମାମଲାର ଶୁଣାଣି ଶେଷ କରି ରାୟକୁ ସଂରକ୍ଷିତ ରଖିଥିଲେ। ଓଡ଼ିଶା ବିଦ୍ୟାଳୟ ଶିକ୍ଷା କାର୍ଯ୍ୟକ୍ରମ ପ୍ରାଧିକରଣ (ଓସେପା) ଦ୍ୱାରା ପ୍ରସ୍ତୁତ ମେଧା ତାଲିକାକୁ ହାଇକୋର୍ଟ ରଦ୍ଦ କରିଛନ୍ତି। ଏଥିସହ ପରବର୍ତ୍ତୀ ସମୟରେ ହାଇକୋର୍ଟରେ ଦାଖଲ ହୋଇଥିବା ଜିଲ୍ଲାୱାରୀ ମେଧା ତାଲିକାକୁ ମଧ୍ୟ ହାଇକୋର୍ଟ ଗ୍ରହଣ କରିନାହାନ୍ତି। ଅନ୍ୟପଟରେ ପୂର୍ବରୁ ଜାରି ଅନ୍ତରୀଣ ଆଦେଶକୁ ଉଠାଇଛନ୍ତି ହାଇକୋର୍ଟ। ଚିନ୍ତାମଣି ଭୂୟାଁ ଓ ଅନ୍ୟମାନଙ୍କ ଆବେଦନର ଶୁଣାଣି କରି ଜଷ୍ଟିସ ବିରଜାପ୍ରସନ୍ନ ଶତପଥୀ ଏପରି ନିର୍ଦ୍ଦେଶ ଦେଇଛନ୍ତି।

ଅନ୍ୟପଟରେ କନିଷ୍ଠ ଶିକ୍ଷକ ନିଯୁକ୍ତି ବିଜ୍ଞପ୍ତିର ସର୍ତ୍ତାବଳୀ ଅନୁଯାୟୀ ସାନି ମେଧା ତାଲିକା ପ୍ରସ୍ତୁତ କରିବାକୁ ଓସେପାକୁ ହାଇକୋର୍ଟ ନିର୍ଦ୍ଦେଶ ଦେଇଛନ୍ତି। ଏହି ମାମଲାରେ ଆବେଦନକାରୀଙ୍କ ପକ୍ଷରୁ କନିଷ୍ଠ ଶିକ୍ଷକ ନିଯୁକ୍ତି ପାଇଁ ଚୟନ ତାଲିକା ଜିଲ୍ଲାୱାରୀ ହେବା ସହ ଜିଲ୍ଲାକୁ ପ୍ରାଥମିକତା ଦିଆଯିବା ଉଚିତ ବୋଲି ଯୁକ୍ତି ଉପସ୍ଥାପନ କରାଯାଇଥିଲା। ଅନ୍ୟପଟରେ ଆଇନ ଅନୁସାରେ ଚୟନ ତାଲିକା ପ୍ରସ୍ତୁତ କରିଥିବା ନେଇ ରାଜ୍ୟ ସରକାର ମଧ୍ୟ ଅଦାଲତଙ୍କୁ କହିଥିଲେ। ପ୍ରଥମେ ଏକ ଚିଠା ମେଧା ତାଲିକା ପ୍ରସ୍ତୁତ ହୋଇଥିଲା ଓ ପରେ ଜିଲ୍ଲା ଅନୁସାରେ ଏହି ତାଲିକା ପ୍ରସ୍ତୁତ ହୋଇଥିବା କୁହାଯିବା ସହ ଏହାକୁ ଅଦାଲତରେ ମୁଦା ଲଫାଫାରେ ସରକାରଙ୍କ ପକ୍ଷରୁ ଦାଖଲ କରାଯାଇଥିଲା। ହାଇକୋର୍ଟ ଉଭୟ ପକ୍ଷଙ୍କୁ ଶୁଣିବା ପରେ ନିଯୁକ୍ତି ବିଜ୍ଞପ୍ତିର ସର୍ତ୍ତ ଅନୁସାରେ ମେଧା ତାଲିକା ପ୍ରସ୍ତୁତ ହୋଇନଥିବାରୁ ଏହାକୁ ରଦ୍ଦ କରିଛନ୍ତି।

ପ୍ରକାଶଥାଉକି ଓସେପା ପକ୍ଷରୁ ରାଜ୍ୟର ପ୍ରାଥମିକ ଓ ଉଚ୍ଚ ପ୍ରାଥମିକ ବିଦ୍ୟାଳୟଗୁଡ଼ିକରେ ୨୦ ହଜାର କନିଷ୍ଠ ଶିକ୍ଷକ ପଦରେ ନିଯୁକ୍ତି ପାଇଁ ଗତ ୨୦୨୩ ସେପ୍ଟେମ୍ବର ୧୩ରୁ ବିଜ୍ଞପ୍ତି ପ୍ରକାଶ ପାଇଥିଲା। ୨୦୨୩ ଅକ୍ଟୋବର ୧୦, ଆବେଦନର ଶେଷ ତାରିଖ ରହିଥିଲା। ପରୀକ୍ଷା ଶେଷ ହୋଇ ୧୮ ହଜାର ୭୦୦ଜଣ ଆଶାୟୀଙ୍କ ମେଧା ତାଲିକା

ବିଜ୍ଞପ୍ତି ସର୍ତ୍ତ ଅନୁସାରେ ସାନି ତାଲିକା ପ୍ରସ୍ତୁତ ପାଇଁ ନିର୍ଦ୍ଦେଶ

ପ୍ରକାଶ ପାଇଥିଲା। ଏହା ପରେ ସାର୍ଟିଫିକେଟ୍ ଯାଞ୍ଚ ପ୍ରକ୍ରିୟା ମଧ୍ୟ ଶେଷ ହୋଇଥିଲା। ନିଯୁକ୍ତି ବିଜ୍ଞପ୍ତିର ନିୟମ ବା ସର୍ତ୍ତାବଳୀ ଆଧାରରେ ମେଧା ତାଲିକା ପ୍ରକାଶ କରାଯାଇ ନଥିବାରୁ ଏହାକୁ ଚ୍ୟାଲେଞ୍ଜ କରି କେତେକ ପରୀକ୍ଷାର୍ଥୀ ହାଇକୋର୍ଟଙ୍କ ଦ୍ୱାରସ୍ଥ ହୋଇଥିଲେ। ମେଧା ତାଲିକା ପ୍ରକାଶ ପୂର୍ବରୁ କଟ୍-ଅଫ୍- ମାର୍କ ମଧ୍ୟ ପ୍ରକାଶ ପାଇ ନଥିଲା ବୋଲି ଆବେଦନକାରୀ ଅଭିଯୋଗ ଆଣିଥିଲେ। ଅଦାଲତଙ୍କ ଅନୁମତି ବିନା ଚୂଡ଼ାନ୍ତ ନିଯୁକ୍ତି ପ୍ରଦାନ ନିଷ୍ପତ୍ତି ନିଆଯାଇପାରିବ ନାହିଁ ବୋଲି ଏହି ମାମଲାର ପ୍ରାରମ୍ଭିକ ଶୁଣାଣି କରି ଗତ ଜାନୁଆରୀ ୧୯ ତାରିଖରେ ହାଇକୋର୍ଟ ଏକ ଅନ୍ତରୀଣ ନିର୍ଦ୍ଦେଶ ଦେଇଥିଲେ। ଆବେଦନକାରୀଙ୍କ ପକ୍ଷରୁ ଆଇନଜୀବୀ ସମୀର ଦାଶ ମାମଲା ପରିଚାଳନା କରୁଥିଲେ।

ବିଜେଡି ଏକାକୀ ଲଢ଼ିଲେ ୧୨୫ ଆସନ ଜିତିବ: ସୁଧୀର

ଢେଙ୍କାନାଳ,୧୨।୩(ସମିସ): ବିଜେପି ସହ ମେଣ୍ଟ ନେଇ ମୋ ପାଖରେ କିଛି ସୂଚନା ନାହିଁ। ତେବେ ଚଳିତ ନିର୍ବାଚନରେ ବିଜେଡି ଏକାକୀ ଲଢ଼ିଲେ ବିଧାନସଭାରେ ୧୨୫ ଏବଂ ଲୋକସଭାରେ ସମସ୍ତ ୨୧ ଆସନ ଦଖଲ କରିବ ବୋଲି ସାମ୍ବାଦିକ ସମ୍ମିଳନୀରେ କହିଛନ୍ତି ବିଜେଡ଼ି ସାଧାରଣ ସମ୍ପାଦକ ତଥା ବିଧାୟକ ସୁଧୀର ସାମଲ। ଢ଼େଙ୍କାନାଳ ରେ ଏକ ସାମ୍ବାଦିକ ସମ୍ମିଳନୀରେ ଶ୍ରୀ ସାମଲ କହିଛନ୍ତି ଯେ ବିଜେଡ଼ି ଏକାକୀ ବୃହତ୍ ସଂଖ୍ୟା ଗରିଷ୍ଠତା ହାସଲ କରିବାକୁ ସକ୍ଷମ। ଏକାକୀ ଲଢ଼ିଲେ ଦଳ ୧୪୭ ବିଧାନସଭା ଆସନରୁ ୧୨୫ ଓ ସମସ୍ତ ୨୧ ଲୋକସଭା ଆସନ ଦଖଲ କରିବ। ଗତ ପଞ୍ଚାୟତ ନିର୍ବାଚନରେ ବିଜେଡି ୯୦ ପ୍ରତିଶତ ଭୋଟ ପାଇ ୩୦ଟି ଜିଲ୍ଲାରେ ଜିଲ୍ଲା ପରିଷଦ ଦଖଲ କରିଥିବା ବେଳେ

ସହରାଞ୍ଚଳରେ ମଧ୍ୟ ବିଜେଡି ବାଜିମାତ୍ କରିଥିଲା। ସେହିପରି ମୁଖ୍ୟମନ୍ତ୍ରୀ ନବୀନ ପଟ୍ଟନାୟକ ୫ଥର ପାଇଁ ୫-ଟି ପ୍ରଚଳନ କରି ବିଭିନ୍ନ କାର୍ଯ୍ୟର ରୂପାନ୍ତରଣ ସହ ସାମଗ୍ରିକ ବିକାଶ କରିବାରେ ସହାୟକ ହୋଇଛନ୍ତି। ମୁଖ୍ୟମନ୍ତ୍ରୀଙ୍କ ବିଭିନ୍ନ ଲୋକହିତକର କାର୍ଯ୍ୟ, ବିଭିନ୍ନ କଲ୍ୟାଣକାରୀ ଯୋଜନା, ଶିକ୍ଷା, ସ୍ୱାସ୍ଥ୍ୟ, ଗମନାଗମନ, ରାସ୍ତାଘାଟ ଭଳି ଯୋଜନା ସହ ମହିଳାଙ୍କ ପାଇଁ ପଞ୍ଚାୟତରେ ୫୦ଭାଗ ସଂରକ୍ଷଣ ଓ ବିଧାନସଭାରେ ୩୩ ଭାଗ ସଂରକ୍ଷଣ, ମହିଳା ଏସଏସଜି ଗ୍ରୁପମାନଙ୍କୁ ସ୍ୱାବଲମ୍ବୀ କରିବା ରାଜ୍ୟରେ ମୁଖ୍ୟମନ୍ତ୍ରୀଙ୍କ ଲୋକପ୍ରିୟତାକୁ ବହୁଗୁଣିତ କରିଛି । ତେଣୁ ନିର୍ବାଚନରେ ବିଜେଡି ପୂର୍ଣ୍ଣ ସଂଖ୍ୟା ଗରିଷ୍ଠତା ହାସଲକରିବା ସହିତ ସରକାର ଗଢିବ ବୋଲି ବିଧାୟକ ଶ୍ରୀ ସାମଲ ପ୍ରକାଶ କରିଛନ୍ତି। ଏହି ସାମ୍ବାଦିକ ସମ୍ମିଳନୀରେ ଜିଲ୍ଲା କୃଷକ ମୋର୍ଚ୍ଚାର ସଭାପତି ନରୋତ୍ତମ ସାହୁ, ଜିଲ୍ଲା ସାଧାରଣ ସମ୍ପାଦକ ଦେବାଶିଷ ମିଶ୍ରଙ୍କ ସହ ବହୁ କର୍ମକର୍ତ୍ତା ଉପସ୍ଥିତ ରହିଥିଲେ।

ମାନସିକ ରୋଗମୁକ୍ତ ହେବେ କଏଦୀ

ନିଯୁକ୍ତି ପାଇବେ ୧୮ କ୍ଲିନିକାଲ୍ ସାଇକୋଲୋଜିଷ୍ଟ, ୧୨ ସାମାଜିକ କର୍ମୀ

କଏଦୀଙ୍କ ମନ ପଢ଼ି ନିରାକରଣ ବାଟ ବତାଇବେ

ଭୁବନେଶ୍ୱର, ୧୨।୩(ସମିସ): ଦୀର୍ଘ ଦିନ ଧରି ଜେଲ୍‌ରେ ରହିବା ଯୋଗୁଁ କଏଦୀଙ୍କ ମାନସିକ ସ୍ଥିତି ବିଗୁଡୁଛି। ଏହାଦ୍ୱାରା କଏଦୀଙ୍କ ଭିତରେ ଆତ୍ମହତ୍ୟାପ୍ରବଣତା ବଢ଼ିବାରେ ଲାଗିଛି। ଜେଲ୍ ଭିତରେ ସେମାନେ ଆତ୍ମହତ୍ୟା ଭଳି ଚରମ ପଦକ୍ଷେପ ନେବାକୁ ପଛାଉନାହାନ୍ତି। ତେଣୁ ଏ ସମସ୍ୟାର ନିରାକରଣ ପାଇଁ ଜେଲ୍ ବିଭାଗରେ ଖୁବ୍‌ଶୀଘ୍ର ୧୮ଜଣ କ୍ଲିନିକାଲ ସାଇକୋଲୋଜିଷ୍ଟ ଏବଂ ୧୨ଜଣ ସାମାଜିକ କର୍ମଚାରୀ ଯୋଡ଼ି ହେବାକୁ ଯାଉଛନ୍ତି। ଏମାନେ କଏଦୀଙ୍କ ମାନସିକ ସ୍ଥିତିକୁ ପଢ଼ିବା ସହ ସେମାନଙ୍କୁ କାଉନସେଲ୍ କରିବେ। ଏହି ୩୦ ପଦ ପାଇଁ ଜେଲ୍ ବିଭାଗ ପକ୍ଷରୁ ନିଯୁକ୍ତି ବିଜ୍ଞପ୍ତି ପ୍ରକାଶ ପାଇଛି। ଆବେଦନ କରିଥିବା ପ୍ରାର୍ଥୀ ଏପ୍ରିଲ ୩ ତାରିଖରେ ସାକ୍ଷାତକାର ଦେବେ। ଏହାପରେ ଚୟନ କରାଯିବା ପରେ ସେମାନଙ୍କୁ ରାଜ୍ୟର ବିଭିନ୍ନ ଜେଲ୍‌ରେ ନିଯୁକ୍ତି ଦିଆଯିବ। ଏଥିପାଇଁ ଜଣେ ନୋଡାଲ ଅଫିସରଙ୍କୁ ଦାୟିତ୍ୱ ଦିଆଯାଇଛି। ସେ ଉପଯୁକ୍ତ ପ୍ରାର୍ଥୀଙ୍କୁ ଚୟନ କରି ନିଯୁକ୍ତି ଦେବେ। ପ୍ରାର୍ଥୀଙ୍କ ବୟସସୀମା ସର୍ବାଧିକ ୫୦ ବର୍ଷ ରହିଛି। ସେମାନଙ୍କୁ ମାସିକ ୪୦ହଜାର ଟଙ୍କା ଦରମା ଦିଆଯିବାକୁ ଥିବା ବେଳେ ନିଜର କାର୍ଯ୍ୟଦକ୍ଷତା ଅନୁସାରେ ଆହୁରି ୧୦ ହଜାର ଟଙ୍କା ଅଧିକ ଦରମା ଦିଆଯିବ।

କ୍ଲିନିକାଲ ସାଇକୋଲୋଜିଷ୍ଟମାନେ କଏଦୀଙ୍କ ଆଚାର, ବ୍ୟବହାର ଏବଂ ତାଙ୍କର ମାନସିକ ସ୍ଥିତିକୁ ପଢ଼ି ଆବଶ୍ୟକସ୍ଥଳେ ଚିକିତ୍ସା ଯୋଗାଇଦେବେ। ଏହାସହ କଏଦୀଙ୍କୁ କିପରି ମାନସିକ ଭାବେ ଚାପମୁକ୍ତ ରଖାଯିବ, ସେ ସଂପର୍କରେ ଜେଲ୍ ବିଭାଗକୁ ବି ପରାମର୍ଶ ଦେବେ। ସେହିପରି ନିଯୁକ୍ତ ହେବାକୁ ଥିବା ସାମାଜିକ କର୍ମୀମାନେ କଏଦୀଙ୍କ ମାନସିକ ଏବଂ ସ୍ୱାସ୍ଥ୍ୟ ସ୍ଥିତିର ମୂଲ୍ୟାଙ୍କନ କରିବେ। ଏହାର ନିରାକରଣ ବାଟ ମଧ୍ୟ ବତାଇବେ। ମାନସିକ ରୋଗୀଙ୍କ ଶକ୍ତି ଏବଂ ଦୁର୍ବଳତା ଅନୁଧ୍ୟାନ କରିବେ। ବନ୍ଦୀମାନଙ୍କ ଆଚରଣ ବିଧି, କଏଦୀମାନଙ୍କ ହେଉଥିବା ସମସ୍ୟ ଆଦି ବୁଝିବେ। କେଉଁ କାରଣ ପାଇଁ ଜଣେ କଏଦୀ ମାନସିକ ରୋଗୀ ଶିକାର ହେଉଛନ୍ତି, ତାହାକୁ ମଧ୍ୟ ଅଧ୍ୟୟନ କରିବେ। ମନସ୍ତତ୍ତ୍ୱବିତ୍ ଏବଂ ଅନ୍ୟମାନଙ୍କ ସହିତ ସମନ୍ୱୟ ରକ୍ଷା କରିବେ। ମାନସିକ ରୋଗୀ ଏବଂ ତାଙ୍କ ପରିବାରକୁ ଜ୍ଞାନ ଦେବେ। ମାନସିକ ରୋଗୀ ସମ୍ମୁଖୀନ ହେଉଥିବା ରୋଗ ବିଷୟରେ ଜେଲ୍ କର୍ତ୍ତୃପକ୍ଷଙ୍କୁ ଜଣାଇବେ।

ଏନ୍‌ସିଆରବି ତଥ୍ୟ ଅନୁସାରେ, ୨୦୨୧ରେ ରାଜ୍ୟରେ ବିଭିନ୍ନ ଜେଲ୍‌ରେ ୬୯୯ଜଣ ମାନସିକ ରୋଗୀ ଥିଲେ। ଉତ୍ତରପ୍ରଦେଶରେ ୧ହଜାର ୭୯୧ଜଣ ମାନସିକ ରୋଗୀ ଥିଲେ। ୟୁପି ପ୍ରଥମ ଥିବା ବେଳେ ଓଡ଼ିଶା ଦ୍ୱିତୀୟରେ ଥିଲା।

୫ଜଣ ଡିଏସପିଙ୍କ ବଦଳି

କଟକ, ୧୨।୩(ସମିସ): ରାଜ୍ୟ ପୁଲିସ ଏଷ୍ଟାବ୍ଲିସମେଣ୍ଟ ବୋର୍ଡ ନିଷ୍ପତ୍ତିକ୍ରମେ ଆଜି ୫ଜଣ ଡିଏସପିଙ୍କୁ ନୂତନ ସ୍ଥାନକୁ ବଦଳି କରାଯାଇଛି। ଭୁବନେଶ୍ୱର ଏସ୍‌ଓଜି ଡିଏସପି ଥିବା ଆକାଶ ଚନ୍ଦ୍ର ସାହୁଙ୍କୁ ଭୁବନେଶ୍ୱର ବିପିଏସପିଏ (ବିଜୁ ପଟ୍ଟନାୟକ ରାଜ୍ୟ ପୁଲିସ ଏକାଡେମୀ)କୁ ବଦଳି କରାଯାଇଛି। ସେହିପରି ଭୁବନେଶ୍ୱର ସିଏଡବ୍ଲୁ ଓ ସିଡବ୍ଲୁର ଡିଏସପି ସବିତାରାଣୀ ଜେନାଙ୍କୁ ପିଟିଆଇ(ପୁଲିସ ଟ୍ରେନିଂ ଇନଷ୍ଟିଚ୍ୟୁଟ) ବୈରୀ, ରାଜ୍ୟ ଏଚଆରପିସି ଡିଏସପି ରଜନୀକାନ୍ତ ମଲ୍ଲିକଙ୍କୁ ନୟାଗଡ଼ ପିଟିଏସ, ପୁଲିସ ମୁଖ୍ୟାଳୟ ଡିଏସପି ଅକ୍ଷୟ କୁମାର ନାୟକଙ୍କୁ ଭୁବନେଶ୍ୱର ବିପିଏସପିଏ ଓ ସଙ୍ଗୀତା ଟପୋଙ୍କୁ ଅନୁଗୁଳ ପିଟିସି ଡିଏସପି ଭାବେ ବଦଳି କରାଯାଇଛି।

୨ ଗଞ୍ଜେଇ ଚାଲାଣକାରୀଙ୍କୁ ୧୪ବର୍ଷ ଜେଲ୍

କଟକ, ୧୨।୩(ସମିସ): ଦୁଇ ଗଞ୍ଜେଇ ଚୋରା ଚାଲାଣକାରୀଙ୍କୁ ଅଦାଲତ ଦୋଷୀ ସାବ୍ୟସ୍ତ କରିଛନ୍ତି। କୋରାପୁଟ ଜିଲ୍ଲା ସେମିଲିଗୁଡ଼ା ଅଞ୍ଚଳର ରବୀନ୍ଦ୍ର ସେନାପତି ଓ ରାଜେନ୍ଦ୍ର ବେହେରାଙ୍କୁ ୧୪ବର୍ଷ ସଶ୍ରମ ଜେଲ ଓ ୧ ଲକ୍ଷ ଟଙ୍କା ଲେଖାଏଁ ଜରିମାନା ଦଣ୍ଡାଦେଶ ପ୍ରଦାନ କରିଛନ୍ତି ଅଦାଲତ। ଏହି ଅଭିଯୋଗ ସମ୍ପର୍କିତ ମାମଲାର ଶୁଣାଣି କରି କଟକ ଦ୍ୱିତୀୟ ଅତିରିକ୍ତ ଦୌରାଜଜ୍ ସ୍ରୋତସ୍ୱିନୀ କର ଏପରି ନିର୍ଦ୍ଦେଶ ଦେଇଛନ୍ତି।

୧ ଲକ୍ଷ ଲେଖାଏଁ ଜରିମାନା

ଏଥିସହ ଜରିମାନା ଅନାଦେୟ ହେଲେ, ଦୁଇଜଣ ଦୋଷୀଙ୍କୁ ଅଧିକ ୬ ମାସ ଜେଲ ଦଣ୍ଡ ଭୋଗ କରିବାକୁ ପଡ଼ିବ ବୋଲି ରାୟରେ ଉଲ୍ଲେଖ କରାଯାଇଛି। ଏନ୍‌ଡିପିଏସ୍ ଆଇନର ଧାରା ୨୦(ବି)(୨)(ସି)ରେ ଅଭିଯୁକ୍ତ ରବୀନ୍ଦ୍ର ଓ ରାଜେନ୍ଦ୍ରଙ୍କୁ ଅଦାଲତ ଉପରୋକ୍ତ ଦଣ୍ଡାଦେଶ ପ୍ରଦାନ କରିଛନ୍ତି। ମାମଲାରୁ ପ୍ରକାଶ ଯେ ଗତ ୨୦୨୧, ନଭେମ୍ବର ୨୦ ତାରିଖରେ କଟକ ଗୋପାଳପୁର ଟ୍ରାଫିକ୍ ଛକ ନିକଟରେ ଏକ ମାଲବାହୀ ଗାଡ଼ିରୁ ୨କ୍ୱିଣ୍ଟାଲ ଗଞ୍ଜେଇ ଧରାପଡ଼ିଥିଲା। ଅବକାରୀ ଗୁଇନ୍ଦା ବିଭାଗର ଇନ୍ସପେକ୍ଟର ସତ୍ୟଜିତ ଖଟୁଆଙ୍କ ନେତୃତ୍ୱରେ ଏକ ଟିମ୍ ପାଟ୍ରୋଲିଂ କରୁଥିବା ବେଳେ ଅଭିଯୁକ୍ତମାନେ ଗଞ୍ଜେଇ ଚାଲାଣ କରି ଧରାପଡ଼ିଥିଲେ। ଅବକାରୀ ବିଭାଗ ଗଞ୍ଜେଇ ଜବତ କରିବା ସହ ରବୀନ୍ଦ୍ର ଓ ରାଜେନ୍ଦ୍ରଙ୍କୁ ଗିରଫ କରି କୋର୍ଟ ଚାଲାଣ କରିଥିଲା। ତଦନ୍ତ ପରେ ଅଭିଯୁକ୍ତଙ୍କ ବିରୋଧରେ ଚାର୍ଜସିଟ ଦାଖଲ ହୋଇଥିଲା। ସରକାରଙ୍କ ତରଫରୁ ସ୍ୱତନ୍ତ୍ର ପବ୍ଲିକ୍ ପ୍ରସିକ୍ୟୁଟର୍ ଦେବାଶିଷ ସାମନ୍ତରାୟ ଓ ଅତିରିକ୍ତ ପିପି ବିଶ୍ୱଜିତ ବରାଳ ମାମଲା ପରିଚାଳନା କରୁଥିଲେ।

ପୁଣିଥରେ ଏସ୍‌ସିବିରେ ଭର୍ତ୍ତି ହେଲେ ପଦ୍ମଶ୍ରୀ କମଳା ପୂଜାରୀ

କଟକ, ୧୨।୩(ସମିସ): ପୁଣିଥରେ ଅସୁସ୍ଥ ହୋଇ ଏସ୍‌ସିବି ମେଡିକାଲରେ ଭର୍ତ୍ତି ହୋଇଛନ୍ତି ପଦ୍ମଶ୍ରୀ କମଳା ପୂଜାରୀ। ଏକାଧିକ ସ୍ୱାସ୍ଥ୍ୟ ସମସ୍ୟାରେ ପୀଡ଼ିତ ହୋଇଥିବା ପଦ୍ମଶ୍ରୀ ପୂଜାରୀଙ୍କର ଭେଷଜ ବିଭାଗ ଆଇସିୟୁରେ ଚିକିତ୍ସା ଆରମ୍ଭ ହୋଇଛି। ତାଙ୍କ ଚିକିତ୍ସା ନିମନ୍ତେ ଏସ୍‌ସିବି ମେଡିକାଲ କର୍ତ୍ତୃପକ୍ଷ ଏକ ଡାକ୍ତରୀ ଦଳ ଗଠନ କରିଛନ୍ତି। ପ୍ରଫେସର୍ ଡାକ୍ତର ଜୟନ୍ତ ପଣ୍ଡା, ପ୍ରଫେସର ଡାକ୍ତର ବିଜୟ ବେହେରା, ଡାକ୍ତର ଅରୁଣା ଆଚାର୍ଯ୍ୟ ଏବଂ ପ୍ରଫେସର୍ ଡାକ୍ତର ଅଶୋକ ମଲ୍ଲିକ ଏହି ଦଳରେ ରହିଛନ୍ତି। ପୂର୍ବରୁ କିଡନୀ ରୋଗରେ ଆକ୍ରାନ୍ତ ହୋଇଥିବା ପଦ୍ମଶ୍ରୀ ପୂଜାରୀଙ୍କର ମୂତ୍ରାଶୟ ସଂକ୍ରମଣ ହୋଇଛି। ସେ ରକ୍ତହୀନତାର

ମଧ୍ୟ ଶିକାର ହୋଇଛନ୍ତି। ତାଙ୍କ ସ୍ୱାସ୍ଥ୍ୟାବସ୍ଥା ସ୍ଥିର ରହିଛି ବୋଲି ପ୍ରଫେସର୍ ଡାକ୍ତର ପଣ୍ଡା ସୂଚନା ଦେଇଛନ୍ତି। ଅନ୍ୟପକ୍ଷରେ ମେୟର ସୁବାସ ସିଂହ ଏସ୍‌ସିବିରେ ପଦ୍ମଶ୍ରୀ ପୂଜାରୀଙ୍କୁ ଭେଟିବା ସହ ତାଙ୍କ ସ୍ୱାସ୍ଥ୍ୟାବସ୍ଥା ପଚାରି ବୁଝିଥିଲେ।

ପ୍ରକାଶଥାଉକି, ସୋମବାର ପଦ୍ମଶ୍ରୀ ପୂଜାରୀ ହଠାତ୍ ଅଚେତ ହୋଇପଡ଼ିବା ଯୋଗୁଁ ତାଙ୍କୁ ଜୟପୁର ମେଡିକାଲରେ ଭର୍ତ୍ତି କରାଯାଇଥିଲା। ସେଠାରେ ଡାକ୍ତରଙ୍କ ପରାମର୍ଶକ୍ରମେ ତାଙ୍କୁ କଟକ ବଡ଼ ମେଡିକାଲ ଅଣାଯାଇଥିଲା। ମଙ୍ଗଳବାର ସକାଳେ ସେ ଏସ୍‌ସିବିରେ ପହଞ୍ଚିଥିଲେ। ଏସସିବି କର୍ତ୍ତୃପକ୍ଷ ସ୍ୱତନ୍ତ୍ର ଡାକ୍ତରୀ ଦଳ ଗଠନ କରିବା ସହ ପଦ୍ମଶ୍ରୀ ପୂଜାରୀଙ୍କ ଚିକିତ୍ସା ନିମନ୍ତେ ସମସ୍ତ ବନ୍ଦୋବସ୍ତ କରିଥିଲେ। ତେବେ ଗତ ଜାନୁଆରୀ ପ୍ରଥମ ସପ୍ତାହରେ ସେ ଅସୁସ୍ଥ ହୋଇ ଏସ୍‌ସିବିକୁ ଆସିଥିଲେ। ୪ ଦିନ ଧରି ଏଠାରେ ଚିକିତ୍ସିତ ହେବା ପରେ ସୁସ୍ଥ ହୋଇ ଫେରିଥିଲେ।

ପ୍ରାଥମିକ ଶିକ୍ଷକ ପଦୋନ୍ନତି ମାମଲାରେ ପୂର୍ଣ୍ଣଚ୍ଛେଦ ପକାଇଲେ ହାଇକୋର୍ଟ

କଟକ, ୧୨।୩(ସମିସ): ପ୍ରାଥମିକ ଶିକ୍ଷକ ପଦୋନ୍ନତି ମାମଲାରେ ପ୍ରାଥମିକ ଶିକ୍ଷା ନିର୍ଦ୍ଦେଶକ ଓ ସମ୍ପୃକ୍ତ ଜିଲ୍ଲା ଶିକ୍ଷାଧିକାରୀମାନଙ୍କ ଆଦେଶକୁ ଚାଲେଞ୍ଜ କରି ରୁଜୁ ଆବେଦନର ଶୁଣାଣି କରି ପୂର୍ଣ୍ଣଚ୍ଛେଦ ପକାଇଛନ୍ତି ହାଇକୋର୍ଟ। ଯେହେତୁ ନିୟମ-୧୫(୧)(ଡି) (୧) ଅନୁସାରେ ଥିବା ବ୍ୟବସ୍ଥାକୁ ଦୃଷ୍ଟିରେ ରଖି ଆବେଦନକାରୀ ମାନେ ଓଟିଇଟି-୧ ଏବଂ ଓଟିଇଟି-୨ ପାସ୍ କରିବା ପାଇଁ ପୂର୍ବରୁ ମୁକ୍ତ ହୋଇଥିଲେ, ଏଣୁ ସମ୍ପୃକ୍ତ ଆବେଦନକାରୀ ଯେଉଁମାନେ ଲେବୁଲ ୫(ବି)ର ଗ୍ରେଡେସନ୍ ତାଲିକାରେ ରହିଛନ୍ତି ସେମାନଙ୍କୁ ଲେଭଲ୍ -୪କୁ ପଦୋନ୍ନତି ପାଇଁ ରହିଥିବା ଦାବିକୁ ଜିଲ୍ଲା ଶିକ୍ଷା ଅଧିକାରୀମାନେ ବିଚାର କରିବେ ବୋଲି ହାଇକୋର୍ଟ ନିର୍ଦ୍ଦେଶ ଦେଇଛନ୍ତି। ସେମାନେ ଲେବୁଲ-୪କୁ ପଦୋନ୍ନତି ପାଇବା ତାରିଖଠାରୁ ତିନିବର୍ଷ ମଧ୍ୟରେ ଓଟିଇଟି-୨ଯୋଗ୍ୟତା ହାସଲ କରିବେ। ଆବେଦନକାରୀ ଯଦି ନିର୍ଦ୍ଧାରିତ ସମୟରେ ଓଟିଇଟି-୨ ଯୋଗ୍ୟତା ହାସଲ ନ କରନ୍ତି, ସେମାନଙ୍କୁ ପୁଣି ଲେବୁଲ୫(ବି)କୁ ଫେରାଇ ଦିଆଯିବ ବୋଲି ହାଇକୋର୍ଟ କହିଛନ୍ତି। ଦିବାକର ବାରିକ ଓ ଅନ୍ୟମାନଙ୍କ ଆବେଦନର ଶୁଣାଣି କରି ଜଷ୍ଟିସ ବିରଜା ପ୍ରସନ୍ନ ଶତପଥୀ ଏପରି ନିର୍ଦ୍ଦେଶ ଦେଇଛନ୍ତି।

'୫-ଟି' ଅଧ୍ୟକ୍ଷଙ୍କୁ କୃତଜ୍ଞତା ଜଣାଇଲେ ୧୩ ଅନୁଷ୍ଠାନ

ଭୁବନେଶ୍ୱର, ୧୨।୩ (ସମିସ):

ଦେଶର ସବୁଠାରୁ ପଛୁଆ ରାଜ୍ୟ ଥିବା ଓଡ଼ିଶା ଆଜି ମୁଖ୍ୟମନ୍ତ୍ରୀ ନବୀନ ପଟ୍ଟନାୟକଙ୍କ ନେତୃତ୍ୱରେ ବିକାଶର ଶିଖର ଛୁଇଁଛି। '୫-ଟି' ଉପକ୍ରମରେ ରାଜ୍ୟର ପ୍ରତି କ୍ଷେତ୍ରରେ

ମିଳିମିଶି ନୂଆ ଓଡ଼ିଶା, ସଶକ୍ତ ଓଡ଼ିଶା ଗଠନ କରିବା: ପାଣ୍ଡିଆନ

ମୁଖ୍ୟମନ୍ତ୍ରୀଙ୍କ ପଦକ୍ଷେପ ଆମ ମନୋବଳ ବଢ଼ାଇଛି

ରୂପାନ୍ତରଣ ସୁନିଶ୍ଚିତ କରାଯାଉଛି। ମୁଖ୍ୟମନ୍ତ୍ରୀ କେବଳ ସାଢ଼େ ଚାରି କୋଟି ଓଡ଼ିଶାବାସୀଙ୍କୁ ନିଜ ପରିବାର ବୋଲି କହିନଥାନ୍ତି, ବରଂ ସମସ୍ତଙ୍କ ସୁଖଦୁଃଖ କଥା ବୁଝୁଛନ୍ତି। ସେଥିପାଇଁ ମୁଖ୍ୟମନ୍ତ୍ରୀ ଏବଂ '୫-ଟି' ଅଧ୍ୟକ୍ଷ କାର୍ତ୍ତିକ ପାଣ୍ଡିଆନ୍‌ଙ୍କୁ ଯେତେ ଧନ୍ୟବାଦ ଦେଲେ ବି କମ୍ ହେବ। ଆଜି କୃତଜ୍ଞତା ଜଣାଇବା ପାଇଁ ନବୀନ ନିବାସରେ ପହଞ୍ଚିଥିବା ବିଭିନ୍ନ ସଂଗଠନର କର୍ମକର୍ତ୍ତାମାନେ ଏପରି କହିଛନ୍ତି। ଆଜି ପ୍ରାୟ ୧୩ଟି ସଂଗଠନ '୫-ଟି' ଓ 'ନବୀନ ଓଡ଼ିଶା' ଅଧ୍ୟକ୍ଷ କାର୍ତ୍ତିକ ପାଣ୍ଡିଆନଙ୍କୁ ଭେଟି ଦାବି ପୂରଣ କରିଥିବାରୁ ସାଧୁବାଦ ଜ୍ଞାପନ କରିଥିଲେ। ମୁଖ୍ୟମନ୍ତ୍ରୀଙ୍କ ଅଭିଳଷିତ 'ନୂଆ ଓଡ଼ିଶା, ସଶକ୍ତ ଓଡ଼ିଶା' ଗଠନ ନିମନ୍ତେ ମିଳିତ ଭାବେ ଉଦ୍ୟମ କରିବା ପାଇଁ ଶ୍ରୀ ପାଣ୍ଡିଆନ ସମସ୍ତଙ୍କୁ ଆହ୍ୱାନ ଜଣାଇଥିଲେ।

ଆଜି ବିଜେଡି ସାଧାରଣ ସମ୍ପାଦକ ତଥା ରାଜ୍ୟସଭା ସାଂସଦ ମାନସ ରଞ୍ଜନ ମଙ୍ଗରାଜଙ୍କ ନେତୃତ୍ୱରେ କୁକୁଡାଖଣ୍ଡି ଏନ୍‌ଏସିର ଜନସାଧାରଣ ନବୀନ ନିବାସରେ ପହଞ୍ଚି ଶ୍ରୀ ପାଣ୍ଡିଆନଙ୍କୁ କୃତଜ୍ଞତା ଜ୍ଞାପନ କରିଥିଲେ। ସେହିପରି ବିଧାୟକ ପଦ୍ମନାଭ ବେହେରାଙ୍କ ନେତୃତ୍ୱରେ ବୀରମହାରାଜପୁର ଏନ୍‌ଏସି, ବିଧାୟିକା ସ୍ନେହାଙ୍ଗିନୀ ଛୁରିଆଙ୍କ ନେତୃତ୍ୱରେ ଭେଡେନ୍ ଓ ବରଗଡ଼ ଏନ୍‌ଏସି, ବିଧାୟିକା ବର୍ଷା ସିଂ ବରିହାଙ୍କ ନେତୃତ୍ୱରେ ପାଇକମାଳ ଏନ୍‌ଏସି ଜନସାଧାରଣ '୫-ଟି' ଅଧ୍ୟକ୍ଷଙ୍କୁ ସାକ୍ଷାତ କରି ଦୀର୍ଘ ଦିନର ଦାବି ପୂରଣ କରିଥିବାରୁ ଧନ୍ୟବାଦ ଜଣାଇଥିଲେ। ସାଂସଦ ରମେଶ ମାଝିଙ୍କ ନେତୃତ୍ୱରେ ଯାଦବ ମହାସଂଘ, ସିଏମ୍‌ସି ମେୟର ସୁବାସ ସିଂଙ୍କ ନେତୃତ୍ୱରେ ଅଲ ଓଡ଼ିଶା ଜିପିଏଲ୍‌ଏଫ୍ କର୍ମକର୍ତ୍ତା, ଅଲ୍ ଉତ୍କଳ ପ୍ରାଇମେରୀ ଟିଚର୍ସ ଫେଡେରେସନ୍, ଓଡ଼ିଶା ସୂଚନା ସେବା ସଂଘ, ଓଡ଼ିଶା ହସ୍ତଶିଳ୍ପ ସେବା ସଂଘ, ଓଡ଼ିଶା ବନ ସେବା ସଂଘ, ଅଞ୍ଜୁମନ ଏ ଇସଲାହ ମୁସଲିମ୍ କମ୍ୟୁନିଟି, ଅଲ୍ ଓଡ଼ିଶା ୬୬୨ ବର୍ଗ ଲାଇବ୍ରେରୀ ଆଟେଣ୍ଡାଣ୍ଟ ଆସୋସିଏସନ୍, ଭୁବନେଶ୍ୱର, ଅଲ ଓଡ଼ିଶା ଲାବୋରେଟୋରୀ ଆସିଷ୍ଟାଣ୍ଟ ଆସୋସିଏସନ୍‌ର କର୍ମକର୍ତ୍ତାମାନେ ନବୀନ ନିବାସରେ ପହଞ୍ଚି '୫-ଟି' ଅଧ୍ୟକ୍ଷଙ୍କୁ ଦାବି ପୂରଣ ପାଇଁ ଧନ୍ୟବାଦ ଜଣାଇଥିଲେ।

ସୂଚନାଯୋଗ୍ୟ ଯେ ମୁଖ୍ୟମନ୍ତ୍ରୀଙ୍କ ନୂଆ ଓଡ଼ିଶା ସଶକ୍ତ ଓଡ଼ିଶା ସ୍ୱପ୍ନକୁ ସାକାର କରିବା ଲକ୍ଷ୍ୟରେ ରାଜ୍ୟ ସରକାର କାମ କରୁଛନ୍ତି। '୫-ଟି' ଅଧ୍ୟକ୍ଷ ଜିଲ୍ଲା ପରିଦର୍ଶନ କରି ଜନସାଧାରଣ ଏବଂ ବିଭିନ୍ନ ସଂଗଠନର ସମସ୍ୟା ଶୁଣିଥିଲେ ଆଉ ସେହି ଅନୁସାରେ ସମସ୍ୟା ଦୂର ପାଇଁ ସରକାର ପ୍ରତି ଦିନ ନୂଆନୂଆ ଘୋଷଣା କରୁଛନ୍ତି। ଏକ ନୂଆ ଓଡ଼ିଶା, ସଶକ୍ତ ଓଡ଼ିଶା ଗଠନ ପାଇଁ ଗ୍ରାମାଞ୍ଚଳରୁ ନେଇ ରାଜ୍ୟ ମୁଖ୍ୟାଳୟ ପର୍ଯ୍ୟନ୍ତ, ସରକାରୀ ଅନୁଷ୍ଠାନରୁ ନେଇ ବେସରକାରୀ ଅନୁଷ୍ଠାନଙ୍କ ଦାବି ପୂରଣ ତଥା ପ୍ରସ୍ତାବ କାର୍ଯ୍ୟକାରୀ କରିବା ପାଇଁ ମୁଖ୍ୟମନ୍ତ୍ରୀ ପ୍ରୋତ୍ସାହନମୂଳକ ପଦକ୍ଷେପ ନେଉଛନ୍ତି। ମୁଖ୍ୟମନ୍ତ୍ରୀଙ୍କ ଆବେଗପୂର୍ଣ୍ଣ ପଦକ୍ଷେପ ରାଜ୍ୟର ବୃହତ୍ତର ସ୍ୱାର୍ଥ ହାସଲ ନିମନ୍ତେ ଆମ ସମସ୍ତଙ୍କୁ କଠିନ ପରିଶ୍ରମ କରିବା ପାଇଁ ପ୍ରେରଣା ଦେଇଛି ବୋଲି ନବୀନ ନିବାସ ଆସିଥିବା ବିଭିନ୍ନ ସଂଗଠନର କର୍ମକର୍ତ୍ତା ପ୍ରକାଶ କରିଥିଲେ।

ଆସନ୍ତା ୫୦ ବର୍ଷକୁ ଦୃଷ୍ଟିରେ ରଖି ଜେଲ୍‌ଗୁଡ଼ିକର ହେବ ସଂପ୍ରସାରଣ

ଭୁବନେଶ୍ୱର,୧୨।୩(ସମିସ): ରାଜ୍ୟର ଥିବା ଜେଲ୍‌ଗୁଡ଼ିକରେ ଦୀର୍ଘ ଦିନର ସମସ୍ୟା ଦୂର ହେବ। କଏଦୀଙ୍କ ପାଇଁ ବହୁବିଧ ସୁବିଧା ଉପଲବ୍ଧ କରାଯିବ, ସ୍ଥାନାଭାବ ସମସ୍ୟା ଦୂର ପାଇଁ ନୂଆ ଜେଲ୍ ନିର୍ମାଣ କରାଯିବ। ସୁରକ୍ଷା ପାଇଁ କୃତ୍ରିମ ବୁଦ୍ଧିମତା (ଏଆଇ)ର ଉପଯୋଗ ହେବ, ଓଡ଼ିଶା କାରାଗାର ଆଇନ-୨୦୨୦ର ଅନୁପାଳନ କଡ଼ାକଡ଼ି ହେବ। ମୋଟାମୋଟି ଭାବେ ଆଗାମୀ ୫୦ ବର୍ଷକୁ ଦୃଷ୍ଟିରେ ରଖି ଜେଲ୍‌ଗୁଡ଼ିକର କ୍ଷମତା ବୃଦ୍ଧି କରାଯିବ। ଏଥିପାଇଁ ସରକାର ଜିଲ୍ଲାସ୍ତରୀୟ କମିଟି ଗଠନ କରି ଉପରୋକ୍ତ ଲକ୍ଷ୍ୟ ହାସଲ ପାଇଁ ଦାୟିତ୍ୱ ପ୍ରଦାନ କରିଛନ୍ତି। ଏହି କମିଟିରେ ଜିଲ୍ଲା ଜଜ୍ (ଜିଲ୍ଲା ନ୍ୟାୟିକ ସେବା ପ୍ରାଧିକରଣର ଅଧ୍ୟକ୍ଷ) କମିଟିର ଅଧ୍ୟକ୍ଷ ରହିଥିବା ବେଳେ ଜିଲ୍ଲାପାଳ, ଏସ୍‌ପି, ଜେଲ୍ ଅଧୀକ୍ଷକ ଏବଂ ଜିଲ୍ଲା ନ୍ୟାୟିକ ସେବା ପ୍ରାଧିକରଣ ସଚିବ ଏହାର ସଦସ୍ୟ ନିଯୁକ୍ତ ହୋଇଛନ୍ତି। ଏନେଇ ରାଜ୍ୟ ଗୃହ ବିଭାଗ ପକ୍ଷରୁ ବିଜ୍ଞପ୍ତି ପ୍ରକାଶ ପାଇଛି।

ବିଭାଗ ପକ୍ଷରୁ କୁହାଯାଇଛି ଯେ ଜେଲ୍‌ଗୁଡ଼ିକର ସୁପରିଚାଳନା ପାଇଁ ଓଡ଼ିଶା କାରାଗାର ଆଇନ-୨୦୨୦ ପ୍ରଣୟନ କରାଯାଇଛି। ତେବେ ଜେଲ୍‌ଗୁଡ଼ିକରେ ଅନେକ ସମସ୍ୟା ରହିଛି। ତେଣୁ ଉପରୋକ୍ତ କମିଟି ଗଠନ କରାଯାଇଛି। ଜିଲ୍ଲାରେ ଥିବା କାରାଗାରଗୁଡ଼ିକରେ ସ୍ଥାନାଭାବ

- **ସୁରକ୍ଷା ତଦାରଖ କରିବ ଏଆଇ**
- **କାରାଗାର ଆଇନ୍‌ର ମାର୍ଗଦର୍ଶିକା କଡ଼ାକଡ଼ି ଅନୁପାଳନ ଲକ୍ଷ୍ୟ**
- **ଗୃହ ବିଭାଗ ଗଠନ କଲା ଜିଲ୍ଲାସ୍ତରୀୟ କମିଟି**

ସମସ୍ୟାର ଅନୁଧ୍ୟାନ କରିବା ସହିତ ନୂତନ ଜେଲ୍ ନିର୍ମାଣ ପାଇଁ କମିଟି ପଦକ୍ଷେପ ନେବ। ଜେଲ୍‌ରେ କଏଦୀମାନଙ୍କ ପାଇଁ ପର୍ଯ୍ୟାପ୍ତ ସ୍ଥାନ ଉପଲବ୍ଧ କରିବା କମିଟିର ପ୍ରମୁଖ ଦାୟିତ୍ୱ ହେବ। ସେହିପରି ଜେଲ୍‌ରେ କୃତ୍ରିମ ବୁଦ୍ଧିମତା (ଏଆଇ) ବ୍ୟବସ୍ଥା ଆରମ୍ଭ କରିବା ପାଇଁ କମଟି ପଦକ୍ଷେପ ନେବ। ଏହାଦ୍ୱାରା ଜେଲ୍‌ରେ ସୁରକ୍ଷା ବ୍ୟବସ୍ଥା ତ୍ରୁଟିଶୂନ୍ୟ କରିବା ଲାଗି ଲକ୍ଷ୍ୟ ରହିଛି। ଏଥିସହ କଏଦୀଙ୍କ ସହ ସାକ୍ଷାତ ପାଇଁ ଭିଡିଓ କନଫରେନ୍ସିଂ ସୁବିଧା ଉପଲବ୍ଧ କରାଯିବା ସହ ମାନସିକ ସମସ୍ୟାର ସମାଧାନ ପାଇଁ ଟେଲି ମେଡିସିନ୍ ବ୍ୟବସ୍ଥା ଆରମ୍ଭ କରାଯିବ। ଜିଲ୍ଲା ଭିତରେ ନୂଆ ଜେଲ୍ ନିର୍ମାଣ ପାଇଁ ଜମି ଚିହ୍ନଟ ସହ ଅଧିଗ୍ରହଣ କରିବା, ସ୍ଥାନାଭାବ ସମସ୍ୟା ପାଇଁ ସଂପ୍ରସାରଣ କାମ ଆରମ୍ଭ କରାଇବା, ଭବିଷ୍ୟତର ଆବଶ୍ୟକତାକୁ ଦୃଷ୍ଟିରେ ରଖି ଯୋଜନା ପ୍ରସ୍ତୁତ କରିବା ପାଇଁ କମିଟି ପଦକ୍ଷେପ ନେବ। ସେହିପରି ଜିଲ୍ଲା ସ୍ତରରେ ଜାରି ରହିଥିବା ନିର୍ମାଣ କାର୍ଯ୍ୟ ଶୀଘ୍ର ଶେଷ କରିବା ପାଇଁ କମିଟି ବିହିତ କାର୍ଯ୍ୟାନୁଷ୍ଠାନ ଗ୍ରହଣ ପୂର୍ବକ ନୂଆ କୀର୍ତ୍ତିମାନ ସ୍ଥାପନ କରିବା ଲାଗି ଲକ୍ଷ୍ୟ ରହିଛି।

ଯଦି ଜମି ଅଧିଗ୍ରହଣରେ ସମସ୍ୟା ଥାଏ, ତେବେ ସେ ସମ୍ପର୍କରେ ଅନୁମୋଦନ ହାସଲ କରି କାର୍ଯ୍ୟ ତ୍ୱରାନ୍ୱିତ କରିବା ପାଇଁ କମିଟି ମୁଖ୍ୟ ସଚିବଙ୍କ ହସ୍ତକ୍ଷେପ ଲୋଡ଼ିପାରିବ। ଏକ ମାମଲାର ବିଚାର କରି ଉପରୋକ୍ତ ପଦକ୍ଷେପ ନେବା ଲାଗି ଏକ କମିଟି ଗଠନ କରିବା ନିମନ୍ତେ ସୁପ୍ରିମ୍‌କୋର୍ଟ ସମସ୍ତ ରାଜ୍ୟ ସରକାରଙ୍କୁ ନିର୍ଦ୍ଦେଶ ଦେଇଥିଲେ।

ସୂଚନାଯୋଗ୍ୟ ଯେ ଜେଲ୍‌ଗୁଡ଼ିକରେ କଏଦୀଙ୍କ ପାଇଁ ସ୍ଥାନାଭାବ ଏକ ପ୍ରମୁଖ ସମସ୍ୟା। ଏହାସହ ସେମାନଙ୍କ ସ୍ୱାସ୍ଥ୍ୟର ଯତ୍ନ, ସୁରକ୍ଷା, ଭିତ୍ତିଭୂମିର ଅଭାବ ଦୂର କରିବା ଭଳି ଆହ୍ୱାନ ରହିଛି। ଯଦିଓ ଜେଲ୍‌ଗୁଡ଼ିକର ଦକ୍ଷତା ବୃଦ୍ଧି ପାଇଁ ସରକାର ପୂର୍ବରୁ ଅନେକ ପଦକ୍ଷେପ ନେଇଛନ୍ତି, ତେବେ ସମସ୍ୟାର ବିଲୋପ ପାଇଁ ତାହା ପର୍ଯ୍ୟାପ୍ତ ହେଉନାହିଁ। ଏପରିସ୍ଥଳେ ଜିଲ୍ଲାସ୍ତରୀୟ କମିଟି ଗଠନ କରାଯାଇ ଜେଲ୍‌ରେ ମୌଳିକ ସୁବିଧା ସୁଯୋଗ ଯୋଗାଇଦେବା ପାଇଁ ଯେଉଁ ପଦକ୍ଷେପ ନିଆଯାଇଛି, ତାହା ଫଳପ୍ରଦ ହେବ ବୋଲି କୁହାଯାଇଛି।

ଓଡ଼ିଶାର ୩ ବିତରକ କମ୍ପାନୀକୁ ଏ+ ମାନ୍ୟତା

ଭୁବନେଶ୍ୱର,୧୨।୩(ସମିସ): ରାଜ୍ୟରେ ଯୌଥ ଉଦ୍ୟୋଗରେ ବିଦ୍ୟୁତ୍ ବିତରଣ ସେବା ଯୋଗାଉଥିବା ଟାଟା ପାୱାର ସେବା ପ୍ରଦାନରେ ସଂସ୍କାର ଆଣିବାକୁ ପ୍ରୟାସ ଜାରି ରଖିଛି। ଯାହାର ସୁଫଳ ଏବେ କାର୍ଯ୍ୟକ୍ଷେତ୍ରରେ ପ୍ରତିଫଳିତ ହେଉଛି। ଶକ୍ତି ମନ୍ତ୍ରଣାଳୟ ଦ୍ୱାରା ନିକଟରେ ପ୍ରକାଶିତ ଦ୍ୱାଦଶ ବାର୍ଷିକ ବିଦ୍ୟୁତ୍

- **କେନ୍ଦ୍ର ଶକ୍ତି ମନ୍ତ୍ରାଳୟର ସମନ୍ୱିତ ରେଟିଂ ଏବଂ ର୍ୟାଙ୍କିଂ**
- **ମୋଟ ୧୪ଟି ଏ+ ମଧ୍ୟରୁ ଓଡ଼ିଶାର ୩ ସାମିଲ**

ବିତରଣ ୟୁଟିଲିଟିର ସମନ୍ୱିତ ରେଟିଂ ଅନୁଯାୟୀ ଟାଟା ପାୱାର ଏବଂ ଓଡ଼ିଶା ସରକାରଙ୍କ ଦ୍ୱାରା ପରିଚାଳିତ ୩ଟି କମ୍ପାନୀ 'ଏ+' ଗ୍ରେଡ୍ ପାଇବା ସହ ଶୀର୍ଷ ସ୍ଥାନ ହାସଲ କରିଛନ୍ତି। ଟିପିସିଓଡିଏଲ୍, ଟିପିଡବ୍ଲ୍ୟୁଓଡିଏଲ୍ ଏବଂ ଟିପିଏସଓଡିଏଲ୍ ଏହି ସଫଳତା ହାସଲ କରିଛନ୍ତି। ଅପରପକ୍ଷେ ଟିପିଏସଓଡିଏଲ୍ 'ବି' ଗ୍ରେଡ ହାସଲ କରିଛି। ଏହି ରେଟିଂରେ ପରିଚାଳନା ଓ ଆର୍ଥିକ ପ୍ରଦର୍ଶନ, ନିୟାମକ ଅନୁପାଳନ, ଗ୍ରାହକ ସେବା ଏବଂ ଶକ୍ତି ଦକ୍ଷତା ଭଳି ବିଭିନ୍ନ ମାନଦଣ୍ଡକୁ ବିଚାରକୁ ନିଆଯାଇଥିଲା। ଓଡ଼ିଶା ଡିସକମ୍‌ର ଟିପି ସେଣ୍ଟ୍ରାଲ ଓଡ଼ିଶା ଡିଷ୍ଟ୍ରିବ୍ୟୁସନ୍, ଟିପି ୱେଷ୍ଟର୍ଣ୍ଣ ଓଡ଼ିଶା ଡିଷ୍ଟ୍ରିବ୍ୟୁସନ୍ ଏବଂ ଟିପି ନର୍ଦ୍ଦନ ଓଡ଼ିଶା ଡିଷ୍ଟ୍ରିବ୍ୟୁସନ୍ ଲିମିଟେଡ୍ ଯଥାକ୍ରମେ ୯୧.୧, ୯୧.୧ ଓ ୯୧ ନମ୍ବର ରଖି 'ଏ+' ଗ୍ରେଡ୍ ହାସଲ କରିଛନ୍ତି। ଅପରପକ୍ଷେ ଏନେଇ କମ୍ପାନୀ ଉଲ୍ଲେଖଯୋଗ୍ୟ ଯେ ବିତରକ କମ୍ପାନୀଗୁଡ଼ିକ ଉତ୍କୃଷ୍ଟ ସେବା ପ୍ରଦାନ କରିବା ସହ ଗ୍ରାହକମାନଙ୍କୁ ଭରସାଯୋଗ୍ୟ ଓ ଗୁଣାତ୍ମକ ଶକ୍ତି ପ୍ରଦାନ ପାଇଁ ଉଦ୍ୟମ କରି ଆସୁଛନ୍ତି। କାର୍ଯ୍ୟ ଆରମ୍ଭ କରିବାର ୩ବର୍ଷ ମଧ୍ୟରେ ଉନ୍ନତ ପରିଚାଳନା ଓ ଆର୍ଥିକ ପ୍ରଦର୍ଶନ ଆଧାରରେ ଓଡ଼ିଶା ଡିସକମ୍‌ଗୁଡ଼ିକର ମାନ୍ୟତାରେ ଉନ୍ନତି ଘଟିଛି। ଏହି ମୂଲ୍ୟାୟନରେ ୫୫ଟି ବିଦ୍ୟୁତ ବିତରକ ୟୁଟିଲିଟିକୁ ଅନ୍ତର୍ଭୁକ୍ତ କରାଯାଇଥିବା ବେଳେ ୧୪ଟି ୟୁଟିଲିଟି 'ଏ+'ର ସର୍ବୋଚ୍ଚ ରେଟିଂ ହାସଲ କରିଛନ୍ତି। ସୂଚନାଯୋଗ୍ୟ ଯେ ଓଡ଼ିଶାରେ ଟାଟା ପାୱାରର ବିଦ୍ୟୁତ ବଣ୍ଟନ ବ୍ୟବସାୟର ଏକ ଅଂଶ ଭାବରେ ଟିପିସିଓଡିଏଲ୍, ଟିପିଡବ୍ଲ୍ୟୁଓଡିଏଲ୍, ଟିପିଏସଓଡିଏଲ୍ ଓ ଟିପିଏନଓଡିଏଲ୍ ୪ଟି ବିତରକ କମ୍ପାନୀ ପରିଚାଳନା କରୁଛି ଏବଂ ଗ୍ରାମୀଣ ଓ ସହରାଞ୍ଚଳର ପାଖାପାଖି ୫କୋଟି ଲୋକଙ୍କୁ ବିଜୁଳି ଯୋଗାଇ ଦେଉଛି।

● ବକ୍ସିଂ ଖେଳକୁ ପ୍ରୋତ୍ସାହନ ପ୍ରଦାନ ମାମଲାରେ ପୂର୍ଣ୍ଣଚ୍ଛେଦ

ଆବେଦନକାରୀଙ୍କ ଦାବିକୁ ବିଚାର କର: ହାଇକୋର୍ଟ

କଟକ, ୧୨।୩ (ସମିସ): ରାଜ୍ୟ ସରକାରଙ୍କ କ୍ରୀଡ଼ା ଓ ଯୁବସେବା ବିଭାଗ ପକ୍ଷରୁ ବକ୍ସିଂ ଖେଳକୁ ଉପଯୁକ୍ତ ପ୍ରୋତ୍ସାହନ ଦିଆଯାଉନଥିବା ଓ କ୍ରୀଡ଼ା ଛାତ୍ରାବାସର ଟ୍ୟାଲେଣ୍ଟ ସ୍କାଉଟ୍ ପ୍ରୋଗ୍ରାମ୍‌ରୁ ଏହି ଖେଳକୁ ବାଦ୍ ଦିଆଯିବା ପ୍ରସଙ୍ଗରେ ଦାୟର ଜନସ୍ୱାର୍ଥ ମାମଲାରେ ପୂର୍ଣ୍ଣଚ୍ଛେଦ ପକାଇଛନ୍ତି ହାଇକୋର୍ଟ। ଟ୍ୟାଲେଣ୍ଟ ସ୍କାଉଟ ପ୍ରୋଗ୍ରାମ(ପ୍ରତିଭା ଅନ୍ୱେଷଣ କାର୍ଯ୍ୟକ୍ରମ)ରେ ବକ୍ସିଂ ଖେଳକୁ ସାମିଲ ସଂକ୍ରାନ୍ତରେ ଆବେଦନକାରୀଙ୍କ ଦାବିପତ୍ରକୁ ଆସନ୍ତା ୩ ମାସ ମଧ୍ୟରେ ସରକାର ବିଚାର କରିବା ପାଇଁ ହାଇକୋର୍ଟ କହିଛନ୍ତି। ସୁଦର୍ଶନ ସାହୁଙ୍କ ଆବେଦନର ଶୁଣାଣି କରି ମୁଖ୍ୟ ବିଚାରପତି ଜଷ୍ଟିସ ଚକ୍ରଧାରୀ ଶରଣ ସିଂହ ଓ ଜଷ୍ଟିସ ଏମ.ଏସ.ରମଣଙ୍କୁ ନେଇ ଗଠିତ ଖଣ୍ଡପୀଠ ଏପରି ନିର୍ଦ୍ଦେଶ ଦେଇଛନ୍ତି। ପ୍ରକାଶ ଥାଉକି ହାଇକୋର୍ଟଙ୍କ ନିର୍ଦ୍ଦେଶକ୍ରମେ ଆବେଦନକାରୀଙ୍କ ପକ୍ଷରୁ ରାଜ୍ୟ କ୍ରୀଡ଼ା ବିଭାଗକୁ ଆଗ୍ରହୀ ୧୫ଜଣ ଛାତ୍ରଙ୍କ ତାଲିକା ଦିଆଯାଇଥିଲା। ସେମାନଙ୍କ ପ୍ରତିଭା ମୂଲ୍ୟାୟନ ଶେଷ କରି ଏହାର ଫଳ ଅଦାଲତରେ ଉପସ୍ଥାପନ ହୋଇଥିଲା। ଟ୍ୟାଲେଣ୍ଟ ସ୍କାଉଟ୍ ପ୍ରୋଗ୍ରାମ(ପ୍ରତିଭା ଅନ୍ୱେଷଣ କାର୍ଯ୍ୟକ୍ରମ)ରେ ଉପରୋକ୍ତ ୧୫ଜଣଙ୍କ ମଧ୍ୟରୁ ଜଣେ ହେଲେ କେହି ପ୍ରତିଯୋଗୀ ଯୋଗ୍ୟତା ଅର୍ଜନ କରିପାରିନଥିଲେ ବୋଲି ସରକାରଙ୍କ ପକ୍ଷରୁ ଦାଖଲ ସତ୍ୟପାଠରେ ଉଲ୍ଲେଖ କରାଯାଇଥିଲା। ମାମଲାରୁ ପ୍ରକାଶ ଯେ ୨୦୧୪ରୁ ବକ୍ସିଂ ଖେଳକୁ ଟ୍ୟାଲେଣ୍ଟ ସ୍କାଉଟ୍ ପ୍ରୋଗ୍ରାମରୁ ବାଦ୍ ଦିଆଯାଇଛି। ରାଜ୍ୟ କ୍ରୀଡ଼ା ଛାତ୍ରାବାସଗୁଡ଼ିକରେ ଏହି ଖେଳ ପ୍ରତି ଆଗ୍ରହ କମିବାରୁ ଏହାକୁ ବାଦ୍ ଦିଆଯାଇଥିଲା। ଏହି ଖେଳ ପ୍ରତି ସରକାର ପ୍ରୋତ୍ସାହନ ଯୋଗାଇଦେବାକୁ ପ୍ରାର୍ଥନା କରି ଆବେଦନକାରୀ ହାଇକୋର୍ଟଙ୍କ ଦ୍ୱାରସ୍ଥ ହୋଇଥିଲେ। ଆବେଦନକାରୀଙ୍କ ପକ୍ଷରୁ ଆଇନଜୀବୀ ଆଲୋକ ପଣ୍ଡା ମାମଲା ପରିଚାଳନା କରୁଥିଲେ।

ଅବଶିଷ୍ଟାଂଶ...

ସରପଞ୍ଚଙ୍କୁ ମାସିକ...

ପାଇବେ। ପଞ୍ଚାୟତ ସମିତି ଉପାଧ୍ୟକ୍ଷମାନେ ପୂର୍ବରୁ ପାରିତୋଷିକ ୨୩୫୦ ଟଙ୍କା ପାଉଥିବା ବେଳେ ଏବେ ୭୫୦୦ ଟଙ୍କା ପାଇବେ। ସେହିପରି ପଞ୍ଚାୟତ ସମିତି ସଦସ୍ୟମାନେ ପୂର୍ବରୁ ୨୩୫୦ ଟଙ୍କା ପରିବର୍ତ୍ତେ ୭୫୦୦ ଟଙ୍କା ପାଇବେ। ସରପଞ୍ଚମାନେ ପୂର୍ବରୁ ୨୩୫୦ ଟଙ୍କା ପାଉଥିବା ବେଳେ ଏବେ ୧୦,୦୦୦ ଟଙ୍କା ଓ ନାଏବ ସରପଞ୍ଚମାନେ ୯୪୦ ଟଙ୍କା ପରିବର୍ତ୍ତେ ୪୦୦୦ ଟଙ୍କା ପାଇବେ। ପଞ୍ଚାୟତ ସମିତି ଅଧ୍ୟକ୍ଷ, ଉପାଧ୍ୟକ୍ଷ, ପଞ୍ଚାୟତ ସମିତି ସଭ୍ୟ, ସରପଞ୍ଚ ନାଏବ ସରପଞ୍ଚ ଏବଂ ୱାର୍ଡମେମ୍ବରମାନଙ୍କର ଦୈନିକ ଭତ୍ତା, ସିଟିଂ ଫି ୨୪୦ ଟଙ୍କାରୁ ୪୮୦ ଟଙ୍କାକୁ ବୃଦ୍ଧି କରାଯାଇଛି। ପୂର୍ବରୁ ପଞ୍ଚାୟତିରାଜ ପ୍ରତିନିଧିମାନଙ୍କର ପାରିତୋଷିକ ଓ ଭତ୍ତା ବାବଦରେ ବାର୍ଷିକ ୭୯.୮୮ କୋଟି ଟଙ୍କା ଖର୍ଚ୍ଚ ହୋଉଥିଲା। ବର୍ଦ୍ଧିତ ରାଶି ଅନୁଯାୟୀ ଏବେ ୨୪୨.୫୬ କୋଟି ଟଙ୍କା ଖର୍ଚ୍ଚ ହେବ। ରାଜ୍ୟ ସରକାର ଏଥିପାଇଁ ୧୬୨.୬୮ କୋଟି ଟଙ୍କା ଅତିରିକ୍ତ ଖର୍ଚ୍ଚ ବହନ କରିବେ। ଏହା ବ୍ୟତୀତ ପଞ୍ଚାୟତିରାଜ ପ୍ରତିନିଧିମାନଙ୍କର ପଦବୀରେ ଥିବା ସମୟରେ ବିୟୋଗ ବା ଦୁର୍ଘଟଣାଜନିତ ପୂର୍ଣ୍ଣ ଅକ୍ଷମତା କ୍ଷେତ୍ରରେ ୨ ଲକ୍ଷ ଟଙ୍କା ଆର୍ଥିକ ସହାୟତା ପ୍ରଦାନ କରାଯିବ। ସେହିପରି ଆଂଶିକ ଅକ୍ଷମତା କ୍ଷେତ୍ରରେ ୧ ଲକ୍ଷ ଟଙ୍କା ସହାୟତା ଦିଆଯିବ ବୋଲି ନିଷ୍ପତ୍ତି ନିଆଯାଇଛି।

ମୁଖ୍ୟମନ୍ତ୍ରୀଙ୍କ ଏହି ଘୋଷଣା ପରେ ରାଷ୍ଟ୍ରୀୟ ସରପଞ୍ଚ ସଙ୍ଗଠନ ମୁଖ୍ୟମନ୍ତ୍ରୀଙ୍କୁ କୃତଜ୍ଞତା ଜଣାଇଛି। ବିଳମ୍ବରେ ହେଲେ ମଧ୍ୟ ରାଜ୍ୟ ସରକାର ତ୍ରିସ୍ତରୀୟ ପଞ୍ଚାୟତିରାଜ ବ୍ୟବସ୍ଥା ଭିତରେ ଥିବା ସମସ୍ତ ଜନପ୍ରତିନିଧିଙ୍କ ପାରିତୋଷିକ ବୃଦ୍ଧି କରିଛନ୍ତି। ଏଥିପାଇଁ ସଂଗଠନର ରାଜ୍ୟ ସଭାପତି ରବି ରଥ ଏବଂ ରାଜ୍ୟ ସମ୍ପାଦକ ଡ. ରାଜାରାମ ଷଡ଼ଙ୍ଗୀ ରାଜ୍ୟ ସରକାରଙ୍କୁ କୃତଜ୍ଞତା ଜଣାଇଛନ୍ତି।

ବିଜେପିର ଦ୍ୱିତୀୟ...

ଗୁଜରାଟର ବଳକା ୧୧ ଆସନରୁ ୭ ଆସନ ଓ ମଧ୍ୟପ୍ରଦେଶର ବଳକା ୫ ଆସନ ମଧ୍ୟରୁ ୪ଟି ଆସନର ପ୍ରାର୍ଥୀଙ୍କ ନାମ ଉପରେ ସିଇସି ମୋହର ମାରିଛି । ତେବେ ଓଡ଼ିଶା, ବିହାର ଓ ତାମିଲନାଡୁର ଲୋକସଭା ଆସନରେ ପ୍ରାର୍ଥୀଙ୍କ ସମ୍ପର୍କରେ କୌଣସି ଆଲୋଚନା ହୋଇ ନାହିଁ । ଓଡ଼ିଶାରେ ବିଜେଡ଼ି, ବିହାରରେ ଜେଡ଼ିୟୁ ଓ ଲୋକ ଜନଶକ୍ତି ପାର୍ଟିର ଦୁଇ ଗୋଷ୍ଠୀ, ତାମିଲନାଡୁରେ ଏଆଇଡ଼ିଏମ୍‌କେ ସହ ଆସନ ବୁଝାମଣା ପ୍ରକ୍ରିୟା ଚାଲୁ ରହିଥିବାରୁ ଏହି ୩ ରାଜ୍ୟର ପ୍ରାର୍ଥୀ ତାଲିକା ଚୂଡ଼ାନ୍ତ ହୋଇ ନ ଥିବା କୁହାଯାଉଛି । ଗତ ୨ ତାରିଖରେ ବିଜେପି ଜାତୀୟ ନେତୃତ୍ୱ ୧୬ ରାଜ୍ୟ ଓ ୨ କେନ୍ଦ୍ରଶାସିତ ପ୍ରଦେଶର ୧୯୫ ପ୍ରାର୍ଥୀଙ୍କ ନାମ ଘୋଷଣା କରିଥିଲା। ଏଥିରେ କେନ୍ଦ୍ର ମନ୍ତ୍ରିମଣ୍ଡଳରେ ସାମିଲ ୩୪ ମନ୍ତ୍ରୀଙ୍କୁ ସ୍ଥାନ ଦିଆଯାଇଥିଲା । ଏଥିରେ ଉତ୍ତରପ୍ରଦେଶରୁ ସର୍ବାଧିକ ୫୧ ଜଣ ପ୍ରାର୍ଥୀ ଥିବାବେଳେ ମଧ୍ୟପ୍ରଦେଶରୁ ୨୪, ପଶ୍ଚିମବଙ୍ଗରୁ ୨୦, ରାଜସ୍ଥାନ ଓ ଗୁଜରାଟରୁ ୧୫ଟି ଲେଖାଏଁ ଆସନ, କେରଳର ୧୨, ଆସାମ, ଝାଡ଼ଖଣ୍ଡ ଓ ଛତିଶଗଡ଼ରୁ ୧୧ ଲେଖାଏଁ ଆସନ, ଦିଲ୍ଲୀର ୫, ଉତ୍ତରାଖଣ୍ଡର ୩, ଜାମ୍ମୁକାଶ୍ମୀରର ଓ ଅରୁଣାଚଳ ପ୍ରଦେଶର ୨ଟି ଲେଖାଏଁ ଆସନ, ଗୋଆ, ତ୍ରିପୁରା, ଆଣ୍ଡାମାନ ଓ ଡ଼ାମନ ଡ଼ିଉର ଗୋଟିଏ ଲେଖାଏଁ ଆସନ ନିମନ୍ତେ ପ୍ରାର୍ଥୀଙ୍କ ନାମ ଘୋଷଣା ହୋଇଥିଲା। ଏହି ସୂଚୀରେ ୨୮ ମହିଳା, ଅନୁସୂଚୀତ ଜତି ବର୍ଗର ୨୭, ଅନୁସୂଚୀତ ଜନଜାତି ବର୍ଗର ୧୮, ଓବିସି ବର୍ଗର ୫୭ ଜଣଙ୍କ ନାମ ସାମିଲ ରହିଥିଲା । ମୋଟ ୧୯୫ ପ୍ରାର୍ଥୀଙ୍କ ମଧ୍ୟରୁ ୫୦ ବର୍ଷରୁ କମ୍ ବୟସର ୪୭ ଜଣଙ୍କୁ ଦଳ ଟିକେଟ ଦେଇଥିଲା।

ଶ୍ରୀମନ୍ଦିର ସେବାୟତଙ୍କ...

ଅନ୍ୟାନ୍ୟ ସହାୟତା ପାଇଁ ଶ୍ରୀମନ୍ଦିର ପ୍ରଶାସନକୁ ରାଜ୍ୟ ସରକାର ୧୦.୮୫ କୋଟି ଯୋଗାଇ ଦେଇଥିବ ନେଇ ସୂଚନା ଦିଆଯାଇଛି। ଶ୍ରୀମନ୍ଦିର ପରିକ୍ରମ ପ୍ରକଳ୍ପ ପରେ ରାଜ୍ୟ ତଥା ରାଜ୍ୟ ବାହାରୁ ପ୍ରତିଦିନ ଶ୍ରଦ୍ଧାଳୁମାନଙ୍କ ଧାଡ଼ି ଛୁଟୁଛି। ଶ୍ରୀମନ୍ଦିରର ନୀତିକାନ୍ତି ଓ ଏଠାକୁ ଆସୁଥିବା ଶ୍ରଦ୍ଧାଳୁମାନେ କିପରି ସୁଖଦ ଅନୁଭୂତି ନେଇ ଫେରିବା ତାହା ଉପରେ ସେବାୟତମାନଙ୍କର ଏକ ବଡ଼ ଭୂମିକା ରହୁଛି। ଏହାସହିତ ଶ୍ରୀମନ୍ଦିର ପରିକ୍ରମ ପ୍ରକଳ୍ପ ସମୟରେ ସେବାୟତମାନେ ରାଜ୍ୟ ସରକାରଙ୍କୁ ସମସ୍ତ ପ୍ରକାର ସହାୟତା ଯୋଗାଇ ଦେବା ସହିତ ଏହି ପ୍ରକଳ୍ପକୁ ସଫଳ କରିଥିଲେ। ଯାହାକୁ ଲକ୍ଷ୍ୟ କରି ରାଜ୍ୟ ସରକାର ସେବାୟତ ଓ ସେମାନଙ୍କ ପରିବାର ସଦସ୍ୟଙ୍କୁ ଏହି ଭେଟି ଦେଇଥିବା ଜଣାପଡ଼ିଛି।

ହଟିଲେ ଖଟ୍ଟର୍...

ବିଜେପି କୁରୁକ୍ଷେତ୍ର ଓ ସିରସା ଆସନ ଦେବାକୁ ରାଜିଥିଲା। ହେଲେ ହିସାର ଆସନ ପାଇଁ ଜେଜେପି ମୁଖ୍ୟ ଦୁଷ୍ୟନ୍ତ ଚୌଟାଲା ଅଡି ବସିଥିବା ଚର୍ଚ୍ଚା ହେଉଛି। କିନ୍ତୁ କୌଣସି ସ୍ଥିତିରେ ହିସାର ଓ ଭିୱାନି ଆସନ ଦେବାକୁ ପୂର୍ବତନ ମୁଖ୍ୟମନ୍ତ୍ରୀ ତଥା ବରିଷ୍ଠ ବିଜେପି ନେତା ଖଟ୍ଟର ରାଜି ନାହାନ୍ତି। ଏହାକୁ ନେଇ ଦୁଇ ଦଳ ମଧ୍ୟରେ ମତଭେଦ ହୋଇଥିବା କୁହାଯାଉଛି । ଏଠାରେ ଜାଟ୍ ଭୋଟ୍ ଭାଗ ହେଲେ ବିଜେପି ଲାଭରେ ରହିବ ବୋଲି ରାଜନୀତିକ ବିଶାରଦମାନେ ମତାମତ ଦେଇଛନ୍ତି।

କାରାଗାର ପାଇଁ...

ପରିବେଶ ଅନୁକୂଳ ଜେଲ୍‌ରେ ପ୍ରତ୍ୟେକ ବର୍ଗର ଅନ୍ତେବାସୀଙ୍କ ପାଇଁ ଅଲଗା ୱାର୍ଡ ରହିବ। ଏହାସହ ଅତ୍ୟାବଶ୍ୟକ ସ୍ୱାସ୍ଥ୍ୟସେବା ତଥା ଶିକ୍ଷାଗତ ଉତ୍ସ ପାଇଁ ସହଜ ସୁବିଧା ପ୍ରଦାନ କରିବ। ମୁଁ ଆଶା କରୁଛି, ଏହି ମଡେଲ ଜେଲ୍ କଏଦୀମାନଙ୍କୁ ଜଣେ ଉତ୍ତମ ନାଗରିକ ଭାବେ ନିଜକୁ ପରିବର୍ତ୍ତନ କରିବା ପାଇଁ ପର୍ଯ୍ୟାପ୍ତ ସୁଯୋଗ ପ୍ରଦାନ କରିବ ବୋଲି ମୁଖ୍ୟମନ୍ତ୍ରୀ କହିଥିଲେ। '୫-ଟି' ଏବଂ 'ନବୀନ ଓଡ଼ିଶା' ଅଧ୍ୟକ୍ଷ କାର୍ତ୍ତିକ ପାଣ୍ଡିଆନ ଏହି କାର୍ଯ୍ୟକ୍ରମକୁ ଆଭାସୀ ମାଧ୍ୟମରେ ସଂଯୋଜନା କରିଥିଲେ। ଗୃହମନ୍ତ୍ରୀ ତୁଷାରକାନ୍ତି ବେହେରା, ବିଧାୟକ ସୁରେଶ ରାଉତରାୟ, ଜେଲ୍ ଡିଜି ଏ.ଏମ୍ ପ୍ରସାଦ, ଅତିରିକ୍ତ ଡିଜି ଅମିତାଭ ଠାକୁର ପ୍ରମୁଖ କାର୍ଯ୍ୟକ୍ରମରେ ଉପସ୍ଥିତ ରହିଥିଲେ।

ରାଜ୍ୟସ୍ତରୀୟ 'ଓଡ଼ିଶା ସ୍କିଲ୍ସ' ପ୍ରତିଯୋଗିତା ଆରମ୍ଭ

ଭୁବନେଶ୍ୱର, ୧୨।୩(ସମିସ): 'ଓଡ଼ିଶା ସ୍କିଲ୍ସ' କାର୍ଯ୍ୟକ୍ରମ ମଙ୍ଗଳବାରଠାରୁ ବିଶ୍ୱ ଦକ୍ଷତା କେନ୍ଦ୍ର ସହ ୮ଟି ସ୍ଥାନରେ ଆରମ୍ଭ ହୋଇଯାଇଛି। ରାଜ୍ୟ ସରକାରଙ୍କ 'ସ୍କିଲ୍ଡ ଇନ୍ ଓଡ଼ିଶା' କାର୍ଯ୍ୟକ୍ରମ ଅଧୀନରେ ଏହି ପ୍ରତିଯୋଗିତା କରାଯାଉଛି। ୬ଟି ପ୍ରମୁଖ କ୍ଷେତ୍ରରେ ମୋଟ ୪୫ଟି ସ୍କିଲକୁ ନେଇ ଏହି ରାଜ୍ୟସ୍ତରୀୟ ପ୍ରତିଯୋଗିତା ହେଉଛି।

- **ପ୍ରାରମ୍ଭିକ ପର୍ଯ୍ୟାୟରେ ଭାଗନେଲେ ୭୦୦ରୁ ଅଧିକ ପ୍ରତିଯୋଗୀ**
- **୧୪ରେ ହେବ ଚୂଡ଼ାନ୍ତ ପର୍ଯ୍ୟାୟ**

ପ୍ରାରମ୍ଭିକ ପର୍ଯ୍ୟାୟରେ ରାଜ୍ୟର ବିଭିନ୍ନ ସରକାରୀ ଓ ଘରୋଇ ଆଇଟିଆଇ ଏବଂ ପଲିଟେକ୍‌ନିକ ତଥା ବିଭିନ୍ନ ଦକ୍ଷତା ବିକାଶ ବିକାଶ ତାଲିମ ଅନୁଷ୍ଠାନରୁ ଆସିଥିବା ୭ଶହରୁ ଉର୍ଦ୍ଧ୍ୱ ଛାତ୍ରଛାତ୍ରୀ ସେମାନଙ୍କ ପାରଦର୍ଶିତା ଦେଖାଇଥିଲେ।

ଭୁବନେଶ୍ୱରସ୍ଥିତ ବିଶ୍ୱ ଦକ୍ଷତା କେନ୍ଦ୍ର ପରିସରରେ ୧୬ଟି ସ୍କିଲକୁ ନେଇ ପ୍ରତିଯୋଗିତା କରାଯାଉଛି। ସେହିପରି ଭୁବନେଶ୍ୱରର ସି.ଭି ରମଣ ଗ୍ଲୋବାଲ ୟୁନିଭର୍ସିଟିରେ ୫ଟି, ଇନଷ୍ଟିଚ୍ୟୁଟ୍ ଅଫ୍ ହୋଟେଲ ମ୍ୟାନେଜମେଣ୍ଟରେ ୫ଟି,ସେଞ୍ଚୁରିଅନ୍ ୟୁନିଭର୍ସିଟି ଅଫ୍ ଟେକ୍ନୋଲୋଜି ଆଣ୍ଡ ମ୍ୟାନେଜମେଣ୍ଟରେ ୨ଟି, ସିଟିଟିସିରେ ୬ଟି ଏବଂ ଏନଆଇଏଫଟିରେ ୨ଟି ବିଷୟରେ ପ୍ରତିଯୋଗିତା କରାଯାଉଛି। କଟକ ଖପୁରିଆସ୍ଥିତ ସରକାରୀ ଆଇଟିଆଇରେ ୫ଟି ଏବଂ ଭୁବନାନନ୍ଦ ଓଡ଼ିଶା ସ୍କୁଲ ଅଫ୍ ଇଞ୍ଜିନିୟରିଂରେ ୨ଟି ବିଷୟରେ ମଧ୍ୟ ଏହି ପ୍ରତିଯୋଗିତା କରାଯାଉଛି। କନଷ୍ଟ୍ରକ୍ସନ ଆଣ୍ଡ ବିଲ୍ଡିଂ ଟେକ୍ନୋଲୋଜି, କ୍ରିଏଟିଭ୍ ଆର୍ଟ୍ସ ଆଣ୍ଡ ଫ୍ୟାସନ, ଇନଫରମେସନ୍ ଆଣ୍ଡ କମ୍ୟୁନିକେସନ ଟେକ୍ନୋଲୋଜି, ମାନୁଫାକ୍‌ଚରିଂ ଆଣ୍ଡ ଇଞ୍ଜିନିୟରିଂ ଟେକ୍ନୋଲୋଜି, ସୋସିଆଲ ଆଣ୍ଡ ପର୍ସନାଲ ସର୍ଭିସେସ୍ ଏବଂ ଟ୍ରାନ୍ସପୋର୍ଟେସନ ଆଣ୍ଡ ଲଜିଷ୍ଟିକ୍ସ ଆଦି ୬ଟି କ୍ଷେତ୍ରରେ ୪୫ଟି ଦକ୍ଷତା ବିକାଶ ବିଷୟକୁ ନେଇ 'ଓଡ଼ିଶା ସ୍କିଲ୍ସ' ପରିକଳ୍ପନା କରାଯାଇଛି।

'ଓଡ଼ିଶା ସ୍କିଲ୍ସ'ରେ ଭାଗ ନେଇଥିବା ଯୁବ ପ୍ରତିଯୋଗୀମାନଙ୍କୁ ଓଡ଼ିଶା ଦକ୍ଷତା ବିକାଶ ପ୍ରାଧିକରଣର ଅଧ୍ୟକ୍ଷା ତଥା ବିଶ୍ୱ ଦକ୍ଷତା କେନ୍ଦ୍ରର ସିଇଓ ଅଳକା ମିଶ୍ର ଶୁଭେଚ୍ଛା ଜଣାଇଛନ୍ତି। ୧୪ ତାରିଖ ଦିନ ଓଡ଼ିଶା ସ୍କିଲ୍ସର ଚୂଡ଼ାନ୍ତ ପର୍ଯ୍ୟାୟ ପ୍ରତିଯୋଗିତା ହେବାକୁ ଯାଉଛି। ଏହା କଟକ ଓ ଭୁବନେଶ୍ୱରର ସେହି ୮ଟି କେନ୍ଦ୍ରରେ ଅନୁଷ୍ଠିତ ହେବ। ପ୍ରତ୍ୟେକ ବିଷୟରେ ଶ୍ରେଷ୍ଠ ବିବେଚିତ ଛାତ୍ରଛାତ୍ରୀମାନଙ୍କୁ ୧୫ ତାରିଖରେ ହେବାକୁ ଥିବା ଏକ ସ୍ୱତନ୍ତ୍ର କାର୍ଯ୍ୟକ୍ରମରେ ପୁରସ୍କାର ପ୍ରଦାନ କରାଯିବ। ଏହି ରାଜ୍ୟସ୍ତରୀୟ ପ୍ରତିଯୋଗିତାରୁ ଶ୍ରେଷ୍ଠ ବିବେଚିତ ପ୍ରାର୍ଥୀମାନେ ପରବର୍ତ୍ତୀ ସମୟରେ ଜାତୀୟ ସ୍ତରରେ 'ଇଣ୍ଡିଆ ସ୍କିଲ୍ସ'ରେ ପ୍ରତିଭା ପ୍ରଦର୍ଶନର ସୁଯୋଗ ପାଇବେ।

ସନ୍ତୋଷ ଉପାଧ୍ୟାୟ ଓଡ଼ିଶା ପୁଲିସ ଚୟନ ବୋର୍ଡ ଅଧ୍ୟକ୍ଷ

ଭୁବନେଶ୍ୱର, ୧୨।୩(ସମିସ): ଅବସରପ୍ରାପ୍ତ ଆଇପିଏସ୍ ଅଫିସର୍ ସନ୍ତୋଷ ଉପାଧ୍ୟାୟଙ୍କୁ ନୂଆ ଦାୟିତ୍ୱ ଦେଇଛନ୍ତି ସରକାର। ତାଙ୍କୁ ଓଡ଼ିଶା ପୁଲିସ ନିଯୁକ୍ତି ବୋର୍ଡ (ଓପିଆରବି)ର ଅଧ୍ୟକ୍ଷ ନିଯୁକ୍ତ କରାଯାଇଛି। ଦୁଇ ବର୍ଷ ପାଇଁ ସେ ଏହି ଦାୟିତ୍ୱରେ ରହିବେ। ଏନେଇ ଗୃହ ବିଭାଗ ପକ୍ଷରୁ ବିଜ୍ଞପ୍ତି ଜାରି କରାଯାଇଛି। ସେ ସିଧା ଗୃହବିଭାଗକୁ ରିପୋର୍ଟ କରିବେ। ଶ୍ରୀ ଉପାଧ୍ୟାୟ ଗତବର୍ଷ ଅଗ୍ନିଶମ ଡିଜିରୁ ଅବସର ନେଇଥିଲେ।

ଯୁବକଙ୍କୁ ଛୁରି ଭୁସି ହତ୍ୟା

ମୋହନା, ୧୨।୩ (ସମିସ): ବିବାହ ଶୋଭାଯାତ୍ରା ବେଳେ ଜଣେ ଯୁବକଙ୍କୁ ଛୁରି ଭୁସି ହତ୍ୟା କରାଯାଇଛି। ଗଜପତି ଜିଲ୍ଲା ମୋହନା ଥାନା ଚନ୍ଦ୍ରଗିରିରେ ମଙ୍ଗଳବାର ରାତିରେ ଏଭଳି ଆପରାଧିକ ଘଟଣା ଘଟିଛି। ମୃତ ଯୁବକ ହେଲେ, ପ୍ରଶାନ୍ତ ପ୍ରଧାନ। ପୂର୍ବ ଶତ୍ରୁତାକୁ କେନ୍ଦ୍ର କରି ଶ୍ରୀହରି ପ୍ରଧାନ ନାମକ ଜଣେ ଯୁବକ ପ୍ରଶାନ୍ତଙ୍କୁ ହତ୍ୟା କରିଥିବା ଜଣାପଡ଼ିଛି। ଏହି ଘଟଣାକୁ ନେଇ ସେଠାରେ ଉତ୍ତେଜନା ପ୍ରକାଶ ପାଇଥିଲା। ଉତ୍ତ୍ୟକ୍ତ ଲୋକମାନେ ହତ୍ୟାକାରୀ ଶ୍ରୀହରିର ଘରକୁ ଜାଳି ଦେଇଥିଲେ। ପୁଲିସ ଶ୍ରୀହରିକୁ ଗିରଫ କରି ତଦନ୍ତ ଆରମ୍ଭ କରିଛି। ଘଟଣାସ୍ଥଳରେ ଚାପା ଉତ୍ତେଜନା ଲାଗି ରହିଥିବାରୁ ପୁଲିସ ଫୋର୍ସ ମୁତୟନ କରାଯାଇଛି।

SALE

Booking Open 2/3 BHK Flat Bhpl Krishna, Bharatpur, Bhpl Rudra in front of CET. College, Ghatikia, Bhpl SB Homes, Ghatikia, Ready for Possession Aastha Highway South & North, Dhauli Chhak, BBSR. Contact-Bhavishya Homes Pvt Ltd.
Ph.: 9437015112

AFFIDAVIT

I, RGOUTAM BEHERA, S/O GOUR CHANDRA BEHERA, RESIDENT AT/PO - BARAPALLI, P.S/DIST - NAYAGARH, ODISHA, DECLARE THAT RGOUTAM BEHERA & R GAUTAM BEHERA IS THE SAME & ONE PERSON. AFFIDAVIT NO 68AA 822305 DATED 12/03/2024 SWORN BEFORE NOTARY PRADOSH KU. PATTANAIK, NAYAGARH.

AFFIDAVIT

I, Paramjeet Singh, S/o-Gurudayal Singh, resident of House No: 593/A, Nimasahi, Near Hotel Lords, Ps-Purighta, Dist-Cuttack, Pin-753001 declare by this affidavit No. 5584, dtd-12/03/2024, that now onwards I shall be known as **Paramjit Singh** for all future purposes.

AFFIDAVIT

I Basanta Behera, S/o-Raghunath Behera, Resident of Flat No – 343, Science Park Basti, Niladri Vihar, Sailashree Vihar, Chandrasekharpur, Bhubaneswar, Dist-Khordha, Pin-751021, Odisha, declare by this Affidavit No 68AA 573913 dated 27.02.2024 that now onwards I shall be known as Basanta Kumar Behera for all future purposes.

ନିଃଶୁଳ୍କ ନାମଲେଖା ବିଜ୍ଞାପନ

ଏତଦ୍ୱାରା ସର୍ବସାଧାରଣଙ୍କୁ ଜଣାଇ ଦିଆଯାଉଛି କି ନୂତନ ଶିକ୍ଷାବର୍ଷ (୨୦୨୪-୨୫) ପାଇଁ ଶିକ୍ଷା ଅଧିକାର ୧୨-(୧)-(c) ୨୦୦୯ ଆଇନ୍ ଅନୁଯାୟୀ ପ୍ରଥମ ଶ୍ରେଣୀରେ ନାମ ଲେଖା ନିମନ୍ତେ **ତା. ୧୪.୦୩.୨୦୨୪ରିଖ** ଠାରୁ ଆବେଦନ ଗ୍ରହଣ କରାଯାଉଛି । ଆର୍ଥିକ ଅନଗ୍ରସର, ଭିନ୍ନକ୍ଷମ, ଅନୁସୂଚିତ ଜାତି, ଜନଜାତିର ପିଲାଙ୍କ ପାଇଁ ୨୫% ସ୍ଥାନ ସଂରକ୍ଷିତ ରହିଛି । ଏଣୁ ଇଚ୍ଛୁକ ଅଭିଭାବକ / ଅଭିଭାବିକାମାନେ **ତା.୨୦.୦୩.୨୦୨୪ରିଖ** ମଧ୍ୟରେ ଆମ୍ଭ **ବିବେକାନନ୍ଦ ବିଦ୍ୟାମନ୍ଦିର, କୋଟିଲାଡାଙ୍ଗର**ରେ ଆବେଦନ କରିବାକୁ ଅନୁରୋଧ ।

ସା/- ପ୍ରଧାନ ଆଚାର୍ଯ୍ୟ
ବିବେକାନନ୍ଦ ବିଦ୍ୟାମନ୍ଦିର

ବିବେକାନନ୍ଦ ବିଦ୍ୟାମନ୍ଦିର,
ଗ୍ରା: କୋଟିଲାଡାଙ୍ଗର, ପୋ.: ତାରାପୁର
ଥାନା- ଭୋଗରାଇ, ଜିଲ୍ଲା- ବାଲେଶ୍ୱର
ମୋ.ନଂ.: ୯୨୩୮୬୪୬୮୧୩

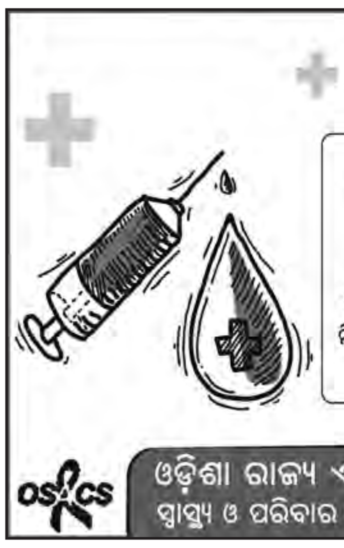

ରକତ ପରୀକ୍ଷା ନିଅ କରାଇ
ସରକାରୀ ଡ଼ାକ୍ତରଖାନା
ଆଇସିଟିସି ରେ,
ନିଜ ଦେହ ସ୍ଥିତି ଜାଣ ସବିଶେଷ
ମିଳଇ ସୁବିଧା ସବୁ ମାଗଣାରେ ।

OSACS
ଓଡ଼ିଶା ରାଜ୍ୟ ଏଡ୍‌ସ ନିୟନ୍ତ୍ରଣ ସମିତି
ସ୍ୱାସ୍ଥ୍ୟ ଓ ପରିବାର କଲ୍ୟାଣ ବିଭାଗ, ଓଡ଼ିଶା

OFFICE OF THE NADIALI SERVICE CO-OPERATIVE SOCIETY LTD.
At – Nadiali , Po –Padmadeipur, PS- Nayagarh, Dist.- Nayagarh
Regd. No- 91PU Date: 30.03.1949
(under A.R.C.S Circle, Nayagarh,Dist:-Nayagarh)
ADVERTISEMENT

Advertisement No.: 01 Date. 12.03.2024

One post of Secretary of Nadiali PACS Ltd . is to be filled up by way of direct recruitment purely on mark basis. Application forms can be obtained in person from the office of the Nadiali PACS Ltd., At-Nadiali Po-Padmadeipur on payment of Rs.100.00 from Dt.14.03.2024 to Dt.28.03.2024 during 10.00 AM to 1.30 PM (except holidays).The duly filled in application form along with required documents (self attested) as per application form and money receipt should be submitted in the Office of Nadiali S.C.S Ltd., At-Nadiali Po - Padmadeipur, PS - Nayagarh, Dist - Nayagarh in person or by registered post and obtain the acknowledgement receipt from Dt.14.03.2024 to Dt.28.03.2024 (except holidays) during 10.00 AM to 1.30 PM. In no case, application will be received after 1.30 P.M. of Dt.28.03.2024.

ELIGIBILITY AND EDUCATIONAL QUALIFICATION AND SELECTION CRITERIAS:
1. The candidate must be a permanent resident of the operational area of Nadiali S.C.S. Ltd.
2. The candidate outside the area of operation of the Society but within the area of the Block/District concerned may apply for the post, but their candidature can only be considered if no eligible candidate is found from the area of operation of the society.
3. The Candidate must be a graduate in any discipline from any recognized university/ Institution with computer proficiency.
4. Preference/additional points shall given to the candidate having higher Diploma in Co-operative management/M.A./M.Sc./M.Com./M.C.A./M.B.A./ L.L.M./B.B.A./ B.C.A./L.L.B./ Diploma in Cooperative Management and knowledge in Computer Application from a recognized university/ Institution.

N.B:- No written test or viva voce will be conducted. Selection will be made purely on career mark basis starting from HSC onwards.

AGE: A candidate must not be less than 21 years or more than 38 years of age as on 01.01.2024.The upper age limit shall be 43 years in respect of person belonging to S.C/S.T/O.B.C. including S.E.B.C./Physically Handicapped person/Ex-Serviceman. The upper age limit shall be 45 years in respect of the person employed in any cooperative society (SCS) in an approved post.

SCALE OF PAY: Rs.5200.00 - Rs.20200.00 with Grade pay Rs.1900.00 as well as D.A. and other allowances as admissible subject to capacity to pay of the society as laid down in the order No. 18672 dt. 31.07.2010 of R.C.S. (O), Bhubaneswar.

N.B: (i) **An affidavit regarding genuineness of all testimonials /certificates submitted by the candidate must be attached with the application.**
(ii) **All other service conditions for the post of Secretary are available in the society office.**
(iii) **The Management reserves all rights to cancel/alter/modify the Advt. at any time without assigning any reason thereof.**

By order of the Committee of Management
Sd/- Secretary
NAdiali SCS Ltd.

The Balasore Bhadrak Central Co-operative Bank Ltd.
Head Office, O.T. Road, Balasore--756001
Letter No./BBCCB/Premises/9586/2023-24, Date 12.03.2024
L. No. (PUR) / 1972/1973/1974/1975/1976 L. No. (Pur.) / Dt. 02.03.2024

EXPRESSION OF INTEREST

Expressions of Interest (EOI) are invited from reputed firm/ agency for supply of following items at Head Office of the Bank:-
1. Hawkins Futura Pressure Cooker (05 L, Induction Based, Hard Anodized body and lid, Model- LFP50) - 270 Nos
2. Borosil Dry press (1 OOOW, Model-Iron PB 11) - 110 nos

The tender documents must reach to the office of the undersigned on or before 22.03.2024 latest by 2.30 PM through Registered Post/ Speed Post/ Courier Services only. Delay in receipt of Tender documents/ bids after the due date & time will not be entertained at all and the undersigned will be, in no way responsible for the same. The authority reserves the right to reject any or all the quotations without assigning any reason there of and shall not be bound to accept the lowest quoted price.

Sd/- Chief Executive Officer

ପୂର୍ବ ତଟ ରେଳପଥ
ଇ-କ୍ରୟ ପ୍ରଣାଳୀ

ନିମ୍ନଲିଖିତ ଟେଣ୍ଡରଗୁଡ଼ିକ ୱେବ୍‌ସାଇଟ୍ : **www.ireps.gov.in** ରେ ଅପ୍‌ଲୋଡ୍ କରାଯାଇଛି ।
ଟେଣ୍ଡର ବିଜ୍ଞପ୍ତି ସଂ.**Sr.DMM/KUR/EP/2023-24/15**,ତା.**07.03.2024**ରିଖ
କ୍ରମ ସଂ.01: ଟେଣ୍ଡର ସଂ.**81245046A**, ସାମଗ୍ରୀଗୁଡ଼ିକର ସଂକ୍ଷିପ୍ତ ବିବରଣୀ : ଟ୍ରାକ୍ସନ ମୋଟର ନିମନ୍ତେ ଆର୍ମେଚର **(Armature)** ଆସେମ୍ବ୍ଲି, ପରିମାଣ : **03** ଗୋଟି ।
କ୍ରମ ସଂ.02: ଟେଣ୍ଡର ସଂ.**81235798B**, ସାମଗ୍ରୀଗୁଡ଼ିକର ସଂକ୍ଷିପ୍ତ ବିବରଣୀ : **3** ଫେଜ୍ ଟ୍ରାକ୍ସନ ମୋଟର, ପରିମାଣ : **02** ଗୋଟି ।
କ୍ରମ ସଂ.03: ଟେଣ୍ଡର ସଂ.**81235799B**, ସାମଗ୍ରୀଗୁଡ଼ିକର ସଂକ୍ଷିପ୍ତ ବିବରଣୀ : **3** ଫେଜ୍ ଟ୍ରାକ୍ସନ କନ୍‌ଭର୍ଟର/ଇନ୍‌ଭର୍ଟର, ପରିମାଣ : **01** ଗୋଟି ।
ବନ୍ଦ ହେବା ତାରିଖ : ତା.**05.04.2024**ରିଖ (କ୍ରମ.ସଂ.1 ଏବଂ 3 ପାଇଁ) ଏବଂ ତା.**04.04.2024** ରିଖ (କ୍ରମ.ସଂ.2 ପାଇଁ) । ବନ୍ଦ ହେବା ସମୟ : **1500** ଘଣ୍ଟିକା (ସମସ୍ତ କ୍ରମ.ସଂ. ନିମନ୍ତେ) ।
ସହାୟକ ମଣ୍ଡଳ ସାମଗ୍ରୀ ପ୍ରବନ୍ଧକ/ ଖୋର୍ଦ୍ଧା ରୋଡ୍
PR-1166/O/23-24

୧୨/୩/୨୦୨୪ (ମଙ୍ଗଳବାର) ଶ୍ରୀଜଗନ୍ନାଥଙ୍କ ହୁଣ୍ଡିରେ ସମର୍ପଣ
ଟ. ୨,୮୧,୮୮୭/- ସୁନା: ୦୧.୯୦୦ ଗ୍ରାମ୍ ରୁପା: ୦୧.୯୦୦ ଗ୍ରାମ୍

ସିଟି ଶ୍ରୀକ୍ଷେତ୍ର

ମତ୍ସ୍ୟଜୀବୀଙ୍କ ଜାଲରେ ପଡ଼ିଲା

ପୁରୀ ସମୁଦ୍ରରୁ ଡ୍ରୋନ ଜେଟ୍ ଉଦ୍ଧାର

ପୁରୀ, ୧୨।୩(ସମିସ)

ପୁରୀ ସମୁଦ୍ରରୁ ମତ୍ସ୍ୟଜୀବୀମାନେ ଡ୍ରୋନ ଜେଟ୍ (ଏରିୟଲ ଟାର୍ଗେଟ୍) ଉଦ୍ଧାର କରିଛନ୍ତି। ସକାଳେ

ପେଣ୍ଠକଟାର ୬ ଜଣ ମତ୍ସ୍ୟଜୀବୀ ମାଛ ମାରିବା ପାଇଁ ଡଙ୍ଗା ନେଇ ସମୁଦ୍ରକୁ ଯାଇଥିଲେ। ସେମାନେ ବାଲି ହରଚଣ୍ଡୀ ପାଖାପାଖି ମାଛ ଧରୁଥିବା ବେଳେ ତାଙ୍କ ଜାଲରେ ଏହି ଡ୍ରୋନ ଜେଟ୍‌ଟି ଲାଗିଥିଲା। ସେମାନେ ଏହାକୁ ଆଣି ଅପରାହ୍ନରେ ପେଣ୍ଠକଟାରେ ପହଞ୍ଚିଥିଲେ। ଫଳରେ ଏହାକୁ ଦେଖିବା ଲାଗି ଲୋକମାନଙ୍କର ଭିଡ଼ ଜମିଥିଲା। ଏହି ଯନ୍ତ୍ରଟି କ'ଣ ତାହା କେହି ଜାଣିପାରି ନ ଥିଲେ। ରକେଟ୍ ଭଳି ଦୃଶ୍ୟମାନ ହେଉଥିବା ଏହି ଡ୍ରୋନ ଉପରେ ସିଓଜି କ୍ୟାରିୟର ବୋଲି ଉଲ୍ଲେଖ କରାଯାଇଛି।

ଏହାକୁ ଉଦ୍ଧାର କରିଥିବା ମାରିଯା କହିଛନ୍ତି, ସକାଳେ ସେମାନେ ମାଛ ମାରିବାକୁ ସମୁଦ୍ରକୁ ଯାଇଥିବା ବେଳେ ଏହାକୁ ପାଇଥିଲେ। ଏହାର ଉପରି ଭାଗ ଭାସମାନ ଅବସ୍ଥାରେ ଥିଲା। ଜାଲ ପକାଇଥିବା ବେଳେ ଏଥିରେ ପଡ଼ିଥିଲା। ତେବେ ସେମାନେ ଏହାକୁ ଦେଖି ଭୟଭୀତ ହୋଇପଡ଼ିଥିଲେ। ତେବେ ଏହାକୁ ଆଣି ସେମାନେ କୂଳରେ ପହଞ୍ଚିଥିଲେ। ତେବେ ଏହି ଡ୍ରୋନ ଜେଟ୍‌ରେ ଡିଭାଇସ ମଧ ରହିଛି। ଏହା ସାଧାରଣତଃ ଭାରତୀୟ ସେନା ବ୍ୟବହାର କରିଥାନ୍ତି। ଏହି ଡ୍ରୋନ ଜେଟ୍ ମାଧ୍ୟମରେ ସେମାନେ ପ୍ରତିପକ୍ଷକୁ ଟାର୍ଗେଟ କରିଥାନ୍ତି ବୋଲି କୁହାଯାଉଛି। ତେବେ କୌଣସି କାରଣରୁ ଏହା ଖରାପ ହୋଇଯିବାରୁ ସମୁଦ୍ରରେ ପଡ଼ିଥିଲା। ମତ୍ସ୍ୟଜୀବୀମାନେ ଏହାକୁ ପାଇବା ପରେ କୂଳକୁ ଆଣିଥିଲେ। ଖବର ପାଇବା ପରେ ପେଣ୍ଠକଟା ଫାଣ୍ଡି ପୁଲିସ ପହଞ୍ଚି ଏହି ଡ୍ରୋନ ଜେଟକୁ ନେଇଥିବା ଜଣାପଡ଼ିଛି।

ଏ ସମ୍ପର୍କରେ ପେଣ୍ଠକଟା ମେରାଇନ ଥାନା ଆଇଆଇସି ବବିତା ଦଲେଇ କହିଛନ୍ତି, ମୁଁ ଏ ନେଇ ପେଣ୍ଠକଟା ଫାଣ୍ଡି ଅଧିକାରୀଙ୍କ ସହ କଥା ହୋଇଛି। ସେହି ଯନ୍ତ୍ରାଂଶକୁ ସେମାନେ ଆଣି ଫାଣ୍ଡିରେ ରଖିଛନ୍ତି। ଯଦି କେହି ପ୍ରମାଣପତ୍ର ଦେଖାଇ ଏହା ସେମାନଙ୍କର ବୋଲି କୁହନ୍ତି ତେବେ ତାଙ୍କୁ ଦିଆଯିବ। କିନ୍ତୁ ଏହା କ'ଣ ଏବଂ କେଉଁଥିପାଇଁ ବ୍ୟବହାର କରାଯାଏ ସେ ନେଇ କିଛି ସ୍ପଷ୍ଟ ଜଣାପଡ଼ି ନାହିଁ ବୋଲି ଆଇଆଇସି କହିଛନ୍ତି।

ବୈକୁଣ୍ଠ ଚେତନା ସମାରୋହ ଉଦ୍‌ଯାପିତ

ଆଧାତ୍ମିକ ବନ୍ଧନ ହିଁ ପ୍ରକୃତ ବନ୍ଧନ

ପୁରୀ, ୧୨।୩(ସମିସ)

ସବୁ ମାୟାବନ୍ଧନରୁ ଉର୍ଦ୍ଧ୍ୱକୁ ଯାଇ ମଣିଷ ଆଧାତ୍ମିକ ବନ୍ଧନରେ ବାନ୍ଧି ହେଲେ ଈଶ୍ୱରଙ୍କୁ ପାଇହୁଏ ବୋଲି କହିଛନ୍ତି ଶ୍ରୀମନ୍ଦିର ପରିଚାଳନା କମିଟି ସଦସ୍ୟ ତଥା ରାଧାବଲ୍ଲଭ ମଠ ମହନ୍ତ ରାମକୃଷ୍ଣ ଦାସ। ବାବା ବୈକୁଣ୍ଠନାଥ ବ୍ରହ୍ମଚାରୀଙ୍କ ସ୍ମରଣରେ ଶ୍ରୀକ୍ଷେତ୍ର ସତ୍ୟସେବା ମଣ୍ଡଳ ଦ୍ୱାରା ପୁରୀ ସେନାପତିବଗିଚା କୁମୁଟିପାଟଣା ଆଶ୍ରମରେ ଆୟୋଜିତ ଦ୍ୱିଦିବସୀୟ ବୈକୁଣ୍ଠ ଚେତନା ସମାରୋହର ମଙ୍ଗଳବାର ଉଦ୍‌ଯାପନୀ ଉତ୍ସବରେ ଯୋଗଦାନ କରି ମଠ ମହନ୍ତ ଶ୍ରୀ ଦାସ କହିଥିଲେ ଯେ ଅହଂକାର, ପରନିନ୍ଦା, କୁତ୍ସାରଟନା ଓ ପରଶ୍ରୀକାତରତାକୁ ମନରୁ ଦୂରେଇ ଦେଇ ମଣିଷ ଈଶ୍ୱରପ୍ରାପ୍ତି ପାଇଁ ସତ୍‌ମାର୍ଗରେ ପରିଚାଳିତ ହେବା ଉଚିତ୍। ଆଶ୍ରମର ପ୍ରତିଷ୍ଠାତା ତଥା ଆଧାତ୍ମିକ ଗୁରୁ ବାବା ସତ୍ୟାନନ୍ଦ ଦାସଙ୍କ ଅଧ୍ୟକ୍ଷତାରେ ଅନୁଷ୍ଠିତ ଏହି କାର୍ଯ୍ୟକ୍ରମରେ ଅନ୍ୟତମ ଅତିଥି ଭାବେ ଡ. କୈଳାଶ ଚନ୍ଦ୍ର ଟିକାୟତରାୟ ଯୋଗଦେଇଥିଲେ। ଏହି ଅବସରରେ ଓଡ଼ିଶାର ବିଶିଷ୍ଟ ଗୀତିକାର ତଥା ଓଡ଼ିଶା ସାହିତ୍ୟ ଏକାଡେମୀ ସଦସ୍ୟ ବଦ୍ରି ମିଶ୍ରଙ୍କୁ ସମ୍ବର୍ଦ୍ଧିତ କରାଯାଇଥିଲା। ଏହି ସମାରୋହରେ ମହନ୍ତ ରାମଚରଣ ଦାସ, ମହନ୍ତ ରଘୁବୀର ଦାସ, ମହନ୍ତ ଶ୍ରୀନିବାସ ଦାସ, ମହନ୍ତ ବିଜୟ ରାମାନୁଜ ଦାସ, ମହନ୍ତ କୃପାରାମ ଦାସ, ମହନ୍ତ ବଳରାମ ଦାସ, ବାବାଜୀ ଚେତନାନନ୍ଦ ଦାସ, ବାବାଜୀ ଅମୃତାନନ୍ଦ ଦାସ, ନୀଳମଣି ଗୁରୁ, ସୁରେନ୍ଦ୍ର କୁମାର ସାମଲ, ଲୋକନାଥ ଦାସ ମହାପାତ୍ର, ବାସୁଦେବ କର, ସୁଦର୍ଶନ ପୂଜାପଣ୍ଡାଙ୍କ ସମେତ ବହୁ ସେବାୟତ, ସାରଳାଙ୍କ ପୂଜକ, ବୁଦ୍ଧିଜୀବୀ, କେନ୍ଦ୍ରାପଡ଼ା, ପୁରୀ, କଟକ, ଖୋର୍ଦ୍ଧା ଓ ଜଗତ୍‌ସିଂହପୁର ସମେତ ବିଭିନ୍ନ ଜିଲ୍ଲାରୁ ଭକ୍ତ ଯୋଗଦାନ କରିଥିଲେ। ପ୍ରତିଦିନ ଏଥିରେ ନାମକୀର୍ତ୍ତନ, ଭକ୍ତିସଙ୍ଗୀତ ଓ ପ୍ରବଚନ କାର୍ଯ୍ୟକ୍ରମ ଅନୁଷ୍ଠିତ ହେଉଥିଲା।

ଧରାପଡ଼ିଲେ ୨୯ ନିଶାଗ୍ରସ୍ତ ଚାଳକ

୩୯ ଲକ୍ଷ ୯୬ ହଜାର ଟଙ୍କା ଜରିମାନା ଆଦାୟ

ପୁରୀ, ୧୨।୩(ସମିସ)

ବେଆଇନ ଗାଡ଼ି ଚାଳନା ଯୋଗୁ ଅନେକ ସମୟରେ ଦୁର୍ଘଟଣା ଘଟି ଧନଜୀବନ ହାନୀ ହେଉଛି। ତେଣୁ ଏଥିରେ ରୋକ୍ ଲଗାଇବା ପାଇଁ ବିଭିନ୍ନ ସମୟରେ ଗାଡ଼ି ଚେକିଂ ହେଉଛି। ଏହି କ୍ରମରେ ଗତ ୧ରୁ ୧୧ ତାରିଖ ପର୍ଯ୍ୟନ୍ତ ପୁରୀ ଆରଟିଓ, ଏମ୍‌ଭିଆଇ ଓ ପୁଲିସର ମିଳିତ ସହଯୋଗରେ ସଦର ମହକୁମାର ବାସେଳିସାହି ଥାନା ଅଞ୍ଚଳ ସମେତ ଜିଲ୍ଲାର ବିଭିନ୍ନ ଜାଗାରେ ଗାଡ଼ିମୋଟର ଯାଞ୍ଚ କରାଯାଇଥିଲା। ଏହି ସମୟରେ ୨୯ ଜଣ ମାଦକ ଦ୍ରବ୍ୟ ସେବନ କରିଥିବା ଚାଳକଙ୍କୁ କୋର୍ଟଚାଲାଣ କରାଯାଇଥିବା ବେଳେ ଗାଡ଼ିକୁ ଜବତ କରାଯାଇଛି। ଏହି ଚେକିଂରେ ସମୁଦାୟ ୩୯ ଲକ୍ଷ ୯୬ ହଜାର ୫୦୮ ଟଙ୍କା ଜରିମାନା ଆଦାୟ କରଯାଇଛି। ସେହିପରି ବିନା ହେଲ୍‌ମେଟରେ ୧୪୭ ଜଣ, ଗାଡି ଚଲାଇବା ବେଳେ ମୋବାଇଲ ବ୍ୟବହାର ନେଇ ୪ ଜଣ ଏବଂ ଅନ୍ୟାନ୍ୟ ଘଟଣାରେ ୨୫୭ ଜଣଙ୍କ ସମେତ ସମୁଦାୟ ୬୪୨ଟି ଚାଲାଣ କରାଯାଇଥିବା ଜଣାପଡ଼ିଛି। ବିଭାଗୀୟ କମିଶନର ଅମିତାଭ ଠାକୁରଙ୍କ ନିର୍ଦ୍ଦେଶ କ୍ରମେ ଜିଲ୍ଲାପାଳ ସିଦ୍ଧାର୍ଥ ଶଙ୍କର ସ୍ୱାଇଁ ଓ ଏସ୍‌ପି ପିନାକ ମିଶ୍ରଙ୍କ ପରାମର୍ଶରେ ଅନୁଷ୍ଠିତ ଏହି କାର୍ଯ୍ୟକ୍ରମରେ ଆରଟିଓ ରବିନ୍ ପଟ୍ଟନାୟକ, ଏମ୍‌ଭିଆଇ ରାଜେଶ୍ କୁମାର ମହାପାତ୍ର, ସହକାରୀ ଏମ୍‌ଭିଆଇ ଅମିତ୍ କୁମାର ରଣା ଓ ଟ୍ରାଫିକ ଇନ୍ସପେକ୍ଟର ସୁମନ୍ତ ପାତ୍ରଙ୍କ ସହିତ ପୁରୀ ଆଞ୍ଚଳିକ ପରିବହନ ବିଭାଗର କର୍ମଚାରୀ ସାମିଲ ଥିଲେ। ଆଗକୁ ଜିଲ୍ଲାର ବିଭିନ୍ନ ଜାଗାରେ ଏଭଳି ଅଚାନକ ଚଢ଼ଉ ଜାରି ରହିବ ବୋଲି ଆରଟିଓ ଶ୍ରୀ ପଟ୍ଟନାୟକ ସୂଚନା ଦେଇଛନ୍ତି। ଚାଳକମାନେ ଏଣିକି ସଚେତନ ଓ ସାବଧାନ ହୋଇ ସଡ଼କ ସୁରକ୍ଷା ଆଇନକୁ ମାନି ଗାଡ଼ି ଚଳାଇବାକୁ ସେ ନିବେଦନ କରିଛନ୍ତି। ଫଳରେ ଚାଳକ ନିଜେ ସୁରକ୍ଷିତ ରହିବା ସହିତ ଅନ୍ୟମାନଙ୍କ ଧନ ଜୀବନ ସୁରକ୍ଷିତ ହେବ ବୋଲି କହିଛନ୍ତି ଆରଟିଓ ପଟ୍ଟନାୟକ।

ରାସ୍ତାରୋକ ଘଟଣାରେ ୧୫ ଜଣଙ୍କ ନାମରେ ମାମଲା

ଚାରିଛକ, ୧୨।୩(ସମିସ)

ଗତ ରବିବାର ଦିନ ହାଇୱା ଧକାରେ ଛଣିଜଙ୍ଗ ଗ୍ରାମର ଜଣେ ବ୍ୟକ୍ତିଙ୍କ ମୃତ୍ୟୁ ଘଟିଥିଲା। ଏହାର ପ୍ରତିବାଦରେ ସ୍ଥାନୀୟ ଗ୍ରାମବାସୀ ଚାରିଛକ-ଗୋପ ମୁଖ୍ୟ ରାସ୍ତାକୁ ଚାରିଛକ ହାଇସ୍କୁଲ ନିକଟରେ ୩ ଘଣ୍ଟାଧରି ଅବରୋଧ କରିଥିଲେ। ଘଟଣାସ୍ଥଳରେ ନିମାପଡ଼ା ଅତିରିକ୍ତ ତହସିଲଦାର ନୀରଞ୍ଜନ ନାୟକ, ନିମାପଡ଼ା ଏସଡିପିଓ ପ୍ରଭାତ କୁମାର ମଲ୍ଲିକ, ନିମାପଡ଼ା ଆଇଆଇସି ବାମଦେବ ସ୍ୱାଇଁ, ପିପିଲି ଏସ୍‌ଆଇ ମମତା ବିଶ୍ୱାଳ, ଚାରିଛକ ଥାନାଅଧିକାରୀ ସଂଗ୍ରାମ କେଶରୀ ସ୍ୱାଇଁଙ୍କ ପ୍ରମୁଖ ପହଁଞ୍ଚି ଉତ୍ୟକ୍ତ ଲୋକମାନଙ୍କୁ ବୁଝାଶୁଝା କରିଥିଲେ। ମାତ୍ର ସେହି ସମୟରେ କିଛି ଲୋକ ପୁଲିସକୁ ଦୁର୍ବ୍ୟବହାର ପ୍ରଦର୍ଶନ, ଗାଡି ଭଙ୍ଗାରୁଜା, ଗାଡି ପୋଡି ଓ ରାସ୍ତା ଉପରେ ଟାୟାର ଜାଳି ରାସ୍ତା ଅବରୋଧ ଘଟଣାରେ ପୁଲିସ ୧୫ଜଣଙ୍କ ନାମରେ ମାମଲା ରୁଜୁ କରିଥିବା ଜଣାପଡ଼ିଛି।

ଶିଶୁ ଯତ୍ନ ଅନୁଷ୍ଠାନ କର୍ମକର୍ତ୍ତାଙ୍କୁ ତାଲିମ୍

ପୁରୀ, ୧୨।୩(ସମିସ)

ପୁରୀ ଜିଲ୍ଲା ଶିଶୁ ସୁରକ୍ଷା ୟୁନିଟ୍ ତତ୍ତ୍ୱାବଧାନରେ ଜିଲ୍ଲାର ସମସ୍ତ ଶିଶୁ ଯତ୍ନ ଅନୁଷ୍ଠାନର ୪୦ ଜଣ ଅଧିକାରୀ ଓ କର୍ମକର୍ତ୍ତାଙ୍କୁ ନେଇ ଦୁଇଦିନିଆ ତାଲିମ କାର୍ଯ୍ୟକ୍ରମ ସ୍ଥାନୀୟ ତାଲିମ କେନ୍ଦ୍ର ଡିଆଇଇଟିରେ ମଙ୍ଗଳବାର ଉଦ୍‌ଯାପିତ ହୋଇଯାଇଛି। ଏହି କାର୍ଯ୍ୟକ୍ରମକୁ ଜିଲ୍ଲା ଜନ ସ୍ୱାସ୍ଥ୍ୟ ଅଧିକାରୀ ଡା. ବିରଜା ଶଙ୍କର ରଥ ଉଦ୍‌ଘାଟନ କରିଥିଲେ। ଜିଲ୍ଲା ଶିଶୁ ସୁରକ୍ଷା ଅଧିକାରୀ ମନୋଜ କୁମାର ତ୍ରିପାଠୀ ସ୍ୱାଗତ ଭାଷଣ ପ୍ରଦାନ କରିଥିବା ବେଳେ ଏଲ୍‌ପିଓ ସନ୍ତୋଷ କୁମାର ସାହୁ ଶିଶୁ ସୁରକ୍ଷା ସମ୍ବନ୍ଧିତ ବିଭିନ୍ନ ଆଇନ ଉପରେ ଆଲୋଚନା କରିଥିଲେ। ଅନୁଷ୍ଠାନରେ ପ୍ରବେଶଠାରୁ ପ୍ରସ୍ଥାନ ପର୍ଯ୍ୟନ୍ତ ଥିବା ଆଇନଗତ ଦିଗ ଉପରେ ଆଲୋଚନା କରିଥିଲେ ପୂର୍ବତନ ଶିଶୁ ମଙ୍ଗଳ କମିଟି ସଦସ୍ୟ ରମାଶଙ୍କର ପାତ୍ର। ଏଥିସହିତ ଏନ୍‌ଏଚ୍‌ଏମର ଜିଲ୍ଲା ପ୍ରକଳ୍ପ ପରିଚାଳକ ଟି. ନାରାୟଣ ରାଓ ଓ ପୁରୀ ସଦର ତହସିଲଦାର ଅଭିଷେକ ଦାଶ ଯଥାକ୍ରମେ ଶିଶୁଯତ୍ନ ଅନୁଷ୍ଠାନରେ ରହୁଥିବା ଶିଶୁ ଓ ସେମାନଙ୍କ ପରିବାର ସମ୍ପର୍କୀତ ସ୍ୱାସ୍ଥ୍ୟ ଓ ରାଜସ୍ୱ ଅଧିକାର ବିଷୟରେ ଥିବା ସମସ୍ୟା ସମ୍ପର୍କରେ ଆଲୋଚନା କରିଥିଲେ। ଶିଶୁଯତ୍ନ ଅନୁଷ୍ଠାନରେ ଚିନ୍ତାମୁକ୍ତ ହୋଇ କାର୍ଯ୍ୟ କରିବାର ଉପାୟ ଉପରେ ବିସ୍ତୃତ ଭାବରେ ଆଲୋଚନା କରିଥିଲେ ପୂର୍ବତନ ମହିଳା କମିଶନ ତଥା କିଶୋର ନ୍ୟାୟ ପରିଷଦର ସଦସ୍ୟା ନମ୍ରତା ଚଢ଼ା। ସୁରକ୍ଷା ଅଧିକାରୀ ସ୍ନିଗ୍ଧାରାଣୀ ସାହୁ ଶିଶୁମାନଙ୍କର ଅଣ ଅନୁଷ୍ଠାନିକ ଯତ୍ନ ଓ ପରିବାର ସମ୍ମିଶ୍ରଣ ଉପରେ ଆଲୋଚନା କରିଥିଲେ। ଅତିରିକ୍ତ ଜିଲ୍ଲା ଶିକ୍ଷା ଅଧିକାରୀ ହିମାଂଶୁ ସମର୍ଥା ଶିଶୁ ଯତ୍ନ ଅନୁଷ୍ଠାନର ଅନ୍ତେବାସୀଙ୍କ ଶିକ୍ଷା ସମ୍ବନ୍ଧୀୟ ସମସ୍ୟା ଉପରେ ଆଲୋଚନା ମାଧ୍ୟମରେ ସମାଧାନ କରିଥିଲେ। ଉଦ୍‌ଯାପନୀ କାର୍ଯ୍ୟକ୍ରମରେ ଶିଶୁ ମଙ୍ଗଳ ସମିତି ଅଧ୍ୟକ୍ଷ ଡ. ଅଜିତ ମହାପାତ୍ର ଓ ଜିଲ୍ଲା ସୂଚନା ଓ ଲୋକ ସମ୍ପର୍କ ଅଧିକାରୀ ସନ୍ତୋଷ କୁମାର ସେଠୀ ଯୋଗଦେଇ ଅଂଶଗ୍ରହଣକାରୀଙ୍କ ମତାମତ ଶୁଣିଥିଲେ ଓ ନିଷ୍ଠାର ସହ କାମ କରିବାକୁ ପରାମର୍ଶ ଦେଇଥିଲେ। ସୁରକ୍ଷା ଅଧିକାରୀ ଶୁଭ ନାରାୟଣ ଶତପଥୀ ମିଶନ ବାତ୍ସଲ୍ୟ, ଶିଶୁ ଯତ୍ନ ଅନୁଷ୍ଠାନ କର୍ମକର୍ତ୍ତାଙ୍କ ଦାୟିତ୍ୱ ଓ କର୍ତ୍ତବ୍ୟ ଉପରେ ତାଲିମ୍ ପ୍ରଦାନ କରିବା ସହିତ କାର୍ଯ୍ୟକ୍ରମ ପରିଚାଳନା କରିଥିଲେ। ଏଥିରେ ଜିଲ୍ଲା ଶିଶୁ ସୁରକ୍ଷା ୟୁନିଟ୍‌ର କର୍ମଚାରୀ ରୋଜାଲିନ ପାତ୍ର ଓ କମଳା ମହାରଣା ସହଯୋଗ କରିଥିଲେ।

ଆସୁଛି ହୋଲି, ସଜେଇ ହେଉଛି ଦୋଳବେଦୀ

● ନାବାଳିକାକୁ ଯୌନ ନିର୍ଯାତନା ମାମଲା

ଦୋଷୀକୁ ୧୦ ବର୍ଷ ଜେଲ୍

ପୁରୀ, ୧୨।୩(ସମିସ): ନିମାପଡ଼ା ଥାନା ଅଞ୍ଚଳରେ ଘଟିଥିବା ଏକ ନାବାଳିକା ବଳାତ୍କାର ମାମଲାର ରାୟ ୧୧ ବର୍ଷ ପରେ ପ୍ରକାଶ ପାଇଛି। ମଙ୍ଗଳବାର ପୁରୀ ଅତିରିକ୍ତ ଜିଲ୍ଲା ଦୌରାଜଜ (ଆଡହକ୍) ତଥା ସ୍ୱତନ୍ତ୍ର ପୋକ୍ସୋ ଫାଷ୍ଟଟ୍ରାକ କୋର୍ଟରେ ଦୋଷୀକୁ ଦଣ୍ଡାଦେଶ ହୋଇଛି। ଅଭିଯୁକ୍ତ ନିମାପଡ଼ା ଥାନା ଅନ୍ତର୍ଗତ ପାଟପୁରର ମାନସ ଭୋଇକୁ ଦୋଷୀ ସାବ୍ୟସ୍ତ କରି ୧୦ ବର୍ଷ କାରାଦଣ୍ଡ ସହ ୧୦ ହଜାର ଟଙ୍କା ଜରିମାନା ଓ ଅନାଦେୟ ଅଧିକ ୧ ମାସ ଜେଲ୍‌ଦଣ୍ଡ ଭୋଗିବାକୁ ବିଚାରପତି ରାମନାଥ ପଣ୍ଡା ରାୟ ଦେଇଛନ୍ତି। ଗତ ୨୦୧୩ ମସିହା ଜୁଲାଇ ୧୯ ତାରିଖରେ ୧୬ ବର୍ଷୀୟା ନାବାଳିକାକୁ ମାନସ ଯୌନ ନିର୍ଯାତନା ଦେଇଥିଲା। ସେହିଦିନ ବଳାତ୍କାର ଅଭିଯୋଗ କରିଥିଲେ ପରିବାର ଲୋକେ। ଅଭିଯୋଗକୁ ଆଧାର କରି ନିମାପଡ଼ା ପୁଲିସ ପୋକ୍ସୋ ଆକ୍ଟରେ ଏକ ମାମଲା (ନଂ.୧୫୩/୧୩) ରୁଜୁ କରି ତଦନ୍ତ ଆରମ୍ଭ କରିଥିଲା ପୁଲିସ। ଅଭିଯୁକ୍ତକୁ ଗିରଫ କରାଯିବା ପରେ ସେ ଜେଲ୍ ଯାଇଥିଲା। ସେହିବର୍ଷ ଅକ୍ଟୋବର ୩ ତାରିଖରେ ଏହାର ଚାର୍ଜଶିଟ୍ ଦାଖଲ ହୋଇଥିଲା। ତେବେ ସାକ୍ଷୀଙ୍କ ବୟାନକୁ ଆଧାର କରି ମାନ୍ୟବର ଅଦାଲତ ଏହି ରାୟ ଦେଇଛନ୍ତି। ସେହିପରି ପୀଡ଼ିତାଙ୍କୁ ରାଜ୍ୟ ସରକାର ୪ ଲକ୍ଷ ଟଙ୍କା କ୍ଷତିପୂରଣ ଦେବା ପାଇଁ ମଧ୍ୟ ଅଦାଲତଙ୍କ ପକ୍ଷରୁ ନିର୍ଦ୍ଦେଶ ଦିଆଯାଇଛି। ଏହି ମାମଲାକୁ ଅତିରିକ୍ତ ପବ୍ଲିକ ପ୍ରସିକ୍ୟୁଟର (ପିପି) ବାହାନ ପରିଡ଼ା ପରିଚାଳନା କରୁଥିଲେ।

ଅଣସଂଗଠିତ ଶ୍ରମିକଙ୍କୁ ଲେବର୍ କାର୍ଡ ବଣ୍ଟନ

ପୁରୀ, ୧୨।୩(ସମିସ): ମଙ୍ଗଳବାର ପୁରୀ ହୋଟେଲ ସମ୍ମୁଖ ସମୁଦ୍ର ବେଳାଭୂମିରେ ଏକ ସଚେତନତା କାର୍ଯ୍ୟକ୍ରମ ଅନୁଷ୍ଠିତ ହୋଇଥିଲା। ଏଥିରେ ଉପସ୍ଥିତ ରହି ପୁରୀ ଜିଲ୍ଲା ଶ୍ରମ ଅଧିକାରୀ ଚୌଧୁରୀ ସୁବ୍ରତ କୁମାର ଜେନା ଅଣସଂଗଠିତ ଶ୍ରମିକ ଯଥା- ସମୁଦ୍ର କୂଳର ଫଟୋଗ୍ରାଫି କରୁଥିବା ଫଟୋଗ୍ରାଫର ଓ ମୁକ୍ତା ଶଙ୍ଖ-ମାଳି ବ୍ୟବସାୟ କରୁଥିବା କ୍ଷୁଦ୍ର ବ୍ୟବସାୟୀଙ୍କୁ ଲେବର କାର୍ଡ ପ୍ରଦାନ କରିବା ସହ ଅଣସଂଗଠିତ ଶ୍ରମିକମାନଙ୍କର ରୂପରେଖ ଓ କ୍ଷୁଦ୍ର ବ୍ୟବସାୟୀମାନଙ୍କୁ ସଚେତନ କରିଛନ୍ତି। ପୁରୀ ସମୁଦ୍ର ବେଳାଭୂମିର କ୍ଷୁଦ୍ର ବ୍ୟବସାୟୀ ଓ ବୁଲା ବିକାଳୀଙ୍କ ନିମନ୍ତେ ସାମାଜିକ ସୁରକ୍ଷା ଦୃଷ୍ଟିରୁ ଲେବର କାର୍ଡ ଜରୁରୀ ବୋଲି ମତ ଦେଇଥିଲେ। ଉପ ଶ୍ରମ ଅଧିକାରୀ ଆଶିଷ କୁମାର ମାଝି ଓ ପ୍ରିୟଙ୍କା ପ୍ରିୟଦର୍ଶିନୀ ମୁଖ୍ୟଅତିଥି ଭାବେ ଯୋଗଦେଇ ଅଣସଂଠିତ ଶ୍ରମିକମାନଙ୍କର ତାଲିକା ପ୍ରକାଶ କରିବା ସହ କିପରି ଭାବେ ଲେବର କାର୍ଡ ପାଇପାରିବେ ସେ ଦିଗରେ ସଚେତନ କରିଥିଲେ। ଏହି ସଭାରେ ଶ୍ରମିକ ନେତା ଆଡଭୋକେଟ୍ ଶ୍ରୀକାନ୍ତ ପରିଜା ସଭାପତିତ୍ୱ କରିଥିବା ବେଳେ ପୁରୀ ସି ବିଚ୍ ଫଟୋଗ୍ରାଫର ମହାସଂଘର ସମ୍ପାଦକ ଅତିଥି ପରିଚୟ ପ୍ରଦାନ କରିଥିଲେ। ବେଳାଭୂମି ମୁକ୍ତା, ଶଙ୍ଖ ମାଳୀ କ୍ଷୁଦ୍ର ବ୍ୟବସାୟୀ ମହାସଂଘର ସଭାପତି ଆର. ଶଙ୍କର ରାଓ, ସମ୍ପାଦକ ୟୁ. ପ୍ରସାଦ, ଉପସଭାପତି ଏମ୍.କୃଷ୍ଣ, ଏମ୍. ଉରୁଲି ପୁଷ୍ପଗୁଚ୍ଛ ଦେଇ ଅତିଥିମାନଙ୍କୁ ସମ୍ବର୍ଦ୍ଧିତ କରିଥିଲେ। ଫଟୋଗ୍ରାଫର ମହାସଂଘର ଯୁଗ୍ମ ସମ୍ପାଦକ ମାର୍କଣ୍ଡ ମିଶ୍ର, ଏମ୍. ରାଓ, ଏମ୍. ଏଙ୍କର ପ୍ରମୁଖ ସଭାକାର୍ଯ୍ୟ ପରିଚାଳନା କରିଥିଲେ। ଶ୍ରମିକ ନେତା ତଥା ସିଆଇଟିୟୁ ଜିଲ୍ଲା କମିଟି ସଭ୍ୟ ଦେବାଶିଷ ସାମଲ ଜିଲ୍ଲା ଶ୍ରମ ଅଧିକାରୀଙ୍କ ଦ୍ୱାରା ଲେବର କାର୍ଡ ବାଣ୍ଟିଥିଲେ।

ପ୍ରଥମ ଶ୍ରାଦ୍ଧବାର୍ଷିକୀ

✓ ପ୍ରଦୀପ କୁମାର ପଣ୍ଡା
କେଦାରଗୌରୀ ବିହାର, ପୁରୁଣା ଭୁବନେଶ୍ୱର

ତାହୁଁ ତାହୁ ଏକ ବର୍ଷ ବିତିଗଲା। କାଲି ପରି ଲାଗୁଛି। ତୁମର ସ୍ନେହ, ଶ୍ରଦ୍ଧା, ତ୍ୟାଗ ଆଦର୍ଶ ଚିର ସ୍ମରଣୀୟ। ଆଜି ଏହି ପ୍ରଥମ ଶ୍ରାଦ୍ଧ ଅବସରରେ ଅଶ୍ରୁଳ ଶ୍ରଦ୍ଧାଞ୍ଜଳି ସହ ଅମର ଆତ୍ମାର ଶାନ୍ତି ଓ ସଦ୍‌ଗତି ନିମନ୍ତେ ଈଶ୍ୱରଙ୍କ ନିକଟରେ ବିନମ୍ର ପ୍ରାର୍ଥନା।

ଶୋକସନ୍ତପ୍ତ: ଭାଇ: ଦିଲୀପ, ସନ୍ଦୀପ, ଭଉଣୀ: ଅଞ୍ଜଳୀ, ମିନାକ୍ଷୀ, ଅନୀତା, ଅମୀତା, ଭିଣୋଇ: ହର ନାରାୟଣ, ସୀତାକାନ୍ତ, ପ୍ରସନ୍ନ, ଭାତୃବଧୂ: ଚନ୍ଦ୍ରଜିତା, ପୁତୁରା: ରିଷି, ଭାଣିଜୀ: ମାମୁନ, ଭାଣିଜୀ ଜ୍ୱାଇଁ: ନିଖିଲ, ପରିବାରବର୍ଗ ଓ ଆତ୍ମୀୟସ୍ୱଜନ

ସେବାୟତଙ୍କ କଲ୍ୟାଣ ପାଇଁ ଯୋଜନା

ମୁଖ୍ୟମନ୍ତ୍ରୀଙ୍କୁ କୃତଜ୍ଞତା ଜଣାଇଲେ ସେବାୟତ

ପୁରୀ, ୧୨।୩(ସମିସ)

ଶ୍ରୀମନ୍ଦିରର ସେବାୟତ ଏବଂ ସେମାନଙ୍କ ପରିବାର ସଦସ୍ୟ କିପରି ଆଗକୁ ବଢ଼ି ନିଜକୁ ପ୍ରତିଷ୍ଠିତ କରିପାରିବେ ସେ ଦିଗରେ ସର୍ବଦା ଗୁରୁତ୍ୱ ଦେଇଆସୁଛନ୍ତି ରାଜ୍ୟ ସରକାର। ଏହି କ୍ରମରେ ମଙ୍ଗଳବାର ମୁଖ୍ୟମନ୍ତ୍ରୀ ନବୀନ ପଟ୍ଟନାୟକ ସେବାୟତଙ୍କ କଲ୍ୟାଣ ପାଇଁ ବିଭିନ୍ନ ଯୋଜନା ଘୋଷଣା କରିଛନ୍ତି। ଏଥିରେ ବିଭିନ୍ନ ଭତ୍ତା ପରିମାଣ ଓ ସ୍ୱାସ୍ଥ୍ୟ ବୀମାରେ ବୃଦ୍ଧି କରାଯାଇଥିବା ବେଳେ ପରିବାରର ଛାତ୍ରଛାତ୍ରୀଙ୍କ ପ୍ରବେଶିକା ପରୀକ୍ଷା ପାଇଁ କୋଚିଂ ବ୍ୟବସ୍ଥା ମଧ୍ୟ କରାଯାଇଛି। ଏହିସବୁ କଲ୍ୟାଣ ଯୋଜନା ଶ୍ରୀମନ୍ଦିର ପ୍ରଶାସନ ପକ୍ଷରୁ କାର୍ଯ୍ୟକାରୀ କରାଯାଉଛି। ତେବେ ମୁଖ୍ୟମନ୍ତ୍ରୀଙ୍କ ଏହି ଘୋଷଣା ପରେ ବେଶ୍ ଖୁସିବ୍ୟକ୍ତ କରିଛନ୍ତି ସେବାୟତ। ଏଥିପାଇଁ ସେମାନେ ମୁଖ୍ୟମନ୍ତ୍ରୀ ନବୀନ ପଟ୍ଟନାୟକ ଏବଂ '୫-ଟି' ଓ 'ନବୀନ ଓଡ଼ିଶା' ଅଧ୍ୟକ୍ଷ କାର୍ତ୍ତିକ ପାଣ୍ଡିଆନଙ୍କୁ କୃତଜ୍ଞତା ଜଣାଇଛନ୍ତି।

ଘୋଷଣା ଅନୁଯାୟୀ ଶ୍ରୀମନ୍ଦିର ସେବାୟତ ଓ ତାଙ୍କ ପରିବାରଙ୍କ ପାଇଁ ଉଦ୍ଦିଷ୍ଟ ସ୍ୱାସ୍ଥ୍ୟ ବୀମା ଯୋଜନାରେ ପୂର୍ବରୁ ଦିଆଯାଉଥିବା ବୀମା ରାଶି ପରିମାଣକୁ ୨ ଲକ୍ଷ ଟଙ୍କାରୁ ୫ ଲକ୍ଷ ଟଙ୍କାକୁ ବୃଦ୍ଧି କରାଯାଇଛି। ଗୁରୁତର ରୋଗର ଚିକିତ୍ସା ପାଇଁ ଅତିରିକ୍ତ ୫ ଲକ୍ଷ ଟଙ୍କା ସହାୟତା ଦିଆଯିବ। ସେହିଭଳି ସେବାୟତ ପରିବାରର ଛାତ୍ରଛାତ୍ରୀଙ୍କ ପାଇଁ ବିଭିନ୍ନ ପ୍ରବେଶିକା ପରୀକ୍ଷା ଯଥା ନିଟ୍, ଜେଇଇ ଓ ସିଭିଲ ସର୍ଭିସ କୋଚିଂ ପାଇଁ ବର୍ଷକୁ ୫୦ ହଜାର ଟଙ୍କା ହିସାବରେ ସର୍ବାଧିକ ୩ ଥର ସହାୟତା ଯୋଗାଇ ଦିଆଯିବ ବୋଲି ମୁଖ୍ୟମନ୍ତ୍ରୀ ଘୋଷଣା କରିଛନ୍ତି। ଏହାକୁ ନେଇ ସେବାୟତମାନେ ଖୁସିବ୍ୟକ୍ତ କରିବା ସହ ମୁଖ୍ୟମନ୍ତ୍ରୀଙ୍କୁ ଧନ୍ୟବାଦ ଜଣାଇଛନ୍ତି।

ବରିଷ୍ଠ ଦଇତାପତି ସେବକ ତଥା ସୁଭଦ୍ରାଙ୍କ ବାଡ଼ଗ୍ରାହୀ ରାମଦାସ ମହାପାତ୍ର କହିଛନ୍ତି, ମୁଖ୍ୟମନ୍ତ୍ରୀଙ୍କ ଏହି ଘୋଷଣାକୁ ଆମେ ସ୍ୱାଗତ କରୁଛୁ। ସ୍ୱାସ୍ଥ୍ୟବୀମା ବୃଦ୍ଧି ପାଇଁ ସେବାୟତମାନେ ପୂର୍ବରୁ ସରକାରଙ୍କୁ ଅନୁରୋଧ କରିଥିଲେ। '୫-ଟି' ଅଧ୍ୟକ୍ଷଙ୍କୁ ଏ ନେଇ ଜଣାଇବା ପରେ ମୁଖ୍ୟମନ୍ତ୍ରୀ ଆଜି ତାହାକୁ ବାସ୍ତବତାର ରୂପ ଦେଇଛନ୍ତି। ସେହିପରି ସେବାୟତ ପିଲାମାନେ ମଧ୍ୟ ଉଚ୍ଚଶିକ୍ଷା ପାଇଁ ଆଗକୁ ବଢ଼ିବା ଲାଗି ପ୍ରେରଣା ପାଇବେ। ଏଥିପାଇଁ ଆମେ ମୁଖ୍ୟମନ୍ତ୍ରୀ ନବୀନ ପଟ୍ଟନାୟକ ଏବଂ '୫-ଟି' ଅଧ୍ୟକ୍ଷ କାର୍ତ୍ତିକ ପାଣ୍ଡିଆନଙ୍କୁ ଧନ୍ୟବାଦ ଜଣାଉଛୁ। ସେହିପରି ବରିଷ୍ଠ ସେବାୟତ ବିନାୟକ ଦାସ ମହାପାତ୍ର ମଧ୍ୟ ଏହି ଘୋଷଣାକୁ ସ୍ୱାଗତ କରିଛନ୍ତି। ଶିକ୍ଷା ଏବଂ ସ୍ୱାସ୍ଥ୍ୟ କ୍ଷେତ୍ରରେ ସେବାୟତଙ୍କ ପାଇଁ ରାଜ୍ୟ ସରକାରଙ୍କର ଏହା ଏକ ବଡ଼ ଭେଟି। ତେବେ ଏମିତି କିଛି ସେବାୟତ ଅଛନ୍ତି ଯେଉଁମାନେ ନିଷ୍ଠାର ସହ ମହାପ୍ରଭୁଙ୍କ ସେବାପୂଜା କରୁଥିଲେ ମଧ୍ୟ ସେମାନଙ୍କ ରହିବା ପାଇଁ ଭଲ ଘର ନାହିଁ। ତେଣୁ ସେବାୟତଙ୍କ ପାଇଁ ଯେଉଁ ବାସଗୃହ ଯୋଜନା କରାଯାଇଛି ସେଥିରେ ଘର ଯୋଗାଇଦେବାକୁ ଅନୁରୋଧ କରିଛନ୍ତି ବିନାୟକ। ତେବେ ସେବାୟତଙ୍କ କଲ୍ୟାଣ ପାଇଁ ଯେଉଁ ନୂଆ ଘୋଷଣା ହୋଇଛି ସେଥିଲାଗି ସେ ମୁଖ୍ୟମନ୍ତ୍ରୀ ଏବଂ '୫-ଟି' ଅଧ୍ୟକ୍ଷଙ୍କୁ କୃତଜ୍ଞତା ଜ୍ଞାପନ କରିଛନ୍ତି।

ସୂଚନାଥାଉ କି, ସେବାୟତ ପରିବାରର ପିଲାମାନେ ମହାପ୍ରଭୁଙ୍କ ସେବାପୂଜା ସାଙ୍ଗକୁ ଉଚ୍ଚଶିକ୍ଷା କ୍ଷେତ୍ରରେ ଯେପରି ନିଜକୁ ପ୍ରତିଷ୍ଠିତ କରିପାରିବେ ସେଥିପାଇଁ ନିରବଚ୍ଛିନ୍ନ ଉଦ୍ୟମ ଜାରି ରଖିଛନ୍ତି ରାଜ୍ୟ ସରକାର ଓ ଶ୍ରୀମନ୍ଦିର ପରିଚାଳନା କମିଟି। ସେମାନଙ୍କ ଲାଗି ଆବଶ୍ୟକ ଶିକ୍ଷା ଭିତ୍ତିଭୂମି ଯୋଗାଇଦେବା ଲକ୍ଷ୍ୟରେ ଶ୍ରୀମନ୍ଦିର ଆଦର୍ଶ ଗୁରୁକୁଳର ପରିକଳ୍ପନା କରାଯାଇଛି।

ADMISSION OPEN
OMM SAI GLOBAL PUBLIC SCHOOL
Astarang, Puri, Odisha-752109
(Believe in quality...)
Dear Parents, Admission process has been started from Nursery to Class V
बोलना, पढना, लिखना
सीखो बिलकुल "ABCD" से
More information Call 9880049203 / 9036477249
global.public23@gmail.com

ANIMESH FOOD PRODUCTS
(An ISO 9001: 2008 & HACCP Certified Company)
Plot No.: 55/D, Food Processing Park, Industrial Estate, Khordha
Email: foodproducts2010@gmail.com

Contact: 8895052838 / 8596070800

କଟକଣା ଫେଲ

ଅଣ୍ଡା ଦେବାକୁ ଆସି ମରୁଛନ୍ତି କଇଁଛ

ଅସ୍ତରଙ୍ଗ, ୧୨।୩(ସମିସ): ବିରଳ ଅଲିଭ୍ ରିଡଲେ କଇଁଛଙ୍କ ସୁରକ୍ଷା ଲାଗି ସମୁଦ୍ର ଉପକୂଳରୁ ୨୦କିଲୋମିଟର ପର୍ଯ୍ୟନ୍ତ ଯନ୍ତ୍ର ଚାଳିତ ଡ଼ଙ୍ଗା ଚଳା ଚଳ ଉପରେ କଟକଣା ଲାଗୁ ହୋଇଛି। କିନ୍ତୁ କଟକଣା ନମାନି ବାରମ୍ବାର ନିଷିଦ୍ଧାଞ୍ଚଳ ମଧ୍ୟକୁ ଟ୍ରଲର ପ୍ରବେଶ କରୁଛନ୍ତି। ଯେଉଁ କାରଣରୁ ଶହଶହ ବିରଳ ନିରୀହ କଇଁଛ ଜୀବନ ଯିବା ପରେ ବନ ବିଭାଗ ଦ୍ୱାରା ଲୋକ ଲଗାଇ ବାଲିରେ

- ନିଷିଦ୍ଧାଞ୍ଚଳରୁ ଜବତ ହେଉଛି ଟ୍ରଲର
- ବନ ବିଭାଗ ଓ ମତ୍ସ୍ୟ ବିଭାଗ ମଧ୍ୟରେ ଚାଲିଛି କାଦୁଅ ଫିଙ୍ଗା

ପୋତା ଯାଉଛି। ଏହା ସ୍ପଷ୍ଟ ସୂଚନା ଦେଉଛି କି କଇଁଛ ସୁରକ୍ଷା ସମ୍ପୂର୍ଣ୍ଣ ଫେଲ ମାରିଛି। କେବଳ କାଗଜପତ୍ରରେ ଚାଲିଛି କଇଁଛ ସୁରକ୍ଷା। ଏଇଟା ହେବା ସ୍ୱାଭାବିକ କାରଣ ସୁରକ୍ଷା ଦାୟିତ୍ୱରେ ଥିବା ଅଧିକାରୀ ଯଦି ଦିନ ଦିନ ଧରି ଅନୁପସ୍ଥିତ ରହିବେ ତାହେଲେ ସେହି ନିରୀହ ପ୍ରାଣୀଙ୍କୁ ସୁରକ୍ଷା ଦେବ କିଏ ଯାହାର ଜ୍ୱଳନ୍ତ ଉଦାହରଣ ୮ ଟି ଟ୍ରଲର ଜବତ ହେବା ଏବଂ ଜାହାନିଆ ଉପକୂଳରେ ଏକାଧିକ କଇଁଛଙ୍କ ମୃତ ଦେହ ମିଳିବା। ସବୁ ଜାଣି ଉପରସ୍ଥ ଅଧିକାରୀ ଆଖି ମୁଜି ବସିଛନ୍ତି। ସେହିପରି ମଙ୍ଗଳବାର ସକାଳେ ନିଷିଦ୍ଧାଞ୍ଚଳରୁ ମାଛଧରୁ ଥିବା ଏକ ଟ୍ରଲରକୁ ଅସ୍ତରଙ୍ଗର ବନବିଭାଗ ପାଟ୍ରୋଲିଂ ଟିମ୍ ଜବତ କରିଛି। ଜବତ ଟ୍ରଲର ନଂ ଆଇଏନଡି-ଓ ଆର ୦୫ଏମଏମ-୧୧୭୪ ଥିବା ବେଳେ ଏହାର ନାମ ଗଙ୍ଗାମାତା-୨। ଏଥିରେ ଥିବା ଥିବା ୬ ଜଣ କର୍ମଚାରୀ ଅଟକ ଥିବା ବନବିଭାଗ ପକ୍ଷରୁ ସୂଚନା ମିଳିଛି। ମଙ୍ଗଳବାର ସକାଳେ ଦେବୀ ମାଉଥରେ ମାଛ ମାରୁଥିବା ବେଳେ ବନ ବିଭାଗର ପାଟ୍ରୋଲିଂ ଟିମ ହାବୁଡ଼ରେ ପଡ଼ିଥିଲା ବନ ବିଭାଗ ଟ୍ରଲର ଟିକୁ ଜବତ କରି ସାମୁଦ୍ରିକ ମତ୍ସ୍ୟବିଭାଗକୁ ହସ୍ତାନ୍ତର କରିଥିବା ବନବିଭାଗ ପକ୍ଷରୁ ସୂଚନା ମିଳିଛି। ଏହି ଚଢ଼ଉରେ ବନବିଭାଗ ପାଟ୍ରୋଲିଂ ଟିମ୍‌ର ଫରେଷ୍ଟର ପ୍ରଫୁଲ୍ଲ କୁମାର ବିଶ୍ୱାଳ, କୈଳାସ

ନାୟକ, ଫରେଷ୍ଟ ଗାର୍ଡ଼ ଅଭିମନ୍ୟୁ ବେହେରା, କଇଁଛ ସ୍କାର୍ଡ, ଏପିଆର ଫୋର୍ସ ଥିଲେ। ସୂଚନା ଥାଉକି, ଅଲିଭ୍ ରିଡଲେ କଇଁଛ ଏବଂ ମାଛମାନଙ୍କ ବଂଶ ବୃଦ୍ଧି ଲାଗି ସମୁଦ୍ର ଉପକୂଳରେ ମାଛଧରିବା ଉପରେ ୧ନମ୍ବେମ୍ବରରୁ ୩୧ ମଇ ପର୍ଯ୍ୟନ୍ତ କଟକଣା ଲାଗିଛି। ସମୁଦ୍ର କୂଳରୁ ୨୦କିଲୋମିଟର ପର୍ଯ୍ୟନ୍ତ ଜଳପଥକୁ ନିଷିଦ୍ଧାଞ୍ଚଳ ଘୋଷଣା କରି ବୋଟ୍ ଚଳାଚଳ, ଯନ୍ତ୍ରଚାଳିତ ଡଙ୍ଗା ଓ ଗିଂ ଜାଲ ବ୍ୟବହାର କରି ମାଛ ଧରିବା ଉପରେ ରୋକ୍ ଲାଗିଛି। କିନ୍ତୁ ବିଡମ୍ବନାର ବିଷୟ ବନବିଭାଗ ଓ ସାମୁଦ୍ରିକ ମତ୍ସ୍ୟବିଭାଗ ମିଳିତ ଆନୁକୂଲ୍ୟରେ ନିଷିଦ୍ଧାଞ୍ଚଳରେ ପାଟ୍ରୋଲିଂ କରି ମାଛଧରୁଥିବା ଟ୍ରଲରକୁ ଜବତ କରିବା ପରେ ଟ୍ରଲରରେ ଥିବା ମାଛକୁ ନିୟମ ଅନୁସାରେ ନିଲାମ କରି ୫ଗୁଣା ଜରିମାନା ଆଦାୟ କରିବା ଶହ କାର୍ଯ୍ୟାନୁଷ୍ଠାନ ଗ୍ରହଣ ପାଇଁ ନିୟମ ଥିବା ବେଳେ ଏଠି ସମ୍ପୂର୍ଣ୍ଣ ଓଲଟା ଦେଖିବାକୁ ମିଳିଛି। ଜବତ ହେଉଥିବା ଟ୍ରଲରରେ ଥିବା ମାଛର ପରିମାଣ କମ ଦର୍ଶାଇ ଚିଙ୍ଗୁଡ଼ି ମାଛ ବଜାର ଦର ୨୫୦ରୁ ୪୦୦ଟଙ୍କା ଥିବା ବେଳେ ତାକୁ ଏକ ଟଙ୍କା କଣି ମାଛ କିଲୋ ୭୦୦ରୁ ୮୦୦ଥିବା ବେଳେ ତାକୁ ୨ରୁ ୩ ଟଙ୍କା ଏବଂ ଅନ୍ୟାନ୍ୟ ମାଛ କିଲୋ ୧ରୁ ୧.୫୦ଟଙ୍କାରେ ନିଲାମ ହେଉଥିବା ବିଶେଷ ସୂତ୍ରରୁ ସୂଚନା ମିଳିଛି। ଏଥିପାଇଁ କିଏ ଦାୟୀ ତାହାର ବିଧିବଦ୍ଧ ତଦନ୍ତ ହେବା ପାଇଁ ବୁଦ୍ଧିଜୀବୀ ମହଲରେ ଦାବି ହେଉଛି।

ମାଧବାନନ୍ଦ ଯଜ୍ଞରେ ଯୋଗଦେଲେ ମନ୍ତ୍ରୀ

ନୟାହାଟ, ୧୨।୩(ସମିସ): ପୁରୀ ଜିଲ୍ଲା ନୟାହାଟ ଫାଣ୍ଡି ଅନ୍ତର୍ଗତ ଧୂମାଳ ପଞ୍ଚାୟତର ନରସିଂହପୁର ହାଟ ଗ୍ରାମରେ ଥିବା ମାଧବାନନ୍ଦ ଠାକୁରଙ୍କ ବିଶ୍ୱଶାନ୍ତି ମହାଯଜ୍ଞରେ ରାଜ୍ୟ ଗୃହରାଷ୍ଟ୍ରମନ୍ତ୍ରୀ ତୁଷାରକାନ୍ତି ବେହେରା ଯୋଗଦେଇଥିଲେ। ତାଙ୍କ ସହିତ ଧୂମାଳ ପଞ୍ଚାୟତ ସରପଞ୍ଚ ମୋନାଲିସା ସିଂ, ସମିତି ସଭ୍ୟା ଭାନୁମତି ମାଣିକ, ଯୁବ ନେତା ଅଭିମନ୍ୟୁ ସିଂ, ପଞ୍ଚାୟତ ସଭାପତି ଅଲୋକ କୁମାର ରାୟ, ନାଏବ ସରପଞ୍ଚ ଅଶୋକ କୁମାର ସାହୁ, ୱାର୍ଡ ସଭ୍ୟ ସହିତ ମାନ୍ୟଗଣ ବ୍ୟକ୍ତି ଉପସ୍ଥିତ ହୋଇ ଠାକୁରଙ୍କ ଆର୍ଶିବାଦ ଭିକ୍ଷା କରିଥିଲେ।

● କଣାସ - ପିପିଲି ଅଞ୍ଚଳରୁ ଲୁଟ୍ ଘଟଣା

ଲୁଟେରା ଗିରଫ, ୩ଲକ୍ଷ ୫୦ ହଜାର ଜବତ

 କଣାସ, ୧୨।୩(ସମିସ): କଣାସ ଥାନା ପରିସରରେ ମଙ୍ଗଳବାର କଣାସ ଥାନା ପକ୍ଷରୁ ଏକ ସାମ୍ବାଦିକ ସମ୍ମିଳନୀ ଅନୁଷ୍ଠିତ ହୋଇଯାଇଛି। ଗତ ଫେବୃଆରୀ ମାସ ୨୦ତାରିଖ ଦିନ କଣାସ ଥାନା ନିକଟ ଇଣ୍ଡିଆନ୍ ଓଭରସିଜ୍ ବ୍ୟାଙ୍କ ତଳୁ ବେଣାଗାଁ ଗ୍ରାମର ରବିନାରାୟଣ ମଙ୍ଗରାଜଙ୍କ ବାଇକ୍ ଡିକି ଭାଙ୍ଗି ଲୁଟେରା ୪ଲକ୍ଷ ୯୭ହଜାର ଟଙ୍କା ଲୁଟିନେଇଥିବା କଣାସ ଥାନା ଅଭିଯୋଗ ହୋଇଥିଲା। ସେହିପରି ପିପିଲି ଥାନା ଅଞ୍ଚଳରେ ଫେବୃଆରୀ ୯ ତାରିଖ ଦିନ ୩ଲକ୍ଷ ୫୦ହଜାର ଟଙ୍କା ଲୁଟେରାମାନେ ଲୁଟି ନେଇଥିଲେ। ପୁରୀ ଆରକ୍ଷୀ ଅଧକ୍ଷଙ୍କ ନିର୍ଦ୍ଦେଶକ୍ରମେ ପିପିଲି ଏସ୍‌ଡିପିଓ ବିରଞ୍ଚି ନାରାୟଣ ପତିଙ୍କ ତତ୍ତ୍ୱାବଧାନରେ କଣାସ ଥାନା ଆଇଆଇସି ରାକେଶ କୁମାର ତ୍ରିପାଠୀ ଏବଂ ପିପିଲି ଥାନା ଆଇଆଇସି ଦୀପକ କୁମାର ଖଣ୍ଡାୟତରାୟଙ୍କ ମିଳିତ ଉଦ୍ୟମରେ ଏକ ତଦନ୍ତ ଟିମ୍ ଗଢ଼ାଯାଇ ବ୍ୟାଙ୍କ ସିସି ଟିଭି କ୍ୟାମେରା ଫୁଟେଜ୍‌କୁ ନେଇ ତଦନ୍ତ କରିବା ପରେ ଆସିକା ଥାନା ଅଞ୍ଚଳରୁ ଏ.ନାୟୁଡୁ ନାମକ ଜଣେ ଅଭିଯୁକ୍ତଙ୍କୁ ଧରିବା ସହିତ କଣାସରୁ ଲୁଟ୍ ହୋଇଥିବା ଟଙ୍କାରୁ ୨ଲକ୍ଷ ଏବଂ ପିପିଲି ଅଞ୍ଚଳରୁ ଲୁଟ୍ ହୋଇଥିବା ଟଙ୍କାରୁ ୧ଲକ୍ଷ ୫୦ହଜାର ଟଙ୍କା ଜବତ କରିବା ସହିତ ଲୁଟ୍‌ରେ ଭାଗ ନେଇଥିବା ଅନ୍ୟତମ ଅଭିଯୁକ୍ତମାନଙ୍କୁ ପୁଲିସ୍ ପକ୍ଷରୁ ଉଦ୍ୟମ ଜାରି ରହିଥିବା ସହିତ ଲୁଟ୍ ହୋଇଥିବା ଟଙ୍କା ଜବତ କରିବାପାଇଁ ଉଦ୍ୟମ ଚାଲିଥିବା ଏସ୍‌ଡିପିଓ ଶ୍ରୀପତି ମଙ୍ଗଳବାର ସାମ୍ବାଦିକ ସମ୍ମିଳନୀରେ ଉପସ୍ଥାପନ କରିଥିଲେ। କଣାସ ଥାନା ପରିସରରେ ସାମ୍ବାଦିକ ସମ୍ମିଳନୀ ପିପିଲି ଏସ୍‌ଡିପିଓ ବିରଞ୍ଚି ନାରାୟଣ ପତି, କଣାସ ଥାନା ଆଇଆଇସି ରାକେଶ କୁମାର ତ୍ରିପାଠୀ, ପିପିଲି ଥାନା ଆଇଆଇସି ଦୀପକ କୁମାର ଖଣ୍ଡାୟତରାୟ ପ୍ରମୁଖ ଉପସ୍ଥିତ ଥିଲେ।

ମଦ ଜବତ; ୨ ଗିରଫ

ଚାରିଛକ, ୧୨।୩ (ସମିସ) ଚାରିଛକ ପୁଲିସ ସୋମବାର ରାତିରେ ବିଭିନ୍ନ ସ୍ଥାନରେ ଚଢ଼ଉ କରି ୨ ଜଣ ମଦ ବେପାରୀକୁ ଗିରଫ କରିବା ସହିତ ତାଙ୍କ ଠାରୁ ୧୦ ଲିଟର ଦେଶୀ ଓ ବିଦେଶୀ ମଦ ଜବତ କରିଥିବା ଜଣାପଡ଼ିଛି। ଖବରରୁ ଜଣାଯାଇଛି ଯେ ଚାରିଛକ ଥାନା ଅନ୍ତର୍ଗତ ଠାକୁର ପାଟଣାଗ୍ରାମର ଉମେଶ ମହାପାତ୍ର ଠାରୁ ୫ଲିଟର ଦେଶୀ ଓ ବିଦେଶୀ ମଦ ଏବଂ ତେରୁଣ୍ଡିଆ ଗ୍ରାମର ଦାମୋଦର ବେହେରା ଠାରୁ ୫ଲିଟର ଦେଶୀ ଓ ବିଦେଶୀ ମଦ ଜବତ କରିବା ସହ ଉଭୟଙ୍କୁ ଗିରଫ କରି କୋର୍ଟ ଚାଲଣ କରିଛି। ଆଗକୁ ଚଢ଼ଉ ଜୋରଦାର କରାଯିବ ବୋଲି ଥାନା ଅଧିକାରୀ ସଂଗ୍ରାମ କେଶରୀ ସ୍ୱାଇଁ କହିଛନ୍ତି।

ଆବର୍ଜନାରେ ପୋତି ହେଲାଣି କେନାଲ

ନୟାହାଟ, ୧୨।୩(ସମିସ): ରାଜ୍ୟ ସରକାର ଜଳସେଚନ ଲାଗି କେନାଲ ବନ୍ଧ, ବାଡ଼ ମରାମତି ସହ ଉନ୍ନତି ପାଇଁ କୋଟିକୋଟି ଟଙ୍କା ବ୍ୟୟ କରୁଛନ୍ତି। କିନ୍ତୁ କିଛି ବ୍ୟବ୍ୟସାୟୀ କେନାଲ ମଧ୍ୟରେ ଅନାନା କାଗଜ, ପଲିଥିନ, ଜରିମୁଣି ଅଳିଆ, ସୋଲ ଦନା, ଅଳିଆ ଆବର୍ଜନା କେନାଲରେ ପକାଇବା ଦ୍ୱାରା କେନାଲ ପୋତି ହେଉଛି। ଯେଉଁଥି ପାଇଁ କେନାଲର ଶେଷ ମୁଣ୍ଡରେ ପାଣି ପହଞ୍ଚୁ ନାହିଁ। ଯାହା ଫଳରେ ବନ୍ଧରେ ଥିବା ସରକାରୀ ନଡ଼ିଆ ଗଛ ଅନନ୍ୟ ଗଛ ସବୁ ଖରାରେ ଝାଉଁଳି ମରିବାକୁ ବସିଲାଣି। କୁଣ୍ଡେଇ ମୁଖ୍ୟ କେନାଲରେ ଅଳିଆ ଆବର୍ଜନା ଜମିବାରୁ ତାର ଶାଖା କେନାଲ ଯଥା ପାଟପୁର, ପାଣିଛତ୍ର, ଜଗନ୍ନାଥପୁର, ନରସିଂହପୁର ମାଇନର କେନାଲ ପାଣି ଯାଉନାହିଁ। ଏସମ୍ପର୍କରେ ଜଳସେଚନ ବିଭାଗ ଯନ୍ତ୍ରୀ ତପନ କୁମାର ନାୟକଙ୍କୁ ପଚାରିବାରୁ କେନାଲକୁ ଆବର୍ଜନା ପକାଉଥିବା ଲୋକମାନଙ୍କୁ ଚିହ୍ନଟ କରାଯାଇ ଆଇନି ଗତ କାର୍ଯ୍ୟାଅନୁଷ୍ଠାନ ନିଆଯିବ ବୋଲି କହିଛନ୍ତି।

ନବମ ବାର୍ଷିକ ଦିବାରାତ୍ର ଭଲିବଲ ଟୁର୍ଣ୍ଣାମେଣ୍ଟ

ସାକ୍ଷୀଗୋପାଳ, ୧୨।୩(ସମିସ) ସତ୍ୟବାଦୀ ବ୍ଲକ ଅନ୍ତର୍ଗତ ଗଡ଼ବଳରାମପୁର ପଞ୍ଚାୟତର ବୁଢାକେରା ଗ୍ରାମ ଖେଳ ପଡ଼ିଆରେ ଅବସରପ୍ରାପ୍ତ ବୀର ଯବାନଙ୍କ ସମ୍ମାନାର୍ଥେ ନବମ ବାର୍ଷିକ ଦିବାରାତ୍ର ଭଲିବଲ ଟୁର୍ଣ୍ଣାମେଣ୍ଟ ଓ ବିଦ୍ୟାଳୟ ସ୍ତରୀୟ ପ୍ରତିଯୋଗିତା ଅନୁଷ୍ଠିତ ହୋଇଯାଇଛି। ଏହି ଟୁର୍ଣ୍ଣାମେଣ୍ଟରେ ୮ଟି ଦଳ ଅଂଶଗ୍ରହଣ କରିଥିଲେ। ସେମାନଙ୍କ ମଧ୍ୟରେ ବାଗଲପୁର ଓ ତରକଣା ଫାଇନାଲ ମ୍ୟାଚ୍ ହୋଇଥିଲା। ବାଗଲପୁର ଦଳ ୧୭-୨୫, ୧୬-୨୫, ୨୦-୨୫ ସେଟରେ ଜିତି ଚାମ୍ପିଅନ ଆଖ୍ୟା ଅର୍ଜନ କରିଥିଲେ। ଖେଳ ପରିଚାଳନା କରିଥିଲେ ଭବାନୀଶଙ୍କର ଜେନା ଓ ରମେଶ ଚନ୍ଦ୍ର ଦଳାଇ। ସେହିପରି ୧୦ଟି ସ୍କୁଲର ଛାତ୍ରଛାତ୍ରୀଙ୍କ ମଧ୍ୟରେ ବିଭିନ୍ନ ପ୍ରତିଯୋଗିତା ହୋଇଥିଲା। ଅନୁଷ୍ଠିତ ପୁରସ୍କାର ବିବରଣୀ ଉତ୍ସବରେ ମୁଖ୍ୟ ଅତିଥି ଭାବେ ଅବସରପ୍ରାପ୍ତ ଯବାନ ଅଭିମନ୍ୟୁ ଦଳାଇ, ପ୍ରତାପ ପାତ୍ର, ଧିରେନ୍ଦ୍ର କୁମାର ଜେନା, ପ୍ରଭାସ ଚନ୍ଦ୍ର ମାନସିଂ, ସୁଗୁନ ଖାନ, ଗଙ୍ଗାଧର

ତ୍ରିପାଠୀ, ପ୍ରଶାନ୍ତ କୁମାର ମହାନ୍ତି ଓ ଯୁବନେତା ସିଦ୍ଧାନ୍ତ ରାଉତରାୟ ଏବଂ ସତ୍ୟବାଦୀ ଗୋଷ୍ଠୀ ସ୍ୱାସ୍ଥ୍ୟକେନ୍ଦ୍ରର ଡ.ସୁବାଶିସ ଦାଶ ଯୋଗଦେଇ ପୁରସ୍କାର ବିତରଣ କରିଥିଲେ। ବୁଢାକେରା ଗ୍ରାମବାସୀ, ଡ.ଅଭୟ ମିଶ୍ର ସ୍ମାରକୀ କ୍ଲବର ସଦସ୍ୟ ଏବଂ ଯବାନ ଦୀପକ ପ୍ରଧାନଙ୍କ ସହଯୋଗରେ କାର୍ଯ୍ୟ ସମ୍ପନ୍ନ ହୋଇଥିଲା। ସେହିପରି ୧୯ ତାରିଖରେ କେତକୀପାଟଣା ପଞ୍ଚାୟତର ପଦ୍ମପୁର ଉପ୍ରା ବିଦ୍ୟାଳୟ ଠାରେ ଅନୁଷ୍ଠାନ ପକ୍ଷରୁ ରକ୍ତଦାନ ଶିବିର ଆୟୋଜନ କରାଯିବ ବୋଲି ଜଣାପଡ଼ିଛି।

ବଳରାମଦେବ ଦିବାରାତ୍ର ଫୁଟବଲ ଟୁର୍ଣ୍ଣାମେଣ୍ଟ

କଳିଙ୍ଗ ସ୍ପୋର୍ଟିଂ କ୍ଲବ ଚାମ୍ପିଅନ

ଟାଙ୍ଗୀ, ୧୨।୩(ସମିସ): ଟାଙ୍ଗୀ ଚିଲିକା ଷ୍ଟାଡିୟମରେ ଟାଙ୍ଗୀ ଅଗ୍ରଣୀ ଯୁବକ ସଂଘ ଶିବା ୟୁଥ କ୍ଲବ୍ ଆନୁକୁଲ୍ୟରେ ଅନୁଷ୍ଠିତ ବଳରାମଦେବ ଦିବାରାତ୍ର ଫୁଟବଲ ଟୁର୍ଣ୍ଣାମେଣ୍ଟ ଉଦ୍‌ଯାପିତ ହୋଇଯାଇଛି। ଫାଇନାଲ ମ୍ୟାଚ୍ କଳିଙ୍ଗ ସ୍ପୋର୍ଟିଂ ଓ ଏମଅଫସି ମଧ୍ୟରେ ହୋଇଥିଲା। କଳିଙ୍ଗ ସ୍ପୋର୍ଟିଂ କ୍ଲବ ୧-୦ ଗୋଲରେ ବିଜୟୀ ହୋଇ ଚାମ୍ପିଅନ ଆଖ୍ୟା ଅର୍ଜନ କରିଥିଲା। ବିଜୟୀ ଦଳକୁ ଟ୍ରଫି ସହିତ ୧୦ ହଜାର ଟଙ୍କା ଓ ଉପବିଜେତା ଦଳକୁ ଟ୍ରଫି ସହିତ ୭ ହଜାର ଟଙ୍କା ପ୍ରଦାନ କରାଯାଇଥିଲା। ଉଦ୍‌ଯାପନୀ ଉତ୍ସବରେ ମୁଖ୍ୟ ଅତିଥି ଭାବେ ବେଗୁନିଆ ବିଧାୟକ ରାଜେନ୍ଦ୍ର କୁମାର ସାହୁ, ଟାଙ୍ଗୀ ବ୍ଲକ ଅଧକ୍ଷା ରିସ୍ମା ମାନ୍ଧାତା, ସମାଜସେବୀ ପବିତ୍ର ପାଇକରାୟ, ଯୁବ ବ୍ୟବସାୟୀ ଭଗବାନ ପାତ୍ର, ରାକେଶ ପୃଷ୍ଟି, ଦିଲ୍ଲୀପ ମହାପାତ୍ର, ଆଇନଜୀବୀ ରମେଶ ଚନ୍ଦ୍ର ବେହେରା, ପୂର୍ବତନ ଜିଲ୍ଲା ପରିଷଦ ସ୍ୱଦେଶ କୁମାର ରାଉତରାୟ, ବ୍ଲକ ଉପାଧ୍ୟକ୍ଷ ଦୁର୍ଗା ପ୍ରସାଦ ନାଥ ଶର୍ମା, କ୍ଲବ ସଭାପତି କୃଷ୍ଣ ଚନ୍ଦ୍ର ରାଉତ, ଉପସଭାପତି ତପନ କୁମାର ରାଉତ ପ୍ରମୁଖ ଅତିଥି ଭାବେ ଯୋଗଦେଇଥିଲେ। ଖେଳ ପରିଚାଳନା କରିଥିଲେ ରାଜୁ ମହାନ୍ତି, ତନୋଜ ଶ୍ରୀଚନ୍ଦନ, ପ୍ରିୟବ୍ରତ ବାହିନୀ ପତି, ସେଖାବତ ଖାନ, ଜ୍ୟୋତିରଞ୍ଜନ ସ୍ୱାଇଁ, ପ୍ରଫୁଲ୍ଲ ବେହେରା, ଦୈତାରି କରୁଆ। ଅଫିସିଆଲଙ୍କୁ ସହଯୋଗ କରିଥିଲେ ତ୍ରିନାଥ ପାତ୍ର ଓ ଅକ୍ଷୟ ପଟ୍ଟନାୟକ, ମ୍ୟାଚ୍ କମିଶନର ଭାବେ ଅକ୍ଷୟ ପଟ୍ଟନାୟକ ସହଯୋଗ କରିଥିଲେ। କ୍ଲବର ସମସ୍ତ ସଭ୍ୟ ସହଯୋଗ କରିଥିଲେ।

ଦିବ୍ୟାଙ୍ଗ ଛାତ୍ରଛାତ୍ରୀ ଓ ଅଭିଭାବକ ଯୋଗ ପ୍ରଶିକ୍ଷଣ ଶିବିର

ବେଗୁନିଆ, ୧୨।୩(ସମିସ): ବେଗୁନିଆ ସଦର ମହକୁମା ସ୍ଥିତ ଗୋଷ୍ଠୀ ଦିବ୍ୟାଙ୍ଗ ସାଧନ କେନ୍ଦ୍ର ପରିସରରେ ଦିବ୍ୟାଙ୍ଗ ଛାତ୍ରଛାତ୍ରୀ ଓ ଅଭିଭାବକଙ୍କୁ ନେଇ ପଞ୍ଚ ଦିବସୀୟ ଯୋଗ ପ୍ରଶିକ୍ଷଣ ଶିବିର ଅନୁଷ୍ଠିତ ହୋଇଥିଲା। ଗୋଷ୍ଠୀ ଉନ୍ନୟନ ଅଧିକାରୀ ଭାସ୍କର ଚନ୍ଦ୍ର ଲେଙ୍କା ଅତିଥି ଭାବେ ଯୋଗ ଦେଇ କାର୍ଯ୍ୟକ୍ରମକୁ ଉଦ୍‌ଘାଟନ କରିଥିବା ବେଳେ ଅତିରିକ୍ତ ଗୋଷ୍ଠି ଶିକ୍ଷା ଅଧିକାରୀ ତଥା ସାଧନ କେନ୍ଦ୍ର ସଂଯୋଜିକା ଲକ୍ଷ୍ମୀ ଦେଇଙ୍କ ନେତୃତ୍ୱରେ ଅନୁଷ୍ଠିତ ହୋଇଥିଲା। ସାଧନକର୍ମୀ ଦୀପକ କୁମାର ସାହୁ, ମୀନକେତନ ପାତ୍ର, କ୍ଷଣପ୍ରଭା ରଣା, ଅଭିଲିପସା ବିଶ୍ୱାଳ, କପିଳ ମହାପାତ୍ର, ପବିତ୍ର ପରିଡ଼ା, ବିଆରପି ରଞ୍ଜିତା ବେହେରା ଓ ରଶ୍ମିତା ସାହୁ ପ୍ରମୁଖ ଯୋଗ ଦେଇ ପରିଚାଳନା ସହଯୋଗ କରିଥିଲେ।

ବଡା ଓ ଗୋପିନାଥପୁର ପଞ୍ଚାୟତରେ ପୁଲିସ୍‌ର ଫ୍ଲାଗ ମାର୍ଚ୍ଚ

କଣାସ, ୧୨।୩(ସମିସ): କଣାସ ବ୍ଲକର ଗଡ଼ିଶାଗୋଦା ଥାନା ପରିଭୁକ୍ତ ଗୋପିନାଥପୁର ଓ କାଦୁଆ ପଞ୍ଚାୟତରେ ଆଗାମୀ ସାଧାରଣ ନିର୍ବାଚନକୁ ଆଖି ଆଗରେ ରଖି ଗଡ଼ିଶାଗୋଦା ଥାନା ଆଇଆଇସି ଦୁର୍ଗାଚରଣ ମହାପାତ୍ରଙ୍କ ତତ୍ତ୍ୱାବଧାନରେ ଥାନାର ସମସ୍ତ କର୍ମଚାରୀ ଓ ପୁଲିସ୍ ଫୋର୍ସ ଗୋପିନାଥପୁର ପଞ୍ଚାୟତର ଗୋପିନାଥପୁର, କଳାପଦର, ଯାଗୁଲେଇପଦର, ପାଇକମରା, ଓ କାଦୁଆ ପଞ୍ଚାୟତର ସାନଓରା ଓ ସାହାସପୁର ଏବଂ ସାହୁପଡ଼ା ପଞ୍ଚାୟତର ବାଲିପଡ଼ା ବଜାରରେ ପୁଲିସ୍ ପକ୍ଷରୁ ଫାଗମାର୍ଚ୍ଚ କରାଯାଇ ଜନସାଧାରଣଙ୍କୁ ସଚେତନତା କରାଯାଇଥିଲା।

ଗୋମାୟା ଚଣ୍ଡିଙ୍କ ପୀଠରେ ବିଶ୍ୱଶାନ୍ତି ମହାଯଜ୍ଞ

କଣାସ, ୧୨।୩(ସମିସ): କଣାସ ବ୍ଲକ କଣାସ ପଞ୍ଚାୟତର ଗାଣ୍ଡପଡ଼ା ଗ୍ରାମରେ ପ୍ରତିଷ୍ଠିତ ମା'ଗୋମାୟାଚଣ୍ଡିଙ୍କ ପୀଠରେ ଗତ ୧୦ତାରିଖ ଠାରୁ ସପ୍ତବିଂଶ ବାର୍ଷିକ ବିଶ୍ୱଶାନ୍ତି ମହାଯଜ୍ଞ ଅନୁଷ୍ଠିତ ହୋଇଛି। ୧୧ତାରିଖ ଦିନ ଦୟାନଦୀର ଦୋକନ୍ଦା ନୀଳକଣ୍ଠେଶ୍ୱର

ଦେବଙ୍କ ଘାଟରୁ ବିରାଟ କଳସଯାତ୍ରା କଣାସ ଗୋଲାବଜାର, କଣାସ ବସ୍‌ଷ୍ଟାଣ୍ଡ, କଣାସ କୁଞ୍ଜେଶ୍ୱରୀ ଛକ, କଣାସ ଗ୍ରାମଦେଇ ମା'ଙ୍କ ପୀଠରେ ପହଞ୍ଚିଥିଲା। ୫ଦିନ ଧରି ଅଙ୍କୁରାରୋପଣ, ସୂର୍ଯ୍ୟପୂଜା, ଗୋପୂଜା, ଶାଳାପୂଜା, ଆହୂତି ପ୍ରଦାନ, ଚଣ୍ଡିପାଠ, ରୁଦ୍ରାଭିଷେକ, ଅଗ୍ନିସ୍ଥାପନ ଅନୁଷ୍ଠିତ ହେବାସହ ୧୪ତାରିଖ ଅପରାହ୍ଣରେ ପୂର୍ଣ୍ଣାହୁତି କାର୍ଯ୍ୟ ଅନୁଷ୍ଠିତ ହେବ। ଯଜ୍ଞ କାର୍ଯ୍ୟ ମୁଖ୍ୟପୁରୋଧା ପଣ୍ଡିତ ଜଗନ୍ନାଥ ମିଶ୍ର ଓ ତାଙ୍କ ସହଯୋଗୀମାନେ ସୁଚାରୂପେ ତୁଲାଉଥିବା ବେଳେ ପୂର୍ଣ୍ଣାହୁତି ପରେ ଶ୍ରୀମାହେଶ୍ୱରୀ ପୁଷ୍ପାମା ଚରୁବଣ୍ଟନ କରିବେ।

ଲୋକାର୍ପଣ ହେଲା ଆଇ ଲଭ ୟୁ ପିପିଲି

ସେଲ୍‌ଫି ପଏଣ୍ଟରେ ମଜାନେବେ ପର୍ଯ୍ୟଟକ

ପିପିଲି, ୧୨।୩(ସମିସ): ପୁରୀ ଜିଲ୍ଲାକୁ ସରସସୁନ୍ଦର ଭାବରେ ଗଢି ତୋଳିବା ପାଇଁ ରାଜ୍ୟ ସରକାର ଖର୍ଚ୍ଚ କରୁଛନ୍ତି କୋଟି କୋଟି ଟଙ୍କା। ଭୁବନେଶ୍ୱରରୁ ପୁରୀ ଯିବା ବାଟରେ ପିପିଲି ଟୋଲ ପ୍ଲାଜା ନିକଟ ପିପିଲି ମୁଖ୍ୟ

ବଜାରକୁ ପ୍ରବେଶ ପଥରେ ପର୍ଯ୍ୟଟକମାନଙ୍କୁ ଆକୃଷ୍ଟ କରିବା ପାଇଁ ସୌନ୍ଦର୍ଯ୍ୟକରଣ ସହିତ ସେଲ୍‌ଫି ପଏଣ୍ଟ ଆଇ ଲଭ ୟୁ ପିପିଲି ନିର୍ମାଣ କରାଯାଇଛି। ଏଠାରେ ପର୍ଯ୍ୟଟକ ଅଟକି ପିପିଲିର ସ୍ମୃତିକୁ ନେଇ ଫଟୋ ପୋଜ ଦେବେ। ଏହି କାର୍ଯ୍ୟ ପାଇଁ ପିପିଲି ଏନ୍‌ଏସି ପକ୍ଷରୁ ୭୨ ଲକ୍ଷରୁ ଉର୍ଦ୍ଧ୍ୱ ଟଙ୍କା ବ୍ୟୟବରାଦରେ ଏହାର ଉନ୍ନତି କରଣ କରାଯାଇଛି। ଏହି ପ୍ରକଳ୍ପରେ ପାର୍କ ନିର୍ମାଣ କରାଯାଇ ସେଥିରେ ଘାସ ଲଗାଯିବା ସହିତ ବିଭିନ୍ନ ସୌନ୍ଦର୍ଯ୍ୟକରଣ ଗଛ ଲାଗାଯାଇଛି। ଲୋକମାନେ ଚାଲିବା ପାଇଁ ରାସ୍ତା ନିର୍ମାଣ କରାଯିବା ସହିତ ପେଭର ବ୍ଲକ ପକାଯାଇଛି। ଗୋରୁ ଗାଇ ପାର୍କ ଭିତରକୁ ପ୍ରବେଶ ନକରିବା ପାଇଁ ଚତୁଃପାର୍ଶ୍ୱରେ ଷ୍ଟିଲ ପାଇପ ଲଗାଯାଇଛି। ପାର୍କ ପରିସରରେ ପିପିଲିର କଳା ସଂସ୍କୃତି ଏବଂ ପରିଚୟର ପ୍ରତୀକ ଚାନ୍ଦୁଆକୁ ସ୍ଥାପିତ କରାଯାଇଛି। ଫାଇଭରରେ ପ୍ରସ୍ତୁତ ଏହି ଚାନ୍ଦୁଆର ପ୍ରତିଛବି କପଡ଼ାରେ ତିଆରି ଚାନ୍ଦୁଆ ଠାରୁ କୌଣସି ଗୁଣରେ କମ୍ ନାହିଁ। ଖାଲି ଯେ ଚାନ୍ଦୁଆର ପ୍ରତୀକ କରାଯାଇଛି ତାହା ନୁହେଁ ଦୋଳ ପର୍ବର ଛତିତ୍ରାସକୁ ମଧ ଏଠାରେ ସ୍ଥାନ ଦିଆଯାଇଛି। ଭୁବନେଶ୍ୱରରୁ ପୁରୀକୁ ବାଇବାସ୍ ରାସ୍ତା ଯିବା ପରେ ଚାନ୍ଦୁଆ ବଜାର ଦୂରେଇ ଯାଉଥିବା ବେଳେ ଏହି ପ୍ରକଳ୍ପ ନିଶ୍ଚିତ ଭାବରେ ଚାନ୍ଦୁଆ କାରୀଗର ଏବଂ ବ୍ୟବସାୟୀଙ୍କ ବ୍ୟବସାୟକୁ ଆଗକୁ ନେବାରେ ସହାୟକ ହେବ। ଆଇଲଭୟୁ ପିପିଲି ପ୍ରକଳ୍ପ ମନ୍ଥର ଗତିରେ ଚାଲୁଥିବାର ଖବର କେବଳ 'ସକାଳ'ରେ ପ୍ରକାଶ ପାଇଥିଲା। ଏହାପରେ ପିପିଲି ବିଧାୟକ ରୁଦ୍ର ପ୍ରତାପ ମହାରଥୀଙ୍କ ପ୍ରତ୍ୟେକ୍ଷ ତତ୍ତ୍ୱାବଧାନରେ କାର୍ଯ୍ୟ ଜୋରଦାର ଆରମ୍ଭ କରାଯାଇଥିଲା। ଏହାରି ମଧ୍ୟରେ ଆଉ ଏକ କଳାକାରୀଗରି ରହିଛି ପାର୍କ ପରିସରରେ ରହିଥିବା ଘୋଡ଼ା। ଯେଉଁଥିରେ ରହିଛି ମୋଟର ସାଇକେଲର ବିଭିନ୍ନ ଯନ୍ତ୍ରପାତି। ତାହା ଏଭଳି ଭାବରେ ନିର୍ମାଣ କରାଯାଇଛି ଯାହାକୁ ଦେଖିବା ବେଳେ ଆଖି ଲାଖିଯିବ। ଏହାର ପୂର୍ଣ୍ଣାଙ୍ଗ କାର୍ଯ୍ୟ ଶେଷ ହେବା ପରେ ମଙ୍ଗଳବାର ପିପିଲିବାସୀଙ୍କ ପାଇଁ ଏହାକୁ ଲୋକାର୍ପଣ କରାଯାଇଛି। ମୁଖ୍ୟମନ୍ତ୍ରୀ ଏବଂ ୫-ଟି ଅଧକ୍ଷ କାର୍ତ୍ତିକ ପାଣ୍ଡିଆନ ଏହାର ନିର୍ମାଣ ଶୈଳୀ ସମ୍ପର୍କରେ କହିଥିଲେ। ମଙ୍ଗଳବାର ଏକ ଭବ୍ୟ ପରିବେଶ ମଧ୍ୟରେ ଏହାକୁ ପିପିଲି ବିଧାୟକ ରୁଦ୍ର ପ୍ରତାପ ମହାରଥୀ ଉଦ୍‌ଘାଟନ କରିଛନ୍ତି। ଅନ୍ୟତମ ଅତିଥି ଭାବରେ ବିଧାୟକଙ୍କ ଧର୍ମ ପତ୍ନୀ ଜାଗୃତି ମହାରଥୀ, ଏନ୍‌ଏସି ଅଧ୍ୟକ୍ଷ ଏସକେ ବାବୁ, ପ୍ରକଳ୍ପ ନିର୍ଦ୍ଦେଶକ ଅକ୍ଷୟ କୁମାର ଦାସ, କାର୍ଯ୍ୟନିର୍ବାହୀ ଅଧିକାରୀ ପଲ୍ଲଭି ବେହେରା, କନିଷ୍ଠଯନ୍ତ୍ରୀ ରଶ୍ମି ରଞ୍ଜନ ବେହେରା, ବ୍ଲକ ଅଧ୍ୟକ୍ଷ ଦେବସ୍ୱିନୀ ନନ୍ଦ, ଉପାଧ୍ୟକ୍ଷ ପ୍ରଫୁଲ ସ୍ୱାଇଁ, ରାଜ୍ୟ ଖାଦ୍ୟ ସୁରକ୍ଷା ଆୟୋଗର ସଦସ୍ୟ ପ୍ରୀୟବ୍ରତ ସାମନ୍ତରାୟ, ଜିଲ୍ଲା ପରିଷଦ ସଭ୍ୟ ଧରଣୀଧର ସାହୁ, ବିଧାୟକଙ୍କ ପ୍ରତିନିଧି ଆର୍ତ୍ତବନ୍ଧୁ ସାମନ୍ତରାୟ, ଆମ୍ବାଅଧକ୍ଷ ପ୍ରକାଶ ଧଳ, କାଉନସିଲର ଚନ୍ଦନ ସେଠୀ, ସୌମ୍ୟ ରଞ୍ଜନ ସ୍ୱାଇଁ. ସମାଜସେବୀ ବିରଜା ପ୍ରସାଦ ପଟ୍ଟନାୟକ, ବ୍ଲକ ବିଜେଡ଼ି ମହିଳା ସଭାନେତ୍ରୀ ଜ୍ୟୋସ୍ନାରାଣୀ ପୃଷ୍ଟି, ବିଜେଡ଼ି ନେତ୍ରୀ ଝୁମାମଣୀ ମଲ୍ଲିକ, ଯଶୁଆପୁର ସମିତି ସଭ୍ୟ ରଶ୍ମି ରଞ୍ଜନ ଭଟ୍ଟ ମହମ୍ମଦ ସାହେବ, ଛାତ୍ର ବିଜେଡ଼ି ନେତା ସୌମ୍ୟ ରଞ୍ଜନ ବେହେରା ପ୍ରମୁଖ

ଯୋଗ ଦେଇଥିଲେ। ଶେଷରେ ଉପସ୍ଥିତ ଜନସାଧାରଣ ମୁଖ୍ୟମନ୍ତ୍ରୀ ନବୀନ ପଟ୍ଟନାୟକଙ୍କୁ କୃତଜ୍ଞତା ଜଣାଇଥିଲେ।

ଅର୍ଥନୈତିକ ଅଭିବୃଦ୍ଧି କରିବ ନୟାଗଡ଼ ମଡେଲ୍ ମଣ୍ଡି

ବାହାଡଝୋଲା ନିୟନ୍ତ୍ରିତ ବଜାର କମିଟି ଆନୁକୂଲ୍ୟରେ ହେବ ନିର୍ମାଣ

ନୟାଗଡ଼, ୧୨।୩(ସମିସ):

ଶିଳାନ୍ୟାସ କଲେ ନୟାଗଡ଼ ବିଧାୟକ

ନୟାଗଡ଼ ଜିଲ୍ଲା ବାହାଡଝୋଲା ନିୟନ୍ତ୍ରିତ ବଜାର କମିଟି ଆନୁକୂଲ୍ୟରେ ନିର୍ମାଣ ହେବାକୁ ଥିବା ମଡେଲ୍ ମଣ୍ଡି ପାଇଁ ମଙ୍ଗଳବାର ଶିଳାନ୍ୟାସ ପର୍ବ ଅନୁଷ୍ଠିତ ହୋଇଯାଇଛି। ନୟାଗଡ଼ ବିଧାୟକ ଡ. ଅରୁଣ କୁମାର ସାହୁ ମୁଖ୍ୟ ଅତିଥି ଭାବେ ଯୋଗ ଦେଇଥିବା ବେଳେ ବ୍ଲକ ଅଧ୍ୟକ୍ଷ କିଶୋର ଚନ୍ଦ୍ର ସାହୁ, ଜିଲ୍ଲା ପରିଷଦ ସଦସ୍ୟ ସରୋଜ ରଣସିଂ, ସୁବାଷ ଚନ୍ଦ୍ର କହଁର, ସ୍ଥାନୀୟ ସରପଞ୍ଚସୁଶାନ୍ତ କୁମାର ପ୍ରଧାନ, ସମିତିସଭ୍ୟ ଦିଲ୍ଲୀପ କୁମାର ହାତୀ ପ୍ରମୁଖ ଯୋଗ ଦେଇଥିଲେ। ଉପଜିଲ୍ଲାପାଳ ତଥା ବାହାଡଝୋଲା ନିୟନ୍ତ୍ରିତ ବଜାର କମିଟି ଅଧ୍ୟକ୍ଷ କର୍ଣ୍ଣଦେବ ସମାଦାର, ସମ୍ପାଦକ ସୁଦାମ ଚରଣ ଜେନା କାର୍ଯ୍ୟକ୍ରମକୁ ପରିଚାଳନା କରିଥିଲେ। ନୟାଗଡ଼ ବ୍ଲକ ଅନ୍ତର୍ଗତ ତୁଳସୀପୁର ମୌଜାରେ ଏହି ମଡେଲ ମଣ୍ଡି ନିର୍ମାଣ ହେବାକୁ ବ୍ୟବସ୍ଥା ହୋଇଛି। ଏଥିପାଇଁ ୮ କୋଟି ୨୭ ଲକ୍ଷ ଟଙ୍କା ବ୍ୟୟ ବରାଦ ହୋଇଛି। ୩୨ଟି ଗୋଦାମ ଗୃହ, ୧ ହଜାର ମେଟ୍ରିକ ଟନ କ୍ଷମତା ବିଶିଷ୍ଟ ବଡ ଗୋଦାମ ଗୃହ ୨ଟି, ଖଳା, କୃଷି ଜାତ ଦ୍ରବ୍ୟ ଗୁଣବତ୍ତା ଅନୁଯାୟୀ ପୃଥକ କରିବା ଗୃହ, ୩୦ ମେଟ୍ରିକ ଟନ୍ ବିଶିଷ୍ଟ ଶୀତଳ ଭଣ୍ଡାର, ଓଜନ କଣ୍ଟା, କୃଷକ ସୂଚନା କେନ୍ଦ୍ର ଗୃହ, କୃଷକ ବିଶ୍ରାମ ଗୃହ, କ୍ୟାଣ୍ଟିନ୍, ନିଲାମ ଗୃହ, ମୁକ୍ତାକାଶ ପିଣ୍ଡି, କାର୍ଯ୍ୟାଳୟ ଗୃହ, ଶୌଚାଳୟ, ୬୦ ଫୁଟ ଚଉଡା ରାସ୍ତା ନିର୍ମାଣ କରାଯିବାକୁ ଯୋଜନା ରହିଛି। ଏହି ଅବସରରେ ବିଧାୟକ ଡ. ସାହୁ ତାଙ୍କ ବକ୍ତବ୍ୟରେ ଚାଷୀ ଓ ବ୍ୟବସାୟୀଙ୍କ ଅର୍ଥନୈତିକ ଅଭିବୃଦ୍ଧି କରିବା ପାଇଁ ନୟାଗଡ଼ ମଡେଲ୍ ମଣ୍ଡି ଗୁରୁତ୍ୱ ବହନ କରିବ ବୋଲି କହିଛନ୍ତି। ଏହା ସହିତ ଏହି ମଣ୍ଡିରେ ଇ-ନାମ ଜରିଆରେ ବାହାର ବ୍ୟବସାୟୀ କିଣାବିକା କରିବା ପାଇଁ ବ୍ୟବସ୍ଥା ରହିବ। ନୟାଗଡ଼ ସହରର ଅଭିବୃଦ୍ଧିକୁ ଗୁରୁତ୍ୱ ଦେଇ ମଡେଲ୍ ମଣ୍ଡି ନିର୍ମାଣ କରାଯାଉଥିବା କହିଛନ୍ତି। ଏହି ଅବସରରେ ନୟାଗଡ଼ ନୂଆ ବସଷ୍ଟାଣ୍ଡଠାରୁ ବିଧାୟକଙ୍କ ନେତୃତ୍ୱରେ ବିଶାଳ ବାଇକ ଶୋଭାଯାତ୍ରା ଅନୁଷ୍ଠିତ ହୋଇଥିଲା। ଶହ ଶହ ସଂଖ୍ୟାରେ ବିଜୁ ଜନତା ଦଳ କର୍ମୀ ଉକ୍ତ ବାଇକ ଶୋଭାଯାତ୍ରାରେ ସାମିଲ ହୋଇଥିଲେ।

ସାପ କାମୁଡାରେ ପଞ୍ଚମ ଶ୍ରେଣୀ ଛାତ୍ର ମୃତ

ଭାପୁର, ୧୨।୩(ସମିସ): ଜଣେ ପଞ୍ଚମ ଶ୍ରେଣୀର ଛାତ୍ର ନିଜ ଘର ବାଡିପଟେ ଖେଳୁଥିବା ସମୟରେ ଏକ ନାଗସାପ କାମୁଡିବାରୁ ମୃତ୍ୟୁବରଣ କରିଛନ୍ତି। ନୟାଗଡ଼ ଜିଲ୍ଲା ଭାପୁର ବ୍ଲକ ବଡସହରା ପଞ୍ଚାୟତ ସାନସହରା ଗ୍ରାମରେ ଏପରି ଦୁଃଖଦ ଘଟଣା ଘଟିଛି। ଗ୍ରାମର ପ୍ରଭାତ କୁମାର ଜେନାଙ୍କ ଏକମାତ୍ର ପଞ୍ଚମ ଶ୍ରେଣୀରେ ପଢୁଥିବା ପୁଅ ଓମ ପ୍ରକାଶ ମଙ୍ଗଳବାର ସକାଳ ଆଠଟାରେ ଘର ବାଡିପଟେ ଖେଳୁଥିଲେ। ଏହି ସମୟରେ ପାଣିକୁଣ୍ଡ ନିକଟରେ ଥିବା ନାଗସାପ ଓମପ୍ରକାଶକୁ କାମୁଡି ଦେଇଥିଲା। ତାକୁ ଭାପୁର ଡାକ୍ତରଖାନାରେ ପ୍ରାଥମିକ ଚିକିତ୍ସା ପରେ ଖୋର୍ଦ୍ଧା ଡାକ୍ତରଖାନାକୁ ଚିକିତ୍ସା ପାଇଁ ନିଆଯାଇଥିଲା। ସେଠାରେ ଡାକ୍ତର ଓମପ୍ରକାଶଙ୍କୁ ମୃତ ଘୋଷଣା କରିଥିଲେ।ଶବ ବ୍ୟବଚ୍ଛେଦ ପରେ ସନ୍ଧ୍ୟାରେ ମୃତ ଦେହ ପହଞ୍ଚିବା ପରେ ଗ୍ରାମରେ ଶୋକାକୂଳ ପରିବେଶରେ ଶେଷକୃତ୍ୟ ସମ୍ପର୍ଣ୍ଣ ହୋଇଛି।

ଗୌଡୀୟ ତନ୍ତବାୟ ସମାଜ ବାର୍ଷିକ ଉତ୍ସବ

ନୟାଗଡ଼, ୧୨।୩(ସମିସ): ନୟାଗଡ଼ ବ୍ଲକ ଅନ୍ତର୍ଗତ ଚମ୍ପତିପୁର ଗ୍ରାମରେ ନିଖିଳ ଉତ୍କଳ ଗୌଡିୟ ତନ୍ତବାୟ ସମାଜ ବାର୍ଷିକ ଉତ୍ସବ ପାଳନ କରାଯାଇଛି। ଏହି ଉତ୍ସବରେ ନୟାଗଡ଼ ବିଧାୟକ ଡ. ଅରୁଣ କୁମାର ସାହୁ ଯୋଗ ଦେଇଥିଲେ। ନୟାଗଡ଼ ରାଜ୍ୟର ନିଖିଳ ଉତ୍କଳ ଗୌଡିୟ ତନ୍ତବାୟ ସମ୍ପ୍ରଦାୟର ସମସ୍ତ ବ୍ୟକ୍ତି ଯୋଗ ଦେଇଥିଲେ। ବାର୍ଷିକ ସାଧାରଣ ସଭାରେ ତନ୍ତବାୟ ସମାଜର ବିଭିନ୍ନ ପ୍ରସଙ୍ଗକୁ ନେଇ ଆଲୋଚନା କରାଯାଇଥିଲା। ଏହି ଅବସରରେ ମୁଖ୍ୟ ଅତିଥି ଡ. ସାହୁ ରାଜ୍ୟ ସରକାର ତଥା ମୁଖ୍ୟମନ୍ତ୍ରୀ ନବୀନ ପଟ୍ଟନାୟକ ସମସ୍ତ ସମ୍ପ୍ରଦାୟର ଲୋକଙ୍କୁ ସେବା ଯୋଗାଇ ଦେଉଛନ୍ତି। ମୁଖ୍ୟମନ୍ତ୍ରୀ ନବୀନ ପଟ୍ଟନାୟକ ଚାହାନ୍ତି ସବୁ ସମ୍ପ୍ରଦାୟର ଲୋକମାନେ କିପରି ବିକଶିତ ହେବେ ସେଥିପାଇଁ ଅହରହ ଉଦ୍ୟମ ଜାରି ରଖିଛନ୍ତି ବୋଲି ବିଧାୟକ ଡ. ସାହୁ ପ୍ରକାଶ କରିଥିଲେ। କାର୍ଯ୍ୟକ୍ରମରେ ସଭାପତି ମନମୋହନ ଦାଶ, ଉପସଭାପତି ପବିତ୍ର ପଣ୍ଡିତ, ସମ୍ପାଦକ ସନ୍ତୋଷ ପାତ୍ର ପ୍ରମୁଖ ଯୋଗ ଦେଇଥିଲେ।

ଆଦର୍ଶ ବିଦ୍ୟାଳୟରେ ଖୋଲିବ ଏକାଦଶ ଓ ଦ୍ୱାଦଶ ଶ୍ରେଣୀ

ଖଣ୍ଡପଡ଼ା, ୧୨।୩(ସମିସ): ନୟାଗଡ଼ ଜିଲ୍ଲା ଖଣ୍ଡପଡ଼ା ସହାରାଞ୍ଚଳ ଅଧୀନ ଓଡ଼ିଶା ଆଦର୍ଶ ବିଦ୍ୟାଳୟରେ ନୂତନ ଭାବେ ଏକାଦଶ ଓ ଦ୍ୱାଦଶ ଶ୍ରେଣୀ ସାମିଲ ହୋଇଥିବା ବିଦ୍ୟାଳୟର ଅଧ୍ୟକ୍ଷ ମନୋଜ କୁମାର ବିଶ୍ୱାଳ ସୂଚନା ପ୍ରଦାନ କରିଛନ୍ତି। ଆସନ୍ତା ଏପ୍ରିଲ ମାସଠାରୁ ଏଠାରେ ଯୁକ୍ତ ଦୁଇ ଲାଗି ନାମଲେଖା ଆରମ୍ଭ କରାଯିବ ବୋଲି ଜଣାପଡ଼ିଛି। ପୂର୍ବରୁ ଏହି ବିଦ୍ୟାଳୟରେ ଛାତ୍ରଛାତ୍ରୀମାନେ ଷଷ୍ଠ ଶ୍ରେଣୀରୁ ଦଶମ ପର୍ଯ୍ୟନ୍ତ ପଢୁଥିଲେ। ଛାତ୍ରଛାତ୍ରୀଙ୍କ ଶିକ୍ଷାର ଅଭିବୃଦ୍ଧି, ମାନସିକ ବିକାଶ ଓ ଆର୍ଥିକ ଦୃଷ୍ଟି କୋଣରୁ କିଭଳି ଉପକୃତ ହେବେ ଏନେଇ ରାଜ୍ୟ ସରକାରଙ୍କ ପକ୍ଷରୁ ନିଷ୍ପତ୍ତି ନିଆଯାଇଛି। ଏନେଇ ବିଦ୍ୟାଳୟର ସମସ୍ତ ଶିକ୍ଷକଶିକ୍ଷୟିତ୍ରୀ, ଛାତ୍ରଛାତ୍ରୀ ଓ ସମଗ୍ର ଖଣ୍ଡପଡ଼ା ବ୍ଲକରେ ଏକ ପ୍ରକାର ଖୁସି ଦେଖିବାକୁ ମିଳିଛି। କେବଳ ସେତିକି ନୁହେଁ ଏହି ବିଦ୍ୟାଳୟରେ ଛାତ୍ରଛାତ୍ରୀଙ୍କୁ ଉତ୍ତମ ଶିକ୍ଷା ପ୍ରଦାନ କରାଯାଉଥିବାରୁ ଅଭିଭାବକ ଖୁସିବ୍ୟକ୍ତ କରିଛନ୍ତି। ସେହିପରି ଆସନ୍ତା ୨୦୨୬ରେ ଯୁକ୍ତ ଦୁଇ ନିମନ୍ତେ ପରୀକ୍ଷା ଅନୁଷ୍ଠିତ ହେବ ବୋଲି ଚିଠିରୁ ସ୍ପଷ୍ଟ ହୋଇଛି।

ପଞ୍ଚାୟତ ସମିତି ୬ଷ୍ଠ ସାଧାରଣ ଅଧିବେଶନ

ପାନୀୟ ଜଳ ସମସ୍ୟାକୁ ନେଇ ଉଦ୍‌ବେଗ

ଖଣ୍ଡପଡ଼ା, ୧୨।୩(ସମିସ): ଖଣ୍ଡପଡ଼ା ବ୍ଲକ ସଭାଗୃହରେ ୨୨ଟି ପଞ୍ଚାୟତର ଜନ ପ୍ରତିନିଧିଙ୍କୁ ନେଇ ପଞ୍ଚାୟତ ସମିତିର ଷଷ୍ଠ ଅଧିବେଶନ ଅନୁଷ୍ଠିତ ହୋଇଯାଇଛି। ବୈଠକରେ ବ୍ଲକ ଅଧ୍ୟକ୍ଷା ଉପମା ବେହେରା ସଭାପତିତ୍ୱ କରିଥିବା ବେଳେ ବିଭିନ୍ନ ବିଭାଗର ସମୀକ୍ଷା କରାଯାଇଥିଲା। ଜିପିଇଓ ଅନିତ ବଡସେଠଙ୍କ ସଂଯୋଜନାରେ ଅନୁଷ୍ଠିତ ବୈଠକରେ ସ୍ୱାସ୍ଥ୍ୟ, ଶିକ୍ଷା, ପାନୀୟ ଜଳ, କୃଷି, ଉଦ୍ୟାନ ବିଭାଗ, ମହିଳା ଓ ଶିଶୁ ବିକାଶ, ଖାଦ୍ୟ ଯୋଗାଣ ଓ ଖାଉଟି କଲ୍ୟାଣ ବିଭାଗ ଉପରେ ବିସ୍ତୃତ ଆଲୋଚନା ହୋଇଥିଲା। ବିଶେଷକରି କୃଷି ବିଭାଗ ଚାଷୀଙ୍କ ଅଗୋଚରରେ ଅନେକ କାର୍ଯ୍ୟ କରୁଥିବା ନେଇ ଉପସ୍ଥିତ ସଦସ୍ୟମାନେ ଅଭିଯୋଗ କରିଥିଲେ। କୃଷି ବିଭାଗ ପକ୍ଷରୁ ଯୋଜନା ବାବଦରେ ସୂଚନା ଦିଆଯାଉନଥିବା ବେଳେ ବଳରାମ ଯୋଜନାରେ ହିତାଧିକାରୀଙ୍କୁ ସାମିଲ କରାଯାଉନଥିବା ଅଭିଯୋଗ କରିଥିଲେ। ସେହିପରି ମେଗା ପାନୀୟ ଜଳ ପ୍ରକଳ୍ପକୁ ନେଇ ଅସନ୍ତୋଷ ଦେଖା ଦେଇଥିବା ବେଳେ ବିଭିନ୍ନ ପଞ୍ଚାୟତ ପାନୀୟ ଜଳ ସମସ୍ୟା ବାବଦରେ ଜନପ୍ରତିନିଧିମାନେ ଅଭିଯୋଗ କରିଥିଲେ। ବିଭିନ୍ନ ପଞ୍ଚାୟତରେ ସ୍ୱାସ୍ଥ୍ୟ ସମ୍ବନ୍ଧୀୟ ସମସ୍ୟା ନେଇ ଜନପ୍ରତିନିଧିମାନେ ଅଭିଯୋଗ କରିଥିଲେ। ସେହିପରି ମହିଳା ଓ ଶିଶୁ ବିକାଶ ପକ୍ଷରୁ ବିଭିନ୍ନ ସଚେତନତା ଅଭିଯାନ ଆରମ୍ଭ କରିବା ପାଇଁ ମତ ପ୍ରକାଶ ପାଇଥିଲା। ଅନ୍ୟମାନଙ୍କ ମଧ୍ୟରେ ବିଡିଓ ଅଙ୍କୁର ଅଭିଳାଷ, ଜିଲ୍ଲା ପରିଷଦ ଉପାଧ୍ୟକ୍ଷା ବିଷ୍ଣୁପ୍ରିୟା ବେହେରା, ସମିତି ଉପାଧ୍ୟକ୍ଷ ଶିଶିର କୁମାର ସାହୁ, ବରିଷ୍ଠ ଜିଲ୍ଲା ପରିଷଦ ସଦସ୍ୟ ରାମେଶ୍ୱର ଶତପଥୀ, ଉଜ୍ଜଳା ମହାରଣା, ପ୍ରମୁଖ ମଞ୍ଚାସୀନ ଥିଲେ। ବୈଠକରେ ଖଣ୍ଡପଡ଼ାର ବିଭିନ୍ନ ବିଭାଗର ପ୍ରଶାସନିକ ଅଧିକାରୀ ମାନଙ୍କ ସହ ପ୍ରତ୍ୟେକ ପଞ୍ଚାୟତର ସରପଞ୍ଚ, ସମିତିସଭ୍ୟ ଉପସ୍ଥିତ ରହିବା ସହିତ ବିଭିନ୍ନ ସମସ୍ୟା ବାବଦରେ ଦୃଷ୍ଟି ଆକର୍ଷଣ କରିଥିଲେ।

ରାଷ୍ଟ୍ରପତି ପୁରସ୍କାର ପାଇଲେ କୁରାଳ ଝିଅ ମିନୁ

ଓଡ଼ଗାଁ, ୧୨।୩(ସମିସ): ରାଷ୍ଟ୍ରୀୟ ସଂସ୍କୃତ ସଂସ୍ଥାନ ପକ୍ଷରୁ ଦିଲ୍ଲୀର ଯଶୋଭୂମୀ ଠାରେ ଦୀକ୍ଷାନ୍ତ ସମାବର୍ତ୍ତନ ଉତ୍ସବ ଅନୁଷ୍ଠିତ ହୋଇଯାଇଛି। ସର୍ବଭାରତୀୟ ସ୍ତରରେ ସଂସ୍କୃତ ସ୍ନାତକୋତ୍ତର ପରୀକ୍ଷାରେ ସବୁ ଛାତ୍ରଛାତ୍ରୀଙ୍କ ମଧ୍ୟରେ ପ୍ରଥମସ୍ଥାନ ଅଧିକାର କରି ଓଡ଼ିଶା ରାଜ୍ୟ ନୟାଗଡ଼ ଜିଲ୍ଲା ଓଡ଼ଗାଁ ବ୍ଲକ ଅନ୍ତର୍ଗତ କୁରାଳ ମାଟିର ଝିଅ ମିନୁ ପାଣିଗ୍ରାହୀ ୩ଟି ସ୍ୱର୍ଣ୍ଣପଦକ ହାସଲ କରିଛନ୍ତି। ମିନୁ କୁରାଳ ଦଧିବାମନ ସଂସ୍କୃତ ମହାବିଦ୍ୟାଳୟରୁ ପାଠ ପଢ଼ାସାରି ବର୍ତ୍ତମାନ ପୁରୀସ୍ଥିତ ସଦାଶିବ କେନ୍ଦ୍ରୀୟ ବିଦ୍ୟାପୀଠରେ ଅଧ୍ୟୟନ କରୁଛନ୍ତି।ତେବେ ଦିଲ୍ଲୀ ଠାରେ ଆୟୋଜିତ ସମାବର୍ତ୍ତନ ଉତ୍ସବରେ ଭାରତର ରାଷ୍ଟ୍ରପତି ଦ୍ରୌପଦୀ ମୁର୍ମୁଙ୍କ ଠାରୁ କୁଳାଧ୍ୟକ୍ଷ ସ୍ୱର୍ଣ୍ଣ ପଦକ, କୁଳାଧିପତି ସ୍ୱର୍ଣ୍ଣପଦକ ଓ ଶ୍ରୀମତୀ ମଦଳବର ଲକ୍ଷ୍ମୀ ଓ ଶ୍ରୀରାମ ଲିଙ୍ଗେଶ୍ୱରାୟ ସ୍ୱର୍ଣ୍ଣପଦକ ଲାଭକରି ରାଜ୍ୟ, ଜିଲ୍ଲା, ବ୍ଲକ ଓ ଜନ୍ମମାଟି କୁରାଳ ପାଇଁ ଗୌରବ ଆଣିଛନ୍ତି। ମିନୁ କୁରାଳ ସୁବୁଦ୍ଧିସାହି ନିରଞ୍ଜନ ପାଣିଗ୍ରାହୀ ଓ ମଞ୍ଜୁଲତା ପାଣିଗ୍ରାହିଙ୍କ ଏକମାତ୍ର କନ୍ୟା ହୋଇଥିବା ବେଳେ ସଫଳତା ପାଇଁ ମିନୁଙ୍କୁ ବିଭିନ୍ନ ମହଲରୁ ଶୁଭେଚ୍ଛାର ସୁଅ ଛୁଟିଥିବା ଜଣାପଡ଼ିଛି। କଲେଜ୍ ଅଧ୍ୟକ୍ଷ ପ୍ରଫେସର ଭାବଗ୍ରାହୀ କର, ସଭାପତି ଡ.ଗୋପୀନାଥ ସାହୁ, ବ୍ଲକ ଅଧ୍ୟକ୍ଷ ଲୋକନାଥ ସାହୁ, ଜିଲ୍ଲାପରିଷଦ ସଭ୍ୟା ଝିଲି ପ୍ରଧାନ, ସରପଞ୍ଚ ବିଜନ ପାଇକରାୟ, ସମିତିସଭ୍ୟା କନକ ପାତ୍ର, ସାମ୍ବାଦିକ ଗଣେଶ୍ୱର ସାହୁ, ଅବସର ପ୍ରାପ୍ତ ସରକାରୀ କର୍ମଚାରୀ ସଂଘ ସଭାପତି ରାମେଶ୍ୱର ପଣ୍ଡା ଓ କଲେଜର ସମସ୍ତ ଅଧ୍ୟାପକ ଅଧ୍ୟାପିକା ମିନୁଙ୍କୁ ଶୁଭେଚ୍ଛା ଜଣାଇବା ସହିତ ତାଙ୍କର ଉତ୍ତୋରୋତ୍ତର ଉନ୍ନତି କାମନା କରିଛନ୍ତି।

ଖେଳପଡ଼ିଆ ନିର୍ମାଣ ପାଇଁ ଶିଳାନ୍ୟାସ

ନୟାଗଡ଼, ୧୨।୩(ସମିସ): ନୟାଗଡ଼ ପୌରାଞ୍ଚଳ ୮ ନଂ ୱାର୍ଡରେ ଥିବା ହାଉସିଂବୋର୍ଡ ଏବେ ବିକଶିତ ହେବାକୁ ଯାଉଛି। ମୁଖ୍ୟମନ୍ତ୍ରୀ ନବୀନ ପଟ୍ଟନାୟକ ନୟାଗଡ଼ ପାଇଁ ଟଙ୍କାର ଅନୁଦାନ ଖୋଲି ଦେଇଛନ୍ତି। ସବୁ ଗାଁ ଗଣ୍ଡାଠାରୁ ଆରମ୍ଭ କରି ଗଳି କନ୍ଦିରେ ବିକାଶର କାମ ଚାଲିଛି। ନୟାଗଡ଼ ହାଉସିଂ ବୋର୍ଡରେ ଥିବା ଖେଳ ପଡ଼ିଆ ପାଇଁ ମୁଖ୍ୟମନ୍ତ୍ରୀ ୧୦ ଲକ୍ଷ ଟଙ୍କା ଅନୁଦାନ ପ୍ରଦାନ କରିଛନ୍ତି। ମଙ୍ଗଳବାର ଏହାର ଶୁଭାରମ୍ଭ କରାଯାଇଛି କାର୍ଯ୍ୟ ସମାପ୍ତ ପରେ ହାଉସିଂବୋର୍ଡର ସମସ୍ତ କର୍ମଚାରୀ ଉପଭୁକ୍ତ ହେବେ। ଏହି କାର୍ଯ୍ୟକ୍ରମକୁ ନୟାଗଡ଼ ବିଧାୟକ ଡ. ଅରୁଣ କୁମାର ସାହୁ ଶିଳାନ୍ୟାସ କରିଛନ୍ତି। ଖୁବ୍ କମ୍ ସମୟ ଭିତରେ କାମ ସାରିବା ପାଇଁ ପରାମର୍ଶ ଦେଇଛନ୍ତି। କାର୍ଯ୍ୟକ୍ରମରେ ସ୍ଥାନୀୟ କାଉନସିଲର କିଶାନ କୁମାର ଦାସ, ଉପାଧ୍ୟକ୍ଷ ଗୁରୁପ୍ରସାଦ ଯେନା ଓ ସମସ୍ତ କାଉନସିଲମାନେ ଯୋଗ ଦେଇଥିଲେ।

ମାଧ୍ୟମିକ ବିଦ୍ୟାଳୟ ପ୍ରଧାନଶିକ୍ଷକଙ୍କ ଆଲୋଚନାଚକ୍ର

ଖଣ୍ଡପଡ଼ା, ୧୨।୩(ସମିସ): ଖଣ୍ଡପଡ଼ା ବ୍ଲକ ଅଧୀନ କୋସ୍କା ଆଞ୍ଚଳିକ ସରକାରୀ ଉଚ୍ଚ ବିଦ୍ୟାଳୟରେ ମଙ୍ଗଳବାର ପୂର୍ବାହ୍ନରେ ବ୍ଲକସ୍ତରୀୟ ମାଧ୍ୟମିକ ବିଦ୍ୟାଳୟ ପ୍ରଧାନ ଶିକ୍ଷକଙ୍କ ଷଷ୍ଠ ମାସିକ ଆଲୋଚନାଚକ୍ର ଅନୁଷ୍ଠିତ ହୋଇଯାଇଛି। ଜିଲ୍ଲା ଶିକ୍ଷାଧିକାରୀଙ୍କ ନିର୍ଦ୍ଦେଶ ଅନୁଯାୟୀ ଉକ୍ତ ବୈଠକ ଅନୁଷ୍ଠିତ ହୋଇଥିଲା। ବୈଠକରେ ଖଣ୍ଡପଡ଼ା ଗୋଷ୍ଠୀ ଶିକ୍ଷା ଅଧିକାରୀ କୈଳାସ ଚନ୍ଦ୍ର କର ସଭାପତିତ୍ୱ କରିଥିବା ବେଳେ ମୁଖ୍ୟଅତିଥି ଭାବେ ଖଣ୍ଡପଡ଼ା ରାମଚନ୍ଦ୍ର ଉଚ୍ଚ ବିଦ୍ୟାଳୟର ପ୍ରଧାନ ଶିକ୍ଷୟତ୍ରୀ ଲିପ୍ସା ନନ୍ଦ ଯୋଗଦେଇଥିଲେ। ସେହିପରି ସମ୍ମାନିତ ଅତିଥି ଭାବେ ବିଦ୍ୟାଳୟ ଆଲୁମିନି କମିଟି ସଭାପତି ରାମଚନ୍ଦ୍ର ପ୍ରଧାନ ଯୋଗଦେଇଥିଲେ। ନବମ ଶ୍ରେଣୀ ଛାତ୍ରଛାତ୍ରୀଙ୍କ ପରୀକ୍ଷା, ବିଦ୍ୟାଳୟର ପ୍ରତ୍ୟେକ ବିକାଶମୂଳକ କାର୍ଯ୍ୟ ଏବଂ ବିଭିନ୍ନ ପ୍ରକାର ସମସ୍ୟାର ସମାଧାନ ଲାଗି ବୈଠକରେ ଖସଡ଼ା ପ୍ରସ୍ତୁତ କରାଯାଇଥିଲା। କୋସ୍କା ଉଚ୍ଚ ବିଦ୍ୟାଳୟର ପ୍ରଧାନ ଶିକ୍ଷକ କାର୍ତ୍ତିକ ଚନ୍ଦ୍ର ଦଳେଇଙ୍କ ସଂଯୋଜନାରେ ଆୟୋଜିତ ବୈଠକରେ ୩୦ ଜଣ ପ୍ରଧାନଶିକ୍ଷକ ଯୋଗଦେଇଥିବା ବେଳେ ସ୍ଥାନୀୟ ବିଦ୍ୟାଳୟର ଶିକ୍ଷକଶିକ୍ଷୟିତ୍ରୀମାନେ ସହଯୋଗ କରିଥିଲେ।

ଅଗ୍ନି ନିୟନ୍ତ୍ରଣ ଓ ବିପଦରୁ ସୁରକ୍ଷା ପ୍ରଶିକ୍ଷଣ

ନୟାଗଡ଼, ୧୨।୩(ସମିସ): ସିନ୍ଦୁରିଆ ସରକାରୀ ଉଚ୍ଚ ବିଦ୍ୟାଳୟ ପ୍ରାଙ୍ଗଣରେ ନୟାଗଡ଼ ଅଗ୍ନିଶମ କାର୍ଯ୍ୟାଳୟ ସହଯୋଗରେ ଅଗ୍ନି ନିୟନ୍ତ୍ରଣ ପ୍ରଶିକ୍ଷଣ କାର୍ଯ୍ୟକ୍ରମ ଅନୁଷ୍ଠିତ ହୋଇଯାଇଛି। ବିଦ୍ୟାଳୟ ହେଉ ବା ଘରେ ହଠାତ୍ ନିଆଁ ଲାଗି ଗଲେ ଅଧିକ କ୍ଷୟକ୍ଷତି ହେବା ପୂର୍ବରୁ ନିଆଁକୁ କିପରି ଆୟତ କରି ହେବ ତାହା ଉପରେ ବିଦ୍ୟାଳୟର ପିଲାଙ୍କୁ ଦମକଳ ବାହାନି କର୍ମଚାରୀ ବିଭିନ୍ନ ଉପାୟ ମାଧ୍ୟମରେ ବୁଝାଇଥିଲେ। ବିଦ୍ୟାଳୟର ପ୍ରଧାନଶିକ୍ଷୟିତ୍ରୀଙ୍କ ଅନୁରୋଧ ପତ୍ର ମାଧ୍ୟମରେ ନୟାଗଡ଼ ଅଗ୍ନିଶମ ବିଭାଗ କର୍ମଚାରୀମାନେ ବନ୍ୟାବାତ୍ୟାରୁ ରକ୍ଷା ଓ ଅଗ୍ନିକୁ ନିୟନ୍ତ୍ରଣ ଉପରେ ଅନେକ କୌଶଳ ଦେଖାଇଥିଲେ। ବିଦ୍ୟାଳୟ ପରିଚାଳନା କମିଟି, ମୋ ସ୍କୁଲ କମିଟି ଓ ସମସ୍ତ ଶିକ୍ଷକଶିକ୍ଷୟିତ୍ରୀ ସମେତ ଛାତ୍ରଛାତ୍ରୀମାନେ ପ୍ରଶିକ୍ଷଣ କାର୍ଯ୍ୟକ୍ରମରେ ଅଂଶଗ୍ରହଣ କରିଥିଲେ। ଅଗ୍ନିଶମ ବିଭାଗ କର୍ମଚାରୀ ରାମ ପ୍ରସାଦ ମଲ୍ଲିକ, ଜୀବନ ପରିଡ଼ା ଓ ସନ୍ତୋଷ ବାରିକ ପ୍ରମୁଖ ବିଭିନ୍ନ ସାମଗ୍ରୀ ବ୍ୟବହାର କରି ଶିବିର ପରିଚାଳନା କରିଥିଲେ। ସମସ୍ତ କାର୍ଯ୍ୟକ୍ରମକୁ ବରିଷ୍ଠ ସହକାରୀ ଶିକ୍ଷକ ଶେଖ ଅବଦୁଲ୍ ଖାଲିକ୍ ସଂଯୋଜନା କରିଥିଲେ। କାର୍ଯ୍ୟକ୍ରମ ଶେଷରେ ଅଗ୍ନିଶମ କର୍ମଚାରୀଙ୍କୁ ସମ୍ବର୍ଦ୍ଧିତ କରାଯାଇଥିଲା।

କେନ୍ଦୁଢିପି ଉଚ୍ଚ ପ୍ରାଥମିକ ବିଦ୍ୟାଳୟ ଶିକ୍ଷକ ସମସ୍ୟା

ବିଇଓ, ସିଆରସିସି, ସରପଞ୍ଚ ଓ ପ୍ରଧାନଶିକ୍ଷକଙ୍କୁ ତାଲା

ନୟାଗଡ଼, ୧୨।୩(ସମିସ):

● ପୁଲିସ ପହଞ୍ଚିବା ପରେ ହେଲା ଆଲୋଚନା
● ଦାବି ପୂରଣ ନେଇ ବିଇଓଙ୍କ ପ୍ରତିଶ୍ରୁତି

ନୟାଗଡ଼ ଜିଲ୍ଲା ସଦରବ୍ଲକ ଅନ୍ତର୍ଗତ କେନ୍ଦୁଢିପି ସରକାରୀ ଉଚ୍ଚ ପ୍ରାଥମିକ ବିଦ୍ୟାଳୟସମସ୍ୟା ମଧ୍ୟରେ ଗତି କରୁଛି। ଯାହାକୁ ନେଇ ଅଭିଭାବକ ମହଲରେ ତୀବ୍ର ଅସନ୍ତୋଷ ପ୍ରକାଶ ପାଇଛି। ଅଭିଭାବକମାନେ ମଙ୍ଗଳବାର ଶିକ୍ଷକ ସମସ୍ୟାକୁ ଦୂରିଭୂତ କରିବା ଦାବିରେ ବିଦ୍ୟାଳୟ ଫାଟକରେ ତାଲା ପକାଇ ଆନ୍ଦୋଳନ କରିଛନ୍ତି। ଅଭିଭାବକମାନେ ବିଦ୍ୟାଳୟକୁ ଆସିଥିବା ପ୍ରଧାନଶିକ୍ଷକ ମେଘନାଦ ଜାନୀଙ୍କୁ ବିଦ୍ୟାଳୟ ଭିତରେ ତାଲା ପକାଇ ଦେଇଥିଲେ। ଯାହାକୁ ନେଇ ଘଟଣାସ୍ଥଳକୁ ସିଆରସିସି ଶୁଭ୍ରାଂଶୁ ଶେଖର ମାର୍ଥା ଯାଇଥିବା ବେଳେ ଗ୍ରାମବାସୀମାନେ ତାଙ୍କୁ ମଧ୍ୟ ତାଲା ପକାଇ ଦେଇଥିଲେ। ଏହି ବିଦ୍ୟାଳୟରେ ପ୍ରଥମରୁ ଅଷ୍ଟମ ଶ୍ରେଣୀ ପର୍ଯ୍ୟନ୍ତ ଶିକ୍ଷା ବ୍ୟବସ୍ଥା ରହିଥିବା ବେଳେ ୨୬୦ ଜଣ ଛାତ୍ରଛାତ୍ରୀ ଶିକ୍ଷା ଗ୍ରହଣ କରୁଛନ୍ତି। ବିଦ୍ୟାଳୟରେ ଶିକ୍ଷକ ସମସ୍ୟା ସବୁଠାରୁ ଅଧିକ ବୋଲି ଜଣାଯାଇଛି। ବିଦ୍ୟାଳୟରୁ ୮ ବର୍ଷ ତଳୁ ସୁଦର୍ଶନ ବରାଡ ବୋଲି ଜୈନିକ ଶିକ୍ଷକଙ୍କୁ ଡେପୁଟେସନ ପଠା ଯାଇଥିବା ବେଳେ ୩ ଦିନ ତଳେ ଶିକ୍ଷୟତ୍ରୀ ସନ୍ଧ୍ୟାରାଣୀ ନାୟକଙ୍କୁ ଡେପୁଟେସନ ଅନ୍ୟତ୍ର ପଠାଯାଇଛି। ଫଳରେ ଏବେ ବିଦ୍ୟାଳୟରେ ୩ ଜଣ ଶିକ୍ଷକ କାର୍ଯ୍ୟ କରୁଛନ୍ତି। ବିଦ୍ୟାଳୟରେ କାର୍ଯ୍ୟରତ ଗଣଶିକ୍ଷକଙ୍କୁ ନେଇ ମଧ୍ୟ ଅଭିଭାବକ ମହଲରେ ଅସନ୍ତୋଷ ରହିଥିଲା। ପିଲାଙ୍କ ପାଠପଢ଼ାରେ ନାନାଦି ସମସ୍ୟା ସୃଷ୍ଟି ହେଉଥିବା କାରଣରୁ ଆସି ଗ୍ରାମବାସୀ ତଥା ଅଭିଭାବକମାନେ ଜିଦରେ ଅଟଳ ରହିଥିଲେ। ମଧ୍ୟାହ୍ନରେ ନୟାଗଡ଼ ବ୍ଲକ ଶିକ୍ଷା ଅଧିକାରୀ ନିମାଇଁ ଚରଣ ପ୍ରଧାନ ଏବଂ ସ୍ଥାନୀୟ ସରପଞ୍ଚ ବିରେନ କୁମାର ନାୟକ ବିଦ୍ୟାଳୟରେ ପହଞ୍ଚି ବୁଝାଶୁଝା କରିବାକୁ ଚେଷ୍ଟା କରିଥିଲେ। ମାତ୍ର ଅଭିଭାବକମାନେ ଉଭୟଙ୍କୁ ବିଦ୍ୟାଳୟ ଭିତରକୁ ନେଇ ତାଲା ପକାଇ ଦେଇଥିଲେ। ଖବରପାଇ ଇଟାମାଟି ଥାନା ଅଧିକାରୀ ଦିଲ୍ଲୀପ କୁମାର ସ୍ୱାଇଁ ଘଟଣାସ୍ଥଳରେ ପହଞ୍ଚି ଉତ୍ୟକ୍ତ ଲୋକଙ୍କୁ ବୁଝାଶୁଝା କରିବା ସହ ଆଲୋଚନା ପାଇଁ ରାଜି କରାଇଥିଲେ। ବିଇଓ ଏବଂ ଅଭିଭାବକଙ୍କ ମଧ୍ୟରେ ଆଲୋଚନା ହୋଇଥିଲା। ଡେପୁଟେସନ ପଠା ଯାଇଥିବା ଶିକ୍ଷୟତ୍ରୀ ସନ୍ଧ୍ୟାରାଣୀ ନାୟକଙ୍କ ଡେପୁଟେସନ୍କୁ ବାତିଲ କରିବା, ବିଦ୍ୟାଳୟରେ ରହିଥିବା ଗଣଶିକ୍ଷକଙ୍କୁ ଅନ୍ୟତ୍ର ବଦଳି କରିବା ସହ ଆବଶ୍ୟକୀୟ ଶିକ୍ଷକ ପଦବୀ ପୂରଣ କରିବାକୁ ବିଇଓ ପ୍ରତିଶ୍ରୁତି ଦେଇଥିଲେ। ଆଲୋଚନା ପରେ ଅଭିଭାବକମାନେ ଫାଟକ ଖୋଲିଥିବା ସୂଚନା ମିଳିଛି। ଦୀର୍ଘ ୫ ଘଣ୍ଟାରୁ ଉର୍ଦ୍ଧ୍ୱ ସମୟ ଧରି ବିଦ୍ୟାଳୟରେ ତାଲା ପଡ଼ିଥିବା ବେଳେ ଛାତ୍ରଛାତ୍ରୀମାନେ ବାହାରେ ରହିଥିଲେ। ଛାତ୍ରଛାତ୍ରୀମାନେ ମଧ୍ୟ ଶିକ୍ଷା ବ୍ୟବସ୍ଥାକୁ ନେଇ ବିତସ୍ପୃହ ଅବସ୍ଥାରେ ରହିଥିବା ଦେଖାଯାଇଥିଲା।

କୁହୁଡ଼ି ଷ୍ଟେସନରେ ଦ୍ରୁତଗାମୀ ରେଳ ରହଣି ଦାବି

କୁହୁଡ଼ି, ୧୨।୩(ସମିସ)

୧୯୬୪ ମସିହାରେ ସ୍ଥାପିତ ହୋଇଥିବା କୁହୁଡ଼ି ରେଳ ଷ୍ଟେସନ ରେଳ ଉଚ୍ଚ ପଦାଧିକାରୀଙ୍କ ଉଦାସୀନତା ଯୋଗୁଁ ସ୍ଥାନୀୟ ରେଳଯାତ୍ରୀ ଘୋର ଦୁର୍ଦ୍ଦଶାର ସମ୍ମୁଖୀନ ହେଉଛନ୍ତି। କୁହୁଡି ଷ୍ଟେସନରେ ଦ୍ରୁତଗାମୀ ରେଳ ରହଣୀ ହେଉନଥିବାରୁ ଅଞ୍ଚଳବାସୀଙ୍କ ମଧ୍ୟରେ ତୀବ୍ର ଅସନ୍ତୋଷ ଦେଖାଯାଉଛି। ପୂର୍ବରୁ ବିଭାଗୀୟ ଅଧିକାରୀ, ରେଳମନ୍ତ୍ରୀ ତଥା ସ୍ଥାନୀୟ ସାଂସଦଙ୍କୁ ବାରମ୍ବାର ଦାବିପତ୍ର ପ୍ରଦାନ କରାଯାଇଥିଲେ ମଧ୍ୟ ସଫଳ ମିଳିନାହିଁ। ଫଳରେ ସ୍ଥାନୀୟ ଜନସାଧାରଣ ବିଶାଳ ଜନଆନ୍ଦୋଳନ କରିବା ପାଇଁ ଉଦ୍ୟମ ଆରମ୍ଭ ହୋଇଥିବା ଜଣାପଡ଼ିଛି।ଏହି ରେଳ ଷ୍ଟେସନ ଉପରେ ଉଭୟ ଟାଙ୍ଗୀ ବ୍ଲକ ଓ ଚିଲିକା ବ୍ଲକର ୧୨ଟା ପଞ୍ଚାୟତର ଲକ୍ଷାଧିକ ଲୋକ ନିର୍ଭର କରିଥାନ୍ତି। ରତନପୁର, କୁହୁଡ଼ି, କୁଞ୍ଜୁରୀ, ମାନସିଂହପୁର, ସୋରଣ, ଚଣ୍ଡେଶ୍ୱର, ହାଟବରଡି, ବିରିବାଡି, ଛକଡିପୁର, ହରିପୁର, ପାରିଓରଡ଼, ରାମଚନ୍ଦ୍ରପୁର ଓ ପଟିଆ ପଞ୍ଚାୟତ ରହିଛି। ମହାମାରୀ କୋଭିଡ -୧୯ ପୂର୍ବରୁ ଏଠାରେ ପୁରୀ ତିରୁପତି ଏକ୍ସପ୍ରେସ ଓ ହୀରାଖଣ୍ଡ ଏକ୍ସପ୍ରେସ୍‌ର ରହଣୀ ଥିଲା ସଂକ୍ରାମଣ ନିରାପଦା ଦୃଷ୍ଟିରୁ ଏହି ରେଳ ଦ୍ୱୟର ରହଣୀକୁ ବାତିଲ କରାଯାଇଥିଲା। ପରିସ୍ଥିତି ସ୍ୱାଭାବିକ ହେବା ପରେ ମଧ୍ୟ ଦ୍ରୁତଗାମୀ ରେଳର ରହଣୀ ଏପର୍ଯ୍ୟନ୍ତ ହେଉନଥିବାରୁ ସାଧାରଣରେ ଅସନ୍ତୋଷ ଦେଖାଯାଉଛି।

ଆଜି କୁହୁଡି ରେଳ ଷ୍ଟେସନ ଠାରେ ଏକ ଜରୁରୀ ବୈଠକ ଅନୁଷ୍ଠିତ ହୋଇଯାଇଛି। ବୈଠକରେ ରେଳ ମଙ୍ଗଳ ସମିତିର ବହୁ ସଭ୍ୟମାନେ, ଶତାଧିକ ମିଶନ ଶକ୍ତି ମହିଳାମାନେ, ଏସ୍‌ଏଚ୍ ଜି ମହିଳାମାନେ, ଭାରତୀୟ ପୂର୍ବ ସେନାନୀ ସଂଘ, ବୁଦ୍ଧିଜୀବୀ, ଶିକ୍ଷକମାନେ, ସମାଜସେବୀ ନେତୃବୃନ୍ଦ, ଯୁବଗୋଷ୍ଠୀ ଓ ସାମ୍ବାଦିକ ବୈଠକରେ ଉପସ୍ଥିତ ରହିଥିଲେ। ବୈଠକରେ ସର୍ବସମ୍ମତିକ୍ରମେ ୬ ଟି ପ୍ରସ୍ତାବ ଉପରେ ଆଲୋଚନା ତଥା ଦାବି କରାଯାଇଥିଲା। ପୁନଃ ହୀରାଖଣ୍ଡ ଏକ୍ସପ୍ରେସ ଓ ତିରୁପତି ଏକ୍ସପ୍ରେସ ରହଣୀ ତାସହିତ ପ୍ରଶାନ୍ତି ଏକ୍ସପ୍ରେସ, ଜୁନାଗଡ଼ ଏକ୍ସପ୍ରେସ, ପୁରୀ ଅହମଦାବାଦ ଏକ୍ସପ୍ରେସ, ଇଷ୍ଟକୋଷ୍ଟ ଏକ୍ସପ୍ରେସ ରହଣୀ, ଟିକଟ ରିଜର୍ଭେସନ କାଉଣ୍ଟର, ପାଣିର ବ୍ୟବସ୍ଥା, ଆଲୋକିକରଣ ଓ ଷ୍ଟେସନର ଉନ୍ନତିକରଣ ଏହି ଦାବି ଉପସ୍ଥାପନ କରାଯାଇଥିଲା। ବୈଠକକୁ ରେଳ ମଙ୍ଗଳ ସମିତି ସମ୍ପାଦକ ମନୋଜ କୁମାର ମାନସିଂହ, ରମେଶ ଚନ୍ଦ୍ର ନାଇଡୁ, ପୂର୍ବ ସେନାନୀ ସଙ୍ଘ ସମ୍ପାଦକ ଶତ୍ରୁଘ୍ନ ପ୍ରଧାନ, ଧନୀ ସାହୁ, ରଞ୍ଜୁବାଳା ଦାସ, ବସନ୍ତ ସିଂହ, ତୁଷାର ସାହୁ, ଦିବ୍ୟମ୍ ଜେନା, ପ୍ରତାପ ବେହେରା, ଅନୁପ ବେହେରା ପ୍ରମୁଖ ଉପସ୍ଥିତ ଥିଲେ।

ନିର୍ବାଚନ ପ୍ରକ୍ରିୟାରେ ସଂସ୍କାର ଅଣାଯାଉ

ଖୋର୍ଦ୍ଧା, ୧୨।୩(ସମିସ): ଭାରତର ସାମ୍ପ୍ରତିକ ନିର୍ବାଚନ ପଦ୍ଧତିରେ ସଂସ୍କାରର ଆବଶ୍ୟକତାକୁ ଦୃଷ୍ଟିରେ ରଖି ମଙ୍ଗଳବାର ସାମାଜିକ ସଂଗଠନ ନିଡ୍‌ସ୍ ଅଫ୍ ଦି ଟାଇମ୍ ପକ୍ଷରୁ ଏକ ପ୍ରସ୍ତାବ ଭାରତର ମୁଖ୍ୟ ନିର୍ବାଚନ ଆୟୋଗଙ୍କ ଉଦ୍ଦେଶ୍ୟରେ ଜିଲ୍ଲାପାଳଙ୍କୁ ପ୍ରଦାନ କରାଯାଇଛି। ସଂଗଠନ ପକ୍ଷରୁ କୁହାଯାଇଛି, ଆଗକୁ ସାଧାରଣ ନିର୍ବାଚନ ରହିଛି। ଶତପ୍ରତିଶତ ମତଦାନ ଉପରେ ଗୁରୁତ୍ୱ ଦିଆଯାଉ। ଯେଉଁମାନେ ମତଦାନ ନକରିବେ, ସେମାନଙ୍କ ରାସନ୍ କାର୍ଡ଼, ଆଧାରକାର୍ଡ଼, ପ୍ୟାନ୍ କାର୍ଡ଼, ସ୍ୱାସ୍ଥ୍ୟ କାର୍ଡ଼, ଡ୍ରାଇଭିଂ ଲାଇସେନ୍‌ସ ପ୍ରଭୃତି ସରକାରୀ ସାହାଯ୍ୟ ପ୍ରତ୍ୟାହାର କରାଯାଉ ବୋଲି ସଂଗଠନ ପ୍ରସ୍ତାବ ରଖିଛି। ନିର୍ବାଚନରେ ବିଶୃଙ୍ଖଳା ପାଇଁ ଦଣ୍ଡ ବିଧାନର ବ୍ୟବସ୍ଥା କରାଯାଉ।

ସୂଚନା ଯୋଗ୍ୟ, ବିଶ୍ୱର ଏକାଧିକ ରାଷ୍ଟ୍ରରେ ମତଦାନ ବାଧ୍ୟତାମୂଳକ ରହିଛି। ନିର୍ବାଚନ ପ୍ରକ୍ରିୟାରେ ସ୍ୱଚ୍ଛତା, ନିରପେକ୍ଷତା ଏବଂ ଶୃଙ୍ଖଳିତ ହେବା ଉଚିତ। ପ୍ରାର୍ଥୀ ନିବାଚନରେ ସମୟରେ ଧାର୍ଯ୍ୟ ଠାରୁ ଅତ୍ୟଧିକ ଟଙ୍କା ଖର୍ଚ୍ଚ କରୁଛନ୍ତି। ପରବର୍ତ୍ତି ସମୟରେ ନିର୍ବାଚନ ଖର୍ଚ୍ଚର ଭାର ବଢୁଛି। ଜନତା ମଧ୍ୟ ସମସ୍ୟାର ସମ୍ମୁଖୀନ ହେଉଛନ୍ତି। ନିର୍ବାଚନ ପଦ୍ଧତିରେ ସଂସ୍କାର ଲାଗି ବାଧ୍ୟତାମୂଳକ ଭୋଟ ଦାନ, ପ୍ରାର୍ଥୀଙ୍କ ପାଇଁ ନିର୍ଦ୍ଦିଷ୍ଟ ଶିକ୍ଷାଗତ ଯୋଗ୍ୟତା, ଅନ୍‌ଲାଇନ୍ ମାଧ୍ୟମରେ ପ୍ରାର୍ଥୀପତ୍ର ଦାଖଲ ଓ ହ୍ୱାଇ ଆଇ ଷ୍ଟାଣ୍ଡ ଭଳି ନିର୍ବାଚନ ସଭାର ଆୟୋଜନ ଉପରେ ସଂଗଠନ ପ୍ରସ୍ତାବ ରଖିଛି। ଦାବିପତ୍ର ପ୍ରଦାନ ବେଳେ ସଂଗଠନ ସଭାପତି ତଥା ପୂର୍ବତନ ବିଧାୟକ ଡ. ଦିଲ୍ଲିପ ଶ୍ରୀଚନ୍ଦନ, ସାଧାରଣ ସମ୍ପାଦକ ଆଇନ୍‌ଜୀବୀ ନରେନ୍ଦ୍ର ପୃଷ୍ଟି, ରାଜ୍ୟ ସଂଯୋଜକ ପି.ତ୍ରିପତୀ ବାଲାଜୀ ପାତ୍ର, ସମ୍ପାଦକ ପ୍ରକାଶ ପାଇକରାୟ, ଗିରିଜା ପଟ୍ଟନାୟକ, ପ୍ରଫୁଲ୍ଲ ସାମନ୍ତରାୟ ପ୍ରମୁଖ ଉପସ୍ଥିତ ଥିଲେ।

● ଭିଟାମାଟି ବଞ୍ଚାଅ ସଂଗ୍ରାମ ସମିତି ସହ ରାଜସ୍ୱ ସଚିବଙ୍କ ଆଲୋଚନା

ଶ୍ରୀମନ୍ଦିର ପ୍ରଶାସନଙ୍କ ଅନୁମତିକୁ ଅପେକ୍ଷା

ନିରାକାରପୁର, ୧୨।୩(ସମିସ):ଖୋର୍ଦ୍ଧା ଜିଲ୍ଲା ନରଣଗଡ଼ ଭିଟାମାଟି ବଞ୍ଚାଅ ସଂଗ୍ରାମ ସମିତି ଗତକାଲି ଖୋର୍ଦ୍ଧା ଉପଜିଲ୍ଲାପାଳ ଦିପ୍ତିରଞ୍ଜନ ସେଠୀଙ୍କ ପ୍ରତିଶ୍ରୁତି ମୁତାବକ ମଙ୍ଗଳବାର ରାଜ୍ୟ ରାଜସ୍ୱ ସଚିବଙ୍କ ସହିତ ଆଲୋଚନା କରିଥିଲେ। ମଙ୍ଗଳବାର ସଚିବାଳୟରେ ଦିନ ସାଢ଼େ ୧୧ ଟା ସମୟରେ ଭିଟାମାଟି ବଞ୍ଚାଅ ସଂଗ୍ରାମ ସମିତିର ୫ ଜଣିଆ ପ୍ରତିନିଧି ଦଳ ରାଜସ୍ୱ ସଚିବ, ଆଇନ ସଚିବ ଓ ଅତିରିକ୍ତ ରାଜସ୍ୱ ସଚିବ ଅଭୟ କୁମାର ମହାପାତ୍ରଙ୍କୁ ସାକ୍ଷାତ କରି ସେମାନଙ୍କ ରେକର୍ଡ ସଂଶୋଧନ କରାଯାଇ ଉପରେ ଆଲୋଚନା କରିଥିଲେ। ରାଜସ୍ୱ ବିଭାଗ ତରଫରୁ ଶ୍ରୀ ଜଗନ୍ନାଥ ମନ୍ଦିର ପ୍ରଶାସନକୁ ଏବାବଦରେ ଚିଠି ହୋଇଥିବାବେଳେ କୌଣସି ଅନୁମତି ମିଳିବ ଥିବାରୁ ଅନୁମତି ଅପେକ୍ଷା କରାଯାଇଛି ବୋଲି ରାଜସ୍ୱ ସଚିବ ଜଣାଇଥିଲେ। ବର୍ତ୍ତମାନ ଭୋଟ ପ୍ରକ୍ରିୟା ଆରମ୍ଭ ହୋଇଯାଇଥିବା ବେଳେ ଆସନ୍ତା ଦୁଇ ମାସ ପରେ କାର୍ଯ୍ୟକୁ ଜୁନ ଜୁଲାଇ ମାସ ଆଡ଼କୁ ତ୍ୱରାନିତ କରାଯିବ ବୋଲି ପ୍ରତିଶ୍ରୁତି ଦେଇଥିଲେ। ଆଲୋଚନାରେ ନରଣଗଡ଼ ଭିଟାମାଟି ବଞ୍ଚାଅ ସଂଗ୍ରାମ ସମିତି ସଭାପତି ଗୋଦାବରୀଶ ଗୁମାନସିଂହଙ୍କ ସମେତ ପୂର୍ବତନ ସରପଞ୍ଚ ବୈକୁଣ୍ଠ ନାଥ ମାର୍ଥା, ପୂର୍ବତନ ସରପଞ୍ଚ ଅବକାଶ ମହାନ୍ତି, ସମାଜସେବୀ ଅନିଲ ଗୁମାନସିଂହ ଓ କେଶବ ବିଶ୍ୱାଳ ପ୍ରମୁଖ ଭାଗ ନେଇଥିଲେ। ପ୍ରକାଶ ଥାଉ କି ସୋମବାର ନରଣଗଡ଼ ଭିଟାମାଟି ବଞ୍ଚାଅ ସଂଗ୍ରାମ ସମିତି ପକ୍ଷରୁ ରେକର୍ଡ ସଂଶୋଧନ ପାଇଁ ନରଣଗଡ଼ ପଞ୍ଚାୟତ ଭୋଗପୁରରେ ପଥର ଖନନ କରୁଥିବା ଓଏମସି ରାସ୍ତା ସମ୍ମୁଖରେ ଗଣଧାରଣା ଦିଆଯାଇଥିଲା। ଘଟଣାସ୍ଥଳରେ ଖୋର୍ଦ୍ଧା ଉପଜିଲ୍ଲାପାଳ ପହଞ୍ଚି ରାଜସ୍ୱ ସଚିବଙ୍କ ସହିତ ସାକ୍ଷାତ କରି ଆଲୋଚନା ପାଇଁ ପ୍ରତିଶ୍ରୁତି ଦେଇଥିଲେ।

ବାଦପାଲା ଉଦ୍‌ଯାପିତ

ବେଗୁନିଆ, ୧୨।୩(ସମିସ): ବେଗୁନିଆ ବ୍ଲକ ରାଧାକାନ୍ତପୁର ପଞ୍ଚାୟତ ସୁଆଁଳ ଗ୍ରାମର ଲୋକେଶ୍ୱର ଦେବଙ୍କ ପୀଠରେ ୫ଦିନ ଧରି ଚାଲିଥିବା ବାଦପାଲା ଉଦ୍‌ଯାପିତ ହୋଇଛି। କେନ୍ଦ୍ରାପଡ଼ାର ଗାୟିକା ପ୍ରଜ୍ଞାମୟୀ ଉଷାରାଣୀ ନାୟକ ଓ ଆଠଗଡ଼ର ଗାୟିକା ଜ୍ଞାନପ୍ରଭା ଗୀତାଞ୍ଜଳୀ ବେହେରାଙ୍କ ମଧ୍ୟରେ ବାଦପାଲା ଅନୁଷ୍ଠିତ ହୋଇଥିଲା। ଉଦଯାପନୀ ସନ୍ଧ୍ୟାରେ ମନୋଜ କୁମାର ମଙ୍ଗରାଜଙ୍କ ଅଧ୍ୟକ୍ଷତା ଓ ଗାୟକ କସ୍ତୁରୀ ମିହିର ଆଚାର୍ଯ୍ୟଙ୍କ ସଂଯୋଜନାରେ ବିଜେଡ଼ି ରାଜ୍ୟ ସମ୍ପାଦକ ପ୍ରଦୀପ କୁମାର ସାହୁ ମୁଖ୍ୟଅତିଥି, ସମାଜସେବୀ ବ୍ରଜବନ୍ଧୁ ସୁବୁଦ୍ଧି, ବିଜୟ କେତନ ପଟ୍ଟନାୟକ, ଦୀନବନ୍ଧୁ ମହାରଣା, ବଂଶୀଧର ବାଘ, ଗଣେଶ୍ୱର ସ୍ୱାଇଁ, ସୁଦର୍ଶନ ବୈରିଗଞ୍ଜନ, ପବିତ୍ର ସ୍ୱାଇଁ, ଓ ବୈଦ୍ୟନାଥ ରଣା ଅତିଥି ଭାବେ ଯୋଗ ଦେଇ ଗାୟିକାଙ୍କୁ ସମ୍ବର୍ଦ୍ଧିତ କରିଥିଲେ। ଶେଷରେ ଆଇନଜୀବି ପ୍ରଦୀପ୍ତ କୁମାର ମଙ୍ଗରାଜ ଧନ୍ୟବାଦ ଅର୍ପଣ କରିଥିଲେ।

ମନଶିକ୍ଷା ଉପରେ ଆଲୋଚନାଚକ୍ର

ଖୋର୍ଦ୍ଧା, ୧୨।୩(ସମିସ): ସ୍ଥାନୀୟ ଶ୍ରୀ ଚୈତନ୍ୟ ବିହାରଠାରେ ଶ୍ରୀ ଚୈତନ୍ୟ ରିସର୍ଚ୍ଚ ଆସୋସିଏସନ ପକ୍ଷରୁ ବୈଷ୍ଣବ କବି ଭକ୍ତଚରଣ ଓ ତାଙ୍କ ରଚନାବଳୀ ମନଶିକ୍ଷା ଉପରେ ଏକ ଆଲୋଚନାଚକ୍ର ଶ୍ରୀରାଧା ବୃନ୍ଦାବନ ଚନ୍ଦ୍ର ମଠ ପ୍ରାଙ୍ଗଣରେ ଅନୁଷ୍ଠିତ ହୋଇଯାଇଛି। ଶ୍ରୀଚୈତନ୍ୟ ଗବେଷକ ଜାନକୀ ବଲ୍ଲଭ ପଟ୍ଟନାୟକ, ପଣ୍ଡିତ ଗୋପବନ୍ଧୁ ପଣ୍ଡା, ପ୍ରାଧ୍ୟାପକ ହେମନ୍ତ କୁମାର ଦାସ, ଅଧ୍ୟାପକ ରବୀନ୍ଦ୍ର ସାହୁ, ଅଶୋକ ରଣା, ଶିକ୍ଷାବିତ ଯୁଧିଷ୍ଠିର ଛୁଆଳସିଂହ, ପୁଷ୍ପା ଦିଦି ପ୍ରମୁଖ ଭକ୍ତ ଚରଣଙ୍କ ରଚନାବଳୀ ଓ ବୈଷ୍ଣବୀୟ ଗୌଡୀୟ ତତ୍ତ୍ୱ ଉପରେ ଆଲୋଚନା କରିଥିଲେ। ଅନ୍ୟମାନଙ୍କ ମଧ୍ୟରେ ଜୟନାରାୟଣ ପଟ୍ଟନାୟକ, ଲକ୍ଷ୍ମୀଧର ସିଂହ ଓ ମନ୍ଦିର ଟ୍ରଷ୍ଟି ପ୍ରମୁଖ ଯୋଗଦେଇଥିଲେ। କବିଙ୍କ ରଚିତ ମନଶିକ୍ଷା ଗ୍ରନ୍ଥ ପାରାୟଣ ଓ କୀର୍ତନ କରାଯାଇଥିଲା। ଏହାକୁ ସ୍ଥାନୀୟ ମଥୁରାପୁରା ସାହିର ଯୋଗେଶ୍ୱର ସିଂହ ଆୟୋଜନ କରିଥିବାବେଳେ ସଂଘ ସମ୍ପାଦକ ଜୟନାରାୟଣ ପଟ୍ଟନାୟକ ଧନ୍ୟବାଦ ଅର୍ପଣ କରିଥିଲେ।

କଳା ମୁଗୁନି ପଥର ବୋଝେଇ ଟ୍ରକ୍ ଜବତ: ଡ୍ରାଇଭର ଓ ମାଲିକ ଗିରଫ

ନିରାକାରପୁର, ୧୨।୩(ସମିସ): ଖୋର୍ଦ୍ଧା ଜିଲ୍ଲା ନିରାକାରପୁର ଥାନା ଆଇଆଇସି ବିଶ୍ୱଜିତ୍ ରାଉତରାୟ ସଦଳବଳେ ମଙ୍ଗଳବାର ସକାଳେ ପାଟ୍ରୋଲିଂ ବେଳେ ହାଇୱା ଟ୍ରକ୍ ନଂ ଓଡି୦୨ସିଏଫ୍-୯୩୪୯ କଳା ମୁଗୁନି ପଥର ବୋଝେଇ ହୋଇ ପୁରୀ ଆଡ଼କୁ ଯାଉ ଥିବାବେଳେ ପଦ୍ମପୁର ନିକଟରେ ଅଟକାଇଥିଲେ। ପଥର ପରିବହନ ଲାଗି ଆନୁଷଙ୍ଗିକ କାଗଜପତ୍ର ନକଲି ହୋଇଥିବାରୁ ପୁଲିସ ଗାଡ଼ିକୁ ଜବତ କରିଥିବାବେଳେ ଡ୍ରାଇଭର ଗଡ଼ବଡ ପାଟଣାର ବିଶ୍ୱନାଥ ସେନାପତି ଓ ଜଂକିଆ ଥାନା ଅନ୍ତର୍ଗତ ମଳିପଡ଼ାର ମାଲିକ ପ୍ରତାପ ବେହେରାଙ୍କୁ ଗିରଫ କରିଛି। ନିରାକାରପୁର ଥାନା କେଶ ନଂ ୭୪/୨୪ ରେ ମାମଲା ରୁଜୁ ହୋଇଥିବା ଏସ୍‌ଆଇ ଦିପାଳିଶା ନାୟକ ଜଣାଇଛନ୍ତି।

ରାଜ୍ୟସ୍ତରୀୟ ଫୁଟବଲ ଟୁର୍ଣ୍ଣାମେଣ୍ଟ; ଭୁବନେଶ୍ୱର ଚାମ୍ପିଅନ

ବେଗୁନିଆ, ୧୨।୩(ସମିସ): ବେଗୁନିଆ ଥାନା ଗୋପାଳପୁର ପଞ୍ଚାୟତ ଅନ୍ତର୍ଗତ ନାରାୟଣୀପଡ଼ା ଗ୍ରାମର ମହାବୀର ଦେବ ରାଜ୍ୟସ୍ତରୀୟ ଫୁଟବଲ ମ୍ୟାଚ୍ ଉଦ୍‌ଯାପିତ ହୋଇଛି। ଫାଇନାଲ ମ୍ୟାଚ୍‌ରେ ନୟାଗଡ଼ ଫୁଟବଲ ଦଳ ଓ ଭୁବନେଶ୍ୱର ଫୁଟବଲ ଦଳ ମଧ୍ୟରେ ଖେଳ ହୋଇଥିଲା। ଏଥିରେ ନୟାଗଡ଼ ଫୁଟବଲ ଦଳ ୧/୦ ଗୋଲରେ ବିଜୟୀ ହୋଇ ଚାମ୍ପିଅନ ଟ୍ରଫି ଗ୍ରହଣ କରିଥିଲା। ପୁରସ୍କାର ବିତରଣ ସଭାରେ ଅନୁଷ୍ଠାନର ସଭାପତି ପୁରୁଷୋତ୍ତମ ବେହେରାଙ୍କ ଅଧ୍ୟକ୍ଷତାରେ ବିଜେଡ଼ି ରାଜ୍ୟ ସମ୍ପାଦକ ପ୍ରଦୀପ କୁମାର ସାହୁ ମୁଖ୍ୟଅତିଥି, ବେଗୁନିଆ ବ୍ଲକ ଅଧ୍ୟକ୍ଷ ଲକ୍ଷ୍ମୀଧର ସୁବୁଦ୍ଧି ମୁଖ୍ୟବକ୍ତା, ବିଜେଡ଼ି ଦଳର ଜିଲ୍ଲା ସହସମ୍ପାଦକ ବିଜୟ ଲେଙ୍କା, ବୋଲଗଡ଼ ଉପାଧ୍ୟକ୍ଷ ରମେଶ ଚନ୍ଦ୍ର ସାହୁ, ବେଗୁନିଆ ଥାନା ଅଧିକାରୀ ଜ୍ୟୋତି ପ୍ରକାଶ ପଣ୍ଡା, ଶିକ୍ଷାବିତ ନାରାୟଣ ବେହେରା, ସରପଞ୍ଚ ପ୍ରଦୀପ କୁମାର ବାରିକ, ବୈକୁଣ୍ଠ ଚରଣ ସ୍ୱାଇଁ, ସମିତିସଭ୍ୟ ପ୍ରକାଶ ଚନ୍ଦ୍ର ବଳିୟାର ସିଂହ, ଦିଲ୍ଲୀପ କୁମାର ମହାପାତ୍ର, ସମାଜସେବୀ ଶିଶିର କୁମାର ଆଚାର୍ଯ୍ୟ ଓ ଅଭିନେତ୍ରୀ ଲକ୍ଷ୍ମୀପ୍ରିୟା ପଣ୍ଡାଙ୍କ ସମେତ କଳାକାର ଉପସ୍ଥିତ ରହି ବିଜେତା, ଉପବିଜେତା ଦଳକୁ ଯଥାକ୍ରମେ ୭ ହଜାର ଓ ୫ ହଜାର ଟଙ୍କା ଟ୍ରଫି ପ୍ରଦାନ କରିଥିଲେ। ସମ୍ପାଦକ ବିଦ୍ୟାଧର ରାଉତ ଅତିଥି ପରିଚୟ ପ୍ରଦାନ କରିଥିବାବେଳେ କୋଷାଧ୍ୟକ୍ଷ ନୀରଜିତ ସାହୁ ଧନ୍ୟବାଦ ଅର୍ପଣ କରିଥିଲେ।

ମଦ ଦୋକାନ ବନ୍ଦ ଦାବିରେ ଜିଲ୍ଲାପାଳଙ୍କୁ ଦାବିପତ୍ର

ଖୋର୍ଦ୍ଧା, ୧୨।୩(ସମିସ): ଚିଲିକା ବ୍ଲକ ହରିପୁର ପଞ୍ଚାୟତରେ ଥିବା ମଦ ଦୋକାନ ଯୋଗୁ ବିଶୃଙ୍ଖଳା ସୃଷ୍ଟି ହେଉଥିବାରୁ ଏହାକୁ ସମ୍ପୂର୍ଣ୍ଣ ବନ୍ଦ କରିବାକୁ ମଙ୍ଗଳବାର ପଞ୍ଚାୟତର ସମସ୍ତ ନିର୍ବାଚିତ ସଭ୍ୟସଭ୍ୟା ଜିଲ୍ଲାପାଳଙ୍କୁ ଫେରାଦ ହେବା ସହିତ ଲିଖିତ ଅଭିଯୋଗ ଜଣାଇଛନ୍ତି।

ଅଭିଯୋଗ ଅନୁସାରେ, ହରିପୁର ପଞ୍ଚାୟତ ଅଧିନ ଛୋଟରାୟପୁର ରାଜସ୍ୱ ଗ୍ରାମରେ ରହିଛି ଏକ ମଦ ଦୋକାନ। ମଦ ଦୋକାନ ଯୋଗୁ ଅସାମାଜିକ ବ୍ୟକ୍ତିଙ୍କ ପ୍ରାଦୁର୍ଭାବ ବଢ଼ିବା ସହ ମହିଳା, ଯୁବତୀ ରାସ୍ତାରେ ଯିବା ଲାଗି ଅସୁରକ୍ଷିତ ମଣୁଛନ୍ତି। ମଦ ଦୋକାନ ନିକଟ ଅଞ୍ଚଳରେ ଗଙ୍ଗାଧରପୁର ରେଲୱେ ଷ୍ଟେସନ, ସରକାରୀ ଆଇଟିଆଇ କଲେଜ, ଚିଲିକା ତହସିଲ କାର୍ଯ୍ୟାଳୟ, ବ୍ଲକ, ଦୌରାଜଜ୍‌ଙ୍କ କୋର୍ଟ ଏବଂ ପ୍ରଧାନଡାକଘର ଗଙ୍ଗାଧରପୁର ରହିଛି। ସନ୍ଧ୍ୟା ହେଲେ ମଦ୍ୟପାନ କରି ଗାଳିଗୁଲଜ କରିବା ସହ ବିଳମ୍ବିତ ରାତି ପର୍ଯ୍ୟନ୍ତ ଲୋକେ ମଦ ପାଇଁ ଭିଡ଼ ଜମାଉଛନ୍ତି। ଲୋକଙ୍କ ରୋଜଗାର କମୁଥିବା ବେଳେ ପରିବାରରେ ଅଶାନ୍ତି ସୃଷ୍ଟି ହେଉଛି ଯାହା ରୋଜଗାର କରି ଆଣୁଛନ୍ତି ସବୁକିଛି ମଦ ଦୋକାନରେ ଯାଉଥିବାର ମହିଳାମାନେ ଅଭିଯୋଗ କରିଛନ୍ତି। ଆଗକୁ ଜିଲ୍ଲା ପ୍ରଶାସନ ମଦ ଦୋକାନ ବନ୍ଦ ନକଲେ ସେମାନେ ନିଜେ ମଦ ଦୋକାନ ଭାଙ୍ଗିବାକୁ ନିଷ୍ପତ୍ତି ନେଇଥିବା ଗଣମାଧ୍ୟମ ଆଗରେ ପ୍ରକାଶ କରିଛନ୍ତି।

ଜୁଆ ଆଡ୍ଡାରେ ଚଢ଼ଉ, ୩ ଗିରଫ

ବାଣପୁର, ୧୨।୩(ସମିସ): ବାଲୁଗାଁ ବାଣପୁରର ବିଭିନ୍ନ ଗ୍ରାମ ଓ ଜଙ୍ଗଲୀ ନିଛାଟିଆ ସ୍ଥାନ ଆଦିରେ ବର୍ଷ ତମାମ ଜୁଆ ଖେଳର ଆସର ବେଶ୍ ଜମୁଛି। ଅଭିଯୋଗ ପାଇ ପୁଲିସ ମଧ୍ୟ କଡ଼ା ନଜର ରଖି ବାରମ୍ବାର ବିଭିନ୍ନ ସ୍ଥାନରେ ଚଢ଼ଉ କରି ଜୁଆଡିଙ୍କୁ ଧରୁଛି। କିନ୍ତୁ ଜୁଆ ଆଡ୍ଡା ବନ୍ଦ ହେବାରେ ନା ଧରୁନି। ଏହି ପରିପ୍ରେକ୍ଷୀରେ ବାଣପୁର ଥାନା ଅନ୍ତର୍ଗତ ଅଞ୍ଚଳର ଏକ ଜୁଆ ଆଡ୍ଡା ଉପରେ ପୁଲିସ ଚଢ଼ଉ କରି ୩ ଜଣ ଜୁଆଡ଼ିଙ୍କୁ ଗିରଫ କରିବାରେ ସଫଳ ହୋଇଛି। ସୂଚନା ମୁତାବକ ସୋମବାର ରାତିରେ ବାଣପୁର ମା'ଭଗବତୀଙ୍କ ମନ୍ଦିର ନିକଟରେ ଜୁଆ ଆଡ୍ଡା ଚାଲିଥିବା ଖବର ପାଇ ବାଣପୁର ଥାନା ଅଧିକାରୀ ରମେଶ କୁମାର ଦେବତାଙ୍କ ନିର୍ଦ୍ଦେଶକ୍ରମେ ବାଣପୁର ପୁଲିସର ଚଢ଼ଉ କରି ୩ ଜଣ ଜୁଆଡ଼ିଙ୍କୁ ଗିରଫ କରାଯିବା ସହ ସେମାନଙ୍କ ନିକଟରୁ ନଗଦ ୪୭୭୦ ଟଙ୍କା, ଖୋଲା ତାସ ମୁଠା ସମେତ ଜୁଆ ଖେଳରେ ବ୍ୟବହୃତ ଅନେକ କାଗଜପତ୍ର ଜବତ କରାଯାଇଛି। ପୁଲିସକୁ ଦେଖି କିଛି ଜୁଆଡ଼ି ସେଠାରୁ ଖସି ପଳାଇ ବାରେ ସକ୍ଷମ ହୋଇଛନ୍ତି। ତେବେ ପୁଲିସ ଗିରଫ ସମସ୍ତ ଅଭିଯୁକ୍ତଙ୍କ ବିରୋଧରେ ବାଣପୁର ଥାନା କେସ ନମ୍ବର ୧୧୫/୨୪ ରେ ମାମଲା ରୁଜୁ କରି ମଙ୍ଗଳବାର ସମସ୍ତ ଅଭିଯୁକ୍ତଙ୍କୁ କୋର୍ଟ ଚାଲାଣ କରିଥିବା ପୋଲିସ ସୂଚନା ଦେଇଛି।

ଓଲଟିଲା ମାଲବାହୀ ଟ୍ରକ୍; ଡ୍ରାଇଭର ଗୁରୁତର

ଖୋର୍ଦ୍ଧା, ୧୨।୩(ସମିସ): ଖୋର୍ଦ୍ଧା ୧୬ନଂ ଜାତୀୟ ରାଜପଥର ଗଡ଼ଖୋର୍ଦ୍ଧା ଛକ ନିକଟରେ ଏକ ମାଲବାହୀ ଟ୍ରକ୍ ଓଲଟି ପଡ଼ିବାରୁ ଗାଡିର ଡ୍ରାଇଭର ଗୁରୁତର ଅବସ୍ଥାରେ ମେଡିକାଲରେ ଭର୍ତ୍ତି କରାଯାଇଛି।

ସୂଚନା ଅନୁସାରେ, କଲିକତାରୁ ତାମିଲନାଡୁ ଅଭିମୁଖେ ଟ୍ରକ୍ ନଂ- ଟିଏନ୍ ୩୪ ଏଲ ୨୨୨୪ ଟାୟାର ତିଆରି ହେଉଥିବା ପାଉଡର ବୋଝେଇ ହୋଇ ଯାଉଥିଲା। ତେବେ ଗାଡିର ଚାଳକ ଭାରସ୍ୟାମ ହରାଇ ଗଡ଼ଖୋର୍ଦ୍ଧା ଛକ ନିକଟରେ ଡିଭାଇଡରରେ ଚଢି ବିପରିତ ଦିଗ ରାସ୍ତା କଡ଼କୁ ଓଲଟି ପଡ଼ିଥିଲା। କିଛି ସମୟ ପାଇଁ ରାସ୍ତାରେ ଗାଡି ମୋଟର ଅଟକି ରହିଥିବା ବେଳେ ଖବର ପାଇ ଶିଳ୍ପାଞ୍ଚଳ ପୁଲିସ ପହଁଞ୍ଚି ଟ୍ରାଫିକ୍ କ୍ଲିଅର କରିବାରେ ଯାତାୟତ ସ୍ୱାଭାବିକ ହୋଇଥିଲା।

ଧବଳେଶ୍ୱର ପୀଠରେ ଗୋଷ୍ଠୀ ସଂଘର୍ଷ; ୪ କୋର୍ଟ ଚାଲାଣ

ବାଲୁଗାଁ, ୧୨।୩(ସମିସ): ସ୍ଥାନୀୟ ଶ୍ରୀ ଧବଳେଶ୍ୱର ଦେବଙ୍କ ପୀଠରେ ଗତ ଶୁକ୍ରବାର ପବିତ୍ର ମହା ଶିବରାତ୍ରି ଦିନ ପୂର୍ବ ବିବାଦକୁ କେନ୍ଦ୍ର କରି ଧୂଆଁଳ ଓ କୋତୋରି ଗ୍ରାମର ଦୁଇ ଗୋଷ୍ଠୀ ମଧ୍ୟରେ ଗୋଷ୍ଠୀ ସଂଘର୍ଷ ଘଟି ୧୦ରୁ ଉର୍ଦ୍ଧ୍ୱ ବ୍ୟକ୍ତି ଆହତ ହୋଇଥିଲେ। ଉକ୍ତ ଘଟଣାରେ ଉଭୟ ଗ୍ରାମ ପକ୍ଷରୁ ବାଲୁଗାଁ ଥାନାରେ ଦୁଇଟି ଅଭିଯୋଗ ହୋଇଥିବା ବେଳେ ପୁଲିସ ପୃଥକ ଭାବେ କେସ ନଂ ୯୫/୨୪ ଓ ଏବଂ ୯୬/୨୪ ରେ ଦୁଇଟି ମାମଲା ରୁଜୁ କରି ଘଟଣାର ତଦନ୍ତ ଜାରି ରଖିଥିଲା।ଉକ୍ତ ଦିନ ଠାରୁ ଅଭିଯୁକ୍ତମାନେ ଫେରାର ଥିବା ବେଳେ ବର୍ତ୍ତମାନ ଉଭୟ ଗୋଷ୍ଠୀର ୪ ଜଣଙ୍କୁ ବାଲୁଗାଁ ପୁଲିସ ଗିରଫ କରି କୋର୍ଟ ଚାଲାଣ କରିଛି। ଗିରଫ ଅଭିଯୁକ୍ତମାନେ ଧୂଆଁଳ ଗ୍ରାମର ବିଦେଶୀ ରଣା, ଲକ୍ଷ୍ମୀଧର ଜେନା ଏବଂ କୋତୋରି ଗ୍ରାମର ପଞ୍ଚାନନ ଦଳାଇ ଓ ଚୈତନ୍ୟ ମଳିକ। ଘଟଣାରେ ସମ୍ପୃକ୍ତ ଅନ୍ୟ ଅଭିଯୁକ୍ତମାନଙ୍କୁ ଖୁବ ଶୀଘ୍ର ଗିରଫ କରାଯିବ ବୋଲି ଥାନା ଅଧିକାରୀ ଜୟ ପ୍ରକାଶ ପରିଡ଼ା ସୂଚନା ଦେଇଛନ୍ତି। ସୂଚନା ମୁତାବକ, କୋତୋରି ଗ୍ରାମ ମୌଜା ଅଧୀନରେ ଧବଳେଶ୍ୱର ଦେବଙ୍କ ମନ୍ଦିର ଅବସ୍ଥାପିତ ହୋଇଥିବା ବେଳେ ପଡୋଶୀ ଧୂଆଁଳ ଗ୍ରାମବାସୀଙ୍କ ତରଫରୁ ବହୁ ବର୍ଷ ଧରି ମନ୍ଦିରର ସମସ୍ତ ପର୍ବ ପର୍ବାଣି ଓ ଦୈନନ୍ଦିନର ନୀତିକାନ୍ତି ପୂଜାର୍ଚ୍ଚନା ଆଦି ସମସ୍ତ କାର୍ଯ୍ୟନିର୍ବାହ କରି ଆସୁଛନ୍ତି। ଏପରି ସ୍ଥଳେ ଗତ କିଛି ବର୍ଷ ହେଲା ମନ୍ଦିର ପରିଚାଳନା ଓ ବିଭିନ୍ନ ଉନ୍ନତିକରଣ କାର୍ଯ୍ୟକୁ ନେଇ ଧୂଆଁଳ ଓ କୋତୋରି ଉଭୟ ଗ୍ରାମ ମଧ୍ୟରେ ବିବାଦ ଉପୁଜି ମାମଲା ଥାନାକୁ ଯାଇଥିବା ବେଳେ ପୁଲିସ ଉପସ୍ଥିତିରେ ବହୁବାର ସମାଧାନ ମଧ୍ୟ ହୋଇଛି। ଏଭଳି ସ୍ଥିତିରେ ପବିତ୍ର ଜାଗର ଯାତ୍ରା ଅବସରରେ ମନ୍ଦିର ପରିସରରେ କୌଣସି କଥାକୁ କେନ୍ଦ୍ର କରି ପ୍ରଥମେ ବଚସା ଏବଂ ପରବର୍ତ୍ତୀ ସମୟରେ ତାହା ଉଗ୍ରରୂପ ନେଇ ଦୁଇ ଗ୍ରାମ ମଧ୍ୟରେ ଗୋଷ୍ଠୀ ସଂଘର୍ଷ ଘଟି ଉଭୟ ଗ୍ରାମର ୧୦ ଜଣ ଆହତ ହୋଇ ଚିକିତ୍ସାଧିନ ଅଛନ୍ତି। ମନ୍ଦିର ସ୍ଥଳ ଉତ୍ତେଜନାପୂର୍ଣ୍ଣ ଥିବା ବେଳେ ଶାନ୍ତି ଶୃଙ୍ଖଳା ଲାଗି ବ୍ୟାପକ ପୁଲିସ ମୁତୟନ ରହି ପରିସ୍ଥିତି ଉପରେ କଡା ନଜର ରଖିଛନ୍ତି।

ବାଣପୁର ଐତିହାସିକ ପଞ୍ଚୁଦୋଳ ଯାତ୍ରା ପାଇଁ ପ୍ରସ୍ତୁତି

ବାଣପୁର, ୧୨।୩ (ସମିସ)

ଖୋର୍ଦ୍ଧା ଜିଲ୍ଲା ବାଣପୁର ଐତିହାସିକ ପଲଟଣ ପଡ଼ିଆରେ ପଞ୍ଚୁଦୋଳ ଯାତ୍ରା ଅନୁଷ୍ଠିତ ହୋଇ ଆସୁଅଛି। ବାଣପୁରର ଐତିହାସିକ ପଞ୍ଚୁଦୋଳ ଯାତ୍ରା ଚଳିତ ବର୍ଷ ସରସ ସୁନ୍ଦର ତଥା ଆଡମ୍ବର ସହକାରେ ଅନୁଷ୍ଠିତ ହେବା ନେଇ ମଙ୍ଗଳବାର ପଲଟଣ ପଡ଼ିଆ ସ୍ଥିତ ଛାୟା ମଣ୍ଡପରେ ବିଭିନ୍ନ ବିଭାଗୀୟ ପ୍ରଶାସନିକ ଅଧିକାରୀ ଓ ଯାତ୍ରା କମିଟିର କାର୍ଯ୍ୟକର୍ତ୍ତା ମାନଙ୍କୁ ନେଇ ପ୍ରସ୍ତୁତି ବୈଠକ ଅନୁଷ୍ଠିତ ହୋଇଯାଇଛି। ବାଣପୁର ତହସିଲଦାର ତଥା ଯାତ୍ରା କମିଟିର ସଭାପତି ଟି ପଦ୍ମନାଭ ଦୋରାଙ୍କ ସଭାପତିତ୍ୱରେ ମଙ୍ଗଳବାର ଅନୁଷ୍ଠିତ ପ୍ରସ୍ତୁତି ବୈଠକରେ ପୂର୍ବ ପରମ୍ପରା ଅନୁଯାୟୀ ଦୁଇ ଦିନ ତଥା ଆସନ୍ତା ମାର୍ଚ୍ଚ ୩୦ ତାରିଖ ବିଳମ୍ବିତ ରାତ୍ରରେ ଠାକୁରଙ୍କ ଆଗମନ ଓ ମାର୍ଚ୍ଚ ୩୧ ତାରିଖରେ ମେଳନ ଯାତ୍ରା ଅନୁଷ୍ଠିତ ହେବାପାଇଁ ତିଥି ଅନୁଯାଇ ନିତୀ ନିର୍ଘଣ୍ଟ କରାଯାଇଛି। ମାର୍ଚ୍ଚ ୩୦ ତାରିଖ ବିଳମ୍ବିତ ରାତ୍ରରେ ଠାକୁରଙ୍କ ଆଗମନ ଦିନ ସନ୍ଧ୍ୟାରେ ତୁଳସୀ ସନ୍ଧ୍ୟାରେ ବିଭିନ୍ନ ସାଂସ୍କୃତିକ କାର୍ଯ୍ୟକ୍ରମ ଆୟୋଜନ କରାଯାଇଥିବା ବେଳେ ବିଳମ୍ବିତ ରାତ୍ରରେ ବିଭିନ୍ନ ଗ୍ରାମରୁ ଚଉଦୋଳ ସାଜସଜ୍ଜା, ପାଟପାଟୁଆର ସହ ଠାକୁର ଶୋଭାଯାତ୍ରାରେ ଯାତ୍ରା ପଡ଼ିଆକୁ ଅଗମନ କରିବେ। ମାର୍ଚ୍ଚ ୩୧ ତାରିଖ ଦିନ ତମାମ ଠାକୁରଙ୍କ ନିତୀକାନ୍ତୀ ପୂଜାର୍ଚ୍ଚନା ଅନୁଷ୍ଠିତ ହେବା ସହ ବିଭିନ୍ନ ଗ୍ରାମର ସଂକିର୍ତ୍ତନ ମଣ୍ଡଳୀ ପ୍ରତିଯୋଗିତା ଅନୁଷ୍ଠିତ ହେବ। ଅପରାହ୍ନରେ ପୁରସ୍କାର ବିତରଣ ଉତ୍ସବ ଅନୁଷ୍ଠିତ ହେବା ପରେ ଦେବଦେବୀଙ୍କ ପବିତ୍ର ମେଳଣ ଉତ୍ସବ ପାରମ୍ପରିକ ରୀତି ନୀତିରେ ଅନୁଷ୍ଠିତ ହେବ। ଯାତ୍ରା ପୂର୍ବରୁ ପଡ଼ିଆ ମଧ୍ୟରେ ଥିବା ସମସ୍ତ ଦୋକାନ ବଜାର ଭଙ୍ଗା ଯାଇ ଯାତ୍ରା ସମୟରେ ପଡ଼ିଆ ନିକଟରେ ସ୍ଥାୟୀ ଓ ଅସ୍ଥାୟୀ ଦୋକାନ ବଜାର ଓ ବିଭିନ୍ନ ପସରାମାନ ଖୋଲାଯିବାକୁ ବୈଠକରେ ସ୍ଥିରିକୃତ ହୋଇଛି। ଯାତ୍ରା ପଡ଼ିଆରେ ଶାନ୍ତିଶୃଙ୍ଖଳାର ସହ ଯାତ୍ରା ସମ୍ପାଦନ ନିମନ୍ତେ ପୁଲିସ ପ୍ରଶାସନ ପକ୍ଷରୁ ବ୍ୟାପକ ପୁଲିସ ମୁତୟନ କରାଯିବ ବୋଲି ବାଣପୁର ଥାନା ଅଧିକାରୀ ରମେଶ କୁମାର ଦେବତା କହିଛନ୍ତି। ଯାତ୍ରାକୁ ସରସ ସୁନ୍ଦର କରିବା ପାଇଁ ଏନଏସି ତରଫରୁ ପରିମଳ, ଆଲୋକୀକରଣ ଓ ପାନୀୟ ଜଳ ସମେତ ସମସ୍ତ ପ୍ରକାର ସହଯୋଗ ଯୋଗାଇ ଦିଆଯିବ ବୋଲି ଏନ୍‌ଏସି ଅଧ୍ୟକ୍ଷ ମିଟୁ ନାୟକ କହିଛନ୍ତି।

ବିଦ୍ୟୁତ୍ ବିଭାଗ ଅଧିକାରୀ, ଅଗ୍ନିଶମ ଅଧିକାରୀ, ଜିଲ୍ଲାପରିଷଦ ଉପାଧ୍ୟକ୍ଷ ଗୋପୀନାଥ ମହାରଣା, ପଞ୍ଚୁଦୋଳ ପରିଚାଳନା କମିଟିର ସମ୍ପାଦକ ମାଧବ ବାରିକ, ଉପସଭାପତି ବିରଭଦ୍ର କାଣ୍ଡି, ସଂଗ୍ରାମ କେଶରୀ ସାହୁ, ସହ ସମ୍ପାଦକ ବାଳ ମୁକୁନ୍ଦ ଦାସ, ସର୍ବେଶ୍ୱର ଷଡଙ୍ଗୀ, ମହେଶ୍ୱର ଜେନା, ଶିବ ଶଙ୍କର ପଣ୍ଡା ଓ ରବୀନ୍ଦ୍ର ମାର୍ଥାଙ୍କ ସମେତ ବିଭିନ୍ନ ବିଭାଗୀୟ ପ୍ରଶାସନିକ ଅଧିକାରୀ, ବହୁ ଗଣମାଧ୍ୟମ ପ୍ରତିନିଧି, ସମସ୍ତ ସଦସ୍ୟ ଏବଂ ସ୍ଥାନୀୟ ଅଞ୍ଚଳର ବହୁ ବୁଦ୍ଧିଜୀବୀ ଉପସ୍ଥିତ ଥିଲେ।

କେରଙ୍ଗ ଅହମଦୀୟା ଫୁଟବଲ; ଯୁବଜ୍ୟୋତି କ୍ଲବ ବିଜୟୀ

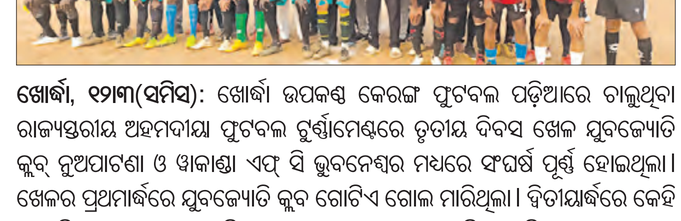

ଖୋର୍ଦ୍ଧା, ୧୨।୩(ସମିସ): ଖୋର୍ଦ୍ଧା ଉପକଣ୍ଠ କେରଙ୍ଗ ଫୁଟବଲ ପଡ଼ିଆରେ ଚାଲୁଥିବା ରାଜ୍ୟସ୍ତରୀୟ ଅହମଦୀୟା ଫୁଟବଲ ଟୁର୍ଣ୍ଣାମେଣ୍ଟରେ ତୃତୀୟ ଦିବସ ଖେଳ ଯୁବଜ୍ୟୋତି କ୍ଲବ୍ ନୁଆପାଟଣା ଓ ୱାକାଣ୍ଡା ଏଫ୍ ସି ଭୁବନେଶ୍ୱର ମଧ୍ୟରେ ସଂଘର୍ଷ ପୂର୍ଣ୍ଣ ହୋଇଥିଲା। ଖେଳର ପ୍ରଥମାର୍ଦ୍ଧରେ ଯୁବଜ୍ୟୋତି କ୍ଲବ ଗୋଟିଏ ଗୋଲ ମାରିଥିଲା। ଦ୍ୱିତୀୟାର୍ଦ୍ଧରେ କେହି କାହାରିକୁ ଗୋଲ ଦେଇ ପାରି ନଥିଲେ। ଫଳରେ ଯୁବଜ୍ୟୋତି କ୍ଲବ ବିଜୟୀ ହୋଇଥିଲା। କାର୍ଯ୍ୟକ୍ରମରେ ମୁଖ୍ୟ ଅତିଥିଭାବେ ମୁକ୍ତାପୁର ସେବା ସମବାୟ ସମିତି ସଭାପତି ରମେଶ ଚନ୍ଦ୍ର ସାହୁ, ସମ୍ମାନିତ ଅତିଥି ଭାବେ ଟାଙ୍ଗିଆପଡ଼ା ସମବାୟ ସମିତି ସଭାପତି ଓ ଦିବ୍ୟସିଂହ ପ୍ରସାଦ ସେବା ସମବାୟ ସମିତି ସଭାପତି ମୁସ୍ତାକ ହୋସେନ, ସ୍ଥାନୀୟ ସରପଞ୍ଚ ମବୁରୁର ହୋସେନ୍ ଓ ସମିତି ସଭ୍ୟ ସାହିଦ ମହମ୍ମଦ ଯୋଗ ଦେଇ ଖେଳାଳିଙ୍କୁ ଉତ୍ସାହିତ କରିଥିଲେ। ଖେଳକୁ ମୁଖ୍ୟ ରେଫରୀ ଭାବେ ଏମ.ଡି ସେଖାୱତ, ଲାଇନରେ ପି.କେ ବେହେରା, ସଗୀର ଅହମଦ ସହଯୋଗ କରିଥିଲେ। ଚତୁର୍ଥ ରେଫରୀ ଅମଜାଦ ଏହେସାନ କାର୍ଯ୍ୟ ଭାର ତୁଲାଇଥିଲେ। ମ୍ୟାଚ୍ କମିଶନ ଭାବେ ହଜରତ ଅଲ୍ଲୀ ଖାଁ ସହଯୋଗ କରିଥିଲେ।

ରଣଜୀ ଟ୍ରଫି ଫାଇନାଲ

ବିଦର୍ଭର ବିଜୟ ଲକ୍ଷ୍ୟ ୫୩୮

ମୁମ୍ବାଇ,୧୨ ।୩(ଏଜେନ୍ସି)

ସ୍ଥାନୀୟ ୱାଙ୍ଖଡେ ଷ୍ଟାଡିୟମରେ ଚାଲିଥିବା ରଣଜୀ ଟ୍ରଫି ଫାଇନାଲ ମ୍ୟାଚ୍ ଏବେ ନିର୍ଣ୍ଣାୟକ ମୋଡରେ ପହଞ୍ଚିଛି । ପ୍ରଥମ ପାଳିରେ ୧୧୯ ରନର ଅଗ୍ରଣୀ ହାସଲ କରିଥିବା ମୁମ୍ବାଇ ଦ୍ୱିତୀୟ ପାଳିରେ ୧୩୦.୨ ଓଭରରେ ୪୧୮ ରନକରି ଅଲଆଉଟ ହୋଇଛି । ଫଳରେ ବିଦର୍ଭ ସମ୍ମୁଖରେ ୫୩୮ ରନର କଷ୍ଟସାଧ୍ୟ ବିଜୟ ଲକ୍ଷ୍ୟ ଧାର୍ଯ୍ୟ ହୋଇଛି । ଏଥିସହ ମୁମ୍ବାଇ ତା'ର ସ୍ଥିତିକୁ ଆହୁରି ଦୃଢ଼ କରିଛି । ଜବାବରେ ଦ୍ୱିତୀୟ ପାଳି ଆରମ୍ଭ କରି ବିଦର୍ଭ ମଙ୍ଗଳବାର ତୃତୀୟ ଦିବସ ଖେଳ ଶେଷ ସୁଦ୍ଧା ଦୁଇ ଓଭରରେ ବିନାକ୍ଷତିରେ ୧୦ ରନ ସଂଗ୍ରହ କରିଛି । ମ୍ୟାଚ୍ ଆଉ ଦୁଇଦିନ ବାକିଥିବା ବେଳେ ବିଦର୍ଭ ୧୦ ୱିକେଟ ବାକିଥାଇ ଆଉ ୫୨୮ ରନ ଆବଶ୍ୟକ କରୁଛି । ଷ୍ଟମ୍ପ ଅବସାରଣ ବେଳକୁ ଦୁଇ ଓପନର ଅଥର୍ବ ତାଇଡେ ୩ ଓ ଧ୍ରୁବ ସୋରେ ୭ ରନକରି ଅପରାଜିତ ରହିଛନ୍ତି ।

ହର୍ଷ ଦୁବେଙ୍କୁ ୫ ୱିକେଟ: ମୁସିର ଖାନଙ୍କ ଶତକ

ଅସମାପ୍ତ ଦ୍ୱିତୀୟ ପାଳି ସ୍କୋର ୧୪୧/୨ରୁ ଖେଳ ଆରମ୍ଭ କରି ମୁମ୍ବାଇ ତୃତୀୟ ଦିବସରେ ଅଲଆଉଟ ହୋଇଥିଲା । ଅପରାଜିତ ଥିବା ଦୁଇ ବ୍ୟାଟର ମୁସିର ଖାନ୍ ୫୧ରୁ ଖେଳ ଆରମ୍ଭ କରି ୧୩୬ ରନର ଶତକୀୟ ପାଳି ଖେଳି ଆଉଟ ହୋଇଥିଲେ । ସେହିପରି ୫୮ରୁ ଖେଳ ଆରମ୍ଭ କରି ଅଧିନାୟକ ଆଜିଙ୍କ୍ୟ ରାହାଣେ ୭୩ ରନକରି ଆଉଟ ହୋଇଥିଲେ । ତାରକା ବ୍ୟାଟର ଶ୍ରେୟସ ଆୟର ୯୫ରନର ପାଳି ଖେଳି ଆଉଟ ହେବା ସହ ଶତକ ହାସଲରୁ ବଞ୍ଚିତ ହୋଇଥିଲେ । ଶାମ୍ସ ମୁଲାନୀ ୫୦ ରନକରି ଶେଷ ପର୍ଯ୍ୟନ୍ତ ଅପରାଜିତ ରହିଥିଲେ । ନିମ୍ନକ୍ରମର ଅନ୍ୟ ବ୍ୟାଟରମାନେ ବିଫଳ ହୋଇଥିଲେ । ବୋଲିଂରେ ବିଦର୍ଭ ତରଫରୁ ହର୍ଷ ଦୁବେ ସର୍ବାଧିକ ୫, ୟଶ ଠାକୁର ୩, ଆଦିତ୍ୟ ଠାକରେ ଓ ଅମନ ମୋଖାଡେ ଗୋଟିଏ ଲେଖାଏ ୱିକେଟ ଅକ୍ତିଆର କରିଥିଲେ । ପୂର୍ବରୁ ଟସ୍ ହାରି ମୁମ୍ବାଇ ପ୍ରଥମ ପାଳିରେ ୬୪.୩ ଓଭରରେ ୨୨୪ ରନକରି ଅଲଆଉଟ ହୋଇଥିଲା । ଜବାବରେ ବିଦର୍ଭ ପ୍ରଥମ ପାଳିରେ ୪୫.୩ ଓଭରରେ ୧୦୫ ରନକରି ଅଲଆଉଟ ହେବା ସହ ପଛରେ ପଡିଥିଲା । ମ୍ୟାଚ୍ ଅମୀମାଂସିତ ରହିଲେ ମୁମ୍ବାଇ ପ୍ରଥମ ପାଳି ଅଗ୍ରଣୀ ଭିତ୍ତିରେ ବିଜୟୀ ହୋଇ ଚାମ୍ପିଅନ ହେବାର ଗୌରବ ଅର୍ଜନ କରିବ ।

ସଚିନଙ୍କ ରେକର୍ଡ ଭାଙ୍ଗିଲେ ମୁସିର

୧୯ ବର୍ଷରୁ କମ୍ ବିଶ୍ୱକପ୍ ତାରକା ମୁସିର ଖାନ ମାଷ୍ଟର ବ୍ଲାଷ୍ଟର ସଚିନ ତେନ୍ଦୁଲକରଙ୍କ ରେକର୍ଡ ଭାଙ୍ଗିଛନ୍ତି । ସେ ମୁମ୍ବାଇର ସର୍ବକନିଷ୍ଠ ବ୍ୟାଟର ଭାବେ ରଣଜୀ ଫାଇନାଲରେ ଶତକ ହାସଲ କରିଛନ୍ତି । ଏହି କ୍ରମରେ ସେ ସଚିନଙ୍କୁ ପଛରେ ପକାଇଛନ୍ତି । ସଚିନ ୨୨ ବର୍ଷରେ ଏହି ସଫଳତା ପାଇଥିବା ବେଳେ ମୁସିର ୧୯ ବର୍ଷ ୧୪ ଦିନ ବୟସରେ ରଣଜୀ ଫାଇନାଲରେ ଶତକ ଅର୍ଜନ କରିଛନ୍ତି । ଦ୍ୱିତୀୟ ପାଳିରେ ମୁସିର ୩୨୬ ବଲର ସମ୍ମୁଖୀନ ହୋଇ ୧୦ ଚୌକା ସହ ୧୩୬ ରନର ଶତକୀୟ ପାଳି ଖେଳିଥିଲେ । ସଚିନ ୧୯୯୪-୯୫ ରଣଜୀ ଫାଇନାଲରେ ପଞ୍ଜାବ ବିପକ୍ଷରେ ୧୪୦ ରନର ଶତକୀୟ ପାଳି ଖେଳି ସେତେବେଳେ ସର୍ବକନିଷ୍ଠ ସାବ୍ୟସ୍ତ ହୋଇଥିଲେ । ମୁସିର ହେଉଛନ୍ତି ଟେଷ୍ଟ ଖେଳାଳି ସର୍ଫରାଜ ଖାନ୍‌ଙ୍କ ସାନ ଭାଇ । ମୁମ୍ବାଇ ପାଇଁ ମୁସିର ଏଥର ଉଲ୍ଲେଖନୀୟ ପ୍ରଦର୍ଶନ କରିଛନ୍ତି । ସେ କ୍ୱାର୍ଟର ଫାଇନାଲରେ ଦ୍ୱିଶତକ ହାସଲ କରିଥିବା ବେଳେ ସେମିଫାଇନାଲରେ ଅର୍ଦ୍ଧଶତକ ଓ ଫାଇନାଲରେ ଶତକ ଅର୍ଜନ କରିଛନ୍ତି । ବରୋଦା ବିପକ୍ଷ କ୍ୱାର୍ଟର ଫାଇନାଲରେ ସେ ପ୍ରଥମ ପାଳିରେ ୨୦୪ ରନର ଦ୍ୱିଶତକୀୟ ପାଳି ଖେଳିଥିଲେ । ଯାହାଫଳରେ ପ୍ରଥମ ପାଳି ଅଗ୍ରଣୀ ଭିତ୍ତିରେ ମୁମ୍ବାଇ ବିଜୟୀ ହୋଇଥିଲା । ସେହିପରି ସେ ତାମିଲନାଡୁ ବିପକ୍ଷ ସେମି ଫାଇନାଲରେ ପ୍ରଥମ ପାଳିରେ ୫୫ ରନ ଅର୍ଦ୍ଧଶତକୀୟ ପାଳି ଖେଳିଥିଲେ ।

ରୋହିତ, ସଚିନ, ଗାଭାସ୍କର ଦେଖିଲେ ମ୍ୟାଚ୍

ରଣଜୀ ଟ୍ରଫି ଫାଇନାଲ ମ୍ୟାଚ୍ ଦେଖିବାକୁ ତୃତୀୟ ଦିବସରେ ଏକାଧିକ ତାରକା ୱାଙ୍ଖଡେ ଷ୍ଟାଡିୟମରେ ଉପସ୍ଥିତ ଥିଲେ । ମୁମ୍ବାଇରେ ରହୁଥିବା ଭାରତୀୟ ଅଧିନାୟକ ରୋହିତ ଶର୍ମାଙ୍କୁ ମୁମ୍ବାଇ ଅଭିଜ୍ଞ ଦ୍ରୁତ ବୋଲର ଧବଲ କୁଲକର୍ଣ୍ଣୀଙ୍କ ସହ ଡ୍ରେସିଂ ରୁମ୍‌ରେ ଦେଖିବାକୁ ମିଳିଥିଲା । ସେହିପରି ସୋମବାର ଦ୍ୱିତୀୟ ଦିବସରେ କିମ୍ବଦନ୍ତୀ ବ୍ୟାଟର ସୁନୀଲ ଗାଭାସ୍କର, ପୂର୍ବତନ ମହିଳା କ୍ରିକେଟର ଡାଏନା ଇଦୁଲଜୀ ଷ୍ଟାଡିୟମରେ ଉପସ୍ଥିତ ରହି ମ୍ୟାଚ୍ ଦେଖିଥିଲେ । ମଙ୍ଗଳବାର କ୍ରିକେଟ ଆଇକନ ସଚିନ ତେନ୍ଦୁଲକର, ପୂର୍ବତନ ଅଧିନାୟକ ତଥା ମୁଖ୍ୟ ଚୟନକର୍ତ୍ତା ଦିଲୀପ ଭେଙ୍ଗସରକାର, କୋଲକାତା ନାଇଟ ରାଇଡର୍ସ ମୁଖ୍ୟ ପ୍ରଶିକ୍ଷକ ଚନ୍ଦ୍ରକାନ୍ତ ପଣ୍ଡିତ ମ୍ୟାଚ୍ ଉପଭୋଗ କରିଥିଲେ ।

ଜୟସ୍ୱାଲ ଫେବୃଆରୀର ଶ୍ରେଷ୍ଠ କ୍ରିକେଟର

ଦୁବାଇ,୧୨ ।୩(ଏଜେନ୍ସି)

ଭାରତୀୟ ଯୁବ ଓପନର ଯଶସ୍ୱୀ ଜୟସ୍ୱାଲ ଅନ୍ତର୍ଜାତୀୟ କ୍ରିକେଟ କାଉନସିଲ (ଆଇସିସି) ପ୍ଲେୟର ଅଫ୍ ଦି ମନ୍ଥ ଅର୍ଥାତ ଫେବୃଆରୀ ମାସର ଶ୍ରେଷ୍ଠ କ୍ରିକେଟର ବିବେଚିତ ହୋଇଛନ୍ତି । ମହିଳା ବର୍ଗରେ ଅଷ୍ଟ୍ରେଲୀୟ ତାରକା ଅଲରାଉଣ୍ଡର ଆନାବେଲ ସଦରଲାଣ୍ଡ ଏହି ପୁରସ୍କାର ପାଇବାକୁ ମନୋନୀତ ହୋଇଛନ୍ତି । ନ୍ୟୁଜିଲାଣ୍ଡ ଅଭିଜ୍ଞ ବ୍ୟାଟର କେନ୍ ୱିଲିୟମସନ ଓ ଶ୍ରୀଲଙ୍କା ଓପନର ପାଥୁମ ନିଶାଙ୍କାଙ୍କୁ ପଛରେ ପକାଇ ଜୟସ୍ୱାଲ ଏହି ପୁରସ୍କାର ହାସଲ କରିଛନ୍ତି । ମଙ୍ଗଳବାର ଆଇସିସି ପୁରସ୍କାର ବିଜେତାଙ୍କ ନାମ ଘୋଷଣା କରିଛି । ଗତ ଇଂଲଣ୍ଡ ବିପକ୍ଷ ଟେଷ୍ଟ ସିରିଜରେ ଜୟସ୍ୱାଲ ଦୁଇଟି ଦ୍ୱିଶତକ ହାସଲ କରିବାସହ ୫ଟି ଯାକ ମ୍ୟାଚ୍ ଖେଳି ମୋଟ୍ ୭୧୨ ରନ ସଂଗ୍ରହ କରିଥିଲେ । ସେ ଦ୍ୱିତୀୟ ଓ ତୃତୀୟ ଟେଷ୍ଟରେ ଦ୍ୱିଶତକ ଅର୍ଜନ କରିଥିଲେ । ସେ ଦ୍ୱିତୀୟ ଟେଷ୍ଟର ପ୍ରଥମ ପାଳିରେ ୨୦୯ ଓ ତୃତୀୟ ଟେଷ୍ଟର ଦ୍ୱିତୀୟ ପାଳିରେ ୨୧୪ ରନ ସଂଗ୍ରହ କରି ଭାରତ ବିଜୟରେ ମୁଖ୍ୟ ଭୂମିକା ଗ୍ରହଣ କରିଥିଲେ । ଚଳିତ ଆଇସିସି ଟେଷ୍ଟ ଚାମ୍ପିଅନସିପ୍‌ରେ ସେ ସର୍ବାଧିକ ରନ ସ୍କୋରର ବିବେଚିତ ହୋଇଛନ୍ତି । ୯ଟି ମ୍ୟାଚ୍ ଖେଳି ସେ ୧,୦୦୦ ରନ ପୂରଣ କରିଛନ୍ତି । ସବୁଠାରୁ କମ୍ ମ୍ୟାଚ୍ ଖେଳି ସେ ୧,୦୦୦ ରନ ପୂରଣ କରିବାରେ ପ୍ରଥମ ଭାରତୀୟ ବ୍ୟାଟର ଓ ଏପରି କରିବାରେ ସେ କିମ୍ବଦନ୍ତୀ ଡନ୍ ବ୍ରାଡମ୍ୟାନଙ୍କ ପରେ ବିଶ୍ୱ ଦ୍ୱିତୀୟ ବ୍ୟାଟର ସାବ୍ୟସ୍ତ ହୋଇଛନ୍ତି । ତୃତୀୟ ଟେଷ୍ଟର ଦ୍ୱିତୀୟ ପାଳିରେ ୧୨ଟି ଛକା ମାରି ୨୧୪ ରନ ସଂଗ୍ରହ କରିଥିଲେ । ଗୋଟିଏ ପାଳିରେ ସର୍ବାଧିକ ଛକା ମାରିବାରେ ସେ ପ୍ରଥମ ଭାରତୀୟ ଓ ୱାସିମ ଆକ୍ରମଙ୍କ ରେକର୍ଡର ସମକକ୍ଷ ହୋଇଥିଲେ । ପୁରସ୍କାର ପାଇଥିବାରୁ ସେ ଖୁସି ଜାହିର କରିଛନ୍ତି ।

ଟି-୨୦ ବିଶ୍ୱକପ୍

ବାଦ୍ ପଡ଼ିପାରନ୍ତି କୋହଲି

ନୂଆଦିଲ୍ଲୀ,୧୨ ।୩(ଏଜେନ୍ସି): ଭାରତୀୟ ବ୍ୟାଟିଂ ସୁପରଷ୍ଟାର ବିରାଟ କୋହଲି ଆଗାମୀ ଟି-୨୦ ବିଶ୍ୱକପ୍‌ରୁ ବାଦ୍ ପଡିପାରନ୍ତି । ମିଳିଥିବା ରିପୋର୍ଟ ମୁତାବକ ଜାତୀୟ ଚୟନକର୍ତ୍ତା ଓ ଟିମ୍ ମ୍ୟାନେଜମେଣ୍ଟ ତାଙ୍କୁ ବିଶ୍ୱକପ୍ ଦଳରୁ ବାଦ୍ ଦେବାକୁ ନିଷ୍ପତ୍ତି ନେଇସାରିଛନ୍ତି । ୩୫ ବର୍ଷୀୟ କୋହଲି ଏଥର ଇଣ୍ଡିଆନ ପ୍ରିମିୟର ଲିଗ୍ (ଆଇପିଏଲ) ଭଲ ପ୍ରଦର୍ଶନ କରିପାରିଲେ ତାଙ୍କୁ ଟି-୨୦ ଦଳରେ ରଖିବା ନେଇ ବିଚାର କରାଯାଇପାରେ । ଗତ ଦୁଇମାସ ହେବ ସେ ବିଶ୍ରାମରେ ଅଛନ୍ତି । କୋହଲି ବିଶ୍ୱକପ୍‌ରେ ୧୩୧.୩୦ ଷ୍ଟ୍ରାଇକରେଟ୍‌ରେ ୧୧୪୧ ରନ ସଂଗ୍ରହ କରିଛନ୍ତି । କୋହଲିଙ୍କ ସ୍ଥାନରେ ରିଙ୍କୁ ସିଂ, ସୂର୍ଯ୍ୟକୁମାର ଯାଦବ କିମ୍ବା ଶୁବମାନ ଗିଲଙ୍କ ଭଳି ବ୍ୟାଟରଙ୍କୁ ସ୍ଥାନ ମିଳିପାରେ । ମେ ମାସ ପ୍ରଥମ ସପ୍ତାହରେ ସବୁ ଦଳଗୁଡିକ ଟି-୨୦ ବିଶ୍ୱକପ୍ ପାଇଁ ସମ୍ଭାବ୍ୟ ଦଳୀୟ ତାଲିକା ଆଇସିସିକୁ ପଠାଇବେ । ଏଥର ଟି-୨୦ ବିଶ୍ୱକପ୍ ଆମେରିକା ଓ ୱେଷ୍ଟଇଣ୍ଡିରେ ଆୟୋଜନ ହେବ । ଜୁନ୍ ୨ରୁ ଆରମ୍ଭ ହୋଇ ଏହି ମେଗା ଇଭେଣ୍ଟ ୨୯ ତାରିଖରେ ଶେଷ ହେବ । ବିଶ୍ୱକପ୍‌ରେ ରୋହିତ ଶର୍ମା ଦଳରେ ନେତୃତ୍ୱ ନେବେ । ତେବେ କୋହଲିଙ୍କ ଭୂମିକା ନେଇ କୌଣସି ନିଷ୍ପତ୍ତି ନିଆଯାଇନଥିଲେ ମଧ୍ୟ ସେ ଦଳରୁ ବାଦ୍ ପଡିବା ଯଥେଷ୍ଟ ସମ୍ଭାବନା ରହିଛି । କୋହଲି ଗତ ଇଂଲଣ୍ଡ ବିପକ୍ଷ ୫ ମ୍ୟାଚ୍ ବିଶିଷ୍ଟ ସିରିଜ ଖେଳି ନଥିଲେ । ବ୍ୟକ୍ତିଗତ କାରଣ ଦର୍ଶାଇ ସେ ଏହି ହାଇପ୍ରୋଫାଇଲ ସିରିଜରୁ ଓହରିଯାଇଥିଲେ । ସେ ପୁତ୍ର ସନ୍ତାନର ଜନକ ହେବାର ସୌଭାଗ୍ୟ ଲାଭ କରିଥିଲେ । ଜାନୁଆରୀ ୧୭ରେ ସେ ଆଫଗାନିସ୍ତାନ ବିପକ୍ଷରେ ନିଜର ଶେଷ ଅନ୍ତର୍ଜାତୀୟ ମ୍ୟାଚ୍ ଖେଳିଥିଲେ ।

ଅଷ୍ଟ୍ରେଲିଆର ନେତୃତ୍ୱ ନେବେ ମାର୍ଶ

ମେଲବୋର୍ଣ୍ଣ, ୧୨ ।୩ (ଏଜେନ୍ସି): ଜୁନ ମାସ ପ୍ରାରମ୍ଭରେ ଟି-୨୦ ବିଶ୍ୱକପ୍‌ର ୯ମ ସଂସ୍କରଣ ୱେଷ୍ଟଇଣ୍ଡିଜ ଓ ଆମେରିକାରେ ଆୟୋଜିତ ହେବ । ଏଥିଲାଗି ଅଲ୍‌ରାଉଣ୍ଡର ମିଚେଲ ମାର୍ଶ ଅଷ୍ଟ୍ରେଲିଆ ଦଳର ନେତୃତ୍ୱ ନେବେ । ଅଷ୍ଟ୍ରେଲିଆ କ୍ରିକେଟ୍ ଦଳର ମୁଖ୍ୟ ପ୍ରଶିକ୍ଷକ ଆଣ୍ଡ୍ରିଉ ମ୍ୟାକ୍‌ଡୋନାଲ୍ଡଙ୍କ ସମେତ ଚୟନ କମିଟିର ଅଧ୍ୟକ୍ଷ ଜର୍ଜ ବେଲୀ ଓ ଟୋନି ଡୋଡେମେଡ୍ ମିଳିତ ଭାବେ ମାର୍ଶଙ୍କ ନାମକୁ ଅଧିନାୟକ ଲାଗି କ୍ରିକେଟ୍ ଅଷ୍ଟ୍ରେଲିଆ (ସିଏ) ନିକଟରେ ସୁପାରିସ କରିଛନ୍ତି । ଉଲ୍ଲେଖଯୋଗ୍ୟ, ଆରୋନ ଫିଞ୍ଚ ଅବସର ନେବାପରେ ମାର୍ଶ ୨୦୨୩ରେ ୮ ଟି-୨୦ ମ୍ୟାଚରେ ଅଷ୍ଟ୍ରେଲିଆ ଦଳର ନେତୃତ୍ୱ ନେଇଥିଲେ । ସେହିଭଳି ଭାରତ ବିପକ୍ଷ ୫ ମ୍ୟାଚ୍‌ବିଶିଷ୍ଟ ସିରିଜରେ ଯେତେବେଳେ ମାର୍ଶଙ୍କୁ ବିଶ୍ରାମ ଦିଆଯାଇଥିଲା ସେତେବେଳେ ମାଥ୍ୟୁ ୱେଡ୍‌ଙ୍କୁ ଅଧିନାୟକ ଦ । ୟି ଦ୍ୱ ମିଳିଥିଲା । ଏବେ କିନ୍ତୁ ଟି-୨୦ ବିଶ୍ୱକପ୍‌ରେ ମାର୍ଶ ଦଳର ନେତୃତ୍ୱ ସମ୍ଭାଳିବେ ବୋଲି ଟିମ୍ ମ୍ୟାନେଜମେଣ୍ଟ ନିଷ୍ପତ୍ତି ନେଇସାରିଛି । ଯାହା ଆନୁଷ୍ଠାନିକ ଭାବେ ଘୋଷଣା ହେବାକୁ ବାକି ରହିଛି । ବିଶ୍ୱକପ୍‌ରେ ଅଷ୍ଟ୍ରେଲିଆ ଗ୍ରୁପ୍-ବି'ରେ ସ୍ଥାନ ପାଇଛି । ଜୁନ ୫ରେ ଓମାନ ବିପକ୍ଷରେ ଖେଳି ଅଷ୍ଟ୍ରେଲିଆ ଦଳ ଅଭିଯାନ ଆରମ୍ଭ କରିବ । ଏହାପରେ ଇଂଲଣ୍ଡ, ନାମିବ୍ୟା ଓ ସ୍କଟ୍‌ଲାଣ୍ଡ ସହ ଯଥାକ୍ରମେ ଜୁନ ୮, ୧୧ ଓ ୧୫ରେ ଖେଳିବାର କାର୍ଯ୍ୟସୂଚୀ ରହିଛି ।

'କୀର୍ତ୍ତି' ପ୍ରତିଭା ଅନ୍ୱେଷଣରେ ସହାୟ ହେବ: ଅନୁରାଗ

ଚଣ୍ଡିଗଡ଼, ୧୨ ।୩ (ଏଜେନ୍ସି)

୯ରୁ ୧୮ ବର୍ଷ ବୟସର ସ୍କୁଲ ଯାଉଥିବା ଛାତ୍ରଛାତ୍ରୀଙ୍କ ମଧ୍ୟରେ କ୍ରୀଡ଼ା ପ୍ରତିଭା ଅନ୍ୱେଷଣ ଉଦ୍ଦେଶ୍ୟରେ କେନ୍ଦ୍ର କ୍ରୀଡ଼ା ଓ ଯୁବ ବ୍ୟାପାର ପକ୍ଷରୁ ମଙ୍ଗଳବାର 'କୀର୍ତ୍ତି' କାର୍ଯ୍ୟକ୍ରମ ଉଦ୍‌ଘାଟିତ ହୋଇଯାଇଛି । କେନ୍ଦ୍ର କ୍ରୀଡ଼ାମନ୍ତ୍ରୀ ଅନୁରାଗ ଠାକୁର ଏହି 'ଖେଲୋ ଇଣ୍ଡିଆ ରାଇଜିଂ ଟ୍ୟାଲେଣ୍ଟ ଆଇଡେଣ୍ଟିଫିକେସନ' (କୀର୍ତ୍ତି) କାର୍ଯ୍ୟକ୍ରମକୁ ଉଦ୍‌ଘାଟନ କରିଛନ୍ତି । ଅନ୍ୟତମ ଅତିଥି ଭାବେ ଓଡ଼ିଆ ଜାଭେଲିନ ତାରକା କିଶୋର ଜେନା ମଧ୍ୟ ଉପସ୍ଥିତ ରହିଥିଲେ । ଏହାର ମୁଖ୍ୟ ଉଦ୍ଦେଶ୍ୟ ହେଉଛି ଦେଶର କୋଣ ଅନୁକୋଣରୁ ୯ରୁ ୧୮ ବର୍ଷ ମଧ୍ୟରେ ସ୍କୁଲ ଯାଉଥିବା କ୍ରୀଡ଼ା ପ୍ରତିଭାଙ୍କୁ ଅନ୍ୱେଷଣ କରିବା । ଦୌଡ଼କୁଦ, ବକ୍ସିଂ, କୁସ୍ତି, ହକି, ଫୁଟ୍‌ବଲ, ଭଲିବଲ୍, ଖୋ ଖୋ, ତୀରନ୍ଦାଜୀ ସମେତ ୧୦ଟି କ୍ରୀଡ଼ାରେ ପ୍ରଥମ ପର୍ଯ୍ୟାୟରେ ୫୦ ହଜାର ଆବେଦନକାରୀଙ୍କ ମୂଲ୍ୟାଙ୍କନ କରାଯାଇଛି । ଦେଶର ୫୦ ପ୍ରତିଭା ମୂଲ୍ୟାୟନ କେନ୍ଦ୍ର ମାଧ୍ୟମରେ ବର୍ଷସାରା ୨୦ ଲକ୍ଷ ମୂଲ୍ୟାୟନ କରିବାକୁ 'କୀର୍ତ୍ତି' ଲକ୍ଷ୍ୟ ରଖିଛି । ଉଦ୍‌ଘାଟନୀ ଅବସରରେ ଅନୁରାଗ ଠାକୁର କହିଥିଲେ, 'ଦେଶରେ କ୍ରୀଡ଼ା ସଂସ୍କୃତି ଗଠନ କରିବା ଏବଂ ଅଲିମ୍ପିକ୍ସ ଏବଂ ଏସୀୟ କ୍ରୀଡ଼ା ଭଳି ବିଶ୍ୱସ୍ତରୀୟ ପ୍ରତିଯୋଗିତାରେ ଭାରତକୁ ପଦକ ଜିତିବା ପାଇଁ ପ୍ରତିଭାର ଏକ ଭଣ୍ଡାର ସୃଷ୍ଟି କରିବା ପ୍ରଧାନମନ୍ତ୍ରୀ ନରେନ୍ଦ୍ର ମୋଦୀଙ୍କ ସ୍ୱପ୍ନ ଥିଲା । ୨୦୩୬ ସୁଦ୍ଧା ଭାରତକୁ ବିଶ୍ୱର ଶ୍ରେଷ୍ଠ-୧୦ ଏବଂ ୨୦୪୭ ସୁଦ୍ଧା ଶ୍ରେଷ୍ଠ-୫ କ୍ରୀଡ଼ାରାଷ୍ଟ୍ର ମଧ୍ୟରେ ପରିଣତ କରିବାକୁ ଲକ୍ଷ୍ୟ ରଖିଛୁ । କୀର୍ତ୍ତି ଦେଶର ପ୍ରତ୍ୟେକ ବ୍ଲକରେ ପହଞ୍ଚି ସେହି ପିଲାଙ୍କ ନିକଟରେ ପହଞ୍ଚିବ, ଯେଉଁମାନେ ଖେଳ ଖେଳିବାକୁ ଚାହୁଁଛନ୍ତି ।'

୧୪ତମ ଜାତୀୟ ବରିଷ୍ଠ ମହିଳା ହକି ଆଜିଠୁ

ପୁଣେ, ୧୨ ।୩ (ଏଜେନ୍ସି): ଜାତୀୟ ବରିଷ୍ଠ ମହିଳା ହକି ଦଳର ୧୪ତମ ସଂସ୍କରଣ ବୁଧବାରଠାରୁ ପୁଣେର ମେଜର ଧ୍ୟାନଚାନ୍ଦ ହକି ଷ୍ଟାଡିୟମରେ ଆରମ୍ଭ ହେବାକୁ ଯାଉଛି । ମାର୍ଚ୍ଚ ୨୩ରେ ଉଦ୍‌ଯାପିତ ହେବାକୁ ଥିବା ଏହି ପ୍ରତିଯୋଗିତାରେ ଦେଶର ମୋଟ୍ ୨୭ ଗୋଟି ଦଳ ଭାଗନେବେ । ଏହି ଦଳଗୁଡ଼ିକୁ ୮ଟି ପୁଲ୍‌ରେ ଭାଗ କରାଯାଇଛି । ପ୍ରତି ଗ୍ରୁପ୍‌ର ଶ୍ରେଷ୍ଠ ଦଳ ମାର୍ଚ୍ଚ ୨୦ରେ କ୍ୱାର୍ଟର ଫାଇନାଲ ଖେଳିବେ । ଡିଫେଣ୍ଡିଂ ଚାମ୍ପିଅନ ମଧ୍ୟପ୍ରଦେଶ ଓ ଛତିଶଗଡ଼ ମଧ୍ୟରେ ପ୍ରତିଯୋଗିତାର ଉଦ୍‌ଘାଟନୀ ମ୍ୟାଚ୍ ଖେଳାଯିବ ।

ଓଡ଼ିଶା ମହିଳା ହକି ଦଳ ଏହି ପ୍ରତିଯୋଗିତାରେ ପୁଲ୍-ଇ'ରେ ସ୍ଥାନ ପାଇଛି । ଓଡ଼ିଶା ବାଦ୍ ଚଣ୍ଡିଗଡ଼ ଓ ଗୋଆ ଏହି ପୁଲ୍‌ରେ ରହିଛନ୍ତି । ଶୁକ୍ରବାର ଗୋଆ ବିପକ୍ଷରେ ଖେଳି ଓଡ଼ିଶା ଦଳ ଅଭିଯାନ ଆରମ୍ଭ କରିବ । ଏହାପରେ ଓଡ଼ିଶା ପୁଲ୍ ପର୍ଯ୍ୟାୟର ଶେଷ ମ୍ୟାଚରେ ମାର୍ଚ୍ଚ ୧୭ରେ ଚଣ୍ଡିଗଡ଼ ବିପକ୍ଷରେ ଖେଳିବ । ପାଖାପାଖି ଦୁଇ ସପ୍ତାହ ଧରି ଖେଳାଯିବାକୁ ଥିବା ଏହି ପ୍ରତିଯୋଗିତାରେ ୨୯ଜଣ ଅନ୍ତର୍ଜାତୀୟ ଖେଳାଳି ବିଭିନ୍ନ ଦଳରୁ ପ୍ରତିନିଧିତ୍ୱ କରିବେ । ଏଥିରେ ଓଡ଼ିଶାର ମାରିଆନା କୁଜୁର, ଆଜମିନା କୁଜୁର ଓ ଜ୍ୟୋତି ଛତ୍ରି ରହିଛନ୍ତି ।

ମହିଳା ପ୍ରିମିଅର୍ ଲିଗ୍

ପେରୀଙ୍କ କମାଲ

ପ୍ଲେ ଅଫ୍‌ରେ ବାଙ୍ଗାଲୋର

ନୂଆଦିଲ୍ଲୀ, ୧୨ ।୩ (ଏଜେନ୍ସି)

ଅଷ୍ଟ୍ରେଲୀୟ ତାରକା ଏଲିସେ ପେରୀ (ଅପରାଜିତ ୪୦ ରନ ଓ ୬ ୱିକେଟ୍)ଙ୍କ ଚମତ୍କାର ଅଲ୍‌ରାଉଣ୍ଡ ପ୍ରଦର୍ଶନ ବଳରେ ଚଳିତ ମହିଳା ପ୍ରିମିଅର ଲିଗ୍ (ଡବ୍ଲ୍ୟୁପିଏଲ)ରେ ମଙ୍ଗଳବାର ଅନୁଷ୍ଠିତ ଏକ ମ୍ୟାଚରେ ରୟାଲ୍ ଚ୍ୟାଲେଞ୍ଜର୍ସ ବାଙ୍ଗାଲୋର ୭ ୱିକେଟ୍‌ରେ ମୁମ୍ବାଇ ଇଣ୍ଡିଆନ୍ସକୁ ପରାସ୍ତ କରିଛି । ଏଥିସହ ସ୍ମୃତି ମନ୍ଧାନାଙ୍କ ବାଙ୍ଗାଲୋର ତୃତୀୟ ତଥା ଶେଷ ଦଳ ଭାବେ ପ୍ଲେ-ଅଫ୍‌ରେ ପ୍ରବେଶ କରିଛି । ୟୁପି ଓ ଗୁଜରାଟ ଅଫିସିଆଲ ଭାବେ ପ୍ଲେ ଅଫ୍‌ରୁ ବାଦ୍ ପଡିଛନ୍ତି । ଏହି ମ୍ୟାଚରେ ଟସ୍ ହାରି ବ୍ୟାଟିଂ ଆମନ୍ତ୍ରଣ ପାଇଥିବା ମୁମ୍ବାଇ ପାଇଁ ହେଲୀ ମାଥ୍ୟୁସ (୨୬ ରନ) ଓ ଏସ୍ ସଜନା (୩୦ ରନ) ପ୍ରଥମ ୱିକେଟ୍‌ରେ ୪୩ ରନ ସଂଗ୍ରହ କରିଥିଲା । କିନ୍ତୁ ଏହି ଯୋଡ଼ି ଭାଙ୍ଗିବା ପରେ ବୋଲିଂ କରିବାକୁ ଆସିଥିବା ଏଲିସେ ପେରୀଙ୍କୁ ସାମ୍ନା କରି ନ ପାରି ମୁମ୍ବାଇ ନିୟମିତ ବ୍ୟବଧାନରେ ୱିକେଟ୍ ହରାଇ ୧୯ ଓଭରରେ ୧୧୩ ରନରେ ଅଲ୍‌ଆଉଟ୍ ହୋଇଯାଇଥିଲା । ଅଧିନାୟିକା ହରମନପ୍ରୀତ୍ କୌର ଖାତା ଖୋଲିବା ପୂର୍ବରୁ ପେରୀଙ୍କ ଶିକାର ବନିଥିଲେ । ପେରୀ ତାଙ୍କ ୪ ଓଭର ସ୍ପେଲରେ ମାତ୍ର ୧୫ ରନ ବ୍ୟୟ କରି ୬ ୱିକେଟ୍ ନେବା ସହ ଡବ୍ଲ୍ୟୁପିଏଲ୍ ଇତିହାସରେ ଶ୍ରେଷ୍ଠ ବୋଲିଂ ଫିଗର ହାସଲ କରିଛନ୍ତି । ପୂର୍ବରୁ ଏହି ରେକର୍ଡ ମାରିଜନେ କାପ୍ପ (୫/୧୫ ବନାମ ଗୁଜରାଟ)ଙ୍କ ନାମରେ ଥିବା ରେକର୍ଡକୁ ଭଙ୍ଗ କରିଥିଲେ । ଏହାପରେ ୧୧୪ ରନର ଲକ୍ଷ୍ୟକୁ ପିଛା କରି ରୟାଲ୍ ଚ୍ୟାଲେଞ୍ଜର୍ସ ମହିଳା ଦଳ ୩୦ ବଲ୍ ଓ ୭ ୱିକେଟ୍ ବଳକା ଥାଇ ବିଜୟୀ ହୋଇଥିଲା । ବୋଲିଂ ଭଳି ବ୍ୟାଟିଂରେ ମଧ୍ୟ ପେରୀ ଦଳ ପାଇଁ ସର୍ବାଧିକ ୪୦* ରନ କରିଥିଲେ । ସେହିଭଳି ରିଚା ଘୋଷ ଅପରାଜିତ ୩୬ ରନ କରି ଦଳକୁ ସହଜରେ ଜିତାଇଥିଲେ । ପେରୀଙ୍କୁ ମ୍ୟାଚର ଶ୍ରେଷ୍ଠ ଖେଳାଳି ବିବେଚିତ କରାଯାଇଥିଲା ।

ଭାରତୀୟ ଦୃଷ୍ଟିହୀନ ଦଳର ବଡ଼ ଜିତ୍

ଭୁବନେଶ୍ୱର,୧୨ ।୩(ସମିସ): ଦିଲ୍ଲୀର କର୍ଣ୍ଣେଲ ସିଂ ଷ୍ଟାଡିୟମରେ ଚାଲିଥିବା ସମର୍ଥ ଦୃଷ୍ଟିହୀନ ଟି-୨୦ କ୍ରିକେଟ ଚାମ୍ପିଅନସିପ୍‌ରେ ମଙ୍ଗଳବାର ଭାରତ ୧୩୪ ରନରେ ଶ୍ରୀଲଙ୍କାକୁ ପରାସ୍ତ କରିଛି । ଚଳିତ ଦ୍ୱିପାକ୍ଷିକ ସିରିଜର ଏହି ଦ୍ୱିତୀୟ ମୁକାବିଲାରେ ଭାରତ ପ୍ରଥମେ ବ୍ୟାଟିଂ କରି ୨୦ ଓଭରରେ ୨୭୩ ରନ ସଂଗ୍ରହ କରିଥିଲା । ଜବାବରେ ଶ୍ରୀଲଙ୍କା ବ୍ୟାଟିଂ କରି ୪ ୱିକେଟ ହରାଇ ୧୩୯ ରନରେ ସୀମିତ ରହି ପରାସ୍ତ ହୋଇଥିଲା । ଭାରତର ଗୁଦାଦାପ୍ପା ଅଲରାଉଣ୍ଡ ପ୍ରଦର୍ଶନ କରି ମ୍ୟାଚ୍‌ର ଶ୍ରେଷ୍ଠ ଖେଳାଳି ବିବେଚିତ ହୋଇଥିଲେ । ସେ ୨୭ ବଲରୁ ୪୮ ରନ ସଂଗ୍ରହ କରିଥିଲେ । ବିଜୟ ସହ ଭାରତ ୫ ମ୍ୟାଚ୍ ବିଶିଷ୍ଟ ଏହି ସିରିଜରେ ୨-୦ରେ ଅଗ୍ରଣୀ ହାସଲ କରିଛି । ବୁଧବାର ତୃତୀୟ ଟି-୨୦ ମ୍ୟାଚ୍ ଖେଳାଯିବ ।

ଦ୍ୱିତୀୟ ରାଉଣ୍ଡରେ ସିନ୍ଧୁ

ଇଂଲଣ୍ଡ,୧୨ ।୩(ଏଜେନ୍ସି): ବିଶ୍ୱର ଅନ୍ୟତମ ଶ୍ରେଷ୍ଠ ବ୍ୟାଡମିଣ୍ଟନ ଟୁର୍ଣ୍ଣାମେଣ୍ଟ ଅଲ୍ ଇଂଲଣ୍ଡ ଚାମ୍ପିଅନସିପ୍ ମଙ୍ଗଳବାରଠାରୁ ଆରମ୍ଭ ହୋଇଛି । ୧୦ କୋଟି ୭୬ ଲକ୍ଷ ଟଙ୍କାରୁ ଊର୍ଦ୍ଧ୍ୱ ପୁରସ୍କାର ରାଶି ବିଶିଷ୍ଟ ଏହି ଟୁର୍ଣ୍ଣାମେଣ୍ଟରେ ଦୁଇଥର ଅଲିମ୍ପିକ୍ସ ପଦକ ହାସଲ କରିଥିବା ଭାରତୀୟ ମହିଳା ତାରକା ପିଭି ସିନ୍ଧୁ ବିଜୟରୁ ଅଭିଯାନ ଆରମ୍ଭ କରିଛନ୍ତି । ମହିଳା ଏକକ ପ୍ରତିଯୋଗିତାରେ ବିଶ୍ୱର ୧୧ ନଂ ଖେଳାଳି ସିନ୍ଧୁ ଦ୍ୱିତୀୟ ରାଉଣ୍ଡରେ ପ୍ରବେଶ କରିଛନ୍ତି । ପ୍ରାରମ୍ଭିକ ମୁକାବିଲାରୁ ଜର୍ମାନୀର ୟଭୋନ ଲି ରିଟାୟାର୍ଡ ହର୍ଟ ହୋଇ ଓହରିଯିବା ଫଳରେ ବିଜୟୀ ହୋଇ ସିନ୍ଧୁ ଅଗ୍ରଗତି କରିଛନ୍ତି । ସେତେବେଳକୁ ପ୍ରଥମ ଗେମ୍‌ରେ ସିନ୍ଧୁ ୨୧-୧୦ରେ ଅଗ୍ରଣୀ ରହିଥିଲେ । ଏବେ ସେ ଦ୍ୱିତୀୟ ରାଉଣ୍ଡରେ କୋରିଆର ଅନ ସେ ୟଙ୍ଗଙ୍କୁ ଭେଟିବେ । ମହିଳା ଏକକରେ ଅନ୍ୟତମ ଭାରତୀୟ ଖେଳାଳି ଆକର୍ଷୀ କାଶ୍ୟପ ୧୬-୨୧, ୧୧-୨୧ରେ ତାଇୱାନର ପାଇ ୟୁ-ପୋଙ୍ଗଠାରୁ ପରାସ୍ତ ହୋଇଛନ୍ତି ।

ଏଚ୍‌ଏସ୍ ପ୍ରଣୟ ହାରିଲେ

ପୁରୁଷ ଏକକରେ ଭାରତ ଏଚ୍‌ଏସ୍ ପ୍ରଣୟ ୨୧-୧୪, ୧୩-୨୧, ୧୩-୨୧ରେ ଚୀନ୍‌ର ୱେଙ୍ଗ ହଙ୍ଗୟାଙ୍ଗଙ୍କଠାରୁ ପରାସ୍ତ ହୋଇ ବିଦାୟ ନେଇଛନ୍ତି । ସେହିପରି ଅନ୍ୟଏକ ପ୍ରଥମ ରାଉଣ୍ଡ ମ୍ୟାଚ୍‌ରେ କିଦାମ୍ବି ଶ୍ରୀକାନ୍ତ ଓ ଡେନମାର୍କ ଭିକ୍ଟର ଆକ୍ସେଲସେନ ପରସ୍ପରକୁ ଭେଟିବେ ।

ଜାପାନ ଯୋଡ଼ିକୁ ଭେଟିବେ ରତୁପର୍ଣ୍ଣା-ଶ୍ୱେତପର୍ଣ୍ଣା

ଭୁବନେଶ୍ୱର,୧୨ ।୩(ସମିସ): ବିଶ୍ୱ ଶ୍ରେଷ୍ଠ ତଥା ସମ୍ମାନଜନକ ବ୍ୟାଡମିଣ୍ଟନ ଟୁର୍ଣ୍ଣାମେଣ୍ଟ ଅଲ୍ ଇଂଲଣ୍ଡ ବ୍ୟାଡମିଣ୍ଟନ ଚାମ୍ପିଅନସିପ୍‌ରେ ଦୁଇ ଓଡ଼ିଆ ମହିଳା ତାରକା ରତୁପର୍ଣ୍ଣା ଓ ଶ୍ୱେତାପର୍ଣ୍ଣା ପଣ୍ଡା ଅଂଶଗ୍ରହଣ କରିବେ । ଏହି ଦୁଇ ଦୁଇ ଭଉଣୀ ମହିଳା ଯୁଗଳ ଟୁର୍ଣ୍ଣାମେଣ୍ଟରେ ଭାଗନେବେ । ଦୁଇ ଖେଳାଳି ରାଜ୍ୟ କ୍ରୀଡ଼ା ପାଇଁ ଗୌରବ ଆଣିଦେଇଛି । ଅଣ ସିଡ୍ ଏହି ଯୋଡି ପ୍ରଥମ ରାଉଣ୍ଡରେ ଜାପାନର ରିନ ଆୱାନାଗା ଓ କିଏ ନାକାନିସଙ୍କୁ ଭେଟି ଅଭିଯାନ ଆରମ୍ଭ କରିବେ । ପୂର୍ବରୁ ଏହି ଦୁଇ ଭଉଣୀ ଏକାଧିକ ଜାତୀୟ ତଥା ଅନ୍ତର୍ଜାତୀୟ ଟୁର୍ଣ୍ଣାମେଣ୍ଟ ସଫଳ ପ୍ରଦର୍ଶନ କରି ଏହି ହାଇପ୍ରୋଫାଇଲ ଟୁର୍ଣ୍ଣାମେଣ୍ଟ ଖେଳିବାକୁ ଯୋଗ୍ୟତା ହାସଲ କରିଛନ୍ତି ।

PRINTED & PUBLISHED BY AMIT KUMAR MALLICK FOR 'THE SAKALA' A UNIT OF NANDIGHOSHA NETWORK PRIVATE LIMITED IN ITS PRESS AT IDCO PLOT NO.90 & 91, BHAGABANPUR INDUSTRIAL ESTATE, BHUBANESWAR-751019, DIST: KHORDHA, ODISHA
ସମ୍ପାଦକ: ଉମାକାନ୍ତ ମିଶ୍ର
EDITOR: UMAKANT MISHRA

ଆମ ଓଡ଼ିଶା ନବୀନ ଓଡ଼ିଶା
LAXMI
ସକାଳ THE SAKALA
ବୁଧବାର, ୧୩ ମାର୍ଚ୍ଚ ୨୦୨୪

ଗାଁରୁ ସହର ଲକ୍ଷ୍ମୀ ବସ୍

ସମ୍ବଲପୁର ଜିଲ୍ଲାର ବିସ୍ତୃତ ମାର୍ଗ ବିବରଣୀ

ଆପଣଙ୍କ ସେବାରେ ଲକ୍ଷ୍ମୀ ବସ୍

ଜମନକିରା ବ୍ଲକର ବିସ୍ତୃତ ମାର୍ଗ ବିବରଣୀ

ଜମନକିରା ⇆ ଜମନକିରା

	ଟ୍ରିପ୍-୧		ଟ୍ରିପ୍-୨		ଟ୍ରିପ୍-୩		ଟ୍ରିପ୍-୪	
ବସ୍ ଷ୍ଟପ୍	ଆଗମନ	ପ୍ରସ୍ଥାନ	ଆଗମନ	ପ୍ରସ୍ଥାନ	ଆଗମନ	ପ୍ରସ୍ଥାନ	ଆଗମନ	ପ୍ରସ୍ଥାନ
ଜମନକିରା	---	୬.୦୦	----	୯.୧୦	----	୧୨.୨୦	----	୩.୩୦
ଅଞ୍ଜୁପାଲି ଫିଲ୍ଡ	୬.୦୪	୬.୦୫	୯.୧୪	୯.୧୫	୧୨.୨୪	୧୨.୨୫	୩.୩୪	୩.୩୫
ଟିକିଲିପଡ଼ା	୬.୦୯	୬.୧୪	୯.୧୯	୯.୨୪	୧୨.୨୯	୧୨.୩୪	୩.୩୯	୩.୪୪
ଅଞ୍ଜୁପାଲି ଫିଲ୍ଡ	୬.୨୦	୬.୨୧	୯.୩୦	୯.୩୧	୧୨.୪୦	୧୨.୪୧	୩.୫୦	୩.୫୧
ଜମନକିରା	୬.୨୯	୬.୩୪	୯.୩୯	୯.୪୪	୧୨.୪୯	୧୨.୫୪	୩.୫୯	୪.୦୪
ଟାଙ୍ଗରାମଲ	୬.୩୯	୬.୪୦	୯.୪୯	୯.୫୦	୧୨.୫୯	୧.୦୦	୪.୦୯	୪.୧୦
କଟଗାଁପାଣି	୬.୪୫	୬.୫୦	୯.୫୫	୧୦.୦୦	୧.୦୫	୧.୧୦	୪.୧୫	୪.୨୦
ଟାଙ୍ଗରମାଳ	୬.୫୫	୬.୫୬	୧୦.୦୫	୧୦.୦୬	୧.୧୫	୧.୧୬	୪.୨୫	୪.୨୬
ଜମନକିରା	୭.୦୧	୭.୩୧	୧୦.୧୧	୧୦.୪୦	୧.୨୧	୧.୫୧	୪.୩୧	୫.୦୧
ସାହୁ ହୋଟେଲ	୭.୩୬	୭.୩୭	୧୦.୪୬	୧୦.୪୭	୧.୫୬	୧.୫୭	୫.୦୬	୫.୦୭
ଖଇରାଡିହି	୭.୫୧	୭.୫୨	୧୧.୦୧	୧୧.୦୨	୨.୧୧	୨.୧୨	୫.୨୧	୫.୨୨
ସାରଦା	୮.୦୫	୮.୧୦	୧୧.୧୫	୧୧.୨୦	୨.୨୫	୨.୩୦	୫.୩୫	୫.୪୦
ଖଇରାଡିହି	୮.୨୩	୮.୨୪	୧୧.୩୩	୧୧.୩୪	୨.୪୩	୨.୪୪	୫.୫୩	୫.୫୪
ସାହୁ ହୋଟେଲ	୮.୩୧	୮.୩୨	୧୧.୪୧	୧୧.୪୨	୨.୫୧	୨.୫୨	୬.୦୧	୬.୦୨
ଜମନକିରା	୮.୩୭	----	୧୧.୪୭	----	୨.୫୭	----	୬.୦୭	----

ମାନେଶ୍ୱର ବ୍ଲକର ବିସ୍ତୃତ ମାର୍ଗ ବିବରଣୀ

ମାଳତି ଗୁଣ୍ଡେରପୁର ⇆ ଦେଓଗାଁ

	ଟ୍ରିପ୍-୧		ଟ୍ରିପ୍-୨		ଟ୍ରିପ୍-୩	
ବସ୍ ଷ୍ଟପ୍	ଆଗମନ	ପ୍ରସ୍ଥାନ	ଆଗମନ	ପ୍ରସ୍ଥାନ	ଆଗମନ	ପ୍ରସ୍ଥାନ
ମାଳତି ଗୁଣ୍ଡେରପୁର	---	୬.୦୦	----	୧୦.୪୦	----	୩.୨୦
ଗୋଲବନ୍ଧ	୬.୦୨	୬.୦୩	୧୦.୪୨	୧୦.୪୩	୩.୨୨	୩.୨୩
ବଡେମୁରା	୬.୦୬	୬.୦୮	୧୦.୪୬	୧୦.୪୮	୩.୨୬	୩.୨୮
ସାହାସପୁର	୬.୧୩	୬.୧୫	୧୦.୫୩	୧୦.୫୫	୩.୩୩	୩.୩୫
ବରଗାଁ	୬.୨୦	୬.୨୨	୧୧.୦୦	୧୧.୦୨	୩.୪୦	୩.୪୨
ହୁମା	୬.୨୫	୬.୨୭	୧୧.୦୫	୧୧.୦୭	୩.୪୫	୩.୪୭
ବାଲପୁର	୬.୨୯	୬.୩୦	୧୧.୦୯	୧୧.୧୦	୩.୪୯	୩.୫୦
ଧମା	୬.୩୩	୬.୩୫	୧୧.୧୩	୧୧.୧୫	୩.୫୩	୩.୫୫
ଡକରା	୬.୫୩	୬.୫୫	୧୧.୩୩	୧୧.୩୫	୪.୧୩	୪.୧୫
ଧମା	୭.୧୩	୭.୧୫	୧୧.୫୩	୧୧.୫୫	୪.୩୩	୪.୩୫
ମା ଝାଡ଼େଶ୍ୱରୀ କଲେଜ	୭.୧୮	୭.୧୯	୧୧.୫୮	୧୧.୫୯	୪.୩୮	୪.୩୯
ଦେଓଗାଁ	୭.୨୨	----	୧୨.୦୨	----	୪.୪୨	----

ଜମନକିରା ବ୍ଲକର ବିସ୍ତୃତ ମାର୍ଗ ବିବରଣୀ

ଜମନକିରା ⇆ ଧୁଡପାଲି

	ଟ୍ରିପ୍-୧		ଟ୍ରିପ୍-୨		ଟ୍ରିପ୍-୩		ଟ୍ରିପ୍-୪	
ବସ୍ ଷ୍ଟପ୍	ଆଗମନ	ପ୍ରସ୍ଥାନ	ଆଗମନ	ପ୍ରସ୍ଥାନ	ଆଗମନ	ପ୍ରସ୍ଥାନ	ଆଗମନ	ପ୍ରସ୍ଥାନ
ଜମନକିରା	---	୬.୦୦	----	୯.୩୦	----	୧.୦୦	----	୪.୩୦
ଷଣ୍ଡାପଥର	୬.୦୫	୬.୦୬	୯.୩୫	୯.୩୬	୧.୦୫	୧.୦୬	୪.୩୫	୪.୩୬
ଟିକିବା	୬.୧୪	୬.୧୬	୯.୪୪	୯.୪୬	୧.୧୪	୧.୧୬	୪.୪୪	୪.୪୬
ମହଲିକୁଦର	୬.୨୩	୬.୨୪	୯.୫୩	୯.୫୪	୧.୨୩	୧.୨୪	୪.୫୩	୪.୫୪
ଖସିମାଲ	୬.୨୮	୬.୩୦	୯.୫୮	୧୦.୦୦	୧.୨୮	୧.୩୦	୪.୫୮	୫.୦୦
ଗୁଲଜିପାଲି	୬.୩୬	୬.୩୭	୧୦.୦୬	୧୦.୦୭	୧.୩୬	୧.୩୭	୫.୦୬	୫.୦୭
ଗୁଣ୍ଡୁରୁଟୁହା	୬.୪୩	୬.୪୫	୧୦.୧୩	୧୦.୧୫	୧.୪୩	୧.୪୫	୫.୧୩	୫.୧୫
ବନ୍ଧାପାଲି	୬.୪୯	୬.୫୦	୧୦.୧୯	୧୦.୨୦	୧.୪୯	୧.୫୦	୫.୧୯	୫.୨୦
ଧୁଡପାଲି	୭.୦୨	---	୧୦.୩୨	----	୨.୦୨	----	୫.୩୨	----

ଜମନକିରା ବ୍ଲକର ବିସ୍ତୃତ ମାର୍ଗ ବିବରଣୀ

ଧୁଡପାଲି ⇆ ଜମନକିରା

	ଟ୍ରିପ୍-୧		ଟ୍ରିପ୍-୨		ଟ୍ରିପ୍-୩		ଟ୍ରିପ୍-୪	
ବସ୍ ଷ୍ଟପ୍	ଆଗମନ	ପ୍ରସ୍ଥାନ	ଆଗମନ	ପ୍ରସ୍ଥାନ	ଆଗମନ	ପ୍ରସ୍ଥାନ	ଆଗମନ	ପ୍ରସ୍ଥାନ
ଧୁଡପାଲି	----	୭.୨୦	----	୧୦.୫୦	----	୨.୨୦	----	୫.୫୦
ବନ୍ଧପାଲି	୭.୩୨	୭.୩୩	୧୧.୦୨	୧୧.୦୩	୨.୩୨	୨.୩୩	୬.୦୨	୬.୦୩
ଗୁଣ୍ଡୁରୁଟୁହା	୭.୩୭	୭.୩୯	୧୧.୦୭	୧୧.୦୯	୨.୩୭	୨.୩୯	୬.୦୭	୬.୦୯
ଗୁଲଜିପାଲି	୭.୪୫	୭.୪୬	୧୧.୧୫	୧୧.୧୬	୨.୪୫	୨.୪୬	୬.୧୫	୬.୧୬
ଖସିମାଲ	୭.୫୨	୭.୫୪	୧୧.୨୨	୧୧.୨୪	୨.୫୨	୨.୫୪	୬.୨୨	୬.୨୪
ମହଲିକୁଦର	୭.୫୮	୭.୫୯	୧୧.୨୮	୧୧.୨୯	୨.୫୮	୨.୫୯	୬.୨୮	୬.୨୯
ଟିକିବା	୮.୦୬	୮.୦୮	୧୧.୩୬	୧୧.୩୮	୩.୦୬	୩.୦୮	୬.୩୬	୬.୩୮
ଷଣ୍ଡାପଥର	୮.୧୬	୮.୧୭	୧୧.୪୬	୧୧.୪୭	୩.୧୬	୩.୧୭	୬.୪୬	୬.୪୭
ଜମନକିରା	୮.୨୨	----	୧୧.୫୨	----	୩.୨୨	----	୬.୫୨	----

ମାନେଶ୍ୱର ବ୍ଲକର ବିସ୍ତୃତ ମାର୍ଗ ବିବରଣୀ

ଦେଓଗାଁ ⇆ ମାଳତି ଗୁଣ୍ଡେରପୁର

	ଟ୍ରିପ୍-୧		ଟ୍ରିପ୍-୨		ଟ୍ରିପ୍-୩	
ବସ୍ ଷ୍ଟପ୍	ଆଗମନ	ପ୍ରସ୍ଥାନ	ଆଗମନ	ପ୍ରସ୍ଥାନ	ଆଗମନ	ପ୍ରସ୍ଥାନ
ଦେଓଗାଁ	---	୭.୪୦	----	୧୨.୨୦	----	୫.୦୦
ମା ଝାଡ଼େଶ୍ୱରୀ କଲେଜ	୭.୪୩	୭.୪୪	୧୨.୨୩	୧୨.୨୪	୫.୦୩	୫.୦୪
ଧମା	୭.୪୭	୭.୪୯	୧୨.୨୭	୧୨.୨୯	୫.୦୭	୫.୦୯
ଡକରା	୮.୦୭	୮.୦୯	୧୨.୪୭	୧୨.୪୯	୫.୨୭	୫.୨୯
ଧମା	୮.୨୭	୮.୨୯	୧.୦୭	୧.୦୯	୫.୪୭	୫.୪୯
ବାଲପୁର	୮.୩୨	୮.୩୩	୧.୧୨	୧.୧୩	୫.୫୨	୫.୫୩
ହୁମା	୮.୩୫	୮.୩୭	୧.୧୫	୧.୧୭	୫.୫୫	୫.୫୭
ବରଗାଁ	୮.୪୦	୮.୪୨	୧.୨୦	୧.୨୨	୬.୦୦	୬.୦୨
ସାହାସପୁର	୮.୪୭	୮.୪୯	୧.୨୭	୧.୨୯	୬.୦୭	୬.୦୯
ବଡେମୁରା	୮.୫୪	୮.୫୬	୧.୩୪	୧.୩୬	୬.୧୪	୬.୧୬
ଗୋଲବନ୍ଧ	୮.୫୯	୯.୦୦	୧.୩୯	୧.୪୦	୬.୧୯	୬.୨୦
ମାଳତି ଗୁଣ୍ଡେରପୁର	୯.୦୨	----	୧.୪୨	----	୬.୨୨	----

ଧନକୁଣ୍ଡା ବ୍ଲକର ବିସ୍ତୃତ ମାର୍ଗ ବିବରଣୀ

ଧନକୁଣ୍ଡା ⇆ କିଲସମା

	ରୁଟ୍-୧		ରୁଟ୍-୨		ରୁଟ୍-୩		ରୁଟ୍-୪	
ବସ୍ ଷ୍ଟପ୍	ଆଗମନ	ପ୍ରସ୍ଥାନ	ଆଗମନ	ପ୍ରସ୍ଥାନ	ଆଗମନ	ପ୍ରସ୍ଥାନ	ଆଗମନ	ପ୍ରସ୍ଥାନ
ଧନକୁଣ୍ଡା	---	୬.୦୦	----	୯.୧୦	----	୧୨.୫୦	----	୪.୩୦
ସଖୀପଡ଼ା, ନେତାଜୀଛକ	୬.୦୩	୬.୦୪	୯.୧୩	୯.୧୪	୧୨.୫୩	୧୨.୫୪	୪.୩୩	୪.୩୪
ଅଇଁଠାପାଲି ଛକ	୬.୦୮	୬.୦୯	୯.୧୮	୯.୧୯	୧୨.୫୮	୧୨.୫୯	୪.୩୮	୪.୩୯
ଭଗତପାଲି	୬.୨୦	୬.୨୧	୯.୩୦	୯.୩୧	୧.୧୦	୧.୧୧	୪.୫୦	୪.୫୧
ତଲାବ	୬.୨୬	୬.୨୮	୯.୩୬	୯.୩୮	୧.୧୬	୧.୧୮	୪.୫୬	୪.୫୮
ଭାଲୁବାହାଳ	୬.୩୬	୬.୩୭	୯.୪୬	୯.୪୭	୧.୨୬	୧.୨୭	୫.୦୬	୫.୦୭
କନକିନ୍ଦା	୬.୪୧	୬.୪୩	୯.୫୧	୯.୫୩	୧.୩୧	୧.୩୩	୫.୧୧	୫.୧୩
କିଲସମା	୬.୫୨	----	୧୦.୦୨	----	୧.୪୨	----	୫.୨୨	----

ଧନକୁଣ୍ଡା ବ୍ଲକର ବିସ୍ତୃତ ମାର୍ଗ ବିବରଣୀ

ଧନକୁଣ୍ଡା ⇆ କନଖିନ୍ଦା

	ରୁଟ୍-୧		ରୁଟ୍-୨		ରୁଟ୍-୩		ରୁଟ୍-୪		ରୁଟ୍-୫	
ବସ୍ ଷ୍ଟପ୍	ଆଗମନ	ପ୍ରସ୍ଥାନ	ଆଗମନ	ପ୍ରସ୍ଥାନ	ଆଗମନ	ପ୍ରସ୍ଥାନ	ଆଗମନ	ପ୍ରସ୍ଥାନ	ଆଗମନ	ପ୍ରସ୍ଥାନ
ଧନକୁଣ୍ଡା	---	୬.୦୦	----	୮.୪୦	----	୧୧.୨୦	----	୨.୦୦	----	୪.୪୦
ସୁନାପାଲି ପତକା ଛକ, ସଖିପଡ଼ା	୬.୦୩	୬.୦୪	୮.୪୩	୮.୪୪	୧୧.୨୩	୧୧.୨୪	୨.୦୩	୨.୦୪	୪.୪୩	୪.୪୪
ବିଶାଳକଇଁଦା	୬.୦୭	୬.୦୯	୮.୪୭	୮.୪୯	୧୧.୨୭	୧୧.୨୯	୨.୦୭	୨.୦୯	୪.୪୭	୪.୪୯
ମୋଦିପଡ଼ା	୬.୧୫	୬.୧୬	୮.୫୫	୮.୫୬	୧୧.୩୫	୧୧.୩୬	୨.୧୫	୨.୧୬	୪.୫୫	୪.୫୬
ଅଇଁଠାପାଲି	୬.୨୪	୬.୨୫	୯.୦୪	୯.୦୫	୧୧.୪୪	୧୧.୪୫	୨.୨୪	୨.୨୫	୫.୦୪	୫.୦୫
ଭଗତପାଲି	୬.୩୬	୬.୩୭	୯.୧୬	୯.୧୭	୧୧.୫୬	୧୧.୫୭	୨.୩୬	୨.୩୭	୫.୧୬	୫.୧୭
ଶାସନ	୬.୪୫	୬.୪୭	୯.୨୫	୯.୨୭	୧୨.୦୫	୧୨.୦୭	୨.୪୫	୨.୪୭	୫.୨୫	୫.୨୭
କନଖିନ୍ଦା	୬.୫୦	----	୯.୩୦	----	୧୨.୧୦	----	୨.୫୦	----	୫.୩୦	----

ମାନେଶ୍ୱର ବ୍ଲକର ବିସ୍ତୃତ ମାର୍ଗ ବିବରଣୀ

ମାଳତି ଗୁଣ୍ଡେରପୁର ⇆ ମୁରା

	ଟ୍ରିପ୍-୧		ଟ୍ରିପ୍-୨		ଟ୍ରିପ୍-୩	
ବସ୍ ଷ୍ଟପ୍	ଆଗମନ	ପ୍ରସ୍ଥାନ	ଆଗମନ	ପ୍ରସ୍ଥାନ	ଆଗମନ	ପ୍ରସ୍ଥାନ
ମାଳତି ଗୁଣ୍ଡେରପୁର	---	୬.୦୦	----	୧୦.୩୦	----	୩.୦୦
ଗୁଣ୍ଡଲା	୬.୦୪	୬.୦୫	୧୦.୩୪	୧୦.୩୫	୩.୦୪	୩.୦୫
ମାନେଶ୍ୱର ଛକ	୬.୦୯	୬.୧୦	୧୦.୩୯	୧୦.୪୦	୩.୦୯	୩.୧୦
ସାକ୍ଷୀପଡ଼ା	୬.୧୭	୬.୧୮	୧୦.୪୭	୧୦.୪୮	୩.୧୭	୩.୧୮
ଧନୁପାଲି	୬.୨୪	୬.୨୫	୧୦.୫୪	୧୦.୫୬	୩.୨୪	୩.୨୬
ପୁଟିବନ୍ଧ	୬.୩୧	୬.୩୨	୧୧.୦୦	୧୧.୦୨	୩.୩୧	୩.୩୨
ସିନ୍ଦୁରପଙ୍କ	୬.୩୭	୬.୩୯	୧୧.୦୭	୧୧.୦୯	୩.୩୭	୩.୩୯
ଠେମରା	୬.୪୭	୬.୪୮	୧୧.୧୭	୧୧.୧୮	୩.୪୭	୩.୪୮
ସେସୁଆତଲ	୬.୫୬	୬.୫୮	୧୧.୨୬	୧୧.୨୮	୩.୫୬	୩.୫୮
ପରମାଣପୁର	୭.୦୩	୭.୦୫	୧୧.୩୩	୧୧.୩୫	୪.୦୩	୪.୦୫
ନୂଆମୁଣ୍ଡା	୭.୦୯	୭.୧୧	୧୧.୩୯	୧୧.୪୧	୪.୦୯	୪.୧୧
କୁଡୋପାଲି	୭.୨୨	୭.୨୩	୧୧.୫୨	୧୧.୫୩	୪.୨୨	୪.୨୩
ମୁରା	୭.୩୪	----	୧୨.୦୪	----	୪.୩୪	----

ଧନକୁଣ୍ଡା ବ୍ଲକର ବିସ୍ତୃତ ମାର୍ଗ ବିବରଣୀ

କିଲସମା ⇆ ଧନକୁଣ୍ଡା

	ରୁଟ୍-୧		ରୁଟ୍-୨		ରୁଟ୍-୩		ରୁଟ୍-୪	
ବସ୍ ଷ୍ଟପ୍	ଆଗମନ	ପ୍ରସ୍ଥାନ	ଆଗମନ	ପ୍ରସ୍ଥାନ	ଆଗମନ	ପ୍ରସ୍ଥାନ	ଆଗମନ	ପ୍ରସ୍ଥାନ
କିଲସମା	---	୭.୧୦	----	୧୦.୨୦	----	୨.୦୦	----	୫.୪୦
କନକିନ୍ଦା	୭.୧୯	୭.୨୧	୧୦.୨୯	୧୦.୩୧	୨.୦୯	୨.୧୧	୫.୪୯	୫.୫୧
ଭାଲୁବାହାଳ	୭.୨୫	୭.୨୬	୧୦.୩୫	୧୦.୩୬	୨.୧୫	୨.୧୬	୫.୫୫	୫.୫୬
ତଲାବ	୭.୩୪	୭.୩୬	୧୦.୪୪	୧୦.୪୬	୨.୨୪	୨.୨୬	୬.୦୪	୬.୦୬
ଭଗତପାଲି	୭.୪୧	୭.୪୨	୧୦.୫୧	୧୦.୫୨	୨.୩୧	୨.୩୨	୬.୧୧	୬.୧୨
ଅଇଁଠାପାଲି	୭.୫୩	୭.୫୪	୧୦.୦୩	୧୦.୦୪	୨.୪୩	୨.୪୪	୬.୨୩	୬.୨୪
ସଖୀପଡ଼ା, ନେତାଜୀଛକ	୭.୫୮	୭.୫୯	୧୧.୦୮	୧୧.୦୯	୨.୪୮	୨.୪୯	୬.୨୮	୬.୨୯
ଧନକୁଣ୍ଡା	୮.୦୨	----	୧୧.୧୨	----	୨.୫୨	----	୬.୩୨	----

ଧନକୁଣ୍ଡା ବ୍ଲକର ବିସ୍ତୃତ ମାର୍ଗ ବିବରଣୀ

କନଖିନ୍ଦା ⇆ ଧନକୁଣ୍ଡା

	ରୁଟ୍-୧		ରୁଟ୍-୨		ରୁଟ୍-୩		ରୁଟ୍-୪		ରୁଟ୍-୫	
ବସ୍ ଷ୍ଟପ୍	ଆଗମନ	ପ୍ରସ୍ଥାନ	ଆଗମନ	ପ୍ରସ୍ଥାନ	ଆଗମନ	ପ୍ରସ୍ଥାନ	ଆଗମନ	ପ୍ରସ୍ଥାନ	ଆଗମନ	ପ୍ରସ୍ଥାନ
କନଖିନ୍ଦା	---	୭.୧୦	----	୯.୫୦	----	୧୨.୩୦	----	୩.୧୦	----	୫.୫୦
ଶାସନ	୭.୧୩	୭.୧୫	୯.୫୩	୯.୫୫	୧୨.୩୩	୧୨.୩୫	୩.୧୩	୩.୧୫	୫.୫୩	୫.୫୫
ଭଗତପାଲି	୭.୨୩	୭.୨୪	୧୦.୦୩	୧୦.୦୪	୧୨.୪୩	୧୨.୪୪	୩.୨୩	୩.୨୪	୬.୦୩	୬.୦୪
ଅଇଁଠାପାଲି	୭.୩୫	୭.୩୬	୧୦.୧୫	୧୦.୧୬	୧୨.୫୫	୧୨.୫୬	୩.୩୫	୩.୩୬	୬.୧୫	୬.୧୬
ମୋଦିପଡ଼ା	୭.୪୪	୭.୪୫	୧୦.୨୪	୧୦.୨୫	୧.୦୪	୧.୦୫	୩.୪୪	୩.୪୫	୬.୨୪	୬.୨୫
ବିଶାଳକଇଁଦା	୭.୫୧	୭.୫୩	୧୦.୩୧	୧୦.୩୩	୧.୧୧	୧.୧୩	୩.୫୧	୩.୫୩	୬.୩୧	୬.୩୩
ସୁନାପାଲି ପତକା ଛକ, ସଖିପଡ଼ା	୭.୫୬	୭.୫୭	୧୦.୩୬	୧୦.୩୭	୧.୧୬	୧.୧୭	୩.୫୬	୩.୫୭	୬.୩୬	୬.୩୭
ଧନକୁଣ୍ଡା	୮.୦୦	----	୧୦.୪୦	----	୧.୨୦	----	୬.୪୦	----	୬.୪୦	----

ଜମନକିରା ବ୍ଲକର ବିସ୍ତୃତ ମାର୍ଗ ବିବରଣୀ

ଜମନକିରା ⇆ ସୁବର୍ଣ୍ଣପାଲି

	ଟ୍ରିପ୍-୧		ଟ୍ରିପ୍-୨		ଟ୍ରିପ୍-୩		ଟ୍ରିପ୍-୪		ଟ୍ରିପ୍-୫	
ବସ୍ ଷ୍ଟପ୍	ଆଗମନ	ପ୍ରସ୍ଥାନ	ଆଗମନ	ପ୍ରସ୍ଥାନ	ଆଗମନ	ପ୍ରସ୍ଥାନ	ଆଗମନ	ପ୍ରସ୍ଥାନ	ଆଗମନ	ପ୍ରସ୍ଥାନ
ଜମନକିରା	---	୬.୦୦	----	୮.୩୦	---	୧୧.୦୦	---	୧.୩୦	---	୪.୦୦
କରର୍ଲିବାହାଲ	୬.୦୪	୬.୦୫	୮.୩୪	୮.୩୫	୧୧.୦୪	୧୧.୦୫	୧.୩୪	୧.୩୫	୪.୦୪	୪.୦୫
ଟାଙ୍ଗରାଣୀ	୬.୧୫	୬.୧୬	୮.୪୫	୮.୪୬	୧୧.୧୫	୧୧.୧୬	୧.୪୫	୧.୪୬	୪.୧୫	୪.୧୬
ମାତାମହୁଲ	୬.୨୦	୬.୨୧	୮.୫୦	୮.୫୧	୧୧.୨୦	୧୧.୨୧	୧.୫୦	୧.୫୧	୪.୨୦	୪.୨୧
ଭୋଜପୁର	୬.୨୪	୬.୨୬	୮.୫୪	୮.୫୬	୧୧.୨୪	୧୧.୨୬	୧.୫୪	୧.୫୬	୪.୨୪	୪.୨୬
ଡିମିମୁଣ୍ଡା ବସ୍‌ଷ୍ଟାଣ୍ଡ	୬.୨୯	୬.୩୦	୮.୫୯	୯.୦୦	୧୧.୨୯	୧୧.୩୦	୧.୫୯	୨.୦୦	୪.୨୯	୪.୩୦
ସୁବର୍ଣ୍ଣପାଲି	୬.୩୪	---	୯.୦୪	---	୧୧.୩୪	---	୨.୦୪	---	୪.୩୪	---

ଜମନକିରା ବ୍ଲକର ବିସ୍ତୃତ ମାର୍ଗ ବିବରଣୀ

ସୁବର୍ଣ୍ଣପାଲି ⇆ ଜମନକିରା

	ଟ୍ରିପ୍-୧		ଟ୍ରିପ୍-୨		ଟ୍ରିପ୍-୩		ଟ୍ରିପ୍-୪		ଟ୍ରିପ୍-୫	
ବସ୍ ଷ୍ଟପ୍	ଆଗମନ	ପ୍ରସ୍ଥାନ	ଆଗମନ	ପ୍ରସ୍ଥାନ	ଆଗମନ	ପ୍ରସ୍ଥାନ	ଆଗମନ	ପ୍ରସ୍ଥାନ	ଆଗମନ	ପ୍ରସ୍ଥାନ
ସୁବର୍ଣ୍ଣପାଲି	---	୬.୫୦	----	୯.୨୦	---	୧୧.୫୦	---	୨.୨୦	---	୪.୫୦
ଡିମିମୁଣ୍ଡା ବସ୍‌ଷ୍ଟାଣ୍ଡ	୬.୫୪	୬.୫୫	୯.୨୪	୯.୨୫	୧୧.୫୪	୧୧.୫୫	୨.୨୪	୨.୨୫	୪.୫୪	୪.୫୫
ମୋଜପୁର	୬.୫୮	୭.୦୦	୯.୨୮	୯.୩୦	୧୧.୫୮	୧୨.୦୦	୨.୨୮	୨.୩୦	୪.୫୮	୫.୦୦
ମାତାମହୁଲ	୭.୦୩	୭.୦୪	୯.୩୩	୯.୩୪	୧୨.୦୩	୧୨.୦୪	୨.୩୩	୨.୩୪	୫.୦୩	୫.୦୪
ଟାଙ୍ଗରାଣୀ	୭.୦୮	୭.୦୯	୯.୩୮	୯.୩୯	୧୨.୦୮	୧୨.୦୯	୨.୩୮	୨.୩୯	୫.୦୮	୫.୦୯
କର୍ଲିବାହାଲ	୭.୧୯	୭.୨୦	୯.୪୯	୯.୫୦	୧୨.୧୯	୧୨.୨୦	୨.୪୯	୨.୫୦	୫.୧୯	୫.୨୦
ଜମନକିରା	୭.୨୪	---	୯.୫୪	---	୧୨.୨୪	---	୨.୫୪	---	୫.୨୪	---

ଧନକୁଣ୍ଡା ବ୍ଲକର ବିସ୍ତୃତ ମାର୍ଗ ବିବରଣୀ

ଧନକୁଣ୍ଡା ⇆ କାରଡ଼ୋଲା

	ରୁଟ୍-୧		ରୁଟ୍-୨	
ବସ୍ ଷ୍ଟପ୍	ଆଗମନ	ପ୍ରସ୍ଥାନ	ଆଗମନ	ପ୍ରସ୍ଥାନ
ଧନକୁଣ୍ଡା	-----	୬.୦୦	----	୩.୦୦
ଅଇଁଠାପାଲି ଛକ	୬.୦୬	୬.୦୮	୩.୦୬	୩.୦୮
ଟେଣ୍ଡାଲପଡ଼ା	୬.୨୩	୬.୨୫	୩.୨୩	୩.୨୫
ପି.ସି.ବ୍ରିକ୍, ବୁର୍ଲା	୬.୩୦	୬.୩୧	୩.୩୦	୩.୩୧
ଏ.ଗଟାପାଲି	୬.୪୦	୬.୪୨	୩.୪୦	୩.୪୨
ଗୋସାଳା	୬.୪୬	୬.୪୭	୩.୪୫	୩.୪୭
କାଲାମାଟି	୬.୫୨	୬.୫୩	୩.୫୨	୩.୫୩
କୁମେଲସିଙ୍ଗା, ସତୁପାଲି	୬.୫୬	୬.୫୮	୩.୫୬	୩.୫୮
ଗୋବିନ୍ଦପାଲି ଛକ	୭.୦୩	୭.୦୫	୪.୦୩	୪.୦୫
ଟମ୍ପରସାରା	୭.୧୨	୭.୧୪	୪.୧୨	୪.୧୪
କୁଡ୍-ଗୁଣ୍ଡେରପୁର	୭.୨୧	୭.୨୨	୪.୨୧	୪.୨୨
ମାରାନଗୋଲା	୭.୨୯	୭.୩୦	୪.୨୯	୪.୩୦
କାରଡ଼ୋଲା	୭.୩୩	----	୪.୩୩	----

ମାନେଶ୍ୱର ବ୍ଲକର ବିସ୍ତୃତ ମାର୍ଗ ବିବରଣୀ

ମୁରା ⇆ ମାଳତି ଗୁଣ୍ଡେରପୁର

	ରୁଟ୍-୧		ରୁଟ୍-୨		ରୁଟ୍-୩	
ବସ୍ ଷ୍ଟପ୍	ଆଗମନ	ପ୍ରସ୍ଥାନ	ଆଗମନ	ପ୍ରସ୍ଥାନ	ଆଗମନ	ପ୍ରସ୍ଥାନ
ମୁରା	---	୭.୫୦	----	୧୨.୨୦	----	୪.୫୦
କୁଡୋପାଲି	୮.୦୧	୮.୦୨	୧୨.୩୧	୧୨.୩୨	୫.୦୧	୫.୦୨
ନୂଆମୁଣ୍ଡା	୮.୧୩	୮.୧୫	୧୨.୪୩	୧୨.୪୫	୫.୧୩	୫.୧୫
ପରମାଣପୁର	୮.୧୯	୮.୨୧	୧୨.୪୯	୧୨.୫୧	୫.୧୯	୫.୨୧
ସେସୁଆତଲ	୮.୨୬	୮.୨୮	୧୨.୫୬	୧୨.୫୮	୫.୨୬	୫.୨୮
ଠେମରା	୮.୩୬	୮.୩୭	୧.୦୬	୧.୦୭	୫.୩୬	୫.୩୭
ସିନ୍ଦୁରପଙ୍କ	୮.୪୫	୮.୪୭	୧.୧୫	୧.୧୭	୫.୪୫	୫.୪୭
ପୁଟିବନ୍ଧ	୮.୫୨	୮.୫୩	୧.୨୨	୧.୨୩	୫.୫୨	୫.୫୩
ଧନୁପାଲି	୮.୫୮	୯.୦୦	୧.୨୮	୧.୩୦	୫.୫୮	୬.୦୦
ସାକ୍ଷୀପଡ଼ା	୯.୦୬	୯.୦୭	୧.୩୬	୧.୩୭	୬.୦୬	୬.୦୭
ମାନେଶ୍ୱର ଛକ	୯.୧୪	୯.୧୫	୧.୪୪	୧.୪୫	୬.୧୪	୬.୧୫
ଗୁଣ୍ଡଲା	୯.୧୯	୯.୨୦	୧.୪୯	୧.୫୦	୬.୧୯	୬.୨୦
ମାଳତି ଗୁଣ୍ଡେରପୁର	୯.୨୪	----	୧.୫୪	----	୬.୨୬	----

For more information Please login to http://www.osrtc.in/notificationsAndCirculars.html

ଗାଁରୁ ସହର ଲକ୍ଷ୍ମୀ ବସ୍

ସକାଳ THE SAKALA

ବୁଧବାର, ୧୩ ମାର୍ଚ୍ଚ ୨୦୨୪

ସମ୍ବଲପୁର ଜିଲ୍ଲାର
ବିସ୍ତୃତ ମାର୍ଗ ବିବରଣୀ

ଯୁଜୁମୁରା ବ୍ଲକର ବିସ୍ତୃତ ମାର୍ଗ ବିବରଣୀ

ଯୁଜୁମୁରା ⇆ ଜୟନ୍ତପୁର

	ରୁଟ୍-୧		ରୁଟ୍-୨	
ବସ୍ ଷ୍ଟପ୍	ଆଗମନ	ପ୍ରସ୍ଥାନ	ଆଗମନ	ପ୍ରସ୍ଥାନ
ଯୁଜୁମୁରା	-----	୬.୦୦	----	୩.୦୦
କନସାର	୬.୦୩	୬.୦୫	୩.୦୩	୩.୦୫
ଗଡ଼ଗଡ଼ବାହାଲ	୬.୦୬	୬.୦୮	୩.୦୬	୩.୦୮
ଯାମଲୋଇ	୬.୧୬	୬.୧୮	୩.୧୬	୩.୧୮
ସବଦଗର	୬.୨୧	୬.୨୨	୩.୨୧	୩.୨୨
ଛାମୁଡ଼ା	୬.୨୯	୬.୩୧	୩.୨୯	୩.୩୧
ବୁର୍ଦ୍ଦା	୬.୪୦	୬.୪୧	୩.୪୦	୩.୪୧
ମେଘପାଲ୍	୬.୪୯	୬.୫୧	୩.୪୯	୩.୫୧
ପାନପୋଷି	୬.୫୬	୬.୫୮	୩.୫୬	୩.୫୮
ତାମ୍ବାଗଡ଼	୬.୦୬	୬.୦୮	୪.୦୬	୪.୦୮
ଗୁଡ଼ାପାଲ୍	୬.୧୮	୬.୧୯	୪.୧୮	୪.୧୯
ଲିଟିମୁଣ୍ଡା	୬.୨୧	୬.୨୨	୪.୨୧	୪.୨୨
ଗଙ୍ଗରପଡ଼ା	୬.୨୮	୬.୩୦	୪.୨୮	୪.୩୦
ପଟୁଆବାହାଳ	୬.୨୪	୬.୩୫	୪.୩୪	୪.୩୫
ଜଡ଼ାଲିମୁଣ୍ଡା	୬.୩୮	୬.୪୮	୪.୩୮	୪.୩୯
ପଡ଼ିଆବାହାଲ୍	୬.୪୩	୬.୪୫	୪.୪୩	୪.୪୫
ଖଲିଆପାଲି	୬.୪୬	୬.୪୮	୪.୪୬	୪.୪୮
ସନାତନି ଛକ	୬.୫୦	୬.୫୧	୪.୫୦	୪.୫୧
କବରପାଲି	୬.୫୫	୬.୫୬	୪.୫୫	୪.୫୬
ଜୟନ୍ତପୁର	୬.୫୯	----	୪.୫୯	----

ଯୁଜୁମୁରା ବ୍ଲକର ବିସ୍ତୃତ ମାର୍ଗ ବିବରଣୀ

ଜୟନ୍ତପୁର ⇆ ଯୁଜୁମୁରା

	ରୁଟ୍-୧		ରୁଟ୍-୨	
ବସ୍ ଷ୍ଟପ୍	ଆଗମନ	ପ୍ରସ୍ଥାନ	ଆଗମନ	ପ୍ରସ୍ଥାନ
ଜୟନ୍ତପୁର	-----	୮.୧୦	----	୫.୧୦
କବରପାଲି	୮.୧୨	୮.୧୪	୫.୧୨	୫.୧୪
ସନାତନି ଛକ	୮.୧୮	୮.୧୯	୫.୧୮	୫.୧୯
ଖଲିଆପାଲି	୮.୨୧	୮.୨୨	୫.୨୧	୫.୨୨
ପଡ଼ିଆବାହାଲ୍	୮.୨୪	୮.୨୬	୫.୨୪	୫.୨୬
କଡ଼ାଲିମୁଣ୍ଡା	୮.୩୦	୮.୩୧	୫.୩୦	୫.୩୧
ପଟୁଆବାହାଳ	୮.୩୪	୮.୩୫	୫.୩୪	୫.୩୫
ଗଙ୍ଗରପଡ଼ା	୮.୩୯	୮.୪୧	୫.୩୯	୫.୪୧
ଲିଟିମୁଣ୍ଡା	୮.୪୨	୮.୪୮	୫.୪୨	୫.୪୮
ଗୁଡ଼ାପାଲ୍	୮.୫୦	୮.୫୧	୫.୫୦	୫.୫୧
ତାମ୍ବାଗଡ	୯.୦୧	୯.୦୩	୬.୦୧	୬.୦୩
ପାନପୋଷି	୯.୧୧	୯.୧୨	୬.୧୧	୬.୧୨
ମେଘପାଲ୍	୯.୧୮	୯.୨୦	୬.୧୮	୬.୨୦
ବୁର୍ଦ୍ଦା	୯.୨୮	୯.୨୯	୬.୨୮	୬.୨୯
ଛାମୁଡ଼ା	୯.୩୮	୯.୪୦	୬.୩୮	୬.୪୦
ସବଦଗର	୯.୪୭	୯.୪୮	୬.୪୭	୬.୪୮
ଯାମଲୋଇ	୯.୫୧	୯.୫୩	୬.୫୧	୬.୫୩
ଗଡ଼ଗଡ଼ବାହାଲ	୧୦.୦୧	୧୦.୦୨	୭.୦୧	୭.୦୨
କନସାର	୧୦.୦୪	୧୦.୦୬	୭.୦୪	୭.୦୬
ଯୁଜୁମୁରା	୧୦.୦୯	-----	୭.୦୯	-----

ନାକ୍‌ଟିଦେଉଳ ବ୍ଲକର ବିସ୍ତୃତ ମାର୍ଗ ବିବରଣୀ

ନାକ୍‌ଟିଦେଉଳ ⇆ କିସିଣ୍ଡା

	ଟ୍ରିପ୍-୧		ଟ୍ରିପ୍-୨		ଟ୍ରିପ୍-୩		ଟ୍ରିପ୍-୪	
ବସ୍ ଷ୍ଟପ୍	ଆଗମନ	ପ୍ରସ୍ଥାନ	ଆଗମନ	ପ୍ରସ୍ଥାନ	ଆଗମନ	ପ୍ରସ୍ଥାନ	ଆଗମନ	ପ୍ରସ୍ଥାନ
ନାକ୍‌ଟିଦେଉଳ	---	୬.୦୦	----	୮.୪୦	-----	୧୨.୦୦	----	୪.୦୦
ଗୌଡ଼ପଡ଼ା	୬.୦୩	୬.୦୪	୮.୪୩	୮.୪୪	୧୨.୦୩	୧୨.୦୪	୪.୦୩	୪.୦୪
ସରପଲି	୬.୦୭	୬.୦୯	୮.୪୭	୮.୪୯	୧୨.୦୭	୧୨.୦୯	୪.୦୭	୪.୦୯
ବିଜଗଡ଼	୬.୧୪	୬.୧୫	୮.୫୪	୮.୫୫	୧୨.୧୪	୧୨.୧୫	୪.୧୪	୪.୧୫
ବାଳସିଂହ	୬.୧୯	୬.୨୦	୮.୫୯	୯.୦୦	୧୨.୧୯	୧୨.୨୦	୪.୧୯	୪.୨୦
ବଲମ	୬.୨୩	୬.୨୫	୯.୦୩	୯.୦୫	୧୨.୨୩	୧୨.୨୫	୪.୨୩	୪.୨୫
କେଲୋ	୬.୩୧	୬.୩୨	୯.୧୧	୯.୧୨	୧୨.୩୧	୧୨.୩୨	୪.୩୧	୪.୩୨
କାଞ୍ଚନପୁର	୬.୪୨	୬.୪୩	୯.୨୨	୯.୨୩	୧୨.୪୨	୧୨.୪୩	୪.୪୨	୪.୪୩
ଗିରିଶଚନ୍ଦ୍ରପୁର	୬.୪୭	୬.୪୯	୯.୨୭	୯.୨୯	୧୨.୪୭	୧୨.୪୯	୪.୪୭	୪.୪୯
କିସିଣ୍ଡା	୬.୫୬	-----	୯.୩୬	-----	୧୨.୫୬	-----	୪.୫୬	-----

ନାକ୍‌ଟିଦେଉଳ ବ୍ଲକର ବିସ୍ତୃତ ମାର୍ଗ ବିବରଣୀ

କିସିଣ୍ଡା ⇆ ନାକ୍‌ଟିଦେଉଳ

	ଟ୍ରିପ୍-୧		ଟ୍ରିପ୍-୨		ଟ୍ରିପ୍-୩		ଟ୍ରିପ୍-୪	
ବସ୍ ଷ୍ଟପ୍	ଆଗମନ	ପ୍ରସ୍ଥାନ	ଆଗମନ	ପ୍ରସ୍ଥାନ	ଆଗମନ	ପ୍ରସ୍ଥାନ	ଆଗମନ	ପ୍ରସ୍ଥାନ
କିସିଣ୍ଡା	---	୭.୧୦	----	୯.୫୦	----	୧.୧୦	----	୫.୧୦
ଗିରିଶଚନ୍ଦ୍ରପୁର	୭.୧୭	୭.୧୯	୯.୫୭	୯.୫୯	୧.୧୭	୧.୧୬	୫.୧୭	୫.୧୯
କାଞ୍ଚନପୁର	୭.୨୩	୭.୨୪	୧୦.୦୩	୧୦.୦୪	୧.୨୩	୧.୨୪	୫.୨୩	୫.୨୪
କେଲୋ	୭.୩୪	୭.୩୫	୧୦.୧୪	୧୦.୧୫	୧.୩୪	୧.୩୫	୫.୩୪	୫.୩୫
ବଲମ	୭.୪୧	୭.୪୩	୧୦.୨୧	୧୦.୨୩	୧.୪୧	୧.୪୩	୫.୪୧	୫.୪୩
ବାଳସିଂହ	୭.୪୬	୭.୪୭	୧୦.୨୬	୧୦.୨୭	୧.୪୬	୧.୪୭	୫.୪୬	୫.୪୭
ବିଜଗଡ଼	୭.୫୧	୭.୫୨	୧୦.୩୧	୧୦.୩୨	୧.୫୧	୧.୫୨	୫.୫୧	୫.୫୨
ସରପଲି	୭.୫୭	୭.୫୯	୧୦.୩୭	୧୦.୩୯	୧.୫୭	୧.୫୯	୫.୫୭	୫.୫୯
ଗୌଡ଼ପଡ଼ା	୮.୦୨	୮.୦୩	୧୦.୪୨	୧୦.୪୩	୨.୦୨	୨.୦୩	୬.୦୨	୬.୦୩
ନାକ୍‌ଟିଦେଉଳ	୮.୦୬	-----	୧୦.୪୬	-----	୨.୦୬	-----	୬.୦୬	-----

ନାକ୍‌ଟିଦେଉଳ ବ୍ଲକର ବିସ୍ତୃତ ମାର୍ଗ ବିବରଣୀ

ନାକ୍‌ଟିଦେଉଳ ⇆ ଗୁଗୁଆ

	ଟ୍ରିପ୍-୧		ଟ୍ରିପ୍-୨		ଟ୍ରିପ୍-୩	
ବସ୍ ଷ୍ଟପ୍	ଆଗମନ	ପ୍ରସ୍ଥାନ	ଆଗମନ	ପ୍ରସ୍ଥାନ	ଆଗମନ	ପ୍ରସ୍ଥାନ
ନାକ୍‌ଟିଦେଉଳ	---	୬.୦୦	-----	୧୦.୦୦	----	୪.୦୦
ନାକ୍‌ଟିଦେଉଳ ମେଡିକାଲ ଛକ	୬.୦୨	୬.୦୩	୧୦.୦୨	୧୦.୦୩	୪.୦୨	୪.୦୩
ପେଣ୍ଡବାହାଲ ଓଏଭି	୬.୦୭	୬.୦୮	୧୦.୦୭	୧୦.୦୮	୪.୦୭	୪.୦୮
ସିମିଳିପାଲ	୬.୧୫	୬.୧୭	୧୦.୧୫	୧୦.୧୭	୪.୧୫	୪.୧୭
ଜଡୋବାହାଲ	୬.୨୧	୬.୨୨	୧୦.୨୧	୧୦.୨୨	୪.୨୧	୪.୨୨
ଘୋସରମାଳ	୬.୩୬	୬.୩୮	୧୦.୩୬	୧୦.୩୮	୪.୩୬	୪.୩୮
ପଥୁରିଆ	୬.୪୬	୬.୪୭	୧୦.୪୬	୧୦.୪୭	୪.୪୬	୪.୪୭
ପାଇକମାଳ	୬.୫୬	୬.୫୭	୧୦.୫୬	୧୦.୫୭	୪.୫୬	୪.୫୭
ଡଇଁଚା	୭.୦୦	୭.୦୨	୧୧.୦୦	୧୧.୦୨	୫.୦୦	୫.୦୨
ଡଇଁଚା ଶିବ ମନ୍ଦିର	୭.୦୩	୭.୦୪	୧୧.୦୩	୧୧.୦୪	୫.୦୩	୫.୦୪
ଗୁଗୁଆ	୭.୧୨	----	୧୧.୧୨	----	୫.୧୨	----

ନାକ୍‌ଟିଦେଉଳ ବ୍ଲକର ବିସ୍ତୃତ ମାର୍ଗ ବିବରଣୀ

ଗୁଗୁଆ ⇆ ନାକ୍‌ଟିଦେଉଳ

	ଟ୍ରିପ୍-୧		ଟ୍ରିପ୍-୨		ଟ୍ରିପ୍-୩	
ବସ୍ ଷ୍ଟପ୍	ଆଗମନ	ପ୍ରସ୍ଥାନ	ଆଗମନ	ପ୍ରସ୍ଥାନ	ଆଗମନ	ପ୍ରସ୍ଥାନ
ଗୁଗୁଆ	---	୭.୩୦	-----	୧୧.୩୦	-----	୫.୩୦
ଡଇଁଚା ଶିବ ମନ୍ଦିର	୭.୩୮	୭.୩୯	୧୧.୩୮	୧୧.୩୯	୫.୩୮	୫.୩୯
ଡଇଁଚା	୭.୪୦	୭.୪୨	୧୧.୪୦	୧୧.୪୨	୫.୪୦	୫.୪୨
ପାଇକମାଳ	୭.୪୫	୭.୪୬	୧୧.୪୫	୧୧.୪୬	୫.୪୫	୫.୪୬
ପଥୁରିଆ	୭.୫୫	୭.୫୬	୧୧.୫୫	୧୧.୫୬	୫.୫୫	୫.୫୬
ଘୋସରମାଳ	୮.୦୪	୮.୦୬	୧୨.୦୪	୧୨.୦୬	୬.୦୪	୬.୦୬
ଜଡୋବାହାଲ	୮.୨୦	୮.୨୧	୧୨.୨୦	୧୨.୨୧	୬.୨୦	୬.୨୧
ସିମିଳିପାଲ	୮.୨୫	୮.୨୭	୧୨.୨୫	୧୨.୨୭	୬.୨୫	୬.୨୭
ପେଣ୍ଡବାହାଲ ଓଏଭି	୮.୩୪	୮.୩୫	୧୨.୩୪	୧୨.୩୫	୬.୩୪	୬.୩୫
ନାକ୍‌ଟିଦେଉଳ ମେଡିକାଲ ଛକ	୮.୩୯	୮.୪୦	୧୨.୩୯	୧୨.୪୦	୬.୩୯	୬.୪୦
ନାକ୍‌ଟିଦେଉଳ	୮.୪୨	----	୧୨.୪୨	----	୬.୪୨	----

ଜମନକିରା ବ୍ଲକର ବିସ୍ତୃତ ମାର୍ଗ ବିବରଣୀ

ଜମନକିରା ⇆ କୁଲୁଣ୍ଡି

	ଟ୍ରିପ୍-୧		ଟ୍ରିପ୍-୨	
ବସ୍ ଷ୍ଟପ୍	ଆଗମନ	ପ୍ରସ୍ଥାନ	ଆଗମନ	ପ୍ରସ୍ଥାନ
ଜମନକିରା	-----	୬.୦୦	----	୩.୦୦
ଜମନକିରା ଫାୟାରଷ୍ଟେସନ୍	୬.୦୨	୬.୦୦	୩.୦୨	୩.୦୭
ବନ୍ଧଭୁଇଁ	୬.୧୧	୬.୧୨	୩.୧୧	୩.୧୨
ଚେପ୍ଟାନ୍ଧ	୬.୨୩	୬.୨୪	୩.୨୩	୩.୨୪
କଦଳିପାଳ	୬.୪୫	୬.୪୬	୩.୪୫	୩.୪୬
କୁମକାପାଲି	୬.୫୬	୬.୫୭	୩.୫୬	୩.୫୭
କୁଶୁଳି	୭.୦୪	୭.୦୫	୪.୦୪	୪.୦୫
ଖରସାନମାଳ	୭.୦୯	୭.୧୧	୪.୦୯	୪.୧୧
ମୁଣ୍ଡେଲପାଲି	୭.୧୨	୭.୧୪	୪.୧୨	୪.୧୪
ତଲିମୁଣ୍ଡା	୭.୨୩	୭.୨୪	୪.୨୩	୪.୨୪
ପଡ଼ିଆବାହାଳ	୭.୨୯	୭.୩୦	୪.୨୯	୪.୩୦
ଗୌରପାଲି	୭.୩୯	୭.୪୦	୪.୩୯	୪.୪୦
କୁଲଣ୍ଡି	୭.୪୩	----	୪.୪୩	----

ଜମନକିରା ବ୍ଲକର ବିସ୍ତୃତ ମାର୍ଗ ବିବରଣୀ

ଜମନକିରା ⇆ କୁଲୁଣ୍ଡି

	ଟ୍ରିପ୍-୧		ଟ୍ରିପ୍-୨	
ବସ୍ ଷ୍ଟପ୍	ଆଗମନ	ପ୍ରସ୍ଥାନ	ଆଗମନ	ପ୍ରସ୍ଥାନ
କୁଲଣ୍ଡି	---	୮.୦୦	---	୫.୦୦
ଗୌରପାଲି	୮.୦୩	୮.୦୪	୫.୦୩	୫.୦୪
ପଡ଼ିଆବାହାଳ	୮.୧୩	୮.୧୪	୫.୧୩	୫.୧୪
ତଲିମୁଣ୍ଡା	୮.୧୯	୮.୨୦	୫.୧୯	୫.୨୦
ମୁଣ୍ଡେଲପାଲି	୮.୨୯	୮.୩୧	୫.୨୯	୫.୩୧
ଖରସାନମାଳ	୮.୩୨	୮.୩୪	୫.୩୨	୫.୩୪
କୁଶୁଳି	୮.୩୮	୮.୩୯	୫.୩୮	୫.୩୯
କୁମକାପାଲି	୮.୪୬	୮.୪୭	୫.୪୬	୫.୪୭
କଦଳିପାଳ	୮.୫୭	୫.୫୮	୫.୫୭	୫.୫୮
ଚେପ୍ଟାନ୍ଧ	୯.୧୯	୯.୨୦	୬.୧୯	୬.୨୦
ବନ୍ଧଭୁଇଁ	୯.୩୧	୯.୩୨	୬.୩୧	୬.୩୨
ଜମନକିରା ଫାୟାରଷ୍ଟେସନ୍	୯.୩୬	୯.୩୭	୬.୩୬	୬.୩୭
ଜମନକିରା	୯.୪୩	---	୬.୪୩	---

ଯୁଜୁମୁରା ବ୍ଲକର ବିସ୍ତୃତ ମାର୍ଗ ବିବରଣୀ

ଯୁଜୁମୁରା ⇆ ଜୟନ୍ତପୁର

	ରୁଟ୍-୧		ରୁଟ୍-୨		ରୁଟ୍-୩	
ବସ୍ ଷ୍ଟପ୍	ଆଗମନ	ପ୍ରସ୍ଥାନ	ଆଗମନ	ପ୍ରସ୍ଥାନ	ଆଗମନ	ପ୍ରସ୍ଥାନ
ଯୁଜୁମୁରା	---	୬.୦୦	-----	୧୧.୦୦	-----	୩.୦୦
କନସର	୬.୦୩	୬.୦୫	୧୧.୦୩	୧୧.୦୫	୩.୦୩	୩.୦୫
ଗଡ଼ଗଡ଼ବାହାଲ୍	୬.୦୭	୬.୦୮	୧୧.୦୭	୧୧.୦୮	୩.୦୭	୩.୦୮
ଫୁଲିଝରନ୍	୬.୧୪	୬.୧୬	୧୧.୧୪	୧୧.୧୬	୩.୧୪	୩.୧୬
ହାତିବାରୀ	୬.୧୯	୬.୨୧	୧୧.୧୯	୧୧.୨୧	୩.୧୯	୩.୨୧
ଖଇରମାଳ	୬.୩୨	୬.୩୩	୧୧.୩୨	୧୧.୩୩	୩.୩୨	୩.୩୩
ଗୋବର୍ଦ୍ଧନ ବଡମାଳ	୬.୩୭	୬.୩୮	୧୧.୩୭	୧୧.୩୮	୩.୩୭	୩.୩୮
କୁଲସର	୬.୪୪	୬.୪୫	୧୧.୪୪	୧୧.୪୫	୩.୪୪	୩.୪୫
ନବରଙ୍ଗମାଳ	୬.୪୯	୬.୫୧	୧୧.୪୯	୧୧.୫୧	୩.୪୯	୩.୫୧
ବଡ଼ସିର୍	୬.୫୫	୬.୫୭	୧୧.୫୫	୧୧.୫୭	୩.୫୫	୩.୫୭
ଘେନୁଆପାଲି	୬.୫୯	୭.୦୦	୧୧.୫୯	୧୨.୦୦	୩.୫୯	୪.୦୦
ଭୋଇପାଲି	୭.୧୦	୭.୧୨	୧୨.୧୦	୧୨.୧୨	୪.୧୦	୪.୧୨
ଜୟନ୍ତପୁର	୭.୧୮	----	୧୨.୧୮	----	୪.୧୮	----

ଯୁଜୁମୁରା ବ୍ଲକର ବିସ୍ତୃତ ମାର୍ଗ ବିବରଣୀ

ଜୟନ୍ତପୁର ⇆ ଯୁଜୁମୁରା

	ରୁଟ୍-୧		ରୁଟ୍-୨		ରୁଟ୍-୩	
ବସ୍ ଷ୍ଟପ୍	ଆଗମନ	ପ୍ରସ୍ଥାନ	ଆଗମନ	ପ୍ରସ୍ଥାନ	ଆଗମନ	ପ୍ରସ୍ଥାନ
ଜୟନ୍ତପୁର	---	୭.୩୦	-----	୧୨.୩୦	-----	୪.୩୦
ଭୋଇପାଲି	୭.୩୬	୭.୩୮	୧୨.୩୬	୧୨.୩୮	୪.୩୬	୪.୩୮
ଘେନୁଆପାଲି	୭.୪୮	୭.୪୯	୧୨.୪୮	୧୨.୪୯	୪.୪୮	୪.୪୯
ବଡ଼ସିର୍	୭.୫୧	୭.୫୩	୧୨.୫୧	୧୨.୫୩	୪.୫୧	୪.୫୩
ନବରଙ୍ଗମାଳ	୮.୦୩	୮.୦୪	୧୨.୦୩	୧୨.୦୪	୫.୦୩	୫.୦୪
କୁଲସର	୮.୧୦	୮.୧୧	୧୨.୧୦	୧୨.୧୧	୫.୧୦	୫.୧୧
ଗୋବର୍ଦ୍ଧନ ବଡମାଳ	୮.୧୦	୮.୧୧	୧୨.୧୦	୧୨.୧୧	୫.୧୦	୫.୧୧
ଖଇରମାଳ	୮.୧୫	୮.୧୬	୧୨.୧୫	୧୨.୧୬	୫.୧୫	୫.୧୬
ହାତିବାରୀ	୮.୨୭	୮.୨୯	୧୨.୨୭	୧୨.୨୯	୫.୨୭	୫.୨୯
ଫୁଲିଝରନ୍	୮.୩୨	୮.୩୪	୧୨.୩୨	୧୨.୩୪	୫.୩୨	୫.୩୪
ଗଡ଼ଗଡ଼ବାହାଲ୍	୮.୪୦	୮.୪୧	୧୨.୪୦	୧୨.୪୧	୫.୪୦	୫.୪୧
କନସର	୮.୪୩	୮.୪୫	୧୨.୪୩	୧୨.୪୫	୫.୪୩	୫.୪୫
ଯୁଜୁମୁରା	୮.୪୮	----	୧୨.୪୮	----	୫.୪୮	----

ରେଢ଼ାଖୋଲ ବ୍ଲକର ବିସ୍ତୃତ ମାର୍ଗ ବିବରଣୀ

ରେଢ଼ାଖୋଲ ⇆ ଭାଲିଆକତା

	ଟ୍ରିପ୍-୧		ଟ୍ରିପ୍-୨	
ବସ୍ ଷ୍ଟପ୍	ଆଗମନ	ପ୍ରସ୍ଥାନ	ଆଗମନ	ପ୍ରସ୍ଥାନ
ରେଢ଼ାଖୋଲ	----	୬.୦୦	----	୩.୦୦
ପୋଡ଼ାବଲଣ୍ଡା	୬.୧୩	୬.୧୪	୩.୧୩	୩.୧୪
ବାରବାଙ୍କ	୬.୧୮	୬.୧୯	୩.୧୮	୩.୧୯
ବାଂଶଜଳ	୬.୩୩	୬.୩୫	୩.୩୩	୩.୩୫
ଚାରମାଳ	୬.୪୭	୬.୪୯	୩.୪୭	୩.୪୯
ଗରଗଡ଼ବାହାଲ	୭.୦୬	୭.୦୮	୪.୦୬	୪.୦୮
ପାଟୁପାଳ	୭.୧୨	୭.୧୩	୪.୧୨	୪.୧୩
ବଡ଼ମାଳ	୭.୨୪	୭.୨୬	୪.୨୪	୪.୨୬
ଭାଲିଆକଟା	୭.୪୩	----	୪.୪୩	----

ରେଢ଼ାଖୋଲ ବ୍ଲକର ବିସ୍ତୃତ ମାର୍ଗ ବିବରଣୀ

ଭାଲିଆକତା ⇆ ରେଢ଼ାଖୋଲ

	ଟ୍ରିପ୍-୧		ଟ୍ରିପ୍-୨	
ବସ୍ ଷ୍ଟପ୍	ଆଗମନ	ପ୍ରସ୍ଥାନ	ଆଗମନ	ପ୍ରସ୍ଥାନ
ଭାଲିଆକତା	----	୮.୦୦	----	୫.୦୦
ବଡ଼ମାଳ	୮.୧୭	୮.୧୮	୫.୧୭	୫.୧୮
ପାଟୁପାଳ	୮.୨୯	୮.୩୧	୫.୨୯	୫.୩୧
ଗରଗଡ଼ବାହାଲ	୮.୩୫	୮.୩୬	୫.୩୫	୫.୩୬
ଚାରମାଳ	୮.୫୩	୮.୫୫	୫.୫୩	୫.୫୪
ବାଂଶଜଳ	୯.୦୭	୯.୦୮	୬.୦୭	୬.୦୮
ବାରବାଙ୍କ	୯.୨୨	୯.୨୪	୬.୨୨	୬.୨୪
ପୋଡ଼ାବଲଣ୍ଡା	୯.୨୮	୯.୨୯	୬.୨୮	୬.୨୯
ରେଢ଼ାଖୋଲ	୯.୪୨	----	୬.୪୨	----

For more information Please login to http://www.osrtc.in/notificationsAndCirculars.html

ଆମ ଓଡ଼ିଶା ନବୀନ ଓଡ଼ିଶା

OSRTC

LAXMI

ଗାଁରୁ ସହର ଲକ୍ଷ୍ମୀ ବସ୍

ସକାଳ THE SAKALA

କୁଚିଣ୍ଡା ବ୍ଲକର ବିସ୍ତୃତ ମାର୍ଗ ବିବରଣୀ

କୁଚିଣ୍ଡା ⇆ ବାଙ୍କେଇ

	ଟ୍ରିପ୍-୧		ଟ୍ରିପ୍-୨		ଟ୍ରିପ୍-୩		ଟ୍ରିପ୍-୪	
ବସ୍ ଷ୍ଟପ୍	ଆଗମନ	ପ୍ରସ୍ଥାନ	ଆଗମନ	ପ୍ରସ୍ଥାନ	ଆଗମନ	ପ୍ରସ୍ଥାନ	ଆଗମନ	ପ୍ରସ୍ଥାନ
କୁଚିଣ୍ଡା	--	୬.୦୦	-----	୧୦.୦୦	-----	୧.୦୦	--	୪.୦୦
ପତ୍ରାପାଲି	୬.୦୦	୬.୧୦	୧୦.୦୯	୧୦.୧୦	୧.୦୯	୧.୧୦	୪.୦୯	୪.୧୦
ପାରୁଅଭାଡି	୬.୧୪	୬.୧୬	୧୦.୧୪	୧୦.୧୬	୧.୧୪	୧.୧୬	୪.୧୪	୪.୧୬
ରାମତେଲିଆମାଲ	୬.୨୦	୬.୨୧	୧୦.୨୦	୧୦.୨୧	୧.୨୦	୧.୨୧	୪.୨୦	୪.୨୧
ଗୋଛରା	୬.୨୯	୬.୩୧	୧୦.୨୯	୧୦.୩୧	୧.୨୯	୧.୩୧	୪.୨୯	୪.୩୧
ଗୋପାଳପାଲୀ	୬.୩୮	୬.୩୯	୧୦.୩୮	୧୦.୩୯	୧.୩୧	୧.୩୯	୪.୩୮	୪.୩୯
ବାଙ୍କେଇ	୬.୪୬	----	୧୦.୪୬	---	୧.୪୬	--	୪.୪୬	---

କୁଚିଣ୍ଡା ବ୍ଲକର ବିସ୍ତୃତ ମାର୍ଗ ବିବରଣୀ

ବାଙ୍କେଇ ⇆ କୁଚିଣ୍ଡା

	ଟ୍ରିପ୍-୧		ଟ୍ରିପ୍-୨		ଟ୍ରିପ୍-୩		ଟ୍ରିପ୍-୪	
ବସ୍ ଷ୍ଟପ୍	ଆଗମନ	ପ୍ରସ୍ଥାନ	ଆଗମନ	ପ୍ରସ୍ଥାନ	ଆଗମନ	ପ୍ରସ୍ଥାନ	ଆଗମନ	ପ୍ରସ୍ଥାନ
ବାଙ୍କେଇ	--	୭.୦୦	-----	୧୧.୦୦	-----	୨.୦୦	--	୫.୦୦
ଗୋପାଳପାଲି	୭.୦୭	୭.୦୮	୧୧.୦୭	୧୧.୦୮	୨.୦୭	୨.୦୮	୫.୦୭	୫.୦୮
ଗୋଛରା	୭.୧୫	୭.୧୭	୧୧.୧୫	୧୧.୧୭	୨.୧୫	୨.୧୭	୫.୧୫	୫.୧୭
ରାମତେଲିଆମାଲ	୭.୨୫	୭.୨୬	୧୧.୨୫	୧୧.୨୬	୨.୨୫	୨.୨୬	୫.୨୫	୫.୨୬
ପାରୁଆଭାଡି	୭.୩୦	୭.୩୨	୧୧.୩୦	୧୧.୩୨	୨.୩୦	୨.୩୨	୫.୩୦	୫.୩୨
ପତ୍ରାପାଲି	୭.୩୬	୭.୩୭	୧୧.୩୬	୧୧.୩୭	୨.୩୬	୨.୩୭	୫.୩୬	୫.୩୭
କୁଚିଣ୍ଡା	୭.୪୬	----	୧୧.୪୬	---	୨.୪୬	--	୫.୪୬	---

କୁଚିଣ୍ଡା ବ୍ଲକର ବିସ୍ତୃତ ମାର୍ଗ ବିବରଣୀ

କୁଚିଣ୍ଡା ଏନ୍ଏସି ⇆ କୁଚିଣ୍ଡା ଏନ୍ଏସି

	ଟ୍ରିପ୍-୧		ଟ୍ରିପ୍-୨		ଟ୍ରିପ୍-୩	
ବସ୍ ଷ୍ଟପ୍	ଆଗମନ	ପ୍ରସ୍ଥାନ	ଆଗମନ	ପ୍ରସ୍ଥାନ	ଆଗମନ	ପ୍ରସ୍ଥାନ
କୁଚିଣ୍ଡା ଏନ୍ଏସି	---	୬.୦୦	---	୧୦.୨୦	---	୨.୪୦
ମନ୍ତ୍ରୀମୁଡା	୬.୦୬	୬.୦୭	୧୦.୨୬	୧୦.୨୭	୨.୪୬	୨.୪୭
ତେଲିତେଲାଇମାଲ	୬.୧୫	୬.୧୭	୧୦.୩୫	୧୦.୩୭	୨.୫୫	୨.୫୭
ଫଟନଗର	୬.୨୧	୬.୨୨	୧୦.୪୧	୧୦.୪୨	୩.୦୧	୩.୦୨
ଟାଇଁସେର	୬.୨୯	୬.୩୧	୧୦.୪୯	୧୦.୫୧	୩.୦୯	୩.୧୧
କୁସୁମୀ	୬.୩୭	୬.୩୯	୧୦.୫୭	୧୦.୫୯	୩.୧୭	୩.୧୯
କୁଟ୍ମୁଣ୍ଡା	୬.୪୪	୬.୪୫	୧୧.୦୪	୧୧.୦୫	୩.୨୪	୩.୨୫
କୁନ୍ତରା ସିଏଚ୍ସି	୬.୫୦	୬.୫୨	୧୧.୧୦	୧୧.୧୨	୩.୩୦	୩.୩୨
କୁନ୍ତରା କଲେଜ ଛକ	୬.୫୩	୭.୦୩	୧୧.୧୩	୧୧.୨୩	୩.୩୩	୩.୪୩
କୁନ୍ତିରା ପସଏଚ୍ସି	୭.୦୪	୭.୦୬	୧୧.୨୪	୧୧.୨୬	୩.୪୪	୩.୪୬
କୁଟ୍ମୁଣ୍ଡା	୭.୧୧	୭.୧୨	୧୧.୩୧	୧୧.୩୨	୩.୫୧	୩.୫୨
କୁସୁମୀ	୭.୨୨	୭.୨୪	୧୧.୪୨	୧୧.୪୪	୪.୦୨	୪.୦୪
ଟାଇଁସର	୭.୩୦	୭.୩୨	୧୧.୫୦	୧୧.୫୨	୪.୧୦	୪.୧୨
ଫଟନଗର	୭.୩୬	୭.୩୭	୧୧.୫୬	୧୧.୫୭	୪.୧୬	୪.୧୭
ତେଲିତେଲାଇମାଲ	୭.୪୮	୭.୫୦	୧୨.୦୮	୧୨.୧୦	୪.୨୮	୪.୩୦
ମନ୍ତ୍ରୀମୁଡା	୭.୫୬	୭.୫୭	୧୨.୧୬	୧୨.୧୭	୩.୩୬	୪.୩୭
କୁଚିଣ୍ଡା ଏନ୍ଏସି	୮.୦୫	୯.୦୫	୧୨.୨୫	୧.୨୫	୪.୪୫	୫.୪୫
ଚନ୍ଦଣିମାଳ	୯.୧୨	୯.୧୪	୧.୩୨	୧.୩୪	୫.୫୨	୫.୫୪
ବୋକ୍ସମା	୯.୧୮	୯.୨୮	୧.୩୮	୧.୪୮	୫.୫୮	୬.୦୮
ଚନ୍ଦଣିମାଳ	୯.୩୨	୯.୩୪	୧.୫୨	୧.୫୪	୬.୧୨	୬.୧୪
କୁଚିଣ୍ଡା ଏନ୍ଏସି	୯.୪୧	---	୨.୦୧	---	୬.୨୧	---

ସମ୍ବଲପୁର ଜିଲ୍ଲାର

ବିସ୍ତୃତ ମାର୍ଗ ବିବରଣୀ

ବାମରା ବ୍ଲକର ବିସ୍ତୃତ ମାର୍ଗ ବିବରଣୀ

ବାମରା ⇆ ବାମରା

	ଟ୍ରିପ୍-୧		ଟ୍ରିପ୍-୨	
ବସ୍ ଷ୍ଟପ୍	ଆଗମନ	ପ୍ରସ୍ଥାନ	ଆଗମନ	ପ୍ରସ୍ଥାନ
ବାମରା	----	୬.୦୦	----	୨.୦୦
କେନ୍ଦୁପାଣି	୬.୦୮	୬.୦୯	୨.୦୮	୨.୦୯
ବିଲେଇଘାଟି	୬.୧୩	୬.୧୪	୨.୧୩	୨.୧୪
ପିଣ୍ଡାପଥର	୬.୨୨	୬.୨୯	୨.୨୨	୨.୨୯
ଗର୍ପୋଷ	୬.୪୦	୬.୪୧	୨.୪୦	୨.୪୧
କିଣାବଗା	୬.୪୯	୬.୫୧	୨.୪୯	୨.୫୧
ରବଗା	୭.୦୫	୭.୧୫	୩.୦୫	୩.୧୫
କିଣାବଗା	୭.୨୪	୭.୨୬	୩.୨୪	୩.୨୬
ଗର୍ପୋଷ	୭.୩୪	୭.୩୬	୩.୩୪	୩.୩୬
ପିଣ୍ଡାପଥର	୭.୫୬	୭.୫୮	୩.୫୬	୩.୫୮
ବିଲେଇଘାଟି	୮.୧୧	୮.୧୨	୪.୧୧	୪.୧୨
କେନ୍ଦୁପାଣି	୮.୧୬	୮.୧୭	୪.୧୬	୪.୧୭
ବାମରା	୮.୪୨	୯.୧୨	୪.୪୨	୫.୧୨
ରଙ୍ଗିଆଟିକ୍ରା	୯.୨୫	୯.୨୭	୫.୨୫	୫.୨୭
ଲାରିଆପଲ୍ଲୀ	୯.୪୨	୯.୫୨	୫.୪୨	୫.୫୨
ରଙ୍ଗିଆଟିକ୍ରା	୧୦.୦୭	୧୦.୦୯	୬.୦୭	୬.୦୯
ବାମରା	୧୦.୨୨	---	୬.୨୨	---

ରେଢ଼ାଖୋଲ ବ୍ଲକ୍ର ବିସ୍ତୃତ ମାର୍ଗ ବିବରଣୀ

ରେଢ଼ାଖୋଲ ⇆ ରେଢ଼ାଖୋଲ

	ଟ୍ରିପ୍-୧		ଟ୍ରିପ୍-୨		ଟ୍ରିପ୍-୩	
ବସ୍ ଷ୍ଟପ୍	ଆଗମନ	ପ୍ରସ୍ଥାନ	ଆଗମନ	ପ୍ରସ୍ଥାନ	ଆଗମନ	ପ୍ରସ୍ଥାନ
ରେଢ଼ାଖୋଲ	-----	୬.୦୦	-----	୧୦.୩୦	-----	୩.୦୦
ଶୁଣ୍ଠିମୁଣ୍ଡା	୬.୦୫	୬.୦୬	୧୦.୩୫	୧୦.୩୬	୩.୦୫	୩.୦୬
ଲଡୁନାହାଲ	୬.୦୯	୬.୧୦	୧୦.୩୯	୧୦.୪୦	୩.୦୯	୩.୧୦
ବଡ଼ବାହାଲ	୬.୧୨	୬.୧୪	୧୦.୪୨	୧୦.୪୪	୩.୧୨	୩.୧୪
ହାତୀବାହାଲ	୬.୧୭	୬.୧୮	୧୦.୪୨	୧୦.୪୪	୩.୧୨	୩.୧୪
ଢଙ୍କଣପଡ଼ା	୬.୨୯	୬.୩୦	୧୦.୪୭	୧୦.୪୮	୩.୧୭	୩.୧୮
ସାନ ନୂଆପଡ଼ା	୬.୩୪	୬.୩୫	୧୦.୫୯	୧୧.୦୦	୩.୨୯	୩.୩୦
କୁକୁଡ଼ାବାହାଲି	୬.୪୦	୬.୫୦	୧୧.୦୪	୧୧.୦୫	୩.୩୪	୩.୩୫
ସାନ ନୂଆପଡ଼ା	୬.୫୫	୬.୫୬	୧୧.୨୫	୧୧.୨୬	୩.୪୦	୩.୫୦
ଢଙ୍କଣପଡ଼ା	୭.୦୦	୭.୦୧	୧୧.୩୦	୧୧.୩୧	୩.୫୫	୩.୫୬
ହାତୀବାହାଲ	୭.୧୨	୭.୧୩	୧୧.୪୨	୧୧.୪୩	୪.୦୦	୪.୦୧
ବଡ଼ବାହାଲ	୭.୧୬	୭.୧୮	୧୧.୪୬	୧୧.୪୮	୪.୧୨	୪.୧୩
ଲଡୁନାହାଲ	୭.୨୦	୭.୨୧	୧୧.୫୦	୧୧.୫୧	୪.୧୬	୪.୧୮
ଶୁଣ୍ଠିମୁଣ୍ଡା	୭.୨୪	୭.୨୫	୧୧.୫୪	୧୧.୫୫	୪.୨୦	୪.୨୧
ରେଢ଼ାଖୋଲ	୭.୩୦	୯.୦୦	୧୨.୦୦	୧୨.୩୦	୪.୨୪	୪.୨୫
ବଡ଼ମାଳ	୯.୧୭	୯.୧୮	୧.୪୭	୧.୪୮	୪.୩୦	୬.୦୦
ବୁରଦା	୯.୨୨	୯.୩୨	୧.୫୨	୨.୦୨	୬.୧୭	୬.୧୮
ବଡ଼ମାଳ	୯.୩୬	୯.୩୭	୨.୦୬	୨.୦୭	୬.୨୨	୬.୩୨
ରେଢ଼ାଖୋଲ	୯.୫୪	----	୨.୨୪	----	୬.୫୪	----

କୁଚିଣ୍ଡା ବ୍ଲକର ବିସ୍ତୃତ ମାର୍ଗ ବିବରଣୀ

କୁଚିଣ୍ଡା ⇆ ଗୁଡ୍ଗୁଡା

	ଟ୍ରିପ୍-୧		ଟ୍ରିପ୍-୨		ଟ୍ରିପ୍-୩	
ବସ୍ ଷ୍ଟପ୍	ଆଗମନ	ପ୍ରସ୍ଥାନ	ଆଗମନ	ପ୍ରସ୍ଥାନ	ଆଗମନ	ପ୍ରସ୍ଥାନ
କୁଚିଣ୍ଡା	---	୬.୦୦	----	୧୧.୦୦	----	୩.୦୦
ମନ୍ତ୍ରିମୁଣ୍ଡା ଛକ	୬.୧୦	୬.୧୧	୧୧.୧୦	୧୧.୧୧	୩.୧୦	୩.୧୧
ଟାଇଁସର	୬.୨୯	୬.୩୧	୧୧.୨୯	୧୧.୩୧	୩.୨୯	୩.୩୧
କୁକମ	୬.୪୦	୬.୪୧	୧୧.୪୦	୧୧.୪୧	୩.୪୦	୩.୪୧
ବଡମୁଣ୍ଡୋଲୋଇ	୬.୪୮	୬.୫୦	୧୧.୪୮	୧୧.୫୦	୩.୪୮	୩.୫୦
ସାନମୁଣ୍ଡୋଲୋଇ	୬.୫୧	୬.୫୨	୧୧.୫୧	୧୧.୫୨	୩.୫୧	୩.୫୨
ତନମୁରା	୬.୫୭	୬.୫୯	୧୧.୫୭	୧୧.୫୯	୩.୫୭	୩.୫୯
ଢୁଲେସରା	୭.୦୧	୭.୦୨	୧୨.୦୧	୧୨.୦୨	୪.୦୧	୪.୦୨
ସାଲେଭାଡି	୭.୦୪	୭.୦୬	୧୨.୦୪	୧୨.୦୬	୪.୦୪	୪.୦୬
ବଡବାହାଲ	୭.୧୨	୭.୧୩	୧୨.୧୨	୧୨.୧୩	୪.୧୨	୪.୧୩
ଗୁଡ୍ଗୁଡା	୭.୧୭	---	୧୨.୧୭	---	୪.୧୭	----

କୁଚିଣ୍ଡା ବ୍ଲକର ବିସ୍ତୃତ ମାର୍ଗ ବିବରଣୀ

ଗୁଡ୍ଗୁଡା ⇆ କୁଚିଣ୍ଡା

	ଟ୍ରିପ୍-୧		ଟ୍ରିପ୍-୨		ଟ୍ରିପ୍-୩	
ବସ୍ ଷ୍ଟପ୍	ଆଗମନ	ପ୍ରସ୍ଥାନ	ଆଗମନ	ପ୍ରସ୍ଥାନ	ଆଗମନ	ପ୍ରସ୍ଥାନ
ଗୁଡ୍ଗୁଡା	---	୭.୦୦	----	୧୨.୩୦	----	୪.୩୦
ବଡବାହାଲ	୭.୩୪	୭.୩୫	୧୨.୩୪	୧୨.୩୫	୪.୩୪	୪.୩୫
ସାଲେଭାଡି	୭.୪୧	୭.୪୩	୧୨.୪୧	୧୨.୪୩	୪.୪୧	୪.୪୩
ଢୁଲେସରା	୭.୪୫	୭.୪୬	୧୨.୪୫	୧୨.୪୬	୪.୪୫	୪.୪୬
ତନମୁରା	୭.୪୮	୭.୫୦	୧୨.୪୮	୧୨.୫୦	୪.୪୮	୪.୫୦
ସାନମୁଣ୍ଡୋଲୋଇ	୭.୫୪	୭.୫୫	୧୨.୫୪	୧୨.୫୫	୪.୫୪	୪.୫୫
ବଡମୁଣ୍ଡୋଲୋଇ	୭.୫୭	୭.୫୯	୧୨.୫୭	୧୨.୫୯	୪.୫୭	୪.୫୯
କୁକମ	୮.୦୬	୮.୦୭	୧.୦୬	୧.୦୭	୫.୦୬	୫.୦୭
ଟାଇଁସର	୮.୧୬	୮.୧୮	୧.୧୬	୧.୧୮	୫.୧୬	୫.୧୮
ମନ୍ତ୍ରିମୁଣ୍ଡାଛକ	୮.୩୬	୮.୩୭	୧.୩୬	୧.୩୭	୫.୩୬	୫.୩୭
କୁଚିଣ୍ଡା	୮.୪୭	---	୧.୪୭	---	୫.୪୭	---

ରେଢ଼ାଖୋଲ ବ୍ଲକର ବିସ୍ତୃତ ମାର୍ଗ ବିବରଣୀ

ରେଢ଼ାଖୋଲ ⇆ ରେଢ଼ାଖୋଲ

	ଟ୍ରିପ୍-୧		ଟ୍ରିପ୍-୨		ଟ୍ରିପ୍-୩		ଟ୍ରିପ୍-୪	
ବସ୍ ଷ୍ଟପ୍	ଆଗମନ	ପ୍ରସ୍ଥାନ	ଆଗମନ	ପ୍ରସ୍ଥାନ	ଆଗମନ	ପ୍ରସ୍ଥାନ	ଆଗମନ	ପ୍ରସ୍ଥାନ
ରେଢ଼ାଖୋଲ	----	୬.୦୦	----	୯.୩୦	---	୧୨.୩୦	----	୪.୦୦
ଫରେଷ୍ଟପାର୍କ ରେଢ଼ାଖୋଲ	୬.୦୬	୬.୦୭	୯.୩୬	୯.୩୭	୧୨.୩୬	୧୨.୩୭	୪.୦୬	୪.୦୭
ପୋଢ଼ାବଲଣ୍ଡା	୬.୧୩	୬.୧୪	୯.୪୩	୯.୪୪	୧୨.୪୩	୧୨.୪୪	୪.୧୩	୪.୧୪
ତ୍ରିବାମ୍ବୁ	୬.୩୦	୬.୪୦	୧୦.୦୦	୧୦.୧୦	୧.୦୦	୧.୧୦	୪.୩୦	୪.୪୦
ପୋଢ଼ାବଲଣ୍ଡା	୬.୫୬	୬.୫୭	୧୦.୨୬	୧୦.୨୭	୧.୨୬	୧.୨୭	୪.୫୬	୪.୫୭
ଫରେଷ୍ଟପାର୍କ ରେଢ଼ାଖୋଲ	୭.୦୩	୭.୦୪	୧୦.୩୩	୧୦.୩୪	୧.୩୩	୧.୩୪	୫.୦୩	୫.୦୪
ରେଢ଼ାଖୋଲ	୭.୧୦	୮.୧୦	୧୦.୪୦	୧୧.୧୦	୧.୪୦	୨.୪୦	୫.୧୦	୫.୪୦
ନାହିଁଆପଲି	୮.୨୩	୮.୨୪	୧୧.୨୩	୧୧.୨୪	୨.୫୩	୨.୫୪	୫.୫୩	୫.୫୪
ଲୁହାପଙ୍କ	୮.୨୬	୮.୩୬	୧୧.୨୬	୧୧.୩୬	୨.୫୬	୩.୦୬	୫.୫୬	୬.୦୬
ନାହିଁଆପଲି	୮.୩୮	୮.୩୯	୧୧.୩୮	୧୧.୩୯	୩.୦୮	୩.୦୯	୬.୦୮	୬.୦୯
ରେଢ଼ାଖୋଲ	୮.୫୨	----	୧୧.୫୨	----	୩.୨୨	----	୬.୨୨	----

ବାମରା ବ୍ଲକର ବିସ୍ତୃତ ମାର୍ଗ ବିବରଣୀ

ବାମରା ⇆ ଗର୍ପସ୍

	ଟ୍ରିପ୍-୧		ଟ୍ରିପ୍-୨		ଟ୍ରିପ୍-୩		ଟ୍ରିପ୍-୪	
ବସ୍ ଷ୍ଟପ୍	ଆଗମନ	ପ୍ରସ୍ଥାନ	ଆଗମନ	ପ୍ରସ୍ଥାନ	ଆଗମନ	ପ୍ରସ୍ଥାନ	ଆଗମନ	ପ୍ରସ୍ଥାନ
ବାମରା	---	୬.୦୦	-----	୧୦.୦୦	-----	୧.୦୦	-----	୪.୦୦
ଗୋବିନ୍ଦପୁର	୬.୦୧	୬.୦୩	୧୦.୦୧	୧୦.୦୩	୧.୦୧	୧.୦୩	୪.୦୧	୪.୦୩
ଡୁମେରମୁଣ୍ଡା	୬.୦୭	୬.୦୮	୧୦.୦୭	୧୦.୦୮	୧.୦୭	୧.୦୮	୪.୦୭	୪.୦୮
କେନ୍ଦୁପାଣି	୬.୧୧	୬.୧୨	୧୦.୧୧	୧୦.୧୨	୧.୧୧	୧.୧୨	୪.୧୧	୪.୧୨
ବିଲେଇଘାଟି	୬.୧୭	୬.୧୮	୧୦.୧୭	୧୦.୧୮	୧.୧୭	୧.୧୮	୪.୧୭	୪.୧୮
କୁତାରିମାଲ	୬.୨୪	୬.୨୬	୧୦.୨୪	୧୦.୨୬	୧.୨୪	୧.୨୬	୪.୨୪	୪.୨୬
ବାରାବ	୬.୩୨	୬.୩୩	୧୦.୩୨	୧୦.୩୩	୧.୩୨	୧.୩୩	୪.୩୨	୪.୩୩
ପିଣ୍ଡାପଥର ମାର୍କେଟ୍	୬.୪୧	୬.୪୨	୧୦.୪୧	୧୦.୪୨	୧.୪୧	୧.୪୨	୪.୪୧	୪.୪୨
ଗର୍ପସ୍	୬.୫୩	---	୧୦.୫୩	---	୧.୫୩	---	୪.୫୩	---

ବାମରା ବ୍ଲକର ବିସ୍ତୃତ ମାର୍ଗ ବିବରଣୀ

ଗର୍ପସ୍ ⇆ ବାମରା

	ଟ୍ରିପ୍-୧		ଟ୍ରିପ୍-୨		ଟ୍ରିପ୍-୩		ଟ୍ରିପ୍-୪	
ବସ୍ ଷ୍ଟପ୍	ଆଗମନ	ପ୍ରସ୍ଥାନ	ଆଗମନ	ପ୍ରସ୍ଥାନ	ଆଗମନ	ପ୍ରସ୍ଥାନ	ଆଗମନ	ପ୍ରସ୍ଥାନ
ଗର୍ପସ୍	---	୭.୧୦	----	୧୧.୧୦	----	୨.୧୦	----	୫.୧୦
ପିଣ୍ଡାପଥର ମାର୍କେଟ୍	୭.୨୧	୭.୨୨	୧୧.୨୧	୧୧.୨୨	୨.୨୧	୨.୨୨	୫.୨୧	୫.୨୨
ବାରାବ	୭.୩୦	୭.୩୧	୧୧.୩୦	୧୧.୩୧	୨.୩୦	୨.୩୧	୫.୩୦	୫.୩୧
କୁତାରିମାଲ	୭.୩୭	୭.୩୯	୧୧.୩୭	୧୧.୩୯	୨.୩୭	୨.୩୯	୫.୩୭	୫.୩୯
ବିଲେଇଘାଟି	୭.୪୫	୭.୪୬	୧୧.୪୫	୧୧.୪୬	୨.୪୫	୨.୪୬	୫.୪୫	୫.୪୬
କେନ୍ଦୁପାଣି	୭.୫୧	୭.୫୨	୧୧.୫୧	୧୧.୫୨	୨.୫୧	୨.୫୨	୫.୫୧	୫.୫୨
ଡୁମେରମୁଣ୍ଡା	୭.୫୫	୭.୫୬	୧୧.୫୫	୧୧.୫୬	୨.୫୫	୨.୫୬	୫.୫୫	୫.୫୬
ଗୋବିନ୍ଦପୁର	୮.୦୦	୮.୦୨	୧୨.୦୦	୧୨.୦୨	୩.୦୦	୩.୦୨	୬.୦୦	୬.୦୨
ବାମରା	୮.୦୩	---	୧୨.୦୩	---	୩.୦୩	---	୬.୦୩	---

ରେଙ୍ଗାଲି ବ୍ଲକର ବିସ୍ତୃତ ମାର୍ଗ ବିବରଣୀ

ରେଙ୍ଗାଲି ⇆ ଲଇଡା

	ଟ୍ରିପ୍-୧		ଟ୍ରିପ୍-୨		ଟ୍ରିପ୍-୩		ଟ୍ରିପ୍-୪	
ବସ୍ ଷ୍ଟପ୍	ଆଗମନ	ପ୍ରସ୍ଥାନ	ଆଗମନ	ପ୍ରସ୍ଥାନ	ଆଗମନ	ପ୍ରସ୍ଥାନ	ଆଗମନ	ପ୍ରସ୍ଥାନ
ରେଙ୍ଗାଲି	---	୬.୦୦	---	୮.୪୦	---	୧.୦୦	---	୪.୦୦
ନିସାନଭଙ୍ଗା	୬.୦୩	୬.୦୫	୮.୪୩	୮.୪୫	୧.୦୩	୧.୦୫	୪.୦୩	୪.୦୫
ଡୁଙ୍ଗୁରିପଡ଼ା	୬.୧୦	୬.୧୧	୮.୫୦	୮.୫୧	୧.୧୦	୧.୧୧	୪.୧୫	୪.୧୬
ଲୁଧାପାଲି	୬.୧୫	୬.୧୬	୮.୫୫	୮.୫୬	୧.୧୫	୧.୧୬	୪.୧୫.	୪.୧୬
ବସୁପାଲି	୬.୨୦	୬.୨୧	୯.୦୦	୯.୦୧	୧.୨୦	୧.୨୧	୪.୨୦	୪.୨୧
କଟରବଗା	୬.୨୬	୬.୨୮	୯.୦୬	୯.୦୮	୧.୨୬	୧.୨୮	୪.୨୬	୪.୨୮
ଥାପପାଲି ଛକ	୬.୩୩	୬.୩୪	୯.୧୩	୯.୧୪	୧.୩୩	୧.୩୪	୪.୩୩	୪.୩୪
କୁନାଡିହି ଏବଂ କିଆନାଆକ	୬.୪୪	୬.୪୬	୯.୨୪	୯.୨୬	୧.୪୪	୧.୪୬	୪.୪୪	୪.୪୬
କଟାପାଲି	୬.୬୧	୬.୫୨	୯.୩୧	୯.୩୨	୧.୫୧	୧.୫୨	୪.୫୧	୪.୫୨
ଲଇଡା	୬.୫୭	---	୯.୩୭	---	୧.୫୭	---	୪.୫୭	---

ରେଙ୍ଗାଲି ବ୍ଲକର ବିସ୍ତୃତ ମାର୍ଗ ବିବରଣୀ

ଲଇଡା ⇆ ରେଙ୍ଗାଲି

	ଟ୍ରିପ-୧		ଟ୍ରିପ-୨		ଟ୍ରିପ୍-୩		ଟ୍ରିପ୍-୪	
ବସ୍ ଷ୍ଟପ୍	ଆଗମନ	ପ୍ରସ୍ଥାନ	ଆଗମନ	ପ୍ରସ୍ଥାନ	ଆଗମନ	ପ୍ରସ୍ଥାନ	ଆଗମନ	ପ୍ରସ୍ଥାନ
ଲଇଡା	---	୭.୧୦	---	୯.୫୦	---	୨.୧୦	---	୫.୧୦
କଟାପାଲି	୭.୧୫	୭.୧୬	୯.୫୫	୯.୫୬	୨.୧୫	୨.୧୬	୪.୦୩	୪.୦୫
କୁନାଡିହି ଏବଂ କିଆନାଆକ	୭.୨୧	୭.୨୩	୧୦.୦୧	୧୦.୦୩	୨.୨୧	୨.୨୩	୫.୨୧	୫.୨୩
ଥାପାପାଲି ଛକ	୭.୩୩	୭.୩୪	୧୦.୧୩	୧୦.୧୪	୨.୩୩	୨.୩୪	୫.୩୩	୫.୩୪
କଟରଭଙ୍ଗା	୭.୩୯	୭.୪୧	୧୦.୧୯	୧୦.୨୧	୨.୩୯	୨.୪୧	୫.୩୯	୫.୪୧
ବାସୁପାଲି	୭.୪୬	୭.୪୭	୧୦.୨୬	୧୦.୨୭	୨.୪୬	୨.୪୭	୫.୪୬	୫.୪୭
ଲୁଧାପାଲି	୭.୫୧	୭.୫୨	୧୦.୩୧	୧୦.୩୨	୨.୫୧	୨.୫୨	୫.୫୧	୫.୫୨
ଡୁଙ୍ଗୁରିପଡ଼ା	୭.୫୬	୭.୫୭	୧୦.୩୬	୧୦.୩୭	୨.୫୬	୨.୫୭	୫.୫୬	୫.୫୭
ନିସାଣଭଙ୍ଗା	୮.୦୨	୮.୦୪	୧୦.୪୨	୧୦.୪୪	୩.୦୨	୩.୦୪	୬.୦୨	୬.୦୪
ରେଙ୍ଗାଲି	୮.୦୭	--	୧୦.୪୭	---	୩.୦୭	---	୬.୦୭	---

ରେଙ୍ଗାଲି ବ୍ଲକର ବିସ୍ତୃତ ମାର୍ଗ ବିବରଣୀ

ତମ୍ପରକେଲା ⇆ ରେଙ୍ଗାଲି ଏବଂ ସାଲାଡ

	ଟ୍ରିପ୍-୧		ଟ୍ରିପ୍-୨		ଟ୍ରିପ୍-୩		ଟ୍ରିପ୍-୪	
ବସ୍ ଷ୍ଟପ୍	ଆଗମନ	ପ୍ରସ୍ଥାନ	ଆଗମନ	ପ୍ରସ୍ଥାନ	ଆଗମନ	ପ୍ରସ୍ଥାନ	ଆଗମନ	ପ୍ରସ୍ଥାନ
ତମ୍ପରକେଲା	---	୭.୧୦	---	୧୧.୧୦	---	୨.୧୦	---	୫.୧୦
ତବଡ଼ବାହାଲ	୭.୧୫	୭.୧୭	୧୧.୧୫	୧୧.୧୭	୨.୧୫	୨.୧୭	୫.୧୫	୫.୧୭
ବିଶଲକିଣ୍ଡା	୭.୨୬	୭.୨୮	୧୧.୨୬	୧୧.୨୮	୨.୨୬	୨.୨୮	୫.୨୬	୫.୨୮
ଡ଼ିପିଏସ୍ ମହୁଲମୁଣ୍ଡା	୭.୩୫	୭.୩୬	୧୧.୩୫	୧୧.୩୬	୨.୩୫	୩.୩୬	୫.୩୫	୫.୩୬
ପ୍ରଧାନପଲି	୭.୪୩	୭.୪୪	୧୧.୪୩	୧୧.୪୪	୨.୪୩	୨.୪୪	୫.୪୩	୫.୪୪
କିଲସମା	୭.୪୮	୭.୫୦	୧୧.୪୮	୧୧.୫୦	୨.୪୮	୨.୫୦	୫.୪୮	୫.୫୦
ଝରଘାଟି	୭.୫୩	୭.୫୪	୧୧.୫୩	୧୧.୫୪	୨.୫୩	୨.୫୪	୫.୫୩	୫.୫୪
ରେଙ୍ଗାଲି ଏବଂ ସାଲାଡ	୮.୦୧	---	୧୨.୦୧	---	୩.୦୧	---	୬.୦୧	---

ରେଙ୍ଗାଲି ବ୍ଲକର ବିସ୍ତୃତ ମାର୍ଗ ବିବରଣୀ

ରେଙ୍ଗାଲି ଏବଂ ସାଲାଡ ⇆ ତମ୍ପରକେଲା

	ଟ୍ରିପ୍-୧		ଟ୍ରିପ୍-୨		ଟ୍ରିପ୍-୩		ଟ୍ରିପ୍-୪	
ବସ୍ ଷ୍ଟପ୍	ଆଗମନ	ପ୍ରସ୍ଥାନ	ଆଗମନ	ପ୍ରସ୍ଥାନ	ଆଗମନ	ପ୍ରସ୍ଥାନ	ଆଗମନ	ପ୍ରସ୍ଥାନ
ରେଙ୍ଗାଲି ଏବଂ ସାଲାଡ	---	୬.୦୦	---	୧୦.୦୦	---	୧.୦୦	---	୪.୦୦
ଝରଘାଟି	୬.୦୭	୬.୦୮	୧୦.୦୭	୧୦.୦୮	୧.୦୭	୧.୦୮	୪.୦୭	୪.୦୮
କିଲସମା	୬.୧୧	୬.୧୩	୧୦.୧୧	୧୧.୧୩	୧.୧୧	୧.୧୩	୪.୧୧	୪.୧୩
ପ୍ରଧାନପଲି	୬.୧୭	୬.୧୮	୧୦.୧୭	୧୦.୧୮	୧.୧୭	୧.୧୮	୪.୧୭	୪.୧୮
ଡ଼ିପିଏସ୍ ମହୁଲମୁଣ୍ଡା	୬.୨୫	୬.୨୬	୧୦.୨୫	୧୦.୨୬	୧.୨୫	୧.୨୬	୪.୨୫	୪.୨୬
ବିଶଲକିଣ୍ଡା	୬.୩୩	୬.୩୫	୧୦.୩୩	୧୦.୩୫	୧.୩୩	୧.୩୫	୪.୩୩	୪.୩୫
ତବଡ଼ବାହାଲ	୬.୪୪	୬.୪୬	୧୦.୪୪	୧୦.୪୬	୧.୪୪	୧.୪୬	୪.୪୪	୪.୪୬
ତମ୍ପରକେଲା	୬.୫୧	---	୧୦.୫୧	---	୧.୫୧	---	୪.୫୧	---

ବାମରା ବ୍ଲକର ବିସ୍ତୃତ ମାର୍ଗ ବିବରଣୀ

ବାମରା ⇆ ମହୁଲପାଲି

	ଟ୍ରିପ-୧		ଟ୍ରିପ-୨		ଟ୍ରିପ୍-୩	
ବସ୍ ଷ୍ଟପ୍	ଆଗମନ	ପ୍ରସ୍ଥାନ	ଆଗମନ	ପ୍ରସ୍ଥାନ	ଆଗମନ	ପ୍ରସ୍ଥାନ
ବାମରା	---	୬.୦୦	----	୧୧.୦୦	---	୩.୦୦
ଓଏଭି ବମରା	୬.୦୭	୬.୦୮	୧୧.୦୭	୧୧.୦୮	୩.୦୭	୩.୦୮
ଡୁମେରମୁଣ୍ଡା	୬.୧୨	୬.୧୩	୧୧.୧୨	୧୧.୧୩	୩.୧୨	୩.୧୩
ରଙ୍ଗେଇଟିକ୍ରା	୬.୨୩	୬.୨୩	୧୧.୨୩	୧୧.୨୪	୩.୨୩	୩.୨୪
ନୂଆଡିହି	୬.୩୯	୬.୪୦	୧୧.୪୩	୧୧.୪୫	୩.୩୯	୩.୪୦
ଜରାବଗା	୬.୪୩	୬.୪୫	୧୧.୫୫	୧୧.୫୬	୩.୪୩	୩.୪୫
ସଲାହି	୬.୫୫	୬.୫୬	୧୨.୦୧	୧୨.୦୩	୩.୫୫	୩.୫୬
କେସାଇବାହଲ	୭.୦୧	୭.୦୩	୧୨.୦୮	୧୨.୦୯	୪.୦୧	୪.୦୩
କାବ୍ରିବାହାଲ	୭.୦୮	୭.୦୯	୧୨.୦୯	୧୨.୧୫	୪.୦୮	୪.୦୯
ମହୁଲପାଲି	୭.୧୫	---	୧୨.୧୫	----	୪.୧୫	---

ବାମରା ବ୍ଲକର ବିସ୍ତୃତ ମାର୍ଗ ବିବରଣୀ

ମହୁଲପାଲି ⇆ ବାମରା

	ଟ୍ରିପ୍-୧		ଟ୍ରିପ-୨	
ବସ୍ ଷ୍ଟପ୍	ଆଗମନ	ପ୍ରସ୍ଥାନ	ଆଗମନ	ପ୍ରସ୍ଥାନ
ମହୁଲପାଲି	---	୭.୩୦	---	୧୨.୩୦
କାବ୍ରିବାହାଲ	୭.୩୫	୭.୩୬	୧୨.୩୫	୧୨.୩୬
କେସାଇବାହାଲ	୭.୪୧	୭.୪୩	୧୨.୪୧	୧୨.୪୩
ସଲୋହି	୭.୪୮	୭.୪୯	୧୨.୪୮	୧୨.୪୯
ଜରାବଗ	୭.୪୯	୮.୦୧	୧୨.୪୯	୧.୦୧
ନୂଆଡିହି	୮.୦୫	୮.୦୬	୧.୦୫	୧.୦୬
ରଙ୍ଗିଆଟିକ୍ରା ବସ୍ଷ୍ଟାଣ୍ଡ	୮.୨୧	୮.୨୨	୧.୨୧	୧.୨୨
ଡୁମେରମୁଣ୍ଡା	୮.୩୨.	୮.୩୩	୧.୩୨	୧.୩୩
ଓଏଭି ବାମରା	୮.୩୭	୮.୩୮	୧.୩୭	୧.୩୮
ବାମରା	୮.୪୫	---	୧.୪୫	---

ରେଙ୍ଗାଲି ବ୍ଲକର ବିସ୍ତୃତ ମାର୍ଗ ବିବରଣୀ

ରେଙ୍ଗାଲି ⇆ ଘିଚମୁରା

	ଟ୍ରିପ୍-୧		ଟ୍ରିପ୍-୨		ଟ୍ରିପ୍-୩	
ବସ୍ ଷ୍ଟପ୍	ଆଗମନ	ପ୍ରସ୍ଥାନ	ଆଗମନ	ପ୍ରସ୍ଥାନ	ଆଗମନ	ପ୍ରସ୍ଥାନ
ରେଙ୍ଗାଲି	---	୬.୦୦	---	୧୧.୦୦	---	୩.୦୦
ଜଙ୍ଗଲା	୬.୧୧	୬.୧୩	୧୧.୧୧	୧୧.୧୩	୩.୧୧	୩.୧୩
ଭୁର୍ଶିପାଲି	୬.୨୦	୬.୨୧	୧୧.୨୦	୧୧.୨୧	୩.୨୦	୩.୨୧
ତେଲେଇମାଳ ଓରମପଡ଼ା	୬.୨୫	୬.୨୬	୧୧.୨୫	୧୧.୨୬	୩.୨୫	୩.୨୬
ବାମଲୋଇ	୬.୩୧	୬.୩୩	୧୧.୩୧	୧୧.୩୩	୩.୩୧	୩.୩୩
ଲପଗା	୬.୪୪	୬.୪୬	୧୧.୪୪	୧୧.୪୬	୩.୪୪	୩.୪୬
ଥେଲକୋଲୋଇ	୬.୫୩	୬.୫୪	୧୧.୫୩	୧୧.୫୪	୩.୫୩	୩.୫୪
ଗୁମକରମା	୭.୧୪	୭.୧୫	୧୨.୧୪	୧୨.୧୫	୪.୧୪	୪.୧୫
ଘିଚମୁରା	୭.୨୩	---	୧୨.୨୩	---	୪.୨୩	---

ରେଙ୍ଗାଲି ବ୍ଲକର ବିସ୍ତୃତ ମାର୍ଗ ବିବରଣୀ

ଘିଚମୁରା ⇆ ରେଙ୍ଗାଲି

	ଟ୍ରିପ୍-୧		ଟ୍ରିପ୍-୨		ଟ୍ରିପ୍-୩	
ବସ୍ ଷ୍ଟପ୍	ଆଗମନ	ପ୍ରସ୍ଥାନ	ଆଗମନ	ପ୍ରସ୍ଥାନ	ଆଗମନ	ପ୍ରସ୍ଥାନ
ଘିଚମୁରା	---	୭.୪୦	---	୧୨.୪୦	---	୪.୪୦
ଗୁମକରମା	୭.୪୮	୭.୪୯	୧୨.୪୮	୧୪.୪୯	୪.୪୮	୪.୪୯
ଥେଲକୋଲୋଇ	୮.୦୯	୮.୧୧	୧.୦୯	୧.୧୧	୫.୦୯	୫.୧୧
ଲପଗା	୮.୧୮	୮.୧୯	୧.୧୮	୧.୧୯	୫.୧୮	୫.୧୯
ବାମଲୋଇ	୮.୩୦	୮.୩୨	୧.୩୦	୧.୩୨	୫.୩୦	୫.୩୨
ତେଲେଇମାଳ ଓରମପଡ଼ା	୮.୩୭	୮.୩୮	୧.୩୭	୧.୩୮	୫.୩୭	୫.୩୮
ଭୁର୍ଶିପାଲି	୮.୪୨	୮.୪୪	୧.୪୨	୧.୪୪	୫.୪୨	୫.୪୪
ଜଙ୍ଗଲା	୮.୫୧	୮.୫୨	୧.୫୧	୧.୫୨	୫.୫୧	୫.୫୨
ରେଙ୍ଗାଲି	୯.୦୩	---	୨.୦୩	---	୬.୦୩	---

For more information Please login to http://www.osrtc.in/notificationsAndCirculars.html

ନୂଆପଡ଼ା ବ୍ଲକର ବିସ୍ତୃତ ମାର୍ଗ ବିବରଣୀ

ନୂଆପଡ଼ା ⇆ ଆମୋଡ଼ି

	ଟ୍ରିପ୍-୧		ଟ୍ରିପ୍-୨		ଟ୍ରିପ୍-୩		ଟ୍ରିପ୍-୪	
ବସ୍ ଷ୍ଟପ୍	ଆଗମନ	ପ୍ରସ୍ଥାନ	ଆଗମନ	ପ୍ରସ୍ଥାନ	ଆଗମନ	ପ୍ରସ୍ଥାନ	ଆଗମନ	ପ୍ରସ୍ଥାନ
ନୂଆପଡ଼ା	---	୬.୦୦	----	୯.୪୦	----	୧.୨୦	----	୫.୦୦
ପଞ୍ଚାୟତ ରିସୋର୍ସ ସେଣ୍ଟର	୬.୦୭	୬.୦୮	୯.୪୭	୯.୪୮	୧.୨୭	୧.୨୮	୫.୦୭	୫.୦୮
ନ୍ୟାସନାଲ କଲେଜ	୬.୧୧	୬.୧୩	୯.୫୧	୯.୫୩	୧.୩୧	୧.୩୩	୫.୧୧	୫.୧୩
ନବଜ୍ୟୋତି ବିଦ୍ୟାଳୟ	୬.୧୮	୬.୧୯	୯.୫୮	୯.୫୯	୧.୩୮	୧.୩୯	୫.୧୮	୫.୧୯
ଖରିଆର ରୋଡ଼	୬.୨୨	୬.୨୪	୧୦.୦୨	୧୦.୦୪	୧.୪୨	୧.୪୪	୫.୨୨	୫.୨୪
ଡୁମେରଡିହି	୬.୩୧	୬.୩୨	୧୦.୧୧	୧୦.୧୨	୧.୫୧	୧.୫୨	୫.୩୧	୫.୩୨
ବୋଡ଼ିପାଲି	୬.୩୭	୬.୩୮	୧୦.୧୭	୧୦.୧୮	୧.୫୭	୧.୫୮	୫.୩୭	୫.୩୮
ବାଲୋଦା ଚୌକ	୬.୪୧	୬.୪୩	୧୦.୨୧	୧୦.୨୩	୨.୦୧	୨.୦୩	୫.୪୧	୫.୪୩
ବୁଢ଼ିପାଲି	୬.୪୭	୬.୪୯	୧୦.୨୭	୧୦.୨୯	୨.୦୭	୨.୦୯	୫.୪୭	୫.୪୯
ଭଇଁସାମୁଣ୍ଡି	୬.୫୫	୬.୫୬	୧୦.୩୫	୧୦.୩୬	୨.୧୫	୨.୧୬	୫.୫୫	୫.୫୬
ବିସୋରା	୭.୦୧	୭.୦୩	୧୦.୪୧	୧୦.୪୩	୨.୨୧	୨.୨୩	୬.୦୧	୬.୦୩
ଗୁଡ଼ାପାଟେରା ବସ୍‌ଷ୍ଟାଣ୍ଡ	୭.୦୬	୭.୦୭	୧୦.୪୬	୧୦.୪୭	୨.୨୬	୨.୨୭	୬.୦୬	୬.୦୭
ବେଲଟୁକ୍ରି	୭.୧୨	୭.୧୪	୧୦.୫୨	୧୦.୫୪	୨.୩୨	୨.୩୪	୬.୧୨	୬.୧୪
ଭଲେଶ୍ୱର	୭.୨୧	୭.୨୩	୧୧.୦୧	୧୧.୦୩	୨.୪୧	୨.୪୩	୬.୨୧	୬.୨୩
ଆମୋଡ଼ି	୭.୨୬	---	୧୧.୦୬	---	୨.୪୬	---	୬.୨୬	---

ନୂଆପଡ଼ା ବ୍ଲକର ବିସ୍ତୃତ ମାର୍ଗ ବିବରଣୀ

ଆମୋଡ଼ି ⇆ ନୂଆପଡ଼ା

	ଟ୍ରିପ୍-୧		ଟ୍ରିପ୍-୨		ଟ୍ରିପ୍-୩		ଟ୍ରିପ୍-୪	
ବସ୍ ଷ୍ଟପ୍	ଆଗମନ	ପ୍ରସ୍ଥାନ	ଆଗମନ	ପ୍ରସ୍ଥାନ	ଆଗମନ	ପ୍ରସ୍ଥାନ	ଆଗମନ	ପ୍ରସ୍ଥାନ
ଆମୋଡ଼ି	---	୭.୪୦	---	୧୧.୨୦	---	୩.୦୦	---	୬.୪୦
ଭଲେଶ୍ୱର	୭.୪୩	୭.୪୫	୧୧.୨୩	୧୧.୨୫	୩.୦୩	୩.୦୫	୬.୪୩	୬.୪୫
ବେଲଟୁକ୍ରି	୭.୫୨	୭.୫୪	୧୧.୩୨	୧୧.୩୪	୩.୧୨	୩.୧୪	୬.୫୨	୬.୫୪
ଗୁଡ଼ାପାଟେରା ବସ୍‌ଷ୍ଟାଣ୍ଡ	୭.୫୯	୮.୦୦	୧୧.୩୯	୧୧.୪୦	୩.୧୯	୩.୨୦	୬.୫୯	୭.୦୦
ବିସୋରା	୮.୦୩	୮.୦୫	୧୧.୪୩	୧୧.୪୫	୩.୨୩	୩.୨୫	୭.୦୩	୭.୦୫
ଭଇଁସାମୁଣ୍ଡି	୮.୧୦	୮.୧୧	୧୧.୫୦	୧୧.୫୧	୩.୩୦	୩.୩୧	୭.୧୦	୭.୧୧
ବୁଢ଼ିପାଲି	୮.୧୭	୮.୧୯	୧୧.୫୭	୧୧.୫୯	୩.୩୭	୩.୩୯	୭.୧୭	୭.୧୯
ବାଲୋଦା ଚୌକ	୮.୨୩	୮.୨୫	୧୨.୦୩	୧୨.୦୫	୩.୪୩	୩.୪୫	୭.୨୩	୭.୨୫
ବୁଢ଼ିପାଲି	୮.୨୮	୮.୨୯	୧୨.୦୮	୧୨.୦୯	୩.୪୮	୩.୪୯	୭.୨୮	୭.୨୯
ଡୁମେରଡିହି	୮.୩୪	୮.୩୫	୧୨.୧୪	୧୨.୧୫	୩.୫୪	୩.୫୫	୭.୩୪	୭.୩୫
ଖରିଆର ରୋଡ଼	୮.୪୨	୮.୪୪	୧୨.୨୨	୧୨.୨୪	୪.୦୨	୪.୦୪	୭.୪୨	୭.୪୪
ନବଜ୍ୟୋତି ବିଦ୍ୟାଳୟ	୮.୪୭	୮.୪୮	୧୨.୨୭	୧୨.୨୮	୪.୦୭	୪.୦୮	୭.୪୭	୭.୪୮
ନ୍ୟାସନାଲ କଲେଜ	୮.୫୩	୮.୫୫	୧୨.୩୩	୧୨.୩୫	୪.୧୩	୪.୧୫	୭.୫୩	୭.୫୫
ପଞ୍ଚାୟତ ରିସୋର୍ସ ସେଣ୍ଟର	୮.୫୮	୮.୫୯	୧୨.୩୮	୧୨.୩୯	୪.୧୮	୪.୧୯	୭.୫୮	୭.୫୯
ନୂଆପଡ଼ା	୯.୦୬	---	୧୨.୪୬	---	୪.୨୬	---	୮.୦୬	---

ନୂଆପଡ଼ା ବ୍ଲକର ବିସ୍ତୃତ ମାର୍ଗ ବିବରଣୀ

ନୂଆପଡ଼ା ⇆ କୋଟେନ୍ଛୁଆଁ

	ଟ୍ରିପ୍-୧		ଟ୍ରିପ୍-୨		ଟ୍ରିପ୍-୩		ଟ୍ରିପ୍-୪	
ବସ୍ ଷ୍ଟପ୍	ଆଗମନ	ପ୍ରସ୍ଥାନ	ଆଗମନ	ପ୍ରସ୍ଥାନ	ଆଗମନ	ପ୍ରସ୍ଥାନ	ଆଗମନ	ପ୍ରସ୍ଥାନ
ନୂଆପଡ଼ା	---	୬.୦୦	---	୯.୨୦	---	---	---	୪.୦୦
ଗୋଡ଼ୁଫୁଲା	୬.୦୭	୬.୦୯	୯.୨୭	୯.୨୯	---	---	୪.୦୭	୪.୦୯
ଡାର୍ଲିମୁଣ୍ଡା	୬.୧୭	୬.୧୯	୯.୩୭	୯.୩୯	---	---	୪.୧୭	୪.୧୯
ସାଇପାଲ	୬.୨୩	୬.୨୫	୯.୪୩	୯.୪୫	୧.୦୩	୧.୦୫	୪.୨୩	୪.୨୫
ଜାମୁଦରା	୬.୪୦	୬.୪୧	---	---	୧.୨୦	୧.୨୧	୪.୪୦	୪.୪୧
ଖଇରାଣୀ	୬.୪୭	୬.୪୯	---	---	୧.୨୭	୧.୨୯	୪.୪୭	୪.୪୯
ଟେଙ୍ଗାନାବାସା	୭.୦୩	୭.୦୪	---	---	୧.୪୩	୧.୪୪	୫.୦୩	୫.୦୪
କୋଟେନ୍ଛୁଆଁ	୭.୧୧	---	---		୧.୫୧	---	୫.୧୧	---

ନୂଆପଡ଼ା ବ୍ଲକର ବିସ୍ତୃତ ମାର୍ଗ ବିବରଣୀ

କୋଟେନ୍ଛୁଆଁ ⇆ ନୂଆପଡ଼ା

	ଟ୍ରିପ୍-୧		ଟ୍ରିପ୍-୨		ଟ୍ରିପ୍-୩		ଟ୍ରିପ୍-୪	
ବସ୍ ଷ୍ଟପ୍	ଆଗମନ	ପ୍ରସ୍ଥାନ	ଆଗମନ	ପ୍ରସ୍ଥାନ	ଆଗମନ	ପ୍ରସ୍ଥାନ	ଆଗମନ	ପ୍ରସ୍ଥାନ
କୋଟେନ୍ଛୁଆଁ	---	୭.୩୦	---	୧୦.୫୦	---	୨.୧୦	---	୫.୩୦
ଟେଙ୍ଗାନାବାସା	୭.୩୭	୭.୩୮	---	---	୨.୧୭	୨.୧୮	୫.୩୭	୫.୩୮
ଖଇରାଣୀ	୭.୫୨	୭.୫୪	---	---	୨.୩୨	୨.୩୪	୫.୫୨	୫.୫୪
ଜାମୁଦରା	୮.୦୦	୮.୦୧	---	---	୨.୪୦	୨.୪୧	୬.୦୦	୬.୦୧
ସାଇପାଲ	୮.୧୬	୮.୧୮	---	---	୨.୫୬	୨.୫୮	୬.୧୬	୬.୧୮
ଡାର୍ଲିମୁଣ୍ଡା	୮.୨୨	୮.୨୪	---	---	୩.୦୨	୩.୦୪	୬.୨୨	୬.୨୪
ଗୋଡ଼ୁଫୁଲା	୮.୩୨	୮.୩୪	---	---	୩.୧୨	୩.୧୪	୬.୩୨	୬.୩୪
ନୂଆପଡ଼ା	୮.୪୧	---	---	---	୩.୨୧	---	୬.୪୧	---

ଆପଣଙ୍କ ସେବାରେ ଲକ୍ଷ୍ମୀ ବସ୍

ନୂଆପଡ଼ା ଜିଲ୍ଲାର ବିସ୍ତୃତ ମାର୍ଗ ବିବରଣୀ

ନୂଆପଡ଼ା ବ୍ଲକର ବିସ୍ତୃତ ମାର୍ଗ ବିବରଣୀ

ନୂଆପଡ଼ା ⇆ ସେର୍ଗିହି

	ଟ୍ରିପ୍-୧		ଟ୍ରିପ୍-୨		ଟ୍ରିପ୍-୩	
ବସ୍ ଷ୍ଟପ୍	ଆଗମନ	ପ୍ରସ୍ଥାନ	ଆଗମନ	ପ୍ରସ୍ଥାନ	ଆଗମନ	ପ୍ରସ୍ଥାନ
ନୂଆପଡ଼ା	---	୬.୦୦	---	୧୦.୪୦	---	୩.୨୦
ସଖାତୋରା	୬.୦୭	୬.୦୮	୧୦.୪୭	୧୦.୪୮	୩.୨୭	୩.୨୮
ସାଲିହା	୬.୧୭	୬.୧୯	୧୦.୫୭	୧୦.୫୯	୩.୩୭	୩.୩୯
ଆମ୍‌ସେନା	୬.୨୭	୬.୨୯	୧୧.୦୭	୧୧.୦୯	୩.୪୭	୩.୪୯
ନନ୍ଦପୁର	୬.୩୮	୬.୩୯	୧୧.୧୮	୧୧.୧୯	୩.୫୮	୩.୫୯
ଡୁମେରପାଣି	୬.୪୫	୬.୪୭	୧୧.୨୫	୧୧.୨୭	୪.୦୫	୪.୦୭
ଧାଜିପାଲ୍	୬.୫୨	୬.୫୩	୧୧.୩୨	୧୧.୩୩	୪.୧୨	୪.୧୩
ସରୋବଙ୍ଗ	୭.୦୪	୭.୦୬	୧୧.୪୪	୧୧.୪୬	୪.୨୪	୪.୨୬
ଆମାନରା	୭.୨୨	୭.୨୪	୧୨.୦୨	୧୨.୦୪	୪.୪୨	୪.୪୪
କେନ୍ଦୁବାହାର	୭.୩୪	୭.୩୬	୧୨.୧୪	୧୨.୧୬	୪.୫୪	୪.୫୬
ଗିଧନିପାଣି	୭.୪୩	୭.୪୪	୧୨.୨୩	୧୨.୨୪	୫.୦୩	୫.୦୪
ସେର୍ଗିହି	୭.୫୦	---	୧୨.୩୦	---	୫.୧୦	---

ନୂଆପଡ଼ା ବ୍ଲକର ବିସ୍ତୃତ ମାର୍ଗ ବିବରଣୀ

ସେର୍ଗିହି ⇆ ନୂଆପଡ଼ା

	ଟ୍ରିପ୍-୧		ଟ୍ରିପ୍-୨		ଟ୍ରିପ୍-୩	
ବସ୍ ଷ୍ଟପ୍	ଆଗମନ	ପ୍ରସ୍ଥାନ	ଆଗମନ	ପ୍ରସ୍ଥାନ	ଆଗମନ	ପ୍ରସ୍ଥାନ
ସେର୍ଗିହି	---	୮.୧୦	---	୧୨.୫୦	---	୫.୩୦
ଗିଧନିପାଣି	୮.୧୬	୮.୧୭	୧୨.୫୬	୧୨.୫୭	୫.୩୬	୫.୩୭
କେନ୍ଦୁବାହାର	୮.୨୪	୮.୨୬	୧.୦୪	୧.୦୬	୫.୪୪	୫.୪୬
ଆମାନରା	୮.୩୬	୮.୩୮	୧.୧୬	୧.୧୮	୫.୫୬	୫.୫୮
ସରୋବଙ୍ଗ	୮.୫୪	୮.୫୬	୧.୩୪	୧.୩୬	୬.୧୪	୬.୧୬
ଧାଜିପାଲ୍	୯.୦୭	୯.୦୮	୧.୪୭	୧.୪୮	୬.୨୭	୬.୨୮
ଡୁମେରପାଣି	୯.୧୩	୯.୧୫	୧.୫୩	୧.୫୫	୬.୩୩	୬.୩୫
ନନ୍ଦପୁର	୯.୨୧	୯.୨୨	୨.୦୧	୨.୦୨	୬.୪୧	୬.୪୨
ଆମ୍‌ସେନା	୯.୩୧	୯.୩୩	୨.୧୧	୨.୧୩	୬.୫୧	୬.୫୩
ସାଲିହା	୯.୪୧	୯.୪୩	୨.୨୧	୨.୨୩	୭.୦୧	୭.୦୩
ସଖାତୋରା	୯.୫୨	୯.୫୩	୨.୩୨	୨.୩୩	୭.୧୨	୭.୧୩
ନୂଆପଡ଼ା	୧୦.୦୦	---	୨.୪୦	---	୭.୨୦	---

ନୂଆପଡ଼ା ବ୍ଲକର ବିସ୍ତୃତ ମାର୍ଗ ବିବରଣୀ

ନୂଆପଡ଼ା ⇆ ଭାନ୍‌ପୁର

	ଟ୍ରିପ୍-୧		ଟ୍ରିପ୍-୨		ଟ୍ରିପ୍-୩	
ବସ୍ ଷ୍ଟପ୍	ଆଗମନ	ପ୍ରସ୍ଥାନ	ଆଗମନ	ପ୍ରସ୍ଥାନ	ଆଗମନ	ପ୍ରସ୍ଥାନ
ନୂଆପଡ଼ା	---	୬.୦୦	---	୧୦.୦୦	---	୨.୦୦
ସଖାତୋରା	୬.୦୭	୬.୦୮	୧୦.୦୭	୧୦.୦୮	୨.୦୭	୨.୦୮
ସାଲିହା	୬.୧୭	୬.୧୯	୧୦.୧୭	୧୦.୧୯	୨.୧୭	୨.୧୯
କୋଡମେରି	୬.୨୬	୬.୨୮	୧୦.୨୬	୧୦.୨୮	୨.୨୬	୨.୨୮
ବୋଇର୍‌ଭାଡ଼ି	୬.୩୩	୬.୩୫	୧୦.୩୩	୧୦.୩୫	୨.୩୩	୨.୩୫
ମାଗୁରପାଣି	୬.୪୪	୬.୪୫	୧୦.୪୪	୧୦.୪୫	୨.୪୪	୨.୪୫
ଜାମ୍‌ପାଣି	୬.୫୪	୬.୫୬	୧୦.୫୪	୧୦.୫୬	୨.୫୪	୨.୫୬
ବୀରୋମଲ୍	୭.୧୧	୭.୧୩	୧୧.୧୧	୧୧.୧୩	୩.୧୧	୩.୧୩
କୁଲିଆବନ୍ଧ	୭.୨୨	୭.୨୪	୧୧.୨୨	୧୧.୨୪	୩.୨୨	୩.୨୪
ଭାନପୁର	୭.୩୩	---	୧୧.୩୩	---	୩.୩୩	---

ନୂଆପଡ଼ା ବ୍ଲକର ବିସ୍ତୃତ ମାର୍ଗ ବିବରଣୀ

ଭାନପୁର ⇆ ନୂଆପଡ଼ା

	ଟ୍ରିପ୍-୧		ଟ୍ରିପ୍-୨		ଟ୍ରିପ୍-୩	
ବସ୍ ଷ୍ଟପ୍	ଆଗମନ	ପ୍ରସ୍ଥାନ	ଆଗମନ	ପ୍ରସ୍ଥାନ	ଆଗମନ	ପ୍ରସ୍ଥାନ
ଭାନପୁର	---	୭.୫୦	---	୧୧.୫୦	---	୩.୫୦
କୁଲିଆବନ୍ଧ	୭.୫୯	୮.୦୧	୧୧.୫୯	୧୨.୦୧	୩.୫୯	୪.୦୧
ବାରୋମଲ୍	୮.୧୦	୮.୧୨	୧୨.୧୦	୧୨.୧୨	୪.୧୦	୪.୧୨
ଜାମ୍‌ପାଣି	୮.୨୭	୮.୨୯	୧୨.୨୭	୧୨.୨୯	୪.୨୭	୪.୨୯
ମାଗୁରପାଣି	୮.୩୮	୮.୩୯	୧୨.୩୮	୧୨.୩୯	୪.୩୮	୪.୩୯
ବୋଇର୍‌ଭାଡ଼ି	୮.୪୮	୮.୫୦	୧୨.୪୮	୧୨.୫୦	୪.୪୮	୪.୫୦
କୋଡମେରି	୮.୫୫	୮.୫୭	୧୨.୫୫	୧୨.୫୭	୪.୫୫	୪.୫୭
ସାଲିହା	୯.୦୪	୯.୦୬	୧.୦୪	୧.୦୬	୫.୦୪	୫.୦୬
ସଖାତୋରା	୯.୧୫	୯.୨୦	୧.୧୫	୧.୧୬	୫.୧୫	୫.୧୬
ନୂଆପଡ଼ା	୯.୨୩	---	୧.୨୩	---	୫.୨୩	---

ଘରେ ଘରେ ଲକ୍ଷ୍ମୀ

"

ଲକ୍ଷ୍ମୀ ସମୃଦ୍ଧିର ପ୍ରତୀକ। ଗ୍ରାମାଞ୍ଚଳକୁ ସହରାଞ୍ଚଳ ସହିତ ନିଶ୍ଚିତ, ନିର୍ଭରଯୋଗ୍ୟ ଓ ସୁରକ୍ଷିତ ପରିବହନ ବ୍ୟବସ୍ଥାରେ ଯୋଡ଼ିବା ଉଦ୍ଦେଶ୍ୟରେ ଆରମ୍ଭ ହୋଇଛି ଲକ୍ଷ୍ମୀ ଯୋଜନା। ମୁଖ୍ୟମନ୍ତ୍ରୀ ନବୀନ ପଟ୍ଟନାୟକଙ୍କ ଏହି ଦୂରଦୃଷ୍ଟିସମ୍ପନ୍ନ ଯୋଜନା ଓ ୫-ଟି କାର୍ଯ୍ୟକ୍ରମ ତତ୍ତ୍ୱାବଧାନରେ ରାଜ୍ୟରେ ଗମନାଗମନ କ୍ଷେତ୍ରରେ ଆସିଛି ବିରାଟ ପରିବର୍ତ୍ତନ। ଏହି ଯୋଜନାରେ ପଞ୍ଚାୟତରୁ ବ୍ଲକ୍ ସଦର ଓ ବ୍ଲକ୍ ସଦରରୁ ଜିଲ୍ଲା ମୁଖ୍ୟାଳୟକୁ ଯାତାୟାତ ସୁଗମ ଓ ସୁଲଭ ହୋଇଛି। ସବୁ ଜିଲ୍ଲାରେ ଉପକୃତ ହେଉଛନ୍ତି ଛାତ୍ରଛାତ୍ରୀ, ମହିଳା ଓ ବରିଷ୍ଠ ନାଗରିକ। ମହିଳା ସଶକ୍ତିକରଣରେ ମଧ ସହାୟକ ହୋଇଛି ଏହି ଯୋଜନା। ବସ୍‌ରେ ମା'ମାନଙ୍କୁ ଯାତାୟାତରେ ରିହାତି ମିଳୁଛି। ସାଧାରଣ ଗୃହିଣୀ, ମହିଳା ସ୍ୱୟଂ ସହାୟକ ଗୋଷ୍ଠୀର ସଦସ୍ୟମାନେ ଲକ୍ଷ୍ମୀ ବସ୍‌ରେ କଣ୍ଡକ୍ଟର ଭାବେ କାର୍ଯ୍ୟ କରି ସ୍ୱାବଲମ୍ବୀ ହୋଇପାରିଛନ୍ତି।

ନୂଆପଡ଼ା ବ୍ଲକର ବିସ୍ତୃତ ମାର୍ଗ ବିବରଣୀ

ଭଇଁଷାଦାଦର ⇆ ନୂଆପଡ଼ା

	ରୁଟ୍-୧		ରୁଟ୍-୨		ରୁଟ୍-୩		ରୁଟ୍-୪	
ବସ୍ ଷ୍ଟପ୍	ଆଗମନ	ପ୍ରସ୍ଥାନ	ଆଗମନ	ପ୍ରସ୍ଥାନ	ଆଗମନ	ପ୍ରସ୍ଥାନ	ଆଗମନ	ପ୍ରସ୍ଥାନ
ଭଇଁଷାଦାଦର	---	୭.୩୨	---	୧୦.୫୨	---	୨.୧୨	---	୫.୩୨
ଚୂଲାଭଟ୍ଟ	୭.୪୦	୭.୪୨	୧୧.୦୦	୧୧.୦୨	୨.୨୦	୨.୨୨	୫.୪୦	୫.୪୨
ଧରମବନ୍ଧ	୭.୫୩	୭.୫୫	୧୧.୧୩	୧୧.୧୫	୨.୩୩	୨.୩୫	୫.୫୩	୫.୫୫
ଟୋରା	୮.୦୩	୮.୦୫	୧୧.୨୩	୧୧.୨୫	୨.୪୩	୨.୪୫	୬.୦୩	୬.୦୫
ମୋଟା ନୂଆପଡ଼ା	୮.୦୯	୮.୧୧	୧୧.୨୯	୧୧.୩୧	୨.୪୯	୨.୫୧	୬.୦୯	୬.୧୧
ପାଣ୍ଡ୍ରଟୋଲା	୮.୧୭	୮.୧୮	୧୧.୩୭	୧୧.୩୮	୨.୫୭	୨.୫୮	୬.୧୭	୬.୧୮
ସରବଙ୍ଗ	୮.୨୭	୮.୨୯	୧୧.୪୭	୧୧.୪୯	୩.୦୭	୩.୦୯	୬.୨୭	୬.୨୯
ଗାଡ଼ଟୋର	୮.୩୮	୮.୩୯	୧୧.୫୮	୧୧.୫୯	୩.୧୮	୩.୧୯	୬.୩୮	୬.୩୯
ନୂଆପଡ଼ା	୮.୪୮	---	୧୨.୦୮	---	୩.୨୮	---	୬.୪୮	---

ନୂଆପଡ଼ା ବ୍ଲକର ବିସ୍ତୃତ ମାର୍ଗ ବିବରଣୀ

ନୂଆପଡ଼ା ⇆ ଭଇଁଷାଦାଦର

	ଟ୍ରିପ୍-୧		ଟ୍ରିପ୍-୨		ଟ୍ରିପ୍-୩		ଟ୍ରିପ୍-୪	
ବସ୍ ଷ୍ଟପ୍	ଆଗମନ	ପ୍ରସ୍ଥାନ	ଆଗମନ	ପ୍ରସ୍ଥାନ	ଆଗମନ	ପ୍ରସ୍ଥାନ	ଆଗମନ	ପ୍ରସ୍ଥାନ
ନୂଆପଡ଼ା	---	୬.୦୦	---	୯.୨୦	---	୧୨.୪୦	---	୪.୦୦
ଗାଡ଼ଟୋର	୬.୦୯	୬.୧୦	୯.୨୯	୯.୩୦	୧୨.୪୯	୧୨.୫୦	୪.୦୯	୪.୧୦
ସରବଙ୍ଗ	୬.୧୯	୬.୨୧	୯.୩୯	୯.୪୧	୧୨.୫୯	୧.୦୧	୪.୧୯	୪.୨୧
ପାଣ୍ଡ୍ରଟୋଲା	୬.୩୦	୬.୩୧	୯.୫୦	୯.୫୧	୧.୧୦	୧.୧୧	୪.୩୦	୪.୩୧
ମୋଟା ନୂଆପଡ଼ା	୬.୩୭	୬.୩୯	୯.୫୭	୯.୫୯	୧.୧୭	୧.୧୯	୪.୩୭	୪.୩୯
ଟୋରା	୬.୪୩	୬.୪୫	୧୦.୦୩	୧୦.୦୫	୧.୨୩	୧.୨୫	୪.୪୩	୪.୪୫
ଧରମବନ୍ଧ	୬.୫୩	୬.୫୫	୧୦.୧୩	୧୦.୧୫	୧.୩୩	୧.୩୫	୪.୫୩	୪.୫୫
ଚୂଲାଭଟ୍ଟ	୭.୦୬	୭.୦୮	୧୦.୨୬	୧୦.୨୮	୧.୪୬	୧.୪୮	୫.୦୬	୫.୦୮
ଭଇଁଷାଦାଦର	୭.୧୬	---	୧୦.୩୬	---	୧.୫୬	---	୫.୧୬	---

ନୂଆପଡ଼ା ବ୍ଲକର ବିସ୍ତୃତ ମାର୍ଗ ବିବରଣୀ

ନୂଆପଡ଼ା ⇆ ନୂଆପଡ଼ା

	ଟ୍ରିପ୍-୧		ଟ୍ରିପ୍-୨		ଟ୍ରିପ୍-୩		ଟ୍ରିପ୍-୪	
ବସ୍ ଷ୍ଟପ୍	ଆଗମନ	ପ୍ରସ୍ଥାନ	ଆଗମନ	ପ୍ରସ୍ଥାନ	ଆଗମନ	ପ୍ରସ୍ଥାନ	ଆଗମନ	ପ୍ରସ୍ଥାନ
ନୂଆପଡ଼ା	---	୬.୦୦	---	୯.୨୦	---	୧୨.୪୦	---	୪.୦୦
ବସ୍‌ଷ୍ଟପ୍ ନୂଆପଡ଼ା	୬.୦୭	୬.୦୮	୯.୨୭	୯.୨୮	୧୨.୪୭	୧୨.୪୮	୪.୦୭	୪.୦୮
ତନ୍‌ୱର୍	୬.୧୫	୬.୧୭	୯.୩୫	୯.୩୭	୧୨.୫୫	୧୨.୫୭	୪.୧୫	୪.୧୭
କେରମେଲି	୬.୨୯	୬.୩୧	୯.୪୯	୯.୫୧	୧.୦୯	୧.୧୧	୪.୨୯	୪.୩୧
ତନ୍‌ୱର୍	୬.୪୩	୬.୪୫	୧୦.୦୩	୧୦.୦୫	୧.୨୩	୧.୨୫	୪.୪୩	୪.୪୫
ବସ୍‌ଷ୍ଟପ ନୂଆପଡ଼ା	୬.୫୨	୬.୫୩	୧୦.୧୨	୧୦.୧୩	୧.୩୨	୧.୩୩	୪.୫୨	୪.୫୩
ନୂଆପଡ଼ା	୭.୦୦	୭.୦୨	୧୦.୨୦	୧୦.୨୨	୧.୪୦	୧.୪୨	୫.୦୦	୫.୦୨
କର୍‌ଚୁଲ୍	୭.୧୦	୭.୧୧	୧୦.୩୦	୧୦.୩୧	୧.୫୦	୧.୫୧	୫.୧୦	୫.୧୧
ପଞ୍ଚମପୁର	୭.୧୫	୭.୧୬	୧୦.୩୫	୧୦.୩୬	୧.୫୫	୧.୫୬	୫.୧୫	୫.୧୬
ସର୍‌ବଙ୍ଗ	୭.୨୧	୭.୨୩	୧୦.୪୧	୧୦.୪୩	୨.୦୧	୨.୦୩	୫.୨୧	୫.୨୩
ମୋଟା ନୂଆପଡ଼ା	୭.୨୮	୭.୨୯	୧୦.୪୮	୧୦.୪୯	୨.୦୮	୨.୦୯	୫.୨୮	୫.୨୯
ଖୁଟ୍‌ବନ୍ ଭେରା	୭.୩୨	୭.୩୪	୧୦.୫୨	୧୦.୫୪	୨.୧୨	୨.୧୪	୫.୩୨	୫.୩୪
ପାଟୋରା	୭.୪୧	୭.୪୩	୧୧.୦୧	୧୧.୦୩	୨.୨୧	୨.୨୩	୫.୪୧	୫.୪୩
ଧରମ୍‌ବନ୍ଧ	୭.୫୦	୭.୫୨	୧୧.୧୦	୧୧.୧୨	୨.୩୦	୨.୩୨	୫.୫୦	୫.୫୨
ଭରୁଆମୁଣ୍ଡା	୮.୦୧	୮.୦୩	୧୧.୨୧	୧୧.୨୩	୨.୪୧	୨.୪୩	୬.୦୧	୬.୦୩
ଧରମ୍‌ବନ୍ଧ	୮.୧୨	୮.୧୪	୧୧.୩୨	୧୧.୩୪	୨.୫୨	୨.୫୪	୬.୧୨	୬.୧୪
ପାଟୋରା	୮.୨୧	୮.୨୩	୧୧.୪୧	୧୧.୪୩	୩.୦୧	୩.୦୩	୬.୨୧	୬.୨୩
ଖୁଟବନ୍ ଭେରା	୮.୩୦	୮.୩୨	୧୧.୫୦	୧୧.୫୨	୩.୧୦	୩.୧୨	୬.୩୦	୬.୩୨
ମୋଟା ନୂଆପଡ଼ା	୮.୩୫	୮.୩୬	୧୧.୫୫	୧୧.୫୬	୩.୧୫	୩.୧୬	୬.୩୫	୬.୩୬
ସର୍‌ବଙ୍ଗ	୮.୪୧	୮.୪୩	୧୨.୦୧	୧୨.୦୩	୩.୨୧	୩.୨୩	୬.୪୧	୬.୪୩
ପଞ୍ଚମପୁର	୮.୪୮	୮.୪୯	୧୨.୦୮	୧୨.୦୯	୩.୨୮	୩.୨୯	୬.୪୮	୬.୪୯
କର୍‌ଚୁଲ୍	୮.୫୩	୮.୫୪	୧୨.୧୩	୧୨.୧୪	୩.୩୩	୩.୩୪	୬.୫୩	୬.୫୪
ନୂଆପଡ଼ା	୯.୦୨	---	୧୨.୨୨	---	୩.୪୨	---	୭.୦୨	---

For more information Please login to http://www.osrtc.in/notificationsAndCirculars.html

ସକାଳ
THE SAKALA
ବୁଧବାର, ୧୩ ମାର୍ଚ୍ଚ ୨୦୨୪

ଗାଁରୁ ସହର ଲକ୍ଷ୍ମୀ ବସ୍

ଆପଣଙ୍କ ସେବାରେ ଲକ୍ଷ୍ମୀ ବସ୍

ନୂଆପଡ଼ା ଜିଲ୍ଲାର ବିସ୍ତୃତ ମାର୍ଗ ବିବରଣୀ

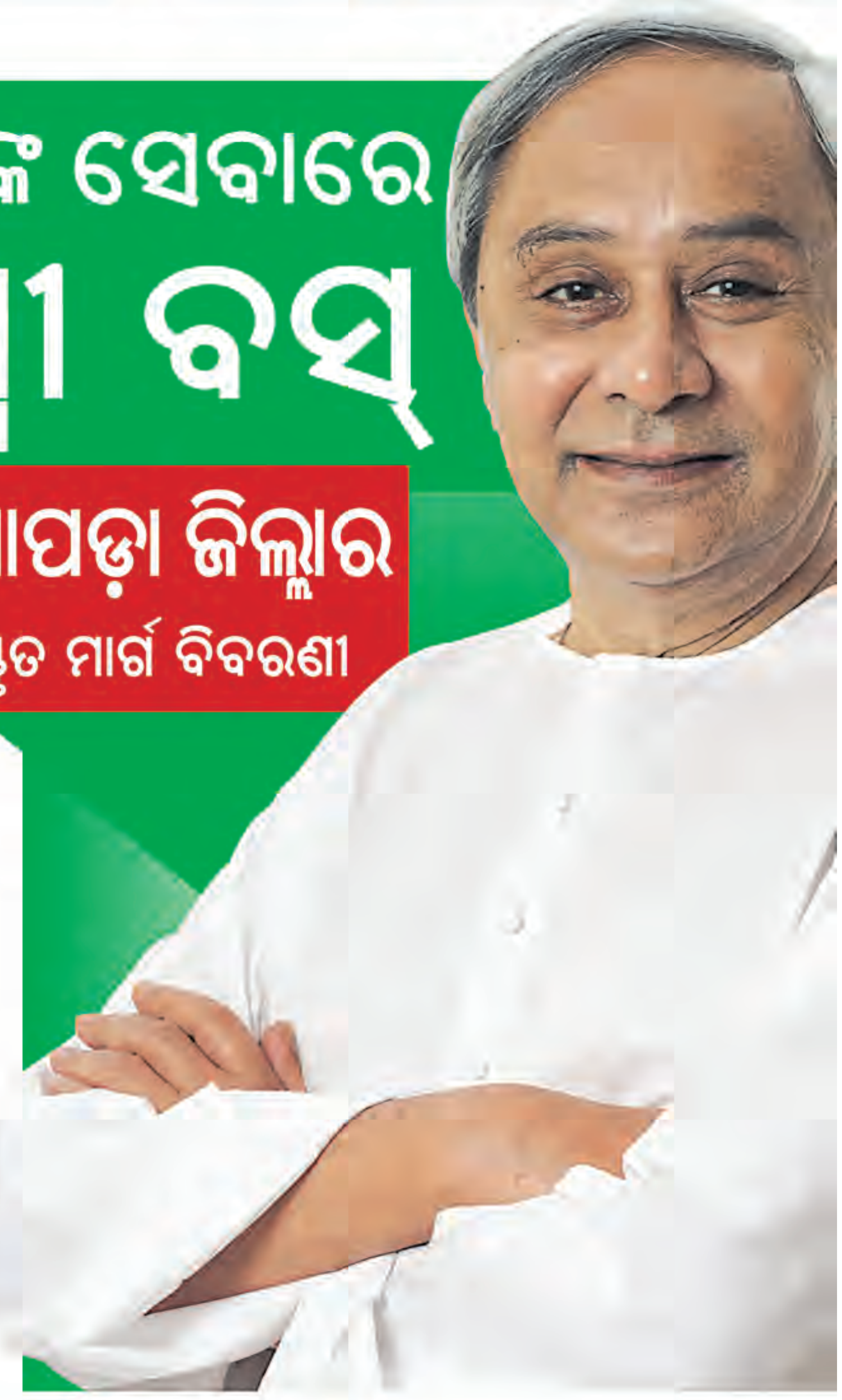

ନୂଆପଡ଼ା ବ୍ଲକର ବିସ୍ତୃତ ମାର୍ଗ ବିବରଣୀ

ସିନାପାଲ୍ଲୀ ⇆ ସିନାପାଲ୍ଲୀ

	ଟ୍ରିପ୍-୧		ଟ୍ରିପ୍-୨		ଟ୍ରିପ୍-୩		ଟ୍ରିପ୍-୪	
ବସ୍ ଷ୍ଟପ୍	ଆଗମନ	ପ୍ରସ୍ଥାନ	ଆଗମନ	ପ୍ରସ୍ଥାନ	ଆଗମନ	ପ୍ରସ୍ଥାନ	ଆଗମନ	ପ୍ରସ୍ଥାନ
ସିନାପାଲ୍ଲୀ	---	୬.୦୦	---	୮.୪୦	---	୧୧.୨୦	---	୨.୦୦
ଘଣ୍ଟିଗୁଡ଼ା	୬.୦୩	୬.୦୩	୮.୪୩	୮.୪୩	୧୧.୨୩	୧୧.୨୩	୨.୦୩	୨.୦୩
ଚଲନା	୬.୦୬	୬.୦୬	୮.୪୬	୮.୪୬	୧୧.୨୬	୧୧.୨୬	୨.୦୬	୨.୦୬
ହାତୀବନ୍ଧ	୬.୧୧	୬.୧୧	୮.୫୧	୮.୫୧	୧୧.୩୧	୧୧.୩୧	୨.୧୧	୨.୧୧
ଲିଟିଗୁଡ଼ା	୬.୨୩	୬.୨୩	୯.୦୩	୯.୦୩	୧୧.୪୩	୧୧.୪୩	୨.୨୩	୨.୨୩
ଭରୁଆମୁଣ୍ଡା	୬.୨୮	୬.୨୮	୯.୦୮	୯.୦୮	୧୧.୪୮	୧୧.୪୮	୨.୨୮	୨.୨୮
ନୂଆପଡ଼ା	୬.୩୫	୬.୩୫	୯.୧୫	୯.୧୫	୧୧.୫୫	୧୧.୫୫	୨.୩୫	୨.୩୫
ଭରୁଆମୁଣ୍ଡା	୬.୪୨	୬.୪୩	୯.୨୨	୯.୨୩	୧୨.୦୨	୧୨.୦୩	୨.୪୨	୨.୪୩
ଲିଟିଗୁଡ଼ା	୬.୪୮	୬.୪୯	୯.୨୮	୯.୨୯	୧୨.୦୮	୧୨.୦୯	୨.୪୮	୨.୪୯
ହାତୀବନ୍ଧ	୭.୦୧	୭.୦୨	୯.୪୧	୯.୪୨	୧୨.୨୧	୧୨.୨୨	୩.୦୧	୩.୦୨
ଚଲନା	୭.୦୭	୭.୦୭	୯.୪୭	୯.୪୮	୧୨.୨୭	୧୨.୨୭	୩.୦୭	୩.୦୮
ଘଣ୍ଟିଗୁଡ଼ା	୭.୧୦	୭.୧୧	୯.୫୧	୯.୫୨	୧୨.୩୦	୧୨.୩୧	୩.୧୧	୩.୧୨
ସିନାପାଲ୍ଲୀ	୭.୧୪	୭.୨୪	୯.୫୫	୧୦.୦୫	୧୨.୩୪	୧୨.୪୪	୩.୧୫	୩.୨୫
ଡେଲିମାର୍କେଟ ସିନାପାଲ୍ଲୀ	୭.୨୮	୭.୨୯	୧୦.୦୯	୧୦.୧୦	୧୨.୪୮	୧୨.୪୯	୩.୨୯	୩.୩୦
ଗୋଦାଲ୍ (ବ୍ରାହ୍ମଣପଦା)	୭.୩୧	୭.୩୨	୧୦.୧୨	୧୦.୧୩	୧୨.୫୧	୧୨.୫୨	୩.୩୨	୩.୩୩
ସିଙ୍ଗଝର	୭.୩୭	୭.୩୮	୧୦.୧୮	୧୦.୧୯	୧୨.୫୭	୧୨.୫୮	୩.୩୮	୩.୩୯
ମାଲପଦା	୭.୪୫	୭.୪୫	୧୦.୨୬	୧୦.୨୭	୧.୦୫	୧.୦୫	୩.୪୬	୩.୪୭
ଝାରବନ୍ଧ	୭.୫୪	୭.୫୫	୧୦.୩୬	୧୦.୩୭	୧.୧୪	୧.୧୫	୩.୫୬	୩.୫୭
ମାଲପଦା	୮.୦୪	୮.୦୫	୧୦.୪୬	୧୦.୪୭	୧.୨୪	୧.୨୫	୪.୦୬	୪.୦୭
ସିଙ୍ଗଝର	୮.୧୨	୮.୧୩	୧୦.୫୪	୧୦.୫୫	୧.୩୨	୧.୩୩	୪.୧୪	୪.୧୫
ଗୋଦାଲ୍ (ବ୍ରାହ୍ମଣପଦା)	୮.୧୮	୮.୧୯	୧୧.୦୦	୧୧.୦୧	୧.୩୮	୧.୩୯	୪.୨୦	୪.୨୧
ଡେଲିମାର୍କେଟ ସିନାପାଲ୍ଲୀ	୮.୨୧	୮.୨୧	୧୧.୦୩	୧୧.୦୪	୧.୪୧	୧.୪୧	୪.୨୩	୪.୨୪
ସିନାପାଲ୍ଲୀ	୮.୨୫	---	୧୧.୦୮	---	୧.୪୫	---	୪.୨୮	---

ବୋଡେନ୍ ବ୍ଲକର ବିସ୍ତୃତ ମାର୍ଗ ବିବରଣୀ

ନୂଆପଡ଼ା ⇆ ବୋଡେନ୍

	ରୁଟ୍-୧		ରୁଟ୍-୨		ରୁଟ୍-୩		ରୁଟ୍-୪	
ବସ୍ ଷ୍ଟପ୍	ଆଗମନ	ପ୍ରସ୍ଥାନ	ଆଗମନ	ପ୍ରସ୍ଥାନ	ଆଗମନ	ପ୍ରସ୍ଥାନ	ଆଗମନ	ପ୍ରସ୍ଥାନ
ବୋଡେନ୍	--	୬.୦୦	--	୮.୦୦	--	୯.୫୨	--	୧୨.୦୦
ସୁନାପୁର	୬.୧୨	୬.୧୪	୮.୧୨	୮.୧୩	୧୦.୦୪	୧୦.୦୬	୧୨.୧୨	୧୨.୧୩
ଖଇରା	୬.୧୮	୬.୨୦	୮.୧୭	୮.୧୮	୧୦.୧୦	୧୦.୧୨	୧୨.୧୭	୧୨.୧୮
ସୁନାପୁର	୬.୨୭	୬.୨୯	୮.୨୫	୮.୨୬	୧୦.୧୯	୧୦.୨୧	୧୨.୨୫	୧୨.୨୬
ବୋଡେନ୍	୬.୩୪	୬.୩୬	୮.୩୧	୮.୩୨	୧୦.୨୬	୧୦.୨୮	୧୨.୩୧	୧୨.୩୨
ବୋଇରଗାଁ	୬.୪୦	୬.୪୨	୮.୩୬	୮.୩୭	୧୦.୩୨	୧୦.୩୪	୧୨.୩୬	୧୨.୩୭
ସିନାପାଲି	୬.୫୩	୬.୫୪	୮.୪୮	୮.୪୯	୧୦.୪୫	୧୦.୪୬	୧୨.୪୮	୧୨.୪୯
ଧୋବେଇ ମାର୍କେଟ୍	୭.୦୨	୭.୦୩	୮.୫୭	୮.୫୮	୧୦.୫୪	୧୦.୫୫	୧୨.୫୭	୧୨.୫୮
ଭଇସାଦାନୀ	୭.୧୪	୭.୧୬	୯.୦୯	୯.୧୦	୧୧.୦୬	୧୧.୦୮	୧.୦୯	୧.୧୦
ଧୋବେଇମାର୍କେଟ୍	୭.୨୨	୭.୨୩	୯.୧୬	୯.୧୭	୧୧.୧୪	୧୧.୧୫	୧.୧୬	୧.୧୭
ସିନାପାଲି	୭.୩୩	୭.୩୪	୯.୨୭	୯.୨୮	୧୧.୨୫	୧୧.୨୬	୧.୨୭	୧.୨୮
ବୋଇରଗାଁ	୭.୪୧	୭.୪୩	୯.୩୫	୯.୩୬	୧୧.୩୩	୧୧.୩୫	୧.୩୨	୧.୩୬
ବୋଡେନ୍	୭.୪୯	--	୯.୪୨	--	୧୧.୪୧	--	୧.୪୨	--

ନୂଆପଡ଼ା ବ୍ଲକର ବିସ୍ତୃତ ମାର୍ଗ ବିବରଣୀ

ଖରିଆର ⇆ ଖରିଆର

	ଟ୍ରିପ୍-୧		ଟ୍ରିପ୍-୨		ଟ୍ରିପ୍-୩		ଟ୍ରିପ୍-୪	
ବସ୍ ଷ୍ଟପ୍	ଆଗମନ	ପ୍ରସ୍ଥାନ	ଆଗମନ	ପ୍ରସ୍ଥାନ	ଆଗମନ	ପ୍ରସ୍ଥାନ	ଆଗମନ	ପ୍ରସ୍ଥାନ
ଖରିଆର	---	୬.୦୦	---	୧୦.୦୦	---	୧୨.୨୦	---	୪.୨୦
ନେହେନା	୬.୧୦	୬.୧୨	୧୦.୧୦	୧୦.୧୧	୧୨.୩୦	୧୨.୩୨	୪.୩୦	୪.୩୧
ଦୁଆଝର	୬.୧୮	୬.୨୦	୧୦.୧୭	୧୦.୧୮	୧୨.୩୮	୧୨.୪୦	୪.୩୭	୪.୩୮
ଖାମତରାଇ ବସ ଷ୍ଟେସନ	୬.୨୫	୬.୨୬	୧୦.୨୩	୧୦.୨୪	୧୨.୪୫	୧୨.୪୬	୪.୪୩	୪.୪୪
କୁନାପାଣି	୬.୨୯	୬.୩୦	୧୦.୨୭	୧୦.୨୮	୧୨.୪୯	୧୨.୫୦	୪.୪୭	୪.୪୮
କିରକିଟା	୬.୩୬	୬.୪୬	୧୦.୩୪	୧୦.୩୬	୧୨.୫୬	୧.୦୬	୪.୫୪	୪.୫୬
କୁନାପାଣି	୬.୫୨	୬.୫୩	୧୦.୪୨	୧୦.୪୩	୧.୧୨	୧.୧୩	୫.୦୨	୫.୦୩
ଖାମତରାଇ ବସ ଷ୍ଟେସନ	୬.୫୬	୬.୫୭	୧୦.୪୬	୧୦.୪୭	୧.୧୬	୧.୧୭	୫.୦୬	୫.୦୭
ଦୁଆଝର	୭.୦୨	୭.୦୪	୧୦.୫୨	୧୦.୫୩	୧.୨୨	୧.୨୪	୫.୧୨	୫.୧୩
ନେହେନା	୭.୧୦	୭.୧୨	୧୦.୫୯	୧୧.୦୦	୧.୩୦	୧.୩୨	୫.୧୯	୫.୨୦
ଖରିଆର	୭.୨୨	୭.୫୨	୧୧.୧୦	୧୧.୨୦	୧.୪୨	୨.୧୨	୫.୩୦	୫.୪୦
ଚନାବେଡ଼ା	୮.୦୧	୮.୦୩	୧୧.୨୯	୧୧.୩୦	୨.୨୧	୨.୨୩	୫.୫୦	୫.୫୦
ଭୋଜପୁର	୮.୦୭	୮.୦୯	୧୧.୩୪	୧୧.୩୫	୨.୨୭	୨.୨୯	୫.୫୪	୫.୫୫
ଭୁଲିଆସିକୁନ	୮.୧୭	୮.୨୭	୧୧.୪୩	୧୧.୪୫	୨.୩୭	୨.୪୭	୬.୦୩	୬.୦୫
ଭୋଜପୁର	୮.୩୫	୮.୩୭	୧୧.୫୩	୧୧.୫୪	୨.୫୫	୨.୫୭	୬.୧୩	୬.୧୪
ଚନାବେଡ଼ା	୮.୪୧	୮.୪୩	୧୧.୫୮	୧୧.୫୯	୩.୦୧	୩.୦୩	୬.୧୮	୬.୧୯
ଖରିଆର	୮.୫୨	---	୧୨.୦୮	---	୩.୧୨	---	୬.୨୮	---

ନୂଆପଡ଼ା ବ୍ଲକର ବିସ୍ତୃତ ମାର୍ଗ ବିବରଣୀ

ଖରିଆର ⇆ ଖରିଆର

	ଟ୍ରିପ୍-୧		ଟ୍ରିପ୍-୨		ଟ୍ରିପ୍-୩		ଟ୍ରିପ୍-୪		ଟ୍ରିପ୍-୫		ଟ୍ରିପ୍-୬	
ବସ୍ ଷ୍ଟପ୍	ଆଗମନ	ପ୍ରସ୍ଥାନ	ଆଗମନ	ପ୍ରସ୍ଥାନ	ଆଗମନ	ପ୍ରସ୍ଥାନ	ଆଗମନ	ପ୍ରସ୍ଥାନ	ଆଗମନ	ପ୍ରସ୍ଥାନ	ଆଗମନ	ପ୍ରସ୍ଥାନ
ଖରିଆର	---	୬.୦୦	---	୭.୫୦	---	୯.୪୦	---	୧୧.୩୦	---	୧.୨୦	---	୩.୧୦
ବାଦୀ	୬.୦୬	୬.୦୭	୭.୫୬	୭.୫୭	୯.୪୬	୯.୪୭	୧୧.୩୬	୧୧.୩୭	୧.୨୬	୧.୨୭	୩.୧୬	୩.୧୭
ଷଣ୍ଢିବାହାଲି	୬.୧୪	୬.୧୪	୮.୦୪	୮.୦୫	୯.୫୪	୯.୫୪	୧୧.୪୪	୧୧.୪୫	୧.୩୪	୧.୩୪	୩.୨୪	୩.୨୫
ଆରେଡ଼ା	୬.୧୮	୬.୨୦	୮.୦୯	୮.୧୧	୯.୫୮	୧୦.୦୦	୧୧.୪୯	୧୧.୫୧	୧.୩୮	୧.୪୦	୩.୨୯	୩.୩୧
ଷଣ୍ଢିବାହାଲି	୬.୨୫	୬.୨୬	୮.୧୬	୮.୧୭	୧୦.୦୫	୧୦.୦୬	୧୧.୫୬	୧୧.୫୭	୧.୪୫	୧.୪୬	୩.୩୬	୩.୩୭
ବାଦୀ	୬.୨୮	୬.୨୯	୮.୧୯	୮.୨୦	୧୦.୦୮	୧୦.୦୯	୧୧.୫୯	୧୨.୦୦	୧.୪୮	୧.୪୯	୩.୩୯	୩.୪୦
ଖରିଆର	୬.୩୩	୬.୪୩	୮.୨୪	୮.୩୪	୧୦.୧୩	୧୦.୨୩	୧୨.୦୪	୧୨.୧୪	୧.୫୩	୨.୦୩	୩.୪୪	୩.୫୪
ମାଣ୍ଡୋସିଲ	୬.୪୬	୬.୪୭	୮.୩୭	୮.୩୮	୧୦.୨୬	୧୦.୨୭	୧୨.୧୭	୧୨.୧୮	୨.୦୬	୨.୦୭	୩.୫୭	୩.୫୮
ଲାଞ୍ଜି	୬.୪୮	୬.୪୯	୮.୩୯	୮.୪୦	୧୦.୨୮	୧୦.୨୯	୧୨.୧୯	୧୨.୨୦	୨.୦୮	୨.୦୯	୩.୫୯	୪.୦୦
କେନ୍ଦୁପଟି	୬.୫୩	୬.୫୪	୮.୪୪	୮.୪୫	୧୦.୩୩	୧୦.୩୪	୧୨.୨୪	୧୨.୨୫	୨.୧୩	୨.୧୪	୪.୦୪	୪.୦୫
କେନ୍ଦୁପେଜ	୬.୫୮	୬.୫୯	୮.୪୯	୮.୫୦	୧୦.୩୮	୧୦.୩୯	୧୨.୨୯	୧୨.୩୦	୨.୧୮	୨.୧୯	୪.୦୯	୪.୧୦
ବରଗାଁ	୭.୦୬	୭.୦୮	୮.୫୭	୮.୫୯	୧୦.୪୬	୧୦.୪୮	୧୨.୩୭	୧୨.୩୯	୨.୨୬	୨.୨୮	୪.୧୭	୪.୧୯
କେନ୍ଦୁପେଜ	୭.୧୦	୭.୧୧	୯.୦୧	୯.୦୨	୧୦.୫୦	୧୦.୫୧	୧୨.୪୧	୧୨.୪୨	୨.୩୦	୨.୩୧	୪.୨୧	୪.୨୨
କେନ୍ଦୁପଟି	୭.୧୩	୭.୧୪	୯.୦୪	୯.୦୫	୧୦.୫୩	୧୦.୫୪	୧୨.୪୪	୧୨.୪୫	୨.୩୩	୨.୩୪	୪.୨୪	୪.୨୫
ଲାଞ୍ଜି	୭.୧୮	୭.୧୯	୯.୦୯	୯.୧୦	୧୦.୫୮	୧୦.୫୯	୧୨.୪୯	୧୨.୫୦	୨.୩୮	୨.୩୯	୪.୨୯	୪.୩୦
ମାଣ୍ଡୋସିଲ	୭.୨୩	୭.୨୪	୯.୧୪	୯.୧୫	୧୧.୦୩	୧୧.୦୪	୧୨.୫୪	୧୨.୫୫	୨.୪୩	୨.୪୪	୪.୩୪	୪.୩୫
ଖରିଆର	୭.୩୧	---	୯.୨୨	---	୧୧.୧୧	---	୧.୦୨	---	୨.୫୧	---	୪.୪୨	---

ନୂଆପଡ଼ା ବ୍ଲକର ବିସ୍ତୃତ ମାର୍ଗ ବିବରଣୀ

ସିନାପାଲ୍ଲୀ ⇆ ସିନାପାଲ୍ଲୀ

	ଟ୍ରିପ୍-୧		ଟ୍ରିପ୍-୨	
ବସ୍ ଷ୍ଟପ୍	ଆଗମନ	ପ୍ରସ୍ଥାନ	ଆଗମନ	ପ୍ରସ୍ଥାନ
ସିନାପାଲ୍ଲୀ	---	୬.୦୦	---	୨.୦୦
ବରଗାଁ	୬.୧୪	୬.୧୫	୨.୧୪	୨.୧୫
ଗନ୍ଧବାହାଲି	୬.୧୯	୬.୨୧	୨.୧୯	୨.୨୧
କିରିଟିକା	୬.୨୮	୬.୩୦	୨.୨୮	୨.୩୦
ମୁଣ୍ଡପାଳ	୬.୩୭	୬.୩୯	୨.୩୭	୨.୩୯
ମଖାପଦର	୬.୪୯	୬.୫୧	୨.୪୯	୨.୫୧
ଲିଆଡ୍	୭.୦୭	୭.୧୭	୩.୦୭	୩.୧୭
ମଖାପଦର	୭.୩୩	୭.୩୫	୩.୩୩	୩.୩୫
ମୁଣ୍ଡପାଳ	୭.୪୫	୭.୪୭	୩.୪୫	୩.୪୭
କିରିଟିକା	୭.୫୪	୭.୫୬	୩.୫୪	୩.୫୬
ଗନ୍ଧବାହାଲି	୮.୦୩	୮.୦୫	୪.୦୩	୪.୦୫
ବରଗାଁ	୮.୦୯	୮.୧୦	୪.୦୯	୪.୧୦
ସିନାପାଲ୍ଲୀ	୮.୨୪	୮.୫୪	୪.୨୪	୪.୫୪
ୟୁଗେନପଦର	୮.୫୬	୮.୫୮	୪.୫୬	୪.୫୮
ପଲାସପଡ଼ା	୯.୦୦	୯.୦୧	୫.୦୦	୫.୦୧
ଫୁର୍ଷୁଣ୍ଡ	୯.୦୬	୯.୦୭	୫.୦୬	୫.୦୭
ଗୁଛାପଡ଼ା	୯.୧୦	୯.୧୨	୫.୧୦	୫.୧୨
କାଇଁଟାପଦର	୯.୧୬	୯.୧୭	୫.୧୬	୫.୧୭
ଖଇର ପଦର	୯.୨୨	୯.୩୨	୫.୨୨	୫.୨୫
କାଇଁଟାପଦର	୯.୩୭	୯.୩୮	୫.୩୭	୫.୩୮
ଗୁଛାପଡ଼ା	୯.୪୨	୯.୪୪	୫.୪୨	୫.୪୪
ଫୁର୍ଷୁଣ୍ଡ	୯.୪୭	୯.୪୮	୫.୪୭	୫.୪୮
ପଲାସପଡ଼ା	୯.୫୩	୯.୫୪	୫.୫୩	୫.୫୪
ୟୁଗେନପଦର	୯.୫୬	୯.୫୮	୫.୫୬	୫.୫୮
ସିନାପାଲ୍ଲୀ	---	---	୬.୦୦	---

ଖରିଆର ବ୍ଲକର ବିସ୍ତୃତ ମାର୍ଗ ବିବରଣୀ

ଖରିଆର ⇆ ଖରିଆର

	ଟ୍ରିପ୍-୧		ଟ୍ରିପ୍-୨		ଟ୍ରିପ୍-୩	
ବସ୍ ଷ୍ଟପ୍	ଆଗମନ	ପ୍ରସ୍ଥାନ	ଆଗମନ	ପ୍ରସ୍ଥାନ	ଆଗମନ	ପ୍ରସ୍ଥାନ
ଖରିଆର	---	୬.୦୦	----	୧୦.୩୦	----	୧.୪୦
ଗଦରାମୁଣ୍ଡା	୬.୦୪	୬.୦୬	୧୦.୩୪	୧୦.୩୫	୧.୪୪	୧.୪୬
ଗୋଇମୁଣ୍ଡି	୬.୧୨	୬.୧୩	୧୦.୪୧	୧୦.୪୨	୧.୫୨	୧.୫୩
ବରଗାଁ ବସଷ୍ଟାଣ୍ଡ	୬.୧୭	୬.୧୮	୧୦.୪୬	୧୦.୪୭	୧.୫୭	୧.୫୮
ଦେଓବାହାଲ	୬.୨୧	୬.୨୨	୧୦.୫୦	୧୦.୫୧	୨.୦୧	୨.୦୨
ସାନମହେଶ୍ୱର	୬.୨୪	୬.୨୬	୧୦.୫୩	୧୦.୫୪	୨.୦୪	୨.୦୬
ଟିଖାଲିଖ୍ୱାଟରସ୍ୱଟ	୬.୩୦	୬.୪୦	୧୦.୫୮	୧୧.୦୦	୨.୧୦	୨.୨୦
ସାନମହେଶ୍ୱର	୬.୪୪	୬.୪୬	୧୧.୦୪	୧୧.୦୫	୨.୨୪	୨.୨୬
ଦେଓବାହାଲ	୬.୪୮	୬.୪୯	୧୧.୦୭	୧୧.୦୮	୨.୨୮	୨.୨୯
ବରଗାଁ ବସଷ୍ଟାଣ୍ଡ	୬.୫୨	୬.୫୩	୧୧.୧୧	୧୧.୧୨	୨.୩୨	୨.୩୩
ଗୋଇମୁଣ୍ଡି	୬.୫୭	୬.୫୮	୧୧.୧୬	୧୧.୧୭	୨.୩୭	୨.୩୮
ଗଦରମୁଣ୍ଡା	୭.୦୪	୭.୦୬	୧୧.୨୩	୧୧.୨୪	୨.୪୪	୨.୪୬
ଖରିଆର	୭.୧୦	୭.୪୦	୧୧.୨୮	୧୧.୩୮	୨.୫୦	୩.୨୦
ବାଦଦୋହେଲ	୭.୪୯	୭.୫୧	୧୧.୪୭	୧୧.୪୮	୩.୨୯	୩.୩୧
ରିଷିଗାଁ	୭.୫୩	୭.୫୫	୧୧.୫୦	୧୧.୫୧	୩.୩୩	୩.୩୫
ଟୁକୁଲା	୭.୫୮.	୮.୦୦	୧୧.୫୪	୧୧.୫୫	୩.୩୮	୩.୪୦
ଦୋହେଲପଡା	୮.୦୮	୮.୧୦	୧୨.୦୩	୧୨.୦୪	୩.୪୮	୩.୫୦
କସାବାହାଲ	୮.୧୬	୮.୧୮	୧୨.୧୦	୧୨.୧୧	୩.୫୬	୩.୫୮
ଶ୍ରଦ୍ଧାପୁର	୮.୩୦	୮.୩୨	୧୨.୨୩	୧୨.୨୪	୪.୧୦	୪.୧୨
ରାଣିମୁଣ୍ଡା	୮.୪୩	୮.୫୩	୧୨.୩୫	୧୨.୩୬	୪.୨୩	୪.୩୩
ଶ୍ରଦ୍ଧାପୁର	୯.୦୪	୯.୦୬	୧୨.୪୮	୧୨.୪୯	୪.୪୪	୪.୪୬
କସାବାହାଲ	୯.୧୮	୯.୨୦	୧.୦୧	୧.୦୨	୪.୫୮	୫.୦୦
ଦୋହେଲପଡା	୯.୨୬	୯.୨୮	୧.୦୮	୧.୦୯	୫.୦୬	୫.୦୮
ଟୁକୁଲା	୯.୩୧	୯.୩୩	୧.୧୨	୧.୧୩	୫.୧୧	୫.୧୩
ରିଷିଗାଁ	୯.୩୬	୯.୩୮	୧.୧୬	୧.୧୭	୫.୧୬	୫.୧୮
ବାଦଦୋହେଲ	୯.୪୦	୯.୪୨	୧.୧୯	୧.୨୦	୫.୨୦	୫.୨୨
ଖରିଆର	୯.୫୧	----	୧.୨୯	----	୫.୩୧	--

ଖରିଆର ବ୍ଲକର ବିସ୍ତୃତ ମାର୍ଗ ବିବରଣୀ

ଖରିଆର ⇆ ସୁନାରିଶିକୁଆନ

	ଟ୍ରିପ୍-୧		ଟ୍ରିପ୍-୨		ଟ୍ରିପ୍-୩	
ବସ୍ ଷ୍ଟପ୍	ଆଗମନ	ପ୍ରସ୍ଥାନ	ଆଗମନ	ପ୍ରସ୍ଥାନ	ଆଗମନ	ପ୍ରସ୍ଥାନ
ଖରିଆର	---	୬.୦୦	----	୯.୩୦	----	୧.୦୦
ଛିଣ୍ଡାଗୁଡା	୬.୧୦	୬.୧୨	୯.୪୦	୯.୪୨	୧.୧୦	୧.୧୨
ମାଣ୍ଡୋସିଲ	୬.୨୦	୬.୨୧	୯.୫୦	୯.୫୧	୧.୨୦	୧.୨୧
କୁସୁମାଲ	୬.୩୭	୬.୩୮	୧୦.୦୭	୧୦.୦୮	୧.୩୭	୧.୩୮
ବିରିଘାଟ	୬.୪୧	୬.୪୩	୧୦.୧୧	୧୦.୧୩	୧.୪୧	୧.୪୩
ଡାବ୍ରି	୬.୪୯	୬.୫୧	୧୦.୧୯	୧୦.୨୧	୧.୪୯	୧.୫୧
ଖମାତରାଇ	୭.୦୧	୭.୦୨	୧୦.୩୧	୧୦.୩୨	୨.୦୧	୨.୦୨
କୁନାପାଣି	୭.୧୧	୭.୧୨	୧୦.୪୧	୧୦.୪୨	୨.୧୧	୨.୧୨
କିଆକିଟା	୭.୧୭	୭.୧୯	୧୦.୪୭	୧୦.୪୯	୨.୧୭	୨.୧୯
ସୁନାରିଶିକୁଆନ	୭.୩୧	--	୧୧.୦୧	----	୨.୩୧	---

ଖରିଆର ବ୍ଲକର ବିସ୍ତୃତ ମାର୍ଗ ବିବରଣୀ

ସୁନାରିଶିକୁଆନ ⇆ ଖରିଆର

	ଟ୍ରିପ୍-୧		ଟ୍ରିପ୍-୨		ଟ୍ରିପ୍-୩	
ବସ୍ ଷ୍ଟପ୍	ଆଗମନ	ପ୍ରସ୍ଥାନ	ଆଗମନ	ପ୍ରସ୍ଥାନ	ଆଗମନ	ପ୍ରସ୍ଥାନ
ସୁନାରିଶିକୁଆନ	---	୭.୫୦	----	୧୧.୨୦	----	୨.୫୦
କିଆକିଟା	୮.୦୨	୮.୦୬	୧୧.୩୨	୧୧.୩୬	୩.୦୨	୩.୦୬
କୁନାପାଣି	୮.୧୧	୮.୧୨	୧୧.୪୧	୧୧.୪୨	୩.୧୧	୩.୧୨
ଖମାତରାଇ	୮.୨୧	୮.୨୨	୧୧.୫୧	୧୧.୫୨	୩.୨୧	୩.୨୨
ଡାବ୍ରି	୮.୩୨	୮.୩୬	୧୨.୦୨	୧୨.୦୬	୩.୩୨	୩.୩୬
ବିରିଘାଟ	୮.୪୨	୮.୪୬	୧୨.୧୨	୧୨.୧୬	୩.୪୨	୩.୪୬
କୁସୁମାଲ	୮.୪୯	୮.୫୦	୧୨.୧୯	୧୨.୨୦	୩.୪୯	୩.୫୦
ମାଣ୍ଡୋସିଲ	୯.୦୬	୯.୦୭	୧୨.୩୬	୧୨.୩୭	୪.୦୬	୪.୦୭
ଛିଣ୍ଡାଗୁଡା	୯.୧୫	୯.୧୯	୧୨.୪୫	୧୨.୪୯	୪.୧୫	୪.୧୯
ଖରିଆର	୯.୨୯	--	୧୨.୫୯	----	୪.୨୯	---

ନୂଆପଡ଼ା ବ୍ଲକର ବିସ୍ତୃତ ମାର୍ଗ ବିବରଣୀ

ସିନାପାଲ୍ଲୀ ⇆ ଘଟମାଳ

	ରୁଟ୍-୧		ରୁଟ୍-୨		ରୁଟ୍-୩	
ବସ୍ ଷ୍ଟପ୍	ଆଗମନ	ପ୍ରସ୍ଥାନ	ଆଗମନ	ପ୍ରସ୍ଥାନ	ଆଗମନ	ପ୍ରସ୍ଥାନ
ସିନାପାଲ୍ଲୀ	---	୬.୦୦	---	୧୦.୨୦	---	୨.୪୦
ଗୋଣ୍ଡୱାନା ଚୌକ	୬.୦୬	୬.୦୭	୧୦.୨୬	୧୦.୨୭	୨.୪୬	୨.୪୭
ଫୁରଷୁଣ୍ଡ ୟୁପି ସ୍କୁଲ	୬.୧୫	୬.୧୬	୧୦.୩୫	୧୦.୩୬	୨.୫୫	୨.୫୬
କେନ୍ଦୁମୁଣ୍ଡା	୬.୨୨	୬.୨୩	୧୦.୪୨	୧୦.୪୩	୩.୦୨	୩.୦୩
ଘିଙ୍ଗିଆମୁଣ୍ଡା	୬.୨୬	୬.୨୭	୧୦.୪୬	୧୦.୪୭	୩.୦୬	୩.୦୭
ଧୁମାମୁଣ୍ଡା	୬.୩୧	୬.୩୨	୧୦.୫୧	୧୦.୫୨	୩.୧୧	୩.୧୨
ଦାର୍ଲିପଡ଼ା	୬.୩୬	୬.୩୭	୧୦.୫୬	୧୦.୫୭	୩.୧୬	୩.୧୭
ନୂଆମାଳ ପଡ଼ା	୬.୪୪	୬.୪୫	୧୧.୦୪	୧୧.୦୫	୩.୨୪	୩.୨୫
ଟଙ୍କାମାଲ୍	୬.୫୪	୬.୫୫	୧୧.୧୪	୧୧.୧୫	୩.୩୪	୩.୩୫
ନଙ୍ଗାଲବୁଡ଼ା	୭.୦୦	୭.୦୧	୧୧.୨୦	୧୧.୨୧	୩.୪୦	୩.୪୧
ସିନ୍ଦୁରସିଲ୍	୭.୧୧	୭.୧୨	୧୧.୩୧	୧୧.୩୨	୩.୫୧	୩.୫୨
ଘଟମାଳ	୭.୧୭	---	୧୧.୩୭	---	୩.୫୭	---

ନୂଆପଡ଼ା ବ୍ଲକର ବିସ୍ତୃତ ମାର୍ଗ ବିବରଣୀ

ଘଟମାଳ ⇆ ସିନାପାଲ୍ଲୀ

	ଟ୍ରିପ୍-୧		ଟ୍ରିପ୍-୨		ଟ୍ରିପ୍-୩	
ବସ୍ ଷ୍ଟପ୍	ଆଗମନ	ପ୍ରସ୍ଥାନ	ଆଗମନ	ପ୍ରସ୍ଥାନ	ଆଗମନ	ପ୍ରସ୍ଥାନ
ଘଟମାଳ	---	୭.୨୨	----	୧୧.୪୨	---	୪.୦୨
ସିନ୍ଦୁରସିଲ୍	୭.୩୭	୭.୩୮	୧୧.୫୭	୧୧.୫୮	୪.୧୭	୪.୧୮
ନଙ୍ଗାଲବୁଡ଼ା	୮.୪୫	୮.୪୭	୧.୦୫	୧.୦୭	୫.୨୫	୫.୨୭
ଟଙ୍କାମାଲ୍	୮.୪୭	୮.୪୮	୧.୦୭	୧.୦୮	୫.୨୭	୫.୨୮
ନୂଆମାଳ ପଡ଼ା	୮.୫୧	୮.୫୩	୧.୧୧	୧.୧୩	୫.୩୧	୫.୩୨
ଦାର୍ଲିପଡ଼ା	୮.୫୬	୮.୫୭	୧.୧୬	୧.୧୭	୫.୩୬	୫.୩୭
ଧୁମାମୁଣ୍ଡା	୯.୦୨	୯.୦୩	୧.୨୨	୧.୨୩	୫.୪୨	୫.୪୩
ଘିଙ୍ଗିଆମୁଣ୍ଡା	୯.୧୫	୯.୧୬	୧.୩୫	୧.୩୬	୫.୫୫	୫.୫୬
କେନ୍ଦୁମୁଣ୍ଡା	୯.୨୧	୯.୨୩	୧.୪୧	୧.୪୩	୬.୦୧	୬.୦୩
ଫୁରଷୁଣ୍ଡ ୟୁପି ସ୍କୁଲ	୯.୩୦	୯.୩୧	୧.୫୦	୧.୫୧	୬.୧୦	୬.୧୧
ଗୋଣ୍ଡୱାନା ଚୌକ	୯.୩୮	୯.୩୯	୧.୫୮	୧.୫୯	୬.୧୮	୬.୧୯
ସିନାପାଲ୍ଲୀ	୯.୪୪	---	୨.୦୪	---	୬.୨୪	---

ନୂଆପଡ଼ା ବ୍ଲକର ବିସ୍ତୃତ ମାର୍ଗ ବିବରଣୀ

ସିନାପାଲ୍ଲୀ ⇆ ସିନାପାଲ୍ଲୀ

	ଟ୍ରିପ୍-୧		ଟ୍ରିପ୍-୨	
ବସ୍ ଷ୍ଟପ୍	ଆଗମନ	ପ୍ରସ୍ଥାନ	ଆଗମନ	ପ୍ରସ୍ଥାନ
ସିନାପାଲ୍ଲୀ	---	୬.୦୦	---	୨.୦୨
ଚାଟିଆଗୁଡ଼ା	୬.୦୬	୬.୦୮	୨.୦୬	୨.୦୮
ନିଲ୍ଜୀ	୬.୧୩	୬.୧୫	୨.୧୩	୨.୧୫
ଖରସେଲ	୬.୧୯	୬.୨୧	୨.୧୯	୨.୨୧
ଟିମାନପୁର	୬.୨୭	୬.୨୯	୨.୨୭	୨.୨୯
ଖିପ୍ରିମାଲ	୬.୩୪	୬.୩୫	୨.୩୪	୨.୩୫
ଗୋର୍ଲା	୬.୪୧	୬.୫୧	୨.୪୧	୨.୫୧
ଖିପ୍ରିମାଲ	୬.୫୭	୬.୫୮	୨.୫୭	୨.୫୮
ଟିମାନପୁର	୭.୦୩	୭.୦୫	୩.୦୩	୩.୦୫
ଖରସେଲ୍	୭.୧୧	୭.୧୩	୩.୧୧	୩.୧୩
ନିଲ୍ଜି	୭.୧୭	୭.୧୯	୩.୧୭	୩.୧୯
ଚାଟିଆଗୁଡ଼ା	୭.୨୪	୭.୨୬	୩.୨୪	୩.୨୬
ସିନାପାଲ୍ଲୀ	୭.୩୨	୮.୦୨	୩.୩୨	୪.୦୨
କରନବାହାଲୀ	୮.୧୨	୮.୧୪	୪.୧୨	୪.୧୪
ବାଦିବାହଲ	୮.୨୧	୮.୩୧	୪.୨୧	୪.୩୧
କରନବାହାଲୀ	୮.୩୮	୮.୪୦	୪.୩୮	୪.୪୦
ସିନାପାଲ୍ଲୀ	୮.୫୦	---	୪.୫୦	---

For more information Please login to http://www.osrtc.in/notificationsAndCirculars.html

ଗାଁରୁ ସହର ଲକ୍ଷ୍ମୀ ବସ୍

ସକାଳ
THE SAKALA
● ବୁଧବାର, ୧୩ ମାର୍ଚ୍ଚ ୨୦୨୪

ଆପଣଙ୍କ ସେବାରେ ଲକ୍ଷ୍ମୀ ବସ୍

ନୂଆପଡ଼ା ଜିଲ୍ଲାର ବିସ୍ତୃତ ମାର୍ଗ ବିବରଣୀ

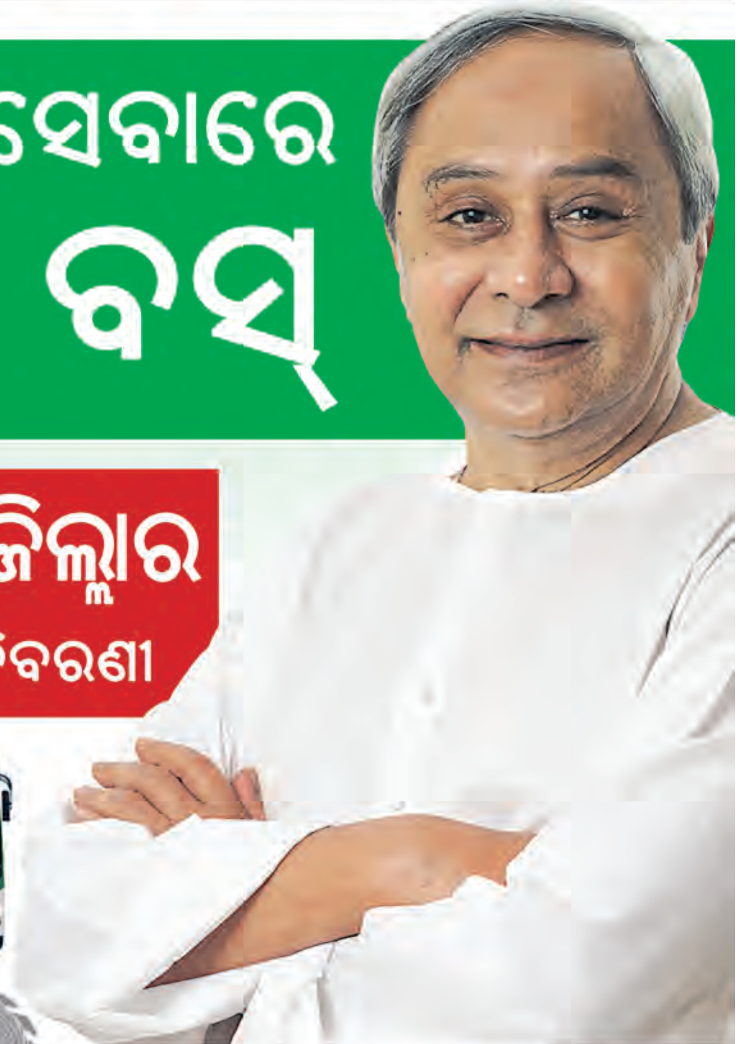

ବୋଡେନ ବ୍ଲକର ବିସ୍ତୃତ ମାର୍ଗ ବିବରଣୀ

ବୋଡେନ ⇆ ନାଗପଡା

	ରୁଟ୍-୧		ରୁଟ୍-୨		ରୁଟ୍-୩		ରୁଟ୍-୪	
ବସ୍ ଷ୍ଟପ୍	ଆଗମନ	ପ୍ରସ୍ଥାନ	ଆଗମନ	ପ୍ରସ୍ଥାନ	ଆଗମନ	ପ୍ରସ୍ଥାନ	ଆଗମନ	ପ୍ରସ୍ଥାନ
ବୋଡେନ୍	----	୬.୦୦	----	୯.୦୦	----	୧୨.୦୦	----	୩.୦୦
ବିରିସ୍କେଲ	୬.୧୨	୬.୧୪	୯.୧୨	୯.୧୪	୧୨.୧୨	୧୨.୧୪	୩.୧୨	୩.୧୪
ଫରସରା	୬.୧୮	୬.୨୦	୯.୧୮	୯.୨୦	୧୨.୧୮	୧୨.୨୦	୩.୧୮	୩.୨୦
ସୁନାପୁର	୬.୨୭	୬.୨୯	୯.୨୭	୯.୨୯	୧୨.୨୭	୧୨.୨୯	୩.୨୭	୩.୨୯
ଖଇରାଛକ	୬.୩୪	୬.୩୬	୯.୩୪	୯.୩୬	୧୨.୩୪	୧୨.୩୬	୩.୩୪	୩.୩୬
ମହାରାଜୋର	୬.୪୦	୬.୪୧	୯.୪୦	୯.୪୧	୧୨.୪୦	୧୨.୪୧	୩.୪୦	୩.୪୧
ମ୍ୟାନକରବିର୍ଲି	୬.୫୨	୬.୫୩	୯.୫୨	୯.୫୩	୧୨.୫୨	୧୨.୫୩	୩.୫୨	୩.୫୩
ସିରିଲି	୭.୦୧	୭.୦୨	୧୦.୦୧	୧୦.୦୨	୧.୦୧	୧.୦୨	୪.୦୧	୪.୦୨
ନାଗପଡା	୭.୦୯	----	୧୦.୦୯	----	୧.୦୯	----	୪.୦୯	----

ବୋଡେନ ବ୍ଲକର ବିସ୍ତୃତ ମାର୍ଗ ବିବରଣୀ

ନାଗପଡ଼ା ⇆ ବୋଡେନ

	ରୁଟ୍-୧		ରୁଟ୍-୨		ରୁଟ୍-୩		ରୁଟ୍-୪	
ବସ୍ ଷ୍ଟପ୍	ଆଗମନ	ପ୍ରସ୍ଥାନ	ଆଗମନ	ପ୍ରସ୍ଥାନ	ଆଗମନ	ପ୍ରସ୍ଥାନ	ଆଗମନ	ପ୍ରସ୍ଥାନ
ନାଗପଡା	----	୭.୨୦	----	୧୦.୨୦	----	୧.୨୦	----	୪.୨୦
ସିରିଲି	୭.୨୭	୭.୨୮	୧୦.୨୭	୧୦.୨୮	୧.୨୭	୧.୨୮	୪.୨୭	୪.୨୮
ମ୍ୟାନକରବିର୍ଲି	୭.୩୬	୭.୩୭	୧୦.୩୬	୧୦.୩୭	୧.୩୬	୧.୩୭	୪.୩୬	୪.୩୭
ମହାରାଜୋର	୭.୪୮	୭.୪୯	୧୦.୪୮	୧୦.୪୯	୧.୪୫	୧.୪୯	୪.୪୮	୪.୪୯
ଖଇରାଛକ	୭.୫୪	୭.୫୫	୧୦.୫୩	୧୦.୫୫	୧.୫୩	୧.୫୫	୪.୫୩	୪.୫୫
ସୁନାପୁର	୮.୦୦	୮.୦୨	୧୧.୦୦	୧୧.୦୨	୨.୦୦	୨.୦୨	୫.୦୦	୫.୦୨
ଫରସରା	୮.୦୯	୮.୧୧	୧୧.୦୯	୧୧.୧୧	୨.୦୯	୨.୧୧	୫.୦୯	୫.୧୧
ବିରିସ୍କେଲ	୮.୧୫	୮.୧୭	୧୧.୧୫	୧୧.୧୭	୨.୧୫	୨.୧୭	୫.୧୫	୫.୧୭
ବୋର୍ଡେନ୍	୮.୨୯	----	୧୧.୨୯	----	୨.୨୯	----	୫.୨୯	----

ବୋଡେନ୍ ବ୍ଲକର ବିସ୍ତୃତ ମାର୍ଗ ବିବରଣୀ

ବୋଡେନ୍ ⇆ କର୍ଲାକୋଟ୍

	ରୁଟ୍-୧		ରୁଟ୍-୨		ରୁଟ୍-୩		ରୁଟ୍-୪		ରୁଟ୍-୫	
ବସ୍ ଷ୍ଟପ୍	ଆଗମନ	ପ୍ରସ୍ଥାନ	ଆଗମନ	ପ୍ରସ୍ଥାନ	ଆଗମନ	ପ୍ରସ୍ଥାନ	ଆଗମନ	ପ୍ରସ୍ଥାନ	ଆଗମନ	ପ୍ରସ୍ଥାନ
ବୋଡେନ୍	---	୬.୦୦	----	୮.୪୦	----	୧୧.୨୦	----	୨.୦୦	----	୪.୪୦
ସୁନାପୁର	୬.୧୨	୬.୧୪	୮.୫୨	୮.୫୪	୧୧.୩୨	୧୧.୩୪	୨.୧୨	୨.୧୪	୪.୫୨	୪.୫୪
ଖଇରା ଛକ	୬.୧୮	୬.୨୦	୮.୫୮	୯.୦୦	୧୧.୩୮	୧୧.୪୦	୨.୧୮	୨.୨୦	୪.୫୮	୫.୦୦
ଓଏଭି କେସରାଜପୁର	୬.୨୭	୬.୨୮	୯.୦୭	୯.୦୮	୧୧.୪୭	୧୧.୪୮	୨.୨୭	୨.୨୮	୫.୦୭	୫.୦୮
ପଲସଡା	୬.୩୩	୬.୩୫	୯.୧୩	୯.୧୫	୧୧.୫୩	୧୧.୫୫	୨.୩୩	୨.୩୫	୫.୧୩	୫.୧୫
ଡୋମଜର	୬.୩୯	୬.୪୧	୯.୧୯	୯.୨୧	୧୧.୫୯	୧୨.୦୧	୨.୩୯	୨.୪୧	୫.୧୯	୫.୨୧
ଅମେରା	୬.୪୮	୬.୪୯	୯.୨୮	୯.୨୯	୧୨.୦୮	୧୨.୦୯	୨.୪୮	୨.୪୯	୫.୨୮	୫.୨୯
କର୍ଲାକୋଟ୍	୬.୫୫	----	୯.୩୫	----	୧୨.୧୫	----	୨.୫୫	----	୫.୩୫	----

ବୋଡେନ୍ ବ୍ଲକର ବିସ୍ତୃତ ମାର୍ଗ ବିବରଣୀ

କର୍ଲାକୋଟ୍ ⇆ ବୋଡେନ୍

	ରୁଟ୍-୧		ରୁଟ୍-୨		ରୁଟ୍-୩		ରୁଟ୍-୪		ରୁଟ୍-୫	
ବସ୍ ଷ୍ଟପ୍	ଆଗମନ	ପ୍ରସ୍ଥାନ	ଆଗମନ	ପ୍ରସ୍ଥାନ	ଆଗମନ	ପ୍ରସ୍ଥାନ	ଆଗମନ	ପ୍ରସ୍ଥାନ	ଆଗମନ	ପ୍ରସ୍ଥାନ
କର୍ଲାକୋଟ୍	---	୭.୧୦	----	୯.୫୦	----	୧୨.୩୦	----	୩.୧୦	----	୫.୫୦
ଅମେରା	୭.୧୬	୭.୧୭	୯.୫୬	୯.୫୭	୧୨.୩୬୨	୧୨.୩୭	୩.୧୬	୩.୧୭	୫.୫୬	୫.୫୭
ଡୋମଜର	୭.୨୪	୭.୨୬	୧୦.୦୪	୧୦.୦୬	୧୨.୪୪	୧୨.୪୬	୩.୨୪	୩.୨୬	୬.୦୪	୬.୦୬
ପଲସଡା	୭.୩୦	୭.୩୨	୧୦.୧୦	୧୦.୧୨	୧୨.୫୦୭	୧୨.୫୨	୩.୩୦	୩.୩୨	୬.୧୦	୬.୧୨
ଓଏଭି କେସରାଜପୁର	୭.୩୭	୭.୩୮	୧୦.୧୭	୧୦.୧୮	୧୨.୫୭	୧୨.୫୮	୩.୩୭	୩.୩୮	୬.୧୭	୬.୧୮
ଖଇରା ଛକ	୭.୪୫	୭.୪୭	୧୦.୨୫	୧୦.୨୭	୧.୦୫	୧.୦୭	୩.୪୫	୩.୪୭	୬.୨୫	୬.୨୭
ସୁନାପୁର	୭.୫୧	୭.୫୩	୧୦.୩୧	୧୦.୩୩	୧.୧୧	୧.୧୩	୩.୫୧	୩.୫୩	୬.୩୧	୭.୫୩
ବୋଡେନ୍	୮.୦୫	----	୧୦.୪୫	----	୧.୨୫	----	୪.୦୫	----	୬.୪୫	----

ସିନାପାଲ୍ଲୀ ବ୍ଲକର ବିସ୍ତୃତ ମାର୍ଗ ବିବରଣୀ

କୋମନା ⇆ ସୋସେଂ

ବସ୍ଷ୍ଟପ୍	ଟ୍ରିପ୍-୧		ଟ୍ରିପ୍-୨		ଟ୍ରିପ୍-୩		ଟ୍ରିପ୍-୪	
	ଆଗମନ	ପ୍ରସ୍ଥାନ	ଆଗମନ	ପ୍ରସ୍ଥାନ	ଆଗମନ	ପ୍ରସ୍ଥାନ	ଆଗମନ	ପ୍ରସ୍ଥାନ
କୋମନା	---	୬.୦୦	---	୯.୨୦	---	୧୨.୪୦	---	୪.୦୦
କ୍ରିଷ୍ଣା ବସ୍ ଷ୍ଟେସନ୍	୬.୦୬	୬.୦୭	୯.୨୬	୯.୨୭	୧୨.୩୬	୧୨.୪୭	୪.୦୬	୪.୦୭
ଛତା	୬.୧୩	୬.୧୪	୯.୩୩	୯.୩୪	୧୨.୫୩	୧୨.୫୪	୪.୧୩	୪.୧୪
ଝଗ୍ରାହି	୬.୨୦	୬.୨୨	୯.୪୦	୯.୪୨	୧.୦୦	୧.୦୨	୪.୨୦	୪.୨୨
ଝଗ୍ରାହି	୬.୨୪	୬.୨୫	୯.୪୪	୯.୪୫	୧.୦୪	୧.୦୫	୪.୨୪	୪.୨୫
ବିସିବହଲ	୬.୨୮	୬.୩୦	୯.୪୮	୯.୫୦	୧.୦୮	୧.୧୦	୪.୨୮	୪.୩୦
ଭୋଇ ପ୍ଲେଗ୍ରାଉଣ୍ଡ	୬.୩୬	୬.୩୭	୯.୫୬	୯.୫୭	୧.୧୬	୧.୧୭	୪.୩୬	୪.୩୭
ସୋସେଂ	୭.୧୮	---	୧୦.୩୮	---	୧.୫୮	---	୫.୧୮	---

ସିନାପାଲ୍ଲୀ ବ୍ଲକର ବିସ୍ତୃତ ମାର୍ଗ ବିବରଣୀ

ସୋସେଂ ⇆ କୋମନା

ବସ୍ଷ୍ଟପ୍	ଟ୍ରିପ୍-୧		ଟ୍ରିପ୍-୨		ଟ୍ରିପ୍-୩		ଟ୍ରିପ୍-୪	
	ଆଗମନ	ପ୍ରସ୍ଥାନ	ଆଗମନ	ପ୍ରସ୍ଥାନ	ଆଗମନ	ପ୍ରସ୍ଥାନ	ଆଗମନ	ପ୍ରସ୍ଥାନ
ସୋସେଂ	---	୭.୩୦	---	୧୦.୫୦	---	୨.୧୦	---	୫.୩୦
ଭୋଇ ପ୍ଲେଗ୍ରାଉଣ୍ଡ	୮.୧୧	୮.୧୨	୧୧.୩୧	୧୧.୩୨	୨.୫୧	୨.୫୨	୬.୧୧	୬.୧୨
ବିସିବହଲ	୮.୧୮	୮.୨୦	୧୧.୩୮	୧୧.୪୦	୨.୫୮	୩.୦୦	୬.୧୮	୬.୨୦
ଝଗ୍ରାହି	୮.୨୩	୮.୨୪	୧୧.୪୩	୧୧.୪୪	୩.୦୩	୩.୦୪	୬.୨୩	୬.୨୪
ଝଗ୍ରାହି	୮.୨୬	୮.୨୮	୧୧.୪୬	୧୧.୪୮	୩.୦୬	୩.୦୮	୬.୨୬	୬.୨୮
ଛତା	୮.୩୪	୮.୩୫	୧୧.୫୪	୧୧.୫୫	୩.୧୪	୩.୧୫	୬.୩୪	୬.୩୫
କ୍ରିଷ୍ଣା ବସ୍ ଷ୍ଟେସନ୍	୮.୪୧	୮.୪୨	୧୨.୦୧	୧୨.୦୨	୩.୨୧	୩.୨୨	୬.୪୧	୬.୪୨
କୋମନା	୮.୪୮	---	୧୨.୦୮	---	୩.୨୮	---	୬.୪୮	---

ବୋଡ଼େନ ବ୍ଲକର ବିସ୍ତୃତ ମାର୍ଗ ବିବରଣୀ

ରୋକଲ ⇆ ବୋଡ଼େନ

	ଟ୍ରିପ୍-୧		ଟ୍ରିପ୍-୨		ଟ୍ରିପ୍-୩	
ବସ୍ ଷ୍ଟପ୍	ଆଗମନ	ପ୍ରସ୍ଥାନ	ଆଗମନ	ପ୍ରସ୍ଥାନ	ଆଗମନ	ପ୍ରସ୍ଥାନ
ରୋକଲ	---	୭.୩୦	----	୧୦.୫୦	----	୨.୧୦
ପଞ୍ଚାୟତହାଇସ୍କଲ ରୋକଲ	୭.୩୬	୭.୩୭	୧୦.୫୬	୧୦.୫୭	୨.୧୬	୨.୧୭
ଲାର୍କା	୭.୪୬	୭.୪୮	୧୧.୦୬	୧୧.୦୮	୨.୨୬	୨.୨୮
ଦୋଟୋ	୭.୫୬	୭.୫୭	୧୧.୧୬	୧୧.୧୭	୨.୩୬	୨.୩୭
କରଙ୍ଗାମାଳ	୮.୦୩	୮.୦୫	୧୧.୨୩	୧୧.୨୫	୨.୪୩	୨.୪୫
ବାବେବୀର	୮.୧୨	୮.୧୪	୧୧.୩୨	୧୧.୩୪	୨.୫୨	୨.୫୪
ରାଣୀମୁଣ୍ଡା	୮.୨୩	୮.୨୪	୧୧.୪୩	୧୧.୪୪	୩.୦୩	୩.୦୪
ଲିଟିସରଗି	୮.୨୯	୮.୩୧	୧୧.୪୯	୧୧.୫୧	୩.୦୯	୩.୧୧
କେରଡାପଦର	୮.୩୭	୮.୩୮	୧୧.୫୭	୧୧.୫୮	୩.୧୭	୩.୧୮
ବୋଡେନ	୮.୪୨	----	୧୨.୦୨	----	୩.୨୨	----

ବୋଡ଼େନ ବ୍ଲକର ବିସ୍ତୃତ ମାର୍ଗ ବିବରଣୀ

ବୋଡେନ ⇆ ରୋକଲ

	ଟ୍ରିପ୍-୧		ଟ୍ରିପ୍-୨		ଟ୍ରିପ୍-୩	
ବସ୍ ଷ୍ଟପ୍	ଆଗମନ	ପ୍ରସ୍ଥାନ	ଆଗମନ	ପ୍ରସ୍ଥାନ	ଆଗମନ	ପ୍ରସ୍ଥାନ
ବୋଡେନ	---	୬.୦୦	----	୯.୨୦	----	୧୨.୪୦
କେରଡାପଦର	୬.୦୪	୬.୦୫	୯.୨୪	୯.୨୫	୧୨.୪୪	୧୨.୪୫
ଲିଟିସରଗି	୬.୧୧	୬.୧୩	୯.୩୧	୯.୩୩	୧୨.୫୧	୧୨.୫୩
ରାଣୀମୁଣ୍ଡା	୬.୧୮	୬.୧୯	୯.୩୮	୯.୩୯	୧୨.୫୮	୧୨.୫୯
ବାବେବୀର	୬.୨୮	୬.୩୦	୯.୪୮	୯.୫୦	୧.୦୮	୧.୧୦
କରଙ୍ଗାମାଳ	୬.୩୭	୬.୩୯	୯.୫୭	୯.୫୯	୧.୧୭	୧.୧୯
ଦୋଟୋ	୬.୪୫	୬.୪୬	୧୦.୦୫	୧୦.୬	୧.୨୫	୧.୨୬
ଲାର୍କା	୬.୫୪	୬.୫୬	୧୦.୧୪	୧୦.୧୬	୧.୩୪	୧.୩୬
ପଞ୍ଚାୟତହାଇସ୍କଲ ରୋକଲ	୭.୦.୫	୭.୦୬	୧୦.୨୫	୧୦.୨୬	୧.୪୫	୧୪୬
ରୋକଲ	୭.୧୨	---	୧୦.୩୨	---	୧.୫୨	---

ବୋଡେନ୍ ବ୍ଲକର ବିସ୍ତୃତ ମାର୍ଗ ବିବରଣୀ

ନୂଆପଡ଼ା ⇆ ବୋଡେନ୍

		ରୁଟ୍-୧
ବସ୍ ଷ୍ଟପ୍	ଆଗମନ	ପ୍ରସ୍ଥାନ
ବୋଡେନ୍	--	୧.୫୨
ସୁନାପୁର	୨.୦୪	୨.୦୬
ଖଇରା	୨.୧୦	୨.୧୨
ସୁନାପୁର	୨.୧୯	୨.୨୧
ବୋଡେନ୍	୨.୨୬	୨.୨୮
ବଇରଗାଁ	୨.୩୨	୨.୩୪
ସିନାପାଲି	୨.୪୫	୨.୪୬
ଧୋବେଇମାର୍କେଟ୍	୨.୫୪	୨.୫୫
ଡୋଟୋ	୨.୩୬	୨.୩୭
କରଙ୍ଗାମାଳ	୨.୪୩	୨.୪୫
ବାବେବୀର	୨.୫୨	୨.୫୪
ରାଣୀମୁଣ୍ଡା	୩.୦୩	୩.୦୪
ଲିଟିସର୍ଗି	୩.୦୯	୩.୧୧
କେରଡ଼ାପଦର	୩.୧୭	୩.୧୮
ବୋଡେନ୍	୩.୨୨	--

ସିନାପାଲ୍ଲୀ ବ୍ଲକର ବିସ୍ତୃତ ମାର୍ଗ ବିବରଣୀ

କୋମନା ⇆ ମୁଣ୍ଡପଲ୍ଲା

ବସ୍ଷ୍ଟପ୍	ଟ୍ରିପ୍-୧		ଟ୍ରିପ୍-୨		ଟ୍ରିପ୍-୩	
	ଆଗମନ	ପ୍ରସ୍ଥାନ	ଆଗମନ	ପ୍ରସ୍ଥାନ	ଆଗମନ	ପ୍ରସ୍ଥାନ
କୋମନା	---	୬.୦୦	---	୧୦.୨୦	---	୨.୪୦
କ୍ରିଷ୍ଣ ବସ୍ ଷ୍ଟେସନ୍	୬.୦୬	୬.୦୭	୧୦.୨୬	୧୦.୨୭	୨.୪୬	୨.୪୭
ଉଦ୍ୟାନବନ୍ଧ	୬.୧୦	୬.୧୨	୧୦.୩୦	୧୦.୩୨	୨.୫୦	୨.୫୨
ଇଛାପୁର	୬.୨୦	୬.୨୧	୧୦.୪୦	୧୦.୪୧	୩.୦୦	୩.୦୧
ତାରବୋଡ଼୍	୬.୨୮	୬.୩୦	୧୦.୪୮	୧୦.୫୦	୩.୦୮	୩.୧୦
ଜଟଗଡ଼	୬.୩୪	୬.୩୬	୧୦.୫୪	୧୦.୫୬	୩.୧୪	୩.୧୬
ବାହୁବାଲି	୬.୫୦	୬.୫୧	୧୧.୧୦	୧୧.୧୧	୩.୩୦	୩.୩୧
ମେଣ୍ଢାତାଲ	୬.୫୯	୭.୦୧	୧୧.୧୯	୧୧.୨୧	୩.୩୯	୩.୪୧
ସିଲ୍ଭା (ପଲାସପାଣି)	୭.୧୨	୭.୧୪	୧୧.୩୨	୧୧.୩୪	୩.୫୨	୩.୫୪
ଶିବ ସମଲେଶ୍ୱରୀ ଟେମ୍ପୁଲ	୭.୧୯	୭.୨୦	୧୧.୩୯	୧୧.୪୦	୩.୫୯	୪.୦୦
ଛିନାପାଣି	୭.୨୬	୭.୨୭	୧୧.୪୬	୧୧.୪୭	୪.୦୬	୪.୦୭
ଲକ୍ଷ୍ମଣା	୭.୩୩	୭.୩୪	୧୧.୫୩	୧୧.୫୪	୪.୧୩	୪.୧୪
ବନଗୁଣ୍ଡା	୭.୩୭	୭.୩୮	୧୧.୫୭	୧୧.୫୮	୪.୧୭	୪.୧୮
ମୁଣ୍ଡପଲ୍ଲା	୭.୪୨	[illegible]	୧୨.୦୨	---	୪.୨୨	---

ସିନାପାଲ୍ଲୀ ବ୍ଲକର ବିସ୍ତୃତ ମାର୍ଗ ବିବରଣୀ

ମୁଣ୍ଡପଲ୍ଲା ⇆ କୋମନା

ବସ୍ଷ୍ଟପ୍	ଟ୍ରିପ୍-୧		ଟ୍ରିପ୍-୨		ଟ୍ରିପ୍-୩	
	ଆଗମନ	ପ୍ରସ୍ଥାନ	ଆଗମନ	ପ୍ରସ୍ଥାନ	ଆଗମନ	ପ୍ରସ୍ଥାନ
ମୁଣ୍ଡପଲ୍ଲା	---	୮.୦୦	---	୧୨.୨୦	---	୪.୪୦
ବନଗୁଣ୍ଡା	୮.୦୪	୮.୦୫	୧୨.୨୪	୧୨.୨୫	୪.୪୪	୪.୪୫
ଲକ୍ଷ୍ମଣା	୮.୦୮	୮.୦୯	୧୨.୨୮	୧୨.୨୯	୪.୪୮	୪.୪୯
ଛିନାପାଣି	୮.୧୫	୮.୧୬	୧୨.୩୫	୧୨.୩୬	୪.୫୫	୪.୫୬
ଶିବ ସମଲେଶ୍ୱରୀ ଟେମ୍ପୁଲ	୮.୨୨	୮.୨୩	୧୨.୪୨	୧୨.୪୩	୫.୦୨	୫.୦୩
ସିଲ୍ଭା (ପଲାସପାଣି)	୮.୨୮	୮.୩୦	୧୨.୪୮	୧୨.୫୦	୫.୦୮	୫.୧୦
ମେଣ୍ଢାତାଲ	୮.୪୧	୮.୪୩	୧.୦୧	୧.୦୩	୫.୨୧	୫.୨୩
ବାହୁବାଲି	୮.୫୧	୮.୫୨	୧.୧୧	୧.୧୨	୫.୩୧	୫.୩୨
ଜଟଗଡ଼	୯.୦୬	୯.୦୮	୧.୨୬	୧.୨୮	୫.୪୬	୫.୪୮
ତାରବୋଡ଼୍	୯.୧୨	୯.୧୪	୧.୩୨	୧.୩୪	୫.୫୨	୫.୫୪
ଇଛାପୁର	୯.୨୧	୯.୨୨	୧.୪୧	୧.୪୨	୬.୦୧	୬.୦୨
ଉଦ୍ୟାନବନ୍ଧ	୯.୩୦	୯.୩୨	୧.୫୦	୧.୫୨	୬.୧୦	୬.୧୨
କ୍ରିଷ୍ଣ ବସ୍ ଷ୍ଟେସନ୍	୯.୩୫	୯.୩୬	୧.୫୫	୧.୫୬	୬.୧୫	୬.୧୬
କୋମନା	୯.୪୨	---	୨.୦୨	---	୬.୨୨	---

ବୋଡ଼େନ ବ୍ଲକର ବିସ୍ତୃତ ମାର୍ଗ ବିବରଣୀ

ନୂଆପଡ଼ା ⇆ ବୋଡ଼େନ

	ରୁଟ୍-୧		ରୁଟ୍-୨	
ବସ୍ ଷ୍ଟପ୍	ଆଗମନ	ପ୍ରସ୍ଥାନ	ଆଗମନ	ପ୍ରସ୍ଥାନ
ବୋଡ଼େନ	----	୨.୦୦	----	୪.୪୦
ସୁନାପୁର	୨.୧୨	୨.୧୪	୪.୫୨	୪.୫୪
ଖଇରାଛକ	୨.୧୮	୨.୨୦	୪.୫୮	୫.୦୦
ଓଏଭି କେଶରାଜପୁର	୨.୨୭	୨.୨୮	୫.୦୭	୫.୦୮
ପାଳସଡ଼ା	୨.୩୩	୨.୩୫	୫.୧୩	୫.୧୫
ଦୋମଝର	୨.୩୯	୨.୪୧	୫.୧୯	୫.୨୧
ଆମେରା	୨.୪୮	୨.୪୯	୫.୨୮	୫.୨୯
କର୍ଲାକୋଟ	୨.୫୫	---	୫.୩୫	---

ବୋଡେନ୍ ବ୍ଲକର ବିସ୍ତୃତ ମାର୍ଗ ବିବରଣୀ

ନୂଆପଡ଼ା ⇆ ବୋଡେନ୍

		ରୁଟ୍-୧
ବସ୍ ଷ୍ଟପ୍	ଆଗମନ	ପ୍ରସ୍ଥାନ
ରୋକଳ	--	୨.୧୦
ପଞ୍ଚାୟତହାଇସ୍କୁଲ ରୋକଳ	୨.୧୬	୨.୧୭
ଲାର୍କା	୨.୨୬	୨.୨୮
ପାଲସଡ଼ା	୧୨.୫୦	୧୨.୫୨
ଓଏଭି କେଶରାଜପୁର	୧୨.୫୭	୧୨.୫୮
ଖଇରାଛକ	୧.୦୫	୧.୦୭
ସୁନାପୁର	୧.୧୧	୧.୧୩
ବୋଡ଼େନ	୧.୨୫	---

ବୋଡ଼େନ ବ୍ଲକର ବିସ୍ତୃତ ମାର୍ଗ ବିବରଣୀ

ନୂଆପଡ଼ା ⇆ ବୋଡ଼େନ

	ରୁଟ୍-୧		ରୁଟ୍-୨	
ବସ୍ ଷ୍ଟପ୍	ଆଗମନ	ପ୍ରସ୍ଥାନ	ଆଗମନ	ପ୍ରସ୍ଥାନ
କର୍ଲାକୋଟ	---	୩.୧୦	----	୫.୫୦
ଆମେରା	୩.୧୬	୩.୧୭	୫.୫୬	୫.୫୭
ଦୋମଝର	୩.୨୪	୩.୨୬	୬.୦୪	୬.୦୬
ପାଳସଡ଼ା	୩.୩୦	୩.୩୨	୬.୧୦	୬.୧୨
ଓଏଭିକେଶରାଜପୁର	୩.୩୭	୩.୩୮	୬.୧୭	୬.୧୮
ଖଇରାଛକ	୩.୪୫	୩.୪୭	୬.୨୫	୬.୨୭
ସୁନାପୁର	୩.୫୧	୩.୫୩	୬.୩୧	୭.୫୩
ବୋଡ଼େନ	୪.୦୫	---	୬.୪୫	---

ବୋଡ଼େନ ବ୍ଲକର ବିସ୍ତୃତ ମାର୍ଗ ବିବରଣୀ

ନୂଆପଡ଼ା ⇆ ବୋଡ଼େନ

	ରୁଟ୍-୧		ରୁଟ୍-୨	
ବସ୍ ଷ୍ଟପ୍	ଆଗମନ	ପ୍ରସ୍ଥାନ	ଆଗମନ	ପ୍ରସ୍ଥାନ
ରୋକଳ	---	୭.୩୦	----	୧୦.୫୦
ପଞ୍ଚାୟତହାଇସ୍କୁଲ ରୋକଳ	୭.୩୬	୭.୩୭	୧୦.୫୬	୧୦.୫୭
ଲାର୍କା	୭.୪୬	୭.୪୮	୧୧.୦୬	୧୧.୦୮
ଦୋଟୋ	୭.୫୬	୭.୫୭	୧୧.୧୬	୧୧.୧୭
କରଙ୍ଗାମାଳ	୮.୦୩	୮.୦୫	୧୧.୨୩	୧୧.୨୫
ବାବେବୀର	୮.୧୨	୮.୧୪	୧୧.୩୨	୧୧.୩୪
ରାଣୀମୁଣ୍ଡା	୮.୨୩	୮.୨୪	୧୧.୪୩	୧୧.୪୪
ଲିଟିସର୍ଗି	୮.୨୯	୮.୩୧	୧୧.୪୯	୧୧.୫୧
କେରଡ଼ପଦର	୮.୩୭	୮.୩୮	୧୧.୫୭	୧୧.୫୮
ବୋଡ଼େନ	୮.୪୨	---	୧୨.୦୨	---

For more information Please login to http://www.osrtc.in/notificationsAndCirculars.html

OSRTC

ଆମ ଓଡ଼ିଶା ନବୀନ ଓଡ଼ିଶା

ସକାଳ THE SAKALA

LAXMI

ଘରେ ଘରେ ଲକ୍ଷ୍ମୀ

ବାଣପୁର ବ୍ଲକ

ବାଣପୁର⇆ଖୋର୍ଦ୍ଧା

	ଟ୍ରିପ୍-୧		ଟ୍ରିପ୍-୨	
ବସ୍ଷ୍ଟପ୍	ଆଗମନ	ପ୍ରସ୍ଥାନ	ଆଗମନ	ପ୍ରସ୍ଥାନ
ବାଣପୁର	--	୭:୦୦	--	୨:୦୦
ଆକୋଠିଆ ଛକ	୭:୦୩	୭:୦୬	୨:୦୩	୨:୦୬
ବାଲୁଗାଁ	୭:୧୪	୭:୧୭	୨:୧୪	୨:୧୭
ଅଳୁଛଡି	୭:୨୩	୭:୨୬	୨:୨୩	୨:୨୬
ସୋରଲସିଂହ ଗେଟ	୭:୩୧	୭:୩୪	୨:୩୧	୨:୩୪
ସୁନାଖଳା	୭:୩୮	୭:୪୧	୨:୩୮	୨:୪୧
ନାରୁଣି	୭:୪୩	୭:୪୬	୨:୪୩	୨:୪୬
ଜଉଥପାଳ	୭:୪୯	୭:୫୨	୨:୪୯	୨:୫୨
ଗୁରୁଡି	୮:୦୦	୮:୦୩	୩:୦୦	୩:୦୩
ଚନ୍ଦେଶ୍ୱର	୮:୧୦	୮:୧୩	୩:୧୦	୩:୧୩
ଟାଙ୍ଗି	୮:୨୦	୮:୨୩	୩:୨୦	୩:୨୩
ଚନ୍ଦନପୁର	୮:୨୬	୮:୨୯	୩:୨୬	୩:୨୯
ଚମ୍ପାଗଡ଼	୮:୩୫	୮:୩୮	୩:୩୫	୩:୩୮
ଉଗ୍ରତାରାଛକ	୮:୪୩	୮:୪୬	୩:୪୩	୩:୪୬
ବଡପୋଖରିଆ	୮:୪୯	୮:୫୨	୩:୪୯	୩:୫୨
ରାମେଶ୍ୱର	୮:୫୭	୯:୦୦	୩:୫୭	୪:୦୦
ଜଙ୍କିଆ	୯:୦୪	୯:୦୭	୪:୦୪	୪:୦୭
ଗୋଡ଼ିପଡା	୯:୦୮	୯:୧୧	୪:୦୮	୪:୧୧
ମଳିପଡା	୯:୧୭	୯:୨୦	୪:୧୭	୪:୨୦
ଟାପଙ୍ଗ	୯:୨୪	୯:୨୭	୪:୨୪	୪:୨୭
କୁରାଡମାଳ	୯:୩୩	୯:୩୬	୪:୩୩	୪:୩୬
ବଢେଇପୁଟ	୯:୪୦	୯:୪୩	୪:୪୦	୪:୪୩
ଦୋଗାପଡା	୯:୪୭	୯:୫୦	୪:୪୭	୪:୫୦
ଖୋର୍ଦ୍ଧା	୯:୫୫	--	୪:୫୫	--

ଖୋର୍ଦ୍ଧା⇆ବାଣପୁର

	ଟ୍ରିପ୍-୧		ଟ୍ରିପ୍-୨	
ବସ୍ଷ୍ଟପ୍	ଆଗମନ	ପ୍ରସ୍ଥାନ	ଆଗମନ	ପ୍ରସ୍ଥାନ
ଖୋର୍ଦ୍ଧା	--	୧୦:୧୦	--	୫:୧୦
ଦୋଗାପଡା	୧୦:୧୫	୧୦:୧୮	୫:୧୫	୫:୧୮
ବଢେଇପୁଟ	୧୦:୨୨	୧୦:୨୫	୫:୨୨	୫:୨୫
କୁରାଡମାଳ	୧୦:୨୯	୧୦:୩୨	୫:୨୯	୫:୩୨
ଟାପଙ୍ଗ	୧୦:୩୮	୧୦:୪୧	୫:୩୮	୫:୪୧
ମଳିପଡା	୧୦:୪୫	୧୦:୪୮	୫:୪୫	୫:୪୮
ଗୋଡ଼ିପଡା	୧୦:୫୪	୧୦:୫୭	୫:୫୪	୫:୫୭
ଜଙ୍କିଆ	୧୦:୫୮	୧୧:୦୧	୫:୫୮	୬:୦୧
ରାମେଶ୍ୱର	୧୧:୦୫	୧୧:୦୮	୬:୦୫	୬:୦୮
ବଡପୋଖରିଆ	୧୧:୧୩	୧୧:୧୬	୬:୧୩	୬:୧୬
ଉଗ୍ରତାରାଛକ	୧୧:୧୯	୧୧:୨୨	୬:୧୯	୬:୨୨
ଚମ୍ପାଗଡ଼	୧୧:୨୭	୧୧:୩୦	୬:୨୭	୬:୩୦
ଚନ୍ଦନପୁର	୧୧:୩୬	୧୧:୩୯	୬:୩୬	୬:୩୯
ଟାଙ୍ଗି	୧୧:୪୨	୧୧:୪୫	୬:୪୨	୬:୪୫
ଚନ୍ଦେଶ୍ୱର	୧୧:୫୨	୧୧:୫୫	୬:୫୨	୬:୫୫
ଗୁରୁଡି	୧୨:୦୨	୧୨:୦୫	୭:୦୨	୭:୦୫
ଜଉଥପାଳ	୧୨:୧୩	୧୨:୧୬	୭:୧୩	୭:୧୬
ନାରୁଣି	୧୨:୧୯	୧୨:୨୨	୭:୧୯	୭:୨୨
ସୁନାଖଳା	୧୨:୨୪	୧୨:୨୭	୭:୨୪	୭:୨୭
ସୋରଲସିଂହ ଗେଟ	୧୨:୩୧	୧୨:୩୪	୭:୩୧	୭:୩୪
ଅଳୁଛଡି	୧୨:୩୯	୧୨:୪୨	୭:୩୯	୭:୪୨
ବାଲୁଗାଁ	୧୨:୪୮	୧୨:୫୧	୭:୪୮	୭:୫୧
ଆକୋଠିଆ ଛକ	୧୨:୫୯	୧:୦୨	୭:୫୯	୮:୦୨
ବାଣପୁର	୧:୦୫	--	୮:୦୫	--

ବାଣପୁର ବ୍ଲକର ବିସ୍ତୃତ ମାର୍ଗ ବିବରଣୀ

ବାଣପୁର⇆ମୋରାମୋରି

	ଟ୍ରିପ୍-୧		ଟ୍ରିପ୍-୨		ଟ୍ରିପ୍-୩		ଟ୍ରିପ୍-୪	
ବସ୍ଷ୍ଟପ୍	ଆଗମନ	ପ୍ରସ୍ଥାନ	ଆଗମନ	ପ୍ରସ୍ଥାନ	ଆଗମନ	ପ୍ରସ୍ଥାନ	ଆଗମନ	ପ୍ରସ୍ଥାନ
ବାଣପୁର ବ୍ଲକ ମୁଖ୍ୟାଳୟ	--	[illegible]	--	[illegible]	--	[illegible]	--	[illegible]
[illegible]	[illegible]	[illegible]	[illegible]	[illegible]	[illegible]	[illegible]	[illegible]	[illegible]
[illegible]	[illegible]	[illegible]	[illegible]	[illegible]	[illegible]	[illegible]	[illegible]	[illegible]
[illegible]	[illegible]	[illegible]	[illegible]	[illegible]	[illegible]	[illegible]	[illegible]	[illegible]
[illegible]	[illegible]	[illegible]	[illegible]	[illegible]	[illegible]	[illegible]	[illegible]	[illegible]
[illegible]	[illegible]	[illegible]	[illegible]	[illegible]	[illegible]	[illegible]	[illegible]	[illegible]
[illegible]	[illegible]	[illegible]	[illegible]	[illegible]	[illegible]	[illegible]	[illegible]	[illegible]
[illegible]	[illegible]	[illegible]	[illegible]	[illegible]	[illegible]	[illegible]	[illegible]	[illegible]
[illegible]	[illegible]	[illegible]	[illegible]	[illegible]	[illegible]	[illegible]	[illegible]	[illegible]
[illegible]	[illegible]	[illegible]	[illegible]	[illegible]	[illegible]	[illegible]	[illegible]	[illegible]
[illegible]	[illegible]	[illegible]	[illegible]	[illegible]	[illegible]	[illegible]	[illegible]	[illegible]
[illegible]	[illegible]	[illegible]	[illegible]	[illegible]	[illegible]	[illegible]	[illegible]	[illegible]
[illegible]	[illegible]	[illegible]	[illegible]	[illegible]	[illegible]	[illegible]	[illegible]	[illegible]
[illegible]	[illegible]	[illegible]	[illegible]	[illegible]	[illegible]	[illegible]	[illegible]	[illegible]
[illegible]	[illegible]	[illegible]	[illegible]	[illegible]	[illegible]	[illegible]	[illegible]	[illegible]
[illegible]	[illegible]	[illegible]	[illegible]	[illegible]	[illegible]	[illegible]	[illegible]	[illegible]
ମୋରାମୋରି (ଗ୍ରାମ ମୁଖ୍ୟାଳୟ) [illegible]	[illegible]	--	[illegible]	--	[illegible]	--	[illegible]	--

ବାଣପୁର⇆ମୋରାମୋରି

	ଟ୍ରିପ୍-୧		ଟ୍ରିପ୍-୨		ଟ୍ରିପ୍-୩		ଟ୍ରିପ୍-୪	
ବସ୍ଷ୍ଟପ୍	ଆଗମନ	ପ୍ରସ୍ଥାନ	ଆଗମନ	ପ୍ରସ୍ଥାନ	ଆଗମନ	ପ୍ରସ୍ଥାନ	ଆଗମନ	ପ୍ରସ୍ଥାନ
ମୋରାମୋରି (ଗ୍ରାମ ମୁଖ୍ୟାଳୟ) [illegible]	--	[illegible]	--	[illegible]	--	[illegible]	--	[illegible]
[illegible]	[illegible]	[illegible]	[illegible]	[illegible]	[illegible]	[illegible]	[illegible]	[illegible]
[illegible]	[illegible]	[illegible]	[illegible]	[illegible]	[illegible]	[illegible]	[illegible]	[illegible]
[illegible]	[illegible]	[illegible]	[illegible]	[illegible]	[illegible]	[illegible]	[illegible]	[illegible]
[illegible]	[illegible]	[illegible]	[illegible]	[illegible]	[illegible]	[illegible]	[illegible]	[illegible]
[illegible]	[illegible]	[illegible]	[illegible]	[illegible]	[illegible]	[illegible]	[illegible]	[illegible]
[illegible]	[illegible]	[illegible]	[illegible]	[illegible]	[illegible]	[illegible]	[illegible]	[illegible]
[illegible]	[illegible]	[illegible]	[illegible]	[illegible]	[illegible]	[illegible]	[illegible]	[illegible]
[illegible]	[illegible]	[illegible]	[illegible]	[illegible]	[illegible]	[illegible]	[illegible]	[illegible]
[illegible]	[illegible]	[illegible]	[illegible]	[illegible]	[illegible]	[illegible]	[illegible]	[illegible]
[illegible]	[illegible]	[illegible]	[illegible]	[illegible]	[illegible]	[illegible]	[illegible]	[illegible]
[illegible]	[illegible]	[illegible]	[illegible]	[illegible]	[illegible]	[illegible]	[illegible]	[illegible]
[illegible]	[illegible]	[illegible]	[illegible]	[illegible]	[illegible]	[illegible]	[illegible]	[illegible]
[illegible]	[illegible]	[illegible]	[illegible]	[illegible]	[illegible]	[illegible]	[illegible]	[illegible]
[illegible]	[illegible]	[illegible]	[illegible]	[illegible]	[illegible]	[illegible]	[illegible]	[illegible]
[illegible]	[illegible]	[illegible]	[illegible]	[illegible]	[illegible]	[illegible]	[illegible]	[illegible]
[illegible]	[illegible]	[illegible]	[illegible]	[illegible]	[illegible]	[illegible]	[illegible]	[illegible]
ବାଣପୁର ବ୍ଲକ ମୁଖ୍ୟାଳୟ	[illegible]	--	[illegible]	--	[illegible]	--	[illegible]	--

ବାଣପୁର⇆କନ୍ତୁରିକଟା

	ଟ୍ରିପ୍-୧		ଟ୍ରିପ୍-୨	
ବସ୍ଷ୍ଟପ୍	ଆଗମନ	ପ୍ରସ୍ଥାନ	ଆଗମନ	ପ୍ରସ୍ଥାନ
ବାଣପୁର ବ୍ଲକ ମୁଖ୍ୟାଳୟ	--	୬:୦୦	--	୧:୦୦
ପଲଟନ ପଡ଼ିଆ	୬:୦୪	୬:୦୬	୧:୦୪	୧:୦୬
ସାହାଦପୁର ମାଟିଆପୋଖରୀ ଏବଂ ସାନକୁଆଡ଼ ପଶ୍ଚିମ	୬:୦୯	୬:୧୧	୧:୦୯	୧:୧୧
ବେତୁଡି	୬:୧୪	୬:୧୬	୧:୧୪	୧:୧୬
ବିଁକୋଲ/ଭେଟେଶ୍ୱର (ଗ୍ରାମ ମୁଖ୍ୟାଳୟ)/କୁରୁଡିପୁର/ଭାପୁର (ଲୋକନାଥ ଦେବ ମନ୍ଦିର)/ ଆରକ୍ଷହିଡା	୬:୨୧	୬:୨୩	୧:୨୧	୧:୨୩
ବଡସିରେଇପୁର/ହଳଦ ସାନସିରେଇପୁର	୬:୩୧	୬:୩୩	୧:୩୧	୧:୩୩
କୁଆଳିଆ	୬:୩୮	୬:୪୦	୧:୩୮	୧:୪୦
ଅରଙ୍ଗ	୬:୪୪	୬:୪୬	୧:୪୪	୧:୪୬
ବିଆଗୋଲଢ଼ (ମା ତାରିଣୀ ମନ୍ଦିର)/ଧୂଆନାଳି	୬:୪୮	୬:୫୦	୧:୪୮	୧:୫୦
ନିଜପିଡ୍ରପାଡ (ଗ୍ରାମ ମୁଖ୍ୟାଳୟ)/ ଭାଇପଡ଼ା ଜଙ୍କସନ	୬:୫୫	୬:୫୭	୧:୫୫	୧:୫୭
ଛକ ଚିରିଡ଼ିସିମା	୭:୦୬	୭:୦୮	୨:୦୬	୨:୦୮
କାଶିପଡ଼ା	୭:୧୦	୭:୧୨	୨:୧୦	୨:୧୨
କଳାପାଟ	୭:୧୯	୭:୨୧	୨:୧୯	୨:୨୧
ବାରକୋଲି ରାଇପଡ଼ା	୭:୨୪	୭:୨୬	୨:୨୪	୨:୨୬
ବଡ଼ଖୁଳା	୭:୫୫	୭:୫୭	୨:୫୫	୨:୫୭
ତଳବୋଲେଇ/କାପୁର ସାହି	୮:୦୪	୮:୦୬	୩:୦୪	୩:୦୬
କାଙ୍କିଆପାଲି ବିସ୍ତୁଟ	୮:୦୮	୮:୧୦	୩:୦୮	୩:୧୦
ମଲୁଆଷୋଳ	୮:୧୮	୮:୨୦	୩:୧୮	୩:୨୦
ବୁରୁପଡା ଛକ/କଜୁଆଳ	୮:୨୪	୮:୨୬	୩:୨୪	୩:୨୬
କନ୍ତୁରିକଟା	୮:୩୩	--	୩:୩୩	--

ବାଣପୁର⇆କନ୍ତୁରିକଟା

	ଟ୍ରିପ୍-୧		ଟ୍ରିପ୍-୨	
ବସ୍ଷ୍ଟପ୍	ଆଗମନ	ପ୍ରସ୍ଥାନ	ଆଗମନ	ପ୍ରସ୍ଥାନ
କନ୍ତୁରିକଟା	--	୮:୪୦	--	୩:୪୦
ବୁରୁପଡା ଛକ/କଜୁଆଳ	୮:୪୭	୮:୪୯	୩:୪୭	୩:୪୯
ମଲୁଆଷୋଳ	୯:୦୩	୯:୦୫	୪:୦୩	୪:୦୫
କାଙ୍କିଆପାଲି ବିସ୍ତୁଟ	୯:୧୩	୯:୧୫	୪:୧୩	୪:୧୫
ତଳବୋଲେଇ/କାପୁର ସାହି	୯:୧୭	୯:୧୯	୪:୧୭	୪:୧୯
ବଡ଼ଖୁଳା	୯:୨୬	୯:୨୮	୪:୨୬	୪:୨୮
ବାରକୋଲି ରାଇପଡ଼ା	୯:୫୭	୯:୫୯	୪:୫୭	୪:୫୯
କଳାପାଟ	୧୦:୦୨	୧୦:୦୪	୫:୦୨	୫:୦୪
କାଶିପଡ଼ା	୧୦:୧୧	୧୦:୧୩	୫:୧୧	୫:୧୩
ଛକ ଚିରିଡ଼ିସିମା	୧୦:୧୫	୧୦:୧୭	୫:୧୫	୫:୧୭
ନିଜପିଡ୍ରପାଡ (ଗ୍ରାମ ମୁଖ୍ୟାଳୟ)/ ଭାଇପଡ଼ା ଜଙ୍କସନ	୧୦:୨୬	୧୦:୨୮	୫:୨୬	୫:୨୮
ବିଆଗୋଲଢ଼ (ମା ତାରିଣୀ ମନ୍ଦିର)/ଧୂଆନାଳି	୧୦:୩୩	୧୦:୩୫	୫:୩୩	୫:୩୫
ଅରଙ୍ଗ	୧୦:୩୭	୧୦:୩୯	୫:୩୭	୫:୩୯
କୁଆଳିଆ	୧୦:୪୩	୧୦:୪୫	୫:୪୩	୫:୪୫
ବଡସିରେଇପୁର/ହଳଦ ସାନସିରେଇପୁର	୧୦:୫୦	୧୦:୫୨	୫:୫୦	୫:୫୨
ବିଁକୋଲ/ଭେଟେଶ୍ୱର (ଗ୍ରାମ ମୁଖ୍ୟାଳୟ)/କୁରୁଡିପୁର/ଭାପୁର (ଲୋକନାଥ ଦେବ ମନ୍ଦିର)/ ଆରକ୍ଷହିଡା	୧୧:୦୦	୧୧:୦୨	୬:୦୦	୬:୦୨
ବେତୁଡି	୧୧:୦୭	୧୧:୦୯	୬:୦୭	୬:୦୯
ସାହାଦପୁର ମାଟିଆପୋଖରୀ ଏବଂ ସାନକୁଆଡ଼ ପଶ୍ଚିମ	୧୧:୧୨	୧୧:୧୪	୬:୧୨	୬:୧୪
ପଲଟନ ପଡ଼ିଆ	୧୧:୧୭	୧୧:୧୯	୬:୧୭	୬:୧୯
ବାଣପୁର ବ୍ଲକ ମୁଖ୍ୟାଳୟ	୧୧:୨୩	--	୬:୨୩	--

ବାଣପୁର⇆ଡମିଆବରାବର

	ଟ୍ରିପ୍-୧		ଟ୍ରିପ୍-୨		ଟ୍ରିପ୍-୩	
ବସ୍ଷ୍ଟପ୍	ଆଗମନ	ପ୍ରସ୍ଥାନ	ଆଗମନ	ପ୍ରସ୍ଥାନ	ଆଗମନ	ପ୍ରସ୍ଥାନ
ବାଣପୁର/ଗାଲୁଆ	--	୬:୦୦	--	୧୦:୩୦	--	୨:୪୦
କୁମାରଙ୍ଗ ଶାସନ କଲେଜ ଛକ	୬:୦୬	୬:୦୮	୧୦:୩୬	୧୦:୩୮	୨:୪୬	୨:୪୮
ଗୋଦାବରିଶ କଲେଜ	୬:୦୯	୬:୧୧	୧୦:୩୯	୧୦:୩୯	୨:୪୯	୨:୪୯
ଗଦାଧରପୁର/ମାଣିକପୁର	୬:୧୮	୬:୨୦	୧୦:୪୬	୧୦:୪୮	୩:୦୬	୩:୦୮
ମାଣିକପୁର ସ୍କୁଲ	୬:୨୨	୬:୨୪	୧୦:୫୦	୧୦:୫୦	୩:୧୦	୩:୧୦
ପ୍ରତାପ	୬:୨୮	୬:୩୦	୧୦:୫୪	୧୦:୫୬	୩:୧୪	୩:୧୬
ଡାଇକି ଛକ (ଗ୍ରାମ ମୁଖ୍ୟାଳୟ) ସାଳିଆ ଡ୍ୟାମ୍	୬:୫୧	୬:୫୩	୧୧:୧୭	୧୧:୧୭	୩:୩୭	୩:୩୭
ଚାରି ଛକ	୬:୫୯	୭:୦୧	୧୧:୨୩	୧୧:୨୫	୩:୪୩	୩:୪୫
ଅଙ୍ଗାରଗାଁ	୭:୧୦	୭:୧୧	୧୧:୩୪	୧୧:୩୪	୩:୫୪	୩:୫୪
ନୂଆଗଡ଼	୭:୧୫	୭:୧୬	୧୧:୩୮	୧୧:୩୯	୩:୫୮	୩:୫୯
ପଣସଡିହ/କୁମ୍ଭାର ଗାଁ	୭:୨୫	୭:୨୭	୧୧:୪୮	୧୧:୪୮	୪:୦୮	୪:୦୮
ଖଡ଼ିକାଡ଼ିପ/କୁମାରୀପରି (ଗ୍ରାମ ମୁଖ୍ୟାଳୟ) କଳାମାଟିଆ	୭:୩୯	୭:୪୧	୧୨:୦୦	୧୨:୦୨	୪:୨୦	୪:୨୨
ଭଟପଡ଼ା	୭:୪୬	୭:୪୭	୧୨:୦୭	୧୨:୦୭	୪:୨୭	୪:୨୭
ଭୁଜିଆବରାବର	୭:୫୫	୭:୫୬	୧୨:୧୫	୧୨:୧୬	୪:୩୫	୪:୩୬
ଡମିଆବରାବର	୭:୫୮	--	୧୨:୧୮	--	୪:୩୮	--

ଡମିଆବରାବର⇆ବାଣପୁର

	ଟ୍ରିପ୍-୧		ଟ୍ରିପ୍-୨		ଟ୍ରିପ୍-୩	
ବସ୍ଷ୍ଟପ୍	ଆଗମନ	ପ୍ରସ୍ଥାନ	ଆଗମନ	ପ୍ରସ୍ଥାନ	ଆଗମନ	ପ୍ରସ୍ଥାନ
ଡମିଆବରାବର	--	୮:୧୦	--	୧୨:୩୦	--	୪:୫୦
ଭୁଜିଆବରାବର	୮:୧୨	୮:୧୩	୧୨:୩୨	୧୨:୩୩	୪:୫୨	୪:୫୩
ଭଟପଡ଼ା	୮:୨୧	୮:୨୧	୧୨:୪୧	୧୨:୪୧	୫:୦୧	୫:୦୧
ଖଡ଼ିକାଡ଼ିପ/କୁମାରୀପରି (ଗ୍ରାମ ମୁଖ୍ୟାଳୟ) କଳାମାଟିଆ	୮:୨୬	୮:୨୮	୧୨:୪୬	୧୨:୪୮	୫:୦୬	୫:୦୮
ପଣସଡିହ/କୁମ୍ଭାର ଗାଁ	୮:୪୦	୮:୪୦	୧:୦୦	୧:୦୦	୫:୨୦	୫:୨୦
ନୂଆଗଡ଼	୮:୪୯	୮:୫୦	୧:୦୯	୧:୧୦	୫:୨୯	୫:୩୦
ଅଙ୍ଗାରଗାଁ	୮:୫୪	୮:୫୪	୧:୧୪	୧:୧୪	୫:୩୪	୫:୩୪
ଚାରି ଛକ	୯:୦୩	୯:୦୫	୧:୨୩	୧:୨୫	୫:୪୩	୫:୪୫
ଡାଇକି ଛକ (ଗ୍ରାମ ମୁଖ୍ୟାଳୟ) ସାଳିଆ ଡ୍ୟାମ୍	୯:୧୧	୯:୧୧	୧:୩୧	୧:୩୧	୫:୫୧	୫:୫୧
ପ୍ରତାପ	୯:୩୨	୯:୩୪	୧:୫୨	୧:୫୪	୬:୧୨	୬:୧୪
ମାଣିକପୁର ସ୍କୁଲ	୯:୩୮	୯:୩୮	୧:୫୮	୧:୫୮	୬:୧୮	୬:୧୮
ଗଦାଧରପୁର/ମାଣିକପୁର	୯:୪୦	୯:୪୨	୨:୦୦	୨:୦୨	୬:୨୦	୬:୨୨
ଗୋଦାବରିଶ କଲେଜ	୯:୪୯	୯:୪୯	୨:୦୯	୨:୦୯	୬:୨୯	୬:୨୯
କୁମାରଙ୍ଗ ଶାସନ କଲେଜ ଛକ	୯:୫୦	୯:୫୨	୨:୧୦	୨:୧୨	୬:୩୦	୬:୩୨
ବାଣପୁର/ଗାଲୁଆ	୯:୫୮	--	୨:୧୮	--	୬:୩୮	--

ବାଣପୁର ବ୍ଲକ ମୁଖ୍ୟାଳୟ⇆ଖୋର୍ଦ୍ଧା

	ଟ୍ରିପ୍-୧		ଟ୍ରିପ୍-୨		ଟ୍ରିପ୍-୩		ଟ୍ରିପ୍-୪		ଟ୍ରିପ୍-୫	
ବସ୍ଷ୍ଟପ୍	ଆଗମନ	ପ୍ରସ୍ଥାନ	ଆଗମନ	ପ୍ରସ୍ଥାନ	ଆଗମନ	ପ୍ରସ୍ଥାନ	ଆଗମନ	ପ୍ରସ୍ଥାନ	ଆଗମନ	ପ୍ରସ୍ଥାନ
ବାଣପୁର ବ୍ଲକ ମୁଖ୍ୟାଳୟ	--	୬.୦୦	--	୮.୩୫	--	୧୧.୦୫	--	୧.୩୫	--	୪.୦୫
ଭାମପୁର	୬.୦୪	୬.୦୬	୮.୩୯	୮.୪୧	୧୧.୦୯	୧୧.୧୧	୧.୩୯	୧.୪୧	୪.୦୯	୪.୧୧
ଖନତ ଦାକ୍ଷିପେଡ଼ା ଛକ	୬.୧୪	୬.୧୬	୮.୪୯	୮.୫୧	୧୧.୧୯	୧୧.୨୧	୧.୪୯	୧.୫୧	୪.୧୯	୪.୨୧
ବିଷ୍ଣୁଡିହ ପଞ୍ଚାୟତ ମୁଖ୍ୟାଳୟ	୬.୧୮	୬.୨୦	୮.୫୩	୮.୫୫	୧୧.୨୩	୧୧.୨୫	୧.୫୩	୧.୫୫	୪.୨୩	୪.୨୫
ଏନ୍‌ଏଚ୍-୧୬ (ବାଇବାସ୍)	୬.୨୩	୬.୨୫	୮.୫୮	୮.୫୯	୧୧.୨୮	୧୧.୨୯	୧.୫୮	୧.୫୯	୪.୨୮	୪.୨୯
ଅକାଇଡିହ ପାଟଣା	୬.୨୭	୬.୨୯	୯.୦୨	୯.୦୪	୧୧.୩୨	୧୧.୩୪	୨.୦୨	୨.୦୪	୪.୩୨	୪.୩୪
ନନ୍ଦପୁର	୬.୩୧	୬.୩୩	୯.୦୬	୯.୦୮	୧୧.୩୬	୧୧.୩୮	୨.୦୬	୨.୦୮	୪.୩୬	୪.୩୮
ମେହାୟରୀ ମନ୍ଦିର ଅତରକିଆରୀ (ନନ୍ଦପୁର ପଞ୍ଚାୟତ ମୁଖ୍ୟାଳୟ)	୬.୩୪	୬.୩୬	୯.୦୯	୯.୧୧	୧୧.୩୯	୧୧.୪୧	୨.୦୯	୨.୧୧	୪.୩୯	୪.୪୧
ଗୋବିନ୍ଦପୁର ବାଣପୁର ଏନ୍‌ଏସି, ମାଳି ଗୋବିନ୍ଦପୁର	୬.୩୮	୬.୪୦	୯.୧୩	୯.୧୫	୧୧.୪୩	୧୧.୪୫	୨.୧୩	୨.୧୫	୪.୪୩	୪.୪୫
ମେହାୟରୀ ମନ୍ଦିର ଅତରକିଆରୀ (ନନ୍ଦପୁର ପଞ୍ଚାୟତ ମୁଖ୍ୟାଳୟ)	୬.୪୨	୬.୪୪	୯.୧୭	୯.୧୯	୧୧.୪୭	୧୧.୪୯	୨.୧୭	୨.୧୯	୪.୪୭	୪.୪୯
ନନ୍ଦପୁର	୬.୪୫	୬.୪୭	୯.୨୦	୯.୨୨	୧୧.୫୦	୧୧.୫୨	୨.୨୦	୨.୨୨	୪.୫୦	୪.୫୨
ଅକାଇଡିହ ପାଟଣା	୬.୪୯	୬.୫୧	୯.୨୪	୯.୨୬	୧୧.୫୪	୧୧.୫୬	୨.୨୪	୨.୨୬	୪.୫୪	୪.୫୬
ଏନ୍‌ଏଚ୍-୧୬ (ବାଇବାସ୍)	୬.୫୪	୬.୫୫	୯.୨୯	୯.୩୦	୧୧.୫୯	୧୨.୦୦	୨.୨୯	୨.୩୦	୪.୫୯	୫.୦୦
ବିଷ୍ଣୁଡିହ ପଞ୍ଚାୟତ ମୁଖ୍ୟାଳୟ	୬.୫୮	୭.୦୦	୯.୩୩	୯.୩୫	୧୨.୦୩	୧୨.୦୫	୨.୩୩	୨.୩୫	୫.୦୩	୫.୦୫
ଖନତ ଦାକ୍ଷିପେଡ଼ା ଛକ	୭.୦୨	୭.୦୪	୯.୩୭	୯.୩୯	୧୨.୦୭	୧୨.୦୯	୨.୩୭	୨.୩୯	୫.୦୭	୫.୦୯
ଭାମପୁର	୭.୧୨	୭.୧୪	୯.୪୭	୯.୪୯	୧୨.୧୭	୧୨.୧୯	୨.୪୭	୨.୪୯	୫.୧୭	୫.୧୯
ବାଣପୁର ବ୍ଲକ ମୁଖ୍ୟାଳୟ	୭.୧୮	୭.୨୦	୯.୫୩	୯.୫୫	୧୨.୨୩	୧୨.୨୫	୨.୫୩	୨.୫୫	୫.୨୩	୫.୨୫
ପରୀ ମୁଆଗାଁ ଜଙ୍କସନ, ମଙ୍ଗରାଜପୁର	୭.୨୬	୭.୨୮	୧୦.୦୧	୧୦.୦୩	୧୨.୩୧	୧୨.୩୩	୩.୦୧	୩.୦୩	୫.୩୧	୫.୩୩
ଏକଦଳୀୟ ଦୁଲାଣୀ ଶାସନ, କୁମାରଙ୍ଗ ପଞ୍ଚାୟତ ମୁଖ୍ୟାଳୟ	୭.୩୨	୭.୩୪	୧୦.୦୭	୧୦.୦୯	୧୨.୩୭	୧୨.୩୯	୩.୦୭	୩.୦୯	୫.୩୭	୫.୩୯
ରାଣୀପଡ଼ା	୭.୪୦	୭.୪୨	୧୦.୧୫	୧୦.୧୭	୧୨.୪୫	୧୨.୪୭	୩.୧୫	୩.୧୭	୫.୪୫	୫.୪୭
ପୁରିଆମ ଶାସନ, ଚମ୍ପାଡେଇପୁର ଓ ଚନ୍ଦନପୁର	୭.୪୪	୭.୪୬	୧୦.୧୯	୧୦.୨୧	୧୨.୪୯	୧୨.୫୧	୩.୧୯	୩.୨୧	୫.୪୯	୫.୫୧
କୁସୁରପୁଟ ଶାସନ ପଞ୍ଚାୟତ ମୁଖ୍ୟାଳୟ	୭.୫୦	୭.୫୨	୧୦.୨୫	୧୦.୨୭	୧୨.୫୫	୧୨.୫୭	୩.୨୫	୩.୨୭	୫.୫୫	୫.୫୭
ପୁରିଆମ ଶାସନ, ଚମ୍ପାଡେଇପୁର ଓ ଚନ୍ଦନପୁର	୭.୫୬	୭.୫୮	୧୦.୩୧	୧୦.୩୩	୧.୦୧	୧.୦୩	୩.୩୧	୩.୩୩	୬.୦୧	୬.୦୩
ରାଣୀପଡ଼ା	୮.୦୦	୮.୦୨	୧୦.୩୫	୧୦.୩୭	୧.୦୫	୧.୦୭	୩.୩୫	୩.୩୭	୬.୦୫	୬.୦୭
ଏକଦଳୀୟ ଦୁଲାଣୀ ଶାସନ, କୁମାରଙ୍ଗ ପଞ୍ଚାୟତ ମୁଖ୍ୟାଳୟ	୮.୦୮	୮.୧୦	୧୦.୪୩	୧୦.୪୫	୧.୧୩	୧.୧୫	୩.୪୩	୩.୪୫	୬.୧୩	୬.୧୫
ପରୀ ମୁଆଗାଁ ଜଙ୍କସନ, ମଙ୍ଗରାଜପୁର	୮.୧୪	୮.୧୬	୧୦.୪୯	୧୦.୫୧	୧.୧୯	୧.୨୧	୩.୪୯	୩.୫୧	୬.୧୯	୬.୨୧
ବାଣପୁର ବ୍ଲକ ମୁଖ୍ୟାଳୟ	୮.୨୨	--	୧୦.୫୭	--	୧.୨୭	--	୩.୫୫	--	୬.୨୫	--

ଖୋର୍ଦ୍ଧା ଜିଲା

ବେଗୁନିଆ ବ୍ଲକ

ବେଗୁନିଆ⇆ଖୋର୍ଦ୍ଧା

	ଟ୍ରିପ୍-୧		ଟ୍ରିପ୍-୨		ଟ୍ରିପ୍-୩		ଟ୍ରିପ୍-୪	
ବସ୍ଷ୍ଟପ୍	ଆଗମନ	ପ୍ରସ୍ଥାନ	ଆଗମନ	ପ୍ରସ୍ଥାନ	ଆଗମନ	ପ୍ରସ୍ଥାନ	ଆଗମନ	ପ୍ରସ୍ଥାନ
ବେଗୁନିଆ	--	୭:୦୦	--	୧୦:୦୦	--	୨:୦୦	--	୫:୦୦
ବାମଡିହ	୭:୦୬	୭:୦୯	୧୦:୦୬	୧୦:୦୯	୨:୦୬	୨:୦୯	୫:୦୬	୫:୦୯
ବାଘମାରି	୭:୧୨	୭:୧୫	୧୦:୧୨	୧୦:୧୫	୨:୧୨	୨:୧୫	୫:୧୨	୫:୧୫
ସାରୁଆ	୭:୨୦	୭:୨୩	୧୦:୨୦	୧୦:୨୩	୨:୨୦	୨:୨୩	୫:୨୦	୫:୨୩
ପୁରୁସାହି	୭:୨୮	୭:୩୧	୧୦:୨୮	୧୦:୩୧	୨:୨୮	୨:୩୧	୫:୨୮	୫:୩୧
ଜାଗୁଲାଇପାଟଣା	୭:୩୪	୭:୩୬	୧୦:୩୪	୧୦:୩୬	୨:୩୪	୨:୩୬	୫:୩୪	୫:୩୬
ତରତୁଆ	୭:୩୯	୭:୪୨	୧୦:୩୯	୧୦:୪୨	୨:୩୯	୨:୪୨	୫:୩୯	୫:୪୨
ଶରଧାପୁର	୭:୪୩	୭:୪୬	୧୦:୪୩	୧୦:୪୬	୨:୪୩	୨:୪୬	୫:୪୩	୫:୪୬
ଖୋର୍ଦ୍ଧା	୭:୫୪	--	୧୦:୫୪	--	୨:୫୪	--	୫:୫୪	--

ଖୋର୍ଦ୍ଧା⇆ବେଗୁନିଆ

	ଟ୍ରିପ୍-୧		ଟ୍ରିପ୍-୨		ଟ୍ରିପ୍-୩		ଟ୍ରିପ୍-୪	
ବସ୍ଷ୍ଟପ୍	ଆଗମନ	ପ୍ରସ୍ଥାନ	ଆଗମନ	ପ୍ରସ୍ଥାନ	ଆଗମନ	ପ୍ରସ୍ଥାନ	ଆଗମନ	ପ୍ରସ୍ଥାନ
ଖୋର୍ଦ୍ଧା	--	୮:୧୦	--	୧୧:୧୦	--	୩:୧୦	--	୬:୧୦
ଶରଧାପୁର	୮:୧୮	୮:୨୧	୧୧:୧୮	୧୧:୨୧	୩:୧୮	୩:୨୧	୬:୧୮	୬:୨୧
ତରତୁଆ	୮:୨୨	୮:୨୫	୧୧:୨୨	୧୧:୨୫	୩:୨୨	୩:୨୫	୬:୨୨	୬:୨୫
ଜାଗୁଲାଇପାଟଣା	୮:୨୭	୮:୩୦	୧୧:୨୭	୧୧:୩୦	୩:୨୭	୩:୩୦	୬:୨୭	୬:୩୦
ପୁରୁସାହି	୮:୩୩	୮:୩୬	୧୧:୩୩	୧୧:୩୬	୩:୩୩	୩:୩୬	୬:୩୩	୬:୩୬
ସାରୁଆ	୮:୪୧	୮:୪୪	୧୧:୪୧	୧୧:୪୪	୩:୪୧	୩:୪୪	୬:୪୧	୬:୪୪
ବାଘମାରି	୮:୪୯	୮:୫୨	୧୧:୪୯	୧୧:୫୨	୩:୪୯	୩:୫୨	୬:୪୯	୬:୫୨
ବାମଡିହ	୮:୫୫	୮:୫୮	୧୧:୫୫	୧୧:୫୮	୩:୫୫	୩:୫୮	୬:୫୫	୬:୫୮
ବେଗୁନିଆ	୯:୦୪	--	୧୨:୦୪	--	୪:୦୪	--	୭:୦୪	--

ବେଗୁନିଆ ବ୍ଲକର ବିସ୍ତୃତ ମାର୍ଗ ବିବରଣୀ

ବେଗୁନିଆ⇆ଦେଉଳି

	ଟ୍ରିପ୍-୧		ଟ୍ରିପ୍-୨		ଟ୍ରିପ୍-୩		ଟ୍ରିପ୍-୪		ଟ୍ରିପ୍-୫	
ବସ୍ଷ୍ଟପ୍	ଆଗମନ	ପ୍ରସ୍ଥାନ	ଆଗମନ	ପ୍ରସ୍ଥାନ	ଆଗମନ	ପ୍ରସ୍ଥାନ	ଆଗମନ	ପ୍ରସ୍ଥାନ	ଆଗମନ	ପ୍ରସ୍ଥାନ
ବେଗୁନିଆ	--	୬:୦୦	--	୮:୪୫	--	୧୧:୨୫	--	୨:୦୫	--	୪:୪୫
ବାମଡିହ	୬:୦୪	୬:୦୬	୮:୫୦	୮:୫୨	୧୧:୩୦	୧୧:୩୨	୨:୧୦	୨:୧୨	୪:୫୦	୪:୫୨
ବାଘମାରି	୬:୧୧	୬:୧୩	୮:୫୬	୮:୫୮	୧୧:୩୬	୧୧:୩୮	୨:୧୬	୨:୧୮	୪:୫୬	୪:୫୮
ତାରିଣୀ ମନ୍ଦିର	୬:୧୮	୬:୧୯	୯:୦୩	୯:୦୪	୧୧:୪୩	୧୧:୪୪	୨:୨୩	୨:୨୪	୫:୦୩	୫:୦୪
ବୁଟିତଳଙ୍ଗ	୬:୨୪	୬:୨୬	୯:୧୦	୯:୧୨	୧୧:୫୦	୧୧:୫୨	୨:୩୦	୨:୩୨	୫:୧୦	୫:୧୨
ଲେହେଣୀ	୬:୩୨	୬:୩୪	୯:୧୬	୯:୧୮	୧୧:୫୬	୧୧:୫୮	୨:୩୬	୨:୩୮	୫:୧୬	୫:୧୮
ଦିଙ୍ଗର	୬:୩୮	୬:୪୦	୯:୨୩	୯:୨୫	୧୨:୦୩	୧୨:୦୫	୨:୪୩	୨:୪୫	୫:୨୩	୫:୨୫
ରାଉତପଡ଼ା	୬:୪୩	୬:୪୪	୯:୨୮	୯:୩୦	୧୨:୦୮	୧୨:୧୦	୨:୪୮	୨:୫୦	୫:୨୮	୫:୩୦
ପରିଛାଲ ଛକ	୬:୫୧	୬:୫୩	୯:୩୬	୯:୩୮	୧୨:୧୬	୧୨:୧୮	୨:୫୬	୨:୫୮	୫:୩୬	୫:୩୮
ଗୋବିନ୍ଦପୁର	୬:୫୬	୬:୫୯	୯:୪୨	୯:୪୪	୧୨:୨୨	୧୨:୨୪	୩:୦୨	୩:୦୪	୫:୪୨	୫:୪୪
ଦେଉଳି	୭:୦୨	--	୯:୪୭	--	୧୨:୨୭	--	୩:୦୭	--	୫:୪୭	--

ଦେଉଳି⇆ବେଗୁନିଆ

	ଟ୍ରିପ୍-୧		ଟ୍ରିପ୍-୨		ଟ୍ରିପ୍-୩		ଟ୍ରିପ୍-୪		ଟ୍ରିପ୍-୫	
ବସ୍ଷ୍ଟପ୍	ଆଗମନ	ପ୍ରସ୍ଥାନ	ଆଗମନ	ପ୍ରସ୍ଥାନ	ଆଗମନ	ପ୍ରସ୍ଥାନ	ଆଗମନ	ପ୍ରସ୍ଥାନ	ଆଗମନ	ପ୍ରସ୍ଥାନ
ଦେଉଳି	--	୭:୨୦	--	୧୦:୦୦	--	୧୨:୪୦	--	୩:୨୦	--	୬:୦୦
ଗୋବିନ୍ଦପୁର	୭:୨୩	୭:୨୫	୧୦:୦୩	୧୦:୦୫	୧୨:୪୩	୧୨:୪୫	୩:୨୩	୩:୨୫	୬:୦୩	୬:୦୫
ପରିଛାଲ ଛକ	୭:୨୯	୭:୩୧	୧୦:୦୯	୧୦:୧୧	୧୨:୪୯	୧୨:୫୧	୩:୨୯	୩:୩୧	୬:୦୯	୬:୧୧
ରାଉତପଡ଼ା	୭:୩୭	୭:୩୯	୧୦:୧୭	୧୦:୧୯	୧୨:୫୭	୧୨:୫୯	୩:୩୭	୩:୩୯	୬:୧୭	୬:୧୯
ଦିଙ୍ଗର	୭:୪୨	୭:୪୪	୧୦:୨୨	୧୦:୨୪	୧:୦୨	୧:୦୪	୩:୪୨	୩:୪୪	୬:୨୨	୬:୨୪
ଲେହେଣୀ	୭:୪୮	୭:୫୦	୧୦:୨୮	୧୦:୩୦	୧:୦୮	୧:୧୦	୩:୪୮	୩:୫୦	୬:୨୮	୬:୩୦
ବୁଟିତଳଙ୍ଗ	୭:୫୫	୭:୫୭	୧୦:୩୫	୧୦:୩୭	୧:୧୫	୧:୧୭	୩:୫୫	୩:୫୭	୬:୩୫	୬:୩୭
ତାରିଣୀ ମନ୍ଦିର	୮:୦୩	୮:୦୪	୧୦:୪୩	୧୦:୪୪	୧:୨୩	୧:୨୪	୪:୦୩	୪:୦୪	୬:୪୩	୬:୪୪
ବାଘମାରି	୮:୦୯	୮:୧୧	୧୦:୪୯	୧୦:୫୧	୧:୨୯	୧:୩୧	୪:୦୯	୪:୧୧	୬:୪୯	୬:୫୧
ବାମଡିହ	୮:୧୫	୮:୧୭	୧୦:୫୫	୧୦:୫୭	୧:୩୫	୧:୩୭	୪:୧୫	୪:୧୭	୬:୫୫	୬:୫୭
ବେଗୁନିଆ	୮:୨୨	--	୧୧:୦୨	--	୧:୪୨	--	୪:୨୨	--	୭:୦୨	--

ବେଗୁନିଆ⇆ହଜ ଗ୍ରାମପଞ୍ଚାୟତ ଅଫିସ

	ଟ୍ରିପ୍-୧		ଟ୍ରିପ୍-୨		ଟ୍ରିପ୍-୩	
ବସ୍ଷ୍ଟପ୍	ଆଗମନ	ପ୍ରସ୍ଥାନ	ଆଗମନ	ପ୍ରସ୍ଥାନ	ଆଗମନ	ପ୍ରସ୍ଥାନ
ବେଗୁନିଆ	--	୬:୦୦	--	୧୦:୦୦	--	୨:୦୦
ତାରିଣୀ ଛକ	୬:୦୮	୬:୦୯	୧୦:୦୮	୧୦:୦୯	୨:୦୮	୨:୦୯
ଦିଙ୍ଗର ଚାରିଛକ	୬:୧୫	୬:୧୭	୧୦:୧୫	୧୦:୧୭	୨:୧୫	୨:୧୭
କୋଟଲଙ୍ଗା	୬:୨୧	୬:୨୩	୧୦:୨୧	୧୦:୨୩	୨:୨୧	୨:୨୩
ପରିଛାଲ ଛକ	୬:୨୯	୬:୩୧	୧୦:୨୯	୧୦:୩୧	୨:୨୯	୨:୩୧
ଗଡ଼ମନ୍ତ୍ରୀ ରାମଚଣ୍ଡି ମନ୍ଦିର	୬:୩୪	୬:୩୬	୧୦:୩୪	୧୦:୩୬	୨:୩୪	୨:୩୬
ଗଡ଼ମନ୍ତ୍ରୀ	୬:୪୨	୬:୪୪	୧୦:୪୨	୧୦:୪୪	୨:୪୨	୨:୪୪
ଅଥରଙ୍ଗ	୬:୪୮	୬:୪୯	୧୦:୪୮	୧୦:୪୯	୨:୪୮	୨:୪୯
ବୋତଲମା ମେଡିକାଲ ଛକ	୬:୫୩	୬:୫୫	୧୦:୫୩	୧୦:୫୫	୨:୫୩	୨:୫୫
ହିରାପୁର ଚାରିଛକ	୭:୦୦	୭:୦୨	୧୧:୦୦	୧୧:୦୨	୩:୦୦	୩:୦୨
ରାଇମୂଳପାଟଣା	୭:୦୬	୭:୦୭	୧୧:୦୬	୧୧:୦୭	୩:୦୬	୩:୦୭
ସଗଡ଼ଭଙ୍ଗା ପଞ୍ଚାୟତ ଅଫିସ	୭:୧୪	୭:୧୬	୧୧:୧୪	୧୧:୧୬	୩:୧୪	୩:୧୬
ସିକୋ ମାର୍କେଟ	୭:୨୨	୭:୨୪	୧୧:୨୨	୧୧:୨୪	୩:୨୨	୩:୨୪
ହଜ ଗ୍ରାମପଞ୍ଚାୟତ ଅଫିସ	୭:୩୪	--	୧୧:୩୪	--	୩:୩୪	--

ହଜ ଗ୍ରାମପଞ୍ଚାୟତ ଅଫିସ⇆ବେଗୁନିଆ

	ଟ୍ରିପ୍-୧		ଟ୍ରିପ୍-୨		ଟ୍ରିପ୍-୩	
ବସ୍ଷ୍ଟପ୍	ଆଗମନ	ପ୍ରସ୍ଥାନ	ଆଗମନ	ପ୍ରସ୍ଥାନ	ଆଗମନ	ପ୍ରସ୍ଥାନ
ହଜ ଗ୍ରାମପଞ୍ଚାୟତ ଅଫିସ	--	୭:୪୦	--	୧୧:୪୦	--	୩:୪୦
ସିକୋ ମାର୍କେଟ	୮:୦୦	୮:୦୨	୧୨:୦୦	୧୨:୦୨	୪:୦୦	୪:୦୨
ସଗଡ଼ଭଙ୍ଗା ପଞ୍ଚାୟତ ଅଫିସ	୮:୦୮	୮:୧୦	୧୨:୦୮	୧୨:୧୦	୪:୦୮	୪:୧୦
ରାଇମୂଳପାଟଣା	୮:୧୬	୮:୧୮	୧୨:୧୬	୧୨:୧୮	୪:୧୬	୪:୧୮
ହିରାପୁର ଚାରିଛକ	୮:୨୨	୮:୨୪	୧୨:୨୨	୧୨:୨୪	୪:୨୨	୪:୨୪
ବୋତଲମା ମେଡିକାଲ ଛକ	୮:୨୯	୮:୩୧	୧୨:୨୯	୧୨:୩୧	୪:୨୯	୪:୩୧
ଅଥରଙ୍ଗ	୮:୩୫	୮:୩୬	୧୨:୩୫	୧୨:୩୬	୪:୩୫	୪:୩୬
ଗଡ଼ମନ୍ତ୍ରୀ	୮:୪୦	୮:୪୨	୧୨:୪୦	୧୨:୪୨	୪:୪୦	୪:୪୨
ଗଡ଼ମନ୍ତ୍ରୀ ରାମଚଣ୍ଡି ମନ୍ଦିର	୮:୪୮	୮:୫୦	୧୨:୪୮	୧୨:୫୦	୪:୪୮	୪:୫୦
ପରିଛାଲ ଛକ	୮:୫୩	୮:୫୫	୧୨:୫୩	୧୨:୫୫	୪:୫୩	୪:୫୫
କୋଟଲଙ୍ଗା	୯:୦୧	୯:୦୩	୧:୦୧	୧:୦୩	୫:୦୧	୫:୦୩
ଦିଙ୍ଗର ଚାରିଛକ	୯:୦୭	୯:୦୯	୧:୦୭	୧:୦୯	୫:୦୭	୫:୦୯
ତାରିଣୀ ଛକ	୯:୧୫	୯:୧୬	୧:୧୫	୧:୧୬	୫:୧୫	୫:୧୬
ବେଗୁନିଆ	୯:୨୪	--	୧:୨୪	--	୫:୨୪	--

ବେଗୁନିଆ⇆ଦୁର୍ଗାପୁର

	ଟ୍ରିପ୍-୧		ଟ୍ରିପ୍-୨		ଟ୍ରିପ୍-୩		ଟ୍ରିପ୍-୪	
ବସ୍ଷ୍ଟପ୍	ଆଗମନ	ପ୍ରସ୍ଥାନ	ଆଗମନ	ପ୍ରସ୍ଥାନ	ଆଗମନ	ପ୍ରସ୍ଥାନ	ଆଗମନ	ପ୍ରସ୍ଥାନ
ବେଗୁନିଆ	--	୬:୦୦	--	୯:୨୦	--	୧୨:୪୦	--	୪:୦୦
ତାରିଣୀ	୬:୦୪	୬:୦୬	୯:୨୪	୯:୨୬	୧୨:୪୪	୧୨:୪୬	୪:୦୪	୪:୦୬
ଚଣ୍ଡୀପାଳ	୬:୧୬	୬:୧୮	୯:୩୬	୯:୩୮	୧୨:୫୬	୧୨:୫୮	୪:୧୬	୪:୧୮
ବୁଟିତଳଙ୍ଗ	୬:୨୨	୬:୨୪	୯:୪୨	୯:୪୪	୧:୦୨	୧:୦୪	୪:୨୨	୪:୨୪
ଗୋଡ଼ି	୬:୨୬	୬:୨୯	୯:୪୬	୯:୪୯	୧:୦୬	୧:୦୯	୪:୨୬	୪:୨୯
କୁଣ୍ଡୁଳି	୬:୩୪	୬:୩୬	୯:୫୪	୯:୫୬	୧:୧୪	୧:୧୬	୪:୩୪	୪:୩୬
ଡାକତୋଳା ମାର୍କେଟ	୬:୪୪	୬:୪୬	୧୦:୦୪	୧୦:୦୬	୧:୨୪	୧:୨୬	୪:୪୪	୪:୪୬
ଛାନିଆ ଛକ	୬:୪୯	୬:୫୧	୧୦:୦୯	୧୦:୧୧	୧:୨୯	୧:୩୧	୪:୪୯	୪:୫୧
ବଣ୍ଟିଡା	୬:୫୯	୭:୦୧	୧୦:୧୯	୧୦:୨୧	୧:୩୯	୧:୪୧	୪:୫୯	୫:୦୧
ବୁଦୁମ	୭:୦୭	୭:୦୯	୧୦:୨୭	୧୦:୨୯	୧:୪୭	୧:୪୯	୫:୦୭	୫:୦୯
ଦୁର୍ଗାପୁର	୭:୧୪	--	୧୦:୩୪	--	୧:୫୪	--	୫:୧୪	--

ଦୁର୍ଗାପୁର⇆ବେଗୁନିଆ

	ଟ୍ରିପ୍-୧		ଟ୍ରିପ୍-୨		ଟ୍ରିପ୍-୩		ଟ୍ରିପ୍-୪	
ବସ୍ଷ୍ଟପ୍	ଆଗମନ	ପ୍ରସ୍ଥାନ	ଆଗମନ	ପ୍ରସ୍ଥାନ	ଆଗମନ	ପ୍ରସ୍ଥାନ	ଆଗମନ	ପ୍ରସ୍ଥାନ
ଦୁର୍ଗାପୁର	--	୭:୩୦	--	୧୦:୪୦	--	୨:୧୦	--	୫:୩୦
ବୁଦୁମ	୭:୩୫	୭:୩୭	୧୦:୫୫	୧୦:୫୭	୨:୧୫	୨:୧୭	୫:୩୫	୫:୩୭
ବଣ୍ଟିଡା	୭:୪୩	୭:୪୫	୧୧:୦୩	୧୧:୦୫	୨:୨୩	୨:୨୪	୫:୪୩	୫:୪୫
ଛାନିଆ ଛକ	୭:୫୩	୭:୫୫	୧୧:୧୩	୧୧:୧୫	୨:୩୩	୨:୩୫	୫:୫୩	୫:୫୫
ଡାକତୋଳା ମାର୍କେଟ	୭:୫୮	୮:୦୦	୧୧:୧୮	୧୧:୨୦	୨:୩୮	୨:୪୦	୫:୫୮	୬:୦୦
କୁଣ୍ଡୁଳି	୮:୦୮	୮:୧୦	୧୧:୨୮	୧୧:୩୦	୨:୪୮	୨:୫୦	୬:୦୮	୬:୧୦
ଗୋଡ଼ି	୮:୧୫	୮:୧୭	୧୧:୩୫	୧୧:୩୭	୨:୫୫	୨:୫୭	୬:୧୫	୬:୧୭
ବୁଟିତଳଙ୍ଗ	୮:୨୦	୮:୨୨	୧୧:୪୦	୧୧:୪୨	୩:୦୦	୩:୦୨	୬:୨୦	୬:୨୨
ଚଣ୍ଡୀପାଳ	୮:୨୬	୮:୨୮	୧୧:୪୬	୧୧:୪୮	୩:୦୬	୩:୦୮	୬:୨୬	୬:୨୮
ତାରିଣୀ	୮:୩୮	୮:୪୦	୧୧:୫୮	୧୨:୦୦	୩:୧୮	୩:୨୦	୬:୩୮	୬:୪୦
ବେଗୁନିଆ	୮:୪୪	--	୧୨:୦୪	--	୩:୨୪	--	୬:୪୪	--

ବେଗୁନିଆ ବ୍ଲକର ବିସ୍ତୃତ ମାର୍ଗ ବିବରଣୀ

ବେଗୁନିଆ⇆କଣ୍ଟାବାଡ଼

	ଟ୍ରିପ୍-୧		ଟ୍ରିପ୍-୨		ଟ୍ରିପ୍-୩	
ବସ୍ଷ୍ଟପ୍	ଆଗମନ	ପ୍ରସ୍ଥାନ	ଆଗମନ	ପ୍ରସ୍ଥାନ	ଆଗମନ	ପ୍ରସ୍ଥାନ
ବେଗୁନିଆ	--	୬:୦୦	--	୧୦:୦୦	--	୩:୦୦
ପୁଣପଲା	୬:୦୫	୬:୦୭	୧୦:୦୫	୧୦:୦୭	୩:୦୫	୩:୦୭
ବଡ଼ବେରେଣା	୬:୧୨	୬:୧୪	୧୦:୧୨	୧୦:୧୪	୩:୧୨	୩:୧୪
ସିରମୋର ଛକ	୬:୧୮	୬:୨୦	୧୦:୧୮	୧୦:୨୦	୩:୧୮	୩:୨୦
ଗଣପୁର	୬:୨୩	୬:୨୫	୧୦:୨୩	୧୦:୨୫	୩:୨୩	୩:୨୫
କୋଟପଲା	୬:୨୯	୬:୩୧	୧୦:୨୯	୧୦:୩୧	୩:୨୯	୩:୩୧
ପୋଡ଼ଡିହା	୬:୩୪	୬:୩୬	୧୦:୩୪	୧୦:୩୬	୩:୩୪	୩:୩୬
ତଳଗଡ଼	୬:୩୯	୬:୪୧	୧୦:୩୯	୧୦:୪୧	୩:୩୯	୩:୪୧
ପଙ୍ଗାରସିଂ	୬:୪୪	୬:୪୬	୧୦:୪୪	୧୦:୪୬	୩:୪୪	୩:୪୬
କୁରଡିଲୋ	୬:୪୯	୬:୫୧	୧୦:୪୯	୧୦:୫୧	୩:୪୯	୩:୫୧
କେନ୍ଦୁପଲ୍ଲି	୬:୫୭	୬:୫୯	୧୦:୫୭	୧୦:୫୯	୩:୫୭	୩:୫୯
ମଲ୍ଲିପଦର	୭:୦୧	୭:୦୩	୧୧:୦୧	୧୧:୦୩	୪:୦୧	୪:୦୩
କାନପୁର ଗୋପାଳ ସାହି	୭:୦୪	୭:୦୫	୧୧:୦୪	୧୧:୦୫	୪:୦୪	୪:୦୫
ପାଣିକରୋଡ଼	୭:୧୩	୭:୧୪	୧୧:୧୩	୧୧:୧୪	୪:୧୩	୪:୧୪
ଗହିରଗଡ଼ିଆ	୭:୧୮	୭:୧୯	୧୧:୧୮	୧୧:୧୯	୪:୧୮	୪:୧୯
ପଣ୍ଡଲମ	୭:୨୮	୭:୨୯	୧୧:୨୮	୧୧:୨୯	୪:୨୮	୪:୨୯
କଣ୍ଟାବାଡ଼	୭:୩୪	--	୧୧:୩୪	--	୪:୩୪	--

କଣ୍ଟାବାଡ଼⇆ବେଗୁନିଆ

	ଟ୍ରିପ୍-୧		ଟ୍ରିପ୍-୨		ଟ୍ରିପ୍-୩	
ବସ୍ଷ୍ଟପ୍	ଆଗମନ	ପ୍ରସ୍ଥାନ	ଆଗମନ	ପ୍ରସ୍ଥାନ	ଆଗମନ	ପ୍ରସ୍ଥାନ
କଣ୍ଟାବାଡ଼	--	୭:୫୦	--	୧୧:୫୦	--	୪:୫୦
ପଣ୍ଡଲମ	୭:୫୫	୭:୫୭	୧୧:୫୫	୧୧:୫୭	୪:୫୫	୪:୫୭
ଗହିରଗଡ଼ିଆ	୮:୦୫	୮:୦୭	୧୨:୦୫	୧୨:୦୭	୫:୦୫	୫:୦୭
ପାଣିକରୋଡ଼	୮:୧୦	୮:୧୧	୧୨:୧୦	୧୨:୧୧	୫:୧୦	୫:୧୧
କାନପୁର ଗୋପାଳ ସାହି	୮:୧୯	୮:୨୦	୧୨:୧୯	୧୨:୨୦	୫:୧୯	୫:୨୦
ମଲ୍ଲିପଦର	୮:୨୧	୮:୨୧	୧୨:୨୧	୧୨:୨୧	୫:୨୧	୫:୨୧
କେନ୍ଦୁପଲ୍ଲି	୮:୨୩	୮:୨୫	୧୨:୨୩	୧୨:୨୫	୫:୨୩	୫:୨୫
କୁରଡିଲୋ	୮:୩୧	୮:୩୩	୧୨:୩୧	୧୨:୩୩	୫:୩୧	୫:୩୩
ପଙ୍ଗାରସିଂ	୮:୩୬	୮:୩୮	୧୨:୩୬	୧୨:୩୮	୫:୩୬	୫:୩୮
ତଳଗଡ଼	୮:୪୧	୮:୪୩	୧୨:୪୧	୧୨:୪୩	୫:୪୧	୫:୪୩
ପୋଡ଼ଡିହା	୮:୪୬	୮:୪୮	୧୨:୪୬	୧୨:୪୮	୫:୪୬	୫:୪୮
କୋଟପଲା	୮:୫୧	୮:୫୩	୧୨:୫୧	୧୨:୫୩	୫:୫୧	୫:୫୩
ଗଣପୁର	୮:୫୬	୮:୫୯	୧୨:୫୬	୧୨:୫୯	୫:୫୬	୫:୫୯
ସିରମୋର ଛକ	୯:୦୨	୯:୦୪	୧:୦୨	୧:୦୪	୬:୦୨	୬:୦୪
ବଡ଼ବେରେଣା	୯:୦୮	୯:୧୦	୧:୦୮	୧:୧୦	୬:୦୮	୬:୧୦
ପୁଣପଲା	୯:୧୫	୯:୧୭	୧:୧୫	୧:୧୭	୬:୧୫	୬:୧୭
ବେଗୁନିଆ	୯:୨୨	--	୧:୨୨	--	୬:୨୨	--

ବୋଲଗଡ଼ ବ୍ଲକ

ବୋଲଗଡ⇆ଖୋର୍ଦ୍ଧା

	ଟ୍ରିପ୍-୧		ଟ୍ରିପ୍-୨		ଟ୍ରିପ୍-୩	
ବସ୍ଷ୍ଟପ୍	ଆଗମନ	ପ୍ରସ୍ଥାନ	ଆଗମନ	ପ୍ରସ୍ଥାନ	ଆଗମନ	ପ୍ରସ୍ଥାନ
ବୋଲଗଡ଼	--	୭:୦୦	--	୧୨:୦୦	--	୪:୨୦
ଗୁଡା	୭:୦୨	୭:୦୫	୧୨:୦୨	୧୨:୦୫	୪:୨୨	୪:୨୫
କପାସିଆ	୭:୦୭	୭:୧୦	୧୨:୦୭	୧୨:୧୦	୪:୨୭	୪:୩୦
ଗୁଡାଭଙ୍ଗା	୭:୧୪	୭:୧୬	୧୨:୧୪	୧୨:୧୬	୪:୩୪	୪:୩୬
ବିନୋଦପଡା	୭:୧୯	୭:୨୨	୧୨:୧୯	୧୨:୨୨	୪:୩୯	୪:୪୨
ପିତୁଳି	୭:୨୬	୭:୨୯	୧୨:୨୬	୧୨:୨୯	୪:୪୬	୪:୪୯
ଚିକାତଳ	୭:୩୩	୭:୩୬	୧୨:୩୩	୧୨:୩୬	୪:୫୩	୪:୫୬
ଚକାପଡା	୭:୩୯	୭:୪୨	୧୨:୩୯	୧୨:୪୨	୪:୫୯	୫:୦୨
ଗଡ଼ଦରା	୭:୪୪	୭:୪୬	୧୨:୪୪	୧୨:୪୬	୫:୦୪	୫:୦୬
ବେଗୁନିଆ	୭:୫୧	୭:୫୪	୧୨:୫୧	୧୨:୫୪	୫:୧୧	୫:୧୪
ବାମଡିହ	୮:୦୦	୮:୦୩	୧:୦୦	୧:୦୩	୫:୨୦	୫:୨୩
ବାଘମାରି	୮:୦୬	୮:୦୯	୧:୦୬	୧:୦୯	୫:୨୬	୫:୨୯
ସାରୁଆ	୮:୧୪	୮:୧୬	୧:୧୪	୧:୧୬	୫:୩୪	୫:୩୬
ପୁରୁସାହି	୮:୨୨	୮:୨୫	୧:୨୨	୧:୨୫	୫:୪୨	୫:୪୫
ଜାଗୁଲାଇପାଟଣା	୮:୨୮	୮:୩୧	୧:୨୮	୧:୩୧	୫:୪୮	୫:୫୧
ତରତୁଆ	୮:୩୩	୮:୩୬	୧:୩୩	୧:୩୬	୫:୫୩	୫:୫୬
ଖୋର୍ଦ୍ଧା	୮:୪୨	--	୧:୪୨	--	୬:୦୨	--

ଖୋର୍ଦ୍ଧା⇆ବୋଲଗଡ

	ଟ୍ରିପ୍-୧		ଟ୍ରିପ୍-୨		ଟ୍ରିପ୍-୩	
ବସ୍ଷ୍ଟପ୍	ଆଗମନ	ପ୍ରସ୍ଥାନ	ଆଗମନ	ପ୍ରସ୍ଥାନ	ଆଗମନ	ପ୍ରସ୍ଥାନ
ଖୋର୍ଦ୍ଧା	--	୯:୦୦	--	୨:୦୦	--	୬:୦୦
ତରତୁଆ	୯:୦୨	୯:୦୫	୨:୦୨	୨:୦୫	୬:୦୨	୬:୦୫
ଜାଗୁଲାଇପାଟଣା	୯:୧୧	୯:୧୪	୨:୧୧	୨:୧୪	୬:୧୧	୬:୧୪
ପୁରୁସାହି	୯:୧୭	୯:୨୦	୨:୧୭	୨:୨୦	୬:୧୭	୬:୨୦
ସାରୁଆ	୯:୨୫	୯:୨୮	୨:୨୫	୨:୨୮	୬:୨୫	୬:୨୮
ବାଘମାରି	୯:୩୩	୯:୩୬	୨:୩୩	୨:୩୬	୬:୩୩	୬:୩୬
ବାମଡିହ	୯:୩୯	୯:୪୨	୨:୩୯	୨:୪୨	୬:୩୯	୬:୪୨
ବେଗୁନିଆ	୯:୪୮	୯:୫୧	୨:୪୮	୨:୫୧	୬:୪୮	୬:୫୧
ଗଡ଼ଦରା	୯:୫୫	୯:୫୮	୨:୫୫	୨:୫୮	୬:୫୫	୬:୫୮
ଚକାପଡା	୧୦:୦୦	୧୦:୦୩	୩:୦୦	୩:୦୩	୭:୦୦	୭:୦୩
ଚିକାତଳ	୧୦:୦୬	୧୦:୦୯	୩:୦୬	୩:୦୯	୭:୦୬	୭:୦୯
ପିତୁଳି	୧୦:୧୩	୧୦:୧୬	୩:୧୩	୩:୧୬	୭:୧୩	୭:୧୬
ବିନୋଦପଡା	୧୦:୨୦	୧୦:୨୩	୩:୨୦	୩:୨୩	୭:୨୦	୭:୨୩
ଗୁଡାଭଙ୍ଗା	୧୦:୨୫	୧୦:୨୮	୩:୨୫	୩:୨୮	୭:୨୫	୭:୨୮
କପାସିଆ	୧୦:୩୨	୧୦:୩୫	୩:୩୨	୩:୩୫	୭:୩୨	୭:୩୫
ଗୁଡା	୧୦:୩୭	୧୦:୪୦	୩:୩୭	୩:୪୦	୭:୩୭	୭:୪୦
ବୋଲଗଡ଼	୧୦:୪୨	--	୩:୪୨	--	୭:୪୨	--

ବୋଲଗଡ଼ ବ୍ଲକର ବିସ୍ତୃତ ମାର୍ଗ ବିବରଣୀ

ବୋଲଗଡ଼⇆ଅସରଳଦଳ

	ଟ୍ରିପ୍-୧		ଟ୍ରିପ୍-୨		ଟ୍ରିପ୍-୩	
ବସ୍ଷ୍ଟପ୍	ଆଗମନ	ପ୍ରସ୍ଥାନ	ଆଗମନ	ପ୍ରସ୍ଥାନ	ଆଗମନ	ପ୍ରସ୍ଥାନ
ବୋଲଗଡ	--	୬:୦୦	--	୧୦:୧୦	--	୨:୨୦
ବୁଡାଛକ	୬:୦୨	୬:୦୩	୧୦:୧୨	୧୦:୧୩	୨:୨୨	୨:୨୩
କପାସିଆ	୬:୦୫:	୬:୦୬	୧୦:୧୫	୧୦:୧୬	୨:୨୫	୨:୨୬
ରାଜସୁନାଖଳା	୬:୧୦	୬:୧୨	୧୦:୨୦	୧୦:୨୨	୨:୩୦	୨:୩୨
ମା ଦକ୍ଷିଣକାଳୀ ମନ୍ଦିର	୬:୧୫	୬:୧୬	୧୦:୨୫	୧୦:୨୬	୨:୩୫	୨:୩୬
ପିତୁଳ୍ଲି	୬:୧୯	୬:୨୧	୧୦:୨୯	୧୦:୩୧	୨:୩୯	୨:୪୧
ସାନପଦର	୬:୨୫	୬:୨୬	୧୦:୩୫	୧୦:୩୬	୨:୪୫	୨:୪୬
କାମୁସାହି	୬:୩୨	୬:୩୪	୧୦:୪୨	୧୦:୪୪	୨:୫୨	୨:୫୪
ଦେଉଳି	୬:୩୬	୬:୩୯	୧୦:୪୬	୧୦:୪୯	୨:୫୬	୨:୫୯
ଟଙ୍କଧୂଆ	୬:୪୪	୬:୪୬	୧୦:୫୪	୧୦:୫୬	୩:୦୪	୩:୦୬
ଖାଣ୍ଡି (ଛତୁଆ ଛକ)	୬:୫୬	୬:୫୯	୧୧:୦୬	୧୧:୦୯	୩:୧୬	୩:୧୯
କାଦବ	୭:୦୫	୭:୦୬	୧୧:୧୫	୧୧:୧୬	୩:୨୫	୩:୨୬
ଚିକାତଳ	୭:୧୪	୭:୧୬	୧୧:୨୪	୧୧:୨୬	୩:୩୪	୩:୩୬
ପିତୁଳ୍ଲି	୭:୨୦	୭:୨୨	୧୧:୩୦	୧୧:୩୨	୩:୪୦	୩:୪୨
ଅସରଳଦଳ	୭:୨୯	--	୧୧:୩୯	--	୩:୪୯	--

ଅସରଳଦଳ⇆ବୋଲଗଡ଼

	ଟ୍ରିପ୍-୧		ଟ୍ରିପ୍-୨		ଟ୍ରିପ୍-୩	
ବସ୍ଷ୍ଟପ୍	ଆଗମନ	ପ୍ରସ୍ଥାନ	ଆଗମନ	ପ୍ରସ୍ଥାନ	ଆଗମନ	ପ୍ରସ୍ଥାନ
ଅସରଳଦଳ	--	୭:୪୦	--	୧୧:୫୦	--	୪:୦୦
ପିତୁଳ୍ଲି	୭:୪୭	୭:୪୯	୧୧:୫୭	୧୧:୫୯	୪:୦୭	୪:୦୯
ଚିକାତଳ	୭:୫୩	୭:୫୫	୧୨:୦୩	୧୨:୦୫	୪:୧୩	୪:୧୫
କାଦବ	୮:୦୨	୮:୦୪	୧୨:୧୨	୧୨:୧୪	୪:୨୨	୪:୨୪
ଖାଣ୍ଡି (ଛତୁଆ ଛକ)	୮:୧୦	୮:୧୨	୧୨:୨୦	୧୨:୨୨	୪:୩୦	୪:୩୨
ଟଙ୍କଧୂଆ	୮:୨୩	୮:୨୫	୧୨:୩୩	୧୨:୩୫	୪:୪୩	୪:୪୫
ଦେଉଳି	୮:୩୦	୮:୩୨	୧୨:୪୦	୧୨:୪୨	୪:୫୦	୪:୫୨
କାମୁସାହି	୮:୩୫	୮:୩୭	୧୨:୪୫	୧୨:୪୭	୪:୫୫	୪:୫୭
ସାନପଦର	୮:୪୨	୮:୪୪	୧୨:୫୨	୧୨:୫୪	୫:୦୨	୫:୦୪
ପିତୁଳ୍ଲି	୮:୪୮	୮:୫୦	୧୨:୫୮	୧:୦୦	୫:୦୮	୫:୧୦
ମା ଦକ୍ଷିଣକାଳୀ ମନ୍ଦିର	୮:୫୩	୮:୫୪	୧:୦୩	୧:୦୪	୫:୧୩	୫:୧୪
ରାଜସୁନାଖଳା	୮:୫୭	୮:୫୯	୧:୦୭	୧:୦୯	୫:୧୭	୫:୧୯
କପାସିଆ	୯:୦୩	୯:୦୪	୧:୧୩	୧:୧୪	୫:୨୩	୫:୨୪
ବୁଡାଛକ	୯:୦୬	୯:୦୭	୧:୧୬	୧:୧୭	୫:୨୬	୫:୨୭
ବୋଲଗଡ	୯:୦୯	--	୧:୧୯	--	୫:୨୯	--

ବୋଲଗଡ଼⇆ସାଗରଗାଁ

	ଟ୍ରିପ୍-୧		ଟ୍ରିପ୍-୨		ଟ୍ରିପ୍-୩	
ବସ୍ଷ୍ଟପ୍	ଆଗମନ	ପ୍ରସ୍ଥାନ	ଆଗମନ	ପ୍ରସ୍ଥାନ	ଆଗମନ	ପ୍ରସ୍ଥାନ
ବୋଲଗଡ	--	୬:୦୦	--	୧୦:୨୫	--	୨:୫୫
ବୁଡାଛକ	୬:୦୨	୬:୦୩	୧୦:୨୭	୧୦:୨୮	୨:୫୭	୨:୫୮
କପାସିଆ	୬:୦୫	୬:୦୬	୧୦:୩୦	୧୦:୩୧	୩:୦୦	୩:୦୧
ରାଜସୁନାଖଳା	୬:୦୯	୬:୧୧	୧୦:୩୪	୧୦:୩୬	୩:୦୪	୩:୦୬
କୁମାରିଛକ	୬:୧୪	୬:୧୬	୧୦:୩୯	୧୦:୪୧	୩:୦୯	୩:୧୧
ହାଟବସ୍ତୁ	୬:୧୯	୬:୨୦	୧୦:୪୪	୧୦:୪୫	୩:୧୪	୩:୧୫
ବାଙ୍କୋଇ	୬:୨୪	୬:୨୬	୧୦:୪୯	୧୦:୫୧	୩:୧୯	୩:୨୧
ବାରବାଟୀ	୬:୨୯	୬:୩୧	୧୦:୫୪	୧୦:୫୬	୩:୨୪	୩:୨୬
ଆରିକିଆ	୬:୩୭	୬:୩୯	୧୧:୦୨	୧୧:୦୪	୩:୩୨	୩:୩୪
କୋଟସିଙ୍ଗାଛକ	୬:୪୪	୬:୪୫	୧୧:୦୯	୧୧:୧୦	୩:୩୯	୩:୪୦
ମଣିବନ୍ଧ	୬:୫୩	୬:୫୫	୧୧:୧୮	୧୧:୨୦	୩:୪୮	୩:୫୦
ଗୌଡନୂଆଗାଁ	୬:୫୯	୭:୦୦	୧୧:୨୪	୧୧:୨୫	୩:୫୪	୩:୫୫
ଗେଡିଆପଲ୍ଲୀ	୭:୧୦	୭:୧୨	୧୧:୩୫	୧୧:୩୭	୪:୦୫	୪:୦୭
କଡାମାଳ	୭:୧୬	୭:୧୮	୧୧:୪୧	୧୧:୪୩	୪:୧୨	୪:୧୩
ଧଳାପଥର	୭:୩୦	୭:୩୨	୧୧:୫୫	୧୧:୫୭	୪:୨୫	୪:୨୭
ଶ୍ରୀରାମପୁର	୭:୩୪	୭:୩୬	୧୧:୫୯	୧୨:୦୧	୪:୨୯	୪:୩୧
ଖରାପାଲିଛକ	୭:୪୧	୭:୪୩	୧୨:୦୬	୧୨:୦୮	୪:୩୬	୪:୩୮
ବଳସିଂହ	୭:୪୮	୭:୫୦	୧୨:୧୩	୧୨:୧୫	୪:୪୩	୪:୪୫
ସାଗରଗାଁ	୭:୫୬	--	୧୨:୨୧	--	୪:୫୧	--

ସାଗରଗାଁ⇆ବୋଲଗଡ଼

	ଟ୍ରିପ୍-୧		ଟ୍ରିପ୍-୨		ଟ୍ରିପ୍-୩	
ବସ୍ଷ୍ଟପ୍	ଆଗମନ	ପ୍ରସ୍ଥାନ	ଆଗମନ	ପ୍ରସ୍ଥାନ	ଆଗମନ	ପ୍ରସ୍ଥାନ
ସାଗରଗାଁ	--	୮:୧୦	--	୧୨:୪୦	--	୫:୧୦
ବଳସିଂହ	୮:୧୬	୮:୧୮	୧୨:୪୬	୧୨:୪୮	୫:୧୬	୫:୧୮
ଖରାପାଲିଛକ	୮:୨୩	୮:୨୫	୧୨:୫୩	୧୨:୫୫	୫:୨୩	୫:୨୫
ଶ୍ରୀରାମପୁର	୮:୩୦	୮:୩୨	୧:୦୦	୧:୦୨	୫:୩୦	୫:୩୨
ଧଳାପଥର	୮:୩୪	୮:୩୬	୧:୦୪:	୧:୦୬	୫:୩୪	୫:୩୬
କଡାମାଳ	୮:୪୮	୮:୪୯	୧:୧୮	୧:୧୯	୫:୪୮	୫:୪୯
ଗେଡିଆପଲ୍ଲୀ	୮:୫୪	୮:୫୬	୧:୨୪	୧:୨୬	୫:୫୪	୫:୫୬
ଗୌଡନୂଆଗାଁ	୯:୦୬	୯:୦୭	୧:୩୬	୧:୩୭	୬:୦୬	୬:୦୭
ମଣିବନ୍ଧ	୯:୧୧	୯:୧୩	୧:୪୧	୧:୪୩	୬:୧୧	୬:୧୩
କୋଟସିଙ୍ଗାଛକ	୯:୨୧	୯:୨୨	୧:୫୧	୧:୫୨	୬:୨୧	୬:୨୨
ଆରିକିଆ	୯:୨୬	୯:୨୯	୧:୫୬	୧:୫୯	୬:୨୬	୬:୨୯
ବାରବାଟୀ	୯:୩୫	୯:୩୬	୨:୦୫	୨:୦୬	୬:୩୫	୬:୩୬
ବାଙ୍କୋଇ	୯:୪୦	୯:୪୨	୨:୧୦	୨:୧୨	୬:୪୦	୬:୪୨
ହାଟବସ୍ତୁ	୯:୪୬	୯:୪୭	୨:୧୬	୨:୧୭	୬:୪୬	୬:୪୭
କୁମାରିଛକ	୯:୫୦	୯:୫୨	୨:୨୦	୨:୨୨	୬:୫୦	୬:୫୨
ରାଜସୁନାଖଳା	୯:୫୫	୯:୫୬	୨:୨୫	୨:୨୬	୬:୫୫	୬:୫୬
କପାସିଆ	୧୦:୦୦	୧୦:୦୧	୨:୩୦	୨:୩୧	୭:୦୦	୭:୦୧
ବୁଡାଛକ	୧୦:୦୩	୧୦:୦୪	୨:୩୩	୨:୩୪	୭:୦୩	୭:୦୪
ବୋଲଗଡ	୧୦:୦୬	--	୨:୩୬	--	୭:୦୬	--

ବୋଲଗଡ଼⇆ଭୀମପଡା

	ଟ୍ରିପ୍-୧		ଟ୍ରିପ୍-୨		ଟ୍ରିପ୍-୩		ଟ୍ରିପ୍-୪		ଟ୍ରିପ୍-୫		ଟ୍ରିପ୍-୬	
ବସ୍ଷ୍ଟପ୍	ଆଗମନ	ପ୍ରସ୍ଥାନ	ଆଗମନ	ପ୍ରସ୍ଥାନ	ଆଗମନ	ପ୍ରସ୍ଥାନ	ଆଗମନ	ପ୍ରସ୍ଥାନ	ଆଗମନ	ପ୍ରସ୍ଥାନ	ଆଗମନ	ପ୍ରସ୍ଥାନ
ବୋଲଗଡ଼	--	୬:୦୦	--	୮:୧୫	--	୧୦:୨୫	--	୧୨:୩୫	--	୨:୪୫	--	୪:୫୫
ମଠଛକ	୬:୦୨	୬:୦୩	୮:୧୭	୮:୧୮	୧୦:୨୭	୧୦:୨୮	୧୨:୩୭	୧୨:୩୮	୨:୪୭	୨:୪୮	୪:୫୭	୪:୫୮
ଖଣ୍ଡୁଡିଆ	୬:୦୮	୬:୧୦	୮:୨୩	୮:୨୫	୧୦:୩୩	୧୦:୩୫	୧୨:୪୩	୧୨:୪୫	୨:୫୩	୨:୫୫	୫:୦୩	୫:୦୫
ସାମପୁର	୬:୧୪	୬:୧୬	୮:୨୯	୮:୩୧	୧୦:୩୯	୧୦:୪୧	୧୨:୪୯	୧୨:୫୧	୨:୫୯	୩:୦୧	୫:୦୯	୫:୧୧
ଫିରିଙ୍ଗିପାଟଣା	୬:୨୨	୬:୨୪	୮:୩୭	୮:୩୯	୧୦:୪୭	୧୦:୪୯	୧୨:୫୭	୧୨:୫୯	୩:୦୭	୩:୦୯	୫:୧୭	୫:୧୯
ଜଗଙ୍ଗା	୬:୨୭	୬:୨୯	୮:୪୨	୮:୪୪	୧୦:୫୨	୧୦:୫୪	୧:୦୨	୧:୦୪	୩:୧୨	୩:୧୪	୫:୨୨	୫:୨୪
ମାଳିସାହି	୬:୩୩	୬:୩୫	୮:୪୮	୮:୫୦	୧୦:୫୮	୧୧:୦୦	୧:୦୮	୧:୧୦	୩:୧୮	୩:୨୦	୫:୨୮	୫:୩୦
ମାଣିକଗୋଡା	୬:୩୯	୬:୪୧	୮:୫୪	୮:୫୬	୧୧:୦୪	୧୧:୦୬	୧:୧୪	୧:୧୬	୩:୨୪	୩:୨୬	୫:୩୪	୫:୩୬
ବିକିପୁରଛକ	୬:୪୬	୬:୪୮	୯:୦୧	୯:୦୩	୧୧:୧୧	୧୧:୧୩	୧:୨୧	୧:୨୩	୩:୩୧	୩:୩୩	୫:୪୧	୫:୪୩
ଦିଗିରି	୬:୪୯	୬:୫୧	୯:୦୪	୯:୦୬	୧୧:୧୪	୧୧:୧୬	୧:୨୪	୧:୨୬	୩:୩୪	୩:୩୬	୫:୪୪	୫:୪୬
ଭୀମପଡା	୬:୫୨	--	୯:୦୭	--	୧୧:୧୭	--	୧:୨୭	--	୩:୩୭	--	୫:୪୭	--

ଭୀମପଡା⇆ବୋଲଗଡ଼

	ଟ୍ରିପ୍-୧		ଟ୍ରିପ୍-୨		ଟ୍ରିପ୍-୩		ଟ୍ରିପ୍-୪		ଟ୍ରିପ୍-୫		ଟ୍ରିପ୍-୬	
ବସ୍ଷ୍ଟପ୍	ଆଗମନ	ପ୍ରସ୍ଥାନ	ଆଗମନ	ପ୍ରସ୍ଥାନ	ଆଗମନ	ପ୍ରସ୍ଥାନ	ଆଗମନ	ପ୍ରସ୍ଥାନ	ଆଗମନ	ପ୍ରସ୍ଥାନ	ଆଗମନ	ପ୍ରସ୍ଥାନ
ଭୀମପଡା	--	୭:୦୫	--	୯:୧୫	--	୧୧:୨୫	--	୧:୩୫	--	୩:୪୫	--	୫:୫୫
ଦିଗିରି	୭:୦୬	୭:୦୮	୯:୧୬	୯:୧୮	୧୧:୨୬	୧୧:୨୮	୧:୩୬	୧:୩୮	୩:୪୬	୩:୪୮	୫:୫୬	୫:୫୮
ବିକିପୁରଛକ	୭:୦୯	୭:୧୧	୯:୧୯	୯:୨୧	୧୧:୨୯	୧୧:୩୧	୧:୩୯	୧:୪୧	୩:୪୯	୩:୫୧	୫:୫୯	୬:୦୧
ମାଣିକଗୋଡା	୭:୧୬	୭:୧୮	୯:୨୬	୯:୨୮	୧୧:୩୬	୧୧:୩୮	୧:୪୬	୧:୪୮	୩:୫୬	୩:୫୮	୬:୦୬	୬:୦୮
ମାଳିସାହି	୭:୨୨	୭:୨୪	୯:୩୨	୯:୩୪	୧୧:୪୨	୧୧:୪୪	୧:୫୨	୧:୫୪	୪:୦୨	୪:୦୪	୬:୧୨	୬:୧୪
ଜଗଙ୍ଗା	୭:୨୮	୭:୩୦	୯:୩୮	୯:୪୦	୧୧:୪୮	୧୧:୫୦	୧:୫୮	୨:୦୦	୪:୦୮	୪:୧୦	୬:୧୮	୬:୨୦
ଫିରିଙ୍ଗିପାଟଣା	୭:୩୩	୭:୩୫	୯:୪୩	୯:୪୫	୧୧:୫୩	୧୧:୫୫	୨:୦୩	୨:୦୫	୪:୧୩	୪:୧୫	୬:୨୩	୬:୨୫
ସାମପୁର	୭:୪୧	୭:୪୩	୯:୫୧	୯:୫୩	୧୨:୦୧	୧୨:୦୩	୨:୧୧	୨:୧୩	୪:୨୧	୪:୨୩	୬:୩୧	୬:୩୩
ଖଣ୍ଡୁଡିଆ	୭:୪୭	୭:୪୯	୯:୫୭	୯:୫୯	୧୨:୦୭	୧୨:୦୯	୨:୧୭	୨:୧୯	୪:୨୭	୪:୨୯	୬:୩୭	୬:୩୯
ମଠଛକ	୭:୫୪	୭:୫୫	୧୦:୦୪	୧୦:୦୫	୧୨:୧୪	୧୨:୧୫	୨:୨୪	୨:୨୫	୪:୩୪	୪:୩୫	୬:୪୪	୬:୪୫
ବୋଲଗଡ଼	୭:୫୭	--	୧୦:୦୭	--	୧୨:୧୭	--	୨:୨୭	--	୪:୩୭	--	୬:୪୭	--

ଅଧିକ ବିବରଣୀ ପାଇଁ ଲଗ୍ ଅନ୍ କରନ୍ତୁ:- http://www.osrtc.in/notificationsAndCirculars.html

ଆମ ଓଡ଼ିଶା ନବୀନ ଓଡ଼ିଶା

ସକାଳ THE SAKALA

LAXMI
ଘରେ ଘରେ ଲକ୍ଷ୍ମୀ

ଚିଲିକା ବ୍ଲକ

ଚିଲିକା⇆ଖୋର୍ଦ୍ଧା

	ଟ୍ରିପ୍-୧		ଟ୍ରିପ୍-୨	
ବସ୍‌ଷ୍ଟପ୍	ଆଗମନ	ପ୍ରସ୍ଥାନ	ଆଗମନ	ପ୍ରସ୍ଥାନ
ଚିଲିକା	--	୭:୦୦	--	୨:୦୦
ନାଚୁଣି	୭:୩୨	୭:୩୫	୨:୩୨	୨:୩୫
କୁହୁଡ଼ି	୭:୩୮	୭:୪୧	୨:୩୮	୨:୪୧
ଚଣ୍ଡେଶ୍ୱର	୭:୪୮	୭:୫୧	୨:୪୮	୨:୫୧
ଟାଙ୍ଗି	୭:୫୮	୮:୦୧	୨:୫୮	୩:୦୧
ଚନ୍ଦନପୁର	୮:୦୪	୮:୦୬	୩:୦୪	୩:୦୬
ଚମ୍ପାଗଡ଼	୮:୧୩	୮:୧୬	୩:୧୩	୩:୧୬
ଉଗ୍ରତାରା ଛକ	୮:୨୧	୮:୨୪	୩:୨୧	୩:୨୪
ବଡ଼ପୋଖରିଆ	୮:୨୬	୮:୩୦	୩:୨୬	୩:୩୦
ରାମେଶ୍ୱର	୮:୩୪	୮:୩୮	୩:୩୪	୩:୩୮
ଜଙ୍କିଆ	୮:୪୨	୮:୪୪	୩:୪୨	୩:୪୪
ଗୋଡିପଡା	୮:୪୬	୮:୪୯	୩:୪୬	୩:୪୯
ମଳିପଡା	୮:୫୫	୮:୫୮	୩:୫୫	୩:୫୮
ତାପଙ୍ଗ	୯:୦୨	୯:୦୫	୪:୦୨	୪:୦୫
କୁରାଡମଲ	୯:୧୧	୯:୧୪	୪:୧୧	୪:୧୪
ଦକେଇପୁଟ	୯:୧୮	୯:୨୧	୪:୧୮	୪:୨୧
ତୋଟାପଡା	୯:୨୫	୯:୨୮	୪:୨୫	୪:୨୮
ଖୋର୍ଦ୍ଧା	୯:୩୩	--	୪:୩୩	--

ଖୋର୍ଦ୍ଧା⇆ଚିଲିକା

	ଟ୍ରିପ୍-୧		ଟ୍ରିପ୍-୨	
ବସ୍‌ଷ୍ଟପ୍	ଆଗମନ	ପ୍ରସ୍ଥାନ	ଆଗମନ	ପ୍ରସ୍ଥାନ
ଖୋର୍ଦ୍ଧା	--	୧୦:୦୦	--	୪:୫୦
ତୋଟାପଡା	୧୦:୦୪	୧୦:୦୮	୪:୫୪	୪:୫୮
ଦକେଇପୁଟ	୧୦:୧୨	୧୦:୧୫	୫:୦୨	୫:୦୫
କୁରାଡମଲ	୧୦:୧୯	୧୦:୨୨	୫:୦୯	୫:୧୨
ତାପଙ୍ଗ	୧୦:୨୮	୧୦:୩୧	୫:୧୮	୫:୨୧
ମଳିପଡା	୧୦:୩୫	୧୦:୩୮	୫:୨୫	୫:୨୮
ଗୋଡିପଡା	୧୦:୪୪	୧୦:୪୬	୫:୩୪	୫:୩୬
ଜଙ୍କିଆ	୧୦:୪୮	୧୦:୫୧	୫:୩୮	୫:୪୧
ରାମେଶ୍ୱର	୧୦:୫୫	୧୦:୫୮	୫:୪୫	୫:୪୮
ବଡ଼ପୋଖରିଆ	୧୧:୦୩	୧୧:୦୬	୫:୫୩	୫:୫୬
ଉଗ୍ରତାରା ଛକ	୧୧:୦୯	୧୧:୧୨	୫:୫୯	୬:୦୨
ଚମ୍ପାଗଡ଼	୧୧:୧୬	୧୧:୨୦	୬:୦୬	୬:୧୦
ଚନ୍ଦନପୁର	୧୧:୨୬	୧୧:୨୯	୬:୧୬	୬:୧୯
ଟାଙ୍ଗି	୧୧:୩୨	୧୧:୩୫	୬:୨୨	୬:୨୫
ଚଣ୍ଡେଶ୍ୱର	୧୧:୪୨	୧୧:୪୫	୬:୩୨	୬:୩୫
କୁହୁଡ଼ି	୧୧:୫୨	୧୧:୫୫	୬:୪୨	୬:୪୫
ନାଚୁଣି	୧୧:୫୮	୧୨:୦୧	୬:୪୮	୬:୫୧
ଚିଲିକା	୧୨:୩୩	--	୭:୨୩	--

ଚିଲିକା ବ୍ଲକର ବିସ୍ତୃତ ମାର୍ଗ ବିବରଣୀ

ଗଙ୍ଗାଧରପୁର ବ୍ଲକ କାର୍ଯ୍ୟାଳୟ (ରାଉଣ୍ଡଟ୍ରିପ୍)

	ଟ୍ରିପ୍-୧		ଟ୍ରିପ୍-୨		ଟ୍ରିପ୍-୩		ଟ୍ରିପ୍-୪		ଟ୍ରିପ୍-୫		ଟ୍ରିପ୍-୬		ଟ୍ରିପ୍-୭		ଟ୍ରିପ୍-୮		ଟ୍ରିପ୍-୯		ଟ୍ରିପ୍-୧୦	
ବସ୍‌ଷ୍ଟପ୍	ଆଗମନ	ପ୍ରସ୍ଥାନ	ଆଗମନ	ପ୍ରସ୍ଥାନ	ଆଗମନ	ପ୍ରସ୍ଥାନ	ଆଗମନ	ପ୍ରସ୍ଥାନ	ଆଗମନ	ପ୍ରସ୍ଥାନ	ଆଗମନ	ପ୍ରସ୍ଥାନ	ଆଗମନ	ପ୍ରସ୍ଥାନ	ଆଗମନ	ପ୍ରସ୍ଥାନ	ଆଗମନ	ପ୍ରସ୍ଥାନ	ଆଗମନ	ପ୍ରସ୍ଥାନ
ଗଙ୍ଗାଧରପୁର ବ୍ଲକ ଅଫିସ	--	୬:୦୦	--	୭:୧୫	--	୮:୩୫	--	୯:୫୫	--	୧୧:୧୫	--	୧୨:୩୫	--	୧:୫୫	--	୩:୧୫	--	୪:୩୫	--	୫:୫୫
[illegible] ଶାସନ	୬:୦୩	୬:୦୫	୭:୧୮	୭:୨୦	୮:୩୮	୮:୪୦	୯:୫୮	୧୦:୦୦	୧୧:୧୮	୧୧:୨୦	୧୨:୩୮	୧୨:୪୦	୧:୫୮	୨:୦୦	୩:୧୮	୩:୨୦	୪:୩୮	୪:୪୦	୫:୫୮	୬:୦୦
ବଡ଼ [illegible]	୬:୦୮	୬:୧୦	୭:୨୩	୭:୨୫	୮:୪୩	୮:୪୫	୧୦:୦୩	୧୦:୦୫	୧୧:୨୩	୧୧:୨୫	୧୨:୪୩	୧୨:୪୫	୨:୦୩	୨:୦୫	୩:୨୩	୩:୨୫	୪:୪୩	୪:୪୫	୬:୦୩	୬:୦୫
ସାନ [illegible]	୬:୧୨	୬:୧୪	୭:୨୭	୭:୨୯	୮:୪୭	୮:୪୯	୧୦:୦୭	୧୦:୦୯	୧୧:୨୭	୧୧:୨୯	୧୨:୪୭	୧୨:୪୯	୨:୦୭	୨:୦୯	୩:୨୭	୩:୨୯	୪:୪୭	୪:୪୯	୬:୦୭	୬:୦୯
[illegible]	୬:୨୦	୬:୨୫	୭:୩୫	୭:୪୦	୮:୫୫	୯:୦୦	୧୦:୧୫	୧୦:୨୦	୧୧:୩୫	୧୧:୪୦	୧୨:୫୫	୧:୦୦	୨:୧୫	୨:୨୦	୩:୩୫	୩:୪୦	୪:୫୫	୫:୦୦	୬:୧୫	୬:୨୦
ସାନ [illegible]	୬:୨୭	୬:୨୮	୭:୪୧	୭:୪୩	୯:୦୧	୯:୦୩	୧୦:୨୧	୧୦:୨୩	୧୧:୪୧	୧୧:୪୩	୧:୦୧	୧:୦୩	୨:୨୧	୨:୨୩	୩:୪୧	୩:୪୩	୫:୦୧	୫:୦୩	୬:୨୧	୬:୨୩
ବଡ଼ [illegible]	୬:୩୧	୬:୩୩	୭:୪୬	୭:୪୮	୯:୦୬	୯:୦୮	୧୦:୨୬	୧୦:୨୮	୧୧:୪୬	୧୧:୪୮	୧:୦୬	୧:୦୮	୨:୨୬	୨:୨୮	୩:୪୬	୩:୪୮	୫:୦୬	୫:୦୮	୬:୨୬	୬:୨୮
[illegible] ଶାସନ	୬:୩୬	୬:୩୮	୭:୫୧	୭:୫୩	୯:୧୧	୯:୧୩	୧୦:୩୧	୧୦:୩୩	୧୧:୫୧	୧୧:୫୩	୧:୧୧	୧:୧୩	୨:୩୧	୨:୩୩	୩:୫୧	୩:୫୩	୫:୧୧	୫:୧୩	୬:୩୧	୬:୩୩
ଗଙ୍ଗାଧରପୁର ବ୍ଲକ ଅଫିସ	୬:୪୧	୬:୪୬	୭:୫୬	୮:୦୧	୯:୧୬	୯:୨୧	୧୦:୩୬	୧୦:୪୧	୧୧:୫୬	୧୨:୦୧	୧:୧୬	୧:୨୧	୨:୩୬	୨:୪୧	୩:୫୬	୪:୦୧	୫:୧୬	୫:୨୧	୬:୩୬	୬:୪୧
[illegible] ପଞ୍ଚାୟତ ଅଫିସ	୬:୫୦	୬:୫୨	୮:୦୫	୮:୦୭	୯:୨୫	୯:୨୭	୧୦:୪୫	୧୦:୪୭	୧୨:୦୫	୧୨:୦୭	୧:୨୫	୧:୨୭	୨:୪୫	୨:୪୭	୪:୦୫	୪:୦୭	୫:୨୫	୫:୨୭	୬:୪୫	୬:୪୭
ଗଙ୍ଗାଧରପୁର ବ୍ଲକ ଅଫିସ	୬:୫୬	--	୮:୧୧	--	୯:୩୧	--	୧୦:୫୧	--	୧୨:୧୧	--	୧:୩୧	--	୨:୫୧	--	୪:୧୧	--	୫:୩୧	--	୬:୫୧	--

ଗଙ୍ଗାଧରପୁର ବ୍ଲକ ଅଫିସ⇆ଚଣ୍ଡେଶ୍ୱର

	ଟ୍ରିପ୍-୧		ଟ୍ରିପ୍-୨		ଟ୍ରିପ୍-୩	
ବସ୍‌ଷ୍ଟପ୍	ଆଗମନ	ପ୍ରସ୍ଥାନ	ଆଗମନ	ପ୍ରସ୍ଥାନ	ଆଗମନ	ପ୍ରସ୍ଥାନ
ଗଙ୍ଗାଧରପୁର ବ୍ଲକ ଅଫିସ	--	୬:୦୦	--	୧୦:୩୦	--	୩:୦୦
ହରିପୁର	୬:୧୨	୬:୧୪	୧୦:୪୨	୧୦:୪୪	୩:୧୨	୩:୧୪
ବେଗୁନିଆ	୬:୨୧	୬:୨୩	୧୦:୫୧	୧୦:୫୩	୩:୨୧	୩:୨୩
ହାଟବରଡିହ	୬:୩୦	୬:୩୨	୧୧:୦୦	୧୧:୦୨	୩:୩୦	୩:୩୨
ଚକଡ଼ିପୁର	୬:୩୯	୬:୪୧	୧୧:୦୯	୧୧:୧୧	୩:୩୯	୩:୪୧
କୁହୁଡ଼ି	୬:୪୫	୬:୪୬	୧୧:୧୫	୧୧:୧୬	୩:୪୫	୩:୪୬
ସୋରନ ପଞ୍ଚାୟତ କାର୍ଯ୍ୟାଳୟ	୭:୦୨	୭:୦୪	୧୧:୩୨	୧୧:୩୪	୪:୦୨	୪:୦୪
ହନୁମତ	୭:୧୨	୭:୧୪	୧୧:୪୨	୧୧:୪୪	୪:୧୨	୪:୧୪
ବାଉଁଶମୂଳ ଛକ (ପୁତନା ବସ୍ଷ୍ଟାଣ୍ଡ)	୭:୧୮	୭:୨୦	୧୧:୪୮	୧୧:୫୦	୪:୧୮	୪:୨୦
ଜରିପଡ଼ା ହାଇସ୍କୁଲ	୭:୨୫	୭:୨୬:	୧୧:୫୫	୧୧:୫୬	୪:୨୫	୪:୨୬
ଅନଳଡିହ ଏବଂ ଫୁଲଗୋରଡ଼	୭:୩୧	୭:୩୩	୧୨:୦୧	୧୨:୦୩	୪:୩୧	୪:୩୩
ଟାଙ୍ଗି	୭:୫୨	୭:୫୩	୧୨:୨୨	୧୨:୨୩	୪:୫୨	୪:୫୩
ଚଣ୍ଡେଶ୍ୱର	୮:୦୦	--	୧୨:୩୦	--	୫:୦୦	--

ଚଣ୍ଡେଶ୍ୱର⇆ଗଙ୍ଗାଧରପୁର ବ୍ଲକ ଅଫିସ

	ଟ୍ରିପ୍-୧		ଟ୍ରିପ୍-୨		ଟ୍ରିପ୍-୩	
ବସ୍‌ଷ୍ଟପ୍	ଆଗମନ	ପ୍ରସ୍ଥାନ	ଆଗମନ	ପ୍ରସ୍ଥାନ	ଆଗମନ	ପ୍ରସ୍ଥାନ
ଚଣ୍ଡେଶ୍ୱର	--	୮:୧୫	--	୧୨:୪୫	--	୫:୧୫
ଟାଙ୍ଗି	୮:୨୨	୮:୨୩	୧୨:୫୨	୧୨:୫୩	୫:୨୨	୫:୨୩
ଅନଳଡିହ ଏବଂ ଫୁଲଗୋରଡ଼	୮:୪୨	୮:୪୪	୧:୧୨	୧:୧୪	୫:୪୨	୫:୪୪
ଜରିପଡ଼ା ହାଇସ୍କୁଲ	୮:୪୮	୮:୫୦	୧:୧୮	୧:୨୦	୫:୪୮	୫:୫୦
ବାଉଁଶମୂଳ ଛକ (ପୁତନା ବସ୍ଷ୍ଟାଣ୍ଡ)	୮:୫୫	୮:୫୭	୧:୨୫	୧:୨୭	୫:୫୫	୫:୫୭
ହନୁମତ	୯:୦୧	୯:୦୩	୧:୩୧	୧:୩୩	୬:୦୧	୬:୦୩
ସୋରନ ପଞ୍ଚାୟତ କାର୍ଯ୍ୟାଳୟ	୯:୧୧	୯:୧୩	୧:୪୧	୧:୪୩	୬:୧୧	୬:୧୩
କୁହୁଡ଼ି	୯:୨୯	୯:୩୦	୧:୫୯	୨:୦୦	୬:୨୯	୬:୩୦
ଚକଡ଼ିପୁର	୯:୩୪	୯:୩୬	୨:୦୪	୨:୦୬	୬:୩୪	୬:୩୬
ହାଟବରଡିହ	୯:୪୩	୯:୪୫	୨:୧୩	୨:୧୫	୬:୪୩	୬:୪୫
ବେଗୁନିଆ	୯:୫୨	୯:୫୪	୨:୨୨	୨:୨୪	୬:୫୨	୬:୫୪
ହରିପୁର	୧୦:୦୧	୧୦:୦୩	୨:୩୧	୨:୩୩	୭:୦୧	୭:୦୩
ଗଙ୍ଗାଧରପୁର ବ୍ଲକ ଅଫିସ	୧୦:୧୫	--	୨:୪୫	--	୭:୧୫	--

ଗଙ୍ଗାଧରପୁର ବ୍ଲକ ଅଫିସ⇆ଚସଙ୍ଗର

	ଟ୍ରିପ୍-୧		ଟ୍ରିପ୍-୨		ଟ୍ରିପ୍-୩	
ବସ୍‌ଷ୍ଟପ୍	ଆଗମନ	ପ୍ରସ୍ଥାନ	ଆଗମନ	ପ୍ରସ୍ଥାନ	ଆଗମନ	ପ୍ରସ୍ଥାନ
ଗଙ୍ଗାଧରପୁର ବ୍ଲକ ଅଫିସ	--	୬:୦୦	--	୧୦:୨୦	--	୨:୪୦
ବୁଢ଼ାଗଲା	୬:୦୮	୬:୧୦	୧୦:୨୮	୧୦:୩୦	୨:୪୮	୨:୫୦
ଦାଉପୁର ଛକ/ପଥରକଟା	୬:୧୩	୬:୧୫	୧୦:୩୩	୧୦:୩୫	୨:୫୩	୨:୫୫
ହଦରଡି	୬:୨୧	୬:୨୩	୧୦:୪୧	୧୦:୪୩	୩:୦୧	୩:୦୩
ସାରକାଟି	୬:୨୬	୬:୨୮	୧୦:୪୬	୧୦:୪୮	୩:୦୬	୩:୦୮
ସୋଲରି	୬:୩୧	୬:୩୩	୧୦:୫୧	୧୦:୫୩	୩:୧୧	୩:୧୩
ଅଙ୍କୁଳ କଲେଜ ଛକ	୬:୩୪	୬:୩୬	୧୦:୫୪	୧୦:୫୬	୩:୧୪	୩:୧୬
ଅଙ୍କୁଳବଟି ମାର୍କେଟ	୬:୩୯	୬:୪୧	୧୦:୫୯	୧୧:୦୧	୩:୧୯	୩:୨୧
କିମିରପଡ଼ା	୬:୪୬	୬:୪୮	୧୧:୦୬	୧୧:୦୮	୩:୨୬	୩:୨୮
ବିଙ୍ଗେଶ୍ୱର ପଞ୍ଚାୟତ ଅଫିସ	୬:୫୩	୬:୫୫	୧୧:୧୩	୧୧:୧୫	୩:୩୩	୩:୩୫
ବାଲୁଗାଁ	୬:୫୯	୭:୦୧	୧୧:୧୯	୧୧:୨୧	୩:୩୯	୩:୪୧
ଭଞ୍ଜପୁର	୭:୦୬	୭:୦୮	୧୧:୨୬	୧୧:୨୮	୩:୪୬	୩:୪୮
ଛେଡ଼ାପଦର	୭:୧୦	୭:୧୨	୧୧:୩୦	୧୧:୩୨	୩:୫୦	୩:୫୨
ବଡ଼ଗୁଡ଼ ମାର୍କେଟ	୭:୧୫	୭:୧୭	୧୧:୩୫	୧୧:୩୭	୩:୫୫	୩:୫୭
ନୂଆଗଡ଼ ଛକ	୭:୨୪	୭:୨୬	୧୧:୪୪	୧୧:୪୬	୪:୦୪	୪:୦୬
କୋଲିଆସାହି	୭:୩୨	୭:୩୪	୧୧:୫୨	୧୧:୫୪	୪:୧୨	୪:୧୪
ନିମେଲମଣ୍ଡିଆ ଏବଂ ହଟାବାରି	୭:୩୬	୭:୩୯	୧୧:୫୬	୧୧:୫୯	୪:୧୬	୪:୧୯
ଚସଙ୍ଗର	୭:୪୨	--	୧୨:୦୨	--	୪:୨୨	--

ଚସଙ୍ଗର⇆ଗଙ୍ଗାଧରପୁର ବ୍ଲକ ଅଫିସ

	ଟ୍ରିପ୍-୧		ଟ୍ରିପ୍-୨		ଟ୍ରିପ୍-୩	
ବସ୍‌ଷ୍ଟପ୍	ଆଗମନ	ପ୍ରସ୍ଥାନ	ଆଗମନ	ପ୍ରସ୍ଥାନ	ଆଗମନ	ପ୍ରସ୍ଥାନ
ଚସଙ୍ଗର	--	୮:୦୦	--	୧୨:୨୦	--	୪:୪୦
ନିମେଲମଣ୍ଡିଆ ଏବଂ ହଟାବାରି	୮:୦୩	୮:୦୪	୧୨:୨୩	୧୨:୨୪	୪:୪୩	୪:୪୪
କୋଲିଆସାହି	୮:୦୮	୮:୧୦	୧୨:୨୮	୧୨:୩୦	୪:୪୮	୪:୫୦
ନୂଆଗଡ଼ ଛକ	୮:୧୬	୮:୧୮	୧୨:୩୬	୧୨:୩୮	୪:୫୬	୪:୫୮
ବଡ଼ଗୁଡ଼ ମାର୍କେଟ	୮:୨୪	୮:୨୬	୧୨:୪୪	୧୨:୪୬	୫:୦୪	୫:୦୬
ଛେଡ଼ାପଦର	୮:୩୦	୮:୩୨	୧୨:୫୦	୧୨:୫୨	୫:୧୦	୫:୧୨
ଭଞ୍ଜପୁର	୮:୩୪	୮:୩୬	୧୨:୫୪	୧୨:୫୬	୫:୧୪	୫:୧୬
ବାଲୁଗାଁ	୮:୪୧	୮:୪୩	୧:୦୧	୧:୦୩	୫:୨୧	୫:୨୩
ବିଙ୍ଗେଶ୍ୱର ପଞ୍ଚାୟତ ଅଫିସ	୮:୪୭	୮:୪୯	୧:୦୭	୧:୦୯	୫:୨୭	୫:୨୯
କିମିରପଡ଼ା	୮:୫୪	୮:୫୬	୧:୧୪	୧:୧୬	୫:୩୪	୫:୩୬
ଅଙ୍କୁଳବଟି ମାର୍କେଟ	୯:୦୧	୯:୦୩	୧:୨୧	୧:୨୩	୫:୪୧	୫:୪୩
ଅଙ୍କୁଳ କଲେଜ ଛକ	୯:୦୪	୯:୦୬	୧:୨୪	୧:୨୬	୫:୪୪	୫:୪୬
ସୋଲରି	୯:୦୯	୯:୧୧	୧:୨୯	୧:୩୧	୫:୪୯	୫:୫୧
ସାରକାଟି	୯:୧୪	୯:୧୬	୧:୩୪	୧:୩୬	୫:୫୪	୫:୫୬
ହଦରଡି	୯:୧୯	୯:୨୧	୧:୩୯	୧:୪୧	୫:୫୯	୬:୦୧
ଦାଉପୁର ଛକ/ପଥରକଟା	୯:୨୬	୯:୨୯	୧:୪୬	୧:୪୯	୬:୦୬	୬:୦୯
ବୁଢ଼ାଗଲା	୯:୩୨	୯:୩୪	୧:୫୨	୧:୫୪	୬:୧୨	୬:୧୪
ଗଙ୍ଗାଧରପୁର ବ୍ଲକ ଅଫିସ	୯:୪୨	--	୨:୦୨	--	୬:୨୨	--

ଟାଙ୍ଗୀ ବ୍ଲକ

ଟାଙ୍ଗି⇆ଖୋର୍ଦ୍ଧା

	ଟ୍ରିପ୍-୧		ଟ୍ରିପ୍-୨		ଟ୍ରିପ୍-୩	
ବସ୍‌ଷ୍ଟପ୍	ଆଗମନ	ପ୍ରସ୍ଥାନ	ଆଗମନ	ପ୍ରସ୍ଥାନ	ଆଗମନ	ପ୍ରସ୍ଥାନ
ଟାଙ୍ଗି	--	୭:୦୦	--	୧୨:୦୦	--	୪:୦୦
ଚନ୍ଦନପୁର	୭:୦୩	୭:୦୬	୧୨:୦୩	୧୨:୦୬	୪:୦୩	୪:୦୬
ଚମ୍ପାଗଡ	୭:୧୨	୭:୧୫	୧୨:୧୨	୧୨:୧୫	୪:୧୨	୪:୧୫
ଉଗ୍ରତରା ଛକ	୭:୨୦	୭:୨୩	୧୨:୨୦	୧୨:୨୩	୪:୨୦	୪:୨୩
ବଡ଼ପୋଖରିଆ	୭:୨୬	୭:୨୯	୧୨:୨୬	୧୨:୨୯	୪:୨୬	୪:୨୯
ରାମେଶ୍ୱର	୭:୩୪	୭:୩୭	୧୨:୩୪	୧୨:୩୭	୪:୩୪	୪:୩୭
ଜଙ୍କିଆ	୭:୪୧	୭:୪୪	୧୨:୪୧	୧୨:୪୪	୪:୪୧	୪:୪୪
ଗୋଡିପଡା	୭:୪୫	୭:୪୮	୧୨:୪୫	୧୨:୪୮	୪:୪୫	୪:୪୮
ମଳିପଡା	୭:୫୪	୭:୫୭	୧୨:୫୪	୧୨:୫୭	୪:୫୪	୪:୫୭
ତାପଙ୍ଗ	୮:୦୧	୮:୦୪	୧:୦୧	୧:୦୪	୫:୦୧	୫:୦୪
କୁରାଡମଲ	୮:୧୦	୮:୧୩	୧:୧୦	୧:୧୩	୫:୧୦	୫:୧୩
ଦକେଇପୁଟ	୮:୧୭	୮:୨୦	୧:୧୭	୧:୨୦	୫:୧୭	୫:୨୦
ତୋଟାପଡା	୮:୨୪	୮:୨୭	୧:୨୪	୧:୨୭	୫:୨୪	୫:୨୭
ଖୋର୍ଦ୍ଧା	୮:୩୨	--	୧:୩୨	--	୫:୩୨	--

ଖୋର୍ଦ୍ଧା⇆ଟାଙ୍ଗି

	ଟ୍ରିପ୍-୧		ଟ୍ରିପ୍-୨		ଟ୍ରିପ୍-୩	
ବସ୍‌ଷ୍ଟପ୍	ଆଗମନ	ପ୍ରସ୍ଥାନ	ଆଗମନ	ପ୍ରସ୍ଥାନ	ଆଗମନ	ପ୍ରସ୍ଥାନ
ଖୋର୍ଦ୍ଧା	--	୯:୦୦	--	୧:୫୦	--	୬:୦୦
ତୋଟାପଡା	୯:୦୫	୯:୦୮	୧:୫୫	୧:୫୮	୬:୦୫	୬:୦୮
ଦକେଇପୁଟ	୯:୧୨	୯:୧୫	୨:୦୨	୨:୦୫	୬:୧୨	୬:୧୫
କୁରାଡମଲ	୯:୧୯	୯:୨୨	୨:୦୯	୨:୧୨	୬:୧୯	୬:୨୨
ତାପଙ୍ଗ	୯:୨୮	୯:୩୧	୨:୧୮	୨:୨୧	୬:୨୮	୬:୩୧
ମଳିପଡା	୯:୩୫	୯:୩୮	୨:୨୫	୨:୨୮	୬:୩୫	୬:୩୮
ଗୋଡିପଡା	୯:୪୪	୯:୪୬	୨:୩୪	୨:୩୬	୬:୪୪	୬:୪୬
ଜଙ୍କିଆ	୯:୪୮	୯:୫୧	୨:୩୮	୨:୪୧	୬:୪୮	୬:୫୧
ରାମେଶ୍ୱର	୯:୫୫	୯:୫୮	୨:୪୫	୨:୪୮	୬:୫୫	୬:୫୮
ବଡ଼ପୋଖରିଆ	୧୦:୦୩	୧୦:୦୬	୨:୫୩	୨:୫୬	୭:୦୩	୭:୦୬
ଉଗ୍ରତାରା ଛକ	୧୦:୦୯	୧୦:୧୨	୨:୫୯	୩:୦୨	୭:୦୯	୭:୧୨
ଚମ୍ପାଗଡ	୧୦:୧୬	୧୦:୨୦	୩:୦୬	୩:୧୦	୭:୧୬	୭:୨୦
ଚନ୍ଦନପୁର	୧୦:୨୬	୧୦:୨୯	୩:୧୬	୩:୧୯	୭:୨୬	୭:୨୯
ଟାଙ୍ଗି	୧୦:୩୨	--	୩:୨୨	--	୭:୩୨	--

ଟାଙ୍ଗୀ ବ୍ଲକର ବିସ୍ତୃତ ମାର୍ଗ ବିବରଣୀ

ଟାଙ୍ଗୀ ହେଡ୍‌କ୍ୱାର୍ଟର⇆ଉଗ୍ରତାରା ଛକ

	ଟ୍ରିପ୍-୧		ଟ୍ରିପ୍-୨		ଟ୍ରିପ୍-୩		ଟ୍ରିପ୍-୪	
ବସ୍‌ଷ୍ଟପ୍	ଆଗମନ	ପ୍ରସ୍ଥାନ	ଆଗମନ	ପ୍ରସ୍ଥାନ	ଆଗମନ	ପ୍ରସ୍ଥାନ	ଆଗମନ	ପ୍ରସ୍ଥାନ
ଟାଙ୍ଗୀ ହେଡ୍‌କ୍ୱାର୍ଟର	--	୬:୦୦	--	୯:୨୦	--	୧୨:୪୦	--	୪:୦୦
ୟୁକୋ ବ୍ୟାଙ୍କ ଛକ	୬:୦୩	୬:୦୫	୯:୨୩	୯:୨୫	୧୨:୪୩	୧୨:୪୫	୪:୦୩	୪:୦୫
ମଙ୍ଗଳାଯୋଡ଼ି	୬:୧୧	୬:୧୨	୯:୩୧	୯:୩୨	୧୨:୫୧	୧୨:୫୨	୪:୧୧	୪:୧୨
ମଙ୍ଗଳାଯୋଡ଼ି ରେଲୱେ ଗେଟ୍ ଛକ	୬:୧୬	୬:୧୮	୯:୩୬	୯:୩୮	୧୨:୫୬	୧୨:୫୮	୪:୧୬	୪:୧୮
ସୁନ୍ଦରପୁର ଛକ	୬:୨୧	୬:୨୩	୯:୪୧	୯:୪୩	୧:୦୧	୧:୦୩	୪:୨୧	୪:୨୩
ଉଜାଳାଗୋପିନାଥପୁର ରେଲୱେ ଗେଟ୍ ଛକ	୬:୨୭	୬:୨୯	୯:୪୭	୯:୪୯	୧:୦୭	୧:୦୯	୪:୨୭	୪:୨୯
ତେନ୍ତୁଳିଆପଡ଼ା ଛକ	୬:୩୨	୬:୩୪	୯:୫୨	୯:୫୪	୧:୧୨	୧:୧୪	୪:୩୨	୪:୩୪
ଭୁଷଣ୍ଡପୁର ବସଷ୍ଟାଣ୍ଡ	୬:୩୯	୬:୪୧	୯:୫୯	୧୦:୦୧	୧:୧୯	୧:୨୧	୪:୩୯	୪:୪୧
ବାଲିପଟପୁର ନୂଆସାହି ଛକ	୬:୪୬	୬:୪୮	୧୦:୦୬	୧୦:୦୮	୧:୨୬	୧:୨୮	୪:୪୬	୪:୪୮
ଭୁଷଣ୍ଡପୁର ବସଷ୍ଟାଣ୍ଡ	୬:୫୩	୬:୫୫	୧୦:୧୩	୧୦:୧୫	୧:୩୩	୧:୩୫	୪:୫୩	୪:୫୫
ତେନ୍ତୁଳିପଡ଼ା ଛକ	୭:୦୦	୭:୦୨	୧୦:୨୦	୧୦:୨୨	୧:୪୦	୧:୪୨	୫:୦୦	୫:୦୨
କନ୍ତଳବାଇ ମେଡିକାଲ ଛକ	୭:୦୪	୭:୦୬	୧୦:୨୪	୧୦:୨୬	୧:୪୪	୧:୪୬	୫:୦୪	୫:୦୬
ମା ଉଗ୍ରତାରା ମନ୍ଦିର ଛକ	୭:୧୦	୭:୧୨	୧୦:୩୦	୧୦:୩୨	୧:୫୦	୧:୫୨	୫:୧୦	୫:୧୨
ସାନରାଉତପଡ଼ା ପଞ୍ଚାୟତ ଅଫିସ ଛକ	୭:୧୫	୭:୧୭	୧୦:୩୫	୧୦:୩୭	୧:୫୫	୧:୫୭	୫:୧୫	୫:୧୭
ନୂଆଗଡ଼ ପଞ୍ଚାୟତ ଅଫିସ ଛକ	୭:୨୦	୭:୨୨	୧୦:୪୦	୧୦:୪୨	୨:୦୦	୨:୦୨	୫:୨୦	୫:୨୨
ଉଗ୍ରତାରା ଛକ	୭:୨୭	--	୧୦:୪୭	--	୨:୦୭	--	୫:୨୭	--

ଉଗ୍ରତାରା ଛକ⇆ଟାଙ୍ଗୀ ହେଡ୍‌କ୍ୱାର୍ଟର

	ଟ୍ରିପ୍-୧		ଟ୍ରିପ୍-୨		ଟ୍ରିପ୍-୩		ଟ୍ରିପ୍-୪	
ବସ୍‌ଷ୍ଟପ୍	ଆଗମନ	ପ୍ରସ୍ଥାନ	ଆଗମନ	ପ୍ରସ୍ଥାନ	ଆଗମନ	ପ୍ରସ୍ଥାନ	ଆଗମନ	ପ୍ରସ୍ଥାନ
ଉଗ୍ରତାରା ଛକ	--	୭:୩୫	--	୧୦:୫୫	--	୨:୧୫	--	୫:୩୫
ନୂଆଗଡ଼ ପଞ୍ଚାୟତ ଅଫିସ ଛକ	୭:୪୦	୭:୪୨	୧୧:୦୦	୧୧:୦୨	୨:୨୦	୨:୨୨	୫:୪୦	୫:୪୨
ସାନରାଉତପଡ଼ା ପଞ୍ଚାୟତ ଅଫିସ ଛକ	୭:୪୫	୭:୪୭	୧୧:୦୫	୧୧:୦୭	୨:୨୫	୨:୨୭	୫:୪୫	୫:୪୭
ମା ଉଗ୍ରତାରା ମନ୍ଦିର ଛକ	୭:୫୦	୭:୫୨	୧୧:୧୦	୧୧:୧୨	୨:୩୦	୨:୩୨	୫:୫୦	୫:୫୨
କନ୍ତଳବାଇ ମେଡିକାଲ ଛକ	୭:୫୬	୭:୫୮	୧୧:୧୬	୧୧:୧୮	୨:୩୬	୨:୩୮	୫:୫୬	୫:୫୮
ତେନ୍ତୁଳିପଡ଼ା ଛକ	୮:୦୦	୮:୦୨	୧୧:୨୦	୧୧:୨୨	୨:୪୦	୨:୪୨	୬:୦୦	୬:୦୨
ଭୁଷଣ୍ଡପୁର ବସଷ୍ଟାଣ୍ଡ	୮:୦୭	୮:୦୯	୧୧:୨୭	୧୧:୨୯	୨:୪୭	୨:୪୯	୬:୦୭	୬:୦୯
ବାଲିପଟପୁର ନୂଆସାହି ଛକ	୮:୧୪	୮:୧୬	୧୧:୩୪	୧୧:୩୬	୨:୫୪	୨:୫୬	୬:୧୪	୬:୧୬
ଭୁଷଣ୍ଡପୁର ବସଷ୍ଟାଣ୍ଡ	୮:୨୧	୮:୨୩	୧୧:୪୧	୧୧:୪୩	୩:୦୧	୩:୦୩	୬:୨୧	୬:୨୩
ତେନ୍ତୁଳିଆପଡ଼ା ଛକ	୮:୨୮	୮:୩୦	୧୧:୪୮	୧୧:୫୦	୩:୦୮	୩:୧୦	୬:୨୮	୬:୩୦
ଉଜାଳାଗୋପିନାଥପୁର ରେଲୱେ ଗେଟ୍ ଛକ	୮:୩୩	୮:୩୫	୧୧:୫୩	୧୧:୫୫	୩:୧୩	୩:୧୫	୬:୩୩	୬:୩୫
ସୁନ୍ଦରପୁର ଛକ	୮:୩୯	୮:୪୧	୧୧:୫୯	୧୨:୦୧	୩:୧୯	୩:୨୧	୬:୩୯	୬:୪୧
ମଙ୍ଗଳାଯୋଡ଼ି ରେଲୱେ ଗେଟ୍ ଛକ	୮:୪୪	୮:୪୬	୧୨:୦୪	୧୨:୦୬	୩:୨୪	୩:୨୬	୬:୪୪	୬:୪୬
ମଙ୍ଗଳାଯୋଡ଼ି	୮:୫୦	୮:୫୧	୧୨:୧୦	୧୨:୧୧	୩:୩୦	୩:୩୧	୬:୫୦	୬:୫୧
ୟୁକୋ ବ୍ୟାଙ୍କ ଛକ	୮:୫୭	୮:୫୯	୧୨:୧୭	୧୨:୧୯	୩:୩୭	୩:୩୯	୬:୫୭	୬:୫୯
ଟାଙ୍ଗୀ ହେଡ୍‌କ୍ୱାର୍ଟର	୯:୦୨	--	୧୨:୨୨	--	୩:୪୨	--	୭:୦୨	--

ଟାଙ୍ଗୀ ହେଡ୍‌କ୍ୱାର୍ଟର⇆ଲେଣ୍ଡୋ ଛକ

	ଟ୍ରିପ୍-୧		ଟ୍ରିପ୍-୨		ଟ୍ରିପ୍-୩		ଟ୍ରିପ୍-୪		ଟ୍ରିପ୍-୫	
ବସ୍‌ଷ୍ଟପ୍	ଆଗମନ	ପ୍ରସ୍ଥାନ	ଆଗମନ	ପ୍ରସ୍ଥାନ	ଆଗମନ	ପ୍ରସ୍ଥାନ	ଆଗମନ	ପ୍ରସ୍ଥାନ	ଆଗମନ	ପ୍ରସ୍ଥାନ
ଟାଙ୍ଗୀ ହେଡ୍‌କ୍ୱାର୍ଟର	--	୬:୦୦	--	୮:୩୦	--	୧୧:୦୦	--	୧:୩୦	--	୪:୦୦
ଚାନ୍ଦପୁର	୬:୦୬	୬:୦୮	୮:୩୬	୮:୩୮	୧୧:୦୬	୧୧:୦୮	୧:୩୬	୧:୩୮	୪:୦୬	୪:୦୮
ଚମ୍ପାଗଡ଼	୬:୧୪	୬:୧୬	୮:୪୪	୮:୪୬	୧୧:୧୪	୧୧:୧୬	୧:୪୪	୧:୪୬	୪:୧୪	୪:୧୬
ବଡ଼ପୋଖରିଆ ଛକ	୬:୨୧	୬:୨୩	୮:୫୧	୮:୫୩	୧୧:୨୧	୧୧:୨୩	୧:୫୧	୧:୫୩	୪:୨୧	୪:୨୩
ରାମେଶ୍ୱର ଛକ	୬:୨୯	୬:୩୧	୮:୫୯	୯:୦୧	୧୧:୨୯	୧୧:୩୧	୧:୫୯	୨:୦୧	୪:୨୯	୪:୩୧
ରାମେଶ୍ୱର ପଞ୍ଚାୟତ ଅଫିସ ଛକ	୬:୩୪	୬:୩୬	୯:୦୪	୯:୦୬	୧୧:୩୪	୧୧:୩୬	୨:୦୪	୨:୦୬	୪:୩୪	୪:୩୬
ନିରାକାରପୁର ପୋଲିସ ଷ୍ଟେସନ	୬:୩୯	୬:୪୦	୯:୦୯	୯:୧୦	୧୧:୩୯	୧୧:୪୦	୨:୦୯	୨:୧୦	୪:୩୯	୪:୪୦
ନିରାକାରପୁର ବସଷ୍ଟାଣ୍ଡ	୬:୪୪	୬:୪୬	୯:୧୪	୯:୧୬	୧୧:୪୪	୧୧:୪୬	୨:୧୪	୨:୧୬	୪:୪୪	୪:୪୬
ଦିଆ ଷ୍ଟେସନ ଛକ	୬:୪୯	୬:୫୧	୯:୧୯	୯:୨୧	୧୧:୪୯	୧୧:୫୧	୨:୧୯	୨:୨୧	୪:୪୯	୪:୫୧
ଲେଣ୍ଡୋ ଛକ	୬:୫୩	--	୯:୨୩	--	୧୧:୫୩	--	୨:୨୩	--	୪:୫୩	--

ଲେଣ୍ଡୋ ଛକ⇆ଟାଙ୍ଗୀ ହେଡ୍‌କ୍ୱାର୍ଟର

	ଟ୍ରିପ୍-୧		ଟ୍ରିପ୍-୨		ଟ୍ରିପ୍-୩		ଟ୍ରିପ୍-୪		ଟ୍ରିପ୍-୫	
ବସ୍‌ଷ୍ଟପ୍	ଆଗମନ	ପ୍ରସ୍ଥାନ	ଆଗମନ	ପ୍ରସ୍ଥାନ	ଆଗମନ	ପ୍ରସ୍ଥାନ	ଆଗମନ	ପ୍ରସ୍ଥାନ	ଆଗମନ	ପ୍ରସ୍ଥାନ
ଲେଣ୍ଡୋ ଛକ	--	୭:୧୦	--	୯:୪୦	--	୧୨:୧୦	--	୨:୪୦	--	୫:୧୦
ଦିଆ ଷ୍ଟେସନ ଛକ	୭:୧୨	୭:୧୪	୯:୪୨	୯:୪୪	୧୨:୧୨	୧୨:୧୪	୨:୪୨	୨:୪୪	୫:୧୨	୫:୧୪
ନିରାକାରପୁର ବସଷ୍ଟାଣ୍ଡ	୭:୧୭	୬:୦୭	୯:୪୭	୯:୪୭	୧୨:୧୭	୧୨:୧୭	୨:୪୭	୨:୪୭	୫:୧୭	୫:୧୭
ନିରାକାରପୁର ପୋଲିସ ଷ୍ଟେସନ	୭:୨୧	୬:୧୨	୯:୫୧	୯:୫୨	୧୨:୨୧	୧୨:୨୨	୨:୫୧	୨:୫୨	୫:୨୧	୫:୨୨
ରାମେଶ୍ୱର ପଞ୍ଚାୟତ ଅଫିସ ଛକ	୭:୨୫	୬:୧୫	୯:୫୫	୯:୫୫	୧୨:୨୫	୧୨:୨୫	୨:୫୫	୨:୫୫	୫:୨୫	୫:୨୫
ରାମେଶ୍ୱର ଛକ	୭:୨୮	୬:୨୦	୯:୫୮	୧୦:୦୦	୧୨:୨୮	୧୨:୩୦	୨:୫୮	୩:୦୦	୫:୨୮	୫:୩୦
ବଡ଼ପୋଖରିଆ ଛକ	୭:୩୬	୬:୨୬	୧୦:୦୬	୧୦:୦୬	୧୨:୩୬	୧୨:୩୬	୩:୦୬	୩:୦୬	୫:୩୬	୫:୩୬
ଚମ୍ପାଗଡ଼	୭:୪୧	୬:୩୨	୧୦:୧୧	୧୦:୧୨	୧୨:୪୧	୧୨:୪୨	୩:୧୧	୩:୧୨	୫:୪୧	୫:୪୨
ଚାନ୍ଦପୁର	୭:୪୯	୬:୩୯	୧୦:୧୯	୧୦:୧୯	୧୨:୪୯	୧୨:୪୯	୩:୧୯	୩:୧୯	୫:୪୯	୫:୪୯
ଟାଙ୍ଗୀ ହେଡ୍‌କ୍ୱାର୍ଟର	୭:୫୫	--	୧୦:୨୫	--	୧୨:୫୫	--	୩:୨୫	--	୫:୫୫	--

ଟାଙ୍ଗୀ ହେଡ୍‌କ୍ୱାର୍ଟର⇆ରତନପୁର ନରହରି ସାହି ଛକ

	ଟ୍ରିପ୍-୧		ଟ୍ରିପ୍-୨		ଟ୍ରିପ୍-୩		ଟ୍ରିପ୍-୪	
ବସ୍‌ଷ୍ଟପ୍	ଆଗମନ	ପ୍ରସ୍ଥାନ	ଆଗମନ	ପ୍ରସ୍ଥାନ	ଆଗମନ	ପ୍ରସ୍ଥାନ	ଆଗମନ	ପ୍ରସ୍ଥାନ
ଟାଙ୍ଗୀ ହେଡ୍‌କ୍ୱାର୍ଟର	--	୬:୦୦	--	୯:୨୦	--	୧୨:୪୦	--	୪:୦୦
ବଡ଼ପରି ପଞ୍ଚାୟତ ଅଫିସ ଛକ	୬:୦୮	୬:୧୦	୯:୨୮	୯:୩୦	୧୨:୪୮	୧୨:୫୦	୪:୦୮	୪:୧୦
ଭୋବର ଛକ	୬:୧୫	୬:୧୭	୯:୩୫	୯:୩୭	୧୨:୫୫	୧୨:୫୭	୪:୧୫	୪:୧୭
ବଡ଼ପରି ପଞ୍ଚାୟତ ଅଫିସ ଛକ	୬:୨୧	୬:୨୩	୯:୪୧	୯:୪୩	୧:୦୧	୧:୦୩	୪:୨୧	୪:୨୩
ରାମଚନ୍ଦ୍ରପୁର (ଓରିଆ) ଛକ	୬:୨୬	୬:୨୮	୯:୪୬	୯:୪୮	୧:୦୬	୧:୦୮	୪:୨୬	୪:୨୮
ପଣସପୁର ଛକ	୬:୩୧	୬:୩୩	୯:୫୧	୯:୫୩	୧:୧୧	୧:୧୩	୪:୩୧	୪:୩୩
ପରିଓରଡ଼ ଛକ	୬:୩୪	୬:୩୬	୯:୫୪	୯:୫୬	୧:୧୪	୧:୧୬	୪:୩୪	୪:୩୬
କନ୍ଦଗଡ଼ିଆ ଛକ ଏବଂ ମହୁଷର ଛକ	୬:୪୩	୬:୪୫	୧୦:୦୩	୧୦:୦୫	୧:୨୩	୧:୨୫	୪:୪୩	୪:୪୫
ଗୋଡ଼ିପଡ଼ା ଛକ	୬:୪୮	୬:୫୦	୧୦:୦୮	୧୦:୧୦	୧:୨୮	୧:୩୦	୪:୪୮	୪:୫୦
ନରମଣବି ଛକ	୬:୫୪	୬:୫୬	୧୦:୧୪	୧୦:୧୬	୧:୩୪	୧:୩୬	୪:୫୪	୪:୫୬
କୁଞ୍ଜୁରି ପଞ୍ଚାୟତ ଅଫିସ ଛକ	୭:୦୦	୭:୦୨	୧୦:୨୦	୧୦:୨୨	୧:୪୦	୧:୪୨	୫:୦୦	୫:୦୨
କୁହୁଡ଼ି ଓଭରବ୍ରିଜ୍	୭:୧୦	୭:୧୨	୧୦:୩୦	୧୦:୩୨	୧:୫୦	୧:୫୨	୫:୧୦	୫:୧୨
କୁହୁଡ଼ି ମାର୍କେଟ ଛକ	୭:୧୯	୭:୨୧	୧୦:୩୯	୧୦:୪୧	୧:୫୯	୨:୦୧	୫:୧୯	୫:୨୧
ରତନପୁର ନରହରି ସାହି ଛକ	୭:୨୫	--	୧୦:୪୫	--	୨:୦୫	--	୫:୨୫	--

ରତନପୁର ନରହରି ସାହି ଛକ⇆ଟାଙ୍ଗୀ ହେଡ୍‌କ୍ୱାର୍ଟର

	ଟ୍ରିପ୍-୧		ଟ୍ରିପ୍-୨		ଟ୍ରିପ୍-୩		ଟ୍ରିପ୍-୪	
ବସ୍‌ଷ୍ଟପ୍	ଆଗମନ	ପ୍ରସ୍ଥାନ	ଆଗମନ	ପ୍ରସ୍ଥାନ	ଆଗମନ	ପ୍ରସ୍ଥାନ	ଆଗମନ	ପ୍ରସ୍ଥାନ
ରତନପୁର ନରହରି ସାହି ଛକ	--	୭:୩୫	--	୧୦:୫୫	--	୨:୧୫	--	୫:୩୫
କୁହୁଡ଼ି ମାର୍କେଟ ଛକ	୭:୩୯	୭:୪୧	୧୦:୫୯	୧୧:୦୧	୨:୧୯	୨:୨୧	୫:୩୯	୫:୪୧
କୁହୁଡ଼ି ଓଭରବ୍ରିଜ୍	୭:୪୮	୭:୫୦	୧୧:୦୮	୧୧:୧୦	୨:୨୮	୨:୩୦	୫:୪୮	୫:୫୦
କୁଞ୍ଜୁରି ପଞ୍ଚାୟତ ଅଫିସ ଛକ	୭:୫୮	୮:୦୦	୧୧:୧୮	୧୧:୨୦	୨:୩୮	୨:୪୦	୫:୫୮	୬:୦୦
ନରମଣବି ଛକ	୮:୦୪	୮:୦୬	୧୧:୨୪	୧୧:୨୬	୨:୪୪	୨:୪୬	୬:୦୪	୬:୦୬
ଗୋଡ଼ିପଡ଼ା ଛକ	୮:୧୦	୮:୧୨	୧୧:୩୦	୧୧:୩୨	୨:୫୦	୨:୫୨	୬:୧୦	୬:୧୨
କନ୍ଦଗଡ଼ିଆ ଛକ ଏବଂ ମହୁଷର ଛକ	୮:୧୫	୮:୧୭	୧୧:୩୫	୧୧:୩୭	୨:୫୫	୨:୫୭	୬:୧୫	୬:୧୭
ପରିଓରଡ଼ ଛକ	୮:୨୪	୮:୨୬	୧୧:୪୪	୧୧:୪୬	୩:୦୪	୩:୦୬	୬:୨୪	୬:୨୬
ପଣସପୁର ଛକ	୮:୨୭	୮:୨୯	୧୧:୪୭	୧୧:୪୯	୩:୦୭	୩:୦୯	୬:୨୭	୬:୨୯
ରାମଚନ୍ଦ୍ରପୁର (ଓରିଆ) ଛକ	୮:୩୨	୮:୩୪	୧୧:୫୨	୧୧:୫୪	୩:୧୨	୩:୧୪	୬:୩୨	୬:୩୪
ବଡ଼ପରି ପଞ୍ଚାୟତ ଅଫିସ ଛକ	୮:୩୭	୮:୩୯	୧୧:୫୭	୧୧:୫୯	୩:୧୭	୩:୧୯	୬:୩୭	୬:୩୯
ଭୋବର ଛକ	୮:୪୩	୮:୪୫	୧୨:୦୩	୧୨:୦୫	୩:୨୩	୩:୨୫	୬:୪୩	୬:୪୫
ବଡ଼ପରି ପଞ୍ଚାୟତ ଅଫିସ ଛକ	୮:୫୦	୮:୫୨	୧୨:୧୦	୧୨:୧୨	୩:୩୦	୩:୩୨	୬:୫୦	୬:୫୨
ଟାଙ୍ଗୀ ହେଡ୍‌କ୍ୱାର୍ଟର	୯:୦୦	--	୧୨:୨୦	--	୩:୪୦	--	୭:୦୦	--

ଟାଙ୍ଗୀ ହେଡ୍‌କ୍ୱାର୍ଟର⇆ ଜଙ୍କିଆ ଛକ

	ଟ୍ରିପ୍-୧		ଟ୍ରିପ୍-୨		ଟ୍ରିପ୍-୩	
ବସ୍‌ଷ୍ଟପ୍	ଆଗମନ	ପ୍ରସ୍ଥାନ	ଆଗମନ	ପ୍ରସ୍ଥାନ	ଆଗମନ	ପ୍ରସ୍ଥାନ
ଟାଙ୍ଗୀ ହେଡ୍‌କ୍ୱାର୍ଟର	--	୬:୦୦	--	୧୦:୨୦	--	୨:୪୦
ଚାନ୍ଦପୁର	୬:୦୭	୬:୦୯	୧୦:୨୭	୧୦:୨୯	୨:୪୭	୨:୪୯
ବଡ଼ପୋଖରିଆ ଛକ	୬:୧୯	୬:୨୧	୧୦:୩୯	୧୦:୪୧	୨:୫୯	୩:୦୧
କାମଗୁରୁ ଛକ	୬:୩୧	୬:୩୩	୧୦:୫୧	୧୦:୫୩	୩:୧୧	୩:୧୩
ଟଙ୍କୋଲ ଛକ	୬:୩୮	୬:୪୦	୧୦:୫୮	୧୧:୦୦	୩:୧୮	୩:୨୦
ଅଚ୍ୟୁତପୁର ଛକ	୬:୪୩	୬:୪୫	୧୧:୦୩	୧୧:୦୫	୩:୨୩	୩:୨୫
ସରପାରି ପଞ୍ଚାୟତ ଅଫିସ ଛକ	୬:୪୯	୬:୫୧	୧୧:୦୯	୧୧:୧୧	୩:୨୯	୩:୩୧
ଛେନାଗିରି ପଞ୍ଚାୟତ ଅଫିସ ଛକ	୬:୫୫	୬:୫୭	୧୧:୧୫	୧୧:୧୭	୩:୩୫	୩:୩୭
ଓଲସିଂ	୭:୦୪	୭:୦୬	୧୧:୨୪	୧୧:୨୬	୩:୪୪	୩:୪୬
ଅମ୍ବାବିଲି ଛକ	୭:୧୨	୭:୧୪	୧୧:୩୨	୧୧:୩୪	୩:୫୨	୩:୫୪
ଜଙ୍କିଆ ଛକ	୭:୧୯	--	୧୧:୩୯	--	୩:୫୯	--

ଜଙ୍କିଆ ଛକ⇆ଟାଙ୍ଗୀ ହେଡ୍‌କ୍ୱାର୍ଟର

	ଟ୍ରିପ୍-୧		ଟ୍ରିପ୍-୨		ଟ୍ରିପ୍-୩	
ବସ୍‌ଷ୍ଟପ୍	ଆଗମନ	ପ୍ରସ୍ଥାନ	ଆଗମନ	ପ୍ରସ୍ଥାନ	ଆଗମନ	ପ୍ରସ୍ଥାନ
ଜଙ୍କିଆ ଛକ	--	୭:୩୦	--	୧୧:୫୦	--	୪:୧୦
ଅମ୍ବାବିଲି ଛକ	୭:୩୫	୭:୩୭	୧୧:୫୫	୧୧:୫୭	୪:୧୫	୪:୧୭
ଓଲସିଂ	୭:୪୩	୭:୪୫	୧୨:୦୩	୧୨:୦୫	୪:୨୩	୪:୨୫
ଛେନାଗିରି ପଞ୍ଚାୟତ ଅଫିସ ଛକ	୭:୫୨	୭:୫୪	୧୨:୧୨	୧୨:୧୪	୪:୩୨	୪:୩୪
ସରପାରି ପଞ୍ଚାୟତ ଅଫିସ ଛକ	୭:୫୮	୮:୦୦	୧୨:୧୮	୧୨:୨୦	୪:୩୮	୪:୪୦
ଅଚ୍ୟୁତପୁର ଛକ	୮:୦୪	୮:୦୬	୧୨:୨୪	୧୨:୨୬	୪:୪୪	୪:୪୬
ଟଙ୍କୋଲ ଛକ	୮:୦୯	୮:୧୧	୧୨:୨୯	୧୨:୩୧	୪:୪୯	୪:୫୧
କାମଗୁରୁ ଛକ	୮:୧୬	୮:୧୮	୧୨:୩୬	୧୨:୩୮	୪:୫୬	୪:୫୮
ବଡ଼ପୋଖରିଆ ଛକ	୮:୨୮	୮:୩୦	୧୨:୪୮	୧୨:୫୦	୫:୦୮	୫:୧୦
ଚାନ୍ଦପୁର	୮:୪୦	୮:୪୨	୧:୦୦	୧:୦୨	୫:୨୦	୫:୨୨
ଟାଙ୍ଗୀ ହେଡ୍‌କ୍ୱାର୍ଟର	୮:୪୯	--	୧:୦୯	--	୫:୨୯	--

ଖୋର୍ଦ୍ଧା ବ୍ଲକ

ଖୋର୍ଦ୍ଧା ବ୍ଲକର ବିସ୍ତୃତ ମାର୍ଗ ବିବରଣୀ

ଖୋର୍ଦ୍ଧା ନୂଆବସ୍ଷ୍ଟାଣ୍ଡ⇆ହଳଦିଆ ପଞ୍ଚାୟତ ଅଫିସ

	ଟ୍ରିପ୍-୧		ଟ୍ରିପ୍-୨		ଟ୍ରିପ୍-୩		ଟ୍ରିପ୍-୪	
ବସ୍‌ଷ୍ଟପ୍	ଆଗମନ	ପ୍ରସ୍ଥାନ	ଆଗମନ	ପ୍ରସ୍ଥାନ	ଆଗମନ	ପ୍ରସ୍ଥାନ	ଆଗମନ	ପ୍ରସ୍ଥାନ
ଖୋର୍ଦ୍ଧା ନୂଆ ବସ୍ଷ୍ଟାଣ୍ଡ	--	୬:୦୦	--	୯:୨୦	--	୧୨:୪୦	--	୪:୦୦
ତରବୁଆ	୬:୦୮	୬:୦୯	୯:୨୮	୯:୨୯	୧୨:୪୮	୧୨:୪୯	୪:୦୮	୪:୦୯
ପୁରୁସାହି ବଜାର	୬:୧୫	୬:୧୭	୯:୩୫	୯:୩୭	୧୨:୫୫	୧୨:୫୭	୪:୧୫	୪:୧୭
ବରସାହି ଗାଁ	୬:୨୨	୬:୨୪	୯:୪୨	୯:୪୪	୧:୦୨	୧:୦୪	୪:୨୨	୪:୨୪
କେରଙ୍ଗ ବସ୍ ବେ	୬:୩୪	୬:୩୬	୯:୫୪	୯:୫୬	୧:୧୪	୧:୧୬	୪:୩୪	୪:୩୬
ଠାକୁରପଡା	୬:୪୧	୬:୪୩	୧୦:୦୧	୧୦:୦୩	୧:୨୧	୧:୨୩	୪:୪୧	୪:୪୩
ପାଇକଟିଗିରିଆ	୬:୪୬	୬:୪୭	୧୦:୦୬	୧୦:୦୭	୧:୨୬	୧:୨୭	୪:୪୬	୪:୪୭
ଗୁରୁଜଙ୍ଗ	୬:୫୨	୬:୫୩	୧୦:୧୨	୧୦:୧୩	୧:୩୨	୧:୩୩	୪:୫୨	୪:୫୩
ଟାଙ୍ଗିଆପଡାବଜାର	୬:୫୫	୬:୫୭	୧୦:୧୫	୧୦:୧୭	୧:୩୫	୧:୩୭	୪:୫୫	୪:୫୭
ମଳିପୁର ପଞ୍ଚାୟତ ଅଫିସ	୭:୦୦	୭:୦୨	୧୦:୨୦	୧୦:୨୨	୧:୪୦	୧:୪୨	୫:୦୦	୫:୦୨
ବିଜୁଡ଼ିଆ	୭:୦୬	୭:୦୭	୧୦:୨୬	୧୦:୨୭	୧:୪୬	୧:୪୭	୫:୦୬	୫:୦୭
ମୁଣ୍ଡାପୁର	୭:୧୦	୭:୧୧	୧୦:୩୦	୧୦:୩୧	୧:୫୦	୧:୫୧	୫:୧୦	୫:୧୧
ହଳଦିଆ ପଞ୍ଚାୟତ ଅଫିସ	୭:୧୬	--	୧୦:୩୬	--	୧:୫୬	--	୫:୧୬	--

ହଳଦିଆ ପଞ୍ଚାୟତ ଅଫିସ୍ ⇆ଖୋର୍ଦ୍ଧା ନୂଆବସ୍ଷ୍ଟାଣ୍ଡ

	ଟ୍ରିପ୍-୧		ଟ୍ରିପ୍-୨		ଟ୍ରିପ୍-୩		ଟ୍ରିପ୍-୪	
ବସ୍‌ଷ୍ଟପ୍	ଆଗମନ	ପ୍ରସ୍ଥାନ	ଆଗମନ	ପ୍ରସ୍ଥାନ	ଆଗମନ	ପ୍ରସ୍ଥାନ	ଆଗମନ	ପ୍ରସ୍ଥାନ
ହଳଦିଆ ପଞ୍ଚାୟତ ଅଫିସ	--	୭:୩୦	--	୧୦:୫୦	--	୨:୧୦	--	୫:୩୦
ମୁଣ୍ଡାପୁର	୭:୩୫	୭:୩୬	୧୦:୫୫	୧୦:୫୬	୨:୧୫	୨:୧୬	୫:୩୫	୫:୩୬
ବିଜୁଡ଼ିଆ	୭:୪୦	୭:୪୧	୧୧:୦୦	୧୧:୦୧	୨:୨୦	୨:୨୧	୫:୪୦	୫:୪୧
ମଳିପୁର ପଞ୍ଚାୟତ ଅଫିସ	୭:୪୫	୭:୪୭	୧୧:୦୫	୧୧:୦୭	୨:୨୫	୨:୨୭	୫:୪୫	୫:୪୭
ଟାଙ୍ଗିଆପଡାବଜାର	୭:୫୦	୭:୫୨	୧୧:୧୦	୧୧:୧୨	୨:୩୦	୨:୩୨	୫:୫୦	୫:୫୨
ଗୁରୁଜଙ୍ଗ	୭:୫୪	୭:୫୫	୧୧:୧୪	୧୧:୧୫	୨:୩୪	୨:୩୫	୫:୫୪	୫:୫୫
ପାଇକଟିଗିରିଆ	୮:୦୦	୮:୦୧	୧୧:୨୦	୧୧:୨୧	୨:୪୦	୨:୪୧	୬:୦୦	୬:୦୧
ଠାକୁରପଡା	୮:୦୪	୮:୦୬	୧୧:୨୪	୧୧:୨୬	୨:୪୪	୨:୪୬	୬:୦୪	୬:୦୬
କେରଙ୍ଗ ବସ୍ ବେ	୮:୧୧	୮:୧୩	୧୧:୩୧	୧୧:୩୩	୨:୫୧	୨:୫୩	୬:୧୧	୬:୧୩
ବରସାହି ଗାଁ	୮:୨୩:	୮:୨୫	୧୧:୪୩	୧୧:୪୫	୩:୦୩	୩:୦୫	୬:୨୩	୬:୨୫
ପୁରୁସାହି ବଜାର	୮:୩୦	୮:୩୨	୧୧:୫୦	୧୧:୫୨	୩:୧୦	୩:୧୨	୬:୩୦	୬:୩୨
ତରବୁଆ	୮:୩୮	୮:୩୯	୧୧:୫୮	୧୧:୫୯	୩:୧୮	୩:୧୯	୬:୩୮	୬:୩୯
ଖୋର୍ଦ୍ଧା ନୂଆ ବସ୍ଷ୍ଟାଣ୍ଡ	୮:୪୬	--	୧୨:୦୬	--	୩:୨୬	--	୬:୪୬	--

ଖୋର୍ଦ୍ଧା ନୂଆବସ୍ଷ୍ଟାଣ୍ଡ⇆ଓରବରସିଂ ମଶାଣିଆ ଛକ

	ଟ୍ରିପ୍-୧		ଟ୍ରିପ୍-୨		ଟ୍ରିପ୍-୩		ଟ୍ରିପ୍-୪	
ବସ୍‌ଷ୍ଟପ୍	ଆଗମନ	ପ୍ରସ୍ଥାନ	ଆଗମନ	ପ୍ରସ୍ଥାନ	ଆଗମନ	ପ୍ରସ୍ଥାନ	ଆଗମନ	ପ୍ରସ୍ଥାନ
ଖୋର୍ଦ୍ଧା ନୂଆ ବସ୍ ଷ୍ଟାଣ୍ଡ	--	୬:୦୦	--	୯:୨୫	--	୧୨:୪୫	--	୪:୦୫
ଡିଆରଡ଼ିଏ ଛକ	୬:୦୨	୬:୦୩	୯:୨୭	୯:୨୮	୧୨:୪୭	୧୨:୪୮	୪:୦୭	୪:୦୮
ଓଏଭି ପଲା ସିଆଳିପାଟନା	୬:୦୫	୬:୦୬	୯:୩୦	୯:୩୧	୧୨:୫୦	୧୨:୫୧	୪:୧୦	୪:୧୧
ଗାନ୍ଧୀ କଲେଜ	୬:୧୦	୬:୧୨	୯:୩୫	୯:୩୭	୧୨:୫୫	୧୨:୫୭	୪:୧୫	୪:୧୭
ବାଜପୁର	୬:୧୭	୬:୧୯	୯:୪୨	୯:୪୪	୧:୦୨	୧:୦୪	୪:୨୨	୪:୨୪
ନନ୍ଦପୁର ବଜାର	୬:୨୫	୬:୨୭	୯:୫୦	୯:୫୨	୧:୧୦	୧:୧୨	୪:୩୦	୪:୩୨
ତାପଙ୍ଗ ହାଇସ୍କୁଲ	୬:୩୦	୬:୩୨	୯:୫୫	୯:୫୭	୧:୧୫	୧:୧୭	୪:୩୫	୪:୩୭
ଧଉଳିମୁହଁ ବଜାର	୬:୩୬	୬:୩୮	୧୦:୦୧	୧୦:୦୩	୧:୨୧	୧:୨୩	୪:୪୧	୪:୪୩
ବ୍ରଜମୋହନ ପୁର	୬:୪୩	୬:୪୫	୧୦:୦୮	୧୦:୧୦	୧:୨୮	୧:୩୦	୪:୪୮	୪:୫୦
ଧଉଳିମୁହଁ ବଜାର	୬:୫୦	୬:୫୨	୧୦:୧୫	୧୦:୧୭	୧:୩୫	୧:୩୭	୪:୫୫	୪:୫୭
ରାମଚଣ୍ଡୀ	୬:୫୮	୭:୦୦	୧୦:୨୩	୧୦:୨୫	୧:୪୩	୧:୪୫	୫:୦୩	୫:୦୫
ନରଣଗଡ (ହାଟପଦା ଛକ)	୭:୦୮	୭:୧୦	୧୦:୩୩	୧୦:୩୫	୧:୫୩	୧:୫୫	୫:୧୩	୫:୧୫
ଓରାମି ସାଇକ୍ଲୋନ୍ ସେଣ୍ଟର ଛକ	୭:୧୫	୭:୧୭	୧୦:୪୦	୧୦:୪୨	୨:୦୦	୨:୦୨	୫:୨୦	୫:୨୨
ଓରବରସିଂ ମଶାଣିଆ ଛକ	୭:୨୨	--	୧୦:୪୭	--	୨:୦୭	--	୫:୨୭	--

ଓରବରସିଂ ମଶାଣିଆ ଛକ ⇆ ଖୋର୍ଦ୍ଧା ନୂଆବସ୍ଷ୍ଟାଣ୍ଡ

	ଟ୍ରିପ୍-୧		ଟ୍ରିପ୍-୨		ଟ୍ରିପ୍-୩		ଟ୍ରିପ୍-୪	
ବସ୍‌ଷ୍ଟପ୍	ଆଗମନ	ପ୍ରସ୍ଥାନ	ଆଗମନ	ପ୍ରସ୍ଥାନ	ଆଗମନ	ପ୍ରସ୍ଥାନ	ଆଗମନ	ପ୍ରସ୍ଥାନ
ଓରବରସିଂ ମଶାଣିଆ ଛକ	--	୭:୪୦	--	୧୧:୦୦	--	୨:୨୦	--	୫:୪୦
ଓରାମି ସାଇକ୍ଲୋନ୍ ସେଣ୍ଟର ଛକ	୭:୪୫	୭:୪୭	୧୧:୦୫	୧୧:୦୭	୨:୨୫	୨:୨୭	୫:୪୫	୫:୪୭
ନରଣଗଡ (ହାଟପଦା ଛକ)	୭:୫୨	୭:୫୪	୧୧:୧୨	୧୧:୧୪	୨:୩୨	୨:୩୪	୫:୫୨	୫:୫୪
ରାମଚଣ୍ଡୀ	୮:୦୨	୮:୦୪	୧୧:୨୨	୧୧:୨୪	୨:୪୨	୨:୪୪	୬:୦୨	୬:୦୪
ଧଉଳିମୁହଁ ବଜାର	୮:୧୦	୮:୧୨	୧୧:୩୦	୧୧:୩୨	୨:୫୦	୨:୫୨	୬:୧୦	୬:୧୨
ବ୍ରଜମୋହନ ପୁର	୮:୧୭	୮:୧୯	୧୧:୩୭	୧୧:୩୯	୨:୫୭	୨:୫୯	୬:୧୭	୬:୧୯
ଧଉଳିମୁହଁ ବଜାର	୮:୨୪	୮:୨୬	୧୧:୪୪	୧୧:୪୬	୩:୦୪	୩:୦୬	୬:୨୪	୬:୨୬
ତାପଙ୍ଗ ହାଇସ୍କୁଲ	୮:୩୦	୮:୩୨	୧୧:୫୦	୧୧:୫୨	୩:୧୦	୩:୧୨	୬:୩୦	୬:୩୨
ନନ୍ଦପୁର ବଜାର	୮:୩୫	୮:୩୭	୧୧:୫୫	୧୧:୫୭	୩:୧୫	୩:୧୭	୬:୩୫	୬:୩୭
ବାଜପୁର	୮:୪୩	୮:୪୫	୧୨:୦୩	୧୨:୦୫	୩:୨୩	୩:୨୫	୬:୪୩	୬:୪୫
ଗାନ୍ଧୀ କଲେଜ	୮:୫୦	୮:୫୧	୧୨:୧୦	୧୨:୧୧	୩:୩୦	୩:୩୧	୬:୫୦	୬:୫୧
ଓଏଭି ପଲା ସିଆଳିପାଟନା	୮:୫୫	୮:୫୬	୧୨:୧୫	୧୨:୧୬	୩:୩୫	୩:୩୬	୬:୫୫	୬:୫୬
ଡିଆରଡ଼ିଏ ଛକ	୮:୫୮	୮:୫୯	୧୨:୧୮	୧୨:୧୯	୩:୩୮	୩:୩୯	୬:୫୮	୬:୫୯
ଖୋର୍ଦ୍ଧା ନୂଆ ବସ୍ ଷ୍ଟାଣ୍ଡ	୯:୦୧	--	୧୨:୨୧	--	୩:୪୧	--	୭:୦୧	--

ଖୋର୍ଦ୍ଧା ନୂଆବସ୍ଷ୍ଟାଣ୍ଡ (ରାଉଣ୍ଡ ଟ୍ରିପ)

	ଟ୍ରିପ୍-୧		ଟ୍ରିପ୍-୨		ଟ୍ରିପ୍-୩		ଟ୍ରିପ୍-୪		ଟ୍ରିପ୍-୫	
ବସ୍‌ଷ୍ଟପ୍	ଆଗମନ	ପ୍ରସ୍ଥାନ	ଆଗମନ	ପ୍ରସ୍ଥାନ	ଆଗମନ	ପ୍ରସ୍ଥାନ	ଆଗମନ	ପ୍ରସ୍ଥାନ	ଆଗମନ	ପ୍ରସ୍ଥାନ
ଖୋର୍ଦ୍ଧା ନୂଆ ବସ୍ଷ୍ଟାଣ୍ଡ	--	୬:୦୦	--	୮:୪୦	--	୧୧:୨୦	--	୨:୦୦	--	୪:୪୦
ଡିଆରଡିଏ ଛକ	୬:୦୨	୬:୦୩	୮:୪୨	୮:୪୩	୧୧:୨୨	୧୧:୨୩	୨:୦୨	୨:୦୩	୪:୪୨	୪:୪୩
ପଲାଟୋଟାପଡା ଛକ	୬:୦୬	୬:୦୮	୮:୪୬	୮:୪୮	୧୧:୨୬	୧୧:୨୮	୨:୦୬	୨:୦୮	୪:୪୬	୪:୪୮
ଖୋର୍ଦ୍ଧା ଷ୍ଟେସନ ଛକ	୬:୧୦	୬:୧୧	୮:୫୦	୮:୫୧	୧୧:୩୦	୧୧:୩୧	୨:୧୦	୨:୧୧	୪:୫୦	୪:୫୧
କୁରାଡମାଲ ପଞ୍ଚାୟତ ପଏଣ୍ଟ	୬:୧୫	୬:୧୭	୮:୫୫	୮:୫୭	୧୧:୩୫	୧୧:୩୭	୨:୧୫	୨:୧୭	୪:୫୫	୪:୫୭
ଦେଉଳଗାଙ୍ଗି ବସବେ	୬:୨୧	୬:୨୩	୯:୦୧	୯:୦୩	୧୧:୪୧	୧୧:୪୩	୨:୨୧	୨:୨୩	୫:୦୧	୫:୦୩
ପାଉବାଙ୍କ ଛକ	୬:୨୫	୬:୨୭	୯:୦୫	୯:୦୭	୧୧:୪୫	୧୧:୪୭	୨:୨୫	୨:୨୭	୫:୦୫	୫:୦୭
କାଇପଦର	୬:୨୯	୬:୩୦	୯:୦୯	୯:୧୦	୧୧:୪୯	୧୧:୫୦	୨:୨୯	୨:୩୦	୫:୦୯	୫:୧୦
ସାଣ୍ଡାବଜାର	୬:୩୩	୬:୩୫	୯:୧୩	୯:୧୫	୧୧:୫୩	୧୨:୦୩	୨:୩୩	୨:୩୫	୫:୧୩	୫:୧୫
କାଇପଦର	୬:୪୪	୬:୪୬	୯:୨୪	୯:୨୬	୧୨:୦୪	୧୨:୦୬	୨:୪୪	୨:୪୬	୫:୨୪	୫:୨୬
ପାଉବାଙ୍କଛକ	୬:୪୮	୬:୫୦	୯:୨୮	୯:୩୦	୧୨:୦୮	୧୨:୧୦	୨:୪୮	୨:୫୦	୫:୨୮	୫:୩୦
ଦେଉଳଗାଙ୍ଗି ବସବେ	୬:୫୪	୬:୫୬	୯:୩୪	୯:୩୬	୧୨:୧୪	୧୨:୧୬	୨:୫୪	୨:୫୬	୫:୩୪	୫:୩୬
କୁରାଡମାଲ ପଞ୍ଚାୟତ ପଏଣ୍ଟ	୭:୦୦	୭:୦୨	୯:୪୦	୯:୪୨	୧୨:୨୦	୧୨:୨୨	୩:୦୦	୩:୦୨	୫:୪୦	୫:୪୨
ଖୋର୍ଦ୍ଧା ଷ୍ଟେସନ ଛକ	୭:୦୪	୭:୦୫	୯:୪୪	୯:୪୫	୧୨:୨୪	୧୨:୨୫	୩:୦୪	୩:୦୫	୫:୪୪	୫:୪୫
ପଲାଟୋଟାପଡା ଛକ	୭:୦୮	୭:୧୦	୯:୪୮	୯:୫୦	୧୨:୨୮	୧୨:୩୦	୩:୦୮	୩:୧୦	୫:୪୮	୫:୫୦
ଡିଆରଡିଏ ଛକ	୭:୧୨	୭:୧୩	୯:୫୨	୯:୫୩	୧୨:୩୨	୧୨:୩୩	୩:୧୨	୩:୧୩	୫:୫୨	୫:୫୩
ଖୋର୍ଦ୍ଧା ନୂଆ ବସ୍ଷ୍ଟାଣ୍ଡ	୭:୧୫	୭:୨୫	୯:୫୫	୧୦:୦୫	୧୨:୩୫	୧୨:୪୫	୩:୧୫	୩:୨୫	୫:୫୫	୬:୦୫
ଚଣ୍ଡୀଗୁଆ ଛକ	୭:୨୮	୭:୨୯	୧୦:୦୮	୧୦:୦୯	୧୨:୪୮	୧୨:୪୯	୩:୨୮	୩:୨୯	୬:୦୮	୬:୦୯
ତରବୁଆ	୭:୩୨	୭:୩୪	୧୦:୧୨	୧୦:୧୪	୧୨:୫୨	୧୨:୫୪	୩:୩୨	୩:୩୪	୬:୧୨	୬:୧୪
ନଳିପଡା ଅର୍ଜୁନପୁର ପଞ୍ଚାୟତ ଅଫିସ	୭:୪୦	୭:୫୦	୧୦:୨୦	୧୦:୩୦	୧:୦୦	୧:୧୦	୩:୪୦	୩:୫୦	୬:୨୦	୬:୩୦
ତରବୁଆ	୭:୫୮	୮:୦୦	୧୦:୩୮	୧୦:୪୦	୧:୧୮	୧:୨୦	୩:୫୮	୪:୦୦	୬:୩୮	୬:୪୦
ଚଣ୍ଡୀଗୁଆ ଛକ	୮:୦୩	୮:୦୪	୧୦:୪୩	୧୦:୪୪	୧:୨୩	୧:୨୪	୪:୦୩	୪:୦୪	୬:୪୩	୬:୪୪
ଖୋର୍ଦ୍ଧା ନୂଆ ବସ୍ଷ୍ଟାଣ୍ଡ	୮:୦୮	--	୧୦:୪୮	--	୧:୨୮	--	୪:୦୮	--	୬:୪୮	--

ଅଧିକ ବିବରଣୀ ପାଇଁ ଲଗ୍ ଅନ୍ କରନ୍ତୁ:- http://www.osrtc.in/notificationsAndCirculars.html

ଆନନ୍ଦପୁର ବ୍ଲକର ବିସ୍ତୃତ ମାର୍ଗ ବିବରଣୀ (ରୁଟ - ୧)

ଆନନ୍ଦପୁର ⇆ କାନ୍ତିପାଳ

	ଟ୍ରିପ - ୧		ଟ୍ରିପ - ୩		ଟ୍ରିପ - ୫		ଟ୍ରିପ - ୭	
ବସ୍ ଷ୍ଟପ୍	ଆଗମନ	ପ୍ରସ୍ଥାନ	ଆଗମନ	ପ୍ରସ୍ଥାନ	ଆଗମନ	ପ୍ରସ୍ଥାନ	ଆଗମନ	ପ୍ରସ୍ଥାନ
ଆନନ୍ଦପୁର	--	୬.୦୦	--	୭:୩୦	--	୯:୦୦	--	୧୦:୩୦
ଫକୀରପୁର	୬.୦୬	୬.୦୭	୭:୩୬	୭:୩୭	୯:୦୬	୯:୦୭	୧୦:୩୬	୧୦:୩୭
ସାଲବାନୀ	୬.୧୩	୬.୧୫	୭:୪୩	୭:୪୫	୯:୧୩	୯:୧୫	୧୦:୪୩	୧୦:୪୫
ମୋଚିଣ୍ଡା	୬.୧୮	୬.୨୦	୭:୪୮	୭:୫୦	୯:୧୮	୯:୨୦	୧୦:୪୮	୧୦:୫୦
ବଳଦୁଆଁ	୬.୨୪	୬.୨୫	୭:୫୪	୭:୫୫	୯:୨୪	୯:୨୫	୧୦:୫୪	୧୦:୫୫
ବାଉଁଶଗଡ଼	୬.୨୯	୬.୩୧	୭:୫୯	୮:୦୧	୯:୨୯	୯:୩୧	୧୦:୫୯	୧୧:୦୧
କାନ୍ତିପାଳ	୬.୩୫	--	୮:୦୫	--	୯:୩୫	--	୧୧:୦୫	--

	ଟ୍ରିପ - ୯		ଟ୍ରିପ - ୧୧		ଟ୍ରିପ - ୧୩		ଟ୍ରିପ - ୧୫		ଟ୍ରିପ - ୧୭	
ବସ୍ ଷ୍ଟପ୍	ଆଗମନ	ପ୍ରସ୍ଥାନ	ଆଗମନ	ପ୍ରସ୍ଥାନ	ଆଗମନ	ପ୍ରସ୍ଥାନ	ଆଗମନ	ପ୍ରସ୍ଥାନ	ଆଗମନ	ପ୍ରସ୍ଥାନ
ଆନନ୍ଦପୁର	--	୧୨:୦୦	--	୧୩:୩୦	--	୧୫:୦୦	--	୧୬:୩୦	--	୬:୦୦
ଫକୀରପୁର	୧୨:୦୬	୧୨:୦୭	୧୩:୩୬	୧୩:୩୭	୧୫:୦୬	୧୫:୦୭	୧୬:୩୬	୧୬:୩୭	୬:୦୬	୬:୦୭
ସାଲବାନୀ	୧୨:୧୩	୧୨:୧୫	୧୩:୪୩	୧୩:୪୫	୧୫:୧୩	୧୫:୧୫	୧୬:୪୩	୧୬:୪୫	୬:୧୩	୬:୧୫
ମୋଚିଣ୍ଡା	୧୨:୧୮	୧୨:୨୦	୧୩:୪୮	୧୩:୫୦	୧୫:୧୮	୧୫:୨୦	୧୬:୪୮	୧୬:୫୦	୬:୧୮	୬:୨୦
ବଳଦୁଆଁ	୧୨:୨୪	୧୨:୨୫	୧୩:୫୪	୧୩:୫୫	୧୫:୨୪	୧୫:୨୫	୧୬:୫୪	୧୬:୫୫	୬:୨୪	୬:୨୫
ବାଉଁଶଗଡ଼	୧୨:୨୯	୧୨:୩୧	୧୩:୫୯	୧୪:୦୧	୧୫:୨୯	୧୫:୩୧	୧୬:୫୯	୧୭:୦୧	୬:୨୯	୬:୩୧
କାନ୍ତିପାଳ	୧୨:୩୫	--	୧୪:୦୫	--	୧୫:୩୫	--	୧୭:୦୫	--	୬:୩୫	--

କାନ୍ତିପାଳ ⇆ ଆନନ୍ଦପୁର

	ଟ୍ରିପ - ୨		ଟ୍ରିପ - ୪		ଟ୍ରିପ - ୬		ଟ୍ରିପ - ୮	
ବସ୍ ଷ୍ଟପ୍	ଆଗମନ	ପ୍ରସ୍ଥାନ	ଆଗମନ	ପ୍ରସ୍ଥାନ	ଆଗମନ	ପ୍ରସ୍ଥାନ	ଆଗମନ	ପ୍ରସ୍ଥାନ
କାନ୍ତିପାଳ	--	୬:୪୨	--	୮:୧୨	--	୯:୪୨	--	୧୧:୧୨
ବାଉଁଶଗଡ଼	୬:୪୬	୬:୪୮	୮:୧୬	୮:୧୮	୯:୪୬	୯:୪୮	୧୧:୧୬	୧୧:୧୮
ବଳଦୁଆଁ	୬:୫୨	୬:୫୩	୮:୨୨	୮:୨୩	୯:୫୨	୯:୫୩	୧୧:୨୨	୧୧:୨୩
ମୋଚିଣ୍ଡା	୬:୫୬	୬:୫୯	୮:୨୬	୮:୨୯	୯:୫୬	୯:୫୯	୧୧:୨୬	୧୧:୨୯
ସାଲବାନୀ	୭:୦୨	୭:୦୪	୮:୩୨	୮:୩୪	୧୦:୦୨	୧୦:୦୪	୧୧:୩୨	୧୧:୩୪
ଫକୀରପୁର	୭:୧୦	୭:୧୧	୮:୪୦	୮:୪୧	୧୦:୧୦	୧୦:୧୧	୧୧:୪୦	୧୧:୪୧
ଆନନ୍ଦପୁର	୭:୧୭	--	୮:୪୭	--	୧୦:୧୭	--	୧୧:୪୭	--

	ଟ୍ରିପ - ୧୦		ଟ୍ରିପ - ୧୨		ଟ୍ରିପ - ୧୪		ଟ୍ରିପ - ୧୬		ଟ୍ରିପ - ୧୮	
ବସ୍ ଷ୍ଟପ୍	ଆଗମନ	ପ୍ରସ୍ଥାନ	ଆଗମନ	ପ୍ରସ୍ଥାନ	ଆଗମନ	ପ୍ରସ୍ଥାନ	ଆଗମନ	ପ୍ରସ୍ଥାନ	ଆଗମନ	ପ୍ରସ୍ଥାନ
କାନ୍ତିପାଳ	--	୧୨:୪୨	--	୧୪:୧୨	--	୧୫:୪୨	--	୧୭:୧୨	--	୬:୪୨
ବାଉଁଶଗଡ଼	୧୨:୪୬	୧୨:୪୮	୧୪:୧୬	୧୪:୧୮	୧୫:୪୬	୧୫:୪୮	୧୭:୧୬	୧୭:୧୮	୬:୪୬	୬:୪୮
ବଳଦୁଆଁ	୧୨:୫୨	୧୨:୫୩	୧୪:୨୨	୧୪:୨୩	୧୫:୫୨	୧୫:୫୩	୧୭:୨୨	୧୭:୨୩	୬:୫୨	୬:୫୩
ମୋଚିଣ୍ଡା	୧୨:୫୬	୧୨:୫୯	୧୪:୨୬	୧୪:୨୯	୧୫:୫୬	୧୫:୫୯	୧୭:୨୬	୧୭:୨୯	୬:୫୬	୬:୫୯
ସାଲବାନୀ	୧୩:୦୨	୧୩:୦୪	୧୪:୩୨	୧୪:୩୪	୧୬:୦୨	୧୬:୦୪	୧୭:୩୨	୧୭:୩୪	୭:୦୨	୭:୦୪
ଫକୀରପୁର	୧୩:୧୦	୧୩:୧୧	୧୪:୪୦	୧୪:୪୧	୧୬:୧୦	୧୬:୧୧	୧୭:୪୦	୧୭:୪୧	୭:୧୦	୭:୧୧
ଆନନ୍ଦପୁର	୧୩:୧୭	--	୧୪:୪୭	--	୧୬:୧୭	--	୧୭:୪୭	--	୭:୧୭	--

ଆନନ୍ଦପୁର ବ୍ଲକର ବିସ୍ତୃତ ମାର୍ଗ ବିବରଣୀ (ରୁଟ - ୨)

ଆନନ୍ଦପୁର ⇆ କଥାକଟା

	ଟ୍ରିପ - ୧		ଟ୍ରିପ - ୩		ଟ୍ରିପ - ୫		ଟ୍ରିପ - ୭	
ବସ୍ ଷ୍ଟପ୍	ଆଗମନ	ପ୍ରସ୍ଥାନ	ଆଗମନ	ପ୍ରସ୍ଥାନ	ଆଗମନ	ପ୍ରସ୍ଥାନ	ଆଗମନ	ପ୍ରସ୍ଥାନ
ଆନନ୍ଦପୁର	--	୬:୦୦	--	୮:୦୦	--	୧୦:୦୦	--	୧୨:୦୦
ଆମ୍ବଗାଡିଆ	୬:୧୨	୬:୧୩	୮:୧୨	୮:୧୩	୧୦:୧୨	୧୦:୧୩	୧୨:୧୨	୧୨:୧୩
ତାରତରା	୬:୧୮	୬:୨୦	୮:୧୮	୮:୨୦	୧୦:୧୮	୧୦:୨୦	୧୨:୧୮	୧୨:୨୦
ପୁରୁଣାଘାଟି	୬:୨୪	୬:୨୫	୮:୨୪	୮:୨୫	୧୦:୨୪	୧୦:୨୫	୧୨:୨୪	୧୨:୨୫
କଥାକଟା	୬:୩୨	--	୮:୩୨	--	୧୦:୩୨	--	୧୨:୩୨	--

	ଟ୍ରିପ - ୯		ଟ୍ରିପ - ୧୧		ଟ୍ରିପ - ୧୩	
ବସ୍ ଷ୍ଟପ୍	ଆଗମନ	ପ୍ରସ୍ଥାନ	ଆଗମନ	ପ୍ରସ୍ଥାନ	ଆଗମନ	ପ୍ରସ୍ଥାନ
ଆନନ୍ଦପୁର	--	୧୪:୦୦	--	୧୬:୦୦	--	୬:୦୦
ଆମ୍ବଗାଡିଆ	୧୪:୧୨	୧୪:୧୩	୧୬:୧୨	୧୬:୧୩	୬:୧୨	୬:୧୩
ତାରତରା	୧୪:୧୮	୧୪:୨୦	୧୬:୧୮	୧୬:୨୦	୬:୧୮	୬:୨୦
ପୁରୁଣାଘାଟି	୧୪:୨୪	୧୪:୨୫	୧୬:୨୪	୧୬:୨୫	୬:୨୪	୬:୨୫
କଥାକଟା	୧୪:୩୨	--	୧୬:୩୨	--	୬:୩୨	--

	ଟ୍ରିପ - ୨		ଟ୍ରିପ - ୪		ଟ୍ରିପ - ୬		ଟ୍ରିପ - ୮	
ବସ୍ ଷ୍ଟପ୍	ଆଗମନ	ପ୍ରସ୍ଥାନ	ଆଗମନ	ପ୍ରସ୍ଥାନ	ଆଗମନ	ପ୍ରସ୍ଥାନ	ଆଗମନ	ପ୍ରସ୍ଥାନ
କଥାକଟା	--	୬:୫୦	--	୮:୫୦	--	୧୦:୫୦	--	୧୨:୫୦
ପୁରୁଣାଘାଟି	୬:୫୭	୬:୫୮	୮:୫୭	୮:୫୮	୧୦:୫୭	୧୦:୫୮	୧୨:୫୭	୧୨:୫୮
ତାରତରା	୭:୦୨	୭:୦୪	୯:୦୨	୯:୦୪	୧୧:୦୨	୧୧:୦୪	୧୩:୦୨	୧୩:୦୪
ଆମ୍ବଗାଡିଆ	୭:୦୯	୭:୧୦	୯:୦୯	୯:୧୦	୧୧:୦୯	୧୧:୧୦	୧୩:୦୯	୧୩:୧୦
ଆନନ୍ଦପୁର	୭:୨୨	--	୯:୨୨	--	୧୧:୨୨	--	୧୩:୨୨	--

	ଟ୍ରିପ - ୧୦		ଟ୍ରିପ- ୧୨		ଟ୍ରିପ- ୧୪	
ବସ୍ ଷ୍ଟପ୍	ଆଗମନ	ପ୍ରସ୍ଥାନ	ଆଗମନ	ପ୍ରସ୍ଥାନ	ଆଗମନ	ପ୍ରସ୍ଥାନ
କଥାକଟା	--	୧୪:୫୦	--	୧୬:୫୦	--	୬:୫୦
ପୁରୁଣାଘାଟି	୧୪:୫୭	୧୪:୫୮	୧୬:୫୭	୧୬:୫୮	୬:୫୭	୬:୫୮
ତାରତରା	୧୫:୦୨	୧୫:୦୪	୧୭:୦୨	୧୭:୦୪	୭:୦୨	୭:୦୪
ଆମ୍ବଗାଡିଆ	୧୫:୦୯	୧୫:୧୦	୧୭:୦୯	୧୭:୧୦	୭:୦୯	୭:୧୦
ଆନନ୍ଦପୁର	୧୫:୨୨	--	୧୭:୨୨	--	୭:୨୨	--

ଆନନ୍ଦପୁର ବ୍ଲକର ବିସ୍ତୃତ ମାର୍ଗ ବିବରଣୀ (ରୁଟ - ୩)

ଆନନ୍ଦପୁର ⇆ ଜଳଶୁଆଣି

	ଟ୍ରିପ - ୧		ଟ୍ରିପ - ୩		ଟ୍ରିପ - ୫		ଟ୍ରିପ - ୭		ଟ୍ରିପ - ୯	
ବସ୍ ଷ୍ଟପ୍	ଆଗମନ	ପ୍ରସ୍ଥାନ	ଆଗମନ	ପ୍ରସ୍ଥାନ	ଆଗମନ	ପ୍ରସ୍ଥାନ	ଆଗମନ	ପ୍ରସ୍ଥାନ	ଆଗମନ	ପ୍ରସ୍ଥାନ
ଆନନ୍ଦପୁର	--	୬:୦୦	--	୮:୪୧	--	୧୧:୨୫	--	୨:୧୫	--	୫:୦୫
ବରିଗାଁ	୬:୧୧	୬:୧୩	୮:୫୨	୮:୫୪	୧୧:୩୬	୧୧:୩୮	୨:୨୬	୨:୨୮	୫:୧୬	୫:୧୮
ବଣିକା	୬:୨୩	୬:୨୫	୯:୦୪	୯:୦୬	୧୧:୪୮	୧୧:୫୦	୨:୩୮	୨:୪୦	୫:୨୮	୫:୩୦
ପଥୁପଲ୍ଲି	୬:୨୯	୬:୩୧	୯:୧୦	୯:୧୨	୧୧:୫୪	୧୧:୫୬	୨:୪୪	୨:୪୬	୫:୩୪	୫:୩୬
ହରିଡାପଲ୍ଲି	୬:୪୪	୬:୪୬	୯:୨୫	୯:୨୭	୧୨:୦୯	୧୨:୧୧	୨:୫୯	୩:୦୧	୫:୪୯	୫:୫୧
ତୋଳଙ୍କାପଡ଼ା	୬:୫୧	୬:୫୩	୯:୩୨	୯:୩୪	୧୨:୧୬	୧୨:୧୮	୩:୦୬	୩:୦୮	୫:୫୬	୫:୫୮
ବେଲବାହାଲି	୬:୫୬	୬:୫୮	୯:୩୭	୯:୩୯	୧୨:୨୧	୧୨:୨୩	୩:୧୧	୩:୧୩	୬:୦୧	୬:୦୩
ଜଳଶୁଆଣି	୭:୦୮	--	୯:୪୯	--	୧୨:୩୩	--	୩:୨୩	--	୬:୧୩	--

	ଟ୍ରିପ - ୨		ଟ୍ରିପ - ୪		ଟ୍ରିପ - ୬		ଟ୍ରିପ - ୮		ଟ୍ରିପ - ୧୦	
ବସ୍ ଷ୍ଟପ୍	ଆଗମନ	ପ୍ରସ୍ଥାନ	ଆଗମନ	ପ୍ରସ୍ଥାନ	ଆଗମନ	ପ୍ରସ୍ଥାନ	ଆଗମନ	ପ୍ରସ୍ଥାନ	ଆଗମନ	ପ୍ରସ୍ଥାନ
ଆନନ୍ଦପୁର	--	୭:୧୨	--	୯:୫୨	--	୧୨:୪୨	--	୧୫:୩୨	--	୬:୨୨
ବରିଗାଁ	୭:୨୨	୭:୨୬	୧୦:୦୨	୧୦:୦୪	୧୨:୫୨	୧୨:୫୪	୧୫:୪୨	୧୫:୪୪	୬:୩୨	୬:୩୪
ବଣିକା	୭:୨୯	୭:୩୩	୧୦:୦୭	୧୦:୦୯	୧୨:୫୭	୧୨:୫୯	୧୫:୪୭	୧୫:୪୯	୬:୩୭	୬:୩୯
ପଥୁପଲ୍ଲି	୭:୩୮	୭:୪୨	୧୦:୧୪	୧୦:୧୬	୧୩:୦୪	୧୩:୦୬	୧୫:୫୪	୧୫:୫୬	୬:୪୪	୬:୪୬
ହରିଡାପଲ୍ଲି	୭:୫୫	୭:୫୯	୧୦:୨୯	୧୦:୩୧	୧୩:୧୯	୧୩:୨୧	୧୬:୦୯	୧୬:୧୧	୬:୫୯	୭:୦୧
ତୋଳଙ୍କାପଡ଼ା	୮:୦୩	୮:୦୭	୧୦:୩୫	୧୦:୩୭	୧୩:୨୫	୧୩:୨୭	୧୬:୧୫	୧୬:୧୭	୭:୦୫	୭:୦୭
ବେଲବାହାଲି	୮:୧୭	୮:୨୧	୧୦:୪୭	୧୦:୪୯	୧୩:୩୭	୧୩:୩୯	୧୬:୨୭	୧୬:୨୯	୭:୧୭	୭:୧୯
ଜଳଶୁଆଣି	୮:୩୨	--	୧୧:୦୦	--	୧୩:୫୦	--	୧୬:୪୦	--	୭:୩୦	--

ଆନନ୍ଦପୁର ବ୍ଲକର ବିସ୍ତୃତ ମାର୍ଗ ବିବରଣୀ (ରୁଟ - ୪)

ଆନନ୍ଦପୁର ⇆ ମନୋହରପୁର

	ଟ୍ରିପ - ୧		ଟ୍ରିପ - ୩		ଟ୍ରିପ - ୫	
ବସ୍ ଷ୍ଟପ୍	ଆଗମନ	ପ୍ରସ୍ଥାନ	ଆଗମନ	ପ୍ରସ୍ଥାନ	ଆଗମନ	ପ୍ରସ୍ଥାନ
ଆନନ୍ଦପୁର	--	୬:୦୦	--	୧୦:୦୦	--	୧୪:୦୦
ଗେଟ ଛକ ପଦ୍ମପୁର	୬:୦୫	୬:୦୬	୧୦:୦୫	୧୦:୦୬	୧୪:୦୫	୧୪:୦୬
ବିର୍ସାମୁଣ୍ଡା ଛକ	୬:୦୮	୬:୦୯	୧୦:୦୮	୧୦:୦୯	୧୪:୦୮	୧୪:୦୯
ଧାତିକିଡିହ ସାହି	୬:୧୫	୬:୧୬	୧୦:୧୫	୧୦:୧୬	୧୪:୧୫	୧୪:୧୬
ବେଲାଡିହ	୬:୨୫	୬:୨୬	୧୦:୨୫	୧୦:୨୬	୧୪:୨୫	୧୪:୨୬
ସାତକୋଶିଆ	୬:୩୦	୬:୩୧	୧୦:୩୦	୧୦:୩୧	୧୪:୩୦	୧୪:୩୧
କୋଡାପଡା	୬:୪୬	୬:୪୮	୧୦:୪୬	୧୦:୪୮	୧୪:୪୬	୧୪:୪୮
ଗୟାଳମୁଣ୍ଡା	୭:୦୨	୭:୦୪	୧୧:୦୨	୧୧:୦୪	୧୫:୦୨	୧୫:୦୪
ପାନସିଝା	୭:୨୨	୭:୨୪	୧୧:୨୨	୧୧:୨୪	୧୫:୨୨	୧୫:୨୪
ମନୋହରପୁର	୭:୩୧	--	୧୧:୩୧	--	୧୫:୩୧	--

	ଟ୍ରିପ - ୨		ଟ୍ରିପ - ୪		ଟ୍ରିପ - ୬	
ବସ୍ ଷ୍ଟପ୍	ଆଗମନ	ପ୍ରସ୍ଥାନ	ଆଗମନ	ପ୍ରସ୍ଥାନ	ଆଗମନ	ପ୍ରସ୍ଥାନ
ମନୋହରପୁର	--	୭:୫୦	--	୧୧:୫୦	--	୧୫:୫୦
ପାନସିଝା	୭:୫୭	୭:୫୯	୧୧:୫୭	୧୧:୫୯	୧୫:୫୭	୧୫:୫୯
ଗୟାଳମୁଣ୍ଡା	୮:୧୭	୮:୧୯	୧୨:୧୭	୧୨:୧୯	୧୬:୧୭	୧୬:୧୯
କୋଡାପଡା	୮:୩୩	୮:୩୫	୧୨:୩୩	୧୨:୩୫	୧୬:୩୩	୧୬:୩୫
ସାତକୋଶିଆ	୮:୫୦	୮:୫୧	୧୨:୫୦	୧୨:୫୧	୧୬:୫୦	୧୬:୫୧
ବେଲାଡିହ	୮:୫୫	୮:୫୬	୧୨:୫୫	୧୨:୫୬	୧୬:୫୫	୧୬:୫୬
ଧାତିକିଡିହ ସାହି	୯:୦୫	୯:୦୬	୧୩:୦୫	୧୩:୦୬	୧୭:୦୫	୧୭:୦୬
ବିର୍ସାମୁଣ୍ଡା ଛକ	୯:୧୨	୯:୧୩	୧୩:୧୨	୧୩:୧୩	୧୭:୧୨	୧୭:୧୩
ଗେଟ ଛକ ପଦ୍ମପୁର	୯:୧୫	୯:୧୬	୧୩:୧୫	୧୩:୧୬	୧୭:୧୫	୧୭:୧୬
ଆନନ୍ଦପୁର	୯:୨୧	--	୧୩:୨୧	--	୧୭:୨୧	--

ଆନନ୍ଦପୁର ବ୍ଲକର ବିସ୍ତୃତ ମାର୍ଗ ବିବରଣୀ (ରୁଟ - ୫)

ଆନନ୍ଦପୁର ⇆ ବୁଢୀକୁଦା

	ଟ୍ରିପ - ୧		ଟ୍ରିପ - ୩		ଟ୍ରିପ - ୫		ଟ୍ରିପ - ୭		ଟ୍ରିପ - ୯	
ବସ୍ ଷ୍ଟପ୍	ଆଗମନ	ପ୍ରସ୍ଥାନ	ଆଗମନ	ପ୍ରସ୍ଥାନ	ଆଗମନ	ପ୍ରସ୍ଥାନ	ଆଗମନ	ପ୍ରସ୍ଥାନ	ଆଗମନ	ପ୍ରସ୍ଥାନ
ଆନନ୍ଦପୁର	--	୬:୦୦	--	୮:୨୦	--	୧୦:୪୦	--	୧୩:୦୦	--	୧୫:୨୦
ବାଙ୍କହିଡ	୬:୧୦	୬:୧୧	୮:୩୦	୮:୩୧	୧୦:୫୦	୧୦:୫୧	୧୩:୧୦	୧୩:୧୧	୧୫:୩୦	୧୫:୩୧
ଭୋଗପୁର	୬:୨୦	୬:୨୧	୮:୪୦	୮:୪୧	୧୧:୦୦	୧୧:୦୧	୧୩:୨୦	୧୩:୨୧	୧୫:୪୦	୧୫:୪୧
ଧାକୋଥା	୬:୨୮	୬:୩୦	୮:୪୮	୮:୫୦	୧୧:୦୮	୧୧:୧୦	୧୩:୨୮	୧୩:୩୦	୧୫:୪୮	୧୫:୫୦
ନାହାଗୁଣା	୬:୩୬	୬:୩୭	୮:୫୬	୮:୫୭	୧୧:୧୬	୧୧:୧୭	୧୩:୩୬	୧୩:୩୭	୧୫:୫୬	୧୫:୫୭
ବୁଢୀକୁଦା	୬:୪୭	--	୯:୦୭	--	୧୧:୨୭	--	୧୩:୪୭	--	୧୬:୦୭	--

	ଟ୍ରିପ - ୨		ଟ୍ରିପ - ୪		ଟ୍ରିପ - ୬		ଟ୍ରିପ - ୮		ଟ୍ରିପ - ୧୦	
ବସ୍ ଷ୍ଟପ୍	ଆଗମନ	ପ୍ରସ୍ଥାନ	ଆଗମନ	ପ୍ରସ୍ଥାନ	ଆଗମନ	ପ୍ରସ୍ଥାନ	ଆଗମନ	ପ୍ରସ୍ଥାନ	ଆଗମନ	ପ୍ରସ୍ଥାନ
ବୁଢୀକୁଦା	--	୭:୦୦	--	୯:୨୦	--	୧୧:୪୦	--	୧୪:୦୦	--	୧୬:୨୦
ନାହାଗୁଣା	୭:୧୦	୭:୧୧	୯:୩୦	୯:୩୧	୧୧:୫୦	୧୧:୫୧	୧୪:୧୦	୧୪:୧୧	୧୬:୩୦	୧୬:୩୧
ଧାକୋଥା	୭:୧୭	୭:୧୯	୯:୩୭	୯:୩୯	୧୧:୫୭	୧୧:୫୯	୧୪:୧୭	୧୪:୧୯	୧୬:୩୭	୧୬:୩୯
ଭୋଗପୁର	୭:୨୬	୭:୨୭	୯:୪୬	୯:୪୭	୧୨:୦୬	୧୨:୦୭	୧୪:୨୬	୧୪:୨୭	୧୬:୪୬	୧୬:୪୭
ବାଙ୍କହିଡ	୭:୩୬	୭:୩୭	୯:୫୬	୯:୫୭	୧୨:୧୬	୧୨:୧୭	୧୪:୩୬	୧୪:୩୭	୧୬:୫୬	୧୬:୫୭
ଆନନ୍ଦପୁର	୭:୪୭	--	୧୦:୦୭	--	୧୨:୨୭	--	୧୪:୪୭	--	୧୭:୦୭	--

ବଂଶପାଳ ବ୍ଲକର ବିସ୍ତୃତ ମାର୍ଗ ବିବରଣୀ (ରୁଟ - ୧)

ବଂଶପାଳ ⇆ ଇମିରି ଏବଂ ଗୁନ୍ଦଲା

	ଟ୍ରିପ - ୧		ଟ୍ରିପ - ୩	
ବସ୍ ଷ୍ଟପ୍	ଆଗମନ	ପ୍ରସ୍ଥାନ	ଆଗମନ	ପ୍ରସ୍ଥାନ
ବଂଶପାଳ	--	୬:୦୦	--	୧୩:୦୦
କରନଗାଡିହି	୬:୧୩	୬:୧୫	୧୩:୧୩	୧୩:୧୫
କୁଆଁର	୬:୨୭	୬:୨୯	୧୩:୨୭	୧୩:୨୯
କାଞ୍ଜିପାଣି	୬:୩୩	୬:୩୪	୧୩:୩୩	୧୩:୩୪
ରୁଗୁଡିହି	୭:୦୩	୭:୦୪	୧୪:୦୩	୧୪:୦୪
ଜଗମହୋନପୁର	୭:୧୦	୭:୧୧	୧୪:୧୦	୧୪:୧୧
ସାରୁଆଳି	୭:୧୮	୭:୧୯	୧୪:୧୮	୧୪:୧୯
ତାନା	୭:୩୨	୭:୩୪	୧୪:୩୨	୧୪:୩୪
ଇମିରି ଏବଂ ଗୁନ୍ଦଲା	୭:୩୯	--	୧୪:୩୯	--

	ଟ୍ରିପ - ୨		ଟ୍ରିପ - ୪	
ବସ୍ ଷ୍ଟପ୍	ଆଗମନ	ପ୍ରସ୍ଥାନ	ଆଗମନ	ପ୍ରସ୍ଥାନ
ଇମିରି ଏବଂ ଗୁନ୍ଦଲା	--	୭:୫୦	--	୧୪:୫୦
କରନଗାଡିହି	୭:୫୫	୭:୫୭	୧୪:୫୫	୧୪:୫୭
ତାନା	୮:୧୦	୮:୧୧	୧୫:୧୦	୧୫:୧୧
ଜଗମହୋନପୁର	୮:୧୮	୮:୧୯	୧୫:୧୮	୧୫:୧୯
ରୁଗୁଡିହି	୮:୨୫	୮:୨୭	୧୫:୨୫	୧୫:୨୭
କାଞ୍ଜିପାଣି	୮:୫୫	୮:୫୭	୧୫:୫୫	୧୫:୫୭
କୁଆଁର	୯:୦୦	୯:୦୨	୧୬:୦୦	୧୬:୦୨
କରନଗାଡିହି	୯:୧୪	୯:୧୬	୧୬:୧୪	୧୬:୧୬
ବଂଶପାଳ	୯:୨୯	--	୧୬:୨୯	--

ବଂଶପାଳ ବ୍ଲକର ବିସ୍ତୃତ ମାର୍ଗ ବିବରଣୀ (ରୁଟ - ୨)

ବଂଶପାଳ ⇆ ଧଳଡିହି

	ଟ୍ରିପ - ୧		ଟ୍ରିପ - ୩		ଟ୍ରିପ - ୫	
ବସ୍ ଷ୍ଟପ୍	ଆଗମନ	ପ୍ରସ୍ଥାନ	ଆଗମନ	ପ୍ରସ୍ଥାନ	ଆଗମନ	ପ୍ରସ୍ଥାନ
ବଂଶପାଳ	--	୬:୦୦	--	୧୦:୨୦	--	୧୪:୪୦
କୁମୁଣ୍ଡି	୬:୧୪	୬:୧୬	୧୦:୩୪	୧୦:୩୬	୧୪:୫୪	୧୪:୫୬
ଆମୁନୀ (ଯୁପେରିଆଗୋଡ ଗ୍ରା.ପ)	୬:୨୮	୬:୩୦	୧୦:୪୮	୧୦:୫୦	୧୫:୦୮	୧୫:୧୦
ବିନିଡା	୬:୩୪	୬:୩୫	୧୦:୫୪	୧୦:୫୫	୧୫:୧୪	୧୫:୧୫
ଫୁଲିଝର	୬:୫୧	୬:୫୩	୧୧:୧୧	୧୧:୧୩	୧୫:୩୧	୧୫:୩୩
କେନ୍ଦୁଘାଟି	୭:୦୧	୭:୦୩	୧୧:୨୧	୧୧:୨୩	୧୫:୪୧	୧୫:୪୩
ଫୁଲିଝର	୭:୧୧	୭:୧୩	୧୧:୩୧	୧୧:୩୩	୧୫:୫୧	୧୫:୫୩
ବାଲିବେଡା	୭:୨୪	୭:୨୬	୧୧:୪୪	୧୧:୪୬	୧୬:୦୪	୧୬:୦୬
ଇଟାପୋଖରୀ	୭:୩୫	୭:୩୭	୧୧:୫୫	୧୧:୫୭	୧୬:୧୫	୧୬:୧୭
ଧଳଡିହି	୭:୪୧	--	୧୨:୦୧	--	୧୬:୨୧	--

	ଟ୍ରିପ - ୨		ଟ୍ରିପ - ୪		ଟ୍ରିପ - ୬	
ବସ୍ ଷ୍ଟପ୍	ଆଗମନ	ପ୍ରସ୍ଥାନ	ଆଗମନ	ପ୍ରସ୍ଥାନ	ଆଗମନ	ପ୍ରସ୍ଥାନ
ଧଳଡିହି	--	୮:୦୦	--	୧୨:୨୦	--	୧୬:୪୦
ଇଟାପୋଖରୀ	୮:୦୪	୮:୦୬	୧୨:୨୪	୧୨:୨୬	୧୬:୪୪	୧୬:୪୬
ବାଲିବେଡା	୮:୧୫	୮:୧୭	୧୨:୩୫	୧୨:୩୭	୧୬:୫୫	୧୬:୫୭
ଫୁଲିଝର	୮:୨୮	୮:୩୦	୧୨:୪୮	୧୨:୫୦	୧୭:୦୮	୧୭:୧୦
କେନ୍ଦୁଘାଟି	୮:୩୮	୮:୪୦	୧୨:୫୮	୧୩:୦୦	୧୭:୧୮	୧୭:୨୦
ଫୁଲିଝର	୮:୪୮	୮:୫୦	୧୩:୦୮	୧୩:୧୦	୧୭:୨୮	୧୭:୩୦
ବିନିଡା	୯:୦୬	୯:୦୭	୧୩:୨୬	୧୩:୨୭	୧୭:୪୬	୧୭:୪୭
ଆମୁନୀ (ଯୁପେରିଆଗୋଡ ଗ୍ରା.ପ)	୯:୧୧	୯:୧୩	୧୩:୩୧	୧୩:୩୩	୧୭:୫୧	୧୭:୫୩
କୁମୁଣ୍ଡି	୯:୨୫	୯:୨୭	୧୩:୪୫	୧୩:୪୭	୧୮:୦୫	୧୮:୦୭
ବଂଶପାଳ	୯:୪୧	--	୧୪:୦୧	--	୧୮:୨୧	--

ବଂଶପାଳ ବ୍ଲକର ବିସ୍ତୃତ ମାର୍ଗ ବିବରଣୀ (ରୁଟ - ୩)

ବଂଶପାଳ ⇆ ବରଗଡ଼

	ଟ୍ରିପ - ୧		ଟ୍ରିପ - ୩	
ବସ୍ ଷ୍ଟପ୍	ଆଗମନ	ପ୍ରସ୍ଥାନ	ଆଗମନ	ପ୍ରସ୍ଥାନ
ବଂଶପାଳ	--	୬:୦୦	--	୧୩:୦୦
ତୁଳାଡିହି	୬:୦୪	୬:୦୫	୧୩:୦୪	୧୩:୦୫
କରଙ୍ଗାଡିହି	୬:୧୫	୬:୧୭	୧୩:୧୫	୧୩:୧୭
ବାୟାକୁମୁଟିଆ	୬:୩୩	୬:୩୫	୧୩:୩୩	୧୩:୩୫
କୁଆଁର	୬:୪୮	୬:୫୦	୧୩:୪୮	୧୩:୫୦
କାଞ୍ଜିପାଣି	୬:୫୪	୬:୫୫	୧୩:୫୪	୧୩:୫୫
ଗୋନାସିକା	୭:୧୦	୭:୧୨	୧୪:୧୦	୧୪:୧୨
କାଳିଆଣି	୭:୧୮	୭:୧୯	୧୪:୧୮	୧୪:୧୯
ହାତିଶିଳ	୭:୨୯	୭:୩୧	୧୪:୨୯	୧୪:୩୧
ଟଙ୍କଯୋଡି	୭:୩୪	୭:୩୫	୧୪:୩୪	୧୪:୩୫
ଜାମୁଡିହି	୭:୪୪	୭:୪୬	୧୪:୪୪	୧୪:୪୬
ବରଗଡ଼	୭:୫୪	--	୧୪:୫୪	--

	ଟ୍ରିପ - ୨		ଟ୍ରିପ - ୪	
ବସ୍ ଷ୍ଟପ୍	ଆଗମନ	ପ୍ରସ୍ଥାନ	ଆଗମନ	ପ୍ରସ୍ଥାନ
ବରଗଡ଼	--	୮:୧୦	--	୧୫:୧୦
ଜାମୁଡିହି	୮:୧୮	୮:୨୦	୧୫:୧୮	୧୫:୨୦
ଟଙ୍କଯୋଡି	୮:୨୯	୮:୩୦	୧୫:୨୯	୧୫:୩୦
ହାତିଶିଳ	୮:୩୩	୮:୩୫	୧୫:୩୩	୧୫:୩୫
କାଳିଆଣି	୮:୪୫	୮:୪୬	୧୫:୪୫	୧୫:୪୬
ଗୋନାସିକା	୮:୫୨	୮:୫୪	୧୫:୫୨	୧୫:୫୪
କାଞ୍ଜିପାଣି	୯:୦୯	୯:୧୦	୧୬:୦୯	୧୬:୧୦
କୁଆଁର	୯:୧୪	୯:୧୬	୧୬:୧୪	୧୬:୧୬
ବାୟାକୁମୁଟିଆ	୯:୨୯	୯:୩୧	୧୬:୨୯	୧୬:୩୧
କରଙ୍ଗାଡିହି	୯:୪୭	୯:୪୯	୧୬:୪୭	୧୬:୪୯
ତୁଳାଡିହି	୯:୫୯	୧୦:୦୦	୧୬:୫୯	୧୭:୦୦
ବଂଶପାଳ	୧୦:୦୪	--	୧୭:୦୪	--

ଆନନ୍ଦପୁର ବ୍ଲକର ବିସ୍ତୃତ ମାର୍ଗ ବିବରଣୀ (ରୁଟ - ୪)

ବଂଶପାଳ ⇆ କଡାକଳା

	ଟ୍ରିପ - ୧		ଟ୍ରିପ - ୩		ଟ୍ରିପ - ୫		ଟ୍ରିପ - ୭	
ବସ୍ ଷ୍ଟପ୍	ଆଗମନ	ପ୍ରସ୍ଥାନ	ଆଗମନ	ପ୍ରସ୍ଥାନ	ଆଗମନ	ପ୍ରସ୍ଥାନ	ଆଗମନ	ପ୍ରସ୍ଥାନ
ବଂଶପାଳ	--	୬:୦୦	--	୯:୦୦	--	୧୨:୦୦	--	୧୫:୦୦
ସାହାରପୁର	୬:୦୫	୬:୦୭	୯:୦୫	୯:୦୭	୧୨:୦୫	୧୨:୦୭	୧୫:୦୫	୧୫:୦୭
ଧାନଗଡି	୬:୧୧	୬:୧୩	୯:୧୧	୯:୧୩	୧୨:୧୧	୧୨:୧୩	୧୫:୧୧	୧୫:୧୩
ଯାତ୍ରା	୬:୧୬	୬:୧୮	୯:୧୬	୯:୧୮	୧୨:୧୬	୧୨:୧୮	୧୫:୧୬	୧୫:୧୮
କୁଶକଳା	୬:୨୬	୬:୨୮	୯:୨୬	୯:୨୮	୧୨:୨୬	୧୨:୨୮	୧୫:୨୬	୧୫:୨୮
ପାନସୁଆଁ (ଜଳନ୍ଧା ଗ୍ରାପ)	୬:୩୩	୬:୩୫	୯:୩୩	୯:୩୫	୧୨:୩୩	୧୨:୩୫	୧୫:୩୩	୧୫:୩୫
ବଡବିଲ ଛକ	୬:୩୯	୬:୪୧	୯:୩୯	୯:୪୧	୧୨:୩୯	୧୨:୪୧	୧୫:୩୯	୧୫:୪୧
ଜାମ୍ବିରପୋଷୀ	୬:୪୫	୬:୪୭	୯:୪୫	୯:୪୭	୧୨:୪୫	୧୨:୪୭	୧୫:୪୫	୧୫:୪୭
ନୟାକୋଟ	୬:୫୬	୬:୫୮	୯:୫୬	୯:୫୮	୧୨:୫୬	୧୨:୫୮	୧୫:୫୬	୧୫:୫୮
କଡାକଳା	୭:୦୮	--	୧୦:୦୮	--	୧୩:୦୮	--	୧୬:୦୮	--

	ଟ୍ରିପ - ୨		ଟ୍ରିପ - ୪		ଟ୍ରିପ - ୬		ଟ୍ରିପ - ୮	
ବସ୍ ଷ୍ଟପ୍	ଆଗମନ	ପ୍ରସ୍ଥାନ	ଆଗମନ	ପ୍ରସ୍ଥାନ	ଆଗମନ	ପ୍ରସ୍ଥାନ	ଆଗମନ	ପ୍ରସ୍ଥାନ
କଡାକଳା	--	୭:୨୦	--	୧୦:୨୦	--	୧୩:୨୦	--	୧୬:୨୦
ନୟାକୋଟ	୭:୩୦	୭:୩୨	୧୦:୩୦	୧୦:୩୨	୧୩:୩୦	୧୩:୩୨	୧୬:୩୦	୧୬:୩୨
ଜାମ୍ବିରପୋଷୀ	୭:୪୧	୭:୪୩	୧୦:୪୧	୧୦:୪୩	୧୩:୪୧	୧୩:୪୩	୧୬:୪୧	୧୬:୪୩
ବଡବିଲ ଛକ	୭:୪୭	୭:୪୯	୧୦:୪୭	୧୦:୪୯	୧୩:୪୭	୧୩:୪୯	୧୬:୪୭	୧୬:୪୯
ପାନସୁଆଁ (ଜଳନ୍ଧା ଗ୍ରାପ)	୭:୫୩	୭:୫୫	୧୦:୫୩	୧୦:୫୫	୧୩:୫୩	୧୩:୫୫	୧୬:୫୩	୧୬:୫୫
କୁଶକଳା	୮:୦୦	୮:୦୧	୧୧:୦୦	୧୧:୦୧	୧୪:୦୦	୧୪:୦୧	୧୭:୦୦	୧୭:୦୧
ଯାତ୍ରା	୮:୧୦	୮:୧୨	୧୧:୧୦	୧୧:୧୨	୧୪:୧୦	୧୪:୧୨	୧୭:୧୦	୧୭:୧୨
ଧାନଗଡି	୮:୧୫	୮:୧୭	୧୧:୧୫	୧୧:୧୭	୧୪:୧୫	୧୪:୧୭	୧୭:୧୫	୧୭:୧୭
ସାହାରପୁର	୮:୨୧	୮:୨୩	୧୧:୨୧	୧୧:୨୩	୧୪:୨୧	୧୪:୨୩	୧୭:୨୧	୧୭:୨୩
ବଂଶପାଳ	୮:୨୮	--	୧୧:୨୮	--	୧୪:୨୮	--	୧୭:୨୮	--

ଆନନ୍ଦପୁର ବ୍ଲକର ବିସ୍ତୃତ ମାର୍ଗ ବିବରଣୀ (ରୁଟ - ୫)

ବଂଶପାଳ ⇆ କୋଡିପସା

	ଟ୍ରିପ - ୧		ଟ୍ରିପ - ୩		ଟ୍ରିପ - ୫		ଟ୍ରିପ - ୭	
ବସ୍ ଷ୍ଟପ୍	ଆଗମନ	ପ୍ରସ୍ଥାନ	ଆଗମନ	ପ୍ରସ୍ଥାନ	ଆଗମନ	ପ୍ରସ୍ଥାନ	ଆଗମନ	ପ୍ରସ୍ଥାନ
ବଂଶପାଳ	--	୬:୦୦	--	୯:୦୦	--	୧୨:୦୦	--	୧୫:୦୦
ତୁଳାଡିହି	୬:୦୪	୬:୦୫	୯:୦୪	୯:୦୫	୧୨:୦୪	୧୨:୦୫	୧୫:୦୪	୧୫:୦୫
ସୁକାନ୍ତି ମାଇନିଂ ଛକ	୬:୧୯	୬:୨୧	୯:୧୯	୯:୨୧	୧୨:୧୯	୧୨:୨୧	୧୫:୧୯	୧୫:୨୧
ତାଳଚମ୍ପେଇ	୬:୨୭	୬:୨୯	୯:୨୭	୯:୨୯	୧୨:୨୭	୧୨:୨୯	୧୫:୨୭	୧୫:୨୯
ତଳକାଇଁସାରି	୬:୩୪	୬:୩୬	୯:୩୪	୯:୩୬	୧୨:୩୪	୧୨:୩୬	୧୫:୩୪	୧୫:୩୬
କୋଡିପସା	୭:୦୯	--	୧୦:୦୯	--	୧୩:୦୯	--	୧୬:୦୯	--

	ଟ୍ରିପ - ୨		ଟ୍ରିପ - ୪		ଟ୍ରିପ - ୬		ଟ୍ରିପ - ୮	
ବସ୍ ଷ୍ଟପ୍	ଆଗମନ	ପ୍ରସ୍ଥାନ	ଆଗମନ	ପ୍ରସ୍ଥାନ	ଆଗମନ	ପ୍ରସ୍ଥାନ	ଆଗମନ	ପ୍ରସ୍ଥାନ
କୋଡିପସା	--	୭:୨୦	--	୧୦:୨୦	--	୧୩:୨୦	--	୧୬:୨୦
ତଳକାଇଁସାରି	୭:୫୩	୭:୫୫	୧୦:୫୩	୧୦:୫୫	୧୩:୫୩	୧୩:୫୫	୧୬:୫୩	୧୬:୫୫
ତାଳଚମ୍ପେଇ	୮:୦୦	୮:୦୨	୧୧:୦୦	୧୧:୦୨	୧୪:୦୦	୧୪:୦୨	୧୭:୦୦	୧୭:୦୨
ସୁକାନ୍ତି ମାଇନିଂ ଛକ	୮:୦୮	୮:୧୦	୧୧:୦୮	୧୧:୧୦	୧୪:୦୮	୧୪:୧୦	୧୭:୦୮	୧୭:୧୦
ତୁଳାଡିହି	୮:୨୪	୮:୨୫	୧୧:୨୪	୧୧:୨୫	୧୪:୨୪	୧୪:୨୫	୧୭:୨୪	୧୭:୨୫
ବଂଶପାଳ	୮:୨୯	--	୧୧:୨୯	--	୧୪:୨୯	--	୧୭:୨୯	--

ଆନନ୍ଦପୁର ବ୍ଲକର ବିସ୍ତୃତ ମାର୍ଗ ବିବରଣୀ (ରୁଟ - ୬)

ବଂଶପାଳ ⇆ ବିରିକଳ ଓ ତେରି

	ଟ୍ରିପ - ୧		ଟ୍ରିପ - ୩		ଟ୍ରିପ - ୫		ଟ୍ରିପ - ୭	
ବସ୍ ଷ୍ଟପ୍	ଆଗମନ	ପ୍ରସ୍ଥାନ	ଆଗମନ	ପ୍ରସ୍ଥାନ	ଆଗମନ	ପ୍ରସ୍ଥାନ	ଆଗମନ	ପ୍ରସ୍ଥାନ
ବଂଶପାଳ	--	୬:୦୦	--	୯:୦୦	--	୧୨:୦୦	--	୧୪:୨୦
ସହରପୁର	୬:୦୫	୬:୦୭	୯:୦୫	୯:୦୭	୧୨:୦୫	୧୨:୦୭	୧୪:୨୫	୧୪:୨୭
ବରଗୋଡ	୬:୧୧	୬:୧୩	୯:୧୧	୯:୧୩	୧୨:୧୧	୧୨:୧୩	୧୪:୩୧	୧୪:୩୩
ଯାତ୍ରା	୬:୧୬	୬:୧୯	୯:୧୬	୯:୧୯	୧୨:୧୬	୧୨:୧୯	୧୪:୩୬	୧୪:୩୯
କୁଶକଳା	୬:୨୮	୬:୩୦	୯:୨୮	୯:୩୦	୧୨:୨୮	୧୨:୩୦	୧୪:୪୮	୧୪:୫୦
ସିଙ୍ଗପୁର	୬:୩୭	୬:୩୯	୯:୩୭	୯:୩୯	୧୨:୩୭	୧୨:୩୯	୧୪:୫୭	୧୪:୫୯
ବିରିକଳ ଓ ତେରି	୬:୪୭	--	୯:୪୭	--	୧୨:୪୭	--	୧୫:୦୭	--

	ଟ୍ରିପ - ୨		ଟ୍ରିପ - ୪		ଟ୍ରିପ - ୬		ଟ୍ରିପ - ୮	
ବସ୍ ଷ୍ଟପ୍	ଆଗମନ	ପ୍ରସ୍ଥାନ	ଆଗମନ	ପ୍ରସ୍ଥାନ	ଆଗମନ	ପ୍ରସ୍ଥାନ	ଆଗମନ	ପ୍ରସ୍ଥାନ
ବିରିକଳ ଓ ତେରି	--	୭:୦୦	--	୧୦:୦୦	--	୧୩:୦୦	--	୧୫:୨୦
ସିଙ୍ଗପୁର	୭:୦୮	୭:୧୦	୧୦:୦୮	୧୦:୧୦	୧୩:୦୮	୧୩:୧୦	୧୫:୨୮	୧୫:୩୦
କୁଶକଳା	୭:୧୭	୭:୧୯	୧୦:୧୭	୧୦:୧୯	୧୩:୧୭	୧୩:୧୯	୧୫:୩୭	୧୫:୩୯
ଯାତ୍ରା	୭:୨୮	୭:୩୦	୧୦:୨୮	୧୦:୩୦	୧୩:୨୮	୧୩:୩୦	୧୫:୪୮	୧୫:୫୦
ବରଗୋଡ	୭:୩୪	୭:୩୬	୧୦:୩୪	୧୦:୩୬	୧୩:୩୪	୧୩:୩୬	୧୫:୫୪	୧୫:୫୬
ସହରପୁର	୭:୪୦	୭:୪୨	୧୦:୪୦	୧୦:୪୨	୧୩:୪୦	୧୩:୪୨	୧୬:୦୦	୧୬:୦୨
ବଂଶପାଳ	୭:୪୭	--	୧୦:୪୭	--	୧୩:୪୭	--	୧୬:୦୭	--

ଚମ୍ପୁଆ ବ୍ଲକର ବିସ୍ତୃତ ମାର୍ଗ ବିବରଣୀ (ରୁଟ - ୧)

ଚମ୍ପୁଆ ⇆ ଷଡଙ୍ଗୀ

	ଟ୍ରିପ - ୧		ଟ୍ରିପ - ୩		ଟ୍ରିପ - ୫	
ବସ୍ ଷ୍ଟପ୍	ଆଗମନ	ପ୍ରସ୍ଥାନ	ଆଗମନ	ପ୍ରସ୍ଥାନ	ଆଗମନ	ପ୍ରସ୍ଥାନ
ଚମ୍ପୁଆ	--	୬:୦୦	--	୯:୪୦	--	୧୩:୨୦
ଯନ୍ତ୍ରାକ୍ତିନାପୁର	୬:୦୯	୬:୧୦	୯:୪୯	୯:୫୦	୧୩:୨୯	୧୩:୩୦
ସରେଇ	୬:୧୭	୬:୧୯	୯:୫୭	୯:୫୯	୧୩:୩୭	୧୩:୩୯
କରଞ୍ଜିଆ	୬:୨୪	୬:୨୬	୧୦:୦୪	୧୦:୦୬	୧୩:୪୪	୧୩:୪୬
ଚନ୍ଦ୍ରଶେଖରପୁର	୬:୩୩	୬:୩୫	୧୦:୧୩	୧୦:୧୫	୧୩:୫୩	୧୩:୫୫
କାଶିପାଳ	୬:୩୯	୬:୪୧	୧୦:୧୯	୧୦:୨୧	୧୩:୫୯	୧୪:୦୧
ଭଣ୍ଡା	୬:୪୬	୬:୪୮	୧୦:୨୬	୧୦:୨୮	୧୪:୦୬	୧୪:୦୮
ଉଚ୍ଛାବାଲି	୬:୫୬	୬:୫୮	୧୦:୩୬	୧୦:୩୮	୧୪:୧୬	୧୪:୧୮
ଜ୍ୟୋତିପୁର	୭:୦୬	୭:୦୮	୧୦:୪୬	୧୦:୪୮	୧୪:୨୬	୧୪:୨୮
ଜଳି	୭:୧୩	୭:୧୫	୧୦:୫୩	୧୦:୫୫	୧୪:୩୩	୧୪:୩୫
ଜଳପୋଷୀ	୭:୨୨	୭:୨୪	୧୧:୦୨	୧୧:୦୪	୧୪:୪୨	୧୪:୪୪
ଷଡଙ୍ଗୀ	୭:୨୮	--	୧୧:୦୮	--	୧୪:୪୮	--

	ଟ୍ରିପ - ୨		ଟ୍ରିପ - ୪		ଟ୍ରିପ - ୬	
ବସ୍ ଷ୍ଟପ୍	ଆଗମନ	ପ୍ରସ୍ଥାନ	ଆଗମନ	ପ୍ରସ୍ଥାନ	ଆଗମନ	ପ୍ରସ୍ଥାନ
ଷଡଙ୍ଗୀ	--	୭:୪୦	--	୧୧:୨୦	--	୧୫:୦୦
ଜଳପୋଷୀ	୭:୪୪	୭:୪୬	୧୧:୨୪	୧୧:୨୬	୧୫:୦୪	୧୫:୦୬
ଜଳି	୭:୫୩	୭:୫୫	୧୧:୩୩	୧୧:୩୫	୧୫:୧୩	୧୫:୧୫
ଜ୍ୟୋତିପୁର	୮:୦୦	୮:୦୨	୧୧:୪୦	୧୧:୪୨	୧୫:୨୦	୧୫:୨୨
ଉଚ୍ଛାବାଲି	୮:୧୦	୮:୧୨	୧୧:୫୦	୧୧:୫୨	୧୫:୩୦	୧୫:୩୨
ଭଣ୍ଡା	୮:୨୦	୮:୨୨	୧୨:୦୦	୧୨:୦୨	୧୫:୪୦	୧୫:୪୨
କାଶିପାଳ	୮:୨୭	୮:୨୯	୧୨:୦୭	୧୨:୦୯	୧୫:୪୭	୧୫:୪୯
ଚନ୍ଦ୍ରଶେଖରପୁର	୮:୩୩	୮:୩୫	୧୨:୧୩	୧୨:୧୫	୧୫:୫୩	୧୫:୫୫
କରଞ୍ଜିଆ	୮:୪୨	୮:୪୪	୧୨:୨୨	୧୨:୨୪	୧୬:୦୨	୧୬:୦୪
ସରେଇ	୮:୪୯	୮:୫୧	୧୨:୨୯	୧୨:୩୧	୧୬:୦୯	୧୬:୧୧
ଯନ୍ତ୍ରାକ୍ତିନାପୁର	୮:୫୮	୮:୫୯	୧୨:୩୮	୧୨:୩୯	୧୬:୧୮	୧୬:୧୯
ଚମ୍ପୁଆ	୯:୦୮	--	୧୨:୪୮	--	୧୬:୨୮	--

ଚମ୍ପୁଆ ବ୍ଲକର ବିସ୍ତୃତ ମାର୍ଗ ବିବରଣୀ (ରୁଟ - ୨)

ଚମ୍ପୁଆ ⇆ ରଙ୍ଗମାଟିଆ

	ଟ୍ରିପ - ୧		ଟ୍ରିପ - ୩	
ବସ୍ ଷ୍ଟପ୍	ଆଗମନ	ପ୍ରସ୍ଥାନ	ଆଗମନ	ପ୍ରସ୍ଥାନ
ଚମ୍ପୁଆ	--	୬:୦୦	--	୧୨:୦୦
କାଞ୍ଚନପୁର ମାର୍କେଟ	୬:୦୯	୬:୧୦	୧୨:୦୯	୧୨:୧୦
କାଳୀକାପ୍ରସାଦ	୬:୧୭	୬:୧୮	୧୨:୧୭	୧୨:୧୮
ସରେଇ	୬:୩୫	୬:୩୭	୧୨:୩୫	୧୨:୩୭
ବଡନଇ	୬:୪୬	୬:୪୮	୧୨:୪୬	୧୨:୪୮
କରଞ୍ଜିଆ	୭:୦୨	୭:୦୪	୧୩:୦୨	୧୩:୦୪
ତୋଲକନନ୍ଦା	୭:୦୮	୭:୦୯	୧୩:୦୮	୧୩:୦୯
ଗୁଲୁଡିପୋଷୀ	୭:୨୩	୭:୨୪	୧୩:୨୩	୧୩:୨୪
ଭଣ୍ଡା (ଶୁଭଦ୍ରାଦେଇପୁର)	୭:୨୮	୭:୩୦	୧୩:୨୮	୧୩:୩୦
ରଙ୍ଗମାଟିଆ	୭:୩୫	--	୧୩:୩୫	--

	ଟ୍ରିପ - ୨		ଟ୍ରିପ - ୪	
ବସ୍ ଷ୍ଟପ୍	ଆଗମନ	ପ୍ରସ୍ଥାନ	ଆଗମନ	ପ୍ରସ୍ଥାନ
ରଙ୍ଗମାଟିଆ	--	୭:୫୫	--	୧୩:୫୫
ଭଣ୍ଡା (ଶୁଭଦ୍ରାଦେଇପୁର)	୮:୦୦	୮:୦୨	୧୪:୦୦	୧୪:୦୨
ଗୁଲୁଡିପୋଷୀ	୮:୦୬	୮:୦୭	୧୪:୦୬	୧୪:୦୭
ତୋଲକନନ୍ଦା	୮:୨୧	୮:୨୨	୧୪:୨୧	୧୪:୨୨
କରଞ୍ଜିଆ	୮:୨୬	୮:୨୮	୧୪:୨୬	୧୪:୨୮
ବଡନଇ	୮:୪୨	୮:୪୪	୧୪:୪୨	୧୪:୪୪
ସରେଇ	୮:୫୩	୮:୫୫	୧୪:୫୩	୧୪:୫୫
କାଳୀକାପ୍ରସାଦ	୯:୧୨	୯:୧୩	୧୫:୧୨	୧୫:୧୩
କାଞ୍ଚନପୁର ମାର୍କେଟ	୯:୨୦	୯:୨୧	୧୫:୨୦	୧୫:୨୧
ଚମ୍ପୁଆ	୯:୩୦	--	୧୫:୩୦	--

ଚମ୍ପୁଆ ବ୍ଲକର ବିସ୍ତୃତ ମାର୍ଗ ବିବରଣୀ (ରୁଟ - ୩)

ଚମ୍ପୁଆ ⇆ ଯୋଡା

	ଟ୍ରିପ - ୧		ଟ୍ରିପ - ୩		ଟ୍ରିପ - ୫	
ବସ୍ ଷ୍ଟପ୍	ଆଗମନ	ପ୍ରସ୍ଥାନ	ଆଗମନ	ପ୍ରସ୍ଥାନ	ଆଗମନ	ପ୍ରସ୍ଥାନ
ଚମ୍ପୁଆ	--	୬:୦୦	--	୧୦:୦୦	--	୧୪:୦୦
ଜାମୁଡାଲକ	୬:୧୫	୬:୧୭	୧୦:୧୫	୧୦:୧୭	୧୪:୧୫	୧୪:୧୭
ସୁନାପୋଷୀ	୬:୨୧	୬:୨୩	୧୦:୨୧	୧୦:୨୩	୧୪:୨୧	୧୪:୨୩
କୋଦାଗାଡିଆ	୬:୨୫	୬:୨୭	୧୦:୨୫	୧୦:୨୭	୧୪:୨୫	୧୪:୨୭
ବାସୁଦେବପୁର ଛକ	୬:୩୨	୬:୩୪	୧୦:୩୨	୧୦:୩୪	୧୪:୩୨	୧୪:୩୪
କଣ୍ଡରା	୬:୩୯	୬:୪୦	୧୦:୩୯	୧୦:୪୦	୧୪:୩୯	୧୪:୪୦
ବିଲେଇପଡା	୬:୪୭	୬:୪୮	୧୦:୪୭	୧୦:୪୮	୧୪:୪୭	୧୪:୪୮
ବଣାଇକେଳା	୬:୫୫	୬:୫୬	୧୦:୫୫	୧୦:୫୬	୧୪:୫୫	୧୪:୫୬
ଯୋଡା	୭:୦୪	--	୧୧:୦୪	--	୧୫:୦୪	--

	ଟ୍ରିପ - ୨		ଟ୍ରିପ - ୪		ଟ୍ରିପ - ୬	
ବସ୍ ଷ୍ଟପ୍	ଆଗମନ	ପ୍ରସ୍ଥାନ	ଆଗମନ	ପ୍ରସ୍ଥାନ	ଆଗମନ	ପ୍ରସ୍ଥାନ
ଯୋଡା	--	୭:୩୦	--	୧୧:୩୦	--	୧୫:୩୦
ବଣାଇକେଳା	୭:୩୮	୭:୩୯	୧୧:୩୮	୧୧:୩୯	୧୫:୩୮	୧୫:୩୯
ବିଲେଇପଡା	୭:୪୬	୭:୪୭	୧୧:୪୬	୧୧:୪୭	୧୫:୪୬	୧୫:୪୭
କଣ୍ଡରା	୭:୫୪	୭:୫୫	୧୧:୫୪	୧୧:୫୫	୧୫:୫୪	୧୫:୫୫
ବାସୁଦେବପୁର ଛକ	୮:୦୦	୮:୦୨	୧୨:୦୦	୧୨:୦୨	୧୬:୦୦	୧୬:୦୨
କୋଦାଗାଡିଆ	୮:୦୭	୮:୦୯	୧୨:୦୭	୧୨:୦୯	୧୬:୦୭	୧୬:୦୯
ସୁନାପୋଷୀ	୮:୧୧	୮:୧୩	୧୨:୧୧	୧୨:୧୩	୧୬:୧୧	୧୬:୧୩
ଜାମୁଡାଲକ	୮:୧୭	୮:୧୯	୧୨:୧୭	୧୨:୧୯	୧୬:୧୭	୧୬:୧୯
ଚମ୍ପୁଆ	୮:୩୪	--	୧୨:୩୪	--	୧୬:୩୪	--

ଚମ୍ପୁଆ ବ୍ଲକର ବିସ୍ତୃତ ମାର୍ଗ ବିବରଣୀ (ରୁଟ - ୪)

ଚମ୍ପୁଆ ⇆ ପରସାଲା

	ଟ୍ରିପ - ୧		ଟ୍ରିପ - ୩		ଟ୍ରିପ - ୫	
ବସ୍ ଷ୍ଟପ୍	ଆଗମନ	ପ୍ରସ୍ଥାନ	ଆଗମନ	ପ୍ରସ୍ଥାନ	ଆଗମନ	ପ୍ରସ୍ଥାନ
ଚମ୍ପୁଆ	--	୬:୦୦	--	୭:୪୫	--	୯:୩୫
ରାମଳା	୬:୦୯	୬:୧୦	୭:୫୪	୭:୫୫	୯:୪୪	୯:୪୫
ରାଜିଆ	୬:୧୫	୬:୧୭	୮:୦୦	୮:୦୨	୯:୫୦	୯:୫୨
କାଳିକାପ୍ରସାଦ	୬:୨୩	୬:୨୫	୮:୦୮	୮:୧୦	୯:୫୮	୧୦:୦୦
ରିମୁଳି	୬:୩୦	୬:୩୨	୮:୧୫	୮:୧୭	୧୦:୦୫	୧୦:୦୭
ପରସାଲା	୬:୩୫	--	୮:୨୦	--	୧୦:୧୦	--

	ଟ୍ରିପ - ୭		ଟ୍ରିପ - ୯		ଟ୍ରିପ - ୧୧		ଟ୍ରିପ - ୧୩	
ବସ୍ ଷ୍ଟପ୍	ଆଗମନ	ପ୍ରସ୍ଥାନ	ଆଗମନ	ପ୍ରସ୍ଥାନ	ଆଗମନ	ପ୍ରସ୍ଥାନ	ଆଗମନ	ପ୍ରସ୍ଥାନ
ଚମ୍ପୁଆ	--	୧୧:୨୫	--	୧୩:୧୫	--	୧୫:୦୫	--	୧୬:୫୫
ରାମଳା	୧୧:୩୪	୧୧:୩୫	୧୩:୨୪	୧୩:୨୫	୧୫:୧୪	୧୫:୧୫	୧୭:୦୪	୧୭:୦୫
ରାଜିଆ	୧୧:୪୦	୧୧:୪୨	୧୩:୩୦	୧୩:୩୨	୧୫:୨୦	୧୫:୨୨	୧୭:୧୦	୧୭:୧୨
କାଳିକାପ୍ରସାଦ	୧୧:୪୮	୧୧:୫୦	୧୩:୩୮	୧୩:୪୦	୧୫:୨୮	୧୫:୩୦	୧୭:୧୮	୧୭:୨୦
ରିମୁଳି	୧୧:୫୫	୧୧:୫୭	୧୩:୪୫	୧୩:୪୭	୧୫:୩୫	୧୫:୩୭	୧୭:୨୫	୧୭:୨୭
ପରସାଲା	୧୨:୦୦	--	୧୩:୫୦	--	୧୫:୪୦	--	୧୭:୩୦	--

	ଟ୍ରିପ - ୨		ଟ୍ରିପ - ୪		ଟ୍ରିପ - ୬	
ବସ୍ ଷ୍ଟପ୍	ଆଗମନ	ପ୍ରସ୍ଥାନ	ଆଗମନ	ପ୍ରସ୍ଥାନ	ଆଗମନ	ପ୍ରସ୍ଥାନ
ପରସାଲା	--	୬:୫୦	--	୮:୪୦	--	୧୦:୩୦
ରିମୁଳି	୬:୫୩	୬:୫୫	୮:୪୩	୮:୪୫	୧୦:୩୩	୧୦:୩୫
କାଳିକାପ୍ରସାଦ	୭:୦୦	୭:୦୨	୮:୫୦	୮:୫୨	୧୦:୪୦	୧୦:୪୨
ରାଜିଆ	୭:୦୮	୭:୧୦	୮:୫୮	୯:୦୦	୧୦:୪୮	୧୦:୫୦
ରାମଳା	୭:୧୫	୭:୧୬	୯:୦୫	୯:୦୬	୧୦:୫୫	୧୦:୫୬
ଚମ୍ପୁଆ	୭:୨୫	--	୯:୧୫	--	୧୧:୦୫	--

	ଟ୍ରିପ - ୮		ଟ୍ରିପ - ୧୦		ଟ୍ରିପ - ୧୨		ଟ୍ରିପ - ୧୪	
ବସ୍ ଷ୍ଟପ୍	ଆଗମନ	ପ୍ରସ୍ଥାନ	ଆଗମନ	ପ୍ରସ୍ଥାନ	ଆଗମନ	ପ୍ରସ୍ଥାନ	ଆଗମନ	ପ୍ରସ୍ଥାନ
ପରସାଲା	--	୧୨:୨୦	--	୧୪:୧୦	--	୧୬:୦୦	--	୧୭:୫୦
ରିମୁଳି	୧୨:୨୩	୧୨:୨୫	୧୪:୧୩	୧୪:୧୫	୧୬:୦୩	୧୬:୦୫	୧୭:୫୩	୧୭:୫୫
କାଳିକାପ୍ରସାଦ	୧୨:୩୦	୧୨:୩୨	୧୪:୨୦	୧୪:୨୨	୧୬:୧୦	୧୬:୧୨	୧୮:୦୦	୧୮:୦୨
ରାଜିଆ	୧୨:୩୮	୧୨:୪୦	୧୪:୨୮	୧୪:୩୦	୧୬:୧୮	୧୬:୨୦	୧୮:୦୮	୧୮:୧୦
ରାମଳା	୧୨:୪୫	୧୨:୪୬	୧୪:୩୫	୧୪:୩୬	୧୬:୨୫	୧୬:୨୬	୧୮:୧୫	୧୮:୧୬
ଚମ୍ପୁଆ	୧୨:୫୫	--	୧୪:୪୫	--	୧୬:୩୫	--	୧୮:୨୫	--

ଚମ୍ପୁଆ ବ୍ଲକର ବିସ୍ତୃତ ମାର୍ଗ ବିବରଣୀ (ରୁଟ - ୫)

ଚମ୍ପୁଆ ⇆ ଜଳୀ

	ଟ୍ରିପ - ୧		ଟ୍ରିପ - ୩		ଟ୍ରିପ - ୫		ଟ୍ରିପ - ୭	
ବସ୍ ଷ୍ଟପ୍	ଆଗମନ	ପ୍ରସ୍ଥାନ	ଆଗମନ	ପ୍ରସ୍ଥାନ	ଆଗମନ	ପ୍ରସ୍ଥାନ	ଆଗମନ	ପ୍ରସ୍ଥାନ
ଚମ୍ପୁଆ	--	୬:୦୦	--	୯:୦୦	--	୧୨:୦୦	--	୧୫:୦୦
ଯନ୍ତ୍ରାକ୍ତିନାପୁର	୬:୦୯	୬:୧୦	୯:୦୯	୯:୧୦	୧୨:୦୯	୧୨:୧୦	୧୫:୦୯	୧୫:୧୦
ସରେଇ	୬:୧୭	୬:୧୯	୯:୧୭	୯:୧୯	୧୨:୧୭	୧୨:୧୯	୧୫:୧୭	୧୫:୧୯
କରଞ୍ଜିଆ	୬:୨୪	୬:୨୬	୯:୨୪	୯:୨୬	୧୨:୨୪	୧୨:୨୬	୧୫:୨୪	୧୫:୨୬
ଚନ୍ଦ୍ରଶେଖରପୁର	୬:୩୩	୬:୩୫	୯:୩୩	୯:୩୫	୧୨:୩୩	୧୨:୩୫	୧୫:୩୩	୧୫:୩୫
ନିଶାଗାଡିଆ	୬:୪୦	୬:୪୧	୯:୪୦	୯:୪୧	୧୨:୪୦	୧୨:୪୧	୧୫:୪୦	୧୫:୪୧
ପଦୁଆ	୬:୪୮	୬:୫୦	୯:୪୮	୯:୫୦	୧୨:୪୮	୧୨:୫୦	୧୫:୪୮	୧୫:୫୦
ଭୁଇଁପୁର	୬:୫୫	୬:୫୭	୯:୫୫	୯:୫୭	୧୨:୫୫	୧୨:୫୭	୧୫:୫୫	୧୫:୫୭
ଜଳୀ	୭:୦୮	--	୧୦:୦୮	--	୧୩:୦୮	--	୧୬:୦୮	

	ଟ୍ରିପ - ୨		ଟ୍ରିପ - ୪		ଟ୍ରିପ - ୬		ଟ୍ରିପ - ୮	
ବସ୍ ଷ୍ଟପ୍	ଆଗମନ	ପ୍ରସ୍ଥାନ	ଆଗମନ	ପ୍ରସ୍ଥାନ	ଆଗମନ	ପ୍ରସ୍ଥାନ	ଆଗମନ	ପ୍ରସ୍ଥାନ
ଜଳୀ	--	୭:୨୦	--	୧୦:୨୦	--	୧୩:୨୦	--	୧୬:୨୦
ଭୁଇଁପୁର	୭:୩୧	୭:୩୩	୧୦:୩୧	୧୦:୩୩	୧୩:୩୧	୧୩:୩୩	୧୬:୩୧	୧୬:୩୩
ପଦୁଆ	୭:୩୮	୭:୪୦	୧୦:୩୮	୧୦:୪୦	୧୩:୩୮	୧୩:୪୦	୧୬:୩୮	୧୬:୪୦
ନିଶାଗାଡିଆ	୭:୪୭	୭:୪୮	୧୦:୪୭	୧୦:୪୮	୧୩:୪୭	୧୩:୪୮	୧୬:୪୭	୧୬:୪୮
ଚନ୍ଦ୍ରଶେଖରପୁର	୭:୫୩	୭:୫୫	୧୦:୫୩	୧୦:୫୫	୧୩:୫୩	୧୩:୫୫	୧୬:୫୩	୧୬:୫୫
କରଞ୍ଜିଆ	୮:୦୨	୮:୦୪	୧୧:୦୨	୧୧:୦୪	୧୪:୦୨	୧୪:୦୪	୧୭:୦୨	୧୭:୦୪
ସରେଇ	୮:୦୯	୮:୧୧	୧୧:୦୯	୧୧:୧୧	୧୪:୦୯	୧୪:୧୧	୧୭:୦୯	୧୭:୧୧
ଯନ୍ତ୍ରାକ୍ତିନାପୁର	୮:୧୮	୮:୧୯	୧୧:୧୮	୧୧:୧୯	୧୪:୧୮	୧୪:୧୯	୧୭:୧୮	୧୭:୧୯
ଚମ୍ପୁଆ	୮:୨୮	--	୧୧:୨୮	--	୧୪:୨୮	--	୧୭:୨୮	--

ଘସିପୁରା ବ୍ଲକର ବିସ୍ତୃତ ମାର୍ଗ ବିବରଣୀ (ରୁଟ - ୧)

ଘସିପୁରା ⇆ ଗଡବନ୍ଧଗୋଡ଼ା

	ଟ୍ରିପ - ୧		ଟ୍ରିପ - ୩		ଟ୍ରିପ - ୫	
ବସ୍ ଷ୍ଟପ୍	ଆଗମନ	ପ୍ରସ୍ଥାନ	ଆଗମନ	ପ୍ରସ୍ଥାନ	ଆଗମନ	ପ୍ରସ୍ଥାନ
ଘସିପୁରା	--	୬:୦୦	--	୧୦:୦୦	--	୧୪:୦୦
ସାଳପଡା	୬:୦୫	୬:୦୬	୧୦:୦୫	୧୦:୦୬	୧୪:୦୫	୧୪:୦୬
ମଦନପୁର	୬:୨୭	୬:୨୯	୧୦:୨୭	୧୦:୨୯	୧୪:୨୭	୧୪:୨୯
ଖଳଣା	୬:୪୦	୬:୪୨	୧୦:୪୦	୧୦:୪୨	୧୪:୪୦	୧୪:୪୨
ରାମଚନ୍ଦ୍ରପୁର	୬:୪୬	୬:୪୮	୧୦:୪୬	୧୦:୪୮	୧୪:୪୬	୧୪:୪୮
ଅଙ୍ଗାରୁଆ	୭:୦୧	୭:୦୨	୧୧:୦୧	୧୧:୦୨	୧୫:୦୧	୧୫:୦୨
ଗଣପୁର	୭:୦୫	୭:୦୭	୧୧:୦୫	୧୧:୦୭	୧୫:୦୫	୧୫:୦୭
ପୁରୁଣା ବନ୍ଧଗୋଡା	୭:୧୩	୭:୧୫	୧୧:୧୩	୧୧:୧୫	୧୫:୧୩	୧୫:୧୫
ଆଲତି	୭:୨୨	୭:୨୪	୧୧:୨୨	୧୧:୨୪	୧୫:୨୨	୧୫:୨୪
ଗଡବନ୍ଧଗୋଡ଼ା	୭:୩୦	--	୧୧:୩୦	--	୧୫:୩୦	--

	ଟ୍ରିପ - ୨		ଟ୍ରିପ - ୪		ଟ୍ରିପ - ୬	
ବସ୍ ଷ୍ଟପ୍	ଆଗମନ	ପ୍ରସ୍ଥାନ	ଆଗମନ	ପ୍ରସ୍ଥାନ	ଆଗମନ	ପ୍ରସ୍ଥାନ
ଗଡବନ୍ଧଗୋଡ଼ା	--	୭:୫୦	--	୧୧:୫୦	--	୧୫:୫୦
ଆଲତି	୭:୫୬	୭:୫୮	୧୧:୫୬	୧୧:୫୮	୧୫:୫୬	୧୫:୫୮
ପୁରୁଣା ବନ୍ଧଗୋଡା	୮:୦୫	୮:୦୭	୧୨:୦୫	୧୨:୦୭	୧୬:୦୫	୧୬:୦୭
ଗଣପୁର	୮:୧୩	୮:୧୫	୧୨:୧୩	୧୨:୧୫	୧୬:୧୩	୧୬:୧୫
ଅଙ୍ଗାରୁଆ	୮:୧୮	୮:୧୯	୧୨:୧୮	୧୨:୧୯	୧୬:୧୮	୧୬:୧୯
ରାମଚନ୍ଦ୍ରପୁର	୮:୩୨	୮:୩୪	୧୨:୩୨	୧୨:୩୪	୧୬:୩୨	୧୬:୩୪
ଖଳଣା	୮:୩୮	୮:୪୦	୧୨:୩୮	୧୨:୪୦	୧୬:୩୮	୧୬:୪୦
ମଦନପୁର	୮:୫୧	୮:୫୩	୧୨:୫୧	୧୨:୫୩	୧୬:୫୧	୧୬:୫୩
ସାଳପଡା	୯:୧୪	୯:୧୫	୧୩:୧୪	୧୩:୧୫	୧୭:୧୪	୧୭:୧୫
ଘସିପୁରା	୯:୨୦	--	୧୩:୨୦	--	୧୭:୨୦	--

ଘସିପୁରା ବ୍ଲକର ବିସ୍ତୃତ ମାର୍ଗ ବିବରଣୀ (ରୁଟ - ୨)

ଘସିପୁରା ⇆ ସାଳଦେଇ

	ଟ୍ରିପ - ୧		ଟ୍ରିପ - ୩		ଟ୍ରିପ - ୫	
ବସ୍ ଷ୍ଟପ୍	ଆଗମନ	ପ୍ରସ୍ଥାନ	ଆଗମନ	ପ୍ରସ୍ଥାନ	ଆଗମନ	ପ୍ରସ୍ଥାନ
ଘସିପୁରା	--	୬:୦୦	--	୯:୪୦	--	୧୩:୨୦
ସାଳପଡା	୬:୦୫	୬:୦୬	୯:୪୫	୯:୪୬	୧୩:୨୫	୧୩:୨୬
ମାଛାଲ୍ଲୋ	୬:୧୬	୬:୧୮	୯:୫୬	୯:୫୮	୧୩:୩୬	୧୩:୩୮
ସାଇଁକୁଳ	୬:୨୦	୬:୨୨	୧୦:୦୦	୧୦:୦୨	୧୩:୪୦	୧୩:୪୨
ପାଣ୍ଡୁଆ	୬:୩୨	୬:୩୪	୧୦:୧୨	୧୦:୧୪	୧୩:୫୨	୧୩:୫୪
ବଡୋ	୬:୪୩	୬:୪୫	୧୦:୨୩	୧୦:୨୫	୧୪:୦୩	୧୪:୦୫
ତମ୍ପୋ	୬:୫୦	୬:୫୧	୧୦:୩୦	୧୦:୩୧	୧୪:୧୦	୧୪:୧୧
ଅଡା	୬:୫୬	୬:୫୭	୧୦:୩୬	୧୦:୩୭	୧୪:୧୬	୧୪:୧୭
ତରୁଆନ	୭:୧୧	୭:୧୩	୧୦:୫୧	୧୦:୫୩	୧୪:୩୧	୧୪:୩୩
ସାଳଦେଇ	୭:୨୨	--	୧୧:୦୨	--	୧୪:୪୨	--

	ଟ୍ରିପ - ୨		ଟ୍ରିପ - ୪		ଟ୍ରିପ - ୬	
ବସ୍ ଷ୍ଟପ୍	ଆଗମନ	ପ୍ରସ୍ଥାନ	ଆଗମନ	ପ୍ରସ୍ଥାନ	ଆଗମନ	ପ୍ରସ୍ଥାନ
ସାଳଦେଇ	--	୭:୪୦	--	୧୧:୨୦	--	୧୫:୦୦
ତରୁଆନ	୭:୪୯	୭:୫୧	୧୧:୨୯	୧୧:୩୧	୧୫:୦୯	୧୫:୧୧
ଅଡା	୮:୦୫	୮:୦୬	୧୧:୪୫	୧୧:୪୬	୧୫:୨୫	୧୫:୨୬
ତମ୍ପୋ	୮:୧୧	୮:୧୨	୧୧:୫୧	୧୧:୫୨	୧୫:୩୧	୧୫:୩୨
ବଡୋ	୮:୧୭	୮:୧୯	୧୧:୫୭	୧୧:୫୯	୧୫:୩୭	୧୫:୩୯
ପାଣ୍ଡୁଆ	୮:୨୮	୮:୩୦	୧୨:୦୮	୧୨:୧୦	୧୫:୪୮	୧୫:୫୦
ସାଇଁକୁଳ	୮:୪୦	୮:୪୨	୧୨:୨୦	୧୨:୨୨	୧୬:୦୦	୧୬:୦୨
ମାଛାଲ୍ଲୋ	୮:୪୪	୮:୪୬	୧୨:୨୪	୧୨:୨୬	୧୬:୦୪	୧୬:୦୬
ସାଳପଡା	୮:୫୬	୮:୫୭	୧୨:୩୬	୧୨:୩୭	୧୬:୧୬	୧୬:୧୭
ଘସିପୁରା	୯:୦୨	--	୧୨:୪୧	--	୧୬:୨୨	--

For more information Please login to http://www.osrtc.in/notificationsAndCirculars.html

ଘସିପୁରା ବ୍ଲକର ବିସ୍ତୃତ ମାର୍ଗ ବିବରଣୀ (ରୁଟ - ୩)

ଘସିପୁରା ⇆ କେସଦୁରାପାଳ

	ଟ୍ରିପ - ୧		ଟ୍ରିପ - ୩		ଟ୍ରିପ - ୫		ଟ୍ରିପ - ୭		ଟ୍ରିପ - ୯	
ବସ୍ ଷ୍ଟପ୍	ଆଗମନ	ପ୍ରସ୍ଥାନ	ଆଗମନ	ପ୍ରସ୍ଥାନ	ଆଗମନ	ପ୍ରସ୍ଥାନ	ଆଗମନ	ପ୍ରସ୍ଥାନ	ଆଗମନ	ପ୍ରସ୍ଥାନ
ଘସିପୁରା	--	୬:୦୦	--	୮:୨୫	--	୧୦:୫୫	--	୧୩:୨୫	--	୧୫:୫୫
ସାଇଲଙ୍ଗ	୬:୦୫	୬:୦୬	୮:୩୦	୮:୩୧	୧୧:୦୦	୧୧:୦୧	୧୩:୩୦	୧୩:୩୧	୧୬:୦୦	୧୬:୦୧
କାର୍ଣ୍ଣପୁର	୬:୦୮	୬:୦୯	୮:୩୩	୮:୩୪	୧୧:୦୩	୧୧:୦୪	୧୩:୩୩	୧୩:୩୪	୧୬:୦୩	୧୬:୦୪
ଝୁମ୍ପୁହି	୬:୧୧	୬:୧୨	୮:୩୬	୮:୩୭	୧୧:୦୬	୧୧:୦୭	୧୩:୩୬	୧୩:୩୭	୧୬:୦୬	୧୬:୦୭
ବଳରାମପୁର	୬:୧୭	୬:୧୯	୮:୪୨	୮:୪୪	୧୧:୧୨	୧୧:୧୪	୧୩:୪୨	୧୩:୪୪	୧୬:୧୨	୧୬:୧୪
ନୂଆପଡା	୬:୨୨	୬:୨୩	୮:୪୭	୮:୪୮	୧୧:୧୭	୧୧:୧୮	୧୩:୪୭	୧୩:୪୮	୧୬:୧୭	୧୬:୧୮
ଦେଉଗାଁ	୬:୨୯	୬:୩୧	୮:୫୪	୮:୫୬	୧୧:୨୪	୧୧:୨୬	୧୩:୫୪	୧୩:୫୬	୧୬:୨୪	୧୬:୨୬
ତାଲିମୁଳ	୬:୩୬	୬:୩୮	୯:୦୧	୯:୦୩	୧୧:୩୧	୧୧:୩୩	୧୪:୦୧	୧୪:୦୩	୧୬:୩୧	୧୬:୩୩
ତରଡିପାଳ	୬:୪୫	୬:୪୭	୯:୧୦	୯:୧୨	୧୧:୪୦	୧୧:୪୨	୧୪:୧୦	୧୪:୧୨	୧୬:୪୦	୧୬:୪୨
କେସଦୁରାପାଳ	୬:୫୨	--	୯:୨୨	--	୧୧:୫୨	--	୧୪:୨୨	--	୧୬:୫୨	--

	ଟ୍ରିପ - ୨		ଟ୍ରିପ - ୪		ଟ୍ରିପ - ୬		ଟ୍ରିପ - ୮		ଟ୍ରିପ - ୧୦	
ବସ୍ ଷ୍ଟପ୍	ଆଗମନ	ପ୍ରସ୍ଥାନ	ଆଗମନ	ପ୍ରସ୍ଥାନ	ଆଗମନ	ପ୍ରସ୍ଥାନ	ଆଗମନ	ପ୍ରସ୍ଥାନ	ଆଗମନ	ପ୍ରସ୍ଥାନ
କେସଦୁରାପାଳ	--	୭:୦୫	--	୯:୩୫	--	୧୨:୦୫	--	୧୪:୩୫	--	୧୭:୦୫
ତରଡିପାଳ	୭:୧୫	୭:୧୭	୯:୪୫	୯:୪୭	୧୨:୧୫	୧୨:୧୭	୧୪:୪୫	୧୪:୪୭	୧୭:୧୫	୧୭:୧୭
ତାଲିମୁଳ	୭:୨୪	୭:୨୬	୯:୫୪	୯:୫୬	୧୨:୨୪	୧୨:୨୬	୧୪:୫୪	୧୪:୫୬	୧୭:୨୪	୧୭:୨୬
ଦେଉଗାଁ	୭:୩୧	୭:୩୩	୧୦:୦୧	୧୦:୦୩	୧୨:୩୧	୧୨:୩୩	୧୫:୦୧	୧୫:୦୩	୧୭:୩୧	୧୭:୩୩
ନୂଆପଡା	୭:୩୯	୭:୪୦	୧୦:୦୯	୧୦:୧୦	୧୨:୩୯	୧୨:୪୦	୧୫:୦୯	୧୫:୧୦	୧୭:୩୯	୧୭:୪୦
ବଳରାମପୁର	୭:୪୩	୭:୪୫	୧୦:୧୩	୧୦:୧୫	୧୨:୪୩	୧୨:୪୫	୧୫:୧୩	୧୫:୧୫	୧୭:୪୩	୧୭:୪୫
ଝୁମ୍ପୁହି	୭:୫୦	୭:୫୧	୧୦:୨୦	୧୦:୨୧	୧୨:୫୦	୧୨:୫୧	୧୫:୨୦	୧୫:୨୧	୧୭:୫୦	୧୭:୫୧
କାର୍ଣ୍ଣପୁର	୭:୫୩	୭:୫୪	୧୦:୨୩	୧୦:୨୪	୧୨:୫୩	୧୨:୫୪	୧୫:୨୩	୧୫:୨୪	୧୭:୫୩	୧୭:୫୪
ସାଇଲଙ୍ଗ	୭:୫୬	୭:୫୭	୧୦:୨୬	୧୦:୨୭	୧୨:୫୬	୧୨:୫୭	୧୫:୨୬	୧୫:୨୭	୧୭:୫୬	୧୭:୫୭
ଘସିପୁରା	୮:୦୨	--	୧୦:୩୨	--	୧୩:୦୨	--	୧୫:୩୨	--	୧୮:୦୨	--

ଘସିପୁରା ବ୍ଲକର ବିସ୍ତୃତ ମାର୍ଗ ବିବରଣୀ (ରୁଟ - ୪)

ଘସିପୁରା ⇆ ରାଧିକାଦେଇପୁର

	ଟ୍ରିପ - ୧		ଟ୍ରିପ - ୩		ଟ୍ରିପ - ୫		ଟ୍ରିପ - ୭	
ବସ୍ ଷ୍ଟପ୍	ଆଗମନ	ପ୍ରସ୍ଥାନ	ଆଗମନ	ପ୍ରସ୍ଥାନ	ଆଗମନ	ପ୍ରସ୍ଥାନ	ଆଗମନ	ପ୍ରସ୍ଥାନ
ଘସିପୁରା	--	୬:୦୦	--	୯:୦୦	--	୧୨:୦୦	--	୧୫:୦୦
ସାଇଲଙ୍ଗ	୬:୦୮	୬:୦୯	୯:୦୮	୯:୦୯	୧୨:୦୮	୧୨:୦୯	୧୫:୦୮	୧୫:୦୯
ଖଲିଆମେଣ୍ଡା	୬:୧୭	୬:୧୯	୯:୧୭	୯:୧୯	୧୨:୧୭	୧୨:୧୯	୧୫:୧୭	୧୫:୧୯
ମିରିଗିମୁଣ୍ଡି	୬:୨୩	୬:୨୪	୯:୨୩	୯:୨୪	୧୨:୨୩	୧୨:୨୪	୧୫:୨୩	୧୫:୨୪
ସାମୁକାଚେଣ୍ଡି	୬:୩୧	୬:୩୩	୯:୩୧	୯:୩୩	୧୨:୩୧	୧୨:୩୩	୧୫:୩୧	୧୫:୩୩
ନାରାଙ୍ଗାପୁର	୬:୩୮	୬:୩୯	୯:୩୮	୯:୩୯	୧୨:୩୮	୧୨:୩୯	୧୫:୩୮	୧୫:୩୯
ବସନ୍ତପୁର	୬:୪୪	୬:୪୫	୯:୪୪	୯:୪୫	୧୨:୪୪	୧୨:୪୫	୧୫:୪୪	୧୫:୪୫
ଭଣ୍ଡାରିଡିହ	୬:୫୦	୬:୫୨	୯:୫୦	୯:୫୨	୧୨:୫୦	୧୨:୫୨	୧୫:୫୦	୧୫:୫୨
ବାରିପାଳ	୬:୫୭	୬:୫୯	୯:୫୭	୯:୫୯	୧୨:୫୭	୧୨:୫୯	୧୫:୫୭	୧୫:୫୯
ରାଧିକାଦେଇପୁର	୭:୦୯	--	୧୦:୦୯	--	୧୩:୦୯	--	୧୬:୦୯	--

	ଟ୍ରିପ - ୨		ଟ୍ରିପ - ୪		ଟ୍ରିପ - ୬		ଟ୍ରିପ - ୮	
ବସ୍ ଷ୍ଟପ୍	ଆଗମନ	ପ୍ରସ୍ଥାନ	ଆଗମନ	ପ୍ରସ୍ଥାନ	ଆଗମନ	ପ୍ରସ୍ଥାନ	ଆଗମନ	ପ୍ରସ୍ଥାନ
ରାଧିକାଦେଇପୁର	--	୭:୧୨	--	୧୦:୧୨	--	୧୩:୧୨	--	୧୬:୧୨
ବାରିପାଳ	୭:୨୨	୭:୨୪	୧୦:୨୨	୧୦:୨୪	୧୩:୨୨	୧୩:୨୪	୧୬:୨୨	୧୬:୨୪
ଭଣ୍ଡାରିଡିହ	୭:୨୯	୭:୩୧	୧୦:୨୯	୧୦:୩୧	୧୩:୨୯	୧୩:୩୧	୧୬:୨୯	୧୬:୩୧
ବସନ୍ତପୁର	୭:୩୬	୭:୩୭	୧୦:୩୬	୧୦:୩୭	୧୩:୩୬	୧୩:୩୭	୧୬:୩୬	୧୬:୩୭
ନାରାଙ୍ଗାପୁର	୭:୪୨	୭:୪୩	୧୦:୪୨	୧୦:୪୩	୧୩:୪୨	୧୩:୪୩	୧୬:୪୨	୧୬:୪୩
ସାମୁକାଚେଣ୍ଡି	୭:୪୮	୭:୫୦	୧୦:୪୮	୧୦:୫୦	୧୩:୪୮	୧୩:୫୦	୧୬:୪୮	୧୬:୫୦
ମିରିଗିମୁଣ୍ଡି	୭:୫୭	୭:୫୮	୧୦:୫୭	୧୦:୫୮	୧୩:୫୭	୧୩:୫୮	୧୬:୫୭	୧୬:୫୮
ଖଲିଆମେଣ୍ଡା	୮:୦୨	୮:୦୪	୧୧:୦୨	୧୧:୦୪	୧୪:୦୨	୧୪:୦୪	୧୭:୦୨	୧୭:୦୪
ସାଇଲଙ୍ଗ	୮:୧୨	୮:୧୩	୧୧:୧୨	୧୧:୧୩	୧୪:୧୨	୧୪:୧୩	୧୭:୧୨	୧୭:୧୩
ଘସିପୁରା	୮:୨୧	--	୧୧:୨୧	--	୧୪:୨୧	--	୧୭:୨୧	--

ଘଟଗାଁ ବ୍ଲକର ବିସ୍ତୃତ ମାର୍ଗ ବିବରଣୀ (ରୁଟ - ୧)

ଘଟଗାଁ ⇆ ସୁନାତଗିରି

	ଟ୍ରିପ - ୧		ଟ୍ରିପ - ୩		ଟ୍ରିପ - ୫	
ବସ୍ ଷ୍ଟପ୍	ଆଗମନ	ପ୍ରସ୍ଥାନ	ଆଗମନ	ପ୍ରସ୍ଥାନ	ଆଗମନ	ପ୍ରସ୍ଥାନ
ଘଟଗାଁ	--	୬:୦୦	--	୧୦:୦୦	--	୧୪:୦୦
ଖୁଣ୍ଟା / ଗୋଲାବନ୍ଧ	୬:୦୭	୬:୦୯	୧୦:୦୭	୧୦:୦୯	୧୪:୦୭	୧୪:୦୯
ଖୁଣ୍ଟା	୬:୧୫	୬:୧୬	୧୦:୧୫	୧୦:୧୬	୧୪:୧୫	୧୪:୧୬
ପଇଡ଼ପାଟଣା	୬:୨୨	୬:୨୪	୧୦:୨୨	୧୦:୨୪	୧୪:୨୨	୧୪:୨୪
ସାଆନ୍ତରାପୁର	୬:୨୭	୬:୨୯	୧୦:୨୭	୧୦:୨୯	୧୪:୨୭	୧୪:୨୯
ଗୟଳମୁଣ୍ଡା	୬:୪୭	୬:୪୯	୧୦:୪୭	୧୦:୪୯	୧୪:୪୭	୧୪:୪୯
ଅସନବାହାଲି	୬:୫୩	୬:୫୫	୧୦:୫୩	୧୦:୫୫	୧୪:୫୩	୧୪:୫୫
ପୁରୁମୁଣ୍ଡା	୭:୦୧	୭:୦୩	୧୧:୦୧	୧୧:୦୩	୧୫:୦୧	୧୫:୦୩
ଏପିଜିପି ହାଇସ୍କୁଲ ଛକ	୭:୦୭	୭:୦୯	୧୧:୦୭	୧୧:୦୯	୧୫:୦୭	୧୫:୦୯
ଆଙ୍କଲପଦା ଛକ	୭:୧୨	୭:୧୪	୧୧:୧୨	୧୧:୧୪	୧୫:୧୨	୧୫:୧୪
ପଣ୍ଡାପଡା	୭:୧୯	୭:୨୧	୧୧:୧୯	୧୧:୨୧	୧୫:୧୯	୧୫:୨୧
ଗୋହିତାନଗିରି	୭:୨୩	୭:୨୫	୧୧:୨୩	୧୧:୨୫	୧୫:୨୩	୧୫:୨୫
ସୁନାତନଗିରି	୭:୨୮	--	୧୧:୨୮	--	୧୫:୨୮	--

	ଟ୍ରିପ - ୨		ଟ୍ରିପ - ୪		ଟ୍ରିପ - ୬	
ବସ୍ ଷ୍ଟପ୍	ଆଗମନ	ପ୍ରସ୍ଥାନ	ଆଗମନ	ପ୍ରସ୍ଥାନ	ଆଗମନ	ପ୍ରସ୍ଥାନ
ସୁନାତନଗିରି	--	୭:୩୨	--	୧୧:୩୨	--	୧୫:୩୨
ଗଗହିତାନଗିରି	୭:୩୫	୭:୩୭	୧୧:୩୫	୧୧:୩୭	୧୫:୩୫	୧୫:୩୭
ପଣ୍ଡାପଡା	୭:୩୯	୭:୪୧	୧୧:୩୯	୧୧:୪୧	୧୫:୩୯	୧୫:୪୧
ଆଙ୍କଲପଦା ଛକ	୭:୪୬	୭:୪୮	୧୧:୪୬	୧୧:୪୮	୧୫:୪୬	୧୫:୪୮
ଏପିଜିପି ହାଇସ୍କୁଲ ଛକ	୭:୫୧	୭:୫୩	୧୧:୫୧	୧୧:୫୩	୧୫:୫୧	୧୫:୫୩
ପୁରୁମୁଣ୍ଡା	୭:୫୭	୭:୫୯	୧୧:୫୭	୧୧:୫୯	୧୫:୫୭	୧୫:୫୯
ଅସନବାହାଲି	୮:୦୫	୮:୦୭	୧୨:୦୫	୧୨:୦୭	୧୬:୦୫	୧୬:୦୭
ଗୟଳମୁଣ୍ଡା	୮:୧୧	୮:୧୩	୧୨:୧୧	୧୨:୧୩	୧୬:୧୧	୧୬:୧୩
ସାଆନ୍ତରାପୁର	୮:୩୧	୮:୩୩	୧୨:୩୧	୧୨:୩୩	୧୬:୩୧	୧୬:୩୩
ପଇଡ଼ପାଟଣା	୮:୩୬	୮:୩୮	୧୨:୩୬	୧୨:୩୮	୧୬:୩୬	୧୬:୩୮
ଖୁଣ୍ଟା	୮:୪୪	୮:୪୫	୧୨:୪୪	୧୨:୪୫	୧୬:୪୪	୧୬:୪୫
ଖୁଣ୍ଟା / ଗୋଲାବନ୍ଧ	୮:୫୧	୮:୫୩	୧୨:୫୧	୧୨:୫୩	୧୬:୫୧	୧୬:୫୩
ଘଟଗାଁ	୯:୦୦	--	୧୩:୦୦	--	୧୭:୦୦	--

ଘଟଗାଁ ବ୍ଲକର ବିସ୍ତୃତ ମାର୍ଗ ବିବରଣୀ (ରୁଟ - ୨)

ଘଟଗାଁ ⇆ ଉକୁଚାବେଡା

	ଟ୍ରିପ - ୧		ଟ୍ରିପ - ୩	
ବସ୍ ଷ୍ଟପ୍	ଆଗମନ	ପ୍ରସ୍ଥାନ	ଆଗମନ	ପ୍ରସ୍ଥାନ
ଘଟଗାଁ	--	୬:୦୦	--	୧୩:୦୦
ହରିଚନ୍ଦ୍ରଆପୁର	୬:୦୭	୬:୦୮	୧୩:୦୭	୧୩:୦୮
ସାନମଶିଣାବିଲା	୬:୧୩	୬:୧୫	୧୩:୧୩	୧୩:୧୫
ଡେଙ୍କିକୋଟା	୬:୧୯	୬:୨୧	୧୩:୧୯	୧୩:୨୧
ଫକୀରାଛକ	୬:୨୪	୬:୨୫	୧୩:୨୪	୧୩:୨୫
ଖଣ୍ଡାଘରଛକ	୬:୩୪	୬:୩୬	୧୩:୩୪	୧୩:୩୬
ଝାରବେଡା	୭:୦୭	୭:୦୯	୧୪:୦୭	୧୪:୦୯
ରୁଟିସିଲା	୭:୧୩	୭:୧୫	୧୪:୧୩	୧୪:୧୫
ବଳଭଦ୍ରପୁର	୭:୨୪	୭:୨୬	୧୪:୨୪	୧୪:୨୬
ବସନ୍ତପୁର	୭:୩୧	୭:୩୩	୧୪:୩୧	୧୪:୩୩
ଉକୁଚାବେଡା	୭:୩୭	--	୧୪:୩୭	--

	ଟ୍ରିପ - ୨		ଟ୍ରିପ - ୪	
ବସ୍ ଷ୍ଟପ୍	ଆଗମନ	ପ୍ରସ୍ଥାନ	ଆଗମନ	ପ୍ରସ୍ଥାନ
ଉକୁଚାବେଡା	--	୭:୫୦	--	୧୪:୫୦
ବସନ୍ତପୁର	୭:୫୪	୭:୫୬	୧୪:୫୪	୧୪:୫୬
ବଳଭଦ୍ରପୁର	୮:୦୧	୮:୦୩	୧୫:୦୧	୧୫:୦୩
ରୁଟିସିଲା	୮:୧୨	୮:୧୪	୧୫:୧୨	୧୫:୧୪
ଝାରବେଡା	୮:୧୮	୮:୨୦	୧୫:୧୮	୧୫:୨୦
ଖଣ୍ଡାଘରଛକ	୮:୫୧	୮:୫୩	୧୫:୫୧	୧୫:୫୩
ଫକୀରାଛକ	୯:୦୨	୯:୦୩	୧୬:୦୨	୧୬:୦୩
ଡେଙ୍କିକୋଟା	୯:୦୬	୯:୦୮	୧୬:୦୬	୧୬:୦୮
ସାନମଶିଣାବିଲା	୯:୧୨	୯:୧୪	୧୬:୧୨	୧୬:୧୪
ହରିଚନ୍ଦ୍ରଆପୁର	୯:୧୯	୯:୨୦	୧୬:୧୯	୧୬:୨୦
ଘଟଗାଁ	୯:୨୭	--	୧୬:୨୭	--

ଘଟଗାଁ ବ୍ଲକର ବିସ୍ତୃତ ମାର୍ଗ ବିବରଣୀ (ରୁଟ - ୩)

ଘଟଗାଁ ⇆ ପୋଇପାଣି

	ଟ୍ରିପ - ୧		ଟ୍ରିପ - ୩		ଟ୍ରିପ - ୫	
ବସ୍ ଷ୍ଟପ୍	ଆଗମନ	ପ୍ରସ୍ଥାନ	ଆଗମନ	ପ୍ରସ୍ଥାନ	ଆଗମନ	ପ୍ରସ୍ଥାନ
ଘଟଗାଁ	--	୬:୦୦	--	୧୦:୦୦	--	୧୪:୦୦
କୁସୁନପୁର	୬:୦୬	୬:୦୭	୧୦:୦୬	୧୦:୦୭	୧୪:୦୬	୧୪:୦୭
ବଳଙ୍ଗାପାଳ	୬:୧୭	୬:୧୮	୧୦:୧୭	୧୦:୧୮	୧୪:୧୭	୧୪:୧୮
କୁଣ୍ଡାପିଠା	୬:୨୪	୬:୨୬	୧୦:୨୪	୧୦:୨୬	୧୪:୨୪	୧୪:୨୬
ନୂଆପଡା (ପାଟଣାବ୍ଲକ)	୬:୩୫	୬:୩୭	୧୦:୩୫	୧୦:୩୭	୧୪:୩୫	୧୪:୩୭
କେତଙ୍ଗା ଛକ	୬:୪୩	୬:୪୫	୧୦:୪୩	୧୦:୪୫	୧୪:୪୩	୧୪:୪୫
କାପସାପଡା	୬:୪୮	୬:୫୦	୧୦:୪୮	୧୦:୫୦	୧୪:୪୮	୧୪:୫୦
ଭୋଲାବେଡା	୭:୦୭	୭:୦୯	୧୧:୦୭	୧୧:୦୯	୧୫:୦୭	୧୫:୦୯
ଆମ୍ବୁଆପଡା	୭:୧୫	୭:୧୭	୧୧:୧୫	୧୧:୧୭	୧୫:୧୫	୧୫:୧୭
ତୋରାଣିପୋଖରୀ	୭:୨୨	୭:୨୪	୧୧:୨୨	୧୧:୨୪	୧୫:୨୨	୧୫:୨୪
ଖୁଡୁପୁଟୁଳି	୭:୨୭	୭:୨୯	୧୧:୨୭	୧୧:୨୯	୧୫:୨୭	୧୫:୨୯
ଗୋପପୁର	୭:୩୩	୭:୩୪	୧୧:୩୩	୧୧:୩୪	୧୫:୩୩	୧୫:୩୪
ପୋଇପାଣି	୭:୩୭	--	୧୧:୩୭	--	୧୫:୩୭	--

	ଟ୍ରିପ - ୨		ଟ୍ରିପ - ୪		ଟ୍ରିପ - ୬	
ବସ୍ ଷ୍ଟପ୍	ଆଗମନ	ପ୍ରସ୍ଥାନ	ଆଗମନ	ପ୍ରସ୍ଥାନ	ଆଗମନ	ପ୍ରସ୍ଥାନ
ପୋଇପାଣି	--	୭:୫୦	--	୧୧:୫୦	--	୧୫:୫୦
ଗୋପପୁର	୭:୫୩	୭:୫୪	୧୧:୫୩	୧୧:୫୪	୧୫:୫୩	୧୫:୫୪
ଖୁଡୁପୁଟୁଳି	୭:୫୮	୮:୦୦	୧୧:୫୮	୧୨:୦୦	୧୫:୫୮	୧୬:୦୦
ତୋରାଣିପୋଖରୀ	୮:୦୩	୮:୦୫	୧୨:୦୩	୧୨:୦୫	୧୬:୦୩	୧୬:୦୫
ଆମ୍ବୁଆପଡା	୮:୧୦	୮:୧୨	୧୨:୧୦	୧୨:୧୨	୧୬:୧୦	୧୬:୧୨
ଭୋଲାବେଡା	୮:୧୮	୮:୨୦	୧୨:୧୮	୧୨:୨୦	୧୬:୧୮	୧୬:୨୦
କାପସାପଡା	୮:୩୭	୮:୩୯	୧୨:୩୭	୧୨:୩୯	୧୬:୩୭	୧୬:୩୯
କେତଙ୍ଗା ଛକ	୮:୪୨	୮:୪୪	୧୨:୪୨	୧୨:୪୪	୧୬:୪୨	୧୬:୪୪
ନୂଆପଡା (ପାଟଣାବ୍ଲକ)	୮:୫୦	୮:୫୨	୧୨:୫୦	୧୨:୫୨	୧୬:୫୦	୧୬:୫୨
କୁଣ୍ଡାପିଠା	୯:୦୧	୯:୦୩	୧୩:୦୧	୧୩:୦୩	୧୭:୦୧	୧୭:୦୩
ବଳଙ୍ଗାପାଳ	୯:୦୯	୯:୧୦	୧୩:୦୯	୧୩:୧୦	୧୭:୦୯	୧୭:୧୦
କୁସୁନପୁର	୯:୨୦	୯:୨୧	୧୩:୨୦	୧୩:୨୧	୧୭:୨୦	୧୭:୨୧
ଘଟଗାଁ	୯:୨୭	--	୧୩:୨୭	--	୧୭:୨୭	--

ଘଟଗାଁ ବ୍ଲକର ବିସ୍ତୃତ ମାର୍ଗ ବିବରଣୀ (ରୁଟ - ୪)

ଘଟଗାଁ ⇆ ବାଲିପୋଖରୀ

	ଟ୍ରିପ - ୧		ଟ୍ରିପ - ୩		ଟ୍ରିପ - ୫		ଟ୍ରିପ - ୭	
ବସ୍ ଷ୍ଟପ୍	ଆଗମନ	ପ୍ରସ୍ଥାନ	ଆଗମନ	ପ୍ରସ୍ଥାନ	ଆଗମନ	ପ୍ରସ୍ଥାନ	ଆଗମନ	ପ୍ରସ୍ଥାନ
ଘଟଗାଁ	--	୬:୦୦	--	୭:୪୦	--	୯:୨୦	--	୧୧:୦୦
ଧଉଳିଗଡ଼	୬:୦୬	୬:୦୭	୭:୪୬	୭:୪୭	୯:୨୬	୯:୨୭	୧୧:୦୬	୧୧:୦୭
ତାରା	୬:୧୧	୬:୧୩	୭:୫୧	୭:୫୩	୯:୩୧	୯:୩୩	୧୧:୧୧	୧୧:୧୩
ବର୍ଦ୍ଧିଚିପୁରା	୬:୨୦	୬:୨୨	୮:୦୦	୮:୦୨	୯:୪୦	୯:୪୨	୧୧:୨୦	୧୧:୨୨
ବାଲିପୋଖରୀ	୬:୨୬	--	୮:୦୬	--	୯:୪୬	--	୧୧:୨୬	--

	ଟ୍ରିପ - ୯		ଟ୍ରିପ - ୧୧		ଟ୍ରିପ - ୧୩		ଟ୍ରିପ - ୧୫	
ବସ୍ ଷ୍ଟପ୍	ଆଗମନ	ପ୍ରସ୍ଥାନ	ଆଗମନ	ପ୍ରସ୍ଥାନ	ଆଗମନ	ପ୍ରସ୍ଥାନ	ଆଗମନ	ପ୍ରସ୍ଥାନ
ଘଟଗାଁ	--	୧୨:୪୦	--	୧୪:୨୦	--	୧୬:୦୦	--	୧୭:୪୦
ଧଉଳିଗଡ଼	୧୨:୪୬	୧୨:୪୭	୧୪:୨୬	୧୪:୨୭	୧୬:୦୬	୧୬:୦୭	୧୭:୪୬	୧୭:୪୭
ତାରା	୧୨:୫୧	୧୨:୫୩	୧୪:୩୧	୧୪:୩୩	୧୬:୧୧	୧୬:୧୩	୧୭:୫୧	୧୭:୫୩
ବର୍ଦ୍ଧିଚିପୁରା	୧୩:୦୦	୧୩:୦୨	୧୪:୪୦	୧୪:୪୨	୧୬:୨୦	୧୬:୨୨	୧୮:୦୦	୧୮:୦୨
ବାଲିପୋଖରୀ	୧୩:୦୬	--	୧୪:୪୬	--	୧୬:୨୬	--	୧୮:୦୬	--

	ଟ୍ରିପ - ୨		ଟ୍ରିପ - ୪		ଟ୍ରିପ - ୬		ଟ୍ରିପ - ୮	
ବସ୍ ଷ୍ଟପ୍	ଆଗମନ	ପ୍ରସ୍ଥାନ	ଆଗମନ	ପ୍ରସ୍ଥାନ	ଆଗମନ	ପ୍ରସ୍ଥାନ	ଆଗମନ	ପ୍ରସ୍ଥାନ
ବାଲିପୋଖରୀ	--	୬:୪୦	--	୮:୨୦	--	୧୦:୦୦	--	୧୧:୪୦
ବର୍ଦ୍ଧିଚିପୁରା	୬:୪୪	୬:୪୬	୮:୨୪	୮:୨୬	୧୦:୦୪	୧୦:୦୬	୧୧:୪୪	୧୧:୪୬
ତାରା	୬:୫୩	୬:୫୫	୮:୩୩	୮:୩୫	୧୦:୧୩	୧୦:୧୫	୧୧:୫୩	୧୧:୫୫
ଧଉଳିଗଡ଼	୬:୫୯	୭:୦୦	୮:୩୯	୮:୪୦	୧୦:୧୯	୧୦:୨୦	୧୧:୫୯	୧୨:୦୦
ଘଟଗାଁ	୭:୦୬	--	୮:୪୬	--	୧୦:୨୬	--	୧୨:୦୬	--

	ଟ୍ରିପ - ୧୦		ଟ୍ରିପ - ୧୨		ଟ୍ରିପ - ୧୪		ଟ୍ରିପ - ୧୬	
ବସ୍ ଷ୍ଟପ୍	ଆଗମନ	ପ୍ରସ୍ଥାନ	ଆଗମନ	ପ୍ରସ୍ଥାନ	ଆଗମନ	ପ୍ରସ୍ଥାନ	ଆଗମନ	ପ୍ରସ୍ଥାନ
ବାଲିପୋଖରୀ	--	୧୩:୨୦	--	୧୫:୦୦	--	୧୬:୪୦	--	୧୮:୨୦
ବର୍ଦ୍ଧିଚିପୁରା	୧୩:୨୪	୧୩:୨୬	୧୫:୦୪	୧୫:୦୬	୧୬:୪୪	୧୬:୪୬	୧୮:୨୪	୧୮:୨୬
ତାରା	୧୩:୩୩	୧୩:୩୫	୧୫:୧୩	୧୫:୧୫	୧୬:୫୩	୧୬:୫୫	୧୮:୩୩	୧୮:୩୫
ଧଉଳିଗଡ଼	୧୩:୩୯	୧୩:୪୦	୧୫:୧୯	୧୫:୨୦	୧୬:୫୯	୧୭:୦୦	୧୮:୩୯	୧୮:୪୦
ଘଟଗାଁ	୧୩:୪୬	--	୧୫:୨୬	--	୧୭:୦୬	--	୧୮:୪୬	--

ଘଟଗାଁ ବ୍ଲକର ବିସ୍ତୃତ ମାର୍ଗ ବିବରଣୀ (ରୁଟ - ୫)

ଘଟଗାଁ ⇆ ମଶିଣାଯୋଡି ଛକ

	ଟ୍ରିପ - ୧		ଟ୍ରିପ - ୩		ଟ୍ରିପ - ୫	
ବସ୍ ଷ୍ଟପ୍	ଆଗମନ	ପ୍ରସ୍ଥାନ	ଆଗମନ	ପ୍ରସ୍ଥାନ	ଆଗମନ	ପ୍ରସ୍ଥାନ
ଘଟଗାଁ	--	୬:୦୦	--	୧୦:୦୦	--	୧୪:୦୦
ଧାନଗଡିଆ	୬:୧୧	୬:୧୩	୧୦:୧୧	୧୦:୧୩	୧୪:୧୧	୧୪:୧୩
ବଣଚକୁଲିଆଛକ	୬:୧୩	୬:୧୫	୧୦:୧୩	୧୦:୧୫	୧୪:୧୩	୧୪:୧୫
ପାଉଁଚିଆ	୬:୨୦	୬:୨୧	୧୦:୨୦	୧୦:୨୧	୧୪:୨୦	୧୪:୨୧
ହରିଚନ୍ଦନପୁର	୬:୨୭	୬:୨୯	୧୦:୨୭	୧୦:୨୯	୧୪:୨୭	୧୪:୨୯
ପିଟାପିଟି	୬:୩୮	୬:୩୯	୧୦:୩୮	୧୦:୩୯	୧୪:୩୮	୧୪:୩୯
ଆଡକଟା	୬:୪୭	୬:୪୯	୧୦:୪୭	୧୦:୪୯	୧୪:୪୭	୧୪:୪୯
ଦେଓବନ୍ଧ ଛକ	୬:୫୨	୬:୫୪	୧୦:୫୨	୧୦:୫୪	୧୪:୫୨	୧୪:୫୪
ପାଟିଲୋ	୬:୫୮	୭:୦୦	୧୦:୫୮	୧୧:୦୦	୧୪:୫୮	୧୫:୦୦
ବିନିଦା	୭:୦୨	୭:୦୪	୧୧:୦୨	୧୧:୦୪	୧୫:୦୨	୧୫:୦୪
ମଶିଣାଯୋଡି ଛକ	୭:୧୧	--	୧୧:୧୧	--	୧୫:୧୧	--

	ଟ୍ରିପ - ୨		ଟ୍ରିପ - ୪		ଟ୍ରିପ - ୬	
ବସ୍ ଷ୍ଟପ୍	ଆଗମନ	ପ୍ରସ୍ଥାନ	ଆଗମନ	ପ୍ରସ୍ଥାନ	ଆଗମନ	ପ୍ରସ୍ଥାନ
ମଶିଣାଯୋଡି ଛକ	--	୭:୩୦	--	୧୧:୩୦	--	୧୫:୩୦
ବିନିଦା	୭:୩୭	୭:୩୯	୧୧:୩୭	୧୧:୩୯	୧୫:୩୭	୧୫:୩୯
ପାଟିଲୋ	୭:୪୧	୭:୪୩	୧୧:୪୧	୧୧:୪୩	୧୫:୪୧	୧୫:୪୩
ଦେଓବନ୍ଧ ଛକ	୭:୪୭	୭:୪୯	୧୧:୪୭	୧୧:୪୯	୧୫:୪୭	୧୫:୪୯
ଆଡକଟା	୭:୫୨	୭:୫୪	୧୧:୫୨	୧୧:୫୪	୧୫:୫୨	୧୫:୫୪
ପିଟାପିଟି	୮:୦୨	୮:୦୩	୧୨:୦୨	୧୨:୦୩	୧୬:୦୨	୧୬:୦୩
ହରିଚନ୍ଦନପୁର	୮:୧୨	୮:୧୪	୧୨:୧୨	୧୨:୧୪	୧୬:୧୨	୧୬:୧୪
ପାଉଁଚିଆ	୮:୨୦	୮:୨୧	୧୨:୨୦	୧୨:୨୧	୧୬:୨୦	୧୬:୨୧
ବଣଚକୁଲିଆଛକ	୮:୨୬	୮:୨୮	୧୨:୨୬	୧୨:୨୮	୧୬:୨୬	୧୬:୨୮
ଧାନଗଡିଆ	୮:୨୮	୮:୩୦	୧୨:୨୮	୧୨:୩୦	୧୬:୨୮	୧୬:୩୦
ଘଟଗାଁ	୮:୪୧	--	୧୨:୪୧	--	୧୬:୪୧	--

ହରିଚନ୍ଦନପୁର ବ୍ଲକର ବିସ୍ତୃତ ମାର୍ଗ ବିବରଣୀ (ରୁଟ - ୧)

ହରିଚନ୍ଦନପୁର ⇆ ଦୈତାରୀ

	ଟ୍ରିପ - ୧		ଟ୍ରିପ - ୩	
ବସ୍ ଷ୍ଟପ୍	ଆଗମନ	ପ୍ରସ୍ଥାନ	ଆଗମନ	ପ୍ରସ୍ଥାନ
ହରିଚନ୍ଦନପୁର	--	୬:୦୦	--	୧୪:୦୦
ତାଳଡିହି	୬:୦୬	୬:୦୮	୧୪:୦୬	୧୪:୦୮
ଭାଗମୁଣ୍ଡା	୬:୧୬	୬:୧୮	୧୪:୧୬	୧୪:୧୮
ଖାଡିବାହାଲିଛକ	୬:୨୬	୬:୨୭	୧୪:୨୬	୧୪:୨୭
ଶଗଡ଼ପଟା	୬:୪୦	୬:୪୨	୧୪:୪୦	୧୪:୪୨
ଟାଙ୍ଗିରିଆପାଳ	୬:୪୪	୬:୪୬	୧୪:୪୪	୧୪:୪୬
ରସଗୋଳ	୬:୫୦	୬:୫୧	୧୪:୫୦	୧୪:୫୧
ବ୍ରାହ୍ମଣୀପାଳ	୬:୫୪	୬:୫୬	୧୪:୫୪	୧୪:୫୬
ତିନିପୋଲିଆ ଛକ	୭:୦୮	୭:୦୯	୧୫:୦୮	୧୫:୦୯
ଦୈତାରୀ	୭:୨୮	--	୧୫:୨୮	--

	ଟ୍ରିପ - ୨		ଟ୍ରିପ - ୪	
ବସ୍ ଷ୍ଟପ୍	ଆଗମନ	ପ୍ରସ୍ଥାନ	ଆଗମନ	ପ୍ରସ୍ଥାନ
ଦୈତାରୀ	--	୮:୦୦	--	୧୬:୦୦
ତିନିପୋଲିଆ ଛକ	୮:୧୯	୮:୨୦	୧୬:୧୯	୧୬:୨୦
ବ୍ରାହ୍ମଣୀପାଳ	୮:୩୨	୮:୩୪	୧୬:୩୨	୧୬:୩୪
ରସଗୋଳ	୮:୩୭	୮:୩୮	୧୬:୩୭	୧୬:୩୮
ଟାଙ୍ଗିରିଆପାଳ	୮:୪୨	୮:୪୪	୧୬:୪୨	୧୬:୪୪
ଶଗଡ଼ପଟା	୮:୪୬	୮:୪୮	୧୬:୪୬	୧୬:୪୮
ଖାଡିବାହାଲିଛକ	୯:୦୧	୯:୦୨	୧୭:୦୧	୧୭:୦୨
ଭାଗମୁଣ୍ଡା	୯:୧୦	୯:୧୨	୧୭:୧୦	୧୭:୧୨
ତାଳଡିହି	୯:୨୦	୯:୨୨	୧୭:୨୦	୧୭:୨୨
ହରିଚନ୍ଦନପୁର	୯:୨୮	--	୧୭:୨୮	--

ହରିଚନ୍ଦନପୁର ବ୍ଲକର ବିସ୍ତୃତ ମାର୍ଗ ବିବରଣୀ (ରୁଟ - ୨)

ହରିଚନ୍ଦନପୁର ⇆ ଜିରାଙ୍ଗ

	ଟ୍ରିପ - ୧		ଟ୍ରିପ - ୩		ଟ୍ରିପ - ୫		ଟ୍ରିପ - ୭		ଟ୍ରିପ - ୯	
ବସ୍ ଷ୍ଟପ୍	ଆଗମନ	ପ୍ରସ୍ଥାନ	ଆଗମନ	ପ୍ରସ୍ଥାନ	ଆଗମନ	ପ୍ରସ୍ଥାନ	ଆଗମନ	ପ୍ରସ୍ଥାନ	ଆଗମନ	ପ୍ରସ୍ଥାନ
ହରିଚନ୍ଦନପୁର	--	୬:୦୦	--	୮:୪୦	--	୧୧:୨୦	--	୧୪:୦୦	--	୧୬:୪୦
ମନୋହରପୁର	୬:୦୬	୬:୦୮	୮:୪୬	୮:୪୮	୧୧:୨୬	୧୧:୨୮	୧୪:୦୬	୧୪:୦୮	୧୬:୪୬	୧୬:୪୮
ସିଙ୍ଗବିଲା	୬:୧୩	୬:୧୪	୮:୫୩	୮:୫୪	୧୧:୩୩	୧୧:୩୪	୧୪:୧୩	୧୪:୧୪	୧୬:୫୩	୧୬:୫୪
ଅଁକାଯୋଡି	୬:୨୦	୬:୨୧	୯:୦୦	୯:୦୧	୧୧:୪୦	୧୧:୪୧	୧୪:୨୦	୧୪:୨୧	୧୭:୦୦	୧୭:୦୧
ଭାଦରପୁର	୬:୨୭	୬:୨୯	୯:୦୭	୯:୦୯	୧୧:୪୭	୧୧:୪୯	୧୪:୨୭	୧୪:୨୯	୧୭:୦୭	୧୭:୦୯
ବଡପଲାସପଲ	୬:୩୭	୬:୩୯	୯:୧୭	୯:୧୯	୧୧:୫୭	୧୧:୫୯	୧୪:୩୭	୧୪:୩୯	୧୭:୧୭	୧୭:୧୯
ପିଠାଗୋଲା	୬:୪୭	୬:୪୯	୯:୨୭	୯:୨୯	୧୨:୦୭	୧୨:୦୯	୧୪:୪୭	୧୪:୪୯	୧୭:୨୭	୧୭:୨୯
କଳାପଡା	୬:୫୪	୬:୫୫	୯:୩୪	୯:୩୫	୧୨:୧୪	୧୨:୧୫	୧୪:୫୪	୧୪:୫୫	୧୭:୩୪	୧୭:୩୫
ଜିରାଙ୍ଗ	୬:୫୯	--	୯:୩୯	--	୧୨:୧୯	--	୧୪:୫୯	--	୧୭:୩୯	--

	ଟ୍ରିପ - ୨		ଟ୍ରିପ - ୪		ଟ୍ରିପ - ୬		ଟ୍ରିପ - ୮		ଟ୍ରିପ - ୧୦	
ବସ୍ ଷ୍ଟପ୍	ଆଗମନ	ପ୍ରସ୍ଥାନ	ଆଗମନ	ପ୍ରସ୍ଥାନ	ଆଗମନ	ପ୍ରସ୍ଥାନ	ଆଗମନ	ପ୍ରସ୍ଥାନ	ଆଗମନ	ପ୍ରସ୍ଥାନ
ଜିରାଙ୍ଗ	--	୭:୧୦	--	୯:୫୦	--	୧୨:୩୦	--	୧୫:୧୦	--	୧୭:୫୦
କଳାପଡା	୭:୧୪	୭:୧୫	୯:୫୪	୯:୫୫	୧୨:୩୪	୧୨:୩୫	୧୫:୧୪	୧୫:୧୫	୧୭:୫୪	୧୭:୫୫
ପିଠାଗୋଲା	୭:୨୦	୭:୨୨	୧୦:୦୦	୧୦:୦୨	୧୨:୪୦	୧୨:୪୨	୧୫:୨୦	୧୫:୨୨	୧୮:୦୦	୧୮:୦୨
ବଡପଲାସପଲ	୭:୩୦	୭:୩୨	୧୦:୧୦	୧୦:୧୨	୧୨:୫୦	୧୨:୫୨	୧୫:୩୦	୧୫:୩୨	୧୮:୧୦	୧୮:୧୨
ଭାଦରପୁର	୭:୪୦	୭:୪୨	୧୦:୨୦	୧୦:୨୨	୧୩:୦୦	୧୩:୦୨	୧୫:୪୦	୧୫:୪୨	୧୮:୨୦	୧୮:୨୨
ଅଁକାଯୋଡି	୭:୪୮	୭:୪୯	୧୦:୨୮	୧୦:୨୯	୧୩:୦୮	୧୩:୦୯	୧୫:୪୮	୧୫:୪୯	୧୮:୨୮	୧୮:୨୯
ସିଙ୍ଗବିଲା	୭:୫୫	୭:୫୬	୧୦:୩୫	୧୦:୩୬	୧୩:୧୫	୧୩:୧୬	୧୫:୫୫	୧୫:୫୬	୧୮:୩୫	୧୮:୩୬
ମନୋହରପୁର	୮:୦୧	୮:୦୩	୧୦:୪୧	୧୦:୪୩	୧୩:୨୧	୧୩:୨୩	୧୬:୦୧	୧୬:୦୩	୧୮:୪୧	୧୮:୪୩
ହରିଚନ୍ଦନପୁର	୮:୦୯	--	୧୦:୪୯	--	୧୩:୨୯	--	୧୬:୦୯	--	୧୮:୪୯	--

ହରିଚନ୍ଦନପୁର ବ୍ଲକର ବିସ୍ତୃତ ମାର୍ଗ ବିବରଣୀ (ରୁଟ - ୩)

ହରିଚନ୍ଦନପୁର ⇆ ଠାକୁରପଡା

	ଟ୍ରିପ - ୧		ଟ୍ରିପ - ୩	
ବସ୍ ଷ୍ଟପ୍	ଆଗମନ	ପ୍ରସ୍ଥାନ	ଆଗମନ	ପ୍ରସ୍ଥାନ
ହରିଚନ୍ଦନପୁର	--	୬:୦୦	--	୧୩:୦୦
ତାଳଡିହି	୬:୦୬	୬:୦୭	୧୩:୦୬	୧୩:୦୭
ଭାଗମୁଣ୍ଡା	୬:୧୫	୬:୧୭	୧୩:୧୫	୧୩:୧୭
କନ୍ଧାବରାଡି	୬:୨୭	୬:୨୮	୧୩:୨୭	୧୩:୨୮
ଚିଲକିଧାରା	୬:୩୬	୬:୩୮	୧୩:୩୬	୧୩:୩୮
ରେବଣାପଲାସପଲ	୬:୫୨	୬:୫୪	୧୩:୫୨	୧୩:୫୪
ମହୁଲପାଙ୍ଗ	୬:୫୭	୬:୫୮	୧୩:୫୭	୧୩:୫୮
ବରେଇଗୁଡା	୭:୦୪	୭:୦୬	୧୪:୦୪	୧୪:୦୬
ମହୁଲପାଙ୍ଗ	୭:୧୨	୭:୧୩	୧୪:୧୨	୧୪:୧୩
ରେବଣାପଲାସପଲ	୭:୧୫	୭:୧୭	୧୪:୧୫	୧୪:୧୭
ସୁନାପେଣ୍ଠ	୭:୨୯	୭:୩୧	୧୪:୨୯	୧୪:୩୧
କମଳାଙ୍ଗି	୭:୩୭	୭:୩୮	୧୪:୩୭	୧୪:୩୮
ବଡସିଆଳିମାଳ	୭:୪୩	୭:୪୪	୧୪:୪୩	୧୪:୪୪
ଠାକୁରପଡା	୭:୪୭	--	୧୪:୪୭	--

	ଟ୍ରିପ - ୨		ଟ୍ରିପ - ୪	
ବସ୍ ଷ୍ଟପ୍	ଆଗମନ	ପ୍ରସ୍ଥାନ	ଆଗମନ	ପ୍ରସ୍ଥାନ
ଠାକୁରପଡା	--	୮:୦୦	--	୧୫:୦୦
ବଡସିଆଳିମାଳ	୮:୦୩	୮:୦୪	୧୫:୦୩	୧୫:୦୪
କମଳାଙ୍ଗି	୮:୦୯	୮:୧୦	୧୫:୦୯	୧୫:୧୦
ସୁନାପେଣ୍ଠ	୮:୧୬	୮:୧୮	୧୫:୧୬	୧୫:୧୮
ରେବଣାପଲାସପଲ	୮:୩୦	୮:୩୨	୧୫:୩୦	୧୫:୩୨
ମହୁଲପାଙ୍ଗ	୮:୩୪	୮:୩୫	୧୫:୩୪	୧୫:୩୫
ବରେଇଗୁଡା	୮:୪୧	୮:୪୩	୧୫:୪୧	୧୫:୪୩
ମହୁଲପାଙ୍ଗ	୮:୪୯	୮:୫୦	୧୫:୪୯	୧୫:୫୦
ରେବଣାପଲାସପଲ	୮:୫୩	୮:୫୫	୧୫:୫୩	୧୫:୫୫
ଚିଲକିଧାରା	୯:୦୯	୯:୧୧	୧୬:୦୯	୧୬:୧୧
କନ୍ଧାବରାଡି	୯:୧୯	୯:୨୦	୧୬:୧୯	୧୬:୨୦
ଭାଗମୁଣ୍ଡା	୯:୩୦	୯:୩୨	୧୬:୩୦	୧୬:୩୨
ତାଳଡିହି	୯:୪୦	୯:୪୧	୧୬:୪୦	୧୬:୪୧
ହରିଚନ୍ଦନପୁର	୯:୪୭	--	୧୬:୪୭	--

ହରିଚନ୍ଦନପୁର ବ୍ଲକର ବିସ୍ତୃତ ମାର୍ଗ ବିବରଣୀ (ରୁଟ - ୪)

ହରିଚନ୍ଦନପୁର ⇆ ହୁଣ୍ଡା

	ଟ୍ରିପ - ୧		ଟ୍ରିପ - ୩		ଟ୍ରିପ - ୫	
ବସ୍ ଷ୍ଟପ୍	ଆଗମନ	ପ୍ରସ୍ଥାନ	ଆଗମନ	ପ୍ରସ୍ଥାନ	ଆଗମନ	ପ୍ରସ୍ଥାନ
ହରିଚନ୍ଦନପୁର	--	୬:୦୦	--	୧୦:୦୦	--	୧୪:୦୦
ମନୋହରପୁର	୬:୦୬	୬:୦୮	୧୦:୦୬	୧୦:୦୮	୧୪:୦୬	୧୪:୦୮
ସଦାନନ୍ଦପୁର	୬:୧୬	୬:୧୭	୧୦:୧୬	୧୦:୧୭	୧୪:୧୬	୧୪:୧୭
ଯାମ୍ପୁଯୋଡି	୬:୨୧	୬:୨୩	୧୦:୨୧	୧୦:୨୩	୧୪:୨୧	୧୪:୨୩
ମନପୁର	୬:୩୦	୬:୩୧	୧୦:୩୦	୧୦:୩୧	୧୪:୩୦	୧୪:୩୧
ପାନସିଆ	୬:୩୮	୬:୩୯	୧୦:୩୮	୧୦:୩୯	୧୪:୩୮	୧୪:୩୯
ମଶିଣାଯୋଡି	୬:୪୫	୬:୪୬	୧୦:୪୫	୧୦:୪୬	୧୪:୪୫	୧୪:୪୬
ଜାଙ୍ଗିର	୬:୫୨	୬:୫୩	୧୦:୫୨	୧୦:୫୩	୧୪:୫୨	୧୪:୫୩
ବୁଢାଖମନ	୭:୦୦	୭:୦୨	୧୧:୦୦	୧୧:୦୨	୧୫:୦୦	୧୫:୦୨
ଜାଙ୍ଗିର	୭:୧୫	୭:୧୭	୧୧:୧୫	୧୧:୧୭	୧୫:୧୫	୧୫:୧୭
ଛେଳିଆପଙ୍କ	୭:୨୧	୭:୨୨	୧୧:୨୧	୧୧:୨୨	୧୫:୨୧	୧୫:୨୨
ହୁଣ୍ଡା	୭:୨୭	--	୧୧:୨୭	--	୧୫:୨୭	--

	ଟ୍ରିପ - ୨		ଟ୍ରିପ - ୪		ଟ୍ରିପ - ୬	
ବସ୍ ଷ୍ଟପ୍	ଆଗମନ	ପ୍ରସ୍ଥାନ	ଆଗମନ	ପ୍ରସ୍ଥାନ	ଆଗମନ	ପ୍ରସ୍ଥାନ
ହୁଣ୍ଡା	--	୮:୦୦	--	୧୨:୦୦	--	୧୬:୦୦
ଛେଳିଆପଙ୍କ	୮:୦୫	୮:୦୬	୧୨:୦୫	୧୨:୦୬	୧୬:୦୫	୧୬:୦୬
ଜାଙ୍ଗିର	୮:୧୦	୮:୧୨	୧୨:୧୦	୧୨:୧୨	୧୬:୧୦	୧୬:୧୨
ବୁଢାଖମନ	୮:୨୫	୮:୨୭	୧୨:୨୫	୧୨:୨୭	୧୬:୨୫	୧୬:୨୭
ଜାଙ୍ଗିର	୮:୩୪	୮:୩୫	୧୨:୩୪	୧୨:୩୫	୧୬:୩୪	୧୬:୩୫
ମଶିଣାଯୋଡି	୮:୪୧	୮:୪୨	୧୨:୪୧	୧୨:୪୨	୧୬:୪୧	୧୬:୪୨
ପାନସିଆ	୮:୪୮	୮:୪୯	୧୨:୪୮	୧୨:୪୯	୧୬:୪୮	୧୬:୪୯
ମନପୁର	୮:୫୬	୮:୫୭	୧୨:୫୬	୧୨:୫୭	୧୬:୫୬	୧୬:୫୭
ଯାମ୍ପୁଯୋଡି	୯:୦୪	୯:୦୬	୧୩:୦୪	୧୩:୦୬	୧୭:୦୪	୧୭:୦୬
ସଦାନନ୍ଦପୁର	୯:୧୦	୯:୧୧	୧୩:୧୦	୧୩:୧୧	୧୭:୧୦	୧୭:୧୧
ମନୋହରପୁର	୯:୧୯	୯:୨୧	୧୩:୧୯	୧୩:୨୧	୧୭:୧୯	୧୭:୨୧
ହରିଚନ୍ଦନପୁର	୯:୨୭	--	୧୩:୨୭	--	୧୭:୨୭	--

ହରିଚନ୍ଦନପୁର ବ୍ଲକର ବିସ୍ତୃତ ମାର୍ଗ ବିବରଣୀ (ରୁଟ - ୫)

ହରିଚନ୍ଦନପୁର ⇆ ଜଘିରା

	ଟ୍ରିପ - ୧		ଟ୍ରିପ - ୩		ଟ୍ରିପ - ୫	
ବସ୍ ଷ୍ଟପ୍	ଆଗମନ	ପ୍ରସ୍ଥାନ	ଆଗମନ	ପ୍ରସ୍ଥାନ	ଆଗମନ	ପ୍ରସ୍ଥାନ
ହରିଚନ୍ଦନପୁର	--	୬:୦୦	--	୧୦:୦୦	--	୧୪:୦୦
ମନୋହରପୁର	୬:୦୬	୬:୦୮	୧୦:୦୬	୧୦:୦୮	୧୪:୦୬	୧୪:୦୮
ପିଟାପିଟି	୬:୧୨	୬:୧୪	୧୦:୧୨	୧୦:୧୪	୧୪:୧୨	୧୪:୧୪
ଆଡକଟା	୬:୨୩	୬:୨୪	୧୦:୨୩	୧୦:୨୪	୧୪:୨୩	୧୪:୨୪
ପଣ୍ଡାପଡା	୬:୩୩	୬:୩୫	୧୦:୩୩	୧୦:୩୫	୧୪:୩୩	୧୪:୩୫
ନୁଦୁରପଡା	୬:୪୬	୬:୪୮	୧୦:୪୬	୧୦:୪୮	୧୪:୪୬	୧୪:୪୮
ବଲ୍ଲିବରିଗାଁ	୬:୫୨	୬:୫୪	୧୦:୫୨	୧୦:୫୪	୧୪:୫୨	୧୪:୫୪
ଜୁଙ୍ଗା	୬:୫୭	୬:୫୯	୧୦:୫୭	୧୦:୫୯	୧୪:୫୭	୧୪:୫୯
ତେନ୍ତୁଳାପଶି	୭:୦୮	୭:୧୦	୧୧:୦୮	୧୧:୧୦	୧୫:୦୮	୧୫:୧୦
ଜଘିରା	୭:୧୮	--	୧୧:୧୮	--	୧୫:୧୮	--

	ଟ୍ରିପ - ୨		ଟ୍ରିପ - ୪		ଟ୍ରିପ - ୬	
ବସ୍ ଷ୍ଟପ୍	ଆଗମନ	ପ୍ରସ୍ଥାନ	ଆଗମନ	ପ୍ରସ୍ଥାନ	ଆଗମନ	ପ୍ରସ୍ଥାନ
ଜଘିରା	--	୭:୩୦	--	୧୧:୩୦	--	୧୫:୩୦
ତେନ୍ତୁଳାପଶି	୭:୩୮	୭:୪୦	୧୧:୩୮	୧୧:୪୦	୧୫:୩୮	୧୫:୪୦
ଜୁଙ୍ଗା	୭:୪୯	୭:୫୧	୧୧:୪୯	୧୧:୫୧	୧୫:୪୯	୧୫:୫୧
ବଲ୍ଲିବରିଗାଁ	୭:୫୪	୭:୫୬	୧୧:୫୪	୧୧:୫୬	୧୫:୫୪	୧୫:୫୬
ନୁଦୁରପଡା	୮:୦୦	୮:୦୨	୧୨:୦୦	୧୨:୦୨	୧୬:୦୦	୧୬:୦୨
ପଣ୍ଡାପଡା	୮:୧୩	୮:୧୫	୧୨:୧୩	୧୨:୧୫	୧୬:୧୩	୧୬:୧୫
ଆଡକଟା	୮:୨୪	୮:୨୫	୧୨:୨୪	୧୨:୨୫	୧୬:୨୪	୧୬:୨୫
ପିଟାପିଟି	୮:୩୪	୮:୩୬	୧୨:୩୪	୧୨:୩୬	୧୬:୩୪	୧୬:୩୬
ମନୋହରପୁର	୮:୪୦	୮:୪୨	୧୨:୪୦	୧୨:୪୨	୧୬:୪୦	୧୬:୪୨
ହରିଚନ୍ଦନପୁର	୮:୪୮	--	୧୨:୪୮	--	୧୬:୪୮	--

ହାଟଡିହି ବ୍ଲକର ବିସ୍ତୃତ ମାର୍ଗ ବିବରଣୀ (ରୁଟ - ୧)

ହାଟଡିହି ⇆ ପଢ଼ିଆରିପାଲି

	ଟ୍ରିପ - ୧		ଟ୍ରିପ - ୩		ଟ୍ରିପ - ୫		ଟ୍ରିପ - ୭		ଟ୍ରିପ - ୯	
ବସ୍ ଷ୍ଟପ୍	ଆଗମନ	ପ୍ରସ୍ଥାନ	ଆଗମନ	ପ୍ରସ୍ଥାନ	ଆଗମନ	ପ୍ରସ୍ଥାନ	ଆଗମନ	ପ୍ରସ୍ଥାନ	ଆଗମନ	ପ୍ରସ୍ଥାନ
ହାଟଡିହି	--	୬:୦୦	--	୮:୪୦	--	୧୧:୨୦	--	୧୪:୦୦	--	୧୬:୪୦
ସାଗଙ୍ଗ	୬:୦୨	୬:୦୪	୮:୪୨	୮:୪୪	୧୧:୨୨	୧୧:୨୪	୧୪:୦୨	୧୪:୦୪	୧୬:୪୨	୧୬:୪୪
ପଣ୍ଡାତୋ	୬:୦୯	୬:୧୧	୮:୪୯	୮:୫୧	୧୧:୨୯	୧୧:୩୧	୧୪:୦୯	୧୪:୧୧	୧୬:୪୯	୧୬:୫୧
ସତା	୬:୧୬	୬:୧୯	୮:୫୬	୮:୫୯	୧୧:୩୬	୧୧:୩୯	୧୪:୧୬	୧୪:୧୯	୧୬:୫୬	୧୬:୫୯
ଡେଙ୍କା	୬:୨୪	୬:୨୫	୯:୦୪	୯:୦୫	୧୧:୪୪	୧୧:୪୫	୧୪:୨୪	୧୪:୨୫	୧୭:୦୪	୧୭:୦୫
କଳିଆରି	୬:୩୦	୬:୩୧	୯:୧୦	୯:୧୧	୧୧:୫୦	୧୧:୫୧	୧୪:୩୦	୧୪:୩୧	୧୭:୧୦	୧୭:୧୧
ସୋସୋ	୬:୩୪	୬:୩୫	୯:୧୪	୯:୧୫	୧୧:୫୪	୧୧:୫୫	୧୪:୩୪	୧୪:୩୫	୧୭:୧୪	୧୭:୧୫
ବାଲିବରେଇ	୬:୩୭	୬:୩୮	୯:୧୭	୯:୧୮	୧୧:୫୭	୧୧:୫୮	୧୪:୩୭	୧୪:୩୮	୧୭:୧୭	୧୭:୧୮
ଅଦୁରିକଣ	୬:୫୦	୬:୫୧	୯:୩୦	୯:୩୧	୧୨:୧୦	୧୨:୧୧	୧୪:୫୦	୧୪:୫୧	୧୭:୩୦	୧୭:୩୧
ପଢ଼ିଆରିପାଲି	୬:୫୩	--	୯:୩୩	--	୧୨:୧୩	--	୧୪:୫୩	--	୧୭:୩୩	--

	ଟ୍ରିପ - ୨		ଟ୍ରିପ - ୪		ଟ୍ରିପ - ୬		ଟ୍ରିପ - ୮		ଟ୍ରିପ - ୧୦	
ବସ୍ ଷ୍ଟପ୍	ଆଗମନ	ପ୍ରସ୍ଥାନ	ଆଗମନ	ପ୍ରସ୍ଥାନ	ଆଗମନ	ପ୍ରସ୍ଥାନ	ଆଗମନ	ପ୍ରସ୍ଥାନ	ଆଗମନ	ପ୍ରସ୍ଥାନ
ପଢ଼ିଆରିପାଲି	--	୭:୧୦	--	୯:୫୦	--	୧୨:୩୦	--	୧୫:୧୦	--	୧୭:୫୦
ଅଦୁରିକଣ	୭:୧୨	୭:୧୩	୯:୫୨	୯:୫୩	୧୨:୩୨	୧୨:୩୩	୧୫:୧୨	୧୫:୧୩	୧୭:୫୨	୧୭:୫୩
ବାଲିବରେଇ	୭:୨୫	୭:୨୬	୧୦:୦୫	୧୦:୦୬	୧୨:୪୫	୧୨:୪୬	୧୫:୨୫	୧୫:୨୬	୧୮:୦୫	୧୮:୦୬
ସୋସୋ	୭:୨୮	୭:୨୯	୧୦:୦୮	୧୦:୦୯	୧୨:୪୮	୧୨:୪୯	୧୫:୨୮	୧୫:୨୯	୧୮:୦୮	୧୮:୦୯
କଳିଆରି	୭:୩୨	୭:୩୩	୧୦:୧୨	୧୦:୧୩	୧୨:୫୨	୧୨:୫୩	୧୫:୩୨	୧୫:୩୩	୧୮:୧୨	୧୮:୧୩
ଡେଙ୍କା	୭:୩୮	୭:୩୯	୧୦:୧୮	୧୦:୧୯	୧୨:୫୮	୧୨:୫୯	୧୫:୩୮	୧୫:୩୯	୧୮:୧୮	୧୮:୧୯
ସତା	୭:୪୪	୭:୪୬	୧୦:୨୪	୧୦:୨୬	୧୩:୦୪	୧୩:୦୬	୧୫:୪୪	୧୫:୪୬	୧୮:୨୪	୧୮:୨୬
ପଣ୍ଡାତୋ	୭:୫୨	୭:୫୪	୧୦:୩୨	୧୦:୩୪	୧୩:୧୨	୧୩:୧୪	୧୫:୫୨	୧୫:୫୪	୧୮:୩୨	୧୮:୩୪
ସାଗଙ୍ଗ	୭:୫୯	୮:୦୧	୧୦:୩୯	୧୦:୪୧	୧୩:୧୯	୧୩:୨୧	୧୫:୫୯	୧୬:୦୧	୧୮:୩୯	୧୮:୪୧
ହାଟଡିହି	୮:୦୩	--	୧୦:୪୩	--	୧୩:୨୩	--	୧୬:୦୩	--	୧୮:୪୩	--

ହାଟଡିହି ବ୍ଲକର ବିସ୍ତୃତ ମାର୍ଗ ବିବରଣୀ (ରୁଟ - ୨)

ହାଟଡିହି ⇆ ହଡାଗଡ଼

	ଟ୍ରିପ - ୧		ଟ୍ରିପ - ୩		ଟ୍ରିପ - ୫		ଟ୍ରିପ - ୭	
ବସ୍ ଷ୍ଟପ୍	ଆଗମନ	ପ୍ରସ୍ଥାନ	ଆଗମନ	ପ୍ରସ୍ଥାନ	ଆଗମନ	ପ୍ରସ୍ଥାନ	ଆଗମନ	ପ୍ରସ୍ଥାନ
ହାଟଡିହି	--	୬:୦୦	--	୯:୨୦	--	୧୨:୪୦	--	୧୬:୦୦
ମଠ	୬:୦୯	୬:୧୦	୯:୨୯	୯:୩୦	୧୨:୪୯	୧୨:୫୦	୧୬:୦୯	୧୬:୧୦
ଜାମ୍ବିର	୬:୧୬	୬:୧୮	୯:୩୬	୯:୩୮	୧୨:୫୬	୧୨:୫୮	୧୬:୧୬	୧୬:୧୮
ଢେଙ୍କା	୬:୨୭	୬:୨୯	୯:୪୭	୯:୪୯	୧୩:୦୭	୧୩:୦୯	୧୬:୨୭	୧୬:୨୯
କନିଆରି	୬:୩୪	୬:୩୫	୯:୫୪	୯:୫୫	୧୩:୧୪	୧୩:୧୫	୧୬:୩୪	୧୬:୩୫
ବାଲିବରେଇ	୬:୪୦	୬:୪୨	୧୦:୦୦	୧୦:୦୨	୧୩:୨୦	୧୩:୨୨	୧୬:୪୦	୧୬:୪୨
ବିଦ୍ୟାଧରପୁର	୬:୪୯	୬:୫୦	୧୦:୦୯	୧୦:୧୦	୧୩:୨୯	୧୩:୩୦	୧୬:୪୯	୧୬:୫୦
ବାଙ୍ଗୋରି	୬:୫୪	୬:୫୬	୧୦:୧୪	୧୦:୧୬	୧୩:୩୪	୧୩:୩୬	୧୬:୫୪	୧୬:୫୬
ଧନୁର୍ଜୟପୁର	୭:୦୨	୭:୦୪	୧୦:୨୨	୧୦:୨୪	୧୩:୪୨	୧୩:୪୪	୧୭:୦୨	୧୭:୦୪
ହଡାଗଡ଼	୭:୧୩	--	୧୦:୩୩	--	୧୩:୫୩	--	୧୭:୧୩	--

	ଟ୍ରିପ - ୨		ଟ୍ରିପ - ୪		ଟ୍ରିପ - ୬		ଟ୍ରିପ - ୮	
ବସ୍ ଷ୍ଟପ୍	ଆଗମନ	ପ୍ରସ୍ଥାନ	ଆଗମନ	ପ୍ରସ୍ଥାନ	ଆଗମନ	ପ୍ରସ୍ଥାନ	ଆଗମନ	ପ୍ରସ୍ଥାନ
ହଡାଗଡ଼	--	୭:୩୦	--	୧୦:୫୦	--	୧୪:୧୦	--	୧୭:୩୦
ଧନୁର୍ଜୟପୁର	୭:୩୯	୭:୪୧	୧୦:୫୯	୧୧:୦୧	୧୪:୧୯	୧୪:୨୧	୧୭:୩୯	୧୭:୪୧
ବାଙ୍ଗୋରି	୭:୪୬	୭:୪୯	୧୧:୦୬	୧୧:୦୯	୧୪:୨୬	୧୪:୨୯	୧୭:୪୬	୧୭:୪୯
ବିଦ୍ୟାଧରପୁର	୭:୫୩	୭:୫୪	୧୧:୧୩	୧୧:୧୪	୧୪:୩୩	୧୪:୩୪	୧୭:୫୩	୧୭:୫୪
ବାଲିବରେଇ	୮:୦୧	୮:୦୩	୧୧:୨୧	୧୧:୨୩	୧୪:୪୧	୧୪:୪୩	୧୮:୦୧	୧୮:୦୩
କନିଆରି	୮:୦୮	୮:୦୯	୧୧:୨୮	୧୧:୨୯	୧୪:୪୮	୧୪:୪୯	୧୮:୦୮	୧୮:୦୯
ଢେଙ୍କା	୮:୧୪	୮:୧୬	୧୧:୩୪	୧୧:୩୬	୧୪:୫୪	୧୪:୫୬	୧୮:୧୪	୧୮:୧୬
ଜାମ୍ବିର	୮:୨୫	୮:୨୭	୧୧:୪୫	୧୧:୪୭	୧୫:୦୫	୧୫:୦୭	୧୮:୨୫	୧୮:୨୭
ମଠ	୮:୩୩	୮:୩୪	୧୧:୫୩	୧୧:୫୪	୧୫:୧୩	୧୫:୧୪	୧୮:୩୩	୧୮:୩୪
ହାଟଡିହି	୮:୪୩	--	୧୨:୦୩	--	୧୫:୨୩	--	୧୮:୪୩	--

ହାଟଡିହି ବ୍ଲକର ବିସ୍ତୃତ ମାର୍ଗ ବିବରଣୀ (ରୁଟ - ୩)

ହାଟଡିହି ⇆ ଐତିପୁର

	ଟ୍ରିପ - ୧		ଟ୍ରିପ - ୩		ଟ୍ରିପ - ୫		ଟ୍ରିପ - ୭		ଟ୍ରିପ - ୯	
ବସ୍ ଷ୍ଟପ୍	ଆଗମନ	ପ୍ରସ୍ଥାନ	ଆଗମନ	ପ୍ରସ୍ଥାନ	ଆଗମନ	ପ୍ରସ୍ଥାନ	ଆଗମନ	ପ୍ରସ୍ଥାନ	ଆଗମନ	ପ୍ରସ୍ଥାନ
ହାଟଡିହି	--	୬:୦୦	--	୮:୪୦	--	୧୧:୨୦	--	୧୪:୦୦	--	୧୬:୪୦
ଓରାଳି	୬:୧୧	୬:୧୩	୮:୫୧	୮:୫୩	୧୧:୩୧	୧୧:୩୩	୧୪:୧୧	୧୪:୧୩	୧୬:୫୧	୧୬:୫୩
କାଳିଗାଁ	୬:୨୧	୬:୨୩	୯:୦୧	୯:୦୩	୧୧:୪୧	୧୧:୪୩	୧୪:୨୧	୧୪:୨୩	୧୭:୦୧	୧୭:୦୩
ଅଟାରା	୬:୨୬	୬:୨୮	୯:୦୬	୯:୦୮	୧୧:୪୬	୧୧:୪୮	୧୪:୨୬	୧୪:୨୮	୧୭:୦୬	୧୭:୦୮
ସାଳନିଆ	୬:୩୨	୬:୩୩	୯:୧୨	୯:୧୩	୧୧:୫୨	୧୧:୫୩	୧୪:୩୨	୧୪:୩୩	୧୭:୧୨	୧୭:୧୩
ଦାନର	୬:୪୧	୬:୪୩	୯:୨୧	୯:୨୩	୧୨:୦୧	୧୨:୦୩	୧୪:୪୧	୧୪:୪୩	୧୭:୨୧	୧୭:୨୩
ଗେଡମା	୬:୪୭	୬:୪୯	୯:୨୭	୯:୨୯	୧୨:୦୭	୧୨:୦୯	୧୪:୪୭	୧୪:୪୯	୧୭:୨୭	୧୭:୨୯
ଡିହକୁଣ୍ଡପୁର	୬:୫୨	୬:୫୩	୯:୩୨	୯:୩୩	୧୨:୧୨	୧୨:୧୩	୧୪:୫୨	୧୪:୫୩	୧୭:୩୨	୧୭:୩୩
ଐତିପୁର	୬:୫୬	--	୯:୩୬	--	୧୨:୧୬	--	୧୪:୫୬	--	୧୭:୩୬	--

	ଟ୍ରିପ - ୨		ଟ୍ରିପ - ୪		ଟ୍ରିପ - ୬		ଟ୍ରିପ - ୮		ଟ୍ରିପ - ୧୦	
ବସ୍ ଷ୍ଟପ୍	ଆଗମନ	ପ୍ରସ୍ଥାନ	ଆଗମନ	ପ୍ରସ୍ଥାନ	ଆଗମନ	ପ୍ରସ୍ଥାନ	ଆଗମନ	ପ୍ରସ୍ଥାନ	ଆଗମନ	ପ୍ରସ୍ଥାନ
ଐତିପୁର	--	୭:୧୦	--	୯:୫୦	--	୧୨:୩୦	--	୧୫:୧୦	--	୧୭:୫୦
ଡିହକୁଣ୍ଡପୁର	୭:୧୩	୭:୧୪	୯:୫୩	୯:୫୪	୧୨:୩୩	୧୨:୩୪	୧୫:୧୩	୧୫:୧୪	୧୭:୫୩	୧୭:୫୪
ଗେଡମା	୭:୧୬	୭:୧୯	୯:୫୬	୯:୫୯	୧୨:୩୬	୧୨:୩୯	୧୫:୧୬	୧୫:୧୯	୧୭:୫୬	୧୭:୫୯
ଦାନର	୭:୨୩	୭:୨୫	୧୦:୦୩	୧୦:୦୫	୧୨:୪୩	୧୨:୪୫	୧୫:୨୩	୧୫:୨୫	୧୮:୦୩	୧୮:୦୫
ସାଳନିଆ	୭:୩୩	୭:୩୪	୧୦:୧୩	୧୦:୧୪	୧୨:୫୩	୧୨:୫୪	୧୫:୩୩	୧୫:୩୪	୧୮:୧୩	୧୮:୧୪
ଅଟାରା	୭:୩୮	୭:୪୦	୧୦:୧୮	୧୦:୨୦	୧୨:୫୮	୧୩:୦୦	୧୫:୩୮	୧୫:୪୦	୧୮:୧୮	୧୮:୨୦
କାଳିଗାଁ	୭:୪୩	୭:୪୫	୧୦:୨୩	୧୦:୨୫	୧୩:୦୩	୧୩:୦୫	୧୫:୪୩	୧୫:୪୫	୧୮:୨୩	୧୮:୨୫
ଓରାଳି	୭:୫୩	୭:୫୫	୧୦:୩୩	୧୦:୩୫	୧୩:୧୩	୧୩:୧୫	୧୫:୫୩	୧୫:୫୫	୧୮:୩୩	୧୮:୩୫
ହାଟଡିହି	୮:୦୬	--	୧୦:୪୬	--	୧୩:୨୬	--	୧୬:୦୬	--	୧୮:୪୬	--

ହାଟଡିହି ବ୍ଲକର ବିସ୍ତୃତ ମାର୍ଗ ବିବରଣୀ (ରୁଟ - ୪)

ହାଟଡିହି ⇆ ପଣ୍ଡାଡୋ

	ଟ୍ରିପ - ୧		ଟ୍ରିପ - ୩	
ବସ୍ ଷ୍ଟପ୍	ଆଗମନ	ପ୍ରସ୍ଥାନ	ଆଗମନ	ପ୍ରସ୍ଥାନ
ହାଟଡିହି	--	୬:୦୦	--	୧୨:୨୦
ମରେଇଗାଁ	୬:୦୪	୬:୦୫	୧୨:୨୪	୧୨:୨୫
ଓରାଳି	୬:୧୧	୬:୧୨	୧୨:୩୧	୧୨:୩୨
ମୁଦୁଲିଆପଡା	୬:୧୭	୬:୧୮	୧୨:୩୭	୧୨:୩୮
କାଳିଗାଁ	୬:୨୧	୬:୩୧	୧୨:୪୧	୧୨:୫୧
ମୁଦୁଲିଆପଡା	୬:୩୪	୬:୩୫	୧୨:୫୪	୧୨:୫୫
ଓରାଳି	୬:୪୦	୬:୪୧	୧୩:୦୦	୧୩:୦୧
ମରେଇଗାଁ	୬:୪୭	୬:୪୮	୧୩:୦୭	୧୩:୦୮
ହାଟଡିହି	୬:୫୨	୭:୨୨	୧୩:୧୨	୧୩:୪୨
ପଣ୍ଡାଡୋ	୭:୩୩	୭:୩୪	୧୩:୫୩	୧୩:୫୪
ଡେଙ୍କା	୭:୪୨	୭:୪୩	୧୪:୦୨	୧୪:୦୩
ସୋସୋ	୭:୫୧	୮:୦୧	୧୪:୧୧	୧୪:୨୧
ଡେଙ୍କା	୮:୦୯	୮:୧୦	୧୪:୨୯	୧୪:୩୦
ପଣ୍ଡାଡୋ	୮:୧୮	୮:୧୯	୧୪:୩୮	୧୪:୩୯
ହାଟଡିହି	୮:୩୦	--	୧୪:୫୦	--

	ଟ୍ରିପ - ୨		ଟ୍ରିପ - ୪	
ବସ୍ ଷ୍ଟପ୍	ଆଗମନ	ପ୍ରସ୍ଥାନ	ଆଗମନ	ପ୍ରସ୍ଥାନ
ହାଟଡିହି	--	୯:୧୦	--	୧୫:୩୦
ପଣ୍ଡାଡୋ	୯:୧୪	୯:୧୫	୧୫:୩୪	୧୫:୩୫
ଡେଙ୍କା	୯:୨୧	୯:୨୨	୧୫:୪୧	୧୫:୪୨
ସୋସୋ	୯:୨୭	୯:୨୮	୧୫:୪୭	୧୫:୪୮
ଡେଙ୍କା	୯:୩୧	୯:୪୧	୧୫:୫୧	୧୬:୦୧
ପଣ୍ଡାଡୋ	୯:୪୪	୯:୪୫	୧୬:୦୪	୧୬:୦୫
ହାଟଡିହି	୯:୫୦	୯:୫୧	୧୬:୧୦	୧୬:୧୧
ମରେଇଗାଁ	୯:୫୭	୯:୫୮	୧୬:୧୭	୧୬:୧୮
ଓରାଳି	୧୦:୦୨	୧୦:୩୨	୧୬:୨୨	୧୬:୫୨
ମୁଦୁଲିଆପଡା	୧୦:୪୩	୧୦:୪୪	୧୭:୦୩	୧୭:୦୪
କାଳିଗାଁ	୧୦:୫୨	୧୦:୫୩	୧୭:୧୨	୧୭:୧୩
ମୁଦୁଲିଆପଡା	୧୧:୦୧	୧୧:୧୧	୧୭:୨୧	୧୭:୩୧
ଓରାଳି	୧୧:୧୯	୧୧:୨୦	୧୭:୩୯	୧୭:୪୦
ମରେଇଗାଁ	୧୧:୨୮	୧୧:୨୯	୧୭:୪୮	୧୭:୪୯
ହାଟଡିହି	୧୧:୪୦	--	୧୮:୦୦	--

ହାଟଡିହି ବ୍ଲକର ବିସ୍ତୃତ ମାର୍ଗ ବିବରଣୀ (ରୁଟ - ୫)

ହାଟଡିହି ⇆ ବଡରାମପାସ

	ଟ୍ରିପ - ୧		ଟ୍ରିପ - ୩		ଟ୍ରିପ - ୫		ଟ୍ରିପ - ୭	
ବସ୍ ଷ୍ଟପ୍	ଆଗମନ	ପ୍ରସ୍ଥାନ	ଆଗମନ	ପ୍ରସ୍ଥାନ	ଆଗମନ	ପ୍ରସ୍ଥାନ	ଆଗମନ	ପ୍ରସ୍ଥାନ
ହାଟଡିହି	--	୬:୦୦	--	୭:୫୦	--	୯:୪୦	--	୧୧:୩୦
ଆକୁରା	୬:୦୬	୬:୦୯	୭:୫୬	୭:୫୯	୯:୪୬	୯:୪୯	୧୧:୩୬	୧୧:୩୯
ବଟ୍ଟୋ	୬:୧୪	୬:୧୬	୮:୦୪	୮:୦୬	୯:୫୪	୯:୫୬	୧୧:୪୪	୧୧:୪୬
ପାଞ୍ଚଗୋଛିଆ	୬:୨୨	୬:୨୩	୮:୧୨	୮:୧୩	୧୦:୦୨	୧୦:୦୩	୧୧:୫୨	୧୧:୫୩
ସୁଲାନ	୬:୨୮	୬:୨୯	୮:୧୮	୮:୧୯	୧୦:୦୮	୧୦:୦୯	୧୧:୫୮	୧୧:୫୯
ଅମ୍ବୋ	୬:୩୮	୬:୪୦	୮:୨୮	୮:୩୦	୧୦:୧୮	୧୦:୨୦	୧୨:୦୮	୧୨:୧୦
ବଡରାମପାସ	୬:୪୩	--	୮:୩୩	--	୧୦:୨୩	--	୧୨:୧୩	--

	ଟ୍ରିପ - ୯		ଟ୍ରିପ - ୧୧		ଟ୍ରିପ - ୧୩	
ବସ୍ ଷ୍ଟପ୍	ଆଗମନ	ପ୍ରସ୍ଥାନ	ଆଗମନ	ପ୍ରସ୍ଥାନ	ଆଗମନ	ପ୍ରସ୍ଥାନ
ହାଟଡିହି	--	୧୩:୨୦	--	୧୫:୧୦	--	୫:୦୦
ଆକୁରା	୧୩:୨୬	୧୩:୨୯	୧୫:୧୬	୧୫:୧୯	୫:୦୬	୫:୦୯
ବଟ୍ଟୋ	୧୩:୩୪	୧୩:୩୬	୧୫:୨୪	୧୫:୨୬	୫:୧୪	୫:୧୬
ପାଞ୍ଚଗୋଛିଆ	୧୩:୪୨	୧୩:୪୩	୧୫:୩୨	୧୫:୩୩	୫:୨୨	୫:୨୩
ସୁଲାନ	୧୩:୪୮	୧୩:୪୯	୧୫:୩୮	୧୫:୩୯	୫:୨୮	୫:୨୯
ଅମ୍ବୋ	୧୩:୫୮	୧୪:୦୦	୧୫:୪୮	୧୫:୫୦	୫:୩୮	୫:୪୦
ବଡରାମପାସ	୧୪:୦୩	--	୧୫:୫୩	--	୫:୪୩	--

	ଟ୍ରିପ - ୨		ଟ୍ରିପ - ୪		ଟ୍ରିପ - ୬		ଟ୍ରିପ - ୮	
ବସ୍ ଷ୍ଟପ୍	ଆଗମନ	ପ୍ରସ୍ଥାନ	ଆଗମନ	ପ୍ରସ୍ଥାନ	ଆଗମନ	ପ୍ରସ୍ଥାନ	ଆଗମନ	ପ୍ରସ୍ଥାନ
ବଡରାମପାସ	--	୬:୫୫	--	୮:୪୫	--	୧୦:୩୫	--	୧୨:୨୫
ଅମ୍ବୋ	୬:୫୮	୭:୦୦	୮:୪୮	୮:୫୦	୧୦:୩୮	୧୦:୪୦	୧୨:୨୮	୧୨:୩୦
ସୁଲାନ	୭:୦୯	୭:୧୦	୮:୫୯	୯:୦୦	୧୦:୪୯	୧୦:୫୦	୧୨:୩୯	୧୨:୪୦
ପାଞ୍ଚଗୋଛିଆ	୭:୧୫	୭:୧୬	୯:୦୫	୯:୦୬	୧୦:୫୫	୧୦:୫୬	୧୨:୪୫	୧୨:୪୬
ବଟ୍ଟୋ	୭:୨୨	୭:୨୪	୯:୧୨	୯:୧୪	୧୧:୦୨	୧୧:୦୪	୧୨:୫୨	୧୨:୫୪
ଆକୁରା	୭:୨୯	୭:୩୧	୯:୧୯	୯:୨୧	୧୧:୦୯	୧୧:୧୧	୧୨:୫୯	୧୩:୦୧

ହାଟଡିହି	୬:୩୮	--	୯:୨୮	--	୧୧:୧୮	--	୧୩:୦୮	--

	ଟ୍ରିପ - ୧୦		ଟ୍ରିପ - ୧୨		ଟ୍ରିପ - ୧୪	
ବସ୍ ଷ୍ଟପ୍	ଆଗମନ	ପ୍ରସ୍ଥାନ	ଆଗମନ	ପ୍ରସ୍ଥାନ	ଆଗମନ	ପ୍ରସ୍ଥାନ
ବଡରାମପାସ	--	୧୪:୧୫	--	୧୬:୦୫	--	୫:୫୫
ଅମ୍ବୋ	୧୪:୧୮	୧୪:୨୦	୧୬:୦୮	୧୬:୧୦	୬:୫୮	୭:୦୦
ସୁଲାନ	୧୪:୨୯	୧୪:୩୦	୧୬:୧୯	୧୬:୨୦	୭:୦୯	୭:୧୦
ପାଞ୍ଚଗୋଛିଆ	୧୪:୩୫	୧୪:୩୬	୧୬:୨୫	୧୬:୨୬	୭:୧୫	୭:୧୬
ବଞ୍ଚୋ	୧୪:୪୨	୧୪:୪୪	୧୬:୩୨	୧୬:୩୪	୭:୨୨	୭:୨୪
ଆକୁରା	୧୪:୪୯	୧୪:୫୧	୧୬:୩୯	୧୬:୪୧	୭:୨୯	୭:୩୧
ହାଟଡିହି	୧୪:୫୮	--	୧୬:୪୮	--	୭:୩୮	--

ହାଟଡିହି ବ୍ଲକର ବିସ୍ତୃତ ମାର୍ଗ ବିବରଣୀ (ରୁଟ - ୬)

ହାଟଡିହି ⇆ ଟୁକୁନା

	ଟ୍ରିପ - ୧		ଟ୍ରିପ - ୨		ଟ୍ରିପ - ୩	
ବସ୍ ଷ୍ଟପ୍	ଆଗମନ	ପ୍ରସ୍ଥାନ	ଆଗମନ	ପ୍ରସ୍ଥାନ	ଆଗମନ	ପ୍ରସ୍ଥାନ
ହାଟଡିହି	--	୬:୦୦	--	୧୦:୨୫	--	୧୪:୫୫
ମରେଇଗାଁ	୬:୦୪	୬:୦୫	୧୦:୨୯	୧୦:୩୦	୧୪:୫୯	୧୫:୦୦
ଓରାଳି	୬:୧୧	୬:୧୩	୧୦:୩୬	୧୦:୩୮	୧୫:୦୬	୧୫:୦୮
କଇଁଥଗଡିଆ	୬:୨୧	୬:୨୨	୧୦:୪୬	୧୦:୪୭	୧୫:୧୬	୧୫:୧୭
ବେଲବନ୍ଧ	୬:୨୬	୬:୨୭	୧୦:୫୧	୧୦:୫୨	୧୫:୨୧	୧୫:୨୨
ସାଳନିଆଁ	୬:୩୧	୬:୩୩	୧୦:୫୬	୧୦:୫୮	୧୫:୨୬	୧୫:୨୮
ସଡଙ୍ଗା	୬:୪୧	୬:୪୩	୧୧:୦୬	୧୧:୦୮	୧୫:୩୬	୧୫:୩୮
ମତବାଜ	୬:୫୧	୬:୫୨	୧୧:୧୬	୧୧:୧୭	୧୫:୪୬	୧୫:୪୭
ସମାନ	୭:୦୪	୭:୧୪	୧୧:୨୯	୧୧:୩୯	୧୫:୫୯	୧୬:୦୯
ମତବାଜ	୭:୨୬	୭:୨୭	୧୧:୫୧	୧୧:୫୨	୧୬:୨୧	୧୬:୨୨
ସଡଙ୍ଗା	୭:୩୫	୭:୩୭	୧୨:୦୦	୧୨:୦୨	୧୬:୩୦	୧୬:୩୨
ସାଳନିଆଁ	୭:୪୫	୭:୪୭	୧୨:୧୦	୧୨:୧୨	୧୬:୪୦	୧୬:୪୨
ବେଲବନ୍ଧ	୭:୫୧	୭:୫୨	୧୨:୧୬	୧୨:୧୭	୧୬:୪୬	୧୬:୪୭
କଇଁଥଗଡିଆ	୭:୫୬	୭:୫୭	୧୨:୨୧	୧୨:୨୨	୧୬:୫୧	୧୬:୫୨
ଓରାଳି	୮:୦୫	୮:୦୬	୧୨:୩୦	୧୨:୩୧	୧୭:୦୦	୧୭:୦୧
ମରେଇଗାଁ	୮:୧୨	୮:୧୩	୧୨:୩୭	୧୨:୩୮	୧୭:୦୭	୧୭:୦୮
ହାଟଡିହି	୮:୧୭	୮:୩୨	୧୨:୪୨	୧୨:୫୭	୧୭:୧୨	୧୭:୨୭
ଟୁକୁନା	୮:୪୨	୮:୪୮	୧୩:୧୨	୧୩:୧୩	୧୭:୪୨	୧୭:୪୩
ବିରିଡିହି	୮:୫୭	୮:୫୮	୧୩:୨୨	୧୩:୨୩	୧୭:୫୨	୧୭:୫୩
ସୁଲାନ	୯:୦୪	୯:୦୬	୧୩:୨୯	୧୩:୩୧	୧୭:୫୯	୧୮:୦୧
ପାଞ୍ଚଗୋଛିଆ	୯:୧୪	୯:୨୪	୧୩:୩୯	୧୩:୪୯	୧୮:୦୯	୧୮:୧୯
ସୁଲାନ	୯:୩୨	୯:୩୪	୧୩:୫୭	୧୩:୫୯	୧୮:୨୭	୧୮:୨୯
ବିରିଡିହି	୯:୪୦	୯:୪୧	୧୪:୦୫	୧୪:୦୬	୧୮:୩୫	୧୮:୩୬
ଟୁକୁନା	୯:୫୦	୯:୫୧	୧୪:୧୫	୧୪:୧୬	୧୮:୪୫	୧୮:୪୬
ହାଟଡିହି	୧୦:୦୬	--	୧୪:୩୧	--	୧୯:୦୧	--

ହାଟଡିହି ବ୍ଲକର ବିସ୍ତୃତ ମାର୍ଗ ବିବରଣୀ (ରୁଟ - ୭)

ହାଟଡିହି ⇆ ହାବଲେଶ୍ୱର

	ଟ୍ରିପ - ୧		ଟ୍ରିପ - ୩		ଟ୍ରିପ - ୫	
ବସ୍ ଷ୍ଟପ୍	ଆଗମନ	ପ୍ରସ୍ଥାନ	ଆଗମନ	ପ୍ରସ୍ଥାନ	ଆଗମନ	ପ୍ରସ୍ଥାନ
ହାଟଡିହି	--	୬:୦୦	--	୮:୦୫	--	୧୦:୧୫
ମରେଇଗାଁ	୬:୦୪	୬:୦୬	୮:୦୯	୮:୧୧	୧୦:୧୯	୧୦:୨୧
କେଉଟିଆଲି	୬:୧୪	୬:୧୫	୮:୧୯	୮:୨୦	୧୦:୨୯	୧୦:୩୦
ଇଛୋଳ	୬:୨୦	୬:୨୨	୮:୨୫	୮:୨୭	୧୦:୩୫	୧୦:୩୭
ବ୍ରାହ୍ମଣୀକାଳ	୬:୩୦	୬:୩୧	୮:୩୫	୮:୩୬	୧୦:୪୫	୧୦:୪୬
ସାଳନିଆଁ	୬:୩୮	୬:୩୯	୮:୪୩	୮:୪୪	୧୦:୫୩	୧୦:୫୪
ହାବଲେଶ୍ୱର	୬:୪୭	--	୮:୫୨	--	୧୧:୦୨	--

	ଟ୍ରିପ - ୭		ଟ୍ରିପ - ୯		ଟ୍ରିପ - ୧୧	
ବସ୍ ଷ୍ଟପ୍	ଆଗମନ	ପ୍ରସ୍ଥାନ	ଆଗମନ	ପ୍ରସ୍ଥାନ	ଆଗମନ	ପ୍ରସ୍ଥାନ
ହାଟଡିହି	--	୧୨:୨୫	--	୧୪:୩୫	--	୧୬:୪୫
ମରେଇଗାଁ	୧୨:୨୯	୧୨:୩୧	୧୪:୩୯	୧୪:୪୧	୧୬:୪୯	୧୬:୫୧
କେଉଟିଆଲି	୧୨:୩୯	୧୨:୪୦	୧୪:୪୯	୧୪:୫୦	୧୬:୫୯	୧୭:୦୦
ଇଛୋଳ	୧୨:୪୫	୧୨:୪୭	୧୪:୫୫	୧୪:୫୭	୧୭:୦୫	୧୭:୦୭
ବ୍ରାହ୍ମଣୀକାଳ	୧୨:୫୫	୧୨:୫୬	୧୫:୦୫	୧୫:୦୬	୧୭:୧୫	୧୭:୧୬
ସାଳନିଆଁ	୧୩:୦୩	୧୩:୦୪	୧୫:୧୩	୧୫:୧୪	୧୭:୨୩	୧୭:୨୪
ହାବଲେଶ୍ୱର	୧୩:୧୨	--	୧୫:୨୨	--	୧୭:୩୨	--

	ଟ୍ରିପ - ୨		ଟ୍ରିପ - ୪		ଟ୍ରିପ - ୬	
ବସ୍ ଷ୍ଟପ୍	ଆଗମନ	ପ୍ରସ୍ଥାନ	ଆଗମନ	ପ୍ରସ୍ଥାନ	ଆଗମନ	ପ୍ରସ୍ଥାନ
ହାବଲେଶ୍ୱର	--	୭:୦୦	--	୯:୧୦	--	୧୧:୨୦
ସାଳନିଆଁ	୭:୦୮	୭:୦୯	୯:୧୮	୯:୧୯	୧୧:୨୮	୧୧:୨୯
ବ୍ରାହ୍ମଣୀକାଳ	୭:୧୬	୭:୧୭	୯:୨୬	୯:୨୭	୧୧:୩୬	୧୧:୩୭
ଇଛୋଳ	୭:୨୫	୭:୨୭	୯:୩୫	୯:୩୭	୧୧:୪୫	୧୧:୪୭
କେଉଟିଆଲି	୭:୩୨	୭:୩୩	୯:୪୨	୯:୪୩	୧୧:୫୨	୧୧:୫୩
ମରେଇଗାଁ	୭:୪୧	୭:୪୩	୯:୫୧	୯:୫୩	୧୨:୦୧	୧୨:୦୩
ହାଟଡିହି	୭:୪୭	--	୯:୫୭	--	୧୨:୦୭	--

	ଟ୍ରିପ - ୮		ଟ୍ରିପ - ୧୦		ଟ୍ରିପ - ୧୨	
ବସ୍ ଷ୍ଟପ୍	ଆଗମନ	ପ୍ରସ୍ଥାନ	ଆଗମନ	ପ୍ରସ୍ଥାନ	ଆଗମନ	ପ୍ରସ୍ଥାନ
ହାବଲେଶ୍ୱର	--	୧୩:୩୦	--	୧୫:୪୦	--	୧୭:୫୦
ସାଳନିଆଁ	୧୩:୩୮	୧୩:୩୯	୧୫:୪୮	୧୫:୪୯	୧୭:୫୮	୧୭:୫୯
ବ୍ରାହ୍ମଣୀକାଳ	୧୩:୪୬	୧୩:୪୭	୧୫:୫୬	୧୫:୫୭	୧୮:୦୬	୧୮:୦୭
ଇଛୋଳ	୧୩:୫୫	୧୩:୫୭	୧୬:୦୫	୧୬:୦୭	୧୮:୧୫	୧୮:୧୭
କେଉଟିଆଲି	୧୪:୦୨	୧୪:୦୩	୧୬:୧୨	୧୬:୧୩	୧୮:୨୨	୧୮:୨୩
ମରେଇଗାଁ	୧୪:୧୧	୧୪:୧୩	୧୬:୨୧	୧୬:୨୩	୧୮:୩୧	୧୮:୩୩
ହାଟଡିହି	୧୪:୧୭	--	୧୬:୨୭	--	୧୮:୩୭	--

ଝୁମ୍ପୁରା ବ୍ଲକର ବିସ୍ତୃତ ମାର୍ଗ ବିବରଣୀ (ରୁଟ - ୧)

ଝୁମ୍ପୁରା ⇆ ବସନ୍ତପୁର

	ଟ୍ରିପ - ୧		ଟ୍ରିପ - ୩		ଟ୍ରିପ - ୫	
ବସ୍ ଷ୍ଟପ୍	ଆଗମନ	ପ୍ରସ୍ଥାନ	ଆଗମନ	ପ୍ରସ୍ଥାନ	ଆଗମନ	ପ୍ରସ୍ଥାନ
ଝୁମ୍ପୁରା	--	୬:୦୦	--	୧୦:୦୦	--	୧୩:୫୫
ଆରଶଳା	୬:୦୨	୬:୦୩	୧୦:୦୨	୧୦:୦୩	୧୩:୫୭	୧୩:୫୮
ଖେଣ୍ଡ୍ରା	୬:୧୦	୬:୧୨	୧୦:୧୦	୧୦:୧୨	୧୪:୦୫	୧୪:୦୭
ନାହାବେଡା	୬:୧୮	୬:୨୦	୧୦:୧୮	୧୦:୨୦	୧୪:୧୩	୧୪:୧୫
କୁଟୁଗାଁ	୬:୩୬	୬:୩୮	୧୦:୩୬	୧୦:୩୮	୧୪:୩୧	୧୪:୩୩
ବ୍ରହ୍ମନିଧି	୬:୪୪	୬:୪୫	୧୦:୪୪	୧୦:୪୫	୧୪:୩୯	୧୪:୪୦
ମାଳଦା	୬:୪୯	୬:୫୧	୧୦:୪୯	୧୦:୫୧	୧୪:୪୪	୧୪:୪୬
ନୟାଗଡ଼	୬:୫୮	୭:୦୦	୧୦:୫୮	୧୧:୦୦	୧୪:୫୩	୧୪:୫୫
ନାଇବୁଗା	୭:୦୫	୭:୦୬	୧୧:୦୫	୧୧:୦୬	୧୫:୦୦	୧୫:୦୧
ବସନ୍ତପୁର	୭:୨୧	--	୧୧:୨୧	--	୧୫:୧୬	--

	ଟ୍ରିପ - ୨		ଟ୍ରିପ - ୪		ଟ୍ରିପ - ୬	
ବସ୍ ଷ୍ଟପ୍	ଆଗମନ	ପ୍ରସ୍ଥାନ	ଆଗମନ	ପ୍ରସ୍ଥାନ	ଆଗମନ	ପ୍ରସ୍ଥାନ
ବସନ୍ତପୁର	--	୭:୪୫	--	୧୧:୪୫	--	୧୫:୩୫
ନାଇବୁଗା	୮:୦୦	୮:୦୧	୧୨:୦୦	୧୨:୦୧	୧୫:୫୦	୧୫:୫୧
ନୟାଗଡ଼	୮:୦୬	୮:୦୮	୧୨:୦୬	୧୨:୦୮	୧୫:୫୬	୧୫:୫୮
ମାଳଦା	୮:୧୫	୮:୧୭	୧୨:୧୫	୧୨:୧୭	୧୬:୦୫	୧୬:୦୭
ବ୍ରହ୍ମନିଧି	୮:୨୧	୮:୨୨	୧୨:୨୧	୧୨:୨୨	୧୬:୧୧	୧୬:୧୨
କୁଟୁଗାଁ	୮:୨୮	୮:୩୦	୧୨:୨୮	୧୨:୩୦	୧୬:୧୮	୧୬:୨୦
ନାହାବେଡା	୮:୪୬	୮:୪୮	୧୨:୪୬	୧୨:୪୮	୧୬:୩୬	୧୬:୩୮
ଖେଣ୍ଡ୍ରା	୮:୫୪	୮:୫୬	୧୨:୫୪	୧୨:୫୬	୧୬:୪୪	୧୬:୪୬
ଆରଶଳା	୯:୦୩	୯:୦୪	୧୩:୦୩	୧୩:୦୪	୧୬:୫୩	୧୬:୫୪
ଝୁମ୍ପୁରା	୯:୦୬	--	୧୩:୦୬	--	୧୬:୫୬	--

ଝୁମ୍ପୁରା ବ୍ଲକର ବିସ୍ତୃତ ମାର୍ଗ ବିବରଣୀ (ରୁଟ - ୨)

ଝୁମ୍ପୁରା ⇆ ଗୁମୁରା

	ଟ୍ରିପ - ୧		ଟ୍ରିପ - ୩		ଟ୍ରିପ - ୫		ଟ୍ରିପ - ୭		ଟ୍ରିପ - ୯	
ବସ୍ ଷ୍ଟପ୍	ଆଗମନ	ପ୍ରସ୍ଥାନ	ଆଗମନ	ପ୍ରସ୍ଥାନ	ଆଗମନ	ପ୍ରସ୍ଥାନ	ଆଗମନ	ପ୍ରସ୍ଥାନ	ଆଗମନ	ପ୍ରସ୍ଥାନ
ଝୁମ୍ପୁରା	--	୬:୦୦	--	୮:୨୦	--	୧୦:୪୦	--	୧୩:୦୦	--	୧୫:୨୦
ବଳଭଦ୍ରପୁର	୬:୦୪	୬:୦୫	୮:୨୪	୮:୨୫	୧୦:୪୪	୧୦:୪୫	୧୩:୦୪	୧୩:୦୫	୧୫:୨୪	୧୫:୨୫
ବାଲିବନ୍ଧ	୬:୧୧	୬:୧୩	୮:୩୧	୮:୩୩	୧୦:୫୧	୧୦:୫୩	୧୩:୧୧	୧୩:୧୩	୧୫:୩୧	୧୫:୩୩
ସାନହୁଣ୍ଡାକ	୬:୨୪	୬:୨୫	୮:୪୪	୮:୪୫	୧୧:୦୪	୧୧:୦୫	୧୩:୨୪	୧୩:୨୫	୧୫:୪୪	୧୫:୪୫
ନିଶ୍ଚିନ୍ତପୁର	୬:୩୫	୬:୩୭	୮:୫୫	୮:୫୭	୧୧:୧୫	୧୧:୧୭	୧୩:୩୫	୧୩:୩୭	୧୫:୫୫	୧୫:୫୭
ସାଇସପୋଷୀ	୬:୪୧	୬:୪୨	୯:୦୧	୯:୦୨	୧୧:୨୧	୧୧:୨୨	୧୩:୪୧	୧୩:୪୨	୧୬:୦୧	୧୬:୦୨
ଗୁମୁରା	୬:୪୭	--	୯:୦୭	--	୧୧:୨୭	--	୧୩:୪୭	--	୧୬:୦୭	--

	ଟ୍ରିପ - ୨		ଟ୍ରିପ - ୪		ଟ୍ରିପ - ୬		ଟ୍ରିପ - ୮		ଟ୍ରିପ - ୧୦	
ବସ୍ ଷ୍ଟପ୍	ଆଗମନ	ପ୍ରସ୍ଥାନ	ଆଗମନ	ପ୍ରସ୍ଥାନ	ଆଗମନ	ପ୍ରସ୍ଥାନ	ଆଗମନ	ପ୍ରସ୍ଥାନ	ଆଗମନ	ପ୍ରସ୍ଥାନ
ଗୁମୁରା	--	୭:୦୦	--	୯:୨୦	--	୧୧:୪୦	--	୧୪:୦୦	--	୧୬:୨୦
ସାଇସପୋଷୀ	୭:୦୫	୭:୦୬	୯:୨୫	୯:୨୬	୧୧:୪୫	୧୧:୪୬	୧୪:୦୫	୧୪:୦୬	୧୬:୨୫	୧୬:୨୬
ନିଶ୍ଚିନ୍ତପୁର	୭:୧୦	୭:୧୨	୯:୩୦	୯:୩୨	୧୧:୫୦	୧୧:୫୨	୧୪:୧୦	୧୪:୧୨	୧୬:୩୦	୧୬:୩୨
ସାନହୁଣ୍ଡାକ	୭:୨୨	୭:୨୩	୯:୪୨	୯:୪୩	୧୨:୦୨	୧୨:୦୩	୧୪:୨୨	୧୪:୨୩	୧୬:୪୨	୧୬:୪୩

ବାଲିବନ୍ଧ	୭:୩୪	୭:୩୬	୯:୫୪	୯:୫୬	୧୨:୧୪	୧୨:୧୬	୧୪:୩୪	୧୪:୩୬	୧୬:୫୪	୧୬:୫୬
ବଳଭଦ୍ରପୁର	୭:୪୨	୭:୪୩	୧୦:୦୨	୧୦:୦୩	୧୨:୨୨	୧୨:୨୩	୧୪:୪୨	୧୪:୪୩	୧୭:୦୨	୧୭:୦୩
ଝୁମ୍ପୁରା	୭:୪୭	--	୧୦:୦୭	--	୧୨:୨୭	--	୧୪:୪୭	--	୧୭:୦୭	--

ଝୁମ୍ପୁରା ବ୍ଲକର ବିସ୍ତୃତ ମାର୍ଗ ବିବରଣୀ (ରୁଟ - ୩)

ଝୁମ୍ପୁରା ⇆ ଗୁଡୁନିଆ

	ଟ୍ରିପ - ୧		ଟ୍ରିପ - ୩		ଟ୍ରିପ - ୫		ଟ୍ରିପ - ୭		ଟ୍ରିପ - ୯	
ବସ୍ ଷ୍ଟପ୍	ଆଗମନ	ପ୍ରସ୍ଥାନ	ଆଗମନ	ପ୍ରସ୍ଥାନ	ଆଗମନ	ପ୍ରସ୍ଥାନ	ଆଗମନ	ପ୍ରସ୍ଥାନ	ଆଗମନ	ପ୍ରସ୍ଥାନ
ଝୁମ୍ପୁରା	--	୬:୦୦	--	୮:୩୫	--	୧୧:୦୫	--	୧୩:୩୫	--	୧୬:୦୫
ଆରଶଳା	୬:୦୭	୬:୦୯	୮:୪୨	୮:୪୪	୧୧:୧୨	୧୧:୧୪	୧୩:୪୨	୧୩:୪୪	୧୬:୧୨	୧୬:୧୪
ଅଣ୍ଡାଗାଞ୍ଜଣ	୬:୧୩	୬:୧୪	୮:୪୮	୮:୪୯	୧୧:୧୮	୧୧:୧୯	୧୩:୪୮	୧୩:୪୯	୧୬:୧୮	୧୬:୧୯
ଖଣ୍ଡପଡା	୬:୨୦	୬:୨୨	୮:୫୫	୮:୫୭	୧୧:୨୫	୧୧:୨୭	୧୩:୫୫	୧୩:୫୭	୧୬:୨୫	୧୬:୨୭
ମହାଦେବପୁର	୬:୨୯	୬:୩୦	୯:୦୪	୯:୦୫	୧୧:୩୪	୧୧:୩୫	୧୪:୦୪	୧୪:୦୫	୧୬:୩୪	୧୬:୩୫
ସୋଇଗଡ	୬:୩୮	୬:୩୯	୯:୧୩	୯:୧୪	୧୧:୪୩	୧୧:୪୪	୧୪:୧୩	୧୪:୧୪	୧୬:୪୩	୧୬:୪୪
ବୁରୁଣ୍ଡା	୬:୪୪	୬:୪୫	୯:୧୯	୯:୨୦	୧୧:୪୯	୧୧:୫୦	୧୪:୧୯	୧୪:୨୦	୧୬:୪୯	୧୬:୫୦
ବରଠିଆ	୬:୪୯	୬:୫୧	୯:୨୪	୯:୨୬	୧୧:୫୪	୧୧:୫୬	୧୪:୨୪	୧୪:୨୬	୧୬:୫୪	୧୬:୫୬
ଗୁଡୁନିଆ	୭:୦୧	--	୯:୩୬	--	୧୨:୦୬	--	୧୪:୩୬	--	୧୭:୦୬	--

	ଟ୍ରିପ - ୨		ଟ୍ରିପ - ୪		ଟ୍ରିପ - ୬		ଟ୍ରିପ - ୮		ଟ୍ରିପ - ୧୦	
ବସ୍ ଷ୍ଟପ୍	ଆଗମନ	ପ୍ରସ୍ଥାନ	ଆଗମନ	ପ୍ରସ୍ଥାନ	ଆଗମନ	ପ୍ରସ୍ଥାନ	ଆଗମନ	ପ୍ରସ୍ଥାନ	ଆଗମନ	ପ୍ରସ୍ଥାନ
ଗୁଡୁନିଆ	--	୭:୧୦	--	୯:୪୫	--	୧୨:୧୫	--	୧୪:୪୫	--	୧୭:୧୫
ବରଠିଆ	୭:୨୦	୭:୨୨	୯:୫୫	୯:୫୭	୧୨:୨୫	୧୨:୨୭	୧୪:୫୫	୧୪:୫୭	୧୭:୨୫	୧୭:୨୭
ବୁରୁଣ୍ଡା	୭:୨୬	୭:୨୭	୧୦:୦୧	୧୦:୦୨	୧୨:୩୧	୧୨:୩୨	୧୫:୦୧	୧୫:୦୨	୧୭:୩୧	୧୭:୩୨
ସୋଇଗଡ	୭:୩୨	୭:୩୩	୧୦:୦୭	୧୦:୦୮	୧୨:୩୭	୧୨:୩୮	୧୫:୦୭	୧୫:୦୮	୧୭:୩୭	୧୭:୩୮
ମହାଦେବପୁର	୭:୪୧	୭:୪୨	୧୦:୧୬	୧୦:୧୭	୧୨:୪୬	୧୨:୪୭	୧୫:୧୬	୧୫:୧୭	୧୭:୪୬	୧୭:୪୭
ଖଣ୍ଡପଡା	୭:୪୯	୭:୫୧	୧୦:୨୪	୧୦:୨୬	୧୨:୫୪	୧୨:୫୬	୧୫:୨୪	୧୫:୨୬	୧୭:୫୪	୧୭:୫୬
ଅଣ୍ଡାଗାଞ୍ଜଣ	୭:୫୬	୭:୫୮	୧୦:୩୨	୧୦:୩୩	୧୩:୦୨	୧୩:୦୩	୧୫:୩୨	୧୫:୩୩	୧୮:୦୨	୧୮:୦୩
ଆରଶଳା	୮:୦୨	୮:୦୪	୧୦:୩୭	୧୦:୩୯	୧୩:୦୭	୧୩:୦୯	୧୫:୩୭	୧୫:୩୯	୧୮:୦୭	୧୮:୦୯
ଝୁମ୍ପୁରା	୮:୧୧	--	୧୦:୪୬	--	୧୩:୧୬	--	୧୫:୪୬	--	୧୮:୧୬	--

ଝୁମ୍ପୁରା ବ୍ଲକର ବିସ୍ତୃତ ମାର୍ଗ ବିବରଣୀ (ରୁଟ - ୪)

ଝୁମ୍ପୁରା ⇆ ଧନୁର୍ଜୟପୁର

	ଟ୍ରିପ - ୧		ଟ୍ରିପ - ୩		ଟ୍ରିପ - ୫		ଟ୍ରିପ - ୭	
ବସ୍ ଷ୍ଟପ୍	ଆଗମନ	ପ୍ରସ୍ଥାନ	ଆଗମନ	ପ୍ରସ୍ଥାନ	ଆଗମନ	ପ୍ରସ୍ଥାନ	ଆଗମନ	ପ୍ରସ୍ଥାନ
ଝୁମ୍ପୁରା	--	୬:୦୦	--	୯:୦୦	--	୧୨:୦୦	--	୧୫:୦୦
ରାଇକଳା	୬:୧୫	୬:୧୬	୯:୧୫	୯:୧୬	୧୨:୧୫	୧୨:୧୬	୧୫:୧୫	୧୫:୧୬
ଖଟବାଉଁଶୁଳୀ	୬:୨୫	୬:୨୬	୯:୨୫	୯:୨୬	୧୨:୨୫	୧୨:୨୬	୧୫:୨୫	୧୫:୨୬
ଉଖୁଣ୍ଡା	୬:୩୮	୬:୪୦	୯:୩୮	୯:୪୦	୧୨:୩୮	୧୨:୪୦	୧୫:୩୮	୧୫:୪୦
ଟୁକୁଡିହା	୬:୪୩	୬:୪୫	୯:୪୩	୯:୪୫	୧୨:୪୩	୧୨:୪୫	୧୫:୪୩	୧୫:୪୫
ବଡନେଉଳୀ	୬:୪୯	୬:୫୧	୯:୪୯	୯:୫୧	୧୨:୪୯	୧୨:୫୧	୧୫:୪୯	୧୫:୫୧
ବାଉଁଶୁଳୀ	୭:୦୦	୭:୦୧	୧୦:୦୦	୧୦:୦୧	୧୩:୦୦	୧୩:୦୧	୧୬:୦୦	୧୬:୦୧
ଧନୁର୍ଜୟପୁର	୭:୦୯	--	୧୦:୦୯	--	୧୩:୦୯	--	୧୬:୦୯	--

	ଟ୍ରିପ - ୨		ଟ୍ରିପ - ୪		ଟ୍ରିପ - ୬		ଟ୍ରିପ - ୮	
ବସ୍ ଷ୍ଟପ୍	ଆଗମନ	ପ୍ରସ୍ଥାନ	ଆଗମନ	ପ୍ରସ୍ଥାନ	ଆଗମନ	ପ୍ରସ୍ଥାନ	ଆଗମନ	ପ୍ରସ୍ଥାନ
ଧନୁର୍ଜୟପୁର	--	୭:୨୦	--	୧୦:୨୦	--	୧୩:୨୦	--	୧୬:୨୦
ବାଉଁଶୁଳୀ	୭:୨୮	୭:୨୯	୧୦:୨୮	୧୦:୨୯	୧୩:୨୮	୧୩:୨୯	୧୬:୨୮	୧୬:୨୯
ବଡନେଉଳୀ	୭:୩୮	୭:୪୦	୧୦:୩୮	୧୦:୪୦	୧୩:୩୮	୧୩:୪୦	୧୬:୩୮	୧୬:୪୦
ଟୁକୁଡିହା	୭:୪୪	୭:୪୬	୧୦:୪୪	୧୦:୪୬	୧୩:୪୪	୧୩:୪୬	୧୬:୪୪	୧୬:୪୬
ଉଖୁଣ୍ଡା	୭:୪୯	୭:୫୧	୧୦:୪୯	୧୦:୫୧	୧୩:୪୯	୧୩:୫୧	୧୬:୪୯	୧୬:୫୧
ଖଟବାଉଁଶୁଳୀ	୮:୦୩	୮:୦୪	୧୧:୦୩	୧୧:୦୪	୧୪:୦୩	୧୪:୦୪	୧୭:୦୩	୧୭:୦୪
ରାଇକଳା	୮:୧୩	୮:୧୪	୧୧:୧୩	୧୧:୧୪	୧୪:୧୩	୧୪:୧୪	୧୭:୧୩	୧୭:୧୪
ଝୁମ୍ପୁରା	୮:୨୯	--	୧୧:୨୯	--	୧୪:୨୯	--	୧୭:୨୯	--

ଝୁମ୍ପୁରା ବ୍ଲକର ବିସ୍ତୃତ ମାର୍ଗ ବିବରଣୀ (ରୁଟ - ୫)

ଝୁମ୍ପୁରା ⇆ ବରାଇ

	ଟ୍ରିପ - ୧		ଟ୍ରିପ - ୩		ଟ୍ରିପ - ୫	
ବସ୍ ଷ୍ଟପ୍	ଆଗମନ	ପ୍ରସ୍ଥାନ	ଆଗମନ	ପ୍ରସ୍ଥାନ	ଆଗମନ	ପ୍ରସ୍ଥାନ
ଝୁମ୍ପୁରା	--	୬:୦୦	--	୭:୫୫	--	୯:୪୫
ଆରଶଳା	୬:୦୭	୬:୦୯	୮:୦୨	୮:୦୪	୯:୫୨	୯:୫୪
ଦୁର୍ଗାପୁର	୬:୧୪	୬:୧୫	୮:୦୯	୮:୧୦	୯:୫୯	୧୦:୦୦
ଅଶନପାଟ	୬:୨୦	୬:୨୧	୮:୧୫	୮:୧୬	୧୦:୦୫	୧୦:୦୬
ବଡଦୁମୁରିଆ	୬:୨୩	୬:୨୫	୮:୧୮	୮:୨୦	୧୦:୦୮	୧୦:୧୦
ଅଶନପାଟ	୬:୩୫	୬:୩୭	୮:୩୦	୮:୩୨	୧୦:୨୦	୧୦:୨୨
ବରାଇ	୬:୪୩	--	୮:୩୮	--	୧୦:୨୮	--

	ଟ୍ରିପ - ୭		ଟ୍ରିପ - ୯		ଟ୍ରିପ - ୧୧	
ବସ୍ ଷ୍ଟପ୍	ଆଗମନ	ପ୍ରସ୍ଥାନ	ଆଗମନ	ପ୍ରସ୍ଥାନ	ଆଗମନ	ପ୍ରସ୍ଥାନ
ଝୁମ୍ପୁରା	--	୧୧:୩୫	--	୧୩:୨୫	--	୧୫:୧୫
ଆରଶଳା	୧୧:୪୨	୧୧:୪୪	୧୩:୩୨	୧୩:୩୪	୧୫:୨୨	୧୫:୨୪
ଦୁର୍ଗାପୁର	୧୧:୪୯	୧୧:୫୦	୧୩:୩୯	୧୩:୪୦	୧୫:୨୯	୧୫:୩୦
ଅଶନପାଟ	୧୧:୫୫	୧୧:୫୬	୧୩:୪୫	୧୩:୪୬	୧୫:୩୫	୧୫:୩୬
ବଡଦୁମୁରିଆ	୧୧:୫୮	୧୨:୦୦	୧୩:୪୮	୧୩:୫୦	୧୫:୩୮	୧୫:୪୦
ଅଶନପାଟ	୧୨:୧୦	୧୨:୧୨	୧୪:୦୦	୧୪:୦୨	୧୫:୫୦	୧୫:୫୨
ବରାଇ	୧୨:୧୮	--	୧୪:୦୮	--	୧୫:୫୮	--

	ଟ୍ରିପ - ୨		ଟ୍ରିପ - ୪		ଟ୍ରିପ - ୬	
ବସ୍ ଷ୍ଟପ୍	ଆଗମନ	ପ୍ରସ୍ଥାନ	ଆଗମନ	ପ୍ରସ୍ଥାନ	ଆଗମନ	ପ୍ରସ୍ଥାନ
ବରାଇ	--	୬:୫୫	--	୮:୪୫	--	୧୦:୩୫
ଅଶନପାଟ	୭:୦୧	୭:୦୩	୮:୫୧	୮:୫୩	୧୦:୪୧	୧୦:୪୩
ବଡଦୁମୁରିଆ	୭:୧୩	୭:୧୫	୯:୦୩	୯:୦୫	୧୦:୫୩	୧୦:୫୫
ଅଶନପାଟ	୭:୧୭	୭:୧୮	୯:୦୭	୯:୦୮	୧୦:୫୭	୧୦:୫୮
ଦୁର୍ଗାପୁର	୭:୨୩	୭:୨୪	୯:୧୩	୯:୧୪	୧୧:୦୩	୧୧:୦୪
ଆରଶଳା	୭:୨୯	୭:୩୧	୯:୧୯	୯:୨୧	୧୧:୦୯	୧୧:୧୧
ଝୁମ୍ପୁରା	୭:୩୮	--	୯:୨୮	--	୧୧:୧୮	--

	ଟ୍ରିପ - ୮		ଟ୍ରିପ - ୧୦		ଟ୍ରିପ - ୧୨	
ବସ୍ ଷ୍ଟପ୍	ଆଗମନ	ପ୍ରସ୍ଥାନ	ଆଗମନ	ପ୍ରସ୍ଥାନ	ଆଗମନ	ପ୍ରସ୍ଥାନ
ବରାଇ	--	୧୨:୨୫	--	୧୪:୧୫	--	୧୬:୦୫
ଅଶନପାଟ	୧୨:୩୧	୧୨:୩୩	୧୪:୨୧	୧୪:୨୩	୧୬:୧୧	୧୬:୧୩
ବଡଦୁମୁରିଆ	୧୨:୪୩	୧୨:୪୫	୧୪:୩୩	୧୪:୩୫	୧୬:୨୩	୧୬:୨୫
ଅଶନପାଟ	୧୨:୪୭	୧୨:୪୮	୧୪:୩୭	୧୪:୩୮	୧୬:୨୭	୧୬:୨୮
ଦୁର୍ଗାପୁର	୧୨:୫୩	୧୨:୫୪	୧୪:୪୩	୧୪:୪୪	୧୬:୩୩	୧୬:୩୪
ଆରଶଳା	୧୨:୫୯	୧୩:୦୧	୧୪:୪୯	୧୪:୫୧	୧୬:୩୯	୧୬:୪୧
ଝୁମ୍ପୁରା	୧୩:୦୮	--	୧୪:୫୮	--	୧୬:୪୮	--

ଯୋଡ଼ା ବ୍ଲକର ବିସ୍ତୃତ ମାର୍ଗ ବିବରଣୀ (ରୁଟ - ୧)

ଯୋଡ଼ା ⇆ ବଡକାଲୀମାଟି

	ଟ୍ରିପ - ୧		ଟ୍ରିପ - ୩		ଟ୍ରିପ - ୫		ଟ୍ରିପ - ୭	
ବସ୍ ଷ୍ଟପ୍	ଆଗମନ	ପ୍ରସ୍ଥାନ	ଆଗମନ	ପ୍ରସ୍ଥାନ	ଆଗମନ	ପ୍ରସ୍ଥାନ	ଆଗମନ	ପ୍ରସ୍ଥାନ
ଯୋଡା	--	୬:୦୦	--	୮:୫୫	--	୧୧:୫୫	--	୧୪:୫୫
ବଂଶପାଣି	୬:୦୬	୬:୦୭	୯:୦୧	୯:୦୨	୧୨:୦୧	୧୨:୦୨	୧୫:୦୧	୧୫:୦୨
ଯୁରୁଡି	୬:୧୬	୬:୧୯	୯:୧୨	୯:୧୪	୧୨:୧୨	୧୨:୧୪	୧୫:୧୨	୧୫:୧୪
ଜଳହରୀ	୬:୨୧	୬:୨୩	୯:୧୬	୯:୧୮	୧୨:୧୬	୧୨:୧୮	୧୫:୧୬	୧୫:୧୮
ଜଜଙ୍ଗା	୬:୨୬	୬:୨୮	୯:୨୧	୯:୨୩	୧୨:୨୧	୧୨:୨୩	୧୫:୨୧	୧୫:୨୩
ବାମେବରି	୬:୩୪	୬:୩୫	୯:୨୯	୯:୩୦	୧୨:୨୯	୧୨:୩୦	୧୫:୨୯	୧୫:୩୦
ପଳାସା	୬:୪୨	୬:୪୪	୯:୩୭	୯:୩୯	୧୨:୩୭	୧୨:୩୯	୧୫:୩୭	୧୫:୩୯
ବଳଦା	୭:୦୬	୭:୦୮	୧୦:୦୧	୧୦:୦୩	୧୩:୦୧	୧୩:୦୩	୧୬:୦୧	୧୬:୦୩
ବଡକାଲୀମାଟି	୭:୧୫	--	୧୦:୧୦	--	୧୩:୧୦	--	୧୬:୧୦	--

	ଟ୍ରିପ - ୨		ଟ୍ରିପ - ୪		ଟ୍ରିପ - ୬		ଟ୍ରିପ - ୮	
ବସ୍ ଷ୍ଟପ୍	ଆଗମନ	ପ୍ରସ୍ଥାନ	ଆଗମନ	ପ୍ରସ୍ଥାନ	ଆଗମନ	ପ୍ରସ୍ଥାନ	ଆଗମନ	ପ୍ରସ୍ଥାନ
ବଡକାଲୀମାଟି	--	୭:୨୨	--	୧୦:୨୨	--	୧୩:୨୨	--	୧୬:୨୨
ବଳଦା	୭:୨୯	୭:୩୧	୧୦:୨୯	୧୦:୩୧	୧୩:୨୯	୧୩:୩୧	୧୬:୨୯	୧୬:୩୧
ପଳାସା	୭:୫୩	୭:୫୫	୧୦:୫୩	୧୦:୫୫	୧୩:୫୩	୧୩:୫୫	୧୬:୫୩	୧୬:୫୫
ବାମେବରି	୮:୦୨	୮:୦୩	୧୧:୦୨	୧୧:୦୩	୧୪:୦୨	୧୪:୦୩	୧୭:୦୨	୧୭:୦୩
ଜଜଙ୍ଗା	୮:୦୯	୮:୧୧	୧୧:୦୯	୧୧:୧୧	୧୪:୦୯	୧୪:୧୧	୧୭:୦୯	୧୭:୧୧
ଜଳହରୀ	୮:୧୪	୮:୧୬	୧୧:୧୪	୧୧:୧୬	୧୪:୧୪	୧୪:୧୬	୧୭:୧୪	୧୭:୧୬
ଯୁରୁଡି	୮:୧୮	୮:୨୦	୧୧:୧୮	୧୧:୨୦	୧୪:୧୮	୧୪:୨୦	୧୭:୧୮	୧୭:୨୦
ବଂଶପାଣି	୮:୩୦	୮:୩୧	୧୧:୩୦	୧୧:୩୧	୧୪:୩୦	୧୪:୩୧	୧୭:୩୦	୧୭:୩୧
ଯୋଡା	୮:୩୬	--	୧୧:୩୬	--	୧୪:୩୬	--	୧୭:୩୬	--

ଯୋଡା ବ୍ଲକର ବିସ୍ତୃତ ମାର୍ଗ ବିବରଣୀ (ରୁଟ - ୨)

ଯୋଡା ⇆ ବନ୍ଧୁବେଡା

	ଟ୍ରିପ - ୧		ଟ୍ରିପ - ୩		ଟ୍ରିପ - ୫	
ବସ୍ ଷ୍ଟପ୍	ଆଗମନ	ପ୍ରସ୍ଥାନ	ଆଗମନ	ପ୍ରସ୍ଥାନ	ଆଗମନ	ପ୍ରସ୍ଥାନ
ଯୋଡା	--	୬:୦୦	--	୮:୦୦	--	୧୦:୦୦
ବଂଶପାଣି	୬:୦୭	୬:୦୮	୮:୦୭	୮:୦୮	୧୦:୦୭	୧୦:୦୮
ଜଳହରୀ	୬:୧୬	୬:୧୭	୮:୧୬	୮:୧୭	୧୦:୧୬	୧୦:୧୭
କୁରୁଡି	୬:୨୦	୬:୨୨	୮:୨୦	୮:୨୨	୧୦:୨୦	୧୦:୨୨
ଜଳହରୀ	୬:୨୪	୬:୨୬	୮:୨୪	୮:୨୬	୧୦:୨୪	୧୦:୨୬
ଜଜଙ୍ଗା	୬:୩୩	୬:୩୫	୮:୩୩	୮:୩୫	୧୦:୩୩	୧୦:୩୫
ବନ୍ଧୁବେଡା	୬:୪୬	--	୮:୪୬	--	୧୦:୪୬	--

	ଟ୍ରିପ - ୭		ଟ୍ରିପ - ୯		ଟ୍ରିପ - ୧୧	
ବସ୍ ଷ୍ଟପ୍	ଆଗମନ	ପ୍ରସ୍ଥାନ	ଆଗମନ	ପ୍ରସ୍ଥାନ	ଆଗମନ	ପ୍ରସ୍ଥାନ
ଯୋଡା	--	୧୨:୦୦	--	୧୪:୦୦	--	୧୬:୦୦
ବଂଶପାଣି	୧୨:୦୭	୧୨:୦୮	୧୪:୦୭	୧୪:୦୮	୧୬:୦୭	୧୬:୦୮
ଜଳହରୀ	୧୨:୧୬	୧୨:୧୭	୧୪:୧୬	୧୪:୧୭	୧୬:୧୬	୧୬:୧୭
କୁରୁଡି	୧୨:୨୦	୧୨:୨୨	୧୪:୨୦	୧୪:୨୨	୧୬:୨୦	୧୬:୨୨
ଜଳହରୀ	୧୨:୨୪	୧୨:୨୬	୧୪:୨୪	୧୪:୨୬	୧୬:୨୪	୧୬:୨୬
ଜଜଙ୍ଗା	୧୨:୩୩	୧୨:୩୫	୧୪:୩୩	୧୪:୩୫	୧୬:୩୩	୧୬:୩୫
ବନ୍ଧୁବେଡା	୧୨:୪୬	--	୧୪:୪୬	--	୧୬:୪୬	--

	ଟ୍ରିପ - ୨		ଟ୍ରିପ - ୪		ଟ୍ରିପ - ୬	
ବସ୍ ଷ୍ଟପ୍	ଆଗମନ	ପ୍ରସ୍ଥାନ	ଆଗମନ	ପ୍ରସ୍ଥାନ	ଆଗମନ	ପ୍ରସ୍ଥାନ
ବନ୍ଧୁବେଡା	--	୭:୦୦	--	୯:୦୦	--	୧୧:୦୦
ଜଜଙ୍ଗା	୭:୧୧	୭:୧୩	୯:୧୧	୯:୧୩	୧୧:୧୧	୧୧:୧୩
ଜଳହରୀ	୭:୨୦	୭:୨୨	୯:୨୦	୯:୨୨	୧୧:୨୦	୧୧:୨୨
କୁରୁଡି	୭:୨୪	୭:୨୬	୯:୨୪	୯:୨୬	୧୧:୨୪	୧୧:୨୬
ଜଳହରୀ	୭:୨୯	୭:୩୦	୯:୨୯	୯:୩୦	୧୧:୨୯	୧୧:୩୦
ବଂଶପାଣି	୭:୩୮	୭:୩୯	୯:୩୮	୯:୩୯	୧୧:୩୮	୧୧:୩୯
ଯୋଡା	୭:୪୬	--	୯:୪୬	--	୧୧:୪୬	--

	ଟ୍ରିପ - ୮		ଟ୍ରିପ - ୧୦		ଟ୍ରିପ - ୧୨	
ବସ୍ ଷ୍ଟପ୍	ଆଗମନ	ପ୍ରସ୍ଥାନ	ଆଗମନ	ପ୍ରସ୍ଥାନ	ଆଗମନ	ପ୍ରସ୍ଥାନ
ବନ୍ଧୁବେଡା	--	୧୩:୦୦	--	୧୫:୦୦	--	୧୭:୦୦
ଜଜଙ୍ଗା	୧୩:୧୧	୧୩:୧୩	୧୫:୧୧	୧୫:୧୩	୧୭:୧୧	୧୭:୧୩
ଜଳହରୀ	୧୩:୨୦	୧୩:୨୨	୧୫:୨୦	୧୫:୨୨	୧୭:୨୦	୧୭:୨୨
କୁରୁଡି	୧୩:୨୪	୧୩:୨୬	୧୫:୨୪	୧୫:୨୬	୧୭:୨୪	୧୭:୨୬
ଜଳହରୀ	୧୩:୨୯	୧୩:୩୦	୧୫:୨୯	୧୫:୩୦	୧୭:୨୯	୧୭:୩୦
ବଂଶପାଣି	୧୩:୩୮	୧୩:୩୯	୧୫:୩୮	୧୫:୩୯	୧୭:୩୮	୧୭:୩୯
ଯୋଡା	୧୩:୪୬	--	୧୫:୪୬	--	୧୭:୪୬	--

ଯୋଡ଼ା ବ୍ଲକର ବିସ୍ତୃତ ମାର୍ଗ ବିବରଣୀ (ରୁଟ - ୩)

ଯୋଡ଼ା ⇆ ଦେଓଝର

	ଟ୍ରିପ - ୧		ଟ୍ରିପ - ୩		ଟ୍ରିପ - ୫		ଟ୍ରିପ - ୭	
ବସ୍ ଷ୍ଟପ୍	ଆଗମନ	ପ୍ରସ୍ଥାନ	ଆଗମନ	ପ୍ରସ୍ଥାନ	ଆଗମନ	ପ୍ରସ୍ଥାନ	ଆଗମନ	ପ୍ରସ୍ଥାନ
ଯୋଡା	--	୬:୦୦	--	୯:୦୦	--	୧୨:୦୦	--	୧୫:୦୦
ବଣାଇକେଳା	୬:୦୮	୬:୦୯	୯:୦୮	୯:୦୯	୧୨:୦୮	୧୨:୦୯	୧୫:୦୮	୧୫:୦୯
ଲହଣ୍ଡା	୬:୧୪	୬:୧୫	୯:୧୪	୯:୧୫	୧୨:୧୪	୧୨:୧୫	୧୫:୧୪	୧୫:୧୫
ବିଲେଇପଡ଼ା	୬:୧୯	୬:୨୦	୯:୧୯	୯:୨୦	୧୨:୧୯	୧୨:୨୦	୧୫:୧୯	୧୫:୨୦
ଅଁସେଇକଳା	୬:୩୪	୬:୩୬	୯:୩୪	୯:୩୬	୧୨:୩୪	୧୨:୩୬	୧୫:୩୪	୧୫:୩୬
ବଡହୁଣ୍ଡାଳା	୬:୪୪	୬:୪୫	୯:୪୪	୯:୪୫	୧୨:୪୪	୧୨:୪୫	୧୫:୪୪	୧୫:୪୫
ସିଆଳିଯୋଡ଼ା	୬:୫୧	୬:୫୨	୯:୫୧	୯:୫୨	୧୨:୫୧	୧୨:୫୨	୧୫:୫୧	୧୫:୫୨
ବେଳାଇପତା	୬:୫୮	୬:୫୯	୯:୫୮	୯:୫୯	୧୨:୫୮	୧୨:୫୯	୧୫:୫୮	୧୫:୫୯
ଦେଓଝର	୭:୦୯	--	୧୦:୦୯	--	୧୩:୦୯	--	୧୬:୦୯	--

	ଟ୍ରିପ - ୨		ଟ୍ରିପ - ୪		ଟ୍ରିପ - ୬		ଟ୍ରିପ - ୮	
ବସ୍ ଷ୍ଟପ୍	ଆଗମନ	ପ୍ରସ୍ଥାନ	ଆଗମନ	ପ୍ରସ୍ଥାନ	ଆଗମନ	ପ୍ରସ୍ଥାନ	ଆଗମନ	ପ୍ରସ୍ଥାନ
ଦେଓଝର	--	୭:୨୦	--	୧୦:୨୦	--	୧୩:୨୦	--	୧୬:୨୦
ବେଳାଇପତା	୭:୩୦	୭:୩୧	୧୦:୩୦	୧୦:୩୧	୧୩:୩୦	୧୩:୩୧	୧୬:୩୦	୧୬:୩୧
ସିଆଳିଯୋଡ଼ା	୭:୩୭	୭:୩୮	୧୦:୩୭	୧୦:୩୮	୧୩:୩୭	୧୩:୩୮	୧୬:୩୭	୧୬:୩୮
ବଡହୁଣ୍ଡାଳା	୭:୪୪	୭:୪୫	୧୦:୪୪	୧୦:୪୫	୧୩:୪୪	୧୩:୪୫	୧୬:୪୪	୧୬:୪୫
ଅଁସେଇକଳା	୭:୫୩	୭:୫୫	୧୦:୫୩	୧୦:୫୫	୧୩:୫୩	୧୩:୫୫	୧୬:୫୩	୧୬:୫୫
ବିଲେଇପଡ଼ା	୮:୦୯	୮:୧୦	୧୧:୦୯	୧୧:୧୦	୧୪:୦୯	୧୪:୧୦	୧୭:୦୯	୧୭:୧୦
ଲହଣ୍ଡା	୮:୧୪	୮:୧୫	୧୧:୧୪	୧୧:୧୫	୧୪:୧୪	୧୪:୧୫	୧୭:୧୪	୧୭:୧୫
ବଣାଇକେଳା	୮:୨୦	୮:୨୧	୧୧:୨୦	୧୧:୨୧	୧୪:୨୦	୧୪:୨୧	୧୭:୨୦	୧୭:୨୧
ଯୋଡା	୮:୨୯	--	୧୧:୨୯	--	୧୪:୨୯	--	୧୭:୨୯	--

ଯୋଡା ବ୍ଲକର ବିସ୍ତୃତ ମାର୍ଗ ବିବରଣୀ (ରୁଟ - ୪)

ଯୋଡା ⇆ ଗୁଆଳି

	ଟ୍ରିପ - ୧		ଟ୍ରିପ - ୩		ଟ୍ରିପ - ୫	
ବସ୍ ଷ୍ଟପ୍	ଆଗମନ	ପ୍ରସ୍ଥାନ	ଆଗମନ	ପ୍ରସ୍ଥାନ	ଆଗମନ	ପ୍ରସ୍ଥାନ
ଯୋଡା	--	୬:୦୦	--	୧୦:୦୦	--	୧୪:୦୦
ବଣାଇକେଳା	୬:୦୮	୬:୦୯	୧୦:୦୮	୧୦:୦୯	୧୪:୦୮	୧୪:୦୯
ରଇକା	୬:୧୬	୬:୧୭	୧୦:୧୬	୧୦:୧୭	୧୪:୧୬	୧୪:୧୭
ଭଦ୍ରାସାହି	୬:୧୯	୬:୨୧	୧୦:୧୯	୧୦:୨୧	୧୪:୧୯	୧୪:୨୧
ବଡବିଲ	୬:୨୪	୬:୨୫	୧୦:୨୪	୧୦:୨୫	୧୪:୨୪	୧୪:୨୫
ରୋଇଡା	୬:୩୪	୬:୩୫	୧୦:୩୪	୧୦:୩୫	୧୪:୩୪	୧୪:୩୫
ଭୁୟାଁରୋଇଡା	୬:୪୩	୬:୪୫	୧୦:୪୩	୧୦:୪୫	୧୪:୪୩	୧୪:୪୫
କତେସାହି	୭:୧୦	୭:୧୧	୧୧:୧୦	୧୧:୧୧	୧୫:୧୦	୧୫:୧୧
ଲୋଇଡାପଡା	୭:୧୯	୭:୨୧	୧୧:୧୯	୧୧:୨୧	୧୫:୧୯	୧୫:୨୧
ଗୁଆଳି	୭:୩୪	--	୧୧:୩୪	--	୧୫:୩୪	--

	ଟ୍ରିପ - ୨		ଟ୍ରିପ - ୪		ଟ୍ରିପ - ୬	
ବସ୍ ଷ୍ଟପ୍	ଆଗମନ	ପ୍ରସ୍ଥାନ	ଆଗମନ	ପ୍ରସ୍ଥାନ	ଆଗମନ	ପ୍ରସ୍ଥାନ
ଯୋଡା	--	୭:୫୦	--	୧୧:୫୦	--	୧୫:୫୦
ବଣାଇକେଳା	୮:୦୩	୮:୦୫	୧୨:୦୩	୧୨:୦୫	୧୬:୦୩	୧୬:୦୫
ରଇକା	୮:୧୩	୮:୧୫	୧୨:୧୩	୧୨:୧୫	୧୬:୧୩	୧୬:୧୫
ଭଦ୍ରାସାହି	୮:୪୦	୮:୪୨	୧୨:୪୦	୧୨:୪୨	୧୬:୪୦	୧୬:୪୨
ବଡବିଲ	୮:୫୦	୮:୫୨	୧୨:୫୦	୧୨:୫୨	୧୬:୫୦	୧୬:୫୨
ରୋଇଡା	୯:୦୧	୯:୦୩	୧୩:୦୧	୧୩:୦୩	୧୭:୦୧	୧୭:୦୩
ଭୁୟାଁରୋଇଡା	୯:୦୬	୯:୦୮	୧୩:୦୬	୧୩:୦୮	୧୭:୦୬	୧୭:୦୮
କତେସାହି	୯:୧୦	୯:୧୧	୧୩:୧୦	୧୩:୧୧	୧୭:୧୦	୧୭:୧୧
ଲୋଇଡାପଡା	୯:୧୮	୯:୧୯	୧୩:୧୮	୧୩:୧୯	୧୭:୧୮	୧୭:୧୯
ଗୁଆଳି	୯:୨୭	--	୧୩:୨୭	--	୧୭:୨୭	--

ଯୋଡା ବ୍ଲକର ବିସ୍ତୃତ ମାର୍ଗ ବିବରଣୀ (ରୁଟ - ୫)

ଯୋଡା ⇆ ଚମକପୁର

	ଟ୍ରିପ - ୧		ଟ୍ରିପ - ୩		ଟ୍ରିପ - ୫		ଟ୍ରିପ - ୭		ଟ୍ରିପ - ୯	
ବସ୍ ଷ୍ଟପ୍	ଆଗମନ	ପ୍ରସ୍ଥାନ	ଆଗମନ	ପ୍ରସ୍ଥାନ	ଆଗମନ	ପ୍ରସ୍ଥାନ	ଆଗମନ	ପ୍ରସ୍ଥାନ	ଆଗମନ	ପ୍ରସ୍ଥାନ
ଯୋଡା	--	୬:୦୦	--	୮:୪୦	--	୧୧:୨୦	--	୧୪:୦୦	--	୧୬:୪୦
ବଣାଇକେଳା	୬:୦୮	୬:୦୯	୮:୪୮	୮:୪୯	୧୧:୨୮	୧୧:୨୯	୧୪:୦୮	୧୪:୦୯	୧୬:୪୮	୧୬:୪୯
ବିଜିକଳ	୬:୧୮	୬:୨୦	୮:୫୮	୯:୦୦	୧୧:୩୮	୧୧:୪୦	୧୪:୧୮	୧୪:୨୦	୧୬:୫୮	୧୭:୦୦
କଣ୍ଡରା	୬:୨୫	୬:୨୭	୯:୦୫	୯:୦୭	୧୧:୪୫	୧୧:୪୭	୧୪:୨୫	୧୪:୨୭	୧୭:୦୫	୧୭:୦୭
ମିରିଗସିଂଘା	୬:୩୧	୬:୩୨	୯:୧୧	୯:୧୨	୧୧:୫୧	୧୧:୫୨	୧୪:୩୧	୧୪:୩୨	୧୭:୧୧	୧୭:୧୨
ବାସୁଦେବପୁର	୬:୪୧	୬:୪୨	୯:୨୧	୯:୨୨	୧୨:୦୧	୧୨:୦୨	୧୪:୪୧	୧୪:୪୨	୧୭:୨୧	୧୭:୨୨
ଚମକପୁର	୬:୫୩	--	୯:୩୩	--	୧୨:୧୩	--	୧୪:୫୩	--	୧୭:୩୩	--

	ଟ୍ରିପ - ୨		ଟ୍ରିପ - ୪		ଟ୍ରିପ - ୬		ଟ୍ରିପ - ୮		ଟ୍ରିପ - ୧୦	
ବସ୍ ଷ୍ଟପ୍	ଆଗମନ	ପ୍ରସ୍ଥାନ	ଆଗମନ	ପ୍ରସ୍ଥାନ	ଆଗମନ	ପ୍ରସ୍ଥାନ	ଆଗମନ	ପ୍ରସ୍ଥାନ	ଆଗମନ	ପ୍ରସ୍ଥାନ
ଚମକପୁର	--	୭:୧୦	--	୯:୫୦	--	୧୨:୩୦	--	୧୫:୧୦	--	୧୭:୫୦
ବାସୁଦେବପୁର	୭:୨୧	୭:୨୩	୧୦:୦୧	୧୦:୦୩	୧୨:୪୧	୧୨:୪୩	୧୫:୨୧	୧୫:୨୩	୧୮:୦୧	୧୮:୦୩
ମିରିଗସିଂଘା	୭:୩୨	୭:୩୪	୧୦:୧୨	୧୦:୧୪	୧୨:୫୨	୧୨:୫୪	୧୫:୩୨	୧୫:୩୪	୧୮:୧୨	୧୮:୧୪
କଣ୍ଡରା	୭:୩୮	୭:୪୦	୧୦:୧୮	୧୦:୨୦	୧୨:୫୮	୧୩:୦୦	୧୫:୩୮	୧୫:୪୦	୧୮:୧୮	୧୮:୨୦
ବିଜିକଳ	୭:୪୫	୭:୪୭	୧୦:୨୫	୧୦:୨୭	୧୩:୦୫	୧୩:୦୭	୧୫:୪୫	୧୫:୪୭	୧୮:୨୫	୧୮:୨୭
ବଣାଇକେଳା	୭:୫୫	୭:୫୭	୧୦:୩୫	୧୦:୩୭	୧୩:୧୫	୧୩:୧୭	୧୫:୫୫	୧୫:୫୭	୧୮:୩୫	୧୮:୩୭
ଯୋଡା	୮:୦୫	--	୧୦:୪୫	--	୧୩:୨୫	--	୧୬:୦୫	--	୧୮:୪୫	--

ଯୋଡ଼ା ବ୍ଲକର ବିସ୍ତୃତ ମାର୍ଗ ବିବରଣୀ (ରୁଟ - ୬)

ଯୋଡା ⇆ ବଳଗୋଡ

	ଟ୍ରିପ - ୧		ଟ୍ରିପ - ୩		ଟ୍ରିପ - ୫		ଟ୍ରିପ - ୭	
ବସ୍ ଷ୍ଟପ୍	ଆଗମନ	ପ୍ରସ୍ଥାନ	ଆଗମନ	ପ୍ରସ୍ଥାନ	ଆଗମନ	ପ୍ରସ୍ଥାନ	ଆଗମନ	ପ୍ରସ୍ଥାନ
ଯୋଡା	--	୬:୦୦	--	୯:୨୦	--	୧୨:୪୦	--	୧୬:୦୦
ବଣାଇକେଳା	୬:୦୮	୬:୦୯	୯:୨୮	୯:୨୯	୧୨:୪୮	୧୨:୪୯	୧୬:୦୮	୧୬:୦୯
ରୈକା	୬:୧୬	୬:୧୭	୯:୩୬	୯:୩୭	୧୨:୫୬	୧୨:୫୭	୧୬:୧୬	୧୬:୧୭
ସେରେଣ୍ଡା	୬:୨୧	୬:୨୩	୯:୪୧	୯:୪୩	୧୩:୦୧	୧୩:୦୩	୧୬:୨୧	୧୬:୨୩
ବଡବିଲ	୬:୨୮	୬:୨୯	୯:୪୮	୯:୪୯	୧୩:୦୮	୧୩:୦୯	୧୬:୨୮	୧୬:୨୯
କାରଖେଣ୍ଡ୍ରା	୬:୩୮	୬:୪୦	୯:୫୮	୧୦:୦୦	୧୩:୧୮	୧୩:୨୦	୧୬:୩୮	୧୬:୪୦
କଳିଙ୍ଗନଗର	୬:୫୬	୬:୫୭	୧୦:୧୬	୧୦:୧୭	୧୩:୩୬	୧୩:୩୭	୧୬:୫୬	୧୬:୫୭
ବଳଗୋଡ	୭:୦୨	୭:୦୩	୧୦:୨୨	୧୦:୨୩	୧୩:୪୨	୧୩:୪୩	୧୭:୦୨	୧୭:୦୩
ବୋଲାଣୀ	୭:୦୫	୭:୦୬	୧୦:୨୫	୧୦:୨୬	୧୩:୪୫	୧୩:୪୬	୧୭:୦୫	୧୭:୦୬
ବଳଗୋଡ	୭:୧୦	--	୧୦:୩୦	--	୧୩:୫୦	--	୧୭:୧୦	--

	ଟ୍ରିପ - ୨		ଟ୍ରିପ - ୪		ଟ୍ରିପ - ୬		ଟ୍ରିପ - ୮	
ବସ୍ ଷ୍ଟପ୍	ଆଗମନ	ପ୍ରସ୍ଥାନ	ଆଗମନ	ପ୍ରସ୍ଥାନ	ଆଗମନ	ପ୍ରସ୍ଥାନ	ଆଗମନ	ପ୍ରସ୍ଥାନ
ବଳଗୋଡ	--	୭:୩୦	--	୧୦:୫୦	--	୧୪:୧୦	--	୧୭:୩୦
ବୋଲାଣୀ	୭:୩୪	୭:୩୬	୧୦:୫୪	୧୦:୫୬	୧୪:୧୪	୧୪:୧୬	୧୭:୩୪	୧୭:୩୬
ବଳଗୋଡ	୭:୩୮	୭:୩୯	୧୦:୫୮	୧୦:୫୯	୧୪:୧୮	୧୪:୧୯	୧୭:୩୮	୧୭:୩୯
କଳିଙ୍ଗନଗର	୭:୪୪	୭:୪୫	୧୧:୦୪	୧୧:୦୫	୧୪:୨୪	୧୪:୨୫	୧୭:୪୪	୧୭:୪୫
କାରଖେଣ୍ଡ୍ରା	୮:୦୧	୮:୦୩	୧୧:୨୧	୧୧:୨୩	୧୪:୪୧	୧୪:୪୩	୧୮:୦୧	୧୮:୦୩
ବଡବିଲ	୮:୧୨	୮:୧୩	୧୧:୩୨	୧୧:୩୩	୧୪:୫୨	୧୪:୫୩	୧୮:୧୨	୧୮:୧୩
ସେରେଣ୍ଡା	୮:୧୮	୮:୨୦	୧୧:୩୮	୧୧:୪୦	୧୪:୫୮	୧୫:୦୦	୧୮:୧୮	୧୮:୨୦
ରୈକା	୮:୨୪	୮:୨୫	୧୧:୪୪	୧୧:୪୫	୧୫:୦୪	୧୫:୦୫	୧୮:୨୪	୧୮:୨୫
ବଣାଇକେଳା	୮:୩୨	୮:୩୩	୧୧:୫୨	୧୧:୫୩	୧୫:୧୨	୧୫:୧୩	୧୮:୩୨	୧୮:୩୩
ଯୋଡା	୮:୪୧	--	୧୨:୦୧	--	୧୫:୨୧	--	୧୮:୪୧	--

କେନ୍ଦୁଝର ସଦର ବ୍ଲକର ବିସ୍ତୃତ ମାର୍ଗ ବିବରଣୀ (ରୁଟ - ୧)

କେନ୍ଦୁଝର ସଦର ⇆ ବରତାପାଳ

	ଟ୍ରିପ - ୧		ଟ୍ରିପ - ୩		ଟ୍ରିପ - ୫		ଟ୍ରିପ - ୭	
ବସ୍ ଷ୍ଟପ୍	ଆଗମନ	ପ୍ରସ୍ଥାନ	ଆଗମନ	ପ୍ରସ୍ଥାନ	ଆଗମନ	ପ୍ରସ୍ଥାନ	ଆଗମନ	ପ୍ରସ୍ଥାନ
କେନ୍ଦୁଝର ସଦର	--	୬:୦୦	--	୯:୦୦	--	୧୨:୦୦	--	୧୫:୦୦
ଗୋପୀନାଥପୁର	୬:୧୪	୬:୧୬	୯:୧୪	୯:୧୬	୧୨:୧୪	୧୨:୧୬	୧୫:୧୪	୧୫:୧୬
ଗୋବର୍ଦ୍ଧନ	୬:୩୦	୬:୩୨	୯:୩୦	୯:୩୨	୧୨:୩୦	୧୨:୩୨	୧୫:୩୦	୧୫:୩୨
ବରତାପାଳ	୬:୫୮	--	୯:୫୮	--	୧୨:୫୮	--	୧୫:୫୮	--

	ଟ୍ରିପ - ୨		ଟ୍ରିପ - ୪		ଟ୍ରିପ - ୬		ଟ୍ରିପ - ୮	
ବସ୍ ଷ୍ଟପ୍	ଆଗମନ	ପ୍ରସ୍ଥାନ	ଆଗମନ	ପ୍ରସ୍ଥାନ	ଆଗମନ	ପ୍ରସ୍ଥାନ	ଆଗମନ	ପ୍ରସ୍ଥାନ
ବରତାପାଳ	--	୭:୧୦	--	୧୦:୧୦	--	୧୩:୧୦	--	୧୬:୧୦
ଗୋବର୍ଦ୍ଧନ	୭:୩୬	୭:୩୮	୧୦:୩୬	୧୦:୩୮	୧୩:୩୬	୧୩:୩୮	୧୬:୩୬	୧୬:୩୮
ଗୋପୀନାଥପୁର	୭:୫୨	୭:୫୪	୧୦:୫୨	୧୦:୫୪	୧୩:୫୨	୧୩:୫୪	୧୬:୫୨	୧୬:୫୪
କେନ୍ଦୁଝର ସଦର	୮:୦୮	--	୧୧:୦୮	--	୧୪:୦୮	--	୧୭:୦୮	--

କେନ୍ଦୁଝର ସଦର ବ୍ଲକର ବିସ୍ତୃତ ମାର୍ଗ ବିବରଣୀ (ରୁଟ - ୨)

କେନ୍ଦୁଝର ସଦର ⇆ ହାଣ୍ଡିଭଙ୍ଗା

	ଟ୍ରିପ - ୧		ଟ୍ରିପ - ୩	
ବସ୍ ଷ୍ଟପ୍	ଆଗମନ	ପ୍ରସ୍ଥାନ	ଆଗମନ	ପ୍ରସ୍ଥାନ
କେନ୍ଦୁଝର ସଦର	--	୬:୦୦	--	୧୩:୦୦
ବାଣଯୋଡି	୬:୧୮	୬:୧୯	୧୩:୧୮	୧୩:୧୯
ପଲାସପାଙ୍ଗ ଓ ପର୍ଜନପୁର	୬:୨୮	୬:୩୦	୧୩:୨୮	୧୩:୩୦
ରାଇକଳା	୬:୩୭	୬:୩୯	୧୩:୩୭	୧୩:୩୯
କଟାଳପୋଷୀ	୬:୫୦	୬:୫୧	୧୩:୫୦	୧୩:୫୧
କୁଟୁଗାଁ	୭:୧୨	୭:୧୩	୧୪:୧୨	୧୪:୧୩
ମାଳଦା	୭:୨୧	୭:୨୨	୧୪:୨୧	୧୪:୨୨
ହାଣ୍ଡିଭଙ୍ଗା	୭:୫୦	--	୧୪:୫୦	--

	ଟ୍ରିପ - ୨		ଟ୍ରିପ - ୪	
ବସ୍ ଷ୍ଟପ୍	ଆଗମନ	ପ୍ରସ୍ଥାନ	ଆଗମନ	ପ୍ରସ୍ଥାନ
ହାଣ୍ଡିଭଙ୍ଗା	--	୮:୧୫	--	୧୫:୧୫
ମାଳଦା	୮:୪୩	୮:୪୪	୧୫:୪୩	୧୫:୪୪
କୁଟୁଗାଁ	୮:୫୨	୮:୫୩	୧୫:୫୨	୧୫:୫୩
କଟାଳପୋଷୀ	୯:୧୪	୯:୧୫	୧୬:୧୪	୧୬:୧୫
ରାଇକଳା	୯:୨୬	୯:୨୮	୧୬:୨୬	୧୬:୨୮
ପଲାସପାଙ୍ଗ ଓ ପର୍ଜନପୁର	୯:୩୫	୯:୩୭	୧୬:୩୫	୧୬:୩୭
ବାଣଯୋଡି	୯:୪୬	୯:୪୭	୧୬:୪୬	୧୬:୪୭
କେନ୍ଦୁଝର ସଦର	୧୦:୦୫	--	୧୭:୦୫	--

କେନ୍ଦୁଝର ସଦର ବ୍ଲକର ବିସ୍ତୃତ ମାର୍ଗ ବିବରଣୀ (ରୁଟ - ୩)

କେନ୍ଦୁଝର ସଦର ⇆ ଯର୍ନାଦନପୁର

	ଟ୍ରିପ - ୧		ଟ୍ରିପ - ୨		ଟ୍ରିପ - ୩	
ବସ୍ ଷ୍ଟପ୍	ଆଗମନ	ପ୍ରସ୍ଥାନ	ଆଗମନ	ପ୍ରସ୍ଥାନ	ଆଗମନ	ପ୍ରସ୍ଥାନ
କେନ୍ଦୁଝର ସଦର	--	୬:୦୦	--	୧୦:୦୦	--	୧୪:୦୦
ଶିରିଶପାଳ	୬:୧୪	୬:୧୬	୧୦:୧୪	୧୦:୧୬	୧୪:୧୪	୧୪:୧୬
ରଘୁନାଥପୁର	୬:୧୯	୬:୨୧	୧୦:୧୯	୧୦:୨୧	୧୪:୧୯	୧୪:୨୧
ଗୋପାଳପୁର	୬:୨୯	୬:୩୦	୧୦:୨୯	୧୦:୩୦	୧୪:୨୯	୧୪:୩୦
ପିପିଲିଆ	୬:୩୯	୬:୪୦	୧୦:୩୯	୧୦:୪୦	୧୪:୩୯	୧୪:୪୦
କଥାବାରି	୬:୫୬	୬:୫୮	୧୦:୫୬	୧୦:୫୮	୧୪:୫୬	୧୪:୫୮
ପିପିଲିଆ	୭:୧୪	୭:୨୪	୧୧:୧୪	୧୧:୨୪	୧୫:୧୪	୧୫:୨୪
ଗୋପାଳପୁର	୭:୩୩	୭:୩୪	୧୧:୩୩	୧୧:୩୪	୧୫:୩୩	୧୫:୩୪
ରଘୁନାଥପୁର	୭:୪୨	୭:୪୪	୧୧:୪୨	୧୧:୪୪	୧୫:୪୨	୧୫:୪୪
ଶିରିଶପାଳ	୭:୪୭	୭:୪୯	୧୧:୪୭	୧୧:୪୯	୧୫:୪୭	୧୫:୪୯
କେନ୍ଦୁଝର ସଦର	୮:୦୩	୮:୩୩	୧୨:୦୩	୧୨:୩୩	୧୬:୦୩	୧୬:୩୩
ଯର୍ନାଦନପୁର	୮:୪୨	୮:୪୪	୧୨:୪୨	୧୨:୪୪	୧୬:୪୨	୧୬:୪୪
ରାଇସୂଆନ	୮:୪୮	୮:୫୮	୧୨:୪୮	୧୨:୫୮	୧୬:୪୮	୧୬:୫୮
ଯର୍ନାଦନପୁର	୯:୦୨	୯:୦୪	୧୩:୦୨	୧୩:୦୪	୧୭:୦୨	୧୭:୦୪
କେନ୍ଦୁଝର ସଦର	୯:୧୩		୧୩:୧୩	--	୧୭:୧୩	--

କେନ୍ଦୁଝର ସଦର ବ୍ଲକର ବିସ୍ତୃତ ମାର୍ଗ ବିବରଣୀ (ରୁଟ - ୪)

କେନ୍ଦୁଝର ସଦର ⇆ ମଇଦାନକେଳା

	ଟ୍ରିପ - ୧		ଟ୍ରିପ - ୩		ଟ୍ରିପ - ୫		ଟ୍ରିପ - ୭		ଟ୍ରିପ - ୯	
ବସ୍ ଷ୍ଟପ୍	ଆଗମନ	ପ୍ରସ୍ଥାନ	ଆଗମନ	ପ୍ରସ୍ଥାନ	ଆଗମନ	ପ୍ରସ୍ଥାନ	ଆଗମନ	ପ୍ରସ୍ଥାନ	ଆଗମନ	ପ୍ରସ୍ଥାନ
କେନ୍ଦୁଝର ସଦର	--	୬:୦୦	--	୮:୪୦	--	୧୧:୨୦	--	୧୪:୦୦	--	୧୬:୪୦
ମାଛୁଆ	୬:୧୨	୬:୧୪	୮:୫୨	୮:୫୪	୧୧:୩୨	୧୧:୩୪	୧୪:୧୨	୧୪:୧୪	୧୬:୫୨	୧୬:୫୪
ଚାରାଗପୁର	୬:୨୧	୬:୨୩	୯:୦୧	୯:୦୩	୧୧:୪୧	୧୧:୪୩	୧୪:୨୧	୧୪:୨୩	୧୭:୦୧	୧୭:୦୩
କୋଲାପା	୬:୨୯	୬:୩୦	୯:୦୯	୯:୧୦	୧୧:୪୯	୧୧:୫୦	୧୪:୨୯	୧୪:୩୦	୧୭:୦୯	୧୭:୧୦
ଡିମ୍ବୋ	୬:୩୫	୬:୩୬	୯:୧୫	୯:୧୬	୧୧:୫୫	୧୧:୫୬	୧୪:୩୫	୧୪:୩୬	୧୭:୧୫	୧୭:୧୬
ଚେବୁଙ୍ଗ	୬:୪୨	୬:୪୪	୯:୨୨	୯:୨୪	୧୨:୦୨	୧୨:୦୪	୧୪:୪୨	୧୪:୪୪	୧୭:୨୨	୧୭:୨୪
ମଇଦାନକେଳା	୬:୫୦	--	୯:୩୦	--	୧୨:୧୦	--	୧୪:୫୦	--	୧୭:୩୦	--

	ଟ୍ରିପ - ୨		ଟ୍ରିପ - ୪		ଟ୍ରିପ - ୬		ଟ୍ରିପ - ୮		ଟ୍ରିପ - ୧୦	
ବସ୍ ଷ୍ଟପ୍	ଆଗମନ	ପ୍ରସ୍ଥାନ	ଆଗମନ	ପ୍ରସ୍ଥାନ	ଆଗମନ	ପ୍ରସ୍ଥାନ	ଆଗମନ	ପ୍ରସ୍ଥାନ	ଆଗମନ	ପ୍ରସ୍ଥାନ
ମଇଦାନକେଳା	--	୭:୧୦	--	୯:୫୦	--	୧୨:୩୦	--	୧୫:୧୦	--	୧୭:୫୦
ଚେବୁଙ୍ଗ	୭:୧୬	୭:୧୮	୯:୫୬	୯:୫୮	୧୨:୩୬	୧୨:୩୮	୧୫:୧୬	୧୫:୧୮	୧୭:୫୬	୧୭:୫୮
ଡିମ୍ବୋ	୭:୨୪	୭:୨୫	୧୦:୦୪	୧୦:୦୫	୧୨:୪୪	୧୨:୪୫	୧୫:୨୪	୧୫:୨୫	୧୮:୦୪	୧୮:୦୫
କୋଲାପା	୭:୩୦	୭:୩୧	୧୦:୧୦	୧୦:୧୧	୧୨:୫୦	୧୨:୫୧	୧୫:୩୦	୧୫:୩୧	୧୮:୧୦	୧୮:୧୧
ଚାରାଗପୁର	୭:୩୭	୭:୩୯	୧୦:୧୭	୧୦:୧୯	୧୨:୫୭	୧୨:୫୯	୧୫:୩୭	୧୫:୩୯	୧୮:୧୭	୧୮:୧୯
ମାଛୁଆ	୭:୪୬	୭:୪୮	୧୦:୨୬	୧୦:୨୮	୧୩:୦୬	୧୩:୦୮	୧୫:୪୬	୧୫:୪୮	୧୮:୨୬	୧୮:୨୮
କେନ୍ଦୁଝର ସଦର	୮:୦୦	--	୧୦:୪୦	--	୧୩:୨୦	--	୧୬:୦୦	--	୧୮:୪୦	--

କେନ୍ଦୁଝର ସଦର ବ୍ଲକର ବିସ୍ତୃତ ମାର୍ଗ ବିବରଣୀ (ରୁଟ - ୫)

କେନ୍ଦୁଝର ସଦର ⇆ ନୂଆଗାଁ

	ଟ୍ରିପ - ୧		ଟ୍ରିପ - ୩		ଟ୍ରିପ - ୫		ଟ୍ରିପ - ୭	
ବସ୍ ଷ୍ଟପ୍	ଆଗମନ	ପ୍ରସ୍ଥାନ	ଆଗମନ	ପ୍ରସ୍ଥାନ	ଆଗମନ	ପ୍ରସ୍ଥାନ	ଆଗମନ	ପ୍ରସ୍ଥାନ
କେନ୍ଦୁଝର ସଦର	--	୬:୦୦	--	୯:୦୦	--	୧୨:୦୦	--	୧୫:୦୦
ରାଇସୂଆନ	୬:୧୩	୬:୧୪	୯:୧୩	୯:୧୪	୧୨:୧୩	୧୨:୧୪	୧୫:୧୩	୧୫:୧୪
ପଦ୍ମପୁର	୬:୨୪	୬:୨୫	୯:୨୪	୯:୨୫	୧୨:୨୪	୧୨:୨୫	୧୫:୨୪	୧୫:୨୫
ସର୍ଜିରି	୬:୩୨	୬:୩୪	୯:୩୨	୯:୩୪	୧୨:୩୨	୧୨:୩୪	୧୫:୩୨	୧୫:୩୪
କାଉଁରିକଳା	୬:୩୮	୬:୪୦	୯:୩୮	୯:୪୦	୧୨:୩୮	୧୨:୪୦	୧୫:୩୮	୧୫:୪୦
ନୂଆଗାଁ	୭:୦୮	--	୧୦:୦୮	--	୧୩:୦୮	--	୧୬:୦୮	--

	ଟ୍ରିପ - ୨		ଟ୍ରିପ - ୪		ଟ୍ରିପ - ୬		ଟ୍ରିପ - ୮	
ବସ୍ ଷ୍ଟପ୍	ଆଗମନ	ପ୍ରସ୍ଥାନ	ଆଗମନ	ପ୍ରସ୍ଥାନ	ଆଗମନ	ପ୍ରସ୍ଥାନ	ଆଗମନ	ପ୍ରସ୍ଥାନ
ନୂଆଗାଁ	--	୭:୨୦	--	୧୦:୨୦	--	୧୩:୨୦	--	୧୬:୨୦
କାଉଁରିକଳା	୭:୪୮	୭:୫୦	୧୦:୪୮	୧୦:୫୦	୧୩:୪୮	୧୩:୫୦	୧୬:୪୮	୧୬:୫୦
ସର୍ଜିରି	୭:୫୪	୭:୫୬	୧୦:୫୪	୧୦:୫୬	୧୩:୫୪	୧୩:୫୬	୧୬:୫୪	୧୬:୫୬
ପଦ୍ମପୁର	୮:୦୩	୮:୦୪	୧୧:୦୩	୧୧:୦୪	୧୪:୦୩	୧୪:୦୪	୧୭:୦୩	୧୭:୦୪
ରାଇସୂଆନ	୮:୧୪	୮:୧୫	୧୧:୧୪	୧୧:୧୫	୧୪:୧୪	୧୪:୧୫	୧୭:୧୪	୧୭:୧୫
କେନ୍ଦୁଝର ସଦର	୮:୨୮	--	୧୧:୨୮	--	୧୪:୨୮	--	୧୭:୨୮	--

କେନ୍ଦୁଝର ସଦର ବ୍ଲକର ବିସ୍ତୃତ ମାର୍ଗ ବିବରଣୀ (ରୁଟ - ୬)

କେନ୍ଦୁଝର ସଦର ⇆ ହୁନ୍ଦୁଳା

	ଟ୍ରିପ - ୧		ଟ୍ରିପ - ୩		ଟ୍ରିପ - ୫		ଟ୍ରିପ - ୭	
ବସ୍ ଷ୍ଟପ୍	ଆଗମନ	ପ୍ରସ୍ଥାନ	ଆଗମନ	ପ୍ରସ୍ଥାନ	ଆଗମନ	ପ୍ରସ୍ଥାନ	ଆଗମନ	ପ୍ରସ୍ଥାନ
କେନ୍ଦୁଝର ସଦର	--	୬:୦୦	--	୯:୦୦	--	୧୨:୦୦	--	୧୫:୦୦
ପଲାସପୋଙ୍ଗା	୬:୩୦	୬:୩୨	୯:୩୦	୯:୩୨	୧୨:୩୦	୧୨:୩୨	୧୫:୩୦	୧୫:୩୨
ହୁନ୍ଦୁଳା	୬:୩୮	--	୯:୩୮	--	୧୨:୩୮	--	୧୫:୩୮	--

	ଟ୍ରିପ - ୨		ଟ୍ରିପ - ୪		ଟ୍ରିପ - ୬		ଟ୍ରିପ - ୮	
ବସ୍ ଷ୍ଟପ୍	ଆଗମନ	ପ୍ରସ୍ଥାନ	ଆଗମନ	ପ୍ରସ୍ଥାନ	ଆଗମନ	ପ୍ରସ୍ଥାନ	ଆଗମନ	ପ୍ରସ୍ଥାନ
ହୁନ୍ଦୁଳା	--	୭:୧୦	--	୧୦:୧୦	--	୧୩:୧୦	--	୧୬:୧୦
ପଲାସପୋଙ୍ଗା	୭:୧୬	୭:୧୮	୧୦:୧୬	୧୦:୧୮	୧୩:୧୬	୧୩:୧୮	୧୬:୧୬	୧୬:୧୮
କେନ୍ଦୁଝର ସଦର	୭:୪୮	--	୧୦:୪୮	--	୧୩:୪୮	--	୧୬:୪୮	--

କେନ୍ଦୁଝର ସଦର ବିସ୍ତୃତ ମାର୍ଗ ବିବରଣୀ (ରୁଟ - ୧)

କେନ୍ଦୁଝର ସଦର ⇆ ଡିମ୍ବୋ

	ଟ୍ରିପ - ୧		ଟ୍ରିପ - ୩		ଟ୍ରିପ - ୫	
ବସ୍ ଷ୍ଟପ୍	ଆଗମନ	ପ୍ରସ୍ଥାନ	ଆଗମନ	ପ୍ରସ୍ଥାନ	ଆଗମନ	ପ୍ରସ୍ଥାନ
କେନ୍ଦୁଝର ସଦର	--	୬:୦୦	--	୧୦:୦୦	--	୧୪:୦୦
ରାଇସୂଆନ	୬:୧୩	୬:୧୪	୧୦:୧୩	୧୦:୧୪	୧୪:୧୩	୧୪:୧୪
ବାଉରୀପଡ଼ା	୬:୨୮	୬:୩୦	୧୦:୨୮	୧୦:୩୦	୧୪:୨୮	୧୪:୩୦
ମନୋହରପୁର	୬:୩୯	୬:୪୦	୧୦:୩୯	୧୦:୪୦	୧୪:୩୯	୧୪:୪୦
ବୋଡପଲାସା	୬:୫୩	୬:୫୫	୧୦:୫୩	୧୦:୫୫	୧୪:୫୩	୧୪:୫୫
ଘୁଟୁରୁ	୭:୦୭	୭:୦୮	୧୧:୦୭	୧୧:୦୮	୧୫:୦୭	୧୫:୦୮
ଡିମ୍ବୋ	୭:୨୧	--	୧୧:୨୧	--	୧୫:୨୧	--

	ଟ୍ରିପ - ୨		ଟ୍ରିପ - ୪		ଟ୍ରିପ - ୬	
ବସ୍ ଷ୍ଟପ୍	ଆଗମନ	ପ୍ରସ୍ଥାନ	ଆଗମନ	ପ୍ରସ୍ଥାନ	ଆଗମନ	ପ୍ରସ୍ଥାନ
ଡିମ୍ବୋ	--	୭:୪୦	--	୧୧:୪୦	--	୧୫:୪୦
ଘୁଟୁରୁ	୭:୫୩	୭:୫୪	୧୧:୫୩	୧୧:୫୪	୧୫:୫୩	୧୫:୫୪
ବୋଡପଲାସା	୮:୦୬	୮:୦୮	୧୨:୦୬	୧୨:୦୮	୧୬:୦୬	୧୬:୦୮
ମନୋହରପୁର	୮:୨୧	୮:୨୨	୧୨:୨୧	୧୨:୨୨	୧୬:୨୧	୧୬:୨୨
ବାଉରୀପଡ଼ା	୮:୩୧	୮:୩୩	୧୨:୩୧	୧୨:୩୩	୧୬:୩୧	୧୬:୩୩

For more information Please login to http://www.osrtc.in/notificationsAndCirculars.html

କେନ୍ଦୁଝର ଜିଲ୍ଲା

ରାଉସ୍ଥାନ	୮:୪୭	୮:୪୮	୧୨:୪୭	୧୨:୪୮	୧୬:୪୭	୧୬:୪୮
କେନ୍ଦୁଝର ସଦର	୯:୦୧	--	୧୩:୦୧	--	୧୭:୦୧	--

ପାଟଣା ବ୍ଲକର ବିସ୍ତୃତ ମାର୍ଗ ବିବରଣୀ (ରୁଟ - ୧)

ପାଟଣା ⇆ ରାଜନଗର

	ଟ୍ରିପ - ୧		ଟ୍ରିପ - ୩		ଟ୍ରିପ - ୫		ଟ୍ରିପ - ୭		ଟ୍ରିପ - ୯	
ବସ୍ ଷ୍ଟପ୍	ଆଗମନ	ପ୍ରସ୍ଥାନ	ଆଗମନ	ପ୍ରସ୍ଥାନ	ଆଗମନ	ପ୍ରସ୍ଥାନ	ଆଗମନ	ପ୍ରସ୍ଥାନ	ଆଗମନ	ପ୍ରସ୍ଥାନ
ପାଟଣା	--	୬:୦୦	--	୮:୨୦	--	୧୦:୪୦	--	୧୩:୦୦	--	୧୫:୨୦
ଟାଙ୍ଗରପଡ଼ା	୬:୦୯	୬:୧୧	୮:୨୯	୮:୩୧	୧୦:୪୯	୧୦:୫୧	୧୩:୦୯	୧୩:୧୧	୧୫:୨୯	୧୫:୩୧
ଭିମପଡ଼ା	୬:୧୫	୬:୧୬	୮:୩୫	୮:୩୬	୧୦:୫୫	୧୦:୫୬	୧୩:୧୫	୧୩:୧୬	୧୫:୩୫	୧୫:୩୬
ଖୁଣ୍ଟପଡ଼ା	୬:୧୯	୬:୨୦	୮:୩୯	୮:୪୦	୧୦:୫୯	୧୧:୦୦	୧୩:୧୯	୧୩:୨୦	୧୫:୩୯	୧୫:୪୦
କେଣ୍ଡେଇପୋଷି	୬:୨୨	୬:୨୪	୮:୪୨	୮:୪୪	୧୧:୦୨	୧୧:୦୪	୧୩:୨୨	୧୩:୨୪	୧୫:୪୨	୧୫:୪୪
ଖଜୁରିଆପୋଷି	୬:୩୦	୬:୩୧	୮:୫୦	୮:୫୧	୧୧:୧୦	୧୧:୧୧	୧୩:୩୦	୧୩:୩୧	୧୫:୫୦	୧୫:୫୧
ମୁରୁସ୍ଥାନ	୬:୩୫	୬:୩୬	୮:୫୫	୮:୫୬	୧୧:୧୫	୧୧:୧୬	୧୩:୩୫	୧୩:୩୬	୧୫:୫୫	୧୫:୫୬
ରାଜନଗର	୬:୪୧	--	୯:୦୧	--	୧୧:୨୧	--	୧୩:୪୧	--	୧୬:୦୧	--

	ଟ୍ରିପ - ୨		ଟ୍ରିପ - ୪		ଟ୍ରିପ - ୬		ଟ୍ରିପ - ୮		ଟ୍ରିପ - ୧୦	
ବସ୍ ଷ୍ଟପ୍	ଆଗମନ	ପ୍ରସ୍ଥାନ	ଆଗମନ	ପ୍ରସ୍ଥାନ	ଆଗମନ	ପ୍ରସ୍ଥାନ	ଆଗମନ	ପ୍ରସ୍ଥାନ	ଆଗମନ	ପ୍ରସ୍ଥାନ
ରାଜନଗର	--	୭:୦୦	--	୯:୨୦	--	୧୧:୪୦	--	୧୪:୦୦	--	୧୬:୨୦
ମୁରୁସ୍ଥାନ	୭:୦୪	୭:୦୬	୯:୨୪	୯:୨୬	୧୧:୪୪	୧୧:୪୬	୧୪:୦୪	୧୪:୦୬	୧୬:୨୪	୧୬:୨୬
ଖଜୁରିଆପୋଷି	୭:୧୦	୭:୧୧	୯:୩୦	୯:୩୧	୧୧:୫୦	୧୧:୫୧	୧୪:୧୦	୧୪:୧୧	୧୬:୩୦	୧୬:୩୧
କେଣ୍ଡେଇପୋଷି	୭:୧୬	୭:୧୮	୯:୩୬	୯:୩୮	୧୧:୫୬	୧୧:୫୮	୧୪:୧୬	୧୪:୧୮	୧୬:୩୬	୧୬:୩୮
ଖୁଣ୍ଟପଡ଼ା	୭:୨୧	୭:୨୨	୯:୪୧	୯:୪୨	୧୨:୦୧	୧୨:୦୨	୧୪:୨୧	୧୪:୨୨	୧୬:୪୧	୧୬:୪୨
ଭିମପଡ଼ା	୭:୨୫	୭:୨୬	୯:୪୫	୯:୪୬	୧୨:୦୫	୧୨:୦୬	୧୪:୨୫	୧୪:୨୬	୧୬:୪୫	୧୬:୪୬
ଟାଙ୍ଗରପଡ଼ା	୭:୩୦	୭:୩୨	୯:୫୦	୯:୫୨	୧୨:୧୦	୧୨:୧୨	୧୪:୩୦	୧୪:୩୨	୧୬:୫୦	୧୬:୫୨
ପାଟଣା	୭:୪୧	--	୧୦:୦୧	--	୧୨:୨୧	--	୧୪:୪୧	--	୧୭:୦୧	--

ପାଟଣା ବ୍ଲକର ବିସ୍ତୃତ ମାର୍ଗ ବିବରଣୀ (ରୁଟ - ୨)

ପାଟଣା ⇆ ଖିରେଇଟାଙ୍ଗରୀ

	ଟ୍ରିପ - ୧		ଟ୍ରିପ - ୩		ଟ୍ରିପ - ୫		ଟ୍ରିପ - ୭	
ବସ୍ ଷ୍ଟପ୍	ଆଗମନ	ପ୍ରସ୍ଥାନ	ଆଗମନ	ପ୍ରସ୍ଥାନ	ଆଗମନ	ପ୍ରସ୍ଥାନ	ଆଗମନ	ପ୍ରସ୍ଥାନ
ପାଟଣା	--	୬:୦୦	--	୯:୦୦	--	୧୨:୦୦	--	୧୫:୦୦
ଟାଙ୍ଗରାପଡ଼ା	୬:୦୯	୬:୧୦	୯:୦୯	୯:୧୦	୧୨:୦୯	୧୨:୧୦	୧୫:୦୯	୧୫:୧୦
କେଣ୍ଡିଆପାଣି	୬:୧୯	୬:୨୦	୯:୧୯	୯:୨୦	୧୨:୧୯	୧୨:୨୦	୧୫:୧୯	୧୫:୨୦
ଟାକୁଣ୍ଡାପାଳ	୬:୨୬	୬:୨୮	୯:୨୬	୯:୨୮	୧୨:୨୬	୧୨:୨୮	୧୫:୨୬	୧୫:୨୮
ପୁରୁଣିଆ	୬:୩୬	୬:୩୮	୯:୩୬	୯:୩୮	୧୨:୩୬	୧୨:୩୮	୧୫:୩୬	୧୫:୩୮
କଣ୍ଡିଆପଡ଼ା	୬:୪୪	୬:୪୬	୯:୪୪	୯:୪୬	୧୨:୪୪	୧୨:୪୬	୧୫:୪୪	୧୫:୪୬
ଜମୁନାପୋଷି	୬:୪୬	୬:୪୮	୯:୪୬	୯:୪୮	୧୨:୪୬	୧୨:୪୮	୧୫:୪୬	୧୫:୪୮
ଗୁଡ଼ିଆପୋଖରୀ	୬:୫୦	୬:୫୧	୯:୫୦	୯:୫୧	୧୨:୫୦	୧୨:୫୧	୧୫:୫୦	୧୫:୫୧
ଖିରେଇଟାଙ୍ଗରୀ	୬:୫୬	--	୯:୫୬	--	୧୨:୫୬	--	୧୫:୫୬	--

	ଟ୍ରିପ - ୨		ଟ୍ରିପ - ୪		ଟ୍ରିପ - ୬		ଟ୍ରିପ - ୮	
ବସ୍ ଷ୍ଟପ୍	ଆଗମନ	ପ୍ରସ୍ଥାନ	ଆଗମନ	ପ୍ରସ୍ଥାନ	ଆଗମନ	ପ୍ରସ୍ଥାନ	ଆଗମନ	ପ୍ରସ୍ଥାନ
ଖିରେଇଟାଙ୍ଗରୀ	--	୭:୧୦	--	୧୦:୧୦	--	୧୩:୧୦	--	୧୬:୧୦
ଗୁଡ଼ିଆପୋଖରୀ	୭:୧୫	୭:୧୬	୧୦:୧୫	୧୦:୧୬	୧୩:୧୫	୧୩:୧୬	୧୬:୧୫	୧୬:୧୬
ଜମୁନାପୋଷି	୭:୧୮	୭:୨୦	୧୦:୧୮	୧୦:୨୦	୧୩:୧୮	୧୩:୨୦	୧୬:୧୮	୧୬:୨୦
କଣ୍ଡିଆପଡ଼ା	୭:୨୦	୭:୨୨	୧୦:୨୦	୧୦:୨୨	୧୩:୨୦	୧୩:୨୨	୧୬:୨୦	୧୬:୨୨
ପୁରୁଣିଆ	୭:୨୮	୭:୨୯	୧୦:୨୮	୧୦:୨୯	୧୩:୨୮	୧୩:୨୯	୧୬:୨୮	୧୬:୨୯
ଟାକୁଣ୍ଡାପାଳ	୭:୩୮	୭:୪୦	୧୦:୩୮	୧୦:୪୦	୧୩:୩୮	୧୩:୪୦	୧୬:୩୮	୧୬:୪୦
କେଣ୍ଡିଆପାଣି	୭:୪୬	୭:୪୭	୧୦:୪୬	୧୦:୪୭	୧୩:୪୬	୧୩:୪୭	୧୬:୪୬	୧୬:୪୭
ଟାଙ୍ଗରାପଡ଼ା	୭:୫୬	୭:୫୭	୧୦:୫୬	୧୦:୫୭	୧୩:୫୬	୧୩:୫୭	୧୬:୫୬	୧୬:୫୭
ପାଟଣା	୮:୦୬	--	୧୧:୦୬	--	୧୪:୦୬	--	୧୭:୦୬	--

ପାଟଣା ବ୍ଲକର ବିସ୍ତୃତ ମାର୍ଗ ବିବରଣୀ (ରୁଟ - ୩)

ପାଟଣା ⇆ ବୁଢ଼ିକାପୁଡ଼ି

	ଟ୍ରିପ - ୧		ଟ୍ରିପ - ୩		ଟ୍ରିପ - ୫	
ବସ୍ ଷ୍ଟପ୍	ଆଗମନ	ପ୍ରସ୍ଥାନ	ଆଗମନ	ପ୍ରସ୍ଥାନ	ଆଗମନ	ପ୍ରସ୍ଥାନ
ପାଟଣା	--	୬:୦୦	--	୧୦:୦୦	--	୧୪:୦୦
ଟାଙ୍ଗରାପଡ଼ା	୬:୦୯	୬:୧୦	୧୦:୦୯	୧୦:୧୦	୧୪:୦୯	୧୪:୧୦
ଶରଧାପୁର	୬:୧୪	୬:୧୫	୧୦:୧୪	୧୦:୧୫	୧୪:୧୪	୧୪:୧୫
କାଣ୍ଡେଇପୋଷି	୬:୨୦	୬:୨୧	୧୦:୨୦	୧୦:୨୧	୧୪:୨୦	୧୪:୨୧
ବଲାଣିପୋଷି	୬:୨୯	୬:୩୦	୧୦:୨୯	୧୦:୩୦	୧୪:୨୯	୧୪:୩୦
ଜମୁନାପୋଷି	୬:୩୬	୬:୩୭	୧୦:୩୬	୧୦:୩୭	୧୪:୩୬	୧୪:୩୭
ବାଉଁଶୁଲି	୬:୪୧	୬:୪୩	୧୦:୪୧	୧୦:୪୩	୧୪:୪୧	୧୪:୪୩
ଚେମାଣା	୬:୫୫	୬:୫୭	୧୦:୫୫	୧୦:୫୭	୧୪:୫୫	୧୪:୫୭
ତୁରୁମୁଙ୍ଗା	୭:୦୭	୭:୦୯	୧୧:୦୭	୧୧:୦୯	୧୫:୦୭	୧୫:୦୯
ବୁଢ଼ିକାପୁଡ଼ି	୭:୧୫	--	୧୧:୧୫	--	୧୫:୧୫	--

	ଟ୍ରିପ - ୨		ଟ୍ରିପ - ୪		ଟ୍ରିପ - ୬	
ବସ୍ ଷ୍ଟପ୍	ଆଗମନ	ପ୍ରସ୍ଥାନ	ଆଗମନ	ପ୍ରସ୍ଥାନ	ଆଗମନ	ପ୍ରସ୍ଥାନ
ବୁଢ଼ିକାପୁଡ଼ି	--	୭:୩୦	--	୧୧:୩୦	--	୧୫:୩୦
ତୁରୁମୁଙ୍ଗା	୭:୩୬	୭:୩୮	୧୧:୩୬	୧୧:୩୮	୧୫:୩୬	୧୫:୩୮
ଚେମାଣା	୭:୪୮	୭:୫୦	୧୧:୪୮	୧୧:୫୦	୧୫:୪୮	୧୫:୫୦
ବାଉଁଶୁଲି	୮:୦୨	୮:୦୪	୧୨:୦୨	୧୨:୦୪	୧୬:୦୨	୧୬:୦୪
ଜମୁନାପୋଷି	୮:୦୮	୮:୦୯	୧୨:୦୮	୧୨:୦୯	୧୬:୦୮	୧୬:୦୯
ବଲାଣିପୋଷି	୮:୧୫	୮:୧୬	୧୨:୧୫	୧୨:୧୬	୧୬:୧୫	୧୬:୧୬
କାଣ୍ଡେଇପୋଷି	୮:୨୪	୮:୨୫	୧୨:୨୪	୧୨:୨୫	୧୬:୨୪	୧୬:୨୫
ଶରଧାପୁର	୮:୩୦	୮:୩୧	୧୨:୩୦	୧୨:୩୧	୧୬:୩୦	୧୬:୩୧
ଟାଙ୍ଗରାପଡ଼ା	୮:୩୫	୮:୩୬	୧୨:୩୫	୧୨:୩୬	୧୬:୩୫	୧୬:୩୬
ପାଟଣା	୮:୪୫	--	୧୨:୪୫	--	୧୬:୪୫	--

ପାଟଣା ବ୍ଲକର ବିସ୍ତୃତ ମାର୍ଗ ବିବରଣୀ (ରୁଟ - ୪)

ପାଟଣା ⇆ ପାଟଣା

	ଟ୍ରିପ - ୧		ଟ୍ରିପ - ୩		ଟ୍ରିପ - ୫	
ବସ୍ ଷ୍ଟପ୍	ଆଗମନ	ପ୍ରସ୍ଥାନ	ଆଗମନ	ପ୍ରସ୍ଥାନ	ଆଗମନ	ପ୍ରସ୍ଥାନ
ପାଟଣା	--	୬:୦୦	--	୧୦:୦୦	--	୧୪:୦୦
ଦିଆନାଳି	୬:୦୭	୬:୦୮	୧୦:୦୭	୧୦:୦୮	୧୪:୦୭	୧୪:୦୮
ସାରସକୋଲା	୬:୧୩	୬:୧୫	୧୦:୧୩	୧୦:୧୫	୧୪:୧୩	୧୪:୧୫
ମୁଖାଖୋରି	୬:୨୯	୬:୩୪	୧୦:୨୯	୧୦:୩୪	୧୪:୨୯	୧୪:୩୪
ସାରସକୋଲା	୬:୪୮	୬:୫୦	୧୦:୪୮	୧୦:୫୦	୧୪:୪୮	୧୪:୫୦
ଦିଆନାଳି	୬:୫୫	୬:୫୭	୧୦:୫୫	୧୦:୫୭	୧୪:୫୫	୧୪:୫୭
ପାଟଣା	୭:୦୪	୭:୧୪	୧୧:୦୪	୧୧:୧୪	୧୫:୦୪	୧୫:୧୪
କାପୁଣ୍ଡି	୭:୨୮	୭:୩୩	୧୧:୨୮	୧୧:୩୩	୧୫:୨୮	୧୫:୩୩
ପାଟଣା	୭:୪୭	--	୧୧:୪୭	--	୧୫:୪୭	--

	ଟ୍ରିପ - ୨		ଟ୍ରିପ - ୪		ଟ୍ରିପ - ୬	
ବସ୍ ଷ୍ଟପ୍	ଆଗମନ	ପ୍ରସ୍ଥାନ	ଆଗମନ	ପ୍ରସ୍ଥାନ	ଆଗମନ	ପ୍ରସ୍ଥାନ
ପାଟଣା	--	୮:୦୦	--	୧୨:୦୦	--	୧୬:୦୦
କାପୁଣ୍ଡି	୮:୦୭	୮:୦୮	୧୨:୦୭	୧୨:୦୮	୧୬:୦୭	୧୬:୦୮
ପାଟଣା	୮:୧୩	୮:୧୫	୧୨:୧୩	୧୨:୧୫	୧୬:୧୩	୧୬:୧୫
ଦିଆନାଳି	୮:୨୯	୮:୩୪	୧୨:୨୯	୧୨:୩୪	୧୬:୨୯	୧୬:୩୪
ସାରସକୋଲା	୮:୪୮	୮:୫୦	୧୨:୪୮	୧୨:୫୦	୧୬:୪୮	୧୬:୫୦
ମୁଖାଖୋରି	୮:୫୫	୮:୫୭	୧୨:୫୫	୧୨:୫୭	୧୬:୫୫	୧୬:୫୭
ସାରସକୋଲା	୯:୦୪	୯:୧୪	୧୩:୦୪	୧୩:୧୪	୧୭:୦୪	୧୭:୧୪
ଦିଆନାଳି	୯:୨୮	୯:୩୩	୧୩:୨୮	୧୩:୩୩	୧୭:୨୮	୧୭:୩୩
ପାଟଣା	୯:୪୭	--	୧୩:୪୭	--	୧୭:୪୭	--

ପାଟଣା ବ୍ଲକର ବିସ୍ତୃତ ମାର୍ଗ ବିବରଣୀ (ରୁଟ - ୫)

ପାଟଣା ⇆ ଚିନାମୋଲିପୋଷି

	ଟ୍ରିପ - ୧		ଟ୍ରିପ - ୩		ଟ୍ରିପ - ୫		ଟ୍ରିପ - ୭	
ବସ୍ ଷ୍ଟପ୍	ଆଗମନ	ପ୍ରସ୍ଥାନ	ଆଗମନ	ପ୍ରସ୍ଥାନ	ଆଗମନ	ପ୍ରସ୍ଥାନ	ଆଗମନ	ପ୍ରସ୍ଥାନ
ପାଟଣା	--	୬:୦୦	--	୯:୦୦	--	୧୨:୦୦	--	୧୫:୦୦
ସ୍ୱାମପାଟଣା	୬:୧୦	୬:୧୧	୯:୧୦	୯:୧୧	୧୨:୧୦	୧୨:୧୧	୧୫:୧୦	୧୫:୧୧
ଦିଆନାଳି	୬:୧୭	୬:୧୮	୯:୧୭	୯:୧୮	୧୨:୧୭	୧୨:୧୮	୧୫:୧୭	୧୫:୧୮
ଏରେଣ୍ଡେଇ	୬:୨୬	୬:୨୮	୯:୨୬	୯:୨୮	୧୨:୨୬	୧୨:୨୮	୧୫:୨୬	୧୫:୨୮
କୋଠଗଡ଼	୬:୩୬	୬:୩୭	୯:୩୬	୯:୩୭	୧୨:୩୬	୧୨:୩୭	୧୫:୩୬	୧୫:୩୭
ଡୁମୁରିଆ	୬:୪୨	୬:୪୪	୯:୪୨	୯:୪୪	୧୨:୪୨	୧୨:୪୪	୧୫:୪୨	୧୫:୪୪
ପାଇକଗାଟି	୭:୦୦	୭:୦୨	୧୦:୦୦	୧୦:୦୨	୧୩:୦୦	୧୩:୦୨	୧୬:୦୦	୧୬:୦୨
ଚିନାମୋଲିପୋଷି	୭:୦୮	--	୧୦:୦୮	--	୧୩:୦୮	--	୧୬:୦୮	--

	ଟ୍ରିପ - ୨		ଟ୍ରିପ - ୪		ଟ୍ରିପ - ୬		ଟ୍ରିପ - ୮	
ବସ୍ ଷ୍ଟପ୍	ଆଗମନ	ପ୍ରସ୍ଥାନ	ଆଗମନ	ପ୍ରସ୍ଥାନ	ଆଗମନ	ପ୍ରସ୍ଥାନ	ଆଗମନ	ପ୍ରସ୍ଥାନ
ଚିନାମୋଲିପୋଷି	--	୭:୨୦	--	୧୦:୨୦	--	୧୩:୨୦	--	୧୬:୨୦
ପାଇକଗାଟି	୭:୨୬	୭:୨୮	୧୦:୨୬	୧୦:୨୮	୧୩:୨୬	୧୩:୨୮	୧୬:୨୬	୧୬:୨୮
ଡୁମୁରିଆ	୭:୪୪	୭:୪୬	୧୦:୪୪	୧୦:୪୬	୧୩:୪୪	୧୩:୪୬	୧୬:୪୪	୧୬:୪୬
କୋଠଗଡ଼	୭:୫୧	୭:୫୨	୧୦:୫୧	୧୦:୫୨	୧୩:୫୧	୧୩:୫୨	୧୬:୫୧	୧୬:୫୨
ଏରେଣ୍ଡେଇ	୮:୦୦	୮:୦୨	୧୧:୦୦	୧୧:୦୨	୧୪:୦୦	୧୪:୦୨	୧୭:୦୦	୧୭:୦୨
ଦିଆନାଳି	୮:୧୦	୮:୧୧	୧୧:୧୦	୧୧:୧୧	୧୪:୧୦	୧୪:୧୧	୧୭:୧୦	୧୭:୧୧
ସ୍ୱାମପାଟଣା	୮:୧୭	୮:୧୮	୧୧:୧୭	୧୧:୧୮	୧୪:୧୭	୧୪:୧୮	୧୭:୧୭	୧୭:୧୮
ପାଟଣା	୮:୨୮	--	୧୧:୨୮	--	୧୪:୨୮	--	୧୭:୨୮	--

ସହରପଡ଼ା ବ୍ଲକର ବିସ୍ତୃତ ମାର୍ଗ ବିବରଣୀ (ରୁଟ - ୧)

ସହରପଡ଼ା ⇆ ଡାଳପକା

	ଟ୍ରିପ - ୧		ଟ୍ରିପ - ୩		ଟ୍ରିପ - ୫		ଟ୍ରିପ - ୭	
ବସ୍ ଷ୍ଟପ୍	ଆଗମନ	ପ୍ରସ୍ଥାନ	ଆଗମନ	ପ୍ରସ୍ଥାନ	ଆଗମନ	ପ୍ରସ୍ଥାନ	ଆଗମନ	ପ୍ରସ୍ଥାନ
ସହରପଡ଼ା	--	୬:୦୦	--	୯:୦୦	--	୧୨:୦୦	--	୧୫:୦୦
ମେଡିକିପୁର	୬:୦୬	୬:୦୭	୯:୦୬	୯:୦୭	୧୨:୦୬	୧୨:୦୭	୧୫:୦୬	୧୫:୦୭
ସିଆଳିଯୋଡ଼ା	୬:୧୬	୬:୧୭	୯:୧୬	୯:୧୭	୧୨:୧୬	୧୨:୧୭	୧୫:୧୬	୧୫:୧୭
ଗାଇଡ଼ିହ	୬:୨୧	୬:୨୩	୯:୨୧	୯:୨୩	୧୨:୨୧	୧୨:୨୩	୧୫:୨୧	୧୫:୨୩
କଡ଼ିକାପଡ଼ା	୬:୩୪	୬:୩୬	୯:୩୪	୯:୩୬	୧୨:୩୪	୧୨:୩୬	୧୫:୩୪	୧୫:୩୬
କମରାମଡ଼ା	୬:୪୪	୬:୪୫	୯:୪୪	୯:୪୫	୧୨:୪୪	୧୨:୪୫	୧୫:୪୪	୧୫:୪୫
ଉଛକନଗର	୬:୫୧	୬:୫୨	୯:୫୧	୯:୫୨	୧୨:୫୧	୧୨:୫୨	୧୫:୫୧	୧୫:୫୨
ଡାମହୁଡ଼ା	୬:୫୬	୬:୫୯	୯:୫୬	୯:୫୯	୧୨:୫୬	୧୨:୫୯	୧୫:୫୬	୧୫:୫୯
ସୁନାପୋଷି	୭:୦୩	୭:୦୪	୧୦:୦୩	୧୦:୦୪	୧୩:୦୩	୧୩:୦୪	୧୬:୦୩	୧୬:୦୪
ଡାଳପକା	୭:୦୯	--	୧୦:୦୯	--	୧୩:୦୯	--	୧୬:୦୯	--

	ଟ୍ରିପ - ୨		ଟ୍ରିପ - ୪		ଟ୍ରିପ - ୬		ଟ୍ରିପ - ୮	
ବସ୍ ଷ୍ଟପ୍	ଆଗମନ	ପ୍ରସ୍ଥାନ	ଆଗମନ	ପ୍ରସ୍ଥାନ	ଆଗମନ	ପ୍ରସ୍ଥାନ	ଆଗମନ	ପ୍ରସ୍ଥାନ
ଡାଳପକା	--	୭:୨୦	--	୧୦:୨୦	--	୧୩:୨୦	--	୧୬:୨୦
ସୁନାପୋଷି	୭:୨୫	୭:୨୬	୧୦:୨୫	୧୦:୨୬	୧୩:୨୫	୧୩:୨୬	୧୬:୨୫	୧୬:୨୬
ଡାମହୁଡ଼ା	୭:୩୦	୭:୩୨	୧୦:୩୦	୧୦:୩୨	୧୩:୩୦	୧୩:୩୨	୧୬:୩୦	୧୬:୩୨
ଉଛକନଗର	୭:୩୬	୭:୩୮	୧୦:୩୬	୧୦:୩୮	୧୩:୩୬	୧୩:୩୮	୧୬:୩୬	୧୬:୩୮
କମରାମଡ଼ା	୭:୪୪	୭:୪୫	୧୦:୪୪	୧୦:୪୫	୧୩:୪୪	୧୩:୪୫	୧୬:୪୪	୧୬:୪୫
କଡ଼ିକାପଡ଼ା	୭:୫୩	୭:୫୫	୧୦:୫୩	୧୦:୫୫	୧୩:୫୩	୧୩:୫୫	୧୬:୫୩	୧୬:୫୫
ଗାଇଡ଼ିହ	୮:୦୬	୮:୦୮	୧୧:୦୬	୧୧:୦୮	୧୪:୦୬	୧୪:୦୮	୧୭:୦୬	୧୭:୦୮
ସିଆଳିଯୋଡ଼ା	୮:୧୨	୮:୧୩	୧୧:୧୨	୧୧:୧୩	୧୪:୧୨	୧୪:୧୩	୧୭:୧୨	୧୭:୧୩
ମେଡିକିପୁର	୮:୨୨	୮:୨୩	୧୧:୨୨	୧୧:୨୩	୧୪:୨୨	୧୪:୨୩	୧୭:୨୨	୧୭:୨୩
ସହରପଡ଼ା	୮:୨୯	--	୧୧:୨୯	--	୧୪:୨୯	--	୧୭:୨୯	--

ସହରପଡ଼ା ବ୍ଲକର ବିସ୍ତୃତ ମାର୍ଗ ବିବରଣୀ (ରୁଟ - ୨)

ସହରପଡ଼ା ⇆ କାପୁଣ୍ଡି

	ଟ୍ରିପ - ୧		ଟ୍ରିପ - ୩		ଟ୍ରିପ - ୫	
ବସ୍ ଷ୍ଟପ୍	ଆଗମନ	ପ୍ରସ୍ଥାନ	ଆଗମନ	ପ୍ରସ୍ଥାନ	ଆଗମନ	ପ୍ରସ୍ଥାନ
ସହରପଡ଼ା	--	୬:୦୦	--	୮:୦୫	--	୧୦:୦୫
ବଳଭଦ୍ରପୁର	୬:୦୫	୬:୦୬	୮:୧୦	୮:୧୧	୧୦:୧୦	୧୦:୧୧
ଗଣ୍ଡବେଡ଼ା	୬:୧୧	୬:୧୩	୮:୧୬	୮:୧୮	୧୦:୧୬	୧୦:୧୮
ବରପାଲି	୬:୧୮	୬:୨୦	୮:୨୩	୮:୨୫	୧୦:୨୩	୧୦:୨୫
ରସାପଡ଼ା	୬:୨୪	୬:୨୫	୮:୨୯	୮:୩୦	୧୦:୨୯	୧୦:୩୦
ତେନ୍ଦ୍ରା	୬:୩୩	୬:୩୫	୮:୩୮	୮:୪୦	୧୦:୩୮	୧୦:୪୦
କାପୁଣ୍ଡି	୬:୪୩	--	୮:୪୮	--	୧୦:୪୮	--

	ଟ୍ରିପ - ୭		ଟ୍ରିପ - ୯		ଟ୍ରିପ - ୧୧	
ବସ୍ ଷ୍ଟପ୍	ଆଗମନ	ପ୍ରସ୍ଥାନ	ଆଗମନ	ପ୍ରସ୍ଥାନ	ଆଗମନ	ପ୍ରସ୍ଥାନ
ସହରପଡ଼ା	--	୧୨:୦୫	--	୧୪:୦୫	--	୧୬:୦୫
ବଳଭଦ୍ରପୁର	୧୨:୧୦	୧୨:୧୧	୧୪:୧୦	୧୪:୧୧	୧୬:୧୦	୧୬:୧୧
ଗଣ୍ଡବେଡ଼ା	୧୨:୧୬	୧୨:୧୮	୧୪:୧୬	୧୪:୧୮	୧୬:୧୬	୧୬:୧୮
ବରପାଲି	୧୨:୨୩	୧୨:୨୫	୧୪:୨୩	୧୪:୨୫	୧୬:୨୩	୧୬:୨୫
ରସାପଡ଼ା	୧୨:୨୯	୧୨:୩୦	୧୪:୨୯	୧୪:୩୦	୧୬:୨୯	୧୬:୩୦
ତେନ୍ଦ୍ରା	୧୨:୩୮	୧୨:୪୦	୧୪:୩୮	୧୪:୪୦	୧୬:୩୮	୧୬:୪୦
କାପୁଣ୍ଡି	୧୨:୪୮	--	୧୪:୪୮	--	୧୬:୪୮	--

	ଟ୍ରିପ - ୨		ଟ୍ରିପ - ୪		ଟ୍ରିପ - ୬	
ବସ୍ ଷ୍ଟପ୍	ଆଗମନ	ପ୍ରସ୍ଥାନ	ଆଗମନ	ପ୍ରସ୍ଥାନ	ଆଗମନ	ପ୍ରସ୍ଥାନ
କାପୁଣ୍ଡି	--	୭:୦୦	--	୯:୦୦	--	୧୧:୦୦
ତେନ୍ଦ୍ରା	୭:୦୮	୭:୧୦	୯:୦୮	୯:୧୦	୧୧:୦୮	୧୧:୧୦
ରସାପଡ଼ା	୭:୧୮	୭:୧୯	୯:୧୮	୯:୧୯	୧୧:୧୮	୧୧:୧୯
ବରପାଲି	୭:୨୩	୭:୨୫	୯:୨୩	୯:୨୫	୧୧:୨୩	୧୧:୨୫
ଗଣ୍ଡବେଡ଼ା	୭:୩୦	୭:୩୨	୯:୩୦	୯:୩୨	୧୧:୩୦	୧୧:୩୨
ବଳଭଦ୍ରପୁର	୭:୩୭	୭:୩୮	୯:୩୭	୯:୩୮	୧୧:୩୭	୧୧:୩୮
ସହରପଡ଼ା	୭:୪୩	--	୯:୪୩	--	୧୧:୪୩	--

	ଟ୍ରିପ - ୮		ଟ୍ରିପ - ୧୦		ଟ୍ରିପ - ୧୨	
ବସ୍ ଷ୍ଟପ୍	ଆଗମନ	ପ୍ରସ୍ଥାନ	ଆଗମନ	ପ୍ରସ୍ଥାନ	ଆଗମନ	ପ୍ରସ୍ଥାନ
କାପୁଣ୍ଡି	--	୧୩:୦୦	--	୧୫:୦୦	--	୧୭:୦୦
ତେନ୍ଦ୍ରା	୧୩:୦୮	୧୩:୧୦	୧୫:୦୮	୧୫:୧୦	୧୭:୦୮	୧୭:୧୦
ରସାପଡ଼ା	୧୩:୧୮	୧୩:୧୯	୧୫:୧୮	୧୫:୧୯	୧୭:୧୮	୧୭:୧୯
ବରପାଲି	୧୩:୨୩	୧୩:୨୫	୧୫:୨୩	୧୫:୨୫	୧୭:୨୩	୧୭:୨୫
ଗଣ୍ଡବେଡ଼ା	୧୩:୩୦	୧୩:୩୨	୧୫:୩୦	୧୫:୩୨	୧୭:୩୦	୧୭:୩୨
ବଳଭଦ୍ରପୁର	୧୩:୩୭	୧୩:୩୮	୧୫:୩୭	୧୫:୩୮	୧୭:୩୭	୧୭:୩୮
ସହରପଡ଼ା	୧୩:୪୩	--	୧୫:୪୩	--	୧୭:୪୩	--

ଆନନ୍ଦପୁର ବ୍ଲକର ବିସ୍ତୃତ ମାର୍ଗ ବିବରଣୀ (ରୁଟ - ୫)

ସହରପଡ଼ା ⇆ ମାଛଗଡ଼

	ଟ୍ରିପ - ୧		ଟ୍ରିପ - ୩		ଟ୍ରିପ - ୫		ଟ୍ରିପ - ୭		ଟ୍ରିପ - ୯	
ବସ୍ ଷ୍ଟପ୍	ଆଗମନ	ପ୍ରସ୍ଥାନ	ଆଗମନ	ପ୍ରସ୍ଥାନ	ଆଗମନ	ପ୍ରସ୍ଥାନ	ଆଗମନ	ପ୍ରସ୍ଥାନ	ଆଗମନ	ପ୍ରସ୍ଥାନ
ସହରପଡ଼ା	--	୬:୦୦	--	୮:୪୦	--	୧୧:୨୦	--	୧୪:୦୦	--	୧୬:୪୦
ଆହରପଡ଼ା	୬:୦୫	୬:୦୬	୮:୪୫	୮:୪୬	୧୧:୨୫	୧୧:୨୬	୧୪:୦୫	୧୪:୦୬	୧୬:୪୫	୧୬:୪୬
ଶଙ୍ଖୁଆ	୬:୧୧	୬:୧୩	୮:୫୧	୮:୫୩	୧୧:୩୧	୧୧:୩୩	୧୪:୧୧	୧୪:୧୩	୧୬:୫୧	୧୬:୫୩
ଡିଗିପୋଷି	୬:୧୬	୬:୧୮	୮:୫୬	୮:୫୮	୧୧:୩୬	୧୧:୩୮	୧୪:୧୬	୧୪:୧୮	୧୬:୫୬	୧୬:୫୮
ଗଇଳଶିରି	୬:୨୨	୬:୨୩	୯:୦୨	୯:୦୩	୧୧:୪୨	୧୧:୪୩	୧୪:୨୨	୧୪:୨୩	୧୭:୦୨	୧୭:୦୩
କରଣ୍ଡିଆ	୬:୨୬	୬:୨୮	୯:୦୬	୯:୦୮	୧୧:୪୬	୧୧:୪୮	୧୪:୨୬	୧୪:୨୮	୧୭:୦୬	୧୭:୦୮
ଗୋରସା	୬:୩୩	୬:୩୫	୯:୧୩	୯:୧୫	୧୧:୫୩	୧୧:୫୫	୧୪:୩୩	୧୪:୩୫	୧୭:୧୩	୧୭:୧୫
ପଲସାପଡ଼ା	୬:୪୦	୬:୪୧	୯:୨୦	୯:୨୧	୧୨:୦୦	୧୨:୦୧	୧୪:୪୦	୧୪:୪୧	୧୭:୨୦	୧୭:୨୧
କାଣ୍ଡିଡିହ	୬:୪୬	୬:୪୭	୯:୨୬	୯:୨୭	୧୨:୦୬	୧୨:୦୭	୧୪:୪୬	୧୪:୪୭	୧୭:୨୬	୧୭:୨୭
ମାଛଗଡ଼	୬:୫୨	--	୯:୩୨	--	୧୨:୧୨	--	୧୪:୫୨	--	୧୭:୩୨	--

	ଟ୍ରିପ - ୨		ଟ୍ରିପ - ୪		ଟ୍ରିପ - ୬		ଟ୍ରିପ - ୮		ଟ୍ରିପ - ୧୦	
ବସ୍ ଷ୍ଟପ୍	ଆଗମନ	ପ୍ରସ୍ଥାନ	ଆଗମନ	ପ୍ରସ୍ଥାନ	ଆଗମନ	ପ୍ରସ୍ଥାନ	ଆଗମନ	ପ୍ରସ୍ଥାନ	ଆଗମନ	ପ୍ରସ୍ଥାନ
ମାଛଗଡ଼	--	୭:୧୦	--	୯:୫୦	--	୧୨:୩୦	--	୧୫:୧୦	--	୧୭:୫୦
କାଣ୍ଡିଡିହ	୭:୧୫	୭:୧୬	୯:୫୫	୯:୫୬	୧୨:୩୫	୧୨:୩୬	୧୫:୧୫	୧୫:୧୬	୧୭:୫୫	୧୭:୫୬
ପଲସାପଡ଼ା	୭:୨୧	୭:୨୨	୧୦:୦୧	୧୦:୦୨	୧୨:୪୧	୧୨:୪୨	୧୫:୨୧	୧୫:୨୨	୧୮:୦୧	୧୮:୦୨
ଗୋରସା	୭:୨୭	୭:୨୯	୧୦:୦୭	୧୦:୦୯	୧୨:୪୭	୧୨:୪୯	୧୫:୨୭	୧୫:୨୯	୧୮:୦୭	୧୮:୦୯
କରଣ୍ଡିଆ	୭:୩୪	୭:୩୫	୧୦:୧୪	୧୦:୧୫	୧୨:୫୪	୧୨:୫୫	୧୫:୩୪	୧୫:୩୫	୧୮:୧୪	୧୮:୧୫
ଗଇଳଶିରି	୭:୩୯	୭:୪୦	୧୦:୧୯	୧୦:୨୦	୧୨:୫୯	୧୩:୦୦	୧୫:୩୯	୧୫:୪୦	୧୮:୧୯	୧୮:୨୦
ଡିଗିପୋଷି	୭:୪୪	୭:୪୬	୧୦:୨୪	୧୦:୨୬	୧୩:୦୪	୧୩:୦୬	୧୫:୪୪	୧୫:୪୬	୧୮:୨୪	୧୮:୨୬
ଶଙ୍ଖୁଆ	୭:୪୯	୭:୫୧	୧୦:୨୯	୧୦:୩୧	୧୩:୦୯	୧୩:୧୧	୧୫:୪୯	୧୫:୫୧	୧୮:୨୯	୧୮:୩୧
ଆହରପଡ଼ା	୭:୫୬	୭:୫୭	୧୦:୩୬	୧୦:୩୭	୧୩:୧୬	୧୩:୧୭	୧୫:୫୬	୧୫:୫୭	୧୮:୩୬	୧୮:୩୭
ସହରପଡ଼ା	୮:୦୨	--	୧୦:୪୨	--	୧୩:୨୨	--	୧୬:୦୨	--	୧୮:୪୨	--

ସହରପଡ଼ା ବ୍ଲକର ବିସ୍ତୃତ ମାର୍ଗ ବିବରଣୀ (ରୁଟ - ୪)

ସହରପଡ଼ା ⇆ କାପୁଣ୍ଡି

	ଟ୍ରିପ - ୧		ଟ୍ରିପ - ୩		ଟ୍ରିପ - ୫	
ବସ୍ ଷ୍ଟପ୍	ଆଗମନ	ପ୍ରସ୍ଥାନ	ଆଗମନ	ପ୍ରସ୍ଥାନ	ଆଗମନ	ପ୍ରସ୍ଥାନ
ସହରପଡ଼ା	--	୬:୦୦	--	୮:୦୫	--	୧୦:୦୫
ଆହରପଡ଼ା	୬:୦୪	୬:୦୫	୮:୦୯	୮:୧୦	୧୦:୦୯	୧୦:୧୦
ଗୁଣ୍ଡୁରିପୋଷି	୬:୦୮	୬:୦୯	୮:୧୩	୮:୧୪	୧୦:୧୩	୧୦:୧୪
ବାଇକଳା	୬:୧୩	୬:୧୫	୮:୧୮	୮:୨୦	୧୦:୧୮	୧୦:୨୦
ବିଲା	୬:୨୦	୬:୨୧	୮:୨୫	୮:୨୬	୧୦:୨୫	୧୦:୨୬
ମୁକ୍ତାପୁର	୬:୨୫	୬:୨୬	୮:୩୦	୮:୩୧	୧୦:୩୦	୧୦:୩୧
ଖଜୁରିଆପଟା	୬:୨୮	୬:୩୦	୮:୩୩	୮:୩୫	୧୦:୩୩	୧୦:୩୫
ମାଳାରପଡ଼ା	୬:୩୬	୬:୩୮	୮:୪୧	୮:୪୩	୧୦:୪୧	୧୦:୪୩
ଖୁଣ୍ଟାପିଙ୍ଗୁ	୬:୪୦	--	୮:୪୫	--	୧୦:୪୫	--

	ଟ୍ରିପ - 7		ଟ୍ରିପ - 9		ଟ୍ରିପ - 11	
ବସ୍ ଷ୍ଟପ୍	ଆଗମନ	ପ୍ରସ୍ଥାନ	ଆଗମନ	ପ୍ରସ୍ଥାନ	ଆଗମନ	ପ୍ରସ୍ଥାନ
ସହରପଡ଼ା	--	୧୨:୦୫	--	୧୪:୦୫	--	୧୬:୦୫
ଆହରପଡ଼ା	୧୨:୦୯	୧୨:୧୦	୧୪:୦୯	୧୪:୧୦	୧୬:୦୯	୧୬:୧୦
ଗୁଣ୍ଡୁରିପୋଷି	୧୨:୧୩	୧୨:୧୪	୧୪:୧୩	୧୪:୧୪	୧୬:୧୩	୧୬:୧୪
ବାଇକଳା	୧୨:୧୮	୧୨:୨୦	୧୪:୧୮	୧୪:୨୦	୧୬:୧୮	୧୬:୨୦
ବିଲା	୧୨:୨୫	୧୨:୨୬	୧୪:୨୫	୧୪:୨୬	୧୬:୨୫	୧୬:୨୬
ମୁକ୍ତାପୁର	୧୨:୩୦	୧୨:୩୧	୧୪:୩୦	୧୪:୩୧	୧୬:୩୦	୧୬:୩୧
ଖଜୁରିଆପଟା	୧୨:୩୩	୧୨:୩୫	୧୪:୩୩	୧୪:୩୫	୧୬:୩୩	୧୬:୩୫
ମାଳାରପଡ଼ା	୧୨:୪୧	୧୨:୪୩	୧୪:୪୧	୧୪:୪୩	୧୬:୪୧	୧୬:୪୩
ଖୁଣ୍ଟାପିଙ୍ଗୁ	୧୨:୪୫	--	୧୪:୪୫	--	୧୬:୪୫	--

	ଟ୍ରିପ - 2		ଟ୍ରିପ - 4		ଟ୍ରିପ - 6	
ବସ୍ ଷ୍ଟପ୍	ଆଗମନ	ପ୍ରସ୍ଥାନ	ଆଗମନ	ପ୍ରସ୍ଥାନ	ଆଗମନ	ପ୍ରସ୍ଥାନ
ସହରପଡ଼ା	--	୭:୦୦	--	୯:୦୦	--	୧୧:୦୦
ଖୁଣ୍ଟାପିଙ୍ଗୁ	୭:୦୨	୭:୦୪	୯:୦୨	୯:୦୪	୧୧:୦୨	୧୧:୦୪
ମାଳାରପଡ଼ା	୭:୧୦	୭:୧୨	୯:୧୦	୯:୧୨	୧୧:୧୦	୧୧:୧୨
ଖଜୁରିଆପଟା	୭:୧୪	୭:୧୫	୯:୧୪	୯:୧୫	୧୧:୧୪	୧୧:୧୫
ମୁକ୍ତାପୁର	୭:୧୯	୭:୨୦	୯:୧୯	୯:୨୦	୧୧:୧୯	୧୧:୨୦
ବିଲା	୭:୨୫	୭:୨୬	୯:୨୫	୯:୨୬	୧୧:୨୫	୧୧:୨୬
ବାଇକଳା	୭:୩୧	୭:୩୨	୯:୩୧	୯:୩୨	୧୧:୩୧	୧୧:୩୨
ଗୁଣ୍ଡୁରିପୋଷି	୭:୩୫	୭:୩୬	୯:୩୫	୯:୩୬	୧୧:୩୫	୧୧:୩୬
ଆହରପଡ଼ା	୭:୪୦	--	୯:୪୦	--	୧୧:୪୦	--

	ଟ୍ରିପ - 8		ଟ୍ରିପ - 10		ଟ୍ରିପ - 12	
ବସ୍ ଷ୍ଟପ୍	ଆଗମନ	ପ୍ରସ୍ଥାନ	ଆଗମନ	ପ୍ରସ୍ଥାନ	ଆଗମନ	ପ୍ରସ୍ଥାନ
ସହରପଡ଼ା	--	୧୩:୦୦	--	୧୫:୦୦	--	୧୭:୦୦
ଖୁଣ୍ଟାପିଙ୍ଗୁ	୧୩:୦୨	୧୩:୦୪	୧୫:୦୨	୧୫:୦୪	୧୭:୦୨	୧୭:୦୪
ମାଳାରପଡ଼ା	୧୩:୧୦	୧୩:୧୨	୧୫:୧୦	୧୫:୧୨	୧୭:୧୦	୧୭:୧୨
ଖଜୁରିଆପଟା	୧୩:୧୪	୧୩:୧୫	୧୫:୧୪	୧୫:୧୫	୧୭:୧୪	୧୭:୧୫
ମୁକ୍ତାପୁର	୧୩:୧୯	୧୩:୨୦	୧୫:୧୯	୧୫:୨୦	୧୭:୧୯	୧୭:୨୦
ବିଲା	୧୩:୨୫	୧୩:୨୬	୧୫:୨୫	୧୫:୨୬	୧୭:୨୫	୧୭:୨୬
ବାଇକଳା	୧୩:୩୧	୧୩:୩୨	୧୫:୩୧	୧୫:୩୨	୧୭:୩୧	୧୭:୩୨
ଗୁଣ୍ଡୁରିପୋଷି	୧୩:୩୫	୧୩:୩୬	୧୫:୩୫	୧୫:୩୬	୧୭:୩୫	୧୭:୩୬
ଆହରପଡ଼ା	୧୩:୪୦	--	୧୫:୪୦	--	୧୭:୪୦	--

ସହରପଡ଼ା ବ୍ଲକର ବିସ୍ତୃତ ମାର୍ଗ ବିବରଣୀ (ରୁଟ - ୫)

ସହରପଡ଼ା ⇆ କୁଣ୍ଡଳା

	ଟ୍ରିପ - ୧		ଟ୍ରିପ - ୩		ଟ୍ରିପ - ୫	
ବସ୍ ଷ୍ଟପ୍	ଆଗମନ	ପ୍ରସ୍ଥାନ	ଆଗମନ	ପ୍ରସ୍ଥାନ	ଆଗମନ	ପ୍ରସ୍ଥାନ
ସହରପଡ଼ା	--	୬:୦୦	--	୧୦:୦୦	--	୧୪:୦୦
ଆହାରପଡ଼ା	୬:୦୪	୬:୦୫	୧୦:୦୪	୧୦:୦୫	୧୪:୦୪	୧୪:୦୫
ଛଡାରପାଣି	୬:୦୯	୬:୧୦	୧୦:୦୯	୧୦:୧୦	୧୪:୦୯	୧୪:୧୦
ଗୁଣ୍ଡୁରିପୋଷି	୬:୧୫	୬:୧୬	୧୦:୧୫	୧୦:୧୬	୧୪:୧୫	୧୪:୧୬
ଉଦୟପୁର	୬:୨୪	୬:୨୬	୧୦:୨୪	୧୦:୨୬	୧୪:୨୪	୧୪:୨୬
ସିଲିପଡ଼ା	୬:୩୩	୬:୩୫	୧୦:୩୩	୧୦:୩୫	୧୪:୩୩	୧୪:୩୫
ରସାପଡ଼ା	୬:୪୧	୬:୪୨	୧୦:୪୧	୧୦:୪୨	୧୪:୪୧	୧୪:୪୨
କାପୁଣ୍ଡି	୬:୪୮	୬:୪୯	୧୦:୪୮	୧୦:୪୯	୧୪:୪୮	୧୪:୪୯
ଭାଳିଆଡ଼ାଳ	୬:୫୭	୬:୫୮	୧୦:୫୭	୧୦:୫୮	୧୪:୫୭	୧୪:୫୮
କୁଣ୍ଡଳା	୭:୦୮	--	୧୧:୦୮	--	୧୫:୦୮	--

	ଟ୍ରିପ - ୨		ଟ୍ରିପ - ୪		ଟ୍ରିପ - ୬	
ବସ୍ ଷ୍ଟପ୍	ଆଗମନ	ପ୍ରସ୍ଥାନ	ଆଗମନ	ପ୍ରସ୍ଥାନ	ଆଗମନ	ପ୍ରସ୍ଥାନ
କୁଣ୍ଡଳା	--	୭:୨୦	--	୧୧:୨୦	--	୧୫:୨୦
ଭାଳିଆଡ଼ାଳ	୭:୩୦	୭:୩୧	୧୧:୩୦	୧୧:୩୧	୧୫:୩୦	୧୫:୩୧
କାପୁଣ୍ଡି	୭:୩୯	୭:୪୦	୧୧:୩୯	୧୧:୪୦	୧୫:୩୯	୧୫:୪୦
ରସାପଡ଼ା	୭:୪୬	୭:୪୭	୧୧:୪୬	୧୧:୪୭	୧୫:୪୬	୧୫:୪୭
ସିଲିପଡ଼ା	୭:୫୩	୭:୫୫	୧୧:୫୩	୧୧:୫୫	୧୫:୫୩	୧୫:୫୫
ଉଦୟପୁର	୮:୦୨	୮:୦୪	୧୨:୦୨	୧୨:୦୪	୧୬:୦୨	୧୬:୦୪
ଗୁଣ୍ଡୁରିପୋଷି	୮:୧୨	୮:୧୩	୧୨:୧୨	୧୨:୧୩	୧୬:୧୨	୧୬:୧୩
ଛଡାରପାଣି	୮:୧୮	୮:୧୯	୧୨:୧୮	୧୨:୧୯	୧୬:୧୮	୧୬:୧୯
ଆହାରପଡ଼ା	୮:୨୩	୮:୨୪	୧୨:୨୩	୧୨:୨୪	୧୬:୨୩	୧୬:୨୪
ସହରପଡ଼ା	୮:୨୮	--	୧୨:୨୮	--	୧୬:୨୮	--

ତେଲକୋଇ ବ୍ଲକର ବିସ୍ତୃତ ମାର୍ଗ ବିବରଣୀ (ରୁଟ - ୧)

ତେଲକୋଇ ⇆ ଜଗମୋହନପୁର

	ଟ୍ରିପ - ୧		ଟ୍ରିପ - ୩		ଟ୍ରିପ - ୫		ଟ୍ରିପ - ୭		ଟ୍ରିପ - ୯	
ବସ୍ ଷ୍ଟପ୍	ଆଗମନ	ପ୍ରସ୍ଥାନ	ଆଗମନ	ପ୍ରସ୍ଥାନ	ଆଗମନ	ପ୍ରସ୍ଥାନ	ଆଗମନ	ପ୍ରସ୍ଥାନ	ଆଗମନ	ପ୍ରସ୍ଥାନ
ତେଲକୋଇ	--	୬:୦୦	--	୮:୪୦	--	୧୧:୨୦	--	୧୪:୦୦	--	୧୬:୪୦
ଆନନ୍ଦ ଭବନ	୬:୦୨	୬:୦୩	୮:୪୨	୮:୪୩	୧୧:୨୨	୧୧:୨୩	୧୪:୦୨	୧୪:୦୩	୧୬:୪୨	୧୬:୪୩
କଟାରପାଲି	୬:୦୪	୬:୦୬	୮:୪୪	୮:୪୬	୧୧:୨୪	୧୧:୨୬	୧୪:୦୪	୧୪:୦୬	୧୬:୪୪	୧୬:୪୬
ଝାଉପୁରୀ	୬:୧୧	୬:୧୨	୮:୫୧	୮:୫୨	୧୧:୩୧	୧୧:୩୨	୧୪:୧୧	୧୪:୧୨	୧୬:୫୧	୧୬:୫୨
ଡାଗା	୬:୧୮	୬:୨୦	୮:୫୮	୯:୦୦	୧୧:୩୮	୧୧:୪୦	୧୪:୧୮	୧୪:୨୦	୧୬:୫୮	୧୭:୦୦
ଡଙ୍ଗରଗଡ଼ି	୬:୨୬	୬:୨୮	୯:୦୬	୯:୦୮	୧୧:୪୬	୧୧:୪୮	୧୪:୨୬	୧୪:୨୮	୧୭:୦୬	୧୭:୦୮
ସରେଇକେଲା	୬:୩୩	୬:୩୫	୯:୧୩	୯:୧୫	୧୧:୫୩	୧୧:୫୫	୧୪:୩୩	୧୪:୩୫	୧୭:୧୩	୧୭:୧୫
କଣାକପୁର	୬:୩୮	୬:୩୯	୯:୧୮	୯:୧୯	୧୧:୫୮	୧୧:୫୯	୧୪:୩୮	୧୪:୩୯	୧୭:୧୮	୧୭:୧୯
ରିଶିମୁହାଣ	୬:୪୩	୬:୪୪	୯:୨୩	୯:୨୪	୧୨:୦୩	୧୨:୦୪	୧୪:୪୩	୧୪:୪୪	୧୭:୨୩	୧୭:୨୪
ଜଗମୋହନପୁର	୬:୫୩	--	୯:୩୩	--	୧୨:୧୩	--	୧୪:୫୩	--	୧୭:୩୩	--

	ଟ୍ରିପ - ୨		ଟ୍ରିପ - ୪		ଟ୍ରିପ - ୬		ଟ୍ରିପ - ୮		ଟ୍ରିପ - ୧୦	
ବସ୍ ଷ୍ଟପ୍	ଆଗମନ	ପ୍ରସ୍ଥାନ	ଆଗମନ	ପ୍ରସ୍ଥାନ	ଆଗମନ	ପ୍ରସ୍ଥାନ	ଆଗମନ	ପ୍ରସ୍ଥାନ	ଆଗମନ	ପ୍ରସ୍ଥାନ
ଜଗମୋହନପୁର	--	୭:୧୦	--	୯:୫୦	--	୧୨:୩୦	--	୧୫:୧୦	--	୧୭:୫୦
ରିଶିମୁହାଣ	୭:୧୯	୭:୨୦	୯:୫୯	୧୦:୦୦	୧୨:୩୯	୧୨:୪୦	୧୫:୧୯	୧୫:୨୦	୧୭:୫୯	୧୮:୦୦
କଣାକପୁର	୭:୨୪	୭:୨୫	୧୦:୦୪	୧୦:୦୫	୧୨:୪୪	୧୨:୪୫	୧୫:୨୪	୧୫:୨୫	୧୮:୦୪	୧୮:୦୫
ସରେଇକେଲା	୭:୨୮	୭:୩୦	୧୦:୦୮	୧୦:୧୦	୧୨:୪୮	୧୨:୫୦	୧୫:୨୮	୧୫:୩୦	୧୮:୦୮	୧୮:୧୦
ଡଙ୍ଗରଗଡ଼ି	୭:୩୫	୭:୩୬	୧୦:୧୫	୧୦:୧୬	୧୨:୫୫	୧୨:୫୬	୧୫:୩୫	୧୫:୩୬	୧୮:୧୫	୧୮:୧୬
ଡାଗା	୭:୪୩	୭:୪୫	୧୦:୨୩	୧୦:୨୫	୧୩:୦୩	୧୩:୦୫	୧୫:୪୩	୧୫:୪୫	୧୮:୨୩	୧୮:୨୫
ଝାଉପୁରୀ	୭:୫୧	୭:୫୨	୧୦:୩୧	୧୦:୩୨	୧୩:୧୧	୧୩:୧୨	୧୫:୫୧	୧୫:୫୨	୧୮:୩୧	୧୮:୩୨
କଟାରପାଲି	୭:୫୭	୭:୫୯	୧୦:୩୭	୧୦:୩୯	୧୩:୧୭	୧୩:୧୯	୧୫:୫୭	୧୫:୫୯	୧୮:୩୭	୧୮:୩୯
ଆନନ୍ଦ ଭବନ	୮:୦୦	୮:୦୧	୧୦:୪୦	୧୦:୪୧	୧୩:୨୦	୧୩:୨୧	୧୬:୦୦	୧୬:୦୧	୧୮:୪୦	୧୮:୪୧
ତେଲକୋଇ	୮:୦୩	--	୧୦:୪୩	--	୧୩:୨୩	--	୧୬:୦୩	--	୧୮:୪୩	--

ତେଲକୋଇ ବ୍ଲକର ବିସ୍ତୃତ ମାର୍ଗ ବିବରଣୀ (ରୁଟ - ୨)

ତେଲକୋଇ ⇆ ରାଇସୁଆଁ

	ଟ୍ରିପ - ୧		ଟ୍ରିପ - ୩		ଟ୍ରିପ - ୫	
ବସ୍ ଷ୍ଟପ୍	ଆଗମନ	ପ୍ରସ୍ଥାନ	ଆଗମନ	ପ୍ରସ୍ଥାନ	ଆଗମନ	ପ୍ରସ୍ଥାନ
ତେଲକୋଇ	--	୬:୦୦	--	୧୦:୦୦	--	୧୪:୦୦
ଓଏସ୍ଆର୍‌ଟିସି ବସ୍ ଷ୍ଟପ ତେଲକୋଇ	୬:୦୩	୬:୦୪	୧୦:୦୩	୧୦:୦୪	୧୪:୦୩	୧୪:୦୪
ଖୁଣ୍ଟାପଡ଼ା	୬:୧୨	୬:୧୪	୧୦:୧୨	୧୦:୧୪	୧୪:୧୨	୧୪:୧୪
କୁଲାଡେରା	୬:୧୮	୬:୧୯	୧୦:୧୮	୧୦:୧୯	୧୪:୧୮	୧୪:୧୯
ବୁଢ଼ାମ୍ବା	୬:୨୪	୬:୨୫	୧୦:୨୪	୧୦:୨୫	୧୪:୨୪	୧୪:୨୫
ପୋଡ଼ାଙ୍ଗ	୬:୩୩	୬:୩୫	୧୦:୩୩	୧୦:୩୫	୧୪:୩୩	୧୪:୩୫
କୃଷ୍ଣପୁର	୬:୩୯	୬:୪୦	୧୦:୩୯	୧୦:୪୦	୧୪:୩୯	୧୪:୪୦
କର୍ମାଙ୍ଗି	୬:୪୯	୬:୫୧	୧୦:୪୯	୧୦:୫୧	୧୪:୪୯	୧୪:୫୧
ପଟାଖାଲି	୭:୦୧	୭:୦୨	୧୧:୦୧	୧୧:୦୨	୧୫:୦୧	୧୫:୦୨
ରାଇସୁଆଁ	୭:୧୮	--	୧୧:୧୮	--	୧୫:୧୮	--

	ଟ୍ରିପ - ୨		ଟ୍ରିପ - ୪		ଟ୍ରିପ - ୬	
ବସ୍ ଷ୍ଟପ୍	ଆଗମନ	ପ୍ରସ୍ଥାନ	ଆଗମନ	ପ୍ରସ୍ଥାନ	ଆଗମନ	ପ୍ରସ୍ଥାନ
ତେଲକୋଇ	--	୭:୩୦	--	୧୧:୩୦	--	୧୫:୩୦
ଓଏସ୍ଆର୍‌ଟିସି ବସ୍ ଷ୍ଟପ ତେଲକୋଇ	୭:୪୬	୭:୪୭	୧୧:୪୬	୧୧:୪୭	୧୫:୪୬	୧୫:୪୭
ଖୁଣ୍ଟାପଡ଼ା	୭:୫୭	୭:୫୯	୧୧:୫୭	୧୧:୫୯	୧୫:୫୭	୧୫:୫୯
କୁଲାଡେରା	୮:୦୮	୮:୦୯	୧୨:୦୮	୧୨:୦୯	୧୬:୦୮	୧୬:୦୯
ବୁଢ଼ାମ୍ବା	୮:୧୩	୮:୧୫	୧୨:୧୩	୧୨:୧୫	୧୬:୧୩	୧୬:୧୫
ପୋଡ଼ାଙ୍ଗ	୮:୨୩	୮:୨୪	୧୨:୨୩	୧୨:୨୪	୧୬:୨୩	୧୬:୨୪
କୃଷ୍ଣପୁର	୮:୨୯	୮:୩୦	୧୨:୨୯	୧୨:୩୦	୧୬:୨୯	୧୬:୩୦
କର୍ମାଙ୍ଗି	୮:୩୪	୮:୩୬	୧୨:୩୪	୧୨:୩୬	୧୬:୩୪	୧୬:୩୬
ପଟାଖାଲି	୮:୪୪	୮:୪୫	୧୨:୪୪	୧୨:୪୫	୧୬:୪୪	୧୬:୪୫
ରାଇସୁଆଁ	୮:୪୮	--	୧୨:୪୮	--	୧୬:୪୮	--

ତେଲକୋଇ ବ୍ଲକର ବିସ୍ତୃତ ମାର୍ଗ ବିବରଣୀ (ରୁଟ - ୩)

ତେଲକୋଇ ⇆ କାଳିହାଟ

	ଟ୍ରିପ - ୧		ଟ୍ରିପ - ୩		ଟ୍ରିପ - ୫	
ବସ୍ ଷ୍ଟପ୍	ଆଗମନ	ପ୍ରସ୍ଥାନ	ଆଗମନ	ପ୍ରସ୍ଥାନ	ଆଗମନ	ପ୍ରସ୍ଥାନ
ତେଲକୋଇ	--	୬:୦୦	--	୧୦:୦୦	--	୧୪:୦୦
କୁଲାଡ଼େରା	୬:୧୧	୬:୧୨	୧୦:୧୧	୧୦:୧୨	୧୪:୧୧	୧୪:୧୨
ଅହିଗୋଲା	୬:୧୮	୬:୧୯	୧୦:୧୮	୧୦:୧୯	୧୪:୧୮	୧୪:୧୯
ପୋଡ଼ାଙ୍ଗ	୬:୩୦	୬:୩୨	୧୦:୩୦	୧୦:୩୨	୧୪:୩୦	୧୪:୩୨
କୃଷ୍ଣପୁର ବସ ଷ୍ଟାଣ୍ଡ	୬:୩୭	୬:୩୮	୧୦:୩୭	୧୦:୩୮	୧୪:୩୭	୧୪:୩୮
ଅଲୁଣି	୬:୪୬	୬:୪୭	୧୦:୪୬	୧୦:୪୭	୧୪:୪୬	୧୪:୪୭
ସୁନ୍ଦରିଆ	୬:୫୩	୬:୫୪	୧୦:୫୩	୧୦:୫୪	୧୪:୫୩	୧୪:୫୪
ବେଣାମୁଣ୍ଡା	୭:୧୬	୭:୧୮	୧୧:୧୬	୧୧:୧୮	୧୫:୧୬	୧୫:୧୮
କାଳିହାଟ	୭:୨୬	--	୧୧:୨୬	--	୧୫:୨୬	--

	ଟ୍ରିପ - ୨		ଟ୍ରିପ - ୪		ଟ୍ରିପ - ୪	
ବସ୍ ଷ୍ଟପ୍	ଆଗମନ	ପ୍ରସ୍ଥାନ	ଆଗମନ	ପ୍ରସ୍ଥାନ	ଆଗମନ	ପ୍ରସ୍ଥାନ
କାଳିହାଟ	--	୭:୪୦	--	୧୧:୪୦	--	୧୫:୪୦
ବେଣାମୁଣ୍ଡା	୭:୪୮	୭:୫୦	୧୧:୪୮	୧୧:୫୦	୧୫:୪୮	୧୫:୫୦
ସୁନ୍ଦରିଆ	୮:୧୨	୮:୧୪	୧୨:୧୨	୧୨:୧୪	୧୬:୧୨	୧୬:୧୪
ଅଲୁଣି	୮:୨୦	୮:୨୨	୧୨:୨୦	୧୨:୨୨	୧୬:୨୦	୧୬:୨୨
କୃଷ୍ଣପୁର ବସ ଷ୍ଟାଣ୍ଡ	୮:୩୦	୮:୩୧	୧୨:୩୦	୧୨:୩୧	୧୬:୩୦	୧୬:୩୧
ପୋଡ଼ାଙ୍ଗ	୮:୩୬	୮:୩୮	୧୨:୩୬	୧୨:୩୮	୧୬:୩୬	୧୬:୩୮
ଅହିଗୋଲା	୮:୪୯	୮:୫୦	୧୨:୪୯	୧୨:୫୦	୧୬:୪୯	୧୬:୫୦
କୁଲାଡ଼େରା	୮:୫୬	୮:୫୭	୧୨:୫୬	୧୨:୫୭	୧୬:୫୬	୧୬:୫୭
ତେଲକୋଇ	୯:୦୮	--	୧୩:୦୮	--	୧୭:୦୮	--

ତେଲକୋଇ ବ୍ଲକର ବିସ୍ତୃତ ମାର୍ଗ ବିବରଣୀ (ରୁଟ - ୪)

ତେଲକୋଇ ⇆ ବିମଳା

	ଟ୍ରିପ - ୧		ଟ୍ରିପ - ୩		ଟ୍ରିପ - ୫		ଟ୍ରିପ - ୭	
ବସ୍ ଷ୍ଟପ୍	ଆଗମନ	ପ୍ରସ୍ଥାନ	ଆଗମନ	ପ୍ରସ୍ଥାନ	ଆଗମନ	ପ୍ରସ୍ଥାନ	ଆଗମନ	ପ୍ରସ୍ଥାନ
ତେଲକୋଇ	--	୬:୦୦	--	୯:୦୦	--	୧୨:୦୦	--	୧୫:୦୦
କୁଲାଡେରା	୬:୧୨	୬:୧୩	୯:୧୨	୯:୧୩	୧୨:୧୨	୧୨:୧୩	୧୫:୧୨	୧୫:୧୩
ତୁଲାଇପୁର	୬:୧୬	୬:୧୭	୯:୧୬	୯:୧୭	୧୨:୧୬	୧୨:୧୭	୧୫:୧୬	୧୫:୧୭
ବନବିହାରିପୁର	୬:୨୦	୬:୨୨	୯:୨୦	୯:୨୨	୧୨:୨୦	୧୨:୨୨	୧୫:୨୦	୧୫:୨୨
ବାଲେଶ୍ୱରବସଷ୍ଟପ	୬:୨୬	୬:୨୭	୯:୨୬	୯:୨୭	୧୨:୨୬	୧୨:୨୭	୧୫:୨୬	୧୫:୨୭
ବାଲେଶ୍ୱର	୬:୩୦	୬:୩୨	୯:୩୦	୯:୩୨	୧୨:୩୦	୧୨:୩୨	୧୫:୩୦	୧୫:୩୨
ଭିମକାଣ୍ଡ	୬:୩୭	୬:୩୯	୯:୩୭	୯:୩୯	୧୨:୩୭	୧୨:୩୯	୧୫:୩୭	୧୫:୩୯
ଅକୁଳ	୬:୪୬	୬:୪୮	୯:୪୬	୯:୪୮	୧୨:୪୬	୧୨:୪୮	୧୫:୪୬	୧୫:୪୮
ମଲାଣ୍ଡା	୬:୫୧	୬:୫୨	୯:୫୧	୯:୫୨	୧୨:୫୧	୧୨:୫୨	୧୫:୫୧	୧୫:୫୨
ପୁରୁଷୋତ୍ତମପୁର	୬:୫୮	୬:୫୯	୯:୫୮	୯:୫୯	୧୨:୫୮	୧୨:୫୯	୧୫:୫୮	୧୫:୫୯
ସିରିଗିଡ଼ା	୭:୦୨	୭:୦୪	୧୦:୦୨	୧୦:୦୪	୧୩:୦୨	୧୩:୦୪	୧୬:୦୨	୧୬:୦୪
ବିମଳା	୭:୦୭	--	୧୦:୦୭	--	୧୩:୦୭	--	୧୬:୦୭	--

	ଟ୍ରିପ - ୨		ଟ୍ରିପ - ୪		ଟ୍ରିପ - ୬		ଟ୍ରିପ - ୮	
ବସ୍ ଷ୍ଟପ୍	ଆଗମନ	ପ୍ରସ୍ଥାନ	ଆଗମନ	ପ୍ରସ୍ଥାନ	ଆଗମନ	ପ୍ରସ୍ଥାନ	ଆଗମନ	ପ୍ରସ୍ଥାନ
ବିମଳା	--	୭:୨୦	--	୧୦:୨୦	--	୧୩:୨୦	--	୧୬:୨୦
ସିରିଗିଡ଼ା	୭:୨୩	୭:୨୫	୧୦:୨୩	୧୦:୨୫	୧୩:୨୩	୧୩:୨୫	୧୬:୨୩	୧୬:୨୫
ପୁରୁଷୋତ୍ତମପୁର	୭:୨୮	୭:୨୯	୧୦:୨୮	୧୦:୨୯	୧୩:୨୮	୧୩:୨୯	୧୬:୨୮	୧୬:୨୯
ମଲାଣ୍ଡା	୭:୩୫	୭:୩୬	୧୦:୩୫	୧୦:୩୬	୧୩:୩୫	୧୩:୩୬	୧୬:୩୫	୧୬:୩୬
ଅକୁଳ	୭:୩୯	୭:୪୧	୧୦:୩୯	୧୦:୪୧	୧୩:୩୯	୧୩:୪୧	୧୬:୩୯	୧୬:୪୧
ଭିମକାଣ୍ଡ	୭:୪୮	୭:୫୦	୧୦:୪୮	୧୦:୫୦	୧୩:୪୮	୧୩:୫୦	୧୬:୪୮	୧୬:୫୦
ବାଲେଶ୍ୱର	୭:୫୫	୭:୫୭	୧୦:୫୫	୧୦:୫୭	୧୩:୫୫	୧୩:୫୭	୧୬:୫୫	୧୬:୫୭
ବାଲେଶ୍ୱରବସଷ୍ଟପ	୮:୦୦	୮:୦୧	୧୧:୦୦	୧୧:୦୧	୧୪:୦୦	୧୪:୦୧	୧୭:୦୦	୧୭:୦୧
ବନବିହାରିପୁର	୮:୦୫	୮:୦୭	୧୧:୦୫	୧୧:୦୭	୧୪:୦୫	୧୪:୦୭	୧୭:୦୫	୧୭:୦୭
ତୁଲାଇପୁର	୮:୧୦	୮:୧୧	୧୧:୧୦	୧୧:୧୧	୧୪:୧୦	୧୪:୧୧	୧୭:୧୦	୧୭:୧୧
କୁଲାଡେରା	୮:୧୪	୮:୧୫	୧୧:୧୪	୧୧:୧୫	୧୪:୧୪	୧୪:୧୫	୧୭:୧୪	୧୭:୧୫
ତେଲକୋଇ	୮:୨୬	--	୧୧:୨୬	--	୧୪:୨୬	--	୧୭:୨୬	--

ତେଲକୋଇ ବ୍ଲକର ବିସ୍ତୃତ ମାର୍ଗ ବିବରଣୀ (ରୁଟ - ୫)

ତେଲକୋଇ ⇆ ପଙ୍ଗା

	ଟ୍ରିପ - ୧		ଟ୍ରିପ - ୩		ଟ୍ରିପ - ୫		ଟ୍ରିପ - ୭	
ବସ୍ ଷ୍ଟପ୍	ଆଗମନ	ପ୍ରସ୍ଥାନ	ଆଗମନ	ପ୍ରସ୍ଥାନ	ଆଗମନ	ପ୍ରସ୍ଥାନ	ଆଗମନ	ପ୍ରସ୍ଥାନ
ତେଲକୋଇ	--	୬:୦୦	--	୯:୦୦	--	୧୨:୦୦	--	୧୫:୦୦
ମଧୁସୂଦନପୁର	୬:୦୬	୬:୦୮	୯:୦୬	୯:୦୮	୧୨:୦୬	୧୨:୦୮	୧୫:୦୬	୧୫:୦୮
ଗୁଣ୍ଡୁରିଚୋଡ଼ା	୬:୧୨	୬:୧୩	୯:୧୨	୯:୧୩	୧୨:୧୨	୧୨:୧୩	୧୫:୧୨	୧୫:୧୩
ବାଙ୍କୁରୁପଲା	୬:୨୦	୬:୨୧	୯:୨୦	୯:୨୧	୧୨:୨୦	୧୨:୨୧	୧୫:୨୦	୧୫:୨୧
ଏସ୍ଏନ୍ ପୁରୁଗୋଡ଼ା (ୱର୍ଡ଼)	୬:୨୪	୬:୨୬	୯:୨୪	୯:୨୬	୧୨:୨୪	୧୨:୨୬	୧୫:୨୪	୧୫:୨୬
ବେଟଖୋଲି	୬:୩୨	୬:୩୩	୯:୩୨	୯:୩୩	୧୨:୩୨	୧୨:୩୩	୧୫:୩୨	୧୫:୩୩
ସିମିଳିପଲା	୬:୪୨	୬:୪୩	୯:୪୨	୯:୪୩	୧୨:୪୨	୧୨:୪୩	୧୫:୪୨	୧୫:୪୩
ଚରପଡ଼ା	୬:୪୮	୬:୫୦	୯:୪୮	୯:୫୦	୧୨:୪୮	୧୨:୫୦	୧୫:୪୮	୧୫:୫୦
ପଙ୍ଗା	୬:୫୯	--	୯:୫୯	--	୧୨:୫୯	--	୧୫:୫୯	--

	ଟ୍ରିପ - ୨		ଟ୍ରିପ - ୪		ଟ୍ରିପ - ୬		ଟ୍ରିପ - ୮	
ବସ୍ ଷ୍ଟପ୍	ଆଗମନ	ପ୍ରସ୍ଥାନ	ଆଗମନ	ପ୍ରସ୍ଥାନ	ଆଗମନ	ପ୍ରସ୍ଥାନ	ଆଗମନ	ପ୍ରସ୍ଥାନ
ପଙ୍ଗା	--	୭:୧୦	--	୧୦:୧୦	--	୧୩:୧୦	--	୧୬:୧୦
ଚରପଡ଼ା	୭:୧୯	୭:୨୧	୧୦:୧୯	୧୦:୨୧	୧୩:୧୯	୧୩:୨୧	୧୬:୧୯	୧୬:୨୧
ସିମିଳିପଲା	୭:୨୬	୭:୨୭	୧୦:୨୬	୧୦:୨୭	୧୩:୨୬	୧୩:୨୭	୧୬:୨୬	୧୬:୨୭
ବେଟଖୋଲି	୭:୩୬	୭:୩୭	୧୦:୩୬	୧୦:୩୭	୧୩:୩୬	୧୩:୩୭	୧୬:୩୬	୧୬:୩୭
ଏସ୍ଏନ୍ ପୁରୁଗୋଡ଼ା (ୱର୍ଡ଼)	୭:୪୩	୭:୪୫	୧୦:୪୩	୧୦:୪୫	୧୩:୪୩	୧୩:୪୫	୧୬:୪୩	୧୬:୪୫
ବାଙ୍କୁରୁପଲା	୭:୪୮	୭:୪୯	୧୦:୪୮	୧୦:୪୯	୧୩:୪୮	୧୩:୪୯	୧୬:୪୮	୧୬:୪୯
ଗୁଣ୍ଡୁରିଚୋଡ଼ା	୭:୫୬	୭:୫୭	୧୦:୫୬	୧୦:୫୭	୧୩:୫୬	୧୩:୫୭	୧୬:୫୬	୧୬:୫୭
ମଧୁସୂଦନପୁର	୮:୦୧	୮:୦୩	୧୧:୦୧	୧୧:୦୩	୧୪:୦୧	୧୪:୦୩	୧୭:୦୧	୧୭:୦୩
ତେଲକୋଇ	୮:୦୯	--	୧୧:୦୯	--	୧୪:୦୯	--	୧୭:୦୯	--

ତେଲକୋଇ ବ୍ଲକର ବିସ୍ତୃତ ମାର୍ଗ ବିବରଣୀ (ରୁଟ - ୬)

ତେଲକୋଇ ⇆ ବିଂଝାବାହାଲ

	ଟ୍ରିପ - ୧		ଟ୍ରିପ - ୩		ଟ୍ରିପ - ୫	
ବସ୍ ଷ୍ଟପ୍	ଆଗମନ	ପ୍ରସ୍ଥାନ	ଆଗମନ	ପ୍ରସ୍ଥାନ	ଆଗମନ	ପ୍ରସ୍ଥାନ
ତେଲକୋଇ	--	୬:୦୦	--	୮:୦୫	--	୧୦:୦୫
ନୂଆଗଡ଼	୬:୦୬	୬:୦୭	୮:୧୧	୮:୧୨	୧୦:୧୧	୧୦:୧୨
ଦୋବଲପଲ	୬:୧୧	୬:୧୩	୮:୧୬	୮:୧୮	୧୦:୧୬	୧୦:୧୮
ଛାମୁଣ୍ଡା	୬:୧୮	୬:୨୦	୮:୨୩	୮:୨୫	୧୦:୨୩	୧୦:୨୫
ଗୋଳବନ୍ଧ ବସ୍ଷ୍ଟାଣ୍ଡ	୬:୨୩	୬:୨୪	୮:୨୮	୮:୨୯	୧୦:୨୮	୧୦:୨୯
ଗୋଳବନ୍ଧ	୬:୨୭	୬:୨୯	୮:୩୨	୮:୩୪	୧୦:୩୨	୧୦:୩୪
ଜଗମୋହନପୁର ଛକ	୬:୩୩	୬:୩୪	୮:୩୮	୮:୩୯	୧୦:୩୮	୧୦:୩୯
ନୂଆଡ଼ିହ	୬:୩୮	୬:୩୯	୮:୪୩	୮:୪୪	୧୦:୪୩	୧୦:୪୪
ବିଂଝାବାହାଲ	୬:୪୧	--	୮:୪୬	--	୧୦:୪୬	--

	ଟ୍ରିପ - ୭		ଟ୍ରିପ - ୯		ଟ୍ରିପ - ୧୧	
ବସ୍ ଷ୍ଟପ୍	ଆଗମନ	ପ୍ରସ୍ଥାନ	ଆଗମନ	ପ୍ରସ୍ଥାନ	ଆଗମନ	ପ୍ରସ୍ଥାନ
ତେଲକୋଇ	--	୧୨:୦୫	--	୧୪:୦୫	--	୧୬:୦୫
ନୂଆଗଡ଼	୧୨:୧୧	୧୨:୧୨	୧୪:୧୧	୧୪:୧୨	୧୬:୧୧	୧୬:୧୨
ଦୋବଲପଲ	୧୨:୧୬	୧୨:୧୮	୧୪:୧୬	୧୪:୧୮	୧୬:୧୬	୧୬:୧୮
ଛାମୁଣ୍ଡା	୧୨:୨୩	୧୨:୨୫	୧୪:୨୩	୧୪:୨୫	୧୬:୨୩	୧୬:୨୫
ଗୋଳବନ୍ଧ ବସ୍ଷ୍ଟାଣ୍ଡ	୧୨:୨୮	୧୨:୨୯	୧୪:୨୮	୧୪:୨୯	୧୬:୨୮	୧୬:୨୯
ଗୋଳବନ୍ଧ	୧୨:୩୨	୧୨:୩୪	୧୪:୩୨	୧୪:୩୪	୧୬:୩୨	୧୬:୩୪
ଜଗମୋହନପୁର ଛକ	୧୨:୩୮	୧୨:୩୯	୧୪:୩୮	୧୪:୩୯	୧୬:୩୮	୧୬:୩୯
ନୂଆଡ଼ିହ	୧୨:୪୩	୧୨:୪୪	୧୪:୪୩	୧୪:୪୪	୧୬:୪୩	୧୬:୪୪
ବିଂଝାବାହାଲ	୧୨:୪୬	--	୧୪:୪୬	--	୧୬:୪୬	--

	ଟ୍ରିପ - ୨		ଟ୍ରିପ - ୪		ଟ୍ରିପ - ୬	
ବସ୍ ଷ୍ଟପ୍	ଆଗମନ	ପ୍ରସ୍ଥାନ	ଆଗମନ	ପ୍ରସ୍ଥାନ	ଆଗମନ	ପ୍ରସ୍ଥାନ
ବିଂଝାବାହାଲ	--	୭:୦୦	--	୯:୦୦	--	୧୧:୦୦
ନୂଆଡ଼ିହ	୭:୦୨	୭:୦୩	୯:୦୨	୯:୦୩	୧୧:୦୨	୧୧:୦୩
ଜଗମୋହନପୁର ଛକ	୭:୦୭	୭:୦୮	୯:୦୭	୯:୦୮	୧୧:୦୭	୧୧:୦୮
ଗୋଳବନ୍ଧ	୭:୧୨	୭:୧୪	୯:୧୨	୯:୧୪	୧୧:୧୨	୧୧:୧୪
ଗୋଳବନ୍ଧ ବସ୍ଷ୍ଟାଣ୍ଡ	୭:୧୭	୭:୧୮	୯:୧୭	୯:୧୮	୧୧:୧୭	୧୧:୧୮
ଛାମୁଣ୍ଡା	୭:୨୧	୭:୨୩	୯:୨୧	୯:୨୩	୧୧:୨୧	୧୧:୨୩
ଦୋବଲପଲ	୭:୨୮	୭:୩୦	୯:୨୮	୯:୩୦	୧୧:୨୮	୧୧:୩୦
ନୂଆଗଡ଼	୭:୩୪	୭:୩୫	୯:୩୪	୯:୩୫	୧୧:୩୪	୧୧:୩୫
ତେଲକୋଇ	୭:୪୧	--	୯:୪୧	--	୧୧:୪୧	--

	ଟ୍ରିପ - ୮		ଟ୍ରିପ - ୧୦		ଟ୍ରିପ - ୧୨	
ବସ୍ ଷ୍ଟପ୍	ଆଗମନ	ପ୍ରସ୍ଥାନ	ଆଗମନ	ପ୍ରସ୍ଥାନ	ଆଗମନ	ପ୍ରସ୍ଥାନ
ବିଂଝାବାହାଲ	--	୧୩:୦୦	--	୧୫:୦୦	--	୧୭:୦୦
ନୂଆଡ଼ିହ	୧୩:୦୨	୧୩:୦୩	୧୫:୦୨	୧୫:୦୩	୧୭:୦୨	୧୭:୦୩
ଜଗମୋହନପୁର ଛକ	୧୩:୦୭	୧୩:୦୮	୧୫:୦୭	୧୫:୦୮	୧୭:୦୭	୧୭:୦୮
ଗୋଳବନ୍ଧ	୧୩:୧୨	୧୩:୧୪	୧୫:୧୨	୧୫:୧୪	୧୭:୧୨	୧୭:୧୪
ଗୋଳବନ୍ଧ ବସ୍ଷ୍ଟାଣ୍ଡ	୧୩:୧୭	୧୩:୧୮	୧୫:୧୭	୧୫:୧୮	୧୭:୧୭	୧୭:୧୮
ଛାମୁଣ୍ଡା	୧୩:୨୧	୧୩:୨୩	୧୫:୨୧	୧୫:୨୩	୧୭:୨୧	୧୭:୨୩
ଦୋବଲପଲ	୧୩:୨୮	୧୩:୩୦	୧୫:୨୮	୧୫:୩୦	୧୭:୨୮	୧୭:୩୦
ନୂଆଗଡ଼	୧୩:୩୪	୧୩:୩୫	୧୫:୩୪	୧୫:୩୫	୧୭:୩୪	୧୭:୩୫
ତେଲକୋଇ	୧୩:୪୧	--	୧୫:୪୧	--	୧୭:୪୧	--

ତେଲକୋଇ ବ୍ଲକର ବିସ୍ତୃତ ମାର୍ଗ ବିବରଣୀ (ରୁଟ - ୧)

ତେଲକୋଇ ⇆ ତେଲକୋଇ

	ଟ୍ରିପ - ୧		ଟ୍ରିପ - ୩		ଟ୍ରିପ - ୫	
ବସ୍ ଷ୍ଟପ୍	ଆଗମନ	ପ୍ରସ୍ଥାନ	ଆଗମନ	ପ୍ରସ୍ଥାନ	ଆଗମନ	ପ୍ରସ୍ଥାନ
ତେଲକୋଇ	--	୬:୦୦	--	୧୦:୩୦	--	୧୫:୦୦
କଟାରପାଲି	୬:୦୨	୬:୦୩	୧୦:୩୨	୧୦:୩୩	୧୫:୦୨	୧୫:୦୩
ଓଡ଼ିଆ ଓଏଭି ପିଟାନାଳି	୬:୦୬	୬:୦୮	୧୦:୩୬	୧୦:୩୮	୧୫:୦୬	୧୫:୦୮
ବାଙ୍କୁରୁପାଳ	୬:୧୬	୬:୧୭	୧୦:୪୬	୧୦:୪୭	୧୫:୧୬	୧୫:୧୭
ଶଙ୍କୁମୁଣ୍ଡା	୬:୨୮	୬:୨୯	୧୦:୫୮	୧୦:୫୯	୧୫:୨୮	୧୫:୨୯
ଏସ୍ଏନ୍ ପୁରୁଗୋଡ଼ା ଜିପି ଅଫିସ୍	୬:୩୩	୬:୪୩	୧୧:୦୩	୧୧:୧୩	୧୫:୩୩	୧୫:୪୩
ଶଙ୍କୁମୁଣ୍ଡା	୬:୪୭	୬:୪୮	୧୧:୧୭	୧୧:୧୮	୧୫:୪୭	୧୫:୪୮
ବାଙ୍କୁରୁପାଳ	୬:୫୯	୭:୦୦	୧୧:୨୯	୧୧:୩୦	୧୫:୫୯	୧୬:୦୦
ଓଡ଼ିଆ ଓଏଭି ପିତାନାଳି	୭:୦୮	୭:୧୦	୧୧:୩୮	୧୧:୪୦	୧୬:୦୮	୧୬:୧୦
କଟାରପାଲି	୭:୧୩	୭:୧୪	୧୧:୪୩	୧୧:୪୪	୧୬:୧୩	୧୬:୧୪
ତେଲକୋଇ	୭:୧୬	୭:୪୬	୧୧:୪୬	୧୨:୧୬	୧୬:୧୬	୧୬:୪୬
ନୂଆଗଡ଼	୭:୫୭	୭:୫୮	୧୨:୨୭	୧୨:୨୮	୧୬:୫୭	୧୬:୫୮
ଖୁଣ୍ଟାପଡ଼ା	୮:୦୬	୮:୦୭	୧୨:୩୬	୧୨:୩୭	୧୭:୦୬	୧୭:୦୭
ଦେଉଳଡ଼ିହ	୮:୨୦	୮:୨୨	୧୨:୫୦	୧୨:୫୨	୧୭:୨୦	୧୭:୨୨
ଗୋଲଗଡ଼ିଆ	୮:୨୮	୮:୨୯	୧୨:୫୮	୧୨:୫୯	୧୭:୨୮	୧୭:୨୯
କରଡ଼ାଙ୍ଗି	୮:୪୬	୮:୫୬	୧୩:୧୬	୧୩:୨୬	୧୭:୪୬	୧୭:୫୬
ଗୋଲଗଡ଼ିଆ	୯:୧୩	୯:୧୪	୧୩:୪୩	୧୩:୪୪	୧୮:୧୩	୧୮:୧୪
ଦେଉଳଡ଼ିହ	୯:୨୦	୯:୨୨	୧୩:୫୦	୧୩:୫୨	୧୮:୨୦	୧୮:୨୨
ଖୁଣ୍ଟାପଡ଼ା	୯:୩୫	୯:୩୬	୧୪:୦୫	୧୪:୦୬	୧୮:୩୫	୧୮:୩୬
ନୂଆଗଡ଼	୯:୪୪	୯:୪୫	୧୪:୧୪	୧୪:୧୫	୧୮:୪୪	୧୮:୪୫
ତେଲକୋଇ	୯:୫୬		୧୪:୨୬		୧୮:୫୬	

For more information Please login to http://www.osrtc.in/notificationsAndCirculars.html

କନ୍ଧମାଳ ଜିଲ୍ଲା

Government of Odisha | OSRTC

ବାଲିଗୁଡ଼ା ବ୍ଲକର ବିସ୍ତୃତ ମାର୍ଗ ବିବରଣୀ (ରୁଟ୍-୧)

କନ୍ଧମାଳ ⇆ ବାଲିଗୁଡ଼ା

ବସ୍ ଷ୍ଟପ୍	ଟ୍ରିପ୍-୧		ଟ୍ରିପ୍-୨		ଟ୍ରିପ୍-୩		ଟ୍ରିପ୍-୪	
	ଆଗମନ	ପ୍ରସ୍ଥାନ	ଆଗମନ	ପ୍ରସ୍ଥାନ	ଆଗମନ	ପ୍ରସ୍ଥାନ	ଆଗମନ	ପ୍ରସ୍ଥାନ
ବାଲିଗୁଡ଼ା	–	୬:୦୦	–	୯:୦୦	–	୧୨:୦୦	–	୧୫:୦୦
ବୁଡୁକିଆ	୬:୦୯	୬:୧୧	୯:୦୯	୯:୧୧	୧୨:୦୯	୧୨:୧୧	୧୫:୦୯	୧୫:୧୧
ସିନ୍ଦ୍ରିଗଣ	୬:୧୪	୬:୧୬	୯:୧୪	୯:୧୬	୧୨:୧୪	୧୨:୧୬	୧୫:୧୪	୧୫:୧୬
ସିନ୍ଦ୍ରିଗମ	୬:୨୯	୬:୩୦	୯:୨୯	୯:୩୦	୧୨:୨୯	୧୨:୩୦	୧୫:୨୯	୧୫:୩୦
ବାରେପୋଙ୍ଗ	୬:୪୩	୬:୪୪	୯:୪୩	୯:୪୪	୧୨:୪୩	୧୨:୪୪	୧୫:୪୩	୧୫:୪୪
ସଉଟିକିଆ	୬:୪୭	୬:୪୮	୯:୪୭	୯:୪୮	୧୨:୪୭	୧୨:୪୮	୧୫:୪୭	୧୫:୪୮
କୁଟକିଆ	୭:୦୨	–	୧୦:୦୨	–	୧୩:୦୨	–	୧୬:୦୨	–
	୭:୧୦	୭:୨୦	୧୦:୧୦	୧୦:୨୦	୧୩:୧୦	୧୩:୨୦	୧୬:୧୦	୧୬:୨୦

ବାଲିଗୁଡ଼ା ⇆ କନ୍ଧମାଳ

ବସ୍ ଷ୍ଟପ୍	ଟ୍ରିପ୍-୧		ଟ୍ରିପ୍-୨		ଟ୍ରିପ୍-୩		ଟ୍ରିପ୍-୪	
	ଆଗମନ	ପ୍ରସ୍ଥାନ	ଆଗମନ	ପ୍ରସ୍ଥାନ	ଆଗମନ	ପ୍ରସ୍ଥାନ	ଆଗମନ	ପ୍ରସ୍ଥାନ
କୁଟକିଆ	–	୭:୨୦	–	୧୦:୨୦	–	୧୩:୨୦	–	୧୬:୨୦
ସଉଟିକିଆ	୭:୩୪	୭:୩୫	୧୦:୩୪	୧୦:୩୫	୧୩:୩୪	୧୩:୩୫	୧୬:୩୪	୧୬:୩୫
ବାରେପୋଙ୍ଗ	୭:୩୮	୭:୩୯	୧୦:୩୮	୧୦:୩୯	୧୩:୩୮	୧୩:୩୯	୧୬:୩୮	୧୬:୩୯
ସିନ୍ଦ୍ରିଗମ	୭:୫୨	୭:୫୩	୧୦:୫୨	୧୦:୫୩	୧୩:୫୨	୧୩:୫୩	୧୬:୫୨	୧୬:୫୩
ସିନ୍ଦ୍ରିଗଣ	୮:୦୬	୮:୦୮	୧୧:୦୬	୧୧:୦୮	୧୪:୦୬	୧୪:୦୮	୧୭:୦୬	୧୭:୦୮
ବୁଡୁକିଆ	୮:୧୧	୮:୧୩	୧୧:୧୧	୧୧:୧୩	୧୪:୧୧	୧୪:୧୩	୧୭:୧୧	୧୭:୧୩
ବାଲିଗୁଡ଼ା	୮:୨୨	–	୧୧:୨୨	–	୧୪:୨୨	–	୧୭:୨୨	–
	୮:୩୦	୯:୦୦	୧୧:୩୦	୧୨:୦୦	୧୪:୩୦	୧୫:୦୦	୧୭:୩୦	–

ବାଲିଗୁଡ଼ା ବ୍ଲକର ବିସ୍ତୃତ ମାର୍ଗ ବିବରଣୀ (ରୁଟ୍-୨)

କନ୍ଧମାଳ ⇆ ବାଲିଗୁଡ଼ା

ବସ୍ ଷ୍ଟପ୍	ଟ୍ରିପ୍-୧		ଟ୍ରିପ୍-୨	
	ଆଗମନ	ପ୍ରସ୍ଥାନ	ଆଗମନ	ପ୍ରସ୍ଥାନ
ବାଲିଗୁଡ଼ା	–	୬:୦୦	–	୧୪:୦୦
ବରଖମ	୬:୧୯	୬:୨୧	୧୪:୧୯	୧୪:୨୧
ଡାକପାଡ଼ି	୬:୩୨	୬:୩୪	୧୪:୩୨	୧୪:୩୪
ସେସ୍କା	୬:୫୯	୭:୦୧	୧୪:୫୯	୧୫:୦୧
ଖମାଣଖୋଲ	୭:୧୩	୭:୧୫	୧୫:୧୩	୧୫:୧୫
ଲାଣ୍ଡଗାମ୍	୭:୨୯	–	୧୫:୨୯	–
	୭:୩୦	୭:୪୦	୧୫:୩୦	୧୫:୪୦

ବାଲିଗୁଡ଼ା ⇆ କନ୍ଧମାଳ

ବସ୍ ଷ୍ଟପ୍	ଟ୍ରିପ୍-୧		ଟ୍ରିପ୍-୨	
	ଆଗମନ	ପ୍ରସ୍ଥାନ	ଆଗମନ	ପ୍ରସ୍ଥାନ
ବାଲିଗୁଡ଼ା	–	୭:୪୦	–	୧୫:୪୦
ବରଖମ	୭:୫୪	୭:୫୬	୧୫:୫୪	୧୫:୫୬
ଡାକପାଡ଼ି	୮:୦୮	୮:୧୦	୧୬:୦୮	୧୬:୧୦
ସେସ୍କା	୮:୩୫	୮:୩୭	୧୬:୩୫	୧୬:୩୭
ଖମାଣଖୋଲ	୮:୪୮	୮:୫୦	୧୬:୪୮	୧୬:୫୦
ଲାଣ୍ଡଗାମ୍	୯:୦୯	–	୧୭:୦୯	–
	୯:୧୦	୯:୪୦	୧୭:୧୦	–

ବାଲିଗୁଡ଼ା ବ୍ଲକର ବିସ୍ତୃତ ମାର୍ଗ ବିବରଣୀ (ରୁଟ୍-୩)

କନ୍ଧମାଳ ⇆ ବାଲିଗୁଡ଼ା

ବସ୍ ଷ୍ଟପ୍	ଟ୍ରିପ୍-୧		ଟ୍ରିପ୍-୨		ଟ୍ରିପ୍-୩		ଟ୍ରିପ୍-୪		ଟ୍ରିପ୍-୫	
	ଆଗମନ	ପ୍ରସ୍ଥାନ	ଆଗମନ	ପ୍ରସ୍ଥାନ	ଆଗମନ	ପ୍ରସ୍ଥାନ	ଆଗମନ	ପ୍ରସ୍ଥାନ	ଆଗମନ	ପ୍ରସ୍ଥାନ
ବାଲିଗୁଡ଼ା	–	୬:୦୦	–	୮:୦୦	–	୧୨:୦୦	–	୧୪:୦୦	–	୧୬:୦୦
ଦାମିକିଆ	୬:୦୪	୬:୦୫	୮:୦୪	୮:୦୫	୧୨:୦୪	୧୨:୦୫	୧୪:୦୪	୧୪:୦୫	୧୬:୦୪	୧୬:୦୫
ତିଗିପାଡ଼ି	୬:୧୨	୬:୧୩	୮:୧୨	୮:୧୩	୧୨:୧୨	୧୨:୧୩	୧୪:୧୨	୧୪:୧୩	୧୬:୧୨	୧୬:୧୩
ସଲାଗୁଡ଼ା	୬:୨୨	୬:୨୪	୮:୨୨	୮:୨୪	୧୨:୨୨	୧୨:୨୪	୧୪:୨୨	୧୪:୨୪	୧୬:୨୨	୧୬:୨୪
ପୁନିନାଟ	୬:୩୧	୬:୩୨	୮:୩୧	୮:୩୨	୧୨:୩୧	୧୨:୩୨	୧୪:୩୧	୧୪:୩୨	୧୬:୩୧	୧୬:୩୨
ଜାଗ୍ରି	୬:୩୬	୬:୩୭	୮:୩୬	୮:୩୭	୧୨:୩୬	୧୨:୩୭	୧୪:୩୬	୧୪:୩୭	୧୬:୩୬	୧୬:୩୭
ସୁଦ୍ର	୬:୩୮	–	୮:୩୮	–	୧୨:୩୮	–	୧୪:୩୮	–	୧୬:୩୮	–
	୬:୪୦	୬:୫୦	୮:୪୦	୮:୫୦	୧୨:୪୦	୧୨:୫୦	୧୪:୪୦	୧୪:୫୦	୧୬:୪୦	୧୬:୫୦

ବାଲିଗୁଡ଼ା ⇆ କନ୍ଧମାଳ

ବସ୍ ଷ୍ଟପ୍	ଟ୍ରିପ୍-୧		ଟ୍ରିପ୍-୨		ଟ୍ରିପ୍-୩		ଟ୍ରିପ୍-୪		ଟ୍ରିପ୍-୫	
	ଆଗମନ	ପ୍ରସ୍ଥାନ	ଆଗମନ	ପ୍ରସ୍ଥାନ	ଆଗମନ	ପ୍ରସ୍ଥାନ	ଆଗମନ	ପ୍ରସ୍ଥାନ	ଆଗମନ	ପ୍ରସ୍ଥାନ
ସୁଦ୍ର	–	୬:୫୦	–	୮:୫୦	–	୧୨:୫୦	–	୧୪:୫୦	–	୧୬:୫୦
ଜାଗ୍ରି	୬:୫୧	୬:୫୨	୮:୫୧	୮:୫୨	୧୨:୫୧	୧୨:୫୨	୧୪:୫୧	୧୪:୫୨	୧୬:୫୧	୧୬:୫୨
ପୁନିନାଟ	୬:୫୬	୬:୫୭	୮:୫୬	୮:୫୭	୧୨:୫୬	୧୨:୫୭	୧୪:୫୬	୧୪:୫୭	୧୬:୫୬	୧୬:୫୭
ସଲାଗୁଡ଼ା	୭:୦୪	୭:୦୬	୯:୦୪	୯:୦୬	୧୩:୦୪	୧୩:୦୬	୧୫:୦୪	୧୫:୦୬	୧୭:୦୪	୧୭:୦୬
ତିଗିପାଡ଼ି	୭:୧୫	୭:୧୬	୯:୧୫	୯:୧୬	୧୩:୧୫	୧୩:୧୬	୧୫:୧୫	୧୫:୧୬	୧୭:୧୫	୧୭:୧୬
ଦାମିକିଆ	୭:୨୩	୭:୨୪	୯:୨୩	୯:୨୪	୧୩:୨୩	୧୩:୨୪	୧୫:୨୩	୧୫:୨୪	୧୭:୨୩	୧୭:୨୪
ବାଲିଗୁଡ଼ା	୭:୨୮	–	୯:୨୮	–	୧୩:୨୮	–	୧୫:୨୮	–	୧୭:୨୮	–
	୭:୩୦	୮:୦୦	୯:୩୦	୧୦:୦୦	୧୩:୩୦	୧୪:୦୦	୧୫:୩୦	୧୬:୦୦	୧୭:୩୦	–

ବାଲିଗୁଡ଼ା ବ୍ଲକର ବିସ୍ତୃତ ମାର୍ଗ ବିବରଣୀ (ରୁଟ୍-୪)

କନ୍ଧମାଳ ⇆ ବାଲିଗୁଡ଼ା

ବସ୍ ଷ୍ଟପ୍	ଟ୍ରିପ୍-୧		ଟ୍ରିପ୍-୨	
	ଆଗମନ	ପ୍ରସ୍ଥାନ	ଆଗମନ	ପ୍ରସ୍ଥାନ
ବାଲିଗୁଡ଼ା	–	୬:୦୦	–	୧୨:୦୦
ବରଖମ	୬:୨୧	୬:୨୩	୧୨:୨୧	୧୨:୨୩
ରେବିଁଗିଆ	୬:୨୯	୬:୩୯	୧୨:୨୯	୧୨:୩୯
ବରଖମ	୬:୪୫	୬:୪୭	୧୨:୪୫	୧୨:୪୭
ବାଲିଗୁଡ଼ା	୭:୦୮	୭:୩୮	୧୩:୦୮	୧୩:୩୮
ମିଡିଆକିଆ	୭:୫୮	୮:୦୮	୧୩:୫୮	୧୪:୦୮
ବାଲିଗୁଡ଼ା	୮:୨୮	–	୧୪:୨୮	–
	୮:୩୦	୯:୦୦	୧୪:୩୦	୧୫:୦୦

ବାଲିଗୁଡ଼ା ⇆ କନ୍ଧମାଳ

ବସ୍ ଷ୍ଟପ୍	ଟ୍ରିପ୍-୧		ଟ୍ରିପ୍-୨	
	ଆଗମନ	ପ୍ରସ୍ଥାନ	ଆଗମନ	ପ୍ରସ୍ଥାନ
ବାଲିଗୁଡ଼ା	–	୯:୦୦	–	୧୫:୦୦
ମିଡିଆକିଆ	୯:୨୧	୯:୨୩	୧୫:୨୧	୧୫:୨୩
ବାଲିଗୁଡ଼ା	୯:୨୯	୯:୩୯	୧୫:୨୯	୧୫:୩୯
ବରଖମ	୯:୪୫	୯:୪୭	୧୫:୪୫	୧୫:୪୭
ରେବିଁଗିଆ	୧୦:୦୮	୧୦:୩୮	୧୬:୦୮	୧୬:୩୮
ବରଖମ	୧୦:୫୮	୧୧:୦୮	୧୬:୫୮	୧୭:୦୮
ବାଲିଗୁଡ଼ା	୧୧:୨୮	–	୧୭:୨୮	–
	୧୧:୩୦	୧୨:୦୦	୧୭:୩୦	–

ବାଲିଗୁଡ଼ା ବ୍ଲକର ବିସ୍ତୃତ ମାର୍ଗ ବିବରଣୀ (ରୁଟ୍-୫)

କନ୍ଧମାଳ ⇆ ବାଲିଗୁଡ଼ା

ବସ୍ ଷ୍ଟପ୍	ଟ୍ରିପ୍-୧	
	ଆଗମନ	ପ୍ରସ୍ଥାନ
ବାଲିଗୁଡ଼ା	–	୬:୦୦
ରୁଟୁଙ୍ଗିଆ	୬:୪୧	୬:୪୩
ଦାଦକଙ୍ଗିଆ	୭:୧୨	୭:୨୨
ରୁଟୁଙ୍ଗିଆ	୭:୫୧	୭:୫୩
ବାଲିଗୁଡ଼ା	୮:୩୪	୯:୦୪
ବଟଗୁଡ଼ା	୯:୧୫	୯:୧୭
ପାରାମ୍ପାଙ୍ଗା	୯:୨୯	୯:୩୯
ବଟଗୁଡ଼ା	୯:୫୦	୯:୫୨
ବାଲିଗୁଡ଼ା	୧୦:୦୫	–
	୧୦:୧୦	୧୦:୪୦

ବାଲିଗୁଡ଼ା ⇆ କନ୍ଧମାଳ

ବସ୍ ଷ୍ଟପ୍	ଟ୍ରିପ୍-୧	
	ଆଗମନ	ପ୍ରସ୍ଥାନ
ବାଲିଗୁଡ଼ା	–	୧୩:୦୦
ରୁଟୁଙ୍ଗିଆ	୧୩:୪୧	୧୩:୪୩
ଦାଦକଙ୍ଗିଆ	୧୪:୧୨	୧୪:୨୨
ରୁଟୁଙ୍ଗିଆ	୧୪:୫୧	୧୪:୫୩
ବାଲିଗୁଡ଼ା	୧୫:୩୪	୧୬:୦୪
ବଟଗୁଡ଼ା	୧୬:୧୫	୧୬:୧୭
ପାରାମ୍ପାଙ୍ଗା	୧୬:୨୯	୧୬:୩୯
ବଟଗୁଡ଼ା	୧୬:୫୦	୧୬:୫୨
ବାଲିଗୁଡ଼ା	୧୭:୦୫	–
	୧୭:୧୦	–

ଚକାପଡ଼ା ବ୍ଲକର ବିସ୍ତୃତ ମାର୍ଗ ବିବରଣୀ (ରୁଟ୍-୧)

କନ୍ଧମାଳ ⇆ ଚକାପଡ଼ା

ବସ୍ ଷ୍ଟପ୍	ଟ୍ରିପ୍-୧		ଟ୍ରିପ୍-୨		ଟ୍ରିପ୍-୩	
	ଆଗମନ	ପ୍ରସ୍ଥାନ	ଆଗମନ	ପ୍ରସ୍ଥାନ	ଆଗମନ	ପ୍ରସ୍ଥାନ
ଚକାପଡ଼ା	–	୬:୦୦	–	୯:୨୦	–	୧୬:୦୦
କନ୍ୟାସାହି	୬:୦୯	୬:୧୦	୯:୨୯	୯:୩୦	୧୬:୦୯	୧୬:୧୦
ମାଲଗାଁ	୬:୨୩	୬:୨୪	୯:୪୩	୯:୪୪	୧୬:୨୩	୧୬:୨୪
ବଡ୍ରିଗିଆ	୬:୨୭	୬:୨୯	୯:୪୭	୯:୪୯	୧୬:୨୭	୧୬:୨୯
ବେହେରାଗାଁ	୬:୩୨	୬:୩୪	୯:୫୨	୯:୫୪	୧୬:୩୨	୧୬:୩୪
ଟିକାବାଲି	୬:୩୬	୬:୩୭	୯:୫୬	୯:୫୭	୧୬:୩୬	୧୬:୩୭
ବାପାଲମେଣ୍ଡି(ଏଲ୍)	୬:୪୩	୬:୪୫	୧୦:୦୩	୧୦:୦୫	୧୬:୪୩	୧୬:୪୫
ଅରବାକ	୬:୪୮	୬:୫୦	୧୦:୦୮	୧୦:୧୦	୧୬:୪୮	୧୬:୫୦
ଶଙ୍କରାଖୋଲ	୬:୫୫	୬:୫୭	୧୦:୧୫	୧୦:୧୭	୧୬:୫୫	୧୬:୫୭
କୁସୁମେଣ୍ଡି	୭:୧୧	–	୧୦:୩୧	–	୧୭:୧୧	–
	୭:୨୦	୭:୩୦	୧୦:୪୦	୧୦:୫୦	୧୭:୨୦	୧୭:୩୦

ଚକାପଡ଼ା ⇆ କନ୍ଧମାଳ

ବସ୍ ଷ୍ଟପ୍	ଟ୍ରିପ୍-୧		ଟ୍ରିପ୍-୨		ଟ୍ରିପ୍-୩	
	ଆଗମନ	ପ୍ରସ୍ଥାନ	ଆଗମନ	ପ୍ରସ୍ଥାନ	ଆଗମନ	ପ୍ରସ୍ଥାନ
କୁସୁମେଣ୍ଡି	–	୭:୩୦	–	୧୦:୫୦	–	୧୭:୩୦
ଶଙ୍କରାଖୋଲ	୭:୪୪	୭:୪୬	୧୧:୦୪	୧୧:୦୬	୧୭:୪୪	୧୭:୪୬
ଅରବାକ	୭:୫୧	୭:୫୩	୧୧:୧୧	୧୧:୧୩	୧୭:୫୧	୧୭:୫୩
ବାପାଲମେଣ୍ଡି(ଏଲ୍)	୭:୫୬	୭:୫୮	୧୧:୧୬	୧୧:୧୮	୧୭:୫୬	୧୭:୫୮
ଟିକାବାଲି	୮:୦୪	୮:୦୫	୧୧:୨୪	୧୧:୨୫	୧୮:୦୪	୧୮:୦୫
ବେହେରାଗାଁ	୮:୦୭	୮:୦୯	୧୧:୨୭	୧୧:୨୯	୧୮:୦୭	୧୮:୦୯
ବଡ୍ରିଗିଆ	୮:୧୨	୮:୧୪	୧୧:୩୨	୧୧:୩୪	୧୮:୧୨	୧୮:୧୪
ମାଲଗାଁ	୮:୧୭	୮:୧୮	୧୧:୩୭	୧୧:୩୮	୧୮:୧୭	୧୮:୧୮
କନ୍ୟାସାହି	୮:୩୧	୮:୩୨	୧୧:୫୧	୧୧:୫୨	୧୮:୩୧	୧୮:୩୨
ଚକାପଡ଼ା	୮:୪୧	–	୧୨:୦୧	–	୧୮:୪୧	–
	୮:୫୦	୯:୨୦	୧୨:୧୦	୧୨:୪୦	୧୮:୫୦	–

ଚକାପଡ଼ା ବ୍ଲକର ବିସ୍ତୃତ ମାର୍ଗ ବିବରଣୀ (ରୁଟ୍-୨)

କନ୍ଧମାଳ ⇆ ଚକାପଡ଼ା

ବସ୍ ଷ୍ଟପ୍	ଟ୍ରିପ୍-୧		ଟ୍ରିପ୍-୨		ଟ୍ରିପ୍-୩		ଟ୍ରିପ୍-୪		ଟ୍ରିପ୍-୫		ଟ୍ରିପ୍-୬	
	ଆଗମନ	ପ୍ରସ୍ଥାନ	ଆଗମନ	ପ୍ରସ୍ଥାନ	ଆଗମନ	ପ୍ରସ୍ଥାନ	ଆଗମନ	ପ୍ରସ୍ଥାନ	ଆଗମନ	ପ୍ରସ୍ଥାନ	ଆଗମନ	ପ୍ରସ୍ଥାନ
ଚକାପଡ଼ା	–	୬:୦୦	–	୮:୨୫	–	୧୦:୪୫	–	୧୩:୦୫	–	୧୫:୨୫	–	୧୭:୪୫
ବ୍ରାହ୍ମଣପଦ୍	୬:୦୨	୬:୧୨	୮:୩୨	୮:୩୨	୧୦:୫୨	୧୦:୫୨	୧୩:୧୨	୧୩:୧୨	୧୫:୩୨	୧୫:୩୨	୧୭:୫୨	୧୭:୫୨
ଚକପଡା	୬:୧୯	୬:୨୪	୮:୪୪	୮:୪୯	୧୧:୦୪	୧୧:୦୯	୧୩:୨୪	୧୩:୨୯	୧୫:୪୪	୧୫:୪୯	୧୮:୦୪	୧୮:୦୯
ଚାହାଳି	୬:୩୬	୬:୪୧	୯:୦୧	୯:୦୬	୧୧:୨୧	୧୧:୨୬	୧୩:୪୧	୧୩:୪୬	୧୬:୦୧	୧୬:୦୬	୧୮:୨୧	୧୮:୨୬
ଚକପଡା	୬:୫୩	–	୯:୧୮	–	୧୧:୩୮	–	୧୩:୫୮	–	୧୬:୧୮	–	୧୮:୩୮	–
	୭:୦୦	୭:୧୫	୯:୨୦	୯:୩୫	୧୧:୪୦	୧୧:୫୫	୧୪:୦୦	୧୪:୧୫	୧୬:୨୦	୧୬:୩୫	୧୮:୪୦	–

ଚକାପଡା ⇆ କନ୍ଧମାଳ

ବସ୍ ଷ୍ଟପ୍	ଟ୍ରିପ୍-୧		ଟ୍ରିପ୍-୨		ଟ୍ରିପ୍-୩		ଟ୍ରିପ୍-୪		ଟ୍ରିପ୍-୫		ଟ୍ରିପ୍-୬	
	ଆଗମନ	ପ୍ରସ୍ଥାନ	ଆଗମନ	ପ୍ରସ୍ଥାନ	ଆଗମନ	ପ୍ରସ୍ଥାନ	ଆଗମନ	ପ୍ରସ୍ଥାନ	ଆଗମନ	ପ୍ରସ୍ଥାନ	ଆଗମନ	ପ୍ରସ୍ଥାନ
ଚକପଡା	–	୭:୧୫	–	୯:୩୫	–	୧୧:୫୫	–	୧୪:୧୫	–	୧୬:୩୫	–	୧୭:୪୫
ଚାହାଳି	୭:୨୨	୭:୨୨	୯:୪୨	୯:୪୨	୧୨:୦୨	୧୨:୦୨	୧୪:୨୨	୧୪:୨୨	୧୬:୪୨	୧୬:୪୨	୧୭:୫୨	୧୭:୫୨
ଚକପଡା	୭:୩୪	୭:୩୯	୯:୫୪	୯:୫୯	୧୨:୧୪	୧୨:୧୯	୧୪:୩୪	୧୪:୩୯	୧୬:୫୪	୧୬:୫୯	୧୮:୦୪	୧୮:୦୯
ବ୍ରାହ୍ମଣପଦ୍	୭:୫୧	୭:୫୬	୧୦:୧୧	୧୦:୧୬	୧୨:୩୧	୧୨:୩୬	୧୪:୫୧	୧୪:୫୬	୧୭:୧୧	୧୭:୧୬	୧୮:୨୧	୧୮:୨୬
ଚକାପଡ଼ା	୮:୦୮	–	୧୦:୨୮	–	୧୨:୪୮	–	୧୫:୦୮	–	୧୭:୨୮	–	୧୮:୩୮	–
	୮:୧୦	୮:୨୫	୧୦:୩୦	୧୦:୪୫	୧୨:୫୦	୧୩:୦୫	୧୫:୧୦	୧୫:୨୫	୧୭:୩୦	୧୭:୪୫	୧୮:୪୦	–

ଚକାପଡ଼ା ବ୍ଲକର ବିସ୍ତୃତ ମାର୍ଗ ବିବରଣୀ (ରୁଟ୍-୩)

ଚକାପଡା ⇆ କନ୍ଧମାଳ

ବସ୍ ଷ୍ଟପ୍	ଟ୍ରିପ୍-୧		ଟ୍ରିପ୍-୨		ଟ୍ରିପ୍-୩		ଟ୍ରିପ୍-୪	
	ଆଗମନ	ପ୍ରସ୍ଥାନ	ଆଗମନ	ପ୍ରସ୍ଥାନ	ଆଗମନ	ପ୍ରସ୍ଥାନ	ଆଗମନ	ପ୍ରସ୍ଥାନ
ଚକପଡା	–	୭:୦୦	–	୯:୨୦	–	୧୨:୪୦	–	୧୬:୦୦
ପାସରା	୭:୦୨	୭:୦୯	୯:୨୨	୯:୨୯	୧୨:୪୨	୧୨:୪୯	୧୬:୦୨	୧୬:୦୯
ବଡ୍ରିଗିଆ	୭:୧୬	୭:୧୮	୯:୩୬	୯:୩୮	୧୨:୫୬	୧୨:୫୮	୧୬:୧୬	୧୬:୧୮
ଟିକାବାଲି	୭:୨୪	୭:୨୬	୯:୪୪	୯:୪୬	୧୩:୦୪	୧୩:୦୬	୧୬:୨୪	୧୬:୨୬
ବାହାଡ଼ସାହି	୭:୩୮	୭:୪୮	୯:୫୮	୧୦:୦୮	୧୩:୧୮	୧୩:୨୮	୧୬:୩୮	୧୬:୪୮
ଟିକାବାଲି	୮:୦୦	୮:୦୨	୧୦:୨୦	୧୦:୨୨	୧୩:୪୦	୧୩:୪୨	୧୭:୦୦	୧୭:୦୨
ବଡ୍ରିଗିଆ	୮:୦୮	୮:୧୦	୧୦:୨୮	୧୦:୩୦	୧୩:୪୮	୧୩:୫୦	୧୭:୦୮	୧୭:୧୦
ପାସରା	୮:୧୨	୮:୧୯	୧୦:୩୨	୧୦:୩୯	୧୩:୫୨	୧୩:୫୯	୧୭:୧୨	୧୭:୧୯
ଚକାପାଡ	୮:୨୬	୮:୫୬	୧୦:୪୬	୧୧:୧୬	୧୪:୦୬	୧୪:୩୬	୧୭:୨୬	୧୭:୫୬
କଖାରୁଖୋଲ	୯:୧୨	୯:୨୨	୧୧:୩୨	୧୧:୪୨	୧୪:୫୨	୧୫:୦୨	୧୮:୧୨	୧୮:୨୨
ଚକାପାଡ	୯:୪୮	–	୧୨:୦୮	–	୧୫:୨୮	–	୧୮:୪୮	–
	୯:୫୦	୯:୨୦	୧୨:୧୦	୧୨:୪୦	୧୫:୩୦	୧୬:୦୦	୧୮:୫୦	–

ଦାରିଙ୍ଗବାଡ଼ି ବ୍ଲକର ବିସ୍ତୃତ ମାର୍ଗ ବିବରଣୀ (ରୁଟ୍-୧)

କନ୍ଧମାଳ ⇆ ଦାରିଙ୍ଗବାଡ଼ି

ବସ୍ ଷ୍ଟପ୍	ଟ୍ରିପ୍-୧		ଟ୍ରିପ୍-୨	
	ଆଗମନ	ପ୍ରସ୍ଥାନ	ଆଗମନ	ପ୍ରସ୍ଥାନ
ଦାରିଙ୍ଗବାଡ଼ି	–	୬:୦୦	–	୧୪:୦୦
ପ୍ଲିହେରି	୬:୧୧	୬:୧୩	୧୪:୧୧	୧୪:୧୩
ଶିକରମାହା	୬:୨୬	୬:୨୮	୧୪:୨୬	୧୪:୨୮
ଲୁଙ୍ଗାବାଡ଼ି	୬:୪୬	୬:୪୭	୧୪:୪୬	୧୪:୪୭
ଡାସିଂବାଡ଼ି	୭:୦୨	୭:୦୪	୧୫:୦୨	୧୫:୦୪
ବାମୁନିଗାଁ	୭:୧୪	୭:୧୬	୧୫:୧୪	୧୫:୧୬
ଝିଂଝିରିଗୁଡ଼ା	୭:୨୧	୭:୨୩	୧୫:୨୧	୧୫:୨୩
କୁମ୍ଭାରିଗାଁ	୭:୩୦	୭:୩୨	୧୫:୩୦	୧୫:୩୨
ଲକ୍ଷାଗୁଡ଼ି	୭:୩୯	୭:୪୦	୧୫:୩୯	୧୫:୪୦
କାଟିଂଗିଆ	୮:୦୬	–	୧୬:୦୬	–
	୮:୧୦	୮:୨୦	୧୬:୧୦	୧୬:୨୦

ଦାରିଙ୍ଗବାଡ଼ି ⇆ କନ୍ଧମାଳ

ବସ୍ ଷ୍ଟପ୍	ଟ୍ରିପ୍-୧		ଟ୍ରିପ୍-୨	
	ଆଗମନ	ପ୍ରସ୍ଥାନ	ଆଗମନ	ପ୍ରସ୍ଥାନ
କାଟିଂଗିଆ	–	୮:୨୦	–	୧୬:୨୦
ଲକ୍ଷାଗୁଡ଼ି	୮:୪୬	୮:୪୭	୧୬:୪୬	୧୬:୪୭
କୁମ୍ଭାରିଗାଁ	୮:୫୪	୮:୫୬	୧୬:୫୪	୧୬:୫୬
ଝିଂଝିରିଗୁଡ଼ା	୯:୦୩	୯:୦୫	୧୭:୦୩	୧୭:୦୫
ବାମୁନିଗାଁ	୯:୧୦	୯:୧୨	୧୭:୧୦	୧୭:୧୨
ଡାସିଂବାଡ଼ି	୯:୨୨	୯:୨୪	୧୭:୨୨	୧୭:୨୪
ଲୁଂଗାବାଡ଼ି	୯:୩୯	୯:୪୦	୧୭:୩୯	୧୭:୪୦
ଶିକରମାହା	୯:୫୮	୯:୫୯	୧୭:୫୮	୧୭:୫୯
ପ୍ଲିହେରି	୧୦:୧୩	୧୦:୧୫	୧୮:୧୩	୧୮:୧୫
ଦାରିଙ୍ଗବାଡ଼ି	୧୦:୨୬	–	୧୮:୨୬	–
	୧୦:୩୦	୧୧:୦୦	୧୮:୩୦	–

ଦାରିଙ୍ଗବାଡ଼ି ବ୍ଲକର ବିସ୍ତୃତ ମାର୍ଗ ବିବରଣୀ (ରୁଟ୍-୧)

କନ୍ଧମାଳ ⇆ ଦାରିଙ୍ଗବାଡ଼ି

ବସ୍ ଷ୍ଟପ୍	ଟ୍ରିପ୍-୧		ଟ୍ରିପ୍-୨		ଟ୍ରିପ୍-୩	
	ଆଗମନ	ପ୍ରସ୍ଥାନ	ଆଗମନ	ପ୍ରସ୍ଥାନ	ଆଗମନ	ପ୍ରସ୍ଥାନ
ଦାରିଂଗବାଡ଼ି	–	୬:୦୦	–	୧୦:୧୦	–	୧୪:୨୦
ଶ୍ରନିକେଟା	୬:୦୫	୬:୦୭	୧୦:୧୫	୧୦:୧୭	୧୪:୨୫	୧୪:୨୭
ସିମନବାଡ଼ି	୬:୧୮	୬:୨୦	୧୦:୨୮	୧୦:୩୦	୧୪:୩୮	୧୪:୪୦
କିରିକୁଟି	୬:୨୯	୬:୩୧	୧୦:୩୯	୧୦:୪୧	୧୪:୪୯	୧୪:୫୧
ଟିଲୋରି	୬:୩୯	୬:୪୧	୧୦:୪୯	୧୦:୫୧	୧୪:୫୯	୧୫:୦୧
ସୁଲୁମାହା	୬:୪୯	୬:୫୦	୧୦:୫୯	୧୧:୦୦	୧୫:୦୯	୧୫:୧୦
ବୁଡ଼ାଗୁଡ଼ା	୭:୦୦	୭:୦୨	୧୧:୧୦	୧୧:୧୨	୧୫:୨୦	୧୫:୨୨
ଗୁମିକିଆ	୭:୨୧	–	୧୧:୩୧	–	୧୫:୪୧	–
	୭:୩୦	୭:୪୦	୧୧:୪୦	୧୧:୫୦	୧୫:୫୦	୧୬:୦୦

ଦାରିଙ୍ଗବାଡ଼ି ବ୍ଲକର ବିସ୍ତୃତ ମାର୍ଗ ବିବରଣୀ (ରୁଟ୍-୨)

ଦାରିଙ୍ଗବାଡ଼ି ⇆ କନ୍ଧମାଳ

ବସ୍ ଷ୍ଟପ୍	ଟ୍ରିପ୍-୧		ଟ୍ରିପ୍-୨		ଟ୍ରିପ୍-୩	
	ଆଗମନ	ପ୍ରସ୍ଥାନ	ଆଗମନ	ପ୍ରସ୍ଥାନ	ଆଗମନ	ପ୍ରସ୍ଥାନ
ଗୁମିକିଆ	–	୭:୪୦	–	୧୧:୫୦	–	୧୬:୦୦
ବୁଡ଼ାଗୁଡ଼ା	୭:୫୯	୮:୦୧	୧୨:୦୯	୧୨:୧୧	୧୬:୧୯	୧୬:୨୧
ସୁଲୁମାହା	୮:୧୧	୮:୧୨	୧୨:୨୧	୧୨:୨୨	୧୬:୩୧	୧୬:୩୨
ଟିଲୋରି	୮:୨୦	୮:୨୨	୧୨:୩୦	୧୨:୩୨	୧୬:୪୦	୧୬:୪୨
କିରିକୁଟି	୮:୩୦	୮:୩୨	୧୨:୪୦	୧୨:୪୨	୧୬:୫୦	୧୬:୫୨
ସିମନବାଡ଼ି	୮:୪୧	୮:୪୩	୧୨:୫୧	୧୨:୫୩	୧୭:୦୧	୧୭:୦୩
ଶ୍ରନିକେଟା	୮:୫୪	୮:୫୬	୧୩:୦୪	୧୩:୦୬	୧୭:୧୪	୧୭:୧୬
ଦାରିଂଗବାଡ଼ି	୯:୦୧	–	୧୩:୧୧	–	୧୭:୨୧	–
	୯:୧୦	୧୦:୧୦	୧୩:୨୦	୧୪:୨୦	୧୭:୩୦	–

ଦାରିଙ୍ଗବାଡ଼ି ବ୍ଲକର ବିସ୍ତୃତ ମାର୍ଗ ବିବରଣୀ (ରୁଟ୍-୩)

କନ୍ଧମାଳ ⇆ ଦାରିଙ୍ଗବାଡ଼ି

ବସ୍ ଷ୍ଟପ୍	ଟ୍ରିପ୍-୧		ଟ୍ରିପ୍-୨		ଟ୍ରିପ୍-୩	
	ଆଗମନ	ପ୍ରସ୍ଥାନ	ଆଗମନ	ପ୍ରସ୍ଥାନ	ଆଗମନ	ପ୍ରସ୍ଥାନ
ଦାରିଂଗବାଡ଼ି	–	୬:୦୦	–	୧୦:୦୦	–	୧୪:୦୦
ପ୍ଲିହେରି	୬:୦୯	୬:୧୧	୧୦:୦୯	୧୦:୧୧	୧୪:୦୯	୧୪:୧୧
ଦାରିଂଗବାଡ଼ି	୬:୧୩	୬:୧୫	୧୦:୧୩	୧୦:୧୫	୧୪:୧୩	୧୪:୧୫
ପଂଗାଳି	୬:୧୯	୬:୨୦	୧୦:୧୯	୧୦:୨୦	୧୪:୧୯	୧୪:୨୦
ସିପୁବାଦଲି	୬:୨୭	୬:୨୮	୧୦:୨୭	୧୦:୨୮	୧୪:୨୭	୧୪:୨୮
ଚଡ଼କିଆ	୬:୩୫	୬:୩୬	୧୦:୩୫	୧୦:୩୬	୧୪:୩୫	୧୪:୩୬
ଶିକରମାହା	୬:୪୮	୬:୪୯	୧୦:୪୮	୧୦:୪୯	୧୪:୪୮	୧୪:୪୯
କସବାସ	୬:୫୬	୬:୫୭	୧୦:୫୬	୧୦:୫୭	୧୪:୫୬	୧୪:୫୭
ଗଡ଼ପୁର	୭:୦୪	୭:୦୬	୧୧:୦୪	୧୧:୦୬	୧୫:୦୪	୧୫:୦୬
ହାତୀମୁଣ୍ଡ	୭:୩୩	–	୧୧:୩୩	–	୧୫:୩୩	–
	୭:୪୦	୭:୫୦	୧୧:୪୦	୧୧:୫୦	୧୫:୪୦	୧୫:୫୦

ଦାରିଙ୍ଗବାଡ଼ି ⇆ କନ୍ଧମାଳ

ବସ୍ ଷ୍ଟପ୍	ଟ୍ରିପ୍-୧		ଟ୍ରିପ୍-୨		ଟ୍ରିପ୍-୩	
	ଆଗମନ	ପ୍ରସ୍ଥାନ	ଆଗମନ	ପ୍ରସ୍ଥାନ	ଆଗମନ	ପ୍ରସ୍ଥାନ
ଦାରିଂଗବାଡ଼ି	–	୭:୫୦	–	୧୧:୫୦	–	୧୫:୫୦
ପ୍ଲିହେରି	୮:୧୭	୮:୧୯	୧୨:୧୭	୧୨:୧୯	୧୬:୧୭	୧୬:୧୯
ଦାରିଂଗବାଡ଼ି	୮:୨୬	୮:୨୭	୧୨:୨୬	୧୨:୨୭	୧୬:୨୬	୧୬:୨୭
ପଂଗାଳି	୮:୩୪	୮:୩୫	୧୨:୩୪	୧୨:୩୫	୧୬:୩୪	୧୬:୩୫
ସିପୁବାଦଲି	୮:୪୭	୮:୪୮	୧୨:୪୭	୧୨:୪୮	୧୬:୪୭	୧୬:୪୮
ଚଡ଼କିଆ	୮:୫୫	୮:୫୬	୧୨:୫୫	୧୨:୫୬	୧୬:୫୫	୧୬:୫୬
ଶିକରମାହା	୯:୦୩	୯:୦୪	୧୩:୦୩	୧୩:୦୪	୧୭:୦୩	୧୭:୦୪
କସବାସ	୯:୦୮	୯:୧୦	୧୩:୦୮	୧୩:୧୦	୧୭:୦୮	୧୭:୧୦
ଗଡ଼ପୁର	୯:୧୨	୯:୧୪	୧୩:୧୨	୧୩:୧୪	୧୭:୧୨	୧୭:୧୪
ହାତୀମୁଣ୍ଡ	୯:୨୩	–	୧୩:୨୩	–	୧୭:୨୩	–
	୯:୩୦	୧୦:୦୦	୧୩:୩୦	୧୪:୦୦	୧୭:୩୦	–

ଦାରିଙ୍ଗବାଡ଼ି ବ୍ଲକର ବିସ୍ତୃତ ମାର୍ଗ ବିବରଣୀ (ରୁଟ୍-୪)

କନ୍ଧମାଳ ⇆ ଦାରିଙ୍ଗବାଡ଼ି

ବସ୍ ଷ୍ଟପ୍	ଟ୍ରିପ୍-୧		ଟ୍ରିପ୍-୨	
	ଆଗମନ	ପ୍ରସ୍ଥାନ	ଆଗମନ	ପ୍ରସ୍ଥାନ
ଦାରିଂବାଡ଼ି	–	୬:୦୦	–	୧୨:୦୦
ପ୍ଲିହେରି	୬:୧୧	୬:୧୩	୧୨:୧୧	୧୨:୧୩
ପଂଗାଳି	୬:୧୭	୬:୧୮	୧୨:୧୭	୧୨:୧୮
ଦାସିଂବାଡ଼ି	୬:୨୭	୬:୨୯	୧୨:୨୭	୧୨:୨୯
ତାଲୁଂଗିଆ	୬:୫୭	୬:୫୮	୧୨:୫୭	୧୨:୫୮
ପୋଇଗୁଡ଼ା	୭:୧୪	୭:୧୫	୧୩:୧୪	୧୩:୧୫
ମାଡ଼ିପାଂକ	୮:୧୨	୮:୧୩	୧୪:୧୨	୧୪:୧୩
ସରମୁଲି	୮:୩୨	–	୧୪:୩୨	–
	୮:୪୦	୮:୫୦	୧୪:୪୦	୧୪:୫୦

ଦାରିଙ୍ଗବାଡ଼ି ⇆ କନ୍ଧମାଳ

ବସ୍ ଷ୍ଟପ୍	ଟ୍ରିପ୍-୧		ଟ୍ରିପ୍-୨	
	ଆଗମନ	ପ୍ରସ୍ଥାନ	ଆଗମନ	ପ୍ରସ୍ଥାନ
ସରମୁଲି	–	୮:୫୦	–	୧୪:୫୦
ମାଡ଼ିପାଂକ	୯:୦୯	୯:୧୦	୧୫:୦୯	୧୫:୧୦
ପୋଇଗୁଡ଼ା	୧୦:୦୭	୧୦:୦୮	୧୬:୦୭	୧୬:୦୮
ତାଲୁଂଗିଆ	୧୦:୨୪	୧୦:୨୬	୧୬:୨୪	୧୬:୨୬
ଦାସିଂବାଡ଼ି	୧୦:୫୩	୧୦:୫୫	୧୬:୫୩	୧୬:୫୫
ପଂଗାଳି	୧୧:୦୪	୧୧:୦୫	୧୭:୦୪	୧୭:୦୫
ପ୍ଲିହେରି	୧୧:୦୯	୧୧:୧୧	୧୭:୦୯	୧୭:୧୧
ଦାରିଂବାଡ଼ି	୧୧:୨୨	–	୧୭:୨୨	–
	୧୧:୩୦	୧୨:୦୦	୧୭:୩୦	–

ଦାରିଙ୍ଗବାଡ଼ି ବ୍ଲକର ବିସ୍ତୃତ ମାର୍ଗ ବିବରଣୀ (ରୁଟ୍-୫)

କନ୍ଧମାଳ ⇆ ଦାରିଙ୍ଗବାଡ଼ି

ବସ୍ ଷ୍ଟପ୍	ଟ୍ରିପ୍-୧		ଟ୍ରିପ୍-୨	
	ଆଗମନ	ପ୍ରସ୍ଥାନ	ଆଗମନ	ପ୍ରସ୍ଥାନ
ଦାରିଂବାଡ଼ି	–	୬:୦୦	–	୧୨:୦୦
ଗ୍ରୀନବାଡ଼ି	୬:୦୩	୬:୦୫	୧୨:୦୩	୧୨:୦୫
ପର୍ଟାମାହା	୬:୨୦	୬:୩୦	୧୨:୨୦	୧୨:୩୦
ଗ୍ରୀନବାଡ଼ି	୬:୪୫	୬:୪୭	୧୨:୪୫	୧୨:୪୭
ଦାରିଂବାଡ଼ି	୬:୫୦	୭:୨୦	୧୨:୫୦	୧୩:୨୦
ବରମ୍ବାଡ଼ି	୭:୪୬	୭:୫୬	୧୩:୪୬	୧୩:୫୬
ଦାରିଂବାଡ଼ି	୮:୨୨	–	୧୪:୨୨	–
	୮:୩୦	୯:୦୦	୧୪:୩୦	୧୫:୦୦

ଦାରିଙ୍ଗବାଡ଼ି ⇆ କନ୍ଧମାଳ

ବସ୍ ଷ୍ଟପ୍	ଟ୍ରିପ୍-୧		ଟ୍ରିପ୍-୨	
	ଆଗମନ	ପ୍ରସ୍ଥାନ	ଆଗମନ	ପ୍ରସ୍ଥାନ
ଦାରିଂବାଡ଼ି	–	୯:୦୦	–	୧୫:୦୦
ବରମ୍ବାଡ଼ି	୯:୦୩	୯:୦୫	୧୫:୦୩	୧୫:୦୫
ଦାରିଂବାଡ଼ି	୯:୨୦	୯:୩୦	୧୫:୨୦	୧୫:୩୦
ଗ୍ରୀନବାଡ଼ି	୯:୪୫	୯:୪୭	୧୫:୪୫	୧୫:୪୭
ପର୍ଟାମାହା	୯:୫୦	୧୦:୨୦	୧୫:୫୦	୧୬:୨୦
ଗ୍ରୀନବାଡ଼ି	୧୦:୪୬	୧୦:୫୬	୧୬:୪୬	୧୬:୫୬
ଦାରିଂବାଡ଼ି	୧୧:୨୨	–	୧୭:୨୨	–
	୧୧:୩୦	୧୨:୦୦	୧୭:୩୦	–

ଦାରିଙ୍ଗବାଡ଼ି ବ୍ଲକର ବିସ୍ତୃତ ମାର୍ଗ ବିବରଣୀ (ରୁଟ୍-୬)

କନ୍ଧମାଳ ⇆ ଦାରିଙ୍ଗବାଡ଼ି

ବସ୍ ଷ୍ଟପ୍	ଟ୍ରିପ୍-୧		ଟ୍ରିପ୍-୨		ଟ୍ରିପ୍-୩		ଟ୍ରିପ୍-୪	
	ଆଗମନ	ପ୍ରସ୍ଥାନ	ଆଗମନ	ପ୍ରସ୍ଥାନ	ଆଗମନ	ପ୍ରସ୍ଥାନ	ଆଗମନ	ପ୍ରସ୍ଥାନ
ଦାରିଂବାଡ଼ି	–	୬:୦୦	–	୮:୪୫	–	୧୨:୩୦	–	୧୫:୧୫
ପ୍ଲିହେରି	୬:୧୧	୬:୧୩	୮:୫୬	୮:୫୮	୧୨:୪୧	୧୨:୪୩	୧୫:୨୬	୧୫:୨୮
ଦନେକବାଡ଼ି	୬:୨୨	୬:୨୯	୯:୧୨	୯:୧୪	୧୨:୫୭	୧୨:୫୯	୧୫:୪୨	୧୫:୪୪
ସାର୍କାବାର୍ଗା	୭:୦୫	–	୯:୫୦	–	୧୩:୩୫	–	୧୬:୨୦	–
	୭:୧୦	୭:୧୫	୧୦:୦୦	୧୦:୦୫	୧୩:୪୦	୧୩:୪୫	୧୬:୩୦	୧୬:୩୫

ଦାରିଙ୍ଗବାଡ଼ି ⇆ କନ୍ଧମାଳ

ବସ୍ ଷ୍ଟପ୍	ଟ୍ରିପ୍-୧		ଟ୍ରିପ୍-୨		ଟ୍ରିପ୍-୩		ଟ୍ରିପ୍-୪	
	ଆଗମନ	ପ୍ରସ୍ଥାନ	ଆଗମନ	ପ୍ରସ୍ଥାନ	ଆଗମନ	ପ୍ରସ୍ଥାନ	ଆଗମନ	ପ୍ରସ୍ଥାନ
ସାର୍କାବାର୍ଗା	–	୭:୧୫	–	୧୦:୦୫	–	୧୩:୪୫	–	୧୬:୩୫
ଦନେକବାଡ଼ି	୭:୫୧	୭:୫୩	୧୦:୪୧	୧୦:୪୩	୧୪:୨୧	୧୪:୨୩	୧୭:୧୧	୧୭:୧୩
ପ୍ଲିହେରି	୮:୦୭	୮:୦୯	୧୦:୫୭	୧୦:୫୯	୧୪:୩୭	୧୪:୩୯	୧୭:୨୭	୧୭:୨୯
ଦାରିଂବାଡ଼ି	୮:୨୦	–	୧୧:୧୦	–	୧୪:୫୦	–	୧୭:୪୦	–
	୮:୩୦	୮:୪୫	୧୧:୨୦	୧୧:୩୫	୧୫:୦୦	୧୫:୧୫	୧୭:୫୦	–

ଦାରିଙ୍ଗବାଡ଼ି ବ୍ଲକର ବିସ୍ତୃତ ମାର୍ଗ ବିବରଣୀ (ରୁଟ୍-୭)

କନ୍ଧମାଳ ⇆ ଦାରିଙ୍ଗବାଡ଼ି

ବସ୍ ଷ୍ଟପ୍	ଟ୍ରିପ୍-୧		ଟ୍ରିପ୍-୨		ଟ୍ରିପ୍-୩	
	ଆଗମନ	ପ୍ରସ୍ଥାନ	ଆଗମନ	ପ୍ରସ୍ଥାନ	ଆଗମନ	ପ୍ରସ୍ଥାନ
ଦାରିଂବାଡ଼ି	–	୬:୦୦	–	୧୨:୦୦	–	୧୬:୦୦
ସିଆଂଗବାଲି	୬:୦୬	୬:୦୭	୧୨:୦୬	୧୨:୦୭	୧୬:୦୬	୧୬:୦୭
ବଡ଼ବଙ୍ଗ	୬:୨୮	୬:୩୦	୧୨:୨୮	୧୨:୩୦	୧୬:୨୮	୧୬:୩୦
ସିଆଂଗବାଲି	୬:୫୧	୬:୫୩	୧୨:୫୧	୧୨:୫୩	୧୬:୫୧	୧୬:୫୩
ଦାରିଂବାଡ଼ି	୬:୫୯	୭:୦୦	୧୨:୫୯	୧୩:୦୦	୧୬:୫୯	୧୭:୦୦
ସୋନପୁର	୭:୩୫	୭:୩୬	୧୩:୩୫	୧୩:୩୬	୧୭:୩୫	୧୭:୩୬
ଦାରିଂବାଡ଼ି	୮:୧୧	–	୧୪:୧୧	–	୧୮:୧୧	–
	୮:୨୦	୮:୩୦	୧୪:୨୦	୧୪:୩୦	୧୮:୨୦	–

ଜି ଉଦୟଗିରି ବ୍ଲକର ବିସ୍ତୃତ ମାର୍ଗ ବିବରଣୀ (ରୁଟ୍-୧)

କନ୍ଧମାଳ ⇆ ଜି ଉଦୟଗିରି

ବସ୍ ଷ୍ଟପ୍	ଟ୍ରିପ୍-୧		ଟ୍ରିପ୍-୨	
	ଆଗମନ	ପ୍ରସ୍ଥାନ	ଆଗମନ	ପ୍ରସ୍ଥାନ
ଜି.ଉଦୟଗିରି	–	୬:୦୦	–	୧୨:୦୦
କଳିଂଗ	୬:୧୫	୬:୧୭	୧୨:୧୫	୧୨:୧୭
ତଲରିମାହା	୬:୨୬	୬:୩୬	୧୨:୨୬	୧୨:୩୬
କଳିଂଗ	୬:୪୫	୬:୪୭	୧୨:୪୫	୧୨:୪୭
ଜି.ଉଦୟଗିରି	୭:୦୨	୭:୩୪	୧୩:୦୨	୧୩:୩୪
ମଲ୍ଲିକପୋଡ଼ିଲ	୭:୪୦	୭:୪୨	୧୩:୪୦	୧୩:୪୨
ଜି.ଉଦୟଗିରି	୭:୪୭	୭:୪୯	୧୩:୪୭	୧୩:୪୯
ରାଇକଳା	୭:୫୯	୮:୦୯	୧୩:୫୯	୧୪:୦୯
ଜି.ଉଦୟଗିରି	୮:୧୯	–	୧୪:୧୯	–
	୮:୨୦	୮:୫୦	୧୪:୨୦	୧୪:୫୦

ଜି ଉଦୟଗିରି ⇆ କନ୍ଧମାଳ

ବସ୍ ଷ୍ଟପ୍	ଟ୍ରିପ୍-୧		ଟ୍ରିପ୍-୨	
	ଆଗମନ	ପ୍ରସ୍ଥାନ	ଆଗମନ	ପ୍ରସ୍ଥାନ
ଜି.ଉଦୟଗିରି	୯:୦୫	୯:୦୭	–	୧୪:୫୦
ରାଇକଳା	୯:୧୬	୯:୨୬	୧୫:୦୫	୧୫:୦୭
ଜି.ଉଦୟଗିରି	୯:୩୫	୯:୩୭	୧୫:୧୬	୧୫:୨୬
ମଲ୍ଲିକପୋଡ଼ିଲ	୯:୫୨	୧୦:୨୪	୧୫:୩୫	୧୫:୩୭
ଜି.ଉଦୟଗିରି	୧୦:୩୦	୧୦:୩୨	୧୫:୫୨	୧୬:୨୪
କଳିଂଗ	୧୦:୩୭	୧୦:୩୯	୧୬:୩୦	୧୬:୩୨
ତଲରିମାହା	୧୦:୪୯	୧୦:୫୯	୧୬:୩୭	୧୬:୩୯
କଳିଂଗ	୧୧:୦୯	–	୧୬:୪୯	୧୬:୫୯
ଜି.ଉଦୟଗିରି	୧୧:୧୦	୧୧:୪୦	୧୭:୦୯	–
	୮:୨୦	୮:୫୦	୧୭:୧୦	–

ଜି ଉଦୟଗିରି ବ୍ଲକର ବିସ୍ତୃତ ମାର୍ଗ ବିବରଣୀ (ରୁଟ୍-୨)

କନ୍ଧମାଳ ⇆ ଜି ଉଦୟଗିରି

ବସ୍ ଷ୍ଟପ୍	ଟ୍ରିପ୍-୧		ଟ୍ରିପ୍-୨		ଟ୍ରିପ୍-୩	
	ଆଗମନ	ପ୍ରସ୍ଥାନ	ଆଗମନ	ପ୍ରସ୍ଥାନ	ଆଗମନ	ପ୍ରସ୍ଥାନ
ଜି.ଉଦୟଗିରି	–	୬:୦୦	–	୧୦:୨୦	–	୧୪:୪୦
ଗ୍ରାସିଂଗିଆ	୬:୦୭	୬:୦୯	୧୦:୨୭	୧୦:୨୯	୧୪:୪୭	୧୪:୪୯
ରଟିଂଗିଆ	୬:୧୪	୬:୧୯	୧୦:୩୪	୧୦:୩୯	୧୪:୫୪	୧୪:୫୯
ଗ୍ରାସିଂଗିଆ	୬:୨୩	୬:୨୫	୧୦:୪୩	୧୦:୪୫	୧୫:୦୩	୧୫:୦୫
ଜି.ଉଦୟଗିରି	୬:୩୨	୬:୫୨	୧୦:୫୨	୧୧:୧୨	୧୫:୧୨	୧୫:୩୨
ଲିଂଗଗଡ଼ା	୭:୦୫	୭:୦୭	୧୧:୨୫	୧୧:୨୭	୧୫:୪୫	୧୫:୪୭
କଟିଂଗିଆ	୭:୧୪	୭:୧୯	୧୧:୩୪	୧୧:୩୯	୧୫:୫୪	୧୫:୫୯
ଲିଂଗଗଡ଼ା	୭:୨୬	୭:୨୮	୧୧:୪୬	୧୧:୪୮	୧୬:୦୬	୧୬:୦୮
ଜି.ଉଦୟଗିରି	୭:୪୧	–	୧୨:୦୧	–	୧୬:୨୧	–
	୭:୫୦	୮:୧୦	୧୨:୧୦	୧୨:୩୦	୧୬:୩୦	୧୬:୫୦

ଜି ଉଦୟଗିରି ⇆ କନ୍ଧମାଳ

ବସ୍ ଷ୍ଟପ୍	ଟ୍ରିପ୍-୧		ଟ୍ରିପ୍-୨		ଟ୍ରିପ୍-୩	
	ଆଗମନ	ପ୍ରସ୍ଥାନ	ଆଗମନ	ପ୍ରସ୍ଥାନ	ଆଗମନ	ପ୍ରସ୍ଥାନ
ଜି.ଉଦୟଗିରି	–	୮:୧୦	–	୧୨:୩୦	–	୧୬:୫୦
ଲିଂଗଗଡ଼ା	୮:୧୭	୮:୧୯	୧୨:୩୭	୧୨:୩୯	୧୬:୫୭	୧୬:୫୯
କଟିଂଗିଆ	୮:୨୪	୮:୨୯	୧୨:୪୪	୧୨:୪୯	୧୭:୦୪	୧୭:୦୯
ଲିଂଗଗଡ଼ା	୮:୩୩	୮:୩୫	୧୨:୫୩	୧୨:୫୫	୧୭:୧୩	୧୭:୧୫
ଜି.ଉଦୟଗିରି	୮:୪୨	୯:୦୨	୧୩:୦୨	୧୩:୨୨	୧୭:୨୨	୧୭:୪୨
ଗ୍ରାସିଂଗିଆ	୯:୧୫	୯:୧୭	୧୩:୩୫	୧୩:୩୭	୧୭:୫୫	୧୭:୫୭
ରଟିଂଗିଆ	୯:୨୪	୯:୨୯	୧୩:୪୪	୧୩:୪୯	୧୮:୦୪	୧୮:୦୯
ଗ୍ରାସିଂଗିଆ	୯:୩୬	୯:୩୮	୧୩:୫୬	୧୩:୫୮	୧୮:୧୬	୧୮:୧୮
ଜି.ଉଦୟଗିରି	୯:୫୧	–	୧୪:୧୧	–	୧୮:୩୧	–
	୧୦:୦୦	୧୦:୨୦	୧୪:୨୦	୧୪:୪୦	୧୮:୪୦	–

କେ ନୂଆଗାଁ ବ୍ଲକର ବିସ୍ତୃତ ମାର୍ଗ ବିବରଣୀ (ରୁଟ୍-୧)

କନ୍ଧମାଳ ⇆ କେ ନୂଆଗାଁ

ବସ୍ ଷ୍ଟପ୍	ଟ୍ରିପ୍-୧		ଟ୍ରିପ୍-୨		ଟ୍ରିପ୍-୩	
	ଆଗମନ	ପ୍ରସ୍ଥାନ	ଆଗମନ	ପ୍ରସ୍ଥାନ	ଆଗମନ	ପ୍ରସ୍ଥାନ
କେ.ନୂଆଗାଁ	–	୬:୦୦	–	୧୦:୨୦	–	୧୪:୪୦
କୁଞ୍ଜମେଣ୍ଡି	୬:୦୮	୬:୧୮	୧୦:୨୮	୧୦:୩୮	୧୪:୪୮	୧୪:୫୮
କେ.ନୂଆଗାଁ	୬:୨୬	୬:୫୬	୧୦:୪୬	୧୧:୧୬	୧୫:୦୬	୧୫:୩୬
କୁତୁଟୁଲି	୭:୦୩	୭:୦୫	୧୧:୨୩	୧୧:୨୫	୧୫:୪୩	୧୫:୪୫
ସିନେପଡ଼ା	୭:୧୧	୭:୨୧	୧୧:୩୧	୧୧:୪୧	୧୫:୫୧	୧୬:୦୧
କୁତୁଟୁଲି	୭:୨୭	୭:୨୯	୧୧:୪୭	୧୧:୪୯	୧୬:୦୭	୧୬:୦୯
କେ.ନୂଆଗାଁ	୭:୩୬	–	୧୧:୫୬	–	୧୬:୧୬	–
	୭:୪୦	୮:୧୦	୧୨:୦୦	୧୨:୩୦	୧୬:୨୦	୧୬:୫୦

କେ ନୂଆଗାଁ ⇆ କନ୍ଧମାଳ

ବସ୍ ଷ୍ଟପ୍	ଟ୍ରିପ୍-୧		ଟ୍ରିପ୍-୨		ଟ୍ରିପ୍-୩	
	ଆଗମନ	ପ୍ରସ୍ଥାନ	ଆଗମନ	ପ୍ରସ୍ଥାନ	ଆଗମନ	ପ୍ରସ୍ଥାନ
କେ.ନୂଆଗାଁ	–	୮:୧୦	–	୧୨:୩୦	–	୧୬:୫୦
କୁତୁଟୁଲି	୮:୧୮	୮:୨୮	୧୨:୩୮	୧୨:୪୮	୧୬:୫୮	୧୭:୦୮
ସିନେପଡ଼ା	୮:୩୬	୯:୦୬	୧୨:୫୬	୧୩:୨୬	୧୭:୧୬	୧୭:୪୬
କୁତୁଟୁଲି	୯:୧୩	୯:୧୫	୧୩:୩୩	୧୩:୩୫	୧୭:୫୩	୧୭:୫୫
କେ.ନୂଆଗାଁ	୯:୨୧	୯:୩୧	୧୩:୪୧	୧୩:୫୧	୧୮:୦୧	୧୮:୧୧
କୁଞ୍ଜମେଣ୍ଡି	୯:୩୭	୯:୩୯	୧୩:୫୭	୧୩:୫୯	୧୮:୧୭	୧୮:୧୯
କେ.ନୂଆଗାଁ	୯:୪୬	–	୧୪:୦୬	–	୧୮:୨୬	–
	୯:୫୦	୧୦:୨୦	୧୪:୧୦	୧୪:୪୦	୧୮:୩୦	–

କେ ନୂଆଗାଁ ବ୍ଲକର ବିସ୍ତୃତ ମାର୍ଗ ବିବରଣୀ (ରୁଟ୍-୨)

କନ୍ଧମାଳ ⇆ କେ ନୂଆଗାଁ

ବସ୍ ଷ୍ଟପ୍	ଟ୍ରିପ୍-୧		ଟ୍ରିପ୍-୨		ଟ୍ରିପ୍-୩		ଟ୍ରିପ୍-୪		ଟ୍ରିପ୍-୫	
	ଆଗମନ	ପ୍ରସ୍ଥାନ	ଆଗମନ	ପ୍ରସ୍ଥାନ	ଆଗମନ	ପ୍ରସ୍ଥାନ	ଆଗମନ	ପ୍ରସ୍ଥାନ	ଆଗମନ	ପ୍ରସ୍ଥାନ
କେ.ନୂଆଗାଁ	–	୬:୦୦	–	୮:୨୦	–	୧୨:୦୦	–	୧୪:୨୦	–	୧୬:୪୦
କୁଞ୍ଜମେଣ୍ଡି	୬:୦୪	୬:୦୫	୮:୨୪	୮:୨୫	୧୨:୦୪	୧୨:୦୫	୧୪:୨୪	୧୪:୨୫	୧୬:୪୪	୧୬:୪୫
ମାହାସିଂଗି	୬:୧୦	୬:୧୨	୮:୩୦	୮:୩୨	୧୨:୧୦	୧୨:୧୨	୧୪:୩୦	୧୪:୩୨	୧୬:୫୦	୧୬:୫୨
ବାଲିଗୁଡ଼ା	୬:୨୫	୬:୨୬	୮:୪୫	୮:୪୬	୧୨:୨୫	୧୨:୨୬	୧୪:୪୫	୧୪:୪୬	୧୭:୦୫	୧୭:୦୬
ଘୁମପଦର	୬:୩୯	୬:୪୦	୮:୫୯	୯:୦୦	୧୨:୩୯	୧୨:୪୦	୧୪:୫୯	୧୫:୦୦	୧୭:୧୯	୧୭:୨୦
ଆଦିମାହା	୬:୪୩	–	୯:୦୩	–	୧୨:୪୩	–	୧୫:୦୩	–	୧୭:୨୩	–
	୬:୫୦	୭:୦୦	୯:୧୦	୯:୨୦	୧୨:୫୦	୧୩:୦୦	୧୫:୧୦	୧୫:୨୦	୧୭:୩୦	୧୭:୪୦

କେ ନୂଆଗାଁ ⇆ କନ୍ଧମାଳ

ବସ୍ ଷ୍ଟପ୍	ଟ୍ରିପ୍-୧		ଟ୍ରିପ୍-୨		ଟ୍ରିପ୍-୩		ଟ୍ରିପ୍-୪		ଟ୍ରିପ୍-୫	
	ଆଗମନ	ପ୍ରସ୍ଥାନ	ଆଗମନ	ପ୍ରସ୍ଥାନ	ଆଗମନ	ପ୍ରସ୍ଥାନ	ଆଗମନ	ପ୍ରସ୍ଥାନ	ଆଗମନ	ପ୍ରସ୍ଥାନ
ଆଦିମାହା	–	୭:୦୦	–	୯:୨୦	–	୧୩:୦୦	–	୧୫:୨୦	–	୧୭:୪୦
ଘୁମପଦର	୭:୦୩	୭:୦୪	୯:୨୩	୯:୨୪	୧୩:୦୩	୧୩:୦୪	୧୫:୨୩	୧୫:୨୪	୧୭:୪୩	୧୭:୪୪
ବାଲିଗୁଡ଼ା	୭:୧୭	୭:୧୮	୯:୩୭	୯:୩୮	୧୩:୧୭	୧୩:୧୮	୧୫:୩୭	୧୫:୩୮	୧୭:୫୭	୧୭:୫୮
ମାହାସିଂଗି	୭:୩୧	୭:୩୩	୯:୫୧	୯:୫୩	୧୩:୩୧	୧୩:୩୩	୧୫:୫୧	୧୫:୫୩	୧୮:୧୧	୧୮:୧୩
କୁଞ୍ଜମେଣ୍ଡି	୭:୩୮	୭:୩୯	୯:୫୮	୯:୫୯	୧୩:୩୮	୧୩:୩୯	୧୫:୫୮	୧୫:୫୯	୧୮:୧୮	୧୮:୧୯
କେ.ନୂଆଗାଁ	୭:୪୩	–	୧୦:୦୩	–	୧୩:୪୩	–	୧୬:୦୩	–	୧୮:୨୩	–
	୭:୫୦	୮:୨୦	୧୦:୧୦	୧୦:୪୦	୧୩:୫୦	୧୪:୨୦	୧୬:୧୦	୧୬:୪୦	୧୮:୩୦	–

କେ ନୂଆଗାଁ ବ୍ଲକର ବିସ୍ତୃତ ମାର୍ଗ ବିବରଣୀ (ରୁଟ୍-୩)

କନ୍ଧମାଳ ⇆ କେ ନୂଆଗାଁ

ବସ୍ ଷ୍ଟପ୍	ଟ୍ରିପ୍-୧		ଟ୍ରିପ୍-୨		ଟ୍ରିପ୍-୩		ଟ୍ରିପ୍-୪		ଟ୍ରିପ୍-୫	
	ଆଗମନ	ପ୍ରସ୍ଥାନ	ଆଗମନ	ପ୍ରସ୍ଥାନ	ଆଗମନ	ପ୍ରସ୍ଥାନ	ଆଗମନ	ପ୍ରସ୍ଥାନ	ଆଗମନ	ପ୍ରସ୍ଥାନ
କେ.ନୂଆଗାଁ	–	୬:୦୦	–	୭:୪୦	–	୭:୪୦	–	୭:୪୦	–	୧୬:୪୦
ଜଙ୍ଗ୍ୟାଲ୍ ଚୌକ	୬:୦୪	୬:୦୫	୭:୪୪	୭:୪୫	୭:୪୪	୭:୪୫	୭:୪୪	୭:୪୫	୧୬:୪୪	୧୬:୪୫
ଗୌସକିଆ	୬:୧୧	୬:୧୨	୭:୫୧	୭:୫୨	୭:୫୧	୭:୫୨	୭:୫୧	୭:୫୨	୧୬:୫୧	୧୬:୫୨
ଶ୍ରୀଟିଗୁଡ଼ା	୬:୧୮	୬:୨୦	୭:୫୮	୮:୦୦	୭:୫୮	୮:୦୦	୭:୫୮	୮:୦୦	୧୬:୫୮	୧୭:୦୦
ଲାଞ୍ଜୁରମାହା	୬:୩୩	୬:୩୪	୮:୧୩	୮:୧୪	୮:୧୩	୮:୧୪	୮:୧୩	୮:୧୪	୧୭:୧୩	୧୭:୧୪
ଲେଟିଂଗିଆ	୬:୩୯	–	୮:୧୯	–	୮:୧୯	–	୮:୧୯	–	୧୭:୧୯	–
	୬:୪୦	୬:୫୦	୮:୨୦	୮:୩୦	୮:୨୦	୮:୩୦	୮:୨୦	୮:୩୦	୧୭:୨୦	୧୭:୩୦

କେ ନୂଆଗାଁ ⇆ କନ୍ଧମାଳ

ବସ୍ ଷ୍ଟପ୍	ଟ୍ରିପ୍-୧		ଟ୍ରିପ୍-୨		ଟ୍ରିପ୍-୩		ଟ୍ରିପ୍-୪		ଟ୍ରିପ୍-୫	
	ଆଗମନ	ପ୍ରସ୍ଥାନ	ଆଗମନ	ପ୍ରସ୍ଥାନ	ଆଗମନ	ପ୍ରସ୍ଥାନ	ଆଗମନ	ପ୍ରସ୍ଥାନ	ଆଗମନ	ପ୍ରସ୍ଥାନ
ଲେଟିଂଗିଆ	–	୬:୫୦	–	୮:୩୦	–	୧୨:୫୦	–	୧୫:୫୦	–	୧୭:୩୦
ଲାଞ୍ଜୁରମାହା	୬:୫୫	୬:୫୬	୮:୩୫	୮:୩୬	୧୨:୫୫	୧୨:୫୬	୧୫:୫୫	୧୫:୫୬	୧୭:୩୫	୧୭:୩୬
ଶ୍ରୀଟିଗୁଡ଼ା	୭:୦୯	୭:୧୧	୮:୪୯	୮:୫୧	୧୩:୦୯	୧୩:୧୧	୧୬:୦୯	୧୬:୧୧	୧୭:୪୯	୧୭:୫୧
ଗୌସକିଆ	୭:୧୭	୭:୧୮	୮:୫୭	୮:୫୮	୧୩:୧୭	୧୩:୧୮	୧୬:୧୭	୧୬:୧୮	୧୭:୫୭	୧୭:୫୮
ଜଙ୍ଗ୍ୟାଲ୍ ଚୌକ	୭:୨୪	୭:୨୫	୯:୦୪	୯:୦୫	୧୩:୨୪	୧୩:୨୫	୧୬:୨୪	୧୬:୨୫	୧୮:୦୪	୧୮:୦୫
କେ.ନୂଆଗାଁ	୭:୨୯	–	୯:୦୯	–	୧୩:୨୯	–	୧୬:୨୯	–	୧୮:୦୯	–
	୭:୩୦	୭:୪୦	୯:୧୦	୯:୨୦	୧୩:୩୦	୧୩:୪୦	୧୬:୩୦	୧୬:୪୦	୧୮:୧୦	–

For more information Please login to http://www.osrtc.in/notificationsAndCirculars.html

କନ୍ଧମାଳ ଜିଲ୍ଲା

Government of Odisha | OSRTC | 5T

କେ ନୂଆଗାଁ ବ୍ଲକର ବିସ୍ତୃତ ମାର୍ଗ ବିବରଣୀ (ରୁଟ୍-୪)

କନ୍ଧମାଳ ⇆ କେ ନୂଆଗାଁ

ବସ୍ ଷ୍ଟପ୍	ଟ୍ରିପ୍-୧		ଟ୍ରିପ୍-୨	
	ଆଗମନ	ପ୍ରସ୍ଥାନ	ଆଗମନ	ପ୍ରସ୍ଥାନ
କେ.ନୂଆଗାଁ	--	୬:୦୦	--	୧୫:୦୦
କୁକୁଡିପଡ଼ା	୬:୧୯	୬:୨୦	୧୫:୧୯	୧୫:୨୦
ଦଲଭେରା	୬:୨୮	୬:୨୯	୧୫:୨୮	୧୫:୨୯
ଜିରିଡିକିଆ	୭:୦୦	୭:୦୨	୧୬:୦୦	୧୬:୦୨
ବୋଞ୍ଚାଗୁଡ଼ା	୭:୧୨	୭:୧୪	୧୬:୧୨	୧୬:୧୪
ଟାଡାଂଗିଆ	୭:୧୯	୭:୨୦	୧୬:୧୯	୧୬:୨୦
ସରଂଗଡ଼ା	୭:୨୩	--	୧୬:୨୩	--
	୭:୩୦	୭:୪୦	୧୬:୩୦	୧୬:୪୦

କେ ନୂଆଗାଁ ⇆ କନ୍ଧମାଳ

ବସ୍ ଷ୍ଟପ୍	ଟ୍ରିପ୍-୧		ଟ୍ରିପ୍-୨	
	ଆଗମନ	ପ୍ରସ୍ଥାନ	ଆଗମନ	ପ୍ରସ୍ଥାନ
ସରଂଗଡ଼ା	--	୭:୪୦	--	୧୬:୪୦
ଟାଡାଂଗିଆ	୭:୪୩	୭:୪୪	୧୬:୪୩	୧୬:୪୪
ବୋଞ୍ଚାଗୁଡ଼ା	୭:୪୯	୭:୫୧	୧୬:୪୯	୧୬:୫୧
ଜିରିଡିକିଆ	୮:୦୧	୮:୦୩	୧୭:୦୧	୧୭:୦୩
ଦଲଭେରା	୮:୩୪	୮:୩୫	୧୭:୩୪	୧୭:୩୫
କୁକୁଡିପଡ଼ା	୮:୪୩	୮:୪୪	୧୭:୪୩	୧୭:୪୪
କେ.ନୂଆଗାଁ	୯:୦୩	--	୧୮:୦୩	--
	୯:୧୦	୯:୪୦	୧୮:୧୦	--

କେ ନୂଆଗାଁ ବ୍ଲକର ବିସ୍ତୃତ ମାର୍ଗ ବିବରଣୀ (ରୁଟ୍-୫)

କନ୍ଧମାଳ ⇆ କେ ନୂଆଗାଁ

ବସ୍ ଷ୍ଟପ୍	ଟ୍ରିପ୍-୧		ଟ୍ରିପ୍-୨		ଟ୍ରିପ୍-୩	
	ଆଗମନ	ପ୍ରସ୍ଥାନ	ଆଗମନ	ପ୍ରସ୍ଥାନ	ଆଗମନ	ପ୍ରସ୍ଥାନ
କେ.ନୂଆଗାଁ	--	୬:୦୦	--	୯:୨୦	--	୧୬:୦୦
କୁକୁଡିପଡ଼ା	୬:୧୩	୬:୧୪	୯:୩୩	୯:୩୪	୧୬:୧୩	୧୬:୧୪
ଧର୍ମପୁର	୬:୨୦	୬:୨୨	୯:୪୦	୯:୪୨	୧୬:୨୦	୧୬:୨୨
ଗୁଣ୍ଡିବାଡ଼ି	୬:୨୭	୬:୨୯	୯:୪୭	୯:୪୯	୧୬:୨୭	୧୬:୨୯
ମାତ୍ରପଦର	୬:୩୭	୬:୩୮	୯:୫୭	୯:୫୮	୧୬:୩୭	୧୬:୩୮
ଡାଡିଂଗିଆ	୬:୪୦	୬:୪୨	୧୦:୦୦	୧୦:୦୨	୧୬:୪୦	୧୬:୪୨
ଛାଷେଟି	୭:୦୪	୭:୦୫	୧୦:୨୪	୧୦:୨୫	୧୭:୦୪	୧୭:୦୫
ଗଣ୍ଡିଗାମ୍	୭:୧୦	--	୧୦:୩୦	--	୧୭:୧୦	--
	୭:୨୦	୭:୩୦	୧୦:୪୦	୧୦:୫୦	୧୭:୨୦	୧୭:୩୦

କେ ନୂଆଗାଁ ⇆ କନ୍ଧମାଳ

ବସ୍ ଷ୍ଟପ୍	ଟ୍ରିପ୍-୧		ଟ୍ରିପ୍-୨		ଟ୍ରିପ୍-୩	
	ଆଗମନ	ପ୍ରସ୍ଥାନ	ଆଗମନ	ପ୍ରସ୍ଥାନ	ଆଗମନ	ପ୍ରସ୍ଥାନ
ଗଣ୍ଡିଗାମ୍	--	୭:୩୦	--	୧୦:୫୦	--	୧୭:୩୦
ଛାଷେଟି	୭:୩୫	୭:୩୬	୧୦:୫୫	୧୦:୫୬	୧୭:୩୫	୧୭:୩୬
ଡାଡିଂଗିଆ	୭:୫୮	୮:୦୦	୧୧:୧୮	୧୧:୨୦	୧୭:୫୮	୧୮:୦୦
ମାତ୍ରପଦର	୮:୦୨	୮:୦୩	୧୧:୨୨	୧୧:୨୩	୧୮:୦୨	୧୮:୦୩
ଗୁଣ୍ଡିବାଡ଼ି	୮:୧୧	୮:୧୩	୧୧:୩୧	୧୧:୩୩	୧୮:୧୧	୧୮:୧୩
ଧର୍ମପୁର	୮:୧୮	୮:୨୦	୧୧:୩୮	୧୧:୪୦	୧୮:୧୮	୧୮:୨୦
କୁକୁଡିପଡ଼ା	୮:୨୬	୮:୨୭	୧୧:୪୬	୧୧:୪୭	୧୮:୨୬	୧୮:୨୭
କେ.ନୂଆଗାଁ	୮:୪୦	--	୧୨:୦୦	--	୧୮:୪୦	--
	୮:୫୦	୯:୨୦	୧୨:୧୦	୧୨:୪୦	୧୮:୫୦	--

ଖଜୁରିପଡା ବ୍ଲକର ବିସ୍ତୃତ ମାର୍ଗ ବିବରଣୀ (ରୁଟ୍-୧)

କନ୍ଧମାଳ ⇆ ଖଜୁରିପଡା

ବସ୍ ଷ୍ଟପ୍	ଟ୍ରିପ୍-୧		ଟ୍ରିପ୍-୨		ଟ୍ରିପ୍-୩		ଟ୍ରିପ୍-୪		ଟ୍ରିପ୍-୫	
	ଆଗମନ	ପ୍ରସ୍ଥାନ	ଆଗମନ	ପ୍ରସ୍ଥାନ	ଆଗମନ	ପ୍ରସ୍ଥାନ	ଆଗମନ	ପ୍ରସ୍ଥାନ	ଆଗମନ	ପ୍ରସ୍ଥାନ
ଖଜୁରିପଡ଼ା	-	୬:୦୦	-	୮:୨୦	-	୧୨:୦୦	-	୧୪:୨୦	-	୧୬:୪୦
ନେଡିସାହି	୬:୦୬	୬:୦୭	୮:୨୬	୮:୨୭	୧୨:୦୬	୧୨:୦୭	୧୪:୨୬	୧୪:୨୭	୧୬:୪୬	୧୬:୪୭
ଦୃତିମେଣ୍ଡି	୬:୦୯	୬:୧୧	୮:୨୯	୮:୩୧	୧୨:୦୯	୧୨:୧୧	୧୪:୨୯	୧୪:୩୧	୧୬:୪୯	୧୬:୫୧
ଲମ୍ବାଗୁଡ଼ୁରି	୬:୧୫	୬:୧୬	୮:୩୫	୮:୩୬	୧୨:୧୫	୧୨:୧୬	୧୪:୩୫	୧୪:୩୬	୧୬:୫୫	୧୬:୫୬
ସାତାପଦର	୬:୨୬	୬:୨୭	୮:୪୬	୮:୪୭	୧୨:୨୬	୧୨:୨୭	୧୪:୪୬	୧୪:୪୭	୧୭:୦୬	୧୭:୦୭
ସୁଦ୍ରେକୁ	୬:୩୪	୬:୩୬	୮:୫୪	୮:୫୬	୧୨:୩୪	୧୨:୩୬	୧୪:୫୪	୧୪:୫୬	୧୭:୧୪	୧୭:୧୬
ନେଡିଗୁଡ଼	୬:୪୦	୬:୪୧	୯:୦୦	୯:୦୧	୧୨:୪୦	୧୨:୪୧	୧୫:୦୦	୧୫:୦୧	୧୭:୨୦	୧୭:୨୧
ସୁଦୁରୁକୁମ୍ପା	୬:୪୨	-	୯:୦୨	-	୧୨:୪୨	-	୧୫:୦୨	-	୧୭:୨୨	-
	୬:୫୦	୭:୦୦	୯:୧୦	୯:୨୦	୧୨:୫୦	୧୩:୦୦	୧୫:୧୦	୧୫:୨୦	୧୭:୩୦	୧୭:୪୦

ଖଜୁରିପଡା ⇆ କନ୍ଧମାଳ

ବସ୍ ଷ୍ଟପ୍	ଟ୍ରିପ୍-୧		ଟ୍ରିପ୍-୨		ଟ୍ରିପ୍-୩		ଟ୍ରିପ୍-୪		ଟ୍ରିପ୍-୫	
	ଆଗମନ	ପ୍ରସ୍ଥାନ	ଆଗମନ	ପ୍ରସ୍ଥାନ	ଆଗମନ	ପ୍ରସ୍ଥାନ	ଆଗମନ	ପ୍ରସ୍ଥାନ	ଆଗମନ	ପ୍ରସ୍ଥାନ
ସୁଦୁରୁକୁମ୍ପା	-	୭:୦୦	-	୯:୨୦	-	୧୩:୦୦	-	୧୫:୨୦	-	୧୭:୪୦
ନେଡିଗୁଡ଼	୭:୦୧	୭:୦୨	୯:୨୧	୯:୨୨	୧୩:୦୧	୧୩:୦୨	୧୫:୨୧	୧୫:୨୨	୧୭:୪୧	୧୭:୪୨
ସୁଦ୍ରେକୁ	୭:୦୬	୭:୦୮	୯:୨୬	୯:୨୮	୧୩:୦୬	୧୩:୦୮	୧୫:୨୬	୧୫:୨୮	୧୭:୪୬	୧୭:୪୮
ସାତାପଦର	୭:୧୬	୭:୧୭	୯:୩୬	୯:୩୭	୧୩:୧୬	୧୩:୧୭	୧୫:୩୬	୧୫:୩୭	୧୭:୫୬	୧୭:୫୭
ଲମ୍ବାଗୁଡ଼ୁରି	୭:୨୬	୭:୨୭	୯:୪୬	୯:୪୭	୧୩:୨୬	୧୩:୨୭	୧୫:୪୬	୧୫:୪୭	୧୮:୦୬	୧୮:୦୭
ଦୃତିମେଣ୍ଡି	୭:୩୧	୭:୩୩	୯:୫୧	୯:୫୩	୧୩:୩୧	୧୩:୩୩	୧୫:୫୧	୧୫:୫୩	୧୮:୧୧	୧୮:୧୩
ନେଡିସାହି	୭:୩୫	୭:୩୬	୯:୫୫	୯:୫୬	୧୩:୩୫	୧୩:୩୬	୧୫:୫୫	୧୫:୫୬	୧୮:୧୫	୧୮:୧୬
ଖଜୁରିପଡ଼ା	୭:୪୨	-	୧୦:୦୨	-	୧୩:୪୨	-	୧୬:୦୨	-	୧୮:୨୨	-
	୭:୫୦	୮:୨୦	୧୦:୧୦	୧୦:୪୦	୧୩:୫୦	୧୪:୨୦	୧୬:୧୦	୧୬:୪୦	୧୮:୩୦	-

ଖଜୁରିପଡା ବ୍ଲକର ବିସ୍ତୃତ ମାର୍ଗ ବିବରଣୀ (ରୁଟ୍-୨)

କନ୍ଧମାଳ ⇆ ଖଜୁରିପଡା

ବସ୍ ଷ୍ଟପ୍	ଟ୍ରିପ୍-୧		ଟ୍ରିପ୍-୨		ଟ୍ରିପ୍-୩	
	ଆଗମନ	ପ୍ରସ୍ଥାନ	ଆଗମନ	ପ୍ରସ୍ଥାନ	ଆଗମନ	ପ୍ରସ୍ଥାନ
ଖଜୁରିପଡ଼ା	--	୬:୦୦	--	୯:୪୦	--	୧୫:୩୦
ନେଡିସାହି	୬:୦୬	୬:୦୭	୯:୪୬	୯:୪୭	୧୫:୩୬	୧୫:୩୭
ଦୃତିମେଣ୍ଡି	୬:୧୦	୬:୧୨	୯:୫୦	୯:୫୨	୧୫:୪୦	୧୫:୪୨
ଦୃତିପଡ଼ା	୬:୧୬	୬:୧୮	୯:୫୬	୯:୫୮	୧୫:୪୬	୧୫:୪୮
ପିର୍କୁଡ଼ି	୬:୨୪	୬:୨୬	୧୦:୦୪	୧୦:୦୬	୧୫:୫୪	୧୫:୫୬
ଗୁଡ଼ାରି	୬:୩୧	୬:୩୩	୧୦:୧୧	୧୦:୧୩	୧୬:୦୧	୧୬:୦୩
ରୁଜଂଗି	୬:୫୪	୬:୫୫	୧୦:୩୪	୧୦:୩୫	୧୬:୨୪	୧୬:୨୫
କାଲାଡ଼ି	୭:୦୨	୭:୦୩	୧୦:୪୨	୧୦:୪୩	୧୬:୩୨	୧୬:୩୩
ଟିଗ୍ରାପଙ୍ଗା	୭:୦୬	୭:୦୮	୧୦:୪୬	୧୦:୪୮	୧୬:୩୬	୧୬:୩୮
ବଳସକୁମ୍ପା	୭:୨୨	--	୧୧:୦୨	--	୧୬:୫୨	--
	୭:୩୦	୭:୪୦	୧୧:୧୦	୧୧:୨୦	୧୭:୦୦	୧୭:୧୦

ଖଜୁରିପଡା ⇆ କନ୍ଧମାଳ

ବସ୍ ଷ୍ଟପ୍	ଟ୍ରିପ୍-୧		ଟ୍ରିପ୍-୨		ଟ୍ରିପ୍-୩	
	ଆଗମନ	ପ୍ରସ୍ଥାନ	ଆଗମନ	ପ୍ରସ୍ଥାନ	ଆଗମନ	ପ୍ରସ୍ଥାନ
ବଳସକୁମ୍ପା	--	୭:୪୦	--	୧୧:୨୦	--	୧୭:୧୦
ଟିଗ୍ରାପଙ୍ଗା	୭:୫୪	୭:୫୬	୧୧:୩୪	୧୧:୩୬	୧୭:୨୪	୧୭:୨୬
କାଲାଡ଼ି	୭:୫୯	୮:୦୦	୧୧:୩୯	୧୧:୪୦	୧୭:୨୯	୧୭:୩୦
ରୁଜଂଗି	୮:୦୬	୮:୦୮	୧୧:୪୬	୧୧:୪୮	୧୭:୩୬	୧୭:୩୮
ଗୁଡ଼ାରି	୮:୨୯	୮:୩୧	୧୨:୦୯	୧୨:୧୧	୧୭:୫୯	୧୮:୦୧
ପିର୍କୁଡ଼ି	୮:୩୬	୮:୩୮	୧୨:୧୬	୧୨:୧୮	୧୮:୦୬	୧୮:୦୮
ଦୃତିପଡ଼ା	୮:୪୪	୮:୪୬	୧୨:୨୪	୧୨:୨୬	୧୮:୧୪	୧୮:୧୬
ଦୃତିମେଣ୍ଡି	୮:୫୦	୮:୫୨	୧୨:୩୦	୧୨:୩୨	୧୮:୨୦	୧୮:୨୨
ନେଡିସାହି	୮:୫୫	୮:୫୬	୧୨:୩୫	୧୨:୩୬	୧୮:୨୫	୧୮:୨୬
ଖଜୁରିପଡ଼ା	୯:୦୨	--	୧୨:୪୨	--	୧୮:୩୨	--
	୯:୧୦	୯:୪୦	୧୨:୫୦	୧୩:୨୦	୧୮:୪୦	--

ଖଜୁରିପଡା ବ୍ଲକର ବିସ୍ତୃତ ମାର୍ଗ ବିବରଣୀ (ରୁଟ୍-୩)

କନ୍ଧମାଳ ⇆ ଖଜୁରିପଡା

ବସ୍ ଷ୍ଟପ୍	ଟ୍ରିପ୍-୧		ଟ୍ରିପ୍-୨	
	ଆଗମନ	ପ୍ରସ୍ଥାନ	ଆଗମନ	ପ୍ରସ୍ଥାନ
ଖଜୁରିପଡ଼ା	--	୬:୦୦	--	୧୨:୪୦
ଦଲପଡ଼ା	୬:୦୮	୬:୧୦	୧୨:୪୮	୧୨:୫୦
ଆର.ନୂଆଗାଁ	୬:୧୫	୬:୧୭	୧୨:୫୫	୧୨:୫୭
ଅଡ଼ାସିପଡ଼ା	୬:୩୬	୬:୩୮	୧୩:୧୬	୧୩:୧୮
ବଳସକୁମ୍ପା	୬:୫୦	୬:୫୫	୧୩:୩୦	୧୩:୩୫
ଅଡ଼ାସିପଡ଼ା	୭:୦୭	୭:୦୯	୧୩:୪୭	୧୩:୪୯
ଆର.ନୂଆଗାଁ	୭:୨୯	୭:୩୧	୧୪:୦୯	୧୪:୧୧
ଦଲପଡ଼ା	୭:୩୬	୭:୩୮	୧୪:୧୬	୧୪:୧୮
ଖଜୁରିପଡ଼ା	୭:୪୬	୮:୧୬	୧୪:୨୬	୧୪:୫୬
ଅରପାଜୁ	୮:୨୮	୮:୩୩	୧୫:୦୮	୧୫:୧୩
ଖଜୁରିପଡ଼ା	୮:୪୫	--	୧୫:୨୫	--
	୮:୫୦	୯:୨୦	୧୫:୩୦	୧୬:୦୦

ଖଜୁରିପଡା ⇆ କନ୍ଧମାଳ

ବସ୍ ଷ୍ଟପ୍	ଟ୍ରିପ୍-୧		ଟ୍ରିପ୍-୨	
	ଆଗମନ	ପ୍ରସ୍ଥାନ	ଆଗମନ	ପ୍ରସ୍ଥାନ
ଖଜୁରିପଡ଼ା	--	୯:୨୦	--	୧୬:୦୦
ଅରପାଜୁ	୯:୨୮	୯:୩୦	୧୬:୦୮	୧୬:୧୦
ଖଜୁରିପଡ଼ା	୯:୩୫	୯:୩୭	୧୬:୧୫	୧୬:୧୭
ଦଲପଡ଼ା	୯:୫୬	୯:୫୮	୧୬:୩୬	୧୬:୩୮
ଆର.ନୂଆଗାଁ	୧୦:୧୦	୧୦:୧୫	୧୬:୫୦	୧୬:୫୫
ଅଡ଼ାସିପଡ଼ା	୧୦:୨୭	୧୦:୨୯	୧୭:୦୭	୧୭:୦୯
ବଳସକୁମ୍ପା	୧୦:୪୯	୧୦:୫୧	୧୭:୨୯	୧୭:୩୧
ଅଡ଼ାସିପଡ଼ା	୧୦:୫୬	୧୦:୫୮	୧୭:୩୬	୧୭:୩୮
ଆର.ନୂଆଗାଁ	୧୧:୦୬	୧୧:୩୬	୧୭:୪୬	୧୮:୧୬
ଦଲପଡ଼ା	୧୧:୪୮	୧୧:୫୩	୧୮:୨୮	୧୮:୩୩
ଖଜୁରିପଡ଼ା	୧୨:୦୫	--	୧୮:୪୫	--
	୧୨:୧୦	୧୨:୪୦	୧୮:୫୦	--

ଲଇସିଙ୍ଗ ⇆ ଫିରିଙ୍ଗିଆ

ବସ୍ ଷ୍ଟପ୍	ଟ୍ରିପ୍-୧		ଟ୍ରିପ୍-୨		ଟ୍ରିପ୍-୩	
	ଆଗମନ	ପ୍ରସ୍ଥାନ	ଆଗମନ	ପ୍ରସ୍ଥାନ	ଆଗମନ	ପ୍ରସ୍ଥାନ
ଲଇସିଙ୍ଗ	---	୭:୫୦	---	୧୨:୨୦	---	୧୬:୫୦
ପାକାରି	୮:୧୩	୮:୧୫	୧୨:୪୩	୧୨:୪୫	୧୭:୧୩	୧୭:୧୫
କ୍ରାଣ୍ଡିବଲ୍	୮:୨୬	୮:୨୮	୧୨:୫୬	୧୨:୫୮	୧୭:୨୬	୧୭:୨୮
ଗୋଚାପଡ଼ା	୮:୪୨	୮:୪୪	୧୩:୧୨	୧୩:୧୪	୧୭:୪୨	୧୭:୪୪
ପାଲାବୁଡ୍	୮:୫୫	୮:୫୭	୧୩:୨୫	୧୩:୨୭	୧୭:୫୫	୧୭:୫୭
କାସିନିପଡ଼ା	୯:୧୨	୯:୧୪	୧୩:୪୨	୧୩:୪୪	୧୮:୧୨	୧୮:୧୪
ଫିରିଙ୍ଗିଆ	୯:୨୯	---	୧୩:୫୯	---	୧୮:୨୯	---
	୯:୩୦	୧୦:୩୦	୧୪:୦୦	୧୫:୦୦	୧୮:୩୦	---

ଫିରିଙ୍ଗିଆ ବ୍ଲକର ବିସ୍ତୃତ ମାର୍ଗ ବିବରଣୀ (ରୁଟ-୪)

ଫିରିଙ୍ଗିଆ ⇆ କୋହିରମାଣ୍ଡୁ

ବସ୍ ଷ୍ଟପ୍	ଟ୍ରିପ୍-୧		ଟ୍ରିପ୍-୨		ଟ୍ରିପ୍-୩	
	ଆଗମନ	ପ୍ରସ୍ଥାନ	ଆଗମନ	ପ୍ରସ୍ଥାନ	ଆଗମନ	ପ୍ରସ୍ଥାନ
ଫିରିଙ୍ଗିଆ	---	୬:୦୦	---	୧୦:୦୦	---	୧୪:୦୦
କାସିନିପଦର	୬:୧୫	୬:୧୭	୧୦:୧୫	୧୦:୧୭	୧୪:୧୫	୧୪:୧୭
ପାଲାବୁଡୁଡ଼ି	୬:୩୨	୬:୩୪	୧୦:୩୨	୧୦:୩୪	୧୪:୩୨	୧୪:୩୪
ଗୋଛପଡ଼ା	୬:୪୫	୬:୪୭	୧୦:୪୫	୧୦:୪୭	୧୪:୪୫	୧୪:୪୭
କ୍ରାଣ୍ଡିବାଲି	୭:୦୧	୭:୦୩	୧୧:୦୧	୧୧:୦୩	୧୫:୦୧	୧୫:୦୩
ପକାରି	୭:୧୪	୭:୧୬	୧୧:୧୪	୧୧:୧୬	୧୫:୧୪	୧୫:୧୬
ବାଇଦାପଡ଼ା	୭:୨୯	୭:୩୧	୧୧:୨୯	୧୧:୩୧	୧୫:୨୯	୧୫:୩୧
କୋହିରମାଣ୍ଡୁ	୭:୩୫	---	୧୧:୩୫	---	୧୫:୩୫	---
	୭:୪୦	୭:୫୦	୧୧:୪୦	୧୧:୫୦	୧୫:୪୦	୧୫:୫୦

କୋହିରମାଣ୍ଡୁ ⇆ ଫିରିଙ୍ଗିଆ

ବସ୍ ଷ୍ଟପ୍	ଟ୍ରିପ୍-୧		ଟ୍ରିପ୍-୨		ଟ୍ରିପ୍-୩	
	ଆଗମନ	ପ୍ରସ୍ଥାନ	ଆଗମନ	ପ୍ରସ୍ଥାନ	ଆଗମନ	ପ୍ରସ୍ଥାନ
କୋହିରମାଣ୍ଡୁ	---	୭:୫୦	---	୧୧:୫୦	---	୧୫:୫୦
ବାଇଦାପଡ଼ା	୭:୫୪	୭:୫୬	୧୧:୫୪	୧୧:୫୬	୧୫:୫୪	୧୫:୫୬
ପକାରି	୮:୦୯	୮:୧୧	୧୨:୦୯	୧୨:୧୧	୧୬:୦୯	୧୬:୧୧
କ୍ରାଣ୍ଡିବାଲି	୮:୨୨	୮:୨୪	୧୨:୨୨	୧୨:୨୪	୧୬:୨୨	୧୬:୨୪
ଗୋଛପଡ଼ା	୮:୩୮	୮:୪୦	୧୨:୩୮	୧୨:୪୦	୧୬:୩୮	୧୬:୪୦
ପାଲାବୁଡୁଡ଼ି	୮:୫୧	୮:୫୩	୧୨:୫୧	୧୨:୫୩	୧୬:୫୧	୧୬:୫୩
କାସିନିପଦର	୯:୦୮	୯:୧୦	୧୩:୦୮	୧୩:୧୦	୧୭:୦୮	୧୭:୧୦
ଫିରିଙ୍ଗିଆ	୯:୨୫	---	୧୩:୨୫	---	୧୭:୨୫	---
	୯:୩୦	୧୦:୦୦	୧୩:୩୦	୧୪:୦୦	୧୭:୩୦	---

ଫିରିଙ୍ଗିଆ ବ୍ଲକର ବିସ୍ତୃତ ମାର୍ଗ ବିବରଣୀ (ରୁଟ-୫)

ଫିରିଙ୍ଗିଆ ⇆ ଫିରିଙ୍ଗିଆ

ବସ୍ ଷ୍ଟପ୍	ଟ୍ରିପ୍-୧		ଟ୍ରିପ୍-୨		ଟ୍ରିପ୍-୩	
	ଆଗମନ	ପ୍ରସ୍ଥାନ	ଆଗମନ	ପ୍ରସ୍ଥାନ	ଆଗମନ	ପ୍ରସ୍ଥାନ
ଫିରିଙ୍ଗିଆ	---	୬:୦୦	---	୧୦:୩୦	---	୧୫:୩୦
ପବିଙ୍ଗିଆ	୬:୧୨	୬:୧୪	୧୦:୪୨	୧୦:୪୪	୧୫:୪୨	୧୫:୪୪
ରଡଙ୍ଗ	୬:୧୭	୬:୧୯	୧୦:୪୭	୧୦:୪୯	୧୫:୪୭	୧୫:୪୯
ବଣ୍ଡଗଡ଼	୬:୨୩	୬:୨୫	୧୦:୫୩	୧୦:୫୫	୧୫:୫୩	୧୫:୫୫
ଚଳଦବିକିଆ	୬:୫୩	୭:୦୩	୧୧:୨୩	୧୧:୩୩	୧୬:୨୩	୧୬:୩୩
ବଣ୍ଡଗଡ଼	୭:୩୧	୭:୩୩	୧୨:୦୧	୧୨:୦୩	୧୭:୦୧	୧୭:୦୩
ରଡଙ୍ଗ	୭:୩୭	୭:୩୯	୧୨:୦୭	୧୨:୦୯	୧୭:୦୭	୧୭:୦୯
ପବିଙ୍ଗିଆ	୭:୪୨	୭:୪୪	୧୨:୧୨	୧୨:୧୪	୧୭:୧୨	୧୭:୧୪
ଫିରିଙ୍ଗିଆ	୭:୫୬	୮:୨୮	୧୨:୨୬	୧୨:୫୮	୧୭:୨୬	୧୭:୫୮
ଟିକରଗାଁ	୮:୩୬	୮:୪୬	୧୩:୦୬	୧୩:୧୬	୧୮:୦୬	୧୮:୧୬
ଫିରିଙ୍ଗିଆ	୮:୫୪	---	୧୩:୨୪	---	୧୮:୨୪	---
	୯:୦୦	୯:୩୦	୧୩:୩୦	୧୪:୦୦	୧୮:୩୦	---

କେ ନୂଆଗାଁ ବ୍ଲକର ବିସ୍ତୃତ ମାର୍ଗ ବିବରଣୀ (ରୁଟ୍-୬)

କନ୍ଧମାଳ ⇆ କେ ନୂଆଗାଁ

ବସ୍ ଷ୍ଟପ୍	ଟ୍ରିପ୍-୧		ଟ୍ରିପ୍-୨		ଟ୍ରିପ୍-୩		ଟ୍ରିପ୍-୪		ଟ୍ରିପ୍-୫		ଟ୍ରିପ୍-୬		ଟ୍ରିପ୍-୭		ଟ୍ରିପ୍-୮		ଟ୍ରିପ୍-୯		ଟ୍ରିପ୍-୧୦	
	ଆଗମନ	ପ୍ରସ୍ଥାନ	ଆଗମନ	ପ୍ରସ୍ଥାନ	ଆଗମନ	ପ୍ରସ୍ଥାନ	ଆଗମନ	ପ୍ରସ୍ଥାନ	ଆଗମନ	ପ୍ରସ୍ଥାନ	ଆଗମନ	ପ୍ରସ୍ଥାନ	ଆଗମନ	ପ୍ରସ୍ଥାନ	ଆଗମନ	ପ୍ରସ୍ଥାନ	ଆଗମନ	ପ୍ରସ୍ଥାନ	ଆଗମନ	ପ୍ରସ୍ଥାନ
କେ.ନୂଆଗାଁ	--	୬:୦୦	--	୭:୨୦	--	୮:୪୦	--	୧୦:୦୦	--	୧୧:୨୦	--	୧୨:୪୦	--	୧୪:୧୦	--	୧୫:୩୦	--	୧୬:୫୦	--	୧୮:୧୦
ଗୁଣ୍ଡିବାଡ଼ି	୬:୦୮	୬:୧୦	୭:୨୮	୭:୩୦	୮:୪୮	୮:୫୦	୧୦:୦୮	୧୦:୧୦	୧୧:୨୮	୧୧:୩୦	୧୨:୪୮	୧୨:୫୦	୧୪:୧୮	୧୪:୨୦	୧୫:୩୮	୧୫:୪୦	୧୬:୫୮	୧୭:୦୦	୧୮:୧୮	୧୮:୨୦
ବାଲିଗଡ଼ା	୬:୨୨	--	୭:୪୨	--	୯:୦୨	--	୧୦:୨୨	--	୧୧:୪୨	--	୧୩:୦୨	--	୧୪:୩୨	--	୧୫:୫୨	--	୧୭:୧୨	--	୧୮:୩୨	--
	୬:୩୦	୬:୩୫	୭:୫୦	୭:୫୫	୯:୧୦	୯:୧୫	୧୦:୩୦	୧୦:୩୫	୧୧:୫୦	୧୧:୫୫	୧୩:୧୦	୧୩:୧୫	୧୪:୪୦	୧୪:୪୫	୧୬:୦୦	୧୬:୦୫	୧୭:୨୦	୧୭:୨୫	୧୮:୪୦	୧୮:୪୫

କେ ନୂଆଗାଁ ⇆ କନ୍ଧମାଳ

ବସ୍ ଷ୍ଟପ୍	ଟ୍ରିପ୍-୧		ଟ୍ରିପ୍-୨		ଟ୍ରିପ୍-୩		ଟ୍ରିପ୍-୪		ଟ୍ରିପ୍-୫		ଟ୍ରିପ୍-୬		ଟ୍ରିପ୍-୭		ଟ୍ରିପ୍-୮		ଟ୍ରିପ୍-୯		ଟ୍ରିପ୍-୧୦	
	ଆଗମନ	ପ୍ରସ୍ଥାନ	ଆଗମନ	ପ୍ରସ୍ଥାନ	ଆଗମନ	ପ୍ରସ୍ଥାନ	ଆଗମନ	ପ୍ରସ୍ଥାନ	ଆଗମନ	ପ୍ରସ୍ଥାନ	ଆଗମନ	ପ୍ରସ୍ଥାନ	ଆଗମନ	ପ୍ରସ୍ଥାନ	ଆଗମନ	ପ୍ରସ୍ଥାନ	ଆଗମନ	ପ୍ରସ୍ଥାନ	ଆଗମନ	ପ୍ରସ୍ଥାନ
ବାଲିଗଡ଼ା	--	୬:୩୫	--	୭:୫୫	--	୯:୧୫	--	୧୦:୩୫	--	୧୧:୫୫	--	୧୩:୧୫	--	୧୪:୪୫	--	୧୬:୦୫	--	୧୭:୨୫	--	୧୮:୪୫
ଗୁଣ୍ଡିବାଡ଼ି	୬:୪୩	୬:୪୫	୮:୦୩	୮:୦୫	୯:୨୩	୯:୨୫	୧୦:୪୩	୧୦:୪୫	୧୨:୦୩	୧୨:୦୫	୧୩:୩୩	୧୩:୨୫	୧୪:୫୩	୧୪:୫୫	୧୬:୧୩	୧୬:୧୫	୧୭:୩୩	୧୭:୩୫	୧୮:୫୩	୧୮:୫୫
କେ.ନୂଆଗାଁ	୬:୫୭	--	୮:୧୭	--	୯:୩୭	--	୧୦:୫୭	--	୧୨:୧୭	--	୧୩:୪୭	--	୧୫:୦୭	--	୧୬:୨୭	--	୧୭:୪୭	--	୧୯:୦୭	--
	୭:୦୦	୭:୨୦	୮:୨୦	୮:୪୦	୯:୪୦	୧୦:୦୦	୧୧:୦୦	୧୧:୨୦	୧୨:୨୦	୧୨:୪୦	୧୩:୫୦	୧୪:୧୦	୧୫:୧୦	୧୫:୩୦	୧୬:୩୦	୧୬:୫୦	୧୭:୫୦	୧୮:୧୦	୧୯:୧୦	--

ଫିରିଙ୍ଗିଆ ବ୍ଲକର ବିସ୍ତୃତ ମାର୍ଗ ବିବରଣୀ (ରୁଟ-୬)

ଫିରିଙ୍ଗିଆ ⇆ ପଙ୍ଗାପୁରସାହି

ବସ୍ ଷ୍ଟପ୍	ଟ୍ରିପ୍-୧		ଟ୍ରିପ୍-୨		ଟ୍ରିପ୍-୩	
	ଆଗମନ	ପ୍ରସ୍ଥାନ	ଆଗମନ	ପ୍ରସ୍ଥାନ	ଆଗମନ	ପ୍ରସ୍ଥାନ
ଫିରିଙ୍ଗିଆ	---	୬:୦୦	---	୧୦:୩୦	---	୧୫:୦୦
ମାଣିରିପଡ଼ା	୬:୧୩	୬:୧୫	୧୦:୪୩	୧୦:୪୫	୧୫:୧୩	୧୫:୧୫
କେଲାପଡ଼ା	୬:୨୭	୬:୨୯	୧୦:୫୭	୧୦:୫୯	୧୫:୨୭	୧୫:୨୯
ବୁରୁଙ୍ଗିଯୋଡ଼ି	୬:୩୬	୬:୩୮	୧୧:୦୬	୧୧:୦୮	୧୫:୩୬	୧୫:୩୮
ନୂଆପଦର	୬:୫୩	୬:୫୫	୧୧:୨୩	୧୧:୨୫	୧୫:୫୩	୧୫:୫୫
କାଳେସପଙ୍ଗା	୭:୦୫	୭:୦୭	୧୧:୩୫	୧୧:୩୭	୧୬:୦୫	୧୬:୦୭
ସାଡ଼ିଙ୍ଗିଆ	୭:୨୦	୭:୨୨	୧୧:୫୦	୧୧:୫୨	୧୬:୨୦	୧୬:୨୨
ପଙ୍ଗାପୁରସାହି	୭:୩୮	---	୧୨:୦୮	---	୧୬:୩୮	---
	୭:୪୦	୭:୫୦	୧୨:୧୦	୧୨:୨୦	୧୬:୪୦	୧୬:୫୦

ପଙ୍ଗାପୁରସାହି ⇆ ଫିରିଙ୍ଗିଆ

ବସ୍ ଷ୍ଟପ୍	ଟ୍ରିପ୍-୧		ଟ୍ରିପ୍-୨		ଟ୍ରିପ୍-୩	
	ଆଗମନ	ପ୍ରସ୍ଥାନ	ଆଗମନ	ପ୍ରସ୍ଥାନ	ଆଗମନ	ପ୍ରସ୍ଥାନ
ପଙ୍ଗାପୁରସାହି	---	୭:୫୦	---	୧୨:୨୦	---	୧୬:୫୦
ସାଡ଼ିଙ୍ଗିଆ	୮:୦୬	୮:୦୮	୧୨:୩୬	୧୨:୩୮	୧୭:୦୬	୧୭:୦୮
କାଳେସପଙ୍ଗା	୮:୨୧	୮:୨୩	୧୨:୫୧	୧୨:୫୩	୧୭:୨୧	୧୭:୨୩
ନୂଆପଦର	୮:୩୩	୮:୩୫	୧୩:୦୩	୧୩:୦୫	୧୭:୩୩	୧୭:୩୫
ବୁରୁଙ୍ଗିଯୋଡ଼ି	୮:୫୦	୮:୫୨	୧୩:୨୦	୧୩:୨୨	୧୭:୫୦	୧୭:୫୨
କେଲାପଡ଼ା	୮:୫୯	୯:୦୧	୧୩:୨୯	୧୩:୩୧	୧୭:୫୯	୧୮:୦୧
ମାଣିରିପଡ଼ା	୯:୧୩	୯:୧୫	୧୩:୪୩	୧୩:୪୫	୧୮:୧୩	୧୮:୧୫
ଫିରିଙ୍ଗିଆ	୯:୨୮	---	୧୩:୫୮	---	୧୮:୨୮	---
	୯:୩୦	୧୦:୩୦	୧୪:୦୦	୧୫:୦୦	୧୮:୩୦	---

କୋଟଗଡ଼ ବ୍ଲକର ବିସ୍ତୃତ ମାର୍ଗ ବିବରଣୀ (ରୁଟ-୧)

କୋଟଗଡ଼ ⇆ କୁବାଗୁଡ଼ା

ବସ୍ ଷ୍ଟପ୍	ଟ୍ରିପ୍-୧		ଟ୍ରିପ୍-୨		ଟ୍ରିପ୍-୩		ଟ୍ରିପ୍-୪	
	ଆଗମନ	ପ୍ରସ୍ଥାନ	ଆଗମନ	ପ୍ରସ୍ଥାନ	ଆଗମନ	ପ୍ରସ୍ଥାନ	ଆଗମନ	ପ୍ରସ୍ଥାନ
କୋଟଗଡ଼	--	୬:୦୦	--	୯:୧୫	--	୧୨:୨୫	--	୧୫:୩୫
ଶ୍ରୀରାମପୁର	୬:୦୬	୬:୦୭	୯:୨୧	୯:୨୨	୧୨:୩୧	୧୨:୩୨	୧୫:୪୧	୧୫:୪୨
ଓରା	୬:୧୦	୬:୧୨	୯:୨୫	୯:୨୭	୧୨:୩୫	୧୨:୩୭	୧୫:୪୫	୧୫:୪୭
ଗାଜିନାଳୁ	୬:୧୯	୬:୨୦	୯:୩୪	୯:୩୫	୧୨:୪୪	୧୨:୪୫	୧୫:୫୪	୧୫:୫୫
ସୁପମାହା	୬:୩୪	୬:୩୫	୯:୪୯	୯:୫୦	୧୨:୫୯	୧୩:୦୦	୧୬:୦୯	୧୬:୧୦
ମଡ଼ଙ୍ଗି	୭:୦୨	୭:୦୩	୧୦:୧୭	୧୦:୧୮	୧୩:୨୭	୧୩:୨୮	୧୬:୩୭	୧୬:୩୮
କୁବାଗୁଡ଼ା	୭:୨୧	--	୧୦:୩୬	--	୧୩:୪୬	--	୧୬:୫୬	--
	୭:୩୦	୭:୩୫	୧୦:୪୦	୧୦:୪୫	୧୩:୫୦	୧୩:୫୫	୧୭:୦୦	୧୭:୦୫

କୁବାଗୁଡ଼ା ⇆ କୋଟଗଡ଼

ବସ୍ ଷ୍ଟପ୍	ଟ୍ରିପ୍-୧		ଟ୍ରିପ୍-୨		ଟ୍ରିପ୍-୩		ଟ୍ରିପ୍-୪	
	ଆଗମନ	ପ୍ରସ୍ଥାନ	ଆଗମନ	ପ୍ରସ୍ଥାନ	ଆଗମନ	ପ୍ରସ୍ଥାନ	ଆଗମନ	ପ୍ରସ୍ଥାନ
କୁବାଗୁଡ଼ା	--	୭:୩୫	--	୧୦:୪୫	--	୧୩:୫୫	--	୧୭:୦୫
ମଡ଼ଙ୍ଗି	୭:୫୩	୭:୫୪	୧୧:୦୩	୧୧:୦୪	୧୪:୧୩	୧୪:୧୪	୧୭:୨୩	୧୭:୨୪
ସୁପମାହା	୮:୨୧	୮:୨୨	୧୧:୩୧	୧୧:୩୨	୧୪:୪୧	୧୪:୪୨	୧୭:୫୧	୧୭:୫୨
ଗାଜିନାଳୁ	୮:୩୬	୮:୩୭	୧୧:୪୬	୧୧:୪୭	୧୪:୫୬	୧୪:୫୭	୧୮:୦୬	୧୮:୦୭
ଓରା	୮:୪୪	୮:୪୬	୧୧:୫୪	୧୧:୫୬	୧୫:୦୪	୧୫:୦୬	୧୮:୧୪	୧୮:୧୬
ଶ୍ରୀରାମପୁର	୮:୪୯	୮:୫୦	୧୧:୫୯	୧୨:୦୦	୧୫:୦୯	୧୫:୧୦	୧୮:୧୯	୧୮:୨୦
କୋଟଗଡ଼	୮:୫୬	--	୧୨:୦୬	--	୧୫:୧୬	--	୧୮:୨୬	--
	୯:୦୦	୯:୧୫	୧୨:୧୦	୧୨:୨୫	୧୫:୨୦	୧୫:୩୫	୧୮:୩୦	--

କୋଟଗଡ଼ ବ୍ଲକର ବିସ୍ତୃତ ମାର୍ଗ ବିବରଣୀ (ରୁଟ-୨)

କୋଟଗଡ଼ ⇆ ରାଣିପଙ୍ଗା

ବସ୍ ଷ୍ଟପ୍	ଟ୍ରିପ୍-୧		ଟ୍ରିପ୍-୨		ଟ୍ରିପ୍-୩	
	ଆଗମନ	ପ୍ରସ୍ଥାନ	ଆଗମନ	ପ୍ରସ୍ଥାନ	ଆଗମନ	ପ୍ରସ୍ଥାନ
କୋଟଗଡ଼	--	୬:୦୦	--	୧୦:୩୦	--	୧୫:୦୦
ସୁବର୍ଣ୍ଣଗିରି	୬:୩୧	୬:୩୩	୧୧:୦୧	୧୧:୦୩	୧୫:୩୧	୧୫:୩୩
ମାରିଆଙ୍ଗା	୬:୪୩	୬:୪୫	୧୧:୧୩	୧୧:୧୫	୧୫:୪୩	୧୫:୪୫
ରାଣିପଙ୍ଗା	୭:୩୧	--	୧୨:୦୧	--	୧୬:୩୧	--
	୭:୪୦	୭:୫୦	୧୨:୧୦	୧୨:୨୦	୧୬:୪୦	୧୬:୫୦

ରାଣିପଙ୍ଗା ⇆ କୋଟଗଡ଼

ବସ୍ ଷ୍ଟପ୍	ଟ୍ରିପ୍-୧		ଟ୍ରିପ୍-୨		ଟ୍ରିପ୍-୩	
	ଆଗମନ	ପ୍ରସ୍ଥାନ	ଆଗମନ	ପ୍ରସ୍ଥାନ	ଆଗମନ	ପ୍ରସ୍ଥାନ
ରାଣିପଙ୍ଗା	--	୭:୫୦	--	୧୨:୨୦	--	୧୬:୫୦
ମାରିଆଙ୍ଗା	୮:୩୬	୮:୩୮	୧୩:୦୬	୧୩:୦୮	୧୭:୩୬	୧୭:୩୮
ସୁବର୍ଣ୍ଣଗିରି	୮:୪୮	୮:୫୦	୧୩:୧୮	୧୩:୨୦	୧୭:୪୮	୧୭:୫୦
କୋଟଗଡ଼	୯:୨୧	--	୧୩:୫୧	--	୧୮:୨୧	--
	୯:୩୦	୧୦:୩୦	୧୪:୦୦	୧୫:୦୦	୧୮:୩୦	--

କୋଟଗଡ଼ ବ୍ଲକର ବିସ୍ତୃତ ମାର୍ଗ ବିବରଣୀ (ରୁଟ-୩)

କୋଟଗଡ଼ ⇆ କୋଟଗଡ଼

ବସ୍ ଷ୍ଟପ୍	ଟ୍ରିପ୍-୧		ଟ୍ରିପ୍-୨		ଟ୍ରିପ୍-୩	
	ଆଗମନ	ପ୍ରସ୍ଥାନ	ଆଗମନ	ପ୍ରସ୍ଥାନ	ଆଗମନ	ପ୍ରସ୍ଥାନ
କୋଟଗଡ଼	---	୬:୦୦	---	୧୦:୨୦	---	୧୪:୪୦
ମାଦାଗୁଡ଼ା	୬:୧୬	୬:୨୬	୧୦:୩୬	୧୦:୪୬	୧୪:୫୬	୧୫:୦୬
କୋଟଗଡ଼	୬:୪୨	୭:୧୨	୧୧:୦୨	୧୧:୩୨	୧୫:୨୨	୧୫:୫୨
ସାରତୁଲ	୭:୪୭	୭:୪୯	୧୨:୦୭	୧୨:୦୯	୧୬:୨୭	୧୬:୨୯
ରାଡ଼ା	୭:୫୪	୭:୫୫	୧୨:୧୪	୧୨:୧୫	୧୬:୩୪	୧୬:୩୫
ପାରିଗଡ଼	୮:୨୨	୮:୩୨	୧୨:୪୨	୧୨:୫୨	୧୭:୦୨	୧୭:୧୨
ରାଡ଼ା	୮:୫୯	୯:୦୦	୧୩:୧୯	୧୩:୨୦	୧୭:୩୯	୧୭:୪୦
ସାରତୁଲ	୯:୦୫	୯:୦୭	୧୩:୨୫	୧୩:୨୭	୧୭:୪୫	୧୭:୪୭
କୋଟଗଡ଼	୯:୪୨	---	୧୪:୦୨	---	୧୮:୨୨	---
	୯:୫୦	୧୦:୨୦	୧୪:୧୦	୧୪:୪୦	୧୮:୩୦	---

କୋଟଗଡ଼ ବ୍ଲକର ବିସ୍ତୃତ ମାର୍ଗ ବିବରଣୀ (ରୁଟ-୪)

କୋଟଗଡ଼ ⇆ କୋଟଗଡ଼

ବସ୍ ଷ୍ଟପ୍	ଟ୍ରିପ୍-୧		ଟ୍ରିପ୍-୨	
	ଆଗମନ	ପ୍ରସ୍ଥାନ	ଆଗମନ	ପ୍ରସ୍ଥାନ
କୋଟଗଡ଼	---	୬:୦୦	---	୧୪:୦୦
ମଦାଙ୍ଗି	୬:୦୬	୬:୦୭	୧୪:୦୬	୧୪:୦୭
କୁଟିଗୁଡ଼ା	୬:୨୫	୬:୨୬	୧୪:୨୫	୧୪:୨୬
ଓରା	୬:୩୬	୬:୩୮	୧୪:୩୬	୧୪:୩୮
ଗୁରୁଗୁମାହା	୬:୫୮	୭:୦୮	୧୪:୫୮	୧୫:୦୮
ଓରା	୭:୨୮	୭:୩୦	୧୫:୨୮	୧୫:୩୦
କୁଟିଗୁଡ଼ା	୭:୪୦	୭:୪୧	୧୫:୪୦	୧୫:୪୧
ମଦାଙ୍ଗି	୭:୫୯	୮:୦୦	୧୫:୫୯	୧୬:୦୦
କୋଟଗଡ଼	୮:୦୬	୮:୩୬	୧୬:୦୬	୧୬:୩୬
ନୂଆଗାଁ	୮:୪୫	୮:୪୬	୧୬:୪୫	୧୬:୪୬
ନୀଳିଗୁଡ଼ା	୯:୦୧	୯:୦୨	୧୭:୦୧	୧୭:୦୨
କୁଡ଼ାବାଲି	୯:୧୩	୯:୧୫	୧୭:୧୩	୧୭:୧୫
ଧରାକୋଟ	୯:୩୧	୯:୪୧	୧୭:୩୧	୧୭:୪୧
କୁଡ଼ାବାଲି	୯:୫୭	୯:୫୯	୧୭:୫୭	୧୭:୫୯
ନୀଳିଗୁଡ଼ା	୧୦:୧୦	୧୦:୧୧	୧୮:୧୦	୧୮:୧୧
ନୂଆଗାଁ	୧୦:୨୬	୧୦:୨୭	୧୮:୨୬	୧୮:୨୭
କୋଟଗଡ଼ା	୧୦:୩୬	--	୧୮:୩୬	--
	୧୦:୪୦	୧୧:୧୦	୧୮:୪୦	--

ଫିରିଙ୍ଗିଆ ବ୍ଲକର ବିସ୍ତୃତ ମାର୍ଗ ବିବରଣୀ (ରୁଟ-୧)

ଫିରିଙ୍ଗିଆ ⇆ ସୋଲାଗୁଡ଼ା

ବସ୍ ଷ୍ଟପ୍	ଟ୍ରିପ୍-୧		ଟ୍ରିପ୍-୨		ଟ୍ରିପ୍-୩		ଟ୍ରିପ୍-୪	
	ଆଗମନ	ପ୍ରସ୍ଥାନ	ଆଗମନ	ପ୍ରସ୍ଥାନ	ଆଗମନ	ପ୍ରସ୍ଥାନ	ଆଗମନ	ପ୍ରସ୍ଥାନ
ଫିରିଙ୍ଗିଆ	---	୬:୦୦	---	୯:୧୦	---	୧୨:୨୦	---	୧୫:୩୦
କାସିନିପଦର	୬:୧୫	୬:୧୭	୯:୨୫	୯:୨୭	୧୨:୩୫	୧୨:୩୭	୧୫:୪୫	୧୫:୪୭
ପାଲାବୁଡ଼ି	୬:୨୮	୬:୩୦	୯:୩୮	୯:୪୦	୧୨:୪୮	୧୨:୫୦	୧୫:୫୮	୧୬:୦୦
ଗୋଚାପଡ଼ା	୬:୪୯	୬:୫୧	୯:୫୯	୧୦:୦୧	୧୩:୦୯	୧୩:୧୧	୧୬:୧୯	୧୬:୨୧
ସୋଲାଗୁଡ଼ା	୭:୧୦	---	୧୦:୨୦	---	୧୩:୩୦	---	୧୬:୪୦	---
	୭:୨୦	୭:୨୦	୧୦:୩୦	୧୦:୩୦	୧୩:୪୦	୧୩:୪୦	୧୬:୫୦	୧୬:୫୦

ସୋଲାଗୁଡ଼ା ⇆ ଫିରିଙ୍ଗିଆ

ବସ୍ ଷ୍ଟପ୍	ଟ୍ରିପ୍-୧		ଟ୍ରିପ୍-୨		ଟ୍ରିପ୍-୩		ଟ୍ରିପ୍-୪	
	ଆଗମନ	ପ୍ରସ୍ଥାନ	ଆଗମନ	ପ୍ରସ୍ଥାନ	ଆଗମନ	ପ୍ରସ୍ଥାନ	ଆଗମନ	ପ୍ରସ୍ଥାନ
ସୋଲାଗୁଡ଼ା	---	୭:୨୦	---	୧୦:୩୦	---	୧୩:୪୦	---	୧୬:୫୦
ଗୋଚାପଡ଼ା	୭:୩୯	୭:୪୧	୧୦:୪୯	୧୦:୫୧	୧୩:୫୯	୧୪:୦୧	୧୭:୦୯	୧୭:୧୧
ପାଲାବୁଡ଼ି	୮:୦୦	୮:୦୨	୧୧:୧୦	୧୧:୧୨	୧୪:୨୦	୧୪:୨୨	୧୭:୩୦	୧୭:୩୨
କାସିନିପଦର	୮:୧୩	୮:୧୫	୧୧:୨୩	୧୧:୨୫	୧୪:୩୩	୧୪:୩୫	୧୭:୪୩	୧୭:୪୫
ଫିରିଙ୍ଗିଆ	୮:୩୦	---	୧୧:୪୦	---	୧୪:୫୦	---	୧୮:୦୦	---
	୮:୪୦	୯:୧୦	୧୧:୫୦	୧୨:୨୦	୧୫:୦୦	୧୫:୩୦	୧୮:୧୦	---

ଫିରିଙ୍ଗିଆ ବ୍ଲକର ବିସ୍ତୃତ ମାର୍ଗ ବିବରଣୀ (ରୁଟ-୨)

ଫିରିଙ୍ଗିଆ ⇆ ସମରବନ୍ଧ (ମିଣ୍ଡୁନପଦର)

ବସ୍ ଷ୍ଟପ୍	ଟ୍ରିପ୍-୧		ଟ୍ରିପ୍-୨		ଟ୍ରିପ୍-୩		ଟ୍ରିପ୍-୪	
	ଆଗମନ	ପ୍ରସ୍ଥାନ	ଆଗମନ	ପ୍ରସ୍ଥାନ	ଆଗମନ	ପ୍ରସ୍ଥାନ	ଆଗମନ	ପ୍ରସ୍ଥାନ
ଫିରିଙ୍ଗିଆ	---	୬:୦୦	---	୯:୨୦	---	୧୨:୪୦	---	୧୬:୦୦
ଟିମିରିଗୁଡ଼ା	୬:୧୭	୬:୧୯	୯:୩୭	୯:୩୯	୧୨:୫୭	୧୨:୫୯	୧୬:୧୭	୧୬:୧୯
ନୂଆପଦର	୬:୨୯	୬:୩୧	୯:୪୯	୯:୫୧	୧୩:୦୯	୧୩:୧୧	୧୬:୨୯	୧୬:୩୧
କଳେସପଙ୍ଗା	୬:୪୧	୬:୪୩	୧୦:୦୧	୧୦:୦୩	୧୩:୨୧	୧୩:୨୩	୧୬:୪୧	୧୬:୪୩
ସାଡିଙ୍ଗିଆ	୬:୫୭	୬:୫୯	୧୦:୧୭	୧୦:୧୯	୧୩:୩୭	୧୩:୩୯	୧୬:୫୭	୧୬:୫୯
ସମରବନ୍ଧ (ମିଣ୍ଡୁନପଦର)	୭:୧୨	---	୧୦:୩୨	---	୧୩:୫୨	---	୧୭:୧୨	---
	୭:୨୦	୭:୩୦	୧୦:୪୦	୧୦:୫୦	୧୪:୦୦	୧୪:୧୦	୧୭:୨୦	୧୭:୩୦

ଫିରିଙ୍ଗିଆ ⇆ ସମରବନ୍ଧ (ମିଣ୍ଡୁନପଦର)

ବସ୍ ଷ୍ଟପ୍	ଟ୍ରିପ୍-୧		ଟ୍ରିପ୍-୨		ଟ୍ରିପ୍-୩		ଟ୍ରିପ୍-୪	
	ଆଗମନ	ପ୍ରସ୍ଥାନ	ଆଗମନ	ପ୍ରସ୍ଥାନ	ଆଗମନ	ପ୍ରସ୍ଥାନ	ଆଗମନ	ପ୍ରସ୍ଥାନ
ସମରବନ୍ଧ (ମିଣ୍ଡୁନପଦର)	---	୭:୩୦	---	୧୦:୫୦	---	୧୪:୧୦	---	୧୭:୩୦
ସାଡିଙ୍ଗିଆ	୭:୪୩	୭:୪୫	୧୧:୦୩	୧୧:୦୫	୧୪:୨୩	୧୪:୨୫	୧୭:୪୩	୧୭:୪୫
କଳେସପଙ୍ଗା	୭:୫୯	୮:୦୧	୧୧:୧୯	୧୧:୨୧	୧୪:୩୯	୧୪:୪୧	୧୭:୫୯	୧୮:୦୧
ନୂଆପଦର	୮:୧୧	୮:୧୩	୧୧:୩୧	୧୧:୩୩	୧୪:୫୧	୧୪:୫୩	୧୮:୧୧	୧୮:୧୩
ଟିମିରିଗୁଡ଼ା	୮:୨୩	୮:୨୫	୧୧:୪୩	୧୧:୪୫	୧୫:୦୩	୧୫:୦୫	୧୮:୨୩	୧୮:୨୫
ଫିରିଙ୍ଗିଆ	୮:୪୨	---	୧୨:୦୨	---	୧୫:୨୨	---	୧୮:୪୨	---
	୮:୫୦	୯:୨୦	୧୨:୧୦	୧୨:୪୦	୧୫:୩୦	୧୬:୦୦	୧୮:୫୦	---

ଫିରିଙ୍ଗିଆ ବ୍ଲକର ବିସ୍ତୃତ ମାର୍ଗ ବିବରଣୀ (ରୁଟ-୩)

ଫିରିଙ୍ଗିଆ ⇆ ଲଇସିଙ୍ଗ

ବସ୍ ଷ୍ଟପ୍	ଟ୍ରିପ୍-୧		ଟ୍ରିପ୍-୨		ଟ୍ରିପ୍-୩	
	ଆଗମନ	ପ୍ରସ୍ଥାନ	ଆଗମନ	ପ୍ରସ୍ଥାନ	ଆଗମନ	ପ୍ରସ୍ଥାନ
ଫିରିଙ୍ଗିଆ	---	୬:୦୦	---	୧୦:୩୦	---	୧୫:୦୦
କାସିନିପଡ଼ା	୬:୧୫	୬:୧୭	୧୦:୪୫	୧୦:୪୭	୧୫:୧୫	୧୫:୧୭
ପାଲାବୁଡ୍	୬:୩୨	୬:୩୪	୧୧:୦୨	୧୧:୦୪	୧୫:୩୨	୧୫:୩୪
ଗୋଚାପଡ଼ା	୬:୪୫	୬:୪୭	୧୧:୧୫	୧୧:୧୭	୧୫:୪୫	୧୫:୪୭
କ୍ରାଣ୍ଡିବଲ୍	୭:୦୧	୭:୦୩	୧୧:୩୧	୧୧:୩୩	୧୬:୦୧	୧୬:୦୩
ପାକାରି	୭:୧୪	୭:୧୬	୧୧:୪୪	୧୧:୪୬	୧୬:୧୪	୧୬:୧୬
ଲଇସିଙ୍ଗ	୭:୩୯	---	୧୨:୦୯	---	୧୬:୩୯	---
	୭:୪୦	୭:୫୦	୧୨:୧୦	୧୨:୨୦	୧୬:୪୦	୧୬:୫୦

ଫୁଲଦାଣୀ ବ୍ଲକର ବିସ୍ତୃତ ମାର୍ଗ ବିତରଣୀ (ରୁଟ-୧)

ଫୁଲବାଣୀ ⇆ ଡୁଡୁକି

ବସ୍ ଷ୍ଟପ୍	ଟ୍ରିପ୍-୧		ଟ୍ରିପ୍-୨		ଟ୍ରିପ୍-୩		ଟ୍ରିପ୍-୪		ଟ୍ରିପ୍-୫	
	ଆଗମନ	ପ୍ରସ୍ଥାନ	ଆଗମନ	ପ୍ରସ୍ଥାନ	ଆଗମନ	ପ୍ରସ୍ଥାନ	ଆଗମନ	ପ୍ରସ୍ଥାନ	ଆଗମନ	ପ୍ରସ୍ଥାନ
ଫୁଲବାଣୀ	---	୬:୦୦	---	୮:୩୫	---	୧୧:୧୫	---	୧୩:୫୫	---	୧୬:୩୫
ତାଡ଼ିପାଜୁ	୬:୧୦	୬:୧୨	୮:୪୫	୮:୪୭	୧୧:୨୫	୧୧:୨୭	୧୪:୦୫	୧୪:୦୭	୧୬:୪୫	୧୬:୪୭
ଦାଡ଼ାକି	୬:୧୮	୬:୨୦	୮:୫୩	୮:୫୫	୧୧:୩୩	୧୧:୩୫	୧୪:୧୩	୧୪:୧୫	୧୬:୫୩	୧୬:୫୫
ଡାବାଡଟା	୬:୨୨	୬:୨୩	୮:୫୭	୮:୫୮	୧୧:୩୭	୧୧:୩୮	୧୪:୧୭	୧୪:୧୮	୧୬:୫୭	୧୬:୫୮
କାତ୍ରିଙ୍ଗା	୬:୩୦	୬:୩୨	୯:୦୫	୯:୦୭	୧୧:୪୫	୧୧:୪୭	୧୪:୨୫	୧୪:୨୭	୧୭:୦୫	୧୭:୦୭
ଡୁଡୁକି	୬:୪୭	---	୯:୨୨	---	୧୨:୦୨	---	୧୪:୪୨	---	୧୭:୨୨	---
	୬:୫୦	୭:୦୦	୯:୩୦	୯:୪୦	୧୨:୧୦	୧୨:୨୦	୧୪:୫୦	୧୫:୦୦	୧୭:୩୦	୧୭:୪୦

ଡୁଡୁକି ⇆ ଫୁଲବାଣୀ

ବସ୍ ଷ୍ଟପ୍	ଟ୍ରିପ୍-୧		ଟ୍ରିପ୍-୨		ଟ୍ରିପ୍-୩		ଟ୍ରିପ୍-୪		ଟ୍ରିପ୍-୫	
	ଆଗମନ	ପ୍ରସ୍ଥାନ	ଆଗମନ	ପ୍ରସ୍ଥାନ	ଆଗମନ	ପ୍ରସ୍ଥାନ	ଆଗମନ	ପ୍ରସ୍ଥାନ	ଆଗମନ	ପ୍ରସ୍ଥାନ
ଡୁଡୁକି	---	୭:୦୦	---	୯:୪୦	---	୧୨:୨୦	---	୧୫:୦୦	---	୧୭:୪୦
କାତ୍ରିଙ୍ଗା	୭:୧୫	୭:୧୭	୯:୫୫	୯:୫୭	୧୨:୩୫	୧୨:୩୭	୧୫:୧୫	୧୫:୧୭	୧୭:୫୫	୧୭:୫୭
ଡାବାଡଟା	୭:୨୪	୭:୨୫	୧୦:୦୪	୧୦:୦୫	୧୨:୪୪	୧୨:୪୫	୧୫:୨୪	୧୫:୨୫	୧୮:୦୪	୧୮:୦୫
ଦାଡ଼ାକି	୭:୨୭	୭:୨୯	୧୦:୦୭	୧୦:୦୯	୧୨:୪୭	୧୨:୪୯	୧୫:୨୭	୧୫:୨୯	୧୮:୦୭	୧୮:୦୯
ତାଡ଼ିପାଜୁ	୭:୩୫	୭:୩୭	୧୦:୧୫	୧୦:୧୭	୧୨:୫୫	୧୨:୫୭	୧୫:୩୫	୧୫:୩୭	୧୮:୧୫	୧୮:୧୭
ଫୁଲବାଣୀ	୭:୪୭	---	୧୦:୨୭	---	୧୩:୦୭	---	୧୫:୪୭	---	୧୮:୨୭	---
	୭:୫୦	୮:୩୫	୧୦:୩୦	୧୧:୧୫	୧୩:୧୦	୧୩:୫୫	୧୫:୫୦	୧୬:୩୫	୧୮:୩୦	---

ଫୁଲବାଣୀ ବ୍ଲକର ବିସ୍ତୃତ ମାର୍ଗ ବିବରଣୀ (ରୁଟ-୨)

ଫୁଲବାଣୀ ⇆ ଫୁଲବାଣୀ

ବସ୍ ଷ୍ଟପ୍	ଟ୍ରିପ୍-୧		ଟ୍ରିପ୍-୨		ଟ୍ରିପ୍-୩	
	ଆଗମନ	ପ୍ରସ୍ଥାନ	ଆଗମନ	ପ୍ରସ୍ଥାନ	ଆଗମନ	ପ୍ରସ୍ଥାନ
ଫୁଲବାଣୀ	---	୬:୦୦	---	୮:୦୫	---	୧୦:୧୫
ଆଲମୀ	୬:୨୦	୬:୨୫	୮:୨୫	୮:୩୦	୧୦:୩୫	୧୦:୪୦
ଫୁଲବାଣୀ	୬:୪୫	୭:୦୦	୮:୫୦	୯:୦୫	୧୧:୦୦	୧୧:୧୫
ଗୁଡାରୀ ଏୟାର ଷ୍ଟ୍ରିପ୍	୭:୦୬	୭:୦୭	୯:୧୧	୯:୧୨	୧୧:୨୧	୧୧:୨୨
ଗୁଡାରୀ	୭:୧୦	୭:୧୨	୯:୧୫	୯:୧୭	୧୧:୨୫	୧୧:୨୭
ପିରକୁଡ଼ି	୭:୧୬	୭:୧୭	୯:୨୧	୯:୨୨	୧୧:୩୧	୧୧:୩୨
କାମୁଝରି	୭:୨୦	୭:୨୫	୯:୨୫	୯:୩୦	୧୧:୩୫	୧୧:୪୦
ପିରକୁଡ଼ି	୭:୨୮	୭:୩୦	୯:୩୩	୯:୩୫	୧୧:୪୩	୧୧:୪୫
ଗୁଡାରୀ	୭:୩୪	୭:୩୫	୯:୩୯	୯:୪୦	୧୧:୪୯	୧୧:୫୦
ଗୁଡାରୀ ଏୟାର ଷ୍ଟ୍ରିପ୍	୭:୩୮	୭:୪୦	୯:୪୩	୯:୪୫	୧୧:୫୩	୧୧:୫୫
ଫୁଲବାଣୀ	୭:୪୬	---	୯:୫୧	---	୧୨:୦୧	---
	୭:୫୦	୮:୦୫	୧୦:୦୦	୧୦:୧୫	୧୨:୧୦	୧୨:୨୫

For more information Please login to http://www.osrtc.in/notificationsAndCirculars.html

ସକାଳ THE SAKALA ୧୩ ମାର୍ଚ୍ଚ, ୨୦୨୪

LAXMI

କନ୍ଧମାଳ ଜିଲ୍ଲା

Government of Odisha | OSRTC | 5T

ଘରେ ଘରେ ଲକ୍ଷ୍ମୀ

ଫୁଲବାଣୀ ⇆ ଫୁଲବାଣୀ

	ଟ୍ରିପ୍-୪		ଟ୍ରିପ୍-୫		ଟ୍ରିପ୍-୬	
ବସ୍ ଷ୍ଟପ୍	ଆଗମନ	ପ୍ରସ୍ଥାନ	ଆଗମନ	ପ୍ରସ୍ଥାନ	ଆଗମନ	ପ୍ରସ୍ଥାନ
ଫୁଲବାଣୀ	--	୧୨:୨୫	--	୧୪:୩୫	--	୧୬:୪୫
ଆଲମୀ	୧୨:୪୫	୧୨:୫୦	୧୪:୫୫	୧୫:୦୦	୧୭:୦୫	୧୭:୧୦
ଫୁଲବାଣୀ	୧୩:୧୦	୧୩:୨୫	୧୫:୨୦	୧୫:୩୫	୧୭:୩୦	୧୭:୪୫
ଗୁଡାରୀ ଏୟାର ଷ୍ଟ୍ରିପ୍	୧୩:୩୧	୧୩:୩୨	୧୫:୪୧	୧୫:୪୨	୧୭:୫୧	୧୭:୫୨
ଗୁଡାରୀ	୧୩:୩୫	୧୩:୩୭	୧୫:୪୫	୧୫:୪୭	୧୭:୫୫	୧୭:୫୭
ପିରକୁଡି	୧୩:୪୧	୧୩:୪୨	୧୫:୫୧	୧୫:୫୨	୧୮:୦୧	୧୮:୦୨
କାମୁଝରି	୧୩:୪୫	୧୩:୫୦	୧୫:୫୫	୧୬:୦୦	୧୮:୦୫	୧୮:୧୦
ପିରକୁଡି	୧୩:୫୩	୧୩:୫୫	୧୬:୦୩	୧୬:୦୫	୧୮:୧୩	୧୮:୧୫
ଗୁଡାରୀ	୧୩:୫୯	୧୪:୦୦	୧୬:୦୯	୧୬:୧୦	୧୮:୧୯	୧୮:୨୦
ଗୁଡାରୀ ଏୟାର ଷ୍ଟ୍ରିପ୍	୧୪:୦୩	୧୪:୦୫	୧୬:୧୩	୧୬:୧୫	୧୮:୨୩	୧୮:୨୫
ଫୁଲବାଣୀ	୧୪:୧୧	--	୧୬:୨୧	--	୧୮:୩୧	--
	୧୪:୨୦	୧୪:୩୫	୧୬:୩୦	୧୬:୪୫	୧୮:୪୦	--

ଫୁଲବାଣୀ ବ୍ଲକର ବିସ୍ତୃତ ମାର୍ଗ ବିବରଣୀ (ରୁଟ-୩)

ଫୁଲବାଣୀ ⇆ ଗୁମାଗଡ଼ା

	ଟ୍ରିପ୍-୧		ଟ୍ରିପ୍-୨		ଟ୍ରିପ୍-୩	
ବସ୍ ଷ୍ଟପ୍	ଆଗମନ	ପ୍ରସ୍ଥାନ	ଆଗମନ	ପ୍ରସ୍ଥାନ	ଆଗମନ	ପ୍ରସ୍ଥାନ
ଫୁଲବାଣୀ	--	୬:୦୦	--	୭:୪୦	--	୯:୨୦
ଲେଙ୍ଗରାସାହି	୬:୦୬	୬:୦୭	୭:୪୬	୭:୪୭	୯:୨୬	୯:୨୭
ପକନଗାଁ	୬:୧୨	୬:୧୩	୭:୫୨	୭:୫୩	୯:୩୨	୯:୩୩
ଗୁଣ୍ଡୁଗୁଡ଼ା	୬:୧୪	୬:୧୬	୭:୫୪	୭:୫୬	୯:୩୪	୯:୩୬
ବୈଦା	୬:୨୧	୬:୨୨	୮:୦୧	୮:୦୨	୯:୪୧	୯:୪୨
କେରାଡ଼ି	୬:୨୭	୬:୨୯	୮:୦୭	୮:୦୯	୯:୪୭	୯:୪୯
ଗୁମାଗଡ଼ା	୬:୩୪	--	୮:୧୪	--	୯:୫୪	--
	୬:୪୦	୬:୫୦	୮:୨୦	୮:୩୦	୧୦:୦୦	୧୦:୧୦

ଫୁଲବାଣୀ ⇆ ଗୁମାଗଡ଼ା

	ଟ୍ରିପ୍-୪		ଟ୍ରିପ୍-୫		ଟ୍ରିପ୍-୬	
ବସ୍ ଷ୍ଟପ୍	ଆଗମନ	ପ୍ରସ୍ଥାନ	ଆଗମନ	ପ୍ରସ୍ଥାନ	ଆଗମନ	ପ୍ରସ୍ଥାନ
ଫୁଲବାଣୀ	--	୧୪:୦୦	--	୧୫:୪୦	--	୧୭:୨୦
ଲେଙ୍ଗରାସାହି	୧୪:୦୬	୧୪:୦୭	୧୫:୪୬	୧୫:୪୭	୧୭:୨୬	୧୭:୨୭
ପକନଗାଁ	୧୪:୧୨	୧୪:୧୩	୧୫:୫୨	୧୫:୫୩	୧୭:୩୨	୧୭:୩୩
ଗୁଣ୍ଡୁଗୁଡ଼ା	୧୪:୧୪	୧୪:୧୬	୧୫:୫୪	୧୫:୫୬	୧୭:୩୪	୧୭:୩୬
ବୈଦା	୧୪:୨୧	୧୪:୨୨	୧୬:୦୧	୧୬:୦୨	୧୭:୪୧	୧୭:୪୨
କେରାଡ଼ି	୧୪:୨୭	୧୪:୨୯	୧୬:୦୭	୧୬:୦୯	୧୭:୪୭	୧୭:୪୯
ଗୁମାଗଡ଼ା	୧୪:୩୪	--	୧୬:୧୪	--	୧୭:୫୪	--
	୧୪:୪୦	୧୪:୫୦	୧୬:୨୦	୧୬:୩୦	୧୮:୦୦	୧୮:୧୦

ଗୁମାଗଡ଼ା ⇆ ଫୁଲବାଣୀ

	ଟ୍ରିପ୍-୧		ଟ୍ରିପ୍-୨		ଟ୍ରିପ୍-୩	
ବସ୍ ଷ୍ଟପ୍	ଆଗମନ	ପ୍ରସ୍ଥାନ	ଆଗମନ	ପ୍ରସ୍ଥାନ	ଆଗମନ	ପ୍ରସ୍ଥାନ
ଗୁମାଗଡ଼ା	--	୬:୫୦	--	୮:୩୦	--	୧୦:୧୦
କେରାଡ଼ି	୬:୫୫	୬:୫୭	୮:୩୫	୮:୩୭	୧୦:୧୫	୧୦:୧୭
ବୈଦା	୭:୦୨	୭:୦୩	୮:୪୨	୮:୪୩	୧୦:୨୨	୧୦:୨୩
ଗୁଣ୍ଡୁଗୁଡ଼ା	୭:୦୮	୭:୧୦	୮:୪୮	୮:୫୦	୧୦:୨୮	୧୦:୩୦
ପକନଗାଁ	୭:୧୧	୭:୧୨	୮:୫୧	୮:୫୨	୧୦:୩୧	୧୦:୩୨
ଲେଙ୍ଗରାସାହି	୭:୧୭	୭:୧୮	୮:୫୭	୮:୫୮	୧୦:୩୭	୧୦:୩୮
ଫୁଲବାଣୀ	୭:୨୪	--	୯:୦୪	--	୧୦:୪୪	--
	୭:୩୦	୭:୪୦	୯:୧୦	୯:୨୦	୧୦:୫୦	୧୧:୦୦

ଗୁମାଗଡ଼ା ⇆ ଫୁଲବାଣୀ

	ଟ୍ରିପ୍-୧		ଟ୍ରିପ୍-୨		ଟ୍ରିପ୍-୩	
ବସ୍ ଷ୍ଟପ୍	ଆଗମନ	ପ୍ରସ୍ଥାନ	ଆଗମନ	ପ୍ରସ୍ଥାନ	ଆଗମନ	ପ୍ରସ୍ଥାନ
ଗୁମାଗଡ଼ା	--	୧୪:୫୦	--	୧୬:୩୦	--	୧୮:୧୦
କେରାଡ଼ି	୧୪:୫୫	୧୪:୫୭	୧୬:୩୫	୧୬:୩୭	୧୮:୧୫	୧୮:୧୭
ବୈଦା	୧୫:୦୨	୧୫:୦୩	୧୬:୪୨	୧୬:୪୩	୧୮:୨୨	୧୮:୨୩
ଗୁଣ୍ଡୁଗୁଡ଼ା	୧୫:୦୮	୧୫:୧୦	୧୬:୪୮	୧୬:୫୦	୧୮:୨୮	୧୮:୩୦
ପକନଗାଁ	୧୫:୧୧	୧୫:୧୨	୧୬:୫୧	୧୬:୫୨	୧୮:୩୧	୧୮:୩୨
ଲେଙ୍ଗରାସାହି	୧୫:୧୭	୧୫:୧୮	୧୬:୫୭	୧୬:୫୮	୧୮:୩୭	୧୮:୩୮
ଫୁଲବାଣୀ	୧୫:୨୪	--	୧୭:୦୪	--	୧୮:୪୪	--
	୧୫:୩୦	୧୫:୪୦	୧୭:୧୦	୧୭:୨୦	୧୮:୫୦	--

ଫୁଲବାଣୀ ବ୍ଲକର ବିସ୍ତୃତ ମାର୍ଗ ବିବରଣୀ (ରୁଟ-୪)

ଫୁଲବାଣୀ ⇆ ମିନିଆ

	ଟ୍ରିପ୍-୧		ଟ୍ରିପ୍-୨		ଟ୍ରିପ୍-୩	
ବସ୍ ଷ୍ଟପ୍	ଆଗମନ	ପ୍ରସ୍ଥାନ	ଆଗମନ	ପ୍ରସ୍ଥାନ	ଆଗମନ	ପ୍ରସ୍ଥାନ
ଫୁଲବାଣୀ	--	୬:୦୦	--	୭:୫୦	--	୧୧:୩୦
ଟିକଲପଡ଼ା	୬:୧୧	୬:୧୩	୮:୦୧	୮:୦୩	୧୧:୪୧	୧୧:୪୩
ଗୁଣ୍ଡୁଗୁଡ଼ା	୬:୧୬	୬:୧୮	୮:୦୬	୮:୦୮	୧୧:୪୬	୧୧:୪୮
ବିସିପଡ଼ା	୬:୨୩	୬:୨୫	୮:୧୩	୮:୧୫	୧୧:୫୩	୧୧:୫୫
ମିନିଆ ଛକ	୬:୨୭	୬:୨୮	୮:୧୭	୮:୧୮	୧୧:୫୭	୧୧:୫୮
ରାଶିମେଣ୍ଡି	୬:୩୩	୬:୩୪	୮:୨୩	୮:୨୪	୧୨:୦୩	୧୨:୦୪
ମିନିଆ	୬:୩୯	--	୮:୨୯	--	୧୨:୦୯	--
	୬:୪୦	୬:୪୫	୮:୩୦	୮:୩୫	୧୨:୧୦	୧୨:୧୫

ଫୁଲବାଣୀ ⇆ ମିନିଆ

	ଟ୍ରିପ୍-୪		ଟ୍ରିପ୍-୫		ଟ୍ରିପ୍-୬	
ବସ୍ ଷ୍ଟପ୍	ଆଗମନ	ପ୍ରସ୍ଥାନ	ଆଗମନ	ପ୍ରସ୍ଥାନ	ଆଗମନ	ପ୍ରସ୍ଥାନ
ଫୁଲବାଣୀ	--	୧୩:୨୦	--	୧୫:୧୦	--	୧୭:୦୦
ଟିକଲପଡ଼ା	୧୩:୩୧	୧୩:୩୩	୧୫:୨୧	୧୫:୨୩	୧୭:୧୧	୧୭:୧୩
ଗୁଣ୍ଡୁଗୁଡ଼ା	୧୩:୩୬	୧୩:୩୮	୧୫:୨୬	୧୫:୨୮	୧୭:୧୬	୧୭:୧୮
ବିସିପଡ଼ା	୧୩:୪୩	୧୩:୪୫	୧୫:୩୩	୧୫:୩୫	୧୭:୨୩	୧୭:୨୫
ମିନିଆ ଛକ	୧୩:୪୭	୧୩:୪୮	୧୫:୩୭	୧୫:୩୮	୧୭:୨୭	୧୭:୨୮
ରାଶିମେଣ୍ଡି	୧୩:୫୩	୧୩:୫୪	୧୫:୪୩	୧୫:୪୪	୧୭:୩୩	୧୭:୩୪
ମିନିଆ	୧୩:୫୯	--	୧୫:୪୯	--	୧୭:୩୯	--
	୧୪:୦୦	୧୪:୦୫	୧୫:୫୦	୧୫:୫୫	୧୭:୪୦	୧୭:୪୫

ମିନିଆ ⇆ ଫୁଲବାଣୀ

	ଟ୍ରିପ୍-୧		ଟ୍ରିପ୍-୨		ଟ୍ରିପ୍-୩	
ବସ୍ ଷ୍ଟପ୍	ଆଗମନ	ପ୍ରସ୍ଥାନ	ଆଗମନ	ପ୍ରସ୍ଥାନ	ଆଗମନ	ପ୍ରସ୍ଥାନ
ମିନିଆ	--	୬:୪୫	--	୮:୩୫	--	୧୨:୧୫
ରାଶିମେଣ୍ଡି	୬:୫୦	୬:୫୧	୮:୪୦	୮:୪୧	୧୨:୨୦	୧୨:୨୧
ମିନିଆ ଛକ	୬:୫୬	୬:୫୭	୮:୪୬	୮:୪୭	୧୨:୨୬	୧୨:୨୭
ବିସିପଡ଼ା	୬:୫୯	୭:୦୧	୮:୪୯	୮:୫୧	୧୨:୨୯	୧୨:୩୧
ଗୁଣ୍ଡୁଗୁଡ଼ା	୭:୦୬	୭:୦୮	୮:୫୬	୮:୫୮	୧୨:୩୬	୧୨:୩୮
ଟିକଲପଡ଼ା	୭:୧୧	୭:୧୩	୯:୦୧	୯:୦୩	୧୨:୪୧	୧୨:୪୩
ଫୁଲବାଣୀ	୭:୨୪	--	୯:୧୪	--	୧୨:୫୪	--
	୭:୩୦	୭:୪୦	୯:୨୦	୯:୪୦	୧୩:୦୦	୧୩:୨୦

ମିନିଆ ⇆ ଫୁଲବାଣୀ

	ଟ୍ରିପ୍-୪		ଟ୍ରିପ୍-୫		ଟ୍ରିପ୍-୬	
ବସ୍ ଷ୍ଟପ୍	ଆଗମନ	ପ୍ରସ୍ଥାନ	ଆଗମନ	ପ୍ରସ୍ଥାନ	ଆଗମନ	ପ୍ରସ୍ଥାନ
ମିନିଆ	--	୧୪:୦୫	--	୧୫:୫୫	--	୧୭:୪୫
ରାଶିମେଣ୍ଡି	୧୪:୧୦	୧୪:୧୧	୧୬:୦୦	୧୬:୦୧	୧୭:୫୦	୧୭:୫୧
ମିନିଆ ଛକ	୧୪:୧୬	୧୪:୧୭	୧୬:୦୬	୧୬:୦୭	୧୭:୫୬	୧୭:୫୭
ବିସିପଡ଼ା	୧୪:୧୯	୧୪:୨୧	୧୬:୦୯	୧୬:୧୧	୧୭:୫୯	୧୮:୦୧
ଗୁଣ୍ଡୁଗୁଡ଼ା	୧୪:୨୬	୧୪:୨୮	୧୬:୧୬	୧୬:୧୮	୧୮:୦୬	୧୮:୦୮
ଟିକଲପଡ଼ା	୧୪:୩୧	୧୪:୩୩	୧୬:୨୧	୧୬:୨୩	୧୮:୧୧	୧୮:୧୩
ଫୁଲବାଣୀ	୧୪:୪୪	--	୧୬:୩୪	--	୧୮:୨୪	--
	୧୪:୫୦	୧୫:୧୦	୧୬:୪୦	୧୭:୦୦	୧୮:୩୦	--

ରାଇକିଆ ବ୍ଲକର ବିସ୍ତୃତ ମାର୍ଗ ବିବରଣୀ (ରୁଟ-୧)

ରାଇକିଆ ⇆ ବାଦଗଡ଼

	ଟ୍ରିପ୍-୧		ଟ୍ରିପ୍-୨	
ବସ୍ ଷ୍ଟପ୍	ଆଗମନ	ପ୍ରସ୍ଥାନ	ଆଗମନ	ପ୍ରସ୍ଥାନ
ରାଇକିଆ	--	୬:୦୦	--	୧୪:୦୦
କୁମୁନିଗିୟା	୬:୦୬	୬:୦୭	୧୪:୦୬	୧୪:୦୭
ମାଣିକେଶ୍ୱର	୬:୧୦	୬:୧୨	୧୪:୧୦	୧୪:୧୨
କରଡ଼ା	୬:୩୫	୬:୩୭	୧୪:୩୫	୧୪:୩୭
ବଡ଼ବରବା	୭:୦୩	୭:୦୫	୧୫:୦୩	୧୫:୦୫
ଦାବିକି	୭:୧୨	୭:୧୩	୧୫:୧୨	୧୫:୧୩
ଦୁଲଦା	୭:୨୫	୭:୨୬	୧୫:୨୫	୧୫:୨୬
ବୁଟୁଡ଼ା	୭:୪୬	୭:୪୭	୧୫:୪୬	୧୫:୪୭
ବାଦଗଡ଼	୮:୦୩	--	୧୬:୦୩	--
	୮:୧୦	୮:୨୦	୧୬:୧୦	୧୬:୨୦

ବାଦଗଡ଼ ⇆ ରାଇକିଆ

	ଟ୍ରିପ୍-୧		ଟ୍ରିପ୍-୨	
ବସ୍ ଷ୍ଟପ୍	ଆଗମନ	ପ୍ରସ୍ଥାନ	ଆଗମନ	ପ୍ରସ୍ଥାନ
ବାଦଗଡ଼	--	୮:୨୦	--	୧୬:୨୦
ବୁଟୁଡ଼ା	୮:୩୬	୮:୩୭	୧୬:୩୬	୧୬:୩୭
ଦୁଲଦା	୮:୫୭	୮:୫୮	୧୬:୫୭	୧୬:୫୮
ଦାବିକି	୯:୧୦	୯:୧୧	୧୭:୧୦	୧୭:୧୧
ବଡ଼ବରବା	୯:୧୮	୯:୨୦	୧୭:୧୮	୧୭:୨୦
କରଡ଼ା	୯:୪୬	୯:୪୮	୧୭:୪୬	୧୭:୪୮
ମାଣିକେଶ୍ୱର	୧୦:୧୧	୧୦:୧୩	୧୮:୧୧	୧୮:୧୩
କୁମୁନିଗିୟା	୧୦:୧୬	୧୦:୧୭	୧୮:୧୬	୧୮:୧୭
ରାଇକିଆ	୧୦:୨୩	--	୧୮:୨୩	--
	୧୦:୩୦	୧୧:୦୦	୧୮:୩୦	--

ରାଇକିଆ ବ୍ଲକର ବିସ୍ତୃତ ମାର୍ଗ ବିବରଣୀ (ରୁଟ-୨)

ରାଇକିଆ ⇆ ରଣବା

	ଟ୍ରିପ୍-୧		ଟ୍ରିପ୍-୨		ଟ୍ରିପ୍-୩	
ବସ୍ ଷ୍ଟପ୍	ଆଗମନ	ପ୍ରସ୍ଥାନ	ଆଗମନ	ପ୍ରସ୍ଥାନ	ଆଗମନ	ପ୍ରସ୍ଥାନ
ରାଇକିଆ	--	୬:୦୦	--	୧୦:୦୦	--	୧୫:୦୦
ଗୁଣ୍ଡାଣି	୬:୦୨	୬:୦୩	୧୦:୦୨	୧୦:୦୩	୧୫:୦୨	୧୫:୦୩
ମାଣିକେଶ୍ୱର	୬:୧୧	୬:୧୩	୧୦:୧୧	୧୦:୧୩	୧୫:୧୧	୧୫:୧୩
କରଡ଼ା	୬:୩୬	୬:୩୮	୧୦:୩୬	୧୦:୩୮	୧୫:୩୬	୧୫:୩୮
ଅନଲପଟା	୬:୪୭	୬:୪୯	୧୦:୪୭	୧୦:୪୯	୧୫:୪୭	୧୫:୪୯
ଇନ୍ଦ୍ରଗଡ଼	୭:୧୦	୭:୧୨	୧୧:୧୦	୧୧:୧୨	୧୬:୧୦	୧୬:୧୨
ପିପଲାବାଡ଼ି	୭:୧୭	୭:୧୮	୧୧:୧୭	୧୧:୧୮	୧୬:୧୭	୧୬:୧୮
ରଣବା	୭:୩୬	--	୧୧:୩୬	--	୧୬:୩୬	--
	୭:୪୦	୭:୫୦	୧୧:୪୦	୧୧:୫୦	୧୬:୪୦	୧୬:୫୦

ରଣବା ⇆ ରାଇକିଆ

	ଟ୍ରିପ୍-୧		ଟ୍ରିପ୍-୨		ଟ୍ରିପ୍-୩	
ବସ୍ ଷ୍ଟପ୍	ଆଗମନ	ପ୍ରସ୍ଥାନ	ଆଗମନ	ପ୍ରସ୍ଥାନ	ଆଗମନ	ପ୍ରସ୍ଥାନ
ରଣବା	--	୭:୫୦	--	୧୧:୫୦	--	୧୬:୫୦
ପିପଲାବାଡ଼ି	୮:୦୮	୮:୦୯	୧୨:୦୮	୧୨:୦୯	୧୭:୦୮	୧୭:୦୯
ଇନ୍ଦ୍ରଗଡ଼	୮:୧୪	୮:୧୬	୧୨:୧୪	୧୨:୧୬	୧୭:୧୪	୧୭:୧୬
ଅନଲପଟା	୮:୩୭	୮:୩୯	୧୨:୩୭	୧୨:୩୯	୧୭:୩୭	୧୭:୩୯
କରଡ଼ା	୮:୪୮	୮:୫୦	୧୨:୪୮	୧୨:୫୦	୧୭:୪୮	୧୭:୫୦
ମାଣିକେଶ୍ୱର	୯:୧୩	୯:୧୫	୧୩:୧୩	୧୩:୧୫	୧୮:୧୩	୧୮:୧୫
ଗୁଣ୍ଡାଣି	୯:୨୩	୯:୨୪	୧୩:୨୩	୧୩:୨୪	୧୮:୨୩	୧୮:୨୪
ରାଇକିଆ	୯:୨୬	--	୧୩:୨୬	--	୧୮:୨୬	--
	୯:୩୦	୧୦:୦୦	୧୩:୩୦	୧୪:୦୦	୧୮:୩୦	--

ରାଇକିଆ ବ୍ଲକର ବିସ୍ତୃତ ମାର୍ଗ ବିବରଣୀ (ରୁଟ-୩)

ରାଇକିଆ ⇆ ରାଇକିଆ

	ଟ୍ରିପ୍-୧		ଟ୍ରିପ୍-୨		ଟ୍ରିପ୍-୩		ଟ୍ରିପ୍-୪	
ବସ୍ ଷ୍ଟପ୍	ଆଗମନ	ପ୍ରସ୍ଥାନ	ଆଗମନ	ପ୍ରସ୍ଥାନ	ଆଗମନ	ପ୍ରସ୍ଥାନ	ଆଗମନ	ପ୍ରସ୍ଥାନ
ରାଇକିଆ	--	୬:୦୦	--	୭:୫୦	--	୯:୪୦	--	୧୧:୩୦
ମଣ୍ଡାକିଆ	୬:୦୬	୬:୦୮	୭:୫୬	୭:୫୮	୯:୪୬	୯:୪୮	୧୧:୩୬	୧୧:୩୮
ପେଟାପଙ୍ଗା	୬:୧୭	୬:୨୨	୮:୦୭	୮:୧୨	୯:୫୭	୧୦:୦୨	୧୧:୪୭	୧୧:୫୨
ମଣ୍ଡାକିଆ	୬:୩୧	୬:୩୩	୮:୨୧	୮:୨୩	୧୦:୧୧	୧୦:୧୩	୧୨:୦୧	୧୨:୦୩
ରାଇକିଆ	୬:୩୯	୬:୫୯	୮:୨୯	୮:୪୯	୧୦:୧୯	୧୦:୩୯	୧୨:୦୯	୧୨:୨୯
ଦାଡ଼ିଙ୍ଗିଆ	୭:୧୦	୭:୧୫	୯:୦୦	୯:୦୫	୧୦:୫୦	୧୦:୫୫	୧୨:୪୦	୧୨:୪୫
ରାଇକିଆ	୭:୨୬	--	୯:୧୬	--	୧୧:୦୬	--	୧୨:୫୬	--
	୭:୩୦	୭:୫୦	୯:୨୦	୯:୪୦	୧୧:୧୦	୧୧:୩୦	୧୩:୦୦	୧୩:୨୦

ରାଇକିଆ ⇆ ରାଇକିଆ

	ଟ୍ରିପ୍-୫		ଟ୍ରିପ୍-୬		ଟ୍ରିପ୍-୭	
ବସ୍ ଷ୍ଟପ୍	ଆଗମନ	ପ୍ରସ୍ଥାନ	ଆଗମନ	ପ୍ରସ୍ଥାନ	ଆଗମନ	ପ୍ରସ୍ଥାନ
ରାଇକିଆ	--	୧୩:୨୦	--	୧୫:୧୦	--	୧୭:୦୦
ମଣ୍ଡାକିଆ	୧୩:୨୬	୧୩:୨୮	୧୫:୧୬	୧୫:୧୮	୧୭:୦୬	୧୭:୦୮
ପେଟାପଙ୍ଗା	୧୩:୩୭	୧୩:୪୨	୧୫:୨୭	୧୫:୩୨	୧୭:୧୭	୧୭:୨୨
ମଣ୍ଡାକିଆ	୧୩:୫୧	୧୩:୫୩	୧୫:୪୧	୧୫:୪୩	୧୭:୩୧	୧୭:୩୩
ରାଇକିଆ	୧୩:୫୯	୧୪:୧୯	୧୫:୪୯	୧୬:୦୯	୧୭:୩୯	୧୭:୫୯
ଦାଡ଼ିଙ୍ଗିଆ	୧୪:୩୦	୧୪:୩୫	୧୬:୨୦	୧୬:୨୫	୧୮:୧୦	୧୮:୧୫
ରାଇକିଆ	୧୪:୪୬	--	୧୬:୩୬	--	୧୮:୨୬	--
	୧୪:୫୦	୧୫:୧୦	୧୬:୪୦	୧୭:୦୦	୧୮:୩୦	--

ରାଇକିଆ ବ୍ଲକର ବିସ୍ତୃତ ମାର୍ଗ ବିବରଣୀ (ରୁଟ-୪)

ରାଇକିଆ ⇆ ଗୁମାମାହା

	ଟ୍ରିପ୍-୧		ଟ୍ରିପ୍-୨		ଟ୍ରିପ୍-୩		ଟ୍ରିପ୍-୪	
ବସ୍ ଷ୍ଟପ୍	ଆଗମନ	ପ୍ରସ୍ଥାନ	ଆଗମନ	ପ୍ରସ୍ଥାନ	ଆଗମନ	ପ୍ରସ୍ଥାନ	ଆଗମନ	ପ୍ରସ୍ଥାନ
ରାଇକିଆ	--	୬:୦୦	--	୭:୪୫	--	୯:୩୫	--	୧୧:୨୫
ଦଳବାଲି ଛକ	୬:୦୫	୬:୦୬	୭:୫୦	୭:୫୧	୯:୪୦	୯:୪୧	୧୧:୩୦	୧୧:୩୧
ବରାଡ଼ାକିଆ	୬:୧୦	୬:୧୨	୭:୫୫	୭:୫୭	୯:୪୫	୯:୪୭	୧୧:୩୫	୧୧:୩୭
ସୁଗୁଦାବାଡ଼ି	୬:୧୬	୬:୧୮	୮:୦୧	୮:୦୩	୯:୫୧	୯:୫୩	୧୧:୪୧	୧୧:୪୩
ପେଟାମହ	୬:୨୭	୬:୨୮	୮:୧୨	୮:୧୩	୧୦:୦୨	୧୦:୦୩	୧୧:୫୨	୧୧:୫୩
ଗୁମାମାହା	୬:୩୬	--	୮:୨୧	--	୧୦:୧୧	--	୧୨:୦୧	--
	୬:୪୦	୬:୪୫	୮:୩୦	୮:୩୫	୧୦:୨୦	୧୦:୨୫	୧୨:୧୦	୧୨:୧୫

ରାଇକିଆ ⇆ ଗୁମାମାହା

	ଟ୍ରିପ୍-୧		ଟ୍ରିପ୍-୨		ଟ୍ରିପ୍-୩	
ବସ୍ ଷ୍ଟପ୍	ଆଗମନ	ପ୍ରସ୍ଥାନ	ଆଗମନ	ପ୍ରସ୍ଥାନ	ଆଗମନ	ପ୍ରସ୍ଥାନ
ରାଇକିଆ	--	୧୩:୧୫	--	୧୫:୦୫	--	୧୬:୫୫
ଦଳବାଲି ଛକ	୧୩:୨୦	୧୩:୨୧	୧୫:୧୦	୧୫:୧୧	୧୭:୦୦	୧୭:୦୧
ବରାଡ଼ାକିଆ	୧୩:୨୫	୧୩:୨୭	୧୫:୧୫	୧୫:୧୭	୧୭:୦୫	୧୭:୦୭
ସୁଗୁଦାବାଡ଼ି	୧୩:୩୧	୧୩:୩୩	୧୫:୨୧	୧୫:୨୩	୧୭:୧୧	୧୭:୧୩
ପେଟାମହ	୧୩:୪୨	୧୩:୪୩	୧୫:୩୨	୧୫:୩୩	୧୭:୨୨	୧୭:୨୩
ଗୁମାମାହା	୧୩:୫୧	--	୧୫:୪୧	--	୧୭:୩୧	--
	୧୪:୦୦	୧୪:୦୫	୧୫:୫୦	୧୫:୫୫	୧୭:୪୦	୧୭:୪୫

ଗୁମାମାହା ⇆ ରାଇକିଆ

	ଟ୍ରିପ୍-୧		ଟ୍ରିପ୍-୨		ଟ୍ରିପ୍-୩		ଟ୍ରିପ୍-୪	
ବସ୍ ଷ୍ଟପ୍	ଆଗମନ	ପ୍ରସ୍ଥାନ	ଆଗମନ	ପ୍ରସ୍ଥାନ	ଆଗମନ	ପ୍ରସ୍ଥାନ	ଆଗମନ	ପ୍ରସ୍ଥାନ
ଗୁମାମାହା	--	୬:୪୫	--	୮:୩୫	--	୧୦:୨୫	--	୧୨:୧୫
ପେଟାମହ	୬:୫୩	୬:୫୪	୮:୪୩	୮:୪୪	୧୦:୩୩	୧୦:୩୪	୧୨:୨୩	୧୨:୨୪
ସୁଗୁଦାବାଡ଼ି	୭:୦୩	୭:୦୫	୮:୫୩	୮:୫୫	୧୦:୪୩	୧୦:୪୫	୧୨:୩୩	୧୨:୩୫
ବରାଡ଼ାକିଆ	୭:୦୯	୭:୧୧	୮:୫୯	୯:୦୧	୧୦:୪୯	୧୦:୫୧	୧୨:୩୯	୧୨:୪୧
ଦଳବାଲି ଛକ	୭:୧୫	୭:୧୬	୯:୦୫	୯:୦୬	୧୦:୫୫	୧୦:୫୬	୧୨:୪୫	୧୨:୪୬
ରାଇକିଆ	୭:୨୧	--	୯:୧୧	--	୧୧:୦୧	--	୧୨:୫୧	--
	୭:୩୦	୭:୪୫	୯:୨୦	୯:୩୫	୧୧:୧୦	୧୧:୨୫	୧୩:୦୦	୧୩:୧୫

ଗୁମାମାହା ⇆ ରାଇକିଆ

	ଟ୍ରିପ୍-୧		ଟ୍ରିପ୍-୨		ଟ୍ରିପ୍-୩	
ବସ୍ ଷ୍ଟପ୍	ଆଗମନ	ପ୍ରସ୍ଥାନ	ଆଗମନ	ପ୍ରସ୍ଥାନ	ଆଗମନ	ପ୍ରସ୍ଥାନ
ଗୁମାମାହା	--	୧୪:୦୫	--	୧୫:୫୫	--	୧୭:୪୫
ପେଟାମହ	୧୪:୧୩	୧୪:୧୪	୧୬:୦୩	୧୬:୦୪	୧୭:୫୩	୧୭:୫୪
ସୁଗୁଦାବାଡ଼ି	୧୪:୨୩	୧୪:୨୫	୧୬:୧୩	୧୬:୧୫	୧୮:୦୩	୧୮:୦୫
ବରାଡ଼ାକିଆ	୧୪:୨୯	୧୪:୩୧	୧୬:୧୯	୧୬:୨୧	୧୮:୦୯	୧୮:୧୧
ଦଳବାଲି ଛକ	୧୪:୩୫	୧୪:୩୬	୧୬:୨୫	୧୬:୨୬	୧୮:୧୫	୧୮:୧୬
ରାଇକିଆ	୧୪:୪୧	--	୧୬:୩୧	--	୧୮:୨୧	--
	୧୪:୫୦	୧୫:୦୫	୧୬:୪୦	୧୬:୫୫	୧୮:୩୦	--

ଟିକାବାଲି ବ୍ଲକର ବିସ୍ତୃତ ମାର୍ଗ ବିବରଣୀ (ରୁଟ-୧)

ଟିକାବାଲି ⇆ ପାବୁରିଆ

	ଟ୍ରିପ୍-୧		ଟ୍ରିପ୍-୨		ଟ୍ରିପ୍-୩		ଟ୍ରିପ୍-୪	
ବସ୍ ଷ୍ଟପ୍	ଆଗମନ	ପ୍ରସ୍ଥାନ	ଆଗମନ	ପ୍ରସ୍ଥାନ	ଆଗମନ	ପ୍ରସ୍ଥାନ	ଆଗମନ	ପ୍ରସ୍ଥାନ
ଟିକାବାଲି	--	୬:୦୦	--	୯:୦୦	--	୧୨:୦୦	--	୧୫:୦୦
ଦାସୀସାହି	୬:୧୫	୬:୧୬	୯:୧୫	୯:୧୬	୧୨:୧୫	୧୨:୧୬	୧୫:୧୫	୧୫:୧୬
ପାଇକରାଡି	୬:୨୨	୬:୨୪	୯:୨୨	୯:୨୪	୧୨:୨୨	୧୨:୨୪	୧୫:୨୨	୧୫:୨୪
ବିଦାସାହି	୬:୨୮	୬:୨୯	୯:୨୮	୯:୨୯	୧୨:୨୮	୧୨:୨୯	୧୫:୨୮	୧୫:୨୯
ଗଡ଼ଗୁଡ଼ା	୬:୩୭	୬:୩୯	୯:୩୭	୯:୩୯	୧୨:୩୭	୧୨:୩୯	୧୫:୩୭	୧୫:୩୯
କଡିଗୁଡ଼ା	୬:୫୦	୬:୫୧	୯:୫୦	୯:୫୧	୧୨:୫୦	୧୨:୫୧	୧୫:୫୦	୧୫:୫୧
ପାବୁରିଆ	୭:୦୪	--	୧୦:୦୪	--	୧୩:୦୪	--	୧୬:୦୪	--
	୭:୧୦	୭:୨୦	୧୦:୧୦	୧୦:୨୦	୧୩:୧୦	୧୩:୨୦	୧୬:୧୦	୧୬:୨୦

ପାବୁରିଆ ⇆ ଟିକାବାଲି

	ଟ୍ରିପ୍-୧		ଟ୍ରିପ୍-୨		ଟ୍ରିପ୍-୩		ଟ୍ରିପ୍-୪	
ବସ୍ ଷ୍ଟପ୍	ଆଗମନ	ପ୍ରସ୍ଥାନ	ଆଗମନ	ପ୍ରସ୍ଥାନ	ଆଗମନ	ପ୍ରସ୍ଥାନ	ଆଗମନ	ପ୍ରସ୍ଥାନ
ପାବୁରିଆ	--	୭:୨୦	--	୧୦:୨୦	--	୧୩:୨୦	--	୧୬:୨୦
କଡିଗୁଡ଼ା	୭:୩୩	୭:୩୪	୧୦:୩୩	୧୦:୩୪	୧୩:୩୩	୧୩:୩୪	୧୬:୩୩	୧୬:୩୪
ଗଡ଼ଗୁଡ଼ା	୭:୪୫	୭:୪୭	୧୦:୪୫	୧୦:୪୭	୧୩:୪୫	୧୩:୪୭	୧୬:୪୫	୧୬:୪୭
ବିଦାସାହି	୭:୫୫	୭:୫୬	୧୦:୫୫	୧୦:୫୬	୧୩:୫୫	୧୩:୫୬	୧୬:୫୫	୧୬:୫୬
ପାଇକରାଡି	୮:୦୦	୮:୦୨	୧୧:୦୦	୧୧:୦୨	୧୪:୦୦	୧୪:୦୨	୧୭:୦୦	୧୭:୦୨
ଦାସୀସାହି	୮:୦୮	୮:୦୯	୧୧:୦୮	୧୧:୦୯	୧୪:୦୮	୧୪:୦୯	୧୭:୦୮	୧୭:୦୯
ଟିକାବାଲି	୮:୨୪	--	୧୧:୨୪	--	୧୪:୨୪	--	୧୭:୨୪	--
	୮:୩୦	୯:୦୦	୧୧:୩୦	୧୨:୦୦	୧୪:୩୦	୧୫:୦୦	୧୭:୩୦	--

ଟିକାଦାଲି ବ୍ଲକର ବିସ୍ତୃତ ମାର୍ଗ ବିବରଣୀ (ରୁଟ-୨)

ଟିକାବାଲି ⇆ ଗୁଟିଙ୍ଗିଆ

	ଟ୍ରିପ୍-୧		ଟ୍ରିପ୍-୨		ଟ୍ରିପ୍-୩		ଟ୍ରିପ୍-୪	
ବସ୍ ଷ୍ଟପ୍	ଆଗମନ	ପ୍ରସ୍ଥାନ	ଆଗମନ	ପ୍ରସ୍ଥାନ	ଆଗମନ	ପ୍ରସ୍ଥାନ	ଆଗମନ	ପ୍ରସ୍ଥାନ
ଟିକାବାଲି	--	୬:୦୦	--	୮:୪୦	--	୧୨:୩୦	--	୧୫:୩୦
ମୁନିନିଙ୍ଗୀ	୬:୦୩	୬:୦୪	୮:୪୩	୮:୪୪	୧୨:୩୩	୧୨:୩୪	୧୫:୩୩	୧୫:୩୪
ବାଦିମୁଣ୍ଡା	୬:୧୧	୬:୧୩	୮:୫୧	୮:୫୩	୧୨:୪୧	୧୨:୪୩	୧୫:୪୧	୧୫:୪୩
ଗାର୍ତିଙ୍ଗିଆ	୬:୨୦	୬:୨୨	୯:୦୦	୯:୦୨	୧୨:୫୦	୧୨:୫୨	୧୫:୫୦	୧୫:୫୨
ବର୍ବିନାକୁ	୬:୨୭	୬:୨୯	୯:୦୭	୯:୦୯	୧୨:୫୭	୧୨:୫୯	୧୫:୫୭	୧୫:୫୯
ପାବୁରିଆ	୬:୩୩	୬:୩୫	୯:୧୩	୯:୧୫	୧୩:୦୩	୧୩:୦୫	୧୬:୦୩	୧୬:୦୫
ଅଡ଼ସୁଗା	୬:୪୨	୬:୪୩	୯:୨୨	୯:୨୩	୧୩:୧୨	୧୩:୧୩	୧୬:୧୨	୧୬:୧୩
ଗୁଟିଙ୍ଗିଆ	୬:୫୨	--	୯:୩୨	--	୧୩:୨୨	--	୧୬:୨୨	--
	୭:୦୦	୭:୧୦	୯:୪୦	୯:୫୦	୧୩:୩୦	୧୩:୪୦	୧୬:୩୦	୧୬:୪୦

ଗୁଟିଙ୍ଗିଆ ⇆ ଟିକାବାଲି

	ଟ୍ରିପ୍-୧		ଟ୍ରିପ୍-୨		ଟ୍ରିପ୍-୩		ଟ୍ରିପ୍-୪	
ବସ୍ ଷ୍ଟପ୍	ଆଗମନ	ପ୍ରସ୍ଥାନ	ଆଗମନ	ପ୍ରସ୍ଥାନ	ଆଗମନ	ପ୍ରସ୍ଥାନ	ଆଗମନ	ପ୍ରସ୍ଥାନ
ଗୁଟିଙ୍ଗିଆ	--	୭:୧୦	--	୯:୫୦	--	୧୩:୪୦	--	୧୬:୪୦
ଅଡ଼ସୁଗା	୭:୧୯	୭:୨୦	୯:୫୯	୧୦:୦୦	୧୩:୪୯	୧୩:୫୦	୧୬:୪୯	୧୬:୫୦
ପାବୁରିଆ	୭:୨୭	୭:୨୯	୧୦:୦୭	୧୦:୦୯	୧୩:୫୭	୧୩:୫୯	୧୬:୫୭	୧୬:୫୯
ବର୍ବିନାକୁ	୭:୩୩	୭:୩୫	୧୦:୧୩	୧୦:୧୫	୧୪:୦୩	୧୪:୦୫	୧୭:୦୩	୧୭:୦୫
ଗାର୍ତିଙ୍ଗିଆ	୭:୪୦	୭:୪୨	୧୦:୨୦	୧୦:୨୨	୧୪:୧୦	୧୪:୧୨	୧୭:୧୦	୧୭:୧୨
ବାଦିମୁଣ୍ଡା	୭:୪୯	୭:୫୧	୧୦:୨୯	୧୦:୩୧	୧୪:୧୯	୧୪:୨୧	୧୭:୧୯	୧୭:୨୧
ମୁନିନିଙ୍ଗୀ	୭:୫୮	୭:୫୯	୧୦:୩୮	୧୦:୩୯	୧୪:୨୮	୧୪:୨୯	୧୭:୨୮	୧୭:୨୯
ଟିକାବାଲି	୮:୦୨	--	୧୦:୪୨	--	୧୪:୩୨	--	୧୭:୩୨	--
	୮:୧୦	୮:୪୦	୧୦:୫୦	୧୨:୩୦	୧୪:୪୦	୧୫:୩୦	୧୭:୪୦	--

ଟିକାବାଲି ବ୍ଲକର ବିସ୍ତୃତ ମାର୍ଗ ବିବରଣୀ (ରୁଟ-୩)

ଟିକାବାଲି ⇆ ପାଡ଼ଙ୍ଗି

	ଟ୍ରିପ୍-୧		ଟ୍ରିପ୍-୨		ଟ୍ରିପ୍-୩	
ବସ୍ ଷ୍ଟପ୍	ଆଗମନ	ପ୍ରସ୍ଥାନ	ଆଗମନ	ପ୍ରସ୍ଥାନ	ଆଗମନ	ପ୍ରସ୍ଥାନ
ଟିକାବାଲି	--	୬:୦୦	--	୯:୦୦	--	୧୬:୦୦
ଶିକିରିକିଆ	୬:୦୯	୬:୧୦	୯:୦୯	୯:୧୦	୧୬:୦୯	୧୬:୧୦
କାଟିମାହ	୬:୧୫	୬:୧୭	୯:୧୫	୯:୧୭	୧୬:୧୫	୧୬:୧୭
ଦେଗାପଦର	୬:୨୯	୬:୩୦	୯:୨୯	୯:୩୦	୧୬:୨୯	୧୬:୩୦
କର୍ଲଝର	୬:୩୬	୬:୩୮	୯:୩୬	୯:୩୮	୧୬:୩୬	୧୬:୩୮
କଟାଦି	୬:୪୪	୬:୪୫	୯:୪୪	୯:୪୫	୧୬:୪୪	୧୬:୪୫
ଗୁଟିଙ୍ଗିଆ	୬:୫୮	୭:୦୦	୯:୫୮	୧୦:୦୦	୧୬:୫୮	୧୭:୦୦
ପାଡ଼ଙ୍ଗି	୭:୦୭	--	୧୦:୦୭	--	୧୭:୦୭	--
	୭:୧୦	୭:୨୦	୧୦:୧୦	୧୦:୨୦	୧୭:୧୦	୧୭:୨୦

ପାଡ଼ଙ୍ଗି ⇆ ଟିକାବାଲି

	ଟ୍ରିପ୍-୧		ଟ୍ରିପ୍-୨		ଟ୍ରିପ୍-୩	
ବସ୍ ଷ୍ଟପ୍	ଆଗମନ	ପ୍ରସ୍ଥାନ	ଆଗମନ	ପ୍ରସ୍ଥାନ	ଆଗମନ	ପ୍ରସ୍ଥାନ
ପାଡ଼ଙ୍ଗି	--	୭:୨୦	--	୧୦:୨୦	--	୧୭:୨୦
ଗୁଟିଙ୍ଗିଆ	୭:୨୭	୭:୨୯	୧୦:୨୭	୧୦:୨୯	୧୭:୨୭	୧୭:୨୯
କଟାଦି	୭:୪୨	୭:୪୩	୧୦:୪୨	୧୦:୪୩	୧୭:୪୨	୧୭:୪୩
କର୍ଲଝର	୭:୪୯	୭:୫୧	୧୦:୪୯	୧୦:୫୧	୧୭:୪୯	୧୭:୫୧
ଦେଗାପଦର	୭:୫୭	୭:୫୮	୧୦:୫୭	୧୦:୫୮	୧୭:୫୭	୧୭:୫୮
କାଟିମାହ	୮:୧୦	୮:୧୨	୧୧:୧୦	୧୧:୧୨	୧୮:୧୦	୧୮:୧୨
ଶିକିରିକିଆ	୮:୧୭	୮:୧୮	୧୧:୧୭	୧୧:୧୮	୧୮:୧୭	୧୮:୧୮
ଟିକାବାଲି	୮:୨୭	--	୧୧:୨୭	--	୧୮:୨୭	--
	୮:୩୦	୯:୦୦	୧୧:୩୦	୧୨:୦୦	୧୮:୩୦	--

ତୁମୁଡ଼ିବନ୍ଧ ବ୍ଲକର ବିସ୍ତୃତ ମାର୍ଗ ବିବରଣୀ (ରୁଟ-୧)

ତୁମୁଡ଼ିବନ୍ଧ ⇆ ବିଲାମାଳ

	ଟ୍ରିପ୍-୧		ଟ୍ରିପ୍-୨		ଟ୍ରିପ୍-୩	
ବସ୍ ଷ୍ଟପ୍	ଆଗମନ	ପ୍ରସ୍ଥାନ	ଆଗମନ	ପ୍ରସ୍ଥାନ	ଆଗମନ	ପ୍ରସ୍ଥାନ
ତୁମୁଡ଼ିବନ୍ଧ	--	୬:୦୦	--	୯:୦୦	--	୧୬:୦୦
ମଟରୁଙ୍ଗୀ	୬:୦୮	୬:୦୯	୯:୦୮	୯:୦୯	୧୬:୦୮	୧୬:୦୯
ଗଡରଙ୍ଗ	୬:୧୨	୬:୧୩	୯:୧୨	୯:୧୩	୧୬:୧୨	୧୬:୧୩
ଗୁମା	୬:୩୬	୬:୩୮	୯:୩୬	୯:୩୮	୧୬:୩୬	୧୬:୩୮
ଦେଓଗଡ଼	୬:୪୭	୬:୪୮	୯:୪୭	୯:୪୮	୧୬:୪୭	୧୬:୪୮
ବେଲଗଡ଼	୬:୫୪	୬:୫୬	୯:୫୪	୯:୫୬	୧୬:୫୪	୧୬:୫୬
ବିଲାମାଳ	୭:୦୮	--	୧୦:୦୮	--	୧୭:୦୮	--
	୭:୧୦	୭:୨୦	୧୦:୧୦	୧୦:୨୦	୧୭:୧୦	୧୭:୨୦

ବିଲାମାଳ ⇆ ତୁମୁଡ଼ିବନ୍ଧ

	ଟ୍ରିପ୍-୧		ଟ୍ରିପ୍-୨		ଟ୍ରିପ୍-୩	
ବସ୍ ଷ୍ଟପ୍	ଆଗମନ	ପ୍ରସ୍ଥାନ	ଆଗମନ	ପ୍ରସ୍ଥାନ	ଆଗମନ	ପ୍ରସ୍ଥାନ
ବିଲାମାଳ	--	୭:୨୦	--	୧୦:୨୦	--	୧୭:୨୦
ବେଲଗଡ଼	୭:୩୨	୭:୩୪	୧୦:୩୨	୧୦:୩୪	୧୭:୩୨	୧୭:୩୪
ଦେଓଗଡ଼	୭:୪୦	୭:୪୧	୧୦:୪୦	୧୦:୪୧	୧୭:୪୦	୧୭:୪୧
ଗୁମା	୭:୫୦	୭:୫୨	୧୦:୫୦	୧୦:୫୨	୧୭:୫୦	୧୭:୫୨
ଗଡରଙ୍ଗ	୮:୧୫	୮:୧୬	୧୧:୧୫	୧୧:୧୬	୧୮:୧୫	୧୮:୧୬
ମଟରୁଙ୍ଗୀ	୮:୧୯	୮:୨୦	୧୧:୧୯	୧୧:୨୦	୧୮:୧୯	୧୮:୨୦
ତୁମୁଡ଼ିବନ୍ଧ	୮:୨୮	--	୧୧:୨୮	--	୧୮:୨୮	--
	୮:୩୦	୯:୦୦	୧୧:୩୦	୧୨:୦୦	୧୮:୩୦	--

ତୁମୁଡ଼ିବନ୍ଧ ବ୍ଲକର ବିସ୍ତୃତ ମାର୍ଗ ବିବରଣୀ (ରୁଟ-୨)

ତୁମୁଡ଼ିବନ୍ଧ ⇆ ଝିରିପାଣି

	ଟ୍ରିପ୍-୧		ଟ୍ରିପ୍-୨		ଟ୍ରିପ୍-୩	
ବସ୍ ଷ୍ଟପ୍	ଆଗମନ	ପ୍ରସ୍ଥାନ	ଆଗମନ	ପ୍ରସ୍ଥାନ	ଆଗମନ	ପ୍ରସ୍ଥାନ
ତୁମୁଡ଼ିବନ୍ଧ	--	୬:୦୦	--	୧୦:୦୦	--	୧୫:୦୦
ବନରବାହାଲ	୬:୦୩	୬:୦୪	୧୦:୦୩	୧୦:୦୪	୧୫:୦୩	୧୫:୦୪
ମଟରୁଙ୍ଗୀ	୬:୦୮	୬:୦୯	୧୦:୦୮	୧୦:୦୯	୧୫:୦୮	୧୫:୦୯
ଲଙ୍କାଗଡ଼ା	୬:୪୧	୬:୪୩	୧୦:୪୧	୧୦:୪୩	୧୫:୪୧	୧୫:୪୩
ମାସକାଗୁଡ଼ା	୬:୫୭	୬:୫୮	୧୦:୫୭	୧୦:୫୮	୧୫:୫୭	୧୫:୫୮
ଭଣ୍ଡାରଙ୍ଗି	୭:୦୮	୭:୧୦	୧୧:୦୮	୧୧:୧୦	୧୬:୦୮	୧୬:୧୦
ଚାକାଙ୍ଗି	୭:୨୩	୭:୨୫	୧୧:୨୩	୧୧:୨୫	୧୬:୨୩	୧୬:୨୫
ଝିରିପାଣି	୭:୩୨	--	୧୧:୩୨	--	୧୬:୩୨	--
	୭:୪୦	୭:୫୦	୧୧:୪୦	୧୧:୫୦	୧୬:୪୦	୧୬:୫୦

ଝିରିପାଣି ⇆ ତୁମୁଡ଼ିବନ୍ଧ

	ଟ୍ରିପ୍-୧		ଟ୍ରିପ୍-୨		ଟ୍ରିପ୍-୩	
ବସ୍ ଷ୍ଟପ୍	ଆଗମନ	ପ୍ରସ୍ଥାନ	ଆଗମନ	ପ୍ରସ୍ଥାନ	ଆଗମନ	ପ୍ରସ୍ଥାନ
ଝିରିପାଣି	--	୭:୫୦	--	୧୧:୫୦	--	୧୬:୫୦
ଚାକାଙ୍ଗି	୭:୫୭	୭:୫୯	୧୧:୫୭	୧୧:୫୯	୧୬:୫୭	୧୬:୫୯
ଭଣ୍ଡାରଙ୍ଗି	୮:୧୨	୮:୧୪	୧୨:୧୨	୧୨:୧୪	୧୭:୧୨	୧୭:୧୪
ମାସକାଗୁଡ଼ା	୮:୨୪	୮:୨୫	୧୨:୨୪	୧୨:୨୫	୧୭:୨୪	୧୭:୨୫
ଲଙ୍କାଗଡ଼ା	୮:୩୯	୮:୪୧	୧୨:୩୯	୧୨:୪୧	୧୭:୩୯	୧୭:୪୧
ମଟରୁଙ୍ଗୀ	୯:୧୩	୯:୧୪	୧୩:୧୩	୧୩:୧୪	୧୮:୧୩	୧୮:୧୪
ବନରବାହାଲ	୯:୧୮	୯:୧୯	୧୩:୧୮	୧୩:୧୯	୧୮:୧୮	୧୮:୧୯
ତୁମୁଡ଼ିବନ୍ଧ	୯:୨୨	--	୧୩:୨୨	--	୧୮:୨୨	--
	୯:୩୦	୧୦:୦୦	୧୩:୩୦	୧୪:୦୦	୧୮:୩୦	--

ତୁମୁଡ଼ିବନ୍ଧ ବ୍ଲକର ବିସ୍ତୃତ ମାର୍ଗ ବିବରଣୀ (ରୁଟ-୩)

ତୁମୁଡ଼ିବନ୍ଧ ⇆ ସିର୍ଲା

	ଟ୍ରିପ୍-୧		ଟ୍ରିପ୍-୨		ଟ୍ରିପ୍-୩	
ବସ୍ ଷ୍ଟପ୍	ଆଗମନ	ପ୍ରସ୍ଥାନ	ଆଗମନ	ପ୍ରସ୍ଥାନ	ଆଗମନ	ପ୍ରସ୍ଥାନ
ତୁମୁଡ଼ିବନ୍ଧ	--	୬:୦୦	--	୯:୨୦	--	୧୫:୩୦
ମଟରୁଙ୍ଗୀ	୬:୦୬	୬:୦୭	୯:୨୬	୯:୨୭	୧୫:୩୬	୧୫:୩୭
ମୁଣ୍ଡିଗଡ଼	୬:୦୯	୬:୧୧	୯:୨୯	୯:୩୧	୧୫:୩୯	୧୫:୪୧
ଜଳେଶପେଟା	୬:୨୨	୬:୨୩	୯:୪୨	୯:୪୩	୧୫:୫୨	୧୫:୫୩
ତୁମୁଡ଼ିବନ୍ଧ	୬:୩୦	୬:୩୨	୯:୫୦	୯:୫୨	୧୬:୦୦	୧୬:୦୨
କରବୁଡ଼ୁପା	୬:୪୮	୬:୫୦	୧୦:୦୮	୧୦:୧୦	୧୬:୧୮	୧୬:୨୦
ଦୁର୍ଗାମଗଡ଼	୬:୫୫	୬:୫୭	୧୦:୧୫	୧୦:୧୭	୧୬:୨୫	୧୬:୨୭
ମଲଙ୍ଗପଦର	୭:୦୫	୭:୦୬	୧୦:୨୫	୧୦:୨୬	୧୬:୩୫	୧୬:୩୬
କିଆଲାଗୁଡ଼ା	୭:୧୪	୭:୧୬	୧୦:୩୪	୧୦:୩୬	୧୬:୪୪	୧୬:୪୬
ସିର୍ଲା	୭:୧୯	--	୧୦:୩୯	--	୧୬:୪୯	--
	୭:୨୦	୭:୩୦	୧୦:୪୦	୧୦:୫୦	୧୬:୫୦	୧୭:୦୦

ସିର୍ଲା ⇆ ତୁମୁଡ଼ିବନ୍ଧ

	ଟ୍ରିପ୍-୧		ଟ୍ରିପ୍-୨		ଟ୍ରିପ୍-୩	
ବସ୍ ଷ୍ଟପ୍	ଆଗମନ	ପ୍ରସ୍ଥାନ	ଆଗମନ	ପ୍ରସ୍ଥାନ	ଆଗମନ	ପ୍ରସ୍ଥାନ
ସିର୍ଲା	--	୭:୩୦	--	୧୦:୫୦	--	୧୭:୦୦
କିଆଲାଗୁଡ଼ା	୭:୩୩	୭:୩୫	୧୦:୫୩	୧୦:୫୫	୧୭:୦୩	୧୭:୦୫
ମଲଙ୍ଗପଦର	୭:୪୩	୭:୪୪	୧୧:୦୩	୧୧:୦୪	୧୭:୧୩	୧୭:୧୪
ଦୁର୍ଗାମଗଡ଼	୭:୫୨	୭:୫୪	୧୧:୧୨	୧୧:୧୪	୧୭:୨୨	୧୭:୨୪
କରବୁଡ଼ୁପା	୭:୫୯	୮:୦୧	୧୧:୧୯	୧୧:୨୧	୧୭:୨୯	୧୭:୩୧
ତୁମୁଡ଼ିବନ୍ଧ	୮:୧୭	୮:୧୯	୧୧:୩୭	୧୧:୩୯	୧୭:୪୭	୧୭:୪୯
ଜଳେଶପେଟା	୮:୨୬	୮:୨୭	୧୧:୪୬	୧୧:୪୭	୧୭:୫୬	୧୭:୫୭
ମୁଣ୍ଡିଗଡ଼	୮:୩୮	୮:୪୦	୧୧:୫୮	୧୨:୦୦	୧୮:୦୮	୧୮:୧୦
ମଟରୁଙ୍ଗୀ	୮:୪୨	୮:୪୩	୧୨:୦୨	୧୨:୦୩	୧୮:୧୨	୧୮:୧୩
ତୁମୁଡ଼ିବନ୍ଧ	୮:୪୯	--	୧୨:୦୯	--	୧୮:୧୯	--
	୮:୫୦	୯:୨୦	୧୨:୧୦	୧୨:୪୦	୧୮:୨୦	--

For more information Please login to http://www.osrtc.in/notificationsAndCirculars.html

ସକାଳ THE SAKALA | Government of Odisha | OSRTC | 5T | ଆମ ଓଡ଼ିଶା ନବୀନ ଓଡ଼ିଶା

ଘରେ ଘରେ ଲକ୍ଷ୍ମୀ LAXMI

ଘରେ ଘରେ ଲକ୍ଷ୍ମୀ

କେନ୍ଦ୍ରାପଡ଼ା ଜିଲ୍ଲା

ମାର୍ଗ ବିବରଣୀ

ପଟ୍ଟାମୁଣ୍ଡାଇ ବ୍ଲକର ବିସ୍ତୃତ ମାର୍ଗ ବିବରଣୀ

ପଟ୍ଟାମୁଣ୍ଡାଇ ବ୍ଲକ ହେଡ୍‌କ୍ୱାର୍ଟର ⇆ ଡିହପଡ଼ା ଜିପି ଅଫିସ

	ଟ୍ରିପ୍-୧		ଟ୍ରିପ୍-୨		ଟ୍ରିପ୍-୩		ଟ୍ରିପ୍-୪		ଟ୍ରିପ୍-୫	
ବସ୍ ଷ୍ଟପ୍	ଆଗମନ	ପ୍ରସ୍ଥାନ	ଆଗମନ	ପ୍ରସ୍ଥାନ	ଆଗମନ	ପ୍ରସ୍ଥାନ	ଆଗମନ	ପ୍ରସ୍ଥାନ	ଆଗମନ	ପ୍ରସ୍ଥାନ
ପଟ୍ଟାମୁଣ୍ଡାଇ ବ୍ଲକ ହେଡ୍‌କ୍ୱାର୍ଟର	---	୬.୦୦	---	୮.୨୦	---	୧୦.୪୦	---	୧.୦୦	---	୩.୨୦
କଖାରୁଣି ଛକ	୬.୧୦	୬.୧୧	୮.୩୦	୮.୩୧	୧୦.୫୦	୧୦.୫୧	୧.୧୦	୧.୧୧	୩.୩୦	୩.୩୧
ଖଡ଼ିଅନ୍ତା ଛକ	୬.୧୩	୬.୧୪	୮.୩୩	୮.୩୪	୧୦.୫୩	୧୦.୫୪	୧.୧୩	୧.୧୪	୩.୩୩	୩.୩୪
ମାଳିବସା ଛକ	୬.୨୦	୬.୨୧	୮.୪୦	୮.୪୧	୧୧.୦୦	୧୧.୦୧	୧.୨୦	୧.୨୧	୩.୪୦	୩.୪୧
ଅରଡ଼ାପଲି ସ୍କୁଲ ଛକ	୬.୨୨	୬.୨୩	୮.୪୨	୮.୪୩	୧୧.୦୨	୧୧.୦୩	୧.୨୨	୧.୨୩	୩.୪୨	୩.୪୩
ସଞ୍ଜରିଆ ଛକ	୬.୨୬	୬.୨୮	୮.୪୬	୮.୪୮	୧୧.୦୬	୧୧.୦୮	୧.୨୬	୧.୨୮	୩.୪୬	୩.୪୮
ଗଙ୍ଗାରାମପୁର କାଉଖିଆ	୬.୩୨	୬.୩୩	୮.୫୨	୮.୫୩	୧୧.୧୨	୧୧.୧୩	୧.୩୨	୧.୩୩	୩.୫୨	୩.୫୩
ଗଣ୍ଡକିଆ ଛକ	୬.୩୬	୬.୩୭	୮.୫୬	୮.୫୭	୧୧.୧୬	୧୧.୧୭	୧.୩୬	୧.୩୭	୩.୫୬	୩.୫୭
କୁପୁରି	୬.୩୮	୬.୩୯	୮.୫୮	୮.୫୯	୧୧.୧୮	୧୧.୧୯	୧.୩୮	୧.୩୯	୩.୫୮	୩.୫୯
ଡିହପଡ଼ା ଜିପି ଅଫିସ	୬.୪୩	---	୯.୦୩	---	୧୧.୨୩	---	୧.୪୩	---	୪.୦୩	---

ଡିହପଡ଼ା ଜିପି ଅଫିସ ⇆ ପଟ୍ଟାମୁଣ୍ଡାଇ ବ୍ଲକ ହେଡ୍‌କ୍ୱାର୍ଟର

	ଟ୍ରିପ୍-୧		ଟ୍ରିପ୍-୨		ଟ୍ରିପ୍-୩		ଟ୍ରିପ୍-୪		ଟ୍ରିପ୍-୫	
ବସ୍ ଷ୍ଟପ୍	ଆଗମନ	ପ୍ରସ୍ଥାନ	ଆଗମନ	ପ୍ରସ୍ଥାନ	ଆଗମନ	ପ୍ରସ୍ଥାନ	ଆଗମନ	ପ୍ରସ୍ଥାନ	ଆଗମନ	ପ୍ରସ୍ଥାନ
ଡିହପଡ଼ା ଜିପି ଅଫିସ	---	୭.୦୦	---	୯.୨୦	---	୧୧.୪୦	---	୨.୦୦	---	୪.୨୦
କୁପୁରି	୭.୦୪	୭.୦୫	୯.୨୪	୯.୨୫	୧୧.୪୪	୧୧.୪୫	୨.୦୪	୨.୦୫	୪.୨୪	୪.୨୫
ଗଣ୍ଡକିଆ ଛକ	୭.୦୬	୭.୦୭	୯.୨୬	୯.୨୭	୧୧.୪୬	୧୧.୪୭	୨.୦୬	୨.୦୭	୪.୨୬	୪.୨୭
ଗଙ୍ଗାରାମପୁର କାଉଖିଆ	୭.୧୦	୭.୧୧	୯.୩୦	୯.୩୧	୧୧.୫୦	୧୧.୫୧	୨.୧୦	୨.୧୧	୪.୩୦	୪.୩୧
ସଞ୍ଜରିଆ ଛକ	୭.୧୫	୭.୧୬	୯.୩୫	୯.୩୬	୧୧.୫୫	୧୧.୫୬	୨.୧୫	୨.୧୬	୪.୩୫	୪.୩୬
ଅରଡ଼ାପଲି ସ୍କୁଲ ଛକ	୭.୨୦	୭.୨୧	୯.୪୦	୯.୪୧	୧୨.୦୦	୧୨.୦୧	୨.୨୦	୨.୨୧	୪.୪୦	୪.୪୧
ମାଳିବସା ଛକ	୭.୨୨	୭.୨୩	୯.୪୨	୯.୪୩	୧୨.୦୨	୧୨.୦୩	୨.୨୨	୨.୨୩	୪.୪୨	୪.୪୩
ଖଡ଼ିଅନ୍ତା ଛକ	୭.୨୯	୭.୩୦	୯.୪୯	୯.୫୦	୧୨.୦୯	୧୨.୧୦	୨.୨୯	୨.୩୦	୪.୪୯	୪.୫୦
କଖାରୁଣି ଛକ	୭.୩୨	୭.୩୩	୯.୫୨	୯.୫୩	୧୨.୧୨	୧୨.୧୩	୨.୩୨	୨.୩୩	୪.୫୨	୪.୫୩
ପଟ୍ଟାମୁଣ୍ଡାଇ ବ୍ଲକ ହେଡ୍‌କ୍ୱାର୍ଟର	୭.୪୩	---	୧୦.୦୩	---	୧୨.୨୩	---	୨.୪୩	---	୫.୦୩	---

ବ୍ଲକ ହେଡ୍‌କ୍ୱାର୍ଟର ⇆ ଖରଡ଼ା ଛକ

	ଟ୍ରିପ୍-୧		ଟ୍ରିପ୍-୨		ଟ୍ରିପ୍-୩	
ବସ୍ ଷ୍ଟପ୍	ଆଗମନ	ପ୍ରସ୍ଥାନ	ଆଗମନ	ପ୍ରସ୍ଥାନ	ଆଗମନ	ପ୍ରସ୍ଥାନ
ବ୍ଲକ ହେଡ୍‌କ୍ୱାର୍ଟର	---	୬.୦୦	---	୯.୨୦	---	୧୨.୪୦
ବାଲିପାଟଣା ଛକ	୬.୦୬	୬.୦୮	୯.୨୬	୯.୨୮	୧୨.୪୬	୧୨.୪୮
ବଛରା ଛକ	୬.୧୬	୬.୧୮	୯.୩୬	୯.୩୮	୧୨.୫୬	୧୨.୫୮
କସନାଡ଼ ସ୍କୁଲ ଛକ	୬.୨୧	୬.୨୩	୯.୪୧	୯.୪୩	୧.୦୧	୧.୦୩
ବନ୍ତପୁର	୬.୩୧	୬.୩୨	୯.୫୧	୯.୫୨	୧.୧୧	୧.୧୨
ଶାସନା ହାଇସ୍କୁଲ ଛକ	୬.୩୯	୬.୪୧	୯.୫୯	୧୦.୦୧	୧.୧୯	୧.୨୧
ମଲିପୁର ଛକ	୬.୪୫	୬.୪୭	୧୦.୦୫	୧୦.୦୭	୧.୨୫	୧.୨୭
ଡାମରାପୁର ରିଙ୍ଗ ରୋଡ଼, ଡାମରାପୁର ଦେବୀ ଛକ	୬.୫୭	୬.୫୯	୧୦.୧୭	୧୦.୧୯	୧.୩୭	୧.୩୯
ଛତ୍ରଧାରୀ ପାଟଣା ଛକ	୭.୦୬	୭.୦୮	୧୦.୨୬	୧୦.୨୮	୧.୪୬	୧.୪୮
ଖରଡ଼ା ଛକ	୭.୧୦	---	୧୦.୩୦	---	୧.୫୦	---

ପଟ୍ଟାମୁଣ୍ଡାଇ ବ୍ଲକ ହେଡ୍‌କ୍ୱାର୍ଟର ⇆ ବଡ଼ମୋହନପୁର କଲେଜ ଛକ

	ଟ୍ରିପ୍-୧		ଟ୍ରିପ୍-୨		ଟ୍ରିପ୍-୩	
ବସ୍ ଷ୍ଟପ୍	ଆଗମନ	ପ୍ରସ୍ଥାନ	ଆଗମନ	ପ୍ରସ୍ଥାନ	ଆଗମନ	ପ୍ରସ୍ଥାନ
ପଟ୍ଟାମୁଣ୍ଡାଇ ବ୍ଲକ ହେଡ୍‌କ୍ୱାର୍ଟର	---	୬.୦୦	---	୯.୨୦	---	୧୨.୪୦
ପଟ୍ଟାମୁଣ୍ଡାଇ କଲେଜ ଛକ	୬.୦୫	୬.୦୬	୯.୨୫	୯.୨୬	୧୨.୪୫	୧୨.୪୬
ଚନ୍ଦନ ନଗର	୬.୨୦	୬.୨୧	୯.୪୦	୯.୪୧	୧.୦୦	୧.୦୧
ସଂସାରଫଳ	୬.୨୪	୬.୨୫	୯.୪୪	୯.୪୫	୧.୦୪	୧.୦୫
ଔପଦା ବ୍ୟାଙ୍କ ଛକ	୬.୩୬	୬.୩୭	୯.୫୬	୯.୫୭	୧.୧୬	୧.୧୭
ବିଲିକଣା ହାଇସ୍କୁଲ ଛକ	୬.୪୫	୬.୪୬	୧୦.୦୫	୧୦.୦୬	୧.୨୫	୧.୨୬
ଦୋସିଆ	୬.୫୩	୬.୫୪	୧୦.୧୩	୧୦.୧୪	୧.୩୩	୧.୩୪
ଦିହୁଡ଼ିପୁର	୭.୦୭	୭.୦୮	୧୦.୨୭	୧୦.୨୮	୧.୪୭	୧.୪୮
କାନ୍ତନବଣ ଛକ, ବଡ଼ପଦା	୭.୧୩	୭.୧୪	୧୦.୩୩	୧୦.୩୪	୧.୫୩	୧.୫୪
ବଡ଼ମୋହନପୁର କଲେଜ ଛକ	୭.୧୬	---	୧୦.୩୬	---	୧.୫୬	---

ଖରଡ଼ା ଛକ ⇆ ବ୍ଲକ ହେଡ୍‌କ୍ୱାର୍ଟର

	ଟ୍ରିପ୍-୧		ଟ୍ରିପ୍-୨		ଟ୍ରିପ୍-୩	
ବସ୍ ଷ୍ଟପ୍	ଆଗମନ	ପ୍ରସ୍ଥାନ	ଆଗମନ	ପ୍ରସ୍ଥାନ	ଆଗମନ	ପ୍ରସ୍ଥାନ
ଖରଡ଼ା ଛକ	---	୭.୩୦	---	୧୦.୫୦	---	୨.୧୦
ଛତ୍ରଧାରୀ ପାଟଣା ଛକ	୭.୩୨	୭.୩୪	୧୦.୫୨	୧୦.୫୪	୨.୧୨	୨.୧୪
ଡାମରାପୁର ରିଙ୍ଗ ରୋଡ଼, ଡାମରାପୁର ଦେବୀ ଛକ	୭.୪୧	୭.୪୩	୧୧.୦୧	୧୧.୦୩	୨.୨୧	୨.୨୩
ମଲିପୁର ଛକ	୭.୫୩	୭.୫୫	୧୧.୧୩	୧୧.୧୫	୨.୩୩	୨.୩୫
ଶାସନା ହାଇସ୍କୁଲ ଛକ	୭.୫୯	୮.୦୧	୧୧.୧୯	୧୧.୨୧	୨.୩୯	୨.୪୧
ବନ୍ତପୁର	୮.୦୮	୮.୦୯	୧୧.୨୮	୧୧.୨୯	୨.୪୮	୨.୪୯
କସନାଡ଼ ସ୍କୁଲ ଛକ	୮.୧୭	୮.୧୯	୧୧.୩୭	୧୧.୩୯	୨.୫୭	୨.୫୯
ବଛରା ଛକ	୮.୨୨	୮.୨୪	୧୧.୪୨	୧୧.୪୪	୩.୦୨	୩.୦୪
ବାଲିପାଟଣା ଛକ	୮.୩୨	୮.୩୪	୧୧.୫୨	୧୧.୫୪	୩.୧୨	୩.୧୪
ବ୍ଲକ ହେଡ୍‌କ୍ୱାର୍ଟର	୮.୪୦	---	୧୨.୦୦	---	୩.୩୦	---

ବଡ଼ମୋହନପୁର କଲେଜ ଛକ ⇆ ପଟ୍ଟାମୁଣ୍ଡାଇ ବ୍ଲକ ହେଡ୍‌କ୍ୱାର୍ଟର

	ଟ୍ରିପ୍-୧		ଟ୍ରିପ୍-୨		ଟ୍ରିପ୍-୩	
ବସ୍ ଷ୍ଟପ୍	ଆଗମନ	ପ୍ରସ୍ଥାନ	ଆଗମନ	ପ୍ରସ୍ଥାନ	ଆଗମନ	ପ୍ରସ୍ଥାନ
ବଡ଼ମୋହନପୁର କଲେଜ ଛକ	---	୭.୩୦	---	୧୦.୫୦	---	୨.୧୦
କାନ୍ତନବଣ ଛକ, ବଡ଼ପଦା	୭.୩୨	୭.୩୩	୧୦.୫୨	୧୦.୫୩	୨.୧୨	୨.୧୩
ଦିହୁଡ଼ିପୁର	୭.୩୮	୭.୩୯	୧୦.୫୮	୧୦.୫୯	୨.୧୮	୨.୧୯
ଦୋସିଆ	୭.୫୨	୭.୫୩	୧୧.୧୨	୧୧.୧୩	୨.୩୨	୨.୩୩
ବିଲିକଣା ହାଇସ୍କୁଲ ଛକ	୮.୦୦	୮.୦୧	୧୧.୨୦	୧୧.୨୧	୨.୪୦	୨.୪୧
ଔପଦା ବ୍ୟାଙ୍କ ଛକ	୮.୦୯	୮.୧୦	୧୧.୨୯	୧୧.୩୦	୨.୪୯	୨.୫୦
ସଂସାରଫଳ	୮.୨୧	୮.୨୨	୧୧.୪୧	୧୧.୪୨	୩.୦୧	୩.୦୨
ଚନ୍ଦନ ନଗର	୮.୨୫	୮.୨୬	୧୧.୪୫	୧୧.୪୬	୩.୦୫	୩.୦୬
ପଟ୍ଟାମୁଣ୍ଡାଇ କଲେଜ ଛକ	୮.୪୦	୮.୪୧	୧୨.୦୦	୧୨.୦୧	୩.୨୦	୩.୨୧
ପଟ୍ଟାମୁଣ୍ଡାଇ ବ୍ଲକ ହେଡ୍‌କ୍ୱାର୍ଟର	୮.୪୬	---	୧୨.୦୬	---	୩.୨୬	---

ବ୍ଲକ ହେଡ୍‌କ୍ୱାର୍ଟର, ନୀଳକଣ୍ଠପୁର ଛକ ⇆ ତରଡ଼ିପାଳ ତୁଳସୀଡିଆ ଛକ, ତରଡ଼ିପାଳ

	ଟ୍ରିପ୍-୧		ଟ୍ରିପ୍-୨		ଟ୍ରିପ୍-୩	
ବସ୍ ଷ୍ଟପ୍	ଆଗମନ	ପ୍ରସ୍ଥାନ	ଆଗମନ	ପ୍ରସ୍ଥାନ	ଆଗମନ	ପ୍ରସ୍ଥାନ
ବ୍ଲକ ହେଡ୍‌କ୍ୱାର୍ଟର, ନୀଳକଣ୍ଠପୁର ଛକ	---	୬.୦୦	---	୯.୫୦	---	୧.୪୦
ପ୍ରଜ୍ଞା ପ୍ୟାଲେସ୍	୬.୦୬	୬.୦୭	୯.୫୬	୯.୫୭	୧.୪୬	୧.୪୭
ସୋରିସଡ଼ା ଅପର ପ୍ରାଇମେରୀ ସ୍କୁଲ	୬.୧୪	୬.୧୫	୧୦.୦୪	୧୦.୦୫	୧.୫୪	୧.୫୫
ଦହିଅନ୍ତା	୬.୨୩	୬.୨୪	୧୦.୧୩	୧୦.୧୪	୨.୦୩	୨.୦୪
ନୂଆପଡ଼ା	୬.୩୯	୬.୪୦	୧୦.୨୯	୧୦.୩୦	୨.୧୯	୨.୨୦
ଅମୃତମଣୋହୀ ଛକ, ବଲୁରିଆ ଛକ	୬.୪୫	୬.୪୭	୧୦.୩୫	୧୦.୩୭	୨.୨୫	୨.୨୭
ଅନ୍ଧାର ହାଟ ଛକ, ଅନ୍ଧାର ବ୍ରହ୍ମପୁର ଛକ	୬.୫୧	୬.୫୩	୧୦.୪୧	୧୦.୪୩	୨.୩୧	୨.୩୩
ଟଙ୍କଡ଼ଖୋଲା ଛକ, ବଣ୍ଡିସାହି ଛକ, ବ୍ରାହ୍ମଣୀ କଲେଜ ଛକ	୬.୫୭	୬.୫୯	୧୦.୪୭	୧୦.୪୯	୨.୩୭	୨.୩୯
ପେଣ୍ଠପାଳ ଜଗନ୍ନାଥ ମନ୍ଦିର ଛକ	୭.୦୩	୭.୦୫	୧୦.୫୩	୧୦.୫୫	୨.୪୩	୨.୪୫
ତରଡ଼ିପାଳ ପୋଷ୍ଟ	୭.୦୮	୭.୦୯	୧୦.୫୮	୧୦.୫୯	୨.୪୮	୨.୪୯
ତରଡ଼ିପାଳ ତୁଳସୀଡିଆ ଛକ, ତରଡ଼ିପାଳ	୭.୧୩	---	୧୧.୦୩	---	୨.୫୩	---

ତରଡ଼ିପାଳ ତୁଳସୀଡିଆ ଛକ, ତରଡ଼ିପାଳ ⇆ ବ୍ଲକ ହେଡ୍‌କ୍ୱାର୍ଟର, ନୀଳକଣ୍ଠପୁର ଛକ

	ଟ୍ରିପ୍-୧		ଟ୍ରିପ୍-୨		ଟ୍ରିପ୍-୩	
ବସ୍ ଷ୍ଟପ୍	ଆଗମନ	ପ୍ରସ୍ଥାନ	ଆଗମନ	ପ୍ରସ୍ଥାନ	ଆଗମନ	ପ୍ରସ୍ଥାନ
ତରଡ଼ିପାଳ ତୁଳସୀଡିଆ ଛକ, ତରଡ଼ିପାଳ	---	୭.୩୦	---	୧୧.୨୦	---	୩.୧୦
ତରଡ଼ିପାଳ ପୋଷ୍ଟ	୭.୩୪	୭.୩୫	୧୧.୨୪	୧୧.୨୫	୩.୧୪	୩.୧୫
ପେଣ୍ଠପାଳ ଜଗନ୍ନାଥ ମନ୍ଦିର ଛକ	୭.୩୮	୭.୪୦	୧୧.୨୮	୧୧.୩୦	୩.୧୮	୩.୨୦
ଟଙ୍କଡ଼ଖୋଲା ଛକ, ବଣ୍ଡିସାହି ଛକ, ବ୍ରାହ୍ମଣୀ କଲେଜ ଛକ	୭.୪୪	୭.୪୬	୧୧.୩୪	୧୧.୩୬	୩.୨୪	୩.୨୬
ଅନ୍ଧାର ହାଟ ଛକ, ଅନ୍ଧାର ବ୍ରହ୍ମପୁର ଛକ	୭.୫୦	୭.୫୨	୧୧.୪୦	୧୧.୪୨	୩.୩୦	୩.୩୨
ଅମୃତମଣୋହୀ ଛକ, ବଲୁରିଆ ଛକ	୭.୫୬	୭.୫୮	୧୧.୪୬	୧୧.୪୮	୩.୩୬	୩.୩୮
ନୂଆପଡ଼ା	୮.୦୩	୮.୦୪	୧୧.୫୩	୧୧.୫୪	୩.୪୩	୩.୪୪
ଦହିଅନ୍ତା	୮.୧୯	୮.୨୦	୧୨.୦୯	୧୨.୧୦	୩.୫୯	୪.୦୦
ସୋରିସଡ଼ା ଅପର ପ୍ରାଇମେରୀ ସ୍କୁଲ	୮.୨୮	୮.୨୯	୧୨.୧୮	୧୨.୧୯	୪.୦୮	୪.୦୯
ପ୍ରଜ୍ଞା ପ୍ୟାଲେସ୍	୮.୩୬	୮.୩୭	୧୨.୨୬	୧୨.୨୭	୪.୧୬	୪.୧୭
ବ୍ଲକ ହେଡ୍‌କ୍ୱାର୍ଟର, ନୀଳକଣ୍ଠପୁର ଛକ	୮.୪୩	---	୧୨.୩୩	---	୪.୨୩	---

ଆଳି ବ୍ଲକର ବିସ୍ତୃତ ମାର୍ଗ ବିବରଣୀ

ଆଳି ବସ୍ ଷ୍ଟାଣ୍ଡ ⇆ ବିଜୟନଗର ବଜାର

	ଟ୍ରିପ୍-୧		ଟ୍ରିପ୍-୨		ଟ୍ରିପ୍-୩		ଟ୍ରିପ୍-୪		ଟ୍ରିପ୍-୫	
ବସ୍ ଷ୍ଟପ୍	ଆଗମନ	ପ୍ରସ୍ଥାନ	ଆଗମନ	ପ୍ରସ୍ଥାନ	ଆଗମନ	ପ୍ରସ୍ଥାନ	ଆଗମନ	ପ୍ରସ୍ଥାନ	ଆଗମନ	ପ୍ରସ୍ଥାନ
ଆଳି ବସ୍ ଷ୍ଟାଣ୍ଡ	---	୬.୦୦	---	୮.୪୦	---	୧୧.୨୦	---	୨.୦୦	---	୪.୪୦
ବଳଭଦ୍ରପୁର	୬.୦୫	୬.୦୬	୮.୪୫	୮.୪୬	୧୧.୨୫	୧୧.୨୬	୨.୦୫	୨.୦୬	୪.୪୫	୪.୪୬
ଚଣ୍ଡିବଜାର ଛକ, ଚନିଆଗଡ଼ି ସ୍କୁଲ	୬.୦୯	୬.୧୧	୮.୪୯	୮.୫୧	୧୧.୨୯	୧୧.୩୧	୨.୦୯	୨.୧୧	୪.୪୯	୪.୫୧
ଅରେହିକଣା ଜିପି ଅଫିସ୍	୬.୧୯	୬.୨୧	୮.୫୯	୯.୦୧	୧୧.୩୯	୧୧.୪୧	୨.୧୯	୨.୨୧	୪.୫୯	୫.୦୧
ଗଭାଡିଆ	୬.୨୫	୬.୨୬	୯.୦୫	୯.୦୬	୧୧.୪୫	୧୧.୪୬	୨.୨୫	୨.୨୬	୫.୦୫	୫.୦୬
ମହାଦେବ ଛକ, ବାଦାମ ବିଲ	୬.୩୧	୬.୩୩	୯.୧୧	୯.୧୩	୧୧.୫୧	୧୧.୫୩	୨.୩୧	୨.୩୩	୫.୧୧	୫.୧୩
ଅଟଳ ହାଇସ୍କୁଲ	୬.୪୦	୬.୪୨	୯.୨୦	୯.୨୨	୧୨.୦୦	୧୨.୦୨	୨.୪୦	୨.୪୨	୫.୨୦	୫.୨୨
କୋଟିଲା ଛକ	୬.୪୪	୬.୪୬	୯.୨୪	୯.୨୬	୧୨.୦୪	୧୨.୦୬	୨.୪୪	୨.୪୬	୫.୨୪	୫.୨୬
ମହୁ	୬.୫୨	୬.୫୪	୯.୩୨	୯.୩୪	୧୨.୧୨	୧୨.୧୪	୨.୫୨	୨.୫୪	୫.୩୨	୫.୩୪
ବିଜୟ ନଗର ବଜାର	୬.୫୫	---	୯.୩୮	---	୧୨.୧୮	---	୨.୫୮	---	୫.୩୮	---

ବିଜୟନଗର ବଜାର ⇆ ଆଳି ବସ୍ ଷ୍ଟାଣ୍ଡ

	ଟ୍ରିପ୍-୧		ଟ୍ରିପ୍-୨		ଟ୍ରିପ୍-୩		ଟ୍ରିପ୍-୪		ଟ୍ରିପ୍-୫	
ବସ୍ ଷ୍ଟପ୍	ଆଗମନ	ପ୍ରସ୍ଥାନ	ଆଗମନ	ପ୍ରସ୍ଥାନ	ଆଗମନ	ପ୍ରସ୍ଥାନ	ଆଗମନ	ପ୍ରସ୍ଥାନ	ଆଗମନ	ପ୍ରସ୍ଥାନ
ବିଜୟ ନଗର ବଜାର	---	୭.୧୦	---	୯.୫୦	---	୧୨.୩୦	---	୩.୧୦	---	୫.୫୦
ମହୁ	୭.୧୪	୭.୧୬	୯.୫୪	୯.୫୬	୧୨.୩୪	୧୨.୩୬	୩.୧୪	୩.୧୬	୫.୫୪	୫.୫୬
କୋଟିଲା ଛକ	୭.୨୨	୭.୨୪	୧୦.୦୨	୧୦.୦୪	୧୨.୪୨	୧୨.୪୪	୩.୨୨	୩.୨୪	୬.୦୨	୬.୦୪
ଅଟଳ ହାଇସ୍କୁଲ	୭.୨୬	୭.୨୮	୧୦.୦୬	୧୦.୦୮	୧୨.୪୬	୧୨.୪୮	୩.୨୬	୩.୨୮	୬.୦୬	୬.୦୮
ମହାଦେବ ଛକ, ବାଦାମ ବିଲ	୭.୩୫	୭.୩୭	୧୦.୧୫	୧୦.୧୭	୧୨.୫୫	୧୨.୫୭	୩.୩୫	୩.୩୭	୬.୧୫	୬.୧୭
ଗଭାଡିଆ	୭.୪୧	୭.୪୩	୧୦.୨୧	୧୦.୨୩	୧.୦୧	୧.୦୩	୩.୪୧	୩.୪୩	୬.୨୧	୬.୨୩
ଅରେହିକଣା ଜିପି ଅଫିସ୍	୭.୪୭	୭.୪୯	୧୦.୨୭	୧୦.୨୯	୧.୦୭	୧.୦୯	୩.୪୭	୩.୪୯	୬.୨୭	୬.୨୯
ଚଣ୍ଡିବଜାର ଛକ, ଚନିଆଗଡ଼ି ସ୍କୁଲ	୭.୫୭	୭.୫୯	୧୦.୩୭	୧୦.୩୯	୧.୧୭	୧.୧୯	୩.୫୭	୩.୫୯	୬.୩୭	୬.୩୯
ବଳଭଦ୍ରପୁର	୮.୦୨	୮.୦୩	୧୦.୪୨	୧୦.୪୩	୧.୨୨	୧.୨୩	୪.୦୨	୪.୦୩	୬.୪୨	୬.୪୩
ଆଳି ବସ୍ ଷ୍ଟାଣ୍ଡ	୮.୦୮	---	୧୦.୪୮	---	୧.୨୮	---	୪.୦୮	---	୬.୪୮	---

ଆଳି ବସ୍‌ଷ୍ଟାଣ୍ଡ ⇆ ଗଣେଶ୍ୱରପୁର, ମୋହନପୁର ହାଇସ୍କୁଲ

	ଟ୍ରିପ୍-୧		ଟ୍ରିପ୍-୨		ଟ୍ରିପ୍-୩	
ବସ୍ ଷ୍ଟପ୍	ଆଗମନ	ପ୍ରସ୍ଥାନ	ଆଗମନ	ପ୍ରସ୍ଥାନ	ଆଗମନ	ପ୍ରସ୍ଥାନ
ଆଳି ବସ୍‌ଷ୍ଟାଣ୍ଡ	---	୬.୦୦	---	୯.୪୦	---	୧.୨୦
ଇନ୍ଦୋଳ	୬.୦୮	୬.୧୦	୯.୪୮	୯.୫୦	୧.୨୮	୧.୩୦
ଭୂଇଁପୁର ଖରକାବଜାର	୬.୧୬	୬.୧୮	୯.୫୬	୯.୫୮	୧.୩୬	୧.୩୮
ମାନପୁର ଏସ୍‌ବିଆ	୬.୨୧	୬.୨୩	୧୦.୦୧	୧୦.୦୩	୧.୪୧	୧.୪୩
ଡିମିରିପାଳ ମଠ ଛକ	୬.୨୯	୬.୩୧	୧୦.୦୯	୧୦.୧୧	୧.୪୯	୧.୫୧
ମଧୁବନ ଛକ	୬.୩୪	୬.୩୬	୧୦.୧୪	୧୦.୧୬	୧.୫୪	୧.୫୬
ମଧୁନବ ପ୍ଲେ ଗ୍ରାଉଣ୍ଡ	୬.୪୧	୬.୪୨	୧୦.୨୧	୧୦.୨୨	୨.୦୧	୨.୦୨
ଲୁଆଣିଆ	୬.୪୬	୬.୪୮	୧୦.୨୬	୧୦.୨୮	୨.୦୬	୨.୦୮
ଗୋବିନ୍ଦପୁର	୬.୫୧	୬.୫୩	୧୦.୩୧	୧୦.୩୩	୨.୧୧	୨.୧୩
ପାନପେଣ୍ଠ	୬.୫୬	୬.୫୮	୧୦.୩୬	୧୦.୩୮	୨.୧୬	୨.୧୮
କେତୁଆପାଳ	୭.୦୦	୭.୦୨	୧୦.୪୦	୧୦.୪୨	୨.୨୦	୨.୨୨
ଏରଡାଙ୍ଗ ହନୁମାନ ଛକ	୭.୧୦	୭.୧୨	୧୦.୫୦	୧୦.୫୨	୨.୩୦	୨.୩୨
ପାଳିମି	୭.୨୧	୭.୨୩	୧୧.୦୧	୧୧.୦୩	୨.୪୧	୨.୪୩
ଗଣେଶ୍ୱରପୁର,ମୋହନପୁର ହାଇସ୍କୁଲ	୭.୨୬	---	୧୧.୦୬	---	୨.୪୬	---

ଆଳି ବସ୍‌ଷ୍ଟାଣ୍ଡ ⇆ ସାହିରା ଛକ

	ଟ୍ରିପ୍-୧	
ବସ୍ ଷ୍ଟପ୍	ଆଗମନ	ପ୍ରସ୍ଥାନ
ଆଳି ବସ୍‌ଷ୍ଟାଣ୍ଡ	---	୬.୦୦
ଶାସନ ଛକ	୬.୦୩	୬.୦୫
ସାଲିଆଞ୍ଜ	୬.୧୦	୬.୧୨
ଭୁଇଁପୁର	୬.୨୧	୬.୨୩
କଳସପୁର	୬.୨୮	୬.୩୦
ବଡ଼ମାଙ୍ଗ	୬.୩୩	୬.୩୫
ପାଞ୍ଚଣପଡ଼ା	୬.୪୦	୬.୪୨
ଫୁଲପାଟଣା	୬.୪୯	୬.୫୦
ରାଇନ୍‌ଲୋ ବଜାର	୬.୫୭	୬.୫୯
ନୂଆପଡ଼ା	୭.୦୧	୭.୦୩
ବାଟିପଡ଼ା ଛକ	୭.୦୮	୭.୧୦
ସାହିରା ଛକ	୭.୧୪	---

ଗଣେଶ୍ୱରପୁର, ମୋହନପୁର ହାଇସ୍କୁଲ ⇆ ଆଳି ବସ୍‌ଷ୍ଟାଣ୍ଡ

	ଟ୍ରିପ୍-୧		ଟ୍ରିପ୍-୨		ଟ୍ରିପ୍-୩	
ବସ୍ ଷ୍ଟପ୍	ଆଗମନ	ପ୍ରସ୍ଥାନ	ଆଗମନ	ପ୍ରସ୍ଥାନ	ଆଗମନ	ପ୍ରସ୍ଥାନ
ଗଣେଶ୍ୱରପୁର,ମୋହନପୁର ହାଇସ୍କୁଲ	---	୭.୪୦	---	୧୧.୨୦	---	୩.୦୦
ପାଳିମି	୭.୪୩	୭.୪୫	୧୧.୨୩	୧୧.୨୫	୩.୦୩	୩.୦୫
ଏରଡାଙ୍ଗ ହନୁମାନ ଛକ	୭.୫୪	୭.୫୬	୧୧.୩୪	୧୧.୩୬	୩.୧୪	୩.୧୬
କେତୁଆପାଳ	୮.୦୪	୮.୦୬	୧୧.୪୪	୧୧.୪୬	୩.୨୪	୩.୨୬
ପାନପେଣ୍ଠ	୮.୦୮	୮.୧୦	୧୧.୪୮	୧୧.୫୦	୩.୨୮	୩.୩୦
ଗୋବିନ୍ଦପୁର	୮.୧୩	୮.୧୫	୧୧.୫୩	୧୧.୫୫	୩.୩୩	୩.୩୫
ଲୁଆଣିଆ	୮.୧୮	୮.୨୦	୧୧.୫୮	୧୨.୦୦	୩.୩୮	୩.୪୦
ମଧୁନବ ପ୍ଲେ ଗ୍ରାଉଣ୍ଡ	୮.୨୪	୮.୨୫	୧୨.୦୪	୧୨.୦୫	୩.୪୪	୩.୪୫
ମଧୁବନ ଛକ	୮.୩୦	୮.୩୨	୧୨.୧୦	୧୨.୧୨	୩.୫୦	୩.୫୨
ଡିମିରିପାଳ ମଠ ଛକ	୮.୩୫	୮.୩୭	୧୨.୧୫	୧୨.୧୭	୩.୫୫	୩.୫୭
ମାନପୁର ଏସ୍‌ବିଆ	୮.୪୩	୮.୪୫	୧୨.୨୩	୧୨.୨୫	୪.୦୩	୪.୦୫
ଭୂଇଁପୁର ଖରକାବଜାର	୮.୪୮	୮.୫୦	୧୨.୨୮	୧୨.୩୦	୪.୦୮	୪.୧୦
ଇନ୍ଦୋଳ	୮.୫୬	୮.୫୮	୧୨.୩୬	୧୨.୩୮	୪.୧୬	୪.୧୮
ଆଳି ବସ୍‌ଷ୍ଟାଣ୍ଡ	୯.୦୬	---	୧୨.୪୬	---	୪.୨୬	---

ସାହିରା ଛକ ⇆ ଆଳି ବସ୍‌ଷ୍ଟାଣ୍ଡ

	ଟ୍ରିପ୍-୧	
ବସ୍ ଷ୍ଟପ୍	ଆଗମନ	ପ୍ରସ୍ଥାନ
ସାହିରା ଛକ	---	୭.୩୦
ବାଟିପଡ଼ା ଛକ	୭.୩୪	୭.୩୬
ନୂଆପଡ଼ା	୭.୪୧	୭.୪୩
ରାଇନ୍‌ଲୋ ବଜାର	୭.୪୫	୭.୪୭
ଫୁଲପାଟଣା	୭.୫୪	୭.୫୫
ପାଞ୍ଚଣପଡ଼ା	୮.୦୨	୮.୦୪
ବଡ଼ମାଙ୍ଗ	୮.୦୯	୮.୧୧
କଳସପୁର	୮.୧୪	୮.୧୬
ଭୁଇଁପୁର	୮.୨୧	୮.୨୩
ସାଲିଆଞ୍ଜ	୮.୩୨	୮.୩୪
ଶାସନ ଛକ	୮.୩୯	୮.୪୧
ଆଳି ବସ୍‌ଷ୍ଟାଣ୍ଡ	୮.୪୪	---

ରାଜକନିକା ବ୍ଲକର ବିସ୍ତୃତ ମାର୍ଗ ବିବରଣୀ

ରାଜକନିକା ବ୍ଲକ ହେଡ୍‌କ୍ୱାର୍ଟର ⇆ ରାଜକନିକା ବ୍ଲକ ହେଡ୍‌କ୍ୱାର୍ଟର

	ଟ୍ରିପ୍-୧		ଟ୍ରିପ୍-୨		ଟ୍ରିପ୍-୩	
ବସ୍ ଷ୍ଟପ୍	ଆଗମନ	ପ୍ରସ୍ଥାନ	ଆଗମନ	ପ୍ରସ୍ଥାନ	ଆଗମନ	ପ୍ରସ୍ଥାନ
ରାଜକନିକା ବ୍ଲକ ହେଡ୍‌କ୍ୱାର୍ଟର	---	୬.୦୦	---	୧୦.୦୦	---	୨.୦୦
ଭାରିଗଡ଼ା	୬.୦୬	୬.୦୮	୧୦.୦୬	୧୦.୦୮	୨.୦୬	୨.୦୮
ବରୁଣାଡିହା	୬.୧୧	୬.୧୩	୧୦.୧୧	୧୦.୧୩	୨.୧୧	୨.୧୩
ବରୁଣା	୬.୧୭	୬.୧୯	୧୦.୧୭	୧୦.୧୯	୨.୧୭	୨.୧୯
ପରିମକୁନ୍ଦପୁର	୬.୨୨	୬.୨୪	୧୦.୨୨	୧୦.୨୪	୨.୨୨	୨.୨୪
ନୂଆପଡ଼ା	୬.୨୯	୬.୩୧	୧୦.୨୯	୧୦.୩୧	୨.୨୯	୨.୩୧
ହବଳଗଣ୍ଡା ପାଟଣା, କଇଥପାଳ	୬.୩୭	୬.୩୯	୧୦.୩୭	୧୦.୩୯	୨.୩୭	୨.୩୯
ଦେଉଳତରା	୬.୪୫	୬.୪୭	୧୦.୪୫	୧୦.୪୭	୨.୪୫	୨.୪୭
ନମତରା	୬.୫୧	୬.୫୩	୧୦.୫୧	୧୦.୫୩	୨.୫୧	୨.୫୩
କଣ୍ଡିଆ ସ୍କୁଲ	୬.୫୬	୬.୫୭	୧୦.୫୬	୧୦.୫୭	୨.୫୬	୨.୫୭
ଚାରପଡ଼ା	୭.୦୨	୭.୧୨	୧୧.୦୨	୧୧.୦୧୨	୩.୦୨	୩.୧୨
କଣ୍ଡିଆ ସ୍କୁଲ	୭.୧୭	୭.୧୮	୧୧.୧୭	୧୧.୧୮	୩.୧୭	୩.୧୮
ନମତରା	୭.୨୧	୭.୨୩	୧୧.୨୧	୧୧.୨୩	୩.୨୧	୩.୨୩
ଦେଉଳତରା	୭.୨୭	୭.୨୯	୧୧.୨୭	୧୧.୨୯	୩.୨୭	୩.୨୯
କଇଥପାଳ, ହବଳଗଣ୍ଡା ପାଟଣା	୭.୩୫	୭.୩୭	୧୧.୩୫	୧୧.୩୭	୩.୩୫	୩.୩୭
ନୂଆପଡ଼ା	୭.୪୩	୭.୪୫	୧୧.୪୩	୧୧.୪୫	୩.୪୩	୩.୪୫
ପରିମକୁନ୍ଦପୁର	୭.୫୦	୭.୫୨	୧୧.୫୦	୧୧.୫୨	୩.୫୦	୩.୫୨
ବରୁଣା	୭.୫୫	୭.୫୭	୧୧.୫୫	୧୧.୫୭	୩.୫୫	୩.୫୭
ବରୁଣାଡିହା	୮.୦୧	୮.୦୩	୧୨.୦୧	୧୨.୦୩	୪.୦୧	୪.୦୩
ଭାରିଗଡ଼ା	୮.୦୬	୮.୦୮	୧୨.୦୬	୧୨.୦୮	୪.୦୬	୪.୦୮
ରାଜକନିକା ବ୍ଲକ ହେଡ୍‌କ୍ୱାର୍ଟର	୮.୧୪	୮.୪୪	୧୨.୧୪	୧୨.୪୪	୪.୧୪	୪.୪୪
ଜାଗୁଳେଇପଡ଼ା	୮.୪୮	୮.୪୯	୧୨.୪୮	୧୨.୪୯	୪.୪୮	୪.୪୯
ବଳରାମପୁର	୮.୫୪	୮.୫୫	୧୨.୫୪	୧୨.୫୫	୪.୫୪	୪.୫୫
ଗଞ୍ଜା	୮.୫୯	୯.୦୯	୧୨.୫୯	୧.୦୯	୪.୫୯	୫.୦୯
ବଳରାମପୁର	୯.୧୩	୯.୧୪	୧.୧୩	୧.୧୪	୫.୧୩	୫.୧୪
ଜାଗୁଳେଇପଡ଼ା	୯.୧୯	୯.୨୦	୧.୧୯	୧.୨୦	୫.୧୯	୫.୨୦
ରାଜକନିକା ବ୍ଲକ ହେଡ୍‌କ୍ୱାର୍ଟର	୯.୨୪	---	୧.୨୪	---	୫.୨୪	---

ରାଜକନିକା ବ୍ଲକ ହେଡ୍‌କ୍ୱାର୍ଟର ⇆ ପଧାନିପଡ଼ା

	ଟ୍ରିପ୍-୧		ଟ୍ରିପ୍-୨		ଟ୍ରିପ୍-୩	
ବସ୍ ଷ୍ଟପ୍	ଆଗମନ	ପ୍ରସ୍ଥାନ	ଆଗମନ	ପ୍ରସ୍ଥାନ	ଆଗମନ	ପ୍ରସ୍ଥାନ
ରାଜକନିକା ବ୍ଲକ ହେଡ୍‌କ୍ୱାର୍ଟର	---	୬.୦୦	---	୯.୫୦	---	୧.୪୦
ଜାଗୁଳେଇପଡ଼ା	୬.୦୪	୬.୦୬	୯.୫୪	୯.୫୬	୧.୪୪	୧.୪୬
ବଳରାମପୁର, ଓଲାଭର	୬.୧୩	୬.୧୫	୧୦.୦୩	୧୦.୦୫	୧.୫୩	୧.୫୫
ନହୁଣୀ	୬.୨୦	୬.୨୨	୧୦.୧୦	୧୦.୧୨	୨.୦୦	୨.୦୨
ପେଗାରପଡ଼ା, ବି. ଦୋମାଣ୍ଡ	୬.୨୯	୬.୩୧	୧୦.୧୯	୧୦.୨୧	୨.୦୯	୨.୧୧
ଦରଭା	୬.୪୨	୬.୪୩	୧୦.୩୨	୧୦.୩୩	୨.୨୨	୨.୨୩
ହାଟସାହି	୬.୫୧	୬.୫୩	୧୦.୪୧	୧୦.୪୩	୨.୩୧	୨.୩୩
ଅହମ୍ମଦପୁର	୬.୫୮	୬.୫୯	୧୦.୪୮	୧୦.୪୯	୨.୩୮	୨.୩୯
ଅବ୍ଦୁଲପୁର	୭.୦୪	୭.୦୬	୧୦.୫୪	୧୦.୫୬	୨.୪୪	୨.୪୬
ପଣସଗଣ୍ଡ	୭.୧୧	୭.୧୩	୧୧.୦୧	୧୧.୦୩	୨.୫୧	୨.୫୩
ପଧାନିପଡ଼ା	୭.୧୬	---	୧୧.୦୬	---	୨.୫୬	---

ପଧାନିପଡ଼ା ⇆ ରାଜକନିକା ବ୍ଲକ ହେଡ୍‌କ୍ୱାର୍ଟର

	ଟ୍ରିପ୍-୧		ଟ୍ରିପ୍-୨		ଟ୍ରିପ୍-୩	
ବସ୍ ଷ୍ଟପ୍	ଆଗମନ	ପ୍ରସ୍ଥାନ	ଆଗମନ	ପ୍ରସ୍ଥାନ	ଆଗମନ	ପ୍ରସ୍ଥାନ
ପଧାନିପଡ଼ା	---	୭.୩୦	---	୧୧.୨୦	---	୩.୧୦
ପଣସଗଣ୍ଡ	୭.୩୩	୭.୩୫	୧୧.୨୩	୧୧.୨୫	୩.୧୩	୩.୧୫
ଅବ୍ଦୁଲପୁର	୭.୪୦	୭.୪୨	୧୧.୩୦	୧୧.୩୨	୩.୨୦	୩.୨୨
ଅହମ୍ମଦପୁର	୭.୪୬	୭.୪୮	୧୧.୩୬	୧୧.୩୮	୩.୨୬	୩.୨୮
ହାଟସାହି	୭.୫୩	୭.୫୫	୧୧.୪୩	୧୧.୪୫	୩.୩୩	୩.୩୫
ଦରଭା	୮.୦୩	୮.୦୪	୧୧.୫୩	୧୧.୫୪	୩.୪୩	୩.୪୪
ପେଗାରପଡ଼ା, ବି. ଦୋମାଣ୍ଡ	୮.୧୫	୮.୧୭	୧୨.୦୫	୧୨.୦୭	୩.୫୫	୩.୫୭
ନହୁଣୀ	୮.୨୪	୮.୨୬	୧୨.୧୪	୧୨.୧୬	୪.୦୪	୪.୦୬
ବଳରାମପୁର, ଓଲାଭର	୮.୩୧	୮.୩୩	୧୨.୨୧	୧୨.୨୩	୪.୧୧	୪.୧୩
ଜାଗୁଳେଇପଡ଼ା	୮.୪୦	୮.୪୨	୧୨.୩୦	୧୨.୩୨	୪.୨୦	୪.୨୨
ରାଜକନିକା ବ୍ଲକ ହେଡ୍‌କ୍ୱାର୍ଟର	୮.୪୬	---	୧୨.୩୬	---	୪.୨୬	---

ରାଜକନିକା ବ୍ଲକ ହେଡ୍‌କ୍ୱାର୍ଟର ⇆ ତାରିପୋଖରିଆ

	ଟ୍ରିପ୍-୧		ଟ୍ରିପ୍-୨		ଟ୍ରିପ୍-୩	
ବସ୍ ଷ୍ଟପ୍	ଆଗମନ	ପ୍ରସ୍ଥାନ	ଆଗମନ	ପ୍ରସ୍ଥାନ	ଆଗମନ	ପ୍ରସ୍ଥାନ
ରାଜକନିକା ବ୍ଲକ ହେଡ୍‌କ୍ୱାର୍ଟର	---	୬.୦୦	---	୯.୫୦	---	୧.୪୦
କଣ୍ଟାପଡ଼ା	୬.୦୩	୬.୦୫	୯.୫୩	୯.୫୫	୧.୪୩	୧.୪୫
ଅରସା	୬.୦୯	୬.୧୧	୯.୫୯	୧୦.୦୧	୧.୪୯	୧.୫୧
ତାରସ, ଅଖୁଳିପଦା ଛକ	୬.୧୫	୬.୧୭	୧୦.୦୫	୧୦.୦୭	୧.୫୫	୧.୫୭
ଦେଉଳି, ସିକୁଡ଼ି	୬.୨୦	୬.୨୨	୧୦.୧୦	୧୦.୧୨	୨.୦୦	୨.୦୨
ବରଦିଆ	୬.୨୮	୬.୩୦	୧୦.୧୮	୧୦.୨୦	୨.୦୮	୨.୧୦
ବର୍ତ୍ତିନୀ	୬.୩୪	୬.୩୬	୧୦.୨୪	୧୦.୨୬	୨.୧୪	୨.୧୬
ସିସୁଆ	୬.୪୦	୬.୪୨	୧୦.୩୦	୧୦.୩୨	୨.୨୦	୨.୨୨
ବଡ଼ପଙ୍କ	୬.୪୫	୬.୪୭	୧୦.୩୫	୧୦.୩୭	୨.୨୫	୨.୨୭
ରାଉଳିଆ	୬.୪୯	୬.୫୧	୧୦.୩୯	୧୦.୪୧	୨.୨୯	୨.୩୧
ଜୟନଗର	୬.୫୫	୬.୫୭	୧୦.୪୫	୧୦.୪୭	୨.୩୫	୨.୩୭
ଚଟେରିସାହି	୬.୫୮	୭.୦୦	୧୦.୪୮	୧୦.୫୦	୨.୩୮	୨.୪୦
ଲୁହାରମୁହିଁ, କୋଲିପୁର	୭.୦୩	୭.୦୫	୧୦.୫୩	୧୦.୫୫	୨.୪୩	୨.୪୫
ଗଜରାଜପୁର	୭.୦୯	୭.୧୧	୧୦.୫୯	୧୧.୦୧	୨.୪୯	୨.୫୧
ତାରିପୋଖରିଆ	୭.୧୭	---	୧୧.୦୭	---	୨.୫୭	---

ତାରିପୋଖରିଆ ⇆ ରାଜକନିକା ବ୍ଲକ ହେଡ୍‌କ୍ୱାର୍ଟର

	ଟ୍ରିପ୍-୧		ଟ୍ରିପ୍-୨		ଟ୍ରିପ୍-୩	
ବସ୍ ଷ୍ଟପ୍	ଆଗମନ	ପ୍ରସ୍ଥାନ	ଆଗମନ	ପ୍ରସ୍ଥାନ	ଆଗମନ	ପ୍ରସ୍ଥାନ
ତାରିପୋଖରିଆ	---	୭.୩୦	---	୧୧.୨୦	---	୩.୧୦
ଗଜରାଜପୁର	୭.୩୬	୭.୩୮	୧୧.୨୬	୧୧.୨୮	୩.୧୬	୩.୧୮
ଲୁହାରମୁହିଁ, କୋଲିପୁର	୭.୪୨	୭.୪୪	୧୧.୩୨	୧୧.୩୪	୩.୨୨	୩.୨୪
ଚଟେରିସାହି	୭.୪୭	୭.୪୯	୧୧.୩୭	୧୧.୩୯	୩.୨୭	୩.୨୯
ଜୟନଗର	୭.୫୦	୭.୫୨	୧୧.୪୦	୧୧.୪୨	୩.୩୦	୩.୩୨
ରାଉଳିଆ	୭.୫୬	୭.୫୮	୧୧.୪୬	୧୧.୪୮	୩.୩୬	୩.୩୮
ବଡ଼ପଙ୍କ	୮.୦୦	୮.୦୨	୧୧.୫୦	୧୧.୫୨	୩.୪୦	୩.୪୨
ସିସୁଆ	୮.୦୫	୮.୦୭	୧୧.୫୫	୧୧.୫୭	୩.୪୫	୩.୪୭
ବର୍ତ୍ତିନୀ	୮.୧୧	୮.୧୩	୧୨.୦୧	୧୨.୦୩	୩.୫୧	୩.୫୩
ବରଦିଆ	୮.୧୭	୮.୧୯	୧୨.୦୭	୧୨.୦୯	୩.୫୭	୩.୫୯
ଦେଉଳି, ସିକୁଡ଼ି	୮.୨୫	୮.୨୭	୧୨.୧୫	୧୨.୧୭	୪.୦୫	୪.୦୭
ତାରସ, ଅଖୁଳିପଦା ଛକ	୮.୩୦	୮.୩୨	୧୨.୨୦	୧୨.୨୨	୪.୧୦	୪.୧୨
ଅରସା	୮.୩୬	୮.୩୮	୧୨.୨୬	୧୨.୨୮	୪.୧୬	୪.୧୮
କଣ୍ଟାପଡ଼ା	୮.୪୨	୮.୪୪	୧୨.୩୨	୧୨.୩୪	୪.୨୨	୪.୨୪
ରାଜକନିକା ବ୍ଲକ ହେଡ୍‌କ୍ୱାର୍ଟର	୮.୪୭	---	୧୨.୩୭	---	୪.୨୭	---

ରାଜକନିକା ବ୍ଲକ ହେଡ୍‌କ୍ୱାର୍ଟର ⇆ ଝାଡ଼ମାଳ

	ରୁଟ୍-୧		ରୁଟ୍-୨		ରୁଟ୍-୩		ରୁଟ୍-୪	
ବସ୍ ଷ୍ଟପ୍	ଆଗମନ	ପ୍ରସ୍ଥାନ	ଆଗମନ	ପ୍ରସ୍ଥାନ	ଆଗମନ	ପ୍ରସ୍ଥାନ	ଆଗମନ	ପ୍ରସ୍ଥାନ
ରାଜକନିକା ବ୍ଲକ ହେଡ୍‌କ୍ୱାର୍ଟର	---	୬.୦୦	---	୮.୫୫	---	୧୧.୪୫	---	୨.୩୫
ଚନ୍ଦନପୋଖରୀ ଛକ	୬.୦୨	୬.୦୪	୮.୫୭	୮.୫୯	୧୧.୪୭	୧୧.୪୯	୨.୩୭	୨.୩୯
କାଳିକାପୁର	୬.୦୮	୬.୧୦	୯.୦୩	୯.୦୫	୧୧.୫୩	୧୧.୫୫	୨.୪୩	୨.୪୫
କୋଠସାହି	୬.୧୫	୬.୧୭	୯.୧୦	୯.୧୨	୧୨.୦୦	୧୨.୦୨	୨.୫୦	୨.୫୨
ପୋରଳ, ନୋହୁଳିଆ	୬.୧୯	୬.୨୧	୯.୧୪	୯.୧୬	୧୨.୦୪	୧୨.୦୬	୨.୫୪	୨.୫୬
ନନ୍ଦୀମାହାରା	୬.୨୪	୬.୨୬	୯.୧୯	୯.୨୧	୧୨.୦୯	୧୨.୧୧	୨.୫୯	୩.୦୧
ସିକୋ, ଆୟତନ	୬.୩୦	୬.୩୨	୯.୨୫	୯.୨୭	୧୨.୧୫	୧୨.୧୭	୩.୦୫	୩.୦୭
କୋରନ୍ଦା	୬.୩୫	୬.୩୬	୯.୩୦	୯.୩୧	୧୨.୨୦	୧୨.୨୧	୩.୧୦	୩.୧୧
ଖଣ୍ଡେଇତା	୬.୪୧	୬.୪୩	୯.୩୬	୯.୩୮	୧୨.୨୬	୧୨.୨୮	୩.୧୬	୩.୧୮
କାଟଣା	୬.୪୮	୬.୫୦	୯.୪୩	୯.୪୫	୧୨.୩୩	୧୨.୩୫	୩.୨୩	୩.୨୫
ଝାଡ଼ମାଳ	୬.୫୩	---	୯.୪୮	---	୧୨.୩୮	---	୩.୨୮	---

ଝାଡ଼ମାଳ ⇆ ରାଜକନିକା ବ୍ଲକ ହେଡ୍‌କ୍ୱାର୍ଟର

	ରୁଟ୍-୧		ରୁଟ୍-୨		ରୁଟ୍-୩		ରୁଟ୍-୪	
ବସ୍ ଷ୍ଟପ୍	ଆଗମନ	ପ୍ରସ୍ଥାନ	ଆଗମନ	ପ୍ରସ୍ଥାନ	ଆଗମନ	ପ୍ରସ୍ଥାନ	ଆଗମନ	ପ୍ରସ୍ଥାନ
ଝାଡ଼ମାଳ	---	୭.୧୦	---	୧୦.୦୦	---	୧୨.୫୦	---	୩.୪୦
କାଟଣା	୭.୧୩	୭.୧୫	୧୦.୦୩	୧୦.୦୫	୧୨.୫୩	୧୨.୫୫	୩.୪୩	୩.୪୫
ଖଣ୍ଡେଇତା	୭.୨୦	୭.୨୨	୧୦.୧୦	୧୦.୧୨	୧.୦୦	୧.୦୨	୩.୫୦	୩.୫୨
କୋରନ୍ଦା	୭.୨୭	୭.୨୮	୧୦.୧୭	୧୦.୧୮	୧.୦୭	୧.୦୮	୩.୫୭	୩.୫୮
ସିକୋ, ଆୟତନ	୭.୩୧	୭.୩୩	୧୦.୨୧	୧୦.୨୩	୧.୧୧	୧.୧୩	୪.୦୧	୪.୦୩
ନନ୍ଦୀମାହାରା	୭.୩୭	୭.୩୯	୧୦.୨୭	୧୦.୨୯	୧.୧୭	୧.୧୯	୪.୦୭	୪.୦୯
ପୋରଳ, ନୋହୁଳିଆ	୭.୪୨	୭.୪୪	୧୦.୩୨	୧୦.୩୪	୧.୨୨	୧.୨୪	୪.୧୨	୪.୧୪
କୋଠସାହି	୭.୪୬	୭.୪୮	୧୦.୩୬	୧୦.୩୮	୧.୨୬	୧.୨୯	୪.୧୬	୪.୧୮
କାଳିକାପୁର	୭.୫୩	୭.୫୫	୧୦.୪୩	୧୦.୪୫	୧.୩୩	୧.୩୫	୪.୨୩	୪.୨୫
ଚନ୍ଦନପୋଖରୀ ଛକ	୭.୫୯	୮.୦୧	୧୦.୪୯	୧୦.୫୧	୧.୩୯	୧.୪୧	୪.୨୯	୪.୩୧
ରାଜକନିକା ବ୍ଲକ ହେଡ୍‌କ୍ୱାର୍ଟର	୮.୦୩	---	୧୦.୫୩	---	୧.୪୩	---	୪.୩୩	---

ଅଧିକ ସୂଚନା ପାଇଁ http://www.osrtc.in/notificationsAndCirculars.htmlରେ ଲଗ୍‌ଇନ୍ କରନ୍ତୁ

ସକାଳ THE SAKALA
Government of Odisha
OSRTC
5T
ଆମ ଓଡ଼ିଶା ନବୀନ ଓଡ଼ିଶା

LAXMI ଘରେ ଘରେ ଲକ୍ଷ୍ମୀ
୧୩ ମାର୍ଚ୍ଚ, ୨୦୨୪

କେନ୍ଦ୍ରାପଡ଼ା ସଦର ବ୍ଲକର ବିସ୍ତୃତ ମାର୍ଗ ବିବରଣୀ

ବ୍ଲକ୍ ମୁଖ୍ୟାଳୟ ⇄ ମଧୁରାକୁଳ ଛକ

	ଟ୍ରିପ୍-୧		ଟ୍ରିପ୍-୨		ଟ୍ରିପ୍-୩	
ବସ୍ ଷ୍ଟପ୍	ଆଗମନ	ପ୍ରସ୍ଥାନ	ଆଗମନ	ପ୍ରସ୍ଥାନ	ଆଗମନ	ପ୍ରସ୍ଥାନ
ବ୍ଲକ୍ ମୁଖ୍ୟାଳୟ	--	୦୬.୦୦	--	୦୯.୪୦	--	୦୧.୨୦
ଇଚ୍ଛାପୁର ଭାୟା କାକଟ	୦୬.୦୩	୦୬.୦୫	୦୯.୪୩	୦୯.୪୫	୦୧.୨୩	୦୧.୨୫
ଡିଏଚ୍ଏଚ୍ ଭାୟା ଓଷ୍ଟାପୁର (ମଣିଗୌକ)	୦୬.୦୯	୦୬.୧୧	୦୯.୪୯	୦୯.୫୧	୦୧.୨୯	୦୧.୩୧
ନୂଆ ବସ୍‌ଷ୍ଟାଣ୍ଡ	୦୬.୧୬	୦୬.୧୮	୦୯.୫୬	୦୯.୫୮	୦୧.୩୬	୦୧.୩୮
ତିନିମୁହାଣି	୦୬.୨୨	୦୬.୨୩	୧୦.୦୨	୧୦.୦୩	୦୧.୪୨	୦୧.୪୩
ଗରାପୁର	୦୬.୨୬	୦୬.୨୮	୧୦.୦୬	୧୦.୦୮	୦୧.୪୬.	୦୧.୪୮
କାଳଙ୍ଗ	୦୬.୩୧	୦୬.୩୨	୧୦.୧୧	୧୦.୧୨	୦୧.୫୧	୦୧.୫୨
ତ୍ରିଲୋଚନପୁର ଛକ, ପଟ୍ଟାମୁଣ୍ଡାଇ ରୋଡ୍ ଭାୟା ବରୋ	୦୬.୩୬	୦୬.୩୮	୧୦.୧୬	୧୦.୧୮	୦୧.୫୬	୦୧.୫୮
ଓଷ୍ଟାପୁର, କାନସର	୦୬.୪୫	୦୬.୪୭	୧୦.୨୫	୧୦.୨୭	୦୨.୦୫	୦୨.୦୭
ଇଟିପୁର	୦୬.୫୧	୦୬.୫୨	୧୦.୩୧	୧୦.୩୨	୦୨.୧୧	୦୨.୧୨
ପୁରୁଷୋତ୍ତମପୁର	୦୭.୦୨	୦୭.୦୪	୧୦.୪୨	୧୦.୪୪	୦୨.୨୨	୦୨.୨୪
ଆୟେବା	୦୭.୧୦	୦୭.୧୨	୧୦.୫୦	୧୦.୫୨	୦୨.୩୦	୦୨.୩୨
ଗଣ୍ଡକିଆ	୦୭.୧୬	୦୭.୧୮	୧୦.୫୬.	୧୦.୫୮	୦୨.୩୬	୦୨.୩୮
ମଧୁରାକୁଳ ଛକ	୦୭.୨୬	--	୧୧.୦୬	--	୦୨.୪୬	--

ମଧୁରାକୁଳ ଛକ ⇄ ବ୍ଲକ୍ ମୁଖ୍ୟାଳୟ

	ଟ୍ରିପ୍-୧		ଟ୍ରିପ୍-୨		ଟ୍ରିପ୍-୩	
ବସ୍ ଷ୍ଟପ୍	ଆଗମନ	ପ୍ରସ୍ଥାନ	ଆଗମନ	ପ୍ରସ୍ଥାନ	ଆଗମନ	ପ୍ରସ୍ଥାନ
ମଧୁରାକୁଳ ଛକ	--	୦୭.୪୦	-	୧୧.୨୦	--	୦୩.୦୦
ଗଣ୍ଡକିଆ	୦୭.୪୮	୦୭.୫୦	୧୧.୨୮	୧୧.୩୦	୦୩.୦୮	୦୩.୧୦
ଆୟେବା	୦୭.୫୪	୦୭.୫୬	୧୧.୩୪	୧୧.୩୬	୦୩.୧୪	୦୩.୧୬
ପୁରୁଷୋତ୍ତମପୁର	୦୮.୦୨	୦୮.୦୪	୧୧.୪୨	୧୧.୪୪	୦୩.୨୨	୦୩.୨୪
ଇଟିପୁର	୦୮.୧୪	୦୮.୧୫	୧୧.୫୪	୧୧.୫୫	୦୩.୩୪	୦୩.୩୫
ଓଷ୍ଟାପୁର, କାନସର	୦୮.୧୯	୦୮.୨୧	୧୧.୫୯	୧୨.୦୧	୦୩.୩୯	୦୩.୪୧
ତ୍ରିଲୋଚନପୁର ଛକ, ପଟ୍ଟାମୁଣ୍ଡାଇ ରୋଡ୍ ଭାୟା ବରୋ	୦୮.୨୮	୦୮.୩୦	୧୨.୦୮	୧୨.୧୦	୦୩.୪୮	୦୩.୫୦
କାଳଙ୍ଗ	୦୮.୩୪	୦୮.୩୫	୧୨.୧୪	୧୨.୧୫	୦୩.୫୪	୦୩.୫୫
ଗରାପୁର	୦୮.୩୮	୦୮.୪୦	୧୨.୧୮	୧୨.୨୦	୦୩.୫୮	୦୪.୦୦
ତିନିମୁହାଣି	୦୮.୪୩	୦୮.୪୪	୧୨.୨୩	୧୨.୨୪	୦୪.୦୩	୦୪.୦୪
ନୂଆ ବସ୍‌ଷ୍ଟାଣ୍ଡ	୦୮.୪୮	୦୮.୫୦	୧୨.୨୮	୧୨.୩୦	୦୪.୦୮	୦୪.୧୦
ଡିଏଚ୍ଏଚ୍ ଭାୟା ଓଷ୍ଟାପୁର (ମଣିଗୌକ)	୦୮.୫୫	୦୮.୫୭	୧୨.୩୫	୧୨.୩୭	୦୪.୧୫	୦୪.୧୭
ଇଚ୍ଛାପୁର ଭାୟା କାକଟ	୦୯.୦୧	୦୯.୦୩	୧୨.୪୧	୧୨.୪୩	୦୪.୨୧	୦୪.୨୩
ବ୍ଲକ୍ ମୁଖ୍ୟାଳୟ	୦୯.୦୬	--	୧୨.୪୫	--	୦୪.୨୬	--

ବ୍ଲକ୍ ମୁଖ୍ୟାଳୟ ⇄ ଦୁହୁରିଆ ଛକ

	ଟ୍ରିପ୍-୧		ଟ୍ରିପ୍-୨		ଟ୍ରିପ୍-୩	
ବସ୍ ଷ୍ଟପ୍	ଆଗମନ	ପ୍ରସ୍ଥାନ	ଆଗମନ	ପ୍ରସ୍ଥାନ	ଆଗମନ	ପ୍ରସ୍ଥାନ
ବ୍ଲକ୍ ମୁଖ୍ୟାଳୟ	--	୦୬.୦୦	--	୧୦.୦୦	--	୦୨.୦୦
ଡିଏଚ୍ଏଚ୍	୦୬.୦୭	୦୬.୦୯	୧୦.୦୭	୧୦.୦୯	୦୨.୦୭	୦୨.୨୯
ଛଘରିଆ	୦୬.୧୨	୦୬.୧୪	୧୦.୧୨	୧୦.୧୪	୦୨.୧୨	୦୨.୧୪
କଳପଡ଼ା	୦୬.୧୯	୦୬.୨୧	୧୦.୧୯	୧୦.୨୧	୦୨.୧୯	୦୨.୨୧
ବଗଡ଼ା	୦୬.୨୮	୦୬.୩୦	୧୦.୨୮	୧୦.୩୦	୦୨.୨୮	୦୨.୩୦
ସାମସୁନ୍ଦରପୁର	୦୬.୩୫	୦୬.୩୭	୧୦.୩୫	୧୦.୩୭	୦୨.୩୫	୦୨.୩୭
ଭରତପୁର	୦୬.୪୭	୦୬.୪୯	୧୦.୪୭	୧୦.୪୯	୦୨.୪୭	୦୨.୪୯
ବାସୁପୁର	୦୬.୫୮	୦୭.୦୦	୧୦.୫୮	୧୧.୦୦	୦୨.୫୮	୦୩.୦୦
ଚକ୍ରୋଡ଼ା	୦୭.୦୬	୦୭.୦୮	୧୧.୦୬	୧୧.୦୮	୦୩.୦୬	୦୩.୦୮
ଅନୁପଡ଼ା	୦୭.୧୪	୦୭.୧୫	୧୧.୧୪	୧୧.୧୫	୦୩.୧୪	୦୩.୧୫
ବଳିଆ	୦୭.୨୧	୦୭.୨୩	୧୧.୨୧	୧୧.୨୩	୦୩.୨୧	୦୩.୨୩
ଜାମଧର	୦୭.୨୬	୦୭.୨୮	୧୧.୨୬	୧୧.୨୮	୦୩.୨୬	୦୩.୨୮
ଦୁହୁରିଆ ଛକ	୦୭.୩୧	--	୧୧.୩୧	--	୦୩.୩୧	--

ଦୁହୁରିଆ ଛକ ⇄ ବ୍ଲକ୍ ମୁଖ୍ୟାଳୟ

	ଟ୍ରିପ୍-୧		ଟ୍ରିପ୍-୨		ଟ୍ରିପ୍-୩	
ବସ୍ ଷ୍ଟପ୍	ଆଗମନ	ପ୍ରସ୍ଥାନ	ଆଗମନ	ପ୍ରସ୍ଥାନ	ଆଗମନ	ପ୍ରସ୍ଥାନ
ଦୁହୁରିଆ ଛକ	--	୦୭.୫୦	--	୧୧.୫୦	--	୦୩.୫୦
ଜାମଧର	୦୭.୫୩	୦୭.୫୫	୧୧.୫୩	୧୧.୫୫	୦୩.୫୩	୦୩.୫୫
ବଳିଆ	୦୭.୫୮	୦୮.୦୦	୧୧.୫୮	୧୨.୦୦	୦୩.୫୮	୦୪.୦୦
ଅନୁପଡ଼ା	୦୮.୦୬	୦୮.୦୭	୧୨.୦୬	୧୨.୦୭	୦୪.୦୬	୦୪.୦୭
ଚକ୍ରୋଡ଼ା	୦୮.୧୩	୧୮.୧୫	୧୨.୧୩	୧୨.୧୫	୦୪.୧୩	୦୪.୧୫
ବାସୁପୁର	୦୮.୨୧	୦୮.୨୩	୧୨.୨୧	୧୨.୨୩	୦୪.୨୧	୦୪.୨୩
ଭରତପୁର	୦୮.୩୨	୦୮.୩୪	୧୨.୩୨	୧୨.୩୪	୦୪.୩୨	୦୪.୩୪
ସାମସୁନ୍ଦରପୁର	୦୮.୪୪	୦୮.୪୬	୧୨.୪୪	୧୨.୪୬	୦୪.୪୪	୦୪.୪୫
ବଗଡ଼ା	୦୮.୫୧	୦୮.୫୩	୧୨.୫୧	୧୨.୫୩	୦୪.୫୧	୦୪.୫୩
କଳପଡ଼ା	୦୯.୦୦	୦୯.୦୨	୦୧.୦୨	୦୧.୦୨	୦୫.୦୦	୦୫.୦୨
ଛଘରିଆ	୦୯.୦୭	୦୯.୦୯	୦୧.୦୭	୦୧.୦୯	୦୫.୦୭	୦୫.୦୯
ଡିଏଚ୍ଏଚ୍	୦୯.୧୨	୦୯.୧୪	୦୧.୧୨	୦୧.୧୪	୦୫.୧୨	୦୫.୧୪
ବ୍ଲକ୍ ମୁଖ୍ୟାଳୟ	୦୯.୨୧	--	୦୧.୨୧	--	୦୫.୨୧	--

ବ୍ଲକ୍ ମୁଖ୍ୟାଳୟ ⇄ ସାନମଣ୍ଡିଆ ଜି.ପି. ଅଫିସ୍

	ଟ୍ରିପ୍-୧		ଟ୍ରିପ୍-୨		ଟ୍ରିପ୍-୩	
ବସ୍ ଷ୍ଟପ୍	ଆଗମନ	ପ୍ରସ୍ଥାନ	ଆଗମନ	ପ୍ରସ୍ଥାନ	ଆଗମନ	ପ୍ରସ୍ଥାନ
ବ୍ଲକ ମୁଖ୍ୟାଳୟ	--	୦୬.୦୦	--	୧୦.୦୦	--	୦୨.୦୦
ଡିଏଚ୍ଏଚ୍ ଭାୟା କାକଟ	୦୬.୦୩	୦୬.୦୫	୧୦.୦୩	୧୦.୦୫	୦୨.୦୩	୦୨.୦୫
ବସ୍ ଷ୍ଟାଣ୍ଡ	୦୬.୧୦	୦୬.୧୨	୧୦.୧୦	୧୦.୧୨	୦୨.୧୦	୦୨.୧୨
ତିନିମୁହାଣି	୦୬.୧୫	୦୬.୧୭	୧୦.୧୫	୧୦.୧୭	୦୨.୧୫	୦୨.୧୭
ମିର୍ଜାପାଟଣା	୦୬.୨୨	୦୬.୨୩	୧୦.୨୨	୧୦.୨୩	୦୨.୨୨	୦୨.୨୩
କଉଣିଡିହା	୦୬.୨୮	୦୬.୨୯	୧୦.୨୮	୧୦.୨୯	୦୨.୨୮	୦୨.୨୯
ଢୋଲ	୦୬.୩୫	୦୬.୩୭	୧୦.୩୫	୧୦.୩୭	୦୨.୩୫	୦୨.୩୭
କୁଟରଙ୍ଗା	୦୬.୪୦	୦୬.୪୨	୧୦.୪୦	୧୦.୪୨	୦୨.୪୦	୦୨.୪୨
ନିକିରାଇ	୦୬.୪୯	୦୬.୫୧	୧୦.୪୯	୧୦.୫୧	୦୨.୪୯	୦୨.୫୧
ଇନ୍ଦୁପୁର	୦୬.୫୬	୦୬.୫୮	୧୦.୫୬	୧୦.୫୮	୦୨.୫୬	୦୨.୫୮
ଧୁମତ୍	୦୭.୦୩	୦୭.୦୫	୧୧.୦୩	୧୧.୦୫	୦୩.୦୩	୦୩.୦୫
ଚାରିଗାଁ	୦୭.୦୮	୦୭.୧୦	୧୧.୦୮	୧୧.୧୦	୦୩.୦୮	୦୩.୧୦
ଜଗନ୍ନାଥ ୟୁପି ସ୍କୁଲ	୦୭.୧୫	୦୭.୧୬	୧୧.୧୫	୧୧.୧୬	୦୩.୧୫	୦୩.୧୬
ଘାଘରା	୦୭.୨୦	୦୭.୨୨	୧୧.୨୦	୧୧.୨୨	୦୩.୨୦	୦୩.୨୨
ଜରିଆବାଦ୍	୦୭.୨୬	୦୭.୨୮	୧୧.୨୬	୧୧.୨୮	୦୩.୨୬	୦୩.୨୮
ସାନମଣ୍ଡିଆ ଜିପି ଅଫିସ୍	୦୭.୩୨	--	୧୧.୩୨	--	୦୩.୩୨	--

ସାନମଣ୍ଡିଆ ଜି.ପି. ଅଫିସ୍ ⇄ ବ୍ଲକ୍ ମୁଖ୍ୟାଳୟ

	ଟ୍ରିପ୍-୧		ଟ୍ରିପ୍-୨		ଟ୍ରିପ୍-୩	
ବସ୍ ଷ୍ଟପ୍	ଆଗମନ	ପ୍ରସ୍ଥାନ	ଆଗମନ	ପ୍ରସ୍ଥାନ	ଆଗମନ	ପ୍ରସ୍ଥାନ
ସାନମଣ୍ଡିଆ ଜିପି ଅଫିସ୍	--	୦୭.୫୦	--	୧୧.୫୦	--	୦୩.୫୦
ଜରିଆବାଦ୍	୦୭.୫୪	୦୭.୫୫	୧୧.୫୪	୧୧.୫୫	୦୩.୫୪	୦୩.୫୫
ଘାଘରା	୦୮.୦୦	୦୮.୦୨	୧୨.୦୦	୧୨.୦୨	୦୪.୦୦	୦୪.୦୨
ଜଗନ୍ନାଥ ୟୁପି ସ୍କୁଲ	୦୮.୦୬	୦୮.୦୭	୧୨.୦୬	୧୨.୦୭	୦୪.୦୬	୦୪.୦୭
ଚାରିଗାଁ	୦୮.୧୨	୦୮.୧୪	୧୨.୧୨	୧୨.୧୪	୦୪.୧୨	୦୪.୧୪
ଧୁମତ୍	୦୮.୧୭	୦୮.୧୯	୧୨.୧୭	୧୨.୧୯	୦୪.୧୭	୦୪.୧୯
ଇନ୍ଦୁପୁର	୦୮.୨୪	୦୮.୨୬	୧୨.୨୪	୧୨.୨୬	୦୪.୨୪	୦୪.୨୬
ନିକିରାଇ	୦୮.୩୧	୦୮.୩୩	୧୨.୩୧	୧୨.୩୩	୦୪.୩୧	୦୪.୩୩
କୁଟରଙ୍ଗା	୦୮.୪୦	୦୮.୪୨	୧୨.୪୦	୧୨.୪୨	୦୪.୪୦	୦୪.୪୨
ଢୋଲ	୦୮.୪୫	୦୮.୪୭	୧୨.୪୫	୧୨.୪୭	୦୪.୪୫	୦୪.୪୭
କଉଣିଡିହା	୦୮.୫୩	୦୮.୫୪	୧୨.୫୩	୧୨.୫୪	୦୪.୫୩	୦୪.୫୪
ମିର୍ଜାପାଟଣା	୦୮.୫୯	୦୯.୦୦	୧୨.୫୯	୦୧.୦୦	୦୪.୫୯	୦୫.୦୦
ତିନିମୁହାଣି	୦୯.୦୫	୦୯.୦୭	୦୧.୦୫	୦୧.୦୭	୦୫.୦୫	୦୫.୦୭
ବସ୍ ଷ୍ଟାଣ୍ଡ	୦୯.୧୦	୦୯.୧୨	୦୧.୧୦	୦୧.୧୨	୦୫.୧୦	୦୫.୧୨
ଡିଏଚ୍ଏଚ୍ ଭାୟା କାକଟ	୦୯.୧୭	୦୯.୧୯	୦୧.୧୭	୦୧.୧୯	୦୫.୧୭	୦୫.୧୯
ବ୍ଲକ ମୁଖ୍ୟାଳୟ	୦୯.୨୨	--	୦୧.୨୨	--	୦୫.୨୨	--

ବ୍ଲକ୍ ମୁଖ୍ୟାଳୟ ⇄ କେଶପୁର

	ଟ୍ରିପ୍-୧		ଟ୍ରିପ୍-୨		ଟ୍ରିପ୍-୩		ଟ୍ରିପ୍-୪	
ବସ୍ ଷ୍ଟପ୍	ଆଗମନ	ପ୍ରସ୍ଥାନ	ଆଗମନ	ପ୍ରସ୍ଥାନ	ଆଗମନ	ପ୍ରସ୍ଥାନ	ଆଗମନ	ପ୍ରସ୍ଥାନ
ବ୍ଲକ ମୁଖ୍ୟାଳୟ	-	୦୬.୦୦	-	୦୯.୦୦	-	୧୨.୦୦	--	୦୩.୦୦
ଡିଏଚଡିଏଚ୍ ଭାୟା କାକଟ	୦୬.୦୩	୦୬.୦୫	୦୯.୦୩	୦୯.୦୫	୧୨.୦୩	୧୨.୦୫	୦୩.୦୩	୦୩.୦୫
ନୂଆ ବସ୍ ଷ୍ଟାଣ୍ଡ	୦୬.୧୦	୦୬.୧୨	୦୯.୧୦	୦୯.୧୨	୧୨.୧୦	୧୨.୧୨	୦୩.୧୦	୦୩.୧୨
ତିନିମୁହାଣି	୦୬.୧୬	୦୬.୧୮	୦୯.୧୬	୦୯.୧୮	୧୨.୧୬	୧୨.୧୮	୦୩.୧୬	୦୩.୧୮
ଗରଦପୁର	୦୬.୨୨	୦୬.୨୪	୦୯.୨୨	୦୯.୨୪	୧୨.୨୨	୧୨.୨୪	୦୩.୨୨	୦୩.୨୪
କାଳଙ୍ଗ	୦୬.୨୬	୦୬.୨୮	୦୯.୨୬	୦୯.୨୮	୧୨.୨୬	୧୨.୨୮	୦୩.୨୬	୦୩.୨୮
କୋରୋ ଛକ	୦୬.୩୧	୦୬.୩୩	୦୯.୩୧	୦୯.୩୩	୧୨.୩୧	୧୨.୩୩	୦୩.୩୧	୦୩.୩୩
ତ୍ରିଲୋଚନପୁର	୦୬.୩୪	୦୬.୩୬	୦୯.୩୪	୦୯.୩୬	୧୨.୩୪	୧୨.୩୬	୦୩.୩୪	୦୩.୩୬
ବରୋ	୦୬.୩୮	୦୬.୪୦	୦୯.୩୮	୦୯.୪୦	୧୨.୩୮	୧୨.୪୦	୦୩.୩୮	୦୩.୪୦
ମିର୍ଜାପୁର	୦୬.୪୨	୦୬.୪୩	୦୯.୪୨	୦୯.୪୩	୧୨.୪୨	୧୨.୪୩	୦୩.୪୨	୦୩.୪୩
ଗୁଗୁଆ	୦୬.୪୫	୦୬.୪୭	୦୯.୪୫	୦୯.୪୭	୧୨.୪୫	୧୨.୪୭	୦୩.୪୫	୦୩.୪୭
ସାନମଣ୍ଡିଆ	୦୬.୫୧	୦୬.୫୨	୦୯.୫୧	୦୯.୫୨	୧୨.୫୧	୧୨.୫୨	୦୩.୫୧	୦୩.୫୨
ଚଉଦାକୁଲାଟ	୦୬.୫୭	୦୬.୫୯	୦୯.୫୭	୦୯.୫୯	୧୨.୫୭	୧୨.୫୯	୦୩.୫୭	୦୩.୫୯
କେଶପୁର	୦୭.୦୫	--	୧୦.୦୫	-	୦୧.୦୫	--	୦୪.୦୫	--

ବ୍ଲକ୍ ମୁଖ୍ୟାଳୟ ⇄ କେଶପୁର

	ଟ୍ରିପ୍-୧		ଟ୍ରିପ୍-୨		ଟ୍ରିପ୍-୩		ଟ୍ରିପ୍-୪	
ବସ୍ ଷ୍ଟପ୍	ଆଗମନ	ପ୍ରସ୍ଥାନ	ଆଗମନ	ପ୍ରସ୍ଥାନ	ଆଗମନ	ପ୍ରସ୍ଥାନ	ଆଗମନ	ପ୍ରସ୍ଥାନ
କେଶପୁର	-	୦୭.୨୦	-	୧୦.୨୦	-	୦୧.୨୦	-	୦୪.୨୦
ଚଉଦାକୁଲାଟ	୦୭.୨୬	୦୭.୨୮	୧୦.୨୬	୧୦.୨୮	୦୧.୨୬	୦୧.୨୮	୦୪.୨୬	୦୪.୨୮
ସାନମଣ୍ଡିଆ	୦୭.୩୩	୦୭.୩୪	୧୦.୩୩	୧୦.୩୪	୦୧.୩୩	୦୧.୩୪	୦୪.୩୩	୦୪.୩୪
ଗୁଗୁଆ	୦୭.୩୮	୦୭.୪୦	୧୦.୩୮	୧୦.୪୦	୦୧.୩୮	୦୧.୪୦	୦୪.୩୮	୦୪.୪୦
ମିର୍ଜାପୁର	୦୭.୪୨	୦୭.୪୩	୧୦.୪୨	୧୦.୪୩	୦୧.୪୨	୦୧.୪୩	୦୪.୪୨	୦୪.୪୩
ବରୋ	୦୭.୪୫	୦୭.୪୭	୧୦.୪୫	୧୦.୪୭	୦୧.୪୫	୦୧.୪୭	୦୪.୪୫	୦୪.୪୭
ତ୍ରିଲୋଚନପୁର	୦୭.୪୯	୦୭.୫୧	୧୦.୪୯	୧୦.୫୧	୦୧.୪୯	୦୧.୫୧	୦୪.୪୯	୦୪.୫୧
କୋରୋ ଛକ	୦୭.୫୨	୦୭.୫୪	୧୦.୫୨	୧୦.୫୪	୦୧.୫୨	୦୧.୫୪	୦୪.୫୨	୦୪.୫୪
କାଳଙ୍ଗ	୦୭.୫୭	୦୭.୫୮	୧୦.୫୭	୧୦.୫୮	୦୧.୫୭	୦୧.୫୮	୦୪.୫୭	୦୪.୫୮
ଗରଦପୁର	୦୮.୦୧	୦୮.୦୩	୧୧.୦୧	୧୧.୦୩	୦୨.୦୧	୦୨.୦୩	୦୫.୦୧	୦୫.୦୩
ତିନିମୁହାଣି	୦୮.୦୭	୦୮.୦୯	୧୧.୦୭	୧୧.୦୯	୦୨.୦୭	୦୨.୦୯	୦୫.୦୭	୦୫.୦୯
ନୂଆ ବସ୍ ଷ୍ଟାଣ୍ଡ	୦୮.୧୩	୦୮.୧୫	୧୧.୧୩	୧୧.୧୫	୦୨.୧୩	୦୨.୧୫	୦୫.୧୩	୦୫.୧୫
ଡିଏଚଡିଏଚ୍ ଭାୟା କାକଟ	୦୮.୨୦	୦୮.୨୨	୧୧.୨୦	୧୧.୨୨	୦୨.୨୦	୦୨.୨୨	୦୫.୨୦	୦୫.୨୨
ବ୍ଲକ ମୁଖ୍ୟାଳୟ	୦୮.୨୫	--	୧୧.୨୫	--	୦୨.୨୫	--	୦୫.୨୫	--

ମାର୍ଶାଘାଇ ବ୍ଲକର ବିସ୍ତୃତ ମାର୍ଗ ବିବରଣୀ

ମାର୍ଶାଘାଇ ଆମ ବସ୍‌ଷ୍ଟାଣ୍ଡ ⇄ ବାସୁପୁର ବ୍ରିଜ୍ (ଜଳପୋକ)

	ଟ୍ରିପ୍-୧		ଟ୍ରିପ୍-୨		ଟ୍ରିପ୍-୩		ଟ୍ରିପ୍-୪	
ବସ୍ ଷ୍ଟପ୍	ଆଗମନ	ପ୍ରସ୍ଥାନ	ଆଗମନ	ପ୍ରସ୍ଥାନ	ଆଗମନ	ପ୍ରସ୍ଥାନ	ଆଗମନ	ପ୍ରସ୍ଥାନ
ମାର୍ଶାଘାଇ ଆମ ବସ୍	--	୬.୦୦	--	୯.୦୦	--	୧୨.୦୦	--	୩.୦୦
ମଣିକୁଣ୍ଡ	୬.୦୮	୬.୧୦	୯.୦୮	୯.୧୦	୧୨.୦୮	୧୨.୧୦	୩.୦୮	୩.୧୦
ହିଣ୍ଡୁଳିଆ	୬.୧୩	୬.୧୫	୯.୧୩	୯.୧୫	୧୨.୧୩	୧୨.୧୫	୩.୧୩	୩.୧୫
କଳପଦାବ୍ରିଜ୍	୬.୧୯	୬.୨୧	୯.୧୯	୯.୨୧	୧୨.୧୯	୧୨.୨୧	୩.୧୯	୩.୨୧
ମେହେନ୍ଦିନଗର	୬.୨୩	୬.୨୫	୯.୨୩	୯.୨୫	୧୨.୨୩	୧୨.୨୫	୩.୨୩	୩.୨୫
କରଞ୍ଜିଆପାଟଣା	୬.୨୯	୬.୩୦	୯.୨୯	୯.୩୦	୧୨.୨୯	୧୨.୩୦	୩.୨୯	୩.୩୦
ଜମପଦ	୬.୩୩	୬.୩୫	୯.୩୩	୯.୩୫	୧୨.୩୩	୧୨.୩୫	୩.୩୩	୩.୩୫
ଡାଳଗାଁ	୬.୩୯	୬.୪୦	୯.୩୯	୯.୪୦	୧୨.୩୯	୧୨.୪୦	୩.୩୯	୩.୪୦
କରିଲପାଟଣା ହାଟପଡ଼ିଆ	୬.୪୩	୬.୪୫	୯.୪୩	୯.୪୫	୧୨.୪୩	୧୨.୪୫	୩.୪୩	୩.୪୫
କରିଲପାଟଣା ବ୍ରିଜ୍	୬.୪୮	୬.୪୯	୯.୪୮	୯.୪୯	୧୨.୪୮	୧୨.୫୦	୩.୪୮	୩.୪୯
ଆଇଟିପୁର	୬.୫୪	୬.୫୬	୯.୫୪	୯.୫୬	୧୨.୫୪	୧୨.୫୬	୩.୫୪	୩.୫୬
ଜଳପୋକ	୭.୦୩	୭.୦୪	୧୦.୦୩	୧୦.୦୪	୧.୦୩	୧.୦୪	୪.୦୩	୪.୦୪
ବାସୁପୁରବ୍ରିଜ୍ (ଜଳପୋକ)	୭.୦୮	--	୧୦.୦୮	--	୧.୦୮	--	୪.୦୮	--

ବାସୁପୁର ବ୍ରିଜ୍ (ଜଳପୋକ) ⇄ ମାର୍ଶାଘାଇ ଆମ ବସ୍‌ଷ୍ଟାଣ୍ଡ

	ଟ୍ରିପ୍-୧		ଟ୍ରିପ୍-୨		ଟ୍ରିପ୍-୩		ଟ୍ରିପ୍-୪	
ବସ୍ ଷ୍ଟପ୍	ଆଗମନ	ପ୍ରସ୍ଥାନ	ଆଗମନ	ପ୍ରସ୍ଥାନ	ଆଗମନ	ପ୍ରସ୍ଥାନ	ଆଗମନ	ପ୍ରସ୍ଥାନ
ବାସୁପୁରବ୍ରିଜ୍ (ଜଳପୋକ)	--	୭.୨୦	--	୧୦.୨୦	--	୧.୨୦	--	୪.୨୦
ଜଳପୋକ	୭.୨୪	୭.୨୫	୧୦.୨୪	୧୦.୨୫	୧.୨୪	୧.୨୫	୪.୨୪	୪.୨୫
ଆଇଟିପୁର	୭.୩୨	୭.୩୪	୧୦.୩୨	୧୦.୩୪	୧.୩୨	୧.୩୪	୪.୩୨	୪.୩୪
କରିଲପାଟଣା ବ୍ରିଜ୍	୭.୩୯	୭.୪୦	୧୦.୩୯	୧୦.୪୦	୧.୩୯	୧.୪୦	୪.୩୯	୪.୪୦
କରିଲପାଟଣା ହାଟପଡ଼ିଆ	୭.୪୩	୭.୪୫	୧୦.୪୩	୧୦.୪୫	୧.୪୩	୧.୪୫	୪.୪୩	୪.୪୫
ଡାଳଗାଁ	୭.୪୮	୭.୪୯	୧୦.୪୮	୧୦.୪୯	୧.୪୮	୧.୪୯	୪.୪୮	୪.୪୯
ଜମପଦ	୭.୫୩	୭.୫୫	୧୦.୫୩	୧୦.୫୫	୧.୫୩	୧.୫୫	୪.୫୩	୪.୫୫
କରଞ୍ଜିଆପାଟଣା	୭.୫୮	୭.୫୯	୧୦.୫୮	୧୦.୫୯	୧.୫୯	୧.୫୯	୪.୫୮	୪.୫୯
ମେହେନ୍ଦିନଗର	୮.୦୩	୮.୦୫	୧୧.୦୩	୧୧.୦୫	୨.୦୩	୨.୦୫	୫.୦୩	୫.୦୫
କଳପଦାବ୍ରିଜ୍	୮.୦୭	୮.୦୯	୧୧.୦୭	୧୧.୦୯	୨.୦୭	୨.୦୯	୫.୦୭	୫.୦୯
ହିଣ୍ଡୁଳିଆ	୮.୧୩	୮.୧୫	୧୧.୧୩	୧୧.୧୫	୨.୧୩	୨.୧୫	୫.୧୩	୫.୧୫
ମଣିକୁଣ୍ଡ	୮.୧୮	୮.୨୦	୧୧.୧୮	୧୧.୨୦	୨.୧୮	୨.୨୦	୫.୧୮	୫.୨୦
ମାର୍ଶାଘାଇ ଆମ ବସ୍	୮.୨୮	--	୧୧.୨୮	--	୨.୨୮	--	୫.୨୮	--

ମାର୍ଶାଘାଇ ଆମ ବସ୍‌ଷ୍ଟାଣ୍ଡ ⇄ ଆଖୁଆଦକ୍ଷୀଣି ଚିତ୍ରତୋଳା କଲେଜ

	ଟ୍ରିପ୍-୧		ଟ୍ରିପ୍-୨		ଟ୍ରିପ୍-୩		ଟ୍ରିପ୍-୪	
ବସ୍ ଷ୍ଟପ୍	ଆଗମନ	ପ୍ରସ୍ଥାନ	ଆଗମନ	ପ୍ରସ୍ଥାନ	ଆଗମନ	ପ୍ରସ୍ଥାନ	ଆଗମନ	ପ୍ରସ୍ଥାନ
ମାର୍ଶାଘାଇ ଆମ ବସ୍ ଷ୍ଟାଣ୍ଡ	--	୬.୦୦	--	୯.୦୦	--	୧୨.୦୦	--	୩.୦୦
ଶିଳିପୁର ଛକ	୬.୦୬	୬.୦୮	୯.୦୬	୯.୦୮	୧୨.୦୬	୧୨.୦୮	୩.୦୬	୩.୦୮
ତହସିଲ ଅଫିସ୍ ମାର୍ଶାଘାଇ	୬.୧୦	୬.୧୧	୯.୧୦	୯.୧୧	୧୨.୧୦	୧୨.୧୧	୩.୧୦	୩.୧୧
ମାର୍ଶାଘାଇ କ୍ରସିଂ	୬.୧୨	୬.୧୪	୯.୧୨	୯.୧୪	୧୨.୧୨	୧୨.୧୪	୩.୧୨	୩.୧୪
ରାଇମାଗଞ୍ଜ ପ୍ରାଇମେରୀ ସ୍କୁଲ	୬.୧୬	୬.୧୭	୯.୧୬	୯.୧୭	୧୨.୧୬	୧୨.୧୭	୩.୧୬	୩.୧୭
ଅଙ୍ଗୁଳାଇ ଛକ	୬.୧୯	୬.୨୧	୯.୧୯	୯.୨୧	୧୨.୧୯	୧୨.୨୧	୩.୧୯	୩.୨୧
ଜିଲାସ୍ୱାସ୍ଥ୍ୟ ଡାକ୍ତରଖାନା	୬.୨୬	୬.୨୮	୯.୨୬	୯.୨୮	୧୨.୨୬	୧୨.୨୮	୩.୨୬	୩.୨୮
ଛଘରିଆ	୬.୩୨	୬.୩୪	୯.୩୨	୯.୩୪	୧୨.୩୨	୧୨.୩୪	୩.୩୨	୩.୩୪
ବଗଡ଼ା	୬.୩୬	୬.୩୭	୯.୩୬	୯.୩୭	୧୨.୩୬	୧୨.୩୭	୩.୩୬	୩.୩୭
କଳପଦା ବ୍ରିଜ୍	୬.୪୦	୬.୪୨	୯.୪୦	୯.୪୨	୧୨.୪୦	୧୨.୪୨	୩.୪୦	୩.୪୨
ମେହେନ୍ଦୀନଗର	୬.୪୪	୬.୪୫	୯.୪୪	୯.୪୫	୧୨.୪୪	୧୨.୪୫	୩.୪୪	୩.୪୫
ବଚ୍ଛାରାଇ ପେଣ୍ଠା ସ୍କୁଲ	୬.୫୧	୬.୫୩	୯.୫୧	୯.୫୩	୧୨.୫୧	୧୨.୫୩	୩.୫୧	୩.୫୩
କୁଳସାହି	୬.୫୭	୬.୫୮	୯.୫୭	୯.୫୮	୧୨.୫୭	୧୨.୫୮	୩.୫୭	୩.୫୮
ବନ୍ଧକଟା ହାଟପଡ଼ିଆ	୭.୦୧	୭.୦୩	୧୦.୦୧	୧୦.୦୩	୧.୦୧	୧.୦୩	୪.୦୧	୪.୦୩
ଛକିଆ	୭.୦୫	୭.୦୬	୧୦.୦୫	୧୦.୦୬	୧.୦୫	୧.୦୬	୪.୦୫	୪.୦୬
ଆଖୁଆଦକ୍ଷୀଣି ଚିତ୍ରତୋଳା କଲେଜ	୭.୦୯	--	୧୦.୦୯	--	୧.୦୯	--	୪.୦୯	--

ଆଖୁଆଦକ୍ଷୀଣି ଚିତ୍ରତୋଳା କଲେଜ ⇄ ମାର୍ଶାଘାଇ ଆମ ବସ୍‌ଷ୍ଟାଣ୍ଡ

	ଟ୍ରିପ୍-୧		ଟ୍ରିପ୍-୨		ଟ୍ରିପ୍-୩		ଟ୍ରିପ୍-୪	
ବସ୍ ଷ୍ଟପ୍	ଆଗମନ	ପ୍ରସ୍ଥାନ	ଆଗମନ	ପ୍ରସ୍ଥାନ	ଆଗମନ	ପ୍ରସ୍ଥାନ	ଆଗମନ	ପ୍ରସ୍ଥାନ
ଆଖୁଆଦକ୍ଷୀଣି ଚିତ୍ରତୋଳା କଲେଜ	--	୭.୨୦	--	୧୦.୨୦	--	୧.୨୦	--	୪.୨୦
ଛକିଆ	୭.୨୩	୭.୨୪	୧୦.୨୩	୧୦.୨୪	୧.୨୩	୧.୨୪	୪.୨୩	୪.୨୪
ବନ୍ଧକଟା ହାଟପଡ଼ିଆ	୭.୨୬	୭.୨୮	୧୦.୨୬	୧୦.୨୮	୧.୨୬	୧.୨୮	୪.୨୬	୪.୨୮
କୁଳସାହି	୭.୩୧	୭.୩୨	୧୦.୩୧	୧୦.୩୨	୧.୩୧	୧.୩୨	୪.୩୧	୪.୩୨
ବଚ୍ଛାରାଇ ପେଣ୍ଠା ସ୍କୁଲ	୭.୩୬	୭.୩୮	୧୦.୩୬	୧୦.୩୮	୧.୩୬	୧.୩୮	୪.୩୬	୪.୩୮
ମେହେନ୍ଦୀନଗର	୭.୪୪	୭.୪୫	୧୦.୪୪	୧୦.୪୫	୧.୪୪	୧.୪୫	୪.୪୪	୪.୪୫
କଳପଦା ବ୍ରିଜ୍	୭.୪୭	୭.୪୯	୧୦.୪୭	୧୦.୪୯	୧.୪୭	୧.୪୯	୪.୪୭	୪.୪୯
ବଗଡ଼ା	୭.୫୨	୭.୫୩	୧୦.୫୨	୧୦.୫୩	୧.୫୨	୧.୫୩	୪.୫୨	୪.୫୩
ଛଘରିଆ	୭.୫୫	୭.୫୭	୧୦.୫୫	୧୦.୫୭	୧.୫୫	୧.୫୭	୪.୫୫	୪.୫୭
ଜିଲାସ୍ୱାସ୍ଥ୍ୟ ଡାକ୍ତରଖାନା	୮.୦୧	୮.୦୩	୧୧.୦୧	୧୧.୦୩	୨.୦୧	୨.୦୩	୫.୦୧	୫.୦୩
ଅଙ୍ଗୁଳାଇ ଛକ	୮.୦୮	୮.୧୦	୧୧.୦୮	୧୧.୧୦	୨.୦୮	୨.୧୦	୫.୦୮	୫.୧୦
ରାଇମାଗଞ୍ଜ ପ୍ରାଇମେରୀ ସ୍କୁଲ	୮.୧୨	୮.୧୩	୧୧.୧୨	୧୧.୧୩	୨.୧୨	୨.୧୩	୫.୧୨	୫.୧୩
ମାର୍ଶାଘାଇ କ୍ରସିଂ	୮.୧୫	୮.୧୭	୧୧.୧୫	୧୧.୧୭	୨.୧୫	୨.୧୭	୫.୧୫	୫.୧୭
ତହସିଲ ଅଫିସ୍ ମାର୍ଶାଘାଇ	୮.୧୮	୮.୧୯	୧୧.୧୮	୧୧.୧୯	୨.୧୮	୨.୧୯	୫.୧୮	୫.୧୯
ଶିଳିପୁର ଛକ	୮.୨୧	୮.୨୩	୧୧.୨୧	୧୧.୨୩	୨.୨୧	୨.୨୩	୫.୨୧	୫.୨୩
ମାର୍ଶାଘାଇ ଆମ ବସ୍ ଷ୍ଟାଣ୍ଡ	୮.୨୯	--	୧୧.୨୯	--	୨.୨୯	--	୫.୨୯	--

ମାର୍ଶାଘାଇ ଆମ ବସ୍‌ଷ୍ଟାଣ୍ଡ ⇄ ବଟିରା

	ଟ୍ରିପ୍-୧		ଟ୍ରିପ୍-୨		ଟ୍ରିପ୍-୩	
ବସ୍ ଷ୍ଟପ୍	ଆଗମନ	ପ୍ରସ୍ଥାନ	ଆଗମନ	ପ୍ରସ୍ଥାନ	ଆଗମନ	ପ୍ରସ୍ଥାନ
ମାର୍ଶାଘାଇ ଆମ ବସ୍‌ଷ୍ଟାଣ୍ଡ	--	୬.୦୦	--	୯.୫୫	--	୧.୪୫
କୁନା	୬.୦୨	୬.୦୩	୯.୫୭	୯.୫୮	୧.୪୭	୧.୪୮
ମାର୍ଶାଘାଇ କ୍ରସିଂ	୬.୦୫	୬.୦୭	୧୦.୦୦	୧୦.୦୨	୧.୫୦	୧.୫୨
ଶିଳିପୁରଛକ/ଦୁମୁକାଛକ	୬.୧୧	୬.୧୩	୧୦.୦୬	୧୦.୦୮	୧.୫୬	୧.୫୮
ବଡ଼ପାଳଡିଆ	୬.୧୫	୬.୧୬	୧୦.୧୦	୧୦.୧୧	୨.୦୦	୨.୦୧
ଗରଜଙ୍ଗା ବଡପାଳଛକ	୬.୧୯	୬.୨୧	୧୦.୧୪	୧୦.୧୬	୨.୦୪	୨.୦୬
ହଳଦିଆଗଡ଼ା	୬.୨୪	୬.୨୬	୧୦.୧୯	୧୦.୨୧	୨.୦୯	୨.୧୧
ବୌଦ୍ଧ ଅଫିସ୍	୬.୨୯	୬.୩୦	୧୦.୨୪	୧୦.୨୫	୨.୧୪	୨.୧୫
ଗୋପାଳପୁର	୬.୩୫	୬.୩୬	୧୦.୩୦	୧୦.୩୧	୨.୨୦	୨.୨୧
ହଳଦିଆ ଶାସନିପଡ଼ା ଛକ	୬.୩୮	୬.୪୦	୧୦.୩୩	୧୦.୩୫	୨.୨୩	୨.୨୫
ଖମଗାଁବିନ୍ଧା	୬.୪୫	୬.୪୬	୧୦.୪୦	୧୦.୪୧	୨.୩୦	୨.୩୧
ନୂଆପଡ଼ା (ଗରଦପୁର)	୬.୫୦	୬.୫୨	୧୦.୪୫	୧୦.୪୭	୨.୩୫	୨.୩୭
ଦୁଲାଣି	୬.୫୬	୬.୫୭	୧୦.୫୧	୧୦.୫୨	୨.୪୧	୨.୪୨
ଗୋତ୍ରବିଲ ସ୍କୁଲ	୭.୦୦	୭.୦୧	୧୦.୫୫	୧୦.୫୬	୨.୪୫	୨.୪୬
ଅଡେଇ ବନବିହାରୀ ମନ୍ଦିର	୭.୦୫	୭.୦୭	୧୧.୦୦	୧୧.୦୨	୨.୫୦	୨.୫୨
ଅଡେଇ	୭.୧୧	୭.୧୨	୧୧.୦୬	୧୧.୦୭	୨.୫୬	୨.୫୭
ନଛିପଡ଼ା	୭.୧୮	୭.୧୯	୧୧.୧୩	୧୧.୧୪	୩.୦୩	୩.୦୪
ବଟିରା	୭.୨୧	--	୧୧.୧୬	--	୩.୦୬	--

ବଟିରା ⇄ ମାର୍ଶାଘାଇ ଆମ ବସ୍‌ଷ୍ଟାଣ୍ଡ

	ଟ୍ରିପ୍-୧		ଟ୍ରିପ୍-୨		ଟ୍ରିପ୍-୩	
ବସ୍ ଷ୍ଟପ୍	ଆଗମନ	ପ୍ରସ୍ଥାନ	ଆଗମନ	ପ୍ରସ୍ଥାନ	ଆଗମନ	ପ୍ରସ୍ଥାନ
ବଟିରା	--	୭.୪୦	--	୧୧.୩୦	--	୩.୨୦
ନଛିପଡ଼ା	୭.୪୨	୭.୪୩	୧୧.୩୨	୧୧.୩୩	୩.୨୨	୩.୨୩
ଅଡେଇ	୭.୪୯	୭.୫୦	୧୧.୩୯	୧୧.୪୦	୩.୨୯	୩.୩୦
ଅଡେଇ ବନବିହାରୀ ମନ୍ଦିର	୭.୫୪	୭.୫୬	୧୧.୪୪	୧୧.୪୬	୩.୩୪	୩.୩୬
ଗୋତ୍ରବିଲ ସ୍କୁଲ	୮.୦୦	୮.୦୧	୧୧.୫୦	୧୧.୫୧	୩.୪୦	୩.୪୧
ଦୁଲାଣି	୮.୦୪	୮.୦୫	୧୧.୫୪	୧୧.୫୫	୩.୪୪	୩.୪୫
ନୂଆପଡ଼ା (ଗରଦପୁର)	୮.୦୯	୮.୧୧	୧୧.୫୯	୧୨.୦୧	୩.୪୯	୩.୫୧
ଖମଗାଁବିନ୍ଧା	୮.୧୫	୮.୧୬	୧୨.୦୫	୧୨.୦୬	୩.୫୫	୩.୫୬
ହଳଦିଆ ଶାସନିପଡ଼ା ଛକ	୮.୨୧	୮.୨୩	୧୨.୧୧	୧୨.୧୩	୪.୦୧	୪.୦୩
ଗୋପାଳପୁର	୮.୨୫	୮.୨୬	୧୨.୧୫	୧୨.୧୬	୪.୦୫	୪.୦୬
ବୌଦ୍ଧ ଅଫିସ୍	୮.୩୧	୮.୩୨	୧୨.୨୧	୧୨.୨୨	୪.୧୧	୪.୧୨
ହଳଦିଆଗଡ଼ା	୮.୩୫	୮.୩୭	୧୨.୨୫	୧୨.୨୭	୪.୧୫	୪.୧୭
ଗରଜଙ୍ଗା ବଡପାଳଛକ	୮.୪୦	୮.୪୨	୧୨.୩୦	୧୨.୩୨	୪.୨୦	୪.୨୨
ବଡ଼ପାଳଡିଆ	୮.୪୫	୮.୪୬	୧୨.୩୫	୧୨.୩୬	୪.୨୫	୪.୨୬
ଶିଳିପୁରଛକ/ଦୁମୁକାଛକ	୮.୪୮	୮.୫୦	୧୨.୩୮	୧୨.୪୦	୪.୨୮	୪.୩୦
ମାର୍ଶାଘାଇ କ୍ରସିଂ	୮.୫୪	୮.୫୬	୧୨.୪୪	୧୨.୪୬	୪.୩୪	୪.୩୬
କୁନା	୮.୫୮	୮.୫୯	୧୨.୪୮	୧୨.୪୯	୪.୩୮	୪.୩୯
ମାର୍ଶାଘାଇ ଆମ ବସ୍‌ଷ୍ଟାଣ୍ଡ	୯.୦୧	--	୧୨.୫୧	--	୪.୪୧	--

ମହାକାଳପଡ଼ା ବ୍ଲକର ବିସ୍ତୃତ ମାର୍ଗ ବିବରଣୀ

ମହାକାଳପଡା ବସ୍‌ଷ୍ଟାଣ୍ଡ ⇄ ଖରିନାସି ଜେଟି

	ଟ୍ରିପ୍-୧		ଟ୍ରିପ୍-୨		ଟ୍ରିପ୍-୩		ଟ୍ରିପ୍-୪	
ବସ୍ ଷ୍ଟପ୍	ଆଗମନ	ପ୍ରସ୍ଥାନ	ଆଗମନ	ପ୍ରସ୍ଥାନ	ଆଗମନ	ପ୍ରସ୍ଥାନ	ଆଗମନ	ପ୍ରସ୍ଥାନ
ମହାକାଳପଡା ବସ୍‌ଷ୍ଟାଣ୍ଡ	-	୦୬.୦୦	-	୯.୦୦	-	୧୨.୦୦	-	୩.୦୦
କୟରବାଙ୍କ	୬.୦୫	୬.୦୭	୯.୦୫	୯.୦୭	୧୨.୦୫	୧୨.୦୭	୩.୦୫	୩.୦୭
ଜଅଁରା	୬.୧୫	୬.୧୭	୯.୧୫	୯.୧୭	୧୨.୧୫	୧୨.୧୭	୩.୧୫	୩.୧୭
ବାଲିଗଡା	୬.୨୦	୬.୨୨	୯.୨୦	୯.୨୨	୧୨.୨୦	୧୨.୨୨	୩.୨୦	୩.୨୨
ସତ୍ରମୁହିଁ ବ୍ରାଞ୍ଚ କେନାଲ	୬.୨୪	୬.୨୬	୯.୨୪	୯.୨୬	୧୨.୨୪	୧୨.୨୬	୩.୨୪	୩.୨୬
ଅରୁଣନଗର	୬.୨୭	୬.୨୯	୯.୨୭	୯.୨୯	୧୨.୨୭	୧୨.୨୯	୩.୨୭	୩.୨୯
ପ୍ରଭାକରପୁର ୟୁପି ସ୍କୁଲ	୬.୩୩	୬.୩୫	୯.୩୩	୯.୩୫	୧୨.୩୩	୧୨.୩୫	୩.୩୩	୩.୩୫
ରାମଚଣ୍ଡୀ ମନ୍ଦିର	୬.୪୧	୬.୪୩	୯.୪୧	୯.୪୩	୧୨.୪୧	୧୨.୪୩	୩.୪୧	୩.୪୩
କୁଣିମାଠିଆ ସ୍କୁଲ	୬.୪୪	୬.୪୬	୯.୪୪	୯.୪୬	୧୨.୪୪	୧୨.୪୬	୩.୪୪	୩.୪୬
ହରିଆବାଙ୍କ	୬.୫୩	୬.୫୫	୯.୫୩	୯.୫୫	୧୨.୫୩	୧୨.୫୫	୩.୫୩	୩.୫୫
ଖରିନାସି ଜେଟି	୭.୦୦	-	୧୦.୦୦	-	୧.୦୦	-	୪.୦୦	-

ଖରିନାସି ଜେଟି ⇄ ମହାକାଳପଡା ବସ୍‌ଷ୍ଟାଣ୍ଡ

	ଟ୍ରିପ୍-୧		ଟ୍ରିପ୍-୨		ଟ୍ରିପ୍-୩		ଟ୍ରିପ୍-୪	
ବସ୍ ଷ୍ଟପ୍	ଆଗମନ	ପ୍ରସ୍ଥାନ	ଆଗମନ	ପ୍ରସ୍ଥାନ	ଆଗମନ	ପ୍ରସ୍ଥାନ	ଆଗମନ	ପ୍ରସ୍ଥାନ
ଖରିନାସି ଜେଟି	-	୭.୨୦	-	୧୦.୨୦	-	୧.୨୦	-	୪.୨୦
ହରିଆବାଙ୍କ	୭.୨୫	୭.୨୭	୧୦.୨୫	୧୦.୨୭	୧.୨୫	୧.୨୭	୪.୨୫	୪.୨୭
କୁଣିମାଠିଆ ସ୍କୁଲ	୭.୩୪	୭.୩୬	୧୦.୩୪	୧୦.୩୬	୧.୩୪	୧.୩୬	୪.୩୪	୪.୩୬
ରାମଚଣ୍ଡୀ ମନ୍ଦିର	୭.୩୭	୭.୩୯	୧୦.୩୭	୧୦.୩୯	୧.୩୭	୧.୩୯	୪.୩୭	୪.୩୯
ପ୍ରଭାକରପୁର ୟୁପି ସ୍କୁଲ	୭.୪୫	୭.୪୭	୧୦.୪୫	୧୦.୪୭	୧.୪୫	୧.୪୭	୪.୪୫	୪.୪୭
ଅରୁଣନଗର	୭.୫୧	୭.୫୩	୧୦.୫୧	୧୦.୫୩	୧.୫୧	୧.୫୩	୪.୫୧	୪.୫୩
ସତ୍ରମୁହିଁ ବ୍ରାଞ୍ଚ କେନାଲ	୭.୫୪	୭.୫୬	୧୦.୫୪	୧୦.୫୬	୧.୫୪	୧.୫୬	୪.୫୪	୪.୫୬
ବାଲିଗଡା	୭.୫୮	୮.୦୦	୧୦.୫୮	୧୧.୦୦	୧.୫୮	୨.୦୦	୪.୫୮	୫.୦୦
ଜଅଁରା	୮.୦୩	୮.୦୫	୧୧.୦୩	୧୧.୦୫	୨.୦୩	୨.୦୫	୫.୦୩	୫.୦୫
କୟରବାଙ୍କ	୮.୧୩	୮.୧୫	୧୧.୧୩	୧୧.୧୫	୨.୧୩	୨.୧୫	୫.୧୩	୫.୧୫
ମହାକାଳପଡା ବସ୍‌ଷ୍ଟାଣ୍ଡ	୮.୨୦	-	୧୧.୨୦	-	୨.୨୦	-	୫.୨୦	-

ମହାକାଳପଡା ବସ୍‌ଷ୍ଟାଣ୍ଡ, ମହାକାଳପଡା ପେଟ୍ରୋଲ ପମ୍ପ ⇄ ଓସ୍ତର

	ଟ୍ରିପ୍-୧		ଟ୍ରିପ୍-୨		ଟ୍ରିପ୍-୩		ଟ୍ରିପ୍-୪	
ବସ୍ ଷ୍ଟପ୍	ଆଗମନ	ପ୍ରସ୍ଥାନ	ଆଗମନ	ପ୍ରସ୍ଥାନ	ଆଗମନ	ପ୍ରସ୍ଥାନ	ଆଗମନ	ପ୍ରସ୍ଥାନ
ମହାକାଳପଡା ବସ୍‌ଷ୍ଟାଣ୍ଡ, ମହାକାଳପଡା ପେଟ୍ରୋଲ ପମ୍ପ	-	୬.୦୦	-	୮.୪୦	-	୧୧.୪୦	-	୨.୪୦
ଚଢ଼େଇଗୁଆଁ	୬.୦୬	୬.୦୮	୮.୪୬	୮.୪୮	୧୧.୪୬	୧୧.୪୮	୨.୪୬	୨.୪୮
ଗୌଡ଼ବାଡପୁର, ଗୋପାଳପୁର	୬.୧୧	୬.୧୩	୮.୫୧	୮.୫୩	୧୧.୫୧	୧୧.୫୩	୨.୫୧	୨.୫୩
ବଲଣା, ପଳାସପୁର	୬.୧୫	୬.୧୭	୮.୫୫	୮.୫୭	୧୧.୫୫	୧୧.୫୭	୨.୫୫	୨.୫୭
ଜିରାଙ୍ଗ	୬.୨୧	୬.୨୨	୯.୦୧	୯.୦୨	୧୨.୦୧	୧୨.୦୨	୩.୦୧	୩.୦୨
କେନାଲ ବ୍ରିଜ, ବଡପାଳଗଡ	୬.୨୪	୬.୨୬	୯.୦୪	୯.୦୬	୧୨.୦୪	୧୨.୦୬	୩.୦୪	୩.୦୬
ମଙ୍ଗଳା ଛକ	୬.୩୦	୬.୩୨	୯.୧୦	୯.୧୨	୧୨.୧୦	୧୨.୧୨	୩.୧୦	୩.୧୨
ହଳଦିଆଗଡ	୬.୩୫	୬.୩୭	୯.୧୫	୯.୧୭	୧୨.୧୫	୧୨.୧୭	୩.୧୫	୩.୧୭
ବୌଦ୍ଧ ଛକ	୬.୩୯	୬.୪୧	୯.୧୯	୯.୨୧	୧୨.୧୯	୧୨.୨୧	୩.୧୯	୩.୨୧
ତାରିଣୀ ଛକ	୬.୪୨	୬.୪୪	୯.୨୨	୯.୨୪	୧୨.୨୨	୧୨.୨୪	୩.୨୨	୩.୨୪
ଯଦୁପୁର ଗଡା	୬.୪୭	୬.୪୯	୯.୨୭	୯.୨୯	୧୨.୨୭	୧୨.୨୯	୩.୨୭	୩.୨୯
ଓସ୍ତର	୬.୫୭	-	୯.୩୭	-	୧୨.୩୭	-	୩.୩୭	-

ଓସ୍ତର ⇄ ମହାକାଳପଡା ବସ୍‌ଷ୍ଟାଣ୍ଡ, ମହାକାଳପଡା ପେଟ୍ରୋଲ ପମ୍ପ

	ଟ୍ରିପ୍-୧		ଟ୍ରିପ୍-୨		ଟ୍ରିପ୍-୩		ଟ୍ରିପ୍-୪	
ବସ୍ ଷ୍ଟପ୍	ଆଗମନ	ପ୍ରସ୍ଥାନ	ଆଗମନ	ପ୍ରସ୍ଥାନ	ଆଗମନ	ପ୍ରସ୍ଥାନ	ଆଗମନ	ପ୍ରସ୍ଥାନ
ଓସ୍ତର	-	୭.୧୦	-	୯.୫୦	-	୧୨.୫୦	-	୪.୧୦
ଯଦୁପୁର ଗଡା	୭.୧୮	୭.୨୦	୯.୫୮	୧୦.୦୦	୧୨.୫୮	୧.୦୦	୪.୧୮	୪.୨୦
ତାରିଣୀ ଛକ	୭.୨୩	୭.୨୫	୧୦.୦୩	୧୦.୦୫	୧.୦୩	୧.୦୫	୪.୨୩	୪.୨୫
ବୌଦ୍ଧ ଛକ	୭.୨୬	୭.୨୮	୧୦.୦୬	୧୦.୦୮	୧.୦୬	୧.୦୮	୪.୨୬	୪.୨୮
ହଳଦିଆଗଡ	୭.୩୦	୭.୩୨	୧୦.୧୦	୧୦.୧୨	୧.୧୦	୧.୧୨	୪.୩୦	୪.୩୨
ମଙ୍ଗଳା ଛକ	୭.୩୫	୭.୩୭	୧୦.୧୫	୧୦.୧୭	୧.୧୫	୧.୧୭	୪.୩୫	୪.୩୭
କେନାଲ ବ୍ରିଜ, ବଡପାଳଗଡ	୭.୪୧	୭.୪୩	୧୦.୨୧	୧୦.୨୩	୧.୨୧	୧.୨୩	୪.୪୧	୪.୪୩
ଜିରାଙ୍ଗ	୭.୪୫	୭.୪୬	୧୦.୨୫	୧୦.୨୬	୧.୨୫	୧.୨୬	୪.୪୫	୪.୪୬
ବଲଣା, ପଳାସପୁର	୭.୫୦	୭.୫୨	୧୦.୩୦	୧୦.୩୨	୧.୩୦	୧.୩୨	୪.୫୦	୪.୫୨
ଗୌଡ଼ବାଡପୁର, ଗୋପାଳପୁର	୭.୫୪	୭.୫୬	୧୦.୩୪	୧୦.୩୬	୧.୩୪	୧.୩୬	୪.୫୪	୪.୫୬
ଚଢ଼େଇଗୁଆଁ	୭.୫୯	୮.୦୧	୧୦.୩୯	୧୦.୪୧	୧.୩୯	୧.୪୧	୪.୫୯	୫.୦୧
ମହାକାଳପଡା ବସ୍‌ଷ୍ଟାଣ୍ଡ, ମହାକାଳପଡା ପେଟ୍ରୋଲ ପମ୍ପ	୮.୦୬	-	୧୦.୪୬	-	୧.୪୬	-	୫.୦୬	-

ମହାକାଳପଡା ବସ୍‌ଷ୍ଟାଣ୍ଡ, ମହାକାଳପଡା ସିଏଚ୍‌ସି ⇄ ସୁନିତି ତପୋବନ ହାଇସ୍କୁଲ

	ଟ୍ରିପ୍-୧		ଟ୍ରିପ୍-୨		ଟ୍ରିପ୍-୩	
ବସ୍ ଷ୍ଟପ୍	ଆଗମନ	ପ୍ରସ୍ଥାନ	ଆଗମନ	ପ୍ରସ୍ଥାନ	ଆଗମନ	ପ୍ରସ୍ଥାନ
ମହାକାଳପଡ଼ା ବସ୍‌ଷ୍ଟାଣ୍ଡ, ମହାକାଳପଡା ସିଏଚ୍‌ସି	-	୬.୦୦	-	୯.୪୦	-	୧.୨୦
ମହାକାଳପଡା କଲେଜ	୬.୦୨	୬.୦୩	୯.୪୨	୯.୪୩	୧.୨୨	୧.୨୩
ଜଳକଣା ହନୁମାନ	୬.୦୭	୬.୦୮	୯.୪୭	୯.୪୮	୧.୨୭	୧.୨୮
ଦିଅଁରାଜଗଡ, କୁମାରୁଣୀ	୬.୧୫	୬.୧୬	୯.୫୫	୯.୫୬	୧.୩୫	୧.୩୬
ଅଳାଲୋ ପାର୍କ, ଓଳିହା ଛକ ବ୍ରିଜ ନିକଟ	୬.୧୮	୬.୧୯	୯.୫୮	୯.୫୯	୧.୩୮	୧.୩୯
ଓଳିହା ସ୍କୁଲ ନିକଟ	୬.୨୩	୬.୨୪	୧୦.୦୩	୧୦.୦୪	୧.୪୩	୧.୪୪
ଦେଉଳପଡା ଗ୍ରା.ପ. ଅଫିସ	୬.୨୬	୬.୨୭	୧୦.୦୬	୧୦.୦୭	୧.୪୬	୧.୪୭
ରାମକର୍ଣ୍ଣ ବାବାଜି ବେହେରା, ଶାହାବାଜପୁର ବନମାଳୀ ଦାସ	୬.୩୨	୬.୩୩	୧୦.୧୨	୧୦.୧୩	୧.୫୨	୧.୫୩
ବିଜୟନଗର ମାର୍କେଟ	୬.୩୬	୬.୩୭	୧୦.୧୬	୧୦.୧୭	୧.୫୬	୧.୫୭
ବିଜୟନଗର ଆଇଟିଆଇ	୬.୪୦	୬.୪୧	୧୦.୨୦	୧୦.୨୧	୨.୦୦	୨.୦୧
ବଡିହି ପଞ୍ଚାୟତ ଅଫିସ	୬.୪୯	୬.୫୦	୧୦.୨୯	୧୦.୩୦	୨.୦୯	୨.୧୦
ବାବର ହାଟ	୬.୫୨	୬.୫୩	୧୦.୩୨	୧୦.୩୩	୨.୧୨	୨.୧୩
ଗୋଗୁଆ ସୁର ଛକ	୬.୫୭	୬.୫୮	୧୦.୩୭	୧୦.୩୮	୨.୧୭	୨.୧୮
ଗୁଲୁଡିଆ ବସୁ ମଣ୍ଡଳ	୭.୦୭	୭.୦୮	୧୦.୪୭	୧୦.୪୮	୨.୨୭	୨.୨୮
ଖରିଅନ୍ତା ହନୁମାନ	୭.୧୩	୭.୧୪	୧୦.୫୩	୧୦.୫୪	୨.୩୩	୨.୩୪
ଜାଗରିକୋର ପାର୍କ	୭.୧୮	୭.୧୯	୧୦.୫୮	୧୦.୫୯	୨.୩୮	୨.୩୯
ସୁନିତି ତପୋବନ ହାଇସ୍କୁଲ	୭.୨୮	-	୧୧.୦୮	-	୨.୪୮	-

ସୁନିତି ତପୋବନ ହାଇସ୍କୁଲ ⇄ ମହାକାଳପଡା ବସ୍‌ଷ୍ଟାଣ୍ଡ, ମହାକାଳପଡା ସିଏଚ୍‌ସି

	ଟ୍ରିପ୍-୧		ଟ୍ରିପ୍-୨		ଟ୍ରିପ୍-୩	
ବସ୍ ଷ୍ଟପ୍	ଆଗମନ	ପ୍ରସ୍ଥାନ	ଆଗମନ	ପ୍ରସ୍ଥାନ	ଆଗମନ	ପ୍ରସ୍ଥାନ
ସୁନିତି ତପୋବନ ହାଇସ୍କୁଲ	-	୭.୪୦	-	୧୧.୨୦	-	୩.୦୦
ଜାଗରିକୋର ପାର୍କ	୭.୪୯	୭.୫୦	୧୧.୨୯	୧୧.୩୦	୩.୦୯	୩.୧୦
ଖରିଅନ୍ତା ହନୁମାନ	୭.୫୪	୭.୫୫	୧୧.୩୪	୧୧.୩୫	୩.୧୪	୩.୧୫
ଗୁଲୁଡିଆ ବସୁ ମଣ୍ଡଳ	୮.୦୦	୮.୦୧	୧୧.୪୦	୧୧.୪୧	୩.୨୦	୩.୨୧
ଗୋଗୁଆ ସୁର ଛକ	୮.୧୦	୮.୧୧	୧୧.୫୦	୧୧.୫୧	୩.୩୦	୩.୩୧
ବାବର ହାଟ	୮.୧୫	୮.୧୬	୧୧.୫୫	୧୧.୫୬	୩.୩୫	୩.୩୬
ବଡିହି ପଞ୍ଚାୟତ ଅଫିସ	୮.୧୮	୮.୧୯	୧୧.୫୮	୧୧.୫୯	୩.୩୮	୩.୩୯
ବିଜୟନଗର ଆଇଟିଆଇ	୮.୨୭	୮.୨୮	୧୨.୦୭	୧୨.୦୮	୩.୪୭	୩.୪୮
ବିଜୟନଗର ମାର୍କେଟ	୮.୩୧	୮.୩୨	୧୨.୧୧	୧୨.୧୨	୩.୫୧	୩.୫୨
ରାମକର୍ଣ୍ଣ ବାବାଜି ବେହେରା, ଶାହାବାଜପୁର ବନମାଳୀ ଦାସ	୮.୩୫	୮.୩୬	୧୨.୧୫	୧୨.୧୬	୩.୫୫	୩.୫୬
ଦେଉଳପଡା ଗ୍ରା.ପ. ଅଫିସ	୮.୪୧	୮.୪୨	୧୨.୨୧	୧୨.୨୨	୪.୦୧	୪.୦୨
ଓଳିହା ସ୍କୁଲ ନିକଟ	୮.୪୪	୮.୪୫	୧୨.୨୪	୧୨.୨୫	୪.୦୪	୪.୦୫
ଅଳାଲୋ ପାର୍କ, ଓଳିହା ଛକ ବ୍ରିଜ ନିକଟ	୮.୪୯	୮.୫୦	୧୨.୨୯	୧୨.୩୦	୪.୦୯	୪.୧୦
ଦିଅଁରାଜଗଡ, କୁମାରୁଣୀ	୮.୫୨	୮.୫୩	୧୨.୩୨	୧୨.୩୩	୪.୧୨	୪.୧୩
ଜଳକଣା ହନୁମାନ	୯.୦୦	୯.୦୧	୧୨.୪୦	୧୨.୪୧	୪.୨୦	୪.୨୧
ମହାକାଳପଡା କଲେଜ	୯.୦୫	୯.୦୬	୧୨.୪୫	୧୨.୪୬	୪.୨୫	୪.୨୬
ମହାକାଳପଡ଼ା ବସ୍‌ଷ୍ଟାଣ୍ଡ, ମହାକାଳପଡା ସିଏଚ୍‌ସି	୯.୦୮	-	୧୨.୪୮	-	୪.୨୮	-

ଟିକରପଙ୍ଗା ଓଭରହେଡ ଟ୍ୟାଙ୍କ ⇄ ମହାକାଳପଡା ବସ୍‌ଷ୍ଟାଣ୍ଡ, ମହାକାଳପଡା ସିଏଚ୍‌ସି

	ଟ୍ରିପ୍-୧		ଟ୍ରିପ୍-୨		ଟ୍ରିପ୍-୩	
ବସ୍ ଷ୍ଟପ୍	ଆଗମନ	ପ୍ରସ୍ଥାନ	ଆଗମନ	ପ୍ରସ୍ଥାନ	ଆଗମନ	ପ୍ରସ୍ଥାନ
ଟିକରପଙ୍ଗା ଓଭରହେଡ ଟ୍ୟାଙ୍କ	-	୭.୫୦	-	୧୧.୫୦	-	୩.୫୦
ନୀଳାଚଳ ଛକ	୭.୫୨	୭.୫୪	୧୧.୫୨	୧୧.୫୪	୩.୫୨	୩.୫୪
ପାଟଳିପଙ୍କ ଆଠଗଡିଆ ପିଲ୍ଲ	୮.୦୦	୮.୦୨	୧୨.୦୦	୧୨.୦୨	୪.୦୦	୪.୦୨
ଆମେଇପାଳ କ୍ଷେତ୍ରପାଳିନୀ ମନ୍ଦିର	୮.୦୬	୮.୦୮	୧୨.୦୬	୧୨.୦୮	୪.୦୬	୪.୦୮
ଖୁରୁସିଆପାଟ	୮.୧୦	୮.୧୨	୧୨.୧୦	୧୨.୧୨	୪.୧୦	୪.୧୨
ମୋହନଙ୍ଗଳ	୮.୧୫	୮.୧୭	୧୨.୧୫	୧୨.୧୭	୪.୧୫	୪.୧୭
ଟିଣ୍ଟିରି ଅଟୋଷ୍ଟାଣ୍ଡ	୮.୨୫	୮.୨୭	୧୨.୨୫	୧୨.୨୭	୪.୨୫	୪.୨୭
ସିରେଇଁପୁର	୮.୩୩	୮.୩୪	୧୨.୩୩	୧୨.୩୪	୪.୩୩	୪.୩୪
ବୌଦ୍ଧ ଛକ	୮.୩୯	୮.୪୧	୧୨.୩୯	୧୨.୪୧	୪.୩୯	୪.୪୧
ହଳଦିଆଗଡ	୮.୪୩	୮.୪୫	୧୨.୪୩	୧୨.୪୫	୪.୪୩	୪.୪୫
ମଙ୍ଗଳା ଛକ	୮.୪୮	୮.୫୦	୧୨.୪୮	୧୨.୫୦	୪.୪୮	୪.୫୦
କେନାଲ ବ୍ରିଜ, ବଡପାଳଗଡ	୮.୫୪	୮.୫୬	୧୨.୫୪	୧୨.୫୬	୪.୫୪	୪.୫୬
ଜିରାଙ୍ଗ	୮.୫୮	୮.୫୯	୧୨.୫୮	୧୨.୫୯	୪.୫୮	୪.୫୯
ବଲଣା, ପଳାସପୁର	୯.୦୩	୯.୦୫	୧.୦୩	୧.୦୫	୫.୦୩	୫.୦୫
ଗୌଡ଼ବାଡପୁର, ଗୋପାଳପୁର	୯.୦୭	୯.୦୯	୧.୦୭	୧.୦୯	୫.୦୭	୫.୦୯
ଚଢ଼େଇଗୁଆଁ	୯.୧୨	୯.୧୪	୧.୧୨	୧.୧୪	୫.୧୨	୫.୧୪
ମହାକାଳପଡା ବସ୍‌ଷ୍ଟାଣ୍ଡ, ମହାକାଳପଡା ସିଏଚ୍‌ସି	୯.୨୦	-	୧.୨୦	-	୫.୨୦	-

ମହାକାଳପଡା ବସ୍‌ଷ୍ଟାଣ୍ଡ, ମହାକାଳପଡା ସିଏଚ୍‌ସି ⇄ ଟିକରପଙ୍ଗା ଓଭରହେଡ ଟ୍ୟାଙ୍କ

	ଟ୍ରିପ୍-୧		ଟ୍ରିପ୍-୨		ଟ୍ରିପ୍-୩	
ବସ୍ ଷ୍ଟପ୍	ଆଗମନ	ପ୍ରସ୍ଥାନ	ଆଗମନ	ପ୍ରସ୍ଥାନ	ଆଗମନ	ପ୍ରସ୍ଥାନ
ମହାକାଳପଡା ବସ୍‌ଷ୍ଟାଣ୍ଡ, ମହାକାଳପଡା ସିଏଚ୍‌ସି	-	୬.୦୦	-	୧୦.୦୦	-	୨.୦୦
ଚଢ଼େଇଗୁଆଁ	୬.୦୬	୬.୦୮	୧୦.୦୬	୧୦.୦୮	୨.୦୬	୨.୦୮
ଗୌଡ଼ବାଡପୁର, ଗୋପାଳପୁର	୬.୧୧	୬.୧୩	୧୦.୧୧	୧୦.୧୩	୨.୧୧	୨.୧୩
ବଲଣା, ପଳାସପୁର	୬.୧୫	୬.୧୭	୧୦.୧୫	୧୦.୧୭	୨.୧୫	୨.୧୭
ଜିରାଙ୍ଗ	୬.୨୧	୬.୨୨	୧୦.୨୧	୧୦.୨୨	୨.୨୧	୨.୨୨
କେନାଲ ବ୍ରିଜ, ବଡପାଳଗଡ	୬.୨୪	୬.୨୬	୧୦.୨୪	୧୦.୨୬	୨.୨୪	୨.୨୬
ମଙ୍ଗଳା ଛକ	୬.୩୦	୬.୩୨	୧୦.୩୦	୧୦.୩୨	୨.୩୦	୨.୩୨
ହଳଦିଆଗଡ	୬.୩୫	୬.୩୭	୧୦.୩୫	୧୦.୩୭	୨.୩୫	୨.୩୭
ବୌଦ୍ଧ ଛକ	୬.୩୯	୬.୪୧	୧୦.୩୯	୧୦.୪୧	୨.୩୯	୨.୪୧
ସିରେଇଁପୁର	୬.୪୬	୬.୪୭	୧୦.୪୬	୧୦.୪୭	୨.୪୬	୨.୪୭
ଟିଣ୍ଟିରି ଅଟୋଷ୍ଟାଣ୍ଡ	୬.୫୩	୬.୫୫	୧୦.୫୩	୧୦.୫୫	୨.୫୩	୨.୫୫
ମୋହନଙ୍ଗଳ	୭.୦୪	୭.୦୫	୧୧.୦୪	୧୧.୦୫	୩.୦୪	୩.୦୫
ଖୁରୁସିଆପାଟ	୭.୦୮	୭.୧୦	୧୧.୦୮	୧୧.୧୦	୩.୦୮	୩.୧୦
ଆମେଇପାଳ କ୍ଷେତ୍ରପାଳିନୀ ମନ୍ଦିର	୭.୧୨	୭.୧୪	୧୧.୧୨	୧୧.୧୪	୩.୧୨	୩.୧୪
ପାଟଳିପଙ୍କ ଆଠଗଡିଆ ପିଲ୍ଲ	୭.୧୮	୭.୨୦	୧୧.୧୮	୧୧.୨୦	୩.୧୮	୩.୨୦
ନୀଳାଚଳ ଛକ	୭.୨୬	୭.୨୮	୧୧.୨୬	୧୧.୨୮	୩.୨୬	୩.୨୮
ଟିକରପଙ୍ଗା ଓଭରହେଡ ଟ୍ୟାଙ୍କ	୭.୩୦	-	୧୧.୩୦	-	୩.୩୦	-

ଅଧିକ ସୂଚନା ପାଇଁ http://www.osrtc.in/notificationsAndCirculars.htmlରେ ଲଗ୍‌ଇନ୍ କରନ୍ତୁ

ସକାଳ THE SAKALA | Government of Odisha | OSRTC | 5T | ଆମ ଓଡ଼ିଶା ନବୀନ ଓଡ଼ିଶା

ଘରେ ଘରେ ଲକ୍ଷ୍ମୀ

୧୩ ମାର୍ଚ୍ଚ, ୨୦୨୪

ଘରେ ଘରେ ଲକ୍ଷ୍ମୀ

ରାଜନଗର ବ୍ଲକର ବିସ୍ତୃତ ମାର୍ଗ ବିବରଣୀ

ରାଜନଗର ⇆ ନଗଡ

	ଟ୍ରିପ୍-୧		ଟ୍ରିପ୍-୨		ଟ୍ରିପ୍-୩		ଟ୍ରିପ୍-୪		ଟ୍ରିପ୍-୫	
ବସ୍ ଷ୍ଟପ୍	ଆଗମନ	ପ୍ରସ୍ଥାନ	ଆଗମନ	ପ୍ରସ୍ଥାନ	ଆଗମନ	ପ୍ରସ୍ଥାନ	ଆଗମନ	ପ୍ରସ୍ଥାନ	ଆଗମନ	ପ୍ରସ୍ଥାନ
ରାଜନଗର	-	୬.୦୦	-	୮.୨୦	-	୧୦.୪୦	-	୧.୦୦	-	୩.୨୦
ଏସ୍‌ବି ଗୋପାଳପୁର	୬.୦୪	୬.୦୫	୮.୨୪	୮.୨୫	୧୦.୪୪	୧୦.୪୫	୧.୦୪	୧.୦୫	୩.୨୪	୩.୨୫
ଭାତପଡା	୬.୦୮	୬.୦୯	୮.୨୮	୮.୨୯	୧୦.୪୮	୧୦.୪୯	୧.୦୮	୧.୦୯	୩.୨୮	୩.୨୯
ନୂଆଗାଁ	୬.୧୦	୬.୧୧	୮.୩୦	୮.୩୧	୧୦.୫୦	୧୦.୫୧	୧.୧୦	୧.୧୧	୩.୩୦	୩.୩୧
ଧନଟିଆ	୬.୧୩	୬.୧୪	୮.୩୩	୮.୩୪	୧୦.୫୩	୧୦.୫୪	୧.୧୩	୧.୧୪	୩.୩୩	୩.୩୪
ବରଡିଆ	୬.୧୬	୬.୧୭	୮.୩୬	୮.୩୭	୧୦.୫୬	୧୦.୫୭	୧.୧୬	୧.୧୭	୩.୩୬	୩.୩୭
ବାଲିସାହିପାଟଣା ଛକ	୬.୧୮	୬.୧୯	୮.୩୮	୮.୩୯	୧୦.୫୮	୧୦.୫୯	୧.୧୮	୧.୧୯	୩.୩୮	୩.୩୯
କେରଡାଗଡ	୬.୨୨	୬.୨୩	୮.୪୨	୮.୪୩	୧୧.୦୨	୧୧.୦୩	୧.୨୨	୧.୨୩	୩.୪୨	୩.୪୩
ବଳଭଦ୍ରପ୍ରସାଦ ଛକ	୬.୨୭	୬.୨୮	୮.୪୭	୮.୪୮	୧୧.୦୭	୧୧.୦୮	୧.୨୭	୧.୨୮	୩.୪୭	୩.୪୮
ଭଗବାନପୁର ଛକ	୬.୩୨	୬.୩୩	୮.୫୨	୮.୫୩	୧୧.୧୨	୧୧.୧୩	୧.୩୨	୧.୩୩	୩.୫୨	୩.୫୩
ବାଲିକଣା ଛକ	୬.୩୫	୬.୩୬	୮.୫୫	୮.୫୬	୧୧.୧୫	୧୧.୧୬	୧.୩୫	୧.୩୬	୩.୫୫	୩.୫୬
ବେଲପାଳ ଛକ	୬.୩୮	୬.୩୯	୮.୫୮	୮.୫୯	୧୧.୧୮	୧୧.୧୯	୧.୩୮	୧.୩୯	୩.୫୮	୩.୫୯
ବଣପାଟଣା ଛକ, ଓଡ଼ିଆ ଛକ	୬.୪୧	୬.୪୨	୯.୦୧	୯.୦୨	୧୧.୨୧	୧୧.୨୨	୧.୪୧	୧.୪୨	୪.୦୧	୪.୦୨
ନଗଡ	୬.୪୬	-	୯.୦୬	-	୧୧.୨୬	-	୧.୪୬	-	୪.୦୬	-

ନଗଡ ⇆ ରାଜନଗର

	ଟ୍ରିପ୍-୧		ଟ୍ରିପ୍-୨		ଟ୍ରିପ୍-୩		ଟ୍ରିପ୍-୪		ଟ୍ରିପ୍-୫	
ବସ୍ ଷ୍ଟପ୍	ଆଗମନ	ପ୍ରସ୍ଥାନ	ଆଗମନ	ପ୍ରସ୍ଥାନ	ଆଗମନ	ପ୍ରସ୍ଥାନ	ଆଗମନ	ପ୍ରସ୍ଥାନ	ଆଗମନ	ପ୍ରସ୍ଥାନ
ନଗଡ	-	୭.୦୦	-	୯.୨୦	-	୧୧.୪୦	-	୨.୦୦	-	୪.୨୦
ବଣପାଟଣା ଛକ, ଓଡ଼ିଆ ଛକ	୭.୦୪	୭.୦୫	୯.୨୪	୯.୨୫	୧୧.୪୪	୧୧.୪୫	୨.୦୪	୨.୦୫	୪.୨୪	୪.୨୫
ବେଲପାଳ ଛକ	୭.୦୭	୭.୦୮	୯.୨୭	୯.୨୮	୧୧.୪୭	୧୧.୪୮	୨.୦୭	୨.୦୮	୪.୨୭	୪.୨୮
ବାଲିକଣା ଛକ	୭.୧୦	୭.୧୧	୯.୩୦	୯.୩୧	୧୧.୫୦	୧୧.୫୧	୨.୧୦	୨.୧୧	୪.୩୦	୪.୩୧
ଭଗବାନପୁର ଛକ	୭.୧୩	୭.୧୪	୯.୩୩	୯.୩୪	୧୧.୫୩	୧୧.୫୪	୨.୧୩	୨.୧୪	୪.୩୩	୪.୩୪
ବଳଭଦ୍ରପ୍ରସାଦ ଛକ	୭.୧୮	୭.୧୯	୯.୩୮	୯.୩୯	୧୧.୫୮	୧୧.୫୯	୨.୧୮	୨.୧୯	୪.୩୮	୪.୩୯
କେରଡାଗଡ	୭.୨୩	୭.୨୪	୯.୪୩	୯.୪୪	୧୨.୦୩	୧୨.୦୪	୨.୨୩	୨.୨୪	୪.୪୩	୪.୪୪
ବାଲିସାହିପାଟଣା ଛକ	୭.୨୭	୭.୨୮	୯.୪୭	୯.୪୮	୧୨.୦୭	୧୨.୦୮	୨.୨୭	୨.୨୮	୪.୪୭	୪.୪୮
ବରଡିଆ	୭.୨୯	୭.୩୦	୯.୪୯	୯.୫୦	୧୨.୦୯	୧୨.୧୦	୨.୨୯	୨.୩୦	୪.୪୯	୪.୫୦
ଧନଟିଆ	୭.୩୨	୭.୩୩	୯.୫୨	୯.୫୩	୧୨.୧୨	୧୨.୧୩	୨.୩୨	୨.୩୩	୪.୫୨	୪.୫୩
ନୂଆଗାଁ	୭.୩୫	୭.୩୬	୯.୫୫	୯.୫୬	୧୨.୧୫	୧୨.୧୬	୨.୩୫	୨.୩୬	୪.୫୫	୪.୫୬
ଭାତପଡା	୭.୩୭	୭.୩୮	୯.୫୭	୯.୫୮	୧୨.୧୭	୧୨.୧୮	୨.୩୭	୨.୩୮	୪.୫୭	୪.୫୮
ଏସ୍‌ବି ଗୋପାଳପୁର	୭.୪୧	୭.୪୨	୧୦.୦୧	୧୦.୦୨	୧୨.୨୧	୧୨.୨୨	୨.୪୧	୨.୪୨	୫.୦୧	୫.୦୨
ରାଜନଗର	୭.୪୬	-	୧୦.୦୬	-	୧୨.୨୬	-	୨.୪୬	-	୫.୦୬	-

ରାଜନଗର ⇆ ପଟ୍ଟାପରିଆ, ଭେକଟା କଲଭର୍ଟ ଛକ

	ଟ୍ରିପ୍-୧		ଟ୍ରିପ୍-୨	
ବସ୍ ଷ୍ଟପ୍	ଆଗମନ	ପ୍ରସ୍ଥାନ	ଆଗମନ	ପ୍ରସ୍ଥାନ
ରାଜନଗର	-	୬.୦୦	-	୧୨.୪୦
ସାନଓରା, ମଳିଆବୁଦା	୬.୨୦	୬.୨୨	୧.୦୦	୪.୦୨
କଣି, ଝାରପଡା ଛକ	୬.୨୭	୬.୨୯	୧.୦୭	୧.୦୯
ବାଘଡକିଆ	୬.୩୦	୬.୩୨	୧.୧୦	୧.୧୨
ହାତୀଆଗଡି	୬.୩୪	୬.୩୬	୧.୧୪	୧.୧୬
ଜରିମୂଳ, ଚାନ୍ଦିବାଉଁଶମୂଳ	୬.୩୯	୬.୪୧	୧.୧୯	୧.୨୧
ଭିତରଗଡ, ଜେଲ ଛକ	୬.୪୩	୬.୪୫	୧.୨୩	୧.୨୫
ହଂସିନା ଛକ, ହଂସିନା ଘାଟ	୬.୪୯	୬.୫୧	୧.୨୯	୧.୩୧
ଘଡିଆମାଳ, କୁନାଗଡି	୬.୫୭	୬.୫୯	୧.୩୭	୧.୩୯
ପଞ୍ଚୁପାଲୀ	୭.୦୩	୭.୦୫	୧.୪୩	୧.୪୫
ଦିଘୀ	୭.୦୭	୭.୦୯	୧.୪୭	୧.୪୯
ଈଶ୍ୱରପୁର, ରିଘାଗଡ	୭.୧୨	୭.୧୪	୧.୫୨	୧.୫୪
ଖୋଲ, ପରମାନନ୍ଦପୁର	୭.୧୬	୭.୧୮	୧.୫୬	୧.୫୮
ଗୋବିନ୍ଦପୁର	୭.୨୫	୭.୨୭	୨.୦୫	୨.୦୭
ନଳିତାପଟିଆ	୭.୨୯	୭.୩୧	୨.୦୯	୨.୧୧
ସୁବର୍ଣ୍ଣପୁର	୭.୪୫	୭.୪୭	୨.୨୫	୨.୨୭
କୃଷ୍ଣନଗର, ବାଘୁଆ	୭.୫୫	୭.୫୭	୨.୩୫	୨.୩୭
ଶୈଳେନ୍ଦ୍ରନଗର	୮.୦୫	୮.୦୭	୨.୪୫	୨.୪୭
ରାଜେନ୍ଦ୍ରନଗର, ତାଳଚୁଆ ଘାଟ, ତାଳଚୁଆ ମାର୍କେଟ	୮.୧୫	୮.୧୭	୨.୫୫	୨.୫୭
ଡକାୟତନଗର	୮.୨୨	୮.୨୪	୩.୦୨	୩.୦୪
ବାଘମାରି	୮.୨୯	୮.୩୧	୩.୦୯	୩.୧୧
ତାରିଣୀ ଛକ (ଅହିରାଜପୁର)	୮.୩୫	୮.୩୭	୩.୧୫	୩.୧୭
ହରିଣପୋଖରୀ	୮.୪୨	୮.୪୪	୩.୨୨	୩.୨୪
ରଙ୍ଗଣି	୮.୪୭	୮.୪୯	୩.୨୭	୩.୨୯
ପଟ୍ଟାପରିଆ, ଭେକ୍‌ଟା କଲଭର୍ଟ ଛକ	୮.୫୨	-	୩.୩୨	-

ପଟ୍ଟାପରିଆ, ଭେକଟା କଲଭର୍ଟ ଛକ ⇆ ରାଜନଗର

	ଟ୍ରିପ୍-୧		ଟ୍ରିପ୍-୨	
ବସ୍ ଷ୍ଟପ୍	ଆଗମନ	ପ୍ରସ୍ଥାନ	ଆଗମନ	ପ୍ରସ୍ଥାନ
ପଟ୍ଟାପରିଆ, ଭେକ୍‌ଟା କଲଭର୍ଟ ଛକ	-	୯.୧୦	-	୩.୫୦
ରଙ୍ଗଣି	୯.୧୩	୯.୧୫	୩.୫୩	୩.୫
ହରିଣପୋଖରୀ	୯.୧୮	୯.୨୦	୩.୫୮	୪.୦୦
ତାରିଣୀ ଛକ (ଅହିରାଜପୁର)	୯.୨୫	୯.୨୭	୪.୦୫	୪.୦୭
ବାଘମାରି	୯.୩୧	୯.୩୩	୪.୧୧	୪.୧୩
ଡକାୟତନଗର	୯.୩୮	୯.୪୦	୪.୧୮	୪.୨୦
ରାଜେନ୍ଦ୍ରନଗର, ତାଳଚୁଆ ଘାଟ, ତାଳଚୁଆ ମାର୍କେଟ	୯.୪୫	୯.୪୭	୪.୨୫	୪.୨୭
ଶୈଳେନ୍ଦ୍ରନଗର	୯.୫୫	୯.୫୭	୪.୩୫	୪.୩୭
କୃଷ୍ଣନଗର, ବାଘୁଆ	୧୦.୦୫	୧୦.୦୭	୪.୪୫	୪.୪୭
ସୁବର୍ଣ୍ଣପୁର	୧୦.୧୫	୧୦.୧୭	୪.୫୫	୪.୫୭
ନଳିତାପଟିଆ	୧୦.୩୧	୧୦.୩୩	୫.୧୧	୫.୧୩
ଗୋବିନ୍ଦପୁର	୧୦.୩୫	୧୦.୩୭	୫.୧୫	୫.୧୭
ଖୋଲ, ପରମାନନ୍ଦପୁର	୧୦.୪୪	୧୦.୪୬	୫.୨୪	୫.୨୬
ଈଶ୍ୱରପୁର, ରିଘାଗଡ	୧୦.୪୮	୧୦.୫୦	୫.୨୮	୫.୩୦
ଦିଘୀ	୧୦.୫୩	୧୦.୫୫	୫.୩୩	୫.୩୫
ପଞ୍ଚୁପାଲୀ	୧୦.୫୭	୧୦.୫୯	୫.୩୭	୫.୩୯
ଘଡିଆମାଳ, କୁନାଗଡି	୧୧.୦୩	୧୧.୦୫	୫.୪୩	୫.୪୫
ହଂସିନା ଛକ, ହଂସିନା ଘାଟ	୧୧.୧୧	୧୧.୧୩	୫.୫୧	୫.୫୩
ଭିତରଗଡ, ଜେଲ ଛକ	୧୧.୧୭	୧୧.୧୯	୫.୫୭	୫.୫୯
ଜରିମୂଳ, ଚାନ୍ଦିବାଉଁଶମୂଳ	୧୧.୨୧	୧୧.୨୩	୬.୦୧	୬.୦୩
ହାତୀଆଗଡି	୧୧.୨୬	୧୧.୨୮	୬.୦୬	୬.୦୮
ବାଘଡକିଆ	୧୧.୩୦	୧୧.୩୨	୬.୧୦	୬.୧୨
କଣି, ଝାରପଡା ଛକ	୧୧.୩୩	୧୧.୩୫	୬.୧୩	୬.୧୫
ସାନଓରା, ମଳିଆବୁଦା	୧୧.୪୦	୧୧.୪୨	୬.୨୦	୬.୨୨
ରାଜନଗର	୧୨.୦୨	-	୬.୪୨	-

ରାଜନଗର ⇆ ରାଜେନ୍ଦ୍ରନଗର, ତାଳଚୁଆ ଘାଟ, ତାଳଚୁଆ ମାର୍କେଟ

	ଟ୍ରିପ୍-୧		ଟ୍ରିପ୍-୨		ଟ୍ରିପ୍-୩	
ବସ୍ ଷ୍ଟପ୍	ଆଗମନ	ପ୍ରସ୍ଥାନ	ଆଗମନ	ପ୍ରସ୍ଥାନ	ଆଗମନ	ପ୍ରସ୍ଥାନ
ରାଜନଗର	-	୬.୦୦	-	୧୦.୨୦	-	୨.୪୦
ସାନଓରା, ମଳିଆବୁଦା	୬.୨୦	୬.୨୧	୧୦.୪୦	୧୦.୪୧	୩.୦୦	୩.୦୧
କଣି, ଝାରପଡା ଛକ	୬.୨୬	୬.୨୭	୧୦.୪୬	୧୦.୪୭	୩.୦୬	୩.୦୭
ବାଘଡକିଆ	୬.୨୮	୬.୨୯	୧୦.୪୮	୧୦.୪୯	୩.୦୮	୩.୦୯
ହାତୀଆଗଡି	୬.୩୧	୬.୩୨	୧୦.୫୧	୧୦.୫୨	୩.୧୧	୩.୧୨
ଜରିମୂଳ, ଚାନ୍ଦିବାଉଁଶମୂଳ	୬.୩୫	୬.୩୬	୧୦.୫୫	୧୦.୫୬	୩.୧୫	୩.୧୬
ଭିତରଗଡ, ଜେଲ ଛକ	୬.୩୮	୬.୩୯	୧୦.୫୮	୧୦.୫୯	୩.୧୮	୩.୧୯
ହଂସିନା ଛକ, ହଂସିନା ଘାଟ	୬.୪୩	୬.୪୪	୧୧.୦୩	୧୧.୦୪	୩.୨୩	୩.୨୪
ଘଡିଆମାଳ, କୁନାଗଡି	୬.୫୦	୬.୫୧	୧୧.୧୦	୧୧.୧୧	୩.୩୦	୩.୩୧
ପଞ୍ଚୁପାଲୀ	୬.୫୫	୬.୫୬	୧୧.୧୫	୧୧.୧୬	୩.୩୫	୩.୩୬
ଦିଘୀ	୬.୫୮	୬.୫୯	୧୧.୧୮	୧୧.୧୯	୩.୩୮	୩.୩୯
ଈଶ୍ୱରପୁର, ରିଘାଗଡ	୭.୦୨	୭.୦୩	୧୧.୨୨	୧୧.୨୩	୩.୪୨	୩.୪୩
ଖୋଲ, ପରମାନନ୍ଦପୁର	୭.୦୫	୭.୦୬	୧୧.୨୫	୧୧.୨୬	୩.୪୫	୩.୪୬
ଗୋବିନ୍ଦପୁର	୭.୧୩	୭.୧୪	୧୧.୩୦	୧୧.୩୪	୩.୫୩	୩.୫୪
ନଳିତାପଟିଆ	୭.୧୬	୭.୧୭	୧୧.୩୬	୧୧.୩୭	୩.୫୬	୩.୫୭
ସୁବର୍ଣ୍ଣପୁର	୭.୩୧	୭.୩୨	୧୧.୫୧	୧୧.୫୨	୪.୧୧	୪.୧୨
ଶୈଳେନ୍ଦ୍ରନଗର	୭.୪୦	୭.୪୧	୧୨.୦୦	୧୨.୦୧	୪.୨୦	୪.୨୧
ରାଜେନ୍ଦ୍ରନଗର, ତାଳଚୁଆ ଘାଟ, ତାଳଚୁଆ ମାର୍କେଟ	୭.୪୯	-	୧୨.୦୯	-	୪.୨୯	-

ରାଜେନ୍ଦ୍ରନଗର, ତାଳଚୁଆ ଘାଟ, ତାଳଚୁଆ ମାର୍କେଟ ⇆ ରାଜନଗର

	ଟ୍ରିପ୍-୧		ଟ୍ରିପ୍-୨		ଟ୍ରିପ୍-୩	
ବସ୍ ଷ୍ଟପ୍	ଆଗମନ	ପ୍ରସ୍ଥାନ	ଆଗମନ	ପ୍ରସ୍ଥାନ	ଆଗମନ	ପ୍ରସ୍ଥାନ
ରାଜେନ୍ଦ୍ରନଗର, ତାଳଚୁଆ ଘାଟ, ତାଳଚୁଆ ମାର୍କେଟ	-	୮.୦୦	-	୧୨.୨୦	-	୪.୪୦
ଶୈଳେନ୍ଦ୍ରନଗର	୮.୦୮	୮.୦୯	୧୨.୨୮	୧୨.୨୯	୪.୪୮	୪.୪୯
ସୁବର୍ଣ୍ଣପୁର	୮.୧୭	୮.୧୮	୧୨.୩୭	୧୨.୩୮	୪.୫୭	୪.୫୮
ନଳିତାପଟିଆ	୮.୩୨	୮.୩୩	୧୨.୫୨	୧୨.୫୩	୫.୧୨	୫.୧୩
ଗୋବିନ୍ଦପୁର	୮.୩୫	୮.୩୬	୧୨.୫୫	୧୨.୫୬	୫.୧୫	୫.୧୬
ଖୋଲ, ପରମାନନ୍ଦପୁର	୮.୪୩	୮.୪୪	୧.୦୩	୧.୦୪	୫.୨୩	୫.୨୪
ଈଶ୍ୱରପୁର, ରିଘାଗଡ	୮.୪୬	୮.୪୭	୧.୦୬	୧.୦୭	୫.୨୬	୫.୨୭
ଦିଘୀ	୮.୫୦	୮.୫୧	୧.୧୦	୧.୧୧	୫.୩୦	୫.୩୧
ପଞ୍ଚୁପାଲୀ	୮.୫୩	୮.୫୪	୧.୧୩	୧.୧୪	୫.୩୩	୫.୩୪
ଘଡିଆମାଳ, କୁନାଗଡି	୮.୫୮	୮.୫୯	୧.୧୮	୧.୧୯	୫.୩୮	୫.୩୯
ହଂସିନା ଛକ, ହଂସିନା ଘାଟ	୯.୦୫	୯.୦୬	୧.୨୫	୧.୨୬	୫.୪୫	୫.୪୬
ଭିତରଗଡ, ଜେଲ ଛକ	୯.୧୦	୯.୧୧	୧.୩୦	୧.୩୧	୫.୫୦	୫.୫୧
ଜରିମୂଳ, ଚାନ୍ଦିବାଉଁଶମୂଳ	୯.୧୩	୯.୧୪	୧.୩୩	୧.୩୪	୫.୫୩	୫.୫୪
ହାତୀଆଗଡି	୯.୧୭	୯.୧୮	୧.୩୭	୧.୩୮	୫.୫୭	୫.୫୮
ବାଘଡକିଆ	୯.୨୦	୯.୨୧	୧.୪୦	୧.୪୧	୬.୦୦	୬.୦୧
କଣି, ଝାରପଡା ଛକ	୯.୨୨	୯.୨୩	୧.୪୨	୧.୪୩	୬.୦୨	୬.୦୩
ସାନଓରା, ମଳିଆବୁଦା	୯.୨୮	୯.୨୯	୧.୪୮	୧.୪୯	୬.୦୮	୬.୦୯
ରାଜନଗର	୯.୪୯	-	୨.୦୯	-	୬.୨୯	-

ରାଜନଗର ⇆ ବଡପଲ୍ଲୀ

	ଟ୍ରିପ୍-୧		ଟ୍ରିପ୍-୨		ଟ୍ରିପ୍-୩		ଟ୍ରିପ୍-୪		ଟ୍ରିପ୍-୫	
ବସ୍ ଷ୍ଟପ୍	ଆଗମନ	ପ୍ରସ୍ଥାନ	ଆଗମନ	ପ୍ରସ୍ଥାନ	ଆଗମନ	ପ୍ରସ୍ଥାନ	ଆଗମନ	ପ୍ରସ୍ଥାନ	ଆଗମନ	ପ୍ରସ୍ଥାନ
ରାଜନଗର	-	୬.୦୦	-	୮.୧୦	-	୧୦.୨୦	-	୧୨.୩୦	-	୨.୪୦
ଜଗନ୍ନାଥପୁର, ଶଙ୍ଖପୁର	୬.୦୫	୬.୦୬	୮.୧୫	୮.୧୬	୧୦.୨୫	୧୦.୨୬	୧୨.୩୫	୧୨.୩୬	୨.୪୫	୨.୪୬
ନରଶପୁର	୬.୦୮	୬.୦୯	୮.୧୮	୮.୧୯	୧୦.୨୮	୧୦.୨୯	୧୨.୩୮	୧୨.୩୯	୨.୪୮	୨.୪୯
ବଡକୋଟ	୬.୧୧	୬.୧୨	୮.୨୧	୮.୨୨	୧୦.୩୧	୧୦.୩୨	୧୨.୪୧	୧୨.୪୨	୨.୫୧	୨.୫୨
କାକୁଡା	୬.୧୫	୬.୧୬	୮.୨୫	୮.୨୬	୧୦.୩୫	୧୦.୩୬	୧୨.୪୫	୧୨.୪୬	୨.୫୫	୨.୫୬
ଈଶାନିପଲା	୬.୧୯	୬.୨୦	୮.୨୯	୮.୩୦	୧୦.୩୯	୧୦.୪୦	୧୨.୪୯	୧୨.୫୦	୨.୫୯	୩.୦୦
ଠାକୁରପାଟନା	୬.୨୨	୬.୨୩	୮.୩୨	୮.୩୩	୧୦.୪୨	୧୦.୪୩	୧୨.୫୨	୧୨.୫୩	୩.୦୨	୩.୦୩
ବଡପଲ୍ଲୀ	୬.୨୬	-	୮.୩୬	-	୧୦.୪୬	-	୧୨.୫୬	-	୩.୦୬	-

ବଡପଲ୍ଲୀ ⇆ ରାଜନଗର

	ଟ୍ରିପ୍-୧		ଟ୍ରିପ୍-୨		ଟ୍ରିପ୍-୩		ଟ୍ରିପ୍-୪		ଟ୍ରିପ୍-୫	
ବସ୍ ଷ୍ଟପ୍	ଆଗମନ	ପ୍ରସ୍ଥାନ	ଆଗମନ	ପ୍ରସ୍ଥାନ	ଆଗମନ	ପ୍ରସ୍ଥାନ	ଆଗମନ	ପ୍ରସ୍ଥାନ	ଆଗମନ	ପ୍ରସ୍ଥାନ
ବଡପଲ୍ଲୀ	-	୬.୪୦	-	୮.୫୦	-	୧୧.୦୦	-	୧.୧୦	-	୩.୨୦
ଠାକୁରପାଟନା	୬.୪୩	୬.୪୪	୮.୫୩	୮.୫୪	୧୧.୦୩	୧୧.୦୪	୧.୧୩	୧.୧୪	୩.୨୩	୩.୨୪
ଈଶାନିପଲା	୬.୪୬	୬.୪୭	୮.୫୬	୮.୫୭	୧୧.୦୬	୧୧.୦୭	୧.୧୬	୧.୧୭	୩.୨୬	୩.୨୭
କାକୁଡା	୬.୫୦	୬.୫୧	୯.୦୦	୯.୦୧	୧୧.୧୦	୧୧.୧୧	୧.୨୦	୧.୨୧	୩.୩୦	୩.୩୧
ବଡକୋଟ	୬.୫୪	୬.୫୫	୯.୦୪	୯.୦୫	୧୧.୧୪	୧୧.୧୫	୧.୨୪	୧.୨୫	୩.୩୪	୩.୩୫
ନରଶପୁର	୬.୫୭	୬.୫୮	୯.୦୭	୯.୦୮	୧୧.୧୭	୧୧.୧୮	୧.୨୭	୧.୨୮	୩.୩୭	୩.୩୮
ଜଗନ୍ନାଥପୁର, ଶଙ୍ଖପୁର	୭.୦୦	୭.୦୧	୯.୧୦	୯.୧୧	୧୧.୨୦	୧୧.୨୧	୧.୩୦	୧.୩୧	୩.୪୦	୩.୪୧
ରାଜନଗର	୭.୦୬	-	୯.୧୬	-	୧୧.୨୬	-	୧.୩୬	-	୩.୪୬	-

ରାଜନଗର ⇆ ବଗପଟିଆ ଛକ

	ଟ୍ରିପ୍-୧		ଟ୍ରିପ୍-୨		ଟ୍ରିପ୍-୩		ଟ୍ରିପ୍-୪	
ବସ୍ ଷ୍ଟପ୍	ଆଗମନ	ପ୍ରସ୍ଥାନ	ଆଗମନ	ପ୍ରସ୍ଥାନ	ଆଗମନ	ପ୍ରସ୍ଥାନ	ଆଗମନ	ପ୍ରସ୍ଥାନ
ରାଜନଗର	-	୬.୦୦	-	୯.୦୦	-	୧୨.୦୦	-	୩.୦୦
ମହିଷାପୁର କଲେଜ ଛକ	୬.୦୫	୬.୦୬	୯.୦୫	୯.୦୬	୧୨.୦୫	୧୨.୦୬	୩.୦୫	୩.୦୬
ବାଘୁଆ	୬.୦୯	୬.୧୦	୯.୦୯	୯.୧୦	୧୨.୦୯	୧୨.୧୦	୩.୦୯	୩.୧୦
ତିଆର	୬.୧୨	୬.୧୩	୯.୧୨	୯.୧୩	୧୨.୧୨	୧୨.୧୩	୩.୧୨	୩.୧୩
କୁତୁଣ୍ଡି	୬.୧୫	୬.୧୬	୯.୧୫	୯.୧୬	୧୨.୧୫	୧୨.୧୬	୩.୧୫	୩.୧୬
ହାତିନା	୬.୧୮	୬.୧୯	୯.୧୮	୯.୧୯	୧୨.୧୮	୧୨.୧୯	୩.୧୮	୩.୧୯
ମୃଗକଣି	୬.୨୧	୬.୨୩	୯.୨୧	୯.୨୨	୧୨.୨୧	୧୨.୨୨	୩.୨୧	୩.୨୨
ବଣ ଛକ, ଚନ୍ଦ୍ରଶିଖର	୬.୨୫	୬.୨୬	୯.୨୫	୯.୨୬	୧୨.୨୫	୧୨.୨୬	୩.୨୫	୩.୨୬
ବଢ଼ି	୬.୩୧	୬.୩୨	୯.୩୧	୯.୩୨	୧୨.୩୧	୧୨.୩୨	୩.୩୧	୩.୩୨
ଗୋଳ ଗୋପାଳପୁର	୬.୩୭	୬.୩୮	୯.୩୭	୯.୩୮	୧୨.୩୭	୧୨.୩୮	୩.୩୭	୩.୩୮
କୃଷ୍ଣପ୍ରିୟାପୁର	୬.୪୧	୬.୪୨	୯.୪୧	୯.୪୨	୧୨.୪୧	୧୨.୪୨	୩.୪୧	୩.୪୨
ରାଜରାଜେଶ୍ୱରପୁର	୬.୪୪	୬.୪୫	୯.୪୪	୯.୪୫	୧୨.୪୪	୧୨.୪୫	୩.୪୪	୩.୪୫
ଦେବେନ୍ଦ୍ରନାରାୟଣପୁର	୬.୪୯	୬.୫୦	୯.୪୯	୯.୫୦	୧୨.୪୯	୧୨.୫୦	୩.୪୯	୩.୫୦
ଓକିଲପାଳ	୬.୫୨	୬.୫୩	୯.୫୨	୯.୫୩	୧୨.୫୨	୧୨.୫୩	୩.୫୨	୩.୫୩
ଗୁପ୍ତି ଘାଟ	୬.୫୬	୬.୫୭	୯.୫୬	୯.୫୭	୧୨.୫୬	୧୨.୫୭	୩.୫୬	୩.୫୭
ବଗପଟିଆ ଛକ	୭.୦୦	-	୧୦.୦୦	-	୧.୦୦	-	୪.୦୦	-

ବଗପଟିଆ ଛକ ⇆ ରାଜନଗର

	ଟ୍ରିପ୍-୧		ଟ୍ରିପ୍-୨		ଟ୍ରିପ୍-୩		ଟ୍ରିପ୍-୪	
ବସ୍ ଷ୍ଟପ୍	ଆଗମନ	ପ୍ରସ୍ଥାନ	ଆଗମନ	ପ୍ରସ୍ଥାନ	ଆଗମନ	ପ୍ରସ୍ଥାନ	ଆଗମନ	ପ୍ରସ୍ଥାନ
ବଗପଟିଆ ଛକ	-	୭.୨୦	-	୧୦.୨୦	-	୧.୨୦	-	୪.୨୦
ଗୁପ୍ତି ଘାଟ	୭.୨୩	୭.୨୪	୧୦.୨୩	୧୦.୨୪	୧.୨୩	୧.୨୪	୪.୨୩	୪.୨୪
ଓକିଲପାଳ	୭.୨୭	୭.୨୮	୧୦.୨୭	୧୦.୨୮	୧.୨୭	୧.୨୮	୪.୨୭	୪.୨୮
ଦେବେନ୍ଦ୍ରନାରାୟଣପୁର	୭.୩୦	୭.୩୧	୧୦.୩୦	୧୦.୩୧	୧.୩୦	୧.୩୧	୪.୩୦	୪.୩୧
ରାଜରାଜେଶ୍ୱରପୁର	୭.୩୫	୭.୩୬	୧୦.୩୫	୧୦.୩୬	୧.୩୫	୧.୩୬	୪.୩୫	୪.୩୬
କୃଷ୍ଣପ୍ରିୟାପୁର	୭.୩୮	୭.୩୯	୧୦.୩୮	୧୦.୩୯	୧.୩୮	୧.୩୯	୪.୩୮	୪.୩୯
ଗୋଳ ଗୋପାଳପୁର	୭.୪୨	୭.୪୪	୧୦.୪୨	୧୦.୪୩	୧.୪୨	୧.୪୩	୪.୪୨	୪.୪୩
ବଢ଼ି	୭.୪୮	୭.୪୯	୧୦.୪୮	୧୦.୪୯	୧.୪୮	୧.୪୯	୪.୪୮	୪.୪୯
ବଣ ଛକ, ଚନ୍ଦ୍ରଶିଖର	୭.୫୪	୭.୫୫	୧୦.୫୪	୧୦.୫୫	୧.୫୪	୧.୫୫	୪.୫୪	୪.୫୫
ମୃଗକଣି	୭.୫୮	୭.୫୯	୧୦.୫୮	୧୦.୫୯	୧.୫୮	୧.୫୯	୪.୫୮	୪.୫୯
ହାତିନା	୮.୦୧	୮.୦୨	୧୧.୦୧	୧୧.୦୨	୨.୦୧	୨.୦୨	୫.୦୧	୫.୦୨
କୁତୁଣ୍ଡି	୮.୦୪	୮.୦୫	୧୧.୦୪	୧୧.୦୫	୨.୦୪	୨.୦୫	୫.୦୪	୫.୦୫
ତିଆର	୮.୦୭	୮.୦୮	୧୧.୦୭	୧୧.୦୮	୨.୦୭	୨.୦୮	୫.୦୭	୫.୦୮
ବାଘୁଆ	୮.୧୦	୮.୧୧	୧୧.୧୦	୧୧.୧୧	୨.୧୦	୨.୧୧	୫.୧୦	୫.୧୧
ମହିଷାପୁର କଲେଜ ଛକ	୮.୧୪	୮.୧୫	୧୧.୧୪	୧୧.୧୫	୨.୧୪	୨.୧୫	୫.୧୪	୫.୧୫
ରାଜନଗର	୮.୨୦	-	୧୧.୨୦	-	୨.୨୦	-	୫.୨୦	-

ଗରଦପୁର ବ୍ଲକର ବିସ୍ତୃତ ମାର୍ଗ ବିବରଣୀ

ଗରଦପୁର ବ୍ଲକ୍ ମୁଖ୍ୟ କାର୍ଯ୍ୟାଳୟ ⇆ ପଦ୍ମପୁର ଚିତ୍ତଳେଶ୍ୱରୀ ସ୍କୁଲ ଛକ

	ଟ୍ରିପ୍-୧		ଟ୍ରିପ୍-୨		ଟ୍ରିପ୍-୩	
ବସ୍ ଷ୍ଟପ୍	ଆଗମନ	ପ୍ରସ୍ଥାନ	ଆଗମନ	ପ୍ରସ୍ଥାନ	ଆଗମନ	ପ୍ରସ୍ଥାନ
ଗରଦପୁର ବ୍ଲକ୍ ମୁଖ୍ୟ କାର୍ଯ୍ୟାଳୟ	--	୬.୦୦	--	୯.୪୦	--	୧.୨୦
ତହସିଲ ଅଫିସ୍	୬.୦୩	୬.୦୫	୯.୪୩	୯.୪୫	୧.୨୩	୧.୨୫
ପାଖଡ଼	୬.୧୦	୬.୧୨	୯.୫୦	୯.୫୨	୧.୩୦	୧.୩୨
ନୂଆପଡ଼ା	୬.୧୬	୬.୧୮	୯.୫୬	୯.୫୮	୧.୩୬	୧.୩୮
ସିଙ୍ଗିଟିଆ	୬.୨୬	୬.୨୮	୧୦.୦୬	୧୦.୦୮	୧.୪୬	୧.୪୮
ଚାନ୍ଦପାଲା, ନୈନ୍ଦିପୁର	୬.୩୦	୬.୩୨	୧୦.୧୦	୧୦.୧୨	୧.୫୦	୧.୫୨
ମାଦନା	୬.୩୫	୬.୩୭	୧୦.୧୫	୧୦.୧୭	୧.୫୫	୧.୫୭
ପାଟକୁରା ବଜାର	୬.୪୧	୬.୪୩	୧୦.୨୧	୧୦.୨୩	୨.୦୧	୨.୦୩
ବିଦାରି	୬.୫୧	୬.୫୩	୧୦.୩୧	୧୦.୩୩	୨.୧୧	୨.୧୩
ସୋଲପାଟ, ହରିଦାସପୁର	୬.୫୮	୭.୦୦	୧୦.୩୮	୧୦.୪୦	୨.୧୮	୨.୨୦
ବିଛଣା	୭.୦୩	୭.୦୫	୧୦.୪୩	୧୦.୪୫	୨.୨୩	୨.୨୫
ନୂଆପଡ଼ା	୭.୦୭	୭.୦୯	୧୦.୪୭	୧୦.୪୯	୨.୨୭	୨.୨୯
ମାଣିକପୁର	୭.୧୨	୭.୧୪	୧୦.୫୨	୧୦.୫୪	୨.୩୨	୨.୩୪
ମହାମୁଣ୍ଡା	୭.୧୭	୭.୧୯	୧୦.୫୭	୧୦.୫୯	୨.୩୭	୨.୩୯
ପଦ୍ମପୁର ଶିତଳେଶ୍ୱରୀ ସ୍କୁଲ	୭.୨୪	--	୧୧.୦୪	--	୨.୪୪	--

ପଦ୍ମପୁର ଚିତ୍ତଳେଶ୍ୱରୀ ସ୍କୁଲ ଛକ ⇆ ଗରଦପୁର ବ୍ଲକ୍ ମୁଖ୍ୟ କାର୍ଯ୍ୟାଳୟ

	ଟ୍ରିପ୍-୧		ଟ୍ରିପ୍-୨		ଟ୍ରିପ୍-୩	
ବସ୍ ଷ୍ଟପ୍	ଆଗମନ	ପ୍ରସ୍ଥାନ	ଆଗମନ	ପ୍ରସ୍ଥାନ	ଆଗମନ	ପ୍ରସ୍ଥାନ
ପଦ୍ମପୁର ଶିତଳେଶ୍ୱରୀ ସ୍କୁଲ	--	୭.୪୦	--	୧୧.୨୦	--	୩.୦୦
ମହାମୁଣ୍ଡା	୭.୪୫	୭.୪୭	୧୧.୨୫	୧୧.୨୭	୩.୦୫	୩.୦୭
ମାଣିକପୁର	୭.୫୦	୭.୫୨	୧୧.୩୦	୧୧.୩୨	୩.୧୦	୩.୧୨
ନୂଆପଡ଼ା	୭.୫୫	୭.୫୭	୧୧.୩୫	୧୧.୩୭	୩.୧୫	୩.୧୭
ବିଛଣା	୭.୫୯	୮.୦୧	୧୧.୩୯	୧୧.୪୧	୩.୧୯	୩.୨୧
ସୋଲପାଟ, ହରିଦାସପୁର	୮.୦୪	୮.୦୬	୧୧.୪୪	୧୧.୪୬	୩.୨୪	୩.୨୬
ବିଦାରି	୮.୧୧	୮.୧୩	୧୧.୫୧	୧୧.୫୩	୩.୩୧	୩.୩୩
ପାଟକୁରା ବଜାର	୮.୨୧	୮.୨୩	୧୨.୦୧	୧୨.୦୩	୩.୪୧	୩.୪୩
ମାଦନା	୮.୨୬	୮.୨୯	୧୨.୦୬	୧୨.୦୯	୩.୪୬	୩.୪୯
ଚାନ୍ଦପାଲା, ନୈନ୍ଦିପୁର	୮.୩୨	୮.୩୪	୧୨.୧୨	୧୨.୧୪	୩.୫୨	୩.୫୪
ସିଙ୍ଗିଟିଆ	୮.୩୬	୮.୩୮	୧୨.୧୬	୧୨.୧୮	୩.୫୬	୩.୫୮
ନୂଆପଡ଼ା	୮.୪୬	୮.୪୮	୧୨.୨୬	୧୨.୨୮	୪.୦୬	୪.୦୮
ପାଖଡ଼	୮.୫୨	୮.୫୪	୧୨.୩୨	୧୨.୩୪	୪.୧୧	୪.୧୪
ତହସିଲ ଅଫିସ୍	୮.୫୯	୯.୦୧	୧୨.୩୯	୧୨.୪୧	୪.୧୯	୪.୨୧
ଗରଦପୁର ବ୍ଲକ୍ ମୁଖ୍ୟ କାର୍ଯ୍ୟାଳୟ	୯.୦୪	--	୧୨.୪୪	--	୪.୨୪	--

ବ୍ଲକ୍ ମୁଖ୍ୟ କାର୍ଯ୍ୟାଳୟ ⇆ ଆଳିଜଙ୍ଗା ପାର୍କ

	ଟ୍ରିପ୍-୧		ଟ୍ରିପ୍-୨		ଟ୍ରିପ୍-୩		ଟ୍ରିପ୍-୪	
ବସ୍ ଷ୍ଟପ୍	ଆଗମନ	ପ୍ରସ୍ଥାନ	ଆଗମନ	ପ୍ରସ୍ଥାନ	ଆଗମନ	ପ୍ରସ୍ଥାନ	ଆଗମନ	ପ୍ରସ୍ଥାନ
ବ୍ଲକ୍‌ମୁଖ୍ୟ କାର୍ଯ୍ୟାଳୟ	--	୬.୦୦	--	୯.୦୦	--	୧୨.୦୦	--	୩.୦୦
ବ୍ରହ୍ମପୁର, ବକ୍ରବାଣ, କଳାବୁଦା	୬.୦୩	୬.୦୫	୯.୦୩	୯.୦୫	୧୨.୦୩	୧୨.୦୫	୩.୦୩	୩.୦୫
ଅଦ୍ଧାଲୋ, ଗୋବିନ୍ଦପୁର	୬.୦୯	୬.୧୧	୯.୦୯	୯.୧୧	୧୨.୦୯	୧୨.୧୧	୩.୦୯	୩.୧୧
ଚକକୁସୁମ	୬.୧୪	୬.୧୬	୯.୧୪	୯.୧୬	୧୨.୧୪	୧୨.୧୬	୩.୧୪	୩.୧୬
ଟେଣ୍ଟୋଳ ଚାରିଛକ	୬.୧୯	୬.୨୧	୯.୧୯	୯.୨୧	୧୨.୧୯	୧୨.୨୧	୩.୧୯	୩.୨୧
ମାହାଙ୍ଗା, କୁସିତା, ପଦ୍ମାଇସର	୬.୨୭	୬.୨୯	୯.୨୭	୯.୨୯	୧୨.୨୭	୧୨.୨୯	୩.୨୭	୩.୨୯
ଭାଦିଲୋ	୬.୩୩	୬.୩୫	୯.୩୩	୯.୩୫	୧୨.୩୩	୧୨.୩୫	୩.୩୩	୩.୩୫
ଖରିଗାଁ, କୁସୁନପୁର, ରାଉସର, ନଡ଼ା	୬.୩୭	୬.୩୯	୯.୩୭	୯.୩୯	୧୨.୩୭	୧୨.୩୯	୩.୩୭	୩.୩୯
ଗାଣ୍ଡିଲୋ, ଡାଲୋ, ବସନ୍ତପୁର	୬.୪୩	୬.୪୫	୯.୪୩	୯.୪୫	୧୨.୪୩	୧୨.୪୫	୩.୪୩	୩.୪୫
ଝିଞ୍ଚା	୬.୪୮	୬.୫୦	୯.୪୮	୯.୫୦	୧୨.୪୮	୧୨.୫୦	୩.୪୮	୩.୫୦
କେନାଲରୋଡ଼	୬.୫୪	୬.୫୬	୯.୫୪	୯.୫୬	୧୨.୫୪	୧୨.୫୬	୩.୫୪	୪.୫୬
ଟେଣ୍ଡାକୁଦା ପମ୍ପହାଉସ ଛକ	୭.୦୦	୭.୦୨	୧୦.୦୦	୧୦.୦୨	୧.୦୦	୧.୦୨	୪.୦୦	୪.୦୨
ଆଳିଜଙ୍ଗା ପାର୍କ	୭.୦୪	--	୧୦.୦୪	--	୧.୦୪	--	୪.୦୪	--

ଆଳିଜଙ୍ଗା ପାର୍କ ⇆ ବ୍ଲକ୍ ମୁଖ୍ୟ କାର୍ଯ୍ୟାଳୟ

	ଟ୍ରିପ୍-୧		ଟ୍ରିପ୍-୨		ଟ୍ରିପ୍-୩		ଟ୍ରିପ୍-୪	
ବସ୍ ଷ୍ଟପ୍	ଆଗମନ	ପ୍ରସ୍ଥାନ	ଆଗମନ	ପ୍ରସ୍ଥାନ	ଆଗମନ	ପ୍ରସ୍ଥାନ	ଆଗମନ	ପ୍ରସ୍ଥାନ
ଆଳିଜଙ୍ଗା ପାର୍କ	--	୭.୨୦	--	୧୦.୨୦	--	୧.୨୦	--	୪.୨୦
ଟେଣ୍ଡାକୁଦା ପମ୍ପହାଉସ ଛକ	୭.୨୨	୭.୨୪	୧୦.୨୨	୧୦.୨୪	୧.୨୨	୧.୨୪	୪.୨୨	୪.୨୪
କେନାଲରୋଡ଼	୭.୨୮	୭.୩୦	୧୦.୨୮	୧୦.୩୦	୧.୨୮	୧.୩୦	୪.୨୮	୪.୩୦
ଝିଞ୍ଚା	୭.୩୪	୭.୩୬	୧୦.୩୪	୧୦.୩୬	୧.୩୪	୧.୩୬	୪.୩୪	୪.୩୬
ଗାଣ୍ଡିଲୋ, ଡାଲୋ, ବସନ୍ତପୁର	୭.୩୯	୭.୪୧	୧୦.୩୯	୧୦.୪୧	୧.୩୯	୧.୪୧	୪.୩୯	୪.୪୧
ଖରିଗାଁ, କୁସୁନପୁର, ରାଉସର, ନଡ଼ା	୭.୪୫	୭.୪୭	୧୦.୪୫	୧୦.୪୭	୧.୪୫	୧.୪୭	୪.୪୫	୪.୪୭
ଭାଦିଲୋ	୭.୫୦	୭.୫୧	୧୦.୫୦	୧୦.୫୧	୧.୫୦	୧.୫୧	୪.୫୦	୪.୫୧
ମାହାଙ୍ଗା, କୁସିତା, ପଦ୍ମାଇସର	୭.୫୫	୭.୫୭	୧୦.୫୫	୧୦.୫୭	୧.୫୫	୧.୫୭	୪.୫୫	୪.୫୭
ଟେଣ୍ଟୋଳ ଚାରିଛକ	୮.୦୩	୮.୦୫	୧୧.୦୩	୧୧.୦୫	୨.୦୩	୨.୦୫	୫.୦୩	୫.୦୫
ଚକକୁସୁମ	୮.୦୮	୮.୧୦	୧୧.୦୮	୧୧.୧୦	୨.୦୮	୨.୧୦	୫.୦୮	୫.୧୦
ଅଦ୍ଧାଲୋ, ଗୋବିନ୍ଦପୁର	୮.୧୩	୮.୧୫	୧୧.୧୩	୧୧.୧୫	୨.୧୩	୨.୧୫	୫.୧୩	୫.୧୫
ବ୍ରହ୍ମପୁର, ବକ୍ରବାଣ, କଳାବୁଦା	୮.୧୯	୮.୨୧	୧୧.୧୯	୧୧.୨୧	୨.୧୯	୨.୨୧	୫.୧୯	୫.୨୧
ବ୍ଲକ୍‌ମୁଖ୍ୟ କାର୍ଯ୍ୟାଳୟ	୮.୨୪	--	୧୧.୨୪	--	୨.୨୪	--	୫.୨୪	--

ଗରଦପୁର ବ୍ଲକ୍ ମୁଖ୍ୟ କାର୍ଯ୍ୟାଳୟ ⇆ ମାହାଲା

	ଟ୍ରିପ୍-୧		ଟ୍ରିପ୍-୨		ଟ୍ରିପ୍-୩	
ବସ୍ ଷ୍ଟପ୍	ଆଗମନ	ପ୍ରସ୍ଥାନ	ଆଗମନ	ପ୍ରସ୍ଥାନ	ଆଗମନ	ପ୍ରସ୍ଥାନ
ଗରଦପୁର ବ୍ଲକ୍ ମୁଖ୍ୟ କାର୍ଯ୍ୟାଳୟ	--	୬.୦୦	--	୧୦.୦୦	--	୨.୦୦
ପାଣ୍ଡିଆ ବ୍ରିଜ୍	୬.୦୬	୬.୦୮	୧୦.୦୬	୧୦.୦୮	୨.୦୬	୨.୦୮
ଟିକନପୁର ଜିପି ଅଫିସ୍	୬.୧୩	୬.୧୫	୧୦.୧୩	୧୦.୧୫	୨.୧୩	୨.୧୫
ପଦ୍ମନା	୬.୧୯	୬.୨୧	୧୦.୧୯	୧୦.୨୧	୨.୧୯	୨.୨୧
ରାମଚନ୍ଦ୍ରପୁର, ରସିଲାବାଦ	୬.୨୪	୬.୨୬	୧୦.୨୪	୧୦.୨୬	୨.୨୪	୨.୨୬
ଅଟାବୁହା, ଦହଲପୁର	୬.୨୯	୬.୩୧	୧୦.୨୯	୧୦.୩୧	୨.୨୯	୨.୩୧
ଉଦୟଗିରି	୬.୩୪	୬.୩୬	୧୦.୩୪	୧୦.୩୬	୨.୩୪	୨.୩୬
ଦଳନ୍ତା	୬.୪୨	୬.୪୩	୧୦.୪୨	୧୦.୪୩	୨.୪୨	୨.୪୩
ଓଉପଦା	୬.୪୬	୬.୪୮	୧୦.୪୬	୧୦.୪୮	୨.୪୬	୨.୪୮
ନଦିଆ ବରେଇ	୬.୫୪	୬.୫୬	୧୦.୫୪	୧୦.୫୬	୨.୫୪	୨.୫୬
ଓସ୍ତପୁର	୭.୦୧	୭.୦୩	୧୧.୦୧	୧୧.୦୩	୩.୦୧	୩.୦୩
ନରଣପୁର (ମାର୍ଶାଘାଇ ବ୍ଲକ୍)	୭.୦୯	୭.୧୧	୧୧.୦୯	୧୧.୧୧	୩.୦୯	୩.୧୧
କରିଲୋ ପାଟଣା କେନାଲଛକ	୭.୧୩	୭.୧୫	୧୧.୧୩	୧୧.୧୫	୩.୧୩	୩.୧୫
ଖୁରାସାହି, ବନ୍ଧସାହି	୭.୨୦	୭.୨୨	୧୧.୨୦	୧୧.୨୨	୩.୨୦	୩.୨୨
ଚାଁପୁର, ଗଙ୍ଗଲପୁର ଜିପି ଅଫିସ୍	୭.୨୫	୭.୨୭	୧୧.୨୫	୧୧.୨୭	୩.୨୫	୩.୨୭
ମାହାଲା	୭.୩୧	--	୧୧.୩୧	--	୩.୩୧	--

ମାହାଲା ⇆ ଗରଦପୁର ବ୍ଲକ୍ ମୁଖ୍ୟ କାର୍ଯ୍ୟାଳୟ

	ଟ୍ରିପ୍-୧		ଟ୍ରିପ୍-୨		ଟ୍ରିପ୍-୩	
ବସ୍ ଷ୍ଟପ୍	ଆଗମନ	ପ୍ରସ୍ଥାନ	ଆଗମନ	ପ୍ରସ୍ଥାନ	ଆଗମନ	ପ୍ରସ୍ଥାନ
ମାହାଲା	--	୭.୫୦	--	୧୧.୫୦	--	୩.୫୦
ଚାଁପୁର, ଗଙ୍ଗଲପୁର ଜିପି ଅଫିସ୍	୭.୫୪	୭.୫୬	୧୧.୫୪	୧୧.୫୬	୩.୫୪	୩.୫୬
ଖୁରାସାହି, ବନ୍ଧସାହି	୭.୫୯	୮.୦୧	୧୧.୫୯	୧୨.୦୧	୩.୫୯	୪.୦୧
କରିଲୋ ପାଟଣା କେନାଲଛକ	୮.୦୬	୮.୦୮	୧୨.୦୬	୧୨.୦୮	୪.୦୬	୪.୦୮
ନରଣପୁର (ମାର୍ଶାଘାଇ ବ୍ଲକ୍)	୮.୧୦	୮.୧୨	୧୨.୧୦	୧୨.୧୨	୪.୧୦	୪.୧୨
ଓସ୍ତପୁର	୮.୧୮	୮.୨୦	୧୨.୧୮	୧୨.୨୦	୪.୧୮	୪.୨୦
ନଦିଆ ବରେଇ	୮.୨୫	୮.୨୭	୧୨.୨୫	୧୨.୨୭	୪.୨୫	୪.୨୭
ଓଉପଦା	୮.୩୩	୮.୩୪	୧୨.୩୩	୧୨.୩୪	୪.୩୩	୪.୩୪
ଦଳନ୍ତା	୮.୩୮	୮.୩୯	୧୨.୩୮	୧୨.୩୯	୪.୩୮	୪.୩୯
ଉଦୟଗିରି	୮.୪୫	୮.୪୭	୧୨.୪୫	୧୨.୪୭	୪.୪୫	୪.୪୭
ଅଟାବୁହା, ଦହଲପୁର	୮.୫୦	୮.୫୨	୧୨.୫୦	୧୨.୫୨	୪.୫୦	୪.୫୨
ରାମଚନ୍ଦ୍ରପୁର, ରସିଲାବାଦ	୮.୫୫	୮.୫୭	୧୨.୫୫	୧୨.୫୭	୪.୫୫	୪.୫୭
ପଦ୍ମନା	୯.୦୦	୯.୦୨	୧.୦୦	୧.୦୨	୫.୦୦	୫.୦୨
ଟିକନପୁର ଜିପି ଅଫିସ୍	୯.୦୬	୯.୦୮	୧.୦୬	୧.୦୮	୫.୦୬	୫.୦୮
ପାଣ୍ଡିଆ ବ୍ରିଜ୍	୯.୧୩	୯.୧୫	୧.୧୩	୧.୧୫	୫.୧୩	୫.୧୫
ଗରଦପୁର ବ୍ଲକ୍ ମୁଖ୍ୟ କାର୍ଯ୍ୟାଳୟ	୯.୨୧	--	୧.୨୧	--	୫.୨୧	--

ଗରଦପୁର ବ୍ଲକ୍ ମୁଖ୍ୟ କାର୍ଯ୍ୟାଳୟ ⇆ ମଧୁଶାସନ ଛକ

	ଟ୍ରିପ୍-୧		ଟ୍ରିପ୍-୨		ଟ୍ରିପ୍-୩	
ବସ୍ ଷ୍ଟପ୍	ଆଗମନ	ପ୍ରସ୍ଥାନ	ଆଗମନ	ପ୍ରସ୍ଥାନ	ଆଗମନ	ପ୍ରସ୍ଥାନ
ଗରଦପୁର ବ୍ଲକ୍ ମୁଖ୍ୟ କାର୍ଯ୍ୟାଳୟ	--	୬.୦୦	--	୯.୪୦	--	୧.୨୦
କଳାବୁଦା	୬.୦୭	୬.୦୯	୯.୪୭	୯.୪୯	୧.୨୭	୧.୨୯
କୋରୁଆ	୬.୧୩	୬.୧୫	୯.୫୩	୯.୫୫	୧.୩୩	୧.୩୫
ହରିପୁର	୬.୧୭	୬.୧୯	୯.୫୭	୯.୫୯	୧.୩୭	୧.୩୯
ଚାମ୍ପଲୋ	୬.୨୬	୬.୨୮	୧୦.୦୬	୧୦.୦୮	୧.୪୬	୧.୪୮
ଗଜିପୁର	୬.୩୬	୬.୩୮	୧୦.୧୬	୧୦.୧୮	୧.୫୬	୧.୫୮
ଭଗବାନପୁର	୬.୪୩	୬.୪୫	୧୦.୨୩	୧୦.୨୫	୨.୦୩	୨.୦୫
ରାଧାରମଣ ହାଇସ୍କୁଲ	୬.୪୯	୬.୫୧	୧୦.୨୯	୧୦.୩୧	୨.୦୯	୨.୧୧
କଣ୍ଡଧାନ ବ୍ରିଜ୍‌ଛକ	୬.୫୫	୬.୫୭	୧୦.୩୫	୧୦.୩୭	୨.୧୫	୨.୧୭
ମହମ୍ମଦପୁର	୭.୦୨	୭.୦୪	୧୦.୪୨	୧୦.୪୪	୨.୨୨	୨.୨୪
ବଡବେତରା	୭.୦୭	୭.୦୯	୧୦.୪୭	୧୦.୪୯	୨.୨୭	୨.୨୯
ନଗନପୁରଛକ	୭.୧୪	୭.୧୬	୧୦.୫୪	୧୦.୫୬	୨.୩୪	୨.୩୬
ମଧୁଶାସନ ଛକ	୭.୨୦	--	୧୧.୦୦	--	୨.୪୦	--

ମଧୁଶାସନ ଛକ ⇆ ଗରଦପୁର ବ୍ଲକ୍ ମୁଖ୍ୟ କାର୍ଯ୍ୟାଳୟ

	ଟ୍ରିପ୍-୧		ଟ୍ରିପ୍-୨		ଟ୍ରିପ୍-୩	
ବସ୍ ଷ୍ଟପ୍	ଆଗମନ	ପ୍ରସ୍ଥାନ	ଆଗମନ	ପ୍ରସ୍ଥାନ	ଆଗମନ	ପ୍ରସ୍ଥାନ
ମଧୁଶାସନ ଛକ	--	୭.୪୦	--	୧୧.୨୦	--	୩.୦୦
ନଗନପୁରଛକ	୭.୪୪	୭.୪୬	୧୧.୨୪	୧୧.୨୬	୩.୦୪	୩.୦୬
ବଡବେତରା	୭.୫୧	୭.୫୩	୧୧.୩୧	୧୧.୩୩	୩.୧୧	୩.୧୩
ମହମ୍ମଦପୁର	୫.୫୬	୭.୫୮	୧୧.୩୬	୧୧.୩୮	୩.୧୬	୩.୧୮
କଣ୍ଡଧାନ ବ୍ରିଜ୍‌ଛକ	୮.୦୩	୮.୦୫	୧୧.୪୩	୧୧.୪୫	୩.୨୩	୩.୨୫
ରାଧାରମଣ ହାଇସ୍କୁଲ	୮.୦୯	୮.୧୧	୧୧.୪୯	୧୧.୫୧	୩.୨୯	୩.୩୧
ଭଗବାନପୁର	୮.୧୫	୮.୧୭	୧୧.୫୫	୧୧.୫୭	୩.୩୫	୩.୩୭
ଗଜିପୁର	୮.୨୨	୮.୨୪	୧୨.୦୨	୧୨.୦୪	୩.୪୨	୩.୪୪
ଚାମ୍ପଲୋ	୮.୩୨	୮.୩୪	୧୨.୧୨	୧୨.୧୪	୩.୫୨	୩.୫୪
ହରିପୁର	୮.୧	୮.୪୩	୧୨.୨୧	୧୨.୨୩	୪.୦୧	୪.୦୩
କୋରୁଆ	୮.୪୫	୮.୪୭	୧୨.୨୫	୧୨.୨୭	୪.୦୫	୪.୦୭
କଳାବୁଦା	୮.୫୧	୮.୫୩	୧୨.୩୧	୧୨.୩୩	୪.୧୧	୪.୧୩
ଗରଦପୁର ବ୍ଲକ୍ ମୁଖ୍ୟ କାର୍ଯ୍ୟାଳୟ	୯.୦୦	--	୧୨.୪୦	--	୪.୨୦	--

ଡେରାବିଶି ବ୍ଲକର ବିସ୍ତୃତ ମାର୍ଗ ବିବରଣୀ

ବ୍ଲକ ଛକ ⇆ ମୁକୁନ୍ଦପୁର ଗ୍ରା.ପ. ଅଫିସ୍ ଛକ

	ଟ୍ରିପ୍-୧		ଟ୍ରିପ୍-୨		ଟ୍ରିପ୍-୩		ଟ୍ରିପ୍-୪	
ବସ୍ ଷ୍ଟପ୍	ଆଗମନ	ପ୍ରସ୍ଥାନ	ଆଗମନ	ପ୍ରସ୍ଥାନ	ଆଗମନ	ପ୍ରସ୍ଥାନ	ଆଗମନ	ପ୍ରସ୍ଥାନ
ବ୍ଲକ ଛକ	-	୦୬.୦୦	-	୮.୪୦	-	୧୧.୪୦	-	୨.୩୦
ଠାକୁରହାଟ ଛକ	୬.୦୭	୬.୦୯	୮.୪୭	୮.୪୯	୧୧.୪୭	୧୧.୪୯	୨.୩୭	୨.୩୯
ଦୁହୁରିଆ ଚୌକ	୬.୧୦	୬.୧୨	୯.୦୬	୦.୦୭	୧୧.୫୬	୧୧.୫୭	୨.୪୬	୨.୪୭
ଆଲାବ୍ୟାଙ୍କ ଛକ	୬.୨୩	୬.୨୫	୯.୧୩	୯.୧୫	୧୨.୦୩	୧୨.୦୫	୨.୫୩	୨.୫୫
ଓଇଡି ଛକ, ତହଟା ଛକ	୬.୨୭	୬.୨୯	୯.୧୭	୯.୧୯	୧୨.୦୭	୧୨.୦୯	୨.୫୭	୨.୫୯
ଡେରାବିଶି ହାଇସ୍କୁଲ ଛକ	୬.୩୫	୬.୩୭	୯.୨୫	୯.୨୭	୧୨.୧୫	୧୨.୧୭	୩.୦୫	୩.୦୭
ଦେଶପୁର	୬.୪୩	୬.୪୪	୯.୩୩	୯.୩୪	୧୨.୨୩	୧୨.୨୪	୩.୧୩	୩.୧୪
ପଳେଇ ଗ୍ରା.ପ. ଅଫିସ୍ ଛକ	୬.୪୯	୬.୫୧	୯.୩୯	୯.୪୧	୧୨.୨୯	୧୨.୩୧	୩.୧୯	୩.୨୧
ଚାନ୍ଦୋଲ ଛକ	୬.୫୬	୬.୫୮	୯.୪୬	୯.୪୮	୧୨.୩୬	୧୨.୩୮	୩.୨୬	୩.୨୮
ମୁକୁନ୍ଦପୁର ଗ୍ରା.ପ. ଅଫିସ୍ ଛକ	୭.୦୧	-	୯.୫୧	-	୧୨.୪୧	-	୩.୩୧	-

ମୁକୁନ୍ଦପୁର ଗ୍ରା.ପ. ଅଫିସ୍ ଛକ ⇆ ବ୍ଲକ ଛକ

	ଟ୍ରିପ୍-୧		ଟ୍ରିପ୍-୨		ଟ୍ରିପ୍-୩		ଟ୍ରିପ୍-୪	
ବସ୍ ଷ୍ଟପ୍	ଆଗମନ	ପ୍ରସ୍ଥାନ	ଆଗମନ	ପ୍ରସ୍ଥାନ	ଆଗମନ	ପ୍ରସ୍ଥାନ	ଆଗମନ	ପ୍ରସ୍ଥାନ
ମୁକୁନ୍ଦପୁର ଗ୍ରା.ପ. ଅଫିସ୍ ଛକ	-	୭.୨୦	-	୧୦.୧୦	-	୧.୦୦	-	୩.୫୦
ଚାନ୍ଦୋଲ ଛକ	୭.୨୪	୭.୨୬	୧୦.୧୪	୧୦.୧୬	୧.୦୪	୧.୦୬	୩.୫୪	୩.୫୬
ପଳେଇ ଗ୍ରା.ପ. ଅଫିସ୍ ଛକ	୭.୨୯	୭.୩୧	୧୦.୧୯	୧୦.୨୧	୧.୦୯	୧.୧୧	୩.୫୯	୪.୦୧
ଦେଶପୁର	୭.୩୬	୭.୩୭	୧୦.୨୬	୧୦.୨୭	୧.୧୬	୧.୧୭	୪.୦୬	୪.୦୭
ଡେରାବିଶି ହାଇସ୍କୁଲ ଛକ	୭.୪୨	୭.୪୪	୧୦.୩୨	୧୦.୩୪	୧.୨୨	୧.୨୪	୪.୧୨	୪.୧୪
ଓଇଡି ଛକ, ତହଟା ଛକ	୭.୫୦	୭.୫୨	୧୦.୪୦	୧୦.୪୨	୧.୩୦	୧.୩୨	୪.୨୦	୪.୨୨
ଆଲାବ୍ୟାଙ୍କ ଛକ	୭.୫୮	୮.୦୦	୧୦.୪୮	୧୦.୫୦	୧.୩୮	୧.୪୦	୪.୨୮	୪.୩୦
ଦୁହୁରିଆ ଚୌକ	୮.୦୨	୮.୦୩	୧୦.୫୨	୧୦.୫୩	୧.୪୨	୧.୪୩	୪.୩୨	୪.୩୩
ଠାକୁରହାଟ ଛକ	୮.୦୯	୮.୧୧	୧୦.୫୯	୧୧.୦୧	୧.୪୯	୧.୫୧	୪.୩୯	୪.୪୧
ବ୍ଲକ ଛକ	୮.୧୮	-	୧୧.୦୮	-	୧.୫୮	-	୪.୪୮	-

ବ୍ଲକ ଛକ ⇆ ବ୍ଲକ ଛକ

	ଟ୍ରିପ୍-୧		ଟ୍ରିପ୍-୨		ଟ୍ରିପ୍-୩	
ବସ୍ ଷ୍ଟପ୍	ଆଗମନ	ପ୍ରସ୍ଥାନ	ଆଗମନ	ପ୍ରସ୍ଥାନ	ଆଗମନ	ପ୍ରସ୍ଥାନ
ବ୍ଲକ ଛକ	-	୬.୦୦	-	୧୦.୪୦	-	୩.୨୦
ତିନିମୁହାଣୀ କଲେଜ ଛକ	୬.୦୪	୬.୦୬	୧୦.୪୪	୧୦.୪୬	୩.୨୪	୩.୨୬
ସାନମଙ୍ଗଳା	୬.୧୭	୬.୧୯	୧୦.୫୭	୧୦.୫୯	୩.୩୭	୩.୩୯
ବଙ୍ଗାଳୀସାହି ଛକ	୬.୨୩	୬.୩୩	୧୧.୦୩	୧୧.୧୩	୩.୪୩	୩.୫୩
ସାନମଙ୍ଗଳା	୬.୩୭	୬.୩୯	୧୧.୧୭	୧୧.୧୯	୩.୫୭	୩.୫୯
ତିନିମୁହାଣୀ କଲେଜ ଛକ	୬.୫୦	୬.୫୨	୧୧.୩୦	୧୧.୩୨	୪.୧୦	୪.୧୨
ବ୍ଲକ ଛକ	୬.୫୬	୭.୨୬	୧୧.୩୬	୧୨.୦୬	୪.୧୬	୪.୪୬
ହଳଦିଆ	୭.୩୦	୭.୩୨	୧୨.୧୦	୧୨.୧୨	୪.୫୦	୪.୫୨
ରାୟପୁର ଛକ	୭.୩୯	୭.୪୧	୧୨.୧୯	୧୨.୨୧	୪.୫୯	୫.୦୧
ବୀରନୀଳକଣ୍ଠପୁର ମେଡିକାଲ ଛକ	୭.୫୦	୭.୫୨	୧୨.୩୦	୧୨.୩୨	୫.୧୦	୫.୧୨
କୁରୁଙ୍ଗ ଗ୍ରା.ପ. ଅଫିସ ଛକ	୭.୫୪	୭.୫୬	୧୨.୩୪	୧୨.୩୬	୫.୧୪	୫.୧୬
ଫକୀରାବାଦ	୮.୦୦	୮.୦୨	୧୨.୪୦	୧୨.୪୨	୫.୨୦	୫.୨୨
ବେଲାଡପୁର ପାର୍କ ଛକ	୮.୦୮	୮.୧୦	୧୨.୪୮	୧୨.୫୦	୫.୨୮	୫.୩୦
ସଦାନନ୍ଦପୁର ଛକ	୮.୧୪	୮.୧୬	୧୨.୫୪	୧୨.୫୬	୫.୩୪	୫.୩୬
ବଜାର ସ୍କୁଲ ଛକ	୮.୧୯	୮.୨୧	୧୨.୫୯	୧.୦୧	୫.୩୯	୫.୪୧
ହଳଦିଆପାଟଣା ଛକ	୮.୨୭	୮.୨୯	୧.୦୭	୧.୦୯	୫.୪୭	୫.୪୯
ଛୋଟି ହାଟ ଛକ	୮.୩୮	୮.୪୮	୧.୧୮	୧.୨୮	୫.୫୮	୬.୦୮
ହଳଦିଆପାଟଣା ଛକ	୮.୫୭	୮.୫୯	୧.୩୭	୧.୩୯	୬.୧୭	୬.୧୯
ବଜାର ସ୍କୁଲ ଛକ	୯.୦୫	୯.୦୭	୧.୪୫	୧.୪୭	୬.୨୫	୬.୨୭
ସଦାନନ୍ଦପୁର ଛକ	୯.୧୦	୯.୧୨	୧.୫୦	୧.୫୨	୬.୩୦	୬.୩୨
ବେଲାଡପୁର ପାର୍କ ଛକ	୯.୧୬	୯.୧୮	୧.୫୬	୧.୫୮	୬.୩୬	୬.୩୮
ଫକୀରାବାଦ	୯.୨୪	୯.୨୬	୨.୦୪	୨.୦୬	୬.୪୪	୬.୪୬
କୁରୁଙ୍ଗ ଗ୍ରା.ପ. ଅଫିସ ଛକ	୯.୩୦	୯.୩୨	୨.୧୦	୨.୧୨	୬.୫୦	୬.୫୨
ବୀରନୀଳକଣ୍ଠପୁର ମେଡିକାଲ ଛକ	୯.୩୪	୯.୩୬	୨.୧୪	୨.୧୬	୬.୫୪	୬.୫୬
ରାୟପୁର ଛକ	୯.୪୫	୯.୪୭	୨.୨୫	୨.୨୭	୭.୦୫	୭.୦୭
ହଳଦିଆ	୯.୫୪	୯.୫୬	୨.୩୪	୨.୩୬	୭.୧୪	୭.୧୬
ବ୍ଲକ ଛକ	୧୦.୦୦	-	୨.୪୦	-	୭.୨୦	-

ବ୍ଲକ ଛକ ⇆ ଜେବି ମଲ୍ ଗ୍ରା.ପ. ଅଫିସ୍ ଛକ

	ଟ୍ରିପ୍-୧		ଟ୍ରିପ୍-୨	
ବସ୍ ଷ୍ଟପ୍	ଆଗମନ	ପ୍ରସ୍ଥାନ	ଆଗମନ	ପ୍ରସ୍ଥାନ
ବ୍ଲକ ଛକ	--	୦୬.୦୦	--	୧୧.୦୦
ଦୁହୁରିଆ ଚୌକ	୦୬.୦୬	୦୬.୦୮	୧୧.୦୬	୧୧.୦୮
ନିଳିକାଣ ଛକ	୦୬.୧୪	୦୬.୧୬	୧୧.୧୪	୧୧.୧୬
ବାରବାଟିଆ	୦୬.୨୪	୦୬.୨୫	୧୧.୨୪	୧୧.୨୫
ବରହିଲୋ ଛକ	୦୬.୨୯	୦୬.୩୧	୧୧.୨୯	୧୧.୩୧
ବିସ୍‌କ୍ ସ୍କୁଲ ଛକ	୦୬.୩୬	୦୬.୩୮	୧୧.୩୬	୧୧.୩୮
କନ୍ଦରପୁର ହୁନାମନ ଛକ	୦୬.୪୬	୦୬.୪୯	୧୧.୪୬	୧୧.୪୯
ଚାନ୍ଦୋଳ ପଳେଇ ରୋଡ଼	୦୬.୫୧	୦୬.୫୩	୧୧.୫୧	୧୧.୫୩
ଚାନ୍ଦୋଳ ମାର୍କେଟ	୦୬.୫୯	୦୭.୦୦	୧୧.୫୯	୧୨.୦୦
ଚାନ୍ଦୋଳ କଲେଜ ଛକ	୦୭.୦୩	୦୭.୦୫	୧୨.୦୩	୧୨.୦୫
ମାଣିକ ବଜାର ଛକ	୦୭.୧୩	୦୭.୧୫	୧୨.୧୩	୧୨.୧୫
ବାସୁଦେବପୁର ଗ୍ରା.ପ. ଅଫିସ୍ ଛକ	୦୭.୨୧	୦୭.୨୩	୧୨.୨୧	୧୨.୨୩
ଅରିପଡ଼ା ଛକ	୦୭.୨୭	୦୭.୨୯	୧୨.୨୭	୧୨.୨୯
କରିଲୋପାଟଣା ବ୍ରିଜ୍ ଛକ	୦୭.୩୧	୦୭.୩୩	୧୨.୩୧	୧୨.୩୩
ହୁରାସାହି ଛକ	୦୭.୪୧	୦୭.୪୩	୧୨.୪୧	୧୨.୪୩
ଛକଣା ଛକ	୦୭.୪୮	୦୭.୫୦	୧୨.୪୮	୧୨.୫୦
ହାରଙ୍ଗ ମେଡ଼ିକାଲ ଛକ	୦୭.୫୬	୦୭.୫୮	୧୨.୫୬	୧୨.୫୮
ଜେବି ମଲ୍ ଗ୍ରା.ପ. ଅଫିସ୍ ଛକ	୦୮.୦୬	--	୦୧.୦୬	--

ଜେବି ମଲ୍ ଗ୍ରା.ପ. ଅଫିସ୍ ଛକ ⇆ ବ୍ଲକ ଛକ

	ଟ୍ରିପ୍-୧		ଟ୍ରିପ୍-୨	
ବସ୍ ଷ୍ଟପ୍	ଆଗମନ	ପ୍ରସ୍ଥାନ	ଆଗମନ	ପ୍ରସ୍ଥାନ
ଜେବି ମଲ୍ ଗ୍ରା.ପ. ଅଫିସ୍ ଛକ	--	୦୮.୨୦	--	୦୧.୨୦
ହାରଙ୍ଗ ମେଡ଼ିକାଲ ଛକ	୦୮.୨୮	୦୮.୩୦	୦୧.୨୮	୦୧.୩୦
ଛକଣା ଛକ	୦୮.୩୬	୦୮.୩୮	୦୧.୩୬	୦୧.୩୮
ହୁରାସାହି ଛକ	୦୮.୪୩	୦୮.୪୫	୦୧.୪୩	୦୧.୪୫
କରିଲୋପାଟଣା ବ୍ରିଜ୍ ଛକ	୦୮.୫୩	୦୮.୫୫	୦୧.୫୩	୦୧.୫୫
ଅରିପଡ଼ା ଛକ	୦୮.୫୭	୦୮.୫୯	୦୧.୫୭	୦୧.୫୯
ବାସୁଦେବପୁର ଗ୍ରା.ପ. ଅଫିସ୍ ଛକ	୦୯.୦୩	୦୯.୦୫	୦୨.୦୩	୦୨.୦୫
ମାଣିକ ବଜାର ଛକ	୦୯.୧୧	୦୯.୧୩	୦୨.୧୧	୦୨.୧୩
ଚାନ୍ଦୋଳ କଲେଜ ଛକ	୦୯.୨୧	୦୯.୨୩	୦୨.୨୧	୦୨.୨୩
ଚାନ୍ଦୋଳ ମାର୍କେଟ	୦୯.୨୬	୦୯.୨୭	୦୨.୨୬	୦୨.୨୭
ଚାନ୍ଦୋଳ ପଳେଇ ରୋଡ଼	୦୯.୩୩	୦୯.୩୫	୦୨.୩୩	୦୨.୩୫
କନ୍ଦରପୁର ହୁନାମନ ଛକ	୦୯.୩୭	୦୯.୩୯	୦୨.୩୭	୦୨.୩୯
ବିସ୍‌କ୍ ସ୍କୁଲ ଛକ	୦୯.୪୮	୦୯.୫୦	୦୨.୪୮	୦୨.୫୦
ବରହିଲୋ ଛକ	୦୯.୫୫	୦୯.୫୭	୦୨.୫୫	୦୨.୫୭
ବାରବାଟିଆ	୧୦.୦୧	୧୦.୦୨	୦୩.୦୧	୦୩.୦୨
ନିଳିକାଣ ଛକ	୧୦.୧୦	୧୦.୧୨	୦୩.୧୦	୦୩.୧୨
ଦୁହୁରିଆ ଚୌକ	୧୦.୧୮	୧୦.୧୯	୦୩.୧୮	୦୩.୧୯
ବ୍ଲକ ଛକ	୧୦.୨୬	--	୦୩.୨୬	--

ଦାନପୁର ଛକ ⇆ ନରସିଂହପୁର ଗ୍ରା.ପ. ଅଫିସ୍ ଛକ

	ଟ୍ରିପ୍-୧		ଟ୍ରିପ୍-୨		ଟ୍ରିପ୍-୩		ଟ୍ରିପ୍-୪		ଟ୍ରିପ୍-୫	
ବସ୍ ଷ୍ଟପ୍	ଆଗମନ	ପ୍ରସ୍ଥାନ	ଆଗମନ	ପ୍ରସ୍ଥାନ	ଆଗମନ	ପ୍ରସ୍ଥାନ	ଆଗମନ	ପ୍ରସ୍ଥାନ	ଆଗମନ	ପ୍ରସ୍ଥାନ
ଦାନପୁର ଛକ	-	୬.୦୦	-	୯.୦୦	-	୧୨.୦୦	-	୩.୦୦	-	୩.୦୦
ହଳଦିଆ ଛକ	୬.୦୪	୬.୦୬	୯.୦୪	୯.୦୬	୧୨.୦୪	୧୨.୦୬	୩.୦୪	୩.୦୬	୩.୦୪	୩.୦୬
ଖେଞ୍ଚ ପାଟଣା	୬.୧୨	୬.୧୩	୯.୧୨	୯.୧୩	୧୨.୧୨	୧୨.୧୩	୩.୧୨	୩.୧୩	୩.୧୨	୩.୧୩
ତାରେଣୀ ଛକ, ଓଇଡି ଛକ	୬.୧୯	୬.୨୧	୯.୧୯	୯.୨୧	୧୨.୧୯	୧୨.୨୧	୩.୧୯	୩.୨୧	୩.୧୯	୩.୨୧
ଲକ୍ଷ୍ମୀନାରାୟଣପୁର ଛକ	୬.୨୪	୬.୨୬	୯.୨୪	୯.୨୬	୧୨.୨୪	୧୨.୨୬	୩.୨୪	୩.୨୬	୩.୨୪	୩.୨୬
ଡେରାବିଶି କେନ୍ଦ୍ରାପଡା	୬.୩୩	୬.୩୪	୯.୩୩	୯.୩୪	୧୨.୩୩	୧୨.୩୪	୩.୩୩	୩.୩୪	୩.୩୩	୩.୩୪
ବର୍ଣ୍ଣିଆ ଗ୍ରା.ପ. ଅଫିସ୍ ଛକ	୬.୩୮	୬.୪୦	୯.୩୮	୯.୪୦	୧୨.୩୮	୧୨.୪୦	୩.୩୮	୩.୪୦	୩.୩୮	୩.୪୦
ବର୍ଣ୍ଣିଆ ବିରୁଡିପଡା ଛକ	୬.୪୩	୬.୪୫	୯.୪୩	୯.୪୫	୧୨.୪୩	୧୨.୪୫	୩.୪୩	୩.୪୫	୩.୪୩	୩.୪୫
ଏଣ୍ଡର ଗ୍ରା.ପ. ଅଫିସ୍ ଛକ	୬.୫୦	୬.୫୨	୯.୫୦	୯.୫୨	୧୨.୫୦	୧୨.୫୨	୩.୫୦	୩.୫୨	୩.୫୦	୩.୫୨
ତିଲଙ୍ଗ ଛକ	୬.୫୬	୬.୫୮	୯.୫୬	୯.୫୮	୧୨.୫୬	୧୨.୫୮	୩.୫୬	୩.୫୮	୩.୫୬	୩.୫୮
ନରସିଂହପୁର ଗ୍ରା.ପ. ଅଫିସ୍ ଛକ	୭.୦୬	-	୧୦.୦୬	-	୦୧.୦୬	-	୪.୦୬	-	୪.୦୬	

ନରସିଂହପୁର ଗ୍ରା.ପ. ଅଫିସ୍ ଛକ ⇆ ଦାନପୁର ଛକ

	ଟ୍ରିପ୍-୧		ଟ୍ରିପ୍-୨		ଟ୍ରିପ୍-୩		ଟ୍ରିପ୍-୪		ଟ୍ରିପ୍-୫	
ବସ୍ ଷ୍ଟପ୍	ଆଗମନ	ପ୍ରସ୍ଥାନ	ଆଗମନ	ପ୍ରସ୍ଥାନ	ଆଗମନ	ପ୍ରସ୍ଥାନ	ଆଗମନ	ପ୍ରସ୍ଥାନ	ଆଗମନ	ପ୍ରସ୍ଥାନ
ନରସିଂହପୁର ଗ୍ରା.ପ. ଅଫିସ୍ ଛକ	-	୭.୨୦	-	୧୦.୨୦	-	୧.୨୦	-	୧.୨୦	-	୪.୨୦
ତିଲଙ୍ଗ ଛକ	୭.୨୮	୭.୩୦	୧୦.୨୮	୧୦.୩୦	୧.୨୮	୧.୩୦	୧.୨୮	୧.୩୦	୪.୨୮	୪.୩୦
ଏଣ୍ଡର ଗ୍ରା.ପ. ଅଫିସ୍ ଛକ	୭.୩୪	୭.୩୬	୧୦.୩୪	୧୦.୩୬	୧.୩୪	୧.୩୬	୧.୩୪	୧.୩୬	୪.୩୪	୪.୩୬
ବର୍ଣ୍ଣିଆ ବିରୁଡିପଡା ଛକ	୭.୪୧	୭.୪୩	୧୦.୪୧	୧୦.୪୩	୧.୪୧	୧.୪୩	୧.୪୧	୧.୪୩	୪.୪୧	୪.୪୩
ବର୍ଣ୍ଣିଆ ଗ୍ରା.ପ. ଅଫିସ୍ ଛକ	୭.୪୬	୭.୪୮	୧୦.୪୬	୧୦.୪୮	୧.୪୬	୧.୪୮	୧.୪୬	୧.୪୮	୪.୪୬	୪.୪୮
ଡେରାବିଶି କେନ୍ଦ୍ରାପଡା	୭.୫୨	୭.୫୩	୧୦.୫୨	୧୦.୫୩	୧.୫୨	୧.୫୩	୧.୫୨	୧.୫୩	୪.୫୨	୪.୫୩
ଲକ୍ଷ୍ମୀନାରାୟଣପୁର ଛକ	୮.୦୦	୮.୦୨	୧୧.୦୦	୧୧.୦୨	୨.୦୦	୨.୦୨	୨.୦୦	୨.୦୨	୫.୦୦	୫.୦୨
ତାରେଣୀ ଛକ, ଓଇଡି ଛକ	୮.୦୫	୮.୦୭	୧୧.୦୫	୧୧.୦୭	୨.୦୫	୨.୦୭	୨.୦୫	୨.୦୭	୫.୦୫	୫.୦୭
ଖେଞ୍ଚ ପାଟଣା	୮.୧୩	୮.୧୪	୧୧.୧୩	୧୧.୧୪	୨.୧୩	୨.୧୪	୨.୧୩	୨.୧୪	୫.୧୩	୫.୧୪
ହଳଦିଆ ଛକ	୮.୨୦	୮.୨୨	୧୧.୨୦	୧୧.୨୨	୨.୨୦	୨.୨୨	୨.୨୦	୨.୨୨	୫.୨୦	୫.୨୨
ଦାନପୁର ଛକ	୮.୨୬	-	୧୧.୨୬	-	୨.୨୬	-	୨.୨୬	-	୫.୨୬	-

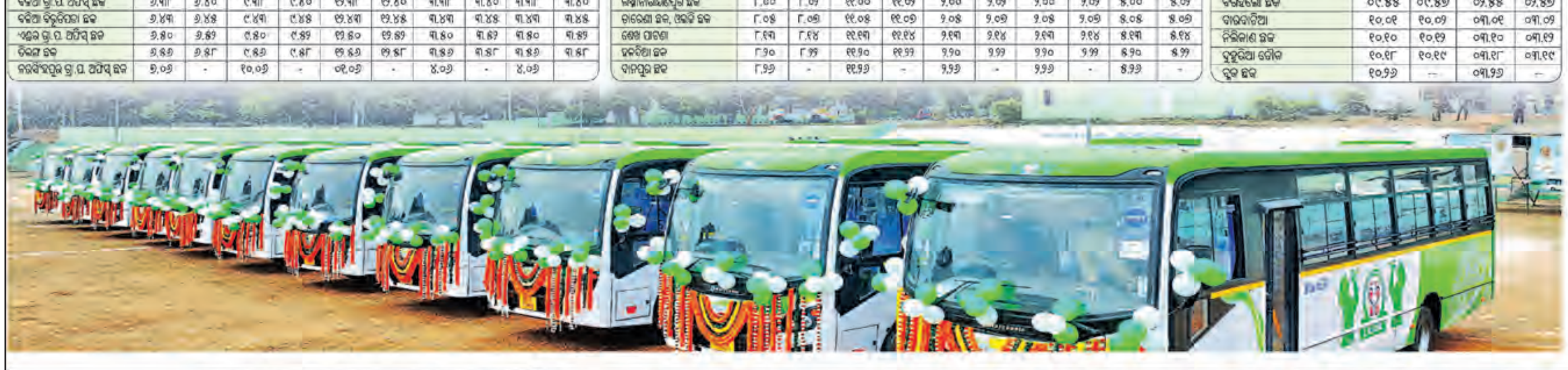

ଅଧିକ ସୂଚନା ପାଇଁ http://www.osrtc.in/notificationsAndCirculars.htmlରେ ଲଗ୍‌ଇନ୍ କରନ୍ତୁ

ଆସିକା ବ୍ଲକ

ଆସିକା⇆ବ୍ରହ୍ମପୁର

	ଟ୍ରିପ୍-୧		ଟ୍ରିପ୍-୨		ଟ୍ରିପ୍-୩	
ବସ୍‌ଷ୍ଟପ୍	ଆଗମନ	ପ୍ରସ୍ଥାନ	ଆଗମନ	ପ୍ରସ୍ଥାନ	ଆଗମନ	ପ୍ରସ୍ଥାନ
[illegible]	[illegible]	[illegible]	[illegible]	[illegible]	[illegible]	[illegible]

ବ୍ରହ୍ମପୁର⇆ଆସିକା

	ଟ୍ରିପ୍-୧		ଟ୍ରିପ୍-୨		ଟ୍ରିପ୍-୩	
ବସ୍‌ଷ୍ଟପ୍	ଆଗମନ	ପ୍ରସ୍ଥାନ	ଆଗମନ	ପ୍ରସ୍ଥାନ	ଆଗମନ	ପ୍ରସ୍ଥାନ
[illegible]	[illegible]	[illegible]	[illegible]	[illegible]	[illegible]	[illegible]

ଆସିକା ବ୍ଲକର ବିସ୍ତୃତ ମାର୍ଗ ବିବରଣୀ

ଆସିକା⇆ଲଣ୍ଡାଳଜୁଆଳି

	ଟ୍ରିପ୍-୧		ଟ୍ରିପ୍-୨		ଟ୍ରିପ୍-୩		ଟ୍ରିପ୍-୪	
ବସ୍‌ଷ୍ଟପ୍	ଆଗମନ	ପ୍ରସ୍ଥାନ	ଆଗମନ	ପ୍ରସ୍ଥାନ	ଆଗମନ	ପ୍ରସ୍ଥାନ	ଆଗମନ	ପ୍ରସ୍ଥାନ
ଆସିକା	--	୬:୦୦	--	୯:୨୦	--	୧୨:୪୦	--	୪:୦୦
ଲଛମନପଲି	୬:୦୫	୬:୦୬	୯:୨୫	୯:୨୬	୧୨:୪୫	୧୨:୪୬	୪:୦୫	୪:୦୬
ଚଢ଼ିଆପଲି	୬:୧୫	୬:୧୭	୯:୩୫	୯:୩୭	୧୨:୫୫	୧୨:୫୭	୪:୧୫	୪:୧୭
ମଙ୍ଗଳପୁର	୬:୩୧	୬:୩୩	୯:୫୧	୯:୫୩	୧:୧୧	୧:୧୩	୪:୩୧	୪:୩୩
ମାମୁଡା	୬:୩୬	୬:୩୮	୯:୫୬	୯:୫୮	୧:୧୬	୧:୧୮	୪:୩୬	୪:୩୮
ଗଙ୍ଗାପୁର	୬:୪୪	୬:୪୬	୧୦:୦୪	୧୦:୦୬	୧:୨୪	୧:୨୬	୪:୪୪	୪:୪୬
ଜଗମୋହନ	୬:୫୦	୬:୫୧	୧୦:୧୦	୧୦:୧୧	୧:୩୦	୧:୩୧	୪:୫୦	୪:୫୧
ସାହସପୁର	୬:୫୬	୬:୫୮	୧୦:୧୬	୧୦:୧୮	୧:୩୬	୧:୩୮	୪:୫୬	୪:୫୮
କେଶପୁର	୭:୦୪	୭:୦୫	୧୦:୨୪	୧୦:୨୫	୧:୪୪	୧:୪୫	୫:୦୪	୫:୦୫
ଲଣ୍ଡାଳଜୁଆଳି	୭:୧୦	--	୧୦:୩୦	--	୧:୫୦	--	୫:୧୦	--

ଲଣ୍ଡାଳଜୁଆଳି⇆ଆସିକା

	ଟ୍ରିପ୍-୧		ଟ୍ରିପ୍-୨		ଟ୍ରିପ୍-୩		ଟ୍ରିପ୍-୪	
ବସ୍‌ଷ୍ଟପ୍	ଆଗମନ	ପ୍ରସ୍ଥାନ	ଆଗମନ	ପ୍ରସ୍ଥାନ	ଆଗମନ	ପ୍ରସ୍ଥାନ	ଆଗମନ	ପ୍ରସ୍ଥାନ
ଲଣ୍ଡାଳଜୁଆଳି	--	୭:୩୦	--	୧୦:୫୦	--	୨:୧୦	--	୫:୩୦
କେଶପୁର	୭:୩୫	୭:୩୬	୧୦:୫୫	୧୦:୫୬	୨:୧୫	୨:୧୬	୫:୩୫	୫:୩୬
ସାହସପୁର	୭:୪୨	୭:୪୪	୧୧:୦୨	୧୧:୦୪	୨:୨୨	୨:୨୪	୫:୪୨	୫:୪୪
ଜଗମୋହନ	୭:୪୯	୭:୫୦	୧୧:୦୯	୧୧:୧୦	୨:୨୯	୨:୩୦	୫:୪୯	୫:୫୦
ଗଙ୍ଗାପୁର	୭:୫୪	୭:୫୬	୧୧:୧୪	୧୧:୧୬	୨:୩୪	୨:୩୬	୫:୫୪	୫:୫୬
ମାମୁଡା	୮:୦୨	୮:୦୪	୧୧:୨୨	୧୧:୨୪	୨:୪୨	୨:୪୪	୬:୦୨	୬:୦୪
ମଙ୍ଗଳପୁର	୮:୦୭	୮:୦୯	୧୧:୨୭	୧୧:୨୯	୨:୪୭	୨:୪୯	୬:୦୭	୬:୦୯
ଚଢ଼ିଆପଲି	୮:୨୩	୮:୨୫	୧୧:୪୩	୧୧:୪୫	୩:୦୩	୩:୦୫	୬:୨୩	୬:୨୫
ଲଛମନପଲି	୮:୩୪	୮:୩୫	୧୧:୫୪	୧୧:୫୫	୩:୧୪	୩:୧୫	୬:୩୪	୬:୩୫
ଆସିକା	୮:୪୦	--	୧୨:୦୦	--	୩:୨୦	--	୬:୪୦	--

ଆସିକା⇆ଧନିଜା

	ଟ୍ରିପ୍-୧		ଟ୍ରିପ୍-୨		ଟ୍ରିପ୍-୩		ଟ୍ରିପ୍-୪	
ବସ୍‌ଷ୍ଟପ୍	ଆଗମନ	ପ୍ରସ୍ଥାନ	ଆଗମନ	ପ୍ରସ୍ଥାନ	ଆଗମନ	ପ୍ରସ୍ଥାନ	ଆଗମନ	ପ୍ରସ୍ଥାନ
ଆସିକା	--	୬:୦୦	--	୧୧:୦୫	--	୧:୩୫	--	୪:୦୫
କଲେଜ ସ୍କୋୟାର	୬:୦୮	୬:୧୦	୧୧:୧୩	୧୧:୧୫	୧:୪୩	୧:୪୫	୪:୧୩	୪:୧୫
ଖରିଆ	୬:୧୫	୬:୧୭	୧୧:୨୦	୧୧:୨୨	୧:୫୦	୧:୫୨	୪:୨୦	୪:୨୨
ବାବନପୁର	୬:୨୪	୬:୨୬	୧୧:୨୯	୧୧:୩୧	୧:୫୯	୨:୦୧	୪:୨୯	୪:୩୧
ଷଣ୍ଢିନୂଆପଲ୍ଲୀ	୬:୩୧	୬:୩୩	୧୧:୩୬	୧୧:୩୮	୨:୦୬	୨:୦୮	୪:୩୬	୪:୩୮
ସୁନାପଲ୍ଲୀ	୬:୪୦	୬:୪୧	୧୧:୪୫	୧୧:୪୬	୨:୧୫	୨:୧୬	୪:୪୫	୪:୪୬
ପଣ୍ଡିଆପଥର	୬:୪୫	୬:୪୭	୧୧:୫୦	୧୧:୫୨	୨:୨୦	୨:୨୨	୪:୫୦	୪:୫୨
ବଡ଼ଖୋଲି	୬:୫୧	୬:୫୨	୧୧:୫୬	୧୧:୫୭	୨:୨୬	୨:୨୭	୪:୫୬	୪:୫୭
ଧନିଜା	୭:୦୦	--	୧୨:୦୫	--	୨:୩୫	--	୫:୦୫	--

ଧନିଜା⇆ଆସିକା

	ଟ୍ରିପ୍-୧		ଟ୍ରିପ୍-୨		ଟ୍ରିପ୍-୩		ଟ୍ରିପ୍-୪	
ବସ୍‌ଷ୍ଟପ୍	ଆଗମନ	ପ୍ରସ୍ଥାନ	ଆଗମନ	ପ୍ରସ୍ଥାନ	ଆଗମନ	ପ୍ରସ୍ଥାନ	ଆଗମନ	ପ୍ରସ୍ଥାନ
ଧନିଜା	--	୭:୧୫	--	୧୨:୧୫	--	୨:୪୫	--	୫:୧୫
ବଡ଼ଖୋଲି	୭:୨୩	୭:୨୪	୧୨:୨୩	୧୨:୨୪	୨:୫୩	୨:୫୪	୫:୨୩	୫:୨୪
ପଣ୍ଡିଆପଥର	୭:୨୮	୭:୩୦	୧୨:୨୮	୧୨:୩୦	୨:୫୮	୩:୦୦	୫:୨୮	୫:୩୦
ସୁନାପଲ୍ଲୀ	୭:୪୩	୭:୫୯	୧୨:୩୪	୧୨:୩୫	୩:୦୪	୩:୦୫	୫:୩୪	୫:୩୫
ଷଣ୍ଢିନୂଆପଲ୍ଲୀ	୮:୦୬	୮:୨୮	୧୨:୪୨	୧୨:୪୪	୩:୧୨	୩:୧୪	୫:୪୨	୫:୪୪
ବାବନପୁର	୮:୩୩	୯:୦୪	୧୨:୪୯	୧୨:୫୧	୩:୧୯	୩:୨୧	୫:୪୯	୫:୫୧
ଖରିଆ	୯:୧୧	୯:୪୯	୧୨:୫୮	୧:୦୦	୩:୨୮	୩:୩୦	୫:୫୮	୬:୦୦
କଲେଜ ସ୍କୋୟାର	୯:୫୪	୧୦:୪୧	୧:୦୫	୧:୦୭	୩:୩୫	୩:୩୭	୬:୦୫	୬:୦୭
ଆସିକା	୧୦:୪୯	--	୧:୧୫	--	୩:୪୫	--	୬:୧୫	--

ଆସିକା⇆କୋଟିଣ୍ଡା

	ଟ୍ରିପ୍-୧		ଟ୍ରିପ୍-୨		ଟ୍ରିପ୍-୩		ଟ୍ରିପ୍-୪		ଟ୍ରିପ୍-୫		ଟ୍ରିପ୍-୬	
ବସ୍‌ଷ୍ଟପ୍	ଆଗମନ	ପ୍ରସ୍ଥାନ	ଆଗମନ	ପ୍ରସ୍ଥାନ	ଆଗମନ	ପ୍ରସ୍ଥାନ	ଆଗମନ	ପ୍ରସ୍ଥାନ	ଆଗମନ	ପ୍ରସ୍ଥାନ	ଆଗମନ	ପ୍ରସ୍ଥାନ
ଆସିକା	--	୬:୦୦	--	୮:୧୦	--	୧୦:୨୦	--	୧୨:୩୦	--	୨:୪୦	--	୪:୫୦
ବରଗାମ	୬:୦୫	୬:୦୬	୮:୧୫	୮:୧୬	୧୦:୨୫	୧୦:୨୬	୧୨:୩୫	୧୨:୩୬	୨:୪୫	୨:୪୬	୪:୫୫	୪:୫୬
[illegible]	୬:୧୨	୬:୧୪	୮:୨୨	୮:୨୪	୧୦:୩୨	୧୦:୩୪	୧୨:୪୨	୧୨:୪୪	୨:୫୨	୨:୫୪	୫:୦୨	୫:୦୪
ତରଙ୍ଗ	୬:୨୨	୬:୨୩	୮:୩୨	୮:୩୩	୧୦:୪୨	୧୦:୪୩	୧୨:୫୨	୧୨:୫୩	୩:୦୨	୩:୦୩	୫:୧୨	୫:୧୩
ମଣ୍ଡାପଡା	୬:୨୫	୬:୩୦	୮:୩୫	୮:୪୦	୧୦:୪୫	୧୦:୫୦	୧୨:୫୫	୧:୦୦	୩:୦୫	୩:୧୦	୫:୧୫	୫:୨୦
[illegible]	[illegible]	[illegible]	[illegible]	[illegible]	[illegible]	[illegible]	[illegible]	[illegible]	[illegible]	[illegible]	[illegible]	[illegible]

କୋଟିଣ୍ଡା⇆ଆସିକା

	ଟ୍ରିପ୍-୧		ଟ୍ରିପ୍-୨		ଟ୍ରିପ୍-୩		ଟ୍ରିପ୍-୪		ଟ୍ରିପ୍-୫		ଟ୍ରିପ୍-୬	
ବସ୍‌ଷ୍ଟପ୍	ଆଗମନ	ପ୍ରସ୍ଥାନ	ଆଗମନ	ପ୍ରସ୍ଥାନ	ଆଗମନ	ପ୍ରସ୍ଥାନ	ଆଗମନ	ପ୍ରସ୍ଥାନ	ଆଗମନ	ପ୍ରସ୍ଥାନ	ଆଗମନ	ପ୍ରସ୍ଥାନ
[illegible]	[illegible]	[illegible]	[illegible]	[illegible]	[illegible]	[illegible]	[illegible]	[illegible]	[illegible]	[illegible]	[illegible]	[illegible]

ଆସିକା⇆ଭେଟନାଇ

	ଟ୍ରିପ୍-୧		ଟ୍ରିପ୍-୨		ଟ୍ରିପ୍-୩		ଟ୍ରିପ୍-୪		ଟ୍ରିପ୍-୫		ଟ୍ରିପ୍-୬	
ବସ୍‌ଷ୍ଟପ୍	ଆଗମନ	ପ୍ରସ୍ଥାନ	ଆଗମନ	ପ୍ରସ୍ଥାନ	ଆଗମନ	ପ୍ରସ୍ଥାନ	ଆଗମନ	ପ୍ରସ୍ଥାନ	ଆଗମନ	ପ୍ରସ୍ଥାନ	ଆଗମନ	ପ୍ରସ୍ଥାନ
[illegible]	[illegible]	[illegible]	[illegible]	[illegible]	[illegible]	[illegible]	[illegible]	[illegible]	[illegible]	[illegible]	[illegible]	[illegible]

ଭେଟନାଇ⇆ଆସିକା

	ଟ୍ରିପ୍-୧		ଟ୍ରିପ୍-୨		ଟ୍ରିପ୍-୩		ଟ୍ରିପ୍-୪		ଟ୍ରିପ୍-୫		ଟ୍ରିପ୍-୬	
ବସ୍‌ଷ୍ଟପ୍	ଆଗମନ	ପ୍ରସ୍ଥାନ	ଆଗମନ	ପ୍ରସ୍ଥାନ	ଆଗମନ	ପ୍ରସ୍ଥାନ	ଆଗମନ	ପ୍ରସ୍ଥାନ	ଆଗମନ	ପ୍ରସ୍ଥାନ	ଆଗମନ	ପ୍ରସ୍ଥାନ
ଭେଟନାଇ	--	୭:୦୫	--	୯:୧୫	--	୧୧:୨୫	--	୧:୩୫	--	୩:୪୫	--	୫:୫୫
ସିଦନାଇ	୭:୧୧	୭:୧୩	୯:୨୧	୯:୨୩	୧୧:୩୧	୧୧:୩୩	୧:୪୧	୧:୪୩	୩:୫୧	୩:୫୩	୬:୦୧	୬:୦୩
ମହାରାଜପୁର	୭:୧୭	୭:୧୯	୯:୨୭	୯:୨୯	୧୧:୩୭	୧୧:୩୯	୧:୪୭	୧:୪୯	୩:୫୭	୩:୫୯	୬:୦୭	୬:୦୯
ଅତରଗଣା	୭:୨୨	୭:୨୩	୯:୩୨	୯:୩୩	୧୧:୪୨	୧୧:୪୩	୧:୫୨	୧:୫୩	୪:୦୨	୪:୦୩	୬:୧୨	୬:୧୩
ଗଡଗାଡ଼ହିଲ	୭:୨୭	୭:୨୮	୯:୩୭	୯:୩୮	୧୧:୪୭	୧୧:୪୮	୧:୫୭	୧:୫୮	୪:୦୭	୪:୦୮	୬:୧୭	୬:୧୮
କୋଟିବାଡି	୭:୩୬	୭:୩୭	୯:୪୬	୯:୪୭	୧୧:୫୬	୧୧:୫୭	୨:୦୬	୨:୦୭	୪:୧୬	୪:୧୭	୬:୨୬	୬:୨୭
ଆଳିପୁର	୭:୪୨	୭:୪୪	୯:୫୨	୯:୫୪	୧୨:୦୨	୧୨:୦୪	୨:୧୨	୨:୧୪	୪:୨୨	୪:୨୪	୬:୩୨	୬:୩୪
ଆସିକା	୭:୫୫	--	୧୦:୦୫	--	୧୨:୧୫	--	୨:୨୫	--	୪:୩୫	--	୬:୪୫	--

ଆସିକା⇆ଗହଙ୍ଗୁ

	ଟ୍ରିପ୍-୧		ଟ୍ରିପ୍-୨		ଟ୍ରିପ୍-୩	
ବସ୍‌ଷ୍ଟପ୍	ଆଗମନ	ପ୍ରସ୍ଥାନ	ଆଗମନ	ପ୍ରସ୍ଥାନ	ଆଗମନ	ପ୍ରସ୍ଥାନ
ଆସିକା	--	୬:୦୦	--	୧୦:୧୦	--	୨:୨୦
ଝଗଡେଇ	୬:୦୬	୬:୦୮	୧୦:୧୬	୧୦:୧୮	୨:୨୬	୨:୨୮
ଗୁଣ୍ଡପଡ଼ା	୬:୧୧	୬:୧୨	୧୦:୨୧	୧୦:୨୨	୨:୩୧	୨:୩୨
ବାଲିସିରା	୬:୧୮	୬:୨୦	୧୦:୨୮	୧୦:୩୦	୨:୩୮	୨:୪୦
କାମଗଡ଼	୬:୨୫	୬:୨୭	୧୦:୩୫	୧୦:୩୭	୨:୪୫	୨:୪୭
ବେନପତ	୬:୩୭	୬:୩୯	୧୦:୪୭	୧୦:୪୯	୨:୫୭	୨:୫୯
ଖଣ୍ଡାରବାଲି	୬:୪୮	୬:୫୦	୧୦:୫୮	୧୧:୦୦	୩:୦୮	୩:୧୦
କେନ୍ଦୁପଦର	୬:୫୪	୬:୫୬	୧୧:୦୪	୧୧:୦୬	୩:୧୪	୩:୧୬
କେଶରପଲୀ	୬:୫୭	୬:୫୮	୧୧:୦୭	୧୧:୦୮	୩:୧୭	୩:୧୮
ମୁନିଗାଡି	୬:୫୯	୭:୦୦	୧୧:୦୯	୧୧:୧୦	୩:୧୯	୩:୨୦
ସିଙ୍ଗିପୁର	୭:୦୨	୭:୦୩	୧୧:୧୨	୧୧:୧୩	୩:୨୨	୩:୨୩
ବଙ୍ଗରଡ଼ା	୭:୧୧	୭:୧୩	୧୧:୨୧	୧୧:୨୩	୩:୩୧	୩:୩୩
ଗହଙ୍ଗୁ	୭:୨୧	--	୧୧:୩୧	--	୩:୪୧	--

ଗହଙ୍ଗୁ⇆ଆସିକା

	ଟ୍ରିପ୍-୧		ଟ୍ରିପ୍-୨		ଟ୍ରିପ୍-୩	
ବସ୍‌ଷ୍ଟପ୍	ଆଗମନ	ପ୍ରସ୍ଥାନ	ଆଗମନ	ପ୍ରସ୍ଥାନ	ଆଗମନ	ପ୍ରସ୍ଥାନ
ଗହଙ୍ଗୁ	--	୭:୪୦	--	୧୧:୫୦	--	୪:୦୦
ବଙ୍ଗରଡ଼ା	୭:୪୮	୭:୫୦	୧୧:୫୮	୧୨:୦୦	୪:୦୮	୪:୧୦
ସିଙ୍ଗିପୁର	୭:୫୮	୭:୫୯	୧୨:୦୮	୧୨:୦୯	୪:୧୮	୪:୧୯
ମୁନିଗାଡି	୮:୦୧	୮:୦୨	୧୨:୧୧	୧୨:୧୨	୪:୨୧	୪:୨୨
କେଶରପଲୀ	୮:୦୩	୮:୦୪	୧୨:୧୩	୧୨:୧୪	୪:୨୩	୪:୨୪
କେନ୍ଦୁପଦର	୮:୦୫	୮:୦୭	୧୨:୧୫	୧୨:୧୭	୪:୨୫	୪:୨୭
ଖଣ୍ଡାରବାଲି	୮:୧୧	୮:୧୩	୧୨:୨୧	୧୨:୨୩	୪:୩୧	୪:୩୩
ବେନପତ	୮:୨୨	୮:୨୪	୧୨:୩୨	୧୨:୩୪	୪:୪୨	୪:୪୪
କାମଗଡ଼	୮:୩୪	୮:୩୬	୧୨:୪୪	୧୨:୪୬	୪:୫୪	୪:୫୬
ବାଲିସିରା	୮:୪୧	୮:୪୩	୧୨:୫୧	୧୨:୫୩	୫:୦୧	୫:୦୩
ଗୁଣ୍ଡପଡ଼ା	୮:୪୯	୮:୫୦	୧୨:୫୯	୧:୦୦	୫:୦୯	୫:୧୦
ଝଗଡେଇ	୮:୫୩	୮:୫୫	୧:୦୩	୧:୦୫	୫:୧୩	୫:୧୫
ଆସିକା	୯:୦୧	--	୧:୧୧	--	୫:୨୧	--

ଗଞ୍ଜାମ ଜିଲ୍ଲା

ବେଲଗୁଣ୍ଠା ବ୍ଲକ

ବେଲଗୁଣ୍ଠା⇆ବ୍ରହ୍ମପୁର

	ଟ୍ରିପ୍-୧	
ବସ୍‌ଷ୍ଟପ୍	ଆଗମନ	ପ୍ରସ୍ଥାନ
ବେଲଗୁଣ୍ଠା	--	୭:୦୦
ବଳିଆପଦର	୭:୨୭	୭:୩୦
ସାନବଳିପଦର	୭:୩୬	୭:୩୯
ଭେଜିପୁଟ	୭:୪୪	୭:୪୭
ବାବନପୁର	୭:୫୬	୭:୫୯
ନୂଆଗାଁ	୮:୦୧	୮:୦୪
ଆମ୍ବପୁଆ	୮:୧୪	୮:୧୭
କାଳଷଣ୍ଢପୁର	୮:୩୦	୮:୩୩
ନଳବନନ୍ତ	୮:୩୭	୮:୪୦
ହିଞ୍ଜିଳିକାଟୁ	୮:୫୯	୯:୦୨
କୁକୁଡାଖଣ୍ଡି	୯:୧୭	୯:୨୦
ବ୍ରହ୍ମପୁର	୯:୪୩	--

ବ୍ରହ୍ମପୁର⇆ବେଲଗୁଣ୍ଠା

	ଟ୍ରିପ୍-୧	
ବସ୍‌ଷ୍ଟପ୍	ଆଗମନ	ପ୍ରସ୍ଥାନ
ବ୍ରହ୍ମପୁର	--	୪:୦୦
କୁକୁଡାଖଣ୍ଡି	୪:୨୩	୪:୨୬
ହିଞ୍ଜିଳିକାଟୁ	୪:୪୧	୪:୪୪
ନଳବନନ୍ତ	୫:୦୩	୫:୦୬
କାଳଷଣ୍ଢପୁର	୫:୧୦	୫:୧୩
ଆମ୍ବପୁଆ	୫:୨୬	୫:୨୯
ନୂଆଗାଁ	୫:୩୯	୫:୪୨
ବାବନପୁର	୫:୪୪	୫:୪୭
ଭେଜିପୁଟ	୫:୫୬	୫:୫୯
ସାନବଳିପଦର	୬:୦୪	୬:୦୭
ବଳିଆପଦର	୬:୧୩	୬:୧୬
ବେଲଗୁଣ୍ଠା	୬:୪୩	--

ବେଲଗୁଣ୍ଠା ବ୍ଲକର ବିସ୍ତୃତ ମାର୍ଗ ବିବରଣୀ

ବେଲଗୁଣ୍ଠା⇆ଗୋଠାଳି

	ଟ୍ରିପ୍-୧		ଟ୍ରିପ୍-୨		ଟ୍ରିପ୍-୩		ଟ୍ରିପ୍-୪		ଟ୍ରିପ୍-୫		ଟ୍ରିପ୍-୬	
ବସ୍‌ଷ୍ଟପ୍	ଆଗମନ	ପ୍ରସ୍ଥାନ	ଆଗମନ	ପ୍ରସ୍ଥାନ	ଆଗମନ	ପ୍ରସ୍ଥାନ	ଆଗମନ	ପ୍ରସ୍ଥାନ	ଆଗମନ	ପ୍ରସ୍ଥାନ	ଆଗମନ	ପ୍ରସ୍ଥାନ
ବେଲଗୁଣ୍ଠା ଓ ଗଧୁଡା	--	୬:୦୦	--	୮:୧୦	--	୧୦:୨୦	--	୧୨:୩୦	--	୨:୪୦	--	୪:୫୦
ଆମ୍ବପୁଆ	୬:୦୪	୬:୦୬	୮:୧୪	୮:୧୬	୧୦:୨୪	୧୦:୨୬	୧୨:୩୪	୧୨:୩୬	୨:୪୪	୨:୪୬	୪:୫୪	୪:୫୬
ଗିରିଶୋଲା	୬:୧୩	୬:୧୪	୮:୨୩	୮:୨୪	୧୦:୩୩	୧୦:୩୪	୧୨:୪୩	୧୨:୪୪	୨:୫୩	୨:୫୪	୫:୦୩	୫:୦୪
କାଙ୍କି	୬:୨୦	୬:୨୨	୮:୩୦	୮:୩୨	୧୦:୪୦	୧୦:୪୨	୧୨:୫୦	୧୨:୫୨	୩:୦୦	୩:୦୨	୫:୧୦	୫:୧୨
[illegible]	[illegible]	[illegible]	[illegible]	[illegible]	[illegible]	[illegible]	[illegible]	[illegible]	[illegible]	[illegible]	[illegible]	[illegible]

ଗୋଠାଳି⇆ବେଲଗୁଣ୍ଠା

	ଟ୍ରିପ୍-୧		ଟ୍ରିପ୍-୨		ଟ୍ରିପ୍-୩		ଟ୍ରିପ୍-୪		ଟ୍ରିପ୍-୫		ଟ୍ରିପ୍-୬	
ବସ୍‌ଷ୍ଟପ୍	ଆଗମନ	ପ୍ରସ୍ଥାନ	ଆଗମନ	ପ୍ରସ୍ଥାନ	ଆଗମନ	ପ୍ରସ୍ଥାନ	ଆଗମନ	ପ୍ରସ୍ଥାନ	ଆଗମନ	ପ୍ରସ୍ଥାନ	ଆଗମନ	ପ୍ରସ୍ଥାନ
[illegible]	[illegible]	[illegible]	[illegible]	[illegible]	[illegible]	[illegible]	[illegible]	[illegible]	[illegible]	[illegible]	[illegible]	[illegible]

ବେଲଗୁଣ୍ଠା⇆ବାଙ୍କାଲିଡି

	ଟ୍ରିପ୍-୧		ଟ୍ରିପ୍-୨		ଟ୍ରିପ୍-୩		ଟ୍ରିପ୍-୪	
ବସ୍‌ଷ୍ଟପ୍	ଆଗମନ	ପ୍ରସ୍ଥାନ	ଆଗମନ	ପ୍ରସ୍ଥାନ	ଆଗମନ	ପ୍ରସ୍ଥାନ	ଆଗମନ	ପ୍ରସ୍ଥାନ
[illegible]	[illegible]	[illegible]	[illegible]	[illegible]	[illegible]	[illegible]	[illegible]	[illegible]

ବାଙ୍କାଲିଡି⇆ବେଲଗୁଣ୍ଠା

	ଟ୍ରିପ୍-୧		ଟ୍ରିପ୍-୨		ଟ୍ରିପ୍-୩		ଟ୍ରିପ୍-୪	
ବସ୍‌ଷ୍ଟପ୍	ଆଗମନ	ପ୍ରସ୍ଥାନ	ଆଗମନ	ପ୍ରସ୍ଥାନ	ଆଗମନ	ପ୍ରସ୍ଥାନ	ଆଗମନ	ପ୍ରସ୍ଥାନ
[illegible]	[illegible]	[illegible]	[illegible]	[illegible]	[illegible]	[illegible]	[illegible]	[illegible]

ବେଲଗୁଣ୍ଠା⇆ବେଲଗୁଣ୍ଠା (ରାଉଣ୍ଡ ଟ୍ରିପ୍)

	ଟ୍ରିପ୍-୧		ଟ୍ରିପ୍-୨		ଟ୍ରିପ୍-୩	
ବସ୍‌ଷ୍ଟପ୍	ଆଗମନ	ପ୍ରସ୍ଥାନ	ଆଗମନ	ପ୍ରସ୍ଥାନ	ଆଗମନ	ପ୍ରସ୍ଥାନ
[illegible]	[illegible]	[illegible]	[illegible]	[illegible]	[illegible]	[illegible]

ବେଲଗୁଣ୍ଠା⇆ବୁଢ଼ାକେନ୍ଦ୍ର ମନ୍ଦିର

	ଟ୍ରିପ୍-୧		ଟ୍ରିପ୍-୨		ଟ୍ରିପ୍-୩		ଟ୍ରିପ୍-୪	
ବସ୍‌ଷ୍ଟପ୍	ଆଗମନ	ପ୍ରସ୍ଥାନ	ଆଗମନ	ପ୍ରସ୍ଥାନ	ଆଗମନ	ପ୍ରସ୍ଥାନ	ଆଗମନ	ପ୍ରସ୍ଥାନ
[illegible]	[illegible]	[illegible]	[illegible]	[illegible]	[illegible]	[illegible]	[illegible]	[illegible]

ବୁଢ଼ାକେନ୍ଦ୍ର ମନ୍ଦିର⇆ବେଲଗୁଣ୍ଠା

	ଟ୍ରିପ୍-୧		ଟ୍ରିପ୍-୨		ଟ୍ରିପ୍-୩		ଟ୍ରିପ୍-୪	
ବସ୍‌ଷ୍ଟପ୍	ଆଗମନ	ପ୍ରସ୍ଥାନ	ଆଗମନ	ପ୍ରସ୍ଥାନ	ଆଗମନ	ପ୍ରସ୍ଥାନ	ଆଗମନ	ପ୍ରସ୍ଥାନ
[illegible]	[illegible]	[illegible]	[illegible]	[illegible]	[illegible]	[illegible]	[illegible]	[illegible]

ବେଗୁନିଆପଡ଼ା ବ୍ଲକ

ବେଗୁନିଆପଡ଼ା⇆ବ୍ରହ୍ମପୁର

	ଟ୍ରିପ୍-୧		ଟ୍ରିପ୍-୨	
ବସ୍‌ଷ୍ଟପ୍	ଆଗମନ	ପ୍ରସ୍ଥାନ	ଆଗମନ	ପ୍ରସ୍ଥାନ
ବେଗୁନିଆପଡ଼ା	--	୭:୦୦	--	୨:୦୦
ବୁଡାମ୍ବ	୭:୧୩	୭:୧୬	୨:୧୩	୨:୧୬
ବଡମହୁରି	୭:୨୨	୭:୨୫	୨:୨୨	୨:୨୫
ଭୂତସରସିଙ୍ଗି	୭:୩୫	୭:୩୮	୨:୩୫	୨:୩୮
ପୁରୁଷୋତ୍ତମପୁର	୭:୪୨	୭:୪୫	୨:୪୨	୨:୪୫
ଭାଟକୁମଡ/ରାଦା	୮:୦୩	୮:୦୬	୩:୦୩	୩:୦୬
ଗୁଡିଣ୍ଡି	୮:୨୦	୮:୨୩	୩:୨୦	୩:୨୩
ବ୍ରହ୍ମପୁର	୮:୪୪	--	୩:୪୪	--

ବ୍ରହ୍ମପୁର⇆ବେଗୁନିଆପଡ଼ା

	ଟ୍ରିପ୍-୧		ଟ୍ରିପ୍-୨	
ବସ୍‌ଷ୍ଟପ୍	ଆଗମନ	ପ୍ରସ୍ଥାନ	ଆଗମନ	ପ୍ରସ୍ଥାନ
ବ୍ରହ୍ମପୁର	--	୧୦:୦୦	--	୪:୦୦
ଗୁଡିଣ୍ଡି	୧୦:୨୧	୧୦:୨୪	୪:୨୧	୪:୨୪
ଭାଟକୁମଡ/ରାଦା	୧୦:୩୮	୧୦:୪୧	୪:୩୮	୪:୪୧
ପୁରୁଷୋତ୍ତମପୁର	୧୦:୫୯	୧୧:୦୨	୪:୫୯	୫:୦୨
ଭୂତସରସିଙ୍ଗି	୧୧:୦୬	୧୧:୦୯	୫:୦୬	୫:୦୯
ବଡମହୁରି	୧୧:୧୯	୧୧:୨୨	୫:୧୯	୫:୨୨
ବୁଡାମ୍ବ	୧୧:୨୮	୧୧:୩୧	୫:୨୮	୫:୩୧
ବେଗୁନିଆପଡ଼ା	୧୧:୪୪	--	୫:୪୪	--

କୋଦଳା⇆କୋଦଳା (ରାଉଣ୍ଡ ଟ୍ରିପ୍)

	ଟ୍ରିପ୍-୧		ଟ୍ରିପ୍-୨	
ବସ୍‌ଷ୍ଟପ୍	ଆଗମନ	ପ୍ରସ୍ଥାନ	ଆଗମନ	ପ୍ରସ୍ଥାନ
[illegible]	[illegible]	[illegible]	[illegible]	[illegible]

ବେଗୁନିଆପଡ଼ା ବ୍ଲକର ବିସ୍ତୃତ ମାର୍ଗ ବିବରଣୀ

କୋଦଳା⇆କୁମାରୀପରୀ

	ଟ୍ରିପ୍-୧		ଟ୍ରିପ୍-୨		ଟ୍ରିପ୍-୩	
ବସ୍‌ଷ୍ଟପ୍	ଆଗମନ	ପ୍ରସ୍ଥାନ	ଆଗମନ	ପ୍ରସ୍ଥାନ	ଆଗମନ	ପ୍ରସ୍ଥାନ
କୋଦଳା	--	୬:୦୦	--	୧୦:୧୫	--	୨:୨୫
କାଞ୍ଚନ ଜଙ୍କସନ	୬:୦୭	୬:୦୮	୧୦:୨୨	୧୦:୨୩	୨:୩୨	୨:୩୩
ବେଗୁନିଆପଡ଼ା	୬:୧୧	୬:୧୩	୧୦:୨୬	୧୦:୨୮	୨:୩୬	୨:୩୮
ମାଠ ବରିଡ଼ା	୬:୨୩	୬:୨୫	୧୦:୩୮	୧୦:୪୦	୨:୪୮	୨:୫୦
ଏସ୍. ଛତିନା	୬:୩୦	୬:୩୨	୧୦:୪୫	୧୦:୪୭	୨:୫୫	୨:୫୭
[illegible]	[illegible]	[illegible]	[illegible]	[illegible]	[illegible]	[illegible]

କୋଦଳା⇆ହଂସପୁର

	ଟ୍ରିପ୍-୧		ଟ୍ରିପ୍-୨		ଟ୍ରିପ୍-୩	
ବସ୍‌ଷ୍ଟପ୍	ଆଗମନ	ପ୍ରସ୍ଥାନ	ଆଗମନ	ପ୍ରସ୍ଥାନ	ଆଗମନ	ପ୍ରସ୍ଥାନ
[illegible]	[illegible]	[illegible]	[illegible]	[illegible]	[illegible]	[illegible]

କୁମାରୀପରୀ⇆କୋଦଳା

	ଟ୍ରିପ୍-୧		ଟ୍ରିପ୍-୨		ଟ୍ରିପ୍-୩	
ବସ୍‌ଷ୍ଟପ୍	ଆଗମନ	ପ୍ରସ୍ଥାନ	ଆଗମନ	ପ୍ରସ୍ଥାନ	ଆଗମନ	ପ୍ରସ୍ଥାନ
[illegible]	[illegible]	[illegible]	[illegible]	[illegible]	[illegible]	[illegible]

ହଂସପୁର⇆କୋଦଳା

	ଟ୍ରିପ୍-୧		ଟ୍ରିପ୍-୨		ଟ୍ରିପ୍-୩	
ବସ୍‌ଷ୍ଟପ୍	ଆଗମନ	ପ୍ରସ୍ଥାନ	ଆଗମନ	ପ୍ରସ୍ଥାନ	ଆଗମନ	ପ୍ରସ୍ଥାନ
[illegible]	[illegible]	[illegible]	[illegible]	[illegible]	[illegible]	[illegible]

କୋଦଳା⇆କୋଦଳା (ରାଉଣ୍ଡ ଟ୍ରିପ୍)

	ଟ୍ରିପ୍-୧		ଟ୍ରିପ୍-୨		ଟ୍ରିପ୍-୩		ଟ୍ରିପ୍-୪	
ବସ୍‌ଷ୍ଟପ୍	ଆଗମନ	ପ୍ରସ୍ଥାନ	ଆଗମନ	ପ୍ରସ୍ଥାନ	ଆଗମନ	ପ୍ରସ୍ଥାନ	ଆଗମନ	ପ୍ରସ୍ଥାନ
[illegible]	[illegible]	[illegible]	[illegible]	[illegible]	[illegible]	[illegible]	[illegible]	[illegible]

କୋଦଳା⇆କୋଦଳା (ରାଉଣ୍ଡ ଟ୍ରିପ୍)

	ଟ୍ରିପ୍-୧		ଟ୍ରିପ୍-୨	
ବସ୍‌ଷ୍ଟପ୍	ଆଗମନ	ପ୍ରସ୍ଥାନ	ଆଗମନ	ପ୍ରସ୍ଥାନ
[illegible]	[illegible]	[illegible]	[illegible]	[illegible]

କୋଦଳା⇆କୋଦଳା (ରାଉଣ୍ଡ ଟ୍ରିପ୍)

	ଟ୍ରିପ୍-୧		ଟ୍ରିପ୍-୨		ଟ୍ରିପ୍-୩		ଟ୍ରିପ୍-୪	
ବସ୍‌ଷ୍ଟପ୍	ଆଗମନ	ପ୍ରସ୍ଥାନ	ଆଗମନ	ପ୍ରସ୍ଥାନ	ଆଗମନ	ପ୍ରସ୍ଥାନ	ଆଗମନ	ପ୍ରସ୍ଥାନ
[illegible]	[illegible]	[illegible]	[illegible]	[illegible]	[illegible]	[illegible]	[illegible]	[illegible]

କୋଦଳା⇆କୋଦଳା (ରାଉଣ୍ଡ ଟ୍ରିପ୍)

	ଟ୍ରିପ୍-୧		ଟ୍ରିପ୍-୨		ଟ୍ରିପ୍-୩	
ବସ୍‌ଷ୍ଟପ୍	ଆଗମନ	ପ୍ରସ୍ଥାନ	ଆଗମନ	ପ୍ରସ୍ଥାନ	ଆଗମନ	ପ୍ରସ୍ଥାନ
କୋଦଳା	--	୬:୦୦	--	୯:୩୫	--	୧:୦୫
କାଞ୍ଚନ ଜଙ୍କଶନ	୬:୦୭	୬:୦୮	୯:୪୨	୯:୪୩	୧:୧୨	୧:୧୩
ବେଗୁନିଆପଡ଼ା	୬:୧୧	୬:୧୩	୯:୪୬	୯:୪୮	୧:୧୬	୧:୧୮
ମଠ ବରିଡ଼ା	୬:୨୩	୬:୨୫	୯:୫୮	୧୦:୦୦	୧:୨୮	୧:୩୦
କେ. ଛତିନା	୬:୩୦	୬:୩୨	୧୦:୦୫	୧୦:୦୭	୧:୩୫	୧:୩୭
ଏସ୍. ରାଗପୁର	୬:୩୬	୬:୩୮	୧୦:୧୧	୧୦:୧୩	୧:୪୧	୧:୪୩
ବୁରୁଝରି	୬:୪୦	୬:୪୨	୧୦:୧୫	୧୦:୧୭	୧:୪୫	୧:୪୭
ବୁରୁଝରି କାଳି ମନ୍ଦିର	୬:୪୩	୬:୪୪	୧୦:୧୮	୧୦:୧୯	୧:୪୮	୧:୪୯
ବଣିଆବାଡ଼ି	୬:୪୬	୬:୪୮	୧୦:୨୧	୧୦:୨୩	୧:୫୧	୧:୫୩
ସୁମଣ୍ଡଳ ଛକ	୬:୫୧	୬:୫୬	୧୦:୨୬	୧୦:୩୧	୧:୫୬	୨:୦୧
ବଣିଆବାଡ଼ି	୬:୫୯	୭:୦୧	୧୦:୩୪	୧୦:୩୬	୨:୦୪	୨:୦୬
ବୁରୁଝରି କାଳି ମନ୍ଦିର	୭:୦୩	୭:୦୪	୧୦:୩୮	୧୦:୩୯	୨:୦୮	୨:୦୯
ବୁରୁଝରି	୭:୦୫	୭:୦୭	୧୦:୪୦	୧୦:୪୨	୨:୧୦	୨:୧୨
ଏସ୍. ରାଗପୁର	୭:୦୯	୭:୧୧	୧୦:୪୪	୧୦:୪୬	୨:୧୪	୨:୧୬
କେ. ଛତିନା	୭:୧୫	୭:୧୭	୧୦:୫୦	୧୦:୫୨	୨:୨୦	୨:୨୨
ମଠ ବରିଡ଼ା	୭:୨୨	୭:୨୪	୧୦:୫୭	୧୦:୫୯	୨:୨୭	୨:୨୯
ବେଗୁନିଆପଡ଼ା	୭:୩୪	୭:୩୬	୧୧:୦୯	୧୧:୧୧	୨:୩୯	୨:୪୧
କାଞ୍ଚନ ଜଙ୍କଶନ	୭:୩୯	୭:୪୦	୧୧:୧୪	୧୧:୧୫	୨:୪୪	୨:୪୫
କୋଦଳା	୭:୪୭	୮:୦୨	୧୧:୨୨	୧୧:୩୭	୨:୫୨	୩:୦୭
କଣ୍ଡିଆ	୮:୧୦	୮:୧୨	୧୧:୪୫	୧୧:୪୭	୩:୧୫	୩:୧୭
ମର୍ଦ୍ଦମେଖା	୮:୧୫	୮:୧୭	୧୧:୫୦	୧୧:୫୨	୩:୨୦	୩:୨୨
ଘୋଡ଼ାପଡ଼ା	୮:୨୨	୮:୨୪	୧୧:୫୭	୧୧:୫୯	୩:୨୭	୩:୨୯
ବଡ଼ଖଳାଣି	୮:୨୭	୮:୨୮	୧୨:୦୨	୧୨:୦୩	୩:୩୨	୩:୩୩
ଟଭାବଣିଆ	୮:୩୫	୮:୪୦	୧୨:୧୦	୧୨:୧୫	୩:୪୦	୩:୪୫
ବଡ଼ଖଳାଣି	୮:୪୭	୮:୪୮	୧୨:୨୨	୧୨:୨୩	୩:୫୨	୩:୫୩
ଘୋଡ଼ାପଡ଼ା	୮:୫୧	୮:୫୩	୧୨:୨୬	୧୨:୨୮	୩:୫୬	୩:୫୮
ମର୍ଦ୍ଦମେଖା	୮:୫୮	୯:୦୦	୧୨:୩୩	୧୨:୩୫	୪:୦୩	୪:୦୫
କଣ୍ଡିଆ	୯:୦୩	୯:୦୫	୧୨:୩୮	୧୨:୪୦	୪:୦୮	୪:୧୦
କୋଦଳା	୯:୧୩	--	୧୨:୪୮	--	୪:୧୮	--

ବୁଗୁଡ଼ା ବ୍ଲକ

ବୁଗୁଡ଼ା⇆ବ୍ରହ୍ମପୁର

	ଟ୍ରିପ୍-୧		ଟ୍ରିପ୍-୨	
ବସ୍‌ଷ୍ଟପ୍	ଆଗମନ	ପ୍ରସ୍ଥାନ	ଆଗମନ	ପ୍ରସ୍ଥାନ
[illegible]	[illegible]	[illegible]	[illegible]	[illegible]

ବ୍ରହ୍ମପୁର⇆ବୁଗୁଡ଼ା

	ଟ୍ରିପ୍-୧		ଟ୍ରିପ୍-୨	
ବସ୍‌ଷ୍ଟପ୍	ଆଗମନ	ପ୍ରସ୍ଥାନ	ଆଗମନ	ପ୍ରସ୍ଥାନ
[illegible]	[illegible]	[illegible]	[illegible]	[illegible]

ବୁଗୁଡ଼ା ବ୍ଲକର ବିସ୍ତୃତ ମାର୍ଗ ବିବରଣୀ

ବୁଗୁଡ଼ା⇆ବୁଗୁଡ଼ା (ରାଉଣ୍ଡଟ୍ରିପ୍)

	ଟ୍ରିପ୍-୧		ଟ୍ରିପ୍-୨		ଟ୍ରିପ୍-୩	
ବସ୍‌ଷ୍ଟପ୍	ଆଗମନ	ପ୍ରସ୍ଥାନ	ଆଗମନ	ପ୍ରସ୍ଥାନ	ଆଗମନ	ପ୍ରସ୍ଥାନ
[illegible]	[illegible]	[illegible]	[illegible]	[illegible]	[illegible]	[illegible]

ବୁଗୁଡ଼ା⇆ବୁଗୁଡ଼ା (ରାଉଣ୍ଡଟ୍ରିପ୍)

	ଟ୍ରିପ୍-୧		ଟ୍ରିପ୍-୨		ଟ୍ରିପ୍-୩		ଟ୍ରିପ୍-୪	
ବସ୍‌ଷ୍ଟପ୍	ଆଗମନ	ପ୍ରସ୍ଥାନ	ଆଗମନ	ପ୍ରସ୍ଥାନ	ଆଗମନ	ପ୍ରସ୍ଥାନ	ଆଗମନ	ପ୍ରସ୍ଥାନ
[illegible]	[illegible]	[illegible]	[illegible]	[illegible]	[illegible]	[illegible]	[illegible]	[illegible]

ବୁଗୁଡ଼ା⇆କରସିଙ୍ଗି

	ଟ୍ରିପ୍-୧		ଟ୍ରିପ୍-୨		ଟ୍ରିପ୍-୩		ଟ୍ରିପ୍-୪	
ବସ୍‌ଷ୍ଟପ୍	ଆଗମନ	ପ୍ରସ୍ଥାନ	ଆଗମନ	ପ୍ରସ୍ଥାନ	ଆଗମନ	ପ୍ରସ୍ଥାନ	ଆଗମନ	ପ୍ରସ୍ଥାନ
[illegible]	[illegible]	[illegible]	[illegible]	[illegible]	[illegible]	[illegible]	[illegible]	[illegible]

କରସିଙ୍ଗି⇆ବୁଗୁଡ଼ା

	ଟ୍ରିପ୍-୧		ଟ୍ରିପ୍-୨		ଟ୍ରିପ୍-୩		ଟ୍ରିପ୍-୪	
ବସ୍‌ଷ୍ଟପ୍	ଆଗମନ	ପ୍ରସ୍ଥାନ	ଆଗମନ	ପ୍ରସ୍ଥାନ	ଆଗମନ	ପ୍ରସ୍ଥାନ	ଆଗମନ	ପ୍ରସ୍ଥାନ
[illegible]	[illegible]	[illegible]	[illegible]	[illegible]	[illegible]	[illegible]	[illegible]	[illegible]

ବୁଗୁଡ଼ା⇆ମକରପଲ୍ଲୀ

	ଟ୍ରିପ୍-୧		ଟ୍ରିପ୍-୨		ଟ୍ରିପ୍-୩		ଟ୍ରିପ୍-୪		ଟ୍ରିପ୍-୫	
ବସ୍‌ଷ୍ଟପ୍	ଆଗମନ	ପ୍ରସ୍ଥାନ	ଆଗମନ	ପ୍ରସ୍ଥାନ	ଆଗମନ	ପ୍ରସ୍ଥାନ	ଆଗମନ	ପ୍ରସ୍ଥାନ	ଆଗମନ	ପ୍ରସ୍ଥାନ
[illegible]	[illegible]	[illegible]	[illegible]	[illegible]	[illegible]	[illegible]	[illegible]	[illegible]	[illegible]	[illegible]

ମକରପଲ୍ଲୀ⇆ବୁଗୁଡ଼ା

	ଟ୍ରିପ୍-୧		ଟ୍ରିପ୍-୨		ଟ୍ରିପ୍-୩		ଟ୍ରିପ୍-୪		ଟ୍ରିପ୍-୫	
ବସ୍‌ଷ୍ଟପ୍	ଆଗମନ	ପ୍ରସ୍ଥାନ	ଆଗମନ	ପ୍ରସ୍ଥାନ	ଆଗମନ	ପ୍ରସ୍ଥାନ	ଆଗମନ	ପ୍ରସ୍ଥାନ	ଆଗମନ	ପ୍ରସ୍ଥାନ
[illegible]	[illegible]	[illegible]	[illegible]	[illegible]	[illegible]	[illegible]	[illegible]	[illegible]	[illegible]	[illegible]

ବୁଗୁଡ଼ା⇆ଅରଖପୁର

	ଟ୍ରିପ୍-୧		ଟ୍ରିପ୍-୨		ଟ୍ରିପ୍-୩		ଟ୍ରିପ୍-୪		ଟ୍ରିପ୍-୫	
ବସ୍‌ଷ୍ଟପ୍	ଆଗମନ	ପ୍ରସ୍ଥାନ	ଆଗମନ	ପ୍ରସ୍ଥାନ	ଆଗମନ	ପ୍ରସ୍ଥାନ	ଆଗମନ	ପ୍ରସ୍ଥାନ	ଆଗମନ	ପ୍ରସ୍ଥାନ
[illegible]	[illegible]	[illegible]	[illegible]	[illegible]	[illegible]	[illegible]	[illegible]	[illegible]	[illegible]	[illegible]

ଅରଖପୁର⇆ବୁଗୁଡ଼ା

	ଟ୍ରିପ୍-୧		ଟ୍ରିପ୍-୨		ଟ୍ରିପ୍-୩		ଟ୍ରିପ୍-୪		ଟ୍ରିପ୍-୫	
ବସ୍‌ଷ୍ଟପ୍	ଆଗମନ	ପ୍ରସ୍ଥାନ	ଆଗମନ	ପ୍ରସ୍ଥାନ	ଆଗମନ	ପ୍ରସ୍ଥାନ	ଆଗମନ	ପ୍ରସ୍ଥାନ	ଆଗମନ	ପ୍ରସ୍ଥାନ
[illegible]	[illegible]	[illegible]	[illegible]	[illegible]	[illegible]	[illegible]	[illegible]	[illegible]	[illegible]	[illegible]

ଅଧିକ ବିବରଣୀ ପାଇଁ ଲଗ୍ ଅନ୍ କରନ୍ତୁ- http://www.osrtc.in/notificationsAndCirculars.html

ସକାଳ THE SAKALA

OSRTC

ଆମ ଓଡିଶା ନବୀନ ଓଡିଶା

ଗଞ୍ଜାମ ଜିଲ୍ଲା ଘରେ ଘରେ ଲକ୍ଷ୍ମୀ

LAXMI

ଭଞ୍ଜନଗର ବ୍ଲକ

ଭଞ୍ଜନଗର⇆ବ୍ରହ୍ମପୁର

	ଟ୍ରିପ୍-୧	
ବସ୍ଷ୍ଟପ୍	ଆଗମନ	ପ୍ରସ୍ଥାନ
ଭଞ୍ଜନଗର	--	୭:୦୦
ଜିଲୁଣ୍ଡି	୭:୦୬	୭:୦୯
କଣ୍ଟାପଲି	୭:୧୪	୭:୧୭
କ୍ଷେତ୍ରୀୟବରପୁର	୭:୩୧	୭:୩୪
ବାଲିସିରା	୭:୪୯	୭:୫୨
ଗୁଣ୍ଡପଡା	୭:୫୫	୭:୫୮
ଆସିକା	୮:୦୭	୮:୧୦
କାଳକଣ୍ଡ/ହରପୁର	୮:୧୪	୮:୧୭
ନଳବନ୍ତ	୮:୨୨	୮:୨୫
ରାମଚନ୍ଦ୍ରପୁର	୮:୩୫	୮:୩୮
ହିଙ୍ଗିଳିକାଟୁ	୮:୪୭	୮:୫୦
ସମରଝୋଳ	୮:୫୯	୯:୦୨
କୁକୁଡାଖଣ୍ଡି	୯:୦୭	୯:୧୦
ଡେଙ୍ଗପଦର	୯:୩୦	୯:୩୩
ବ୍ରହ୍ମପୁର	୯:୫୮	--

ଭଞ୍ଜନଗର⇆ଭଞ୍ଜନଗର

	ଟ୍ରିପ୍-୧		ଟ୍ରିପ୍-୨	
ବସ୍ଷ୍ଟପ୍	ଆଗମନ	ପ୍ରସ୍ଥାନ	ଆଗମନ	ପ୍ରସ୍ଥାନ
ଭଞ୍ଜନଗର	--	୬:୦୦	--	୨:୦୦
ଧୂମୁଛାଇ	୬:୦୫	୬:୦୬	୨:୦୫	୨:୦୬
ନାରାୟଣ ପାଟାନା	୬:୦୯	୬:୧୯	୨:୦୯	୨:୧୯
ଧୂମୁଛାଇ	୬:୨୨	୬:୨୩	୨:୨୨	୨:୨୩
ଭଞ୍ଜନଗର	୬:୨୮	୬:୪୮	୨:୨୮	୨:୪୮
ଡିହାପଧାଲ	୭:୦୩	୭:୦୫	୩:୦୩	୩:୦୫
ଗୋଲାପଡ଼ା	୭:୧୦	୭:୧୨	୩:୧୦	୩:୧୨
ସାହାନାପାଲ୍ଲୀ	୭:୧୮	୭:୧୯	୩:୧୮	୩:୧୯
ସଦେରା	୭:୨୩	୭:୨୫	୩:୨୩	୩:୨୫
କୃଷ୍ଣଶରଣପୁର	୭:୩୧	୭:୩୨	୩:୩୧	୩:୩୨
ଗୋପିନାଥପୁର	୭:୩୬	୭:୩୮	୩:୩୬	୩:୩୮
ବୁଢୁଟାଇ	୭:୪୫	୭:୪୬	୩:୪୫	୩:୪୬
ସାପଙ୍ଗ	୭:୫୦	୭:୫୧	୩:୫୦	୩:୫୧
ମାନପୁର	୭:୫୮	୭:୫୯	୩:୫୮	୩:୫୯
ବଡ଼ବୁଲାସିପାଲୀ	୮:୦୬	୮:୦୮	୪:୦୬	୪:୦୮
ହାଲାଣ୍ଡାଖୋଲ	୮:୧୫	୮:୧୬	୪:୧୫	୪:୧୬
ଲେମ୍ବାଇ	୮:୨୦	୮:୨୨	୪:୨୦	୪:୨୨
ଟିକିସିଙ୍ଗି	୮:୨୬	୮:୨୮	୪:୨୬	୪:୨୮
ବାଗୁଡ଼ା	୮:୩୩	୮:୩୪	୪:୩୩	୪:୩୪
ରାଇପାଲୀ	୮:୪୦	୮:୪୨	୪:୪୦	୪:୪୨
ବାଗୁଡ଼ା	୮:୪୮	୮:୫୮	୪:୪୮	୪:୫୮
ଟିକିସିଙ୍ଗି	୯:୦୩	୯:୦୪	୫:୦୩	୫:୦୪
ଲେମ୍ବାଇ	୯:୦୯	୯:୧୧	୫:୦୯	୫:୧୧
ହାଲାଣ୍ଡାଖୋଲ	୯:୧୫	୯:୧୬	୫:୧୫	୫:୧୬
ବଡ଼ବୁଲସୀ ପାଲୀ	୯:୨୩	୯:୨୪	୫:୨୩	୫:୨୪
ମାନପୁର	୯:୩୨	୯:୩୩	୫:୩୨	୫:୩୩
ସାପଙ୍ଗ	୯:୪୦	୯:୪୧	୫:୪୦	୫:୪୧
ବୁଢୁଟାଇ	୯:୪୫	୯:୪୬	୫:୪୫	୫:୪୬
ଗୋପିନାଥପୁର	୯:୫୩	୯:୫୫	୫:୫୩	୫:୫୫
କୃଷ୍ଣଶରଣପୁର	୯:୫୯	୧୦:୦୦	୫:୫୯	୬:୦୦
ସଦେରା	୧୦:୦୬	୧୦:୦୮	୬:୦୬	୬:୦୮
ସାହାନାପାଲ୍ଲୀ	୧୦:୧୨	୧୦:୧୩	୬:୧୨	୬:୧୩
ଗୋଲାପଡ଼ା	୧୦:୧୯	୧୦:୨୧	୬:୧୯	୬:୨୧
ଡିହାପାଧାଲ	୧୦:୨୬	୧୦:୨୮	୬:୨୬	୬:୨୮
ଭଞ୍ଜନଗର	୧୦:୩୩	--	୬:୩୩	--

ବ୍ରହ୍ମପୁର⇆ଭଞ୍ଜନଗର

	ଟ୍ରିପ୍-୧	
ବସ୍ଷ୍ଟପ୍	ଆଗମନ	ପ୍ରସ୍ଥାନ
ବ୍ରହ୍ମପୁର	--	୪:୦୦
ଡେଙ୍ଗପଦର	୪:୨୫	୪:୨୮
କୁକୁଡାଖଣ୍ଡି	୪:୪୮	୪:୫୧
ସମରଝୋଳ	୪:୫୬	୪:୫୯
ହିଙ୍ଗିଳିକାଟୁ	୫:୦୮	୫:୧୧
ରାମଚନ୍ଦ୍ରପୁର	୫:୨୦	୫:୨୩
ନଳବନ୍ତ	୫:୩୩	୫:୩୬
କାଳକଣ୍ଡ/ହରପୁର	୫:୪୧	୫:୪୪
ଆସିକା	୫:୪୮	୫:୫୧
ଗୁଣ୍ଡପଡା	୬:୦୦	୬:୦୩
ବାଲିସିରା	୬:୦୬	୬:୦୯
କ୍ଷେତ୍ରୀୟବରପୁର	୬:୨୪	୬:୨୭
କଣ୍ଟାପଲି	୬:୪୧	୬:୪୪
ଜିଲୁଣ୍ଡି	୬:୪୯	୬:୫୨
ଭଞ୍ଜନଗର	୬:୫୮	--

ଭଞ୍ଜନଗର ବ୍ଲକର ବିସ୍ତୃତ ମାର୍ଗ ବିବରଣୀ

ଭଞ୍ଜନଗର⇆ଭାଲିଆଖାଇ

	ଟ୍ରିପ୍-୧		ଟ୍ରିପ୍-୨		ଟ୍ରିପ୍-୩		ଟ୍ରିପ୍-୪		ଟ୍ରିପ୍-୫		ଟ୍ରିପ୍-୬	
ବସ୍ଷ୍ଟପ୍	ଆଗମନ	ପ୍ରସ୍ଥାନ	ଆଗମନ	ପ୍ରସ୍ଥାନ	ଆଗମନ	ପ୍ରସ୍ଥାନ	ଆଗମନ	ପ୍ରସ୍ଥାନ	ଆଗମନ	ପ୍ରସ୍ଥାନ	ଆଗମନ	ପ୍ରସ୍ଥାନ
ଭଞ୍ଜନଗର	--	୬:୦୦	--	୯:୨୫	--	୧୧:୧୫	--	୧:୦୫	--	୨:୫୫	--	୪:୪୫
ଗାଉଁଶଲୁଣ୍ଡି	୬:୦୩	୬:୦୫	୯:୨୮	୯:୩୦	୧୧:୧୮	୧୧:୨୦	୧:୦୮	୧:୧୦	୨:୫୮	୩:୦୦	୪:୪୮	୪:୫୦
ବଡ଼କୋଦଣ୍ଡା	୬:୦୬	୬:୦୮	୯:୩୧	୯:୩୩	୧୧:୨୧	୧୧:୨୩	୧:୧୧	୧:୧୩	୩:୦୧	୩:୦୩	୪:୫୧	୪:୫୩
ଜିଲୁଣ୍ଡି	୬:୧୧	୬:୧୩	୯:୩୬	୯:୩୮	୧୧:୨୬	୧୧:୨୮	୧:୧୬	୧:୧୮	୩:୦୬	୩:୦୮	୪:୫୬	୪:୫୮
ଓବରି	୬:୧୭	୬:୧୯	୯:୪୨	୯:୪୪	୧୧:୩୨	୧୧:୩୪	୧:୨୨	୧:୨୪	୩:୧୨	୩:୧୪	୫:୦୨	୫:୦୪
ମଜଣପଦର	୬:୨୦	୬:୨୨	୯:୪୫	୯:୪୭	୧୧:୩୫	୧୧:୩୭	୧:୨୫	୧:୨୭	୩:୧୫	୩:୧୭	୫:୦୫	୫:୦୭
ମନ୍ଦୁରପଲ୍ଲୀ	୬:୩୧	୬:୩୩	୯:୫୬	୯:୫୮	୧୧:୪୬	୧୧:୪୮	୧:୩୬	୧:୩୮	୩:୨୬	୩:୨୮	୫:୧୬	୫:୧୮
ଭାଲିଆଖାଲି	୬:୩୮	--	୧୦:୦୩	--	୧୧:୫୩	--	୧:୪୩	--	୩:୩୩	--	୫:୨୩	--

ଭାଲିଆଖାଇ⇆ଭଞ୍ଜନଗର

	ଟ୍ରିପ୍-୧		ଟ୍ରିପ୍-୨		ଟ୍ରିପ୍-୩		ଟ୍ରିପ୍-୪		ଟ୍ରିପ୍-୫		ଟ୍ରିପ୍-୬	
ବସ୍ଷ୍ଟପ୍	ଆଗମନ	ପ୍ରସ୍ଥାନ	ଆଗମନ	ପ୍ରସ୍ଥାନ	ଆଗମନ	ପ୍ରସ୍ଥାନ	ଆଗମନ	ପ୍ରସ୍ଥାନ	ଆଗମନ	ପ୍ରସ୍ଥାନ	ଆଗମନ	ପ୍ରସ୍ଥାନ
ଭାଲିଆଖାଲି	--	୬:୪୫	--	୧୦:୧୫	--	୧୨:୦୫	--	୧:୫୫	--	୩:୪୫	--	୫:୩୫
ମନ୍ଦୁରପଲ୍ଲୀ	୬:୫୦	୬:୫୨	୧୦:୨୦	୧୦:୨୨	୧୨:୧୦	୧୨:୧୨	୨:୦୦	୨:୦୨	୩:୫୦	୩:୫୨	୫:୪୦	୫:୪୨
ମଜଣପଦର	୭:୦୧	୭:୧୦	୧୦:୩୧	୧୦:୩୩	୧୨:୨୧	୧୨:୨୩	୨:୧୧	୨:୧୩	୪:୦୧	୪:୦୩	୫:୫୧	୫:୫୩
ଓବରି	୭:୧୧	୭:୩୧	୧୦:୩୪	୧୦:୩୬	୧୨:୨୪	୧୨:୨୬	୨:୧୪	୨:୧୬	୪:୦୪	୪:୦୬	୫:୫୪	୫:୫୬
ଜିଲୁଣ୍ଡି	୭:୩୫	୭:୫୮	୧୦:୪୦	୧୦:୪୨	୧୨:୩୦	୧୨:୩୨	୨:୨୦	୨:୨୨	୪:୧୦	୪:୧୨	୬:୦୦	୬:୦୨
ବଡ଼କୋଦଣ୍ଡା	୮:୦୧	୮:୩୦	୧୦:୪୫	୧୦:୪୭	୧୨:୩୫	୧୨:୩୭	୨:୨୫	୨:୨୭	୪:୧୫	୪:୧୭	୬:୦୫	୬:୦୭
ଗାଉଁଶଲୁଣ୍ଡି	୮:୩୧	୯:୦୫	୧୦:୪୮	୧୦:୫୦	୧୨:୩୮	୧୨:୪୦	୨:୨୮	୨:୩୦	୪:୧୮	୪:୨୦	୬:୦୮	୬:୧୦
ଭଞ୍ଜନଗର	୯:୦୮	--	୧୦:୫୩	--	୧୨:୪୩	--	୨:୩୩	--	୪:୨୩	--	୬:୧୩	--

ଭଞ୍ଜନଗର⇆ବ୍ରାହ୍ମଣପଦର

	ଟ୍ରିପ୍-୧		ଟ୍ରିପ୍-୨		ଟ୍ରିପ୍-୩		ଟ୍ରିପ୍-୪	
ବସ୍ଷ୍ଟପ୍	ଆଗମନ	ପ୍ରସ୍ଥାନ	ଆଗମନ	ପ୍ରସ୍ଥାନ	ଆଗମନ	ପ୍ରସ୍ଥାନ	ଆଗମନ	ପ୍ରସ୍ଥାନ
ଭଞ୍ଜନଗର	--	[illegible]	--	[illegible]	--	[illegible]	--	[illegible]
[illegible]	[illegible]	[illegible]	[illegible]	[illegible]	[illegible]	[illegible]	[illegible]	[illegible]
ବ୍ରାହ୍ମଣପଦର	[illegible]	--	[illegible]	--	[illegible]	--	[illegible]	--

ବ୍ରାହ୍ମଣପଦର⇆ଭଞ୍ଜନଗର

	ଟ୍ରିପ୍-୧		ଟ୍ରିପ୍-୨		ଟ୍ରିପ୍-୩		ଟ୍ରିପ୍-୪	
ବସ୍ଷ୍ଟପ୍	ଆଗମନ	ପ୍ରସ୍ଥାନ	ଆଗମନ	ପ୍ରସ୍ଥାନ	ଆଗମନ	ପ୍ରସ୍ଥାନ	ଆଗମନ	ପ୍ରସ୍ଥାନ
ବ୍ରାହ୍ମଣପଦର	--	[illegible]	--	[illegible]	--	[illegible]	--	[illegible]
[illegible]	[illegible]	[illegible]	[illegible]	[illegible]	[illegible]	[illegible]	[illegible]	[illegible]
ଭଞ୍ଜନଗର	[illegible]	--	[illegible]	--	[illegible]	--	[illegible]	--

ଭଞ୍ଜନଗର⇆ବଡ଼ଙ୍ଗି

	ଟ୍ରିପ୍-୧		ଟ୍ରିପ୍-୨		ଟ୍ରିପ୍-୩		ଟ୍ରିପ୍-୪	
ବସ୍ଷ୍ଟପ୍	ଆଗମନ	ପ୍ରସ୍ଥାନ	ଆଗମନ	ପ୍ରସ୍ଥାନ	ଆଗମନ	ପ୍ରସ୍ଥାନ	ଆଗମନ	ପ୍ରସ୍ଥାନ
ଭଞ୍ଜନଗର	--	୬:୦୦	--	୯:୨୦	--	୧୨:୪୦	--	୪:୦୦
ଡିହାପଧାଲ	୬:୦୫	୬:୦୬	୯:୨୫	୯:୨୬	୧୨:୪୫	୧୨:୪୬	୪:୦୫	୪:୦୬
ଗୋଲାପଡ଼ା	୬:୧୨	୬:୧୩	୯:୩୨	୯:୩୩	୧୨:୫୨	୧୨:୫୩	୪:୧୨	୪:୧୩
[illegible]	୬:୧୬	୬:୧୯	୯:୩୬	୯:୩୯	୧୨:୫୬	୧୨:୫୯	୪:୧୬	୪:୧୯
ବାଗୁଡ଼ା	୬:୨୪	୬:୨୬	୯:୪୪	୯:୪୬	୧:୦୪	୧:୦୬	୪:୨୪	୪:୨୬
[illegible]	୬:୩୨	୬:୩୩	୯:୫୨	୯:୫୩	୧:୧୨	୧:୧୩	୪:୩୨	୪:୩୩
[illegible]	୬:୩୬	୬:୩୯	୯:୫୬	୯:୫୯	୧:୧୬	୧:୧୯	୪:୩୬	୪:୩୯
[illegible]	୬:୪୬	୬:୪୭	୧୦:୦୬	୧୦:୦୭	୧:୨୬	୧:୨୭	୪:୪୬	୪:୪୭
[illegible]	୬:୫୩	୬:୫୫	୧୦:୧୩	୧୦:୧୫	୧:୩୩	୧:୩୫	୪:୫୩	୪:୫୫
[illegible]	୭:୦୦	୭:୦୨	୧୦:୨୦	୧୦:୨୨	୧:୪୦	୧:୪୨	୫:୦୦	୫:୦୨
[illegible]	୭:୦୫	୭:୦୬	୧୦:୨୫	୧୦:୨୬	୧:୪୫	୧:୪୬	୫:୦୫	୫:୦୬
ବଡ଼ଙ୍ଗି	୭:୧୦	--	୧୦:୩୦	--	୧:୫୦	--	୫:୧୦	--

ବଡ଼ଙ୍ଗି⇆ଭଞ୍ଜନଗର

	ଟ୍ରିପ୍-୧		ଟ୍ରିପ୍-୨		ଟ୍ରିପ୍-୩		ଟ୍ରିପ୍-୪	
ବସ୍ଷ୍ଟପ୍	ଆଗମନ	ପ୍ରସ୍ଥାନ	ଆଗମନ	ପ୍ରସ୍ଥାନ	ଆଗମନ	ପ୍ରସ୍ଥାନ	ଆଗମନ	ପ୍ରସ୍ଥାନ
ବଡ଼ଙ୍ଗି	--	୭:୩୦	--	୧୦:୫୦	--	୨:୧୦	--	୫:୩୦
[illegible]	୭:୩୩	୭:୩୪	୧୦:୫୩	୧୦:୫୪	୨:୧୩	୨:୧୪	୫:୩୩	୫:୩୪
[illegible]	୭:୩୮	୭:୪୦	୧୦:୫୮	୧୧:୦୦	୨:୧୮	୨:୨୦	୫:୩୮	୫:୪୦
[illegible]	୭:୪୫	୭:୪୭	୧୧:୦୫	୧୧:୦୭	୨:୨୫	୨:୨୭	୫:୪୫	୫:୪୭
[illegible]	୭:୫୨	୭:୫୪	୧୧:୧୨	୧୧:୧୪	୨:୩୨	୨:୩୪	୫:୫୨	୫:୫୪
[illegible]	୮:୦୧	୮:୦୩	୧୧:୨୧	୧୧:୨୩	୨:୪୧	୨:୪୩	୬:୦୧	୬:୦୩
[illegible]	୮:୦୬	୮:୦୮	୧୧:୨୬	୧୧:୨୮	୨:୪୬	୨:୪୮	୬:୦୬	୬:୦୮
ବାଗୁଡ଼ା	୮:୧୩	୮:୧୪	୧୧:୩୩	୧୧:୩୪	୨:୫୩	୨:୫୪	୬:୧୩	୬:୧୪
[illegible]	୮:୨୧	୮:୨୩	୧୧:୪୧	୧୧:୪୩	୩:୦୧	୩:୦୩	୬:୨୧	୬:୨୩
ଗୋଲାପଡ଼ା	୮:୨୬	୮:୨୮	୧୧:୪୬	୧୧:୪୮	୩:୦୬	୩:୦୮	୬:୨୬	୬:୨୮
ଡିହାପଧାଲ	୮:୩୩	୮:୩୫	୧୧:୫୩	୧୧:୫୫	୩:୧୩	୩:୧୫	୬:୩୩	୬:୩୫
ଭଞ୍ଜନଗର	୮:୪୦	--	୧୨:୦୦	--	୩:୨୦	--	୬:୪୦	--

ଭଞ୍ଜନଗର⇆ବୈବାଲୀ

	ଟ୍ରିପ୍-୧		ଟ୍ରିପ୍-୨		ଟ୍ରିପ୍-୩		ଟ୍ରିପ୍-୪	
ବସ୍ଷ୍ଟପ୍	ଆଗମନ	ପ୍ରସ୍ଥାନ	ଆଗମନ	ପ୍ରସ୍ଥାନ	ଆଗମନ	ପ୍ରସ୍ଥାନ	ଆଗମନ	ପ୍ରସ୍ଥାନ
ଭଞ୍ଜନଗର	--	୬:୦୦	--	୯:୨୦	--	୧୨:୪୦	--	୪:୦୦
[illegible]	୬:୦୪	୬:୦୬	୯:୨୪	୯:୨୬	୧୨:୪୪	୧୨:୪୬	୪:୦୪	୪:୦୬
[illegible]	[illegible]	[illegible]	[illegible]	[illegible]	[illegible]	[illegible]	[illegible]	[illegible]
ବୈବାଲୀ	[illegible]	--	[illegible]	--	[illegible]	--	[illegible]	--

ବୈବାଲୀ⇆ଭଞ୍ଜନଗର

	ଟ୍ରିପ୍-୧		ଟ୍ରିପ୍-୨		ଟ୍ରିପ୍-୩		ଟ୍ରିପ୍-୪	
ବସ୍ଷ୍ଟପ୍	ଆଗମନ	ପ୍ରସ୍ଥାନ	ଆଗମନ	ପ୍ରସ୍ଥାନ	ଆଗମନ	ପ୍ରସ୍ଥାନ	ଆଗମନ	ପ୍ରସ୍ଥାନ
ବୈବାଲୀ	--	[illegible]	--	[illegible]	--	[illegible]	--	[illegible]
[illegible]	[illegible]	[illegible]	[illegible]	[illegible]	[illegible]	[illegible]	[illegible]	[illegible]
ଭଞ୍ଜନଗର	[illegible]	--	[illegible]	--	[illegible]	--	[illegible]	--

ଭଞ୍ଜନଗର⇆ଭାଲିଙ୍ଗିଆ

	ଟ୍ରିପ୍-୧		ଟ୍ରିପ୍-୨		ଟ୍ରିପ୍-୩	
ବସ୍ଷ୍ଟପ୍	ଆଗମନ	ପ୍ରସ୍ଥାନ	ଆଗମନ	ପ୍ରସ୍ଥାନ	ଆଗମନ	ପ୍ରସ୍ଥାନ
ଭଞ୍ଜନଗର	--	୬:୦୦	--	୧୦:୩୦	--	୩:୦୦
ଭାଲସିଙ୍ଗି	୬:୦୫	୬:୦୬	୧୦:୩୫	୧୦:୩୬	୩:୦୫	୩:୦୬
ରାମଚନ୍ଦ୍ରପୁର	୬:୧୦	୬:୧୧	୧୦:୪୦	୧୦:୪୧	୩:୧୦	୩:୧୧
ପୁରୁଲି	୬:୧୬	୬:୧୭	୧୦:୪୬	୧୦:୪୭	୩:୧୬	୩:୧୭
ପୁଗରଡ	୬:୨୩	୬:୨୫	୧୦:୫୩	୧୦:୫୫	୩:୨୩	୩:୨୫
ବିଶ୍ୱନାଥପାଲୀ ଝଙ୍କାର	୬:୨୬	୬:୨୭	୧୦:୫୬	୧୦:୫୭	୩:୨୬	୩:୨୭
ଦଡ଼ବାଲୁଣ୍ଡା	୬:୩୨	୬:୩୪	୧୧:୦୨	୧୧:୦୪	୩:୩୨	୩:୩୪
ଦଡ଼ଗୁଁଜିଆ	୬:୩୬	୬:୩୭	୧୧:୦୬	୧୧:୦୭	୩:୩୬	୩:୩୭
ଦୁର୍ଗାପ୍ରସାଦ	୬:୪୨	୬:୪୩	୧୧:୧୨	୧୧:୧୩	୩:୪୨	୩:୪୩
ଭାଲିଙ୍ଗିଆ	୭:୦୦	--	୧୧:୩୦	--	୪:୦୦	--

ଭାଲିଙ୍ଗିଆ⇆ଭଞ୍ଜନଗର

	ଟ୍ରିପ୍-୧		ଟ୍ରିପ୍-୨		ଟ୍ରିପ୍-୩	
ବସ୍ଷ୍ଟପ୍	ଆଗମନ	ପ୍ରସ୍ଥାନ	ଆଗମନ	ପ୍ରସ୍ଥାନ	ଆଗମନ	ପ୍ରସ୍ଥାନ
ଭାଲିଙ୍ଗିଆ	--	୭:୨୦	--	୧୧:୫୦	--	୪:୨୦
ଦୁର୍ଗାପ୍ରସାଦ	୭:୩୬	୭:୩୮	୧୨:୦୬	୧୨:୦୮	୪:୩୬	୪:୩୮
ଦଡ଼ଗୁଁଜିଆ	୭:୪୩	୭:୪୪	୧୨:୧୩	୧୨:୧୪	୪:୪୩	୪:୪୪
ଦଡ଼ବାଲୁଣ୍ଡା	୭:୪୭	୭:୪୮	୧୨:୧୭	୧୨:୧୮	୪:୪୭	୪:୪୮
ବିଶ୍ୱନାଥପାଲୀ ଝଙ୍କାର	୭:୫୩	୭:୫୪	୧୨:୨୩	୧୨:୨୪	୪:୫୩	୪:୫୪
ପୁଗରଡ	୭:୫୫	୭:୫୭	୧୨:୨୫	୧୨:୨୭	୪:୫୫	୪:୫୭
ପୁରୁଲି	୮:୦୩	୮:୦୪	୧୨:୩୩	୧୨:୩୪	୫:୦୩	୫:୦୪
ରାମଚନ୍ଦ୍ରପୁର	୮:୦୯	୮:୧୦	୧୨:୩୯	୧୨:୪୦	୫:୦୯	୫:୧୦
ଭାଲସିଙ୍ଗି	୮:୧୩	୮:୧୫	୧୨:୪୩	୧୨:୪୫	୫:୧୩	୫:୧୫
ଭଞ୍ଜନଗର	୮:୨୦	--	୧୨:୫୦	--	୫:୨୦	--

ଛତ୍ରପୁର ବ୍ଲକ

ଛତ୍ରପୁର⇆ବ୍ରହ୍ମପୁର

	ଟ୍ରିପ୍-୧		ଟ୍ରିପ୍-୨		ଟ୍ରିପ୍-୩		ଟ୍ରିପ୍-୪	
ବସ୍ଷ୍ଟପ୍	ଆଗମନ	ପ୍ରସ୍ଥାନ	ଆଗମନ	ପ୍ରସ୍ଥାନ	ଆଗମନ	ପ୍ରସ୍ଥାନ	ଆଗମନ	ପ୍ରସ୍ଥାନ
ଛତ୍ରପୁର	--	୭:୦୦	--	୧୦:୦୦	--	୨:୦୦	--	୫:୦୦
ଶ୍ରୀରାମଚନ୍ଦ୍ରପୁର	୭:୦୯	୭:୧୨	୧୦:୦୯	୧୦:୧୨	୨:୦୯	୨:୧୨	୫:୦୯	୫:୧୨
ପାଢରା	୭:୨୧	୭:୨୪	୧୦:୨୧	୧୦:୨୪	୨:୨୧	୨:୨୪	୫:୨୧	୫:୨୪
ଶଙ୍ଖୁରିଆ	୭:୩୨	୭:୩୫	୧୦:୩୨	୧୦:୩୫	୨:୩୨	୨:୩୫	୫:୩୨	୫:୩୫
ବ୍ରହ୍ମପୁର	୭:୪୯	--	୧୦:୪୯	--	୨:୪୯	--	୫:୪୯	--

ବ୍ରହ୍ମପୁର⇆ଛତ୍ରପୁର

	ଟ୍ରିପ୍-୧		ଟ୍ରିପ୍-୨		ଟ୍ରିପ୍-୩		ଟ୍ରିପ୍-୪	
ବସ୍ଷ୍ଟପ୍	ଆଗମନ	ପ୍ରସ୍ଥାନ	ଆଗମନ	ପ୍ରସ୍ଥାନ	ଆଗମନ	ପ୍ରସ୍ଥାନ	ଆଗମନ	ପ୍ରସ୍ଥାନ
ବ୍ରହ୍ମପୁର	--	୮:୦୦	--	୧୧:୦୦	--	୨:୦୦	--	୬:୦୦
ଶଙ୍ଖୁରିଆ	୮:୧୪	୮:୧୭	୧୧:୧୪	୧୧:୧୭	୨:୧୪	୨:୧୭	୬:୧୪	୬:୧୭
ପାଢରା	୮:୨୫	୮:୨୮	୧୧:୨୫	୧୧:୨୮	୨:୨୫	୨:୨୮	୬:୨୫	୬:୨୮
ଶ୍ରୀରାମଚନ୍ଦ୍ରପୁର	୮:୩୭	୮:୪୦	୧୧:୩୭	୧୧:୪୦	୨:୩୭	୨:୪୦	୬:୩୭	୬:୪୦
ଛତ୍ରପୁର	୮:୪୯	--	୧୧:୪୯	--	୨:୪୯	--	୬:୪୯	--

ଛତ୍ରପୁର ବ୍ଲକର ବିସ୍ତୃତ ମାର୍ଗ ବିବରଣୀ

ଛତ୍ରପୁର⇆ବଡ଼ମାଧପୁର

	ଟ୍ରିପ୍-୧		ଟ୍ରିପ୍-୨		ଟ୍ରିପ୍-୩		ଟ୍ରିପ୍-୪		ଟ୍ରିପ୍-୫	
ବସ୍ଷ୍ଟପ୍	ଆଗମନ	ପ୍ରସ୍ଥାନ	ଆଗମନ	ପ୍ରସ୍ଥାନ	ଆଗମନ	ପ୍ରସ୍ଥାନ	ଆଗମନ	ପ୍ରସ୍ଥାନ	ଆଗମନ	ପ୍ରସ୍ଥାନ
ଛତ୍ରପୁର	--	୬:୦୦	--	୮:୪୦	--	୧୧:୨୦	--	୨:୦୦	--	୪:୪୦
ଅଗସ୍ତିନୁଆଗାଁ, ଘୋଡ଼ାପଦର	୬:୦୫	୬:୦୬	୮:୪୫	୮:୪୬	୧୧:୨୫	୧୧:୨୬	୨:୦୫	୨:୦୬	୪:୪୫	୪:୪୬
ଦାମୋଦରପୁର	୬:୦୮	୬:୦୯	୮:୪୮	୮:୪୯	୧୧:୨୮	୧୧:୨୯	୨:୦୮	୨:୦୯	୪:୪୮	୪:୪୯
କାର୍ତ୍ତିକପୁର	୬:୧୬	୬:୧୮	୮:୫୬	୮:୫୮	୧୧:୩୬	୧୧:୩୮	୨:୧୬	୨:୧୮	୪:୫୬	୪:୫୮
ଜଗନ୍ନାଥପୁର	୬:୨୪	୬:୨୫	୯:୦୪	୯:୦୫	୧୧:୪୪	୧୧:୪୫	୨:୨୪	୨:୨୫	୫:୦୪	୫:୦୫
କରାପଡ଼ା	୬:୩୨	୬:୩୩	୯:୧୨	୯:୧୩	୧୧:୫୨	୧୧:୫୩	୨:୩୨	୨:୩୩	୫:୧୨	୫:୧୩
ହଂସପୁର	୬:୪୪	୬:୪୫	୯:୨୪	୯:୨୫	୧୨:୦୪	୧୨:୦୫	୨:୪୪	୨:୪୫	୫:୨୪	୫:୨୫
ପୋଟକମ୍ପୁର	୬:୫୨	୬:୫୪	୯:୩୨	୯:୩୪	୧୨:୧୨	୧୨:୧୪	୨:୫୨	୨:୫୪	୫:୩୨	୫:୩୪
ବଡ଼ମାଧପୁର	୬:୫୬	--	୯:୩୬	--	୧୨:୧୬	--	୨:୫୬	--	୫:୩୬	--

ଛତ୍ରପୁର⇆ବଡ଼ମାଧପୁର

	ଟ୍ରିପ୍-୧		ଟ୍ରିପ୍-୨		ଟ୍ରିପ୍-୩		ଟ୍ରିପ୍-୪		ଟ୍ରିପ୍-୫	
ବସ୍ଷ୍ଟପ୍	ଆଗମନ	ପ୍ରସ୍ଥାନ	ଆଗମନ	ପ୍ରସ୍ଥାନ	ଆଗମନ	ପ୍ରସ୍ଥାନ	ଆଗମନ	ପ୍ରସ୍ଥାନ	ଆଗମନ	ପ୍ରସ୍ଥାନ
ବଡ଼ମାଧପୁର	--	୭:୧୦	--	୯:୫୦	--	୧୨:୩୦	--	୩:୧୦	--	୫:୫୦
ପୋଟକମ୍ପୁର	୭:୧୩	୭:୧୫	୯:୫୩	୯:୫୫	୧୨:୩୩	୧୨:୩୫	୩:୧୩	୩:୧୫	୫:୫୩	୫:୫୫
ହଂସପୁର	୭:୨୨	୭:୨୩	୧୦:୦୨	୧୦:୦୩	୧୨:୪୨	୧୨:୪୩	୩:୨୨	୩:୨୩	୬:୦୨	୬:୦୩
କରାପଡ଼ା	୭:୩୪	୭:୩୫	୧୦:୧୪	୧୦:୧୫	୧୨:୫୪	୧୨:୫୫	୩:୩୪	୩:୩୫	୬:୧୪	୬:୧୫
ଜଗନ୍ନାଥପୁର	୭:୪୨	୭:୪୩	୧୦:୨୨	୧୦:୨୩	୧:୦୨	୧:୦୩	୩:୪୨	୩:୪୩	୬:୨୨	୬:୨୩
କାର୍ତ୍ତିକପୁର	୭:୪୯	୭:୫୦	୧୦:୨୯	୧୦:୩୦	୧:୦୯	୧:୧୦	୩:୪୯	୩:୫୦	୬:୨୯	୬:୩୦
ଦାମୋଦରପୁର	୭:୫୮	୭:୫୯	୧୦:୩୮	୧୦:୩୯	୧:୧୮	୧:୧୯	୩:୫୮	୩:୫୯	୬:୩୮	୬:୩୯
ଅଗସ୍ତିନୁଆଗାଁ, ଘୋଡ଼ାପଦର	୮:୦୧	୮:୦୩	୧୦:୪୧	୧୦:୪୩	୧:୨୧	୧:୨୩	୪:୦୧	୪:୦୩	୬:୪୧	୬:୪୩
ଛତ୍ରପୁର	୮:୦୬	--	୧୦:୪୬	--	୧:୨୬	--	୪:୦୬	--	୬:୪୬	--

ଛତ୍ରପୁର⇆ମହାନନ୍ଦପୁର

	ଟ୍ରିପ୍-୧		ଟ୍ରିପ୍-୨		ଟ୍ରିପ୍-୩		ଟ୍ରିପ୍-୪		ଟ୍ରିପ୍-୫	
ବସ୍ଷ୍ଟପ୍	ଆଗମନ	ପ୍ରସ୍ଥାନ	ଆଗମନ	ପ୍ରସ୍ଥାନ	ଆଗମନ	ପ୍ରସ୍ଥାନ	ଆଗମନ	ପ୍ରସ୍ଥାନ	ଆଗମନ	ପ୍ରସ୍ଥାନ
ଛତ୍ରପୁର	--	୬:୦୦	--	୮:୪୦	--	୧୧:୨୦	--	୨:୦୦	--	୪:୪୦
ଛତ୍ରପୁର ହକି ଷ୍ଟାଡିୟମ	୬:୦୮	୬:୦୯	୮:୪୮	୮:୪୯	୧୧:୨୮	୧୧:୨୯	୨:୦୮	୨:୦୯	୪:୪୮	୪:୪୯
ଟିକଲଖଣ୍ଡି	୬:୧୪	୬:୧୬	୮:୫୪	୮:୫୬	୧୧:୩୪	୧୧:୩୬	୨:୧୪	୨:୧୬	୪:୫୪	୪:୫୬
ବିଦୁଲିଙ୍ଗି	୬:୨୪	୬:୨୬	୯:୦୪	୯:୦୬	୧୧:୪୪	୧୧:୪୬	୨:୨୪	୨:୨୬	୫:୦୪	୫:୦୬
କଡ଼ୁରୁ	୬:୩୩	୬:୩୪	୯:୧୩	୯:୧୪	୧୧:୫୩	୧୧:୫୪	୨:୩୩	୨:୩୪	୫:୧୩	୫:୧୪
ବାଲୁଗାଁ	୬:୪୦	୬:୪୨	୯:୨୦	୯:୨୨	୧୨:୦୦	୧୨:୦୨	୨:୪୦	୨:୪୨	୫:୨୦	୫:୨୨
ମହାନନ୍ଦପୁର	୬:୫୨	--	୯:୩୨	--	୧୨:୧୨	--	୨:୫୨	--	୫:୩୨	--

ମହାନନ୍ଦପୁର⇆ଛତ୍ରପୁର

	ଟ୍ରିପ୍-୧		ଟ୍ରିପ୍-୨		ଟ୍ରିପ୍-୩		ଟ୍ରିପ୍-୪		ଟ୍ରିପ୍-୫	
ବସ୍ଷ୍ଟପ୍	ଆଗମନ	ପ୍ରସ୍ଥାନ	ଆଗମନ	ପ୍ରସ୍ଥାନ	ଆଗମନ	ପ୍ରସ୍ଥାନ	ଆଗମନ	ପ୍ରସ୍ଥାନ	ଆଗମନ	ପ୍ରସ୍ଥାନ
ମହାନନ୍ଦପୁର	--	୭:୧୦	--	୯:୫୦	--	୧୨:୩୦	--	୩:୧୦	--	୫:୫୦
ମହାନନ୍ଦପୁର	୭:୨୦	୭:୨୨	୧୦:୦୦	୧୦:୦୨	୧୨:୪୦	୧୨:୪୨	୩:୨୦	୩:୨୨	୬:୦୦	୬:୦୨
କଡ଼ୁରୁ	୭:୨୮	୭:୨୯	୧୦:୦୮	୧୦:୦୯	୧୨:୪୮	୧୨:୪୯	୩:୨୮	୩:୨୯	୬:୦୮	୬:୦୯
ବିଦୁଲିଙ୍ଗି	୭:୩୬	୭:୩୮	୧୦:୧୬	୧୦:୧୮	୧୨:୫୬	୧୨:୫୮	୩:୩୬	୩:୩୮	୬:୧୬	୬:୧୮
ଟିକଲଖଣ୍ଡି	୭:୪୬	୭:୪୮	୧୦:୨୬	୧୦:୨୮	୧:୦୬	୧:୦୮	୩:୪୬	୩:୪୮	୬:୨୬	୬:୨୮
ଛତ୍ରପୁର ହକି ଷ୍ଟାଡିୟମ	୭:୫୩	୭:୫୪	୧୦:୩୩	୧୦:୩୪	୧:୧୩	୧:୧୪	୩:୫୩	୩:୫୪	୬:୩୩	୬:୩୪
ଛତ୍ରପୁର	୮:୦୨	--	୧୦:୪୨	--	୧:୨୨	--	୪:୦୨	--	୬:୪୨	--

ଛତ୍ରପୁର⇆ଟାଙ୍ଗଣପଲ୍ଲୀ

	ଟ୍ରିପ୍-୧		ଟ୍ରିପ୍-୨		ଟ୍ରିପ୍-୩		ଟ୍ରିପ୍-୪		ଟ୍ରିପ୍-୫		ଟ୍ରିପ୍-୬	
ବସ୍ଷ୍ଟପ୍	ଆଗମନ	ପ୍ରସ୍ଥାନ	ଆଗମନ	ପ୍ରସ୍ଥାନ	ଆଗମନ	ପ୍ରସ୍ଥାନ	ଆଗମନ	ପ୍ରସ୍ଥାନ	ଆଗମନ	ପ୍ରସ୍ଥାନ	ଆଗମନ	ପ୍ରସ୍ଥାନ
ଛତ୍ରପୁର	--	୬:୦୦	--	୮:୦୫	--	୧୦:୧୫	--	୧୨:୨୫	--	୨:୩୫	--	୪:୪୫
ଛତ୍ରପୁର ରେଲୱେ ଷ୍ଟେସନ ଛକ	୬:୦୫	୬:୦୬	୮:୧୦	୮:୧୧	୧୦:୨୦	୧୦:୨୧	୧୨:୩୦	୧୨:୩୧	୨:୪୦	୨:୪୧	୪:୫୦	୪:୫୧
ସିନାପାଲୀ	୬:୧୩	୬:୧୪	୮:୧୮	୮:୧୯	୧୦:୨୮	୧୦:୨୯	୧୨:୩୮	୧୨:୩୯	୨:୪୮	୨:୪୯	୪:୫୮	୪:୫୯
ନୂଆପଲ୍ଲୀ	୬:୧୭	୬:୧୮	୮:୨୨	୮:୨୩	୧୦:୩୨	୧୦:୩୩	୧୨:୪୨	୧୨:୪୩	୨:୫୨	୨:୫୩	୫:୦୨	୫:୦୩
ଭିକାରୀପାଲୀ	୬:୨୪	୬:୨୬	୮:୨୯	୮:୩୧	୧୦:୩୯	୧୦:୪୧	୧୨:୪୯	୧୨:୫୧	୨:୫୯	୩:୦୧	୫:୦୯	୫:୧୧
ସୁନ୍ଦରପୁର	୬:୩୦	୬:୩୨	୮:୩୫	୮:୩୬	୧୦:୪୫	୧୦:୪୬	୧୨:୫୫	୧୨:୫୬	୩:୦୫	୩:୦୬	୫:୧୫	୫:୧୬
ନୂଆପଲଟାରୀ	୬:୪୦	୬:୪୧	୮:୪୫	୮:୪୬	୧୦:୫୫	୧୦:୫୬	୧:୦୫	୧:୦୬	୩:୧୫	୩:୧୬	୫:୨୫	୫:୨୬
ଟାଙ୍ଗଣପଲ୍ଲୀ	୬:୪୫	--	୮:୫୦	--	୧୧:୦୦	--	୧:୧୦	--	୩:୨୦	--	୫:୩୦	--

ଟାଙ୍ଗଣପଲ୍ଲୀ⇆ଛତ୍ରପୁର

	ଟ୍ରିପ୍-୧		ଟ୍ରିପ୍-୨		ଟ୍ରିପ୍-୩		ଟ୍ରିପ୍-୪		ଟ୍ରିପ୍-୫		ଟ୍ରିପ୍-୬	
ବସ୍ଷ୍ଟପ୍	ଆଗମନ	ପ୍ରସ୍ଥାନ	ଆଗମନ	ପ୍ରସ୍ଥାନ	ଆଗମନ	ପ୍ରସ୍ଥାନ	ଆଗମନ	ପ୍ରସ୍ଥାନ	ଆଗମନ	ପ୍ରସ୍ଥାନ	ଆଗମନ	ପ୍ରସ୍ଥାନ
ଟାଙ୍ଗଣପଲ୍ଲୀ	--	୬:୫୫	--	୯:୦୫	--	୧୧:୧୫	--	୧:୨୫	--	୩:୩୫	--	୫:୪୫
ନୂଆପଲଟାରୀ	୬:୫୯	୭:୦୦	୯:୦୯	୯:୧୦	୧୧:୧୯	୧୧:୨୦	୧:୨୯	୧:୩୦	୩:୩୯	୩:୪୦	୫:୪୯	୫:୫୦
ସୁନ୍ଦରପୁର	୭:୦୮	୭:୧୦	୯:୧୮	୯:୨୦	୧୧:୨୮	୧୧:୩୦	୧:୩୮	୧:୪୦	୩:୪୮	୩:୫୦	୫:୫୮	୬:୦୦
ଭିକାରୀପାଲୀ	୭:୧୪	୭:୧୬	୯:୨୪	୯:୨୬	୧୧:୩୪	୧୧:୩୬	୧:୪୪	୧:୪୬	୩:୫୪	୩:୫୬	୬:୦୪	୬:୦୬
ନୂଆପଲ୍ଲୀ	୭:୨୨	୭:୨୩	୯:୩୨	୯:୩୩	୧୧:୪୨	୧୧:୪୩	୧:୫୨	୧:୫୩	୪:୦୨	୪:୦୩	୬:୧୨	୬:୧୩
ସିନାପାଲୀ	୭:୨୬	୭:୨୭	୯:୩୬	୯:୩୭	୧୧:୪୬	୧୧:୪୭	୧:୫୬	୧:୫୭	୪:୦୬	୪:୦୭	୬:୧୬	୬:୧୭
ଛତ୍ରପୁର ରେଲୱେ ଷ୍ଟେସନ ଛକ	୭:୩୪	୭:୩୫	୯:୪୪	୯:୪୫	୧୧:୫୪	୧୧:୫୫	୨:୦୪	୨:୦୫	୪:୧୪	୪:୧୫	୬:୨୪	୬:୨୫
ଛତ୍ରପୁର	୭:୪୦	--	୯:୫୦	--	୧୨:୦୦	--	୨:୧୦	--	୪:୨୦	--	୬:୩୦	--

ଛତ୍ରପୁର⇆ଲକ୍ଷ୍ମୀପୁର

	ଟ୍ରିପ୍-୧		ଟ୍ରିପ୍-୨		ଟ୍ରିପ୍-୩		ଟ୍ରିପ୍-୪		ଟ୍ରିପ୍-୫		ଟ୍ରିପ୍-୬	
ବସ୍ଷ୍ଟପ୍	ଆଗମନ	ପ୍ରସ୍ଥାନ	ଆଗମନ	ପ୍ରସ୍ଥାନ	ଆଗମନ	ପ୍ରସ୍ଥାନ	ଆଗମନ	ପ୍ରସ୍ଥାନ	ଆଗମନ	ପ୍ରସ୍ଥାନ	ଆଗମନ	ପ୍ରସ୍ଥାନ
ଛତ୍ରପୁର	--	୬:୦୦	--	୮:୦୦	--	୧୦:୦୦	--	୧୨:୦୦	--	୨:୦୦	--	୪:୦୦
ଛତ୍ରପୁର ଛକ	୬:୦୪	୬:୦୫	୮:୦୪	୮:୦୫	୧୦:୦୪	୧୦:୦୫	୧୨:୦୪	୧୨:୦୫	୨:୦୪	୨:୦୫	୪:୦୪	୪:୦୫
ଶ୍ରୀରାମଚନ୍ଦ୍ରପୁର	୬:୦୯	୬:୧୧	୮:୦୯	୮:୧୧	୧୦:୦୯	୧୦:୧୧	୧୨:୦୯	୧୨:୧୧	୨:୦୯	୨:୧୧	୪:୦୯	୪:୧୧
ଚମାଖଣ୍ଡୀ	୬:୧୩	୬:୧୫	୮:୧୩	୮:୧୫	୧୦:୧୩	୧୦:୧୫	୧୨:୧୩	୧୨:୧୫	୨:୧୩	୨:୧୫	୪:୧୩	୪:୧୫
ଗୋବିନ୍ଦପୁର	୬:୧୮	୬:୧୯	୮:୧୮	୮:୧୯	୧୦:୧୮	୧୦:୧୯	୧୨:୧୮	୧୨:୧୯	୨:୧୮	୨:୧୯	୪:୧୮	୪:୧୯
ଜଗନ୍ନାଥପୁର	୬:୨୩	୬:୨୪	୮:୨୩	୮:୨୪	୧୦:୨୩	୧୦:୨୪	୧୨:୨୩	୧୨:୨୪	୨:୨୩	୨:୨୪	୪:୨୩	୪:୨୪
ନରେନ୍ଦ୍ରପୁର	୬:୨୮	୬:୩୦	୮:୨୮	୮:୩୦	୧୦:୨୮	୧୦:୩୦	୧୨:୨୮	୧୨:୩୦	୨:୨୮	୨:୩୦	୪:୨୮	୪:୩୦
ଲକ୍ଷ୍ମୀପୁର	୬:୩୮	--	୮:୩୮	--	୧୦:୩୮	--	୧୨:୩୮	--	୨:୩୮	--	୪:୩୮	--

ଲକ୍ଷ୍ମୀପୁର⇆ଛତ୍ରପୁର

	ଟ୍ରିପ୍-୧		ଟ୍ରିପ୍-୨		ଟ୍ରିପ୍-୩		ଟ୍ରିପ୍-୪		ଟ୍ରିପ୍-୫		ଟ୍ରିପ୍-୬	
ବସ୍ଷ୍ଟପ୍	ଆଗମନ	ପ୍ରସ୍ଥାନ	ଆଗମନ	ପ୍ରସ୍ଥାନ	ଆଗମନ	ପ୍ରସ୍ଥାନ	ଆଗମନ	ପ୍ରସ୍ଥାନ	ଆଗମନ	ପ୍ରସ୍ଥାନ	ଆଗମନ	ପ୍ରସ୍ଥାନ
ଲକ୍ଷ୍ମୀପୁର	--	୬:୪୦	--	୮:୪୦	--	୧୦:୪୦	--	୧୨:୪୦	--	୨:୪୦	--	୪:୪୦
ନରେନ୍ଦ୍ରପୁର	୬:୪୮	୭:୦୦	୮:୪୮	୯:୦୦	୧୦:୪୮	୧୧:୦୦	୧୨:୪୮	୧:୦୦	୨:୪୮	୩:୦୦	୪:୪୮	୫:୦୦
ଜଗନ୍ନାଥପୁର	୭:୦୪	୭:୦୫	୯:୦୪	୯:୦୫	୧୧:୦୪	୧୧:୦୫	୧:୦୪	୧:୦୫	୩:୦୪	୩:୦୫	୫:୦୪	୫:୦୫
ଗୋବିନ୍ଦପୁର	୭:୦୯	୭:୧୦	୯:୦୯	୯:୧୦	୧୧:୦୯	୧୧:୧୦	୧:୦୯	୧:୧୦	୩:୦୯	୩:୧୦	୫:୦୯	୫:୧୦
ଚମାଖଣ୍ଡୀ	୭:୧୩	୭:୧୫	୯:୧୩	୯:୧୫	୧୧:୧୩	୧୧:୧୫	୧:୧୩	୧:୧୫	୩:୧୩	୩:୧୫	୫:୧୩	୫:୧୫
ଶ୍ରୀରାମଚନ୍ଦ୍ରପୁର	୭:୧୭	୭:୧୯	୯:୧୭	୯:୧୯	୧୧:୧୭	୧୧:୧୯	୧:୧୭	୧:୧୯	୩:୧୭	୩:୧୯	୫:୧୭	୫:୧୯
ଛତ୍ରପୁର ଛକ	୭:୨୩	୭:୨୪	୯:୨୩	୯:୨୪	୧୧:୨୩	୧୧:୨୪	୧:୨୩	୧:୨୪	୩:୨୩	୩:୨୪	୫:୨୩	୫:୨୪
ଛତ୍ରପୁର	୭:୨୮	--	୯:୨୮	--	୧୧:୨୮	--	୧:୨୮	--	୩:୨୮	--	୫:୨୮	--

ଛତ୍ରପୁର⇆କାଳିପଲ୍ଲୀ

	ଟ୍ରିପ୍-୧		ଟ୍ରିପ୍-୨		ଟ୍ରିପ୍-୩		ଟ୍ରିପ୍-୪		ଟ୍ରିପ୍-୫		ଟ୍ରିପ୍-୬		ଟ୍ରିପ୍-୭	
ବସ୍ଷ୍ଟପ୍	ଆଗମନ	ପ୍ରସ୍ଥାନ	ଆଗମନ	ପ୍ରସ୍ଥାନ	ଆଗମନ	ପ୍ରସ୍ଥାନ	ଆଗମନ	ପ୍ରସ୍ଥାନ	ଆଗମନ	ପ୍ରସ୍ଥାନ	ଆଗମନ	ପ୍ରସ୍ଥାନ	ଆଗମନ	ପ୍ରସ୍ଥାନ
ଛତ୍ରପୁର	--	୬:୦୦	--	୭:୪୦	--	୯:୨୦	--	୧୧:୦୦	--	୧୨:୪୦	--	୨:୨୦	--	୪:୦୦
ପୁରୁଷୋତ୍ତମପୁର	୬:୦୪	୬:୦୫	୭:୪୪	୭:୪୫	୯:୨୪	୯:୨୫	୧୧:୦୪	୧୧:୦୫	୧୨:୪୪	୧୨:୪୫	୨:୨୪	୨:୨୫	୪:୦୪	୪:୦୫
ଅର୍ଯ୍ୟପଲ୍ଲୀ	୬:୦୮	୬:୧୦	୭:୪୮	୭:୫୦	୯:୨୮	୯:୩୦	୧୧:୦୮	୧୧:୧୦	୧୨:୪୮	୧୨:୫୦	୨:୨୮	୨:୩୦	୪:୦୮	୪:୧୦
ଉଗମଣ	୬:୧୧	୬:୧୩	୭:୫୧	୭:୫୩	୯:୩୧	୯:୩୩	୧୧:୧୧	୧୧:୧୩	୧୨:୫୧	୧୨:୫୩	୨:୩୧	୨:୩୩	୪:୧୧	୪:୧୩
ମଟିଖାଲ	୬:୨୧	୬:୨୨	୮:୦୧	୮:୦୨	୯:୪୧	୯:୪୨	୧୧:୨୧	୧୧:୨୨	୧:୦୧	୧:୦୨	୨:୪୧	୨:୪୨	୪:୨୧	୪:୨୨
କାଳିପଲ୍ଲୀ	୬:୨୬	--	୮:୦୬	--	୯:୪୬	--	୧୧:୨୬	--	୧:୦୬	--	୨:୪୬	--	୪:୨୬	--

କାଳିପଲ୍ଲୀ⇆ଛତ୍ରପୁର

	ଟ୍ରିପ୍-୧		ଟ୍ରିପ୍-୨		ଟ୍ରିପ୍-୩		ଟ୍ରିପ୍-୪		ଟ୍ରିପ୍-୫		ଟ୍ରିପ୍-୬		ଟ୍ରିପ୍-୭	
ବସ୍ଷ୍ଟପ୍	ଆଗମନ	ପ୍ରସ୍ଥାନ	ଆଗମନ	ପ୍ରସ୍ଥାନ	ଆଗମନ	ପ୍ରସ୍ଥାନ	ଆଗମନ	ପ୍ରସ୍ଥାନ	ଆଗମନ	ପ୍ରସ୍ଥାନ	ଆଗମନ	ପ୍ରସ୍ଥାନ	ଆଗମନ	ପ୍ରସ୍ଥାନ
କାଳିପଲ୍ଲୀ	--	୬:୪୦	--	୮:୨୦	--	୧୦:୦୦	--	୧୧:୪୦	--	୧:୨୦	--	୩:୦୦	--	୪:୪୦
ମଟିଖାଲ	୬:୪୪	୬:୪୫	୮:୨୪	୮:୨୫	୧୦:୦୪	୧୦:୦୫	୧୧:୪୪	୧୧:୪୫	୧:୨୪	୧:୨୫	୩:୦୪	୩:୦୫	୪:୪୪	୪:୪୫
ଉଗମଣ	୬:୫୪	୬:୫୬	୮:୩୪	୮:୩୬	୧୦:୧୪	୧୦:୧୬	୧୧:୫୪	୧୧:୫୬	୧:୩୪	୧:୩୬	୩:୧୪	୩:୧୬	୪:୫୪	୪:୫୬
ଅର୍ଯ୍ୟପଲ୍ଲୀ	୬:୫୭	୬:୫୯	୮:୩୭	୮:୩୯	୧୦:୧୭	୧୦:୧୯	୧୧:୫୭	୧୧:୫୯	୧:୩୭	୧:୩୯	୩:୧୭	୩:୧୯	୪:୫୭	୪:୫୯
ପୁରୁଷୋତ୍ତମପୁର	୭:୦୨	୭:୦୩	୮:୪୨	୮:୪୩	୧୦:୨୨	୧୦:୨୩	୧୨:୦୨	୧୨:୦୩	୧:୪୨	୧:୪୩	୩:୨୨	୩:୨୩	୫:୦୨	୫:୦୩
ଛତ୍ରପୁର	୭:୦୭	--	୮:୪୭	--	୧୦:୨୭	--	୧୨:୦୭	--	୧:୪୭	--	୩:୨୭	--	୫:୦୭	--

ଟିକିଟି ବ୍ଲକ

ଟିକିଟି⇆ବ୍ରହ୍ମପୁର

	ଟ୍ରିପ୍-୧		ଟ୍ରିପ୍-୨		ଟ୍ରିପ୍-୩	
ବସ୍ଷ୍ଟପ୍	ଆଗମନ	ପ୍ରସ୍ଥାନ	ଆଗମନ	ପ୍ରସ୍ଥାନ	ଆଗମନ	ପ୍ରସ୍ଥାନ
ଟିକିଟି	--	୭:୦୦	--	୧୨:୦୦	--	୩:୦୦
ରାମଗୁଡ଼ା	୭:୦୯	୭:୧୨	୧୨:୦୯	୧୨:୧୨	୩:୦୯	୩:୧୨
ଚାନ୍ଦପୁର	୭:୨୧	୭:୨୪	୧୨:୨୧	୧୨:୨୪	୩:୨୧	୩:୨୪
କନିଶି	୭:୫୮	୮:୦୧	୧୨:୫୮	୧:୦୧	୩:୫୮	୪:୦୧
ହଳଦିଆପଦର	୮:୦୪	୮:୦୭	୧:୦୪	୧:୦୭	୪:୦୪	୪:୦୭
ବ୍ରହ୍ମପୁର	୮:୨୧	--	୧:୨୧	--	୪:୨୧	--

ବ୍ରହ୍ମପୁର⇆ଟିକିଟି

	ଟ୍ରିପ୍-୧		ଟ୍ରିପ୍-୨		ଟ୍ରିପ୍-୩	
ବସ୍ଷ୍ଟପ୍	ଆଗମନ	ପ୍ରସ୍ଥାନ	ଆଗମନ	ପ୍ରସ୍ଥାନ	ଆଗମନ	ପ୍ରସ୍ଥାନ
ବ୍ରହ୍ମପୁର	--	୯:୦୦	--	୧:୪୦	--	୪:୪୦
ହଳଦିଆପଦର	୯:୧୪	୯:୧୭	୧:୫୪	୧:୫୭	୪:୫୪	୪:୫୭
କନିଶି	୯:୨୦	୯:୨୩	[illegible]	[illegible]	୫:୦୦	୫:୦୩
ଚାନ୍ଦପୁର	୯:୫୭	୧୦:୦୦	[illegible]	[illegible]	୫:୩୭	୫:୪୦
ରାମଗୁଡ଼ା	୧୦:୦୯	୧୦:୧୨	[illegible]	[illegible]	୫:୪୯	୫:୫୨
ଟିକିଟି	୧୦:୨୧	--	[illegible]	--	୬:୦୧	--

ଟିକିଟି ବ୍ଲକର ବିସ୍ତୃତ ମାର୍ଗ ବିବରଣୀ

ଟିକିଟି⇆ପଟାସୁନାପୁର

	ଟ୍ରିପ୍-୧		ଟ୍ରିପ୍-୨		ଟ୍ରିପ୍-୩		ଟ୍ରିପ୍-୪	
ବସ୍ଷ୍ଟପ୍	ଆଗମନ	ପ୍ରସ୍ଥାନ	ଆଗମନ	ପ୍ରସ୍ଥାନ	ଆଗମନ	ପ୍ରସ୍ଥାନ	ଆଗମନ	ପ୍ରସ୍ଥାନ
ଟିକିଟି	--	୬:୦୦	--	୯:୦୦	--	୧୨:୦୦	--	୩:୦୦
ଜାଲୁରିଆ	୬:୦୬	୬:୦୭	୯:୦୬	୯:୦୭	୧୨:୦୬	୧୨:୦୭	୩:୦୬	୩:୦୭
ବାଲିପଡ଼ି	୬:୧୦	୬:୧୨	୯:୧୦	୯:୧୨	୧୨:୧୦	୧୨:୧୨	୩:୧୦	୩:୧୨
ପିତାଗାଡ଼ି	୬:୧୮	୬:୨୦	୯:୧୮	୯:୨୦	୧୨:୧୮	୧୨:୨୦	୩:୧୮	୩:୨୦
କୁମ୍ଭରଗଡ଼	୬:୨୮	୬:୨୯	୯:୨୮	୯:୨୯	୧୨:୨୮	୧୨:୨୯	୩:୨୮	୩:୨୯
ସୁରଳା ଛକ	୬:୩୫	୬:୩୬	୯:୩୫	୯:୩୬	୧୨:୩୫	୧୨:୩୬	୩:୩୫	୩:୩୬
ଗଞ୍ଜିପଦର	୬:୪୨	୬:୪୪	୯:୪୨	୯:୪୪	୧୨:୪୨	୧୨:୪୪	୩:୪୨	୩:୪୪
ଗୋବିନ୍ଦପୁର ଛକ	୬:୪୬	୬:୪୮	୯:୪୬	୯:୪୮	୧୨:୪୬	୧୨:୪୮	୩:୪୬	୩:୪୮
ସୁନପୁର	୬:୫୬	୬:୫୮	୯:୫୬	୯:୫୮	୧୨:୫୬	୧୨:୫୮	୩:୫୬	୩:୫୮
ପଟାସୁନାପୁର	୭:୦୬	--	୧୦:୦୬	--	୧:୦୬	--	୪:୦୬	--

ପଟାସୁନାପୁର⇆ଟିକିଟି

	ଟ୍ରିପ୍-୧		ଟ୍ରିପ୍-୨		ଟ୍ରିପ୍-୩		ଟ୍ରିପ୍-୪	
ବସ୍ଷ୍ଟପ୍	ଆଗମନ	ପ୍ରସ୍ଥାନ	ଆଗମନ	ପ୍ରସ୍ଥାନ	ଆଗମନ	ପ୍ରସ୍ଥାନ	ଆଗମନ	ପ୍ରସ୍ଥାନ
ପଟାସୁନାପୁର	--	୭:୨୦	--	୧୦:୨୦	--	୧:୨୦	--	୪:୨୦
ସୁନପୁର	୭:୨୮	୭:୩୦	୧୦:୨୮	୧୦:୩୦	୧:୨୮	୧:୩୦	୪:୨୮	୪:୩୦
ଗୋବିନ୍ଦପୁର ଛକ	୭:୩୬	୭:୩୮	୧୦:୩୬	୧୦:୩୮	୧:୩୬	୧:୩୮	୪:୩୬	୪:୩୮
ଗଞ୍ଜିପଦର	୭:୪୨	୭:୪୪	୧୦:୪୨	୧୦:୪୪	୧:୪୨	୧:୪୪	୪:୪୨	୪:୪୪
ସୁରଳା ଛକ	୭:୫୦	୭:୫୧	୧୦:୫୦	୧୦:୫୧	୧:୫୦	୧:୫୧	୪:୫୦	୪:୫୧
କୁମ୍ଭରଗଡ଼	୭:୫୬	୭:୫୮	୧୦:୫୬	୧୦:୫୮	୧:୫୬	୧:୫୮	୪:୫୬	୪:୫୮
ପିତାଗାଡ଼ି	୮:୦୬	୮:୦୮	୧୧:୦୬	୧୧:୦୮	୨:୦୬	୨:୦୮	୫:୦୬	୫:୦୮
ବାଲିପଡ଼ି	୮:୧୪	୮:୧୬	୧୧:୧୪	୧୧:୧୬	୨:୧୪	୨:୧୬	୫:୧୪	୫:୧୬
ଜାଲୁରିଆ	୮:୧୯	୮:୨୦	୧୧:୧୯	୧୧:୨୦	୨:୧୯	୨:୨୦	୫:୧୯	୫:୨୦
ଟିକିଟି	୮:୨୬	--	୧୧:୨୬	--	୨:୨୬	--	୫:୨୬	--

ଟିକିଟି⇆ଏକାସିଙ୍ଗି

	ଟ୍ରିପ୍-୧		ଟ୍ରିପ୍-୨		ଟ୍ରିପ୍-୩	
ବସ୍ଷ୍ଟପ୍	ଆଗମନ	ପ୍ରସ୍ଥାନ	ଆଗମନ	ପ୍ରସ୍ଥାନ	ଆଗମନ	ପ୍ରସ୍ଥାନ
ଟିକିଟି	--	୬:୦୦	--	୧୦:୧୦	--	୨:୨୦
[illegible]	[illegible]	[illegible]	[illegible]	[illegible]	[illegible]	[illegible]
ଏକାସିଙ୍ଗି	[illegible]	--	[illegible]	--	[illegible]	--

ଏକାସିଙ୍ଗି⇆ଟିକିଟି

	ଟ୍ରିପ୍-୧		ଟ୍ରିପ୍-୨		ଟ୍ରିପ୍-୩	
ବସ୍ଷ୍ଟପ୍	ଆଗମନ	ପ୍ରସ୍ଥାନ	ଆଗମନ	ପ୍ରସ୍ଥାନ	ଆଗମନ	ପ୍ରସ୍ଥାନ
ଏକାସିଙ୍ଗି	--	[illegible]	--	[illegible]	--	[illegible]
[illegible]	[illegible]	[illegible]	[illegible]	[illegible]	[illegible]	[illegible]
ଟିକିଟି	[illegible]	--	[illegible]	--	[illegible]	--

ଟିକିଟି⇆ନୂଆପଡ଼ା

	ଟ୍ରିପ୍-୧		ଟ୍ରିପ୍-୨		ଟ୍ରିପ୍-୩		ଟ୍ରିପ୍-୪		ଟ୍ରିପ୍-୫	
ବସ୍ଷ୍ଟପ୍	ଆଗମନ	ପ୍ରସ୍ଥାନ	ଆଗମନ	ପ୍ରସ୍ଥାନ	ଆଗମନ	ପ୍ରସ୍ଥାନ	ଆଗମନ	ପ୍ରସ୍ଥାନ	ଆଗମନ	ପ୍ରସ୍ଥାନ
ଟିକିଟି	--	[illegible]	--	[illegible]	--	[illegible]	--	[illegible]	--	[illegible]
[illegible]	[illegible]	[illegible]	[illegible]	[illegible]	[illegible]	[illegible]	[illegible]	[illegible]	[illegible]	[illegible]
ନୂଆପଡ଼ା	[illegible]	--	[illegible]	--	[illegible]	--	[illegible]	--	[illegible]	--

ନୂଆପଡ଼ା⇆ଟିକିଟି

	ଟ୍ରିପ୍-୧		ଟ୍ରିପ୍-୨		ଟ୍ରିପ୍-୩		ଟ୍ରିପ୍-୪		ଟ୍ରିପ୍-୫	
ବସ୍ଷ୍ଟପ୍	ଆଗମନ	ପ୍ରସ୍ଥାନ	ଆଗମନ	ପ୍ରସ୍ଥାନ	ଆଗମନ	ପ୍ରସ୍ଥାନ	ଆଗମନ	ପ୍ରସ୍ଥାନ	ଆଗମନ	ପ୍ରସ୍ଥାନ
ନୂଆପଡ଼ା	--	[illegible]	--	[illegible]	--	[illegible]	--	[illegible]	--	[illegible]
[illegible]	[illegible]	[illegible]	[illegible]	[illegible]	[illegible]	[illegible]	[illegible]	[illegible]	[illegible]	[illegible]
ଟିକିଟି	[illegible]	--	[illegible]	--	[illegible]	--	[illegible]	--	[illegible]	--

ଟିକିଟି⇆ଆର୍.ସୁବାନି

	ଟ୍ରିପ୍-୧		ଟ୍ରିପ୍-୨		ଟ୍ରିପ୍-୩		ଟ୍ରିପ୍-୪		ଟ୍ରିପ୍-୫	
ବସ୍ଷ୍ଟପ୍	ଆଗମନ	ପ୍ରସ୍ଥାନ	ଆଗମନ	ପ୍ରସ୍ଥାନ	ଆଗମନ	ପ୍ରସ୍ଥାନ	ଆଗମନ	ପ୍ରସ୍ଥାନ	ଆଗମନ	ପ୍ରସ୍ଥାନ
ଟିକିଟି	--	[illegible]	--	[illegible]	--	[illegible]	--	[illegible]	--	[illegible]
[illegible]	[illegible]	[illegible]	[illegible]	[illegible]	[illegible]	[illegible]	[illegible]	[illegible]	[illegible]	[illegible]
ଆର୍.ସୁବାନି	[illegible]	--	[illegible]	--	[illegible]	--	[illegible]	--	[illegible]	--

ଆର୍.ସୁବାନି⇆ଟିକିଟି

	ଟ୍ରିପ୍-୧		ଟ୍ରିପ୍-୨		ଟ୍ରିପ୍-୩		ଟ୍ରିପ୍-୪		ଟ୍ରିପ୍-୫	
ବସ୍ଷ୍ଟପ୍	ଆଗମନ	ପ୍ରସ୍ଥାନ	ଆଗମନ	ପ୍ରସ୍ଥାନ	ଆଗମନ	ପ୍ରସ୍ଥାନ	ଆଗମନ	ପ୍ରସ୍ଥାନ	ଆଗମନ	ପ୍ରସ୍ଥାନ
ଆର୍.ସୁବାନି	--	[illegible]	--	[illegible]	--	[illegible]	--	[illegible]	--	[illegible]
[illegible]	[illegible]	[illegible]	[illegible]	[illegible]	[illegible]	[illegible]	[illegible]	[illegible]	[illegible]	[illegible]
ଟିକିଟି	[illegible]	--	[illegible]	--	[illegible]	--	[illegible]	--	[illegible]	--

ଟିକିଟି⇆କୋଟିଲିଙ୍ଗି

	ଟ୍ରିପ୍-୧		ଟ୍ରିପ୍-୨		ଟ୍ରିପ୍-୩		ଟ୍ରିପ୍-୪		ଟ୍ରିପ୍-୫		ଟ୍ରିପ୍-୬		ଟ୍ରିପ୍-୭	
ବସ୍ଷ୍ଟପ୍	ଆଗମନ	ପ୍ରସ୍ଥାନ	ଆଗମନ	ପ୍ରସ୍ଥାନ	ଆଗମନ	ପ୍ରସ୍ଥାନ	ଆଗମନ	ପ୍ରସ୍ଥାନ	ଆଗମନ	ପ୍ରସ୍ଥାନ	ଆଗମନ	ପ୍ରସ୍ଥାନ	ଆଗମନ	ପ୍ରସ୍ଥାନ
ଟିକିଟି	--	[illegible]	--	[illegible]	--	[illegible]	--	[illegible]	--	[illegible]	--	[illegible]	--	[illegible]
[illegible]	[illegible]	[illegible]	[illegible]	[illegible]	[illegible]	[illegible]	[illegible]	[illegible]	[illegible]	[illegible]	[illegible]	[illegible]	[illegible]	[illegible]
କୋଟିଲିଙ୍ଗି	[illegible]	--	[illegible]	--	[illegible]	--	[illegible]	--	[illegible]	--	[illegible]	--	[illegible]	--

କୋଟିଲିଙ୍ଗି⇆ଟିକିଟି

	ଟ୍ରିପ୍-୧		ଟ୍ରିପ୍-୨		ଟ୍ରିପ୍-୩		ଟ୍ରିପ୍-୪		ଟ୍ରିପ୍-୫		ଟ୍ରିପ୍-୬		ଟ୍ରିପ୍-୭	
ବସ୍ଷ୍ଟପ୍	ଆଗମନ	ପ୍ରସ୍ଥାନ	ଆଗମନ	ପ୍ରସ୍ଥାନ	ଆଗମନ	ପ୍ରସ୍ଥାନ	ଆଗମନ	ପ୍ରସ୍ଥାନ	ଆଗମନ	ପ୍ରସ୍ଥାନ	ଆଗମନ	ପ୍ରସ୍ଥାନ	ଆଗମନ	ପ୍ରସ୍ଥାନ
କୋଟିଲିଙ୍ଗି	--	[illegible]	--	[illegible]	--	[illegible]	--	[illegible]	--	[illegible]	--	[illegible]	--	[illegible]
[illegible]	[illegible]	[illegible]	[illegible]	[illegible]	[illegible]	[illegible]	[illegible]	[illegible]	[illegible]	[illegible]	[illegible]	[illegible]	[illegible]	[illegible]
ଟିକିଟି	[illegible]	--	[illegible]	--	[illegible]	--	[illegible]	--	[illegible]	--	[illegible]	--	[illegible]	--

ଟିକିଟି⇆ବଡ଼କେଲାଞ୍ଜୁରି

	ଟ୍ରିପ୍-୧		ଟ୍ରିପ୍-୨		ଟ୍ରିପ୍-୩		ଟ୍ରିପ୍-୪		ଟ୍ରିପ୍-୫		ଟ୍ରିପ୍-୬	
ବସ୍ଷ୍ଟପ୍	ଆଗମନ	ପ୍ରସ୍ଥାନ	ଆଗମନ	ପ୍ରସ୍ଥାନ	ଆଗମନ	ପ୍ରସ୍ଥାନ	ଆଗମନ	ପ୍ରସ୍ଥାନ	ଆଗମନ	ପ୍ରସ୍ଥାନ	ଆଗମନ	ପ୍ରସ୍ଥାନ
ଟିକିଟି	--	୬:୦୦	--	୮:୧୦	--	୧୦:୨୦	--	୧୨:୩୦	--	୨:୪୦	--	୪:୫୦
କେଳସ୍ଥା	୬:୦୪	୬:୦୬	୮:୧୪	୮:୧୬	୧୦:୨୪	୧୦:୨୬	୧୨:୩୪	୧୨:୩୬	୨:୪୪	୨:୪୬	୪:୫୪	୪:୫୬
କେ. ଗୁଆଗାଁ	୬:୧୧	୬:୧୩	୮:୨୧	୮:୨୩	୧୦:୩୧	୧୦:୩୩	୧୨:୪୧	୧୨:୪୩	୨:୫୧	୨:୫୩	୫:୦୧	୫:୦୩
ଗୋଠଗାଁ	୬:୧୬	୬:୧୮	୮:୨୬	୮:୨୮	୧୦:୩୬	୧୦:୩୮	୧୨:୪୬	୧୨:୪୮	୨:୫୬	୨:୫୮	୫:୦୬	୫:୦୮
ଶତ୍ରୁମର୍ଦ୍ଦନପୁର	୬:୨୧	୬:୨୨	୮:୩୧	୮:୩୨	୧୦:୪୧	୧୦:୪୨	୧୨:୫୧	୧୨:୫୨	୩:୦୧	୩:୦୨	୫:୧୧	୫:୧୨
କାଉଁସିଙ୍ଗପୁର	୬:୨୯	୬:୩୧	୮:୩୯	୮:୪୧	୧୦:୪୯	୧୦:୫୧	୧୨:୫୯	୧:୦୧	୩:୦୯	୩:୧୧	୫:୧୯	୫:୨୧
ଲାଲେମେଣ୍ଡା	୬:୩୪	୬:୩୫	୮:୪୪	୮:୪୫	୧୦:୫୪	୧୦:୫୫	୧:୦୪	୧:୦୫	୩:୧୪	୩:୧୫	୫:୨୪	୫:୨୫
ବଡ଼କେଲାଞ୍ଜୁରି	୬:୪୧	--	୮:୫୧	--	୧୧:୦୧	--	୧:୧୧	--	୩:୨୧	--	୫:୩୧	--

ବଡ଼କେଲାଞ୍ଜୁରି⇆ଟିକିଟି

	ଟ୍ରିପ୍-୧		ଟ୍ରିପ୍-୨		ଟ୍ରିପ୍-୩		ଟ୍ରିପ୍-୪		ଟ୍ରିପ୍-୫		ଟ୍ରିପ୍-୬	
ବସ୍ଷ୍ଟପ୍	ଆଗମନ	ପ୍ରସ୍ଥାନ	ଆଗମନ	ପ୍ରସ୍ଥାନ	ଆଗମନ	ପ୍ରସ୍ଥାନ	ଆଗମନ	ପ୍ରସ୍ଥାନ	ଆଗମନ	ପ୍ରସ୍ଥାନ	ଆଗମନ	ପ୍ରସ୍ଥାନ
ବଡ଼କେଲାଞ୍ଜୁରି	--	୬:୫୫	--	୯:୦୫	--	୧୧:୧୫	--	୧:୨୫	--	୩:୩୫	--	୫:୪୫
ଲାଲେମେଣ୍ଡା	୭:୦୧	୭:୦୨	୯:୧୧	୯:୧୨	୧୧:୨୧	୧୧:୨୨	୧:୩୧	୧:୩୨	୩:୪୧	୩:୪୨	୫:୫୧	୫:୫୨
କାଉଁସିଙ୍ଗପୁର	୭:୦୫	୭:୦୭	୯:୧୫	୯:୧୭	୧୧:୨୫	୧୧:୨୭	୧:୩୫	୧:୩୭	୩:୪୫	୩:୪୭	୫:୫୫	୫:୫୭
ଶତ୍ରୁମର୍ଦ୍ଦନପୁର	୭:୧୪	୭:୧୫	୯:୨୪	୯:୨୫	୧୧:୩୪	୧୧:୩୫	୧:୪୪	୧:୪୫	୩:୫୪	୩:୫୫	୬:୦୪	୬:୦୫
ଗୋଠଗାଁ	୭:୧୮	୭:୧୯	୯:୨୮	୯:୨୯	୧୧:୩୮	୧୧:୩୯	୧:୪୮	୧:୪୯	୩:୫୮	୩:୫୯	୬:୦୮	୬:୦୯
କେ. ଗୁଆଗାଁ	୭:୨୩	୭:୨୫	୯:୩୩	୯:୩୫	୧୧:୪୩	୧୧:୪୫	୧:୫୩	୧:୫୫	୪:୦୩	୪:୦୫	୬:୧୩	୬:୧୫
କେଳସ୍ଥା	୭:୩୦	୭:୩୧	୯:୪୦	୯:୪୧	୧୧:୫୦	୧୧:୫୧	୨:୦୦	୨:୦୧	୪:୧୦	୪:୧୧	୬:୨୦	୬:୨୧
ଟିକିଟି	୭:୩୬	--	୯:୪୬	--	୧୧:୫୬	--	୨:୦୬	--	୪:୧୬	--	୬:୨୬	--

ଧରାକୋଟ ବ୍ଲକ

ଧରାକୋଟ⇆ବ୍ରହ୍ମପୁର

	ଟ୍ରିପ୍-୧		ଟ୍ରିପ୍-୨	
ବସ୍ଷ୍ଟପ୍	ଆଗମନ	ପ୍ରସ୍ଥାନ	ଆଗମନ	ପ୍ରସ୍ଥାନ
ଧରାକୋଟ	--	୭:୦୦	--	୩:୦୦
ଜାଉଗାଁ	୭:୧୪	୭:୧୭	୩:୧୪	୩:୧୭
କାଳକଣ୍ଡପୁର	୭:୨୪	୭:୨୭	୩:୨୪	୩:୨୭
ନଳବନ୍ତ	୭:୩୧	୭:୩୪	୩:୩୧	୩:୩୪
ରାମଚନ୍ଦ୍ରପୁର	୭:୪୫	୭:୪୮	୩:୪୫	୩:୪୮
ହିଙ୍ଗିଳିକାଟୁ	୭:୫୬	୭:୫୯	୩:୫୬	୩:୫୯
ସମରଝୋଳ	୮:୦୯	୮:୧୨	୪:୦୯	୪:୧୨
କୁକୁଡାଖଣ୍ଡି	୮:୧୭	୮:୨୦	୪:୧୭	୪:୨୦
ବ୍ରହ୍ମପୁର	୮:୪୨	--	୪:୪୨	--

ବ୍ରହ୍ମପୁର⇆ଧରାକୋଟ

	ଟ୍ରିପ୍-୧		ଟ୍ରିପ୍-୨	
ବସ୍ଷ୍ଟପ୍	ଆଗମନ	ପ୍ରସ୍ଥାନ	ଆଗମନ	ପ୍ରସ୍ଥାନ
ବ୍ରହ୍ମପୁର	--	୧୦:୦୦	--	୫:୦୦
କୁକୁଡାଖଣ୍ଡି	୧୦:୨୨	୧୦:୨୫	୫:୨୨	୫:୨୫
ସମରଝୋଳ	୧୦:୩୦	୧୦:୩୩	୫:୩୦	୫:୩୩
ହିଙ୍ଗିଳିକାଟୁ	୧୦:୪୩	୧୦:୪୬	୫:୪୩	୫:୪୬
ରାମଚନ୍ଦ୍ରପୁର	୧୦:୫୪	୧୦:୫୭	୫:୫୪	୫:୫୭
ନଳବନ୍ତ	୧୧:୦୮	୧୧:୧୧	୬:୦୮	୬:୧୧
କାଳକଣ୍ଡପୁର	୧୧:୧୫	୧୧:୧୮	୬:୧୫	୬:୧୮
ଜାଉଗାଁ	୧୧:୨୫	୧୧:୨୮	୬:୨୫	୬:୨୮
ଧରାକୋଟ	୧୧:୪୨	--	୬:୪୨	--

ଧରାକୋଟ⇆ଝାଡ଼ବନ୍ଧ

	ଟ୍ରିପ୍-୧		ଟ୍ରିପ୍-୨		ଟ୍ରିପ୍-୩	
ବସ୍ଷ୍ଟପ୍	ଆଗମନ	ପ୍ରସ୍ଥାନ	ଆଗମନ	ପ୍ରସ୍ଥାନ	ଆଗମନ	ପ୍ରସ୍ଥାନ
ଧରାକୋଟ	--	୬:୦୦	--	୧୦:୨୦	--	୨:୪୦
ନନ୍ଦିଗୋରା ବ୍ରିଜ୍	୬:୦୪	୬:୦୫	୧୦:୨୪	୧୦:୨୫	୨:୪୪	୨:୪୫
ପୁଟୁ ୟୁପି ସ୍କୁଲ	୬:୦୮	୬:୦୯	୧୦:୨୮	୧୦:୨୯	୨:୪୮	୨:୪୯
ଜଗମୋହନ	୬:୧୩	୬:୧୫	୧୦:୩୩	୧୦:୩୫	୨:୫୩	୨:୫୫
ପଡ଼ମାଲ୍ଲି	୬:୨୮	୬:୨୯	୧୦:୪୮	୧୦:୪୯	୩:୦୮	୩:୦୯
ଖାରପଡ଼ି	୬:୩୩	୬:୩୫	୧୦:୫୩	୧୦:୫୫	୩:୧୩	୩:୧୫
କୁସୁପଡ଼ା	୬:୪୬	୬:୪୭	୧୧:୦୬	୧୧:୦୭	୩:୨୬	୩:୨୭
ନିରଙ୍ଗା	୬:୫୩	୬:୫୪	୧୧:୧୩	୧୧:୧୪	୩:୩୩	୩:୩୪
ଆସିକା	୭:୦୦	୭:୦୧	୧୧:୨୦	୧୧:୨୧	୩:୪୦	୩:୪୧
କରଡ଼ାଙ୍ଗି	୭:୧୦	୭:୧୧	୧୧:୩୦	୧୧:୩୧	୩:୫୦	୩:୫୧
ବୃନ୍ଦାବନ	୭:୨୩	୭:୨୪	୧୧:୪୩	୧୧:୪୪	୪:୦୩	୪:୦୪
ଆସିକାପଲ୍ଲୀ	୭:୩୨	୭:୩୩	୧୧:୫୨	୧୧:୫୩	୪:୧୨	୪:୧୩
ଝାଡ଼ବନ୍ଧ	୭:୪୧	--	୧୨:୦୧	--	୪:୨୧	--

ଝାଡ଼ବନ୍ଧ⇆ଧରାକୋଟ

	ଟ୍ରିପ୍-୧		ଟ୍ରିପ୍-୨		ଟ୍ରିପ୍-୩	
ବସ୍ଷ୍ଟପ୍	ଆଗମନ	ପ୍ରସ୍ଥାନ	ଆଗମନ	ପ୍ରସ୍ଥାନ	ଆଗମନ	ପ୍ରସ୍ଥାନ
ଝାଡ଼ବନ୍ଧ	--	୮:୦୦	--	୧୨:୨୦	--	୪:୪୦
ଆସିକାପଲ୍ଲୀ	୮:୦୮	୮:୦୯	୧୨:୨୮	୧୨:୨୯	୪:୪୮	୪:୪୯
ବୃନ୍ଦାବନ	୮:୧୭	୮:୧୮	୧୨:୩୭	୧୨:୩୮	୪:୫୭	୪:୫୮
କରଡ଼ାଙ୍ଗି	୮:୩୦	୮:୩୧	୧୨:୫୦	୧୨:୫୧	୫:୧୦	୫:୧୧
ଆସିକା	୮:୪୦	୮:୪୧	୧:୦୦	୧:୦୧	୫:୨୦	୫:୨୧
ନିରଙ୍ଗା	୮:୪୭	୮:୪୮	୧:୦୭	୧:୦୮	୫:୨୭	୫:୨୮
କୁସୁପଡ଼ା	୮:୫୪	୮:୫୫	୧:୧୪	୧:୧୫	୫:୩୪	୫:୩୫
ଖାରପଡ଼ି	୯:୦୭	୯:୦୮	୧:୨୭	୧:୨୮	୫:୪୭	୫:୪୮
ପଡ଼ମାଲ୍ଲି	୯:୧୨	୯:୧୩	୧:୩୨	୧:୩୩	୫:୫୨	୫:୫୩
ଜଗମୋହନ	୯:୨୭	୯:୨୮	୧:୪୭	୧:୪୮	୬:୦୭	୬:୦୮
ପୁଟୁ ୟୁପି ସ୍କୁଲ	୯:୩୨	୯:୩୩	୧:୫୨	୧:୫୩	୬:୧୨	୬:୧୩
ନନ୍ଦିଗୋରା ବ୍ରିଜ୍	୯:୩୬	୯:୩୭	୧:୫୬	୧:୫୭	୬:୧୬	୬:୧୭
ଧରାକୋଟ	୯:୪୧	--	୨:୦୧	--	୬:୨୧	--

ଧରାକୋଟ ବ୍ଲକର ବିସ୍ତୃତ ମାର୍ଗ ବିବରଣୀ

ଧରାକୋଟ⇆ସବା

	ଟ୍ରିପ୍-୧		ଟ୍ରିପ୍-୨		ଟ୍ରିପ୍-୩		ଟ୍ରିପ୍-୪		ଟ୍ରିପ୍-୫	
ବସ୍ଷ୍ଟପ୍	ଆଗମନ	ପ୍ରସ୍ଥାନ	ଆଗମନ	ପ୍ରସ୍ଥାନ	ଆଗମନ	ପ୍ରସ୍ଥାନ	ଆଗମନ	ପ୍ରସ୍ଥାନ	ଆଗମନ	ପ୍ରସ୍ଥାନ
ଧରାକୋଟ	--	୬:୦୦	--	୮:୩୫	--	୧୧:୦୫	--	୧:୩୫	--	୪:୦୫
ପୁଟୁ	୬:୦୫	୬:୦୬	୮:୪୦	୮:୪୧	୧୧:୧୦	୧୧:୧୧	୧:୪୦	୧:୪୧	୪:୧୦	୪:୧୧
ଜରନିବାଲି	୬:୦୮	୬:୧୦	୮:୪୩	୮:୪୫	୧୧:୧୩	୧୧:୧୫	୧:୪୩	୧:୪୫	୪:୧୩	୪:୧୫
ଡାକିବାଢ	୬:୧୩	୬:୧୪	୮:୪୮	୮:୪୯	୧୧:୧୮	୧୧:୧୯	୧:୪୮	୧:୪୯	୪:୧୮	୪:୧୯
ବାହାରପୁର	୬:୨୧	୬:୨୩	୮:୫୬	୮:୫୮	୧୧:୨୬	୧୧:୨୮	୧:୫୬	୧:୫୮	୪:୨୬	୪:୨୮
ମାଣିକ୍ୟପୁର	୬:୩୬	୬:୩୮	୯:୧୧	୯:୧୩	୧୧:୪୧	୧୧:୪୩	୨:୧୧	୨:୧୩	୪:୪୧	୪:୪୩
ମେଣ୍ଡିବାଡିଶ	୬:୪୩	୬:୪୪	୯:୧୮	୯:୧୯	୧୧:୪୮	୧୧:୪୯	୨:୧୮	୨:୧୯	୪:୪୮	୪:୪୯
କୁମ୍ଭାରବନ୍ଧ	୬:୪୮	୬:୪୯	୯:୨୩	୯:୨୪	୧୧:୫୩	୧୧:୫୪	୨:୨୩	୨:୨୪	୪:୫୩	୪:୫୪
ସବା	୬:୫୩	--	୯:୨୮	--	୧୧:୫୮	--	୨:୨୮	--	୪:୫୮	--

ସବା⇆ଧରାକୋଟ

	ଟ୍ରିପ୍-୧		ଟ୍ରିପ୍-୨		ଟ୍ରିପ୍-୩		ଟ୍ରିପ୍-୪		ଟ୍ରିପ୍-୫	
ବସ୍ଷ୍ଟପ୍	ଆଗମନ	ପ୍ରସ୍ଥାନ	ଆଗମନ	ପ୍ରସ୍ଥାନ	ଆଗମନ	ପ୍ରସ୍ଥାନ	ଆଗମନ	ପ୍ରସ୍ଥାନ	ଆଗମନ	ପ୍ରସ୍ଥାନ
ସବା	--	୭:୧୦	--	୯:୪୦	--	୧୨:୧୦	--	୨:୪୦	--	୫:୧୦
କୁମ୍ଭାରବନ୍ଧ	୭:୧୪	୭:୧୫	୯:୪୪	୯:୪୫	୧୨:୧୪	୧୨:୧୫	୨:୪୪	୨:୪୫	୫:୧୪	୫:୧୫
ମେଣ୍ଡିବାଡିଶ	୭:୧୯	୭:୨୦	୯:୪୯	୯:୫୦	୧୨:୧୯	୧୨:୨୦	୨:୪୯	୨:୫୦	୫:୧୯	୫:୨୦
ମାଣିକ୍ୟପୁର	୭:୨୫	୭:୨୭	୯:୫୫	୯:୫୭	୧୨:୨୫	୧୨:୨୭	୨:୫୫	୨:୫୭	୫:୨୫	୫:୨୭
ବାହାରପୁର	୭:୪୦	୭:୪୨	୧୦:୧୦	୧୦:୧୨	୧୨:୪୦	୧୨:୪୨	୩:୧୦	୩:୧୨	୫:୪୦	୫:୪୨
ଡାକିବାଢ	୭:୪୯	୭:୫୦	୧୦:୧୯	୧୦:୨୦	୧୨:୪୯	୧୨:୫୦	୩:୧୯	୩:୨୦	୫:୪୯	୫:୫୦
ଜରନିବାଲି	୭:୫୩	୭:୫୫	୧୦:୨୩	୧୦:୨୫	୧୨:୫୩	୧୨:୫୫	୩:୨୩	୩:୨୫	୫:୫୩	୫:୫୫
ପୁଟୁ	୭:୫୬	୭:୫୮	୧୦:୨୬	୧୦:୨୮	୧୨:୫୬	୧୨:୫୮	୩:୨୬	୩:୨୮	୫:୫୬	୫:୫୮
ଧରାକୋଟ	୮:୦୩	--	୧୦:୩୩	--	୧:୦୩	--	୩:୩୩	--	୬:୦୩	--

ଧରାକୋଟ⇆ସିଙ୍ଗିପୁର

	ଟ୍ରିପ୍-୧		ଟ୍ରିପ୍-୨		ଟ୍ରିପ୍-୩		ଟ୍ରିପ୍-୪		ଟ୍ରିପ୍-୫		ଟ୍ରିପ୍-୬		ଟ୍ରିପ୍-୭	
ବସ୍ଷ୍ଟପ୍	ଆଗମନ	ପ୍ରସ୍ଥାନ	ଆଗମନ	ପ୍ରସ୍ଥାନ	ଆଗମନ	ପ୍ରସ୍ଥାନ	ଆଗମନ	ପ୍ରସ୍ଥାନ	ଆଗମନ	ପ୍ରସ୍ଥାନ	ଆଗମନ	ପ୍ରସ୍ଥାନ	ଆଗମନ	ପ୍ରସ୍ଥାନ
ଧରାକୋଟ	--	୬:୦୦	--	୭:୫୫	--	୯:୪୫	--	୧୧:୩୫	--	୧:୨୫	--	୩:୧୫	--	୫:୦୫
ହନୁମଣ୍ଡାର	୬:୦୨	୬:୦୩	୭:୫୭	୭:୫୮	୯:୪୭	୯:୪୮	୧୧:୩୭	୧୧:୩୮	୧:୨୭	୧:୨୮	୩:୧୭	୩:୧୮	୫:୦୭	୫:୦୮
ନନ୍ଦିଗୋରା ବ୍ରିଜ୍	୬:୦୫	୬:୦୬	୮:୦୦	୮:୦୧	୯:୫୦	୯:୫୧	୧୧:୪୦	୧୧:୪୧	୧:୩୦	୧:୩୧	୩:୨୦	୩:୨୧	୫:୧୦	୫:୧୧
ଜାହାଡ଼ା	୬:୧୩	୬:୧୫	୮:୦୮	୮:୧୦	୯:୫୮	୧୦:୦୦	୧୧:୪୮	୧୧:୫୦	୧:୩୮	୧:୪୦	୩:୨୮	୩:୩୦	୫:୧୮	୫:୨୦
ବରାଡ଼ାବାଲୀ	୬:୨୬	୬:୨୭	୮:୨୧	୮:୨୨	୧୦:୧୧	୧୦:୧୨	୧୨:୦୧	୧୨:୦୨	୧:୫୧	୧:୫୨	୩:୪୧	୩:୪୨	୫:୩୧	୫:୩୨
ସିଙ୍ଗିପୁର	୬:୩୪	--	୮:୨୯	--	୧୦:୧୯	--	୧୨:୦୯	--	୧:୫୯	--	୩:୪୯	--	୫:୩୯	--

ସିଙ୍ଗିପୁର⇆ଧରାକୋଟ

	ଟ୍ରିପ୍-୧		ଟ୍ରିପ୍-୨		ଟ୍ରିପ୍-୩		ଟ୍ରିପ୍-୪		ଟ୍ରିପ୍-୫		ଟ୍ରିପ୍-୬		ଟ୍ରିପ୍-୭	
ବସ୍ଷ୍ଟପ୍	ଆଗମନ	ପ୍ରସ୍ଥାନ	ଆଗମନ	ପ୍ରସ୍ଥାନ	ଆଗମନ	ପ୍ରସ୍ଥାନ	ଆଗମନ	ପ୍ରସ୍ଥାନ	ଆଗମନ	ପ୍ରସ୍ଥାନ	ଆଗମନ	ପ୍ରସ୍ଥାନ	ଆଗମନ	ପ୍ରସ୍ଥାନ
ସିଙ୍ଗିପୁର	--	୬:୪୦	--	୮:୪୦	--	୧୦:୩୦	--	୧୨:୨୦	--	୨:୧୦	--	୪:୦୦	--	୫:୫୦
ବରାଡ଼ାବାଲୀ	୬:୪୭	୬:୪୮	୮:୪୭	୮:୪୮	୧୦:୩୭	୧୦:୩୮	୧୨:୨୭	୧୨:୨୮	୨:୧୭	୨:୧୮	୪:୦୭	୪:୦୮	୫:୫୭	୫:୫୮
ଜାହାଡ଼ା	୭:୦୯	୭:୧୧	୮:୫୯	୯:୦୧	୧୦:୪୯	୧୦:୫୧	୧୨:୩୯	୧୨:୪୧	୨:୨୯	୨:୩୧	୪:୧୯	୪:୨୧	୬:୦୯	୬:୧୧
ନନ୍ଦିଗୋରା ବ୍ରିଜ୍	୭:୧୮	୭:୧୯	୯:୦୮	୯:୦୯	୧୦:୫୮	୧୦:୫୯	୧୨:୪୮	୧୨:୪୯	୨:୩୮	୨:୩୯	୪:୨୮	୪:୨୯	୬:୧୮	୬:୧୯
ହନୁମଣ୍ଡାର	୭:୨୧	୭:୨୨	୯:୧୧	୯:୧୨	୧୧:୦୧	୧୧:୦୨	୧୨:୫୧	୧୨:୫୨	୨:୪୧	୨:୪୨	୪:୩୧	୪:୩୨	୬:୨୧	୬:୨୨
ଧରାକୋଟ	୭:୨୪	--	୯:୧୪	--	୧୧:୦୪	--	୧୨:୫୪	--	୨:୪୪	--	୪:୩୪	--	୬:୨୪	--

ଧରାକୋଟ⇆ମାଛକୋଟ

	ଟ୍ରିପ୍-୧		ଟ୍ରିପ୍-୨		ଟ୍ରିପ୍-୩		ଟ୍ରିପ୍-୪		ଟ୍ରିପ୍-୫	
ବସ୍ଷ୍ଟପ୍	ଆଗମନ	ପ୍ରସ୍ଥାନ	ଆଗମନ	ପ୍ରସ୍ଥାନ	ଆଗମନ	ପ୍ରସ୍ଥାନ	ଆଗମନ	ପ୍ରସ୍ଥାନ	ଆଗମନ	ପ୍ରସ୍ଥାନ
ଧରାକୋଟ	--	୬:୦୦	--	୮:୪୦	--	୧୧:୨୦	--	୨:୦୦	--	୪:୪୦
ମୁଖିମରାଇ	୬:୦୪	୬:୦୬	୮:୪୪	୮:୪୬	୧୧:୨୪	୧୧:୨୬	୨:୦୪	୨:୦୬	୪:୪୪	୪:୪୬
ଶରଧାପୁର	୬:୧୧	୬:୧୩	୮:୫୧	୮:୫୩	୧୧:୩୧	୧୧:୩୩	୨:୧୧	୨:୧୩	୪:୫୧	୪:୫୩
ଧାଉଗାଁ	୬:୧୬	୬:୧୮	୮:୫୬	୮:୫୮	୧୧:୩୬	୧୧:୩୮	୨:୧୬	୨:୧୮	୪:୫୬	୪:୫୮
ବାହାଡ଼ାବୁଢ଼ା	୬:୨୧	୬:୨୨	୯:୦୧	୯:୦୨	୧୧:୪୧	୧୧:୪୨	୨:୨୧	୨:୨୨	୫:୦୧	୫:୦୨
କୁଳାଗଡ଼ା	୬:୨୯	୬:୩୦	୯:୦୯	୯:୧୦	୧୧:୪୯	୧୧:୫୦	୨:୨୯	୨:୩୦	୫:୦୯	୫:୧୦
ଗୋପପାଲୀ	୬:୪୦	୬:୪୧	୯:୨୦	୯:୨୧	୧୨:୦୦	୧୨:୦୧	୨:୪୦	୨:୪୧	୫:୨୦	୫:୨୧
ମାଛକୋଟ	୬:୪୯	--	୯:୨୯	--	୧୨:୦୯	--	୨:୪୯	--	୫:୨୯	--

ମାଛକୋଟ⇆ଧରାକୋଟ

	ଟ୍ରିପ୍-୧		ଟ୍ରିପ୍-୨		ଟ୍ରିପ୍-୩		ଟ୍ରିପ୍-୪		ଟ୍ରିପ୍-୫	
ବସ୍ଷ୍ଟପ୍	ଆଗମନ	ପ୍ରସ୍ଥାନ	ଆଗମନ	ପ୍ରସ୍ଥାନ	ଆଗମନ	ପ୍ରସ୍ଥାନ	ଆଗମନ	ପ୍ରସ୍ଥାନ	ଆଗମନ	ପ୍ରସ୍ଥାନ
ମାଛକୋଟ	--	୭:୦୦	--	୯:୪୦	--	୧୨:୨୦	--	୩:୦୦	--	୫:୪୦
ଗୋପପାଲୀ	୭:୦୮	୭:୦୯	୯:୪୮	୯:୪୯	୧୨:୨୮	୧୨:୨୯	୩:୦୮	୩:୦୯	୫:୪୮	୫:୪୯
କୁଳାଗଡ଼ା	୭:୧୯	୭:୨୦	୯:୫୯	୧୦:୦୦	୧୨:୩୯	୧୨:୪୦	୩:୧୯	୩:୨୦	୫:୫୯	୬:୦୦
ବାହାଡ଼ାବୁଢ଼ା	୭:୨୭	୭:୨୮	୧୦:୦୭	୧୦:୦୮	୧୨:୪୭	୧୨:୪୮	୩:୨୭	୩:୨୮	୬:୦୭	୬:୦୮
ଧାଉଗାଁ	୭:୩୧	୭:୩୩	୧୦:୧୧	୧୦:୧୩	୧୨:୫୧	୧୨:୫୩	୩:୩୧	୩:୩୩	୬:୧୧	୬:୧୩
ଶରଧାପୁର	୭:୩୬	୭:୩୮	୧୦:୧୬	୧୦:୧୮	୧୨:୫୬	୧୨:୫୮	୩:୩୬	୩:୩୮	୬:୧୬	୬:୧୮
ମୁଖିମରାଇ	୭:୪୩	୭:୪୫	୧୦:୨୩	୧୦:୨୫	୧:୦୩	୧:୦୫	୩:୪୩	୩:୪୫	୬:୨୩	୬:୨୫
ଧରାକୋଟ	୭:୪୯	--	୧୦:୨୯	--	୧:୦୯	--	୩:୪୯	--	୬:୨୯	--

ଧରାକୋଟ⇆ବଳରାମପୁର

	ଟ୍ରିପ୍-୧		ଟ୍ରିପ୍-୨		ଟ୍ରିପ୍-୩		ଟ୍ରିପ୍-୪	
ବସ୍ଷ୍ଟପ୍	ଆଗମନ	ପ୍ରସ୍ଥାନ	ଆଗମନ	ପ୍ରସ୍ଥାନ	ଆଗମନ	ପ୍ରସ୍ଥାନ	ଆଗମନ	ପ୍ରସ୍ଥାନ
ଧରାକୋଟ	--	୬:୦୦	--	୯:୦୦	--	୧୨:୦୦	--	୩:୪୦
ପୁଟୁ	୬:୦୪	୬:୦୫	୯:୦୪	୯:୦୫	୧୨:୦୪	୧୨:୦୫	୩:୪୪	୩:୪୫
ବରାଦାବାଲୀ	୬:୦୮	୬:୧୦	୯:୦୮	୯:୧୦	୧୨:୦୮	୧୨:୧୦	୩:୪୮	୩:୫୦
ଚାରିଛକ	୬:୧୩	୬:୧୪	୯:୧୩	୯:୧୪	୧୨:୧୩	୧୨:୧୪	୩:୫୩	୩:୫୪
ବୁଗୁଡ଼ା	୬:୨୧	୬:୨୩	୯:୨୧	୯:୨୩	୧୨:୨୧	୧୨:୨୩	୪:୦୧	୪:୦୩
ଓଳମା	୬:୩୧	୬:୩୩	୯:୩୧	୯:୩୩	୧୨:୩୧	୧୨:୩୩	୪:୧୧	୪:୧୩
ଭଞ୍ଜନଗର	୬:୩୯	୬:୪୦	୯:୩୯	୯:୪୦	୧୨:୩୯	୧୨:୪୦	୪:୧୯	୪:୨୦
ମାଣିକାୟାପୁର	୬:୪୬	୬:୪୮	୯:୪୬	୯:୪୮	୧୨:୪୬	୧୨:୪୮	୪:୨୬	୪:୨୮
ଧଉପଡ଼ା	୬:୫୨	୬:୫୩	୯:୫୨	୯:୫୩	୧୨:୫୨	୧୨:୫୩	୪:୩୨	୪:୩୩
ଜହେରଗଡ଼	୬:୫୮	୬:୫୯	୯:୫୮	୯:୫୯	୧୨:୫୮	୧୨:୫୯	୪:୩୮	୪:୩୯
ବଳରାମପୁର	୭:୦୨	--	୧୦:୦୨	--	୧:୦୨	--	୪:୪୨	--

ବଳରାମପୁର⇆ଧରାକୋଟ

	ଟ୍ରିପ୍-୧		ଟ୍ରିପ୍-୨		ଟ୍ରିପ୍-୩		ଟ୍ରିପ୍-୪	
ବସ୍ଷ୍ଟପ୍	ଆଗମନ	ପ୍ରସ୍ଥାନ	ଆଗମନ	ପ୍ରସ୍ଥାନ	ଆଗମନ	ପ୍ରସ୍ଥାନ	ଆଗମନ	ପ୍ରସ୍ଥାନ
ବଳରାମପୁର	--	୭:୨୦	--	୧୦:୨୦	--	୨:୦୦	--	୫:୦୦
ଜହେରଗଡ଼	୭:୨୩	୭:୨୪	୧୦:୨୩	୧୦:୨୪	୨:୦୩	୨:୦୪	୫:୦୩	୫:୦୪
ଧଉପଡ଼ା	୭:୨୯	୭:୩୦	୧୦:୨୯	୧୦:୩୦	୨:୦୯	୨:୧୦	୫:୦୯	୫:୧୦
ମାଣିକାୟାପୁର	୭:୩୪	୭:୩୬	୧୦:୩୪	୧୦:୩୬	୨:୧୪	୨:୧୬	୫:୧୪	୫:୧୬
ଭଞ୍ଜନଗର	୭:୪୨	୭:୪୩	୧୦:୪୨	୧୦:୪୩	୨:୨୨	୨:୨୩	୫:୨୨	୫:୨୩
ଓଳମା	୭:୪୯	୭:୫୧	୧୦:୪୯	୧୦:୫୧	୨:୨୯	୨:୩୧	୫:୨୯	୫:୩୧
ବୁଗୁଡ଼ା	୭:୫୯	୮:୦୧	୧୦:୫୯	୧୧:୦୧	୨:୩୯	୨:୪୧	୫:୩୯	୫:୪୧
ଚାରିଛକ	୮:୦୮	୮:୦୯	୧୧:୦୮	୧୧:୦୯	୨:୪୮	୨:୪୯	୫:୪୮	୫:୪୯
ବରାଦାବାଲୀ	୮:୧୨	୮:୧୪	୧୧:୧୨	୧୧:୧୪	୨:୫୨	୨:୫୪	୫:୫୨	୫:୫୪
ପୁଟୁ	୮:୧୭	୮:୧୮	୧୧:୧୭	୧୧:୧୮	୨:୫୭	୨:୫୮	୫:୫୭	୫:୫୮
ଧରାକୋଟ	୮:୨୨	--	୧୧:୨୨	--	୩:୦୨	--	୬:୦୨	--

ଅଧିକ ବିବରଣୀ ପାଇଁ ଲଗ୍ ଅନ୍ କରନ୍ତୁ:- http://www.osrtc.in/notificationsAndCirculars.html

ଦିଗପହଣ୍ଡି ବ୍ଲକ

ଦିଗପହଣ୍ଡି⇆ବ୍ରହ୍ମପୁର

	ଟ୍ରିପ୍-୧		ଟ୍ରିପ୍-୨		ଟ୍ରିପ୍-୩		ଟ୍ରିପ୍-୪	
ବସ୍‌ଷ୍ଟପ୍	ଆଗମନ	ପ୍ରସ୍ଥାନ	ଆଗମନ	ପ୍ରସ୍ଥାନ	ଆଗମନ	ପ୍ରସ୍ଥାନ	ଆଗମନ	ପ୍ରସ୍ଥାନ
ଦିଗପହଣ୍ଡି	--	୬:୦୦	--	୧୧:୦୦	--	୨:୦୦	--	୫:୦୦
ଗୋକର୍ଣ୍ଣପୁର	୬:୦୭	୬:୧୦	୧୧:୦୭	୧୧:୧୦	୨:୦୭	୨:୧୦	୫:୦୭	୫:୧୦
ଡାଙ୍ଗପଦର	୬:୧୯	୬:୨୨	୧୧:୧୯	୧୧:୨୨	୨:୧୯	୨:୨୨	୫:୧୯	୫:୨୨
ବାଘଝୋରି	୬:୨୬	୬:୨୯	୧୧:୨୬	୧୧:୨୯	୨:୨୬	୨:୨୯	୫:୨୬	୫:୨୯
ଚାନ୍ଦିନିଆପାହାଡ	୬:୩୭	୬:୪୦	୧୧:୩୭	୧୧:୪୦	୨:୩୭	୨:୪୦	୫:୩୭	୫:୪୦
ବ୍ରହ୍ମପୁର	୬:୫୪	--	୧୧:୫୪	--	୨:୫୪	--	୫:୫୪	--

ବ୍ରହ୍ମପୁର⇆ଦିଗପହଣ୍ଡି

	ଟ୍ରିପ୍-୧		ଟ୍ରିପ୍-୨		ଟ୍ରିପ୍-୩		ଟ୍ରିପ୍-୪	
ବସ୍‌ଷ୍ଟପ୍	ଆଗମନ	ପ୍ରସ୍ଥାନ	ଆଗମନ	ପ୍ରସ୍ଥାନ	ଆଗମନ	ପ୍ରସ୍ଥାନ	ଆଗମନ	ପ୍ରସ୍ଥାନ
ବ୍ରହ୍ମପୁର	--	୯:୦୦	--	୧୨:୧୦	--	୩:୧୦	--	୬:୧୦
ଚାନ୍ଦିନିଆପାହାଡ	୯:୧୪	୯:୧୭	୧୨:୨୪	୧୨:୧୩	୩:୨୪	୩:୨୭	୬:୨୪	୬:୨୭
ବାଘଝୋରି	୯:୨୫	୯:୨୮	୧୨:୧୮	୧୨:୧୩	୩:୩୫	୩:୩୮	୬:୩୫	୬:୩୮
ଡାଙ୍ଗପଦର	୯:୩୨	୯:୩୫	୧୨:୧୪	୧୨:୧୩	୩:୪୨	୩:୪୫	୬:୪୨	୬:୪୫
ଗୋକର୍ଣ୍ଣପୁର	୯:୪୪	୯:୪୭	୧୨:୧୯	୧୨:୧୩	୩:୫୪	୩:୫୭	୬:୫୪	୬:୫୭
ଦିଗପହଣ୍ଡି	୯:୫୪	--	୧୨:୨୯	--	୪:୦୪	--	୭:୦୪	--

ଦିଗପହଣ୍ଡି ବ୍ଲକର ବିସ୍ତୃତ ମାର୍ଗ ବିବରଣୀ

ଦିଗପହଣ୍ଡି⇆ଅଙ୍କୋରଡ଼ା

	ଟ୍ରିପ୍-୧		ଟ୍ରିପ୍-୨		ଟ୍ରିପ୍-୩		ଟ୍ରିପ୍-୪	
ବସ୍‌ଷ୍ଟପ୍	ଆଗମନ	ପ୍ରସ୍ଥାନ	ଆଗମନ	ପ୍ରସ୍ଥାନ	ଆଗମନ	ପ୍ରସ୍ଥାନ	ଆଗମନ	ପ୍ରସ୍ଥାନ
ଦିଗପହଣ୍ଡି	--	୬:୦୦	--	୯:୨୦	--	୧୨:୪୦	--	୪:୦୦
ଅନଙ୍ଗପୁର	୬:୦୪	୬:୦୫	୯:୨୪	୯:୨୫	୧୨:୪୪	୧୨:୪୫	୪:୦୪	୪:୦୫
[illegible]	[illegible]	[illegible]	[illegible]	[illegible]	[illegible]	[illegible]	[illegible]	[illegible]

ଅଙ୍କୋରଡ଼ା⇆ଦିଗପହଣ୍ଡି

[illegible]

ଦିଗପହଣ୍ଡି ବସ୍‌ଷ୍ଟାଣ୍ଡ⇆ଗଡ଼ଗୋବିନ୍ଦପୁର

[illegible]

ଗଡ଼ଗୋବିନ୍ଦପୁର⇆ଦିଗପହଣ୍ଡି ବସ୍‌ଷ୍ଟାଣ୍ଡ

[illegible]

ଦିଗପହଣ୍ଡି ବସ୍‌ଷ୍ଟାଣ୍ଡ⇆ନିମଖଣ୍ଡିପେଣ୍ଠ

[illegible]

ନିମଖଣ୍ଡିପେଣ୍ଠ⇆ଦିଗପହଣ୍ଡି ବସ୍‌ଷ୍ଟାଣ୍ଡ

[illegible]

ଦିଗପହଣ୍ଡି ବସ୍‌ଷ୍ଟାଣ୍ଡ⇆ଏସ୍.ବିଜରପଡ଼ା

[illegible]

ଏସ୍.ବିଜରପଡ଼ା⇆ଦିଗପହଣ୍ଡି ବସ୍‌ଷ୍ଟାଣ୍ଡ

[illegible]

ଦିଗପହଣ୍ଡି⇆ଭ୍ରମରାପୁର

[illegible]

ଭ୍ରମରାପୁର⇆ଦିଗପହଣ୍ଡି

[illegible]

ଗଞ୍ଜାମ ବ୍ଲକ

ଗଞ୍ଜାମ ବ୍ଲକର ବିସ୍ତୃତ ମାର୍ଗ ବିବରଣୀ

ଗଞ୍ଜାମ⇆ପ୍ରୟାଗି

[illegible]

ପ୍ରୟାଗି⇆ଗଞ୍ଜାମ

[illegible]

ଗଞ୍ଜାମ⇆ଝୋଟାବସା

[illegible]

ଝୋଟାବସା⇆ଗଞ୍ଜାମ

[illegible]

ଗଞ୍ଜାମ⇆କଲ୍ୟବାଲ୍ଲୀପଦର

	ଟ୍ରିପ୍-୧		ଟ୍ରିପ୍-୨		ଟ୍ରିପ୍-୩		ଟ୍ରିପ୍-୪	
ବସ୍‌ଷ୍ଟପ୍	ଆଗମନ	ପ୍ରସ୍ଥାନ	ଆଗମନ	ପ୍ରସ୍ଥାନ	ଆଗମନ	ପ୍ରସ୍ଥାନ	ଆଗମନ	ପ୍ରସ୍ଥାନ
ଗଞ୍ଜାମ	--	୬:୦୦	--	୧୧:୨୦	--	୨:୦୦	--	୪:୪୦
ପୁର୍ଣ୍ଣିତୋଳା	୬:୦୩	୬:୦୫	୧୧:୨୩	୧୧:୨୫	୨:୦୩	୨:୦୫	୪:୪୩	୪:୪୫
ସୂର୍ଯ୍ୟନାରାୟଣପୁର	୬:୦୬	୬:୦୮	୧୧:୨୬	୧୧:୨୮	୨:୦୬	୨:୦୮	୪:୪୬	୪:୪୮
କଣ୍ଡିଆଗଡ଼	୬:୧୨	୬:୧୪	୧୧:୩୨	୧୧:୩୪	୨:୧୨	୨:୧୪	୪:୫୨	୪:୫୪
ଗୋଖରାକୁଦ	୬:୨୩	୬:୨୫	୧୧:୪୩	୧୧:୪୫	୨:୨୩	୨:୨୫	୫:୦୩	୫:୦୫
ପୋଦମପେଟା	୬:୩୧	୬:୩୩	୧୧:୫୧	୧୧:୫୩	୨:୩୧	୨:୩୩	୫:୧୧	୫:୧୩
ନିକାଦ୍ରୀପୁର	୬:୩୪	୬:୩୬	୧୧:୫୪	୧୧:୫୬	୨:୩୪	୨:୩୬	୫:୧୪	୫:୧୬
ବଟେଶ୍ୱର ଟେମ୍ପୁଲପାର୍କ	୬:୪୧	୬:୪୩	୧୨:୦୧	୧୨:୦୩	୨:୪୧	୨:୪୩	୫:୨୧	୫:୨୩
କଲମ୍ବବାଲ୍ଲୀ ପଦର	୬:୫୧	--	୧୨:୧୧	--	୨:୫୧	--	୫:୩୧	--

କଲମ୍ବବାଲ୍ଲୀପଦର⇆ଗଞ୍ଜାମ

	ଟ୍ରିପ୍-୧		ଟ୍ରିପ୍-୨		ଟ୍ରିପ୍-୩		ଟ୍ରିପ୍-୪	
ବସ୍‌ଷ୍ଟପ୍	ଆଗମନ	ପ୍ରସ୍ଥାନ	ଆଗମନ	ପ୍ରସ୍ଥାନ	ଆଗମନ	ପ୍ରସ୍ଥାନ	ଆଗମନ	ପ୍ରସ୍ଥାନ
କଲମ୍ବବାଲ୍ଲୀ ପଦର	--	୭:୧୦	--	୧୨:୩୦	--	୩:୧୦	--	୫:୫୦
ବଟେଶ୍ୱର ଟେମ୍ପୁଲପାର୍କ	୭:୧୮	୭:୨୦	୧୨:୩୮	୧୨:୪୦	୩:୧୮	୩:୨୦	୫:୫୮	୬:୦୦
ନିକାଦ୍ରୀପୁର	୭:୨୫	୭:୩୭	୧୨:୪୫	୧୨:୪୭	୩:୨୫	୩:୨୭	୬:୦୫	୬:୦୭
ପୋଦମପେଟା	୭:୩୮	୭:୫୭	୧୨:୪୮	୧୨:୫୦	୩:୨୮	୩:୩୦	୬:୦୮	୬:୧୦
ଗୋଖରାକୁଦ	୮:୦୩	୮:୨୫	୧୨:୫୬	୧୨:୫୮	୩:୩୬	୩:୩୮	୬:୧୬	୬:୧୮
କଣ୍ଡିଆଗଡ଼	୮:୩୪	୯:୦୪	୧:୦୭	୧:୦୯	୩:୪୭	୩:୪୯	୬:୨୭	୬:୨୯
ସୂର୍ଯ୍ୟନାରାୟଣପୁର	୯:୦୮	୯:୪୯	୧:୧୩	୧:୧୫	୩:୫୩	୩:୫୫	୬:୩୩	୬:୩୫
ପୁର୍ଣ୍ଣିତୋଳା	୯:୫୦	୧୦:୩୭	୧:୧୬	୧:୧୮	୩:୫୬	୩:୫୮	୬:୩୬	୬:୩୮
ଗଞ୍ଜାମ	୧୦:୪୦	--	୧:୨୧	--	୪:୦୧	--	୬:୪୧	--

ହିଞ୍ଜିଳିକାଟୁ ବ୍ଲକ

ହିଞ୍ଜିଳିକାଟୁ⇆ବ୍ରହ୍ମପୁର

[illegible]

ହିଞ୍ଜିଳିକାଟୁ⇆ହିଞ୍ଜିଳିକାଟୁ (ରାଉଣ୍ଡଟ୍ରିପ୍)

[illegible]

ବ୍ରହ୍ମପୁର⇆ହିଞ୍ଜିଳିକାଟୁ

[illegible]

ହିଞ୍ଜିଳିକାଟୁ ବ୍ଲକର ବିସ୍ତୃତ ମାର୍ଗ ବିବରଣୀ

[illegible]

କବିସୂର୍ଯ୍ୟନଗର ବ୍ଲକ

କବିସୂର୍ଯ୍ୟନଗର⇆ବ୍ରହ୍ମପୁର

	ଟ୍ରିପ୍-୧		ଟ୍ରିପ୍-୨	
ବସ୍‌ଷ୍ଟପ୍	ଆଗମନ	ପ୍ରସ୍ଥାନ	ଆଗମନ	ପ୍ରସ୍ଥାନ
କବିସୂର୍ଯ୍ୟନଗର	--	୭:୦୦	--	୩:୦୦
କାଣ୍ଡିଆମା	୭:୫୫	୭:୫୮	୩:୫୫	୩:୫୮
ହିଞ୍ଜିଳିକାଟୁ	୮:୧୩	୮:୧୬	୪:୧୩	୪:୧୬
ସମରଝୋଳ	୮:୨୫	୮:୨୮	୪:୨୫	୪:୨୮
କୁକୁଡାଖଣ୍ଡି	୮:୩୩	୮:୩୬	୪:୩୩	୪:୩୬
ବ୍ରହ୍ମପୁର	୮:୫୮	--	୪:୫୮	--

ବ୍ରହ୍ମପୁର⇆କବିସୂର୍ଯ୍ୟନଗର

	ଟ୍ରିପ୍-୧		ଟ୍ରିପ୍-୨	
ବସ୍‌ଷ୍ଟପ୍	ଆଗମନ	ପ୍ରସ୍ଥାନ	ଆଗମନ	ପ୍ରସ୍ଥାନ
ବ୍ରହ୍ମପୁର	--	୯:୦୦	--	୫:୧୦
କୁକୁଡାଖଣ୍ଡି	୯:୨୨	୯:୨୫	୫:୩୨	୫:୧୩
ସମରଝୋଳ	୯:୩୦	୯:୩୩	୫:୧୫	୫:୧୩
ହିଞ୍ଜିଳିକାଟୁ	୯:୪୨	୯:୪୫	୫:୧୯	୫:୧୩
କାଣ୍ଡିଆମା	୧୦:୦୦	୧୦:୦୩	୫:୨୫	୫:୧୩
କବିସୂର୍ଯ୍ୟନଗର	୧୦:୫୮	--	୬:୨୩	--

କବିସୂର୍ଯ୍ୟନଗର ବ୍ଲକର ବିସ୍ତୃତ ମାର୍ଗ ବିବରଣୀ

କବିସୂର୍ଯ୍ୟନଗର⇆ବଡ଼ମହୁରି

	ଟ୍ରିପ୍-୧		ଟ୍ରିପ୍-୨		ଟ୍ରିପ୍-୩		ଟ୍ରିପ୍-୪		ଟ୍ରିପ୍-୫	
ବସ୍‌ଷ୍ଟପ୍	ଆଗମନ	ପ୍ରସ୍ଥାନ	ଆଗମନ	ପ୍ରସ୍ଥାନ	ଆଗମନ	ପ୍ରସ୍ଥାନ	ଆଗମନ	ପ୍ରସ୍ଥାନ	ଆଗମନ	ପ୍ରସ୍ଥାନ
କବିସୂର୍ଯ୍ୟନଗର	--	୬:୦୦	--	୮:୨୦	--	୧୦:୪୦	--	୧:୦୦	--	୩:୨୦
ଗୁଡ଼ିଆଲି	୬:୦୬	୬:୦୮	୮:୨୬	୮:୨୮	୧୦:୪୬	୧୦:୪୮	୧:୦୬	୧:୦୮	୩:୨୬	୩:୨୮
[illegible]	[illegible]	[illegible]	[illegible]	[illegible]	[illegible]	[illegible]	[illegible]	[illegible]	[illegible]	[illegible]

ବଡ଼ମହୁରି⇆କବିସୂର୍ଯ୍ୟନଗର

[illegible]

କବିସୂର୍ଯ୍ୟନଗର⇆ଖଜାପାଲି

[illegible]

ଖଜାପାଲି⇆କବିସୂର୍ଯ୍ୟନଗର

[illegible]

କବିସୂର୍ଯ୍ୟନଗର⇆ବାରଶିଆ

[illegible]

ବାରଶିଆ⇆କବିସୂର୍ଯ୍ୟନଗର

[illegible]

କବିସୂର୍ଯ୍ୟନଗର⇆ବରିଡା

[illegible]

ବରିଡା⇆କବିସୂର୍ଯ୍ୟନଗର

[illegible]

କବିସୂର୍ଯ୍ୟନଗର⇆କନିଆରି

[illegible]

କନିଆରି⇆କବିସୂର୍ଯ୍ୟନଗର

[illegible]

ଅଧିକ ବିବରଣୀ ପାଇଁ ଲଗ୍ ଅନ୍ କରନ୍ତୁ- http://www.osrtc.in/notificationsAndCirculars.html

ସକାଳ THE SAKALA

ଓଡ଼ିଶା ଶାସନ

OSRTC

5T

ଆମ ଓଡ଼ିଶା ନବୀନ ଓଡ଼ିଶା

ଗଞ୍ଜାମ ଜିଲ୍ଲା ଘରେ ଘରେ ଲକ୍ଷ୍ମୀ

LAXMI

ଖଲ୍ଲିକୋଟ ବ୍ଲକ

ଖଲିକୋଟ⇆ବ୍ରହ୍ମପୁର

	ଟ୍ରିପ୍-୧		ଟ୍ରିପ୍-୨	
ବସ୍ଷ୍ଟପ୍	ଆଗମନ	ପ୍ରସ୍ଥାନ	ଆଗମନ	ପ୍ରସ୍ଥାନ
ଖଲିକୋଟ	--	୬:୦୦	--	୩:୦୦
ନିର୍ମଳଝର	୬:୦୪	୬:୦୬	୩:୦୪	୩:୦୬
କଇଁଆ	୬:୧୬	୬:୧୯	୩:୧୬	୩:୧୯
ଜଗନ୍ନାଥପାଟଣା	୬:୨୧	୬:୨୪	୩:୨୧	୩:୨୪
ମାର୍ଶୁଙ୍ଗା	୬:୨୯	୬:୩୨	୩:୨୯	୩:୩୨
ହୁମା	୬:୪୧	୬:୪୪	୩:୪୧	୩:୪୪
ଛତ୍ରପୁର	୮:୦୦	୮:୦୩	୪:୦୦	୪:୦୩
ଟିଆବ୍ରହ୍ମପୁର	୮:୦୬	୮:୦୯	୪:୦୬	୪:୦୯
ପଥରା	୮:୨୧	୮:୨୪	୪:୨୧	୪:୨୪
ବ୍ରହ୍ମପୁର	୮:୩୬	୮:୩୯	୪:୩୬	୪:୩୯
ବ୍ରହ୍ମପୁର	୮:୪୨	--	୪:୪୨	--

ବ୍ରହ୍ମପୁର⇆ଖଲିକୋଟ

	ଟ୍ରିପ୍-୧		ଟ୍ରିପ୍-୨	
ବସ୍ଷ୍ଟପ୍	ଆଗମନ	ପ୍ରସ୍ଥାନ	ଆଗମନ	ପ୍ରସ୍ଥାନ
ବ୍ରହ୍ମପୁର	--	୧୧:୦୦	--	୫:୦୦
ବ୍ରହ୍ମପୁର	୧୧:୦୩	୧୧:୦୬	୫:୦୩	୫:୦୬
ପଥରା	୧୧:୧୮	୧୧:୨୧	୫:୧୮	୫:୨୧
ଟିଆବ୍ରହ୍ମପୁର	୧୧:୩୩	୧୧:୩୬	୫:୩୩	୫:୩୬
ଛତ୍ରପୁର	୧୧:୩୯	୧୧:୪୨	୫:୩୯	୫:୪୨
ହୁମା	୧୧:୫୮	୧୨:୦୧	୫:୫୮	୬:୦୧
ମାର୍ଶୁଙ୍ଗା	୧୨:୧୦	୧୨:୧୩	୬:୧୦	୬:୧୩
ଜଗନ୍ନାଥପାଟଣା	୧୨:୧୮	୧୨:୨୧	୬:୧୮	୬:୨୧
କଇଁଆ	୧୨:୨୩	୧୨:୨୬	୬:୨୩	୬:୨୬
ନିର୍ମଳଝର	୧୨:୩୫	୧୨:୩୮	୬:୩୫	୬:୩୮
ଖଲିକୋଟ	୧୨:୪୨	--	୬:୪୨	--

ଖଲ୍ଲିକୋଟ ବ୍ଲକର ବିସ୍ତୃତ ମାର୍ଗ ବିବରଣୀ

ଖଲ୍ଲିକୋଟ⇆ବିଳାଶପୁର

	ଟ୍ରିପ୍-୧		ଟ୍ରିପ୍-୨		ଟ୍ରିପ୍-୩		ଟ୍ରିପ୍-୪	
ବସ୍ଷ୍ଟପ୍	ଆଗମନ	ପ୍ରସ୍ଥାନ	ଆଗମନ	ପ୍ରସ୍ଥାନ	ଆଗମନ	ପ୍ରସ୍ଥାନ	ଆଗମନ	ପ୍ରସ୍ଥାନ
ଖଲ୍ଲିକୋଟ	--	୬:୦୦	--	୯:୧୦	--	୧୨:୨୦	--	୩:୩୦
ମଥୁରା	୬:୦୮	୬:୧୦	୯:୧୮	୯:୨୦	୧୨:୨୮	୧୨:୩୦	୩:୩୮	୩:୪୦
ହରିପୁର	୬:୧୨	୬:୧୩	୯:୨୨	୯:୨୩	୧୨:୩୨	୧୨:୩୩	୩:୪୨	୩:୪୩
ପ୍ରତାପପୁର	୬:୧୬	୬:୧୭	୯:୨୬	୯:୨୭	୧୨:୩୬	୧୨:୩୭	୩:୪୬	୩:୪୭
କାଞ୍ଚନ	୬:୨୦	୬:୨୨	୯:୩୦	୯:୩୨	୧୨:୪୦	୧୨:୪୨	୩:୫୦	୩:୫୨
ରାଣିପଡ଼ା	୬:୨୬	୬:୨୮	୯:୩୬	୯:୩୮	୧୨:୪୬	୧୨:୪୮	୩:୫୬	୩:୫୮
ନାରକାଳପାଲି	୬:୩୨	୬:୩୪	୯:୪୨	୯:୪୪	୧୨:୫୨	୧୨:୫୪	୪:୦୨	୪:୦୪
ବଳପଡ଼ା	୬:୩୯	୬:୪୦	୯:୪୯	୯:୫୦	୧୨:୫୯	୧:୦୦	୪:୦୯	୪:୧୦
ଗୋପପୁର	୬:୪୪	୬:୪୫	୯:୫୪	୯:୫୫	୧:୦୪	୧:୦୫	୪:୧୪	୪:୧୫
ଭଣାପୁର	୬:୫୨	୬:୫୪	୧୦:୦୨	୧୦:୦୪	୧:୧୨	୧:୧୪	୪:୨୨	୪:୨୪
ଫଣିପଡ଼ା	୬:୫୯	୭:୦୦	୧୦:୦୯	୧୦:୧୦	୧:୧୯	୧:୨୦	୪:୨୯	୪:୩୦
ବୁଗୁଡ଼ା	୭:୦୯	୭:୧୧	୧୦:୧୯	୧୦:୨୧	୧:୨୯	୧:୩୧	୪:୩୯	୪:୪୧
ବିଳାଶପୁର	୭:୧୬	--	୧୦:୨୬	--	୧:୩୬	--	୪:୪୬	--

ବିଳାଶପୁର⇆ଖଲ୍ଲିକୋଟ

	ଟ୍ରିପ୍-୧		ଟ୍ରିପ୍-୨		ଟ୍ରିପ୍-୩		ଟ୍ରିପ୍-୪	
ବସ୍ଷ୍ଟପ୍	ଆଗମନ	ପ୍ରସ୍ଥାନ	ଆଗମନ	ପ୍ରସ୍ଥାନ	ଆଗମନ	ପ୍ରସ୍ଥାନ	ଆଗମନ	ପ୍ରସ୍ଥାନ
ବିଳାଶପୁର	--	୭:୩୦	--	୧୦:୪୦	--	୧:୫୦	--	୫:୦୦
ବୁଗୁଡ଼ା	୭:୩୬	୭:୩୮	୧୦:୪୬	୧୦:୪୮	୧:୫୬	୧:୫୮	୫:୦୬	୫:୦୮
ଫଣିପଡ଼ା	୭:୪୬	୭:୪୮	୧୦:୫୬	୧୦:୫୮	୨:୦୬	୨:୦୮	୫:୧୬	୫:୧୮
ଭଣାପୁର	୭:୫୩	୭:୫୫	୧୧:୦୩	୧୧:୦୫	୨:୧୩	୨:୧୫	୫:୨୩	୫:୨୫
ଗୋପପୁର	୮:୦୨	୮:୦୩	୧୧:୧୨	୧୧:୧୩	୨:୨୨	୨:୨୩	୫:୩୨	୫:୩୩
ବଳପଡ଼ା	୮:୦୬	୮:୦୮	୧୧:୧୬	୧୧:୧୮	୨:୨୬	୨:୨୮	୫:୩୬	୫:୩୮
ନାରକାଳପାଲି	୮:୧୩	୮:୧୫	୧୧:୨୩	୧୧:୨୫	୨:୩୩	୨:୩୫	୫:୪୩	୫:୪୫
ରାଣିପଡ଼ା	୮:୧୯	୮:୨୦	୧୧:୨୯	୧୧:୩୦	୨:୩୯	୨:୪୦	୫:୪୯	୫:୫୦
କାଞ୍ଚନ	୮:୨୫	୮:୨୬	୧୧:୩୫	୧୧:୩୬	୨:୪୫	୨:୪୬	୫:୫୫	୫:୫୬
ପ୍ରତାପପୁର	୮:୩୦	୮:୩୧	୧୧:୪୦	୧୧:୪୧	୨:୫୦	୨:୫୧	୬:୦୦	୬:୦୧
ହରିପୁର	୮:୩୪	୮:୩୫	୧୧:୪୪	୧୧:୪୫	୨:୫୪	୨:୫୫	୬:୦୪	୬:୦୫
ମଥୁରା	୮:୩୬	୮:୩୯	୧୧:୪୬	୧୧:୪୯	୨:୫୬	୨:୫୯	୬:୦୬	୬:୦୯
ଖଲ୍ଲିକୋଟ	୮:୪୬	--	୧୧:୫୬	--	୩:୦୬	--	୬:୧୬	--

ଖଲ୍ଲିକୋଟ⇆ପଥରା

	ଟ୍ରିପ୍-୧		ଟ୍ରିପ୍-୨		ଟ୍ରିପ୍-୩		ଟ୍ରିପ୍-୪		ଟ୍ରିପ୍-୫	
ବସ୍ଷ୍ଟପ୍	ଆଗମନ	ପ୍ରସ୍ଥାନ	ଆଗମନ	ପ୍ରସ୍ଥାନ	ଆଗମନ	ପ୍ରସ୍ଥାନ	ଆଗମନ	ପ୍ରସ୍ଥାନ	ଆଗମନ	ପ୍ରସ୍ଥାନ
ଖଲ୍ଲିକୋଟ	--	୬:୦୦	--	୮:୩୫	--	୧୧:୦୫	--	୧:୩୫	--	୪:୦୫
ସିଙ୍ଗଡ଼ାପାଲି	୬:୦୫	୬:୦୬	୮:୪୦	୮:୪୧	୧୧:୧୦	୧୧:୧୧	୧:୪୦	୧:୪୧	୪:୧୦	୪:୧୧
ଖଲ୍ଲିକୋଟ ଷ୍ଟେସନ	୬:୦୯	୬:୧୦	୮:୪୪	୮:୪୫	୧୧:୧୪	୧୧:୧୫	୧:୪୪	୧:୪୫	୪:୧୪	୪:୧୫
ବିକ୍ରମପୁର	୬:୧୭	୬:୧୮	୮:୫୨	୮:୫୩	୧୧:୨୨	୧୧:୨୩	୧:୫୨	୧:୫୩	୪:୨୨	୪:୨୩
ଭାଟି ନୂଆପାଲି	୬:୨୬	୬:୨୮	୯:୦୧	୯:୦୩	୧୧:୩୧	୧୧:୩୩	୨:୦୧	୨:୦୩	୪:୩୧	୪:୩୩
କୈରାଶି ଛକ	୬:୩୩	୬:୩୫	୯:୦୮	୯:୧୦	୧୧:୩୮	୧୧:୪୦	୨:୦୮	୨:୧୦	୪:୩୮	୪:୪୦
ମାଣିକ୍ୟପୁର ବସ୍ଷ୍ଟପ	୬:୩୭	୬:୩୯	୯:୧୨	୯:୧୪	୧୧:୪୨	୧୧:୪୪	୨:୧୨	୨:୧୪	୪:୪୨	୪:୪୪
କଣ୍ଢେଇପୁର ବସ୍ଷ୍ଟପ	୬:୪୨	୬:୪୪	୯:୧୭	୯:୧୯	୧୧:୪୭	୧୧:୪୯	୨:୧୭	୨:୧୯	୪:୪୭	୪:୪୯
ଏଲ୍‌ଏନ୍‌ଓସି ଛକ	୬:୪୮	୬:୪୯	୯:୨୩	୯:୨୪	୧୧:୫୩	୧୧:୫୪	୨:୨୩	୨:୨୪	୪:୫୩	୪:୫୪
ଗୁରାପାଲି	୬:୫୨	୬:୫୪	୯:୨୭	୯:୨୯	୧୧:୫୭	୧୧:୫୯	୨:୨୭	୨:୨୯	୪:୫୭	୪:୫୯
ଓଡ଼ିଆ ଆଇପୁର	୬:୫୮	୭:୦୦	୯:୩୩	୯:୩୫	୧୨:୦୩	୧୨:୦୫	୨:୩୩	୨:୩୫	୫:୦୩	୫:୦୫
ପଥରା	୭:୦୪	--	୯:୩୯	--	୧୨:୦୯	--	୨:୩୯	--	୫:୦୯	--

ପଥରା⇆ଖଲ୍ଲିକୋଟ

	ଟ୍ରିପ୍-୧		ଟ୍ରିପ୍-୨		ଟ୍ରିପ୍-୩		ଟ୍ରିପ୍-୪		ଟ୍ରିପ୍-୫	
ବସ୍ଷ୍ଟପ୍	ଆଗମନ	ପ୍ରସ୍ଥାନ	ଆଗମନ	ପ୍ରସ୍ଥାନ	ଆଗମନ	ପ୍ରସ୍ଥାନ	ଆଗମନ	ପ୍ରସ୍ଥାନ	ଆଗମନ	ପ୍ରସ୍ଥାନ
ପଥରା	--	୭:୧୫	--	୯:୪୫	--	୧୨:୧୫	--	୨:୪୫	--	୫:୧୫
ଓଡ଼ିଆ ଆଇପୁର	୭:୧୯	୭:୨୧	୯:୪୯	୯:୫୧	୧୨:୧୯	୧୨:୨୧	୨:୪୯	୨:୫୧	୫:୧୯	୫:୨୧
ଗୁରାପାଲି	୭:୨୫	୭:୨୭	୯:୫୫	୯:୫୭	୧୨:୨୫	୧୨:୨୭	୨:୫୫	୨:୫୭	୫:୨୫	୫:୨୭
ଏଲ୍‌ଏନ୍‌ଓସି ଛକ	୭:୩୦	୭:୩୧	୧୦:୦୦	୧୦:୦୧	୧୨:୩୦	୧୨:୩୧	୩:୦୦	୩:୦୧	୫:୩୦	୫:୩୧
କଣ୍ଢେଇପୁର ବସ୍ଷ୍ଟପ	୭:୩୫	୭:୩୭	୧୦:୦୫	୧୦:୦୭	୧୨:୩୫	୧୨:୩୭	୩:୦୫	୩:୦୭	୫:୩୫	୫:୩୭
ମାଣିକ୍ୟପୁର ବସ୍ଷ୍ଟପ	୭:୪୦	୭:୪୨	୧୦:୧୦	୧୦:୧୨	୧୨:୪୦	୧୨:୪୨	୩:୧୦	୩:୧୨	୫:୪୦	୫:୪୨
କୈରାଶି ଛକ	୭:୪୪	୭:୪୬	୧୦:୧୪	୧୦:୧୬	୧୨:୪୪	୧୨:୪୬	୩:୧୪	୩:୧୬	୫:୪୪	୫:୪୬
ଭାଟି ନୂଆପାଲି	୭:୫୧	୭:୫୩	୧୦:୨୧	୧୦:୨୩	୧୨:୫୧	୧୨:୫୩	୩:୨୧	୩:୨୩	୫:୫୧	୫:୫୩
ବିକ୍ରମପୁର	୮:୦୧	୮:୦୨	୧୦:୩୧	୧୦:୩୨	୧:୦୧	୧:୦୨	୩:୩୧	୩:୩୨	୬:୦୧	୬:୦୨
ଖଲ୍ଲିକୋଟ ଷ୍ଟେସନ	୮:୦୯	୮:୧୦	୧୦:୩୯	୧୦:୪୦	୧:୦୯	୧:୧୦	୩:୩୯	୩:୪୦	୬:୦୯	୬:୧୦
ସିଙ୍ଗଡ଼ାପାଲି	୮:୧୩	୮:୧୪	୧୦:୪୩	୧୦:୪୪	୧:୧୩	୧:୧୪	୩:୪୩	୩:୪୪	୬:୧୩	୬:୧୪
ଖଲ୍ଲିକୋଟ	୮:୧୯	--	୧୦:୪୯	--	୧:୧୯	--	୩:୪୯	--	୬:୧୯	--

ଖଲ୍ଲିକୋଟ⇆ପଥରା

	ଟ୍ରିପ୍-୧		ଟ୍ରିପ୍-୨		ଟ୍ରିପ୍-୩		ଟ୍ରିପ୍-୪		ଟ୍ରିପ୍-୫		ଟ୍ରିପ୍-୬		ଟ୍ରିପ୍-୭	
ବସ୍ଷ୍ଟପ୍	ଆଗମନ	ପ୍ରସ୍ଥାନ	ଆଗମନ	ପ୍ରସ୍ଥାନ	ଆଗମନ	ପ୍ରସ୍ଥାନ	ଆଗମନ	ପ୍ରସ୍ଥାନ	ଆଗମନ	ପ୍ରସ୍ଥାନ	ଆଗମନ	ପ୍ରସ୍ଥାନ	ଆଗମନ	ପ୍ରସ୍ଥାନ
ଖଲ୍ଲିକୋଟ	--	୬:୦୦	--	୭:୩୫	--	୯:୧୫	--	୧୨:୦୦	--	୧:୩୫	--	୩:୧୫	--	୪:୫୫
ସିଙ୍ଗଡ଼ାପାଲି	୬:୦୫	୬:୦୬	୭:୪୦	୭:୪୧	୯:୨୦	୯:୨୧	୧୨:୦୫	୧୨:୦୬	୧:୪୦	୧:୪୧	୩:୨୦	୩:୨୧	୫:୦୦	୫:୦୧
ଖଲ୍ଲିକୋଟ ଷ୍ଟେସନ	୬:୧୧	୬:୧୨	୭:୪୬	୭:୪୭	୯:୨୬	୯:୨୭	୧୨:୧୧	୧୨:୧୨	୧:୪୬	୧:୪୭	୩:୨୬	୩:୨୭	୫:୦୬	୫:୦୭
ବିକ୍ରମପୁର	୬:୧୭	୬:୧୮	୭:୫୨	୭:୫୩	୯:୩୨	୯:୩୩	୧୨:୧୭	୧୨:୧୮	୧:୫୨	୧:୫୩	୩:୩୨	୩:୩୩	୫:୧୨	୫:୧୩
କାଇରାଶି ଛକ	୬:୨୫	୬:୨୭	୮:୦୦	୮:୦୨	୯:୪୦	୯:୪୨	୧୨:୨୫	୧୨:୨୭	୨:୦୦	୨:୦୨	୩:୪୦	୩:୪୨	୫:୨୦	୫:୨୨
ଓଡ଼ିଆ ଅଲାପୁର	୬:୩୧	୬:୩୩	୮:୦୬	୮:୦୮	୯:୪୬	୯:୪୮	୧୨:୩୧	୧୨:୩୩	୨:୦୬	୨:୦୮	୩:୪୬	୩:୪୮	୫:୨୬	୫:୨୮
ପଥରା	୬:୩୫	--	୮:୧୦	--	୯:୫୦	--	୧୨:୩୫	--	୨:୧୦	--	୩:୫୦	--	୫:୩୦	--

ପଥରା⇆ଖଲ୍ଲିକୋଟ

	ଟ୍ରିପ୍-୧		ଟ୍ରିପ୍-୨		ଟ୍ରିପ୍-୩		ଟ୍ରିପ୍-୪		ଟ୍ରିପ୍-୫		ଟ୍ରିପ୍-୬		ଟ୍ରିପ୍-୭	
ବସ୍ଷ୍ଟପ୍	ଆଗମନ	ପ୍ରସ୍ଥାନ	ଆଗମନ	ପ୍ରସ୍ଥାନ	ଆଗମନ	ପ୍ରସ୍ଥାନ	ଆଗମନ	ପ୍ରସ୍ଥାନ	ଆଗମନ	ପ୍ରସ୍ଥାନ	ଆଗମନ	ପ୍ରସ୍ଥାନ	ଆଗମନ	ପ୍ରସ୍ଥାନ
ପଥରା	--	୬:୪୩	--	୮:୨୩	--	୧୦:୦୩	--	୧୨:୪୩	--	୨:୨୩	--	୪:୦୩	--	୫:୪୩
ଓଡ଼ିଆ ଅଲାପୁର	୬:୪୫	୬:୪୭	୮:୨୫	୮:୨୭	୧୦:୦୫	୧୦:୦୭	୧୨:୪୫	୧୨:୪୭	୨:୨୫	୨:୨୭	୪:୦୫	୪:୦୭	୫:୪୫	୫:୪୭
କାଇରାଶି ଛକ	୬:୫୧	୬:୫୩	୮:୩୧	୮:୩୩	୧୦:୧୧	୧୦:୧୩	୧୨:୫୧	୧୨:୫୩	୨:୩୧	୨:୩୩	୪:୧୧	୪:୧୩	୫:୫୧	୫:୫୩
ବିକ୍ରମପୁର	୭:୦୦	୭:୦୧	୮:୪୦	୮:୪୧	୧୦:୨୦	୧୦:୨୧	୧:୦୦	୧:୦୧	୨:୪୦	୨:୪୧	୪:୨୦	୪:୨୧	୬:୦୦	୬:୦୧
ଖଲ୍ଲିକୋଟ ଷ୍ଟେସନ	୭:୦୬	୭:୦୭	୮:୪୬	୮:୪୭	୧୦:୨୬	୧୦:୨୭	୧:୦୬	୧:୦୭	୨:୪୬	୨:୪୭	୪:୨୬	୪:୨୭	୬:୦୬	୬:୦୭
ସିଙ୍ଗଡ଼ାପାଲି	୭:୧୨	୭:୧୩	୮:୫୨	୮:୫୩	୧୦:୩୨	୧୦:୩୩	୧:୧୨	୧:୧୩	୨:୫୨	୨:୫୩	୪:୩୨	୪:୩୩	୬:୧୨	୬:୧୩
ଖଲ୍ଲିକୋଟ	୭:୧୮	--	୮:୫୮	--	୧୦:୩୮	--	୧:୧୮	--	୨:୫୮	--	୪:୩୮	--	୬:୧୮	--

ଖଲ୍ଲିକୋଟ⇆କାଳିଞ୍ଜିପାଲି

	ଟ୍ରିପ୍-୧		ଟ୍ରିପ୍-୨		ଟ୍ରିପ୍-୩		ଟ୍ରିପ୍-୪	
ବସ୍ଷ୍ଟପ୍	ଆଗମନ	ପ୍ରସ୍ଥାନ	ଆଗମନ	ପ୍ରସ୍ଥାନ	ଆଗମନ	ପ୍ରସ୍ଥାନ	ଆଗମନ	ପ୍ରସ୍ଥାନ
ଖଲ୍ଲିକୋଟ	--	୬:୦୦	--	୯:୧୦	--	୧୨:୨୦	--	୩:୩୦
ମୁକୁନ୍ଦପୁର ଜଙ୍କସନ୍	୬:୦୭	୬:୦୮	୯:୧୭	୯:୧୮	୧୨:୨୭	୧୨:୨୮	୩:୩୭	୩:୩୮
ଟିକିଲି	୬:୧୭	୬:୧୯	୯:୨୭	୯:୨୯	୧୨:୩୭	୧୨:୩୯	୩:୪୭	୩:୪୯
ତଳପଡ଼ା	୬:୨୩	୬:୨୫	୯:୩୩	୯:୩୫	୧୨:୪୩	୧୨:୪୫	୩:୫୩	୩:୫୫
ଟିକିଲି	୬:୨୯	୬:୨୯	୯:୩୯	୯:୩୯	୧୨:୪୯	୧୨:୪୯	୩:୫୯	୩:୫୯
ବାନିଆ	୬:୩୩	୬:୩୫	୯:୪୩	୯:୪୫	୧୨:୫୩	୧୨:୫୫	୪:୦୩	୪:୦୫
କୋମୋଣ୍ଡା	୬:୪୩	୬:୪୫	୯:୫୩	୯:୫୫	୧:୦୩	୧:୦୫	୪:୧୩	୪:୧୫
ବାଗ୍‌ଦେବୀ ମନ୍ଦିର	୬:୫୫	୬:୫୫	୧୦:୦୫	୧୦:୦୫	୧:୧୫	୧:୧୫	୪:୨୫	୪:୨୫
ବାଲିଆ	୬:୫୭	୬:୫୮	୧୦:୦୭	୧୦:୦୮	୧:୧୭	୧:୧୮	୪:୨୭	୪:୨୮
ପ୍ରତାପପୁର	୭:୦୩	୭:୦୪	୧୦:୧୩	୧୦:୧୪	୧:୨୩	୧:୨୪	୪:୩୩	୪:୩୪
କାଳିଞ୍ଜିପାଲି	୭:୧୦	--	୧୦:୨୦	--	୧:୩୦	--	୪:୪୦	--

କାଳିଞ୍ଜିପାଲି⇆ଖଲ୍ଲିକୋଟ

	ଟ୍ରିପ୍-୧		ଟ୍ରିପ୍-୨		ଟ୍ରିପ୍-୩		ଟ୍ରିପ୍-୪	
ବସ୍ଷ୍ଟପ୍	ଆଗମନ	ପ୍ରସ୍ଥାନ	ଆଗମନ	ପ୍ରସ୍ଥାନ	ଆଗମନ	ପ୍ରସ୍ଥାନ	ଆଗମନ	ପ୍ରସ୍ଥାନ
କାଳିଞ୍ଜିପାଲି	--	୭:୩୦	--	୧୦:୪୦	--	୧:୫୦	--	୫:୦୦
ପ୍ରତାପପୁର	୭:୩୬	୭:୩୭	୧୦:୪୬	୧୦:୪୭	୧:୫୬	୧:୫୭	୫:୦୬	୫:୦୭
ବାଲିଆ	୭:୪୨	୭:୪୩	୧୦:୫୨	୧୦:୫୩	୨:୦୨	୨:୦୩	୫:୧୨	୫:୧୩
ବାଗ୍‌ଦେବୀ ମନ୍ଦିର	୭:୪୫	୭:୪୫	୧୦:୫୫	୧୦:୫୫	୨:୦୫	୨:୦୫	୫:୧୫	୫:୧୫
କୋମୋଣ୍ଡା	୭:୫୫	୭:୫୭	୧୧:୦୫	୧୧:୦୭	୨:୧୫	୨:୧୭	୫:୨୫	୫:୨୭
ବାନିଆ	୮:୦୫	୮:୦୭	୧୧:୧୫	୧୧:୧୭	୨:୨୫	୨:୨୭	୫:୩୫	୫:୩୭
ଟିକିଲି	୮:୧୧	୮:୧୧	୧୧:୨୧	୧୧:୨୧	୨:୩୧	୨:୩୧	୫:୪୧	୫:୪୧
ତଳପଡ଼ା	୮:୧୫	୮:୧୭	୧୧:୨୫	୧୧:୨୭	୨:୩୫	୨:୩୭	୫:୪୫	୫:୪୭
ଟିକିଲି	୮:୨୧	୮:୨୩	୧୧:୩୧	୧୧:୩୩	୨:୪୧	୨:୪୩	୫:୫୧	୫:୫୩
ମୁକୁନ୍ଦପୁର ଜଙ୍କସନ୍	୮:୩୨	୮:୩୩	୧୧:୪୨	୧୧:୪୩	୨:୫୨	୨:୫୩	୬:୦୨	୬:୦୩
ଖଲ୍ଲିକୋଟ	୮:୪୦	--	୧୧:୫୦	--	୩:୦୦	--	୬:୧୦	--

ଖଲ୍ଲିକୋଟ⇆ବଡ଼ପାଲି

	ଟ୍ରିପ୍-୧		ଟ୍ରିପ୍-୨		ଟ୍ରିପ୍-୩		ଟ୍ରିପ୍-୪		ଟ୍ରିପ୍-୫	
ବସ୍ଷ୍ଟପ୍	ଆଗମନ	ପ୍ରସ୍ଥାନ	ଆଗମନ	ପ୍ରସ୍ଥାନ	ଆଗମନ	ପ୍ରସ୍ଥାନ	ଆଗମନ	ପ୍ରସ୍ଥାନ	ଆଗମନ	ପ୍ରସ୍ଥାନ
ଖଲ୍ଲିକୋଟ	--	୬:୦୦	--	୮:୩୫	--	୧୧:୦୫	--	୧:୩୫	--	୪:୦୫
ତୋଟଗାଁ	୬:୧୦	୬:୧୧	୮:୪୫	୮:୪୬	୧୧:୧୫	୧୧:୧୬	୧:୪୫	୧:୪୬	୪:୧୫	୪:୧୬
ଭାଟି ନୂଆପାଲି	୬:୧୬	୬:୧୮	୮:୫୧	୮:୫୩	୧୧:୨୧	୧୧:୨୩	୧:୫୧	୧:୫୩	୪:୨୧	୪:୨୩
କୈରାଶି ଷ୍ଟୋୟାର	୬:୨୩	୬:୨୫	୮:୫୮	୯:୦୦	୧୧:୨୮	୧୧:୩୦	୧:୫୮	୨:୦୦	୪:୨୮	୪:୩୦
କୈରାଶି	୬:୨୯	୬:୩୧	୯:୦୪	୯:୦୬	୧୧:୩୪	୧୧:୩୬	୨:୦୪	୨:୦୬	୪:୩୪	୪:୩୬
ଭିକାପଡ଼ା	୬:୩୭	୬:୩୯	୯:୧୨	୯:୧୪	୧୧:୪୨	୧୧:୪୪	୨:୧୨	୨:୧୪	୪:୪୨	୪:୪୪
ଖୋଜାପାଲି	୬:୪୩	୬:୪୫	୯:୧୮	୯:୨୦	୧୧:୪୮	୧୧:୫୦	୨:୧୮	୨:୨୦	୪:୪୮	୪:୫୦
ବଡ଼କ୍ଷେତ	୬:୫୨	୬:୫୩	୯:୨୭	୯:୨୮	୧୧:୫୭	୧୧:୫୮	୨:୨୭	୨:୨୮	୪:୫୭	୪:୫୮
ମା ଚାମୁଣ୍ଡାଦେବୀ ମନ୍ଦିର	୬:୫୭	୬:୫୮	୯:୩୨	୯:୩୩	୧୨:୦୨	୧୨:୦୩	୨:୩୨	୨:୩୩	୫:୦୨	୫:୦୩
ଦେବୀଝର	୭:୦୧	୭:୦୨	୯:୩୬	୯:୩୭	୧୨:୦୬	୧୨:୦୭	୨:୩୬	୨:୩୭	୫:୦୬	୫:୦୭
ବଡ଼ପାଲି	୭:୦୪	--	୯:୩୯	--	୧୨:୦୯	--	୨:୩୯	--	୫:୦୯	--

ବଡ଼ପାଲି⇆ଖଲ୍ଲିକୋଟ

	ଟ୍ରିପ୍-୧		ଟ୍ରିପ୍-୨		ଟ୍ରିପ୍-୩		ଟ୍ରିପ୍-୪		ଟ୍ରିପ୍-୫	
ବସ୍ଷ୍ଟପ୍	ଆଗମନ	ପ୍ରସ୍ଥାନ	ଆଗମନ	ପ୍ରସ୍ଥାନ	ଆଗମନ	ପ୍ରସ୍ଥାନ	ଆଗମନ	ପ୍ରସ୍ଥାନ	ଆଗମନ	ପ୍ରସ୍ଥାନ
ବଡ଼ପାଲି	--	୭:୧୫	--	୯:୪୫	--	୧୨:୧୫	--	୨:୪୫	--	୫:୧୫
ଦେବୀଝର	୭:୧୭	୭:୧୮	୯:୪୭	୯:୪୮	୧୨:୧୭	୧୨:୧୮	୨:୪୭	୨:୪୮	୫:୧୭	୫:୧୮
ମା ଚାମୁଣ୍ଡାଦେବୀ ମନ୍ଦିର	୭:୨୧	୭:୨୨	୯:୫୧	୯:୫୨	୧୨:୨୧	୧୨:୨୨	୨:୫୧	୨:୫୨	୫:୨୧	୫:୨୨
ବଡ଼କ୍ଷେତ	୭:୨୬	୭:୨୭	୯:୫୬	୯:୫୭	୧୨:୨୬	୧୨:୨୭	୨:୫୬	୨:୫୭	୫:୨୬	୫:୨୭
ଖୋଜାପାଲି	୭:୩୪	୭:୩୬	୧୦:୦୪	୧୦:୦୬	୧୨:୩୪	୧୨:୩୬	୩:୦୪	୩:୦୬	୫:୩୪	୫:୩୬
ଭିକାପଡ଼ା	୭:୪୦	୭:୪୨	୧୦:୧୦	୧୦:୧୨	୧୨:୪୦	୧୨:୪୨	୩:୧୦	୩:୧୨	୫:୪୦	୫:୪୨
କୈରାଶି	୭:୪୮	୭:୫୦	୧୦:୧୮	୧୦:୨୦	୧୨:୪୮	୧୨:୫୦	୩:୧୮	୩:୨୦	୫:୪୮	୫:୫୦
କୈରାଶି ଷ୍ଟୋୟାର	୭:୫୪	୭:୫୬	୧୦:୨୪	୧୦:୨୬	୧୨:୫୪	୧୨:୫୬	୩:୨୪	୩:୨୬	୫:୫୪	୫:୫୬
ଭାଟି ନୂଆପାଲି	୮:୦୧	୮:୦୩	୧୦:୩୧	୧୦:୩୩	୧:୦୧	୧:୦୩	୩:୩୧	୩:୩୩	୬:୦୧	୬:୦୩
ତୋଟଗାଁ	୮:୦୮	୮:୦୯	୧୦:୩୮	୧୦:୩୯	୧:୦୮	୧:୦୯	୩:୩୮	୩:୩୯	୬:୦୮	୬:୦୯
ଖଲ୍ଲିକୋଟ	୮:୧୯	--	୧୦:୪୯	--	୧:୧୯	--	୩:୪୯	--	୬:୧୯	--

ଖଲ୍ଲିକୋଟ⇆କନକ

	ଟ୍ରିପ୍-୧		ଟ୍ରିପ୍-୨		ଟ୍ରିପ୍-୩		ଟ୍ରିପ୍-୪		ଟ୍ରିପ୍-୫	
ବସ୍ଷ୍ଟପ୍	ଆଗମନ	ପ୍ରସ୍ଥାନ	ଆଗମନ	ପ୍ରସ୍ଥାନ	ଆଗମନ	ପ୍ରସ୍ଥାନ	ଆଗମନ	ପ୍ରସ୍ଥାନ	ଆଗମନ	ପ୍ରସ୍ଥାନ
ଖଲ୍ଲିକୋଟ	--	୬:୦୦	--	୮:୩୦	--	୧୧:୦୦	--	୧:୩୦	--	୪:୦୦
ନିର୍ମଳଝର	୬:୦୮	୬:୧୦	୮:୩୮	୮:୪୦	୧୧:୦୮	୧୧:୧୦	୧:୩୮	୧:୪୦	୪:୦୮	୪:୧୦
ପାନନୂଆଗାଁ	୬:୧୪	୬:୧୫	୮:୪୪	୮:୪୫	୧୧:୧୪	୧୧:୧୫	୧:୪୪	୧:୪୫	୪:୧୪	୪:୧୫
ଡିମିରିଆ ଛକ	୬:୧୬	୬:୧୯	୮:୪୬	୮:୪୯	୧୧:୧୬	୧୧:୧୯	୧:୪୬	୧:୪୯	୪:୧୬	୪:୧୯
ଗୁହାରିପେଟା	୬:୨୧	୬:୨୩	୮:୫୧	୮:୫୩	୧୧:୨୧	୧୧:୨୩	୧:୫୧	୧:୫୩	୪:୨୧	୪:୨୩
ଗୁବକିଆ	୬:୩୦	୬:୩୨	୯:୦୦	୯:୦୨	୧୧:୩୦	୧୧:୩୨	୨:୦୦	୨:୦୨	୪:୩୦	୪:୩୨
ଆର୍.ବାହାଡ଼ପାଲି	୬:୩୬	୬:୩୬	୯:୦୬	୯:୦୬	୧୧:୩୬	୧୧:୩୬	୨:୦୬	୨:୦୬	୪:୩୬	୪:୩୬
କନକ	୬:୪୩	--	୯:୧୩	--	୧୧:୪୩	--	୨:୧୩	--	୪:୪୩	--

କନକ⇆ଖଲ୍ଲିକୋଟ

	ଟ୍ରିପ୍-୧		ଟ୍ରିପ୍-୨		ଟ୍ରିପ୍-୩		ଟ୍ରିପ୍-୪		ଟ୍ରିପ୍-୫	
ବସ୍ଷ୍ଟପ୍	ଆଗମନ	ପ୍ରସ୍ଥାନ	ଆଗମନ	ପ୍ରସ୍ଥାନ	ଆଗମନ	ପ୍ରସ୍ଥାନ	ଆଗମନ	ପ୍ରସ୍ଥାନ	ଆଗମନ	ପ୍ରସ୍ଥାନ
କନକ	--	୬:୫୫	--	୯:୨୫	--	୧୧:୫୫	--	୨:୨୫	--	୪:୫୫
ଆର୍.ବାହାଡ଼ପାଲି	୭:୦୧	୭:୦୨	୯:୩୧	୯:୩୨	୧୨:୦୧	୧୨:୦୨	୨:୩୧	୨:୩୨	୫:୦୧	୫:୦୨
ଗୁବକିଆ	୭:୦୯	୭:୧୧	୯:୩୯	୯:୪୧	୧୨:୦୯	୧୨:୧୧	୨:୩୯	୨:୪୧	୫:୦୯	୫:୧୧
ଗୁହାରିପେଟା	୭:୧୯	୭:୨୧	୯:୪୯	୯:୫୧	୧୨:୧୯	୧୨:୨୧	୨:୪୯	୨:୫୧	୫:୧୯	୫:୨୧
ଡିମିରିଆ ଛକ	୭:୩୦	୭:୩୨	୧୦:୦୦	୧୦:୦୨	୧୨:୩୦	୧୨:୩୨	୩:୦୦	୩:୦୨	୫:୩୦	୫:୩୨
ପାନନୂଆଗାଁ	୭:୪୨	୭:୪୩	୧୦:୧୨	୧୦:୧୩	୧୨:୪୨	୧୨:୪୩	୩:୧୨	୩:୧୩	୫:୪୨	୫:୪୩
ନିର୍ମଳଝର	୭:୫୪	୭:୫୬	୧୦:୨୪	୧୦:୨୬	୧୨:୫୪	୧୨:୫୬	୩:୨୪	୩:୨୬	୫:୫୪	୫:୫୬
ଖଲ୍ଲିକୋଟ	୮:୦୮	--	୧୦:୩୮	--	୧:୦୮	--	୩:୩୮	--	୬:୦୮	--

ଖଲ୍ଲିକୋଟ⇆ଅଡିପୁର

	ଟ୍ରିପ୍-୧		ଟ୍ରିପ୍-୨		ଟ୍ରିପ୍-୩		ଟ୍ରିପ୍-୪		ଟ୍ରିପ୍-୫	
ବସ୍ଷ୍ଟପ୍	ଆଗମନ	ପ୍ରସ୍ଥାନ	ଆଗମନ	ପ୍ରସ୍ଥାନ	ଆଗମନ	ପ୍ରସ୍ଥାନ	ଆଗମନ	ପ୍ରସ୍ଥାନ	ଆଗମନ	ପ୍ରସ୍ଥାନ
ଖଲ୍ଲିକୋଟ	--	୬:୦୦	--	୮:୨୦	--	୧୦:୪୦	--	୧:୦୦	--	୩:୨୦
କେଶପୁର	୬:୦୬	୬:୦୯	୮:୨୬	୮:୨୯	୧୦:୪୬	୧୦:୪୯	୧:୦୬	୧:୦୯	୩:୨୬	୩:୨୯
ଶ୍ରୀନାଳିକଷ୍ଟପୁର	୬:୧୧	୬:୧୩	୮:୩୧	୮:୩୩	୧୦:୫୧	୧୦:୫୩	୧:୧୧	୧:୧୩	୩:୩୧	୩:୩୩
ଗୁରୁଣ୍ଡି ଛକ	୬:୧୪	୬:୧୫	୮:୩୪	୮:୩୫	୧୦:୫୪	୧୦:୫୫	୧:୧୪	୧:୧୫	୩:୩୪	୩:୩୫
କଣ୍ଢେଇପୁର ଜଙ୍କସନ୍	୬:୧୭	୬:୧୮	୮:୩୭	୮:୩୮	୧୦:୫୭	୧୦:୫୮	୧:୧୭	୧:୧୮	୩:୩୭	୩:୩୮
ଲଙ୍ଗଳେଶ୍ୱର ଛକ	୬:୨୧	୬:୨୩	୮:୪୧	୮:୪୩	୧୧:୦୧	୧୧:୦୩	୧:୨୧	୧:୨୩	୩:୪୧	୩:୪୩
ଭାକୁଟ ଗାଁ	୬:୨୬	୬:୨୯	୮:୪୬	୮:୪୯	୧୧:୦୬	୧୧:୦୯	୧:୨୬	୧:୨୯	୩:୪୬	୩:୪୯
ଟେଣ୍ଟୁଲିଆପାଲି	୬:୩୬	୬:୩୮	୮:୫୬	୮:୫୮	୧୧:୧୬	୧୧:୧୮	୧:୩୬	୧:୩୮	୩:୫୬	୩:୫୮
ଅଡିପୁର	୬:୪୬	--	୯:୦୬	--	୧୧:୨୬	--	୧:୪୬	--	୪:୦୬	--

ଅଡିପୁର⇆ଖଲ୍ଲିକୋଟ

	ଟ୍ରିପ୍-୧		ଟ୍ରିପ୍-୨		ଟ୍ରିପ୍-୩		ଟ୍ରିପ୍-୪		ଟ୍ରିପ୍-୫	
ବସ୍ଷ୍ଟପ୍	ଆଗମନ	ପ୍ରସ୍ଥାନ	ଆଗମନ	ପ୍ରସ୍ଥାନ	ଆଗମନ	ପ୍ରସ୍ଥାନ	ଆଗମନ	ପ୍ରସ୍ଥାନ	ଆଗମନ	ପ୍ରସ୍ଥାନ
ଅଡିପୁର	--	୭:୦୦	--	୯:୨୦	--	୧୧:୪୦	--	୨:୦୦	--	୪:୨୦
ଟେଣ୍ଟୁଲିଆପାଲି	୭:୦୮	୭:୧୦	୯:୨୮	୯:୩୦	୧୧:୪୮	୧୧:୫୦	୨:୦୮	୨:୧୦	୪:୨୮	୪:୩୦
ଭାକୁଟ ଗାଁ	୭:୧୬	୭:୧୯	୯:୩୬	୯:୩୯	୧୧:୫୬	୧୧:୫୯	୨:୧୬	୨:୧୯	୪:୩୬	୪:୩୯
ଲଙ୍ଗଳେଶ୍ୱର ଛକ	୭:୨୩	୭:୨୫	୯:୪୩	୯:୪୫	୧୨:୦୩	୧୨:୦୫	୨:୨୩	୨:୨୫	୪:୪୩	୪:୪୫
କଣ୍ଢେଇପୁର ଜଙ୍କସନ୍	୭:୨୮	୭:୨୯	୯:୪୮	୯:୪୯	୧୨:୦୮	୧୨:୦୯	୨:୨୮	୨:୨୯	୪:୪୮	୪:୪୯
ଗୁରୁଣ୍ଡି ଛକ	୭:୩୧	୭:୩୨	୯:୫୧	୯:୫୨	୧୨:୧୧	୧୨:୧୨	୨:୩୧	୨:୩୨	୪:୫୧	୪:୫୨
ଶ୍ରୀନାଳିକଷ୍ଟପୁର	୭:୩୩	୭:୩୫	୯:୫୩	୯:୫୫	୧୨:୧୩	୧୨:୧୫	୨:୩୩	୨:୩୫	୪:୫୩	୪:୫୫
କେଶପୁର	୭:୩୬	୭:୩୯	୯:୫୬	୯:୫୯	୧୨:୧୬	୧୨:୧୯	୨:୩୬	୨:୩୯	୪:୫୬	୪:୫୯
ଖଲ୍ଲିକୋଟ	୭:୪୬	--	୧୦:୦୬	--	୧୨:୨୬	--	୨:୪୬	--	୫:୦୬	--

କୁକୁଡ଼ାହାଣ୍ଡି ବ୍ଲକ

ବ୍ଲକରୁ ଜିଲା

କୁକୁଡାଖଣ୍ଡି⇆ବ୍ରହ୍ମପୁର

	ଟ୍ରିପ୍-୧		ଟ୍ରିପ୍-୨		ଟ୍ରିପ୍-୩		ଟ୍ରିପ୍-୪	
ବସ୍ଷ୍ଟପ୍	ଆଗମନ	ପ୍ରସ୍ଥାନ	ଆଗମନ	ପ୍ରସ୍ଥାନ	ଆଗମନ	ପ୍ରସ୍ଥାନ	ଆଗମନ	ପ୍ରସ୍ଥାନ
କୁକୁଡାଖଣ୍ଡି	--	୭:୦୦	--	୧୧:୦୦	--	୩:୦୦	--	୫:୦୦
ରଘୁନାଥପୁର	୭:୦୩	୭:୦୬	୧୧:୦୩	୧୧:୦୬	୩:୦୩	୩:୦୬	୫:୦୩	୫:୦୬
ବ୍ରହ୍ମପୁର	୭:୨୬	--	୧୧:୨୬	--	୩:୨୩	--	୫:୨୬	--

ବ୍ରହ୍ମପୁର⇆କୁକୁଡାଖଣ୍ଡି

	ଟ୍ରିପ୍-୧		ଟ୍ରିପ୍-୨		ଟ୍ରିପ୍-୩		ଟ୍ରିପ୍-୪	
ବସ୍ଷ୍ଟପ୍	ଆଗମନ	ପ୍ରସ୍ଥାନ	ଆଗମନ	ପ୍ରସ୍ଥାନ	ଆଗମନ	ପ୍ରସ୍ଥାନ	ଆଗମନ	ପ୍ରସ୍ଥାନ
ବ୍ରହ୍ମପୁର	--	୯:୦୦	--	୧୧:୪୦	--	୩:୪୦	--	୫:୪୦
ରଘୁନାଥପୁର	୯:୨୦	୯:୨୩	୧୨:୦୦	୧୧:୪୩	୪:୦୦	୪:୦୩	୬:୦୦	୬:୦୩
କୁକୁଡାଖଣ୍ଡି	୯:୨୬	--	୧୧:୪୩	--	୪:୦୬	--	୬:୦୬	--

କୁକୁଡ଼ାହାଣ୍ଡି ବ୍ଲକର ବିସ୍ତୃତ ମାର୍ଗ ବିବରଣୀ

କୁକୁଡ଼ାହାଣ୍ଡି⇆ଚଣ୍ଡୀପଦର

	ଟ୍ରିପ୍-୧		ଟ୍ରିପ୍-୨		ଟ୍ରିପ୍-୩		ଟ୍ରିପ୍-୪	
ବସ୍ଷ୍ଟପ୍	ଆଗମନ	ପ୍ରସ୍ଥାନ	ଆଗମନ	ପ୍ରସ୍ଥାନ	ଆଗମନ	ପ୍ରସ୍ଥାନ	ଆଗମନ	ପ୍ରସ୍ଥାନ
କୁକୁଡ଼ାହାଣ୍ଡି	--	୬:୦୦	--	୯:୦୦	--	୧୨:୦୦	--	୩:୦୦
ରଘୁନାଥପୁର	୬:୦୪	୬:୦୫	୯:୦୪	୯:୦୫	୧୨:୦୪	୧୨:୦୫	୩:୦୪	୩:୦୫
ଅଙ୍କୁଶପୁର	୬:୦୭	୬:୦୯	୯:୦୭	୯:୦୯	୧୨:୦୭	୧୨:୦୯	୩:୦୭	୩:୦୯
ରତନପୁର	୬:୧୦	୬:୧୨	୯:୧୦	୯:୧୨	୧୨:୧୦	୧୨:୧୨	୩:୧୦	୩:୧୨
ଜଗଦଲପୁର	୬:୧୯	୬:୨୧	୯:୧୯	୯:୨୧	୧୨:୧୯	୧୨:୨୧	୩:୧୯	୩:୨୧
ନିମକହାଣ୍ଡି	୬:୨୪	୬:୨୬	୯:୨୪	୯:୨୬	୧୨:୨୪	୧୨:୨୬	୩:୨୪	୩:୨୬
ଲୋଛାପଡ଼ା	୬:୩୧	୬:୩୩	୯:୩୧	୯:୩୩	୧୨:୩୧	୧୨:୩୩	୩:୩୧	୩:୩୩
ଜୋଗିଆପଲ୍ଲୀ	୬:୪୨	୬:୪୪	୯:୪୨	୯:୪୪	୧୨:୪୨	୧୨:୪୪	୩:୪୨	୩:୪୪
ଗୁରୁଣ୍ଡି	୬:୪୮	୬:୫୦	୯:୪୮	୯:୫୦	୧୨:୪୮	୧୨:୫୦	୩:୪୮	୩:୫୦
ହୁଗୁଳପଟା	୬:୫୩	୬:୫୫	୯:୫୩	୯:୫୫	୧୨:୫୩	୧୨:୫୫	୩:୫୩	୩:୫୫
ରାମପଲ୍ଲୀ ସ୍କୋୟାର	୬:୫୭	୬:୫୮	୯:୫୭	୯:୫୮	୧୨:୫୭	୧୨:୫୮	୩:୫୭	୩:୫୮
ଚଣ୍ଡୀପଦର	୭:୦୧	--	୧୦:୦୧	--	୧:୦୧	--	୪:୦୧	--

ଚଣ୍ଡୀପଦର⇆କୁକୁଡ଼ାହାଣ୍ଡି

	ଟ୍ରିପ୍-୧		ଟ୍ରିପ୍-୨		ଟ୍ରିପ୍-୩		ଟ୍ରିପ୍-୪	
ବସ୍ଷ୍ଟପ୍	ଆଗମନ	ପ୍ରସ୍ଥାନ	ଆଗମନ	ପ୍ରସ୍ଥାନ	ଆଗମନ	ପ୍ରସ୍ଥାନ	ଆଗମନ	ପ୍ରସ୍ଥାନ
ଚଣ୍ଡୀପଦର	--	୭:୨୦	--	୧୦:୨୦	--	୧:୨୦	--	୪:୨୦
ରାମପଲ୍ଲୀ ସ୍କୋୟାର	୭:୨୩	୭:୨୪	୧୦:୨୩	୧୦:୨୪	୧:୨୩	୧:୨୪	୪:୨୩	୪:୨୪
ହୁଗୁଳପଟା	୭:୨୬	୭:୨୮	୧୦:୨୬	୧୦:୨୮	୧:୨୬	୧:୨୮	୪:୨୬	୪:୨୮
ଗୁରୁଣ୍ଡି	୭:୩୧	୭:୩୩	୧୦:୩୧	୧୦:୩୩	୧:୩୧	୧:୩୩	୪:୩୧	୪:୩୩
ଜୋଗିଆପଲ୍ଲୀ	୭:୩୬	୭:୩୯	୧୦:୩୬	୧୦:୩୯	୧:୩୬	୧:୩୯	୪:୩୬	୪:୩୯
ଲୋଛାପଡ଼ା	୭:୪୮	୭:୫୦	୧୦:୪୮	୧୦:୫୦	୧:୪୮	୧:୫୦	୪:୪୮	୪:୫୦
ନିମକହାଣ୍ଡି	୭:୫୫	୭:୫୬	୧୦:୫୫	୧୦:୫୬	୧:୫୫	୧:୫୬	୪:୫୫	୪:୫୬
ଜଗଦଲପୁର	୮:୦୦	୮:୦୨	୧୧:୦୦	୧୧:୦୨	୨:୦୦	୨:୦୨	୫:୦୦	୫:୦୨
ରତନପୁର	୮:୦୯	୮:୧୧	୧୧:୦୯	୧୧:୧୧	୨:୦୯	୨:୧୧	୫:୦୯	୫:୧୧
ଅଙ୍କୁଶପୁର	୮:୧୨	୮:୧୪	୧୧:୧୨	୧୧:୧୪	୨:୧୨	୨:୧୪	୫:୧୨	୫:୧୪
ରଘୁନାଥପୁର	୮:୧୬	୮:୧୭	୧୧:୧୬	୧୧:୧୭	୨:୧୬	୨:୧୭	୫:୧୬	୫:୧୭
କୁକୁଡ଼ାହାଣ୍ଡି	୮:୨୧	--	୧୧:୨୧	--	୨:୨୧	--	୫:୨୧	--

କୁକୁଡ଼ାହାଣ୍ଡି⇆ବନ୍ଥପଲ୍ଲୀ

	ଟ୍ରିପ୍-୧		ଟ୍ରିପ୍-୨		ଟ୍ରିପ୍-୩		ଟ୍ରିପ୍-୪		ଟ୍ରିପ୍-୫	
ବସ୍ଷ୍ଟପ୍	ଆଗମନ	ପ୍ରସ୍ଥାନ	ଆଗମନ	ପ୍ରସ୍ଥାନ	ଆଗମନ	ପ୍ରସ୍ଥାନ	ଆଗମନ	ପ୍ରସ୍ଥାନ	ଆଗମନ	ପ୍ରସ୍ଥାନ
କୁକୁଡ଼ାହାଣ୍ଡି	--	୬:୦୦	--	୮:୪୦	--	୧୧:୨୦	--	୨:୦୦	--	୪:୪୦
ଦିପଲ ନଗର	୬:୦୪	୬:୦୬	୮:୪୪	୮:୪୬	୧୧:୨୪	୧୧:୨୬	୨:୦୪	୨:୦୬	୪:୪୪	୪:୪୬
ନାଉଦୁପଲ୍ଲୀ	୬:୦୯	୬:୧୧	୮:୪୯	୮:୫୧	୧୧:୨୯	୧୧:୩୧	୨:୦୯	୨:୧୧	୪:୪୯	୪:୫୧
ପଡ୍ରିପଲ୍ଲୀ	୬:୧୨	୬:୧୪	୮:୫୨	୮:୫୪	୧୧:୩୨	୧୧:୩୪	୨:୧୨	୨:୧୪	୪:୫୨	୪:୫୪
ବାଘଝୋରି	୬:୧୯	୬:୨୦	୮:୫୯	୯:୦୦	୧୧:୩୯	୧୧:୪୦	୨:୧୯	୨:୨୦	୪:୫୯	୫:୦୦
ବୋଦକୁଣ୍ଡି	୬:୨୬	୬:୨୭	୯:୦୬	୯:୦୭	୧୧:୪୬	୧୧:୪୭	୨:୨୬	୨:୨୭	୫:୦୬	୫:୦୭
କୁମ୍ଭଝରୀ	୬:୩୦	୬:୩୨	୯:୧୦	୯:୧୨	୧୧:୫୦	୧୧:୫୨	୨:୩୦	୨:୩୨	୫:୧୦	୫:୧୨
ମହୁରକାଳୁଆ	୬:୩୫	୬:୩୭	୯:୧୫	୯:୧୭	୧୧:୫୫	୧୧:୫୭	୨:୩୫	୨:୩୭	୫:୧୫	୫:୧୭
ପଦରବଳୀ ଛକ	୬:୪୩	୬:୪୫	୯:୨୩	୯:୨୫	୧୨:୦୩	୧୨:୦୫	୨:୪୩	୨:୪୫	୫:୨୩	୫:୨୫
ଅନନ୍ତେଇ	୬:୪୭	୬:୪୯	୯:୨୭	୯:୨୯	୧୨:୦୭	୧୨:୦୯	୨:୪୭	୨:୪୯	୫:୨୭	୫:୨୯
ଲଙ୍ଗଳଦେଇ	୬:୫୧	୬:୫୩	୯:୩୧	୯:୩୩	୧୨:୧୧	୧୨:୧୩	୨:୫୧	୨:୫୩	୫:୩୧	୫:୩୩
ବନ୍ଥପଲ୍ଲୀ	୬:୫୬	--	୯:୩୬	--	୧୨:୧୬	--	୨:୫୬	--	୫:୩୬	--

ବନ୍ଥପଲ୍ଲୀ⇆କୁକୁଡ଼ାହାଣ୍ଡି

	ଟ୍ରିପ୍-୧		ଟ୍ରିପ୍-୨		ଟ୍ରିପ୍-୩		ଟ୍ରିପ୍-୪		ଟ୍ରିପ୍-୫	
ବସ୍ଷ୍ଟପ୍	ଆଗମନ	ପ୍ରସ୍ଥାନ	ଆଗମନ	ପ୍ରସ୍ଥାନ	ଆଗମନ	ପ୍ରସ୍ଥାନ	ଆଗମନ	ପ୍ରସ୍ଥାନ	ଆଗମନ	ପ୍ରସ୍ଥାନ
ବନ୍ଥପଲ୍ଲୀ	--	୭:୧୦	--	୯:୪୦	--	୧୨:୩୦	--	୩:୧୦	--	୫:୪୦
ଲଙ୍ଗଳଦେଇ	୭:୧୩	୭:୧୫	୯:୫୩	୯:୫୫	୧୨:୩୩	୧୨:୩୫	୩:୧୩	୩:୧୫	୫:୫୩	୫:୫୫
ଅନନ୍ତେଇ	୭:୧୭	୭:୧୯	୯:୫୭	୯:୫୯	୧୨:୩୭	୧୨:୩୯	୩:୧୭	୩:୧୯	୫:୫୭	୫:୫୯
ପଦରବଳୀ ଛକ	୭:୨୧	୭:୨୩	୧୦:୦୧	୧୦:୦୩	୧୨:୪୧	୧୨:୪୩	୩:୨୧	୩:୨୩	୬:୦୧	୬:୦୩
ମହୁରକାଳୁଆ	୭:୨୯	୭:୩୧	୧୦:୦୯	୧୦:୧୧	୧୨:୪୯	୧୨:୫୧	୩:୨୯	୩:୩୧	୬:୦୯	୬:୧୧
କୁମ୍ଭଝରୀ	୭:୩୪	୭:୩୬	୧୦:୧୪	୧୦:୧୬	୧୨:୫୪	୧୨:୫୬	୩:୩୪	୩:୩୬	୬:୧୪	୬:୧୬
ବୋଦକୁଣ୍ଡି	୭:୩୯	୭:୪୦	୧୦:୧୯	୧୦:୨୦	୧୨:୫୯	୧:୦୦	୩:୩୯	୩:୪୦	୬:୧୯	୬:୨୦
ବାଘଝୋରି	୭:୪୬	୭:୪୭	୧୦:୨୬	୧୦:୨୭	୧:୦୬	୧:୦୭	୩:୪୬	୩:୪୭	୬:୨୬	୬:୨୭
ପଡ୍ରିପଲ୍ଲୀ	୭:୫୨	୭:୫୪	୧୦:୩୨	୧୦:୩୪	୧:୧୨	୧:୧୪	୩:୫୨	୩:୫୪	୬:୩୨	୬:୩୪
ନାଉଦୁପଲ୍ଲୀ	୭:୫୫	୭:୫୭	୧୦:୩୫	୧୦:୩୭	୧:୧୫	୧:୧୭	୩:୫୫	୩:୫୭	୬:୩୫	୬:୩୭
ଦିପଲ ନଗର	୮:୦୦	୮:୦୨	୧୦:୪୦	୧୦:୪୨	୧:୨୦	୧:୨୨	୪:୦୦	୪:୦୨	୬:୪୦	୬:୪୨
କୁକୁଡ଼ାହାଣ୍ଡି	୮:୦୬	--	୧୦:୪୬	--	୧:୨୬	--	୪:୦୬	--	୬:୪୬	--

କୁକୁଡ଼ାହାଣ୍ଡି⇆ବଣିଆମାରି

	ଟ୍ରିପ୍-୧		ଟ୍ରିପ୍-୨		ଟ୍ରିପ୍-୩		ଟ୍ରିପ୍-୪	
ବସ୍ଷ୍ଟପ୍	ଆଗମନ	ପ୍ରସ୍ଥାନ	ଆଗମନ	ପ୍ରସ୍ଥାନ	ଆଗମନ	ପ୍ରସ୍ଥାନ	ଆଗମନ	ପ୍ରସ୍ଥାନ
କୁକୁଡ଼ାହାଣ୍ଡି	--	୬:୦୦	--	୯:୨୦	--	୧୨:୪୦	--	୪:୦୦
ଅଙ୍କୁଶପୁର	୬:୦୪	୬:୦୫	୯:୨୪	୯:୨୫	୧୨:୪୪	୧୨:୪୫	୪:୦୪	୪:୦୫
ରତ୍ନପୁର	୬:୦୯	୬:୧୦	୯:୨୯	୯:୩୦	୧୨:୪୯	୧୨:୫୦	୪:୦୯	୪:୧୦
ଆସ୍କାରୋଡ୍	୬:୧୩	୬:୧୪	୯:୩୩	୯:୩୪	୧୨:୫୩	୧୨:୫୪	୪:୧୩	୪:୧୪
ମୋହୁଡ଼ା	୬:୧୮	୬:୨୦	୯:୩୮	୯:୪୦	୧୨:୫୮	୧:୦୦	୪:୧୮	୪:୨୦
ଲାଠି	୬:୩୦	୬:୩୨	୯:୫୦	୯:୫୨	୧:୧୦	୧:୧୨	୪:୩୦	୪:୩୨
ମେଦିନିପୁର	୬:୪୦	୬:୪୨	୧୦:୦୦	୧୦:୦୨	୧:୨୦	୧:୨୨	୪:୪୦	୪:୪୨
ତମନା	୬:୪୯	୬:୫୧	୧୦:୦୯	୧୦:୧୧	୧:୨୯	୧:୩୧	୪:୪୯	୪:୫୧
ଶିହଳ-ସିଙ୍ଗବାଡ଼ି	୬:୫୪	୬:୫୬	୧୦:୧୪	୧୦:୧୬	୧:୩୪	୧:୩୬	୪:୫୪	୪:୫୬
କୁରୁଡି	୭:୦୨	୭:୦୪	୧୦:୨୨	୧୦:୨୪	୧:୪୨	୧:୪୪	୫:୦୨	୫:୦୪
କଳିଆ	୭:୦୯	୭:୧୧	୧୦:୨୯	୧୦:୩୧	୧:୪୯	୧:୫୧	୫:୦୯	୫:୧୧
ବଣିଆମାରି	୭:୧୫	--	୧୦:୩୫	--	୧:୫୫	--	୫:୧୫	--

ବଣିଆମାରି⇆କୁକୁଡ଼ାହାଣ୍ଡି

	ଟ୍ରିପ୍-୧		ଟ୍ରିପ୍-୨		ଟ୍ରିପ୍-୩		ଟ୍ରିପ୍-୪	
ବସ୍ଷ୍ଟପ୍	ଆଗମନ	ପ୍ରସ୍ଥାନ	ଆଗମନ	ପ୍ରସ୍ଥାନ	ଆଗମନ	ପ୍ରସ୍ଥାନ	ଆଗମନ	ପ୍ରସ୍ଥାନ
ବଣିଆମାରି	--	୭:୩୦	--	୧୦:୫୦	--	୨:୧୦	--	୫:୩୦
କଳିଆ	୭:୩୪	୭:୩୬	୧୦:୫୪	୧୦:୫୬	୨:୧୪	୨:୧୬	୫:୩୪	୫:୩୬
କୁରୁଡି	୭:୪୧	୭:୪୩	୧୧:୦୧	୧୧:୦୩	୨:୨୧	୨:୨୩	୫:୪୧	୫:୪୩
ଶିହଳ-ସିଙ୍ଗବାଡ଼ି	୭:୪୯	୭:୫୧	୧୧:୦୯	୧୧:୧୧	୨:୨୯	୨:୩୧	୫:୪୯	୫:୫୧
ତମନା	୭:୫୪	୭:୫୬	୧୧:୧୪	୧୧:୧୬	୨:୩୪	୨:୩୬	୫:୫୪	୫:୫୬
ମେଦିନିପୁର	୮:୦୩	୮:୦୫	୧୧:୨୩	୧୧:୨୫	୨:୪୩	୨:୪୫	୬:୦୩	୬:୦୫
ଲାଠି	୮:୧୩	୮:୧୫	୧୧:୩୩	୧୧:୩୫	୨:୫୩	୨:୫୫	୬:୧୩	୬:୧୫
ମୋହୁଡ଼ା	୮:୨୫	୮:୨୭	୧୧:୪୫	୧୧:୪୭	୩:୦୫	୩:୦୭	୬:୨୫	୬:୨୭
ଆସ୍କାରୋଡ୍	୮:୩୧	୮:୩୨	୧୧:୫୧	୧୧:୫୨	୩:୧୧	୩:୧୨	୬:୩୧	୬:୩୨
ରତ୍ନପୁର	୮:୩୫	୮:୩୬	୧୧:୫୫	୧୧:୫୬	୩:୧୫	୩:୧୬	୬:୩୫	୬:୩୬
ଅଙ୍କୁଶପୁର	୮:୪୦	୮:୪୧	୧୨:୦୦	୧୨:୦୧	୩:୨୦	୩:୨୧	୬:୪୦	୬:୪୧
କୁକୁଡ଼ାହାଣ୍ଡି	୮:୪୫	--	୧୨:୦୫	--	୩:୨୫	--	୬:୪୫	--

ଚଣ୍ଡୀପଦର⇆ପାଣ୍ଡିଆଖୋଲି

	ଟ୍ରିପ୍-୧		ଟ୍ରିପ୍-୨		ଟ୍ରିପ୍-୩	
ବସ୍ଷ୍ଟପ୍	ଆଗମନ	ପ୍ରସ୍ଥାନ	ଆଗମନ	ପ୍ରସ୍ଥାନ	ଆଗମନ	ପ୍ରସ୍ଥାନ
କୁକୁଡ଼ାହାଣ୍ଡି	--	୬:୦୦	--	୧୦:୦୦	--	୨:୦୦
ଦକ୍ଷିଣପୁର	୬:୦୮	୬:୧୦	୧୦:୦୮	୧୦:୧୦	୨:୦୮	୨:୧୦
ଲଡ଼ିଆ	୬:୨୨	୬:୨୪	୧୦:୨୨	୧୦:୨୪	୨:୨୨	୨:୨୪
ଗାଙ୍ଗକୃଷ୍ଣପୁର	୬:୨୫	୬:୨୬	୧୦:୨୫	୧୦:୨୬	୨:୨୫	୨:୨୬
ବଳିଆପଡ଼ା	୬:୩୩	୬:୩୫	୧୦:୩୩	୧୦:୩୫	୨:୩୩	୨:୩୫
ବଡ଼ଙ୍ଗଝୋଲି	୬:୪୪	୬:୪୬	୧୦:୪୪	୧୦:୪୬	୨:୪୪	୨:୪୬
ଡେଙ୍ଗାପଦର	୬:୫୧	୬:୫୩	୧୦:୫୧	୧୦:୫୩	୨:୫୧	୨:୫୩
ରେଣ୍ଟିଗମ	୭:୦୪	୭:୦୬	୧୧:୦୪	୧୧:୦୬	୩:୦୪	୩:୦୬
ନାରାୟଣପୁର	୭:୧୫	୭:୧୬	୧୧:୧୫	୧୧:୧୬	୩:୧୫	୩:୧୬
ଟିକରପଡ଼ା	୭:୨୩	୭:୨୫	୧୧:୨୩	୧୧:୨୫	୩:୨୩	୩:୨୫
ନଡ଼ିହାଡ଼	୭:୨୬	୭:୨୮	୧୧:୨୬	୧୧:୨୮	୩:୨୬	୩:୨୮
ପାଣ୍ଡିଆଖୋଲି	୭:୩୧	--	୧୧:୩୧	--	୩:୩୧	--

ଚଣ୍ଡୀପଦର⇆ପାଣ୍ଡିଆଖୋଲି

	ଟ୍ରିପ୍-୧		ଟ୍ରିପ୍-୨		ଟ୍ରିପ୍-୩	
ବସ୍ଷ୍ଟପ୍	ଆଗମନ	ପ୍ରସ୍ଥାନ	ଆଗମନ	ପ୍ରସ୍ଥାନ	ଆଗମନ	ପ୍ରସ୍ଥାନ
ପାଣ୍ଡିଆଖୋଲି	--	୭:୫୦	--	୧୧:୫୦	--	୩:୫୦
ନଡ଼ିହାଡ଼	୭:୫୩	୭:୫୫	୧୧:୫୩	୧୧:୫୫	୩:୫୩	୩:୫୫
ଟିକରପଡ଼ା	୭:୫୬	୭:୫୮	୧୧:୫୬	୧୧:୫୮	୩:୫୬	୩:୫୮
ନାରାୟଣପୁର	୮:୦୫	୮:୦୬	୧୨:୦୫	୧୨:୦୬	୪:୦୫	୪:୦୬
ରେଣ୍ଟିଗମ	୮:୧୫	୮:୧୭	୧୨:୧୫	୧୨:୧୭	୪:୧୫	୪:୧୭
ଡେଙ୍ଗାପଦର	୮:୨୮	୮:୩୦	୧୨:୨୮	୧୨:୩୦	୪:୨୮	୪:୩୦
ବଡ଼ଙ୍ଗଝୋଲି	୮:୩୫	୮:୩୭	୧୨:୩୫	୧୨:୩୭	୪:୩୫	୪:୩୭
ବଳିଆପଡ଼ା	୮:୪୬	୮:୪୮	୧୨:୪୬	୧୨:୪୮	୪:୪୬	୪:୪୮
ଗାଙ୍ଗକୃଷ୍ଣପୁର	୮:୫୪	୮:୫୬	୧୨:୫୪	୧୨:୫୬	୪:୫୪	୪:୫୬
ଲଡ଼ିଆ	୮:୫୭	୮:୫୯	୧୨:୫୭	୧୨:୫୯	୪:୫୭	୪:୫୯
ଦକ୍ଷିଣପୁର	୯:୧୧	୯:୧୩	୧:୧୧	୧:୧୩	୫:୧୧	୫:୧୩
କୁକୁଡ଼ାହାଣ୍ଡି	୯:୨୧	--	୧:୨୧	--	୫:୨୧	--

ରଙ୍ଗେଇଲୁଣ୍ଡା ବ୍ଲକ

ବ୍ଲକରୁ ଜିଲା

ରଙ୍ଗେଇଲୁଣ୍ଡା⇆ବ୍ରହ୍ମପୁର

	ଟ୍ରିପ୍-୧		ଟ୍ରିପ୍-୨		ଟ୍ରିପ୍-୩		ଟ୍ରିପ୍-୪	
ବସ୍ଷ୍ଟପ୍	ଆଗମନ	ପ୍ରସ୍ଥାନ	ଆଗମନ	ପ୍ରସ୍ଥାନ	ଆଗମନ	ପ୍ରସ୍ଥାନ	ଆଗମନ	ପ୍ରସ୍ଥାନ
ରଙ୍ଗେଇଲୁଣ୍ଡା	--	୭:୦୦	--	୧୧:୦୦	--	୩:୦୦	--	୫:୦୦
ଦୁରା	୭:୦୮	୭:୧୧	୧୧:୦୮	୧୧:୧୧	୩:୦୮	୩:୧୧	୫:୦୮	୫:୧୧
ବାହାଦୁରପେଟା	୭:୨୨	୭:୨୫	୧୧:୨୨	୧୧:୨୫	୩:୨୨	୩:୨୫	୫:୨୨	୫:୨୫
ବ୍ରହ୍ମପୁର	୭:୩୯	--	୧୧:୩୯	--	୩:୩୯	--	୫:୩୯	--

ବ୍ରହ୍ମପୁର⇆ରଙ୍ଗେଇଲୁଣ୍ଡା

	ଟ୍ରିପ୍-୧		ଟ୍ରିପ୍-୨		ଟ୍ରିପ୍-୩		ଟ୍ରିପ୍-୪	
ବସ୍ଷ୍ଟପ୍	ଆଗମନ	ପ୍ରସ୍ଥାନ	ଆଗମନ	ପ୍ରସ୍ଥାନ	ଆଗମନ	ପ୍ରସ୍ଥାନ	ଆଗମନ	ପ୍ରସ୍ଥାନ
ବ୍ରହ୍ମପୁର	--	୯:୦୦	--	୧୧:୫୦	--	୩:୫୦	--	୫:୫୦
ବାହାଦୁରପେଟା	୯:୧୪	୯:୧୭	୧୨:୦୪	୧୧:୫୩	୪:୦୪	୪:୦୭	୬:୦୪	୬:୦୭
ଦୁରା	୯:୨୮	୯:୩୧	୧୨:୦୧	୧୧:୫୩	୪:୧୮	୪:୩୮	୬:୧୮	୬:୨୧
ରଙ୍ଗେଇଲୁଣ୍ଡା	୯:୩୯	--	୧୨:୧୨	--	୪:୨୯	--	୬:୨୯	--

ରଙ୍ଗେଇଲୁଣ୍ଡା ବ୍ଲକର ବିସ୍ତୃତ ମାର୍ଗ ବିବରଣୀ

ରଙ୍ଗେଇଲୁଣ୍ଡା⇆ଭବାନୀପୁର

	ଟ୍ରିପ୍-୧		ଟ୍ରିପ୍-୨		ଟ୍ରିପ୍-୩		ଟ୍ରିପ୍-୪	
ବସ୍ଷ୍ଟପ୍	ଆଗମନ	ପ୍ରସ୍ଥାନ	ଆଗମନ	ପ୍ରସ୍ଥାନ	ଆଗମନ	ପ୍ରସ୍ଥାନ	ଆଗମନ	ପ୍ରସ୍ଥାନ
ରଙ୍ଗେଇଲୁଣ୍ଡା ବ୍ଲକ କନିଶି	--	୬:୦୦	--	୯:୦୦	--	୧୨:୦୦	--	୩:୦୦
ହଳଦିଆପଦର	୬:୦୪	୬:୦୫	୯:୦୪	୯:୦୫	୧୨:୦୪	୧୨:୦୫	୩:୦୪	୩:୦୫
କେଶବ ନଗର	୬:୧୦	୬:୧୧	୯:୧୦	୯:୧୧	୧୨:୧୦	୧୨:୧୧	୩:୧୦	୩:୧୧
ଦୁରା ବାହାଦୁରପେଟା	୬:୧୫	୬:୧୬	୯:୧୫	୯:୧୬	୧୨:୧୫	୧୨:୧୬	୩:୧୫	୩:୧୬
ଜଗନ୍ନାଥପୁର ଛକ (ଏନ୍‌ଏଚ୍)	୬:୧୯	୬:୨୧	୯:୧୯	୯:୨୧	୧୨:୧୯	୧୨:୨୧	୩:୧୯	୩:୨୧
ଲୁହାଙ୍ଗର	୬:୨୫	୬:୨୭	୯:୨୫	୯:୨୭	୧୨:୨୫	୧୨:୨୭	୩:୨୫	୩:୨୭
ବଡ଼କୁଶସ୍ଥଳୀ	୬:୩୦	୬:୩୨	୯:୩୦	୯:୩୨	୧୨:୩୦	୧୨:୩୨	୩:୩୦	୩:୩୨
ଖଡ଼କୁଳୀ	୬:୪୦	୬:୪୨	୯:୪୦	୯:୪୨	୧୨:୪୦	୧୨:୪୨	୩:୪୦	୩:୪୨
ସତକୁଟନୀ	୬:୪୭	୬:୪୯	୯:୪୭	୯:୪୯	୧୨:୪୭	୧୨:୪୯	୩:୪୭	୩:୪୯
ଗୁରୁଣ୍ଡି ରୋଡ୍	୬:୫୩	୬:୫୪	୯:୫୩	୯:୫୪	୧୨:୫୩	୧୨:୫୪	୩:୫୩	୩:୫୪
ଜି. ଜଗନ୍ନାଥପୁର	୬:୫୭	୬:୫୯	୯:୫୭	୯:୫୯	୧୨:୫୭	୧୨:୫୯	୩:୫୭	୩:୫୯
ଭବାନୀପୁର	୭:୦୨	--	୧୦:୦୨	--	୧:୦୨	--	୪:୦୨	--

ଭବାନୀପୁର⇆ରଙ୍ଗେଇଲୁଣ୍ଡା ବ୍ଲକ (କନିଷି)

	ଟ୍ରିପ୍-୧		ଟ୍ରିପ୍-୨		ଟ୍ରିପ୍-୩		ଟ୍ରିପ୍-୪	
ବସ୍ଷ୍ଟପ୍	ଆଗମନ	ପ୍ରସ୍ଥାନ	ଆଗମନ	ପ୍ରସ୍ଥାନ	ଆଗମନ	ପ୍ରସ୍ଥାନ	ଆଗମନ	ପ୍ରସ୍ଥାନ
ଭବାନୀପୁର	--	୭:୨୦	--	୧୦:୨୦	--	୧:୨୦	--	୪:୨୦
ଜି. ଜଗନ୍ନାଥପୁର	୭:୨୩	୭:୨୫	୧୦:୨୩	୧୦:୨୫	୧:୨୩	୧:୨୫	୪:୨୩	୪:୨୫
ଗୁରୁଣ୍ଡି ରୋଡ୍	୭:୨୮	୭:୨୯	୧୦:୨୮	୧୦:୨୯	୧:୨୮	୧:୨୯	୪:୨୮	୪:୨୯
ସତକୁଟନୀ	୭:୩୩	୭:୩୫	୧୦:୩୩	୧୦:୩୫	୧:୩୩	୧:୩୫	୪:୩୩	୪:୩୫
ଖଡ଼କୁଳୀ	୭:୪୦	୭:୪୨	୧୦:୪୦	୧୦:୪୨	୧:୪୦	୧:୪୨	୪:୪୦	୪:୪୨
ବଡ଼କୁଶସ୍ଥଳୀ	୭:୫୦	୭:୫୨	୧୦:୫୦	୧୦:୫୨	୧:୫୦	୧:୫୨	୪:୫୦	୪:୫୨
ଲୁହାଙ୍ଗର	୭:୫୫	୭:୫୭	୧୦:୫୫	୧୦:୫୭	୧:୫୫	୧:୫୭	୪:୫୫	୪:୫୭
ଜଗନ୍ନାଥପୁର ଛକ (ଏନ୍‌ଏଚ୍)	୮:୦୧	୮:୦୩	୧୧:୦୧	୧୧:୦୩	୨:୦୧	୨:୦୩	୫:୦୧	୫:୦୩
ଦୁରା ବାହାଦୁରପେଟା	୮:୦୬	୮:୦୭	୧୧:୦୬	୧୧:୦୭	୨:୦୬	୨:୦୭	୫:୦୬	୫:୦୭
କେଶବ ନଗର	୮:୧୧	୮:୧୨	୧୧:୧୧	୧୧:୧୨	୨:୧୧	୨:୧୨	୫:୧୧	୫:୧୨
ହଳଦିଆପଦର	୮:୧୭	୮:୧୮	୧୧:୧୭	୧୧:୧୮	୨:୧୭	୨:୧୮	୫:୧୭	୫:୧୮
ରଙ୍ଗେଇଲୁଣ୍ଡା ବ୍ଲକ କନିଶି	୮:୨୨	--	୧୧:୨୨	--	୨:୨୨	--	୫:୨୨	--

ରଙ୍ଗେଇଲୁଣ୍ଡା ବ୍ଲକ (କନିଶି)⇆ମାଣ୍ଡିଆପାଲୀ

	ଟ୍ରିପ୍-୧		ଟ୍ରିପ୍-୨		ଟ୍ରିପ୍-୩	
ବସ୍ଷ୍ଟପ୍	ଆଗମନ	ପ୍ରସ୍ଥାନ	ଆଗମନ	ପ୍ରସ୍ଥାନ	ଆଗମନ	ପ୍ରସ୍ଥାନ
ରଙ୍ଗେଇଲୁଣ୍ଡା ବ୍ଲକ (କନିଶି)	--	୬:୦୦	--	୧୦:୦୦	--	୨:୦୦
ଦୁବପଲୀ	୬:୦୩	୬:୦୫	୧୦:୦୩	୧୦:୦୫	୨:୦୩	୨:୦୫
ଲାଞ୍ଜିପାଲୀ	୬:୧୦	୬:୧୧	୧୦:୧୦	୧୦:୧୧	୨:୧୦	୨:୧୧
କେଶବନଗର	୬:୧୪	୬:୧୫	୧୦:୧୪	୧୦:୧୫	୨:୧୪	୨:୧୫
ଗୋଲ୍ଲୁ	୬:୨୪	୬:୨୬	୧୦:୨୪	୧୦:୨୬	୨:୨୪	୨:୨୬
ଗୋପାଳପୁର କ୍ୟାଣ୍ଟନମେଣ୍ଟ	୬:୩୬	୬:୩୭	୧୦:୩୬	୧୦:୩୭	୨:୩୬	୨:୩୭
ହାତିପାଦ	୬:୪୦	୬:୪୨	୧୦:୪୦	୧୦:୪୨	୨:୪୦	୨:୪୨
ଧବଳେଶ୍ୱର (ନୂଆ ଗୋଳାବନ୍ଧ)	୬:୪୮	୬:୫୦	୧୦:୪୮	୧୦:୫୦	୨:୪୮	୨:୫୦
ଗୋଳାବନ୍ଧ	୬:୫୬	୬:୫୮	୧୦:୫୬	୧୦:୫୮	୨:୫୬	୨:୫୮
କମଳାପୁର	୭:୦୬	୭:୦୯	୧୧:୦୬	୧୧:୦୯	୩:୦୬	୩:୦୯
କାଦରପାଲୀ	୭:୧୨	୭:୧୪	୧୧:୧୨	୧୧:୧୪	୩:୧୨	୩:୧୪
ଆର୍ମିଗେଟ୍	୭:୧୬	୭:୧୮	୧୧:୧୬	୧୧:୧୮	୩:୧୬	୩:୧୮
କୋରାପଲୀ	୭:୨୦	୭:୨୨	୧୧:୨୦	୧୧:୨୨	୩:୨୦	୩:୨୨
ସତ୍ୟ ନାରାୟଣପୁର	୭:୨୪	୭:୨୬	୧୧:୨୪	୧୧:୨୬	୩:୨୪	୩:୨୬
ବ୍ରହ୍ମପୁର ୟୁନିଭର୍ସିଟି	୭:୨୮	୭:୩୦	୧୧:୨୮	୧୧:୩୦	୩:୨୮	୩:୩୦
ମାଣ୍ଡିଆପାଲୀ	୭:୩୬	--	୧୧:୩୬	--	୩:୩୬	--

ମାଣ୍ଡିଆପାଲୀ⇆ରଙ୍ଗେଇଲୁଣ୍ଡା ବ୍ଲକ (କନିଷି)

	ଟ୍ରିପ୍-୧		ଟ୍ରିପ୍-୨		ଟ୍ରିପ୍-୩	
ବସ୍ଷ୍ଟପ୍	ଆଗମନ	ପ୍ରସ୍ଥାନ	ଆଗମନ	ପ୍ରସ୍ଥାନ	ଆଗମନ	ପ୍ରସ୍ଥାନ
ମାଣ୍ଡିଆପାଲୀ	--	୭:୫୦	--	୧୧:୫୦	--	୩:୫୦
ବ୍ରହ୍ମପୁର ୟୁନିଭର୍ସିଟି	୭:୫୬	୭:୫୯	୧୧:୫୬	୧୧:୫୯	୩:୫୬	୩:୫୯
ସତ୍ୟ ନାରାୟଣପୁର	୮:୦୧	୮:୦୩	୧୨:୦୧	୧୨:୦୩	୪:୦୧	୪:୦୩
କୋରାପଲୀ	୮:୦୫	୮:୦୬	୧୨:୦୫	୧୨:୦୬	୪:୦୫	୪:୦୬
ଆର୍ମିଗେଟ୍	୮:୦୯	୮:୧୧	୧୨:୦୯	୧୨:୧୧	୪:୦୯	୪:୧୧
କାଦରପାଲୀ	୮:୧୩	୮:୧୫	୧୨:୧୩	୧୨:୧୫	୪:୧୩	୪:୧୫
କମଳାପୁର	୮:୧୮	୮:୨୦	୧୨:୧୮	୧୨:୨୦	୪:୧୮	୪:୨୦
ଗୋଳାବନ୍ଧ	୮:୨୯	୮:୩୧	୧୨:୨୯	୧୨:୩୧	୪:୨୯	୪:୩୧
ଧବଳେଶ୍ୱର (ନୂଆ ଗୋଳାବନ୍ଧ)	୮:୩୬	୮:୩୯	୧୨:୩୬	୧୨:୩୯	୪:୩୬	୪:୩୯
ହାତିପାଦ	୮:୪୫	୮:୪୬	୧୨:୪୫	୧୨:୪୬	୪:୪୫	୪:୪୬
ଗୋପାଳପୁର କ୍ୟାଣ୍ଟନମେଣ୍ଟ	୮:୫୦	୮:୫୧	୧୨:୫୦	୧୨:୫୧	୪:୫୦	୪:୫୧
ଗୋଲ୍ଲୁ	୯:୦୧	୯:୦୩	୧:୦୧	୧:୦୩	୫:୦୧	୫:୦୩
କେଶବନଗର	୯:୧୨	୯:୧୩	୧:୧୨	୧:୧୩	୫:୧୨	୫:୧୩
ଲାଞ୍ଜିପାଲୀ	୯:୧୬	୯:୧୬	୧:୧୬	୧:୧୬	୫:୧୬	୫:୧୬
ଦୁବପଲୀ	୯:୨୨	୯:୨୪	୧:୨୨	୧:୨୪	୫:୨୨	୫:୨୪
ରଙ୍ଗେଇଲୁଣ୍ଡା ବ୍ଲକ କନିଶି	୯:୨୬	--	୧:୨୬	--	୫:୨୬	--

ଅଧିକ ବିବରଣୀ ପାଇଁ ଲଗ୍ ଅନ୍ କରନ୍ତୁ:- http://www.osrtc.in/notificationsAndCirculars.html

ଓଡ଼ିଶା ରାଜ୍ୟ ପରିବହନ ନିଗମ

ଓଡ଼ିଶା ରାଜ୍ୟ ପରିବହନ ନିଗମ ୧୯୭୩ ମସିହା ଅକ୍ଟୋବର ୧ ତାରିଖରେ ପ୍ରତିଷ୍ଠିତ ହୋଇଥିଲା

ରୁଟ୍ ଚାର୍ଟ୍‌ଗୁଡ଼ିକ

ଜିଲ୍ଲା ଅନୁଯାୟୀ ରୁଟ୍ ଚାର୍ଟ୍

ଜିଲ୍ଲା ବାଛନ୍ତୁ:

ରୁଟ୍ ଚାର୍ଟ୍‌ଗୁଡ଼ିକର ତାଲିକା

କ୍ରମିକ ନଂ	ରୁଟ୍ ନଂ	ରୁଟ୍ ନାମ	ଜିଲ୍ଲା	ଦୂରତା (କି.ମି.)	ଚାର୍ଟ୍
୧	R-୦୧	ଭୁବନେଶ୍ୱର - ପୁରୀ	ଖୋର୍ଦ୍ଧା	୬୫	ଦେଖନ୍ତୁ
୨	R-୦୨	ଭୁବନେଶ୍ୱର - କଟକ	ଖୋର୍ଦ୍ଧା / କଟକ	୨୯	ଦେଖନ୍ତୁ
୩	R-୦୩	ଭୁବନେଶ୍ୱର - ଖୋର୍ଦ୍ଧା	ଖୋର୍ଦ୍ଧା	୧୬	ଦେଖନ୍ତୁ
୪	R-୦୪	ପୁରୀ - କୋଣାର୍କ	ପୁରୀ	୩୫	ଦେଖନ୍ତୁ
୫	R-୦୫	ପୁରୀ - ଚିଲିକା	ପୁରୀ	୫୦	ଦେଖନ୍ତୁ
୬	R-୦୬	ପୁରୀ - ଗୋପାଳପୁର	ପୁରୀ / ଗଞ୍ଜାମ	୧୨୫	ଦେଖନ୍ତୁ
୭	R-୦୭	କଟକ - ଜଗତସିଂହପୁର	କଟକ	୩୦	ଦେଖନ୍ତୁ
୮	R-୦୮	କଟକ - ପାରାଦୀପ	କଟକ / ଜଗତସିଂହପୁର	୯୭	ଦେଖନ୍ତୁ
୯	R-୦୯	କଟକ - ଭଦ୍ରକ	କଟକ / ଭଦ୍ରକ	୭୮	ଦେଖନ୍ତୁ
୧୦	R-୧୦	ଭଦ୍ରକ - ବାଲେଶ୍ୱର	ଭଦ୍ରକ / ବାଲେଶ୍ୱର	୩୨	ଦେଖନ୍ତୁ
୧୧	R-୧୧	ବାଲେଶ୍ୱର - ଚାନ୍ଦିପୁର	ବାଲେଶ୍ୱର	୧୫	ଦେଖନ୍ତୁ
୧୨	R-୧୨	ବାଲେଶ୍ୱର - ଜଳେଶ୍ୱର	ବାଲେଶ୍ୱର	୨୨	ଦେଖନ୍ତୁ
୧୩	R-୧୩	ବାଲେଶ୍ୱର - ରେମୁଣା	ବାଲେଶ୍ୱର	୧୮	ଦେଖନ୍ତୁ
୧୪	R-୧୪	ବାଲେଶ୍ୱର - ସୋରୋ	ବାଲେଶ୍ୱର	୪୦	ଦେଖନ୍ତୁ
୧୫	R-୧୫	ବାଲେଶ୍ୱର - ନୀଳଗିରି	ବାଲେଶ୍ୱର	୨୫	ଦେଖନ୍ତୁ
୧୬	R-୧୬	ବାଲେଶ୍ୱର - ଧାମରା	ବାଲେଶ୍ୱର	୩୫	ଦେଖନ୍ତୁ
୧୭	R-୧୭	ବାଲେଶ୍ୱର - ଚାନ୍ଦବାଲି	ବାଲେଶ୍ୱର	୪୫	ଦେଖନ୍ତୁ
୧୮	R-୧୮	ବାଲେଶ୍ୱର - ଦୋବନ୍ଦା	ବାଲେଶ୍ୱର	୫୫	ଦେଖନ୍ତୁ
୧୯	R-୧୯	ବାଲେଶ୍ୱର - ଖଇରା	ବାଲେଶ୍ୱର	୬୫	ଦେଖନ୍ତୁ
୨୦	R-୨୦	ବାଲେଶ୍ୱର - ଅମରଦା	ବାଲେଶ୍ୱର	୭୫	ଦେଖନ୍ତୁ
୨୧	R-୨୧	ବାଲେଶ୍ୱର - ଶାଳିହା	ବାଲେଶ୍ୱର	୮୫	ଦେଖନ୍ତୁ
୨୨	R-୨୨	ବାଲେଶ୍ୱର - ଜୁନିଆ	ବାଲେଶ୍ୱର	୯୫	ଦେଖନ୍ତୁ
୨୩	R-୨୩	ବାଲେଶ୍ୱର - ଗୋପୀନାଥପୁର	ବାଲେଶ୍ୱର	୧୦୫	ଦେଖନ୍ତୁ
୨୪	R-୨୪	ବାଲେଶ୍ୱର - ଚାନ୍ଦିପୁର	ବାଲେଶ୍ୱର	୧୧୫	ଦେଖନ୍ତୁ
୨୫	R-୨୫	ବାଲେଶ୍ୱର - ଜଳେଶ୍ୱର	ବାଲେଶ୍ୱର	୧୨୫	ଦେଖନ୍ତୁ
୨୬	R-୨୬	ବାଲେଶ୍ୱର - ରେମୁଣା	ବାଲେଶ୍ୱର	୧୩୫	ଦେଖନ୍ତୁ
୨୭	R-୨୭	ବାଲେଶ୍ୱର - ସୋରୋ	ବାଲେଶ୍ୱର	୧୪୫	ଦେଖନ୍ତୁ
୨୮	R-୨୮	ବାଲେଶ୍ୱର - ନୀଳଗିରି	ବାଲେଶ୍ୱର	୧୫୫	ଦେଖନ୍ତୁ
୨୯	R-୨୯	ବାଲେଶ୍ୱର - ଧାମରା	ବାଲେଶ୍ୱର	୧୬୫	ଦେଖନ୍ତୁ
୩୦	R-୩୦	ବାଲେଶ୍ୱର - ଚାନ୍ଦବାଲି	ବାଲେଶ୍ୱର	୧୭୫	ଦେଖନ୍ତୁ

ଭଡ଼ା ଗଣନାକାରୀ

ଦୂରତା (କି.ମି.):

ଶ୍ରେଣୀ ବାଛନ୍ତୁ:

ଭଡ଼ା: ₹ ୦.୦

ଯୋଗାଯୋଗ

ଅଭିଯୋଗ କିମ୍ବା ପରାମର୍ଶ ପାଇଁ ଆମକୁ ଲେଖନ୍ତୁ:

ଟୋଲ୍ ଫ୍ରି: ୧୮୦୦-୦୦-୦୦୦୦

ଇମେଲ୍: info@example.com

ଠିକଣା: ଓଡ଼ିଶା ରାଜ୍ୟ ପରିବହନ ନିଗମ, ଭୁବନେଶ୍ୱର

© ୨୦୨୪ ଓଡ଼ିଶା ରାଜ୍ୟ ପରିବହନ ନିଗମ। ସର୍ବସ୍ୱତ୍ୱ ସଂରକ୍ଷିତ।

ସକାଳ THE SAKALA | ଓଡ଼ିଶା ଶାସନ | OSRTC | 5T | ଆମ ଓଡ଼ିଶା ନବୀନ ଓଡ଼ିଶା

ଗଞ୍ଜାମ ଜିଲ୍ଲା ଘରେ ଘରେ ଲକ୍ଷ୍ମୀ

LAXMI

ପାତ୍ରପୁର ବ୍ଲକ୍

ପାତ୍ରପୁର⇆ବ୍ରହ୍ମପୁର

	ଟ୍ରିପ୍-୧		ଟ୍ରିପ୍-୨		ଟ୍ରିପ୍-୩	
ବସଷ୍ଟପ୍	ଆଗମନ	ପ୍ରସ୍ଥାନ	ଆଗମନ	ପ୍ରସ୍ଥାନ	ଆଗମନ	ପ୍ରସ୍ଥାନ
ପାତ୍ରପୁର	—	୬:୦୦	—	୧୨:୦୦	—	୪:୦୦
ଲୋଚାପଡ଼ି	୬:୦୬	୬:୦୮	୧୨:୦୬	୧୨:୦୮	୪:୦୬	୪:୦୮
ଡିଡିଶୋଲା	୬:୨୨	୬:୨୪	୧୨:୨୨	୧୨:୨୪	୪:୨୨	୪:୨୪
ଭଲିଆଗଡ	୬:୩୦	୬:୩୩	୧୨:୩୦	୧୨:୩୩	୪:୩୦	୪:୩୩
ହଟିଆପଦର	୬:୪୬	୬:୫୦	୧୨:୪୬	୧୨:୫୦	୪:୪୬	୪:୫୦
ବ୍ରହ୍ମପୁର	୭:୦୨	—	୧:୦୨	—	୫:୦୨	—

ବ୍ରହ୍ମପୁର⇆ପାତ୍ରପୁର

	ଟ୍ରିପ୍-୧		ଟ୍ରିପ୍-୨		ଟ୍ରିପ୍-୩	
ବସଷ୍ଟପ୍	ଆଗମନ	ପ୍ରସ୍ଥାନ	ଆଗମନ	ପ୍ରସ୍ଥାନ	ଆଗମନ	ପ୍ରସ୍ଥାନ
ବ୍ରହ୍ମପୁର	—	୯:୦୦	—	୧:୨୦	—	୫:୨୦
ହଟିଆପଦର	୯:୧୨	୯:୧୪	୧:୩୨	୧:୩୪	୫:୩୨	୫:୩୪
ଭଲିଆଗଡ	୯:୨୯	୯:୩୨	୧:୪୯	୧:୫୨	୫:୪୯	୫:୫୨
ଡିଡିଶୋଲା	୯:୩୭	୯:୪୦	୧:୫୭	୨:୦୦	୫:୫୭	୬:୦୦
ଲୋଚାପଡ଼ି	୯:୫୩	୯:୫୬	୨:୧୩	୨:୧୬	୬:୧୩	୬:୧୬
ପାତ୍ରପୁର	୧୦:୦୨	—	୨:୨୨	—	୬:୨୨	—

ବୁରାତାଳ⇆ପାତ୍ରପୁର

	ଟ୍ରିପ୍-୧		ଟ୍ରିପ୍-୨		ଟ୍ରିପ୍-୩	
ବସଷ୍ଟପ୍	ଆଗମନ	ପ୍ରସ୍ଥାନ	ଆଗମନ	ପ୍ରସ୍ଥାନ	ଆଗମନ	ପ୍ରସ୍ଥାନ
ବୁରାତଲା	—	୬:୫୦	—	୧୧:୫୦	—	୩:୫୦
ରାଉଗଡ଼	୬:୫୮	୬:୫୯	୧୧:୫୮	୧୧:୫୯	୩:୫୮	୩:୫୯
ବୁରାସାହି	୭:୧୨	୭:୧୩	୧୨:୧୨	୧୨:୧୩	୪:୧୨	୪:୧୩
ବୁଧ	୭:୧୮	୭:୨୦	୧୨:୧୮	୧୨:୨୦	୪:୧୮	୪:୨୦
ପଥାର	୭:୨୫	୭:୨୭	୧୨:୨୫	୧୨:୨୭	୪:୨୫	୪:୨୭
ସାମଗରାପୁର	୭:୩୧	୭:୩୩	୧୨:୩୧	୧୨:୩୩	୪:୩୧	୪:୩୩
ଭରଡ଼ା ବସଷ୍ଟପ	୭:୩୭	୭:୩୯	୧୨:୩୭	୧୨:୩୯	୪:୩୭	୪:୩୯
ଆମ୍ବପୁର	୭:୪୩	୭:୪୫	୧୨:୪୩	୧୨:୪୫	୪:୪୩	୪:୪୫
ଜଗନ୍ନାଥପୁର	୭:୫୨	୭:୫୪	୧୨:୫୨	୧୨:୫୪	୪:୫୨	୪:୫୪
ସୁନାରେଖା	୮:୦୧	୮:୦୩	୧:୦୧	୧:୦୩	୫:୦୧	୫:୦୩
ଗୁଣ୍ଡା	୮:୦୬	୮:୦୮	୧:୦୬	୧:୦୮	୫:୦୬	୫:୦୮
କଦମ୍ବୁର	୮:୧୬	୮:୧୮	୧:୧୬	୧:୧୮	୫:୧୬	୫:୧୮
ସାମଗପାଲି	୮:୨୩	୮:୨୫	୧:୨୩	୧:୨୫	୫:୨୩	୫:୨୫
ପାତ୍ରପୁର	୮:୨୯	—	୧:୨୯	—	୫:୨୯	—

ପାତ୍ରପୁର ବ୍ଲକର ବିସ୍ତୃତ ମାର୍ଗ ବିବରଣୀ

ପାତ୍ରପୁର⇆ତୁରୁବୁଡ଼ି

	ଟ୍ରିପ୍-୧		ଟ୍ରିପ୍-୨		ଟ୍ରିପ୍-୩	
ବସଷ୍ଟପ୍	ଆଗମନ	ପ୍ରସ୍ଥାନ	ଆଗମନ	ପ୍ରସ୍ଥାନ	ଆଗମନ	ପ୍ରସ୍ଥାନ
ପାତ୍ରପୁର	—	୬:୦୦	—	୯:୪୦	—	୧:୨୦
କେଲୁଆଛକ	୬:୦୬	୬:୦୯	୯:୪୬	୯:୪୯	୧:୨୬	୧:୨୯
ମୈଶାନପୁର	୬:୧୫	୬:୧୬	୯:୫୫	୯:୫୬	୧:୩୫	୧:୩୬
ଆମ୍ବୁଣି	୬:୨୧	୬:୨୨	୧୦:୦୧	୧୦:୦୨	୧:୪୧	୧:୪୨
ଖଇରଣିପଡ଼ା	୬:୨୮	୬:୩୦	୧୦:୦୮	୧୦:୧୦	୧:୪୮	୧:୫୦
ପଡ଼ବିରି	୬:୩୬	୬:୩୯	୧୦:୧୬	୧୦:୧୯	୧:୫୬	୧:୫୯
ନୂଆପେଣ୍ଠ	୬:୪୨	୬:୪୪	୧୦:୨୨	୧୦:୨୪	୨:୦୨	୨:୦୪
ତାଡିପୁର	୬:୪୬	୬:୪୯	୧୦:୨୬	୧୦:୨୯	୨:୦୬	୨:୦୯
ବୁଟଙ୍ଗି	୬:୫୩	୬:୫୫	୧୦:୩୩	୧୦:୩୫	୨:୧୩	୨:୧୫
ଶ୍ରୀରାମପୁର	୭:୦୩	୭:୦୪	୧୦:୪୩	୧୦:୪୪	୨:୨୩	୨:୨୪
ତାଳପଡ଼ା	୭:୦୬	୭:୦୮	୧୦:୪୬	୧୦:୪୮	୨:୨୬	୨:୨୮
ଖରିଆଗୁଡ଼ା	୭:୧୩	୭:୧୫	୧୦:୫୩	୧୦:୫୫	୨:୩୩	୨:୩୫
କାଉଳିଆ	୭:୨୦	୭:୨୧	୧୧:୦୦	୧୧:୦୧	୨:୪୦	୨:୪୧
କଣ୍ଡାଖାଲି	୭:୨୪	୭:୨୫	୧୧:୦୪	୧୧:୦୫	୨:୪୪	୨:୪୫
ତୁରୁବୁଡ଼ି	୭:୨୯	—	୧୧:୦୯	—	୨:୪୯	—

ତୁରୁବୁଡ଼ି⇆ପାତ୍ରପୁର

	ଟ୍ରିପ୍-୧		ଟ୍ରିପ୍-୨		ଟ୍ରିପ୍-୩	
ବସଷ୍ଟପ୍	ଆଗମନ	ପ୍ରସ୍ଥାନ	ଆଗମନ	ପ୍ରସ୍ଥାନ	ଆଗମନ	ପ୍ରସ୍ଥାନ
ତୁରୁବୁଡ଼ି	—	୭:୪୦	—	୧୧:୨୦	—	୩:୦୦
କଣ୍ଡାଖାଲି	୭:୪୪	୭:୪୫	୧୧:୨୪	୧୧:୨୫	୩:୦୪	୩:୦୫
କାଉଳିଆ	୭:୪୮	୭:୪୯	୧୧:୨୮	୧୧:୨୯	୩:୦୮	୩:୦୯
ଖରିଆଗୁଡ଼ା	୭:୫୪	୭:୫୬	୧୧:୩୪	୧୧:୩୬	୩:୧୪	୩:୧୬
ତାଳପଡ଼ା	୮:୦୧	୮:୦୨	୧୧:୪୧	୧୧:୪୨	୩:୨୧	୩:୨୨
ଶ୍ରୀରାମପୁର	୮:୦୫	୮:୦୬	୧୧:୪୫	୧୧:୪୬	୩:୨୫	୩:୨୬
ବୁଟଙ୍ଗି	୮:୧୫	୮:୧୬	୧୧:୫୫	୧୧:୫୬	୩:୩୫	୩:୩୬
ତାଡିପୁର	୮:୨୦	୮:୨୨	୧୨:୦୦	୧୨:୦୨	୩:୪୦	୩:୪୨
ନୂଆପେଣ୍ଠ	୮:୨୫	୮:୨୬	୧୨:୦୫	୧୨:୦୬	୩:୪୫	୩:୪୬
ପଡ଼ବିରି	୮:୩୦	୮:୩୨	୧୨:୧୦	୧୨:୧୨	୩:୫୦	୩:୫୨
ଖଇରଣିପଡ଼ା	୮:୩୯	୮:୪୧	୧୨:୧୯	୧୨:୨୧	୩:୫୯	୪:୦୧
ଆମ୍ବୁଣି	୮:୪୬	୮:୪୮	୧୨:୨୬	୧୨:୨୮	୪:୦୬	୪:୦୮
ମୈଶାନପୁର	୮:୫୨	୮:୫୪	୧୨:୩୨	୧୨:୩୪	୪:୧୨	୪:୧୪
କେଲୁଆଛକ	୯:୦୦	୯:୦୨	୧୨:୪୦	୧୨:୪୨	୪:୨୦	୪:୨୨
ପାତ୍ରପୁର	୯:୦୯	—	୧୨:୪୯	—	୪:୨୯	—

ପାତ୍ରପୁର⇆ବୁରାତାଳ

	ଟ୍ରିପ୍-୧		ଟ୍ରିପ୍-୨		ଟ୍ରିପ୍-୩	
ବସଷ୍ଟପ୍	ଆଗମନ	ପ୍ରସ୍ଥାନ	ଆଗମନ	ପ୍ରସ୍ଥାନ	ଆଗମନ	ପ୍ରସ୍ଥାନ
ପାତ୍ରପୁର	—	୬:୦୦	—	୧୦:୦୦	—	୨:୦୦
ସାମଗପାଲି	୬:୦୪	୬:୦୬	୧୦:୦୪	୧୦:୦୬	୨:୦୪	୨:୦୬
କଦମ୍ବୁର	୬:୧୦	୬:୧୨	୧୦:୧୦	୧୦:୧୨	୨:୧୦	୨:୧୨
ଗୁଣ୍ଡା	୬:୨୧	୬:୨୩	୧୦:୨୧	୧୦:୨୩	୨:୨୧	୨:୨୩
ସୁନାରେଖା	୬:୨୬	୬:୨୮	୧୦:୨୬	୧୦:୨୮	୨:୨୬	୨:୨୮
ଜଗନ୍ନାଥପୁର	୬:୩୫	୬:୩୭	୧୦:୩୫	୧୦:୩୭	୨:୩୫	୨:୩୭
ଆମ୍ବପୁର	୬:୪୪	୬:୪୬	୧୦:୪୪	୧୦:୪୬	୨:୪୪	୨:୪୬
ଭରଡ଼ା ବସଷ୍ଟପ	୬:୫୦	୬:୫୨	୧୦:୫୦	୧୦:୫୨	୨:୫୦	୨:୫୨
ସାମଗରାପୁର	୬:୫୬	୬:୫୮	୧୦:୫୬	୧୦:୫୮	୨:୫୬	୨:୫୮
ପଥାର	୭:୦୨	୭:୦୪	୧୧:୦୨	୧୧:୦୪	୩:୦୨	୩:୦୪
ବୁଧ	୭:୦୯	୭:୧୧	୧୧:୦୯	୧୧:୧୧	୩:୦୯	୩:୧୧
ବୁରାସାହି	୭:୧୬	୭:୧୭	୧୧:୧୬	୧୧:୧୭	୩:୧୬	୩:୧୭
ରାଉଗଡ଼	୭:୩୦	୭:୩୧	୧୧:୩୦	୧୧:୩୧	୩:୩୦	୩:୩୧
ବୁରାତଲା	୭:୩୯	—	୧୧:୩୯	—	୩:୩୯	—

ପାତ୍ରପୁର⇆ତଡ଼କାସାହି

	ଟ୍ରିପ୍-୧		ଟ୍ରିପ୍-୨		ଟ୍ରିପ୍-୩		ଟ୍ରିପ୍-୪	
ବସଷ୍ଟପ୍	ଆଗମନ	ପ୍ରସ୍ଥାନ	ଆଗମନ	ପ୍ରସ୍ଥାନ	ଆଗମନ	ପ୍ରସ୍ଥାନ	ଆଗମନ	ପ୍ରସ୍ଥାନ
ପାତ୍ରପୁର	—	୬:୦୦	—	୭:୫୫	—	୧୧:୫୫	—	୨:୫୫
ଟେପେଣି	୬:୦୪	୬:୦୫	୭:୫୯	୮:୦୦	୧୧:୫୯	୧୨:୦୦	୨:୫୯	୩:୦୦
କେନ୍ଦୁଛକ	୬:୦୯	୬:୧୦	୮:୦୪	୮:୦୫	୧୨:୦୪	୧୨:୦୫	୩:୦୪	୩:୦୫
ତାଡିପୁର	୬:୧୫	୬:୧୬	୮:୧୦	୮:୧୧	୧୨:୧୦	୧୨:୧୧	୩:୧୦	୩:୧୧
ଗୁଡ଼ିଗାଁ	୬:୨୧	୬:୨୨	୮:୧୬	୮:୧୭	୧୨:୧୬	୧୨:୧୭	୩:୧୬	୩:୧୭
ଲେଣ୍ଡିପୁର	୬:୨୫	୬:୨୬	୮:୨୦	୮:୨୧	୧୨:୨୦	୧୨:୨୧	୩:୨୦	୩:୨୧
ଜାରିଗିଦା	୬:୨୯	୬:୩୦	୮:୨୪	୮:୨୫	୧୨:୨୪	୧୨:୨୫	୩:୨୪	୩:୨୫
ବିଡ଼ିଗାଁ	୬:୩୩	୬:୩୪	୮:୨୮	୮:୨୯	୧୨:୨୮	୧୨:୨୯	୩:୨୮	୩:୨୯
ମଣ୍ଡରଗା	୬:୪୨	୬:୪୪	୮:୩୭	୮:୩୯	୧୨:୩୭	୧୨:୩୯	୩:୩୭	୩:୩୯
ତଡ଼କାସାହି	୬:୫୨	—	୮:୪୭	—	୧୨:୪୭	—	୩:୪୭	—

ତଡ଼କାସାହି⇆ପାତ୍ରପୁର

	ଟ୍ରିପ୍-୧		ଟ୍ରିପ୍-୨		ଟ୍ରିପ୍-୩		ଟ୍ରିପ୍-୪	
ବସଷ୍ଟପ୍	ଆଗମନ	ପ୍ରସ୍ଥାନ	ଆଗମନ	ପ୍ରସ୍ଥାନ	ଆଗମନ	ପ୍ରସ୍ଥାନ	ଆଗମନ	ପ୍ରସ୍ଥାନ
ତଡ଼କାସାହି	—	୬:୫୦	—	୧୦:୦୦	—	୧୨:୫୦	—	୩:୫୦
ମଣ୍ଡରଗା	୭:୦୦	୭:୦୧	୧୦:୧୦	୧୦:୧୧	୧:୦୦	୧:୦୧	୪:୦୦	୪:୦୧
ବିଡ଼ିଗାଁ	୭:୦୯	୭:୧୦	୧୦:୧୯	୧୦:୨୦	୧:୦୯	୧:୧୦	୪:୦୯	୪:୧୦
ଜାରିଗିଦା	୭:୧୩	୭:୧୪	୧୦:୨୩	୧୦:୨୪	୧:୧୩	୧:୧୪	୪:୧୩	୪:୧୪
ଲେଣ୍ଡିପୁର	୭:୧୭	୭:୧୮	୧୦:୨୭	୧୦:୨୮	୧:୧୭	୧:୧୮	୪:୧୭	୪:୧୮
ଗୁଡ଼ିଗାଁ	୭:୨୧	୭:୨୨	୧୦:୩୧	୧୦:୩୨	୧:୨୧	୧:୨୨	୪:୨୧	୪:୨୨
ତାଡିପୁର	୭:୨୭	୭:୨୮	୧୦:୩୭	୧୦:୩୮	୧:୨୭	୧:୨୮	୪:୨୭	୪:୨୮
କେନ୍ଦୁଛକ	୭:୩୩	୭:୩୪	୧୦:୪୩	୧୦:୪୪	୧:୩୩	୧:୩୪	୪:୩୩	୪:୩୪
ଟେପେଣି	୭:୩୮	୭:୩୯	୧୦:୪୮	୧୦:୪୯	୧:୩୮	୧:୩୯	୪:୩୮	୪:୩୯
ପାତ୍ରପୁର	୭:୪୨	—	୧୦:୫୨	—	୧:୪୨	—	୪:୪୨	—

ପାତ୍ରପୁର⇆ସବରଦେଇପେଟା

	ଟ୍ରିପ୍-୧		ଟ୍ରିପ୍-୨		ଟ୍ରିପ୍-୩		ଟ୍ରିପ୍-୪	
ବସଷ୍ଟପ୍	ଆଗମନ	ପ୍ରସ୍ଥାନ	ଆଗମନ	ପ୍ରସ୍ଥାନ	ଆଗମନ	ପ୍ରସ୍ଥାନ	ଆଗମନ	ପ୍ରସ୍ଥାନ
ପାତ୍ରପୁର	—	୬:୦୦	—	୯:୨୦	—	୧୨:୪୦	—	୪:୦୦
ସାମଗପାଲି	୬:୦୪	୬:୦୬	୯:୨୪	୯:୨୬	୧୨:୪୪	୧୨:୪୬	୪:୦୪	୪:୦୬
ଲକ୍ଷ୍ମୀସାଗର	୬:୧୦	୬:୧୨	୯:୩୦	୯:୩୨	୧୨:୫୦	୧୨:୫୨	୪:୧୦	୪:୧୨
ଜାଲିଗାଁ	୬:୧୬	୬:୧୮	୯:୩୬	୯:୩୮	୧୨:୫୬	୧୨:୫୮	୪:୧୬	୪:୧୮
ଲୋଚାପଡ଼ା	୬:୨୨	୬:୨୮	୯:୪୨	୯:୪୮	୧:୦୨	୧:୦୮	୪:୨୨	୪:୨୮
ଗରଜ	୬:୩୫	୬:୩୬	୯:୫୫	୯:୫୬	୧:୧୫	୧:୧୬	୪:୩୫	୪:୩୬
ଲୋଟିପଡ଼ା	୬:୪୩	୬:୪୫	୧୦:୦୩	୧୦:୦୫	୧:୨୩	୧:୨୫	୪:୪୩	୪:୪୫
ଭଣ୍ଡିପୁର	୬:୫୨	୬:୫୪	୧୦:୧୨	୧୦:୧୪	୧:୩୨	୧:୩୪	୪:୫୨	୪:୫୪
ଗୁଡ଼ିପଦର	୬:୫୯	୭:୦୧	୧୦:୧୯	୧୦:୨୧	୧:୩୯	୧:୪୧	୪:୫୯	୫:୦୧
ଦିମ୍ବାଗାଁ	୭:୦୬	୭:୦୮	୧୦:୨୬	୧୦:୨୮	୧:୪୬	୧:୪୮	୫:୦୬	୫:୦୮
ଶଉରପୁର	୭:୧୬	୭:୧୭	୧୦:୩୬	୧୦:୩୭	୧:୫୬	୧:୫୭	୫:୧୬	୫:୧୭
ସବରଦେଇପେଟା	୭:୨୫	—	୧୦:୪୫	—	୨:୦୫	—	୫:୨୫	—

ସବରଦେଇପେଟା⇆ପାତ୍ରପୁର

	ଟ୍ରିପ୍-୧		ଟ୍ରିପ୍-୨		ଟ୍ରିପ୍-୩		ଟ୍ରିପ୍-୪	
ବସଷ୍ଟପ୍	ଆଗମନ	ପ୍ରସ୍ଥାନ	ଆଗମନ	ପ୍ରସ୍ଥାନ	ଆଗମନ	ପ୍ରସ୍ଥାନ	ଆଗମନ	ପ୍ରସ୍ଥାନ
ସବରଦେଇପେଟା	—	୭:୩୫	—	୧୦:୫୫	—	୨:୧୫	—	୫:୩୫
ଶଉରପୁର	୭:୪୩	୭:୪୪	୧୧:୦୩	୧୧:୦୪	୨:୨୩	୨:୨୪	୫:୪୩	୫:୪୪
ଦିମ୍ବାଗାଁ	୭:୫୨	୭:୫୩	୧୧:୧୨	୧୧:୧୩	୨:୩୨	୨:୩୩	୫:୫୨	୫:୫୩
ଗୁଡ଼ିପଦର	୭:୫୯	୮:୦୧	୧୧:୧୯	୧୧:୨୧	୨:୩୯	୨:୪୧	୫:୫୯	୬:୦୧
ଭଣ୍ଡିପୁର	୮:୦୬	୮:୦୮	୧୧:୨୬	୧୧:୨୮	୨:୪୬	୨:୪୮	୬:୦୬	୬:୦୮
ଲୋଟିପଡ଼ା	୮:୧୫	୮:୧୭	୧୧:୩୫	୧୧:୩୭	୨:୫୫	୨:୫୭	୬:୧୫	୬:୧୭
ଗରଜ	୮:୨୩	୮:୨୫	୧୧:୪୩	୧୧:୪୫	୩:୦୩	୩:୦୫	୬:୨୩	୬:୨୫
ଲୋଚାପଡ଼ା	୮:୩୨	୮:୩୫	୧୧:୫୨	୧୧:୫୫	୩:୧୨	୩:୧୫	୬:୩୨	୬:୩୫
ଜାଲିଗାଁ	୮:୪୨	୮:୪୪	୧୨:୦୨	୧୨:୦୪	୩:୨୨	୩:୨୪	୬:୪୨	୬:୪୪
ଲକ୍ଷ୍ମୀସାଗର	୮:୪୮	୮:୫୦	୧୨:୦୮	୧୨:୧୦	୩:୨୮	୩:୩୦	୬:୪୮	୬:୫୦
ସାମଗପାଲି	୮:୫୫	୮:୫୬	୧୨:୧୫	୧୨:୧୬	୩:୩୫	୩:୩୬	୬:୫୫	୬:୫୬
ପାତ୍ରପୁର	୯:୦୦	—	୧୨:୨୦	—	୩:୪୦	—	୭:୦୦	—

ସାନଖେମୁଣ୍ଡି ବ୍ଲକ୍

ସାନଖେମୁଣ୍ଡି⇆ବ୍ରହ୍ମପୁର

	ଟ୍ରିପ୍-୧		ଟ୍ରିପ୍-୨		ଟ୍ରିପ୍-୩	
ବସଷ୍ଟପ୍	ଆଗମନ	ପ୍ରସ୍ଥାନ	ଆଗମନ	ପ୍ରସ୍ଥାନ	ଆଗମନ	ପ୍ରସ୍ଥାନ
ସାନଖେମୁଣ୍ଡି	—	୬:୦୦	—	୧୦:୦୦	—	୪:୦୦
ଦିଗପହଣ୍ଡି	୬:୨୦	୬:୨୩	୧୦:୨୦	୧୦:୨୩	୪:୨୦	୪:୨୩
କାଉଖୋରି	୬:୪୪	୬:୪୬	୧୦:୪୪	୧୦:୪୬	୪:୪୪	୪:୪୬
ଗୁଡ଼ାଖଣ୍ଡି	୬:୫୨	୬:୫୫	୧୦:୫୨	୧୦:୫୫	୪:୫୨	୪:୫୫
ବ୍ରହ୍ମପୁର	୭:୧୨	—	୧୧:୧୨	—	୫:୧୨	—

ବ୍ରହ୍ମପୁର⇆ସାନଖେମୁଣ୍ଡି

	ଟ୍ରିପ୍-୧		ଟ୍ରିପ୍-୨		ଟ୍ରିପ୍-୩	
ବସଷ୍ଟପ୍	ଆଗମନ	ପ୍ରସ୍ଥାନ	ଆଗମନ	ପ୍ରସ୍ଥାନ	ଆଗମନ	ପ୍ରସ୍ଥାନ
ବ୍ରହ୍ମପୁର	—	୭:୩୦	—	୧୧:୩୦	—	୫:୩୦
ଗୁଡ଼ାଖଣ୍ଡି	୭:୪୭	୭:୫୦	୧୧:୪୭	୧୧:୫୦	୫:୪୭	୫:୫୦
କାଉଖୋରି	୭:୫୫	୭:୫୮	୧୧:୫୫	୧୧:୫୮	୫:୫୫	୫:୫୮
ଦିଗପହଣ୍ଡି	୮:୧୯	୮:୨୨	୧୨:୧୯	୧୨:୨୨	୬:୧୯	୬:୨୨
ସାନଖେମୁଣ୍ଡି	୮:୪୨	—	୧୨:୪୨	—	୬:୪୨	—

ସାନଖେମୁଣ୍ଡି ବ୍ଲକର ବିସ୍ତୃତ ମାର୍ଗ ବିବରଣୀ

ମହନଲାଲ ଓ ବ୍ଲକ ମୁଖ୍ୟାଳୟ ⇆ ଖଣ୍ଡଦେଉଳି (୨)

	ଟ୍ରିପ୍-୧		ଟ୍ରିପ୍-୨		ଟ୍ରିପ୍-୩		ଟ୍ରିପ୍-୪		ଟ୍ରିପ୍-୫	
ବସଷ୍ଟପ୍	ଆଗମନ	ପ୍ରସ୍ଥାନ	ଆଗମନ	ପ୍ରସ୍ଥାନ	ଆଗମନ	ପ୍ରସ୍ଥାନ	ଆଗମନ	ପ୍ରସ୍ଥାନ	ଆଗମନ	ପ୍ରସ୍ଥାନ
ମହନଲାଲ ଓ ବ୍ଲକ ମୁଖ୍ୟାଳୟ	—	୬:୦୦	—	୯:୨୦	—	୧୨:୪୦	—	୨:୪୦	—	୫:୦୦
ହାଟପଦା	[illegible]	[illegible]	[illegible]	[illegible]	[illegible]	[illegible]	[illegible]	[illegible]	[illegible]	[illegible]
ବୁଡଙ୍ଗପୁର	[illegible]	[illegible]	[illegible]	[illegible]	[illegible]	[illegible]	[illegible]	[illegible]	[illegible]	[illegible]
ଆମ୍ବଗାଁ	[illegible]	[illegible]	[illegible]	[illegible]	[illegible]	[illegible]	[illegible]	[illegible]	[illegible]	[illegible]
ବଳବିହ	[illegible]	[illegible]	[illegible]	[illegible]	[illegible]	[illegible]	[illegible]	[illegible]	[illegible]	[illegible]
ନୂଆମୌଲଭଞ୍ଜ	[illegible]	[illegible]	[illegible]	[illegible]	[illegible]	[illegible]	[illegible]	[illegible]	[illegible]	[illegible]
ପୁରୁଣା ମୌଲଭଞ୍ଜ	[illegible]	[illegible]	[illegible]	[illegible]	[illegible]	[illegible]	[illegible]	[illegible]	[illegible]	[illegible]
ଡେଙ୍ଗସ୍ତା	[illegible]	[illegible]	[illegible]	[illegible]	[illegible]	[illegible]	[illegible]	[illegible]	[illegible]	[illegible]
ଛଣମେରି	[illegible]	[illegible]	[illegible]	[illegible]	[illegible]	[illegible]	[illegible]	[illegible]	[illegible]	[illegible]
ବାହାଡାଗୁଡା	[illegible]	[illegible]	[illegible]	[illegible]	[illegible]	[illegible]	[illegible]	[illegible]	[illegible]	[illegible]
ଖଣ୍ଡଦେଉଳି (୨)	[illegible]	—	[illegible]	—	[illegible]	—	[illegible]	—	[illegible]	—

ମହନଲାଲ ଓ ବ୍ଲକ ମୁଖ୍ୟାଳୟ⇆ଟି.ଗୋବିନ୍ଦପୁର

	ଟ୍ରିପ୍-୧		ଟ୍ରିପ୍-୨		ଟ୍ରିପ୍-୩	
ବସଷ୍ଟପ୍	ଆଗମନ	ପ୍ରସ୍ଥାନ	ଆଗମନ	ପ୍ରସ୍ଥାନ	ଆଗମନ	ପ୍ରସ୍ଥାନ
ମହନଲାଲ ଓ ବ୍ଲକ ମୁଖ୍ୟାଳୟ	—	୬:୦୦	—	୧୦:୨୦	—	୨:୪୦
[illegible]	[illegible]	[illegible]	[illegible]	[illegible]	[illegible]	[illegible]
ଟି.ଗୋବିନ୍ଦପୁର	୭:୫୭	—	୧୨:୦୭	—	୪:୨୭	—

ଟି.ଗୋବିନ୍ଦପୁର⇆ମହନଲାଲ ଓ ବ୍ଲକ ମୁଖ୍ୟାଳୟ

	ଟ୍ରିପ୍-୧		ଟ୍ରିପ୍-୨		ଟ୍ରିପ୍-୩	
ବସଷ୍ଟପ୍	ଆଗମନ	ପ୍ରସ୍ଥାନ	ଆଗମନ	ପ୍ରସ୍ଥାନ	ଆଗମନ	ପ୍ରସ୍ଥାନ
ଟି.ଗୋବିନ୍ଦପୁର	—	୭:୦୦	—	୧୨:୨୦	—	୪:୫୦
[illegible]	[illegible]	[illegible]	[illegible]	[illegible]	[illegible]	[illegible]
ମହନଲାଲ ଓ ବ୍ଲକ ମୁଖ୍ୟାଳୟ	୯:୨୦	—	୨:୦୨	—	୬:୨୨	—

ଖଣ୍ଡଦେଉଳି (୨)⇆ମହନଲାଲ ଓ ବ୍ଲକ ମୁଖ୍ୟାଳୟ

	ଟ୍ରିପ୍-୧		ଟ୍ରିପ୍-୨		ଟ୍ରିପ୍-୩		ଟ୍ରିପ୍-୪		ଟ୍ରିପ୍-୫	
ବସଷ୍ଟପ୍	ଆଗମନ	ପ୍ରସ୍ଥାନ	ଆଗମନ	ପ୍ରସ୍ଥାନ	ଆଗମନ	ପ୍ରସ୍ଥାନ	ଆଗମନ	ପ୍ରସ୍ଥାନ	ଆଗମନ	ପ୍ରସ୍ଥାନ
ଖଣ୍ଡଦେଉଳି (୨)	—	୬:୩୦	—	୧୦:୫୦	—	୧୦:୫୦	—	୨:୧୦	—	୫:୩୦
ବାହାଡାଗୁଡା	୬:୩୮	୬:୪୦	୧୦:୫୮	୧୧:୦୦	୧୦:୫୮	୧୧:୦୦	୨:୧୮	୨:୨୦	୫:୩୮	୫:୪୦
ଛଣମେରି	୬:୪୫	୬:୪୭	୧୧:୦୫	୧୧:୦୭	୧୧:୦୫	୧୧:୦୭	୨:୨୫	୨:୨୭	୫:୪୫	୫:୪୭
ଡେଙ୍ଗସ୍ତା	୬:୫୧	୬:୫୩	୧୧:୧୧	୧୧:୧୩	୧୧:୧୧	୧୧:୧୩	୨:୩୧	୨:୩୩	୫:୫୧	୫:୫୩
ପୁରୁଣା ମୌଲଭଞ୍ଜ	୭:୦୫	୭:୦୭	୧୧:୨୫	୧୧:୨୭	୧୧:୨୫	୧୧:୨୭	୨:୪୫	୨:୪୭	୬:୦୫	୬:୦୭
ନୂଆମୌଲଭଞ୍ଜ	୭:୧୫	୭:୧୭	୧୧:୩୫	୧୧:୩୭	୧୧:୩୫	୧୧:୩୭	୨:୫୫	୨:୫୭	୬:୧୫	୬:୧୭
ବଳବିହ	୭:୨୧	୭:୨୩	୧୧:୪୧	୧୧:୪୩	୧୧:୪୧	୧୧:୪୩	୩:୦୧	୩:୦୩	୬:୨୧	୬:୨୩
ଆମ୍ବଗାଁ	୭:୨୮	୭:୩୦	୧୧:୪୮	୧୧:୫୦	୧୧:୪୮	୧୧:୫୦	୩:୦୮	୩:୧୦	୬:୨୮	୬:୩୦
ବୁଡଙ୍ଗପୁର	୭:୩୪	୭:୩୬	୧୧:୫୪	୧୧:୫୬	୧୧:୫୪	୧୧:୫୬	୩:୧୪	୩:୧୬	୬:୩୪	୬:୩୬
ହାଟପଦା	୭:୩୯	୭:୪୧	୧୧:୫୯	୧୨:୦୧	୧୧:୫୯	୧୨:୦୧	୩:୧୯	୩:୨୧	୬:୩୯	୬:୪୧
ମହନଲାଲ ଓ ବ୍ଲକ ମୁଖ୍ୟାଳୟ	୭:୪୪	—	୧୨:୦୪	—	୧୨:୦୪	—	୩:୨୪	—	୬:୪୪	—

ମହନଲାଲ ଓ ବ୍ଲକ ମୁଖ୍ୟାଳୟ ⇆ ନଦୀବନ୍ଧଛକ (କାରାଖଣ୍ଡି)

	ଟ୍ରିପ୍-୧		ଟ୍ରିପ୍-୨		ଟ୍ରିପ୍-୩		ଟ୍ରିପ୍-୪		ଟ୍ରିପ୍-୫	
ବସଷ୍ଟପ୍	ଆଗମନ	ପ୍ରସ୍ଥାନ	ଆଗମନ	ପ୍ରସ୍ଥାନ	ଆଗମନ	ପ୍ରସ୍ଥାନ	ଆଗମନ	ପ୍ରସ୍ଥାନ	ଆଗମନ	ପ୍ରସ୍ଥାନ
ମହନଲାଲ ଓ ବ୍ଲକ ମୁଖ୍ୟାଳୟ	—	୬:୦୦	—	୭:୪୦	—	୧୧:୨୦	—	୨:୦୦	—	୪:୪୦
ପାଟପୁର	୬:୦୫	୬:୦୭	୭:୪୫	୭:୪୭	୧୧:୨୫	୧୧:୨୭	୨:୦୫	୨:୦୭	୪:୪୫	୪:୪୭
ଏରେନ୍ଦ୍ରା	୬:୧୫	୬:୧୭	୭:୫୫	୭:୫୭	୧୧:୩୫	୧୧:୩୭	୨:୧୫	୨:୧୭	୪:୫୫	୪:୫୭
ଦୁରଦୁରାପଦର	୬:୨୨	୬:୨୪	୮:୦୨	୮:୦୪	୧୧:୪୨	୧୧:୪୪	୨:୨୨	୨:୨୪	୫:୦୨	୫:୦୪
ଖଲିଙ୍ଗି	୬:୨୭	୬:୨୯	୮:୦୭	୮:୦୯	୧୧:୪୭	୧୧:୪୯	୨:୨୭	୨:୨୯	୫:୦୭	୫:୦୯
ଆଡପଡା	୬:୩୪	୬:୩୬	୮:୧୪	୮:୧୬	୧୧:୫୪	୧୧:୫୬	୨:୩୪	୨:୩୬	୫:୧୪	୫:୧୬
ରାମ୍ପୁଣ୍ଡିଛକ, ଡେଙ୍ଗଡି, ଲେଙ୍କାଖଲି, କଇଡିଆ, କଙ୍କୋରୋଡା	୬:୪୧	୬:୪୩	୮:୨୧	୮:୨୩	୧୨:୦୧	୧୨:୦୩	୨:୪୧	୨:୪୩	୫:୨୧	୫:୨୩
ଗାମାଣ୍ଡିଗୁଡ଼ା	୬:୪୯	୬:୫୧	୮:୨୯	୮:୩୧	୧୨:୦୯	୧୨:୧୧	୨:୪୯	୨:୫୧	୫:୨୯	୫:୩୧
ନଦୀବନ୍ଧଛକ (କାରାଖଣ୍ଡି)	୬:୫୫	—	୮:୩୫	—	୧୨:୧୫	—	୨:୫୫	—	୫:୩୫	—

ନଦୀବନ୍ଧଛକ (କାରାଖଣ୍ଡି)⇆ମହନଲାଲ ଓ ବ୍ଲକ ମୁଖ୍ୟାଳୟ

	ଟ୍ରିପ୍-୧		ଟ୍ରିପ୍-୨		ଟ୍ରିପ୍-୩		ଟ୍ରିପ୍-୪		ଟ୍ରିପ୍-୫	
ବସଷ୍ଟପ୍	ଆଗମନ	ପ୍ରସ୍ଥାନ	ଆଗମନ	ପ୍ରସ୍ଥାନ	ଆଗମନ	ପ୍ରସ୍ଥାନ	ଆଗମନ	ପ୍ରସ୍ଥାନ	ଆଗମନ	ପ୍ରସ୍ଥାନ
ନଦୀବନ୍ଧଛକ (କାରାଖଣ୍ଡି)	—	୭:୧୦	—	୯:୫୦	—	୧୨:୩୦	—	୩:୧୦	—	୫:୫୦
ଗାମାଣ୍ଡିଗୁଡ଼ା	୭:୧୫	୭:୧୭	୯:୫୫	୯:୫୭	୧୨:୩୫	୧୨:୩୭	୩:୧୫	୩:୧୭	୫:୫୫	୫:୫୭
ରାମ୍ପୁଣ୍ଡିଛକ, ଡେଙ୍ଗଡି, ଲେଙ୍କାଖଲି, କଇଡିଆ, କଙ୍କୋରୋଡା	୭:୨୨	୭:୨୪	୧୦:୦୨	୧୦:୦୪	୧୨:୪୨	୧୨:୪୪	୩:୨୨	୩:୨୪	୬:୦୨	୬:୦୪
ଆଡପଡା	୭:୨୯	୭:୩୧	୧୦:୦୯	୧୦:୧୧	୧୨:୪୯	୧୨:୫୧	୩:୨୯	୩:୩୧	୬:୦୯	୬:୧୧
ଖଲିଙ୍ଗି	୭:୩୬	୭:୩୮	୧୦:୧୬	୧୦:୧୮	୧୨:୫୬	୧୨:୫୮	୩:୩୬	୩:୩୮	୬:୧୬	୬:୧୮
ଦୁରଦୁରାପଦର	୭:୪୧	୭:୪୩	୧୦:୨୧	୧୦:୨୩	୧:୦୧	୧:୦୩	୩:୪୧	୩:୪୩	୬:୨୧	୬:୨୩
ଏରେନ୍ଦ୍ରା	୭:୪୮	୭:୫୦	୧୦:୨୮	୧୦:୩୦	୧:୦୮	୧:୧୦	୩:୪୮	୩:୫୦	୬:୨୮	୬:୩୦
ପାଟପୁର	୭:୫୮	୮:୦୦	୧୦:୩୮	୧୦:୪୦	୧:୧୮	୧:୨୦	୩:୫୮	୪:୦୦	୬:୩୮	୬:୪୦
ମହନଲାଲ ଓ ବ୍ଲକ ମୁଖ୍ୟାଳୟ	୮:୦୫	—	୧୦:୪୫	—	୧:୨୫	—	୪:୦୫	—	୬:୪୫	—

ମହନଲାଲ ଓ ବ୍ଲକ ମୁଖ୍ୟାଳୟ⇆ସୁନାରିପଲ୍ଲୀ

	ଟ୍ରିପ୍-୧		ଟ୍ରିପ୍-୨		ଟ୍ରିପ୍-୩		ଟ୍ରିପ୍-୪		ଟ୍ରିପ୍-୫		ଟ୍ରିପ୍-୬	
ବସଷ୍ଟପ୍	ଆଗମନ	ପ୍ରସ୍ଥାନ	ଆଗମନ	ପ୍ରସ୍ଥାନ	ଆଗମନ	ପ୍ରସ୍ଥାନ	ଆଗମନ	ପ୍ରସ୍ଥାନ	ଆଗମନ	ପ୍ରସ୍ଥାନ	ଆଗମନ	ପ୍ରସ୍ଥାନ
ମହନଲାଲ ଓ ବ୍ଲକ ମୁଖ୍ୟାଳୟ	—	୬:୦୦	—	୭:୧୫	—	୧୦:୨୫	—	୧୨:୩୫	—	୨:୪୫	—	୪:୫୫
ପଳାସପୁର	୬:୦୨	୬:୦୪	୭:୧୭	୭:୧୯	୧୦:୨୭	୧୦:୨୯	୧୨:୩୭	୧୨:୩୯	୨:୪୭	୨:୪୯	୪:୫୭	୪:୫୯
ବୁଦ୍ଧେଶ୍ୱର ମନ୍ଦିର ଛକ	୬:୦୫	୬:୦୭	୭:୨୦	୭:୨୨	୧୦:୩୦	୧୦:୩୨	୧୨:୪୦	୧୨:୪୨	୨:୫୦	୨:୫୨	୫:୦୦	୫:୦୨
ଭଲାଇଆଶୋକ ଛକ	୬:୧୦	୬:୧୨	୭:୨୫	୭:୨୭	୧୦:୩୫	୧୦:୩୭	୧୨:୪୫	୧୨:୪୭	୨:୫୫	୨:୫୭	୫:୦୫	୫:୦୭
ରାମଚନ୍ଦ୍ରପୁର ଛକ	୬:୧୪	୬:୧୬	୭:୨୯	୭:୩୧	୧୦:୩୯	୧୦:୪୧	୧୨:୪୯	୧୨:୫୧	୨:୫୯	୩:୦୧	୫:୦୯	୫:୧୧
ପି.ଜଗନ୍ନାଥପୁର	୬:୧୭	୬:୧୯	୭:୩୨	୭:୩୪	୧୦:୪୨	୧୦:୪୪	୧୨:୫୨	୧୨:୫୪	୩:୦୨	୩:୦୪	୫:୧୨	୫:୧୪
ଶ୍ରୀଚନ୍ଦନପୁର	୬:୨୦	୬:୨୨	୭:୩୫	୭:୩୭	୧୦:୪୫	୧୦:୪୭	୧୨:୫୫	୧୨:୫୭	୩:୦୫	୩:୦୭	୫:୧୫	୫:୧୭
ପି.ପଦ୍ମନାଭପୁର	୬:୨୩	୬:୨୫	୭:୩୮	୭:୪୦	୧୦:୪୮	୧୦:୫୦	୧୨:୫୮	୧:୦୦	୩:୦୮	୩:୧୦	୫:୧୮	୫:୨୦
ଏସ.ଗୋପାଳପୁର	୬:୨୯	୬:୩୧	୭:୪୪	୭:୪୬	୧୦:୫୪	୧୦:୫୬	୧:୦୪	୧:୦୬	୩:୧୪	୩:୧୬	୫:୨୪	୫:୨୬
ପ୍ରତାପଗିରି	୬:୩୮	୬:୪୦	୭:୫୩	୭:୫୫	୧୧:୦୩	୧୧:୦୫	୧:୧୩	୧:୧୫	୩:୨୩	୩:୨୫	୫:୩୩	୫:୩୫
ହରିଚନ୍ଦନପୁର	୬:୪୯	୬:୫୧	୮:୦୪	୮:୦୬	୧୧:୧୪	୧୧:୧୬	୧:୨୪	୧:୨୬	୩:୩୪	୩:୩୬	୫:୪୪	୫:୪୬
ସୁନାରିପଲ୍ଲୀ	୬:୫୪	—	୮:୦୯	—	୧୧:୧୯	—	୧:୨୯	—	୩:୩୯	—	୫:୪୯	—

ସୁନାରିପଲ୍ଲୀ⇆ମହନଲାଲ ଓ ବ୍ଲକ ମୁଖ୍ୟାଳୟ

	ଟ୍ରିପ୍-୧		ଟ୍ରିପ୍-୨		ଟ୍ରିପ୍-୩		ଟ୍ରିପ୍-୪		ଟ୍ରିପ୍-୫		ଟ୍ରିପ୍-୬	
ବସଷ୍ଟପ୍	ଆଗମନ	ପ୍ରସ୍ଥାନ	ଆଗମନ	ପ୍ରସ୍ଥାନ	ଆଗମନ	ପ୍ରସ୍ଥାନ	ଆଗମନ	ପ୍ରସ୍ଥାନ	ଆଗମନ	ପ୍ରସ୍ଥାନ	ଆଗମନ	ପ୍ରସ୍ଥାନ
ସୁନାରିପଲ୍ଲୀ	—	୬:୦୫	—	୮:୧୫	—	୧୧:୨୫	—	୧:୩୫	—	୩:୪୫	—	୫:୫୫
ହରିଚନ୍ଦନପୁର	୬:୦୮	୬:୧୦	୮:୧୮	୮:୨୦	୧୧:୨୮	୧୧:୩୦	୧:୩୮	୧:୪୦	୩:୪୮	୩:୫୦	୫:୫୮	୬:୦୦
ପ୍ରତାପଗିରି	୬:୧୯	୬:୨୧	୮:୨୯	୮:୩୧	୧୧:୩୯	୧୧:୪୧	୧:୪୯	୧:୫୧	୩:୫୯	୪:୦୧	୬:୦୯	୬:୧୧
ଏସ.ଗୋପାଳପୁର	୬:୨୮	୬:୩୦	୮:୩୮	୮:୪୦	୧୧:୪୮	୧୧:୫୦	୧:୫୮	୨:୦୦	୪:୦୮	୪:୧୦	୬:୧୮	୬:୨୦
ପି.ପଦ୍ମନାଭପୁର	୬:୩୪	୬:୩୬	୮:୪୪	୮:୪୬	୧୧:୫୪	୧୧:୫୬	୨:୦୪	୨:୦୬	୪:୧୪	୪:୧୬	୬:୨୪	୬:୨୬
ଶ୍ରୀଚନ୍ଦନପୁର	୬:୩୭	୬:୩୯	୮:୪୭	୮:୪୯	୧୧:୫୭	୧୧:୫୯	୨:୦୭	୨:୦୯	୪:୧୭	୪:୧୯	୬:୨୭	୬:୨୯
ପି.ଜଗନ୍ନାଥପୁର	୬:୪୦	୬:୪୨	୮:୫୦	୮:୫୨	୧୨:୦୦	୧୨:୦୨	୨:୧୦	୨:୧୨	୪:୨୦	୪:୨୨	୬:୩୦	୬:୩୨
ରାମଚନ୍ଦ୍ରପୁର ଛକ	୬:୪୩	୬:୪୫	୮:୫୩	୮:୫୫	୧୨:୦୩	୧୨:୦୫	୨:୧୩	୨:୧୫	୪:୨୩	୪:୨୫	୬:୩୩	୬:୩୫
ଭଲାଇଆଶୋକ ଛକ	୬:୪୭	୬:୪୯	୮:୫୭	୮:୫୯	୧୨:୦୭	୧୨:୦୯	୨:୧୭	୨:୧୯	୪:୨୭	୪:୨୯	୬:୩୭	୬:୩୯
ବୁଦ୍ଧେଶ୍ୱର ମନ୍ଦିର ଛକ	୬:୫୨	୬:୫୪	୧୦:୦୨	୧୦:୦୪	୧୨:୧୨	୧୨:୧୪	୨:୨୨	୨:୨୪	୪:୩୨	୪:୩୪	୬:୪୨	୬:୪୪
ପଳାସପୁର	୬:୫୫	୬:୫୭	୧୦:୦୫	୧୦:୦୭	୧୨:୧୫	୧୨:୧୭	୨:୨୫	୨:୨୭	୪:୩୫	୪:୩୭	୬:୪୫	୬:୪୭
ମହନଲାଲ ଓ ବ୍ଲକ ମୁଖ୍ୟାଳୟ	୬:୫୯	—	୧୦:୦୯	—	୧୨:୧୯	—	୨:୨୯	—	୪:୩୯	—	୬:୪୯	—

ମହନଲାଲ ଓ ବ୍ଲକ ମୁଖ୍ୟାଳୟ⇆ଖଣ୍ଡଦେଉଳି (୨)

	ଟ୍ରିପ୍-୧		ଟ୍ରିପ୍-୨		ଟ୍ରିପ୍-୩		ଟ୍ରିପ୍-୪		ଟ୍ରିପ୍-୫	
ବସଷ୍ଟପ୍	ଆଗମନ	ପ୍ରସ୍ଥାନ	ଆଗମନ	ପ୍ରସ୍ଥାନ	ଆଗମନ	ପ୍ରସ୍ଥାନ	ଆଗମନ	ପ୍ରସ୍ଥାନ	ଆଗମନ	ପ୍ରସ୍ଥାନ
ମହନଲାଲ ଓ ବ୍ଲକ ମୁଖ୍ୟାଳୟ	—	୬:୦୦	—	୯:୨୦	—	୧୨:୪୦	—	୧୨:୪୦	—	୪:୦୦
ହାଟପଦା	୬:୦୩	୬:୦୫	୯:୨୩	୯:୨୫	୧୨:୪୩	୧୨:୪୫	୧୨:୪୩	୧୨:୪୫	୪:୦୩	୪:୦୫
ବୁଡଙ୍ଗପୁର	୬:୦୮	୬:୧୦	୯:୨୮	୯:୩୦	୧୨:୪୮	୧୨:୫୦	୧୨:୪୮	୧୨:୫୦	୪:୦୮	୪:୧୦
ଆମ୍ବଗାଁ	୬:୧୪	୬:୧୬	୯:୩୪	୯:୩୬	୧୨:୫୪	୧୨:୫୬	୧୨:୫୪	୧୨:୫୬	୪:୧୪	୪:୧୬
ବଳବିହ	୬:୨୧	୬:୨୩	୯:୪୧	୯:୪୩	୧:୦୧	୧:୦୩	୧:୦୧	୧:୦୩	୪:୨୧	୪:୨୩
ନୂଆମୌଲଭଞ୍ଜ	୬:୨୬	୬:୨୯	୯:୪୬	୯:୪୯	୧:୦୬	୧:୦୯	୧:୦୬	୧:୦୯	୪:୨୬	୪:୨୯
ପୁରୁଣା ମୌଲଭଞ୍ଜ	୬:୩୬	୬:୩୯	୯:୫୬	୯:୫୯	୧:୧୬	୧:୧୯	୧:୧୬	୧:୧୯	୪:୩୬	୪:୩୯
ଡେଙ୍ଗସ୍ତା	୬:୫୧	୬:୫୩	୧୦:୧୧	୧୦:୧୩	୧:୩୧	୧:୩୩	୧:୩୧	୧:୩୩	୪:୫୧	୪:୫୩
ଛଣମେରି	୬:୫୬	୬:୫୯	୧୦:୧୬	୧୦:୧୯	୧:୩୬	୧:୩୯	୧:୩୬	୧:୩୯	୪:୫୬	୪:୫୯
ବାହାଡାଗୁଡା	୭:୦୪	୭:୦୬	୧୦:୨୪	୧୦:୨୬	୧:୪୪	୧:୪୬	୧:୪୪	୧:୪୬	୫:୦୪	୫:୦୬
ଖଣ୍ଡଦେଉଳି (୨)	୭:୧୪	—	୧୦:୩୪	—	୧:୫୪	—	୧:୫୪	—	୫:୧୪	—

ମହନଲାଲ ଓ ବ୍ଲକ ମୁଖ୍ୟାଳୟ⇆ପୋଡାମାରି

	ଟ୍ରିପ୍-୧		ଟ୍ରିପ୍-୨		ଟ୍ରିପ୍-୩		ଟ୍ରିପ୍-୪	
ବସଷ୍ଟପ୍	ଆଗମନ	ପ୍ରସ୍ଥାନ	ଆଗମନ	ପ୍ରସ୍ଥାନ	ଆଗମନ	ପ୍ରସ୍ଥାନ	ଆଗମନ	ପ୍ରସ୍ଥାନ
ମହନଲାଲ ଓ ବ୍ଲକ ମୁଖ୍ୟାଳୟ	—	୬:୦୦	—	୯:୦୦	—	୧୨:୦୦	—	୩:୦୦
ପଳାସପୁର	୬:୦୨	୬:୦୪	୯:୦୨	୯:୦୪	୧୨:୦୨	୧୨:୦୪	୩:୦୨	୩:୦୪
ଗୁରା	୬:୧୧	୬:୧୩	୯:୧୧	୯:୧୩	୧୨:୧୧	୧୨:୧୩	୩:୧୧	୩:୧୩
ଗଙ୍ଗାପୁର	୬:୧୭	୬:୧୯	୯:୧୭	୯:୧୯	୧୨:୧୭	୧୨:୧୯	୩:୧୭	୩:୧୯
ନରସିଂହଗଡ	୬:୨୪	୬:୨୬	୯:୨୪	୯:୨୬	୧୨:୨୪	୧୨:୨୬	୩:୨୪	୩:୨୬
ପିପିଲିଗୁଡା	୬:୨୮	୬:୩୦	୯:୨୮	୯:୩୦	୧୨:୨୮	୧୨:୩୦	୩:୨୮	୩:୩୦
ଅଶୋକନଗର	୬:୩୪	୬:୩୬	୯:୩୪	୯:୩୬	୧୨:୩୪	୧୨:୩୬	୩:୩୪	୩:୩୬
ଭୀମନଗର	୬:୩୭	୬:୩୯	୯:୩୭	୯:୩୯	୧୨:୩୭	୧୨:୩୯	୩:୩୭	୩:୩୯
ସାନଦେପା, ରାଧାନଗର	୬:୪୨	୬:୪୪	୯:୪୨	୯:୪୪	୧୨:୪୨	୧୨:୪୪	୩:୪୨	୩:୪୪
ପଦ୍ମପୁର	୬:୫୨	୬:୫୪	୯:୫୨	୯:୫୪	୧୨:୫୨	୧୨:୫୪	୩:୫୨	୩:୫୪
ତାରାପୁର	୬:୫୯	୭:୦୦	୯:୫୯	୧୦:୦୦	୧୨:୫୯	୧:୦୦	୩:୫୯	୪:୦୦
ପୋଡାମାରି	୭:୦୯	—	୧୦:୦୯	—	୧:୦୯	—	୪:୦୯	—

ପୋଡାମାରି⇆ମହନଲାଲ ଓ ବ୍ଲକ ମୁଖ୍ୟାଳୟ

	ଟ୍ରିପ୍-୧		ଟ୍ରିପ୍-୨		ଟ୍ରିପ୍-୩		ଟ୍ରିପ୍-୪	
ବସଷ୍ଟପ୍	ଆଗମନ	ପ୍ରସ୍ଥାନ	ଆଗମନ	ପ୍ରସ୍ଥାନ	ଆଗମନ	ପ୍ରସ୍ଥାନ	ଆଗମନ	ପ୍ରସ୍ଥାନ
ପୋଡାମାରି	—	୭:୨୦	—	୧୦:୨୦	—	୧:୨୦	—	୪:୨୦
ତାରାପୁର	୭:୨୯	୭:୩୦	୧୦:୨୯	୧୦:୩୦	୧:୨୯	୧:୩୦	୪:୨୯	୪:୩୦
ପଦ୍ମପୁର	୭:୩୫	୭:୩୭	୧୦:୩୫	୧୦:୩୭	୧:୩୫	୧:୩୭	୪:୩୫	୪:୩୭
ସାନଦେପା, ରାଧାନଗର	୭:୪୫	୭:୪୭	୧୦:୪୫	୧୦:୪୭	୧:୪୫	୧:୪୭	୪:୪୫	୪:୪୭
ଭୀମନଗର	୭:୫୦	୭:୫୨	୧୦:୫୦	୧୦:୫୨	୧:୫୦	୧:୫୨	୪:୫୦	୪:୫୨
ଅଶୋକନଗର	୭:୫୩	୭:୫୫	୧୦:୫୩	୧୦:୫୫	୧:୫୩	୧:୫୫	୪:୫୩	୪:୫୫
ପିପିଲିଗୁଡା	୭:୫୯	୮:୦୧	୧୦:୫୯	୧୧:୦୧	୧:୫୯	୨:୦୧	୪:୫୯	୫:୦୧
ନରସିଂହଗଡ	୮:୦୩	୮:୦୫	୧୧:୦୩	୧୧:୦୫	୨:୦୩	୨:୦୫	୫:୦୩	୫:୦୫
ଗଙ୍ଗାପୁର	୮:୧୦	୮:୧୨	୧୧:୧୦	୧୧:୧୨	୨:୧୦	୨:୧୨	୫:୧୦	୫:୧୨
ଗୁରା	୮:୧୬	୮:୧୮	୧୧:୧୬	୧୧:୧୮	୨:୧୬	୨:୧୮	୫:୧୬	୫:୧୮
ପଳାସପୁର	୮:୨୫	୮:୨୭	୧୧:୨୫	୧୧:୨୭	୨:୨୫	୨:୨୭	୫:୨୫	୫:୨୭
ମହନଲାଲ ଓ ବ୍ଲକ ମୁଖ୍ୟାଳୟ	୮:୨୯	—	୧୧:୨୯	—	୨:୨୯	—	୫:୨୯	—

ଶେରଗଡ଼ ବ୍ଲକ୍

ଶେରଗଡ⇆ବ୍ରହ୍ମପୁର

	ଟ୍ରିପ୍-୧		ଟ୍ରିପ୍-୨		ଟ୍ରିପ୍-୩	
ବସଷ୍ଟପ୍	ଆଗମନ	ପ୍ରସ୍ଥାନ	ଆଗମନ	ପ୍ରସ୍ଥାନ	ଆଗମନ	ପ୍ରସ୍ଥାନ
ଶେରଗଡ	—	୬:୦୦	—	୧୨:୦୦	—	୪:୦୦
ରାମଚନ୍ଦ୍ରପୁର	୬:୧୧	୬:୧୪	୧୨:୧୧	୧୨:୧୪	୪:୧୧	୪:୧୪
ଆଡପଡା	୬:୨୧	୬:୨୪	୧୨:୨୧	୧୨:୨୪	୪:୨୧	୪:୨୪
କୃଷ୍ଣଧାମରାଜପୁର	୬:୩୪	୬:୩୭	୧୨:୩୪	୧୨:୩୭	୪:୩୪	୪:୩୭
କାଳିପଦା	୬:୫୧	୬:୫୪	୧୨:୫୧	୧୨:୫୪	୪:୫୧	୪:୫୪
କାଉଖୋରି	୬:୫୬	୬:୫୯	୧୨:୫୬	୧୨:୫୯	୪:୫୬	୪:୫୯
ଗୁଡ଼ାଖଣ୍ଡି	୭:୦୪	୭:୦୬	୧:୦୪	୧:୦୬	୫:୦୪	୫:୦୬
ବ୍ରହ୍ମପୁର	୭:୨୪	—	୧:୨୪	—	୫:୨୪	—

ବ୍ରହ୍ମପୁର⇆ଶେରଗଡ

	ଟ୍ରିପ୍-୧		ଟ୍ରିପ୍-୨		ଟ୍ରିପ୍-୩	
ବସଷ୍ଟପ୍	ଆଗମନ	ପ୍ରସ୍ଥାନ	ଆଗମନ	ପ୍ରସ୍ଥାନ	ଆଗମନ	ପ୍ରସ୍ଥାନ
ବ୍ରହ୍ମପୁର	—	୧୦:୦୦	—	୧:୪୦	—	୫:୪୦
ଗୁଡ଼ାଖଣ୍ଡି	୧୦:୧୭	୧୦:୨୦	୧:୫୭	୨:୦୦	୫:୫୭	୬:୦୦
କାଉଖୋରି	୧୦:୨୪	୧୦:୨୮	୨:୦୪	୨:୦୮	୬:୦୪	୬:୦୮
କାଳିପଦା	୧୦:୩୦	୧୦:୩୩	୨:୧୦	୨:୧୩	୬:୧୦	୬:୧୩
କୃଷ୍ଣଧାମରାଜପୁର	୧୦:୪୭	୧୦:୫୦	୨:୨୭	୨:୩୦	୬:୨୭	୬:୩୦
ଆଡପଡା	୧୧:୦୦	୧୧:୦୩	୨:୪୦	୨:୪୩	୬:୪୦	୬:୪୩
ରାମଚନ୍ଦ୍ରପୁର	୧୧:୧୦	୧୧:୧୩	୨:୫୦	୨:୫୩	୬:୫୦	୬:୫୩
ଶେରଗଡ	୧୧:୨୪	—	୩:୦୪	—	୭:୦୪	—

ଶେରଗଡ଼ ବ୍ଲକର ବିସ୍ତୃତ ମାର୍ଗ ବିବରଣୀ

ଶେରଗଡ଼⇆ଟକରଡ଼

	ଟ୍ରିପ୍-୧		ଟ୍ରିପ୍-୨		ଟ୍ରିପ୍-୩	
ବସଷ୍ଟପ୍	ଆଗମନ	ପ୍ରସ୍ଥାନ	ଆଗମନ	ପ୍ରସ୍ଥାନ	ଆଗମନ	ପ୍ରସ୍ଥାନ
ଶେରଗଡ଼	—	୬:୦୦	—	୧୦:୧୦	—	୨:୨୦
କେରିକେରିଖୋଲ	୬:୦୯	୬:୧୦	୧୦:୧୯	୧୦:୨୦	୨:୨୯	୨:୩୦
କୋରେଲି	୬:୧୯	୬:୨୦	୧୦:୨୯	୧୦:୩୦	୨:୩୯	୨:୪୦
ପିତଳ ଛକ	୬:୩୨	୬:୩୪	୧୦:୪୨	୧୦:୪୪	୨:୫୨	୨:୫୪
ନରେନ୍ଦ୍ରପୁର	୬:୪୦	୬:୪୨	୧୦:୫୦	୧୦:୫୨	୩:୦୦	୩:୦୨
ପଥରପୁଞ୍ଜି ଛକ	୬:୪୯	୬:୫୧	୧୦:୫୯	୧୧:୦୧	୩:୦୯	୩:୧୧
ଟେଙ୍ଗାପଦର	୬:୫୩	୬:୫୫	୧୧:୦୩	୧୧:୦୫	୩:୧୩	୩:୧୫
ସୁନବରା ଛକ	୬:୫୯	୭:୦୧	୧୧:୦୯	୧୧:୧୧	୩:୧୯	୩:୨୧
ଲାଞ୍ଜିଆପଲ୍ଲୀ	୭:୦୯	୭:୧୧	୧୧:୧୯	୧୧:୨୧	୩:୨୯	୩:୩୧
ଗୋଲୋଗୋଲ	୭:୧୬	୭:୧୮	୧୧:୨୬	୧୧:୨୮	୩:୩୬	୩:୩୮
ଧବଳପୁର	୭:୨୦	୭:୨୨	୧୧:୩୦	୧୧:୩୨	୩:୪୦	୩:୪୨
ଟକରଡ଼	୭:୨୫	—	୧୧:୩୫	—	୩:୪୫	—

ଟକରଡ଼⇆ଶେରଗଡ଼

	ଟ୍ରିପ୍-୧		ଟ୍ରିପ୍-୨		ଟ୍ରିପ୍-୩	
ବସଷ୍ଟପ୍	ଆଗମନ	ପ୍ରସ୍ଥାନ	ଆଗମନ	ପ୍ରସ୍ଥାନ	ଆଗମନ	ପ୍ରସ୍ଥାନ
ଟକରଡ଼	—	୬:୪୦	—	୧୧:୫୦	—	୪:୦୦
କେରିକେରିଖୋଲ	୬:୫୩	୬:୫୫	୧୧:୫୩	୧୧:୫୫	୪:୦୩	୪:୦୫
[illegible]	[illegible]	[illegible]	[illegible]	[illegible]	[illegible]	[illegible]
ଶେରଗଡ଼	୮:୦୫	—	୧:୧୫	—	୫:୨୫	—

ଶେରଗଡ଼⇆ପଦ୍ମପୁର ଛକ (ଓଏଭି)

	ଟ୍ରିପ୍-୧		ଟ୍ରିପ୍-୨		ଟ୍ରିପ୍-୩	
ବସଷ୍ଟପ୍	ଆଗମନ	ପ୍ରସ୍ଥାନ	ଆଗମନ	ପ୍ରସ୍ଥାନ	ଆଗମନ	ପ୍ରସ୍ଥାନ
ଶେରଗଡ଼	—	୬:୦୦	—	୧୦:୦୦	—	୨:୦୦
ଟକରଡ଼	୬:୦୫	୬:୦୬	୧୦:୦୫	୧୦:୦୬	୨:୦୫	୨:୦୬
ଧବଳପୁର	୬:୦୯	୬:୧୦	୧୦:୦୯	୧୦:୧୦	୨:୦୯	୨:୧୦
ଗୋବିନ୍ଦପୁର	୬:୧୮	୬:୧୯	୧୦:୧୮	୧୦:୧୯	୨:୧୮	୨:୧୯
ନଡ଼ିଆ	୬:୨୮	୬:୨୯	୧୦:୨୮	୧୦:୨୯	୨:୨୮	୨:୨୯
ତାଳୁଡ଼ି	୬:୩୮	୬:୩୯	୧୦:୩୮	୧୦:୩୯	୨:୩୮	୨:୩୯
କାଉଁଆମ	୬:୪୩	୬:୪୪	୧୦:୪୩	୧୦:୪୪	୨:୪୩	୨:୪୪
ଚନ୍ଦରା	୬:୪୯	୬:୫୧	୧୦:୪୯	୧୦:୫୧	୨:୪୯	୨:୫୧
ବ୍ରାହ୍ମଣଗାଁ	୬:୫୫	୬:୫୬	୧୦:୫୫	୧୦:୫୬	୨:୫୫	୨:୫୬
ପିତଳ	୭:୦୩	୭:୦୪	୧୧:୦୩	୧୧:୦୪	୩:୦୩	୩:୦୪
ପଣ୍ଡିତି	୭:୦୬	୭:୦୯	୧୧:୦୬	୧୧:୦୯	୩:୦୬	୩:୦୯
ପିତଳ ସ୍କୁଲ କଲେଜ	୭:୧୦	୭:୧୨	୧୧:୧୦	୧୧:୧୨	୩:୧୦	୩:୧୨
କୋରେଲି	୭:୨୦	୭:୨୨	୧୧:୨୦	୧୧:୨୨	୩:୨୦	୩:୨୨
ଅମ୍ବୁଆକଡ଼ି	୭:୩୦	୭:୩୨	୧୧:୩୦	୧୧:୩୨	୩:୩୦	୩:୩୨
ପଦ୍ମପୁର ଛକ (ଓଏଭି)	୭:୩୬	—	୧୧:୩୬	—	୩:୩୬	—

ପଦ୍ମପୁର ଛକ (ଓଏଭି)⇆ଶେରଗଡ଼

	ଟ୍ରିପ୍-୧		ଟ୍ରିପ୍-୨		ଟ୍ରିପ୍-୩	
ବସଷ୍ଟପ	ଆଗମନ	ପ୍ରସ୍ଥାନ	ଆଗମନ	ପ୍ରସ୍ଥାନ	ଆଗମନ	ପ୍ରସ୍ଥାନ
ପଦ୍ମପୁର ଛକ (ଓଏଭି)	—	୭:୫୦	—	୧୧:୫୦	—	୩:୫୦
ଅମ୍ବୁଆକଡ଼ି	୭:୫୫	୭:୫୬	୧୧:୫୫	୧୧:୫୬	୩:୫୫	୩:୫୬
କୋରେଲି	୮:୦୪	୮:୦୫	୧୨:୦୪	୧୨:୦୫	୪:୦୪	୪:୦୫
ପିତଳ ସ୍କୁଲ କଲେଜ	୮:୧୩	୮:୧୪	୧୨:୧୩	୧୨:୧୪	୪:୧୩	୪:୧୪
ପଣ୍ଡିତି	୮:୧୫	୮:୧୬	୧୨:୧୫	୧୨:୧୬	୪:୧୫	୪:୧୬
ପିତଳ	୮:୧୮	୮:୧୯	୧୨:୧୮	୧୨:୧୯	୪:୧୮	୪:୧୯
ବ୍ରାହ୍ମଣଗାଁ	୮:୨୫	୮:୨୬	୧୨:୨୫	୧୨:୨୬	୪:୨୫	୪:୨୬
ଚନ୍ଦରା	୮:୩୧	୮:୩୩	୧୨:୩୧	୧୨:୩୩	୪:୩୧	୪:୩୩
କାଉଁଆମ	୮:୩୬	୮:୩୯	୧୨:୩୬	୧୨:୩୯	୪:୩୬	୪:୩୯
ତାଳୁଡ଼ି	୮:୪୩	୮:୪୫	୧୨:୪୩	୧୨:୪୫	୪:୪୩	୪:୪୫
ନଡ଼ିଆ	୮:୫୫	୮:୫୬	୧୨:୫୫	୧୨:୫୬	୪:୫୫	୪:୫୬
ଗୋବିନ୍ଦପୁର	୯:୦୫	୯:୦୬	୧:୦୫	୧:୦୬	୫:୦୫	୫:୦୬
ଧବଳପୁର	୯:୧୫	୯:୧୬	୧:୧୫	୧:୧୬	୫:୧୫	୫:୧୬
ଟକରଡ଼	୯:୨୦	୯:୨୨	୧:୨୦	୧:୨୨	୫:୨୦	୫:୨୨
ଶେରଗଡ଼	୯:୨୬	—	୧:୨୬	—	୫:୨୬	—

ଶେରଗଡ଼ ରାଉଣ୍ଡଟ୍ରିପ୍

	ଟ୍ରିପ୍-୧		ଟ୍ରିପ୍-୨		ଟ୍ରିପ୍-୩		ଟ୍ରିପ୍-୪	
ବସଷ୍ଟପ	ଆଗମନ	ପ୍ରସ୍ଥାନ	ଆଗମନ	ପ୍ରସ୍ଥାନ	ଆଗମନ	ପ୍ରସ୍ଥାନ	ଆଗମନ	ପ୍ରସ୍ଥାନ
ଶେରଗଡ଼	—	୬:୦୦	—	୯:୦୫	—	୧୨:୧୫	—	୩:୨୫
[illegible]	[illegible]	[illegible]	[illegible]	[illegible]	[illegible]	[illegible]	[illegible]	[illegible]
ଶେରଗଡ଼	୮:୫୨	—	୧୧:୫୨	—	୩:୦୨	—	୬:୧୨	—

ଶେରଗଡ଼ ରାଉଣ୍ଡଟ୍ରିପ୍

	ଟ୍ରିପ୍-୧		ଟ୍ରିପ୍-୨		ଟ୍ରିପ୍-୩	
ବସଷ୍ଟପ	ଆଗମନ	ପ୍ରସ୍ଥାନ	ଆଗମନ	ପ୍ରସ୍ଥାନ	ଆଗମନ	ପ୍ରସ୍ଥାନ
ଶେରଗଡ଼	—	୬:୦୦	—	୧୦:୩୫	—	୩:୦୦
[illegible]	[illegible]	[illegible]	[illegible]	[illegible]	[illegible]	[illegible]
ଶେରଗଡ଼	୮:୫୦	—	୧:୨୦	—	୫:୫୦	—

ଶେରଗଡ଼⇆କାଚଖଣ୍ଡି

	ଟ୍ରିପ୍-୧		ଟ୍ରିପ୍-୨		ଟ୍ରିପ୍-୩	
ବସଷ୍ଟପ୍	ଆଗମନ	ପ୍ରସ୍ଥାନ	ଆଗମନ	ପ୍ରସ୍ଥାନ	ଆଗମନ	ପ୍ରସ୍ଥାନ
ଶେରଗଡ଼	—	୬:୦୦	—	୧୧:୦୦	—	୪:୦୦
[illegible]	[illegible]	[illegible]	[illegible]	[illegible]	[illegible]	[illegible]
କାଚଖଣ୍ଡି	୭:୩୫	—	୧୨:୩୫	—	୫:୩୫	—

କାଚଖଣ୍ଡି⇆ଶେରଗଡ଼

	ଟ୍ରିପ୍-୧		ଟ୍ରିପ୍-୨		ଟ୍ରିପ୍-୩	
ବସଷ୍ଟପ୍	ଆଗମନ	ପ୍ରସ୍ଥାନ	ଆଗମନ	ପ୍ରସ୍ଥାନ	ଆଗମନ	ପ୍ରସ୍ଥାନ
କାଚଖଣ୍ଡି	—	୭:୫୦	—	୧୨:୫୦	—	୫:୫୦
[illegible]	[illegible]	[illegible]	[illegible]	[illegible]	[illegible]	[illegible]
ଶେରଗଡ଼	୯:୫୧	—	୧୨:୫୧:୪୫	—	୬:୫୧:୫୨	—

ଶେରଗଡ଼⇆ଶ୍ୟାମଳି ଛକ

	ଟ୍ରିପ୍-୧		ଟ୍ରିପ୍-୨		ଟ୍ରିପ୍-୩		ଟ୍ରିପ୍-୪		ଟ୍ରିପ୍-୫		ଟ୍ରିପ୍-୬		ଟ୍ରିପ୍-୭	
ବସଷ୍ଟପ୍	ଆଗମନ	ପ୍ରସ୍ଥାନ	ଆଗମନ	ପ୍ରସ୍ଥାନ	ଆଗମନ	ପ୍ରସ୍ଥାନ	ଆଗମନ	ପ୍ରସ୍ଥାନ	ଆଗମନ	ପ୍ରସ୍ଥାନ	ଆଗମନ	ପ୍ରସ୍ଥାନ	ଆଗମନ	ପ୍ରସ୍ଥାନ
ଶେରଗଡ଼	—	୬:୦୦	—	୭:୫୫	—	୯:୩୫	—	୧୧:୨୫	—	୧:୧୫	—	୩:୦୫	—	୪:୫୫
ଟକରଡ଼	୬:୦୪	୬:୦୬	୭:୫୯	୮:୦୧	୯:୩୯	୯:୪୧	୧୧:୨୯	୧୧:୩୧	୧:୧୯	୧:୨୧	୩:୦୯	୩:୧୧	୪:୫୯	୫:୦୧
ଧବଳପୁର	୬:୦୯	୬:୧୧	୮:୦୪	୮:୦୬	୯:୪୪	୯:୪୬	୧୧:୩୪	୧୧:୩୬	୧:୨୪	୧:୨୬	୩:୧୪	୩:୧୬	୫:୦୪	୫:୦୬
ସୁନବରା ଛକ	୬:୧୫	୬:୧୭	୮:୧୦	୮:୧୨	୯:୫୦	୯:୫୨	୧୧:୪୦	୧୧:୪୨	୧:୩୦	୧:୩୨	୩:୨୦	୩:୨୨	୫:୧୦	୫:୧୨
ଟେଙ୍ଗାପଦର	୬:୧୯	୬:୨୧	୮:୧୪	୮:୧୬	୯:୫୪	୯:୫୬	୧୧:୪୪	୧୧:୪୬	୧:୩୪	୧:୩୬	୩:୨୪	୩:୨୬	୫:୧୪	୫:୧୬
ଗୋବିନ୍ଦପୁର	୬:୨୩	୬:୨୫	୮:୧୮	୮:୨୦	୯:୫୮	୧୦:୦୦	୧୧:୪୮	୧୧:୫୦	୧:୩୮	୧:୪୦	୩:୨୮	୩:୩୦	୫:୧୮	୫:୨୦
ବୁଦ୍ଧପଦ ହାଇସ୍କୁଲ ଛକ	୬:୩୦	୬:୩୨	୮:୨୫	୮:୨୭	୧୦:୦୫	୧୦:୦୭	୧୧:୫୫	୧୧:୫୭	୧:୪୫	୧:୪୭	୩:୩୫	୩:୩୭	୫:୨୫	୫:୨୭
ଶ୍ୟାମଳି ଛକ	୬:୩୭	—	୮:୩୨	—	୧୦:୧୨	—	୧୨:୦୨	—	୧:୫୨	—	୩:୪୨	—	୫:୩୨	—

ଶ୍ୟାମଳି ଛକ⇆ଶେରଗଡ଼

	ଟ୍ରିପ୍-୧		ଟ୍ରିପ୍-୨		ଟ୍ରିପ୍-୩		ଟ୍ରିପ୍-୪		ଟ୍ରିପ୍-୫		ଟ୍ରିପ୍-୬		ଟ୍ରିପ୍-୭	
ବସଷ୍ଟପ୍	ଆଗମନ	ପ୍ରସ୍ଥାନ	ଆଗମନ	ପ୍ରସ୍ଥାନ	ଆଗମନ	ପ୍ରସ୍ଥାନ	ଆଗମନ	ପ୍ରସ୍ଥାନ	ଆଗମନ	ପ୍ରସ୍ଥାନ	ଆଗମନ	ପ୍ରସ୍ଥାନ	ଆଗମନ	ପ୍ରସ୍ଥାନ
ଶ୍ୟାମଳି ଛକ	—	୬:୪୫	—	୮:୩୫	—	୧୦:୨୫	—	୧୨:୧୫	—	୨:୦୫	—	୩:୫୫	—	୫:୪୫
ବୁଦ୍ଧପଦ ହାଇସ୍କୁଲ ଛକ	୬:୫୦	୬:୫୨	୮:୪୦	୮:୪୨	୧୦:୩୦	୧୦:୩୨	୧୨:୨୦	୧୨:୨୨	୨:୧୦	୨:୧୨	୪:୦୦	୪:୦୨	୫:୫୦	୫:୫୨
ଗୋବିନ୍ଦପୁର	୬:୫୬	୬:୫୮	୮:୪୬	୮:୪୮	୧୦:୩୬	୧୦:୩୮	୧୨:୨୬	୧୨:୨୮	୨:୧୬	୨:୧୮	୪:୦୬	୪:୦୮	୫:୫୬	୫:୫୮
ଟେଙ୍ଗାପଦର	୭:୦୦	୭:୦୨	୮:୫୦	୮:୫୨	୧୦:୪୦	୧୦:୪୨	୧୨:୩୦	୧୨:୩୨	୨:୨୦	୨:୨୨	୪:୧୦	୪:୧୨	୬:୦୦	୬:୦୨
ସୁନବରା ଛକ	୭:୦୪	୭:୦୬	୮:୫୪	୮:୫୬	୧୦:୪୪	୧୦:୪୬	୧୨:୩୪	୧୨:୩୬	୨:୨୪	୨:୨୬	୪:୧୪	୪:୧୬	୬:୦୪	୬:୦୬
ଧବଳପୁର	୭:୧୦	୭:୧୨	୯:୦୦	୯:୦୨	୧୦:୫୦	୧୦:୫୨	୧୨:୪୦	୧୨:୪୨	୨:୩୦	୨:୩୨	୪:୨୦	୪:୨୨	୬:୧୦	୬:୧୨
ଟକରଡ଼	୭:୧୫	୭:୧୭	୯:୦୫	୯:୦୭	୧୦:୫୫	୧୦:୫୭	୧୨:୪୫	୧୨:୪୭	୨:୩୫	୨:୩୭	୪:୨୫	୪:୨୭	୬:୧୫	୬:୧୭
ଶେରଗଡ଼	୭:୨୧	—	୯:୧୧	—	୧୧:୦୧	—	୧୨:୫୧	—	୨:୪୧	—	୪:୩୧	—	୬:୨୧	—

ପୋଲସରା ବ୍ଲକ୍

ପୋଲସରା⇆ବ୍ରହ୍ମପୁର

	ଟ୍ରିପ୍-୧		ଟ୍ରିପ୍-୨	
ବସଷ୍ଟପ୍	ଆଗମନ	ପ୍ରସ୍ଥାନ	ଆଗମନ	ପ୍ରସ୍ଥାନ
ପୋଲସରା	—	୭:୦୦	—	୩:୦୦
ବୁଡ଼ାମା	୭:୨୦	୭:୨୩	୩:୨୦	୩:୨୩
ଭୁତସରସିଙ୍ଗି	୭:୩୯	୭:୪୨	୩:୩୯	୩:୪୨
ପୁରୁଷୋତ୍ତମପୁର	୭:୪୭	୭:୪୯	୩:୪୭	୩:୪୯
ଭାଟକୁମରଡା	୮:୦୮	୮:୧୧	୪:୦୮	୪:୧୧
ସାତକୁରୁଣି	୮:୩୦	୮:୩୩	୪:୩୦	୪:୩୩
ବ୍ରହ୍ମପୁର	୮:୪୯	—	୪:୪୯	—

ବ୍ରହ୍ମପୁର⇆ପୋଲସରା

	ଟ୍ରିପ୍-୧		ଟ୍ରିପ୍-୨	
ବସଷ୍ଟପ୍	ଆଗମନ	ପ୍ରସ୍ଥାନ	ଆଗମନ	ପ୍ରସ୍ଥାନ
ବ୍ରହ୍ମପୁର	—	୧୦:୦୦	—	୫:୦୦
ସାତକୁରୁଣି	୧୦:୧୬	୧୦:୧୯	୫:୧୬	୫:୧୯
ଭାଟକୁମରଡା	୧୦:୩୮	୧୦:୪୧	୫:୩୮	୫:୪୧
ପୁରୁଷୋତ୍ତମପୁର	୧୧:୦୦	୧୧:୦୩	୬:୦୦	୬:୦୩
ଭୁତସରସିଙ୍ଗି	୧୧:୦୭	୧୧:୧୦	୬:୦୭	୬:୧୦
ବୁଡ଼ାମା	୧୧:୨୬	୧୧:୨୯	୬:୨୬	୬:୨୯
ପୋଲସରା	୧୧:୪୯	—	୬:୪୯	—

ପୋଲସରା ବ୍ଲକର ବିସ୍ତୃତ ମାର୍ଗ ବିବରଣୀ

ପୋଲସରା⇆ମନ୍ଦାର

	ଟ୍ରିପ୍-୧		ଟ୍ରିପ୍-୨		ଟ୍ରିପ୍-୩		ଟ୍ରିପ୍-୪		ଟ୍ରିପ୍-୫	
ବସଷ୍ଟପ୍	ଆଗମନ	ପ୍ରସ୍ଥାନ	ଆଗମନ	ପ୍ରସ୍ଥାନ	ଆଗମନ	ପ୍ରସ୍ଥାନ	ଆଗମନ	ପ୍ରସ୍ଥାନ	ଆଗମନ	ପ୍ରସ୍ଥାନ
ପୋଲସରା	—	୬:୦୦	—	୮:୧୦	—	୧୦:୨୦	—	୧୨:୩୦	—	୨:୪୦
ରାଣୀପଡ଼ା	୬:୦୫	୬:୦୬	୮:୧୫	୮:୧୬	୧୦:୨୫	୧୦:୨୬	୧୨:୩୫	୧୨:୩୬	୨:୪୫	୨:୪୬
ଖଣ୍ଡୁରୁ	୬:୧୨	୬:୧୪	୮:୨୨	୮:୨୪	୧୦:୩୨	୧୦:୩୪	୧୨:୪୨	୧୨:୪୪	୨:୫୨	୨:୫୪
କଲମ୍ବ	୬:୧୯	୬:୨୧	୮:୨୯	୮:୩୧	୧୦:୩୯	୧୦:୪୧	୧୨:୪୯	୧୨:୫୧	୨:୫୯	୩:୦୧
ବୁଳଣା	୬:୨୬	୬:୨୭	୮:୩୬	୮:୩୭	୧୦:୪୬	୧୦:୪୭	୧୨:୫୬	୧୨:୫୭	୩:୦୬	୩:୦୭
ଜାକରା	୬:୩୧	୬:୩୩	୮:୪୧	୮:୪୩	୧୦:୫୧	୧୦:୫୩	୧:୦୧	୧:୦୩	୩:୧୧	୩:୧୩
ନିମୁଣ୍ଡିଆ	୬:୩୭	୬:୩୮	୮:୪୭	୮:୪୮	୧୦:୫୭	୧୦:୫୮	୧:୦୭	୧:୦୮	୩:୧୭	୩:୧୮
ଗୋଡ଼ାପଲାଣ	୬:୪୪	୬:୪୬	୮:୫୪	୮:୫୬	୧୧:୦୪	୧୧:୦୬	୧:୧୪	୧:୧୬	୩:୨୪	୩:୨୬
ବାଲିଛାଇ	୬:୪୮	୬:୫୦	୮:୫୮	୯:୦୦	୧୧:୦୮	୧୧:୧୦	୧:୧୮	୧:୨୦	୩:୨୮	୩:୩୦
ହାଟୀଓଟ	୬:୫୩	୬:୫୫	୯:୦୩	୯:୦୫	୧୧:୧୩	୧୧:୧୫	୧:୨୩	୧:୨୫	୩:୩୩	୩:୩୫
ବର୍ଗିନି	୭:୦୦	୭:୦୨	୯:୧୦	୯:୧୨	୧୧:୨୦	୧୧:୨୨	୧:୩୦	୧:୩୨	୩:୪୦	୩:୪୨
ରାମଗୁଡ଼ା	୭:୧୧	୭:୧୩	୯:୨୧	୯:୨୩	୧୧:୩୧	୧୧:୩୩	୧:୪୧	୧:୪୩	୩:୫୧	୩:୫୩
ମନ୍ଦାର	୭:୧୮	—	୯:୨୮	—	୧୧:୩୮	—	୧:୪୮	—	୩:୫୮	—

ମନ୍ଦାର⇆ପୋଲସରା

	ଟ୍ରିପ୍-୧		ଟ୍ରିପ୍-୨		ଟ୍ରିପ୍-୩		ଟ୍ରିପ୍-୪		ଟ୍ରିପ୍-୫	
ବସଷ୍ଟପ୍	ଆଗମନ	ପ୍ରସ୍ଥାନ	ଆଗମନ	ପ୍ରସ୍ଥାନ	ଆଗମନ	ପ୍ରସ୍ଥାନ	ଆଗମନ	ପ୍ରସ୍ଥାନ	ଆଗମନ	ପ୍ରସ୍ଥାନ
ମନ୍ଦାର	—	୭:୩୦	—	୯:୪୦	—	୧୧:୫୦	—	୨:୦୦	—	୪:୧୦
ରାମଗୁଡ଼ା	୭:୩୫	୭:୩୭	୯:୪୫	୯:୪୭	୧୧:୫୫	୧୧:୫୭	୨:୦୫	୨:୦୭	୪:୧୫	୪:୧୭
ବର୍ଗିନି	୭:୪୧	୭:୪୩	୯:୫୧	୯:୫୩	୧୨:୦୧	୧୨:୦୩	୨:୧୧	୨:୧୩	୪:୨୧	୪:୨୩
ହାଟୀଓଟ	[illegible]	[illegible]	[illegible]	[illegible]	[illegible]	[illegible]	[illegible]	[illegible]	[illegible]	[illegible]
ବାଲିଛାଇ	[illegible]	[illegible]	[illegible]	[illegible]	[illegible]	[illegible]	[illegible]	[illegible]	[illegible]	[illegible]
ଗୋଡ଼ାପଲାଣ	[illegible]	[illegible]	[illegible]	[illegible]	[illegible]	[illegible]	[illegible]	[illegible]	[illegible]	[illegible]
ନିମୁଣ୍ଡିଆ	[illegible]	[illegible]	[illegible]	[illegible]	[illegible]	[illegible]	[illegible]	[illegible]	[illegible]	[illegible]
ଜାକରା	[illegible]	[illegible]	[illegible]	[illegible]	[illegible]	[illegible]	[illegible]	[illegible]	[illegible]	[illegible]
ବୁଳଣା	[illegible]	[illegible]	[illegible]	[illegible]	[illegible]	[illegible]	[illegible]	[illegible]	[illegible]	[illegible]
କଲମ୍ବ	[illegible]	[illegible]	[illegible]	[illegible]	[illegible]	[illegible]	[illegible]	[illegible]	[illegible]	[illegible]
ଖଣ୍ଡୁରୁ	[illegible]	[illegible]	[illegible]	[illegible]	[illegible]	[illegible]	[illegible]	[illegible]	[illegible]	[illegible]
ରାଣୀପଡ଼ା	[illegible]	[illegible]	[illegible]	[illegible]	[illegible]	[illegible]	[illegible]	[illegible]	[illegible]	[illegible]
ପୋଲସରା	[illegible]	—	[illegible]	—	[illegible]	—	[illegible]	—	[illegible]	—

ପୋଲସରା⇆ପାନ୍ଦିରିପଡ଼ା

	ଟ୍ରିପ୍-୧		ଟ୍ରିପ୍-୨		ଟ୍ରିପ୍-୩		ଟ୍ରିପ୍-୪		ଟ୍ରିପ୍-୫	
ବସଷ୍ଟପ୍	ଆଗମନ	ପ୍ରସ୍ଥାନ	ଆଗମନ	ପ୍ରସ୍ଥାନ	ଆଗମନ	ପ୍ରସ୍ଥାନ	ଆଗମନ	ପ୍ରସ୍ଥାନ	ଆଗମନ	ପ୍ରସ୍ଥାନ
ପୋଲସରା	—	୬:୦୦	—	୮:୪୦	—	୧୧:୨୦	—	୨:୦୦	—	୪:୪୦
ମଧୁପଲ୍ଲୀ	୬:୦୩	୬:୦୫	୮:୪୩	୮:୪୫	୧୧:୨୩	୧୧:୨୫	୨:୦୩	୨:୦୫	୪:୪୩	୪:୪୫
ନିମିନ	୬:୦୮	୬:୧୦	୮:୪୮	୮:୫୦	୧୧:୨୮	୧୧:୩୦	୨:୦୮	୨:୧୦	୪:୪୮	୪:୫୦
ଏମ୍.ଚେଙ୍ଗୁଲିଆ	୬:୧୩	୬:୧୫	୮:୫୩	୮:୫୫	୧୧:୩୩	୧୧:୩୫	୨:୧୩	୨:୧୫	୪:୫୩	୪:୫୫
ସିଏର୍.ଶାସନ	୬:୧୮	୬:୨୦	୮:୫୮	୯:୦୦	୧୧:୩୮	୧୧:୪୦	୨:୧୮	୨:୨୦	୪:୫୮	୫:୦୦
ଭଟରଦ	୬:୨୫	୬:୨୭	୯:୦୫	୯:୦୭	୧୧:୪୫	୧୧:୪୭	୨:୨୫	୨:୨୭	୫:୦୫	୫:୦୭
ଚଞ୍ଚରପଲ୍ଲୀ	୬:୩୧	୬:୩୨	୯:୧୧	୯:୧୨	୧୧:୫୧	୧୧:୫୨	୨:୩୧	୨:୩୨	୫:୧୧	୫:୧୨
ବଡ଼ ଇଚ୍ଛାପୁର	୬:୪୦	୬:୪୧	୯:୨୦	୯:୨୧	୧୨:୦୦	୧୨:୦୧	୨:୪୦	୨:୪୧	୫:୨୦	୫:୨୧
ଗୋଚ୍ଛାବଡ଼ି	୬:୪୫	୬:୪୭	୯:୨୫	୯:୨୭	୧୨:୦୫	୧୨:୦୭	୨:୪୫	୨:୪୭	୫:୨୫	୫:୨୭
ପାନ୍ଦିରିପଡ଼ା	୬:୫୫	—	୯:୩୫	—	୧୨:୧୫	—	୨:୫୫	—	୫:୩୫	—

ପାନ୍ଦିରିପଡ଼ା⇆ପୋଲସରା

	ଟ୍ରିପ୍-୧		ଟ୍ରିପ୍-୨		ଟ୍ରିପ୍-୩		ଟ୍ରିପ୍-୪		ଟ୍ରିପ୍-୫	
ବସଷ୍ଟପ୍	ଆଗମନ	ପ୍ରସ୍ଥାନ	ଆଗମନ	ପ୍ରସ୍ଥାନ	ଆଗମନ	ପ୍ରସ୍ଥାନ	ଆଗମନ	ପ୍ରସ୍ଥାନ	ଆଗମନ	ପ୍ରସ୍ଥାନ
ପାନ୍ଦିରିପଡ଼ା	—	୭:୧୦	—	୯:୫୦	—	୧୨:୩୦	—	୩:୧୦	—	୫:୫୦
ଗୋଚ୍ଛାବଡ଼ି	୭:୧୮	୭:୨୦	୯:୫୮	୧୦:୦୦	୧୨:୩୮	୧୨:୪୦	୩:୧୮	୩:୨୦	୫:୫୮	୬:୦୦
ବଡ଼ ଇଚ୍ଛାପୁର	୭:୨୪	୭:୨୫	୧୦:୦୪	୧୦:୦୫	୧୨:୪୪	୧୨:୪୫	୩:୨୪	୩:୨୫	୬:୦୪	୬:୦୫
ଚଞ୍ଚରପଲ୍ଲୀ	୭:୩୩	୭:୩୪	୧୦:୧୩	୧୦:୧୪	୧୨:୫୩	୧୨:୫୪	୩:୩୩	୩:୩୪	୬:୧୩	୬:୧୪
ଭଟରଦ	୭:୩୮	୭:୪୦	୧୦:୧୮	୧୦:୨୦	୧୨:୫୮	୧:୦୦	୩:୩୮	୩:୪୦	୬:୧୮	୬:୨୦
ସିଏର୍.ଶାସନ	୭:୪୫	୭:୪୭	୧୦:୨୫	୧୦:୨୭	୧:୦୫	୧:୦୭	୩:୪୫	୩:୪୭	୬:୨୫	୬:୨୭
ଏମ୍.ଚେଙ୍ଗୁଲିଆ	୭:୫୦	୭:୫୨	୧୦:୩୦	୧୦:୩୨	୧:୧୦	୧:୧୨	୩:୫୦	୩:୫୨	୬:୩୦	୬:୩୨
ନିମିନ	୭:୫୫	୭:୫୭	୧୦:୩୫	୧୦:୩୭	୧:୧୫	୧:୧୭	୩:୫୫	୩:୫୭	୬:୩୫	୬:୩୭
ମଧୁପଲ୍ଲୀ	୮:୦୦	୮:୦୨	୧୦:୪୦	୧୦:୪୨	୧:୨୦	୧:୨୨	୪:୦୦	୪:୦୨	୬:୪୦	୬:୪୨
ପୋଲସରା	୮:୦୫	—	୧୦:୪୫	—	୧:୨୫	—	୪:୦୫	—	୬:୪୫	—

ପୋଲସରା⇆ମଥୁରା

	ଟ୍ରିପ୍-୧		ଟ୍ରିପ୍-୨		ଟ୍ରିପ୍-୩		ଟ୍ରିପ୍-୪		ଟ୍ରିପ୍-୫		ଟ୍ରିପ୍-୬		ଟ୍ରିପ୍-୭		ଟ୍ରିପ୍-୮	
ବସଷ୍ଟପ୍	ଆଗମନ	ପ୍ରସ୍ଥାନ	ଆଗମନ	ପ୍ରସ୍ଥାନ	ଆଗମନ	ପ୍ରସ୍ଥାନ	ଆଗମନ	ପ୍ରସ୍ଥାନ	ଆଗମନ	ପ୍ରସ୍ଥାନ	ଆଗମନ	ପ୍ରସ୍ଥାନ	ଆଗମନ	ପ୍ରସ୍ଥାନ	ଆଗମନ	ପ୍ରସ୍ଥାନ
ପୋଲସରା	—	୬:୦୦	—	୭:୪୦	—	୯:୨୦	—	୧୧:୦୦	—	୧୨:୪୦	—	୨:୨୦	—	୪:୦୦	—	୫:୪୦
ଖଣ୍ଡିଆ	୬:୦୫	୬:୦୬	୭:୪୫	୭:୪୬	୯:୨୫	୯:୨୬	୧୧:୦୫	୧୧:୦୬	୧୨:୪୫	୧୨:୪୬	୨:୨୫	୨:୨୬	୪:୦୫	୪:୦୬	୫:୪୫	୫:୪୬
ଚଉପଲ୍ଲୀ	୬:୧୦	୬:୧୨	୭:୫୦	୭:୫୨	୯:୩୦	୯:୩୨	୧୧:୧୦	୧୧:୧୨	୧୨:୫୦	୧୨:୫୨	୨:୩୦	୨:୩୨	୪:୧୦	୪:୧୨	୫:୫୦	୫:୫୨
ଜେ.ଟେଙ୍ଗାପଦର	୬:୧୫	୬:୧୬	୭:୫୫	୭:୫୬	୯:୩୫	୯:୩୬	୧୧:୧୫	୧୧:୧୬	୧୨:୫୫	୧୨:୫୬	୨:୩୫	୨:୩୬	୪:୧୫	୪:୧୬	୫:୫୫	୫:୫୬
ମଥୁରା	୬:୨୦	—	୮:୦୦	—	୯:୪୦	—	୧୧:୨୦	—	୧:୦୦	—	୨:୪୦	—	୪:୨୦	—	୬:୦୦	—

ମଥୁରା⇆ପୋଲସରା

	ଟ୍ରିପ୍-୧		ଟ୍ରିପ୍-୨		ଟ୍ରିପ୍-୩		ଟ୍ରିପ୍-୪		ଟ୍ରିପ୍-୫		ଟ୍ରିପ୍-୬		ଟ୍ରିପ୍-୭		ଟ୍ରିପ୍-୮	
ବସଷ୍ଟପ୍	ଆଗମନ	ପ୍ରସ୍ଥାନ	ଆଗମନ	ପ୍ରସ୍ଥାନ	ଆଗମନ	ପ୍ରସ୍ଥାନ	ଆଗମନ	ପ୍ରସ୍ଥାନ	ଆଗମନ	ପ୍ରସ୍ଥାନ	ଆଗମନ	ପ୍ରସ୍ଥାନ	ଆଗମନ	ପ୍ରସ୍ଥାନ	ଆଗମନ	ପ୍ରସ୍ଥାନ
ମଥୁରା	—	୬:୪୦	—	୮:୨୦	—	୧୦:୦୦	—	୧୧:୪୦	—	୧:୨୦	—	୩:୦୦	—	୪:୪୦	—	୬:୨୦
ଜେ.ଟେଙ୍ଗାପଦର	୬:୪୩	୬:୪୪	୮:୨୩	୮:୨୪	୧୦:୦୩	୧୦:୦୪	୧୧:୪୩	୧୧:୪୪	୧:୨୩	୧:୨୪	୩:୦୩	୩:୦୪	୪:୪୩	୪:୪୪	୬:୨୩	୬:୨୪
ଚଉପଲ୍ଲୀ	୬:୪୮	୬:୫୦	୮:୨୮	୮:୩୦	୧୦:୦୮	୧୦:୧୦	୧୧:୪୮	୧୧:୫୦	୧:୨୮	୧:୩୦	୩:୦୮	୩:୧୦	୪:୪୮	୪:୫୦	୬:୨୮	୬:୩୦
ଖଣ୍ଡିଆ	୬:୫୪	୬:୫୫	୮:୩୪	୮:୩୫	୧୦:୧୪	୧୦:୧୫	୧୧:୫୪	୧୧:୫୫	୧:୩୪	୧:୩୫	୩:୧୪	୩:୧୫	୪:୫୪	୪:୫୫	୬:୩୪	୬:୩୫
ପୋଲସରା	୭:୦୦	—	୮:୪୦	—	୧୦:୨୦	—	୧୨:୦୦	—	୧:୪୦	—	୩:୨୦	—	୫:୦୦	—	୬:୪୦	—

ପୋଲସରା⇆କେନ୍ଦୁବଡ଼ି

	ଟ୍ରିପ୍-୧		ଟ୍ରିପ୍-୨		ଟ୍ରିପ୍-୩		ଟ୍ରିପ୍-୪	
ବସଷ୍ଟପ୍	ଆଗମନ	ପ୍ରସ୍ଥାନ	ଆଗମନ	ପ୍ରସ୍ଥାନ	ଆଗମନ	ପ୍ରସ୍ଥାନ	ଆଗମନ	ପ୍ରସ୍ଥାନ
ପୋଲସରା	—	୬:୦୦	—	୯:୦୦	—	୧୨:୦୦	—	୩:୦୦
ବେଲଗାମ	୬:୦୩	୬:୦୫	୯:୦୩	୯:୦୫	୧୨:୦୩	୧୨:୦୫	୩:୦୩	୩:୦୫
ଛଣ୍ଡିଣିଆ ପଲ୍ଲୀ	୬:୦୯	୬:୧୦	୯:୦୯	୯:୧୦	୧୨:୦୯	୧୨:୧୦	୩:୦୯	୩:୧୦
ବୁଢେଇଶୁଣୀ	୬:୧୨	୬:୧୪	୯:୧୨	୯:୧୪	୧୨:୧୨	୧୨:୧୪	୩:୧୨	୩:୧୪
ସୋଡ଼କ	୬:୨୨	୬:୨୪	୯:୨୨	୯:୨୪	୧୨:୨୨	୧୨:୨୪	୩:୨୨	୩:୨୪
ବିରରଘୁନାଥପୁର	୬:୨୮	୬:୨୯	୯:୨୮	୯:୨୯	୧୨:୨୮	୧୨:୨୯	୩:୨୮	୩:୨୯
ଧୁଙ୍କାପଡ଼ା	୬:୩୧	୬:୩୩	୯:୩୧	୯:୩୩	୧୨:୩୧	୧୨:୩୩	୩:୩୧	୩:୩୩
କଣାଛାଇ	୬:୪୪	୬:୪୬	୯:୪୪	୯:୪୬	୧୨:୪୪	୧୨:୪୬	୩:୪୪	୩:୪୬
ହାତୀପଦରପଲ୍ଲୀ	୬:୫୩	୬:୫୪	୯:୫୩	୯:୫୪	୧୨:୫୩	୧୨:୫୪	୩:୫୩	୩:୫୪
କେନ୍ଦୁବଡ଼ି	୭:୦୦	—	୧୦:୦୦	—	୧:୦୦	—	୪:୦୦	—

କେନ୍ଦୁବଡ଼ି⇆ପୋଲସରା

	ଟ୍ରିପ୍-୧		ଟ୍ରିପ୍-୨		ଟ୍ରିପ୍-୩		ଟ୍ରିପ୍-୪	
ବସଷ୍ଟପ୍	ଆଗମନ	ପ୍ରସ୍ଥାନ	ଆଗମନ	ପ୍ରସ୍ଥାନ	ଆଗମନ	ପ୍ରସ୍ଥାନ	ଆଗମନ	ପ୍ରସ୍ଥାନ
କେନ୍ଦୁବଡ଼ି	—	୭:୨୦	—	୧୦:୨୦	—	୧:୨୦	—	୪:୨୦
ହାତୀପଦରପଲ୍ଲୀ	୭:୨୬	୭:୨୭	୧୦:୨୬	୧୦:୨୭	୧:୨୬	୧:୨୭	୪:୨୬	୪:୨୭
କଣାଛାଇ	୭:୩୪	୭:୩୬	୧୦:୩୪	୧୦:୩୬	୧:୩୪	୧:୩୬	୪:୩୪	୪:୩୬
ଧୁଙ୍କାପଡ଼ା	୭:୪୭	୭:୪୯	୧୦:୪୭	୧୦:୪୯	୧:୪୭	୧:୪୯	୪:୪୭	୪:୪୯
ବିରରଘୁନାଥପୁର	୭:୫୧	୭:୫୨	୧୦:୫୧	୧୦:୫୨	୧:୫୧	୧:୫୨	୪:୫୧	୪:୫୨
ସୋଡ଼କ	୭:୫୬	୭:୫୮	୧୦:୫୬	୧୦:୫୮	୧:୫୬	୧:୫୮	୪:୫୬	୪:୫୮
ବୁଢେଇଶୁଣୀ	୮:୦୬	୮:୦୮	୧୧:୦୬	୧୧:୦୮	୨:୦୬	୨:୦୮	୫:୦୬	୫:୦୮
ଛଣ୍ଡିଣିଆ ପଲ୍ଲୀ	୮:୧୦	୮:୧୧	୧୧:୧୦	୧୧:୧୧	୨:୧୦	୨:୧୧	୫:୧୦	୫:୧୧
ବେଲଗାମ	୮:୧୫	୮:୧୭	୧୧:୧୫	୧୧:୧୭	୨:୧୫	୨:୧୭	୫:୧୫	୫:୧୭
ପୋଲସରା	୮:୨୦	—	୧୧:୨୦	—	୨:୨୦	—	୫:୨୦	—

ଅଧିକ ବିବରଣୀ ପାଇଁ ଲଗ୍ ଅନ୍ କରନ୍ତୁ:- http://www.osrtc.in/notificationsAndCirculars.html