ରୋହିତଙ୍କ ଶତକ

▶କ୍ରୀଡ଼ା ପୃଷ୍ଠାରେ...

- RNI REGD NO: 42041/83
- www.sakalaepaper.com
- /sakalanews
- /sakalanews
- www.thesakala.in

ସକାଳ
THE SAKALA

PRINTED AT BHUBANESWAR ■ JEYPORE ■ SAMBALPUR ■ PANIKOILI

◆VOLUME- 41 ◆ISSUE-232 ◆BHUBANESWAR ◆FRIDAY ◆16 FEBRUARY 2024 ◆PAGE-16 ◆₹ 6.00

◆ବର୍ଷ-୪୧ ◆ସଂଖ୍ୟା-୨୩୨ ◆ଭୁବନେଶ୍ୱର ◆ଶୁକ୍ରବାର ◆୧୬ ଫେବୃଆରୀ ୨୦୨୪ ◆ପୃଷ୍ଠା-୧୬ ◆ଟ.୬.୦୦

Aakashians Conquer JEE (Main) 2024

SESSION-1

Aakash

Perfect Score! #300/300

100 Percentile

RISHI S SHUKLA
TWO YEAR CLASSROOM PROGRAM

99.99 Percentile

100 Percentile in Physics & Chemistry

SRI RAM A
TWO YEAR CLASSROOM PROGRAM

99.99 Percentile

100 Percentile in Physics

VISWANATH K S
FOUR YEAR CLASSROOM PROGRAM

**143 100 PERCENTILERS (PHY. OR CHEM. OR MATHS)

**936 99+ PERCENTILERS

**4155 95+ PERCENTILERS

& Counting

**(Includes Students from Classroom, Distance & Digital Courses)

OUR TOP PERFORMERS FROM CLASSROOM PROGRAM

Scan the QR code to check all the results & watch what our toppers have to say.

and many more...

Though every care has been taken to publish the result, yet Aakash Educational Services Ltd. shall not be responsible for inadvertent error, if any. | #As per student response sheet and NTA answer key.

TOPPERS OF Aakash ODISHA CLASSROOM PROGRAM

and many more...

Start Now with Aakash

ADMISSIONS OPEN

NEET, JEE, Foundation (Class 8-10)

Take the free online Instant Admission Cum Scholarship Test (iACST).

Get Upto 90%* Total Scholarship

SCAN TO ENROLL

T & C APPLY*

- 35+ YEARS OF ACADEMIC EXCELLENCE
- ACTIVITY BASED LEARNING, EXPERIMENT BASED VIDEOS AND MORE
- 300+ BRANCHES ACROSS INDIA
- WORKSHOPS & FOCUSED MODULES
- 1,22,000+ AAKASHIANS QUALIFIED NEET & JEE IN 2023
- NEET/JEE CHALLENGER: PREVIOUS YEARS' PAPERS, DETAILED INSIGHTS
- TECHNOLOGY ENABLED LEARNING
- KNOW YOUR NCERT: TOOL FOR IN-DEPTH UNDERSTANDING OF NCERT

Features are available for selected courses. Visit aakash.ac.in/prospectus to download prospectus.

Admissions also open for Crash Course for JEE / NEET 2024. Apply now for Early Bird Benefits##.

##T & C APPLY

CALL YOUR NEAREST BRANCH

- Bhubaneswar (Bhoumanagar) 8800852494, 7008005000
- Bhubaneswar (Chandrasekharpur) 8800874104, 7008005000
- Cuttack (Link Road) 8800849243, 7008005000
- Baleswar Branch 8800538720, 7008005000
- Berhampur Branch 8800502470, 7008005000
- Sambalpur Branch 8448693770, 7008005000

SCAN FOR NEAREST BRANCH

CALL (TOLL-FREE): 1800-102-2727 | VISIT: aakash.ac.in | Aakash BYJU'S

ସକାଳ
THE SAKALA

PRINTED AT BHUBANESWAR ■ JEYPORE ■ SAMBALPUR ■ PANIKOILI

◆VOLUME- 41 ◆ISSUE-232 ◆BHUBANESWAR ◆FRIDAY ◆16 FEBRUARY 2024 ◆PAGE-16 ◆₹ 6.00

◆ବର୍ଷ-୪୧ ◆ସଂଖ୍ୟା-୨୩୨ ◆ଭୁବନେଶ୍ୱର ◆ଶୁକ୍ରବାର ◆୧୬ ଫେବୃଆରୀ ୨୦୨୪ ◆ପୃଷ୍ଠା-୧୬ ◆ଟ.୬.୦୦

ନିର୍ବାଚନ ଡ୍ୟୁଟିରେ ଥିବା କର୍ମଚାରୀଙ୍କୁ ମାଗଣା ଚିକିତ୍ସା

■ **ଭୁବନେଶ୍ୱର, ୧୫।୨ (ସମିସ):** ୨୦୨୪ ସାଧାରଣ ନିର୍ବାଚନ ପରିପ୍ରେକ୍ଷୀରେ ରାଜ୍ୟ ସ୍ୱାସ୍ଥ୍ୟ ବିଭାଗ ବଡ଼ ନିଷ୍ପତ୍ତି ନେଇଛି। ନିର୍ବାଚନରେ ନିୟୋଜିତ ହେବାକୁ ଥିବା ସମସ୍ତ ଅଧିକାରୀ ଓ କର୍ମଚାରୀଙ୍କ ପାଇଁ ମାଗଣା ତଥା ଉନ୍ନତ ସ୍ୱାସ୍ଥ୍ୟସେବା ଯୋଗାଇ ଦିଆଯିବ। ଏନେଇ ରାଜ୍ୟ ସରକାରଙ୍କ ସ୍ୱାସ୍ଥ୍ୟ ଓ ପରିବାର କଲ୍ୟାଣ ବିଭାଗ ଆୟୁକ୍ତ ତଥା ସଚିବ ଶାଳିନୀ ପଣ୍ଡିତ ନିର୍ଦ୍ଦେଶନାମା ଜାରି କରିଛନ୍ତି। ରାଜ୍ୟ ସରକାରଙ୍କ ବିଜୁ ସ୍ୱାସ୍ଥ୍ୟ କଲ୍ୟାଣ ଯୋଜନା ବା 'ବିଏସକେୱାଇ'ରେ ଅନୁବନ୍ଧିତ ହୋଇଥିବା ରାଜ୍ୟର ସମସ୍ତ ଘରୋଇ ହସ୍ପିଟାଲରେ ମାଗଣା ଚିକିତ୍ସା ସେବା ଯୋଗାଇ ଦେବାକୁ ନିର୍ଦ୍ଦେଶନାମାରେ ସ୍ପଷ୍ଟ ଉଲ୍ଲେଖ ରହିଛି। ଫଳରେ ନିର୍ବାଚନ କାର୍ଯ୍ୟରେ ନିୟୋଜିତ ଥିବା ଅବଜରଭରଙ୍କଠାରୁ ଆରମ୍ଭ କରି ପୋଲିଂ ଓ ପୁଲିସ କର୍ମଚାରୀ ସମସ୍ତଙ୍କ ପାଇଁ ଉପଲବ୍ଧ ହେବ ମାଗଣା ଚିକିତ୍ସା ସେବା। ଏଥିପାଇଁ ସମ୍ପୃକ୍ତ ହସ୍ପିଟାଲଗୁଡ଼ିକ ସ୍ୱାସ୍ଥ୍ୟ ବିଭାଗ ନିକଟରେ ନିର୍ଦ୍ଧାରିତ ମୂଲ୍ୟ ଅନୁସାରେ ନିଜ ନିଜର ବିଲ୍ ପାଇଁ ଆବେଦନ କରିପାରିବେ ବୋଲି ନିର୍ଦ୍ଦେଶନାମାରେ ଉଲ୍ଲେଖ ରହିଛି।

ସକାଳ
THE SAKALA

PRINTED AT BHUBANESWAR ■ JEYPORE ■ SAMBALPUR ■ PANIKOILI

◆VOLUME- 41 ◆ISSUE-232 ◆BHUBANESWAR ◆FRIDAY ◆16 FEBRUARY 2024 ◆PAGE-16 ◆₹ 6.00

◆ବର୍ଷ-୪୧ ◆ସଂଖ୍ୟା-୨୩୨ ◆ଭୁବନେଶ୍ୱର ◆ଶୁକ୍ରବାର ◆୧୬ ଫେବୃଆରୀ ୨୦୨୪ ◆ପୃଷ୍ଠା-୧୬ ◆ଟ.୬.୦୦

୨ କଲରାପତରିଆ ବାଘଛାଲ ଜବତ; ଶିକାରୀ ଗିରଫ

■ **ଭୁବନେଶ୍ୱର, ୧୫।୨ (ସମିସ):** ସମ୍ବଲପୁର ଜିଲ୍ଲା କୁଚିଣ୍ଡା ଥାନା ଅଞ୍ଚଳରୁ କ୍ରାଇମବ୍ରାଞ୍ଚ ସ୍ୱତନ୍ତ୍ର ଟାସ୍କଫୋର୍ସ (ଏସ୍‌ଟିଏଫ୍) ଦୁଇଟି କଲରାପତରିଆ ବାଘଛାଲ ଜବତ କରିବା ସହ ଏହି ବେଆଇନ କାରବାରରେ ସଂପୃକ୍ତ ଜଣେ ଶିକାରୀକୁ ଗିରଫ କରିଛି। ସେ ହେଲା, ଦେବଗଡ଼ ଜିଲା ଲାଇମୁରା ଥାନା ପାହାଡ଼ମରା ଗାଁର ସଂକୀର୍ତ୍ତନ ମୁଣ୍ଡ। ସୂଚନାଯୋଗ୍ୟ, ସଂକୀର୍ତ୍ତନ ଏହି ବାଘଛାଲ ଦୁଇଟିକୁ ବିକ୍ରି କରିବା ପାଇଁ ଯୋଜନା କରୁଥିବା ନେଇ ଏସ୍‌ଟିଏଫ୍ ଏକ ବିଶେଷ ସୂତ୍ରରୁ ସୂଚନା ପାଇଥିଲା। ଏହାକୁ ଆଧାର କରି ଏସ୍‌ଟିଏଫ୍‌ର ଏକ ଟିମ୍ ସେଠାରେ ଡେରା ପକାଇଥିଲା। ତେବେ ଡିଲ୍ ସମୟରେ ସ୍ଥାନୀୟ ବାମରା ଜଙ୍ଗଲ ଉପଖଣ୍ଡ କର୍ମଚାରୀଙ୍କ ସହଯୋଗରେ ଅଭିଯୁକ୍ତ ସଂକୀର୍ତ୍ତନକୁ କାବୁ କରାଯାଇଥିଲା। ପରେ ଏସ୍‌ଟିଏଫ ତାକୁ ହେପାଜତକୁ ନେଇ ଜେରା କରିଥିଲା। ତା' ବୟାନକୁ ଆଧାର କରି ଏହି କାରବାରରେ ସମ୍ପୃକ୍ତ ଅନ୍ୟ ଅଭିଯୁକ୍ତଙ୍କୁ ଧରିବା ଲାଗି ଏସ୍‌ଟିଏଫ ତଦନ୍ତ ଜାରି ରଖିଛି। ଗିରଫ ଅଭିଯୁକ୍ତ ସଂକୀର୍ତ୍ତନ ଜଣେ ପେସାଦାର ଶିକାରୀ। ସେ ଜଙ୍ଗଲରେ ଫାଶ ବସାଇ ଜନ୍ତୁ ଶିକାର କରିଥାଏ। ପରେ ତା'ର ଚମଡ଼ା, ଦାନ୍ତ ଏବଂ ନଖକୁ ରାଜ୍ୟ ବାହାରକୁ ଚାଲାଣ କରି ଲକ୍ଷାଧିକ ଟଙ୍କା ରୋଜଗାର କରିଥାଏ।

ନିର୍ବାଚନୀ ବଣ୍ଡ ଅସିଦ୍ଧ

■ **ନୂଆଦିଲ୍ଲୀ, ୧୫।୨ (ଏଜେନ୍ସି):** ରାଜନୈତିକ ସ୍ତରରେ ଚାନ୍ଦା ସଂଗ୍ରହ ପାଇଁ ରହିଥିବା ନିର୍ବାଚନୀ ବଣ୍ଡ (ଇଲେକ୍‌ଟୋରାଲ ବଣ୍ଡ) ବ୍ୟବସ୍ଥାକୁ ସୁପ୍ରିମକୋର୍ଟ ରଦ୍ଦ କରିଦେଇଛନ୍ତି। ନିର୍ବାଚନୀ ବଣ୍ଡକୁ ସର୍ବୋଚ୍ଚ ନ୍ୟାୟାଳୟ ଅସାମ୍ବିଧାନିକ ବୋଲି କହିବା ସହ ଏହା ସୂଚନା ଅଧିକାର ଆଇନର ବିରୋଧ ବୋଲି କହିଛନ୍ତି। ସେହିପରି ଏହି ବ୍ୟବସ୍ଥା ସମ୍ବିଧାନ ଧାରା ୧୯(୧)(କ) ବ୍ୟକ୍ତିଗତ ଅଭିବ୍ୟକ୍ତିର ମଧ୍ୟ ପରିପନ୍ଥୀ ବୋଲି ଗୁରୁବାର ଏ ସମ୍ପର୍କିତ ଏକ ମାମଲାର ଶୁଣାଣି କରି ସୁପ୍ରିମକୋର୍ଟ ରାୟ ଦେଇଛନ୍ତି।

ବଣ୍ଡ ମାଧ୍ୟମରେ ଚାନ୍ଦା ଗ୍ରହଣକୁ ଅସାମ୍ବିଧାନିକ କହିଲେ ସର୍ବୋଚ୍ଚ ନ୍ୟାୟାଳୟ

ସୂଚନା ଅଧିକାର ଆଇନ, ଅଭିବ୍ୟକ୍ତି ସ୍ୱାଧୀନତା ଓ ବ୍ୟକ୍ତିଗତ ପରିପ୍ରକାଶର ଉଲ୍ଲଂଘନ

ପାଞ୍ଚଜଣିଆ ସାମ୍ବିଧାନିକ ଖଣ୍ଡପୀଠଙ୍କ ଗୁରୁତ୍ୱପୂର୍ଣ୍ଣ ରାୟ

ପ୍ରଧାନବିଚାରପତି ଜଷ୍ଟିସ୍ ଡିୱାଇ ଚନ୍ଦ୍ରଚୂଡ଼ଙ୍କ ଅଧ୍ୟକ୍ଷତାରେ ଗଠିତ ପାଞ୍ଚଜଣିଆ ସାମ୍ବିଧାନିକ ଖଣ୍ଡପୀଠ ସ୍ପଷ୍ଟ କରିଛନ୍ତି ଯେ, ରାଜନୈତିକ ଦଳଗୁଡ଼ିକ କର୍ପୋରେଟ୍ ହାଉସଗୁଡ଼ିକରୁ ନିର୍ବାଚନୀ ବଣ୍ଡ ସ୍କିମ ଜରିଆରେ ଚାନ୍ଦା ବା ଦାନ ଗ୍ରହଣ କରୁଛନ୍ତି, ଯେଉଁଥିରେ ଦାତାଙ୍କ ପରିଚୟ ଗୋପନ ରଖାଯିବା ନିମନ୍ତେ ବ୍ୟବସ୍ଥା ରହିଛି। କିନ୍ତୁ ଏହା ସୂଚନା ଅଧିକାର ଆଇନ ଏବଂ ଅଭିବ୍ୟକ୍ତି ତଥା ବ୍ୟକ୍ତିଗତ ପରିପ୍ରକାଶକୁ ଉଲ୍ଲଂଘନ କରୁଛି। ଏଭଳି ଗୋପନ ଚାନ୍ଦା ଗ୍ରହଣ ବେଆଇନ।କେବଳ ନିର୍ବାଚନୀ ବଣ୍ଡ ନୁହେଁ, ୨୦୧୮ରେ ନିର୍ବାଚନୀ ବଣ୍ଡ ଯୋଜନା ଆରମ୍ଭ ହେବା ପୂର୍ବରୁ ବିତ୍ତୀୟ ଆଇନ, ୨୦୧୬ ଏବଂ ୨୦୧୭ରେ ସଂଶୋଧନ ଆଣି ରାଜନୈତିକ ଦଳଗୁଡିକ କର୍ପୋରେଟ୍ କ୍ଷେତ୍ରରୁ ଯେଭଳି ଚାନ୍ଦା ସଂଗ୍ରହ କରୁଥିଲେ ତାହାକୁ ମଧ୍ୟ ସୁପ୍ରିମକୋର୍ଟ ରଦ୍ଦ କରିଦେଇଛନ୍ତି। ବିତ୍ତୀୟ ଆଇନ ୨୦୧୬ ଏବଂ ୨୦୧୭ରେ ସଂଶୋଧନ ପୂର୍ବରୁ ପ୍ରତ୍ୟେକ ରାଜନୈତିକ ଦଳ ପାଉଥିବା ଚାନ୍ଦା କିମ୍ବା ଦାନ ସମ୍ପର୍କରେ ଘୋଷଣା କରିବାର ପ୍ରକ୍ରିୟା ପୃଥକ ରହିଥିଲା। କୌଣସି ଦଳ ୨୦ ହଜାର ଟଙ୍କାରୁ ଅଧିକ ଚାନ୍ଦା ସଂଗ୍ରହ କରିଥିଲେ ଏ ସମ୍ପର୍କରେ ସାର୍ବଜନୀକ ସ୍ତରରେ ଘୋଷଣା କରିବାର ପ୍ରାବଧାନ ରହିଥିଲା। ୨୦ ହଜାର ଟଙ୍କାରୁ ଅଧିକ ଚାନ୍ଦା ପାଉଥିବା ଦଳ ପ୍ରତ୍ୟେକ ଦାନ ରାଶିର ଟିକିନଖ ହିସାବ ରଖିବା ସହିତ ଟିକସ ଭରଣା ପାଇଁ ମଧ୍ୟ ବ୍ୟବସ୍ଥା ରହିଥିଲା। ସେହିପରି ଗୋଟିଏ ଆର୍ଥିକ ବର୍ଷରେ ଏକ କମ୍ପାନୀ କେତେ ପରିମାଣର ରାଜନୈତିକ ଚାନ୍ଦା ଦେଇପାରିବ ତାହା ମଧ୍ୟ ନିର୍ଦ୍ଧାରିତ ଥିଲା। ବିତ୍ତୀୟ ଆଇନ ସଂଶୋଧନ ପୂର୍ବରୁ ଗୋଟିଏ କମ୍ପାନୀ ନିଜ ଲାଭ ପରିମାଣର ▶ପୃଷ୍ଠା-୯

ଯୋଗାଯୋଗ ହିଁ ବିକାଶ ଓ ଅର୍ଥନୀତିର ମୁଖ୍ୟ ଆଧାର

୧୩ ଜିଲ୍ଲାରେ ୨୦ 'ଆମ ବସ୍ ଷ୍ଟାଣ୍ଡ' ଲୋକାର୍ପଣ କଲେ ମୁଖ୍ୟମନ୍ତ୍ରୀ

■ **ଭୁବନେଶ୍ୱର, ୧୫।୨ (ସମିସ):** ଯୋଗାଯୋଗ ହେଉଛି ବିକାଶର ଆଧାର। ଏହା ଆମ ଅର୍ଥନୀତିର ମୁଖ୍ୟ ଶକ୍ତି। ଗାଁଠୁ ସହର ସବୁଆଡ଼େ ଯୋଗାଯୋଗ ବ୍ୟବସ୍ଥାକୁ ସୁଦୃଢ କରିବା ରାଜ୍ୟ ସରକାରଙ୍କ ଲକ୍ଷ୍ୟ। 'ୱ-ଟି' ଉପକ୍ରମରେ ଆମର ଯୋଗାଯୋଗ ଭିତ୍ତିଭୂମି ଓ ସାଧାରଣ ପରିବହନର ବ୍ୟବସ୍ଥାର ବିକାଶ କରାଯାଉଛି। ଗାଁକୁ ଲକ୍ଷ୍ମୀ ଯୋଜନାରେ ବ୍ଲକ ସହ ଯୋଡ଼ାଯାଉଛି। ଭୁବନେଶ୍ୱରରେ ମେଟ୍ରୋ ରେଳ ଯୋଜନା ଆରମ୍ଭ ହୋଇଛି। ଯୋଗାଯୋଗରେ ଉନ୍ନତି ହେଲେ ଲୋକଙ୍କ ରୋଜଗାର ବଢିବା ସହ ଚାଷୀ ଭାଇ ଭଉଣୀମାନେ ଲାଭବାନ ହେବେ ଓ ପିଲାଙ୍କ ପାଠପଢାରେ ସୁବିଧା ହେବ ବୋଲି ଗୁରୁବାର 'ଆମ ବସ୍ ଷ୍ଟାଣ୍ଡ' ଯୋଜନାରେ ୧୩ଟି ଜିଲ୍ଲାରେ ୨୦ଟି ନବନିର୍ମିତ ବସ୍ ଷ୍ଟାଣ୍ଡ ଉଦ୍‌ଘାଟନ ଅବସରରେ ମୁଖ୍ୟମନ୍ତ୍ରୀ ଶ୍ରୀ ନବୀନ ପଟ୍ଟନାୟକ କହିଛନ୍ତି।

'ଆମ ବସ୍ ଷ୍ଟାଣ୍ଡ' ଉପରେ ଆଲୋକପାତ କରି ମୁଖ୍ୟମନ୍ତ୍ରୀ କହିଛନ୍ତି, ନୂଆ ବସ୍‌ଷ୍ଟାଣ୍ଡଗୁଡ଼ିକ ବ୍ୟବସାୟ କେନ୍ଦ୍ର ଭାବେ ଧିରେଧିରେ ବିକଶିତ ହେବ ଏବଂ ଏହା ଦ୍ୱାରା ଅର୍ଥନୈତିକ କାର୍ଯ୍ୟକଳାପ ମଧ୍ୟ ବୃଦ୍ଧି ପାଇବା ସହ ସାଧାରଣ ପରିବହନ ଭିତ୍ତିଭୂମିକୁ ମଜବୁତ୍ କରିବ। ଲୋକମାନେ

ସାଧାରଣ ପରିବହନ ବ୍ୟବସ୍ଥାକୁ ବହୁଳ ଭାବେ ବ୍ୟବହାର କରିବା ପାଇଁ ବ୍ୟାପକ ସଚେତନତା ଆବଶ୍ୟକ: ମୁଖ୍ୟମନ୍ତ୍ରୀ

ବସ୍‌ଷ୍ଟାଣ୍ଡ ଗୁଡ଼ିକ ଆପଣମାନଙ୍କର ସମ୍ପତ୍ତି, ଏହାର ଉପଯୁକ୍ତ ରକ୍ଷଣାବେକ୍ଷଣ ଆପଣଙ୍କ ଦାୟିତ୍ୱ: ପାଣ୍ଡିଆନ

ସାଧାରଣ ପରିବହନ ବ୍ୟବସ୍ଥାକୁ ବହୁଳ ଭାବେ ବ୍ୟବହାର ପାଇଁ ଜନସାଧାରଣଙ୍କୁ ସଚେତନତା ଉପରେ ସେ ଗୁରୁତ୍ୱ ଦେଇଛନ୍ତି। ନୂଆ ବସ୍‌ଷ୍ଟାଣ୍ଡରେ ଲୋକମାନଙ୍କର ସୁରକ୍ଷା ସହିତ ସେଠାରେ ଉପଲବ୍ଧ ସାଧାରଣ ସୁବିଧା ସୁଯୋଗର ଉପଯୁକ୍ତ ରକ୍ଷଣାବେକ୍ଷଣ ପ୍ରତି ଧ୍ୟାନଦେବା ଆବଶ୍ୟକ ବୋଲି ମୁଖ୍ୟମନ୍ତ୍ରୀ କହିଥିଲେ। ପ୍ରଥମ ପର୍ଯ୍ୟାୟରେ 'ଆମ ବସ୍‌ଷ୍ଟାଣ୍ଡ' ଯୋଜନାରେ ଅନୁଗୋଳ, ବାଲେଶ୍ୱର, ବୌଦ୍ଧ, ଢେଙ୍କାନାଳ, ଗଜପତି, କେନ୍ଦ୍ରାପଡା, କେନ୍ଦୁଝର, କୋରାପୁଟ, ନୟାଗଡ଼, ନୂଆପଡ଼ା, ରାୟଗଡ଼ା, ସମ୍ବଲପୁର ଓ ସୁବର୍ଣ୍ଣପୁର ଆଦି ଜିଲ୍ଲା ସାମିଲ ହୋଇଛି।

ଏହି ଅବସରରେ ଆଭାସୀ ମାଧ୍ୟମରେ ଭାଗନେଇ ରାଜ୍ୟ ବାଣିଜ୍ୟ ଓ ପରିବହନ ମନ୍ତ୍ରୀ ଶ୍ରୀମତୀ ଟୁକୁନି ସାହୁ, ନୂଆପଡାଠାରେ ଯୋଜନା ଓ ସଂଯୋଜନ ମନ୍ତ୍ରୀ ରାଜେନ୍ଦ୍ର ଢୋଲକିଆ, ମୁନିଗୁଡାଠାରେ ଅନୁସୂଚିତ ଜନଜାତି ଓ ଜାତି ଉନ୍ନୟନ ମନ୍ତ୍ରୀ ଜଗନ୍ନାଥ ସାରକା ଏବଂ ହରଭଙ୍ଗାଠାରେ ରାଜ୍ୟ ଜଙ୍ଗଲ, ପରିବେଶ ଓ ଜଳବାୟୁ ପରିବର୍ତ୍ତନ ମନ୍ତ୍ରୀ ପ୍ରଦୀପ କୁମାର ଅମାତ୍ ନୂଆ ବସ୍ ଷ୍ଟାଣ୍ଡ ମାଧ୍ୟମରେ ଜନସାଧାରଣଙ୍କ ଗମନାଗମନକୁ ସୁବ୍ୟବସ୍ଥିତ କରାଯାଇଛି ଏବଂ ଏହି ବସ୍ ଷ୍ଟାଣ୍ଡଗୁଡିକ ରାଜ୍ୟର ପରିବହନ ସେବା କ୍ଷେତ୍ରରେ ମାଇଲଖୁଣ୍ଟ ବୋଲି ସେମାନେ କହିଥିଲେ।

କାର୍ଯ୍ୟକ୍ରମକୁ 'ୱ-ଟି' ଓ ନବୀନ ଓଡ଼ିଶା ଅଧ୍ୟକ୍ଷ କାର୍ତ୍ତିକ ପାଣ୍ଡିଆନ ସଂଯୋଜନା କରି କହିଥିଲେ ଯେ ଗୋଟିଏ ସହରର ପରିଚୟ ସୃଷ୍ଟି ପାଇଁ ବସ୍ ଷ୍ଟାଣ୍ଡର ଗୁରୁତ୍ୱପୂର୍ଣ୍ଣ ଭୂମିକା ରହିଥାଏ। ଏହି ବସ୍ ଷ୍ଟାଣ୍ଡ ଗୁଡ଼ିକ ଆପଣମାନଙ୍କର ସମ୍ପତ୍ତି। ଏହାର ଉପଯୁକ୍ତ ରକ୍ଷଣାବେକ୍ଷଣ କରିବେ ବୋଲି ସେ ସମସ୍ତଙ୍କୁ ଅନୁରୋଧ କରିଥିଲେ। ଏଥି ସହିତ ବିଭିନ୍ନ ଅଞ୍ଚଳରେ ରାଜ୍ୟ ସରକାରଙ୍କ ପକ୍ଷରୁ 'ୱ-ଟି' ଉପକ୍ରମରେ ନିଆଯାଇଥିବା ବିଭିନ୍ନ ▶ପୃଷ୍ଠା-୯

ମୁଖ୍ୟମନ୍ତ୍ରୀଙ୍କ ଐତିହାସିକ ନିଷ୍ପତ୍ତି

ଅଙ୍ଗଦାତାଙ୍କୁ 'ରାଷ୍ଟ୍ରୀୟ ସମ୍ମାନ'

■ **ଭୁବନେଶ୍ୱର, ୧୫।୨ (ସମିସ):** ରାଜ୍ୟରେ ଅଙ୍ଗଦାନ ପ୍ରକ୍ରିୟାକୁ ବ୍ୟାପକ କରିବା ପାଇଁ ଜନ ସଚେତନତା ଓ ସହଭାଗିତାର ଆବଶ୍ୟକତାକୁ ଗୁରୁତ୍ୱ ଦେଇଛନ୍ତି ରାଜ୍ୟ ସରକାର। ଏହି କ୍ରମରେ ଅନ୍ୟର ଜୀବନ ବଞ୍ଚାଇବାର ମହତ ପ୍ରୟାସକୁ ମାନ୍ୟତା ଦିଆଯାଇଛି। ଅଙ୍ଗଦାନକୁ ଉତ୍ସାହିତ କରିବା ପାଇଁ ଓଡିଶା ସରକାର ୨୦୨୦ରୁ ସୁରଜ ପୁରସ୍କାର ଆରମ୍ଭ କରିଛନ୍ତି। ସମାଜକୁ ପ୍ରେରଣା ଦେବା ଉଦ୍ଦେଶ୍ୟରେ ଅଙ୍ଗଦାନ କରି ଅନ୍ୟର ଜୀବନ ବଞ୍ଚାଉଥିବା ବ୍ୟକ୍ତିଙ୍କ ତ୍ୟାଗ ଓ ସାହସର ସ୍ୱୀକୃତି ସ୍ୱରୂପ ସେମାନଙ୍କ ଶେଷକୃତ୍ୟ ରାଷ୍ଟ୍ରୀୟ ସମ୍ମାନର ସହ କରାଯିବ ବୋଲି ଗୁରୁବାର ମୁଖ୍ୟମନ୍ତ୍ରୀ ଶ୍ରୀ ନବୀନ ପଟ୍ଟନାୟକ ଘୋଷଣା କରିଛନ୍ତି।

ଅଙ୍ଗଦାନ ଏକ ମହତ ଦାନ। ମସ୍ତିଷ୍କ ମୃତ୍ୟୁ ଘଟୁଥିବା ଲୋକଙ୍କ କ୍ଷେତ୍ରରେ ସେମାନଙ୍କ ଆତ୍ମୀୟମାନେ ସାହସିକ ନିଷ୍ପତ୍ତି ନେଇ ଅଙ୍ଗଦାନ ପାଇଁ ସ୍ୱୀକୃତି ପ୍ରଦାନ କରି ଅନ୍ୟମାନଙ୍କ ଜୀବନ ରକ୍ଷାରେ ଗୁରୁତ୍ୱପୂର୍ଣ୍ଣ ଭୂମିକା ଗ୍ରହଣ କରୁଛନ୍ତି। ରାଜ୍ୟ ସରକାର ଏହି ଅଙ୍ଗ ପ୍ରତ୍ୟାରୋପଣ ପ୍ରକ୍ରିୟାକୁ ଅଧିକ ସୁଗମ କରିବା ପାଇଁ ୨୦୧୯ ମସିହାରେ ରାଜ୍ୟ ଅଙ୍ଗ ଓ ଟିସ୍ୟୁ ପ୍ରତ୍ୟାରୋପଣ ସଂଗଠନ (ସୋଟୋ) ପ୍ରତିଷ୍ଠା କରିଛନ୍ତି।

ସୂଚନାଯୋଗ୍ୟ ଯେ ଗଞ୍ଜାମ ଜିଲ୍ଲା ଭଞ୍ଜନଗର ଅଞ୍ଚଳର ସୁରଜଙ୍କ ନାମରେ ଏହି ପୁରସ୍କାର ପ୍ରଚଳନ କରାଯାଇଛି। ସଡ଼କ ଦୁର୍ଘଟଣାରେ ଗୁରୁତର ଆହତ ସୁରଜଙ୍କ ମସ୍ତିଷ୍କ ମୃତ୍ୟୁ ଘଟିଥିଲା। ତାଙ୍କ ପରିବାର ସୁରଜଙ୍କର ଶରୀରର ଗୁରୁତ୍ୱପୂର୍ଣ୍ଣ

ଅଙ୍ଗଗୁଡିକୁ ପ୍ରଦାନ କରିବା ପାଇଁ ନିଷ୍ପତ୍ତି ନେଇଥିଲେ। ଏହି ଗୁରୁତ୍ୱପୂର୍ଣ୍ଣ ଅଙ୍ଗଗୁଡିକ ୬ ଜଣ ଲୋକଙ୍କ ଜୀବନ ରକ୍ଷାରେ ସହାୟକ ହୋଇଥିଲା।

ଅଙ୍ଗଦାନ କରୁଥିବା ବ୍ୟକ୍ତିଙ୍କ ଆତ୍ମୀୟଙ୍କ ପାଇଁ ମୁଖ୍ୟମନ୍ତ୍ରୀଙ୍କ ରିଲିଫ ପାଣ୍ଠିରୁ ୫ ଲକ୍ଷ ଟଙ୍କା ସହାୟତା ପ୍ରଦାନ କରାଯାଉଛି। ଏଥି ସହିତ ପ୍ରତିବର୍ଷ ବିଶ୍ୱ ଅଙ୍ଗଦାନ ଦିବସ ଅଗଷ୍ଟ ୧୩ ତାରିଖରେ ମୁଖ୍ୟମନ୍ତ୍ରୀ ଅଙ୍ଗଦାତାମାନଙ୍କ ନିକଟତମ ଆତ୍ମୀୟଙ୍କୁ ସମ୍ମାନିତ ମଧ୍ୟ କରୁଛନ୍ତି।

ମୁଖ୍ୟମନ୍ତ୍ରୀଙ୍କୁ କୃତଜ୍ଞତା ଜଣାଇଲେ ଶରୀର ଅଙ୍ଗଦାନ ସମିତି ଅଧ୍ୟକ୍ଷ

ଅଙ୍ଗଦାତାଙ୍କୁ ରାଷ୍ଟ୍ରୀୟ ସମ୍ମାନ ପ୍ରଦାନ ଘୋଷଣା ପାଇଁ ମୁଖ୍ୟମନ୍ତ୍ରୀ ନବୀନ ପଟ୍ଟନାୟକଙ୍କୁ ଶରୀର ଅଙ୍ଗଦାନ ସମିତିର ଅଧ୍ୟକ୍ଷ ଡଃ ପ୍ରଭାସ ଆଚାର୍ଯ୍ୟ କୃତଜ୍ଞତା ଜଣାଇଛନ୍ତି। ସେ କହିଛନ୍ତି, ଏହି ନିଷ୍ପତ୍ତି ଅଙ୍ଗଦାନ ସଚେତନତା ▶ପୃଷ୍ଠା-୯

ଆମ୍ବୁଲାନ୍ସ କର୍ମଚାରୀଙ୍କୁ ମୁଖ୍ୟମନ୍ତ୍ରୀଙ୍କ ଭେଟି

ଚାଳକ ଓ ଇଏମ୍‌ଟିଙ୍କୁ ୫୦୦୦ ସ୍ୱତନ୍ତ୍ର ଭତ୍ତା

■ **ଭୁବନେଶ୍ୱର, ୧୫।୨ (ସମିସ):** ୧୦୮ ଆମ୍ବୁଲାନ୍ସ କର୍ମଚାରୀଙ୍କ ନିମନ୍ତେ ମୁଖ୍ୟମନ୍ତ୍ରୀ ମଞ୍ଜୁର କରିଛନ୍ତି ସ୍ୱତନ୍ତ୍ର ଭତ୍ତା। ଜୀବନ ରକ୍ଷାକାରୀ ସେବାରେ ନିୟୋଜିତ ରହୁଥିବା ଚାଳକ, ଜରୁରୀକାଳୀନ ମେଡିକାଲ ଟେକ୍ନିସିଆନ୍ (ଇଏମ୍‌ଟି) ଓ ହେଲ୍‌ପରମାନଙ୍କୁ ସେମାନଙ୍କର ଦରମା ସହ ସ୍ୱତନ୍ତ୍ର ଭତ୍ତା ପ୍ରଦାନ କରାଯିବ। ନୂଆ ନିଷ୍ପତ୍ତି ଅନୁସାରେ ଫେବ୍ରୁଆରୀ ମାସରୁ ଆମ୍ବୁଲାନ୍ସ ଚାଳକ ଓ ଜରୁରୀକାଳୀନ ମେଡିକାଲ ଟେକ୍ନିସିଆନ୍‌ମାନଙ୍କୁ ଦରମା ସହିତ ସ୍ୱତନ୍ତ୍ର ଭତ୍ତା ବାବଦକୁ ୫୦୦୦ ଟଙ୍କା ପ୍ରଦାନ କରାଯିବ। ଏହା ସହିତ ହେଲ୍‌ପରମାନଙ୍କୁ ୩୦୦୦ ଟଙ୍କା ଲେଖାଏଁ ପ୍ରଦାନ କରିବା ପାଇଁ ରାଜ୍ୟ ସରକାର ନିଷ୍ପତ୍ତି ନେଇଛନ୍ତି। ଏହି ଅର୍ଥ ରାଜ୍ୟ ସରକାରଙ୍କ ପାଣ୍ଠିରୁ ବହନ କରାଯିବ ବୋଲି ଜଣାପଡ଼ିଛି।

ହେଲ୍‌ପରଙ୍କୁ ମିଳିବ ୩୦୦୦ ଟଙ୍କା

ମାର୍ଚ୍ଚ ୨୦୧୩ ଠାରୁ ଜରୁରୀକାଳୀନ ମେଡିକାଲ ଆମ୍ବୁଲାନ୍ସ ସେବା ଓଡିଶାବାସୀଙ୍କ ପାଇଁ ଜୀବନରେଖା ଭଳି କାର୍ଯ୍ୟ କରୁଛି। ବର୍ତ୍ତମାନ ରାଜ୍ୟରେ ୪୧୧ ଏଏଲ୍‌ଏସ୍ (ଆଡଭାନ୍ସ ଲାଇଫ ସପୋର୍ଟ) ଆମ୍ବୁଲାନ୍ସ ଏବଂ ୬ ଟି ବୋଟ୍ ଆମ୍ବୁଲାନ୍ସ ସହିତ ମୋଟ୍ ୧୩୬୬ ଆମ୍ବୁଲାନ୍ସ ରାଜ୍ୟବାସୀଙ୍କ ସେବା ପାଇଁ ନିୟୋଜିତ ରହିଛି। ଏହି ▶ପୃଷ୍ଠା-୯

'ସ୍ୱୟମ୍' ମାର୍ଗଦର୍ଶିକା ଜାରୀ

ପ୍ରଥମ ପର୍ଯ୍ୟାୟରେ ସାମିଲ ହେବେ ୫୦ ହଜାର ସହରୀ ଯୁବକ

■ **ଭୁବନେଶ୍ୱର, ୧୫।୨ (ସମିସ):** ଉଭୟ ଗ୍ରାମାଞ୍ଚଳ ଏବଂ ସହରାଞ୍ଚଳରେ ବସବାସ କରୁଥିବା ବେରୋଜୋଗାରୀ ଯୁବକ/ଯୁବତୀଙ୍କ ଆତ୍ମନିର୍ଭର ଭାବେ ଗଢ଼ିତୋଳିବା ପାଇଁ ରାଜ୍ୟ ସରକାର ସ୍ୱୟମ୍ ଯୋଜନା ଘୋଷଣା କରିଛନ୍ତି। ଏହି ଯୋଜନାରେ ଉଭୟ ସହରାଞ୍ଚଳ ଓ ଗ୍ରାମାଞ୍ଚଳର ଯୁବକ ଯୁବତୀଙ୍କୁ ୧ ଲକ୍ଷ ଟଙ୍କା ପର୍ଯ୍ୟନ୍ତ ସୁଧମୁକ୍ତ ବ୍ୟାଙ୍କ ଋଣ ପ୍ରଦାନ କରାଯିବ। ଅତଏବ ସହରାଞ୍ଚଳରେ ଏହି ଯୋଜନାର କିପରି ସଠିକ୍ ଭାବେ କାର୍ଯ୍ୟନ୍ୱୟନ ହେବ ସେନେଇ ରାଜ୍ୟ ଗୃହ ଓ ନଗର ଉନ୍ନୟନ ବିଭାଗ ଗାଇଡଲାଇନ ପ୍ରସ୍ତୁତ କରାଯାଇଛି। ▶ପୃଷ୍ଠା-୯

ଗୃହ ଓ ନଗର ଉନ୍ନୟନ ବିଭାଗ ପକ୍ଷରୁ ବିଜ୍ଞପ୍ତି

ମୁଖ୍ୟ ସଚିବଙ୍କ ଅଧ୍ୟକ୍ଷତାରେ ରାଜ୍ୟସ୍ତରୀୟ କମିଟି

ନବୀନ କହିଲେ ଲୋକପ୍ରିୟତା ଓ ୨୪ବର୍ଷ ଧରି ଶ୍ରେଷ୍ଠ ମୁଖ୍ୟମନ୍ତ୍ରୀ ହେବାର ରହସ୍ୟ

ମହାପ୍ରଭୁ ଶ୍ରୀଜଗନ୍ନାଥ ଓ ରାଜ୍ୟବାସୀଙ୍କ ଆଶୀର୍ବାଦ

■ **ଭୁବନେଶ୍ୱର, ୧୫।୨ (ସମିସ):** କ୍ରମାଗତ ୫ ପାଳି ସରକାର। ଅଢ଼େଇ ଦଶନ୍ଧି ଧରି ଓଡ଼ିଶାର ମୁଖ୍ୟମନ୍ତ୍ରୀ। ଏହି ବିଶାଳ କାଳଖଣ୍ଡରେ ଓଡ଼ିଶାର ମୁଖ୍ୟମନ୍ତ୍ରୀ ନବୀନ ପଟ୍ଟନାୟକ କ୍ରମାଗତ ରେକର୍ଡ ପରେ ରେକର୍ଡ କରି ଚାଲିଛନ୍ତି। ବିଭିନ୍ନ ସର୍ବେକ୍ଷଣରେ ନିଜ ରାଜ୍ୟରେ ସବୁଠାରୁ ଲୋକପ୍ରିୟ ମୁଖ୍ୟମନ୍ତ୍ରୀ ଭାବରେ ନବୀନ ପଟ୍ଟନାୟକଙ୍କ ସ୍ଥିତି ବଜାୟ ରହିଛି। ଓଡ଼ିଶାବାସୀ ନବୀନ ପଟ୍ଟନାୟକଙ୍କ ଉପରେ କେବଳ ଆସ୍ଥା ଓ ବିଶ୍ୱାସ ସ୍ଥାପନ କରିନାହାନ୍ତି; ତାଙ୍କୁ ରାଜ୍ୟ ତଥା ଦେଶର ସବୁଠୁ ଲୋକପ୍ରିୟ ନେତାର ମାନ୍ୟତା ଦେଇଛନ୍ତି। ନିକଟରେ ଅନୁଷ୍ଠିତ ସର୍ବେକ୍ଷଣରେ ମଧ୍ୟ ନବୀନ ଏକ ନମ୍ବର ସ୍ଥାନରେ ରହିଛନ୍ତି । ଆତ୍ମପ୍ରଚାରରୁ ଦୂରରେ ରହି କେବଳ ସାଧାରଣ

ଲୋକଙ୍କ ପାଇଁ ସମର୍ପିତ କାର୍ଯ୍ୟ କରୁଥିବା ମୁଖ୍ୟମନ୍ତ୍ରୀ ନବୀନ ପଟ୍ଟନାୟକ ନିଜେ ଖୋଲିଛନ୍ତି ତାଙ୍କ ସଫଳତାର ରହସ୍ୟ। ମହାପ୍ରଭୁ ଜଗନ୍ନାଥଙ୍କ ଆଶିଷ ଓ ରାଜ୍ୟବାସୀଙ୍କ ଆଶୀର୍ବାଦ ଯୋଗୁଁ ଏହା ସମ୍ଭବ ହୋଇ ପାରିଛି ବୋଲି ମୁଖ୍ୟମନ୍ତ୍ରୀ କହିଛନ୍ତି। 'ୱ-ଟି' ଅଧ୍ୟକ୍ଷ କାର୍ତ୍ତିକ ପାଣ୍ଡିଆନଙ୍କ ସହ ଅନୌପଚାରିକ ଆଲୋଚନା ସମୟରେ ଏହା ପ୍ରକାଶ କରିଛନ୍ତି ନିଜେ ମୁଖ୍ୟମନ୍ତ୍ରୀ।

ନିକଟରେ ଜାତୀୟ ଗଣମାଧ୍ୟମ 'ଇଣ୍ଡିଆ ଟୁଡ଼େ'ର ସର୍ବେକ୍ଷଣରେ ଦେଶର ଶ୍ରେଷ୍ଠ ଓ ଲୋକପ୍ରିୟ ମୁଖ୍ୟମନ୍ତ୍ରୀ ଭାବରେ ସ୍ଥାନ ପାଇଛନ୍ତି ନବୀନ ପଟ୍ଟନାୟକ। ଏହି ଲୋକପ୍ରିୟତାର ରହସ୍ୟକୁ ନେଇ ଆଶ୍ଚର୍ଯ୍ୟପ୍ରକଟ କରିଛନ୍ତି 'ୱ-ଟି' ଅଧ୍ୟକ

ସକାଳ
THE SAKALA

PRINTED AT BHUBANESWAR ■ JEYPORE ■ SAMBALPUR ■ PANIKOILI

◆VOLUME- 41 ◆ISSUE-232 ◆BHUBANESWAR ◆FRIDAY ◆16 FEBRUARY 2024 ◆PAGE-16 ◆₹ 6.00

◆ବର୍ଷ-୪୧ ◆ସଂଖ୍ୟା-୨୩୨ ◆ଭୁବନେଶ୍ୱର ◆ଶୁକ୍ରବାର ◆୧୬ ଫେବୃଆରୀ ୨୦୨୪ ◆ପୃଷ୍ଠା-୧୬ ◆ଟ.୬.୦୦

ତପ୍ତପାଣି ଘାଟିରେ ବସ୍ ଓଲଟି ୧୫ ଆହତ

ସାନଖେମୁଣ୍ଡି, ୧୫ ।୨(ସମିସ): ଗଞ୍ଜାମ-ଗଜପତି ସୀମାନ୍ତ ତପ୍ତପାଣି ଘାଟି ପାଲୁଖୋଳା ଗ୍ରାମ ନିକଟରେ ଗୁରୁବାର ଏକ ଘରୋଇ ବସ୍ ଦୁର୍ଘଟଣା ହୋଇଛି । ଏଥିରେ ୧୫ରୁ ଊର୍ଦ୍ଧ୍ୱ ଯାତ୍ରୀ ଆହତ ହୋଇଛନ୍ତି । ବସରେ କୋରାପୁଟ ଜିଲ୍ଲା ମନଭାର ଓ ମଣ୍ଡିପୂଟ ପଞ୍ଚାୟତ ୪୫ରୁ ଊର୍ଦ୍ଧ୍ୱ ଲୋକ ମା'ସଙ୍ଗୀତା ନାମକ ଗାଡ଼ି ନ ଓଡିଏ୭କଡ ୯୩୪୭ରେ ପୁରୀ ଅଭିମୁଖେ ଯାଉଥିବା ସମୟରେ ଗାଡ଼ିଟି ଭାରସାମ୍ୟ ହରାଇ ରାସ୍ତା କଡରେ ଓଲଟି ପଡ଼ିଥିଲା । ଖବର ପାଇ ପୋଡ଼ାମାରି ଫାଣ୍ଡି ଅଧିକାରୀ, ମୋହନା ଅଗ୍ନିଶମ ବାହିନୀ, ସାନଖେମୁଣ୍ଡି ଅଗ୍ନିଶମ ବାହିନୀ, ମୋହନା ଥାନା ଅଧିକାରୀ ବସନ୍ତ ସେଠୀ, ପାଟପୁର ଥାନା ଅଧିକାରୀ ଅଜୟ କୁମାର ସ୍ୱାଇଁ ପହଞ୍ଚି ସ୍ଥାନୀୟ ଲୋକଙ୍କ ସହାୟତାରେ ଆହତ ମାନଙ୍କୁ ଉଦ୍ଧାର କରି ଦିଗପହଣ୍ଡି ଡାକ୍ତରଖାନାରେ ଭର୍ତ୍ତି କରିଥିଲେ । ଖବର ଲେଖା ହେବା ସୁଦ୍ଧା ଉଦ୍ଧାର କାର୍ଯ୍ୟ ଚାଲିଥିବା ଜଣାପଡ଼ିଛି । ଦିଗପହଣ୍ଡି ଡାକ୍ତରଖାନାରେ ସାନଖେମୁଣ୍ଡି ତହସିଲଦାର ରାମଚନ୍ଦ୍ର ପଟ୍ଟନାୟକ, ଅତିରିକ୍ତ ତହସିଲଦାର ଦିଲ୍ଲୀପ ଜେନା ପହଞ୍ଚି ଆହତ ମାନଙ୍କ ସ୍ୱାସ୍ଥ୍ୟ ଅବସ୍ଥା ବୁଝିଛନ୍ତି ।

ବାଗ୍‌ଚୀ ଶ୍ରୀ ଶଙ୍କରା କର୍କଟ କେନ୍ଦ୍ର ଓ ଗବେଷଣା ପ୍ରତିଷ୍ଠାନ ଉଦ୍‌ଘାଟିତ

ବିଏସ୍‌କେୱାଇ ସମଗ୍ର ଦେଶରେ ସ୍ୱାସ୍ଥ୍ୟ ସୁରକ୍ଷା କ୍ଷେତ୍ରରେ ଏକ ବେଞ୍ଚ୍‌ମାର୍କ: ମୁଖ୍ୟମନ୍ତ୍ରୀ

ଭୁବନେଶ୍ୱର/ବଡ଼ରଘୁନାଥପୁର,୧୫।୨(ସମିସ): ରାଜ୍ୟରେ କର୍କଟ ରୋଗ ଚିକିତ୍ସା କ୍ଷେତ୍ରରେ ଯୋଡ଼ି ହୋଇଛି ଆଉ ଏକ ନୂଆ ଅଧ୍ୟାୟ । ଏଣିକି ଆଉ ଉନ୍ନତ ଚିକିତ୍ସା ପାଇଁ ରାଜ୍ୟର କର୍କଟ ରୋଗୀଙ୍କୁ ବାହାର ରାଜ୍ୟକୁ ଯିବାକୁ ପଡ଼ିବ ନାହିଁ। ଦେଶର ଅନ୍ୟତମ ଅଗ୍ରଣୀ କ୍ୟାନସର ଚିକିତ୍ସା ପ୍ରତିଷ୍ଠାନ ବାଙ୍ଗାଲୋରର ଶ୍ରୀ ଶଙ୍କରା କର୍କଟ ଓ ଗବେଷଣା ପ୍ରତିଷ୍ଠାନର ସହଯୋଗରେ ଖୋର୍ଦ୍ଧା ବଡ଼ ରଘୁନାଥପୁରସ୍ଥିତ ଇନ୍‌ଫୋଭ୍ୟାଲିଠାରେ ବାଗ୍‌ଚୀ ଶ୍ରୀ ଶଙ୍କରା କର୍କଟ କେନ୍ଦ୍ର ଓ ଗବେଷଣା ପ୍ରତିଷ୍ଠାନ ସ୍ଥାପନ କରାଯାଇଛି। ଏକ ସ୍ୱତନ୍ତ୍ର କାର୍ଯ୍ୟକ୍ରମରେ ମୁଖ୍ୟମନ୍ତ୍ରୀ ନବୀନ ପଟ୍ଟନାୟକ ଆଜି ଭୁବନେଶ୍ୱରଠାରେ ଏହି ହସ୍ପିଟାଲ ଓ ଗବେଷଣା ପ୍ରତିଷ୍ଠାନକୁ ଉଦ୍‌ଘାଟନ କରିଛନ୍ତି। ୭୫୦ ଶଯ୍ୟା ବିଶିଷ୍ଟ ଏହି ହସ୍ପିଟାଲରେ ଦୈନିକ ୩୦୦

ରୋଗୀଙ୍କୁ ଅତ୍ୟାଧୁନିକ ରେଡିଓଥେରାପି ସହିତ ୧୫୦ରୁ ଊର୍ଦ୍ଧ୍ୱ ରୋଗୀଙ୍କ ପାଇଁ କେମୋଥେରାପି ନେବାର ସୁବିଧା ରହିଛି । ଏହି ହସ୍ପିଟାଲ ହେଉଛି ସୁବ୍ରତ ବାଗ୍‌ଚୀ ଓ ସୁସ୍ମିତା ବାଗ୍‌ଚୀଙ୍କର ଓଡିଶା ପାଇଁ ମହତ୍ତ୍ୱପୂର୍ଣ୍ଣ ଅବଦାନ । ୪୧୦ କୋଟି ଟଙ୍କା ବ୍ୟୟରେ ଏହି ହସ୍ପିଟାଲର ନିର୍ମାଣ କରାଯାଇଛି ।

ଉଦ୍‌ଘାଟନୀ ଉତ୍ସବରେ ଯୋଗଦେଇ ମୁଖ୍ୟମନ୍ତ୍ରୀ କହିଲେ, ଏହି ହସ୍ପିଟାଲ ଓଡ଼ିଶା ତଥା ପୂର୍ବ ଭାରତର କ୍ୟାନସର ରୋଗୀଙ୍କୁ ଗୁଣାତ୍ମକ ମାନର ଓ ସୁଲଭ ଖର୍ଚ୍ଚରେ ଚିକିତ୍ସା ▶ପୃଷ୍ଠା-୯

- ■ ଦୈନିକ ୩୦୦ ରୋଗୀଙ୍କୁ ଅତ୍ୟାଧୁନିକ ରେଡିଓଥେରାପି ଚିକିତ୍ସା
- ■ ୭୫୦ ଶଯ୍ୟା; ୧୫୦ରୁ ଊର୍ଦ୍ଧ୍ୱ ରୋଗୀଙ୍କୁ ମିଳିବ କେମୋଥେରାପି ସୁବିଧା
- ■ ଏକ ତୃତୀୟାଂଶ ରୋଗୀ କମ୍ ଖର୍ଚ୍ଚରେ ଗୁଣାତ୍ମକ ଚିକିତ୍ସା ପାଇବେ
- ■ ମାନବସେବାର ଏକ ଅଦ୍ୱିତୀୟ କେନ୍ଦ୍ର ହେବ: ସୁବ୍ରତ ବାଗ୍‌ଚୀ

ପୁରୀରୁ ଅଯୋଧ୍ୟା ଚାଲିବ ଟ୍ରେନ

ପୁରୀ, ୧୫ ।୨ (ସମିସ): ପୁରୀରୁ ଅଯୋଧ୍ୟା ଚାଲିବ ଟ୍ରେନ୍। ମହାପ୍ରଭୁ ଶ୍ରୀଜଗନ୍ନାଥଙ୍କ ଧାମରୁ ପ୍ରଭୁ ଶ୍ରୀରାମଚନ୍ଦ୍ରଙ୍କ ପୀଠ ଅଯୋଧ୍ୟାକୁ ଟ୍ରେନ୍ ଚଳାଚଳ କରିବ। ଫଳରେ ଏହି ଦୁଇ ଧର୍ମୀୟସ୍ଥଳୀରୁ ଯାତ୍ରୀମାନେ ସହଜରେ ଯାତାୟାତ କରିପାରିବେ। ସେହିପରି ଖୁବ୍‌ଶୀଘ୍ର ପୁରୀ-କୋଣାର୍କ ନୂଆ ରେଳ ପ୍ରକଳ୍ପ ହେବ ବୋଲି କହିଛନ୍ତି କେନ୍ଦ୍ର ରେଳମନ୍ତ୍ରୀ ଅଶ୍ୱିନୀ ବୈଷ୍ଣବ। ଗୁରୁବାର ଶରଧାବାଲିରେ ଆୟୋଜିତ କାର୍ଯ୍ୟକ୍ରମରେ ଯୋଗଦେଇ କେନ୍ଦ୍ରମନ୍ତ୍ରୀ ଶ୍ରୀ ବୈଷ୍ଣବ କହିଥିଲେ ଯେ ୨୦୧୪ ମସିହାରେ ଓଡ଼ିଶାକୁ ରେଲୱେ କ୍ଷେତ୍ରରେ ବର୍ଷକୁ ପ୍ରାୟ ୮୦୦ କୋଟି ଟଙ୍କା ମିଳୁଥିଲା। ଏବେ କେନ୍ଦ୍ର ସରକାର ଦେଉଛନ୍ତି ୧୦ ହଜାର କୋଟି ଟଙ୍କା। ପୂର୍ବେ ବର୍ଷକୁ ଓଡ଼ିଶାରେ ମାତ୍ର ୪୦ରୁ ୪୫ କିମି ରେଳ ଲାଇନ କାମ ହେଉଥିଲା ବେଳେ ଏବେ ୪୫୦ କିମି ହେଉଛି। ଓଡ଼ିଶାର ବିକାଶ ପାଇଁ ୧୦ ଗୁଣା ଅଧିକ କାମ କରାଯାଉଛି। ପୁରୀ ରେଳ ଷ୍ଟେସନ୍‌କୁ ବିଶ୍ୱସ୍ତରୀୟ କରିବା ଲାଗି ପ୍ରକ୍ରିୟା ଜାରି ରହିଛି। କାମ ଦ୍ରୁତ ଗତିରେ ଆଗେଇ ଚାଲିଛି। କାମ ଯଥାଶୀଘ୍ର ସାରି ପୁରୀକୁ ଆସୁଥିବା ଲକ୍ଷ ଲକ୍ଷ ଭକ୍ତଙ୍କୁ ଉତ୍ତମ ସେବା ଯୋଗାଇ ଦିଆଯିବ। ଓଡ଼ିଶାରେ ପ୍ରଥମ ବନ୍ଦେ ଭାରତ ମହାପ୍ରଭୁଙ୍କର ଏହି ପବିତ୍ର ଭୂମିରୁ ଆରମ୍ଭ ହୋଇଥିଲା। ସେହିପରି ଶ୍ରୀକ୍ଷେତ୍ର ପୁରୀରୁ ଅଯୋଧ୍ୟା ପର୍ଯ୍ୟନ୍ତ ରେଳ ଚଳାଚଳ ପାଇଁ ଦାବି କରାଯାଇଥିଲା। ଖୁବ୍‌ଶୀଘ୍ର ଏହି ଦୁଇ ଧର୍ମୀୟ ସହର ମଧ୍ୟରେ ଟ୍ରେନ୍ ଚଳାଚଳ କରିବ। ଆସନ୍ତା ଜୁଲାଇ/ଅଗଷ୍ଟରୁ ପୁରୀରୁ ଅଯୋଧ୍ୟା ଟ୍ରେନ୍ ଚାଲିବ ବୋଲି ସେ କହିଛନ୍ତି। ସେହିପରି ପୁରୀ ଏବଂ କୋଣାର୍କ ମଧ୍ୟରେ ନୂଆ ରେଳ ଲାଇନ ପାଇଁ ପୁରୀବାସୀଙ୍କ ପକ୍ଷରୁ ଦୀର୍ଘ ଦିନ ହେବ ଦାବି ହୋଇଆସୁଥିବା ବେଳେ ଏ ନେଇ ଶ୍ରୀ ବୈଷ୍ଣବ ଘୋଷଣା କରିଛନ୍ତି। ପୁରୀ-କୋଣାର୍କ ମଧ୍ୟରେ ନୂଆ ରେଳ ପ୍ରକଳ୍ପ ଆରମ୍ଭ ହେବ ବୋଲି କେନ୍ଦ୍ରମନ୍ତ୍ରୀ କହିଛନ୍ତି।

ସୂଚନାଥାଉ କି, ପୁରୀ ଏବଂ କୋଣାର୍କ ଭାରତ ବର୍ଷର ଦୁଇଟି ପ୍ରମୁଖ ଆଧ୍ୟାତ୍ମିକ ଏବଂ ପର୍ଯ୍ୟଟନ କେନ୍ଦ୍ର। ପ୍ରତ୍ୟେକ ଦିନ ହଜାର ହଜାର ପର୍ଯ୍ୟଟକ ଶ୍ରୀଜଗନ୍ନାଥ ମହାପ୍ରଭୁଙ୍କ ସମେତ କୋଣାର୍କ ସୂର୍ଯ୍ୟମନ୍ଦିର ଦେଖିବାକୁ ଆସୁଛନ୍ତି। ପୁରୀ-କୋଣାର୍କ ମଧ୍ୟରେ ପର୍ଯ୍ୟଟନ ବିକାଶ ପାଇଁ ପର୍ଯ୍ୟାପ୍ତ ସୁଯୋଗ ରହିଛି। ଏହି ଦୁଇ ସହର ମଧ୍ୟରେ ରେଳପଥ ସଂଯୋଗ ପାଇଁ କେନ୍ଦ୍ର ସରକାର ପୂର୍ବରୁ ଘୋଷଣା କରିଥିଲେ। ପୂର୍ବତଟ ରେଳପଥ ପକ୍ଷରୁ ଏଥିଲାଗି ସର୍ଭେ କାର୍ଯ୍ୟ ଶେଷ ହୋଇଛି। ପୁରୀରୁ କୋଣାର୍କ ମଧ୍ୟରେ ରେଳପଥ ନିର୍ମାଣ କରାଗଲେ ପର୍ଯ୍ୟଟନ ଶିଳ୍ପର ଅଭିବୃଦ୍ଧି ହେବ ଏବଂ ପର୍ଯ୍ୟଟକଙ୍କ ସଂଖ୍ୟା ମଧ୍ୟ ବୃଦ୍ଧି ପାଇବ। ଏହି ପ୍ରକଳ୍ପ ଅତ୍ୟନ୍ତ ଉପଯୋଗୀ ଏବଂ ଲାଭଦାୟକ ହେବ। ସ୍ଥାନୀୟଅଧିବାସୀଙ୍କ ସମେତ ପର୍ଯ୍ୟଟକ ଏବଂ ତୀର୍ଥଯାତ୍ରୀଙ୍କ ଯାତାୟାତ ନିମନ୍ତେ ପୁରୀରୁ କୋଣାର୍କ ମଧ୍ୟରେ ଟ୍ରେନ ଚଳାଚଳ ଜରୁରୀ ଥିବା ଦୀର୍ଘବର୍ଷ ହେବ ଦାବି ହୋଇଆସୁଛି।

ନାମାଙ୍କନ ଦାଖଲକଲେ ଅଶ୍ୱିନୀ ବୈଷ୍ଣବ

ଭୁବନେଶ୍ୱର,୧୫ ।୨(ସମିସ): ରାଜ୍ୟସଭା ଆସନ ପାଇଁ ଆଜି ବିଜେପି ପ୍ରାର୍ଥୀ ଅଶ୍ୱିନୀ ବୈଷ୍ଣବ ନାମାଙ୍କନପତ୍ର ଦାଖଲ କରିଛନ୍ତି। ରାଜ୍ୟ ବିଜେପି କାର୍ଯ୍ୟାଳୟରୁ ଶ୍ରୀ ବୈଷ୍ଣବ ବିଜେପି ବିଧାୟକଗଣ ଏବଂ ନେତୃବୃନ୍ଦଙ୍କ ସହ ବିଧାନସଭାରେ ପହଞ୍ଚି ରିଟର୍ଣ୍ଣିଂ ଅଫିସରଙ୍କ ପାଖରେ ନିଜ ପ୍ରାର୍ଥିପତ୍ର ଦାଖଲ କରିଛନ୍ତି। ଏହି ଅବସରରେ ସେ କହିଛନ୍ତି ଯେ ମହାପ୍ରଭୁ ଶ୍ରୀଜଗନ୍ନାଥଙ୍କ ଏହି ପବିତ୍ର ଭୂମିରେ ନିଃସ୍ୱାର୍ଥପର ଭାବେ କାମ କରିବି। ପ୍ରଧାନମନ୍ତ୍ରୀ ନରେନ୍ଦ୍ର ମୋଦୀ ଏବଂ ସ୍ୱରାଷ୍ଟ୍ର ମନ୍ତ୍ରୀ ତଥା ବିଜେପି ରାଷ୍ଟ୍ରୀୟ ଅଧ୍ୟକ୍ଷ ଅମିତ ଶାହଙ୍କୁ ଧନ୍ୟବାଦ ଦେବା ସହ ଓଡ଼ିଶାର ସ୍ୱାର୍ଥ ଏବଂ ବିକାଶ ପାଇଁ କାର୍ଯ୍ୟ କରିବେ ବୋଲି କହିଥିଲେ। ଶ୍ରୀ ବୈଷ୍ଣବଙ୍କ ନାମାଙ୍କନପତ୍ର ଦାଖଲ ସମୟରେ ରାଜ୍ୟ ବିଜେପି ସଭାପତି ମନମୋହନ ସାମଲ, ଦଳୀୟ ବିଧାୟକ ଏବଂ ବରିଷ୍ଠ ନେତୃବୃନ୍ଦ ଉପସ୍ଥିତ ଥିଲେ। ନାମାଙ୍କନପତ୍ର ଦାଖଲ କରିବା ପରେ ଶ୍ରୀ ବୈଷ୍ଣବ ପୁରୀ ଗସ୍ତ କରି ମହାପ୍ରଭୁ ଶ୍ରୀଜଗନ୍ନାଥଙ୍କୁ ଦର୍ଶନ କରିଛନ୍ତି।

■ ମହାନଦୀ ବନ୍ୟପ୍ରାଣୀ ବନଖଣ୍ଡରେ ଦନ୍ତା ମୃତ

୬ ଫୁଟ୍ ଲମ୍ବର ୨ଦାନ୍ତ ଜବତ

ନୟାଗଡ଼/ଗଣିଆ, ୧୫ ।୨ (ସମିସ): ନୟାଗଡ଼ ବନଖଣ୍ଡ ପରେ ମହାନଦୀ ବନ୍ୟପ୍ରାଣୀ ବନଖଣ୍ଡରେ ଗୋଟିଏ ହାତୀର ମୃତ୍ୟୁ ହୋଇଛି । ଛାମୁଣ୍ଡିଆ ବନାଞ୍ଚଳରେ ଜିପିସାହି ବିଟ୍ ଅଞ୍ଚଳର ଶୁଖିଲାବନ୍ଧ ନିକଟରୁ ଏକ ଦନ୍ତାହାତୀର ମୃତଦେହ ଉଦ୍ଧାର ହୋଇଛି । ମୃତ ଦନ୍ତାର ବୟସ ୫୫ରୁ ୬୦ବର୍ଷ ହେବ ବୋଲି ବନଖଣ୍ଡ ଅଧିକାରୀ ଫାଲଗୁନି ସାରଥୀ ମଲ୍ଲିକ ସୂଚନା ଦେଇଛନ୍ତି। ଗତ ବୁଧବାର ଅପରାହ୍ଣରେ ବନ ବିଭାଗ କର୍ମଚାରୀମାନେ ହାତୀ ମୃତ୍ୟୁ ସମ୍ପର୍କରେ ଜାଣିବାକୁ ପାଇଥିଲେ। ଘଟଣାସ୍ଥଳରେ ଶ୍ରୀ ମଲ୍ଲିକଙ୍କ ସମେତ ଅନୁଗୁଳ ଆରସିସିଏଫ, ଏସିଏଫ୍, ବନାଞ୍ଚଳ ଅଧିକାରୀ ଏବଂ ଅନୁଗୁଳ ବନ୍ୟପ୍ରାଣୀ ବିଭାଗର ସ୍ୱତନ୍ତ୍ର ହାତୀ ବିଶେଷଜ୍ଞମାନେ ପହଞ୍ଚିଥିଲେ। ବିଭାଗୀୟ ଅଧିକାରୀମାନେ ହାତୀର ଦାନ୍ତ ୨ଟି ଜବତ କରିଥିଲେ। ୬ ଫୁଟ୍ ଲମ୍ବର ୨ଟି ଓଜନପୂର୍ଣ୍ଣ ଦାନ୍ତ ଜବତ କରାଯାଇଛି। ହାତୀଟିକୁ ବ୍ୟବଚ୍ଛେଦ କରି ସେହି ସ୍ଥାନରେ ପୋତି ଦିଆଯାଇଥିବା ଡିଏଫ୍‌ଓ ସୂଚନା ଦେଇଛନ୍ତି। ବୟସାଧିକ କାରଣରୁ ୩/୪ ଦିନ ତଳେ ହାତୀଟିର ମୃତ୍ୟୁ ଘଟିଥିବା ଅନୁମାନ କରାଯାଉଛି। ଉକ୍ତ ସ୍ଥାନରେ ସର୍ବଦା ହାତୀପଲଙ୍କ ଚଳପ୍ରଚଳ ଲାଗି ରହୁଥିବାରୁ ଶବ ଠାବ କରିବାରେ ବିଳମ୍ବ ହୋଇଥିଲା। ବୁଧବାର ହାତୀପଲ ଉକ୍ତ ସ୍ଥାନରୁ ଯିବା ପରେ ଶବ ଉଦ୍ଧାର କରାଯାଇ ବ୍ୟବଚ୍ଛେଦ କରାଯାଇଥିବା ଡିଏଫ୍‌ଓ କହିଛନ୍ତି। ଶବ ବ୍ୟବଚ୍ଛେଦ ରିପୋର୍ଟ ଆସିବା ପରେ ପ୍ରକୃତ କାରଣ ଜଣାପଡ଼ିବ ବୋଲି ସୂଚନା ମିଳିଛି।

DSPL-661

5 | ଆମ ଓଡ଼ିଶା ନବୀନ ଓଡ଼ିଶା

ନିଜ ଗାଡ଼ିର ମୋଟର ଯାନ ଟିକସ ୩୧.୦୩.୨୦୨୨ ପର୍ଯ୍ୟନ୍ତ ପଇଠ କରିନାହାନ୍ତି କି ?

ରାଜ୍ୟ ସରକାର ଆରମ୍ଭ କରିଛନ୍ତି
ଏକକାଳୀନ ଟିକସ ପଇଠ ଓ ରିହାତି ଯୋଜନା

- ନିଜ ଗାଡ଼ିର ବକେୟା ଟିକସ ପଇଠ କରି ଗାଡ଼ିକୁ ପୁନଃ ଚଳାଇବାକୁ ଚାହୁଁଛନ୍ତି ? ତେବେ ଜରିମାନା ଛାଡ଼ ବ୍ୟବସ୍ଥା ରହିଛି ।
- ନିଜ ଗାଡ଼ିକୁ ସ୍କ୍ରାପ କରିବାକୁ ଚାହୁଁଛନ୍ତି କିମ୍ବା ଆରଟିଓଙ୍କ ଅନୁମତି ନ ନେଇ ପୂର୍ବରୁ ଗାଡ଼ିକୁ ସ୍କ୍ରାପ କରିଦେଇଛନ୍ତି, ତେବେ ମଧ୍ୟ ଉଭୟ ଟିକସ ଓ ଜରିମାନା ଛାଡ଼ ବ୍ୟବସ୍ଥା ଅଛି ।
- ଯୋଜନାର ଲାଭ ଉଠାଇବା ପାଇଁ ନିର୍ଦ୍ଦିଷ୍ଟ ଫର୍ମରେ ନିକଟସ୍ଥ ଆଞ୍ଚଳିକ ପରିବହନ କାର୍ଯ୍ୟାଳୟରେ ଆବେଦନ କରିବାକୁ ପଡ଼ିବ ।
- ଏହି ଯୋଜନା ସମସ୍ତ ଯାନ ନିମନ୍ତେ ସୀମିତ ସମୟ ପାଇଁ ଉଦ୍ଦିଷ୍ଟ ।

ବାଣିଜ୍ୟ ଓ ପରିବହନ ବିଭାଗ
ଓଡ଼ିଶା ସରକାର

ସଡ଼କ ସୁରକ୍ଷା ପରିବାର ରକ୍ଷା

OIPR-38003/13/0044/2324

ଶିଳ୍ପ ନିବେଶ ଓ ସ୍ଥାପନ କ୍ଷେତ୍ରରେ ଅନ୍ୟ ରାଜ୍ୟଠୁ ଢେର୍ ଆଗରେ ଓଡ଼ିଶା

୫ ବର୍ଷରେ ୧୧.୬୩ ଲକ୍ଷ କୋଟି ନିବେଶ

ଭୁବନେଶ୍ୱର,୧୫ ।୨(ସମିସ): ମୁଖ୍ୟମନ୍ତ୍ରୀ ନବୀନ ପଟ୍ଟନାୟକଙ୍କ ଦୂରଦୃଷ୍ଟି ସମ୍ପନ୍ନ ନେତୃତ୍ୱ ଓ ସୁଶାସନ ଲାଗି ବହୁ ଜାତୀୟ ଓ ଅନ୍ତର୍ଜାତୀୟସ୍ତରର ନିବେଶକମାନେ ଓଡ଼ିଶାରେ ପୁଞ୍ଜି ନିବେଶ କରିବାକୁ ଆକୃଷ୍ଟ ହୋଇଛନ୍ତି। ବିଶେଷକରି ରାଜ୍ୟରେ ଶିଳ୍ପ ଅନୁକୂଳ ବାତାବରଣ, ସୁଶାସନ, ସ୍ୱତନ୍ତ୍ର ନୀତି ଏ କ୍ଷେତ୍ରରେ ବେଶ୍ ସହାୟକ ହୋଇପାରିଛି। ଫଳସ୍ୱରୂପ ଓଡ଼ିଶାରେ ଗତ ୫ ବର୍ଷ ମଧ୍ୟରେ ଖାଦ୍ୟ ପ୍ରକ୍ରିୟାକରଣ, ଗ୍ରୀନ ହାଇଡ୍ରୋଜେନ, ଅକ୍ଷୟ ଶକ୍ତି, ବୈଦ୍ୟୁତିକ ଯାନ, ପ୍ଲାଷ୍ଟିକ ଓ କେମିକାଲ, ପର୍ଯ୍ୟଟନ ତଥା ମେଟାଲ ଡାଉନଷ୍ଟ୍ରିମ ଶିଳ୍ପ କ୍ଷେତ୍ରରେ ୧୧.୬୩ ଲକ୍ଷ କୋଟି ଟଙ୍କାର ପୁଞ୍ଜିନିବେଶ ହୋଇପାରିଛି। ଏହାଦ୍ୱାରା ରାଜ୍ୟରେ ୭ ଲକ୍ଷରୁ ଊର୍ଦ୍ଧ୍ୱ ନିଯୁକ୍ତି ସୁଯୋଗ ସୃଷ୍ଟି ହୋଇଛି ବୋଲି ଆଜି ଶଙ୍କ ଭବନରେ ଆୟୋଜିତ ସାମ୍ବାଦିକ ସମ୍ମିଳନୀରେ କହିଛନ୍ତି

- ■ ବନ୍ଦର ପରିଚାଳନା କ୍ଷମତା ବାର୍ଷିକ ୨୦ ନିୟୁତ ଟନ୍‌ରୁ ୧୭୬ ଟନ୍‌କୁ ବୃଦ୍ଧି
- ■ ଦୁଇ ଦଶନ୍ଧି ମଧ୍ୟରେ ସିମେଣ୍ଟ ଉତ୍ପାଦନ ୨୨ ଗୁଣା, ଷ୍ଟିଲ୍ ଉତ୍ପାଦନ ୧୫ ଗୁଣ

ବିଜେଡି ଜାତୀୟ ମୁଖପାତ୍ର ଡ. ସଂତୃପ୍ତ ମିଶ୍ର।

ଶ୍ରୀ ମିଶ୍ର କହିଛନ୍ତି ଯେ ଆରବିଆଇ ରିପୋର୍ଟ ଅନୁଯାୟୀ ପୁଞ୍ଜି ନିବେଶ କ୍ଷେତ୍ରରେ ସର୍ବଭାରତୀୟସ୍ତରରେ ଓଡ଼ିଶା ତୃତୀୟ ସ୍ଥାନରେ ରହିଥିବା ବେଳେ ସିଏମ୍‌ଆଇ ଓ ସିଆଇଆଇ ରିପୋର୍ଟରେ ଦ୍ୱିତୀୟ ସ୍ଥାନରେ ରହିଛି। ଗତ ୭ ବର୍ଷ ଭିତରେ ରପ୍ତାନୀ ପରିମାଣ ପାଖାପାଖି ଦୁଇ ଗୁଣ ହୋଇପାରିଛି। ଗଲା ଦୁଇ ଦଶନ୍ଧି ମଧ୍ୟରେ ସିମେଣ୍ଟ ଉତ୍ପାଦନ ୨୨ ଗୁଣ ଓ ଇସ୍ପାତ ଉତ୍ପାଦନରେ ପ୍ରାୟ ୧୫ ଗୁଣ ବୃଦ୍ଧି ହୋଇପାରିଛି। ଟେକ୍ସଟାଇଲ, କେମିକାଲ, ପ୍ଲାଷ୍ଟିକ, ଗ୍ରୀନ ହାଇଡ୍ରୋଜେନ, ଖାଦ୍ୟ ପ୍ରକ୍ରିୟାକରଣ କ୍ଷେତ୍ରରେ ବହୁ ବଡ଼ ବଡ଼ ପୁଞ୍ଜିନିବେଶକାରୀ ଆଜି ଓଡ଼ିଶାରେ ପୁଞ୍ଜିନିବେଶ କରୁଛନ୍ତି। ବନ୍ଦର ପରିଚାଳନା କ୍ଷମତା ୨୦ ମେଟ୍ରିକ ଟନରୁ ବୃଦ୍ଧି ପାଇ ଆଜି ୧୭୬ ମେଟ୍ରିକ ଟନ୍‌ରେ ପହଞ୍ଚିପାରିଛି। ରାଜ୍ୟର ▶ପୃଷ୍ଠା-୯

ସକାଳ
THE SAKALA

PRINTED AT BHUBANESWAR ■ JEYPORE ■ SAMBALPUR ■ PANIKOILI

◆VOLUME- 41 ◆ISSUE-232 ◆BHUBANESWAR ◆FRIDAY ◆16 FEBRUARY 2024 ◆PAGE-16 ◆₹ 6.00

◆ବର୍ଷ-୪୧ ◆ସଂଖ୍ୟା-୨୩୨ ◆ଭୁବନେଶ୍ୱର ◆ଶୁକ୍ରବାର ◆୧୬ ଫେବୃଆରୀ ୨୦୨୪ ◆ପୃଷ୍ଠା-୧୬ ◆ଟ.୬.୦୦

ଆଜିଠାରୁ ଖଣ୍ଡଗିରି କୁମ୍ଭମେଳା

■ **ଭୁବନେଶ୍ୱର, ୧୫।୨ (ସମିସ):** ମାଘ ସପ୍ତମୀ ତଥା ଶୁକ୍ରବାରଠାରୁ ଆରମ୍ଭ ହେବ ଖଣ୍ଡଗିରି କୁମ୍ଭମେଳା। ଏଥିଲାଗି ଦେଶର ବିଭିନ୍ନ ସ୍ଥାନରୁ ଏଠାକୁ ସାଧୁସନ୍ଥଙ୍କ ସୁଅ ଛୁଟିଛି। ଶୁକ୍ରବାର ସକାଳେ ସାଧୁସନ୍ଥମାନେ ଚନ୍ଦ୍ରଭାଗାରେ ବୁଡ଼ ପକାଇ କଳସରେ ଜଳ ଆଣିବେ। ଏଠାରେ 'ଖଣ୍ଡଖିରି' ଖାଇ ସାରିବା ପରେ ଧୂନି ସ୍ଥାପନ କରି ବିଶ୍ୱଶାନ୍ତି ଯଜ୍ଞ ଆରମ୍ଭ ହେବ। ଆଜି ଖଣ୍ଡଗିରି ପାଦଦେଶରେ ସାଧୁସନ୍ଥଙ୍କ ଭିଡ଼ ପରିଲକ୍ଷିତ ହୋଇଛି। କାଶୀ, ବାରଣାସୀ, ମଥୁରା ଓ ହରିଦ୍ୱାରରୁ ସାଧୁସନ୍ଥମାନେ ଖଣ୍ଡଗିରିକୁ ଆସିଛନ୍ତି। ୯ ଦିନ ଧରି ଚାଲିବାକୁ ଥିବା ଏହି କୁମ୍ଭମେଳା ଆସନ୍ତା ୨୪ତାରିଖରେ ଉଦ୍‌ଯାପିତ ହେବ। ଶାନ୍ତିଶୃଙ୍ଖଳାର ସହ ମେଳା ପରିଚାଳନା ପାଇଁ ସ୍ଥାନୀୟ ପ୍ରଶାସନ ପକ୍ଷରୁ ବ୍ୟାପକ ପ୍ରସ୍ତୁତି କରାଯାଇଛି। ଅପରପକ୍ଷେ, ଆସନ୍ତା ରବିବାରଠାରୁ ବିଭିନ୍ନ ପାର୍ଟି ପକ୍ଷରୁ ଯାତ୍ରା ଆରମ୍ଭ ହେବ। ଚଳିତ ବର୍ଷ ୬ଟି ପେଣ୍ଡାଲରେ ୧୨ଟି ଅପେରା ପାର୍ଟି ଯାତ୍ରା ପରିବେଷଣ କରିବାକୁ ପ୍ରଶାସନ ପକ୍ଷରୁ ଅନୁମତି ଦିଆଯାଇଛି। ଏଥିରେ ଓଡ଼ିଶାର ବଛାବଛା ଅପେରା ପାର୍ଟି ଯାତ୍ରା ପରିବେଷଣ କରିବେ। ମେଳା ଓ ଯାତ୍ରା ଲାଗି ୬ ପ୍ଲାଟୁନ୍ ପୁଲିସ ଫୋର୍ସ ମୁତୟନ କରାଯାଇଛି। ପୂରା ମେଳା ଉପରେ ନଜର ରଖିବା ଲାଗି ବିଭିନ୍ନ ସ୍ଥାନରେ ସିସିଟିଭି ଲଗାଯିବା ସହ କଣ୍ଟ୍ରୋଲ ରୁମ୍ ବ୍ୟବସ୍ଥା କରାଯାଇଛି।

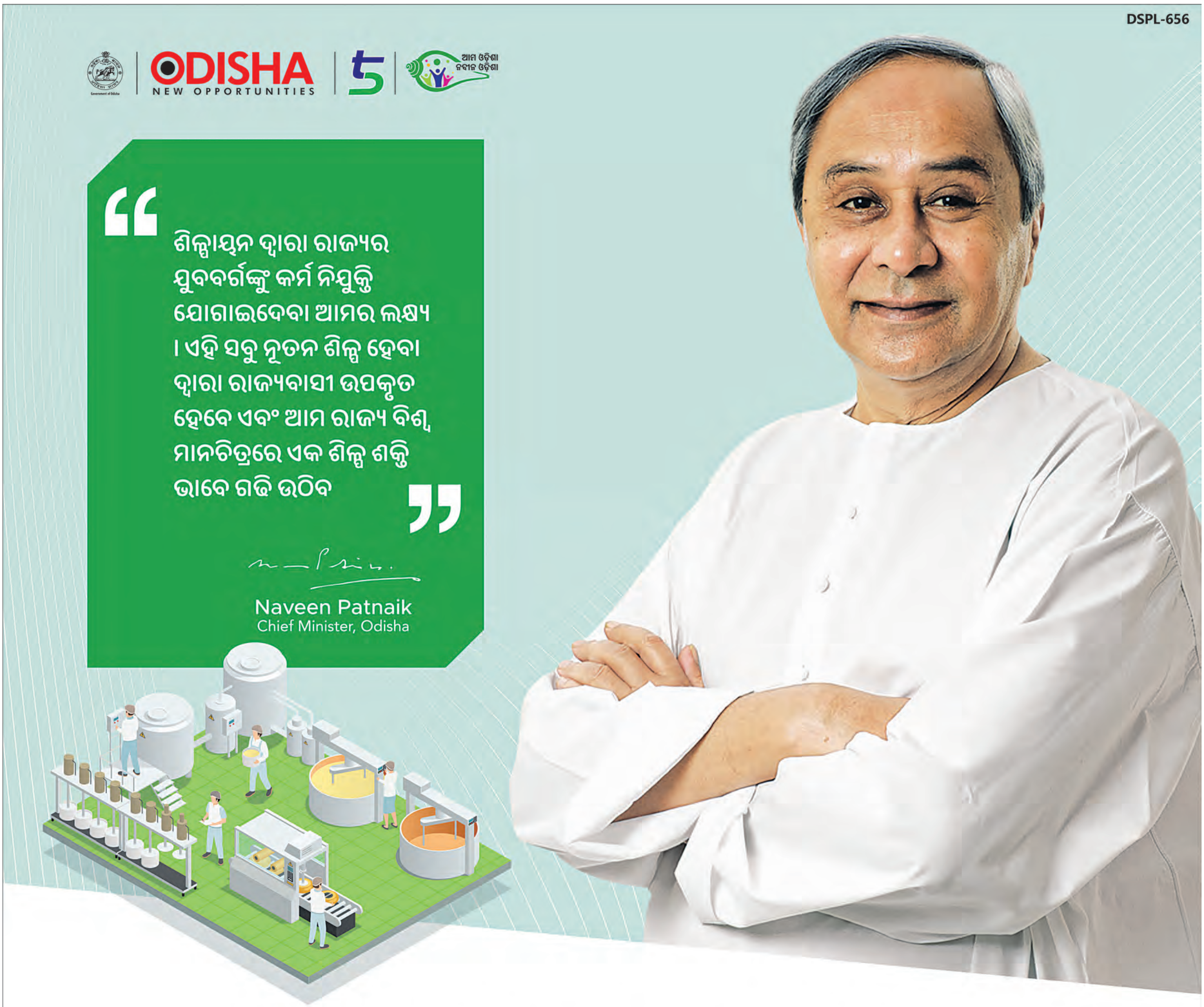

ମାନ୍ୟବର ମୁଖ୍ୟମନ୍ତ୍ରୀ ଶ୍ରୀ ନବୀନ ପଟ୍ଟନାୟକଙ୍କ ଦ୍ୱାରା ପାରାଦୀପ ରେ ୩ ଟି ନୂତନ ପ୍ରକଳ୍ପ ର ଶିଳାନ୍ୟାସ

JSW Utkal Steel Limited	ReNew E-Fuels Private Ltd	Silox India Private Limited
୧୩.୨ MTPA ଇଣ୍ଟିଗ୍ରେଟେଡ୍ ସ୍ଟିଲ୍ କାରଖାନା ଏବଂ ୫୨ MTPA କାପ୍ଟିଭ୍ ଜେଟି	୧.୧୯୫ MTPA ଗ୍ରୀନ ଆମୋନିଆ କାରଖାନା	୨୫,୦୦୦ MTPA ଅତ୍ୟାଧୁନିକ ରାସାୟନିକ କାରଖାନା
୬୫,୦୦୦ କୋଟି ଟଙ୍କା ର ପୁଞ୍ଜି ନିବେଶ	୨୨,୦୦୦ କୋଟି ଟଙ୍କା ର ପୁଞ୍ଜି ନିବେଶ	୫୦୦ କୋଟି ଟଙ୍କା ର ପୁଞ୍ଜି ନିବେଶ
୩୦,୦୦୦ ଯୁବ ବର୍ଗଙ୍କୁ କର୍ମ ନିଯୁକ୍ତି	୪,୦୦୦ ଯୁବ ବର୍ଗଙ୍କୁ କର୍ମ ନିଯୁକ୍ତି	୮୧୦ ଯୁବ ବର୍ଗଙ୍କୁ କର୍ମ ନିଯୁକ୍ତି

OIPR-14005/13/0049/2324

ScarecrowM&CSaatchi/2024/Feb

୧୬ ଫେବୃଆରୀ ୨୦୨୪

COME. JOIN THE JUGGERNAUT.

Email us at: info@investodisha.org
For any queries or inquiries give a missed call on: 01732351348

Please visit http://www.investodisha.gov.in/

Follow us on @investInOdisha /InvestOdisha

୨ ଦିନ ଘନ କୁହୁଡ଼ି

ଭୁବନେଶ୍ୱର, ୧୫ ।୨ (ସମିସ): ଆସନ୍ତା ଦୁଇ ଦିନ ପର୍ଯ୍ୟନ୍ତ ରାଜ୍ୟର ବିଭିନ୍ନ ସ୍ଥାନରେ ଘନ କୁହୁଡ଼ି ଆଶଙ୍କା ରହିଛି । କୁହୁଡ଼ି ପ୍ରଭାବରେ କିଛି ଜିଲ୍ଲାରେ ଦୃଶ୍ୟମାନ କ୍ଷମତା ହ୍ରାସ ହେବା ସହ ୧୦୦ ମିଟର ତଳେ ରହିବ ବୋଲି ଆଶଙ୍କା କରାଯାଇଛି । ଶୁକ୍ରବାର ସକାଳ ସୁଦ୍ଧା ପ୍ରାୟ ୧୩ ଜିଲ୍ଲାରେ ଘନ କୁହୁଡ଼ି ହେବାକୁ ଥିବା ବେଳେ ଗୁରୁବାର ବିଳମ୍ବିତ ରାତିରୁ ଶୁକ୍ରବାର ସକାଳ ମଧ୍ୟରେ ବାଲେଶ୍ୱର, ଭଦ୍ରକ, ଯାଜପୁର, କେନ୍ଦ୍ରାପଡ଼ା, କଟକ, ଜଗତସିଂହପୁର, ପୁରୀ, ଖୋର୍ଦ୍ଧା, ନୟାଗଡ଼, ଗଞ୍ଜାମ, ଗଜପତି, କନ୍ଧମାଳ, ରାୟଗଡ଼ା, କଳାହାଣ୍ଡି, କୋରାପୁଟ ଓ ନବରଙ୍ଗପୁର ଆଦି ଜିଲ୍ଲାରେ ଘନ କୁହୁଡ଼ି ଆଶଙ୍କା ରହିଛି । ଏହାକୁ ଦୃଷ୍ଟିରେ ରଖି ପାଣିପାଗ କେନ୍ଦ୍ର ଏହି ଜିଲ୍ଲାଗୁଡ଼ିକ ପାଇଁ ଯେଲୋ ଆଲର୍ଟ ଜାରି କରିଛି । ପାଣିପାଗ କେନ୍ଦ୍ରର ସୂଚନାକୁ ଆଧାର କରି ଏସଆରସିଙ୍କ ପକ୍ଷରୁ ରାଜ୍ୟର ସମସ୍ତ ଜିଲ୍ଲାପାଳଙ୍କୁ ସତର୍କ କରାଯାଇଛି । ବିଶେଷ କରି ଯେଉଁ ଜିଲ୍ଲାଗୁଡ଼ିକରେ ଘନ କୁହୁଡ଼ି ଆଶଙ୍କା ରହିଛି, ସେଠାରେ କିପରି ରାଜପଥରେ ସୁରକ୍ଷିତ ଯାନବାହନ ଚଳାଚଳ ହେବ ତାହା ଉପରେ ଧ୍ୟାନ ଦେବାକୁ ନିର୍ଦ୍ଦେଶ ଦିଆଯାଇଛି । ଗୁରୁବାର ରାଜ୍ୟର ବିଭିନ୍ନ ସ୍ଥାନରେ ପାଗ ଖରାଟିଆ ରହିଥିବା ବେଳେ ନୟାଗଡ଼ରେ ତାପମାତ୍ରା ୩୫.୬ ଡିଗ୍ରୀ ରେକର୍ଡ କରାଯାଇଛି ।

ସକାଳ
THE SAKALA

PRINTED AT BHUBANESWAR ■ JEYPORE ■ SAMBALPUR ■ PANIKOILI

◆VOLUME- 41 ◆ISSUE-232 ◆BHUBANESWAR ◆FRIDAY ◆16 FEBRUARY 2024 ◆PAGE-16 ◆₹ 6.00

◆ବର୍ଷ-୪୧ ◆ସଂଖ୍ୟା-୨୩୨ ◆ଭୁବନେଶ୍ୱର ◆ଶୁକ୍ରବାର ◆୧୬ ଫେବୃଆରୀ ୨୦୨୪ ◆ପୃଷ୍ଠା-୧୬ ◆ଟ.୬.୦୦

ଅନୁଗୋଳ ଜିଲ୍ଲାରେ ଟମାଟୋର ଅଭାବୀ ବିକ୍ରି

- କେଜି ପିଛା ୩ ଟଙ୍କାରେ ବିକ୍ରି ହେଉଛି; ଚାଷୀକୁଳ ହତାଶ
- ଜିଲ୍ଲାରେ ଟମାଟୋ ସଂରକ୍ଷଣ କେନ୍ଦ୍ର ପାଇଁ ଦାବି
- ଜିଲ୍ଲାରେ ପ୍ରାୟ ୩୦ ହଜାର ମେଟ୍ରିକ୍ ଟନ୍ ଉତ୍ପାଦନ

ଅନୁଗୋଳ, ୧୫।୨(ସମିସ): ଅନୁଗୋଳ ଜିଲ୍ଲାରେ ଟମାଟୋର ଅଭାବୀ ବିକ୍ରି ଯୋଗୁ ଚାଷୀ ହତାଶ ହୋଇପଡ଼ିଛନ୍ତି । ଉଚିତ ଦର ମିଳୁ ନଥିବାରୁ ଚାଷୀମାନେ ଆଉ କ୍ଷେତରୁ ଟମାଟୋ ତୋଳୁ ନଥିବା ଦେଖାଯାଇଛି । ଫଳରେ ଏକର ଏକର ଜମିରେ ଟମାଟୋ ଗଛରେ ସଢୁଛି । ବାହାର ବେପାରୀ ଆସି କେଜି ପ୍ରତି ୩ ରୁ ୪ ଟଙ୍କାରେ କିଣି ନେଉଛନ୍ତି । ଟମାଟୋ ତୋଳିବା ପାଇଁ ଯେତିକି ମଜୁରି ଦେବାକୁ ପଡୁଛି ସେତିକି ମୂଲ୍ୟର ଟମାଟୋ ବିକ୍ରି ହେଉନାହିଁ । ଅନୁଗୋଳ ଜିଲ୍ଲାର ଆଠମଲ୍ଲିକ, କିଶୋରନଗର, ପାଲଲହଡ଼ା, ଛେଣ୍ଡିପଦା ଏବଂ ଅନୁଗୋଳ ବ୍ଲକର ପ୍ରାୟ ୧୦୦ରୁ ଅଧିକ ଗାଁରେ ବ୍ୟାପକ ଟମାଟୋ ଚାଷ କରାଯାଏ । ଉଦ୍ୟାନ ବିଭାଗ ରେକର୍ଡ ଅନୁସାରେ ଜିଲ୍ଲାରେ ପ୍ରାୟ ୪ ହଜାର ଏକର ଜମିରେ ଟମାଟୋ ଫସଲ ହେଉଛି । ପ୍ରତିବର୍ଷ ଜିଲ୍ଲାରେ ୨୫ ରୁ ୩୦ ହଜାର ମେଟ୍ରିକ ଟନ ଟମାଟୋ ଉତ୍ପାଦନ ହୁଏ । ଜିଲ୍ଲାରେ ଆବଶ୍ୟକ ଟମାଟୋ ବିକ୍ରି ହୁଏ ଏବଂ ବଳକା ବାହାରକୁ ବିକ୍ରି ପାଇଁ ଯାଏ । ଚଳିତ ବର୍ଷ ବର୍ତ୍ତମାନ ସମୟରେ ଟମାଟୋ ଅମଳ ଚାଲିଛି । କିନ୍ତୁ ଗତ କିଛିଦିନ ହେଲା ଟମାଟୋ ଦର ଆଶାତୀତ ଭାବେ କମିଯାଇଛି । ବଜାରରେ ଖୁଚୁରା ବେପାରୀମାନେ କେଜି ପ୍ରତି ୧୦ଟଙ୍କାରୁ କମ ଦାମରେ ବିକ୍ରି କରୁଛନ୍ତି । ବଡ଼ ବଡ଼ ବ୍ୟବସାୟୀମାନେ ଚାଷୀଙ୍କ ପାଖରୁ କେଜି ପ୍ରତି ମାତ୍ର

୩ ରୁ ୪ ଟଙ୍କାରେ କିଣି ଆଣୁଛନ୍ତି । ଫଳରେ ସିଧାସଳଖ ଚାଷୀଙ୍କ ଉପରେ ଏହାର ପ୍ରଭାବ ଦେଖିବାକୁ ମିଳିଛି । ଯେଉଁ ଚାଷୀମାନେ ହାଡ଼ଭଙ୍ଗା ପରିଶ୍ରମ କରିବା ସହ ବିହନ, ସାର, ଔଷଧ କିଣି ଚାଷ କରିଥିଲେ, ସେମାନଙ୍କ ଖର୍ଚ୍ଚ ମଧ୍ୟ ଉଠୁନାହିଁ । ଟମାଟୋ ତୋଳିବା ପାଇଁ ଜଣେ ଶ୍ରମିକଙ୍କୁ ଦୈନିକ ପ୍ରାୟ ୩୦୦ ଟଙ୍କା ମଜୁରି ଦେବାକୁ ପଡୁଛି । କିନ୍ତୁ ସେତିକି ମୂଲ୍ୟର ଟମାଟୋ ବିକ୍ରି ହେଉନାହିଁ । ଫଳରେ ଅନେକ ଚାଷୀ ଆଉ ଟମାଟୋ ତୋଳୁ ନାହାନ୍ତି । ଏକର ଏକର ଜମିରେ ଟମାଟୋ ଗଛରେ ସଢ଼ି ମାଟିରେ ପଡୁଛି । କ୍ଷେତରେ ଗାଈଗୋରୁ ଓ ଛେଳି ଛାଡ଼ିବାକୁ ନିଷ୍ପତ୍ତି ନେଇଛନ୍ତି ବହୁ ଚାଷୀ । ଅନୁଗୋଳ ଜିଲ୍ଲାରେ ବିଶେଷ କରି ଜାନୁଆରୀ ଓ ଫେବୃଆରୀ ମାସରେ ପର୍ଯ୍ୟାପ୍ତ ଟମାଟୋ ଅମଳ ହୁଏ । ଏକା ସମୟରେ ସବୁ ଜାଗାରୁ ଅମଳ ହେଉଥିବାରୁ ଅମଳ ପରିମାଣ ଆବଶ୍ୟକ ଠାରୁ ଅଧିକ ହୋଇଥାଏ । ତେଣୁ ଅଭାବୀ ବିକ୍ରି ଭଳି ପରିସ୍ଥିତି ସୃଷ୍ଟି ହୁଏ । ଜିଲ୍ଲାରେ ବଳକା ଟମାଟୋ ସଂରକ୍ଷଣ କରି ରଖିବାକୁ କୌଣସି ସୁବିଧା ନାହିଁ । ଟମାଟୋରୁ ସସ୍ ଓ ଅନ୍ୟାନ୍ୟ ଖାଇବା ଉପଯୋଗୀ ଜିନିଷ ପ୍ରସ୍ତୁତ କରି ରଖିବା ପାଇଁ ମଧ୍ୟ ବ୍ୟବସ୍ଥା ନାହିଁ । ତେଣୁ ପ୍ରତିବର୍ଷ ହଜାର ହଜାର କୁଇଣ୍ଟାଲ ଟମାଟୋ ନଷ୍ଟ ହୁଏ । ଚାଷୀଙ୍କୁ କ୍ଷତି ସହିବାକୁ ପଡ଼େ । ତେବେ ଏନେଇ ଉଦ୍ୟାନ ବିଭାଗର କହିବା କଥା ଜିଲ୍ଲାର ସର୍ବାଧିକ ଟମାଟୋ ଉତ୍ପାଦନ ହେଉଥିବା ୬୩ଟି ପଞ୍ଚାୟତରେ ୧୦ ମେଟ୍ରିକ୍ ଟନ ସଂରକ୍ଷଣ କ୍ଷମତା ବିଶିଷ୍ଟ ସଂରକ୍ଷଣ କେନ୍ଦ୍ର ନିର୍ମାଣ ପାଇଁ ସରକାରଙ୍କୁ ପ୍ରସ୍ତାବ ଦିଆଯାଇଛି । ଏହାଛଡ଼ା ଅନୁଗୋଳରେ ହେଉଥିବା ସବୁଠାରୁ ବଡ଼ ସାପ୍ତାହିକ ହାଟରେ ମଧ୍ୟ ଲକ୍ଷାଧିକ ଟଙ୍କା ବ୍ୟୟରେ ଦୁଇଟି ସଂରକ୍ଷଣ କେନ୍ଦ୍ର ନିର୍ମାଣ କରାଯିବାର ଯୋଜନା ରହିଛି । କେତେକ ସ୍ଥାନରେ ଚାଷୀଙ୍କୁ ଅର୍କା ସମ୍ରାଟ ଜାତୀୟ ଟମାଟୋ କରିବାକୁ ପ୍ରୋତ୍ସାହନ ଦିଆଯାଉଛି । ଏହି ପ୍ରଜାତିର ଟମାଟୋ ବହୁଦିନ ପର୍ଯ୍ୟନ୍ତ ରହିପାରିବ । ଅନୁଗୋଳ ଜିଲ୍ଲାରେ ଟମାଟୋ ଚାଷ ପାଇଁ ଅନୁକୂଳ ଜଳବାୟୁ ରହିଛି । ତେଣୁ ଚାଷୀମାନଙ୍କ ସୁବିଧା ପାଇ ଉପଯୁକ୍ତ ପଦକ୍ଷେପ ନିଆଗଲେ ଆହୁରି ଅଧିକ ଟମାଟୋ ଅମଳ ହୋଇପାରିବ । ଏନେଇ ଜିଲ୍ଲାର ଟମାଟୋ ଚାଷୀ ବିଜୟ କୁମାର ସ୍ୱାଇଁ, ଭାବ ସାହୁ, ଶରତ ଦେହୁରୀଙ୍କ ସମେତ ଅନେକ କୁହନ୍ତି, ପ୍ରତିବର୍ଷ ଏଭଳି ସ୍ଥିତି ସୃଷ୍ଟି ହେଉଛି । ଆମେ ଏକ କେଜି ଟମାଟୋ ଉତ୍ପନ୍ନ କରିବାକୁ ପ୍ରାୟ ୫ଟଙ୍କା ଖର୍ଚ୍ଚ କରିବାକୁ ପଡୁଛି । ହେଲେ ବିକ୍ରି କରୁଛୁ ୩ରୁ ୪ଟଙ୍କା ଦରରେ । ଯଦି ଏ ଅଞ୍ଚଳରେ ଶୀତଳ ଭଣ୍ଡାରଟିଏ ଥାଆନ୍ତା, ତେବେ ଆମେ ଅଧିକ ଉତ୍ପାଦନ ହେଉଥିବା ଟମାଟୋକୁ ସଂରକ୍ଷଣ କରି ରଖିପାରନ୍ତୁ । ଆବଶ୍ୟକ ବେଳେ ସଠିକ ଦାମରେ ବିକ୍ରିକରି ଦୁଇ ପଇସା ଲାଭ ପାଇପାରନ୍ତୁ ।

ସରସ୍ୱତୀ ପୂଜାରେ ପୁରସ୍କାର ବିତରଣ କାର୍ଯ୍ୟକ୍ରମ

କିଶୋରନଗର, ୧୫।୨(ସମିସ): କିଶୋରନଗର ବ୍ଲକ ପାଣ୍ଡୁରୀପଥର ଗ୍ରାମ ମଠସାହି ଠାରେ ସରସ୍ୱତୀ ପୂଜା ଉପଲକ୍ଷେ ଆଜି ପୁରସ୍କାର ବିତରଣ କାର୍ଯ୍ୟକ୍ରମ ଅନୁଷ୍ଠିତ ହୋଇଯାଇଛି । ଏହି ଅବସରରେ କୁନିକୁନି ଝିଅମାନଙ୍କ ଦ୍ୱାରା ଚିତ୍ତାକର୍ଷକ ସାଂସ୍କୃତିକ କାର୍ଯ୍ୟକ୍ରମ ଅନୁଷ୍ଠିତ ହୋଇଥିଲା । ଏଥିରେ ପୂର୍ବତନ ସରପଞ୍ଚ ବୃଷଭ ସ୍ୱାଇଁ, ସାମ୍ବାଦିକ ସଂଜୟ ଦାଶ, କମିଟିର ସଭାପତି ଜଗବନ୍ଧୁ ସାହୁ, ସମ୍ପାଦକ ବିଶ୍ୱରଂଜନ ପ୍ରଧାନ ଯେଗଦେଇ ପ୍ରତିଯୋଗୀଙ୍କୁ ପୁରସ୍କୃତ କରିଥିଲେ । ଏଥିରେ କମିଟିର ସମସ୍ତ କର୍ମକର୍ତ୍ତା ସହଯୋଗ କରିଥିଲେ ।

ଔଷଧ ପ୍ରତିନିଧିଙ୍କଠାରୁ ୯୦ ହଜାର ଲୁଟ୍

ଛେଣ୍ଡିପଦା, ୧୫।୨(ସମିସ): ଅନୁଗୋଳ ଜିଲ୍ଲା ଜରପଡ଼ା ଥାନା ଅନୁଗୋଳ-ସମ୍ବଲପୁର ୫୫ନଂ ଜାତୀୟ ରାଜପଥର ଜମ୍ମୁନାଲି ଛକ ନିକଟରେ ଜଣେ ମେଡିସିନ ପ୍ରତିନିଧିଙ୍କ ଠାରୁ ୯୦ହଜାର ଟଙ୍କା ଲୁଟ୍ ହୋଇଛି । ଦୁଇଜଣ ଦୁର୍ବୃତ୍ତ ମୋଟର ସାଇକଲରେ ଆସି ବନ୍ଧୁକ ଦେଖାଇ ୯୦ ହଜାର ଟଙ୍କା ଲୁଟି ନେଇଥିବା ଜଣାପଡିଛି । ସୁଚନା ଅନୁସାରେ ଅନୁଗୋଳରେ ଥିବା ମା' ବୁଢ଼ୀ ଫାର୍ମାସି ନାମକ ମେଡିସିନ ହୋଲସେଲର ସଂସ୍ଥାରେ ଅନୁଗୋଳ ଆଙ୍ଗୁଲ ଅଞ୍ଚଳର ମିଳନ ଜ୍ୟୋତି ସାହୁ ମେଡିସିନ ପ୍ରତିନିଧି ଭାବେ କାର୍ଯ୍ୟ କରନ୍ତି । ପ୍ରତ୍ୟେକ ଗୁରୁବାର ବଇଣ୍ଡା ଅଞ୍ଚଳକୁ ଆସି ମେଡିସିନ ଟଙ୍କା ଆଦାୟ କରି ଅନୁଗୋଳ ଫେରନ୍ତି । ଗୁରୁବାର ମଧ୍ୟାହ୍ନରେ ବଇଣ୍ଡା ଅଞ୍ଚଳରୁ ମେଡିସିନ ଟଙ୍କା ଆଦାୟ କରି ଅନୁଗୋଳ ଫେରୁଥିବା ବେଳେ ଜାତୀୟ ରାଜପଥର ଜମ୍ମୁନାଲି ଛକ ନିକଟରେ ଦୁଇ ଜଣ ଦୁର୍ବୃତ୍ତ ହେଲମେଟ ପିନ୍ଧି ଏକ ୟୁନିକର୍ଣ୍ଣ ମୋଟର ସାଇକଲରେ ଆସି ଅଟକାଇବା ସହିତ ବନ୍ଧୁକ ଦେଖାଇ ତାଙ୍କୁ ଭୟଭୀତ କରାଇ ତାଙ୍କ ପକେଟ ଓ ବ୍ୟାଗରେ ଥିବା ନଗଦ ୯୦ ହଜାର ଟଙ୍କା ଲୁଟିନେଇ ଫେରାର ହୋଇଯାଇଥିଲେ । ଏନେଇ ମେଡିସିନ ପ୍ରତିନିଧି ମିଳନ ଜ୍ୟୋତି ସାହୁ ଜରପଡ଼ା ଥାନାରେ ଲିଖିତ ଅଭିଯୋଗ କରିଛନ୍ତି । ପୁଲିସ ଉକ୍ତ ଅଭିଯୋଗକୁ ଭିତିକରି ଜରପଡ଼ା ଥାନା କେସ ନଂ ୪୯/୨୪ରେ ଏକ ମାମଲା ରୁଜୁ କରିବା ସହିତ ଘଟଣାର ଛାନଭିନ୍ ଚଲାଇଛି ।

କାର୍ଯ୍ୟକଳ୍ପ ଆକଳନ ପାଇଁ ରାଜ୍ୟସ୍ତରୀୟ ଟିମ୍‌ର ପରିଦର୍ଶନ

ଅନୁଗୋଳ, ୧୫।୨(ସମିସ): ରାଜ୍ୟ ସ୍ୱାସ୍ଥ୍ୟ ବିଭାଗର ଏକ ତିନି ଜଣିଆ ଟିମ୍ କାର୍ଯ୍ୟକଳ୍ପ କାର୍ଯ୍ୟକ୍ରମର ଆକଳନ ପାଇଁ ବନ୍ତଳା ଗୋଷ୍ଠୀ ସ୍ୱାସ୍ଥ୍ୟକେନ୍ଦ୍ର ପରିଦର୍ଶନରେ ଆସିଥିଲେ । ସ୍ୱାସ୍ଥ୍ୟକେନ୍ଦ୍ର ପ୍ରତିଟି ବିଭାଗର ସ୍ୱଚ୍ଛତା, ପରିଷ୍କାର ପରିଚ୍ଛନ୍ନତା ଏବଂ ପରିମଳ ସମ୍ବନ୍ଧୀୟ କାର୍ଯ୍ୟର ସମୀକ୍ଷା କରିଥିଲେ । ହେଉଥିବା ସଂକ୍ରମଣ ନିୟନ୍ତ୍ରଣର ମାନକ ପ୍ରୋଟୋକଲ ଗୁଡିକୁ ଏହି ଟିମ ଦେଖିଥିଲେ । ଗୋଷ୍ଠୀ ଜନସ୍ୱାସ୍ଥ୍ୟ ଅଧିକାରୀ ଡ଼ଃ ଘନଶ୍ୟାମ ବେହେରାଙ୍କ ଉପସ୍ଥିତିରେ ଗୋଷ୍ଠୀସ୍ତରୀୟ ସକରାତ୍ମକ ସ୍ୱାସ୍ଥ୍ୟ ଫଳାଫଳ ସହିତ ଜଡ଼ିତ ଜନସ୍ୱାସ୍ଥ୍ୟ ସୁବିଧାଗୁଡ଼ିକ ସଠିକ ପାଳନ ହେଉଛି କି ନାହିଁ ସେ ସମ୍ବନ୍ଧରେ ପାରା ମେଡିକାଲ କର୍ମଚାରୀଙ୍କ କୌଶଳ ଦେଖିବା ସହ ଭାବ ବିନିମୟ କରିଥିଲେ । ଏହି ରାଜ୍ୟ ଟିମରେ ଡ଼ଃ ଶୁଭ୍ରଜ୍ୟୋତି ରାଓ, ସ୍ୱାସ୍ଥ୍ୟ ପରାମର୍ଶଦାତା ବସନ୍ତ କୁମାର ସାହୁ ଓ ସମରେଶ୍ୱର ସାହୁ ସାମିଲ ଥିଲେ । ଜିଲ୍ଲା ସ୍ୱାସ୍ଥ୍ୟ ମିଶନ୍ ପରିଚାଳକ ଦୀପକ କୁମାର ମହାନ୍ତି, ଗୁଣବତ୍ତା ନିଶ୍ଚିତତା ପରିଚାଳକ ବ୍ରତୀନ କୁମାର ପ୍ରଧାନ, ସ୍ୱାସ୍ଥ୍ୟ ଅଧିକାରୀ ଡ଼ଃ ସତ୍ୟ ନାରାୟଣ ସାହୁ, ଡ଼ଃ ଦୀପକ ସାହୁ, ଡ଼ଃ ବିଜୟ ପ୍ରଧାନଙ୍କ ସହ ବିପିଏମ ରୋଜାଲୀନ ସାହୁ, ପିଏଚଇଓ ରୋହିତ କୁମାର ବେହେରା, ବରିଷ୍ଠ ଅମଲା କବିତା ବେହେରା ପ୍ରମୁଖ ସହଯୋଗ କରିଥିଲେ । ସୂଚନାଯୋଗ୍ୟ ଯେ, ସ୍ୱାସ୍ଥ୍ୟ ଏବଂ ପରିବାର କଲ୍ୟାଣ ମନ୍ତ୍ରଣାଳୟର କାର୍ଯ୍ୟକଳ୍ପ କାର୍ଯ୍ୟକ୍ରମରେ ଜନସ୍ୱାସ୍ଥ୍ୟ ସୁବିଧାଗୁଡ଼ିକର ସଠିକ ଆକଳନରେ ଉତ୍ତୀର୍ଣ୍ଣ ହେଲେ ସରକାରଙ୍କ ତରଫରୁ ସମ୍ପୃକ୍ତ ସ୍ୱାସ୍ଥ୍ୟକେନ୍ଦ୍ରକୁ ପ୍ରମାଣ ପତ୍ର ସହ ନଗଦରାଶିର ପୁରସ୍କାର ବ୍ୟବସ୍ଥା ଅଛି ।

ଶିଶୁ ଶ୍ରମିକ ଉଦ୍ଧାର ନିମନ୍ତେ ଚଢ଼ଉ

କଣିହାଁ, ୧୫।୨(ସମିସ): ତାଳଚେର ଶ୍ରମ କାର୍ଯ୍ୟାଳୟ ପକ୍ଷରୁ ଆଜି କଣିହାଁ ଏନଟିପିସି ଅଞ୍ଚଳରେ ଚଢ଼ଉ କରି ଏନଟିପିସିର ହୋଟେଲ୍ ନିୟୁ ଗୋପୀନାଥରୁ ଜଣେ ଶିଶୁ ଶ୍ରମିକଙ୍କୁ ଉଦ୍ଧାର କରିବା ସହ ଅନୁଗୋଳ ଜିଲ୍ଲା ଶିଶୁ ମଙ୍ଗଳ ସମିତିର ଅଧ୍ୟକ୍ଷଙ୍କ ନିକଟରେ ହାଜରା କରାଯାଇଥିଲା । ଏଥି ସହିତ କଣିହାଁ ଅଞ୍ଚଳରେ ଶିଶୁ ଶ୍ରମିକଙ୍କୁ କାମରେ ନିୟୋଜିତ ନ କରିବା ପାଇଁ ଆୱାରନେସ୍ ପ୍ରୋଗ୍ରାମ କରାଯାଇ ଲୋକମାନଙ୍କୁ ସଚେତନ କରାଯାଇଛି । ଆଜିର ଏହି ଚଢ଼ଉରେ ତାଳଚେର ଜିଲ୍ଲା ଶ୍ରମ ଅଧିକାରିଣୀ ପରମିତା ମିଶ୍ରଙ୍କ ସହିତ ଆସିଷ୍ଟାଣ୍ଟ ଲେବର ଅଫିସର ବିପୁଲ୍ ସୁନ୍ଦର୍ ସାହୁ ଉପସ୍ଥିତ ଥିଲେ ।

ମାତୃ ସମ୍ମିଳନୀ

ବଅଁରପାଳ, ୧୫।୨(ସମିସ): ବଅଁରପାଳ ସରସ୍ୱତୀ ଶିଶୁ ବିଦ୍ୟାମନ୍ଦିର ବୈଦ୍ଧିକ ମଣ୍ଡପରେ ମାତୃ ସମ୍ମିଳନୀ ସ୍କୁଲର ସମ୍ପାଦକ ଅଖିଳ କୁମାର ମହାପାତ୍ରଙ୍କ ଅଧ୍ୟକ୍ଷତାରେ ଅନୁଷ୍ଠିତ ହୋଇଥିଲା । ଏହି କାର୍ଯ୍ୟକ୍ରମରେ ମୁଖ୍ୟ ଅତିଥି ଭାବେ ବିଦ୍ୟାଳୟର ପ୍ରଥମ ପ୍ରଧାନ ଆଚାର୍ଯ୍ୟ ତଥା ବଅଁରପାଳ ବାଳିକା ଉଚ୍ଚ ବିଦ୍ୟାଳୟର ପ୍ରଧାନ ଶିକ୍ଷୟିତ୍ରୀ ରଞ୍ଜିତା ଦେହୁରୀ ଯୋଗଦେଇ ପ୍ରଦୀପ ପ୍ରଜ୍ଜଳନ କରି ଶିଶୁମାନଙ୍କ ପ୍ରତି ମାଆର ଭୂମିକା ତଥା ଦାୟିତ୍ୱ ସମ୍ପର୍କରେ ଆଲୋକପାତ କରିଥିଲେ । ସମ୍ପାଦକ ପିଲାଙ୍କ ପ୍ରତି ମା' ର କର୍ତ୍ତବ୍ୟ ସମ୍ପର୍କରେ ଆଲୋକପାତ କରିଥିଲେ । ଏହି କାର୍ଯ୍ୟକ୍ରମକୁ ପର୍ଯ୍ୟାୟ ପ୍ରମୁଖ ତନ୍ମୟ ନାଥ ପରିଚାଳନା କରିଥିବା ବେଳେ ସ୍କୁଲ ପ୍ରଧାନ ଆଚାର୍ଯ୍ୟ ଅତିଥିମାନଙ୍କ ପରିଚୟ କରିବା ସହ ଧନ୍ୟବାଦ ଅର୍ପଣ କରିଥିଲେ । ସମସ୍ତ ଗୁରୁଜୀ ଗୁରୁମା ପରିଚାଳନାରେ ସହଯୋଗ କରିଥିଲେ ।

ଟାଟା କଲୋନୀ ଢାବାରୁ ମଦ ଜବତ, ଜଣେ ଗିରଫ

କଣିହାଁ, ୧୫।୨(ସମିସ): ଅନୁଗୁଳ ଜିଲ୍ଲା କଣିହା ବ୍ଲକ ଏନଟିପିସି ସଦର ଥାନା ଗଦକ୍ଷଶୀଳ ପଞ୍ଚାୟତ ଟାଟା କମ୍ପାନୀ କଲୋନୀ ଅଧୀନସ୍ଥ ଏକ ଢାବାରୁ ବୁଧବାର ରାତିରେ ଏନଟିପିସି ପୁଲିସ ପକ୍ଷରୁ ଚଢ଼ଉ କରାଯାଇ ୧୩୦ ଲିଟର ବିଦେଶୀ ମଦ ଜବତ କରାଯିବା ସହ ଜଣେ ଅଭିଯୁକ୍ତକୁ ଗିରଫ କରି କେସ ନଂ ୨୮/୨୪ ରେ ମାମଲା ରୁଜୁ ହୋଇଛି । ଅଭିଯୁକ୍ତ ଜଣକ ଦୀପକ ସାହୁ (୪୨) । ତାକୁ କୋର୍ଟଚାଲାଣ କରାଯାଇଥିବା ଥାନା ସୂତ୍ରରୁ ଜଣାପଡ଼ିଛି ।

ରାଜ୍ୟସ୍ତରୀୟ ଭଲିବଲ ଟୁର୍ଣ୍ଣାମେଣ୍ଟ ଉଦ୍‌ଯାପିତ

ପାଲଲହଡା, ୧୫।୨(ସମିସ): ପାଲଲହଡ଼ା ଉପଖଣ୍ଡ ପେଚାମୁଣ୍ଡି ଗ୍ରାମପଞ୍ଚାୟତ ଯୋକପାଣି ଗ୍ରାମରେ ଦିବ୍ୟ ଜନନୀ ଯୁବକ ସଙ୍ଘ ଆନୁକୂଲ୍ୟରେ ଏକଦିବସୀୟ ରାଜ୍ୟସ୍ତରୀୟ ଭଲିବଲ ଟୁର୍ଣ୍ଣାମେଣ୍ଟ ଅନୁଷ୍ଠିତ ହୋଇଯାଇଛି । ଟୁର୍ଣ୍ଣାମେଣ୍ଟରେ ମୁଖ୍ୟ ଅତିଥି ଭାବେ ସ୍ଥାନୀୟ ସରପଞ୍ଚ ରମେଶ ପ୍ରଧାନ ଯୋଗଦେଇଥିବା ବେଳେ ସମ୍ମାନିତ ଅତିଥି ଭାବରେ ସମିତି ସଭ୍ୟ ରଞ୍ଜନ ବାରିକ, ବସନ୍ତ ପ୍ରଧାନ, ରୋହିତାଶ୍ୱ ଦାସ ଯୋଗଦେଇଥିଲେ । ସର୍ବମୋଟ ଆଠଟି ଦଳକୁ ନେଇ ଖେଳ ଅନୁଷ୍ଠିତ ହୋଇଥିଲା । କେନ୍ଦୁଝର ଜିଲ୍ଲା ଭାମକାଣ୍ଡ ଦଳ ଅନୁଗୋଳ ଜିଲ୍ଲା ଝିମିରିପାଲି ଦଳକୁ ଫାଇନାଲ ମ୍ୟାଚରେ ହରାଇ ଚାମ୍ପିଅନ ହୋଇଥିଲା । ଚାମ୍ପିଅନ ଏବଂ ରନର୍ସ ଅପ ଦଳକୁ ପୁରସ୍କାର ରାଶି ସହିତ ଟ୍ରଫି ପ୍ରଦାନ କରାଯାଇଥିଲା । ଏହି ଖେଳକୁ ରେଫରୀ ବାବୁଲା ପ୍ରଧାନ, ରାକେଶ ଦାସ, ଉତ୍କଳ ପ୍ରଧାନ, ଦୋଳ ବାରିକ ପରିଚାଳନା କରିଥିଲେ । ଦିବ୍ୟ ଜନନୀ ଯୁବକ ସଂଘର ସବୁ, ତପନ, ରାଜୁ ପରମେଶ୍ୱର, ଭୋଲେଶ୍ୱର ଦେବେନ୍ଦ୍ର, ସନାତନ, ଲୁଲୁ, ବାଦଲ, ରଞ୍ଜୁ, ଉପସ୍ଥିତ ରହି ସହଯୋଗ କରିଥିଲେ ।

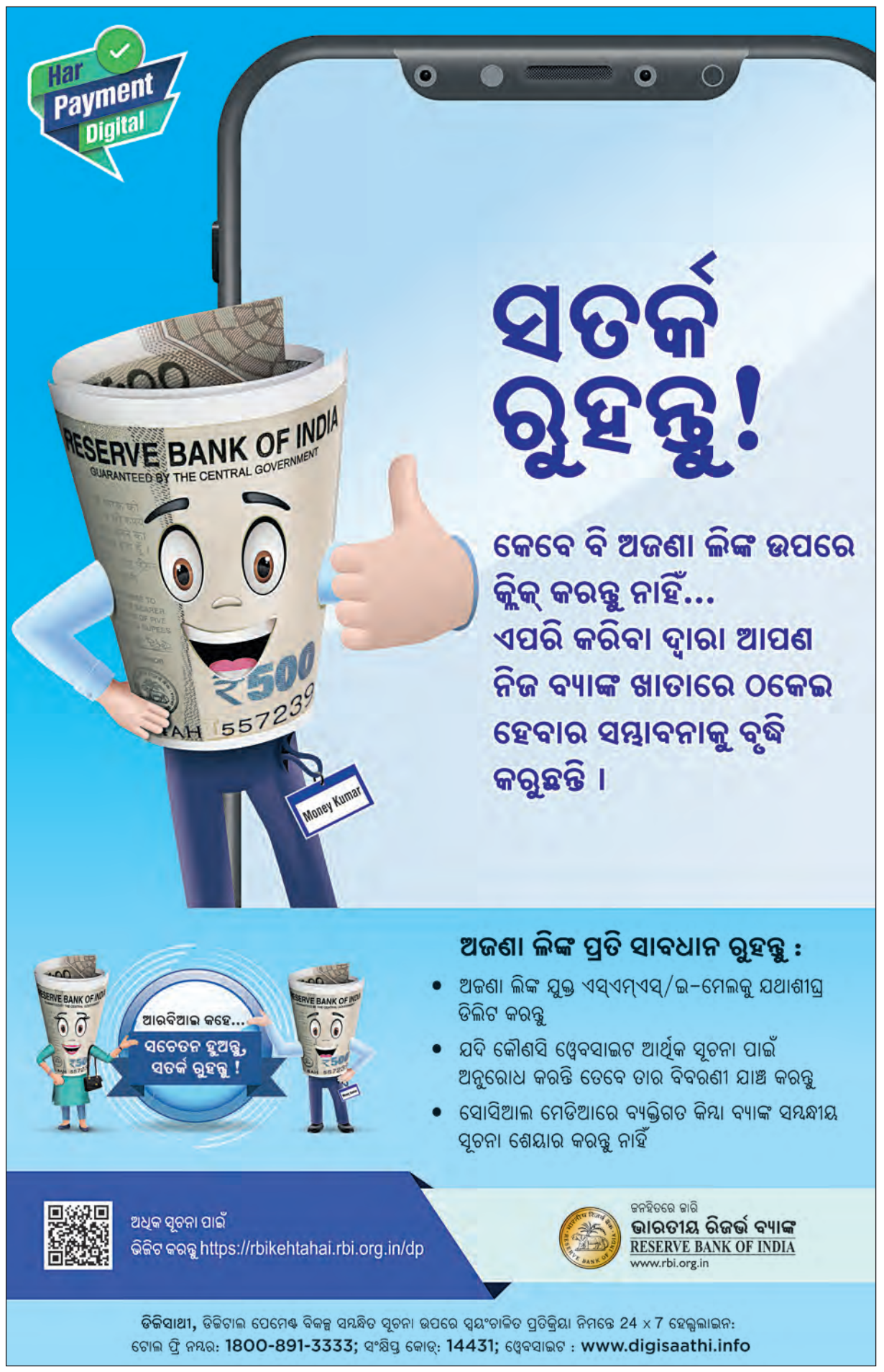

ଶିଳ୍ପାୟନ ଦ୍ୱାରା ରାଜ୍ୟର ଯୁବବର୍ଗଙ୍କୁ କର୍ମନିଯୁକ୍ତି ଯୋଗାଇ ଦେବା ଆମର ଲକ୍ଷ୍ୟ। ଏହିସବୁ ନୂତନ ଶିଳ୍ପ ହେବା ଦ୍ୱାରା ରାଜ୍ୟବାସୀ ଉପକୃତ ହେବେ ଏବଂ ଆମ ରାଜ୍ୟ ବିଶ୍ୱ ମାନଚିତ୍ରରେ ଏକ ଶିଳ୍ପଶକ୍ତି ଭାବେ ଗଢ଼ି ଉଠିବ।

-ନବୀନ ପଟ୍ଟନାୟକ।

ସକାଳ
THE SAKALA

ସୁପ୍ରିମକୋର୍ଟଙ୍କ ଐତିହାସିକ ରାୟ

ନିର୍ବାଚନ ବଣ୍ଡ ଅସାମ୍ବିଧାନିକ ଘୋଷିତ

ସମୟର ଆବଶ୍ୟକତା ପୂରଣ ପାଇଁ ବିଧାନପାଳିକା ପ୍ରସ୍ତୁତ ନୀତିନିୟମ ଓ ଆଇନ ଯେ ସାମ୍ବିଧାନିକତାର ଦ୍ୱାହିରେ ନ୍ୟାୟିକ ସମ୍ମତି ଲାଭ କରି ନଥାଏ ତାହା ଆଉ ଥରେ ଭାରତରେ ପ୍ରମାଣିତ ହୋଇଗଲା। ନିର୍ବାଚନ ଲଢ଼ିବାକୁ ରାଜନୈତିକ ଦଳ 'ଇଲେକ୍ଟୋରାଲ୍ ବଣ୍ଡ' ମାଧ୍ୟମରେ ଅର୍ଥସଂଗ୍ରହ କରିବାର ଯେଉଁ ବ୍ୟବସ୍ଥା ୨୦୧୮ରୁ ଆରମ୍ଭ ହୋଇଥିଲା ତାହାକୁ ଗତକାଲି ସର୍ବୋଚ୍ଚ ଅଦାଲତ ଅସାମ୍ବିଧାନିକ କହି ଖାରଜ କରିଦେଇଛନ୍ତି।

ଏହା ଏକ ଐତିହାସିକ ରାୟ ଏଇଥିପାଇଁ ଯେ 'ଇଲେକ୍ଟୋରାଲ୍ ବଣ୍ଡ' ଓ ଆନୁଷଙ୍ଗିକ ଆଇନରେ କେତେକ ତ୍ରୁଟି ବା ବ୍ୟତିକ୍ରମ ଥିଲା, ଯାହା ଗଣତନ୍ତ୍ର ପାଇଁ ଶୁଭଙ୍କର ନ ଥିଲା। ଦ୍ୱିତୀୟତଃ, ଏହି ଆଇନ ସମ୍ବିଧାନର କେତେକ ମୌଳିକ ଧାରାର ବିରୋଧାଚରଣ କରୁଥିଲା। ସର୍ବୋଚ୍ଚ ଅଦାଲତ ତାଙ୍କ ରାୟରେ କହିଛନ୍ତି ଯେ କୌଣସି ରାଜନୈତିକ ଦଳକୁ ଆର୍ଥିକ ସହାୟତା ଦେଲାବେଳେ ଦାତା ଓ ଗ୍ରହୀତାଙ୍କ ମଧ୍ୟରେ 'ଦେଣନେଣ'ର ଅଲିଖିତ ସହମତି ରହିବ। ଆହୁରି ମଧ୍ୟ ଅର୍ଥଦାନ କରୁଥିବା ବ୍ୟକ୍ତି, ଅନୁଷ୍ଠାନ, ଉଦ୍ୟୋଗ ବା ସଂସ୍ଥାଙ୍କ ନାମ 'ଇଲେକ୍ଟୋରାଲ୍ ବଣ୍ଡ'ରେ ଗୁପ୍ତ ରଖାଯାଉଥିବାରୁ ଏହାଦ୍ୱାରା ଭୋଟରଙ୍କ ମୌଳିକ ସୂଚନା ଅଧିକାର ସଙ୍କୁଚିତ ହେଉଛି। ଏ ବିଷୟରେ ଭୋଟରମାନଙ୍କର ଏସବୁ କଥା ଜାଣିବାର ଅଧିକାର ଅଛି ବୋଲି ସମ୍ବିଧାନର ଧାରା ୧୯.୧(କ)ରେ ଉଲ୍ଲେଖ କରାଯାଇଛି। ତେଣୁ ଭୋଟରଙ୍କୁ ଏହି ବଣ୍ଡ ମାଧ୍ୟମରେ ହେଉଥିବା ନେଣଦେଣ ସମ୍ପର୍କରେ ଅବଗତ ନ କରାଇବା ବା ଅନ୍ଧାରରେ ରଖିବା ସାମ୍ବିଧାନିକ ଅଧିକାରର ଉଲ୍ଲଙ୍ଘନ।

ତେଣୁ ଏହି ରାୟ ଲେଖିଥିବା ସୁପ୍ରିମକୋର୍ଟ ପ୍ରଧାନବିଚାରପତି ଶ୍ରୀ ଡି ୱାଇ ଚନ୍ଦ୍ରଚୂଡ଼ ତତ୍କାଳ ଏହି 'ଇଲେକ୍ଟୋରାଲ୍ ବଣ୍ଡ' କାରବାରକୁ ବନ୍ଦ କରିବାକୁ ଭାରତୀୟ ଷ୍ଟେଟ୍ ବ୍ୟାଙ୍କଙ୍କୁ ନିର୍ଦ୍ଦେଶ ଦେଇଛନ୍ତି। ଏସ୍‌ବିଆଇ ଏକମାତ୍ର ବ୍ୟାଙ୍କ, ଯାହା ମାଧ୍ୟମରେ ଏହି ବଣ୍ଡ କାରବାର ହେଉଥିଲା। ଏହାଛଡ଼ା ୨୦୧୯ ଏପ୍ରିଲ୍‌ରୁ ଏହି ବଣ୍ଡ ମାଧ୍ୟମରେ କେଉଁ ରାଜନୈତିକ ଦଳ କେତେ ପରିମାଣର ବଣ୍ଡ ଚାନ୍ଦା ପାଇଛନ୍ତି ତାହାର ସବିଶେଷ ତଥ୍ୟ ନିଜର ୱେବ୍‌ସାଇଟ୍‌ରେ ମାର୍ଚ୍ଚ ୩୧ ତାରିଖ ସୁଦ୍ଧା ପ୍ରଦର୍ଶିତ କରିବାକୁ ପ୍ରଧାନ ବିଚାରପତି ନିର୍ବାଚନ ଆୟୋଗକୁ ମଧ୍ୟ ନିର୍ଦ୍ଦେଶ ଦେଇଛନ୍ତି।

ପ୍ରଧାନ ବିଚାରପତିଙ୍କ ସହିତ ଅନ୍ୟ ତିନିଜଣ ବିଚାରପତି ମଧ୍ୟ ଏହି ପ୍ରସଙ୍ଗରେ ଏକମତ ହୋଇ କହିଛନ୍ତି ଯେ 'ଇଲେକ୍ଟୋରାଲ୍ ବଣ୍ଡ'ରେ ଦାତାଙ୍କ ନାମ ନ ରହିବା ଅର୍ଥ ଭୋଟରଙ୍କ ସୂଚନା ଅଧିକାରରେ ହସ୍ତକ୍ଷେପ। ଅପରପକ୍ଷରେ ନିର୍ବାଚନ ପ୍ରକ୍ରିୟାରେ କଳାଧନର ଦୁରୁପଯୋଗକୁ ଏଭଳି ବଣ୍ଡ ବ୍ୟବସ୍ଥା ମାଧ୍ୟମରେ ରୋକି ହେବ ନାହିଁ। ଅଦାଲତ ଆହୁରି ମଧ୍ୟ ସ୍ପଷ୍ଟ କରି ଦେଇଛନ୍ତି ଯେ ସମ୍ବିଧାନର ଧାରା ୧୯.୧(କ) କୁ ଧାରା୧୯.୨ ଭିତ୍ତିରେ ସଙ୍କୁଚିତ ବା ନିୟନ୍ତ୍ରିତ କରିବେହ। ଅର୍ଥାତ୍ ଧାରା ୧୯.୨ ଯଦି କହେ ଯେ ଭୋଟଙ୍କ ସୂଚନା ପାଇବାର ଅଧିକାର ନାହିଁ, ତେବେ ଧାରା ୧୯.୧(କ)ରେ ଦିଆଯାଇଥିବା ଅଧିକାର ସଂକୁଚିତ ହୋଇପାରିବ। 'ଇଲେକ୍ଟୋରାଲ୍ ବଣ୍ଡ' କାରବାରରେ ରାଜନୈତିକ ଦଳ ଓ ଚାନ୍ଦା ଦାତାଙ୍କ ନାମ ଉଲ୍ଲେଖ ନ ରହିବା ବା ଏହାକୁ ସାର୍ବଜନୀନ ନ କରିବା ସୂଚନା ଅଧିକାର ଏବଂ ସମ୍ବିଧାନରେ ଧାରା ୧୯ର ଉଲ୍ଲଙ୍ଘନ।

ଏହା ସମସ୍ତଙ୍କୁ ଜଣା ଯେ ଯେଉଁ ଦଳ କ୍ଷମତାରେ ଥାଏ ବା ଜିତିବାର ସମ୍ଭାବନା ଅଧିକ ଥାଏ ସେ ଦଳକୁ ସବୁଠୁ ଅଧିକ ରାଜନୈତିକ ଚାନ୍ଦା ଆସେ। ଏହି ଚାନ୍ଦା ବଡ଼ ବଡ଼ ଶିଳ୍ପପତି, ବ୍ୟବସାୟୀ ଓ ଧନାଢ଼୍ୟ ଲୋକେ ଦେଇଥା'ନ୍ତି। ଆହୁରି ମଧ୍ୟ ନିୟମ ଅନୁସାରେ ଉଦ୍ୟୋଗ ଜଗତ ନିଜ ଲାଭର ୭.୫ ପ୍ରତିଶତ ପର୍ଯ୍ୟନ୍ତ ଅର୍ଥ ରାଜନୈତିକ ପ୍ରୋତ୍ସାହନ ପାଇଁ ଖର୍ଚ୍ଚ କରିବାର ବ୍ୟବସ୍ଥା ଅଛି। କିନ୍ତୁ ସଂଶୋଧିତ ଆଇନ ବ୍ୟବସ୍ଥା ଅନୁସାରେ ଦେଖାଯାଉଛି ଯେ ଏହି ଧାର୍ଯ୍ୟ ସୀମାଠାରୁ ଅଧିକ କମ୍ପାନୀ ଓ ଉଦ୍ୟୋଗପତିମାନେ ନିଜ ସଂସ୍ଥାମାନଙ୍କର ଆର୍ଥିକ କ୍ଷତି ସତ୍ତ୍ୱେ ରାଜନୈତିକ ଦଳମାନଙ୍କୁ ବଣ୍ଡ ଆକାରରେ ଦେଉଛନ୍ତି। ସର୍ବୋଚ୍ଚ ଅଦାଲତ ଯଥାର୍ଥରେ କହିଛନ୍ତି ଯେ ଯିଏ ଚାନ୍ଦା ଦେବେ ତା'କୁ ରାଜନୈତିକ ଦଳମାନେ ସବୁବେଳେ ଲୋଡ଼ି ତାଙ୍କ କାମ ଅଗ୍ରାଧିକାର ଭିତ୍ତିରେ କରିବାର ସମ୍ଭାବନା ରହୁଛି। ଏଥିରେ କଳାଧନର ରାଜନୈତିକ ଦୁରୁପଯୋଗ ବନ୍ଦ ହେବାର ସମ୍ଭାବନା କେଉଁଠି ରହିଲା? ଅଧିକାଂଶ ଲୋକ ଯାହା ଭାବୁଥିଲେ ସର୍ବୋଚ୍ଚ ଅଦାଲତ ତାହା ସ୍ପଷ୍ଟ କରିଦେଇଛନ୍ତି।

ଉଚ୍ଚତମ ଅଦାଲତରେ ପ୍ରାୟ ଛଅବର୍ଷ ଧରି ଚାଲିଥିବା ଏହି ଗୁରୁତ୍ୱପୂର୍ଣ୍ଣ ମାମଲାଟିର ଅଗ୍ରଣୀ ଆବେଦନକାରୀ ଥିଲେ ଆସୋସିଏସନ୍ ଫର ଡେମୋକ୍ରାଟିକ୍ ରାଇଟ୍(ଏଡିଆର), ଯାହା ପକ୍ଷରୁ ବରିଷ୍ଠ ଖ୍ୟାତନାମା ଓକିଲ ପ୍ରଶାନ୍ତ ଭୂଷଣ ମୋକଦ୍ଦମା ପରିଚାଳନା କରୁଥିଲେ। ଉଚ୍ଚ ଅଦାଲତ ରାୟ ପରେ ତାଙ୍କ ମନ୍ତବ୍ୟରେ ପ୍ରଶାନ୍ତଭୂଷଣ କହିଛନ୍ତି ଯେ ଏହା ସୁସ୍ଥ ଗଣତନ୍ତ୍ର ପାଇଁ ଏକ ବଡ଼ ପଦକ୍ଷେପ। ସେହିଭଳି କଂଗ୍ରେସ ଦଳ ମଧ୍ୟ ଏହି ରାୟକୁ ନେଇ ତାଙ୍କ ଆଦର୍ଶର ବିଜୟ ହେଲା ବୋଲି କହୁଛନ୍ତି। ତେବେ ଜଣେ ସାଧାରଣ ନାଗରିକ ପାଇଁ ଏତିକି ବୁଝିଲେ ଯଥେଷ୍ଟ ହେବ ଯେ କଳାଧନ ହେଉ ବା ଗୁପ୍ତ ନିର୍ବାଚନୀ ବଣ୍ଡ ନିବେଶ ହେଉ, ଉଭୟ ଭାରତୀୟ ଗଣତନ୍ତ୍ର ପାଇଁ କେବେହେଲେ ଶୁଭଙ୍କର ହୋଇ ନ ପାରେ। କେତେକ ପର୍ଯ୍ୟବେକ୍ଷକଙ୍କ ମତରେ ଷ୍ଟେଟ୍ ବ୍ୟାଙ୍କ ଓ ନିର୍ବାଚନ ଆୟୋଗ ଦ୍ୱାରା ନିର୍ବାଚନୀ ବଣ୍ଡର ସବିଶେଷ ବିବରଣୀ ସାଧାରଣରେ ପ୍ରକାଶିତ ହେବା ପରେ ରାଜନୈତିକ ଦଳଗୁଡ଼ିକ ପାଇଁ ଯେଉଁ ଅଶୋଭନୀୟ ସ୍ଥିତି ଉପୁଜିବ ତାର ନିରାକରଣ କିପରି ହେବ ତାହା ବୁଝା ପଡୁନାହିଁ। ଯେଉଁ ଶିଳ୍ପପତି ବା ଘରୋଇ ବ୍ୟବସାୟିକ ସଂସ୍ଥା ମାତ୍ରାଧିକ ନିର୍ବାଚନୀ ବଣ୍ଡରେ ନିବେଶ କରିଥିବାର ଜଣାପଡ଼ିବ ସେମାନେ ଜନସାଧାରଣଙ୍କ ଦୃଷ୍ଟିରେ ନିନ୍ଦିତ ହେବା ନିଶ୍ଚିତ। ତେଣୁ ଉଚ୍ଚଅଦାଲତର ଏହି ପଦକ୍ଷେପ ନିର୍ବାଚନକୁ କଳାଧନରୁ ପ୍ରଭାବକୁ ମୁକ୍ତ ରଖିବା ପାଇଁ ପର୍ଯ୍ୟାପ୍ତ ନୁହେଁ। ଏବେ ବେଳ ଆସିଛି ନିର୍ବାଚନ ପ୍ରକ୍ରିୟାକୁ ସମ୍ପୂର୍ଣ୍ଣ ରାଷ୍ଟ୍ରୀୟ ପୁଞ୍ଜି ଦ୍ୱାରା ପରିଚାଳନା କରିବା ପାଇଁ ବ୍ୟବସ୍ଥା ନିର୍ମାଣ ଉପରେ ଗମ୍ଭୀର ଭାବେ ବିଚାର ଆଲୋଚନା କରିବାକୁ। ଏ ବିଷୟରେ ଦୀର୍ଘକାଳ ଧରି କିଛି କିଛି ବିତର୍କ ଓ ବିମର୍ଶ ହୋଇ ଆସୁଥିଲେ ମଧ୍ୟ ଭାରତର ଜାତୀୟ ଓ ଅନ୍ତର୍ଜାତୀୟ ଭାବମୂର୍ତ୍ତି ଓ ଆର୍ଥିକ ବିକାଶର ପରିପ୍ରେକ୍ଷୀରେ ଏ ସମ୍ପର୍କରେ ଆଉ ବିଶେଷ ବିଳମ୍ବ ନ କରି ନିର୍ବାଚନ ସଂସ୍କାର ପାଇଁ ସାମ୍ବିଧାନିକ ପଦକ୍ଷେପ ନିହାତି ଜରୁରୀ ହୋଇପଡ଼ିଛି।

ସକାଳ
THE SAKALA
ଯୋଗାଯୋଗ ଠିକଣା
NEWS & INFO
news@thesakala.com
CIRCULATION
circulation@thesakala.com
ADVERTISEMENT
advt@thesakala.com
THE SAKALA
(A Unit of Nandighosha Network Pvt. Ltd.)
At: IDCO Plot No. 90 & 91, Bhagabanpur I/E, BBSR-751019
Ph.: 0674-2954342 | 2955342
ଲେଖା ଓ ଲୋକମତ ପାଇଁ: sakalaeditorial@gmail.com

ବିଶ୍ୱ ଆଜି ରାମମୟ

ଜୟନ୍ତ ପଟ୍ଟନାୟକ
ଭୁବନେଶ୍ୱର, ମୋ: ୯୦୯୦୨ ୯୦୦୬୯

ଲୀଳାମୟ ପ୍ରଭୁ ମର୍ଯ୍ୟାଦା ପୁରୁଷୋତ୍ତମ ଶ୍ରୀରାମଚନ୍ଦ୍ରଙ୍କ ବିନା ଆଦେଶରେ ଗଛରେ ପତ୍ର ମଧ୍ୟ ହଲେ ନାହିଁ। ପ୍ରଭୁଶ୍ରୀରାମଙ୍କ ଇଚ୍ଛାରେ ଦୀର୍ଘ ୫୦୦ବର୍ଷର ପ୍ରତୀକ୍ଷାର ଅନ୍ତ ପରେ ଗତ ୨୦୨୪ ଜାନୁଆରୀ୨୨ ସୋମବାର ପବିତ୍ର ପୌଷ ଶୁକ୍ଳ ଦ୍ୱାଦଶୀ(କୁର୍ମ)ବିକ୍ରମ ସମ୍ବତ୍ସର, ମୃଗଶିରା ନକ୍ଷତ୍ର ମଧ୍ୟାହ୍ନ ୧୨.୨୯ରୁ ୧୨.୩୧ମଧ୍ୟରେ ମୋଟ ୮୪ସେକେଣ୍ଡର ଅଭିଜିତ୍ ମୁହୂର୍ତ୍ତରେ ଅଯୋଧ୍ୟା(ଅବଧ) ନଗରୀର ଭବ୍ୟମନ୍ଦିରରେ ପ୍ରଭୁଙ୍କ ବାଳରୂପ ଶ୍ରୀରାମଲାଲାଙ୍କ ପ୍ରାଣପ୍ରତିଷ୍ଠା ଉତ୍ସବ ସମ୍ପନ୍ନ ହୋଇଛି। ପୃଥିବୀରେ କୋଉଦେଶରେ ଯେ ପ୍ରଭୁ ରାମଲାଲାଙ୍କ ନାମରେ ଗୁଞ୍ଜରଣ ସୃଷ୍ଟି ନ ହୋଇଛି, ରାମଲାଲାଙ୍କ ଭବ୍ୟ ପ୍ରଦର୍ଶନ ନ ହୋଇଛି ଏମିତି କ୍ୱଚିତ ଅଛି। ବିଶ୍ୱର କୋଣଅନୁକୋଣରୁ ଆସିଥିବା ୮୦ ଅତି ବିଶିଷ୍ଟ ଅତିଥିଙ୍କ ସମେତ ୮, ୦୦୦ ବିଶିଷ୍ଟ ଅତିଥି ସମେତ ହଜାର ହଜାର ସାଧୁସନ୍ଥ, କ୍ରୀଡ଼ାବିତ୍, ସିନେ କଳାକାର, ସଙ୍ଗୀତଜ୍ଞ, କଣ୍ଠଶିଳ୍ପୀ, ବିଚାରପତିବୃନ୍ଦ, ବୈଜ୍ଞାନିକ, କୂଟନୀତିଜ୍ଞ, ଶିକ୍ଷାବିତ୍, ବିଶିଷ୍ଟ ଆଧ୍ୟାତ୍ମିକ ଗୁରୁ ଏବଂ ସମାଜର ସବୁବର୍ଗର କର୍ଣ୍ଣଧାରମାନେ ବାଳକରାମଙ୍କ ନବ୍ୟ, ଦିବ୍ୟ ତଥା ଭବ୍ୟ ରାମମନ୍ଦିରର ପ୍ରାଣପ୍ରତିଷ୍ଠା ଉତ୍ସବରେ ଯୋଗ ଦେଇଥିଲେ। ଗଗନ, ପବନ ସର୍ବତ୍ର 'ଜୟଶ୍ରୀରାମ' ନାଦରେ ପ୍ରକମ୍ପିତ ହେଉଥିଲା। ଭାରତୀୟ ବାୟୁସେନାର ହେଲିକପ୍ଟର ଆକାଶମାର୍ଗରୁ ଭକ୍ତମାନଙ୍କ ଉପରେ ପୁଷ୍ପ ବୃଷ୍ଟି କରୁଥିଲା। ସେ ଦିନ ୫୦ ପ୍ରକାରରୁ ଅଧିକ ବାଦ୍ୟଯନ୍ତ୍ରରେ ମୁଖରିତ ଥିଲା ଅଯୋଧ୍ୟା। ଏତେ ବଡ଼ ଉତ୍ସବର ସୁପରିଚାଳନା ସକାଶେ ୭ଥାକିଆ ସୁରକ୍ଷାବ୍ୟବସ୍ଥା ଗ୍ରହଣ କରାଯାଇଥିଲା। ନିଯୁକ୍ତ ଥିଲେ ୩୧ ଆଇପିଏସ୍, ସ୍ନାଇପର, ଏଟିଏସ୍, ଆଣ୍ଟିଗନ୍ ସ୍କ୍ୱାଡ୍ ସହ ୨୫ହଜାର ଯବାନ। ୧୦୦୦ ସିସିଟିଭିରେ ସବୁ ମନିଟରିଙ୍ଗ କରାଯାଉଥିଲା। କୌଣସିପ୍ରକାର ଇଲେକ୍ଟ୍ରୋନିକ୍ସ ଗ୍ୟାଜେଟ୍ ନିଷେଧ ଥିଲା। ପ୍ରଖ୍ୟାତ କଣ୍ଠଶିଳ୍ପୀ ଅନୁରାଧା ପୋଡ଼ୱାଲ୍, ସୋନୁ ନିଗମ ଓ ସାଥୀମାନେ ଶ୍ରୀରାମ ଭଜନ ପରିବେଷଣ କରୁଥିଲେ।

ବିଗତଦିନର ଲୋକପ୍ରିୟ ଧାରାବାହିକ 'ରାମାୟଣ'ର ରାମ-ଅରୁଣ ଗୋଭିଲ, ସୀତା-ଦୀପିକା ଚିଖଲାଇ, ଲକ୍ଷ୍ମଣ- ସୁନୀଲ ଲାହିରୀ ମଧ୍ୟ ଏଥିରେ ଅତିଥିଭାବେ ଅଯୋଧ୍ୟା ଆସିଥିଲେ। ସାଧାରଣ ବେଶରେ ସେମାନେ ଯେତେବେଳେ ଅଯୋଧ୍ୟା ରାଜପଥରେ ଚାଲୁଥିଲେ ଅଯୋଧ୍ୟାବାସୀ ସେମାନଙ୍କୁ ଅଟକାଇ ରାମାୟଣ ଧାରାବାହିକର ଉତ୍ତରାଖଣ୍ଡରେ ଲବକୁଶ ଗାଇଥିବା, 'ହମ୍ କଥା ସୁନାତେ ରାମ କଥଲ ଗୁନ ଧାମକି, ୟେ ରାମାୟଣ ହେ ପୁଣ୍ୟ କଥା ଶ୍ରୀରାମ କି...' ଗୀତରେ ନାଚିଗାଇ ଅଭିନନ୍ଦନ ଜଣାଇଥିଲେ।

ପାକିସ୍ତାନର ଶ୍ରଦ୍ଧାଳୁ ସେଠାରେ ଏକମାତ୍ର ହିନ୍ଦୁଦେବୀ(ହିଙ୍ଗଲାଜ ମାତା) ମନ୍ଦିରର ଜଳ ପଠାଇଛନ୍ତି ଅଭିଷେକ ପାଇଁ। ଆଫଗାନିସ୍ତାନ ତାଲିବାନି ଉପହାର ଏବଂ କୁବା(କାବୁଲ) ନଦୀର ଜଳ ପଠାଇଛନ୍ତି ପ୍ରଭୁଙ୍କ ସକାଶେ। ଭାରତ-ଚୀନ ସୀମାରେ ଚୀନା ସୈନ୍ୟ 'ଜୟଶ୍ରୀରାମ' ଧ୍ୱନୀ ଦେଇଛନ୍ତି ଆଗ୍ରହରେ। ସେହିପରି ଭାବେ ଏହି ପବିତ୍ର ପ୍ରାଣପ୍ରତିଷ୍ଠା ଉତ୍ସବର ସିଧାପ୍ରସାରଣ କରାଯାଇଥିଲା ନିଉୟର୍କ ସହରର ବିଖ୍ୟାତ ଟାଇମ୍ ସ୍କୋୟାରରେ ଏବଂ ସେହି ସମୟରେ ନ୍ୟୁଜିଲାଣ୍ଡର ଅକଲ୍ୟାଣ୍ଡରେ, ଇଂଲଣ୍ଡର ଅନେକତ୍ର ଓ ଅଷ୍ଟ୍ରେଲିଆର ସିଡନି ସହରରେ ମଧ୍ୟ ଏହି ଉତ୍ସବକୁ ପାଳନ କରାଯାଇଥିଲା। ଗୋଟିଏ ସମ୍ବାଦ ଆସିଛି ଯେ ବିଶ୍ୱର ସର୍ବବୃହତ୍ ଶ୍ରୀରାମ ମନ୍ଦିର ୧୦୮ ଏକର ଜମିରେ ଏକ ଭବ୍ୟ ମନ୍ଦିର ପ୍ରତିଷ୍ଠା କରାଯିବ ଅଷ୍ଟ୍ରେଲିଆର ବନ୍ଦର ସହର ପର୍ଥରେ ୮୦୦ କୋଟି ଡଲାର ବିନିମୟରେ। ସେଠାରେ ରାମାୟଣ ସମ୍ପର୍କୀୟ ଅଧ୍ୟୟନ ଓ ଗବେଷଣା ନିମନ୍ତେ ଏକ ବିଶ୍ୱବିଦ୍ୟାଳୟ, ମହର୍ଷି ମହେଶଯୋଗୀ ରାମାୟଣ ବିଶ୍ୱବିଦ୍ୟାଳୟ ମଧ୍ୟ ପ୍ରତିଷ୍ଠା ହେବ, ଯାହା ସନାତନୀ ହିନ୍ଦୁମାନଙ୍କ ସକାଶେ ଗର୍ବ ଓ ଗୌରବର ବିଷୟ ନିଶ୍ଚିତ।

ପ୍ରତିଷ୍ଠା ପରଦିନ ୨୩ରୁ ୧୧ଦିନ ମଧ୍ୟରେ ପ୍ରାୟ ୧୫ଲକ୍ଷ ଭକ୍ତ ବାଳକରାମଙ୍କ ଦର୍ଶନ କରିଥିଲେ ଓ ୧୧ କୋଟି ଟଙ୍କା ଦାନ ଆକାରରେ ମିଳିଥିଲା। ଅଯୋଧ୍ୟାରେ ପ୍ରବଳ ଥଣ୍ଡା ସତ୍ତ୍ୱେ ଭକ୍ତମାନେ ରାତି ୩ଟାରୁ ଲାଇନ ଲଗାଉଥିଲେ। ଏହା ତ ଥିଲା ସର୍ବସାଧାରଣ ଭକ୍ତଜନ ବା ଶ୍ରଦ୍ଧାଳୁଙ୍କ ଦାନ। ଦକ୍ଷିଣ ସିନେମାର ସୁପରଷ୍ଟାର ପ୍ରଭାସ(ବାହୁବଳୀ)ଦେଇଛନ୍ତି ୫୦କୋଟି ଟଙ୍କା। ରାମମନ୍ଦିର ନିର୍ମାଣାର୍ଥେ। ତେଲୁଗୁଷ୍ଟାର ଜନସେନା ପାର୍ଟିର ମୁଖ୍ୟ ପବନ କଲ୍ୟାଣ ଦେଇଛନ୍ତି ୩୦ ଲକ୍ଷ। ବର୍ଷିଆନ୍ ଅଭିନେତା ଅନୁପମ ଖେର ରାମମନ୍ଦିରରେ ଲାଗିଥିବା ଇଟାର ଏକ ବଡ଼ଅଂଶ ଦାନ କରିଛନ୍ତି। ସୂଚନାଯୋଗ୍ୟ ରାମମନ୍ଦିରରେ ଲାଗିଥିବା ସବୁ ଇଟାରେ 'ରାମ' ନାମ ଲେଖାଯାଇଛି। ଭାରତୀୟ ଆଧ୍ୟାତ୍ମିକ ଗୁରୁ ସନ୍ଥ ମୁରାରୀ ବାପୁ ଦେଇଛନ୍ତି ୧୧.୩ କୋଟି ଟଙ୍କା। ତାଙ୍କ ଭକ୍ତବୃନ୍ଦ ଦେଇଛନ୍ତି ୮ କୋଟି ଟଙ୍କା। ଶିଳ୍ପପତି ମୁକେଶ ଅମ୍ବାନୀ ଓ ଝିଅ ଈଷା ମିଶି ଦେଇଛନ୍ତି ୧୦ କୋଟି ଟଙ୍କା। ଗୁଜୁରାଟର ବ୍ୟବସାୟୀ ଦୀପକ ଭି. ଲାଖଭି ଦେଇଛନ୍ତି ୧୦୧କେଜି ସୁନା ରାମମନ୍ଦିରର ୧୪ଟି କବାଟ ସ୍ୱର୍ଣ୍ଣାଚ୍ଛାଦନ ସକାଶେ। ସେହି ଗୁଜରାଟର ହୀରା ବ୍ୟବସାୟୀ ମହେଶ ପଟେଲ ବାଳକରାମଙ୍କ ଲାଗି ୪ କିଗ୍ରା ସୁନା ସମେତ ହୀରା, ମୋତି, ମାଣିକର ମୁକୁଟ ଦେଇଛନ୍ତି, ଯାହାର ମୂଲ୍ୟ ୧୧କୋଟି ଟଙ୍କା। ଗୋବିନ୍ଦ ଅଗ୍ରୱାଲ ନାମକ ବ୍ୟବସାୟୀ ଦାନ ଦେଇଛନ୍ତି ୧୧ କୋଟି ଟଙ୍କା। ବିହାରରୁ ଆସିଛି ସୁନାର ଧନୁ, ତୀର, ୧୨୬୫ କେଜିର ଏକ ଲଡୁ ଆସିଛି ବାଳକରାମଙ୍କ ପ୍ରସାଦ ସକାଶେ। ମଥୁରାର କେଶବଦେବ ମନ୍ଦିରରୁ ଏକ ସୁନ୍ଦର ବଂଶୀ ସହିତ ଅନେକ ବେଶପୋଷାକ ଓ ବିଭିନ୍ନ ଭୋଗପଦାର୍ଥ ଆଣି ଆସିଥିଲେ ମନ୍ଦିରର ଆଚାର୍ଯ୍ୟ। କାଶ୍ମୀରର ଜଣେ ବ୍ୟବସାୟୀ ରାମମନ୍ଦିରର ଚିତ୍ରଥିବା ଏକ ସୁନ୍ଦର ସାଲ ପଠାଇଛନ୍ତି ପ୍ରଭୁ ବାଳକରାମଙ୍କ ଉଦ୍ଦେଶ୍ୟରେ। ଓଡ଼ିଶାର କଟକ ଜିଲ୍ଲା ତିଗିରିଆ ନୂଆପାଟଣାରେ ବୁଣାଯାଇଥିବା 'ରାମଚରିତ ମାନସ' ଲେଖାଯାଇଥିବା ଏକ ଖଣ୍ଡୁଆପାଟ ଯାଇଛି ବାଳକରାମଙ୍କ ସକାଶେ, ଯାହା ପ୍ରଭୁ ପ୍ରାଣ ପ୍ରତିଷ୍ଠା ପରଦିନ ୨୩ ତାରିଖରେ ପରିଧାନ କରିବାର କାର୍ଯ୍ୟକ୍ରମ ଥିଲା। ଏହିପରି ବିଭିନ୍ନପ୍ରକାର ବିଚିତ୍ର, ସୁନ୍ଦର ଦୁର୍ମୂଲ୍ୟ ପଦାର୍ଥ ଆସିଛି/ ଆସୁଅଛି ମଧ୍ୟ ପ୍ରଭୁ ରାମଲାଲାଙ୍କ ନିମନ୍ତେ, ଏମିତିକି ବିଦେଶରୁ ମଧ୍ୟ। ବିଦେଶରୁ ଆସିଥିବା ବିପୁଳ ଅର୍ଥରାଶି ଜମାହେବାରେ ବିଳମ୍ବ କିଛି ବୈଷୟିକ ତ୍ରୁଟିଯୋଗୁଁ।

ଓଡ଼ିଶା ପାଇଁ ଉଲ୍ଲେଖନୀୟ ହେଲା, ଉତ୍ତର ପ୍ରଦେଶ ସରକାରଙ୍କ ନିମନ୍ତ୍ରଣକ୍ରମେ ସ୍ୱନାମଧନ୍ୟ ବାଲୁକାଶିଳ୍ପୀ ପଦ୍ମଶ୍ରୀ ସୁଦର୍ଶନ ପଟ୍ଟନାୟକ ଓ ସାଥିମାନେ ନିର୍ମାଣ କରିଥିଲେ ଏକ ବିଶାଳ ସୁଦୃଶ୍ୟ ବାଳକରାମଙ୍କ ବାଲୁକା ଶିଳ୍ପ, ୫୦୦ ଛୋଟ ଛୋଟ ମନ୍ଦିର(୫୦୦ ବର୍ଷର ପ୍ରତୀକ୍ଷାର ପ୍ରତୀକ ସ୍ୱରୂପ) କୁ ଯୋଡ଼ି ନୂତନ ରାମମନ୍ଦିରର ପ୍ରତିକୃତି, ଯାହାର ଦୁଇପାର୍ଶ୍ୱରେ ପ୍ରଧାନମନ୍ତ୍ରୀ ମୋଦୀ ଓ ଯୋଗୀ ଆଦିତ୍ୟନାଥ ପ୍ରଣତି ମୁଦ୍ରାରେ ଥିଲେ।

ନ୍ୟାଶନାଲ୍ ଇନଷ୍ଟିଚ୍ୟୁଟ୍ ଅଫ୍ ରକ୍ ମ୍ୟାନେଜମେଣ୍ଟ ଦ୍ୱାରା ପରୀକ୍ଷିତ ହେବା ପରେ ଜଣାପଡ଼ିଲା ଯେ ରାମଲାଲାଙ୍କ ମୂର୍ତ୍ତି ପ୍ରସ୍ତୁତି ନିମନ୍ତେ କର୍ଣ୍ଣାଟକରୁ ସଂଗୃହୀତ କୃଷ୍ଣ-ଶ୍ୟାମଳ ଗ୍ରାନାଇଟ ପଥରଟି ୨, ୫୦୦ ବର୍ଷ ତଳର। ଏହା ଅତିକଠିନ ଏବଂ ଏସିଡ୍, କ୍ଷୀର, ପାଣି ସମ୍ପର୍କରେ ଆସିଲେ ମଧ୍ୟ ସେଥିରେ କୌଣସିପ୍ରକାର କ୍ଷତି ହେବନାହିଁ। ପ୍ରସିଦ୍ଧ ମୂର୍ତ୍ତିକାର କର୍ଣ୍ଣାଟକର ଅରୁଣ ଯୋଗୀରାଜ ଅଧୁନା ପୂଜିତ ମୂର୍ତ୍ତିଟି ପ୍ରସ୍ତୁତ କଲେ, ଯାହା ପ୍ରଭୁଙ୍କର ସହାସ୍ୟ ମୁଖମଣ୍ଡଳ ଓ ବାଳକସୁଲଭ ଚାହାଣୀ(ଆଖି ଯାହା କୃଷ୍ଣଶୀଳାରେ ଉଭାରିବା ଅତ୍ୟନ୍ତ କଷ୍ଟକର) ଯୋଗୁଁ ହିଁ ବିଚାରକ ମଣ୍ଡଳୀର ମନ ଜିଣିପାରିଲା। ମୁଖ୍ୟବିଗ୍ରହ ଏକ ପଦ୍ମଫୁଲ ଉପରେ ଦଣ୍ଡାୟମାନ, ପାଦତଳେ ହନୁମାନ ଓ ପ୍ରଭା(ଚାରିପଟେ ବେଷ୍ଟନ କରିଥିବା ବଳୟ)ରେ ଦଶାବତାର

ଅବଶିଷ୍ଟାଂଶ...

ବାଗ୍‌ଚୀ ଶ୍ରୀ ଶଙ୍କରା...

ପ୍ରଦାନ କରି କ୍ୟାନସର ଚିକିତ୍ସା କ୍ଷେତ୍ରରେ ଏକ ନୂଆ ଅଧ୍ୟାୟ ଆରମ୍ଭ କରିବ। ଏହି ହସ୍ପିଟାଲ ମାଧ୍ୟମରେ ରାଜ୍ୟର ଏକ ତୃତୀୟାଂଶ କ୍ୟାନସର ରୋଗୀ ଉପକୃତ ହେବେ। ବାଗ୍‌ଚୀ ପରିବାର ଓ ଶ୍ରୀ ଶଙ୍କରା କ୍ୟାନସର ସେଣ୍ଟରର ଏହି ମହତ୍ତ୍ୱପୂର୍ଣ୍ଣ ପଦକ୍ଷେପ ପାଇଁ ଧନ୍ୟବାଦ ଜଣାଇ ମୁଖ୍ୟମନ୍ତ୍ରୀ ଆହୁରି ମଧ୍ୟ କହିଛନ୍ତି ଯେ ରାଜ୍ୟବାସୀଙ୍କୁ ଉତ୍ତମ ସ୍ୱାସ୍ଥ୍ୟସେବା ଯୋଗାଇଦେବା ପାଇଁ ତାଙ୍କ ସରକାର ନିରନ୍ତର ଉଦ୍ୟମ କରି ଆସୁଛି। ବିଗତ ଦୁଇ ଦଶନ୍ଧି ମଧ୍ୟରେ ଓଡ଼ିଶା ପୂର୍ବ ଭାରତରେ ଏକ ଅଗ୍ରଣୀ ସ୍ୱାସ୍ଥ୍ୟସେବା କ୍ଷେତ୍ର ଭାବେ ପରିଗଣିତ ହୋଇଛି। ରାଜ୍ୟର ବିଭିନ୍ନ ଅଞ୍ଚଳରେ ନୂଆ ମେଡିକାଲ କଲେଜ ଖୋଲାଯାଇଛି। ପ୍ରାଥମିକ ସ୍ୱାସ୍ଥ୍ୟ କେନ୍ଦ୍ରଠାରୁ ଆରମ୍ଭ କରି ସମସ୍ତ ସ୍ୱାସ୍ଥ୍ୟ ସେବା କ୍ଷେତ୍ରଗୁଡିକୁ ସୁଦୃଢ କରାଯାଇଛି। ନିୟମିତ ଭାବେ ଡାକ୍ତର ଓ ପାରାମେଡିକାଲ ଷ୍ଟାଫ୍‌ଙ୍କୁ ନିଯୁକ୍ତି ଦିଆଯାଉଛି। ଚଳିତବର୍ଷ ପ୍ରାୟ ୪୦୦୦ ଡାକ୍ତର ରାଜ୍ୟରେ ନିଯୁକ୍ତି ପାଇଛନ୍ତି। ରାଜ୍ୟର ସ୍ୱାସ୍ଥ୍ୟ ସେବା କ୍ଷେତ୍ର ଉପରେ ଆଲୋକପାତ କରି ମୁଖ୍ୟମନ୍ତ୍ରୀ କହିଛନ୍ତି ଯେ ବିଜୁ ସ୍ୱାସ୍ଥ୍ୟ କଲ୍ୟାଣ ଯୋଜନା(ବିଏସ୍‌କେୱାଇ) ସମଗ୍ର ଦେଶରେ ସ୍ୱାସ୍ଥ୍ୟ ସୁରକ୍ଷା କ୍ଷେତ୍ରରେ ଏକ ବେଞ୍ଚମାର୍କ ସ୍ଥାପନ କରିଛି। ଏବେ 'ୟ-ଟି' ଉପକ୍ରମରେ ରାଜ୍ୟର ସବୁ ହସ୍ପିଟାଲଗୁଡିକର ଭିତ୍ତିଭୂମି ରୂପାନ୍ତର କାର୍ଯ୍ୟ ଜାରି ରହିଛି। 'ଆମ ହସ୍ପିଟାଲ' ଯୋଜନାରେ ଉନ୍ନତ ଭିତ୍ତିଭୂମି ଓ ଗୁଣାତ୍ମକ ସ୍ୱାସ୍ଥ୍ୟସେବା ସହିତ ରୋଗୀଙ୍କ ସହାୟକମାନଙ୍କ ସୁବିଧାକୁ ମଧ୍ୟ ଦୃଷ୍ଟି ଦିଆଯାଉଛି। ରାଜ୍ୟରେ କର୍କଟ ସେବା ବିଷୟରେ ସୂଚନା ପ୍ରଦାନ କରି ମୁଖ୍ୟମନ୍ତ୍ରୀ କହିଛନ୍ତି ଯେ ବିଭିନ୍ନ ଜିଲ୍ଲାରେ କର୍କଟ ରୋଗର ଚିକିତ୍ସା ପାଇଁ ମଧ୍ୟ ବ୍ୟବସ୍ଥା କରାଯାଉଛି। ଆମେ ସମସ୍ତେ କର୍କଟ ପରି ରୋଗ ବିଷୟରେ ସଚେତନ ହେବା ଆବଶ୍ୟକ। ଆମ ଜୀବନଶୈଳୀରେ ପରିବର୍ତ୍ତନ ଜରୁରୀ। ଆମେ ସମସ୍ତେ ଯଦି ସୁସ୍ଥ ଜୀବନଶୈଳୀ ଅବଲମ୍ବନ କରିବା, କ୍ୟାନସରଠାରୁ ଆମେ ଦୂରରେ ରହି ପାରିବା। ସମସ୍ତେ ସୁସ୍ଥ ରହିଲେ ଆମର 'ସୁସ୍ଥ ଓଡ଼ିଶା, ସୁଖୀ ଓଡ଼ିଶା'ର ସ୍ୱପ୍ନ ପୂରଣ ହୋଇପାରିବ ବୋଲି ସେ କହିଥିଲେ।କାର୍ଯ୍ୟକ୍ରମରେ ଅନ୍ୟତମ ଅତିଥି ଭାବେ ଜଟଣୀ ବିଧାୟକ ସୁରେଶ କୁମାର ରାଉତରାୟ କହିଛନ୍ତି ଯେ ରାଜ୍ୟରେ ପୂର୍ବରୁ ମାତ୍ର ୩ଟି ମେଡିକାଲ କଲେଜ ରହିଥିଲା। ୧୦ ବର୍ଷ ମଧ୍ୟରେ ମୁଖ୍ୟମନ୍ତ୍ରୀ ଅନେକ ନୂଆ ନୂଆ ମେଡିକାଲ କଲେଜ ଆରମ୍ଭ କରି ସ୍ୱାସ୍ଥ୍ୟସେବା କ୍ଷେତ୍ରରେ ଏକ ବୈପ୍ଳବିକ ପରିବର୍ତ୍ତନ ଆଣିଛନ୍ତି। ଏହି ହସ୍ପିଟାଲ ରାଜ୍ୟବାସୀଙ୍କୁ କର୍କଟ ସେବା କ୍ଷେତ୍ରରେ ଅତ୍ୟାଧୁନିକ ସେବା ଯୋଗାଇଦେବ।

ଉଦ୍‌ଘାଟନ ଅବସରରେ ସୁବ୍ରତ ବାଗ୍‌ଚୀ କହିଛନ୍ତି ଯେ ମୁଖ୍ୟମନ୍ତ୍ରୀଙ୍କ ଦିଗ୍‌ଦର୍ଶନ ଓ ଆନ୍ତରିକତା ଯୋଗୁ ଆମେ ଏହି ହସ୍ପିଟାଲ ପ୍ରତିଷ୍ଠା କରିବା ପାଇଁ ସକ୍ଷମ ହୋଇଛୁ। ଆମ ରାଜ୍ୟର କର୍କଟ ରୋଗୀମାନଙ୍କୁ ବିଶ୍ୱସ୍ତରୀୟ ଚିକିତ୍ସା ସୁବିଧା ଯୋଗାଇଦେବା ପାଇଁ ରାଜ୍ୟ ସରକାର ୨୨ ଏକର ଜମି ଯୋଗାଇ ଦେଇଛନ୍ତି। ଓଡିଶାର କ୍ୟାନସର ରୋଗୀ ଆଉ ରାଜ୍ୟ ବାହାରକୁ ଯିବେ ନାହିଁ। ଏଠାରେ ରହି କ୍ୟାନସର ଚିକିତ୍ସା କ୍ଷେତ୍ରରେ ଅତ୍ୟାଧୁନିକ ଚିକିତ୍ସା ସୁବିଧା ପାଇବେ। ଏହି ହସ୍ପିଟାଲ ମାନବ ସେବାର ଏକ ଅଦ୍ୱିତୀୟ କେନ୍ଦ୍ର ହେବ ବୋଲି ସେ କହିଥିଲେ। କାର୍ଯ୍ୟକ୍ରମରେ ସ୍ୱାସ୍ଥ୍ୟ ମନ୍ତ୍ରୀ ନିରଞ୍ଜନ ପୂଜାରୀ, ୫-ଟି ଅଧକ୍ଷ କାର୍ତ୍ତିକ ପାଣ୍ଡିଆନ, ମ୍ୟାନେଜିଂ ଟ୍ରଷ୍ଟି ଡ. ବି. ଏସ୍. ଶ୍ରୀନାଥ ଓ ଡ. ବି. ମହାନ୍ତି ପ୍ରମୁଖ ଉପସ୍ଥିତ ଥିଲେ।

୫ ବର୍ଷରେ ୧୧.୬୩ ଲକ୍ଷ...

ଯୁବଶକ୍ତିର ଦକ୍ଷତା ବିକାଶକୁ ଗୁରୁତ୍ୱ ଦେବା ଫଳରେ ନୂତନ ପୁଞ୍ଜିନିବେଶକାରୀ ମାନେ ରାଜ୍ୟର 'ଦକ୍ଷତା ବିକାଶ ବିଭାଗ' ସହିତ ସମନ୍ୱୟ ରକ୍ଷା କରି 'ସ୍କିଲ୍‌ଡ ଇନ୍ ଓଡ଼ିଶା' ଯୁବଶକ୍ତିକୁ ନିଯୁକ୍ତି ମିଳିପାରୁଛି। ଶାସନରେ ସ୍ୱଚ୍ଛତା ଅବଲମ୍ବନ କରାଯିବା 'ଲରେ ରାଜସ୍ୱ ବଳକା ରାଜ୍ୟ ହେବା ସହ ଓଡ଼ିଶା ଆଜି ଆର୍ଥିକ ପରିଚାଳନାରେ ଜାତୀୟ ସ୍ତରରେ ପ୍ରଥମ ସ୍ଥାନ ଅଧିକାର କରିପାରିଛି। ମୁଖ୍ୟମନ୍ତ୍ରୀଙ୍କ ଦୂରଦୃଷ୍ଟି ସମ୍ପନ୍ନ ନେତୃତ୍ୱ ଓ ସୁଶାସନ ଲାଗି ବହୁ ଜାତୀୟ ଓ ଅନ୍ତର୍ଜାତୀୟ ସ୍ତରର ନିବେଶକମାନେ ଓଡ଼ିଶାରେ ପୁଞ୍ଜି ନିବେଶ କରିବାକୁ ଆକୃଷ୍ଟ ହେଉଛନ୍ତି। ରାଜ୍ୟ ଅର୍ଥନୀତିର ରୂପରେଖ ବଦଳିଛି। ବ୍ୟାପକ ଶିଳ୍ପାୟନ ପାଇଁ ରାଜ୍ୟ ସରକାରଙ୍କ ପ୍ରୋତ୍ସାହନ ଲାଗି ଆଜି ଓଡ଼ିଶା ଅର୍ଥନୀତିକୁ ଶିଳ୍ପ କ୍ଷେତ୍ରରୁ ୪୧.୩ ପ୍ରତିଶତ ରାଜସ୍ୱ ମିଳିପାରୁଛି, ଯାହାକି ଅନ୍ୟ ରାଜ୍ୟ ଓ ଜାତୀୟ ସ୍ତରରେ ଶିଳ୍ପ କ୍ଷେତ୍ରରୁ ୨୮.୫ ପ୍ରତିଶତ ରାଜସ୍ୱ ମିଳୁଛି। ମୁଖ୍ୟମନ୍ତ୍ରୀଙ୍କ ନେତୃତ୍ୱରେ ଓଡ଼ିଶାର ରୂପାନ୍ତରଣ ଯାତ୍ରା କ୍ଷୀପ୍ର ଗତିରେ ଆଗେଇ ଚାଲିଛି ବୋଲି ଶ୍ରୀ ମିଶ୍ର କହିଛନ୍ତି। ଏହି ସାମ୍ବାଦିକ ସମ୍ମିଳନୀରେ ଦଳର ଅନ୍ୟତମ ଜାତୀୟ ମୁଖପାତ୍ର ଡକ୍ଟର ସସ୍ମିତ ପାତ୍ର ଉପସ୍ଥିତ ଥିଲେ।

ନିର୍ବାଚନୀ ବଣ୍ଡ...

ସର୍ବାଧିକ ୭.୫ ପ୍ରତିଶତ କୌଣସି ରାଜନୈତିକ ଦଳକୁ ଚାନ୍ଦା ଆକାରରେ ଦେବାର ପ୍ରାବଧାନ ରହିଥିଲା। କିନ୍ତୁ ସୁପ୍ରିମକୋର୍ଟଙ୍କ ଏହି ନିଷ୍ପତ୍ତି ନିର୍ବାଚନ ବର୍ଷରେ ରାଜନୈତିକ ଦଳଙ୍କ ପାଇଁ ଧକ୍କା ସଦୃଶ ହୋଇଛି। ନିର୍ବାଚନୀ ବଣ୍ଡ ଇସ୍ୟୁ କରୁଥିବା ବ୍ୟାଙ୍କିଙ୍ଗ ସଂସ୍ଥାଙ୍କୁ ମଧ୍ୟ ସୁପ୍ରିମକୋର୍ଟ ତାଗିଦ୍ କରିଛନ୍ତି। ବିଶେଷକରି ଭାରତୀୟ ଷ୍ଟେଟ ବ୍ୟାଙ୍କ ଦ୍ୱାରା ନିର୍ବାଚନୀ ବଣ୍ଡ ଇସ୍ୟୁ କରାଯାଉଥିବାରୁ ଏହାକୁ ତୁରନ୍ତ ବନ୍ଦ କରିବାକୁ ସୁପ୍ରିମକୋର୍ଟ ନିର୍ଦ୍ଦେଶ ଦେଇଥିଲା ବେଳେ ଏହି ବଣ୍ଡ ମାଧ୍ୟମରେ କେଉଁ ରାଜନୈତିକ ଦଳକୁ କେତେ ପରିମାଣର ଚାନ୍ଦା ବା ଦାନ ମିଳିଛି ତାହାର ସମ୍ପୂର୍ଣ୍ଣ ବିବରଣୀ ଦାଖଲ କରିବାକୁ ସର୍ବୋଚ୍ଚ ନ୍ୟାୟାଳୟ ନିର୍ଦ୍ଦେଶ ଦେଇଛନ୍ତି।

ଯୋଗାଯୋଗ ହିଁ...

ଉନ୍ନୟନମୂଳକ ପ୍ରକଳ୍ପ ସମ୍ପର୍କରେ ସୂଚନା ପ୍ରଦାନ କରିଥିଲେ। କାର୍ଯ୍ୟକ୍ରମରେ ଭୋଗରାଇଠାରେ ବିଧାୟକ ଅନନ୍ତ ଦାସ, ସେମିଳିଗୁଡାଠାରେ ବିଧାୟକ ରଘୁରାମ ପଡାଲ, ବୀରମହାରାଜପୁରଠାରେ ବିଧାୟକ ପଦ୍ମନାଭ ବେହେରା ଯୋଗଦେଇ କହିଥିଲେ ଯେ ନୂଆ ବସ୍ ଷ୍ଟାଣ୍ଡ ଦ୍ୱାରା ସାଧାରଣ ଲୋକଙ୍କର ଗମନାଗମନ ବ୍ୟବସ୍ଥାରେ ଯେଉଁ ଅସୁବିଧା ଥିଲା ତାହା ଦୂର ହୋଇଛି। ଜନସାଧାରଣଙ୍କ ପାଇଁ ଏଭଳି ସୁବିଧା ସୁଯୋଗ ଆଣିଦେଇଥିବା ହେତୁ ମୁଖ୍ୟମନ୍ତ୍ରୀ ଓ 'ୟ-ଟି' ଅଧକ୍ଷଙ୍କୁ କୃତଜ୍ଞତା ଓ ଧନ୍ୟବାଦ ଜଣାଇଥିଲେ। କାର୍ଯ୍ୟକ୍ରମରେ ଗଜପତି ଜିଲ୍ଲା ନୂଆଗଡ଼ 'ଆମ ବସ୍‌ଷ୍ଟାଣ୍ଡ'ରୁ ସ୍ଥାନୀୟ ବାସିନ୍ଦା ଆର୍ମିଏଲ ଏଡ୍‌ଲା ଏବଂ କେନ୍ଦୁଝର ଜିଲ୍ଲା ହରିଚନ୍ଦନପୁର ଯୁକ୍ତ ୩ ଛାତ୍ରୀ ଲକି ସାହୁ ତାଙ୍କ ଅଭିଜ୍ଞତା ବର୍ଣ୍ଣନା କରି କହିଥିଲେ ଯେ ଆମ ମୁଖ୍ୟମନ୍ତ୍ରୀ ଏଭଳି ଆମ ପାଇଁ ବସ୍‌ଷ୍ଟାଣ୍ଡ କରିଛନ୍ତି, ଯାହା ବଡ଼ବଡ଼ ସହରରେ ଦେଖିବାକୁ ମିଳିଥାଏ। ଏଥିପାଇଁ ଆମେ ବହୁତ ଖୁସୀ ଓ କୃତଜ୍ଞ। ଲକ୍ଷ୍ମୀ ବସ୍ ଜରିଆରେ ମୋ ଭଳି ଅନେକ ଛାତ୍ରଛାତ୍ରୀଙ୍କର ସ୍କୁଲ କଲେଜ ଯିବା ଆସିବା ସମସ୍ୟା ଦୂର ହୋଇଛି ଏବଂ ଗରିବ ଘରର ଛାତ୍ରଛାତ୍ରୀଙ୍କ ପାଇଁ ଏହା ଏକ ବହୁତ ବଡ଼ ଉପହାର ବୋଲି ସେ କହିଥିଲେ। କାର୍ଯ୍ୟକ୍ରମରେ ବାଣିଜ୍ୟ ଓ ପରିବହନ ବିଭାଗର ପ୍ରମୁଖ ଶାସନ ସଚିବ ଉଷା ପାଢୀ ସ୍ୱାଗତ ଭାଷଣ ଦେଇଥିଲେ ଏବଂ ଓଏସ୍‌ଆର୍‌ଟିସି ର ସିଏମ୍‌ଡି ଦୀପ୍ତେଶ ପଟ୍ଟନାୟକ ଧନ୍ୟବାଦ ଅର୍ପଣ କରିଥିଲେ।

ଅଙ୍ଗଦାତାଙ୍କୁ...

ଆନ୍ଦୋଳନକୁ ଏକ ବିଶେଷ ପ୍ରେରଣା ପ୍ରଦାନ କରିଛି। ସମଗ୍ର ଭାରତରେ ଅଙ୍ଗଦାତାଙ୍କୁ ଏହା ସର୍ବଶ୍ରେଷ୍ଠ ସମ୍ମାନ। ଓଡିଶାର ଅଙ୍ଗଦାନ ଆନ୍ଦୋଳନ ସହ ସମ୍ପୃକ୍ତ ଲକ୍ଷାଧିକ ସେବକଙ୍କ ଦୀର୍ଘଦିନର ଦାବୀ ପୂରଣ ହୋଇଛି। ଶରୀରଦାତାଙ୍କ ଶରୀରକୁ ସମ୍ମାନ ସହ ମେଡିକାଲ କଲେଜକୁ ନେବାର ନିଃଶୁଳ୍କ ବ୍ୟବସ୍ଥା କରାଇବାକୁ ଶରୀର ଅଙ୍ଗଦାନ ସମିତିର ଅଧକ୍ଷ ଡ ପ୍ରଭାସ ଆଚାର୍ଯ୍ୟ ଅନୁରୋଧ କରିଛନ୍ତି।

ଚାଳକ ଓ ଇଏମ୍‌ଟିଙ୍କୁ...

୧୦۷ ଆମ୍ବୁଲାନ୍ସ ସେବା ଦ୍ୱାରା ରାଜ୍ୟରେ ପ୍ରତି ମାସ ପ୍ରାୟ ୧.୩ ଲକ୍ଷ ରୋଗୀଙ୍କୁ ଜରୁରୀକାଳୀନ ସେବା ଯୋଗାଇ ଦିଆଯାଉଛି। ୧୦۷ ଆମ୍ବୁଲାନ୍ସର କର୍ମଚାରୀ କଠିନ ପରିଶ୍ରମ ଓ ପ୍ରତିକୂଳ ପରିସ୍ଥିତିରେ କାର୍ଯ୍ୟ କରିଥାନ୍ତି। ପ୍ରାକୃତିକ ବିପର୍ଯ୍ୟୟ, ଦୁର୍ଘଟଣା ଏବଂ କୋଭିଡ୍ ଭଳି ମହାମାରୀ ସମୟରେ ସେମାନଙ୍କ ଅସାଧାରଣ ସେବା ଓ କାର୍ଯ୍ୟକୁ ପ୍ରଶଂସା ସହ ରାଜ୍ୟ ସରକାର ସ୍ୱତନ୍ତ୍ର ଭତ୍ତା ସେମାନଙ୍କ ଉତ୍ସର୍ଗକୁ ରାଜ୍ୟ ସରକାର ପ୍ରଶଂସା କରିବା ସହ ସେମାନଙ୍କୁ ସ୍ୱତନ୍ତ୍ର ଭତ୍ତା ପ୍ରଦାନ କରିବାକୁ ନିଷ୍ପତ୍ତି ନେଇଛନ୍ତି।

ସମ୍ପ୍ରତି ୧୦۷ ଆମ୍ବୁଲାନ୍ସର ଚାଳକ, ହେଲପର ଏବଂ ଜରୁରୀକାଳିନ ମେଡିକାଲ ଟେକ୍ନିସିଆନଙ୍କୁ ସର୍ବନିମ୍ନ ମଜୁରୀ ଅଧିନିୟମ ଅନୁଯାୟୀ ଦରମା ପ୍ରଦାନ କରାଯାଇଛି। ସର୍ବନିମ୍ନ ମଜୁରୀ ଉଦ୍ଦେଶ୍ୟରେ ଚାଳକ ଏବଂ ଜାରୁରୀକାଳିନ ମେଡିକାଲ ଟେକ୍ନିସିଆନଙ୍କୁ କୁଶଳୀ ଶ୍ରମିକ ଏବଂ ସହାୟକଙ୍କୁ ଅଣକୁଶଳୀ ଶ୍ରମିକ ଭାବରେ ଶ୍ରେଣୀଭୁକ୍ତ କରାଯାଇଛି। ନିକଟରେ 'ୟ-ଟି' ଅଧକ୍ଷ କାର୍ତ୍ତିକ ପାଣ୍ଡିଆନ୍‌ଙ୍କ ଜନଶୁଣାଣି ସମୟରେ ଆମ୍ବୁଲାନ୍ସ କର୍ମଚାରୀମାନେ ନିଜ କାର୍ଯ୍ୟ ସମ୍ପର୍କରେ ସୂଚନା ଦେବା ସହିତ ସେମାନଙ୍କ ଦରମା ବୃଦ୍ଧି ପାଇଁ ପ୍ରସ୍ତାବ ଓ ନିବେଦନ କରିଥିଲେ। ଆମ୍ବୁଲାନ୍ସ କର୍ମଚାରୀଙ୍କ ଦ୍ୱାରା ପ୍ରଦତ୍ତ ୨୪ ଘଣ୍ଟିଆ ସେବା ବିଶେଷ କରି ମହାମାରୀ/ବିପର୍ଯ୍ୟୟ ସମୟରେ ଜରୁରୀକାଳୀନ ସେବାକୁ ଗୁରୁତ୍ୱ ଦେବା ସହ ଆହ୍ୱାନପୂର୍ଣ୍ଣ ପରିସ୍ଥିତିରେ କଠିନ ପରିଶ୍ରମ ଜାରି ରଖିବାକୁ କର୍ମଚାରୀମାନଙ୍କୁ ଉତ୍ସାହିତ କରିବା ପାଇଁ ସରକାର ଏହି ନିଷ୍ପତ୍ତି ନେଇଛନ୍ତି। ଏହି ସ୍ୱତନ୍ତ୍ର ଭତ୍ତା ସେମାନଙ୍କ ମୂଳ ଦରମା ସହିତ (ପ୍ରଯୁଜ୍ୟ ସର୍ବନିମ୍ନ ମଜୁରୀ ହାର ଅନୁଯାୟୀ) ପ୍ରଦାନ କରାଯିବ।

ପ୍ରଥମ ପର୍ଯ୍ୟାୟରେ...

ଏନେଇ ବିଭାଗ ପକ୍ଷରୁ ବିଧିବଦ୍ଧ ଭାବେ ବିଜ୍ଞପ୍ତି ପ୍ରକାଶ ପାଇଛି। ଏହି ଯୋଜନାର ସଫଳ କାର୍ଯ୍ୟନ୍ୱୟନ ପାଇଁ ରାଜ୍ୟସ୍ତରଠାରୁ ଆରମ୍ଭ କରି ଜିଲ୍ଲା ଏବଂ ପୌରାଞ୍ଚଳ ପର୍ଯ୍ୟନ୍ତ ସ୍ୱତନ୍ତ୍ର କମିଟି ଗଠନ କରାଯିବ। ରାଜ୍ୟସ୍ତରୀୟ କମିଟିରେ ରାଜ୍ୟ ମୁଖ୍ୟ ଶାସନ ସଚିବ ଅଧକ୍ଷ ରହିବାକୁ ଥିବାବେଳେ ୭ ଜଣ ସଦସ୍ୟ ରହିବେ। ସଦସ୍ୟଙ୍କ ମଧ୍ୟରେ ଗୃହ ଓ ନଗର ଉନ୍ନୟନ ବିଭାଗର ଅତିରିକ୍ତ ମୁଖ୍ୟ ଶାସନ ସଚିବ, ଅର୍ଥ, ଏମଏସଏମଇ ଓ ଦକ୍ଷତା ବିକାଶ ବିଭାଗର ପ୍ରମୁଖ ଶାସନ ସଚିବ ରହିବେ। ସେହିପରି ମିଶନ ଶକ୍ତି ବିଭାଗର କମିଶନର ତଥା ସଚିବ, ନାବାର୍ଡର ସିଜିଏମ୍ ଓ ଏସ୍‌ଏଲବିସିର ଆବାହକ ସଦସ୍ୟ ଭାବେ ରହିବେ ବୋଲି ଜଣାପଡ଼ିଛି। ପ୍ରତି ୩ ମାସରେ ଥରେ ଏହି କମିଟିର ବୈଠକ ଅନୁଷ୍ଠିତ ହେବ। ସେହିପରି ଜିଲ୍ଲାସ୍ତରୀୟ କମିଟିରେ ଜିଲ୍ଲାପାଳ କମିଟି ଅଧକ୍ଷ ରହିବାକୁ ଥିବାବେଳେ ପୌରାଞ୍ଚଳ ସ୍ତରୀୟ କମିଟିରେ ମହାନଗର ନିଗମ କମିଶନର/କାର୍ଯ୍ୟନିର୍ବାହୀ ଅଧିକାରୀ ଅଧକ୍ଷ ରହିବେ।୫-ଟି ଉପକ୍ରମ ଅଧିନରେ ଏହି ସମ୍ପୂର୍ଣ୍ଣ ଯୋଜନା ପ୍ରସ୍ତୁତ ହୋଇଥିବା ବେଳେ ସ୍ୱୟମ୍ ୫-ଟି ଉପକ୍ରମ ଅନୁଯାୟୀ ପରିଚାଳିତ ହେବ। ଅନ୍ୟପକ୍ଷରେ ଏହି ଯୋଜନାର ଲାଭ ଉଠାଇବାକୁ ହେଲେ ଆଗ୍ରହୀ ଯୁବକ ଯୁବତୀ ବ୍ୟାଙ୍କରେ ଋଣ ଅର୍ଥର ୫ ପ୍ରତିଶତ ଅର୍ଥାତ୍ ୫୦୦୦ ଟଙ୍କା ମାର୍ଜିନାଲ ଫି ଆକାରରେ ଅଗ୍ରୀମ ଭାବେ ଦାଖଲ କରିବେ। ଯୋଜନାର ପ୍ରମୁଖ ବିଶେଷତା ଭାବେ ସହରାଞ୍ଚଳର ୧୮ ରୁ ୩୫ ବର୍ଷୀୟ ବୟସ୍କ ପ୍ରାୟ ୫୦ ହଜାର ଯୁବକ ଯୁବତୀଙ୍କୁ ସାମିଲ କରିବାକୁ ଲକ୍ଷ୍ୟ ରଖାଯାଇଛି। ବ୍ୟାଙ୍କ ପକ୍ଷରୁ ପ୍ରଦାନ କରାଯିବାକୁ ଥିବା ଋଣ ଅର୍ଥ ସର୍ବାଧିକ ୨ଟି କିସ୍ତିରେ ପ୍ରଦାନ କରାଯିବ। ୪ବର୍ଷରେ ଆବେଦନକାରୀମାନେ ମୂଳ ଋଣ ସୁଝି ପାରିବେ। ବିଜ୍ଞପ୍ତି ପ୍ରକନ୍ନ ତାରିଖଠାରୁ ପରବର୍ତ୍ତୀ ୫ ବର୍ଷ ଯାଏଁ ଏହି ଯୋଜନା ବଳବତ୍ତର ରହିବ। ଅପରପକ୍ଷେ ଗାଇଡଲାଇନରେ ଯୋଜନା ସମ୍ପର୍କରରେ ବିସ୍ତୃତ ତଥ୍ୟ ପ୍ରଦାନ କରାଯାଇଛି।

ମହାପ୍ରଭୁ ଶ୍ରୀଜଗନ୍ନାଥ...

ନିଜର ପାଠପଢ଼ିବା ସମୟରେ ଶ୍ରେଣୀରେ ପ୍ରଥମ ସ୍ଥାନ ଅଧିକାର କରିବା ପାଇଁ ଢ଼େର ପରିଶ୍ରମ କରିଥାଏ। ପ୍ରତି ଦିନ, ପ୍ରତିମାସ ଏଥିପାଇଁ ପରିଶ୍ରମ କରିବାକୁ ପଡ଼ିଥାଏ । ତେବେ ଜଣେ ମୁଖ୍ୟମନ୍ତ୍ରୀ ଭାବରେ ଦୀର୍ଘ ୨୪ ବର୍ଷ ଧରି ଲୋକପ୍ରିୟତାର ଶୀର୍ଷରେ ପହଞ୍ଚିବା ଓ ଦେଶର ଏକ ନମ୍ବର ମୁଖ୍ୟମନ୍ତ୍ରୀ ହୋଇ ରହିବାର ରହସ୍ୟ କ'ଣ ବୋଲି ଶ୍ରୀ ପାଣ୍ଡିଆନ ମୁଖ୍ୟମନ୍ତ୍ରୀଙ୍କୁ ପ୍ରଶ୍ନ କରିଛନ୍ତି । ଏହାର ଉତ୍ତରରେ ମୁଖ୍ୟମନ୍ତ୍ରୀ କହିଛନ୍ତି ଯେ ସଫଳତା ଓ ଲୋକପ୍ରିୟତାର କୌଣସି ଗୋପନ ସୂତ୍ର ନାହିଁ। କେବଳ ମହାପ୍ରଭୁ ଜଗନ୍ନାଥ ଓ ରାଜ୍ୟବାସୀଙ୍କ ଆଶୀର୍ବାଦ ହିଁ ତାଙ୍କ ସଫଳତା ଓ ଲୋକପ୍ରିୟତାର ରହସ୍ୟ ବୋଲି ମୁଖ୍ୟମନ୍ତ୍ରୀ କହିଛନ୍ତି। ମୁଖ୍ୟମନ୍ତ୍ରୀଙ୍କ ସହ ଶ୍ରୀ ପାଣ୍ଡିଆନଙ୍କ ଏହି ଭିଡ଼ିଓ ସୋସିଆଲ ମିଡ଼ିଆରେ ଭାଇରାଲ ହେବାରେ ଲାଗିଛି ।

ସୌରଶକ୍ତି ସମ୍ପନ୍ନ...

ରିଆତି ବ୍ୟବସ୍ଥା କରିଥିବା ବେଳେ ଧିରେ ଧିରେ ନିବେଶକ ମଧ୍ୟ ଓଡ଼ିଶାରେ ନିବେଶ ପାଇଁ ଆଗ୍ରହ ପ୍ରକାଶ କରୁଛନ୍ତି। ଏହିକ୍ରମରେ ଓଡ଼ିଶା 'ଅକ୍ଷୟ ଶକ୍ତି ନୀତି-୨୦୨୨' ଅଧୀନରେ ପ୍ରକଳ୍ପ ପ୍ରତିଷ୍ଠା ପାଇଁ ଆଗ୍ରହୀ ନିବେଶକଙ୍କ ପ୍ରସ୍ତାବର ଦ୍ରୁତ ସମୀକ୍ଷା କରିବା ପାଇଁ ଶକ୍ତି ବିଭାଗ ପକ୍ଷରୁ ଏକ ରାଜ୍ୟସ୍ତରୀୟ ସୁବିଧା କକ୍ଷ ବା ଷ୍ଟେଟ ଲେଭେଲ ଫେସିଲିଟେସନ ସେଲ୍ ମଧ୍ୟ ଖୋଲାଯାଇଛି। ଅକ୍ଷୟ ଶକ୍ତି ପ୍ରକଳ୍ପ ପ୍ରତିଷ୍ଠା ପାଇଁ ଆଗତ ନିବେଶ ପ୍ରସ୍ତାବକୁ ମଞ୍ଜୁରୀ ପ୍ରଦାନ ସହ ଅକ୍ଷୟ ଶକ୍ତି ନୀତି କାର୍ଯ୍ୟକାରୀ କରିବା କ୍ଷେତ୍ରରେ ଏହି ସେଲ୍ ଗୁରୁତ୍ୱପୂର୍ଣ୍ଣ ଭୂମିକା ତୁଲାଇବ। ଏହି ସେଲ୍ ନିବେଶ ପ୍ରସ୍ତାବର ସମୀକ୍ଷା କରିବା ପରେ ସିଙ୍ଗଲ ୱିଣ୍ଡୋ କମିଟିର ମଞ୍ଜୁରୀ ପାଇଁ ଦାଖଲ କରିବ। ଯାହାଫଳରେ କୌଣସି ପ୍ରକଳ୍ପ କାର୍ଯ୍ୟକାରୀ କରିବାରେ ଆଉ ବିଶେଷ ସମୟ କିମ୍ବା ଅସୁବିଧା ଉତ୍ପନ୍ନ ହେବ ନାହିଁ। ଏହାଦ୍ୱାରା ନିବେଶକ ବିଶେଷ ମାତ୍ରାରେ ଉପକୃତ ହେବାକୁ ଥିବା ବେଳେ ଅକ୍ଷୟ ଶକ୍ତି କ୍ଷେତ୍ରରେ ଓଡ଼ିଶା ଆହୁରି ସମୃଦ୍ଧ ହେବ ବୋଲି ଆଶା କରାଯାଉଛି।

ସୂଚନାଯୋଗ୍ୟ ଯେ ଓଡ଼ିଶା ଅକ୍ଷୟ ଶକ୍ତି ନୀତିକୁ କାର୍ଯ୍ୟକାରୀ କରିବା ପାଇଁ ଶକ୍ତି ବିଭାଗ ପକ୍ଷରୁ ପରିଚାଳନା ନିୟମାବଳୀକୁ ଅନୁମୋଦନ ମିଳିସାରିଛି। ନିୟମାବଳୀର ଅନୁପାଳନ ପାଇଁ ବିଭାଗ ସମସ୍ତ ବିଭାଗ, ଜିଲ୍ଲାପାଳଙ୍କୁ ନିର୍ଦ୍ଦେଶ ଦିଆଯାଇଥିବା ବେଳେ ଆଗାମୀ ଦିନରେ ତଦନୁଯାୟୀ ପଦକ୍ଷେପ ଗ୍ରହଣ କରାଯିବ। ଅପରପକ୍ଷେ ରାଜ୍ୟରେ ଅକ୍ଷୟ ଶକ୍ତି ଭିତ୍ତିଭୂମିକୁ ଅଧିକ ସୁଦୃଢ଼ କରିବା ପାଇଁ ରାଜ୍ୟ ସରକାର ଗୁରୁତ୍ୱ ଦେଉଛନ୍ତି। ଏହିକ୍ରମରେ ଅକ୍ଷୟ ଶକ୍ତି ଉତ୍ପାଦନ କେନ୍ଦ୍ରରୁ 'ଲୋଡ ସେଣ୍ଟର' ପର୍ଯ୍ୟନ୍ତ ଶକ୍ତି ପରିବହନ ଭିତ୍ତିଭୂମି ନିର୍ମାଣ ପାଇଁ ରାଜ୍ୟ ସରକାର ନିଷ୍ପତ୍ତି ନେଇଛନ୍ତି। ମୁଖ୍ୟମନ୍ତ୍ରୀ ଶକ୍ତି ଉନ୍ନୟନ କାର୍ଯ୍ୟକ୍ରମ ଅଧିନରେ ତଥା ସବୁଜ ଶକ୍ତି ଉତ୍ପାଦନ ଓ ପରିବହନ କରିଡର ମାଧ୍ୟମରେ ସ୍ୱତନ୍ତ୍ର ଗ୍ରୀଡ ଷ୍ଟେସନ ଓ ଟ୍ରାନ୍ସମିଶନ ଲାଇନ ନିର୍ମାଣ କରାଯିବ। ଏହି ପ୍ରକଳ୍ପ ପାଇଁ ଆସନ୍ତା ୫ ବର୍ଷରେ ୧୩୪୫ କୋଟି ଟଙ

ହିନ୍ଦୋଳରେ ଆମ ବସ୍‌ଷ୍ଟାଣ୍ଡ ଉଦ୍‌ଘାଟିତ

ହିନ୍ଦୋଳ, ୧୫ ।୨ (ସମିସ)

ଢେଙ୍କାନାଳ ଜିଲ୍ଲାର ଢେଙ୍କାନାଳ ଜିଲ୍ଲାର ହିନ୍ଦୋଳ ନିର୍ବାଚନ ମଣ୍ଡଳୀବାସୀଙ୍କ ବହୁ ଦିନର ଅପେକ୍ଷାର ଆଜି ଅନ୍ତ ଘଟିଛି । ହିନ୍ଦୋଳ ବିଧାୟିକା ସୀମାରାଣୀ ନାୟକଙ୍କ ଉଦ୍ୟମରେ ମୁଖ୍ୟମନ୍ତ୍ରୀ ନବୀନ ପଟ୍ଟନାୟକଙ୍କ ଦ୍ୱାରା ଅନୁମୋଦନ ହୋଇଥିବା ହିନ୍ଦୋଳ ଏନ୍‌ଏସିରେ ଥିବା ଆମ ବସଷ୍ଟାଣ୍ଡର ଶୁଭ ଉଦଘାଟନ ହୋଇଯାଇଛି । ମୁଖ୍ୟମନ୍ତ୍ରୀ ନବୀନ ପଟ୍ଟନାୟକଙ୍କ ଦ୍ୱାରା ଭିଡିଓ କନ୍ ଫରେନ୍ସ ମାଧ୍ୟମରେ ଏହାକୁ ଉଦଘାଟନ କରଯାଇଛି । ଉଦଘାଟନୀ କାର୍ଯ୍ୟକ୍ରମରେ ୫-ଟି ଅଧକ୍ଷ କାର୍ତ୍ତିକ ପାଣ୍ଡିୟାନ, ପରିବହନ ମନ୍ତ୍ରୀ ଟୁକୁନି ସାହୁ ଓ ବିଭାଗୀୟ ସଚିବ ଉପସ୍ଥିତ ରହିଥିଲେ । ଉଦଘାଟନୀ ଦିବସରେ ମୁଖ୍ୟ ଅତିଥି ଭାବେ ହିନ୍ଦୋଳର ବିଧାୟିକା ସୀମାରାଣୀ ନାୟକ, ସମ୍ମାନିତ ଅତିଥି ଉପଜିଲ୍ଲାପାଳ ଶିବାନନ୍ଦ ସ୍ୱାଇଁ, ତହସିଲଦାର ଦିଲ୍ଲୀପ ସେଠୀ, ବିଡିଓ ବିନିତା ବିଜୟିନୀ, ଜିଲ୍ଲା ପରିଷଦ ଅଧକ୍ଷା ଅର୍ଚ୍ଚନା ପୁହାଣ, ଜିଲ୍ଲା ପରିଷଦ ସଭ୍ୟ ସୁମନ୍ତ ଦେହୁରୀ, ଏନ୍‌ଏସି ଅଧକ୍ଷ କେଶବ ଚନ୍ଦ୍ର ପ୍ରଧାନ, ଉପାଧ୍ୟକ୍ଷା ପ୍ରତିମା ରାଉତ, ବ୍ଲକ ଉପାଧକ୍ଷ ବରୁଣ ସର, ବିଜେଡି ଜିଲ୍ଲା ସମ୍ପାଦକ ପ୍ରଦ୍ୟୁମ୍ନ ବେହେରା, ତପନ ପରିଡ଼ା, ସମସ୍ତ ସରପଞ୍ଚ, ସମିତି ସଭ୍ୟ, ଦଳୀୟ କାର୍ଯ୍ୟକର୍ତ୍ତା, କାଉନସିଲରଙ୍କ ସମେତ ବହୁ ପ୍ରଶାସନିକ ଅଧିକାରୀ ଓ ଜନସାଧାରଣ ଉପସ୍ଥିତ ଥିଲେ । ବସଷ୍ଟାଣ୍ଡ ଉଦଘାଟନ ହେବା ଦ୍ୱାରା ଲୋକମାନେ ବିଶ୍ରାମାଗାର, ଶୌଚାଳୟ ଏବଂ ସମସ୍ତ ଯାତାୟାତର ସୁବିଧା ପାଇପାରିବେ । ଆୟୋଜିତ କାର୍ଯ୍ୟକ୍ରମରେ ବିଧାୟିକା ସୀମାରାଣୀ ନାୟକ ରାଜ୍ୟ ସରକାରଙ୍କ ଦ୍ୱାରା ହେଉଥିବା ସମସ୍ତ ଜନକଲ୍ୟାଣମୂଳକ କାର୍ଯ୍ୟ ସମ୍ପର୍କରେ କହିବା ସହ ନବୀନ ପଟ୍ଟନାୟକଙ୍କ ହାତ ମୁଠାକୁ ଆହୁରି ଟାଣ କରିବାକୁ ଆହ୍ୱାନ ଦେଇଥିଲେ । ଏହି ଲୋକାଭିମୁଖୀ କାର୍ଯ୍ୟ ପାଇଁ ଅଞ୍ଚଳରେ ଲୋକମାନେ ମୁଖ୍ୟମନ୍ତ୍ରୀ ଏବଂ ବିଧାୟିକା ସୀମାରାଣୀଙ୍କୁ ସାଧୁବାଦ ଜଣାଇଥିଲେ ।

ମାଣ୍ଡିଆ ମଣ୍ଡି ଉଦ୍‌ଘାଟିତ

● କ୍ୱିଣ୍ଟାଲ ପିଛା ୩,୮୪୬ ଟଙ୍କା ନିର୍ଦ୍ଧାରିତ

ଢେଙ୍କାନାଳ, ୧୫ ।୨(ସମିସ): ଢେଙ୍କାନାଳ ଜିଲ୍ଲାର ଘଟିପିରି ଗ୍ରାମପଞ୍ଚାୟତରେ ମାଣ୍ଡିଆ ମଣ୍ଡି ଉଦଘାଟିତ ହୋଇଯାଇଛି । ଓଡ଼ିଶା ମିଲେଟ୍ସ ମିଶନ ତରଫରୁ ଜିଲ୍ଲାସ୍ତରୀୟ ମାଣ୍ଡିଆ ମଣ୍ଡି ଉଦଘାଟନ ଅବସରରେ ଜିଲ୍ଲା ମୁଖ୍ୟ କୃଷି ଅଧିକାରୀ ସୁବ୍ରତ କୁମାର ପାଢ଼ୀ ଯୋଗଦେଇ ଉଦଘାଟିତ କରିଥିଲେ । ଏହି ଉତ୍ସବରେ ସ୍କିମ୍ ଅଫିସର ମାର୍କଣ୍ଡ ପ୍ରଧାନ, ଘଟିପିରି ଗ୍ରାମପଞ୍ଚାୟତର ସରପଞ୍ଚ ପଞ୍ଚାନନ ସାହୁ, ଘଟିପିରି ସେବା ସମବାୟ ସମିତିର ସଭାପତି ଛାୟାକାନ୍ତ ବେହେରା, ଆର୍‌ଏମ୍ବିର ଡିରେକ୍ଟର ପ୍ରକାଶ ଚନ୍ଦ୍ର ଛତାର, ଓଡ଼ାପଡ଼ା ବ୍ଲକ କୃଷି ଅଧିକାରୀ ମୃତ୍ୟୁଞ୍ଜୟ ମହାରଣା, ଓଡ଼ିଶା ମିଲେଟ ମିଶନ ଜିଲ୍ଲା ପ୍ରକଳ୍ପ ସଂଯୋଜକ ରାକେଶ ସାହୁ, ଇଡିଅଟ୍ ଅନୁଷ୍ଠାନର ସଦସ୍ୟ ସଚିବ ସରୋଜ କୁମାର ଶତପଥୀ ଓ ଓଡ଼ାପଡ଼ା ବ୍ଲକର ବିଟିଏମ୍ ଦେବାଶିଷ ସାହୁ ପ୍ରମୁଖ ଯୋଗ ଦେଇଥିଲେ । ଉକ୍ତ ଉତ୍ସବରେ ଚାଷୀ ଭାଇ ଓ ଭଉଣୀମାନଙ୍କୁ ମାଣ୍ଡିଆ ବିକ୍ରିକରିବା ପାଇଁ ଉପଯୁକ୍ତ ଗୁଣବତ୍ତା ରକ୍ଷା, ଏମ୍‌ଏସ୍ପି ମୂଲ୍ୟ ଜଣାଇବା

ଓ ମାଣ୍ଡିଆର ଉଦ୍ୟୋଗିକରଣ କିପରି କରିବା ସେ ବିଷୟରେ କୁହାଯାଇଥିଲା । ଏହା ସହିତ ସରକାରଙ୍କ ତରଫରୁ କ୍ୱିଣ୍ଟାଲ ପିଛା ୩ହଜାର ୮୪୬ ଟଙ୍କା ନିର୍ଦ୍ଧାରିତ ମୂଲ୍ୟ ରଖାଯାଇଛି । ଏହି ଉଦଘାଟନରେ ପ୍ରାୟ ୩୦ କୁଣ୍ଟାଲ ମାଣ୍ଡିଆ ଚାଷୀଙ୍କଠାରୁ କ୍ରୟ କରାଯାଇଛି । ଉକ୍ତ କାର୍ଯ୍ୟକ୍ରମକୁ ବ୍ଲକ ପ୍ରକଳ୍ପ ସଂଯୋଜକ ବିକାଶ କୁମାର ବାଘ, ସହ ସଂଯୋଜକ ରଞ୍ଜନ କୁମାର ସାହୁ, ହିସାବ ରକ୍ଷକ ବିରଞ୍ଚି ମହାରଣା, ଗ୍ରାମ୍ୟ କୃଷି କର୍ମଚାରୀ ବିଭୁତି ବେହେରା ଓ ସୂରଜ ସାହୁ, ଓଡ଼ିଶା ମିଲେଟ ମିଶନର ଜିଲ୍ଲା ହିସାବ ରକ୍ଷକ ଜୟରାମ ପ୍ରଧାନ ଉତ୍ସବକୁ ପରିଚାଳନା କରିଥିଲେ । ଏହି ଉତ୍ସବରେ ବିଭିନ୍ନ ଗ୍ରାମରୁ ଚାଷୀ ଭାଇଭଉଣୀ, ମହିଳା ସ୍ୱୟଂ ସହାୟକ ଗୋଷ୍ଠୀ, ସିବିଓ ଓ ସିଆରପିଗଣ ମଧ୍ୟ ଅଂଶଗ୍ରହଣ କରିଥିଲେ ।

ଜେଇଇ ମେନ୍ ପରୀକ୍ଷାରେ ପୁଲକିତଙ୍କ ସଫଳତା

କାମାକ୍ଷାନଗର, ୧୫ ।୨ (ସମିସ): ଢେଙ୍କାନାଳ ଜିଲ୍ଲା କାମାକ୍ଷାନଗରର ପୁଲକିତ ବାରିକ ଚଳିତ ଜେଇଇ ମେନ୍ ପରୀକ୍ଷାରେ ୯୭ ପ୍ରତିଶତ ନମ୍ବର ରଖି କାମାକ୍ଷାନଗର ପାଇଁ ସଫଳତା ଆଣିଛନ୍ତି । ଜେଇଇ ମେନ୍ ପରୀକ୍ଷାରେ ୯୭.୯୦ ପ୍ରତିଶତ ମାର୍କ ରଖି ଏଭଳି ସଫଳତା ପାଇଛନ୍ତି । ସେ ବର୍ତ୍ତମାନ ଭୁବନେଶ୍ୱରର ଯୁବୋଦୟରେ ଯୁକ୍ତ ଦୁଇ ବିଜ୍ଞାନ ଦ୍ୱିତୀୟ ବର୍ଷର ଛାତ୍ର । ମାଟ୍ରିକ ପରୀକ୍ଷାରେ ପୁଲକିତ୍ ଓଡ଼ିଶା ଆଦର୍ଶ ବିଦ୍ୟାଳୟରେ ଅଧ୍ୟୟନ କରି ୯୭ ପ୍ରତିଶତ ମାର୍କ ସହିତ ସଫଳତା ହାସଲ କରିଥିଲେ । ଭବିଷ୍ୟତରେ ଜଣେ ଦକ୍ଷ ଇଂଜିନିୟର ହେବାକୁ ଲକ୍ଷ୍ୟ ରଖିଥିବା ପୁଲକିତ୍ ବାରିକ ଜେଇଇ ମେନ୍ ପରୀକ୍ଷାରେ ହାସଲ କରିଛନ୍ତି । ଭବିଷ୍ୟତରେ ପୁଲକିତ୍ ଏରୋନଟିକାଲ୍ ଇଂଜିନିୟର ହେବାକୁ ଲକ୍ଷ୍ୟ ରଖିଛନ୍ତି । ଜେଇଇ ମେନ୍ ପରୀକ୍ଷାରେ ଏପରି ସଫଳତା ପରେ ତାଙ୍କୁ କାମାକ୍ଷାନଗର ଆଦର୍ଶ ବିଦ୍ୟାଳୟ ତଥା କାମାକ୍ଷାନଗର ଶ୍ରୀ ଅରବିନ୍ଦ ପୂର୍ଣ୍ଣାଙ୍ଗ ଶିକ୍ଷାକେନ୍ଦ୍ର ତରଫରୁ ଶୁଭେଚ୍ଛା ଜଣାଯାଇଛି । ଏହା ବାଦ୍ ଭୁବନେଶ୍ୱର ଯୁବୋଦୟର ସମସ୍ତ ଅଧକ୍ଷ, ଶିକ୍ଷକ, ଶିକ୍ଷୟିତ୍ରୀ ତଥା କର୍ମଚାରୀ ମଧ୍ୟ ଶୁଭେଚ୍ଛା ଜଣାଇଛନ୍ତି । କାମାକ୍ଷାନଗର ଶ୍ରୀଅରବିନ୍ଦ ପୂର୍ଣ୍ଣାଙ୍ଗ ଶିକ୍ଷାକେନ୍ଦ୍ରର ବରିଷ୍ଠ ଶିକ୍ଷକ ପ୍ରେମାନନ୍ଦ ବାରିକଙ୍କ ପୁଅ ବୋଲି ଜଣାପଡ଼ିଛି ।

● 'ନୂଆ-ଓ' ବୃତ୍ତିକୁ ନେଇ ଡିଗ୍ରୀ କଲେଜର ମନମୁଖୀ କାର୍ଯ୍ୟ

ଛାତ୍ରଛାତ୍ରୀଙ୍କ ଆୟ ପ୍ରମାଣପତ୍ର ଦାବି

ଢେଙ୍କାନାଳ,୧୫ ।୨ (ସମିସ): ଢେଙ୍କାନାଳ ଜିଲ୍ଲାରେ ବିଭିନ୍ନ ଯୁକ୍ତ ୩ ମହାବିଦ୍ୟାଳୟରେ ଶିକ୍ଷାଲାଭ କରୁଥିବା ଛାତ୍ରଛାତ୍ରୀଙ୍କୁ ଆର୍ଥିକ ସହାୟତା ପାଇଁ ସରକାର ଘୋଷଣା କରିଛନ୍ତି । ଯେଉଁ ଛାତ୍ରଛାତ୍ରୀମାନେ ଯୁକ୍ତ ତିନି ଏବଂ ପିଜିରେ ଶିକ୍ଷାଲାଭ କରୁଥିବେ, ସେମାନଙ୍କ କ୍ଷେତ୍ରରେ ଛାତ୍ରମାନଙ୍କୁ ୯ ହଜାର ଏବଂ ଛାତ୍ରୀମାନଙ୍କୁ ଦଶ ହଜାର ଦେବାକୁ ସରକାର ଘୋଷଣା କରିଛନ୍ତି । ସେହି ଅନୁସାରେ ସରକାରଙ୍କ ତରଫରୁ 'ନୂଆ-ଓ' ଯୋଜନାରେ ଉଚ୍ଚ ଶିକ୍ଷା ବିଭାଗ ତରଫରୁ ଏକ ଘୋଷଣାନାମା ମଧ୍ୟ ଜାରି କରାଯାଇଛି । ଏହି ଘୋଷଣାନାମା ଅନୁସାରେ ଛାତ୍ରଛାତ୍ରୀଙ୍କ ଅଭିଭାବକ ସରକାରୀ, ସରକାରୀ ଉଦ୍ୟୋଗ, ସରକାରୀ ଅନୁଦାନପ୍ରାପ୍ତ ଶିକ୍ଷାନୁଷ୍ଠାନର ଦରମା ପାଉନଥିଲେ ଏବଂ ପିତା ମାତାଙ୍କ ଆୟ ସହିତ ଛାତ୍ରଛାତ୍ରୀଙ୍କ ଆୟ ପରିସରଭୁକ୍ତ ହୋଇନଥିଲେ ସେ କ୍ଷେତ୍ରରେ ଛାତ୍ରଛାତ୍ରୀ ଏବଂ ଅଭିଭାବକମାନେ କେବଳ ବିଭାଗ ତରଫରୁ ଦିଆଯାଇଥିବା ଘୋଷଣାନାମାକୁ ପୂରଣ କରି ମହାବିଦ୍ୟଳୟରେ ଦାଖଲ କରିବା କଥା । ସେହି ଘୋଷଣାନାମାରେ ଅଭିଭାବକଙ୍କ ଆୟକୁ ନେଇ ଘୋଷଣାନାମା ରହିଛି । କିନ୍ତୁ ବିଭାଗ ତରଫରୁ କୌଣସି ଆୟକର, ସ୍ଥାୟୀବାସିନ୍ଦା ପ୍ରମାଣ ପତ୍ର କିମ୍ବା ଅନ୍ୟକୌଣସି ତଥ୍ୟ ଦାଖଲ କରିବାକୁ ନିୟମ ନଥିବା ବେଳେ କେତେକ ମହବିଦ୍ୟାଳୟ ମନମୁଖୀ କାର୍ଯ୍ୟକରିବା ସହିତ ଛାତ୍ରଛାତ୍ରୀଙ୍କୁ ଅଭିଭାବକମାନଙ୍କର ଆୟ ପ୍ରମାଣ ପତ୍ର ପ୍ରଦାନ କରିବାକୁ ବାଧ୍ୟ କରୁଛନ୍ତି । ଫଳରେ ଛାତ୍ରଛାତ୍ରୀମାନେ ନିରାଶ ହେବା ସହିତ ୨୨ ତାରିଖ ମଧ୍ୟରେ ଆୟ ପ୍ରମାଣ ପତ୍ର ଦେବା ସମ୍ଭବ ନୁହେଁ ବୋଲି ପ୍ରକାଶ କରିଛନ୍ତି । ଏ ଦିଗରେ ବିଭାଗ ଏବଂ ଜିଲ୍ଲାପାଳ ପଦକ୍ଷେପ ନେବାକୁ ଅଭିଭାବକମାନେ ଦାବି କରିଛନ୍ତି ।

● ସଡ଼କ ସୁରକ୍ଷା କମିଟି ବୈଠକ

ଜାନୁଆରୀରେ ୫ ଲକ୍ଷ ୨୯ ହଜାର ଜରିମାନା ଆଦାୟ

ଢେଙ୍କାନାଳ, ୧୫ ।୨ (ସମିସ)

● ରାସ୍ତା ନିର୍ମାଣ କାର୍ଯ୍ୟ ଚାଲୁଥିବାରୁ ଦୁର୍ଘଟଣା ଏବଂ ମୃତ୍ୟୁ ସଂଖ୍ୟା ବୃଦ୍ଧି

ଢେଙ୍କାନାଳ ଜିଲ୍ଲାପାଳଙ୍କ ସଦଭାବନା ସଭାଗୃହରେ ଅତିରିକ୍ତ ଜିଲ୍ଲାପାଳ ରମେଶ ଚନ୍ଦ୍ର ସେଠୀଙ୍କ ସଭାପତିତ୍ୱରେ ଜିଲ୍ଲା ସଡ଼କ ସୁରକ୍ଷା କମିଟି ବୈଠକ ଅନୁଷ୍ଠିତ ହୋଇଯାଇଛି । ଜାତୀୟ ରାଜପଥରେ ଚଳିତ ଜାନୁଆରୀ ମାସରେ ମୃତ୍ୟୁ ସଂଖ୍ୟାବୃଦ୍ଧି ପାଇଥିବାରୁ ସଦସ୍ୟମାନେ ଉଦବେଗ ପ୍ରକାଶ କରିଥିଲେ । ରାସ୍ତା ନିର୍ମାଣ କାର୍ଯ୍ୟ ଚାଲୁଥିବାରୁ ଦୁର୍ଘଟଣା ଏବଂ ମୃତ୍ୟୁ ସଂଖ୍ୟା ବୃଦ୍ଧି ପାଉଥିବାରୁ ରାସ୍ତାରେଥିବା ଖାଲ ଖମାଗୁଡିକର ମରାମତି, ଅଧିକ ରୋଡ ସାଇନେଜ ଲଗାଇବାର ବ୍ୟବସ୍ଥା କରିବା, ସ୍ପିଡ ଲିମିଟ ବୋର୍ଡ, ଆବଶ୍ୟକ ସ୍ଥଳରେ ରମ୍ବଲର୍ସ ବ୍ୟବସ୍ଥା କରିବାକୁ ଗୁରୁତ୍ୱାରୋପ କରାଯାଇଥିଲା । ପୁଲିସ ଓ ପରିବହନ ବିଭାଗ ପକ୍ଷରୁ ମିଳିତ ଯାଞ୍ଚ କରାଯାଇ ଟ୍ରାଫିକ ନିୟମ ଉଲ୍ଲଙ୍ଘନକାରୀଙ୍କ ଠାରୁ ଜାନୁଆରୀ ମାସରେ ୫ଲକ୍ଷ ୨୯ହଜାର ଟଙ୍କା ଜରିମାନା ଆଦାୟ କରାଯାଇଥିବାର ଜଣାପଡ଼ିଛି । ବୈଠକରେ ଆଞ୍ଚଳିକ ପରିବହନ ଅଧିକାରୀ ପ୍ରଣୟ କୁମାର ମିଶ୍ର ପ୍ରାରମ୍ଭିକ ସୂଚନା ପ୍ରଦାନ କରିଥିଲେ । ଜାତୀୟ ରାଜପଥ ନିର୍ମାଣ ଠିକା ସଂସ୍ଥା ଏମଏସଆଇଏଲର ଡିପିଏମ ଲକ୍ଷ୍ମଣ ମହାନ୍ତି ଯୋଗଦେଇ ରାଜପଥ ନିର୍ମାଣର ଅଗ୍ରଗତି ସମ୍ପର୍କରେ ଜଣାଇଥିଲେ । ଏହି ବୈଠକରେ ପୌରନିର୍ବାହୀ ଅଧିକାରୀ ଦେବୀ ପ୍ରସାଦ ରାଉତ, କମିଟି ସଦସ୍ୟ ପିଟିଆଇର ପ୍ରତିନିଧି ପ୍ରଦ୍ୟୁମ୍ନ ରଥ, ଗଣମାଧ୍ୟମ ପ୍ରତିନିଧି ରତନ ନାୟାର, ସାମାଜସେବୀ ସତ୍ୟସ୍ୱରୂପ ଦାସ, ରାପିଡ ରେସ୍ପନ୍ସ ଟିମର ସଂଯୋଜକ ବିରଞ୍ଚି ନାରାୟଣପାଣିଙ୍କ ସମେତ ବିଭାଗୀୟ ଅଧିକାରୀମାନେ ଯୋଗଦେଇଥିଲେ ।

● ରାସ୍ତାପାର୍ଶ୍ୱକୁ ଓଲଟିଲା ସ୍କୁଲ ଭ୍ୟାନ୍

ଆଦର୍ଶ ବିଦ୍ୟାଳୟର ୬ ଛାତ୍ରଛାତ୍ରୀ ଆହତ

କାମାକ୍ଷାନଗର, ୧୫ ।୨ (ସମିସ)

ଢେଙ୍କାନାଳ ଜିଲ୍ଲାର ପରଜଙ୍ଗ ଥାନା ପଙ୍ଗାତିରା -କମର ପୂର୍ବ ବିଭାଗ ରାସ୍ତାର ଡିହଡ଼ୋଳ ଗ୍ରାମ ଆଶ୍ କାରଖାନା ନିକଟରେ ଆଦର୍ଶ ବିଦ୍ୟାଳୟକୁ ଛାତ୍ରଛାତ୍ରୀନେଇ ଯାଉଥିବା ଏକ ସ୍କୁଲ ଭ୍ୟାନ ଓଲଟି ୬ ଜଣ ଛାତ୍ର ଛାତ୍ରୀ ଆହତ ହୋଇଥିବା ଜଣାପଡ଼ିଛି । ଏହି ଦୁର୍ଘଟଣାରେ ଅଳ୍ପକେ ୧୨ଜଣ ଛାତ୍ରଛାତ୍ରୀ ବର୍ତ୍ତି ଯାଉଥିବା ଜଣାପଡ଼ିଛି । ସମସ୍ତ ଛାତ୍ରଛାତ୍ରୀ ପରଜଙ୍ଗ ବ୍ଲକ ବାରିହାପୁର ଆଦର୍ଶ ବିଦ୍ୟାଳୟକୁ ଛାତ୍ରଛାତ୍ରୀଙ୍କୁ ନେଇଯାଉଥିଲା । ସ୍କୁଲ ଭ୍ୟାନ୍ଟି କଙ୍କଡ଼ାସୋଡ଼ା ଗ୍ରାମରୁ ବାରିହାପୁର ଆଦର୍ଶ ବିଦ୍ୟାଳୟକୁ ଯାଉଥିବା ବେଳେ ଭାରସାମ୍ୟ ହରାଇ ରାସ୍ତା କଡ଼କୁ ଓଲଟି ପଡ଼ିଥିଲା । ଆହତ ଛାତ୍ରଛାତ୍ରୀଙ୍କୁ ପରଜଙ୍ଗ ମେଡିକାଲରେ ଭର୍ତ୍ତି କରାଯାଇ ଚିକିତ୍ସା କରାଯାଇଥିଲା । ଖବର ପାଇ ପରଜଙ୍ଗ ମେଡିକାଲରେ ସ୍ଥାନୀୟ ବିଧାୟକ ଡାକ୍ତର ନୃସିଂହ ଚରଣ ସାହୁ ପହଞ୍ଚି ଆହତ ଛାତ୍ରଛାତ୍ରୀଙ୍କୁ ଭେଟିବା ସହ ସେମାନଙ୍କ ସ୍ୱାସ୍ଥ୍ୟାବସ୍ଥା ପଚାରି ବୁଝିଥିଲେ । ଏ ନେଇ ପରଜଙ୍ଗ ଥାନା ଅଧିକାରୀ ଘଟଣାସ୍ଥଳରେ ପହଞ୍ଚି ତଦନ୍ତ କରିଥିବା ଜଣାପଡ଼ିଛି । ଏହା ସହିତ ପରଜଙ୍ଗ ବ୍ଲକ ଅଧକ୍ଷା ଶର୍ମିଷ୍ଠା ଦଳବେହେରା ଓ ବ୍ଲକ ଶିକ୍ଷା ଅଧିକାରି ହରିହର ଦେହୁରୀ ମଧ୍ୟ ପହଞ୍ଚି ଆହତ ଛାତ୍ରଛାତ୍ରୀଙ୍କୁ ଭେଟିବା ସହ ସେମାନଙ୍କ ସ୍ୱାସ୍ଥ୍ୟାବସ୍ଥା ପଚାରି ବୁଝିଛନ୍ତି । ସେ ପଟେ ପରଜଙ୍ଗ ଥାନା ଅଧିକାରୀ ପ୍ରିୟବ୍ରତ ଦାସ ଘଟଣା ସ୍ଥଳରେ ପହଞ୍ଚି ଗାଡ଼ିକୁ ଜବତ କରିବା ସହ ଅଧିକ ତଦନ୍ତ ଜାରି ରଖିଛନ୍ତି ।

ପେଟ୍ରୋଲ ଟ୍ୟାଙ୍କରରେ ଅଗ୍ନିକାଣ୍ଡ

ଢେଙ୍କାନାଳ,୧୫ ।୨ (ସମିସ): ସହର ନିକଟସ୍ଥିତ ମାରୁତି ଶୋରୁମ ସମ୍ମୁଖସ୍ଥ ୫୫ନଂ ଜାତୀୟ ରାଜପଥରେ ଯାଉଥିବା ଏକ ପେଟ୍ରୋଲ ଟ୍ୟାଙ୍କରରେ ନିଆଁ ଲାଗିଯାଇଥିବା ବେଳେ ବଡ଼ ଧରଣର ବିପଦରୁ ଅଳ୍ପକେ ବର୍ତ୍ତିଯାଇଛି । ଖୋର୍ଦ୍ଧା ଜିଲ୍ଲା ଜଟଣୀ ଆଇଓସିଏଲରୁ ପେଟ୍ରୋଲ ନେଇ ଏକ ଟ୍ୟାଙ୍କର ନଂ. ଡବ୍ଲ୍ୟୁବି୨୯ସି ୦୪୯୯ ତାଳଚେର ଯାଉଥିବା ସମୟରେ ୫୫ ନମ୍ବର ଜାତୀୟ ରାଜପଥର ମାରୁତି ସୋରୁମ ସମ୍ମୁଖରେ ଗାଡ଼ିର ପଛଚକା ଫାଟିଯିବାରୁ ହଠାତ ଗାଡ଼ିରେ ନିଆଁ ଲାଗିଯାଇଥିଲା । ଖବରପାଇ ସଙ୍ଗେ ସଙ୍ଗେ ଅଗ୍ନିଶମ ବାହିନୀର କର୍ମଚାରୀମାନ ଘଟଣା ସ୍ଥଳରେ ପହଞ୍ଚି ନିଆଁକୁ ଆୟତ୍ତ କରିଥିଲେ । ବିଭାଗ ତରଫରୁ ଆଇଓସିଏଲର ଢେଙ୍କାନାଳ ସେଲସ ଅଫିସର ଏବଂ କମ୍ପାନୀର ଟେକନିକାଲ ଟିମକୁ ଜଣାଇବା ପରେ

ସେମାନେ ଘଟଣାସ୍ଥଳରେ ପହଞ୍ଚି ତଦନ୍ତ କରିଥିବାର ଜଣାପଡ଼ିଛି । ଘଟଣାସ୍ଥଳରେ ପୁଲିସ ଉପସ୍ଥିତ ରହିଥିଲେ ।

ହିନ୍ଦୋଳ, ୧୫ ।୨ (ସମିସ)

ଘରେ ଘରେ ଶଙ୍ଖ କାର୍ଯ୍ୟକ୍ରମ

ଢେଙ୍କାନାଳ ଜିଲ୍ଲାର ହିନ୍ଦୋଳ ବ୍ଲକ ଦୁଦୁରକୋଟ ପଞ୍ଚାୟତରେ ବିଧାୟାମା ସୀମାରାଣୀ ନାୟକଙ୍କ ନେତୃତ୍ୱରେ ଘରେ ଘରେ ଶଙ୍ଖ କାର୍ଯ୍ୟକ୍ରମ ଅନୁଷ୍ଠିତ ହୋଇଛି । ମୁଖ୍ୟମନ୍ତ୍ରୀ ନବୀନ ପଟ୍ଟନାୟକଙ୍କ ଆହ୍ୱାନରେ ସାରାରାଜ୍ୟରେ ଆରମ୍ଭ ହୋଇଥିବା ଘରେ ଘରେ ଶଙ୍ଖ କାର୍ଯ୍ୟକ୍ରମ ବିଧାୟିକା ସୀମାରାଣୀ ନାୟକଙ୍କ ନେତୃତ୍ୱରେ ବିପୁଳ ଜନସମାଗମରେ ହିନ୍ଦୋଳ ବ୍ଲକ ଦୁଦୁରକୁଟ ପଞ୍ଚାୟତରେ ଅନୁଷ୍ଠିତ ହୋଇଯାଇଛି । ବିଧାୟିକାଙ୍କ ସହ ଦଳୀୟ କାର୍ଯ୍ୟକର୍ତା ଓ କର୍ମୀମାନେ ପଞ୍ଚାୟତ ସାରା ବୁଲିବୁଲି ଶଙ୍ଖ ଚିହ୍ନ ମାରିବା ସହ ନବୀନ ବାବୁଙ୍କ ବିଭିନ୍ନ ଜନହିତକର କାର୍ଯ୍ୟକୁ ଉପସ୍ଥାପନା କରି ପୁଣିଥରେ ନବୀନ ପଟ୍ଟନାୟକଙ୍କୁ ମୁଖ୍ୟମନ୍ତ୍ରୀ ଓ. ହିନ୍ଦୋଳ ବିଧାୟିକା ସୀମାରାଣୀଙ୍କୁ ତୃତୀୟ ଥର ନିର୍ବାଚିତ କରିବା ପାଇଁ କର୍ମୀମାନେ ଆହ୍ୱାନ ଦେଇଥିଲେ । ବିଧାୟିକା ହିନ୍ଦୋଳ ନିର୍ବାଚନ ମଣ୍ଡଳୀରେ ନବୀନ ବାବୁଙ୍କ ଦ୍ୱାରା ହୋଇଥିବା ବିଭିନ୍ନ କଲ୍ୟାଣମୂଳକ ଜନହିତକର କାର୍ଯ୍ୟ ସହ ବିଜୁସ୍ୱାସ୍ଥ୍ୟ ଯୋଜନା, ମିଶନଶକ୍ତି ଯୋଜନା, କୃଷି, ଶିକ୍ଷା, ଗମନାଗମନ, ସ୍ୱାସ୍ଥ୍ୟ, ଜନ୍ମରୁ ମୃତ୍ୟୁ ପର୍ଯ୍ୟନ୍ତ ଯୋଜନା, ବର୍ଦ୍ଧିତ ବାର୍ଦ୍ଧକ୍ୟ ଭତ୍ତା ୫ଶହ ଟଙ୍କା ବୃଦ୍ଧି ଓ ପଞ୍ଚାୟତର ଉନ୍ନତିମୂଳକ କାର୍ଯ୍ୟ ବୁଝାଇବା ସହ ପୁଣି ଥରେ ନବୀନବାବୁଙ୍କ ହାତମୁଠାକୁ ଟାଣ କରିବା ପାଇଁ ଶଙ୍ଖ ଚିହ୍ନରେ ମୋହର ମାରିବାକୁ ଅନୁରୋଧ କରିଥିଲେ । ଆଜିର ଏହି କାର୍ଯ୍ୟକ୍ରମରେ ବ୍ଲକ ଉପାଧକ୍ଷ ବରୁଣ ସର, ଜିଲ୍ଲା ପରିଷଦ ସଭ୍ୟ ସୁମନ୍ତ ଦେହୁରୀ, ବିଜେଡି ଜିଲ୍ଲା ସମ୍ପାଦକ ପ୍ରଦ୍ୟୁମ୍ନ ବେହେରା, ବାବୁ ଭଞ୍ଜ, ଏନଏସି ଅଧକ୍ଷ କେଶବ ପ୍ରଧାନ, ସରପଞ୍ଚ, ଦଳୀୟ କାର୍ଯ୍ୟକର୍ତ୍ତା, କର୍ମୀଙ୍କ ସହ ସାହସ୍ରାଧିକ ମହିଳା ପୁରୁଷ ବିଧାୟିକାଙ୍କ ସହ ସାମିଲ ହୋଇଥିଲେ ।

DSPL-568
ଓଡ଼ିଶା ସରକାର
ଉଚ୍ଚ ମାଧ୍ୟମିକ ପରୀକ୍ଷାର୍ଥୀଙ୍କୁ
ମୁଖ୍ୟମନ୍ତ୍ରୀ ଶ୍ରୀ ନବୀନ ପଟ୍ଟନାୟକଙ୍କ ଶୁଭେଚ୍ଛା

ଚଳିତ ବର୍ଷର ବାର୍ଷିକ ଉଚ୍ଚ ମାଧ୍ୟମିକ ପରୀକ୍ଷା ୨୦୨୪ ଫେବୃଆରୀ ୧୬ ତାରିଖଠାରୁ ମାର୍ଚ୍ଚ ୨୦ ତାରିଖ ପର୍ଯ୍ୟନ୍ତ ଅନୁଷ୍ଠିତ ହେଉଛି । ରାଜ୍ୟ ଉଚ୍ଚ ମାଧ୍ୟମିକ ଶିକ୍ଷା ପରିଷଦ ଦ୍ୱାରା ଏହା ପରିଚାଳିତ ହେଉଛି ।

ଏହି ପରୀକ୍ଷା ଛାତ୍ରଛାତ୍ରୀଙ୍କ ଜୀବନର ଏକ ଗୁରୁତ୍ୱପୂର୍ଣ୍ଣ ସୋପାନ । ସବୁ ପରୀକ୍ଷାର୍ଥୀ ଯେପରି ଚାପମୁକ୍ତ ହୋଇ ପରୀକ୍ଷା ଦେବେ ସେଥିପାଇଁ ଆମେ ସମସ୍ତେ ଯତ୍ନବାନ ହେବା ଜରୁରୀ । ବିଶେଷ କରି, ଶିକ୍ଷକ ଶିକ୍ଷୟିତ୍

ରାଜନଗର 'ଆମ ବସ୍‌ଷ୍ଟାଣ୍ଡ' ଉଦ୍‌ଘାଟିତ

ରାଜନଗର, ୧୫।୨(ସମିସ): ରାଜନଗର ବ୍ଲକର ସାନବଡଗୋପାଳପୁର ଠାରେ ରାଜନଗର ବସ୍‌ଷ୍ଟାଣ୍ଡ ଆଜି ଉଦ୍‌ଘାଟିତ ହୋଇଛି । ମାନ୍ୟବର ମୁଖ୍ୟମନ୍ତ୍ରୀ ନବୀନ ପଟ୍ଟନାୟକ ଭର୍ଚୁଆଲ ମାଧ୍ୟମରେ ଏହି ବସ୍‌ଷ୍ଟାଣ୍ଡର ଉଦ୍‌ଘାଟନ କରିଥିଲେ । ଏହି କାର୍ଯ୍ୟକ୍ରମରେ ରାଜନଗର ବିଧାୟକ ଧ୍ରୁବ ସାହୁ, ରାଜନଗର ପଞ୍ଚାୟତ ସମିତି ଅଧ୍ୟକ୍ଷା ପ୍ରତିଭା ପାତ୍ର, ପଟ୍ଟାମୁଣ୍ଡାଇ ପଞ୍ଚାୟତ ସମିତି ଅଧ୍ୟକ୍ଷ ପ୍ରଦ୍ୟୁମ୍ନ କୁମାର ସାମନ୍ତରାୟ, ରାଜନଗର ପଞ୍ଚାୟତ ସମିତି ଉପାଧ୍ୟକ୍ଷ ଗଣେଷ ଚନ୍ଦ୍ର ଗୁଡିଆ, ସାନବଡଗୋପାଳପୁର ପଞ୍ଚାୟତର ସରପଞ୍ଚ ଗୋଲେଖ ଚନ୍ଦ୍ର ସ୍ୱାଇଁ, ବ୍ଲକ ବିଜେଡି ସଭାପତି ନିରଞ୍ଜନ ରାଉତ, ବରିଷ୍ଠ ନେତା ବିଜୟ ନାୟକ, ଜିଲ୍ଲାପରିଷଦ ସଭ୍ୟା ଖୁକୁମିନା କୁଅଁର ପ୍ରମୁଖ ଉପସ୍ଥିତ ଥିଲେ । ସ୍ୱାଧୀନତା ପରେ ରାଜନଗରରେ ବସଷ୍ଟାଣ୍ଡଟିଏ ନଥିବାରୁ ରାଜନଗର ଲୋକେ ନାହିଁ ନଥିବା ଅସୁବିଧାର ସମ୍ମୁଖୀନ ହେଉଥିଲେ । ରାସ୍ତା ଉପରେ ବସ୍ ଗୁଡିକ ଲୋକଙ୍କୁ ଓହ୍ଲାଇବା ସହ ଉଠାଉଥିଲେ । ଏଣିକି ରାଜନଗର ବସ୍‌ଷ୍ଟାଣ୍ଡ ଲୋକଙ୍କୁ ସେବା ଯୋଗାଇବ ବୋଲି ବିଧାୟକ କହିଥିଲେ ।

ମିଳୁନି ମୃତ୍ୟୁ ପ୍ରମାଣପତ୍ର

ଡେରାବିଶ, ୧୫।୨(ସମିସ) : ଡେରାବିଶ ବ୍ଲକ ମୁକୁନ୍ଦପୁର ପଞ୍ଚାୟତର ମୁକୁନ୍ଦପୁର ଗ୍ରାମର ମୃତ ରୁକ୍ମିଣୀ ବାରିକଙ୍କ ମୃତ୍ୟୁ ପ୍ରମାଣପତ୍ର ନ ମିଳିବା ନେଇ ସ୍ୱାମୀ ବିଜୟ ବାରିକ ନିରାଶ ହୋଇପଡ଼ିଛନ୍ତି । ଦୀର୍ଘ ତିନିମାସ ତଳେ ରୁକ୍ମଣୀ ବାରିକଙ୍କ ମୃତ୍ୟୁ ହେବା ପରେ ସରପଞ୍ଚ ହରିଶ୍ଚନ୍ଦ୍ର ଯୋଜନାରେ ମିଳୁଥିବା ସହାୟତା ପ୍ରଦାନ କରିଛନ୍ତି । ଗ୍ରାମରେ ସାଇଭାଇ ଶୁଦ୍ଧକ୍ରିୟା ପାଳନ କରିଛନ୍ତି । ରାସନ କାର୍ଡ଼ରେ ମିଳୁଥିବା ଚାଉଳ ବନ୍ଦ ହୋଇଯାଇଛି । ହେଲେ ମୃତ୍ୟୁ ପ୍ରମାଣପତ୍ର ପାଇଁ ଉପସ୍ୱାସ୍ଥ୍ୟକେନ୍ଦ୍ରର ମହିଳା ସ୍ୱାସ୍ଥ୍ୟକର୍ମୀ ରୁକ୍ମିଣୀ କେଉଁଠାରେ ମରିଛି ଆମ୍ଭେ ଜାଣିନଥିବା କହି ଆବେଦନପତ୍ରରେ ସ୍ୱାକ୍ଷର କରୁନାହାଁନ୍ତି । ଯାହା ଫଳରେ ରୁକ୍ମଣୀଙ୍କ ଉତ୍ତରାଧିକାରୀ ସ୍ୱାମୀ ବିଜୟ ବାରିକ ମୃତ୍ୟୁ ପ୍ରମାଣପତ୍ର ପାଉନଥିବା କାରଣରୁ ବିଭିନ୍ନ ଆର୍ଥିକ ସଂସ୍ଥାରେ ଏହି ପ୍ରମାଣପତ୍ରର ଆବଶ୍ୟକତା ପଡୁଥିବାରୁ ଶ୍ରୀ ବାରିକ ନାନା ଅସୁବିଧାର ସମ୍ମୁଖୀନ ହେଉଛନ୍ତି ।

ଅନୁଦାନ ଦେଉଛନ୍ତି ସରକାର, କାମ କରୁଛନ୍ତି ୱାର୍କ ସରକାର

ଉପସ୍ଥିତ ରହୁନାହାନ୍ତି ଯନ୍ତ୍ରୀ, ସଲାସୁତୁରାରେ ଚାଲିଛି କାମ

କେନ୍ଦ୍ରାପଡ଼ା, ୧୫।୨(ସମିସ)

ନୂତନ ରାସ୍ତା ନିର୍ମାଣ ଏବଂ ମରାମତି ପାଇଁ ସରକାର କୋଟି କୋଟି ଟଙ୍କା ଅନୁଦାନ ଦେଉଛନ୍ତି । ହେଲେ ଠିକାଦାର, ବିଭାଗୀୟ ଅଧିକାରୀମାନେ ମିଳିମିଶି ଉକ୍ତ ଅନୁଦାନକୁ ଲୁଟିବାରେ ବ୍ୟସ୍ତ । ତେବେ କାମରେ ୱାର୍କ ସରକାର ଠିକାଦାରଙ୍କଠାରୁ ମୋଟା ଅଙ୍କର ଅର୍ଥ ନେଇ କାମ ନିମ୍ନମାନର କରାଉଥିବା ଦେଖିବାକୁ ମିଳିଛି । ଏହି ଲୁଟ ପାଇଁ ଇଂଜିନିୟର ସେନେଇ କିଛି ଉତ୍ତର ମିଳୁନି । ଅନ୍ୟପଟେ ଏନେଇ ବିଭାଗୀୟ ଅଧିକାରୀଙ୍କୁ ପଚାରିବାରୁ ସମସ୍ତେ ଚୁପ ରହୁଥିବା ଘଟଣା ଉକ୍ତ କାର୍ଯ୍ୟରେ ଅନିୟମିତତା ଦିଗକୁ ଦର୍ଶାଉଛି । ତେବେ ଅନ୍ୟ ଅଧିକାରୀଙ୍କୁ ପଚାରିଲେ ଯନ୍ତ୍ରୀଙ୍କ ବଦଳରେ ୱାର୍କ ସରକାର କାର୍ଯ୍ୟ ତଦାରଖ କରୁଛନ୍ତି ବୋଲି ଉତ୍ତର ମିଳୁଛି ।ସବୁଠାରୁ ବଡ କଥା ହେଲା ମାତ୍ର କେଇ ମାସ ଆଗରୁ ଶେଷ ହୋଇଛି କାମ । ହେଲେ ବିଭାଗ ବଦଳିବା ପରେ

● ନିମ୍ନମାନର ରାସ୍ତା କାମକୁ ନେଇ ମୁଖ୍ୟ ଶାସନ ସଚିବଙ୍କୁ ଅଭିଯୋଗ

କିଟିମିଟି ଅନ୍ଧାରରେ ରାସ୍ତା କାମ ହେଉଥିବା ଦେଖିବାକୁ ମିଳିଛି । ବିଳମ୍ବିତ ରାତିରେ ପିଚୁ କାମ କରାଯାଉଥିବା ଦୃଶ୍ୟ ସମସ୍ତଙ୍କୁ ଆଶ୍ଚର୍ଯ୍ୟଚକିତ କରୁଛି । ବିଳମ୍ବିତ ରାତିରେ ଏବଂ ଅତି ନିମ୍ନମାନର କାମକୁ ନେଇ ଅଞ୍ଚଳବାସୀ ପ୍ରଶ୍ନ ଉଠାଇଛନ୍ତି ।

ଏନେଇ ଯନ୍ତ୍ରୀ ଓ ବିଭାଗୀୟଅଧିକାରୀଙ୍କୁ ପଚାରିବାରୁ ସବୁ କାମରେ ଉପସ୍ଥିତ ରହିବା ସମ୍ଭବ ନୁହେଁ ବୋଲି କହିବା ସହ କାମ ଉପରେ ସାଇଡ ଇଂଜିନିୟର ରହିଥିବା କହି କଥା କାଟି ଦେଉଛନ୍ତି । ହେଲେ ବାସ୍ତବିକ କାମ ତଦାରଖ କରୁଥିବା ବ୍ୟକ୍ତିଜଣଙ୍କ କେଉଁ ପିଚୁ ଉପରେ ପୁନଃ ପିଚୁ କାମ ହେଉଥିବା ଅଭିଯୋଗ ହୋଇଛି ।୨୦୧୮ ମସିହାରେ ଗ୍ରାମ୍ୟ ଉନ୍ନୟନ ବିଭାଗ ଦ୍ୱାରା ଓଲଢ଼ି-ବେଣୀପୁର ରାସ୍ତା କାମର ଭିତ୍ତିପ୍ରସ୍ତର ଆରମ୍ଭ ହୋଇଥିଲା । ପରବର୍ତ୍ତୀ ପର୍ଯ୍ୟାୟରେ ଗତ ୮ ମାସ ତଳେ ଏହି ରାସ୍ତାଟି ପୂର୍ତ୍ତ ବିଭାଗ ଅଧିନକୁ ଆସିଥିବା ବେଳେ ଏହି ରାସ୍ତାକାମ ପାଇଁ ଟେଣ୍ଡର ପ୍ରକ୍ରିୟା କରାଯାଇଥିଲା । କେନ୍ଦ୍ରାପଡ଼ା ଜିଲ୍ଲା ଡେରାବିଶ୍ ବ୍ଲକ ଅଧିନ ଚାଟରା ଚକଡ଼ା ପଞ୍ଚାୟତସ୍ଥିତ ୫୩ ନଂ ଜାତୀୟ ରାଜପଥ ଛତା ଛକଠାରୁ ବେଣୀପୁର ପର୍ଯ୍ୟନ୍ତ ୧୦ କିଲୋମିଟର ୭୦୦ ମିଟର ଲମ୍ବର ପିଚୁ ଓ କଂକ୍ରିଟ ରାସ୍ତା ନିର୍ମାଣ ପାଇଁ ପ୍ରାୟ ୬ କୋଟି ଟଙ୍କା ବ୍ୟୟ ବରାଦ କରାଯାଇଥିଲା ।ଏହି ଟେଣ୍ଡର ସ୍ଥାନୀୟ କେନ୍ଦ୍ରାପଡ଼ା ଜିଲ୍ଲାର ଶିବପ୍ରସାଦ ପରିଡ଼ା ନାମକ ଠିକାଦାର ପାଇଥିବା ବେଳେ ଡିସେମ୍ବର ୨୯ ତାରିଖରେ କାମ ଆରମ୍ଭ କରାଯାଇଥିଲା ବୋଲି ବିଭାଗୀୟ ଅଧିକାରୀ ସୂଚନା ଦେଇଛନ୍ତି ।ତେବେ ଏହି ରାସ୍ତା ନିର୍ମାଣ ପାଇଁ ପୂର୍ତ୍ତ ବିଭାଗ ଗାଇଡ଼ ଲାଇନ ଅନୁଯାୟୀ ନା କୌଣସି ସ୍ଥାନରେ ଅଛି ସୂଚନା ଫଳକ ନା ଅଛି ନାଗରିକ ଫଳକ । କେବଳ ସାଧାରଣ ଲୋକଙ୍କ ଆଖିରେ ଆଙ୍ଗୁଠି ଗେଞ୍ଜି ଏହି ରାସ୍ତା କାମକୁ ତରବରିଆ ବିନା ବୈଷୟିକ ଅଧିକାରୀଙ୍କ ଉପସ୍ଥିତିରେ ରାତି ଅଧିଆ ପିଚୁ ବିଛାଯାଇ କାମ ହେଉଥିବା ନେଇ ଅଭିଯୋଗ ହୋଇଛି ।ତେବେ ଉକ୍ତ କାମ ହେଉଥିବା ସ୍ଥାନରେ ଆର ଆଣ୍ଡ ବି ବିଭାଗ ଜେଇଙ୍କ ସୂଚନା ମୁତାବକ ଜଣେ ସାଇଡ ଇଂଜିନିୟର ରହିଥିବା କୁହାଯାଇଥିବା ବେଳେ ବାସ୍ତବିକ ଉକ୍ତ ବ୍ୟକ୍ତି ଜଣଙ୍କ କୌଣସି ବୈଷୟିକ ଜ୍ଞାନ ସମ୍ପନ୍ନ ବ୍ୟକ୍ତି ନୁହନ୍ତି । ସେ ଜେଇଙ୍କ ପାଖରେ ଘରୋଇ ଭାବରେ ରହିଥିବା ଜଣେ ଶ୍ରମିକ ଶ୍ରେଣୀର ବ୍ୟକ୍ତି ବୋଲି ଜଣାପଡ଼ିଛି ।ତେବେ ଘଟଣା ପ୍ରଘଟ ପରେ ଜେଇ ଉକ୍ତ ରାସ୍ତାର କ୍ୱାଲିଟି ଟେଷ୍ଟ କରିବାକୁ ଯାଇଥିବା ବେଳେ ସାଧାରଣ ଲୋକେ ଜେଇଙ୍କୁ ଘେରିଯାଇ ପ୍ରଶ୍ନ କରିବାରୁ ଉକ୍ତ ସ୍ଥାନରୁ ଜେଇ ଫେରି ଯାଇଥିବା ଦେଖା ଯାଇଥିଲା ।କେବଳ ଏହି ଗୋଟିଏ କାମ ନୁହେଁ ବରଂ ବିଭିନ୍ନ କାର୍ଯ୍ୟରେ ଠିକାଦାର ଏବଂ ବିଭାଗୀୟ ଅଧିକାରୀଙ୍କ ମଧ୍ୟ ଚନ୍ଦ୍ରିକା ଯୋଗୁଁ ଯୋଜନାର ସଫଳ ରୂପାୟନ ହେବା ବଦଳରେ ଲୁଟ୍ ଅଧିକ ହେଉଥିବା ଅଭିଯୋଗ ହୋଇଛି । ଗତ ଅଢେଇ ବର୍ଷ ତଳୁ ଡେରାବିଶ୍ ବ୍ଲକ କୁରୁଜଙ୍ଗା ପଞ୍ଚାୟତରେ ଆରମ୍ଭ ହୋଇଥିବା ଆଦର୍ଶ ବିଦ୍ୟାଳୟ କାମ ମଧ୍ୟ ଅଧା ପନ୍ତରିଆ ହୋଇଥିବା ବେଳେ ବିଭାଗୀୟ ମନ୍ତ୍ରୀ ପ୍ରଫୁଲ୍ଲ ମଲ୍ଲିକ କାମ ଉପରକୁ ଆସି ଏହାକୁ ନିରୀକ୍ଷଣ କରୁଥିବା ବେଳେ ପୂର୍ବତନ ବ୍ଲକ ଅଧ୍ୟକ୍ଷ ଠିକାଦାର ଓ ବିଭାଗୀୟ ଅଧିକାରୀଙ୍କ ବିପକ୍ଷରେ ଫେରାଦ ହୋଇଥିବା ଦେଖାଯାଇଥିଲା ।

ଗତବର୍ଷ ପୂର୍ତ୍ତ ବିଭାଗ ଦ୍ୱା।ରା ନିର୍ମାଣାଧୀନ କେନ୍ଦ୍ରାପଡ଼ା ଜିଲ୍ଲାର ଦ୍ୱିତୀୟ ବାଇପାସ ପୋଲ ଭୁଶୁଡିବା ଘଟଣାରେ ପକ୍ଷପାତୀତା ଓ ଦୁର୍ନୀତିଖୋର ମନୋଭାବ ଯୋଗୁଁ ତିନି ଜଣ ଅଧିକାରୀ ନିଲମ୍ବିତ ହୋଇଥିବା ବେଳେ ବର୍ତ୍ତମାନ ପୂର୍ତ୍ତ ବିଭାଗ-୨ ଦ୍ୱାରା କରାଯାଉଥିବା ରାସ୍ତା କାମ ଓ ବିଭିନ୍ନ ଉନ୍ନୟନ ମୂଳକ କାମର ଭିଜିଲାନ୍ସ ତଦନ୍ତ କଲେ ଦୁର୍ନୀତିରେ ଲିପ୍ତ ଅଧିକାରୀ ଓ ଠିକାଦାର ସତର୍କ ହୋଇପାରନ୍ତେ ବୋଲି ମତପ୍ରକାଶ ପାଇଛି । ତେବେ ଏନେଇ ଅଞ୍ଚଳବାସୀଙ୍କ ପକ୍ଷରୁ ନିମ୍ନମାନର ରାସ୍ତା କାମ ପାଇଁ ମୁଖ୍ୟ ଶାସନ ସଚିବଙ୍କୁ ଅଭିଯୋଗ ହୋଇଛି ।ଏନେଇ ତଦନ୍ତ କରି ରିପୋର୍ଟ ପ୍ରଦାନ କରିବାକୁ ଆର ଆଣ୍ଡ ବି-୨କୁ ମୁଖ୍ୟ ଶାସନ ସଚିବ ନିର୍ଦ୍ଦେଶ ଦେଇଥିବା ଜଣାପଡ଼ିଛି ।

ଅମୃତମଣୋହି ପଞ୍ଚାୟତରେ 'ଆମ ଓଡ଼ିଶା ନବୀନ ଓଡ଼ିଶା' କାର୍ଯ୍ୟକ୍ରମ

ପଟ୍ଟାମୁଣ୍ଡାଇ, ୧୫।୨(ସମିସ): ଏକ ବିକଶିତ ସମୃଦ୍ଧ ନୂତନ ଓଡ଼ିଶା ଗଠନ କରିବା ପାଇଁ ରାଜ୍ୟ ସରକାରଙ୍କ ପକ୍ଷରୁ 'ଆମ ଓଡ଼ିଶା ନବୀନ ଓଡ଼ିଶା' କାର୍ଯ୍ୟକ୍ରମ ବିଭିନ୍ନ ମହାବିଦ୍ୟାଳୟରେ ଆୟୋଜନ ପରେ ଗ୍ରାମାଞ୍ଚଳର ବିଭିନ୍ନ ପଞ୍ଚାୟତ ଓ ପୌରାଞ୍ଚଳର ବିଭିନ୍ନ ୱାର୍ଡରେ ଆରମ୍ଭ ହୋଇଛି ।ଏହି କ୍ରମରେ ପଟ୍ଟାମୁଣ୍ଡାଇ ବ୍ଲକର ଅମୃତମଣୋହି ପଞ୍ଚାୟତରେ 'ଆମ ଓଡ଼ିଶା ନବୀନ ଓଡ଼ିଶା' କାର୍ଯ୍ୟକ୍ରମ ଅନୁଷ୍ଠିତ ହୋଇଯାଇଛି ।

ଆମ ଓଡ଼ିଶା ନବୀନ ଓଡ଼ିଶା ଯୋଜନାରେ ଅମୃତମଣୋହି ପଞ୍ଚାୟତ ବିକାଶ ପାଇଁ ବିଭିନ୍ନ ପ୍ରକଳ୍ପ ବାବଦରେ ୫୦ ଲକ୍ଷ ଟଙ୍କା ସରକାରୀ ଅନୁଦାନ ଯୋଗାଇ ଦିଆଯାଇଛି ।ଏହି ଅନୁଦାନରେ ଯୁବବିକାଶ କେନ୍ଦ୍ର, ମିଶନଶକ୍ତି ଗୃହ ନିର୍ମାଣ, ଦେବାଦେବୀ ମନ୍ଦିର ଉନ୍ନତିକରଣ, ଗୋଷ୍ଠୀ କେନ୍ଦ୍ର ନିର୍ମାଣ, ସ୍କୁଲ ଗୃହ ଉନ୍ନତିକରଣ ଆଦି ବିଭିନ୍ନ ପ୍ରକଳ୍ପ ହାତକୁ ନିଆଯାଇଛି । ଅମୃତମଣୋହି ପଞ୍ଚାୟତରେ 'ଆମ ଓଡ଼ିଶା ନବୀନ ଓଡ଼ିଶା' କାର୍ଯ୍ୟକ୍ରମ ସମ୍ପର୍କରେ ଜନସଚେତନତା ସୃଷ୍ଟି କରିବା ସହିତ ରାଜ୍ୟରେ ପଞ୍ଚାୟତରେ କାର୍ଯ୍ୟକାରୀ ହେଉଥିବା ବିଭିନ୍ନ ବିକାଶମୂଳକ ସରକାରୀ ଯୋଜନାର ବାର୍ତ୍ତା ଘରେ ଘରେ ପହଞ୍ଚାଇବା ପାଇଁ ଏକ ସଭା ଆୟୋଜନ କରାଯାଇଥିଲା । ଅମୃତମଣୋହି ପଞ୍ଚାୟତ ପୂର୍ବତନ ସରପଞ୍ଚ କୂଳମଣି ମଲିକଙ୍କ ପୌରୋହିତ୍ୟରେ ଓ ଯୁବନେତା ସିଦ୍ଧାର୍ଥ ଦାସଙ୍କ ସଂଯୋଜନାରେ ଆୟୋଜିତ ସଭାରେ ପଟ୍ଟାମୁଣ୍ଡାଇ ବ୍ଲକ ଅଧ୍ୟକ୍ଷ ପ୍ରଦ୍ୟୁମ୍ନ ସାମନ୍ତରାୟ ମୁଖ୍ୟଅତିଥି ଭାବେ ଯୋଗ ଦେଇ ଗ୍ରାମାଞ୍ଚଳ ବିକାଶ ପାଇଁ ଆମ ଓଡ଼ିଶା ନବୀନ ଓଡ଼ିଶା ମୁଖ୍ୟମନ୍ତ୍ରୀ ନବୀନ ପଟ୍ଟନାୟକଙ୍କ ଯୁଗାନ୍ତକାରୀ ପଦକ୍ଷେପ ହୋଇଥିବାରୁ ଏହି ଯୋଜନାରେ ମଞ୍ଜୁର ଅର୍ଥ ବିନିଯୋଗ କରି ଅମୃତମଣୋହି ପଞ୍ଚାୟତକୁ ଏକ ସମୃଦ୍ଧ ସଶକ୍ତ ଓ ବିକଶିତ ପଞ୍ଚାୟତରେ ପରିଣତ କରିବା ସହିତ ନବୀନ ସରକାରଙ୍କ ସଫଳତାର ବାର୍ତ୍ତା ଘରେ ଘରେ ପହଞ୍ଚାଇବା ଦିଗରେ କାର୍ଯ୍ୟ କରିବାକୁ ପରାମର୍ଶ ଦେଇଥିଲେ । ଏହି ସଭାରେ ସରପଞ୍ଚ ନିରୁପମା ଦାସ, ସମିତିସଭ୍ୟା ଅନ୍ନପୂର୍ଣ୍ଣା ମଲ୍ଲିକ କନିଷ୍ଠ ଯନ୍ତ୍ରୀ ସଂଘମିତ୍ରା ଦାସ, ପ୍ରାକ୍ତନ କୃଷି ଅଧିକାରୀ ସତ୍ୟାନନ୍ଦ ଦାସ, ପ୍ରାକ୍ତନ ଏବିଇଓ ସନାତନ ତରାଇ, ସଙ୍ଗୀତଜ୍ଞ ସୁଧାଂଶୁ ଦାସ, ପୂର୍ବତନ ସମିତିସଭ୍ୟ ପ୍ରଭାତ ସେଠୀ ପିଇଓ ପ୍ରଭାତ ମଲ୍ଲିକ, ଜିଆରଏସ ସମ୍ବିତା ସାହୁ ପ୍ରମୁଖ ଯୋଗ ଦେଇ ଆମ ଓଡ଼ିଶା ନବୀନ ଓଡ଼ିଶା ଲକ୍ଷ୍ୟ ଓ ଆଭିମୁଖ୍ୟ ତଥା ବିଭିନ୍ନ ସରକାରୀ ଯୋଜନା ଉପରେ ଆଲୋକପାତ କରିଥିଲେ । ପ୍ରଭାତ ମଲ୍ଲିକ ଧନ୍ୟବାଦ ଦେଇଥିଲେ ଓ ଏହି କାର୍ଯ୍ୟକ୍ରମରେ ଅମୃତମଣୋହି ପଞ୍ଚାୟତର ବହୁ ସଂଖ୍ୟକ ମହିଳା ପୁରୁଷ ଓ ଯୁବକ ଯୋଗ ଦେଇଥିଲେ ।

ଲାଲବାବାଙ୍କ ସମାଧି ପ୍ରତିଷ୍ଠା

ଡେରାବିଶ, ୧୫।୨(ସମିସ): ଡେରାବିଶ ବ୍ଲକ ହରିଅଙ୍କ ପଞ୍ଚାୟତ ଅନ୍ତର୍ଗତ ପାଣିଓଳା ସ୍ଥିତ ପବିତ୍ର ଲୁଣାନଦୀର କୂଳରେ ଅବସ୍ଥିତ ବହୁ ପ୍ରାଚୀନ ବିଲ୍ୱମାଳ ମଠର ଲାଲବାବାଙ୍କ ସମାଧି ପ୍ରତିଷ୍ଠା ଉତ୍ସବ ଓ ଚତୁର୍ଥ ପ୍ରହର ବ୍ୟାପୀ ନାମଯଜ୍ଞ ଅନୁଷ୍ଠିତ ହୋଇଯାଇଛି । ଏହି ଉପଲକ୍ଷେ ପୂର୍ବାହ୍ନରୁ ମଠ ପରିସରରେ ସମାଧି ପ୍ରତିଷ୍ଠା ନିମନ୍ତେ ପୂଜାର୍ଚ୍ଚନା ସହିତ ଚତୁର୍ଥ ପ୍ରହର ନାମଯଜ୍ଞର ଶୁଭାରମ୍ଭ ହୋଇଥିଲା । ମଧ୍ୟାହ୍ନରେ ଭକ୍ତ ଓ ଶ୍ରଦ୍ଧାଳୁମାନଙ୍କ ନିମନ୍ତେ ପ୍ରସାଦ ସେବନର ବ୍ୟବସ୍ଥା କରାଯାଇଥିଲଶ । ହରିଅଙ୍କର ପୂର୍ବତନ ସରପଞ୍ଚ ସୁଖଦାନନ୍ଦ ପ୍ରଧାନ, ଦାନପୁରର ପୂର୍ବତନ ସରପଞ୍ଚ ବିଭୁଦେନ୍ଦୁ ପଣ୍ଡା ତତ୍ତ୍ୱାବଧାନରେ ଅନୁଷ୍ଠିତ ଏହି କାର୍ଯ୍ୟକ୍ରମରେ ପ୍ରାଧାପକ ସମାଜସେବୀ ଅଜୟ ରାଉତ, ବିଜେଡ଼ି ରାଜ୍ୟ ସାଧାରଣ ସମ୍ପାଦକ ରବି ସାମଲ, କଂଗ୍ରେସ ନେତା ରତିକାନ୍ତ କାନୁନ୍‌ଗୋ, ଡେରାବିଶ ବ୍ଲକ ଉପାଧ୍ୟକ୍ଷ ଦେବାଶିଷ ଆଚାର୍ଯ୍ୟ, ବିଜେପି ମୁଖପାତ୍ର ତେଜେଶ୍ୱର ପରିଡ଼ା, ବିଜେପି ଜିଲ୍ଲା ସମ୍ପାଦିକା ମନିଷା ପଣ୍ଡା, ରାଜ୍ୟ ଉଠାଜଳସେଚନ ନିଗମ ଅଧ୍ୟକ୍ଷ ଅମରେଶ ପତ୍ରୀ, ଶାନ୍ତନୁ ନାୟକଙ୍କ ସମେତ ସ୍ଥାନୀୟ ୧୦ରୁ ଊର୍ଦ୍ଧ୍ୱ ପଞ୍ଚାୟତବାସୀଙ୍କ ସମେତ ବାବାଙ୍କର ଶହଶହ ଭକ୍ତ ଏହି କାର୍ଯ୍ୟକ୍ରମକୁ ପରିଚାଳନା କରିଥିଲେ ।

ହାଣ୍ଡିବାଡ଼ିଆ ପର୍ବର ପୁନରୁଦ୍ଧାର

ଡେରାବିଶ, ୧୫।୨(ସମିସ): ଡେରାବିଶ ବ୍ଲକ ଲକ୍ଷ୍ମୀନାରାୟଣପୁର ପଞ୍ଚାୟତ ଅନ୍ତର୍ଗତ ଲକ୍ଷ୍ମୀନାରାୟଣପୁର ଗ୍ରାମର ଗ୍ରାମଦେବତୀ ମା' ବୁଢ଼ୀ ଜାଗୁଳାଇଙ୍କ ପୀଠରେ ସରସ୍ୱତୀ ପୂଜା ଅବସରରେ ହାଣ୍ଡିବାଡ଼ିଆ ପର୍ବର ପୁନଃ ଆୟୋଜିତ ହୋଇଛି । ପରମ୍ପରା ଅନୁଯାୟୀ ଶହଶହ ବର୍ଷ ପୂର୍ବରୁ ଶ୍ରୀପଞ୍ଚମୀ ତିଥିରେ ଗ୍ରାମଦେବତୀ ମା' ବୁଢ଼ୀ ଜାଗୁଳାଇଙ୍କ ପୀଠରେ ଗ୍ରାମବାସୀମାନେ ମାନସିକ କରି ଚୁଲି ଖୋଳି ମା'ଙ୍କ ଉଦ୍ଦେଶ୍ୟରେ ନୈବିଦ୍ୟ ପ୍ରସ୍ତୁତ କରିଥାନ୍ତି । ପୂଜକ ମା'ଙ୍କର ଧଣ୍ଡା ଆଣି ସମସ୍ତଙ୍କ ଭୋଗ ପାତ୍ରରେ ପକାଇବା ପରେ ଭୋଗ ପ୍ରସ୍ତୁତ ହୋଇଯାଇଥାଏ । ଏହି ପ୍ରସାଦକୁ ସେଠାରେ ଭୋଜନ କରି ଏକ ଭୋଜନ ପ୍ରସ୍ତୁତ ମାଟି ହାଣ୍ଡି ସେଠାରେ ବାଡ଼େଇ ଭାଙ୍ଗି ଦିଆଯାଇଥାଏ । କୌଣସି ଏକ କାରଣରୁ ଦୀର୍ଘ ୩୦ ବର୍ଷ ହେଲା ଏହି ଉତ୍ସବ ବନ୍ଦ ରହିଥିଲା । ଚଳିତ ବର୍ଷର ଗ୍ରାମର ସମରେନ୍ଦ୍ର ରଥ, ପ୍ରଭାକର ସିଂ, ପ୍ରିୟବ୍ରତ ସିଂ ଓ ପ୍ରଦୀପ ରାଓ ପ୍ରମୁଖଙ୍କ ଉଦ୍ୟମରେ ଗ୍ରାମବାସୀଙ୍କୁ ସହମତ କରାଇ ଏହି ପର୍ବର ଗତକାଲି ପୁନଃ ଆରମ୍ଭ କରି ମହାସମାରୋହରେ ପାଳନ ଯାଇଥିଲା । ଏହି କାର୍ଯ୍ୟକ୍ରମରେ ଗ୍ରାମର ସମସ୍ତ ଶ୍ରଦ୍ଧାଳୁ ଭକ୍ତମାନେ ଯୋଗ ଦେଇଥିଲେ । ଉତ୍ସବର ପୁନରୁଦ୍ଧାର ପାଇଁ ଗ୍ରାମରେ ଆନନ୍ଦର ଲହରୀ ଖେଳି ଯାଇଥିଲା ।

ବେଣିପୁରରେ ଜମୁଛି ସରସ୍ୱତୀ ପୂଜା

ପଞ୍ଚୁପାଣ୍ଡବ, ୧୫।୨ (ସମିସ): ଡେରାବିଶ ବ୍ଲକ ଅନ୍ତର୍ଗତ ବେଣିପୁର ପଞ୍ଚାୟତର ବିଭିନ୍ନ ସଂଗଠନ ତରଫରୁ ସେମାନଙ୍କର ପୂଜା ମଣ୍ଡପରେ ଗତକାଲି ଶ୍ରୀପଞ୍ଚମୀ ତିଥିରୁ ମା' ସରସ୍ୱତୀଙ୍କ ପୂଜା ଆରମ୍ଭ ହୋଇଯାଇଛି । ଏହି ଉତ୍ସବ ଦୀର୍ଘ ୫ ଦିନ ଧରି ଚାଲିବ ବୋଲି ଗ୍ରାମର ଶିଶିର ମଲିକ ପ୍ରକାଶ କରିଛନ୍ତି । ଦୀର୍ଘ ୨୫ ବର୍ଷ ଧରି ଅନୁଷ୍ଠିତ ହୋଇ ଆସୁଥିବା ଏହି ଉତ୍ସବରେ ଡାଇମଣ୍ଡ

କ୍ଲବର ଅଜୟ ଦାସ, ଚିନ୍ମୟ ସାହୁ, ଅଭୟ ଦାସ ପ୍ରମୁଖ ଉପସ୍ଥିତ ରହି କାର୍ଯ୍ୟକ୍ରମ ପରିଚାଳନା କରୁଥିବା ବେଳେ ବେଣିପୁର ଯୁବକ ସଂଘର ପ୍ରତାପ ସାହୁ ଓ ଜୟ ସାହୁ ପ୍ରମୁଖ ସହଯୋଗ କରୁଛନ୍ତି । ସମସ୍ତ ପୂଜା ମଣ୍ଡପ ବୈଦ୍ୟୁତିକ ଆଲୋକରେ ଝଲମଲ କରୁଥିବା ବେଳେ ପ୍ରତ୍ୟେହ ସନ୍ଧ୍ୟାରେ ମେଲୋଡ଼ି, ଭଜନ ସନ୍ଧ୍ୟା ଓ ସଂକୀର୍ତନ କାର୍ଯ୍ୟକ୍ରମ ଚାଲୁ ରହୁଛି । ଅଗ୍ରଣୀ ଯୁବକ ସଂଘ ଓ କମ୍ୟୁନିଟି ସେଣ୍ଟର କ୍ଲବର ସଭାପତି ସମ୍ପାଦକ ଓ ଅନ୍ୟସଦସ୍ୟମାନେ କାର୍ଯ୍ୟକ୍ରମକୁ ସହଯୋଗ କରୁଛନ୍ତି ।

ଶ୍ରୀରାଧା ଗୋବିନ୍ଦଜୀଙ୍କ ବସନ୍ତ ଉତ୍ସବ

କେନ୍ଦ୍ରାପଡ଼ା, ୧୫।୨(ସମିସ): କେନ୍ଦ୍ରାପଡ଼ା ଜିଲ୍ଲା ପ୍ରସିଦ୍ଧ ଆରାଧ ସହରର ଚାଟରାପାଟଣାସ୍ଥିତ ଶ୍ରୀରାଧା ଗୋବିନ୍ଦ ଜୀୟୁ ମନ୍ଦିରର ଶ୍ରୀରାଧା ଗୋବିନ୍ଦଙ୍କ ବସନ୍ତ ଉତ୍ସବ ମହା ସମାରୋହରେ ଅନୁଷ୍ଠିତ ହୋଇଯାଇଛି । ପରମ୍ପରା ଅନୁଯାୟୀ ଓଢଣ ଷଷ୍ଠୀଠାରୁ ବସନ୍ତ ପଞ୍ଚମୀ ପର୍ଯ୍ୟନ୍ତ ଶୀତ ଦାଉରୁ ରକ୍ଷାପାଇବା ପାଇଁ ଶ୍ରୀଜୀୟୁ ଶୀତ ବସ୍ତ୍ର ଘୋଡିଲାଗି ହୋଇଥାନ୍ତି । ବସନ୍ତ ପଞ୍ଚମୀରେ ବସନ୍ତ ଋତୁ ଆଗମନରେ ରାଧା ଗୋବିନ୍ଦ ଜୀୟୁ ତାଙ୍କ ଅଷ୍ଟସଖାମାନଙ୍କ ସହିତ ବସନ୍ତ ମଣ୍ଡପ ଯାଇ ବସନ

ଆଜି ଜେଏସ୍‌ଡବ୍ଲ୍ୟୁ ପ୍ରକଳ୍ପର ଶିଳାନ୍ୟାସ

ମୁଖ୍ୟମନ୍ତ୍ରୀଙ୍କ ଗସ୍ତକୁ ନେଇ ବ୍ୟାପକ ପ୍ରସ୍ତୁତି

ପାରାଦୀପ,୧୫।୨ (ସମିସ)

ବହୁ ପ୍ରତୀକ୍ଷାର ଅନ୍ତ ଘଟିଛି । ଢ଼ିଙ୍କିଆ ଚାରିଦେଶ ରୁ ଦକ୍ଷିଣ କୋରିଆ କମ୍ପାନୀ ପୋସ୍କୋ ଚାଲିଯିବା ପରେ ଜିନ୍ଦଲ ପ୍ରକଳ୍ପକୁ ନେଇ ଲାଗିରହିଥିବା କଳ୍ପନା ଜଳ୍ପନାର ଅନ୍ତ ଘଟିବା ସହିତ ପାରାଦୀପରେ ଷ୍ଟିଲ ପ୍ଲାଣ୍ଟ ସ୍ୱପ୍ନ ସାକାର ହେବାକୁ ଯାଉଛି। ଆସନ୍ତା କାଲି ଜେଏସଡବ୍ଲ୍ୟୁ ପ୍ରକଳ୍ପର ଭିତ୍ତିପ୍ରସ୍ତର ଶିଳାନ୍ୟାସ କରିବେ ମୁଖ୍ୟମନ୍ତ୍ରୀ ନବୀନ ପଟ୍ଟନାୟକ। ଏଥିପାଇଁ ପ୍ରଶାସନିକ କ୍ଷେତ୍ରରେ ତତ୍ପରତା ପ୍ରକାଶ ପାଇଛି। ଜଗତସିଂହପୁର ଏସପି, ପାରାଦୀପ ଡିଏସପି ଓ ପାରାଦ୍ୱୀପର ସମସ୍ତ ଆଇଆଇସି ପ୍ରକଳ୍ପ ସ୍ଥଳ ପରିଦର୍ଶନ କରିବା ସହିତ ବିଭିନ୍ନ ଦିଗକୁ ଅନୁଧ୍ୟାନ କରିଛନ୍ତି। ମୁଖ୍ୟମନ୍ତ୍ରୀଙ୍କ ଏହି କାର୍ଯ୍ୟକ୍ରମରେ ପାଖାପାଖି ୩୦ ହଜାର ଲୋକଙ୍କ ସମାଗମ ହେବାର ଅନୁମାନ କରାଯାଉଛି। ଏଥିପାଇଁ ସଭାସ୍ଥଳରେ ସମସ୍ତ ବ୍ୟବସ୍ଥା କରାଯାଇଛି। ସୁରକ୍ଷା ପାଇଁ ୩୨ ପ୍ଲାଟୁନ ପୋଲିସ ଫୋର୍ସ ମୁତୟନ ହେବା ସହିତ ୧୨୫ ଜଣ ଡିଏସପି, ଏଏସପି, ଆଇଆଇସି ଓ ଏସ ଆଇ ର୍‌ୟାଙ୍କର ଅଫିସର ନିୟୋଜିତ ହେବେ। ହେଲିପ୍ୟାଡ ଓ ଷ୍ଟେଜ ତିଆରି କାର୍ଯ୍ୟ ଶେଷ ପର୍ଯ୍ୟାୟରେ ପହଞ୍ଚିଛି। ଜଗତସିଂହପୁରର ଏରସମା ବ୍ଲକ ଢିଙ୍କିଆ ଚାରିଦେଶରେ ବାର୍ଷିକ ୧୩:୨ ମିଲିୟନ ଟନ ବିଶିଷ୍ଟ ଷ୍ଟିଲ ପ୍ଲାଣ୍ଟ ପ୍ରତିଷ୍ଠା କରିବ ଜେଏସଡବ୍ଲ୍ୟୁ। ଏଥିପାଇଁ ୨୯୫୦:୫୧ ଏକର ଜମି ଅଧିଗ୍ରହଣ ସରିଥିବା ବେଳେ, ପରିବେଶ ମଞ୍ଜୁରୀ ମଧ୍ୟ ମିଳିସାରିଛି। ଏଥିରେ ୨୬୭୭:୮୦ ଏକର ଜଙ୍ଗଲ ଜମି ଥିବାବେଳେ ୨୭୨:୫୧ ଏକର ଜମି ରହିଛି ସ୍ଥାନୀୟ ଲୋକଙ୍କର। ଏହି ପ୍ରକଳ୍ପ ପାଇଁ ଜେଏସଡବ୍ଲ୍ୟୁ ପକ୍ଷରୁ ୬୫ ହଜାର କୋଟି ଟଙ୍କା ଖର୍ଚ୍ଚ ହେବ , ଯାହା ସ୍ଥାନୀୟ ଲୋକଙ୍କ ଆଶା ଓ ଅଭିଳାଷ ପୂରଣ କରିବ ବୋଲି ସ୍ଥାନୀୟ ବହୁ ବୁଦ୍ଧିଜୀବୀ ପ୍ରକାଶ କରିଛନ୍ତି ଯାହାକୁ ନେଇ ସ୍ଥାନୀୟ ଅଞ୍ଚଳରେ ଖୁସିର ମାହୋଲ ଖେଳିଯାଇଛି।

● ପାରାଦୀପ ଜଗନ୍ନାଥ ଟ୍ରକ ମାଲିକ ସଙ୍ଘ ନିର୍ବାଚନ

ପ୍ରାର୍ଥିପତ୍ର ଦାଖଲକଲେ ଦୁଇଟି ପ୍ୟାନେଲର କର୍ମକର୍ତ୍ତା

ପାରାଦୀପ,୧୫।୨(ସମିସ): ଫେବୃଆରୀ ୨୫ରେ ହେବ ପାରାଦୀପ ଟ୍ରକ ମାଲିକ ସଂଘର କର୍ମକର୍ତ୍ତା ନିର୍ବାଚନ।ଏ ନେଇ ବିଜ୍ଞପ୍ତି ପ୍ରକାଶ ପାଇ ସାରିଥିବା ବେଳେ ଆଜି ଥିଲା ପ୍ରାର୍ଥୀପତ୍ର ଦାଖଲ।ପ୍ରାର୍ଥୀପତ୍ର ଦାଖଲ ନେଇ ବହୁ ଛକା ପଞ୍ଜା ପରିସ୍ଥିତି ସୃଷ୍ଟି ହୋଇଥିବା ବେଳେ ତାର ଆଜି ପୂର୍ଣ୍ଣଚ୍ଛେଦ ପଡିଛି।ଏଥର ଗୋଟିଏ ପ୍ୟାନେଲ ପକ୍ଷରୁ ସଭାପତି ଭାବେ ରାକେଶ ଜେନା ପ୍ରାର୍ଥୀପତ୍ର ଦାଖଲ କରିଥିବା ବେଳେ କାର୍ଯ୍ୟକାରୀ ସଭାପତି ଭାବେ ବିଜୟ ପରିଡା, ଉପସଭାପତି ଭାବେ ସରୋଜ ମହାପାତ୍ର ଓ ସମ୍ପାଦକ ଭାବେ ବିଶ୍ୱ ରଞ୍ଜନ ପଲାଇ, ସହ ସମ୍ପାଦକ ଭାବେ ସୁଧୀର ଜେନା ଓ କୋଷାଧ୍ୟକ୍ଷ ଭାବେ ମାନସ ପାତ୍ର ପାର୍ଥିପତ୍ର ଦାଖଲ କରିଛନ୍ତି।ଅପରପକ୍ଷରେ ଅନ୍ୟ ପ୍ୟାନେଲର ସଭାପତି ଭାବେ ଛଇଳ ଚନ୍ଦ୍ର ଜେନା, କାର୍ଯ୍ୟକାରୀ ସଭାପତି ଭାବେ ଗୌତମ ନାୟକ, ଉପ ସଭାପତି ଭାବେ ପ୍ରକାଶ ଜେନା, ସମ୍ପାଦକ ଭାବେ ମନୋଜ ସ୍ୱାଇଁ, ସହ ସମ୍ପାଦକ ଭାବେ ସୁନାକର ମହାନ୍ତି ଓ କୋଷାଧ୍ୟକ୍ଷ ଭାବେ ମନୋଜ ବିଶ୍ୱାଳ ପ୍ରାର୍ଥୀପତ୍ର ଦାଖଲ କରିଛନ୍ତି।ଏଭଳି ପ୍ରାର୍ଥୀତ୍ୱକୁ ନେଇ ଏଥର ନିର୍ବାଚନ ଏକ ପ୍ରକାର ଗୋଳିଆ ପରିସ୍ଥିତି ସୃଷ୍ଟି ହେବ ବୋଲି ଅନୁମାନ କରାଯାଉଛି। କେତେକ ପୁରୁଣା କର୍ମକର୍ତ୍ତା ଏଥର ସ୍ଥାନ ପାଇ ଥିବାରୁ ନିର୍ବାଚନ ରୋଚକ ମୋଡ଼ ନେବ ବୋଲି ଅନୁମାନ କରାଯାଉଛି।

ସେଣ୍ଟ ଜାଭିୟର ଉଚ୍ଚ ବିଦ୍ୟାଳୟର ବାର୍ଷିକ କ୍ରୀଡ଼ା

ରାଜନଗର,୧୫।୨(ସମିସ): ରାଜନଗର ବ୍ଲକ ତାଳଚୁଆସ୍ଥିତ ସେଣ୍ଟ ଜାଭିୟର ଉଚ୍ଚ ବିଦ୍ୟାଳୟରେ ବାର୍ଷିକ କ୍ରୀଡା ପ୍ରତିଯୋଗିତା ଅନୁଷ୍ଠିତ ହୋଇଯାଇଛି। ଏହି ବାର୍ଷିକ କ୍ରୀଡା ଉତ୍ସବକୁ ପଞ୍ଚାୟତ ସମିତି ଉପାଧ୍ୟକ୍ଷ ଗଣେଷ ଚନ୍ଦ୍ର ଗୁଡିଆ ଉଦ୍‌ଘାଟନ କରିଥିଲେ। ଏହି କ୍ରୀଡା ପ୍ରତିଯୋଗିତାରେ ଗଣଦୌଡ, ବେଲୁନ ଦୌଡ, ଆଳୁ ଚାମଚ, ମ୍ୟୁଜିକ ଚେୟାର ଆଦି ବିଭାଗରେ ଛାତ୍ର ଛାତ୍ରୀଙ୍କ ମଧ୍ୟରେ ପ୍ରତିଯୋଗିତା ହୋଇଥିଲା। ଏଥିରେ ୫୦ଜଣ ଛାତ୍ର ଛାତ୍ରୀ ଅଂଶଗ୍ରହଣ କରିଥିଲେ। ଏହି କାର୍ଯ୍ୟକ୍ରମରେ ଶିକ୍ଷକ ସୁନାମଣି ମଣ୍ଡଳ, ଗୀତାଞ୍ଜଳୀ ମହଣ, ସୁକେନ୍ଦୁ ସାହୁ, ଅପର୍ଣ୍ଣା କୁଣ୍ଡ, ବୁଲିରାଣୀ ପ୍ରମୁଖ ପରିଚାଳନା କରିଥିବା ବେଳେ ସମସ୍ତ ଅଭିଭାବକ ସହଯୋଗ କରିଥିଲେ।

'ଆମ ଓଡ଼ିଶା ନବୀନ ଓଡ଼ିଶା' ସଚେତନତା କାର୍ଯ୍ୟକ୍ରମ

ରାଜନଗର,୧୫।୨(ସମିସ): ରାଜନଗର ବ୍ଲକ ସଦରମହକୁମାସ୍ଥିତ ଶ୍ରୀ ଦଧିବାମନଜୀଉ ମନ୍ଦିର ପରିସରରେ ରାଜନଗର ପଞ୍ଚାୟତ ପକ୍ଷରୁ 'ଆମ ଓଡିଶା ନବୀନ ଓଡିଶା' ସଚେତନତା କାର୍ଯ୍ୟକ୍ରମ ଅନୁଷ୍ଠିତ ହୋଇଯାଇଛି। ସରପଞ୍ଚ ସୁଶ୍ରୀ ସଂଗୀତା ମିଶ୍ରଙ୍କ ସଭାପତିତ୍ୱ ଓ ଯୁବ ସମାଜସେବୀ ପବିତ୍ର ମୋହନ ସେଠୀଙ୍କ ସଂଯୋଜନାରେ ଅନୁଷ୍ଠିତ ସଚେତନତା କାର୍ଯ୍ୟକ୍ରମରେ ମୁଖ୍ୟ ଅତିଥି ଭାବେ ରାଜନଗର ବିଧାୟକ ଧ୍ରୁବ ସାହୁ, ପଞ୍ଚାୟତ ସମିତି ଅଧକ୍ଷା ପ୍ରତିଭା ପାତ୍ର, ଉପାଧ୍ୟକ୍ଷ ଗଣେଷ ଚନ୍ଦ୍ର ଗୁଡିଆ, କବି ଅଭିରାମ ସାହୁ, ବ୍ଲକ ବିଜୁ ଜନତା ଦଳ ସଭାପତି

ନିରଞ୍ଜନ ରାଉତ, ବ୍ଲକ ସାମାଜିକ ମଙ୍ଗଳ ଅଧିକାରୀ ମନୋଜ କୁମାର ନାୟକ ପ୍ରମୁଖ ଯୋଗଦେଇ ରାଜ୍ୟ ସରକାରଙ୍କ ବିଭିନ୍ନ ଲୋକାଭିମୁଖ୍ୟ କାର୍ଯ୍ୟକ୍ରମ ସଂପର୍କରେ ବକ୍ତବ୍ୟ ରଖିବା ସହ ରାଜନଗର ପଞ୍ଚାୟତରେ ବିଭିନ୍ନ ଉନ୍ନତିମୂଳକ କାର୍ଯ୍ୟ ସମ୍ପର୍କରେ ସୂଚନା ଦେଇଥିଲେ। ଏହି ଅବସରରେ ପଞ୍ଚାୟତର ପୂର୍ବତନ ସରପଞ୍ଚ ସୁରେନ୍ଦ୍ର କୁମାର ମହାପାତ୍ର, ପ୍ରଭାତ ଚନ୍ଦ୍ର ମିଶ୍ର, ରତ୍ନପ୍ରଭା ସାହୁ, ନିରୁପମା ଦାସ, ବିଶିଷ୍ଟ ଶିକ୍ଷାବିତ୍ ଭାବେ ବନମାଳି ମିଶ୍ର, ବୈକୁଣ୍ଠ ବିହାରୀ ନାୟକ, ଅଭିରାମ ପତି, ରବି ନାରାୟଣ ମିଶ୍ର, କନକଲତା ମିଶ୍ର, ଅଶ୍ୱିନୀ ମିଶ୍ର, ବରିଷ୍ଠ ନାଗରିକ ଭାବେ କୃଷ୍ଣଚନ୍ଦ୍ର ବଳ, କାଙ୍ଗାଳି ଚରଣ ସାହୁ, ନୀଳମଣି ସାହୁ, ଜୟାରାମ ସେଠୀ, ଶ୍ରେଷ୍ଠ କୃଷକ ଭାବେ ପର୍ଶୁରାମ ଦାସ, ଅକ୍ଷୟ ମଲିକ, କାଙ୍ଗାଳି ପ୍ରଧାନ, ପ୍ରଫୁଲ୍ଲ ଦାସ, ଖଗେଶ୍ୱର ସେଠୀ, ଯୁବ ସମାଜସେବୀ ଭାବେ ଅଧ୍ୟାପକ ସଞ୍ଜୟ କୁମାର ବାଗ, ସାହିତ୍ୟିକ ଭାବେ କବି ଅଭିରାମ ସାହୁ, କବି ରତ୍ନାକର ନାୟକ, କବି ଭାବନୀ ପ୍ରସାଦ ମହାପାତ୍ର, ଆଇନଜିବୀ ଭାବେ ମହେଶ୍ୱର ସେଠୀ, ମହିଳା ସ୍ୱୟଂ ସହାୟିକା ଗୋଷ୍ଠୀର ମାନସୀ ସ୍ୱାଇଁ, ପ୍ରଭାତୀ ସାହୁ, ସୁଜାତା ସେଠୀ, ଭାରତୀ ସାମଲ, ସରସ୍ୱତୀ ବିଶ୍ୱାଳଙ୍କ ସମେତ ବିଭିନ୍ନ ବିଦ୍ୟାଳୟର ଭଲ ପାଠ ପଢୁଥିବା ଛାତ୍ରଛାତ୍ରୀମାନଙ୍କୁ ସମ୍ବର୍ଦ୍ଧିତ କରାଯାଇଥିଲା। ଏହି କାର୍ଯ୍ୟକ୍ରମକୁ ପଞ୍ଚାୟତ ନିର୍ବାହୀ ଅଧିକାରୀ ବିଜୟ କୁମାର ସେଠୀ, ନାଏବ ସରପଞ୍ଚ ବାଇଧର ସେଠୀ, ଜିଆରଏସ ଇତିଶ୍ରୀ ମିଶ୍ର, ଉମେଶ ଚନ୍ଦ୍ର ଦାସ, ପର୍ଶୁରାମ ଦାସ, ଭିକାରୀ ବଳ, ନିତ୍ୟାନନ୍ଦ ସେଠୀ, ଛଇଳା ସେଠୀ, ବାସୁଦେବ ସାହୁ, ପଞ୍ଚାନନ ବାରିକ ପ୍ରମୁଖ ପରିଚାଳନା କରିଥିଲେ। ସେହିପରି ଇଶ୍ୱରପୁର ପଞ୍ଚାୟତରେ ଆମ ଓଡିଶା ନବୀନ ଓଡିଶା କାର୍ଯ୍ୟକ୍ରମ ଅନୁଷ୍ଠିତ ହୋଇଯାଇଛି। ସରପଞ୍ଚ ସୁରେଖା ପ୍ରଧାନଙ୍କ ସଭାପତିତ୍ୱରେ ଅନୁଷ୍ଠିତ ସଚେତନତା ଶିବିରରେ ପଞ୍ଚାୟତ ସମିତି ଅଧକ୍ଷା ପ୍ରତିଭା ପାତ୍ର, ଉପାଧ୍ୟକ୍ଷ ଗଣେଷ ଚନ୍ଦ୍ର ଗୁଡିଆ, ସମିତିସଭ୍ୟା ଶଶିକଳା ବେହେରା, କନିଷ୍ଠଯନ୍ତ୍ରୀ ପ୍ରଭାତ ଚନ୍ଦ୍ର ମାଝି ପ୍ରମୁଖ ଯୋଗଦେଇ ରାଜ୍ୟ ସରକାରଙ୍କ ବିଭିନ୍ନ ଜନହୀତକର ଯୋଜନା ସଂପର୍କରେ ଲୋକମାନଙ୍କୁ କହିଥିଲେ। ଏହି କାର୍ଯ୍ୟକ୍ରମକୁ ଶୁଭ୍ରକାନ୍ତ ଭ୍ରମରରାୟ ପରିଚାଳନା କରିଥିବା ବେଳେ ଯୁବନେତା ମୋହନ ଚନ୍ଦ୍ର ବିଶ୍ୱାଳ, ଜିତେନ୍ଦ୍ର ବିଶ୍ୱାଳ, ରାଜେନ୍ଦ୍ର ବିଶ୍ୱାଳ, ନରହରି ବେହେରା, ରାଜୀବ ପାଲ, ନିର୍ମାଲ୍ୟ ମାନ୍ନା, ମାନସ ମଣ୍ଡଳ, ହୃଷିକେଶ ପ୍ରଧାନ, ରଘୁନାଥ ପ୍ରଧାନ, ସୋମନାଥ ସେଠୀ, ବାସୁଦେବ ବାରିକ, ଜଗନ୍ନାଥ ବେହେରା, ସୁବାସ ସାମଲଙ୍କ ସମେତ ସମସ୍ତ ୱାର୍ଡ ସଭ୍ୟ ସଭ୍ୟାମାନେ ପରିଚାଳନାରେ ସହଯୋଗ କରିଥିଲେ। ଏହି ଅବସରରେ ବିଧାନ ଚନ୍ଦ୍ର କବି, ବିଶ୍ୱନାଥ କବି, ରାଜେନ୍ଦ୍ର ଭ୍ରମରରାୟ, ଲକ୍ଷ୍ମୀଧର ପଲାଇ, ଲକ୍ଷ୍ମୀଧର ଲେଙ୍କା (ମରଣୋତର) ନିରଞ୍ଜନ ବାରିକ, ଶରତ ଦାସ, ବୈକୁଣ୍ଠ ବାରିକ, ରଘୁନାଥ ପ୍ରଧାନ, ମନି ଭୂୟାଁ, କୁଳମଣି ନାୟକ, ସୁବାସ ଦାସ, ବିରେନ ପାଲ, ଭରତ ଚନ୍ଦ୍ର ଘଡାଇ, ଦୟାନିଧି ମହାକୁଡ, ମୌସୁମୀ ସାମଲ, ଜ୍ୟୋତି ରଞ୍ଜନ ବିଶ୍ୱାଳ, କମଳାକାନ୍ତ ରାଉଳ, ମାନସ ପ୍ରଧାନ, ଭାରତୀ ବାରିକ ପ୍ରମୁଖଙ୍କୁ ସମ୍ବର୍ଦ୍ଧିତ କରାଯାଇଥିଲା।

ଶିଶୁ ମନ୍ଦିରରେ ପୂର୍ବତନ ଛାତ୍ର ପରିଷଦ ବୈଠକ

ତିର୍ତ୍ତୋଲ, ୧୫।୨(ସମିସ): ତିର୍ତ୍ତୋଲ ବ୍ଲକ ଅନ୍ତର୍ଗତ ଛତ୍ରମଠସ୍ଥିତ ସରସ୍ୱତୀ ଶିଶୁ ମନ୍ଦିର ଠାରେ ଶିକ୍ଷାବିକାଶ ସମିତି ଯୋଜନା ଅନୁଯାୟୀ ପୂର୍ବଛାତ୍ର ପରିଷଦର ବୈଠକ ପରିଚାଳନା ସମିତି ସଭାପତି ଧୂନଚନ୍ଦ୍ର ସେନାପତିଙ୍କ ଅଧକ୍ଷତାରେ ଅନୁଷ୍ଠିତ ହୋଇଯାଇଛି। ଏଥିରେ ଆଦିକବି ସାରଳାଦାସ ମହାବିଦ୍ୟାଳୟର ଓଡିଆ ଅଧ୍ୟାପକ ଡ.ଅଶୋକ କୁମାର ରାଉତ, ସିଆରସିସି ସ୍ମୃତିରଞ୍ଜନ ନାୟକ, ରାହାମା ସଂକୁଳ ପ୍ରମୁଖ ଅମରଜ୍ୟୋତି ସାହୁ, ଉପସଭାପତି ଅଲେଖ ଚରଣ ସେଠୀ, ପୁରାତନ ଛାତ୍ର ପରିଷଦର ତ୍ରିଲୋଚନ ଓ ପ୍ରଜ୍ଞାପରିମିତା ନାୟକ ପ୍ରମୁଖ ବକ୍ତବ୍ୟ ରଖି ପୁରାତନ ବିଦ୍ୟାର୍ଥୀମାନଙ୍କର ବିଦ୍ୟାଳୟର ଉନ୍ନତିରେ ପ୍ରମୁଖ ଭୂମିକା ରହିଛି ବୋଲି ମତଦେଇଥିଲେ। ପ୍ରଧାନ ଆଚାର୍ଯ୍ୟ ଉମାକାନ୍ତ ସାହୁ ସ୍ୱାଗତ ଭାଷଣ ପ୍ରଦାନ କରିଥିଲେ। ଗୁରୁମା କମଳିନୀ ଶତପଥି, ସରୋଜିନୀ ରାଉତ, ମଞ୍ଜୁଶ୍ରୀ ବେହେରା, ସାବିତ୍ରୀ ମହଲା, ଗୁରୁଜୀ ଶିବପ୍ରସାଦ ନନ୍ଦ ଓ ଅଶୋକ ସିଂ ସହଯୋଗ କରିଥିଲେ। ସୁପ୍ରଭା ନାୟକ ସଭାକାର୍ଯ୍ୟ ସଂଯୋଜନା କରିଥିବାବେଳେ ଯୁଗ୍ମସମ୍ପାଦକ ବିଜୟ କୁମାର ପଣ୍ଡା ଧନ୍ୟବାଦ ଦେଇଥିଲେ। ଶେଷରେ ଦେବସ୍ମିତା ରାଉତଙ୍କ ସଂଯୋଜନାରେ ଛାତ୍ରଛାତ୍ରୀମାନେ ସାଂସ୍କୃତିକ କାର୍ଯ୍ୟକ୍ରମ ପରିବେଷଣ କରିଥିଲେ।

ସଡ଼କ ସୁରକ୍ଷା ସଚେତନତା କାର୍ଯ୍ୟକ୍ରମ

ପାରାଦୀପ, ୧୫।୨ (ସମିସ) : ଭୁତମୁଣ୍ଡାଇ ନିକଟସ୍ଥ ଜଗତିରେ ଥିବା ଏ ୱାନ କୋଚିଂ ସେଣ୍ଟରରେ 'ସଡ଼କ ସୁରକ୍ଷା ଜୀବନ ରକ୍ଷା ଓ ଆମ ଜୀବନ ଆମ ହାତରେ' ଏକ ସଚେତନତା କାର୍ଯ୍ୟକ୍ରମ ଅନୁଷ୍ଠିତ ହୋଇଥିଲା। ଏହି କାର୍ଯ୍ୟକ୍ରମରେ କୋଚିଂ ସେଣ୍ଟରର ସମସ୍ତ ଛାତ୍ରଛାତ୍ରୀଙ୍କୁ କିଭଳି ଭାବେ ଗାଡିଚଲାଇବା, ହେଲମେଟ ପିନ୍ଧିବା, ଯାତାୟତ ସମୟରେ ଅନ୍ୟମନସ୍କ ନହେବା, ନିଶା ସେବନ ନକରିବା ପାଇଁ ପରାମର୍ଶ ଦେଇଥିଲେ ଯୁବସମାଜସେବୀ ତଥା ଦେବଦୂତ ସଡକ ସୁରକ୍ଷା ବାହିନୀର ସଭାପତି ପଙ୍କଜ କୁମାର ତରାଇ। ଏହି ସଚେତନତା କୁ ଜୀବନରେ କେବେ ଅଣଦେଖା ନକରିବା ପାଇଁ ଛାତ୍ରଛାତ୍ରୀ ପ୍ରତିଶ୍ରୁତି ଦେଇଥିଲେ। ଏଭଳି ଏକ ଜନକଲ୍ୟାଣକାରୀ ସଚେତନତା କାର୍ଯ୍ୟକ୍ରମ ଜଗସିଂହପୁର ଜିଲ୍ଲାର ସମସ୍ତ ସ୍ଥାନରେ କରାଯିବ ବୋଲି ପଙ୍କଜ ତରାଇ ପ୍ରକାଶ କରିଛନ୍ତି। ଏହି କାର୍ଯ୍ୟକ୍ରମରେ କୋଚିଂ ସେଣ୍ଟରର ଶିକ୍ଷକ ବାବୁ ସାର, ନୀଳମଣି ବେହେରାଙ୍କ ସମେତ ବହୁ ମାନ୍ୟଗଣ୍ୟ ବ୍ୟକ୍ତିମାନେ ଉପସ୍ଥିତ ରହି ଏଭଳି ସଚେତନତା କାର୍ଯ୍ୟକ୍ରମକୁ ସ୍ୱାଗତ କରିଥିଲେ। ଅପରପକ୍ଷରେ ଜଗସିଂହପୁର ଜିଲ୍ଲାର ଆରଟିଓ ମଧ୍ୟ ଭିଡିଓ କଲରେ ସଚେତନତା କରିଥିଲେ।

ପ୍ରକାଶ ଚନ୍ଦ୍ର ଦଳାଇଙ୍କୁ ବିଜୁ ଛାତ୍ର ରାଜ୍ୟ ସମ୍ପାଦକ ଦାୟିତ୍ୱ

ବାଲିକୁଦା,୧୫।୨(ସମିସ): ବାଲିକୁଦା -ଏରସମା ଛାତ୍ର ନେତା ଶ୍ରୀ ପ୍ରକାଶ ଚନ୍ଦ୍ର ଦଳାଇଙ୍କୁ ଆଜି ବିଜୁ ଛାତ୍ର ଜନତା ଦଳର ରାଜ୍ୟ ସମ୍ପାଦକ ଭାବେ ନିଯୁକ୍ତି ଦିଆଯାଇଛି। ଏ ସମ୍ପର୍କରେ ଦଳର ସାଙ୍ଗଠନିକ ସମ୍ପାଦକ ପ୍ରଣବ ପ୍ରକାଶ ଦାସ ଏକ ପ୍ରେସ ବିବୃତିରେ ଜଣାଇଛନ୍ତି। ପ୍ରକାଶ ଦଳାଇ ଆଗରୁ ବାଲିକୁଦା ମହାବିଦ୍ୟାଳୟର ସଭାପତି, ବ୍ରହ୍ମପୁର ବିଶ୍ୱବିଦ୍ୟାଳୟର ସଭାପତି ପ୍ରାଥୀ, ବାଲିକୁଦା - ଏରସମା ନିର୍ବାଚନମଣ୍ଡଳୀ ସଭାପତି ଓ ବୈଷୟିକ ଛାତ୍ର ସଂଗଠନର ରାଜ୍ୟ କାର୍ଯ୍ୟକାରୀ ସଭାପତି ଭାବେ କାର୍ଯ୍ୟ ସୁଚାରୁରୂପେ ତଳାଇଛନ୍ତି। ଏହି ଦାୟିତ୍ୱ ପାଇବା ପରେ ଶ୍ରୀ ଦଳାଇ ବିଜୁ ଜନତା ଦଳର ନେତା ଓଡିଶାର ମୁଖ୍ୟମନ୍ତ୍ରୀ ନବୀନ ପଟ୍ଟନାୟକ, ବିଜୁ ଜନତା ଦଳ ରାଜ୍ୟ ସାଙ୍ଗଠନିକ ସମ୍ପାଦକ ପ୍ରବଣ ପ୍ରକାଶ ଦାସ, ବାଲିକୁଦା-ଏରସମା ବିଧାୟକ ତଥା ପୂର୍ବତନ ମନ୍ତ୍ରୀ ରଘୁନନ୍ଦନ ଦାସ, ଜିଲ୍ଲା ପର୍ଯ୍ୟବେକ୍ଷକ ଅରୁଣ କୁମାର ସାହୁ, ରାଜ୍ୟ ଛାତ୍ର ସଭାପତି ଦେବୀ ରଞ୍ଜନ ତ୍ରିପାଠୀ, ରାଜ୍ୟ ଛାତ୍ର କାର୍ଯ୍ୟକାରୀ ସଭାପତି ରାଜେଶରାଜ ସ୍ୱାଇଁ ଏବଂ ବ୍ଲକ ଅଧକ୍ଷ ପ୍ରକାଶ ପ୍ରଧାନଙ୍କୁ କୃତଜ୍ଞତା ଜ୍ଞାପନ କରିବା ସହ ଧନ୍ୟବାଦ ଅର୍ପଣ କରିଛନ୍ତି।

ଶତାୟୁଙ୍କ ପରଲୋକ

ରାଜନଗର,,୧୫।୨(ସମିସ): ରାଜନଗର ବ୍ଲକ କେରେଡାଗଡ ଗ୍ରାମର ପୁରସ୍ତମ ଗୋଛାୟତଙ୍କର ୧୦୨ ବର୍ଷରେ ପରଲୋକ ହୋଇଯାଇଛି। ସେ କେରେଡାଗଡ ଶ୍ରୀ ଜଗନ୍ନାଥ ମନ୍ଦିରର ସେବକ ଥିଲେ। ସେ ମନ୍ଦିରର ବିଭିନ୍ନ କାର୍ଯ୍ୟକ୍ରମରେ ମହୁରୀ ବଜାଇଥାନ୍ତି। ସେ କନିକା ରାଜ ଦରବାରରେ ମହୁରୀ ବଜାଇ ପୁରସ୍କୃତ ହୋଇଥିଲେ। ସେ ଜଣେ ପରୋପକାରୀ ଓ ଧର୍ମପରାୟଣ ବ୍ୟକ୍ତି ଭାବେ ସମସ୍ତଙ୍କ ନିକଟରେ ଆଦରଣୀୟ ଥିଲେ। ତାଙ୍କ ମୃତ୍ୟୁରେ ସ୍ଥାନୀୟ ଅଞ୍ଚଳରେ ଶୋକର ଛାୟା ଖେଳିଯାଇଛି। ସ୍ଥାନୀୟ ସରପଞ୍ଚ ତାପସ କୁମାର ସାହୁ, କଟକ କେନ୍ଦ୍ର ସମବାୟ ବ୍ୟାଙ୍କ ନିର୍ଦ୍ଦେଶକ ଅରୁଣ କୁମାର ସାହୁ, ଅଲ ଓଡିଶା ଦଳିତ କଲ୍ୟାଣ ପରିଷଦର କେନ୍ଦ୍ରାପଡା ଜିଲ୍ଲା ସଭାପତି ରାଜକିଶୋର ମୁଦୁଲି, ଗ୍ରାମର ମୁରବୀ ବାସନ ଚରଣ ନାୟକ, ରଞ୍ଜନ ମାହାରୀ ପ୍ରମୁଖ ତାଙ୍କ ଶେଷ ଦର୍ଶନ କରିବା ସହ ପୁଷ୍ପମାଲ୍ୟ ପ୍ରଦାନ କରିଥିଲେ। ଗାଁ ମଶାଣିରେ ତାଙ୍କର ଶେଷ କୃତ୍ୟ ସମ୍ପନ୍ନ କରାଯାଇଛି। ତାଙ୍କର ଏକମାତ୍ର ପୁତ୍ର ରତ୍ନାକର ମୁଖାଗ୍ନି ଦେଇଥିଲେ।

ମା ଜାଗୁଳାଇ କ୍ରିକେଟ୍ ଟୁର୍ଣ୍ଣାମେଣ୍ଟ, ଅସାରେଣା ଚାମ୍ପିଅନ

ତିର୍ତ୍ତୋଲ, ୧୫।୨(ସମିସ): ତିର୍ତ୍ତୋଲ ବ୍ଲକ ଅନ୍ତର୍ଗତ ଗରାମ ପଞ୍ଚାୟତ ଅଲଣା ଗ୍ରାମ ପଡିଆରେ ଅନୁଷ୍ଠିତ ମା ଜାଗୁଳାଇ କ୍ରିକେଟ ଟୁର୍ଣ୍ଣାମେଣ୍ଟର ଫାଇନାଲରେ ଅସାରେଣା ଟିମ ଚର୍ଚ୍ଚିକା ଟିମକୁ ହରାଇ ଚମ୍ପିୟାନ ଆଖ୍ୟା ଅର୍ଜନ କରିଛି। ଏହି ଟୁର୍ଣ୍ଣାମେଣ୍ଟରେ ମୁଖ୍ୟ ଅତିଥି ଜଗନ୍ନାଥ ମହାବିଦ୍ୟାଳୟର ଅଧ୍ୟାପକ ରବୀନ୍ଦ୍ର କୁମାର ଲେଙ୍କା ଓ ସମ୍ମାନିତ ଅତିଥି ସମାଜସେବୀ ପ୍ରଶାନ୍ତ କୁମାର ପଣ୍ଡା ଯୋଗଦେଇ ଟୁର୍ଣ୍ଣାମେଣ୍ଟକୁ ଉଦ୍‌ଘାଟନ କରିଥିଲେ। ଉଦ୍‌ଯାପନୀ ପୁରସ୍କାର ବିତରଣ ଉତ୍ସବରେ ଅତିଥି ପୂର୍ବତନ ସରପଞ୍ଚ ଚିତ୍ତରଞ୍ଜନ ଦାସ ଓ ସମାଜସେବୀ ପ୍ରଦ୍ୟୁମ୍ନ ରଥ ଯୋଗଦେଇ ଅର୍ଥରାଶି ସହ ବିଜେତା ଦଳ ଓ ଉପବିଜେତା ଦଳକୁ ଟ୍ରଫି ପ୍ରଦାନ କରିଥିଲେ। ଅମ୍ପାୟାର ଭାବେ ନାରାୟଣ ପଲାଇ ଓ ବିଶ୍ୱଜିତ କୁଅଁର ଖେଳ ପରିଚାଳନା କରିଥିଲେ। ମା ଜାଗୁଳାଇ କ୍ରିକେଟ କ୍ଲବର ସଦସ୍ୟ ମାନେ ଟୁର୍ଣ୍ଣାମେଣ୍ଟକୁ ପରିଚାଳନା କରିଥିଲେ।

ଅମର ସ୍ମାରକୀ କ୍ରିକେଟ ଟୁର୍ଣ୍ଣାମେଣ୍ଟ

ଯାଜପୁରକୁ ହରାଇ ଫାଇନାଲରେ ଡାଇମଣ୍ଡ

ଟେଣ୍ଡର ପ୍ରକ୍ରିୟା ପରେ ବି ବିଳମ୍ବ ହେଉଛି କାମ

ଗଞ୍ଜା -ସାତଘରିଆ ବଗି ବନ୍ଧ ରାସ୍ତା ଶୋଚନୀୟ ହେଲାଣି

ରାଜକନିକା, ୧୫।୨(ସମିସ):

ଆଳି ତଟବନ୍ଧ ଅନ୍ତର୍ଗତ ରାଜକନିକା ବ୍ଲକ ଉପଖଣ୍ଡ ଗଞ୍ଜା-ସାତଘରିଆ ଗାଁ ବଗିବନ୍ଧ ରାସ୍ତା ଶୋଚନୀୟ ହୋଇପଡ଼ିଛି । ଫଳରେ ସ୍ଥାନୀୟ ଅଞ୍ଚଳର ଲୋକେ ଯାତାୟାତରେ ନାହିଁ ନ ଥିବା ହୀନସ୍ତା ଭୋଗୁଛନ୍ତି । ଏହି ରାସ୍ତା ପାଇଁ ଟେଣ୍ଡର ପ୍ରକ୍ରିୟା ଶେଷ ହୋଇଥିଲେ ହେଁ କାମ ବିଳମ୍ବ ହେଉଛି । ଏହି ରାସ୍ତା କାମ କରାଯିବାକୁ ଲୋକେ ଦାବି କରିଛନ୍ତି ।

ଗଞ୍ଜା-ସାତଘରିଆ ବଗିବନ୍ଧ ରାସ୍ତା ରାଜକନିକା ସହ ସିଧା ଯୋଡୁଥିବାବେଳେ ଏହା କମ୍ ଦୂରତା ହୋଇଥିବାରୁ ଲୋକେ ଏହି ରାସ୍ତା ଉପରେ ନିର୍ଭର କରୁଛନ୍ତି । ଏବେ ରାସ୍ତା ସାରା ଗାଡ଼ । ପିଚୁ ଉଠି ଯାଇ ଏଣେ ତେଣେ ବିକ୍ଷିପ୍ତ ଭାବେ ପଡ଼ିବା ସହିତ ସାମାନ୍ୟ ବର୍ଷାରେ ରାସ୍ତାଟି ବେହାଲ ହୋଇ ପଡ଼ିବା ଯୋଗୁଁ ଯାତାୟାତରେ ଭୀଷଣ ଅସୁବିଧା ହେଉଛି । ଏ ସମ୍ପର୍କରେ ବିଭିନ୍ନ ଗଣମାଧ୍ୟମରେ ଖବର ପ୍ରକାଶ ପାଇବା ପରେ ବିଭାଗୀୟ ତତ୍ପରତା ପ୍ରକାଶ ପାଇ ଦୁଇମାସ ତଳେ ଏହି ରାସ୍ତାର ଟେଣ୍ଡର ପ୍ରକ୍ରିୟା ବି ସରିଯାଇଛି । ଏମିତିକି ଚୁକ୍ତିନାମା ବି ହୋଇଥିବା ନେଇ ସୂଚନା ମିଳିଛି । ତେବେ ଏଯାଏ ରାସ୍ତା କାମ ବିଳମ୍ବ ନେଇ ସ୍ଥାନୀୟ ଅଞ୍ଚଳବାସୀଙ୍କ ମଧ୍ୟରେ ତୀବ୍ର ଅସନ୍ତୋଷ ଦେଖାଦେଇଛି । ଆଗାମୀ ସାଧାରଣ ନିର୍ବାଚନକୁ ଆଉ କେଇଟା ଦିନ ବାକି ଅଛି । ଯେକୌଣସି ସମୟରେ ନିର୍ବାଚିତ ତାରିଖ ଘୋଷଣା ପରେ ଆଚରଣବିଧି ଲାଗୁ ହୋଇଯିବ । ଏଥିପାଇଁ ଏହି ରାସ୍ତାକାମ ବି ଅଟକିଯିବା ଆଶଙ୍କା ପ୍ରକାଶ ପାଇଲାଣି । ଅପରପକ୍ଷେ ଦିନକୁ ଦିନ ରାସ୍ତା ଅବସ୍ଥା ଖରାପ ହେବା ସହିତ ଯାତାୟାତ ବେଳେ ଛୋଟବଡ଼ ଦୁର୍ଘଟଣା ଘଟୁଛି । ଏଣୁ ବିଭାଗ ପକ୍ଷରୁ ତୁରନ୍ତ ଏହି ରାସ୍ତା କାମ ଆରମ୍ଭ କରିବାକୁ ସ୍ଥାନୀୟ ଲୋକେ ଦାବି କରୁଛନ୍ତି ।

ଶେଷହେଲା ତ୍ରିବେଣୀ ମେଳା ଓ ମହାଯଜ୍ଞ

ଡେରାବିଶ, ୧୫।୨(ସମିସ): ଡେରାବିଶ ବ୍ଲକ ନହଙ୍ଗ ପଞ୍ଚାୟତ ଅନ୍ତର୍ଗତ ଜଗନ୍ନାଥପୁର ସ୍ଥିତ ପ୍ରସିଦ୍ଧ ଶୈବପୀଠ ଆର୍ତ୍ତେଶ୍ୱରଙ୍କ ମନ୍ଦିର ବେଢ଼ାରେ ଗତ ଶୁକ୍ରବାର ପବିତ୍ର ତ୍ରିବେଣୀ ଅମାବାସ୍ୟାରୁ ଆରମ୍ଭ ହୋଇଥିବା ତ୍ରିବେଣୀ ମେଳା ଓ ବିଶ୍ୱକଲ୍ୟାଣ ରୁଦ୍ରଶାନ୍ତି ମହାଯଜ୍ଞ ମଙ୍ଗଳବାର ବିଳମ୍ବିତ ରାତିରେ ଶେଷ ହୋଇଛି । ପାଞ୍ଚଦିନ ଧରି ଅନୁଷ୍ଠିତ ମେଳାଟି ବ୍ଲକ ଅଞ୍ଚଳରେ ପ୍ରସିଦ୍ଧି ଲାଭ କରିଥିବା ବେଳେ ପ୍ରତ୍ୟେହ ସନ୍ଧ୍ୟାରେ ଦର୍ଶକଙ୍କ ଭିଡ଼ ଲାଗି ରହିଥିଲା । ବିଭିନ୍ନ ଘରକରଣା ସାମଗ୍ରୀର ଦୋକାନ ସାଙ୍ଗକୁ ଫାଷ୍ଟଫୁଡ୍ ଦୋକାନରେ ମହିଳାଙ୍କର ଭିଡ଼ ଅଧିକ ଥିବା ବେଳେ ମେଳାରେ ପ୍ରଦର୍ଶିତ ଅପେରାରେ ଭିଡ଼ ମଧ୍ୟ ଲାଗି ରହିଥିଲା । ସେହିପରି ପ୍ରତ୍ୟହ ସନ୍ଧ୍ୟାରେ ସାଂସ୍କୃତିକ କାର୍ଯ୍ୟକ୍ରମ ଭଜନ ସନ୍ଧ୍ୟା ଓ ବିଶିଷ୍ଟ ପ୍ରବଚକଙ୍କ ଦ୍ୱାରା ପ୍ରବଚନ ପରିବେଶକୁ ଭକ୍ତିମୟ କରିଥିଲା । ଆର୍ତ୍ତେଶ୍ୱରଙ୍କ ମନ୍ଦିର ବେଢ଼ାରେ ଅନୁଷ୍ଠିତ ମହାଯଜ୍ଞର ମଙ୍ଗଳବାର ରାତିରେ ପୂର୍ଣ୍ଣାହୁତି ସହ ଚରୁଅନ୍ନ ବିତରଣ କରାଯାଇଥିଲା । ଏହି ଅବସରରେ ରଘୁଦେଇପୁର ପଞ୍ଚାୟତ ଗୋବରା ସେବା ସଂଗଠନର ସଦସ୍ୟମାନେ ଦୀର୍ଘ ୫ ଦିନ ଧରି ଅସ୍ଥାୟୀ ଶିବିର ପକାଇବା ସହ ଲୋକଙ୍କୁ ସେବାକାର୍ଯ୍ୟ ଯୋଗାଇ ଦେଇଥିଲେ । ପ୍ରତ୍ୟେକ ଦିନ ଉପସ୍ଥିତ ଦର୍ଶକଙ୍କୁ ମାଗଣାରେ ଚାହା ବଣ୍ଟନ ସେବା ସଂଗଠନର ମୁଖ୍ୟ କାର୍ଯ୍ୟ ଥିଲା । ଶେଷ ସନ୍ଧ୍ୟାରେ ବେଦପ୍ରକାଶ ଅଗ୍ରୱାଲ ସ୍ମୃତି ପରିଷଦର ଅଧକ୍ଷା ମଧୁମତୀ ଅଗ୍ରୱାଲ ମେଳାକୁ ଆସି ସେବା ସଂଗଠନର ସଦସ୍ୟଙ୍କୁ ଟି ସାର୍ଟ ସହ ଉପଢ଼ୌକନ ଓ ପ୍ରମାଣପତ୍ର ଦେଇ ସମ୍ବର୍ଦ୍ଧିତ କରିଥିଲେ । ଏହି କାର୍ଯ୍ୟକ୍ରମରେ ବ୍ଲକ ବିଜେଡ଼ି ସଭାପତି ଦେବାଶିଷ ଆଚାର୍ଯ୍ୟ, ଆଇନଜୀବୀ ଶାନ୍ତି ସ୍ୱରୂପ ଭୂୟାଁ ଓ ପୂର୍ବତନ ସରପଞ୍ଚ ଚନ୍ଦ୍ରକାନ୍ତ ପ୍ରଧାନ ପ୍ରମୁଖ ଉପସ୍ଥିତ ଥିଲେ । ଚଳିତ ତ୍ରିବେଣୀ ମେଳାରେ ଲକ୍ଷାଧିକ ଶ୍ରଦ୍ଧାଳୁଙ୍କୁ ଭିଡ଼କୁ ପରିଲକ୍ଷିତ କରି ନିକିରେଇ ଥାନା ପକ୍ଷରୁ ବ୍ୟାପକ ପୁଲିସ୍ ବ୍ୟବସ୍ଥା କରାଯାଇଥିଲା । ଏଥିସହିତ ବିଭିନ୍ନ ସ୍ୱେଚ୍ଛାସେବୀ ସଂଗଠନ ପକ୍ଷରୁ ମେଳାରେ ସେବା କାର୍ଯ୍ୟ ଯୋଗାଇ ଦେବା ସହ ଭିଡ଼କୁ ନିୟନ୍ତ୍ରଣ କରିଥିଲେ । ମେଳା ଓ ଯଜ୍ଞ କମିଟିର ସଭାପତି ଅକ୍ଷୟ କୁମାର ଦାସ ସମ୍ପାଦକ ନାରାୟଣ ଲେଙ୍କା, ପ୍ରଦୀପ ନାୟକ, ହୃଷିକେଶ ଦାସ, ଅଜୟ ମହାଭୋଇ, କୈଳାସ ଚନ୍ଦ୍ର ଲେଙ୍କା, ସନ୍ତୋଷ କୁମାର ରାଉତ, ରଶ୍ମି ରଞ୍ଜନ ପଣ୍ଡା, ଦିବାକର ସ୍ୱାଇଁ, ବିଶ୍ୱ ସେଠୀ, ରାଜକିଶୋର ମଳିକ, ନିରଞ୍ଜନ ସେଠୀ, ଶରତ ମଳିକ ପ୍ରମୁଖ ପରିଚାଳନା କରିଥିଲେ ।

ବାଳିକା ଆତ୍ମରକ୍ଷା କୌଶଳ ଶିବିର ଉଦ୍‌ଯାପିତ

ନାଉଗାଁ, ୧୫।୨(ସମିସ): ନାଉଗାଁ ବ୍ଲକ ଅନ୍ତର୍ଗତ ଶ୍ରୀ ଜଗନ୍ନାଥ ମହାବିଦ୍ୟାଳୟରେ ବାଳିକା ଆତ୍ମରକ୍ଷା କୌଶଳ କାର୍ଯ୍ୟକ୍ରମ ଉଦ୍‌ଯାପିତ ହୋଇଯାଇଛି । ମହାବିଦ୍ୟାଳୟର ଅଧକ୍ଷ ଜ୍ୟୋତି ପ୍ରକାଶ ଲେଙ୍କାଙ୍କ ଅଧକ୍ଷତାରେ ଅନୁଷ୍ଠିତ ଏହି କାର୍ଯ୍ୟକ୍ରମରେ ମୁଖ୍ୟ ଅତିଥିଭାବେ ଅଧ୍ୟାପକ ବିଭୁତି ଭୂଷଣ ସ୍ୱାଇଁ, ସମ୍ମାନୀତ ଅତିଥିଭାବେ ଅଧ୍ୟାପକ ବିଜୟ କୁମାର ସାହୁ, ଚନ୍ଦ୍ରସେଖର ପୁହାଣ, ପ୍ରଭାତ ଶତପଥୀ, ଚୈତନ୍ୟ ପରଡା ପ୍ରମୁଖ ଯୋଗଦାନ କରି ଅନ୍ୟାୟ ଓ ଅତ୍ୟାଚାରରୁ ନାରୀମାନେ କିପରି ଭାବରେ ନିଜକୁ ରକ୍ଷା କରିପାରିବେ ସେ ସମ୍ବନ୍ଧରେ ଛାତ୍ରୀମାନଙ୍କୁ ଉଦ୍‌ବୋଧନ ଦେଇଥିଲେ । କାର୍ଯ୍ୟକ୍ରମର ସଂଯୋଜିକା ସୁଦିପ୍ତା ମଲ୍ଲ ଛାତ୍ରୀମାନଙ୍କୁ ଜୀବନରେ ଆତ୍ମରକ୍ଷା କୌଶଳର ଆବଶ୍ୟକତା ସମ୍ବନ୍ଧରେ କହିଥିବା ବେଳେ ଅଧ୍ୟାପକ ଚୌଧୁରୀ ବିନେଶ ଦାସ ଅତିଥିମାନଙ୍କ ପରିଚୟ ପ୍ରଦାନ କରିଥିଲେ ।

ବତୀମିରା ସରସ୍ୱତୀ ବିଦ୍ୟାମନ୍ଦିରରେ ପିତୃମାତୃ ସମ୍ମିଳନୀ

ବିରିଡ଼ି, ୧୫।୨(ସମିସ): ବିରିଡ଼ି ବ୍ଲକ ବତୀମିରା ସରସ୍ୱତୀ ଶିଶୁ ବିଦ୍ୟାମନ୍ଦିରରେ ମା' ବାଗଦେବୀଙ୍କ ପୂଜା କରାଯିବା ସହ ପିତୃମାତୃ ସମ୍ମିଳନୀ ଅନୁଷ୍ଠିତ ହୋଇଯାଇଛଇ । ଆରମ୍ଭରେ ଉପସ୍ଥିତ ପିତାମାତାଙ୍କୁ ବିଦ୍ୟାଳୟ ପକ୍ଷରୁ ପୂଜାର୍ଚ୍ଚନା କରଯାଇଥିଲା । ପରେ ବିଦ୍ୟାଳୟ ପରିଚାଳନା କମିଟିର ସ୍ଥାୟୀ ସଭାପତି ଉଷା ବୋଷଙ୍କ ସଭାପତିତ୍ୱରେ ଆୟୋଜିତ ସଭାରେ ମୁଖ୍ୟଅତିଥି ଭାବେ ରାଜ୍ୟ ମହିଳା କମିଶନ ଅଧକ୍ଷ ଡଃ ମିନତୀ ବେହେରା ଯୋଗ ଦେଇଥିଲେ । ସମ୍ମାନିତ ଅତିଥି ଭାବେ କବି ଡାକ୍ତର ଶୁଭ କୁମାର ଦାଶ, ବିଦ୍ୟାଳୟ ପରିଚାଳନା କମିଟି ସମ୍ପାଦକ ବିକ୍ରମ କୁମାର ଦାଶ, କୋଷାଧକ୍ଷ ମନୋରମା ବାରିକ ଯୋଗ ଦେଇଥିଲେ । ସେହିପରି ପୂର୍ବତନ ସଭାପତି ଅନୁପ କୁମାର ବୋଷ, ଜିଲ୍ଲା ବିଜେଡି ସଭାପତି ରବିନାରାୟଣ ଜେନା, ଶିକ୍ଷାବିତ୍ ସୁଧାକର ସ୍ୱାଇଁ, ସମାଜସେବୀ ବଳରାମ ମଳିକ, ବିମ୍ବାଧର ଦାଶ, ପ୍ରମୋଦ କୁମାର ଲେଙ୍କା, ବିଶ୍ୱଜିତ ମିଶ୍ର ପ୍ରମୁଖ ଯୋଗ ଦେଇଥିଲେ । ସରସ୍ୱତୀ ବିଦ୍ୟାମନ୍ଦିରର ପ୍ରଧାନ ଆଚାର୍ଯ୍ୟା ସୁବାସିନୀ ମହାପାତ୍ର ସମ୍ମିଳନୀର ଉଦ୍ଦେଶ୍ୟ ଜ୍ଞାପନ କରିବା ସହ ଅତିଥି ପରିଚୟ ପ୍ରଦାନ କରିଥିଲେ । ଏ ଅବସରରେ ମୁଖ୍ୟଅତିଥି ଓ ଅନ୍ୟ ଅତିଥିଙ୍କୁ ସମ୍ବର୍ଦ୍ଧିତ କରଯାଇଥିଲା । ମୁଖ୍ୟ ଅତିଥି ଡଃ ମିନତୀ ବେହେରା କହିଥିଲେ, ପିତାମାତାଙ୍କ ବିନା ଶିଶୁର ଭବିଷ୍ୟତ ଗଢିବା ସମ୍ଭବପର ନୁହେଁ । ତେଣୁ ମାଆମାନେ ବିଶେଷ ଭାବେ ଏଥିପ୍ରତି ଯତ୍ନବାନ ହେବା ଆବଶ୍ୟକ ।

ବୀଣାପାଣି ବିଦ୍ୟାମନ୍ଦିରର ବାର୍ଷିକ ଉତ୍ସବ

ରାଜକନିକା, ୧୫।୨(ସମିସ): ରାଜକନିକା ବ୍ଲକ ଚରପଡ଼ାଠାରେ ଅବସ୍ଥିତ ବୀଣାପାଣି ବିଦ୍ୟା ମନ୍ଦିରର ଊନବିଂଶତମ ଦୁଇ ଦିନିଆ ବାର୍ଷିକଉତ୍ସବ ଅନୁଷ୍ଠିତ ହୋଇଯାଇଛି । ଉଦଘାଟନୀ ଉତ୍ସବର ପ୍ରଥମ ଦିବସର ଅଧିବେଶନରେ ଶିକ୍ଷାବିତ ସଞ୍ଜୟ କୁମାର ସାମଲ ଙ୍କ ସଭାପତିତ୍ୱରେ ଅନୁଷ୍ଠିତ କାର୍ଯ୍ୟକ୍ରମରେ ଉଦ୍‌ଘାଟକ: ଭାବରେ ପଦ୍ମାକର ଗୁରୁ, ର, ମୁଖ୍ୟ ଅତିଥି ଭାବରେ ଙ୍ଗ ନିଳାଦ୍ରୀ ଭୂଷଣ ମହାପାତ୍ର, ମୁଖ୍ୟ ବକ୍ତା:ଭାବରେ ପ୍ରାଧ୍ୟାପକ ସୁରେଶ ଚନ୍ଦ୍ର ବିଶ୍ୱାଳ, ବି.ଆର୍.ବିଜ୍ଞାନ କଲେଜ, ହାଟସାହି, ସମ୍ମାନୀତ ଅତିଥିଭାବେ ବାଙ୍ଗରା ସରପଞ୍ଚ ଜ୍ଞାନ ରଞ୍ଜନ ଯେନା ପ୍ରମୁଖ ଯୋଗ ଦେଇ ଅନୁଷ୍ଠାନର ଜୟଯାତ୍ରାକୁ ପ୍ରଶଂସା କରିଥିଲେ । ସେହିପରି ଉଦଯାପନୀ ଦିବସରେ ରାଷ୍ଟ୍ରପତି ପୁରସ୍କାର ପ୍ରାପ୍ତ ଶିକ୍ଷକ ପଣ୍ଡିତ ମହେଶ୍ୱର ନନ୍ଦଙ୍କ ସଭାପତିତ୍ୱରେ ଉଦ୍‌ଘାଟକ ଅନୁଷ୍ଠିତ ସଭାରେ ମୁଖ୍ୟ ଅତିଥି ଭାବେ ପ୍ରାକ୍ତନ କୃଷି ବିଶେଷଜ୍ଞ ଧରଣୀ ପାତ୍ର, ମୁଖ୍ୟ ବକ୍ତା ଭାବରେ ବରିଷ୍ଠ ନେତା ପର୍ଶୁରାମ ରାଉତରାୟ, ସମ୍ମାନିତ ଅତିଥି ଭାବେ କବି ଗୋବିନ୍ଦଚନ୍ଦ୍ର ନନ୍ଦ, ଦିଲ୍ଲୀପ କୁମାର ମହାନ୍ତି, କୃଷ୍ଣଚନ୍ଦ୍ର ମଳିକ ପ୍ରମୁଖ ଯୋଗ ଦେଇଥିଲେ । ବିଦ୍ୟାମନ୍ଦିର ପ୍ରତିଷ୍ଠାତା ତଥା ସମ୍ପାଦକ ଲୋତକ ବିନ୍ଦୁ ଦାସ ଅନୁଷ୍ଠାନର ପରିଚାଳନା ସମ୍ପର୍କରେ ମତାମତ ଦେଇଥିଲେ । ଏହି ଅବସରରେ ପ୍ରଥମ ଦିବସରେ ଜେଜେ ଜେଜେମା ପୂଜାର୍ଚ୍ଚନା ଓ ଦ୍ୱିତୀୟ ଦିବସରେ ମାତୃ ପୂଜା ସହ ପ୍ରାକ୍ତନ ସିଆରସିସି କୁଳମଣି ସାହୁ, ଚଳିତବର୍ଷ ନିଟ୍ ପରୀକ୍ଷା ରେ ସଫଳତା ଅର୍ଜନ କରିଥିବା ପ୍ରାକ୍ତନ ଛାତ୍ର ଶୁଭମ ଦାସ, ପ୍ରାକ୍ତନ ଗୁରୁମା ପ୍ରିୟଦର୍ଶିନୀ ବାରିକ ଓ ଶ୍ରେଷ୍ଠ ଗୁରୁମା ଜୟଶ୍ରୀ ଦାଶ ଙ୍କୁ ସମ୍ବର୍ଦ୍ଧନା ପ୍ରଦାନ କରାଯାଇଥିଲା । ଏହି କାର୍ଯ୍ୟକ୍ରମକୁ ପ୍ରଧାନ ଗୁରୁଜୀ ମହେଶ ଚନ୍ଦ୍ର ଦାସ ସଂଯୋଜନା କରିଥିଲାବେଳେ ଜୟଶ୍ରୀ ଦାଶ, ସସ୍ମିତା ସାହୁ, ବୈଶାଖୀ ଦାଶ ପ୍ରମୁଖ ସହଯୋଗ କରିଥିଲେ ।

ସହିଦ ଯବାନଙ୍କ ସ୍ମୃତିରେ କ୍ୟାଣ୍ଡେଲ ଶୋଭାଯାତ୍ରା

ପାରାଦୀପ, ୧୫।୨ (ସମିସ): ପୁଲୱାମା ଆକ୍ରମଣକୁ ୫ ବର୍ଷ ପୂରିଛି । କଳା ଦିବସର ସ୍ମରଣ ସହିତ ସହିଦଙ୍କୁ ଶ୍ରଦ୍ଧାଞ୍ଜଳି ଜ୍ଞାପନ କରିଛନ୍ତି ଦେଶବାସୀ । ଆତଙ୍କବାଦୀ ଆକ୍ରମଣରେ ୪୦ ଯବାନ ପ୍ରାଣ ହରାଇଥିଲେ । ଏହି ଦିନକୁ କଳା ଦିବସ ଭାବେ ଘୋଷଣା କରାଯାଇଥିଲା । ସେହି ବୀର ଯବାନଙ୍କ ବଳିଦାନକୁ ଉଜ୍ଜୀବିତ କରିବା ଓ ସ୍ମୃତିଚାରଣ କରିବା ଉଦ୍ଦେଶ୍ୟରେ ପାରାଦୀପ ଅଠରବାଙ୍କୀଠାରେ ଗୋପୀନାଥ ଯୁଥ କ୍ଲବର ଶତାଧିକ ମହିଳା, ପୁରୁଷ, ଯୁବବର୍ଗ ଓ କୁନି କୁନି ପିଲା କ୍ୟାଲେଣ୍ଡ ଶୋଭାଯାତ୍ରା କରିଥିଲେ ।

କପିଳମୁନିଙ୍କ ଜନ୍ମ ଉତ୍ସବରେ ବିଭିନ୍ନ ପ୍ରକଳ୍ପ ଉଦ୍‌ଘାଟିତ

ମାର୍ଶାଘାଇ, ୧୫।୨(ସମିସ): ମାର୍ଶାଘାଇ ବ୍ଲକ ପିକରାଳି କପିଳମୁନି ପୀଠରେ ପବିତ୍ର କୁମ୍ଭ ସଂକ୍ରାନ୍ତି ଅବସରରେ କପିଳମୁନିଙ୍କ ଜନ୍ମ ଉତ୍ସବ ମହାସମାରୋହରେ ପାଳିତ ହୋଇଛି । କପିଳମୁନିଙ୍କ ଜନ୍ମଉତ୍ସବରେ ବିଭିନ୍ନ ପ୍ରାନ୍ତରରୁ ମୁନି, ଋଷି ସମାବେଶ ହେବା ସହ କପିଳ ମୁନିଙ୍କ ଯଥାବିଧି ପୂଜାର୍ଚ୍ଚନା ଅନୁଷ୍ଠିତ ହୋଇଥିଲା । ଆଧ୍ୟାତ୍ମିକ ପରିବେଶ ମଧ୍ୟରେ ଭଜନ କୀର୍ତ୍ତନ ହରିହାଟ କାର୍ଯ୍ୟକ୍ରମ ସମଗ୍ର ଅଞ୍ଚଳକୁ ଭକ୍ତିମୟ ପରିବେଶ ସୃଷ୍ଟିକରିଛି । ଏହିଅବସରରେ କପିଳମୁନିଙ୍କ ପୀଠ ରୂପାନ୍ତରିକରଣ କାର୍ଯ୍ୟକ୍ରମକୁ ସ୍ଥାନୀୟ ବିଧାୟକ ତଥା ରାଜ୍ୟ ଖାଦ୍ୟ, ଯୋଗାଣ, ଖାଉଟି କଲ୍ୟାଣ, ସମବାୟ ଓ ଉଚ୍ଚ ଶିକ୍ଷା ମନ୍ତ୍ରୀ ଅତନୁ ସବ୍ୟସାଚୀ ନାୟକ କପିଳମୁନିଙ୍କ ଦର୍ଶନ କରି ଆଶ୍ରୀର୍ବାଦ ଭିକ୍ଷା କରିଥିଲେ । ସରକାରଙ୍କ ୫-ଟି ଯୋଜନାରେ ପୀଠ ରୂପାନ୍ତରିକରଣ ଯୋଜନାକୁ ମନ୍ତ୍ରୀ ଶ୍ରୀ ନାୟକ ଉଦ୍‌ଘାଟନ କରିଥିଲେ । ୧୦ଲକ୍ଷ ବ୍ୟୟ ବରାଦରେ କପିଳମୁନି ଆଶ୍ରମ ଉପଯୋଗିତା କେନ୍ଦ୍ର ଓ ୫ଲକ୍ଷ ବ୍ୟୟବରାଦରେ ଆଶ୍ରମ ଗୃହ ଉଦ୍‌ଘାଟନ କରିଥିଲେ । ସରପଞ୍ଚ ଦୀପ୍ତିରଞ୍ଜନ ମହାପାତ୍ରଙ୍କ ସଂଯୋଜନାରେ ଅନୁଷ୍ଠିତ କାର୍ଯ୍ୟକ୍ରମରେ ମୁଖ୍ୟଅତିଥି ମନ୍ତ୍ରୀ ଶ୍ରୀ ନାୟକ ପ୍ରାଚୀନ କପିଳ ମୁନି ଆଶ୍ରମ ନିମନ୍ତେ ସମସ୍ତ ପ୍ରକାର ସହଯୋଗ ଯୋଗାଇଦେବାକୁ ପ୍ରତିଶ୍ରୁତି ଦେଇଛନ୍ତି । କାର୍ଯ୍ୟକ୍ରମରେ କେନ୍ଦ୍ରାପଡ଼ା ଆଞ୍ଚଳିକ ବାଣିଜ୍ୟ ସମବାୟ ସମିତି ସଭାପତି ପ୍ରଫୁଲ୍ଲ ଚନ୍ଦ୍ର ଦାସ, ଅନ୍ନଦା ସାମଲ, ସମିତି ସଭ୍ୟ ସଞ୍ଜୟପାତ୍ର, ଭାଗବତ ପଣ୍ଡା, ପୂର୍ବତନ ସରପଞ୍ଚ ପ୍ରତାପ ଦାସ, ରମାକାନ୍ତ ଜେନା, ଚିତ୍ରସେନ ସେଠୀ, ସୁଶାନ୍ତ ଦାସ, ଅବସରପ୍ରାପ୍ତ ପ୍ରଧାନଶିକ୍ଷକ ଗନ୍ଧର୍ବ ମହାପାତ୍ର, ପ୍ରଶାନ୍ତ ଦାସ, ପ୍ରଦୀପ ପଣ୍ଡା ପ୍ରମୁଖ ଯୋଗଦେଇଥିଲେ ।

'ଆମ ଓଡ଼ିଶା ନବୀନ ଓଡ଼ିଶା' ସଚେତନତା ଶିବିର

ମାର୍ଶାଘାଇ, ୧୫।୨(ସମିସ): ମାର୍ଶାଘାଇ ବ୍ଲକ ଆଖୁଆଦକ୍ଷିଣୀ ପଞ୍ଚାୟତ କାର୍ଯ୍ୟାଳୟରେ 'ଆମ ଓଡ଼ିଶା ନବୀନ ଓଡ଼ିଶା' ସଚେତନତା କାର୍ଯ୍ୟକ୍ରମ ଅନୁଷ୍ଠିତ ହୋଇ ଯାଇଛି । କାର୍ଯ୍ୟକାରୀ ସରପଞ୍ଚ ଗୀତାଞ୍ଜଳି ସାହୁଙ୍କ ସଭାପତିତ୍ୱରେ ମୁଖ୍ୟ ଅତିଥି ବ୍ଲକ ଅଧକ୍ଷା ମଧୁସ୍ମିତା ସାମଲ, ବ୍ଲକ ବିଜେଡି ସଭାପତି ସଞ୍ଜୟ କୁମାର ଲେଙ୍କା, କେନ୍ଦ୍ରାପଡ଼ା ଆଞ୍ଚଳିକ ବାଣିଜ୍ୟ ସମବାୟ ସମିତି ସଭାପତି ପ୍ରଫୁଲ୍ଲଚନ୍ଦ୍ର ଦାସ, ଜିଲ୍ଲାପରିଷଦ ସଭ୍ୟ ପ୍ରତାପ ମଲ୍ଲିକ, ସମିତି ସଭ୍ୟ ରଶ୍ମିରଞ୍ଜନ ଦାସ, ପୂର୍ବତନ ସରପଞ୍ଚ ଶୁକଦେବ ବିଶ୍ୱାଳ ପ୍ରମୁଖ ଯୋଗଦେଇ ରାଜ୍ୟ ସରକାରଙ୍କ ଶିକ୍ଷା, ସ୍ୱାସ୍ଥ୍ୟ, ଧର୍ମାନୁଷ୍ଠାନ ରୂପାନ୍ତରିକରଣ ଯୋଜନା ଦ୍ୱାରା ବିକାଶ ସମ୍ଭବ ହୋଇଥିବା କହିଥିଲେ । ପିଇଓ ନିଶାନ୍ତ ସାହୁ, ନିବାସ ନାୟକ, ସୁକାନ୍ତି ଜେନା, ବିଶ୍ୱଭୂଷଣ ରାଉତ, ଅଶୋକ ନାୟକ, ଗୁରୁଚରଣ ରାଉତ, ରତ୍ନାକର ପଟ୍ଟନାୟକ, ରଶ୍ମିରଞ୍ଜନ ପରିଡ଼ା ଉପସ୍ଥିତ ଥିଲେ ।

ରୋହିଆ ଓ ବଛାଳୋ ପଞ୍ଚାୟତରେ 'ଆମ ଓଡ଼ିଶା ନବୀନ ଓଡ଼ିଶା' ସଚେତନତା

ନାଉଗାଁ, ୧୫।୨(ସମିସ): ନାଉଗାଁ ବ୍ଲକ ଅନ୍ତର୍ଗତ ବଛାଳୋ ପଞ୍ଚାୟତର ସରପଞ୍ଚ ପ୍ରିୟଦର୍ଶନୀ ଲେଙ୍କାଙ୍କ ଅଧକ୍ଷତାରେ ରାଜ୍ୟ ସରକାରଙ୍କ 'ମୋ ଓଡ଼ିଶା ନବୀନ୍ ଓଡ଼ିଶା'ର ସଚେତନତା କାର୍ଯ୍ୟକ୍ରମ ଅନୁଷ୍ଠିତ ହୋଇଯାଇଛି । ଏହି କାର୍ଯ୍ୟକ୍ରମରେ ମୁଖ୍ୟ ଅତିଥିଭାବେ ଜଗତସିଂହପୁର ବିଧାୟକ ପ୍ରଶାନ୍ତ କୁମାର ମୁଦୁଲି ଯୋଗଦେଇ କାର୍ଯ୍ୟକ୍ରମକୁ ଆନୁଷ୍ଠାନିକ ଭାବରେ ଉଦ୍‌ଘାଟନ କରିଥିଲେ । ଏଥିରେ ସମ୍ମାନୀତ ଅତିଥିଭାବେ ନାଉଗାଁ ମଣ୍ଡଳ ଉନ୍ନୟନ ଅଧିକାରୀ ତପନ କୁମାର ମହାପତ୍ର, ଜିଲ୍ଲାପରିଷଦ ସଭ୍ୟା ଅମିତା ସ୍ୱାଇଁ, ସମିତିସଭ୍ୟ ଚନ୍ଦନ କୁମାର ଲେଙ୍କା, ଦିଲ୍ଲିପ କୁମାର ଲେଙ୍କା ପ୍ରମୁଖ ଯୋଗ ଦେଇଥିବା ବେଳେ ରୋହୋଆ ପଞ୍ଚାୟତରେ ସରପଞ୍ଚ ହେମାମାଳିନୀ ମହାନ୍ତିଙ୍କ ସଭାପତିତ୍ୱରେ ଆୟୋଜିତ କାର୍ଯ୍ୟକ୍ରମରେ ମୁଖ୍ୟ ଅତିଥିଭାବେ ନାଉଗାଁ ମଣ୍ଡଳ ଉନ୍ନୟନ ଅଧିକାରୀ ତପନ କୁମାର ମହାପାତ୍ର ଯୋଗଦେଇ କାର୍ଯ୍ୟକ୍ରମକୁ ଉଦ୍‌ଘାଟନ କରିଥିଲେ । ଅନ୍ୟ ଅତିଥି ମାନଙ୍କ ମଧ୍ୟରେ ସମିତି ସଭ୍ୟା ବିଜୟଲକ୍ଷ୍ମୀ ରାଉତ, ଗଳଧାରୀ ସରପଞ୍ଚ ଦିଲ୍ଲିପ କୁମାର ନାୟକ, ପଦ୍ମଚରଣ ରାଉତ, କ୍ଷୀରୋଦ ରାଉତ, କମଳଲୋଚନ ମହାନ୍ତି ପ୍ରମୁଖ ଯୋଗଦାନ କରିଥିଲେ । ଉଭୟ କର୍ଯ୍ୟକ୍ରମରେ ନୃତ୍ୟ, ଗୀତ ଓ ପାଲା ମାଧ୍ୟମରେ ରାଜ୍ୟ ସରକାରଙ୍କ ବିଭିନ୍ନ ଲୋକାଭିମୁଖି ଉନ୍ନୟନମୂଳକ କାର୍ଯ୍ୟକ୍ରମ ଗୁଡିକ ସମ୍ବନ୍ଧରେ ଲୋକମାନଙ୍କୁ ସଚେତନ କରାଯାଇଥିଲା । ଏଥିସହିତ ରାଜ୍ୟ ସରକାରଙ୍କୁ ଏହି ଉନ୍ନୟନ ମୂଳକ ଯୋଜନା ଗୁଡିକ କିପରି ସାଧାରଣ ଲୋକମାନଙ୍କ ପାଖରେ ପହଞ୍ଚିପାରିବ ସେଥିପ୍ରତି ଗୁରୁତ୍ୱ ପ୍ରଦାନ କରାଯାଇଥିଲା ।

ଲୋକନାଥ ମହାରଥୀ ଜିଲ୍ଲା ସଭାପତି ହେବା ପରେ କଂଗ୍ରେସ କର୍ମୀ ଉତ୍ସାହିତ

ମହାକାଳପଡ଼ା, ୧୫।୨(ସମିସ): କେନ୍ଦ୍ରାପଡ଼ା ଜିଲ୍ଲା କଂଗ୍ରେସର ସଭାପତି ଭାବେ ମହାକାଳପଡ଼ାର

ଆଜିଠୁ +୨ ପରୀକ୍ଷା

ଭୁବନେଶ୍ୱର,୧୫।୨(ସମିସ): ଶୁକ୍ରବାରଠାରୁ ଆରମ୍ଭ ହେବ ଉଚ୍ଚ ମାଧ୍ୟମିକ ଶିକ୍ଷା ପରିଷଦ(ସିଏଚ୍‌ଏସ୍‌ଇ) ପରିଚାଳିତ +୨ ପରୀକ୍ଷା। ଏଥିପାଇଁ ପରିଷଦ ପକ୍ଷରୁ ସମସ୍ତ ପ୍ରସ୍ତୁତି ସରିଛି। କପି ରୋକିବା ପାଇଁ ତ୍ରିସ୍ତରୀୟ ସୁରକ୍ଷା ବ୍ୟବସ୍ଥା କରାଯାଇଛି। ସମସ୍ତ ପରୀକ୍ଷା କେନ୍ଦ୍ରରେ ସିସିଟିଭି ଲଗାଯାଇଛି। ପରୀକ୍ଷା ହଲ୍ ସମେତ ପ୍ରଶ୍ନପତ୍ର ଥିବା ହବ୍‌ରୁ ସିସିଟିଭିର ଲାଇଭ୍ ଷ୍ଟ୍ରିମିଂ ହେବ। ଏହାକୁ ଦେଖି ପରୀକ୍ଷା

- କଡ଼ାକଡ଼ି ଯାଞ୍ଚ କରିବେ ତ୍ରିସ୍ତରୀୟ ସ୍ୱାଡ୍
- ସିସିଟିଭି ନଜରରେ ପରୀକ୍ଷାର୍ଥୀ
- କଣ୍ଟ୍ରୋଲ ରୁମ୍‌ରୁ ହେବ ପରୀକ୍ଷା କେନ୍ଦ୍ର ଓ ହବ୍ ନିରୀକ୍ଷଣ
- ପରୀକ୍ଷା ଦେବେ ୩, ୮୬, ୨୫୦ ଛାତ୍ରଛାତ୍ରୀ

ପରିଚାଳନା କରିବା ପାଇଁ ପରିଷଦ ପକ୍ଷରୁ କଣ୍ଟ୍ରୋଲ ରୁମ୍ ଖୋଲାଯାଇଛି। ସେଠାରୁ ପରୀକ୍ଷାକୁ ନିରୀକ୍ଷଣ କରିବା ସହ ଆବଶ୍ୟକସ୍ଥଳେ ନିର୍ଦ୍ଦେଶ ଦେବାର ବ୍ୟବସ୍ଥା କରାଯାଇଛି।

ସୂଚନା ଅନୁଯାୟୀ, ସକାଳ ସାଢ଼େ ୧୦ଟାରେ ପରୀକ୍ଷା ଆରମ୍ଭ ହେବ। ପରୀକ୍ଷା ଆରମ୍ଭ ହେବାର ଅଧଘଣ୍ଟା ପୂର୍ବରୁ ପହଞ୍ଚିବାକୁ ପରୀକ୍ଷାର୍ଥୀଙ୍କୁ ପରାମର୍ଶ ଦିଆଯାଇଛି। ୧୫ ମିନିଟ୍ ପୂର୍ବରୁ ହଲ୍‌ରେ ପ୍ରବେଶ କରିବେ ଓ ୧୦ ମିନିଟ୍ ପୂର୍ବରୁ ଉତ୍ତରଖାତା ଓ ୫ ମିନିଟ୍ ପୂର୍ବରୁ ଛାତ୍ରଛାତ୍ରୀଙ୍କୁ ପ୍ରଶ୍ନପତ୍ର ଦିଆଯିବ। ପ୍ରଶ୍ନପତ୍ରରେ ରୋଲ୍ ନମ୍ବର ବ୍ୟତୀତ ଦାଗ ମଧ୍ୟ ଲଗାଇବାକୁ ବାରଣ କରାଯାଇଛି। ଅନ୍ୟଥା ମାଲ୍‌ପ୍ରାକ୍ଟିସ୍(ଏମପି) ହୋଇଯିବେ ବୋଲି ଦର୍ଶାଯାଇଛି। ପରୀକ୍ଷାର୍ଥୀଙ୍କୁ ଉତ୍ତର ଖାତା ବ୍ୟତୀତ ଆଡିସନାଲ୍ ସିଟ୍ ଦିଆଯିବ ନାହିଁ। ଲେଖିବା ପାଇଁ କଳା ବଲ୍ ପେନ୍ ଏବଂ ଆଡମିଟ୍ କାର୍ଡ ବ୍ୟତୀତ ଅନ୍ୟ କିଛି ନନେବାକୁ ପରିଷଦ ପକ୍ଷରୁ କୁହାଯାଇଛି। ସେହିପରି ଭିନ୍ନକ୍ଷମ ପିଲାଙ୍କ ପାଇଁ ଅଧିକ ୧ଘଣ୍ଟା ସମୟ ରହିଛି।

ଚଳିତ ବର୍ଷ ୩ଲକ୍ଷ ୮୬ ହଜାର ୨୫୦ଜଣ ପରୀକ୍ଷାର୍ଥୀ ପରୀକ୍ଷା ଦେଉଛନ୍ତି। ତନ୍ମଧ୍ୟରେ ୩ ଲକ୍ଷ ୬୦ ହଜାର ୧୯୮ଜଣ ରେଗୁଲାର ଏବଂ ୨୬ ହଜାର ୫୨ଜଣ ଏକ୍ସ-ରେଗୁଲାର ପରୀକ୍ଷାର୍ଥୀ ରହିଛନ୍ତି। ଲିଙ୍ଗ ଅନୁପାତରେ ସର୍ବାଧିକ ଛାତ୍ରୀ ଚଳିତଥର ପରୀକ୍ଷା ଦେଉଛନ୍ତି। ସମୁଦାୟ ୧ ଲକ୍ଷ ୯୯ ହଜାର ୩୬୧ଜଣ ଛାତ୍ରୀ ପରୀକ୍ଷା ଦେଉଥିବା ବେଳେ ଛାତ୍ରଙ୍କ ସଂଖ୍ୟା ୧ ଲକ୍ଷ ୮୬ ହଜାର ୮୮୯ ରହିଛି। କଳା ବିଭାଗରେ ୨ ଲକ୍ଷ ୩୭ ହଜାର ୭୫୦ଜଣ ପରୀକ୍ଷାର୍ଥୀ ଥିବା ବେଳେ ବିଜ୍ଞାନରେ ୧ଲକ୍ଷ ୧୬ ହଜାର ୬୨୦, ବାଣିଜ୍ୟରେ ୨୬ ହଜାର ୮୯ ଜଣ ଓ ଧନ୍ଦାମୂଳକରେ ୫ହଜାର ୭୯୧ଜଣ ପରୀକ୍ଷାର୍ଥୀ ରହିଛନ୍ତି। ଏହି ପରୀକ୍ଷା ମାର୍ଚ୍ଚ ୨୦ ପର୍ଯ୍ୟନ୍ତ ଚାଲିବ। ପ୍ରଥମ ଦିନ ଅର୍ଥାତ ଶୁକ୍ରବାର ବିଜ୍ଞାନ ବିଭାଗର ଛାତ୍ରୀଛାତ୍ର ମାତୃଭାଷା ପରୀକ୍ଷା ଦେବେ। ପ୍ରତ୍ୟେକ ଦିନ ଗୋଟିଏ ବିଷୟ ପରୀକ୍ଷା ହେବ। ଆସନ୍ତା ୨୦ ତାରିଖରୁ ଆରମ୍ଭ ହେଉଥିବା ମାଟ୍ରିକ ପରୀକ୍ଷା ସୂଚୀକୁ ଦେଖି +୨ ପରୀକ୍ଷା କରାଯାଇଛି। ଗୋଟିଏ ଦିନ ଦଶମ ଓ +୨ ପରୀକ୍ଷା ରହିବ ନାହିଁ। ପୂର୍ବପରି ସମସ୍ତ ପ୍ରସ୍ତୁତି କରିବା ସହ ସମୀକ୍ଷା ମଧ୍ୟ କରାଯାଇଛି। ଏଣୁ ପ୍ରଶ୍ନପତ୍ର ବିଭ୍ରାଟ ହେବ ନାହିଁ ବୋଲି ପରୀକ୍ଷା ନିୟନ୍ତ୍ରକ କହିଛନ୍ତି।

ଗଛରେ ପିଟି ହେଲା ଗାଡ଼ି; ୨ ମୃତ

କେନ୍ଦୁଝର/ଘଟଗାଁ,୧୫।୨(ସମିସ): ଘଟଗାଁ ନିକଟସ୍ଥ ନାକଝରି ଛକରେ ଶୁକ୍ରବାର ସନ୍ଧ୍ୟାରେ ଏକ ଟାଟା ଏସି ଗାଡ଼ି ଗଛକୁ ଧକ୍କା ଦେବାରୁ ଘଟଣାସ୍ଥଳରେ ୨ଜଣଙ୍କ ମୃତ୍ୟୁ ହୋଇଯାଇଛି। ଏଥିରେ ୬ଜଣ ଗୁରୁତର ହୋଇଛନ୍ତି। ସେମାନଙ୍କ ମଧ୍ୟରୁ ୩ ଜଣଙ୍କ ଅବସ୍ଥା ସଂକଟାପନ୍ନ ଥିବା ଜଣାପଡ଼ିଛି। ଗାଡ଼ିଟି କାଳିମାଟି ଡ୍ୟାମରେ ଭୋଜି ସାରି ଫେରୁଥିବା ବେଳେ ଚାଳକ ଭରସାମ୍ୟ ହରାଇବାରୁ ଏହି ଅଘଟଣ ଘଟିଥିଲା। ମୃତକଦ୍ୱୟ ହେଲେ, ଘଟଗାଁ ଥାନା ଅନ୍ତର୍ଗତ ବୀଣାଝରି ଗ୍ରାମର ଅଭିମନ୍ୟୁ ପାତ୍ର (୫୫) ଏବଂ ଘଟଗାଁ ଥାନା ଅନ୍ତର୍ଗତ ଉପରଡିହା ଗ୍ରାମର ଶମଦ ଖାଁ (୪୦)। ଗୁରୁତରମାନେ ହେଲେ, ଭଦ୍ରକର ରଞ୍ଜନ ନାଥ, ବଡଲା ଅନ୍ତର୍ଗତ ଶଙ୍କୁଳା ଗ୍ରାମର ରାହୁଲ ନାଏକ (୧୮)। ସେମାନଙ୍କୁ କେନ୍ଦୁଝର ଡାକ୍ତରଖାନାକୁ ସ୍ଥାନାନ୍ତର କରାଯାଇଛି। ସ୍ଥାନୀୟ ସ୍ୱାସ୍ଥ୍ୟକେନ୍ଦ୍ରରେ ମୁକୁନ୍ଦପୁରପାଟଣାର ରୁଦ୍ର ନାଏକ (୧୮), ତୀର୍ଥ ପଲେଇ(୩୫), ରଞ୍ଜନ ପଲେଇ (୨୭), ଝାଡ଼ଖଣ୍ଡର ଟିକୁ କୁମାର ଚିକିତ୍ସିତ ହେଉଛନ୍ତି। ଗାଡ଼ି ଚାଳକ ସୁଦାମ ଚରଣ ଜେନା ମଧ୍ୟ ଆହତ ହୋଇ ଚିକିତ୍ସିତ ହେଉଥିବା ସୂଚନା ମିଳିଛି। ଘଟଣାସ୍ଥଳରେ ପୁଲିସ ଓ ଅଗ୍ନିଶମ ସେବା କର୍ମଚାରୀ ପହଞ୍ଚି ଆହତମାନଙ୍କୁ ଡାକ୍ତରଖାନା ପଠାଇଥିଲେ।

ମାଓବାଦୀଙ୍କ ଲ୍ୟାଣ୍ଡମାଇନ୍ ବିସ୍ଫୋରଣରେ ୨ ଯବାନ ଗୁରୁତର

ଭୁବନେଶ୍ୱର/ବଲାଙ୍ଗୀର/ବୌଦ୍ଧ, ୧୫।୨(ସମିସ): ମାଓବାଦୀଙ୍କ ଦ୍ୱାରା ଖଞ୍ଜାଯାଇଥିବା ଲ୍ୟାଣ୍ଡମାଇନ୍ ବିସ୍ଫୋରଣରେ ୨ଜଣ ଏସ୍‌ଓଜି ଯବାନ ଗୁରୁତର ଆହତ ହୋଇଛନ୍ତି। ବୌଦ୍ଧ ଜିଲ୍ଲା ମନମୁଣ୍ଡା ଥାନା ଅଧୀନ ନଲୀକୂପା ଜଙ୍ଗଲରେ ଏହି ଘଟଣା ଘଟିଛି। ଗୁରୁତର ଯବାନଦ୍ୱୟ ହେଲେ, ଉତ୍କଳ ପଟେଲ ଓ ଆର.ଏସ୍ ନାୟକ। ଜଣଙ୍କର ଗୋଡ଼ରେ ଓ ଅନ୍ୟଜଣଙ୍କର ମୁଣ୍ଡରେ ଗଭୀର ଆଘାତ ଲାଗିଛି। ସେମାନଙ୍କୁ ପ୍ରଥମେ

- ଗୁରୁତର ଯବାନଙ୍କୁ ଭୁବନେଶ୍ୱର ଏୟାରଲିଫ୍ଟ
- ଏମ୍‌ସ୍‌ରେ ଚିକିତ୍ସା କରାଯାଉଛି
- ନଲୀକୂପା ଜଙ୍ଗଲରେ ଚାଲିଛି କମ୍ବିଂ ଅପରେସନ୍

କଣ୍ଟାମାଳ ଗୋଷ୍ଠୀ ସ୍ୱାସ୍ଥ୍ୟକେନ୍ଦ୍ର ଓ ପରେ ବଲାଙ୍ଗିର ଭୀମଭୋଇ ମେଡିକାଲ କଲେଜକୁ ସ୍ଥାନାନ୍ତର କରାଯାଇଥିଲା। ସେଠାରେ ସେମାନଙ୍କର ସିଟି ସ୍କାନ୍ କରାଯିବା ପରେ ଅଧିକ ଚିକିତ୍ସା ଲାଗି ଏୟାରଲିଫ୍ଟ ମାଧ୍ୟମରେ ଭୁବନେଶ୍ୱର ନିଆଯାଇଛି। ଯବାନଦ୍ୱୟଙ୍କୁ ଏମ୍‌ସରେ ଚିକିତ୍ସା କରାଯାଉଛି। ଆସନ୍ତାକାଲି ପୁଲିସ ଡିଜି ଏମ୍‌ସକୁ ଯାଇ ସେମାନଙ୍କ ଚିକିତ୍ସା ସମ୍ପର୍କରେ ପଚାରି ବୁଝିବେ ବୋଲି ଜଣାପଡ଼ିଛି। ଅପରପକ୍ଷେ, ନଲୀକୂପା ଜଙ୍ଗଲରେ କମ୍ବିଂ ଅପରେସନ୍‌କୁ ଜୋରଦାର କରିଦିଆଯାଇଛି। ପୂରା ଜଙ୍ଗଲକୁ ଘେରାବନ୍ଦୀ କରି ଯବାନମାନେ ଖାନତଲାସ ଚଳାଇଛନ୍ତି। ଏଥିପାଇଁ ଡ୍ରୋନ୍‌ର ସହାୟତା ନିଆଯାଉଥିବା ଜଣାଯାଇଛି।

ସୂଚନାନୁସାରେ, ବଡ଼ଧରଣର ହିଂସାକାଣ୍ଡ ଘଟାଇବା ପାଇଁ କିଛି ନକ୍ସଲ ନଲୀକୂପା ଜଙ୍ଗଲରେ ଏକ ଶିବିର କରିଥିବା ଖବର ମିଳିବା ପରେ ଆଜି ପୂର୍ବାହ୍ଣରେ ସୁରକ୍ଷା କର୍ମୀଙ୍କ ପକ୍ଷରୁ

ସେଠାରେ କମ୍ବିଂ ଅପରେସନ୍ କରାଯାଇଥିଲା। ଏସ୍‌ଓଜି ଯବାନଙ୍କ ୧୬ଜଣିଆ ଏକ ଟିମ୍ ଜଙ୍ଗଲରେ ଖାନତଲାସି କରିଥିଲେ। ତେବେ ସକାଳ ପ୍ରାୟ ୯ଟା ୪୫ରେ ମାଓବାଦୀଙ୍କ ଦ୍ୱାରା ଖଞ୍ଜାଯାଇଥିବା ଏକ ଲ୍ୟାଣ୍ଡମାଇନ୍ ଉପରେ ଦୁଇ ଯବାନଙ୍କ ଗୋଡ଼ ପଡ଼ିଯିବାରୁ ତାହା ବିସ୍ଫୋରଣ ହୋଇଥିଲା। ଏଥିରେ ଯବାନଦ୍ୱୟ ଆହତ ହୋଇଥିଲେ। ସୂଚନା ପାଇ କଣ୍ଟାମାଳରୁ ତୁରନ୍ତ ଏକ ଡାକ୍ତରୀ ଟିମ୍ ଜଙ୍ଗଲରେ ପହଞ୍ଚି ଆହତ ଯବାନଙ୍କୁ ପ୍ରାରମ୍ଭିକ ଚିକିତ୍ସା ଯୋଗାଇ ଦେଇଥିଲେ। ପରେ ସେମାନଙ୍କୁ ୧୦୮ ଆମ୍ବୁଲାନ୍ସ ମାଧ୍ୟମରେ କଣ୍ଟାମାଳ ସ୍ୱାସ୍ଥ୍ୟ କେନ୍ଦ୍ରରେ ଭର୍ତ୍ତି କରାଯାଇଥିଲା। ସେଠାରୁ ପୁଣି ଅଧିକ ଚିକିତ୍ସା ପାଇଁ ବଲାଙ୍ଗୀର ଭୀମଭୋଇ ମେଡିକାଲକୁ ନିଆଯାଇଥିଲା। ସେଠାରେ କୌଣସି ଚିକିତ୍ସା ସୁବିଧା ନଥିବାରୁ ଦୁଇ ଯବାନଙ୍କୁ ଏୟାରଲିଫ୍ଟ ମାଧ୍ୟମରେ ଭୁବନେଶ୍ୱର ଅଣାଯାଇ ଏମ୍‌ସ୍‌ରେ ଭର୍ତ୍ତି କରାଯାଇଥିଲା।

ଉଲ୍ଲେଖଯୋଗ୍ୟ, ବୌଦ୍ଧ ଜିଲ୍ଲାରେ କିଛି ଦିନ ହେଲା ମାଓ ଗତିବିଧି ବଢ଼ିଥିବା ବେଳେ ଏହାକୁ ପ୍ରତିହତ କରିବା ପାଇଁ ଜିଲ୍ଲା ପୁଲିସ, ଡିଭିଏଫ୍, ଏସ୍‌ଓଜି ମିଳିତ ଭାବେ ଉଦ୍ୟମ ଜାରି ରଖିଛନ୍ତି। ବିଭିନ୍ନ ସମୟରେ ମାଓ କ୍ୟାମ୍ପ ଉପରେ ଚଢ଼ଉ କରି ବିସ୍ଫୋରକ ସାମଗ୍ରୀ ଜବତ କରିବାରେ ଜିଲ୍ଲା ପୁଲିସ୍‌କୁ ସଫଳତା ମିଳିଛି।

ମଦ ଓ ଜୁଆ ଆଡ୍ଡାରେ ଚଢ଼ଉବେଳେ ପୁଲିସ ଉପରକୁ ଢେଲାମାଡ଼

ନନ୍ଦପୁର,୧୫।୨(ସମିସ): ବୁଧବାର ବିଳମ୍ବିତ ରାତ୍ରରେ ମଦ ଓ ଜୁଆ ଆଡ୍ଡା ଉପରେ ଚଢ଼ଉ ପାଇଁ ଯାଇଥିବା ପୁଲିସ ଅଧିକାରୀଙ୍କ ଉପରେ ଢେଲାମାଡ଼ ହୋଇଛି। ଏଥିରେ ଦୁଇ ପୁଲିସ ଅଧିକାରୀ ଆହତ ହୋଇଛନ୍ତି। ଯାହା ଏବେ ସେହି ଅଞ୍ଚଳରେ ଚାଞ୍ଚଲ୍ୟ ସୃଷ୍ଟି କରିଛି। ସେପଟେ ଖବର ପାଇ କୋରାପୁଟ ଅତିରିକ୍ତ ଏସପି ବଳଭଦ୍ର ଦୀପ୍ ନନ୍ଦପୁର ପହଞ୍ଚି ଘଟଣାର ଅନୁଧ୍ୟାନ କରିଛନ୍ତି। ସୂଚନାନୁଯାୟୀ, ବିଶ୍ୱସ୍ତ ସୂତ୍ରରୁ ଖବର ପାଇ ନନ୍ଦପୁର ଏସଡିପିଓ ସମ୍ବିତ କୁମାର ମାଝୀଙ୍କ ସହ ଆଇଆଇସି ଆଶ୍ରିତା ଖାଲକୋ , ଏସ୍‌ଆଇ ଦୀପ୍ତିମୟୀ ଧାରୁଆଙ୍କ ସହ ପୁଲିସ ଟିମ୍ ଟିକ୍କରପଡ଼ା ପଞ୍ଚାୟତ ଅଧୀନସ୍ଥ ଦେବତାହଞ୍ଜାର ଗ୍ରାମରେ ମଦ କାରବାର ସହ ଜୁଆ ଆଡ୍ଡା, ଖୁଡୁଖୁଡ଼ି ଖେଳ ଚାଲିଥିବା ଖବର

ଆଇଆଇସି ଓ ଏସଡିପିଓ ଆହତ; ୪ ଅଟକ

ପାଇ ଚଢ଼ଉ ପାଇଁ ଯାଇଥିଲେ। ଏହି ସମୟରେ ପୁଲିସ ଆସିବା ଦେଖି କିଛି ଜୁଆଡ଼ି ଅଧାରୁ ପଳେଇବା ସହ ଅତର୍କିତ ଭାବେ ସେମାନଙ୍କ ଉପରେ ଢେଲା ଓ ପଥର ବର୍ଷା କରିଥିଲେ। ହଠାତ୍ ଢେଲା ପଥରମାଡ଼ ଯୋଗୁଁ ପୁଲିସ ଘଟଣାସ୍ଥଳରେ ନିରୁପାୟ ହୋଇ ପଡ଼ିଥିଲା। ସେପଟେ ନିକଟରେ ଏକ ବିବାହ ଭୋଜିରେ ନାଚଗୀତର ଆସର ଜମି ଥିବା ବେଳେ ସେହି ସୁଯୋଗ ନେଇ ଦୃର୍ବୃତ୍ତମାନେ ପୁଲିସ ଉପରେ ଢେଲାମାଡ଼ କରିଥିଲେ। ତେବେ କୌଣସି ପ୍ରକାରେ ସେଥିମଧ୍ୟରୁ ଚାରି ଜଣଙ୍କୁ କାବୁ କରି ଧରିବାରେ ପୁଲିସ ସଫଳ ହୋଇଥିବାବେଳେ ଜୁଆଡ଼ିଙ୍କ ଆକ୍ରମଣର ଶିକାର ହୋଇ ଦୁଇ ପୁଲିସ ଅଧିକାରୀ ଏସଡିପିଓ ଶ୍ରୀ ମାଝୀ ଓ ଆଇଆଇସି ଆଶ୍ରିତା ଖାଲୋକୋ ଆହତ ହୋଇଥିବା ଖବର ମିଳିଛି। ସେପଟେ ଖବର ପାଇ କୋରାପୁଟ ଅତିରିକ୍ତ ଏସପି ବଳଭଦ୍ର ଦୀପ୍ ନନ୍ଦପୁର ପହଞ୍ଚି ଘଟଣାର ଅନୁଧ୍ୟାନ କରିବା ସହ ଏହି ଘଟଣାକୁ ନିନ୍ଦା କରିଛନ୍ତି। ସେ କହିଛନ୍ତି, ପୁଲିସ ଅଧିକାରୀ ତାଙ୍କ କର୍ତ୍ତବ୍ୟ କରୁଥିବା ବେଳେ ଲୋକେ ଢେଲାମାଡ଼ କରିବା ଅଶୋଭନୀୟ ବୋଲି କହିବା ସହ ଆଇନ ଅନୁଯାୟୀ ଦୃଢ଼ କାର୍ଯ୍ୟାନୁଷ୍ଠାନ ଗ୍ରହଣ କରାଯିବ ବୋଲି କହିଛନ୍ତି। ତେବେ ନନ୍ଦପୁର ପୁଲିସ ଉପରେ ପଥର ଢେଲାମାଡ଼ ନେଇ ସାଧାରଣରେ ଚର୍ଚ୍ଚା ଜୋର୍ ଧରିଛି। ଏପରି ଘଟଣା ନନ୍ଦପୁର ପୁଲିସ ପାଇଁ ଦ୍ୱିତୀୟ ହୋଇଥିବାବେଳେ ଆଗକୁ ପୁଲିସର ଆଭିମୁଖ୍ୟ କ'ଣ ରହିବ ତାହାକୁ ନେଇ ଏବେ ସାଧାରଣରେ ଆଲୋଚନା ଜୋର୍ ଧରିଛି। ଅନ୍ୟପଟେ ଘଟଣାସ୍ଥଳରୁ ୪ ଦୁର୍ବୃତ୍ତଙ୍କୁ ଉଠାଇ ଆଣିଥିବାବେଳେ ପୁଲିସ ନିଜ ଆଡୁ ଏକ ମାମଲା ରୁଜୁ କରି ତଦନ୍ତ ଆରମ୍ଭ କରିଥିବା ଜଣାପଡ଼ିଛି। ଏସ୍‌ଆଇ ବେଦବର ସାହୁଙ୍କୁ ତଦନ୍ତ ଭାର ପ୍ରଦାନ କରାଯାଇଛି।

ଆଜିର ରାଶିଫଳ

ମେଷ: ଅଟକି ଥିବା କାର୍ଯ୍ୟ ପୂରଣ କରିବେ। ଆପଣଙ୍କ ପାଇଁ ସମୟ ବହୁତ ଭଲ। ନୂତନ ବନ୍ଧୁଙ୍କ ସହ ସାକ୍ଷାତ ହେବ। ପତି-ପତ୍ନୀଙ୍କ ମଧ୍ୟରେ ସୁସମ୍ପର୍କ ରହିବ। ଧନ ପ୍ରାପ୍ତି ହେବ। ସ୍ୱାସ୍ଥ୍ୟ ପ୍ରତି ଧ୍ୟାନ ଦିଅନ୍ତୁ।

ବୃଷ: ନୂତନ ବ୍ୟବସାୟରେ ନିବେଶ କରନ୍ତୁ, ସମୟ ଅନୁକୂଳ ରହିଛି। କାର୍ଯ୍ୟକ୍ଷେତ୍ରରେ ଉଚ୍ଚପଦସ୍ଥଙ୍କ ଠାରୁ ପ୍ରଶଂସିତ ହେବେ। ମହିଳାମାନେ ସନ୍ତାନଙ୍କ ସ୍ୱାସ୍ଥ୍ୟାବସ୍ଥାକୁ ନେଇ ଚିନ୍ତିତ ରହିବେ।

ମିଥୁନ: କାର୍ଯ୍ୟକ୍ଷେତ୍ରରେ ପ୍ରଶଂସିତ ହେବେ। ଆର୍ଥିକ ମାମଲାରେ ସାବଧାନ ରହିବେ। କଥା କହିବା ସମୟରେ ସଂଯମତା ରକ୍ଷା କରନ୍ତୁ। ବିଦ୍ୟାର୍ଥୀମାନେ ପ୍ରତିଯୋଗିତାମୂଳକ ପରୀକ୍ଷାରେ ଭଲ ପ୍ରଦର୍ଶନ କରିବେ।

ସିଂହ: ଆୟ ଅନୁସାରେ ବ୍ୟୟ ହେବ। ଅକସ୍ମାତ୍ ଧନ ଲାଭ ଯୋଗ ରହିଛି। ନିର୍ଦ୍ଧାରିତ ଯୋଜନା ମୁତାବକ କାମ ହେବ। ବିଦ୍ୟାର୍ଥୀମାନେ ପଢ଼ାମନସ୍କ ହେବେ। ଜୀବନସାଥୀଙ୍କ ଠାରୁ ମୂଲ୍ୟବାନ ଉପହାର ପାଇପାରନ୍ତି।

କର୍କଟ: ମନ ଭିତରେ ଯାହା କିଛି ଭାବୁଛନ୍ତି ତାହାକୁ ପ୍ରକାଶ କରନ୍ତୁ। ସାହିତ୍ୟ ସମାବେଶରେ ପ୍ରଶଂସିତ ହେବେ। ସମୟର ସଦୁପଯୋଗ କରନ୍ତୁ। ପାରିବାରିକ କଳହ ସମାପ୍ତ ହେବ। ମାତାପିତାଙ୍କ କଥାକୁ ପାଳନ କରନ୍ତୁ।

କନ୍ୟା: କାର୍ଯ୍ୟକ୍ଷେତ୍ରରେ ନିଜ ଟାର୍ଗେଟକୁ ପୂରା କରନ୍ତୁ। ନୂତନ ଯାନବାହନ କ୍ରୟ କରିପାରନ୍ତି। ଅଯଥାରେ କାହା ସହିତ ଯୁକ୍ତିତର୍କ କରନ୍ତୁନି। ପୁରୁଣା ବନ୍ଧୁଙ୍କ ସହ ସାକ୍ଷାତ ହୋଇପାରେ। କାର୍ଯ୍ୟରୁ ସଫଳତା ମିଳିବ।

ତୁଳା: ଆଜିର ଦିନଟି ଆପଣଙ୍କ ପାଇଁ ବହୁତ ଭଲ। ଉତ୍ତମ ବୁଦ୍ଧିରେ କାର୍ଯ୍ୟ ପୂରା କରିବେ। ନିଜ ବ୍ୟକ୍ତିଗତ ମାମଲା ବିଷୟରେ ପରିବାର ଲୋକଙ୍କ ସହ ଆଲୋଚନା କରନ୍ତୁ। ପ୍ରତିକୂଳ ପରିସ୍ଥିତିରେ ଭାଙ୍ଗି ପଡ଼ନ୍ତୁନି।

ବିଛା: ଅଟକି ଥିବା ଦିଗରୁ ଧନ ମିଳିପାରେ। ଆୟ ଅନୁସାରେ ବ୍ୟୟ ଅଧିକ ହେବ। ପରିବାରର ଚାପ ଆପଣଙ୍କ ଉପରେ ଅଧିକ ରହିବ। ପିଲାମାନେ ଖେଳକୁଦରେ ସମୟ ବିତାଇବେ। ମହିଳାମାନଙ୍କୁ ମୁଖ୍ୟ ଦାୟିତ୍ୱ ମିଳିବ।

ଧନୁ: ବ୍ୟବସାୟକୁ ଆଗକୁ ବଢ଼ାଇବା ପାଇଁ କଠିନ ପରିଶ୍ରମ କରିବେ। ଆଜି ଭାଗ୍ୟ ଆପଣଙ୍କ ସାଥି ଦେବ। କର୍ମକ୍ଷେତ୍ରରେ ବଡ଼ ଦାୟିତ୍ୱ ପାଇପାରନ୍ତି। ସନ୍ତାନଙ୍କ କ୍ୟାରିୟରକୁ ନେଇ ଅଭିଭାବକ ଚିନ୍ତାରେ ରହିବେ।

ମକର: ସରକାରୀ ଚାକିରିଆଙ୍କ ପାଇଁ ଆଜିର ଦିନଟି ବହୁତ ଭଲ। ବନ୍ଧୁଙ୍କ ସହିତ ମନୋରଞ୍ଜନ କରିବେ। ପିଲାମାନେ ପଢ଼ା ପ୍ରତି ଅଧିକ ଧ୍ୟାନ ଦେବେ। ଦିନଟି ବେଶ୍ ହସଖୁସିରେ ବିତିବ।

କୁମ୍ଭ: ଅଚାନକ ଆପଣଙ୍କ ମନ ଭିତରେ ପରିବର୍ତ୍ତନ ଆସିବ। ଆର୍ଥିକ ସମସ୍ୟା ରହିବନି। ଅନ୍ୟକୁ ଉଧାର ଦେଇ ଠକିପାରନ୍ତି। ଆୟ ଅନୁସାରେ ଅଧିକ ବ୍ୟୟ ହେବ। ଭଗବାନଙ୍କ ପୂଜାର୍ଚ୍ଚନା କରନ୍ତୁ।

ମୀନ: ଅନ୍ୟମାନଙ୍କୁ ସାହାଯ୍ୟ କରି ଉଦାହରଣ ସୃଷ୍ଟି କରିବେ। ଅଧିକ ଲାଭ ପାଇବା ଆଶାରେ ଭୁଲ୍ କରନ୍ତୁନି। ପାରିବାରିକ ସମସ୍ୟା ସମାଧାନ ହେବ। ମହିଳାମାନେ ଘର କାମରେ ବ୍ୟସ୍ତ ରହିବେ।

MATRIC MATE

BSE ODISHA MATRIC EXAM-2024

SUBJECT : TLH

PROBABLE QUESTION PAPER

OBJECTIVE

1. स्वामीजी ने भारतवासियों के किसे प्राप्त करने को ललकारा?
   (A) ज्ञान (B) स्वाभिमान (C) दान (D) स्वतंत्रता
2. 1857 के वाद लोग किसमें डूब गए थे?
   (A) कर्महीनता में (B) कर्मसंधान में (C) कर्जो नें (D) आतंक में
3. स्वामी विवेकानन्द थे प्रचंड ———-।
   (A) प्रतिभाशाळी (B) क्रोधीं (C) अभिमानी (D) वित्तशाळी
4. संन्यासी क्यों परिबार छोडते हैं?
   (A) संसार के मोह से (B) आपनी इच्छा से (C) क्रोध से (D) गुरू की इच्छा से
5. कलिंग के साहसी सपुत थे
   (A) अरविंद (B) खुदीराम (C) चन्द्रशेखर आजाद (D) बक्सि जगबंधु
6. चाखि खुंटिआ कहाँ के सपुत थे?
   (A) कोशल के (B) मगध कें (C) बिहार के (D) कलिंग के
7. कलिंग के वीरत्व की कहानी को कौन आगे बढ़ाते हैं?
   (A) अशौक (B)कारूवाकी (C) खारबेल (D) चोडगंगदेव
8. धर्माशोक ने क्या छोड दिया?
   (A) युद्ध (B) रागगद्दी (C)अहिंसा (D) क्रोध
9. "एक तिनका" कविता का मुल भाव क्या है?
   (A) दु:ख दूर करने की (B) अहंकार दूर करने की
   (C) सुख दूर करने की (D) कलंक दूर करने की
10. जाडे में चाँद किस तरह मरता है?
    (A) ठिठुर-ठिठुर कर (B) तिस - तिस कर
    (C) पिस - पिस कर (D) घिस - घिस कर
11. "इच्छा" - सही पर्यायवाची शब्द चुनिए।
    (A) गुस्सा (B) किस्सा (C) अभिलाषा (D) नाराज
12. "कृतज्ञ" सही विलोम शब्द है
    (A) रंक (B) झूठा (C) ऊँचा (D) कृतघ्न
13. अव्य पहचानिए -
    (A) राष्ट्रीय (B) पराया (C) धन्यवाद (D) धनवान
14. "मन" - विशोषण रूप चुनिए।
    (A) माना (B)मानस (C) मानसिक (D) मानसी
15. "निंदा" विशौषण रूप चुनिए।
    (A) निंदा (B) निंदित (C) निंदाने (D) निदांनी
16. वह उस पर कब्जा जमाना चाहता है।
    (A) निश्चयवाचक (B) निजवाचक (C) प्रश्नवाचक (D) पुरूषवाचक
17. यह उसके उत्थान और पतन की कहानी है।
    (A) निश्चयवाचक (C) संबंधवाचक(ण) प्रश्नवाचक (D) पुरूषवाचक
18. जो अपने से नीचे हैं उनका आदर करो, इस वाक्य में प्रयुक्त अव्यय है
    (A) जो (B) नीचे (C) अपने (D) करो
19. माँ किसे "सलोने" कहकर संबोधोत करती है?
    (A) धरती को (B) चाँद को (C) प्रकृति को (D) सूरज को
20. चाँद कहाँ सफर करता है?
    (A) पृथ्वी पर (B) सागर में (C) आसमान में (D) देवलोक में
21. सही अव्यय पद है
    (A) अपितु (B) तुम्हारा (C) पौधा (D) घर
22. "गरीबी" का विलोम शब्द है
    (A) निर्धन (B) अमीरी (C) गरीबी (D) धनी
23. विशोषण शब्द चुनिए
    (A) हृदय (B) बचन (C) मनुष्य (D) सूखा
24. "हे उत्फल के सपूतो" - कौन कहा है?
    (A) मधुसूदन ने (B) गोपबंधु ने (C) रमादेवी ने (D) गोदावरीश ने
25. "गरीबी" का विलोम शब्द है
    (A) अमीरी (B) धनी (C) सुखी (D) दुखी
26. खेतों में सिंचाई होने से किसका पैदावार बढ़ा?
    (A) मकई का (B) गेहूँ का (C) रवी फसलों का (D) अनाज का
27. कौन - सा बाँध बनने से खेतों की सिंचाई हुई?
    (A) संबलपुर (B) हीराकुद (C)बडमाल (D) नागार्जुन सागर
28. वीसवीं सदी के आरंभ में ओडिशा के इतिहास को किसने पढ़ा?
    (A)मधुसूदन (B) गोपबंधु (C) चाखि खुंटिआ (D) चक्रधर बिसोई
29. उत्कल किस का विलास सरोवर है?
    (A) साधवों का (B) चिलिका माता का (C) ओडिशा का (D) चिलिका- लक्ष्मी का
30. साधब कहाँ जाकर व्यापार करते थे?
    (A) पूर्वी द्वीपों में (B) पूर्

■ ଅଜିତ ଗୋଷ୍ଠୀ ଅସଲ ଏନ୍‌ସିପି

ବିଧାୟକଙ୍କ ସଦସ୍ୟତା ରଦ୍ଦକୁ ବାଚସ୍ପତିଙ୍କ ନା

ମୁମ୍ବାଇ,୧୫।୨(ଏଜେନ୍ସି): ମହାରାଷ୍ଟ୍ର ବିଧାନସଭା ବାଚସ୍ପତି ରାହୁଲ ନରୱେକର ରାଷ୍ଟ୍ରବାଦୀ କଂଗ୍ରେସ ପାର୍ଟି(ଏନସିପି)ର ଅଜିତ ପାୱାରଙ୍କ ଗୋଷ୍ଠୀକୁ ଅସଲ ଏନସିପି ମାନ୍ୟତା ଦେଇଛନ୍ତି । ଏନସିପିର ଦୁଇ ଗୋଷ୍ଠୀ (ଅଜିତ ପାୱାର) ଏବଂ (ଶରଦ ପାୱାର) ଗୋଷ୍ଠୀ ପରସ୍ପରର ବିଧାୟକମାନଙ୍କୁ ଦଳବଦଳ ଆଇନ ଅନୁଯାୟୀ ଅଯୋଗ୍ୟ ଘୋଷଣା କରିବା ନିମନ୍ତେ ବାଚସ୍ପତିଙ୍କୁ ଦାବି ଜଣାଇଥିଲେ । ବାଚସ୍ପତି ତାଙ୍କ ରୁଲିଂରେ କହିଛନ୍ତି, ରାଜ୍ୟ ବିଧାନସଭାରେ ଶରଦ ପାୱାର ଗୋଷ୍ଠୀ ତୁଳନାରେ ଅଜିତ ଗୋଷ୍ଠୀର ବହୁଅଧିକ ବିଧାୟକ ଅଛନ୍ତି । ତେଣୁ ଅସଲ ଏନସିପି ଭାବେ ଅଜିତ ଗୋଷ୍ଠୀକୁ ମାନ୍ୟତା ଦେବାକୁ ସେ ନିଷ୍ପତ୍ତି ନେଇଛନ୍ତି । ତାଙ୍କ ରୁଲିଂ ଅନୁଯାୟୀ ଗତବର୍ଷ ଜୁନ୍ ୩୦ରୁ ଜୁଲାଇ ୨ ତାରିଖ ମଧ୍ୟରେ ଅଜିତ ଗୋଷ୍ଠୀ ଯାହା କରିଛନ୍ତି ବା କହିଛନ୍ତି ତାହା ଦଳବଦଳ ନୁହେଁ, ବରଂ ଦଳର ଆନ୍ତଃକଦଳ ଥିଲା । ସମ୍ବିଧାନର ୧୦ମ ସିଡ୍ୟୁଲରେ ଦଳବଦଳ କାରଣରୁ ବିଧାୟକ ଅଯୋଗ୍ୟ ଘୋଷିତ ହେବାର ଯେଉଁ ବିଧାନ ରହିଛି ତାହାକୁ ଦଳ ଭିତରେ ବିରୋଧୀ ସ୍ୱର ଚପାଇଦେବାରେ ବ୍ୟବହାର କରାଯାଇନପାରେ । ଏଥିପୂର୍ବରୁ ଚଳିତ ମାସ ପ୍ରାରମ୍ଭରେ ଜାତୀୟ ନିର୍ବାଚନ କମିଶନ ଅଜିତ ଗୋଷ୍ଠୀକୁ ଏନସିପିର ନାମ ଓ ଘଡ଼ି ଚିହ୍ନ ଦେଇଛନ୍ତି ।

ମହୁଆ ମୋଇତ୍ରାଙ୍କୁ ଇଡି ସମନ

କୋଲକାତା,୧୫।୨(ଏଜେନ୍ସି): ତୃଣମୂଳ କଂଗ୍ରେସ ନେତ୍ରୀ ମହୁଆ ମୋଇତ୍ରାଙ୍କୁ ଆସନ୍ତା ୧୯ ତାରିଖରେ ହାଜର ହେବାକୁ ପ୍ରବର୍ତ୍ତନ ନିର୍ଦ୍ଦେଶାଳୟ (ଇଡି) ପକ୍ଷରୁ ସମନ ଜାରି କରାଯାଇଛି । ମହୁଆ ବିଦେଶୀ ମୁଦ୍ରା ପରିଚାଳନା ଆଇନ (ଫେମା) ଭାଙ୍ଗିଥିବା ଅଭିଯୋଗ ରହିଛି । ମହୁଆଙ୍କ କେତେକ ବେଆଇନ କାମ ନେଇ ଲୋକପାଳ ଯେଉଁ ଅଭିଯୋଗ ପତ୍ର ପଠାଇଛନ୍ତି ବର୍ତ୍ତମାନ ସିବିଆଇ ତାହାର ତଦନ୍ତ କରୁଛି । ମହୁଆ ଟଙ୍କା ଓ ଉପହାର ନେଇ ଲୋକସଭାରେ ସରକାର ଓ ଗୌତମ ଆଦାନୀଙ୍କୁ ଟାର୍ଗେଟ କରି ପ୍ରଶ୍ନ ପଚାରୁଥିବା ଅଭିଯୋଗରେ ଗତ ଡିସେମ୍ବର ମାସରେ ଲୋକସଭାରୁ ବହିଷ୍କୃତ ହୋଇଛନ୍ତି ।

ନିର୍ବାଚନ କମିସନର ପଦରୁ ଅନୂପଙ୍କ ଅବସର

ନୂଆଦିଲ୍ଲୀ,୧୫।୨(ଏଜେନ୍ସି): ନିର୍ବାଚନ କମିସନର ଅନୁପ ଚନ୍ଦ୍ର ପାଣ୍ଡେଙ୍କ କାର୍ଯ୍ୟକାଳ ଶେଷ ହେବା ପରେ ସେ ଅବସର ଗ୍ରହଣ କରିଛନ୍ତି । ୧୯୮୪ ବ୍ୟାଚ୍‌ର ୟୁପି କ୍ୟାଡରର ଏହି ଆଇଏଏସ ପ୍ରାୟ ୩୭ ବର୍ଷ ଧରି କେନ୍ଦ୍ର ଏବଂ ଉତ୍ତର ପ୍ରଦେଶରେ ବହୁ ଗୁରୁତ୍ୱପୂର୍ଣ୍ଣ ପଦ ପଦବୀରେ କାର୍ଯ୍ୟ କରିଥିଲେ । ସେ ୨୦୨୧ ଜୁନରେ ନିର୍ବାଚନ ଆୟୋଗରେ ସାମିଲ ହୋଇଥିଲେ । ତାଙ୍କ ଅବସର ପରେ ଏବେ ନିର୍ବାଚନ ଆୟୋଗରେ କମିସନର ଭାବେ ଅରୁଣ ଗୋଏଲ ଏବଂ ମୁଖ୍ୟ ନିର୍ବାଚନ କମିସନର ରାଜୀବ କୁମାର ଅଛନ୍ତି ।

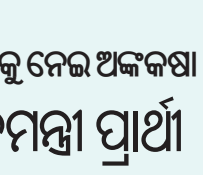

■ ପାକିସ୍ତାନରେ ସରକାର ଗଠନକୁ ନେଇ ଅଙ୍କକଷା

ଉମର ଆୟୁବଙ୍କୁ ପ୍ରଧାନମନ୍ତ୍ରୀ ପ୍ରାର୍ଥୀ ଘୋଷଣା କଲା ପିଟିଆଇ

ଇସଲାମାବାଦ,୧୫ ।୨(ଏଜେନ୍ସି): ପାକିସ୍ତାନରେ ସରକାର ଗଠନ ପାଇଁ ଅଙ୍କକଷା ଚାଲିଛି । ନୱାଜ୍ ସରିଫ ଏବଂ ବିଲାୱଲ ଭୁଟ୍ଟୋଙ୍କ ଦଳ ମେଣ୍ଟ କରି ସରକାର ଗଠନ କରିବାକୁ ଏକପ୍ରକାର ନିଷ୍ପତ୍ତି ହୋଇସାରିଥିଲା ବେଳେ ଇମ୍ରାନ ଖାନଙ୍କ ନେତୃତ୍ୱାଧୀନ ପିଟିଆଇ ଉମର ଆୟୁବଙ୍କୁ ପ୍ରଧାନମନ୍ତ୍ରୀ ପ୍ରାର୍ଥୀ ଭାବେ ଗୁରୁବାର ଘୋଷଣା କରିଛି । ନୱାଜ ସରିଫ ତାଙ୍କ ଭାଇ ଶେହବାଜ ସରିଫଙ୍କୁ ପିଏମଏଲ-ଏନ ନେତା ଏବଂ ପ୍ରଧାନମନ୍ତ୍ରୀ ଭାବେ ଘୋଷଣା କରିବାର ଦିନକ ପରେ ପିଟିଆଇ ଏଭଳି ଘୋଷଣା କରିଛି । ଇମ୍ରାନ ଏବେ ଜେଲରେ ରହିଥିଲା ବେଳେ ତାଙ୍କ ସମର୍ଥିତ ସର୍ବାଧିକ ସ୍ୱାଧୀନ ପ୍ରାର୍ଥୀ ନିର୍ବାଚନରେ ବିଜୟୀ ହୋଇଛନ୍ତି । ଏହିକ୍ରମରେ ଇମ୍ରାନ ହିଁ ପ୍ରଧାନମନ୍ତ୍ରୀ ବାଛିବାକୁ ତାଙ୍କ ସମର୍ଥକମାନେ ଜିଦ୍ ଧରିଛନ୍ତି । ସେପଟେ ସେନାର ପରୋକ୍ଷ ସମର୍ଥନରେ ନୱାଜ୍-ବିଲାୱଲ ମେଣ୍ଟ ସରକାର ଗଢିବାକୁ ଅଣ୍ଟା ଭିଡିଥିବାରୁ ଏହାକୁ ପିଟିଆଇ ତୀବ୍ର ବିରୋଧ କରିବାରେ ଲାଗିଛି । ତେଣୁ ଆଗକୁ ପାକିସ୍ତାନରେ ପୁଣି ରାଜନୈତିକ ସଙ୍କଟ ଦେଖାଯିବାର ଆଶଙ୍କାକୁ ଏଡାଇ ଦିଆଯାଇପାରୁନି ।

ନିର୍ବାଚନୀ ବଣ୍ଡକୁ ନେଇ ସୁପ୍ରିମକୋର୍ଟଙ୍କ ନିଷ୍ପତ୍ତି

ରାଜନୈତିକ ଦଳଙ୍କୁ ଶକ୍ତ ଧକ୍କା

ନୂଆଦିଲ୍ଲୀ,୧୫।୨(ଏଜେନ୍ସି)

ନିର୍ବାଚନୀ ବଣ୍ଡକୁ ନେଇ ସୁପ୍ରିମକୋର୍ଟ ଗୁରୁବାର ପ୍ରକାଶ କରିଥିବା ରାୟ ରାଜନୈତିକ ଦଳଙ୍କ ପାଇଁ ଶକ୍ତ ଧକ୍କା ହୋଇଛି । ଏହି ବଣ୍ଡ ବ୍ୟବସ୍ଥାରେ ରାଜନୈତିକ ଦଳ ଗ୍ରହଣ କରୁଥିବା ଦାନ ବେଆଇନ ଏବଂ ଅସାମ୍ବିଧାନିକ ବୋଲି ସର୍ବୋଚ୍ଚ ନ୍ୟାୟାଳୟ କହିବା ସହିତ ଏହାକୁ ରଦ୍ଦ କରିଛନ୍ତି । କିନ୍ତୁ ୨୦୨୪ ନିର୍ବାଚନ ପୂର୍ବରୁ ସର୍ବୋଚ୍ଚ ନ୍ୟାୟାଳୟଙ୍କ ଏହି ନିଷ୍ପତ୍ତି ସବ ଦଳଙ୍କ ପାଇଁ କଠିନ ସ୍ଥିତି ସୃଷ୍ଟି କରିବ ବୋଲି କୁହାଯାଉଛି । ବିଶେଷ କରି ଶାସକ ଦଳ ବିଜେପି ପାଇଁ ଏହି ନିଷ୍ପତ୍ତି ବଡ଼ ଧକ୍କା ହେବ ବୋଲି କୁହାଯାଉଛି । କାରଣ ଶାସକ ଦଳ ଭାବେ ବିଜେପି କର୍ପୋରେଟ୍ ହାଉସଗୁଡ଼ିକରୁ ସର୍ବାଧିକ ଗୋପନ ଚାନ୍ଦା ପାଉଥିଲା ।

ଏଡିଆର ରିପୋର୍ଟ ଅନୁସାରେ ୨୦୨୨-୨୩ ଆର୍ଥିକ ବର୍ଷରେ ଏହି ଦଳ ଇଲେକ୍ଟୋରାଲ ବଣ୍ଡ ସ୍କିମ ଜରିଆରେ ମୋଟ ୧୩୦୦ କୋଟି ଟଙ୍କା ଚାନ୍ଦା ପାଇଥିଲା ବେଳେ କଂଗ୍ରେସ ପାଇଥିଲା ୧୭୧ କୋଟି ଟଙ୍କା । ସୁପ୍ରିମକୋର୍ଟ କହିଛନ୍ତି, ନାଗରିକଙ୍କ ବ୍ୟକ୍ତିଗତ ଗୋପନୀୟତାର ମୌଳିକ ଅଧିକାରର ଅନ୍ତର୍ଗତ ହୋଉଛି ତାଙ୍କ ରାଜନୈତିକ ଗୋପନୀୟତା ତଥା ସେ କେଉଁ ଦଳକୁ ପସନ୍ଦ କରି ସମର୍ଥନ ଦେଉଛନ୍ତି, ତାହାର ଗୋପନୀୟତା । ଏ ସମ୍ପର୍କିତ ମାମଲାର ବିଚାର କରୁଥିବା ଖଣ୍ଡପୀଠ ତାଙ୍କର ଏହି ରାୟରେ ନିର୍ବାଚନୀ ବଣ୍ଡ ସ୍କିମ ସମ୍ପର୍କିତ ବିଭିନ୍ନ ଆଇନରେ ବିଶେଷ କରି ଜନ ପ୍ରତିନିଧିତ୍ୱ ଆଇନ, କମ୍ପାନୀ ଆଇନ ଓ ଆୟକର ଆଇନରେ ଅଣାଯାଇଥିବା କେତେକ ସଂଶୋଧନକୁ ଅସିଦ୍ଧ କରିଛନ୍ତି । ୨୦୧୮ରେ ଆରମ୍ଭ ହୋଇଥିବା ଏହି ସ୍କିମରେ ୨୦୧୯ ଏପ୍ରିଲ୍ ୧୨ ତାରିଖ ପରଠାରୁ କେଉଁ କର୍ପୋରେଟ୍ ହାଉସ କେତେ ଟଙ୍କାର ନିର୍ବାଚନୀ ବଣ୍ଡ କିଣିଛନ୍ତି, କେଉଁ ଦଳ କାହାଠାରୁ ଏହି ସ୍କିମରେ କେତେ ଚାନ୍ଦା ପାଇଛନ୍ତି ତାହା ନିର୍ବାଚନ କମିଶନଙ୍କୁ ଜଣାଇବା ପାଇଁ ଖଣ୍ଡପୀଠ ଷ୍ଟେଟ ବ୍ୟାଙ୍କ ଅଫ୍ ଇଣ୍ଡିଆ (ଏସ୍‌ବିଆଇ)କୁ ନିର୍ଦ୍ଦେଶ ଦେଇଛନ୍ତି । ରାଜନୈତିକ ଦଳଙ୍କୁ ଚାନ୍ଦା ଦେବାକୁ ଇଚ୍ଛୁକ କମ୍ପାନୀ, କର୍ପୋରେଟ୍ ହାଉସଗୁଡ଼ିକ ଏସବିଆଇରୁ ଇଲେକ୍ଟୋରାଲ ବଣ୍ଡ କ୍ରୟ କରିଥାନ୍ତି । ଏଣିକି ଆଉ କାହାରିକୁ ନିର୍ବାଚନୀ ବଣ୍ଡ ଇସ୍ୟୁ ନ କରିବାକୁ ଏସବିଆଇକୁ କୁହାଯାଇଛି । ଯେଉଁ ଇଲେକ୍ଟୋରାଲ ବଣ୍ଡ ବିକ୍ରି ହୋଇଛି ଅଥଚ ଭଙ୍ଗାଯାଇନାହିଁ ସେଗୁଡ଼ିକୁ କ୍ରେତାଙ୍କୁ ଫେରାଇବା ପାଇଁ ମଧ୍ୟ ଖଣ୍ଡପୀଠ ନିର୍ଦ୍ଦେଶ ଦେଇଛନ୍ତି । ଉଲ୍ଲେଖଯୋଗ୍ୟ ଯେ, ୨୦୨୨ ସୁଦ୍ଧା ୧୬୦୦୦ କୋଟି ଟଙ୍କାର ନିର୍ବାଚନୀ ବଣ୍ଡ ବିକ୍ରି ହୋଇଛି । ୨୦୨୪ ଜାନୁଆରୀ ୨ରୁ ୧୧ ତାରିଖ ମଧ୍ୟରେ ୫୭୧ କୋଟି ୮୦ଲକ୍ଷ ଟଙ୍କା ମୂଲ୍ୟର ମୋଟ ୮୯୭ଟି ଇଲେକ୍ଟୋରାଲ ବଣ୍ଡ ବିକ୍ରି ହୋଇଥିବା ଏସବିଆଇ ସୂତ୍ରରୁ ଜଣାପଡ଼ିଛି । କର୍ପୋରେଟ୍ ଦାତା, କମ୍ପାନୀ ଫାଇଦା ପାଇବା ଉଦ୍ଦେଶ୍ୟରେ ହିଁ କିଛି ଦାନ ବା ଚାନ୍ଦା ଦେଇଥାନ୍ତି । ଏହାକୁ 'ଦିଅ ଓ ନିଅ' ବା 'କ୍ୱିଡ ପ୍ରୋ କ୍ୱୋ' ବୋଲି ବିଚାର କରାଯାଇଥାଏ । ତେଣୁ ଏ କ୍ଷେତ୍ରରେ ଦାନ ଦେଇ ପ୍ରତିବଦଳରେ ସେତିକି କିମ୍ବା ତାହାଠାରୁ ଅଧିକ ଫାଇଦା ଉଠାଇବାକୁ ଇଚ୍ଛୁକ ଅଜଣା ଦାତାଙ୍କ ପରିଚୟ ସାର୍ବଜନୀନ ହେବା ନିତାନ୍ତ ଆବଶ୍ୟକ । କମ୍ପାନୀଗୁଡ଼ିକ ଅସୀମିତ ପରିମାଣର ରାଜନୈତିକ ଚାନ୍ଦା ଦେଇପାରିବା ନେଇ କମ୍ପାନୀ ଆଇନରେ ଯେଉଁ ସବୁ ସଂଶୋଧନ ଅଣାଯାଇଛି ସେଗୁଡ଼ିକୁ ଅସଙ୍ଗତ, ମନୋମୁଖୀ, ଅସାମ୍ବିଧାନିକ ବୋଲି ମତ ଦେଇ ଖଣ୍ଡପୀଠ ନାକଚ କରିଦେଇଛନ୍ତି ।

କେବେ ଆରମ୍ଭ ହୋଇଥିଲା ନିର୍ବାଚନୀ ବଣ୍ଡ ବ୍ୟବସ୍ଥା

୨ ଜାନୁଆରୀ ୨୦୧୮ରେ କେନ୍ଦ୍ର ସରକାର ଏହି ନିର୍ବାଚନୀ ବଣ୍ଡ ସ୍କିମ୍ ଆଣିଥିଲେ । ଇଲେକ୍ଟୋରାଲ ବଣ୍ଡ ହେଉଛି ' ପ୍ରମିଜାରୀ ନୋଟ ଓ ବିୟରର ବଣ୍ଡ' ଭଳି ଏକ ପ୍ରକାରର ବିତ୍ତୀୟ ସଂସାଧନ , ଯାହାକୁ ଯେକେହି ବ୍ୟକ୍ତି, ଅନୁଷ୍ଠାନ, ପ୍ରତିଷ୍ଠାନ, କମ୍ପାନୀ ଓ କର୍ପୋରେଟ୍ ହାଉସଗୁଡ଼ିକ ଇସ୍ୟୁଙ୍ଗ ବ୍ୟାଙ୍କରୁ କିଣିପାରିବେ । ଏହି ବଣ୍ଡ କିଣିବା ବ୍ୟକ୍ତି ଭାରତୀୟ ନାଗରିକ ହୋଇଥିବା ଦରକାର । ପୁଣି ଯେଉଁ ଅନୁଷ୍ଠାନ, ପ୍ରତିଷ୍ଠାନ, କମ୍ପାନୀ ଓ କର୍ପୋରେଟ୍ ହାଉସଗୁଡ଼ିକ ଏହି ବଣ୍ଡ କିଣିବେ ସେଗୁଡ଼ିକ ଭାରତରେ ପଞ୍ଜିକୃତ, ପରିଚାଳିତ ହେଉଥିବା ଦରକାର । ସ୍କିମ୍ ଅଣାଯିବା ବେଳେ କୁହାଯାଇଥିଲା ଯେ ରାଜନୈତିକ ଦଳଗୁଡ଼ିକ ଚାନ୍ଦା ଆକାରରେ ନଗଦ ରାଶି ନନେଇ ଇଲେକ୍ଟୋରାଲ ବଣ୍ଡ ସ୍କିମ୍ ଜରିଆରେ ପାଣ୍ଠି ସଂଗ୍ରହ କଲେ ସେଥିରେ ସ୍ୱଚ୍ଛତା ରହିବ ଓ ରାଜନୀତିରେ କଳାଧନର ବ୍ୟବହାର, ପ୍ରୟୋଗ ଓ ପ୍ରାଦୁର୍ଭାବ କମିବ । ଏହି ସ୍କିମରେ ବ୍ୟବସ୍ଥା ଥିଲା ଯେ ଜନ ପ୍ରତିନିଧିତ୍ୱ ଆଇନ ୧୯୫୧ର ଧାରା ୨୯(ଏ) ଅନୁଯାୟୀ ପଞ୍ଜିକୃତ ହୋଇଥିବା ରାଜନୈତିକ ଦଳଗୁଡ଼ିକ ଯଦି ଗତ ଲୋକସଭା ବା ବିଧାନସଭା ନିର୍ବାଚନରେ ପଡ଼ିଥିବା ମୋଟ ଭୋଟର ଅତିକମରେ ୧ ପ୍ରତିଶତ ଭୋଟ ପାଇଥିବେ ତେବେ ସେହି ଦଳଗୁଡ଼ିକ ଇଲେକ୍ଟୋରାଲ ବଣ୍ଡ ସ୍କିମ ଜରିଆରେ ଚାନ୍ଦା ସଂଗ୍ରହ କରିପାରିବେ । ଇଲେକ୍ଟୋରାଲ ବଣ୍ଡ ସ୍କିମର ଆଇନଗତ ବୈଧତାକୁ ଚ୍ୟାଲେଞ୍ଜ କରି ସୁପ୍ରିମକୋର୍ଟରେ ଦାୟର ହୋଇଥିବା କେତେକ ପିଟିସନର ବିଚାର କରି ପ୍ରଧାନ ବିଚାରପତି ଚନ୍ଦ୍ରଚୂଡ଼ଙ୍କ ଅଧ୍ୟକ୍ଷତାରେ ଗଠିତ ପାଞ୍ଚଜଣିଆ ସାମ୍ବିଧାନିକ ଖଣ୍ଡପୀଠ ୨୦୨୩ ନଭେମ୍ବର ୨ ତାରିଖରେ ଶୁଣାଣୀ ଶେଷ କରି ରାୟ ସଂରକ୍ଷିତ ରଖିଥିଲେ ଯାହା ଆଜି ପଢି ଶୁଣାଇଛନ୍ତି । ସୁପ୍ରିମ୍ କୋର୍ଟଙ୍କ ଏହି ରାୟକୁ ସ୍ୱାଗତ କରି କଂଗ୍ରେସ ଦଳ ପକ୍ଷରୁ କୁହାଯାଇଛି ଯେ ରାଜନୈତିକ ପୁଞ୍ଜି ସଂଗ୍ରହରେ ସ୍ୱଚ୍ଛତା, ଗଣତାନ୍ତ୍ରିକ ବ୍ୟବସ୍ଥାରେ ରାଜନୈତିକ ଦଳଗୁଡ଼ିକୁ ସମାନ ସୁବିଧା ସୁଯୋଗ ଯେପରି ମିଳେ ତାହା ସୁନିଶ୍ଚିତ କରାଯିବା ନିମନ୍ତେ ଇଲେକ୍ଟୋରାଲ ବଣ୍ଡ ସ୍କିମକୁ ରଦ୍ଦ କରାଯିବା ଦରକାର ହେଉଥିଲା ।

୨୦୨୨ ସୁଦ୍ଧା ବିକ୍ରି ହୋଇଛି ୧୬ ହଜାର କୋଟିର ବଣ୍ଡ

ନିର୍ବାଚନ କମିଶନଙ୍କ ତଥ୍ୟ ଅନୁଯାୟୀ, ୨୦୧୬ରୁ ୨୦୨୨ ମଧ୍ୟରେ ୧୬,୪୩୭.୬୩ କୋଟି ଟଙ୍କାର ୨୮,୦୩୦ ଇଲେକ୍ଟୋରାଲ ବଣ୍ଡ ବିକ୍ରି ହୋଇଛି । ଏଥିମଧ୍ୟରୁ ବିଜେପି ସର୍ବାଧିକ ଚାନ୍ଦା ପାଇବା ସହିତ ମୋଟ ୧୦,୨୨୨ କୋଟି ଟଙ୍କା ପାଇଛି ।ଏହି ପରିମାଣ ମୋଟ ଚାନ୍ଦାର ପ୍ରାୟ ୬୦%। ସେହିପରି ମୁଖ୍ୟ ବିରୋଧୀ ଦଳ କଂଗ୍ରେସ ଏହି ଅବଧିରେ ୧୫୪୭ କୋଟି ଟଙ୍କା ବା ୧୦ ପ୍ରତିଶତ ପାଇ ଦ୍ୱିତୀୟ ସ୍ଥାନରେ ରହିଛି । ଅନ୍ୟାନ୍ୟ ଦଳମାନଙ୍କ ମଧ୍ୟରେ ପଶ୍ଚିମବଙ୍ଗର ଶାସକ ଦଳ ଟିଏମସିକୁ ଏହି ସମୟ ମଧ୍ୟରେ ୮ ପ୍ରତିଶତ ଭାବେ ୮୨୩ କୋଟି ଟଙ୍କାର ଚାନ୍ଦା ମିଳିଥିବା ଜଣାପଡ଼ିଛି । ସେହିପରି ସିପିଆଇ(ଏମ୍)କୁ ୩୬୭ କୋଟି, ଏନସିପିକୁ ୨୩୧ କୋଟି, ବିଏସପିକୁ ୮୫ କୋଟି ଏବଂ ସିପିଆଇକୁ ୧୩ କୋଟି ଟଙ୍କା ମିଳିଛି । ନିର୍ବାଚନ କମିସନଙ୍କ ତଥ୍ୟ ଅନୁଯାୟୀ, ୨୦୧୭ରୁ ୨୦୨୨ ମଧ୍ୟରେ କଂଗ୍ରେସ ତୁଳନାରେ ବିଜେପି ନିର୍ବାଚନୀ ବଣ୍ଡ ମାଧ୍ୟମରେ ପାଞ୍ଚ ଗୁଣ ଅଧିକ ଚାନ୍ଦା ପାଇଛି । କଳାଧନକୁ ରୋକିବା ଏବଂ ରାଜନୈତିକ ସ୍ତରରେ ମିଳୁଥିବା ଚାନ୍ଦା ଗ୍ରହଣରେ ସ୍ୱଚ୍ଛତା ଆଣିବା ପାଇଁ ଏହି ବଣ୍ଡ ବ୍ୟବସ୍ଥା କରାଯାଇଥିବା କୁହାଯାଉଥିଲେ ହେଁ ଏହା ଯୁକ୍ତିଯୁକ୍ତ ନୁହେଁ ବୋଲି ଗୁରୁବାର ସୁପ୍ରିମକୋର୍ଟ ସ୍ପଷ୍ଟ କରିଛନ୍ତି ।

■ ଇଣ୍ଡିଆ ମେଣ୍ଟକୁ ଝଟ୍‌କା ପରେ ଝଟକା

ଏକାକୀ ଲଢ଼ିବ ନ୍ୟାସନାଲ କନଫରେନ୍ସ

ଶ୍ରୀନଗର,୧୫।୨(ଏଜେନ୍ସି)

୨୦୨୪ ଲୋକସଭା ନିର୍ବାଚନ ଯେତିକି ପାଖେଇ ଆସୁଛି ବିରୋଧୀ ଇଣ୍ଡିଆ ମେଣ୍ଟର ସ୍ଥିତି ସେତିକି ବେହାଲ ହେବାରେ ଲାଗିଛି । ଆଗାମୀ ନିର୍ବାଚନରେ କେନ୍ଦ୍ରରୁ ବିଜେପି ସରକାରକୁ ହଟାଇବା ଲାଗି ୨୮ଟି ଦଳଙ୍କୁ ନେଇ ଗଠନ ହୋଇଥିବା ଏହି ମେଣ୍ଟରୁ ଗୋଟିଏ ପରେ ଗୋଟିଏ ଦଳ ମୋହ ତୁଟାଇବାରେ ଲାଗିଛନ୍ତି । ପୂର୍ବରୁ ଟିଏମସି ସୁପ୍ରିମୋ ମମତା ବାନାର୍ଜୀ, ଆପ୍ ନେତା ଅରିବନ୍ଦ କେଜ୍ରିୱାଲ ଏବଂ ସମାଜବାଦୀ ପାର୍ଟି ନେତା ଅଖିଳେଶ ଯାଦବଙ୍କ ଭଳି ବହୁ ପ୍ରମୁଖ ନେତା ଇଣ୍ଡିଆ ମେଣ୍ଟ ଆଭିମୁଖ୍ୟରୁ ଓହରିଯାଇଥିଲା ବେଳେ ଏହି ମେଣ୍ଟକୁ ସଂଗଠିତ କରିଥିବା ଜେଡିୟୁ ସୁପ୍ରିମୋ ନୀତୀଶ କୁମାର ଏନଡିଏରେ ଯୋଗ ଦେବା ପରେ ସବୁକିଛି ଓଲଟପାଲଟ ହୋଇଯାଇଥିଲା । ନୀତୀଶଙ୍କ ଏଭଳି ପଦକ୍ଷେପ ଇଣ୍ଡିଆ ମେଣ୍ଟକୁ ଏକପ୍ରକାର ଧରାଶାୟୀ କରିଦେଇଥିଲା । କିନ୍ତୁ ଏତିକିରେ ବି କଥା ଶେଷ ହୋଇନାହିଁ । ବାକି ଦଳ ମଧ୍ୟ ଏହି ମେଣ୍ଟରୁ ଓହରିବାକୁ ଉଦ୍ୟମ ଆରମ୍ଭ କରିଦେଇଛନ୍ତି । ଏହି ମେଣ୍ଟର ଅନ୍ୟତମ ସଦସ୍ୟ ରହିଥିବା ଫାରୁକ ଅବଦୁଲ୍ଲାଙ୍କ ନ୍ୟାସ୍‌ନାଲ କନଫେରନ୍ସ(ଏନ୍‌ସି) ମଧ୍ୟ ଏକାକୀ ଲଢ଼ିବାକୁ ଘୋଷଣା କରିଛି ।

ଗୁରୁବାର ଦଳୀୟ ପ୍ରମୁଖ ଫାରୁକ ଅବଦୁଲ୍ଲା ଏ ସମ୍ପର୍କରେ ଘୋଷଣା କରି ଜାମ୍ମୁ-କାଶ୍ମୀରରେ ଏନସି ନିଜ ଦମ୍‌ରେ ଏକାକୀ ନିର୍ବାଚନ ଲଢ଼ିବ ବୋଲି କହିଛନ୍ତି । ତାଙ୍କ ଦଳ କୌଣସି ମେଣ୍ଟରେ ଯୋଗ ଦେବ ନାହିଁ ବୋଲି ସେ କହିଛନ୍ତି । କେବଳ ସେତିକି ନୁହେଁ ,ଭବିଷ୍ୟତରେ ବିଜେପି ନେତୃତ୍ୱାଧୀନ ଏନ୍‌ଡିଏରେ ମଧ୍ୟ ତାଙ୍କ ଦଳ ସାମିଲ ହୋଇପାରେ ବୋଲି ସେ ପରୋକ୍ଷରେ ସୂଚନା ଦେଇଛନ୍ତି । ଗଣମାଧ୍ୟମକୁ ସାକ୍ଷାତକାର ଦେବା ଅବସରରେ ସେ କହିଛନ୍ତି ଯେ, ଅଟଳବିହାରୀଙ୍କ ସମୟରେ ତାଙ୍କ ଦଳ ଏନ୍‌ଡିଏରେ ସାମିଲ ଥିଲା । ତାଙ୍କର ଏଭଳି ବୟାନ ଏନ୍‌ଡିଏରେ ସାମିଲ ହେବାର ସଂକେତ ବହନ କରୁଛି । ଉଲ୍ଲେଖଯୋଗ୍ୟ ଯେ,ଜମ୍ମୁ-କାଶ୍ମୀରରେ ତିନି ତିନିଥର ମୁଖ୍ୟମନ୍ତ୍ରୀ ହୋଇଥିବା ଫାରୁକ ଅବଦୁଲ୍ଲା ଇଣ୍ଡିଆ ମେଣ୍ଟର ଦୃଢ଼ ସମର୍ଥକ ଥିଲେ । ସେ ମେଣ୍ଟର ସମସ୍ତ ବୈଠକରେ ସାମିଲ ହୋଇ ବିଜେପି ସରକାରକୁ କଡ଼ା ବିରୋଧ କରି ଆସିଥିଲେ । କିନ୍ତୁ ଅଚାନକ ଭାବେ ତାଙ୍କ ସ୍ୱର କାହିଁକ ବଦଳିଗଲା ତାହାକୁ ନେଇ ଏବେ ବିଭିନ୍ନ ମହଲରେ ଚର୍ଚ୍ଚା ଆରମ୍ଭ ହୋଇଯାଇଛି । ତେବେ ଅର୍ଥ ହେରଫେର ମାମଲାରେ ଫାରୁକଙ୍କୁ ନିକଟରେ ଇଡି ପକ୍ଷରୁ ସମନ କରାଯାଇଥିବାରୁ ସେ ଭୟଭୀତ ହୋଇ ଏନଡିଏ ଆଡକୁ ଢଳିଥିବା କୁହାଯାଉଛି ।

୭ କେନ୍ଦ୍ରମନ୍ତ୍ରୀଙ୍କୁ ମିଳିଲାନି ରାଜ୍ୟସଭା ଟିକଟ୍

ଲୋକସଭା ଲଢ଼ିବାକୁ ନେଇ ଚର୍ଚ୍ଚା

ନୂଆଦିଲ୍ଲୀ,୧୫।୨(ଏଜେନ୍ସି)

ଆସନ୍ତା ୨୭ ତାରିଖରେ ରାଜ୍ୟସଭା ପାଇଁ ନିର୍ବାଚନ ହେବାକୁ ରହିଥିବା ବେଳେ ଗୁରୁବାର ନାମାଙ୍କନ ଦାଖଲ ଅବଧି ଶେଷ ହୋଇଛି । ଏହାପୂର୍ବରୁ ବିଭିନ୍ନ ଦଳ ସେମାନଙ୍କ ପ୍ରାର୍ଥୀ ଘୋଷଣା କରିବା ସହିତ ସେମାନେ ନାମାଙ୍କନ ଦାଖଲ କରିସାରିଛନ୍ତି । ଏପ୍ରିଲ ସୁଦ୍ଧା ରାଜ୍ୟସଭାର ୫୬ ସାଂସଦଙ୍କ କାର୍ଯ୍ୟକାଳ ଶେଷ ହେବାକୁ ଯାଉଥିବା ବେଳେ ଏଥିମଧ୍ୟରୁ କେବଳ ବିଜେପିର ୨୮ ସାଂସଦ ରହିଛନ୍ତି । ଯେଉଁମାନଙ୍କ ଅନେକ ସାଂସଦ କେନ୍ଦ୍ରରେ ମନ୍ତ୍ରୀ ରହିଛନ୍ତି । କିନ୍ତୁ ବିଜେପି କେବଳ ୪ ସାଂସଦଙ୍କୁ ବାଦ୍ ଦେଇ ଅନ୍ୟ ୭ ଜଣଙ୍କୁ ରାଜ୍ୟସଭା ପାଇଁ ପ୍ରାର୍ଥୀ କରି ନାହିଁ । ବିଜେପି ରାଜ୍ୟସଭା ପାଇଁ ରେଳମନ୍ତ୍ରୀ ଅଶ୍ୱିନୀ ବୈଷ୍ଣବ, ମତ୍ସ୍ୟ ବିଭାଗ ମନ୍ତ୍ରୀ ଏଲ ମୁରୁଗାନ, ବିଜେପି ରାଷ୍ଟ୍ରୀୟ ଅଧ୍ୟକ୍

ଇଂଲଣ୍ଡ ବିପକ୍ଷ ତୃତୀୟ ଟେଷ୍ଟ: ପ୍ରଥମ ଦିନ ଭାରତ ନିୟନ୍ତ୍ରଣରେ

ରୋହିତ ଓ ଜାଡେଜାଙ୍କ ଶତକ

ରାଜକୋଟ, ୧୫।୨(ଏଜେନ୍ସି)

ଅଧିନାୟକ ରୋହିତ ଶର୍ମା ଓ ଅଲ୍‌ରାଉଣ୍ଡର ରବୀନ୍ଦ୍ର ଜାଡେଜାଙ୍କ ଦମ୍‌ଦାର ଶତକ ଓ ଏମାନଙ୍କ ଚତୁର୍ଥ ୱିକେଟ ଭାଗୀଦାରିରୁ ୨୦୪ ରନ୍ ସଂଗୃହୀତ ହେବା ଫଳରେ ଏଠାରେ ଇଂଲଣ୍ଡ ସହ ଆରମ୍ଭ ହୋଇଥିବା ତୃତୀୟ ଟେଷ୍ଟର ପ୍ରଥମ ଦିନ ଭାରତ ନିୟନ୍ତ୍ରଣରେ ରହିଛି । ଟେଷ୍ଟ ଜୀବନରେ ରୋହିତ ୧୧ତମ ଶତକ ସହ ୧୩୧ ଓ ଜାଡେଜା ଚତୁର୍ଥ ଶତକ (ଅପରାଜିତ) ସହ ୧୧୦ ରନ୍ କରିବା ଫଳରେ ଟସ୍ ଜିତି ପ୍ରଥମେ ବ୍ୟାଟିଂ କରିଥିବା ଭାରତ ପ୍ରଥମ ପାଳିରେ ୫ ୱିକେଟରେ ହରାଇ ୩୨୬ ରନ୍ ସଂଗ୍ରହ କରିଛି। ଗୁରୁବାର ପ୍ରଥମ ଦିନ ଖେଳ ଶେଷ ବେଳକୁ ଜାଡେଜାଙ୍କ ସହ ରାତ୍ରଜଗୁଆଳି କୁଲଦୀପ ଯାଦବ ୧ ରନ୍‌ରେ ବ୍ୟାଟିଂ କରୁଥିଲେ। ଅନ୍ୟ ଭାରତୀୟଙ୍କ ମଧ୍ୟରେ ଟେଷ୍ଟ ପଦାର୍ପଣ କରିଥିବା ସର୍ଫରାଜ ଖାନ୍ ୬୬ ବଲ୍‌ରେ ଚମତ୍କାର ୬୨ ରନ୍ କରି ଦୁର୍ଭାଗ୍ୟଜନକ ଭାବେ ରନ୍‌ଆଉଟ ହୋଇଛନ୍ତି। ସର୍ଫରାଜଙ୍କୁ ବାଦ୍ ଦେଲେ ଅନ୍ୟ ଯୁବ ବ୍ୟାଟର ବିଫଳ ହୋଇଛନ୍ତି। ଇଂଲଣ୍ଡ ପକ୍ଷରୁ ଦ୍ରୁତଗତିରେ ବୋଲିଂ କରୁଥିବା ମାର୍କ ଉଡ୍ ୩ଟି ଓ ଟମ୍ ହର୍ଟଲୀ ଗୋଟିଏ ୱିକେଟ ପାଇଛନ୍ତି। ଜେମ୍ସ ଆଣ୍ଡରସନଙ୍କୁ କୌଣସି ୱିକେଟ ମିଳି ନ ଥିଲାବେଳେ ଅଧିନାୟକ ବେନ୍ ଷ୍ଟୋକ୍ସ ଏଠାରେ ୧୦୦ତମ ଟେଷ୍ଟ ପଦାର୍ପଣ କରିଛନ୍ତି। ବିଶାଖାପାଟଣାରେ ଦ୍ୱିତୀୟ ଟେଷ୍ଟ ଜିତିଥିବା ଭାରତୀୟ ଦଳ ଏହି ମ୍ୟାଚ୍ ଲାଗି ୪ ଜଣ ଖେଳାଳିଙ୍କୁ ପରିବର୍ତ୍ତନ କରିଥିଲାବେଳେ ସର୍ଫରାଜ ଖାନ୍ ଏବଂ ୱିକେଟରକ୍ଷକ ଧ୍ରୁବ୍ ଜୁରେଲଙ୍କୁ ଟେଷ୍ଟ ଅନ୍ତର୍ଜାତୀୟ କ୍ରିକେଟ ପଦାର୍ପଣ କରିବାର ସୁଯୋଗ ଦେଇଛି। ଦୁଇ ଦେଶ ମଧ୍ୟରେ ଚାଲିଥିବା ଟେଷ୍ଟ ସିରିଜ୍ ୧-୧ ସମାନ ସ୍ତରରେ ରହିଛି।

ବିପଦରୁ ରକ୍ଷା କଲା ଦ୍ୱିଶତକୀୟ ଭାଗୀଦାରି

ଏଠାରେ ଟସ୍ ଜିତି ଘରୋଇ ଭାରତ ପ୍ରଥମେ ବ୍ୟାଟିଂ କରିବାକୁ ନିଷ୍ପତ୍ତି ନେବା ପରେ ମାତ୍ର ୩୩ ରନ୍‌ରେ ୩ ୱିକେଟ ହରାଇ ବିପଦରେ ପଡ଼ିଥିଲା । ଚଳିତ ସିରିଜ୍‌ରେ ଶତକ ହାସଲ କରିଥିବା ଦଳର ଦୁଇ ଯୁବ ତାରକା ଯଶସ୍ୱୀ ଜୟସ୍ୱାଲ (୧୦), ଶୁବମାନ ଗିଲ (୦) ଓ ଦ୍ୱିତୀୟ ଟେଷ୍ଟ ଖେଳୁଥିବା ରଜତ ପଟିଦାର (୫) ଦଳୀୟ ସ୍କୋର ମାତ୍ର ୩୩ ରନ୍ ମଧ୍ୟରେ ଆଉଟ ହୋଇଯାଇଥିଲେ । ଏହି ସମୟରେ କ୍ରିଜ୍‌ରେ ଥିବା ରୋହିତ ଶର୍ମାଙ୍କ ସହ ଯୋଗ ଦେଇଥିଲେ ସ୍ଥାନୀୟ ଖେଳାଳି ରବୀନ୍ଦ୍ରଜାଡେଜା। ଜାଡେଜାଙ୍କୁ ବ୍ୟାଟିଂ ଅର୍ଡରରେ ଆଗୁଆ ପଠାଇ ଭାରତୀୟ ଟିମ୍ ମ୍ୟାନେଜମେଣ୍ଟ ଏକାଥରରେ ଦୁଇଟି ସମସ୍ୟାର ସମାଧାନ କରିଥିଲେ। ପ୍ରଥମେ ପଦାର୍ପଣକାରୀ ସର୍ଫରାଜ ଖାନ୍‌ଙ୍କୁ ସୁରକ୍ଷା ଓ ପରେ ଜଣେ ବାମହାତୀ ବ୍ୟାଟରଙ୍କୁ ଖେଳାଳିଙ୍କୁ ଲଢ଼େଇକୁ ଛାଡ଼ିବା। ଭାରତର ଏହି ଯୋଜନା କାମ ଦେଇଥିଲା। ଉଭୟ ଧୈର୍ଯ୍ୟର ସହ ଖେଳୁଥିବାବେଳେ ୨୭ ରନ୍ କରିଥିବା ରୋହିତ ସ୍ଲିପ୍‌ରେ ଏକ କ୍ୟାଚ୍ ଦେଇଥିଲେ। ଏହି ନିୟମିତ କ୍ୟାଚ୍‌କୁ ଜୋ ରୁଟ୍ ଧରି ନ ପାରିବା ଫଳରେ ଭାରତୀୟ ଅଧିନାୟକଙ୍କୁ ଏକ ଜୀବନ ଦାନ ମିଳିଥିଲା । ଜେମ୍ସ ଆଣ୍ଡରସନ ବୋଲିଂ କରିଥିବା ଏହାର ପର ଓଭରରେ ଅମ୍ପାୟାର ଜୋଏଲ ୱିଲସନ ଅଧିନାୟକ ରୋହିତଙ୍କୁ ଏଲବିଡବ୍ଲ୍ୟୁ ଆଉଟ ଦେଇଥିଲେ। କିନ୍ତୁ ଡିଆର୍‌ଏସ୍‌ରେ ରୋହିତ ବର୍ତ୍ତିଯାଇଥିଲେ। ଏହା ପରେ ରୋହିତ ଓ ଜାଡେଜା ଆଉ କୌଣସି ସୁଯୋଗ ନ ଦେଇ ଚତୁର୍ଥ ୱିକେଟରୁ ୨୦୪ ରନ୍ ଉଠାଇବା ସହ ଭାରତକୁ ବିପଦମୁକ୍ତ କରିଥିଲେ । ଇଂଲଣ୍ଡ ଦଳ ୱିକେଟ ନେବାରେ ସଫଳ ନ ହେବାରୁ ଯୋଜନାବଦ୍ଧ ଭାବେ ସର୍ଟ ପିଚ୍ ବଲ ପକାଇଥିଲେ । ଏହି ସମୟରେ ଉଡ୍‌ଙ୍କ ଗୋଟିଏ ବଲ୍‌କୁ ରୋହିତ ପୁଲ କରିବାକୁ ଯାଇ ରୋହିତ ବେନ୍ ଷ୍ଟୋକ୍ସଙ୍କ ହାତରେ ଧରାପଡ଼ିଥିଲେ । ଇଂଲଣ୍ଡ ଦଳର ଏହି ଯୋଜନା କାମ ଦେଇଥିଲା। ରୋହିତ ୧୯୬ ବଲ୍ ଖେଳି ୧୪ ଚୌକା ଓ ୩ ଛକା ସହ ୧୩୧ ରନ୍ କରିଥିଲେ ।

ପଦାର୍ପଣରେ ବିଶ୍ୱସନୀୟ ଅର୍ଦ୍ଧଶତକ

ରୋହିତଙ୍କ ଆଉଟ ପରେ ଜାଡେଜାଙ୍କ ସହ ଯୋଗ ଦେଇଥିଲେ ପଦାର୍ପଣକାରୀ ସର୍ଫରାଜ। ଜଣେ ନବାଗତ ଖେଳାଳି ହୋଇଥିଲେ ମଧ୍ୟ ସର୍ଫରାଜ ଇଂଲଣ୍ଡ ସ୍ପିନରଙ୍କୁ ଆରମ୍ଭରୁ ଧୂଳେଇ କରିଥିଲେ। ଏଠାରେ ସେ ମାତ୍ର ୪୮ ବଲ୍‌ରେ ଅର୍ଦ୍ଧଶତକ ହାସଲ କରି ତାଙ୍କ ସାମିଲକୁ ଯଥାର୍ଥତା ପ୍ରତିପାଦିତ କରିଥିଲେ। ୬୬ ବଲ୍‌ରେ ୯ ଚୌକା ଓ ୧ ଛକା ସହ ୬୨ ରନ୍ କରିଥିବାବେଳେ ଜାଡେଜାଙ୍କୁ ଶତକ ପୂରଣ କରିବାକୁ ସୁଯୋଗ ଦେବା ଉଦ୍ଦେଶ୍ୟରେ ଆଗକୁ ଯାଇ ଉଡ୍‌ଙ୍କ ସିଧାସଳଖ ଥ୍ରୋ'ରେ ରନ୍‌ଆଉଟ ହୋଇଯାଇଥିଲେ । ପଦାର୍ପଣରେ ସର୍ଫରାଜ ଉଲ୍ଲେଖନୀୟ ବ୍ୟାଟିଂ କରୁଥିବାବେଳେ ରନ୍‌ଆଉଟ ହେବାରୁ ଡ୍ରେସିଂରୁମ୍‌ରେ ଅଧିନାୟକ ରୋହିତ କ୍ଷୁବ୍ଧ ହୋଇ ତାଙ୍କ କ୍ୟାପ୍ ଫିଙ୍ଗିଦେଇଥିଲେ। ଏମାନଙ୍କ ୫ମ ୱିକେଟ ଭାଗୀଦାରିରୁ ୬୭ ରନ୍ ମିଳିଥିଲା ଓ ଏହା ମଧ୍ୟରେ ସର୍ଫରାଜଙ୍କ ଯୋଗଦାନ ଥିଲା ୬୨। ସର୍ଫରାଜଙ୍କ ଆଉଟ ପରେ ଜାଡେଜା ତାଙ୍କ ଟେଷ୍ଟ ଜୀବନର ଚତୁର୍ଥ ଶତକ ପୂରଣ କରିଥିଲେ। ଜାଡେଜା ୨୧୨ଟି ବଲ୍ ଖେଳି ୯ ଚୌକା ଓ ୨ ଛକା ସହ ୧୧୦ ରନ୍‌ରେ ଅପରାଜିତ ରହିଥିଲେ। ଏହି ମ୍ୟାଚ୍‌ର ଦ୍ୱିତୀୟ ଦିନରେ ଜାଡେଜା, ଅଶ୍ୱିନ ଓ ଅନ୍ୟତମ ପଦାର୍ପଣକାରୀ ଧ୍ରୁବ ଜୁରେଲଙ୍କଠାରୁ ଭଲ ସ୍କୋର ଆଶା କରୁଛି।

ସଂକ୍ଷିପ୍ତ ସ୍କୋର

ଭାରତ ପ୍ରଥମ ପାଳି : ୩୨୬/୫, ୮୬ ଓଭର (ରୋହିତ ଶର୍ମା-୧୩୧, ରବୀନ୍ଦ୍ରଜାଡେଜା-୧୧୦*, ସର୍ଫରାଜ ଖାନ୍-୬୨, ମାର୍କ ଉଡ୍-୩/୬୯, ଟମ୍ ହର୍ଟଲୀ-୧/୮୧)।

ରାଜକୋଟରେ ଭାରତୀୟ ଖେଳାଳିଙ୍କ ରେକର୍ଡ

ଏଠାରେ ଗୁରୁବାର ଆରମ୍ଭ ହୋଇଥିବା ଇଂଲଣ୍ଡ ବିପକ୍ଷ ତୃତୀୟ ଟେଷ୍ଟରେ ପ୍ରଥମେ ବ୍ୟାଟିଂ କରିଥିବା ଭାରତ ପକ୍ଷରୁ ଅଧିନାୟକ ରୋହିତ ଶର୍ମା ୧୩୧, ରବୀନ୍ଦ୍ରଜାଡେଜା ୧୧୦* ଓ ସର୍ଫରାଜ ଖାନ୍ ୬୨ ରନ୍ କରିଛନ୍ତି। ଏହି ରନ୍ ସଂଗ୍ରହ ଫଳରେ ଭାରତୀୟ ଖେଳାଳିମାନେ ଏଠାରେ ଏକାଧିକ ରେକର୍ଡ କରିବାରେ ସମର୍ଥ ହୋଇଛନ୍ତି।

ଓପନର ଭାବେ ୮ ଶତକ : ଏଠାରେ ଭାରତୀୟ ଅଧିନାୟକ ରୋହିତ ଶର୍ମା ତାଙ୍କ ଟେଷ୍ଟ କ୍ୟାରିୟରର ୧୧ତମ ଶତକ ହାସଲ କରିଛନ୍ତି। ଏହା ଫଳରେ ଚଳିତ ଟେଷ୍ଟ ଚାମ୍ପିଅନସିପ୍ (୨୦୧୯ରୁ ଏଯାଏ) ରେ ଜଣେ ଓପନର ଭାବେ ସେ ୮ଟି ଓ ଅଧିନାୟକ ଭାବେ ତୃତୀୟ ଶତକ ହାସଲ କରିଛନ୍ତି। ଏହା ସହ ଇଂଲଣ୍ଡ ବିପକ୍ଷ ୨୩ଟି ପାଳିରେ ସେ ମଧ୍ୟ ୧,୦୦୦ ରନ୍ ପୂରଣ କରିଛନ୍ତି।

ଛକାରେ ଧୋନିଙ୍କୁ ଟପିଲେ : ରୁଟଙ୍କୁ ଛକା ମାରିବା ଫଳରେ ରୋହିତ ଭାରତୀୟ ଭାବେ ସର୍ବାଧିକ ଛକା ମାରିବାରେ ଭାରତର ଦ୍ୱିତୀୟ ଖେଳାଳି ହୋଇଛନ୍ତି। ଏହା ତାଙ୍କର ୭୯ତମ ଛକା ହୋଇଥିଲାବେଳେ ସେ ମହେନ୍ଦ୍ର ସିଂ ଧୋନି (୭୮) ଙ୍କୁ ଅତିକ୍ରମ କରିଛନ୍ତି। ସେହିପରି ଜଣେ ଅଧିନାୟକ ଭାବେ ୨୧୧ଟି ଛକା ମାରି ଏମ୍‌ଏସ୍ ଧୋନିଙ୍କ ସହ ସମକକ୍ଷ ହୋଇଛନ୍ତି। କେବଳ ଇଂଲଣ୍ଡ ଅଧିନାୟକ ଇଓନ ମୋର୍ଗାନ ସର୍ବାଧିକ ୨୩୩ଟି ଛକା ମାରିଛନ୍ତି।

ଶତକ ହାସଲ କରିବାରେ ବୟୋଜ୍ୟେଷ୍ଠ ଅଧିନାୟକ : ଏହି ଟେଷ୍ଟରେ ରୋହିତ ଶର୍ମା ୩୬ ବର୍ଷ ୨୯୧ ଦିନରେ ଟେଷ୍ଟ ଶତକ ହାସଲ କରି ଭାରତର ଦ୍ୱିତୀୟ ବୟୋଜ୍ୟେଷ୍ଠ ଅଧିନାୟକ ହୋଇଛନ୍ତି। ତାଙ୍କଠାରୁ କମ୍ ବୟସରେ ବିଜୟ ମର୍ଚ୍ଚାଣ୍ଟ ୩୬ ବର୍ଷ ୨୭୮ ଦିନରେ ଶତକ ହାସଲ କରି ଭାରତର ଦ୍ୱିତୀୟ ବୟୋଜ୍ୟେଷ୍ଠ ଅଧିନାୟକ ରହିଛନ୍ତି।

ସେହିପରି ଅନ୍ତର୍ଜାତୀୟ କ୍ରିକେଟରେ ଜଣେ ଓପନର ଭାବେ ରୋହିତ ଶର୍ମା ୪୨ତମ ଶତକ ହାସଲ କରି କ୍ରିସ ଗେଲଙ୍କ ସହ ସମକକ୍ଷ ହୋଇଛନ୍ତି। ଡେଭିଡ୍ ୱାର୍ଣ୍ଣର (୪୯) ଓ ସଚିନ ତେନ୍ଦୁଲକର (୪୫) କେବଳ ତାଙ୍କଠାରୁ ଅଧିକ ଶତକ ହାସଲ କରିଛନ୍ତି।

ସେହିପରି ଅନ୍ତର୍ଜାତୀୟ କ୍ରିକେଟରେ ସୌରଭ ଗାଙ୍ଗୁଲି (୧୮,୫୭୫)ଙ୍କୁ ପଛରେ ପକାଇଛନ୍ତି ରୋହିତ ଭାରତର ଚତୁର୍ଥ ସର୍ବାଧିକ ରନ୍ ସଂଗ୍ରହକାରୀ ବିବେଚିତ ହୋଇଛନ୍ତି। ଏହି ତାଲିକାରେ ବିରାଟ କୋହଲି (୨୬,୭୩୩), ସଚିନ ତେନ୍ଦୁଲକର (୨୪, ୨୦୮) ଓ ରାହୁଲ ଦ୍ରାବିଡ଼ (୨୪,୨୦୮) ରୋହିତଙ୍କଠାରୁ ଆଗରେ ଅଛନ୍ତି।

୩୦୦୦ ରନ୍ ଓ ୨୫୦ ୱିକେଟ : ଏଠାରେ ଜାଡେଜା ଶତକ ହାସଲ କରିବା ଫଳରେ ଟେଷ୍ଟ କ୍ରିକେଟରେ ତୃତୀୟ ଭାରତୀୟ ଖେଳାଳିଭାବେ ୩୦୦୦ ରନ୍ ଓ ୨୫୦ ୱିକେଟ ନେବାର ରେକର୍ଡ କରିଛି। ଏହି ସଫଳତା ପାଇବାରେ ସେ କପିଳ ଦେବ ଓ ରବିଚନ୍ଦ୍ରନ ଅଶ୍ୱିନଙ୍କ ପରେ ତୃତୀୟ ଭାରତୀୟ ଅଲରାଉଣ୍ଡର ହୋଇଛନ୍ତି। ସମସ୍ତ ପ୍ରଥମଶ୍ରେଣୀ କ୍ରିକେଟରେ ସେ ୭,୦୦୦ ରନ୍ ଓ ୫୦୦ ୱିକେଟ ପୂରଣ କରିଛନ୍ତି।

ପଦାର୍ପଣ କଲେ ସର୍ଫରାଜ, ଜୁରେଲ

ରାଜକୋଟ,୧୫।୨(ଏଜେନ୍ସି): ଗୁରୁବାରଠାରୁ ଆରମ୍ଭ ହୋଇଥିବା ଇଂଲଣ୍ଡ ବିପକ୍ଷ ତୃତୀୟ ଟେଷ୍ଟ ମ୍ୟାଚ୍‌ରେ ଭାରତୀୟ ଦଳ ତରଫରୁ ୨୬ ବର୍ଷୀୟ ମଧ୍ୟକ୍ରମ ବ୍ୟାଟର ସର୍ଫରାଜ ନୌଶାଦ ଖାନ୍ ଓ ୨୩ ବର୍ଷୀୟ ୱିକେଟରକ୍ଷକ ବ୍ୟାଟର ଧ୍ରୁବ ଜୁରେଲ ପଦାର୍ପଣ କରିଛନ୍ତି । ସର୍ଫରାଜ ଆହତ ଶ୍ରେୟସ ଆୟରଙ୍କ ସ୍ଥାନରେ ଓ ଜୁରେଲ କେଏସ୍ ଭରତଙ୍କ ସ୍ଥାନରେ ଭାରତ ପାଇଁ ଖେଳିବାର ସୁଯୋଗ ପାଇଛନ୍ତି ।

ପିତାଙ୍କୁ ସର୍ଫରାଜଙ୍କ ଆଲିଙ୍ଗନ

ମୁମ୍ବାଇ ତରଫରୁ ରଣଜୀ ଖେଳୁଥିବା ସର୍ଫରାଜଙ୍କୁ ଡେବ୍ୟୁ କ୍ୟାପ ମିଳିବା ପରେ ଭାବପ୍ରବଣ ହୋଇପଡିଥିଲେ । ଗ୍ରାଉଣ୍ଡରେ ଉପସ୍ଥିତ ପିତା ନୌଶାଦ ଖାନ୍ ଓ ପରିବାରର ଅନ୍ୟ ସଦସ୍ୟଙ୍କ ମିଶି ସମସ୍ତଙ୍କୁ ଆଲିଙ୍ଗନ କରିଥିଲେ । ମ୍ୟାଚ୍‌ରେ ସର୍ଫରାଜ ପଦାର୍ପଣ କରିବା ନେଇ ଘୋଷଣା କରାଯିବା ପରେ ନୌଶାଦଙ୍କ ଆଖିରେ ଲୁହ ଆସିଯାଇଥିଲା । ଏହି ଅବସରରେ ସର୍ଫରାଜଙ୍କ ପତ୍ନୀ ମଧ୍ୟ ଉପସ୍ଥିତ ଥିଲେ । ସର୍ଫରାଜଙ୍କ ପିତା ମଧ୍ୟ କ୍ରିକେଟର ଥିଲେ । କିନ୍ତୁ ଦେଶ ପାଇଁ ଖେଳିବା ନେଇ ତାଙ୍କ ସ୍ୱପ୍ନ ଅଧୁରା ରହିଥିଲା । ସେ ଆଜମଗଡ଼ ତରଫରୁ ପ୍ରତିନିଧିତ୍ୱ କରିଥିଲେ । ସେହିପରି ସର୍ଫରାଜଙ୍କ ସାନଭାଇ ମୁସିର ଓ ମୋଇନ ଖାନ ମଧ୍ୟ କ୍ରିକେଟର ରହିଛନ୍ତି । ମୁସିର ସଦ୍ୟ ସମାପ୍ତ ୧୯ ବର୍ଷରୁ କମ୍ ବିଶ୍ୱକପ୍ ଖେଳି ଦମ୍‌ଦାର ବ୍ୟାଟିଂ କରି ସମସ୍ତଙ୍କ ଦୃଷ୍ଟି ଆକର୍ଷଣ କରିଥିଲେ ।

ଟି-୨୦ ବିଶ୍ୱକପ୍‌ରେ ଦ୍ରାବିଡ୍ ପ୍ରଶିକ୍ଷକ ରହିବେ

ରାଜକୋଟ,୧୫।୨(ଏଜେନ୍ସି): ଆଗାମୀ ଜୁନ୍‌ରେ ଆମେରିକା ଓ ୱେଷ୍ଟଇଣ୍ଡିଜରେ ଆୟୋଜନ ହେବାକୁ ଥିବା ଟି-୨୦ ବିଶ୍ୱକପ୍‌ରେ ପୂର୍ବତନ କ୍ରିକେଟର ରାହୁଲ ଦ୍ରାବିଡ୍ ପୂର୍ବପରି ପ୍ରଶିକ୍ଷକ ରହିବେ ବୋଲି ଭାରତୀୟ କ୍ରିକେଟ କଣ୍ଟ୍ରୋଲ ବୋର୍ଡ (ବିସିସିଆଇ) ତରଫରୁ କୁହାଯାଇଛି । ଦ୍ରାବିଡ୍‌ଙ୍କ ସହ ଆଲୋଚନା କରିବା ପରେ ବିସିସିଆଇ ସମ୍ପାଦକ ଜୟ ଶାହା ଗୁରୁବାର ଏ ନେଇ ସୂଚନା ଦେଇଛନ୍ତି । ସେ ମଧ୍ୟ ରୋହିତ ଶର୍ମା ଟି-୨୦ ବିଶ୍ୱକପ୍‌ରେ ଅଧିନାୟକ ରହିବେ ବୋଲି ସୂଚନା ଦେଇଥିଲେ । ଉଭୟ ଦ୍ରାବିଡ ଓ ରୋହିତଙ୍କ ଯୋଡି ଭାରତକୁ ଆଇସିସି ଟାଇଟଲ ଦେବେ ବୋଲି ଜୟ ଶାହ ଆଶା ପ୍ରକାଶ କରିଛନ୍ତି ।

ବିଜୟଠାରୁ ୨୨୭ ରନ ଦୂରରେ ନ୍ୟୁଜିଲାଣ୍ଡ

ହାମିଲଟନ,୧୫।୨(ଏଜେନ୍ସି): ଦକ୍ଷିଣ ଆଫ୍ରିକା ବିପକ୍ଷ ଦ୍ୱିତୀୟ ତଥା ଅନ୍ତିମ ଟେଷ୍ଟ ମ୍ୟାଚ୍‌ରେ ଘରୋଇ ନ୍ୟୁଜିଲାଣ୍ଡ ବିଜୟର ନିକଟତର ହୋଇଛି । ପ୍ରଥମ ପାଳିରେ ୩୧ ରନର ଅଗ୍ରଣୀ ହାସଲ କରିଥିବା ଦକ୍ଷିଣ ଆଫ୍ରିକା ଦ୍ୱିତୀୟ ପାଳିରେ ୬୯.୫ ଓଭରରେ ୨୩୫ ରନକରି ଅଲଆଉଟ ହୋଇଛି । ଫଳରେ ନ୍ୟୁଜିଲାଣ୍ଡ ସମ୍ମୁଖରେ ୨୬୭ ରନର ବିଜୟଲକ୍ଷ୍ୟ ଧାର୍ଯ୍ୟ ହୋଇଥିଲା । ଜବାବରେ ଦ୍ୱିତୀୟ ପାଳି ଆରମ୍ଭ କରି ନ୍ୟୁଜିଲାଣ୍ଡ ଗୁରୁବାର ତୃତୀୟ ଦିବସ ଖେଳ ଶେଷ ସୁଦ୍ଧା ୧୩.୫ ଓଭରରେ ଗୋଟିଏ ୱିକେଟ ହରାଇ ୪୦ ରନ ସଂଗ୍ରହ କରିଛି । ନ୍ୟୁଜିଲାଣ୍ଡ ବିଜୟ ପାଇଁ ଆଉ ୨୨୭ ରନ ଆବଶ୍ୟକ କରୁଛି । ଷ୍ଟମ୍ପ ଅପସାରଣ ବେଳକୁ ଓପନର ଟମ୍ ଲାଥମ ୨୧ ରନକରି ଅପରାଜିତ ରହିଛନ୍ତି । ଗୁରୁବାର ଦକ୍ଷିଣ ଆଫ୍ରିକା ଦ୍ୱିତୀୟ ପାଳି ଆରମ୍ଭ କରି ୬୯.୫ ଓଭରରେ ୨୩୫ ରନକରି ଅଲଆଉଟ ହୋଇଥିଲା । ଦଳର ଡେଭିଡ୍ ବେଡିଂହାମ୍ ୧୧୦ ରନ କରି କ୍ୟାରିୟରର ପ୍ରଥମ ଶତକ ହାସଲ କରିଥିଲେ ।

ହାମିଲଟନ୍ ଟେଷ୍ଟ

● ଫିଫା ମାନ୍ୟତାରେ ଭାରତ

୭ ବର୍ଷରେ ସବୁଠୁ ଖରାପ୍ ର୍ୟାଙ୍କିଂଗ୍

ନୂଆଦିଲ୍ଲୀ,୧୫।୨(ଏଜେନ୍ସି): ସଦ୍ୟ ପ୍ରକାଶିତ ଫିଫା ମାନ୍ୟତାରେ ଭାରତୀୟ ପୁରୁଷ ଫୁଟବଲ ଦଳ ୧୫ଟି ସ୍ଥାନ ତଳକୁ ଖସି ୧୧୭ତମ ସ୍ଥାନରେ ରହିଛି । ଗତ ୭ ବର୍ଷ ମଧ୍ୟରେ ଭାରତ ପାଇଁ ଏହା ସବୁଠାରୁ ଖରାପ୍ ର୍ୟାଙ୍କିଙ୍ଗ୍ ସାବ୍ୟସ୍ତ ହୋଇଛି । କତାରରେ ଅନୁଷ୍ଠିତ ଏଏଫ୍‌ସି ଏସିଆନ୍ କପ୍‌ରେ ନୈରାଶ୍ୟଜନକ ପ୍ରଦର୍ଶନ କାରଣରୁ ଭାରତ ଫିଫା ମାନ୍ୟତାରେ ଏଭଳି ଅବନତୀ କରିଛି । ଭାରତ ଏସିଆନ୍ କପ୍‌ର ସବୁ ୩ଟି ଯାକ ଗ୍ରୁପ୍ ମ୍ୟାଚ୍‌ରେ ପରାସ୍ତ ହୋଇଥିଲା । ଶେଷଥର ପାଇଁ ୨୦୧୭ରେ ଜାନୁଆରୀରେ ଭାରତ ଏଭଳି ଅବନତୀ କରି ୧୨୯ତମ ସ୍ଥାନରେ ରହିଥିଲା । ୨୦୧୫ରେ ଭାରତ ୧୭୩ତମ ସ୍ଥାନକୁ ଖସି ଫିଫା ମାନ୍ୟତାରେ ସବୁଠାର ଖରାପ ପ୍ରଦର୍ଶନ କରିଥିଲା । ଫିଫା ମାନ୍ୟତାର ଶ୍ରେଷ୍ଠ-୧୦ରେ କୌଣସି ପରିବର୍ତ୍ତନ ହୋଇନାହିଁ ।

ନେଦରଲାଣ୍ଡସ ମହିଳା ଦଳର କ୍ରମାଗତ ଏକାଦଶ ବିଜୟ

ରାଉରକେଲା, ୧୫।୨ (ସମିସ): ଏଫ୍‌ଆଇଏଚ୍ ମହିଳା ପ୍ରୋ ଲିଗ୍‌ରେ ବିଶ୍ୱର ଏକ ନମ୍ବର ମାନ୍ୟତା ଦଳ ନେଦରଲାଣ୍ଡସ ଏହାର ବିଜୟ ଧାରା ଜାରି ରଖି ଏକାଦଶ ବିଜୟ ହାସଲ କରିଛି । ଗୁରୁବାର ରାଉରକେଲାର ବିର୍ସା ମୁଣ୍ଡା ହକି ଷ୍ଟାଡିୟମରେ ଖେଳାଯାଇଥିବା ମୁକାବିଲାରେ ନେଦରଲାଣ୍ଡସ ମହିଳା ଦଳ ୪-୨ ଗୋଲରେ ସହଜରେ ଚୀନକୁ ପରାସ୍ତ କରିଥିଲା । ବିଶ୍ୱ ହକିର ଏହି ସମ୍ମାନଜନକ ପ୍ରତିଯୋଗିତାରେ ନେଦରଲାଣ୍ଡସ ମହିଳା ଦଳ ବର୍ତ୍ତମାନ ସୁଦ୍ଧା ୧୧ ମ୍ୟାଚ୍ ଖେଳି ୧୧ ବିଜୟ ସହ ୩୩ ପଏଣ୍ଟ ପାଇ ଏକକ ଅଗ୍ରଣୀ ହାସଲ କରିଛି । ଅପରପକ୍ଷରେ ଚୀନ ୭ମ ମ୍ୟାଚରୁ ୩ୟ ପରାଜୟ ସହ ୧୨ ପଏଣ୍ଟ ପାଇ ୩ୟ ସ୍ଥାନରେ ଅପରିବର୍ତ୍ତିତ ରହିଛି । ନେଦରଲାଣ୍ଡସ ଏହି ଗ୍ରାଉଣ୍ଡରେ ତାହାର ଶେଷ ମ୍ୟାଚରେ ରବିବାର ଅଷ୍ଟ୍ରେଲିଆକୁ ଭେଟିବାର କାର୍ଯ୍ୟସୂଚୀ ରହିଛି ।

ଏଫ୍‌ଆଇଏଚ୍ ମହିଳା ପ୍ରୋ ଲିଗ୍

ଆମେରିକାର ୬ଷ୍ଠ ପରାଜୟ

ଏଥିପୂର୍ବରୁ ଗୁରୁବାର ଅପରାହ୍ନରେ ବିର୍ସା ମୁଣ୍ଡାରେ ଖେଳାଯାଇଥିବା ମହିଳା ପ୍ରୋ ଲିଗ୍‌ର ଅନ୍ୟ ଏକ ମ୍ୟାଚରେ ଅଷ୍ଟ୍ରେଲିଆ ୪-୦ ଗୋଲରେ ଆମେରିକାକୁ ପରାସ୍ତ କରିଛି । ବିଜୟୀ ଅଷ୍ଟ୍ରେଲିଆ ମହିଳା ଦଳ ପ୍ରଥମ ଓ ୩ୟ କ୍ୱାର୍ଟରରେ ଗୋଟିଏ ଲେଖାଏଁ ଏବଂ ଦ୍ୱିତୀୟ କ୍ୱାର୍ଟରରେ ୨ଟି ଗୋଲ୍ ଦେଇଥିଲା । ଚତୁର୍ଥ କ୍ୱାର୍ଟର ଗୋଲ୍ ଶୂନ୍ୟ ରହିଥିଲା । ଚଳିତ ଲିଗ୍‌ରେ ଅଷ୍ଟ୍ରେଲିଆ ମହିଳା ଦଳ ୬ଷ୍ଠ ମ୍ୟାଚରୁ ୪ର୍ଥ ବିଜୟ ଓ ୨ ପରାଜୟ ସହ ୧୨ ପଏଣ୍ଟ ପାଇ ୨ୟ ସ୍ଥାନରେ ରହିଛି । ଅପରପକ୍ଷରେ ଆମେରିକା ମହିଳା ଦଳ ପ୍ରତିଯୋଗିତାରରେ ୬ଷ୍ଠ ମ୍ୟାଚରୁ ୬ଷ୍ଠ ପରାଜୟ ସହ ପଏଣ୍ଟ ଟେବଲରେ ଖାତା ଖୋଲିପାରି ନାହିଁ ।

ଏଫ୍‌ଆଇଏଚ୍ ପୁରୁଷ ପ୍ରୋ ଲିଗ୍

ଭାରତର ପ୍ରଥମ ପରାଜୟ

ଭୁବନେଶ୍ୱର, ୧୫।୨ (ସମିସ)

ଚଳିତ ଏଫ୍‌ଆଇଏଚ୍ ପୁରୁଷ ପ୍ରୋ ଲିଗ୍‌ରେ ଗୁରୁବାର ସ୍ଥାନୀୟ କଳିଙ୍ଗ ଷ୍ଟାଡିୟମରେ ଖେଳାଯାଇଥିବା ଏକ ରୋମାଞ୍ଚକ ମୁକାବିଲାରେ ଅଷ୍ଟ୍ରେଲିଆ ଚମତ୍କାର ପ୍ରତ୍ୟାବର୍ତ୍ତନ କରି ୬-୪ ଗୋଲରେ ଘରୋଇ ଭାରତକୁ ପରାସ୍ତ କରିଛି। ବିଜୟୀ ଅଷ୍ଟ୍ରେଲିଆ ଦଳର ବ୍ଲାକ ଗ୍ରୋଭର ଡବଲ୍ ଗୋଲ୍ ଦେଇ ଦଳକୁ ହ୍ୟାଟ୍ରିକ ବିଜୟ ଦେବାରେ ପ୍ରମୁଖ ଭୂମିକା ଗ୍ରହଣ କରିଥିଲେ। ଦଳ ୩ ମ୍ୟାଚରୁ ୯ ପଏଣ୍ଟ ପାଇଛି। ଅପରପକ୍ଷରେ ହର୍‌ମନପ୍ରୀତ୍ ସିଂହଙ୍କ ନେତୃତ୍ୱା

ମୁଦ୍ରା ବିନିମୟ ମୂଲ୍ୟ

ମୁଦ୍ରା ବିନିମୟ ମୂଲ୍ୟ (ଟଙ୍କାରେ)

- ଡଲାର ୮୩.୦୪
- ପାଉଣ୍ଡ ୧୦୪.୫୭
- ୟୁରୋ ୮୯.୩୫
- ୟେନ୍ ୦.୫୫

ସୁନାରୁପା ଦର

୧୦ ଗ୍ରାମ ପିଛା (ଟଙ୍କାରେ)

- ସୁନା : ୫୬,୯୦୦ (ନୂଆଦିଲ୍ଲୀ)
- ରୁପା : ୭୪,୫୦୦ (କେଜି)

ଷ୍ଟକ୍ ମାର୍କେଟ୍

ବଜାର କାରବାର (ପଏଣ୍ଟରେ)

- ସେନ୍‌ସେକ୍ସ ୭୨,୦୫୦.୦୦
- ନିଫ୍ଟି ୨୧,.୦୦

ପେଟ୍ରୋଲ-ଡିଜେଲ୍

ଲିଟର ପିଛା (ଟଙ୍କାରେ)

- ପେଟ୍ରୋଲ୍- ୧୦୩.୩୭ (ଭୁବନେଶ୍ୱର)
- ଡିଜେଲ୍ - ୯୪.୮୬

ଜାପାନକୁ ଗ୍ରାସିଲା ଆର୍ଥିକ ମାନ୍ଦାବସ୍ଥା

ନୂଆଦିଲ୍ଲୀ,୧୫।୨(ଏଜେନ୍ସି)

ଜାପାନରେ ଦେଖାଦେଇଛି ବଡ଼ ଆର୍ଥିକ ମାନ୍ଦାବସ୍ଥା । କ୍ରମାଗତ ଭାବେ ଦୁଇଟି ତ୍ରୈମାସିକରେ ଦେଶର ମୋଟ ଘରୋଇ ଉତ୍ପାଦ (ଜିଡିପି)ରେ ହ୍ରାସ ପରିଲକ୍ଷିତ ହୋଇଛି । ଯାହାର ପରିଣାମ ସ୍ୱରୂପ ଜାପାନ ମାନ୍ଦାବସ୍ଥା କବଳକୁ ଚାଲିଆସିଛି । ଏଠାରେ ସୂଚନାଯୋଗ୍ୟ ଯେ, ଜାପାନ ବିଶ୍ୱର ତୃତୀୟ ସବୁଠାରୁ ବଡ ଅର୍ଥ ବ୍ୟବସ୍ଥା ରହିଥିଲା । ମାନ୍ଦାବସ୍ଥା ଯୋଗୁ ଏବେ ଜାପାନ ତୃତୀୟ ବୃହତ୍ ବିଶିଷ୍ଟ ରାଷ୍ଟ୍ର ହୋଇଛି । ଜାପାନ ବର୍ତ୍ତମାନ ଏକ ଦୁର୍ବଳ ମୁଦ୍ରା, ବୟସାଧିକ ଜନ ସମ୍ବଳ ଏବଂ ଜନସଂଖ୍ୟାରେ ବୃହତ୍ ହ୍ରାସ ସହ ସଂଘର୍ଷ କରୁଛି । ଏହାପୂର୍ବରୁ ୨୦୧୦ରେ ଚାଇନା ଅର୍ଥନୀତିର ଅଭିବୃଦ୍ଧି ହେତୁ ଜାପାନ ମାନ୍ୟତାରେ ଦ୍ୱିତୀୟରୁ ତୃତୀୟ ସ୍ଥାନକୁ ଖସିଆସିଥିଲା । ତେବେ ଆମେରିକା ଏବେ ବି ବିଶ୍ୱର ଏକ ନମ୍ବର ଅର୍ଥନୀତି ହୋଇ ରହିଛି । ଅପରାପକ୍ଷେ ଏଭଳି ସମୟରେ ଭାରତ ପାଇଁ ଜାପାନକୁ ଅତିକ୍ରମ କରି ବିଶ୍ୱର ଚତୁର୍ଥ ବୃହତ୍ ଅର୍ଥନୀତି ହେବାର ସୁଯୋଗ ରହିଛି ।

ଦେଶ	ର୍ୟାଙ୍କ	ଜିଡିପି (ଟ୍ରିଲିୟନ୍ ଡଲାରରେ)
ଆମେରିକା	୧	୨୭.୯୭
ଚୀନ୍	୨	୧୮.୫୬
ଜର୍ମାନୀ	୩	୪.୭୩
ଜାପାନ	୪	୪.୨୯
ଭାରତ	୫	୪.୧୧
ବ୍ରିଟେନ୍	୬	୩.୫୯
ଫ୍ରାନ୍ସ	୭	୩.୧୮
ଇଟାଲୀ	୮	୨.୨୮
ବ୍ରାଜିଲ୍	୯	୨.୨୭
କାନାଡା	୧୦	୨.୨୪

ଜର୍ମାନୀ ବିଶ୍ୱର ତୃତୀୟ ବୃହତ୍ ଅର୍ଥନୀତି

ଜାପାନକୁ ଟପିଯିବ କି ଭାରତ !

ଅର୍ଥନୀତିର ମାନ୍ୟତା ହରାଇଛି । ଜର୍ମାନୀ ଏବେ ଜାପାନ ସ୍ଥାନରେ ବିଶ୍ୱର ତୃତୀୟ ବୃହତ୍ ଅର୍ଥନୀତି ହେବାର ସୁଯୋଗ ରହିଛି ।

ଗତ ତିନିମାସ ମଧ୍ୟରେ ଜାପାନର ଅର୍ଥ ବ୍ୟବସ୍ଥାରେ ୩.୩ ପ୍ରତିଶତ ହ୍ରାସ ଘଟିଛି । ଜାପାନର ଅର୍ଥନୀତି ଆଶାଠାରୁ ୦.୪% ଅଧିକ ହ୍ରାସ ପାଇଛି । ଅକ୍ଟୋବରରୁ ଡିସେମ୍ବର ମଧ୍ୟରେ ଜାପାନର ଅର୍ଥ ବ୍ୟବସ୍ଥା ୦.୪ ପ୍ରତିଶତ ହ୍ରାସ ଘଟିଥିଲା । ଜାପାନର କ୍ୟାବିନେଟ କାର୍ଯ୍ୟାଳୟ ଦ୍ୱାରା ପ୍ରକାଶିତ ତଥ୍ୟ ଅନୁଯାୟୀ ଦେଶର ଜିଡିପି ୨୦୨୩ର ଶେଷ ତିନି ମାସରେ ପୂର୍ବ ବର୍ଷର ସେହି ସମୟ ତୁଳନାରେ ୦.୪% ହ୍ରାସ ଘଟିଛି । ଏଠାରେ ଉଲ୍ଲେଖଯୋଗ୍ୟ ଯେ, ଯଦି କୌଣସି ଦେଶର ଅର୍ଥନୀତି କ୍ରମାଗତ ଭାବେ ଦୁଇ ଚତୁର୍ଥାଂଶ ପାଇଁ ହ୍ରାସ ହୁଏ, ତେବେ ଏହାକୁ ମାନ୍ଦାବସ୍ଥା ଭାବେ ବିବେଚନା କରାଯାଏ । ଅକ୍ଟୋବରରେ, ଆନ୍ତର୍ଜାତୀୟ ମୁଦ୍ରା ପାଣ୍ଠି ପୂର୍ବାନୁମାନ କରିଛି ଯେ ଜର୍ମାନୀ ବିଶ୍ୱର ତୃତୀୟ ବୃହତ୍ତମ ଅର୍ଥନୀତି ହୋଇପାରେ । ଜାପାନର ସରକାରଙ୍କ ସୂଚନା ଅନୁସାରେ ୨୦୨୩ରେ ଜାପାନର ଜିଡିପି ୪.୨ ଟ୍ରିଲିୟନ ଆମେରିକୀୟ ଡଲାରର ରହିଥିଲା । ହେଲେ ଜର୍ମାନୀର ଜିଡିପି ୪.୫ ଟ୍ରିଲିୟନ ଆମେରିକୀୟ ଡଲାରର ରହିଥିଲା । ସେହପରି ଡଲାର ତୁଳନାରେ ୟେନ୍‌ର ମୂଲ୍ୟ ମଧ୍ୟ ହ୍ରସ ପାଇଛି । ଡଲାର ତୁଳନାରେ ୨୦୨୨ ଏବଂ ୨୩ ଆର୍ଥିକ ବର୍ଷରେ ଏହା ୧୮ ପ୍ରତିଶତ ହ୍ରାସ ପାଇଛି । ଜାପାନ ୧୯୬୦ ମସିହାରେ ବିଶ୍ୱର ଦ୍ୱିତୀୟ ବୃହତ୍ ଅର୍ଥ ବ୍ୟବସ୍ଥା ରହିଥିଲା । ଯୁବ ସଂଖ୍ୟା ଉଚ୍ଚ ବିକାଶ ହାର ଯୋଗୁଁ ଚଳିତ ଦଶକର ଅନ୍ତବେଳକୁ ଆମେରିକା ଏବଂ ଚୀନ୍ ପରେ ଭାରତ ବିଶ୍ୱର ସବୁଠାରୁ ବିକଶିତ ଅର୍ଥ ବ୍ୟବସ୍ଥା ହୋଇଯିବାର ସମ୍ଭାବନା ରହିଛି । ୨୦୨୬ ବେଳକୁ ଏହା ଜାପାନ ଏବଂ ଜର୍ମାନକୁ ଟପିଯିବ ବୋଲି ଅନୁମାନ କରାଯାଉଛି ।

ବ୍ରିଟେନ୍‌ର ଅର୍ଥନୀତିକୁ ଶକ୍ତ ଝଟ୍‌କା

ମାନ୍ଦାବସ୍ଥାକୁ ଆସିଲା ୟୁକେ

ସୁନକଙ୍କୁ ଘାରିଲାଣି ଚୌକି ଚିନ୍ତା

ନୂଆଦିଲ୍ଲୀ,୧୫।୨(ଏଜେନ୍ସି): ବ୍ରିଟେନ୍‌ର ଅର୍ଥନୀତିକୁ ଶକ୍ତ ଝଟ୍‌କା ଲାଗିଛି । ୨୦୨୩ ଆର୍ଥିକବର୍ଷର ଶେଷ ଭାଗରେ ବ୍ରିଟେନ୍ ଅର୍ଥନୀତି ବଡ଼ ମାନ୍ଦାବସ୍ଥାକୁ ଚାଲିଯାଇଛି । ଯାହା ବର୍ତ୍ତମାନର ପ୍ରଧାନମନ୍ତ୍ରୀ ଋଷି ସୁନକଙ୍କ ପାଇଁ ଅଡୁଆ ପରିସ୍ଥିତି ସୃଷ୍ଟି କରିଛି । ୨୦୨୪ରେ ଦେଶରେ ନିର୍ବାଚନ ଥିବାରୁ ଅର୍ଥନୀତିର ଦୁରାବସ୍ଥା ତାଙ୍କ ଆଗରେ ଏକ ଆହ୍ୱାନ ସୃଷ୍ଟି କରିପାରେ । ବ୍ରିଟେନ ଜାତୀୟ ପରିସଂଖ୍ୟାନ କାର୍ଯ୍ୟାଳୟ (ଓଏନ୍‌ଏସ୍) ଅନୁସାରେ, ବର୍ଷର ଅନ୍ତିମ ତ୍ରୈମାସିକରେ ଦେଶର ଜିଡିପି ଆକଳନ ଠାରୁ ଅଧିକ ୦.୩ ପ୍ରତିଶତ ହ୍ରାସ ପାଇଛି । ଜୁଲାଇ-ସେପ୍ଟେମ୍ବର ମଧ୍ୟରେ ଏହା ୦.୧ ପ୍ରତିଶତ ହ୍ରାସ ହୋଇଥିଲା । ନିକଟରେ ଇକୋନୋମିଷ୍ଟରେ ରଏଟର୍ସର ସର୍ଭେ ଅନୁସାରେ ଯେ ୨୦୨୩ ଶେଷ ତ୍ରୈମାସିକ(ଅକ୍ଟୋବର- ଡିସେମ୍ବର) ଜିଡିପି ୦.୧ ପ୍ରତିଶତ ହ୍ରାସ ପାଇବ । ହେଲେ ଏହା ୦.୩ ପ୍ରତିଶତ ଖସିଆସିଛି । ୨୦୨୧ ର ପ୍ରଥମ ତ୍ରୈମାସିକ ରିପୋର୍ଟ ପରେ ଜିଡିପିରେ ଏହି ହ୍ରାସ ସର୍ବାଧିକ ବୋଲି ଓଏନ୍‌ଏସ୍ କହିଛି । ଗତ ଦୁଇ ବର୍ଷ ହେ । ବ୍ରିଟେନ୍ ଅର୍ଥନୀତିରେ ଦ୍ରୁତ ଅଭିବୃଦ୍ଧି ହେଉନାହିଁ । ଏହା ଏକ ପ୍ରକାର ସ୍ଥିର ରହିଛି । ତେବେ ବ୍ୟାଙ୍କ ଅଫ୍ ଇଂଲଣ୍ଡର ଅନୁମାନ ୨୦୨୪ରେ ସ୍ଥିତିରେ ସୁଧାର ଆସିବ । ଓଏନ୍‌ଏସ୍ ଜିଡିପି ଡାଟା ରିଲିଜ୍ କରିବା ପରେ ୟୁରୋ ଓ ଡଲାର ତୁଳନାରେ ବ୍ରିଟେନ୍ ଟଙ୍କା ପାଉଣ୍ଡ ସାମାନ୍ୟ ଦୁର୍ବଳ ହୋଇଛି ।

ଜେଇଇ ମେନ୍‌ରେ ୯୯.୧୧% ମାର୍କ ରଖିଛନ୍ତି ଫିଜିକ୍ସୱାଲା ଛାତ୍ର

ଭୁବନେଶ୍ୱର, ୧୫।୨(ସମିସ): ଭୁବନେଶ୍ୱରସ୍ଥିତ ଫିଜିକ୍ସୱାଲାର ଅଫ୍‌ଲାଇନ୍ ବିଦ୍ୟାପୀଠ ସେଣ୍ଟର ଛାତ୍ର ରିତେଶ ସାହୁ ଜେଇଇ ମେନ୍ ୨୦୨୪ ସେଶନ ୱାନରେ ୯୯.୧୧% ମାର୍କ ରଖିଛନ୍ତି । ୯୮%ରୁ ଅଧିକ ମାର୍କ ରଖିଥିବା ଛାତ୍ରଛାତ୍ରୀଙ୍କ ମଧ୍ୟରେ ଓମ୍ ପ୍ରଧାନ (୯୮.୬୭%), ମନୀଷ ବିଶ୍ୱାଳ (୯୮.୦୬%) ଓ ଆଶୁତୋଷ କର (୯୮.୦୪%) ରହିଛନ୍ତି । ଅଗ୍ରଣୀ ଏଡ୍-ଟେକ୍ ପ୍ଲାଟଫର୍ମ ଫିଜିକ୍ସ ୱାଲା (ପିଡବ୍ଲ୍ୟୁ) ପକ୍ଷରୁ ଏହାର ଜେଇଇ ମେନ୍ ୨୦୨୪ର ଫଳାଫଳ ଘୋଷଣା କରାଯାଇଛି ଯେଉଁଥିରେ ଏହାର ୨୯୦୦ରୁ ଅଧିକ ଛାତ୍ରଛାତ୍ରୀ ୯୮%ରୁ ଅଧିକ ମାର୍କ ରଖିଛନ୍ତି । ସେହିପରି ଏହାର ୫୦୭ ଜଣ ଛାତ୍ରଛାତ୍ରୀ ୯୯.୫% ମାର୍କ ହାସଲ କରିଛନ୍ତି ଯାହାକି ପ୍ଲାଟଫର୍ମର ଇତିହାସରେ ସର୍ବାଧିକ । ୧୧୯୪ରୁ ଅଧିକ ଜଣ ଛାତ୍ରଛାତ୍ରୀ ୯୯% ମାର୍କ ରଖିଛନ୍ତି । ଏହି ଫଳାଫଳଗୁଡିକ ଶିକ୍ଷା ପ୍ରତି ଏକ ସମନ୍ୱିତ ଆଭିମୁଖ୍ୟ ଏବଂ ଏକ ବିସ୍ତୃତ ଶିକ୍ଷା ଅନୁଭୂତି ପ୍ରଦାନ କରିବା ପାଇଁ ଏହାର ଅଫ୍‌ଲାଇନ୍ ଓ ଅନ୍‌ଲାଇନ୍ ପ୍ଲାଟଫର୍ମଗୁଡିକୁ ଏକତ୍ରିତ କରିବା ମାଧ୍ୟମରେ ସମ୍ଭବ ହୋଇପାରିଛି । ଏହି ଫଳାଫଳ ସମ୍ପର୍କରେ ପିଡବ୍ଲ୍ୟୁର ଅଫ୍‌ଲାଇନ୍ ସିଇଓ ଅଙ୍କିତ ଗୁପ୍ତା କହିଛନ୍ତି, ଆମର ବିଦ୍ୟାପୀଠ ସେଣ୍ଟରଗୁଡିକର ଛାତ୍ରଛାତ୍ରୀ ଏଭଳି ଉଚ୍ଚ ପ୍ରତିଶତ ହାସଲ କରିବା ଏବଂ ଅକ୍ଳାନ୍ତ ପରିଶ୍ରମ କରିଥିବାରୁ ସମସ୍ତ ଶିକ୍ଷକଙ୍କୁ ସ୍ୱତନ୍ତ୍ର ଧନ୍ୟବାଦ ।

କାନାରା ରୋବେକୋ ଉତ୍ପାଦନ ପାଣ୍ଠି ଯୋଗାଣ ଆରମ୍ଭ

ମୁମ୍ବାଇ, ୧୫।୨(ସମିସ): ଦେଶର ଦ୍ୱିତୀୟ ପୁରାତନ ମ୍ୟୁଚୁଆଲ୍ ଫଣ୍ଡ କାନାରା ରୋବେକୋ ମ୍ୟୁଚୁଆଲ୍ ଫଣ୍ଡ ଆଜି ଭାରତର ପରବର୍ତ୍ତୀ ଉତ୍ପାଦନ ହବ୍ ହେବାର ସମ୍ଭାବନାକୁ ସାକାର କରିବା ପାଇଁ କାନାରା ରୋବେକୋ ଉତ୍ପାଦନ ପାଣ୍ଠି ଯୋଗାଣ ଆରମ୍ଭ କରିବାକୁ ଘୋଷଣା କରିଛି । ଏହି ପାଣ୍ଠି ହେଉଛି ଏକ ଖୋଲା ସମାପ୍ତ ଇକ୍ୱିଟି ସ୍କିମ୍ ଯାହା ଭାରତର ଉତ୍ପାଦନ ଥିମ୍‌କୁ ପ୍ରତିନିଧିତ୍ୱ କରେ ଏବଂ ଏସଏବଂପି ବିଏସଇ ଇଣ୍ଡିଆ ଉତ୍ପାଦନ ଟ୍ରାଇ ପାଇଁ ମାନଦଣ୍ଡ ହେବ । ଏନଏଫଓ ଫେବୃଆରୀ ୧୬, ୨୦୨୪ ରେ ଖୋଲିବ ଏବଂ ଉତ୍ପାଦନ କ୍ଷେତ୍ରକୁ ଏକ ଉତ୍ସର୍ଗୀକୃତ ଆବଣ୍ଟନ ଯୋଗାଇବା ପାଇଁ ଏକ ମାଧ୍ୟମ ପ୍ରଦାନ କରିବା ସହିତ ଆସନ୍ତା ମାର୍ଚ୍ଚ ପହିଲା ପର୍ଯ୍ୟନ୍ତ ଏନଏଫଓ ଖୋଲା ରହିବ ।

ଆଜି ଚାଷୀଙ୍କ ଭାରତ ବନ୍ଦ ଡକରା

ସାମିଲ ହେବ ଟ୍ରକ୍ ସଂଘ

ନୂଆଦିଲ୍ଲୀ, ୧୫।୨(ଏଜେନ୍ସି): ୧୨ ଦଫା ଦାବି ନେଇ ଦିଲ୍ଲୀ ଅଭିଯାନରେ ବାହାରିଥିବା ହଜାର ହଜାର ଚାଷୀ ଆସନ୍ତାକାଲି ଭାରତ ବନ୍ଦ ଡକରା ଦେଇଛନ୍ତି । ପଞ୍ଜାବରୁ ଆସିଥିବା ଏହି ଚାଷୀଙ୍କୁ ହରିୟାଣାରେ ଅଟକା ଯାଇଥିଲା ବେଳେ ଦିଲ୍ଲୀରେ ମଧ୍ୟ ସେମାନଙ୍କୁ ପ୍ରବେଶ ନ କରାଇଦେବା ଲାଗି ବ୍ୟାପକ ସୁରକ୍ଷା ବ୍ୟବସ୍ଥା କରାଯାଇଛି । କିନ୍ତୁ ଚାଷୀମାନେ ଦିଲ୍ଲୀ ଅଭିଯାନରେ ଯିବାକୁ ପ୍ରୟାସ ଜାରି ରଖିଛନ୍ତି । ଏହିକ୍ରମରେ ସଂଯୁକ୍ତ କିଷାନ ମୋର୍ଚ୍ଚା ପକ୍ଷରୁ ଆସନ୍ତାକାଲି ଭାରତ ବନ୍ଦ ଡକରା ଦିଆଯାଇଛି । ଟ୍ରକ ସଂଘ ସହିତ ସମଭାବାପନ୍ନ ସଂଗଠନ ବନ୍ଦ ଡକରାରେ ସାମିଲ ହେବେ ବୋଲି କିଷାନ ମୋର୍ଚ୍ଚା ପକ୍ଷରୁ କୁହାଯାଇଛି । ଉଲ୍ଲେଖଯୋଗ୍ୟ ଯେ, ପଞ୍ଜାବରୁ ପ୍ରାୟ ତିନି ଦିନ ତଳେ ହଜାର ହଜାର ଚାଷୀ ଟ୍ରକ ଏବଂ ଟ୍ରାକ୍ଟର ଯୋଗେ ଦିଲ୍ଲୀ ଅଭିମୁଖେ ବାହାରିଥିବା ବେଳେ ସେମାନଙ୍କୁ ହରିୟାଣା ପୁଲିସ ଶମ୍ଭୁ ସୀମାରେ ଅଟକ ରଖିଛି । ଗୁରୁବାର ମଧ୍ୟ ଚାଷୀମାନଙ୍କ ଉପରେ ପାଣିମାଡ଼ କରାଯିବା ସହିତ ଲୁହବୁହା ବାଷ୍ପ ପ୍ରୟୋଗ କରାଯାଇଛି । ଅନ୍ୟପକ୍ଷରେ ଚାଷୀନେତାଙ୍କ ସହ ଗୁରୁବାର ସନ୍ଧ୍ୟାରେ ତିନି କେନ୍ଦ୍ର ମନ୍ତ୍ରୀଙ୍କ ଆଲୋଚନା ହୋଇଛି । କିନ୍ତୁ ବର୍ତ୍ତମାନ ସୁଦ୍ଧା କୌଣସି ନିର୍ଯ୍ୟାସ ବାହାରି ପାରିନଥିବା ଜଣାପଡ଼ିଛି ।

କାତାର ଅମୀରଙ୍କୁ ଧନ୍ୟବାଦ ଜଣାଇଲେ ମୋଦୀ

ଦୋହା, ୧୫।୨(ଏଜେନ୍ସି): ଦୁଇ ଦିନିଆ ବିଦେଶ ଗସ୍ତ କାର୍ଯ୍ୟକ୍ରମର ଶେଷ ଦିନରେ ପ୍ରଧାନମନ୍ତ୍ରୀ ନରେନ୍ଦ୍ର ମୋଦୀ କାତାର ଗସ୍ତ କରି ରାଷ୍ଟ୍ରମୁଖ୍ୟ ଅମୀର ଶେଖ ତମିମ ବିନ ହମାଦଙ୍କୁ ଭେଟି ଦ୍ୱିପାକ୍ଷିକ ଆଲୋଚନା କରିଛନ୍ତି । ଏହି ଅବସରରେ ସେ ଅମୀରଙ୍କୁ ସାଧୁବାଦ ଜଣାଇବା ସହ ଉଭୟ ରାଷ୍ଟ୍ର ମଧ୍ୟରେ ସହଯୋଗ ବୃଦ୍ଧି କରିବାକୁ ପ୍ରସ୍ତାବ ଦେଇଛନ୍ତି । କାତାର ସରକାର ଭାରତର ୮ ପୂର୍ବତନ ନୌସେନା ଅଧିକାରୀଙ୍କୁ ମୃତ୍ୟୁଦଣ୍ଡରୁ ମୁକ୍ତି କରିଥିବାରୁ ମୋଦୀ ଅମୀର ଶେଖ ତମିମଙ୍କୁ କୃତଜ୍ଞତା ଜଣାଇଛନ୍ତି । ମୋଦୀ କାତାରରେ ପହଞ୍ଚିବା ପରେ ସେଠାରେ ତାଙ୍କୁ ବିପୁଳ ସଂଖ୍ୟାରେ ଭାରତୀୟ ସମୁଦାୟ ସ୍ୱାଗତ କରିଥିଲେ ।

ରିଲାଏନ୍ସ ଫାଉଣ୍ଡେସନ ଏବଂ ଜାତୀୟ ଦକ୍ଷତା ବିକାଶ ନିଗମ ମଧ୍ୟରେ ସହଯୋଗିତା

ଭୁବନେଶ୍ୱର, ୧୫।୨(ସମିସ): ରିଲାଏନ୍ସ ଫାଉଣ୍ଡେସନ ଏବଂ ଜାତୀୟ ଦକ୍ଷତା ବିକାଶ ନିଗମ (ଏନଏସଡିସି) ମଧ୍ୟରେ ଏକ ସହଯୋଗିତା ସ୍ଥାପନ ହୋଇଛି । ଏଥିରେ ୫ ଲକ୍ଷ ଭାରତୀୟ ଯୁବକଯୁବତୀଙ୍କ ପାଇଁ ଭବିଷ୍ୟତରେ ଆବଶ୍ୟକ ହେବାକୁ ଥିବା ଦକ୍ଷତା ଉପରେ ଆଧାରିତ ପାଠ୍ୟକ୍ରମ ପ୍ରସ୍ତୁତ କରାଯିବ । ପାଠ୍ୟକ୍ରମ ବିକାଶ ଏବଂ ଯୁବଗୋଷ୍ଠୀଙ୍କ ଦକ୍ଷତା ବୃଦ୍ଧି ସହିତ ଏଡ୍‌ଟେକ୍, ସାଇବର ସୁରକ୍ଷା, ଆର୍ଟିଫିସିଆଲ୍ ଇଂଟେଲିଜେନ୍ସ, ପରିବେଶ ସ୍ଥାୟିତ୍ୱ, ନୀତି-ବିଶ୍ଳେଷଣ ଭଳି ବିଭିନ୍ନ କ୍ଷେତ୍ର ଉପରେ ଏହି ସହଯୋଗିତାରେ ଗୁରୁତ୍ୱ ପ୍ରଦାନ କରାଯିବ । ରିଲାଏନ୍ସ ଫାଉଣ୍ଡେସନର 'ଡିଜିଟାଲ ଫରୱାର୍ଡ ଆପ୍ରୋଚ୍' ଭବିଷ୍ୟତର ନୂଆ କ୍ୟାରିୟର ପାଇଁ ଆଗ୍ରହୀ ଯୁବବର୍ଗଙ୍କ ମଧ୍ୟରେ ଲୋକପ୍ରିୟତା ହାସଲ କରିବ ବୋଲି ଆଶା କରାଯାଉଛି । ଏହି ଅବସରରେ ରିଲାଏନ୍ସ ଫାଉଣ୍ଡେସନର ସିଇଓ ଜଗନ୍ନାଥ କୁମାର କହିଛନ୍ତି ଯେ, ଭାରତରେ ବିଶ୍ୱର ସବୁଠାରୁ ଅଧିକ ଯୁବ ଜନସଂଖ୍ୟା ରହିଛି ଏବଂ ସେମାନଙ୍କୁ 'ଭବିଷ୍ୟତ ପାଇଁ ପ୍ରସ୍ତୁତ' ଦକ୍ଷତା ପ୍ରଦାନ କରିବାକୁ ଆମେ ପ୍ରୟାସ କରୁଛୁ । ରିଲାଏନ୍ସ ଫାଉଣ୍ଡେସନର ଆମେ ବିଶ୍ୱାସ କରୁ ଯେ ସେମାନଙ୍କ ଆକାଂକ୍ଷା ପୂରଣ କରିବା ଏବଂ ସେମାନଙ୍କ ଲକ୍ଷ୍ୟ ହାସଲ କରିବାରେ ଏହି ସହଯୋଗିତା ଏକ ଅନନ୍ୟ ପଦକ୍ଷେପ । ଏନଏସଡିସି ସହିତ ଏହି ସହଯୋଗିତା ଯୁବକଯୁବତୀମାନଙ୍କ ଦକ୍ଷତା ବିକାଶରେ ସହାୟକ ହେବ ।

ଓଡ଼ିଶା ଖଣି ଏବଂ ଭିତ୍ତିଭୂମି ଅନ୍ତର୍ଜାତୀୟ ଏକ୍ସପୋ ଆରମ୍ଭ

ଭୁବନେଶ୍ୱର, ୧୫।୨(ସମିସ): ଫ୍ୟୁଚରେକ୍ସ ଟ୍ରେଡ୍ ଫେୟାର ଆଣ୍ଡ ଇଭେନ୍ଟ ପ୍ରାଇଭେଟ ଲିମିଟେଡ୍ ଦ୍ୱାରା ଆୟୋଜିତ ଏବଂ ବହୁ ପ୍ରତିକ୍ଷିତ ଦ୍ୱିତୀୟ ଓଡ଼ିଶା ଖଣି ଏବଂ ଭିତ୍ତିଭୂମି ଅନ୍ତର୍ଜାତୀୟ ପ୍ରଦର୍ଶନୀ ୨୦୨୪ ଆଜି ଉଦ୍‌ଘାଟିତ ହୋଇଯାଇଛି । ଓଡିଶା ସରକାରଙ୍କ ଶକ୍ତି, ଏମଏସଏମଇ ବିଭାଗର ମାନ୍ୟବର ମନ୍ତ୍ରୀ ପ୍ରତାପକେଶରୀ ଦେବ ମୁଖ୍ୟ ଅତିଥି ଭାବେ ଏହି ଏକ୍ସପୋକୁ ଉଦ୍ଘାଟନ କରିଥିଲେ । ଏହି ଅବସରରେ ଓସ୍ମି ଅଧ୍ୟକ୍ଷ ସାଲିନ ଅଗ୍ରୱାଲ, ଓଡିଶା ଏମ୍‌ଏସ୍‌ଏମ୍‌ଇ ବିଭାଗର ନିର୍ଦ୍ଦେଶକ ପଓ୍ୱନ ଗୁପ୍ତା, ଏଏମ୍/ଏନଏସ୍ ଇଣ୍ଡିଆର ହେଡ୍ ମାଇନିଂ ଅମିତ ଦୁବେ, ଇଣ୍ଡିଆନ୍ ଇନଷ୍ଟିଚ୍ୟୁଟ୍ ଅଫ୍ ଆର୍କିଟେକ୍ଟସ୍ ଓଡିଶା ଚାପ୍ଟରର ଚେୟାରମ୍ୟାନ୍, ଆର୍କିଟେକ୍ଟ ସ୍ୱପ୍ନାଦତ୍ତ ମହାନ୍ତି, ପରିଚୟ ଫାଉଣ୍ଡେସନ୍‌ର ପ୍ରତିଷ୍ଠାତା ରୋଜାଲିନ୍ ପାଙ୍ଗଶାଣୀ ମିଶ୍ର, ରୋଟାରୀ ଇଣ୍ଟରନ୍ୟାସନାଲ ୩୨୬୨ ଡିଷ୍ଟ୍ରିକ୍ଟ ଗଭର୍ଣ୍ଣର, ରୋଟାରିଆନ ଜୟଶ୍ରୀ ମହାନ୍ତି, ଫ୍ୟୁଚରେକ୍ସ ଗ୍ରୁପର ପରିଚାଳନା ନିର୍ଦ୍ଦେଶକ ସ୍ୱାମୀ ପ୍ରେମ ଅନ୍ୱେଷୀଜୀ ପ୍ରମୁଖ ଉପସ୍ଥିତ ଥିଲେ । ଏହି ୪ ଦିବସୀୟ ବାଣିଜ୍ୟ ଶୋ' ୧୮ ଫେବୃଆରୀ ପର୍ଯ୍ୟନ୍ତ ଭୁବନେଶ୍ୱରର ବରମୁଣ୍ଡା ପଡିଆ ଠାରେ ଦୈନିକ ସକାଳ ୧୧ ରୁ ରାତ୍ର ୮ ଟା ପର୍ଯ୍ୟନ୍ତ ଚାଲିବ ।

୧୭୦ ନିୟୁତରୁ ଅଧିକ ଫେକ୍ ରିଭ୍ୟୁକୁ ହଟାଇଲା ଗୁଗୁଲ୍

ନୂଆଦିଲ୍ଲୀ, ୧୫।୨(ଏଜେନ୍ସି): ନୂତନ ମେସିନ୍ ଲର୍ଣ୍ଣିଂ (ଏମ୍‌ଏଲ୍) ଆଲଗୋରିଦମ ବ୍ୟବହାର କରି ମ୍ୟାପ୍ ଏବଂ ସର୍ଚ୍ଚରେ ଫେକ୍ ରିଭ୍ୟୁ ଦେଉଥିବା ୧୭୦ ନିୟୁତରୁ ଅଧିକ ନିୟମ ଉଲ୍ଲଙ୍ଘନକାରୀ ରିଭ୍ୟୁକୁ ହଟାଇଦେଇଛି ଗୁଗଲ୍ । ୨୦୨୩ ମସିହାରେ ଏହି ନୂତନ ଆଲଗୋରିଦମ ଟେକ୍ ଜଏଣ୍ଟକୁ ପୂର୍ବ ବର୍ଷ ତୁଳନାରେ ୪୫ ପ୍ରତିଶତ ଅଧିକ ଫେକ୍ ରିଭ୍ୟୁକୁ ହଟାଇବାରେ ସହାୟକ କରିଛି । ଏଡାଛଡା କମ୍ପାନୀ ୧୨ ନିୟୁତରୁ ଅଧିକ ଫେକ୍ ବିଜ୍ନେସ ପ୍ରୋଫାଇଲ୍ ମଧ୍ୟ ନିଷିଦ୍ଧ କରିଥିବା ଜଣାପଡିଛି ।

ଗୁଗୁଲ ପକ୍ଷରୁ ଏକ ବ୍ଲଗ୍ ପୋଷ୍ଟରେ କୁହାଯାଇଛି ଯେ, ଗତ ବର୍ଷ ଆମେ ଏକ ନୂତନ ମେସିନ୍ ଲର୍ଣ୍ଣିଂ ଆଲଗୋରିଦମ ଆରମ୍ଭ କରିଥିଲୁ, ଯାହା ସନ୍ଦିଗ୍ଧମାନଙ୍କୁ ଶୀଘ୍ର ଚିହ୍ନଟ କରିଥାଏ । ଏହା ଦୈନିକ ଭିତ୍ତିରେ ଦୀର୍ଘକାଳୀନ ଲମ୍ବା ସମୟ ଧରି ସିଗନାଲକୁ ଯାଞ୍ଚ କରିଥାଏ । ଯଦି ଜଣେ ସମୀକ୍ଷକ ଏକାଧିକ ବ୍ୟବସାୟ ଉପରେ ସମାନ ରିଭ୍ୟୁ ଦିଅନ୍ତି କିମ୍ବା ଯଦି ଏକ ବିଜନେସ୍ ହଠାତ୍ ୧ କିମ୍ବା ୫-ଷ୍ଟାର ଅଚାନକ ବୃଦ୍ଧି ପାଇଥାଏ । ଗୁଗଲ ଏହାକୁ ପରୀକ୍ଷା କରିଥାଏ । କମ୍ପାନୀ କହିଛି ଯେ ଭିଡିଓ ମୋଡରେସନ ଆଲଗୋରିଦମଗୁଡିକର ଉନ୍ନତି ଯେପରି କି ନକଲି ଓଭରଲୋଡ୍ ଫୋନ୍ ନମ୍ବର ଚିହ୍ନଟ କରିବା, ସେଗୁଡିକୁ ୨୦୨୩ ମସିହାରେ ୧୪ ନିୟୁତ ନୀତି ଉଲ୍ଲଙ୍ଘନକାରୀ ଭିଡିଓ ଧରିବାରେ ସାହାଯ୍ୟ କରିଛି, ଯାହା ପୂର୍ବ ବର୍