ରୋହିତଙ୍କ ଶତକ

▶କ୍ରୀଡ଼ା ପୃଷ୍ଠାରେ...

- RNI REGD NO: 42041/83
- www.sakalaepaper.com
- /sakalanews
- /sakalanews
- www.thesakala.in

ସକାଳ
THE SAKALA

PRINTED AT BHUBANESWAR ■ JEYPORE ■ SAMBALPUR ■ PANIKOILI

◆VOLUME- 41 ◆ISSUE-232 ◆BHUBANESWAR ◆FRIDAY ◆16 FEBRUARY 2024 ◆PAGE-16 ◆₹ 6.00

◆ବର୍ଷ-୪୧ ◆ସଂଖ୍ୟା-୨୩୨ ◆ଭୁବନେଶ୍ୱର ◆ଶୁକ୍ରବାର ◆୧୬ ଫେବୃଆରୀ ୨୦୨୪ ◆ପୃଷ୍ଠା-୧୬ ◆ଟ.୬.୦୦

Aakashians Conquer JEE (Main) 2024

SESSION-1

Aakash

Perfect Score! #300/300

100 Percentile

RISHI S SHUKLA
TWO YEAR CLASSROOM PROGRAM

99.99 Percentile

100 Percentile in Physics & Chemistry

SRI RAM A
TWO YEAR CLASSROOM PROGRAM

99.99 Percentile

100 Percentile in Physics

VISWANATH K S
FOUR YEAR CLASSROOM PROGRAM

**143 100 PERCENTILERS (PHY. OR CHEM. OR MATHS)

**936 99+ PERCENTILERS

**4155 95+ PERCENTILERS

& Counting

**(Includes Students from Classroom, Distance & Digital Courses)

OUR TOP PERFORMERS FROM CLASSROOM PROGRAM

Scan the QR code to check all the results & watch what our toppers have to say.

and many more...

Though every care has been taken to publish the result, yet Aakash Educational Services Ltd. shall not be responsible for inadvertent error, if any. | #As per student response sheet and NTA answer key.

TOPPERS OF Aakash ODISHA CLASSROOM PROGRAM

and many more...

Start Now with Aakash

ADMISSIONS OPEN

NEET, JEE, Foundation (Class 8-10)

Take the free online Instant Admission Cum Scholarship Test (iACST).

Get Upto 90%* Total Scholarship

SCAN TO ENROLL

T & C APPLY*

- 35+ YEARS OF ACADEMIC EXCELLENCE
- ACTIVITY BASED LEARNING, EXPERIMENT BASED VIDEOS AND MORE
- 300+ BRANCHES ACROSS INDIA
- WORKSHOPS & FOCUSED MODULES
- 1,22,000+ AAKASHIANS QUALIFIED NEET & JEE IN 2023
- NEET/JEE CHALLENGER: PREVIOUS YEARS' PAPERS, DETAILED INSIGHTS
- TECHNOLOGY ENABLED LEARNING
- KNOW YOUR NCERT: TOOL FOR IN-DEPTH UNDERSTANDING OF NCERT

Features are available for selected courses. Visit aakash.ac.in/prospectus to download prospectus.

Admissions also open for Crash Course for JEE / NEET 2024. Apply now for Early Bird Benefits##.

##T & C APPLY

CALL YOUR NEAREST BRANCH

- Bhubaneswar (Bhoumanagar) 8800852494, 7008005000
- Bhubaneswar (Chandrasekharpur) 8800874104, 7008005000
- Cuttack (Link Road) 8800849243, 7008005000
- Baleswar Branch 8800538720, 7008005000
- Berhampur Branch 8800502470, 7008005000
- Sambalpur Branch 8448693770, 7008005000

SCAN FOR NEAREST BRANCH

CALL (TOLL-FREE): 1800-102-2727 | VISIT: aakash.ac.in | Aakash BYJU'S

ସକାଳ
THE SAKALA

PRINTED AT BHUBANESWAR ■ JEYPORE ■ SAMBALPUR ■ PANIKOILI

◆VOLUME- 41 ◆ISSUE-232 ◆BHUBANESWAR ◆FRIDAY ◆16 FEBRUARY 2024 ◆PAGE-16 ◆₹ 6.00

◆ବର୍ଷ-୪୧ ◆ସଂଖ୍ୟା-୨୩୨ ◆ଭୁବନେଶ୍ୱର ◆ଶୁକ୍ରବାର ◆୧୬ ଫେବୃଆରୀ ୨୦୨୪ ◆ପୃଷ୍ଠା-୧୬ ◆ଟ.୬.୦୦

ନିର୍ବାଚନ ଡ୍ୟୁଟିରେ ଥିବା କର୍ମଚାରୀଙ୍କୁ ମାଗଣା ଚିକିତ୍ସା

■ **ଭୁବନେଶ୍ୱର, ୧୫।୨ (ସମିସ):** ୨୦୨୪ ସାଧାରଣ ନିର୍ବାଚନ ପରିପ୍ରେକ୍ଷୀରେ ରାଜ୍ୟ ସ୍ୱାସ୍ଥ୍ୟ ବିଭାଗ ବଡ଼ ନିଷ୍ପତ୍ତି ନେଇଛି। ନିର୍ବାଚନରେ ନିୟୋଜିତ ହେବାକୁ ଥିବା ସମସ୍ତ ଅଧିକାରୀ ଓ କର୍ମଚାରୀଙ୍କ ପାଇଁ ମାଗଣା ତଥା ଉନ୍ନତ ସ୍ୱାସ୍ଥ୍ୟସେବା ଯୋଗାଇ ଦିଆଯିବ। ଏନେଇ ରାଜ୍ୟ ସରକାରଙ୍କ ସ୍ୱାସ୍ଥ୍ୟ ଓ ପରିବାର କଲ୍ୟାଣ ବିଭାଗ ଆୟୁକ୍ତ ତଥା ସଚିବ ଶାଳିନୀ ପଣ୍ଡିତ ନିର୍ଦ୍ଦେଶନାମା ଜାରି କରିଛନ୍ତି। ରାଜ୍ୟ ସରକାରଙ୍କ ବିଜୁ ସ୍ୱାସ୍ଥ୍ୟ କଲ୍ୟାଣ ଯୋଜନା ବା 'ବିଏସକେୱାଇ'ରେ ଅନୁବନ୍ଧିତ ହୋଇଥିବା ରାଜ୍ୟର ସମସ୍ତ ଘରୋଇ ହସ୍ପିଟାଲରେ ମାଗଣା ଚିକିତ୍ସା ସେବା ଯୋଗାଇ ଦେବାକୁ ନିର୍ଦ୍ଦେଶନାମାରେ ସ୍ପଷ୍ଟ ଉଲ୍ଲେଖ ରହିଛି। ଫଳରେ ନିର୍ବାଚନ କାର୍ଯ୍ୟରେ ନିୟୋଜିତ ଥିବା ଅବଜରଭରଙ୍କଠାରୁ ଆରମ୍ଭ କରି ପୋଲିଂ ଓ ପୁଲିସ କର୍ମଚାରୀ ସମସ୍ତଙ୍କ ପାଇଁ ଉପଲବ୍ଧ ହେବ ମାଗଣା ଚିକିତ୍ସା ସେବା। ଏଥିପାଇଁ ସମ୍ପୃକ୍ତ ହସ୍ପିଟାଲଗୁଡ଼ିକ ସ୍ୱାସ୍ଥ୍ୟ ବିଭାଗ ନିକଟରେ ନିର୍ଦ୍ଧାରିତ ମୂଲ୍ୟ ଅନୁସାରେ ନିଜ ନିଜର ବିଲ୍ ପାଇଁ ଆବେଦନ କରିପାରିବେ ବୋଲି ନିର୍ଦ୍ଦେଶନାମାରେ ଉଲ୍ଲେଖ ରହିଛି।

ସକାଳ
THE SAKALA

PRINTED AT BHUBANESWAR ■ JEYPORE ■ SAMBALPUR ■ PANIKOILI

◆VOLUME- 41 ◆ISSUE-232 ◆BHUBANESWAR ◆FRIDAY ◆16 FEBRUARY 2024 ◆PAGE-16 ◆₹ 6.00

◆ବର୍ଷ-୪୧ ◆ସଂଖ୍ୟା-୨୩୨ ◆ଭୁବନେଶ୍ୱର ◆ଶୁକ୍ରବାର ◆୧୬ ଫେବୃଆରୀ ୨୦୨୪ ◆ପୃଷ୍ଠା-୧୬ ◆ଟ.୬.୦୦

୨ କଲରାପତରିଆ ବାଘଛାଲ ଜବତ; ଶିକାରୀ ଗିରଫ

■ **ଭୁବନେଶ୍ୱର, ୧୫।୨ (ସମିସ):** ସମ୍ବଲପୁର ଜିଲ୍ଲା କୁଚିଣ୍ଡା ଥାନା ଅଞ୍ଚଳରୁ କ୍ରାଇମବ୍ରାଞ୍ଚ ସ୍ୱତନ୍ତ୍ର ଟାସ୍କଫୋର୍ସ (ଏସ୍‌ଟିଏଫ୍) ଦୁଇଟି କଲରାପତରିଆ ବାଘଛାଲ ଜବତ କରିବା ସହ ଏହି ବେଆଇନ କାରବାରରେ ସଂପୃକ୍ତ ଜଣେ ଶିକାରୀକୁ ଗିରଫ କରିଛି। ସେ ହେଲା, ଦେବଗଡ଼ ଜିଲା ଲାଇମୁରା ଥାନା ପାହାଡ଼ମରା ଗାଁର ସଂକୀର୍ତ୍ତନ ମୁଣ୍ଡ। ସୂଚନାଯୋଗ୍ୟ, ସଂକୀର୍ତ୍ତନ ଏହି ବାଘଛାଲ ଦୁଇଟିକୁ ବିକ୍ରି କରିବା ପାଇଁ ଯୋଜନା କରୁଥିବା ନେଇ ଏସ୍‌ଟିଏଫ୍ ଏକ ବିଶେଷ ସୂତ୍ରରୁ ସୂଚନା ପାଇଥିଲା। ଏହାକୁ ଆଧାର କରି ଏସ୍‌ଟିଏଫ୍‌ର ଏକ ଟିମ୍ ସେଠାରେ ଡେରା ପକାଇଥିଲା। ତେବେ ଡିଲ୍ ସମୟରେ ସ୍ଥାନୀୟ ବାମରା ଜଙ୍ଗଲ ଉପଖଣ୍ଡ କର୍ମଚାରୀଙ୍କ ସହଯୋଗରେ ଅଭିଯୁକ୍ତ ସଂକୀର୍ତ୍ତନକୁ କାବୁ କରାଯାଇଥିଲା। ପରେ ଏସ୍‌ଟିଏଫ ତାକୁ ହେପାଜତକୁ ନେଇ ଜେରା କରିଥିଲା। ତା' ବୟାନକୁ ଆଧାର କରି ଏହି କାରବାରରେ ସମ୍ପୃକ୍ତ ଅନ୍ୟ ଅଭିଯୁକ୍ତଙ୍କୁ ଧରିବା ଲାଗି ଏସ୍‌ଟିଏଫ ତଦନ୍ତ ଜାରି ରଖିଛି। ଗିରଫ ଅଭିଯୁକ୍ତ ସଂକୀର୍ତ୍ତନ ଜଣେ ପେସାଦାର ଶିକାରୀ। ସେ ଜଙ୍ଗଲରେ ଫାଶ ବସାଇ ଜନ୍ତୁ ଶିକାର କରିଥାଏ। ପରେ ତା'ର ଚମଡ଼ା, ଦାନ୍ତ ଏବଂ ନଖକୁ ରାଜ୍ୟ ବାହାରକୁ ଚାଲାଣ କରି ଲକ୍ଷାଧିକ ଟଙ୍କା ରୋଜଗାର କରିଥାଏ।

ନିର୍ବାଚନୀ ବଣ୍ଡ ଅସିଦ୍ଧ

■ **ନୂଆଦିଲ୍ଲୀ, ୧୫।୨ (ଏଜେନ୍ସି):** ରାଜନୈତିକ ସ୍ତରରେ ଚାନ୍ଦା ସଂଗ୍ରହ ପାଇଁ ରହିଥିବା ନିର୍ବାଚନୀ ବଣ୍ଡ (ଇଲେକ୍‌ଟୋରାଲ ବଣ୍ଡ) ବ୍ୟବସ୍ଥାକୁ ସୁପ୍ରିମକୋର୍ଟ ରଦ୍ଦ କରିଦେଇଛନ୍ତି। ନିର୍ବାଚନୀ ବଣ୍ଡକୁ ସର୍ବୋଚ୍ଚ ନ୍ୟାୟାଳୟ ଅସାମ୍ବିଧାନିକ ବୋଲି କହିବା ସହ ଏହା ସୂଚନା ଅଧିକାର ଆଇନର ବିରୋଧ ବୋଲି କହିଛନ୍ତି। ସେହିପରି ଏହି ବ୍ୟବସ୍ଥା ସମ୍ବିଧାନ ଧାରା ୧୯(୧)(କ) ବ୍ୟକ୍ତିଗତ ଅଭିବ୍ୟକ୍ତିର ମଧ୍ୟ ପରିପନ୍ଥୀ ବୋଲି ଗୁରୁବାର ଏ ସମ୍ପର୍କିତ ଏକ ମାମଲାର ଶୁଣାଣି କରି ସୁପ୍ରିମକୋର୍ଟ ରାୟ ଦେଇଛନ୍ତି।

ବଣ୍ଡ ମାଧ୍ୟମରେ ଚାନ୍ଦା ଗ୍ରହଣକୁ ଅସାମ୍ବିଧାନିକ କହିଲେ ସର୍ବୋଚ୍ଚ ନ୍ୟାୟାଳୟ

ସୂଚନା ଅଧିକାର ଆଇନ, ଅଭିବ୍ୟକ୍ତି ସ୍ୱାଧୀନତା ଓ ବ୍ୟକ୍ତିଗତ ପରିପ୍ରକାଶର ଉଲ୍ଲଂଘନ

ପାଞ୍ଚଜଣିଆ ସାମ୍ବିଧାନିକ ଖଣ୍ଡପୀଠଙ୍କ ଗୁରୁତ୍ୱପୂର୍ଣ୍ଣ ରାୟ

ପ୍ରଧାନବିଚାରପତି ଜଷ୍ଟିସ୍ ଡିୱାଇ ଚନ୍ଦ୍ରଚୂଡ଼ଙ୍କ ଅଧ୍ୟକ୍ଷତାରେ ଗଠିତ ପାଞ୍ଚଜଣିଆ ସାମ୍ବିଧାନିକ ଖଣ୍ଡପୀଠ ସ୍ପଷ୍ଟ କରିଛନ୍ତି ଯେ, ରାଜନୈତିକ ଦଳଗୁଡ଼ିକ କର୍ପୋରେଟ୍ ହାଉସଗୁଡ଼ିକରୁ ନିର୍ବାଚନୀ ବଣ୍ଡ ସ୍କିମ ଜରିଆରେ ଚାନ୍ଦା ବା ଦାନ ଗ୍ରହଣ କରୁଛନ୍ତି, ଯେଉଁଥିରେ ଦାତାଙ୍କ ପରିଚୟ ଗୋପନ ରଖାଯିବା ନିମନ୍ତେ ବ୍ୟବସ୍ଥା ରହିଛି। କିନ୍ତୁ ଏହା ସୂଚନା ଅଧିକାର ଆଇନ ଏବଂ ଅଭିବ୍ୟକ୍ତି ତଥା ବ୍ୟକ୍ତିଗତ ପରିପ୍ରକାଶକୁ ଉଲ୍ଲଂଘନ କରୁଛି। ଏଭଳି ଗୋପନ ଚାନ୍ଦା ଗ୍ରହଣ ବେଆଇନ।କେବଳ ନିର୍ବାଚନୀ ବଣ୍ଡ ନୁହେଁ, ୨୦୧୮ରେ ନିର୍ବାଚନୀ ବଣ୍ଡ ଯୋଜନା ଆରମ୍ଭ ହେବା ପୂର୍ବରୁ ବିତ୍ତୀୟ ଆଇନ, ୨୦୧୬ ଏବଂ ୨୦୧୭ରେ ସଂଶୋଧନ ଆଣି ରାଜନୈତିକ ଦଳଗୁଡିକ କର୍ପୋରେଟ୍ କ୍ଷେତ୍ରରୁ ଯେଭଳି ଚାନ୍ଦା ସଂଗ୍ରହ କରୁଥିଲେ ତାହାକୁ ମଧ୍ୟ ସୁପ୍ରିମକୋର୍ଟ ରଦ୍ଦ କରିଦେଇଛନ୍ତି। ବିତ୍ତୀୟ ଆଇନ ୨୦୧୬ ଏବଂ ୨୦୧୭ରେ ସଂଶୋଧନ ପୂର୍ବରୁ ପ୍ରତ୍ୟେକ ରାଜନୈତିକ ଦଳ ପାଉଥିବା ଚାନ୍ଦା କିମ୍ବା ଦାନ ସମ୍ପର୍କରେ ଘୋଷଣା କରିବାର ପ୍ରକ୍ରିୟା ପୃଥକ ରହିଥିଲା। କୌଣସି ଦଳ ୨୦ ହଜାର ଟଙ୍କାରୁ ଅଧିକ ଚାନ୍ଦା ସଂଗ୍ରହ କରିଥିଲେ ଏ ସମ୍ପର୍କରେ ସାର୍ବଜନୀକ ସ୍ତରରେ ଘୋଷଣା କରିବାର ପ୍ରାବଧାନ ରହିଥିଲା। ୨୦ ହଜାର ଟଙ୍କାରୁ ଅଧିକ ଚାନ୍ଦା ପାଉଥିବା ଦଳ ପ୍ରତ୍ୟେକ ଦାନ ରାଶିର ଟିକିନଖ ହିସାବ ରଖିବା ସହିତ ଟିକସ ଭରଣା ପାଇଁ ମଧ୍ୟ ବ୍ୟବସ୍ଥା ରହିଥିଲା। ସେହିପରି ଗୋଟିଏ ଆର୍ଥିକ ବର୍ଷରେ ଏକ କମ୍ପାନୀ କେତେ ପରିମାଣର ରାଜନୈତିକ ଚାନ୍ଦା ଦେଇପାରିବ ତାହା ମଧ୍ୟ ନିର୍ଦ୍ଧାରିତ ଥିଲା। ବିତ୍ତୀୟ ଆଇନ ସଂଶୋଧନ ପୂର୍ବରୁ ଗୋଟିଏ କମ୍ପାନୀ ନିଜ ଲାଭ ପରିମାଣର ▶ପୃଷ୍ଠା-୯

ଯୋଗାଯୋଗ ହିଁ ବିକାଶ ଓ ଅର୍ଥନୀତିର ମୁଖ୍ୟ ଆଧାର

୧୩ ଜିଲ୍ଲାରେ ୨୦ 'ଆମ ବସ୍ ଷ୍ଟାଣ୍ଡ' ଲୋକାର୍ପଣ କଲେ ମୁଖ୍ୟମନ୍ତ୍ରୀ

■ **ଭୁବନେଶ୍ୱର, ୧୫।୨ (ସମିସ):** ଯୋଗାଯୋଗ ହେଉଛି ବିକାଶର ଆଧାର। ଏହା ଆମ ଅର୍ଥନୀତିର ମୁଖ୍ୟ ଶକ୍ତି। ଗାଁଠୁ ସହର ସବୁଆଡ଼େ ଯୋଗାଯୋଗ ବ୍ୟବସ୍ଥାକୁ ସୁଦୃଢ କରିବା ରାଜ୍ୟ ସରକାରଙ୍କ ଲକ୍ଷ୍ୟ। 'ୱ-ଟି' ଉପକ୍ରମରେ ଆମର ଯୋଗାଯୋଗ ଭିତ୍ତିଭୂମି ଓ ସାଧାରଣ ପରିବହନର ବ୍ୟବସ୍ଥାର ବିକାଶ କରାଯାଉଛି। ଗାଁକୁ ଲକ୍ଷ୍ମୀ ଯୋଜନାରେ ବ୍ଲକ ସହ ଯୋଡ଼ାଯାଉଛି। ଭୁବନେଶ୍ୱରରେ ମେଟ୍ରୋ ରେଳ ଯୋଜନା ଆରମ୍ଭ ହୋଇଛି। ଯୋଗାଯୋଗରେ ଉନ୍ନତି ହେଲେ ଲୋକଙ୍କ ରୋଜଗାର ବଢିବା ସହ ଚାଷୀ ଭାଇ ଭଉଣୀମାନେ ଲାଭବାନ ହେବେ ଓ ପିଲାଙ୍କ ପାଠପଢାରେ ସୁବିଧା ହେବ ବୋଲି ଗୁରୁବାର 'ଆମ ବସ୍ ଷ୍ଟାଣ୍ଡ' ଯୋଜନାରେ ୧୩ଟି ଜିଲ୍ଲାରେ ୨୦ଟି ନବନିର୍ମିତ ବସ୍ ଷ୍ଟାଣ୍ଡ ଉଦ୍‌ଘାଟନ ଅବସରରେ ମୁଖ୍ୟମନ୍ତ୍ରୀ ଶ୍ରୀ ନବୀନ ପଟ୍ଟନାୟକ କହିଛନ୍ତି।

'ଆମ ବସ୍ ଷ୍ଟାଣ୍ଡ' ଉପରେ ଆଲୋକପାତ କରି ମୁଖ୍ୟମନ୍ତ୍ରୀ କହିଛନ୍ତି, ନୂଆ ବସ୍‌ଷ୍ଟାଣ୍ଡଗୁଡ଼ିକ ବ୍ୟବସାୟ କେନ୍ଦ୍ର ଭାବେ ଧିରେଧିରେ ବିକଶିତ ହେବ ଏବଂ ଏହା ଦ୍ୱାରା ଅର୍ଥନୈତିକ କାର୍ଯ୍ୟକଳାପ ମଧ୍ୟ ବୃଦ୍ଧି ପାଇବା ସହ ସାଧାରଣ ପରିବହନ ଭିତ୍ତିଭୂମିକୁ ମଜବୁତ୍ କରିବ। ଲୋକମାନେ

ସାଧାରଣ ପରିବହନ ବ୍ୟବସ୍ଥାକୁ ବହୁଳ ଭାବେ ବ୍ୟବହାର କରିବା ପାଇଁ ବ୍ୟାପକ ସଚେତନତା ଆବଶ୍ୟକ: ମୁଖ୍ୟମନ୍ତ୍ରୀ

ବସ୍‌ଷ୍ଟାଣ୍ଡ ଗୁଡ଼ିକ ଆପଣମାନଙ୍କର ସମ୍ପତ୍ତି, ଏହାର ଉପଯୁକ୍ତ ରକ୍ଷଣାବେକ୍ଷଣ ଆପଣଙ୍କ ଦାୟିତ୍ୱ: ପାଣ୍ଡିଆନ

ସାଧାରଣ ପରିବହନ ବ୍ୟବସ୍ଥାକୁ ବହୁଳ ଭାବେ ବ୍ୟବହାର ପାଇଁ ଜନସାଧାରଣଙ୍କୁ ସଚେତନତା ଉପରେ ସେ ଗୁରୁତ୍ୱ ଦେଇଛନ୍ତି। ନୂଆ ବସ୍‌ଷ୍ଟାଣ୍ଡରେ ଲୋକମାନଙ୍କର ସୁରକ୍ଷା ସହିତ ସେଠାରେ ଉପଲବ୍ଧ ସାଧାରଣ ସୁବିଧା ସୁଯୋଗର ଉପଯୁକ୍ତ ରକ୍ଷଣାବେକ୍ଷଣ ପ୍ରତି ଧ୍ୟାନଦେବା ଆବଶ୍ୟକ ବୋଲି ମୁଖ୍ୟମନ୍ତ୍ରୀ କହିଥିଲେ। ପ୍ରଥମ ପର୍ଯ୍ୟାୟରେ 'ଆମ ବସ୍‌ଷ୍ଟାଣ୍ଡ' ଯୋଜନାରେ ଅନୁଗୋଳ, ବାଲେଶ୍ୱର, ବୌଦ୍ଧ, ଢେଙ୍କାନାଳ, ଗଜପତି, କେନ୍ଦ୍ରାପଡା, କେନ୍ଦୁଝର, କୋରାପୁଟ, ନୟାଗଡ଼, ନୂଆପଡ଼ା, ରାୟଗଡ଼ା, ସମ୍ବଲପୁର ଓ ସୁବର୍ଣ୍ଣପୁର ଆଦି ଜିଲ୍ଲା ସାମିଲ ହୋଇଛି।

ଏହି ଅବସରରେ ଆଭାସୀ ମାଧ୍ୟମରେ ଭାଗନେଇ ରାଜ୍ୟ ବାଣିଜ୍ୟ ଓ ପରିବହନ ମନ୍ତ୍ରୀ ଶ୍ରୀମତୀ ଟୁକୁନି ସାହୁ, ନୂଆପଡାଠାରେ ଯୋଜନା ଓ ସଂଯୋଜନ ମନ୍ତ୍ରୀ ରାଜେନ୍ଦ୍ର ଢୋଲକିଆ, ମୁନିଗୁଡାଠାରେ ଅନୁସୂଚିତ ଜନଜାତି ଓ ଜାତି ଉନ୍ନୟନ ମନ୍ତ୍ରୀ ଜଗନ୍ନାଥ ସାରକା ଏବଂ ହରଭଙ୍ଗାଠାରେ ରାଜ୍ୟ ଜଙ୍ଗଲ, ପରିବେଶ ଓ ଜଳବାୟୁ ପରିବର୍ତ୍ତନ ମନ୍ତ୍ରୀ ପ୍ରଦୀପ କୁମାର ଅମାତ୍ ନୂଆ ବସ୍ ଷ୍ଟାଣ୍ଡ ମାଧ୍ୟମରେ ଜନସାଧାରଣଙ୍କ ଗମନାଗମନକୁ ସୁବ୍ୟବସ୍ଥିତ କରାଯାଇଛି ଏବଂ ଏହି ବସ୍ ଷ୍ଟାଣ୍ଡଗୁଡିକ ରାଜ୍ୟର ପରିବହନ ସେବା କ୍ଷେତ୍ରରେ ମାଇଲଖୁଣ୍ଟ ବୋଲି ସେମାନେ କହିଥିଲେ।

କାର୍ଯ୍ୟକ୍ରମକୁ 'ୱ-ଟି' ଓ ନବୀନ ଓଡ଼ିଶା ଅଧ୍ୟକ୍ଷ କାର୍ତ୍ତିକ ପାଣ୍ଡିଆନ ସଂଯୋଜନା କରି କହିଥିଲେ ଯେ ଗୋଟିଏ ସହରର ପରିଚୟ ସୃଷ୍ଟି ପାଇଁ ବସ୍ ଷ୍ଟାଣ୍ଡର ଗୁରୁତ୍ୱପୂର୍ଣ୍ଣ ଭୂମିକା ରହିଥାଏ। ଏହି ବସ୍ ଷ୍ଟାଣ୍ଡ ଗୁଡ଼ିକ ଆପଣମାନଙ୍କର ସମ୍ପତ୍ତି। ଏହାର ଉପଯୁକ୍ତ ରକ୍ଷଣାବେକ୍ଷଣ କରିବେ ବୋଲି ସେ ସମସ୍ତଙ୍କୁ ଅନୁରୋଧ କରିଥିଲେ। ଏଥି ସହିତ ବିଭିନ୍ନ ଅଞ୍ଚଳରେ ରାଜ୍ୟ ସରକାରଙ୍କ ପକ୍ଷରୁ 'ୱ-ଟି' ଉପକ୍ରମରେ ନିଆଯାଇଥିବା ବିଭିନ୍ନ ▶ପୃଷ୍ଠା-୯

ମୁଖ୍ୟମନ୍ତ୍ରୀଙ୍କ ଐତିହାସିକ ନିଷ୍ପତ୍ତି

ଅଙ୍ଗଦାତାଙ୍କୁ 'ରାଷ୍ଟ୍ରୀୟ ସମ୍ମାନ'

■ **ଭୁବନେଶ୍ୱର, ୧୫।୨ (ସମିସ):** ରାଜ୍ୟରେ ଅଙ୍ଗଦାନ ପ୍ରକ୍ରିୟାକୁ ବ୍ୟାପକ କରିବା ପାଇଁ ଜନ ସଚେତନତା ଓ ସହଭାଗିତାର ଆବଶ୍ୟକତାକୁ ଗୁରୁତ୍ୱ ଦେଇଛନ୍ତି ରାଜ୍ୟ ସରକାର। ଏହି କ୍ରମରେ ଅନ୍ୟର ଜୀବନ ବଞ୍ଚାଇବାର ମହତ ପ୍ରୟାସକୁ ମାନ୍ୟତା ଦିଆଯାଇଛି। ଅଙ୍ଗଦାନକୁ ଉତ୍ସାହିତ କରିବା ପାଇଁ ଓଡିଶା ସରକାର ୨୦୨୦ରୁ ସୁରଜ ପୁରସ୍କାର ଆରମ୍ଭ କରିଛନ୍ତି। ସମାଜକୁ ପ୍ରେରଣା ଦେବା ଉଦ୍ଦେଶ୍ୟରେ ଅଙ୍ଗଦାନ କରି ଅନ୍ୟର ଜୀବନ ବଞ୍ଚାଉଥିବା ବ୍ୟକ୍ତିଙ୍କ ତ୍ୟାଗ ଓ ସାହସର ସ୍ୱୀକୃତି ସ୍ୱରୂପ ସେମାନଙ୍କ ଶେଷକୃତ୍ୟ ରାଷ୍ଟ୍ରୀୟ ସମ୍ମାନର ସହ କରାଯିବ ବୋଲି ଗୁରୁବାର ମୁଖ୍ୟମନ୍ତ୍ରୀ ଶ୍ରୀ ନବୀନ ପଟ୍ଟନାୟକ ଘୋଷଣା କରିଛନ୍ତି।

ଅଙ୍ଗଦାନ ଏକ ମହତ ଦାନ। ମସ୍ତିଷ୍କ ମୃତ୍ୟୁ ଘଟୁଥିବା ଲୋକଙ୍କ କ୍ଷେତ୍ରରେ ସେମାନଙ୍କ ଆତ୍ମୀୟମାନେ ସାହସିକ ନିଷ୍ପତ୍ତି ନେଇ ଅଙ୍ଗଦାନ ପାଇଁ ସ୍ୱୀକୃତି ପ୍ରଦାନ କରି ଅନ୍ୟମାନଙ୍କ ଜୀବନ ରକ୍ଷାରେ ଗୁରୁତ୍ୱପୂର୍ଣ୍ଣ ଭୂମିକା ଗ୍ରହଣ କରୁଛନ୍ତି। ରାଜ୍ୟ ସରକାର ଏହି ଅଙ୍ଗ ପ୍ରତ୍ୟାରୋପଣ ପ୍ରକ୍ରିୟାକୁ ଅଧିକ ସୁଗମ କରିବା ପାଇଁ ୨୦୧୯ ମସିହାରେ ରାଜ୍ୟ ଅଙ୍ଗ ଓ ଟିସ୍ୟୁ ପ୍ରତ୍ୟାରୋପଣ ସଂଗଠନ (ସୋଟୋ) ପ୍ରତିଷ୍ଠା କରିଛନ୍ତି।

ସୂଚନାଯୋଗ୍ୟ ଯେ ଗଞ୍ଜାମ ଜିଲ୍ଲା ଭଞ୍ଜନଗର ଅଞ୍ଚଳର ସୁରଜଙ୍କ ନାମରେ ଏହି ପୁରସ୍କାର ପ୍ରଚଳନ କରାଯାଇଛି। ସଡ଼କ ଦୁର୍ଘଟଣାରେ ଗୁରୁତର ଆହତ ସୁରଜଙ୍କ ମସ୍ତିଷ୍କ ମୃତ୍ୟୁ ଘଟିଥିଲା। ତାଙ୍କ ପରିବାର ସୁରଜଙ୍କର ଶରୀରର ଗୁରୁତ୍ୱପୂର୍ଣ୍ଣ

ଅଙ୍ଗଗୁଡିକୁ ପ୍ରଦାନ କରିବା ପାଇଁ ନିଷ୍ପତ୍ତି ନେଇଥିଲେ। ଏହି ଗୁରୁତ୍ୱପୂର୍ଣ୍ଣ ଅଙ୍ଗଗୁଡିକ ୬ ଜଣ ଲୋକଙ୍କ ଜୀବନ ରକ୍ଷାରେ ସହାୟକ ହୋଇଥିଲା।

ଅଙ୍ଗଦାନ କରୁଥିବା ବ୍ୟକ୍ତିଙ୍କ ଆତ୍ମୀୟଙ୍କ ପାଇଁ ମୁଖ୍ୟମନ୍ତ୍ରୀଙ୍କ ରିଲିଫ ପାଣ୍ଠିରୁ ୫ ଲକ୍ଷ ଟଙ୍କା ସହାୟତା ପ୍ରଦାନ କରାଯାଉଛି। ଏଥି ସହିତ ପ୍ରତିବର୍ଷ ବିଶ୍ୱ ଅଙ୍ଗଦାନ ଦିବସ ଅଗଷ୍ଟ ୧୩ ତାରିଖରେ ମୁଖ୍ୟମନ୍ତ୍ରୀ ଅଙ୍ଗଦାତାମାନଙ୍କ ନିକଟତମ ଆତ୍ମୀୟଙ୍କୁ ସମ୍ମାନିତ ମଧ୍ୟ କରୁଛନ୍ତି।

ମୁଖ୍ୟମନ୍ତ୍ରୀଙ୍କୁ କୃତଜ୍ଞତା ଜଣାଇଲେ ଶରୀର ଅଙ୍ଗଦାନ ସମିତି ଅଧ୍ୟକ୍ଷ

ଅଙ୍ଗଦାତାଙ୍କୁ ରାଷ୍ଟ୍ରୀୟ ସମ୍ମାନ ପ୍ରଦାନ ଘୋଷଣା ପାଇଁ ମୁଖ୍ୟମନ୍ତ୍ରୀ ନବୀନ ପଟ୍ଟନାୟକଙ୍କୁ ଶରୀର ଅଙ୍ଗଦାନ ସମିତିର ଅଧ୍ୟକ୍ଷ ଡଃ ପ୍ରଭାସ ଆଚାର୍ଯ୍ୟ କୃତଜ୍ଞତା ଜଣାଇଛନ୍ତି। ସେ କହିଛନ୍ତି, ଏହି ନିଷ୍ପତ୍ତି ଅଙ୍ଗଦାନ ସଚେତନତା ▶ପୃଷ୍ଠା-୯

ଆମ୍ବୁଲାନ୍ସ କର୍ମଚାରୀଙ୍କୁ ମୁଖ୍ୟମନ୍ତ୍ରୀଙ୍କ ଭେଟି

ଚାଳକ ଓ ଇଏମ୍‌ଟିଙ୍କୁ ୫୦୦୦ ସ୍ୱତନ୍ତ୍ର ଭତ୍ତା

■ **ଭୁବନେଶ୍ୱର, ୧୫।୨ (ସମିସ):** ୧୦୮ ଆମ୍ବୁଲାନ୍ସ କର୍ମଚାରୀଙ୍କ ନିମନ୍ତେ ମୁଖ୍ୟମନ୍ତ୍ରୀ ମଞ୍ଜୁର କରିଛନ୍ତି ସ୍ୱତନ୍ତ୍ର ଭତ୍ତା। ଜୀବନ ରକ୍ଷାକାରୀ ସେବାରେ ନିୟୋଜିତ ରହୁଥିବା ଚାଳକ, ଜରୁରୀକାଳୀନ ମେଡିକାଲ ଟେକ୍ନିସିଆନ୍ (ଇଏମ୍‌ଟି) ଓ ହେଲ୍‌ପରମାନଙ୍କୁ ସେମାନଙ୍କର ଦରମା ସହ ସ୍ୱତନ୍ତ୍ର ଭତ୍ତା ପ୍ରଦାନ କରାଯିବ। ନୂଆ ନିଷ୍ପତ୍ତି ଅନୁସାରେ ଫେବ୍ରୁଆରୀ ମାସରୁ ଆମ୍ବୁଲାନ୍ସ ଚାଳକ ଓ ଜରୁରୀକାଳୀନ ମେଡିକାଲ ଟେକ୍ନିସିଆନ୍‌ମାନଙ୍କୁ ଦରମା ସହିତ ସ୍ୱତନ୍ତ୍ର ଭତ୍ତା ବାବଦକୁ ୫୦୦୦ ଟଙ୍କା ପ୍ରଦାନ କରାଯିବ। ଏହା ସହିତ ହେଲ୍‌ପରମାନଙ୍କୁ ୩୦୦୦ ଟଙ୍କା ଲେଖାଏଁ ପ୍ରଦାନ କରିବା ପାଇଁ ରାଜ୍ୟ ସରକାର ନିଷ୍ପତ୍ତି ନେଇଛନ୍ତି। ଏହି ଅର୍ଥ ରାଜ୍ୟ ସରକାରଙ୍କ ପାଣ୍ଠିରୁ ବହନ କରାଯିବ ବୋଲି ଜଣାପଡ଼ିଛି।

ହେଲ୍‌ପରଙ୍କୁ ମିଳିବ ୩୦୦୦ ଟଙ୍କା

ମାର୍ଚ୍ଚ ୨୦୧୩ ଠାରୁ ଜରୁରୀକାଳୀନ ମେଡିକାଲ ଆମ୍ବୁଲାନ୍ସ ସେବା ଓଡିଶାବାସୀଙ୍କ ପାଇଁ ଜୀବନରେଖା ଭଳି କାର୍ଯ୍ୟ କରୁଛି। ବର୍ତ୍ତମାନ ରାଜ୍ୟରେ ୪୧୧ ଏଏଲ୍‌ଏସ୍ (ଆଡଭାନ୍ସ ଲାଇଫ ସପୋର୍ଟ) ଆମ୍ବୁଲାନ୍ସ ଏବଂ ୬ ଟି ବୋଟ୍ ଆମ୍ବୁଲାନ୍ସ ସହିତ ମୋଟ୍ ୧୩୬୬ ଆମ୍ବୁଲାନ୍ସ ରାଜ୍ୟବାସୀଙ୍କ ସେବା ପାଇଁ ନିୟୋଜିତ ରହିଛି। ଏହି ▶ପୃଷ୍ଠା-୯

'ସ୍ୱୟମ୍' ମାର୍ଗଦର୍ଶିକା ଜାରୀ

ପ୍ରଥମ ପର୍ଯ୍ୟାୟରେ ସାମିଲ ହେବେ ୫୦ ହଜାର ସହରୀ ଯୁବକ

■ **ଭୁବନେଶ୍ୱର, ୧୫।୨ (ସମିସ):** ଉଭୟ ଗ୍ରାମାଞ୍ଚଳ ଏବଂ ସହରାଞ୍ଚଳରେ ବସବାସ କରୁଥିବା ବେରୋଜୋଗାରୀ ଯୁବକ/ଯୁବତୀଙ୍କ ଆତ୍ମନିର୍ଭର ଭାବେ ଗଢ଼ିତୋଳିବା ପାଇଁ ରାଜ୍ୟ ସରକାର ସ୍ୱୟମ୍ ଯୋଜନା ଘୋଷଣା କରିଛନ୍ତି। ଏହି ଯୋଜନାରେ ଉଭୟ ସହରାଞ୍ଚଳ ଓ ଗ୍ରାମାଞ୍ଚଳର ଯୁବକ ଯୁବତୀଙ୍କୁ ୧ ଲକ୍ଷ ଟଙ୍କା ପର୍ଯ୍ୟନ୍ତ ସୁଧମୁକ୍ତ ବ୍ୟାଙ୍କ ଋଣ ପ୍ରଦାନ କରାଯିବ। ଅତଏବ ସହରାଞ୍ଚଳରେ ଏହି ଯୋଜନାର କିପରି ସଠିକ୍ ଭାବେ କାର୍ଯ୍ୟନ୍ୱୟନ ହେବ ସେନେଇ ରାଜ୍ୟ ଗୃହ ଓ ନଗର ଉନ୍ନୟନ ବିଭାଗ ଗାଇଡଲାଇନ ପ୍ରସ୍ତୁତ କରାଯାଇଛି। ▶ପୃଷ୍ଠା-୯

ଗୃହ ଓ ନଗର ଉନ୍ନୟନ ବିଭାଗ ପକ୍ଷରୁ ବିଜ୍ଞପ୍ତି

ମୁଖ୍ୟ ସଚିବଙ୍କ ଅଧ୍ୟକ୍ଷତାରେ ରାଜ୍ୟସ୍ତରୀୟ କମିଟି

ନବୀନ କହିଲେ ଲୋକପ୍ରିୟତା ଓ ୨୪ବର୍ଷ ଧରି ଶ୍ରେଷ୍ଠ ମୁଖ୍ୟମନ୍ତ୍ରୀ ହେବାର ରହସ୍ୟ

ମହାପ୍ରଭୁ ଶ୍ରୀଜଗନ୍ନାଥ ଓ ରାଜ୍ୟବାସୀଙ୍କ ଆଶୀର୍ବାଦ

■ **ଭୁବନେଶ୍ୱର, ୧୫।୨ (ସମିସ):** କ୍ରମାଗତ ୫ ପାଳି ସରକାର। ଅଢ଼େଇ ଦଶନ୍ଧି ଧରି ଓଡ଼ିଶାର ମୁଖ୍ୟମନ୍ତ୍ରୀ। ଏହି ବିଶାଳ କାଳଖଣ୍ଡରେ ଓଡ଼ିଶାର ମୁଖ୍ୟମନ୍ତ୍ରୀ ନବୀନ ପଟ୍ଟନାୟକ କ୍ରମାଗତ ରେକର୍ଡ ପରେ ରେକର୍ଡ କରି ଚାଲିଛନ୍ତି। ବିଭିନ୍ନ ସର୍ବେକ୍ଷଣରେ ନିଜ ରାଜ୍ୟରେ ସବୁଠାରୁ ଲୋକପ୍ରିୟ ମୁଖ୍ୟମନ୍ତ୍ରୀ ଭାବରେ ନବୀନ ପଟ୍ଟନାୟକଙ୍କ ସ୍ଥିତି ବଜାୟ ରହିଛି। ଓଡ଼ିଶାବାସୀ ନବୀନ ପଟ୍ଟନାୟକଙ୍କ ଉପରେ କେବଳ ଆସ୍ଥା ଓ ବିଶ୍ୱାସ ସ୍ଥାପନ କରିନାହାନ୍ତି; ତାଙ୍କୁ ରାଜ୍ୟ ତଥା ଦେଶର ସବୁଠୁ ଲୋକପ୍ରିୟ ନେତାର ମାନ୍ୟତା ଦେଇଛନ୍ତି। ନିକଟରେ ଅନୁଷ୍ଠିତ ସର୍ବେକ୍ଷଣରେ ମଧ୍ୟ ନବୀନ ଏକ ନମ୍ବର ସ୍ଥାନରେ ରହିଛନ୍ତି । ଆତ୍ମପ୍ରଚାରରୁ ଦୂରରେ ରହି କେବଳ ସାଧାରଣ

ଲୋକଙ୍କ ପାଇଁ ସମର୍ପିତ କାର୍ଯ୍ୟ କରୁଥିବା ମୁଖ୍ୟମନ୍ତ୍ରୀ ନବୀନ ପଟ୍ଟନାୟକ ନିଜେ ଖୋଲିଛନ୍ତି ତାଙ୍କ ସଫଳତାର ରହସ୍ୟ। ମହାପ୍ରଭୁ ଜଗନ୍ନାଥଙ୍କ ଆଶିଷ ଓ ରାଜ୍ୟବାସୀଙ୍କ ଆଶୀର୍ବାଦ ଯୋଗୁଁ ଏହା ସମ୍ଭବ ହୋଇ ପାରିଛି ବୋଲି ମୁଖ୍ୟମନ୍ତ୍ରୀ କହିଛନ୍ତି। 'ୱ-ଟି' ଅଧ୍ୟକ୍ଷ କାର୍ତ୍ତିକ ପାଣ୍ଡିଆନଙ୍କ ସହ ଅନୌପଚାରିକ ଆଲୋଚନା ସମୟରେ ଏହା ପ୍ରକାଶ କରିଛନ୍ତି ନିଜେ ମୁଖ୍ୟମନ୍ତ୍ରୀ।

ନିକଟରେ ଜାତୀୟ ଗଣମାଧ୍ୟମ 'ଇଣ୍ଡିଆ ଟୁଡ଼େ'ର ସର୍ବେକ୍ଷଣରେ ଦେଶର ଶ୍ରେଷ୍ଠ ଓ ଲୋକପ୍ରିୟ ମୁଖ୍ୟମନ୍ତ୍ରୀ ଭାବରେ ସ୍ଥାନ ପାଇଛନ୍ତି ନବୀନ ପଟ୍ଟନାୟକ। ଏହି ଲୋକପ୍ରିୟତାର ରହସ୍ୟକୁ ନେଇ ଆଶ୍ଚର୍ଯ୍ୟପ୍ରକଟ କରିଛନ୍ତି 'ୱ-ଟି' ଅଧ୍ୟକ

ସକାଳ
THE SAKALA

PRINTED AT BHUBANESWAR ■ JEYPORE ■ SAMBALPUR ■ PANIKOILI

◆VOLUME- 41 ◆ISSUE-232 ◆BHUBANESWAR ◆FRIDAY ◆16 FEBRUARY 2024 ◆PAGE-16 ◆₹ 6.00

◆ବର୍ଷ-୪୧ ◆ସଂଖ୍ୟା-୨୩୨ ◆ଭୁବନେଶ୍ୱର ◆ଶୁକ୍ରବାର ◆୧୬ ଫେବୃଆରୀ ୨୦୨୪ ◆ପୃଷ୍ଠା-୧୬ ◆ଟ.୬.୦୦

ତପ୍ତପାଣି ଘାଟିରେ ବସ୍ ଓଲଟି ୧୫ ଆହତ

ସାନଖେମୁଣ୍ଡି, ୧୫ ।୨(ସମିସ): ଗଞ୍ଜାମ-ଗଜପତି ସୀମାନ୍ତ ତପ୍ତପାଣି ଘାଟି ପାଲୁଖୋଳା ଗ୍ରାମ ନିକଟରେ ଗୁରୁବାର ଏକ ଘରୋଇ ବସ୍ ଦୁର୍ଘଟଣା ହୋଇଛି । ଏଥିରେ ୧୫ରୁ ଊର୍ଦ୍ଧ୍ୱ ଯାତ୍ରୀ ଆହତ ହୋଇଛନ୍ତି । ବସରେ କୋରାପୁଟ ଜିଲ୍ଲା ମନଭାର ଓ ମଣ୍ଡିପୂଟ ପଞ୍ଚାୟତ ୪୫ରୁ ଊର୍ଦ୍ଧ୍ୱ ଲୋକ ମା'ସଙ୍ଗୀତା ନାମକ ଗାଡ଼ି ନ ଓଡିଏ୭କଡ ୯୩୪୭ରେ ପୁରୀ ଅଭିମୁଖେ ଯାଉଥିବା ସମୟରେ ଗାଡ଼ିଟି ଭାରସାମ୍ୟ ହରାଇ ରାସ୍ତା କଡରେ ଓଲଟି ପଡ଼ିଥିଲା । ଖବର ପାଇ ପୋଡ଼ାମାରି ଫାଣ୍ଡି ଅଧିକାରୀ, ମୋହନା ଅଗ୍ନିଶମ ବାହିନୀ, ସାନଖେମୁଣ୍ଡି ଅଗ୍ନିଶମ ବାହିନୀ, ମୋହନା ଥାନା ଅଧିକାରୀ ବସନ୍ତ ସେଠୀ, ପାଟପୁର ଥାନା ଅଧିକାରୀ ଅଜୟ କୁମାର ସ୍ୱାଇଁ ପହଞ୍ଚି ସ୍ଥାନୀୟ ଲୋକଙ୍କ ସହାୟତାରେ ଆହତ ମାନଙ୍କୁ ଉଦ୍ଧାର କରି ଦିଗପହଣ୍ଡି ଡାକ୍ତରଖାନାରେ ଭର୍ତ୍ତି କରିଥିଲେ । ଖବର ଲେଖା ହେବା ସୁଦ୍ଧା ଉଦ୍ଧାର କାର୍ଯ୍ୟ ଚାଲିଥିବା ଜଣାପଡ଼ିଛି । ଦିଗପହଣ୍ଡି ଡାକ୍ତରଖାନାରେ ସାନଖେମୁଣ୍ଡି ତହସିଲଦାର ରାମଚନ୍ଦ୍ର ପଟ୍ଟନାୟକ, ଅତିରିକ୍ତ ତହସିଲଦାର ଦିଲ୍ଲୀପ ଜେନା ପହଞ୍ଚି ଆହତ ମାନଙ୍କ ସ୍ୱାସ୍ଥ୍ୟ ଅବସ୍ଥା ବୁଝିଛନ୍ତି ।

ବାଗ୍‌ଚୀ ଶ୍ରୀ ଶଙ୍କରା କର୍କଟ କେନ୍ଦ୍ର ଓ ଗବେଷଣା ପ୍ରତିଷ୍ଠାନ ଉଦ୍‌ଘାଟିତ

ବିଏସ୍‌କେୱାଇ ସମଗ୍ର ଦେଶରେ ସ୍ୱାସ୍ଥ୍ୟ ସୁରକ୍ଷା କ୍ଷେତ୍ରରେ ଏକ ବେଞ୍ଚ୍‌ମାର୍କ: ମୁଖ୍ୟମନ୍ତ୍ରୀ

ଭୁବନେଶ୍ୱର/ବଡ଼ରଘୁନାଥପୁର,୧୫।୨(ସମିସ): ରାଜ୍ୟରେ କର୍କଟ ରୋଗ ଚିକିତ୍ସା କ୍ଷେତ୍ରରେ ଯୋଡ଼ି ହୋଇଛି ଆଉ ଏକ ନୂଆ ଅଧ୍ୟାୟ । ଏଣିକି ଆଉ ଉନ୍ନତ ଚିକିତ୍ସା ପାଇଁ ରାଜ୍ୟର କର୍କଟ ରୋଗୀଙ୍କୁ ବାହାର ରାଜ୍ୟକୁ ଯିବାକୁ ପଡ଼ିବ ନାହିଁ। ଦେଶର ଅନ୍ୟତମ ଅଗ୍ରଣୀ କ୍ୟାନସର ଚିକିତ୍ସା ପ୍ରତିଷ୍ଠାନ ବାଙ୍ଗାଲୋରର ଶ୍ରୀ ଶଙ୍କରା କର୍କଟ ଓ ଗବେଷଣା ପ୍ରତିଷ୍ଠାନର ସହଯୋଗରେ ଖୋର୍ଦ୍ଧା ବଡ଼ ରଘୁନାଥପୁରସ୍ଥିତ ଇନ୍‌ଫୋଭ୍ୟାଲିଠାରେ ବାଗ୍‌ଚୀ ଶ୍ରୀ ଶଙ୍କରା କର୍କଟ କେନ୍ଦ୍ର ଓ ଗବେଷଣା ପ୍ରତିଷ୍ଠାନ ସ୍ଥାପନ କରାଯାଇଛି। ଏକ ସ୍ୱତନ୍ତ୍ର କାର୍ଯ୍ୟକ୍ରମରେ ମୁଖ୍ୟମନ୍ତ୍ରୀ ନବୀନ ପଟ୍ଟନାୟକ ଆଜି ଭୁବନେଶ୍ୱରଠାରେ ଏହି ହସ୍ପିଟାଲ ଓ ଗବେଷଣା ପ୍ରତିଷ୍ଠାନକୁ ଉଦ୍‌ଘାଟନ କରିଛନ୍ତି। ୭୫୦ ଶଯ୍ୟା ବିଶିଷ୍ଟ ଏହି ହସ୍ପିଟାଲରେ ଦୈନିକ ୩୦୦

ରୋଗୀଙ୍କୁ ଅତ୍ୟାଧୁନିକ ରେଡିଓଥେରାପି ସହିତ ୧୫୦ରୁ ଊର୍ଦ୍ଧ୍ୱ ରୋଗୀଙ୍କ ପାଇଁ କେମୋଥେରାପି ନେବାର ସୁବିଧା ରହିଛି । ଏହି ହସ୍ପିଟାଲ ହେଉଛି ସୁବ୍ରତ ବାଗ୍‌ଚୀ ଓ ସୁସ୍ମିତା ବାଗ୍‌ଚୀଙ୍କର ଓଡିଶା ପାଇଁ ମହତ୍ତ୍ୱପୂର୍ଣ୍ଣ ଅବଦାନ । ୪୧୦ କୋଟି ଟଙ୍କା ବ୍ୟୟରେ ଏହି ହସ୍ପିଟାଲର ନିର୍ମାଣ କରାଯାଇଛି ।

ଉଦ୍‌ଘାଟନୀ ଉତ୍ସବରେ ଯୋଗଦେଇ ମୁଖ୍ୟମନ୍ତ୍ରୀ କହିଲେ, ଏହି ହସ୍ପିଟାଲ ଓଡ଼ିଶା ତଥା ପୂର୍ବ ଭାରତର କ୍ୟାନସର ରୋଗୀଙ୍କୁ ଗୁଣାତ୍ମକ ମାନର ଓ ସୁଲଭ ଖର୍ଚ୍ଚରେ ଚିକିତ୍ସା ▶ପୃଷ୍ଠା-୯

- ■ ଦୈନିକ ୩୦୦ ରୋଗୀଙ୍କୁ ଅତ୍ୟାଧୁନିକ ରେଡିଓଥେରାପି ଚିକିତ୍ସା
- ■ ୭୫୦ ଶଯ୍ୟା; ୧୫୦ରୁ ଊର୍ଦ୍ଧ୍ୱ ରୋଗୀଙ୍କୁ ମିଳିବ କେମୋଥେରାପି ସୁବିଧା
- ■ ଏକ ତୃତୀୟାଂଶ ରୋଗୀ କମ୍ ଖର୍ଚ୍ଚରେ ଗୁଣାତ୍ମକ ଚିକିତ୍ସା ପାଇବେ
- ■ ମାନବସେବାର ଏକ ଅଦ୍ୱିତୀୟ କେନ୍ଦ୍ର ହେବ: ସୁବ୍ରତ ବାଗ୍‌ଚୀ

ପୁରୀରୁ ଅଯୋଧ୍ୟା ଚାଲିବ ଟ୍ରେନ

ପୁରୀ, ୧୫ ।୨ (ସମିସ): ପୁରୀରୁ ଅଯୋଧ୍ୟା ଚାଲିବ ଟ୍ରେନ୍। ମହାପ୍ରଭୁ ଶ୍ରୀଜଗନ୍ନାଥଙ୍କ ଧାମରୁ ପ୍ରଭୁ ଶ୍ରୀରାମଚନ୍ଦ୍ରଙ୍କ ପୀଠ ଅଯୋଧ୍ୟାକୁ ଟ୍ରେନ୍ ଚଳାଚଳ କରିବ। ଫଳରେ ଏହି ଦୁଇ ଧର୍ମୀୟସ୍ଥଳୀରୁ ଯାତ୍ରୀମାନେ ସହଜରେ ଯାତାୟାତ କରିପାରିବେ। ସେହିପରି ଖୁବ୍‌ଶୀଘ୍ର ପୁରୀ-କୋଣାର୍କ ନୂଆ ରେଳ ପ୍ରକଳ୍ପ ହେବ ବୋଲି କହିଛନ୍ତି କେନ୍ଦ୍ର ରେଳମନ୍ତ୍ରୀ ଅଶ୍ୱିନୀ ବୈଷ୍ଣବ। ଗୁରୁବାର ଶରଧାବାଲିରେ ଆୟୋଜିତ କାର୍ଯ୍ୟକ୍ରମରେ ଯୋଗଦେଇ କେନ୍ଦ୍ରମନ୍ତ୍ରୀ ଶ୍ରୀ ବୈଷ୍ଣବ କହିଥିଲେ ଯେ ୨୦୧୪ ମସିହାରେ ଓଡ଼ିଶାକୁ ରେଲୱେ କ୍ଷେତ୍ରରେ ବର୍ଷକୁ ପ୍ରାୟ ୮୦୦ କୋଟି ଟଙ୍କା ମିଳୁଥିଲା। ଏବେ କେନ୍ଦ୍ର ସରକାର ଦେଉଛନ୍ତି ୧୦ ହଜାର କୋଟି ଟଙ୍କା। ପୂର୍ବେ ବର୍ଷକୁ ଓଡ଼ିଶାରେ ମାତ୍ର ୪୦ରୁ ୪୫ କିମି ରେଳ ଲାଇନ କାମ ହେଉଥିଲା ବେଳେ ଏବେ ୪୫୦ କିମି ହେଉଛି। ଓଡ଼ିଶାର ବିକାଶ ପାଇଁ ୧୦ ଗୁଣା ଅଧିକ କାମ କରାଯାଉଛି। ପୁରୀ ରେଳ ଷ୍ଟେସନ୍‌କୁ ବିଶ୍ୱସ୍ତରୀୟ କରିବା ଲାଗି ପ୍ରକ୍ରିୟା ଜାରି ରହିଛି। କାମ ଦ୍ରୁତ ଗତିରେ ଆଗେଇ ଚାଲିଛି। କାମ ଯଥାଶୀଘ୍ର ସାରି ପୁରୀକୁ ଆସୁଥିବା ଲକ୍ଷ ଲକ୍ଷ ଭକ୍ତଙ୍କୁ ଉତ୍ତମ ସେବା ଯୋଗାଇ ଦିଆଯିବ। ଓଡ଼ିଶାରେ ପ୍ରଥମ ବନ୍ଦେ ଭାରତ ମହାପ୍ରଭୁଙ୍କର ଏହି ପବିତ୍ର ଭୂମିରୁ ଆରମ୍ଭ ହୋଇଥିଲା। ସେହିପରି ଶ୍ରୀକ୍ଷେତ୍ର ପୁରୀରୁ ଅଯୋଧ୍ୟା ପର୍ଯ୍ୟନ୍ତ ରେଳ ଚଳାଚଳ ପାଇଁ ଦାବି କରାଯାଇଥିଲା। ଖୁବ୍‌ଶୀଘ୍ର ଏହି ଦୁଇ ଧର୍ମୀୟ ସହର ମଧ୍ୟରେ ଟ୍ରେନ୍ ଚଳାଚଳ କରିବ। ଆସନ୍ତା ଜୁଲାଇ/ଅଗଷ୍ଟରୁ ପୁରୀରୁ ଅଯୋଧ୍ୟା ଟ୍ରେନ୍ ଚାଲିବ ବୋଲି ସେ କହିଛନ୍ତି। ସେହିପରି ପୁରୀ ଏବଂ କୋଣାର୍କ ମଧ୍ୟରେ ନୂଆ ରେଳ ଲାଇନ ପାଇଁ ପୁରୀବାସୀଙ୍କ ପକ୍ଷରୁ ଦୀର୍ଘ ଦିନ ହେବ ଦାବି ହୋଇଆସୁଥିବା ବେଳେ ଏ ନେଇ ଶ୍ରୀ ବୈଷ୍ଣବ ଘୋଷଣା କରିଛନ୍ତି। ପୁରୀ-କୋଣାର୍କ ମଧ୍ୟରେ ନୂଆ ରେଳ ପ୍ରକଳ୍ପ ଆରମ୍ଭ ହେବ ବୋଲି କେନ୍ଦ୍ରମନ୍ତ୍ରୀ କହିଛନ୍ତି।

ସୂଚନାଥାଉ କି, ପୁରୀ ଏବଂ କୋଣାର୍କ ଭାରତ ବର୍ଷର ଦୁଇଟି ପ୍ରମୁଖ ଆଧ୍ୟାତ୍ମିକ ଏବଂ ପର୍ଯ୍ୟଟନ କେନ୍ଦ୍ର। ପ୍ରତ୍ୟେକ ଦିନ ହଜାର ହଜାର ପର୍ଯ୍ୟଟକ ଶ୍ରୀଜଗନ୍ନାଥ ମହାପ୍ରଭୁଙ୍କ ସମେତ କୋଣାର୍କ ସୂର୍ଯ୍ୟମନ୍ଦିର ଦେଖିବାକୁ ଆସୁଛନ୍ତି। ପୁରୀ-କୋଣାର୍କ ମଧ୍ୟରେ ପର୍ଯ୍ୟଟନ ବିକାଶ ପାଇଁ ପର୍ଯ୍ୟାପ୍ତ ସୁଯୋଗ ରହିଛି। ଏହି ଦୁଇ ସହର ମଧ୍ୟରେ ରେଳପଥ ସଂଯୋଗ ପାଇଁ କେନ୍ଦ୍ର ସରକାର ପୂର୍ବରୁ ଘୋଷଣା କରିଥିଲେ। ପୂର୍ବତଟ ରେଳପଥ ପକ୍ଷରୁ ଏଥିଲାଗି ସର୍ଭେ କାର୍ଯ୍ୟ ଶେଷ ହୋଇଛି। ପୁରୀରୁ କୋଣାର୍କ ମଧ୍ୟରେ ରେଳପଥ ନିର୍ମାଣ କରାଗଲେ ପର୍ଯ୍ୟଟନ ଶିଳ୍ପର ଅଭିବୃଦ୍ଧି ହେବ ଏବଂ ପର୍ଯ୍ୟଟକଙ୍କ ସଂଖ୍ୟା ମଧ୍ୟ ବୃଦ୍ଧି ପାଇବ। ଏହି ପ୍ରକଳ୍ପ ଅତ୍ୟନ୍ତ ଉପଯୋଗୀ ଏବଂ ଲାଭଦାୟକ ହେବ। ସ୍ଥାନୀୟଅଧିବାସୀଙ୍କ ସମେତ ପର୍ଯ୍ୟଟକ ଏବଂ ତୀର୍ଥଯାତ୍ରୀଙ୍କ ଯାତାୟାତ ନିମନ୍ତେ ପୁରୀରୁ କୋଣାର୍କ ମଧ୍ୟରେ ଟ୍ରେନ ଚଳାଚଳ ଜରୁରୀ ଥିବା ଦୀର୍ଘବର୍ଷ ହେବ ଦାବି ହୋଇଆସୁଛି।

ନାମାଙ୍କନ ଦାଖଲକଲେ ଅଶ୍ୱିନୀ ବୈଷ୍ଣବ

ଭୁବନେଶ୍ୱର,୧୫ ।୨(ସମିସ): ରାଜ୍ୟସଭା ଆସନ ପାଇଁ ଆଜି ବିଜେପି ପ୍ରାର୍ଥୀ ଅଶ୍ୱିନୀ ବୈଷ୍ଣବ ନାମାଙ୍କନପତ୍ର ଦାଖଲ କରିଛନ୍ତି। ରାଜ୍ୟ ବିଜେପି କାର୍ଯ୍ୟାଳୟରୁ ଶ୍ରୀ ବୈଷ୍ଣବ ବିଜେପି ବିଧାୟକଗଣ ଏବଂ ନେତୃବୃନ୍ଦଙ୍କ ସହ ବିଧାନସଭାରେ ପହଞ୍ଚି ରିଟର୍ଣ୍ଣିଂ ଅଫିସରଙ୍କ ପାଖରେ ନିଜ ପ୍ରାର୍ଥିପତ୍ର ଦାଖଲ କରିଛନ୍ତି। ଏହି ଅବସରରେ ସେ କହିଛନ୍ତି ଯେ ମହାପ୍ରଭୁ ଶ୍ରୀଜଗନ୍ନାଥଙ୍କ ଏହି ପବିତ୍ର ଭୂମିରେ ନିଃସ୍ୱାର୍ଥପର ଭାବେ କାମ କରିବି। ପ୍ରଧାନମନ୍ତ୍ରୀ ନରେନ୍ଦ୍ର ମୋଦୀ ଏବଂ ସ୍ୱରାଷ୍ଟ୍ର ମନ୍ତ୍ରୀ ତଥା ବିଜେପି ରାଷ୍ଟ୍ରୀୟ ଅଧ୍ୟକ୍ଷ ଅମିତ ଶାହଙ୍କୁ ଧନ୍ୟବାଦ ଦେବା ସହ ଓଡ଼ିଶାର ସ୍ୱାର୍ଥ ଏବଂ ବିକାଶ ପାଇଁ କାର୍ଯ୍ୟ କରିବେ ବୋଲି କହିଥିଲେ। ଶ୍ରୀ ବୈଷ୍ଣବଙ୍କ ନାମାଙ୍କନପତ୍ର ଦାଖଲ ସମୟରେ ରାଜ୍ୟ ବିଜେପି ସଭାପତି ମନମୋହନ ସାମଲ, ଦଳୀୟ ବିଧାୟକ ଏବଂ ବରିଷ୍ଠ ନେତୃବୃନ୍ଦ ଉପସ୍ଥିତ ଥିଲେ। ନାମାଙ୍କନପତ୍ର ଦାଖଲ କରିବା ପରେ ଶ୍ରୀ ବୈଷ୍ଣବ ପୁରୀ ଗସ୍ତ କରି ମହାପ୍ରଭୁ ଶ୍ରୀଜଗନ୍ନାଥଙ୍କୁ ଦର୍ଶନ କରିଛନ୍ତି।

■ ମହାନଦୀ ବନ୍ୟପ୍ରାଣୀ ବନଖଣ୍ଡରେ ଦନ୍ତା ମୃତ

୬ ଫୁଟ୍ ଲମ୍ବର ୨ଦାନ୍ତ ଜବତ

ନୟାଗଡ଼/ଗଣିଆ, ୧୫ ।୨ (ସମିସ): ନୟାଗଡ଼ ବନଖଣ୍ଡ ପରେ ମହାନଦୀ ବନ୍ୟପ୍ରାଣୀ ବନଖଣ୍ଡରେ ଗୋଟିଏ ହାତୀର ମୃତ୍ୟୁ ହୋଇଛି । ଛାମୁଣ୍ଡିଆ ବନାଞ୍ଚଳରେ ଜିପିସାହି ବିଟ୍ ଅଞ୍ଚଳର ଶୁଖିଲାବନ୍ଧ ନିକଟରୁ ଏକ ଦନ୍ତାହାତୀର ମୃତଦେହ ଉଦ୍ଧାର ହୋଇଛି । ମୃତ ଦନ୍ତାର ବୟସ ୫୫ରୁ ୬୦ବର୍ଷ ହେବ ବୋଲି ବନଖଣ୍ଡ ଅଧିକାରୀ ଫାଲଗୁନି ସାରଥୀ ମଲ୍ଲିକ ସୂଚନା ଦେଇଛନ୍ତି। ଗତ ବୁଧବାର ଅପରାହ୍ଣରେ ବନ ବିଭାଗ କର୍ମଚାରୀମାନେ ହାତୀ ମୃତ୍ୟୁ ସମ୍ପର୍କରେ ଜାଣିବାକୁ ପାଇଥିଲେ। ଘଟଣାସ୍ଥଳରେ ଶ୍ରୀ ମଲ୍ଲିକଙ୍କ ସମେତ ଅନୁଗୁଳ ଆରସିସିଏଫ, ଏସିଏଫ୍, ବନାଞ୍ଚଳ ଅଧିକାରୀ ଏବଂ ଅନୁଗୁଳ ବନ୍ୟପ୍ରାଣୀ ବିଭାଗର ସ୍ୱତନ୍ତ୍ର ହାତୀ ବିଶେଷଜ୍ଞମାନେ ପହଞ୍ଚିଥିଲେ। ବିଭାଗୀୟ ଅଧିକାରୀମାନେ ହାତୀର ଦାନ୍ତ ୨ଟି ଜବତ କରିଥିଲେ। ୬ ଫୁଟ୍ ଲମ୍ବର ୨ଟି ଓଜନପୂର୍ଣ୍ଣ ଦାନ୍ତ ଜବତ କରାଯାଇଛି। ହାତୀଟିକୁ ବ୍ୟବଚ୍ଛେଦ କରି ସେହି ସ୍ଥାନରେ ପୋତି ଦିଆଯାଇଥିବା ଡିଏଫ୍‌ଓ ସୂଚନା ଦେଇଛନ୍ତି। ବୟସାଧିକ କାରଣରୁ ୩/୪ ଦିନ ତଳେ ହାତୀଟିର ମୃତ୍ୟୁ ଘଟିଥିବା ଅନୁମାନ କରାଯାଉଛି। ଉକ୍ତ ସ୍ଥାନରେ ସର୍ବଦା ହାତୀପଲଙ୍କ ଚଳପ୍ରଚଳ ଲାଗି ରହୁଥିବାରୁ ଶବ ଠାବ କରିବାରେ ବିଳମ୍ବ ହୋଇଥିଲା। ବୁଧବାର ହାତୀପଲ ଉକ୍ତ ସ୍ଥାନରୁ ଯିବା ପରେ ଶବ ଉଦ୍ଧାର କରାଯାଇ ବ୍ୟବଚ୍ଛେଦ କରାଯାଇଥିବା ଡିଏଫ୍‌ଓ କହିଛନ୍ତି। ଶବ ବ୍ୟବଚ୍ଛେଦ ରିପୋର୍ଟ ଆସିବା ପରେ ପ୍ରକୃତ କାରଣ ଜଣାପଡ଼ିବ ବୋଲି ସୂଚନା ମିଳିଛି।

DSPL-661

5 | ଆମ ଓଡ଼ିଶା ନବୀନ ଓଡ଼ିଶା

ନିଜ ଗାଡ଼ିର ମୋଟର ଯାନ ଟିକସ ୩୧.୦୩.୨୦୨୨ ପର୍ଯ୍ୟନ୍ତ ପଇଠ କରିନାହାନ୍ତି କି ?

ରାଜ୍ୟ ସରକାର ଆରମ୍ଭ କରିଛନ୍ତି
ଏକକାଳୀନ ଟିକସ ପଇଠ ଓ ରିହାତି ଯୋଜନା

- ନିଜ ଗାଡ଼ିର ବକେୟା ଟିକସ ପଇଠ କରି ଗାଡ଼ିକୁ ପୁନଃ ଚଳାଇବାକୁ ଚାହୁଁଛନ୍ତି ? ତେବେ ଜରିମାନା ଛାଡ଼ ବ୍ୟବସ୍ଥା ରହିଛି ।
- ନିଜ ଗାଡ଼ିକୁ ସ୍କ୍ରାପ କରିବାକୁ ଚାହୁଁଛନ୍ତି କିମ୍ବା ଆରଟିଓଙ୍କ ଅନୁମତି ନ ନେଇ ପୂର୍ବରୁ ଗାଡ଼ିକୁ ସ୍କ୍ରାପ କରିଦେଇଛନ୍ତି, ତେବେ ମଧ୍ୟ ଉଭୟ ଟିକସ ଓ ଜରିମାନା ଛାଡ଼ ବ୍ୟବସ୍ଥା ଅଛି ।
- ଯୋଜନାର ଲାଭ ଉଠାଇବା ପାଇଁ ନିର୍ଦ୍ଦିଷ୍ଟ ଫର୍ମରେ ନିକଟସ୍ଥ ଆଞ୍ଚଳିକ ପରିବହନ କାର୍ଯ୍ୟାଳୟରେ ଆବେଦନ କରିବାକୁ ପଡ଼ିବ ।
- ଏହି ଯୋଜନା ସମସ୍ତ ଯାନ ନିମନ୍ତେ ସୀମିତ ସମୟ ପାଇଁ ଉଦ୍ଦିଷ୍ଟ ।

ବାଣିଜ୍ୟ ଓ ପରିବହନ ବିଭାଗ
ଓଡ଼ିଶା ସରକାର

ସଡ଼କ ସୁରକ୍ଷା ପରିବାର ରକ୍ଷା

OIPR-38003/13/0044/2324

ଶିଳ୍ପ ନିବେଶ ଓ ସ୍ଥାପନ କ୍ଷେତ୍ରରେ ଅନ୍ୟ ରାଜ୍ୟଠୁ ଢେର୍ ଆଗରେ ଓଡ଼ିଶା

୫ ବର୍ଷରେ ୧୧.୬୩ ଲକ୍ଷ କୋଟି ନିବେଶ

ଭୁବନେଶ୍ୱର,୧୫ ।୨(ସମିସ): ମୁଖ୍ୟମନ୍ତ୍ରୀ ନବୀନ ପଟ୍ଟନାୟକଙ୍କ ଦୂରଦୃଷ୍ଟି ସମ୍ପନ୍ନ ନେତୃତ୍ୱ ଓ ସୁଶାସନ ଲାଗି ବହୁ ଜାତୀୟ ଓ ଅନ୍ତର୍ଜାତୀୟସ୍ତରର ନିବେଶକମାନେ ଓଡ଼ିଶାରେ ପୁଞ୍ଜି ନିବେଶ କରିବାକୁ ଆକୃଷ୍ଟ ହୋଇଛନ୍ତି। ବିଶେଷକରି ରାଜ୍ୟରେ ଶିଳ୍ପ ଅନୁକୂଳ ବାତାବରଣ, ସୁଶାସନ, ସ୍ୱତନ୍ତ୍ର ନୀତି ଏ କ୍ଷେତ୍ରରେ ବେଶ୍ ସହାୟକ ହୋଇପାରିଛି। ଫଳସ୍ୱରୂପ ଓଡ଼ିଶାରେ ଗତ ୫ ବର୍ଷ ମଧ୍ୟରେ ଖାଦ୍ୟ ପ୍ରକ୍ରିୟାକରଣ, ଗ୍ରୀନ ହାଇଡ୍ରୋଜେନ, ଅକ୍ଷୟ ଶକ୍ତି, ବୈଦ୍ୟୁତିକ ଯାନ, ପ୍ଲାଷ୍ଟିକ ଓ କେମିକାଲ, ପର୍ଯ୍ୟଟନ ତଥା ମେଟାଲ ଡାଉନଷ୍ଟ୍ରିମ ଶିଳ୍ପ କ୍ଷେତ୍ରରେ ୧୧.୬୩ ଲକ୍ଷ କୋଟି ଟଙ୍କାର ପୁଞ୍ଜିନିବେଶ ହୋଇପାରିଛି। ଏହାଦ୍ୱାରା ରାଜ୍ୟରେ ୭ ଲକ୍ଷରୁ ଊର୍ଦ୍ଧ୍ୱ ନିଯୁକ୍ତି ସୁଯୋଗ ସୃଷ୍ଟି ହୋଇଛି ବୋଲି ଆଜି ଶଙ୍କ ଭବନରେ ଆୟୋଜିତ ସାମ୍ବାଦିକ ସମ୍ମିଳନୀରେ କହିଛନ୍ତି

- ■ ବନ୍ଦର ପରିଚାଳନା କ୍ଷମତା ବାର୍ଷିକ ୨୦ ନିୟୁତ ଟନ୍‌ରୁ ୧୭୬ ଟନ୍‌କୁ ବୃଦ୍ଧି
- ■ ଦୁଇ ଦଶନ୍ଧି ମଧ୍ୟରେ ସିମେଣ୍ଟ ଉତ୍ପାଦନ ୨୨ ଗୁଣା, ଷ୍ଟିଲ୍ ଉତ୍ପାଦନ ୧୫ ଗୁଣ

ବିଜେଡି ଜାତୀୟ ମୁଖପାତ୍ର ଡ. ସଂତୃପ୍ତ ମିଶ୍ର।

ଶ୍ରୀ ମିଶ୍ର କହିଛନ୍ତି ଯେ ଆରବିଆଇ ରିପୋର୍ଟ ଅନୁଯାୟୀ ପୁଞ୍ଜି ନିବେଶ କ୍ଷେତ୍ରରେ ସର୍ବଭାରତୀୟସ୍ତରରେ ଓଡ଼ିଶା ତୃତୀୟ ସ୍ଥାନରେ ରହିଥିବା ବେଳେ ସିଏମ୍‌ଆଇ ଓ ସିଆଇଆଇ ରିପୋର୍ଟରେ ଦ୍ୱିତୀୟ ସ୍ଥାନରେ ରହିଛି। ଗତ ୭ ବର୍ଷ ଭିତରେ ରପ୍ତାନୀ ପରିମାଣ ପାଖାପାଖି ଦୁଇ ଗୁଣ ହୋଇପାରିଛି। ଗଲା ଦୁଇ ଦଶନ୍ଧି ମଧ୍ୟରେ ସିମେଣ୍ଟ ଉତ୍ପାଦନ ୨୨ ଗୁଣ ଓ ଇସ୍ପାତ ଉତ୍ପାଦନରେ ପ୍ରାୟ ୧୫ ଗୁଣ ବୃଦ୍ଧି ହୋଇପାରିଛି। ଟେକ୍ସଟାଇଲ, କେମିକାଲ, ପ୍ଲାଷ୍ଟିକ, ଗ୍ରୀନ ହାଇଡ୍ରୋଜେନ, ଖାଦ୍ୟ ପ୍ରକ୍ରିୟାକରଣ କ୍ଷେତ୍ରରେ ବହୁ ବଡ଼ ବଡ଼ ପୁଞ୍ଜିନିବେଶକାରୀ ଆଜି ଓଡ଼ିଶାରେ ପୁଞ୍ଜିନିବେଶ କରୁଛନ୍ତି। ବନ୍ଦର ପରିଚାଳନା କ୍ଷମତା ୨୦ ମେଟ୍ରିକ ଟନରୁ ବୃଦ୍ଧି ପାଇ ଆଜି ୧୭୬ ମେଟ୍ରିକ ଟନ୍‌ରେ ପହଞ୍ଚିପାରିଛି। ରାଜ୍ୟର ▶ପୃଷ୍ଠା-୯

ସକାଳ
THE SAKALA

PRINTED AT BHUBANESWAR ■ JEYPORE ■ SAMBALPUR ■ PANIKOILI

◆VOLUME- 41 ◆ISSUE-232 ◆BHUBANESWAR ◆FRIDAY ◆16 FEBRUARY 2024 ◆PAGE-16 ◆₹ 6.00

◆ବର୍ଷ-୪୧ ◆ସଂଖ୍ୟା-୨୩୨ ◆ଭୁବନେଶ୍ୱର ◆ଶୁକ୍ରବାର ◆୧୬ ଫେବୃଆରୀ ୨୦୨୪ ◆ପୃଷ୍ଠା-୧୬ ◆ଟ.୬.୦୦

ଆଜିଠାରୁ ଖଣ୍ଡଗିରି କୁମ୍ଭମେଳା

■ **ଭୁବନେଶ୍ୱର, ୧୫।୨ (ସମିସ):** ମାଘ ସପ୍ତମୀ ତଥା ଶୁକ୍ରବାରଠାରୁ ଆରମ୍ଭ ହେବ ଖଣ୍ଡଗିରି କୁମ୍ଭମେଳା। ଏଥିଲାଗି ଦେଶର ବିଭିନ୍ନ ସ୍ଥାନରୁ ଏଠାକୁ ସାଧୁସନ୍ଥଙ୍କ ସୁଅ ଛୁଟିଛି। ଶୁକ୍ରବାର ସକାଳେ ସାଧୁସନ୍ଥମାନେ ଚନ୍ଦ୍ରଭାଗାରେ ବୁଡ଼ ପକାଇ କଳସରେ ଜଳ ଆଣିବେ। ଏଠାରେ 'ଖଣ୍ଡଖିରି' ଖାଇ ସାରିବା ପରେ ଧୂନି ସ୍ଥାପନ କରି ବିଶ୍ୱଶାନ୍ତି ଯଜ୍ଞ ଆରମ୍ଭ ହେବ। ଆଜି ଖଣ୍ଡଗିରି ପାଦଦେଶରେ ସାଧୁସନ୍ଥଙ୍କ ଭିଡ଼ ପରିଲକ୍ଷିତ ହୋଇଛି। କାଶୀ, ବାରଣାସୀ, ମଥୁରା ଓ ହରିଦ୍ୱାରରୁ ସାଧୁସନ୍ଥମାନେ ଖଣ୍ଡଗିରିକୁ ଆସିଛନ୍ତି। ୯ ଦିନ ଧରି ଚାଲିବାକୁ ଥିବା ଏହି କୁମ୍ଭମେଳା ଆସନ୍ତା ୨୪ତାରିଖରେ ଉଦ୍‌ଯାପିତ ହେବ। ଶାନ୍ତିଶୃଙ୍ଖଳାର ସହ ମେଳା ପରିଚାଳନା ପାଇଁ ସ୍ଥାନୀୟ ପ୍ରଶାସନ ପକ୍ଷରୁ ବ୍ୟାପକ ପ୍ରସ୍ତୁତି କରାଯାଇଛି। ଅପରପକ୍ଷେ, ଆସନ୍ତା ରବିବାରଠାରୁ ବିଭିନ୍ନ ପାର୍ଟି ପକ୍ଷରୁ ଯାତ୍ରା ଆରମ୍ଭ ହେବ। ଚଳିତ ବର୍ଷ ୬ଟି ପେଣ୍ଡାଲରେ ୧୨ଟି ଅପେରା ପାର୍ଟି ଯାତ୍ରା ପରିବେଷଣ କରିବାକୁ ପ୍ରଶାସନ ପକ୍ଷରୁ ଅନୁମତି ଦିଆଯାଇଛି। ଏଥିରେ ଓଡ଼ିଶାର ବଛାବଛା ଅପେରା ପାର୍ଟି ଯାତ୍ରା ପରିବେଷଣ କରିବେ। ମେଳା ଓ ଯାତ୍ରା ଲାଗି ୬ ପ୍ଲାଟୁନ୍ ପୁଲିସ ଫୋର୍ସ ମୁତୟନ କରାଯାଇଛି। ପୂରା ମେଳା ଉପରେ ନଜର ରଖିବା ଲାଗି ବିଭିନ୍ନ ସ୍ଥାନରେ ସିସିଟିଭି ଲଗାଯିବା ସହ କଣ୍ଟ୍ରୋଲ ରୁମ୍ ବ୍ୟବସ୍ଥା କରାଯାଇଛି।

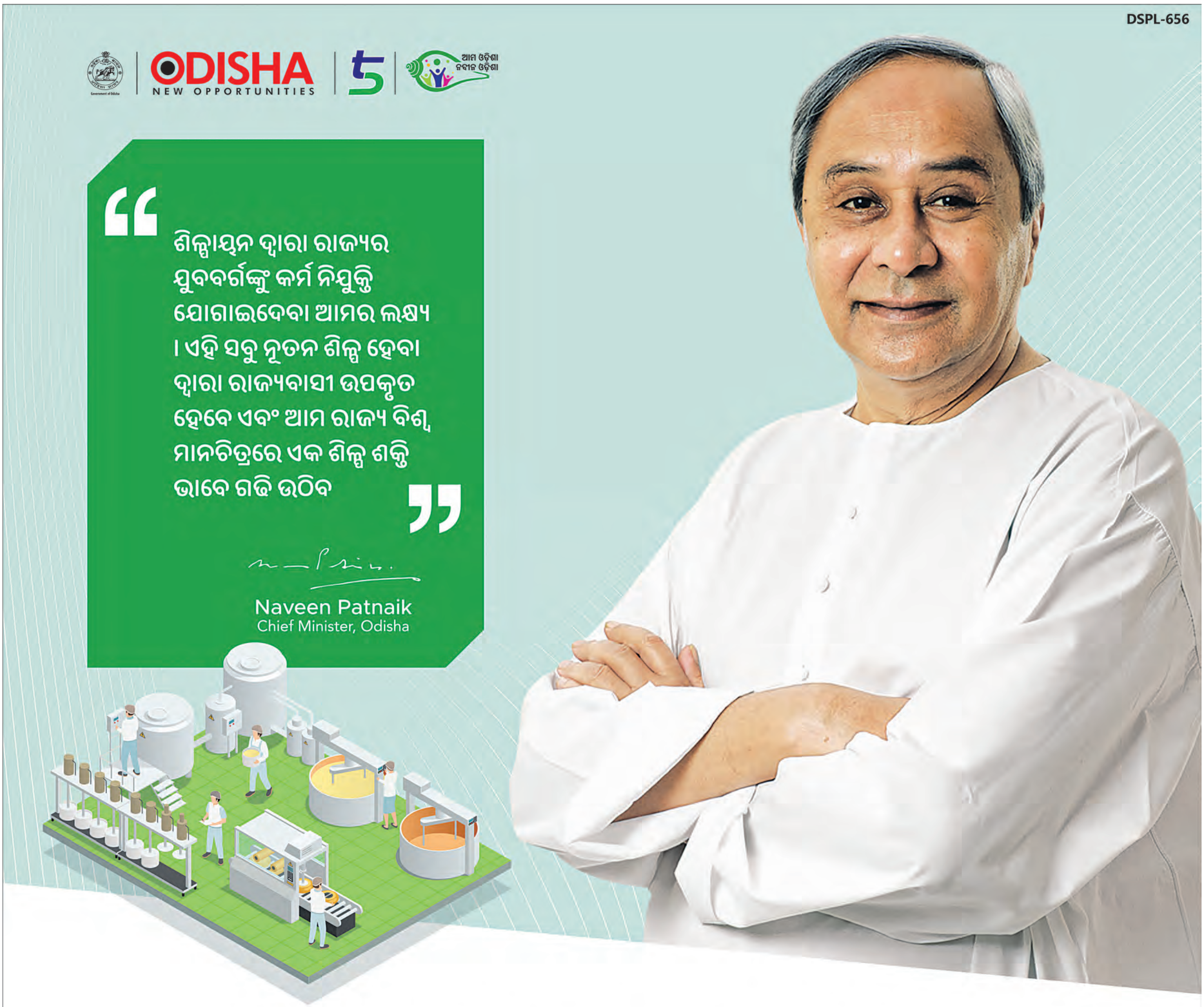

ମାନ୍ୟବର ମୁଖ୍ୟମନ୍ତ୍ରୀ ଶ୍ରୀ ନବୀନ ପଟ୍ଟନାୟକଙ୍କ ଦ୍ୱାରା ପାରାଦୀପ ରେ ୩ ଟି ନୂତନ ପ୍ରକଳ୍ପ ର ଶିଳାନ୍ୟାସ

JSW Utkal Steel Limited	ReNew E-Fuels Private Ltd	Silox India Private Limited
୧୩.୨ MTPA ଇଣ୍ଟିଗ୍ରେଟେଡ୍ ସ୍ଟିଲ୍ କାରଖାନା ଏବଂ ୫୨ MTPA କାପ୍ଟିଭ୍ ଜେଟି	୧.୧୯୫ MTPA ଗ୍ରୀନ ଆମୋନିଆ କାରଖାନା	୨୫,୦୦୦ MTPA ଅତ୍ୟାଧୁନିକ ରାସାୟନିକ କାରଖାନା
୬୫,୦୦୦ କୋଟି ଟଙ୍କା ର ପୁଞ୍ଜି ନିବେଶ	୨୨,୦୦୦ କୋଟି ଟଙ୍କା ର ପୁଞ୍ଜି ନିବେଶ	୫୦୦ କୋଟି ଟଙ୍କା ର ପୁଞ୍ଜି ନିବେଶ
୩୦,୦୦୦ ଯୁବ ବର୍ଗଙ୍କୁ କର୍ମ ନିଯୁକ୍ତି	୪,୦୦୦ ଯୁବ ବର୍ଗଙ୍କୁ କର୍ମ ନିଯୁକ୍ତି	୮୧୦ ଯୁବ ବର୍ଗଙ୍କୁ କର୍ମ ନିଯୁକ୍ତି

OIPR-14005/13/0049/2324

ScarecrowM&CSaatchi/2024/Feb

୧୬ ଫେବୃଆରୀ ୨୦୨୪

COME. JOIN THE JUGGERNAUT.

Email us at: info@investodisha.org
For any queries or inquiries give a missed call on: 01732351348

Please visit http://www.investodisha.gov.in/

Follow us on @investInOdisha /InvestOdisha

୨ ଦିନ ଘନ କୁହୁଡ଼ି

ଭୁବନେଶ୍ୱର, ୧୫ ।୨ (ସମିସ): ଆସନ୍ତା ଦୁଇ ଦିନ ପର୍ଯ୍ୟନ୍ତ ରାଜ୍ୟର ବିଭିନ୍ନ ସ୍ଥାନରେ ଘନ କୁହୁଡ଼ି ଆଶଙ୍କା ରହିଛି । କୁହୁଡ଼ି ପ୍ରଭାବରେ କିଛି ଜିଲ୍ଲାରେ ଦୃଶ୍ୟମାନ କ୍ଷମତା ହ୍ରାସ ହେବା ସହ ୧୦୦ ମିଟର ତଳେ ରହିବ ବୋଲି ଆଶଙ୍କା କରାଯାଇଛି । ଶୁକ୍ରବାର ସକାଳ ସୁଦ୍ଧା ପ୍ରାୟ ୧୩ ଜିଲ୍ଲାରେ ଘନ କୁହୁଡ଼ି ହେବାକୁ ଥିବା ବେଳେ ଗୁରୁବାର ବିଳମ୍ବିତ ରାତିରୁ ଶୁକ୍ରବାର ସକାଳ ମଧ୍ୟରେ ବାଲେଶ୍ୱର, ଭଦ୍ରକ, ଯାଜପୁର, କେନ୍ଦ୍ରାପଡ଼ା, କଟକ, ଜଗତସିଂହପୁର, ପୁରୀ, ଖୋର୍ଦ୍ଧା, ନୟାଗଡ଼, ଗଞ୍ଜାମ, ଗଜପତି, କନ୍ଧମାଳ, ରାୟଗଡ଼ା, କଳାହାଣ୍ଡି, କୋରାପୁଟ ଓ ନବରଙ୍ଗପୁର ଆଦି ଜିଲ୍ଲାରେ ଘନ କୁହୁଡ଼ି ଆଶଙ୍କା ରହିଛି । ଏହାକୁ ଦୃଷ୍ଟିରେ ରଖି ପାଣିପାଗ କେନ୍ଦ୍ର ଏହି ଜିଲ୍ଲାଗୁଡ଼ିକ ପାଇଁ ଯେଲୋ ଆଲର୍ଟ ଜାରି କରିଛି । ପାଣିପାଗ କେନ୍ଦ୍ରର ସୂଚନାକୁ ଆଧାର କରି ଏସଆରସିଙ୍କ ପକ୍ଷରୁ ରାଜ୍ୟର ସମସ୍ତ ଜିଲ୍ଲାପାଳଙ୍କୁ ସତର୍କ କରାଯାଇଛି । ବିଶେଷ କରି ଯେଉଁ ଜିଲ୍ଲାଗୁଡ଼ିକରେ ଘନ କୁହୁଡ଼ି ଆଶଙ୍କା ରହିଛି, ସେଠାରେ କିପରି ରାଜପଥରେ ସୁରକ୍ଷିତ ଯାନବାହନ ଚଳାଚଳ ହେବ ତାହା ଉପରେ ଧ୍ୟାନ ଦେବାକୁ ନିର୍ଦ୍ଦେଶ ଦିଆଯାଇଛି । ଗୁରୁବାର ରାଜ୍ୟର ବିଭିନ୍ନ ସ୍ଥାନରେ ପାଗ ଖରାଟିଆ ରହିଥିବା ବେଳେ ନୟାଗଡ଼ରେ ତାପମାତ୍ରା ୩୫.୬ ଡିଗ୍ରୀ ରେକର୍ଡ କରାଯାଇଛି ।

ସକାଳ
THE SAKALA

PRINTED AT BHUBANESWAR ■ JEYPORE ■ SAMBALPUR ■ PANIKOILI

◆VOLUME- 41 ◆ISSUE-232 ◆BHUBANESWAR ◆FRIDAY ◆16 FEBRUARY 2024 ◆PAGE-16 ◆₹ 6.00

◆ବର୍ଷ-୪୧ ◆ସଂଖ୍ୟା-୨୩୨ ◆ଭୁବନେଶ୍ୱର ◆ଶୁକ୍ରବାର ◆୧୬ ଫେବୃଆରୀ ୨୦୨୪ ◆ପୃଷ୍ଠା-୧୬ ◆ଟ.୬.୦୦

ଘରପୋଡ଼ି ଘଟଣାରେ ନ୍ୟାୟ ନ ପାଇ ଏସ୍‌ପିଙ୍କୁ ଭେଟିଲେ ଦମ୍ପତି

ପାଣିକୋଇଲି, ୧୫।୨(ସମିସ): ଘରପୋଡ଼ି ନେଇ ଅଭିଯୋଗ ଦାଖଲ କରିବାର ୨୫ ଦିନ ଅତିକ୍ରାନ୍ତ ହୋଇ ସାରିବା ପରେ ମଧ୍ୟ ପୁଲିସ ଚୁପ୍ ହୋଇ ବସିଛି। ଅଭିଯୁକ୍ତଙ୍କୁ ଗିରଫ କରିବା ଲାଗି ଆଗ୍ରହ ପ୍ରକାଶ କରୁନାହିଁ। ଫଳରେ ଅଭିଯୋଗକାରୀ ଥାନାରୁ ନ୍ୟାୟ ନ ପାଇ ଯାଜପୁର ଆରକ୍ଷୀ ଅଧୀକ୍ଷକଙ୍କୁ ଭେଟି ନ୍ୟାୟ ପାଇଁ ଗୁହାରି କରିଛନ୍ତି।

ଯାଜପୁର ଜିଲ୍ଲା ବଡ଼ଚଣା ଥାନା ଅଧୀନସ୍ଥ ହସନାବାଦ ଛକର ରବୀନ୍ଦ୍ର ସାହୁଙ୍କ ପତ୍ନୀ ରେଖାଙ୍କ ଅଭିଯୋଗ ମୁତାବକ, ତାଙ୍କ ଦେଢଶ୍ୱର ବଳରାମ ଓରଫ ବୁଲା ସାନଭାଇ ରବୀନ୍ଦ୍ର ଓ ତାଙ୍କର ପତ୍ନୀ ରେଖାଙ୍କୁ ଚଞ୍ଚକତା କରି ପୈତୃକ ସମ୍ପତିକୁ ବେଦଖଲ କରିବା ପରେ ସେମାନେ ବଡ଼ଘୁମୁରୀ ମୌଜାର ପାହାଡ଼ ତଳେ ଅନାବାଦୀ ଜାଗାରେ ୨୫ ବର୍ଷ ହେଲା ଏକ ଚାଳଘର କରି ରହିବା ସହିତ ଭାଗ ଚାଷ କରି ପରିବାର ପ୍ରତିପୋଷଣ କରୁଛନ୍ତି। ମାତ୍ର ରବୀନ୍ଦ୍ରଙ୍କ ବଡ଼ଭାଇ ବୁଲା ପୈତୃକ ସମ୍ପତିକୁ ରବୀନ୍ଦ୍ରଙ୍କ ପରିବାରକୁ ହଟାଇବା ପରେ ମଧ୍ୟ ଆକ୍ରୋଶ ରଖି ବିଭିନ୍ନ ମିଥ୍ୟା ମାମଲାରେ ତାଙ୍କୁ ଛନ୍ଦି ହଇରାଣ ହରକତ କରନ୍ତି। ଏପରିକି ରବୀନ୍ଦ୍ର କରିଥିବା ଫସଲକୁ ମଧ୍ୟ ନିଆଁ ଲଗାଇ ଦେଇଛନ୍ତି ତାଙ୍କ ବଡ଼ଭାଇ ବୁଲା। ଏଥି ନିମନ୍ତେ ପ୍ରତିଦିନ ରାତିରେ ରବୀନ୍ଦ୍ର ଓ ତାଙ୍କର ପତ୍ନୀ ରେଖା ନିଜର ୧୦ ବର୍ଷର ଝିଅକୁ ଧରି ପ୍ରତିଦିନ ରାତିରେ କରିଥିବା ଫସଲକୁ ସୁରକ୍ଷା ଦେବା ଲାଗି ଉଭୟ ପତିପତ୍ନୀ ଜଗି ରହିଥା'ନ୍ତି। ତେବେ ଗତ ୨୧ ତାରିଖ ଦିନ ସେମାନେ ବିଲରେ ଥିବା ସମୟରେ ରବୀନ୍ଦ୍ରଙ୍କ ବଡ଼ଭାଇ ବୁଲା ନିଜର କିଛି ସହଯୋଗୀଙ୍କୁ ଧରି ରବୀନ୍ଦ୍ର ଓ ତାଙ୍କର ପତ୍ନୀଙ୍କୁ ଠେଙ୍ଗା ସାହାଯ୍ୟରେ ଆକ୍ରମଣ କରିଥିଲେ। ମାତ୍ର ଉଭୟ ଦୌଡ଼ି ପଳାଇବାରୁ ଉକ୍ତ ଆକ୍ରମଣରୁ ବଞ୍ଚିଯାଇଥିଲେ। ତେବେ ଉକ୍ତ ଘଟଣା ପରେ ତାଙ୍କ ବଡ଼ଭାଇ ରବୀନ୍ଦ୍ର ଅନାବାଦୀ ଜମିରେ କରିଥିବା ଚାଳଘରେ ନିଆଁ ଲଗାଇ ଦେଇଥିଲେ। ଫଳରେ ଉଭୟ ଦମ୍ପତି ବଡ଼ଚଣା ଥାନାର ଦ୍ୱାରସ୍ଥ ହୋଇଥିଲେ। ଏ ନେଇ ରେଖାଙ୍କ ଅଭିଯୋଗ ଉପରେ ଥାନାରେ ଏକ ମାମଲା ୫୨/୨୪ ରୁଜୁ କରିଥିଲେ ମଧ୍ୟ ପୁଲିସ ରବୀନ୍ଦ୍ରଙ୍କ ବଡ଼ଭାଇ ଓ ତାଙ୍କର ସହଯୋଗୀ ଅକ୍ଷୟ ବେଜ, ଦିପୁନା ବେଜ, ସିପୁନା ବେଜ, କାମିନୀ ରାଉତ, ରାମଚନ୍ଦ୍ର ରାଉତ, ବଳରାମ ସାହୁ, ମୋହନୀ ସାହୁ, ଦୁର୍ଲଭ ବଳ ଓ ଅଜୟ ରାଉତଙ୍କ ନାମରେ ମାମଲା ରୁଜୁ କରି ପୁଲିସ ଚୁପ ହୋଇ ବସିଛି। ଫଳରେ ରବୀନ୍ଦ୍ର ଓ ତାଙ୍କ ପତ୍ନୀ ରେଖା ଆରକ୍ଷୀ ଅଧୀକ୍ଷକଙ୍କ ଦ୍ୱାରସ୍ଥ ହୋଇଛନ୍ତି।

ନୀଳାଦେଇପୁର-ଚାନ୍ଦପୁର ପିଚୁ ରାସ୍ତା ପୁନଃମରାମତି ନିର୍ଦ୍ଦେଶ

ଧର୍ମଶାଳା, ୧୫।୨(ସମିସ)

ନୀଳାଦେଇପୁର-ଚାନ୍ଦପୁର ରାସ୍ତା ମରାମତି କାମ ନିମ୍ନମାନର ହୋଇଥିବାବେଳେ ଗୋଟିଏ ଦିନ ପରେ ରାସ୍ତାରୁ ପିଚୁ ଉଠିବା ସମ୍ପର୍କିତ ଖବର 'ସକାଳ'ରେ ପ୍ରକାଶ ପରେ ଆଜି ବିଭାଗୀୟ ଅଧିକାରୀ ଘଟଣାସ୍ଥଳ ପରିଦର୍ଶନ କରି ଫେରିଛନ୍ତି। ତେବେ ଏହି ପିଚୁ କାର୍ଯ୍ୟ ସଠିକ୍ ଭାବରେ ପୁନର୍ବାର କରିବା ପାଇଁ ଠିକା ସଂସ୍ଥାକୁ ନିର୍ଦ୍ଦେଶ ଦିଆଯାଇଥିବା ଜଣାଯାଇଛି।

ସୂଚନା ମୁତାବକ, ଯାଜପୁର ଗ୍ରାମ୍ୟ ନିର୍ମାଣ ବିଭାଜନ-୨ ଜାରକା କାର୍ଯ୍ୟାଳୟ ଅଧୀନ ମୁଖ୍ୟମନ୍ତ୍ରୀ ସଡ଼କ ଯୋଜନା ଅନ୍ତର୍ଗତ ନୀଳାଦେଇପୁର ଛକଠାରୁ ଚାନ୍ଦପୁର ପର୍ଯ୍ୟନ୍ତ ୨.୫୦୦ କିମି ରାସ୍ତା ୨୦୧୭ ଅକ୍ଟୋବର ମାସରେ ନିର୍ମାଣ କରାଯାଇଥିଲା। ଏହାକୁ ରକ୍ଷଣାବେକ୍ଷଣ ପାଇଁ ନିର୍ମାଣ ଦିନଠାରୁ ପାଞ୍ଚ ବର୍ଷ ପର୍ଯ୍ୟନ୍ତ ୮ ଲକ୍ଷ ୩୦ ହଜାର ଟଙ୍କା ବ୍ୟୟ ଅଟକଳ କରାଯାଇଥିଲା। କିନ୍ତୁ ନିର୍ମାଣ ଦିନଠାରୁ ଏହି ରାସ୍ତାରେ କୌଣସି ମରାମତି କାର୍ଯ୍ୟ ହୋଇ ନ ଥିବାବେଳେ ୭ ବର୍ଷ ପରେ ସମ୍ପୃକ୍ତ ଠିକାଦାର ମରାମତି ଆଳରେ ରାସ୍ତା ଉପରେ ମାଟି ଉପରେ ନିମ୍ନମାନର ଏକ ପିଚୁର ପରସ୍ତ ବିଛାଇ ଥିଲେ। ପୂର୍ବରୁ ନିର୍ମାଣ କରାଯାଇଥିବା ରାସ୍ତାରୁ ବାଲି ସଫା କରା ନ ଯାଇ ଏହି ପିଚୁ ପରସ୍ତ ତା' ଉପରେ ବିଛାଇ ଦିଆଯାଇଥିଲା। ଗତ ସୋମବାର ଦିନ ରାସ୍ତା ମରାମତି କରାଯାଇଥିଲେ ମଧ୍ୟ ପିଚୁ ପରସ୍ତ ପରସ୍ତ ହୋଇ ଉଠିଯାଉଥିବା ଦେଖିବାକୁ ମିଳିଥିଲା। ଏହାକୁ ନେଇ ସ୍ଥାନୀୟ ଅଞ୍ଚଳରେ ଅସନ୍ତୋଷ ପ୍ରକାଶ ପାଇଛି। ତେବେ ଖବର ପ୍ରକାଶ ପରେ ଆଜି ପୂର୍ବାହ୍ନରେ ସହକାରୀ ନିର୍ବାହୀ ଯନ୍ତ୍ରୀ ଜଳନ୍ଧର ବେହେରା ଓ ସରକାରୀ ଯନ୍ତ୍ରୀ ସଞ୍ଜୟ ଲେଙ୍କା ଘଟଣାସ୍ଥଳକୁ ତଦନ୍ତ ନିମନ୍ତେ ଯାଇଥିଲେ। ନିମ୍ନମାନର କାମ ଅନୁଧ୍ୟାନ ପରେ ଠିକା ଏଜେନ୍ସି ସାଇ କ୍ରିଷ୍ଣାକୁ ପୁନର୍ବାର କାମ କରିବା ପାଇଁ ଚିଠି ଜରିଆରେ ନିର୍ଦ୍ଦେଶ ଦିଆଯାଇଥିବା ଶ୍ରୀ ଲେଙ୍କା ପ୍ରତିକ୍ରିୟା ଦେଇ କହିଛନ୍ତି।

କାୟାକଳ୍ପ ଟିମର ଯାଜପୁରରୋଡ ସ୍ୱାସ୍ଥ୍ୟକେନ୍ଦ୍ର ପରିଦର୍ଶନ

ବ୍ୟାସନଗର, ୧୫।୨(ସମିସ): ଗୁରୁବାର କାୟାକଳ୍ପର ଏକ ତିନିଜଣିଆ ଟିମ ଯାଜପୁରରୋଡ ସ୍ୱାସ୍ଥ୍ୟକେନ୍ଦ୍ରକୁ ଗସ୍ତ କରି ଚିକିତ୍ସା ସେବାର ଅନୁଧ୍ୟାନ କରିଛନ୍ତି। ଗୁରୁବାର ଦ୍ୱିତୀୟ ଥର ପାଇଁ ଯାଜପୁରରୋଡ ସ୍ୱାସ୍ଥ୍ୟକେନ୍ଦ୍ରରେ ପହଞ୍ଚିଛନ୍ତି କାୟାକଳ୍ପ ଟିମ। ଏହି ଟିମରେ ଡାକ୍ତର ରାମକୃଷ୍ଣ ଶତପଥି, ପ୍ରାଣଗୋପାଳ ଦାସ ଓ ଦିବ୍ୟରଞ୍ଜନ ମହାପାତ୍ର ଥିବା ସୂଚନା ମିଳିଛି। ଏହି ଟିମ ଯାଜପୁର ରୋଡ ସ୍ୱାସ୍ଥ୍ୟକେନ୍ଦ୍ର ପହଞ୍ଚିବା ପରେ କର୍ମଚାରୀ ଅତି ଉତ୍ସାହର ସହିତ ସ୍ୱାଗତ କରିଥିଲେ। ଏଥିସହିତ ପ୍ରତିନିଧିମାନେ ପୂରା ଡାକ୍ତରଖାନା ପରିସର ବୁଲି ସ୍ୱଚ୍ଛତା ଓ ଚିକିତ୍ସା ସେବାର ଅନୁଧ୍ୟାନ କରିଥିଲେ। ପରିଶେଷରେ କାୟାକଳ୍ପ ଟିମର ସଦସ୍ୟ ଯାଜପୁର ରୋଡ ସ୍ୱାସ୍ଥ୍ୟକେନ୍ଦ୍ର ସ୍ୱାସ୍ଥ୍ୟ ଅଧିକାରୀ ସନ୍ତୋଷ କୁମାର ପୃଷ୍ଟିଙ୍କ ସହିତ ଡାକ୍ତରଖାନା ଚିକିତ୍ସା ସେବା ସମ୍ପର୍କରେ ଆଲୋଚନା କରିଥିଲେ।

ପୁଲୱାମା ସହିଦଙ୍କୁ ଶ୍ରଦ୍ଧାଞ୍ଜଳି

ପାଣିକୋଇଲି, ୧୫।୨(ସମିସ): ପୁଲୱାମା ଆକ୍ରମଣକୁ ୫ ବର୍ଷ ପୂରିଲା। ୨୦୧୯ ମସିହା ଆଜିର ଦିନରେ ଜାମ୍ମୁ କାଶ୍ମୀରର ପୁଲୱାମାଠାରେ ଭାରତୀୟ ଯବାନଙ୍କ ଉପରେ ଏକ ବଡ଼ଧରଣର ଆତ୍ମଘାତୀ ବିସ୍ଫୋରଣରେ ଦେଶ ମାତୃକା ତା'ର ୪୦ଜଣ ବୀର ପୁତ୍ରକୁ ହରାଇଥିଲା। ସେଦିନ ଭାରତ ପାଇଁ ଏକ କଳା ଦିନ ଥିଲା। ସମଗ୍ର ଭାରତ ବର୍ଷରେ ଅନ୍ଧାର ଘୋଟି ଯାଇଥିଲା। ବୀର ସହିଦଙ୍କ ସ୍ମୃତି ଓ ଅମରଆତ୍ମାର ସଦଗତି ନିମନ୍ତେ ଶ୍ରଦ୍ଧାଞ୍ଜଳି ଉଦ୍ଦେଶ୍ୟରେ କଳା ଦିବସ ବା ସହିଦ ପାଳନ କରାଯାଉଛି। ପାଣିକୋଇଲି ତାରିଣୀ ମନ୍ଦିର ପରିସରରେ ଆମେ ଆପଣଙ୍କ ପାଇଁ ହେଲଫି ଗ୍ରୁପ ପକ୍ଷରୁ ସହିଦ ଯବାନଙ୍କୁ ଶ୍ରଦ୍ଧାଞ୍ଜଳି ଜ୍ଞାପନ କରାଯାଇଛି। ସହିଦଙ୍କ ଉଦ୍ଦେଶ୍ୟରେ ନିରବ ପ୍ରାର୍ଥନା ସହ ମହମବତୀ ଜଳାଯାଇଥିଲା ଶ୍ରଦ୍ଧାଞ୍ଜଳି ଅର୍ପଣ କରାଯାଇଥିଲା।

ବଡ଼ଘୁମୁରି ପଞ୍ଚାୟତରେ 'ଆମ ଓଡ଼ିଶା ନବୀନ ଓଡ଼ିଶା' ସଚେତନତା ଶିବିର

ବଡ଼ଚଣା, ୧୫।୨(ସମିସ): ବଡ଼ଚଣା ବ୍ଲକ ଅନ୍ତର୍ଗତ ବଡଘୁମୁରି ପଞ୍ଚାୟତ ପକ୍ଷରୁ ଆମ ଓଡ଼ିଶା ନବୀନ ଓଡ଼ିଶା କାର୍ଯ୍ୟକ୍ରମର ସଚେତନତା ଶିବିର ପଞ୍ଚାୟତ ନିର୍ବାହୀ ଅଧିକାରୀ ରବୀନ୍ଦ୍ର ସୋରେନଙ୍କ ସଭାପତିତ୍ୱରେ ଅନୁଷ୍ଠିତ ହୋଇଯାଇଛି। ଏହି ଶିବିରରେ ଅତିଥି ଭାବେ ବିଧାୟକ ଅମର ପ୍ରସାଦ ଶତପଥୀ ଯୋଗ ଦେଇଥିଲେ। ଅନ୍ୟମାନଙ୍କ ମଧ୍ୟର ଜିଲ୍ଲା ପରିଷଦ ସଦସ୍ୟ ଅରବିନ୍ଦ ସାମଲ, ଯଚିନ୍ଦ୍ର ନାୟକ, ସମାଜେସବୀ ଶିବଶଙ୍କର ପରିଡ଼ା, ରାମଚନ୍ଦ୍ର ସ୍ୱାଇଁ, ମିହିର ଖୁଣ୍ଟିଆ, ମାନସ ପୃଷ୍ଟି, ରୋଜନ୍ଦ୍ର ସ୍ୱାଇଁ, ନିବେଦିତା ସାହୁ, ମମତା ମଞ୍ଜରି ସ୍ୱାଇଁ, କଳ୍ପନା ପୃଷ୍ଟି, ସୁରେଶ ପୃଷ୍ଟି ପ୍ରମୁଖ ଯୋଗଦେଇ ଏହି କାର୍ଯ୍ୟଧାରାକୁ ପ୍ରଶଂସା କରିଥେଠଲ। ସମାଜେସବୀ ଭବାନୀ ଶଙ୍କର ସାହୁ ସ୍ୱାଗତ ଭାଷଣ ଦେଇଥିବାବେଳେ ଜିଆରଏସ ଅନନ୍ତ ଦାସ ଧନ୍ୟବାଦ ଅର୍ପଣ କରିଥିଲେ।

ଅଶୋକ ସ୍ମାରକୀ କ୍ରିକେଟ୍; କଦମପାଳ ଚାମ୍ପିଅନ୍

ଧର୍ମଶାଳା, ୧୫।୨(ସମିସ): ଧର୍ମଶାଳା ବ୍ଲକ ଅନ୍ତର୍ଗତ ପଟୁଣିଆ ପଞ୍ଚାୟତ ନରସିଂହପୁର ଗ୍ରାମର ଖେଳ ପଡ଼ିଆରେ ସତ୍ୟ ନାରାୟଣ କ୍ରିକେଟ କ୍ଲବ ଆନୁକୂଲ୍ୟରେ ଚାଲିଥିବା ପ୍ରଥମ ଅଶୋକ ମେମୋରିଆଲ କ୍ରିକେଟ ଟୁର୍ଣ୍ଣାମେଣ୍ଟ ଉଦ୍‌ଯାପିତ ହୋଇଛି। ଫାଇନାଲ ମ୍ୟାଚ୍‌ରେ ଏମଟିଆରଆର କ୍ରିକେଟ କ୍ଲବ୍, କୋଲସାହି ପାଟଣାକୁ ୨-୦ ଇନିଂସରେ ପରାସ୍ତ କରି ବଟ ମହାପୁରୁଷ କ୍ରିକେଟ କ୍ଲବ୍, କଦମପାଳ ଚାମ୍ପିଅନ ହୋଇଛି। ଏହି ଟୁର୍ଣ୍ଣାମେଣ୍ଟରେ ୧୬ଟି କ୍ରିକେଟ ଟିମ ଅଂଶଗ୍ରହଣ କରିଥିବାବେଳେ ମୁଖ୍ୟଅତିଥି ଭାବେ ସିଆରପିଏଫରେ କାର୍ଯ୍ୟରତ ନାୟକ ଶ୍ୟାମସୁନ୍ଦର ଗନ୍ତାୟତ ଓ ସମ୍ମାନିତ ଅତିଥି ଭାବେ ବରିଷ୍ଠ ଶିକ୍ଷାବିତ୍ ଧ୍ରୁବଚରଣ ଗନ୍ତାୟତ ପ୍ରମୁଖ ଯୋଗଦେଇ ଆନୁଷ୍ଠାନିକ ଭାବରେ ଉଦଘାଟନ କରିଥିଲେ। ଫାଇନାଲ ମ୍ୟାଚରେ କୋଲସାହି ପାଟଣା ପ୍ରଥମ ଟସ୍ ଜିତି ବ୍ୟାଟିଂ କରି ନିର୍ଦ୍ଧାରିତ ପ୍ରଥମ ଇନିଂସର ୧୦ ଓଭରରେ ୫ ଓ୍ୱିକେଟ୍ ହରାଇ ୭୧ ରନ ସଂଗ୍ରହ କରିଥିଲା। ଜବାବରେ କଦମପାଳ ୧୦ ଓଭର ଖେଳି ୮ ଓ୍ୱିକେଟ୍ ହରାଇ ୧୦୫ ରନ କରି ୩୪ ରନରେ ଆଗୁଆ ରହିଥିଲା। ଦ୍ୱିତୀୟ ଇନିଂସରେ କୋଲସାହି ପାଟଣା ନିର୍ଦ୍ଧାରିତ ୧୦ ଓଭରରେ ୭ ଓ୍ୱିକେଟ୍ ହରାଇ ୬୯ ରନ ସଂଗ୍ରହ କରିଥିଲା। କଦମପାଳ ବିଜୟ ପାଇଁ ୩୫ ରନ ଆବଶ୍ୟକ ଥିବାବେଳେ ଜବାବରେ କଦମପାଳ ୪.୨ ଓଭର ବ୍ୟାଟିଂ କରି ୩ ଓ୍ୱିକେଟ୍ ହରାଇ ୪୦ ରନ କରି ବିଜୟୀ ହୋଇଥିଲା। ଖେଳକୁ ଜଳଦୀପ ଗନ୍ତାୟତ, ଉମାକାନ୍ତ ଗନ୍ତାୟତ ଓ ବିକ୍ରମ ବଳ ପରିଚାଳନା କରିଥିଲେ। ପ୍ରସନ୍ନଜିତ୍ ଗନ୍ତାୟତ ଓ ଅଜିତ ଗନ୍ତାୟତ ସ୍କୋରର ଏବଂ ଗଣେଶ୍ୱର ଦାସ ଧାରା ବିବରଣୀ ପ୍ରଦାନ କରିଥିଲେ।

ଯୁବ ସମାଜସେବୀ ଜଳଦୀପ ଗନ୍ତାୟତଙ୍କ ଅଧ୍ୟକ୍ଷତାରେ ଅନୁଷ୍ଠିତ ପୁରସ୍କାର ବିତରଣୀ ଉତ୍ସବରେ ମୁଖ୍ୟଅତିଥି ଭାବେ ଧର୍ମଶାଳାର ଯୁବ ବିଜେପି ନେତା ହିମାଂଶୁ ଶେଖର ସାହୁ, ସମ୍ମାନିତ ଅତିଥି ଭାବେ ପଟୁଣିଆ ପଞ୍ଚାୟତର ଯୁବ ସମାଜସେବୀ ତଥା ଅବସରପ୍ରାପ୍ତ ସୈନିକ ରମେଶ ଚନ୍ଦ୍ର ଗନ୍ତାୟତ ଓ ଯାଜପୁର ଜିଲ୍ଲା ବିଜେପିର କୃଷକ ମୋର୍ଚ୍ଚା ସଭାପତି ପାଣ୍ଡବ ଧଳ ପ୍ରମୁଖ ଯୋଗଦେଇ ଚାମ୍ପିଅନ କଦମପାଳ ଟିମକୁ ୧୨ ହଜାର ଅର୍ଥ ରାଶି ସହ ଟ୍ରଫି ଓ ରନର୍ସଅପ କୋଲସାହିପାଟଣା ଟିମକୁ ୮ ହଜାର ଅର୍ଥ ରାଶି ସହ ଟ୍ରଫି ପ୍ରଦାନ କରିଥିଲେ। ସତ୍ୟ ନାରାୟଣ କ୍ରିକେଟ କ୍ଲବ ପକ୍ଷରୁ ରବୀନ୍ଦ୍ର ଗନ୍ତାୟତ, ସଂଗ୍ରାମ ଗନ୍ତାୟତ, ପ୍ରଦୀପ ପୃଷ୍ଟି ଓ ଦେବେନ୍ଦ୍ର ଗନ୍ତାୟତ ପ୍ରମୁଖଙ୍କ ସହ ସମସ୍ତ କର୍ମକର୍ତ୍ତା ଖେଳ ପରିଚାଳନାରେ ସହଯୋଗ କରିଥିଲେ।

ଆଜି ମିଳିତ ଟ୍ରେଡ୍ ୟୁନିୟନର ଦେଶବ୍ୟାପୀ ଧର୍ମଘଟ

ପାଣିକୋଇଲି, ୧୫।୨(ସମିସ)

କେନ୍ଦ୍ରରେ ଶାସନ କରୁଥିବା ଏନଡ଼ଏ ନେତୃତ୍ୱାଧୀନ ସରକାର ଦେଶର ଶ୍ରମିକ ଓ କୃଷକଙ୍କ ଉପରେ ଆକ୍ରମଣ ଚଳାଇବା ସହିତ ଦେଶର ସମସ୍ତ ମୂଲ୍ୟବାନ ସମ୍ପଦକୁ ବଡ଼ ବଡ଼ ଧନୀ ଲୋକଙ୍କୁ ସମର୍ପି ଦେବାରେ ଲାଗିଛି। ରାଷ୍ଟ୍ରୀୟ ଉଦ୍ୟୋଗକୁ ଘରୋଇକରଣ କରିବା ପାଇଁ ଉଦ୍ୟମ ଚାଲିଛି। ବିରୋଧୀ ଦଳର ପାର୍ଲାମେଣ୍ଟ ସଦସ୍ୟଙ୍କୁ ସସପେଣ୍ଡ କରି ବିରୋଧୀ ଦଳ ବିହୀନ ପାର୍ଲାମେଣ୍ଟ ଗଠନ କରୁଛି। ସରକାରୀ ଓ ସାମ୍ବିଧାନିକ ପ୍ରତିଷ୍ଠାନ ସିବିଆଇ, ଇଡ଼ି ଓ ନିର୍ବାଚନ କମିଶନଙ୍କୁ ବେଆଇନ ଭାବେ ବିରୋଧୀଙ୍କ ବିରୋଧରେ ଲଗାଯାଉଛି। ନିର୍ଭିକ ସାମ୍ବାଦିକ ଓ ସମ୍ବାଦପତ୍ର ଉପରେ ଆକ୍ରମଣ ବଢୁଛି। ଯୌନ ଅତ୍ୟାଚାରୀଙ୍କୁ କେନ୍ଦ୍ର ସରକାର ସୁରକ୍ଷା ଦେଉଛନ୍ତି। ବିଗତ ୯ ବର୍ଷର ଶାସନ କାଳ ମଧ୍ୟରେ କେନ୍ଦ୍ର ସରକାର ବଡ଼ ବଡ଼ ବ୍ୟବସାୟୀଙ୍କୁ ୧୦ ଲକ୍ଷ କୋଟିରୁ ଊର୍ଦ୍ଧ୍ୱ ଟଙ୍କାର ଟିକସ ରିହାତି ଦେବା ସହିତ ଋଣଗ୍ରସ୍ତ ଶିଳ୍ପପତିଙ୍କ ଉପରୁ ୧୭ ଲକ୍ଷ କୋଟି ଟଙ୍କାର ବ୍ୟାଙ୍କ ଋଣ ମୁକ୍ତ କରିଛନ୍ତି। ସମଗ୍ର ଦେଶରେ ବ୍ୟକ୍ତିଗତ ଲୋକଙ୍କଠାରୁ ଆୟକର ବଢ଼ାଇଲାବେଳେ କର୍ପୋରେଟଙ୍କ ଉପରୁ ଟିକସ କମାଇ ଦିଆଯାଇଛି। ୨୦୧୪ରୁ ୨୦୨୩ ମଧ୍ୟରେ ପେଟ୍ରୋଲ ଦର ୭୪ ଟଙ୍କାରୁ ବଢ଼ି ୧୦୩ ଟଙ୍କାରେ ଓ ଡିଜେଲ ଲିଟର ୫୪ ଟଙ୍କାରୁ ବଢ଼ି ୯୫ ଟଙ୍କାରେ ପହଞ୍ଚିଛି। ଅଥଚ ଅଶୋଧିତ ତୈଳ ଦର ବ୍ୟାରେଲ ପ୍ରତି ମୂଲ୍ୟ ୧୦୬ ଡଲାରରୁ କମି ୭୮ ଡ଼ଲାର ହୋଇଛି। ପେଟ୍ରୋଲ ଓ ଡ଼ିଜେଲ ଉପରେ ୯୯ ହଜାର କୋଟି ଟଙ୍କାରୁ ବଢ଼ାଇ ୩ ଲକ୍ଷ ୭୩ ହଜାର କୋଟି ଟଙ୍କାକୁ ବଢ଼ାଇ ଖାଉଟିଙ୍କୁ ଲୁଟ କରାଯାଉଛି।

ସେହିପରି ଖାଇବା ତେଲ ଦର ୬୮ ଟଙ୍କାରୁ ବଢ଼ି ୧୫୦ ଟଙ୍କାରେ ପହଞ୍ଚିଛି। ରୋଷେଇ ଗ୍ୟାସ, ସିମେଣ୍ଟ ଓ ଇସ୍ପାତର ମୂଲ୍ୟ ମଧ୍ୟ ଅହେତୁକ ଭାବେ ବଢ଼ିଛି। ବଜାର ଦର ବଢ଼ି ଚାଲିବା ବେଳେ କିନ୍ତୁ ଶ୍ରମଜୀବୀଙ୍କ ସର୍ବନିମ୍ନ ମଜୁରି ବଢୁନାହିଁ। ଦେଶରେ ବେକାରୀଙ୍କ ସଂଖ୍ୟା ବଢ଼ି ବଢ଼ି ଚାଲିଛି। କୃଷକଙ୍କ ଅବସ୍ଥା ସଙ୍କଟରେ ପହଞ୍ଚିଛି। ଶ୍ରମିକଙ୍କୁ ସ୍ଥାୟୀ ନିଯୁକ୍ତି ନ ଦେଇ ଠିକା ଶ୍ରମିକ ଭାବେ ଅବସ୍ଥାପତି କରାଯାଉଛି। ଏଥିସହିତ ବିଜେପି ପରିଚାଳିତ କେନ୍ଦ୍ର ସରକାର ଆମ ଦେଶର ସମ୍ବିଧାନ ଉପରେ ଓ ସାମ୍ବାଧାନିକ ଅଧିକାର ଉପରେ ଯେଉଁ ଆକ୍ରମଣ ଆରମ୍ଭ କରିଛନ୍ତି, ତାହା ବିରୁଦ୍ଧରେ ସାରା ଭାରତରେ ଧର୍ମଘଟ ଡାକରା ଦେଇଛି କିଷାନ ମୋର୍ଚ୍ଚା, ସ୍ୱାଧୀନ ଫେଡ଼େରେସନ ଓ କେନ୍ଦ୍ରୀୟ ଟ୍ରେଡ଼ ୟୁନିୟନ (ସିଆଇଟିୟୁ)। ଏଥିନିମନ୍ତେ ଜନସାଧାରଣଙ୍କ ସହଯୋଗ କାମନା କରି ଏକ ସଚେତନତା ରଥ ଯାଜପୁର ଜିଲ୍ଲା ପରିକ୍ରମଣ କରି ଆନ୍ଦୋଳନକୁ ସଫଳ କରିବା ଲାଗି ଜନସାଧାରଣଙ୍କୁ ନିବେଦନ କରିଥିଲେ। ଇତ୍ୟ ଅବସରରେ ପାଣିକୋଇଲିଠାରେ କମ୍ୟୁନିଷ୍ଟ ନେତା ଡାକ୍ତର ନିର୍ମଳ ରଥଙ୍କ ସଭାପତିତ୍ୱରେ ଏକ ସଚେତନତା ସଭା ଆୟୋଜିତ ହୋଇଥିଲା। ଉକ୍ତ ସଭାରେ ଆଇଏନଟିୟୁସି ନେତା ବିଦ୍ୟାଧର ମହାନ୍ତି, ସିଆଇଟିୟୁ ନେତା ପ୍ରଫୁଲ୍ଲ ନାୟକ, ଆଲୋକ ମହାନ୍ତି, ମଧୁସୂଦନ ଜେନା, ଅନୁସୁଚିତ ଜାତି ଲିଗାଲସେଲ ନେତା ପରୀକ୍ଷିତ ମଲିକ, ମନ୍ମଥ ରାୟ ପ୍ରମୁଖ ଯୋଗ ଦେଇ ଆନ୍ଦୋଳନକୁ ସଫଳ କରିବା ଲାଗି ବକ୍ତବ୍ୟ ରଖିଥିଲେ।

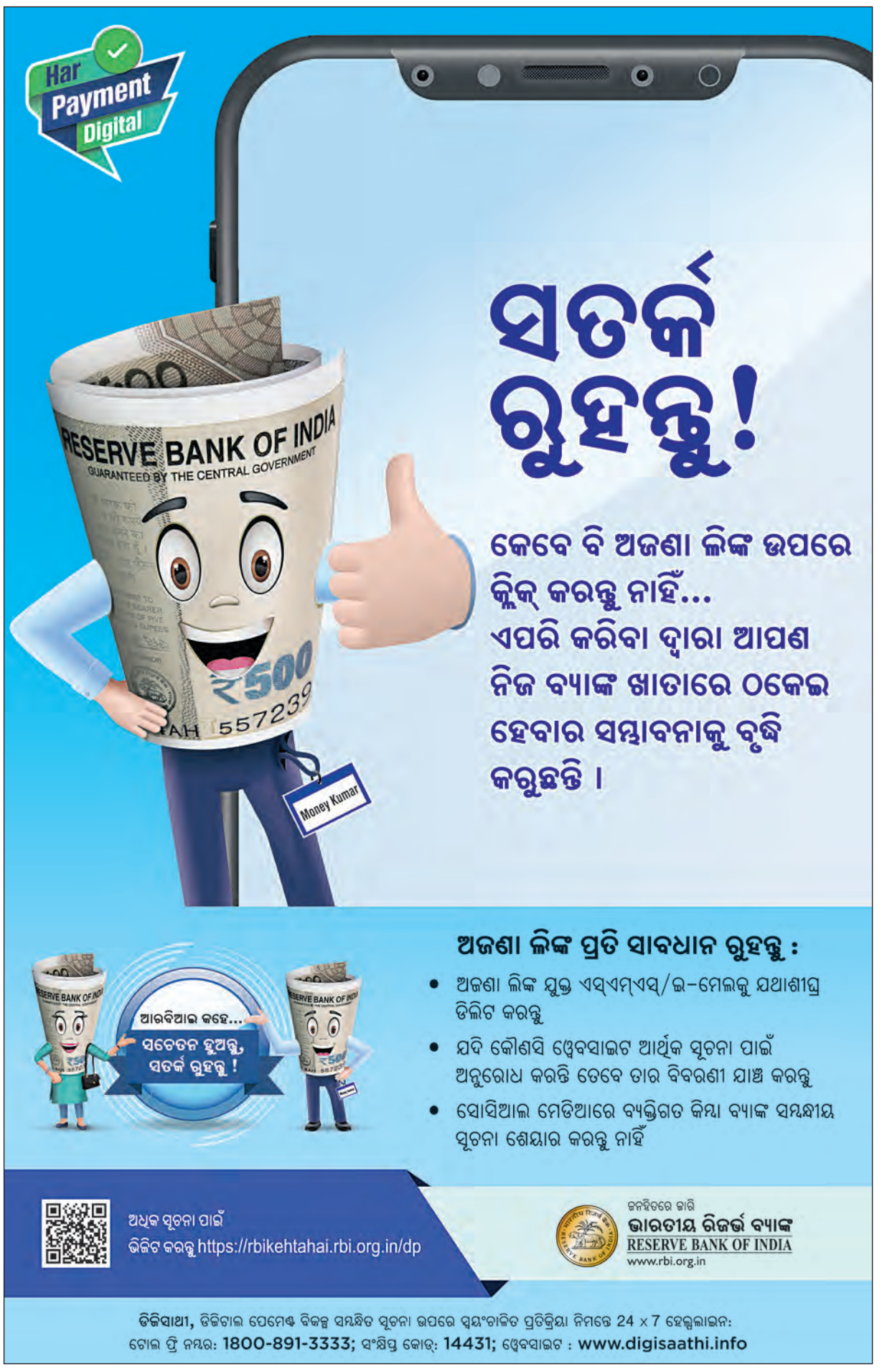

ଶିଳ୍ପାୟନ ଦ୍ୱାରା ରାଜ୍ୟର ଯୁବବର୍ଗଙ୍କୁ କର୍ମନିଯୁକ୍ତି ଯୋଗାଇ ଦେବା ଆମର ଲକ୍ଷ୍ୟ। ଏହିସବୁ ନୂତନ ଶିଳ୍ପ ହେବା ଦ୍ୱାରା ରାଜ୍ୟବାସୀ ଉପକୃତ ହେବେ ଏବଂ ଆମ ରାଜ୍ୟ ବିଶ୍ୱ ମାନଚିତ୍ରରେ ଏକ ଶିଳ୍ପଶକ୍ତି ଭାବେ ଗଢ଼ି ଉଠିବ।

-ନବୀନ ପଟ୍ଟନାୟକ।

ସକାଳ
THE SAKALA

ସୁପ୍ରିମକୋର୍ଟଙ୍କ ଐତିହାସିକ ରାୟ

ନିର୍ବାଚନ ବଣ୍ଡ ଅସାମ୍ବିଧାନିକ ଘୋଷିତ

ସମୟର ଆବଶ୍ୟକତା ପୂରଣ ପାଇଁ ବିଧାନପାଳିକା ପ୍ରସ୍ତୁତ ନୀତିନିୟମ ଓ ଆଇନ ଯେ ସାମ୍ବିଧାନିକତାର ଦ୍ୱାହିରେ ନ୍ୟାୟିକ ସମ୍ମତି ଲାଭ କରି ନଥାଏ ତାହା ଆଉ ଥରେ ଭାରତରେ ପ୍ରମାଣିତ ହୋଇଗଲା। ନିର୍ବାଚନ ଲଢ଼ିବାକୁ ରାଜନୈତିକ ଦଳ 'ଇଲେକ୍ଟୋରାଲ୍ ବଣ୍ଡ' ମାଧ୍ୟମରେ ଅର୍ଥସଂଗ୍ରହ କରିବାର ଯେଉଁ ବ୍ୟବସ୍ଥା ୨୦୧୮ରୁ ଆରମ୍ଭ ହୋଇଥିଲା ତାହାକୁ ଗତକାଲି ସର୍ବୋଚ୍ଚ ଅଦାଲତ ଅସାମ୍ବିଧାନିକ କହି ଖାରଜ କରିଦେଇଛନ୍ତି।

ଏହା ଏକ ଐତିହାସିକ ରାୟ ଏଇଥିପାଇଁ ଯେ 'ଇଲେକ୍ଟୋରାଲ୍ ବଣ୍ଡ' ଓ ଆନୁଷଙ୍ଗିକ ଆଇନରେ କେତେକ ତ୍ରୁଟି ବା ବ୍ୟତିକ୍ରମ ଥିଲା, ଯାହା ଗଣତନ୍ତ୍ର ପାଇଁ ଶୁଭଙ୍କର ନ ଥିଲା। ଦ୍ୱିତୀୟତଃ, ଏହି ଆଇନ ସମ୍ବିଧାନର କେତେକ ମୌଳିକ ଧାରାର ବିରୋଧାଚରଣ କରୁଥିଲା। ସର୍ବୋଚ୍ଚ ଅଦାଲତ ତାଙ୍କ ରାୟରେ କହିଛନ୍ତି ଯେ କୌଣସି ରାଜନୈତିକ ଦଳକୁ ଆର୍ଥିକ ସହାୟତା ଦେଲାବେଳେ ଦାତା ଓ ଗ୍ରହୀତାଙ୍କ ମଧ୍ୟରେ 'ଦେଣନେଣ'ର ଅଲିଖିତ ସହମତି ରହିବ। ଆହୁରି ମଧ୍ୟ ଅର୍ଥଦାନ କରୁଥିବା ବ୍ୟକ୍ତି, ଅନୁଷ୍ଠାନ, ଉଦ୍ୟୋଗ ବା ସଂସ୍ଥାଙ୍କ ନାମ 'ଇଲେକ୍ଟୋରାଲ୍ ବଣ୍ଡ'ରେ ଗୁପ୍ତ ରଖାଯାଉଥିବାରୁ ଏହାଦ୍ୱାରା ଭୋଟରଙ୍କ ମୌଳିକ ସୂଚନା ଅଧିକାର ସଙ୍କୁଚିତ ହେଉଛି। ଏ ବିଷୟରେ ଭୋଟରମାନଙ୍କର ଏସବୁ କଥା ଜାଣିବାର ଅଧିକାର ଅଛି ବୋଲି ସମ୍ବିଧାନର ଧାରା ୧୯.୧(କ)ରେ ଉଲ୍ଲେଖ କରାଯାଇଛି। ତେଣୁ ଭୋଟରଙ୍କୁ ଏହି ବଣ୍ଡ ମାଧ୍ୟମରେ ହେଉଥିବା ନେଣଦେଣ ସମ୍ପର୍କରେ ଅବଗତ ନ କରାଇବା ବା ଅନ୍ଧାରରେ ରଖିବା ସାମ୍ବିଧାନିକ ଅଧିକାରର ଉଲ୍ଲଙ୍ଘନ।

ତେଣୁ ଏହି ରାୟ ଲେଖିଥିବା ସୁପ୍ରିମକୋର୍ଟ ପ୍ରଧାନବିଚାରପତି ଶ୍ରୀ ଡି ୱାଇ ଚନ୍ଦ୍ରଚୂଡ଼ ତତ୍କାଳ ଏହି 'ଇଲେକ୍ଟୋରାଲ୍ ବଣ୍ଡ' କାରବାରକୁ ବନ୍ଦ କରିବାକୁ ଭାରତୀୟ ଷ୍ଟେଟ୍ ବ୍ୟାଙ୍କଙ୍କୁ ନିର୍ଦ୍ଦେଶ ଦେଇଛନ୍ତି। ଏସ୍‌ବିଆଇ ଏକମାତ୍ର ବ୍ୟାଙ୍କ, ଯାହା ମାଧ୍ୟମରେ ଏହି ବଣ୍ଡ କାରବାର ହେଉଥିଲା। ଏହାଛଡ଼ା ୨୦୧୯ ଏପ୍ରିଲ୍‌ରୁ ଏହି ବଣ୍ଡ ମାଧ୍ୟମରେ କେଉଁ ରାଜନୈତିକ ଦଳ କେତେ ପରିମାଣର ବଣ୍ଡ ଚାନ୍ଦା ପାଇଛନ୍ତି ତାହାର ସବିଶେଷ ତଥ୍ୟ ନିଜର ୱେବ୍‌ସାଇଟ୍‌ରେ ମାର୍ଚ୍ଚ ୩୧ ତାରିଖ ସୁଦ୍ଧା ପ୍ରଦର୍ଶିତ କରିବାକୁ ପ୍ରଧାନ ବିଚାରପତି ନିର୍ବାଚନ ଆୟୋଗକୁ ମଧ୍ୟ ନିର୍ଦ୍ଦେଶ ଦେଇଛନ୍ତି।

ପ୍ରଧାନ ବିଚାରପତିଙ୍କ ସହିତ ଅନ୍ୟ ତିନିଜଣ ବିଚାରପତି ମଧ୍ୟ ଏହି ପ୍ରସଙ୍ଗରେ ଏକମତ ହୋଇ କହିଛନ୍ତି ଯେ 'ଇଲେକ୍ଟୋରାଲ୍ ବଣ୍ଡ'ରେ ଦାତାଙ୍କ ନାମ ନ ରହିବା ଅର୍ଥ ଭୋଟରଙ୍କ ସୂଚନା ଅଧିକାରରେ ହସ୍ତକ୍ଷେପ। ଅପରପକ୍ଷରେ ନିର୍ବାଚନ ପ୍ରକ୍ରିୟାରେ କଳାଧନର ଦୁରୁପଯୋଗକୁ ଏଭଳି ବଣ୍ଡ ବ୍ୟବସ୍ଥା ମାଧ୍ୟମରେ ରୋକି ହେବ ନାହିଁ। ଅଦାଲତ ଆହୁରି ମଧ୍ୟ ସ୍ପଷ୍ଟ କରି ଦେଇଛନ୍ତି ଯେ ସମ୍ବିଧାନର ଧାରା ୧୯.୧(କ) କୁ ଧାରା୧୯.୨ ଭିତ୍ତିରେ ସଙ୍କୁଚିତ ବା ନିୟନ୍ତ୍ରିତ କରିବେହ। ଅର୍ଥାତ୍ ଧାରା ୧୯.୨ ଯଦି କହେ ଯେ ଭୋଟଙ୍କ ସୂଚନା ପାଇବାର ଅଧିକାର ନାହିଁ, ତେବେ ଧାରା ୧୯.୧(କ)ରେ ଦିଆଯାଇଥିବା ଅଧିକାର ସଂକୁଚିତ ହୋଇପାରିବ। 'ଇଲେକ୍ଟୋରାଲ୍ ବଣ୍ଡ' କାରବାରରେ ରାଜନୈତିକ ଦଳ ଓ ଚାନ୍ଦା ଦାତାଙ୍କ ନାମ ଉଲ୍ଲେଖ ନ ରହିବା ବା ଏହାକୁ ସାର୍ବଜନୀନ ନ କରିବା ସୂଚନା ଅଧିକାର ଏବଂ ସମ୍ବିଧାନରେ ଧାରା ୧୯ର ଉଲ୍ଲଙ୍ଘନ।

ଏହା ସମସ୍ତଙ୍କୁ ଜଣା ଯେ ଯେଉଁ ଦଳ କ୍ଷମତାରେ ଥାଏ ବା ଜିତିବାର ସମ୍ଭାବନା ଅଧିକ ଥାଏ ସେ ଦଳକୁ ସବୁଠୁ ଅଧିକ ରାଜନୈତିକ ଚାନ୍ଦା ଆସେ। ଏହି ଚାନ୍ଦା ବଡ଼ ବଡ଼ ଶିଳ୍ପପତି, ବ୍ୟବସାୟୀ ଓ ଧନାଢ଼୍ୟ ଲୋକେ ଦେଇଥା'ନ୍ତି। ଆହୁରି ମଧ୍ୟ ନିୟମ ଅନୁସାରେ ଉଦ୍ୟୋଗ ଜଗତ ନିଜ ଲାଭର ୭.୫ ପ୍ରତିଶତ ପର୍ଯ୍ୟନ୍ତ ଅର୍ଥ ରାଜନୈତିକ ପ୍ରୋତ୍ସାହନ ପାଇଁ ଖର୍ଚ୍ଚ କରିବାର ବ୍ୟବସ୍ଥା ଅଛି। କିନ୍ତୁ ସଂଶୋଧିତ ଆଇନ ବ୍ୟବସ୍ଥା ଅନୁସାରେ ଦେଖାଯାଉଛି ଯେ ଏହି ଧାର୍ଯ୍ୟ ସୀମାଠାରୁ ଅଧିକ କମ୍ପାନୀ ଓ ଉଦ୍ୟୋଗପତିମାନେ ନିଜ ସଂସ୍ଥାମାନଙ୍କର ଆର୍ଥିକ କ୍ଷତି ସତ୍ତ୍ୱେ ରାଜନୈତିକ ଦଳମାନଙ୍କୁ ବଣ୍ଡ ଆକାରରେ ଦେଉଛନ୍ତି। ସର୍ବୋଚ୍ଚ ଅଦାଲତ ଯଥାର୍ଥରେ କହିଛନ୍ତି ଯେ ଯିଏ ଚାନ୍ଦା ଦେବେ ତା'କୁ ରାଜନୈତିକ ଦଳମାନେ ସବୁବେଳେ ଲୋଡ଼ି ତାଙ୍କ କାମ ଅଗ୍ରାଧିକାର ଭିତ୍ତିରେ କରିବାର ସମ୍ଭାବନା ରହୁଛି। ଏଥିରେ କଳାଧନର ରାଜନୈତିକ ଦୁରୁପଯୋଗ ବନ୍ଦ ହେବାର ସମ୍ଭାବନା କେଉଁଠି ରହିଲା? ଅଧିକାଂଶ ଲୋକ ଯାହା ଭାବୁଥିଲେ ସର୍ବୋଚ୍ଚ ଅଦାଲତ ତାହା ସ୍ପଷ୍ଟ କରିଦେଇଛନ୍ତି।

ଉଚ୍ଚତମ ଅଦାଲତରେ ପ୍ରାୟ ଛଅବର୍ଷ ଧରି ଚାଲିଥିବା ଏହି ଗୁରୁତ୍ୱପୂର୍ଣ୍ଣ ମାମଲାଟିର ଅଗ୍ରଣୀ ଆବେଦନକାରୀ ଥିଲେ ଆସୋସିଏସନ୍ ଫର ଡେମୋକ୍ରାଟିକ୍ ରାଇଟ୍(ଏଡିଆର), ଯାହା ପକ୍ଷରୁ ବରିଷ୍ଠ ଖ୍ୟାତନାମା ଓକିଲ ପ୍ରଶାନ୍ତ ଭୂଷଣ ମୋକଦ୍ଦମା ପରିଚାଳନା କରୁଥିଲେ। ଉଚ୍ଚ ଅଦାଲତ ରାୟ ପରେ ତାଙ୍କ ମନ୍ତବ୍ୟରେ ପ୍ରଶାନ୍ତଭୂଷଣ କହିଛନ୍ତି ଯେ ଏହା ସୁସ୍ଥ ଗଣତନ୍ତ୍ର ପାଇଁ ଏକ ବଡ଼ ପଦକ୍ଷେପ। ସେହିଭଳି କଂଗ୍ରେସ ଦଳ ମଧ୍ୟ ଏହି ରାୟକୁ ନେଇ ତାଙ୍କ ଆଦର୍ଶର ବିଜୟ ହେଲା ବୋଲି କହୁଛନ୍ତି। ତେବେ ଜଣେ ସାଧାରଣ ନାଗରିକ ପାଇଁ ଏତିକି ବୁଝିଲେ ଯଥେଷ୍ଟ ହେବ ଯେ କଳାଧନ ହେଉ ବା ଗୁପ୍ତ ନିର୍ବାଚନୀ ବଣ୍ଡ ନିବେଶ ହେଉ, ଉଭୟ ଭାରତୀୟ ଗଣତନ୍ତ୍ର ପାଇଁ କେବେହେଲେ ଶୁଭଙ୍କର ହୋଇ ନ ପାରେ। କେତେକ ପର୍ଯ୍ୟବେକ୍ଷକଙ୍କ ମତରେ ଷ୍ଟେଟ୍ ବ୍ୟାଙ୍କ ଓ ନିର୍ବାଚନ ଆୟୋଗ ଦ୍ୱାରା ନିର୍ବାଚନୀ ବଣ୍ଡର ସବିଶେଷ ବିବରଣୀ ସାଧାରଣରେ ପ୍ରକାଶିତ ହେବା ପରେ ରାଜନୈତିକ ଦଳଗୁଡ଼ିକ ପାଇଁ ଯେଉଁ ଅଶୋଭନୀୟ ସ୍ଥିତି ଉପୁଜିବ ତାର ନିରାକରଣ କିପରି ହେବ ତାହା ବୁଝା ପଡୁନାହିଁ। ଯେଉଁ ଶିଳ୍ପପତି ବା ଘରୋଇ ବ୍ୟବସାୟିକ ସଂସ୍ଥା ମାତ୍ରାଧିକ ନିର୍ବାଚନୀ ବଣ୍ଡରେ ନିବେଶ କରିଥିବାର ଜଣାପଡ଼ିବ ସେମାନେ ଜନସାଧାରଣଙ୍କ ଦୃଷ୍ଟିରେ ନିନ୍ଦିତ ହେବା ନିଶ୍ଚିତ। ତେଣୁ ଉଚ୍ଚଅଦାଲତର ଏହି ପଦକ୍ଷେପ ନିର୍ବାଚନକୁ କଳାଧନରୁ ପ୍ରଭାବକୁ ମୁକ୍ତ ରଖିବା ପାଇଁ ପର୍ଯ୍ୟାପ୍ତ ନୁହେଁ। ଏବେ ବେଳ ଆସିଛି ନିର୍ବାଚନ ପ୍ରକ୍ରିୟାକୁ ସମ୍ପୂର୍ଣ୍ଣ ରାଷ୍ଟ୍ରୀୟ ପୁଞ୍ଜି ଦ୍ୱାରା ପରିଚାଳନା କରିବା ପାଇଁ ବ୍ୟବସ୍ଥା ନିର୍ମାଣ ଉପରେ ଗମ୍ଭୀର ଭାବେ ବିଚାର ଆଲୋଚନା କରିବାକୁ। ଏ ବିଷୟରେ ଦୀର୍ଘକାଳ ଧରି କିଛି କିଛି ବିତର୍କ ଓ ବିମର୍ଶ ହୋଇ ଆସୁଥିଲେ ମଧ୍ୟ ଭାରତର ଜାତୀୟ ଓ ଅନ୍ତର୍ଜାତୀୟ ଭାବମୂର୍ତ୍ତି ଓ ଆର୍ଥିକ ବିକାଶର ପରିପ୍ରେକ୍ଷୀରେ ଏ ସମ୍ପର୍କରେ ଆଉ ବିଶେଷ ବିଳମ୍ବ ନ କରି ନିର୍ବାଚନ ସଂସ୍କାର ପାଇଁ ସାମ୍ବିଧାନିକ ପଦକ୍ଷେପ ନିହାତି ଜରୁରୀ ହୋଇପଡ଼ିଛି।

ସକାଳ
THE SAKALA
ଯୋଗାଯୋଗ ଠିକଣା
NEWS & INFO
news@thesakala.com
CIRCULATION
circulation@thesakala.com
ADVERTISEMENT
advt@thesakala.com
THE SAKALA
(A Unit of Nandighosha Network Pvt. Ltd.)
At: IDCO Plot No. 90 & 91, Bhagabanpur I/E, BBSR-751019
Ph.: 0674-2954342 | 2955342
ଲେଖା ଓ ଲୋକମତ ପାଇଁ: sakalaeditorial@gmail.com

ବିଶ୍ୱ ଆଜି ରାମମୟ

ଜୟନ୍ତ ପଟ୍ଟନାୟକ
ଭୁବନେଶ୍ୱର, ମୋ: ୯୦୯୦୨ ୯୦୦୬୯

ଲୀଳାମୟ ପ୍ରଭୁ ମର୍ଯ୍ୟାଦା ପୁରୁଷୋତ୍ତମ ଶ୍ରୀରାମଚନ୍ଦ୍ରଙ୍କ ବିନା ଆଦେଶରେ ଗଛରେ ପତ୍ର ମଧ୍ୟ ହଲେ ନାହିଁ। ପ୍ରଭୁଶ୍ରୀରାମଙ୍କ ଇଚ୍ଛାରେ ଦୀର୍ଘ ୫୦୦ବର୍ଷର ପ୍ରତୀକ୍ଷାର ଅନ୍ତ ପରେ ଗତ ୨୦୨୪ ଜାନୁଆରୀ୨୨ ସୋମବାର ପବିତ୍ର ପୌଷ ଶୁକ୍ଳ ଦ୍ୱାଦଶୀ(କୁର୍ମ)ବିକ୍ରମ ସମ୍ବତ୍ସର, ମୃଗଶିରା ନକ୍ଷତ୍ର ମଧ୍ୟାହ୍ନ ୧୨.୨୯ରୁ ୧୨.୩୧ମଧ୍ୟରେ ମୋଟ ୮୪ସେକେଣ୍ଡର ଅଭିଜିତ୍ ମୁହୂର୍ତ୍ତରେ ଅଯୋଧ୍ୟା(ଅବଧ) ନଗରୀର ଭବ୍ୟମନ୍ଦିରରେ ପ୍ରଭୁଙ୍କ ବାଳରୂପ ଶ୍ରୀରାମଲାଲାଙ୍କ ପ୍ରାଣପ୍ରତିଷ୍ଠା ଉତ୍ସବ ସମ୍ପନ୍ନ ହୋଇଛି। ପୃଥିବୀରେ କୋଉଦେଶରେ ଯେ ପ୍ରଭୁ ରାମଲାଲାଙ୍କ ନାମରେ ଗୁଞ୍ଜରଣ ସୃଷ୍ଟି ନ ହୋଇଛି, ରାମଲାଲାଙ୍କ ଭବ୍ୟ ପ୍ରଦର୍ଶନ ନ ହୋଇଛି ଏମିତି କ୍ୱଚିତ ଅଛି। ବିଶ୍ୱର କୋଣଅନୁକୋଣରୁ ଆସିଥିବା ୮୦ ଅତି ବିଶିଷ୍ଟ ଅତିଥିଙ୍କ ସମେତ ୮, ୦୦୦ ବିଶିଷ୍ଟ ଅତିଥି ସମେତ ହଜାର ହଜାର ସାଧୁସନ୍ଥ, କ୍ରୀଡ଼ାବିତ୍, ସିନେ କଳାକାର, ସଙ୍ଗୀତଜ୍ଞ, କଣ୍ଠଶିଳ୍ପୀ, ବିଚାରପତିବୃନ୍ଦ, ବୈଜ୍ଞାନିକ, କୂଟନୀତିଜ୍ଞ, ଶିକ୍ଷାବିତ୍, ବିଶିଷ୍ଟ ଆଧ୍ୟାତ୍ମିକ ଗୁରୁ ଏବଂ ସମାଜର ସବୁବର୍ଗର କର୍ଣ୍ଣଧାରମାନେ ବାଳକରାମଙ୍କ ନବ୍ୟ, ଦିବ୍ୟ ତଥା ଭବ୍ୟ ରାମମନ୍ଦିରର ପ୍ରାଣପ୍ରତିଷ୍ଠା ଉତ୍ସବରେ ଯୋଗ ଦେଇଥିଲେ। ଗଗନ, ପବନ ସର୍ବତ୍ର 'ଜୟଶ୍ରୀରାମ' ନାଦରେ ପ୍ରକମ୍ପିତ ହେଉଥିଲା। ଭାରତୀୟ ବାୟୁସେନାର ହେଲିକପ୍ଟର ଆକାଶମାର୍ଗରୁ ଭକ୍ତମାନଙ୍କ ଉପରେ ପୁଷ୍ପ ବୃଷ୍ଟି କରୁଥିଲା। ସେ ଦିନ ୫୦ ପ୍ରକାରରୁ ଅଧିକ ବାଦ୍ୟଯନ୍ତ୍ରରେ ମୁଖରିତ ଥିଲା ଅଯୋଧ୍ୟା। ଏତେ ବଡ଼ ଉତ୍ସବର ସୁପରିଚାଳନା ସକାଶେ ୭ଥାକିଆ ସୁରକ୍ଷାବ୍ୟବସ୍ଥା ଗ୍ରହଣ କରାଯାଇଥିଲା। ନିଯୁକ୍ତ ଥିଲେ ୩୧ ଆଇପିଏସ୍, ସ୍ନାଇପର, ଏଟିଏସ୍, ଆଣ୍ଟିଗନ୍ ସ୍କ୍ୱାଡ୍ ସହ ୨୫ହଜାର ଯବାନ। ୧୦୦୦ ସିସିଟିଭିରେ ସବୁ ମନିଟରିଙ୍ଗ କରାଯାଉଥିଲା। କୌଣସିପ୍ରକାର ଇଲେକ୍ଟ୍ରୋନିକ୍ସ ଗ୍ୟାଜେଟ୍ ନିଷେଧ ଥିଲା। ପ୍ରଖ୍ୟାତ କଣ୍ଠଶିଳ୍ପୀ ଅନୁରାଧା ପୋଡ଼ୱାଲ୍, ସୋନୁ ନିଗମ ଓ ସାଥୀମାନେ ଶ୍ରୀରାମ ଭଜନ ପରିବେଷଣ କରୁଥିଲେ।

ବିଗତଦିନର ଲୋକପ୍ରିୟ ଧାରାବାହିକ 'ରାମାୟଣ'ର ରାମ-ଅରୁଣ ଗୋଭିଲ, ସୀତା-ଦୀପିକା ଚିଖଲାଇ, ଲକ୍ଷ୍ମଣ- ସୁନୀଲ ଲାହିରୀ ମଧ୍ୟ ଏଥିରେ ଅତିଥିଭାବେ ଅଯୋଧ୍ୟା ଆସିଥିଲେ। ସାଧାରଣ ବେଶରେ ସେମାନେ ଯେତେବେଳେ ଅଯୋଧ୍ୟା ରାଜପଥରେ ଚାଲୁଥିଲେ ଅଯୋଧ୍ୟାବାସୀ ସେମାନଙ୍କୁ ଅଟକାଇ ରାମାୟଣ ଧାରାବାହିକର ଉତ୍ତରାଖଣ୍ଡରେ ଲବକୁଶ ଗାଇଥିବା, 'ହମ୍ କଥା ସୁନାତେ ରାମ କଥଲ ଗୁନ ଧାମକି, ୟେ ରାମାୟଣ ହେ ପୁଣ୍ୟ କଥା ଶ୍ରୀରାମ କି...' ଗୀତରେ ନାଚିଗାଇ ଅଭିନନ୍ଦନ ଜଣାଇଥିଲେ।

ପାକିସ୍ତାନର ଶ୍ରଦ୍ଧାଳୁ ସେଠାରେ ଏକମାତ୍ର ହିନ୍ଦୁଦେବୀ(ହିଙ୍ଗଲାଜ ମାତା) ମନ୍ଦିରର ଜଳ ପଠାଇଛନ୍ତି ଅଭିଷେକ ପାଇଁ। ଆଫଗାନିସ୍ତାନ ତାଲିବାନି ଉପହାର ଏବଂ କୁବା(କାବୁଲ) ନଦୀର ଜଳ ପଠାଇଛନ୍ତି ପ୍ରଭୁଙ୍କ ସକାଶେ। ଭାରତ-ଚୀନ ସୀମାରେ ଚୀନା ସୈନ୍ୟ 'ଜୟଶ୍ରୀରାମ' ଧ୍ୱନୀ ଦେଇଛନ୍ତି ଆଗ୍ରହରେ। ସେହିପରି ଭାବେ ଏହି ପବିତ୍ର ପ୍ରାଣପ୍ରତିଷ୍ଠା ଉତ୍ସବର ସିଧାପ୍ରସାରଣ କରାଯାଇଥିଲା ନିଉୟର୍କ ସହରର ବିଖ୍ୟାତ ଟାଇମ୍ ସ୍କୋୟାରରେ ଏବଂ ସେହି ସମୟରେ ନ୍ୟୁଜିଲାଣ୍ଡର ଅକଲ୍ୟାଣ୍ଡରେ, ଇଂଲଣ୍ଡର ଅନେକତ୍ର ଓ ଅଷ୍ଟ୍ରେଲିଆର ସିଡନି ସହରରେ ମଧ୍ୟ ଏହି ଉତ୍ସବକୁ ପାଳନ କରାଯାଇଥିଲା। ଗୋଟିଏ ସମ୍ବାଦ ଆସିଛି ଯେ ବିଶ୍ୱର ସର୍ବବୃହତ୍ ଶ୍ରୀରାମ ମନ୍ଦିର ୧୦୮ ଏକର ଜମିରେ ଏକ ଭବ୍ୟ ମନ୍ଦିର ପ୍ରତିଷ୍ଠା କରାଯିବ ଅଷ୍ଟ୍ରେଲିଆର ବନ୍ଦର ସହର ପର୍ଥରେ ୮୦୦ କୋଟି ଡଲାର ବିନିମୟରେ। ସେଠାରେ ରାମାୟଣ ସମ୍ପର୍କୀୟ ଅଧ୍ୟୟନ ଓ ଗବେଷଣା ନିମନ୍ତେ ଏକ ବିଶ୍ୱବିଦ୍ୟାଳୟ, ମହର୍ଷି ମହେଶଯୋଗୀ ରାମାୟଣ ବିଶ୍ୱବିଦ୍ୟାଳୟ ମଧ୍ୟ ପ୍ରତିଷ୍ଠା ହେବ, ଯାହା ସନାତନୀ ହିନ୍ଦୁମାନଙ୍କ ସକାଶେ ଗର୍ବ ଓ ଗୌରବର ବିଷୟ ନିଶ୍ଚିତ।

ପ୍ରତିଷ୍ଠା ପରଦିନ ୨୩ରୁ ୧୧ଦିନ ମଧ୍ୟରେ ପ୍ରାୟ ୧୫ଲକ୍ଷ ଭକ୍ତ ବାଳକରାମଙ୍କ ଦର୍ଶନ କରିଥିଲେ ଓ ୧୧ କୋଟି ଟଙ୍କା ଦାନ ଆକାରରେ ମିଳିଥିଲା। ଅଯୋଧ୍ୟାରେ ପ୍ରବଳ ଥଣ୍ଡା ସତ୍ତ୍ୱେ ଭକ୍ତମାନେ ରାତି ୩ଟାରୁ ଲାଇନ ଲଗାଉଥିଲେ। ଏହା ତ ଥିଲା ସର୍ବସାଧାରଣ ଭକ୍ତଜନ ବା ଶ୍ରଦ୍ଧାଳୁଙ୍କ ଦାନ। ଦକ୍ଷିଣ ସିନେମାର ସୁପରଷ୍ଟାର ପ୍ରଭାସ(ବାହୁବଳୀ)ଦେଇଛନ୍ତି ୫୦କୋଟି ଟଙ୍କା। ରାମମନ୍ଦିର ନିର୍ମାଣାର୍ଥେ। ତେଲୁଗୁଷ୍ଟାର ଜନସେନା ପାର୍ଟିର ମୁଖ୍ୟ ପବନ କଲ୍ୟାଣ ଦେଇଛନ୍ତି ୩୦ ଲକ୍ଷ। ବର୍ଷିଆନ୍ ଅଭିନେତା ଅନୁପମ ଖେର ରାମମନ୍ଦିରରେ ଲାଗିଥିବା ଇଟାର ଏକ ବଡ଼ଅଂଶ ଦାନ କରିଛନ୍ତି। ସୂଚନାଯୋଗ୍ୟ ରାମମନ୍ଦିରରେ ଲାଗିଥିବା ସବୁ ଇଟାରେ 'ରାମ' ନାମ ଲେଖାଯାଇଛି। ଭାରତୀୟ ଆଧ୍ୟାତ୍ମିକ ଗୁରୁ ସନ୍ଥ ମୁରାରୀ ବାପୁ ଦେଇଛନ୍ତି ୧୧.୩ କୋଟି ଟଙ୍କା। ତାଙ୍କ ଭକ୍ତବୃନ୍ଦ ଦେଇଛନ୍ତି ୮ କୋଟି ଟଙ୍କା। ଶିଳ୍ପପତି ମୁକେଶ ଅମ୍ବାନୀ ଓ ଝିଅ ଈଷା ମିଶି ଦେଇଛନ୍ତି ୧୦ କୋଟି ଟଙ୍କା। ଗୁଜୁରାଟର ବ୍ୟବସାୟୀ ଦୀପକ ଭି. ଲାଖଭି ଦେଇଛନ୍ତି ୧୦୧କେଜି ସୁନା ରାମମନ୍ଦିରର ୧୪ଟି କବାଟ ସ୍ୱର୍ଣ୍ଣାଚ୍ଛାଦନ ସକାଶେ। ସେହି ଗୁଜରାଟର ହୀରା ବ୍ୟବସାୟୀ ମହେଶ ପଟେଲ ବାଳକରାମଙ୍କ ଲାଗି ୪ କିଗ୍ରା ସୁନା ସମେତ ହୀରା, ମୋତି, ମାଣିକର ମୁକୁଟ ଦେଇଛନ୍ତି, ଯାହାର ମୂଲ୍ୟ ୧୧କୋଟି ଟଙ୍କା। ଗୋବିନ୍ଦ ଅଗ୍ରୱାଲ ନାମକ ବ୍ୟବସାୟୀ ଦାନ ଦେଇଛନ୍ତି ୧୧ କୋଟି ଟଙ୍କା। ବିହାରରୁ ଆସିଛି ସୁନାର ଧନୁ, ତୀର, ୧୨୬୫ କେଜିର ଏକ ଲଡୁ ଆସିଛି ବାଳକରାମଙ୍କ ପ୍ରସାଦ ସକାଶେ। ମଥୁରାର କେଶବଦେବ ମନ୍ଦିରରୁ ଏକ ସୁନ୍ଦର ବଂଶୀ ସହିତ ଅନେକ ବେଶପୋଷାକ ଓ ବିଭିନ୍ନ ଭୋଗପଦାର୍ଥ ଆଣି ଆସିଥିଲେ ମନ୍ଦିରର ଆଚାର୍ଯ୍ୟ। କାଶ୍ମୀରର ଜଣେ ବ୍ୟବସାୟୀ ରାମମନ୍ଦିରର ଚିତ୍ରଥିବା ଏକ ସୁନ୍ଦର ସାଲ ପଠାଇଛନ୍ତି ପ୍ରଭୁ ବାଳକରାମଙ୍କ ଉଦ୍ଦେଶ୍ୟରେ। ଓଡ଼ିଶାର କଟକ ଜିଲ୍ଲା ତିଗିରିଆ ନୂଆପାଟଣାରେ ବୁଣାଯାଇଥିବା 'ରାମଚରିତ ମାନସ' ଲେଖାଯାଇଥିବା ଏକ ଖଣ୍ଡୁଆପାଟ ଯାଇଛି ବାଳକରାମଙ୍କ ସକାଶେ, ଯାହା ପ୍ରଭୁ ପ୍ରାଣ ପ୍ରତିଷ୍ଠା ପରଦିନ ୨୩ ତାରିଖରେ ପରିଧାନ କରିବାର କାର୍ଯ୍ୟକ୍ରମ ଥିଲା। ଏହିପରି ବିଭିନ୍ନପ୍ରକାର ବିଚିତ୍ର, ସୁନ୍ଦର ଦୁର୍ମୂଲ୍ୟ ପଦାର୍ଥ ଆସିଛି/ ଆସୁଅଛି ମଧ୍ୟ ପ୍ରଭୁ ରାମଲାଲାଙ୍କ ନିମନ୍ତେ, ଏମିତିକି ବିଦେଶରୁ ମଧ୍ୟ। ବିଦେଶରୁ ଆସିଥିବା ବିପୁଳ ଅର୍ଥରାଶି ଜମାହେବାରେ ବିଳମ୍ବ କିଛି ବୈଷୟିକ ତ୍ରୁଟିଯୋଗୁଁ।

ଓଡ଼ିଶା ପାଇଁ ଉଲ୍ଲେଖନୀୟ ହେଲା, ଉତ୍ତର ପ୍ରଦେଶ ସରକାରଙ୍କ ନିମନ୍ତ୍ରଣକ୍ରମେ ସ୍ୱନାମଧନ୍ୟ ବାଲୁକାଶିଳ୍ପୀ ପଦ୍ମଶ୍ରୀ ସୁଦର୍ଶନ ପଟ୍ଟନାୟକ ଓ ସାଥିମାନେ ନିର୍ମାଣ କରିଥିଲେ ଏକ ବିଶାଳ ସୁଦୃଶ୍ୟ ବାଳକରାମଙ୍କ ବାଲୁକା ଶିଳ୍ପ, ୫୦୦ ଛୋଟ ଛୋଟ ମନ୍ଦିର(୫୦୦ ବର୍ଷର ପ୍ରତୀକ୍ଷାର ପ୍ରତୀକ ସ୍ୱରୂପ) କୁ ଯୋଡ଼ି ନୂତନ ରାମମନ୍ଦିରର ପ୍ରତିକୃତି, ଯାହାର ଦୁଇପାର୍ଶ୍ୱରେ ପ୍ରଧାନମନ୍ତ୍ରୀ ମୋଦୀ ଓ ଯୋଗୀ ଆଦିତ୍ୟନାଥ ପ୍ରଣତି ମୁଦ୍ରାରେ ଥିଲେ।

ନ୍ୟାଶନାଲ୍ ଇନଷ୍ଟିଚ୍ୟୁଟ୍ ଅଫ୍ ରକ୍ ମ୍ୟାନେଜମେଣ୍ଟ ଦ୍ୱାରା ପରୀକ୍ଷିତ ହେବା ପରେ ଜଣାପଡ଼ିଲା ଯେ ରାମଲାଲାଙ୍କ ମୂର୍ତ୍ତି ପ୍ରସ୍ତୁତି ନିମନ୍ତେ କର୍ଣ୍ଣାଟକରୁ ସଂଗୃହୀତ କୃଷ୍ଣ-ଶ୍ୟାମଳ ଗ୍ରାନାଇଟ ପଥରଟି ୨, ୫୦୦ ବର୍ଷ ତଳର। ଏହା ଅତିକଠିନ ଏବଂ ଏସିଡ୍, କ୍ଷୀର, ପାଣି ସମ୍ପର୍କରେ ଆସିଲେ ମଧ୍ୟ ସେଥିରେ କୌଣସିପ୍ରକାର କ୍ଷତି ହେବନାହିଁ। ପ୍ରସିଦ୍ଧ ମୂର୍ତ୍ତିକାର କର୍ଣ୍ଣାଟକର ଅରୁଣ ଯୋଗୀରାଜ ଅଧୁନା ପୂଜିତ ମୂର୍ତ୍ତିଟି ପ୍ରସ୍ତୁତ କଲେ, ଯାହା ପ୍ରଭୁଙ୍କର ସହାସ୍ୟ ମୁଖମଣ୍ଡଳ ଓ ବାଳକସୁଲଭ ଚାହାଣୀ(ଆଖି ଯାହା କୃଷ୍ଣଶୀଳାରେ ଉଭାରିବା ଅତ୍ୟନ୍ତ କଷ୍ଟକର) ଯୋଗୁଁ ହିଁ ବିଚାରକ ମଣ୍ଡଳୀର ମନ ଜିଣିପାରିଲା। ମୁଖ୍ୟବିଗ୍ରହ ଏକ ପଦ୍ମଫୁଲ ଉପରେ ଦଣ୍ଡାୟମାନ, ପାଦତଳେ ହନୁମାନ ଓ ପ୍ରଭା(ଚାରିପଟେ ବେଷ୍ଟନ କରିଥିବା ବଳୟ)ରେ ଦଶାବତାର

ଅବଶିଷ୍ଟାଂଶ...

ବାଗ୍‌ଚୀ ଶ୍ରୀ ଶଙ୍କରା...

ପ୍ରଦାନ କରି କ୍ୟାନସର ଚିକିତ୍ସା କ୍ଷେତ୍ରରେ ଏକ ନୂଆ ଅଧ୍ୟାୟ ଆରମ୍ଭ କରିବ। ଏହି ହସ୍ପିଟାଲ ମାଧ୍ୟମରେ ରାଜ୍ୟର ଏକ ତୃତୀୟାଂଶ କ୍ୟାନସର ରୋଗୀ ଉପକୃତ ହେବେ। ବାଗ୍‌ଚୀ ପରିବାର ଓ ଶ୍ରୀ ଶଙ୍କରା କ୍ୟାନସର ସେଣ୍ଟରର ଏହି ମହତ୍ତ୍ୱପୂର୍ଣ୍ଣ ପଦକ୍ଷେପ ପାଇଁ ଧନ୍ୟବାଦ ଜଣାଇ ମୁଖ୍ୟମନ୍ତ୍ରୀ ଆହୁରି ମଧ୍ୟ କହିଛନ୍ତି ଯେ ରାଜ୍ୟବାସୀଙ୍କୁ ଉତ୍ତମ ସ୍ୱାସ୍ଥ୍ୟସେବା ଯୋଗାଇଦେବା ପାଇଁ ତାଙ୍କ ସରକାର ନିରନ୍ତର ଉଦ୍ୟମ କରି ଆସୁଛି। ବିଗତ ଦୁଇ ଦଶନ୍ଧି ମଧ୍ୟରେ ଓଡ଼ିଶା ପୂର୍ବ ଭାରତରେ ଏକ ଅଗ୍ରଣୀ ସ୍ୱାସ୍ଥ୍ୟସେବା କ୍ଷେତ୍ର ଭାବେ ପରିଗଣିତ ହୋଇଛି। ରାଜ୍ୟର ବିଭିନ୍ନ ଅଞ୍ଚଳରେ ନୂଆ ମେଡିକାଲ କଲେଜ ଖୋଲାଯାଇଛି। ପ୍ରାଥମିକ ସ୍ୱାସ୍ଥ୍ୟ କେନ୍ଦ୍ରଠାରୁ ଆରମ୍ଭ କରି ସମସ୍ତ ସ୍ୱାସ୍ଥ୍ୟ ସେବା କ୍ଷେତ୍ରଗୁଡିକୁ ସୁଦୃଢ କରାଯାଇଛି। ନିୟମିତ ଭାବେ ଡାକ୍ତର ଓ ପାରାମେଡିକାଲ ଷ୍ଟାଫ୍‌ଙ୍କୁ ନିଯୁକ୍ତି ଦିଆଯାଉଛି। ଚଳିତବର୍ଷ ପ୍ରାୟ ୪୦୦୦ ଡାକ୍ତର ରାଜ୍ୟରେ ନିଯୁକ୍ତି ପାଇଛନ୍ତି। ରାଜ୍ୟର ସ୍ୱାସ୍ଥ୍ୟ ସେବା କ୍ଷେତ୍ର ଉପରେ ଆଲୋକପାତ କରି ମୁଖ୍ୟମନ୍ତ୍ରୀ କହିଛନ୍ତି ଯେ ବିଜୁ ସ୍ୱାସ୍ଥ୍ୟ କଲ୍ୟାଣ ଯୋଜନା(ବିଏସ୍‌କେୱାଇ) ସମଗ୍ର ଦେଶରେ ସ୍ୱାସ୍ଥ୍ୟ ସୁରକ୍ଷା କ୍ଷେତ୍ରରେ ଏକ ବେଞ୍ଚମାର୍କ ସ୍ଥାପନ କରିଛି। ଏବେ 'ୟ-ଟି' ଉପକ୍ରମରେ ରାଜ୍ୟର ସବୁ ହସ୍ପିଟାଲଗୁଡିକର ଭିତ୍ତିଭୂମି ରୂପାନ୍ତର କାର୍ଯ୍ୟ ଜାରି ରହିଛି। 'ଆମ ହସ୍ପିଟାଲ' ଯୋଜନାରେ ଉନ୍ନତ ଭିତ୍ତିଭୂମି ଓ ଗୁଣାତ୍ମକ ସ୍ୱାସ୍ଥ୍ୟସେବା ସହିତ ରୋଗୀଙ୍କ ସହାୟକମାନଙ୍କ ସୁବିଧାକୁ ମଧ୍ୟ ଦୃଷ୍ଟି ଦିଆଯାଉଛି। ରାଜ୍ୟରେ କର୍କଟ ସେବା ବିଷୟରେ ସୂଚନା ପ୍ରଦାନ କରି ମୁଖ୍ୟମନ୍ତ୍ରୀ କହିଛନ୍ତି ଯେ ବିଭିନ୍ନ ଜିଲ୍ଲାରେ କର୍କଟ ରୋଗର ଚିକିତ୍ସା ପାଇଁ ମଧ୍ୟ ବ୍ୟବସ୍ଥା କରାଯାଉଛି। ଆମେ ସମସ୍ତେ କର୍କଟ ପରି ରୋଗ ବିଷୟରେ ସଚେତନ ହେବା ଆବଶ୍ୟକ। ଆମ ଜୀବନଶୈଳୀରେ ପରିବର୍ତ୍ତନ ଜରୁରୀ। ଆମେ ସମସ୍ତେ ଯଦି ସୁସ୍ଥ ଜୀବନଶୈଳୀ ଅବଲମ୍ବନ କରିବା, କ୍ୟାନସରଠାରୁ ଆମେ ଦୂରରେ ରହି ପାରିବା। ସମସ୍ତେ ସୁସ୍ଥ ରହିଲେ ଆମର 'ସୁସ୍ଥ ଓଡ଼ିଶା, ସୁଖୀ ଓଡ଼ିଶା'ର ସ୍ୱପ୍ନ ପୂରଣ ହୋଇପାରିବ ବୋଲି ସେ କହିଥିଲେ।କାର୍ଯ୍ୟକ୍ରମରେ ଅନ୍ୟତମ ଅତିଥି ଭାବେ ଜଟଣୀ ବିଧାୟକ ସୁରେଶ କୁମାର ରାଉତରାୟ କହିଛନ୍ତି ଯେ ରାଜ୍ୟରେ ପୂର୍ବରୁ ମାତ୍ର ୩ଟି ମେଡିକାଲ କଲେଜ ରହିଥିଲା। ୧୦ ବର୍ଷ ମଧ୍ୟରେ ମୁଖ୍ୟମନ୍ତ୍ରୀ ଅନେକ ନୂଆ ନୂଆ ମେଡିକାଲ କଲେଜ ଆରମ୍ଭ କରି ସ୍ୱାସ୍ଥ୍ୟସେବା କ୍ଷେତ୍ରରେ ଏକ ବୈପ୍ଳବିକ ପରିବର୍ତ୍ତନ ଆଣିଛନ୍ତି। ଏହି ହସ୍ପିଟାଲ ରାଜ୍ୟବାସୀଙ୍କୁ କର୍କଟ ସେବା କ୍ଷେତ୍ରରେ ଅତ୍ୟାଧୁନିକ ସେବା ଯୋଗାଇଦେବ।

ଉଦ୍‌ଘାଟନ ଅବସରରେ ସୁବ୍ରତ ବାଗ୍‌ଚୀ କହିଛନ୍ତି ଯେ ମୁଖ୍ୟମନ୍ତ୍ରୀଙ୍କ ଦିଗ୍‌ଦର୍ଶନ ଓ ଆନ୍ତରିକତା ଯୋଗୁ ଆମେ ଏହି ହସ୍ପିଟାଲ ପ୍ରତିଷ୍ଠା କରିବା ପାଇଁ ସକ୍ଷମ ହୋଇଛୁ। ଆମ ରାଜ୍ୟର କର୍କଟ ରୋଗୀମାନଙ୍କୁ ବିଶ୍ୱସ୍ତରୀୟ ଚିକିତ୍ସା ସୁବିଧା ଯୋଗାଇଦେବା ପାଇଁ ରାଜ୍ୟ ସରକାର ୨୨ ଏକର ଜମି ଯୋଗାଇ ଦେଇଛନ୍ତି। ଓଡିଶାର କ୍ୟାନସର ରୋଗୀ ଆଉ ରାଜ୍ୟ ବାହାରକୁ ଯିବେ ନାହିଁ। ଏଠାରେ ରହି କ୍ୟାନସର ଚିକିତ୍ସା କ୍ଷେତ୍ରରେ ଅତ୍ୟାଧୁନିକ ଚିକିତ୍ସା ସୁବିଧା ପାଇବେ। ଏହି ହସ୍ପିଟାଲ ମାନବ ସେବାର ଏକ ଅଦ୍ୱିତୀୟ କେନ୍ଦ୍ର ହେବ ବୋଲି ସେ କହିଥିଲେ। କାର୍ଯ୍ୟକ୍ରମରେ ସ୍ୱାସ୍ଥ୍ୟ ମନ୍ତ୍ରୀ ନିରଞ୍ଜନ ପୂଜାରୀ, ୫-ଟି ଅଧକ୍ଷ କାର୍ତ୍ତିକ ପାଣ୍ଡିଆନ, ମ୍ୟାନେଜିଂ ଟ୍ରଷ୍ଟି ଡ. ବି. ଏସ୍. ଶ୍ରୀନାଥ ଓ ଡ. ବି. ମହାନ୍ତି ପ୍ରମୁଖ ଉପସ୍ଥିତ ଥିଲେ।

୫ ବର୍ଷରେ ୧୧.୬୩ ଲକ୍ଷ...

ଯୁବଶକ୍ତିର ଦକ୍ଷତା ବିକାଶକୁ ଗୁରୁତ୍ୱ ଦେବା ଫଳରେ ନୂତନ ପୁଞ୍ଜିନିବେଶକାରୀ ମାନେ ରାଜ୍ୟର 'ଦକ୍ଷତା ବିକାଶ ବିଭାଗ' ସହିତ ସମନ୍ୱୟ ରକ୍ଷା କରି 'ସ୍କିଲ୍‌ଡ ଇନ୍ ଓଡ଼ିଶା' ଯୁବଶକ୍ତିକୁ ନିଯୁକ୍ତି ମିଳିପାରୁଛି। ଶାସନରେ ସ୍ୱଚ୍ଛତା ଅବଲମ୍ବନ କରାଯିବା 'ଲରେ ରାଜସ୍ୱ ବଳକା ରାଜ୍ୟ ହେବା ସହ ଓଡ଼ିଶା ଆଜି ଆର୍ଥିକ ପରିଚାଳନାରେ ଜାତୀୟ ସ୍ତରରେ ପ୍ରଥମ ସ୍ଥାନ ଅଧିକାର କରିପାରିଛି। ମୁଖ୍ୟମନ୍ତ୍ରୀଙ୍କ ଦୂରଦୃଷ୍ଟି ସମ୍ପନ୍ନ ନେତୃତ୍ୱ ଓ ସୁଶାସନ ଲାଗି ବହୁ ଜାତୀୟ ଓ ଅନ୍ତର୍ଜାତୀୟ ସ୍ତରର ନିବେଶକମାନେ ଓଡ଼ିଶାରେ ପୁଞ୍ଜି ନିବେଶ କରିବାକୁ ଆକୃଷ୍ଟ ହେଉଛନ୍ତି। ରାଜ୍ୟ ଅର୍ଥନୀତିର ରୂପରେଖ ବଦଳିଛି। ବ୍ୟାପକ ଶିଳ୍ପାୟନ ପାଇଁ ରାଜ୍ୟ ସରକାରଙ୍କ ପ୍ରୋତ୍ସାହନ ଲାଗି ଆଜି ଓଡ଼ିଶା ଅର୍ଥନୀତିକୁ ଶିଳ୍ପ କ୍ଷେତ୍ରରୁ ୪୧.୩ ପ୍ରତିଶତ ରାଜସ୍ୱ ମିଳିପାରୁଛି, ଯାହାକି ଅନ୍ୟ ରାଜ୍ୟ ଓ ଜାତୀୟ ସ୍ତରରେ ଶିଳ୍ପ କ୍ଷେତ୍ରରୁ ୨୮.୫ ପ୍ରତିଶତ ରାଜସ୍ୱ ମିଳୁଛି। ମୁଖ୍ୟମନ୍ତ୍ରୀଙ୍କ ନେତୃତ୍ୱରେ ଓଡ଼ିଶାର ରୂପାନ୍ତରଣ ଯାତ୍ରା କ୍ଷୀପ୍ର ଗତିରେ ଆଗେଇ ଚାଲିଛି ବୋଲି ଶ୍ରୀ ମିଶ୍ର କହିଛନ୍ତି। ଏହି ସାମ୍ବାଦିକ ସମ୍ମିଳନୀରେ ଦଳର ଅନ୍ୟତମ ଜାତୀୟ ମୁଖପାତ୍ର ଡକ୍ଟର ସସ୍ମିତ ପାତ୍ର ଉପସ୍ଥିତ ଥିଲେ।

ନିର୍ବାଚନୀ ବଣ୍ଡ...

ସର୍ବାଧିକ ୭.୫ ପ୍ରତିଶତ କୌଣସି ରାଜନୈତିକ ଦଳକୁ ଚାନ୍ଦା ଆକାରରେ ଦେବାର ପ୍ରାବଧାନ ରହିଥିଲା। କିନ୍ତୁ ସୁପ୍ରିମକୋର୍ଟଙ୍କ ଏହି ନିଷ୍ପତ୍ତି ନିର୍ବାଚନ ବର୍ଷରେ ରାଜନୈତିକ ଦଳଙ୍କ ପାଇଁ ଧକ୍କା ସଦୃଶ ହୋଇଛି। ନିର୍ବାଚନୀ ବଣ୍ଡ ଇସ୍ୟୁ କରୁଥିବା ବ୍ୟାଙ୍କିଙ୍ଗ ସଂସ୍ଥାଙ୍କୁ ମଧ୍ୟ ସୁପ୍ରିମକୋର୍ଟ ତାଗିଦ୍ କରିଛନ୍ତି। ବିଶେଷକରି ଭାରତୀୟ ଷ୍ଟେଟ ବ୍ୟାଙ୍କ ଦ୍ୱାରା ନିର୍ବାଚନୀ ବଣ୍ଡ ଇସ୍ୟୁ କରାଯାଉଥିବାରୁ ଏହାକୁ ତୁରନ୍ତ ବନ୍ଦ କରିବାକୁ ସୁପ୍ରିମକୋର୍ଟ ନିର୍ଦ୍ଦେଶ ଦେଇଥିଲା ବେଳେ ଏହି ବଣ୍ଡ ମାଧ୍ୟମରେ କେଉଁ ରାଜନୈତିକ ଦଳକୁ କେତେ ପରିମାଣର ଚାନ୍ଦା ବା ଦାନ ମିଳିଛି ତାହାର ସମ୍ପୂର୍ଣ୍ଣ ବିବରଣୀ ଦାଖଲ କରିବାକୁ ସର୍ବୋଚ୍ଚ ନ୍ୟାୟାଳୟ ନିର୍ଦ୍ଦେଶ ଦେଇଛନ୍ତି।

ଯୋଗାଯୋଗ ହିଁ...

ଉନ୍ନୟନମୂଳକ ପ୍ରକଳ୍ପ ସମ୍ପର୍କରେ ସୂଚନା ପ୍ରଦାନ କରିଥିଲେ। କାର୍ଯ୍ୟକ୍ରମରେ ଭୋଗରାଇଠାରେ ବିଧାୟକ ଅନନ୍ତ ଦାସ, ସେମିଳିଗୁଡାଠାରେ ବିଧାୟକ ରଘୁରାମ ପଡାଲ, ବୀରମହାରାଜପୁରଠାରେ ବିଧାୟକ ପଦ୍ମନାଭ ବେହେରା ଯୋଗଦେଇ କହିଥିଲେ ଯେ ନୂଆ ବସ୍ ଷ୍ଟାଣ୍ଡ ଦ୍ୱାରା ସାଧାରଣ ଲୋକଙ୍କର ଗମନାଗମନ ବ୍ୟବସ୍ଥାରେ ଯେଉଁ ଅସୁବିଧା ଥିଲା ତାହା ଦୂର ହୋଇଛି। ଜନସାଧାରଣଙ୍କ ପାଇଁ ଏଭଳି ସୁବିଧା ସୁଯୋଗ ଆଣିଦେଇଥିବା ହେତୁ ମୁଖ୍ୟମନ୍ତ୍ରୀ ଓ 'ୟ-ଟି' ଅଧକ୍ଷଙ୍କୁ କୃତଜ୍ଞତା ଓ ଧନ୍ୟବାଦ ଜଣାଇଥିଲେ। କାର୍ଯ୍ୟକ୍ରମରେ ଗଜପତି ଜିଲ୍ଲା ନୂଆଗଡ଼ 'ଆମ ବସ୍‌ଷ୍ଟାଣ୍ଡ'ରୁ ସ୍ଥାନୀୟ ବାସିନ୍ଦା ଆର୍ମିଏଲ ଏଡ୍‌ଲା ଏବଂ କେନ୍ଦୁଝର ଜିଲ୍ଲା ହରିଚନ୍ଦନପୁର ଯୁକ୍ତ ୩ ଛାତ୍ରୀ ଲକି ସାହୁ ତାଙ୍କ ଅଭିଜ୍ଞତା ବର୍ଣ୍ଣନା କରି କହିଥିଲେ ଯେ ଆମ ମୁଖ୍ୟମନ୍ତ୍ରୀ ଏଭଳି ଆମ ପାଇଁ ବସ୍‌ଷ୍ଟାଣ୍ଡ କରିଛନ୍ତି, ଯାହା ବଡ଼ବଡ଼ ସହରରେ ଦେଖିବାକୁ ମିଳିଥାଏ। ଏଥିପାଇଁ ଆମେ ବହୁତ ଖୁସୀ ଓ କୃତଜ୍ଞ। ଲକ୍ଷ୍ମୀ ବସ୍ ଜରିଆରେ ମୋ ଭଳି ଅନେକ ଛାତ୍ରଛାତ୍ରୀଙ୍କର ସ୍କୁଲ କଲେଜ ଯିବା ଆସିବା ସମସ୍ୟା ଦୂର ହୋଇଛି ଏବଂ ଗରିବ ଘରର ଛାତ୍ରଛାତ୍ରୀଙ୍କ ପାଇଁ ଏହା ଏକ ବହୁତ ବଡ଼ ଉପହାର ବୋଲି ସେ କହିଥିଲେ। କାର୍ଯ୍ୟକ୍ରମରେ ବାଣିଜ୍ୟ ଓ ପରିବହନ ବିଭାଗର ପ୍ରମୁଖ ଶାସନ ସଚିବ ଉଷା ପାଢୀ ସ୍ୱାଗତ ଭାଷଣ ଦେଇଥିଲେ ଏବଂ ଓଏସ୍‌ଆର୍‌ଟିସି ର ସିଏମ୍‌ଡି ଦୀପ୍ତେଶ ପଟ୍ଟନାୟକ ଧନ୍ୟବାଦ ଅର୍ପଣ କରିଥିଲେ।

ଅଙ୍ଗଦାତାଙ୍କୁ...

ଆନ୍ଦୋଳନକୁ ଏକ ବିଶେଷ ପ୍ରେରଣା ପ୍ରଦାନ କରିଛି। ସମଗ୍ର ଭାରତରେ ଅଙ୍ଗଦାତାଙ୍କୁ ଏହା ସର୍ବଶ୍ରେଷ୍ଠ ସମ୍ମାନ। ଓଡିଶାର ଅଙ୍ଗଦାନ ଆନ୍ଦୋଳନ ସହ ସମ୍ପୃକ୍ତ ଲକ୍ଷାଧିକ ସେବକଙ୍କ ଦୀର୍ଘଦିନର ଦାବୀ ପୂରଣ ହୋଇଛି। ଶରୀରଦାତାଙ୍କ ଶରୀରକୁ ସମ୍ମାନ ସହ ମେଡିକାଲ କଲେଜକୁ ନେବାର ନିଃଶୁଳ୍କ ବ୍ୟବସ୍ଥା କରାଇବାକୁ ଶରୀର ଅଙ୍ଗଦାନ ସମିତିର ଅଧକ୍ଷ ଡ ପ୍ରଭାସ ଆଚାର୍ଯ୍ୟ ଅନୁରୋଧ କରିଛନ୍ତି।

ଚାଳକ ଓ ଇଏମ୍‌ଟିଙ୍କୁ...

୧୦۷ ଆମ୍ବୁଲାନ୍ସ ସେବା ଦ୍ୱାରା ରାଜ୍ୟରେ ପ୍ରତି ମାସ ପ୍ରାୟ ୧.୩ ଲକ୍ଷ ରୋଗୀଙ୍କୁ ଜରୁରୀକାଳୀନ ସେବା ଯୋଗାଇ ଦିଆଯାଉଛି। ୧୦۷ ଆମ୍ବୁଲାନ୍ସର କର୍ମଚାରୀ କଠିନ ପରିଶ୍ରମ ଓ ପ୍ରତିକୂଳ ପରିସ୍ଥିତିରେ କାର୍ଯ୍ୟ କରିଥାନ୍ତି। ପ୍ରାକୃତିକ ବିପର୍ଯ୍ୟୟ, ଦୁର୍ଘଟଣା ଏବଂ କୋଭିଡ୍ ଭଳି ମହାମାରୀ ସମୟରେ ସେମାନଙ୍କ ଅସାଧାରଣ ସେବା ଓ କାର୍ଯ୍ୟକୁ ପ୍ରଶଂସା ସହ ରାଜ୍ୟ ସରକାର ସ୍ୱତନ୍ତ୍ର ଭତ୍ତା ସେମାନଙ୍କ ଉତ୍ସର୍ଗକୁ ରାଜ୍ୟ ସରକାର ପ୍ରଶଂସା କରିବା ସହ ସେମାନଙ୍କୁ ସ୍ୱତନ୍ତ୍ର ଭତ୍ତା ପ୍ରଦାନ କରିବାକୁ ନିଷ୍ପତ୍ତି ନେଇଛନ୍ତି।

ସମ୍ପ୍ରତି ୧୦۷ ଆମ୍ବୁଲାନ୍ସର ଚାଳକ, ହେଲପର ଏବଂ ଜରୁରୀକାଳିନ ମେଡିକାଲ ଟେକ୍ନିସିଆନଙ୍କୁ ସର୍ବନିମ୍ନ ମଜୁରୀ ଅଧିନିୟମ ଅନୁଯାୟୀ ଦରମା ପ୍ରଦାନ କରାଯାଇଛି। ସର୍ବନିମ୍ନ ମଜୁରୀ ଉଦ୍ଦେଶ୍ୟରେ ଚାଳକ ଏବଂ ଜାରୁରୀକାଳିନ ମେଡିକାଲ ଟେକ୍ନିସିଆନଙ୍କୁ କୁଶଳୀ ଶ୍ରମିକ ଏବଂ ସହାୟକଙ୍କୁ ଅଣକୁଶଳୀ ଶ୍ରମିକ ଭାବରେ ଶ୍ରେଣୀଭୁକ୍ତ କରାଯାଇଛି। ନିକଟରେ 'ୟ-ଟି' ଅଧକ୍ଷ କାର୍ତ୍ତିକ ପାଣ୍ଡିଆନ୍‌ଙ୍କ ଜନଶୁଣାଣି ସମୟରେ ଆମ୍ବୁଲାନ୍ସ କର୍ମଚାରୀମାନେ ନିଜ କାର୍ଯ୍ୟ ସମ୍ପର୍କରେ ସୂଚନା ଦେବା ସହିତ ସେମାନଙ୍କ ଦରମା ବୃଦ୍ଧି ପାଇଁ ପ୍ରସ୍ତାବ ଓ ନିବେଦନ କରିଥିଲେ। ଆମ୍ବୁଲାନ୍ସ କର୍ମଚାରୀଙ୍କ ଦ୍ୱାରା ପ୍ରଦତ୍ତ ୨୪ ଘଣ୍ଟିଆ ସେବା ବିଶେଷ କରି ମହାମାରୀ/ବିପର୍ଯ୍ୟୟ ସମୟରେ ଜରୁରୀକାଳୀନ ସେବାକୁ ଗୁରୁତ୍ୱ ଦେବା ସହ ଆହ୍ୱାନପୂର୍ଣ୍ଣ ପରିସ୍ଥିତିରେ କଠିନ ପରିଶ୍ରମ ଜାରି ରଖିବାକୁ କର୍ମଚାରୀମାନଙ୍କୁ ଉତ୍ସାହିତ କରିବା ପାଇଁ ସରକାର ଏହି ନିଷ୍ପତ୍ତି ନେଇଛନ୍ତି। ଏହି ସ୍ୱତନ୍ତ୍ର ଭତ୍ତା ସେମାନଙ୍କ ମୂଳ ଦରମା ସହିତ (ପ୍ରଯୁଜ୍ୟ ସର୍ବନିମ୍ନ ମଜୁରୀ ହାର ଅନୁଯାୟୀ) ପ୍ରଦାନ କରାଯିବ।

ପ୍ରଥମ ପର୍ଯ୍ୟାୟରେ...

ଏନେଇ ବିଭାଗ ପକ୍ଷରୁ ବିଧିବଦ୍ଧ ଭାବେ ବିଜ୍ଞପ୍ତି ପ୍ରକାଶ ପାଇଛି। ଏହି ଯୋଜନାର ସଫଳ କାର୍ଯ୍ୟନ୍ୱୟନ ପାଇଁ ରାଜ୍ୟସ୍ତରଠାରୁ ଆରମ୍ଭ କରି ଜିଲ୍ଲା ଏବଂ ପୌରାଞ୍ଚଳ ପର୍ଯ୍ୟନ୍ତ ସ୍ୱତନ୍ତ୍ର କମିଟି ଗଠନ କରାଯିବ। ରାଜ୍ୟସ୍ତରୀୟ କମିଟିରେ ରାଜ୍ୟ ମୁଖ୍ୟ ଶାସନ ସଚିବ ଅଧକ୍ଷ ରହିବାକୁ ଥିବାବେଳେ ୭ ଜଣ ସଦସ୍ୟ ରହିବେ। ସଦସ୍ୟଙ୍କ ମଧ୍ୟରେ ଗୃହ ଓ ନଗର ଉନ୍ନୟନ ବିଭାଗର ଅତିରିକ୍ତ ମୁଖ୍ୟ ଶାସନ ସଚିବ, ଅର୍ଥ, ଏମଏସଏମଇ ଓ ଦକ୍ଷତା ବିକାଶ ବିଭାଗର ପ୍ରମୁଖ ଶାସନ ସଚିବ ରହିବେ। ସେହିପରି ମିଶନ ଶକ୍ତି ବିଭାଗର କମିଶନର ତଥା ସଚିବ, ନାବାର୍ଡର ସିଜିଏମ୍ ଓ ଏସ୍‌ଏଲବିସିର ଆବାହକ ସଦସ୍ୟ ଭାବେ ରହିବେ ବୋଲି ଜଣାପଡ଼ିଛି। ପ୍ରତି ୩ ମାସରେ ଥରେ ଏହି କମିଟିର ବୈଠକ ଅନୁଷ୍ଠିତ ହେବ। ସେହିପରି ଜିଲ୍ଲାସ୍ତରୀୟ କମିଟିରେ ଜିଲ୍ଲାପାଳ କମିଟି ଅଧକ୍ଷ ରହିବାକୁ ଥିବାବେଳେ ପୌରାଞ୍ଚଳ ସ୍ତରୀୟ କମିଟିରେ ମହାନଗର ନିଗମ କମିଶନର/କାର୍ଯ୍ୟନିର୍ବାହୀ ଅଧିକାରୀ ଅଧକ୍ଷ ରହିବେ।୫-ଟି ଉପକ୍ରମ ଅଧିନରେ ଏହି ସମ୍ପୂର୍ଣ୍ଣ ଯୋଜନା ପ୍ରସ୍ତୁତ ହୋଇଥିବା ବେଳେ ସ୍ୱୟମ୍ ୫-ଟି ଉପକ୍ରମ ଅନୁଯାୟୀ ପରିଚାଳିତ ହେବ। ଅନ୍ୟପକ୍ଷରେ ଏହି ଯୋଜନାର ଲାଭ ଉଠାଇବାକୁ ହେଲେ ଆଗ୍ରହୀ ଯୁବକ ଯୁବତୀ ବ୍ୟାଙ୍କରେ ଋଣ ଅର୍ଥର ୫ ପ୍ରତିଶତ ଅର୍ଥାତ୍ ୫୦୦୦ ଟଙ୍କା ମାର୍ଜିନାଲ ଫି ଆକାରରେ ଅଗ୍ରୀମ ଭାବେ ଦାଖଲ କରିବେ। ଯୋଜନାର ପ୍ରମୁଖ ବିଶେଷତା ଭାବେ ସହରାଞ୍ଚଳର ୧୮ ରୁ ୩୫ ବର୍ଷୀୟ ବୟସ୍କ ପ୍ରାୟ ୫୦ ହଜାର ଯୁବକ ଯୁବତୀଙ୍କୁ ସାମିଲ କରିବାକୁ ଲକ୍ଷ୍ୟ ରଖାଯାଇଛି। ବ୍ୟାଙ୍କ ପକ୍ଷରୁ ପ୍ରଦାନ କରାଯିବାକୁ ଥିବା ଋଣ ଅର୍ଥ ସର୍ବାଧିକ ୨ଟି କିସ୍ତିରେ ପ୍ରଦାନ କରାଯିବ। ୪ବର୍ଷରେ ଆବେଦନକାରୀମାନେ ମୂଳ ଋଣ ସୁଝି ପାରିବେ। ବିଜ୍ଞପ୍ତି ପ୍ରକନ୍ନ ତାରିଖଠାରୁ ପରବର୍ତ୍ତୀ ୫ ବର୍ଷ ଯାଏଁ ଏହି ଯୋଜନା ବଳବତ୍ତର ରହିବ। ଅପରପକ୍ଷେ ଗାଇଡଲାଇନରେ ଯୋଜନା ସମ୍ପର୍କରରେ ବିସ୍ତୃତ ତଥ୍ୟ ପ୍ରଦାନ କରାଯାଇଛି।

ମହାପ୍ରଭୁ ଶ୍ରୀଜଗନ୍ନାଥ...

ନିଜର ପାଠପଢ଼ିବା ସମୟରେ ଶ୍ରେଣୀରେ ପ୍ରଥମ ସ୍ଥାନ ଅଧିକାର କରିବା ପାଇଁ ଢ଼େର ପରିଶ୍ରମ କରିଥାଏ। ପ୍ରତି ଦିନ, ପ୍ରତିମାସ ଏଥିପାଇଁ ପରିଶ୍ରମ କରିବାକୁ ପଡ଼ିଥାଏ । ତେବେ ଜଣେ ମୁଖ୍ୟମନ୍ତ୍ରୀ ଭାବରେ ଦୀର୍ଘ ୨୪ ବର୍ଷ ଧରି ଲୋକପ୍ରିୟତାର ଶୀର୍ଷରେ ପହଞ୍ଚିବା ଓ ଦେଶର ଏକ ନମ୍ବର ମୁଖ୍ୟମନ୍ତ୍ରୀ ହୋଇ ରହିବାର ରହସ୍ୟ କ'ଣ ବୋଲି ଶ୍ରୀ ପାଣ୍ଡିଆନ ମୁଖ୍ୟମନ୍ତ୍ରୀଙ୍କୁ ପ୍ରଶ୍ନ କରିଛନ୍ତି । ଏହାର ଉତ୍ତରରେ ମୁଖ୍ୟମନ୍ତ୍ରୀ କହିଛନ୍ତି ଯେ ସଫଳତା ଓ ଲୋକପ୍ରିୟତାର କୌଣସି ଗୋପନ ସୂତ୍ର ନାହିଁ। କେବଳ ମହାପ୍ରଭୁ ଜଗନ୍ନାଥ ଓ ରାଜ୍ୟବାସୀଙ୍କ ଆଶୀର୍ବାଦ ହିଁ ତାଙ୍କ ସଫଳତା ଓ ଲୋକପ୍ରିୟତାର ରହସ୍ୟ ବୋଲି ମୁଖ୍ୟମନ୍ତ୍ରୀ କହିଛନ୍ତି। ମୁଖ୍ୟମନ୍ତ୍ରୀଙ୍କ ସହ ଶ୍ରୀ ପାଣ୍ଡିଆନଙ୍କ ଏହି ଭିଡ଼ିଓ ସୋସିଆଲ ମିଡ଼ିଆରେ ଭାଇରାଲ ହେବାରେ ଲାଗିଛି ।

ସୌରଶକ୍ତି ସମ୍ପନ୍ନ...

ରିଆତି ବ୍ୟବସ୍ଥା କରିଥିବା ବେଳେ ଧିରେ ଧିରେ ନିବେଶକ ମଧ୍ୟ ଓଡ଼ିଶାରେ ନିବେଶ ପାଇଁ ଆଗ୍ରହ ପ୍ରକାଶ କରୁଛନ୍ତି। ଏହିକ୍ରମରେ ଓଡ଼ିଶା 'ଅକ୍ଷୟ ଶକ୍ତି ନୀତି-୨୦୨୨' ଅଧୀନରେ ପ୍ରକଳ୍ପ ପ୍ରତିଷ୍ଠା ପାଇଁ ଆଗ୍ରହୀ ନିବେଶକଙ୍କ ପ୍ରସ୍ତାବର ଦ୍ରୁତ ସମୀକ୍ଷା କରିବା ପାଇଁ ଶକ୍ତି ବିଭାଗ ପକ୍ଷରୁ ଏକ ରାଜ୍ୟସ୍ତରୀୟ ସୁବିଧା କକ୍ଷ ବା ଷ୍ଟେଟ ଲେଭେଲ ଫେସିଲିଟେସନ ସେଲ୍ ମଧ୍ୟ ଖୋଲାଯାଇଛି। ଅକ୍ଷୟ ଶକ୍ତି ପ୍ରକଳ୍ପ ପ୍ରତିଷ୍ଠା ପାଇଁ ଆଗତ ନିବେଶ ପ୍ରସ୍ତାବକୁ ମଞ୍ଜୁରୀ ପ୍ରଦାନ ସହ ଅକ୍ଷୟ ଶକ୍ତି ନୀତି କାର୍ଯ୍ୟକାରୀ କରିବା କ୍ଷେତ୍ରରେ ଏହି ସେଲ୍ ଗୁରୁତ୍ୱପୂର୍ଣ୍ଣ ଭୂମିକା ତୁଲାଇବ। ଏହି ସେଲ୍ ନିବେଶ ପ୍ରସ୍ତାବର ସମୀକ୍ଷା କରିବା ପରେ ସିଙ୍ଗଲ ୱିଣ୍ଡୋ କମିଟିର ମଞ୍ଜୁରୀ ପାଇଁ ଦାଖଲ କରିବ। ଯାହାଫଳରେ କୌଣସି ପ୍ରକଳ୍ପ କାର୍ଯ୍ୟକାରୀ କରିବାରେ ଆଉ ବିଶେଷ ସମୟ କିମ୍ବା ଅସୁବିଧା ଉତ୍ପନ୍ନ ହେବ ନାହିଁ। ଏହାଦ୍ୱାରା ନିବେଶକ ବିଶେଷ ମାତ୍ରାରେ ଉପକୃତ ହେବାକୁ ଥିବା ବେଳେ ଅକ୍ଷୟ ଶକ୍ତି କ୍ଷେତ୍ରରେ ଓଡ଼ିଶା ଆହୁରି ସମୃଦ୍ଧ ହେବ ବୋଲି ଆଶା କରାଯାଉଛି।

ସୂଚନାଯୋଗ୍ୟ ଯେ ଓଡ଼ିଶା ଅକ୍ଷୟ ଶକ୍ତି ନୀତିକୁ କାର୍ଯ୍ୟକାରୀ କରିବା ପାଇଁ ଶକ୍ତି ବିଭାଗ ପକ୍ଷରୁ ପରିଚାଳନା ନିୟମାବଳୀକୁ ଅନୁମୋଦନ ମିଳିସାରିଛି। ନିୟମାବଳୀର ଅନୁପାଳନ ପାଇଁ ବିଭାଗ ସମସ୍ତ ବିଭାଗ, ଜିଲ୍ଲାପାଳଙ୍କୁ ନିର୍ଦ୍ଦେଶ ଦିଆଯାଇଥିବା ବେଳେ ଆଗାମୀ ଦିନରେ ତଦନୁଯାୟୀ ପଦକ୍ଷେପ ଗ୍ରହଣ କରାଯିବ। ଅପରପକ୍ଷେ ରାଜ୍ୟରେ ଅକ୍ଷୟ ଶକ୍ତି ଭିତ୍ତିଭୂମିକୁ ଅଧିକ ସୁଦୃଢ଼ କରିବା ପାଇଁ ରାଜ୍ୟ ସରକାର ଗୁରୁତ୍ୱ ଦେଉଛନ୍ତି। ଏହିକ୍ରମରେ ଅକ୍ଷୟ ଶକ୍ତି ଉତ୍ପାଦନ କେନ୍ଦ୍ରରୁ 'ଲୋଡ ସେଣ୍ଟର' ପର୍ଯ୍ୟନ୍ତ ଶକ୍ତି ପରିବହନ ଭିତ୍ତିଭୂମି ନିର୍ମାଣ ପାଇଁ ରାଜ୍ୟ ସରକାର ନିଷ୍ପତ୍ତି ନେଇଛନ୍ତି। ମୁଖ୍ୟମନ୍ତ୍ରୀ ଶକ୍ତି ଉନ୍ନୟନ କାର୍ଯ୍ୟକ୍ରମ ଅଧିନରେ ତଥା ସବୁଜ ଶକ୍ତି ଉତ୍ପାଦନ ଓ ପରିବହନ କରିଡର ମାଧ୍ୟମରେ ସ୍ୱତନ୍ତ୍ର ଗ୍ରୀଡ ଷ୍ଟେସନ ଓ ଟ୍ରାନ୍ସମିଶନ ଲାଇନ ନିର୍ମାଣ କରାଯିବ। ଏହି ପ୍ରକଳ୍ପ ପାଇଁ ଆସନ୍ତା ୫ ବର୍ଷରେ ୧୩୪୫ କୋଟି ଟଙ

ପୂର୍ଣ୍ଣ କାର୍ଯ୍ୟକ୍ଷମ ହୋଇପାରୁନି ମାର୍କେଟ କମ୍ପ୍ଲେକ୍ସ

ଆଗରପଡ଼ା, ୧୫।୨(ସମିସ)

ସରକାର ଗ୍ରାମାଞ୍ଚଳର ବିକାଶ ନିମନ୍ତେ ବିଭିନ୍ନ ପ୍ରକାର ଯୋଜନା ପ୍ରଣୟନ କରୁଥିବା ବେଳେ ବିଭାଗୀୟ ଅଧିକାରୀଙ୍କ ଦୂରଦୃଷ୍ଟିର ଅଭାବ ଯୋଗୁଁ ଯୋଜନାର ସଫଳ ରୂପାୟନ ହୋଇପାରୁନଥିବା ଜଣାପଡ଼ିଛି। ଏହିପରି ଦୃଷ୍ଟାନ୍ତ ଦେଖିବାକୁ ମିଳିଛି ବନ୍ତ ବ୍ଲକରେ ନିର୍ମିତ ମାର୍କେଟ କମ୍ପ୍ଲେକ୍ସ କ୍ଷେତ୍ରରେ। ବନ୍ତ ବ୍ଲକର ବିଭିନ୍ନ ପଞ୍ଚାୟତରେ ଲକ୍ଷାଧିକ ଟଙ୍କା ବ୍ୟୟରେ ନିର୍ମିତ ମାର୍କେଟ କମ୍ପ୍ଲେକ୍ସ ବ୍ୟବହାର ଯୋଗ୍ୟ ହୋଇ ନପାରି ପଡ଼ିରହିଥିବାରୁ ସରକାରଙ୍କ ଲକ୍ଷ ଲକ୍ଷ ଟଙ୍କା ରାଜସ୍ୱ ହାନି ଘଟୁଥିବା ଜଣାପଡ଼ିଛି। ସୂଚନା ଅନୁଯାୟୀ; ଗୋପିନାଥପୁର ପଞ୍ଚାୟତ ପକ୍ଷରୁ ଆଗରପଡ଼ା ବଜାରଠାରେ ନିର୍ମିତ ମାର୍କେଟ କଂପ୍ଲେକ୍ସ ନିର୍ମିତ ହେବାର ବର୍ଷାଧିକ କାଳ ପରେ ମଧ୍ୟ ବ୍ୟବହାର ହୋଇପାରି ନାହିଁ। ସେହିପରି ଓଡ଼ଙ୍ଗ ପଞ୍ଚାୟତର ଓଡ଼ଙ୍ଗ ଗ୍ରାମରେ ପଞ୍ଚାୟତ ସମିତି ବନ୍ତ ପକ୍ଷରୁ ୨୦୨୨-୨୩ଆର୍ଥିକ ବର୍ଷରେ ସିଏଫ୍‌ସି ପାଣ୍ଠିରୁ ୨ଲକ୍ଷ ୧୬ହଜାର୯୨ଟଙ୍କା ବ୍ୟୟରେ ନିର୍ମିତ ମାର୍କେଟ କଂପ୍ଲେକ୍ସ ବ୍ୟବହାର ଯୋଗ୍ୟ ହୋଇନପାରି ଗୋରୁଗାଈଙ୍କ ବିଶ୍ରାମସ୍ଥଳୀ ପାଲଟିଥିଲା ଖବର ପ୍ରକାଶ ପାଇବା ପରେ ଇତି ମଧ୍ୟରେ ନିର୍ମାଣାଧିନ ୪ଗୋଟି ଗୃହମଧ୍ୟରୁ ଗୋଟିଏ ଗୃହରେ ଜନସେବା କେନ୍ଦ୍ର ଖୋଲିଥିବା ବେଳେ ଆଉ ୩ଗୋଟି ଗୃହ ବନ୍ଦ ହୋଇ ପଡ଼ିରହିଛି। ଅପରପକ୍ଷରେ ୨୦୧୬-୧୭ ଆର୍ଥିକ ବର୍ଷରେ ବନ୍ତ ବ୍ଲକ ଅନ୍ତର୍ଗତ ଜାମବଣୀ ଛକ ଠାରେ ପଞ୍ଚାୟତ ସମିତି ଭଦ୍ରକ ଆନୁକୂଲ୍ୟରେ କାଉପୁର ଫଚାୟତ ତରଫରୁ ସିଏଫସି ପାଣ୍ଠିରୁ ମଞ୍ଜୁର ହୋଇଥିବା ୪ଲକ୍ଷ ଟଙ୍କା ବ୍ୟୟ ଅଟକଳରେ ଉକ୍ତ ପକଳ୍ପ ଆରମ୍ଭ ହୋଇଥିଲା କିନ୍ତୁ ପରବର୍ତ୍ତୀ ମୂହୁର୍ତ୍ତରେ ଠିକାଦାରଙ୍କ ମନମୁଖୀ କାର୍ଯ୍ୟ ଯୋଗୁଁ ଗୃହ ନିର୍ମାଣ ସଂପୂର୍ଣ୍ଣ ହୋଇପାରି ନଥିଲା। ଏହାକୁ ସଂପୂର୍ଣ୍ଣ କରିବା ପାଇଁ ୨୦୧୯-୨୦ ଆର୍ଥିକ ବର୍ଷରେ ଏସଏଫସି ପାଣ୍ଠିରୁ ପୁଣି ୨ ଲକ୍ଷ ଟଙ୍କା ମଞ୍ଜୁର କରାଯାଇଥିଲା। ୬ ଲକ୍ଷ ଟଙ୍କା ବ୍ୟୟ କରାଯାଇଥିଲେ ସୁଦ୍ଧା କଂପ୍ଲେକ୍ସଟି କାର୍ଯ୍ୟକ୍ଷମ ହୋଇପାରୁନଥିଲା। ଉକ୍ତ ଖବର ବାରମ୍ବାର ବିଭିନ୍ନ ଗଣମାଧ୍ୟମରେ ପ୍ରକାଶ ପାଇବା ପରେ କଂପ୍ଲେକ୍ସରେ ଥିବା ୩ଗୋଟି ଗୃହ ମଧ୍ୟରୁ ଗୋଟିଏ ଗୃହ କାର୍ଯ୍ୟକ୍ଷମ ହୋଇଥିବା ବେଳେ। ଅନ୍ୟ ୨ଗୋଟି ଗୃହ ବନ୍ଦ ପଡ଼ିଛି। କାର୍ଯ୍ୟାଦେଶକୁ ୭ବର୍ଷ ପୂରିସାରିଥିଲେ ସୁଦ୍ଧା ଏହା ପୂର୍ଣ୍ଣମାତ୍ରାରେ କାର୍ଯ୍ୟକ୍ଷମ ହୋଇପାରିନାହିଁ। ନିର୍ମାଣ ପରେ ମଧ୍ୟ ଏହା କାର୍ଯ୍ୟରେ ଲାଗି ପାରୁନଥିବାରୁ ସରକାରଙ୍କ ରାଜସ୍ୱ ହାନି ଘଟୁଛି। ତେଣୁ ବିଭାଗୀୟ ଅଧିକାରୀ ଏଥିପ୍ରତି ଦୃଷ୍ଟି ଦେବା ସହ ଉକ୍ତ ପ୍ରକଳ୍ପକୁ ପୂର୍ଣ୍ଣ ମାତ୍ରାରେ କାର୍ଯ୍ୟକ୍ଷମ କରିବାକୁ ଚେଷ୍ଟିତ ହେବାକୁ ବୁଦ୍ଧିଜୀବୀ ମହଲରେ ଦାବି ହେଉଛି।

ଶିକ୍ଷାନୁଷ୍ଠାନରେ ସୁଧୁରୁନି ସୁରକ୍ଷା ବ୍ୟବସ୍ଥା

ଆଗରପଡ଼ା, ୧୫।୨(ସମିସ): ଜିଲ୍ଲାରେ ଅଧିକାଂଶ ପ୍ରାଥମିକ ବିଦ୍ୟାଳୟରେ ପାଚେରି ନଥିବା ତାହା ଅସୁରକ୍ଷିତ ହୋଇପଡ଼ିଛି। ରାସ୍ତା ପାର୍ଶ୍ୱରେ ଥିବା ବିଦ୍ୟାଳୟରେ ଛାତ୍ରଛାତ୍ରୀ ବିପଦସଂକୁଳ ଭାବେ କାରବାର କରୁଥିବା ବେଳେ ବିଦ୍ୟାଳୟଗୁଡିକ ଅସାମାଜିକ ବ୍ୟକ୍ତିଙ୍କ ଆଡ୍ଡାସ୍ଥଳି ପାଲଟିଛି।

ଭଦ୍ରକ ଜିଲ୍ଲା ବନ୍ତ ବ୍ଲକରେ ପାଖାପାଖି ୭୦ଟି ପ୍ରାଥମିକ ବିଦ୍ୟାଳୟ, ୫୯ଟି ପ୍ରକଳ୍ପ ପ୍ରାଥମିକ ବିଦ୍ୟାଳୟ, ୧୧ଟି ୟୁଜିଏମଇ ବିଦ୍ୟାଳୟ, ୯ଟି ୟୁପିଏମଇ ବିଦ୍ୟାଳୟ, ୪ଟି ଏମଇ ବିଦ୍ୟାଳୟ, ୧୨ଟି ପିୟୁପିଏସ ବିଦ୍ୟାଳୟ ଓ ୩୮ଟି ଏନୟୁପିଏସ ଏହିପରି ଭାବରେ ପ୍ରାୟ୨୦୩ଟି ସରକାରୀ ବିଦ୍ୟାଳୟ ରହିଛି। ତନ୍ମଧ୍ୟରୁ ସରକାରଙ୍କ ନୂତନ ନିୟମ ଅନୁସାରେ କିଛି ବିଦ୍ୟାଳୟ ଅନ୍ୟ ବିଦ୍ୟାଳୟ ସହ ମିଶି ଯାଇଥିବାରୁ ବର୍ତ୍ତମାନ ପାଖାପାଖି ୧୯୫ଟି ବିଦ୍ୟାଳୟରେ ଶିକ୍ଷାଦାନ ଚାଲୁଅଛି। ବିଭିନ୍ନ ପ୍ରକାର ସମସ୍ୟାକୁ ଆକଳନକୁ ନେଲେ ପାଖାପାଖି ଶତକଡ଼ା ୭୦ ଭାଗ ବିଦ୍ୟାଳୟର ସୁରକ୍ଷା ଅତି ସଙ୍କଟାପନ୍ନ ଅବସ୍ଥାରେ। ଯେପରିକି ବିଭିନ୍ନ ସ୍ଥାନର ମୁଖ୍ୟ ରାସ୍ତା ପାଖରେ ପ୍ରତିଷ୍ଠିତ ହୋଇଥିବା ଅନେକ ବିଦ୍ୟାଳୟର ସ୍ଥାୟୀ ପାଚେରି ନଥିବା ବେଳେ କିଛି ବିଦ୍ୟାଳୟରେ ପରିତ୍ୟକ୍ତ ଗୃହମାନ ବିପଦ ଶଙ୍କୁଳ ଅବସ୍ଥାରେ ଅଛି। ସ୍କୁଲ ଗୁଡ଼ିକରୁ ତୁରନ୍ତ ବିପଦ ଶଙ୍କୁଳ ଭଙ୍ଗାଗୃହ ତଥା ପରିତ୍ୟକ୍ତ ଗୃହ ଗୁଡ଼ିକୁ ଭାଙ୍ଗିବାର ବ୍ୟବସ୍ଥା କରାଯିବା ସହ ଏକ ସୁଦ୍ଧ ପରିବେଶ ସୃଷ୍ଟି କରିବା ପାଇଁ ଉଚ୍ଚ କର୍ତ୍ତୃପକ୍ଷ ଦୃଷ୍ଟି ଦେବାକୁ ଅଭିଭାବକମାନଙ୍କ ପକ୍ଷରୁ ଦାବି ହେଉଛି। ଆହୁରି କିଛି ବିଦ୍ୟାଳୟର ଗୃହ ଗୁଡ଼ିକ ମରାମତି ଅଭାବରୁ ସଂକଟାପନ୍ନ ଅବସ୍ଥାରେ ଅଛି। କେଉଁଠି ପରିସ୍ରାଗାର ନଥିବା ବେଳେ କେଉଁଠି ଖୋଲା ଆକାଶ ତଳେ ମଧ୍ୟାହ୍ନ ଭୋଜନ କାର୍ଯ୍ୟ ସଂପାଦନ ହେଉଛି। ଏହିପରି ବହୁ ସମସ୍ୟା ଓ ଅସୁରକ୍ଷିତ ଅବସ୍ଥାରେ ଶିକ୍ଷା ଦାନ ଚାଲିଛି।

ମୁଖ୍ୟ ରାସ୍ତା ପାଖରେ ଥିବା ବିଦ୍ୟାଳୟଗୁଡ଼ିକରେ କୌଣସି ସ୍ଥାୟୀ ପାଚେରି ନଥିବାରୁ ଅସାମାଜିକ ବ୍ୟକ୍ତିମାନଙ୍କ ସମେତ ଗୋରୁଗାଈ, ଷଣ୍ଢମାନଙ୍କର ଅବାଧ ପ୍ରବେଶ ଘଟୁଥିବାରୁ ଏହାର ଶୈକ୍ଷିକ ପରିବେଶ ନଷ୍ଟ ହେବା ସହ ପିଲାମାନଙ୍କ ଜୀବନ ପ୍ରତି ବିପଦ ସୃଷ୍ଟିକରୁଛି। ସେହିପରି ବିଦ୍ୟାଳୟରେ ମଧ୍ୟ କମ୍ପୁଟର ସହ ଅନ୍ୟ ଶିକ୍ଷଣ ସାମଗ୍ରୀ ଚୋରି ହୋଇଯାଉଛି। ତେଣୁ ବିଦ୍ୟାଳୟର ସୁରକ୍ଷାରେ ପ୍ରଶାସନ ଦୃଷ୍ଟି ଦେବାକୁ ଦାବି ହୋଇଛି।

ଧାମନଗର ସାମ୍ବାଦିକ ସଂଘ ପକ୍ଷରୁ ସମ୍ବର୍ଦ୍ଧନା

ଅସୁରାଳି, ୧୫।୨ (ସମିସ): ଭଦ୍ରକ ଜିଲ୍ଲା ଧାମନଗର ବିଜ୍ଞାପିତ ଅଞ୍ଚଳରେ ଥିବା କାଟଣାପାହି (ବିଜୁ ପଟ୍ଟନାୟକ ଷ୍ଟାଡିଅମ) ଠାରେ ରାଜ୍ୟସ୍ତରୀୟ ମହୋତ୍ସବ କମିଟି ପକ୍ଷରୁ ରବିନାରାୟଣ ଖିଲାରଙ୍କ ନେତୃତ୍ୱରେ ଧାମନଗର ମହୋତ୍ସବ ୯ ଦିନ ଧରି ବହୁ ଶାନ୍ତିଶୃଙ୍ଖଳାର ସହିତ ଅନୁଷ୍ଠିତ ହୋଇଯାଇଛି। ଧାମନଗର ସାମ୍ବାଦିକ ସଂଘ ଏହାର ପରିଚାଳନା ଦାୟୀତ୍ୱ ନେଇଥିଲେ। ତେଣୁ ଧାମନଗର ସାମ୍ବାଦିକ ସଂଘ ପକ୍ଷରୁ ରବିନାରାୟଣ ଖିଲାରଙ୍କୁ ଗୋବିନ୍ଦପୁର ଠାରେ ଭେଟି ଧନ୍ୟବାଦ ଜଣାଇଛନ୍ତି। ମହୋତ୍ସବରେ ଧାମନଗର ସାମ୍ବାଦିକ ସଂଘର ସଭାପତି ବୀରେନ୍ଦ୍ର ଜେନାଙ୍କୁ ସମ୍ବର୍ଦ୍ଧନା କରାଯାଇଥିଲା। ଫଳରେ ସଂଘର ସଦସ୍ୟମାନେ କୃତଜ୍ଞତା ଜଣାଇଥିଲେ। ଏହି ସମ୍ବର୍ଦ୍ଧନା ସମୟରେ ଧାମନଗର ଅଞ୍ଚଳର ସାମ୍ବାଦିକ ସନ୍ତୋଷ ଦାସ, ଧାମନଗର ସାମ୍ବାଦିକ ସଘର ଉପସଭାପତି ଶିଶିର କୁମାର ସ୍ୱାଇଁ, ଉପଦେଷ୍ଟା ପ୍ରଦୀପ ବାରିକ, ସମ୍ପାଦକ କାହ୍ନୁ ଚରଣ ଜେନା, ସୀତାକାନ୍ତ ବିଶ୍ୱାଳ, ସନ୍ତୋଷ ପ୍ରଧାନ, ରତିକାନ୍ତ ନାୟକ, ଫିରୋଜ ସାହା, ଆଲୋକ ନାୟକ, ସତ୍ୟଜିତ ଓଝା ପ୍ରମୁଖ ଉପସ୍ଥିତ ଥିଲେ।

ଅସହାୟ ପରିବାରକୁ ସହାୟତାର ହାତ ବଢ଼ାଇଲେ ସ୍ୱେଚ୍ଛାସେବୀ

ବାସୁଦେବପୁର, ୧୫।୨(ସମିସ): ବାସୁଦେବପୁର ବ୍ଲକର ଖରିଦା ବିନାୟକପୁର ପଞ୍ଚାୟତ ବେଲସାଉଁଳିଆ ଗ୍ରାମର ଏକ ଅସହାୟ ପରିବାରକୁ ସହାୟତାର ହାତ ବଢ଼ାଇଛନ୍ତି କେତେକ ସ୍ୱେଚ୍ଛାସେବୀ ଅନୁଷ୍ଠାନ। ଦିନରେ ଦି' ଓଳି ଖାଇବାକୁ ପାଉ ନଥିବା ଏହି ଅବହେଳିତ ପରିବାର ସବୁଠାରୁ ହତାଶ ହୋଇ ଅସହାୟ ଭାବେ ଜୀବନଯାପନ କରୁଛନ୍ତି। ପରିବାରର ମୁଖ୍ୟ ମଧୁସୂଦନ ଗୋଛାୟତ ପକ୍ଷାଘାତ ରୋଗରେ ପୀଡିତ ହୋଇଥିବା ବେଳେ ରୋଜଗାର ଶୂନ୍ୟ ହୋଇଯାଇଛନ୍ତି। ଏମିତି ସ୍ଥିତିରେ ତାଙ୍କ ବଢ଼ିଲା ଝିଅ ବି ମାନସିକ ରୋଗରେ ପୀଡିତ ହୋଇଛନ୍ତି। ତାଙ୍କର ମାନସିକ ସ୍ଥିତି କିଛି ଠିକ ନଥିବା ବେଳେ ତାଙ୍କ ଗୋଡରେ ବେଡି ପକାଇବାକୁ ବାଧ ହୋଇଛନ୍ତି। ବାକି ପରିବାରରେ ଏକା ହୋଇ ଯାଇଛନ୍ତି ବାସନ୍ତୀ। ଦୁଇ ଜଣଙ୍କ ସ୍ୱାସ୍ଥ୍ୟସେବା ସହିତ ଘର ଚଳାଇବା ବାସନ୍ତୀଙ୍କ ପାଇଁ ଏକ ଚ୍ୟାଲେଞ୍ଜ ହୋଇପଡ଼ିଛି। କୌଣସି ସ୍ତରରୁ ରୋଜଗାରରୁ ବଞ୍ଚିତ ଏହି ପରିବାର ଏବେ ବେସାହାରା ଭାବେ କାଳତିପାତ କରୁଛି। ଏହି ଅବହେଳିତ ପରିବାରକୁ ସରକାରଙ୍କ କୌଣସି ବିଭାଗ ପହଞ୍ଚି ପାରି ନଥିବା ବେଳେ ବିଭିନ୍ନ ସ୍ୱେଚ୍ଛାସେବୀ ଅନୁଷ୍ଠାନ ପରିବାର ନିକଟରେ ପହଞ୍ଚି ସହାୟତାର ହାତ ବଢ଼ାଇଛି। ସ୍ଥାନୀୟ ବିନାୟକପୁର ସ୍ଥିତ ନେତାଜୀ ଯୁବକ ସଂଘ ଓ ଖୁସି ଫାଉଣ୍ଡେସନର କର୍ମକର୍ତ୍ତା ପହଞ୍ଚି ସୁଖିଲା ଖାଦ୍ୟ ସହିତ ବସ୍ତ୍ର ଓ ଚାଉଳ ଆଦି ପ୍ରଦାନ କରିଛନ୍ତି। ଖୁସି ଫାଉଣ୍ଡେସନର ସଦସ୍ୟ ରାଜେଶ କୁମାର ମଲ୍ଲିକ, ଦୀପ୍ତିରଞ୍ଜନ ସେଠୀ, ଶରତ କୁମାର ନାୟକ, ଚନ୍ଦନ କୁମାର ମହାଳିକଙ୍କ ସମେତ ସମାଜସେବୀ ତାଙ୍କୁ ଖାଁ ଉପସ୍ଥିତ ରହି ସହାୟତା ପ୍ରଦାନ କରିଛନ୍ତି।

ଦଶରଥପୁର ଗୋଷ୍ଠୀ ସ୍ୱାସ୍ଥ୍ୟକେନ୍ଦ୍ରରେ ରୋଗୀ କଲ୍ୟାଣ ସମିତି ବୈଠକ

ଦଶରଥପୁର, ୧୫।୨ (ସମିସ): ଦଶରଥପୁର ଗୋଷ୍ଠୀ ସ୍ୱାସ୍ଥ୍ୟକେନ୍ଦ୍ରରେ ରୋଗୀ କଲ୍ୟାଣ ସମିତି ବୈଠକ ଅନୁଷ୍ଠିତ ହୋଇଯାଇଛି। ସ୍ୱାସ୍ଥ୍ୟକେନ୍ଦ୍ର ଅଧିକାରିଣୀ ଅନୁସୟା ଜେନାଙ୍କ ପୌରୋହିତ୍ୟରେ ଅନୁଷ୍ଠିତ ଏହି ସମିତି ବୈଠକରେ ମୁଖ୍ୟଅତିଥି ଭାବେ ଯାଜପୁର ବିଧାୟକଙ୍କ ପ୍ରତିନିଧି କର୍ଣ୍ଣାଟକେଶରୀ ଦାସ ଯୋଗ ଦେଇଥିଲେ। ସମ୍ମାନିତ ଅତିଥି ଭାବେ ଜିଲ୍ଲା ମୁଖ୍ୟ ଚିକିତ୍ସାଧିକାରୀ ଶିବାଶିଷ ମହାରଣା, ପୂର୍ବତନ ଜିଲ୍ଲା ପରିଷଦ ସଭ୍ୟ ସରୋଜ ମହାପାତ୍ର, ବିଡ଼ିଓ ଆକାଶ ପଟ୍ଟନାୟକ, ଦଶରଥପୁର ସରପଞ୍ଚଙ୍କ ପ୍ରତିନିଧି ଧର୍ମରାଜ ଧିର, ସମିତିସଭ୍ୟ ପ୍ରଶାନ୍ତ ମଲ୍ଲିକ, ନାରାୟଣ ଚନ୍ଦ୍ର ସାହୁ, ଏବିଓ ସାବିତ୍ରୀ ସେଠୀ ପ୍ରମୁଖ ଯୋଗଦେଇ ସରକାରଙ୍କ ବିଭିନ୍ନ ସ୍ୱାସ୍ଥ୍ୟ କଲ୍ୟାଣ ଯୋଜନା ଉପରେ ଆଲୋଚନା କରିଥିଲେ। ବୈଠକରେ ଗୋଷ୍ଠୀ ସ୍ୱାସ୍ଥ୍ୟକେନ୍ଦ୍ରରେ ବିଶେଷଜ୍ଞ ଡାକ୍ତର ଓ ଟେକ୍‌ନିସିଆନ୍‌ଙ୍କ ଅଭାବକୁ ନେଇ ସରଗରମ ଆଲୋଚନା ହୋଇଥିଲା। ଉପସ୍ଥିତ କିଛି ସ୍ଥାନୀୟ ଜନପ୍ରତିନିଧି ଓ ବାସିନ୍ଦା ସବୁ କ୍ଷେତ୍ରରେ ଦଶରଥପୁର ଗୋଷ୍ଠୀ ସ୍ୱାସ୍ଥ୍ୟକେନ୍ଦ୍ରକୁ ଜିଲ୍ଲା ସ୍ୱାସ୍ଥ୍ୟ କର୍ତ୍ତୃପକ୍ଷ ଅବହେଳା କରୁଛନ୍ତି ବୋଲି ଅଭିଯୋଗ ପରିଲକ୍ଷିତ ହୋଇଥିଲା। ଉପସ୍ଥିତ ମୁଖ୍ୟ ଚିକିତ୍ସାଧିକାରୀ ଶ୍ରୀ ମହାରଣା ନିଜ ବକ୍ତବ୍ୟରେ ଗୋଷ୍ଠୀ ସ୍ୱାସ୍ଥ୍ୟକେନ୍ଦ୍ରରେ ରହିଥିବା ସମସ୍ୟାଗୁଡ଼ିକୁ ଖୁବ୍‌ଶୀଘ୍ର ଉଚ୍ଚ କର୍ତ୍ତୃପକ୍ଷ ଓ ରାଜ୍ୟ ସରକାରଙ୍କ ନଜରକୁ ଅଣାଯାଇ ସମାଧାନ କରାଯିବା ଉପରେ ତ୍ୱରିତ ପଦକ୍ଷେପ ନିଆଯିବ ବୋଲି ପ୍ରତିଶ୍ରୁତି ଦେବା ପରେ ବୈଠକ ସ୍ୱାଭାବିକ ହୋଇଥିଲା।

ବାଙ୍ଗରକୋଟା ପଞ୍ଚାୟତରେ ବିଜେଡିର ଶକ୍ତି ବୃଦ୍ଧି

ଟମକା, ୧୫।୨(ସମିସ): ଦାନଗଦି ବ୍ଲକର ବାଙ୍ଗରକୋଟା ପଞ୍ଚାୟତ ଅନ୍ତର୍ଗତ ଆଙ୍ଗୋର ଗ୍ରାମର ଆଗଧାଡିର ଯୁବନେତା ବିଜେପି ଓ କଂଗ୍ରେସ ଦଳ ଛାଡି ବିଜେଡି ଦଳରେ ବିଧିବଦ୍ଧ ଭାବେ ମନ୍ତ୍ରୀ ଙ୍କ ପ୍ରୀତିରଞ୍ଜନ ଘଡ଼ାଇଙ୍କ ଉପସ୍ଥିତିରେ ଯୋଗଦେଇଛନ୍ତି। ମୁଖ୍ୟମନ୍ତ୍ରୀ ନବୀନ ପଟ୍ଟନାୟକଙ୍କ ଆଦର୍ଶ ଓ ମନ୍ତ୍ରୀ ଶ୍ରୀ ଘଡ଼ାଇଙ୍କ କାର୍ଯ୍ୟଦକ୍ଷତା ସୁକିନ୍ଦାର ବିକାଶ ପାଇଁ ବିଜେଡ଼ିରେ ଯୋଗଦେଇଛନ୍ତି ବୋଲି ପ୍ରକାଶ କରିଛନ୍ତି। ସମସ୍ତ କର୍ମୀଙ୍କୁ ମନ୍ତ୍ରୀ ଶ୍ରୀ ଘଡାଇ ଦଳୀୟ ଉତ୍ତରୀୟ ଦେଇ ସ୍ୱାଗତ କରିଥିଲେ। ଆପଣମାନେ ମିଶିବା ଦ୍ୱାରା ବାଙ୍ଗରକୋଟାରେ ବିଜେଡିର ଶକ୍ତି ବୃଦ୍ଧି ହେଲା। ଏହି ମିଶ୍ରଣ ପର୍ବରେ ପଞ୍ଚାୟତ ସଭାପତି ପଞ୍ଚାନନ ବଳ, କାର୍ତ୍ତିକ ବଳ, ସମିତି ସଭ୍ୟ ଗୋପାଳ ବାରିକ, ପର୍ଯ୍ୟବେକ୍ଷକ ବିଦ୍ୟାଧର ନାୟକ ଉପସ୍ଥିତ ଥିଲେ।

ନୀଳାଚଳ ଧାରଣାରେ କଂଗ୍ରେସ ସାମିଲ

ଦାନଗଦି, ୧୫।୨(ସମିସ): ନୀଳାଚଳ ଇସ୍ପାତ ନିଗମ ପାଇଁ ବିସ୍ଥାପିତ ପରିବାରର ମୃତକଙ୍କ ଉତ୍ତରାଧିକାରୀ ନିଯୁକ୍ତି ଦାବି କରି କାରଖାନା ସମ୍ମୁଖରେ ୭ ଦିନ ଧରି ଧାରଣାରେ ବସି ରହିଛନ୍ତି। କାରଖାନା କର୍ତ୍ତୃପକ୍ଷ ଆଲୋଚନା କରି ସମାଧାନ ନ କରିବାରୁ ପରିସ୍ଥିତି ଦିନକୁ ଦିନ ଜଟିଳ ହେବାରେ ଲାଗିଛି। ଆଜି ଧାରଣା ସ୍ଥଳରେ ଅଣସଂଗଠିତ ଶ୍ରମିକ ଓ କର୍ମଚାରୀ କଂଗ୍ରେସ ଅଧକ୍ଷ ତଥା ବରିଷ୍ଠ କଂଗ୍ରେସ ନେତା ବିଦ୍ୟାଧର ମହାନ୍ତି, ସିଆଇଟିୟୁ ଜିଲ୍ଲା ସଭାପତି ପ୍ରଫୁଲ୍ଲ ନାୟକ, କେକେସି ନେତା ପରକ୍ଷିତ ମଳିକ ପ୍ରମୁଖ ପହଞ୍ଚି କହିଲେ, ନୀଳାଚଳ ବାସଚ୍ୟୁତ ପରିବାର ସଂଘ ବହୁ ପୂର୍ବରୁ ଦାବି ଦେଇଥିଲେ ମଧ୍ୟ ମୃତକ ପରିବାରର ଉତ୍ତରାଧିକାରୀଙ୍କ ପ୍ରତି ହେଉଥିବା ଅନ୍ୟାୟକୁ ତୁରନ୍ତ ସମାଧାନ ନ କଲେ ଜିଲ୍ଲାର ବିଭିନ୍ନ ଶ୍ରମିକ ସଂଗଠନ ଏହି ଧାରଣାରେ ସାମିଲ ହେବା ସହିତ ଭୁବନେଶ୍ୱରଠାରୁ ଆରମ୍ଭ କରି ଦିଲ୍ଲୀ ଦରବାରରେ ପହଞ୍ଚାଇବ ବୋଲି ଶ୍ରୀ ମହାନ୍ତି ନୀଳାଚଳ କର୍ତ୍ତୃପକ୍ଷଙ୍କୁ ସତର୍କ କରାଇଥିଲେ।

ବରିଷ୍ଠ କୃଷକ ଯୋଗେନ୍ଦ୍ର ସାହୁଙ୍କ ସ୍ମୃତିଚାରଣ ସଭା

ହରିପୁର, ୧୫।୨ (ସମିସ): ରସୁଲପୁର ଗ୍ରାମର ବରିଷ୍ଠ କୃଷକ ସ୍ୱର୍ଗତ ଯୋଗେନ୍ଦ୍ର ସାହୁ (୮୯)ଙ୍କ ଏକାଦଶରେ ଯୁବ ଭାରତ କୃଷକ ସଂଗଠନ ପକ୍ଷରୁ ସ୍ମୃତିଚାରଣ ସଭା ଅନୁଷ୍ଠିତ ହୋଇଯାଇଛି। ସଂଗଠନର ରାଜ୍ୟ ସଭାପତି ପ୍ରଭାକର ନାୟକଙ୍କ ସଭାପତିତ୍ୱରେ ଏହି ସ୍ମୃତିଚାରଣ ସଭାରେ ପ୍ରହ୍ଲାଦ ପଣ୍ଡା, ଯୋଗେନ୍ଦ୍ର ପଣ୍ଡା, କାହ୍ନୁଚରଣ ଦାଶ, ଜଳଧର ସାହୁ, ପ୍ରକାଶ ଚନ୍ଦ୍ର ମହାନ୍ତି, କଳ୍ପତରୁ ପଣ୍ଡା, ବିଜୟ ଦାସ, ପ୍ରଶାନ୍ତ ରାଉତ, ପ୍ରବୀର ନାୟକ, ସୁଶାନ୍ତ ମୋହରଣ, ଚିତ୍ତରଞ୍ଜନ ମହାନ୍ତି, ରବୀନ୍ଦ୍ର ମିଶ୍ର, ଆନନ୍ଦ ଚନ୍ଦ୍ର ସାହୁ, ନଟବର ସେଠୀ, ପ୍ରକାଶ ଚନ୍ଦ୍ର ରଥ, ଲକ୍ଷ୍ମୀଧର ପଣ୍ଡା, ବୃନ୍ଦାବନ ପଣ୍ଡା, କାଳନ୍ଦୀ ଚରଣ କଣ୍ଡ, କାର୍ତ୍ତିକ ଚରଣ ପଣ୍ଡା, ଭଗବାନ ବେହେରା, ଅରୁଣ କୁମାର ସ୍ୱାଇଁ ପ୍ରମୁଖ ଯୋଗଦେଇ ସ୍ମୃତିଚାରଣ କରିଥିଲେ। ସଭା ଆରମ୍ଭରେ ଦୁଇ ମିନିଟ ନୀରବ ପ୍ରାର୍ଥନା ସହ ପଣ୍ଡିତ ରବୀନ୍ଦ୍ର ମିଶ୍ର ଗୀତା ପାଠ କରିଥିଲେ।

ସିଦ୍ଧମହାବୀର ଓଭରବ୍ରିଜ୍‌ର ଶିଳାନ୍ୟାସ

- ଭର୍ଚୁଆଲରେ ଉଦ୍‌ବୋଧନ ଦେଲେ କେନ୍ଦ୍ରମନ୍ତ୍ରୀ ନିତିନ ଗଡ଼କରୀ
- ୬, ୬୦୦ କୋଟିର ୨୮ ପ୍ରକଳ୍ପର ଲୋକାର୍ପଣ ଓ ଶିଳାନ୍ୟାସ
- ଚଣ୍ଡିଖୋଲ-ଭଦ୍ରକ ୬ ଲେନ୍ ଓ ବାହାରଗୋଡ଼ା-ସିଂଘରା ୪ ଲେନ୍ ରାସ୍ତା ଲୋକାର୍ପିତ
- ଚିଲିକା ଉପରେ ଜହ୍ନିକୁଦାରୁ ସାତପଡ଼ା ରାସ୍ତା ଓ ବ୍ରିଜ୍ ତିଆରି ହେବ

ପୁରୀ, ୧୫।୨ (ସମିସ)

ପୁରୀର ବହୁପ୍ରତୀକ୍ଷିତ ସିଦ୍ଧମହାବୀର ରେଲୱେ ଓଭରବ୍ରିଜ୍ (ଆରଓବି)ର ଶିଳାନ୍ୟାସ ହୋଇଛି। ଗୁରୁବାର ଶରଧାବାଲିରେ ଆୟୋଜିତ ଲୋକାର୍ପଣ ଏବଂ ଶିଳାନ୍ୟାସ କାର୍ଯ୍ୟକ୍ରମରେ ଭର୍ଚୁଆଲ ମାଧ୍ୟମରେ ଯୋଗଦେଇ କେନ୍ଦ୍ର ସଡ଼କ ପରିବହନ ଓ ରାଜପଥ ମନ୍ତ୍ରୀ ନୀତୀନ ଗଡ଼କରୀ ଏହାର ଶିଳାନ୍ୟାସ କରିଛନ୍ତି। ଏଥିସହ ଓଡ଼ିଶାରେ ୬, ୬୦୦ କୋଟି ଟଙ୍କାରୁ ଅଧିକ ପୁଞ୍ଜିନିବେଶରେ ଜାତୀୟ ରାଜପଥ ପରିଯୋଜନାରେ ୨୮ଟି ପ୍ରକଳ୍ପର ଲୋକାର୍ପଣ ଏବଂ ଶିଳାନ୍ୟାସ କରିଛନ୍ତି। ଏଥିରେ ୨ଟି ପ୍ରକଳ୍ପର ଲୋକାର୍ପଣ କରାଯାଇଥିବା ବେଳେ ୨୬ଟିର ଭୂମିପୂଜା କରାଯାଇଛି। କାର୍ଯ୍ୟକ୍ରମରେ କେନ୍ଦ୍ର ରେଳମନ୍ତ୍ରୀ ଅଶ୍ୱିନୀ ବୈଷ୍ଣବ ମୁଖ୍ୟଅତିଥି ଭାବେ ଯୋଗ ଦେଇଥିଲେ।

ଏହି ଅବସରରେ ପରିବହନ ମନ୍ତ୍ରୀ ଶ୍ରୀ ଗଡ଼କରୀ କହିଥିଲେ, ରାଷ୍ଟ୍ର ଗଠନ ଦିଗରେ କେନ୍ଦ୍ର ସରକାର ଓଡ଼ିଶାକୁ ଗୁରୁତ୍ୱ ଦେଉଛନ୍ତି। ଏଥିପାଇଁ ଜାତୀୟ ରାଜପଥ ନିର୍ମାଣ ନିମନ୍ତେ ଏକାଧିକ ପ୍ରକଳ୍ପ କାମ ହାତକୁ ନିଆଯାଇଛି। ଏହି

ବିଜେଡିରେ ମିଶିଲେ ୫୦ରୁ ଅଧିକ ଅନ୍ୟ ଦଳ କର୍ମୀ

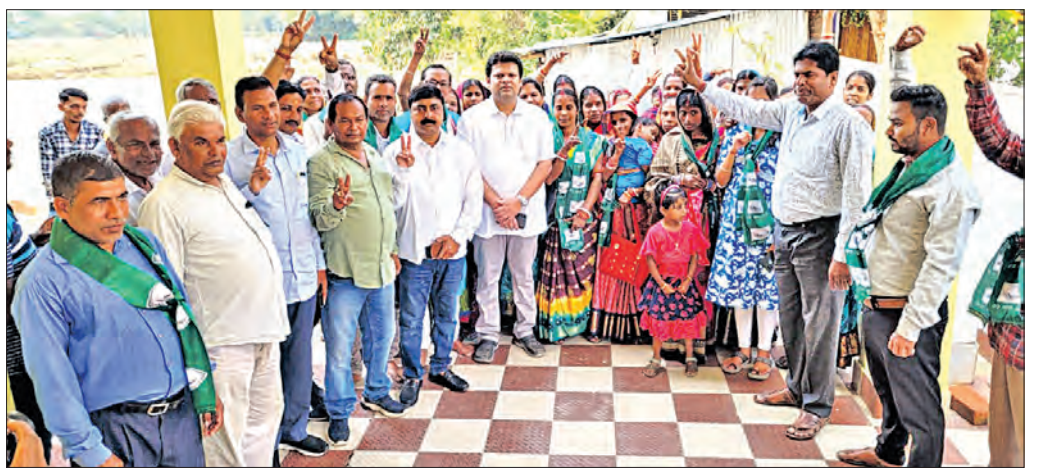

ବାସୁଦେବପୁର,୧୫।୨(ସମିସ): ବାସୁଦେବପୁର ବ୍ଲକର ଏଡ଼ିତାଳ ପଞ୍ଚାୟତର ଶତାଧିକ ଲୋକ ବିଧାୟକ ବିଷ୍ଣୁବ୍ରତ ରାଉତରାୟଙ୍କ ଉପସ୍ଥିତରେ ବିଜେଡିରେ ଯୋଗଦାନ କରିଛନ୍ତି। ମୁଖ୍ୟମନ୍ତ୍ରୀ ଗାଁଠାରୁ ସହର ପର୍ଯ୍ୟନ୍ତ ବିକାଶର ରଥକୁ ଆଗକୁ ଗଡାଇ ଚାଲିଛନ୍ତି। ବାସୁଦେବପୁରରେ ପ୍ରଗତିର ରଥରେ ବିଧାୟକ ବିଷ୍ଣୁବ୍ରତ ରାଉତରାୟ ସାରଥୀ ସାଜି କୋଣ ଅନୁକୋଣରେ ବିକାଶର ବାର୍ତ୍ତା ବହନ କରୁଛି ରାସ୍ତା, ଘାଟ, ମଠ, ମନ୍ଦିର, କ୍ରୀଡା, ପାନୀୟ ଜଳ, ସ୍ୱାସ୍ଥ୍ୟ, ଶିକ୍ଷା ସୌଧ। ଏଡିତାଳ ପଞ୍ଚାୟତର ବିଜେଡିର ସଭାପତି ଉମେଶ ଚନ୍ଦ୍ର ପଲାଇ ଓ ଯୁବ ନେତା ଅମରେନ୍ଦ୍ର ପଲାଇଙ୍କ ନେତୃତ୍ୱରେ ଏଡତାଳ ପଞ୍ଚାୟତର କଂଗ୍ରେସ ସମର୍ଥିତ ୱାର୍ଡମେମ୍ବର ବିମଳା ଦାସ, ଅନିତା ମଲ୍ଲିକ ଓ ବିଜେପି ସମର୍ଥିତ ୱାର୍ଡମେମ୍ବର ସୁବାସ ପଲାଇ ସହିତ ୫୦ରୁ ଅଧିକ କର୍ମୀ ବିଜେପି ଓ କଂଗ୍ରେସ ଦଳ ଛାଡି ଆଜି ବିଜେଡିର ଯୋଗଦାନ କରିଛନ୍ତି। ବିଧାୟକ ବିଷ୍ଣୁବ୍ରତ ରାଉତରାୟ, ବ୍ଲକ ଅଧ୍ୟକ୍ଷ ନଗେନ୍ଦ୍ର ବିଶ୍ୱାଳ ଓ ବିଜେଡିର ବ୍ଲକ ସଭାପତି ଦୀନବନ୍ଧୁ ଦାସ ଯୋଗଦେଇ ଉତ୍ତରୀୟ ପ୍ରଦାନ କରି ସ୍ୱାଗତ କରିଥିଲେ।

'ଆମ ଓଡ଼ିଶା ନବୀନ ଓଡିଶା' ସଚେତନ ଶିବିର

ଧାମନଗର,୧୫।୨(ସମିସ)

ଧାମନଗର ବ୍ଲକ ଅନ୍ତର୍ଗତ ଭଗବାନପୁର, ରାଧାବ୍ଲଭପୁର, ଚୁଡାକୁଟି ଆଦି ୩ଟି ପଞ୍ଚାୟତରେ 'ଆମ ଓଡ଼ିଶା ନବୀନ ଓଡ଼ିଶା ସଚେତନ ଶିବିର ଅନୁଷ୍ଠିତ ହୋଇଯାଇଛି। ଭଗବାନପୁର ପଞ୍ଚାୟତରେ କାର୍ଯ୍ୟ ନିର୍ବାହୀ ପ୍ରକାଶ ପଟ୍ଟନାୟକଙ୍କ ସଭାପତିତ୍ୱରେ ଅନୁଷ୍ଠିତ ଶିବିରରେ ନାଏବ ସରପଞ୍ଚ ଗୌରାଙ୍ଗ ଦାଶ, ସମିତିସଭ୍ୟ ସୁଦିପ୍ତ ଖଟୁଆ, ପୂର୍ବତନ ସରପଞ୍ଚ ସୁଦର୍ଶନ ମାଝୀ, ଜିଆର୍‌ଏସ ଗୀତାଞ୍ଜଳି ସାହୁ, ସମାଜସେବୀ ଚକ୍ରଧର ରାଉତ, ମାନସ ପାତ୍ର, ସୁରେନ୍ଦ୍ର ନନ୍ଦୀ ପ୍ରମୁଖ ଉପସ୍ଥିତ ରହି କାର୍ଯ୍ୟକ୍ରମରେ ସହଯୋଗ କରିଥିଲେ। ସେହିପରି ରାଧାବ୍ଲଭପୁର ପଞ୍ଚାୟତ ପକ୍ଷରୁ କାର୍ଯ୍ୟନିର୍ବାହୀ ଅଧିକାରୀ ରମାକାନ୍ତ ପାଲଙ୍କ ସଭାପତିତ୍ୱରେ ସମିତି ସଭ୍ୟ ସୂର୍ଯ୍ୟକାନ୍ତ ନାୟକ କାର୍ଯ୍ୟକ୍ରମକୁ ସଞ୍ଚାଳନ କରିଥିବା ବେଳେ ପୂର୍ବତନ ସମିତି ସଭ୍ୟ ରଞ୍ଜିତ ଜେନା, ଜୟନ୍ତ ଭୋଇଁ, ଜିଆର୍‌ଏସ ସୁଭଦ୍ରା ନନ୍ଦୀ ଓ ବ୍ଲକ କର୍ମଚାରୀ ପ୍ରମୁଖ ଯୋଗଦେଇ ପରିଚାଳନା କରିଥିଲେ। ଚୁଡାକୁଟି ପଞ୍ଚାୟତ ପକ୍ଷରୁ କାର୍ଯ୍ୟ ନିର୍ବାହୀ ଅଧିକାରୀ ପ୍ରକାଶ ପଟ୍ଟନାୟକଙ୍କ ସଭାପତିତ୍ୱରେ ଆୟୋଜିତ କାର୍ଯ୍ୟକ୍ରମରେ ସରପଞ୍ଚ କସ୍ତୁରୀ ବିଶ୍ୱାଳ, ସମିତି ସଭ୍ୟ ଜ୍ଞାନରଞ୍ଜନ ମହାକୁଡ଼, ପିୟୁଷ ନାୟକ, ପ୍ରଶାନ୍ତ ବାରିକ ପ୍ରମୁଖ ଉପସ୍ଥିତ ରହି ପରିଚାଳନା କରିଥିଲେ।

ଏହି ତିନୋଟି ପଞ୍ଚାୟତର ସଚେତନ ଶିବିରରେ ଧାମନଗର ପଞ୍ଚାୟତ ସମିତି ଅଧ୍ୟକ୍ଷା ଶର୍ମିଷ୍ଠା ବେହେରା, ପୂର୍ବତନ ବିଧାୟକ ମୁକ୍ତିକାନ୍ତ ମଣ୍ଡଳ, 'ଆମ ଓଡ଼ିଶା ନବୀନ ଓଡ଼ିଶା' ଭଦ୍ରକ ଜିଲ୍ଲା ସଂଯୋଜକ ଡାକ୍ତର ସଞ୍ଜୟ କୁମାର ଦାସ, ଜିଲ୍ଲା ପରିଷଦ ଉପାଧ୍ୟକ୍ଷା ଟୁନିବାଳା ବିଶ୍ୱାଳ, ପୂର୍ବତନ ବ୍ଲକ ଅଧ୍ୟକ୍ଷ ଅଶୋକ କୁମାର ନାୟକ, ଜିଲ୍ଲା ପରିଷଦ ସଭ୍ୟ ପ୍ରଦୀପ କୁମାର ମଲ୍ଲିକ, ସାରଦା ପ୍ରସନ୍ନ ସାହୁ, ସାଂସଦ ବ୍ଲକ ପ୍ରତିନିଧି ହରେକୃଷ୍ଣ ପାଢ଼ୀ, ବ୍ଲକ ବିଜେଡି ସଭାପତି ଉମେଶ ଚନ୍ଦ୍ର ମହାନ୍ତି, ଯୁବ ବିଜେଡି ସଭାପତି ଭାରତ ବିଜୟ ଦଲେଇ, ବିଜେଡି ନେତା ପ୍ରତାପ ସାମଲ,ମାୟାଧର ପଣ୍ଡା ପ୍ରମୁଖ ଯୋଗ ଦେଇଥିଲେ। ଉଲ୍ଲେଖନୀୟ ଅବଦାନ ପାଇଁ ବରିଷ୍ଠ ସାମ୍ବାଦିକ ପ୍ରଦୀପ ମହାପାତ୍ର, ସେକ ଜାଫର ଅଲ୍ଲୀ, ସୁଶାନ୍ତ ରାଉତ, ସରୋଜ ସେଠୀଙ୍କୁ ସମ୍ବର୍ଦ୍ଧିତ କରାଯାଇଥିଲା।

ବାଇକ୍ ଧକ୍କାରେ ନାବାଳକ ମୃତ

ମଞ୍ଜୁରୀରୋଡ଼/ଭଣ୍ଡାରିପୋଖରୀ,୧୫।୨(ସମିସ): ଭଣ୍ଡାରିପୋଖରୀ ୧୬ନଂ ଜାତୀୟ ରାଜପଥର ତହସିଲ କାର୍ଯ୍ୟାଳୟ ନିକଟରେ ଏକ ଅଜଣା ବାଇକ୍ ଧକ୍କାଦେବାରୁ ଜଣେ ନାବାଳକର ଶୋଚନୀୟ ମୃତ୍ୟୁ ହୋଇଛି। ପ୍ରାପ୍ତ ସୂଚନା ଅନୁଯାୟୀ ମନୋହରପୁର ଗ୍ରାମ ନିକଟରେ ବସବାସ କରୁଥିବା ଆଦିବାସୀ ସାହିର ଲଲା ମୁଣ୍ଡା ତାଙ୍କର ୬ବର୍ଷୀୟ ନାବାଳକ ପୁଅ ନିକୁଞ୍ଜ ସାଙ୍ଗରେ ନେଇ ଜାଳେଣି ଆଣିବା ପାଇଁ ତହସିଲ କାର୍ଯ୍ୟାଳୟ ନିକଟକୁ ଯାଇଥିଲେ। ସେଠାରୁ ଜାଳ ଧରି ରାଜପଥ ପାରି ହେଉଥିବା ବେଳେ ଆଗରେ ଆସୁଥିବା ପୁଅ ନିକୁଞ୍ଜ ଏକ ବାଇକ୍ ଧକ୍କା ଦେଇ ପଳାଇ ଯାଇଥିଲା। ଗୁରୁତର ଅବସ୍ଥାରେ ସଙ୍ଗେ ସଙ୍ଗେ ନାବାଳକ ଜଣଙ୍କୁ ମେଡିକାଲ ଅଣାଯାଇଥିବା ବେଳେ ଡାକ୍ତର ତାଙ୍କୁ ମୃତ ଘୋଷଣା କରିଥିଲେ। ପୁଲିସ ଶବ ଜବତ କରି ବ୍ୟବଚ୍ଛେଦ ପାଇଁ ପଠାଇଥିବା ବେଳେ ଏକ ମାମଲା ରୁଜୁ କରିଛି।

କ୍ରିକେଟ୍ ପ୍ରତିଯୋଗିତା ଉଦ୍‌ଘାଟିତ

ମଞ୍ଜୁରୀରୋଡ଼,୧୫।୨(ସମିସ): ଭଣ୍ଡାରିପୋଖରୀ ଜଗନ୍ନାଥପ୍ରସାଦ ଖଣ୍ଡଧାରିଣୀ ଖେଳପଡିଆ ଠାରେ ଜନଜାଗୃତି ଏକାଡେମୀ ତରଫରୁ ଜ୍ୟୋତି କପ୍ କ୍ରିକେଟ ଟୁର୍ଣ୍ଣାମେଣ୍ଟ ଉଦଘାଟିତ ହୋଇଯାଇଛି। କ୍ରୀଡାକୁ ସ୍ଥାନୀୟ ସରପଞ୍ଚ ଅକ୍ଷୟ ତ୍ରିପାଠୀ ଉଦଘାଟନ କରିଥିଲେ। ପ୍ରଥମ କ୍ୱାଟର ଫାଇନାଲ ମ୍ୟାଚ ଜ୍ୟୋତି ମୋଟର ଫ୍ୟୁଚର କ୍ରିକେଟ କ୍ଲବ ଭୁବନେଶ୍ୱର ସହିତ ଭଦ୍ରକ ଚରମ୍ପା ଏକାଡେମୀ ମଧ୍ୟରେ ଅନୁଷ୍ଠିତ ହୋଇଥିଲା। ଚରମ୍ପା ଏକାଡେମୀ ପ୍ରଥମେ ବ୍ୟାଟିଂ କରି ୧୫୫ରନ ସଂଗ୍ରହ କରିଥିବା ବେଳେ ଜବାବରେ ଜ୍ୟୋତି ମୋଟର ୩ ୱିକେଟ ହରାଇ ଆବଶ୍ୟକ ରନ କରି ବିଜୟୀ ହୋଇଥିଲା। ଦ୍ୱିତୀୟ କ୍ୱାଟର ଫାଇନାଲ ସୂର୍ଯ୍ୟଶିଖା ଭଦ୍ରକ ଓ ଆଦର୍ଶ କ୍ଲବ ବାଲେଶ୍ୱର ମଧ୍ୟରେ ଅନୁଷ୍ଠିତ ହୋଇଥିବା ବେଳେ ସୂର୍ଯ୍ୟଶିଖା ବିଜୟ ଲାଭ କରିଥିଲା। ମ୍ୟାଚକୁ ଦୁର୍ଗା ପ୍ରସାଦ ପଟ୍ଟନାୟକ ଓ ଛାୟାକାନ୍ତ ଦ୍ୱିବେଦୀ ପରିଚାଳନା କରିଥିଲେ। ସୁପ୍ରକାଶ ନାୟକ ମ୍ୟାନ ଅଫ ଦି ମ୍ୟାଚ ପୁରସ୍କୃତ କରିଥିଲେ।

ପ୍ରାକ୍ତନ ଅଧ୍ୟକ୍ଷ ନିହାର ରଞ୍ଜନ ଜେନାଙ୍କ ବିୟୋଗରେ ଶୋକସଭା

ତିହିଡ଼ି,୧୫।୨(ସମିସ): ସ୍ଥାନୀୟ ପାଳିଆବିନ୍ଧା ମାଧବ ଅର୍ଜୁନ ମହାବିଦ୍ୟାଳୟର ପ୍ରାକ୍ତନ ଅଧ୍ୟକ୍ଷ ତଥା ଫକୀର ମୋହନ ବିଶ୍ୱବିଦ୍ୟାଳୟର ସର୍ବପ୍ରଥମ ପରୀକ୍ଷା ନିୟନ୍ତ୍ରକ ପ୍ରଫେସର ନୀହାର ରଞ୍ଜନ ଜେନାଙ୍କ ବିୟୋଗରେ କଲେଜ ଅଧ୍ୟାପକ କର୍ମଚାରୀ ସଂଘ ପକ୍ଷରୁ ଏକ ଶୋକସଭା ଅନୁଷ୍ଠିତ ହୋଇଯାଇଛି। ସଂଘର ସଭାପତି ଡ. ସ୍ୱପ୍ନା ସାମନ୍ତଙ୍କ ପୌରୋହିତ୍ୟରେ ଓ ସମ୍ପାଦକ ଅଧ୍ୟାପକ ଗୋବିନ୍ଦ ଚନ୍ଦ୍ର ବାଗଙ୍କ ସଞ୍ଚାଳନାରେ ଆୟୋଜିତ ଶୋକସଭାରେ ଅଧ୍ୟାପକ ଡ. ବିଶ୍ୱରଞ୍ଜନ ଦାସ, ଡ. ଚିନ୍ମୟୀ ସେନାପତି, ଅଧ୍ୟାପିକା ହୀରକଲତା ଦାଶ, ପଦ୍ମାଳୟା ଖଟୁଆ, ଅନୀତା ତ୍ରିପାଠୀ, ଡକ୍ତର ସୁଜାତା ଗିରି, ବୈଷ୍ଣବ ମହାନ୍ତି, ଶୁଭଲକ୍ଷ୍ମୀ କର, ଦୀପକ କୁମାର ପଣ୍ଡା, ମଞ୍ଜୁର ଅହମଦ ଖାନ, ପ୍ରଦୀପ କୁମାରମିଶ୍ର, ଭରତ ଚନ୍ଦ୍ର ପାତ୍ର, ରଘୁନାଥ ପଣ୍ଡା, ଭାଗିରଥି ଜେନା, ଦୀପକ ମହାପାତ୍ର ପ୍ରମୁଖ ଶ୍ରଦ୍ଧାଞ୍ଜଳି ବକ୍ତବ୍ୟ ପ୍ରଦାନ କରିଥିଲେ। ସ୍ୱର୍ଗତଃ ଜେନା ଇତିହାସ ବିଭାଗର କୃତୀ ପ୍ରାଧ୍ୟାପକ ଭାବେ ବ୍ୟାସନଗର କଲେଜରେ ଚାକିରି ଆରମ୍ଭ କରି ୧୯୯୪ରୁ ୯୯ ମସିହା ଯାଏ ପାଳିଆବିନ୍ଧା ବିଏନ୍‌ଏମ୍‌ଏ କଲେଜରେ ଅଧ୍ୟାପକ ଭାବେ ଅବସ୍ଥାପିତ ହୋଇଥିଲେ। ତାଙ୍କ କାର୍ଯ୍ୟକାଳ ମଧ୍ୟରେ ସମଗ୍ର ଓଡ଼ିଶାରେ ପାଳିଆବିନ୍ଧା କଲେଜର ସୁନାମ ରହିଥିଲା ଓ କଲେଜର ସାମଗ୍ରିକ ଉନ୍ନତି ଘଟିଥିଲା।

ଦୁର୍ଘଟଣାଗ୍ରସ୍ତ ବ୍ୟକ୍ତିଙ୍କ ୫ ଦିନ ପରେ ମୃତ୍ୟୁ

ଦୋବଲ,୧୫।୨(ସମିସ): ଦୋବଲ ଜୋନ ଅନ୍ତର୍ଗତ କରଦା ପଞ୍ଚାୟତ ଭାଟିଆ ନାଳ ନିକଟରେ ରବିବାର ସନ୍ଧ୍ୟାରେ ବାଇକ୍ ଦୁର୍ଘଟଣାରେ କୋଠାର ଅଞ୍ଚଳର ଗଗନ ଜେନା ଆହତ ହୋଇଥିଲେ। ତାଙ୍କୁ ପ୍ରଥମେ ଧାମନଗର ଓ ପରେ କଟକ ଡାକ୍ତରଖାନାରେ ଭର୍ତ୍ତି କରାଯାଇଥିଲା। ତେବେ ୫ ଦିନ ଚିକିତ୍ସା ପରେ ଆଜି ତାଙ୍କର ମୃତ୍ୟୁହୋଇଛି। ପ୍ରକାଶ ଥାଉ କି ଗତ ରବିବାର ସନ୍ଧ୍ୟାରେ ଗଗନ ଯେନା ଯାଜପୁରରୁ ନିଜ ବନ୍ଧୁ ଘରୁ ଫେରୁଥିବା ବେଳେ କରଦା ଭାଟିଆ ନାଳ ନିକଟରେ ଗଗନ ପୋଲକୁ ଧକ୍କା ଦେଇଥିଲା। ଫଳରେ ବାଇକ୍ ସହ ଛିଟିକି ପଡି ଗଗନଙ୍କ ମୁଣ୍ଡରେ ଗଭୀର ଆଘାତ ଲାଗିଥିଲା। ସ୍ଥାନୀୟ ଲୋକେ ଉଦ୍ଧାର କରି ପ୍ରଥମେ ଧାମନଗର ଗୋଷ୍ଠି ସ୍ୱାସ୍ଥ୍ୟକେନ୍ଦ୍ରରେ ଭର୍ତ୍ତି କରିଥିଲେ। ପ୍ରାଥମିକ ଚିକିତ୍ସା ପରେ ତାଙ୍କୁ କଟକ ସ୍ଥାନାନ୍ତରିତ କରାଯାଇଥିଲା। ଭୁବନେଶ୍ୱରରେ ହାଇଟେକ ମେଡିକାଲରେ ଭର୍ତ୍ତି କରି ଚିକିତ୍ସା କରାଉଥିଲେ। ତେବେ ଚିକିତ୍ସାର ୫ଦିନ ପରେ ଆଜି ଗଗନଙ୍କ ମୃତ୍ୟୁ ହୋଇଛି। ଏନେଇ ମୃତ ଗଗନଙ୍କ ବାପା ଧାମନଗର ଥାନାରେ ଆଜି ଲିଖିତ ଅଭିଯୋଗ କରିଛନ୍ତି। ଅଭିଯୋଗ ପାଇବା ପରେ ପୁଲିସ ପକ୍ଷରୁ ତଦନ୍ତ ଆରମ୍ଭ ହୋଇଛି।

ମୁରଲୀଧର ସରକାରୀ ହାଇସ୍କୁଲର ବାର୍ଷିକ ଉତ୍ସବ

ଧୂଷୁରୀ,୧୫।୨(ସମିସ): ଧାମନଗର ବ୍ଲକ ଧୂଷୁରୀ ମୁରଲୀଧର ସରକାରୀ ଉଚ୍ଚ ବିଦ୍ୟାଳୟର ବାର୍ଷିକ ଉତ୍ସବ ଅନୁଷ୍ଠିତ ହୋଇଯାଇଛି। ବିଦ୍ୟାଳୟର ପ୍ରଧାନ ଶିକ୍ଷକ ଅକ୍ଷୟ କୁମାର ହୋତାଙ୍କ ଅଧ୍ୟକ୍ଷତାରେ ଅନୁଷ୍ଠିତ ସଭାରେ ମୁଖ୍ୟଅତିଥି ଭାବେ ଧାମନଗର ବ୍ଲକ ଶିକ୍ଷାଧିକରୀ ଗଦାଧର ଜେନା ଯୋଗଦେଇଥିଲେ। ପ୍ରଧାନ ଶିକ୍ଷକ ବାର୍ଷିକ ଉତ୍ସବର ବିବରଣୀ ପ୍ରଦାନ କରିଥିଲେ। ମୁଖ୍ୟବକ୍ତା ଭାବେ ଧାମନଗର ପଞ୍ଚାୟତ ସମିତିର ପ୍ରାକ୍ତନ ଅଧ୍ୟକ୍ଷ ଅଶୋକ କୁମାର ନାୟକ, ସମ୍ମାନିତ ଅତିଥି ଭାବେ ଧୂଷୁରୀ ଗ୍ରାମ ପଞ୍ଚାୟତର ସରପଞ୍ଚ ଅନ୍ତର୍ଯ୍ୟାମୀ ପତି, ପ୍ରଧାନ ଶିକ୍ଷକ ବିଜୟ ମିଶ୍ର, ଦେବେନ୍ଦ୍ର ମଲ୍ଲିକ, ଖଗେଶ୍ୱର ଜେନା, ମଦନମୋହନ ସାମନ୍ତରାୟ, ଭୀମସେନ ପରିଡ଼ା, ଶିକ୍ଷାବିତ ବ୍ରହ୍ମାନନ୍ଦ ନାୟକ ପ୍ରମୁଖ ବକ୍ତବ୍ୟ ରଖିଥିଲେ। ଛାତ୍ର ଛାତ୍ରୀମାନଙ୍କ ଦ୍ୱାରା ନୃତ୍ୟ ସଙ୍ଗୀତ ପରିବେଷଣ କରାଯାଇଥିଲା। ଶେଷରେ କୃତୀ ପ୍ରତିଯୋଗୀମାନଙ୍କୁ ପୁରସ୍କାର ପ୍ରଦାନ କରାଯାଇଥିଲା। ଶିକ୍ଷକ ଜ୍ୟୋତିରଞ୍ଜନ ମହାପାତ୍ର, ପ୍ରମୋଦ ନାଏକ, ଶିକ୍ଷୟିତ୍ରୀ ସ୍ୱର୍ଣ୍ଣଲତା ବେହେରା, ତନିସା ନାଥ, ସୌମ୍ୟା ପ୍ରଧାନ, ସ୍ମୃତିରେଖା ମାଝୀ, ଅଳକା ମିଶ୍ର, ଯୁଗସ୍ୱପ୍ନା ପ୍ରିୟଦର୍ଶିନୀ, ଅମିତା ଦାସ, କାର୍ତ୍ତିକ ଓଝା ପ୍ରମୁଖ କାର୍ଯ୍ୟକ୍ରମ ପରିଚାଳନା କରିଥିଲେ।

ଧୂଷୁରୀ ଶିଶୁମନ୍ଦିରରେ ମାତୃସମ୍ମିଳନୀ

ଅସୁରାଳ,୧୫।୨(ସମିସ): ସରସ୍ୱତୀ ଶିଶୁ ବିଦ୍ୟା ମନ୍ଦିର ଧୂଷୁରୀରେ ମାତୃ ସମ୍ମିଳନୀ ଅନୁଷ୍ଠିତ ହୋଇଯାଇଛି। ବିଦ୍ୟାଳୟର ପ୍ରଧାନ ଆଚାର୍ଯ୍ୟ ରମାପଦ ରଣାଙ୍କ ଅଧ୍ୟକ୍ଷତାରେ ଏକ ସଭା ଅନୁଷ୍ଠିତ ହୋଇଥିଲା। ଉକ୍ତ ସଭାରେ ଧୂଷୁରୀ ସରକାରୀ ଉଚ୍ଚ ବିଦ୍ୟାଳୟର ସହକାରୀ ଶିକ୍ଷୟତ୍ରୀ ରଶ୍ମିତା ପାତ୍ର ଯୋଗ ଦେଇ ଶିଶୁମାନଙ୍କ ଗଠନର ମା'ଙ୍କର ଭୂମିକା ବିଷୟରେ ମାର୍ଗଦର୍ଶନ କରାଇଥିଲେ। ବିଦ୍ୟାଳୟର ଗୁରୁମା କଳ୍ପନା ଦେବତା ଅତିଥି ପରିଚୟ ପ୍ରଦାନ କରିଥିଲେ ଓ ଦମୟନ୍ତୀ ସାହୁ ଧନ୍ୟବାଦ୍ ଦେଇଥିଲେ। ସଂସ୍କୃତି ଜ୍ଞାନ ପରିକ୍ଷାରେ କୃତକାର୍ଯ୍ୟ ହୋଇଥିବା ମା' ସମିଷ୍ଠା ସୁତାର, ମାନିନୀ ଯେନା ଓ ମୋନାଲିସା ମୁଦୁଲି ପୁରସ୍କୃତ ହୋଇଥିଲେ। ସରୋଜିନୀ ଯେନା, ରାଧାସ୍ମିତା ମୁଦୁଲି, ରଶ୍ମିତା ବେହେରା, ପିଙ୍କିରାଣୀ ମାଝୀ, ଶୁଭସ୍ମିତା ପାଗଲ, ଲକ୍ଷ୍ମୀପ୍ରିୟା ମହାନ୍ତି ଓ ମିତାରାଣୀ ଖଟୁଆ କାର୍ଯ୍ୟକ୍ରମକୁ ପରିଚାଳନା କରିଥିଲେ।

ମାନନିର୍ଦ୍ଧାରଣ ପ୍ରଶିକ୍ଷଣ ଶିବିର

ଭଣ୍ଡାରିପୋଖରୀ,୧୫।୨(ସମିସ): ଭଣ୍ଡାରିପୋଖରୀ ବ୍ଲକ ଅନ୍ତର୍ଗତ ଯଶୋଟିକିରି ସୁବର୍ଣ୍ଣମୁଖି ଉଚ୍ଚବିଦ୍ୟାଳୟ ପରିସରରେ ବିଦ୍ୟାଳୟ ଭିତ୍ତିକ ମାନନିର୍ଦ୍ଧାରଣ ପ୍ରଶିକ୍ଷଣ ଶିବିର ଗୁରୁବାର ଅନୁଷ୍ଠିତ ହୋଇଯାଇଛି। ପ୍ରଧାନଶିକ୍ଷକ ଅଜୟ କୁମାର ନନ୍ଦଙ୍କ ଅଧ୍ୟକ୍ଷତାରେ ଅନୁଷ୍ଠିତ ଏହି ଶିବିରକୁ ବ୍ଲକ ଶିକ୍ଷା ସଂଯୋଜକ ଅକ୍ଷୟ କୁମାର ଜେନା ଉଦ୍‌ଘାଟନ କରିଥିଲେ। ସମାଜସେବୀ ସୌମ୍ୟରଞ୍ଜନ ଜେନା ସମ୍ମାନିତ ଅତିଥି ଭାବେ ଯୋଗଦେଇ ପ୍ରଶିକ୍ଷଣର ଗୁରୁତ୍ୱ ସମ୍ପର୍କରେ ବକ୍ତବ୍ୟ ରଖିଥିଲେ। ଶିବିରରେ ଯୋଗଦେଇଥିବା ୪୦ ଜଣ ଶିକ୍ଷକ ଓ ଶିକ୍ଷୟତ୍ରୀଙ୍କୁ ପ୍ରଶିକ୍ଷକ ପୁଷ୍ପକ ଚନ୍ଦ୍ର ଭାରତୀ, ଅଜୟ କୁମାର ରାୟ, ବିଶ୍ୱରଞ୍ଜନ ଶେଣ୍ଠ, ବିପିନ ବିହାରୀ ଜେନା ପ୍ରଶିକ୍ଷଣ ପ୍ରଦାନ କରିଥିଲେ।

ପ୍ରସିଦ୍ଧ ତ୍ରିବେଣୀ ମେଳା ଉଦ୍‌ଯାପିତ

ମଞ୍ଜୁରୀରୋଡ଼,୧୫।୨(ସମିସ): ଭଣ୍ଡାରିପୋଖରୀ ବ୍ଲକ ଝୁଟଣା ବୈତରଣୀ କୂଳରେ ଅବସ୍ଥିତ ମା'ତାରିଣୀଙ୍କ ପୀଠରେ ଅମାବାସ୍ୟା ଠାରୁ ଆରମ୍ଭ ହୋଇଥିବା ପ୍ରସିଦ୍ଧ ତ୍ରିବେଣୀ ମେଳା ବୁଧବାର ଉଦଯାପିତ ହୋଇଯାଇଛି। ତାରିଣୀ କମିଟି ପକ୍ଷରୁ ଛ ଦିନ ବ୍ୟାପୀ ମେଳା ଆୟୋଜନ ହୋଇଥିବା ବେଳେ ଆଜି ଅନ୍ତିମ ଦିନରେ ଶ୍ରଦ୍ଧାଳୁ ଭକ୍ତମାନେ ପୀଠରେ ଭିଡ ଜମାଇଥିଲେ। ପୀଠର ନିୟମିତ ପୂଜକ ଗଦାଧର ତ୍ରିପାଠୀ ଓ ସାଥି ପୂଜକ ମାନେ ମା'ତାରିଣୀଙ୍କୁ ବୈଦିକ ରୀତିନୀତି ଅନୁସାରେ ପୂଜା କରିଥିଲେ। ଉତ୍ସବ ଆୟୋଜନ କମିଟି ସଭାପତି ରତିକାନ୍ତ ରାୟ ଓ ସମ୍ପାଦକ ଅରପ୍ରିୟ ମହାପାତ୍ରଙ୍କ ପ୍ରତ୍ୟକ୍ଷ ତତ୍ତ୍ୱାବଧାନରେ ସାଂସ୍କୃତିକ କାର୍ଯ୍ୟକ୍ରମ ସହିତ ପୀଠରେ ତିନି ଦିନ ଧରି ଅପେରା ପ୍ରଦର୍ଶନ ହୋଇଥିଲା। ପାଞ୍ଚ ସାତ ଖଣ୍ଡ ପଞ୍ଚାୟତ ଲୋକ ମେଳାକୁ ଦୈନିକ ଆସୁଥିବା ବେଳେ ପଡୋଶୀ ଯାଜପୁର ଓ କେନ୍ଦୁଝର ଜିଲ୍ଲାର ଶହଶହ ଶ୍ରଦ୍ଧାଳୁ ମା'ଙ୍କୁ ଦର୍ଶନ ପାଇଁ ପୀଠରେ ଭିଡ଼ ଜମାଇଥିଲେ। ଶାନ୍ତିଶୃଙ୍ଖଳା ପାଇଁ କମିଟି ଓ ପୁଲିସ ପ୍ରଶାସନ ପକ୍ଷରୁ ବ୍ୟାପକ ବ୍ୟବସ୍ଥା କରାଯାଇଥିଲା। ଚଳିତ ବର୍ଷ ୪୧ତମ ତ୍ରିବେଣୀ ମେଳା ଉତ୍ସବକୁ ବିଦ୍ୟାଧର ଖୁଣ୍ଟିଆ, କାଳନ୍ଦୀ ବେହେରା, ନୀଳକଣ୍ଠ ଖିଲାର,ବାବୁଲି ପଡିହାରୀ, ସୁଶାନ୍ତ ସେଠୀ,ଚଗ୍ଗୁଲୁ ଦାସ,ସମିର ମହାପାତ୍ର, କମଳାକାନ୍ତ ପତୀ, ପାର୍ଥସାରଥୀ ବିଶ୍ୱାଳ ପ୍ରମୁଖ ପରିଚାଳନା କରିଥିଲେ।

ମୋ ଜଙ୍ଗଲ ଜମି ପ୍ରଶିକ୍ଷଣ କର୍ମଶାଳା

ମଞ୍ଜୁରୀରୋଡ଼,୧୫।୨(ସମିସ): ଭଣ୍ଡାରିପୋଖରୀ ବ୍ଲକ ସଭାଗୃହ ମଧ୍ୟରେ ମୋ ଜଙ୍ଗଲ ଜମି ଯୋଜନା ଅନ୍ତର୍ଗତ ଏକ ଦିନିକିଆ ପ୍ରଶିକ୍ଷଣ କର୍ମଶାଳା ଅନୁଷ୍ଠିତ ହୋଇଯାଇଛି। ବ୍ଲକ ମଙ୍ଗଳ ଅଧିକାରୀ ସୁଜୟ କୁମାର ଚନ୍ଦଙ୍କ ଅଧ୍ୟକ୍ଷତାରେ ଅନୁଷ୍ଠିତ ହୋଇଥିବା ଶିବିରରେ ବିଡିଓ ଦେବଦତ୍ତ ଦାସ ଓ ତହସିଲଦାର ସରୋଜକାନ୍ତ ନାୟକ ଯୋଗଦେଇ ରାଜ୍ୟ ସରକାରଙ୍କ ମୋ ଜଙ୍ଗଲ ଜମି ଯୋଜନା ସମ୍ପର୍କରେ ବକ୍ତବ୍ୟ ପ୍ରଦାନ କରିଥିଲେ। ଏଥିରେ ପ୍ରଶିକ୍ଷକ ଭାବେ ରଶ୍ମି ଦାସ, ଦିଲ୍ଲୀପ ନାୟକ, ଅମୂଲ୍ୟ ସାହୁ, ରହିମ ଅକ୍ତର ଖାନ ପ୍ରମୁଖ ଯୋଗଦେଇଥିଲେ। ଯେଉଁ ଅନୁସୂଚିତ ଜାତି ଓ ଜନଜାତି ମାନେ ତିନି ପୁରୁଷ ଧରି ଜଙ୍ଗଲ କିସମରେ ବସବାସ କରୁଥିଲେ ସେମାନଙ୍କୁ ଯୋଜନା ଅନୁଯାୟୀ ଘର ପଟ୍ଟା ଯୋଗାଇ ଦିଆଯିବ ବୋଲି ଜଣାପଡିଛି। ଆୟୋଜିତ କର୍ମଶାଳାରେ ବିଭିନ୍ନ ରାଜସ୍ୱ ନିରୀକ୍ଷକଙ୍କ ସମେତ ପ୍ରାୟ ୪୦ ଜଣ ସ୍ୱେଚ୍ଛାସେବୀଙ୍କୁ ପ୍ରଶିକ୍ଷଣ ପ୍ରଦାନ କରାଯାଇଛି।

ସରସ୍ୱତୀ ଶିଶୁ ବିଦ୍ୟାମନ୍ଦିରରେ ମାତୃ ସମ୍ମିଳନୀ

ତିହିଡ଼ି,୧୫।୨(ସମିସ)

ତିହିଡ଼ି ବ୍ଲକ ଅଧୀନ କୁବେରା ଗ୍ରାମପଞ୍ଚାୟତ ସ୍ଥିତ ଜୟପୁର ସରସ୍ୱତୀ

ପାଲଟପୁର ସମବାୟ ସମିତିରେ ଚାଷୀଙ୍କୁ ଶୋଷଣ ଅଭିଯୋଗ

କ୍ୱିଣ୍ଟାଲ ପିଛା ୭ କେଜି କାଟୁଛି ମିଲର

ଦଶରଥପୁର/କର୍ଯ୍ୟାଁଗୋଲା, ୧୫।୨ (ସମିସ): ଦଶରଥପୁର ବ୍ଲକ ପାଲଟପୁର ପ୍ରାଥମିକ କୃଷି ସମବାୟ ସମିତିରେ ଧାନ କିଣାରେ ଦୁର୍ନୀତି ହୋଇଥିବା ଜଣା ପଡ଼ିଛି। ଗତ କିଛି ଦିନ ଧରି ଏହି ସମବାୟ ସମିତିରେ ଚାଷୀଙ୍କଠାରୁ ଧାନ

କିଣାଯାଇଥିବାବେଳେ ସମବାୟ ସମିତି, ମିଲର ମିଶି ଅତି ଚତୁରତାର ସହ ଚାଷୀଙ୍କୁ ଲୁଟ କରିଛନ୍ତିଫ ପ୍ରଥମରୁ ସେମାନେ ଆରଏମ୍‌ସି ପକ୍ଷରୁ ଧାନ କିଣିବା ନିମନ୍ତେ ଦିଆଯାଇଥିବା ଓଜନ କଣ୍ଟାରେ ଟ୍ୟାମ୍ପରିଂ କରିଥିବା ଆଜି ଜଣାପଡ଼ିବା ପରେ ଚାଷୀଙ୍କ ମଧ୍ୟରେ ତୀବ୍ର ପ୍ରତିକ୍ରିୟା ପ୍ରକାଶ ପାଇଛି।

ସୂଚନା ମୁତାବକ, ଆଜି ଏହି ସମବାୟ ସମିତିରେ ଧାନ କିଣାଯାଉଥିବାବେଳେ କ୍ୱିଣ୍ଟାଲ ପିଛା ୭ କେଜି ଟ୍ୟାମ୍ପରିଂ କରି ମିଲର ଚତୁରତାର ସହ ଲୁଟୁଥିଲା। ଜଣେ ଚାଷୀଙ୍କ ଧାନ ଓଜନ ସମୟରେ ଏହି ଘଟଣା ଜଣାପଡ଼ିବା ପରେ ଅନ୍ୟଏକ କଣ୍ଟାରେ ଓଜନ କରିବାରୁ ୭ କିଲୋ ଓଜନ ଫରକ ହେଉଥିବା ଦେଖିବାକୁ ମିଳିଥିଲା। ଏହା ଜାଣିବା ପରେ ଆଜି ଧାନ ଦେଇଥିବା ଚାଷୀ ଏ ସମ୍ପର୍କରେ ସେଠାରେ ଚାଷୀଙ୍କୁ ମିଲର ସମବାୟ ସମିତି ଲୁଟ କରିଛି ବୋଲି କହିବା ସହ ମଣ୍ଡିରେ ହୋ-ହାଲ୍ଲା କରିଥିଲେ। ଏ ଘଟଣା ଜଣାପଡ଼ିବା ପରେ ପୂର୍ବରୁ ଧାନ ଦେଇଥିବା ଶତାଧିକ ଚାଷୀ ସେଠାରେ ମିଳିତ ହୋଇ ଏପରି ଲୁଟ ସମ୍ପର୍କରେ ମିଲର ଓ ସମବାୟ ସମିତି ସମ୍ପାଦକ ଉପରେ ଚଢ଼ଉ କରିଥିଲେ। ଧାନ ମଣ୍ଡିକୁ ବନ୍ଦ ରଖିବା ସହ ମିଲରର ଧାନ ଗାଡ଼ିକୁ ଅଟକ ରଖିଥିଲେ। ଏ ସମ୍ପର୍କରେ ଖବର ପାଇ ସହକାରୀ ଏଆରସିଏସ୍ ନିବେଦିତା ସାମଲ ଓ ଆରଏମସିର ୨ ଜଣ କର୍ମଚାରୀ ସେଠାରେ ପହଞ୍ଚିଥିଲେ। ଧାନ କିଣାଯାଉଥିବା କଣ୍ଟାକୁ ଯାଞ୍ଚ କରିବା ପରେ ଏହି ଠକେଇ ଘଟଣା ସତ ବୋଲି ଜଣାପଡ଼ିଥିଲା। ବର୍ତ୍ତମାନ ସୁଦ୍ଧା ଏହି ସମବାୟ ସମିତିରେ ଛତିଆର ଇଷ୍ଟର୍ଣ୍ଣ ରାଇସ ମିଲ ପ୍ରାୟ ୪୫ରୁ ଊର୍ଦ୍ଧ୍ୱ ଗାଡ଼ି ଧାନ ନେଇଥିବାବେଳେ ୫୦୦ରୁ ଅଧିକ କ୍ୱିଣ୍ଟାଲ ଧାନ ଚାଷୀଙ୍କୁ ଓଜନରେ ଠକେଇ କରି ନେଇଥିବା ସ୍ପଷ୍ଟ ହୋଇଛି। ସେହିଭଳି ଚାଷୀଙ୍କ କୌଣସି ଧାନ କଟନୀ ଛଟନୀ ହେବନି ବୋଲି ସରକାରଙ୍କ ସ୍ପଷ୍ଟ ନିର୍ଦ୍ଦେଶ ଥିବାବେଳେ ଏହି ସମବାୟ ସମିତିରେ କ୍ୱିଣ୍ଟାଲ ପିଛା ୩ କେଜି କଟାଯାଇଥିବା ଜଣାପଡ଼ିଛି। ସେହି କଟନୀ ଛଟନୀ ବାବଦରେ ମୋଟ ହିସାବ କଲେ ୨ ଶହରୁ ଅଧିକ କ୍ୱିଣ୍ଟାଲ ଧାନ ଚାଷୀଙ୍କର କଟାଯାଇଛି। ମୋଟ ଉପରେ ଏ ପର୍ଯ୍ୟନ୍ତ ୭୦୦ରୁ ଅଧିକ କ୍ୱିଣ୍ଟାଲ ଧାନ ଚାଷୀଙ୍କ ହଡ଼ପ କରାଯାଉଥିବା ନେଇ ଚାଷୀ ବିରୋଧ କରିବା ପରେ ସ୍ଥାନୀୟ ସରପଞ୍ଚ ଲିପିକା ମଲ୍ଲିକ, ଯୁବନେତା ଅନନ୍ତ ଦାସ ଓ ସୌମ୍ୟ ରଞ୍ଜନ ବେହେରା ଚାଷୀଙ୍କ ପକ୍ଷରୁ ଏ ହଡ଼ପକୁ ନେଇ ସେଠାରେ ପହଞ୍ଚିଥିବା ଅଧିକାରୀଙ୍କ ସହ ଆଲୋଚନା କରିଥିଲେ। ଶେଷ ପର୍ଯ୍ୟନ୍ତ ଏହି ହଡ଼ପ ଧାନକୁ ନେଇ କୌଣସି ଶେଷ ସିଦ୍ଧାନ୍ତ ହୋଇପାରି ନ ଥିଲା।

ସେହିପରି ଅନ୍ୟଏକ ଘଟଣା କ୍ରମରେ ଲେବର ବାବଦ ଖର୍ଚ୍ଚ ସରକାର ଦେବାର ନିୟମ ଥିବାବେଳେ ଏହି ସମବାୟ ସମିତିରେ କ୍ୱିଣ୍ଟାଲ ପିଛା ୨୦ ଟଙ୍କା ଚାଷୀଙ୍କୁ ଲୁଟା ଯାଉଛି। ସମବାୟ ସମିତିର ସଭାପତି ଓ ସମ୍ପାଦକ ଏପରି ଲୁଟରେ ସେମାନଙ୍କର ପ୍ରଚ୍ଛନ୍ନ ହାତ ରହିଥିବା ନେଇ ଚାଷୀ ପ୍ରକାଶ ଧଳ, ବିଶ୍ୱନାଥ ବେହେରା, ଅମୂଲ୍ୟ ବେହେରା, ଅକ୍ଷୟ ଧଳ, ବୃନ୍ଦାବନ ବେହେରା, ଭରତ ଚନ୍ଦ୍ର ବେହେରା, ରମେଶ ବେହେରା, ତ୍ରିଲୋଚନ ଦାସ ପ୍ରମୁଖ ଅଭିଯୋଗ କରିଛନ୍ତି। ତୁରନ୍ତ ଜିଲ୍ଲାପାଳ ଏହି ସମବାୟ ସମିତିର ଧାନ କିଣାରେ ହୋଇଥିବା ଏପରି ଦୁର୍ନୀତିକୁ ତଦନ୍ତ କରି କାର୍ଯ୍ୟାନୁଷ୍ଠାନ ନେବାକୁ ଶତାଧିକ ଚାଷୀ ଦାବି କରିଛନ୍ତି।

ମାମିଙ୍କ ପାଇଁ ବିଜୁଳି ଆଲୁଅ ସାତସପନ

କର୍ଯ୍ୟାଁଗୋଲା, ୧୫।୨(ସମିସ): ଘର ସମ୍ମୁଖରେ ବିଦ୍ୟୁତ୍ ଖୁଣ୍ଟ ପଡ଼ିଛିଫ ପାଖ ପଡ଼ୋଶୀ ଘରେ ରାତି ହେଲେ ବିଦ୍ୟୁତ୍ ଆଲୋକ ଜଳି ଉଠୁଛି। ହେଲେ ଏପରି ଏକ ପରିବାର ଅଛି ଆଜକୁ ୨ ବର୍ଷ ହେଲାଣି ବିଦ୍ୟୁତ୍ ବିତରକ କମ୍ପାନୀ ତାଙ୍କ ଘରକୁ ବିଦ୍ୟୁତ୍ ସଂଯୋଗକୁ ବିଚ୍ଛିନ୍ନ କରିଦେଇଛି। ଡିବିର ଆଲୁଅ ରାତିର ଅନ୍ଧାରକୁ ଦୂର କରୁଥିବାବେଳେ ବୈଶାଖ ଓ ଜ୍ୟେଷ୍ଠ ମାସର ପ୍ରଚଣ୍ଡ ରୌଦ୍ର ତାପରେ ବିଦ୍ୟୁତ୍ ଚାଳିତ ପଙ୍ଖା ପରିବର୍ତ୍ତେ ତାଳ ବରଡ଼ାରେ ତିଆରି ବିଞ୍ଚଣା ସାଥି ଦେଇଥାଏ। ଏହା ଦେଖିବାକୁ ମିଳିଛି ମାମୀ ଜେନାଙ୍କ କ୍ଷେତ୍ରରେ।

ଦଶରଥପୁର ବ୍ଲକ ବିରିପଟା ପଞ୍ଚାୟତ ବରେଇଁ ଗ୍ରାମର ମାମୀ ଜେନାଙ୍କ ସ୍ୱାମୀ ଆଜକୁ ଦୁଇବର୍ଷ ତଳେ ମୃତ୍ୟୁବରଣ କରିଛନ୍ତି। ସ୍ୱାମୀ ଜୀବିତ ଥିବାବେଳେ ତାଙ୍କ ଘରେ ବିଦ୍ୟୁତ୍ ସଂଯୋଗ ଥିଲା। ହେଲେ ମୃତ୍ୟୁବରଣ କରିବା ପରଠୁଁ ତାଙ୍କ ଘରକୁ କମ୍ପାନୀ ବିଦ୍ୟୁତ୍ ସଂଯୋଗ ବିଚ୍ଛିନ୍ନ କରିଛି। ସେବେଠାରୁ ଆଜି ଯାଏଁ ଭାଗ୍ୟକୁ ଆଦରି ମାମୀ ଅନ୍ଧାର ରାତିର କିଟିମିଟି ଅନ୍ଧାରରେ ରହିଆସୁଛନ୍ତି। ମାମୀଙ୍କ ପରିବାର କହିଲେ ଜନ୍ମରୁ ଦୁଇ ଭିନ୍ନକ୍ଷମ ପୁଅ ଛଡ଼ା ଆଉ କେହି ନାହାନ୍ତି। ରାସନ ଚାଉଳ ଓ ଭତ୍ତା ମହରଗ ଦୁନିଆରେ ତେଲଲୁଣ ସଂସାରରେ କେତେ କଷ୍ଟ ସେ ହିଁ ଜାଣିଛି। ପରିବାର ପ୍ରତିପୋଷଣ ପାଇଁ ମାମୀ ଏ ଗାଁରୁ ସେ ଗାଁ ବୁଲି ଭିକ୍ଷା ବୃତ୍ତିକୁ ଆପଣେଇଛନ୍ତି। ସ୍ୱାମୀ ଅଧା ବାଟରୁ ହାତ ଛାଡିଦେବା ସହ ଦୁଇ ଭିନ୍ନକ୍ଷମ ପୁଅ ମାମୀଙ୍କ ଭାଗ୍ୟ ଆକାଶରେ ଦୁଃଖର କଳାପାହାଡ଼ ସଦୃଶ୍ୟ ଅନ୍ଧାକାର କରିଦେଇଛି। ସରକାର ଅସହାୟ ଗରିବଙ୍କ ଲାଗି ଗରିବ କଲ୍ୟାଣ ଯୋଜନା ପ୍ରଣୟନ କରୁଛନ୍ତି। ହେଲେ ପ୍ରଶାସନିକ ଅବହେଳା କାରଣରୁ ଏସବୁ ଯୋଜନା ଗରିବଙ୍କ ଲାଗି ଦୂରରେ ରହିଯାଉଛି। ବାସ୍ତବ କ୍ଷେତ୍ରରେ ପ୍ରକୃତ ହିତାଧିକାରୀ ପାଇପାରୁନାହାନ୍ତି। ମାମୀ ଯେନାଙ୍କ ପରି ଏଠି ବହୁ ପରିବାର ଏ ସମାଜରେ ଦୁଃଖ କଷ୍ଟରେ କାଳାତିପାତ କରୁଛନ୍ତି। ଅନ୍ଧାରର ସାହାରା ପାଲଟିଛି ଡିବିରି ଆଲୁଅ। ଏଠି ବିଦ୍ୟୁତ୍ ଆଲୋକ ପାଲଟିଛି ସାତ ସପନ। ଡିବିରି ସାହାରାରେ କଟୁଛି ସେମାନଙ୍କର ଅନ୍ଧକାରମୟ ଜୀବନ। ଗୋଟିଏ ପକ୍ଷେ ଅଭାବ ଅନାଟନରେ କାଳତିପାତ କରୁଥିବାବେଳେ ଅନ୍ୟପଟେ ରାତିର ଅନ୍ଧାର ଭିତରେ ଦୁଇ ଭିନ୍ନକ୍ଷମ ପିଲାଙ୍କୁ ନେଇ ରହିବା ମାମୀଙ୍କ ଦୁଃଖକୁ ଦ୍ୱିଗୁଣିତ କରିଛି। ସରକାରଙ୍କ ପକ୍ଷରୁ ନିଶୁଳ୍କ ଥିବା ଯୋଜନା ଭିତରେ ମାମୀଙ୍କୁ ମାଗଣା ବିଦ୍ୟୁତ୍ ସଂଯୋଗ ଯୋଗାଇବାକୁ ଦାବି ହୋଇଛି। ତେବେ ଦେଖିବାକୁ ବାକି ରହିଲା କେବେ ମାମୀ ଜେନାଙ୍କ ଦୁଃଖ ବିଭାଗୀୟ ଅଧିକାରୀ, ପ୍ରଶାସନିକ ଅଧିକାରୀଙ୍କ ଦୃଷ୍ଟିଗୋଚର ହେଉଛି।

ପାରିଆ ପଞ୍ଚାୟତରେ 'ଆମ ଓଡ଼ିଶା ନବୀନ ଓଡ଼ିଶା' ସଚେତନତା ଶିବିର

ବଡ଼ଚଣା, ୧୫।୨(ସମିସ): ରାଜ୍ୟ ସରକାରଙ୍କ ପକ୍ଷରୁ '୫-ଟି' ଜରିଆରେ ବିଭିନ୍ନ ଉନ୍ନୟନମୂଳକ କାର୍ଯ୍ୟକ୍ରମ କରାଯାଇ ପଞ୍ଚାୟତର ଜନସାଧାରଣଙ୍କ ସୁବିଧା ନିମେନ୍ତ ବହୁ ଯୋଜନା କରାଯାଇ ଲୋକଙ୍କୁ ଉପକୃତ କରାଯିବା

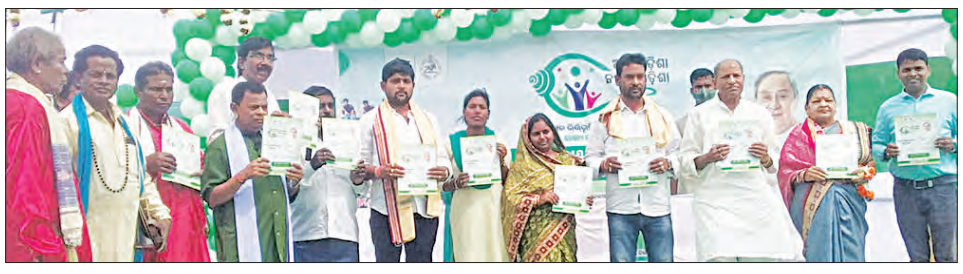

ସହ ଗ୍ରାମାଞ୍ଚଳର ବିକାଶ ହେଉଛି। ଏହି ବିକାଶମୂଳକ କାର୍ଯ୍ୟକ୍ରମକୁ ଜନସାଧାରଣଙ୍କ ନିକଟରେ ପ୍ରତିପାଦନ କରିବା ପାଇଁ ଆମ ଓଡ଼ିଶା ନବୀନ ଓଡ଼ିଶା ପକ୍ଷରୁ ପ୍ରଶାସନିକ ଅଧିକାରୀ ଓ ପଞ୍ଚାୟତର ଜନସାଧାରଣ ମିଳିତ ଭାବେ ସଚେତନତା ଶିବିର ମାଧ୍ୟମରେ ଲୋକଙ୍କ ଦୃଷ୍ଟି ଆକଷର୍ଣ କରାଯାଉଛି। ଏ ଅବସରରେ ଆଜି ବଡଚଣା ବ୍ଲକ ଅନ୍ତର୍ଗତ ପାରିଆ ପଞ୍ଚାୟତରେ ପଞ୍ଚାୟତ ସମିତି ଅଧକ୍ଷା ମିନତୀ ସେନାପତିଙ୍କ ସଭାପତିତ୍ୱରେ ଅନୁଷ୍ଠିତ ସଚେତନତା ଶିବିରରେ ଅତିଥି ଭାବେ ବିଧାୟକ ଅମର ପ୍ରସାଦ ଶତପଥୀ ଯୋଗ ଦେଇ ନବୀନ ପଟ୍ଟନାୟକ ସରକାର ଗ୍ରାମାଞ୍ଚଳର ଲୋକଙ୍କ ଉନ୍ନତି ପାଇଁ ସମସ୍ତ ପ୍ରକାର ଯୋଜନା ପ୍ରଣୟନ କରି ବାରମ୍ବାର ଭାରତ ବର୍ଷରେ ଏକ ନମ୍ବର ମୁଖ୍ୟମନ୍ତ୍ରୀ ଆଖ୍ୟା ଅର୍ଜନ କରିଛନ୍ତି। ଏଣୁ ଆଗାମୀ ଦିନରେ ସେହି ଧାରା ଚାଲୁ ରହିବ। ଲୋକଙ୍କ ସେବା ପାଇଁ ନବୀନ ପଟ୍ଟନାୟକ ସମସ୍ତ ପ୍ରକାର ତ୍ୟାଗ କରିବା ପାଇଁ ବଦ୍ଧପରିକର ବୋଲି ଶ୍ରୀ ଶତପଥୀ କହିଥିଲେ। ଅନ୍ୟମାନଙ୍କ ମଧ୍ୟରେ ଜିଲ୍ଲା ପରିଷଦ ସଦସ୍ୟ ଯଚିନ୍ଦ୍ର ପ୍ରସାଦ ନାୟକ, ଅରବିନ୍ଦ ସାମଲ, ମିଶନ ଶକ୍ତିର ଦୀପ୍ତିମୟୀ ବାରିକ, ଏମବିକେ ନମିତା ରାଉତ, ସମାଜସେବୀ କାର୍ତ୍ତିକ ବିଶ୍ୱାଳ, ବିଜୟ କୁମାର ପଣ୍ଡା, ଦେବାଶିଷ ବିଶ୍ୱାଳ, ସତ୍ୟବ୍ରତ ବିଶ୍ୱାଳ ପ୍ରମୁଖ ଏହି କାର୍ଯ୍ୟଧାରାକୁ ପ୍ରଶଂସା କରିଥିଲେ। ପୂର୍ବତନ ସରପଞ୍ଚ ମାନସ ପଣ୍ଡା ଏହି ଶିବିର ପରିଚାଳନା କରିଥିବାବେଳେ ପଞ୍ଚାୟତ ନିର୍ବାହୀ ଅଧିକାରୀ ଅଭିମନ୍ୟୁ ବେହେରା ପ୍ରାରମ୍ଭିକ ସୂଚନା ଦେଇଥିଲେ। ଜିଆରଏସ ଦୀପ୍ତିରଞ୍ଜନ ସାହୁ ଧନ୍ୟବାଦ ଅପର୍ଣ କରିଥିଲେ।

କବିରପୁର ଶିଶୁ ମନ୍ଦିରରେ ମାତୃ ସମ୍ମିଳନୀ

ଯାଜପୁର, ୧୫।୨ (ସମିସ): ଯାଜପୁର ବ୍ଲକ ଅନ୍ତର୍ଗତ ମହେଶ୍ୱରପୁର ପଞ୍ଚାୟତର କବିରପୁରଠାରେ ଥିବା ସରସ୍ୱତୀ ଶିଶୁ ବିଦ୍ୟାମନ୍ଦିର ଆନୁକୂଲ୍ୟରେ ମାତୃ ସମ୍ମିଳନୀ ଅନୁଷ୍ଠିତ ହୋଇଯାଇଛି। ଏଥିରେ ଅନ୍ୟୂନ ୩୫୦ରୁ ଅଧିକ ମାଆ ସାମିଲ ହୋଇଥିଲେ। ବିଦ୍ୟାଳୟର ସଭାପତି ରବୀନ୍ଦ୍ର କରଙ୍କ ସଭାପତିତ୍ୱରେ ଆୟୋଜିତ ଏହି ଉତ୍ସବରେ ପ୍ରାନ୍ତ ଦୁର୍ଗା ବାହିନୀର ସଂଯୋଜିକା ସିପ୍ରା ରାଉତ ମୁଖ୍ୟଅତିଥି ରୂପେ ଯୋଗଦେଇ ଶିଶୁଙ୍କ ଚରିତ୍ର ଗଠନ, ଦେଶପ୍ରତି ସମର୍ପିତ ମନୋବୃତ୍ତି, ଗୁରୁଜନରେ ସମ୍ମାନ ବୋଧତା ସମ୍ପର୍କରେ ସଚେତନ କରିଥିଲେ।

ଉକ୍ତ ଉତ୍ସବରେ ବିଦ୍ୟାଳୟର ସମ୍ପାଦକ ଗୋପାଳଚନ୍ଦ୍ର ପଣ୍ଡା ସ୍ୱାଗତ ଭାଷଣ ପ୍ରଦାନ କରିଥିବାବେଳେ ବିଦ୍ୟାଳୟର ସଭାପତି ଶିଶୁଙ୍କ ଉଦ୍ଦେଶ୍ୟରେ ବହୁ ଉପାଦେୟ ତଥ୍ୟ ମାଆମାନଙ୍କୁ ପ୍ରଦାନ କରିଥିଲେ। ବିଦ୍ୟାଳୟର ପ୍ରଧାନ ଆଚାର୍ଯ୍ୟ ତ୍ରିଲୋଚନ ପ୍ରଧାନ ମାଆମାନଙ୍କ ମନରେ ରାଷ୍ଟ୍ରଭକ୍ତି ଓ ସମର୍ପଣ ଭାବ ଉଦ୍ରେକ କରିବା ସହ ଶିଶୁଙ୍କୁ ରାଷ୍ଟ୍ରଭକ୍ତିରେ ଓତଃପ୍ରୋତ କରିବାର ପ୍ରେରଣା ଜାଗ୍ରତ କରିଥିଲେ। ଏହି କାର୍ଯ୍ୟକ୍ରମରେ ପରିଚାଳନା ସମିତି ସଭ୍ୟା ସୁଲୋଚନା ବେହେରା, ମାତୃଭାରତୀର ସଭାପତି ଶ୍ରୀମତୀ ଜାନକୀ ଜେନା ଅତିଥି ଭାବେ ଉପସ୍ଥିତ ଥିବାବେଳେ ବିଦ୍ୟାଳୟ ପକ୍ଷରୁ ସସ୍ମିତା ବିଶ୍ୱାଳ ଧନ୍ୟବାଦ ଅର୍ପଣ କରିଥିଲେ।

ଯୁବ ଆଇନଜୀବୀ ପାର୍ଥ ରାୟ ସ୍ୱତନ୍ତ୍ର ପବ୍ଲିକ୍ ପ୍ରସିକ୍ୟୁଟର୍

ଯାଜପୁର, ୧୫।୨(ସମିସ): ଯାଜପୁର ଜିଲ୍ଲାର ସ୍ୱତନ୍ତ୍ର ପବ୍ଲିକ୍ ପ୍ରସିକ୍ୟୁଟର୍ ଭାବେ ପାର୍ଥସାରଥି ରାୟଙ୍କୁ ଆଇନ୍ ବିଭାଗ ପକ୍ଷରୁ ନିଯୁକ୍ତ କରାଯାଇଛିଫ ଆଇନ୍ ବିଭାଗ ଚିଠି ସଂଖ୍ୟା ନଂ ୨୪/୨୦୨୩ ତା୧୨.୦୨.୨୦୨୪ରିଖ ଅନୁଯାୟୀ ଯୁବ ଆଇନଜୀବୀ ପାର୍ଥସାରଥି ରାୟଙ୍କୁ ଆଡ୍‌ହକ୍ ଫାଷ୍ଟଟ୍ରାକ୍ ପୋକ୍ସୋ କୋର୍ଟରେ ସ୍ୱତନ୍ତ୍ର ପବ୍ଲିକ୍ ପ୍ରସିକ୍ୟୁଟର୍ ଭାବେ ନିଯୁକ୍ତି ପ୍ରଦାନ କରାଯାଇଛି। ସରକାରଙ୍କ ପକ୍ଷରୁ ଶ୍ରୀ ରାୟ ମକଦ୍ଦମା ପରିଚାଳନା କରିବେ। ତାଙ୍କ ନିଯୁକ୍ତି ପ୍ରଦାନ ପରେ ଶ୍ରୀ ରାୟଙ୍କୁ ବିଭିନ୍ନ ମହଲରୁ ଶୁଭେଚ୍ଛା ଜ୍ଞାପନ କରାଯାଇଛି। ତାଙ୍କ ନିଯୁକ୍ତି ପରେ ଶ୍ରୀ ରାୟ ସାଧାରଣ ଲୋକଙ୍କୁ ତ୍ୱରିତ ନ୍ୟାୟ ଦେବା ପାଇଁ ପ୍ରତିଶ୍ରୁତିବଦ୍ଧ ବୋଲି ତାଙ୍କ ପ୍ରତିକ୍ରିୟାରେ ପ୍ରକାଶ କରିଥିଲେ। ଯାଜପୁର ବାର୍ ଆସୋସିଏସନ୍, ଲୟର୍ସ ଆସୋସିଏସନ୍ ଓ କ୍ରିମିନାଲ ଆସୋସିଏସନ୍‌ର ଆଇନଜୀବୀ ଶ୍ରୀ ରାୟଙ୍କୁ ଶୁଭେଚ୍ଛା ପ୍ରଦାନ କରନ୍ତି।

ଚମ୍ପାପୁର ପଞ୍ଚାୟତରେ ସଚେତନତା ଶିବିର

ବଡ଼ଚଣା, ୧୫।୨ (ସମିସ): ବଡ଼ଚଣା ବ୍ଲକ ଅନ୍ତର୍ଗତ ଚମ୍ପାପୁର ପଞ୍ଚାୟତ ପକ୍ଷରୁ ଆମ ଓଡ଼ିଶା ନବୀନ ଓଡ଼ିଶା କାର୍ଯ୍ୟକ୍ରମର ସଚେତନତା ଶିବିର ପୂର୍ବତନ ସରପଞ୍ଚ ବାସୁଦେବ ସ୍ୱାଇଁଙ୍କ ସଭାପତିତ୍ୱରେ ଅନୁଷ୍ଠିତ ହୋଇଯାଇଛି। ଏଥିରେ ଅତିଥି ଭୋବ ବିଧାୟକ ଅମର ପ୍ରସାଦ ଶତପଥୀ

ଯୋଗ ଦେଇ ଚମ୍ପାପୁର ପଞ୍ଚାୟତ ଏକ ଐତିହ୍ୟସମ୍ପନ୍ନ ମାଟି। ଏହାର ନାମଇତିହାସ ପୃଷ୍ଠାରେ ରହିଛି। ଜାତିର ଜନକ ମହାତ୍ମା ଗାନ୍ଧୀ ଏଠାରେ ରାତ୍ରିଯାପନ କରିବା ସହ ସଭା କରିଥିବାବେଳେ ବିଶ୍ୱ ଦରବାରରେ ନିଜର ସ୍ୱତନ୍ତ୍ର ପରିଚୟ ସୃଷ୍ଟି କରିଥିବା ସହିତ ଭବିଷ୍ୟ ମାଳିକାର ରଚୟିତାଙ୍କ ଏହା ମଧ୍ୟ ଜନ୍ମ ପୀଠ। ଏଣୁ ଏହି ପୂଣ୍ୟ ମାଟିର ବିକାଶ ବହୁମାତ୍ରାରେ କରାଯାଇଛି। ଆଗାମୀ ଦିନରେ ଏ ଅଞ୍ଚଳର ବିକାଶ ପାଇଁ ଆମ ଓଡ଼ିଶା ନବୀନ ଓଡ଼ିଶା ପକ୍ଷରୁ ସମସ୍ତ ପ୍ରକାର ସାହାଯ୍ୟ କରାଯିବ ବୋଲି ବିଧାୟକ ଶ୍ରୀ ଶତପଥୀ କହିଥେOଲ। ଅନ୍ୟମାନଙ୍କ ମଧ୍ୟରେ ପଞ୍ଚାୟତ ସମିତି ଉପାଧକ୍ଷ ବିଭାସ ଚନ୍ଦ୍ର ନନ୍ଦ, ଜିଲ୍ଲା ପରିଷଦ ସଦସ୍ୟ ଅରବିନ୍ଦ ସାମଲ, ଯଚିନ୍ଦ୍ର ନାୟକ, ସରପଞ୍ଚ ଜୟନ୍ତୀ ସ୍ୱାଇଁ, ନବଦୀପ ନାୟକ, ସମିତି ସଭ୍ୟ ଦୀପକ ସାହୁ, ସଞ୍ଜୟ ବେହେରା, ସମାଜେସବୀ କୈଳାସ ରାଉତ, ଧିରେନ୍ଦ୍ର ନାଥ, ପ୍ରକାଶ ପ୍ରଧାନ ପ୍ରମୁଖ ଯୋଗଦେଇ ଆମ ଓଡ଼ିଶା ନବୀନ ଓଡ଼ିଶା କାର୍ଯ୍ୟଧାରାକୁ ସାଧୁବାଦ ଜଣାଇଥିଲେ। ପଞ୍ଚାୟତ ନିର୍ବାହୀ ଅଧିକାରୀ ସସ୍ମିତା ମଲ୍ଲିକ ସ୍ୱାଗତ ଭାଷଣ ଦେଇଥିବାବେଳେ ଜିଆରଏସ ଗୌରାଙ୍ଗ ସ୍ୱାଇଁ ଧନ୍ୟବାଦ ଅପର୍ଣ କରିଥିଲେ।

ସୋତିରେ ଅଷ୍ଟପ୍ରହରୀ ନାମଯଜ୍ଞ

ପାଣିକୋଇଲି, ୧୫।୨ (ସମିସ): କୋରେଇ ବ୍ଲକ ଅନ୍ତର୍ଗତ ଗୋଲେଇପୁର ପଞ୍ଚାୟତର ସୋତି ଗ୍ରାମର ଗଣପର୍ବ ଅଷ୍ଟପ୍ରହର ନାମଯଜ୍ଞ ଅନୁଷ୍ଠିତ ହୋଇଯାଇଛି। କର୍ତ୍ତା ଭାବେ ଅଇଁଠୁ ଚରଣ ନାୟକ ଯଜ୍ଞ କଳସ ବୁଡ଼ାଇଥିବାବେଳେ ଗ୍ରାମର ପୂର୍ବତନ ସରପଞ୍ଚ ରବୀନ୍ଦ୍ର ସେଠୀ, ସମାଜସେବୀ ହରେକୃଷ୍ଣ ସାହୁ, ଶେଷଦେବ ବାରିକ, ବାବୁଲି ସେଠୀ, ନାଣ୍ଡୁନାଥ, ରିଲି ନାଥ, ଅନନ୍ତ ନାଥ, ନାଥ ସେଠୀ, ସନ୍ତୋଷ ସେଠୀ ପ୍ରମୁଖ ସହଯୋଗ କରିଥିଲେ। ଉକ୍ତ ନାମଯଜ୍ଞରେ ଅଫସରପୁର, ପଥରପଦା, ସୋଲପଟା, ନଟପଡ଼ା, ଯାବରା, ହାଟସାହି ଗ୍ରାମର ଗୌରଭକ୍ତ ନାମ ସଂକୀର୍ତ୍ତନରେ ଭାଗ ନେଇଥିଲେ।

'ପୁଷ୍ପପଲକ'ର ବିଦଗ୍ଧକବି ଅଭିମନ୍ୟୁ

ପଞ୍ଚସଖା ଯୁଗର ଅବସାନ ପରେ ଉତ୍କଳ ସାହିତ୍ୟ ଗଗନରେ ଯେଉଁ ସମୁଜ୍ଜ୍ୱଳ ଜ୍ୟୋତିଷ୍କମାନଙ୍କର ଅଭ୍ୟୁଦୟ ଘଟିଥିଲା- କବିତିଳକ ବିଦଗ୍ଧ କବି ଅଭିମନ୍ୟୁ ସାମନ୍ତସିଂହାର ତନ୍ମଧ୍ୟରୁ ଅନ୍ୟତମ। ସେ ଅନେକ ସୁରଭିତ କାବ୍ୟକୁସୁମ ଦ୍ୱାରା ଉତ୍କଳବାଣୀଙ୍କ କୁନ୍ତଳ ମଣ୍ଡନ ପୂର୍ବକ ନିରାଜନା କରିଥିଲେ ମଧ୍ୟ ତାଙ୍କର ଶେଷ ଓ ଶ୍ରେଷ୍ଠକାବ୍ୟ 'ବିଦଗ୍ଧ ଚିନ୍ତାମଣି' ଉତ୍କଳ ସାହିତ୍ୟ ନନ୍ଦନବନର ପାରିଜାତ ପୁଷ୍ପ। ସେହି ଦେବଭୋଗ୍ୟ ପୁଷ୍ପରେ ସେ ମାତା ଉତ୍କଳଭାରତୀଙ୍କର ପଦ ବନ୍ଦନା କରି ଉତ୍କଳ ସାହିତ୍ୟ ବାଣୀଭଣ୍ଡାରକୁ ରୁଦ୍ଧିମନ୍ତ କରିଥିଲେ।

ଏହି ପ୍ରଥିତଯଶା କବିତିଳକ ବିଦଗ୍ଧକବି ଅଭିମନ୍ୟୁ ୧୭୬୦ ଖ୍ରୀଷ୍ଟାବ୍ଦ ମାଘ ଶୁକ୍ଳ ସପ୍ତମୀ ତିଥିରେ ଯାଜପୁର ଜିଲ୍ଲା ଅନ୍ତର୍ଗତ ବାଲିଆନଗରରେ ପ୍ରସିଦ୍ଧ ଜମିଦାର ଇନ୍ଦ୍ରଜିତ ସାମନ୍ତସିଂହାର ଓ ତାଙ୍କ ପତ୍ନୀ ତୁଳସୀ ଦେବୀଙ୍କ କୋଳମଣ୍ଡନ କରି ଭୂମ୍ରି ହୋଇଥିଲେ। ମାତା ତୁଳସୀ ଦେବୀ ଥିଲେ ଅତ୍ୟନ୍ତ ଧର୍ମପ୍ରାଣା, ବୁଦ୍ଧିମତୀ ଆଉ ପତିବ୍ରତା ନାରୀ। କବିଙ୍କ ସୁଯୋଗ୍ୟ ପିତା ଇନ୍ଦ୍ରଜିତ ସାମନ୍ତସିଂହାର ଏକାଧାରାରେ ଅସୀମ ପରାକ୍ରମଶାଳୀ ଯୋଦ୍ଧା, ରସିକ, ବିବେକୀ ତଥା ଧାର୍ମିକ ବ୍ୟକ୍ତି ଥିଲେ। ଏକଥା ଅଭିମନ୍ୟୁ ସ୍ୱୀୟ ବାଘଗୀତରେ ଉଲ୍ଲେଖ କରି କହିଛନ୍ତି-

'ବାଲିଆ ବୋଲି ଯେ ଏକ ନଗର, ତହିଁ ନୃପତି ସାମନ୍ତସିଂହାର, ରସିକ ବିବେକୀ ଧାର୍ମିକ, ପ୍ରଶଂସା କରନ୍ତି ବହୁତ ଲୋକ।'

ବାଲ୍ୟଶିକ୍ଷା ପରେ ଅଭିମନ୍ୟୁ ମାତ୍ର ଚତୁର୍ଦ୍ଦଶ ବର୍ଷ ବୟସରେ କେନ୍ଦ୍ରାପଡ଼ାର ବିଶିଷ୍ଟ ଜମିଦାର ରାଧାଶ୍ୟାମ ନରେନ୍ଦ୍ରଙ୍କ ପିଉସୀ ତଥା ସଦାଶିବ ଜେନାଙ୍କ ଭଗିନୀ ବିମଳା ଦେବୀଙ୍କ ପାଣିଗ୍ରହଣ କରିଥିଲେ। ବିମଳା ଦେବୀ ଥିଲେ ଅତ୍ୟନ୍ତ କୃଷ୍

ମାନସିଂପାଟଣା ପାଠାଗାର ଗୃହର ଶିଳାନ୍ୟାସ

ମଙ୍ଗଳପୁର, ୧୫।୨(ସମିସ): ଦଶରଥପୁର ବ୍ଲକ କନିକାପଡ଼ା ପଞ୍ଚାୟତସ୍ଥ ମାନସିଂପାଟଣା ଗ୍ରାମରେ 'ଆମ ଓଡ଼ିଶା ନବୀନ ଓଡ଼ିଶା' ଯୋଜନାରେ ନୂତନ ଭାବେ ନିର୍ମାଣ ହେବାକୁ ଥିବା ମାନସିଂପାଟଣା ପାଠାଗାର ଗୃହ ପାଇଁ ଆଜି ଭିତ୍ତିପ୍ରସ୍ତର ସ୍ଥାପନ ଉତ୍ସବ ଅନୁଷ୍ଠିତ ହୋଇଯାଇଛି । ଯାଜପୁର ବିଧାୟକ ପ୍ରଣବ ପ୍ରକାଶ ଦାସଙ୍କ ପ୍ରତିନିଧି କର୍ଣ୍ଣାଟକେଶରୀ ଦାସଙ୍କ ଦ୍ୱାରା ଭିତ୍ତିପ୍ରସ୍ତର ସ୍ଥାପନ କରାଯାଇଥିଲା । ଉକ୍ତ ଉତ୍ସବରେ ସମ୍ମାନିତ ଅତିଥି ଭାବେ ଯାଜପୁର ଜିଲ୍ଲା ବିଜୁ ଜନତା ଦଳର ସଭାପତି ସରୋଜ କୁମାର ମହାପାତ୍ର, କନିକାପଡ଼ା ସରପଞ୍ଚ ପ୍ରଦୀପ କୁମାର ଯେନା, କନିକାପଡ଼ା ପଞ୍ଚାୟତର ଯୁବନେତା ଙ୍କ ତିମିରକାନ୍ତ ସେନାପତି, କନିକାପଡ଼ା ପଞ୍ଚାୟତର ପୂର୍ବତନ ସମିତିସଭ୍ୟ ରାକେଶ କୁମାର ସାହୁ, ୬ ନମ୍ବର ଜୋନ୍ ଜିଲ୍ଲା ପରିଷଦ ସଭ୍ୟା ମାମିନା ମଲ୍ଲିକ ପ୍ରମୁଖ ଯୋଗ ଦେଇଥିଲେ । ଯାଜପୁର ବିଧାୟକ ପ୍ରଣବ ପ୍ରକାଶ ଦାସ ମାନସିଂପାଟଣା ଗ୍ରାମରେ ପାଠାଗାର ନିର୍ମାଣ ପାଇଁ ଅର୍ଥ ଯୋଗେଇ ଦେଇଥିବାରୁ ଗ୍ରାମବାସୀଙ୍କ ପକ୍ଷରୁ ବିଧାୟକ ଶ୍ରୀ ଦାସଙ୍କୁ କୃତଜ୍ଞତା ଜ୍ଞାପନ କରାଯାଇଛି ।

ପୁରାତନ ଛାତ୍ରଛାତ୍ରୀଙ୍କ ବନ୍ଧୁମିଳନ

ମଙ୍ଗଳପୁର, ୧୫।୨(ସମିସ): ଦଶରଥପୁର ବ୍ଲକ ଡାହାଣହତା ପଞ୍ଚାୟତସ୍ଥ ମଧୁପୁର ସରକାରୀ ଉଚ୍ଚ ବିଦ୍ୟାଳୟର ୧୯୮୭ ମ୍ୟାଟ୍ରିକ ବ୍ୟାଚ୍ ଛାତ୍ରଛାତ୍ରୀଙ୍କ ବନ୍ଧୁମିଳନ ମା' କୁଆଁସ ମଙ୍ଗଳା ପୀଠରେ ଅନୁଷ୍ଠିତ ହୋଇଯାଇଛି । ଦୀର୍ଘ ୩୭ ବର୍ଷ ବ୍ୟବଧାନ ପରେ ଛାତ୍ରଛାତ୍ରୀ ଏକତ୍ରିତ ହୋଇଥିବାରୁ ଛାତ୍ର ଜୀବନର ସ୍ମୃତି ମନେ ପକାଇଥିଲେ । ୭ ଜଣ ସାଥୀ ମୃତ୍ୟୁବରଣ କରିସାରିଥିବାରୁ ୨ ମିନିଟ ନିରବ ପ୍ରାର୍ଥନା କରାଯାଇଥିଲା । ଏଥିସହ ଏହି ବ୍ୟାଚର ଛାତ୍ରଛାତ୍ରୀ ନିଜ ନିଜ ଭିତରେ କିଛି ଅର୍ଥ ଆଦାୟ କରିବା ସହ ଭବିଷ୍ୟତରେ ଏହି ଅର୍ଥ ଆର୍ôଥକ ଅନଗ୍ରସରଙ୍କ କଲ୍ୟାଣ ପାଇଁ ଖର୍ଚ୍ଚ କରାଯିବା ପାଇଁ ନିଷ୍ପତ୍ତି ନିଆଯାଇଥିଲା ।

ଦକ୍ଷତା ବୃଦ୍ଧି ପ୍ରଶିକ୍ଷଣ ଶିବିର

ବିଞ୍ଚାରପୁର, ୧୫।୨(ସମିସ): ବିଞ୍ଚାରପୁର ବ୍ଲକର ଅନ୍ୟତମ ପ୍ରମୁଖ ଶିକ୍ଷାନୁଷ୍ଠାନ ବିବେକାନନ୍ଦ ଶିକ୍ଷାକେନ୍ଦ୍ର ପରିସରରେ ଦକ୍ଷତା ବୃଦ୍ଧି ପ୍ରଶିକ୍ଷଣ ଶିବିର ଅନୁଷ୍ଠିତ ହୋଇଯାଇଛି । ଇକୋ କ୍ଲବ୍ ଆନୁକୂଲ୍ୟରେ ତଥା ଜଙ୍ଗଲ ପରିବେଶ ଓ ଜଳବାୟୁ ପରିବର୍ତ୍ତନ ବିଭାଗ ସହଯୋଗରେ ବିଦ୍ୟାଳୟ ପରିସରରେ ଏକଦିବସୀୟ ତାଲିମ ଶିବିର ଅନୁଷ୍ଠିତ ହୋଇଥିଲା । ଉକ୍ତ ଶିବିରରେ ଜିଆଖତ ପ୍ରସ୍ତୁତ ପ୍ରଣାଳୀ ଉପରେ ପର୍ଯ୍ୟବେସିତ ଏହି ତାଲିମ ଶିବିରକୁ ଶିକ୍ଷାବିତ୍ ଉମେଶଚନ୍ଦ୍ର ସାମଲ ମୁଖ୍ୟଅତିଥି ଭାବେ ଯୋଗଦେଇ ଉଦ୍‌ଘାଟନ କରିଥିଲେ । ଅନୁଷ୍ଠାନର ପ୍ରତିଷ୍ଠାତା ଆଇନଜୀବୀ ହରେଶ ରଞ୍ଜନ ଦାସଙ୍କ ସଭାପତିତ୍ୱରେ ଅନୁଷ୍ଠିତ ସଭାରେ ମୁଖ୍ୟବକ୍ତା ଭାବେ ପରିବେଶବିତ୍ ସେକ ହାଫିଜୁଲ୍ଲା ଓ ସମ୍ମାନିତ ଅତିଥି ଭାବେ ସମାଜସେବୀ ବିରଞ୍ଚି ନାରାୟଣ ନାୟକ ଯୋଗ ଦେଇଥିଲେ । ଅନୁଷ୍ଠାନର ଅଧ୍ୟକ୍ଷା ପ୍ରଜ୍ଞାପରିମିତା ଦାସ ଧନ୍ୟବାଦ ଅର୍ପଣ କରିଥିଲେ ।

ଶତାୟୁଙ୍କ ପରଲୋକ

ବିଞ୍ଚାରପୁର, ୧୫।୨(ସମିସ): ବିଞ୍ଚାରପୁର ଥାନା ଅନ୍ତର୍ଗତ ସୁନ୍ଦରପୁର ଗ୍ରାମର ଧର୍ମପ୍ରାଣ ଓ ମିଷ୍ଟଭାଷୀ ଶତାୟୁ ବ୍ୟକ୍ତି ଦୁର୍ଯ୍ୟୋଧନ ଜେନାଙ୍କ ପରଲୋକ ଘଟିଛି । ସରପଞ୍ଚ ସୁଚିତ୍ରା ମଲ୍ଲିକ, ସମିତି ସଭ୍ୟ ଓ ବହୁ ମାନ୍ୟଗଣ୍ୟ ବ୍ୟକ୍ତି ତାଙ୍କ ବାସଭବନରେ ପହଞ୍ଚି ଶ୍ରଦ୍ଧାଞ୍ଜଳି ଅର୍ପଣ କରିବା ସହ ଶୋକ ପ୍ରକାଶ କରିଛନ୍ତି । ମୃତ୍ୟୁଶଯ୍ୟା ନିକଟରେ ଦୁଇ ପୁଅବୋହୂ, ଝିଅଜ୍ୱାଇଁ, ନାତିନାତୁଣୀ, ନାତୁଣୀଜ୍ୱାଇଁ ଉପସ୍ଥିତ ଥିଲେ । ସାନପୁଅ ସତ୍ୟସୁନ୍ଦର ମିଖାଗ୍ନି ଦେଇଥିଲେ । ତାଙ୍କ ମୃତ୍ୟୁରେ ଅଞ୍ଚଳରେ ଶୋକର ଛାୟା ଖେଳିଯାଇଛି ।

ଶିକ୍ଷାବିତ୍ ଶରତ କୁଅଁରଙ୍କ ଏକାଦଶାହରେ ଶ୍ରଦ୍ଧାଞ୍ଜଳି ସଭା

ମଙ୍ଗଳପୁର, ୧୫।୨(ସମିସ): ଦଶରଥପୁର ବ୍ଲକ ଦୁଦୁରାଅନ୍ତା ପଞ୍ଚାୟତସ୍ଥ କୁଅଁରସାହି ଗ୍ରାମର ବିଶିଷ୍ଟ ଜନନାୟକ ସମାଜସେବୀ ତଥା ହେମନ୍ତପୁର ପ୍ରାଥମିକ ବିଦ୍ୟାଳୟର ପ୍ରାକ୍ତନ ପ୍ରଧାନ ଶିକ୍ଷକ ଶରତ ଚନ୍ଦ୍ର କୁଅଁରଙ୍କ ଏକାଦଶାହରେ ଶ୍ରଦ୍ଧାଞ୍ଜଳି ଅନୁଷ୍ଠିତ ହୋଇଯାଇଛି । ମହାନ୍ତିପାଟଣା ମଧ୍ୟଙ୍ଗରାଜୀ ବିଦ୍ୟାଳୟର ପ୍ରାକ୍ତନ ପ୍ରଧାନ ଶିକ୍ଷକ ବିଶ୍ୱନାଥ ତ୍ରିପାଠୀଙ୍କ ସଭାପତିତ୍ୱରେ ଅନୁଷ୍ଠିତ ଶ୍ରଦ୍ଧାଞ୍ଜଳି ସଭାରେ ଯାଜପୁର ବିଧାୟକଙ୍କ ପ୍ରତିନିଧି କର୍ଣ୍ଣାଟ କେଶରୀ ଦାସ, ଯାଜପୁର

ଜିଲ୍ଲା ବିଜେଡି ସଭାପତି ସରୋଜ କୁମାର ମହାପାତ୍ର, ମଙ୍ଗଳପୁର ମହିଳା ମହାବିଦ୍ୟାଳୟ ପରିଚାଳନା କମିଟି ସଭାପତି ଜଗଦୀଶ ଶଙ୍କର ସାହୁ, ଶୁଶୁଆ ପଞ୍ଚାୟତର ବରିଷ୍ଠ ବିଜେଡି ନେତା ରମାକାନ୍ତ ସାମଲ, ଦୁଦୁରାଅନ୍ତାର ପ୍ରାକ୍ତନ ସରପଞ୍ଚ ରଞ୍ଜୀରଞ୍ଜନ ସେଠୀ, ଗରିବବନ୍ଧୁ ଉଚ୍ଚ ବିଦ୍ୟାଳୟର ପ୍ରାକ୍ତନ ପ୍ରଧାନ ଶିକ୍ଷକ ଗୋପବନ୍ଧୁ ତ୍ରିପାଠୀ, ମହାନ୍ତିପାଟଣା ଉଚ୍ଚ ବିଦ୍ୟାଳୟର ପ୍ରାକ୍ତନ ସଂସୃତ ଶିକ୍ଷକ ପରୀକ୍ଷିତ ଷଡ଼ଙ୍ଗୀ ପ୍ରମୁଖ ଯୋଗଦେଇ ସ୍ୱର୍ଗତ ଶରତ ଚନ୍ଦ୍ର କୁଅଁରଙ୍କ ଫଟୋଚିତ୍ରରେ ପୁଷ୍ପମାଲ୍ୟ ଅର୍ପଣ କରି ଶ୍ରଦ୍ଧାଞ୍ଜଳି ଦେବା ସହ ସ୍ମୃତିଚାରଣ କରିଥିଲେ ।

ଡ୍ରେନେଜ୍ ବିଭାଗର ଖେଳ, ଚାଷୀଙ୍କ ପାଇଁ କାଳ

ଜଳ ନିଷ୍କାସନ ସମସ୍ୟାର ସମାଧାନ ନ ହେଲେ ଧାରଣା ନିଷ୍ପତ୍ତି

ଯାଜପୁର, ୧୫।୨ (ସମିସ)

ଉଦବୃତ ଜଳ ପରିଚାଳନା ଓ ନିଷ୍କାସନ ପାଇଁ ଜଳ ନିକାଶ ବା ଡ୍ରେନେଜ ବିଭାଗ ରହିଛି । କିନ୍ତୁ ଯାଜପୁର ଜିଲ୍ଲାରେ ଏହି ବିଭାଗ ସମ୍ପୂର୍ଣ୍ଣ ସ୍ଥାଣୁ ପାଲଟିଯାଇଥିବାରୁ ଚାଷୀଙ୍କ ପାଇଁ କାଳ ହୋଇଛଇ । ସମସ୍ୟା ଦିନେ ନୁହେଁ କି ବର୍ଷେ ନୁହେଁ ବର୍ଷ ବର୍ଷ ଧରି ଏଭଳି ସମସ୍ୟା ଭୋଗୁଥିଲେ ହେଁ ଏହି ବିଭାଗ ଆଦୌ ଗୁରୁତ୍ୱ ଦେଉନାହିଁ । ବରଂ ଅନ୍ୟ ବିଭାଗକୁ ଦାୟୀ କରି ଚାଷୀଙ୍କ ସମସ୍ୟାକୁ ବଢ଼ାଇବାରେ ଲାଗିଛି । ଏପରିକି ଜିଲ୍ଲା ପ୍ରଶାସନ ଏ ଦିଗରେ ହସ୍ତକ୍ଷେପ କରି ତୁରନ୍ତ ସମସ୍ୟାର ସମାଧାନ କରିବାକୁ ନିର୍ଦ୍ଦେଶ ଦେଇଥିଲେ ମଧ୍ୟ ଏଯାଏଁ ଚାଷୀଙ୍କ ସମସ୍ୟାର ସମାଧାନ ହୋଇନାହିଁ । ବରୀ ବ୍ଲକ ଅଞ୍ଚଳରେ ଦେଖିଦେଇଥିବା ଜଳ ନିଷ୍କାସନ ସମସ୍ୟା ପ୍ରତିବାଦରେ ଆସନ୍ତା ୧୯ ତାରିଖ ଦିନ ଜିଲ୍ଲାପାଳଙ୍କ ଅଫିସ ସମ୍ମୁଖରେ କ୍ଷତିଗ୍ରସ୍ତ ଚାଷୀଙ୍କ ପକ୍ଷରୁ ଧାରଣା ଦେବାକୁ ନିଷ୍ପତ୍ତି ହୋଇଛି ।

ସୂଚନା ମୁତାବକ, ବରୀ ବ୍ଲକର ବାଲିବିଲ, ଅଲିପୁର, ବରୀ ଓ ଅରଙ୍ଗାବାଦ ପଞ୍ଚାୟତର ୩୦ ହଜାରରୁ ଊର୍ଦ୍ଧ୍ୱ ଚାଷୀ ପ୍ରତିବର୍ଷ ଜଳ ନିଷ୍କାସନ ସମସ୍ୟାର ସମ୍ମୁଖୀନ ହେଉଛନ୍ତି । ଖରସ୍ରୋତାର ଶାଖା ନୂଆ ନଦୀର ଜଳ ବାଲିବିଲ ପଞ୍ଚାୟତ କୋରୋଡାପଲ ନାଳ ନିକଟରେ ପ୍ରବେଶ କରିବା ଫଳରେ ୫୦୦ ଏକରରୁ ଅଧିକ ଜମି ଜଳଘେରରେ ରହିଯାଏ । ଏହି ବନ୍ୟା ଜଳ ନିଷ୍କାସନ ନେଇ କୌଣସି ବାଟ ଆଜି ପର୍ଯ୍ୟନ୍ତ ହୋଇନାହିଁ । ବରୀ ମାଉଣ୍ଡା-କାଇପଡ଼ା (ଏମଡିଆର-୧୪) ରାସ୍ତା ଏହି ଜଳ ନିଷ୍କାସନରେ ବାଧକ ସାଜିଛି । ଫଳରେ ସ୍ଥାନୀୟ ଅଞ୍ଚଳର ଲୋକଙ୍କ ଘରେ ବନ୍ୟା ଜଳ ପ୍ରବେଶ କରିବା ସହିତ ଶହ ଶହ ଏକର ଚାଷଜମିର ଫସଲ ନଷ୍ଟ ହେଉଛି । ଚାଷୀଙ୍କ ମେରୁଦଣ୍ଡ ପ୍ରତିବର୍ଷ ଭାଙ୍ଗିଯାଉଛି । ଏଭଳି ଏକ ଗୁରୁତ୍ୱପୂର୍ଣ୍ଣ ସମସ୍ୟା ସମ୍ପର୍କରେ ସ୍ଥାନୀୟ ଅଞ୍ଚଳର ପ୍ରଭାବିତ ଚାଷୀଙ୍କ ପକ୍ଷରୁ ଡ୍ରେନେଜ ବିଭାଗର ଦୃଷ୍ଟି ଆକର୍ଷଣ କରାଯାଇଥିଲା । ଉକ୍ତ ବିଭାଗ ଏହି ସମସ୍ୟା ପାଇଁ ପୂର୍ତ୍ତ ବିଭାଗ ଉପରେ ଦୋଷ ଲଦିଥିଲା । ଏ ସମ୍ପର୍କରେ ଚାଷୀ ପୂର୍ତ୍ତ ବିଭାଗ ଅଧିକାରୀଙ୍କୁ ଦେଖା କରିବା ପରେ ଉକ୍ତ ରାସ୍ତାକୁ କାଟିବା ପାଇଁ କୌଣସି ଆପତ୍ତି ନ ଥିବା ପୂର୍ତ୍ତ ବିଭାଗ ଏନଓସି ଦେଇସାରିଛି । ତଥାପି ଜଳ ନିଷ୍କାସନ ସମସ୍ୟା ନେଇ ଡ୍ରେନେଜ ବିଭାଗ ପକ୍ଷରୁ କୌଣସି ପଦକ୍ଷେପ ନିଆଯାଉ ନ ଥିବା ଅଭିଯୋଗ ହୋଇଛି । ଏ ନେଇ ବାରମ୍ବାର ପୂର୍ବତନ ଜିଲ୍ଲାପାଳ ଚକ୍ରବର୍ତ୍ତୀ ସିଂ ରାଠୋରଙ୍କୁ ଅବଗତ କରିବା ପରେ ଉଭୟ ଡ୍ରେନେଜ ଓ ପୂର୍ତ୍ତ ବିଭାଗକୁ ଯୁଗ୍ମ ତଦନ୍ତ କରିବାକୁ ନିର୍ଦ୍ଦେଶ ଦେଇଥିଲେ । କିନ୍ତୁ ଏଥିରେ ଡ୍ରେନେଜ ବିଭାଗୀୟ ଅଧିକାରୀଙ୍କ ଦାୟିତ୍ୱହୀନତା ଓ ଅବହେଳା ଯୋଗୁଁ ଏହି କାମ ଆଗେଇପାରିନାହିଁ । ଏହି ସମସ୍ୟା

ଦୀର୍ଘବର୍ଷ ଧରି ଦେଖାଦେବା ସହିତ ଏହାର ସମାଧାନର ରାସ୍ତା ସ୍ଥାନୀୟ ଅଞ୍ଚଳର ଚାଷୀ ବାହାର କରିଛନ୍ତି । କିନ୍ତୁ ଡ୍ରେନେଜ ବିଭାଗ ଏଥିପ୍ରତି ଗୁରୁତ୍ୱ ଦେଉ ନ ଥିବାରୁ ସମସ୍ୟା ଦିନକୁ ଦିନ ବଢ଼ିବାରେ ଲାଗିଛି । ଯେଉଁ ବିଭାଗର କାମ କେବଳ ଜଳ ନିଷ୍କାସନ କରିବା ସେହି ବିଭାଗ ଏଭଳି ଗୁରୁତ୍ୱପୂର୍ଣ୍ଣ କାମ ପାଇଁ କାହିଁକି ଆଗ୍ରହ ଦେଖାଉନାହିଁ ଓ ଏଥିରେ ବିଭାଗୀୟ କର୍ତ୍ତୃପକ୍ଷ କୌଣସି ଚାପରେ ଅଛନ୍ତି କି ବୋଲି ସାଧାରଣରେ ଆଲୋଚନା ହେଉଛି । ତେଣୁ ବାରମ୍ବାର ଏ ଅଫିସରୁ ସେ ଅଫିସ ଦୌଡ଼ି ଦୌଡ଼ି ନିରାଶ ହୋଇଥିବା କ୍ଷତିଗ୍ରସ୍ତ ଚାଷୀ କୂଳ ଆସନ୍ତା ୧୯ ତାରିଖ ଦିନଠାରୁ ଯାଜପୁର ଜିଲ୍ଲାପାଳ ଅଫିସ ସମ୍ମୁଖରେ ଧାରଣା ଦେବାକୁ ଘୋଷଣା କରିଛନ୍ତି । ଯେ ପର୍ଯ୍ୟନ୍ତ ଉକ୍ତ ସମସ୍ୟାର ସମାଧାନ ନ ହୋଇଛି ସେ ପର୍ଯ୍ୟନ୍ତ ଏହି ଆନ୍ଦୋଳନ କରାଯିବ ବୋଲି ଚେତାବନୀ ଦିଆଯାଇଛି ।

ଭୋଟକାରେ ପୂର୍ବତନ ବିଧାୟକଙ୍କ ଲୋକସମ୍ପର୍କ ଅଭିଯାନ

ହରିପୁର, ୧୫।୨ (ସମିସ)

ଆଗାମୀ ସାଧାରଣ ନିର୍ବାଚନକୁ ଆଉ ଦୁଇ ମାସରୁ କମ୍ ସମୟ ଥିବାବେଳେ କୋରେଇର ପୂର୍ବତନ ବିଧାୟକ ଓ ମୋ କଲେଜ ଅଧ୍ୟକ୍ଷ ଆକାଶ ଦାସନାୟକ ଚାଲୁ ରଖିଥିବା ଲୋକ ସମ୍ପର୍କ ଅଭିଯାନକୁ ଜୋରଦାର କରି ସାଧାରଣ ଲୋକଙ୍କ ପାଖରେ ପହଞ୍ଚିଛନ୍ତି ଫ ଏ ପରିପ୍ରେକ୍ଷୀରେ କୋରେଇ ନିର୍ବାଚନ ମଣ୍ଡଳ ଅନ୍ତର୍ଗତ ରସୁଲପୁର ବ୍ଲକର ଭୋଟକା ପଞ୍ଚାୟତରେ ବିଭିନ୍ନ ସାଂସ୍କୃତିକ, ଆଧ୍ୟାତ୍ମିକ ଓ ସୌଜନ୍ୟମୂଳକ କାର୍ଯ୍ୟକ୍ରମରେ ପୂର୍ବତନ ବିଧାୟକ ଯୋଗଦାନ କରିଥିଲେ । ପ୍ରଥମେ ସେ ପଞ୍ଚାୟତର ବରିଷ୍ଠ ବିଜେଡି ନେତା ଓ ପୂର୍ବତନ ସରପଞ୍ଚ ଅଶ୍ୱିନୀ ଦାସଙ୍କ ବାସଭବନରେ ପହଞ୍ଚି ତାଙ୍କ ସ୍ୱାସ୍ଥ୍ୟବସ୍ଥା ପଚାରି ବୁଝିବା ସହ ତାଙ୍କ ସହ କିଛି ସମୟ ଆଲୋଚନା କରିଥିଲେ । ପରେ ଏହି ପଞ୍ଚାୟତର ଅବସରପ୍ରାପ୍ତ ଶିକ୍ଷାବିତ୍ ବିନୋଦ ବିହାରୀ ବେହେରାଙ୍କ ବାସଭବନରେ ପହଞ୍ଚି ତାଙ୍କୁ ସାକ୍ଷାତ କରିଥିଲେ । ପରେ ପଞ୍ଚାୟତର ବିଭିନ୍ନ ଆଧ୍ୟାତ୍ମିକ କାର୍ଯ୍ୟକ୍ରମରେ ଯୋଗଦାନ କରିଥିଲେ । ଏହା ପୂର୍ବରୁ ଶ୍ରୀ ନାୟକ ନରସିଂହପୁର, ମୁଗପାଳ, ବାହାଦଲାପୁର, ଗନ୍ଧଣ, ବଡକଇଚି, ଟିକରପଡ଼ା, ପହଙ୍ଗା, ଲକ୍ଷ୍ମୀନଗର ପଞ୍ଚାୟତରେ ବିଭିନ୍ନ କାର୍ଯ୍ୟକ୍ରମ, ବରିଷ୍ଠ କର୍ମୀ ଓ ସାଧାରଣ ଜନତାଙ୍କ ବାସଭବନରେ ପହଞ୍ଚି ସାକ୍ଷାତ ଆଲୋଚନା କରିଥିଲେ । ଏହି ଗସ୍ତ ସମୟରେ ତାଙ୍କ ସହ ୩୩ନଂ ଜିଲ୍ଲା ପରିଷଦ ସଭ୍ୟ ଶିଶିର ମହାନ୍ତି, ବିଜେଡି ନେତା ଅଦ୍ୱୈତ ରାଉତ, ସମାଜସେବୀ ପ୍ରହଲ୍ଲାଦ ପଣ୍ଡା, କନ୍ତର ଓ ପାଣିକୋଇଲି ପଞ୍ଚାୟତର ପୂର୍ବତନ ସମିତି ସଭ୍ୟ ଅଶୋକ ବାରିକ ଓ ଏସକେ ଜହର ଅଲ୍ଲୀ, ବିଜେଡି ନେତା ପ୍ରମୋଦ ବଳ ଓ ସ୍ଥାନୀୟ ବିଜେଡି କର୍ମୀ ଉପସ୍ଥିତ ଥିଲେ ।

ସମାଜସେବୀଙ୍କ ଜନ୍ମଦିନରେ ଯୋଗଦେଲେ କନ୍ଧମାଳ ସାଂସଦ

କୟାଁଗୋଲା, ୧୫।୨(ସମିସ): ଦଶରଥପୁର ବ୍ଲକ ଅର୍ନ୍ତଗତ ବିରିପଟା ଉଚ୍ଚ ବିଦ୍ୟାଳୟ ପଡ଼ିଆରେ ସମାଜସେବୀ ବିଜୟ କୁମାର ଧଳଙ୍କ ୬୫ତମ ଜନ୍ମଦିନ ପାଳିତ ହୋଇଯାଇଛି । କନ୍ଧମାଳ ସାଂସଦ ତଥା କିଟ୍ ଓ କିସ୍ର ପ୍ରତିଷ୍ଠାତା ଅଚ୍ୟୁତ ସାମନ୍ତ, ପଣ୍ଡିତ ସୂର୍ଯ୍ୟମଣି ରଥଶର୍ମା ପ୍ରମୁଖ ଯୋଗଦେଇ ଶ୍ରୀ ଧଳଙ୍କୁ ଦୀର୍ଘାୟୁ ସୁସ୍ଥ ଜୀବନ କାମନା କରିଥିଲେ । କାଦମ୍ବିନୀ ପତ୍ରିକା ସମ୍ପାଦିକା ଇନ୍ଦ୍ରିଶ୍ରୀ ସାମନ୍ତ, ନିରୂପମା ସାମନ୍ତଙ୍କ ସମେତ ବହୁ ବିଶିଷ୍ଟ ବ୍ୟକ୍ତି ଯୋଗ ଦେଇଥିଲେ । ବିଜୟ କୁମାର ଧଳଙ୍କ ଜନ୍ମଦିନ ଅବସରେ ଶାଶ୍ୱତ ଯୋଶୀ ଓଡିଶୀ ଓ ସମ୍ବଲପୁରୀ ନୃତ୍ୟ, ସଙ୍ଗୀତ ପରିବେଷଣ କରିଥିଲେ ।

ଟମକା ପ୍ରିମିୟର ଲିଗ୍; ପାରାସ ଇଲେଭେନ୍ ଚାମ୍ପିଅନ୍

ଟମକା, ୧୫।୨(ସମିସ): ବଜରଙ୍ଗ କ୍ରିକେଟ କ୍ଲବ୍ ଆନୁକୂଲ୍ୟରେ ଚାଲିଥିବା ୩୦ତମ ଟମକା କ୍ରିକେଟ୍ ପ୍ରିମିୟର ଲିଗ୍ ବୁଧବାର ଉଦଯାପିତ ହୋଇଛି । ଫାଇନାଲ ମ୍ୟାଚ୍ ଦାନଗଦି ଇଲେଭେନ୍ ଷ୍ଟାର ଓ ପାରାସ୍ ଇଲେଭେନ୍ ମଧ୍ୟରେ ମନ୍ତ୍ରୀଙ୍କ ପ୍ରତିନିଧି ପ୍ରଦୀପ କୁମାର ମହାନ୍ତି, ଜିଲ୍ଲା ଯୁବ ବିଜେଡି ସମ୍ପାଦକ ସୌମ୍ୟରଞ୍ଜନ ମହାପାତ୍ର, ଶ୍ରମିକ ନେତା ଦ୍ୱାରିକାନାଥ ଦାସ ପ୍ରମୁଖ ଯୋଗଦାନ କରିଥିଲେ । ବରିଷ୍ଠ ଭାଷ୍ୟକାର ବାବାଜୀ ଚରଣ ଜେନା ଧାରା

ଶଗଡ଼ଗୁଡା ମଧ୍ୟରେ ଅନୁଷ୍ଠିତ ହୋଇଥିଲା । ଏଥିରେ ପାରାସ ଇଲେଭେନ୍ ଚାମ୍ପିଅନ ଆଖ୍ୟା ଅର୍ଜନ କରିଛି । ପୁରସ୍କାର ବିତରଣୀ ଉତ୍ସବରେ ଗ୍ରାମ୍ୟ ଉନ୍ନୟନ, ଦକ୍ଷତା ବିକାଶ ଓ ବୈଷୟିକ ମନ୍ତ୍ରୀ ଙ୍କ ପ୍ରତିରଞ୍ଜନ ଘଡାଇ ମୁଖ୍ୟଅତିଥି ଭାବେ ଯୋଗଦେଇ ଚାମ୍ପିଅନ୍ ଓ ରନର୍ସଅପ୍ ଦଳକୁ ପୁରସ୍କାର ପ୍ରଦାନ କରିଥିଲେ । ଅନ୍ୟ ଅତିଥିଙ୍କ ବିବରଣୀ ପ୍ରଦାନ କରିଥିବାବେଳେ ଅମ୍ପାୟର ପ୍ରଭୁଦତ୍ତ ବେହେରା, ଉମାକାନ୍ତ ମହାନ୍ତ ଖେଳ ପରିଚାଳନା କରିଥିଲେ । ଯୁବନେତା ନରୋତ୍ତମ ବେହେରା, ଜ୍ଞାନରଞ୍ଜନ ମହାପାତ୍ର, ଚିତ୍ତରଞ୍ଜନ ବାରିକ, ପ୍ରଭାସ କୁମାର ରାଉତ, ଅମିତ ଦାସ, କିଶୋର ମହାନ୍ତ, ଭଜମନ ମହାନ୍ତ ପ୍ରମୁଖ ଖେଳ ପରିଚାଳନାରେ ସହଯୋଗ କରିଥିଲେ ।

ଅଖିଳଚକ୍ର ପକ୍ଷରୁ ଓଡ଼ିଆ ଭାଷା, ସଂସ୍କୃତି ସୁରକ୍ଷା ଅଭିଯାନ

ବିଞ୍ଚାରପୁର, ୧୫।୨(ସମିସ)

ସ୍ୱତନ୍ତ୍ର ଓଡ଼ିଶା ଆନ୍ଦୋଳନର କର୍ଣ୍ଣଧାର ମଧୁସୂଦନ ଦାସ, ଗୋପବନ୍ଧୁ ଦାସ ଓ ତାଙ୍କ ସହଯୋଗୀଙ୍କ ସ୍ୱପ୍ନକୁ ସାକାର କରିବା ଓ ସମ୍ପ୍ରତି ସଙ୍କଟର ସମ୍ମୁଖୀନ ଓଡିଆ ଭାଷା, ସଂସ୍କୃତିର ସୁରକ୍ଷା ଏବଂ ଓଡିଆଙ୍କଠାରୁ ଦୂରେଇ ଯାଇଥିବା ସ୍ୱାଭିମାନ ଓ ଅସ୍ମିତାକୁ ଉଜ୍ଜୀବିତ କରିବା ପାଇଁ ଅଖିଳଚକ୍ର ଓଡ଼ିଶା ପକ୍ଷରୁ ରାଜ୍ୟସ୍ତରୀୟ 'ମୋ ଓଡ଼ିଶା, ମଧୁ ଓଡ଼ିଶା' ଅଭିଯାନ ଆରମ୍ଭ କରାଯାଇଛି । ଏ ଉପଲକ୍ଷେ ଅନୁଷ୍ଠାନ କାର୍ଯ୍ୟାଳୟରେ କାର୍ଯ୍ୟକାରୀ ପରିଷଦର ଏକ ବୈଠକ ରାଜ୍ୟବର୍ଦ୍ଧନ ଧଳମହାପାତ୍ରଙ୍କ ସଭାପତିତ୍ୱରେ ଅନୁଷ୍ଠିତ ହୋଇଥିଲା । ସମ୍ପାଦକ ହରେକୃଷ୍ଣ ପଣ୍ଡା ଅନୁଷ୍ଠାନର ସୁବର୍ଣ୍ଣ ଜୟନ୍ତୀ ଅବସରରେ ଓଡିଆ ଭାଷା ଓ ସଂସ୍କୃତିର ସୁରକ୍ଷା ପାଇଁ ସମୟୋପଯୋଗୀ କାର୍ଯ୍ୟକ୍ରମ ପ୍ରସ୍ତୁତ କରାଯାଇଥିବା କହିଥିଲେ । ସ୍ୱତନ୍ତ୍ର ଓଡ଼ିଶା ପ୍ରଦେଶ ଗଠନର କର୍ଣ୍ଣଧାର ମଧୁସୂଦନ ଦାସ, ଗୋପବନ୍ଧୁ ଦାସ ଓ ଅନ୍ୟ ବରପୁତ୍ରଙ୍କ ସ୍ୱପ୍ନ ଏଯାବତ ପୂରଣ ହୋଇପାରିନାହିଁ । ଓଡ଼ିଶାରେ ଓଡିଆମାନେ ନିଜର ସ୍ୱାଭିମାନ ଓ ଅସ୍ମିତାକୁ ଭୁଲିଯିବା ଫଳରେ ଓଡିଆଙ୍କ ଜାତୀୟ ଚେତନା ବିସ୍ମୃତ ଅବସ୍ଥାରେ । ତେଣୁ ସାମ୍ପ୍ରତିକ ସ୍ଥିତିରେ ଗୁରୁତର ଭାବେ ଭାଷା ସଙ୍କଟ ଉପୁଜିଥିବାବେଳେ ଜାତୀୟତା ବିପନ୍ନ ହୋଇଛି ବୋଲି କହିଥିଲେ । ଆଗାମୀ ଦିନରେ ଏହା ଗୁରୁତର ଆକାର ଧାରଣ କରିବାର ସମ୍ଭାବନା ଦେଖାଦେଇଛି । ତେଣୁ ଓଡିଆ ଜାତିର ନିର୍ମାତା, ଜାତୀୟ ନୀତିର ମାର୍ଗଦର୍ଶକ, ସ୍ୱାଭିମାନ ଓ ଅସ୍ମିତାର ପ୍ରତୀକ ମଧ

ଆଜିଠୁ +୨ ପରୀକ୍ଷା

ଭୁବନେଶ୍ୱର,୧୫।୨(ସମିସ): ଶୁକ୍ରବାରଠାରୁ ଆରମ୍ଭ ହେବ ଉଚ୍ଚ ମାଧ୍ୟମିକ ଶିକ୍ଷା ପରିଷଦ(ସିଏଚ୍‌ଏସ୍‌ଇ) ପରିଚାଳିତ +୨ ପରୀକ୍ଷା। ଏଥିପାଇଁ ପରିଷଦ ପକ୍ଷରୁ ସମସ୍ତ ପ୍ରସ୍ତୁତି ସରିଛି। କପି ରୋକିବା ପାଇଁ ତ୍ରିସ୍ତରୀୟ ସୁରକ୍ଷା ବ୍ୟବସ୍ଥା କରାଯାଇଛି। ସମସ୍ତ ପରୀକ୍ଷା କେନ୍ଦ୍ରରେ ସିସିଟିଭି ଲଗାଯାଇଛି। ପରୀକ୍ଷା ହଲ୍ ସମେତ ପ୍ରଶ୍ନପତ୍ର ଥିବା ହବ୍‌ରୁ ସିସିଟିଭିର ଲାଇଭ୍ ଷ୍ଟ୍ରିମିଂ ହେବ। ଏହାକୁ ଦେଖି ପରୀକ୍ଷା

- କଡ଼ାକଡ଼ି ଯାଞ୍ଚ କରିବେ ତ୍ରିସ୍ତରୀୟ ସ୍ୱାଡ୍
- ସିସିଟିଭି ନଜରରେ ପରୀକ୍ଷାର୍ଥୀ
- କଣ୍ଟ୍ରୋଲ ରୁମ୍‌ରୁ ହେବ ପରୀକ୍ଷା କେନ୍ଦ୍ର ଓ ହବ୍ ନିରୀକ୍ଷଣ
- ପରୀକ୍ଷା ଦେବେ ୩, ୮୬, ୨୫୦ ଛାତ୍ରଛାତ୍ରୀ

ପରିଚାଳନା କରିବା ପାଇଁ ପରିଷଦ ପକ୍ଷରୁ କଣ୍ଟ୍ରୋଲ ରୁମ୍ ଖୋଲାଯାଇଛି। ସେଠାରୁ ପରୀକ୍ଷାକୁ ନିରୀକ୍ଷଣ କରିବା ସହ ଆବଶ୍ୟକସ୍ଥଳେ ନିର୍ଦ୍ଦେଶ ଦେବାର ବ୍ୟବସ୍ଥା କରାଯାଇଛି।

ସୂଚନା ଅନୁଯାୟୀ, ସକାଳ ସାଢ଼େ ୧୦ଟାରେ ପରୀକ୍ଷା ଆରମ୍ଭ ହେବ। ପରୀକ୍ଷା ଆରମ୍ଭ ହେବାର ଅଧଘଣ୍ଟା ପୂର୍ବରୁ ପହଞ୍ଚିବାକୁ ପରୀକ୍ଷାର୍ଥୀଙ୍କୁ ପରାମର୍ଶ ଦିଆଯାଇଛି। ୧୫ ମିନିଟ୍ ପୂର୍ବରୁ ହଲ୍‌ରେ ପ୍ରବେଶ କରିବେ ଓ ୧୦ ମିନିଟ୍ ପୂର୍ବରୁ ଉତ୍ତରଖାତା ଓ ୫ ମିନିଟ୍ ପୂର୍ବରୁ ଛାତ୍ରଛାତ୍ରୀଙ୍କୁ ପ୍ରଶ୍ନପତ୍ର ଦିଆଯିବ। ପ୍ରଶ୍ନପତ୍ରରେ ରୋଲ୍ ନମ୍ବର ବ୍ୟତୀତ ଦାଗ ମଧ୍ୟ ଲଗାଇବାକୁ ବାରଣ କରାଯାଇଛି। ଅନ୍ୟଥା ମାଲ୍‌ପ୍ରାକ୍ଟିସ୍(ଏମପି) ହୋଇଯିବେ ବୋଲି ଦର୍ଶାଯାଇଛି। ପରୀକ୍ଷାର୍ଥୀଙ୍କୁ ଉତ୍ତର ଖାତା ବ୍ୟତୀତ ଆଡିସନାଲ୍ ସିଟ୍ ଦିଆଯିବ ନାହିଁ। ଲେଖିବା ପାଇଁ କଳା ବଲ୍ ପେନ୍ ଏବଂ ଆଡମିଟ୍ କାର୍ଡ ବ୍ୟତୀତ ଅନ୍ୟ କିଛି ନନେବାକୁ ପରିଷଦ ପକ୍ଷରୁ କୁହାଯାଇଛି। ସେହିପରି ଭିନ୍ନକ୍ଷମ ପିଲାଙ୍କ ପାଇଁ ଅଧିକ ୧ଘଣ୍ଟା ସମୟ ରହିଛି।

ଚଳିତ ବର୍ଷ ୩ଲକ୍ଷ ୮୬ ହଜାର ୨୫୦ଜଣ ପରୀକ୍ଷାର୍ଥୀ ପରୀକ୍ଷା ଦେଉଛନ୍ତି। ତନ୍ମଧ୍ୟରେ ୩ ଲକ୍ଷ ୬୦ ହଜାର ୧୯୮ଜଣ ରେଗୁଲାର ଏବଂ ୨୬ ହଜାର ୫୨ଜଣ ଏକ୍ସ-ରେଗୁଲାର ପରୀକ୍ଷାର୍ଥୀ ରହିଛନ୍ତି। ଲିଙ୍ଗ ଅନୁପାତରେ ସର୍ବାଧିକ ଛାତ୍ରୀ ଚଳିତଥର ପରୀକ୍ଷା ଦେଉଛନ୍ତି। ସମୁଦାୟ ୧ ଲକ୍ଷ ୯୯ ହଜାର ୩୬୧ଜଣ ଛାତ୍ରୀ ପରୀକ୍ଷା ଦେଉଥିବା ବେଳେ ଛାତ୍ରଙ୍କ ସଂଖ୍ୟା ୧ ଲକ୍ଷ ୮୬ ହଜାର ୮୮୯ ରହିଛି। କଳା ବିଭାଗରେ ୨ ଲକ୍ଷ ୩୭ ହଜାର ୭୫୦ଜଣ ପରୀକ୍ଷାର୍ଥୀ ଥିବା ବେଳେ ବିଜ୍ଞାନରେ ୧ଲକ୍ଷ ୧୬ ହଜାର ୬୨୦, ବାଣିଜ୍ୟରେ ୨୬ ହଜାର ୮୯ ଜଣ ଓ ଧନ୍ଦାମୂଳକରେ ୫ହଜାର ୭୯୧ଜଣ ପରୀକ୍ଷାର୍ଥୀ ରହିଛନ୍ତି। ଏହି ପରୀକ୍ଷା ମାର୍ଚ୍ଚ ୨୦ ପର୍ଯ୍ୟନ୍ତ ଚାଲିବ। ପ୍ରଥମ ଦିନ ଅର୍ଥାତ ଶୁକ୍ରବାର ବିଜ୍ଞାନ ବିଭାଗର ଛାତ୍ରୀଛାତ୍ର ମାତୃଭାଷା ପରୀକ୍ଷା ଦେବେ। ପ୍ରତ୍ୟେକ ଦିନ ଗୋଟିଏ ବିଷୟ ପରୀକ୍ଷା ହେବ। ଆସନ୍ତା ୨୦ ତାରିଖରୁ ଆରମ୍ଭ ହେଉଥିବା ମାଟ୍ରିକ ପରୀକ୍ଷା ସୂଚୀକୁ ଦେଖି +୨ ପରୀକ୍ଷା କରାଯାଇଛି। ଗୋଟିଏ ଦିନ ଦଶମ ଓ +୨ ପରୀକ୍ଷା ରହିବ ନାହିଁ। ପୂର୍ବପରି ସମସ୍ତ ପ୍ରସ୍ତୁତି କରିବା ସହ ସମୀକ୍ଷା ମଧ୍ୟ କରାଯାଇଛି। ଏଣୁ ପ୍ରଶ୍ନପତ୍ର ବିଭ୍ରାଟ ହେବ ନାହିଁ ବୋଲି ପରୀକ୍ଷା ନିୟନ୍ତ୍ରକ କହିଛନ୍ତି।

ଗଛରେ ପିଟି ହେଲା ଗାଡ଼ି; ୨ ମୃତ

କେନ୍ଦୁଝର/ଘଟଗାଁ,୧୫।୨(ସମିସ): ଘଟଗାଁ ନିକଟସ୍ଥ ନାକଝରି ଛକରେ ଶୁକ୍ରବାର ସନ୍ଧ୍ୟାରେ ଏକ ଟାଟା ଏସି ଗାଡ଼ି ଗଛକୁ ଧକ୍କା ଦେବାରୁ ଘଟଣାସ୍ଥଳରେ ୨ଜଣଙ୍କ ମୃତ୍ୟୁ ହୋଇଯାଇଛି। ଏଥିରେ ୬ଜଣ ଗୁରୁତର ହୋଇଛନ୍ତି। ସେମାନଙ୍କ ମଧ୍ୟରୁ ୩ ଜଣଙ୍କ ଅବସ୍ଥା ସଂକଟାପନ୍ନ ଥିବା ଜଣାପଡ଼ିଛି। ଗାଡ଼ିଟି କାଳିମାଟି ଡ୍ୟାମରେ ଭୋଜି ସାରି ଫେରୁଥିବା ବେଳେ ଚାଳକ ଭରସାମ୍ୟ ହରାଇବାରୁ ଏହି ଅଘଟଣ ଘଟିଥିଲା। ମୃତକଦ୍ୱୟ ହେଲେ, ଘଟଗାଁ ଥାନା ଅନ୍ତର୍ଗତ ବୀଣାଝରି ଗ୍ରାମର ଅଭିମନ୍ୟୁ ପାତ୍ର (୫୫) ଏବଂ ଘଟଗାଁ ଥାନା ଅନ୍ତର୍ଗତ ଉପରଡିହା ଗ୍ରାମର ଶମଦ ଖାଁ (୪୦)। ଗୁରୁତରମାନେ ହେଲେ, ଭଦ୍ରକର ରଞ୍ଜନ ନାଥ, ବଡଲା ଅନ୍ତର୍ଗତ ଶଙ୍କୁଳା ଗ୍ରାମର ରାହୁଲ ନାଏକ (୧୮)। ସେମାନଙ୍କୁ କେନ୍ଦୁଝର ଡାକ୍ତରଖାନାକୁ ସ୍ଥାନାନ୍ତର କରାଯାଇଛି। ସ୍ଥାନୀୟ ସ୍ୱାସ୍ଥ୍ୟକେନ୍ଦ୍ରରେ ମୁକୁନ୍ଦପୁରପାଟଣାର ରୁଦ୍ର ନାଏକ (୧୮), ତୀର୍ଥ ପଲେଇ(୩୫), ରଞ୍ଜନ ପଲେଇ (୨୭), ଝାଡ଼ଖଣ୍ଡର ଟିକୁ କୁମାର ଚିକିତ୍ସିତ ହେଉଛନ୍ତି। ଗାଡ଼ି ଚାଳକ ସୁଦାମ ଚରଣ ଜେନା ମଧ୍ୟ ଆହତ ହୋଇ ଚିକିତ୍ସିତ ହେଉଥିବା ସୂଚନା ମିଳିଛି। ଘଟଣାସ୍ଥଳରେ ପୁଲିସ ଓ ଅଗ୍ନିଶମ ସେବା କର୍ମଚାରୀ ପହଞ୍ଚି ଆହତମାନଙ୍କୁ ଡାକ୍ତରଖାନା ପଠାଇଥିଲେ।

ମାଓବାଦୀଙ୍କ ଲ୍ୟାଣ୍ଡମାଇନ୍ ବିସ୍ଫୋରଣରେ ୨ ଯବାନ ଗୁରୁତର

ଭୁବନେଶ୍ୱର/ବଲାଙ୍ଗୀର/ବୌଦ୍ଧ, ୧୫।୨(ସମିସ): ମାଓବାଦୀଙ୍କ ଦ୍ୱାରା ଖଞ୍ଜାଯାଇଥିବା ଲ୍ୟାଣ୍ଡମାଇନ୍ ବିସ୍ଫୋରଣରେ ୨ଜଣ ଏସ୍‌ଓଜି ଯବାନ ଗୁରୁତର ଆହତ ହୋଇଛନ୍ତି। ବୌଦ୍ଧ ଜିଲ୍ଲା ମନମୁଣ୍ଡା ଥାନା ଅଧୀନ ନଲୀକୂପା ଜଙ୍ଗଲରେ ଏହି ଘଟଣା ଘଟିଛି। ଗୁରୁତର ଯବାନଦ୍ୱୟ ହେଲେ, ଉତ୍କଳ ପଟେଲ ଓ ଆର.ଏସ୍ ନାୟକ। ଜଣଙ୍କର ଗୋଡ଼ରେ ଓ ଅନ୍ୟଜଣଙ୍କର ମୁଣ୍ଡରେ ଗଭୀର ଆଘାତ ଲାଗିଛି। ସେମାନଙ୍କୁ ପ୍ରଥମେ

- ଗୁରୁତର ଯବାନଙ୍କୁ ଭୁବନେଶ୍ୱର ଏୟାରଲିଫ୍ଟ
- ଏମ୍‌ସ୍‌ରେ ଚିକିତ୍ସା କରାଯାଉଛି
- ନଲୀକୂପା ଜଙ୍ଗଲରେ ଚାଲିଛି କମ୍ବିଂ ଅପରେସନ୍

କଣ୍ଟାମାଳ ଗୋଷ୍ଠୀ ସ୍ୱାସ୍ଥ୍ୟକେନ୍ଦ୍ର ଓ ପରେ ବଲାଙ୍ଗିର ଭୀମଭୋଇ ମେଡିକାଲ କଲେଜକୁ ସ୍ଥାନାନ୍ତର କରାଯାଇଥିଲା। ସେଠାରେ ସେମାନଙ୍କର ସିଟି ସ୍କାନ୍ କରାଯିବା ପରେ ଅଧିକ ଚିକିତ୍ସା ଲାଗି ଏୟାରଲିଫ୍ଟ ମାଧ୍ୟମରେ ଭୁବନେଶ୍ୱର ନିଆଯାଇଛି। ଯବାନଦ୍ୱୟଙ୍କୁ ଏମ୍‌ସରେ ଚିକିତ୍ସା କରାଯାଉଛି। ଆସନ୍ତାକାଲି ପୁଲିସ ଡିଜି ଏମ୍‌ସକୁ ଯାଇ ସେମାନଙ୍କ ଚିକିତ୍ସା ସମ୍ପର୍କରେ ପଚାରି ବୁଝିବେ ବୋଲି ଜଣାପଡ଼ିଛି। ଅପରପକ୍ଷେ, ନଲୀକୂପା ଜଙ୍ଗଲରେ କମ୍ବିଂ ଅପରେସନ୍‌କୁ ଜୋରଦାର କରିଦିଆଯାଇଛି। ପୂରା ଜଙ୍ଗଲକୁ ଘେରାବନ୍ଦୀ କରି ଯବାନମାନେ ଖାନତଲାସ ଚଳାଇଛନ୍ତି। ଏଥିପାଇଁ ଡ୍ରୋନ୍‌ର ସହାୟତା ନିଆଯାଉଥିବା ଜଣାଯାଇଛି।

ସୂଚନାନୁସାରେ, ବଡ଼ଧରଣର ହିଂସାକାଣ୍ଡ ଘଟାଇବା ପାଇଁ କିଛି ନକ୍ସଲ ନଲୀକୂପା ଜଙ୍ଗଲରେ ଏକ ଶିବିର କରିଥିବା ଖବର ମିଳିବା ପରେ ଆଜି ପୂର୍ବାହ୍ଣରେ ସୁରକ୍ଷା କର୍ମୀଙ୍କ ପକ୍ଷରୁ

ସେଠାରେ କମ୍ବିଂ ଅପରେସନ୍ କରାଯାଇଥିଲା। ଏସ୍‌ଓଜି ଯବାନଙ୍କ ୧୬ଜଣିଆ ଏକ ଟିମ୍ ଜଙ୍ଗଲରେ ଖାନତଲାସି କରିଥିଲେ। ତେବେ ସକାଳ ପ୍ରାୟ ୯ଟା ୪୫ରେ ମାଓବାଦୀଙ୍କ ଦ୍ୱାରା ଖଞ୍ଜାଯାଇଥିବା ଏକ ଲ୍ୟାଣ୍ଡମାଇନ୍ ଉପରେ ଦୁଇ ଯବାନଙ୍କ ଗୋଡ଼ ପଡ଼ିଯିବାରୁ ତାହା ବିସ୍ଫୋରଣ ହୋଇଥିଲା। ଏଥିରେ ଯବାନଦ୍ୱୟ ଆହତ ହୋଇଥିଲେ। ସୂଚନା ପାଇ କଣ୍ଟାମାଳରୁ ତୁରନ୍ତ ଏକ ଡାକ୍ତରୀ ଟିମ୍ ଜଙ୍ଗଲରେ ପହଞ୍ଚି ଆହତ ଯବାନଙ୍କୁ ପ୍ରାରମ୍ଭିକ ଚିକିତ୍ସା ଯୋଗାଇ ଦେଇଥିଲେ। ପରେ ସେମାନଙ୍କୁ ୧୦୮ ଆମ୍ବୁଲାନ୍ସ ମାଧ୍ୟମରେ କଣ୍ଟାମାଳ ସ୍ୱାସ୍ଥ୍ୟ କେନ୍ଦ୍ରରେ ଭର୍ତ୍ତି କରାଯାଇଥିଲା। ସେଠାରୁ ପୁଣି ଅଧିକ ଚିକିତ୍ସା ପାଇଁ ବଲାଙ୍ଗୀର ଭୀମଭୋଇ ମେଡିକାଲକୁ ନିଆଯାଇଥିଲା। ସେଠାରେ କୌଣସି ଚିକିତ୍ସା ସୁବିଧା ନଥିବାରୁ ଦୁଇ ଯବାନଙ୍କୁ ଏୟାରଲିଫ୍ଟ ମାଧ୍ୟମରେ ଭୁବନେଶ୍ୱର ଅଣାଯାଇ ଏମ୍‌ସ୍‌ରେ ଭର୍ତ୍ତି କରାଯାଇଥିଲା।

ଉଲ୍ଲେଖଯୋଗ୍ୟ, ବୌଦ୍ଧ ଜିଲ୍ଲାରେ କିଛି ଦିନ ହେଲା ମାଓ ଗତିବିଧି ବଢ଼ିଥିବା ବେଳେ ଏହାକୁ ପ୍ରତିହତ କରିବା ପାଇଁ ଜିଲ୍ଲା ପୁଲିସ, ଡିଭିଏଫ୍, ଏସ୍‌ଓଜି ମିଳିତ ଭାବେ ଉଦ୍ୟମ ଜାରି ରଖିଛନ୍ତି। ବିଭିନ୍ନ ସମୟରେ ମାଓ କ୍ୟାମ୍ପ ଉପରେ ଚଢ଼ଉ କରି ବିସ୍ଫୋରକ ସାମଗ୍ରୀ ଜବତ କରିବାରେ ଜିଲ୍ଲା ପୁଲିସ୍‌କୁ ସଫଳତା ମିଳିଛି।

ମଦ ଓ ଜୁଆ ଆଡ୍ଡାରେ ଚଢ଼ଉବେଳେ ପୁଲିସ ଉପରକୁ ଢେଲାମାଡ଼

ନନ୍ଦପୁର,୧୫।୨(ସମିସ): ବୁଧବାର ବିଳମ୍ବିତ ରାତ୍ରରେ ମଦ ଓ ଜୁଆ ଆଡ୍ଡା ଉପରେ ଚଢ଼ଉ ପାଇଁ ଯାଇଥିବା ପୁଲିସ ଅଧିକାରୀଙ୍କ ଉପରେ ଢେଲାମାଡ଼ ହୋଇଛି। ଏଥିରେ ଦୁଇ ପୁଲିସ ଅଧିକାରୀ ଆହତ ହୋଇଛନ୍ତି। ଯାହା ଏବେ ସେହି ଅଞ୍ଚଳରେ ଚାଞ୍ଚଲ୍ୟ ସୃଷ୍ଟି କରିଛି। ସେପଟେ ଖବର ପାଇ କୋରାପୁଟ ଅତିରିକ୍ତ ଏସପି ବଳଭଦ୍ର ଦୀପ୍ ନନ୍ଦପୁର ପହଞ୍ଚି ଘଟଣାର ଅନୁଧ୍ୟାନ କରିଛନ୍ତି। ସୂଚନାନୁଯାୟୀ, ବିଶ୍ୱସ୍ତ ସୂତ୍ରରୁ ଖବର ପାଇ ନନ୍ଦପୁର ଏସଡିପିଓ ସମ୍ବିତ କୁମାର ମାଝୀଙ୍କ ସହ ଆଇଆଇସି ଆଶ୍ରିତା ଖାଲକୋ , ଏସ୍‌ଆଇ ଦୀପ୍ତିମୟୀ ଧାରୁଆଙ୍କ ସହ ପୁଲିସ ଟିମ୍ ଟିକ୍କରପଡ଼ା ପଞ୍ଚାୟତ ଅଧୀନସ୍ଥ ଦେବତାହଞ୍ଜାର ଗ୍ରାମରେ ମଦ କାରବାର ସହ ଜୁଆ ଆଡ୍ଡା, ଖୁଡୁଖୁଡ଼ି ଖେଳ ଚାଲିଥିବା ଖବର

ଆଇଆଇସି ଓ ଏସଡିପିଓ ଆହତ; ୪ ଅଟକ

ପାଇ ଚଢ଼ଉ ପାଇଁ ଯାଇଥିଲେ। ଏହି ସମୟରେ ପୁଲିସ ଆସିବା ଦେଖି କିଛି ଜୁଆଡ଼ି ଅଧାରୁ ପଳେଇବା ସହ ଅତର୍କିତ ଭାବେ ସେମାନଙ୍କ ଉପରେ ଢେଲା ଓ ପଥର ବର୍ଷା କରିଥିଲେ। ହଠାତ୍ ଢେଲା ପଥରମାଡ଼ ଯୋଗୁଁ ପୁଲିସ ଘଟଣାସ୍ଥଳରେ ନିରୁପାୟ ହୋଇ ପଡ଼ିଥିଲା। ସେପଟେ ନିକଟରେ ଏକ ବିବାହ ଭୋଜିରେ ନାଚଗୀତର ଆସର ଜମି ଥିବା ବେଳେ ସେହି ସୁଯୋଗ ନେଇ ଦୃର୍ବୃତ୍ତମାନେ ପୁଲିସ ଉପରେ ଢେଲାମାଡ଼ କରିଥିଲେ। ତେବେ କୌଣସି ପ୍ରକାରେ ସେଥିମଧ୍ୟରୁ ଚାରି ଜଣଙ୍କୁ କାବୁ କରି ଧରିବାରେ ପୁଲିସ ସଫଳ ହୋଇଥିବାବେଳେ ଜୁଆଡ଼ିଙ୍କ ଆକ୍ରମଣର ଶିକାର ହୋଇ ଦୁଇ ପୁଲିସ ଅଧିକାରୀ ଏସଡିପିଓ ଶ୍ରୀ ମାଝୀ ଓ ଆଇଆଇସି ଆଶ୍ରିତା ଖାଲୋକୋ ଆହତ ହୋଇଥିବା ଖବର ମିଳିଛି। ସେପଟେ ଖବର ପାଇ କୋରାପୁଟ ଅତିରିକ୍ତ ଏସପି ବଳଭଦ୍ର ଦୀପ୍ ନନ୍ଦପୁର ପହଞ୍ଚି ଘଟଣାର ଅନୁଧ୍ୟାନ କରିବା ସହ ଏହି ଘଟଣାକୁ ନିନ୍ଦା କରିଛନ୍ତି। ସେ କହିଛନ୍ତି, ପୁଲିସ ଅଧିକାରୀ ତାଙ୍କ କର୍ତ୍ତବ୍ୟ କରୁଥିବା ବେଳେ ଲୋକେ ଢେଲାମାଡ଼ କରିବା ଅଶୋଭନୀୟ ବୋଲି କହିବା ସହ ଆଇନ ଅନୁଯାୟୀ ଦୃଢ଼ କାର୍ଯ୍ୟାନୁଷ୍ଠାନ ଗ୍ରହଣ କରାଯିବ ବୋଲି କହିଛନ୍ତି। ତେବେ ନନ୍ଦପୁର ପୁଲିସ ଉପରେ ପଥର ଢେଲାମାଡ଼ ନେଇ ସାଧାରଣରେ ଚର୍ଚ୍ଚା ଜୋର୍ ଧରିଛି। ଏପରି ଘଟଣା ନନ୍ଦପୁର ପୁଲିସ ପାଇଁ ଦ୍ୱିତୀୟ ହୋଇଥିବାବେଳେ ଆଗକୁ ପୁଲିସର ଆଭିମୁଖ୍ୟ କ'ଣ ରହିବ ତାହାକୁ ନେଇ ଏବେ ସାଧାରଣରେ ଆଲୋଚନା ଜୋର୍ ଧରିଛି। ଅନ୍ୟପଟେ ଘଟଣାସ୍ଥଳରୁ ୪ ଦୁର୍ବୃତ୍ତଙ୍କୁ ଉଠାଇ ଆଣିଥିବାବେଳେ ପୁଲିସ ନିଜ ଆଡୁ ଏକ ମାମଲା ରୁଜୁ କରି ତଦନ୍ତ ଆରମ୍ଭ କରିଥିବା ଜଣାପଡ଼ିଛି। ଏସ୍‌ଆଇ ବେଦବର ସାହୁଙ୍କୁ ତଦନ୍ତ ଭାର ପ୍ରଦାନ କରାଯାଇଛି।

ଆଜିର ରାଶିଫଳ

ମେଷ: ଅଟକି ଥିବା କାର୍ଯ୍ୟ ପୂରଣ କରିବେ। ଆପଣଙ୍କ ପାଇଁ ସମୟ ବହୁତ ଭଲ। ନୂତନ ବନ୍ଧୁଙ୍କ ସହ ସାକ୍ଷାତ ହେବ। ପତି-ପତ୍ନୀଙ୍କ ମଧ୍ୟରେ ସୁସମ୍ପର୍କ ରହିବ। ଧନ ପ୍ରାପ୍ତି ହେବ। ସ୍ୱାସ୍ଥ୍ୟ ପ୍ରତି ଧ୍ୟାନ ଦିଅନ୍ତୁ।

ବୃଷ: ନୂତନ ବ୍ୟବସାୟରେ ନିବେଶ କରନ୍ତୁ, ସମୟ ଅନୁକୂଳ ରହିଛି। କାର୍ଯ୍ୟକ୍ଷେତ୍ରରେ ଉଚ୍ଚପଦସ୍ଥଙ୍କ ଠାରୁ ପ୍ରଶଂସିତ ହେବେ। ମହିଳାମାନେ ସନ୍ତାନଙ୍କ ସ୍ୱାସ୍ଥ୍ୟାବସ୍ଥାକୁ ନେଇ ଚିନ୍ତିତ ରହିବେ।

ମିଥୁନ: କାର୍ଯ୍ୟକ୍ଷେତ୍ରରେ ପ୍ରଶଂସିତ ହେବେ। ଆର୍ଥିକ ମାମଲାରେ ସାବଧାନ ରହିବେ। କଥା କହିବା ସମୟରେ ସଂଯମତା ରକ୍ଷା କରନ୍ତୁ। ବିଦ୍ୟାର୍ଥୀମାନେ ପ୍ରତିଯୋଗିତାମୂଳକ ପରୀକ୍ଷାରେ ଭଲ ପ୍ରଦର୍ଶନ କରିବେ।

ସିଂହ: ଆୟ ଅନୁସାରେ ବ୍ୟୟ ହେବ। ଅକସ୍ମାତ୍ ଧନ ଲାଭ ଯୋଗ ରହିଛି। ନିର୍ଦ୍ଧାରିତ ଯୋଜନା ମୁତାବକ କାମ ହେବ। ବିଦ୍ୟାର୍ଥୀମାନେ ପଢ଼ାମନସ୍କ ହେବେ। ଜୀବନସାଥୀଙ୍କ ଠାରୁ ମୂଲ୍ୟବାନ ଉପହାର ପାଇପାରନ୍ତି।

କର୍କଟ: ମନ ଭିତରେ ଯାହା କିଛି ଭାବୁଛନ୍ତି ତାହାକୁ ପ୍ରକାଶ କରନ୍ତୁ। ସାହିତ୍ୟ ସମାବେଶରେ ପ୍ରଶଂସିତ ହେବେ। ସମୟର ସଦୁପଯୋଗ କରନ୍ତୁ। ପାରିବାରିକ କଳହ ସମାପ୍ତ ହେବ। ମାତାପିତାଙ୍କ କଥାକୁ ପାଳନ କରନ୍ତୁ।

କନ୍ୟା: କାର୍ଯ୍ୟକ୍ଷେତ୍ରରେ ନିଜ ଟାର୍ଗେଟକୁ ପୂରା କରନ୍ତୁ। ନୂତନ ଯାନବାହନ କ୍ରୟ କରିପାରନ୍ତି। ଅଯଥାରେ କାହା ସହିତ ଯୁକ୍ତିତର୍କ କରନ୍ତୁନି। ପୁରୁଣା ବନ୍ଧୁଙ୍କ ସହ ସାକ୍ଷାତ ହୋଇପାରେ। କାର୍ଯ୍ୟରୁ ସଫଳତା ମିଳିବ।

ତୁଳା: ଆଜିର ଦିନଟି ଆପଣଙ୍କ ପାଇଁ ବହୁତ ଭଲ। ଉତ୍ତମ ବୁଦ୍ଧିରେ କାର୍ଯ୍ୟ ପୂରା କରିବେ। ନିଜ ବ୍ୟକ୍ତିଗତ ମାମଲା ବିଷୟରେ ପରିବାର ଲୋକଙ୍କ ସହ ଆଲୋଚନା କରନ୍ତୁ। ପ୍ରତିକୂଳ ପରିସ୍ଥିତିରେ ଭାଙ୍ଗି ପଡ଼ନ୍ତୁନି।

ବିଛା: ଅଟକି ଥିବା ଦିଗରୁ ଧନ ମିଳିପାରେ। ଆୟ ଅନୁସାରେ ବ୍ୟୟ ଅଧିକ ହେବ। ପରିବାରର ଚାପ ଆପଣଙ୍କ ଉପରେ ଅଧିକ ରହିବ। ପିଲାମାନେ ଖେଳକୁଦରେ ସମୟ ବିତାଇବେ। ମହିଳାମାନଙ୍କୁ ମୁଖ୍ୟ ଦାୟିତ୍ୱ ମିଳିବ।

ଧନୁ: ବ୍ୟବସାୟକୁ ଆଗକୁ ବଢ଼ାଇବା ପାଇଁ କଠିନ ପରିଶ୍ରମ କରିବେ। ଆଜି ଭାଗ୍ୟ ଆପଣଙ୍କ ସାଥି ଦେବ। କର୍ମକ୍ଷେତ୍ରରେ ବଡ଼ ଦାୟିତ୍ୱ ପାଇପାରନ୍ତି। ସନ୍ତାନଙ୍କ କ୍ୟାରିୟରକୁ ନେଇ ଅଭିଭାବକ ଚିନ୍ତାରେ ରହିବେ।

ମକର: ସରକାରୀ ଚାକିରିଆଙ୍କ ପାଇଁ ଆଜିର ଦିନଟି ବହୁତ ଭଲ। ବନ୍ଧୁଙ୍କ ସହିତ ମନୋରଞ୍ଜନ କରିବେ। ପିଲାମାନେ ପଢ଼ା ପ୍ରତି ଅଧିକ ଧ୍ୟାନ ଦେବେ। ଦିନଟି ବେଶ୍ ହସଖୁସିରେ ବିତିବ।

କୁମ୍ଭ: ଅଚାନକ ଆପଣଙ୍କ ମନ ଭିତରେ ପରିବର୍ତ୍ତନ ଆସିବ। ଆର୍ଥିକ ସମସ୍ୟା ରହିବନି। ଅନ୍ୟକୁ ଉଧାର ଦେଇ ଠକିପାରନ୍ତି। ଆୟ ଅନୁସାରେ ଅଧିକ ବ୍ୟୟ ହେବ। ଭଗବାନଙ୍କ ପୂଜାର୍ଚ୍ଚନା କରନ୍ତୁ।

ମୀନ: ଅନ୍ୟମାନଙ୍କୁ ସାହାଯ୍ୟ କରି ଉଦାହରଣ ସୃଷ୍ଟି କରିବେ। ଅଧିକ ଲାଭ ପାଇବା ଆଶାରେ ଭୁଲ୍ କରନ୍ତୁନି। ପାରିବାରିକ ସମସ୍ୟା ସମାଧାନ ହେବ। ମହିଳାମାନେ ଘର କାମରେ ବ୍ୟସ୍ତ ରହିବେ।

MATRIC MATE

BSE ODISHA MATRIC EXAM-2024

SUBJECT : TLH

PROBABLE QUESTION PAPER

OBJECTIVE

1. स्वामीजी ने भारतवासियों के किसे प्राप्त करने को ललकारा?
   (A) ज्ञान (B) स्वाभिमान (C) दान (D) स्वतंत्रता
2. 1857 के वाद लोग किसमें डूब गए थे?
   (A) कर्महीनता में (B) कर्मसंधान में (C) कर्जो नें (D) आतंक में
3. स्वामी विवेकानन्द थे प्रचंड ———-।
   (A) प्रतिभाशाळी (B) क्रोधीं (C) अभिमानी (D) वित्तशाळी
4. संन्यासी क्यों परिबार छोडते हैं?
   (A) संसार के मोह से (B) आपनी इच्छा से (C) क्रोध से (D) गुरू की इच्छा से
5. कलिंग के साहसी सपुत थे
   (A) अरविंद (B) खुदीराम (C) चन्द्रशेखर आजाद (D) बक्सि जगबंधु
6. चाखि खुंटिआ कहाँ के सपुत थे?
   (A) कोशल के (B) मगध कें (C) बिहार के (D) कलिंग के
7. कलिंग के वीरत्व की कहानी को कौन आगे बढ़ाते हैं?
   (A) अशौक (B)कारूवाकी (C) खारबेल (D) चोडगंगदेव
8. धर्माशोक ने क्या छोड दिया?
   (A) युद्ध (B) रागगद्दी (C)अहिंसा (D) क्रोध
9. "एक तिनका" कविता का मुल भाव क्या है?
   (A) दु:ख दूर करने की (B) अहंकार दूर करने की
   (C) सुख दूर करने की (D) कलंक दूर करने की
10. जाडे में चाँद किस तरह मरता है?
    (A) ठिठुर-ठिठुर कर (B) तिस - तिस कर
    (C) पिस - पिस कर (D) घिस - घिस कर
11. "इच्छा" - सही पर्यायवाची शब्द चुनिए।
    (A) गुस्सा (B) किस्सा (C) अभिलाषा (D) नाराज
12. "कृतज्ञ" सही विलोम शब्द है
    (A) रंक (B) झूठा (C) ऊँचा (D) कृतघ्न
13. अव्य पहचानिए -
    (A) राष्ट्रीय (B) पराया (C) धन्यवाद (D) धनवान
14. "मन" - विशोषण रूप चुनिए।
    (A) माना (B)मानस (C) मानसिक (D) मानसी
15. "निंदा" विशौषण रूप चुनिए।
    (A) निंदा (B) निंदित (C) निंदाने (D) निदांनी
16. वह उस पर कब्जा जमाना चाहता है।
    (A) निश्चयवाचक (B) निजवाचक (C) प्रश्नवाचक (D) पुरूषवाचक
17. यह उसके उत्थान और पतन की कहानी है।
    (A) निश्चयवाचक (C) संबंधवाचक(ण) प्रश्नवाचक (D) पुरूषवाचक
18. जो अपने से नीचे हैं उनका आदर करो, इस वाक्य में प्रयुक्त अव्यय है
    (A) जो (B) नीचे (C) अपने (D) करो
19. माँ किसे "सलोने" कहकर संबोधोत करती है?
    (A) धरती को (B) चाँद को (C) प्रकृति को (D) सूरज को
20. चाँद कहाँ सफर करता है?
    (A) पृथ्वी पर (B) सागर में (C) आसमान में (D) देवलोक में
21. सही अव्यय पद है
    (A) अपितु (B) तुम्हारा (C) पौधा (D) घर
22. "गरीबी" का विलोम शब्द है
    (A) निर्धन (B) अमीरी (C) गरीबी (D) धनी
23. विशोषण शब्द चुनिए
    (A) हृदय (B) बचन (C) मनुष्य (D) सूखा
24. "हे उत्फल के सपूतो" - कौन कहा है?
    (A) मधुसूदन ने (B) गोपबंधु ने (C) रमादेवी ने (D) गोदावरीश ने
25. "गरीबी" का विलोम शब्द है
    (A) अमीरी (B) धनी (C) सुखी (D) दुखी
26. खेतों में सिंचाई होने से किसका पैदावार बढ़ा?
    (A) मकई का (B) गेहूँ का (C) रवी फसलों का (D) अनाज का
27. कौन - सा बाँध बनने से खेतों की सिंचाई हुई?
    (A) संबलपुर (B) हीराकुद (C)बडमाल (D) नागार्जुन सागर
28. वीसवीं सदी के आरंभ में ओडिशा के इतिहास को किसने पढ़ा?
    (A)मधुसूदन (B) गोपबंधु (C) चाखि खुंटिआ (D) चक्रधर बिसोई
29. उत्कल किस का विलास सरोवर है?
    (A) साधवों का (B) चिलिका माता का (C) ओडिशा का (D) चिलिका- लक्ष्मी का
30. साधब कहाँ जाकर व्यापार करते थे?
    (A) पूर्वी द्वीपों में (B) पूर्

■ ଅଜିତ ଗୋଷ୍ଠୀ ଅସଲ ଏନ୍‌ସିପି

ବିଧାୟକଙ୍କ ସଦସ୍ୟତା ରଦ୍ଦକୁ ବାଚସ୍ପତିଙ୍କ ନା

ମୁମ୍ବାଇ,୧୫।୨(ଏଜେନ୍ସି): ମହାରାଷ୍ଟ୍ର ବିଧାନସଭା ବାଚସ୍ପତି ରାହୁଲ ନରୱେକର ରାଷ୍ଟ୍ରବାଦୀ କଂଗ୍ରେସ ପାର୍ଟି(ଏନସିପି)ର ଅଜିତ ପାୱାରଙ୍କ ଗୋଷ୍ଠୀକୁ ଅସଲ ଏନସିପି ମାନ୍ୟତା ଦେଇଛନ୍ତି । ଏନସିପିର ଦୁଇ ଗୋଷ୍ଠୀ (ଅଜିତ ପାୱାର) ଏବଂ (ଶରଦ ପାୱାର) ଗୋଷ୍ଠୀ ପରସ୍ପରର ବିଧାୟକମାନଙ୍କୁ ଦଳବଦଳ ଆଇନ ଅନୁଯାୟୀ ଅଯୋଗ୍ୟ ଘୋଷଣା କରିବା ନିମନ୍ତେ ବାଚସ୍ପତିଙ୍କୁ ଦାବି ଜଣାଇଥିଲେ । ବାଚସ୍ପତି ତାଙ୍କ ରୁଲିଂରେ କହିଛନ୍ତି, ରାଜ୍ୟ ବିଧାନସଭାରେ ଶରଦ ପାୱାର ଗୋଷ୍ଠୀ ତୁଳନାରେ ଅଜିତ ଗୋଷ୍ଠୀର ବହୁଅଧିକ ବିଧାୟକ ଅଛନ୍ତି । ତେଣୁ ଅସଲ ଏନସିପି ଭାବେ ଅଜିତ ଗୋଷ୍ଠୀକୁ ମାନ୍ୟତା ଦେବାକୁ ସେ ନିଷ୍ପତ୍ତି ନେଇଛନ୍ତି । ତାଙ୍କ ରୁଲିଂ ଅନୁଯାୟୀ ଗତବର୍ଷ ଜୁନ୍ ୩୦ରୁ ଜୁଲାଇ ୨ ତାରିଖ ମଧ୍ୟରେ ଅଜିତ ଗୋଷ୍ଠୀ ଯାହା କରିଛନ୍ତି ବା କହିଛନ୍ତି ତାହା ଦଳବଦଳ ନୁହେଁ, ବରଂ ଦଳର ଆନ୍ତଃକଦଳ ଥିଲା । ସମ୍ବିଧାନର ୧୦ମ ସିଡ୍ୟୁଲରେ ଦଳବଦଳ କାରଣରୁ ବିଧାୟକ ଅଯୋଗ୍ୟ ଘୋଷିତ ହେବାର ଯେଉଁ ବିଧାନ ରହିଛି ତାହାକୁ ଦଳ ଭିତରେ ବିରୋଧୀ ସ୍ୱର ଚପାଇଦେବାରେ ବ୍ୟବହାର କରାଯାଇନପାରେ । ଏଥିପୂର୍ବରୁ ଚଳିତ ମାସ ପ୍ରାରମ୍ଭରେ ଜାତୀୟ ନିର୍ବାଚନ କମିଶନ ଅଜିତ ଗୋଷ୍ଠୀକୁ ଏନସିପିର ନାମ ଓ ଘଡ଼ି ଚିହ୍ନ ଦେଇଛନ୍ତି ।

ମହୁଆ ମୋଇତ୍ରାଙ୍କୁ ଇଡି ସମନ

କୋଲକାତା,୧୫।୨(ଏଜେନ୍ସି): ତୃଣମୂଳ କଂଗ୍ରେସ ନେତ୍ରୀ ମହୁଆ ମୋଇତ୍ରାଙ୍କୁ ଆସନ୍ତା ୧୯ ତାରିଖରେ ହାଜର ହେବାକୁ ପ୍ରବର୍ତ୍ତନ ନିର୍ଦ୍ଦେଶାଳୟ (ଇଡି) ପକ୍ଷରୁ ସମନ ଜାରି କରାଯାଇଛି । ମହୁଆ ବିଦେଶୀ ମୁଦ୍ରା ପରିଚାଳନା ଆଇନ (ଫେମା) ଭାଙ୍ଗିଥିବା ଅଭିଯୋଗ ରହିଛି । ମହୁଆଙ୍କ କେତେକ ବେଆଇନ କାମ ନେଇ ଲୋକପାଳ ଯେଉଁ ଅଭିଯୋଗ ପତ୍ର ପଠାଇଛନ୍ତି ବର୍ତ୍ତମାନ ସିବିଆଇ ତାହାର ତଦନ୍ତ କରୁଛି । ମହୁଆ ଟଙ୍କା ଓ ଉପହାର ନେଇ ଲୋକସଭାରେ ସରକାର ଓ ଗୌତମ ଆଦାନୀଙ୍କୁ ଟାର୍ଗେଟ କରି ପ୍ରଶ୍ନ ପଚାରୁଥିବା ଅଭିଯୋଗରେ ଗତ ଡିସେମ୍ବର ମାସରେ ଲୋକସଭାରୁ ବହିଷ୍କୃତ ହୋଇଛନ୍ତି ।

ନିର୍ବାଚନ କମିସନର ପଦରୁ ଅନୂପଙ୍କ ଅବସର

ନୂଆଦିଲ୍ଲୀ,୧୫।୨(ଏଜେନ୍ସି): ନିର୍ବାଚନ କମିସନର ଅନୁପ ଚନ୍ଦ୍ର ପାଣ୍ଡେଙ୍କ କାର୍ଯ୍ୟକାଳ ଶେଷ ହେବା ପରେ ସେ ଅବସର ଗ୍ରହଣ କରିଛନ୍ତି । ୧୯୮୪ ବ୍ୟାଚ୍‌ର ୟୁପି କ୍ୟାଡରର ଏହି ଆଇଏଏସ ପ୍ରାୟ ୩୭ ବର୍ଷ ଧରି କେନ୍ଦ୍ର ଏବଂ ଉତ୍ତର ପ୍ରଦେଶରେ ବହୁ ଗୁରୁତ୍ୱପୂର୍ଣ୍ଣ ପଦ ପଦବୀରେ କାର୍ଯ୍ୟ କରିଥିଲେ । ସେ ୨୦୨୧ ଜୁନରେ ନିର୍ବାଚନ ଆୟୋଗରେ ସାମିଲ ହୋଇଥିଲେ । ତାଙ୍କ ଅବସର ପରେ ଏବେ ନିର୍ବାଚନ ଆୟୋଗରେ କମିସନର ଭାବେ ଅରୁଣ ଗୋଏଲ ଏବଂ ମୁଖ୍ୟ ନିର୍ବାଚନ କମିସନର ରାଜୀବ କୁମାର ଅଛନ୍ତି ।

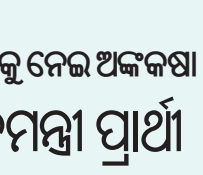

■ ପାକିସ୍ତାନରେ ସରକାର ଗଠନକୁ ନେଇ ଅଙ୍କକଷା

ଉମର ଆୟୁବଙ୍କୁ ପ୍ରଧାନମନ୍ତ୍ରୀ ପ୍ରାର୍ଥୀ ଘୋଷଣା କଲା ପିଟିଆଇ

ଇସଲାମାବାଦ,୧୫ ।୨(ଏଜେନ୍ସି): ପାକିସ୍ତାନରେ ସରକାର ଗଠନ ପାଇଁ ଅଙ୍କକଷା ଚାଲିଛି । ନୱାଜ୍ ସରିଫ ଏବଂ ବିଲାୱଲ ଭୁଟ୍ଟୋଙ୍କ ଦଳ ମେଣ୍ଟ କରି ସରକାର ଗଠନ କରିବାକୁ ଏକପ୍ରକାର ନିଷ୍ପତ୍ତି ହୋଇସାରିଥିଲା ବେଳେ ଇମ୍ରାନ ଖାନଙ୍କ ନେତୃତ୍ୱାଧୀନ ପିଟିଆଇ ଉମର ଆୟୁବଙ୍କୁ ପ୍ରଧାନମନ୍ତ୍ରୀ ପ୍ରାର୍ଥୀ ଭାବେ ଗୁରୁବାର ଘୋଷଣା କରିଛି । ନୱାଜ ସରିଫ ତାଙ୍କ ଭାଇ ଶେହବାଜ ସରିଫଙ୍କୁ ପିଏମଏଲ-ଏନ ନେତା ଏବଂ ପ୍ରଧାନମନ୍ତ୍ରୀ ଭାବେ ଘୋଷଣା କରିବାର ଦିନକ ପରେ ପିଟିଆଇ ଏଭଳି ଘୋଷଣା କରିଛି । ଇମ୍ରାନ ଏବେ ଜେଲରେ ରହିଥିଲା ବେଳେ ତାଙ୍କ ସମର୍ଥିତ ସର୍ବାଧିକ ସ୍ୱାଧୀନ ପ୍ରାର୍ଥୀ ନିର୍ବାଚନରେ ବିଜୟୀ ହୋଇଛନ୍ତି । ଏହିକ୍ରମରେ ଇମ୍ରାନ ହିଁ ପ୍ରଧାନମନ୍ତ୍ରୀ ବାଛିବାକୁ ତାଙ୍କ ସମର୍ଥକମାନେ ଜିଦ୍ ଧରିଛନ୍ତି । ସେପଟେ ସେନାର ପରୋକ୍ଷ ସମର୍ଥନରେ ନୱାଜ୍-ବିଲାୱଲ ମେଣ୍ଟ ସରକାର ଗଢିବାକୁ ଅଣ୍ଟା ଭିଡିଥିବାରୁ ଏହାକୁ ପିଟିଆଇ ତୀବ୍ର ବିରୋଧ କରିବାରେ ଲାଗିଛି । ତେଣୁ ଆଗକୁ ପାକିସ୍ତାନରେ ପୁଣି ରାଜନୈତିକ ସଙ୍କଟ ଦେଖାଯିବାର ଆଶଙ୍କାକୁ ଏଡାଇ ଦିଆଯାଇପାରୁନି ।

ନିର୍ବାଚନୀ ବଣ୍ଡକୁ ନେଇ ସୁପ୍ରିମକୋର୍ଟଙ୍କ ନିଷ୍ପତ୍ତି

ରାଜନୈତିକ ଦଳଙ୍କୁ ଶକ୍ତ ଧକ୍କା

ନୂଆଦିଲ୍ଲୀ,୧୫।୨(ଏଜେନ୍ସି)

ନିର୍ବାଚନୀ ବଣ୍ଡକୁ ନେଇ ସୁପ୍ରିମକୋର୍ଟ ଗୁରୁବାର ପ୍ରକାଶ କରିଥିବା ରାୟ ରାଜନୈତିକ ଦଳଙ୍କ ପାଇଁ ଶକ୍ତ ଧକ୍କା ହୋଇଛି । ଏହି ବଣ୍ଡ ବ୍ୟବସ୍ଥାରେ ରାଜନୈତିକ ଦଳ ଗ୍ରହଣ କରୁଥିବା ଦାନ ବେଆଇନ ଏବଂ ଅସାମ୍ବିଧାନିକ ବୋଲି ସର୍ବୋଚ୍ଚ ନ୍ୟାୟାଳୟ କହିବା ସହିତ ଏହାକୁ ରଦ୍ଦ କରିଛନ୍ତି । କିନ୍ତୁ ୨୦୨୪ ନିର୍ବାଚନ ପୂର୍ବରୁ ସର୍ବୋଚ୍ଚ ନ୍ୟାୟାଳୟଙ୍କ ଏହି ନିଷ୍ପତ୍ତି ସବ ଦଳଙ୍କ ପାଇଁ କଠିନ ସ୍ଥିତି ସୃଷ୍ଟି କରିବ ବୋଲି କୁହାଯାଉଛି । ବିଶେଷ କରି ଶାସକ ଦଳ ବିଜେପି ପାଇଁ ଏହି ନିଷ୍ପତ୍ତି ବଡ଼ ଧକ୍କା ହେବ ବୋଲି କୁହାଯାଉଛି । କାରଣ ଶାସକ ଦଳ ଭାବେ ବିଜେପି କର୍ପୋରେଟ୍ ହାଉସଗୁଡ଼ିକରୁ ସର୍ବାଧିକ ଗୋପନ ଚାନ୍ଦା ପାଉଥିଲା ।

ଏଡିଆର ରିପୋର୍ଟ ଅନୁସାରେ ୨୦୨୨-୨୩ ଆର୍ଥିକ ବର୍ଷରେ ଏହି ଦଳ ଇଲେକ୍ଟୋରାଲ ବଣ୍ଡ ସ୍କିମ ଜରିଆରେ ମୋଟ ୧୩୦୦ କୋଟି ଟଙ୍କା ଚାନ୍ଦା ପାଇଥିଲା ବେଳେ କଂଗ୍ରେସ ପାଇଥିଲା ୧୭୧ କୋଟି ଟଙ୍କା । ସୁପ୍ରିମକୋର୍ଟ କହିଛନ୍ତି, ନାଗରିକଙ୍କ ବ୍ୟକ୍ତିଗତ ଗୋପନୀୟତାର ମୌଳିକ ଅଧିକାରର ଅନ୍ତର୍ଗତ ହୋଉଛି ତାଙ୍କ ରାଜନୈତିକ ଗୋପନୀୟତା ତଥା ସେ କେଉଁ ଦଳକୁ ପସନ୍ଦ କରି ସମର୍ଥନ ଦେଉଛନ୍ତି, ତାହାର ଗୋପନୀୟତା । ଏ ସମ୍ପର୍କିତ ମାମଲାର ବିଚାର କରୁଥିବା ଖଣ୍ଡପୀଠ ତାଙ୍କର ଏହି ରାୟରେ ନିର୍ବାଚନୀ ବଣ୍ଡ ସ୍କିମ ସମ୍ପର୍କିତ ବିଭିନ୍ନ ଆଇନରେ ବିଶେଷ କରି ଜନ ପ୍ରତିନିଧିତ୍ୱ ଆଇନ, କମ୍ପାନୀ ଆଇନ ଓ ଆୟକର ଆଇନରେ ଅଣାଯାଇଥିବା କେତେକ ସଂଶୋଧନକୁ ଅସିଦ୍ଧ କରିଛନ୍ତି । ୨୦୧୮ରେ ଆରମ୍ଭ ହୋଇଥିବା ଏହି ସ୍କିମରେ ୨୦୧୯ ଏପ୍ରିଲ୍ ୧୨ ତାରିଖ ପରଠାରୁ କେଉଁ କର୍ପୋରେଟ୍ ହାଉସ କେତେ ଟଙ୍କାର ନିର୍ବାଚନୀ ବଣ୍ଡ କିଣିଛନ୍ତି, କେଉଁ ଦଳ କାହାଠାରୁ ଏହି ସ୍କିମରେ କେତେ ଚାନ୍ଦା ପାଇଛନ୍ତି ତାହା ନିର୍ବାଚନ କମିଶନଙ୍କୁ ଜଣାଇବା ପାଇଁ ଖଣ୍ଡପୀଠ ଷ୍ଟେଟ ବ୍ୟାଙ୍କ ଅଫ୍ ଇଣ୍ଡିଆ (ଏସ୍‌ବିଆଇ)କୁ ନିର୍ଦ୍ଦେଶ ଦେଇଛନ୍ତି । ରାଜନୈତିକ ଦଳଙ୍କୁ ଚାନ୍ଦା ଦେବାକୁ ଇଚ୍ଛୁକ କମ୍ପାନୀ, କର୍ପୋରେଟ୍ ହାଉସଗୁଡ଼ିକ ଏସବିଆଇରୁ ଇଲେକ୍ଟୋରାଲ ବଣ୍ଡ କ୍ରୟ କରିଥାନ୍ତି । ଏଣିକି ଆଉ କାହାରିକୁ ନିର୍ବାଚନୀ ବଣ୍ଡ ଇସ୍ୟୁ ନ କରିବାକୁ ଏସବିଆଇକୁ କୁହାଯାଇଛି । ଯେଉଁ ଇଲେକ୍ଟୋରାଲ ବଣ୍ଡ ବିକ୍ରି ହୋଇଛି ଅଥଚ ଭଙ୍ଗାଯାଇନାହିଁ ସେଗୁଡ଼ିକୁ କ୍ରେତାଙ୍କୁ ଫେରାଇବା ପାଇଁ ମଧ୍ୟ ଖଣ୍ଡପୀଠ ନିର୍ଦ୍ଦେଶ ଦେଇଛନ୍ତି । ଉଲ୍ଲେଖଯୋଗ୍ୟ ଯେ, ୨୦୨୨ ସୁଦ୍ଧା ୧୬୦୦୦ କୋଟି ଟଙ୍କାର ନିର୍ବାଚନୀ ବଣ୍ଡ ବିକ୍ରି ହୋଇଛି । ୨୦୨୪ ଜାନୁଆରୀ ୨ରୁ ୧୧ ତାରିଖ ମଧ୍ୟରେ ୫୭୧ କୋଟି ୮୦ଲକ୍ଷ ଟଙ୍କା ମୂଲ୍ୟର ମୋଟ ୮୯୭ଟି ଇଲେକ୍ଟୋରାଲ ବଣ୍ଡ ବିକ୍ରି ହୋଇଥିବା ଏସବିଆଇ ସୂତ୍ରରୁ ଜଣାପଡ଼ିଛି । କର୍ପୋରେଟ୍ ଦାତା, କମ୍ପାନୀ ଫାଇଦା ପାଇବା ଉଦ୍ଦେଶ୍ୟରେ ହିଁ କିଛି ଦାନ ବା ଚାନ୍ଦା ଦେଇଥାନ୍ତି । ଏହାକୁ 'ଦିଅ ଓ ନିଅ' ବା 'କ୍ୱିଡ ପ୍ରୋ କ୍ୱୋ' ବୋଲି ବିଚାର କରାଯାଇଥାଏ । ତେଣୁ ଏ କ୍ଷେତ୍ରରେ ଦାନ ଦେଇ ପ୍ରତିବଦଳରେ ସେତିକି କିମ୍ବା ତାହାଠାରୁ ଅଧିକ ଫାଇଦା ଉଠାଇବାକୁ ଇଚ୍ଛୁକ ଅଜଣା ଦାତାଙ୍କ ପରିଚୟ ସାର୍ବଜନୀନ ହେବା ନିତାନ୍ତ ଆବଶ୍ୟକ । କମ୍ପାନୀଗୁଡ଼ିକ ଅସୀମିତ ପରିମାଣର ରାଜନୈତିକ ଚାନ୍ଦା ଦେଇପାରିବା ନେଇ କମ୍ପାନୀ ଆଇନରେ ଯେଉଁ ସବୁ ସଂଶୋଧନ ଅଣାଯାଇଛି ସେଗୁଡ଼ିକୁ ଅସଙ୍ଗତ, ମନୋମୁଖୀ, ଅସାମ୍ବିଧାନିକ ବୋଲି ମତ ଦେଇ ଖଣ୍ଡପୀଠ ନାକଚ କରିଦେଇଛନ୍ତି ।

କେବେ ଆରମ୍ଭ ହୋଇଥିଲା ନିର୍ବାଚନୀ ବଣ୍ଡ ବ୍ୟବସ୍ଥା

୨ ଜାନୁଆରୀ ୨୦୧୮ରେ କେନ୍ଦ୍ର ସରକାର ଏହି ନିର୍ବାଚନୀ ବଣ୍ଡ ସ୍କିମ୍ ଆଣିଥିଲେ । ଇଲେକ୍ଟୋରାଲ ବଣ୍ଡ ହେଉଛି ' ପ୍ରମିଜାରୀ ନୋଟ ଓ ବିୟରର ବଣ୍ଡ' ଭଳି ଏକ ପ୍ରକାରର ବିତ୍ତୀୟ ସଂସାଧନ , ଯାହାକୁ ଯେକେହି ବ୍ୟକ୍ତି, ଅନୁଷ୍ଠାନ, ପ୍ରତିଷ୍ଠାନ, କମ୍ପାନୀ ଓ କର୍ପୋରେଟ୍ ହାଉସଗୁଡ଼ିକ ଇସ୍ୟୁଙ୍ଗ ବ୍ୟାଙ୍କରୁ କିଣିପାରିବେ । ଏହି ବଣ୍ଡ କିଣିବା ବ୍ୟକ୍ତି ଭାରତୀୟ ନାଗରିକ ହୋଇଥିବା ଦରକାର । ପୁଣି ଯେଉଁ ଅନୁଷ୍ଠାନ, ପ୍ରତିଷ୍ଠାନ, କମ୍ପାନୀ ଓ କର୍ପୋରେଟ୍ ହାଉସଗୁଡ଼ିକ ଏହି ବଣ୍ଡ କିଣିବେ ସେଗୁଡ଼ିକ ଭାରତରେ ପଞ୍ଜିକୃତ, ପରିଚାଳିତ ହେଉଥିବା ଦରକାର । ସ୍କିମ୍ ଅଣାଯିବା ବେଳେ କୁହାଯାଇଥିଲା ଯେ ରାଜନୈତିକ ଦଳଗୁଡ଼ିକ ଚାନ୍ଦା ଆକାରରେ ନଗଦ ରାଶି ନନେଇ ଇଲେକ୍ଟୋରାଲ ବଣ୍ଡ ସ୍କିମ୍ ଜରିଆରେ ପାଣ୍ଠି ସଂଗ୍ରହ କଲେ ସେଥିରେ ସ୍ୱଚ୍ଛତା ରହିବ ଓ ରାଜନୀତିରେ କଳାଧନର ବ୍ୟବହାର, ପ୍ରୟୋଗ ଓ ପ୍ରାଦୁର୍ଭାବ କମିବ । ଏହି ସ୍କିମରେ ବ୍ୟବସ୍ଥା ଥିଲା ଯେ ଜନ ପ୍ରତିନିଧିତ୍ୱ ଆଇନ ୧୯୫୧ର ଧାରା ୨୯(ଏ) ଅନୁଯାୟୀ ପଞ୍ଜିକୃତ ହୋଇଥିବା ରାଜନୈତିକ ଦଳଗୁଡ଼ିକ ଯଦି ଗତ ଲୋକସଭା ବା ବିଧାନସଭା ନିର୍ବାଚନରେ ପଡ଼ିଥିବା ମୋଟ ଭୋଟର ଅତିକମରେ ୧ ପ୍ରତିଶତ ଭୋଟ ପାଇଥିବେ ତେବେ ସେହି ଦଳଗୁଡ଼ିକ ଇଲେକ୍ଟୋରାଲ ବଣ୍ଡ ସ୍କିମ ଜରିଆରେ ଚାନ୍ଦା ସଂଗ୍ରହ କରିପାରିବେ । ଇଲେକ୍ଟୋରାଲ ବଣ୍ଡ ସ୍କିମର ଆଇନଗତ ବୈଧତାକୁ ଚ୍ୟାଲେଞ୍ଜ କରି ସୁପ୍ରିମକୋର୍ଟରେ ଦାୟର ହୋଇଥିବା କେତେକ ପିଟିସନର ବିଚାର କରି ପ୍ରଧାନ ବିଚାରପତି ଚନ୍ଦ୍ରଚୂଡ଼ଙ୍କ ଅଧ୍ୟକ୍ଷତାରେ ଗଠିତ ପାଞ୍ଚଜଣିଆ ସାମ୍ବିଧାନିକ ଖଣ୍ଡପୀଠ ୨୦୨୩ ନଭେମ୍ବର ୨ ତାରିଖରେ ଶୁଣାଣୀ ଶେଷ କରି ରାୟ ସଂରକ୍ଷିତ ରଖିଥିଲେ ଯାହା ଆଜି ପଢି ଶୁଣାଇଛନ୍ତି । ସୁପ୍ରିମ୍ କୋର୍ଟଙ୍କ ଏହି ରାୟକୁ ସ୍ୱାଗତ କରି କଂଗ୍ରେସ ଦଳ ପକ୍ଷରୁ କୁହାଯାଇଛି ଯେ ରାଜନୈତିକ ପୁଞ୍ଜି ସଂଗ୍ରହରେ ସ୍ୱଚ୍ଛତା, ଗଣତାନ୍ତ୍ରିକ ବ୍ୟବସ୍ଥାରେ ରାଜନୈତିକ ଦଳଗୁଡ଼ିକୁ ସମାନ ସୁବିଧା ସୁଯୋଗ ଯେପରି ମିଳେ ତାହା ସୁନିଶ୍ଚିତ କରାଯିବା ନିମନ୍ତେ ଇଲେକ୍ଟୋରାଲ ବଣ୍ଡ ସ୍କିମକୁ ରଦ୍ଦ କରାଯିବା ଦରକାର ହେଉଥିଲା ।

୨୦୨୨ ସୁଦ୍ଧା ବିକ୍ରି ହୋଇଛି ୧୬ ହଜାର କୋଟିର ବଣ୍ଡ

ନିର୍ବାଚନ କମିଶନଙ୍କ ତଥ୍ୟ ଅନୁଯାୟୀ, ୨୦୧୬ରୁ ୨୦୨୨ ମଧ୍ୟରେ ୧୬,୪୩୭.୬୩ କୋଟି ଟଙ୍କାର ୨୮,୦୩୦ ଇଲେକ୍ଟୋରାଲ ବଣ୍ଡ ବିକ୍ରି ହୋଇଛି । ଏଥିମଧ୍ୟରୁ ବିଜେପି ସର୍ବାଧିକ ଚାନ୍ଦା ପାଇବା ସହିତ ମୋଟ ୧୦,୨୨୨ କୋଟି ଟଙ୍କା ପାଇଛି ।ଏହି ପରିମାଣ ମୋଟ ଚାନ୍ଦାର ପ୍ରାୟ ୬୦%। ସେହିପରି ମୁଖ୍ୟ ବିରୋଧୀ ଦଳ କଂଗ୍ରେସ ଏହି ଅବଧିରେ ୧୫୪୭ କୋଟି ଟଙ୍କା ବା ୧୦ ପ୍ରତିଶତ ପାଇ ଦ୍ୱିତୀୟ ସ୍ଥାନରେ ରହିଛି । ଅନ୍ୟାନ୍ୟ ଦଳମାନଙ୍କ ମଧ୍ୟରେ ପଶ୍ଚିମବଙ୍ଗର ଶାସକ ଦଳ ଟିଏମସିକୁ ଏହି ସମୟ ମଧ୍ୟରେ ୮ ପ୍ରତିଶତ ଭାବେ ୮୨୩ କୋଟି ଟଙ୍କାର ଚାନ୍ଦା ମିଳିଥିବା ଜଣାପଡ଼ିଛି । ସେହିପରି ସିପିଆଇ(ଏମ୍)କୁ ୩୬୭ କୋଟି, ଏନସିପିକୁ ୨୩୧ କୋଟି, ବିଏସପିକୁ ୮୫ କୋଟି ଏବଂ ସିପିଆଇକୁ ୧୩ କୋଟି ଟଙ୍କା ମିଳିଛି । ନିର୍ବାଚନ କମିସନଙ୍କ ତଥ୍ୟ ଅନୁଯାୟୀ, ୨୦୧୭ରୁ ୨୦୨୨ ମଧ୍ୟରେ କଂଗ୍ରେସ ତୁଳନାରେ ବିଜେପି ନିର୍ବାଚନୀ ବଣ୍ଡ ମାଧ୍ୟମରେ ପାଞ୍ଚ ଗୁଣ ଅଧିକ ଚାନ୍ଦା ପାଇଛି । କଳାଧନକୁ ରୋକିବା ଏବଂ ରାଜନୈତିକ ସ୍ତରରେ ମିଳୁଥିବା ଚାନ୍ଦା ଗ୍ରହଣରେ ସ୍ୱଚ୍ଛତା ଆଣିବା ପାଇଁ ଏହି ବଣ୍ଡ ବ୍ୟବସ୍ଥା କରାଯାଇଥିବା କୁହାଯାଉଥିଲେ ହେଁ ଏହା ଯୁକ୍ତିଯୁକ୍ତ ନୁହେଁ ବୋଲି ଗୁରୁବାର ସୁପ୍ରିମକୋର୍ଟ ସ୍ପଷ୍ଟ କରିଛନ୍ତି ।

■ ଇଣ୍ଡିଆ ମେଣ୍ଟକୁ ଝଟ୍‌କା ପରେ ଝଟକା

ଏକାକୀ ଲଢ଼ିବ ନ୍ୟାସନାଲ କନଫରେନ୍ସ

ଶ୍ରୀନଗର,୧୫।୨(ଏଜେନ୍ସି)

୨୦୨୪ ଲୋକସଭା ନିର୍ବାଚନ ଯେତିକି ପାଖେଇ ଆସୁଛି ବିରୋଧୀ ଇଣ୍ଡିଆ ମେଣ୍ଟର ସ୍ଥିତି ସେତିକି ବେହାଲ ହେବାରେ ଲାଗିଛି । ଆଗାମୀ ନିର୍ବାଚନରେ କେନ୍ଦ୍ରରୁ ବିଜେପି ସରକାରକୁ ହଟାଇବା ଲାଗି ୨୮ଟି ଦଳଙ୍କୁ ନେଇ ଗଠନ ହୋଇଥିବା ଏହି ମେଣ୍ଟରୁ ଗୋଟିଏ ପରେ ଗୋଟିଏ ଦଳ ମୋହ ତୁଟାଇବାରେ ଲାଗିଛନ୍ତି । ପୂର୍ବରୁ ଟିଏମସି ସୁପ୍ରିମୋ ମମତା ବାନାର୍ଜୀ, ଆପ୍ ନେତା ଅରିବନ୍ଦ କେଜ୍ରିୱାଲ ଏବଂ ସମାଜବାଦୀ ପାର୍ଟି ନେତା ଅଖିଳେଶ ଯାଦବଙ୍କ ଭଳି ବହୁ ପ୍ରମୁଖ ନେତା ଇଣ୍ଡିଆ ମେଣ୍ଟ ଆଭିମୁଖ୍ୟରୁ ଓହରିଯାଇଥିଲା ବେଳେ ଏହି ମେଣ୍ଟକୁ ସଂଗଠିତ କରିଥିବା ଜେଡିୟୁ ସୁପ୍ରିମୋ ନୀତୀଶ କୁମାର ଏନଡିଏରେ ଯୋଗ ଦେବା ପରେ ସବୁକିଛି ଓଲଟପାଲଟ ହୋଇଯାଇଥିଲା । ନୀତୀଶଙ୍କ ଏଭଳି ପଦକ୍ଷେପ ଇଣ୍ଡିଆ ମେଣ୍ଟକୁ ଏକପ୍ରକାର ଧରାଶାୟୀ କରିଦେଇଥିଲା । କିନ୍ତୁ ଏତିକିରେ ବି କଥା ଶେଷ ହୋଇନାହିଁ । ବାକି ଦଳ ମଧ୍ୟ ଏହି ମେଣ୍ଟରୁ ଓହରିବାକୁ ଉଦ୍ୟମ ଆରମ୍ଭ କରିଦେଇଛନ୍ତି । ଏହି ମେଣ୍ଟର ଅନ୍ୟତମ ସଦସ୍ୟ ରହିଥିବା ଫାରୁକ ଅବଦୁଲ୍ଲାଙ୍କ ନ୍ୟାସ୍‌ନାଲ କନଫେରନ୍ସ(ଏନ୍‌ସି) ମଧ୍ୟ ଏକାକୀ ଲଢ଼ିବାକୁ ଘୋଷଣା କରିଛି ।

ଗୁରୁବାର ଦଳୀୟ ପ୍ରମୁଖ ଫାରୁକ ଅବଦୁଲ୍ଲା ଏ ସମ୍ପର୍କରେ ଘୋଷଣା କରି ଜାମ୍ମୁ-କାଶ୍ମୀରରେ ଏନସି ନିଜ ଦମ୍‌ରେ ଏକାକୀ ନିର୍ବାଚନ ଲଢ଼ିବ ବୋଲି କହିଛନ୍ତି । ତାଙ୍କ ଦଳ କୌଣସି ମେଣ୍ଟରେ ଯୋଗ ଦେବ ନାହିଁ ବୋଲି ସେ କହିଛନ୍ତି । କେବଳ ସେତିକି ନୁହେଁ ,ଭବିଷ୍ୟତରେ ବିଜେପି ନେତୃତ୍ୱାଧୀନ ଏନ୍‌ଡିଏରେ ମଧ୍ୟ ତାଙ୍କ ଦଳ ସାମିଲ ହୋଇପାରେ ବୋଲି ସେ ପରୋକ୍ଷରେ ସୂଚନା ଦେଇଛନ୍ତି । ଗଣମାଧ୍ୟମକୁ ସାକ୍ଷାତକାର ଦେବା ଅବସରରେ ସେ କହିଛନ୍ତି ଯେ, ଅଟଳବିହାରୀଙ୍କ ସମୟରେ ତାଙ୍କ ଦଳ ଏନ୍‌ଡିଏରେ ସାମିଲ ଥିଲା । ତାଙ୍କର ଏଭଳି ବୟାନ ଏନ୍‌ଡିଏରେ ସାମିଲ ହେବାର ସଂକେତ ବହନ କରୁଛି । ଉଲ୍ଲେଖଯୋଗ୍ୟ ଯେ,ଜମ୍ମୁ-କାଶ୍ମୀରରେ ତିନି ତିନିଥର ମୁଖ୍ୟମନ୍ତ୍ରୀ ହୋଇଥିବା ଫାରୁକ ଅବଦୁଲ୍ଲା ଇଣ୍ଡିଆ ମେଣ୍ଟର ଦୃଢ଼ ସମର୍ଥକ ଥିଲେ । ସେ ମେଣ୍ଟର ସମସ୍ତ ବୈଠକରେ ସାମିଲ ହୋଇ ବିଜେପି ସରକାରକୁ କଡ଼ା ବିରୋଧ କରି ଆସିଥିଲେ । କିନ୍ତୁ ଅଚାନକ ଭାବେ ତାଙ୍କ ସ୍ୱର କାହିଁକ ବଦଳିଗଲା ତାହାକୁ ନେଇ ଏବେ ବିଭିନ୍ନ ମହଲରେ ଚର୍ଚ୍ଚା ଆରମ୍ଭ ହୋଇଯାଇଛି । ତେବେ ଅର୍ଥ ହେରଫେର ମାମଲାରେ ଫାରୁକଙ୍କୁ ନିକଟରେ ଇଡି ପକ୍ଷରୁ ସମନ କରାଯାଇଥିବାରୁ ସେ ଭୟଭୀତ ହୋଇ ଏନଡିଏ ଆଡକୁ ଢଳିଥିବା କୁହାଯାଉଛି ।

୭ କେନ୍ଦ୍ରମନ୍ତ୍ରୀଙ୍କୁ ମିଳିଲାନି ରାଜ୍ୟସଭା ଟିକଟ୍

ଲୋକସଭା ଲଢ଼ିବାକୁ ନେଇ ଚର୍ଚ୍ଚା

ନୂଆଦିଲ୍ଲୀ,୧୫।୨(ଏଜେନ୍ସି)

ଆସନ୍ତା ୨୭ ତାରିଖରେ ରାଜ୍ୟସଭା ପାଇଁ ନିର୍ବାଚନ ହେବାକୁ ରହିଥିବା ବେଳେ ଗୁରୁବାର ନାମାଙ୍କନ ଦାଖଲ ଅବଧି ଶେଷ ହୋଇଛି । ଏହାପୂର୍ବରୁ ବିଭିନ୍ନ ଦଳ ସେମାନଙ୍କ ପ୍ରାର୍ଥୀ ଘୋଷଣା କରିବା ସହିତ ସେମାନେ ନାମାଙ୍କନ ଦାଖଲ କରିସାରିଛନ୍ତି । ଏପ୍ରିଲ ସୁଦ୍ଧା ରାଜ୍ୟସଭାର ୫୬ ସାଂସଦଙ୍କ କାର୍ଯ୍ୟକାଳ ଶେଷ ହେବାକୁ ଯାଉଥିବା ବେଳେ ଏଥିମଧ୍ୟରୁ କେବଳ ବିଜେପିର ୨୮ ସାଂସଦ ରହିଛନ୍ତି । ଯେଉଁମାନଙ୍କ ଅନେକ ସାଂସଦ କେନ୍ଦ୍ରରେ ମନ୍ତ୍ରୀ ରହିଛନ୍ତି । କିନ୍ତୁ ବିଜେପି କେବଳ ୪ ସାଂସଦଙ୍କୁ ବାଦ୍ ଦେଇ ଅନ୍ୟ ୭ ଜଣଙ୍କୁ ରାଜ୍ୟସଭା ପାଇଁ ପ୍ରାର୍ଥୀ କରି ନାହିଁ । ବିଜେପି ରାଜ୍ୟସଭା ପାଇଁ ରେଳମନ୍ତ୍ରୀ ଅଶ୍ୱିନୀ ବୈଷ୍ଣବ, ମତ୍ସ୍ୟ ବିଭାଗ ମନ୍ତ୍ରୀ ଏଲ ମୁରୁଗାନ, ବିଜେପି ରାଷ୍ଟ୍ରୀୟ ଅଧ୍ୟକ୍

ଇଂଲଣ୍ଡ ବିପକ୍ଷ ତୃତୀୟ ଟେଷ୍ଟ: ପ୍ରଥମ ଦିନ ଭାରତ ନିୟନ୍ତ୍ରଣରେ

ରୋହିତ ଓ ଜାଡେଜାଙ୍କ ଶତକ

ରାଜକୋଟ, ୧୫।୨(ଏଜେନ୍ସି)

ଅଧିନାୟକ ରୋହିତ ଶର୍ମା ଓ ଅଲ୍‌ରାଉଣ୍ଡର ରବିନ୍ଦ୍ର ଜାଡେଜାଙ୍କ ଦମ୍‌ଦାର ଶତକ ଓ ଏମାନଙ୍କ ଚତୁର୍ଥ ୱିକେଟ ଭାଗୀଦାରିରୁ ୨୦୪ ରନ୍ ସଂଗୃହୀତ ହେବା ଫଳରେ ଏଠାରେ ଇଂଲଣ୍ଡ ସହ ଆରମ୍ଭ ହୋଇଥିବା ତୃତୀୟ ଟେଷ୍ଟର ପ୍ରଥମ ଦିନ ଭାରତ ନିୟନ୍ତ୍ରଣରେ ରହିଛି । ଟେଷ୍ଟ ଜୀବନରେ ରୋହିତ ୧୧ତମ ଶତକ ସହ ୧୩୧ ଓ ଜାଡେଜା ଚତୁର୍ଥ ଶତକ (ଅପରାଜିତ) ସହ ୧୧୦ ରନ୍ କରିବା ଫଳରେ ଟସ୍ ଜିତି ପ୍ରଥମେ ବ୍ୟାଟିଂ କରିଥିବା ଭାରତ ପ୍ରଥମ ପାଳିରେ ୫ ୱିକେଟରେ ହରାଇ ୩୨୬ ରନ୍ ସଂଗ୍ରହ କରିଛି । ଗୁରୁବାର ପ୍ରଥମ ଦିନ ଖେଳ ଶେଷ ବେଳକୁ ଜାଡେଜାଙ୍କ ସହ ରାତ୍ରଜଗୁଆଳି କୁଲଦୀପ ଯାଦବ ୧ ରନ୍‌ରେ ବ୍ୟାଟିଂ କରୁଥିଲେ । ଅନ୍ୟ ଭାରତୀୟଙ୍କ ମଧ୍ୟରେ ଟେଷ୍ଟ ପଦାର୍ପଣ କରିଥିବା ସର୍ଫରାଜ ଖାନ୍ ୬୬ ବଲ୍‌ରେ ଚମତ୍କାର ୬୨ ରନ୍ କରି ଦୁର୍ଭାଗ୍ୟଜନକ ଭାବେ ରନ୍‌ଆଉଟ ହୋଇଛନ୍ତି । ସର୍ଫରାଜଙ୍କୁ ବାଦ୍ ଦେଲେ ଅନ୍ୟ ଯୁବ ବ୍ୟାଟର ବିଫଳ ହୋଇଛନ୍ତି । ଇଂଲଣ୍ଡ ପକ୍ଷରୁ ଦ୍ରୁତଗତିରେ ବୋଲିଂ କରୁଥିବା ମାର୍କ ଉଡ୍ ୩ଟି ଓ ଟମ୍ ହର୍ଟଲୀ ଗୋଟିଏ ୱିକେଟ ପାଇଛନ୍ତି । ଜେମ୍ସ ଆଣ୍ଡରସନଙ୍କୁ କୌଣସି ୱିକେଟ ମିଳି ନ ଥିଲାବେଳେ ଅଧିନାୟକ ବେନ୍ ଷ୍ଟୋକ୍ସ ଏଠାରେ ୧୦୦ତମ ଟେଷ୍ଟ ପଦାର୍ପଣ କରିଛନ୍ତି । ବିଶାଖାପାଟଣାରେ ଦ୍ୱିତୀୟ ଟେଷ୍ଟ ଜିତିଥିବା ଭାରତୀୟ ଦଳ ଏହି ମ୍ୟାଚ୍ ଲାଗି ୪ ଜଣ ଖେଳାଳିଙ୍କୁ ପରିବର୍ତ୍ତନ କରିଥିଲାବେଳେ ସର୍ଫରାଜ ଖାନ୍ ଏବଂ ୱିକେଟରକ୍ଷକ ଧ୍ରୁବ୍ ଜୁରେଲଙ୍କୁ ଟେଷ୍ଟ ଅନ୍ତର୍ଜାତୀୟ କ୍ରିକେଟ ପଦାର୍ପଣ କରିବାର ସୁଯୋଗ ଦେଇଛି । ଦୁଇ ଦେଶ ମଧ୍ୟରେ ଚାଲିଥିବା ଟେଷ୍ଟ ସିରିଜ୍ ୧-୧ ସମାନ ସ୍ତରରେ ରହିଛି ।

ବିପଦରୁ ରକ୍ଷା କଲା ଦ୍ୱିଶତକୀୟ ଭାଗୀଦାରି

ଏଠାରେ ଟସ୍ ଜିତି ଘରୋଇ ଭାରତ ପ୍ରଥମେ ବ୍ୟାଟିଂ କରିବାକୁ ନିଷ୍ପତ୍ତି ନେବା ପରେ ମାତ୍ର ୩୩ ରନ୍‌ରେ ୩ ୱିକେଟ ହରାଇ ବିପଦରେ ପଡ଼ିଥିଲା । ଚଳିତ ସିରିଜ୍‌ରେ ଶତକ ହାସଲ କରିଥିବା ଦଳର ଦୁଇ ଯୁବ ତାରକା ଯଶସ୍ୱୀ ଜୟସ୍ୱାଲ (୧୦), ଶୁବମାନ ଗିଲ (୦) ଓ ଦ୍ୱିତୀୟ ଟେଷ୍ଟ ଖେଳୁଥିବା ରଜତ ପଟିଦାର (୫) ଦଳୀୟସ୍କୋର ମାତ୍ର ୩୩ ରନ୍ ମଧ୍ୟରେ ଆଉଟ ହୋଇଯାଇଥିଲେ । ଏହି ସମୟରେ କ୍ରିଜ୍‌ରେ ଥିବା ରୋହିତ ଶର୍ମାଙ୍କ ସହ ଯୋଗ ଦେଇଥିଲେ ସ୍ଥାନୀୟ ଖେଳାଳି ରବିନ୍ଦ୍ର ଜାଡେଜା । ଜାଡେଜାଙ୍କୁ ବ୍ୟାଟିଂ ଅର୍ଡରରେ ଆଗୁଆ ପଠାଇ ଭାରତୀୟ ଟିମ୍ ମ୍ୟାନେଜମେଣ୍ଟ ଏକାଥରରେ ଦୁଇଟି ସମସ୍ୟାର ସମାଧାନ କରିଥିଲେ । ପ୍ରଥମେ ପଦାର୍ପଣକାରୀ ସର୍ଫରାଜ ଖାନ୍‌ଙ୍କୁ ସୁରକ୍ଷା ଓ ପରେ ଜଣେ ବାମହାତୀ ବ୍ୟାଟରଙ୍କୁ ଖେଳାଳିଙ୍କୁ ଲଢ଼େଇକୁ ଛାଡ଼ିବା । ଭାରତର ଏହି ଯୋଜନା କାମ ଦେଇଥିଲା । ଉଭୟ ଧୈର୍ଯ୍ୟର ସହ ଖେଳୁଥିବାବେଳେ ୨୭ ରନ୍ କରିଥିବା ରୋହିତ ସ୍ଲିପ୍‌ରେ ଏକ କ୍ୟାଚ୍ ଦେଇଥିଲେ । ଏହି ନିୟମିତ କ୍ୟାଚ୍‌କୁ ଜୋ ରୁଟ୍ ଧରି ନ ପାରିବା ଫଳରେ ଭାରତୀୟ ଅଧିନାୟକଙ୍କୁ ଏକ ଜୀବନ ଦାନ ମିଳିଥିଲା । ଜେମ୍ସ ଆଣ୍ଡରସନ ବୋଲିଂ କରିଥିବା ଏହାର ପର ଓଭରରେ ଅମ୍ପାୟାର ଜୋଏଲ ୱିଲସନ ଅଧିନାୟକ ରୋହିତଙ୍କୁ ଏଲବିଡବ୍ଲ୍ୟୁ ଆଉଟ ଦେଇଥିଲେ । କିନ୍ତୁ ଡିଆର୍‌ଏସ୍‌ରେ ରୋହିତ ବର୍ତ୍ତିଯାଇଥିଲେ । ଏହା ପରେ ରୋହିତ ଓ ଜାଡେଜା ଆଉ କୌଣସି ସୁଯୋଗ ନ ଦେଇ ଚତୁର୍ଥ ୱିକେଟରୁ ୨୦୪ ରନ୍ ଉଠାଇବା ସହ ଭାରତକୁ ବିପଦମୁକ୍ତ କରିଥିଲେ । ଇଂଲଣ୍ଡ ଦଳ ୱିକେଟ ନେବାରେ ସଫଳ ନ ହେବାରୁ ଯୋଜନାବଦ୍ଧ ଭାବେ ସର୍ଟ ପିଚ୍ ବଲ ପକାଇଥିଲେ । ଏହି ସମୟରେ ଉଡ୍‌ଙ୍କ ଗୋଟିଏ ବଲ୍‌କୁ ପୁଲ କରିବାକୁ ଯାଇ ରୋହିତ ବେନ୍ ଷ୍ଟୋକ୍ସଙ୍କ ହାତରେ ଧରାପଡ଼ିଥିଲେ । ଇଂଲଣ୍ଡ ଦଳର ଏହି ଯୋଜନା କାମ ଦେଇଥିଲା । ରୋହିତ ୧୯୬ ବଲ୍ ଖେଳି ୧୪ ଚୌକା ଓ ୩ ଛକା ସହ ୧୩୧ ରନ୍ କରିଥିଲେ ।

ପଦାର୍ପଣରେ ବିଶ୍ୱସନୀୟ ଅର୍ଦ୍ଧଶତକ

ରୋହିତଙ୍କ ଆଉଟ ପରେ ଜାଡେଜାଙ୍କ ସହ ଯୋଗ ଦେଇଥିଲେ ପଦାର୍ପଣକାରୀ ସର୍ଫରାଜ । ଜଣେ ନବାଗତ ଖେଳାଳି ହୋଇଥିଲେ ମଧ୍ୟ ସର୍ଫରାଜ ଇଂଲଣ୍ଡ ସ୍ପିନରଙ୍କୁ ଆରମ୍ଭରୁ ଧୂଳେଇ କରିଥିଲେ । ଏଠାରେ ସେ ମାତ୍ର ୪୮ ବଲ୍‌ରେ ଅର୍ଦ୍ଧଶତକ ହାସଲ କରି ତାଙ୍କ ସାମିଲକୁ ଯଥାର୍ଥତା ପ୍ରତିପାଦିତ କରିଥିଲେ । ୬୬ ବଲ୍‌ରେ ୯ ଚୌକା ଓ ୧ ଛକା ସହ ୬୨ ରନ୍ କରିଥିବାବେଳେ ଜାଡେଜାଙ୍କୁ ଶତକ ପୂରଣ କରିବାକୁ ସୁଯୋଗ ଦେବା ଉଦ୍ଦେଶ୍ୟରେ ଆଗକୁ ଯାଇ ଉଡ୍‌ଙ୍କ ସିଧାସଳଖ ଥ୍ରୋ'ରେ ରନ୍‌ଆଉଟ ହୋଇଯାଇଥିଲେ । ପଦାର୍ପଣରେ ସର୍ଫରାଜ ଉଲ୍ଲେଖନୀୟ ବ୍ୟାଟିଂ କରୁଥିବାବେଳେ ରନ୍‌ଆଉଟ ହେବାରୁ ଡ୍ରେସିଂରୁମ୍‌ରେ ଅଧିନାୟକ ରୋହିତ କ୍ଷୁବ୍ଧ ହୋଇ ତାଙ୍କ କ୍ୟାପ୍ ଫିଙ୍ଗିଦେଇଥିଲେ । ଏମାନଙ୍କ ୫ମ ୱିକେଟ ଭାଗୀଦାରିରୁ ୭୭ ରନ୍ ମିଳିଥିଲା ଓ ଏହା ମଧ୍ୟରେ ସର୍ଫରାଜଙ୍କ ଯୋଗଦାନ ଥିଲା ୬୨ । ସର୍ଫରାଜଙ୍କ ଆଉଟ ପରେ ଜାଡେଜା ତାଙ୍କ ଟେଷ୍ଟ ଜୀବନର ଚତୁର୍ଥ ଶତକ ପୂରଣ କରିଥିଲେ । ଜାଡେଜା ୨୧୨ଟି ବଲ୍ ଖେଳି ୯ ଚୌକା ଓ ୧ ଛକା ସହ ୧୧୦ ରନ୍‌ରେ ଅପରାଜିତ ରହିଥିଲେ । ଏହି ମ୍ୟାଚ୍‌ର ଦ୍ୱିତୀୟ ଦିନରେ ଜାଡେଜା, ଅଶ୍ୱିନ ଓ ଅନ୍ୟତମ ପଦାର୍ପଣକାରୀ ଧ୍ରୁବ ଜୁରେଲଙ୍କଠାରୁ ଭଲ ସ୍କୋର ଆଶା କରୁଛି ।

ସଂକ୍ଷିପ୍ତ ସ୍କୋର

ଭାରତ ପ୍ରଥମ ପାଳି : ୩୨୬/୫, ୮୬ ଓଭର (ରୋହିତ ଶର୍ମା-୧୩୧, ରବିନ୍ଦ୍ର ଜାଡେଜା-୧୧୦*, ସର୍ଫରାଜ ଖାନ୍-୬୨, ମାର୍କ ଉଡ୍-୩/୬୯, ଟମ୍ ହର୍ଟଲୀ-୧/୮୧) ।

ରାଜକୋଟରେ ଭାରତୀୟ ଖେଳାଳିଙ୍କ ରେକର୍ଡ

ଏଠାରେ ଗୁରୁବାର ଆରମ୍ଭ ହୋଇଥିବା ଇଂଲଣ୍ଡ ବିପକ୍ଷ ତୃତୀୟ ଟେଷ୍ଟରେ ପ୍ରଥମେ ବ୍ୟାଟିଂ କରିଥିବା ଭାରତ ପକ୍ଷରୁ ଅଧିନାୟକ ରୋହିତ ଶର୍ମା ୧୩୧, ରବିନ୍ଦ୍ର ଜାଡେଜା ୧୧୦* ଓ ସର୍ଫରାଜ ଖାନ୍ ୬୨ ରନ୍ କରିଛନ୍ତି । ଏହି ରନ୍ ସଂଗ୍ରହ ଫଳରେ ଭାରତୀୟ ଖେଳାଳିମାନେ ଏଠାରେ ଏକାଧିକ ରେକର୍ଡ କରିବାରେ ସମର୍ଥ ହୋଇଛନ୍ତି ।

ଓପନର ଭାବେ ୮ ଶତକ : ଏଠାରେ ଭାରତୀୟ ଅଧିନାୟକ ରୋହିତ ଶର୍ମା ତାଙ୍କ ଟେଷ୍ଟ କ୍ୟାରିୟରର ୧୧ତମ ଶତକ ହାସଲ କରିଛନ୍ତି । ଏହା ଫଳରେ ଚଳିତ ଟେଷ୍ଟ ଚାମ୍ପିଅନସିପ୍ (୨୦୧୯ରୁ ଏଯାଏ) ରେ ଜଣେ ଓପନର ଭାବେ ସେ ୮ଟି ଓ ଅଧିନାୟକ ଭାବେ ତୃତୀୟ ଶତକ ହାସଲ କରିଛନ୍ତି । ଏହା ସହ ଇଂଲଣ୍ଡ ବିପକ୍ଷ ୨୩ଟି ପାଳିରେ ସେ ମଧ୍ୟ ୧,୦୦୦ ରନ୍ ପୂରଣ କରିଛନ୍ତି ।

ଦ୍ୱିତୀୟ ସର୍ବାଧିକ ଛକା : ରୁଟଙ୍କୁ ଛକା ମାରିବା ଫଳରେ ରୋହିତ ଭାରତୀୟ ଭାବେ ସର୍ବାଧିକ ଛକା ମାରିବାରେ ଭାରତର ଦ୍ୱିତୀୟ ଖେଳାଳି ହୋଇଛନ୍ତି । ଏହା ତାଙ୍କର ୭୯ତମ ଛକା ହୋଇଥିଲାବେଳେ ସେ ମହେନ୍ଦ୍ର ସିଂ ଧୋନି (୭୮)ଙ୍କୁ ଅତିକ୍ରମ କରିଛନ୍ତି । ସେହିପରି ଜଣେ ଅଧିନାୟକ ଭାବେ ୨୧୧ଟି ଛକା ମାରି ଏମ୍‌ଏସ୍ ଧୋନିଙ୍କ ସହ ସମକକ୍ଷ ହୋଇଛନ୍ତି । କେବଳ ଇଂଲଣ୍ଡ ଅଧିନାୟକ ଇଓନ ମୋର୍ଗାନ ସର୍ବାଧିକ ୨୩୩ଟି ଛକା ମାରିଛନ୍ତି ।

ଶତକ ହାସଲ କରିବାରେ ବୟୋଜ୍ୟେଷ୍ଠ ଅଧିନାୟକ : ଏହି ଟେଷ୍ଟରେ ରୋହିତ ଶର୍ମା ୩୬ ବର୍ଷ ୨୯୧ ଦିନରେ ଟେଷ୍ଟ ଶତକ ହାସଲ କରି ଭାରତର ଦ୍ୱିତୀୟ ବୟୋଜ୍ୟେଷ୍ଠ ଅଧିନାୟକ ହୋଇଛନ୍ତି । ତାଙ୍କଠାରୁ ଅଧିକ ବୟସରେ ବିଜୟ ମର୍ଚ୍ଚାଣ୍ଟ ୩୬ ବର୍ଷ ୨୭୮ ଦିନରେ ଶତକ ହାସଲ କରି ଭାରତର ବୟୋଜ୍ୟେଷ୍ଠ ଅଧିନାୟକ ରହିଛନ୍ତି ।

ସେହିପରି ଅନ୍ତର୍ଜାତୀୟ କ୍ରିକେଟରେ ଜଣେ ଓପନର ଭାବେ ରୋହିତ ଶର୍ମା ୪୨ତମ ଶତକ ହାସଲ କରି କ୍ରିସ ଗେଲଙ୍କ ସହ ସମକକ୍ଷ ହୋଇଛନ୍ତି । ଡେଭିଡ୍ ୱାର୍ଣ୍ଣର (୪୯) ଓ ସଚିନ ତେନ୍ଦୁଲକର (୪୫) କେବଳ ତାଙ୍କଠାରୁ ଅଧିକ ଶତକ ହାସଲ କରିଛନ୍ତି ।

ସେହିପରି ଅନ୍ତର୍ଜାତୀୟ କ୍ରିକେଟରେ ସୌରଭ ଗାଙ୍ଗୁଲି (୧୮,୫୭୫)ଙ୍କୁ ପଛରେ ପକାଇଛନ୍ତି ରୋହିତ ଭାରତର ଚତୁର୍ଥ ସର୍ବାଧିକ ରନ୍ ସଂଗ୍ରହକାରୀ ବିବେଚିତ ହୋଇଛନ୍ତି । ଏହି ତାଲିକାରେ ବିରାଟ କୋହଲି (୨୬,୭୩୩), ସଚିନ ତେନ୍ଦୁଲକର (୨୪, ୨୦୮) ଓ ରାହୁଲ ଦ୍ରାବିଡ଼ (୨୪,୨୦୮) ରୋହିତଙ୍କଠାରୁ ଆଗରେ ଅଛନ୍ତି ।

୩୦୦୦ ରନ୍ ଓ ୨୫୦ ୱିକେଟ : ଏଠାରେ ଜାଡେଜା ଶତକ ହାସଲ କରିବା ଫଳରେ ଟେଷ୍ଟ କ୍ରିକେଟରେ ତୃତୀୟ ଭାରତୀୟ ଖେଳାଳିଭାବେ ୩୦୦୦ ରନ୍ ଓ ୨୫୦ ୱିକେଟ ନେବାର ରେକର୍ଡ କରିଛି । ଏହି ସଫଳତା ପାଇବାରେ ସେ କପିଳ ଦେବ ଓ ରବିଚନ୍ଦ୍ରନ ଅଶ୍ୱିନଙ୍କ ପରେ ତୃତୀୟ ଭାରତୀୟ ଅଲରାଉଣ୍ଡର ହୋଇଛନ୍ତି । ସମସ୍ତ ପ୍ରଥମଶ୍ରେଣୀ କ୍ରିକେଟରେ ସେ ୭,୦୦୦ ରନ୍ ଓ ୫୦୦ ୱିକେଟ ପୂରଣ କରିଛନ୍ତି ।

ସର୍ଫରାଜ, ଜୁରେଲଙ୍କ ପଦାର୍ପଣ

ରାଜକୋଟ,୧୫।୨(ଏଜେନ୍ସି): ଗୁରୁବାରଠାରୁ ଆରମ୍ଭ ହୋଇଥିବା ଇଂଲଣ୍ଡ ବିପକ୍ଷ ତୃତୀୟ ଟେଷ୍ଟ ମ୍ୟାଚ୍‌ରେ ଭାରତୀୟ ଦଳ ତରଫରୁ ୨୬ ବର୍ଷୀୟ ମଧ୍ୟକ୍ରମ ବ୍ୟାଟର ସର୍ଫରାଜ ନୌଶାଦ ଖାନ୍ ଓ ୨୩ ବର୍ଷୀୟ ୱିକେଟରକ୍ଷକ ବ୍ୟାଟର ଧ୍ରୁବ ଜୁରେଲ ପଦାର୍ପଣ କରିଛନ୍ତି । ସର୍ଫରାଜ ଆହତ ଶ୍ରେୟସ ଆୟରଙ୍କ ସ୍ଥାନରେ ଓ ଜୁରେଲ କେଏସ୍ ଭରତଙ୍କ ସ୍ଥାନରେ ଭାରତ ପାଇଁ ଖେଳିବାର ସୁଯୋଗ ପାଇଛନ୍ତି ।

ପିତାଙ୍କୁ ଆଲିଙ୍ଗନ କଲେ ସର୍ଫରାଜ

ମୁମ୍ବାଇ ତରଫରୁ ରଣଜୀ ଖେଳୁଥିବା ସର୍ଫରାଜଙ୍କୁ ଡେବ୍ୟୁ କ୍ୟାପ ମିଳିବା ପରେ ଭାବପ୍ରବଣ ହୋଇପଡିଥିଲେ । ଗ୍ରାଉଣ୍ଡରେ ଉପସ୍ଥିତ ପିତା ନୌଶାଦ ଖାନ୍ ଓ ପରିବାରର ଅନ୍ୟ ସଦସ୍ୟଙ୍କ ମିଶି ସମସ୍ତଙ୍କୁ ଆଲିଙ୍ଗନ କରିଥିଲେ । ମ୍ୟାଚ୍‌ରେ ସର୍ଫରାଜ ପଦାର୍ପଣ କରିବା ନେଇ ଘୋଷଣା କରାଯିବା ପରେ ନୌଶାଦଙ୍କ ଆଖିରେ ଲୁହ ଆସିଯାଇଥିଲା । ଏହି ଅବସରରେ ସର୍ଫରାଜଙ୍କ ପତ୍ନୀ ମଧ୍ୟ ଉପସ୍ଥିତ ଥିଲେ । ସର୍ଫରାଜଙ୍କ ପିତା ମଧ୍ୟ କ୍ରିକେଟର ଥିଲେ । କିନ୍ତୁ ଦେଶ ପାଇଁ ଖେଳିବା ନେଇ ତାଙ୍କ ସ୍ୱପ୍ନ ଅଧୁରା ରହିଥିଲା । ସେ ଆଜମଗଡ଼ ତରଫରୁ ପ୍ରତିନିଧିତ୍ୱ କରିଥିଲେ । ସେହିପରି ସର୍ଫରାଜଙ୍କ ସାନଭାଇ ମୁସିର ଓ ମୋଇନ ଖାନ ମଧ୍ୟ କ୍ରିକେଟର ରହିଛନ୍ତି । ମୁସିର ସଦ୍ୟ ସମାପ୍ତ ୧୯ ବର୍ଷରୁ କମ୍ ବିଶ୍ୱକପ୍ ଖେଳି ଦମ୍‌ଦାର ବ୍ୟାଟିଂ କରି ସମସ୍ତଙ୍କ ଦୃଷ୍ଟି ଆକର୍ଷଣ କରିଥିଲେ ।

ଟି-୨୦ ବିଶ୍ୱକପ୍‌ରେ ଦ୍ରାବିଡ୍ ପ୍ରଶିକ୍ଷକ ରହିବେ

ରାଜକୋଟ,୧୫।୨(ଏଜେନ୍ସି): ଆଗାମୀ ଜୁନ୍‌ରେ ଆମେରିକା ଓ ୱେଷ୍ଟଇଣ୍ଡିଜରେ ଆୟୋଜନ ହେବାକୁ ଥିବା ଟି-୨୦ ବିଶ୍ୱକପ୍‌ରେ ପୂର୍ବତନ କ୍ରିକେଟର ରାହୁଲ ଦ୍ରାବିଡ୍ ପୂର୍ବପରି ପ୍ରଶିକ୍ଷକ ରହିବେ ବୋଲି ଭାରତୀୟ କ୍ରିକେଟ କଣ୍ଟ୍ରୋଲ ବୋର୍ଡ (ବିସିସିଆଇ) ତରଫରୁ କୁହାଯାଇଛି । ଦ୍ରାବିଡ୍‌ଙ୍କ ସହ ଆଲୋଚନା କରିବା ପରେ ବିସିସିଆଇ ସମ୍ପାଦକ ଜୟ ଶାହା ଗୁରୁବାର ଏ ନେଇ ସୂଚନା ଦେଇଛନ୍ତି । ସେ ମଧ୍ୟ ରୋହିତ ଶର୍ମା ଟି-୨୦ ବିଶ୍ୱକପ୍‌ରେ ଅଧିନାୟକ ରହିବେ ବୋଲି ସୂଚନା ଦେଇଥିଲେ । ଉଭୟ ଦ୍ରାବିଡ ଓ ରୋହିତଙ୍କ ଯୋଡି ଭାରତକୁ ଆଇସିସି ଟାଇଟଲ ଦେବେ ବୋଲି ଜୟ ଶାହ ଆଶା ପ୍ରକାଶ କରିଛନ୍ତି ।

ବିଜୟଠାରୁ ୨୨୭ ରନ ଦୂରରେ ନ୍ୟୁଜିଲାଣ୍ଡ

ହାମିଲଟନ,୧୫।୨(ଏଜେନ୍ସି): ଦକ୍ଷିଣ ଆଫ୍ରିକା ବିପକ୍ଷ ଦ୍ୱିତୀୟ ତଥା ଅନ୍ତିମ ଟେଷ୍ଟ ମ୍ୟାଚ୍‌ରେ ଘରୋଇ ନ୍ୟୁଜିଲାଣ୍ଡ ବିଜୟର ନିକଟତର ହୋଇଛି । ପ୍ରଥମ ପାଳିରେ ୩୧ ରନର ଅଗ୍ରଣୀ ହାସଲ କରିଥିବା ଦକ୍ଷିଣ ଆଫ୍ରିକା ଦ୍ୱିତୀୟ ପାଳିରେ ୬୯.୫ ଓଭରରେ ୨୩୫ ରନକରି ଅଲଆଉଟ ହୋଇଛି । ଫଳରେ ନ୍ୟୁଜିଲାଣ୍ଡ ସମ୍ମୁଖରେ ୨୬୭ ରନର ବିଜୟଲକ୍ଷ୍ୟ ଧାର୍ଯ୍ୟ ହୋଇଥିଲା । ଜବାବରେ ଦ୍ୱିତୀୟ ପାଳି ଆରମ୍ଭ କରି ନ୍ୟୁଜିଲାଣ୍ଡ ଗୁରୁବାର ତୃତୀୟ ଦିବସ ଖେଳ ଶେଷ ସୁଦ୍ଧା ୧୩.୫ ଓଭରରେ ଗୋଟିଏ ୱିକେଟ ହରାଇ ୪୦ ରନ ସଂଗ୍ରହ କରିଛି । ନ୍ୟୁଜିଲାଣ୍ଡ ବିଜୟ ପାଇଁ ଆଉ ୨୨୭ ରନ ଆବଶ୍ୟକ କରୁଛି । ଷ୍ଟମ୍ପ ଅପସାରଣ ବେଳକୁ ଓପନର ଟମ୍ ଲାଥମ ୨୧ ରନକରି ଅପରାଜିତ ରହିଛନ୍ତି । ଗୁରୁବାର ଦକ୍ଷିଣ ଆଫ୍ରିକା ଦ୍ୱିତୀୟ ପାଳି ଆରମ୍ଭ କରି ୬୯.୫ ଓଭରରେ ୨୩୫ ରନକରି ଅଲଆଉଟ ହୋଇଥିଲା । ଦଳର ଡେଭିଡ୍ ବେଡିଂହାମ୍ ୧୧୦ ରନ କରି କ୍ୟାରିୟରର ପ୍ରଥମ ଶତକ ହାସଲ କରିଥିଲେ ।

ହାମିଲଟନ୍ ଟେଷ୍ଟ

● ଫିଫା ମାନ୍ୟତାରେ ଭାରତ

୭ ବର୍ଷରେ ସବୁଠୁ ଖରାପ୍ ର୍ୟାଙ୍କିଙ୍ଗ୍

ନୂଆଦିଲ୍ଲୀ,୧୫।୨(ଏଜେନ୍ସି): ସଦ୍ୟ ପ୍ରକାଶିତ ଫିଫା ମାନ୍ୟତାରେ ଭାରତୀୟ ପୁରୁଷ ଫୁଟବଲ ଦଳ ୧୫ଟି ସ୍ଥାନ ତଳକୁ ଖସି ୧୧୭ତମ ସ୍ଥାନରେ ରହିଛି । ଗତ ୭ ବର୍ଷ ମଧ୍ୟରେ ଭାରତ ପାଇଁ ଏହା ସବୁଠାରୁ ଖରାପ୍ ର୍ୟାଙ୍କିଙ୍ଗ୍ ସାବ୍ୟସ୍ତ ହୋଇଛି । କତାରରେ ଅନୁଷ୍ଠିତ ଏଏଫ୍‌ସି ଏସିଆନ୍ କପ୍‌ରେ ନୈରାଶ୍ୟଜନକ ପ୍ରଦର୍ଶନ କାରଣରୁ ଭାରତ ଫିଫା ମାନ୍ୟତାରେ ଏଭଳି ଅବନତୀ କରିଛି । ଭାରତ ଏସିଆନ୍ କପ୍‌ର ସବୁ ୩ଟି ଯାକ ଗ୍ରୁପ୍ ମ୍ୟାଚ୍‌ରେ ପରାସ୍ତ ହୋଇଥିଲା । ଶେଷଥର ପାଇଁ ୨୦୧୭ରେ ଜାନୁଆରୀରେ ଭାରତ ଏଭଳି ଅବନତୀ କରି ୧୨୯ତମ ସ୍ଥାନରେ ରହିଥିଲା । ୨୦୨୫ରେ ଭାରତ ୧୭୩ତମ ସ୍ଥାନକୁ ଖସି ଫିଫା ମାନ୍ୟତାରେ ସବୁଠାର ଖରାପ ପ୍ରଦର୍ଶନ କରିଥିଲା । ଫିଫା ମାନ୍ୟତାର ଶ୍ରେଷ୍ଠ-୧୦ରେ କୌଣସି ପରିବର୍ତ୍ତନ ହୋଇନାହିଁ ।

ନେଦରଲାଣ୍ଡସ ମହିଳା ଦଳର କ୍ରମାଗତ ଏକାଦଶ ବିଜୟ

ରାଉରକେଲା, ୧୫।୨ (ସମିସ): ଏଫ୍‌ଆଇଏଚ୍ ମହିଳା ପ୍ରୋ ଲିଗ୍‌ରେ ବିଶ୍ୱର ଏକ ନମ୍ବର ମାନ୍ୟତା ଦଳ ନେଦରଲାଣ୍ଡସ ଏହାର ବିଜୟ ଧାରା ଜାରି ରଖି ଏକାଦଶ ବିଜୟ ହାସଲ କରିଛି । ଗୁରୁବାର ରାଉରକେଲାର ବିର୍ସା ମୁଣ୍ଡା ହକି ଷ୍ଟାଡିୟମରେ ଖେଳାଯାଇଥିବା ମୁକାବିଲାରେ ନେଦରଲାଣ୍ଡସ ମହିଳା ଦଳ ୪-୨ ଗୋଲରେ ସହଜରେ ଚୀନକୁ ପରାସ୍ତ କରିଥିଲା । ବିଶ୍ୱ ହକିର ଏହି ସମ୍ମାନଜନକ ପ୍ରତିଯୋଗିତାରେ ନେଦରଲାଣ୍ଡସ ମହିଳା ଦଳ ବର୍ତ୍ତମାନ ସୁଦ୍ଧା ୧୧ ମ୍ୟାଚ୍ ଖେଳି ୧୧ ବିଜୟ ସହ ୩୩ ପଏଣ୍ଟ ପାଇ ଏକକ ଅଗ୍ରଣୀ ହାସଲ କରିଛି । ଅପରପକ୍ଷରେ ଚୀନ ୭ମ ମ୍ୟାଚରୁ ୩ୟ ପରାଜୟ ସହ ୧୨ ପଏଣ୍ଟ ପାଇ ୩ୟ ସ୍ଥାନରେ ଅପରିବର୍ତ୍ତିତ ରହିଛି । ନେଦରଲାଣ୍ଡସ ଏହି ଗ୍ରାଉଣ୍ଡରେ ତାହାର ଶେଷ ମ୍ୟାଚରେ ରବିବାର ଅଷ୍ଟ୍ରେଲିଆକୁ ଭେଟିବାର କାର୍ଯ୍ୟସୂଚୀ ରହିଛି ।

ଏଫ୍‌ଆଇଏଚ୍ ମହିଳା ପ୍ରୋ ଲିଗ୍

ଆମେରିକାର ୬ଷ୍ଠ ପରାଜୟ

ଏଥିପୂର୍ବରୁ ଗୁରୁବାର ଅପରାହ୍ନରେ ବିର୍ସା ମୁଣ୍ଡାରେ ଖେଳାଯାଇଥିବା ମହିଳା ପ୍ରୋ ଲିଗ୍‌ର ଅନ୍ୟ ଏକ ମ୍ୟାଚରେ ଅଷ୍ଟ୍ରେଲିଆ ୪-୦ ଗୋଲରେ ଆମେରିକାକୁ ପରାସ୍ତ କରିଛି । ବିଜୟୀ ଅଷ୍ଟ୍ରେଲିଆ ମହିଳା ଦଳ ପ୍ରଥମ ଓ ୩ୟ କ୍ୱାର୍ଟରରେ ଗୋଟିଏ ଲେଖାଏଁ ଏବଂ ଦ୍ୱିତୀୟ କ୍ୱାର୍ଟରରେ ୨ଟି ଗୋଲ୍ ଦେଇଥିଲା । ଚତୁର୍ଥ କ୍ୱାର୍ଟର ଗୋଲ୍ ଶୂନ୍ୟ ରହିଥିଲା । ଚଳିତ ଲିଗ୍‌ରେ ଅଷ୍ଟ୍ରେଲିଆ ମହିଳା ଦଳ ୬ଷ୍ଠ ମ୍ୟାଚରୁ ୪ର୍ଥ ବିଜୟ ଓ ୨ ପରାଜୟ ସହ ୧୨ ପଏଣ୍ଟ ପାଇ ୨ୟ ସ୍ଥାନରେ ରହିଛି । ଅପରପକ୍ଷରେ ଆମେରିକା ମହିଳା ଦଳ ପ୍ରତିଯୋଗିତାରରେ ୬ଷ୍ଠ ମ୍ୟାଚରୁ ୬ଷ୍ଠ ପରାଜୟ ସହ ପଏଣ୍ଟ ଟେବଲରେ ଖାତା ଖୋଲିପାରି ନାହିଁ ।

ଏଫ୍‌ଆଇଏଚ୍ ପୁରୁଷ ପ୍ରୋ ଲିଗ୍

ଭାରତର ପ୍ରଥମ ପରାଜୟ

ଭୁବନେଶ୍ୱର, ୧୫।୨ (ସମିସ)

ଚଳିତ ଏଫ୍‌ଆଇଏଚ୍ ପୁରୁଷ ପ୍ରୋ ଲିଗ୍‌ରେ ଗୁରୁବାର ସ୍ଥାନୀୟ କଳିଙ୍ଗ ଷ୍ଟାଡିୟମରେ ଖେଳାଯାଇଥିବା ଏକ ରୋମାଞ୍ଚକ ମୁକାବିଲାରେ ଅଷ୍ଟ୍ରେଲିଆ ଚମତ୍କାର ପ୍ରତ୍ୟାବର୍ତ୍ତନ କରି ୬-୪ ଗୋଲରେ ଘରୋଇ ଭାରତକୁ ପରାସ୍ତ କରିଛି । ବିଜୟୀ ଅଷ୍ଟ୍ରେଲିଆ ଦଳର ବ୍ଲାକ ଗ୍ରୋଭର ଡବଲ୍ ଗୋଲ୍ ଦେଇ ଦଳକୁ ହ୍ୟାଟ୍ରିକ ବିଜୟ ଦେବାରେ ପ୍ରମୁଖ ଭୂମିକା ଗ୍ରହଣ କରିଥିଲେ । ଦଳ ୩ ମ୍ୟାଚରୁ ୯ ପଏଣ୍ଟ ପାଇଛି । ଅପରପକ୍ଷରେ ହର୍‌ମନପ୍ରୀତ୍ ସିଂହଙ୍କ ନେତୃତ୍ୱାଧୀନ ଭାରତ

ମୁଦ୍ରା ବିନିମୟ ମୂଲ୍ୟ

ମୁଦ୍ରା ବିନିମୟ ମୂଲ୍ୟ (ଟଙ୍କାରେ)

- ଡଲାର ୮୩.୦୪
- ପାଉଣ୍ଡ ୧୦୪.୫୭
- ୟୁରୋ ୮୯.୩୫
- ୟେନ୍ ୦.୫୫

ସୁନାରୁପା ଦର

୧୦ ଗ୍ରାମ ପିଛା (ଟଙ୍କାରେ)

- ସୁନା : ୫୬,୯୦୦ (ନୂଆଦିଲ୍ଲୀ)
- ରୁପା : ୭୪,୫୦୦ (କେଜି)

ଷ୍ଟକ୍ ମାର୍କେଟ୍

ବଜାର କାରବାର (ପଏଣ୍ଟରେ)

- ସେନ୍‌ସେକ୍ସ ୭୨,୦୫୦.୦୦
- ନିଫ୍ଟି ୨୧,.୦୦

ପେଟ୍ରୋଲ-ଡିଜେଲ୍

ଲିଟର ପିଛା (ଟଙ୍କାରେ)

- ପେଟ୍ରୋଲ୍- ୧୦୩.୩୭ (ଭୁବନେଶ୍ୱର)
- ଡିଜେଲ୍ - ୯୪.୮୬

ଜାପାନକୁ ଗ୍ରାସିଲା ଆର୍ଥିକ ମାନ୍ଦାବସ୍ଥା

ନୂଆଦିଲ୍ଲୀ,୧୫।୨(ଏଜେନ୍ସି)

ଜାପାନରେ ଦେଖାଦେଇଛି ବଡ଼ ଆର୍ଥିକ ମାନ୍ଦାବସ୍ଥା । କ୍ରମାଗତ ଭାବେ ଦୁଇଟି ତ୍ରୈମାସିକରେ ଦେଶର ମୋଟ ଘରୋଇ ଉତ୍ପାଦ (ଜିଡିପି)ରେ ହ୍ରାସ ପରିଲକ୍ଷିତ ହୋଇଛି । ଯାହାର ପରିଣାମ ସ୍ୱରୂପ ଜାପାନ ମାନ୍ଦାବସ୍ଥା କବଳକୁ ଚାଲିଆସିଛି । ଏଠାରେ ସୂଚନାଯୋଗ୍ୟ ଯେ, ଜାପାନ ବିଶ୍ୱର ତୃତୀୟ ସବୁଠାରୁ ବଡ ଅର୍ଥ ବ୍ୟବସ୍ଥା ରହିଥିଲା । ମାନ୍ଦାବସ୍ଥା ଯୋଗୁ ଏବେ ଜାପାନ ତୃତୀୟ ବୃହତ୍ ବିଶିଷ୍ଟ ରାଷ୍ଟ୍ର ହୋଇଛି । ଜାପାନ ବର୍ତ୍ତମାନ ଏକ ଦୁର୍ବଳ ମୁଦ୍ରା, ବୟସାଧିକ ଜନ ସମ୍ବଳ ଏବଂ ଜନସଂଖ୍ୟାରେ ବୃହତ୍ ହ୍ରାସ ସହ ସଂଘର୍ଷ କରୁଛି । ଏହାପୂର୍ବରୁ ୨୦୧୦ରେ ଚାଇନା ଅର୍ଥନୀତିର ଅଭିବୃଦ୍ଧି ହେତୁ ଜାପାନ ମାନ୍ୟତାରେ ଦ୍ୱିତୀୟରୁ ତୃତୀୟ ସ୍ଥାନକୁ ଖସିଆସିଥିଲା । ତେବେ ଆମେରିକା ଏବେ ବି ବିଶ୍ୱର ଏକ ନମ୍ବର ଅର୍ଥନୀତି ହୋଇ ରହିଛି । ଅପରାପକ୍ଷେ ଏଭଳି ସମୟରେ ଭାରତ ପାଇଁ ଜାପାନକୁ ଅତିକ୍ରମ କରି ବିଶ୍ୱର ଚତୁର୍ଥ ବୃହତ୍ ଅର୍ଥନୀତି ହେବାର ସୁଯୋଗ ରହିଛି ।

ଦେଶ	ର୍ୟାଙ୍କ	ଜିଡିପି (ଟ୍ରିଲିୟନ୍ ଡଲାରରେ)
ଆମେରିକା	୧	୨୭.୯୭
ଚୀନ୍	୨	୧୮.୫୬
ଜର୍ମାନୀ	୩	୪.୭୩
ଜାପାନ	୪	୪.୨୯
ଭାରତ	୫	୪.୧୧
ବ୍ରିଟେନ୍	୬	୩.୫୯
ଫ୍ରାନ୍ସ	୭	୩.୧୮
ଇଟାଲୀ	୮	୨.୨୮
ବ୍ରାଜିଲ୍	୯	୨.୨୭
କାନାଡା	୧୦	୨.୨୪

ଜର୍ମାନୀ ବିଶ୍ୱର ତୃତୀୟ ବୃହତ୍ ଅର୍ଥନୀତି

ଜାପାନକୁ ଟପିଯିବ କି ଭାରତ !

ଅର୍ଥନୀତିର ମାନ୍ୟତା ହରାଇଛି । ଜର୍ମାନୀ ଏବେ ଜାପାନ ସ୍ଥାନରେ ବିଶ୍ୱର ତୃତୀୟ ବୃହତ୍ ଅର୍ଥନୀତି ହେବାର ସୁଯୋଗ ରହିଛି ।

ଗତ ତିନିମାସ ମଧ୍ୟରେ ଜାପାନର ଅର୍ଥ ବ୍ୟବସ୍ଥାରେ ୩.୩ ପ୍ରତିଶତ ହ୍ରାସ ଘଟିଛି । ଜାପାନର ଅର୍ଥନୀତି ଆଶାଠାରୁ ୦.୪% ଅଧିକ ହ୍ରାସ ପାଇଛି । ଅକ୍ଟୋବରରୁ ଡିସେମ୍ବର ମଧ୍ୟରେ ଜାପାନର ଅର୍ଥ ବ୍ୟବସ୍ଥା ୦.୪ ପ୍ରତିଶତ ହ୍ରାସ ଘଟିଥିଲା । ଜାପାନର କ୍ୟାବିନେଟ କାର୍ଯ୍ୟାଳୟ ଦ୍ୱାରା ପ୍ରକାଶିତ ତଥ୍ୟ ଅନୁଯାୟୀ ଦେଶର ଜିଡିପି ୨୦୨୩ର ଶେଷ ତିନି ମାସରେ ପୂର୍ବ ବର୍ଷର ସେହି ସମୟ ତୁଳନାରେ ୦.୪% ହ୍ରାସ ଘଟିଛି । ଏଠାରେ ଉଲ୍ଲେଖଯୋଗ୍ୟ ଯେ, ଯଦି କୌଣସି ଦେଶର ଅର୍ଥନୀତି କ୍ରମାଗତ ଭାବେ ଦୁଇ ଚତୁର୍ଥାଂଶ ପାଇଁ ହ୍ରାସ ହୁଏ, ତେବେ ଏହାକୁ ମାନ୍ଦାବସ୍ଥା ଭାବେ ବିବେଚନା କରାଯାଏ । ଅକ୍ଟୋବରରେ, ଆନ୍ତର୍ଜାତୀୟ ମୁଦ୍ରା ପାଣ୍ଠି ପୂର୍ବାନୁମାନ କରିଛି ଯେ ଜର୍ମାନୀ ବିଶ୍ୱର ତୃତୀୟ ବୃହତ୍ତମ ଅର୍ଥନୀତି ହୋଇପାରେ । ଜାପାନର ସରକାରଙ୍କ ସୂଚନା ଅନୁସାରେ ୨୦୨୩ରେ ଜାପାନର ଜିଡିପି ୪.୨ ଟ୍ରିଲିୟନ ଆମେରିକୀୟ ଡଲାରର ରହିଥିଲା । ହେଲେ ଜର୍ମାନୀର ଜିଡିପି ୪.୫ ଟ୍ରିଲିୟନ ଆମେରିକୀୟ ଡଲାରର ରହିଥିଲା । ସେହପରି ଡଲାର ତୁଳନାରେ ୟେନ୍‌ର ମୂଲ୍ୟ ମଧ୍ୟ ହ୍ରସ ପାଇଛି । ଡଲାର ତୁଳନାରେ ୨୦୨୨ ଏବଂ ୨୩ ଆର୍ଥିକ ବର୍ଷରେ ଏହା ୧୮ ପ୍ରତିଶତ ହ୍ରାସ ପାଇଛି । ଜାପାନ ୧୯୬୦ ମସିହାରେ ବିଶ୍ୱର ଦ୍ୱିତୀୟ ବୃହତ୍ ଅର୍ଥ ବ୍ୟବସ୍ଥା ରହିଥିଲା । ଯୁବ ସଂଖ୍ୟା ଉଚ୍ଚ ବିକାଶ ହାର ଯୋଗୁଁ ଚଳିତ ଦଶକର ଅନ୍ତବେଳକୁ ଆମେରିକା ଏବଂ ଚୀନ୍ ପରେ ଭାରତ ବିଶ୍ୱର ସବୁଠାରୁ ବିକଶିତ ଅର୍ଥ ବ୍ୟବସ୍ଥା ହୋଇଯିବାର ସମ୍ଭାବନା ରହିଛି । ୨୦୨୬ ବେଳକୁ ଏହା ଜାପାନ ଏବଂ ଜର୍ମାନକୁ ଟପିଯିବ ବୋଲି ଅନୁମାନ କରାଯାଉଛି ।

ବ୍ରିଟେନ୍‌ର ଅର୍ଥନୀତିକୁ ଶକ୍ତ ଝଟ୍‌କା

ମାନ୍ଦାବସ୍ଥାକୁ ଆସିଲା ୟୁକେ

ସୁନକଙ୍କୁ ଘାରିଲାଣି ଚୌକି ଚିନ୍ତା

ନୂଆଦିଲ୍ଲୀ,୧୫।୨(ଏଜେନ୍ସି): ବ୍ରିଟେନ୍‌ର ଅର୍ଥନୀତିକୁ ଶକ୍ତ ଝଟ୍‌କା ଲାଗିଛି । ୨୦୨୩ ଆର୍ଥିକବର୍ଷର ଶେଷ ଭାଗରେ ବ୍ରିଟେନ୍ ଅର୍ଥନୀତି ବଡ଼ ମାନ୍ଦାବସ୍ଥାକୁ ଚାଲିଯାଇଛି । ଯାହା ବର୍ତ୍ତମାନର ପ୍ରଧାନମନ୍ତ୍ରୀ ଋଷି ସୁନକଙ୍କ ପାଇଁ ଅଡୁଆ ପରିସ୍ଥିତି ସୃଷ୍ଟି କରିଛି । ୨୦୨୪ରେ ଦେଶରେ ନିର୍ବାଚନ ଥିବାରୁ ଅର୍ଥନୀତିର ଦୁରାବସ୍ଥା ତାଙ୍କ ଆଗରେ ଏକ ଆହ୍ୱାନ ସୃଷ୍ଟି କରିପାରେ । ବ୍ରିଟେନ ଜାତୀୟ ପରିସଂଖ୍ୟାନ କାର୍ଯ୍ୟାଳୟ (ଓଏନ୍‌ଏସ୍) ଅନୁସାରେ, ବର୍ଷର ଅନ୍ତିମ ତ୍ରୈମାସିକରେ ଦେଶର ଜିଡିପି ଆକଳନ ଠାରୁ ଅଧିକ ୦.୩ ପ୍ରତିଶତ ହ୍ରାସ ପାଇଛି । ଜୁଲାଇ-ସେପ୍ଟେମ୍ବର ମଧ୍ୟରେ ଏହା ୦.୧ ପ୍ରତିଶତ ହ୍ରାସ ହୋଇଥିଲା । ନିକଟରେ ଇକୋନୋମିଷ୍ଟରେ ରଏଟର୍ସର ସର୍ଭେ ଅନୁସାରେ ଯେ ୨୦୨୩ ଶେଷ ତ୍ରୈମାସିକ(ଅକ୍ଟୋବର- ଡିସେମ୍ବର) ଜିଡିପି ୦.୧ ପ୍ରତିଶତ ହ୍ରାସ ପାଇବ । ହେଲେ ଏହା ୦.୩ ପ୍ରତିଶତ ଖସିଆସିଛି । ୨୦୨୧ ର ପ୍ରଥମ ତ୍ରୈମାସିକ ରିପୋର୍ଟ ପରେ ଜିଡିପିରେ ଏହି ହ୍ରାସ ସର୍ବାଧିକ ବୋଲି ଓଏନ୍‌ଏସ୍ କହିଛି । ଗତ ଦୁଇ ବର୍ଷ ହେ । ବ୍ରିଟେନ୍ ଅର୍ଥନୀତିରେ ଦ୍ରୁତ ଅଭିବୃଦ୍ଧି ହେଉନାହିଁ । ଏହା ଏକ ପ୍ରକାର ସ୍ଥିର ରହିଛି । ତେବେ ବ୍ୟାଙ୍କ ଅଫ୍ ଇଂଲଣ୍ଡର ଅନୁମାନ ୨୦୨୪ରେ ସ୍ଥିତିରେ ସୁଧାର ଆସିବ । ଓଏନ୍‌ଏସ୍ ଜିଡିପି ଡାଟା ରିଲିଜ୍ କରିବା ପରେ ୟୁରୋ ଓ ଡଲାର ତୁଳନାରେ ବ୍ରିଟେନ୍ ଟଙ୍କା ପାଉଣ୍ଡ ସାମାନ୍ୟ ଦୁର୍ବଳ ହୋଇଛି ।

ଜେଇଇ ମେନ୍‌ରେ ୯୯.୧୧% ମାର୍କ ରଖିଛନ୍ତି ଫିଜିକ୍ସୱାଲା ଛାତ୍ର

ଭୁବନେଶ୍ୱର, ୧୫।୨(ସମିସ): ଭୁବନେଶ୍ୱରସ୍ଥିତ ଫିଜିକ୍ସୱାଲାର ଅଫ୍‌ଲାଇନ୍ ବିଦ୍ୟାପୀଠ ସେଣ୍ଟର ଛାତ୍ର ରିତେଶ ସାହୁ ଜେଇଇ ମେନ୍ ୨୦୨୪ ସେଶନ ୱାନରେ ୯୯.୧୧% ମାର୍କ ରଖିଛନ୍ତି । ୯୮%ରୁ ଅଧିକ ମାର୍କ ରଖିଥିବା ଛାତ୍ରଛାତ୍ରୀଙ୍କ ମଧ୍ୟରେ ଓମ୍ ପ୍ରଧାନ (୯୮.୬୭%), ମନୀଷ ବିଶ୍ୱାଳ (୯୮.୦୬%) ଓ ଆଶୁତୋଷ କର (୯୮.୦୪%) ରହିଛନ୍ତି । ଅଗ୍ରଣୀ ଏଡ୍-ଟେକ୍ ପ୍ଲାଟଫର୍ମ ଫିଜିକ୍ସ ୱାଲା (ପିଡବ୍ଲ୍ୟୁ) ପକ୍ଷରୁ ଏହାର ଜେଇଇ ମେନ୍ ୨୦୨୪ର ଫଳାଫଳ ଘୋଷଣା କରାଯାଇଛି ଯେଉଁଥିରେ ଏହାର ୨୯୦୦ରୁ ଅଧିକ ଛାତ୍ରଛାତ୍ରୀ ୯୮%ରୁ ଅଧିକ ମାର୍କ ରଖିଛନ୍ତି । ସେହିପରି ଏହାର ୫୦୭ ଜଣ ଛାତ୍ରଛାତ୍ରୀ ୯୯.୫% ମାର୍କ ହାସଲ କରିଛନ୍ତି ଯାହାକି ପ୍ଲାଟଫର୍ମର ଇତିହାସରେ ସର୍ବାଧିକ । ୧୧୯୪ରୁ ଅଧିକ ଜଣ ଛାତ୍ରଛାତ୍ରୀ ୯୯% ମାର୍କ ରଖିଛନ୍ତି । ଏହି ଫଳାଫଳଗୁଡିକ ଶିକ୍ଷା ପ୍ରତି ଏକ ସମନ୍ୱିତ ଆଭିମୁଖ୍ୟ ଏବଂ ଏକ ବିସ୍ତୃତ ଶିକ୍ଷା ଅନୁଭୂତି ପ୍ରଦାନ କରିବା ପାଇଁ ଏହାର ଅଫ୍‌ଲାଇନ୍ ଓ ଅନ୍‌ଲାଇନ୍ ପ୍ଲାଟଫର୍ମଗୁଡିକୁ ଏକତ୍ରିତ କରିବା ମାଧ୍ୟମରେ ସମ୍ଭବ ହୋଇପାରିଛି । ଏହି ଫଳାଫଳ ସମ୍ପର୍କରେ ପିଡବ୍ଲ୍ୟୁର ଅଫ୍‌ଲାଇନ୍ ସିଇଓ ଅଙ୍କିତ ଗୁପ୍ତା କହିଛନ୍ତି, ଆମର ବିଦ୍ୟାପୀଠ ସେଣ୍ଟରଗୁଡିକର ଛାତ୍ରଛାତ୍ରୀ ଏଭଳି ଉଚ୍ଚ ପ୍ରତିଶତ ହାସଲ କରିବା ଏବଂ ଅକ୍ଳାନ୍ତ ପରିଶ୍ରମ କରିଥିବାରୁ ସମସ୍ତ ଶିକ୍ଷକଙ୍କୁ ସ୍ୱତନ୍ତ୍ର ଧନ୍ୟବାଦ ।

କାନାରା ରୋବେକୋ ଉତ୍ପାଦନ ପାଣ୍ଠି ଯୋଗାଣ ଆରମ୍ଭ

ମୁମ୍ବାଇ, ୧୫।୨(ସମିସ): ଦେଶର ଦ୍ୱିତୀୟ ପୁରାତନ ମ୍ୟୁଚୁଆଲ୍ ଫଣ୍ଡ କାନାରା ରୋବେକୋ ମ୍ୟୁଚୁଆଲ୍ ଫଣ୍ଡ ଆଜି ଭାରତର ପରବର୍ତ୍ତୀ ଉତ୍ପାଦନ ହବ୍ ହେବାର ସମ୍ଭାବନାକୁ ସାକାର କରିବା ପାଇଁ କାନାରା ରୋବେକୋ ଉତ୍ପାଦନ ପାଣ୍ଠି ଯୋଗାଣ ଆରମ୍ଭ କରିବାକୁ ଘୋଷଣା କରିଛି । ଏହି ପାଣ୍ଠି ହେଉଛି ଏକ ଖୋଲା ସମାପ୍ତ ଇକ୍ୱିଟି ସ୍କିମ୍ ଯାହା ଭାରତର ଉତ୍ପାଦନ ଥିମ୍‌କୁ ପ୍ରତିନିଧିତ୍ୱ କରେ ଏବଂ ଏସଏବଂପି ବିଏସଇ ଇଣ୍ଡିଆ ଉତ୍ପାଦନ ଟ୍ରାଇ ପାଇଁ ମାନଦଣ୍ଡ ହେବ । ଏନଏଫଓ ଫେବୃଆରୀ ୧୬, ୨୦୨୪ ରେ ଖୋଲିବ ଏବଂ ଉତ୍ପାଦନ କ୍ଷେତ୍ରକୁ ଏକ ଉତ୍ସର୍ଗୀକୃତ ଆବଣ୍ଟନ ଯୋଗାଇବା ପାଇଁ ଏକ ମାଧ୍ୟମ ପ୍ରଦାନ କରିବା ସହିତ ଆସନ୍ତା ମାର୍ଚ୍ଚ ପହିଲା ପର୍ଯ୍ୟନ୍ତ ଏନଏଫଓ ଖୋଲା ରହିବ ।

ଆଜି ଚାଷୀଙ୍କ ଭାରତ ବନ୍ଦ ଡକରା

ସାମିଲ ହେବ ଟ୍ରକ୍ ସଂଘ

ନୂଆଦିଲ୍ଲୀ, ୧୫।୨(ଏଜେନ୍ସି): ୧୨ ଦଫା ଦାବି ନେଇ ଦିଲ୍ଲୀ ଅଭିଯାନରେ ବାହାରିଥିବା ହଜାର ହଜାର ଚାଷୀ ଆସନ୍ତାକାଲି ଭାରତ ବନ୍ଦ ଡକରା ଦେଇଛନ୍ତି । ପଞ୍ଜାବରୁ ଆସିଥିବା ଏହି ଚାଷୀଙ୍କୁ ହରିୟାଣାରେ ଅଟକା ଯାଇଥିଲା ବେଳେ ଦିଲ୍ଲୀରେ ମଧ୍ୟ ସେମାନଙ୍କୁ ପ୍ରବେଶ ନ କରାଇଦେବା ଲାଗି ବ୍ୟାପକ ସୁରକ୍ଷା ବ୍ୟବସ୍ଥା କରାଯାଇଛି । କିନ୍ତୁ ଚାଷୀମାନେ ଦିଲ୍ଲୀ ଅଭିଯାନରେ ଯିବାକୁ ପ୍ରୟାସ ଜାରି ରଖିଛନ୍ତି । ଏହିକ୍ରମରେ ସଂଯୁକ୍ତ କିଷାନ ମୋର୍ଚ୍ଚା ପକ୍ଷରୁ ଆସନ୍ତାକାଲି ଭାରତ ବନ୍ଦ ଡକରା ଦିଆଯାଇଛି । ଟ୍ରକ ସଂଘ ସହିତ ସମଭାବାପନ୍ନ ସଂଗଠନ ବନ୍ଦ ଡକରାରେ ସାମିଲ ହେବେ ବୋଲି କିଷାନ ମୋର୍ଚ୍ଚା ପକ୍ଷରୁ କୁହାଯାଇଛି । ଉଲ୍ଲେଖଯୋଗ୍ୟ ଯେ, ପଞ୍ଜାବରୁ ପ୍ରାୟ ତିନି ଦିନ ତଳେ ହଜାର ହଜାର ଚାଷୀ ଟ୍ରକ ଏବଂ ଟ୍ରାକ୍ଟର ଯୋଗେ ଦିଲ୍ଲୀ ଅଭିମୁଖେ ବାହାରିଥିବା ବେଳେ ସେମାନଙ୍କୁ ହରିୟାଣା ପୁଲିସ ଶମ୍ଭୁ ସୀମାରେ ଅଟକ ରଖିଛି । ଗୁରୁବାର ମଧ୍ୟ ଚାଷୀମାନଙ୍କ ଉପରେ ପାଣିମାଡ଼ କରାଯିବା ସହିତ ଲୁହବୁହା ବାଷ୍ପ ପ୍ରୟୋଗ କରାଯାଇଛି । ଅନ୍ୟପକ୍ଷରେ ଚାଷୀନେତାଙ୍କ ସହ ଗୁରୁବାର ସନ୍ଧ୍ୟାରେ ତିନି କେନ୍ଦ୍ର ମନ୍ତ୍ରୀଙ୍କ ଆଲୋଚନା ହୋଇଛି । କିନ୍ତୁ ବର୍ତ୍ତମାନ ସୁଦ୍ଧା କୌଣସି ନିର୍ଯ୍ୟାସ ବାହାରି ପାରିନଥିବା ଜଣାପଡ଼ିଛି ।

କାତାର ଅମୀରଙ୍କୁ ଧନ୍ୟବାଦ ଜଣାଇଲେ ମୋଦୀ

ଦୋହା, ୧୫।୨(ଏଜେନ୍ସି): ଦୁଇ ଦିନିଆ ବିଦେଶ ଗସ୍ତ କାର୍ଯ୍ୟକ୍ରମର ଶେଷ ଦିନରେ ପ୍ରଧାନମନ୍ତ୍ରୀ ନରେନ୍ଦ୍ର ମୋଦୀ କାତାର ଗସ୍ତ କରି ରାଷ୍ଟ୍ରମୁଖ୍ୟ ଅମୀର ଶେଖ ତମିମ ବିନ ହମାଦଙ୍କୁ ଭେଟି ଦ୍ୱିପାକ୍ଷିକ ଆଲୋଚନା କରିଛନ୍ତି । ଏହି ଅବସରରେ ସେ ଅମୀରଙ୍କୁ ସାଧୁବାଦ ଜଣାଇବା ସହ ଉଭୟ ରାଷ୍ଟ୍ର ମଧ୍ୟରେ ସହଯୋଗ ବୃଦ୍ଧି କରିବାକୁ ପ୍ରସ୍ତାବ ଦେଇଛନ୍ତି । କାତାର ସରକାର ଭାରତର ୮ ପୂର୍ବତନ ନୌସେନା ଅଧିକାରୀଙ୍କୁ ମୃତ୍ୟୁଦଣ୍ଡରୁ ମୁକ୍ତି କରିଥିବାରୁ ମୋଦୀ ଅମୀର ଶେଖ ତମିମଙ୍କୁ କୃତଜ୍ଞତା ଜଣାଇଛନ୍ତି । ମୋଦୀ କାତାରରେ ପହଞ୍ଚିବା ପରେ ସେଠାରେ ତାଙ୍କୁ ବିପୁଳ ସଂଖ୍ୟାରେ ଭାରତୀୟ ସମୁଦାୟ ସ୍ୱାଗତ କରିଥିଲେ ।

ରିଲାଏନ୍ସ ଫାଉଣ୍ଡେସନ ଏବଂ ଜାତୀୟ ଦକ୍ଷତା ବିକାଶ ନିଗମ ମଧ୍ୟରେ ସହଯୋଗିତା

ଭୁବନେଶ୍ୱର, ୧୫।୨(ସମିସ): ରିଲାଏନ୍ସ ଫାଉଣ୍ଡେସନ ଏବଂ ଜାତୀୟ ଦକ୍ଷତା ବିକାଶ ନିଗମ (ଏନଏସଡିସି) ମଧ୍ୟରେ ଏକ ସହଯୋଗିତା ସ୍ଥାପନ ହୋଇଛି । ଏଥିରେ ୫ ଲକ୍ଷ ଭାରତୀୟ ଯୁବକଯୁବତୀଙ୍କ ପାଇଁ ଭବିଷ୍ୟତରେ ଆବଶ୍ୟକ ହେବାକୁ ଥିବା ଦକ୍ଷତା ଉପରେ ଆଧାରିତ ପାଠ୍ୟକ୍ରମ ପ୍ରସ୍ତୁତ କରାଯିବ । ପାଠ୍ୟକ୍ରମ ବିକାଶ ଏବଂ ଯୁବଗୋଷ୍ଠୀଙ୍କ ଦକ୍ଷତା ବୃଦ୍ଧି ସହିତ ଏଡ୍‌ଟେକ୍, ସାଇବର ସୁରକ୍ଷା, ଆର୍ଟିଫିସିଆଲ୍ ଇଂଟେଲିଜେନ୍ସ, ପରିବେଶ ସ୍ଥାୟିତ୍ୱ, ନୀତି-ବିଶ୍ଳେଷଣ ଭଳି ବିଭିନ୍ନ କ୍ଷେତ୍ର ଉପରେ ଏହି ସହଯୋଗିତାରେ ଗୁରୁତ୍ୱ ପ୍ରଦାନ କରାଯିବ । ରିଲାଏନ୍ସ ଫାଉଣ୍ଡେସନର 'ଡିଜିଟାଲ ଫରୱାର୍ଡ ଆପ୍ରୋଚ୍' ଭବିଷ୍ୟତର ନୂଆ କ୍ୟାରିୟର ପାଇଁ ଆଗ୍ରହୀ ଯୁବବର୍ଗଙ୍କ ମଧ୍ୟରେ ଲୋକପ୍ରିୟତା ହାସଲ କରିବ ବୋଲି ଆଶା କରାଯାଉଛି । ଏହି ଅବସରରେ ରିଲାଏନ୍ସ ଫାଉଣ୍ଡେସନର ସିଇଓ ଜଗନ୍ନାଥ କୁମାର କହିଛନ୍ତି ଯେ, ଭାରତରେ ବିଶ୍ୱର ସବୁଠାରୁ ଅଧିକ ଯୁବ ଜନସଂଖ୍ୟା ରହିଛି ଏବଂ ସେମାନଙ୍କୁ 'ଭବିଷ୍ୟତ ପାଇଁ ପ୍ରସ୍ତୁତ' ଦକ୍ଷତା ପ୍ରଦାନ କରିବାକୁ ଆମେ ପ୍ରୟାସ କରୁଛୁ । ରିଲାଏନ୍ସ ଫାଉଣ୍ଡେସନର ଆମେ ବିଶ୍ୱାସ କରୁ ଯେ ସେମାନଙ୍କ ଆକାଂକ୍ଷା ପୂରଣ କରିବା ଏବଂ ସେମାନଙ୍କ ଲକ୍ଷ୍ୟ ହାସଲ କରିବାରେ ଏହି ସହଯୋଗିତା ଏକ ଅନନ୍ୟ ପଦକ୍ଷେପ । ଏନଏସଡିସି ସହିତ ଏହି ସହଯୋଗିତା ଯୁବକଯୁବତୀମାନଙ୍କ ଦକ୍ଷତା ବିକାଶରେ ସହାୟକ ହେବ ।

ଓଡ଼ିଶା ଖଣି ଏବଂ ଭିତ୍ତିଭୂମି ଅନ୍ତର୍ଜାତୀୟ ଏକ୍ସପୋ ଆରମ୍ଭ

ଭୁବନେଶ୍ୱର, ୧୫।୨(ସମିସ): ଫ୍ୟୁଚରେକ୍ସ ଟ୍ରେଡ୍ ଫେୟାର ଆଣ୍ଡ ଇଭେନ୍ଟ ପ୍ରାଇଭେଟ ଲିମିଟେଡ୍ ଦ୍ୱାରା ଆୟୋଜିତ ଏବଂ ବହୁ ପ୍ରତିକ୍ଷିତ ଦ୍ୱିତୀୟ ଓଡ଼ିଶା ଖଣି ଏବଂ ଭିତ୍ତିଭୂମି ଅନ୍ତର୍ଜାତୀୟ ପ୍ରଦର୍ଶନୀ ୨୦୨୪ ଆଜି ଉଦ୍‌ଘାଟିତ ହୋଇଯାଇଛି । ଓଡିଶା ସରକାରଙ୍କ ଶକ୍ତି, ଏମଏସଏମଇ ବିଭାଗର ମାନ୍ୟବର ମନ୍ତ୍ରୀ ପ୍ରତାପକେଶରୀ ଦେବ ମୁଖ୍ୟ ଅତିଥି ଭାବେ ଏହି ଏକ୍ସପୋକୁ ଉଦ୍ଘାଟନ କରିଥିଲେ । ଏହି ଅବସରରେ ଓସ୍ମି ଅଧ୍ୟକ୍ଷ ସାଲିନ ଅଗ୍ରୱାଲ, ଓଡିଶା ଏମ୍‌ଏସ୍‌ଏମ୍‌ଇ ବିଭାଗର ନିର୍ଦ୍ଦେଶକ ପଓ୍ୱନ ଗୁପ୍ତା, ଏଏମ୍/ଏନଏସ୍ ଇଣ୍ଡିଆର ହେଡ୍ ମାଇନିଂ ଅମିତ ଦୁବେ, ଇଣ୍ଡିଆନ୍ ଇନଷ୍ଟିଚ୍ୟୁଟ୍ ଅଫ୍ ଆର୍କିଟେକ୍ଟସ୍ ଓଡିଶା ଚାପ୍ଟରର ଚେୟାରମ୍ୟାନ୍, ଆର୍କିଟେକ୍ଟ ସ୍ୱପ୍ନାଦତ୍ତ ମହାନ୍ତି, ପରିଚୟ ଫାଉଣ୍ଡେସନ୍‌ର ପ୍ରତିଷ୍ଠାତା ରୋଜାଲିନ୍ ପାଙ୍ଗଶାଣୀ ମିଶ୍ର, ରୋଟାରୀ ଇଣ୍ଟରନ୍ୟାସନାଲ ୩୨୬୨ ଡିଷ୍ଟ୍ରିକ୍ଟ ଗଭର୍ଣ୍ଣର, ରୋଟାରିଆନ ଜୟଶ୍ରୀ ମହାନ୍ତି, ଫ୍ୟୁଚରେକ୍ସ ଗ୍ରୁପର ପରିଚାଳନା ନିର୍ଦ୍ଦେଶକ ସ୍ୱାମୀ ପ୍ରେମ ଅନ୍ୱେଷୀଜୀ ପ୍ରମୁଖ ଉପସ୍ଥିତ ଥିଲେ । ଏହି ୪ ଦିବସୀୟ ବାଣିଜ୍ୟ ଶୋ' ୧୮ ଫେବୃଆରୀ ପର୍ଯ୍ୟନ୍ତ ଭୁବନେଶ୍ୱରର ବରମୁଣ୍ଡା ପଡିଆ ଠାରେ ଦୈନିକ ସକାଳ ୧୧ ରୁ ରାତ୍ର ୮ ଟା ପର୍ଯ୍ୟନ୍ତ ଚାଲିବ ।

୧୭୦ ନିୟୁତରୁ ଅଧିକ ଫେକ୍ ରିଭ୍ୟୁକୁ ହଟାଇଲା ଗୁଗୁଲ୍

ନୂଆଦିଲ୍ଲୀ, ୧୫।୨(ଏଜେନ୍ସି): ନୂତନ ମେସିନ୍ ଲର୍ଣ୍ଣିଂ (ଏମ୍‌ଏଲ୍) ଆଲଗୋରିଦମ ବ୍ୟବହାର କରି ମ୍ୟାପ୍ ଏବଂ ସର୍ଚ୍ଚରେ ଫେକ୍ ରିଭ୍ୟୁ ଦେଉଥିବା ୧୭୦ ନିୟୁତରୁ ଅଧିକ ନିୟମ ଉଲ୍ଲଙ୍ଘନକାରୀ ରିଭ୍ୟୁକୁ ହଟାଇଦେଇଛି ଗୁଗଲ୍ । ୨୦୨୩ ମସିହାରେ ଏହି ନୂତନ ଆଲଗୋରିଦମ ଟେକ୍ ଜଏଣ୍ଟକୁ ପୂର୍ବ ବର୍ଷ ତୁଳନାରେ ୪୫ ପ୍ରତିଶତ ଅଧିକ ଫେକ୍ ରିଭ୍ୟୁକୁ ହଟାଇବାରେ ସହାୟକ କରିଛି । ଏଡାଛଡା କମ୍ପାନୀ ୧୨ ନିୟୁତରୁ ଅଧିକ ଫେକ୍ ବିଜ୍ନେସ ପ୍ରୋଫାଇଲ୍ ମଧ୍ୟ ନିଷିଦ୍ଧ କରିଥିବା ଜଣାପଡିଛି ।

ଗୁଗୁଲ ପକ୍ଷରୁ ଏକ ବ୍ଲଗ୍ ପୋଷ୍ଟରେ କୁହାଯାଇଛି ଯେ, ଗତ ବର୍ଷ ଆମେ ଏକ ନୂତନ ମେସିନ୍ ଲର୍ଣ୍ଣିଂ ଆଲଗୋରିଦମ ଆରମ୍ଭ କରିଥିଲୁ, ଯାହା ସନ୍ଦିଗ୍ଧମାନଙ୍କୁ ଶୀଘ୍ର ଚିହ୍ନଟ କରିଥାଏ । ଏହା ଦୈନିକ ଭିତ୍ତିରେ ଦୀର୍ଘକାଳୀନ ଲମ୍ବା ସମୟ ଧରି ସିଗନାଲକୁ ଯାଞ୍ଚ କରିଥାଏ । ଯଦି ଜଣେ ସମୀକ୍ଷକ ଏକାଧିକ ବ୍ୟବସାୟ ଉପରେ ସମାନ ରିଭ୍ୟୁ ଦିଅନ୍ତି କିମ୍ବା ଯଦି ଏକ ବିଜନେସ୍ ହଠାତ୍ ୧ କିମ୍ବା ୫-ଷ୍ଟାର ଅଚାନକ ବୃଦ୍ଧି ପାଇଥାଏ । ଗୁଗଲ ଏହାକୁ ପରୀକ୍ଷା କରିଥାଏ । କମ୍ପାନୀ କହିଛି ଯେ ଭିଡିଓ ମୋଡରେସନ ଆଲଗୋରିଦମଗୁଡିକର ଉନ୍ନତି ଯେପରି କି ନକଲି ଓଭରଲୋଡ୍ ଫୋନ୍ ନମ୍ବର ଚିହ୍ନଟ କରିବା, ସେଗୁଡିକୁ ୨୦୨୩ ମସିହାରେ ୧୪ ନିୟୁତ ନୀତି ଉଲ୍ଲଙ୍ଘନକାରୀ ଭିଡିଓ ଧରିବାରେ ସାହାଯ୍ୟ କରିଛି, ଯାହା ପୂର୍ବ ବର୍