ରୋହିତଙ୍କ ଶତକ

▶କ୍ରୀଡ଼ା ପୃଷ୍ଠାରେ...

- RNI REGD NO: 42041/83
- www.sakalaepaper.com
- /sakalanews
- /sakalanews
- www.thesakala.in

ସକାଳ
THE SAKALA

PRINTED AT BHUBANESWAR ■ JEYPORE ■ SAMBALPUR ■ PANIKOILI

◆VOLUME- 41 ◆ISSUE-232 ◆BHUBANESWAR ◆FRIDAY ◆16 FEBRUARY 2024 ◆PAGE-16 ◆₹ 6.00

◆ବର୍ଷ-୪୧ ◆ସଂଖ୍ୟା-୨୩୨ ◆ଭୁବନେଶ୍ୱର ◆ଶୁକ୍ରବାର ◆୧୬ ଫେବୃଆରୀ ୨୦୨୪ ◆ପୃଷ୍ଠା-୧୬ ◆ଟ.୬.୦୦

Aakashians Conquer JEE (Main) 2024

SESSION-1

Aakash

Perfect Score! #300/300

100 Percentile

RISHI S SHUKLA
TWO YEAR CLASSROOM PROGRAM

99.99 Percentile

100 Percentile in Physics & Chemistry

SRI RAM A
TWO YEAR CLASSROOM PROGRAM

99.99 Percentile

100 Percentile in Physics

VISWANATH K S
FOUR YEAR CLASSROOM PROGRAM

**143 100 PERCENTILERS (PHY. OR CHEM. OR MATHS)

**936 99+ PERCENTILERS

**4155 95+ PERCENTILERS

& Counting

**(Includes Students from Classroom, Distance & Digital Courses)

OUR TOP PERFORMERS FROM CLASSROOM PROGRAM

Scan the QR code to check all the results & watch what our toppers have to say.

and many more...

Though every care has been taken to publish the result, yet Aakash Educational Services Ltd. shall not be responsible for inadvertent error, if any. | #As per student response sheet and NTA answer key.

TOPPERS OF Aakash ODISHA CLASSROOM PROGRAM

and many more...

Start Now with Aakash

ADMISSIONS OPEN

NEET, JEE, Foundation (Class 8-10)

Take the free online Instant Admission Cum Scholarship Test (iACST).

Get Upto 90%* Total Scholarship

SCAN TO ENROLL

T & C APPLY*

- 35+ YEARS OF ACADEMIC EXCELLENCE
- ACTIVITY BASED LEARNING, EXPERIMENT BASED VIDEOS AND MORE
- 300+ BRANCHES ACROSS INDIA
- WORKSHOPS & FOCUSED MODULES
- 1,22,000+ AAKASHIANS QUALIFIED NEET & JEE IN 2023
- NEET/JEE CHALLENGER: PREVIOUS YEARS' PAPERS, DETAILED INSIGHTS
- TECHNOLOGY ENABLED LEARNING
- KNOW YOUR NCERT: TOOL FOR IN-DEPTH UNDERSTANDING OF NCERT

Features are available for selected courses. Visit aakash.ac.in/prospectus to download prospectus.

Admissions also open for Crash Course for JEE / NEET 2024. Apply now for Early Bird Benefits##.

##T & C APPLY

CALL YOUR NEAREST BRANCH

- Bhubaneswar (Bhoumanagar) 8800852494, 7008005000
- Bhubaneswar (Chandrasekharpur) 8800874104, 7008005000
- Cuttack (Link Road) 8800849243, 7008005000
- Baleswar Branch 8800538720, 7008005000
- Berhampur Branch 8800502470, 7008005000
- Sambalpur Branch 8448693770, 7008005000

SCAN FOR NEAREST BRANCH

CALL (TOLL-FREE): 1800-102-2727 | VISIT: aakash.ac.in | Aakash BYJU'S

ସକାଳ
THE SAKALA

PRINTED AT BHUBANESWAR ■ JEYPORE ■ SAMBALPUR ■ PANIKOILI

◆VOLUME- 41 ◆ISSUE-232 ◆BHUBANESWAR ◆FRIDAY ◆16 FEBRUARY 2024 ◆PAGE-16 ◆₹ 6.00

◆ବର୍ଷ-୪୧ ◆ସଂଖ୍ୟା-୨୩୨ ◆ଭୁବନେଶ୍ୱର ◆ଶୁକ୍ରବାର ◆୧୬ ଫେବୃଆରୀ ୨୦୨୪ ◆ପୃଷ୍ଠା-୧୬ ◆ଟ.୬.୦୦

ନିର୍ବାଚନ ଡ୍ୟୁଟିରେ ଥିବା କର୍ମଚାରୀଙ୍କୁ ମାଗଣା ଚିକିତ୍ସା

■ **ଭୁବନେଶ୍ୱର, ୧୫।୨ (ସମିସ):** ୨୦୨୪ ସାଧାରଣ ନିର୍ବାଚନ ପରିପ୍ରେକ୍ଷୀରେ ରାଜ୍ୟ ସ୍ୱାସ୍ଥ୍ୟ ବିଭାଗ ବଡ଼ ନିଷ୍ପତ୍ତି ନେଇଛି। ନିର୍ବାଚନରେ ନିୟୋଜିତ ହେବାକୁ ଥିବା ସମସ୍ତ ଅଧିକାରୀ ଓ କର୍ମଚାରୀଙ୍କ ପାଇଁ ମାଗଣା ତଥା ଉନ୍ନତ ସ୍ୱାସ୍ଥ୍ୟସେବା ଯୋଗାଇ ଦିଆଯିବ। ଏନେଇ ରାଜ୍ୟ ସରକାରଙ୍କ ସ୍ୱାସ୍ଥ୍ୟ ଓ ପରିବାର କଲ୍ୟାଣ ବିଭାଗ ଆୟୁକ୍ତ ତଥା ସଚିବ ଶାଳିନୀ ପଣ୍ଡିତ ନିର୍ଦ୍ଦେଶନାମା ଜାରି କରିଛନ୍ତି। ରାଜ୍ୟ ସରକାରଙ୍କ ବିଜୁ ସ୍ୱାସ୍ଥ୍ୟ କଲ୍ୟାଣ ଯୋଜନା ବା 'ବିଏସକେୱାଇ'ରେ ଅନୁବନ୍ଧିତ ହୋଇଥିବା ରାଜ୍ୟର ସମସ୍ତ ଘରୋଇ ହସ୍ପିଟାଲରେ ମାଗଣା ଚିକିତ୍ସା ସେବା ଯୋଗାଇ ଦେବାକୁ ନିର୍ଦ୍ଦେଶନାମାରେ ସ୍ପଷ୍ଟ ଉଲ୍ଲେଖ ରହିଛି। ଫଳରେ ନିର୍ବାଚନ କାର୍ଯ୍ୟରେ ନିୟୋଜିତ ଥିବା ଅବଜରଭରଙ୍କଠାରୁ ଆରମ୍ଭ କରି ପୋଲିଂ ଓ ପୁଲିସ କର୍ମଚାରୀ ସମସ୍ତଙ୍କ ପାଇଁ ଉପଲବ୍ଧ ହେବ ମାଗଣା ଚିକିତ୍ସା ସେବା। ଏଥିପାଇଁ ସମ୍ପୃକ୍ତ ହସ୍ପିଟାଲଗୁଡ଼ିକ ସ୍ୱାସ୍ଥ୍ୟ ବିଭାଗ ନିକଟରେ ନିର୍ଦ୍ଧାରିତ ମୂଲ୍ୟ ଅନୁସାରେ ନିଜ ନିଜର ବିଲ୍ ପାଇଁ ଆବେଦନ କରିପାରିବେ ବୋଲି ନିର୍ଦ୍ଦେଶନାମାରେ ଉଲ୍ଲେଖ ରହିଛି।

ସକାଳ
THE SAKALA

PRINTED AT BHUBANESWAR ■ JEYPORE ■ SAMBALPUR ■ PANIKOILI

◆VOLUME- 41 ◆ISSUE-232 ◆BHUBANESWAR ◆FRIDAY ◆16 FEBRUARY 2024 ◆PAGE-16 ◆₹ 6.00

◆ବର୍ଷ-୪୧ ◆ସଂଖ୍ୟା-୨୩୨ ◆ଭୁବନେଶ୍ୱର ◆ଶୁକ୍ରବାର ◆୧୬ ଫେବୃଆରୀ ୨୦୨୪ ◆ପୃଷ୍ଠା-୧୬ ◆ଟ.୬.୦୦

୨ କଲରାପତରିଆ ବାଘଛାଲ ଜବତ; ଶିକାରୀ ଗିରଫ

■ **ଭୁବନେଶ୍ୱର, ୧୫।୨ (ସମିସ):** ସମ୍ବଲପୁର ଜିଲ୍ଲା କୁଚିଣ୍ଡା ଥାନା ଅଞ୍ଚଳରୁ କ୍ରାଇମବ୍ରାଞ୍ଚ ସ୍ୱତନ୍ତ୍ର ଟାସ୍କଫୋର୍ସ (ଏସ୍‌ଟିଏଫ୍) ଦୁଇଟି କଲରାପତରିଆ ବାଘଛାଲ ଜବତ କରିବା ସହ ଏହି ବେଆଇନ କାରବାରରେ ସଂପୃକ୍ତ ଜଣେ ଶିକାରୀକୁ ଗିରଫ କରିଛି। ସେ ହେଲା, ଦେବଗଡ଼ ଜିଲା ଲାଇମୁରା ଥାନା ପାହାଡ଼ମରା ଗାଁର ସଂକୀର୍ତ୍ତନ ମୁଣ୍ଡ। ସୂଚନାଯୋଗ୍ୟ, ସଂକୀର୍ତ୍ତନ ଏହି ବାଘଛାଲ ଦୁଇଟିକୁ ବିକ୍ରି କରିବା ପାଇଁ ଯୋଜନା କରୁଥିବା ନେଇ ଏସ୍‌ଟିଏଫ୍ ଏକ ବିଶେଷ ସୂତ୍ରରୁ ସୂଚନା ପାଇଥିଲା। ଏହାକୁ ଆଧାର କରି ଏସ୍‌ଟିଏଫ୍‌ର ଏକ ଟିମ୍ ସେଠାରେ ଡେରା ପକାଇଥିଲା। ତେବେ ଡିଲ୍ ସମୟରେ ସ୍ଥାନୀୟ ବାମରା ଜଙ୍ଗଲ ଉପଖଣ୍ଡ କର୍ମଚାରୀଙ୍କ ସହଯୋଗରେ ଅଭିଯୁକ୍ତ ସଂକୀର୍ତ୍ତନକୁ କାବୁ କରାଯାଇଥିଲା। ପରେ ଏସ୍‌ଟିଏଫ ତାକୁ ହେପାଜତକୁ ନେଇ ଜେରା କରିଥିଲା। ତା' ବୟାନକୁ ଆଧାର କରି ଏହି କାରବାରରେ ସମ୍ପୃକ୍ତ ଅନ୍ୟ ଅଭିଯୁକ୍ତଙ୍କୁ ଧରିବା ଲାଗି ଏସ୍‌ଟିଏଫ ତଦନ୍ତ ଜାରି ରଖିଛି। ଗିରଫ ଅଭିଯୁକ୍ତ ସଂକୀର୍ତ୍ତନ ଜଣେ ପେସାଦାର ଶିକାରୀ। ସେ ଜଙ୍ଗଲରେ ଫାଶ ବସାଇ ଜନ୍ତୁ ଶିକାର କରିଥାଏ। ପରେ ତା'ର ଚମଡ଼ା, ଦାନ୍ତ ଏବଂ ନଖକୁ ରାଜ୍ୟ ବାହାରକୁ ଚାଲାଣ କରି ଲକ୍ଷାଧିକ ଟଙ୍କା ରୋଜଗାର କରିଥାଏ।

ନିର୍ବାଚନୀ ବଣ୍ଡ ଅସିଦ୍ଧ

■ **ନୂଆଦିଲ୍ଲୀ, ୧୫।୨ (ଏଜେନ୍ସି):** ରାଜନୈତିକ ସ୍ତରରେ ଚାନ୍ଦା ସଂଗ୍ରହ ପାଇଁ ରହିଥିବା ନିର୍ବାଚନୀ ବଣ୍ଡ (ଇଲେକ୍‌ଟୋରାଲ ବଣ୍ଡ) ବ୍ୟବସ୍ଥାକୁ ସୁପ୍ରିମକୋର୍ଟ ରଦ୍ଦ କରିଦେଇଛନ୍ତି। ନିର୍ବାଚନୀ ବଣ୍ଡକୁ ସର୍ବୋଚ୍ଚ ନ୍ୟାୟାଳୟ ଅସାମ୍ବିଧାନିକ ବୋଲି କହିବା ସହ ଏହା ସୂଚନା ଅଧିକାର ଆଇନର ବିରୋଧ ବୋଲି କହିଛନ୍ତି। ସେହିପରି ଏହି ବ୍ୟବସ୍ଥା ସମ୍ବିଧାନ ଧାରା ୧୯(୧)(କ) ବ୍ୟକ୍ତିଗତ ଅଭିବ୍ୟକ୍ତିର ମଧ୍ୟ ପରିପନ୍ଥୀ ବୋଲି ଗୁରୁବାର ଏ ସମ୍ପର୍କିତ ଏକ ମାମଲାର ଶୁଣାଣି କରି ସୁପ୍ରିମକୋର୍ଟ ରାୟ ଦେଇଛନ୍ତି।

ବଣ୍ଡ ମାଧ୍ୟମରେ ଚାନ୍ଦା ଗ୍ରହଣକୁ ଅସାମ୍ବିଧାନିକ କହିଲେ ସର୍ବୋଚ୍ଚ ନ୍ୟାୟାଳୟ

ସୂଚନା ଅଧିକାର ଆଇନ, ଅଭିବ୍ୟକ୍ତି ସ୍ୱାଧୀନତା ଓ ବ୍ୟକ୍ତିଗତ ପରିପ୍ରକାଶର ଉଲ୍ଲଂଘନ

ପାଞ୍ଚଜଣିଆ ସାମ୍ବିଧାନିକ ଖଣ୍ଡପୀଠଙ୍କ ଗୁରୁତ୍ୱପୂର୍ଣ୍ଣ ରାୟ

ପ୍ରଧାନବିଚାରପତି ଜଷ୍ଟିସ୍ ଡିୱାଇ ଚନ୍ଦ୍ରଚୂଡ଼ଙ୍କ ଅଧ୍ୟକ୍ଷତାରେ ଗଠିତ ପାଞ୍ଚଜଣିଆ ସାମ୍ବିଧାନିକ ଖଣ୍ଡପୀଠ ସ୍ପଷ୍ଟ କରିଛନ୍ତି ଯେ, ରାଜନୈତିକ ଦଳଗୁଡ଼ିକ କର୍ପୋରେଟ୍ ହାଉସଗୁଡ଼ିକରୁ ନିର୍ବାଚନୀ ବଣ୍ଡ ସ୍କିମ ଜରିଆରେ ଚାନ୍ଦା ବା ଦାନ ଗ୍ରହଣ କରୁଛନ୍ତି, ଯେଉଁଥିରେ ଦାତାଙ୍କ ପରିଚୟ ଗୋପନ ରଖାଯିବା ନିମନ୍ତେ ବ୍ୟବସ୍ଥା ରହିଛି। କିନ୍ତୁ ଏହା ସୂଚନା ଅଧିକାର ଆଇନ ଏବଂ ଅଭିବ୍ୟକ୍ତି ତଥା ବ୍ୟକ୍ତିଗତ ପରିପ୍ରକାଶକୁ ଉଲ୍ଲଂଘନ କରୁଛି। ଏଭଳି ଗୋପନ ଚାନ୍ଦା ଗ୍ରହଣ ବେଆଇନ।କେବଳ ନିର୍ବାଚନୀ ବଣ୍ଡ ନୁହେଁ, ୨୦୧୮ରେ ନିର୍ବାଚନୀ ବଣ୍ଡ ଯୋଜନା ଆରମ୍ଭ ହେବା ପୂର୍ବରୁ ବିତ୍ତୀୟ ଆଇନ, ୨୦୧୬ ଏବଂ ୨୦୧୭ରେ ସଂଶୋଧନ ଆଣି ରାଜନୈତିକ ଦଳଗୁଡିକ କର୍ପୋରେଟ୍ କ୍ଷେତ୍ରରୁ ଯେଭଳି ଚାନ୍ଦା ସଂଗ୍ରହ କରୁଥିଲେ ତାହାକୁ ମଧ୍ୟ ସୁପ୍ରିମକୋର୍ଟ ରଦ୍ଦ କରିଦେଇଛନ୍ତି। ବିତ୍ତୀୟ ଆଇନ ୨୦୧୬ ଏବଂ ୨୦୧୭ରେ ସଂଶୋଧନ ପୂର୍ବରୁ ପ୍ରତ୍ୟେକ ରାଜନୈତିକ ଦଳ ପାଉଥିବା ଚାନ୍ଦା କିମ୍ବା ଦାନ ସମ୍ପର୍କରେ ଘୋଷଣା କରିବାର ପ୍ରକ୍ରିୟା ପୃଥକ ରହିଥିଲା। କୌଣସି ଦଳ ୨୦ ହଜାର ଟଙ୍କାରୁ ଅଧିକ ଚାନ୍ଦା ସଂଗ୍ରହ କରିଥିଲେ ଏ ସମ୍ପର୍କରେ ସାର୍ବଜନୀକ ସ୍ତରରେ ଘୋଷଣା କରିବାର ପ୍ରାବଧାନ ରହିଥିଲା। ୨୦ ହଜାର ଟଙ୍କାରୁ ଅଧିକ ଚାନ୍ଦା ପାଉଥିବା ଦଳ ପ୍ରତ୍ୟେକ ଦାନ ରାଶିର ଟିକିନଖ ହିସାବ ରଖିବା ସହିତ ଟିକସ ଭରଣା ପାଇଁ ମଧ୍ୟ ବ୍ୟବସ୍ଥା ରହିଥିଲା। ସେହିପରି ଗୋଟିଏ ଆର୍ଥିକ ବର୍ଷରେ ଏକ କମ୍ପାନୀ କେତେ ପରିମାଣର ରାଜନୈତିକ ଚାନ୍ଦା ଦେଇପାରିବ ତାହା ମଧ୍ୟ ନିର୍ଦ୍ଧାରିତ ଥିଲା। ବିତ୍ତୀୟ ଆଇନ ସଂଶୋଧନ ପୂର୍ବରୁ ଗୋଟିଏ କମ୍ପାନୀ ନିଜ ଲାଭ ପରିମାଣର ▶ପୃଷ୍ଠା-୯

ଯୋଗାଯୋଗ ହିଁ ବିକାଶ ଓ ଅର୍ଥନୀତିର ମୁଖ୍ୟ ଆଧାର

୧୩ ଜିଲ୍ଲାରେ ୨୦ 'ଆମ ବସ୍ ଷ୍ଟାଣ୍ଡ' ଲୋକାର୍ପଣ କଲେ ମୁଖ୍ୟମନ୍ତ୍ରୀ

■ **ଭୁବନେଶ୍ୱର, ୧୫।୨ (ସମିସ):** ଯୋଗାଯୋଗ ହେଉଛି ବିକାଶର ଆଧାର। ଏହା ଆମ ଅର୍ଥନୀତିର ମୁଖ୍ୟ ଶକ୍ତି। ଗାଁଠୁ ସହର ସବୁଆଡ଼େ ଯୋଗାଯୋଗ ବ୍ୟବସ୍ଥାକୁ ସୁଦୃଢ କରିବା ରାଜ୍ୟ ସରକାରଙ୍କ ଲକ୍ଷ୍ୟ। 'ୱ-ଟି' ଉପକ୍ରମରେ ଆମର ଯୋଗାଯୋଗ ଭିତ୍ତିଭୂମି ଓ ସାଧାରଣ ପରିବହନର ବ୍ୟବସ୍ଥାର ବିକାଶ କରାଯାଉଛି। ଗାଁକୁ ଲକ୍ଷ୍ମୀ ଯୋଜନାରେ ବ୍ଲକ ସହ ଯୋଡ଼ାଯାଉଛି। ଭୁବନେଶ୍ୱରରେ ମେଟ୍ରୋ ରେଳ ଯୋଜନା ଆରମ୍ଭ ହୋଇଛି। ଯୋଗାଯୋଗରେ ଉନ୍ନତି ହେଲେ ଲୋକଙ୍କ ରୋଜଗାର ବଢିବା ସହ ଚାଷୀ ଭାଇ ଭଉଣୀମାନେ ଲାଭବାନ ହେବେ ଓ ପିଲାଙ୍କ ପାଠପଢାରେ ସୁବିଧା ହେବ ବୋଲି ଗୁରୁବାର 'ଆମ ବସ୍ ଷ୍ଟାଣ୍ଡ' ଯୋଜନାରେ ୧୩ଟି ଜିଲ୍ଲାରେ ୨୦ଟି ନବନିର୍ମିତ ବସ୍ ଷ୍ଟାଣ୍ଡ ଉଦ୍‌ଘାଟନ ଅବସରରେ ମୁଖ୍ୟମନ୍ତ୍ରୀ ଶ୍ରୀ ନବୀନ ପଟ୍ଟନାୟକ କହିଛନ୍ତି।

'ଆମ ବସ୍ ଷ୍ଟାଣ୍ଡ' ଉପରେ ଆଲୋକପାତ କରି ମୁଖ୍ୟମନ୍ତ୍ରୀ କହିଛନ୍ତି, ନୂଆ ବସ୍‌ଷ୍ଟାଣ୍ଡଗୁଡ଼ିକ ବ୍ୟବସାୟ କେନ୍ଦ୍ର ଭାବେ ଧିରେଧିରେ ବିକଶିତ ହେବ ଏବଂ ଏହା ଦ୍ୱାରା ଅର୍ଥନୈତିକ କାର୍ଯ୍ୟକଳାପ ମଧ୍ୟ ବୃଦ୍ଧି ପାଇବା ସହ ସାଧାରଣ ପରିବହନ ଭିତ୍ତିଭୂମିକୁ ମଜବୁତ୍ କରିବ। ଲୋକମାନେ

ସାଧାରଣ ପରିବହନ ବ୍ୟବସ୍ଥାକୁ ବହୁଳ ଭାବେ ବ୍ୟବହାର କରିବା ପାଇଁ ବ୍ୟାପକ ସଚେତନତା ଆବଶ୍ୟକ: ମୁଖ୍ୟମନ୍ତ୍ରୀ

ବସ୍‌ଷ୍ଟାଣ୍ଡ ଗୁଡ଼ିକ ଆପଣମାନଙ୍କର ସମ୍ପତ୍ତି, ଏହାର ଉପଯୁକ୍ତ ରକ୍ଷଣାବେକ୍ଷଣ ଆପଣଙ୍କ ଦାୟିତ୍ୱ: ପାଣ୍ଡିଆନ

ସାଧାରଣ ପରିବହନ ବ୍ୟବସ୍ଥାକୁ ବହୁଳ ଭାବେ ବ୍ୟବହାର ପାଇଁ ଜନସାଧାରଣଙ୍କୁ ସଚେତନତା ଉପରେ ସେ ଗୁରୁତ୍ୱ ଦେଇଛନ୍ତି। ନୂଆ ବସ୍‌ଷ୍ଟାଣ୍ଡରେ ଲୋକମାନଙ୍କର ସୁରକ୍ଷା ସହିତ ସେଠାରେ ଉପଲବ୍ଧ ସାଧାରଣ ସୁବିଧା ସୁଯୋଗର ଉପଯୁକ୍ତ ରକ୍ଷଣାବେକ୍ଷଣ ପ୍ରତି ଧ୍ୟାନଦେବା ଆବଶ୍ୟକ ବୋଲି ମୁଖ୍ୟମନ୍ତ୍ରୀ କହିଥିଲେ। ପ୍ରଥମ ପର୍ଯ୍ୟାୟରେ 'ଆମ ବସ୍‌ଷ୍ଟାଣ୍ଡ' ଯୋଜନାରେ ଅନୁଗୋଳ, ବାଲେଶ୍ୱର, ବୌଦ୍ଧ, ଢେଙ୍କାନାଳ, ଗଜପତି, କେନ୍ଦ୍ରାପଡା, କେନ୍ଦୁଝର, କୋରାପୁଟ, ନୟାଗଡ଼, ନୂଆପଡ଼ା, ରାୟଗଡ଼ା, ସମ୍ବଲପୁର ଓ ସୁବର୍ଣ୍ଣପୁର ଆଦି ଜିଲ୍ଲା ସାମିଲ ହୋଇଛି।

ଏହି ଅବସରରେ ଆଭାସୀ ମାଧ୍ୟମରେ ଭାଗନେଇ ରାଜ୍ୟ ବାଣିଜ୍ୟ ଓ ପରିବହନ ମନ୍ତ୍ରୀ ଶ୍ରୀମତୀ ଟୁକୁନି ସାହୁ, ନୂଆପଡାଠାରେ ଯୋଜନା ଓ ସଂଯୋଜନ ମନ୍ତ୍ରୀ ରାଜେନ୍ଦ୍ର ଢୋଲକିଆ, ମୁନିଗୁଡାଠାରେ ଅନୁସୂଚିତ ଜନଜାତି ଓ ଜାତି ଉନ୍ନୟନ ମନ୍ତ୍ରୀ ଜଗନ୍ନାଥ ସାରକା ଏବଂ ହରଭଙ୍ଗାଠାରେ ରାଜ୍ୟ ଜଙ୍ଗଲ, ପରିବେଶ ଓ ଜଳବାୟୁ ପରିବର୍ତ୍ତନ ମନ୍ତ୍ରୀ ପ୍ରଦୀପ କୁମାର ଅମାତ୍ ନୂଆ ବସ୍ ଷ୍ଟାଣ୍ଡ ମାଧ୍ୟମରେ ଜନସାଧାରଣଙ୍କ ଗମନାଗମନକୁ ସୁବ୍ୟବସ୍ଥିତ କରାଯାଇଛି ଏବଂ ଏହି ବସ୍ ଷ୍ଟାଣ୍ଡଗୁଡିକ ରାଜ୍ୟର ପରିବହନ ସେବା କ୍ଷେତ୍ରରେ ମାଇଲଖୁଣ୍ଟ ବୋଲି ସେମାନେ କହିଥିଲେ।

କାର୍ଯ୍ୟକ୍ରମକୁ 'ୱ-ଟି' ଓ ନବୀନ ଓଡ଼ିଶା ଅଧ୍ୟକ୍ଷ କାର୍ତ୍ତିକ ପାଣ୍ଡିଆନ ସଂଯୋଜନା କରି କହିଥିଲେ ଯେ ଗୋଟିଏ ସହରର ପରିଚୟ ସୃଷ୍ଟି ପାଇଁ ବସ୍ ଷ୍ଟାଣ୍ଡର ଗୁରୁତ୍ୱପୂର୍ଣ୍ଣ ଭୂମିକା ରହିଥାଏ। ଏହି ବସ୍ ଷ୍ଟାଣ୍ଡ ଗୁଡ଼ିକ ଆପଣମାନଙ୍କର ସମ୍ପତ୍ତି। ଏହାର ଉପଯୁକ୍ତ ରକ୍ଷଣାବେକ୍ଷଣ କରିବେ ବୋଲି ସେ ସମସ୍ତଙ୍କୁ ଅନୁରୋଧ କରିଥିଲେ। ଏଥି ସହିତ ବିଭିନ୍ନ ଅଞ୍ଚଳରେ ରାଜ୍ୟ ସରକାରଙ୍କ ପକ୍ଷରୁ 'ୱ-ଟି' ଉପକ୍ରମରେ ନିଆଯାଇଥିବା ବିଭିନ୍ନ ▶ପୃଷ୍ଠା-୯

ମୁଖ୍ୟମନ୍ତ୍ରୀଙ୍କ ଐତିହାସିକ ନିଷ୍ପତ୍ତି

ଅଙ୍ଗଦାତାଙ୍କୁ 'ରାଷ୍ଟ୍ରୀୟ ସମ୍ମାନ'

■ **ଭୁବନେଶ୍ୱର, ୧୫।୨ (ସମିସ):** ରାଜ୍ୟରେ ଅଙ୍ଗଦାନ ପ୍ରକ୍ରିୟାକୁ ବ୍ୟାପକ କରିବା ପାଇଁ ଜନ ସଚେତନତା ଓ ସହଭାଗିତାର ଆବଶ୍ୟକତାକୁ ଗୁରୁତ୍ୱ ଦେଇଛନ୍ତି ରାଜ୍ୟ ସରକାର। ଏହି କ୍ରମରେ ଅନ୍ୟର ଜୀବନ ବଞ୍ଚାଇବାର ମହତ ପ୍ରୟାସକୁ ମାନ୍ୟତା ଦିଆଯାଇଛି। ଅଙ୍ଗଦାନକୁ ଉତ୍ସାହିତ କରିବା ପାଇଁ ଓଡିଶା ସରକାର ୨୦୨୦ରୁ ସୁରଜ ପୁରସ୍କାର ଆରମ୍ଭ କରିଛନ୍ତି। ସମାଜକୁ ପ୍ରେରଣା ଦେବା ଉଦ୍ଦେଶ୍ୟରେ ଅଙ୍ଗଦାନ କରି ଅନ୍ୟର ଜୀବନ ବଞ୍ଚାଉଥିବା ବ୍ୟକ୍ତିଙ୍କ ତ୍ୟାଗ ଓ ସାହସର ସ୍ୱୀକୃତି ସ୍ୱରୂପ ସେମାନଙ୍କ ଶେଷକୃତ୍ୟ ରାଷ୍ଟ୍ରୀୟ ସମ୍ମାନର ସହ କରାଯିବ ବୋଲି ଗୁରୁବାର ମୁଖ୍ୟମନ୍ତ୍ରୀ ଶ୍ରୀ ନବୀନ ପଟ୍ଟନାୟକ ଘୋଷଣା କରିଛନ୍ତି।

ଅଙ୍ଗଦାନ ଏକ ମହତ ଦାନ। ମସ୍ତିଷ୍କ ମୃତ୍ୟୁ ଘଟୁଥିବା ଲୋକଙ୍କ କ୍ଷେତ୍ରରେ ସେମାନଙ୍କ ଆତ୍ମୀୟମାନେ ସାହସିକ ନିଷ୍ପତ୍ତି ନେଇ ଅଙ୍ଗଦାନ ପାଇଁ ସ୍ୱୀକୃତି ପ୍ରଦାନ କରି ଅନ୍ୟମାନଙ୍କ ଜୀବନ ରକ୍ଷାରେ ଗୁରୁତ୍ୱପୂର୍ଣ୍ଣ ଭୂମିକା ଗ୍ରହଣ କରୁଛନ୍ତି। ରାଜ୍ୟ ସରକାର ଏହି ଅଙ୍ଗ ପ୍ରତ୍ୟାରୋପଣ ପ୍ରକ୍ରିୟାକୁ ଅଧିକ ସୁଗମ କରିବା ପାଇଁ ୨୦୧୯ ମସିହାରେ ରାଜ୍ୟ ଅଙ୍ଗ ଓ ଟିସ୍ୟୁ ପ୍ରତ୍ୟାରୋପଣ ସଂଗଠନ (ସୋଟୋ) ପ୍ରତିଷ୍ଠା କରିଛନ୍ତି।

ସୂଚନାଯୋଗ୍ୟ ଯେ ଗଞ୍ଜାମ ଜିଲ୍ଲା ଭଞ୍ଜନଗର ଅଞ୍ଚଳର ସୁରଜଙ୍କ ନାମରେ ଏହି ପୁରସ୍କାର ପ୍ରଚଳନ କରାଯାଇଛି। ସଡ଼କ ଦୁର୍ଘଟଣାରେ ଗୁରୁତର ଆହତ ସୁରଜଙ୍କ ମସ୍ତିଷ୍କ ମୃତ୍ୟୁ ଘଟିଥିଲା। ତାଙ୍କ ପରିବାର ସୁରଜଙ୍କର ଶରୀରର ଗୁରୁତ୍ୱପୂର୍ଣ୍ଣ

ଅଙ୍ଗଗୁଡିକୁ ପ୍ରଦାନ କରିବା ପାଇଁ ନିଷ୍ପତ୍ତି ନେଇଥିଲେ। ଏହି ଗୁରୁତ୍ୱପୂର୍ଣ୍ଣ ଅଙ୍ଗଗୁଡିକ ୬ ଜଣ ଲୋକଙ୍କ ଜୀବନ ରକ୍ଷାରେ ସହାୟକ ହୋଇଥିଲା।

ଅଙ୍ଗଦାନ କରୁଥିବା ବ୍ୟକ୍ତିଙ୍କ ଆତ୍ମୀୟଙ୍କ ପାଇଁ ମୁଖ୍ୟମନ୍ତ୍ରୀଙ୍କ ରିଲିଫ ପାଣ୍ଠିରୁ ୫ ଲକ୍ଷ ଟଙ୍କା ସହାୟତା ପ୍ରଦାନ କରାଯାଉଛି। ଏଥି ସହିତ ପ୍ରତିବର୍ଷ ବିଶ୍ୱ ଅଙ୍ଗଦାନ ଦିବସ ଅଗଷ୍ଟ ୧୩ ତାରିଖରେ ମୁଖ୍ୟମନ୍ତ୍ରୀ ଅଙ୍ଗଦାତାମାନଙ୍କ ନିକଟତମ ଆତ୍ମୀୟଙ୍କୁ ସମ୍ମାନିତ ମଧ୍ୟ କରୁଛନ୍ତି।

ମୁଖ୍ୟମନ୍ତ୍ରୀଙ୍କୁ କୃତଜ୍ଞତା ଜଣାଇଲେ ଶରୀର ଅଙ୍ଗଦାନ ସମିତି ଅଧ୍ୟକ୍ଷ

ଅଙ୍ଗଦାତାଙ୍କୁ ରାଷ୍ଟ୍ରୀୟ ସମ୍ମାନ ପ୍ରଦାନ ଘୋଷଣା ପାଇଁ ମୁଖ୍ୟମନ୍ତ୍ରୀ ନବୀନ ପଟ୍ଟନାୟକଙ୍କୁ ଶରୀର ଅଙ୍ଗଦାନ ସମିତିର ଅଧ୍ୟକ୍ଷ ଡଃ ପ୍ରଭାସ ଆଚାର୍ଯ୍ୟ କୃତଜ୍ଞତା ଜଣାଇଛନ୍ତି। ସେ କହିଛନ୍ତି, ଏହି ନିଷ୍ପତ୍ତି ଅଙ୍ଗଦାନ ସଚେତନତା ▶ପୃଷ୍ଠା-୯

ଆମ୍ବୁଲାନ୍ସ କର୍ମଚାରୀଙ୍କୁ ମୁଖ୍ୟମନ୍ତ୍ରୀଙ୍କ ଭେଟି

ଚାଳକ ଓ ଇଏମ୍‌ଟିଙ୍କୁ ୫୦୦୦ ସ୍ୱତନ୍ତ୍ର ଭତ୍ତା

■ **ଭୁବନେଶ୍ୱର, ୧୫।୨ (ସମିସ):** ୧୦୮ ଆମ୍ବୁଲାନ୍ସ କର୍ମଚାରୀଙ୍କ ନିମନ୍ତେ ମୁଖ୍ୟମନ୍ତ୍ରୀ ମଞ୍ଜୁର କରିଛନ୍ତି ସ୍ୱତନ୍ତ୍ର ଭତ୍ତା। ଜୀବନ ରକ୍ଷାକାରୀ ସେବାରେ ନିୟୋଜିତ ରହୁଥିବା ଚାଳକ, ଜରୁରୀକାଳୀନ ମେଡିକାଲ ଟେକ୍ନିସିଆନ୍ (ଇଏମ୍‌ଟି) ଓ ହେଲ୍‌ପରମାନଙ୍କୁ ସେମାନଙ୍କର ଦରମା ସହ ସ୍ୱତନ୍ତ୍ର ଭତ୍ତା ପ୍ରଦାନ କରାଯିବ। ନୂଆ ନିଷ୍ପତ୍ତି ଅନୁସାରେ ଫେବ୍ରୁଆରୀ ମାସରୁ ଆମ୍ବୁଲାନ୍ସ ଚାଳକ ଓ ଜରୁରୀକାଳୀନ ମେଡିକାଲ ଟେକ୍ନିସିଆନ୍‌ମାନଙ୍କୁ ଦରମା ସହିତ ସ୍ୱତନ୍ତ୍ର ଭତ୍ତା ବାବଦକୁ ୫୦୦୦ ଟଙ୍କା ପ୍ରଦାନ କରାଯିବ। ଏହା ସହିତ ହେଲ୍‌ପରମାନଙ୍କୁ ୩୦୦୦ ଟଙ୍କା ଲେଖାଏଁ ପ୍ରଦାନ କରିବା ପାଇଁ ରାଜ୍ୟ ସରକାର ନିଷ୍ପତ୍ତି ନେଇଛନ୍ତି। ଏହି ଅର୍ଥ ରାଜ୍ୟ ସରକାରଙ୍କ ପାଣ୍ଠିରୁ ବହନ କରାଯିବ ବୋଲି ଜଣାପଡ଼ିଛି।

ହେଲ୍‌ପରଙ୍କୁ ମିଳିବ ୩୦୦୦ ଟଙ୍କା

ମାର୍ଚ୍ଚ ୨୦୧୩ ଠାରୁ ଜରୁରୀକାଳୀନ ମେଡିକାଲ ଆମ୍ବୁଲାନ୍ସ ସେବା ଓଡିଶାବାସୀଙ୍କ ପାଇଁ ଜୀବନରେଖା ଭଳି କାର୍ଯ୍ୟ କରୁଛି। ବର୍ତ୍ତମାନ ରାଜ୍ୟରେ ୪୧୧ ଏଏଲ୍‌ଏସ୍ (ଆଡଭାନ୍ସ ଲାଇଫ ସପୋର୍ଟ) ଆମ୍ବୁଲାନ୍ସ ଏବଂ ୬ ଟି ବୋଟ୍ ଆମ୍ବୁଲାନ୍ସ ସହିତ ମୋଟ୍ ୧୩୬୬ ଆମ୍ବୁଲାନ୍ସ ରାଜ୍ୟବାସୀଙ୍କ ସେବା ପାଇଁ ନିୟୋଜିତ ରହିଛି। ଏହି ▶ପୃଷ୍ଠା-୯

'ସ୍ୱୟମ୍' ମାର୍ଗଦର୍ଶିକା ଜାରୀ

ପ୍ରଥମ ପର୍ଯ୍ୟାୟରେ ସାମିଲ ହେବେ ୫୦ ହଜାର ସହରୀ ଯୁବକ

■ **ଭୁବନେଶ୍ୱର, ୧୫।୨ (ସମିସ):** ଉଭୟ ଗ୍ରାମାଞ୍ଚଳ ଏବଂ ସହରାଞ୍ଚଳରେ ବସବାସ କରୁଥିବା ବେରୋଜୋଗାରୀ ଯୁବକ/ଯୁବତୀଙ୍କ ଆତ୍ମନିର୍ଭର ଭାବେ ଗଢ଼ିତୋଳିବା ପାଇଁ ରାଜ୍ୟ ସରକାର ସ୍ୱୟମ୍ ଯୋଜନା ଘୋଷଣା କରିଛନ୍ତି। ଏହି ଯୋଜନାରେ ଉଭୟ ସହରାଞ୍ଚଳ ଓ ଗ୍ରାମାଞ୍ଚଳର ଯୁବକ ଯୁବତୀଙ୍କୁ ୧ ଲକ୍ଷ ଟଙ୍କା ପର୍ଯ୍ୟନ୍ତ ସୁଧମୁକ୍ତ ବ୍ୟାଙ୍କ ଋଣ ପ୍ରଦାନ କରାଯିବ। ଅତଏବ ସହରାଞ୍ଚଳରେ ଏହି ଯୋଜନାର କିପରି ସଠିକ୍ ଭାବେ କାର୍ଯ୍ୟନ୍ୱୟନ ହେବ ସେନେଇ ରାଜ୍ୟ ଗୃହ ଓ ନଗର ଉନ୍ନୟନ ବିଭାଗ ଗାଇଡଲାଇନ ପ୍ରସ୍ତୁତ କରାଯାଇଛି। ▶ପୃଷ୍ଠା-୯

ଗୃହ ଓ ନଗର ଉନ୍ନୟନ ବିଭାଗ ପକ୍ଷରୁ ବିଜ୍ଞପ୍ତି

ମୁଖ୍ୟ ସଚିବଙ୍କ ଅଧ୍ୟକ୍ଷତାରେ ରାଜ୍ୟସ୍ତରୀୟ କମିଟି

ନବୀନ କହିଲେ ଲୋକପ୍ରିୟତା ଓ ୨୪ବର୍ଷ ଧରି ଶ୍ରେଷ୍ଠ ମୁଖ୍ୟମନ୍ତ୍ରୀ ହେବାର ରହସ୍ୟ

ମହାପ୍ରଭୁ ଶ୍ରୀଜଗନ୍ନାଥ ଓ ରାଜ୍ୟବାସୀଙ୍କ ଆଶୀର୍ବାଦ

■ **ଭୁବନେଶ୍ୱର, ୧୫।୨ (ସମିସ):** କ୍ରମାଗତ ୫ ପାଳି ସରକାର। ଅଢ଼େଇ ଦଶନ୍ଧି ଧରି ଓଡ଼ିଶାର ମୁଖ୍ୟମନ୍ତ୍ରୀ। ଏହି ବିଶାଳ କାଳଖଣ୍ଡରେ ଓଡ଼ିଶାର ମୁଖ୍ୟମନ୍ତ୍ରୀ ନବୀନ ପଟ୍ଟନାୟକ କ୍ରମାଗତ ରେକର୍ଡ ପରେ ରେକର୍ଡ କରି ଚାଲିଛନ୍ତି। ବିଭିନ୍ନ ସର୍ବେକ୍ଷଣରେ ନିଜ ରାଜ୍ୟରେ ସବୁଠାରୁ ଲୋକପ୍ରିୟ ମୁଖ୍ୟମନ୍ତ୍ରୀ ଭାବରେ ନବୀନ ପଟ୍ଟନାୟକଙ୍କ ସ୍ଥିତି ବଜାୟ ରହିଛି। ଓଡ଼ିଶାବାସୀ ନବୀନ ପଟ୍ଟନାୟକଙ୍କ ଉପରେ କେବଳ ଆସ୍ଥା ଓ ବିଶ୍ୱାସ ସ୍ଥାପନ କରିନାହାନ୍ତି; ତାଙ୍କୁ ରାଜ୍ୟ ତଥା ଦେଶର ସବୁଠୁ ଲୋକପ୍ରିୟ ନେତାର ମାନ୍ୟତା ଦେଇଛନ୍ତି। ନିକଟରେ ଅନୁଷ୍ଠିତ ସର୍ବେକ୍ଷଣରେ ମଧ୍ୟ ନବୀନ ଏକ ନମ୍ବର ସ୍ଥାନରେ ରହିଛନ୍ତି । ଆତ୍ମପ୍ରଚାରରୁ ଦୂରରେ ରହି କେବଳ ସାଧାରଣ

ଲୋକଙ୍କ ପାଇଁ ସମର୍ପିତ କାର୍ଯ୍ୟ କରୁଥିବା ମୁଖ୍ୟମନ୍ତ୍ରୀ ନବୀନ ପଟ୍ଟନାୟକ ନିଜେ ଖୋଲିଛନ୍ତି ତାଙ୍କ ସଫଳତାର ରହସ୍ୟ। ମହାପ୍ରଭୁ ଜଗନ୍ନାଥଙ୍କ ଆଶିଷ ଓ ରାଜ୍ୟବାସୀଙ୍କ ଆଶୀର୍ବାଦ ଯୋଗୁଁ ଏହା ସମ୍ଭବ ହୋଇ ପାରିଛି ବୋଲି ମୁଖ୍ୟମନ୍ତ୍ରୀ କହିଛନ୍ତି। 'ୱ-ଟି' ଅଧ୍ୟକ୍ଷ କାର୍ତ୍ତିକ ପାଣ୍ଡିଆନଙ୍କ ସହ ଅନୌପଚାରିକ ଆଲୋଚନା ସମୟରେ ଏହା ପ୍ରକାଶ କରିଛନ୍ତି ନିଜେ ମୁଖ୍ୟମନ୍ତ୍ରୀ।

ନିକଟରେ ଜାତୀୟ ଗଣମାଧ୍ୟମ 'ଇଣ୍ଡିଆ ଟୁଡ଼େ'ର ସର୍ବେକ୍ଷଣରେ ଦେଶର ଶ୍ରେଷ୍ଠ ଓ ଲୋକପ୍ରିୟ ମୁଖ୍ୟମନ୍ତ୍ରୀ ଭାବରେ ସ୍ଥାନ ପାଇଛନ୍ତି ନବୀନ ପଟ୍ଟନାୟକ। ଏହି ଲୋକପ୍ରିୟତାର ରହସ୍ୟକୁ ନେଇ ଆଶ୍ଚର୍ଯ୍ୟପ୍ରକଟ କରିଛନ୍ତି 'ୱ-ଟି' ଅଧ୍ୟକ

ସକାଳ
THE SAKALA

PRINTED AT BHUBANESWAR ■ JEYPORE ■ SAMBALPUR ■ PANIKOILI

◆VOLUME- 41 ◆ISSUE-232 ◆BHUBANESWAR ◆FRIDAY ◆16 FEBRUARY 2024 ◆PAGE-16 ◆₹ 6.00

◆ବର୍ଷ-୪୧ ◆ସଂଖ୍ୟା-୨୩୨ ◆ଭୁବନେଶ୍ୱର ◆ଶୁକ୍ରବାର ◆୧୬ ଫେବୃଆରୀ ୨୦୨୪ ◆ପୃଷ୍ଠା-୧୬ ◆ଟ.୬.୦୦

ତପ୍ତପାଣି ଘାଟିରେ ବସ୍ ଓଲଟି ୧୫ ଆହତ

ସାନଖେମୁଣ୍ଡି, ୧୫ ।୨(ସମିସ): ଗଞ୍ଜାମ-ଗଜପତି ସୀମାନ୍ତ ତପ୍ତପାଣି ଘାଟି ପାଲୁଖୋଳା ଗ୍ରାମ ନିକଟରେ ଗୁରୁବାର ଏକ ଘରୋଇ ବସ୍ ଦୁର୍ଘଟଣା ହୋଇଛି । ଏଥିରେ ୧୫ରୁ ଊର୍ଦ୍ଧ୍ୱ ଯାତ୍ରୀ ଆହତ ହୋଇଛନ୍ତି । ବସରେ କୋରାପୁଟ ଜିଲ୍ଲା ମନଭାର ଓ ମଣ୍ଡିପୂଟ ପଞ୍ଚାୟତ ୪୫ରୁ ଊର୍ଦ୍ଧ୍ୱ ଲୋକ ମା'ସଙ୍ଗୀତା ନାମକ ଗାଡ଼ି ନ ଓଡିଏ୭କଡ ୯୩୪୭ରେ ପୁରୀ ଅଭିମୁଖେ ଯାଉଥିବା ସମୟରେ ଗାଡ଼ିଟି ଭାରସାମ୍ୟ ହରାଇ ରାସ୍ତା କଡରେ ଓଲଟି ପଡ଼ିଥିଲା । ଖବର ପାଇ ପୋଡ଼ାମାରି ଫାଣ୍ଡି ଅଧିକାରୀ, ମୋହନା ଅଗ୍ନିଶମ ବାହିନୀ, ସାନଖେମୁଣ୍ଡି ଅଗ୍ନିଶମ ବାହିନୀ, ମୋହନା ଥାନା ଅଧିକାରୀ ବସନ୍ତ ସେଠୀ, ପାଟପୁର ଥାନା ଅଧିକାରୀ ଅଜୟ କୁମାର ସ୍ୱାଇଁ ପହଞ୍ଚି ସ୍ଥାନୀୟ ଲୋକଙ୍କ ସହାୟତାରେ ଆହତ ମାନଙ୍କୁ ଉଦ୍ଧାର କରି ଦିଗପହଣ୍ଡି ଡାକ୍ତରଖାନାରେ ଭର୍ତ୍ତି କରିଥିଲେ । ଖବର ଲେଖା ହେବା ସୁଦ୍ଧା ଉଦ୍ଧାର କାର୍ଯ୍ୟ ଚାଲିଥିବା ଜଣାପଡ଼ିଛି । ଦିଗପହଣ୍ଡି ଡାକ୍ତରଖାନାରେ ସାନଖେମୁଣ୍ଡି ତହସିଲଦାର ରାମଚନ୍ଦ୍ର ପଟ୍ଟନାୟକ, ଅତିରିକ୍ତ ତହସିଲଦାର ଦିଲ୍ଲୀପ ଜେନା ପହଞ୍ଚି ଆହତ ମାନଙ୍କ ସ୍ୱାସ୍ଥ୍ୟ ଅବସ୍ଥା ବୁଝିଛନ୍ତି ।

ବାଗ୍‌ଚୀ ଶ୍ରୀ ଶଙ୍କରା କର୍କଟ କେନ୍ଦ୍ର ଓ ଗବେଷଣା ପ୍ରତିଷ୍ଠାନ ଉଦ୍‌ଘାଟିତ

ବିଏସ୍‌କେୱାଇ ସମଗ୍ର ଦେଶରେ ସ୍ୱାସ୍ଥ୍ୟ ସୁରକ୍ଷା କ୍ଷେତ୍ରରେ ଏକ ବେଞ୍ଚ୍‌ମାର୍କ: ମୁଖ୍ୟମନ୍ତ୍ରୀ

ଭୁବନେଶ୍ୱର/ବଡ଼ରଘୁନାଥପୁର,୧୫।୨(ସମିସ): ରାଜ୍ୟରେ କର୍କଟ ରୋଗ ଚିକିତ୍ସା କ୍ଷେତ୍ରରେ ଯୋଡ଼ି ହୋଇଛି ଆଉ ଏକ ନୂଆ ଅଧ୍ୟାୟ । ଏଣିକି ଆଉ ଉନ୍ନତ ଚିକିତ୍ସା ପାଇଁ ରାଜ୍ୟର କର୍କଟ ରୋଗୀଙ୍କୁ ବାହାର ରାଜ୍ୟକୁ ଯିବାକୁ ପଡ଼ିବ ନାହିଁ। ଦେଶର ଅନ୍ୟତମ ଅଗ୍ରଣୀ କ୍ୟାନସର ଚିକିତ୍ସା ପ୍ରତିଷ୍ଠାନ ବାଙ୍ଗାଲୋରର ଶ୍ରୀ ଶଙ୍କରା କର୍କଟ ଓ ଗବେଷଣା ପ୍ରତିଷ୍ଠାନର ସହଯୋଗରେ ଖୋର୍ଦ୍ଧା ବଡ଼ ରଘୁନାଥପୁରସ୍ଥିତ ଇନ୍‌ଫୋଭ୍ୟାଲିଠାରେ ବାଗ୍‌ଚୀ ଶ୍ରୀ ଶଙ୍କରା କର୍କଟ କେନ୍ଦ୍ର ଓ ଗବେଷଣା ପ୍ରତିଷ୍ଠାନ ସ୍ଥାପନ କରାଯାଇଛି। ଏକ ସ୍ୱତନ୍ତ୍ର କାର୍ଯ୍ୟକ୍ରମରେ ମୁଖ୍ୟମନ୍ତ୍ରୀ ନବୀନ ପଟ୍ଟନାୟକ ଆଜି ଭୁବନେଶ୍ୱରଠାରେ ଏହି ହସ୍ପିଟାଲ ଓ ଗବେଷଣା ପ୍ରତିଷ୍ଠାନକୁ ଉଦ୍‌ଘାଟନ କରିଛନ୍ତି। ୭୫୦ ଶଯ୍ୟା ବିଶିଷ୍ଟ ଏହି ହସ୍ପିଟାଲରେ ଦୈନିକ ୩୦୦

ରୋଗୀଙ୍କୁ ଅତ୍ୟାଧୁନିକ ରେଡିଓଥେରାପି ସହିତ ୧୫୦ରୁ ଊର୍ଦ୍ଧ୍ୱ ରୋଗୀଙ୍କ ପାଇଁ କେମୋଥେରାପି ନେବାର ସୁବିଧା ରହିଛି । ଏହି ହସ୍ପିଟାଲ ହେଉଛି ସୁବ୍ରତ ବାଗ୍‌ଚୀ ଓ ସୁସ୍ମିତା ବାଗ୍‌ଚୀଙ୍କର ଓଡିଶା ପାଇଁ ମହତ୍ତ୍ୱପୂର୍ଣ୍ଣ ଅବଦାନ । ୪୧୦ କୋଟି ଟଙ୍କା ବ୍ୟୟରେ ଏହି ହସ୍ପିଟାଲର ନିର୍ମାଣ କରାଯାଇଛି ।

ଉଦ୍‌ଘାଟନୀ ଉତ୍ସବରେ ଯୋଗଦେଇ ମୁଖ୍ୟମନ୍ତ୍ରୀ କହିଲେ, ଏହି ହସ୍ପିଟାଲ ଓଡ଼ିଶା ତଥା ପୂର୍ବ ଭାରତର କ୍ୟାନସର ରୋଗୀଙ୍କୁ ଗୁଣାତ୍ମକ ମାନର ଓ ସୁଲଭ ଖର୍ଚ୍ଚରେ ଚିକିତ୍ସା ▶ପୃଷ୍ଠା-୯

- ■ ଦୈନିକ ୩୦୦ ରୋଗୀଙ୍କୁ ଅତ୍ୟାଧୁନିକ ରେଡିଓଥେରାପି ଚିକିତ୍ସା
- ■ ୭୫୦ ଶଯ୍ୟା; ୧୫୦ରୁ ଊର୍ଦ୍ଧ୍ୱ ରୋଗୀଙ୍କୁ ମିଳିବ କେମୋଥେରାପି ସୁବିଧା
- ■ ଏକ ତୃତୀୟାଂଶ ରୋଗୀ କମ୍ ଖର୍ଚ୍ଚରେ ଗୁଣାତ୍ମକ ଚିକିତ୍ସା ପାଇବେ
- ■ ମାନବସେବାର ଏକ ଅଦ୍ୱିତୀୟ କେନ୍ଦ୍ର ହେବ: ସୁବ୍ରତ ବାଗ୍‌ଚୀ

ପୁରୀରୁ ଅଯୋଧ୍ୟା ଚାଲିବ ଟ୍ରେନ

ପୁରୀ, ୧୫ ।୨ (ସମିସ): ପୁରୀରୁ ଅଯୋଧ୍ୟା ଚାଲିବ ଟ୍ରେନ୍। ମହାପ୍ରଭୁ ଶ୍ରୀଜଗନ୍ନାଥଙ୍କ ଧାମରୁ ପ୍ରଭୁ ଶ୍ରୀରାମଚନ୍ଦ୍ରଙ୍କ ପୀଠ ଅଯୋଧ୍ୟାକୁ ଟ୍ରେନ୍ ଚଳାଚଳ କରିବ। ଫଳରେ ଏହି ଦୁଇ ଧର୍ମୀୟସ୍ଥଳୀରୁ ଯାତ୍ରୀମାନେ ସହଜରେ ଯାତାୟାତ କରିପାରିବେ। ସେହିପରି ଖୁବ୍‌ଶୀଘ୍ର ପୁରୀ-କୋଣାର୍କ ନୂଆ ରେଳ ପ୍ରକଳ୍ପ ହେବ ବୋଲି କହିଛନ୍ତି କେନ୍ଦ୍ର ରେଳମନ୍ତ୍ରୀ ଅଶ୍ୱିନୀ ବୈଷ୍ଣବ। ଗୁରୁବାର ଶରଧାବାଲିରେ ଆୟୋଜିତ କାର୍ଯ୍ୟକ୍ରମରେ ଯୋଗଦେଇ କେନ୍ଦ୍ରମନ୍ତ୍ରୀ ଶ୍ରୀ ବୈଷ୍ଣବ କହିଥିଲେ ଯେ ୨୦୧୪ ମସିହାରେ ଓଡ଼ିଶାକୁ ରେଲୱେ କ୍ଷେତ୍ରରେ ବର୍ଷକୁ ପ୍ରାୟ ୮୦୦ କୋଟି ଟଙ୍କା ମିଳୁଥିଲା। ଏବେ କେନ୍ଦ୍ର ସରକାର ଦେଉଛନ୍ତି ୧୦ ହଜାର କୋଟି ଟଙ୍କା। ପୂର୍ବେ ବର୍ଷକୁ ଓଡ଼ିଶାରେ ମାତ୍ର ୪୦ରୁ ୪୫ କିମି ରେଳ ଲାଇନ କାମ ହେଉଥିଲା ବେଳେ ଏବେ ୪୫୦ କିମି ହେଉଛି। ଓଡ଼ିଶାର ବିକାଶ ପାଇଁ ୧୦ ଗୁଣା ଅଧିକ କାମ କରାଯାଉଛି। ପୁରୀ ରେଳ ଷ୍ଟେସନ୍‌କୁ ବିଶ୍ୱସ୍ତରୀୟ କରିବା ଲାଗି ପ୍ରକ୍ରିୟା ଜାରି ରହିଛି। କାମ ଦ୍ରୁତ ଗତିରେ ଆଗେଇ ଚାଲିଛି। କାମ ଯଥାଶୀଘ୍ର ସାରି ପୁରୀକୁ ଆସୁଥିବା ଲକ୍ଷ ଲକ୍ଷ ଭକ୍ତଙ୍କୁ ଉତ୍ତମ ସେବା ଯୋଗାଇ ଦିଆଯିବ। ଓଡ଼ିଶାରେ ପ୍ରଥମ ବନ୍ଦେ ଭାରତ ମହାପ୍ରଭୁଙ୍କର ଏହି ପବିତ୍ର ଭୂମିରୁ ଆରମ୍ଭ ହୋଇଥିଲା। ସେହିପରି ଶ୍ରୀକ୍ଷେତ୍ର ପୁରୀରୁ ଅଯୋଧ୍ୟା ପର୍ଯ୍ୟନ୍ତ ରେଳ ଚଳାଚଳ ପାଇଁ ଦାବି କରାଯାଇଥିଲା। ଖୁବ୍‌ଶୀଘ୍ର ଏହି ଦୁଇ ଧର୍ମୀୟ ସହର ମଧ୍ୟରେ ଟ୍ରେନ୍ ଚଳାଚଳ କରିବ। ଆସନ୍ତା ଜୁଲାଇ/ଅଗଷ୍ଟରୁ ପୁରୀରୁ ଅଯୋଧ୍ୟା ଟ୍ରେନ୍ ଚାଲିବ ବୋଲି ସେ କହିଛନ୍ତି। ସେହିପରି ପୁରୀ ଏବଂ କୋଣାର୍କ ମଧ୍ୟରେ ନୂଆ ରେଳ ଲାଇନ ପାଇଁ ପୁରୀବାସୀଙ୍କ ପକ୍ଷରୁ ଦୀର୍ଘ ଦିନ ହେବ ଦାବି ହୋଇଆସୁଥିବା ବେଳେ ଏ ନେଇ ଶ୍ରୀ ବୈଷ୍ଣବ ଘୋଷଣା କରିଛନ୍ତି। ପୁରୀ-କୋଣାର୍କ ମଧ୍ୟରେ ନୂଆ ରେଳ ପ୍ରକଳ୍ପ ଆରମ୍ଭ ହେବ ବୋଲି କେନ୍ଦ୍ରମନ୍ତ୍ରୀ କହିଛନ୍ତି।

ସୂଚନାଥାଉ କି, ପୁରୀ ଏବଂ କୋଣାର୍କ ଭାରତ ବର୍ଷର ଦୁଇଟି ପ୍ରମୁଖ ଆଧ୍ୟାତ୍ମିକ ଏବଂ ପର୍ଯ୍ୟଟନ କେନ୍ଦ୍ର। ପ୍ରତ୍ୟେକ ଦିନ ହଜାର ହଜାର ପର୍ଯ୍ୟଟକ ଶ୍ରୀଜଗନ୍ନାଥ ମହାପ୍ରଭୁଙ୍କ ସମେତ କୋଣାର୍କ ସୂର୍ଯ୍ୟମନ୍ଦିର ଦେଖିବାକୁ ଆସୁଛନ୍ତି। ପୁରୀ-କୋଣାର୍କ ମଧ୍ୟରେ ପର୍ଯ୍ୟଟନ ବିକାଶ ପାଇଁ ପର୍ଯ୍ୟାପ୍ତ ସୁଯୋଗ ରହିଛି। ଏହି ଦୁଇ ସହର ମଧ୍ୟରେ ରେଳପଥ ସଂଯୋଗ ପାଇଁ କେନ୍ଦ୍ର ସରକାର ପୂର୍ବରୁ ଘୋଷଣା କରିଥିଲେ। ପୂର୍ବତଟ ରେଳପଥ ପକ୍ଷରୁ ଏଥିଲାଗି ସର୍ଭେ କାର୍ଯ୍ୟ ଶେଷ ହୋଇଛି। ପୁରୀରୁ କୋଣାର୍କ ମଧ୍ୟରେ ରେଳପଥ ନିର୍ମାଣ କରାଗଲେ ପର୍ଯ୍ୟଟନ ଶିଳ୍ପର ଅଭିବୃଦ୍ଧି ହେବ ଏବଂ ପର୍ଯ୍ୟଟକଙ୍କ ସଂଖ୍ୟା ମଧ୍ୟ ବୃଦ୍ଧି ପାଇବ। ଏହି ପ୍ରକଳ୍ପ ଅତ୍ୟନ୍ତ ଉପଯୋଗୀ ଏବଂ ଲାଭଦାୟକ ହେବ। ସ୍ଥାନୀୟଅଧିବାସୀଙ୍କ ସମେତ ପର୍ଯ୍ୟଟକ ଏବଂ ତୀର୍ଥଯାତ୍ରୀଙ୍କ ଯାତାୟାତ ନିମନ୍ତେ ପୁରୀରୁ କୋଣାର୍କ ମଧ୍ୟରେ ଟ୍ରେନ ଚଳାଚଳ ଜରୁରୀ ଥିବା ଦୀର୍ଘବର୍ଷ ହେବ ଦାବି ହୋଇଆସୁଛି।

ନାମାଙ୍କନ ଦାଖଲକଲେ ଅଶ୍ୱିନୀ ବୈଷ୍ଣବ

ଭୁବନେଶ୍ୱର,୧୫ ।୨(ସମିସ): ରାଜ୍ୟସଭା ଆସନ ପାଇଁ ଆଜି ବିଜେପି ପ୍ରାର୍ଥୀ ଅଶ୍ୱିନୀ ବୈଷ୍ଣବ ନାମାଙ୍କନପତ୍ର ଦାଖଲ କରିଛନ୍ତି। ରାଜ୍ୟ ବିଜେପି କାର୍ଯ୍ୟାଳୟରୁ ଶ୍ରୀ ବୈଷ୍ଣବ ବିଜେପି ବିଧାୟକଗଣ ଏବଂ ନେତୃବୃନ୍ଦଙ୍କ ସହ ବିଧାନସଭାରେ ପହଞ୍ଚି ରିଟର୍ଣ୍ଣିଂ ଅଫିସରଙ୍କ ପାଖରେ ନିଜ ପ୍ରାର୍ଥିପତ୍ର ଦାଖଲ କରିଛନ୍ତି। ଏହି ଅବସରରେ ସେ କହିଛନ୍ତି ଯେ ମହାପ୍ରଭୁ ଶ୍ରୀଜଗନ୍ନାଥଙ୍କ ଏହି ପବିତ୍ର ଭୂମିରେ ନିଃସ୍ୱାର୍ଥପର ଭାବେ କାମ କରିବି। ପ୍ରଧାନମନ୍ତ୍ରୀ ନରେନ୍ଦ୍ର ମୋଦୀ ଏବଂ ସ୍ୱରାଷ୍ଟ୍ର ମନ୍ତ୍ରୀ ତଥା ବିଜେପି ରାଷ୍ଟ୍ରୀୟ ଅଧ୍ୟକ୍ଷ ଅମିତ ଶାହଙ୍କୁ ଧନ୍ୟବାଦ ଦେବା ସହ ଓଡ଼ିଶାର ସ୍ୱାର୍ଥ ଏବଂ ବିକାଶ ପାଇଁ କାର୍ଯ୍ୟ କରିବେ ବୋଲି କହିଥିଲେ। ଶ୍ରୀ ବୈଷ୍ଣବଙ୍କ ନାମାଙ୍କନପତ୍ର ଦାଖଲ ସମୟରେ ରାଜ୍ୟ ବିଜେପି ସଭାପତି ମନମୋହନ ସାମଲ, ଦଳୀୟ ବିଧାୟକ ଏବଂ ବରିଷ୍ଠ ନେତୃବୃନ୍ଦ ଉପସ୍ଥିତ ଥିଲେ। ନାମାଙ୍କନପତ୍ର ଦାଖଲ କରିବା ପରେ ଶ୍ରୀ ବୈଷ୍ଣବ ପୁରୀ ଗସ୍ତ କରି ମହାପ୍ରଭୁ ଶ୍ରୀଜଗନ୍ନାଥଙ୍କୁ ଦର୍ଶନ କରିଛନ୍ତି।

■ ମହାନଦୀ ବନ୍ୟପ୍ରାଣୀ ବନଖଣ୍ଡରେ ଦନ୍ତା ମୃତ

୬ ଫୁଟ୍ ଲମ୍ବର ୨ଦାନ୍ତ ଜବତ

ନୟାଗଡ଼/ଗଣିଆ, ୧୫ ।୨ (ସମିସ): ନୟାଗଡ଼ ବନଖଣ୍ଡ ପରେ ମହାନଦୀ ବନ୍ୟପ୍ରାଣୀ ବନଖଣ୍ଡରେ ଗୋଟିଏ ହାତୀର ମୃତ୍ୟୁ ହୋଇଛି । ଛାମୁଣ୍ଡିଆ ବନାଞ୍ଚଳରେ ଜିପିସାହି ବିଟ୍ ଅଞ୍ଚଳର ଶୁଖିଲାବନ୍ଧ ନିକଟରୁ ଏକ ଦନ୍ତାହାତୀର ମୃତଦେହ ଉଦ୍ଧାର ହୋଇଛି । ମୃତ ଦନ୍ତାର ବୟସ ୫୫ରୁ ୬୦ବର୍ଷ ହେବ ବୋଲି ବନଖଣ୍ଡ ଅଧିକାରୀ ଫାଲଗୁନି ସାରଥୀ ମଲ୍ଲିକ ସୂଚନା ଦେଇଛନ୍ତି। ଗତ ବୁଧବାର ଅପରାହ୍ଣରେ ବନ ବିଭାଗ କର୍ମଚାରୀମାନେ ହାତୀ ମୃତ୍ୟୁ ସମ୍ପର୍କରେ ଜାଣିବାକୁ ପାଇଥିଲେ। ଘଟଣାସ୍ଥଳରେ ଶ୍ରୀ ମଲ୍ଲିକଙ୍କ ସମେତ ଅନୁଗୁଳ ଆରସିସିଏଫ, ଏସିଏଫ୍, ବନାଞ୍ଚଳ ଅଧିକାରୀ ଏବଂ ଅନୁଗୁଳ ବନ୍ୟପ୍ରାଣୀ ବିଭାଗର ସ୍ୱତନ୍ତ୍ର ହାତୀ ବିଶେଷଜ୍ଞମାନେ ପହଞ୍ଚିଥିଲେ। ବିଭାଗୀୟ ଅଧିକାରୀମାନେ ହାତୀର ଦାନ୍ତ ୨ଟି ଜବତ କରିଥିଲେ। ୬ ଫୁଟ୍ ଲମ୍ବର ୨ଟି ଓଜନପୂର୍ଣ୍ଣ ଦାନ୍ତ ଜବତ କରାଯାଇଛି। ହାତୀଟିକୁ ବ୍ୟବଚ୍ଛେଦ କରି ସେହି ସ୍ଥାନରେ ପୋତି ଦିଆଯାଇଥିବା ଡିଏଫ୍‌ଓ ସୂଚନା ଦେଇଛନ୍ତି। ବୟସାଧିକ କାରଣରୁ ୩/୪ ଦିନ ତଳେ ହାତୀଟିର ମୃତ୍ୟୁ ଘଟିଥିବା ଅନୁମାନ କରାଯାଉଛି। ଉକ୍ତ ସ୍ଥାନରେ ସର୍ବଦା ହାତୀପଲଙ୍କ ଚଳପ୍ରଚଳ ଲାଗି ରହୁଥିବାରୁ ଶବ ଠାବ କରିବାରେ ବିଳମ୍ବ ହୋଇଥିଲା। ବୁଧବାର ହାତୀପଲ ଉକ୍ତ ସ୍ଥାନରୁ ଯିବା ପରେ ଶବ ଉଦ୍ଧାର କରାଯାଇ ବ୍ୟବଚ୍ଛେଦ କରାଯାଇଥିବା ଡିଏଫ୍‌ଓ କହିଛନ୍ତି। ଶବ ବ୍ୟବଚ୍ଛେଦ ରିପୋର୍ଟ ଆସିବା ପରେ ପ୍ରକୃତ କାରଣ ଜଣାପଡ଼ିବ ବୋଲି ସୂଚନା ମିଳିଛି।

DSPL-661

5 | ଆମ ଓଡ଼ିଶା ନବୀନ ଓଡ଼ିଶା

ନିଜ ଗାଡ଼ିର ମୋଟର ଯାନ ଟିକସ ୩୧.୦୩.୨୦୨୨ ପର୍ଯ୍ୟନ୍ତ ପଇଠ କରିନାହାନ୍ତି କି ?

ରାଜ୍ୟ ସରକାର ଆରମ୍ଭ କରିଛନ୍ତି
ଏକକାଳୀନ ଟିକସ ପଇଠ ଓ ରିହାତି ଯୋଜନା

- ନିଜ ଗାଡ଼ିର ବକେୟା ଟିକସ ପଇଠ କରି ଗାଡ଼ିକୁ ପୁନଃ ଚଳାଇବାକୁ ଚାହୁଁଛନ୍ତି ? ତେବେ ଜରିମାନା ଛାଡ଼ ବ୍ୟବସ୍ଥା ରହିଛି ।
- ନିଜ ଗାଡ଼ିକୁ ସ୍କ୍ରାପ କରିବାକୁ ଚାହୁଁଛନ୍ତି କିମ୍ବା ଆରଟିଓଙ୍କ ଅନୁମତି ନ ନେଇ ପୂର୍ବରୁ ଗାଡ଼ିକୁ ସ୍କ୍ରାପ କରିଦେଇଛନ୍ତି, ତେବେ ମଧ୍ୟ ଉଭୟ ଟିକସ ଓ ଜରିମାନା ଛାଡ଼ ବ୍ୟବସ୍ଥା ଅଛି ।
- ଯୋଜନାର ଲାଭ ଉଠାଇବା ପାଇଁ ନିର୍ଦ୍ଦିଷ୍ଟ ଫର୍ମରେ ନିକଟସ୍ଥ ଆଞ୍ଚଳିକ ପରିବହନ କାର୍ଯ୍ୟାଳୟରେ ଆବେଦନ କରିବାକୁ ପଡ଼ିବ ।
- ଏହି ଯୋଜନା ସମସ୍ତ ଯାନ ନିମନ୍ତେ ସୀମିତ ସମୟ ପାଇଁ ଉଦ୍ଦିଷ୍ଟ ।

ବାଣିଜ୍ୟ ଓ ପରିବହନ ବିଭାଗ
ଓଡ଼ିଶା ସରକାର

ସଡ଼କ ସୁରକ୍ଷା ପରିବାର ରକ୍ଷା

OIPR-38003/13/0044/2324

ଶିଳ୍ପ ନିବେଶ ଓ ସ୍ଥାପନ କ୍ଷେତ୍ରରେ ଅନ୍ୟ ରାଜ୍ୟଠୁ ଢେର୍ ଆଗରେ ଓଡ଼ିଶା

୫ ବର୍ଷରେ ୧୧.୬୩ ଲକ୍ଷ କୋଟି ନିବେଶ

ଭୁବନେଶ୍ୱର,୧୫ ।୨(ସମିସ): ମୁଖ୍ୟମନ୍ତ୍ରୀ ନବୀନ ପଟ୍ଟନାୟକଙ୍କ ଦୂରଦୃଷ୍ଟି ସମ୍ପନ୍ନ ନେତୃତ୍ୱ ଓ ସୁଶାସନ ଲାଗି ବହୁ ଜାତୀୟ ଓ ଅନ୍ତର୍ଜାତୀୟସ୍ତରର ନିବେଶକମାନେ ଓଡ଼ିଶାରେ ପୁଞ୍ଜି ନିବେଶ କରିବାକୁ ଆକୃଷ୍ଟ ହୋଇଛନ୍ତି। ବିଶେଷକରି ରାଜ୍ୟରେ ଶିଳ୍ପ ଅନୁକୂଳ ବାତାବରଣ, ସୁଶାସନ, ସ୍ୱତନ୍ତ୍ର ନୀତି ଏ କ୍ଷେତ୍ରରେ ବେଶ୍ ସହାୟକ ହୋଇପାରିଛି। ଫଳସ୍ୱରୂପ ଓଡ଼ିଶାରେ ଗତ ୫ ବର୍ଷ ମଧ୍ୟରେ ଖାଦ୍ୟ ପ୍ରକ୍ରିୟାକରଣ, ଗ୍ରୀନ ହାଇଡ୍ରୋଜେନ, ଅକ୍ଷୟ ଶକ୍ତି, ବୈଦ୍ୟୁତିକ ଯାନ, ପ୍ଲାଷ୍ଟିକ ଓ କେମିକାଲ, ପର୍ଯ୍ୟଟନ ତଥା ମେଟାଲ ଡାଉନଷ୍ଟ୍ରିମ ଶିଳ୍ପ କ୍ଷେତ୍ରରେ ୧୧.୬୩ ଲକ୍ଷ କୋଟି ଟଙ୍କାର ପୁଞ୍ଜିନିବେଶ ହୋଇପାରିଛି। ଏହାଦ୍ୱାରା ରାଜ୍ୟରେ ୭ ଲକ୍ଷରୁ ଊର୍ଦ୍ଧ୍ୱ ନିଯୁକ୍ତି ସୁଯୋଗ ସୃଷ୍ଟି ହୋଇଛି ବୋଲି ଆଜି ଶଙ୍କ ଭବନରେ ଆୟୋଜିତ ସାମ୍ବାଦିକ ସମ୍ମିଳନୀରେ କହିଛନ୍ତି

- ■ ବନ୍ଦର ପରିଚାଳନା କ୍ଷମତା ବାର୍ଷିକ ୨୦ ନିୟୁତ ଟନ୍‌ରୁ ୧୭୬ ଟନ୍‌କୁ ବୃଦ୍ଧି
- ■ ଦୁଇ ଦଶନ୍ଧି ମଧ୍ୟରେ ସିମେଣ୍ଟ ଉତ୍ପାଦନ ୨୨ ଗୁଣା, ଷ୍ଟିଲ୍ ଉତ୍ପାଦନ ୧୫ ଗୁଣ

ବିଜେଡି ଜାତୀୟ ମୁଖପାତ୍ର ଡ. ସଂତୃପ୍ତ ମିଶ୍ର।

ଶ୍ରୀ ମିଶ୍ର କହିଛନ୍ତି ଯେ ଆରବିଆଇ ରିପୋର୍ଟ ଅନୁଯାୟୀ ପୁଞ୍ଜି ନିବେଶ କ୍ଷେତ୍ରରେ ସର୍ବଭାରତୀୟସ୍ତରରେ ଓଡ଼ିଶା ତୃତୀୟ ସ୍ଥାନରେ ରହିଥିବା ବେଳେ ସିଏମ୍‌ଆଇ ଓ ସିଆଇଆଇ ରିପୋର୍ଟରେ ଦ୍ୱିତୀୟ ସ୍ଥାନରେ ରହିଛି। ଗତ ୭ ବର୍ଷ ଭିତରେ ରପ୍ତାନୀ ପରିମାଣ ପାଖାପାଖି ଦୁଇ ଗୁଣ ହୋଇପାରିଛି। ଗଲା ଦୁଇ ଦଶନ୍ଧି ମଧ୍ୟରେ ସିମେଣ୍ଟ ଉତ୍ପାଦନ ୨୨ ଗୁଣ ଓ ଇସ୍ପାତ ଉତ୍ପାଦନରେ ପ୍ରାୟ ୧୫ ଗୁଣ ବୃଦ୍ଧି ହୋଇପାରିଛି। ଟେକ୍ସଟାଇଲ, କେମିକାଲ, ପ୍ଲାଷ୍ଟିକ, ଗ୍ରୀନ ହାଇଡ୍ରୋଜେନ, ଖାଦ୍ୟ ପ୍ରକ୍ରିୟାକରଣ କ୍ଷେତ୍ରରେ ବହୁ ବଡ଼ ବଡ଼ ପୁଞ୍ଜିନିବେଶକାରୀ ଆଜି ଓଡ଼ିଶାରେ ପୁଞ୍ଜିନିବେଶ କରୁଛନ୍ତି। ବନ୍ଦର ପରିଚାଳନା କ୍ଷମତା ୨୦ ମେଟ୍ରିକ ଟନରୁ ବୃଦ୍ଧି ପାଇ ଆଜି ୧୭୬ ମେଟ୍ରିକ ଟନ୍‌ରେ ପହଞ୍ଚିପାରିଛି। ରାଜ୍ୟର ▶ପୃଷ୍ଠା-୯

ସକାଳ
THE SAKALA

PRINTED AT BHUBANESWAR ■ JEYPORE ■ SAMBALPUR ■ PANIKOILI

◆VOLUME- 41 ◆ISSUE-232 ◆BHUBANESWAR ◆FRIDAY ◆16 FEBRUARY 2024 ◆PAGE-16 ◆₹ 6.00

◆ବର୍ଷ-୪୧ ◆ସଂଖ୍ୟା-୨୩୨ ◆ଭୁବନେଶ୍ୱର ◆ଶୁକ୍ରବାର ◆୧୬ ଫେବୃଆରୀ ୨୦୨୪ ◆ପୃଷ୍ଠା-୧୬ ◆ଟ.୬.୦୦

ଆଜିଠାରୁ ଖଣ୍ଡଗିରି କୁମ୍ଭମେଳା

■ **ଭୁବନେଶ୍ୱର, ୧୫।୨ (ସମିସ):** ମାଘ ସପ୍ତମୀ ତଥା ଶୁକ୍ରବାରଠାରୁ ଆରମ୍ଭ ହେବ ଖଣ୍ଡଗିରି କୁମ୍ଭମେଳା। ଏଥିଲାଗି ଦେଶର ବିଭିନ୍ନ ସ୍ଥାନରୁ ଏଠାକୁ ସାଧୁସନ୍ଥଙ୍କ ସୁଅ ଛୁଟିଛି। ଶୁକ୍ରବାର ସକାଳେ ସାଧୁସନ୍ଥମାନେ ଚନ୍ଦ୍ରଭାଗାରେ ବୁଡ଼ ପକାଇ କଳସରେ ଜଳ ଆଣିବେ। ଏଠାରେ 'ଖଣ୍ଡଖିରି' ଖାଇ ସାରିବା ପରେ ଧୂନି ସ୍ଥାପନ କରି ବିଶ୍ୱଶାନ୍ତି ଯଜ୍ଞ ଆରମ୍ଭ ହେବ। ଆଜି ଖଣ୍ଡଗିରି ପାଦଦେଶରେ ସାଧୁସନ୍ଥଙ୍କ ଭିଡ଼ ପରିଲକ୍ଷିତ ହୋଇଛି। କାଶୀ, ବାରଣାସୀ, ମଥୁରା ଓ ହରିଦ୍ୱାରରୁ ସାଧୁସନ୍ଥମାନେ ଖଣ୍ଡଗିରିକୁ ଆସିଛନ୍ତି। ୯ ଦିନ ଧରି ଚାଲିବାକୁ ଥିବା ଏହି କୁମ୍ଭମେଳା ଆସନ୍ତା ୨୪ତାରିଖରେ ଉଦ୍‌ଯାପିତ ହେବ। ଶାନ୍ତିଶୃଙ୍ଖଳାର ସହ ମେଳା ପରିଚାଳନା ପାଇଁ ସ୍ଥାନୀୟ ପ୍ରଶାସନ ପକ୍ଷରୁ ବ୍ୟାପକ ପ୍ରସ୍ତୁତି କରାଯାଇଛି। ଅପରପକ୍ଷେ, ଆସନ୍ତା ରବିବାରଠାରୁ ବିଭିନ୍ନ ପାର୍ଟି ପକ୍ଷରୁ ଯାତ୍ରା ଆରମ୍ଭ ହେବ। ଚଳିତ ବର୍ଷ ୬ଟି ପେଣ୍ଡାଲରେ ୧୨ଟି ଅପେରା ପାର୍ଟି ଯାତ୍ରା ପରିବେଷଣ କରିବାକୁ ପ୍ରଶାସନ ପକ୍ଷରୁ ଅନୁମତି ଦିଆଯାଇଛି। ଏଥିରେ ଓଡ଼ିଶାର ବଛାବଛା ଅପେରା ପାର୍ଟି ଯାତ୍ରା ପରିବେଷଣ କରିବେ। ମେଳା ଓ ଯାତ୍ରା ଲାଗି ୬ ପ୍ଲାଟୁନ୍ ପୁଲିସ ଫୋର୍ସ ମୁତୟନ କରାଯାଇଛି। ପୂରା ମେଳା ଉପରେ ନଜର ରଖିବା ଲାଗି ବିଭିନ୍ନ ସ୍ଥାନରେ ସିସିଟିଭି ଲଗାଯିବା ସହ କଣ୍ଟ୍ରୋଲ ରୁମ୍ ବ୍ୟବସ୍ଥା କରାଯାଇଛି।

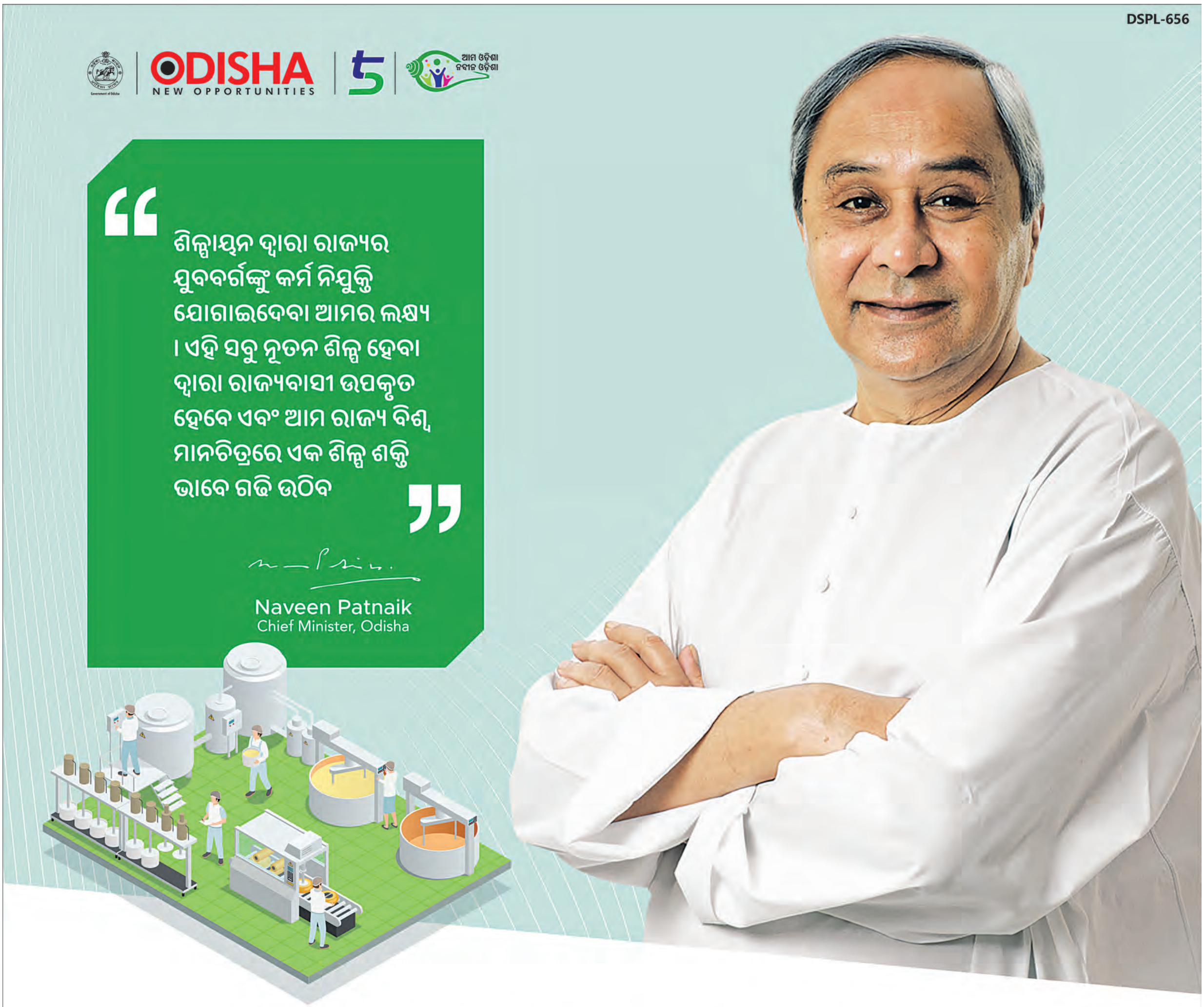

ମାନ୍ୟବର ମୁଖ୍ୟମନ୍ତ୍ରୀ ଶ୍ରୀ ନବୀନ ପଟ୍ଟନାୟକଙ୍କ ଦ୍ୱାରା ପାରାଦୀପ ରେ ୩ ଟି ନୂତନ ପ୍ରକଳ୍ପ ର ଶିଳାନ୍ୟାସ

JSW Utkal Steel Limited	ReNew E-Fuels Private Ltd	Silox India Private Limited
୧୩.୨ MTPA ଇଣ୍ଟିଗ୍ରେଟେଡ୍ ସ୍ଟିଲ୍ କାରଖାନା ଏବଂ ୫୨ MTPA କାପ୍ଟିଭ୍ ଜେଟି	୧.୧୯୫ MTPA ଗ୍ରୀନ ଆମୋନିଆ କାରଖାନା	୨୫,୦୦୦ MTPA ଅତ୍ୟାଧୁନିକ ରାସାୟନିକ କାରଖାନା
୬୫,୦୦୦ କୋଟି ଟଙ୍କା ର ପୁଞ୍ଜି ନିବେଶ	୨୨,୦୦୦ କୋଟି ଟଙ୍କା ର ପୁଞ୍ଜି ନିବେଶ	୫୦୦ କୋଟି ଟଙ୍କା ର ପୁଞ୍ଜି ନିବେଶ
୩୦,୦୦୦ ଯୁବ ବର୍ଗଙ୍କୁ କର୍ମ ନିଯୁକ୍ତି	୪,୦୦୦ ଯୁବ ବର୍ଗଙ୍କୁ କର୍ମ ନିଯୁକ୍ତି	୮୧୦ ଯୁବ ବର୍ଗଙ୍କୁ କର୍ମ ନିଯୁକ୍ତି

OIPR-14005/13/0049/2324

ScarecrowM&CSaatchi/2024/Feb

୧୬ ଫେବୃଆରୀ ୨୦୨୪

COME. JOIN THE JUGGERNAUT.

Email us at: info@investodisha.org
For any queries or inquiries give a missed call on: 01732351348

Please visit http://www.investodisha.gov.in/

Follow us on @investInOdisha /InvestOdisha

୨ ଦିନ ଘନ କୁହୁଡ଼ି

ଭୁବନେଶ୍ୱର, ୧୫ ।୨ (ସମିସ): ଆସନ୍ତା ଦୁଇ ଦିନ ପର୍ଯ୍ୟନ୍ତ ରାଜ୍ୟର ବିଭିନ୍ନ ସ୍ଥାନରେ ଘନ କୁହୁଡ଼ି ଆଶଙ୍କା ରହିଛି । କୁହୁଡ଼ି ପ୍ରଭାବରେ କିଛି ଜିଲ୍ଲାରେ ଦୃଶ୍ୟମାନ କ୍ଷମତା ହ୍ରାସ ହେବା ସହ ୧୦୦ ମିଟର ତଳେ ରହିବ ବୋଲି ଆଶଙ୍କା କରାଯାଇଛି । ଶୁକ୍ରବାର ସକାଳ ସୁଦ୍ଧା ପ୍ରାୟ ୧୩ ଜିଲ୍ଲାରେ ଘନ କୁହୁଡ଼ି ହେବାକୁ ଥିବା ବେଳେ ଗୁରୁବାର ବିଳମ୍ବିତ ରାତିରୁ ଶୁକ୍ରବାର ସକାଳ ମଧ୍ୟରେ ବାଲେଶ୍ୱର, ଭଦ୍ରକ, ଯାଜପୁର, କେନ୍ଦ୍ରାପଡ଼ା, କଟକ, ଜଗତସିଂହପୁର, ପୁରୀ, ଖୋର୍ଦ୍ଧା, ନୟାଗଡ଼, ଗଞ୍ଜାମ, ଗଜପତି, କନ୍ଧମାଳ, ରାୟଗଡ଼ା, କଳାହାଣ୍ଡି, କୋରାପୁଟ ଓ ନବରଙ୍ଗପୁର ଆଦି ଜିଲ୍ଲାରେ ଘନ କୁହୁଡ଼ି ଆଶଙ୍କା ରହିଛି । ଏହାକୁ ଦୃଷ୍ଟିରେ ରଖି ପାଣିପାଗ କେନ୍ଦ୍ର ଏହି ଜିଲ୍ଲାଗୁଡ଼ିକ ପାଇଁ ଯେଲୋ ଆଲର୍ଟ ଜାରି କରିଛି । ପାଣିପାଗ କେନ୍ଦ୍ରର ସୂଚନାକୁ ଆଧାର କରି ଏସଆରସିଙ୍କ ପକ୍ଷରୁ ରାଜ୍ୟର ସମସ୍ତ ଜିଲ୍ଲାପାଳଙ୍କୁ ସତର୍କ କରାଯାଇଛି । ବିଶେଷ କରି ଯେଉଁ ଜିଲ୍ଲାଗୁଡ଼ିକରେ ଘନ କୁହୁଡ଼ି ଆଶଙ୍କା ରହିଛି, ସେଠାରେ କିପରି ରାଜପଥରେ ସୁରକ୍ଷିତ ଯାନବାହନ ଚଳାଚଳ ହେବ ତାହା ଉପରେ ଧ୍ୟାନ ଦେବାକୁ ନିର୍ଦ୍ଦେଶ ଦିଆଯାଇଛି । ଗୁରୁବାର ରାଜ୍ୟର ବିଭିନ୍ନ ସ୍ଥାନରେ ପାଗ ଖରାଟିଆ ରହିଥିବା ବେଳେ ନୟାଗଡ଼ରେ ତାପମାତ୍ରା ୩୫.୬ ଡିଗ୍ରୀ ରେକର୍ଡ କରାଯାଇଛି ।

ସକାଳ
THE SAKALA

PRINTED AT BHUBANESWAR ■ JEYPORE ■ SAMBALPUR ■ PANIKOILI

◆VOLUME- 41 ◆ISSUE-232 ◆BHUBANESWAR ◆FRIDAY ◆16 FEBRUARY 2024 ◆PAGE-16 ◆₹ 6.00

◆ବର୍ଷ-୪୧ ◆ସଂଖ୍ୟା-୨୩୨ ◆ଭୁବନେଶ୍ୱର ◆ଶୁକ୍ରବାର ◆୧୬ ଫେବୃଆରୀ ୨୦୨୪ ◆ପୃଷ୍ଠା-୧୬ ◆ଟ.୬.୦୦

'ଆମ ଓଡ଼ିଶା ନବୀନ ଓଡ଼ିଶା' କାର୍ଯ୍ୟକ୍ରମ

ସାନଖେମୁଣ୍ଡି,୧୫ ।୨(ସମିସ): ସାନଖେମୁଣ୍ଡି ବ୍ଲକ ଅନ୍ତର୍ଗତ ଗୌତମି ପଞ୍ଚାୟତରେ ପଞ୍ଚାୟତସ୍ତରୀୟ ସଚେତନତା ଶିବିର ଅନୁଷ୍ଠିତ ହୋଇଯାଇଛି । ସରପଞ୍ଚ ଜି. ଝିଲ୍ଲୀ ରେଡ୍ଡିଙ୍କ ସଭାପତିତ୍ୱରେ ଆୟୋଜିତ ସଭାରେ ମୁଖ୍ୟ ଅତିଥି ଭାବେ ବ୍ଲକ ଅଧ୍ୟକ୍ଷ ସୀମାଞ୍ଚଳ ପାତ୍ର, ସାନଖେମୁଣ୍ଡି ବିଡିଓ ଜିତେନ୍ଦ୍ର କୁମାର ମିଶ୍ର, ବ୍ଲକ ଉପାଧ୍ୟକ୍ଷା ରିଙ୍କି ନାୟକ, ୬୨ ନମ୍ବର ଜୋନ ଜିଲ୍ଲା ପରିଷଦ ସୁଲତାରାଣୀ ସ୍ୱାଇଁ, ୬୧ ନମ୍ବର ଜୋନ ଜିଲ୍ଲା ପରିଷଦ ଅମିନ ପ୍ରଧାନ, ସମିତିସଭ୍ୟ ଜନାର୍ଦ୍ଦନ ପୋଲାଇ, ସରପଞ୍ଚ ପ୍ରତିନିଧି ଏସ୍ ପ୍ରଶାନ୍ତ ରେଡ୍ଡି, ଏପିଓ ଅରୁଣ କୁମାର ସ୍ୱାଇଁ, ମିଶନ ଶକ୍ତିର ବିପିସି ଦୁର୍ଯ୍ୟୋଧନ ମଲ୍ଲିକ, ପିଇଓ ତପସ୍ୱିନୀ ରଇତ, ଜିଆରଏସ୍ ସୁବାସିତ ଜାନୀ, ଗୌତମିର ଏମବିକେ ଶିବାନୀ ରେଡି ପ୍ରମୁଖ ଉପସ୍ଥିତ ରହି ଗ୍ରାମ୍ୟ ବିକାଶର ପୁସ୍ତକ ଉନ୍ମୋଚନ କରିବା ସହ ରାଜ୍ୟ ସରକାରଙ୍କ ବିଭିନ୍ନ ଉନ୍ନତିମୂଳକ ଯୋଜନା ସମ୍ପର୍କରେ ମତ ପ୍ରକାଶ କରିଥିଲେ । ଏହି ଅବସରରେ ସ୍କୁଲ ଛାତ୍ରଛାତ୍ରୀଙ୍କ ଦ୍ୱାରା ସାଂସ୍କୃତିକ କାର୍ଯ୍ୟକ୍ରମ ପରିବେଷଣ ହୋଇଥିଲା ।

୨୪ ପ୍ରହର ଅଖଣ୍ଡ ନାମଯଜ୍ଞ

ବୁଗୁଡ଼ା,୧୫ ।୨(ସମିସ): ବୁଗୁଡ଼ା ବ୍ଲକର ମୋଟାବାଡ଼ି ଗାଁରେ ଗ୍ରାମବାସୀଙ୍କ ତରଫରୁ ୨୪ ପ୍ରହର ଅଖଣ୍ଡ ନାମଯଜ୍ଞ ଶୁଭାରମ୍ଭ ହୋଇଯାଇଛି । ଉକ୍ତ ନାମଯଜ୍ଞରେ ଚୋପରା, ଚୈତନ୍ୟ ପ୍ରସାଦ, ଭାମଶିଆଳି, ମାଳ ଗୋଛାବାଡି ଓ ମୋଟାବାଡି ଆଦି ଗ୍ରାମର ସଂକୀର୍ତ୍ତନ ଦଳ ଅଂଶଗ୍ରହଣ କରିଛନ୍ତି । ବୁଧବାର ଅଙ୍କୁରାରୋପଣ, ଅଧିବାସ କର୍ମ, ଦୀକ୍ଷା ଗ୍ରହଣ ଓ କଳସ ଯାତ୍ରା ଆଦି କାର୍ଯ୍ୟକ୍ରମ ଯଥା ରୀତିନୀତି ପ୍ରକାରେ ଅନୁଷ୍ଠିତ ହୋଇଥିଲା । ଆସନ୍ତା ୧୮ ତାରିଖ ଦିନ ଏହି ଅଖଣ୍ଡ ନାମଯଜ୍ଞର ପୂର୍ଣ୍ଣାହୁତି ସହ ଦଧିଭାଣ୍ଡ ଭଞ୍ଜନ, ଯମୁନା ସ୍ନାନ ଓ ନଗର ଭ୍ରମଣ କାର୍ଯ୍ୟକ୍ରମ ରହିଥିବା ନେଇ ଆୟୋଜକ କମିଟି ପକ୍ଷରୁ ପ୍ରକାଶ ପାଇଛି । ଏହି ନାମଯଜ୍ଞ ଓ ଅନ୍ନଯଜ୍ଞ ଉତ୍ସବ ପରିଚାଳନାରେ ମୋଟାବାଡ଼ି ଗ୍ରାମବାସୀ ସହଯୋଗ କରିଛନ୍ତି ।

● ବ୍ରହ୍ମପୁର ପୁଲିସ ଜିଲ୍ଲାର ୨ଟି ରହସ୍ୟମୟ ହତ୍ୟାକାଣ୍ଡ

ଅଭିଯୁକ୍ତଙ୍କ ସୁରାକ ପାଉନି ପୁଲିସ; ବନ୍ଦ ହେଉଛି ଗୋଟିଏ ପରେ ଗୋଟିଏ ମାମଲା!

ବ୍ରହ୍ମପୁର,୧୫ ।୨(ସମିସ)

ବ୍ରହ୍ମପୁର ପୁଲିସ ଜିଲ୍ଲାରେ ଚର୍ଚ୍ଚିତ ଦୁଇଟି ହତ୍ୟାକାଣ୍ଡର ରହସ୍ୟ ଉନ୍ମୋଚନ କରିବାରେ ପୁଲିସ ବିଫଳ ହୋଇଛି । ହତ୍ୟାକଶଣ୍ଡ ଘଟଣାକୁ ଦୀର୍ଘବର୍ଷ ବିତିଯାଇଥିଲେ ମଧ୍ୟ ଅଭିଯୁକ୍ତଙ୍କୁ ଗିରଫ କରିବା ତ ଦୂରର କଥା ସେମାନଙ୍କ ଟେର ମଧ୍ୟ ପାଇପାରିନାହିଁ । ଏବଂ ହତ୍ୟାକାରୀ କିଏ ଓ କାହିଁକି ଗିରଫ ହୋଇନାହାନ୍ତି ତାହାକୁ ନେଇ ସାଧାରଣରେ ଚର୍ଚ୍ଚା ହେଉଛି । ଉପରୋକ୍ତ ୨ଟି ମାମଲାକୁ ରି-ଓପନ୍ କରି ଦୋଷୀଙ୍କୁ ଗିରଫ କରିବା ପୁଲିସ ପାଇଁ ଚ୍ୟାଲେଞ୍ଜ ସଦୃଶ । ଏବେ ଉକ୍ତ କେସ ରି-ଓପନ୍ କରିବାକୁ କୌଣସି ପ୍ରସ୍ତାବ ନାହିଁ ବୋଲି ବ୍ରହ୍ମପୁର ଏସପି ଡ଼ା ସର୍ବଣା ବିବେକ ଏମ୍ କହିଛନ୍ତି । ତଥାପି ପୁଲିସ ମୃତକଙ୍କୁ ଚିହ୍ନଟ କରି ତଦନ୍ତକୁ ଆଗକୁ ବଢ଼ାଇବ ବୋଲି ସେ କହିଛନ୍ତି । ସୂଚନାଯୋଗ୍ୟ ଯେ, ଗୋଳନ୍ଥରା ଥାନା ଅନ୍ତର୍ଗତ ଟାମଣା ଜଙ୍ଗଲ ମୁଖ୍ୟରାସ୍ତା କଡ଼ରେ ଥିବା ଏକ କଲଭର୍ଟ ତଳେ ୨୦୨୦ମେ ୭ତାରିଖରେ ଗୋଟିଏ ଶବ ପୋଡ଼ାଯାଉଥିବା ନେଇ ଖବର ପାଇଥିଲା ପୁଲିସ । ଘଟଣା ସ୍ଥଳରେ ପୁଲିସ ପହଞ୍ଚି ଖପୁରୀ ଓ କିଛି ହାଡ଼ ଜବତ କରିଥିଲା । ଜଣେ ଯୁବତୀଙ୍କୁ ହତ୍ୟା କରିବା ପରେ ସେଠାରେ ପୋଡ଼ି ଦିଆଯାଇଥିବା ପୁଲିସ ତଦନ୍ତରେ ଜଣାପଡିଥିଲା । ଗୋଳନ୍ଥରା ଥାନା ପୁଲିସ ହତ୍ୟାମାମଲା ରୁଜୁ କରି ତଦନ୍ତ କରିଥିଲା । ଆଜି ପର୍ଯ୍ୟନ୍ତ ପୁଲିସ ଘଟଣାର ପର୍ଦାଫାସ କରିପାରି ନାହିଁ । ଏହି ମାମଲାରେ ତଦନ୍ତ ଅଧିକାରୀ ଜେ.ଏନ୍ ପ୍ରଧାନ ୨୦୨୧ମସିହା ଅକ୍ଟୋବର ୨୭ତାରିଖରେ ଫାଇନାଲ୍ ରିପୋର୍ଟ ଦେଇଥିଲେ । ଘଟଣା ସତ କିନ୍ତୁ କିଛି ସୁରାକ୍ ମିଳୁନଥିବା ତଦନ୍ତ ଅଧିକାରୀ ତାଙ୍କ ରିପୋର୍ଟରେ ଦର୍ଶାଇଛନ୍ତି । ବର୍ତ୍ତମାନ ଏହି ଫାଇଲକୁ କ୍ଲୋଜ କରିଛି ପୁଲିସ । ସେହିପରି ବ୍ରହ୍ମପୁର ଜାତୀୟ ରାଜପଥର ଖଜୁରିଆ ନିକଟସ୍ଥ ଏକ ବୁଦାମୂଳରୁ ଗୋଷାଣିନୂଆଗାଁ ଥାନା ପୁଲିସ ୨୦୧୯ ଡିସେମ୍ବର ୪ତାରିଖରେ ଜଣେ ଯୁବକଙ୍କ ଶବ ଉଦ୍ଧାର କରିଥିଲା । ସଂପୃକ୍ତ ଯୁବକଙ୍କ ପରିଚୟ ଜଣାପଡି ନଥିବା ବେଳେ ପୁଲିସ ଏକ ଅପମୃତ୍ୟୁ ମାମଲା ରୁଜୁ କରିଥିଲା । ଶବ ବ୍ୟବଚ୍ଛେଦ ରିପୋର୍ଟ ଆସିବା ପରେ ମୃତ ଯୁବକଙ୍କ ମୁଣ୍ଡ ଓ ଶରୀରର ବିଭିନ୍ନ ସ୍ଥାନରେ କ୍ଷତ ରହିଥିବା ଜଣାପଡିଥିଲା । ଶବ ବ୍ୟବଚ୍ଛେଦ ରିପୋର୍ଟକୁ ଆଧାର କରି ପୁଲିସ ଏକ ହତ୍ୟା ମାମଲା ରୁଜୁ କରିଥିଲା । ଯୁବକଙ୍କୁ ହତ୍ୟା କରିବା ପରେ ଖଜୁରିଆର ଏକ ବୁଦାରେ ଫୋପାଡି ଦିଆଯାଇଥିବା ନେଇ ସନ୍ଦେହ କରାଯାଇଥିଲା । ହତ୍ୟା ପରେ ସେଠାକୁ ଆଣି ଫୋପାଡି ହତ୍ୟାକାରୀ ଚାଲିଯାଇଥିଲେ ହେଁ ପୁଲିସକୁ କୌଣସି ସୁରାକ ମିଳିନଥିଲା । ଘଟଣା ପରଠାରୁ ଏହି ମାମଲା ପେଣ୍ଡିଂ ଫାଇଲରେ ଗଡୁଛି । ସେହିଭଳି ଅଶୋକନଗରର ବହୁଚର୍ଚ୍ଚିତ ମାଆ ଓ ପୁଅଙ୍କ ଡବଲ ମଡର୍‌ର ଘଯଣାର ମଧ୍ୟ ଅଭିଯୁକ୍ତଙ୍କ ବିରୋଧରେ କୌଣସି କାର୍ଯ୍ୟାନୁଷ୍ଠାନ ବିନା ମାମଲାକୁ ପୁଲିସ ବନ୍ଦକରି ଦେଇଥିବା ନଜିର ରହିଛି । ଏପରି ଭାବେ ପୁଲିସ ଗୋଟିଏ ପରେ ଗୋଟିଏ ଫାଇଲ ବନ୍ଦ କରିବାରେ ଲାଗିଛି । ଯାହା ଚିନ୍ତା ଓ ପରିତାପର ବିଷୟ ।

ବନ୍ଦ ହେଲା ଟାମଣା ଜଙ୍ଗଲରୁ ଯୁବତୀଙ୍କ ଖପୁରି ଓ କଙ୍କାଳ ଜବତ ମାମଲାର ଫାଇଲ

ଗ୍ରାମାଞ୍ଚଳ ଭିତ୍ତିଭୂମି ବିକାଶ କାର୍ଯ୍ୟକ୍ରମ

ବ୍ରହ୍ମପୁର,୧୫ ।୨(ସମିସ): ଗୋପାଳପୁର ନିର୍ବାଚନମଣ୍ଡଳୀ ଅନ୍ତର୍ଗତ ରଙ୍ଗେଇଲୁଣ୍ଡା ପଞ୍ଚାୟତରେ "ଗ୍ରାମାଞ୍ଚଳ ଭିତ୍ତିଭୂମ ବିକାଶ ଓ ରୂପାନ୍ତରଣ' କାର୍ଯ୍ୟକ୍ରମ ଅନୁଷ୍ଠିତ ହୋଇଯାଇଛି । ଏଥିରେ ବ୍ରହ୍ମପୁର ବିଧାୟକ ତଥା ଜିଲ୍ଲା ଯୋଜନା କମିଟି ଅଧ୍ୟକ୍ଷ ବିକ୍ରମ କୁମାର ପଣ୍ଡା, ଜିଲ୍ଲା ପରିଷଦ ଉପାଧ୍ୟକ୍ଷା, ସଦସ୍ୟ, ବ୍ଲକ୍ ଅଧ୍ୟକ୍ଷ, ଉପାଧ୍ୟକ୍ଷା, ସରପଞ୍ଚ ସମିତି ସଭ୍ୟ, ସଭ୍ୟା, ସ୍ଥାନୀୟ ଜନପ୍ରତିନିଧି ଯୋଗଦେଇ କାର୍ଯ୍ୟକ୍ରମକୁ ଉଦ୍‌ଘାଟନ କରିବା ସହିତ ଉପସ୍ଥିତ ବିଭାଗୀୟ ପଦାଧିକାରୀ, ବିଜେଡି ନେତୃବୃନ୍ଦ, କର୍ମୀ ତଥା ଗ୍ରାମବାସୀମାନଙ୍କ ସଭାକୁ ସମ୍ବୋଧିତ କରିଥିଲେ । ମୁଖ୍ୟମନ୍ତ୍ରୀ ନବୀନ ପଟ୍ଟନାୟକ "ଆମ ଓଡ଼ିଶା ନବୀନ ଓଡ଼ିଶା' ଓ 'ୱ-ଟି" ମାଧ୍ୟମରେ ଗ୍ରାମାଞ୍ଚଳର ପୋଖରୀ, ବିଦ୍ୟାଳୟ, ମନ୍ଦିର, ପାର୍କ, କୋଠଘର ଇତ୍ୟାଦିର ରୂପାନ୍ତରଣ ତଥା ବିକାଶ, ନାରୀ ସଶକ୍ତୀକରଣ, ସ୍ୱାସ୍ଥ୍ୟ, ଶିକ୍ଷା, କୃଷି, ଜଳସେଚନ ପାଇଁ ବହୁ ଯୋଜନା ଲାଗୁ କରିବା ପାଇଁ ପ୍ରାଥମିକତା ଦେଇ ଆସିଥିବାରୁ ମୁଖ୍ୟମନ୍ତ୍ରୀଙ୍କୁ ଧନ୍ୟବାଦ ଜଣାଇଥିଲେ ।

ଶ୍ରୀ କାଶୀ ବିଶ୍ୱନାଥ ମନ୍ଦିର ପ୍ରତିଷ୍ଠା ଉତ୍ସବ

ବ୍ରହ୍ମପୁର,୧୫ ।୨(ସମିସ): ସ୍ଥାନୀୟ ଗାନ୍ଧିନଗର ୬ଷ୍ଠ ଲାଇନରେ ଗୁରୁବାର ଶ୍ରୀ କାଶୀ ବିଶ୍ୱନାଥ ମନ୍ଦିର ପ୍ରତିଷ୍ଠା ଉତ୍ସବ ଅନୁଷ୍ଠିତ ହୋଯାଇଛି । ଏଥିରେ ଅତିଥିଭାବେ ରାଜ୍ୟ ଯୋଜନା ବୋଡର୍ ସଦସ୍ୟ ଡା. ରମେଶ ଚନ୍ଦ୍ର ଚ୍ୟାଉପଟ୍ଟନାୟକ ଓ ଜିଲ୍ଲା ଯୋଜନା କମିଟି ଅଧ୍ୟକ୍ଷ ତଥା ବ୍ରହ୍ମପୁର ବିଧାୟକ ବିକ୍ରମ କୁମାର ପଣ୍ଡା ଯୋଗ ଦେଇଥିଲେ । ଗୁରୁବାର ପୂର୍ବାହ୍ନରେ ସ୍ଥାନୀୟ ଶତାଧିକ ମହିଳାଙ୍କୁ ନେଇ ଏକ ଜଳଯାତ୍ରା ଅନୁଷ୍ଠିତ ହୋଇଥିଲା । ମହିଳାମାନେ କଳସରେ ରାମଲିଙ୍ଗେଶ୍ୱର ମନ୍ଦିର ନିକଟରେ ଥିବା ପୋଖରୀରୁ ଜଳ ନେଇ ମନ୍ଦିର ନିକଟରେ ପଞ୍ଚିଥିଲେ । ପ୍ରତିଷ୍ଠା ଉତ୍ସବ ଚଳିତ ମାସ ୧୯ତାରିଖ ପର୍ଯ୍ୟନ୍ତ ଚାଲୁରହିବ । ୧୬ତାରିଖରେ ବନଜାଗ, ଇନ୍ଦ୍ରଇନ୍ଦ୍ରାଣୀ ପ୍ରତିଷ୍ଠା, ସନ୍ଧ୍ୟା ସମୟରେ ରନ୍ଧମୁଦ ଓ ଗୋଧୁଳି କାର୍ଯ୍ୟ ସମ୍ପନ୍ନ ହେବ । ସେହିପରି ୧୭ତାରିଖରେ ପ୍ରଦୀପ ପ୍ରଜ୍ଜଳନ, କର୍ମାରମ୍ଭ, ବ୍ରାହ୍ମଣ ବରଣ, ସୂର୍ଯ୍ୟପୂଜା, ଗୋ-ପୂଜା ଶାଲାଅଧିବାସ, ଅଗ୍ନିସ୍ଥାପନ, ଧାନ୍ୟାଧିବାସ, ଆଳତୀ ଓ ପୁଷ୍ପାଞ୍ଜଳୀ ସହ ଅନ୍ନଯଜ୍ଞ ଅନୁଷ୍ଠିତ ହେବ । ୧୮ତାରିଖରେ ଷଡାଙ୍ଗ କର୍ମ, ସୂର୍ଯ୍ୟପୂଜା, ଗୋ-ପୂଜା, ଶାଲାଙ୍ଗ ଦେବତାପୂଜା, ମହାସ୍ନାନ, ବିଶେଷ ହୋମ ଓ ରାତ୍ର ଜୀବନ୍ୟାସ, ଆଳତୀ ଏବଂ ପୁଷ୍ପାଞ୍ଜାଳୀ ଏବଂ ଅନ୍ନଯଜ୍ଞର କାର୍ଯ୍ୟକ୍ରମ ରହିଛି । ଶେଷ ଦିନରେ ଷଡାଙ୍ଗ କର୍ମ, ସୂର୍ଯ୍ୟପୂଜା, ଗୋ-ପୂଜା, ଶାଲାଙ୍ଗ ଦେବତାପୂଜା, ଦେବତା, ଯୁପ, ଶିଳା, ପାଶ୍ୱର୍ଦେବତା, ଚକ୍ର ଓ ଧ୍ୱଜ, ନଗରଭ୍ରମଣ ପୂର୍ବକ ଅମୃତବେଳାରେ ସିଂହାସନ ଆରୋହଣ ଓ ପୂର୍ଣ୍ଣାହୁତି ସହ ଅନ୍ନଯଜ୍ଞ ଅନୁଷ୍ଠିତ ହେବ ବୋଲି ପରିଚାଳନା କମିଟି ପକ୍ଷରୁ କୁହାଯାଇଛି । ଏଥିରେ ମୁଖ୍ୟ ପଣ୍ଡିତ ଭାରେ ବୃନ୍ଦାବନ ଶତପଥୀ ପୂଜା କାର୍ଯ୍ୟ ସମ୍ପାଦନ କରୁଥିବା ବେଳେ ସ୍ଥାନୀୟ ବାସିନ୍ଦା ସହଯୋଗ କରୁଛନ୍ତି ।

ଗୋପାଳ ସମାଜର ସାଂଗଠନିକ ସଭା

ଦିଗପହଣ୍ଡି,୧୫ ।୨(ସମିସ): ଦିଗପହଣ୍ଡିଠାରେ ଗଞ୍ଜାମ ଜିଲ୍ଲା ଷୋହଳ ଖଣ୍ଡ ଗୋପାଳ ସମାଜର ସାଙ୍ଗଠନିକ ସଭା ଅନୁଷ୍ଠିତ ହୋଇଯାଇଛି । ଦିଗପହଣ୍ଡିସ୍ଥିତ ୩ ତାଲୁକା ପରିଷଦ କାର୍ଯ୍ୟାଳୟରେ ଆୟୋଜିତ ସଭାରେ ସାଙ୍ଗଠନିକ ଅଭିବୃଦ୍ଧି ନେଇ ବିସ୍ତୃତ ଆଲୋଚନା କରାଯିବା ସହ କାର୍ଯ୍ୟକର୍ତ୍ତା ନିର୍ବାଚନ ନିମନ୍ତେ ପ୍ରସ୍ତାବ ଗୃହୀତ କରାଯାଇଛି । ଗୋପାଳ ସମାଜର ୩ ତାଲୁକା ସଭାପତି ତଥା କଇଠଖଣ୍ଡି ସରପଞ୍ଚ ମନୋରଞ୍ଜନ ଗୌଡ଼ଙ୍କ ଆବାହକତ୍ୱରେ ଆୟୋଜିତ ସଭାରେ ଜିଲ୍ଲାର ୨୬ ଖଣ୍ଡତାଲୁକାର ସମସ୍ତ ସଭାପତି ଓ କର୍ମକର୍ତ୍ତା ଉପସ୍ଥିତ ଥିଲେ । ଏହି ପରିପ୍ରେକ୍ଷୀରେ ଆସନ୍ତା ମାର୍ଚ୍ଚ ୩ ତାରିଖରେ କର୍ମକର୍ତ୍ତା ନିର୍ବାଚନ କରାଯିବା ନେଇ ଗୋପାଳ ସମାଜ ପକ୍ଷରୁ ନିଷ୍ପତ୍ତି ଗ୍ରହଣ କରଯାଇଥିଲା । ଗୋପାଳ ସମାଜ କର୍ମକର୍ତ୍ତା ପଦ୍ମନାଭ ଗୌଡ଼, ପ୍ରେମାନନ୍ଦ ମହାଙ୍କୁଡ଼, ବାବୁଲା ଗୌଡ଼, ପର୍ଶୁରାମ ଗୌଡ଼, ଶିବଶଙ୍କର ପ୍ରଧାନ, ଗଣେଶ ମହାଙ୍କୁଡ, ପିତାମ୍ବର ଗୌଡ଼, ଗଣେଶ ଗୌଡ଼, ଲକ୍ଷ୍ମଣ ଗୌଡ଼, ରାମହରି ଗୌଡ଼, ରବିଚନ୍ଦ୍ର ଗୌଡ଼, ଆଦିକନ୍ଦ ଗୌଡ଼, ସନ୍ତୋଷ ଗୌଡ଼ ଓ ରାଧାକାନ୍ତ ମହାଙ୍କୁଡ, ଶିବଶଙ୍କର ଗୌଡ଼, ମୋହିନୀ ମୋହନ ମହାଙ୍କୁଡ, ରାମଚନ୍ଦ୍ର ଗୌଡ଼, ଅଗାଡି ଗୌଡ଼, ନାରାୟଣ ମହାଙ୍କୁଡ, ସାରଥି ଗୌଡ଼, ଉଲ୍ଲାସ ଗୌଡ଼ଙ୍କ ସମେତ ସମାଜର ବହୁସଂଖ୍ୟକ କାର୍ଯ୍ୟକର୍ତ୍ତା ଉପସ୍ଥିତ ରହି ବିଭିନ୍ନ ଆଲୋଚନାରେ ଅଂଶଗ୍ରହଣ କରିଥିଲେ ।

ସୂର୍ଯ୍ୟ ମନ୍ଦିର ଓ ତୋରଣ ପ୍ରତିଷ୍ଠା ଉତ୍ସବ

ଧରାକୋଟ,୧୫ ।୨(ସମିସ): ଧରାକୋଟ ସ୍ଥିତ ପ୍ରସିଦ୍ଧ ଶୈବପୀଠ ସ୍ୱପ୍ନେଶ୍ୱର ସ୍ୱାମୀଙ୍କ ମୁଖ୍ୟ ତୋରଣ ଓ ମନ୍ଦିର ପରିସରରେ ନିର୍ମିତ ସୂର୍ଯ୍ୟ ମନ୍ଦିରର ପ୍ରତିଷ୍ଠା ଉତ୍ସବ ଗୁରୁବାର ସମାପନ ହୋଇଯାଇଛି । ପ୍ରଚାରକ ସରୋଜ କୁମାର ଦାସ, ବ୍ରହ୍ମା ମନୋଜ କୁମାର ମିଶ୍ର ଓ ଆଚାର୍ଯ୍ୟ ପବିତ୍ର କୁମାର ମିଶ୍ର ପ୍ରମୁଖ ବେଦ ପାଠ ଓ ମନ୍ତ୍ର ଧ୍ୱନି ଉଚ୍ଚାରଣ କରି ଅଗ୍ନି ପୂଜା ସହ ହୋମ ଯଜ୍ଞ ଆଦି କରିଥିଲେ । ଯଜ୍ଞ କର୍ତ୍ତା ଭାବରେ ପ୍ରମିଳା ବେବର୍ତ୍ତା ଓ କୃଷ୍ଣ କିଶୋର ବେବର୍ତ୍ତା ରହିଥିଲେ । ଏହି ଅବସରରେ ସମୂହ ଅନ୍ନପ୍ରସାଦ ସେବନ ବ୍ୟବସ୍ଥା ହୋଇଥିବାବେଳେ ଧରାକୋଟ ଗ୍ରାମବାସୀ ସହଯୋଗ କରିଥିଲେ ।

ପ୍ରେସ କ୍ଲବ ସଭାପତିଙ୍କୁ 'ଅମୃତ ହସ ସମ୍ମାନ'

ବେଲଗୁଣ୍ଡା,୧୫ ।୨(ସମିସ): ସାମ୍ବାଦିକତା ଏବଂ ସମାଜସେବା କ୍ଷେତ୍ରରେ ନିଜର ଉଲ୍ଲେଖନୀୟ ଅବଦାନ ପାଇଁ ବେଲଗୁଣ୍ଡା ପ୍ରେସ କ୍ଲବ ସଭାପତି ତଥା ଗଞ୍ଜାମ ଜିଲ୍ଲା ଉତ୍କଳ ସାମ୍ବାଦିକ ସଂଘର ସାଧରଣ ସମ୍ପାଦକ ପ୍ରଦ୍ୟୁମ୍ନ ପାତ୍ରଙ୍କୁ ମିଳିଛି ଅମୃତ ହସ ସମ୍ମାନ-୨୦୨୪ । ଗୁରୁବାର କୁଲାଡ଼ ଭଞ୍ଜମଣ୍ଡପରେ ପାଳିତ ହୋଇଥିଲା ଉପେନ୍ଦ୍ର ଭଞ୍ଜଙ୍କ ଜୟନ୍ତୀ ଉତ୍ସବ । ଏହି ଉତ୍ସବରେ ଅମୃତ ହସ ପରିବାର ପକ୍ଷରୁ ବେଲଗୁଣ୍ଡା ପ୍ରେସ କ୍ଲବ ସଭାପତି ଶ୍ରୀ ପାତ୍ରଙ୍କୁ ସ୍ୱତନ୍ତ୍ର ଅତିଥି ରୂପେ ଯୋଗ ଦେଇଥିବା ଉପଖଣ୍ଡ ସୂଚନା ଓ ଲୋକ ସମ୍ପର୍କ ଅଧିକାରୀ ଗୌରୀ ଶଙ୍କର ଶତପଥୀ ଅମୃତ ହସ ପୁରସ୍କାର ପ୍ରଦାନ କରିଛନ୍ତି । ଶ୍ରୀ ପାତ୍ର ଅମୃତ ହସ ସମ୍ମାନରେ ସମ୍ମାନିତ ହେବା ପରେ ବେଲଗୁଣ୍ଡା ପ୍ରେସ କ୍ଲବ, ଉତ୍କଳ ସାମ୍ବାଦିକ

ଆଜି କୃଷି ଶ୍ରମିକଙ୍କ ଦେଶବ୍ୟାପୀ ଧର୍ମଘଟ

ଭଞ୍ଜନଗର,୧୫ ।୨(ସମିସ): ସଂଯୁକ୍ତ କିଷାନ ମୋର୍ଚ୍ଚା, କେନ୍ଦ୍ରୀୟ ଟ୍ରେଡ ୟୁନିୟନ ଏବଂ ସ୍ୱାଧୀନ ଫେଡେରେସନ ପକ୍ଷରୁ ମୋଦୀ ସରକାରଙ୍କ ଜନବିରୋଧୀ ନୀତି ବିରୋଧରେ ୧୬ ଫେବୃଆରୀରେ ଗ୍ରାମୀଣ ଭାରତ ବନ୍ଦ ଏବଂ ଶିଳ୍ପାଞ୍ଚଳ ବନ୍ଦକୁ ସଫଳ କରିବା ପାଇଁ ସଂଯୁକ୍ତ କୃଷକ ମୋର୍ଚ୍ଚା ଭଞ୍ଜନଗର ଆବାହକ ବରିଷ୍ଠ ଆଇନଜୀବୀ ସୋମନାଥ ନାୟକ, କ୍ରାନ୍ତିକାରୀ କୃଷକ ସଭାର ନେତା କାର୍ତ୍ତିକ ପ୍ରଧାନ, ଆଦିବାସୀ ଭାରତ ମହାସଭାର ଟୁନା ମଲ୍ଲିକ ଏବଂ ପ୍ରଦୀପ ପୂର୍ଣ୍ଣଚନ୍ଦ୍ର ପ୍ରଧାନ, ଟିୟୁସିଆଇର ପବିତ୍ର ବାରିକ, ସଂଯୁକ୍ତ କୃଷକ ମୋର୍ଚ୍ଚାର ରାଜ୍ୟ ଆବାହକ ମଣ୍ଡଳୀ ସଦସ୍ୟ ତଥା ଅଖିଳ ଭାରତ କ୍ରାନ୍ତିକାରୀ କୃଷକ ସଭାର ରାଜ୍ୟ ସମ୍ପାଦକ ଶଙ୍କର ଇନକିଲାବ ଭଞ୍ଜନଗରବାସୀଙ୍କୁ ନିବେଦନ କରିଛନ୍ତି । ଗ୍ରାମୀଣ ଭାରତ ବନ୍ଦ ହେଉଥିବାରୁ ଭଞ୍ଜନଗର ସହରବାସୀଙ୍କ ସହଯୋଗ କାମନା କରିଛନ୍ତି ।

ବାଇକ ଧକ୍କାରେ ଜଣେ ମୃତ

ଆସିକା,୧୫ ।୨(ସମିସ): ଆସିକା ଥାନା ଅନ୍ତର୍ଗତ ଖଡ଼ବାଗ ଛକ ନିକଟରେ ବାଇକ ଧକ୍କାରେ ଜଣଙ୍କର ମୃତ୍ୟୁ ଘଟିଥିବାବେଳେ ଅନ୍ୟ ଦୁଇ ଜଣ ଗୁରୁତର ହୋଇଛନ୍ତି । ମୃତକ ହେଲେ ଖଡ଼ବାଗ ଗାଁର ପିତାମ୍ବର ବେହେରା(୫୫) । ସେ ସାଇକେଲରେ ଯାଉଥିବା ବେଳେ ତାଙ୍କୁ ଏକ ବାଇକ ଧକ୍କା ଦେଇଥିଲା । ଫଳରେ ଘଟଣା ସ୍ଥଳରେ ହିଁ ତାଙ୍କର ମୃତ୍ୟୁ ଘଟିଥିବାବେଳେ ବାଇକରେ ଯାଉଥିବା ଦୁଇଜଣ ଆହତ ହେଲେ ଘଟ କୁରି ଗାଁର ଶଙ୍କର ନାହାକ, କଲେଜ ଛକ ଅଞ୍ଚଳର ଆକାଶ ସ୍ୱାଇଁ ଶଙ୍କର ନାହାକକୁ ଅଧିକ ଚିକିତ୍ସା ପାଇଁ ବ୍ରହ୍ମପୁର ମେଡିକାଲକୁ ସ୍ଥାନାନ୍ତର କରାଯାଇଥିବାବେଳେ ଆକାଶ ସାମାନ୍ୟ ଆହତ ହୋଇଥିବା ଜଣାପଡିଛି । ମୃତ ପିତାମ୍ବରଙ୍କୁ କ୍ଷତିପୂରଣ ଦାବି ନେଇ ଖଡ଼ବାଗ ଛକରେ କିଛି ସମୟ ପାଇଁ ରାସ୍ତା ଅବରୋଧ କରିଥିଲେ ଗ୍ରାମବାସି । ଖବର ପାଇ ଆସିକା ଥାନା ଅଧିକାରୀ ରାଜେନ୍ଦ୍ର ନାରାୟଣ ପଟ୍ଟନାୟକ ଘଟଣାସ୍ଥଳରେ ପହଞ୍ଚି ଦଶ ହଜାର ଟଙ୍କା କ୍ଷତି ପୂରଣ ଘୋଷଣା ହେବା ପରେ ରାସ୍ତା ଅବରୋଧ ହଟିଥିଲା ।

'କାନ୍ଦେନା ଲୁହ ସରିଯିବ' ମଞ୍ଚସ୍ଥ

ପୋଲସରା,୧୫ ।୨(ସମିସ): ପୋଲସରା ସହରର ପାଟଣାପଦର ସାହିରେ ଚଳିତ ବର୍ଷର ଶ୍ରେଷ୍ଠ ସାମାଜିକ ନାଟକ "କାନ୍ଦେନା ଲୁହ ସରିଯିବ' ମଞ୍ଚସ୍ଥ ହୋଇଯାଇଛି । ମା' ଦକ୍ଷିଣକାଳୀ ନାଟ୍ୟ ସଂସଦର ପ୍ରଥମ ଅବଦାନରେ ମଞ୍ଚସ୍ଥ ନାଟକକୁ ପୋଲସରା ବିଧାୟକ ଶ୍ରୀକାନ୍ତ ସାହୁ ଉଦ୍‌ଘାଟନ କରିଥିଲେ । କଳା ଓ ସଂସ୍କୃତି ସହିତ ଜଡ଼ିତ କଳାକାରମାନଙ୍କ ନିମନ୍ତେ ଭତ୍ତା ରାଶିକୁ ରାଜ୍ୟ ସରକାର ବଢ଼ାଇଥିବାରୁ ସେ ରାଜ୍ୟ ସରକାରଙ୍କୁ କୃତଜ୍ଞତା ଜଣାଇ ଥିଲେ । ବରେଣ୍ୟ ଅତିଥି ଭାବରେ ସମାଜସେବୀ ଆଦିକନ୍ଦ ସାହୁ, ପୂର୍ବତନ ନଗରପାଳ ପ୍ରଫୁଲ୍ଲ କୁମାର ପ୍ରଧାନ, ନଗର ଉପାଧ୍ୟକ୍ଷ ସନ୍ତୋଷ କୁମାର ବେହେରା, ଯୁବନେତା ରାଜେନ୍ଦ୍ର କୁମାର ପ୍ରଧାନ, ଶିଶିର କୁମାର ବେହେରା, ବ୍ଲକ ବିଜେଡି ସଭାପତି ସୁରେନ୍ଦ୍ରନାଥ ପ୍ରଧାନ,

ଶିଳ୍ପାୟନ ଦ୍ୱାରା ରାଜ୍ୟର ଯୁବବର୍ଗଙ୍କୁ କର୍ମନିଯୁକ୍ତି ଯୋଗାଇ ଦେବା ଆମର ଲକ୍ଷ୍ୟ। ଏହିସବୁ ନୂତନ ଶିଳ୍ପ ହେବା ଦ୍ୱାରା ରାଜ୍ୟବାସୀ ଉପକୃତ ହେବେ ଏବଂ ଆମ ରାଜ୍ୟ ବିଶ୍ୱ ମାନଚିତ୍ରରେ ଏକ ଶିଳ୍ପଶକ୍ତି ଭାବେ ଗଢ଼ି ଉଠିବ।

-ନବୀନ ପଟ୍ଟନାୟକ।

ସକାଳ
THE SAKALA

ସୁପ୍ରିମକୋର୍ଟଙ୍କ ଐତିହାସିକ ରାୟ

ନିର୍ବାଚନ ବଣ୍ଡ ଅସାମ୍ବିଧାନିକ ଘୋଷିତ

ସମୟର ଆବଶ୍ୟକତା ପୂରଣ ପାଇଁ ବିଧାନପାଳିକା ପ୍ରସ୍ତୁତ ନୀତିନିୟମ ଓ ଆଇନ ଯେ ସାମ୍ବିଧାନିକତାର ଦ୍ୱାହିରେ ନ୍ୟାୟିକ ସମ୍ମତି ଲାଭ କରି ନଥାଏ ତାହା ଆଉ ଥରେ ଭାରତରେ ପ୍ରମାଣିତ ହୋଇଗଲା। ନିର୍ବାଚନ ଲଢ଼ିବାକୁ ରାଜନୈତିକ ଦଳ 'ଇଲେକ୍ଟୋରାଲ୍ ବଣ୍ଡ' ମାଧ୍ୟମରେ ଅର୍ଥସଂଗ୍ରହ କରିବାର ଯେଉଁ ବ୍ୟବସ୍ଥା ୨୦୧୮ରୁ ଆରମ୍ଭ ହୋଇଥିଲା ତାହାକୁ ଗତକାଲି ସର୍ବୋଚ୍ଚ ଅଦାଲତ ଅସାମ୍ବିଧାନିକ କହି ଖାରଜ କରିଦେଇଛନ୍ତି।

ଏହା ଏକ ଐତିହାସିକ ରାୟ ଏଇଥିପାଇଁ ଯେ 'ଇଲେକ୍ଟୋରାଲ୍ ବଣ୍ଡ' ଓ ଆନୁଷଙ୍ଗିକ ଆଇନରେ କେତେକ ତ୍ରୁଟି ବା ବ୍ୟତିକ୍ରମ ଥିଲା, ଯାହା ଗଣତନ୍ତ୍ର ପାଇଁ ଶୁଭଙ୍କର ନ ଥିଲା। ଦ୍ୱିତୀୟତଃ, ଏହି ଆଇନ ସମ୍ବିଧାନର କେତେକ ମୌଳିକ ଧାରାର ବିରୋଧାଚରଣ କରୁଥିଲା। ସର୍ବୋଚ୍ଚ ଅଦାଲତ ତାଙ୍କ ରାୟରେ କହିଛନ୍ତି ଯେ କୌଣସି ରାଜନୈତିକ ଦଳକୁ ଆର୍ଥିକ ସହାୟତା ଦେଲାବେଳେ ଦାତା ଓ ଗ୍ରହୀତାଙ୍କ ମଧ୍ୟରେ 'ଦେଣନେଣ'ର ଅଲିଖିତ ସହମତି ରହିବ। ଆହୁରି ମଧ୍ୟ ଅର୍ଥଦାନ କରୁଥିବା ବ୍ୟକ୍ତି, ଅନୁଷ୍ଠାନ, ଉଦ୍ୟୋଗ ବା ସଂସ୍ଥାଙ୍କ ନାମ 'ଇଲେକ୍ଟୋରାଲ୍ ବଣ୍ଡ'ରେ ଗୁପ୍ତ ରଖାଯାଉଥିବାରୁ ଏହାଦ୍ୱାରା ଭୋଟରଙ୍କ ମୌଳିକ ସୂଚନା ଅଧିକାର ସଙ୍କୁଚିତ ହେଉଛି। ଏ ବିଷୟରେ ଭୋଟରମାନଙ୍କର ଏସବୁ କଥା ଜାଣିବାର ଅଧିକାର ଅଛି ବୋଲି ସମ୍ବିଧାନର ଧାରା ୧୯.୧(କ)ରେ ଉଲ୍ଲେଖ କରାଯାଇଛି। ତେଣୁ ଭୋଟରଙ୍କୁ ଏହି ବଣ୍ଡ ମାଧ୍ୟମରେ ହେଉଥିବା ନେଣଦେଣ ସମ୍ପର୍କରେ ଅବଗତ ନ କରାଇବା ବା ଅନ୍ଧାରରେ ରଖିବା ସାମ୍ବିଧାନିକ ଅଧିକାରର ଉଲ୍ଲଙ୍ଘନ।

ତେଣୁ ଏହି ରାୟ ଲେଖିଥିବା ସୁପ୍ରିମକୋର୍ଟ ପ୍ରଧାନବିଚାରପତି ଶ୍ରୀ ଡି ୱାଇ ଚନ୍ଦ୍ରଚୂଡ଼ ତତ୍କାଳ ଏହି 'ଇଲେକ୍ଟୋରାଲ୍ ବଣ୍ଡ' କାରବାରକୁ ବନ୍ଦ କରିବାକୁ ଭାରତୀୟ ଷ୍ଟେଟ୍ ବ୍ୟାଙ୍କଙ୍କୁ ନିର୍ଦ୍ଦେଶ ଦେଇଛନ୍ତି। ଏସ୍‌ବିଆଇ ଏକମାତ୍ର ବ୍ୟାଙ୍କ, ଯାହା ମାଧ୍ୟମରେ ଏହି ବଣ୍ଡ କାରବାର ହେଉଥିଲା। ଏହାଛଡ଼ା ୨୦୧୯ ଏପ୍ରିଲ୍‌ରୁ ଏହି ବଣ୍ଡ ମାଧ୍ୟମରେ କେଉଁ ରାଜନୈତିକ ଦଳ କେତେ ପରିମାଣର ବଣ୍ଡ ଚାନ୍ଦା ପାଇଛନ୍ତି ତାହାର ସବିଶେଷ ତଥ୍ୟ ନିଜର ୱେବ୍‌ସାଇଟ୍‌ରେ ମାର୍ଚ୍ଚ ୩୧ ତାରିଖ ସୁଦ୍ଧା ପ୍ରଦର୍ଶିତ କରିବାକୁ ପ୍ରଧାନ ବିଚାରପତି ନିର୍ବାଚନ ଆୟୋଗକୁ ମଧ୍ୟ ନିର୍ଦ୍ଦେଶ ଦେଇଛନ୍ତି।

ପ୍ରଧାନ ବିଚାରପତିଙ୍କ ସହିତ ଅନ୍ୟ ତିନିଜଣ ବିଚାରପତି ମଧ୍ୟ ଏହି ପ୍ରସଙ୍ଗରେ ଏକମତ ହୋଇ କହିଛନ୍ତି ଯେ 'ଇଲେକ୍ଟୋରାଲ୍ ବଣ୍ଡ'ରେ ଦାତାଙ୍କ ନାମ ନ ରହିବା ଅର୍ଥ ଭୋଟରଙ୍କ ସୂଚନା ଅଧିକାରରେ ହସ୍ତକ୍ଷେପ। ଅପରପକ୍ଷରେ ନିର୍ବାଚନ ପ୍ରକ୍ରିୟାରେ କଳାଧନର ଦୁରୁପଯୋଗକୁ ଏଭଳି ବଣ୍ଡ ବ୍ୟବସ୍ଥା ମାଧ୍ୟମରେ ରୋକି ହେବ ନାହିଁ। ଅଦାଲତ ଆହୁରି ମଧ୍ୟ ସ୍ପଷ୍ଟ କରି ଦେଇଛନ୍ତି ଯେ ସମ୍ବିଧାନର ଧାରା ୧୯.୧(କ) କୁ ଧାରା୧୯.୨ ଭିତ୍ତିରେ ସଙ୍କୁଚିତ ବା ନିୟନ୍ତ୍ରିତ କରିବେହ। ଅର୍ଥାତ୍ ଧାରା ୧୯.୨ ଯଦି କହେ ଯେ ଭୋଟଙ୍କ ସୂଚନା ପାଇବାର ଅଧିକାର ନାହିଁ, ତେବେ ଧାରା ୧୯.୧(କ)ରେ ଦିଆଯାଇଥିବା ଅଧିକାର ସଂକୁଚିତ ହୋଇପାରିବ। 'ଇଲେକ୍ଟୋରାଲ୍ ବଣ୍ଡ' କାରବାରରେ ରାଜନୈତିକ ଦଳ ଓ ଚାନ୍ଦା ଦାତାଙ୍କ ନାମ ଉଲ୍ଲେଖ ନ ରହିବା ବା ଏହାକୁ ସାର୍ବଜନୀନ ନ କରିବା ସୂଚନା ଅଧିକାର ଏବଂ ସମ୍ବିଧାନରେ ଧାରା ୧୯ର ଉଲ୍ଲଙ୍ଘନ।

ଏହା ସମସ୍ତଙ୍କୁ ଜଣା ଯେ ଯେଉଁ ଦଳ କ୍ଷମତାରେ ଥାଏ ବା ଜିତିବାର ସମ୍ଭାବନା ଅଧିକ ଥାଏ ସେ ଦଳକୁ ସବୁଠୁ ଅଧିକ ରାଜନୈତିକ ଚାନ୍ଦା ଆସେ। ଏହି ଚାନ୍ଦା ବଡ଼ ବଡ଼ ଶିଳ୍ପପତି, ବ୍ୟବସାୟୀ ଓ ଧନାଢ଼୍ୟ ଲୋକେ ଦେଇଥା'ନ୍ତି। ଆହୁରି ମଧ୍ୟ ନିୟମ ଅନୁସାରେ ଉଦ୍ୟୋଗ ଜଗତ ନିଜ ଲାଭର ୭.୫ ପ୍ରତିଶତ ପର୍ଯ୍ୟନ୍ତ ଅର୍ଥ ରାଜନୈତିକ ପ୍ରୋତ୍ସାହନ ପାଇଁ ଖର୍ଚ୍ଚ କରିବାର ବ୍ୟବସ୍ଥା ଅଛି। କିନ୍ତୁ ସଂଶୋଧିତ ଆଇନ ବ୍ୟବସ୍ଥା ଅନୁସାରେ ଦେଖାଯାଉଛି ଯେ ଏହି ଧାର୍ଯ୍ୟ ସୀମାଠାରୁ ଅଧିକ କମ୍ପାନୀ ଓ ଉଦ୍ୟୋଗପତିମାନେ ନିଜ ସଂସ୍ଥାମାନଙ୍କର ଆର୍ଥିକ କ୍ଷତି ସତ୍ତ୍ୱେ ରାଜନୈତିକ ଦଳମାନଙ୍କୁ ବଣ୍ଡ ଆକାରରେ ଦେଉଛନ୍ତି। ସର୍ବୋଚ୍ଚ ଅଦାଲତ ଯଥାର୍ଥରେ କହିଛନ୍ତି ଯେ ଯିଏ ଚାନ୍ଦା ଦେବେ ତା'କୁ ରାଜନୈତିକ ଦଳମାନେ ସବୁବେଳେ ଲୋଡ଼ି ତାଙ୍କ କାମ ଅଗ୍ରାଧିକାର ଭିତ୍ତିରେ କରିବାର ସମ୍ଭାବନା ରହୁଛି। ଏଥିରେ କଳାଧନର ରାଜନୈତିକ ଦୁରୁପଯୋଗ ବନ୍ଦ ହେବାର ସମ୍ଭାବନା କେଉଁଠି ରହିଲା? ଅଧିକାଂଶ ଲୋକ ଯାହା ଭାବୁଥିଲେ ସର୍ବୋଚ୍ଚ ଅଦାଲତ ତାହା ସ୍ପଷ୍ଟ କରିଦେଇଛନ୍ତି।

ଉଚ୍ଚତମ ଅଦାଲତରେ ପ୍ରାୟ ଛଅବର୍ଷ ଧରି ଚାଲିଥିବା ଏହି ଗୁରୁତ୍ୱପୂର୍ଣ୍ଣ ମାମଲାଟିର ଅଗ୍ରଣୀ ଆବେଦନକାରୀ ଥିଲେ ଆସୋସିଏସନ୍ ଫର ଡେମୋକ୍ରାଟିକ୍ ରାଇଟ୍(ଏଡିଆର), ଯାହା ପକ୍ଷରୁ ବରିଷ୍ଠ ଖ୍ୟାତନାମା ଓକିଲ ପ୍ରଶାନ୍ତ ଭୂଷଣ ମୋକଦ୍ଦମା ପରିଚାଳନା କରୁଥିଲେ। ଉଚ୍ଚ ଅଦାଲତ ରାୟ ପରେ ତାଙ୍କ ମନ୍ତବ୍ୟରେ ପ୍ରଶାନ୍ତଭୂଷଣ କହିଛନ୍ତି ଯେ ଏହା ସୁସ୍ଥ ଗଣତନ୍ତ୍ର ପାଇଁ ଏକ ବଡ଼ ପଦକ୍ଷେପ। ସେହିଭଳି କଂଗ୍ରେସ ଦଳ ମଧ୍ୟ ଏହି ରାୟକୁ ନେଇ ତାଙ୍କ ଆଦର୍ଶର ବିଜୟ ହେଲା ବୋଲି କହୁଛନ୍ତି। ତେବେ ଜଣେ ସାଧାରଣ ନାଗରିକ ପାଇଁ ଏତିକି ବୁଝିଲେ ଯଥେଷ୍ଟ ହେବ ଯେ କଳାଧନ ହେଉ ବା ଗୁପ୍ତ ନିର୍ବାଚନୀ ବଣ୍ଡ ନିବେଶ ହେଉ, ଉଭୟ ଭାରତୀୟ ଗଣତନ୍ତ୍ର ପାଇଁ କେବେହେଲେ ଶୁଭଙ୍କର ହୋଇ ନ ପାରେ। କେତେକ ପର୍ଯ୍ୟବେକ୍ଷକଙ୍କ ମତରେ ଷ୍ଟେଟ୍ ବ୍ୟାଙ୍କ ଓ ନିର୍ବାଚନ ଆୟୋଗ ଦ୍ୱାରା ନିର୍ବାଚନୀ ବଣ୍ଡର ସବିଶେଷ ବିବରଣୀ ସାଧାରଣରେ ପ୍ରକାଶିତ ହେବା ପରେ ରାଜନୈତିକ ଦଳଗୁଡ଼ିକ ପାଇଁ ଯେଉଁ ଅଶୋଭନୀୟ ସ୍ଥିତି ଉପୁଜିବ ତାର ନିରାକରଣ କିପରି ହେବ ତାହା ବୁଝା ପଡୁନାହିଁ। ଯେଉଁ ଶିଳ୍ପପତି ବା ଘରୋଇ ବ୍ୟବସାୟିକ ସଂସ୍ଥା ମାତ୍ରାଧିକ ନିର୍ବାଚନୀ ବଣ୍ଡରେ ନିବେଶ କରିଥିବାର ଜଣାପଡ଼ିବ ସେମାନେ ଜନସାଧାରଣଙ୍କ ଦୃଷ୍ଟିରେ ନିନ୍ଦିତ ହେବା ନିଶ୍ଚିତ। ତେଣୁ ଉଚ୍ଚଅଦାଲତର ଏହି ପଦକ୍ଷେପ ନିର୍ବାଚନକୁ କଳାଧନରୁ ପ୍ରଭାବକୁ ମୁକ୍ତ ରଖିବା ପାଇଁ ପର୍ଯ୍ୟାପ୍ତ ନୁହେଁ। ଏବେ ବେଳ ଆସିଛି ନିର୍ବାଚନ ପ୍ରକ୍ରିୟାକୁ ସମ୍ପୂର୍ଣ୍ଣ ରାଷ୍ଟ୍ରୀୟ ପୁଞ୍ଜି ଦ୍ୱାରା ପରିଚାଳନା କରିବା ପାଇଁ ବ୍ୟବସ୍ଥା ନିର୍ମାଣ ଉପରେ ଗମ୍ଭୀର ଭାବେ ବିଚାର ଆଲୋଚନା କରିବାକୁ। ଏ ବିଷୟରେ ଦୀର୍ଘକାଳ ଧରି କିଛି କିଛି ବିତର୍କ ଓ ବିମର୍ଶ ହୋଇ ଆସୁଥିଲେ ମଧ୍ୟ ଭାରତର ଜାତୀୟ ଓ ଅନ୍ତର୍ଜାତୀୟ ଭାବମୂର୍ତ୍ତି ଓ ଆର୍ଥିକ ବିକାଶର ପରିପ୍ରେକ୍ଷୀରେ ଏ ସମ୍ପର୍କରେ ଆଉ ବିଶେଷ ବିଳମ୍ବ ନ କରି ନିର୍ବାଚନ ସଂସ୍କାର ପାଇଁ ସାମ୍ବିଧାନିକ ପଦକ୍ଷେପ ନିହାତି ଜରୁରୀ ହୋଇପଡ଼ିଛି।

ସକାଳ
THE SAKALA
ଯୋଗାଯୋଗ ଠିକଣା
NEWS & INFO
news@thesakala.com
CIRCULATION
circulation@thesakala.com
ADVERTISEMENT
advt@thesakala.com
THE SAKALA
(A Unit of Nandighosha Network Pvt. Ltd.)
At: IDCO Plot No. 90 & 91, Bhagabanpur I/E, BBSR-751019
Ph.: 0674-2954342 | 2955342
ଲେଖା ଓ ଲୋକମତ ପାଇଁ: sakalaeditorial@gmail.com

ବିଶ୍ୱ ଆଜି ରାମମୟ

ଜୟନ୍ତ ପଟ୍ଟନାୟକ
ଭୁବନେଶ୍ୱର, ମୋ: ୯୦୯୦୨ ୯୦୦୬୯

ଲୀଳାମୟ ପ୍ରଭୁ ମର୍ଯ୍ୟାଦା ପୁରୁଷୋତ୍ତମ ଶ୍ରୀରାମଚନ୍ଦ୍ରଙ୍କ ବିନା ଆଦେଶରେ ଗଛରେ ପତ୍ର ମଧ୍ୟ ହଲେ ନାହିଁ। ପ୍ରଭୁଶ୍ରୀରାମଙ୍କ ଇଚ୍ଛାରେ ଦୀର୍ଘ ୫୦୦ବର୍ଷର ପ୍ରତୀକ୍ଷାର ଅନ୍ତ ପରେ ଗତ ୨୦୨୪ ଜାନୁଆରୀ୨୨ ସୋମବାର ପବିତ୍ର ପୌଷ ଶୁକ୍ଳ ଦ୍ୱାଦଶୀ(କୁର୍ମ)ବିକ୍ରମ ସମ୍ବତ୍ସର, ମୃଗଶିରା ନକ୍ଷତ୍ର ମଧ୍ୟାହ୍ନ ୧୨.୨୯ରୁ ୧୨.୩୧ମଧ୍ୟରେ ମୋଟ ୮୪ସେକେଣ୍ଡର ଅଭିଜିତ୍ ମୁହୂର୍ତ୍ତରେ ଅଯୋଧ୍ୟା(ଅବଧ) ନଗରୀର ଭବ୍ୟମନ୍ଦିରରେ ପ୍ରଭୁଙ୍କ ବାଳରୂପ ଶ୍ରୀରାମଲାଲାଙ୍କ ପ୍ରାଣପ୍ରତିଷ୍ଠା ଉତ୍ସବ ସମ୍ପନ୍ନ ହୋଇଛି। ପୃଥିବୀରେ କୋଉଦେଶରେ ଯେ ପ୍ରଭୁ ରାମଲାଲାଙ୍କ ନାମରେ ଗୁଞ୍ଜରଣ ସୃଷ୍ଟି ନ ହୋଇଛି, ରାମଲାଲାଙ୍କ ଭବ୍ୟ ପ୍ରଦର୍ଶନ ନ ହୋଇଛି ଏମିତି କ୍ୱଚିତ ଅଛି। ବିଶ୍ୱର କୋଣଅନୁକୋଣରୁ ଆସିଥିବା ୮୦ ଅତି ବିଶିଷ୍ଟ ଅତିଥିଙ୍କ ସମେତ ୮, ୦୦୦ ବିଶିଷ୍ଟ ଅତିଥି ସମେତ ହଜାର ହଜାର ସାଧୁସନ୍ଥ, କ୍ରୀଡ଼ାବିତ୍, ସିନେ କଳାକାର, ସଙ୍ଗୀତଜ୍ଞ, କଣ୍ଠଶିଳ୍ପୀ, ବିଚାରପତିବୃନ୍ଦ, ବୈଜ୍ଞାନିକ, କୂଟନୀତିଜ୍ଞ, ଶିକ୍ଷାବିତ୍, ବିଶିଷ୍ଟ ଆଧ୍ୟାତ୍ମିକ ଗୁରୁ ଏବଂ ସମାଜର ସବୁବର୍ଗର କର୍ଣ୍ଣଧାରମାନେ ବାଳକରାମଙ୍କ ନବ୍ୟ, ଦିବ୍ୟ ତଥା ଭବ୍ୟ ରାମମନ୍ଦିରର ପ୍ରାଣପ୍ରତିଷ୍ଠା ଉତ୍ସବରେ ଯୋଗ ଦେଇଥିଲେ। ଗଗନ, ପବନ ସର୍ବତ୍ର 'ଜୟଶ୍ରୀରାମ' ନାଦରେ ପ୍ରକମ୍ପିତ ହେଉଥିଲା। ଭାରତୀୟ ବାୟୁସେନାର ହେଲିକପ୍ଟର ଆକାଶମାର୍ଗରୁ ଭକ୍ତମାନଙ୍କ ଉପରେ ପୁଷ୍ପ ବୃଷ୍ଟି କରୁଥିଲା। ସେ ଦିନ ୫୦ ପ୍ରକାରରୁ ଅଧିକ ବାଦ୍ୟଯନ୍ତ୍ରରେ ମୁଖରିତ ଥିଲା ଅଯୋଧ୍ୟା। ଏତେ ବଡ଼ ଉତ୍ସବର ସୁପରିଚାଳନା ସକାଶେ ୭ଥାକିଆ ସୁରକ୍ଷାବ୍ୟବସ୍ଥା ଗ୍ରହଣ କରାଯାଇଥିଲା। ନିଯୁକ୍ତ ଥିଲେ ୩୧ ଆଇପିଏସ୍, ସ୍ନାଇପର, ଏଟିଏସ୍, ଆଣ୍ଟିଗନ୍ ସ୍କ୍ୱାଡ୍ ସହ ୨୫ହଜାର ଯବାନ। ୧୦୦୦ ସିସିଟିଭିରେ ସବୁ ମନିଟରିଙ୍ଗ କରାଯାଉଥିଲା। କୌଣସିପ୍ରକାର ଇଲେକ୍ଟ୍ରୋନିକ୍ସ ଗ୍ୟାଜେଟ୍ ନିଷେଧ ଥିଲା। ପ୍ରଖ୍ୟାତ କଣ୍ଠଶିଳ୍ପୀ ଅନୁରାଧା ପୋଡ଼ୱାଲ୍, ସୋନୁ ନିଗମ ଓ ସାଥୀମାନେ ଶ୍ରୀରାମ ଭଜନ ପରିବେଷଣ କରୁଥିଲେ।

ବିଗତଦିନର ଲୋକପ୍ରିୟ ଧାରାବାହିକ 'ରାମାୟଣ'ର ରାମ-ଅରୁଣ ଗୋଭିଲ, ସୀତା-ଦୀପିକା ଚିଖଲାଇ, ଲକ୍ଷ୍ମଣ- ସୁନୀଲ ଲାହିରୀ ମଧ୍ୟ ଏଥିରେ ଅତିଥିଭାବେ ଅଯୋଧ୍ୟା ଆସିଥିଲେ। ସାଧାରଣ ବେଶରେ ସେମାନେ ଯେତେବେଳେ ଅଯୋଧ୍ୟା ରାଜପଥରେ ଚାଲୁଥିଲେ ଅଯୋଧ୍ୟାବାସୀ ସେମାନଙ୍କୁ ଅଟକାଇ ରାମାୟଣ ଧାରାବାହିକର ଉତ୍ତରାଖଣ୍ଡରେ ଲବକୁଶ ଗାଇଥିବା, 'ହମ୍ କଥା ସୁନାତେ ରାମ କଥଲ ଗୁନ ଧାମକି, ୟେ ରାମାୟଣ ହେ ପୁଣ୍ୟ କଥା ଶ୍ରୀରାମ କି...' ଗୀତରେ ନାଚିଗାଇ ଅଭିନନ୍ଦନ ଜଣାଇଥିଲେ।

ପାକିସ୍ତାନର ଶ୍ରଦ୍ଧାଳୁ ସେଠାରେ ଏକମାତ୍ର ହିନ୍ଦୁଦେବୀ(ହିଙ୍ଗଲାଜ ମାତା) ମନ୍ଦିରର ଜଳ ପଠାଇଛନ୍ତି ଅଭିଷେକ ପାଇଁ। ଆଫଗାନିସ୍ତାନ ତାଲିବାନି ଉପହାର ଏବଂ କୁବା(କାବୁଲ) ନଦୀର ଜଳ ପଠାଇଛନ୍ତି ପ୍ରଭୁଙ୍କ ସକାଶେ। ଭାରତ-ଚୀନ ସୀମାରେ ଚୀନା ସୈନ୍ୟ 'ଜୟଶ୍ରୀରାମ' ଧ୍ୱନୀ ଦେଇଛନ୍ତି ଆଗ୍ରହରେ। ସେହିପରି ଭାବେ ଏହି ପବିତ୍ର ପ୍ରାଣପ୍ରତିଷ୍ଠା ଉତ୍ସବର ସିଧାପ୍ରସାରଣ କରାଯାଇଥିଲା ନିଉୟର୍କ ସହରର ବିଖ୍ୟାତ ଟାଇମ୍ ସ୍କୋୟାରରେ ଏବଂ ସେହି ସମୟରେ ନ୍ୟୁଜିଲାଣ୍ଡର ଅକଲ୍ୟାଣ୍ଡରେ, ଇଂଲଣ୍ଡର ଅନେକତ୍ର ଓ ଅଷ୍ଟ୍ରେଲିଆର ସିଡନି ସହରରେ ମଧ୍ୟ ଏହି ଉତ୍ସବକୁ ପାଳନ କରାଯାଇଥିଲା। ଗୋଟିଏ ସମ୍ବାଦ ଆସିଛି ଯେ ବିଶ୍ୱର ସର୍ବବୃହତ୍ ଶ୍ରୀରାମ ମନ୍ଦିର ୧୦୮ ଏକର ଜମିରେ ଏକ ଭବ୍ୟ ମନ୍ଦିର ପ୍ରତିଷ୍ଠା କରାଯିବ ଅଷ୍ଟ୍ରେଲିଆର ବନ୍ଦର ସହର ପର୍ଥରେ ୮୦୦ କୋଟି ଡଲାର ବିନିମୟରେ। ସେଠାରେ ରାମାୟଣ ସମ୍ପର୍କୀୟ ଅଧ୍ୟୟନ ଓ ଗବେଷଣା ନିମନ୍ତେ ଏକ ବିଶ୍ୱବିଦ୍ୟାଳୟ, ମହର୍ଷି ମହେଶଯୋଗୀ ରାମାୟଣ ବିଶ୍ୱବିଦ୍ୟାଳୟ ମଧ୍ୟ ପ୍ରତିଷ୍ଠା ହେବ, ଯାହା ସନାତନୀ ହିନ୍ଦୁମାନଙ୍କ ସକାଶେ ଗର୍ବ ଓ ଗୌରବର ବିଷୟ ନିଶ୍ଚିତ।

ପ୍ରତିଷ୍ଠା ପରଦିନ ୨୩ରୁ ୧୧ଦିନ ମଧ୍ୟରେ ପ୍ରାୟ ୧୫ଲକ୍ଷ ଭକ୍ତ ବାଳକରାମଙ୍କ ଦର୍ଶନ କରିଥିଲେ ଓ ୧୧ କୋଟି ଟଙ୍କା ଦାନ ଆକାରରେ ମିଳିଥିଲା। ଅଯୋଧ୍ୟାରେ ପ୍ରବଳ ଥଣ୍ଡା ସତ୍ତ୍ୱେ ଭକ୍ତମାନେ ରାତି ୩ଟାରୁ ଲାଇନ ଲଗାଉଥିଲେ। ଏହା ତ ଥିଲା ସର୍ବସାଧାରଣ ଭକ୍ତଜନ ବା ଶ୍ରଦ୍ଧାଳୁଙ୍କ ଦାନ। ଦକ୍ଷିଣ ସିନେମାର ସୁପରଷ୍ଟାର ପ୍ରଭାସ(ବାହୁବଳୀ)ଦେଇଛନ୍ତି ୫୦କୋଟି ଟଙ୍କା। ରାମମନ୍ଦିର ନିର୍ମାଣାର୍ଥେ। ତେଲୁଗୁଷ୍ଟାର ଜନସେନା ପାର୍ଟିର ମୁଖ୍ୟ ପବନ କଲ୍ୟାଣ ଦେଇଛନ୍ତି ୩୦ ଲକ୍ଷ। ବର୍ଷିଆନ୍ ଅଭିନେତା ଅନୁପମ ଖେର ରାମମନ୍ଦିରରେ ଲାଗିଥିବା ଇଟାର ଏକ ବଡ଼ଅଂଶ ଦାନ କରିଛନ୍ତି। ସୂଚନାଯୋଗ୍ୟ ରାମମନ୍ଦିରରେ ଲାଗିଥିବା ସବୁ ଇଟାରେ 'ରାମ' ନାମ ଲେଖାଯାଇଛି। ଭାରତୀୟ ଆଧ୍ୟାତ୍ମିକ ଗୁରୁ ସନ୍ଥ ମୁରାରୀ ବାପୁ ଦେଇଛନ୍ତି ୧୧.୩ କୋଟି ଟଙ୍କା। ତାଙ୍କ ଭକ୍ତବୃନ୍ଦ ଦେଇଛନ୍ତି ୮ କୋଟି ଟଙ୍କା। ଶିଳ୍ପପତି ମୁକେଶ ଅମ୍ବାନୀ ଓ ଝିଅ ଈଷା ମିଶି ଦେଇଛନ୍ତି ୧୦ କୋଟି ଟଙ୍କା। ଗୁଜୁରାଟର ବ୍ୟବସାୟୀ ଦୀପକ ଭି. ଲାଖଭି ଦେଇଛନ୍ତି ୧୦୧କେଜି ସୁନା ରାମମନ୍ଦିରର ୧୪ଟି କବାଟ ସ୍ୱର୍ଣ୍ଣାଚ୍ଛାଦନ ସକାଶେ। ସେହି ଗୁଜରାଟର ହୀରା ବ୍ୟବସାୟୀ ମହେଶ ପଟେଲ ବାଳକରାମଙ୍କ ଲାଗି ୪ କିଗ୍ରା ସୁନା ସମେତ ହୀରା, ମୋତି, ମାଣିକର ମୁକୁଟ ଦେଇଛନ୍ତି, ଯାହାର ମୂଲ୍ୟ ୧୧କୋଟି ଟଙ୍କା। ଗୋବିନ୍ଦ ଅଗ୍ରୱାଲ ନାମକ ବ୍ୟବସାୟୀ ଦାନ ଦେଇଛନ୍ତି ୧୧ କୋଟି ଟଙ୍କା। ବିହାରରୁ ଆସିଛି ସୁନାର ଧନୁ, ତୀର, ୧୨୬୫ କେଜିର ଏକ ଲଡୁ ଆସିଛି ବାଳକରାମଙ୍କ ପ୍ରସାଦ ସକାଶେ। ମଥୁରାର କେଶବଦେବ ମନ୍ଦିରରୁ ଏକ ସୁନ୍ଦର ବଂଶୀ ସହିତ ଅନେକ ବେଶପୋଷାକ ଓ ବିଭିନ୍ନ ଭୋଗପଦାର୍ଥ ଆଣି ଆସିଥିଲେ ମନ୍ଦିରର ଆଚାର୍ଯ୍ୟ। କାଶ୍ମୀରର ଜଣେ ବ୍ୟବସାୟୀ ରାମମନ୍ଦିରର ଚିତ୍ରଥିବା ଏକ ସୁନ୍ଦର ସାଲ ପଠାଇଛନ୍ତି ପ୍ରଭୁ ବାଳକରାମଙ୍କ ଉଦ୍ଦେଶ୍ୟରେ। ଓଡ଼ିଶାର କଟକ ଜିଲ୍ଲା ତିଗିରିଆ ନୂଆପାଟଣାରେ ବୁଣାଯାଇଥିବା 'ରାମଚରିତ ମାନସ' ଲେଖାଯାଇଥିବା ଏକ ଖଣ୍ଡୁଆପାଟ ଯାଇଛି ବାଳକରାମଙ୍କ ସକାଶେ, ଯାହା ପ୍ରଭୁ ପ୍ରାଣ ପ୍ରତିଷ୍ଠା ପରଦିନ ୨୩ ତାରିଖରେ ପରିଧାନ କରିବାର କାର୍ଯ୍ୟକ୍ରମ ଥିଲା। ଏହିପରି ବିଭିନ୍ନପ୍ରକାର ବିଚିତ୍ର, ସୁନ୍ଦର ଦୁର୍ମୂଲ୍ୟ ପଦାର୍ଥ ଆସିଛି/ ଆସୁଅଛି ମଧ୍ୟ ପ୍ରଭୁ ରାମଲାଲାଙ୍କ ନିମନ୍ତେ, ଏମିତିକି ବିଦେଶରୁ ମଧ୍ୟ। ବିଦେଶରୁ ଆସିଥିବା ବିପୁଳ ଅର୍ଥରାଶି ଜମାହେବାରେ ବିଳମ୍ବ କିଛି ବୈଷୟିକ ତ୍ରୁଟିଯୋଗୁଁ।

ଓଡ଼ିଶା ପାଇଁ ଉଲ୍ଲେଖନୀୟ ହେଲା, ଉତ୍ତର ପ୍ରଦେଶ ସରକାରଙ୍କ ନିମନ୍ତ୍ରଣକ୍ରମେ ସ୍ୱନାମଧନ୍ୟ ବାଲୁକାଶିଳ୍ପୀ ପଦ୍ମଶ୍ରୀ ସୁଦର୍ଶନ ପଟ୍ଟନାୟକ ଓ ସାଥିମାନେ ନିର୍ମାଣ କରିଥିଲେ ଏକ ବିଶାଳ ସୁଦୃଶ୍ୟ ବାଳକରାମଙ୍କ ବାଲୁକା ଶିଳ୍ପ, ୫୦୦ ଛୋଟ ଛୋଟ ମନ୍ଦିର(୫୦୦ ବର୍ଷର ପ୍ରତୀକ୍ଷାର ପ୍ରତୀକ ସ୍ୱରୂପ) କୁ ଯୋଡ଼ି ନୂତନ ରାମମନ୍ଦିରର ପ୍ରତିକୃତି, ଯାହାର ଦୁଇପାର୍ଶ୍ୱରେ ପ୍ରଧାନମନ୍ତ୍ରୀ ମୋଦୀ ଓ ଯୋଗୀ ଆଦିତ୍ୟନାଥ ପ୍ରଣତି ମୁଦ୍ରାରେ ଥିଲେ।

ନ୍ୟାଶନାଲ୍ ଇନଷ୍ଟିଚ୍ୟୁଟ୍ ଅଫ୍ ରକ୍ ମ୍ୟାନେଜମେଣ୍ଟ ଦ୍ୱାରା ପରୀକ୍ଷିତ ହେବା ପରେ ଜଣାପଡ଼ିଲା ଯେ ରାମଲାଲାଙ୍କ ମୂର୍ତ୍ତି ପ୍ରସ୍ତୁତି ନିମନ୍ତେ କର୍ଣ୍ଣାଟକରୁ ସଂଗୃହୀତ କୃଷ୍ଣ-ଶ୍ୟାମଳ ଗ୍ରାନାଇଟ ପଥରଟି ୨, ୫୦୦ ବର୍ଷ ତଳର। ଏହା ଅତିକଠିନ ଏବଂ ଏସିଡ୍, କ୍ଷୀର, ପାଣି ସମ୍ପର୍କରେ ଆସିଲେ ମଧ୍ୟ ସେଥିରେ କୌଣସିପ୍ରକାର କ୍ଷତି ହେବନାହିଁ। ପ୍ରସିଦ୍ଧ ମୂର୍ତ୍ତିକାର କର୍ଣ୍ଣାଟକର ଅରୁଣ ଯୋଗୀରାଜ ଅଧୁନା ପୂଜିତ ମୂର୍ତ୍ତିଟି ପ୍ରସ୍ତୁତ କଲେ, ଯାହା ପ୍ରଭୁଙ୍କର ସହାସ୍ୟ ମୁଖମଣ୍ଡଳ ଓ ବାଳକସୁଲଭ ଚାହାଣୀ(ଆଖି ଯାହା କୃଷ୍ଣଶୀଳାରେ ଉଭାରିବା ଅତ୍ୟନ୍ତ କଷ୍ଟକର) ଯୋଗୁଁ ହିଁ ବିଚାରକ ମଣ୍ଡଳୀର ମନ ଜିଣିପାରିଲା। ମୁଖ୍ୟବିଗ୍ରହ ଏକ ପଦ୍ମଫୁଲ ଉପରେ ଦଣ୍ଡାୟମାନ, ପାଦତଳେ ହନୁମାନ ଓ ପ୍ରଭା(ଚାରିପଟେ ବେଷ୍ଟନ କରିଥିବା ବଳୟ)ରେ ଦଶାବତାର

ଅବଶିଷ୍ଟାଂଶ...

ବାଗ୍‌ଚୀ ଶ୍ରୀ ଶଙ୍କରା...

ପ୍ରଦାନ କରି କ୍ୟାନସର ଚିକିତ୍ସା କ୍ଷେତ୍ରରେ ଏକ ନୂଆ ଅଧ୍ୟାୟ ଆରମ୍ଭ କରିବ। ଏହି ହସ୍ପିଟାଲ ମାଧ୍ୟମରେ ରାଜ୍ୟର ଏକ ତୃତୀୟାଂଶ କ୍ୟାନସର ରୋଗୀ ଉପକୃତ ହେବେ। ବାଗ୍‌ଚୀ ପରିବାର ଓ ଶ୍ରୀ ଶଙ୍କରା କ୍ୟାନସର ସେଣ୍ଟରର ଏହି ମହତ୍ତ୍ୱପୂର୍ଣ୍ଣ ପଦକ୍ଷେପ ପାଇଁ ଧନ୍ୟବାଦ ଜଣାଇ ମୁଖ୍ୟମନ୍ତ୍ରୀ ଆହୁରି ମଧ୍ୟ କହିଛନ୍ତି ଯେ ରାଜ୍ୟବାସୀଙ୍କୁ ଉତ୍ତମ ସ୍ୱାସ୍ଥ୍ୟସେବା ଯୋଗାଇଦେବା ପାଇଁ ତାଙ୍କ ସରକାର ନିରନ୍ତର ଉଦ୍ୟମ କରି ଆସୁଛି। ବିଗତ ଦୁଇ ଦଶନ୍ଧି ମଧ୍ୟରେ ଓଡ଼ିଶା ପୂର୍ବ ଭାରତରେ ଏକ ଅଗ୍ରଣୀ ସ୍ୱାସ୍ଥ୍ୟସେବା କ୍ଷେତ୍ର ଭାବେ ପରିଗଣିତ ହୋଇଛି। ରାଜ୍ୟର ବିଭିନ୍ନ ଅଞ୍ଚଳରେ ନୂଆ ମେଡିକାଲ କଲେଜ ଖୋଲାଯାଇଛି। ପ୍ରାଥମିକ ସ୍ୱାସ୍ଥ୍ୟ କେନ୍ଦ୍ରଠାରୁ ଆରମ୍ଭ କରି ସମସ୍ତ ସ୍ୱାସ୍ଥ୍ୟ ସେବା କ୍ଷେତ୍ରଗୁଡିକୁ ସୁଦୃଢ କରାଯାଇଛି। ନିୟମିତ ଭାବେ ଡାକ୍ତର ଓ ପାରାମେଡିକାଲ ଷ୍ଟାଫ୍‌ଙ୍କୁ ନିଯୁକ୍ତି ଦିଆଯାଉଛି। ଚଳିତବର୍ଷ ପ୍ରାୟ ୪୦୦୦ ଡାକ୍ତର ରାଜ୍ୟରେ ନିଯୁକ୍ତି ପାଇଛନ୍ତି। ରାଜ୍ୟର ସ୍ୱାସ୍ଥ୍ୟ ସେବା କ୍ଷେତ୍ର ଉପରେ ଆଲୋକପାତ କରି ମୁଖ୍ୟମନ୍ତ୍ରୀ କହିଛନ୍ତି ଯେ ବିଜୁ ସ୍ୱାସ୍ଥ୍ୟ କଲ୍ୟାଣ ଯୋଜନା(ବିଏସ୍‌କେୱାଇ) ସମଗ୍ର ଦେଶରେ ସ୍ୱାସ୍ଥ୍ୟ ସୁରକ୍ଷା କ୍ଷେତ୍ରରେ ଏକ ବେଞ୍ଚମାର୍କ ସ୍ଥାପନ କରିଛି। ଏବେ 'ୟ-ଟି' ଉପକ୍ରମରେ ରାଜ୍ୟର ସବୁ ହସ୍ପିଟାଲଗୁଡିକର ଭିତ୍ତିଭୂମି ରୂପାନ୍ତର କାର୍ଯ୍ୟ ଜାରି ରହିଛି। 'ଆମ ହସ୍ପିଟାଲ' ଯୋଜନାରେ ଉନ୍ନତ ଭିତ୍ତିଭୂମି ଓ ଗୁଣାତ୍ମକ ସ୍ୱାସ୍ଥ୍ୟସେବା ସହିତ ରୋଗୀଙ୍କ ସହାୟକମାନଙ୍କ ସୁବିଧାକୁ ମଧ୍ୟ ଦୃଷ୍ଟି ଦିଆଯାଉଛି। ରାଜ୍ୟରେ କର୍କଟ ସେବା ବିଷୟରେ ସୂଚନା ପ୍ରଦାନ କରି ମୁଖ୍ୟମନ୍ତ୍ରୀ କହିଛନ୍ତି ଯେ ବିଭିନ୍ନ ଜିଲ୍ଲାରେ କର୍କଟ ରୋଗର ଚିକିତ୍ସା ପାଇଁ ମଧ୍ୟ ବ୍ୟବସ୍ଥା କରାଯାଉଛି। ଆମେ ସମସ୍ତେ କର୍କଟ ପରି ରୋଗ ବିଷୟରେ ସଚେତନ ହେବା ଆବଶ୍ୟକ। ଆମ ଜୀବନଶୈଳୀରେ ପରିବର୍ତ୍ତନ ଜରୁରୀ। ଆମେ ସମସ୍ତେ ଯଦି ସୁସ୍ଥ ଜୀବନଶୈଳୀ ଅବଲମ୍ବନ କରିବା, କ୍ୟାନସରଠାରୁ ଆମେ ଦୂରରେ ରହି ପାରିବା। ସମସ୍ତେ ସୁସ୍ଥ ରହିଲେ ଆମର 'ସୁସ୍ଥ ଓଡ଼ିଶା, ସୁଖୀ ଓଡ଼ିଶା'ର ସ୍ୱପ୍ନ ପୂରଣ ହୋଇପାରିବ ବୋଲି ସେ କହିଥିଲେ।କାର୍ଯ୍ୟକ୍ରମରେ ଅନ୍ୟତମ ଅତିଥି ଭାବେ ଜଟଣୀ ବିଧାୟକ ସୁରେଶ କୁମାର ରାଉତରାୟ କହିଛନ୍ତି ଯେ ରାଜ୍ୟରେ ପୂର୍ବରୁ ମାତ୍ର ୩ଟି ମେଡିକାଲ କଲେଜ ରହିଥିଲା। ୧୦ ବର୍ଷ ମଧ୍ୟରେ ମୁଖ୍ୟମନ୍ତ୍ରୀ ଅନେକ ନୂଆ ନୂଆ ମେଡିକାଲ କଲେଜ ଆରମ୍ଭ କରି ସ୍ୱାସ୍ଥ୍ୟସେବା କ୍ଷେତ୍ରରେ ଏକ ବୈପ୍ଳବିକ ପରିବର୍ତ୍ତନ ଆଣିଛନ୍ତି। ଏହି ହସ୍ପିଟାଲ ରାଜ୍ୟବାସୀଙ୍କୁ କର୍କଟ ସେବା କ୍ଷେତ୍ରରେ ଅତ୍ୟାଧୁନିକ ସେବା ଯୋଗାଇଦେବ।

ଉଦ୍‌ଘାଟନ ଅବସରରେ ସୁବ୍ରତ ବାଗ୍‌ଚୀ କହିଛନ୍ତି ଯେ ମୁଖ୍ୟମନ୍ତ୍ରୀଙ୍କ ଦିଗ୍‌ଦର୍ଶନ ଓ ଆନ୍ତରିକତା ଯୋଗୁ ଆମେ ଏହି ହସ୍ପିଟାଲ ପ୍ରତିଷ୍ଠା କରିବା ପାଇଁ ସକ୍ଷମ ହୋଇଛୁ। ଆମ ରାଜ୍ୟର କର୍କଟ ରୋଗୀମାନଙ୍କୁ ବିଶ୍ୱସ୍ତରୀୟ ଚିକିତ୍ସା ସୁବିଧା ଯୋଗାଇଦେବା ପାଇଁ ରାଜ୍ୟ ସରକାର ୨୨ ଏକର ଜମି ଯୋଗାଇ ଦେଇଛନ୍ତି। ଓଡିଶାର କ୍ୟାନସର ରୋଗୀ ଆଉ ରାଜ୍ୟ ବାହାରକୁ ଯିବେ ନାହିଁ। ଏଠାରେ ରହି କ୍ୟାନସର ଚିକିତ୍ସା କ୍ଷେତ୍ରରେ ଅତ୍ୟାଧୁନିକ ଚିକିତ୍ସା ସୁବିଧା ପାଇବେ। ଏହି ହସ୍ପିଟାଲ ମାନବ ସେବାର ଏକ ଅଦ୍ୱିତୀୟ କେନ୍ଦ୍ର ହେବ ବୋଲି ସେ କହିଥିଲେ। କାର୍ଯ୍ୟକ୍ରମରେ ସ୍ୱାସ୍ଥ୍ୟ ମନ୍ତ୍ରୀ ନିରଞ୍ଜନ ପୂଜାରୀ, ୫-ଟି ଅଧକ୍ଷ କାର୍ତ୍ତିକ ପାଣ୍ଡିଆନ, ମ୍ୟାନେଜିଂ ଟ୍ରଷ୍ଟି ଡ. ବି. ଏସ୍. ଶ୍ରୀନାଥ ଓ ଡ. ବି. ମହାନ୍ତି ପ୍ରମୁଖ ଉପସ୍ଥିତ ଥିଲେ।

୫ ବର୍ଷରେ ୧୧.୬୩ ଲକ୍ଷ...

ଯୁବଶକ୍ତିର ଦକ୍ଷତା ବିକାଶକୁ ଗୁରୁତ୍ୱ ଦେବା ଫଳରେ ନୂତନ ପୁଞ୍ଜିନିବେଶକାରୀ ମାନେ ରାଜ୍ୟର 'ଦକ୍ଷତା ବିକାଶ ବିଭାଗ' ସହିତ ସମନ୍ୱୟ ରକ୍ଷା କରି 'ସ୍କିଲ୍‌ଡ ଇନ୍ ଓଡ଼ିଶା' ଯୁବଶକ୍ତିକୁ ନିଯୁକ୍ତି ମିଳିପାରୁଛି। ଶାସନରେ ସ୍ୱଚ୍ଛତା ଅବଲମ୍ବନ କରାଯିବା 'ଲରେ ରାଜସ୍ୱ ବଳକା ରାଜ୍ୟ ହେବା ସହ ଓଡ଼ିଶା ଆଜି ଆର୍ଥିକ ପରିଚାଳନାରେ ଜାତୀୟ ସ୍ତରରେ ପ୍ରଥମ ସ୍ଥାନ ଅଧିକାର କରିପାରିଛି। ମୁଖ୍ୟମନ୍ତ୍ରୀଙ୍କ ଦୂରଦୃଷ୍ଟି ସମ୍ପନ୍ନ ନେତୃତ୍ୱ ଓ ସୁଶାସନ ଲାଗି ବହୁ ଜାତୀୟ ଓ ଅନ୍ତର୍ଜାତୀୟ ସ୍ତରର ନିବେଶକମାନେ ଓଡ଼ିଶାରେ ପୁଞ୍ଜି ନିବେଶ କରିବାକୁ ଆକୃଷ୍ଟ ହେଉଛନ୍ତି। ରାଜ୍ୟ ଅର୍ଥନୀତିର ରୂପରେଖ ବଦଳିଛି। ବ୍ୟାପକ ଶିଳ୍ପାୟନ ପାଇଁ ରାଜ୍ୟ ସରକାରଙ୍କ ପ୍ରୋତ୍ସାହନ ଲାଗି ଆଜି ଓଡ଼ିଶା ଅର୍ଥନୀତିକୁ ଶିଳ୍ପ କ୍ଷେତ୍ରରୁ ୪୧.୩ ପ୍ରତିଶତ ରାଜସ୍ୱ ମିଳିପାରୁଛି, ଯାହାକି ଅନ୍ୟ ରାଜ୍ୟ ଓ ଜାତୀୟ ସ୍ତରରେ ଶିଳ୍ପ କ୍ଷେତ୍ରରୁ ୨୮.୫ ପ୍ରତିଶତ ରାଜସ୍ୱ ମିଳୁଛି। ମୁଖ୍ୟମନ୍ତ୍ରୀଙ୍କ ନେତୃତ୍ୱରେ ଓଡ଼ିଶାର ରୂପାନ୍ତରଣ ଯାତ୍ରା କ୍ଷୀପ୍ର ଗତିରେ ଆଗେଇ ଚାଲିଛି ବୋଲି ଶ୍ରୀ ମିଶ୍ର କହିଛନ୍ତି। ଏହି ସାମ୍ବାଦିକ ସମ୍ମିଳନୀରେ ଦଳର ଅନ୍ୟତମ ଜାତୀୟ ମୁଖପାତ୍ର ଡକ୍ଟର ସସ୍ମିତ ପାତ୍ର ଉପସ୍ଥିତ ଥିଲେ।

ନିର୍ବାଚନୀ ବଣ୍ଡ...

ସର୍ବାଧିକ ୭.୫ ପ୍ରତିଶତ କୌଣସି ରାଜନୈତିକ ଦଳକୁ ଚାନ୍ଦା ଆକାରରେ ଦେବାର ପ୍ରାବଧାନ ରହିଥିଲା। କିନ୍ତୁ ସୁପ୍ରିମକୋର୍ଟଙ୍କ ଏହି ନିଷ୍ପତ୍ତି ନିର୍ବାଚନ ବର୍ଷରେ ରାଜନୈତିକ ଦଳଙ୍କ ପାଇଁ ଧକ୍କା ସଦୃଶ ହୋଇଛି। ନିର୍ବାଚନୀ ବଣ୍ଡ ଇସ୍ୟୁ କରୁଥିବା ବ୍ୟାଙ୍କିଙ୍ଗ ସଂସ୍ଥାଙ୍କୁ ମଧ୍ୟ ସୁପ୍ରିମକୋର୍ଟ ତାଗିଦ୍ କରିଛନ୍ତି। ବିଶେଷକରି ଭାରତୀୟ ଷ୍ଟେଟ ବ୍ୟାଙ୍କ ଦ୍ୱାରା ନିର୍ବାଚନୀ ବଣ୍ଡ ଇସ୍ୟୁ କରାଯାଉଥିବାରୁ ଏହାକୁ ତୁରନ୍ତ ବନ୍ଦ କରିବାକୁ ସୁପ୍ରିମକୋର୍ଟ ନିର୍ଦ୍ଦେଶ ଦେଇଥିଲା ବେଳେ ଏହି ବଣ୍ଡ ମାଧ୍ୟମରେ କେଉଁ ରାଜନୈତିକ ଦଳକୁ କେତେ ପରିମାଣର ଚାନ୍ଦା ବା ଦାନ ମିଳିଛି ତାହାର ସମ୍ପୂର୍ଣ୍ଣ ବିବରଣୀ ଦାଖଲ କରିବାକୁ ସର୍ବୋଚ୍ଚ ନ୍ୟାୟାଳୟ ନିର୍ଦ୍ଦେଶ ଦେଇଛନ୍ତି।

ଯୋଗାଯୋଗ ହିଁ...

ଉନ୍ନୟନମୂଳକ ପ୍ରକଳ୍ପ ସମ୍ପର୍କରେ ସୂଚନା ପ୍ରଦାନ କରିଥିଲେ। କାର୍ଯ୍ୟକ୍ରମରେ ଭୋଗରାଇଠାରେ ବିଧାୟକ ଅନନ୍ତ ଦାସ, ସେମିଳିଗୁଡାଠାରେ ବିଧାୟକ ରଘୁରାମ ପଡାଲ, ବୀରମହାରାଜପୁରଠାରେ ବିଧାୟକ ପଦ୍ମନାଭ ବେହେରା ଯୋଗଦେଇ କହିଥିଲେ ଯେ ନୂଆ ବସ୍ ଷ୍ଟାଣ୍ଡ ଦ୍ୱାରା ସାଧାରଣ ଲୋକଙ୍କର ଗମନାଗମନ ବ୍ୟବସ୍ଥାରେ ଯେଉଁ ଅସୁବିଧା ଥିଲା ତାହା ଦୂର ହୋଇଛି। ଜନସାଧାରଣଙ୍କ ପାଇଁ ଏଭଳି ସୁବିଧା ସୁଯୋଗ ଆଣିଦେଇଥିବା ହେତୁ ମୁଖ୍ୟମନ୍ତ୍ରୀ ଓ 'ୟ-ଟି' ଅଧକ୍ଷଙ୍କୁ କୃତଜ୍ଞତା ଓ ଧନ୍ୟବାଦ ଜଣାଇଥିଲେ। କାର୍ଯ୍ୟକ୍ରମରେ ଗଜପତି ଜିଲ୍ଲା ନୂଆଗଡ଼ 'ଆମ ବସ୍‌ଷ୍ଟାଣ୍ଡ'ରୁ ସ୍ଥାନୀୟ ବାସିନ୍ଦା ଆର୍ମିଏଲ ଏଡ୍‌ଲା ଏବଂ କେନ୍ଦୁଝର ଜିଲ୍ଲା ହରିଚନ୍ଦନପୁର ଯୁକ୍ତ ୩ ଛାତ୍ରୀ ଲକି ସାହୁ ତାଙ୍କ ଅଭିଜ୍ଞତା ବର୍ଣ୍ଣନା କରି କହିଥିଲେ ଯେ ଆମ ମୁଖ୍ୟମନ୍ତ୍ରୀ ଏଭଳି ଆମ ପାଇଁ ବସ୍‌ଷ୍ଟାଣ୍ଡ କରିଛନ୍ତି, ଯାହା ବଡ଼ବଡ଼ ସହରରେ ଦେଖିବାକୁ ମିଳିଥାଏ। ଏଥିପାଇଁ ଆମେ ବହୁତ ଖୁସୀ ଓ କୃତଜ୍ଞ। ଲକ୍ଷ୍ମୀ ବସ୍ ଜରିଆରେ ମୋ ଭଳି ଅନେକ ଛାତ୍ରଛାତ୍ରୀଙ୍କର ସ୍କୁଲ କଲେଜ ଯିବା ଆସିବା ସମସ୍ୟା ଦୂର ହୋଇଛି ଏବଂ ଗରିବ ଘରର ଛାତ୍ରଛାତ୍ରୀଙ୍କ ପାଇଁ ଏହା ଏକ ବହୁତ ବଡ଼ ଉପହାର ବୋଲି ସେ କହିଥିଲେ। କାର୍ଯ୍ୟକ୍ରମରେ ବାଣିଜ୍ୟ ଓ ପରିବହନ ବିଭାଗର ପ୍ରମୁଖ ଶାସନ ସଚିବ ଉଷା ପାଢୀ ସ୍ୱାଗତ ଭାଷଣ ଦେଇଥିଲେ ଏବଂ ଓଏସ୍‌ଆର୍‌ଟିସି ର ସିଏମ୍‌ଡି ଦୀପ୍ତେଶ ପଟ୍ଟନାୟକ ଧନ୍ୟବାଦ ଅର୍ପଣ କରିଥିଲେ।

ଅଙ୍ଗଦାତାଙ୍କୁ...

ଆନ୍ଦୋଳନକୁ ଏକ ବିଶେଷ ପ୍ରେରଣା ପ୍ରଦାନ କରିଛି। ସମଗ୍ର ଭାରତରେ ଅଙ୍ଗଦାତାଙ୍କୁ ଏହା ସର୍ବଶ୍ରେଷ୍ଠ ସମ୍ମାନ। ଓଡିଶାର ଅଙ୍ଗଦାନ ଆନ୍ଦୋଳନ ସହ ସମ୍ପୃକ୍ତ ଲକ୍ଷାଧିକ ସେବକଙ୍କ ଦୀର୍ଘଦିନର ଦାବୀ ପୂରଣ ହୋଇଛି। ଶରୀରଦାତାଙ୍କ ଶରୀରକୁ ସମ୍ମାନ ସହ ମେଡିକାଲ କଲେଜକୁ ନେବାର ନିଃଶୁଳ୍କ ବ୍ୟବସ୍ଥା କରାଇବାକୁ ଶରୀର ଅଙ୍ଗଦାନ ସମିତିର ଅଧକ୍ଷ ଡ ପ୍ରଭାସ ଆଚାର୍ଯ୍ୟ ଅନୁରୋଧ କରିଛନ୍ତି।

ଚାଳକ ଓ ଇଏମ୍‌ଟିଙ୍କୁ...

୧୦۷ ଆମ୍ବୁଲାନ୍ସ ସେବା ଦ୍ୱାରା ରାଜ୍ୟରେ ପ୍ରତି ମାସ ପ୍ରାୟ ୧.୩ ଲକ୍ଷ ରୋଗୀଙ୍କୁ ଜରୁରୀକାଳୀନ ସେବା ଯୋଗାଇ ଦିଆଯାଉଛି। ୧୦۷ ଆମ୍ବୁଲାନ୍ସର କର୍ମଚାରୀ କଠିନ ପରିଶ୍ରମ ଓ ପ୍ରତିକୂଳ ପରିସ୍ଥିତିରେ କାର୍ଯ୍ୟ କରିଥାନ୍ତି। ପ୍ରାକୃତିକ ବିପର୍ଯ୍ୟୟ, ଦୁର୍ଘଟଣା ଏବଂ କୋଭିଡ୍ ଭଳି ମହାମାରୀ ସମୟରେ ସେମାନଙ୍କ ଅସାଧାରଣ ସେବା ଓ କାର୍ଯ୍ୟକୁ ପ୍ରଶଂସା ସହ ରାଜ୍ୟ ସରକାର ସ୍ୱତନ୍ତ୍ର ଭତ୍ତା ସେମାନଙ୍କ ଉତ୍ସର୍ଗକୁ ରାଜ୍ୟ ସରକାର ପ୍ରଶଂସା କରିବା ସହ ସେମାନଙ୍କୁ ସ୍ୱତନ୍ତ୍ର ଭତ୍ତା ପ୍ରଦାନ କରିବାକୁ ନିଷ୍ପତ୍ତି ନେଇଛନ୍ତି।

ସମ୍ପ୍ରତି ୧୦۷ ଆମ୍ବୁଲାନ୍ସର ଚାଳକ, ହେଲପର ଏବଂ ଜରୁରୀକାଳିନ ମେଡିକାଲ ଟେକ୍ନିସିଆନଙ୍କୁ ସର୍ବନିମ୍ନ ମଜୁରୀ ଅଧିନିୟମ ଅନୁଯାୟୀ ଦରମା ପ୍ରଦାନ କରାଯାଇଛି। ସର୍ବନିମ୍ନ ମଜୁରୀ ଉଦ୍ଦେଶ୍ୟରେ ଚାଳକ ଏବଂ ଜାରୁରୀକାଳିନ ମେଡିକାଲ ଟେକ୍ନିସିଆନଙ୍କୁ କୁଶଳୀ ଶ୍ରମିକ ଏବଂ ସହାୟକଙ୍କୁ ଅଣକୁଶଳୀ ଶ୍ରମିକ ଭାବରେ ଶ୍ରେଣୀଭୁକ୍ତ କରାଯାଇଛି। ନିକଟରେ 'ୟ-ଟି' ଅଧକ୍ଷ କାର୍ତ୍ତିକ ପାଣ୍ଡିଆନ୍‌ଙ୍କ ଜନଶୁଣାଣି ସମୟରେ ଆମ୍ବୁଲାନ୍ସ କର୍ମଚାରୀମାନେ ନିଜ କାର୍ଯ୍ୟ ସମ୍ପର୍କରେ ସୂଚନା ଦେବା ସହିତ ସେମାନଙ୍କ ଦରମା ବୃଦ୍ଧି ପାଇଁ ପ୍ରସ୍ତାବ ଓ ନିବେଦନ କରିଥିଲେ। ଆମ୍ବୁଲାନ୍ସ କର୍ମଚାରୀଙ୍କ ଦ୍ୱାରା ପ୍ରଦତ୍ତ ୨୪ ଘଣ୍ଟିଆ ସେବା ବିଶେଷ କରି ମହାମାରୀ/ବିପର୍ଯ୍ୟୟ ସମୟରେ ଜରୁରୀକାଳୀନ ସେବାକୁ ଗୁରୁତ୍ୱ ଦେବା ସହ ଆହ୍ୱାନପୂର୍ଣ୍ଣ ପରିସ୍ଥିତିରେ କଠିନ ପରିଶ୍ରମ ଜାରି ରଖିବାକୁ କର୍ମଚାରୀମାନଙ୍କୁ ଉତ୍ସାହିତ କରିବା ପାଇଁ ସରକାର ଏହି ନିଷ୍ପତ୍ତି ନେଇଛନ୍ତି। ଏହି ସ୍ୱତନ୍ତ୍ର ଭତ୍ତା ସେମାନଙ୍କ ମୂଳ ଦରମା ସହିତ (ପ୍ରଯୁଜ୍ୟ ସର୍ବନିମ୍ନ ମଜୁରୀ ହାର ଅନୁଯାୟୀ) ପ୍ରଦାନ କରାଯିବ।

ପ୍ରଥମ ପର୍ଯ୍ୟାୟରେ...

ଏନେଇ ବିଭାଗ ପକ୍ଷରୁ ବିଧିବଦ୍ଧ ଭାବେ ବିଜ୍ଞପ୍ତି ପ୍ରକାଶ ପାଇଛି। ଏହି ଯୋଜନାର ସଫଳ କାର୍ଯ୍ୟନ୍ୱୟନ ପାଇଁ ରାଜ୍ୟସ୍ତରଠାରୁ ଆରମ୍ଭ କରି ଜିଲ୍ଲା ଏବଂ ପୌରାଞ୍ଚଳ ପର୍ଯ୍ୟନ୍ତ ସ୍ୱତନ୍ତ୍ର କମିଟି ଗଠନ କରାଯିବ। ରାଜ୍ୟସ୍ତରୀୟ କମିଟିରେ ରାଜ୍ୟ ମୁଖ୍ୟ ଶାସନ ସଚିବ ଅଧକ୍ଷ ରହିବାକୁ ଥିବାବେଳେ ୭ ଜଣ ସଦସ୍ୟ ରହିବେ। ସଦସ୍ୟଙ୍କ ମଧ୍ୟରେ ଗୃହ ଓ ନଗର ଉନ୍ନୟନ ବିଭାଗର ଅତିରିକ୍ତ ମୁଖ୍ୟ ଶାସନ ସଚିବ, ଅର୍ଥ, ଏମଏସଏମଇ ଓ ଦକ୍ଷତା ବିକାଶ ବିଭାଗର ପ୍ରମୁଖ ଶାସନ ସଚିବ ରହିବେ। ସେହିପରି ମିଶନ ଶକ୍ତି ବିଭାଗର କମିଶନର ତଥା ସଚିବ, ନାବାର୍ଡର ସିଜିଏମ୍ ଓ ଏସ୍‌ଏଲବିସିର ଆବାହକ ସଦସ୍ୟ ଭାବେ ରହିବେ ବୋଲି ଜଣାପଡ଼ିଛି। ପ୍ରତି ୩ ମାସରେ ଥରେ ଏହି କମିଟିର ବୈଠକ ଅନୁଷ୍ଠିତ ହେବ। ସେହିପରି ଜିଲ୍ଲାସ୍ତରୀୟ କମିଟିରେ ଜିଲ୍ଲାପାଳ କମିଟି ଅଧକ୍ଷ ରହିବାକୁ ଥିବାବେଳେ ପୌରାଞ୍ଚଳ ସ୍ତରୀୟ କମିଟିରେ ମହାନଗର ନିଗମ କମିଶନର/କାର୍ଯ୍ୟନିର୍ବାହୀ ଅଧିକାରୀ ଅଧକ୍ଷ ରହିବେ।୫-ଟି ଉପକ୍ରମ ଅଧିନରେ ଏହି ସମ୍ପୂର୍ଣ୍ଣ ଯୋଜନା ପ୍ରସ୍ତୁତ ହୋଇଥିବା ବେଳେ ସ୍ୱୟମ୍ ୫-ଟି ଉପକ୍ରମ ଅନୁଯାୟୀ ପରିଚାଳିତ ହେବ। ଅନ୍ୟପକ୍ଷରେ ଏହି ଯୋଜନାର ଲାଭ ଉଠାଇବାକୁ ହେଲେ ଆଗ୍ରହୀ ଯୁବକ ଯୁବତୀ ବ୍ୟାଙ୍କରେ ଋଣ ଅର୍ଥର ୫ ପ୍ରତିଶତ ଅର୍ଥାତ୍ ୫୦୦୦ ଟଙ୍କା ମାର୍ଜିନାଲ ଫି ଆକାରରେ ଅଗ୍ରୀମ ଭାବେ ଦାଖଲ କରିବେ। ଯୋଜନାର ପ୍ରମୁଖ ବିଶେଷତା ଭାବେ ସହରାଞ୍ଚଳର ୧୮ ରୁ ୩୫ ବର୍ଷୀୟ ବୟସ୍କ ପ୍ରାୟ ୫୦ ହଜାର ଯୁବକ ଯୁବତୀଙ୍କୁ ସାମିଲ କରିବାକୁ ଲକ୍ଷ୍ୟ ରଖାଯାଇଛି। ବ୍ୟାଙ୍କ ପକ୍ଷରୁ ପ୍ରଦାନ କରାଯିବାକୁ ଥିବା ଋଣ ଅର୍ଥ ସର୍ବାଧିକ ୨ଟି କିସ୍ତିରେ ପ୍ରଦାନ କରାଯିବ। ୪ବର୍ଷରେ ଆବେଦନକାରୀମାନେ ମୂଳ ଋଣ ସୁଝି ପାରିବେ। ବିଜ୍ଞପ୍ତି ପ୍ରକନ୍ନ ତାରିଖଠାରୁ ପରବର୍ତ୍ତୀ ୫ ବର୍ଷ ଯାଏଁ ଏହି ଯୋଜନା ବଳବତ୍ତର ରହିବ। ଅପରପକ୍ଷେ ଗାଇଡଲାଇନରେ ଯୋଜନା ସମ୍ପର୍କରରେ ବିସ୍ତୃତ ତଥ୍ୟ ପ୍ରଦାନ କରାଯାଇଛି।

ମହାପ୍ରଭୁ ଶ୍ରୀଜଗନ୍ନାଥ...

ନିଜର ପାଠପଢ଼ିବା ସମୟରେ ଶ୍ରେଣୀରେ ପ୍ରଥମ ସ୍ଥାନ ଅଧିକାର କରିବା ପାଇଁ ଢ଼େର ପରିଶ୍ରମ କରିଥାଏ। ପ୍ରତି ଦିନ, ପ୍ରତିମାସ ଏଥିପାଇଁ ପରିଶ୍ରମ କରିବାକୁ ପଡ଼ିଥାଏ । ତେବେ ଜଣେ ମୁଖ୍ୟମନ୍ତ୍ରୀ ଭାବରେ ଦୀର୍ଘ ୨୪ ବର୍ଷ ଧରି ଲୋକପ୍ରିୟତାର ଶୀର୍ଷରେ ପହଞ୍ଚିବା ଓ ଦେଶର ଏକ ନମ୍ବର ମୁଖ୍ୟମନ୍ତ୍ରୀ ହୋଇ ରହିବାର ରହସ୍ୟ କ'ଣ ବୋଲି ଶ୍ରୀ ପାଣ୍ଡିଆନ ମୁଖ୍ୟମନ୍ତ୍ରୀଙ୍କୁ ପ୍ରଶ୍ନ କରିଛନ୍ତି । ଏହାର ଉତ୍ତରରେ ମୁଖ୍ୟମନ୍ତ୍ରୀ କହିଛନ୍ତି ଯେ ସଫଳତା ଓ ଲୋକପ୍ରିୟତାର କୌଣସି ଗୋପନ ସୂତ୍ର ନାହିଁ। କେବଳ ମହାପ୍ରଭୁ ଜଗନ୍ନାଥ ଓ ରାଜ୍ୟବାସୀଙ୍କ ଆଶୀର୍ବାଦ ହିଁ ତାଙ୍କ ସଫଳତା ଓ ଲୋକପ୍ରିୟତାର ରହସ୍ୟ ବୋଲି ମୁଖ୍ୟମନ୍ତ୍ରୀ କହିଛନ୍ତି। ମୁଖ୍ୟମନ୍ତ୍ରୀଙ୍କ ସହ ଶ୍ରୀ ପାଣ୍ଡିଆନଙ୍କ ଏହି ଭିଡ଼ିଓ ସୋସିଆଲ ମିଡ଼ିଆରେ ଭାଇରାଲ ହେବାରେ ଲାଗିଛି ।

ସୌରଶକ୍ତି ସମ୍ପନ୍ନ...

ରିଆତି ବ୍ୟବସ୍ଥା କରିଥିବା ବେଳେ ଧିରେ ଧିରେ ନିବେଶକ ମଧ୍ୟ ଓଡ଼ିଶାରେ ନିବେଶ ପାଇଁ ଆଗ୍ରହ ପ୍ରକାଶ କରୁଛନ୍ତି। ଏହିକ୍ରମରେ ଓଡ଼ିଶା 'ଅକ୍ଷୟ ଶକ୍ତି ନୀତି-୨୦୨୨' ଅଧୀନରେ ପ୍ରକଳ୍ପ ପ୍ରତିଷ୍ଠା ପାଇଁ ଆଗ୍ରହୀ ନିବେଶକଙ୍କ ପ୍ରସ୍ତାବର ଦ୍ରୁତ ସମୀକ୍ଷା କରିବା ପାଇଁ ଶକ୍ତି ବିଭାଗ ପକ୍ଷରୁ ଏକ ରାଜ୍ୟସ୍ତରୀୟ ସୁବିଧା କକ୍ଷ ବା ଷ୍ଟେଟ ଲେଭେଲ ଫେସିଲିଟେସନ ସେଲ୍ ମଧ୍ୟ ଖୋଲାଯାଇଛି। ଅକ୍ଷୟ ଶକ୍ତି ପ୍ରକଳ୍ପ ପ୍ରତିଷ୍ଠା ପାଇଁ ଆଗତ ନିବେଶ ପ୍ରସ୍ତାବକୁ ମଞ୍ଜୁରୀ ପ୍ରଦାନ ସହ ଅକ୍ଷୟ ଶକ୍ତି ନୀତି କାର୍ଯ୍ୟକାରୀ କରିବା କ୍ଷେତ୍ରରେ ଏହି ସେଲ୍ ଗୁରୁତ୍ୱପୂର୍ଣ୍ଣ ଭୂମିକା ତୁଲାଇବ। ଏହି ସେଲ୍ ନିବେଶ ପ୍ରସ୍ତାବର ସମୀକ୍ଷା କରିବା ପରେ ସିଙ୍ଗଲ ୱିଣ୍ଡୋ କମିଟିର ମଞ୍ଜୁରୀ ପାଇଁ ଦାଖଲ କରିବ। ଯାହାଫଳରେ କୌଣସି ପ୍ରକଳ୍ପ କାର୍ଯ୍ୟକାରୀ କରିବାରେ ଆଉ ବିଶେଷ ସମୟ କିମ୍ବା ଅସୁବିଧା ଉତ୍ପନ୍ନ ହେବ ନାହିଁ। ଏହାଦ୍ୱାରା ନିବେଶକ ବିଶେଷ ମାତ୍ରାରେ ଉପକୃତ ହେବାକୁ ଥିବା ବେଳେ ଅକ୍ଷୟ ଶକ୍ତି କ୍ଷେତ୍ରରେ ଓଡ଼ିଶା ଆହୁରି ସମୃଦ୍ଧ ହେବ ବୋଲି ଆଶା କରାଯାଉଛି।

ସୂଚନାଯୋଗ୍ୟ ଯେ ଓଡ଼ିଶା ଅକ୍ଷୟ ଶକ୍ତି ନୀତିକୁ କାର୍ଯ୍ୟକାରୀ କରିବା ପାଇଁ ଶକ୍ତି ବିଭାଗ ପକ୍ଷରୁ ପରିଚାଳନା ନିୟମାବଳୀକୁ ଅନୁମୋଦନ ମିଳିସାରିଛି। ନିୟମାବଳୀର ଅନୁପାଳନ ପାଇଁ ବିଭାଗ ସମସ୍ତ ବିଭାଗ, ଜିଲ୍ଲାପାଳଙ୍କୁ ନିର୍ଦ୍ଦେଶ ଦିଆଯାଇଥିବା ବେଳେ ଆଗାମୀ ଦିନରେ ତଦନୁଯାୟୀ ପଦକ୍ଷେପ ଗ୍ରହଣ କରାଯିବ। ଅପରପକ୍ଷେ ରାଜ୍ୟରେ ଅକ୍ଷୟ ଶକ୍ତି ଭିତ୍ତିଭୂମିକୁ ଅଧିକ ସୁଦୃଢ଼ କରିବା ପାଇଁ ରାଜ୍ୟ ସରକାର ଗୁରୁତ୍ୱ ଦେଉଛନ୍ତି। ଏହିକ୍ରମରେ ଅକ୍ଷୟ ଶକ୍ତି ଉତ୍ପାଦନ କେନ୍ଦ୍ରରୁ 'ଲୋଡ ସେଣ୍ଟର' ପର୍ଯ୍ୟନ୍ତ ଶକ୍ତି ପରିବହନ ଭିତ୍ତିଭୂମି ନିର୍ମାଣ ପାଇଁ ରାଜ୍ୟ ସରକାର ନିଷ୍ପତ୍ତି ନେଇଛନ୍ତି। ମୁଖ୍ୟମନ୍ତ୍ରୀ ଶକ୍ତି ଉନ୍ନୟନ କାର୍ଯ୍ୟକ୍ରମ ଅଧିନରେ ତଥା ସବୁଜ ଶକ୍ତି ଉତ୍ପାଦନ ଓ ପରିବହନ କରିଡର ମାଧ୍ୟମରେ ସ୍ୱତନ୍ତ୍ର ଗ୍ରୀଡ ଷ୍ଟେସନ ଓ ଟ୍ରାନ୍ସମିଶନ ଲାଇନ ନିର୍ମାଣ କରାଯିବ। ଏହି ପ୍ରକଳ୍ପ ପାଇଁ ଆସନ୍ତା ୫ ବର୍ଷରେ ୧୩୪୫ କୋଟି ଟଙ

● କୁକୁରକୁ ବଞ୍ଚାଇବାକୁ ଯାଇ ଦୁର୍ଘଟଣା

ଭିଣୋଇ ମୃତ; ଶାଳକ ଗୁରୁତର

ଫିରିଙ୍ଗିଆ, ୧୫।୨(ସମିସ): କୁକୁର ପାଇଁ ଚାଲିଗଲା ବାଇକ ଚାଳକଙ୍କ ଜୀବନ । କୁକୁରକୁ ବଞ୍ଚାଇବାକୁ ଯାଇ ରାସ୍ତା କଡରେ ଥିବା ଏକ ଆମ୍ବଗଛରେ ପିଟି ହେଲା ବାଇକ । ଘଟଣାସ୍ଥଳରେ ବାଇକ ଚାଳକଙ୍କ ମୃତ୍ୟୁ ହୋଇଥିବା ବେଳେ ଅନ୍ୟଜଣେ ଯୁବକ ଗୁରୁତର ଆହତ ହୋଇଛନ୍ତି । ଉଭୟମୃତ ଓ ଗୁରୁତର ଆହତ ଯୁବକ ସମ୍ପର୍କରେ ଶଳା-ଭିଣୋଇ ବୋଲି ଜଣାପଡ଼ିଛି । ମୃତ ଯୁବକ ଜଣକ କନ୍ଧମାଳ ଜିଲ୍ଲା ଫୁଲବାଣୀ ସଦର ଥାନା ବିଶିପଡ଼ା ପଞ୍ଚାୟତ ସୁଧାସାହିର ବାଜିରାଉତ ବେହେରା ଓ ଆହତ ଯୁବକ ଜଣକ ସେହି ବିଶିପଡ଼ା ଗାଁ ଦେହୁରୀ ସାହିର ମିଥୁନ ଦେହୁରୀ । ସୂଚନା ଅନୁସାରେ ମୃତ ବାଜି ରାଉତ ଓ ମିଥୁନ କୌଣସି କାମରେ କନ୍ଧମାଳ ଜିଲ୍ଲା ଫିରିଙ୍ଗିଆ ବ୍ଲକ ରତଙ୍ଗ ପଞ୍ଚାୟତ ସେସ୍କାଯୋଡି ଗାଁକୁ ଆସିଥିଲେ । କାମ ସରିବା ପରେ ଉଭୟ ଶଳା ଭିଣୋଇ ବାଇକରେ ନିଜ ଗାଁ ବିଶିପଡ଼ାକୁ ଫେରୁଥିବା ସମୟରେ ଫିରିଙ୍ଗିଆ ବ୍ଲକ ମାଶ୍ରୀପଡ଼ା ଠାରୁ ନୂଆପଦର ମୁଖ୍ୟ ରାସ୍ତାର ବୁଢାକାମ୍ବା ଗାଁ ନିକଟରେ ବାଇକ ସମ୍ମୁଖକୁ ଏକ କୁକୁର ଚାଲିଆସିଥିଲା । କୁକୁର ବଞ୍ଚାଇବାକୁ ଯାଇ ବାଇକ ରାସ୍ତାକଡରେ ଥିବା ଏକ ଆମ୍ବଗଛରେ ବାଡେଇ ହୋଇଥିଲା । ଫଳରେ ଘଟଣା ସ୍ଥଳରେ ବାଜି ରାଉତଙ୍କ ମୃତ୍ୟୁ ହୋଇଥିବା ବେଳେ ଶାଳକ ମିଥୁନ ଗୁରୁତର ଆହତ ହୋଇଥିଲେ । ଖବର ପାଇ ଘଟଣା ସ୍ଥଳରେ ଫିରିଙ୍ଗିଆ ଥାନା ଏସଆଇ ଦୀପକ ରାଉତ, ଅଗ୍ନିଶମ ବାହିନୀ ଓ ଆମ୍ବୁଲାନ୍ସ ସହ ପହଞ୍ଚି ଆହତ ଯୁବକ ଓ ଅଗ୍ନିଶମ ଗାଡ଼ିରେ ମୃତଦେହକୁ ଫିରିଙ୍ଗିଆ ଗୋଷ୍ଠୀ ସ୍ୱାସ୍ଥ୍ୟକେନ୍ଦ୍ରକୁ ଆଣିଥିଲେ । ପରେ ଥାନା ଅଧିକାରୀ ରମେଶ କୁମାର ପ୍ରଧାନଙ୍କ ନିର୍ଦ୍ଦେଶ କ୍ରମେ ଏଏସଆଇ ପ୍ରିୟରଞ୍ଜନ ନାଏକ ସ୍ୱାସ୍ଥ୍ୟକେନ୍ଦ୍ରରେ ପହଞ୍ଚି ଶବ ଜବତ କରିବା ସହ ବ୍ୟବଚ୍ଛେଦ ପାଇଁ ଫୁଲବାଣୀ ଜିଲ୍ଲା ମୁଖ୍ୟ ଚିକିତ୍ସାଳୟକୁ ପଠାଇଥିଲେ ।

ଆଣ୍ଟି ର୍ୟାଗିଂ କମିଟିର ବୈଠକରେ ବିଚାରବିମର୍ଶ

ଉଭୟ ପକ୍ଷଙ୍କଠାରୁ ମତାମତ ସଂଗ୍ରହ କଲା କମିଟି

ବ୍ରହ୍ମପୁର, ୧୫।୨(ସମିସ): ଏମକେସିଜି ମେଡିକାଲ କଲେଜରେ ଦ୍ୱିତୀୟ ବର୍ଷର ଏମବିବିଏସ ଛାତ୍ର ରୁଦ୍ର ରାଉତଙ୍କୁ ସିନିଅର ଛାତ୍ରଙ୍କ ର୍ୟାଗିଂଘଟଣା ଜଟିଳ ହୋଇଛି । ଘଟଣାକୁ ନେଇ କଲେଜର ଆଣ୍ଟି ର୍ୟାଗିଂକମିଟିର ବୈଠକ ଶେଷ ହୋଇଛି । ବୈଠକରେ ଅଧିକାଂଶ ସଦସ୍ୟ ଉପସ୍ଥିତ ଥିବା ବେଳେ କଙ୍ଗିର ଶିକାର ଓ ଅଭିଯୁକ୍ତ ଦୁଇ ସିନିଅର ଛାତ୍ରଙ୍କ ସମେତ କଲେଜର ଛାତ୍ରସଂସଦର କର୍ମକର୍ତ୍ତା ମଧ୍ୟ ଉପସ୍ଥିତ ଥିଲେ । ଦିର୍ଘ ସମୟର ବିଚାରବିମର୍ଷ ପରେ ଏକ ନିଷ୍କର୍ଷରେ କମିଟି ପହଁଞ୍ଚିଥିଲେ ହେଁ କି ପ୍ରକାରର କାର୍ଯ୍ୟାନୁଷ୍ଠାନ ଗ୍ରହଣ କରାଯିବ ସେନେଇ କିଛି ଚୂଡାନ୍ତ ହୋଇନଥିବା ଜଣାପଡ଼ିଛି । ଶୁକ୍ରବାର ଏନେଇ ଚୂଡାନ୍ତ ନିଷ୍ପତ୍ତି ନିଆଯିବା ସହ ଏଭଳି ଘଟଣାର ଯେପରି ପୁନରାବୃତ୍ତି ନହୁଏ ସେଥିପାଇଁ ର୍ୟାଗିଂଘଟଣାରେ ସମ୍ପୃକ୍ତ କାହାରି ପ୍ରତି କୋହଳ ମନୋଭାବ ପୋଷଣ କରାଯିବ ନାହିଁ ବୋଲି ମଧ୍ୟ ସୂଚନା ମିଳିଛି । ଫଳରେ ଏହି ଘଟଣାରେ କିଛି ଦୃଷ୍ଟାନ୍ତମୂଳକ କାର୍ଯ୍ୟାନୁଷ୍ଠାନ ଗ୍ରହଣ କରାଯିବା ପ୍ରାୟତଃ ଜଣାପଡୁଛି । ଘଟଣାରେ ୪ର୍ଥ ବର୍ଷର ଦୁଇଜଣ ସିନିଅର ଛାତ୍ରଙ୍କର ସମ୍ପୃକ୍ତି ଥିବାବେଳେ ଏନେଇ ଉଭୟ ପୁଲିସ ଓ କଲେଜ କର୍ତ୍ତୃପକ୍ଷଙ୍କ ପକ୍ଷରୁ ପୃଥକ ପୃଥକ ତଦନ୍ତ କରାଯାଇଛି । ସୂଚନା ଯୋଗ୍ୟ ଯେ, ଗତ ଶୁକ୍ରବାର ବିଳମ୍ବିତ ରାତିରେ କଲେଜର ବ୍ୟାଣ୍ଡ ଅଭ୍ୟାସ କରି ନିଜ ରୁମକୁ ଫେରୁଥିବା ବେଳେ ଦ୍ୱିତୀୟ ବର୍ଷ ଡାକ୍ତରୀ ଛାତ୍ର ରୁଦ୍ର ରାଉତଙ୍କୁ ଦୁଇଜଣ ସିନିଅର ଛାତ୍ର ଲିଫ୍ଟ ମାଗିଥିଲେ । ସେମାନଙ୍କୁ ନେଇ ରୁଦ୍ର ମେଡିକାଲ ଫାଣ୍ଡି ନିକଟରେ ଛାଡିବା ପରେ ସେଠାରେ ଥିବା ୪ର୍ଥ ବର୍ଷର ଦୁଇଜଣ ସିନିଅର ଛାତ୍ର ଷ୍ଟାଲିନ ମହାପାତ୍ର ଓ ଜ୍ୟୋତିପ୍ରକାଶ ରାଉତ ବିନା କାରଣରେ ରୁଦ୍ରଙ୍କୁ ଆକ୍ରମଣ କରିଥିଲେ । ଯେଉଁଥିରେ ରୁଦ୍ର ଗୁରୁତର ଆହତ ହୋଇଥିଲେ । ଏନେଇ ରୁଦ୍ର ଏମକେସିଜି ମେଡ଼ିକାଲ କଲେଜ ଡ଼ିନ ଓ ବୈଦ୍ୟନାଥପୁର ଥାନାରେ ଲିଖିତ ଅଭିଯୋଗ କରିଥିଲେ । ଆଣ୍ଟି ର୍ୟାଗିଂକମିଟି ବୈଠକର ନିଷ୍ପତ୍ତି ଉପରେ ଦୁଇ ଆକ୍ରମଣକାରୀ ଡାକ୍ତରୀ ଛାତ୍ରଙ୍କ ଭବିଷ୍ୟତ ନିର୍ଭର କରୁଛି ।

କଠୋର କାର୍ଯ୍ୟାନୁଷ୍ଠାନ ସମ୍ଭାବନା

ତ୍ରିବେଦୀ ପାର୍କରେ କାର୍ଯ୍ୟରତ କର୍ମଚାରୀଙ୍କ ସନ୍ଦେହଜନକ ମୃତ୍ୟୁ

ବାଲିଗୁଡ଼ା, ୧୫।୨(ସମିସ): କନ୍ଧମାଳ ଜିଲ୍ଲା ବାଲିଗୁଡ଼ା ତ୍ରୀବେଦୀ ପାର୍କରେ କାର୍ଯ୍ୟରତ ସିକ୍ୟୁରିଟି ଗାର୍ଡଙ୍କ ସନ୍ଦେହଜନକ ମୃତ୍ୟୁ । ପାର୍କଭିତରେ ଥିବା ଏକ ଘରୁ ଶବ ଉଦ୍ଧାର କରାଯାଇଥିବା ଜଣାପଡ଼ିଛି । ସିକ୍ୟୁରିଟି ଗାର୍ଡ ବାଲିଗୁଡ଼ା ଥାନା ଗୁମାପଦର ନିକଟସ୍ଥ ବଲମରପଦର ଗ୍ରାମର ଦିବାକର ବିନ୍ଧାଣୀ । ସୂଚନା ପ୍ରକାରେ ନିଜ ଡିୟୁଟି ସାରି ପାର୍କରେ କାମ କରୁଥିବା ଛ ଜଣ କର୍ମଚାରୀ ପାର୍କ ତାଲା ପକାଇ ନିଜ ନିଜ ଘରକୁ ଚାଲିଯାଆନ୍ତି । ବୁଧବାର ମଧ୍ୟରାତ୍ରରେ ପାର୍କ ବନ୍ଦ କରି ସମସ୍ତେ ଘରକୁ ଯିବାକୁ ବାହାରିଥିଲେ ହେଲେ ଦିବାକର ଯାଇ ନ ଥିଲେ । ଦିବାକର ନ ଯିବା କଥା ମଧ୍ୟ କେହି ଜାଣିପାରି ନ ଥିଲେ । ଘରକୁ ନ ଫେରିବାରୁ ଦିବାକରଙ୍କ ସ୍ତ୍ରୀ ଲଳିତା ବିନ୍ଧାଣୀ ସ୍ୱାମୀଙ୍କୁ ଫୋନ୍ କରିଥିଲେ କିନ୍ତୁ ସେ ଫୋନ୍ ଉଠାଇ ନ ଥିଲେ । ସକାଳୁ କିଛି କର୍ମଚାରୀ ପାର୍କକୁ ଆସିବା ପରେ ଦିବାକର ଅଚେତ ଅବସ୍ଥାରେ ପଡ଼ିଥିବା ଦେଖି ଆମ୍ବୁଲାନ୍ସ ଯୋଗେ ବାଲିଗୁଡ଼ା ଉପଖଣ୍ଡ ଚିକିତ୍ସାଳୟରେ ଭର୍ତ୍ତି କରାଇଥିଲେ । ସେଠାରେ ଡାକ୍ତର ତାଙ୍କୁ ମୃତ ଘୋଷଣା କରିଥିଲେ । ହେଲେ ଦିବାକରଙ୍କ ମୃତ୍ୟୁର କାରଣ ଏଯାବତ୍ ସ୍ପଷ୍ଟ ହୋଇ ନ ଥିବା ବେଳେ ଘଟଣାସ୍ଥଳରେ ବାଲିଗୁଡ଼ା ପୁଲିସ୍ ପହଞ୍ଚି ଘଟଣାର ତଦନ୍ତ ଆରମ୍ଭ କରିଛି ।

୨୫୦ କିଲୋ ଗଞ୍ଜେଇ ଜବତ; ଦୁଇ ଗିରଫ

ଫିରିଙ୍ଗିଆ, ୧୫।୨(ସମିସ): କନ୍ଧମାଳ ଜିଲ୍ଲାରେ ଜିଲ୍ଲା ପୁଲିସ ମୁଖିଆଙ୍କ ନିର୍ଦ୍ଦେଶ କ୍ରମେ ବିଭିନ୍ନ ଥାନା ପକ୍ଷରୁ ଗଞ୍ଜେଇ କଟା ଅଭିଯାନ ଜାରି ରହିଥିବା ବେଳେ ଅନ୍ୟପଟେ ଗଞ୍ଜେଇ ମାଫିଆ ବେଧଡକ ଗଞ୍ଜେଇ ଚାଲାଣ କରୁଛନ୍ତି । ଏଭଳି ସ୍ଥିତିରେ ଜିଲ୍ଲାର ଗୋଛାପଡ଼ା ଥାନା ପୁଲିସ ୨୫୦ କିଲୋ ଗଞ୍ଜେଇ ଜବତ କରିବା ସହ ଦୁଇ ଗଞ୍ଜେଇ ମାଫିଆଙ୍କୁ ଧରିବାରେ ସଫଳ ହୋଇଛି । କୌଣସି ସୂତ୍ରରୁ ଚାଲାଣ ପାଇଁ ପ୍ରସ୍ତୁତି ଚାଲିଥିବା ଖବର ପାଇ ଗୋଛାପଡ଼ା ଥାନା ଅଧିକାରୀ ପ୍ରଭାତ କୁମାର ବେହେରାଙ୍କ ନେତୃତ୍ୱରେ ଏକା ଟିମ କଟ୍ରିଙ୍ଗିଆ ପଞ୍ଚାୟତ କାଟ୍ରାମାଲା ନିକଟରେ ଚଢ଼ଉ କରିଥିଲା । ଏଥିରେ ୨୫୦କିଲୋ ଗଞ୍ଜେଇ ଜବତ କରାଯିବା ସହ ୨ଜଣ ଗଞ୍ଜେଇ ମାଫିଆଙ୍କୁ ଗିରଫ କରିଛି ପୁଲିସ । ଗିରଫ ଗଞ୍ଜେଇ ମାଫିଆ ହେଲେ ସୋନପୁର ଥାନା ଅନ୍ତର୍ଗତ ବାକବିଜା ଗ୍ରାମର ମନୋଜ ବାଘ ଏବଂ ଅନ୍ୟ ଜଣେ ହେଲେ ବୌଦ୍ଧ ଜିଲ୍ଲା ମନମୁଣ୍ଡା ଥାନା ଅନ୍ତର୍ଗତ ସିକାଡ଼ି ଗ୍ରାମର ମେଦା ମଲ୍ଲିକ । ପୁଲିସ ଏକ ମାମଲା ରୁଜୁ କରି ମାଫିଆଙ୍କୁ କୋର୍ଟ ଚାଲାଣ କରାଯାଇଥିବା ଥାନା ଅଧିକାରୀ ପ୍ରଭାତ କୁମାର ବେହେରା ସୂଚନା ଦେଇଛନ୍ତି । ଏହି ଗଞ୍ଜେଇ କାଟ୍ରାମାଲା ରୁ ସୋନପୁରକୁ ଚାଲାଣ ପାଇଁ ପ୍ରସ୍ତୁତି ଚାଲିଥିଲା ବୋଲି ପୁଲିସ କହିଛି ।

ଦୁଗ୍ଧ ଉତ୍ପାଦନ କ୍ଷେତ୍ରରେ ଗଞ୍ଜାମ ଜିଲ୍ଲା ହେବ ସଶକ୍ତ

ବ୍ରହ୍ମପୁର, ୧୫।୨(ସମିସ): ସ୍ଥାନୀୟ ଗେଟବଜାର ସ୍ଥିତ ବୃହତ୍ତର ଗଞ୍ଜାମ ଗଜପତି ସମବାୟ ଦୁଗ୍ଧ ଉତ୍ପାଦକ ସଂଘ କାର୍ଯ୍ୟାଳୟରେ ନାବାର୍ଡ ପକ୍ଷରୁ ଦୁଗ୍ଧଚାଷୀଙ୍କୁ ସ୍ୱାବଲମ୍ବୀ କରିବା ନିମନ୍ତେ ଏକ ସ୍ୱତନ୍ତ୍ର କାର୍ଯ୍ୟକ୍ରମ ଅନୁଷ୍ଠିତ ହୋଇଯାଇଛି । ଏହି ଅବସରରେ ଅତିଥି ରୂପେ ନାବାର୍ଡ ସିଜିଏମଡ଼୍‌କ୍ଟର ସୁଧାଂଶୁକୁମାର ମିଶ୍ର, ବିସିସି ବ୍ୟାଙ୍କ ସଭାପତି ଶିବରାମ ପାତ୍ର, ଗଞ୍ଜାମ ଓ ଗଜପତି ଦୁଗ୍ଧ ଉତ୍ପାଦକ ସଂଘ ସଭାପତି ଏମ.ଗଣପତି, ଆସ୍କା ସମବାୟ ସମିତି ସଭାପତି ମାଙ୍ଗୁଲୁଧର ସାହୁ ଓ ବ୍ରହ୍ମପୁର ସହକାରୀ ନିବନ୍ଧକ ସମବାୟ ସମିତି ସମୂହ ଭକ୍ତବନ୍ଧୁ ସାହୁ ପ୍ରମୁଖ ଉପସ୍ଥିତ ଥିଲେ । ଦୁଗ୍ଧ ଉତ୍ପାଦନ କ୍ଷେତ୍ରରେ ଗଞ୍ଜାମ ଜିଲ୍ଲା ଚାଷୀଙ୍କୁ ସଶକ୍ତ କରିବା ନାବାର୍ଡର ମୂଳ ଲକ୍ଷ୍ୟ ଥିବା ନାବାର୍ଡ ସିଜିଏମ ଶ୍ରୀ ମିଶ୍ର କହିଛନ୍ତି । ସେହିଭଳି ଗୋଟିଏ ଦିନରେ ଅମଳ ଯୋଗାଉ ଥିବା ଚାଷ ହେଉଛି ଗୋମାତା ପାଳନ । ଯାହାର ମଳମୂତ୍ର ଏବଂ କ୍ଷୀର ଚାଷୀଙ୍କୁ ସ୍ୱାବଲମ୍ବୀ କରିବାରେ ବେଶ ସହାୟକ ହୁଏ ବୋଲି ଉପସ୍ଥିତ ଅନ୍ୟ ଅତିଥିମାନେ ମତବ୍ୟକ୍ତ କରିଥିଲେ । ଗଞ୍ଜାମ ଜିଲ୍ଲାରେ ଅଧିକରୁ ଅଧିକ ଦୁଗ୍ଧଚାଷୀଙ୍କୁ ଏଥିରେ ସହଯୋଗ ଯୋଗାଇବା ପାଇଁ ଉକୂଳ ଗ୍ରାମୀଣ ବ୍ୟାଙ୍କ, ବ୍ରହ୍ମପୁର ଓ ଆସ୍କା ସମବାୟ ବ୍ୟାଙ୍କ ବିଭିନ୍ନ କାର୍ଯ୍ୟକ୍ରମ ହାତକୁ ନେଉଛନ୍ତି । ଏହି ଅବସରରେ ପାଞ୍ଚଜଣ ଦୁଗ୍ଧଚାଷୀଙ୍କୁ ଚାଷ କରିବାକୁ ଲାଭଜନକ ଗାଈ ଯୋଗାଇ ଦିଆଯାଇଛି । ଶେଷରେ ହିଞ୍ଜିଳିରେ ୫୦୦ଲିଟର ଏକ ଦୁଗ୍ଧ ଏଟିଏମ ଗଞ୍ଜାମ ଓ ଗଜପତି ଉତ୍ପାଦକ ସଂଘକୁ ପ୍ରଦାନ କରାଯାଇଥିଲା । ଆୟୋଜିତ କାର୍ଯ୍ୟକ୍ରମକୁ ନାବାର୍ଡ ଗଞ୍ଜାମ ଡ଼ିଡ଼ିଏମ ସଞ୍ଜୀବ ମିଶ୍ର ପରିଚାଳନା କରିଥିଲେ ।

ଅଭିଭାବକଙ୍କ ସଚେତନତା ଅଭାବରୁ କର୍କଟ ରୋଗର ଶିକାର ହେଉଛନ୍ତି ଶିଶୁ

ସଠିକ ସମୟରେ ରୋଗ ନିରୂପଣ ହେଲେ ଆରୋଗ୍ୟ ସମ୍ଭବ: ବିଶେଷଜ୍ଞ

ବ୍ରହ୍ମପୁର ୧୫।୨(ସମିସ): ବିଭିନ୍ନ ସମୟରେ ବହୁ ଯୁବବର୍ଗ ଭିନ୍ନଭିନ୍ନ କର୍କଟ ରୋଗରେ ଆକ୍ରାନ୍ତ ହେଉଥିବା ବେଳେ ବର୍ତ୍ତମାନ ଶିଶୁମାନେ ମଧ୍ୟ ଏହି ରୋଗରେ ଆକ୍ରାନ୍ତ ହେଉଥିବା ଦେଖିବାକୁ ମିଳିଛି । ଏହାକୁ ଦୃଷ୍ଟିରେ ରଖି ଲୋକଙ୍କ ମଧ୍ୟରେ ସଚେତନତା ସୃଷ୍ଟି ପାଇଁ ପ୍ରତ୍ୟେକ ବର୍ଷ ଫେବୃୟାରୀ ୧୫ତାରିଖକୁ ଆନ୍ତର୍ଜାତୀୟ ଶିଶୁ କର୍କଟ ଦିବସ ରୂପେ ପାଳନ କରାଯାଉଛି । ଏହି ଦିନରେ ବିଭିନ୍ନ ଅନୁଷ୍ଠାନ ଓ ସ୍ୱାସ୍ଥ୍ୟ ବିଶେଷଜ୍ଞମାନେ ଶିଶୁଙ୍କ କର୍କଟ ରୋଗ ସମ୍ପର୍କରେ ସଚେତନ କରିଥାନ୍ତି । ଅନେକ କ୍ଷେତ୍ରରେ ବଂଶାନୁକ୍ରମରେ ଛୋଟ ପିଲାମାନେ ମଧ୍ୟ କର୍କଟ ରୋଗର ଶିକାର ହୋଇଥାନ୍ତି । ଯେଉଁ ଅଭିଭାବକମାନେ କର୍କଟ ରୋଗରେ ପୀଡିତ ହୋଇଥାନ୍ତି । ସେମାନେ ତାଙ୍କ ଶିଶୁଙ୍କ ପ୍ରତି ଅଧିକ ଯତ୍ନବାନ ହେବା ଆବଶ୍ୟକ ବୋଲି ଏମକେସିଜି ମେଡିକାଲର କର୍କଟ ରୋଗ ବିଭାଗ ଆସୋସିଏଟ ପ୍ରଫେସର ଡ଼ା. ସରୋଜ ଦାଶ କହିଛନ୍ତି । ଅଭିଭାବକଙ୍କ ସଚେତନତା ଅଭାବରୁ ବିଭିନ୍ନ କର୍କଟ ରୋଗରେ ଶିଶୁମାନେ ଆକ୍ରାନ୍ତ ହେଉଛନ୍ତି । ପିଲାଙ୍କ ମଧ୍ୟରେ କିଛି ସ୍ୱାସ୍ଥ୍ୟଗତ ସମସ୍ୟା ଦେଖାଗଲେ ଏଥିରେ ବିଳମ୍ବ ନକରି ଠିକ୍ ସମୟରେ ରୋଗ ନିରୂପଣ କରାଯାଇ ଉପଯୁକ୍ତ ଚିକିତ୍ସା କରାଗଲେ ପିଲାମାନେ ଆରୋଗ୍ୟ ଲାଭ କରିପାରିବେ ବୋଲି ଡାକ୍ତର ଦାଶ କହିଛନ୍ତି । ଗୁରୁତ୍ୱପୂର୍ଣ୍ଣ କଥା ହେଲା, ପିଲାମାନଙ୍କୁ ଆଧୁନିକ ଜୀବନଶୈଳୀ ଓ ଖାଦ୍ୟପେୟରୁ ଦୂରେଇ ରଖିବା ଉଚିତ । ଏଥିସହିତ ଯେଉଁ ମାଆମାନେ କର୍କଟ ରୋଗରେ ପିଡ଼ିତ ହୋଇ ଚିକିତ୍ସିତ ହୋଉଛନ୍ତି, ସେମାନେ ନିଜ ଶିଶୁଙ୍କୁ ସ୍ତନ୍ୟପାନ କରିବା ଅନୁଚିତ ବୋଲି ଡ଼ା. ସରୋଜ ଦାଶ କହିଛନ୍ତି । ଶିଶୁମାନଙ୍କ ଠାରେ ମୁଖ୍ୟତଃ ଲ୍ୟୁକୋମିଆ, ଅସ୍ଥି ଟ୍ୟୁମର୍, ଲିମ୍ଫୋମା ଓ ରେଟିନୋବ୍ଲାଷ୍ଟୋମା ଭଳି ବିଭିନ୍ନ ପ୍ରକାର କର୍କଟ ରୋଗ ଦେଖାଯାଉଛି । ୩ରୁ ୪ବର୍ଷ ମଧ୍ୟରେ ଶିଶୁଙ୍କ ଶରୀରରେ ସାଧାରଣତଃ କର୍କଟ ରୋଗ ଚିହ୍ନଟ ହୋଇଥାଏ । ସେହିପରି ୮ବର୍ଷରୁ ଊର୍ଦ୍ଧ୍ୱ କର୍କଟରେ ଆକ୍ରାନ୍ତ ଶିଶୁଙ୍କୁ ରେଡିଓଥେରାପି ଦିଆଯାଉଥିବା ବେଳେ ୩ରୁ ୪ବର୍ଷ ଶିଶୁଙ୍କୁ କେମୋ ଥେରାପି ଦିଆଯାଇ କର୍କଟ ରୋଗର ଚିକିତ୍ସା କରାଯାଇଥାଏ । ସାଧାରଣତଃ ସାଧାରଣତଃ ସହ କିଛି ସ୍ୱାସ୍ଥ୍ୟ ପରାମର୍ଶ ନେଉଛନ୍ତି । ବଢ଼ିବା ସହ କର୍କଟ ରୋଗ ପ୍ରତ୍ୟେକ ବର୍ଷ ୫ଶହରୁ ୬ଶହ ଶିଶୁ କର୍କଟ ରୋଗୀ ଚିକିତ୍ସା ପାଇଁ ଏମକେସିଜି ମେଡ଼ିକାଲକୁ ଆସୁଛନ୍ତି । ବର୍ତ୍ତମାନ ଏମକେସିଜି ମେଡ଼ିକାଲରେ ଆକ୍ରାନ୍ତ ଶିଶୁଙ୍କ ଚିକିତ୍ସା ନିମନ୍ତେ କୌଣସି ଚିକିତ୍ସା ସୁବିଧା ଉପଲବ୍ଧ ହେଉନାହିଁ । ଯାହାଫଳରେ ଗଞ୍ଜାମ, ଗଜପତି, କନ୍ଧମାଳ ଓ ଫୁଲବାଣୀ ଜିଲ୍ଲାର ଶତାଧିକ କର୍କଟ ଆକ୍ରାନ୍ତ ଶିଶୁ ଚିକିତ୍ସା ପାଇଁ ଭୁବନେଶ୍ୱର ସ୍ଥିତ ଏମ୍ସ ହସ୍ପିଟାଲ ଉପରେ ନିର୍ଭର କରିଥାନ୍ତି । ଯାହାକୁ ଦୃଷ୍ଟିରେ ରଖି ରାଜ୍ୟ ସରକାରଙ୍କ ପକ୍ଷରୁ ବ୍ରହ୍ମପୁର ଏମକେସିଜି ମେଡିକାଲ ପରିସରରେ କର୍କଟ ସେବାକେନ୍ଦ୍ର ପ୍ରତିଷ୍ଠା ପାଇଁ ନିଷ୍ପତି ନିଆଯାଇ ନିର୍ମାଣ କାର୍ଯ୍ୟ ଜାରି ରହିଛି । ଖୁବ୍‌ଶୀଘ୍ର ଏହି କର୍କଟ ସେବାକେନ୍ଦ୍ର କାର୍ଯ୍ୟକ୍ଷମ କରିବାକୁ ଲକ୍ଷ୍ୟ ରଖିଯାଇଛି । ଏହି କେନ୍ଦ୍ର କାର୍ଯ୍ୟକ୍ଷମ ହେବାପରେ ବିଭିନ୍ନ ଜିଲ୍ଲାର ବହୁ କର୍କଟ ରୋଗୀ ସମସ୍ତ ପ୍ରକାର ଚିକିତ୍ସା ସେବା ପାଇପାରିବେ ବୋଲି ଆଶା କରାଯାଇଛି । ଅନ୍ୟପକ୍ଷରେ ପିଲାଙ୍କ ମଧ୍ୟରେ କର୍କଟ ରୋଗ ବୃଦ୍ଧି ପାଇବା ଏବେ ସ୍ୱାସ୍ଥ୍ୟବିଭାଗ ପାଇଁ ଚିନ୍ତାର କାରଣ ପାଲଟିଛି । ଲୋକଙ୍କ ମଧ୍ୟରେ ସଚେତନତା ବୃଦ୍ଧି ପାଇବା ଜନିତ ସମସ୍ୟା ଉପୁଜିଲେ ତୁରନ୍ତ ଡାକ୍ତରଙ୍କ ଏଭଳି କ୍ଷେତ୍ରରେ କର୍କଟ ରୋଗୀଙ୍କ ସଂଖ୍ୟା ଆକ୍ରାନ୍ତ ଶିଶୁଙ୍କ ସଂଖ୍ୟା ମଧ୍ୟ ସାମ୍ନାକୁ ଆସୁଛି । ଏହି ଶିଶୁରୋଗୀଙ୍କ ଉପଯୁକ୍ତ ନିଦାନ ଓ ଚିକିତ୍ସା ଦିଗରେ ଅଭିଭାବକମାନେ ଯତ୍ନବାନ୍ ହେବା ଜରୁରୀ ବୋଲି ବିଶେଷଜ୍ଞମାନେ ମତ ଦେଇଛନ୍ତି ।

DSPL-568

ଓଡ଼ିଶା ସରକାର

ଉଚ୍ଚ ମାଧ୍ୟମିକ ପରୀକ୍ଷାର୍ଥୀଙ୍କୁ
ମୁଖ୍ୟମନ୍ତ୍ରୀ ଶ୍ରୀ ନବୀନ ପଟ୍ଟନାୟକଙ୍କ ଶୁଭେଚ୍ଛା

ଚଳିତ ବର୍ଷର ବାର୍ଷିକ ଉଚ୍ଚ ମାଧ୍ୟମିକ ପରୀକ୍ଷା ୨୦୨୪ ଫେବୃଆରୀ ୧୬ ତାରିଖଠାରୁ ମାର୍ଚ୍ଚ ୨୦ ତାରିଖ ପର୍ଯ୍ୟନ୍ତ ଅନୁଷ୍ଠିତ ହେଉଛି । ରାଜ୍ୟ ଉଚ୍ଚ ମାଧ୍ୟମିକ ଶିକ୍ଷା ପରିଷଦ ଦ୍ୱାରା ଏହା ପରିଚାଳିତ ହେଉଛି ।

ଏହି ପରୀକ୍ଷା ଛାତ୍ରଛାତ୍ରୀଙ୍କ ଜୀବନର ଏକ ଗୁରୁତ୍ୱପୂର୍ଣ୍ଣ ସୋପାନ । ସବୁ ପରୀକ୍ଷାର୍ଥୀ ଯେପରି ଚାପମୁକ୍ତ ହୋଇ ପରୀକ୍ଷା ଦେବେ ସେଥିପାଇଁ ଆମେ ସମସ୍ତେ ଯତ୍ନବାନ ହେବା ଜରୁରୀ । ବିଶେଷ କରି, ଶିକ୍ଷକ ଶିକ୍ଷୟିତ୍ରୀ ଓ ପିତାମାତାଙ୍କର ଏ ଦିଗରେ ବିଶେଷ ଭୂମିକା ରହିଛି । ଶାନ୍ତିପୂର୍ଣ୍ଣ ତଥା ତ୍ରୁଟିଶୂନ୍ୟ ପରୀକ୍ଷା ପରିଚାଳନା ପାଇଁ ମୁଁ ଛାତ୍ରଛାତ୍ରୀ, ଶିକ୍ଷକ ଶିକ୍ଷୟିତ୍ରୀ, ଅଭିଭାବକ ତଥା ସମସ୍ତ ଜନସାଧାରଣଙ୍କର ସହଯୋଗ କାମନା କରୁଛି ।

ଏହି ଅବସରରେ ସମସ୍ତ ପରୀକ୍ଷାର୍ଥୀମାନଙ୍କୁ ମୋର ଶୁଭେଚ୍ଛା ଜଣାଇବା ସହିତ ସେମାନଙ୍କର ଉଜ୍ଜ୍ୱଳ ଭବିଷ୍ୟତ କାମନା କରୁଛି ।

ନବୀନ ପଟ୍ଟନାୟକ
ମୁଖ୍ୟମନ୍ତ୍ରୀ, ଓଡ଼ିଶା

ପ୍ରଥମ ଶ୍ରାଦ୍ଧବାର୍ଷିକୀ ଉପଲକ୍ଷେ ଶ୍ରଦ୍ଧାଞ୍ଜଳି

✓ ଅନସୂୟା ମିଶ୍ର

ଧରାସ୍ପର୍ଶ: ୨୫.୦୨.୧୯୪୭, ସ୍ୱର୍ଗବାସ: ୨୮.୦୧.୨୦୨୩
ସା: ସ୍ୱର୍ଗତ ତାରିଣି ଚରଣ ମିଶ୍ର,
ଗଜପତି ନଗର, ୯ମ ଲେନ୍, ବ୍ରହ୍ମପୁର

ଆପଣଙ୍କ ଅମର ଆତ୍ମାର ଶାନ୍ତି ଓ ସଦ୍‌ଗତି ନିମନ୍ତେ
ଜଗତର ନାଥ ଶ୍ରୀ ଜଗନ୍ନାଥଙ୍କ ପାଦପଦ୍ମରେ ବିନମ୍ର ପ୍ରାର୍ଥନା କରୁଛୁ ।

-: ଶୋକସନ୍ତପ୍ତ :-
ପୁତ୍ର- ଗିରିଶ, ସମୀର, ପ୍ରତ୍ୟୁଷ, ପୁତ୍ରବଧୂ- ଗୀତିରାଣୀ, ମମତା, ଲିପ୍‌ସା, ଝିଅ- ମଞ୍ଜୁଶ୍ରୀ, ସୁଜାତା, ମମତା, ଜ୍ୱାଇଁ- ଅଜୟ, ନାତି- ଆଶିଷ, ପ୍ରୀତିଷ୍, ଅନିଷ୍, ଅନ୍ୱେଷ୍, ନାତୁଣୀ- ସସ୍ତିକା, ନାତୁଣୀ ବଧୂ- ମନୀଷା ଓ ପରିବାରବର୍ଗ

ଗଞ୍

ବ୍ରହ୍ମପୁର ଜୋନ୍‌ରେ ୭୧୦୧୨ ମାଟ୍ରିକ୍ ପରୀକ୍ଷାର୍ଥୀ

ବ୍ରହ୍ମପୁର, ୧୫ ।୨(ସମିସ)

ଓଡ଼ିଶା ମାଧ୍ୟମିକ ଶିକ୍ଷା ପରିଷଦ ଦ୍ୱାରା ପରିଚାଳିତ ୨୦୨୪ମସିହା ବାର୍ଷିକ ହାଇସ୍କୁଲ ସାର୍ଟିଫିକେଟ ପରୀକ୍ଷା ବା ମାଟ୍ରିକ ପରୀକ୍ଷା ଆସନ୍ତା ୨୦ତାରିଖରୁ ଆରମ୍ଭ ହେବ । ଏକାସଙ୍ଗେ ରାଜ୍ୟ ମୁକ୍ତ ବିଦ୍ୟାଳୟ ଓ ମଧ୍ୟମା ସଂସ୍କୃତ ପରୀକ୍ଷା ମଧ୍ୟ ଆୟୋଜିତ ହେବ । ସମସ୍ତ ପରୀକ୍ଷା ମାର୍ଚ୍ଚ ୪ତାରିଖରେ ଶେଷ ହେବ । ପ୍ରଥମ ଦିନରେ ଅର୍ଥାତ୍ ୨୦ତାରିଖରେ ମାତୃଭାଷା ବିଷୟରେ ପରୀକ୍ଷା ହେବାକୁ ଥିବା ବେଳେ ପ୍ରତି ପରୀକ୍ଷା ମଧ୍ୟରେ ଅନ୍ୟୂନ ୨ଦିନର ବ୍ୟବଧାନ ରହିଛି । ପ୍ରତିଦିନ ଗୋଟିଏ ସିଟିଂରେ ଅଢେଇ ଘଣ୍ଟାର ସମୟ ସୀମା ଧାର୍ଯ୍ୟ କରାଯାଇଛି । ପ୍ରତିଦିନ ପୂର୍ବାହ୍ନ ୯ଟା ଠାରୁ ପରୀକ୍ଷା ଆରମ୍ଭ ହୋଇ ୧୧ଟା ୩୦ମିନିଟରେ ସରିବ ।

କେବଳ ଗଣିତ ବିଷୟଦିନ ୧୧ଟା ୪୫ମିନିଟରେ ପରୀକ୍ଷା ଶେଷ ହେବ । ଟିଏଲଭି ଓ ଭୋକେସନାଲ ଟ୍ରେଡ ବ୍ୟତୀତ ଅନ୍ୟ ସମସ୍ତ ବିଷୟରେ ୫୦ମାର୍କର ସବଜେକ୍ଟିଭ ଓ ଅବଶିଷ୍ଟ ୫୦ମାର୍କର ଅବଜେକ୍ଟିଭ ପ୍ରଶ୍ନ ରହିବ । ସମଗ୍ର ରାଜ୍ୟକୁ ବିଭିନ୍ନ ଯୋନରେ ବିଭକ୍ତ କରାଯାଇଥିବା ବେଳେ ବ୍ରହ୍ମପୁର ଯୋନ ଅଧିନରେ ଗଞ୍ଜାମ, ଗଜପତି, କନ୍ଧମାଳ ଓ ବୌଦ୍ଧ ଆଦି ୪ଟି ଜିଲ୍ଲା ରହିଛି । ଏହି ଯୋନରୁ ଅର୍ଥାତ୍ ୪ଟି ଜିଲ୍ଲାର ୧୦୭୯ଟି ସ୍କୁଲରୁ ମୋଟ ୭୧୦୧୨ଜଣ ପରୀକ୍ଷାର୍ଥୀ ପରିକ୍ଷା ଦେବେ । ସେଥିମଧ୍ୟରୁ ଗଜପତି ଜିଲ୍ଲାର ୧୫୯ଟି ସ୍କୁଲର ୮୪୩୨ଜଣ, ଗଞ୍ଜାମ ଜିଲ୍ଲାର ୬୩୬ଟି ସ୍କୁଲରୁ ସର୍ବାଧିକ ୪୫୧୧୪ଜଣ, ବୌଦ୍ଧ ଜିଲ୍ଲାର ୭୬ଟି ସ୍କୁଲରୁ ୬୭୪୫ଜଣ ଓ କନ୍ଧମାଳ ଜିଲ୍ଲାର ୨୦୮ଟି ସ୍କୁଲରୁ ୧୦୭୩୦ଜଣ ପରୀକ୍ଷାର୍ଥୀ ଅଛନ୍ତି । ପରୀକ୍ଷା ସୁପରିଚାଳନା ପାଇଁ ବିଭିନ୍ନ ପଦକ୍ଷେପ ଗ୍ରହଣ କରାଯାଇଥିବା ବେଳେ ବ୍ରହ୍ମପୁର ଯୋନରେ ମୋଟ ୩୮ଟି ନୋଡାଲ ସେଣ୍ଟର କରାଯାଇଛି । ସେଥିମଧ୍ୟରୁ ଗଜପତି ଜିଲ୍ଲାରେ ୪ଟି, ଗଞ୍ଜାମ ଜିଲ୍ଲାରେ ୧୬ଟି, ବୌଦ୍ଧ ଜିଲ୍ଲାରେ ୩ଟି ଓ କନ୍ଧମାଳ ଜିଲ୍ଲାରେ ୧୫ଟି ନୋଡାଲ ସେଣ୍ଟର ରହିଛି । ସେହିଭଳି ପରୀକ୍ଷା କେନ୍ଦ୍ରକୁ କେବଳ କେନ୍ଦ୍ର ଅଧିକ୍ଷକଙ୍କୁ ବାଦ ଦେଇ ଅନ୍ୟ ସମସ୍ତଙ୍କ ପାଇଁ ମୋବାଇଲ ଫୋନ ସମ୍ପୂର୍ଣ୍ଣ ନିଷିଦ୍ଧ ଘୋଷଣା କରାଯାଇଛି । କପିକୁ ରୋକିବା ପାଇଁ ସ୍ୱତନ୍ତ୍ର ସ୍କ୍ୱାର୍ଡ ଗଠନ କରାଯାଇଥିବା ବେଳେ ପ୍ରଶ୍ନପତ୍ରର ବିଭ୍ରାଟ ଯେଭଳି ନହେବ ସେଥିପ୍ରତି ମଧ୍ୟ ଯଥେଷ୍ଟ ଧ୍ୟାନ ଦିଆଯାଇଛି । ପରୀକ୍ଷାକୁ ଶାନ୍ତି ସୁରୁଖୁରୁରେ ପରିଚାଳନା କରିବା ପାଇଁ ଗଞ୍ଜାମ ଜିଲ୍ଲା ଶିକ୍ଷାବିଭାଗ ପକ୍ଷରୁ ସ୍ଥାନୀୟ ସରକାରୀ ଶିଳ୍ପ ତାଲିକ ଅନୁଷ୍ଠାନ ପ୍ରେକ୍ଷାଳୟରେ ସ୍ୱତନ୍ତ୍ର ସଚେତନତା କର୍ମଶଳା ଅନୁଷ୍ଠିତ ହୋଇଯାଇଛି । କର୍ମଶାଳାରେ ଅତିରିକ୍ତ ଜିଲ୍ଲା ଶିକ୍ଷା ଅଧିକାରୀ ପବିତ୍ର ମୋହନ ସାହୁ ପରୀକ୍ଷା ପରିଚାଳନା ପାଇଁ ଉଦ୍ଧିଷ୍ଟ ନିତିନିୟମ ସମ୍ପର୍କରେ ଉପସ୍ଥିତ ପ୍ରଧାନ ଶିକ୍ଷକ/ଶିକ୍ଷୟତ୍ରୀ ଓ ପରୀକ୍ଷା କେନ୍ଦ୍ର ଅଧୀକ୍ଷକମାନଙ୍କୁ ସଚେତନ କରାଇଥିଲେ । ଏଥି ସହିତ କର୍ମଶାଳାରେ ରାଜ୍ୟ ସରକାରଙ୍କ 'ସୁଦକ୍ଷା' ଯୋଜନା ମାଧ୍ୟମରେ କିଭଳି ଅଧିକରୁ ଅଧିକ ଛାତ୍ରୀ ସରକାରୀ ଆଇଟିଆଇରେ ନାମ ଲେଖାଇ ଅଧିକରୁ ଅଧିକ ଲାଭ ଉଠାଇ ପାରିବେ ସେନେଇ ମଧ୍ୟ ଗୁରୁତ୍ୱ ଦିଆଯାଇଥିଲା । 'ସୁଦକ୍ଷା' ଯୋଜନାରେ ଛାତ୍ରୀମାନଙ୍କ ପାଇଁ କେବଳ ସମ୍ପୂର୍ଣ୍ଣ ମାଗଣାରେ ଶିଳ୍ପ ତାଲିମ ଦିଆଯାଉଛି ଏହା ନୁହେଁ ବଗଂ ହଷ୍ଟେଲର ସୁବିଧା ସହିତ ମାସିକ ୧୫ଶହ ଟଙ୍କା ଲେଖାଏଁ ପ୍ରତି ଛାତ୍ରୀଙ୍କୁ ଆର୍ଥିକ ସହାୟତା ପ୍ରଦାନ କରାଯାଉଛି ।

ଆଇଟିଆଇ ଶିକ୍ଷା ଲାଭ କରିବା ପରେ ଆତ୍ମନିର୍ଭରଶୀଳ ହେବା ସହିତ ତୁରନ୍ତ ନିଯୁକ୍ତିର ସୁଯୋଗ ରହିଥିବାରୁ ଏଥିପ୍ରତି ବ୍ଲକ ଓ ପଞ୍ଚାୟତସ୍ତରରେ ପିଲାଙ୍କୁ ସଚେତନ କରିବା ପାଇଁ କର୍ମଶାଳାରେ ଉପସ୍ଥିତ ସମସ୍ତ ଶିକ୍ଷକମାନଙ୍କୁ ଅବଗତ କରାଯାଇଥିଲା । ରାଜ୍ୟ ସରକାରଙ୍କ 'ସୁଦକ୍ଷା' ଯୋଜନାର ବ୍ରାଣ୍ଡିଂ ବ୍ରହ୍ମପୁର ଆଇଟିଆଇର ଛାତ୍ରୀ ଥିବା ବେଳେ ଚଳିତ ବର୍ଷ ସରକାରୀ ଆଇଟିଆଇରେ ୧ହଜାର ଛାତ୍ରୀଙ୍କ ନାମ ଲେଖାଇବାକୁ ଲକ୍ଷ୍ୟ ଧାର୍ଯ୍ୟ କରାଯାଇଛି । ଏହି କର୍ମଶାଳାରେ ବ୍ରହ୍ମପୁର ସରକାରୀ ଆଇଟିଆଇର ପ୍ରିନ୍ସିପାଲ ଡଃ ରଜତ କୁମାର ପାଣିଗ୍ରାହୀ ଓ ମାଧ୍ୟମିକ ଶିକ୍ଷା ପରିଷଦ ବ୍ରହ୍ମପୁର ଯୋନର ଉପ ସଚିବ ସୁବାଷ ଚନ୍ଦ୍ର ବେହେରା ଉପସ୍ଥିତ ରହି ଉଭୟ ପରୀକ୍ଷା ଓ 'ସୁଦକ୍ଷା' ଯୋଜନା ସମ୍ପର୍କରେ ସଚେତନ କରିଥିଲେ ।

ଆଜିଠାରୁ ଯୁକ୍ତ ଦୁଇ ପରୀକ୍ଷା; କଡ଼ା ସୁରକ୍ଷା ବଳୟରେ ପହଞ୍ଚିବ ପ୍ରଶ୍ନପତ୍ର

ଶୁକ୍ରବାରଠାରୁ ଆରମ୍ଭ ହେବ ଉଚ୍ଚ ମାଧ୍ୟମିକ ଶିକ୍ଷା ପରିଷଦ ଦ୍ୱାରା ପରିଚାଳିତ ଯୁକ୍ତ ଦୁଇ ପରୀକ୍ଷା । ଏହା ଆସନ୍ତା ମାର୍ଚ୍ଚ ୧୫ତାରିଖ ପର୍ଯ୍ୟନ୍ତ ଚାଲୁ ରହିବ । ପ୍ରଥମ ଦିନରେ କେବଳ ବିଜ୍ଞାନ ବିଭାଗର ବିଦ୍ୟାର୍ଥୀଙ୍କର ମାତୃଭାଷ ପରୀକ୍ଷା ରହିଛି । ଚଳିତବର୍ଷ ଜିଲ୍ଲାରେ ବିଜ୍ଞାନରେ ମୋଟ ୧୧ହଜାର ୩୭୮ଜଣ ରେଗୁଲାର ପରୀକ୍ଷାର୍ଥୀ ଥିବାବେଳେ ଏକ୍ସ-ରେଗୁଲାରେ ୧୦୩୬ଜଣ ପରିକ୍ଷାର୍ଥୀ ଅଛନ୍ତି । ଶିକ୍ଷାବିଭାଗ ପକ୍ଷରୁ ପରୀକ୍ଷାର୍ଥୀଙ୍କ ନିମନ୍ତେ ଜିଲ୍ଲାରେ ମୋଟ ୭୩ଟି ପରୀକ୍ଷାକେନ୍ଦ୍ରର ବ୍ୟବସ୍ଥା କରାଯାଇଛି । ସେହିପରି ପରୀକ୍ଷାର୍ଥୀଙ୍କ ପ୍ରଶ୍ନପତ୍ର ସୁରକ୍ଷିତ ରଖିବା ଲାଗି ୧୬ଟି ପରୀକ୍ଷା ପରିଚାଳନା କେନ୍ଦ୍ର(ଇଏମଏଚ) ରହିଛି । ଶୁକ୍ରବାର ପୂର୍ବାହ୍ନ ୧୦ଟା ଠାରୁ ପରୀକ୍ଷା ଆରମ୍ଭ ହୋଇ ମଧ୍ୟାହ୍ନ ୧ଟା ପର୍ଯ୍ୟନ୍ତ ଚାଲୁ ରହିବ । ପରୀକ୍ଷାର ଏକ ଘଣ୍ଟା ପୂର୍ବରୁ ଇଏମଏଚରୁ କଡା ସୁରକ୍ଷା ବଳୟରେ ପରୀକ୍ଷାକେନ୍ଦ୍ରକୁ ପ୍ରଶ୍ନପତ୍ର ପହଞ୍ଚାଇବା ବ୍ୟବସ୍ଥା କରାଯାଇଛି । ପ୍ରଶ୍ନପତ୍ର ରହିଥିବା ଗାଡ଼ିରେ ଜଣେ ପର୍ଯ୍ୟବେକ୍ଷକ ରହିବା ସହ ପୁଲିସ ସୁରକ୍ଷାରେ ଉକ୍ତ ଗାଡ଼ି ବୋଲି ଉଚ୍ଚ ମାଧ୍ୟମିକ ଉପସଚିବ ଡଃ କୁଳମଣି ପ୍ରଶ୍ନପତ୍ର ଖୋଲିବା ସମୟରେ ଜଣେ ପ୍ରଶାସନିକ ଅଧିକାରୀ, ପର୍ଯ୍ୟବେକ୍ଷକ, ପରୀକ୍ଷା କେନ୍ଦ୍ରକୁ ଆସିବ ଶିକ୍ଷା ପରିଷଦ ଦକ୍ଷିଣାଞ୍ଚଳ ଓଝା କହିଛନ୍ତି । ଏହା ସହ ଜିଲ୍ଲାପାଳଙ୍କ ଦ୍ୱାରା ନିୟୋଜିତ ଶିକ୍ଷାବିଭାଗ ଦ୍ୱାରା ନିୟୋଜିତ କେନ୍ଦ୍ରର ଅଧୀକ୍ଷକ ଓ ଉପ-ଅଧୀକ୍ଷକ ଉପସ୍ଥିତ ରହିବାକୁ କୁହାଯାଇଛି । ସେହିପରି ବିଭାଗ ପକ୍ଷରୁ କପି ରୋକିବାକୁ ତ୍ରୀସ୍ତରୀୟ ସ୍କ୍ୱାର୍ଡ ଗଠନ କରାଯାଇଛି । ଶିକ୍ଷାବିଭାଗର ବଛା ବଛା ଅଧ୍ୟାପକ ଓ ଅଧ୍ୟାପିକାମାନଙ୍କୁ ନେଇ ସମସ୍ତ ଜିଲ୍ଲାରେ ପର୍ଯ୍ୟବେକ୍ଷକସ୍ତରୀୟ ସ୍କ୍ୱାର୍ଡ ଗଠିତ ହୋଇଛି । ସେହିପରି ଯୋନସ୍ତରୀୟ ସ୍କ୍ୱାର୍ଡ ଗଠନ ସହ ଉଚ୍ଚଶିକ୍ଷା ବିଭାଗ ପକ୍ଷରୁ କେନ୍ଦ୍ରୀୟ ସ୍କ୍ୱାର୍ଡ ଗଠନ କରାଯାଇଛି । ଏହି ସ୍କ୍ୱାର୍ଡ ଜିଲ୍ଲାର ବିଭିନ୍ନ ପରୀକ୍ଷା କେନ୍ଦ୍ର ପରିଦର୍ଶନ କରିବାର କାର୍ଯ୍ୟକ୍ରମ ରହିଛି । ଅନ୍ୟପକ୍ଷରେ ଆସନ୍ତା ଶନିବାର ବାଣିଜ୍ୟ ଓ କଳା ବିଦ୍ୟାର୍ଥୀଙ୍କ ପ୍ରଥମ ଦିନରେ ମାତୃଭାଷ ପରୀକ୍ଷା ରହିଛି । ସୂଚନାଯୋଗ୍ୟ ଯେ, ଗଞ୍ଜାମ ଜିଲ୍ଲାର ୭୩ଟି ପରୀକ୍ଷା କେନ୍ଦ୍ରରେ ମୋଟ ୩୩ହଜାର ୪୧୬ଜଣ ଛାତ୍ରଛାତ୍ରୀଙ୍କ ପାଇଁ ପରୀକ୍ଷା ଦେବାର ବ୍ୟବସ୍ଥା କରାଯାଇଛି । ସେଥିମଧ୍ୟରୁ କଳା ରେଗୁଲାର ୧୭ହଜାର ୫୩୧ଜଣ ବିଦ୍ୟାର୍ଥୀ ଥିବାବେଳେ ଏକ୍ସ-ରେଗୁଲାରରେ ମୋଟ ୮୨୬ଜଣ ଛାତ୍ରଛାତ୍ରୀ ରହିଛନ୍ତି । ସେହିପରି ବିଜ୍ଞାନ ରେଗୁଲାର ୧୧ହଜାର ୩୭୮ଜଣ ବିଦ୍ୟାର୍ଥୀ ଥିବାବେଳେ ଏକ୍ସ-ରେଗୁଲାରରେ ୧୦୩୬ଜଣ ଛାତ୍ରଛାତ୍ରୀ ରହିଛନ୍ତି । ସେହିପରି ବାଣିଜ୍ୟ ରେଗୁଲାରରେ ୨୧୨୬ଜଣ ବିଦ୍ୟାର୍ଥୀ ଓ ଏକ୍ସ-ରେଗୁଲାର ନିମନ୍ତେ ମୋଟ ୧୩୭ଜଣ ଛାତ୍ରଛାତ୍ରୀ ରହିଛନ୍ତି । ଚଳିତବର୍ଷ ୨୫୯ଜଣ ବିଦ୍ୟାର୍ଥୀ ଧନ୍ଦାମୂଳକ ଶିକ୍ଷା ନିମନ୍ତେ ପରୀକ୍ଷା ଦେବାକୁ ଥିବାବେଳେ ମୋଟ ୩୨ଜଣ ଏକ୍ସ-ରେଗୁଲାର ପରୀକ୍ଷାର୍ଥୀ ରହିଥିବା ଜଣାପଡ଼ିଛି ।

ରେଷ୍ଟୁରାଣ୍ଟରୁ ୩ ଲକ୍ଷ ନେଇ କ୍ୟାସିୟର ଫେରାର

ବ୍ରହ୍ମପୁର ୧୫ ।୨(ସମିସ): ସ୍ଥାନୀୟ ପ୍ରେମନଗର ଅଞ୍ଚଳରେ ଥିବା ଏକ ରେଷ୍ଟୁରାଣ୍ଟରୁ ସେଠାରେ କାର୍ଯ୍ୟରତ କ୍ୟାସିଅର ନଗଦ ୩ଲକ୍ଷ ଟଙ୍କା ଧରି କେଉଁଆଡ଼େ ଫେରାର ହୋଇଯାଇଥିବା ନେଇ ବଡବଜାର ଥାନାରେ ଅଭିଯୋଗ ହୋଇଛି । ଅଭିଯୋଗକୁ ଆଧାର କରି ପୁଲିସ ଏକ ମାମଲା ରୁଜୁ କରି ଘଟଣାର ତଦନ୍ତ କରୁଛି । ସୂଚନାଯୋଗ୍ୟ ଯେ, ସ୍ଥାନୀୟ ପ୍ରେମନଗର ୪ର୍ଥ ଲାଇନରେ ଏକ ବାର ଆଣ୍ଡ ରେଷ୍ଟୁରାଣ୍ଟ ରହିଛି । ସେଠାରେ ଫାଷ୍ଟଗେଟ ନିକଟସ୍ଥ ପାଣିଗ୍ରାହୀନଗର ନିବାସୀ ଦୀପକ ରଞ୍ଜନ କୋଠିଆ ନାମକ ଜଣେ ବ୍ୟକ୍ତି କ୍ୟାସିଅର ଭାବେ ଦୀର୍ଘମାସ ଧରି କାର୍ଯ୍ୟରତ ଥିଲେ । ଗତ ରବିବାର ଦିନ କେସିୟର ଦୀପକ ଉକ୍ତ ରେଷ୍ଟୁରାଣ୍ଟରୁ ୩ଲକ୍ଷ ଟଙ୍କା ନେଇ ମୋବାଇଲ ଅଫ କରି କେଉଁଆଡ଼େ ଚାଲିଯାଇଛନ୍ତି । ଏନେଇ ବଡବଜାର ଥାନାରେ ରେଷ୍ଟୁରାଣ୍ଟର କର୍ମଚାରୀ ରାମ ଶଙ୍କର ପ୍ରଧାନ ଲିଖିତ ଅଭିଯୋଗ କରିଛନ୍ତି ।

ଦୁଇ ଯୁବକକୁ ଆକ୍ରମଣ
ଟଙ୍କା ଓ ମୋବାଇଲ ଲୁଟ୍ ଅଭିଯୋଗ

ବ୍ରହ୍ମପୁର, ୧୫ ।୨(ସମିସ): ବ୍ରହ୍ମପୁର ସହରରେ ଦିନକୁ ଦିନ ଚୋରି ଓ ରାହାଜାନୀ ଘଟଣା ହେଉଥିବା ଦେଖିବାକୁ ମିଳିଛି । ବ୍ରହ୍ମପୁର ବଡବଜାର ଥାନା ଅଞ୍ଚଳରେ ଜଣେ ଯୁବକଙ୍କୁ କିଛି ଦୁର୍ବୃତ୍ତ ମାଡ଼ ମାରି ମୋବାଇଲ ଓ ଟଙ୍କା ଲୁଟ୍ କରି ନେଇଥିବା ନେଇ ଥାନାରେ ଅଭିଯୋଗ ହୋଇଛି । ସେହିପରି ୩ଜଣ ଦୁର୍ବୃତ୍ତ ଗୋଷାଣିମୂଆଗାଁ ଥାନା ଅଞ୍ଚଳରେ ଜଣେ ଯୁବକଙ୍କୁ ଆକ୍ରମଣ କରି ତାଙ୍କଠାରୁ ଟଙ୍କା ଓ ବ୍ୟାଗ ଲୁଟି ନେଇଥିବା ନେଇ ଥାନାରେ ଅଭିଯୋଗ ହୋଇଛି । ଉପରୋକ୍ତ ଘଟଣାରେ ଦୁଇଟି ଥାନାରେ ପୁଲିସ ଦୁଇଟି ପୃଥକ ମାମଲା ରୁଜୁ କରି ଘଟଣାର ସ୍ଥଳରେ ଲାଗିଥିବା ସିସିଟିଭି ଫୁଟେଜ ଯାଞ୍ଚ କରୁଛି । ଏହା ସହ ଅଭିଯୁକ୍ତଙ୍କୁ ଧରିବା ପାଇଁ ପୁଲିସ ବିଭିନ୍ନ ସ୍ଥାନରେ ଚଢାଉ ଜାରି ରଖିଛି । ସୂଚନାଯୋଗ୍ୟ ଯେ, ସ୍ଥାନୀୟ ଆଇନାବନ୍ଧ କରଣ ସାହି ନିବାସୀ ଏନ. ଆଶିଷ ନିଜଘରୁ ବାହାରି ଦୋକାନକୁ ଯାଉଥିବା ବେଳେ ଅର୍ଜୁନ ଘଡେଇ, ବିନାୟକ ଓ ଅନ୍ୟ ଦୁଇଜଣ ଯୁବକ ମିଶି ତାଙ୍କୁ ଗାଳିଗୁଲଜ କରିବା ସହ ମୋବାଇଲ ଓ ନଗଦ ୨୦ହଜାର ଟଙ୍କା ଲୁଟି ନେଇଥିବା ବଡବଜାର ଥାନାରେ ଅଭିଯୋଗ ହୋଇଛି । ସେହିପରି ସ୍ଥାନୀୟ ହଳଦିଆପଦର ଓଭରବ୍ରିଜ ନିକଟରେ ନୌତିକନଗର ନିବାସୀ ଲିପୁନ ପ୍ରଧାନଙ୍କୁ ଗତ ୧୩ତାରିଖରେ ୩ଜଣ ଦୁର୍ବୃତ୍ତ ଛୁରୀ ଦେଖାଇ ୧ଲକ୍ଷ ୨୩ହଜାର ୪୬୯ଟଙ୍କା ଓ ଗୋଟିଏ ବ୍ୟାଗ, ଗୋଟିଏ ଟ୍ୟାବ, ବିଭିନ୍ନ ଗୁରୁତ୍ୱପୂର୍ଣ୍ଣ କାଗଜପତ୍ର ଛଡାଇ ନେଇଯାଇଥିବା ଅଭିଯୋଗ ହୋଇଛି । ଲିପୁନ ଏକ ଘରେଇ ଫାଇନାନ୍ସ କମ୍ପାନୀରେ ସଙ୍ଗ ପରିଚାଳକ ଭାବେ କାର୍ଯ୍ୟରତ ।

ହରିପୁର ମୁହାଣ ପରିଦର୍ଶନ କଲେ ରାଜ୍ୟ ଉନ୍ନୟନ କମିଶନର

ବ୍ରହ୍ମପୁର, ୧୫ ।୨(ସମିସ): ଗୋପାଳପୁରର ମତ୍ସ୍ୟଜୀବିଙ୍କ ଦୀର୍ଘବର୍ଷ ଧରି ରହିଥିବା ମୁହାଣ ସମସ୍ୟାର ସମାଧାନ ପାଇଁ ସରକାରଙ୍କୁ ବାରମ୍ବାର ଦୃଷ୍ଟି ଆକର୍ଷଣ କରାଯାଇଛି । ଯାହାର ସମାଧାନ ପାଇଁ ରାଜ୍ୟ ଉନ୍ନୟନ କମିଶନର ଅନୁ ଗର୍ଗ ଏବଂ ବିଭାଗୀୟ ଅଧିକାରୀମାନେ ମୁହାଣ ପରିଦର୍ଶନ କରି ବିଭିନ୍ନ ବିଷୟରେ ଆଲୋଚନା କରିଥିଲେ । ଏଥିପାଇଁ ପ୍ରାୟ ୮୪କୋଟି ଟଙ୍କା ମଞ୍ଜୁର ହୋଇଥିବା ଜଣାପଡ଼ିଛି । ଏହାର ତୁରନ୍ତ କାର୍ଯ୍ୟଆରମ୍ଭ କରିବାକୁ ବିଭାଗୀୟ କର୍ତ୍ତୃପକ୍ଷଙ୍କୁ ଉନ୍ନୟନ କମିଶନର ନିର୍ଦ୍ଦେଶ ଦେଇଥିଲେ । ସ୍ଥିତି ସମୀକ୍ଷା ବେଳେ ଗୋପାଳପୁର ବିଜ୍ଞାପିତ ଅଞ୍ଚଳ ପରିଷଦ କାର୍ଯ୍ୟନିର୍ବାହୀ ଅଧିକାରୀ ମାନସ ରଞ୍ଜନ ମଲ୍ଲିକ ଉପସ୍ଥିତ ରହି ମୁହାଣ ଦ୍ୱାରା ସ୍ଥାନୀୟ ମତ୍ସ୍ୟଜୀବୀମାନେ କିଭଳି ଜୀବନ ଜୀବିକା ନିର୍ବାହ କରିପାରିବେ ସେସମ୍ପର୍କରେ ଅବଗତ କରାଇଥିଲେ । ଏନେଇ ମତ୍ସ୍ୟଜୀବିଙ୍କ ମନରେ ଖୁସିର ଲହରୀ ଦେଖିବାକୁ ମିଳିଛି ।

ଜୟପୁର ଆଇଟିଆଇ ସହ ବୁଝାମଣାପତ୍ର ସ୍ୱାକ୍ଷର କଲା ଟିପିଏସ୍‌ଓଡିଏଲ୍

ବ୍ରହ୍ମପୁର ୧୫ ।୨(ସମିସ)

ବ୍ୟାବହାରିକ ଜ୍ଞାନକୌଶଳ ସମ୍ପର୍କିତ ଶିକ୍ଷାଲାଭ କରିବେ ଛାତ୍ରଛାତ୍ରୀ

ଦକ୍ଷତା ବିକାଶ ଓ ସୁରକ୍ଷା କ୍ଷେତ୍ରକୁ ପ୍ରାଥମିକତା ଦେଇ ଟିପିଏସ୍‌ଓଡିଏଲ୍ (ଟିପି ସଦର୍ଣ୍ଣ ଓଡ଼ିଶା ଡିଷ୍ଟ୍ରିବ୍ୟୁସନ୍ ଲିମିଟେଡ୍) ପକ୍ଷରୁ ଜୟପୁର ସ୍ଥିତ ଗୋପବନ୍ଧୁ ଶିଳ୍ପ ତାଲିମ ଅନୁଷ୍ଠାନ (ଆଇଟିଆଇ) ସହ ବୁଝାମଣା ପତ୍ର ସ୍ୱାକ୍ଷରିତ ହୋଇଛି । ଏହି ସହଭାଗିତା ଦ୍ୱାରା ଆଇଟିଆଇ ଛାତ୍ରଛାତ୍ରୀମାନଙ୍କ ମଧ୍ୟରେ ତାତ୍ତ୍ୱିକ ଜ୍ଞାନ ଓ ବ୍ୟାବହାରିକ ଜ୍ଞାନ ମଧ୍ୟରେ ଥିବା ପ୍ରଭେଦକୁ କମାଇ ସେମାନଙ୍କୁ ଭବିଷ୍ୟତର ଗୁଣାତ୍ମକ ମାନବ ସମ୍ବଳରେ ପରିଣତ କରିବାକୁ ଲକ୍ଷ୍ୟ ରଖାଯାଇଛି । ଏହି ବୁଝାମଣା ପତ୍ର ସ୍ୱାକ୍ଷର କାର୍ଯ୍ୟକ୍ରମ କମ୍ପାନୀର କର୍ପୋରେଟ ଅଫିସରେ ଅନୁଷ୍ଠିତ ହୋଇଥିବା ବେଳେ ଟିପିଏସ୍‌ଓଡିଏଲର ମୁଖ୍ୟ କାର୍ଯ୍ୟନିର୍ବାହୀ ଅଧିକାରୀ ଅମିତ କୁମାର ଗର୍ଗ ଓ ଗୋପବନ୍ଧୁ ଶିଳ୍ପ ତାଲିମ ଅନୁଷ୍ଠାନର ପ୍ରିନ୍ସିପାଲ ରାଜୀବ ଲୋଚନ ଦାଶ ଉପସ୍ଥିତ ରହି ବୁଝାମଣା ପତ୍ରରେ ଦସ୍ତଖତ କରିଥିଲେ । ସ୍ୱତନ୍ତ୍ର ତାଲିମ କାର୍ଯ୍ୟକ୍ରମ ଜରିଆରେ ଅନୁଷ୍ଠାନର ଛାତ୍ରଛାତ୍ରୀଙ୍କୁ ବ୍ୟାବହାରିକ କର୍ମଶାଳା, ହ୍ୟାଣ୍ଡସ-ଅନ ଟ୍ରେନିଂ ସୁବିଧା ସମେତ ଶିଳ୍ପ ସାପେକ୍ଷ ବିଭିନ୍ନ ଜ୍ଞାନକୌଶଳ ସମ୍ପର୍କରେ ଅବଗତ କରାଯିବ । ସେହିଭଳି ଟିପିଏସ୍‌ଓଡିଏଲରେ ପାଳନ କରାଯାଉଥିବା ସୁରକ୍ଷା ଅଭ୍ୟାସ ସମ୍ପର୍କରେ ଛାତ୍ରଛାତ୍ରୀମାନେ ଜ୍ଞାନ ଆହରଣ କରିବେ । ବ୍ୟାବହାରିକ ଜ୍ଞାନ ସହ ଜଡିତ ହୋଇ ଛାତ୍ରଛାତ୍ରୀମାନେ ଭବିଷ୍ୟତର କର୍ମକ୍ଷେତ୍ର ପାଇଁ ନିଜକୁ ପ୍ରସ୍ତୁତ କରିପାରିବେ ।

ଟିପିଏସ୍‌ଓଡିଏଲ୍ ମୁଖ୍ୟ କାର୍ଯ୍ୟନିର୍ବାହୀ ଅଧିକାରୀ ଅମିତ ଗର୍ଗ କହିଛନ୍ତି ଯେ, 'ଭବିଷ୍ୟତର କର୍ମଜୀବୀଙ୍କର ଦକ୍ଷତା ବୃଦ୍ଧି ଏହି ଉଦ୍ୟମର ମୂଳ ଲକ୍ଷ୍ୟ ଅଟେ । କମ୍ପାନୀ ଓ ଶିଳ୍ପ ତାଲିମ ଅନୁଷ୍ଠାନର ଏଭଳି ସହଭାଗିତା ଆଗାମୀ ଦିନରେ ଏକ ଗୁଣାତ୍ମକ କର୍ମଜୀବୀ ଶ୍ରେଣୀ ସୃଷ୍ଟି କରିବ, ଏଥିରେ ସନ୍ଦେହ ନାହିଁ । ଟିପିଏସ୍‌ଓଡିଏଲର ଦକ୍ଷତା ବିକାଶ ଓ ସୁରକ୍ଷା ଅଭ୍ୟାସ ସଂସ୍କୃତି ଛାତ୍ରଛାତ୍ରୀମାନଙ୍କୁ ଅଧିକ ସଶକ୍ତ କରିବ । ପୂର୍ବରୁ କମ୍ପାନୀ ବ୍ରହ୍ମପୁର, ହିଞ୍ଜିଳିକାଟୁ ଓ ରାୟଗଡ଼ା ସ୍ଥିତ ସରକାରୀ ଶିଳ୍ପ ତାଲିମ ଅନୁଷ୍ଠାନ ସହ ବୁଝାମଣା ପତ୍ର ସ୍ୱାକ୍ଷର କରିସାରିଥିବା ବେଳେ ଏହା ଚତୁର୍ଥ ବୁଝାମଣାପତ୍ର ସ୍ୱାକ୍ଷରିତ ହୋଇଛି ।

ସ୍ତ୍ରୀକୁ ଆକ୍ରମଣ କରି ପୁଣି ଗିରଫ ହେଲା ସ୍ୱାମୀ

ବ୍ରହ୍ମପୁର, ୧୫ ।୨(ସମିସ): ଜଣେ ମହିଳାଙ୍କୁ ଆକ୍ରମଣ କରିଥିବା ଅଭିଯୋଗରେ ମହିଳା ଥାନା ପୁଲିସ ସମ୍ପୃକ୍ତ ମହିଳାଙ୍କ ସ୍ୱାମୀକୁ ଗିରଫ କରି କୋର୍ଟଚାଲାଣ କରିଛି । ଗିରଫ ଯୁବକ ଜଣକ ହଳଦିଆପଦର ତୁଳସୀବିହାର ତୃତୀୟ ଲାଇନ ନିବାସୀ ଦିଲ୍ଲୀପ ମାଝୀ(୩୮) । ଗତବର୍ଷ ନଭେମ୍ବର ମାସରେ ଦିଲ୍ଲୀପ ନିଜ ସ୍ତ୍ରୀଙ୍କୁ ଆକ୍ରମଣ କରିଥିବା ଅଭିଯୋଗରେ ଗିରଫ ହୋଇ ଜେଲ ଯାଇଥିଲେ । ଜେଲରୁ ସର୍ତ୍ତମୂଳକ ଜାମୀନରେ ଆସି ପୁଣି ନିଜ ସ୍ତ୍ରୀଙ୍କୁ ମାରିପିଟ କରିଥିଲେ । ସୂଚନାଯୋଗ୍ୟ ଯେ, ଦିଲ୍ଲୀପ ମାଝୀ ୨୦୧୪ମସିହାରେ ଲିଜାରାଣୀ ପାତ୍ର ନାମକ ଜନୈକା ଯୁବତୀଙ୍କୁ ବିବାହ କରିଥିଲେ । ବିବାହର କିଛିମାସ ପରେ ଦିଲ୍ଲୀପ ଓ ତାଙ୍କ ସ୍ତ୍ରୀ ଉଭୟେ

ନୂଆଗଡ଼ 'ଆମ ବସ୍‌ଷ୍ଟାଣ୍ଡ' ଉଦ୍‌ଘାଟନ କଲେ ମୁଖ୍ୟମନ୍ତ୍ରୀ

ନୂଆଗଡ଼, ୧୫।୨(ସମିସ)

ଗଜପତି ଜିଲ୍ଲା ଆଦିବାସୀ ଅଧ୍ୟୁଷିତ ଉପାନ୍ତ ଦୁର୍ଗମ ନୂଆଗଡ଼ ବ୍ଲକ ସଦର ମହକୁମାସ୍ଥିତ ନୂତନ ଓଏସ୍‌ଆର୍‌ଟିସି ତଥା 'ଆମ ବସ୍‌ଷ୍ଟାଣ୍ଡ'କୁ ମୁଖ୍ୟମନ୍ତ୍ରୀ ନବୀନ ପଟ୍ଟନାୟକ ଭର୍ଚୁଆଲ ମଧ୍ୟମରେ ଉଦ୍‌ଘାଟନ କରିଛନ୍ତି। ଗଜପତି ଜିଲ୍ଲାପାଳ ସ୍ମୃତିରଞ୍ଜନ ପ୍ରଧାନଙ୍କ ତତ୍ତ୍ୱାବଧାନରେ ଅନୁଷ୍ଠିତ ହୋଇଥିବା ଲୋକାର୍ପଣ ଉତ୍ସବରେ ମୁଖ୍ୟଅତିଥି ଭାବେ ସାଂସଦ ଚନ୍ଦ୍ର ଶେଖର ସାହୁ ଯୋଗ ଦେଇଥିବା ବେଳେ, ପ୍ରକଳ୍ପ ନିର୍ଦ୍ଦେଶକ ଡ଼. ଗୁଣନିଧି ନାୟକ, ଅତିରିକ୍ତ ଜିଲ୍ଲାପାଳ ବିରେନ୍ଦ୍ର କୁମାର ଦାସ, ଜିଲ୍ଲା ପରିଷଦ ଅଧକ୍ଷ ଗାବରା ତିରୁପତି ରାଓ, ଜିଲ୍ଲା ଏସଡିସି ଅଧକ୍ଷା ମାରୀୟମ ରଇତ, ଗୋଷ୍ଠୀ ଉନ୍ନୟନ ଅଧିକାରୀ ଲୋକନାଥ ଶବର, ତହସିଲଦାର ପ୍ରଫୁଲ୍ଲ ଚନ୍ଦ୍ର ଡାକୁଆ ପ୍ରମୁଖ ଯୋଗ ଦେଇଥିଲେ। ବହୁ ଜନପ୍ରତିନିଧି ଉପସ୍ଥିତ ଥିଲେ। ଏହି କାର୍ଯ୍ୟକ୍ରମରେ ପ୍ରଥମେ ଜିଲ୍ଲାପାଳ ବକ୍ତବ୍ୟ ରଖିବା ପରେ ନୂଆଗଡ଼ ବ୍ଲକ ଜନସାଧାରଣଙ୍କ ପକ୍ଷରୁ ଗ୍ରାମର ଅର୍ମିଏଲ୍ ଏଡଲା ମୁଖ୍ୟମନ୍ତ୍ରୀ ଏବଂ 'ଝ-ଟି' ଅଧକ୍ଷ କାର୍ତ୍ତିକ ପାଣ୍ଡିଆନଙ୍କୁ ଧନ୍ୟବାଦ ଓ କୃତଜ୍ଞତା ଜଣାଇଥିଲେ। ଓଡ଼ିଶାର ୧୩ଟି ଜିଲ୍ଲାର ୨୦ଟି ନୂତନ ବସ୍‌ଷ୍ଟାଣ୍ଡ ଲୋକାର୍ପିତ ହୋଇଥିବା ବେଳେ ସେଥିମଧ୍ୟରେ ନୂଆଗଡ଼ ବ୍ଲକ ସଦର ମହକୁମାର ନୂତନ ବସ୍‌ଷ୍ଟାଣ୍ଡ ୧.୨୩ ସେଣ୍ଟ ଜାଗାରେ ନିର୍ମିତ ହୋଇଛି। ଏଥିରେ ଯାତ୍ରୀମାନଙ୍କ ମନୋରଞ୍ଜନ ନିମନ୍ତେ ଏଲ୍‌ଇଡି ଟିଭି, ମୋବାଇଲ୍ ଚାର୍ଜ, ପିଇବା ପାଣି ଓ ଶୌଚାଳୟ ବ୍ୟବସ୍ଥା ରହିଛି। ବସ୍‌ଷ୍ଟାଣ୍ଡକୁ ସୁନ୍ଦର ଓ ଆକର୍ଷଣୀୟ କରିବା ଲାଗି ଚାରିପାଖରେ ସୁନ୍ଦର ଫୁଲଗଛ ଓ ଆଲୋକରେ ଆଲୋକିତ କରାଯାଇଛି। ସହରାଞ୍ଚଳ ବସ୍‌ଷ୍ଟାଣ୍ଡ ଭଳି ଉପାନ୍ତ ଦୁର୍ଗମ ଗ୍ରାମାଞ୍ଚଳରେ ବସ୍‌ଷ୍ଟାଣ୍ଡ ନିର୍ମିତ ହୋଇଥିବାରୁ ରାଜ୍ୟ ସରକାରଙ୍କୁ କୃତଜ୍ଞତା ସହ ଧନ୍ୟବାଦ୍ ଜଣାଇଛନ୍ତି ଅଞ୍ଚଳବାସୀ।

ପଞ୍ଚାୟତସ୍ତରୀୟ ସଚେତନତା ଶିବିର

ଦାରିଙ୍ଗବାଡ଼ି, ୧୫।୨(ସମିସ): 'ଆମ ଓଡ଼ିଶା ନବୀନ ଓଡ଼ିଶା' ପକ୍ଷରୁ ପଞ୍ଚାୟତସ୍ତରୀୟ ସଚେତନତା ଶିବିର ସିଆଙ୍ଗବାଲି ପଞ୍ଚାୟତରେ ଅନୁଷ୍ଠିତ ହୋଇଥିଲା। ସିଆଙ୍ଗବାଲି ସରପଞ୍ଚ ଆନ୍ଦ୍ରିୟ ପ୍ରଧାନଙ୍କ ଅଧକ୍ଷତାରେ ଅନୁଷ୍ଠିତ କାର୍ଯ୍ୟକ୍ରମରେ ମୁଖ୍ୟଅତିଥି ଭାବେ ସମିତି ଅଧକ୍ଷ ସୁଶାନ୍ତ କୁମାର ପ୍ରଧାନ, ସମ୍ମାନିତ ଅତିଥି ଭାବେ ବିଡିଓ ଗଦାଧର ପାତ୍ର, ଜିଲ୍ଲା ପରିଷଦ ସଭ୍ୟ ରଞ୍ଜନ କୁମାର ପ୍ରଧାନ, ଏସଡିସି ସଭ୍ୟା ରଞ୍ଜିତା ପ୍ରଧାନ, ଶ୍ରୀନିକେତା ସରପଞ୍ଚ ଗଙ୍ଗା ପ୍ରଧାନ ଓ ନାଏବ ସରପଞ୍ଚ ମେନକା ପ୍ରଧାନ ମଞ୍ଚାସୀନ ଥିଲେ। ଏହି କାର୍ଯ୍ୟକ୍ରମରେ ରାଜ୍ୟ ସରକାରଙ୍କ ବିଭିନ୍ନ ଯୋଜନାର ରୂପାନ୍ତରଣ ବିଷୟରେ ମାର୍ଗଦର୍ଶନ କରାଯାଇଥିଲା। କାଳିଆ ଯୋଜନା, ସାମାଜିକ ସୁରକ୍ଷା ଭତ୍ତା, ରେସନ କାର୍ଡ, ମମତା ଯୋଜନା ଓ ପ୍ରତ୍ୟେକ ଗାଁକୁ ପକ୍କା ରାସ୍ତା ସହ ମିଶନ ଶକ୍ତି ମହିଳାଙ୍କ ପାଇଁ ବହୁ ବିକାଶମୂଳକ କାର୍ଯ୍ୟ ପ୍ରସ୍ତୁତ କରାଯାଇଥିବା ଅତିଥିମାନେ ନିଜ ଭାଷଣରେ ପ୍ରକାଶ କରିଥିଲେ। କାର୍ଯ୍ୟକ୍ରମରେ ଭିଡିଓ ବାର୍ତ୍ତା ମାଧ୍ୟମରେ ଅଞ୍ଚଳରେ ନୂତନ ଭାବେ କାର୍ଯ୍ୟ ହୋଇଥିବା ଏବଂ ରାଜ୍ୟ ସରକାରଙ୍କ ଲୋକାଭିମୁଖୀ ଯୋଜନା ସମ୍ପର୍କରେ ସଚେତନ କରାଯାଇଥିଲା। ପରେ ସିଆଙ୍ଗବାଲି ବିଦ୍ୟାଳୟ ଛାତ୍ରୀ ନୃତ୍ୟ ପରିବେଷଣ କରିଥିଲେ। କାର୍ଯ୍ୟକ୍ରମକୁ ଶିକ୍ଷକ ପ୍ରିୟବ୍ରତ ପ୍ରଧାନ ପରିଚାଳନା କରିଥିବା ବେଳେ ପଞ୍ଚାୟତ କାର୍ଯ୍ୟନିର୍ବାହୀ ଅଧିକାରୀ ଲିଙ୍କିଲ ଦିଗାଲ, ଜିଆରଏସ ବିଭୁନନ୍ଦନ ମୁଠାମାଝୀ ଓ ଅନ୍ୟମାନେ ପରିଚାଳନାରେ ସହଯୋଗ କରିଥିଲେ। କନିଷ୍ଠ ଯନ୍ତ୍ରୀ ସୁଶାନ୍ତ କୁମାର ପ୍ରଧାନଙ୍କ ସମେତ ଜିଆରଏସ ବିଭୁନନ୍ଦନ ମୁଠାମାଝୀ, ଲ୍ୟାମ୍ପସ ଉପସଭାପତି ଧର୍ମେନ୍ଦ୍ର ପ୍ରଧାନ ଏବଂ ପଞ୍ଚାୟତର ଗାଁ ସାଥୀ, ୱାର୍ଡସଭ୍ୟ, ଅଙ୍ଗନବାଡ଼ି କର୍ମୀ, ଏମବିକେ, ସିଆରପିଙ୍କ ସମେତ ପଞ୍ଚାୟତବାସୀ ସହଯୋଗ କରିଥିଲେ।

ସଟ୍‌ସର୍କିଟ୍‌ରୁ ନିଆଁଲାଗି ୪ ଗୁରୁତର; ବ୍ୟାପକ କ୍ଷୟକ୍ଷତି

ଗୁମ୍ମା, ୧୫।୨(ସମିସ): ଗଜପତି ଜିଲ୍ଲା ଗୁମ୍ମା ସଦର ମହକୁମା ଖ୍ରୀଷ୍ଟିଆନ ସାହିରେ ବୁଧବାର ରାତି ସାଢ଼େ ଦଶଟାରେ ମଙ୍ଗଳ ଲିମ୍ପାଙ୍କ ଘରେ ବିଦ୍ୟୁତ୍ ସଟ୍‌ସର୍କିଟ୍ ଯୋଗୁଁ ନିଆଁ ଲାଗି ଯାଇଥିଲା। ସୂଚନା ଅନୁସାରେ ଫ୍ରିଜର କମ୍ପ୍ରେସର ଫାଟି ସଟ୍‌ସର୍କିଟ ହୋଇ ନିଆଁ ଲାଗିଥିଲା। ନିଆଁରେ ଘରେ ଥିବା ଚାଉଳ, ଡାଲି, ଆସବାବପତ୍ର, ଫ୍ରିଜ, ଟିଭି, ଇଲେକ୍ଟ୍ରିକାଲ ବୋର୍ଡ, ଫ୍ୟାନ ଓ ଅନ୍ୟାନ୍ୟ ଜିନିଷ ପତ୍ର ପୋଡ଼ିଯାଇଛି। ଖବର ପାଇ ଗୁମ୍ମା ଅଗ୍ନିଶମ କର୍ମଚାରୀ ପହଞ୍ଚି ନିଆଁକୁ ଆୟତ୍ତ କରିଥିଲେ। ନିଆଁ ଓ ଧୂଆଁ ଯୋଗୁଁ ପରିବାରର ୪ ଜଣଙ୍କୁ ଗୁରୁତର ଅବସ୍ଥାରେ ଗୁମ୍ମା ଗୋଷ୍ଠୀ ସ୍ୱାସ୍ଥ୍ୟକେନ୍ଦ୍ର ଭର୍ତ୍ତି କରାଯାଇଥିଲା। ଅବସ୍ଥା ଗୁରୁତର ଥିବାରୁ ଗୁରୁବାର ସେମାନଙ୍କୁ ପାରଳାଖେମୁଣ୍ଡି ମୁଖ୍ୟ ଚିକିତ୍ସାଳୟକୁ ସ୍ଥାନାନ୍ତର କରାଯାଇଛି। ଏନେଇ ଗୁରୁବାର ଗୁମ୍ମା ଆର୍‌ଆଇ ଦୁର୍ଗା ଚରଣ ଶତପଥୀ, ଏଆରଆଇ ଓ ସୁପରଭାଇଜର ପହଞ୍ଚି କ୍ଷୟକ୍ଷତି ଆକଳନ କରିବା ସହ ସରକାରୀ ସହାୟତା ଯୋଗାଇ ଦିଆଯିବ ବୋଲି କହିଛନ୍ତି।

ଅର୍ଥନୀତି ବିଭାଗର ଆଲୋଚନାଚକ୍ର

ରାଇକିଆ, ୧୫।୨(ସମିସ): କନ୍ଧମାଳ ଜିଲ୍ଲା ରାଇକିଆ ବ୍ଲକ ଜୀବନ ଜ୍ୟୋତି ମହାବିଦ୍ୟାଳୟ ଅର୍ଥନୀତି ବିଭାଗ ତରଫରୁ 'ଭାରତର ଅନ୍ତରୀଣ ବଜେଟ ୨୦୨୪-୨୫ ବିକଶିତ ରାସ୍ତାରେ ଭାରତ' ବିଷୟ ଉପରେ ଏକ ଆଲୋଚନାଚକ୍ର ଅନୁଷ୍ଠିତ ହୋଇଥିଲା। ମହାବିଦ୍ୟାଳୟ ଅଧକ୍ଷ ଡ.ଶଙ୍କର୍ଷଣ ସାହୁ ମୁଖ୍ୟଅତିଥି ଭାବେ ଯୋଗଦେଇ ପ୍ରଦୀପ ପ୍ରଜ୍ୱଳନ କରି କାର୍ଯ୍ୟକ୍ରମର ଶୁଭାରମ୍ଭ କରିଥିଲେ। ବିଭାଗୀୟ ମୁଖ୍ୟ ପ୍ରଫେସର ଉମାକାନ୍ତ ରଥଙ୍କ ତତ୍ତ୍ୱାବଧାନରେ ହୋଇଥିବା ଆଲୋଚନାଚକ୍ରରେ ଅଧାପିକା କାଜଲ ଦଳେଇ ପ୍ରଦତ୍ତ ବିଷୟ ଉପରେ ପ୍ରସ୍ତୁତ ସନ୍ଦର୍ଭକୁ ଉପସ୍ଥାପନ କରିଥିଲେ। ପ୍ରଫେସର୍ ପ୍ରଭାକର ରାଜୁ ଓ ବେଣୁପାଣି ମହାପାତ୍ର କାର୍ଯ୍ୟକ୍ରମରେ ଉପସ୍ଥିତ ଛାତ୍ରଛାତ୍ରୀଙ୍କୁ ଅନ୍ତରୀଣ ବଜେଟର ବିଭିନ୍ନ ଦିଗ ଓ ଏହାର ପ୍ରଭାବ ସମ୍ପର୍କରେ ନିଜର ମତ ଉପସ୍ଥାପନ କରିଥିଲେ। ଆଲୋଚନାଚକ୍ରରେ ମହାବିଦ୍ୟାଳୟର ସମସ୍ତ ଅଧାପକ, ଅଧାପିକା ଓ ଛାତ୍ରଛାତ୍ରୀ ଅଂଶଗ୍ରହଣ କରିଥିଲେ।

କଟିମାହାରେ ପଞ୍ଚାୟତସ୍ତରୀୟ ସଚେତନତା କାର୍ଯ୍ୟକ୍ରମ

ଟିକାବାଲି, ୧୫।୨(ସମିସ): କନ୍ଧମାଳ ଜିଲ୍ଲା ଟିକାବାଲି ବ୍ଲକ କଟିମାହା ପଞ୍ଚାୟତ ସମ୍ମୁଖ ପ୍ରାଙ୍ଗଣରେ ସରପଞ୍ଚ କର୍ଣ୍ଣେଲ କହଁରଙ୍କ ସଭାପତିତ୍ୱରେ ପଞ୍ଚାୟତସ୍ତରୀୟ ସଚେତନତା କାର୍ଯ୍ୟକ୍ରମ ଅନୁଷ୍ଠିତ ହୋଇଥିଲା। କଟିମହା ପଞ୍ଚାୟତ ତରଫରୁ ଆୟୋଜିତ ଏହି କାର୍ଯ୍ୟକ୍ରମରେ ମୁଖ୍ୟଅତିଥି ଭାବରେ ଟିକାବାଲି ବ୍ଲକ ଅଧକ୍ଷ ଦିଲୀପ କହଁର, ସମ୍ମାନିତ ଅତିଥି ଭାବେ କନ୍ଧମାଳ ସ୍ୱତନ୍ତ୍ର ଉନ୍ନୟନ ପରିଷଦ ଅଧକ୍ଷ ରଦନ ମଲିକ, ଅତିରିକ୍ତ ଗୋଷ୍ଠୀ ଉନ୍ନୟନ ଅଧିକାରୀ ସୁନିଲ କୁମାର ମଲିକ, ସରପଞ୍ଚ ରୁନିତା କହଁର, ସରପଞ୍ଚ ରୁବିମା ପ୍ରଧାନ ଓ ସରପଞ୍ଚ କୁନ୍ଦୁରୁ ମଲିକ ମଞ୍ଚାସୀନ ଥିଲେ। କଟିମହା ପଞ୍ଚାୟତର ସମସ୍ତ ୱାର୍ଡସଭ୍ୟ ଏବଂ ସାତ ଶହରୁ ଊର୍ଦ୍ଧ୍ୱ ଜନସାଧାରଣ ଉପସ୍ଥିତ ଥିଲେ। ଏହି କାର୍ଯ୍ୟକ୍ରମରେ ମୁଖ୍ୟଅତିଥି ଶ୍ରୀ କହଁର ରାଜ୍ୟ ସରକାରଙ୍କ ସମସ୍ତ ଯୋଜନା ବିଷୟରେ ସବିଶେଷ ବିବରଣୀ ପ୍ରଦାନ କରିଥିଲେ। ଏହାବ୍ୟତୀତ କୃଷି ବିଭାଗ ଓ ଉଦ୍ୟାନ ବିଭାଗ ତରଫରୁ ସଚେତନତା ଷ୍ଟଲ ଖୋଲାଯାଇ କୃଷି ସମ୍ବନ୍ଧୀୟ ଲିଫଲେଟ ଓ ଛୋଟ ପୁସ୍ତକ ବିତରଣ ମଧ୍ୟମରେ ସଚେତନ କରାଯାଇଥିଲା। ଶେଷରେ ଛାତ୍ରଛାତ୍ରୀ ସାଂସ୍କୃତିକ ନୃତ୍ୟ ପରିବେଷଣ କରିଥିଲେ। ପରେ ବ୍ଲକର ବିଭିନ୍ନ ଗ୍ରାମରୁ ଆସିଥିବା କଳାକାର ବିଭିନ୍ନ ନୃତ୍ୟ ପରିବେଷଣ କରିଥିଲେ। ଉତ୍ତମ କାର୍ଯ୍ୟ କରୁଥିବା କର୍ମଚାରୀ ଏବଂ ସମାଜସେବୀଙ୍କୁ ମାନପତ୍ର ପ୍ରଦାନ କରି ସମ୍ମାନିତ କରାଯାଇଥିଲା।

● ଜିଲ୍ଲାସ୍ତରୀୟ ଜନଜାତି କ୍ରୀଡ଼ା

ବାଲିଗୁଡ଼ା ବ୍ଲକ୍‌ର ଦମଦାର ପ୍ରଦର୍ଶନ

ବାଲିଗୁଡ଼ା, ୧୫।୨(ସମିସ): ଜିଲ୍ଲାସ୍ତରୀୟ ଜନଜାତି କ୍ରୀଡ଼ା ମହୋତ୍ସବରେ ବାଲିଗୁଡ଼ା ବ୍ଲକର ଦମଦାର ପ୍ରଦର୍ଶନ। ବ୍ଲକ ପ୍ରଶାସନ ପକ୍ଷରୁ କୃତୀ ପ୍ରତିଯୋଗୀଙ୍କୁ ସ୍ୱାଗତ ସମ୍ବର୍ଦ୍ଧନା ଦିଆଯାଇଛି। ରାଜ୍ୟ ସରକାରଙ୍କ ସ୍ୱତନ୍ତ୍ର ଉନ୍ନୟନ ପରିଷଦ ଆନୁକୂଲ୍ୟରେ ଜିଲ୍ଲାସ୍ତରୀୟ ଜନଜାତି କ୍ରୀଡ଼ା ମହୋତ୍ସବ ଫୁଲବାଣୀରେ ଅନୁଷ୍ଠିତ ହୋଇଥିଲା। ଏଥିରେ ବାଲିଗୁଡ଼ା ବ୍ଲକରୁ ଦଳଗତ ୫ଟି ଓ ବ୍ୟକ୍ତିଗତ ୬ଟି ଇଭେଣ୍ଟରେ ୧୧୬ ଜଣ ଆଦିବାସୀ ଯୁବକ ଯୁବତୀ ଭାଗ ନେଇଥିଲେ। କବାଡ଼ିରେ ପୁରୁଷ ଦଳ ଚାମ୍ପିଅନ ହୋଇଥିବା ବେଳେ ମହିଳା ଦଳ ରନର୍ସଅପ୍ ହୋଇଛି। ସେହିଭଳି ବ୍ୟାଡ୍ ମିଣ୍ଟନରେ ସିଙ୍ଗଲ୍ ଓ ଡବଲ୍ସରେ ଉଭୟ ପୁରୁଷ ଓ ମହିଳା ଦଳ ଚାମ୍ପିଅନ ହେବା ସହ ବିଭିନ୍ନ ଖେଳରେ ଉଚ୍ଚକୋଟୀର ପ୍ରଦର୍ଶନ କରିଛନ୍ତି। ଏହି କାର୍ଯ୍ୟକ୍ରମ ମାଧ୍ୟମରେ ଆଦିବାସୀ ଯୁବକ ଯୁବତୀଙ୍କ ଅନ୍ତର୍ନିହିତ ଗୁଣର ବିକାଶ ତଥା ଲୋକଲୋଚନକୁ ଆଣିବା ପାଇଁ ରାଜ୍ୟ ସରକାରଙ୍କ ପ୍ରୟାସକୁ ପ୍ରଶଂସା କରାଯିବା ସହ ମୁଖ୍ୟମନ୍ତ୍ରୀ ନବୀନ ପଟ୍ଟନାୟକ ଓ 'ଝ-ଟି' ଅଧକ୍ଷ କାର୍ତ୍ତିକ ପାଣ୍ଡିଆନଙ୍କୁ ଧନ୍ୟବାଦ ଜଣାଇଛନ୍ତି ଆଦିବାସୀ ଯୁବ କ୍ରୀଡ଼ାବିତ୍।

ଇକୋ କଟେଜ୍ ନିର୍ମାଣ ଦାବି

ଜି.ଉଦୟଗିରି, ୧୫।୨(ସମିସ): ଜଙ୍ଗଲ ଓ ପରିବେଶ ବିଭାଗ ତରଫରୁ ୨୦୨୨ରେ କନ୍ଧମାଳ ଜିଲ୍ଲା ଜି.ଉଦୟଗିରି ବ୍ଲକ କଳିଙ୍ଗାରେ ଇକୋ କଟେଜ ନିର୍ମାଣ ପାଇଁ ସ୍ଥିର ହୋଇଥିଲା। ହେଲେ କିଛି ଗଛ କାଟିବାକୁ ପଡୁଥିବା କାରଣ ଦର୍ଶାଇ ଆଜି ପର୍ଯ୍ୟନ୍ତ ଏହାର ନିର୍ମାଣ କରାଯାଇନାହିଁ। ଏହାକୁ ନେଇ କଳିଙ୍ଗା ପଞ୍ଚାୟତବାସୀଙ୍କ ମଧ୍ୟରେ ଅସନ୍ତୋଷ ବୃଦ୍ଧି ପାଇବାରେ ଲାଗିଛି। କଳିଙ୍ଗା ଭଳି ପ୍ରାକୃତିକ ସୌନ୍ଦର୍ଯ୍ୟଭରା ସ୍ଥାନରେ ଇକୋ କଟେଜ ନିର୍ମାଣ ହେବା ଦ୍ୱାରା ପର୍ଯ୍ୟଟନସ୍ଥଳର ବିକାଶ ସହିତ ଆର୍ଥିକ ପ୍ରଗତି ହେବ। ଯୁବପିଢ଼ି, ମହିଳା ସ୍ୱୟଂ ସହାୟକ ଗୋଷ୍ଠୀ ସ୍ୱାବଲମ୍ବୀ ହେବେ ବୋଲି କୁହାଯାଉଛି। ହେଲେ ନିର୍ମାଣ ହେଉ ନ ଥିବାରୁ ଆଶା ଆଶାରେ ହିଁ ରହିଯାଇଛି। ଏ ସମ୍ପର୍କରେ ଶତାଧିକ ପଞ୍ଚାୟତବାସୀ ସହିତ ସ୍ୱେଚ୍ଛାସେବୀ ଆମନ ନାୟକ ବାରମ୍ବାର ଅନୁରୋଧ ଓ ଦାବି କରିବା ସତ୍ତ୍ୱେ ଆଜି ପର୍ଯ୍ୟନ୍ତ ନିର୍ମାଣ କାର୍ଯ୍ୟ ଆରମ୍ଭ ହୋଇନାହିଁ। ଏବେ ପଞ୍ଚାୟତବାସୀ ଅନ୍ତିମ ନିଷ୍ପତ୍ତି ନେଇଛନ୍ତି। ନିର୍ବାଚନ ପୂର୍ବରୁ ଇକୋ କଟେଜ ନିର୍ମାଣ ନ ହେଲେ ଭୋଟ ବର୍ଜନ କରିବେ ବୋଲି ନିଷ୍ପତ୍ତି ନେଇଛନ୍ତି। ଏନେଇ ପଞ୍ଚାୟତବାସୀ ମୁଖ୍ୟ ଶାସନ ସଚିବ, ଅତିରିକ୍ତ ଶାସନ ସଚିବ, ଜଙ୍ଗଲ ପରିବେଶ ବିଭାଗ, ରାଜ୍ୟ ପ୍ରଧାନ ମୁଖ୍ୟ ବନ୍ୟ ସଂରକ୍ଷଣଙ୍କୁ ଜଣାଇଛନ୍ତି।

'ନୂଆ-ଓ' ସଚେତନତା କାର୍ଯ୍ୟକ୍ରମ

ଚକାପାଦ, ୧୫।୨(ସମିସ): କନ୍ଧମାଳ ଜିଲ୍ଲା ଚକାପାଦ ବ୍ଲକ ବସ୍ତିଙ୍ଗିଆ ପଞ୍ଚାୟତ କାର୍ଯ୍ୟାଳୟରେ 'ନୂଆ-ଓ' ସଚେତନତା କାର୍ଯ୍ୟକ୍ରମ ଅନୁଷ୍ଠିତ ହୋଇଥିଲା। ଏଥିରେ ସରପଞ୍ଚ ଚିରଞ୍ଜିବୀ କହଁର ଅଧକ୍ଷତା କରିଥିବା ବେଳେ ମୁଖ୍ୟଅତିଥି ଭାବେ ବ୍ଲକ ଅଧକ୍ଷା ବୈନେତ୍ରୀ କହ୍ନର, ବକ୍ତା ଭାବେ ବିଡିଓ ହୃଦରଞ୍ଜନ ସାହୁ, ସମ୍ମାନିତ ଅତିଥି ଭାବେ ସ୍ୱତନ୍ତ୍ର ଉନ୍ନୟନ ପରିଷଦ ଉପାଧକ୍ଷା ନଳିନୀ କହଁର, ସମିତିସଭ୍ୟ ଦେବୀ କହଁର, କିରାପ ପ୍ରଧାନ, ଜୁନେଶ କହଁର, କଲ୍ୟାଣୀ କହଁର, ସରପଞ୍ଚ ଜାନକୀ ପ୍ରଧାନ, ସୁନିତା କହଁର, ରୁନିମା ପ୍ରଧାନ, ଏପିଓ ନବନିତା ତ୍ରିପାଠୀ, ସହକାରୀ ଯନ୍ତ୍ରୀ ଦେବୀ ପ୍ରସନ ରାଉତ ଓ କନିଷ୍ଠ ଯନ୍ତ୍ରୀ ଜିତପାଟ ମାଝୀ ଯୋଗ ଦେଇଥିଲେ। ବିଭିନ୍ନ ଷ୍ଟଲ ଖୋଲା ଯାଇଥିଲା। ପ୍ରଦ୍ୟୁମ୍ନ ଦିଗାଲ ମଞ୍ଚ ପରିଚାଳନା କରିଥିଲେ ଓ କାର୍ଯ୍ୟନିର୍ବାହୀ ଅଧିକାରୀ ଦୈତାରୀ ପ୍ରଧାନ ସହଯୋଗ କରିଥିଲେ। ଏଥିରେ ବିଭିନ୍ନ ବିଭାଗର କର୍ମଚାରୀ, ଆଶାକର୍ମୀ, ଅଙ୍ଗନବାଡ଼ି, କର୍ମୀ ଓ ସ୍ୱୟଂ ସହାୟକ ଗୋଷ୍ଠୀର ମହିଳା ଉପସ୍ଥିତ ଥିଲେ।

ଜିଲ୍ଲାସ୍ତରୀୟ ଜନଜାତି ସାଂସ୍କୃତିକ ଓ କ୍ରୀଡ଼ା ମହୋତ୍ସବ ଉଦ୍‌ଯାପିତ

ଫୁଲବାଣୀ, ୧୫।୨(ସମିସ): ଫୁଲବାଣୀସ୍ଥିତ କରୋନେସନ ପଡ଼ିଆ ଓ କନ୍ଧମାଳ ଷ୍ଟାଡିୟମରେ ୩ ଦିନ ଧରି ଚାଲିଥିବା ଜିଲ୍ଲାସ୍ତରୀୟ ଜନଜାତି ସାଂସ୍କୃତିକ ଓ କ୍ରୀଡ଼ା ମହୋତ୍ସବ ବୁଧବାର ଉଦ୍‌ଯାପିତ ହୋଇଛି। ଉପବାଚସ୍ପତି ସାଲୁଗା ପ୍ରଧାନ, ପଞ୍ଚାୟତିରାଜ ଓ ସ୍ୱତନ୍ତ୍ର ଉନ୍ନୟନ ପରିଷଦ ଅଧକ୍ଷ ରଦନ ମଲ୍ଲିକ, ଜିଲ୍ଲା ସ୍ୱତନ୍ତ୍ର ଉନ୍ନୟନ ପରିଷଦ ଉପାଧକ୍ଷା ନଳିନୀ କହଁର, ଅତିରିକ୍ତ ଜିଲ୍ଲାପାଳ ରମେଶ ଚନ୍ଦ୍ର ଜେନା, ଜିଲ୍ଲା ମୁଖ୍ୟ ଉନ୍ନୟନ ଅଧିକାରୀ ନୀଳମାଧବ ଭୋଇ, ଫୁଲବାଣୀ ସମନ୍ୱିତ ଆଦିବାସୀ ଉନ୍ନୟନ ସଂସ୍ଥା ପ୍ରକଳ୍ପ ପ୍ରଶାସକ ପ୍ରବୀଣ କୁମାର ବାଣୁଆ ଓ ବାଲିଗୁଡ଼ା ପ୍ରକଳ୍ପ ପ୍ରଶାସକ କୃପାସିନ୍ଧୁ ବେହେରା ଯୋଗଦେଇ ଏହି କ୍ରୀଡ଼ା ମହୋତ୍ସବର ଆବଶ୍ୟକତା ଉପରେ ଆଲୋଚନା କରିଥିଲେ। ଜନଜାତି ପିଲାମାନେ ଆଉ ପଛରେ ନାହାନ୍ତି। ସେମାନେ ସବୁଥିରେ ପାରଙ୍ଗମ ହେଲେଣି। ମୁଖ୍ୟମନ୍ତ୍ରୀଙ୍କ ଦୂରଦୃଷ୍ଟିରେ ଏଭଳି କାର୍ଯ୍ୟକ୍ରମ ଆୟୋଜନ କରାଯାଉଛି। ଏହା ପିଲାଙ୍କ ଭବିଷ୍ୟତରେ ନିଶ୍ଚିତ କାମରେ ଆସିବ। ସେମାନେ କେଉଁଥିରେ ନିଜକୁ ନ୍ୟୁନ ମନେ କରିବେ ନାହିଁ। ଏଭଳି ସାଂସ୍କୃତିକ ଏବଂ କ୍ରୀଡ଼ା ମହୋତ୍ସବର ଆବଶ୍ୟକତା ରହିଛି ବୋଲି କହିଥିଲେ। ଏହାପରେ ରଙ୍ଗାରଙ୍ଗ ସାଂସ୍କୃତିକ କାର୍ଯ୍ୟକ୍ରମ ପରିବେଷଣ କରାଯାଇଥିଲା। କୋରାପୁଟର ପରଜା ଓ ଗଡ଼ବା ନୃତ୍ୟ, ମାଲକାନଗିରିର ବଣ୍ଡା ନୃତ୍ୟ ସମସ୍ତଙ୍କ ମନ ମୋହିଥିଲା। ସେହିପରି ଜିଲ୍ଲାର ବିଭିନ୍ନ ଅଞ୍ଚଳର ଆଦିବାସୀ ଦଳଙ୍କ ଦ୍ୱାରା ନୃତ୍ୟ ପରିବେଷଣ କରାଯାଇଥିଲା।

ଟ୍ରକ୍ ଧକ୍କାରେ ସଫେଇ କର୍ମଚାରୀ ମୃତ

କ୍ଷତିପୂରଣ ଦାବିରେ ସାହିବାସିନ୍ଦାଙ୍କ ଧାରଣା

ଜି.ଉଦୟଗିରି, ୧୫।୨(ସମିସ): କନ୍ଧମାଳ ଜିଲ୍ଲା ଜି.ଉଦୟଗିରି ସହରର ବ୍ରହ୍ମପୁର ଭବାନିପାଟଣା ରାଜ୍ୟ ରାଜପଥର ଭଞ୍ଜମାର୍କେଟ କମ୍ପ୍ଲେକ୍ସ ସମ୍ମୁଖରେ ଗୁରୁବାର ଅପରାହ୍ନ ୪ଟା ବେଳେ ଏକ ମାଲବୋଝେଇ ଟ୍ରକ୍ ଧକ୍କାରେ ଶରତ ନାୟକ(୪୦) ନାମକ ଜଣେ ସଫେଇ କର୍ମଚାରୀଙ୍କ ମୃତ୍ୟୁ ଘଟିଛି। ଖବର ପାଇ ଜି.ଉଦୟଗିରି ପୁଲିସ ଘଟଣାସ୍ଥଳରେ ପହଞ୍ଚି ତଦନ୍ତ କରୁଛି। ମୃତଦେହକୁ ଦେହକୁ ଜି.ଉଦୟଗିରି ସ୍ୱାସ୍ଥ୍ୟକେନ୍ଦ୍ର ସ୍ଥାନାନ୍ତର କରାଯାଇଛି। କ୍ଷତିପୂରଣ ଦାବିରେ ସାହିବାସିନ୍ଦା ଘଟଣାସ୍ଥଳରେ ଟ୍ରକ ସମ୍ମୁଖରେ ବସି ରହିଥିଲେ। ସୂଚନା ପ୍ରକାରେ ଟ୍ରକଟି ବ୍ରହ୍ମପୁରରୁ ବାଲିଗୁଡ଼ା ମାଲ ନେଇ ଯାଉଥିଲା। ଟ୍ରକ ମାଲିକ ଆସି ଆବଶ୍ୟକ କ୍ଷତିପୂରଣ ଦେବା ଦାବିରେ ସାହି ବାସିନ୍ଦା ଅତିବସି ଥିବାବେଳେ ପୁଲିସ ଉଭୟକ୍ତ ଲୋକଙ୍କୁ ବୁଝାଶୁଝା କରିଥିଲା। ମୁଖ୍ୟ ରାସ୍ତାରେ ଦୁର୍ଘଟଣା ହୋଇଥିବାରୁ ଯାତାୟାତ ବନ୍ଦ ରହିଥିଲା। ଅନ୍ୟପକ୍ଷରେ ଟ୍ରକ୍ ମାଲିକ ଘଟଣାସ୍ଥଳରେ ପହଞ୍ଚି କ୍ଷତିପୂରଣ ଦେବାକୁ ପ୍ରତିଶ୍ରୁତି ଦେବା ପରେ ଧାରଣା ହଟିଥିଲା। ମ

■ ଶେରଗଡ଼କୁ ମିଳିଲା ଏନ୍‌ଏସି ମାନ୍ୟତା

ମୁଖ୍ୟମନ୍ତ୍ରୀ ଓ 'ୟ-ଟି' ଅଧ୍ୟକ୍ଷଙ୍କୁ କୃତଜ୍ଞତା

ଶେରଗଡ଼, ୧୫।୨(ସମିସ): ବୁଧବାର ମୁଖ୍ୟମନ୍ତ୍ରୀ ନିଜ ନିର୍ବାଚନ ମଣ୍ଡଳୀ ଅନ୍ତର୍ଗତ ଶେରଗଡ଼ ବ୍ଲକ ଗସ୍ତ କରିଥିଲେ। ଏହି ଗସ୍ତକୁ ନେଇ କର୍ମୀଙ୍କ ମହଲରେ ବେଶ ଉତ୍ସାହ ଦେଖାଦେଇଛି। ନିଜ ପ୍ରିୟନେତାଙ୍କୁ ଦେଖିବା ଲାଗି ଶେରଗଡ଼ ଓ ହିଞ୍ଜିଳି ବ୍ଲକର କୋଣ ଅନୁକୋଣରୁ ବହୁ ନେତା, କର୍ମୀ ଏବଂ ବୁଦ୍ଧିଜୀବୀ ଶେରଗଡ଼ରେ ପହଞ୍ଚିଥିଲେ। ନିଜର ପ୍ରିୟ ବିଧାୟକଙ୍କୁ ସ୍ୱାଗତ କରିବା ଲାଗି ଏସ୍‌ଏଜି ମହିଳା, କଳାକାର, ଦଳୀୟ କର୍ମୀ ଉପସ୍ଥିତ ରହି ବିଭିନ୍ନ ପ୍ରକାର ସାଂସ୍କୃତିକ କାର୍ଯ୍ୟକ୍ରମରେ ସାମିଲ ଥିଲେ। ଦିନ ୧୧ଟାରେ ମୁଖ୍ୟମନ୍ତ୍ରୀ ହେଲିକେପ୍ଟର ଯୋଗେ ନବନିର୍ମିତ ବସଷ୍ଟାଣ୍ଡ ନିକଟସ୍ଥ ଅସ୍ଥାୟୀ ହେଲିପ୍ୟାଡରେ ଅବତୀର୍ଣ୍ଣ କରି ସଭାସ୍ଥଳରେ ପହଞ୍ଚିଥିଲେ। ସେଠାରେ ମୁଖ୍ୟମନ୍ତ୍ରୀ ଶେରଗଡ଼ରେ ପ୍ରାୟ ୪ କୋଟି ଟଙ୍କା ବ୍ୟୟରେ ନିର୍ମିତ ନୂତନ ବସଷ୍ଟାଣ୍ଡକୁ ଉଦ୍‌ଘାଟନ କରିବା ସହ ଶେରଗଡ଼ ଏବଂ ହିଞ୍ଜିଳି ବ୍ଲକ ଏବଂ ହିଞ୍ଜିଳି ପୌରପାଳିକାର ବିଭିନ୍ନ ପ୍ରକଳ୍ପର ଶିଳାନ୍ୟାସ ସହ ଉଦଘାଟନ କରିଥିଲେ। ଏହାସହ ଶେରଗଡ଼ ପଞ୍ଚାୟତକୁ ବିଜ୍ଞାପିତ ଅଞ୍ଚଳ ଭାବେ ଘୋଷଣା ମଧ୍ୟ କରିଥିଲେ। ମୁଖ୍ୟମନ୍ତ୍ରୀଙ୍କ ଗସ୍ତକାଳରେ 'ୟ-ଟି' ଅଧ୍ୟକ୍ଷ କାର୍ତ୍ତିକ ପାଣ୍ଡିଆନ, ମୁଖ୍ୟମନ୍ତ୍ରୀଙ୍କ ସଚିବ ଭୀନିଲକ୍ରିଷ୍ଣା, ମୁଖ୍ୟମନ୍ତ୍ରୀଙ୍କ ବ୍ୟକ୍ତିଗତ ସଚିବ ଶୁଭ୍ରାଂଶୁ ମିଶ୍ର, ଗଂଜାମ ଜିଲ୍ଲାପାଳ ଦିବ୍ୟଜ୍ୟୋତି ପରିଡ଼ା, ମୁଖ୍ୟମନ୍ତ୍ରୀଙ୍କ ପ୍ରତିନିଧି ଶରତ ଚନ୍ଦ୍ର ମହାପାତ୍ର, ସାଂସଦ ପ୍ରତିନିଧି ତଥା ରାଜ୍ୟ ବିଜେଡି ସମ୍ପାଦକ ନୀଳମଣି ପଟ୍ଟନାୟକ, ପୂର୍ବତନ ଏଡିଏମ ପ୍ରିୟରଞ୍ଜନ ପୃଷ୍ଟି, ଭଞ୍ଜନଗର ଉପ-ଜିଲ୍ଲାପାଳ ଅନୀଲ କୁମାର ସେଠୀ, ବିଜେଡି ନେତ୍ରୀ ଆରତୀ ଦେବୀ, ଶେରଗଡ଼ ବ୍ଲକ ଅଧ୍ୟକ୍ଷ କୃଷ୍ଣଚନ୍ଦ୍ର ନାୟକ, ବ୍ଲକ ବିଜେଡି ସଭାପତି ଶରତ ପାତ୍ର, ବ୍ଲକ ଯୁବ ବିଜେଡି ସଭାପତି ସନ୍ତୋଷ କୁମାର ପଟ୍ଟନାୟକ, ବ୍ଲକ ଉପାଧ୍ୟକ୍ଷା ସୁଧସ୍ରିତା ପଟ୍ଟନାୟକ, ପୂର୍ବତନ ରାଜ୍ୟସଭା ସାଂସଦ ରେଣୁବାଳା ପ୍ରଧାନ, ଜିଲ୍ଲା ପରିଷଦ ସଭ୍ୟ ଚିତ୍ତରଞ୍ଜନ ପାଣିଗ୍ରାହୀ, ଜିଲ୍ଲା ପରିଷଦ ସଭ୍ୟା ନିବେଦିତା ପ୍ରଧାନ, ହିଞ୍ଜିଳି ପୌରାଧ୍ୟକ୍ଷ ସୁବାଷ ଚନ୍ଦ୍ର ପଲେଇ, ରାଜ୍ୟ ସମ୍ପାଦକ ଦେବାନନ୍ଦ ମହାପାତ୍ର, ବରିଷ୍ଠ ବିଜେଡି ନେତା ହୀନ ବେହେରା, ପ୍ରମୋଦ କୁମାର ପାତ୍ର, ଦିଗାମ୍ବର ନାହାକ, ସମୀର ପ୍ରଧାନ, ମେଘନାଦ ଦାସଙ୍କ ସହ ବହୁ ଦଳୀୟ କର୍ମୀ, ବ୍ଲକର ସମସ୍ତ ନିର୍ବାଚିତ ପ୍ରତିନିଧି ଏବଂ ଦଳୀୟ ନେତା ଉପସ୍ଥିତ ଥିଲେ। ଶେରଗଡ଼କୁ ଏନ୍‌ଏସି ମାନ୍ୟତା ପ୍ରଦାନ ପରେ ମୁଖ୍ୟମନ୍ତ୍ରୀ ଓ 'ୟ-ଟି' ଅଧ୍ୟକ୍ଷଙ୍କୁ ବିଭିନ୍ନ ମହଲରୁ କୃତଜ୍ଞତା ଜ୍ଞାପନ କରାଯାଇଛି।

ଶେରଗଡ଼ ପଞ୍ଚାୟତର ସାମ୍ବାଦିକ ସମ୍ମିଳନୀ

ଶେରଗଡ଼, ୧୫।୨(ସମିସ): ଶେରଗଡ଼ ପଞ୍ଚାୟତ ୯ ଖଣ୍ଡ ରାଜସ୍ୱ ଗ୍ରାମକୁ ନେଇ ଗଠିତ। ଏହି ପଞ୍ଚାୟତର ଶେରଗଡ଼ ସଦରରେ ୧୩ଟି ୱାର୍ଡ ରହିଥିବାବେଳେ ଅନ୍ୟ ୮ଟି ଗ୍ରାମରେ ୧୦ଟି ୱାର୍ଡ ରହିଛି। ଏହି ପଞ୍ଚାୟତର ଜନସଂଖ୍ୟା ୨୦୧୧ ଜନଗଣନାରେ ୧୫ ହଜାରରୁ ଊର୍ଦ୍ଧ୍ୱ ରହିଥିଲା। ବର୍ତ୍ତମାନ ତାହା ୨୦ ହଜାରରୁ ଊର୍ଦ୍ଧ୍ୱ ହେବ। ଏତେ ବଡ଼ ପଞ୍ଚାୟତକୁ ଆସୁଥିବା ଅନୁଦାନ ପଞ୍ଚାୟତର ଉନ୍ନତି ଲାଗି ଯଥେଷ୍ଟ ହୋଇପାରୁନଥିଲା। ଯାହା ଫଳରେ ବିଭିନ୍ନ ଉନ୍ନୟନମୂଳକ କାର୍ଯ୍ୟରେ ବାଧା ସୃଷ୍ଟି ହେଉଥିଲା। ଏଭଳି ଅବସ୍ଥାକୁ ନେଇ ଦୀର୍ଘ ୧୫ ବର୍ଷରୁ ଊର୍ଦ୍ଧ୍ୱ ହେବ ସ୍ଥାନୀୟ ଜନସାଧାରଣ ପଞ୍ଚାୟତରୁ ବିଜ୍ଞାପିତ ଅଞ୍ଚଳ କରିବା ଲାଗି ଆବେଦନ କରିଥିଲେ। ହେଲେ କୌଣସି କାରଣବଶତଃ ଶେରଗଡ଼କୁ ବିଜ୍ଞାପିତ ଅଞ୍ଚଳର ମାନ୍ୟତା ମିଳିପାରୁନଥିଲା।

ବୁଧବାର ମୁଖ୍ୟମନ୍ତ୍ରୀ ନବୀନ ପଟ୍ଟନାୟକ ଶେରଗଡ଼ ଗସ୍ତରେ ଆସି ୩୦୬ କୋଟିରୁ ଊର୍ଦ୍ଧ୍ୱ ଟଙ୍କାର ୧୫ଟି ପ୍ରକଳ୍ପର ଶିଳାନ୍ୟାସ କରିବା ସହ ଶେରଗଡ଼କୁ ବିଜ୍ଞାପିତ ଅଞ୍ଚଳ ଭାବେ ଘୋଷଣା କରିଥିଲେ। ଏହି ଅବସରରେ ଗୁରୁବାର ଶେରଗଡ଼ ପଞ୍ଚାୟତ ପକ୍ଷରୁ ଏକ ସାମ୍ବାଦିକ ସମ୍ମିଳନୀର ଆୟୋଜନ କରାଯାଇଥିଲା। ଏଥିରେ ବ୍ଲକ ଅଧ୍ୟକ୍ଷ କୃଷ୍ଣଚନ୍ଦ୍ର ନାୟକ, ରାଜ୍ୟ ମମତା ଯୋଜନା ବୋର୍ଡର ଉପଦେଷ୍ଟା ତଥା ଶେରଗଡ଼ ପଞ୍ଚାୟତ ସମିତି ସଭ୍ୟା ସବିତାରାଣୀ ଚୌଧୁରୀ, ଶେରଗଡ଼ ବିକାଶ ମଞ୍ଚର ସଦସ୍ୟ ମନୋରଞ୍ଜନ ପାଢ଼ୀ, ଚିନ୍ମୟ କୁମାର ପାତ୍ର, ବଳରାମ ପାଢ଼ୀ ପ୍ରମୁଖ ଉପସ୍ଥିତ ରହି ମୁଖ୍ୟମନ୍ତ୍ରୀ ନବୀନ ପଟ୍ଟନାୟକ ଏବଂ 'ୟ-ଟି' ଅଧ୍ୟକ୍ଷ କାର୍ତ୍ତିକ ପାଣ୍ଡିଆନଙ୍କୁ ଧନ୍ୟବାଦ ଜଣାଇଛନ୍ତି। ଏହି ଅବସରରେ ଶେରଗଡ଼ ପଞ୍ଚାୟତର ବିଭିନ୍ନ ଅନୁଷ୍ଠାନ, ସଙ୍ଗଠନ, ଶେରଗଡ଼ ବିକାଶ ପରିଷଦର ସଦସ୍ୟ ପରସ୍ପରକୁ ମିଠା ଖୁଆଇ ଅଭିବାଦନ ଜଣାଇଥିଲେ। ଏହି ସାମ୍ବାଦିକ ସମ୍ମିଳନୀରେ ନାଏବ ସରପଞ୍ଚଙ୍କ ପ୍ରତିନିଧି ସତ୍ୟ ନାରାୟଣ ସାହୁ, ସରୋଜ କୁମାର ପ୍ରଧାନ, ପୂର୍ବତନ ସରପଞ୍ଚ ମେଘନାଦ ଦାସ ଓ ବି.ଚେଇନ ପାତ୍ର, ବଳରାମ ରାଉତ, କୃତିବାସ ରେଡି, ମହେଶ୍ୱର ରାଉତ, ପୂର୍ବତନ ସରପଞ୍ଚ ପ୍ରତିନିଧି ବାଲାଜୀ ପ୍ରଧାନ, ସରପଞ୍ଚ ପ୍ରତିନିଧି ରୋହିତ ବେହେରା ପ୍ରମୁଖ ଉପସ୍ଥିତ ଥିଲେ।

ଏନ୍‌ଏସି ଘୋଷଣା ପରେ ସେମାନେ ଯାହା କହନ୍ତି...

ଶେରଗଡ଼ରେ ଜନସଂଖ୍ୟା ବୃଦ୍ଧି ହୋଇଥିଲେ ହେଁ ଏହା ଗ୍ରାମାଞ୍ଚଳର ମାନ୍ୟତା ପାଇ ରହିଥିଲା। ଯାହାଦ୍ୱାରା ଲୋକେ ସହରର ସୁବିଧା ପାଇବାରୁ ବଞ୍ଚିତ ହେଉଥିଲେ। ମୁଖ୍ୟମନ୍ତ୍ରୀ ଶେରଗଡ଼କୁ ଏନଏସି ଭାବେ ଘୋଷଣା କରିଛନ୍ତି। ବର୍ତ୍ତମାନ ଶେରଗଡ଼ ସହର ବିକାଶ ପଥରେ ଅଗ୍ରଗତି କରିବା ସହ ସ୍ଥାନୀୟ ଲୋକେ ସହରାଞ୍ଚଳର ସମସ୍ତ ସୁବିଧା ସୁଯୋଗ ପାଇପାରିବେ। ସେଥିଲାଗି ଶେରଗଡ଼ ଅଞ୍ଚଳବାସୀ ଏବଂ ବଣିକ ସଂଘ ଶେରଗଡ଼ ଶାଖା ପକ୍ଷରୁ ମୁଖ୍ୟମନ୍ତ୍ରୀଙ୍କୁ ଧନ୍ୟବାଦ ଏବଂ କୃତଜ୍ଞତା ଜଣାଇଛନ୍ତି।

ସୁଭାଷ ଚନ୍ଦ୍ର ସାହୁ, ବଣିକ ସଂଘ ସଭାପତି

୨୩ୱାର୍ଡ ବିଶିଷ୍ଟ ଶେରଗଡ଼ ପଞ୍ଚାୟତ। ଏହି ପଞ୍ଚାୟତକୁ ଆସୁଥିବା ଅନୁଦାନ ଶେରଗଡ଼ ପଞ୍ଚାୟତର ଉନ୍ନତି ବା ବିକାଶ ଲାଗି ଯଥେଷ୍ଟ ନଥିଲା। ବୁଧବାର ମୁଖ୍ୟମନ୍ତ୍ରୀ ଏହାକୁ ଏନଏସି ଘୋଷଣା କରିଛନ୍ତି। ଏହି ଘୋଷଣା ଫଳରେ ଶେରଗଡ଼ ସହରର ମାନ୍ୟତା ପାଇଛି ଏବଂ ପଞ୍ଚାୟତ ତୁଳନାରେ ବିଜ୍ଞାପିତ ଅଞ୍ଚଳକୁ ଅଧିକ ଅନୁଦାନ ଆସିବ, ଫଳରେ ଶେରଗଡ଼ ସହର ବିକାଶ ପଥରେ ଆଗେଇ ପାରିବ, ସେଥିଲାଗି ମୁଖ୍ୟମନ୍ତ୍ରୀ ନବୀନ ପଟ୍ଟନାୟକ ଏବଂ ୫-ଟି ଅଧ୍ୟକ୍ଷ କାର୍ତ୍ତିକ ପାଣ୍ଡିଆନଙ୍କୁ ଶେରଗଡ଼ ପଞ୍ଚାୟତ ପକ୍ଷରୁ କୃତଜ୍ଞତା ଜ୍ଞାପନ କରିଛନ୍ତି।

ସବିତାରାଣୀ ଚୌଧୁରୀ, ସମିତି ସଭ୍ୟା, ଶେରଗଡ଼ ପଞ୍ଚାୟତ

ଶେରଗଡ଼ ଗୋଟିଏ ବଡ ପଞ୍ଚାୟତ। ଶେରଗଡ଼ ପଞ୍ଚାୟତକୁ ଆସୁଥିବା ଅନୁଦାନରେ ଥିବା ଅସୁବିଧା ଦୂର ହୋଇପାରୁନଥିଲା। ବର୍ତ୍ତମାନ ଶେରଗଡ଼ ପଞ୍ଚାୟତକୁ ମୁଖ୍ୟମନ୍ତ୍ରୀ ବିଜ୍ଞାପିତ ଅଞ୍ଚଳ ପରିଷଦ ଭାବେ ଘୋଷଣା କରିଛନ୍ତି। ଏନଏସି ଘୋଷଣା ହେବା ଫଳରେ ଅଧିକ ଅନୁଦାନ ଆସିବ ଏବଂ ଶେରଗଡ଼ରେ ଥିବା ସମସ୍ୟାର ସମାଧାନ ହୋଇପାରିବ।

ଶିବାଶିଷ ବରାଳ, ବିଡିଓ, ଶେରଗଡ଼

ଶେରଗଡ଼କୁ ବହୁ ଲୋକ ବ୍ୟବସାୟ ଲାଗି ଆସିଥାନ୍ତି। ଶେରଗଡ଼କୁ ଦେଖିଲେ ଲାଗେ ଏହା କେବେଠାରୁ ଏନଏସି ମାନ୍ୟତା ପାଇବା କଥା। କିନ୍ତୁ ଅଦ୍ୟାବଧି ଏହା ଗ୍ରାମାଞ୍ଚଳ ହୋଇ ରହିଥିଲା। ବୁଧବାର ଆମର ପ୍ରିୟ ନେତା ହିଂଜିଳି ବିଧାୟକ ତଥା ମୁଖ୍ୟମନ୍ତ୍ରୀ ଆମ ଗହଣକୁ ଆସି ଆମକୁ ବିଭିନ୍ନ ପ୍ରକଳ୍ପର ଭେଟି ଦେବା ସହ ଶେରଗଡ଼କୁ ଏନଏସି ମାନ୍ୟତା ପ୍ରଦାନ କରିଥିବାରୁ ପଞ୍ଚାୟତବାସୀଙ୍କ ତରଫରୁ ମୁଖ୍ୟମନ୍ତ୍ରୀଙ୍କୁ ଧନ୍ୟବାଦ ଜଣାଇଛନ୍ତି।

ସସ୍ମିତା ସାହୁ, ନାଏବ ସରପଞ୍ଚ, ଶେରଗଡ଼

ବୁଧବାର ଆମର ପ୍ରିୟନେତା ତଥା ମୁଖ୍ୟମନ୍ତ୍ରୀ ବ୍ଲକ ଗସ୍ତ କରିଛନ୍ତି। ଏହି ଅବସରରେ ଶେରଗଡ଼ରେ ଅତ୍ୟାଧୁନିକ ବସଷ୍ଟାଣ୍ଡର ଉଦଘାଟନ କରିବା ସହ ଶେରଗଡ଼ ଓ ହିଞ୍ଜିଳି ବ୍ଲକର ବିଭିନ୍ନ ପ୍ରକଳ୍ପର ଉଦଘାଟନ କରିଛନ୍ତି। ଏଥିସହ ଶେରଗଡ଼କୁ ଏନଏସି ମାନ୍ୟତା ପ୍ରଦାନ କରିଛନ୍ତି। ଶେରଗଡ଼ ଏନଏସି ମାନ୍ୟତା ପାଇବା ପରେ ଶେରଗଡ଼ ବିକାଶ ପଥରେ ଆଗେଇ ଚାଲିବ।

କୃଷ୍ଣଚନ୍ଦ୍ର ନାୟକ, ଅଧ୍ୟକ୍ଷ, ଶେରଗଡ଼ ବ୍ଲକ

ଶେରଗଡ଼ ପଞ୍ଚାୟତ ବିକାଶ ପଥରେ ଆଗେଇଥିଲେ ମଧ୍ୟ ପଞ୍ଚାୟତକୁ ଆସୁଥିବା ଅନୁଦାନ ଶେରଗଡ଼ର ବିକାଶ ଲାଗି ଯଥେଷ୍ଟ ନଥିଲା। ଏଣୁ ସମସ୍ୟାର ସ୍ଥାୟୀ ସମାଧାନ ସମ୍ଭବପର ହେଉନଥିଲା। ଆମର ପ୍ରିୟ ନେତା ତଥା ମୁଖ୍ୟମନ୍ତ୍ରୀ ନବୀନ ପଟ୍ଟନାୟକ ବୁଧବାର ଶେରଗଡ଼କୁ ଏନଏସି ମାନ୍ୟତା ପ୍ରଦାନ କରିଛନ୍ତି। ଫଳରେ ଶେରଗଡ଼ ଅଞ୍ଚଳରେ ପୂର୍ବରୁ ଥିବା ସମସ୍ୟା ଦୂର ହୋଇପାରିବ ଏବଂ ବିକାଶ ପଥରେ ଆଗେଇ ଚାଲିବ। ସେଥିଲାଗି ଶେରଗଡ଼ ବ୍ଲକବାସୀ ନିଜ ପ୍ରିୟ ବିଧାୟକଙ୍କୁ ପାଖରେ ପାଇ ଭାବବିହ୍ୱଳ ହୋଇଥିଲେ।

ସନ୍ତୋଷ କୁମାର ପଟ୍ଟନାୟକ, ବ୍ଲକ ଯୁବ ବିଜେଡି ସଭାପତି

ଶେରଗଡ଼ ସହରରେ ଗଢିଉଠିଥିବା ବିଭିନ୍ନ କାର୍ଯ୍ୟାଳୟ, ବିଭିନ୍ନ ଅନୁଷ୍ଠାନକୁ ଦେଖିଲେ ଲାଗୁଛି ଶେରଗଡ଼ ହେଉଛି ଏକ ସହର। ଏଠି ଲୋକଙ୍କ ଚାଲିଚଳଣି ସହର ଢାଞ୍ଚାରେ। ହେଲେ ଉନ୍ନୟନ କାମ ଲାଗି ପଞ୍ଚାୟତକୁ ଆସୁଥିବା ଅନୁଦାନ ଶେରଗଡ଼ ସହର ଲାଗି ଯଥେଷ୍ଟ ହୋଇପାରୁନଥିଲା। ବର୍ତ୍ତମାନ ଶେରଗଡ଼ ସହରକୁ ମୁଖ୍ୟମନ୍ତ୍ରୀ ବିଜ୍ଞାପିତ ଅଞ୍ଚଳ ପରିଷଦ ଭାବେ ଘୋଷଣା କରିଥିବାରୁ ଶେରଗଡ଼ ଏନଏସିକୁ ପଞ୍ଚାୟତ ତୁଳନାରେ ଅଧିକରୁ ଅଧିକ ଅର୍ଥ ଆସିବ ଏବଂ ଶେରଗଡ଼ ବିକାଶ ପଥରେ ଦ୍ରୁତଗତିରେ ଆଗେଇବ।

ରବୀନ୍ଦ୍ରନାଥ ସ୍ୱାଇଁ, ବ୍ୟବସାୟୀ

ଶେରଗଡ଼କୁ ଏନଏସି ମାନ୍ୟତା ପ୍ରଦାନ କରିଥିବାରୁ ମୁଁ ବହୁତ ଖୁସି। ପୂର୍ବରୁ ପଞ୍ଚାୟତରେ ଯେଉଁ ଉନ୍ନତି ମୂଳକ କାର୍ଯ୍ୟ ହେଉଥିଲା ସେସବୁକୁ ପ୍ରଗତି ପଥରେ ଆଗେଇ ନେବା ପାଇଁ ଶେରଗଡ଼ ବିଜ୍ଞାପିତ ଅଞ୍ଚଳ ପରିଷଦର ମାନ୍ୟତା ବେଶ ସହାୟକ ହେବ। ସମସ୍ତ ନାରୀ ସମାଜ ମିଶି ମୁଖ୍ୟମନ୍ତ୍ରୀଙ୍କ ହାତମୁଠାକୁ ଟାଣ କରିବୁ, ଓଡ଼ିଶାକୁ ପ୍ରଗତି ପଥରେ ଆଗକୁ ନେବାଲାଗି ସହାୟତା କରିବୁ, ଶେରଗଡ଼କୁ ଏନଏସି ଘୋଷଣା କରାଯାଇଥିବାରୁ ମହିଳାମାନଙ୍କ ତରଫରୁ ମଖ୍ୟମନ୍ତ୍ରୀଙ୍କୁ ଧନ୍ୟବାଦ।

ଜ୍ୟୋତ୍ସ୍ନାରାଣୀ ପାଢ଼ୀ, ଗୃହିଣୀ

ଭଞ୍ଜ ଜୟନ୍ତୀ ଓ ଭଞ୍ଜ ସଙ୍ଗୀତ ପରିବେଷଣ

ଭଞ୍ଜନଗର,୧୫।୨(ସମିସ): ଶ୍ରୀପଞ୍ଚମୀ ତିଥିରେ କୁଲାଡ଼ସ୍ଥିତ ଭଞ୍ଜ ମଣ୍ଡପରେ ଭଞ୍ଜ ଜୟନ୍ତୀ ଓ ଭଞ୍ଜ ସଙ୍ଗୀତ ଅନୁଷ୍ଠିତ ହୋଇଯାଇଛି। ଆଳପ ଟ୍ରଷ୍ଟ ତଥା ସଙ୍ଗୀତ ମହାବିଦ୍ୟାଳୟ ଅଧ୍ୟାପକ ନିମାଇ ଚରଣ ରାଉତଙ୍କ ସମେତ ମୁଖ୍ୟ ଅତିଥି କୁଲାଡ ସରପଞ୍ଚ ଭି. ସଂଯୁକ୍ତଓ ରାଜୁ ଏବଂ ସମ୍ମାନିତ ଅତିଥି ଭାବେ ଉପଖଣ୍ଡ ସୂଚନା ଓ ଲୋକ ସମ୍ପର୍କ ଅଧିକାରୀ ଗୌରୀ ଶଙ୍କର ଶତପଥୀ କାର୍ଯ୍ୟକ୍ରମକୁ ଉଦ୍‌ଘାଟନ କରିଥିଲେ। ଘୁମୁସର ନାଟକ ମହୋତ୍ସବ ସମିତି, ବାର୍ଡ ଅନୁଷ୍ଠାନ କୁଲାଡ଼, ଅମୃତ ହସ ପରିବାର, ଘୁମୁସରର ମିଳିତ ସହଯୋଗରେ ଭୁବନେଶ୍ୱର ଆଳପ ଅନୁଷ୍ଠାନ, ଓଡ଼ଗାଁ ବୈଦେହୀ ସଙ୍ଗୀତାୟନ, ନୟାଗଡ଼, ପୁରୀ ବିଭିନ୍ନ ଜିଲ୍ଲାର ଶିଳ୍ପୀମାନଙ୍କ ଦ୍ୱାରା ଭଞ୍ଜ ସଙ୍ଗୀତ ପରିବେଷଣ ହୋଇଥିଲା। ନିରକ୍ଷରଙ୍କ ପାଇଁ ଭଞ୍ଜଙ୍କ ଶ୍ରେଷ୍ଠ ଚିତ୍ରକାବ୍ୟ ବନ୍ଦେଧାଦୟ ୮୦ଟି ଚିତ୍ର ବନ୍ଧ ପରିବେଷଣ କରାଯାଇଥିଲା। ଯାହା ଘୁମୁସରର ବିରଳ ଦୃଶ୍ୟ ଦେଖି ବହୁ ଗଣମାନ୍ୟ ବ୍ୟକ୍ତି ଚକିତ ହୋଇଥିଲେ। ସମସ୍ତ ଉଚ୍ଚ ବିଦ୍ୟାଳୟ ଓ ମହା ବିଦ୍ୟାଳୟର ଛାତ୍ରଛାତ୍ରୀଙ୍କୁ ନେଇ ବିଭିନ୍ନ ଅଭିନୟ ଓ ନାଟକ ମାଧ୍ୟମରେ ଭଞ୍ଜ ସାହିତ୍ୟ, ଭଞ୍ଜ ବଂଶର ଐତିହ୍ୟ ଓ ଘୁମୁସର ବୀର ପୁତ୍ର, ଭଞ୍ଜ ସଙ୍ଗୀତ ପରିବେଷଣ କରାଯିବା ପାଇଁ ବାର୍ଡ ସମ୍ପାଦକ ପ୍ରକାଶଚନ୍ଦ୍ର ସାହୁ, ଘୁମସର ନାଟ୍ୟ ସମିତି ସମ୍ପାଦକ ଉମାଚରଣ ସ୍ୱାଇଁ ଓ ନାଟ୍ୟଗୁରୁ ରବିଦାସ ନିଜ ମତାମତ ପ୍ରଦାନ କରିଥିଲେ।

ଆର୍ ବିଞ୍ଚଣାପଲ୍ଲୀ ସ୍କୁଲର ବାର୍ଷିକ ଉତ୍ସବ

ରମ୍ପା, ୧୫।୨(ସମିସ): ଗଞ୍ଜାମ ବ୍ଲକ ଅନ୍ତର୍ଗତ ପାଲୁର କ୍ଲଷ୍ଟରର ଆର. ବିଞ୍ଚଣାପଲ୍ଲୀ ପ୍ରାଥମିକ ବିଦ୍ୟାଳୟର ବାର୍ଷିକ ଉତ୍ସବ ଅନୁଷ୍ଠିତ ହୋଇଯାଇଛି। ବିଦ୍ୟାଳୟ ପରିଚାଳନା କମିଟି ସଭାପତି ପଦ୍ମଚରଣ ବେହେରାଙ୍କ ଅଧ୍ୟକ୍ଷତାରେ ଅନୁଷ୍ଠିତ କାର୍ଯ୍ୟକ୍ରମରେ ମୁଖ୍ୟ ଅତିଥି ଭାବେ ଝାରେଡି ରାଧାଗୋବିନ୍ଦପୁର ସରପଞ୍ଚ ସିଦ୍ଧେଶ୍ୱର ନାହାକ, ସମ୍ମାନିତ ଅତିଥି ଭାବେ ପୂର୍ବତନ ସିଆରସିସି ସମୀର କୁମାର ଅଧିକାରୀ, ଗ୍ରାମର ପୂର୍ବତନ ୱାର୍ଡ ମେମ୍ବର ମାଧବ ବେହେରା, ଅଙ୍ଗନବାଡି କର୍ମୀ ଆରତୀ ପ୍ରଧାନ ପ୍ରମୁଖ ଯୋଗଦେଇ ଛାତ୍ରଛାତ୍ରୀଙ୍କ ସୃଜନାତ୍ମକ ଦକ୍ଷତା ଉପରେ ଆଲୋକପାତ କରିଥିଲେ। ପ୍ରଧାନ ଶିକ୍ଷକ ଦାଶରଥି ମଲ୍ଲିକ ବାର୍ଷିକ ବିବରଣୀ ପଠନ କରିଥିଲେ। କୃତୀ ଛାତ୍ରଛାତ୍ରୀମାନଙ୍କୁ ପୁରସ୍କୃତ କରାଯାଇଥିଲା। କାର୍ଯ୍ୟକ୍ରମକୁ ସହକାରୀ ଶିକ୍ଷକ ଶେଷଦେବ ବେହେରା ପରିଚାଳନା କରିଥିଲେ। ଏଥିରେ ମାତୃ କମିଟିର ସଦସ୍ୟ ଅଳକା ବେହେରା, ସନ୍ଧ୍ୟାରାଣୀ ବେହେରା, ଅଭିଭାବକ ମନୋଜ ବେହେରା, ଦୁଃଖୀଶ୍ୟାମ ବେହେରାଙ୍କ ସମେତ ସ୍ୱେଚ୍ଛାସେବୀ ଉପସ୍ଥିତ ରହି ଛାତ୍ରଛାତ୍ରୀଙ୍କୁ ଉତ୍ସାହିତ କରିଥିଲେ।

ଦକ୍ଷତା ବିକାଶ ତାଲିମ କାର୍ଯ୍ୟକ୍ରମ

ବୁଗୁଡ଼ା, ୧୫।୨(ସମିସ): ରାଜ୍ୟ ସହରାଞ୍ଚଳ ଉନ୍ନୟନ ସଂସ୍ଥା (ସୁଡା)ର ନିର୍ଦ୍ଦେଶକ୍ରମେ ମୁକ୍ତା ଯୋଜନାର ଯୋଜନାର ତୃଣମୂଳସ୍ତରରେ ସଫଳ ରୂପାୟନ ନିମନ୍ତେ ମିଶନ ଶକ୍ତି ସ୍ୱୟଂ ସହାୟକ ଗୋଷ୍ଠୀର ସଦସ୍ୟା ଏବଂ ପୌରସଂସ୍ଥାର ଅଧିକାରୀଙ୍କ ପାଇଁ ତାଲିମ କାର୍ଯ୍ୟକ୍ରମ ଅନୁଷ୍ଠିତ ହୋଇଯାଇଛି। ଏ ପରିପ୍ରେକ୍ଷୀରେ ସ୍ଥାନୀୟ ଏନ୍‌ଏସି କଲ୍ୟାଣୀ ମଣ୍ଡପ ପରିସରରେ ମିଶନଶକ୍ତି ସ୍ୱୟଂ ସହାୟକ ଗୋଷ୍ଠୀର ସଦସ୍ୟାମାନଙ୍କୁ ନେଇ ଏକ ତାଲିମ ଶିବିର ଅନୁଷ୍ଠିତ ହୋଇଯାଇଛି। ଏହି କାର୍ଯ୍ୟକ୍ରମରେ ସ୍ୱୟଂ ସହାୟକ ଗୋଷ୍ଠୀର ୩୦ ଜଣ ସଦସ୍ୟାଙ୍କ ସମେତ ମାଷ୍ଟର ଟ୍ରେନର ଉଷାରାଣୀ ମହାପାତ୍ର ଓ ସସ୍ମିତା ମିଶ୍ର ଅଂଶଗ୍ରହଣ କରିଥିଲେ। ଗୃହ ନିର୍ମାଣ ଓ ନଗର ଉନ୍ନୟନ ବିଭାଗର ଯୁଗ୍ମ ସଚିବ ସାରଦା ପ୍ରସାଦ ପଣ୍ଡା ଭିଡିଓ କନ୍‌ଫରେନ୍ସିଂ ମାଧ୍ୟମରେ ଯୋଗଦାନ କରି ମାଷ୍ଟର ଟ୍ରେନରମାନଙ୍କୁ ତାଲିମ କାର୍ଯ୍ୟକ୍ରମର ଲକ୍ଷ୍ୟ ଏବଂ ଉଦ୍ଦେଶ୍ୟ ବିଷୟରେ ଅବଗତ କରିଥିଲେ। କାର୍ଯ୍ୟକ୍ରମରେ ଏନ୍‌ଏସି ଅଧ୍ୟକ୍ଷ ଚିତ୍ରସେନ ପ୍ରଧାନ, କାଉନସିଲର ଭାଗ୍ୟଲତା ମହାନ୍ତି, ପ୍ରୋଜେକ୍ଟ କୋର୍ଡିନେଟର ସର୍ବେଶ୍ୱର ବାରିକ, ଇମ୍ପ୍ଲିମେଣ୍ଟ ଏକ୍ସପର୍ଟ ଦ୍ୱିତୀକୃଷ୍ଣ ସାହୁ, ଆକାଉଣ୍ଟ୍ ଏକ୍ସପର୍ଟ ସଙ୍କେତ ପାଣିଗ୍ରାହୀ ପ୍ରମୁଖ ଯୋଗଦେଇ ମୁଖ୍ୟମନ୍ତ୍ରୀ କର୍ମ ତତ୍ପର ଅଭିଯାନ (ମୁକ୍ତା) ଯୋଜନା ସମ୍ପର୍କରେ ଅଭିଭାଷଣ ରଖିଥି

ଆଜିଠୁ +୨ ପରୀକ୍ଷା

ଭୁବନେଶ୍ୱର,୧୫।୨(ସମିସ): ଶୁକ୍ରବାରଠାରୁ ଆରମ୍ଭ ହେବ ଉଚ୍ଚ ମାଧ୍ୟମିକ ଶିକ୍ଷା ପରିଷଦ(ସିଏଚ୍‌ଏସ୍‌ଇ) ପରିଚାଳିତ +୨ ପରୀକ୍ଷା। ଏଥିପାଇଁ ପରିଷଦ ପକ୍ଷରୁ ସମସ୍ତ ପ୍ରସ୍ତୁତି ସରିଛି। କପି ରୋକିବା ପାଇଁ ତ୍ରିସ୍ତରୀୟ ସୁରକ୍ଷା ବ୍ୟବସ୍ଥା କରାଯାଇଛି। ସମସ୍ତ ପରୀକ୍ଷା କେନ୍ଦ୍ରରେ ସିସିଟିଭି ଲଗାଯାଇଛି। ପରୀକ୍ଷା ହଲ୍ ସମେତ ପ୍ରଶ୍ନପତ୍ର ଥିବା ହବ୍‌ରୁ ସିସିଟିଭିର ଲାଇଭ୍ ଷ୍ଟ୍ରିମିଂ ହେବ। ଏହାକୁ ଦେଖି ପରୀକ୍ଷା

- କଡ଼ାକଡ଼ି ଯାଞ୍ଚ କରିବେ ତ୍ରିସ୍ତରୀୟ ସ୍ୱାଡ୍
- ସିସିଟିଭି ନଜରରେ ପରୀକ୍ଷାର୍ଥୀ
- କଣ୍ଟ୍ରୋଲ ରୁମ୍‌ରୁ ହେବ ପରୀକ୍ଷା କେନ୍ଦ୍ର ଓ ହବ୍ ନିରୀକ୍ଷଣ
- ପରୀକ୍ଷା ଦେବେ ୩, ୮୬, ୨୫୦ ଛାତ୍ରଛାତ୍ରୀ

ପରିଚାଳନା କରିବା ପାଇଁ ପରିଷଦ ପକ୍ଷରୁ କଣ୍ଟ୍ରୋଲ ରୁମ୍ ଖୋଲାଯାଇଛି। ସେଠାରୁ ପରୀକ୍ଷାକୁ ନିରୀକ୍ଷଣ କରିବା ସହ ଆବଶ୍ୟକସ୍ଥଳେ ନିର୍ଦ୍ଦେଶ ଦେବାର ବ୍ୟବସ୍ଥା କରାଯାଇଛି।

ସୂଚନା ଅନୁଯାୟୀ, ସକାଳ ସାଢ଼େ ୧୦ଟାରେ ପରୀକ୍ଷା ଆରମ୍ଭ ହେବ। ପରୀକ୍ଷା ଆରମ୍ଭ ହେବାର ଅଧଘଣ୍ଟା ପୂର୍ବରୁ ପହଞ୍ଚିବାକୁ ପରୀକ୍ଷାର୍ଥୀଙ୍କୁ ପରାମର୍ଶ ଦିଆଯାଇଛି। ୧୫ ମିନିଟ୍ ପୂର୍ବରୁ ହଲ୍‌ରେ ପ୍ରବେଶ କରିବେ ଓ ୧୦ ମିନିଟ୍ ପୂର୍ବରୁ ଉତ୍ତରଖାତା ଓ ୫ ମିନିଟ୍ ପୂର୍ବରୁ ଛାତ୍ରଛାତ୍ରୀଙ୍କୁ ପ୍ରଶ୍ନପତ୍ର ଦିଆଯିବ। ପ୍ରଶ୍ନପତ୍ରରେ ରୋଲ୍ ନମ୍ବର ବ୍ୟତୀତ ଦାଗ ମଧ୍ୟ ଲଗାଇବାକୁ ବାରଣ କରାଯାଇଛି। ଅନ୍ୟଥା ମାଲ୍‌ପ୍ରାକ୍ଟିସ୍(ଏମପି) ହୋଇଯିବେ ବୋଲି ଦର୍ଶାଯାଇଛି। ପରୀକ୍ଷାର୍ଥୀଙ୍କୁ ଉତ୍ତର ଖାତା ବ୍ୟତୀତ ଆଡିସନାଲ୍ ସିଟ୍ ଦିଆଯିବ ନାହିଁ। ଲେଖିବା ପାଇଁ କଳା ବଲ୍ ପେନ୍ ଏବଂ ଆଡମିଟ୍ କାର୍ଡ ବ୍ୟତୀତ ଅନ୍ୟ କିଛି ନନେବାକୁ ପରିଷଦ ପକ୍ଷରୁ କୁହାଯାଇଛି। ସେହିପରି ଭିନ୍ନକ୍ଷମ ପିଲାଙ୍କ ପାଇଁ ଅଧିକ ୧ଘଣ୍ଟା ସମୟ ରହିଛି।

ଚଳିତ ବର୍ଷ ୩ଲକ୍ଷ ୮୬ ହଜାର ୨୫୦ଜଣ ପରୀକ୍ଷାର୍ଥୀ ପରୀକ୍ଷା ଦେଉଛନ୍ତି। ତନ୍ମଧ୍ୟରେ ୩ ଲକ୍ଷ ୬୦ ହଜାର ୧୯୮ଜଣ ରେଗୁଲାର ଏବଂ ୨୬ ହଜାର ୫୨ଜଣ ଏକ୍ସ-ରେଗୁଲାର ପରୀକ୍ଷାର୍ଥୀ ରହିଛନ୍ତି। ଲିଙ୍ଗ ଅନୁପାତରେ ସର୍ବାଧିକ ଛାତ୍ରୀ ଚଳିତଥର ପରୀକ୍ଷା ଦେଉଛନ୍ତି। ସମୁଦାୟ ୧ ଲକ୍ଷ ୯୯ ହଜାର ୩୬୧ଜଣ ଛାତ୍ରୀ ପରୀକ୍ଷା ଦେଉଥିବା ବେଳେ ଛାତ୍ରଙ୍କ ସଂଖ୍ୟା ୧ ଲକ୍ଷ ୮୬ ହଜାର ୮୮୯ ରହିଛି। କଳା ବିଭାଗରେ ୨ ଲକ୍ଷ ୩୭ ହଜାର ୭୫୦ଜଣ ପରୀକ୍ଷାର୍ଥୀ ଥିବା ବେଳେ ବିଜ୍ଞାନରେ ୧ଲକ୍ଷ ୧୬ ହଜାର ୬୨୦, ବାଣିଜ୍ୟରେ ୨୬ ହଜାର ୮୯ ଜଣ ଓ ଧନ୍ଦାମୂଳକରେ ୫ହଜାର ୭୯୧ଜଣ ପରୀକ୍ଷାର୍ଥୀ ରହିଛନ୍ତି। ଏହି ପରୀକ୍ଷା ମାର୍ଚ୍ଚ ୨୦ ପର୍ଯ୍ୟନ୍ତ ଚାଲିବ। ପ୍ରଥମ ଦିନ ଅର୍ଥାତ ଶୁକ୍ରବାର ବିଜ୍ଞାନ ବିଭାଗର ଛାତ୍ରୀଛାତ୍ର ମାତୃଭାଷା ପରୀକ୍ଷା ଦେବେ। ପ୍ରତ୍ୟେକ ଦିନ ଗୋଟିଏ ବିଷୟ ପରୀକ୍ଷା ହେବ। ଆସନ୍ତା ୨୦ ତାରିଖରୁ ଆରମ୍ଭ ହେଉଥିବା ମାଟ୍ରିକ ପରୀକ୍ଷା ସୂଚୀକୁ ଦେଖି +୨ ପରୀକ୍ଷା କରାଯାଇଛି। ଗୋଟିଏ ଦିନ ଦଶମ ଓ +୨ ପରୀକ୍ଷା ରହିବ ନାହିଁ। ପୂର୍ବପରି ସମସ୍ତ ପ୍ରସ୍ତୁତି କରିବା ସହ ସମୀକ୍ଷା ମଧ୍ୟ କରାଯାଇଛି। ଏଣୁ ପ୍ରଶ୍ନପତ୍ର ବିଭ୍ରାଟ ହେବ ନାହିଁ ବୋଲି ପରୀକ୍ଷା ନିୟନ୍ତ୍ରକ କହିଛନ୍ତି।

ଗଛରେ ପିଟି ହେଲା ଗାଡ଼ି; ୨ ମୃତ

କେନ୍ଦୁଝର/ଘଟଗାଁ,୧୫।୨(ସମିସ): ଘଟଗାଁ ନିକଟସ୍ଥ ନାକଝରି ଛକରେ ଶୁକ୍ରବାର ସନ୍ଧ୍ୟାରେ ଏକ ଟାଟା ଏସି ଗାଡ଼ି ଗଛକୁ ଧକ୍କା ଦେବାରୁ ଘଟଣାସ୍ଥଳରେ ୨ଜଣଙ୍କ ମୃତ୍ୟୁ ହୋଇଯାଇଛି। ଏଥିରେ ୬ଜଣ ଗୁରୁତର ହୋଇଛନ୍ତି। ସେମାନଙ୍କ ମଧ୍ୟରୁ ୩ ଜଣଙ୍କ ଅବସ୍ଥା ସଂକଟାପନ୍ନ ଥିବା ଜଣାପଡ଼ିଛି। ଗାଡ଼ିଟି କାଳିମାଟି ଡ୍ୟାମରେ ଭୋଜି ସାରି ଫେରୁଥିବା ବେଳେ ଚାଳକ ଭରସାମ୍ୟ ହରାଇବାରୁ ଏହି ଅଘଟଣ ଘଟିଥିଲା। ମୃତକଦ୍ୱୟ ହେଲେ, ଘଟଗାଁ ଥାନା ଅନ୍ତର୍ଗତ ବୀଣାଝରି ଗ୍ରାମର ଅଭିମନ୍ୟୁ ପାତ୍ର (୫୫) ଏବଂ ଘଟଗାଁ ଥାନା ଅନ୍ତର୍ଗତ ଉପରଡିହା ଗ୍ରାମର ଶମଦ ଖାଁ (୪୦)। ଗୁରୁତରମାନେ ହେଲେ, ଭଦ୍ରକର ରଞ୍ଜନ ନାଥ, ବଡଲା ଅନ୍ତର୍ଗତ ଶଙ୍କୁଳା ଗ୍ରାମର ରାହୁଲ ନାଏକ (୧୮)। ସେମାନଙ୍କୁ କେନ୍ଦୁଝର ଡାକ୍ତରଖାନାକୁ ସ୍ଥାନାନ୍ତର କରାଯାଇଛି। ସ୍ଥାନୀୟ ସ୍ୱାସ୍ଥ୍ୟକେନ୍ଦ୍ରରେ ମୁକୁନ୍ଦପୁରପାଟଣାର ରୁଦ୍ର ନାଏକ (୧୮), ତୀର୍ଥ ପଲେଇ(୩୫), ରଞ୍ଜନ ପଲେଇ (୨୭), ଝାଡ଼ଖଣ୍ଡର ଟିକୁ କୁମାର ଚିକିତ୍ସିତ ହେଉଛନ୍ତି। ଗାଡ଼ି ଚାଳକ ସୁଦାମ ଚରଣ ଜେନା ମଧ୍ୟ ଆହତ ହୋଇ ଚିକିତ୍ସିତ ହେଉଥିବା ସୂଚନା ମିଳିଛି। ଘଟଣାସ୍ଥଳରେ ପୁଲିସ ଓ ଅଗ୍ନିଶମ ସେବା କର୍ମଚାରୀ ପହଞ୍ଚି ଆହତମାନଙ୍କୁ ଡାକ୍ତରଖାନା ପଠାଇଥିଲେ।

ମାଓବାଦୀଙ୍କ ଲ୍ୟାଣ୍ଡମାଇନ୍ ବିସ୍ଫୋରଣରେ ୨ ଯବାନ ଗୁରୁତର

ଭୁବନେଶ୍ୱର/ବଲାଙ୍ଗୀର/ବୌଦ୍ଧ, ୧୫।୨(ସମିସ): ମାଓବାଦୀଙ୍କ ଦ୍ୱାରା ଖଞ୍ଜାଯାଇଥିବା ଲ୍ୟାଣ୍ଡମାଇନ୍ ବିସ୍ଫୋରଣରେ ୨ଜଣ ଏସ୍‌ଓଜି ଯବାନ ଗୁରୁତର ଆହତ ହୋଇଛନ୍ତି। ବୌଦ୍ଧ ଜିଲ୍ଲା ମନମୁଣ୍ଡା ଥାନା ଅଧୀନ ନଲୀକୂପା ଜଙ୍ଗଲରେ ଏହି ଘଟଣା ଘଟିଛି। ଗୁରୁତର ଯବାନଦ୍ୱୟ ହେଲେ, ଉତ୍କଳ ପଟେଲ ଓ ଆର.ଏସ୍ ନାୟକ। ଜଣଙ୍କର ଗୋଡ଼ରେ ଓ ଅନ୍ୟଜଣଙ୍କର ମୁଣ୍ଡରେ ଗଭୀର ଆଘାତ ଲାଗିଛି। ସେମାନଙ୍କୁ ପ୍ରଥମେ

- ଗୁରୁତର ଯବାନଙ୍କୁ ଭୁବନେଶ୍ୱର ଏୟାରଲିଫ୍ଟ
- ଏମ୍‌ସ୍‌ରେ ଚିକିତ୍ସା କରାଯାଉଛି
- ନଲୀକୂପା ଜଙ୍ଗଲରେ ଚାଲିଛି କମ୍ବିଂ ଅପରେସନ୍

କଣ୍ଟାମାଳ ଗୋଷ୍ଠୀ ସ୍ୱାସ୍ଥ୍ୟକେନ୍ଦ୍ର ଓ ପରେ ବଲାଙ୍ଗିର ଭୀମଭୋଇ ମେଡିକାଲ କଲେଜକୁ ସ୍ଥାନାନ୍ତର କରାଯାଇଥିଲା। ସେଠାରେ ସେମାନଙ୍କର ସିଟି ସ୍କାନ୍ କରାଯିବା ପରେ ଅଧିକ ଚିକିତ୍ସା ଲାଗି ଏୟାରଲିଫ୍ଟ ମାଧ୍ୟମରେ ଭୁବନେଶ୍ୱର ନିଆଯାଇଛି। ଯବାନଦ୍ୱୟଙ୍କୁ ଏମ୍‌ସରେ ଚିକିତ୍ସା କରାଯାଉଛି। ଆସନ୍ତାକାଲି ପୁଲିସ ଡିଜି ଏମ୍‌ସକୁ ଯାଇ ସେମାନଙ୍କ ଚିକିତ୍ସା ସମ୍ପର୍କରେ ପଚାରି ବୁଝିବେ ବୋଲି ଜଣାପଡ଼ିଛି। ଅପରପକ୍ଷେ, ନଲୀକୂପା ଜଙ୍ଗଲରେ କମ୍ବିଂ ଅପରେସନ୍‌କୁ ଜୋରଦାର କରିଦିଆଯାଇଛି। ପୂରା ଜଙ୍ଗଲକୁ ଘେରାବନ୍ଦୀ କରି ଯବାନମାନେ ଖାନତଲାସ ଚଳାଇଛନ୍ତି। ଏଥିପାଇଁ ଡ୍ରୋନ୍‌ର ସହାୟତା ନିଆଯାଉଥିବା ଜଣାଯାଇଛି।

ସୂଚନାନୁସାରେ, ବଡ଼ଧରଣର ହିଂସାକାଣ୍ଡ ଘଟାଇବା ପାଇଁ କିଛି ନକ୍ସଲ ନଲୀକୂପା ଜଙ୍ଗଲରେ ଏକ ଶିବିର କରିଥିବା ଖବର ମିଳିବା ପରେ ଆଜି ପୂର୍ବାହ୍ଣରେ ସୁରକ୍ଷା କର୍ମୀଙ୍କ ପକ୍ଷରୁ

ସେଠାରେ କମ୍ବିଂ ଅପରେସନ୍ କରାଯାଇଥିଲା। ଏସ୍‌ଓଜି ଯବାନଙ୍କ ୧୬ଜଣିଆ ଏକ ଟିମ୍ ଜଙ୍ଗଲରେ ଖାନତଲାସି କରିଥିଲେ। ତେବେ ସକାଳ ପ୍ରାୟ ୯ଟା ୪୫ରେ ମାଓବାଦୀଙ୍କ ଦ୍ୱାରା ଖଞ୍ଜାଯାଇଥିବା ଏକ ଲ୍ୟାଣ୍ଡମାଇନ୍ ଉପରେ ଦୁଇ ଯବାନଙ୍କ ଗୋଡ଼ ପଡ଼ିଯିବାରୁ ତାହା ବିସ୍ଫୋରଣ ହୋଇଥିଲା। ଏଥିରେ ଯବାନଦ୍ୱୟ ଆହତ ହୋଇଥିଲେ। ସୂଚନା ପାଇ କଣ୍ଟାମାଳରୁ ତୁରନ୍ତ ଏକ ଡାକ୍ତରୀ ଟିମ୍ ଜଙ୍ଗଲରେ ପହଞ୍ଚି ଆହତ ଯବାନଙ୍କୁ ପ୍ରାରମ୍ଭିକ ଚିକିତ୍ସା ଯୋଗାଇ ଦେଇଥିଲେ। ପରେ ସେମାନଙ୍କୁ ୧୦୮ ଆମ୍ବୁଲାନ୍ସ ମାଧ୍ୟମରେ କଣ୍ଟାମାଳ ସ୍ୱାସ୍ଥ୍ୟ କେନ୍ଦ୍ରରେ ଭର୍ତ୍ତି କରାଯାଇଥିଲା। ସେଠାରୁ ପୁଣି ଅଧିକ ଚିକିତ୍ସା ପାଇଁ ବଲାଙ୍ଗୀର ଭୀମଭୋଇ ମେଡିକାଲକୁ ନିଆଯାଇଥିଲା। ସେଠାରେ କୌଣସି ଚିକିତ୍ସା ସୁବିଧା ନଥିବାରୁ ଦୁଇ ଯବାନଙ୍କୁ ଏୟାରଲିଫ୍ଟ ମାଧ୍ୟମରେ ଭୁବନେଶ୍ୱର ଅଣାଯାଇ ଏମ୍‌ସ୍‌ରେ ଭର୍ତ୍ତି କରାଯାଇଥିଲା।

ଉଲ୍ଲେଖଯୋଗ୍ୟ, ବୌଦ୍ଧ ଜିଲ୍ଲାରେ କିଛି ଦିନ ହେଲା ମାଓ ଗତିବିଧି ବଢ଼ିଥିବା ବେଳେ ଏହାକୁ ପ୍ରତିହତ କରିବା ପାଇଁ ଜିଲ୍ଲା ପୁଲିସ, ଡିଭିଏଫ୍, ଏସ୍‌ଓଜି ମିଳିତ ଭାବେ ଉଦ୍ୟମ ଜାରି ରଖିଛନ୍ତି। ବିଭିନ୍ନ ସମୟରେ ମାଓ କ୍ୟାମ୍ପ ଉପରେ ଚଢ଼ଉ କରି ବିସ୍ଫୋରକ ସାମଗ୍ରୀ ଜବତ କରିବାରେ ଜିଲ୍ଲା ପୁଲିସ୍‌କୁ ସଫଳତା ମିଳିଛି।

ମଦ ଓ ଜୁଆ ଆଡ୍ଡାରେ ଚଢ଼ଉବେଳେ ପୁଲିସ ଉପରକୁ ଢେଲାମାଡ଼

ନନ୍ଦପୁର,୧୫।୨(ସମିସ): ବୁଧବାର ବିଳମ୍ବିତ ରାତ୍ରରେ ମଦ ଓ ଜୁଆ ଆଡ୍ଡା ଉପରେ ଚଢ଼ଉ ପାଇଁ ଯାଇଥିବା ପୁଲିସ ଅଧିକାରୀଙ୍କ ଉପରେ ଢେଲାମାଡ଼ ହୋଇଛି। ଏଥିରେ ଦୁଇ ପୁଲିସ ଅଧିକାରୀ ଆହତ ହୋଇଛନ୍ତି। ଯାହା ଏବେ ସେହି ଅଞ୍ଚଳରେ ଚାଞ୍ଚଲ୍ୟ ସୃଷ୍ଟି କରିଛି। ସେପଟେ ଖବର ପାଇ କୋରାପୁଟ ଅତିରିକ୍ତ ଏସପି ବଳଭଦ୍ର ଦୀପ୍ ନନ୍ଦପୁର ପହଞ୍ଚି ଘଟଣାର ଅନୁଧ୍ୟାନ କରିଛନ୍ତି। ସୂଚନାନୁଯାୟୀ, ବିଶ୍ୱସ୍ତ ସୂତ୍ରରୁ ଖବର ପାଇ ନନ୍ଦପୁର ଏସଡିପିଓ ସମ୍ବିତ କୁମାର ମାଝୀଙ୍କ ସହ ଆଇଆଇସି ଆଶ୍ରିତା ଖାଲକୋ , ଏସ୍‌ଆଇ ଦୀପ୍ତିମୟୀ ଧାରୁଆଙ୍କ ସହ ପୁଲିସ ଟିମ୍ ଟିକ୍କରପଡ଼ା ପଞ୍ଚାୟତ ଅଧୀନସ୍ଥ ଦେବତାହଞ୍ଜାର ଗ୍ରାମରେ ମଦ କାରବାର ସହ ଜୁଆ ଆଡ୍ଡା, ଖୁଡୁଖୁଡ଼ି ଖେଳ ଚାଲିଥିବା ଖବର

ଆଇଆଇସି ଓ ଏସଡିପିଓ ଆହତ; ୪ ଅଟକ

ପାଇ ଚଢ଼ଉ ପାଇଁ ଯାଇଥିଲେ। ଏହି ସମୟରେ ପୁଲିସ ଆସିବା ଦେଖି କିଛି ଜୁଆଡ଼ି ଅଧାରୁ ପଳେଇବା ସହ ଅତର୍କିତ ଭାବେ ସେମାନଙ୍କ ଉପରେ ଢେଲା ଓ ପଥର ବର୍ଷା କରିଥିଲେ। ହଠାତ୍ ଢେଲା ପଥରମାଡ଼ ଯୋଗୁଁ ପୁଲିସ ଘଟଣାସ୍ଥଳରେ ନିରୁପାୟ ହୋଇ ପଡ଼ିଥିଲା। ସେପଟେ ନିକଟରେ ଏକ ବିବାହ ଭୋଜିରେ ନାଚଗୀତର ଆସର ଜମି ଥିବା ବେଳେ ସେହି ସୁଯୋଗ ନେଇ ଦୃର୍ବୃତ୍ତମାନେ ପୁଲିସ ଉପରେ ଢେଲାମାଡ଼ କରିଥିଲେ। ତେବେ କୌଣସି ପ୍ରକାରେ ସେଥିମଧ୍ୟରୁ ଚାରି ଜଣଙ୍କୁ କାବୁ କରି ଧରିବାରେ ପୁଲିସ ସଫଳ ହୋଇଥିବାବେଳେ ଜୁଆଡ଼ିଙ୍କ ଆକ୍ରମଣର ଶିକାର ହୋଇ ଦୁଇ ପୁଲିସ ଅଧିକାରୀ ଏସଡିପିଓ ଶ୍ରୀ ମାଝୀ ଓ ଆଇଆଇସି ଆଶ୍ରିତା ଖାଲୋକୋ ଆହତ ହୋଇଥିବା ଖବର ମିଳିଛି। ସେପଟେ ଖବର ପାଇ କୋରାପୁଟ ଅତିରିକ୍ତ ଏସପି ବଳଭଦ୍ର ଦୀପ୍ ନନ୍ଦପୁର ପହଞ୍ଚି ଘଟଣାର ଅନୁଧ୍ୟାନ କରିବା ସହ ଏହି ଘଟଣାକୁ ନିନ୍ଦା କରିଛନ୍ତି। ସେ କହିଛନ୍ତି, ପୁଲିସ ଅଧିକାରୀ ତାଙ୍କ କର୍ତ୍ତବ୍ୟ କରୁଥିବା ବେଳେ ଲୋକେ ଢେଲାମାଡ଼ କରିବା ଅଶୋଭନୀୟ ବୋଲି କହିବା ସହ ଆଇନ ଅନୁଯାୟୀ ଦୃଢ଼ କାର୍ଯ୍ୟାନୁଷ୍ଠାନ ଗ୍ରହଣ କରାଯିବ ବୋଲି କହିଛନ୍ତି। ତେବେ ନନ୍ଦପୁର ପୁଲିସ ଉପରେ ପଥର ଢେଲାମାଡ଼ ନେଇ ସାଧାରଣରେ ଚର୍ଚ୍ଚା ଜୋର୍ ଧରିଛି। ଏପରି ଘଟଣା ନନ୍ଦପୁର ପୁଲିସ ପାଇଁ ଦ୍ୱିତୀୟ ହୋଇଥିବାବେଳେ ଆଗକୁ ପୁଲିସର ଆଭିମୁଖ୍ୟ କ'ଣ ରହିବ ତାହାକୁ ନେଇ ଏବେ ସାଧାରଣରେ ଆଲୋଚନା ଜୋର୍ ଧରିଛି। ଅନ୍ୟପଟେ ଘଟଣାସ୍ଥଳରୁ ୪ ଦୁର୍ବୃତ୍ତଙ୍କୁ ଉଠାଇ ଆଣିଥିବାବେଳେ ପୁଲିସ ନିଜ ଆଡୁ ଏକ ମାମଲା ରୁଜୁ କରି ତଦନ୍ତ ଆରମ୍ଭ କରିଥିବା ଜଣାପଡ଼ିଛି। ଏସ୍‌ଆଇ ବେଦବର ସାହୁଙ୍କୁ ତଦନ୍ତ ଭାର ପ୍ରଦାନ କରାଯାଇଛି।

ଆଜିର ରାଶିଫଳ

ମେଷ: ଅଟକି ଥିବା କାର୍ଯ୍ୟ ପୂରଣ କରିବେ। ଆପଣଙ୍କ ପାଇଁ ସମୟ ବହୁତ ଭଲ। ନୂତନ ବନ୍ଧୁଙ୍କ ସହ ସାକ୍ଷାତ ହେବ। ପତି-ପତ୍ନୀଙ୍କ ମଧ୍ୟରେ ସୁସମ୍ପର୍କ ରହିବ। ଧନ ପ୍ରାପ୍ତି ହେବ। ସ୍ୱାସ୍ଥ୍ୟ ପ୍ରତି ଧ୍ୟାନ ଦିଅନ୍ତୁ।

ବୃଷ: ନୂତନ ବ୍ୟବସାୟରେ ନିବେଶ କରନ୍ତୁ, ସମୟ ଅନୁକୂଳ ରହିଛି। କାର୍ଯ୍ୟକ୍ଷେତ୍ରରେ ଉଚ୍ଚପଦସ୍ଥଙ୍କ ଠାରୁ ପ୍ରଶଂସିତ ହେବେ। ମହିଳାମାନେ ସନ୍ତାନଙ୍କ ସ୍ୱାସ୍ଥ୍ୟାବସ୍ଥାକୁ ନେଇ ଚିନ୍ତିତ ରହିବେ।

ମିଥୁନ: କାର୍ଯ୍ୟକ୍ଷେତ୍ରରେ ପ୍ରଶଂସିତ ହେବେ। ଆର୍ଥିକ ମାମଲାରେ ସାବଧାନ ରହିବେ। କଥା କହିବା ସମୟରେ ସଂଯମତା ରକ୍ଷା କରନ୍ତୁ। ବିଦ୍ୟାର୍ଥୀମାନେ ପ୍ରତିଯୋଗିତାମୂଳକ ପରୀକ୍ଷାରେ ଭଲ ପ୍ରଦର୍ଶନ କରିବେ।

ସିଂହ: ଆୟ ଅନୁସାରେ ବ୍ୟୟ ହେବ। ଅକସ୍ମାତ୍ ଧନ ଲାଭ ଯୋଗ ରହିଛି। ନିର୍ଦ୍ଧାରିତ ଯୋଜନା ମୁତାବକ କାମ ହେବ। ବିଦ୍ୟାର୍ଥୀମାନେ ପଢ଼ାମନସ୍କ ହେବେ। ଜୀବନସାଥୀଙ୍କ ଠାରୁ ମୂଲ୍ୟବାନ ଉପହାର ପାଇପାରନ୍ତି।

କର୍କଟ: ମନ ଭିତରେ ଯାହା କିଛି ଭାବୁଛନ୍ତି ତାହାକୁ ପ୍ରକାଶ କରନ୍ତୁ। ସାହିତ୍ୟ ସମାବେଶରେ ପ୍ରଶଂସିତ ହେବେ। ସମୟର ସଦୁପଯୋଗ କରନ୍ତୁ। ପାରିବାରିକ କଳହ ସମାପ୍ତ ହେବ। ମାତାପିତାଙ୍କ କଥାକୁ ପାଳନ କରନ୍ତୁ।

କନ୍ୟା: କାର୍ଯ୍ୟକ୍ଷେତ୍ରରେ ନିଜ ଟାର୍ଗେଟକୁ ପୂରା କରନ୍ତୁ। ନୂତନ ଯାନବାହନ କ୍ରୟ କରିପାରନ୍ତି। ଅଯଥାରେ କାହା ସହିତ ଯୁକ୍ତିତର୍କ କରନ୍ତୁନି। ପୁରୁଣା ବନ୍ଧୁଙ୍କ ସହ ସାକ୍ଷାତ ହୋଇପାରେ। କାର୍ଯ୍ୟରୁ ସଫଳତା ମିଳିବ।

ତୁଳା: ଆଜିର ଦିନଟି ଆପଣଙ୍କ ପାଇଁ ବହୁତ ଭଲ। ଉତ୍ତମ ବୁଦ୍ଧିରେ କାର୍ଯ୍ୟ ପୂରା କରିବେ। ନିଜ ବ୍ୟକ୍ତିଗତ ମାମଲା ବିଷୟରେ ପରିବାର ଲୋକଙ୍କ ସହ ଆଲୋଚନା କରନ୍ତୁ। ପ୍ରତିକୂଳ ପରିସ୍ଥିତିରେ ଭାଙ୍ଗି ପଡ଼ନ୍ତୁନି।

ବିଛା: ଅଟକି ଥିବା ଦିଗରୁ ଧନ ମିଳିପାରେ। ଆୟ ଅନୁସାରେ ବ୍ୟୟ ଅଧିକ ହେବ। ପରିବାରର ଚାପ ଆପଣଙ୍କ ଉପରେ ଅଧିକ ରହିବ। ପିଲାମାନେ ଖେଳକୁଦରେ ସମୟ ବିତାଇବେ। ମହିଳାମାନଙ୍କୁ ମୁଖ୍ୟ ଦାୟିତ୍ୱ ମିଳିବ।

ଧନୁ: ବ୍ୟବସାୟକୁ ଆଗକୁ ବଢ଼ାଇବା ପାଇଁ କଠିନ ପରିଶ୍ରମ କରିବେ। ଆଜି ଭାଗ୍ୟ ଆପଣଙ୍କ ସାଥି ଦେବ। କର୍ମକ୍ଷେତ୍ରରେ ବଡ଼ ଦାୟିତ୍ୱ ପାଇପାରନ୍ତି। ସନ୍ତାନଙ୍କ କ୍ୟାରିୟରକୁ ନେଇ ଅଭିଭାବକ ଚିନ୍ତାରେ ରହିବେ।

ମକର: ସରକାରୀ ଚାକିରିଆଙ୍କ ପାଇଁ ଆଜିର ଦିନଟି ବହୁତ ଭଲ। ବନ୍ଧୁଙ୍କ ସହିତ ମନୋରଞ୍ଜନ କରିବେ। ପିଲାମାନେ ପଢ଼ା ପ୍ରତି ଅଧିକ ଧ୍ୟାନ ଦେବେ। ଦିନଟି ବେଶ୍ ହସଖୁସିରେ ବିତିବ।

କୁମ୍ଭ: ଅଚାନକ ଆପଣଙ୍କ ମନ ଭିତରେ ପରିବର୍ତ୍ତନ ଆସିବ। ଆର୍ଥିକ ସମସ୍ୟା ରହିବନି। ଅନ୍ୟକୁ ଉଧାର ଦେଇ ଠକିପାରନ୍ତି। ଆୟ ଅନୁସାରେ ଅଧିକ ବ୍ୟୟ ହେବ। ଭଗବାନଙ୍କ ପୂଜାର୍ଚ୍ଚନା କରନ୍ତୁ।

ମୀନ: ଅନ୍ୟମାନଙ୍କୁ ସାହାଯ୍ୟ କରି ଉଦାହରଣ ସୃଷ୍ଟି କରିବେ। ଅଧିକ ଲାଭ ପାଇବା ଆଶାରେ ଭୁଲ୍ କରନ୍ତୁନି। ପାରିବାରିକ ସମସ୍ୟା ସମାଧାନ ହେବ। ମହିଳାମାନେ ଘର କାମରେ ବ୍ୟସ୍ତ ରହିବେ।

MATRIC MATE

BSE ODISHA MATRIC EXAM-2024

SUBJECT : TLH

PROBABLE QUESTION PAPER

OBJECTIVE

1. स्वामीजी ने भारतवासियों के किसे प्राप्त करने को ललकारा?
   (A) ज्ञान (B) स्वाभिमान (C) दान (D) स्वतंत्रता
2. 1857 के वाद लोग किसमें डूब गए थे?
   (A) कर्महीनता में (B) कर्मसंधान में (C) कर्जो नें (D) आतंक में
3. स्वामी विवेकानन्द थे प्रचंड ———-।
   (A) प्रतिभाशाळी (B) क्रोधीं (C) अभिमानी (D) वित्तशाळी
4. संन्यासी क्यों परिबार छोडते हैं?
   (A) संसार के मोह से (B) आपनी इच्छा से (C) क्रोध से (D) गुरू की इच्छा से
5. कलिंग के साहसी सपुत थे
   (A) अरविंद (B) खुदीराम (C) चन्द्रशेखर आजाद (D) बक्सि जगबंधु
6. चाखि खुंटिआ कहाँ के सपुत थे?
   (A) कोशल के (B) मगध कें (C) बिहार के (D) कलिंग के
7. कलिंग के वीरत्व की कहानी को कौन आगे बढ़ाते हैं?
   (A) अशौक (B)कारूवाकी (C) खारबेल (D) चोडगंगदेव
8. धर्माशोक ने क्या छोड दिया?
   (A) युद्ध (B) रागगद्दी (C)अहिंसा (D) क्रोध
9. "एक तिनका" कविता का मुल भाव क्या है?
   (A) दु:ख दूर करने की (B) अहंकार दूर करने की
   (C) सुख दूर करने की (D) कलंक दूर करने की
10. जाडे में चाँद किस तरह मरता है?
    (A) ठिठुर-ठिठुर कर (B) तिस - तिस कर
    (C) पिस - पिस कर (D) घिस - घिस कर
11. "इच्छा" - सही पर्यायवाची शब्द चुनिए।
    (A) गुस्सा (B) किस्सा (C) अभिलाषा (D) नाराज
12. "कृतज्ञ" सही विलोम शब्द है
    (A) रंक (B) झूठा (C) ऊँचा (D) कृतघ्न
13. अव्य पहचानिए -
    (A) राष्ट्रीय (B) पराया (C) धन्यवाद (D) धनवान
14. "मन" - विशोषण रूप चुनिए।
    (A) माना (B)मानस (C) मानसिक (D) मानसी
15. "निंदा" विशौषण रूप चुनिए।
    (A) निंदा (B) निंदित (C) निंदाने (D) निदांनी
16. वह उस पर कब्जा जमाना चाहता है।
    (A) निश्चयवाचक (B) निजवाचक (C) प्रश्नवाचक (D) पुरूषवाचक
17. यह उसके उत्थान और पतन की कहानी है।
    (A) निश्चयवाचक (C) संबंधवाचक(ण) प्रश्नवाचक (D) पुरूषवाचक
18. जो अपने से नीचे हैं उनका आदर करो, इस वाक्य में प्रयुक्त अव्यय है
    (A) जो (B) नीचे (C) अपने (D) करो
19. माँ किसे "सलोने" कहकर संबोधोत करती है?
    (A) धरती को (B) चाँद को (C) प्रकृति को (D) सूरज को
20. चाँद कहाँ सफर करता है?
    (A) पृथ्वी पर (B) सागर में (C) आसमान में (D) देवलोक में
21. सही अव्यय पद है
    (A) अपितु (B) तुम्हारा (C) पौधा (D) घर
22. "गरीबी" का विलोम शब्द है
    (A) निर्धन (B) अमीरी (C) गरीबी (D) धनी
23. विशोषण शब्द चुनिए
    (A) हृदय (B) बचन (C) मनुष्य (D) सूखा
24. "हे उत्फल के सपूतो" - कौन कहा है?
    (A) मधुसूदन ने (B) गोपबंधु ने (C) रमादेवी ने (D) गोदावरीश ने
25. "गरीबी" का विलोम शब्द है
    (A) अमीरी (B) धनी (C) सुखी (D) दुखी
26. खेतों में सिंचाई होने से किसका पैदावार बढ़ा?
    (A) मकई का (B) गेहूँ का (C) रवी फसलों का (D) अनाज का
27. कौन - सा बाँध बनने से खेतों की सिंचाई हुई?
    (A) संबलपुर (B) हीराकुद (C)बडमाल (D) नागार्जुन सागर
28. वीसवीं सदी के आरंभ में ओडिशा के इतिहास को किसने पढ़ा?
    (A)मधुसूदन (B) गोपबंधु (C) चाखि खुंटिआ (D) चक्रधर बिसोई
29. उत्कल किस का विलास सरोवर है?
    (A) साधवों का (B) चिलिका माता का (C) ओडिशा का (D) चिलिका- लक्ष्मी का
30. साधब कहाँ जाकर व्यापार करते थे?
    (A) पूर्वी द्वीपों में (B) पूर्

■ ଅଜିତ ଗୋଷ୍ଠୀ ଅସଲ ଏନ୍‌ସିପି

ବିଧାୟକଙ୍କ ସଦସ୍ୟତା ରଦ୍ଦକୁ ବାଚସ୍ପତିଙ୍କ ନା

ମୁମ୍ବାଇ,୧୫।୨(ଏଜେନ୍ସି): ମହାରାଷ୍ଟ୍ର ବିଧାନସଭା ବାଚସ୍ପତି ରାହୁଲ ନରୱେକର ରାଷ୍ଟ୍ରବାଦୀ କଂଗ୍ରେସ ପାର୍ଟି(ଏନସିପି)ର ଅଜିତ ପାୱାରଙ୍କ ଗୋଷ୍ଠୀକୁ ଅସଲ ଏନସିପି ମାନ୍ୟତା ଦେଇଛନ୍ତି । ଏନସିପିର ଦୁଇ ଗୋଷ୍ଠୀ (ଅଜିତ ପାୱାର) ଏବଂ (ଶରଦ ପାୱାର) ଗୋଷ୍ଠୀ ପରସ୍ପରର ବିଧାୟକମାନଙ୍କୁ ଦଳବଦଳ ଆଇନ ଅନୁଯାୟୀ ଅଯୋଗ୍ୟ ଘୋଷଣା କରିବା ନିମନ୍ତେ ବାଚସ୍ପତିଙ୍କୁ ଦାବି ଜଣାଇଥିଲେ । ବାଚସ୍ପତି ତାଙ୍କ ରୁଲିଂରେ କହିଛନ୍ତି, ରାଜ୍ୟ ବିଧାନସଭାରେ ଶରଦ ପାୱାର ଗୋଷ୍ଠୀ ତୁଳନାରେ ଅଜିତ ଗୋଷ୍ଠୀର ବହୁଅଧିକ ବିଧାୟକ ଅଛନ୍ତି । ତେଣୁ ଅସଲ ଏନସିପି ଭାବେ ଅଜିତ ଗୋଷ୍ଠୀକୁ ମାନ୍ୟତା ଦେବାକୁ ସେ ନିଷ୍ପତ୍ତି ନେଇଛନ୍ତି । ତାଙ୍କ ରୁଲିଂ ଅନୁଯାୟୀ ଗତବର୍ଷ ଜୁନ୍ ୩୦ରୁ ଜୁଲାଇ ୨ ତାରିଖ ମଧ୍ୟରେ ଅଜିତ ଗୋଷ୍ଠୀ ଯାହା କରିଛନ୍ତି ବା କହିଛନ୍ତି ତାହା ଦଳବଦଳ ନୁହେଁ, ବରଂ ଦଳର ଆନ୍ତଃକଦଳ ଥିଲା । ସମ୍ବିଧାନର ୧୦ମ ସିଡ୍ୟୁଲରେ ଦଳବଦଳ କାରଣରୁ ବିଧାୟକ ଅଯୋଗ୍ୟ ଘୋଷିତ ହେବାର ଯେଉଁ ବିଧାନ ରହିଛି ତାହାକୁ ଦଳ ଭିତରେ ବିରୋଧୀ ସ୍ୱର ଚପାଇଦେବାରେ ବ୍ୟବହାର କରାଯାଇନପାରେ । ଏଥିପୂର୍ବରୁ ଚଳିତ ମାସ ପ୍ରାରମ୍ଭରେ ଜାତୀୟ ନିର୍ବାଚନ କମିଶନ ଅଜିତ ଗୋଷ୍ଠୀକୁ ଏନସିପିର ନାମ ଓ ଘଡ଼ି ଚିହ୍ନ ଦେଇଛନ୍ତି ।

ମହୁଆ ମୋଇତ୍ରାଙ୍କୁ ଇଡି ସମନ

କୋଲକାତା,୧୫।୨(ଏଜେନ୍ସି): ତୃଣମୂଳ କଂଗ୍ରେସ ନେତ୍ରୀ ମହୁଆ ମୋଇତ୍ରାଙ୍କୁ ଆସନ୍ତା ୧୯ ତାରିଖରେ ହାଜର ହେବାକୁ ପ୍ରବର୍ତ୍ତନ ନିର୍ଦ୍ଦେଶାଳୟ (ଇଡି) ପକ୍ଷରୁ ସମନ ଜାରି କରାଯାଇଛି । ମହୁଆ ବିଦେଶୀ ମୁଦ୍ରା ପରିଚାଳନା ଆଇନ (ଫେମା) ଭାଙ୍ଗିଥିବା ଅଭିଯୋଗ ରହିଛି । ମହୁଆଙ୍କ କେତେକ ବେଆଇନ କାମ ନେଇ ଲୋକପାଳ ଯେଉଁ ଅଭିଯୋଗ ପତ୍ର ପଠାଇଛନ୍ତି ବର୍ତ୍ତମାନ ସିବିଆଇ ତାହାର ତଦନ୍ତ କରୁଛି । ମହୁଆ ଟଙ୍କା ଓ ଉପହାର ନେଇ ଲୋକସଭାରେ ସରକାର ଓ ଗୌତମ ଆଦାନୀଙ୍କୁ ଟାର୍ଗେଟ କରି ପ୍ରଶ୍ନ ପଚାରୁଥିବା ଅଭିଯୋଗରେ ଗତ ଡିସେମ୍ବର ମାସରେ ଲୋକସଭାରୁ ବହିଷ୍କୃତ ହୋଇଛନ୍ତି ।

ନିର୍ବାଚନ କମିସନର ପଦରୁ ଅନୂପଙ୍କ ଅବସର

ନୂଆଦିଲ୍ଲୀ,୧୫।୨(ଏଜେନ୍ସି): ନିର୍ବାଚନ କମିସନର ଅନୁପ ଚନ୍ଦ୍ର ପାଣ୍ଡେଙ୍କ କାର୍ଯ୍ୟକାଳ ଶେଷ ହେବା ପରେ ସେ ଅବସର ଗ୍ରହଣ କରିଛନ୍ତି । ୧୯୮୪ ବ୍ୟାଚ୍‌ର ୟୁପି କ୍ୟାଡରର ଏହି ଆଇଏଏସ ପ୍ରାୟ ୩୭ ବର୍ଷ ଧରି କେନ୍ଦ୍ର ଏବଂ ଉତ୍ତର ପ୍ରଦେଶରେ ବହୁ ଗୁରୁତ୍ୱପୂର୍ଣ୍ଣ ପଦ ପଦବୀରେ କାର୍ଯ୍ୟ କରିଥିଲେ । ସେ ୨୦୨୧ ଜୁନରେ ନିର୍ବାଚନ ଆୟୋଗରେ ସାମିଲ ହୋଇଥିଲେ । ତାଙ୍କ ଅବସର ପରେ ଏବେ ନିର୍ବାଚନ ଆୟୋଗରେ କମିସନର ଭାବେ ଅରୁଣ ଗୋଏଲ ଏବଂ ମୁଖ୍ୟ ନିର୍ବାଚନ କମିସନର ରାଜୀବ କୁମାର ଅଛନ୍ତି ।

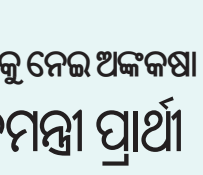

■ ପାକିସ୍ତାନରେ ସରକାର ଗଠନକୁ ନେଇ ଅଙ୍କକଷା

ଉମର ଆୟୁବଙ୍କୁ ପ୍ରଧାନମନ୍ତ୍ରୀ ପ୍ରାର୍ଥୀ ଘୋଷଣା କଲା ପିଟିଆଇ

ଇସଲାମାବାଦ,୧୫ ।୨(ଏଜେନ୍ସି): ପାକିସ୍ତାନରେ ସରକାର ଗଠନ ପାଇଁ ଅଙ୍କକଷା ଚାଲିଛି । ନୱାଜ୍ ସରିଫ ଏବଂ ବିଲାୱଲ ଭୁଟ୍ଟୋଙ୍କ ଦଳ ମେଣ୍ଟ କରି ସରକାର ଗଠନ କରିବାକୁ ଏକପ୍ରକାର ନିଷ୍ପତ୍ତି ହୋଇସାରିଥିଲା ବେଳେ ଇମ୍ରାନ ଖାନଙ୍କ ନେତୃତ୍ୱାଧୀନ ପିଟିଆଇ ଉମର ଆୟୁବଙ୍କୁ ପ୍ରଧାନମନ୍ତ୍ରୀ ପ୍ରାର୍ଥୀ ଭାବେ ଗୁରୁବାର ଘୋଷଣା କରିଛି । ନୱାଜ ସରିଫ ତାଙ୍କ ଭାଇ ଶେହବାଜ ସରିଫଙ୍କୁ ପିଏମଏଲ-ଏନ ନେତା ଏବଂ ପ୍ରଧାନମନ୍ତ୍ରୀ ଭାବେ ଘୋଷଣା କରିବାର ଦିନକ ପରେ ପିଟିଆଇ ଏଭଳି ଘୋଷଣା କରିଛି । ଇମ୍ରାନ ଏବେ ଜେଲରେ ରହିଥିଲା ବେଳେ ତାଙ୍କ ସମର୍ଥିତ ସର୍ବାଧିକ ସ୍ୱାଧୀନ ପ୍ରାର୍ଥୀ ନିର୍ବାଚନରେ ବିଜୟୀ ହୋଇଛନ୍ତି । ଏହିକ୍ରମରେ ଇମ୍ରାନ ହିଁ ପ୍ରଧାନମନ୍ତ୍ରୀ ବାଛିବାକୁ ତାଙ୍କ ସମର୍ଥକମାନେ ଜିଦ୍ ଧରିଛନ୍ତି । ସେପଟେ ସେନାର ପରୋକ୍ଷ ସମର୍ଥନରେ ନୱାଜ୍-ବିଲାୱଲ ମେଣ୍ଟ ସରକାର ଗଢିବାକୁ ଅଣ୍ଟା ଭିଡିଥିବାରୁ ଏହାକୁ ପିଟିଆଇ ତୀବ୍ର ବିରୋଧ କରିବାରେ ଲାଗିଛି । ତେଣୁ ଆଗକୁ ପାକିସ୍ତାନରେ ପୁଣି ରାଜନୈତିକ ସଙ୍କଟ ଦେଖାଯିବାର ଆଶଙ୍କାକୁ ଏଡାଇ ଦିଆଯାଇପାରୁନି ।

ନିର୍ବାଚନୀ ବଣ୍ଡକୁ ନେଇ ସୁପ୍ରିମକୋର୍ଟଙ୍କ ନିଷ୍ପତ୍ତି

ରାଜନୈତିକ ଦଳଙ୍କୁ ଶକ୍ତ ଧକ୍କା

ନୂଆଦିଲ୍ଲୀ,୧୫।୨(ଏଜେନ୍ସି)

ନିର୍ବାଚନୀ ବଣ୍ଡକୁ ନେଇ ସୁପ୍ରିମକୋର୍ଟ ଗୁରୁବାର ପ୍ରକାଶ କରିଥିବା ରାୟ ରାଜନୈତିକ ଦଳଙ୍କ ପାଇଁ ଶକ୍ତ ଧକ୍କା ହୋଇଛି । ଏହି ବଣ୍ଡ ବ୍ୟବସ୍ଥାରେ ରାଜନୈତିକ ଦଳ ଗ୍ରହଣ କରୁଥିବା ଦାନ ବେଆଇନ ଏବଂ ଅସାମ୍ବିଧାନିକ ବୋଲି ସର୍ବୋଚ୍ଚ ନ୍ୟାୟାଳୟ କହିବା ସହିତ ଏହାକୁ ରଦ୍ଦ କରିଛନ୍ତି । କିନ୍ତୁ ୨୦୨୪ ନିର୍ବାଚନ ପୂର୍ବରୁ ସର୍ବୋଚ୍ଚ ନ୍ୟାୟାଳୟଙ୍କ ଏହି ନିଷ୍ପତ୍ତି ସବ ଦଳଙ୍କ ପାଇଁ କଠିନ ସ୍ଥିତି ସୃଷ୍ଟି କରିବ ବୋଲି କୁହାଯାଉଛି । ବିଶେଷ କରି ଶାସକ ଦଳ ବିଜେପି ପାଇଁ ଏହି ନିଷ୍ପତ୍ତି ବଡ଼ ଧକ୍କା ହେବ ବୋଲି କୁହାଯାଉଛି । କାରଣ ଶାସକ ଦଳ ଭାବେ ବିଜେପି କର୍ପୋରେଟ୍ ହାଉସଗୁଡ଼ିକରୁ ସର୍ବାଧିକ ଗୋପନ ଚାନ୍ଦା ପାଉଥିଲା ।

ଏଡିଆର ରିପୋର୍ଟ ଅନୁସାରେ ୨୦୨୨-୨୩ ଆର୍ଥିକ ବର୍ଷରେ ଏହି ଦଳ ଇଲେକ୍ଟୋରାଲ ବଣ୍ଡ ସ୍କିମ ଜରିଆରେ ମୋଟ ୧୩୦୦ କୋଟି ଟଙ୍କା ଚାନ୍ଦା ପାଇଥିଲା ବେଳେ କଂଗ୍ରେସ ପାଇଥିଲା ୧୭୧ କୋଟି ଟଙ୍କା । ସୁପ୍ରିମକୋର୍ଟ କହିଛନ୍ତି, ନାଗରିକଙ୍କ ବ୍ୟକ୍ତିଗତ ଗୋପନୀୟତାର ମୌଳିକ ଅଧିକାରର ଅନ୍ତର୍ଗତ ହୋଉଛି ତାଙ୍କ ରାଜନୈତିକ ଗୋପନୀୟତା ତଥା ସେ କେଉଁ ଦଳକୁ ପସନ୍ଦ କରି ସମର୍ଥନ ଦେଉଛନ୍ତି, ତାହାର ଗୋପନୀୟତା । ଏ ସମ୍ପର୍କିତ ମାମଲାର ବିଚାର କରୁଥିବା ଖଣ୍ଡପୀଠ ତାଙ୍କର ଏହି ରାୟରେ ନିର୍ବାଚନୀ ବଣ୍ଡ ସ୍କିମ ସମ୍ପର୍କିତ ବିଭିନ୍ନ ଆଇନରେ ବିଶେଷ କରି ଜନ ପ୍ରତିନିଧିତ୍ୱ ଆଇନ, କମ୍ପାନୀ ଆଇନ ଓ ଆୟକର ଆଇନରେ ଅଣାଯାଇଥିବା କେତେକ ସଂଶୋଧନକୁ ଅସିଦ୍ଧ କରିଛନ୍ତି । ୨୦୧୮ରେ ଆରମ୍ଭ ହୋଇଥିବା ଏହି ସ୍କିମରେ ୨୦୧୯ ଏପ୍ରିଲ୍ ୧୨ ତାରିଖ ପରଠାରୁ କେଉଁ କର୍ପୋରେଟ୍ ହାଉସ କେତେ ଟଙ୍କାର ନିର୍ବାଚନୀ ବଣ୍ଡ କିଣିଛନ୍ତି, କେଉଁ ଦଳ କାହାଠାରୁ ଏହି ସ୍କିମରେ କେତେ ଚାନ୍ଦା ପାଇଛନ୍ତି ତାହା ନିର୍ବାଚନ କମିଶନଙ୍କୁ ଜଣାଇବା ପାଇଁ ଖଣ୍ଡପୀଠ ଷ୍ଟେଟ ବ୍ୟାଙ୍କ ଅଫ୍ ଇଣ୍ଡିଆ (ଏସ୍‌ବିଆଇ)କୁ ନିର୍ଦ୍ଦେଶ ଦେଇଛନ୍ତି । ରାଜନୈତିକ ଦଳଙ୍କୁ ଚାନ୍ଦା ଦେବାକୁ ଇଚ୍ଛୁକ କମ୍ପାନୀ, କର୍ପୋରେଟ୍ ହାଉସଗୁଡ଼ିକ ଏସବିଆଇରୁ ଇଲେକ୍ଟୋରାଲ ବଣ୍ଡ କ୍ରୟ କରିଥାନ୍ତି । ଏଣିକି ଆଉ କାହାରିକୁ ନିର୍ବାଚନୀ ବଣ୍ଡ ଇସ୍ୟୁ ନ କରିବାକୁ ଏସବିଆଇକୁ କୁହାଯାଇଛି । ଯେଉଁ ଇଲେକ୍ଟୋରାଲ ବଣ୍ଡ ବିକ୍ରି ହୋଇଛି ଅଥଚ ଭଙ୍ଗାଯାଇନାହିଁ ସେଗୁଡ଼ିକୁ କ୍ରେତାଙ୍କୁ ଫେରାଇବା ପାଇଁ ମଧ୍ୟ ଖଣ୍ଡପୀଠ ନିର୍ଦ୍ଦେଶ ଦେଇଛନ୍ତି । ଉଲ୍ଲେଖଯୋଗ୍ୟ ଯେ, ୨୦୨୨ ସୁଦ୍ଧା ୧୬୦୦୦ କୋଟି ଟଙ୍କାର ନିର୍ବାଚନୀ ବଣ୍ଡ ବିକ୍ରି ହୋଇଛି । ୨୦୨୪ ଜାନୁଆରୀ ୨ରୁ ୧୧ ତାରିଖ ମଧ୍ୟରେ ୫୭୧ କୋଟି ୮୦ଲକ୍ଷ ଟଙ୍କା ମୂଲ୍ୟର ମୋଟ ୮୯୭ଟି ଇଲେକ୍ଟୋରାଲ ବଣ୍ଡ ବିକ୍ରି ହୋଇଥିବା ଏସବିଆଇ ସୂତ୍ରରୁ ଜଣାପଡ଼ିଛି । କର୍ପୋରେଟ୍ ଦାତା, କମ୍ପାନୀ ଫାଇଦା ପାଇବା ଉଦ୍ଦେଶ୍ୟରେ ହିଁ କିଛି ଦାନ ବା ଚାନ୍ଦା ଦେଇଥାନ୍ତି । ଏହାକୁ 'ଦିଅ ଓ ନିଅ' ବା 'କ୍ୱିଡ ପ୍ରୋ କ୍ୱୋ' ବୋଲି ବିଚାର କରାଯାଇଥାଏ । ତେଣୁ ଏ କ୍ଷେତ୍ରରେ ଦାନ ଦେଇ ପ୍ରତିବଦଳରେ ସେତିକି କିମ୍ବା ତାହାଠାରୁ ଅଧିକ ଫାଇଦା ଉଠାଇବାକୁ ଇଚ୍ଛୁକ ଅଜଣା ଦାତାଙ୍କ ପରିଚୟ ସାର୍ବଜନୀନ ହେବା ନିତାନ୍ତ ଆବଶ୍ୟକ । କମ୍ପାନୀଗୁଡ଼ିକ ଅସୀମିତ ପରିମାଣର ରାଜନୈତିକ ଚାନ୍ଦା ଦେଇପାରିବା ନେଇ କମ୍ପାନୀ ଆଇନରେ ଯେଉଁ ସବୁ ସଂଶୋଧନ ଅଣାଯାଇଛି ସେଗୁଡ଼ିକୁ ଅସଙ୍ଗତ, ମନୋମୁଖୀ, ଅସାମ୍ବିଧାନିକ ବୋଲି ମତ ଦେଇ ଖଣ୍ଡପୀଠ ନାକଚ କରିଦେଇଛନ୍ତି ।

କେବେ ଆରମ୍ଭ ହୋଇଥିଲା ନିର୍ବାଚନୀ ବଣ୍ଡ ବ୍ୟବସ୍ଥା

୨ ଜାନୁଆରୀ ୨୦୧୮ରେ କେନ୍ଦ୍ର ସରକାର ଏହି ନିର୍ବାଚନୀ ବଣ୍ଡ ସ୍କିମ୍ ଆଣିଥିଲେ । ଇଲେକ୍ଟୋରାଲ ବଣ୍ଡ ହେଉଛି ' ପ୍ରମିଜାରୀ ନୋଟ ଓ ବିୟରର ବଣ୍ଡ' ଭଳି ଏକ ପ୍ରକାରର ବିତ୍ତୀୟ ସଂସାଧନ , ଯାହାକୁ ଯେକେହି ବ୍ୟକ୍ତି, ଅନୁଷ୍ଠାନ, ପ୍ରତିଷ୍ଠାନ, କମ୍ପାନୀ ଓ କର୍ପୋରେଟ୍ ହାଉସଗୁଡ଼ିକ ଇସ୍ୟୁଙ୍ଗ ବ୍ୟାଙ୍କରୁ କିଣିପାରିବେ । ଏହି ବଣ୍ଡ କିଣିବା ବ୍ୟକ୍ତି ଭାରତୀୟ ନାଗରିକ ହୋଇଥିବା ଦରକାର । ପୁଣି ଯେଉଁ ଅନୁଷ୍ଠାନ, ପ୍ରତିଷ୍ଠାନ, କମ୍ପାନୀ ଓ କର୍ପୋରେଟ୍ ହାଉସଗୁଡ଼ିକ ଏହି ବଣ୍ଡ କିଣିବେ ସେଗୁଡ଼ିକ ଭାରତରେ ପଞ୍ଜିକୃତ, ପରିଚାଳିତ ହେଉଥିବା ଦରକାର । ସ୍କିମ୍ ଅଣାଯିବା ବେଳେ କୁହାଯାଇଥିଲା ଯେ ରାଜନୈତିକ ଦଳଗୁଡ଼ିକ ଚାନ୍ଦା ଆକାରରେ ନଗଦ ରାଶି ନନେଇ ଇଲେକ୍ଟୋରାଲ ବଣ୍ଡ ସ୍କିମ୍ ଜରିଆରେ ପାଣ୍ଠି ସଂଗ୍ରହ କଲେ ସେଥିରେ ସ୍ୱଚ୍ଛତା ରହିବ ଓ ରାଜନୀତିରେ କଳାଧନର ବ୍ୟବହାର, ପ୍ରୟୋଗ ଓ ପ୍ରାଦୁର୍ଭାବ କମିବ । ଏହି ସ୍କିମରେ ବ୍ୟବସ୍ଥା ଥିଲା ଯେ ଜନ ପ୍ରତିନିଧିତ୍ୱ ଆଇନ ୧୯୫୧ର ଧାରା ୨୯(ଏ) ଅନୁଯାୟୀ ପଞ୍ଜିକୃତ ହୋଇଥିବା ରାଜନୈତିକ ଦଳଗୁଡ଼ିକ ଯଦି ଗତ ଲୋକସଭା ବା ବିଧାନସଭା ନିର୍ବାଚନରେ ପଡ଼ିଥିବା ମୋଟ ଭୋଟର ଅତିକମରେ ୧ ପ୍ରତିଶତ ଭୋଟ ପାଇଥିବେ ତେବେ ସେହି ଦଳଗୁଡ଼ିକ ଇଲେକ୍ଟୋରାଲ ବଣ୍ଡ ସ୍କିମ ଜରିଆରେ ଚାନ୍ଦା ସଂଗ୍ରହ କରିପାରିବେ । ଇଲେକ୍ଟୋରାଲ ବଣ୍ଡ ସ୍କିମର ଆଇନଗତ ବୈଧତାକୁ ଚ୍ୟାଲେଞ୍ଜ କରି ସୁପ୍ରିମକୋର୍ଟରେ ଦାୟର ହୋଇଥିବା କେତେକ ପିଟିସନର ବିଚାର କରି ପ୍ରଧାନ ବିଚାରପତି ଚନ୍ଦ୍ରଚୂଡ଼ଙ୍କ ଅଧ୍ୟକ୍ଷତାରେ ଗଠିତ ପାଞ୍ଚଜଣିଆ ସାମ୍ବିଧାନିକ ଖଣ୍ଡପୀଠ ୨୦୨୩ ନଭେମ୍ବର ୨ ତାରିଖରେ ଶୁଣାଣୀ ଶେଷ କରି ରାୟ ସଂରକ୍ଷିତ ରଖିଥିଲେ ଯାହା ଆଜି ପଢି ଶୁଣାଇଛନ୍ତି । ସୁପ୍ରିମ୍ କୋର୍ଟଙ୍କ ଏହି ରାୟକୁ ସ୍ୱାଗତ କରି କଂଗ୍ରେସ ଦଳ ପକ୍ଷରୁ କୁହାଯାଇଛି ଯେ ରାଜନୈତିକ ପୁଞ୍ଜି ସଂଗ୍ରହରେ ସ୍ୱଚ୍ଛତା, ଗଣତାନ୍ତ୍ରିକ ବ୍ୟବସ୍ଥାରେ ରାଜନୈତିକ ଦଳଗୁଡ଼ିକୁ ସମାନ ସୁବିଧା ସୁଯୋଗ ଯେପରି ମିଳେ ତାହା ସୁନିଶ୍ଚିତ କରାଯିବା ନିମନ୍ତେ ଇଲେକ୍ଟୋରାଲ ବଣ୍ଡ ସ୍କିମକୁ ରଦ୍ଦ କରାଯିବା ଦରକାର ହେଉଥିଲା ।

୨୦୨୨ ସୁଦ୍ଧା ବିକ୍ରି ହୋଇଛି ୧୬ ହଜାର କୋଟିର ବଣ୍ଡ

ନିର୍ବାଚନ କମିଶନଙ୍କ ତଥ୍ୟ ଅନୁଯାୟୀ, ୨୦୧୬ରୁ ୨୦୨୨ ମଧ୍ୟରେ ୧୬,୪୩୭.୬୩ କୋଟି ଟଙ୍କାର ୨୮,୦୩୦ ଇଲେକ୍ଟୋରାଲ ବଣ୍ଡ ବିକ୍ରି ହୋଇଛି । ଏଥିମଧ୍ୟରୁ ବିଜେପି ସର୍ବାଧିକ ଚାନ୍ଦା ପାଇବା ସହିତ ମୋଟ ୧୦,୨୨୨ କୋଟି ଟଙ୍କା ପାଇଛି ।ଏହି ପରିମାଣ ମୋଟ ଚାନ୍ଦାର ପ୍ରାୟ ୬୦%। ସେହିପରି ମୁଖ୍ୟ ବିରୋଧୀ ଦଳ କଂଗ୍ରେସ ଏହି ଅବଧିରେ ୧୫୪୭ କୋଟି ଟଙ୍କା ବା ୧୦ ପ୍ରତିଶତ ପାଇ ଦ୍ୱିତୀୟ ସ୍ଥାନରେ ରହିଛି । ଅନ୍ୟାନ୍ୟ ଦଳମାନଙ୍କ ମଧ୍ୟରେ ପଶ୍ଚିମବଙ୍ଗର ଶାସକ ଦଳ ଟିଏମସିକୁ ଏହି ସମୟ ମଧ୍ୟରେ ୮ ପ୍ରତିଶତ ଭାବେ ୮୨୩ କୋଟି ଟଙ୍କାର ଚାନ୍ଦା ମିଳିଥିବା ଜଣାପଡ଼ିଛି । ସେହିପରି ସିପିଆଇ(ଏମ୍)କୁ ୩୬୭ କୋଟି, ଏନସିପିକୁ ୨୩୧ କୋଟି, ବିଏସପିକୁ ୮୫ କୋଟି ଏବଂ ସିପିଆଇକୁ ୧୩ କୋଟି ଟଙ୍କା ମିଳିଛି । ନିର୍ବାଚନ କମିସନଙ୍କ ତଥ୍ୟ ଅନୁଯାୟୀ, ୨୦୧୭ରୁ ୨୦୨୨ ମଧ୍ୟରେ କଂଗ୍ରେସ ତୁଳନାରେ ବିଜେପି ନିର୍ବାଚନୀ ବଣ୍ଡ ମାଧ୍ୟମରେ ପାଞ୍ଚ ଗୁଣ ଅଧିକ ଚାନ୍ଦା ପାଇଛି । କଳାଧନକୁ ରୋକିବା ଏବଂ ରାଜନୈତିକ ସ୍ତରରେ ମିଳୁଥିବା ଚାନ୍ଦା ଗ୍ରହଣରେ ସ୍ୱଚ୍ଛତା ଆଣିବା ପାଇଁ ଏହି ବଣ୍ଡ ବ୍ୟବସ୍ଥା କରାଯାଇଥିବା କୁହାଯାଉଥିଲେ ହେଁ ଏହା ଯୁକ୍ତିଯୁକ୍ତ ନୁହେଁ ବୋଲି ଗୁରୁବାର ସୁପ୍ରିମକୋର୍ଟ ସ୍ପଷ୍ଟ କରିଛନ୍ତି ।

■ ଇଣ୍ଡିଆ ମେଣ୍ଟକୁ ଝଟ୍‌କା ପରେ ଝଟକା

ଏକାକୀ ଲଢ଼ିବ ନ୍ୟାସନାଲ କନଫରେନ୍ସ

ଶ୍ରୀନଗର,୧୫।୨(ଏଜେନ୍ସି)

୨୦୨୪ ଲୋକସଭା ନିର୍ବାଚନ ଯେତିକି ପାଖେଇ ଆସୁଛି ବିରୋଧୀ ଇଣ୍ଡିଆ ମେଣ୍ଟର ସ୍ଥିତି ସେତିକି ବେହାଲ ହେବାରେ ଲାଗିଛି । ଆଗାମୀ ନିର୍ବାଚନରେ କେନ୍ଦ୍ରରୁ ବିଜେପି ସରକାରକୁ ହଟାଇବା ଲାଗି ୨୮ଟି ଦଳଙ୍କୁ ନେଇ ଗଠନ ହୋଇଥିବା ଏହି ମେଣ୍ଟରୁ ଗୋଟିଏ ପରେ ଗୋଟିଏ ଦଳ ମୋହ ତୁଟାଇବାରେ ଲାଗିଛନ୍ତି । ପୂର୍ବରୁ ଟିଏମସି ସୁପ୍ରିମୋ ମମତା ବାନାର୍ଜୀ, ଆପ୍ ନେତା ଅରିବନ୍ଦ କେଜ୍ରିୱାଲ ଏବଂ ସମାଜବାଦୀ ପାର୍ଟି ନେତା ଅଖିଳେଶ ଯାଦବଙ୍କ ଭଳି ବହୁ ପ୍ରମୁଖ ନେତା ଇଣ୍ଡିଆ ମେଣ୍ଟ ଆଭିମୁଖ୍ୟରୁ ଓହରିଯାଇଥିଲା ବେଳେ ଏହି ମେଣ୍ଟକୁ ସଂଗଠିତ କରିଥିବା ଜେଡିୟୁ ସୁପ୍ରିମୋ ନୀତୀଶ କୁମାର ଏନଡିଏରେ ଯୋଗ ଦେବା ପରେ ସବୁକିଛି ଓଲଟପାଲଟ ହୋଇଯାଇଥିଲା । ନୀତୀଶଙ୍କ ଏଭଳି ପଦକ୍ଷେପ ଇଣ୍ଡିଆ ମେଣ୍ଟକୁ ଏକପ୍ରକାର ଧରାଶାୟୀ କରିଦେଇଥିଲା । କିନ୍ତୁ ଏତିକିରେ ବି କଥା ଶେଷ ହୋଇନାହିଁ । ବାକି ଦଳ ମଧ୍ୟ ଏହି ମେଣ୍ଟରୁ ଓହରିବାକୁ ଉଦ୍ୟମ ଆରମ୍ଭ କରିଦେଇଛନ୍ତି । ଏହି ମେଣ୍ଟର ଅନ୍ୟତମ ସଦସ୍ୟ ରହିଥିବା ଫାରୁକ ଅବଦୁଲ୍ଲାଙ୍କ ନ୍ୟାସ୍‌ନାଲ କନଫେରନ୍ସ(ଏନ୍‌ସି) ମଧ୍ୟ ଏକାକୀ ଲଢ଼ିବାକୁ ଘୋଷଣା କରିଛି ।

ଗୁରୁବାର ଦଳୀୟ ପ୍ରମୁଖ ଫାରୁକ ଅବଦୁଲ୍ଲା ଏ ସମ୍ପର୍କରେ ଘୋଷଣା କରି ଜାମ୍ମୁ-କାଶ୍ମୀରରେ ଏନସି ନିଜ ଦମ୍‌ରେ ଏକାକୀ ନିର୍ବାଚନ ଲଢ଼ିବ ବୋଲି କହିଛନ୍ତି । ତାଙ୍କ ଦଳ କୌଣସି ମେଣ୍ଟରେ ଯୋଗ ଦେବ ନାହିଁ ବୋଲି ସେ କହିଛନ୍ତି । କେବଳ ସେତିକି ନୁହେଁ ,ଭବିଷ୍ୟତରେ ବିଜେପି ନେତୃତ୍ୱାଧୀନ ଏନ୍‌ଡିଏରେ ମଧ୍ୟ ତାଙ୍କ ଦଳ ସାମିଲ ହୋଇପାରେ ବୋଲି ସେ ପରୋକ୍ଷରେ ସୂଚନା ଦେଇଛନ୍ତି । ଗଣମାଧ୍ୟମକୁ ସାକ୍ଷାତକାର ଦେବା ଅବସରରେ ସେ କହିଛନ୍ତି ଯେ, ଅଟଳବିହାରୀଙ୍କ ସମୟରେ ତାଙ୍କ ଦଳ ଏନ୍‌ଡିଏରେ ସାମିଲ ଥିଲା । ତାଙ୍କର ଏଭଳି ବୟାନ ଏନ୍‌ଡିଏରେ ସାମିଲ ହେବାର ସଂକେତ ବହନ କରୁଛି । ଉଲ୍ଲେଖଯୋଗ୍ୟ ଯେ,ଜମ୍ମୁ-କାଶ୍ମୀରରେ ତିନି ତିନିଥର ମୁଖ୍ୟମନ୍ତ୍ରୀ ହୋଇଥିବା ଫାରୁକ ଅବଦୁଲ୍ଲା ଇଣ୍ଡିଆ ମେଣ୍ଟର ଦୃଢ଼ ସମର୍ଥକ ଥିଲେ । ସେ ମେଣ୍ଟର ସମସ୍ତ ବୈଠକରେ ସାମିଲ ହୋଇ ବିଜେପି ସରକାରକୁ କଡ଼ା ବିରୋଧ କରି ଆସିଥିଲେ । କିନ୍ତୁ ଅଚାନକ ଭାବେ ତାଙ୍କ ସ୍ୱର କାହିଁକ ବଦଳିଗଲା ତାହାକୁ ନେଇ ଏବେ ବିଭିନ୍ନ ମହଲରେ ଚର୍ଚ୍ଚା ଆରମ୍ଭ ହୋଇଯାଇଛି । ତେବେ ଅର୍ଥ ହେରଫେର ମାମଲାରେ ଫାରୁକଙ୍କୁ ନିକଟରେ ଇଡି ପକ୍ଷରୁ ସମନ କରାଯାଇଥିବାରୁ ସେ ଭୟଭୀତ ହୋଇ ଏନଡିଏ ଆଡକୁ ଢଳିଥିବା କୁହାଯାଉଛି ।

୭ କେନ୍ଦ୍ରମନ୍ତ୍ରୀଙ୍କୁ ମିଳିଲାନି ରାଜ୍ୟସଭା ଟିକଟ୍

ଲୋକସଭା ଲଢ଼ିବାକୁ ନେଇ ଚର୍ଚ୍ଚା

ନୂଆଦିଲ୍ଲୀ,୧୫।୨(ଏଜେନ୍ସି)

ଆସନ୍ତା ୨୭ ତାରିଖରେ ରାଜ୍ୟସଭା ପାଇଁ ନିର୍ବାଚନ ହେବାକୁ ରହିଥିବା ବେଳେ ଗୁରୁବାର ନାମାଙ୍କନ ଦାଖଲ ଅବଧି ଶେଷ ହୋଇଛି । ଏହାପୂର୍ବରୁ ବିଭିନ୍ନ ଦଳ ସେମାନଙ୍କ ପ୍ରାର୍ଥୀ ଘୋଷଣା କରିବା ସହିତ ସେମାନେ ନାମାଙ୍କନ ଦାଖଲ କରିସାରିଛନ୍ତି । ଏପ୍ରିଲ ସୁଦ୍ଧା ରାଜ୍ୟସଭାର ୫୬ ସାଂସଦଙ୍କ କାର୍ଯ୍ୟକାଳ ଶେଷ ହେବାକୁ ଯାଉଥିବା ବେଳେ ଏଥିମଧ୍ୟରୁ କେବଳ ବିଜେପିର ୨୮ ସାଂସଦ ରହିଛନ୍ତି । ଯେଉଁମାନଙ୍କ ଅନେକ ସାଂସଦ କେନ୍ଦ୍ରରେ ମନ୍ତ୍ରୀ ରହିଛନ୍ତି । କିନ୍ତୁ ବିଜେପି କେବଳ ୪ ସାଂସଦଙ୍କୁ ବାଦ୍ ଦେଇ ଅନ୍ୟ ୭ ଜଣଙ୍କୁ ରାଜ୍ୟସଭା ପାଇଁ ପ୍ରାର୍ଥୀ କରି ନାହିଁ । ବିଜେପି ରାଜ୍ୟସଭା ପାଇଁ ରେଳମନ୍ତ୍ରୀ ଅଶ୍ୱିନୀ ବୈଷ୍ଣବ, ମତ୍ସ୍ୟ ବିଭାଗ ମନ୍ତ୍ରୀ ଏଲ ମୁରୁଗାନ, ବିଜେପି ରାଷ୍ଟ୍ରୀୟ ଅଧ୍ୟକ୍

ଇଂଲଣ୍ଡ ବିପକ୍ଷ ତୃତୀୟ ଟେଷ୍ଟ: ପ୍ରଥମ ଦିନ ଭାରତ ନିୟନ୍ତ୍ରଣରେ

ରୋହିତ ଓ ଜାଡେଜାଙ୍କ ଶତକ

ରାଜକୋଟ, ୧୫।୨(ଏଜେନ୍ସି)

ଅଧିନାୟକ ରୋହିତ ଶର୍ମା ଓ ଅଲ୍‌ରାଉଣ୍ଡର ରବିନ୍ଦ୍ର ଜାଡେଜାଙ୍କ ଦମ୍‌ଦାର ଶତକ ଓ ଏମାନଙ୍କ ଚତୁର୍ଥ ୱିକେଟ ଭାଗୀଦାରିରୁ ୨୦୪ ରନ୍ ସଂଗୃହୀତ ହେବା ଫଳରେ ଏଠାରେ ଇଂଲଣ୍ଡ ସହ ଆରମ୍ଭ ହୋଇଥିବା ତୃତୀୟ ଟେଷ୍ଟର ପ୍ରଥମ ଦିନ ଭାରତ ନିୟନ୍ତ୍ରଣରେ ରହିଛି । ଟେଷ୍ଟ ଜୀବନରେ ରୋହିତ ୧୧ତମ ଶତକ ସହ ୧୩୧ ଓ ଜାଡେଜା ଚତୁର୍ଥ ଶତକ (ଅପରାଜିତ) ସହ ୧୧୦ ରନ୍ କରିବା ଫଳରେ ଟସ୍ ଜିତି ପ୍ରଥମେ ବ୍ୟାଟିଂ କରିଥିବା ଭାରତ ପ୍ରଥମ ପାଳିରେ ୫ ୱିକେଟରେ ହରାଇ ୩୨୬ ରନ୍ ସଂଗ୍ରହ କରିଛି । ଗୁରୁବାର ପ୍ରଥମ ଦିନ ଖେଳ ଶେଷ ବେଳକୁ ଜାଡେଜାଙ୍କ ସହ ରାତ୍ରଜଗୁଆଳି କୁଲଦୀପ ଯାଦବ ୧ ରନ୍‌ରେ ବ୍ୟାଟିଂ କରୁଥିଲେ । ଅନ୍ୟ ଭାରତୀୟଙ୍କ ମଧ୍ୟରେ ଟେଷ୍ଟ ପଦାର୍ପଣ କରିଥିବା ସର୍ଫରାଜ ଖାନ୍ ୬୬ ବଲ୍‌ରେ ଚମତ୍କାର ୬୨ ରନ୍ କରି ଦୁର୍ଭାଗ୍ୟଜନକ ଭାବେ ରନ୍‌ଆଉଟ ହୋଇଛନ୍ତି । ସର୍ଫରାଜଙ୍କୁ ବାଦ୍ ଦେଲେ ଅନ୍ୟ ଯୁବ ବ୍ୟାଟର ବିଫଳ ହୋଇଛନ୍ତି । ଇଂଲଣ୍ଡ ପକ୍ଷରୁ ଦ୍ରୁତଗତିରେ ବୋଲିଂ କରୁଥିବା ମାର୍କ ଉଡ୍ ୩ଟି ଓ ଟମ୍ ହର୍ଟଲୀ ଗୋଟିଏ ୱିକେଟ ପାଇଛନ୍ତି । ଜେମ୍ସ ଆଣ୍ଡରସନଙ୍କୁ କୌଣସି ୱିକେଟ ମିଳି ନ ଥିଲାବେଳେ ଅଧିନାୟକ ବେନ୍ ଷ୍ଟୋକ୍ସ ଏଠାରେ ୧୦୦ତମ ଟେଷ୍ଟ ପଦାର୍ପଣ କରିଛନ୍ତି । ବିଶାଖାପାଟଣାରେ ଦ୍ୱିତୀୟ ଟେଷ୍ଟ ଜିତିଥିବା ଭାରତୀୟ ଦଳ ଏହି ମ୍ୟାଚ୍ ଲାଗି ୪ ଜଣ ଖେଳାଳିଙ୍କୁ ପରିବର୍ତ୍ତନ କରିଥିଲାବେଳେ ସର୍ଫରାଜ ଖାନ୍ ଏବଂ ୱିକେଟରକ୍ଷକ ଧ୍ରୁବ୍ ଜୁରେଲଙ୍କୁ ଟେଷ୍ଟ ଅନ୍ତର୍ଜାତୀୟ କ୍ରିକେଟ ପଦାର୍ପଣ କରିବାର ସୁଯୋଗ ଦେଇଛି । ଦୁଇ ଦେଶ ମଧ୍ୟରେ ଚାଲିଥିବା ଟେଷ୍ଟ ସିରିଜ୍ ୧-୧ ସମାନ ସ୍ତରରେ ରହିଛି ।

ବିପଦରୁ ରକ୍ଷା କଲା ଦ୍ୱିଶତକୀୟ ଭାଗୀଦାରି

ଏଠାରେ ଟସ୍ ଜିତି ଘରୋଇ ଭାରତ ପ୍ରଥମେ ବ୍ୟାଟିଂ କରିବାକୁ ନିଷ୍ପତ୍ତି ନେବା ପରେ ମାତ୍ର ୩୩ ରନ୍‌ରେ ୩ ୱିକେଟ ହରାଇ ବିପଦରେ ପଡ଼ିଥିଲା । ଚଳିତ ସିରିଜ୍‌ରେ ଶତକ ହାସଲ କରିଥିବା ଦଳର ଦୁଇ ଯୁବ ତାରକା ଯଶସ୍ୱୀ ଜୟସ୍ୱାଲ (୧୦), ଶୁବମାନ ଗିଲ (୦) ଓ ଦ୍ୱିତୀୟ ଟେଷ୍ଟ ଖେଳୁଥିବା ରଜତ ପଟିଦାର (୫) ଦଳୀୟସ୍କୋର ମାତ୍ର ୩୩ ରନ୍ ମଧ୍ୟରେ ଆଉଟ ହୋଇଯାଇଥିଲେ । ଏହି ସମୟରେ କ୍ରିଜ୍‌ରେ ଥିବା ରୋହିତ ଶର୍ମାଙ୍କ ସହ ଯୋଗ ଦେଇଥିଲେ ସ୍ଥାନୀୟ ଖେଳାଳି ରବିନ୍ଦ୍ର ଜାଡେଜା । ଜାଡେଜାଙ୍କୁ ବ୍ୟାଟିଂ ଅର୍ଡରରେ ଆଗୁଆ ପଠାଇ ଭାରତୀୟ ଟିମ୍ ମ୍ୟାନେଜମେଣ୍ଟ ଏକାଥରରେ ଦୁଇଟି ସମସ୍ୟାର ସମାଧାନ କରିଥିଲେ । ପ୍ରଥମେ ପଦାର୍ପଣକାରୀ ସର୍ଫରାଜ ଖାନ୍‌ଙ୍କୁ ସୁରକ୍ଷା ଓ ପରେ ଜଣେ ବାମହାତୀ ବ୍ୟାଟରଙ୍କୁ ଖେଳାଳିଙ୍କୁ ଲଢ଼େଇକୁ ଛାଡ଼ିବା । ଭାରତର ଏହି ଯୋଜନା କାମ ଦେଇଥିଲା । ଉଭୟ ଧୈର୍ଯ୍ୟର ସହ ଖେଳୁଥିବାବେଳେ ୨୭ ରନ୍ କରିଥିବା ରୋହିତ ସ୍ଲିପ୍‌ରେ ଏକ କ୍ୟାଚ୍ ଦେଇଥିଲେ । ଏହି ନିୟମିତ କ୍ୟାଚ୍‌କୁ ଜୋ ରୁଟ୍ ଧରି ନ ପାରିବା ଫଳରେ ଭାରତୀୟ ଅଧିନାୟକଙ୍କୁ ଏକ ଜୀବନ ଦାନ ମିଳିଥିଲା । ଜେମ୍ସ ଆଣ୍ଡରସନ ବୋଲିଂ କରିଥିବା ଏହାର ପର ଓଭରରେ ଅମ୍ପାୟାର ଜୋଏଲ ୱିଲସନ ଅଧିନାୟକ ରୋହିତଙ୍କୁ ଏଲବିଡବ୍ଲ୍ୟୁ ଆଉଟ ଦେଇଥିଲେ । କିନ୍ତୁ ଡିଆର୍‌ଏସ୍‌ରେ ରୋହିତ ବର୍ତ୍ତିଯାଇଥିଲେ । ଏହା ପରେ ରୋହିତ ଓ ଜାଡେଜା ଆଉ କୌଣସି ସୁଯୋଗ ନ ଦେଇ ଚତୁର୍ଥ ୱିକେଟରୁ ୨୦୪ ରନ୍ ଉଠାଇବା ସହ ଭାରତକୁ ବିପଦମୁକ୍ତ କରିଥିଲେ । ଇଂଲଣ୍ଡ ଦଳ ୱିକେଟ ନେବାରେ ସଫଳ ନ ହେବାରୁ ଯୋଜନାବଦ୍ଧ ଭାବେ ସର୍ଟ ପିଚ୍ ବଲ ପକାଇଥିଲେ । ଏହି ସମୟରେ ଉଡ୍‌ଙ୍କ ଗୋଟିଏ ବଲ୍‌କୁ ପୁଲ କରିବାକୁ ଯାଇ ରୋହିତ ବେନ୍ ଷ୍ଟୋକ୍ସଙ୍କ ହାତରେ ଧରାପଡ଼ିଥିଲେ । ଇଂଲଣ୍ଡ ଦଳର ଏହି ଯୋଜନା କାମ ଦେଇଥିଲା । ରୋହିତ ୧୯୬ ବଲ୍ ଖେଳି ୧୪ ଚୌକା ଓ ୩ ଛକା ସହ ୧୩୧ ରନ୍ କରିଥିଲେ ।

ପଦାର୍ପଣରେ ବିଶ୍ୱସନୀୟ ଅର୍ଦ୍ଧଶତକ

ରୋହିତଙ୍କ ଆଉଟ ପରେ ଜାଡେଜାଙ୍କ ସହ ଯୋଗ ଦେଇଥିଲେ ପଦାର୍ପଣକାରୀ ସର୍ଫରାଜ । ଜଣେ ନବାଗତ ଖେଳାଳି ହୋଇଥିଲେ ମଧ୍ୟ ସର୍ଫରାଜ ଇଂଲଣ୍ଡ ସ୍ପିନରଙ୍କୁ ଆରମ୍ଭରୁ ଧୂଳେଇ କରିଥିଲେ । ଏଠାରେ ସେ ମାତ୍ର ୪୮ ବଲ୍‌ରେ ଅର୍ଦ୍ଧଶତକ ହାସଲ କରି ତାଙ୍କ ସାମିଲକୁ ଯଥାର୍ଥତା ପ୍ରତିପାଦିତ କରିଥିଲେ । ୬୬ ବଲ୍‌ରେ ୯ ଚୌକା ଓ ୧ ଛକା ସହ ୬୨ ରନ୍ କରିଥିବାବେଳେ ଜାଡେଜାଙ୍କୁ ଶତକ ପୂରଣ କରିବାକୁ ସୁଯୋଗ ଦେବା ଉଦ୍ଦେଶ୍ୟରେ ଆଗକୁ ଯାଇ ଉଡ୍‌ଙ୍କ ସିଧାସଳଖ ଥ୍ରୋ'ରେ ରନ୍‌ଆଉଟ ହୋଇଯାଇଥିଲେ । ପଦାର୍ପଣରେ ସର୍ଫରାଜ ଉଲ୍ଲେଖନୀୟ ବ୍ୟାଟିଂ କରୁଥିବାବେଳେ ରନ୍‌ଆଉଟ ହେବାରୁ ଡ୍ରେସିଂରୁମ୍‌ରେ ଅଧିନାୟକ ରୋହିତ କ୍ଷୁବ୍ଧ ହୋଇ ତାଙ୍କ କ୍ୟାପ୍ ଫିଙ୍ଗିଦେଇଥିଲେ । ଏମାନଙ୍କ ୫ମ ୱିକେଟ ଭାଗୀଦାରିରୁ ୭୭ ରନ୍ ମିଳିଥିଲା ଓ ଏହା ମଧ୍ୟରେ ସର୍ଫରାଜଙ୍କ ଯୋଗଦାନ ଥିଲା ୬୨ । ସର୍ଫରାଜଙ୍କ ଆଉଟ ପରେ ଜାଡେଜା ତାଙ୍କ ଟେଷ୍ଟ ଜୀବନର ଚତୁର୍ଥ ଶତକ ପୂରଣ କରିଥିଲେ । ଜାଡେଜା ୨୧୨ଟି ବଲ୍ ଖେଳି ୯ ଚୌକା ଓ ୧ ଛକା ସହ ୧୧୦ ରନ୍‌ରେ ଅପରାଜିତ ରହିଥିଲେ । ଏହି ମ୍ୟାଚ୍‌ର ଦ୍ୱିତୀୟ ଦିନରେ ଜାଡେଜା, ଅଶ୍ୱିନ ଓ ଅନ୍ୟତମ ପଦାର୍ପଣକାରୀ ଧ୍ରୁବ ଜୁରେଲଙ୍କଠାରୁ ଭଲ ସ୍କୋର ଆଶା କରୁଛି ।

ସଂକ୍ଷିପ୍ତ ସ୍କୋର

ଭାରତ ପ୍ରଥମ ପାଳି : ୩୨୬/୫, ୮୬ ଓଭର (ରୋହିତ ଶର୍ମା-୧୩୧, ରବିନ୍ଦ୍ର ଜାଡେଜା-୧୧୦*, ସର୍ଫରାଜ ଖାନ୍-୬୨, ମାର୍କ ଉଡ୍-୩/୬୯, ଟମ୍ ହର୍ଟଲୀ-୧/୮୧) ।

ରାଜକୋଟରେ ଭାରତୀୟ ଖେଳାଳିଙ୍କ ରେକର୍ଡ

ଏଠାରେ ଗୁରୁବାର ଆରମ୍ଭ ହୋଇଥିବା ଇଂଲଣ୍ଡ ବିପକ୍ଷ ତୃତୀୟ ଟେଷ୍ଟରେ ପ୍ରଥମେ ବ୍ୟାଟିଂ କରିଥିବା ଭାରତ ପକ୍ଷରୁ ଅଧିନାୟକ ରୋହିତ ଶର୍ମା ୧୩୧, ରବିନ୍ଦ୍ର ଜାଡେଜା ୧୧୦* ଓ ସର୍ଫରାଜ ଖାନ୍ ୬୨ ରନ୍ କରିଛନ୍ତି । ଏହି ରନ୍ ସଂଗ୍ରହ ଫଳରେ ଭାରତୀୟ ଖେଳାଳିମାନେ ଏଠାରେ ଏକାଧିକ ରେକର୍ଡ କରିବାରେ ସମର୍ଥ ହୋଇଛନ୍ତି ।

ଓପନର ଭାବେ ୮ ଶତକ : ଏଠାରେ ଭାରତୀୟ ଅଧିନାୟକ ରୋହିତ ଶର୍ମା ତାଙ୍କ ଟେଷ୍ଟ କ୍ୟାରିୟରର ୧୧ତମ ଶତକ ହାସଲ କରିଛନ୍ତି । ଏହା ଫଳରେ ଚଳିତ ଟେଷ୍ଟ ଚାମ୍ପିଅନସିପ୍ (୨୦୧୯ରୁ ଏଯାଏ) ରେ ଜଣେ ଓପନର ଭାବେ ସେ ୮ଟି ଓ ଅଧିନାୟକ ଭାବେ ତୃତୀୟ ଶତକ ହାସଲ କରିଛନ୍ତି । ଏହା ସହ ଇଂଲଣ୍ଡ ବିପକ୍ଷ ୨୩ଟି ପାଳିରେ ସେ ମଧ୍ୟ ୧,୦୦୦ ରନ୍ ପୂରଣ କରିଛନ୍ତି ।

ଦ୍ୱିତୀୟ ସର୍ବାଧିକ ଛକା : ରୁଟଙ୍କୁ ଛକା ମାରିବା ଫଳରେ ରୋହିତ ଭାରତୀୟ ଭାବେ ସର୍ବାଧିକ ଛକା ମାରିବାରେ ଭାରତର ଦ୍ୱିତୀୟ ଖେଳାଳି ହୋଇଛନ୍ତି । ଏହା ତାଙ୍କର ୭୯ତମ ଛକା ହୋଇଥିଲାବେଳେ ସେ ମହେନ୍ଦ୍ର ସିଂ ଧୋନି (୭୮)ଙ୍କୁ ଅତିକ୍ରମ କରିଛନ୍ତି । ସେହିପରି ଜଣେ ଅଧିନାୟକ ଭାବେ ୨୧୧ଟି ଛକା ମାରି ଏମ୍‌ଏସ୍ ଧୋନିଙ୍କ ସହ ସମକକ୍ଷ ହୋଇଛନ୍ତି । କେବଳ ଇଂଲଣ୍ଡ ଅଧିନାୟକ ଇଓନ ମୋର୍ଗାନ ସର୍ବାଧିକ ୨୩୩ଟି ଛକା ମାରିଛନ୍ତି ।

ଶତକ ହାସଲ କରିବାରେ ବୟୋଜ୍ୟେଷ୍ଠ ଅଧିନାୟକ : ଏହି ଟେଷ୍ଟରେ ରୋହିତ ଶର୍ମା ୩୬ ବର୍ଷ ୨୯୧ ଦିନରେ ଟେଷ୍ଟ ଶତକ ହାସଲ କରି ଭାରତର ଦ୍ୱିତୀୟ ବୟୋଜ୍ୟେଷ୍ଠ ଅଧିନାୟକ ହୋଇଛନ୍ତି । ତାଙ୍କଠାରୁ ଅଧିକ ବୟସରେ ବିଜୟ ମର୍ଚ୍ଚାଣ୍ଟ ୩୬ ବର୍ଷ ୨୭୮ ଦିନରେ ଶତକ ହାସଲ କରି ଭାରତର ବୟୋଜ୍ୟେଷ୍ଠ ଅଧିନାୟକ ରହିଛନ୍ତି ।

ସେହିପରି ଅନ୍ତର୍ଜାତୀୟ କ୍ରିକେଟରେ ଜଣେ ଓପନର ଭାବେ ରୋହିତ ଶର୍ମା ୪୨ତମ ଶତକ ହାସଲ କରି କ୍ରିସ ଗେଲଙ୍କ ସହ ସମକକ୍ଷ ହୋଇଛନ୍ତି । ଡେଭିଡ୍ ୱାର୍ଣ୍ଣର (୪୯) ଓ ସଚିନ ତେନ୍ଦୁଲକର (୪୫) କେବଳ ତାଙ୍କଠାରୁ ଅଧିକ ଶତକ ହାସଲ କରିଛନ୍ତି ।

ସେହିପରି ଅନ୍ତର୍ଜାତୀୟ କ୍ରିକେଟରେ ସୌରଭ ଗାଙ୍ଗୁଲି (୧୮,୫୭୫)ଙ୍କୁ ପଛରେ ପକାଇଛନ୍ତି ରୋହିତ ଭାରତର ଚତୁର୍ଥ ସର୍ବାଧିକ ରନ୍ ସଂଗ୍ରହକାରୀ ବିବେଚିତ ହୋଇଛନ୍ତି । ଏହି ତାଲିକାରେ ବିରାଟ କୋହଲି (୨୬,୭୩୩), ସଚିନ ତେନ୍ଦୁଲକର (୨୪, ୨୦୮) ଓ ରାହୁଲ ଦ୍ରାବିଡ଼ (୨୪,୨୦୮) ରୋହିତଙ୍କଠାରୁ ଆଗରେ ଅଛନ୍ତି ।

୩୦୦୦ ରନ୍ ଓ ୨୫୦ ୱିକେଟ : ଏଠାରେ ଜାଡେଜା ଶତକ ହାସଲ କରିବା ଫଳରେ ଟେଷ୍ଟ କ୍ରିକେଟରେ ତୃତୀୟ ଭାରତୀୟ ଖେଳାଳିଭାବେ ୩୦୦୦ ରନ୍ ଓ ୨୫୦ ୱିକେଟ ନେବାର ରେକର୍ଡ କରିଛି । ଏହି ସଫଳତା ପାଇବାରେ ସେ କପିଳ ଦେବ ଓ ରବିଚନ୍ଦ୍ରନ ଅଶ୍ୱିନଙ୍କ ପରେ ତୃତୀୟ ଭାରତୀୟ ଅଲରାଉଣ୍ଡର ହୋଇଛନ୍ତି । ସମସ୍ତ ପ୍ରଥମଶ୍ରେଣୀ କ୍ରିକେଟରେ ସେ ୭,୦୦୦ ରନ୍ ଓ ୫୦୦ ୱିକେଟ ପୂରଣ କରିଛନ୍ତି ।

ସର୍ଫରାଜ, ଜୁରେଲଙ୍କ ପଦାର୍ପଣ

ରାଜକୋଟ,୧୫।୨(ଏଜେନ୍ସି): ଗୁରୁବାରଠାରୁ ଆରମ୍ଭ ହୋଇଥିବା ଇଂଲଣ୍ଡ ବିପକ୍ଷ ତୃତୀୟ ଟେଷ୍ଟ ମ୍ୟାଚ୍‌ରେ ଭାରତୀୟ ଦଳ ତରଫରୁ ୨୬ ବର୍ଷୀୟ ମଧ୍ୟକ୍ରମ ବ୍ୟାଟର ସର୍ଫରାଜ ନୌଶାଦ ଖାନ୍ ଓ ୨୩ ବର୍ଷୀୟ ୱିକେଟରକ୍ଷକ ବ୍ୟାଟର ଧ୍ରୁବ ଜୁରେଲ ପଦାର୍ପଣ କରିଛନ୍ତି । ସର୍ଫରାଜ ଆହତ ଶ୍ରେୟସ ଆୟରଙ୍କ ସ୍ଥାନରେ ଓ ଜୁରେଲ କେଏସ୍ ଭରତଙ୍କ ସ୍ଥାନରେ ଭାରତ ପାଇଁ ଖେଳିବାର ସୁଯୋଗ ପାଇଛନ୍ତି ।

ପିତାଙ୍କୁ ଆଲିଙ୍ଗନ କଲେ ସର୍ଫରାଜ

ମୁମ୍ବାଇ ତରଫରୁ ରଣଜୀ ଖେଳୁଥିବା ସର୍ଫରାଜଙ୍କୁ ଡେବ୍ୟୁ କ୍ୟାପ ମିଳିବା ପରେ ଭାବପ୍ରବଣ ହୋଇପଡିଥିଲେ । ଗ୍ରାଉଣ୍ଡରେ ଉପସ୍ଥିତ ପିତା ନୌଶାଦ ଖାନ୍ ଓ ପରିବାରର ଅନ୍ୟ ସଦସ୍ୟଙ୍କ ମିଶି ସମସ୍ତଙ୍କୁ ଆଲିଙ୍ଗନ କରିଥିଲେ । ମ୍ୟାଚ୍‌ରେ ସର୍ଫରାଜ ପଦାର୍ପଣ କରିବା ନେଇ ଘୋଷଣା କରାଯିବା ପରେ ନୌଶାଦଙ୍କ ଆଖିରେ ଲୁହ ଆସିଯାଇଥିଲା । ଏହି ଅବସରରେ ସର୍ଫରାଜଙ୍କ ପତ୍ନୀ ମଧ୍ୟ ଉପସ୍ଥିତ ଥିଲେ । ସର୍ଫରାଜଙ୍କ ପିତା ମଧ୍ୟ କ୍ରିକେଟର ଥିଲେ । କିନ୍ତୁ ଦେଶ ପାଇଁ ଖେଳିବା ନେଇ ତାଙ୍କ ସ୍ୱପ୍ନ ଅଧୁରା ରହିଥିଲା । ସେ ଆଜମଗଡ଼ ତରଫରୁ ପ୍ରତିନିଧିତ୍ୱ କରିଥିଲେ । ସେହିପରି ସର୍ଫରାଜଙ୍କ ସାନଭାଇ ମୁସିର ଓ ମୋଇନ ଖାନ ମଧ୍ୟ କ୍ରିକେଟର ରହିଛନ୍ତି । ମୁସିର ସଦ୍ୟ ସମାପ୍ତ ୧୯ ବର୍ଷରୁ କମ୍ ବିଶ୍ୱକପ୍ ଖେଳି ଦମ୍‌ଦାର ବ୍ୟାଟିଂ କରି ସମସ୍ତଙ୍କ ଦୃଷ୍ଟି ଆକର୍ଷଣ କରିଥିଲେ ।

ଟି-୨୦ ବିଶ୍ୱକପ୍‌ରେ ଦ୍ରାବିଡ୍ ପ୍ରଶିକ୍ଷକ ରହିବେ

ରାଜକୋଟ,୧୫।୨(ଏଜେନ୍ସି): ଆଗାମୀ ଜୁନ୍‌ରେ ଆମେରିକା ଓ ୱେଷ୍ଟଇଣ୍ଡିଜରେ ଆୟୋଜନ ହେବାକୁ ଥିବା ଟି-୨୦ ବିଶ୍ୱକପ୍‌ରେ ପୂର୍ବତନ କ୍ରିକେଟର ରାହୁଲ ଦ୍ରାବିଡ୍ ପୂର୍ବପରି ପ୍ରଶିକ୍ଷକ ରହିବେ ବୋଲି ଭାରତୀୟ କ୍ରିକେଟ କଣ୍ଟ୍ରୋଲ ବୋର୍ଡ (ବିସିସିଆଇ) ତରଫରୁ କୁହାଯାଇଛି । ଦ୍ରାବିଡ୍‌ଙ୍କ ସହ ଆଲୋଚନା କରିବା ପରେ ବିସିସିଆଇ ସମ୍ପାଦକ ଜୟ ଶାହା ଗୁରୁବାର ଏ ନେଇ ସୂଚନା ଦେଇଛନ୍ତି । ସେ ମଧ୍ୟ ରୋହିତ ଶର୍ମା ଟି-୨୦ ବିଶ୍ୱକପ୍‌ରେ ଅଧିନାୟକ ରହିବେ ବୋଲି ସୂଚନା ଦେଇଥିଲେ । ଉଭୟ ଦ୍ରାବିଡ ଓ ରୋହିତଙ୍କ ଯୋଡି ଭାରତକୁ ଆଇସିସି ଟାଇଟଲ ଦେବେ ବୋଲି ଜୟ ଶାହ ଆଶା ପ୍ରକାଶ କରିଛନ୍ତି ।

ବିଜୟଠାରୁ ୨୨୭ ରନ ଦୂରରେ ନ୍ୟୁଜିଲାଣ୍ଡ

ହାମିଲଟନ,୧୫।୨(ଏଜେନ୍ସି): ଦକ୍ଷିଣ ଆଫ୍ରିକା ବିପକ୍ଷ ଦ୍ୱିତୀୟ ତଥା ଅନ୍ତିମ ଟେଷ୍ଟ ମ୍ୟାଚ୍‌ରେ ଘରୋଇ ନ୍ୟୁଜିଲାଣ୍ଡ ବିଜୟର ନିକଟତର ହୋଇଛି । ପ୍ରଥମ ପାଳିରେ ୩୧ ରନର ଅଗ୍ରଣୀ ହାସଲ କରିଥିବା ଦକ୍ଷିଣ ଆଫ୍ରିକା ଦ୍ୱିତୀୟ ପାଳିରେ ୬୯.୫ ଓଭରରେ ୨୩୫ ରନକରି ଅଲଆଉଟ ହୋଇଛି । ଫଳରେ ନ୍ୟୁଜିଲାଣ୍ଡ ସମ୍ମୁଖରେ ୨୬୭ ରନର ବିଜୟଲକ୍ଷ୍ୟ ଧାର୍ଯ୍ୟ ହୋଇଥିଲା । ଜବାବରେ ଦ୍ୱିତୀୟ ପାଳି ଆରମ୍ଭ କରି ନ୍ୟୁଜିଲାଣ୍ଡ ଗୁରୁବାର ତୃତୀୟ ଦିବସ ଖେଳ ଶେଷ ସୁଦ୍ଧା ୧୩.୫ ଓଭରରେ ଗୋଟିଏ ୱିକେଟ ହରାଇ ୪୦ ରନ ସଂଗ୍ରହ କରିଛି । ନ୍ୟୁଜିଲାଣ୍ଡ ବିଜୟ ପାଇଁ ଆଉ ୨୨୭ ରନ ଆବଶ୍ୟକ କରୁଛି । ଷ୍ଟମ୍ପ ଅପସାରଣ ବେଳକୁ ଓପନର ଟମ୍ ଲାଥମ ୨୧ ରନକରି ଅପରାଜିତ ରହିଛନ୍ତି । ଗୁରୁବାର ଦକ୍ଷିଣ ଆଫ୍ରିକା ଦ୍ୱିତୀୟ ପାଳି ଆରମ୍ଭ କରି ୬୯.୫ ଓଭରରେ ୨୩୫ ରନକରି ଅଲଆଉଟ ହୋଇଥିଲା । ଦଳର ଡେଭିଡ୍ ବେଡିଂହାମ୍ ୧୧୦ ରନ କରି କ୍ୟାରିୟରର ପ୍ରଥମ ଶତକ ହାସଲ କରିଥିଲେ ।

ହାମିଲଟନ୍ ଟେଷ୍ଟ

● ଫିଫା ମାନ୍ୟତାରେ ଭାରତ

୭ ବର୍ଷରେ ସବୁଠୁ ଖରାପ୍ ର୍ୟାଙ୍କିଙ୍ଗ୍

ନୂଆଦିଲ୍ଲୀ,୧୫।୨(ଏଜେନ୍ସି): ସଦ୍ୟ ପ୍ରକାଶିତ ଫିଫା ମାନ୍ୟତାରେ ଭାରତୀୟ ପୁରୁଷ ଫୁଟବଲ ଦଳ ୧୫ଟି ସ୍ଥାନ ତଳକୁ ଖସି ୧୧୭ତମ ସ୍ଥାନରେ ରହିଛି । ଗତ ୭ ବର୍ଷ ମଧ୍ୟରେ ଭାରତ ପାଇଁ ଏହା ସବୁଠାରୁ ଖରାପ୍ ର୍ୟାଙ୍କିଙ୍ଗ୍ ସାବ୍ୟସ୍ତ ହୋଇଛି । କତାରରେ ଅନୁଷ୍ଠିତ ଏଏଫ୍‌ସି ଏସିଆନ୍ କପ୍‌ରେ ନୈରାଶ୍ୟଜନକ ପ୍ରଦର୍ଶନ କାରଣରୁ ଭାରତ ଫିଫା ମାନ୍ୟତାରେ ଏଭଳି ଅବନତୀ କରିଛି । ଭାରତ ଏସିଆନ୍ କପ୍‌ର ସବୁ ୩ଟି ଯାକ ଗ୍ରୁପ୍ ମ୍ୟାଚ୍‌ରେ ପରାସ୍ତ ହୋଇଥିଲା । ଶେଷଥର ପାଇଁ ୨୦୧୭ରେ ଜାନୁଆରୀରେ ଭାରତ ଏଭଳି ଅବନତୀ କରି ୧୨୯ତମ ସ୍ଥାନରେ ରହିଥିଲା । ୨୦୨୫ରେ ଭାରତ ୧୭୩ତମ ସ୍ଥାନକୁ ଖସି ଫିଫା ମାନ୍ୟତାରେ ସବୁଠାର ଖରାପ ପ୍ରଦର୍ଶନ କରିଥିଲା । ଫିଫା ମାନ୍ୟତାର ଶ୍ରେଷ୍ଠ-୧୦ରେ କୌଣସି ପରିବର୍ତ୍ତନ ହୋଇନାହିଁ ।

ନେଦରଲାଣ୍ଡସ ମହିଳା ଦଳର କ୍ରମାଗତ ଏକାଦଶ ବିଜୟ

ରାଉରକେଲା, ୧୫।୨ (ସମିସ): ଏଫ୍‌ଆଇଏଚ୍ ମହିଳା ପ୍ରୋ ଲିଗ୍‌ରେ ବିଶ୍ୱର ଏକ ନମ୍ବର ମାନ୍ୟତା ଦଳ ନେଦରଲାଣ୍ଡସ ଏହାର ବିଜୟ ଧାରା ଜାରି ରଖି ଏକାଦଶ ବିଜୟ ହାସଲ କରିଛି । ଗୁରୁବାର ରାଉରକେଲାର ବିର୍ସା ମୁଣ୍ଡା ହକି ଷ୍ଟାଡିୟମରେ ଖେଳାଯାଇଥିବା ମୁକାବିଲାରେ ନେଦରଲାଣ୍ଡସ ମହିଳା ଦଳ ୪-୨ ଗୋଲରେ ସହଜରେ ଚୀନକୁ ପରାସ୍ତ କରିଥିଲା । ବିଶ୍ୱ ହକିର ଏହି ସମ୍ମାନଜନକ ପ୍ରତିଯୋଗିତାରେ ନେଦରଲାଣ୍ଡସ ମହିଳା ଦଳ ବର୍ତ୍ତମାନ ସୁଦ୍ଧା ୧୧ ମ୍ୟାଚ୍ ଖେଳି ୧୧ ବିଜୟ ସହ ୩୩ ପଏଣ୍ଟ ପାଇ ଏକକ ଅଗ୍ରଣୀ ହାସଲ କରିଛି । ଅପରପକ୍ଷରେ ଚୀନ ୭ମ ମ୍ୟାଚରୁ ୩ୟ ପରାଜୟ ସହ ୧୨ ପଏଣ୍ଟ ପାଇ ୩ୟ ସ୍ଥାନରେ ଅପରିବର୍ତ୍ତିତ ରହିଛି । ନେଦରଲାଣ୍ଡସ ଏହି ଗ୍ରାଉଣ୍ଡରେ ତାହାର ଶେଷ ମ୍ୟାଚରେ ରବିବାର ଅଷ୍ଟ୍ରେଲିଆକୁ ଭେଟିବାର କାର୍ଯ୍ୟସୂଚୀ ରହିଛି ।

ଏଫ୍‌ଆଇଏଚ୍ ମହିଳା ପ୍ରୋ ଲିଗ୍

ଆମେରିକାର ୬ଷ୍ଠ ପରାଜୟ

ଏଥିପୂର୍ବରୁ ଗୁରୁବାର ଅପରାହ୍ନରେ ବିର୍ସା ମୁଣ୍ଡାରେ ଖେଳାଯାଇଥିବା ମହିଳା ପ୍ରୋ ଲିଗ୍‌ର ଅନ୍ୟ ଏକ ମ୍ୟାଚରେ ଅଷ୍ଟ୍ରେଲିଆ ୪-୦ ଗୋଲରେ ଆମେରିକାକୁ ପରାସ୍ତ କରିଛି । ବିଜୟୀ ଅଷ୍ଟ୍ରେଲିଆ ମହିଳା ଦଳ ପ୍ରଥମ ଓ ୩ୟ କ୍ୱାର୍ଟରରେ ଗୋଟିଏ ଲେଖାଏଁ ଏବଂ ଦ୍ୱିତୀୟ କ୍ୱାର୍ଟରରେ ୨ଟି ଗୋଲ୍ ଦେଇଥିଲା । ଚତୁର୍ଥ କ୍ୱାର୍ଟର ଗୋଲ୍ ଶୂନ୍ୟ ରହିଥିଲା । ଚଳିତ ଲିଗ୍‌ରେ ଅଷ୍ଟ୍ରେଲିଆ ମହିଳା ଦଳ ୬ଷ୍ଠ ମ୍ୟାଚରୁ ୪ର୍ଥ ବିଜୟ ଓ ୨ ପରାଜୟ ସହ ୧୨ ପଏଣ୍ଟ ପାଇ ୨ୟ ସ୍ଥାନରେ ରହିଛି । ଅପରପକ୍ଷରେ ଆମେରିକା ମହିଳା ଦଳ ପ୍ରତିଯୋଗିତାରରେ ୬ଷ୍ଠ ମ୍ୟାଚରୁ ୬ଷ୍ଠ ପରାଜୟ ସହ ପଏଣ୍ଟ ଟେବଲରେ ଖାତା ଖୋଲିପାରି ନାହିଁ ।

ଏଫ୍‌ଆଇଏଚ୍ ପୁରୁଷ ପ୍ରୋ ଲିଗ୍

ଭାରତର ପ୍ରଥମ ପରାଜୟ

ଭୁବନେଶ୍ୱର, ୧୫।୨ (ସମିସ)

ଚଳିତ ଏଫ୍‌ଆଇଏଚ୍ ପୁରୁଷ ପ୍ରୋ ଲିଗ୍‌ରେ ଗୁରୁବାର ସ୍ଥାନୀୟ କଳିଙ୍ଗ ଷ୍ଟାଡିୟମରେ ଖେଳାଯାଇଥିବା ଏକ ରୋମାଞ୍ଚକ ମୁକାବିଲାରେ ଅଷ୍ଟ୍ରେଲିଆ ଚମତ୍କାର ପ୍ରତ୍ୟାବର୍ତ୍ତନ କରି ୬-୪ ଗୋଲରେ ଘରୋଇ ଭାରତକୁ ପରାସ୍ତ କରିଛି । ବିଜୟୀ ଅଷ୍ଟ୍ରେଲିଆ ଦଳର ବ୍ଲାକ ଗ୍ରୋଭର ଡବଲ୍ ଗୋଲ୍ ଦେଇ ଦଳକୁ ହ୍ୟାଟ୍ରିକ ବିଜୟ ଦେବାରେ ପ୍ରମୁଖ ଭୂମିକା ଗ୍ରହଣ କରିଥିଲେ । ଦଳ ୩ ମ୍ୟାଚରୁ ୯ ପଏଣ୍ଟ ପାଇଛି । ଅପରପକ୍ଷରେ ହର୍‌ମନପ୍ରୀତ୍ ସିଂହଙ୍କ ନେତୃତ୍ୱାଧୀନ ଭାରତ

ମୁଦ୍ରା ବିନିମୟ ମୂଲ୍ୟ

ମୁଦ୍ରା ବିନିମୟ ମୂଲ୍ୟ (ଟଙ୍କାରେ)

- ଡଲାର ୮୩.୦୪
- ପାଉଣ୍ଡ ୧୦୪.୫୭
- ୟୁରୋ ୮୯.୩୫
- ୟେନ୍ ୦.୫୫

ସୁନାରୁପା ଦର

୧୦ ଗ୍ରାମ ପିଛା (ଟଙ୍କାରେ)

- ସୁନା : ୫୬,୯୦୦ (ନୂଆଦିଲ୍ଲୀ)
- ରୁପା : ୭୪,୫୦୦ (କେଜି)

ଷ୍ଟକ୍ ମାର୍କେଟ୍

ବଜାର କାରବାର (ପଏଣ୍ଟରେ)

- ସେନ୍‌ସେକ୍ସ ୭୨,୦୫୦.୦୦
- ନିଫ୍ଟି ୨୧,.୦୦

ପେଟ୍ରୋଲ-ଡିଜେଲ୍

ଲିଟର ପିଛା (ଟଙ୍କାରେ)

- ପେଟ୍ରୋଲ୍- ୧୦୩.୩୭ (ଭୁବନେଶ୍ୱର)
- ଡିଜେଲ୍ - ୯୪.୮୬

ଜାପାନକୁ ଗ୍ରାସିଲା ଆର୍ଥିକ ମାନ୍ଦାବସ୍ଥା

ନୂଆଦିଲ୍ଲୀ,୧୫।୨(ଏଜେନ୍ସି)

ଜାପାନରେ ଦେଖାଦେଇଛି ବଡ଼ ଆର୍ଥିକ ମାନ୍ଦାବସ୍ଥା । କ୍ରମାଗତ ଭାବେ ଦୁଇଟି ତ୍ରୈମାସିକରେ ଦେଶର ମୋଟ ଘରୋଇ ଉତ୍ପାଦ (ଜିଡିପି)ରେ ହ୍ରାସ ପରିଲକ୍ଷିତ ହୋଇଛି । ଯାହାର ପରିଣାମ ସ୍ୱରୂପ ଜାପାନ ମାନ୍ଦାବସ୍ଥା କବଳକୁ ଚାଲିଆସିଛି । ଏଠାରେ ସୂଚନାଯୋଗ୍ୟ ଯେ, ଜାପାନ ବିଶ୍ୱର ତୃତୀୟ ସବୁଠାରୁ ବଡ ଅର୍ଥ ବ୍ୟବସ୍ଥା ରହିଥିଲା । ମାନ୍ଦାବସ୍ଥା ଯୋଗୁ ଏବେ ଜାପାନ ତୃତୀୟ ବୃହତ୍ ବିଶିଷ୍ଟ ରାଷ୍ଟ୍ର ହୋଇଛି । ଜାପାନ ବର୍ତ୍ତମାନ ଏକ ଦୁର୍ବଳ ମୁଦ୍ରା, ବୟସାଧିକ ଜନ ସମ୍ବଳ ଏବଂ ଜନସଂଖ୍ୟାରେ ବୃହତ୍ ହ୍ରାସ ସହ ସଂଘର୍ଷ କରୁଛି । ଏହାପୂର୍ବରୁ ୨୦୧୦ରେ ଚାଇନା ଅର୍ଥନୀତିର ଅଭିବୃଦ୍ଧି ହେତୁ ଜାପାନ ମାନ୍ୟତାରେ ଦ୍ୱିତୀୟରୁ ତୃତୀୟ ସ୍ଥାନକୁ ଖସିଆସିଥିଲା । ତେବେ ଆମେରିକା ଏବେ ବି ବିଶ୍ୱର ଏକ ନମ୍ବର ଅର୍ଥନୀତି ହୋଇ ରହିଛି । ଅପରାପକ୍ଷେ ଏଭଳି ସମୟରେ ଭାରତ ପାଇଁ ଜାପାନକୁ ଅତିକ୍ରମ କରି ବିଶ୍ୱର ଚତୁର୍ଥ ବୃହତ୍ ଅର୍ଥନୀତି ହେବାର ସୁଯୋଗ ରହିଛି ।

ଦେଶ	ର୍ୟାଙ୍କ	ଜିଡିପି (ଟ୍ରିଲିୟନ୍ ଡଲାରରେ)
ଆମେରିକା	୧	୨୭.୯୭
ଚୀନ୍	୨	୧୮.୫୬
ଜର୍ମାନୀ	୩	୪.୭୩
ଜାପାନ	୪	୪.୨୯
ଭାରତ	୫	୪.୧୧
ବ୍ରିଟେନ୍	୬	୩.୫୯
ଫ୍ରାନ୍ସ	୭	୩.୧୮
ଇଟାଲୀ	୮	୨.୨୮
ବ୍ରାଜିଲ୍	୯	୨.୨୭
କାନାଡା	୧୦	୨.୨୪

ଜର୍ମାନୀ ବିଶ୍ୱର ତୃତୀୟ ବୃହତ୍ ଅର୍ଥନୀତି

ଜାପାନକୁ ଟପିଯିବ କି ଭାରତ !

ଅର୍ଥନୀତିର ମାନ୍ୟତା ହରାଇଛି । ଜର୍ମାନୀ ଏବେ ଜାପାନ ସ୍ଥାନରେ ବିଶ୍ୱର ତୃତୀୟ ବୃହତ୍ ଅର୍ଥନୀତି ହେବାର ସୁଯୋଗ ରହିଛି ।

ଗତ ତିନିମାସ ମଧ୍ୟରେ ଜାପାନର ଅର୍ଥ ବ୍ୟବସ୍ଥାରେ ୩.୩ ପ୍ରତିଶତ ହ୍ରାସ ଘଟିଛି । ଜାପାନର ଅର୍ଥନୀତି ଆଶାଠାରୁ ୦.୪% ଅଧିକ ହ୍ରାସ ପାଇଛି । ଅକ୍ଟୋବରରୁ ଡିସେମ୍ବର ମଧ୍ୟରେ ଜାପାନର ଅର୍ଥ ବ୍ୟବସ୍ଥା ୦.୪ ପ୍ରତିଶତ ହ୍ରାସ ଘଟିଥିଲା । ଜାପାନର କ୍ୟାବିନେଟ କାର୍ଯ୍ୟାଳୟ ଦ୍ୱାରା ପ୍ରକାଶିତ ତଥ୍ୟ ଅନୁଯାୟୀ ଦେଶର ଜିଡିପି ୨୦୨୩ର ଶେଷ ତିନି ମାସରେ ପୂର୍ବ ବର୍ଷର ସେହି ସମୟ ତୁଳନାରେ ୦.୪% ହ୍ରାସ ଘଟିଛି । ଏଠାରେ ଉଲ୍ଲେଖଯୋଗ୍ୟ ଯେ, ଯଦି କୌଣସି ଦେଶର ଅର୍ଥନୀତି କ୍ରମାଗତ ଭାବେ ଦୁଇ ଚତୁର୍ଥାଂଶ ପାଇଁ ହ୍ରାସ ହୁଏ, ତେବେ ଏହାକୁ ମାନ୍ଦାବସ୍ଥା ଭାବେ ବିବେଚନା କରାଯାଏ । ଅକ୍ଟୋବରରେ, ଆନ୍ତର୍ଜାତୀୟ ମୁଦ୍ରା ପାଣ୍ଠି ପୂର୍ବାନୁମାନ କରିଛି ଯେ ଜର୍ମାନୀ ବିଶ୍ୱର ତୃତୀୟ ବୃହତ୍ତମ ଅର୍ଥନୀତି ହୋଇପାରେ । ଜାପାନର ସରକାରଙ୍କ ସୂଚନା ଅନୁସାରେ ୨୦୨୩ରେ ଜାପାନର ଜିଡିପି ୪.୨ ଟ୍ରିଲିୟନ ଆମେରିକୀୟ ଡଲାରର ରହିଥିଲା । ହେଲେ ଜର୍ମାନୀର ଜିଡିପି ୪.୫ ଟ୍ରିଲିୟନ ଆମେରିକୀୟ ଡଲାରର ରହିଥିଲା । ସେହପରି ଡଲାର ତୁଳନାରେ ୟେନ୍‌ର ମୂଲ୍ୟ ମଧ୍ୟ ହ୍ରସ ପାଇଛି । ଡଲାର ତୁଳନାରେ ୨୦୨୨ ଏବଂ ୨୩ ଆର୍ଥିକ ବର୍ଷରେ ଏହା ୧୮ ପ୍ରତିଶତ ହ୍ରାସ ପାଇଛି । ଜାପାନ ୧୯୬୦ ମସିହାରେ ବିଶ୍ୱର ଦ୍ୱିତୀୟ ବୃହତ୍ ଅର୍ଥ ବ୍ୟବସ୍ଥା ରହିଥିଲା । ଯୁବ ସଂଖ୍ୟା ଉଚ୍ଚ ବିକାଶ ହାର ଯୋଗୁଁ ଚଳିତ ଦଶକର ଅନ୍ତବେଳକୁ ଆମେରିକା ଏବଂ ଚୀନ୍ ପରେ ଭାରତ ବିଶ୍ୱର ସବୁଠାରୁ ବିକଶିତ ଅର୍ଥ ବ୍ୟବସ୍ଥା ହୋଇଯିବାର ସମ୍ଭାବନା ରହିଛି । ୨୦୨୬ ବେଳକୁ ଏହା ଜାପାନ ଏବଂ ଜର୍ମାନକୁ ଟପିଯିବ ବୋଲି ଅନୁମାନ କରାଯାଉଛି ।

ବ୍ରିଟେନ୍‌ର ଅର୍ଥନୀତିକୁ ଶକ୍ତ ଝଟ୍‌କା

ମାନ୍ଦାବସ୍ଥାକୁ ଆସିଲା ୟୁକେ

ସୁନକଙ୍କୁ ଘାରିଲାଣି ଚୌକି ଚିନ୍ତା

ନୂଆଦିଲ୍ଲୀ,୧୫।୨(ଏଜେନ୍ସି): ବ୍ରିଟେନ୍‌ର ଅର୍ଥନୀତିକୁ ଶକ୍ତ ଝଟ୍‌କା ଲାଗିଛି । ୨୦୨୩ ଆର୍ଥିକବର୍ଷର ଶେଷ ଭାଗରେ ବ୍ରିଟେନ୍ ଅର୍ଥନୀତି ବଡ଼ ମାନ୍ଦାବସ୍ଥାକୁ ଚାଲିଯାଇଛି । ଯାହା ବର୍ତ୍ତମାନର ପ୍ରଧାନମନ୍ତ୍ରୀ ଋଷି ସୁନକଙ୍କ ପାଇଁ ଅଡୁଆ ପରିସ୍ଥିତି ସୃଷ୍ଟି କରିଛି । ୨୦୨୪ରେ ଦେଶରେ ନିର୍ବାଚନ ଥିବାରୁ ଅର୍ଥନୀତିର ଦୁରାବସ୍ଥା ତାଙ୍କ ଆଗରେ ଏକ ଆହ୍ୱାନ ସୃଷ୍ଟି କରିପାରେ । ବ୍ରିଟେନ ଜାତୀୟ ପରିସଂଖ୍ୟାନ କାର୍ଯ୍ୟାଳୟ (ଓଏନ୍‌ଏସ୍) ଅନୁସାରେ, ବର୍ଷର ଅନ୍ତିମ ତ୍ରୈମାସିକରେ ଦେଶର ଜିଡିପି ଆକଳନ ଠାରୁ ଅଧିକ ୦.୩ ପ୍ରତିଶତ ହ୍ରାସ ପାଇଛି । ଜୁଲାଇ-ସେପ୍ଟେମ୍ବର ମଧ୍ୟରେ ଏହା ୦.୧ ପ୍ରତିଶତ ହ୍ରାସ ହୋଇଥିଲା । ନିକଟରେ ଇକୋନୋମିଷ୍ଟରେ ରଏଟର୍ସର ସର୍ଭେ ଅନୁସାରେ ଯେ ୨୦୨୩ ଶେଷ ତ୍ରୈମାସିକ(ଅକ୍ଟୋବର- ଡିସେମ୍ବର) ଜିଡିପି ୦.୧ ପ୍ରତିଶତ ହ୍ରାସ ପାଇବ । ହେଲେ ଏହା ୦.୩ ପ୍ରତିଶତ ଖସିଆସିଛି । ୨୦୨୧ ର ପ୍ରଥମ ତ୍ରୈମାସିକ ରିପୋର୍ଟ ପରେ ଜିଡିପିରେ ଏହି ହ୍ରାସ ସର୍ବାଧିକ ବୋଲି ଓଏନ୍‌ଏସ୍ କହିଛି । ଗତ ଦୁଇ ବର୍ଷ ହେ । ବ୍ରିଟେନ୍ ଅର୍ଥନୀତିରେ ଦ୍ରୁତ ଅଭିବୃଦ୍ଧି ହେଉନାହିଁ । ଏହା ଏକ ପ୍ରକାର ସ୍ଥିର ରହିଛି । ତେବେ ବ୍ୟାଙ୍କ ଅଫ୍ ଇଂଲଣ୍ଡର ଅନୁମାନ ୨୦୨୪ରେ ସ୍ଥିତିରେ ସୁଧାର ଆସିବ । ଓଏନ୍‌ଏସ୍ ଜିଡିପି ଡାଟା ରିଲିଜ୍ କରିବା ପରେ ୟୁରୋ ଓ ଡଲାର ତୁଳନାରେ ବ୍ରିଟେନ୍ ଟଙ୍କା ପାଉଣ୍ଡ ସାମାନ୍ୟ ଦୁର୍ବଳ ହୋଇଛି ।

ଜେଇଇ ମେନ୍‌ରେ ୯୯.୧୧% ମାର୍କ ରଖିଛନ୍ତି ଫିଜିକ୍ସୱାଲା ଛାତ୍ର

ଭୁବନେଶ୍ୱର, ୧୫।୨(ସମିସ): ଭୁବନେଶ୍ୱରସ୍ଥିତ ଫିଜିକ୍ସୱାଲାର ଅଫ୍‌ଲାଇନ୍ ବିଦ୍ୟାପୀଠ ସେଣ୍ଟର ଛାତ୍ର ରିତେଶ ସାହୁ ଜେଇଇ ମେନ୍ ୨୦୨୪ ସେଶନ ୱାନରେ ୯୯.୧୧% ମାର୍କ ରଖିଛନ୍ତି । ୯୮%ରୁ ଅଧିକ ମାର୍କ ରଖିଥିବା ଛାତ୍ରଛାତ୍ରୀଙ୍କ ମଧ୍ୟରେ ଓମ୍ ପ୍ରଧାନ (୯୮.୬୭%), ମନୀଷ ବିଶ୍ୱାଳ (୯୮.୦୬%) ଓ ଆଶୁତୋଷ କର (୯୮.୦୪%) ରହିଛନ୍ତି । ଅଗ୍ରଣୀ ଏଡ୍-ଟେକ୍ ପ୍ଲାଟଫର୍ମ ଫିଜିକ୍ସ ୱାଲା (ପିଡବ୍ଲ୍ୟୁ) ପକ୍ଷରୁ ଏହାର ଜେଇଇ ମେନ୍ ୨୦୨୪ର ଫଳାଫଳ ଘୋଷଣା କରାଯାଇଛି ଯେଉଁଥିରେ ଏହାର ୨୯୦୦ରୁ ଅଧିକ ଛାତ୍ରଛାତ୍ରୀ ୯୮%ରୁ ଅଧିକ ମାର୍କ ରଖିଛନ୍ତି । ସେହିପରି ଏହାର ୫୦୭ ଜଣ ଛାତ୍ରଛାତ୍ରୀ ୯୯.୫% ମାର୍କ ହାସଲ କରିଛନ୍ତି ଯାହାକି ପ୍ଲାଟଫର୍ମର ଇତିହାସରେ ସର୍ବାଧିକ । ୧୧୯୪ରୁ ଅଧିକ ଜଣ ଛାତ୍ରଛାତ୍ରୀ ୯୯% ମାର୍କ ରଖିଛନ୍ତି । ଏହି ଫଳାଫଳଗୁଡିକ ଶିକ୍ଷା ପ୍ରତି ଏକ ସମନ୍ୱିତ ଆଭିମୁଖ୍ୟ ଏବଂ ଏକ ବିସ୍ତୃତ ଶିକ୍ଷା ଅନୁଭୂତି ପ୍ରଦାନ କରିବା ପାଇଁ ଏହାର ଅଫ୍‌ଲାଇନ୍ ଓ ଅନ୍‌ଲାଇନ୍ ପ୍ଲାଟଫର୍ମଗୁଡିକୁ ଏକତ୍ରିତ କରିବା ମାଧ୍ୟମରେ ସମ୍ଭବ ହୋଇପାରିଛି । ଏହି ଫଳାଫଳ ସମ୍ପର୍କରେ ପିଡବ୍ଲ୍ୟୁର ଅଫ୍‌ଲାଇନ୍ ସିଇଓ ଅଙ୍କିତ ଗୁପ୍ତା କହିଛନ୍ତି, ଆମର ବିଦ୍ୟାପୀଠ ସେଣ୍ଟରଗୁଡିକର ଛାତ୍ରଛାତ୍ରୀ ଏଭଳି ଉଚ୍ଚ ପ୍ରତିଶତ ହାସଲ କରିବା ଏବଂ ଅକ୍ଳାନ୍ତ ପରିଶ୍ରମ କରିଥିବାରୁ ସମସ୍ତ ଶିକ୍ଷକଙ୍କୁ ସ୍ୱତନ୍ତ୍ର ଧନ୍ୟବାଦ ।

କାନାରା ରୋବେକୋ ଉତ୍ପାଦନ ପାଣ୍ଠି ଯୋଗାଣ ଆରମ୍ଭ

ମୁମ୍ବାଇ, ୧୫।୨(ସମିସ): ଦେଶର ଦ୍ୱିତୀୟ ପୁରାତନ ମ୍ୟୁଚୁଆଲ୍ ଫଣ୍ଡ କାନାରା ରୋବେକୋ ମ୍ୟୁଚୁଆଲ୍ ଫଣ୍ଡ ଆଜି ଭାରତର ପରବର୍ତ୍ତୀ ଉତ୍ପାଦନ ହବ୍ ହେବାର ସମ୍ଭାବନାକୁ ସାକାର କରିବା ପାଇଁ କାନାରା ରୋବେକୋ ଉତ୍ପାଦନ ପାଣ୍ଠି ଯୋଗାଣ ଆରମ୍ଭ କରିବାକୁ ଘୋଷଣା କରିଛି । ଏହି ପାଣ୍ଠି ହେଉଛି ଏକ ଖୋଲା ସମାପ୍ତ ଇକ୍ୱିଟି ସ୍କିମ୍ ଯାହା ଭାରତର ଉତ୍ପାଦନ ଥିମ୍‌କୁ ପ୍ରତିନିଧିତ୍ୱ କରେ ଏବଂ ଏସଏବଂପି ବିଏସଇ ଇଣ୍ଡିଆ ଉତ୍ପାଦନ ଟ୍ରାଇ ପାଇଁ ମାନଦଣ୍ଡ ହେବ । ଏନଏଫଓ ଫେବୃଆରୀ ୧୬, ୨୦୨୪ ରେ ଖୋଲିବ ଏବଂ ଉତ୍ପାଦନ କ୍ଷେତ୍ରକୁ ଏକ ଉତ୍ସର୍ଗୀକୃତ ଆବଣ୍ଟନ ଯୋଗାଇବା ପାଇଁ ଏକ ମାଧ୍ୟମ ପ୍ରଦାନ କରିବା ସହିତ ଆସନ୍ତା ମାର୍ଚ୍ଚ ପହିଲା ପର୍ଯ୍ୟନ୍ତ ଏନଏଫଓ ଖୋଲା ରହିବ ।

ଆଜି ଚାଷୀଙ୍କ ଭାରତ ବନ୍ଦ ଡକରା

ସାମିଲ ହେବ ଟ୍ରକ୍ ସଂଘ

ନୂଆଦିଲ୍ଲୀ, ୧୫।୨(ଏଜେନ୍ସି): ୧୨ ଦଫା ଦାବି ନେଇ ଦିଲ୍ଲୀ ଅଭିଯାନରେ ବାହାରିଥିବା ହଜାର ହଜାର ଚାଷୀ ଆସନ୍ତାକାଲି ଭାରତ ବନ୍ଦ ଡକରା ଦେଇଛନ୍ତି । ପଞ୍ଜାବରୁ ଆସିଥିବା ଏହି ଚାଷୀଙ୍କୁ ହରିୟାଣାରେ ଅଟକା ଯାଇଥିଲା ବେଳେ ଦିଲ୍ଲୀରେ ମଧ୍ୟ ସେମାନଙ୍କୁ ପ୍ରବେଶ ନ କରାଇଦେବା ଲାଗି ବ୍ୟାପକ ସୁରକ୍ଷା ବ୍ୟବସ୍ଥା କରାଯାଇଛି । କିନ୍ତୁ ଚାଷୀମାନେ ଦିଲ୍ଲୀ ଅଭିଯାନରେ ଯିବାକୁ ପ୍ରୟାସ ଜାରି ରଖିଛନ୍ତି । ଏହିକ୍ରମରେ ସଂଯୁକ୍ତ କିଷାନ ମୋର୍ଚ୍ଚା ପକ୍ଷରୁ ଆସନ୍ତାକାଲି ଭାରତ ବନ୍ଦ ଡକରା ଦିଆଯାଇଛି । ଟ୍ରକ ସଂଘ ସହିତ ସମଭାବାପନ୍ନ ସଂଗଠନ ବନ୍ଦ ଡକରାରେ ସାମିଲ ହେବେ ବୋଲି କିଷାନ ମୋର୍ଚ୍ଚା ପକ୍ଷରୁ କୁହାଯାଇଛି । ଉଲ୍ଲେଖଯୋଗ୍ୟ ଯେ, ପଞ୍ଜାବରୁ ପ୍ରାୟ ତିନି ଦିନ ତଳେ ହଜାର ହଜାର ଚାଷୀ ଟ୍ରକ ଏବଂ ଟ୍ରାକ୍ଟର ଯୋଗେ ଦିଲ୍ଲୀ ଅଭିମୁଖେ ବାହାରିଥିବା ବେଳେ ସେମାନଙ୍କୁ ହରିୟାଣା ପୁଲିସ ଶମ୍ଭୁ ସୀମାରେ ଅଟକ ରଖିଛି । ଗୁରୁବାର ମଧ୍ୟ ଚାଷୀମାନଙ୍କ ଉପରେ ପାଣିମାଡ଼ କରାଯିବା ସହିତ ଲୁହବୁହା ବାଷ୍ପ ପ୍ରୟୋଗ କରାଯାଇଛି । ଅନ୍ୟପକ୍ଷରେ ଚାଷୀନେତାଙ୍କ ସହ ଗୁରୁବାର ସନ୍ଧ୍ୟାରେ ତିନି କେନ୍ଦ୍ର ମନ୍ତ୍ରୀଙ୍କ ଆଲୋଚନା ହୋଇଛି । କିନ୍ତୁ ବର୍ତ୍ତମାନ ସୁଦ୍ଧା କୌଣସି ନିର୍ଯ୍ୟାସ ବାହାରି ପାରିନଥିବା ଜଣାପଡ଼ିଛି ।

କାତାର ଅମୀରଙ୍କୁ ଧନ୍ୟବାଦ ଜଣାଇଲେ ମୋଦୀ

ଦୋହା, ୧୫।୨(ଏଜେନ୍ସି): ଦୁଇ ଦିନିଆ ବିଦେଶ ଗସ୍ତ କାର୍ଯ୍ୟକ୍ରମର ଶେଷ ଦିନରେ ପ୍ରଧାନମନ୍ତ୍ରୀ ନରେନ୍ଦ୍ର ମୋଦୀ କାତାର ଗସ୍ତ କରି ରାଷ୍ଟ୍ରମୁଖ୍ୟ ଅମୀର ଶେଖ ତମିମ ବିନ ହମାଦଙ୍କୁ ଭେଟି ଦ୍ୱିପାକ୍ଷିକ ଆଲୋଚନା କରିଛନ୍ତି । ଏହି ଅବସରରେ ସେ ଅମୀରଙ୍କୁ ସାଧୁବାଦ ଜଣାଇବା ସହ ଉଭୟ ରାଷ୍ଟ୍ର ମଧ୍ୟରେ ସହଯୋଗ ବୃଦ୍ଧି କରିବାକୁ ପ୍ରସ୍ତାବ ଦେଇଛନ୍ତି । କାତାର ସରକାର ଭାରତର ୮ ପୂର୍ବତନ ନୌସେନା ଅଧିକାରୀଙ୍କୁ ମୃତ୍ୟୁଦଣ୍ଡରୁ ମୁକ୍ତି କରିଥିବାରୁ ମୋଦୀ ଅମୀର ଶେଖ ତମିମଙ୍କୁ କୃତଜ୍ଞତା ଜଣାଇଛନ୍ତି । ମୋଦୀ କାତାରରେ ପହଞ୍ଚିବା ପରେ ସେଠାରେ ତାଙ୍କୁ ବିପୁଳ ସଂଖ୍ୟାରେ ଭାରତୀୟ ସମୁଦାୟ ସ୍ୱାଗତ କରିଥିଲେ ।

ରିଲାଏନ୍ସ ଫାଉଣ୍ଡେସନ ଏବଂ ଜାତୀୟ ଦକ୍ଷତା ବିକାଶ ନିଗମ ମଧ୍ୟରେ ସହଯୋଗିତା

ଭୁବନେଶ୍ୱର, ୧୫।୨(ସମିସ): ରିଲାଏନ୍ସ ଫାଉଣ୍ଡେସନ ଏବଂ ଜାତୀୟ ଦକ୍ଷତା ବିକାଶ ନିଗମ (ଏନଏସଡିସି) ମଧ୍ୟରେ ଏକ ସହଯୋଗିତା ସ୍ଥାପନ ହୋଇଛି । ଏଥିରେ ୫ ଲକ୍ଷ ଭାରତୀୟ ଯୁବକଯୁବତୀଙ୍କ ପାଇଁ ଭବିଷ୍ୟତରେ ଆବଶ୍ୟକ ହେବାକୁ ଥିବା ଦକ୍ଷତା ଉପରେ ଆଧାରିତ ପାଠ୍ୟକ୍ରମ ପ୍ରସ୍ତୁତ କରାଯିବ । ପାଠ୍ୟକ୍ରମ ବିକାଶ ଏବଂ ଯୁବଗୋଷ୍ଠୀଙ୍କ ଦକ୍ଷତା ବୃଦ୍ଧି ସହିତ ଏଡ୍‌ଟେକ୍, ସାଇବର ସୁରକ୍ଷା, ଆର୍ଟିଫିସିଆଲ୍ ଇଂଟେଲିଜେନ୍ସ, ପରିବେଶ ସ୍ଥାୟିତ୍ୱ, ନୀତି-ବିଶ୍ଳେଷଣ ଭଳି ବିଭିନ୍ନ କ୍ଷେତ୍ର ଉପରେ ଏହି ସହଯୋଗିତାରେ ଗୁରୁତ୍ୱ ପ୍ରଦାନ କରାଯିବ । ରିଲାଏନ୍ସ ଫାଉଣ୍ଡେସନର 'ଡିଜିଟାଲ ଫରୱାର୍ଡ ଆପ୍ରୋଚ୍' ଭବିଷ୍ୟତର ନୂଆ କ୍ୟାରିୟର ପାଇଁ ଆଗ୍ରହୀ ଯୁବବର୍ଗଙ୍କ ମଧ୍ୟରେ ଲୋକପ୍ରିୟତା ହାସଲ କରିବ ବୋଲି ଆଶା କରାଯାଉଛି । ଏହି ଅବସରରେ ରିଲାଏନ୍ସ ଫାଉଣ୍ଡେସନର ସିଇଓ ଜଗନ୍ନାଥ କୁମାର କହିଛନ୍ତି ଯେ, ଭାରତରେ ବିଶ୍ୱର ସବୁଠାରୁ ଅଧିକ ଯୁବ ଜନସଂଖ୍ୟା ରହିଛି ଏବଂ ସେମାନଙ୍କୁ 'ଭବିଷ୍ୟତ ପାଇଁ ପ୍ରସ୍ତୁତ' ଦକ୍ଷତା ପ୍ରଦାନ କରିବାକୁ ଆମେ ପ୍ରୟାସ କରୁଛୁ । ରିଲାଏନ୍ସ ଫାଉଣ୍ଡେସନର ଆମେ ବିଶ୍ୱାସ କରୁ ଯେ ସେମାନଙ୍କ ଆକାଂକ୍ଷା ପୂରଣ କରିବା ଏବଂ ସେମାନଙ୍କ ଲକ୍ଷ୍ୟ ହାସଲ କରିବାରେ ଏହି ସହଯୋଗିତା ଏକ ଅନନ୍ୟ ପଦକ୍ଷେପ । ଏନଏସଡିସି ସହିତ ଏହି ସହଯୋଗିତା ଯୁବକଯୁବତୀମାନଙ୍କ ଦକ୍ଷତା ବିକାଶରେ ସହାୟକ ହେବ ।

ଓଡ଼ିଶା ଖଣି ଏବଂ ଭିତ୍ତିଭୂମି ଅନ୍ତର୍ଜାତୀୟ ଏକ୍ସପୋ ଆରମ୍ଭ

ଭୁବନେଶ୍ୱର, ୧୫।୨(ସମିସ): ଫ୍ୟୁଚରେକ୍ସ ଟ୍ରେଡ୍ ଫେୟାର ଆଣ୍ଡ ଇଭେନ୍ଟ ପ୍ରାଇଭେଟ ଲିମିଟେଡ୍ ଦ୍ୱାରା ଆୟୋଜିତ ଏବଂ ବହୁ ପ୍ରତିକ୍ଷିତ ଦ୍ୱିତୀୟ ଓଡ଼ିଶା ଖଣି ଏବଂ ଭିତ୍ତିଭୂମି ଅନ୍ତର୍ଜାତୀୟ ପ୍ରଦର୍ଶନୀ ୨୦୨୪ ଆଜି ଉଦ୍‌ଘାଟିତ ହୋଇଯାଇଛି । ଓଡିଶା ସରକାରଙ୍କ ଶକ୍ତି, ଏମଏସଏମଇ ବିଭାଗର ମାନ୍ୟବର ମନ୍ତ୍ରୀ ପ୍ରତାପକେଶରୀ ଦେବ ମୁଖ୍ୟ ଅତିଥି ଭାବେ ଏହି ଏକ୍ସପୋକୁ ଉଦ୍ଘାଟନ କରିଥିଲେ । ଏହି ଅବସରରେ ଓସ୍ମି ଅଧ୍ୟକ୍ଷ ସାଲିନ ଅଗ୍ରୱାଲ, ଓଡିଶା ଏମ୍‌ଏସ୍‌ଏମ୍‌ଇ ବିଭାଗର ନିର୍ଦ୍ଦେଶକ ପଓ୍ୱନ ଗୁପ୍ତା, ଏଏମ୍/ଏନଏସ୍ ଇଣ୍ଡିଆର ହେଡ୍ ମାଇନିଂ ଅମିତ ଦୁବେ, ଇଣ୍ଡିଆନ୍ ଇନଷ୍ଟିଚ୍ୟୁଟ୍ ଅଫ୍ ଆର୍କିଟେକ୍ଟସ୍ ଓଡିଶା ଚାପ୍ଟରର ଚେୟାରମ୍ୟାନ୍, ଆର୍କିଟେକ୍ଟ ସ୍ୱପ୍ନାଦତ୍ତ ମହାନ୍ତି, ପରିଚୟ ଫାଉଣ୍ଡେସନ୍‌ର ପ୍ରତିଷ୍ଠାତା ରୋଜାଲିନ୍ ପାଙ୍ଗଶାଣୀ ମିଶ୍ର, ରୋଟାରୀ ଇଣ୍ଟରନ୍ୟାସନାଲ ୩୨୬୨ ଡିଷ୍ଟ୍ରିକ୍ଟ ଗଭର୍ଣ୍ଣର, ରୋଟାରିଆନ ଜୟଶ୍ରୀ ମହାନ୍ତି, ଫ୍ୟୁଚରେକ୍ସ ଗ୍ରୁପର ପରିଚାଳନା ନିର୍ଦ୍ଦେଶକ ସ୍ୱାମୀ ପ୍ରେମ ଅନ୍ୱେଷୀଜୀ ପ୍ରମୁଖ ଉପସ୍ଥିତ ଥିଲେ । ଏହି ୪ ଦିବସୀୟ ବାଣିଜ୍ୟ ଶୋ' ୧୮ ଫେବୃଆରୀ ପର୍ଯ୍ୟନ୍ତ ଭୁବନେଶ୍ୱରର ବରମୁଣ୍ଡା ପଡିଆ ଠାରେ ଦୈନିକ ସକାଳ ୧୧ ରୁ ରାତ୍ର ୮ ଟା ପର୍ଯ୍ୟନ୍ତ ଚାଲିବ ।

୧୭୦ ନିୟୁତରୁ ଅଧିକ ଫେକ୍ ରିଭ୍ୟୁକୁ ହଟାଇଲା ଗୁଗୁଲ୍

ନୂଆଦିଲ୍ଲୀ, ୧୫।୨(ଏଜେନ୍ସି): ନୂତନ ମେସିନ୍ ଲର୍ଣ୍ଣିଂ (ଏମ୍‌ଏଲ୍) ଆଲଗୋରିଦମ ବ୍ୟବହାର କରି ମ୍ୟାପ୍ ଏବଂ ସର୍ଚ୍ଚରେ ଫେକ୍ ରିଭ୍ୟୁ ଦେଉଥିବା ୧୭୦ ନିୟୁତରୁ ଅଧିକ ନିୟମ ଉଲ୍ଲଙ୍ଘନକାରୀ ରିଭ୍ୟୁକୁ ହଟାଇଦେଇଛି ଗୁଗଲ୍ । ୨୦୨୩ ମସିହାରେ ଏହି ନୂତନ ଆଲଗୋରିଦମ ଟେକ୍ ଜଏଣ୍ଟକୁ ପୂର୍ବ ବର୍ଷ ତୁଳନାରେ ୪୫ ପ୍ରତିଶତ ଅଧିକ ଫେକ୍ ରିଭ୍ୟୁକୁ ହଟାଇବାରେ ସହାୟକ କରିଛି । ଏଡାଛଡା କମ୍ପାନୀ ୧୨ ନିୟୁତରୁ ଅଧିକ ଫେକ୍ ବିଜ୍ନେସ ପ୍ରୋଫାଇଲ୍ ମଧ୍ୟ ନିଷିଦ୍ଧ କରିଥିବା ଜଣାପଡିଛି ।

ଗୁଗୁଲ ପକ୍ଷରୁ ଏକ ବ୍ଲଗ୍ ପୋଷ୍ଟରେ କୁହାଯାଇଛି ଯେ, ଗତ ବର୍ଷ ଆମେ ଏକ ନୂତନ ମେସିନ୍ ଲର୍ଣ୍ଣିଂ ଆଲଗୋରିଦମ ଆରମ୍ଭ କରିଥିଲୁ, ଯାହା ସନ୍ଦିଗ୍ଧମାନଙ୍କୁ ଶୀଘ୍ର ଚିହ୍ନଟ କରିଥାଏ । ଏହା ଦୈନିକ ଭିତ୍ତିରେ ଦୀର୍ଘକାଳୀନ ଲମ୍ବା ସମୟ ଧରି ସିଗନାଲକୁ ଯାଞ୍ଚ କରିଥାଏ । ଯଦି ଜଣେ ସମୀକ୍ଷକ ଏକାଧିକ ବ୍ୟବସାୟ ଉପରେ ସମାନ ରିଭ୍ୟୁ ଦିଅନ୍ତି କିମ୍ବା ଯଦି ଏକ ବିଜନେସ୍ ହଠାତ୍ ୧ କିମ୍ବା ୫-ଷ୍ଟାର ଅଚାନକ ବୃଦ୍ଧି ପାଇଥାଏ । ଗୁଗଲ ଏହାକୁ ପରୀକ୍ଷା କରିଥାଏ । କମ୍ପାନୀ କହିଛି ଯେ ଭିଡିଓ ମୋଡରେସନ ଆଲଗୋରିଦମଗୁଡିକର ଉନ୍ନତି ଯେପରି କି ନକଲି ଓଭରଲୋଡ୍ ଫୋନ୍ ନମ୍ବର ଚିହ୍ନଟ କରିବା, ସେଗୁଡିକୁ ୨୦୨୩ ମସିହାରେ ୧୪ ନିୟୁତ ନୀତି ଉଲ୍ଲଙ୍ଘନକାରୀ ଭିଡିଓ ଧରିବାରେ ସାହାଯ୍ୟ କରିଛି, ଯାହା ପୂର୍ବ ବର୍