ରୋହିତଙ୍କ ଶତକ

▶କ୍ରୀଡ଼ା ପୃଷ୍ଠାରେ...

- RNI REGD NO: 42041/83
- www.sakalaepaper.com
- /sakalanews
- /sakalanews
- www.thesakala.in

ସକାଳ
THE SAKALA

PRINTED AT BHUBANESWAR ■ JEYPORE ■ SAMBALPUR ■ PANIKOILI

◆VOLUME- 41 ◆ISSUE-232 ◆BHUBANESWAR ◆FRIDAY ◆16 FEBRUARY 2024 ◆PAGE-16 ◆₹ 6.00

◆ବର୍ଷ-୪୧ ◆ସଂଖ୍ୟା-୨୩୨ ◆ଭୁବନେଶ୍ୱର ◆ଶୁକ୍ରବାର ◆୧୬ ଫେବୃଆରୀ ୨୦୨୪ ◆ପୃଷ୍ଠା-୧୬ ◆ଟ.୬.୦୦

Aakashians Conquer JEE (Main) 2024

SESSION-1

Aakash

Perfect Score! #300/300

100 Percentile

RISHI S SHUKLA
TWO YEAR CLASSROOM PROGRAM

99.99 Percentile

100 Percentile in Physics & Chemistry

SRI RAM A
TWO YEAR CLASSROOM PROGRAM

99.99 Percentile

100 Percentile in Physics

VISWANATH K S
FOUR YEAR CLASSROOM PROGRAM

**143 100 PERCENTILERS (PHY. OR CHEM. OR MATHS)

**936 99+ PERCENTILERS

**4155 95+ PERCENTILERS

& Counting

**(Includes Students from Classroom, Distance & Digital Courses)

OUR TOP PERFORMERS FROM CLASSROOM PROGRAM

Scan the QR code to check all the results & watch what our toppers have to say.

and many more...

Though every care has been taken to publish the result, yet Aakash Educational Services Ltd. shall not be responsible for inadvertent error, if any. | #As per student response sheet and NTA answer key.

TOPPERS OF Aakash ODISHA CLASSROOM PROGRAM

and many more...

Start Now with Aakash

ADMISSIONS OPEN

NEET, JEE, Foundation (Class 8-10)

Take the free online Instant Admission Cum Scholarship Test (iACST).

Get Upto 90%* Total Scholarship

SCAN TO ENROLL

T & C APPLY*

- 35+ YEARS OF ACADEMIC EXCELLENCE
- ACTIVITY BASED LEARNING, EXPERIMENT BASED VIDEOS AND MORE
- 300+ BRANCHES ACROSS INDIA
- WORKSHOPS & FOCUSED MODULES
- 1,22,000+ AAKASHIANS QUALIFIED NEET & JEE IN 2023
- NEET/JEE CHALLENGER: PREVIOUS YEARS' PAPERS, DETAILED INSIGHTS
- TECHNOLOGY ENABLED LEARNING
- KNOW YOUR NCERT: TOOL FOR IN-DEPTH UNDERSTANDING OF NCERT

Features are available for selected courses. Visit aakash.ac.in/prospectus to download prospectus.

Admissions also open for Crash Course for JEE / NEET 2024. Apply now for Early Bird Benefits##.

##T & C APPLY

CALL YOUR NEAREST BRANCH

- Bhubaneswar (Bhoumanagar) 8800852494, 7008005000
- Bhubaneswar (Chandrasekharpur) 8800874104, 7008005000
- Cuttack (Link Road) 8800849243, 7008005000
- Baleswar Branch 8800538720, 7008005000
- Berhampur Branch 8800502470, 7008005000
- Sambalpur Branch 8448693770, 7008005000

SCAN FOR NEAREST BRANCH

CALL (TOLL-FREE): 1800-102-2727 | VISIT: aakash.ac.in | Aakash BYJU'S

ସକାଳ
THE SAKALA

PRINTED AT BHUBANESWAR ■ JEYPORE ■ SAMBALPUR ■ PANIKOILI

◆VOLUME- 41 ◆ISSUE-232 ◆BHUBANESWAR ◆FRIDAY ◆16 FEBRUARY 2024 ◆PAGE-16 ◆₹ 6.00

◆ବର୍ଷ-୪୧ ◆ସଂଖ୍ୟା-୨୩୨ ◆ଭୁବନେଶ୍ୱର ◆ଶୁକ୍ରବାର ◆୧୬ ଫେବୃଆରୀ ୨୦୨୪ ◆ପୃଷ୍ଠା-୧୬ ◆ଟ.୬.୦୦

ନିର୍ବାଚନ ଡ୍ୟୁଟିରେ ଥିବା କର୍ମଚାରୀଙ୍କୁ ମାଗଣା ଚିକିତ୍ସା

■ **ଭୁବନେଶ୍ୱର, ୧୫।୨ (ସମିସ):** ୨୦୨୪ ସାଧାରଣ ନିର୍ବାଚନ ପରିପ୍ରେକ୍ଷୀରେ ରାଜ୍ୟ ସ୍ୱାସ୍ଥ୍ୟ ବିଭାଗ ବଡ଼ ନିଷ୍ପତ୍ତି ନେଇଛି। ନିର୍ବାଚନରେ ନିୟୋଜିତ ହେବାକୁ ଥିବା ସମସ୍ତ ଅଧିକାରୀ ଓ କର୍ମଚାରୀଙ୍କ ପାଇଁ ମାଗଣା ତଥା ଉନ୍ନତ ସ୍ୱାସ୍ଥ୍ୟସେବା ଯୋଗାଇ ଦିଆଯିବ। ଏନେଇ ରାଜ୍ୟ ସରକାରଙ୍କ ସ୍ୱାସ୍ଥ୍ୟ ଓ ପରିବାର କଲ୍ୟାଣ ବିଭାଗ ଆୟୁକ୍ତ ତଥା ସଚିବ ଶାଳିନୀ ପଣ୍ଡିତ ନିର୍ଦ୍ଦେଶନାମା ଜାରି କରିଛନ୍ତି। ରାଜ୍ୟ ସରକାରଙ୍କ ବିଜୁ ସ୍ୱାସ୍ଥ୍ୟ କଲ୍ୟାଣ ଯୋଜନା ବା 'ବିଏସକେୱାଇ'ରେ ଅନୁବନ୍ଧିତ ହୋଇଥିବା ରାଜ୍ୟର ସମସ୍ତ ଘରୋଇ ହସ୍ପିଟାଲରେ ମାଗଣା ଚିକିତ୍ସା ସେବା ଯୋଗାଇ ଦେବାକୁ ନିର୍ଦ୍ଦେଶନାମାରେ ସ୍ପଷ୍ଟ ଉଲ୍ଲେଖ ରହିଛି। ଫଳରେ ନିର୍ବାଚନ କାର୍ଯ୍ୟରେ ନିୟୋଜିତ ଥିବା ଅବଜରଭରଙ୍କଠାରୁ ଆରମ୍ଭ କରି ପୋଲିଂ ଓ ପୁଲିସ କର୍ମଚାରୀ ସମସ୍ତଙ୍କ ପାଇଁ ଉପଲବ୍ଧ ହେବ ମାଗଣା ଚିକିତ୍ସା ସେବା। ଏଥିପାଇଁ ସମ୍ପୃକ୍ତ ହସ୍ପିଟାଲଗୁଡ଼ିକ ସ୍ୱାସ୍ଥ୍ୟ ବିଭାଗ ନିକଟରେ ନିର୍ଦ୍ଧାରିତ ମୂଲ୍ୟ ଅନୁସାରେ ନିଜ ନିଜର ବିଲ୍ ପାଇଁ ଆବେଦନ କରିପାରିବେ ବୋଲି ନିର୍ଦ୍ଦେଶନାମାରେ ଉଲ୍ଲେଖ ରହିଛି।

ସକାଳ
THE SAKALA

PRINTED AT BHUBANESWAR ■ JEYPORE ■ SAMBALPUR ■ PANIKOILI

◆VOLUME- 41 ◆ISSUE-232 ◆BHUBANESWAR ◆FRIDAY ◆16 FEBRUARY 2024 ◆PAGE-16 ◆₹ 6.00

◆ବର୍ଷ-୪୧ ◆ସଂଖ୍ୟା-୨୩୨ ◆ଭୁବନେଶ୍ୱର ◆ଶୁକ୍ରବାର ◆୧୬ ଫେବୃଆରୀ ୨୦୨୪ ◆ପୃଷ୍ଠା-୧୬ ◆ଟ.୬.୦୦

୨ କଲରାପତରିଆ ବାଘଛାଲ ଜବତ; ଶିକାରୀ ଗିରଫ

■ **ଭୁବନେଶ୍ୱର, ୧୫।୨ (ସମିସ):** ସମ୍ବଲପୁର ଜିଲ୍ଲା କୁଚିଣ୍ଡା ଥାନା ଅଞ୍ଚଳରୁ କ୍ରାଇମବ୍ରାଞ୍ଚ ସ୍ୱତନ୍ତ୍ର ଟାସ୍କଫୋର୍ସ (ଏସ୍‌ଟିଏଫ୍) ଦୁଇଟି କଲରାପତରିଆ ବାଘଛାଲ ଜବତ କରିବା ସହ ଏହି ବେଆଇନ କାରବାରରେ ସଂପୃକ୍ତ ଜଣେ ଶିକାରୀକୁ ଗିରଫ କରିଛି। ସେ ହେଲା, ଦେବଗଡ଼ ଜିଲା ଲାଇମୁରା ଥାନା ପାହାଡ଼ମରା ଗାଁର ସଂକୀର୍ତ୍ତନ ମୁଣ୍ଡ। ସୂଚନାଯୋଗ୍ୟ, ସଂକୀର୍ତ୍ତନ ଏହି ବାଘଛାଲ ଦୁଇଟିକୁ ବିକ୍ରି କରିବା ପାଇଁ ଯୋଜନା କରୁଥିବା ନେଇ ଏସ୍‌ଟିଏଫ୍ ଏକ ବିଶେଷ ସୂତ୍ରରୁ ସୂଚନା ପାଇଥିଲା। ଏହାକୁ ଆଧାର କରି ଏସ୍‌ଟିଏଫ୍‌ର ଏକ ଟିମ୍ ସେଠାରେ ଡେରା ପକାଇଥିଲା। ତେବେ ଡିଲ୍ ସମୟରେ ସ୍ଥାନୀୟ ବାମରା ଜଙ୍ଗଲ ଉପଖଣ୍ଡ କର୍ମଚାରୀଙ୍କ ସହଯୋଗରେ ଅଭିଯୁକ୍ତ ସଂକୀର୍ତ୍ତନକୁ କାବୁ କରାଯାଇଥିଲା। ପରେ ଏସ୍‌ଟିଏଫ ତାକୁ ହେପାଜତକୁ ନେଇ ଜେରା କରିଥିଲା। ତା' ବୟାନକୁ ଆଧାର କରି ଏହି କାରବାରରେ ସମ୍ପୃକ୍ତ ଅନ୍ୟ ଅଭିଯୁକ୍ତଙ୍କୁ ଧରିବା ଲାଗି ଏସ୍‌ଟିଏଫ ତଦନ୍ତ ଜାରି ରଖିଛି। ଗିରଫ ଅଭିଯୁକ୍ତ ସଂକୀର୍ତ୍ତନ ଜଣେ ପେସାଦାର ଶିକାରୀ। ସେ ଜଙ୍ଗଲରେ ଫାଶ ବସାଇ ଜନ୍ତୁ ଶିକାର କରିଥାଏ। ପରେ ତା'ର ଚମଡ଼ା, ଦାନ୍ତ ଏବଂ ନଖକୁ ରାଜ୍ୟ ବାହାରକୁ ଚାଲାଣ କରି ଲକ୍ଷାଧିକ ଟଙ୍କା ରୋଜଗାର କରିଥାଏ।

ନିର୍ବାଚନୀ ବଣ୍ଡ ଅସିଦ୍ଧ

■ **ନୂଆଦିଲ୍ଲୀ, ୧୫।୨ (ଏଜେନ୍ସି):** ରାଜନୈତିକ ସ୍ତରରେ ଚାନ୍ଦା ସଂଗ୍ରହ ପାଇଁ ରହିଥିବା ନିର୍ବାଚନୀ ବଣ୍ଡ (ଇଲେକ୍‌ଟୋରାଲ ବଣ୍ଡ) ବ୍ୟବସ୍ଥାକୁ ସୁପ୍ରିମକୋର୍ଟ ରଦ୍ଦ କରିଦେଇଛନ୍ତି। ନିର୍ବାଚନୀ ବଣ୍ଡକୁ ସର୍ବୋଚ୍ଚ ନ୍ୟାୟାଳୟ ଅସାମ୍ବିଧାନିକ ବୋଲି କହିବା ସହ ଏହା ସୂଚନା ଅଧିକାର ଆଇନର ବିରୋଧ ବୋଲି କହିଛନ୍ତି। ସେହିପରି ଏହି ବ୍ୟବସ୍ଥା ସମ୍ବିଧାନ ଧାରା ୧୯(୧)(କ) ବ୍ୟକ୍ତିଗତ ଅଭିବ୍ୟକ୍ତିର ମଧ୍ୟ ପରିପନ୍ଥୀ ବୋଲି ଗୁରୁବାର ଏ ସମ୍ପର୍କିତ ଏକ ମାମଲାର ଶୁଣାଣି କରି ସୁପ୍ରିମକୋର୍ଟ ରାୟ ଦେଇଛନ୍ତି।

ବଣ୍ଡ ମାଧ୍ୟମରେ ଚାନ୍ଦା ଗ୍ରହଣକୁ ଅସାମ୍ବିଧାନିକ କହିଲେ ସର୍ବୋଚ୍ଚ ନ୍ୟାୟାଳୟ

ସୂଚନା ଅଧିକାର ଆଇନ, ଅଭିବ୍ୟକ୍ତି ସ୍ୱାଧୀନତା ଓ ବ୍ୟକ୍ତିଗତ ପରିପ୍ରକାଶର ଉଲ୍ଲଂଘନ

ପାଞ୍ଚଜଣିଆ ସାମ୍ବିଧାନିକ ଖଣ୍ଡପୀଠଙ୍କ ଗୁରୁତ୍ୱପୂର୍ଣ୍ଣ ରାୟ

ପ୍ରଧାନବିଚାରପତି ଜଷ୍ଟିସ୍ ଡିୱାଇ ଚନ୍ଦ୍ରଚୂଡ଼ଙ୍କ ଅଧ୍ୟକ୍ଷତାରେ ଗଠିତ ପାଞ୍ଚଜଣିଆ ସାମ୍ବିଧାନିକ ଖଣ୍ଡପୀଠ ସ୍ପଷ୍ଟ କରିଛନ୍ତି ଯେ, ରାଜନୈତିକ ଦଳଗୁଡ଼ିକ କର୍ପୋରେଟ୍ ହାଉସଗୁଡ଼ିକରୁ ନିର୍ବାଚନୀ ବଣ୍ଡ ସ୍କିମ ଜରିଆରେ ଚାନ୍ଦା ବା ଦାନ ଗ୍ରହଣ କରୁଛନ୍ତି, ଯେଉଁଥିରେ ଦାତାଙ୍କ ପରିଚୟ ଗୋପନ ରଖାଯିବା ନିମନ୍ତେ ବ୍ୟବସ୍ଥା ରହିଛି। କିନ୍ତୁ ଏହା ସୂଚନା ଅଧିକାର ଆଇନ ଏବଂ ଅଭିବ୍ୟକ୍ତି ତଥା ବ୍ୟକ୍ତିଗତ ପରିପ୍ରକାଶକୁ ଉଲ୍ଲଂଘନ କରୁଛି। ଏଭଳି ଗୋପନ ଚାନ୍ଦା ଗ୍ରହଣ ବେଆଇନ।କେବଳ ନିର୍ବାଚନୀ ବଣ୍ଡ ନୁହେଁ, ୨୦୧୮ରେ ନିର୍ବାଚନୀ ବଣ୍ଡ ଯୋଜନା ଆରମ୍ଭ ହେବା ପୂର୍ବରୁ ବିତ୍ତୀୟ ଆଇନ, ୨୦୧୬ ଏବଂ ୨୦୧୭ରେ ସଂଶୋଧନ ଆଣି ରାଜନୈତିକ ଦଳଗୁଡିକ କର୍ପୋରେଟ୍ କ୍ଷେତ୍ରରୁ ଯେଭଳି ଚାନ୍ଦା ସଂଗ୍ରହ କରୁଥିଲେ ତାହାକୁ ମଧ୍ୟ ସୁପ୍ରିମକୋର୍ଟ ରଦ୍ଦ କରିଦେଇଛନ୍ତି। ବିତ୍ତୀୟ ଆଇନ ୨୦୧୬ ଏବଂ ୨୦୧୭ରେ ସଂଶୋଧନ ପୂର୍ବରୁ ପ୍ରତ୍ୟେକ ରାଜନୈତିକ ଦଳ ପାଉଥିବା ଚାନ୍ଦା କିମ୍ବା ଦାନ ସମ୍ପର୍କରେ ଘୋଷଣା କରିବାର ପ୍ରକ୍ରିୟା ପୃଥକ ରହିଥିଲା। କୌଣସି ଦଳ ୨୦ ହଜାର ଟଙ୍କାରୁ ଅଧିକ ଚାନ୍ଦା ସଂଗ୍ରହ କରିଥିଲେ ଏ ସମ୍ପର୍କରେ ସାର୍ବଜନୀକ ସ୍ତରରେ ଘୋଷଣା କରିବାର ପ୍ରାବଧାନ ରହିଥିଲା। ୨୦ ହଜାର ଟଙ୍କାରୁ ଅଧିକ ଚାନ୍ଦା ପାଉଥିବା ଦଳ ପ୍ରତ୍ୟେକ ଦାନ ରାଶିର ଟିକିନଖ ହିସାବ ରଖିବା ସହିତ ଟିକସ ଭରଣା ପାଇଁ ମଧ୍ୟ ବ୍ୟବସ୍ଥା ରହିଥିଲା। ସେହିପରି ଗୋଟିଏ ଆର୍ଥିକ ବର୍ଷରେ ଏକ କମ୍ପାନୀ କେତେ ପରିମାଣର ରାଜନୈତିକ ଚାନ୍ଦା ଦେଇପାରିବ ତାହା ମଧ୍ୟ ନିର୍ଦ୍ଧାରିତ ଥିଲା। ବିତ୍ତୀୟ ଆଇନ ସଂଶୋଧନ ପୂର୍ବରୁ ଗୋଟିଏ କମ୍ପାନୀ ନିଜ ଲାଭ ପରିମାଣର ▶ପୃଷ୍ଠା-୯

ଯୋଗାଯୋଗ ହିଁ ବିକାଶ ଓ ଅର୍ଥନୀତିର ମୁଖ୍ୟ ଆଧାର

୧୩ ଜିଲ୍ଲାରେ ୨୦ 'ଆମ ବସ୍ ଷ୍ଟାଣ୍ଡ' ଲୋକାର୍ପଣ କଲେ ମୁଖ୍ୟମନ୍ତ୍ରୀ

■ **ଭୁବନେଶ୍ୱର, ୧୫।୨ (ସମିସ):** ଯୋଗାଯୋଗ ହେଉଛି ବିକାଶର ଆଧାର। ଏହା ଆମ ଅର୍ଥନୀତିର ମୁଖ୍ୟ ଶକ୍ତି। ଗାଁଠୁ ସହର ସବୁଆଡ଼େ ଯୋଗାଯୋଗ ବ୍ୟବସ୍ଥାକୁ ସୁଦୃଢ କରିବା ରାଜ୍ୟ ସରକାରଙ୍କ ଲକ୍ଷ୍ୟ। 'ୱ-ଟି' ଉପକ୍ରମରେ ଆମର ଯୋଗାଯୋଗ ଭିତ୍ତିଭୂମି ଓ ସାଧାରଣ ପରିବହନର ବ୍ୟବସ୍ଥାର ବିକାଶ କରାଯାଉଛି। ଗାଁକୁ ଲକ୍ଷ୍ମୀ ଯୋଜନାରେ ବ୍ଲକ ସହ ଯୋଡ଼ାଯାଉଛି। ଭୁବନେଶ୍ୱରରେ ମେଟ୍ରୋ ରେଳ ଯୋଜନା ଆରମ୍ଭ ହୋଇଛି। ଯୋଗାଯୋଗରେ ଉନ୍ନତି ହେଲେ ଲୋକଙ୍କ ରୋଜଗାର ବଢିବା ସହ ଚାଷୀ ଭାଇ ଭଉଣୀମାନେ ଲାଭବାନ ହେବେ ଓ ପିଲାଙ୍କ ପାଠପଢାରେ ସୁବିଧା ହେବ ବୋଲି ଗୁରୁବାର 'ଆମ ବସ୍ ଷ୍ଟାଣ୍ଡ' ଯୋଜନାରେ ୧୩ଟି ଜିଲ୍ଲାରେ ୨୦ଟି ନବନିର୍ମିତ ବସ୍ ଷ୍ଟାଣ୍ଡ ଉଦ୍‌ଘାଟନ ଅବସରରେ ମୁଖ୍ୟମନ୍ତ୍ରୀ ଶ୍ରୀ ନବୀନ ପଟ୍ଟନାୟକ କହିଛନ୍ତି।

'ଆମ ବସ୍ ଷ୍ଟାଣ୍ଡ' ଉପରେ ଆଲୋକପାତ କରି ମୁଖ୍ୟମନ୍ତ୍ରୀ କହିଛନ୍ତି, ନୂଆ ବସ୍‌ଷ୍ଟାଣ୍ଡଗୁଡ଼ିକ ବ୍ୟବସାୟ କେନ୍ଦ୍ର ଭାବେ ଧିରେଧିରେ ବିକଶିତ ହେବ ଏବଂ ଏହା ଦ୍ୱାରା ଅର୍ଥନୈତିକ କାର୍ଯ୍ୟକଳାପ ମଧ୍ୟ ବୃଦ୍ଧି ପାଇବା ସହ ସାଧାରଣ ପରିବହନ ଭିତ୍ତିଭୂମିକୁ ମଜବୁତ୍ କରିବ। ଲୋକମାନେ

ସାଧାରଣ ପରିବହନ ବ୍ୟବସ୍ଥାକୁ ବହୁଳ ଭାବେ ବ୍ୟବହାର କରିବା ପାଇଁ ବ୍ୟାପକ ସଚେତନତା ଆବଶ୍ୟକ: ମୁଖ୍ୟମନ୍ତ୍ରୀ

ବସ୍‌ଷ୍ଟାଣ୍ଡ ଗୁଡ଼ିକ ଆପଣମାନଙ୍କର ସମ୍ପତ୍ତି, ଏହାର ଉପଯୁକ୍ତ ରକ୍ଷଣାବେକ୍ଷଣ ଆପଣଙ୍କ ଦାୟିତ୍ୱ: ପାଣ୍ଡିଆନ

ସାଧାରଣ ପରିବହନ ବ୍ୟବସ୍ଥାକୁ ବହୁଳ ଭାବେ ବ୍ୟବହାର ପାଇଁ ଜନସାଧାରଣଙ୍କୁ ସଚେତନତା ଉପରେ ସେ ଗୁରୁତ୍ୱ ଦେଇଛନ୍ତି। ନୂଆ ବସ୍‌ଷ୍ଟାଣ୍ଡରେ ଲୋକମାନଙ୍କର ସୁରକ୍ଷା ସହିତ ସେଠାରେ ଉପଲବ୍ଧ ସାଧାରଣ ସୁବିଧା ସୁଯୋଗର ଉପଯୁକ୍ତ ରକ୍ଷଣାବେକ୍ଷଣ ପ୍ରତି ଧ୍ୟାନଦେବା ଆବଶ୍ୟକ ବୋଲି ମୁଖ୍ୟମନ୍ତ୍ରୀ କହିଥିଲେ। ପ୍ରଥମ ପର୍ଯ୍ୟାୟରେ 'ଆମ ବସ୍‌ଷ୍ଟାଣ୍ଡ' ଯୋଜନାରେ ଅନୁଗୋଳ, ବାଲେଶ୍ୱର, ବୌଦ୍ଧ, ଢେଙ୍କାନାଳ, ଗଜପତି, କେନ୍ଦ୍ରାପଡା, କେନ୍ଦୁଝର, କୋରାପୁଟ, ନୟାଗଡ଼, ନୂଆପଡ଼ା, ରାୟଗଡ଼ା, ସମ୍ବଲପୁର ଓ ସୁବର୍ଣ୍ଣପୁର ଆଦି ଜିଲ୍ଲା ସାମିଲ ହୋଇଛି।

ଏହି ଅବସରରେ ଆଭାସୀ ମାଧ୍ୟମରେ ଭାଗନେଇ ରାଜ୍ୟ ବାଣିଜ୍ୟ ଓ ପରିବହନ ମନ୍ତ୍ରୀ ଶ୍ରୀମତୀ ଟୁକୁନି ସାହୁ, ନୂଆପଡାଠାରେ ଯୋଜନା ଓ ସଂଯୋଜନ ମନ୍ତ୍ରୀ ରାଜେନ୍ଦ୍ର ଢୋଲକିଆ, ମୁନିଗୁଡାଠାରେ ଅନୁସୂଚିତ ଜନଜାତି ଓ ଜାତି ଉନ୍ନୟନ ମନ୍ତ୍ରୀ ଜଗନ୍ନାଥ ସାରକା ଏବଂ ହରଭଙ୍ଗାଠାରେ ରାଜ୍ୟ ଜଙ୍ଗଲ, ପରିବେଶ ଓ ଜଳବାୟୁ ପରିବର୍ତ୍ତନ ମନ୍ତ୍ରୀ ପ୍ରଦୀପ କୁମାର ଅମାତ୍ ନୂଆ ବସ୍ ଷ୍ଟାଣ୍ଡ ମାଧ୍ୟମରେ ଜନସାଧାରଣଙ୍କ ଗମନାଗମନକୁ ସୁବ୍ୟବସ୍ଥିତ କରାଯାଇଛି ଏବଂ ଏହି ବସ୍ ଷ୍ଟାଣ୍ଡଗୁଡିକ ରାଜ୍ୟର ପରିବହନ ସେବା କ୍ଷେତ୍ରରେ ମାଇଲଖୁଣ୍ଟ ବୋଲି ସେମାନେ କହିଥିଲେ।

କାର୍ଯ୍ୟକ୍ରମକୁ 'ୱ-ଟି' ଓ ନବୀନ ଓଡ଼ିଶା ଅଧ୍ୟକ୍ଷ କାର୍ତ୍ତିକ ପାଣ୍ଡିଆନ ସଂଯୋଜନା କରି କହିଥିଲେ ଯେ ଗୋଟିଏ ସହରର ପରିଚୟ ସୃଷ୍ଟି ପାଇଁ ବସ୍ ଷ୍ଟାଣ୍ଡର ଗୁରୁତ୍ୱପୂର୍ଣ୍ଣ ଭୂମିକା ରହିଥାଏ। ଏହି ବସ୍ ଷ୍ଟାଣ୍ଡ ଗୁଡ଼ିକ ଆପଣମାନଙ୍କର ସମ୍ପତ୍ତି। ଏହାର ଉପଯୁକ୍ତ ରକ୍ଷଣାବେକ୍ଷଣ କରିବେ ବୋଲି ସେ ସମସ୍ତଙ୍କୁ ଅନୁରୋଧ କରିଥିଲେ। ଏଥି ସହିତ ବିଭିନ୍ନ ଅଞ୍ଚଳରେ ରାଜ୍ୟ ସରକାରଙ୍କ ପକ୍ଷରୁ 'ୱ-ଟି' ଉପକ୍ରମରେ ନିଆଯାଇଥିବା ବିଭିନ୍ନ ▶ପୃଷ୍ଠା-୯

ମୁଖ୍ୟମନ୍ତ୍ରୀଙ୍କ ଐତିହାସିକ ନିଷ୍ପତ୍ତି

ଅଙ୍ଗଦାତାଙ୍କୁ 'ରାଷ୍ଟ୍ରୀୟ ସମ୍ମାନ'

■ **ଭୁବନେଶ୍ୱର, ୧୫।୨ (ସମିସ):** ରାଜ୍ୟରେ ଅଙ୍ଗଦାନ ପ୍ରକ୍ରିୟାକୁ ବ୍ୟାପକ କରିବା ପାଇଁ ଜନ ସଚେତନତା ଓ ସହଭାଗିତାର ଆବଶ୍ୟକତାକୁ ଗୁରୁତ୍ୱ ଦେଇଛନ୍ତି ରାଜ୍ୟ ସରକାର। ଏହି କ୍ରମରେ ଅନ୍ୟର ଜୀବନ ବଞ୍ଚାଇବାର ମହତ ପ୍ରୟାସକୁ ମାନ୍ୟତା ଦିଆଯାଇଛି। ଅଙ୍ଗଦାନକୁ ଉତ୍ସାହିତ କରିବା ପାଇଁ ଓଡିଶା ସରକାର ୨୦୨୦ରୁ ସୁରଜ ପୁରସ୍କାର ଆରମ୍ଭ କରିଛନ୍ତି। ସମାଜକୁ ପ୍ରେରଣା ଦେବା ଉଦ୍ଦେଶ୍ୟରେ ଅଙ୍ଗଦାନ କରି ଅନ୍ୟର ଜୀବନ ବଞ୍ଚାଉଥିବା ବ୍ୟକ୍ତିଙ୍କ ତ୍ୟାଗ ଓ ସାହସର ସ୍ୱୀକୃତି ସ୍ୱରୂପ ସେମାନଙ୍କ ଶେଷକୃତ୍ୟ ରାଷ୍ଟ୍ରୀୟ ସମ୍ମାନର ସହ କରାଯିବ ବୋଲି ଗୁରୁବାର ମୁଖ୍ୟମନ୍ତ୍ରୀ ଶ୍ରୀ ନବୀନ ପଟ୍ଟନାୟକ ଘୋଷଣା କରିଛନ୍ତି।

ଅଙ୍ଗଦାନ ଏକ ମହତ ଦାନ। ମସ୍ତିଷ୍କ ମୃତ୍ୟୁ ଘଟୁଥିବା ଲୋକଙ୍କ କ୍ଷେତ୍ରରେ ସେମାନଙ୍କ ଆତ୍ମୀୟମାନେ ସାହସିକ ନିଷ୍ପତ୍ତି ନେଇ ଅଙ୍ଗଦାନ ପାଇଁ ସ୍ୱୀକୃତି ପ୍ରଦାନ କରି ଅନ୍ୟମାନଙ୍କ ଜୀବନ ରକ୍ଷାରେ ଗୁରୁତ୍ୱପୂର୍ଣ୍ଣ ଭୂମିକା ଗ୍ରହଣ କରୁଛନ୍ତି। ରାଜ୍ୟ ସରକାର ଏହି ଅଙ୍ଗ ପ୍ରତ୍ୟାରୋପଣ ପ୍ରକ୍ରିୟାକୁ ଅଧିକ ସୁଗମ କରିବା ପାଇଁ ୨୦୧୯ ମସିହାରେ ରାଜ୍ୟ ଅଙ୍ଗ ଓ ଟିସ୍ୟୁ ପ୍ରତ୍ୟାରୋପଣ ସଂଗଠନ (ସୋଟୋ) ପ୍ରତିଷ୍ଠା କରିଛନ୍ତି।

ସୂଚନାଯୋଗ୍ୟ ଯେ ଗଞ୍ଜାମ ଜିଲ୍ଲା ଭଞ୍ଜନଗର ଅଞ୍ଚଳର ସୁରଜଙ୍କ ନାମରେ ଏହି ପୁରସ୍କାର ପ୍ରଚଳନ କରାଯାଇଛି। ସଡ଼କ ଦୁର୍ଘଟଣାରେ ଗୁରୁତର ଆହତ ସୁରଜଙ୍କ ମସ୍ତିଷ୍କ ମୃତ୍ୟୁ ଘଟିଥିଲା। ତାଙ୍କ ପରିବାର ସୁରଜଙ୍କର ଶରୀରର ଗୁରୁତ୍ୱପୂର୍ଣ୍ଣ

ଅଙ୍ଗଗୁଡିକୁ ପ୍ରଦାନ କରିବା ପାଇଁ ନିଷ୍ପତ୍ତି ନେଇଥିଲେ। ଏହି ଗୁରୁତ୍ୱପୂର୍ଣ୍ଣ ଅଙ୍ଗଗୁଡିକ ୬ ଜଣ ଲୋକଙ୍କ ଜୀବନ ରକ୍ଷାରେ ସହାୟକ ହୋଇଥିଲା।

ଅଙ୍ଗଦାନ କରୁଥିବା ବ୍ୟକ୍ତିଙ୍କ ଆତ୍ମୀୟଙ୍କ ପାଇଁ ମୁଖ୍ୟମନ୍ତ୍ରୀଙ୍କ ରିଲିଫ ପାଣ୍ଠିରୁ ୫ ଲକ୍ଷ ଟଙ୍କା ସହାୟତା ପ୍ରଦାନ କରାଯାଉଛି। ଏଥି ସହିତ ପ୍ରତିବର୍ଷ ବିଶ୍ୱ ଅଙ୍ଗଦାନ ଦିବସ ଅଗଷ୍ଟ ୧୩ ତାରିଖରେ ମୁଖ୍ୟମନ୍ତ୍ରୀ ଅଙ୍ଗଦାତାମାନଙ୍କ ନିକଟତମ ଆତ୍ମୀୟଙ୍କୁ ସମ୍ମାନିତ ମଧ୍ୟ କରୁଛନ୍ତି।

ମୁଖ୍ୟମନ୍ତ୍ରୀଙ୍କୁ କୃତଜ୍ଞତା ଜଣାଇଲେ ଶରୀର ଅଙ୍ଗଦାନ ସମିତି ଅଧ୍ୟକ୍ଷ

ଅଙ୍ଗଦାତାଙ୍କୁ ରାଷ୍ଟ୍ରୀୟ ସମ୍ମାନ ପ୍ରଦାନ ଘୋଷଣା ପାଇଁ ମୁଖ୍ୟମନ୍ତ୍ରୀ ନବୀନ ପଟ୍ଟନାୟକଙ୍କୁ ଶରୀର ଅଙ୍ଗଦାନ ସମିତିର ଅଧ୍ୟକ୍ଷ ଡଃ ପ୍ରଭାସ ଆଚାର୍ଯ୍ୟ କୃତଜ୍ଞତା ଜଣାଇଛନ୍ତି। ସେ କହିଛନ୍ତି, ଏହି ନିଷ୍ପତ୍ତି ଅଙ୍ଗଦାନ ସଚେତନତା ▶ପୃଷ୍ଠା-୯

ଆମ୍ବୁଲାନ୍ସ କର୍ମଚାରୀଙ୍କୁ ମୁଖ୍ୟମନ୍ତ୍ରୀଙ୍କ ଭେଟି

ଚାଳକ ଓ ଇଏମ୍‌ଟିଙ୍କୁ ୫୦୦୦ ସ୍ୱତନ୍ତ୍ର ଭତ୍ତା

■ **ଭୁବନେଶ୍ୱର, ୧୫।୨ (ସମିସ):** ୧୦୮ ଆମ୍ବୁଲାନ୍ସ କର୍ମଚାରୀଙ୍କ ନିମନ୍ତେ ମୁଖ୍ୟମନ୍ତ୍ରୀ ମଞ୍ଜୁର କରିଛନ୍ତି ସ୍ୱତନ୍ତ୍ର ଭତ୍ତା। ଜୀବନ ରକ୍ଷାକାରୀ ସେବାରେ ନିୟୋଜିତ ରହୁଥିବା ଚାଳକ, ଜରୁରୀକାଳୀନ ମେଡିକାଲ ଟେକ୍ନିସିଆନ୍ (ଇଏମ୍‌ଟି) ଓ ହେଲ୍‌ପରମାନଙ୍କୁ ସେମାନଙ୍କର ଦରମା ସହ ସ୍ୱତନ୍ତ୍ର ଭତ୍ତା ପ୍ରଦାନ କରାଯିବ। ନୂଆ ନିଷ୍ପତ୍ତି ଅନୁସାରେ ଫେବ୍ରୁଆରୀ ମାସରୁ ଆମ୍ବୁଲାନ୍ସ ଚାଳକ ଓ ଜରୁରୀକାଳୀନ ମେଡିକାଲ ଟେକ୍ନିସିଆନ୍‌ମାନଙ୍କୁ ଦରମା ସହିତ ସ୍ୱତନ୍ତ୍ର ଭତ୍ତା ବାବଦକୁ ୫୦୦୦ ଟଙ୍କା ପ୍ରଦାନ କରାଯିବ। ଏହା ସହିତ ହେଲ୍‌ପରମାନଙ୍କୁ ୩୦୦୦ ଟଙ୍କା ଲେଖାଏଁ ପ୍ରଦାନ କରିବା ପାଇଁ ରାଜ୍ୟ ସରକାର ନିଷ୍ପତ୍ତି ନେଇଛନ୍ତି। ଏହି ଅର୍ଥ ରାଜ୍ୟ ସରକାରଙ୍କ ପାଣ୍ଠିରୁ ବହନ କରାଯିବ ବୋଲି ଜଣାପଡ଼ିଛି।

ହେଲ୍‌ପରଙ୍କୁ ମିଳିବ ୩୦୦୦ ଟଙ୍କା

ମାର୍ଚ୍ଚ ୨୦୧୩ ଠାରୁ ଜରୁରୀକାଳୀନ ମେଡିକାଲ ଆମ୍ବୁଲାନ୍ସ ସେବା ଓଡିଶାବାସୀଙ୍କ ପାଇଁ ଜୀବନରେଖା ଭଳି କାର୍ଯ୍ୟ କରୁଛି। ବର୍ତ୍ତମାନ ରାଜ୍ୟରେ ୪୧୧ ଏଏଲ୍‌ଏସ୍ (ଆଡଭାନ୍ସ ଲାଇଫ ସପୋର୍ଟ) ଆମ୍ବୁଲାନ୍ସ ଏବଂ ୬ ଟି ବୋଟ୍ ଆମ୍ବୁଲାନ୍ସ ସହିତ ମୋଟ୍ ୧୩୬୬ ଆମ୍ବୁଲାନ୍ସ ରାଜ୍ୟବାସୀଙ୍କ ସେବା ପାଇଁ ନିୟୋଜିତ ରହିଛି। ଏହି ▶ପୃଷ୍ଠା-୯

'ସ୍ୱୟମ୍' ମାର୍ଗଦର୍ଶିକା ଜାରୀ

ପ୍ରଥମ ପର୍ଯ୍ୟାୟରେ ସାମିଲ ହେବେ ୫୦ ହଜାର ସହରୀ ଯୁବକ

■ **ଭୁବନେଶ୍ୱର, ୧୫।୨ (ସମିସ):** ଉଭୟ ଗ୍ରାମାଞ୍ଚଳ ଏବଂ ସହରାଞ୍ଚଳରେ ବସବାସ କରୁଥିବା ବେରୋଜୋଗାରୀ ଯୁବକ/ଯୁବତୀଙ୍କ ଆତ୍ମନିର୍ଭର ଭାବେ ଗଢ଼ିତୋଳିବା ପାଇଁ ରାଜ୍ୟ ସରକାର ସ୍ୱୟମ୍ ଯୋଜନା ଘୋଷଣା କରିଛନ୍ତି। ଏହି ଯୋଜନାରେ ଉଭୟ ସହରାଞ୍ଚଳ ଓ ଗ୍ରାମାଞ୍ଚଳର ଯୁବକ ଯୁବତୀଙ୍କୁ ୧ ଲକ୍ଷ ଟଙ୍କା ପର୍ଯ୍ୟନ୍ତ ସୁଧମୁକ୍ତ ବ୍ୟାଙ୍କ ଋଣ ପ୍ରଦାନ କରାଯିବ। ଅତଏବ ସହରାଞ୍ଚଳରେ ଏହି ଯୋଜନାର କିପରି ସଠିକ୍ ଭାବେ କାର୍ଯ୍ୟନ୍ୱୟନ ହେବ ସେନେଇ ରାଜ୍ୟ ଗୃହ ଓ ନଗର ଉନ୍ନୟନ ବିଭାଗ ଗାଇଡଲାଇନ ପ୍ରସ୍ତୁତ କରାଯାଇଛି। ▶ପୃଷ୍ଠା-୯

ଗୃହ ଓ ନଗର ଉନ୍ନୟନ ବିଭାଗ ପକ୍ଷରୁ ବିଜ୍ଞପ୍ତି

ମୁଖ୍ୟ ସଚିବଙ୍କ ଅଧ୍ୟକ୍ଷତାରେ ରାଜ୍ୟସ୍ତରୀୟ କମିଟି

ନବୀନ କହିଲେ ଲୋକପ୍ରିୟତା ଓ ୨୪ବର୍ଷ ଧରି ଶ୍ରେଷ୍ଠ ମୁଖ୍ୟମନ୍ତ୍ରୀ ହେବାର ରହସ୍ୟ

ମହାପ୍ରଭୁ ଶ୍ରୀଜଗନ୍ନାଥ ଓ ରାଜ୍ୟବାସୀଙ୍କ ଆଶୀର୍ବାଦ

■ **ଭୁବନେଶ୍ୱର, ୧୫।୨ (ସମିସ):** କ୍ରମାଗତ ୫ ପାଳି ସରକାର। ଅଢ଼େଇ ଦଶନ୍ଧି ଧରି ଓଡ଼ିଶାର ମୁଖ୍ୟମନ୍ତ୍ରୀ। ଏହି ବିଶାଳ କାଳଖଣ୍ଡରେ ଓଡ଼ିଶାର ମୁଖ୍ୟମନ୍ତ୍ରୀ ନବୀନ ପଟ୍ଟନାୟକ କ୍ରମାଗତ ରେକର୍ଡ ପରେ ରେକର୍ଡ କରି ଚାଲିଛନ୍ତି। ବିଭିନ୍ନ ସର୍ବେକ୍ଷଣରେ ନିଜ ରାଜ୍ୟରେ ସବୁଠାରୁ ଲୋକପ୍ରିୟ ମୁଖ୍ୟମନ୍ତ୍ରୀ ଭାବରେ ନବୀନ ପଟ୍ଟନାୟକଙ୍କ ସ୍ଥିତି ବଜାୟ ରହିଛି। ଓଡ଼ିଶାବାସୀ ନବୀନ ପଟ୍ଟନାୟକଙ୍କ ଉପରେ କେବଳ ଆସ୍ଥା ଓ ବିଶ୍ୱାସ ସ୍ଥାପନ କରିନାହାନ୍ତି; ତାଙ୍କୁ ରାଜ୍ୟ ତଥା ଦେଶର ସବୁଠୁ ଲୋକପ୍ରିୟ ନେତାର ମାନ୍ୟତା ଦେଇଛନ୍ତି। ନିକଟରେ ଅନୁଷ୍ଠିତ ସର୍ବେକ୍ଷଣରେ ମଧ୍ୟ ନବୀନ ଏକ ନମ୍ବର ସ୍ଥାନରେ ରହିଛନ୍ତି । ଆତ୍ମପ୍ରଚାରରୁ ଦୂରରେ ରହି କେବଳ ସାଧାରଣ

ଲୋକଙ୍କ ପାଇଁ ସମର୍ପିତ କାର୍ଯ୍ୟ କରୁଥିବା ମୁଖ୍ୟମନ୍ତ୍ରୀ ନବୀନ ପଟ୍ଟନାୟକ ନିଜେ ଖୋଲିଛନ୍ତି ତାଙ୍କ ସଫଳତାର ରହସ୍ୟ। ମହାପ୍ରଭୁ ଜଗନ୍ନାଥଙ୍କ ଆଶିଷ ଓ ରାଜ୍ୟବାସୀଙ୍କ ଆଶୀର୍ବାଦ ଯୋଗୁଁ ଏହା ସମ୍ଭବ ହୋଇ ପାରିଛି ବୋଲି ମୁଖ୍ୟମନ୍ତ୍ରୀ କହିଛନ୍ତି। 'ୱ-ଟି' ଅଧ୍ୟକ୍ଷ କାର୍ତ୍ତିକ ପାଣ୍ଡିଆନଙ୍କ ସହ ଅନୌପଚାରିକ ଆଲୋଚନା ସମୟରେ ଏହା ପ୍ରକାଶ କରିଛନ୍ତି ନିଜେ ମୁଖ୍ୟମନ୍ତ୍ରୀ।

ନିକଟରେ ଜାତୀୟ ଗଣମାଧ୍ୟମ 'ଇଣ୍ଡିଆ ଟୁଡ଼େ'ର ସର୍ବେକ୍ଷଣରେ ଦେଶର ଶ୍ରେଷ୍ଠ ଓ ଲୋକପ୍ରିୟ ମୁଖ୍ୟମନ୍ତ୍ରୀ ଭାବରେ ସ୍ଥାନ ପାଇଛନ୍ତି ନବୀନ ପଟ୍ଟନାୟକ। ଏହି ଲୋକପ୍ରିୟତାର ରହସ୍ୟକୁ ନେଇ ଆଶ୍ଚର୍ଯ୍ୟପ୍ରକଟ କରିଛନ୍ତି 'ୱ-ଟି' ଅଧ୍ୟକ

ସକାଳ
THE SAKALA

PRINTED AT BHUBANESWAR ■ JEYPORE ■ SAMBALPUR ■ PANIKOILI

◆VOLUME- 41 ◆ISSUE-232 ◆BHUBANESWAR ◆FRIDAY ◆16 FEBRUARY 2024 ◆PAGE-16 ◆₹ 6.00

◆ବର୍ଷ-୪୧ ◆ସଂଖ୍ୟା-୨୩୨ ◆ଭୁବନେଶ୍ୱର ◆ଶୁକ୍ରବାର ◆୧୬ ଫେବୃଆରୀ ୨୦୨୪ ◆ପୃଷ୍ଠା-୧୬ ◆ଟ.୬.୦୦

ତପ୍ତପାଣି ଘାଟିରେ ବସ୍ ଓଲଟି ୧୫ ଆହତ

ସାନଖେମୁଣ୍ଡି, ୧୫ ।୨(ସମିସ): ଗଞ୍ଜାମ-ଗଜପତି ସୀମାନ୍ତ ତପ୍ତପାଣି ଘାଟି ପାଲୁଖୋଳା ଗ୍ରାମ ନିକଟରେ ଗୁରୁବାର ଏକ ଘରୋଇ ବସ୍ ଦୁର୍ଘଟଣା ହୋଇଛି । ଏଥିରେ ୧୫ରୁ ଊର୍ଦ୍ଧ୍ୱ ଯାତ୍ରୀ ଆହତ ହୋଇଛନ୍ତି । ବସରେ କୋରାପୁଟ ଜିଲ୍ଲା ମନଭାର ଓ ମଣ୍ଡିପୂଟ ପଞ୍ଚାୟତ ୪୫ରୁ ଊର୍ଦ୍ଧ୍ୱ ଲୋକ ମା'ସଙ୍ଗୀତା ନାମକ ଗାଡ଼ି ନ ଓଡିଏ୭କଡ ୯୩୪୭ରେ ପୁରୀ ଅଭିମୁଖେ ଯାଉଥିବା ସମୟରେ ଗାଡ଼ିଟି ଭାରସାମ୍ୟ ହରାଇ ରାସ୍ତା କଡରେ ଓଲଟି ପଡ଼ିଥିଲା । ଖବର ପାଇ ପୋଡ଼ାମାରି ଫାଣ୍ଡି ଅଧିକାରୀ, ମୋହନା ଅଗ୍ନିଶମ ବାହିନୀ, ସାନଖେମୁଣ୍ଡି ଅଗ୍ନିଶମ ବାହିନୀ, ମୋହନା ଥାନା ଅଧିକାରୀ ବସନ୍ତ ସେଠୀ, ପାଟପୁର ଥାନା ଅଧିକାରୀ ଅଜୟ କୁମାର ସ୍ୱାଇଁ ପହଞ୍ଚି ସ୍ଥାନୀୟ ଲୋକଙ୍କ ସହାୟତାରେ ଆହତ ମାନଙ୍କୁ ଉଦ୍ଧାର କରି ଦିଗପହଣ୍ଡି ଡାକ୍ତରଖାନାରେ ଭର୍ତ୍ତି କରିଥିଲେ । ଖବର ଲେଖା ହେବା ସୁଦ୍ଧା ଉଦ୍ଧାର କାର୍ଯ୍ୟ ଚାଲିଥିବା ଜଣାପଡ଼ିଛି । ଦିଗପହଣ୍ଡି ଡାକ୍ତରଖାନାରେ ସାନଖେମୁଣ୍ଡି ତହସିଲଦାର ରାମଚନ୍ଦ୍ର ପଟ୍ଟନାୟକ, ଅତିରିକ୍ତ ତହସିଲଦାର ଦିଲ୍ଲୀପ ଜେନା ପହଞ୍ଚି ଆହତ ମାନଙ୍କ ସ୍ୱାସ୍ଥ୍ୟ ଅବସ୍ଥା ବୁଝିଛନ୍ତି ।

ବାଗ୍‌ଚୀ ଶ୍ରୀ ଶଙ୍କରା କର୍କଟ କେନ୍ଦ୍ର ଓ ଗବେଷଣା ପ୍ରତିଷ୍ଠାନ ଉଦ୍‌ଘାଟିତ

ବିଏସ୍‌କେୱାଇ ସମଗ୍ର ଦେଶରେ ସ୍ୱାସ୍ଥ୍ୟ ସୁରକ୍ଷା କ୍ଷେତ୍ରରେ ଏକ ବେଞ୍ଚ୍‌ମାର୍କ: ମୁଖ୍ୟମନ୍ତ୍ରୀ

ଭୁବନେଶ୍ୱର/ବଡ଼ରଘୁନାଥପୁର,୧୫।୨(ସମିସ): ରାଜ୍ୟରେ କର୍କଟ ରୋଗ ଚିକିତ୍ସା କ୍ଷେତ୍ରରେ ଯୋଡ଼ି ହୋଇଛି ଆଉ ଏକ ନୂଆ ଅଧ୍ୟାୟ । ଏଣିକି ଆଉ ଉନ୍ନତ ଚିକିତ୍ସା ପାଇଁ ରାଜ୍ୟର କର୍କଟ ରୋଗୀଙ୍କୁ ବାହାର ରାଜ୍ୟକୁ ଯିବାକୁ ପଡ଼ିବ ନାହିଁ। ଦେଶର ଅନ୍ୟତମ ଅଗ୍ରଣୀ କ୍ୟାନସର ଚିକିତ୍ସା ପ୍ରତିଷ୍ଠାନ ବାଙ୍ଗାଲୋରର ଶ୍ରୀ ଶଙ୍କରା କର୍କଟ ଓ ଗବେଷଣା ପ୍ରତିଷ୍ଠାନର ସହଯୋଗରେ ଖୋର୍ଦ୍ଧା ବଡ଼ ରଘୁନାଥପୁରସ୍ଥିତ ଇନ୍‌ଫୋଭ୍ୟାଲିଠାରେ ବାଗ୍‌ଚୀ ଶ୍ରୀ ଶଙ୍କରା କର୍କଟ କେନ୍ଦ୍ର ଓ ଗବେଷଣା ପ୍ରତିଷ୍ଠାନ ସ୍ଥାପନ କରାଯାଇଛି। ଏକ ସ୍ୱତନ୍ତ୍ର କାର୍ଯ୍ୟକ୍ରମରେ ମୁଖ୍ୟମନ୍ତ୍ରୀ ନବୀନ ପଟ୍ଟନାୟକ ଆଜି ଭୁବନେଶ୍ୱରଠାରେ ଏହି ହସ୍ପିଟାଲ ଓ ଗବେଷଣା ପ୍ରତିଷ୍ଠାନକୁ ଉଦ୍‌ଘାଟନ କରିଛନ୍ତି। ୭୫୦ ଶଯ୍ୟା ବିଶିଷ୍ଟ ଏହି ହସ୍ପିଟାଲରେ ଦୈନିକ ୩୦୦

ରୋଗୀଙ୍କୁ ଅତ୍ୟାଧୁନିକ ରେଡିଓଥେରାପି ସହିତ ୧୫୦ରୁ ଊର୍ଦ୍ଧ୍ୱ ରୋଗୀଙ୍କ ପାଇଁ କେମୋଥେରାପି ନେବାର ସୁବିଧା ରହିଛି । ଏହି ହସ୍ପିଟାଲ ହେଉଛି ସୁବ୍ରତ ବାଗ୍‌ଚୀ ଓ ସୁସ୍ମିତା ବାଗ୍‌ଚୀଙ୍କର ଓଡିଶା ପାଇଁ ମହତ୍ତ୍ୱପୂର୍ଣ୍ଣ ଅବଦାନ । ୪୧୦ କୋଟି ଟଙ୍କା ବ୍ୟୟରେ ଏହି ହସ୍ପିଟାଲର ନିର୍ମାଣ କରାଯାଇଛି ।

ଉଦ୍‌ଘାଟନୀ ଉତ୍ସବରେ ଯୋଗଦେଇ ମୁଖ୍ୟମନ୍ତ୍ରୀ କହିଲେ, ଏହି ହସ୍ପିଟାଲ ଓଡ଼ିଶା ତଥା ପୂର୍ବ ଭାରତର କ୍ୟାନସର ରୋଗୀଙ୍କୁ ଗୁଣାତ୍ମକ ମାନର ଓ ସୁଲଭ ଖର୍ଚ୍ଚରେ ଚିକିତ୍ସା ▶ପୃଷ୍ଠା-୯

- ■ ଦୈନିକ ୩୦୦ ରୋଗୀଙ୍କୁ ଅତ୍ୟାଧୁନିକ ରେଡିଓଥେରାପି ଚିକିତ୍ସା
- ■ ୭୫୦ ଶଯ୍ୟା; ୧୫୦ରୁ ଊର୍ଦ୍ଧ୍ୱ ରୋଗୀଙ୍କୁ ମିଳିବ କେମୋଥେରାପି ସୁବିଧା
- ■ ଏକ ତୃତୀୟାଂଶ ରୋଗୀ କମ୍ ଖର୍ଚ୍ଚରେ ଗୁଣାତ୍ମକ ଚିକିତ୍ସା ପାଇବେ
- ■ ମାନବସେବାର ଏକ ଅଦ୍ୱିତୀୟ କେନ୍ଦ୍ର ହେବ: ସୁବ୍ରତ ବାଗ୍‌ଚୀ

ପୁରୀରୁ ଅଯୋଧ୍ୟା ଚାଲିବ ଟ୍ରେନ

ପୁରୀ, ୧୫ ।୨ (ସମିସ): ପୁରୀରୁ ଅଯୋଧ୍ୟା ଚାଲିବ ଟ୍ରେନ୍। ମହାପ୍ରଭୁ ଶ୍ରୀଜଗନ୍ନାଥଙ୍କ ଧାମରୁ ପ୍ରଭୁ ଶ୍ରୀରାମଚନ୍ଦ୍ରଙ୍କ ପୀଠ ଅଯୋଧ୍ୟାକୁ ଟ୍ରେନ୍ ଚଳାଚଳ କରିବ। ଫଳରେ ଏହି ଦୁଇ ଧର୍ମୀୟସ୍ଥଳୀରୁ ଯାତ୍ରୀମାନେ ସହଜରେ ଯାତାୟାତ କରିପାରିବେ। ସେହିପରି ଖୁବ୍‌ଶୀଘ୍ର ପୁରୀ-କୋଣାର୍କ ନୂଆ ରେଳ ପ୍ରକଳ୍ପ ହେବ ବୋଲି କହିଛନ୍ତି କେନ୍ଦ୍ର ରେଳମନ୍ତ୍ରୀ ଅଶ୍ୱିନୀ ବୈଷ୍ଣବ। ଗୁରୁବାର ଶରଧାବାଲିରେ ଆୟୋଜିତ କାର୍ଯ୍ୟକ୍ରମରେ ଯୋଗଦେଇ କେନ୍ଦ୍ରମନ୍ତ୍ରୀ ଶ୍ରୀ ବୈଷ୍ଣବ କହିଥିଲେ ଯେ ୨୦୧୪ ମସିହାରେ ଓଡ଼ିଶାକୁ ରେଲୱେ କ୍ଷେତ୍ରରେ ବର୍ଷକୁ ପ୍ରାୟ ୮୦୦ କୋଟି ଟଙ୍କା ମିଳୁଥିଲା। ଏବେ କେନ୍ଦ୍ର ସରକାର ଦେଉଛନ୍ତି ୧୦ ହଜାର କୋଟି ଟଙ୍କା। ପୂର୍ବେ ବର୍ଷକୁ ଓଡ଼ିଶାରେ ମାତ୍ର ୪୦ରୁ ୪୫ କିମି ରେଳ ଲାଇନ କାମ ହେଉଥିଲା ବେଳେ ଏବେ ୪୫୦ କିମି ହେଉଛି। ଓଡ଼ିଶାର ବିକାଶ ପାଇଁ ୧୦ ଗୁଣା ଅଧିକ କାମ କରାଯାଉଛି। ପୁରୀ ରେଳ ଷ୍ଟେସନ୍‌କୁ ବିଶ୍ୱସ୍ତରୀୟ କରିବା ଲାଗି ପ୍ରକ୍ରିୟା ଜାରି ରହିଛି। କାମ ଦ୍ରୁତ ଗତିରେ ଆଗେଇ ଚାଲିଛି। କାମ ଯଥାଶୀଘ୍ର ସାରି ପୁରୀକୁ ଆସୁଥିବା ଲକ୍ଷ ଲକ୍ଷ ଭକ୍ତଙ୍କୁ ଉତ୍ତମ ସେବା ଯୋଗାଇ ଦିଆଯିବ। ଓଡ଼ିଶାରେ ପ୍ରଥମ ବନ୍ଦେ ଭାରତ ମହାପ୍ରଭୁଙ୍କର ଏହି ପବିତ୍ର ଭୂମିରୁ ଆରମ୍ଭ ହୋଇଥିଲା। ସେହିପରି ଶ୍ରୀକ୍ଷେତ୍ର ପୁରୀରୁ ଅଯୋଧ୍ୟା ପର୍ଯ୍ୟନ୍ତ ରେଳ ଚଳାଚଳ ପାଇଁ ଦାବି କରାଯାଇଥିଲା। ଖୁବ୍‌ଶୀଘ୍ର ଏହି ଦୁଇ ଧର୍ମୀୟ ସହର ମଧ୍ୟରେ ଟ୍ରେନ୍ ଚଳାଚଳ କରିବ। ଆସନ୍ତା ଜୁଲାଇ/ଅଗଷ୍ଟରୁ ପୁରୀରୁ ଅଯୋଧ୍ୟା ଟ୍ରେନ୍ ଚାଲିବ ବୋଲି ସେ କହିଛନ୍ତି। ସେହିପରି ପୁରୀ ଏବଂ କୋଣାର୍କ ମଧ୍ୟରେ ନୂଆ ରେଳ ଲାଇନ ପାଇଁ ପୁରୀବାସୀଙ୍କ ପକ୍ଷରୁ ଦୀର୍ଘ ଦିନ ହେବ ଦାବି ହୋଇଆସୁଥିବା ବେଳେ ଏ ନେଇ ଶ୍ରୀ ବୈଷ୍ଣବ ଘୋଷଣା କରିଛନ୍ତି। ପୁରୀ-କୋଣାର୍କ ମଧ୍ୟରେ ନୂଆ ରେଳ ପ୍ରକଳ୍ପ ଆରମ୍ଭ ହେବ ବୋଲି କେନ୍ଦ୍ରମନ୍ତ୍ରୀ କହିଛନ୍ତି।

ସୂଚନାଥାଉ କି, ପୁରୀ ଏବଂ କୋଣାର୍କ ଭାରତ ବର୍ଷର ଦୁଇଟି ପ୍ରମୁଖ ଆଧ୍ୟାତ୍ମିକ ଏବଂ ପର୍ଯ୍ୟଟନ କେନ୍ଦ୍ର। ପ୍ରତ୍ୟେକ ଦିନ ହଜାର ହଜାର ପର୍ଯ୍ୟଟକ ଶ୍ରୀଜଗନ୍ନାଥ ମହାପ୍ରଭୁଙ୍କ ସମେତ କୋଣାର୍କ ସୂର୍ଯ୍ୟମନ୍ଦିର ଦେଖିବାକୁ ଆସୁଛନ୍ତି। ପୁରୀ-କୋଣାର୍କ ମଧ୍ୟରେ ପର୍ଯ୍ୟଟନ ବିକାଶ ପାଇଁ ପର୍ଯ୍ୟାପ୍ତ ସୁଯୋଗ ରହିଛି। ଏହି ଦୁଇ ସହର ମଧ୍ୟରେ ରେଳପଥ ସଂଯୋଗ ପାଇଁ କେନ୍ଦ୍ର ସରକାର ପୂର୍ବରୁ ଘୋଷଣା କରିଥିଲେ। ପୂର୍ବତଟ ରେଳପଥ ପକ୍ଷରୁ ଏଥିଲାଗି ସର୍ଭେ କାର୍ଯ୍ୟ ଶେଷ ହୋଇଛି। ପୁରୀରୁ କୋଣାର୍କ ମଧ୍ୟରେ ରେଳପଥ ନିର୍ମାଣ କରାଗଲେ ପର୍ଯ୍ୟଟନ ଶିଳ୍ପର ଅଭିବୃଦ୍ଧି ହେବ ଏବଂ ପର୍ଯ୍ୟଟକଙ୍କ ସଂଖ୍ୟା ମଧ୍ୟ ବୃଦ୍ଧି ପାଇବ। ଏହି ପ୍ରକଳ୍ପ ଅତ୍ୟନ୍ତ ଉପଯୋଗୀ ଏବଂ ଲାଭଦାୟକ ହେବ। ସ୍ଥାନୀୟଅଧିବାସୀଙ୍କ ସମେତ ପର୍ଯ୍ୟଟକ ଏବଂ ତୀର୍ଥଯାତ୍ରୀଙ୍କ ଯାତାୟାତ ନିମନ୍ତେ ପୁରୀରୁ କୋଣାର୍କ ମଧ୍ୟରେ ଟ୍ରେନ ଚଳାଚଳ ଜରୁରୀ ଥିବା ଦୀର୍ଘବର୍ଷ ହେବ ଦାବି ହୋଇଆସୁଛି।

ନାମାଙ୍କନ ଦାଖଲକଲେ ଅଶ୍ୱିନୀ ବୈଷ୍ଣବ

ଭୁବନେଶ୍ୱର,୧୫ ।୨(ସମିସ): ରାଜ୍ୟସଭା ଆସନ ପାଇଁ ଆଜି ବିଜେପି ପ୍ରାର୍ଥୀ ଅଶ୍ୱିନୀ ବୈଷ୍ଣବ ନାମାଙ୍କନପତ୍ର ଦାଖଲ କରିଛନ୍ତି। ରାଜ୍ୟ ବିଜେପି କାର୍ଯ୍ୟାଳୟରୁ ଶ୍ରୀ ବୈଷ୍ଣବ ବିଜେପି ବିଧାୟକଗଣ ଏବଂ ନେତୃବୃନ୍ଦଙ୍କ ସହ ବିଧାନସଭାରେ ପହଞ୍ଚି ରିଟର୍ଣ୍ଣିଂ ଅଫିସରଙ୍କ ପାଖରେ ନିଜ ପ୍ରାର୍ଥିପତ୍ର ଦାଖଲ କରିଛନ୍ତି। ଏହି ଅବସରରେ ସେ କହିଛନ୍ତି ଯେ ମହାପ୍ରଭୁ ଶ୍ରୀଜଗନ୍ନାଥଙ୍କ ଏହି ପବିତ୍ର ଭୂମିରେ ନିଃସ୍ୱାର୍ଥପର ଭାବେ କାମ କରିବି। ପ୍ରଧାନମନ୍ତ୍ରୀ ନରେନ୍ଦ୍ର ମୋଦୀ ଏବଂ ସ୍ୱରାଷ୍ଟ୍ର ମନ୍ତ୍ରୀ ତଥା ବିଜେପି ରାଷ୍ଟ୍ରୀୟ ଅଧ୍ୟକ୍ଷ ଅମିତ ଶାହଙ୍କୁ ଧନ୍ୟବାଦ ଦେବା ସହ ଓଡ଼ିଶାର ସ୍ୱାର୍ଥ ଏବଂ ବିକାଶ ପାଇଁ କାର୍ଯ୍ୟ କରିବେ ବୋଲି କହିଥିଲେ। ଶ୍ରୀ ବୈଷ୍ଣବଙ୍କ ନାମାଙ୍କନପତ୍ର ଦାଖଲ ସମୟରେ ରାଜ୍ୟ ବିଜେପି ସଭାପତି ମନମୋହନ ସାମଲ, ଦଳୀୟ ବିଧାୟକ ଏବଂ ବରିଷ୍ଠ ନେତୃବୃନ୍ଦ ଉପସ୍ଥିତ ଥିଲେ। ନାମାଙ୍କନପତ୍ର ଦାଖଲ କରିବା ପରେ ଶ୍ରୀ ବୈଷ୍ଣବ ପୁରୀ ଗସ୍ତ କରି ମହାପ୍ରଭୁ ଶ୍ରୀଜଗନ୍ନାଥଙ୍କୁ ଦର୍ଶନ କରିଛନ୍ତି।

■ ମହାନଦୀ ବନ୍ୟପ୍ରାଣୀ ବନଖଣ୍ଡରେ ଦନ୍ତା ମୃତ

୬ ଫୁଟ୍ ଲମ୍ବର ୨ଦାନ୍ତ ଜବତ

ନୟାଗଡ଼/ଗଣିଆ, ୧୫ ।୨ (ସମିସ): ନୟାଗଡ଼ ବନଖଣ୍ଡ ପରେ ମହାନଦୀ ବନ୍ୟପ୍ରାଣୀ ବନଖଣ୍ଡରେ ଗୋଟିଏ ହାତୀର ମୃତ୍ୟୁ ହୋଇଛି । ଛାମୁଣ୍ଡିଆ ବନାଞ୍ଚଳରେ ଜିପିସାହି ବିଟ୍ ଅଞ୍ଚଳର ଶୁଖିଲାବନ୍ଧ ନିକଟରୁ ଏକ ଦନ୍ତାହାତୀର ମୃତଦେହ ଉଦ୍ଧାର ହୋଇଛି । ମୃତ ଦନ୍ତାର ବୟସ ୫୫ରୁ ୬୦ବର୍ଷ ହେବ ବୋଲି ବନଖଣ୍ଡ ଅଧିକାରୀ ଫାଲଗୁନି ସାରଥୀ ମଲ୍ଲିକ ସୂଚନା ଦେଇଛନ୍ତି। ଗତ ବୁଧବାର ଅପରାହ୍ଣରେ ବନ ବିଭାଗ କର୍ମଚାରୀମାନେ ହାତୀ ମୃତ୍ୟୁ ସମ୍ପର୍କରେ ଜାଣିବାକୁ ପାଇଥିଲେ। ଘଟଣାସ୍ଥଳରେ ଶ୍ରୀ ମଲ୍ଲିକଙ୍କ ସମେତ ଅନୁଗୁଳ ଆରସିସିଏଫ, ଏସିଏଫ୍, ବନାଞ୍ଚଳ ଅଧିକାରୀ ଏବଂ ଅନୁଗୁଳ ବନ୍ୟପ୍ରାଣୀ ବିଭାଗର ସ୍ୱତନ୍ତ୍ର ହାତୀ ବିଶେଷଜ୍ଞମାନେ ପହଞ୍ଚିଥିଲେ। ବିଭାଗୀୟ ଅଧିକାରୀମାନେ ହାତୀର ଦାନ୍ତ ୨ଟି ଜବତ କରିଥିଲେ। ୬ ଫୁଟ୍ ଲମ୍ବର ୨ଟି ଓଜନପୂର୍ଣ୍ଣ ଦାନ୍ତ ଜବତ କରାଯାଇଛି। ହାତୀଟିକୁ ବ୍ୟବଚ୍ଛେଦ କରି ସେହି ସ୍ଥାନରେ ପୋତି ଦିଆଯାଇଥିବା ଡିଏଫ୍‌ଓ ସୂଚନା ଦେଇଛନ୍ତି। ବୟସାଧିକ କାରଣରୁ ୩/୪ ଦିନ ତଳେ ହାତୀଟିର ମୃତ୍ୟୁ ଘଟିଥିବା ଅନୁମାନ କରାଯାଉଛି। ଉକ୍ତ ସ୍ଥାନରେ ସର୍ବଦା ହାତୀପଲଙ୍କ ଚଳପ୍ରଚଳ ଲାଗି ରହୁଥିବାରୁ ଶବ ଠାବ କରିବାରେ ବିଳମ୍ବ ହୋଇଥିଲା। ବୁଧବାର ହାତୀପଲ ଉକ୍ତ ସ୍ଥାନରୁ ଯିବା ପରେ ଶବ ଉଦ୍ଧାର କରାଯାଇ ବ୍ୟବଚ୍ଛେଦ କରାଯାଇଥିବା ଡିଏଫ୍‌ଓ କହିଛନ୍ତି। ଶବ ବ୍ୟବଚ୍ଛେଦ ରିପୋର୍ଟ ଆସିବା ପରେ ପ୍ରକୃତ କାରଣ ଜଣାପଡ଼ିବ ବୋଲି ସୂଚନା ମିଳିଛି।

DSPL-661

5 | ଆମ ଓଡ଼ିଶା ନବୀନ ଓଡ଼ିଶା

ନିଜ ଗାଡ଼ିର ମୋଟର ଯାନ ଟିକସ ୩୧.୦୩.୨୦୨୨ ପର୍ଯ୍ୟନ୍ତ ପଇଠ କରିନାହାନ୍ତି କି ?

ରାଜ୍ୟ ସରକାର ଆରମ୍ଭ କରିଛନ୍ତି
ଏକକାଳୀନ ଟିକସ ପଇଠ ଓ ରିହାତି ଯୋଜନା

- ନିଜ ଗାଡ଼ିର ବକେୟା ଟିକସ ପଇଠ କରି ଗାଡ଼ିକୁ ପୁନଃ ଚଳାଇବାକୁ ଚାହୁଁଛନ୍ତି ? ତେବେ ଜରିମାନା ଛାଡ଼ ବ୍ୟବସ୍ଥା ରହିଛି ।
- ନିଜ ଗାଡ଼ିକୁ ସ୍କ୍ରାପ କରିବାକୁ ଚାହୁଁଛନ୍ତି କିମ୍ବା ଆରଟିଓଙ୍କ ଅନୁମତି ନ ନେଇ ପୂର୍ବରୁ ଗାଡ଼ିକୁ ସ୍କ୍ରାପ କରିଦେଇଛନ୍ତି, ତେବେ ମଧ୍ୟ ଉଭୟ ଟିକସ ଓ ଜରିମାନା ଛାଡ଼ ବ୍ୟବସ୍ଥା ଅଛି ।
- ଯୋଜନାର ଲାଭ ଉଠାଇବା ପାଇଁ ନିର୍ଦ୍ଦିଷ୍ଟ ଫର୍ମରେ ନିକଟସ୍ଥ ଆଞ୍ଚଳିକ ପରିବହନ କାର୍ଯ୍ୟାଳୟରେ ଆବେଦନ କରିବାକୁ ପଡ଼ିବ ।
- ଏହି ଯୋଜନା ସମସ୍ତ ଯାନ ନିମନ୍ତେ ସୀମିତ ସମୟ ପାଇଁ ଉଦ୍ଦିଷ୍ଟ ।

ବାଣିଜ୍ୟ ଓ ପରିବହନ ବିଭାଗ
ଓଡ଼ିଶା ସରକାର

ସଡ଼କ ସୁରକ୍ଷା ପରିବାର ରକ୍ଷା

OIPR-38003/13/0044/2324

ଶିଳ୍ପ ନିବେଶ ଓ ସ୍ଥାପନ କ୍ଷେତ୍ରରେ ଅନ୍ୟ ରାଜ୍ୟଠୁ ଢେର୍ ଆଗରେ ଓଡ଼ିଶା

୫ ବର୍ଷରେ ୧୧.୬୩ ଲକ୍ଷ କୋଟି ନିବେଶ

ଭୁବନେଶ୍ୱର,୧୫ ।୨(ସମିସ): ମୁଖ୍ୟମନ୍ତ୍ରୀ ନବୀନ ପଟ୍ଟନାୟକଙ୍କ ଦୂରଦୃଷ୍ଟି ସମ୍ପନ୍ନ ନେତୃତ୍ୱ ଓ ସୁଶାସନ ଲାଗି ବହୁ ଜାତୀୟ ଓ ଅନ୍ତର୍ଜାତୀୟସ୍ତରର ନିବେଶକମାନେ ଓଡ଼ିଶାରେ ପୁଞ୍ଜି ନିବେଶ କରିବାକୁ ଆକୃଷ୍ଟ ହୋଇଛନ୍ତି। ବିଶେଷକରି ରାଜ୍ୟରେ ଶିଳ୍ପ ଅନୁକୂଳ ବାତାବରଣ, ସୁଶାସନ, ସ୍ୱତନ୍ତ୍ର ନୀତି ଏ କ୍ଷେତ୍ରରେ ବେଶ୍ ସହାୟକ ହୋଇପାରିଛି। ଫଳସ୍ୱରୂପ ଓଡ଼ିଶାରେ ଗତ ୫ ବର୍ଷ ମଧ୍ୟରେ ଖାଦ୍ୟ ପ୍ରକ୍ରିୟାକରଣ, ଗ୍ରୀନ ହାଇଡ୍ରୋଜେନ, ଅକ୍ଷୟ ଶକ୍ତି, ବୈଦ୍ୟୁତିକ ଯାନ, ପ୍ଲାଷ୍ଟିକ ଓ କେମିକାଲ, ପର୍ଯ୍ୟଟନ ତଥା ମେଟାଲ ଡାଉନଷ୍ଟ୍ରିମ ଶିଳ୍ପ କ୍ଷେତ୍ରରେ ୧୧.୬୩ ଲକ୍ଷ କୋଟି ଟଙ୍କାର ପୁଞ୍ଜିନିବେଶ ହୋଇପାରିଛି। ଏହାଦ୍ୱାରା ରାଜ୍ୟରେ ୭ ଲକ୍ଷରୁ ଊର୍ଦ୍ଧ୍ୱ ନିଯୁକ୍ତି ସୁଯୋଗ ସୃଷ୍ଟି ହୋଇଛି ବୋଲି ଆଜି ଶଙ୍କ ଭବନରେ ଆୟୋଜିତ ସାମ୍ବାଦିକ ସମ୍ମିଳନୀରେ କହିଛନ୍ତି

- ■ ବନ୍ଦର ପରିଚାଳନା କ୍ଷମତା ବାର୍ଷିକ ୨୦ ନିୟୁତ ଟନ୍‌ରୁ ୧୭୬ ଟନ୍‌କୁ ବୃଦ୍ଧି
- ■ ଦୁଇ ଦଶନ୍ଧି ମଧ୍ୟରେ ସିମେଣ୍ଟ ଉତ୍ପାଦନ ୨୨ ଗୁଣା, ଷ୍ଟିଲ୍ ଉତ୍ପାଦନ ୧୫ ଗୁଣ

ବିଜେଡି ଜାତୀୟ ମୁଖପାତ୍ର ଡ. ସଂତୃପ୍ତ ମିଶ୍ର।

ଶ୍ରୀ ମିଶ୍ର କହିଛନ୍ତି ଯେ ଆରବିଆଇ ରିପୋର୍ଟ ଅନୁଯାୟୀ ପୁଞ୍ଜି ନିବେଶ କ୍ଷେତ୍ରରେ ସର୍ବଭାରତୀୟସ୍ତରରେ ଓଡ଼ିଶା ତୃତୀୟ ସ୍ଥାନରେ ରହିଥିବା ବେଳେ ସିଏମ୍‌ଆଇ ଓ ସିଆଇଆଇ ରିପୋର୍ଟରେ ଦ୍ୱିତୀୟ ସ୍ଥାନରେ ରହିଛି। ଗତ ୭ ବର୍ଷ ଭିତରେ ରପ୍ତାନୀ ପରିମାଣ ପାଖାପାଖି ଦୁଇ ଗୁଣ ହୋଇପାରିଛି। ଗଲା ଦୁଇ ଦଶନ୍ଧି ମଧ୍ୟରେ ସିମେଣ୍ଟ ଉତ୍ପାଦନ ୨୨ ଗୁଣ ଓ ଇସ୍ପାତ ଉତ୍ପାଦନରେ ପ୍ରାୟ ୧୫ ଗୁଣ ବୃଦ୍ଧି ହୋଇପାରିଛି। ଟେକ୍ସଟାଇଲ, କେମିକାଲ, ପ୍ଲାଷ୍ଟିକ, ଗ୍ରୀନ ହାଇଡ୍ରୋଜେନ, ଖାଦ୍ୟ ପ୍ରକ୍ରିୟାକରଣ କ୍ଷେତ୍ରରେ ବହୁ ବଡ଼ ବଡ଼ ପୁଞ୍ଜିନିବେଶକାରୀ ଆଜି ଓଡ଼ିଶାରେ ପୁଞ୍ଜିନିବେଶ କରୁଛନ୍ତି। ବନ୍ଦର ପରିଚାଳନା କ୍ଷମତା ୨୦ ମେଟ୍ରିକ ଟନରୁ ବୃଦ୍ଧି ପାଇ ଆଜି ୧୭୬ ମେଟ୍ରିକ ଟନ୍‌ରେ ପହଞ୍ଚିପାରିଛି। ରାଜ୍ୟର ▶ପୃଷ୍ଠା-୯

ସକାଳ
THE SAKALA

PRINTED AT BHUBANESWAR ■ JEYPORE ■ SAMBALPUR ■ PANIKOILI

◆VOLUME- 41 ◆ISSUE-232 ◆BHUBANESWAR ◆FRIDAY ◆16 FEBRUARY 2024 ◆PAGE-16 ◆₹ 6.00

◆ବର୍ଷ-୪୧ ◆ସଂଖ୍ୟା-୨୩୨ ◆ଭୁବନେଶ୍ୱର ◆ଶୁକ୍ରବାର ◆୧୬ ଫେବୃଆରୀ ୨୦୨୪ ◆ପୃଷ୍ଠା-୧୬ ◆ଟ.୬.୦୦

ଆଜିଠାରୁ ଖଣ୍ଡଗିରି କୁମ୍ଭମେଳା

■ **ଭୁବନେଶ୍ୱର, ୧୫।୨ (ସମିସ):** ମାଘ ସପ୍ତମୀ ତଥା ଶୁକ୍ରବାରଠାରୁ ଆରମ୍ଭ ହେବ ଖଣ୍ଡଗିରି କୁମ୍ଭମେଳା। ଏଥିଲାଗି ଦେଶର ବିଭିନ୍ନ ସ୍ଥାନରୁ ଏଠାକୁ ସାଧୁସନ୍ଥଙ୍କ ସୁଅ ଛୁଟିଛି। ଶୁକ୍ରବାର ସକାଳେ ସାଧୁସନ୍ଥମାନେ ଚନ୍ଦ୍ରଭାଗାରେ ବୁଡ଼ ପକାଇ କଳସରେ ଜଳ ଆଣିବେ। ଏଠାରେ 'ଖଣ୍ଡଖିରି' ଖାଇ ସାରିବା ପରେ ଧୂନି ସ୍ଥାପନ କରି ବିଶ୍ୱଶାନ୍ତି ଯଜ୍ଞ ଆରମ୍ଭ ହେବ। ଆଜି ଖଣ୍ଡଗିରି ପାଦଦେଶରେ ସାଧୁସନ୍ଥଙ୍କ ଭିଡ଼ ପରିଲକ୍ଷିତ ହୋଇଛି। କାଶୀ, ବାରଣାସୀ, ମଥୁରା ଓ ହରିଦ୍ୱାରରୁ ସାଧୁସନ୍ଥମାନେ ଖଣ୍ଡଗିରିକୁ ଆସିଛନ୍ତି। ୯ ଦିନ ଧରି ଚାଲିବାକୁ ଥିବା ଏହି କୁମ୍ଭମେଳା ଆସନ୍ତା ୨୪ତାରିଖରେ ଉଦ୍‌ଯାପିତ ହେବ। ଶାନ୍ତିଶୃଙ୍ଖଳାର ସହ ମେଳା ପରିଚାଳନା ପାଇଁ ସ୍ଥାନୀୟ ପ୍ରଶାସନ ପକ୍ଷରୁ ବ୍ୟାପକ ପ୍ରସ୍ତୁତି କରାଯାଇଛି। ଅପରପକ୍ଷେ, ଆସନ୍ତା ରବିବାରଠାରୁ ବିଭିନ୍ନ ପାର୍ଟି ପକ୍ଷରୁ ଯାତ୍ରା ଆରମ୍ଭ ହେବ। ଚଳିତ ବର୍ଷ ୬ଟି ପେଣ୍ଡାଲରେ ୧୨ଟି ଅପେରା ପାର୍ଟି ଯାତ୍ରା ପରିବେଷଣ କରିବାକୁ ପ୍ରଶାସନ ପକ୍ଷରୁ ଅନୁମତି ଦିଆଯାଇଛି। ଏଥିରେ ଓଡ଼ିଶାର ବଛାବଛା ଅପେରା ପାର୍ଟି ଯାତ୍ରା ପରିବେଷଣ କରିବେ। ମେଳା ଓ ଯାତ୍ରା ଲାଗି ୬ ପ୍ଲାଟୁନ୍ ପୁଲିସ ଫୋର୍ସ ମୁତୟନ କରାଯାଇଛି। ପୂରା ମେଳା ଉପରେ ନଜର ରଖିବା ଲାଗି ବିଭିନ୍ନ ସ୍ଥାନରେ ସିସିଟିଭି ଲଗାଯିବା ସହ କଣ୍ଟ୍ରୋଲ ରୁମ୍ ବ୍ୟବସ୍ଥା କରାଯାଇଛି।

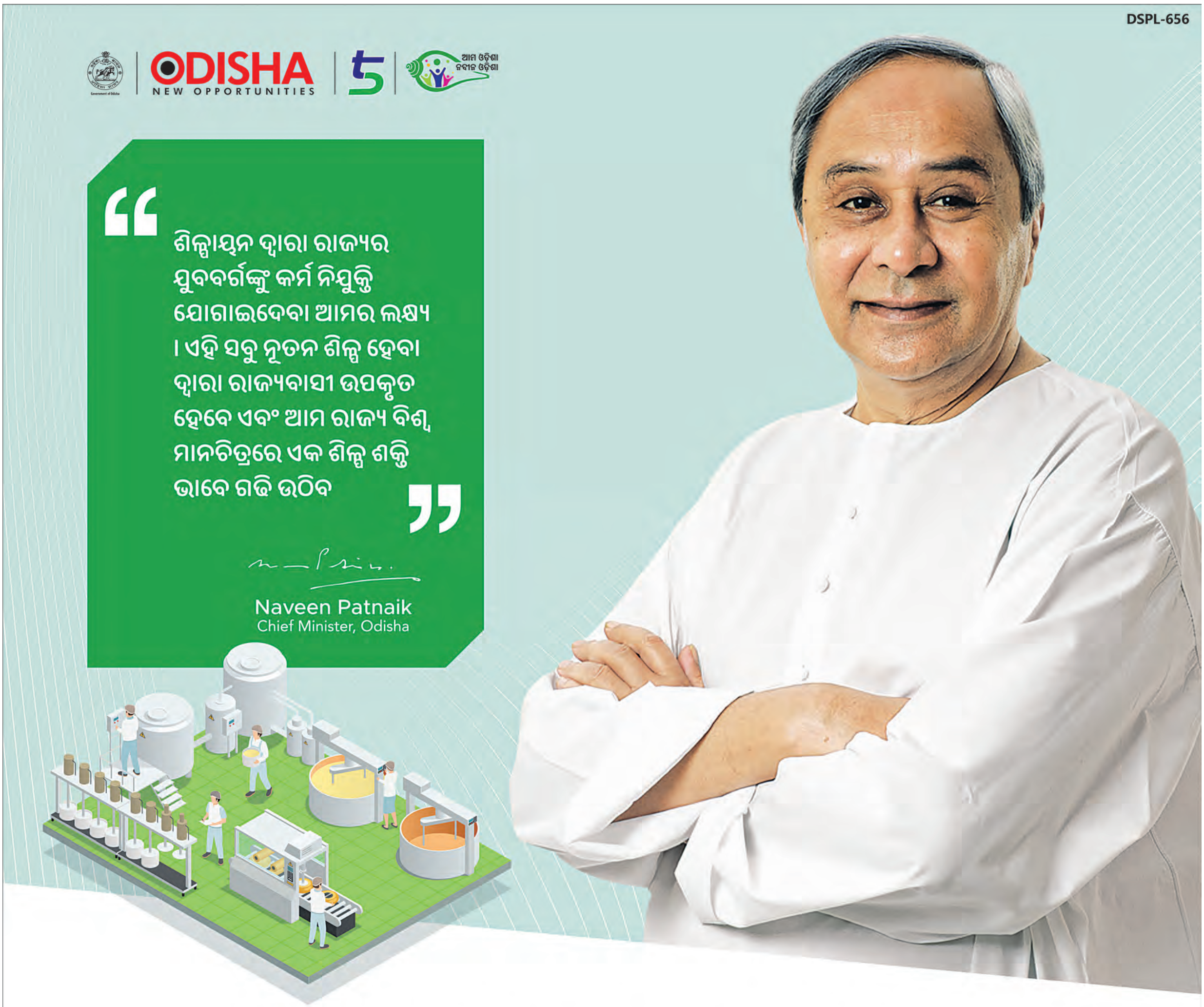

ମାନ୍ୟବର ମୁଖ୍ୟମନ୍ତ୍ରୀ ଶ୍ରୀ ନବୀନ ପଟ୍ଟନାୟକଙ୍କ ଦ୍ୱାରା ପାରାଦୀପ ରେ ୩ ଟି ନୂତନ ପ୍ରକଳ୍ପ ର ଶିଳାନ୍ୟାସ

JSW Utkal Steel Limited	ReNew E-Fuels Private Ltd	Silox India Private Limited
୧୩.୨ MTPA ଇଣ୍ଟିଗ୍ରେଟେଡ୍ ସ୍ଟିଲ୍ କାରଖାନା ଏବଂ ୫୨ MTPA କାପ୍ଟିଭ୍ ଜେଟି	୧.୧୯୫ MTPA ଗ୍ରୀନ ଆମୋନିଆ କାରଖାନା	୨୫,୦୦୦ MTPA ଅତ୍ୟାଧୁନିକ ରାସାୟନିକ କାରଖାନା
୬୫,୦୦୦ କୋଟି ଟଙ୍କା ର ପୁଞ୍ଜି ନିବେଶ	୨୨,୦୦୦ କୋଟି ଟଙ୍କା ର ପୁଞ୍ଜି ନିବେଶ	୫୦୦ କୋଟି ଟଙ୍କା ର ପୁଞ୍ଜି ନିବେଶ
୩୦,୦୦୦ ଯୁବ ବର୍ଗଙ୍କୁ କର୍ମ ନିଯୁକ୍ତି	୪,୦୦୦ ଯୁବ ବର୍ଗଙ୍କୁ କର୍ମ ନିଯୁକ୍ତି	୮୧୦ ଯୁବ ବର୍ଗଙ୍କୁ କର୍ମ ନିଯୁକ୍ତି

OIPR-14005/13/0049/2324

ScarecrowM&CSaatchi/2024/Feb

୧୬ ଫେବୃଆରୀ ୨୦୨୪

COME. JOIN THE JUGGERNAUT.

Email us at: info@investodisha.org
For any queries or inquiries give a missed call on: 01732351348

Please visit http://www.investodisha.gov.in/

Follow us on @investInOdisha /InvestOdisha

୨ ଦିନ ଘନ କୁହୁଡ଼ି

ଭୁବନେଶ୍ୱର, ୧୫ ।୨ (ସମିସ): ଆସନ୍ତା ଦୁଇ ଦିନ ପର୍ଯ୍ୟନ୍ତ ରାଜ୍ୟର ବିଭିନ୍ନ ସ୍ଥାନରେ ଘନ କୁହୁଡ଼ି ଆଶଙ୍କା ରହିଛି । କୁହୁଡ଼ି ପ୍ରଭାବରେ କିଛି ଜିଲ୍ଲାରେ ଦୃଶ୍ୟମାନ କ୍ଷମତା ହ୍ରାସ ହେବା ସହ ୧୦୦ ମିଟର ତଳେ ରହିବ ବୋଲି ଆଶଙ୍କା କରାଯାଇଛି । ଶୁକ୍ରବାର ସକାଳ ସୁଦ୍ଧା ପ୍ରାୟ ୧୩ ଜିଲ୍ଲାରେ ଘନ କୁହୁଡ଼ି ହେବାକୁ ଥିବା ବେଳେ ଗୁରୁବାର ବିଳମ୍ବିତ ରାତିରୁ ଶୁକ୍ରବାର ସକାଳ ମଧ୍ୟରେ ବାଲେଶ୍ୱର, ଭଦ୍ରକ, ଯାଜପୁର, କେନ୍ଦ୍ରାପଡ଼ା, କଟକ, ଜଗତସିଂହପୁର, ପୁରୀ, ଖୋର୍ଦ୍ଧା, ନୟାଗଡ଼, ଗଞ୍ଜାମ, ଗଜପତି, କନ୍ଧମାଳ, ରାୟଗଡ଼ା, କଳାହାଣ୍ଡି, କୋରାପୁଟ ଓ ନବରଙ୍ଗପୁର ଆଦି ଜିଲ୍ଲାରେ ଘନ କୁହୁଡ଼ି ଆଶଙ୍କା ରହିଛି । ଏହାକୁ ଦୃଷ୍ଟିରେ ରଖି ପାଣିପାଗ କେନ୍ଦ୍ର ଏହି ଜିଲ୍ଲାଗୁଡ଼ିକ ପାଇଁ ଯେଲୋ ଆଲର୍ଟ ଜାରି କରିଛି । ପାଣିପାଗ କେନ୍ଦ୍ରର ସୂଚନାକୁ ଆଧାର କରି ଏସଆରସିଙ୍କ ପକ୍ଷରୁ ରାଜ୍ୟର ସମସ୍ତ ଜିଲ୍ଲାପାଳଙ୍କୁ ସତର୍କ କରାଯାଇଛି । ବିଶେଷ କରି ଯେଉଁ ଜିଲ୍ଲାଗୁଡ଼ିକରେ ଘନ କୁହୁଡ଼ି ଆଶଙ୍କା ରହିଛି, ସେଠାରେ କିପରି ରାଜପଥରେ ସୁରକ୍ଷିତ ଯାନବାହନ ଚଳାଚଳ ହେବ ତାହା ଉପରେ ଧ୍ୟାନ ଦେବାକୁ ନିର୍ଦ୍ଦେଶ ଦିଆଯାଇଛି । ଗୁରୁବାର ରାଜ୍ୟର ବିଭିନ୍ନ ସ୍ଥାନରେ ପାଗ ଖରାଟିଆ ରହିଥିବା ବେଳେ ନୟାଗଡ଼ରେ ତାପମାତ୍ରା ୩୫.୬ ଡିଗ୍ରୀ ରେକର୍ଡ କରାଯାଇଛି ।

ସକାଳ
THE SAKALA

PRINTED AT BHUBANESWAR ■ JEYPORE ■ SAMBALPUR ■ PANIKOILI

◆VOLUME- 41 ◆ISSUE-232 ◆BHUBANESWAR ◆FRIDAY ◆16 FEBRUARY 2024 ◆PAGE-16 ◆₹ 6.00

◆ବର୍ଷ-୪୧ ◆ସଂଖ୍ୟା-୨୩୨ ◆ଭୁବନେଶ୍ୱର ◆ଶୁକ୍ରବାର ◆୧୬ ଫେବୃଆରୀ ୨୦୨୪ ◆ପୃଷ୍ଠା-୧୬ ◆ଟ.୬.୦୦

ବାସନ୍ତୀ ଦୁର୍ଗା ନର୍ସିଂହୋମ୍‌କୁ ମୁଖ୍ୟମନ୍ତ୍ରୀ ଉତ୍କର୍ଷ ସମ୍ମାନ

ବାଲେଶ୍ୱର, ୧୫ ।୨(ସମିସ): ରାଜ୍ୟ ସରକାରଙ୍କ ପକ୍ଷରୁ ସ୍ୱାସ୍ଥ୍ୟସେବାରେ ସଂସ୍କାର ପରେ ରାଜ୍ୟରେ ସ୍ୱାସ୍ଥ୍ୟ ସେବା ଉତ୍କୃଷ୍ଟତା ପ୍ରଦର୍ଶନ ପାଇଁ ବିଭିନ୍ନ ଚିକିତ୍ସାଳୟ, ସ୍ୱଚ୍ଛତା ସେବା ପ୍ରଦାନକାରୀ, ଡାକ୍ତର ଓ ପାରାମେଡିକାଲ କର୍ମଚାରୀଙ୍କୁ ସରକାରଙ୍କ ପକ୍ଷରୁ ମୁଖ୍ୟମନ୍ତ୍ରୀ ଉତ୍କର୍ଷ ସ୍ୱାସ୍ଥ୍ୟସେବା ପୁରସ୍କାର ପ୍ରଦାନ କରାଯାଇଛି । ଏଥିରେ ଅଣ କେବିକେ ଜିଲ୍ଲା ବର୍ଗରେ ବିଜୁ ସ୍ୱାସ୍ଥ୍ୟ କଲ୍ୟାଣ ଯୋଜନା ଅନ୍ତର୍ଗତ ଉନ୍ନତ ସ୍ୱାସ୍ଥ୍ୟ ସେବା ପ୍ରଦାନରେ ବାଲେଶ୍ୱର ଜିଲ୍ଲାର ସୋରସ୍ଥିତ ବାସନ୍ତୀ ଦୁର୍ଗା ନର୍ସିଂହୋମକୁ ସମଗ୍ର ରାଜ୍ୟରେ ଦ୍ୱିତୀୟ ଭାବେ ପୁରସ୍କୃତ କରାଯାଇଛି । ଉତ୍ସବରେ ନର୍ସିଂହୋମର ସତ୍ତ୍ୱାଧିକାରୀ ଶ୍ରୀକାନ୍ତ ମହାପାତ୍ରଙ୍କୁ ମୁଖ୍ୟମନ୍ତ୍ରୀ ନବୀନ ପଟ୍ଟନାୟକ ଏହି ପୁରସ୍କାର ପ୍ରଦାନ କରିଛନ୍ତି । ଏ ନେଇ ଶ୍ରୀ ମହାପାତ୍ରଙ୍କୁ ବିଭିନ୍ନ ମହଲରୁ ଶୁଭେଚ୍ଛା ପ୍ରଦାନ କରାଯାଇଛି । ତେବେ ଶ୍ରୀ ମହାପାତ୍ର ଏହି ସଫଳତାର ଶ୍ରେୟ ମୁଖ୍ୟମନ୍ତ୍ରୀଙ୍କୁ ପ୍ରଦାନ କରିଛନ୍ତି । ଏହା ସହିତ ନର୍ସିଂ ହୋମରେ କାର୍ଯ୍ୟରତ ଡାକ୍ତର ଓ ପାରାମେଡିକାଲ ଷ୍ଟାଫ ତଥା କର୍ମଚାରୀଙ୍କ ନିଷ୍ଠାପର ସହଯୋଗ ପାଇଁ ଏହା ସମ୍ଭବପର ହୋଇପାରିଛି ବୋଲି କହିଛନ୍ତି । ପ୍ରାରମ୍ଭିକ ଅବସ୍ଥାରେ ନର୍ସିଂହୋମରେ ରାଷ୍ଟ୍ରୀୟ ସ୍ୱାସ୍ଥ୍ୟବୀମା ଯୋଜନା ଅନ୍ତର୍ଗତ ଚିକିତ୍ସା ପ୍ରଦାନ ହେଉଥିବା ବେଳେ୨୦୧୪ମସିହା ଠାରୁ ବିଜୁ ସ୍ୱାସ୍ଥ୍ୟ କଲ୍ୟାଣ ଯୋଜନାରେ ବାସନ୍ତୀ ଦୁର୍ଗା ନର୍ସିଂହୋମକୁ ସାମିଲ କରାଯାଇଥିଲା । ଫଳରେ ରୋଗୀମାନେ ବିନା ଖର୍ଚ୍ଚରେ ଚିକିତ୍ସାସେବା ପାଇପାରିଥିଲେ । ଚିକିତ୍ସା ସେବା ବାବଦକୁ ଖର୍ଚ୍ଚ ସଠିକ ସମୟରେ ସରକାରଙ୍କ ନିକଟରୁ ଭରଣା ହୋଇଥାଏ ବୋଲି ଶ୍ରୀ ମହାପାତ୍ର ସୂଚନା ଦେଇଛନ୍ତି ।

ଶିଶୁ ମନ୍ଦିରରେ ମାତୃ ସମ୍ମିଳନୀ ଓ ସମର୍ପଣ ଦିବସ

ବାଲେଶ୍ୱର, ୧୫ ।୨(ସମିସ): ବାଲେଶ୍ୱରର ସହରର ଗୋପାଳ ଗାଁ ସ୍ଥିତ ପୂର୍ଣ୍ଣଚନ୍ଦ୍ର ବିବେକାନନ୍ଦ ଶିଶୁ ମନ୍ଦିରରେ ମାତୃ ସମିଳନୀ ଓ ସମର୍ପଣ ଦିବସ ପାଳିତ ହୋଇଯାଇଛି । ଏହି ପରିପ୍ରେକ୍ଷୀରେ ଆୟୋଜିତ କାର୍ଯ୍ୟକ୍ରମକୁ ଉତ୍କଳ ଶିକ୍ଷା ପରିଷଦର ସାଧାରଣ ସମ୍ପାଦକ ଯୋଗେନ୍ଦ୍ର ଦାଶ ଉଦଘାଟନ କରିବା ସହିତ ପାଶ୍ଚାତ୍ୟ ଅପସଂସ୍କୃତି ଠାରୁ ଦୂରେଇ ରହି ମହାନ ଭାରତୀୟ ସଂସ୍କୃତି ଅନୁସାରେ ନିଜର ପିତାମାତାଙ୍କୁ ସମ୍ମାନ ପ୍ରଦର୍ଶନ ପାଇଁ ଏହି ଦିବସ ପାଳନ କରାଯିବା ବେଶ ଉଚ୍ଚବିଚାରର ପ୍ରତିଫଳନ ବୋଲି ମତପ୍ରକାଶ କରିଥିଲେ । ଶିକ୍ଷାନୁଷ୍ଠାନ ପରିଚାଳନା ସମିତି ସମ୍ପାଦିକା ପ୍ରତିମା ବାଗଙ୍କ ସଭାପତିତ୍ୱରେ ଆୟୋଜିତ କାର୍ଯ୍ୟକ୍ରମରେ ବାଲେଶ୍ୱରର ହେଲଦି ଲାଇଫ ଯୋଗ ମହାବିଦ୍ୟାଳୟର ଅଧ୍ୟକ୍ଷା ଦେବୀ ଅର୍ଚ୍ଚନା ଦାସ ମୁଖ୍ୟ ଅତିଥି ଭାବେ ଯୋଗଦେଇ ଆଦର୍ଶ ମାଆ ହିଁ ଉନ୍ନତ ରାଷ୍ଟ୍ର ଗଠନରେ ପ୍ରମୁଖ ଭୂମିକା ଗ୍ରହଣ କରିଥାଏ ବୋଲି କହିଥିଲେ । ଉତ୍କଳ ଶିକ୍ଷା ପରିଷଦର ରେମୁଣା ସଙ୍କୁଳ ପ୍ରମୁଖ ରାମାନନ୍ଦ ମହାପାତ୍ର ମୁଖ୍ୟବକ୍ତା ଭାବେ ଯୋଗଦେଇ ଉନ୍ନତ ସମାଜ ଗଠନ ଦିଗରେ ମା'ମାନଙ୍କ ଭୂମିକା ବେଶ ଗୁରୁତ୍ୱପୂର୍ଣ୍ଣ ବୋଲି କହିଥିଲେ । ବରିଷ୍ଠ ଶିକ୍ଷକ ରାଜକମଲ ଦାସ, ଗୁରୁଜୀ କାଶୀନାଥ ଦାସ, ଶିକ୍ଷାନୁଷ୍ଠାନର ପ୍ରଧାନ ଆଚାର୍ଯ୍ୟ ଅଞ୍ଜନ କୁମାର ଚାନ୍ଦ, କୁଡିଆ ସ୍ଥିତ ବିବେକାନନ୍ଦ ଶିକ୍ଷାକେନ୍ଦ୍ରର ସମ୍ପାଦକ ପ୍ରଶାନ୍ତ କୁମାର ପରିଡ଼ା ପ୍ରମୁଖ ଏଥିରେ ସମ୍ମାନିତ ଅତିଥି ଭାବେ ଯୋଗଦେଇ ବକ୍ତବ୍ୟ ରଖିଥିଲେ । ଉପ ପ୍ରଧାନ ଆଚାର୍ଯ୍ୟା ରୀତାରାଣୀ ଦଳବେହେରା ଏଥିରେ ସ୍ୱାଗତ ଅଭିଭାଷଣ ପ୍ରଦାନ କରିଥିବା ବେଳେ ଶିକ୍ଷାନୁଷ୍ଠାନର ମୁଖ୍ୟ ପରିଚାଳକ ମନ୍ମଥ ବାଗ ଅତିଥି ପରିଚୟ ଦେଇଥିଲେ । ପରିଚାଳନା ସମିତି ସଦସ୍ୟ ଶରତ ପଟ୍ଟନାୟକ ଧନ୍ୟବାଦ ଦେଇଥିଲେ ।

୨୦ରୁ ମାଟ୍ରିକ ପରୀକ୍ଷା
୧୮୬ କେନ୍ଦ୍ରରେ ପରୀକ୍ଷାଦେବେ ୩୨୧୨୬ ଛାତ୍ରଛାତ୍ରୀ

ବାଲେଶ୍ୱର, ୧୫ ।୨(ସମିସ):

ଆସନ୍ତା ୨୦ ତାରିଖରୁ ଆରମ୍ଭ ହେବାକୁ ଯାଉଛି ଚଳିତ ବର୍ଷର ମାଟ୍ରିକ ପରୀକ୍ଷା । ଚଳିତ ବର୍ଷ ଜିଲ୍ଲାରେ ମୋଟ ୩୨ହଜାର ୧୨୬ ଛାତ୍ରଛାତ୍ରୀ ପରୀକ୍ଷା ଦେବେ । ସେମାନଙ୍କ ମୋଟ ୧୮୬ଟି ପରୀକ୍ଷା କେନ୍ଦ୍ର କରାଯାଇଛି । ଏହାବ୍ୟତିତ ୧୨ଟି ନୋଡାଲ ସେଣ୍ଟର ମଧ୍ୟ କରାଯାଇଛି । ଯାହାକି ଏହି ନୋଡାଲ ସେଂଟର ଗୁଡିକରେ ପରୀକ୍ଷା ପ୍ରଶ୍ନପତ୍ର ଆସି ରହିବ । ପରୀକ୍ଷା ପୂର୍ବଦିନ ସେଠାରୁ ପ୍ରଶ୍ନପତ୍ର ଗୁଡିକ ନିର୍ଦ୍ଧାରିତ ସ୍କୁଲକୁ ଯିବ ବୋଲି ଜିଲ୍ଲା ଶିକ୍ଷା ଅଧିକାରୀ ପ୍ରତିଭା ମଞ୍ଜରୀ ଦାସ ସୂଚନା ଦେଇଛନ୍ତି ।

ସୂଚନା ଅନୁସାରେ, ଚଳିତ ମୋଟ ୩୦ହଜାର ୯୪୮ଜଣ ଛାତ୍ରଛାତ୍ରୀ ରେଗୁଲାର ଭାବେ ପରୀକ୍ଷା ଦେଉଥିବା ବେଳେ ୭ଜଣ ଏକ୍ସ ରେଗୁଲାର ରହିଛନ୍ତି । ଏହାଛଡା ୮୦୬ଜଣ ମଧ୍ୟମା ପରୀକ୍ଷା ଦେବେ । ତେବେ ଏହି ସମସ୍ତଙ୍କୁ ମିଶାଇ ମୋଟ ୩୨ହଜାର ୧୨୬ଜଣ ଛାତ୍ରଛାତ୍ରୀ ରହିଛନ୍ତି । ଏଥିପାଇଁ ମୋଟ ୧୮୬ଟି ସେଂଟର ମଧ୍ୟ କରାଯାଇଛି । ଏହାଛଡା ୧୨ଟି ନୋଡାଲ ସେଂଟର ମଧ୍ୟରେ ଜିଲ୍ଲା ସ୍କୁଲ ସମେତ ମାର୍କୋଣା ସ୍ଥିତ ଆରଏନ ସରକାରୀ ଉଚ୍ଚବିଦ୍ୟାଳୟ, ବସ୍ତାସ୍ଥିତ ଏସଏନ ହାଇସ୍କୁଲ, ଖଇରା ସ୍ଥିତ ଖଇରା ସରକାରୀ ବିଦ୍ୟାଳୟ, ଖନ୍ତାପଡ଼ା ସ୍ଥିତ ଖନ୍ତାପଡ଼ା ହାଇସ୍କୁଲ, ରେମୁଣା ହାଇସ୍କୁଲ, ନୀଳଗିରି କେସି ହାଇସ୍କୁଲ, ସୋର ଏସଏନ ହାଇସ୍କୁଲ, ଜଳେଶ୍ୱର ସରକାରୀ ହାଇସ୍କୁଲ, କମର୍ଦ୍ଦା ସ୍ଥିତ ଜେଏନ ସରକାରୀ ବିଦ୍ୟାଳୟ, ଭୋଗରାଇ ସ୍ଥିତ ଏଚସି ଆକେଡମି, ବାଲିଆପାଳ ସ୍ଥିତ ଏସଆର ସରକାରୀ ବିଦ୍ୟାଳୟ ରହିଛି । ଏହି ସେଂଟର ଗୁଡିକରୁ ବିଭିନ୍ନ ସ୍କୁଲକୁ ପ୍ରଶ୍ନପତ୍ର ଯିବ । ତେବେ ଚଳିତ ବର୍ଷ ପରୀକ୍ଷାରେ କପି ରୋକିବା ପାଇଁ ତ୍ରୀସ୍ତରୀୟ ସ୍କ୍ୱାର୍ଡର ବ୍ୟବସ୍ଥା ମଧ୍ୟ ରହିଛି ବୋଲି କହିଛନ୍ତି ।

ଆଜିଠୁ ଯୁକ୍ତ ଦୁଇ ପରୀକ୍ଷା

ବାଲେଶ୍ୱର, ୧୫ ।୨(ସମିସ): ଶୁକ୍ରବାରଠାରୁ ଯୁକ୍ତ ଦୁଇ ପରୀକ୍ଷା ଆରମ୍ଭ ହେଉଛି । ଏଥିପାଇଁ ଜିଲ୍ଲାର ସମସ୍ତ ମହାବିଦ୍ୟାଳୟ ଗୁଡିକରେ ପ୍ରସ୍ତୁତି ସମ୍ପୂର୍ଣ୍ଣ ଭାବେ ଶେଷ ହୋଇଛି । ଚଳିତ ବର୍ଷ ଜିଲ୍ଲାରେ ମୋଟ ୨୨ହଜାର ୧୬୩ଜଣ ଛାତ୍ରଛାତ୍ରୀ ପରୀକ୍ଷା ଦେବେ । ସେଥିମଧ୍ୟରୁ କଳାରେ ୧୩ହଜାର୧୭ଜଣ ରହିଥିବା ବେଳେ ବାଣିଜ୍ୟରେ ୧୧୪୬ ଏବଂ ବିଜ୍ଞାନରେ ୮ହଜାର ଛାତ୍ରଛାତ୍ରୀ ପରୀକ୍ଷା ଦେବେ । ପରୀକ୍ଷା ପାଇଁ ଜିଲ୍ଲାରେ ୧୧ଟି ହବ୍ ହୋଇଥିବା ବେଳେ ୬୭ଟି ସେଂଟର ହୋଇଛି ବୋଲି ଉଚ୍ଚମାଧ୍ୟମିକ ଶିକ୍ଷା ପରିଷଦର ଉପସଚିବ ଜୟଦେବ ପ୍ରମାଣିକ ସୂଚନା ଦେଇଛନ୍ତି ।

ବିଭିନ୍ନ ହସ୍ପିଟାଲ ପରିଦର୍ଶନକଲା କାୟାକଳ୍ପ ଟିମ୍

ବାଲେଶ୍ୱର, ୧୫ ।୨(ସମିସ): ବାଲେଶ୍ୱର ଜିଲ୍ଲାରେ ଗତ ୧୨ତାରିଖ ଠାରୁ ୧୫ ତାରିଖ ଅର୍ଥାତ ଆଜି ପର୍ଯ୍ୟନ୍ତ କାୟାକଳ୍ପ ଟିମ୍‌ର ତିନି ଜଣିଆ ସଦସ୍ୟ ଗସ୍ତ କରିଥିଲେ । ସେମାନେ ଜିଲ୍ଲା ମୁଖ୍ୟ ଚିକିତ୍ସାଳୟ ସମେତ ଜିଲ୍ଲା ମଧ୍ୟରେ ଥିବା ବିଭିନ୍ନ ହସପିଟାଲ ପରିଦର୍ଶନ କରିଛନ୍ତି । ପ୍ରଥମ ଟିମରେ ଆଡିସିନାଲ ଡାଇରେକ୍ଟର (ପିଆଇଡି) ଅଞ୍ଜନା ପଣ୍ଡା, ରାଜ୍ୟ ମାଇକ୍ରୋ ବାୟୋଲୋଜିଷ୍ଟ ସସ୍ମିତା ମଲ୍ଲିକ ଏବଂ ନିଲଫର ବେଗମ (ଏସପିଓ ଜାପାଇଗୋ) ପ୍ରମୁଖ ଗସ୍ତ କରିଥିଲେ । ସେମାନେ ଗତକାଲି ଜିଲ୍ଲା ମୁଖ୍ୟ ଚିକିତ୍ସାଳୟ ପରିଦର୍ଶନ କରିଥିଲେ । ଆଜି ସେମାନେ ସହଦେବଝୁଟା ସିଏଚସି ଏବଂ ନୀଳଗିରି ସ୍ୱାସ୍ଥ୍ୟ କେନ୍ଦ୍ର ପରିଦର୍ଶନ କରି ଫେରିଯାଇଛନ୍ତି । ପୁଣି ଆଜି ଆଜି ତିନି ଜଣ କାୟାକଳ୍ପ ଟିମର ସଦସ୍ୟ ବାଲେଶ୍ୱର ଗସ୍ତ କରିଛନ୍ତି । ସେମାନେ ଆସନ୍ତା ତିନି ଦିନ ପର୍ଯ୍ୟନ୍ତ ଜିଲ୍ଲାର ବିଭିନ୍ନ ହସପିଟାଲ ବୁଲି ପରିଦର୍ଶନ କରିବେ । ଆଜିର କାୟାକଳ୍ପ ଟିମରେ ଡ. ପରେଶ ଚନ୍ଦ୍ର ମିଶ୍ର (ଆଡିସିନାଲ ଡାଇରେକ୍ଟର ଏଚଆରଏଚ ଏଣ୍ଡ ଆର), ଡ ବିକାଶ ପଟ୍ଟନାୟକ(ଟିବି ଏଚଆଇବି କୋଅଡିନେଟର) ଏବଂ ହୀରାଲାଲ ନାୟକ (ଏସପିଓ, ଚାଇଲଡ ହେଲଥ) ଆସିଛନ୍ତି । ଆଜି ସେମାନେ ସୋର ଗୋଷ୍ଠୀ ସ୍ୱାସ୍ଥ୍ୟକେନ୍ଦ୍ର ଏବଂ ଖନ୍ତପଡ଼ା ଗୋଷ୍ଠୀ ସ୍ୱାସ୍ଥ୍ୟ କେନ୍ଦ୍ର ପରିଦର୍ଶନ କରିଛନ୍ତି । ସେମାନେ ମେଡିକାଲର ଭିତ୍ତିଭୂମି ସହ ରୋଗୀଙ୍କ ପାଇଁ ଥିବା ବ୍ୟବସ୍ଥା, ବର୍ଜ୍ୟବସ୍ତୁ ପରିଚାଳନା, ସଙ୍କ୍ରମଣ ନିୟନ୍ତ୍ରଣ, ରୋଗୀମାନଙ୍କ ପାଇଁ ଥିବା ବେଡସିଟ, ଖାଦ୍ୟ ଆଦି ବିଭିନ୍ନ ସଫାସୁତରା, ହାଇଜିନ ପ୍ରମୋସନ, ଇକୋ ଫ୍ରେଣ୍ଡଲୀ ଏବଂ ଏହାସହ ମେଡିକାଲ ବାହାରେ ହେଉଥିବା ବିଭିନ୍ନ ସଚେତନା କାର୍ଯ୍ୟକ୍ରମ ଉପରେ ତଦାରଖ କରୁଛନ୍ତି । ଏହି ଟିମଙ୍କ ସହ ଜିଲ୍ଲା ମୁଖ୍ୟ ଚିକିତ୍ସା ଅଧିକାରୀ ଡ ଦୁଲାଲସେନ ଜଗଦେବ, ମେଡିକାଲ ଏଓ ନିର୍ଲିପ୍ତା ମହାନ୍ତିଙ୍କ ସମେତ କ୍ୱାଲିଟି ମ୍ୟାନେଜର ସଞ୍ଜୟ ପରିଡ଼ାଙ୍କ ସମେତ ଅନ୍ୟ ଅଧିକାରୀ ଉପସ୍ଥିତ ଥିଲେ ।

ବୃଦ୍ଧାଶ୍ରମ ଅନ୍ତେବାସୀଙ୍କୁ ଖାଦ୍ୟ ବଣ୍ଟନ

ବାଲେଶ୍ୱର, ୧୫ ।୨(ସମିସ): ସଂକଳ୍ପ ବାଲେଶ୍ୱର ଟ୍ରଷ୍ଟ ପକ୍ଷରୁ ରମଣୀ ପ୍ରତାପ ବୃଦ୍ଧାଶ୍ରମର ଅନ୍ତେବାସୀମାନଙ୍କୁ ପ୍ରେମ ଦିବସ ଅବସରରେ ବସ୍ତ୍ର ସହିତ କିଛି ଶୁଖିଲା ଖାଦ୍ୟ ବିସ୍କୁଟ, ମିକ୍ଚର, ମିଠା ଆଦି ଖାଦ୍ୟ ସାମଗ୍ରୀ ପ୍ରଦାନ କରାଯାଇଥିଲା । ଏହି ଅବସରରେ ଅନ୍ତେବାସୀଙ୍କ ମଧ୍ୟରେ ଖୁସିର ବାତାବରଣ ସୃଷ୍ଟି ହୋଇଥିଲା । ଉକ୍ତ କାର୍ଯ୍ୟକ୍ରମରେ ସଂକଳ୍ପ ବାଲେଶ୍ୱର ଟ୍ରଷ୍ଟ ସଭାପତି ସୁଦର୍ଶନ ଦାସ ଅତିଥି ଭାବେ ଯୋଗ ଦେଇଥିବା ବେଳେ ଅନ୍ୟମାନଙ୍କ ମଧ୍ୟରେ ସମୀର ମାଝୀ, ସତ୍ୟମ ମିଶ୍ର, ଆଦ୍ୟାଶା ମାଝୀ, ପ୍ରଦୀପ୍ତ ସେନାପତି, ପୂର୍ଣ୍ଣଚନ୍ଦ୍ର ଦାସ, ସୁକାନ୍ତି ଦାସ, ସୌଦାମିନୀ ସେନାପତି, ଆଶିଷ ବେହେରା, ଗୁରୁ ପ୍ରସାଦ ବାରିକ ପ୍ରମୁଖ ଉପସ୍ଥିତ ଥିଲେ ।

୫ମ କୋଶମ୍ବ ମେଳା; ମନ ମୋହିଲେ ଅନ୍ତରା

ବାଲେଶ୍ୱର, ୧୫।୨(ସମିସ): ରେମୁଣା ଗୋଲେଇ ନିକଟସ୍ଥ କୋଶମ୍ବ ମେଳା ପଡ଼ିଆରେ ତିନିଦିନିଆ କୋଶମ୍ବ ମେଳା ସରସ୍ୱତୀ ପୂଜାରୁ ଶୁଭାରମ୍ଭ ହୋଇ ଗୁରୁବାର ଦିନ ଦ୍ୱିତୀୟ ଦିବସ ପାଳନ ହୋଇଯାଇଛି । ଓଡ଼ିଶାର ବିଶିଷ୍ଟ ପ୍ରଚ୍ଛଦପଟ ଗାୟିକା ଅନ୍ତରା ଚକ୍ରବର୍ତ୍ତୀ ଓ ସାଥୀମାନେ ହଜାର ହଜାର ଦର୍ଶକମାନଙ୍କୁ ମନଛୁଆଁ ସଙ୍ଗୀତ ପରିବେଷଣ କରି ମନ ମୋହିଥିଲେ । ପ୍ରଥମେ ଦ୍ୱିତୀୟ ସନ୍ଧ୍ୟାକୁ କଳାକାର ଦେବବ୍ରତ ପାଣିଗ୍ରାହୀ କୋଶମ୍ବ ରାଜା ବେଶରେ ନଗରବାସୀଙ୍କୁ ଉଦବୋଧନ ଓ ଉତ୍ସାହିତ କରି ସମାଜକୁ ବାର୍ତ୍ତା ଦେବା ସହ ସନ୍ଧ୍ୟାର କାର୍ଯ୍ୟକ୍ରମକୁ ଉଦ୍‌ଘାଟନ କରିଥିଲେ । ସଭାକୁ ପରିଷଦର ସକ୍ରିୟ ସଦସ୍ୟ କମଳ ବିହାରୀ ଦାସ ସଭାପତିତ୍ୱ ସ୍ଥାନୀୟ ସମସ୍ୟା ଉପସ୍ଥାପନ କରିଥିବା ବେଳେ ସମ୍ମାନିତ ଅତିଥି ସ୍ଥାନୀୟ ସରପଞ୍ଚ ଗୀତାଞ୍ଜଳି ପଲେଇ, ନିତ୍ୟାନନ୍ଦ ରାଉତ ଯୋଗ ଦେଇଥିଲେ । କରୁଣାକର ମହାନ୍ତି ମଞ୍ଚ ଆହ୍ୱାନ କରିଥିବାବେଳେ ସୁବାସ ଚନ୍ଦ୍ର ଦାସ ଧନ୍ୟବାଦ ପ୍ରଦାନ କରିଥିଲେ । ଅପରାହ୍ନରେ ନୃତ୍ୟ ଗୀତ ପ୍ରତିଯୋଗିତାରେ ୭୦ରୁ ଅଧିକ ଛାତ୍ରଛାତ୍ରୀ ଅଂଶଗ୍ରହଣ କରିଥିଲେ । କାର୍ଯ୍ୟକ୍ରମ ପରିଚାଳନା ପାଇଁ ଉମାକାନ୍ତ ବେହେରା, ଦେବେଶ ପରମାଣିକ, ଜୟକୃଷ୍ଣ ସାହୁ, ମୂରଲୀଧର ଦାଶ, ରତିକାନ୍ତ ବେହେରା, ଚନ୍ଦ୍ର ଶେଖର ପରିଡ଼ା, ମନୋଜ ନାୟକ, ସୋମନାଥ ବିଶ୍ୱାଳ, ଦେବାଶିଷ ସାହୁ ଓ ଦେବାଶିଷ ରାଉଳ ପ୍ରମୁଖ କର୍ମକର୍ତ୍ତା ସହଯୋଗ କରିଥିଲେ ।

ଟିପିଏନ୍‌ଓଡିଏଲ୍ ମୁଖ୍ୟ କାର୍ଯ୍ୟାଳୟ ସମ୍ମୁଖରେ ଧାରଣା

ବାଲେଶ୍ୱର, ୧୫ ।୨(ସମିସ): ଦୀର୍ଘବର୍ଷ ଧରି କାର୍ଯ୍ୟ କରି ଆସୁଥିବା ବିଦ୍ୟୁତ କର୍ମଚାରୀ ଓ ଶ୍ରମିକଙ୍କୁ ସ୍ଥାୟୀ ନିଯୁକ୍ତି ପ୍ରଦାନରେ 'ଟିପିଏନଓଡିଏଲ' କର୍ତ୍ତୃପକ୍ଷଙ୍କ ଉଦାସୀନତା ନେଇ ଓଡ଼ିଶା ବିଦ୍ୟୁତ କର୍ମଚାରୀ ମହାସଂଘ ଅନୁବନ୍ଧିତ ବିଜୁ ଶ୍ରମିକ ସାମ୍ମୁଖ୍ୟ ଟାଟାପାୱାର ଉତ୍ତରାଞ୍ଚଳ ଶାଖା ପକ୍ଷରୁ ଧାରଣା ପ୍ରଦର୍ଶନ କରାଯାଇଛି । ଜାନୁଗଞ୍ଜ ଗୋଲେଇସ୍ଥିତ 'ଟିପିଏନଓଡିଏଲ' ମୁଖ୍ୟ କାର୍ଯ୍ୟାଳୟ ସମ୍ମୁଖରେ ଅନୁଷ୍ଠିତ ଏହି ଧାରଣା ଓ ପ୍ରତିବାଦ କାର୍ଯ୍ୟକ୍ରମରେ ସଂଗଠନର ଜୋନାଲ ସମ୍ପାଦକ ହରିଶ ଚନ୍ଦ୍ର ଦାସ, ସହ ସମ୍ପାଦକ ପ୍ରଦୀପ ଦାସ, ସଭାପତି ନିଗମାନନ୍ଦ ରାଉତ, ସାଙ୍ଗଠନିକ ସମ୍ପାଦକ ବଟକୃଷ୍ଣ ଜେନା, ଓୱେସ୍କୋ ଜୋନ ସମ୍ପାଦକ ତାପସ ନାଥ, ଟିପିଏସଓଡିଏଲ ସାଉଥ ଜୋନର ସମ୍ପାଦକ ମନୋରଞ୍ଜନ ବିଶ୍ୱାଳ ଓ ସହ ସମ୍ପାଦକ ହରପ୍ରସାଦ ବିଶୋଇ, ଦେବୀ ପଟ୍ଟନାୟକ ପ୍ରମୁଖ ଯୋଗଦେଇ ସାମ୍ପ୍ରତିକ ସ୍ଥିତିରେ ବାଲେଶ୍ୱର ଜିଲ୍ଲାର ବିଦ୍ୟୁତ କର୍ମଚାରୀମାନେ ସାମ୍ନା କରୁଥିବା ବିଭିନ୍ନ ସମସ୍ୟା ସମ୍ପର୍କରେ ସୂଚନା ଦେଇଥିଲେ । ବିଶେଷ କରି ଆଉଟସୋର୍ସରେ ୧୫ରୁ୨୦ବର୍ଷ ଧରି କାର୍ଯ୍ୟ କରୁଥିବା ପିଏସଏସ, ଏମବିଏସ, ଏଏମସି ଓ ୱାଚ ଏଣ୍ଡ ୱାର୍ଡ଼ ବିଭାଗର କର୍ମଚାରୀଙ୍କୁ ଅଦ୍ୟାବଧି ନିୟମିତ କରାଯାଇ ନାହିଁ । ଅନ୍ୟ ଜୋନରେ ଟିପିଏନଓଡିଏଲ କର୍ତ୍ତୃପକ୍ଷ ନିଯୁକ୍ତି ଦେଉଥିବା ବେଳେ ବାଲେଶ୍ୱରର ଶ୍ରମିକଙ୍କୁ ଏଥିରୁ ବଞ୍ଚିତ କରାଯାଇଛି । ବାରମ୍ବାର ଦାବି ପରେ ଆଇଟିଆଇ ଉତ୍ତୀର୍ଣ୍ଣ ୮ଶହ ଆଉଟସୋର୍ସିଂ ଶ୍ରମିକଙ୍କୁ ୩ଟି ପର୍ଯ୍ୟାୟରେ ପରୀକ୍ଷା କରାଇ ମାତ୍ର୬୨ଜଣଙ୍କୁ ସ୍ଥାୟୀ ନିଯୁକ୍ତି ଦେବା ସମୁଦ୍ରକୁ ଶଙ୍ଖେ ବୋଲି ସଂଘର କର୍ମକର୍ତା କହିଛନ୍ତି । ଦୀର୍ଘ ୨୦ବର୍ଷ ଧରି କାର୍ଯ୍ୟ କରୁଥିବା ସ୍ନାତକ ଡିଗ୍ରୀଧାରୀ ଶ୍ରମିକଙ୍କୁ ସ୍ଥାୟୀ ନିଯୁକ୍ତିରେ ବୟସ, ପରୀକ୍ଷା ମାର୍କରେ ରିଆତି ପ୍ରଦାନ ପାଇଁ ସେମାନେ ଦାବି କରିଛନ୍ତି । ଏହି ଆନ୍ଦୋଳନରେ ରେମୁଣାର ପୂର୍ବତନ ବିଧାୟକ ସୁଦର୍ଶନ ଯେନା ଯୋଗଦେଇ ବିଦ୍ୟୁତ ଶ୍ରମିକ ଓ କର୍ମଚାରୀଙ୍କ ଦ୍ୱାରା ଉପସ୍ଥାପିତ ଦାବି ଯୁକ୍ତି ସଙ୍ଗତ ହୋଇଥିବା ବେଳେ 'ଟିପିଏନଓଡିଏଲ' କର୍ତ୍ତୃପକ୍ଷ ଶ୍ରମିକମାରଣ ନୀତିରୁ ଓହରି ଅସ୍ଥାୟୀ କର୍ମଚାରୀଙ୍କ ତୁରନ୍ତ ସ୍ଥାୟୀ ନିଯୁକ୍ତି ପ୍ରଦାନ ଦିଗରେ ଉଚିତ ପଦକ୍ଷେପ ଗ୍ରହଣ କରିବାକୁ ଆହ୍ୱାନ ଦେଇଥିଲେ । ଅନ୍ୟମାନଙ୍କ ମଧ୍ୟରେ ଶେଖ ଆକବର, ଗୋପାଳ ମାଲାକାର, ରାଜୀବ ଲୋଚନ ରାଉତ, ବ୍ରଜ ବିହାରୀ ଦାସ, ହରିଶଙ୍କର ସାହୁ, କାର୍ତ୍ତିକେଶ୍ୱର ପାଣ୍ଡବ, ବିଭୂତି ଭୂଷଣ ପଢ଼ିଆରୀ, ସଞ୍ଜୟ ପ୍ରଧାନ, ଅମରେଶ ଘୋଷ, ମନୋଜ ସାହୁ ପ୍ରମୁଖ ବିଜୁ ଶ୍ରମିକ ସାମ୍ମୁଖ୍ୟର କର୍ମକର୍ତ୍ତା ଆନ୍ଦୋଳନରେ ବସିଥିଲେ ।

ଜିଲ୍ଲାପାଳଙ୍କ କାର୍ଯ୍ୟାଳୟ ସମ୍ମୁଖରେ ଧାରଣା

ବାଲେଶ୍ୱର, ୧୫ ।୨(ସମିସ): ରେମୁଣା ବ୍ଲକ ଅର୍ନ୍ତଗତ ପତ୍ରିପାଳ ସେବା ସମବାୟ ସମିତିରେ ଲେଜର କ୍ଲର୍କ ଏବଂ ଋଣ ଆଦାୟ ଭାବେ କାର୍ଯ୍ୟ କରୁଥିବା ସୁରଜ କୁମାର ଦାସଙ୍କୁ କୌଣସି ନୋଟିସ ନ ଦିଆଯାଇ ତାଙ୍କୁ କାର୍ଯ୍ୟରେ ବାହାର କରିବା ଏବଂ ତାଙ୍କ ବିରୋଧରେ ତଦନ୍ତ କରାଯିବା ସହ ଦୀର୍ଘ ୪ବର୍ଷରୁ ଅଧିକ ହେବ ତାଙ୍କୁ ତାଙ୍କର ଦରମା ପ୍ରଦାନ କରାନଯିବା ପ୍ରତିବାଦରେ ଆଜି ସେ ତାଙ୍କ ପତ୍ନୀ ଝରଣା ଦାସ ଏବଂ ତାଙ୍କର ଦୁଇଟି ପିଲାଙ୍କୁ ନେଇ ଆଜି ଜିଲ୍ଲାପାଳଙ୍କ କାର୍ଯ୍ୟାଳୟ ସମ୍ମୁଖରେ ଧାରଣାରେ ବସିଛନ୍ତି । ସେ ଅଭିଯୋଗ କରିଛନ୍ତି ଯେ, ଦୀର୍ଘ ୧୩ବର୍ଷର କର୍ମଚାରୀଙ୍କୁ କୌଣସି ସୂଚନା ନ ଦେଇ ବେଆଇନ ଭାବେ ଦରମା ବନ୍ଦ କରିବା ଓ ବହିଷ୍କାର କରିଥିବା ସମିତିର

ଶିଳ୍ପାୟନ ଦ୍ୱାରା ରାଜ୍ୟର ଯୁବବର୍ଗଙ୍କୁ କର୍ମନିଯୁକ୍ତି ଯୋଗାଇ ଦେବା ଆମର ଲକ୍ଷ୍ୟ। ଏହିସବୁ ନୂତନ ଶିଳ୍ପ ହେବା ଦ୍ୱାରା ରାଜ୍ୟବାସୀ ଉପକୃତ ହେବେ ଏବଂ ଆମ ରାଜ୍ୟ ବିଶ୍ୱ ମାନଚିତ୍ରରେ ଏକ ଶିଳ୍ପଶକ୍ତି ଭାବେ ଗଢ଼ି ଉଠିବ।

-ନବୀନ ପଟ୍ଟନାୟକ।

ସକାଳ
THE SAKALA

ସୁପ୍ରିମକୋର୍ଟଙ୍କ ଐତିହାସିକ ରାୟ

ନିର୍ବାଚନ ବଣ୍ଡ ଅସାମ୍ବିଧାନିକ ଘୋଷିତ

ସମୟର ଆବଶ୍ୟକତା ପୂରଣ ପାଇଁ ବିଧାନପାଳିକା ପ୍ରସ୍ତୁତ ନୀତିନିୟମ ଓ ଆଇନ ଯେ ସାମ୍ବିଧାନିକତାର ଦ୍ୱାହିରେ ନ୍ୟାୟିକ ସମ୍ମତି ଲାଭ କରି ନଥାଏ ତାହା ଆଉ ଥରେ ଭାରତରେ ପ୍ରମାଣିତ ହୋଇଗଲା। ନିର୍ବାଚନ ଲଢ଼ିବାକୁ ରାଜନୈତିକ ଦଳ 'ଇଲେକ୍ଟୋରାଲ୍ ବଣ୍ଡ' ମାଧ୍ୟମରେ ଅର୍ଥସଂଗ୍ରହ କରିବାର ଯେଉଁ ବ୍ୟବସ୍ଥା ୨୦୧୮ରୁ ଆରମ୍ଭ ହୋଇଥିଲା ତାହାକୁ ଗତକାଲି ସର୍ବୋଚ୍ଚ ଅଦାଲତ ଅସାମ୍ବିଧାନିକ କହି ଖାରଜ କରିଦେଇଛନ୍ତି।

ଏହା ଏକ ଐତିହାସିକ ରାୟ ଏଇଥିପାଇଁ ଯେ 'ଇଲେକ୍ଟୋରାଲ୍ ବଣ୍ଡ' ଓ ଆନୁଷଙ୍ଗିକ ଆଇନରେ କେତେକ ତ୍ରୁଟି ବା ବ୍ୟତିକ୍ରମ ଥିଲା, ଯାହା ଗଣତନ୍ତ୍ର ପାଇଁ ଶୁଭଙ୍କର ନ ଥିଲା। ଦ୍ୱିତୀୟତଃ, ଏହି ଆଇନ ସମ୍ବିଧାନର କେତେକ ମୌଳିକ ଧାରାର ବିରୋଧାଚରଣ କରୁଥିଲା। ସର୍ବୋଚ୍ଚ ଅଦାଲତ ତାଙ୍କ ରାୟରେ କହିଛନ୍ତି ଯେ କୌଣସି ରାଜନୈତିକ ଦଳକୁ ଆର୍ଥିକ ସହାୟତା ଦେଲାବେଳେ ଦାତା ଓ ଗ୍ରହୀତାଙ୍କ ମଧ୍ୟରେ 'ଦେଣନେଣ'ର ଅଲିଖିତ ସହମତି ରହିବ। ଆହୁରି ମଧ୍ୟ ଅର୍ଥଦାନ କରୁଥିବା ବ୍ୟକ୍ତି, ଅନୁଷ୍ଠାନ, ଉଦ୍ୟୋଗ ବା ସଂସ୍ଥାଙ୍କ ନାମ 'ଇଲେକ୍ଟୋରାଲ୍ ବଣ୍ଡ'ରେ ଗୁପ୍ତ ରଖାଯାଉଥିବାରୁ ଏହାଦ୍ୱାରା ଭୋଟରଙ୍କ ମୌଳିକ ସୂଚନା ଅଧିକାର ସଙ୍କୁଚିତ ହେଉଛି। ଏ ବିଷୟରେ ଭୋଟରମାନଙ୍କର ଏସବୁ କଥା ଜାଣିବାର ଅଧିକାର ଅଛି ବୋଲି ସମ୍ବିଧାନର ଧାରା ୧୯.୧(କ)ରେ ଉଲ୍ଲେଖ କରାଯାଇଛି। ତେଣୁ ଭୋଟରଙ୍କୁ ଏହି ବଣ୍ଡ ମାଧ୍ୟମରେ ହେଉଥିବା ନେଣଦେଣ ସମ୍ପର୍କରେ ଅବଗତ ନ କରାଇବା ବା ଅନ୍ଧାରରେ ରଖିବା ସାମ୍ବିଧାନିକ ଅଧିକାରର ଉଲ୍ଲଙ୍ଘନ।

ତେଣୁ ଏହି ରାୟ ଲେଖିଥିବା ସୁପ୍ରିମକୋର୍ଟ ପ୍ରଧାନବିଚାରପତି ଶ୍ରୀ ଡି ୱାଇ ଚନ୍ଦ୍ରଚୂଡ଼ ତତ୍କାଳ ଏହି 'ଇଲେକ୍ଟୋରାଲ୍ ବଣ୍ଡ' କାରବାରକୁ ବନ୍ଦ କରିବାକୁ ଭାରତୀୟ ଷ୍ଟେଟ୍ ବ୍ୟାଙ୍କଙ୍କୁ ନିର୍ଦ୍ଦେଶ ଦେଇଛନ୍ତି। ଏସ୍‌ବିଆଇ ଏକମାତ୍ର ବ୍ୟାଙ୍କ, ଯାହା ମାଧ୍ୟମରେ ଏହି ବଣ୍ଡ କାରବାର ହେଉଥିଲା। ଏହାଛଡ଼ା ୨୦୧୯ ଏପ୍ରିଲ୍‌ରୁ ଏହି ବଣ୍ଡ ମାଧ୍ୟମରେ କେଉଁ ରାଜନୈତିକ ଦଳ କେତେ ପରିମାଣର ବଣ୍ଡ ଚାନ୍ଦା ପାଇଛନ୍ତି ତାହାର ସବିଶେଷ ତଥ୍ୟ ନିଜର ୱେବ୍‌ସାଇଟ୍‌ରେ ମାର୍ଚ୍ଚ ୩୧ ତାରିଖ ସୁଦ୍ଧା ପ୍ରଦର୍ଶିତ କରିବାକୁ ପ୍ରଧାନ ବିଚାରପତି ନିର୍ବାଚନ ଆୟୋଗକୁ ମଧ୍ୟ ନିର୍ଦ୍ଦେଶ ଦେଇଛନ୍ତି।

ପ୍ରଧାନ ବିଚାରପତିଙ୍କ ସହିତ ଅନ୍ୟ ତିନିଜଣ ବିଚାରପତି ମଧ୍ୟ ଏହି ପ୍ରସଙ୍ଗରେ ଏକମତ ହୋଇ କହିଛନ୍ତି ଯେ 'ଇଲେକ୍ଟୋରାଲ୍ ବଣ୍ଡ'ରେ ଦାତାଙ୍କ ନାମ ନ ରହିବା ଅର୍ଥ ଭୋଟରଙ୍କ ସୂଚନା ଅଧିକାରରେ ହସ୍ତକ୍ଷେପ। ଅପରପକ୍ଷରେ ନିର୍ବାଚନ ପ୍ରକ୍ରିୟାରେ କଳାଧନର ଦୁରୁପଯୋଗକୁ ଏଭଳି ବଣ୍ଡ ବ୍ୟବସ୍ଥା ମାଧ୍ୟମରେ ରୋକି ହେବ ନାହିଁ। ଅଦାଲତ ଆହୁରି ମଧ୍ୟ ସ୍ପଷ୍ଟ କରି ଦେଇଛନ୍ତି ଯେ ସମ୍ବିଧାନର ଧାରା ୧୯.୧(କ) କୁ ଧାରା୧୯.୨ ଭିତ୍ତିରେ ସଙ୍କୁଚିତ ବା ନିୟନ୍ତ୍ରିତ କରିବେହ। ଅର୍ଥାତ୍ ଧାରା ୧୯.୨ ଯଦି କହେ ଯେ ଭୋଟଙ୍କ ସୂଚନା ପାଇବାର ଅଧିକାର ନାହିଁ, ତେବେ ଧାରା ୧୯.୧(କ)ରେ ଦିଆଯାଇଥିବା ଅଧିକାର ସଂକୁଚିତ ହୋଇପାରିବ। 'ଇଲେକ୍ଟୋରାଲ୍ ବଣ୍ଡ' କାରବାରରେ ରାଜନୈତିକ ଦଳ ଓ ଚାନ୍ଦା ଦାତାଙ୍କ ନାମ ଉଲ୍ଲେଖ ନ ରହିବା ବା ଏହାକୁ ସାର୍ବଜନୀନ ନ କରିବା ସୂଚନା ଅଧିକାର ଏବଂ ସମ୍ବିଧାନରେ ଧାରା ୧୯ର ଉଲ୍ଲଙ୍ଘନ।

ଏହା ସମସ୍ତଙ୍କୁ ଜଣା ଯେ ଯେଉଁ ଦଳ କ୍ଷମତାରେ ଥାଏ ବା ଜିତିବାର ସମ୍ଭାବନା ଅଧିକ ଥାଏ ସେ ଦଳକୁ ସବୁଠୁ ଅଧିକ ରାଜନୈତିକ ଚାନ୍ଦା ଆସେ। ଏହି ଚାନ୍ଦା ବଡ଼ ବଡ଼ ଶିଳ୍ପପତି, ବ୍ୟବସାୟୀ ଓ ଧନାଢ଼୍ୟ ଲୋକେ ଦେଇଥା'ନ୍ତି। ଆହୁରି ମଧ୍ୟ ନିୟମ ଅନୁସାରେ ଉଦ୍ୟୋଗ ଜଗତ ନିଜ ଲାଭର ୭.୫ ପ୍ରତିଶତ ପର୍ଯ୍ୟନ୍ତ ଅର୍ଥ ରାଜନୈତିକ ପ୍ରୋତ୍ସାହନ ପାଇଁ ଖର୍ଚ୍ଚ କରିବାର ବ୍ୟବସ୍ଥା ଅଛି। କିନ୍ତୁ ସଂଶୋଧିତ ଆଇନ ବ୍ୟବସ୍ଥା ଅନୁସାରେ ଦେଖାଯାଉଛି ଯେ ଏହି ଧାର୍ଯ୍ୟ ସୀମାଠାରୁ ଅଧିକ କମ୍ପାନୀ ଓ ଉଦ୍ୟୋଗପତିମାନେ ନିଜ ସଂସ୍ଥାମାନଙ୍କର ଆର୍ଥିକ କ୍ଷତି ସତ୍ତ୍ୱେ ରାଜନୈତିକ ଦଳମାନଙ୍କୁ ବଣ୍ଡ ଆକାରରେ ଦେଉଛନ୍ତି। ସର୍ବୋଚ୍ଚ ଅଦାଲତ ଯଥାର୍ଥରେ କହିଛନ୍ତି ଯେ ଯିଏ ଚାନ୍ଦା ଦେବେ ତା'କୁ ରାଜନୈତିକ ଦଳମାନେ ସବୁବେଳେ ଲୋଡ଼ି ତାଙ୍କ କାମ ଅଗ୍ରାଧିକାର ଭିତ୍ତିରେ କରିବାର ସମ୍ଭାବନା ରହୁଛି। ଏଥିରେ କଳାଧନର ରାଜନୈତିକ ଦୁରୁପଯୋଗ ବନ୍ଦ ହେବାର ସମ୍ଭାବନା କେଉଁଠି ରହିଲା? ଅଧିକାଂଶ ଲୋକ ଯାହା ଭାବୁଥିଲେ ସର୍ବୋଚ୍ଚ ଅଦାଲତ ତାହା ସ୍ପଷ୍ଟ କରିଦେଇଛନ୍ତି।

ଉଚ୍ଚତମ ଅଦାଲତରେ ପ୍ରାୟ ଛଅବର୍ଷ ଧରି ଚାଲିଥିବା ଏହି ଗୁରୁତ୍ୱପୂର୍ଣ୍ଣ ମାମଲାଟିର ଅଗ୍ରଣୀ ଆବେଦନକାରୀ ଥିଲେ ଆସୋସିଏସନ୍ ଫର ଡେମୋକ୍ରାଟିକ୍ ରାଇଟ୍(ଏଡିଆର), ଯାହା ପକ୍ଷରୁ ବରିଷ୍ଠ ଖ୍ୟାତନାମା ଓକିଲ ପ୍ରଶାନ୍ତ ଭୂଷଣ ମୋକଦ୍ଦମା ପରିଚାଳନା କରୁଥିଲେ। ଉଚ୍ଚ ଅଦାଲତ ରାୟ ପରେ ତାଙ୍କ ମନ୍ତବ୍ୟରେ ପ୍ରଶାନ୍ତଭୂଷଣ କହିଛନ୍ତି ଯେ ଏହା ସୁସ୍ଥ ଗଣତନ୍ତ୍ର ପାଇଁ ଏକ ବଡ଼ ପଦକ୍ଷେପ। ସେହିଭଳି କଂଗ୍ରେସ ଦଳ ମଧ୍ୟ ଏହି ରାୟକୁ ନେଇ ତାଙ୍କ ଆଦର୍ଶର ବିଜୟ ହେଲା ବୋଲି କହୁଛନ୍ତି। ତେବେ ଜଣେ ସାଧାରଣ ନାଗରିକ ପାଇଁ ଏତିକି ବୁଝିଲେ ଯଥେଷ୍ଟ ହେବ ଯେ କଳାଧନ ହେଉ ବା ଗୁପ୍ତ ନିର୍ବାଚନୀ ବଣ୍ଡ ନିବେଶ ହେଉ, ଉଭୟ ଭାରତୀୟ ଗଣତନ୍ତ୍ର ପାଇଁ କେବେହେଲେ ଶୁଭଙ୍କର ହୋଇ ନ ପାରେ। କେତେକ ପର୍ଯ୍ୟବେକ୍ଷକଙ୍କ ମତରେ ଷ୍ଟେଟ୍ ବ୍ୟାଙ୍କ ଓ ନିର୍ବାଚନ ଆୟୋଗ ଦ୍ୱାରା ନିର୍ବାଚନୀ ବଣ୍ଡର ସବିଶେଷ ବିବରଣୀ ସାଧାରଣରେ ପ୍ରକାଶିତ ହେବା ପରେ ରାଜନୈତିକ ଦଳଗୁଡ଼ିକ ପାଇଁ ଯେଉଁ ଅଶୋଭନୀୟ ସ୍ଥିତି ଉପୁଜିବ ତାର ନିରାକରଣ କିପରି ହେବ ତାହା ବୁଝା ପଡୁନାହିଁ। ଯେଉଁ ଶିଳ୍ପପତି ବା ଘରୋଇ ବ୍ୟବସାୟିକ ସଂସ୍ଥା ମାତ୍ରାଧିକ ନିର୍ବାଚନୀ ବଣ୍ଡରେ ନିବେଶ କରିଥିବାର ଜଣାପଡ଼ିବ ସେମାନେ ଜନସାଧାରଣଙ୍କ ଦୃଷ୍ଟିରେ ନିନ୍ଦିତ ହେବା ନିଶ୍ଚିତ। ତେଣୁ ଉଚ୍ଚଅଦାଲତର ଏହି ପଦକ୍ଷେପ ନିର୍ବାଚନକୁ କଳାଧନରୁ ପ୍ରଭାବକୁ ମୁକ୍ତ ରଖିବା ପାଇଁ ପର୍ଯ୍ୟାପ୍ତ ନୁହେଁ। ଏବେ ବେଳ ଆସିଛି ନିର୍ବାଚନ ପ୍ରକ୍ରିୟାକୁ ସମ୍ପୂର୍ଣ୍ଣ ରାଷ୍ଟ୍ରୀୟ ପୁଞ୍ଜି ଦ୍ୱାରା ପରିଚାଳନା କରିବା ପାଇଁ ବ୍ୟବସ୍ଥା ନିର୍ମାଣ ଉପରେ ଗମ୍ଭୀର ଭାବେ ବିଚାର ଆଲୋଚନା କରିବାକୁ। ଏ ବିଷୟରେ ଦୀର୍ଘକାଳ ଧରି କିଛି କିଛି ବିତର୍କ ଓ ବିମର୍ଶ ହୋଇ ଆସୁଥିଲେ ମଧ୍ୟ ଭାରତର ଜାତୀୟ ଓ ଅନ୍ତର୍ଜାତୀୟ ଭାବମୂର୍ତ୍ତି ଓ ଆର୍ଥିକ ବିକାଶର ପରିପ୍ରେକ୍ଷୀରେ ଏ ସମ୍ପର୍କରେ ଆଉ ବିଶେଷ ବିଳମ୍ବ ନ କରି ନିର୍ବାଚନ ସଂସ୍କାର ପାଇଁ ସାମ୍ବିଧାନିକ ପଦକ୍ଷେପ ନିହାତି ଜରୁରୀ ହୋଇପଡ଼ିଛି।

ସକାଳ
THE SAKALA
ଯୋଗାଯୋଗ ଠିକଣା
NEWS & INFO
news@thesakala.com
CIRCULATION
circulation@thesakala.com
ADVERTISEMENT
advt@thesakala.com
THE SAKALA
(A Unit of Nandighosha Network Pvt. Ltd.)
At: IDCO Plot No. 90 & 91, Bhagabanpur I/E, BBSR-751019
Ph.: 0674-2954342 | 2955342
ଲେଖା ଓ ଲୋକମତ ପାଇଁ: sakalaeditorial@gmail.com

ବିଶ୍ୱ ଆଜି ରାମମୟ

ଜୟନ୍ତ ପଟ୍ଟନାୟକ
ଭୁବନେଶ୍ୱର, ମୋ: ୯୦୯୦୨ ୯୦୦୬୯

ଲୀଳାମୟ ପ୍ରଭୁ ମର୍ଯ୍ୟାଦା ପୁରୁଷୋତ୍ତମ ଶ୍ରୀରାମଚନ୍ଦ୍ରଙ୍କ ବିନା ଆଦେଶରେ ଗଛରେ ପତ୍ର ମଧ୍ୟ ହଲେ ନାହିଁ। ପ୍ରଭୁଶ୍ରୀରାମଙ୍କ ଇଚ୍ଛାରେ ଦୀର୍ଘ ୫୦୦ବର୍ଷର ପ୍ରତୀକ୍ଷାର ଅନ୍ତ ପରେ ଗତ ୨୦୨୪ ଜାନୁଆରୀ୨୨ ସୋମବାର ପବିତ୍ର ପୌଷ ଶୁକ୍ଳ ଦ୍ୱାଦଶୀ(କୁର୍ମ)ବିକ୍ରମ ସମ୍ବତ୍ସର, ମୃଗଶିରା ନକ୍ଷତ୍ର ମଧ୍ୟାହ୍ନ ୧୨.୨୯ରୁ ୧୨.୩୧ମଧ୍ୟରେ ମୋଟ ୮୪ସେକେଣ୍ଡର ଅଭିଜିତ୍ ମୁହୂର୍ତ୍ତରେ ଅଯୋଧ୍ୟା(ଅବଧ) ନଗରୀର ଭବ୍ୟମନ୍ଦିରରେ ପ୍ରଭୁଙ୍କ ବାଳରୂପ ଶ୍ରୀରାମଲାଲାଙ୍କ ପ୍ରାଣପ୍ରତିଷ୍ଠା ଉତ୍ସବ ସମ୍ପନ୍ନ ହୋଇଛି। ପୃଥିବୀରେ କୋଉଦେଶରେ ଯେ ପ୍ରଭୁ ରାମଲାଲାଙ୍କ ନାମରେ ଗୁଞ୍ଜରଣ ସୃଷ୍ଟି ନ ହୋଇଛି, ରାମଲାଲାଙ୍କ ଭବ୍ୟ ପ୍ରଦର୍ଶନ ନ ହୋଇଛି ଏମିତି କ୍ୱଚିତ ଅଛି। ବିଶ୍ୱର କୋଣଅନୁକୋଣରୁ ଆସିଥିବା ୮୦ ଅତି ବିଶିଷ୍ଟ ଅତିଥିଙ୍କ ସମେତ ୮, ୦୦୦ ବିଶିଷ୍ଟ ଅତିଥି ସମେତ ହଜାର ହଜାର ସାଧୁସନ୍ଥ, କ୍ରୀଡ଼ାବିତ୍, ସିନେ କଳାକାର, ସଙ୍ଗୀତଜ୍ଞ, କଣ୍ଠଶିଳ୍ପୀ, ବିଚାରପତିବୃନ୍ଦ, ବୈଜ୍ଞାନିକ, କୂଟନୀତିଜ୍ଞ, ଶିକ୍ଷାବିତ୍, ବିଶିଷ୍ଟ ଆଧ୍ୟାତ୍ମିକ ଗୁରୁ ଏବଂ ସମାଜର ସବୁବର୍ଗର କର୍ଣ୍ଣଧାରମାନେ ବାଳକରାମଙ୍କ ନବ୍ୟ, ଦିବ୍ୟ ତଥା ଭବ୍ୟ ରାମମନ୍ଦିରର ପ୍ରାଣପ୍ରତିଷ୍ଠା ଉତ୍ସବରେ ଯୋଗ ଦେଇଥିଲେ। ଗଗନ, ପବନ ସର୍ବତ୍ର 'ଜୟଶ୍ରୀରାମ' ନାଦରେ ପ୍ରକମ୍ପିତ ହେଉଥିଲା। ଭାରତୀୟ ବାୟୁସେନାର ହେଲିକପ୍ଟର ଆକାଶମାର୍ଗରୁ ଭକ୍ତମାନଙ୍କ ଉପରେ ପୁଷ୍ପ ବୃଷ୍ଟି କରୁଥିଲା। ସେ ଦିନ ୫୦ ପ୍ରକାରରୁ ଅଧିକ ବାଦ୍ୟଯନ୍ତ୍ରରେ ମୁଖରିତ ଥିଲା ଅଯୋଧ୍ୟା। ଏତେ ବଡ଼ ଉତ୍ସବର ସୁପରିଚାଳନା ସକାଶେ ୭ଥାକିଆ ସୁରକ୍ଷାବ୍ୟବସ୍ଥା ଗ୍ରହଣ କରାଯାଇଥିଲା। ନିଯୁକ୍ତ ଥିଲେ ୩୧ ଆଇପିଏସ୍, ସ୍ନାଇପର, ଏଟିଏସ୍, ଆଣ୍ଟିଗନ୍ ସ୍କ୍ୱାଡ୍ ସହ ୨୫ହଜାର ଯବାନ। ୧୦୦୦ ସିସିଟିଭିରେ ସବୁ ମନିଟରିଙ୍ଗ କରାଯାଉଥିଲା। କୌଣସିପ୍ରକାର ଇଲେକ୍ଟ୍ରୋନିକ୍ସ ଗ୍ୟାଜେଟ୍ ନିଷେଧ ଥିଲା। ପ୍ରଖ୍ୟାତ କଣ୍ଠଶିଳ୍ପୀ ଅନୁରାଧା ପୋଡ଼ୱାଲ୍, ସୋନୁ ନିଗମ ଓ ସାଥୀମାନେ ଶ୍ରୀରାମ ଭଜନ ପରିବେଷଣ କରୁଥିଲେ।

ବିଗତଦିନର ଲୋକପ୍ରିୟ ଧାରାବାହିକ 'ରାମାୟଣ'ର ରାମ-ଅରୁଣ ଗୋଭିଲ, ସୀତା-ଦୀପିକା ଚିଖଲାଇ, ଲକ୍ଷ୍ମଣ- ସୁନୀଲ ଲାହିରୀ ମଧ୍ୟ ଏଥିରେ ଅତିଥିଭାବେ ଅଯୋଧ୍ୟା ଆସିଥିଲେ। ସାଧାରଣ ବେଶରେ ସେମାନେ ଯେତେବେଳେ ଅଯୋଧ୍ୟା ରାଜପଥରେ ଚାଲୁଥିଲେ ଅଯୋଧ୍ୟାବାସୀ ସେମାନଙ୍କୁ ଅଟକାଇ ରାମାୟଣ ଧାରାବାହିକର ଉତ୍ତରାଖଣ୍ଡରେ ଲବକୁଶ ଗାଇଥିବା, 'ହମ୍ କଥା ସୁନାତେ ରାମ କଥଲ ଗୁନ ଧାମକି, ୟେ ରାମାୟଣ ହେ ପୁଣ୍ୟ କଥା ଶ୍ରୀରାମ କି...' ଗୀତରେ ନାଚିଗାଇ ଅଭିନନ୍ଦନ ଜଣାଇଥିଲେ।

ପାକିସ୍ତାନର ଶ୍ରଦ୍ଧାଳୁ ସେଠାରେ ଏକମାତ୍ର ହିନ୍ଦୁଦେବୀ(ହିଙ୍ଗଲାଜ ମାତା) ମନ୍ଦିରର ଜଳ ପଠାଇଛନ୍ତି ଅଭିଷେକ ପାଇଁ। ଆଫଗାନିସ୍ତାନ ତାଲିବାନି ଉପହାର ଏବଂ କୁବା(କାବୁଲ) ନଦୀର ଜଳ ପଠାଇଛନ୍ତି ପ୍ରଭୁଙ୍କ ସକାଶେ। ଭାରତ-ଚୀନ ସୀମାରେ ଚୀନା ସୈନ୍ୟ 'ଜୟଶ୍ରୀରାମ' ଧ୍ୱନୀ ଦେଇଛନ୍ତି ଆଗ୍ରହରେ। ସେହିପରି ଭାବେ ଏହି ପବିତ୍ର ପ୍ରାଣପ୍ରତିଷ୍ଠା ଉତ୍ସବର ସିଧାପ୍ରସାରଣ କରାଯାଇଥିଲା ନିଉୟର୍କ ସହରର ବିଖ୍ୟାତ ଟାଇମ୍ ସ୍କୋୟାରରେ ଏବଂ ସେହି ସମୟରେ ନ୍ୟୁଜିଲାଣ୍ଡର ଅକଲ୍ୟାଣ୍ଡରେ, ଇଂଲଣ୍ଡର ଅନେକତ୍ର ଓ ଅଷ୍ଟ୍ରେଲିଆର ସିଡନି ସହରରେ ମଧ୍ୟ ଏହି ଉତ୍ସବକୁ ପାଳନ କରାଯାଇଥିଲା। ଗୋଟିଏ ସମ୍ବାଦ ଆସିଛି ଯେ ବିଶ୍ୱର ସର୍ବବୃହତ୍ ଶ୍ରୀରାମ ମନ୍ଦିର ୧୦୮ ଏକର ଜମିରେ ଏକ ଭବ୍ୟ ମନ୍ଦିର ପ୍ରତିଷ୍ଠା କରାଯିବ ଅଷ୍ଟ୍ରେଲିଆର ବନ୍ଦର ସହର ପର୍ଥରେ ୮୦୦ କୋଟି ଡଲାର ବିନିମୟରେ। ସେଠାରେ ରାମାୟଣ ସମ୍ପର୍କୀୟ ଅଧ୍ୟୟନ ଓ ଗବେଷଣା ନିମନ୍ତେ ଏକ ବିଶ୍ୱବିଦ୍ୟାଳୟ, ମହର୍ଷି ମହେଶଯୋଗୀ ରାମାୟଣ ବିଶ୍ୱବିଦ୍ୟାଳୟ ମଧ୍ୟ ପ୍ରତିଷ୍ଠା ହେବ, ଯାହା ସନାତନୀ ହିନ୍ଦୁମାନଙ୍କ ସକାଶେ ଗର୍ବ ଓ ଗୌରବର ବିଷୟ ନିଶ୍ଚିତ।

ପ୍ରତିଷ୍ଠା ପରଦିନ ୨୩ରୁ ୧୧ଦିନ ମଧ୍ୟରେ ପ୍ରାୟ ୧୫ଲକ୍ଷ ଭକ୍ତ ବାଳକରାମଙ୍କ ଦର୍ଶନ କରିଥିଲେ ଓ ୧୧ କୋଟି ଟଙ୍କା ଦାନ ଆକାରରେ ମିଳିଥିଲା। ଅଯୋଧ୍ୟାରେ ପ୍ରବଳ ଥଣ୍ଡା ସତ୍ତ୍ୱେ ଭକ୍ତମାନେ ରାତି ୩ଟାରୁ ଲାଇନ ଲଗାଉଥିଲେ। ଏହା ତ ଥିଲା ସର୍ବସାଧାରଣ ଭକ୍ତଜନ ବା ଶ୍ରଦ୍ଧାଳୁଙ୍କ ଦାନ। ଦକ୍ଷିଣ ସିନେମାର ସୁପରଷ୍ଟାର ପ୍ରଭାସ(ବାହୁବଳୀ)ଦେଇଛନ୍ତି ୫୦କୋଟି ଟଙ୍କା। ରାମମନ୍ଦିର ନିର୍ମାଣାର୍ଥେ। ତେଲୁଗୁଷ୍ଟାର ଜନସେନା ପାର୍ଟିର ମୁଖ୍ୟ ପବନ କଲ୍ୟାଣ ଦେଇଛନ୍ତି ୩୦ ଲକ୍ଷ। ବର୍ଷିଆନ୍ ଅଭିନେତା ଅନୁପମ ଖେର ରାମମନ୍ଦିରରେ ଲାଗିଥିବା ଇଟାର ଏକ ବଡ଼ଅଂଶ ଦାନ କରିଛନ୍ତି। ସୂଚନାଯୋଗ୍ୟ ରାମମନ୍ଦିରରେ ଲାଗିଥିବା ସବୁ ଇଟାରେ 'ରାମ' ନାମ ଲେଖାଯାଇଛି। ଭାରତୀୟ ଆଧ୍ୟାତ୍ମିକ ଗୁରୁ ସନ୍ଥ ମୁରାରୀ ବାପୁ ଦେଇଛନ୍ତି ୧୧.୩ କୋଟି ଟଙ୍କା। ତାଙ୍କ ଭକ୍ତବୃନ୍ଦ ଦେଇଛନ୍ତି ୮ କୋଟି ଟଙ୍କା। ଶିଳ୍ପପତି ମୁକେଶ ଅମ୍ବାନୀ ଓ ଝିଅ ଈଷା ମିଶି ଦେଇଛନ୍ତି ୧୦ କୋଟି ଟଙ୍କା। ଗୁଜୁରାଟର ବ୍ୟବସାୟୀ ଦୀପକ ଭି. ଲାଖଭି ଦେଇଛନ୍ତି ୧୦୧କେଜି ସୁନା ରାମମନ୍ଦିରର ୧୪ଟି କବାଟ ସ୍ୱର୍ଣ୍ଣାଚ୍ଛାଦନ ସକାଶେ। ସେହି ଗୁଜରାଟର ହୀରା ବ୍ୟବସାୟୀ ମହେଶ ପଟେଲ ବାଳକରାମଙ୍କ ଲାଗି ୪ କିଗ୍ରା ସୁନା ସମେତ ହୀରା, ମୋତି, ମାଣିକର ମୁକୁଟ ଦେଇଛନ୍ତି, ଯାହାର ମୂଲ୍ୟ ୧୧କୋଟି ଟଙ୍କା। ଗୋବିନ୍ଦ ଅଗ୍ରୱାଲ ନାମକ ବ୍ୟବସାୟୀ ଦାନ ଦେଇଛନ୍ତି ୧୧ କୋଟି ଟଙ୍କା। ବିହାରରୁ ଆସିଛି ସୁନାର ଧନୁ, ତୀର, ୧୨୬୫ କେଜିର ଏକ ଲଡୁ ଆସିଛି ବାଳକରାମଙ୍କ ପ୍ରସାଦ ସକାଶେ। ମଥୁରାର କେଶବଦେବ ମନ୍ଦିରରୁ ଏକ ସୁନ୍ଦର ବଂଶୀ ସହିତ ଅନେକ ବେଶପୋଷାକ ଓ ବିଭିନ୍ନ ଭୋଗପଦାର୍ଥ ଆଣି ଆସିଥିଲେ ମନ୍ଦିରର ଆଚାର୍ଯ୍ୟ। କାଶ୍ମୀରର ଜଣେ ବ୍ୟବସାୟୀ ରାମମନ୍ଦିରର ଚିତ୍ରଥିବା ଏକ ସୁନ୍ଦର ସାଲ ପଠାଇଛନ୍ତି ପ୍ରଭୁ ବାଳକରାମଙ୍କ ଉଦ୍ଦେଶ୍ୟରେ। ଓଡ଼ିଶାର କଟକ ଜିଲ୍ଲା ତିଗିରିଆ ନୂଆପାଟଣାରେ ବୁଣାଯାଇଥିବା 'ରାମଚରିତ ମାନସ' ଲେଖାଯାଇଥିବା ଏକ ଖଣ୍ଡୁଆପାଟ ଯାଇଛି ବାଳକରାମଙ୍କ ସକାଶେ, ଯାହା ପ୍ରଭୁ ପ୍ରାଣ ପ୍ରତିଷ୍ଠା ପରଦିନ ୨୩ ତାରିଖରେ ପରିଧାନ କରିବାର କାର୍ଯ୍ୟକ୍ରମ ଥିଲା। ଏହିପରି ବିଭିନ୍ନପ୍ରକାର ବିଚିତ୍ର, ସୁନ୍ଦର ଦୁର୍ମୂଲ୍ୟ ପଦାର୍ଥ ଆସିଛି/ ଆସୁଅଛି ମଧ୍ୟ ପ୍ରଭୁ ରାମଲାଲାଙ୍କ ନିମନ୍ତେ, ଏମିତିକି ବିଦେଶରୁ ମଧ୍ୟ। ବିଦେଶରୁ ଆସିଥିବା ବିପୁଳ ଅର୍ଥରାଶି ଜମାହେବାରେ ବିଳମ୍ବ କିଛି ବୈଷୟିକ ତ୍ରୁଟିଯୋଗୁଁ।

ଓଡ଼ିଶା ପାଇଁ ଉଲ୍ଲେଖନୀୟ ହେଲା, ଉତ୍ତର ପ୍ରଦେଶ ସରକାରଙ୍କ ନିମନ୍ତ୍ରଣକ୍ରମେ ସ୍ୱନାମଧନ୍ୟ ବାଲୁକାଶିଳ୍ପୀ ପଦ୍ମଶ୍ରୀ ସୁଦର୍ଶନ ପଟ୍ଟନାୟକ ଓ ସାଥିମାନେ ନିର୍ମାଣ କରିଥିଲେ ଏକ ବିଶାଳ ସୁଦୃଶ୍ୟ ବାଳକରାମଙ୍କ ବାଲୁକା ଶିଳ୍ପ, ୫୦୦ ଛୋଟ ଛୋଟ ମନ୍ଦିର(୫୦୦ ବର୍ଷର ପ୍ରତୀକ୍ଷାର ପ୍ରତୀକ ସ୍ୱରୂପ) କୁ ଯୋଡ଼ି ନୂତନ ରାମମନ୍ଦିରର ପ୍ରତିକୃତି, ଯାହାର ଦୁଇପାର୍ଶ୍ୱରେ ପ୍ରଧାନମନ୍ତ୍ରୀ ମୋଦୀ ଓ ଯୋଗୀ ଆଦିତ୍ୟନାଥ ପ୍ରଣତି ମୁଦ୍ରାରେ ଥିଲେ।

ନ୍ୟାଶନାଲ୍ ଇନଷ୍ଟିଚ୍ୟୁଟ୍ ଅଫ୍ ରକ୍ ମ୍ୟାନେଜମେଣ୍ଟ ଦ୍ୱାରା ପରୀକ୍ଷିତ ହେବା ପରେ ଜଣାପଡ଼ିଲା ଯେ ରାମଲାଲାଙ୍କ ମୂର୍ତ୍ତି ପ୍ରସ୍ତୁତି ନିମନ୍ତେ କର୍ଣ୍ଣାଟକରୁ ସଂଗୃହୀତ କୃଷ୍ଣ-ଶ୍ୟାମଳ ଗ୍ରାନାଇଟ ପଥରଟି ୨, ୫୦୦ ବର୍ଷ ତଳର। ଏହା ଅତିକଠିନ ଏବଂ ଏସିଡ୍, କ୍ଷୀର, ପାଣି ସମ୍ପର୍କରେ ଆସିଲେ ମଧ୍ୟ ସେଥିରେ କୌଣସିପ୍ରକାର କ୍ଷତି ହେବନାହିଁ। ପ୍ରସିଦ୍ଧ ମୂର୍ତ୍ତିକାର କର୍ଣ୍ଣାଟକର ଅରୁଣ ଯୋଗୀରାଜ ଅଧୁନା ପୂଜିତ ମୂର୍ତ୍ତିଟି ପ୍ରସ୍ତୁତ କଲେ, ଯାହା ପ୍ରଭୁଙ୍କର ସହାସ୍ୟ ମୁଖମଣ୍ଡଳ ଓ ବାଳକସୁଲଭ ଚାହାଣୀ(ଆଖି ଯାହା କୃଷ୍ଣଶୀଳାରେ ଉଭାରିବା ଅତ୍ୟନ୍ତ କଷ୍ଟକର) ଯୋଗୁଁ ହିଁ ବିଚାରକ ମଣ୍ଡଳୀର ମନ ଜିଣିପାରିଲା। ମୁଖ୍ୟବିଗ୍ରହ ଏକ ପଦ୍ମଫୁଲ ଉପରେ ଦଣ୍ଡାୟମାନ, ପାଦତଳେ ହନୁମାନ ଓ ପ୍ରଭା(ଚାରିପଟେ ବେଷ୍ଟନ କରିଥିବା ବଳୟ)ରେ ଦଶାବତାର

ଅବଶିଷ୍ଟାଂଶ...

ବାଗ୍‌ଚୀ ଶ୍ରୀ ଶଙ୍କରା...

ପ୍ରଦାନ କରି କ୍ୟାନସର ଚିକିତ୍ସା କ୍ଷେତ୍ରରେ ଏକ ନୂଆ ଅଧ୍ୟାୟ ଆରମ୍ଭ କରିବ। ଏହି ହସ୍ପିଟାଲ ମାଧ୍ୟମରେ ରାଜ୍ୟର ଏକ ତୃତୀୟାଂଶ କ୍ୟାନସର ରୋଗୀ ଉପକୃତ ହେବେ। ବାଗ୍‌ଚୀ ପରିବାର ଓ ଶ୍ରୀ ଶଙ୍କରା କ୍ୟାନସର ସେଣ୍ଟରର ଏହି ମହତ୍ତ୍ୱପୂର୍ଣ୍ଣ ପଦକ୍ଷେପ ପାଇଁ ଧନ୍ୟବାଦ ଜଣାଇ ମୁଖ୍ୟମନ୍ତ୍ରୀ ଆହୁରି ମଧ୍ୟ କହିଛନ୍ତି ଯେ ରାଜ୍ୟବାସୀଙ୍କୁ ଉତ୍ତମ ସ୍ୱାସ୍ଥ୍ୟସେବା ଯୋଗାଇଦେବା ପାଇଁ ତାଙ୍କ ସରକାର ନିରନ୍ତର ଉଦ୍ୟମ କରି ଆସୁଛି। ବିଗତ ଦୁଇ ଦଶନ୍ଧି ମଧ୍ୟରେ ଓଡ଼ିଶା ପୂର୍ବ ଭାରତରେ ଏକ ଅଗ୍ରଣୀ ସ୍ୱାସ୍ଥ୍ୟସେବା କ୍ଷେତ୍ର ଭାବେ ପରିଗଣିତ ହୋଇଛି। ରାଜ୍ୟର ବିଭିନ୍ନ ଅଞ୍ଚଳରେ ନୂଆ ମେଡିକାଲ କଲେଜ ଖୋଲାଯାଇଛି। ପ୍ରାଥମିକ ସ୍ୱାସ୍ଥ୍ୟ କେନ୍ଦ୍ରଠାରୁ ଆରମ୍ଭ କରି ସମସ୍ତ ସ୍ୱାସ୍ଥ୍ୟ ସେବା କ୍ଷେତ୍ରଗୁଡିକୁ ସୁଦୃଢ କରାଯାଇଛି। ନିୟମିତ ଭାବେ ଡାକ୍ତର ଓ ପାରାମେଡିକାଲ ଷ୍ଟାଫ୍‌ଙ୍କୁ ନିଯୁକ୍ତି ଦିଆଯାଉଛି। ଚଳିତବର୍ଷ ପ୍ରାୟ ୪୦୦୦ ଡାକ୍ତର ରାଜ୍ୟରେ ନିଯୁକ୍ତି ପାଇଛନ୍ତି। ରାଜ୍ୟର ସ୍ୱାସ୍ଥ୍ୟ ସେବା କ୍ଷେତ୍ର ଉପରେ ଆଲୋକପାତ କରି ମୁଖ୍ୟମନ୍ତ୍ରୀ କହିଛନ୍ତି ଯେ ବିଜୁ ସ୍ୱାସ୍ଥ୍ୟ କଲ୍ୟାଣ ଯୋଜନା(ବିଏସ୍‌କେୱାଇ) ସମଗ୍ର ଦେଶରେ ସ୍ୱାସ୍ଥ୍ୟ ସୁରକ୍ଷା କ୍ଷେତ୍ରରେ ଏକ ବେଞ୍ଚମାର୍କ ସ୍ଥାପନ କରିଛି। ଏବେ 'ୟ-ଟି' ଉପକ୍ରମରେ ରାଜ୍ୟର ସବୁ ହସ୍ପିଟାଲଗୁଡିକର ଭିତ୍ତିଭୂମି ରୂପାନ୍ତର କାର୍ଯ୍ୟ ଜାରି ରହିଛି। 'ଆମ ହସ୍ପିଟାଲ' ଯୋଜନାରେ ଉନ୍ନତ ଭିତ୍ତିଭୂମି ଓ ଗୁଣାତ୍ମକ ସ୍ୱାସ୍ଥ୍ୟସେବା ସହିତ ରୋଗୀଙ୍କ ସହାୟକମାନଙ୍କ ସୁବିଧାକୁ ମଧ୍ୟ ଦୃଷ୍ଟି ଦିଆଯାଉଛି। ରାଜ୍ୟରେ କର୍କଟ ସେବା ବିଷୟରେ ସୂଚନା ପ୍ରଦାନ କରି ମୁଖ୍ୟମନ୍ତ୍ରୀ କହିଛନ୍ତି ଯେ ବିଭିନ୍ନ ଜିଲ୍ଲାରେ କର୍କଟ ରୋଗର ଚିକିତ୍ସା ପାଇଁ ମଧ୍ୟ ବ୍ୟବସ୍ଥା କରାଯାଉଛି। ଆମେ ସମସ୍ତେ କର୍କଟ ପରି ରୋଗ ବିଷୟରେ ସଚେତନ ହେବା ଆବଶ୍ୟକ। ଆମ ଜୀବନଶୈଳୀରେ ପରିବର୍ତ୍ତନ ଜରୁରୀ। ଆମେ ସମସ୍ତେ ଯଦି ସୁସ୍ଥ ଜୀବନଶୈଳୀ ଅବଲମ୍ବନ କରିବା, କ୍ୟାନସରଠାରୁ ଆମେ ଦୂରରେ ରହି ପାରିବା। ସମସ୍ତେ ସୁସ୍ଥ ରହିଲେ ଆମର 'ସୁସ୍ଥ ଓଡ଼ିଶା, ସୁଖୀ ଓଡ଼ିଶା'ର ସ୍ୱପ୍ନ ପୂରଣ ହୋଇପାରିବ ବୋଲି ସେ କହିଥିଲେ।କାର୍ଯ୍ୟକ୍ରମରେ ଅନ୍ୟତମ ଅତିଥି ଭାବେ ଜଟଣୀ ବିଧାୟକ ସୁରେଶ କୁମାର ରାଉତରାୟ କହିଛନ୍ତି ଯେ ରାଜ୍ୟରେ ପୂର୍ବରୁ ମାତ୍ର ୩ଟି ମେଡିକାଲ କଲେଜ ରହିଥିଲା। ୧୦ ବର୍ଷ ମଧ୍ୟରେ ମୁଖ୍ୟମନ୍ତ୍ରୀ ଅନେକ ନୂଆ ନୂଆ ମେଡିକାଲ କଲେଜ ଆରମ୍ଭ କରି ସ୍ୱାସ୍ଥ୍ୟସେବା କ୍ଷେତ୍ରରେ ଏକ ବୈପ୍ଳବିକ ପରିବର୍ତ୍ତନ ଆଣିଛନ୍ତି। ଏହି ହସ୍ପିଟାଲ ରାଜ୍ୟବାସୀଙ୍କୁ କର୍କଟ ସେବା କ୍ଷେତ୍ରରେ ଅତ୍ୟାଧୁନିକ ସେବା ଯୋଗାଇଦେବ।

ଉଦ୍‌ଘାଟନ ଅବସରରେ ସୁବ୍ରତ ବାଗ୍‌ଚୀ କହିଛନ୍ତି ଯେ ମୁଖ୍ୟମନ୍ତ୍ରୀଙ୍କ ଦିଗ୍‌ଦର୍ଶନ ଓ ଆନ୍ତରିକତା ଯୋଗୁ ଆମେ ଏହି ହସ୍ପିଟାଲ ପ୍ରତିଷ୍ଠା କରିବା ପାଇଁ ସକ୍ଷମ ହୋଇଛୁ। ଆମ ରାଜ୍ୟର କର୍କଟ ରୋଗୀମାନଙ୍କୁ ବିଶ୍ୱସ୍ତରୀୟ ଚିକିତ୍ସା ସୁବିଧା ଯୋଗାଇଦେବା ପାଇଁ ରାଜ୍ୟ ସରକାର ୨୨ ଏକର ଜମି ଯୋଗାଇ ଦେଇଛନ୍ତି। ଓଡିଶାର କ୍ୟାନସର ରୋଗୀ ଆଉ ରାଜ୍ୟ ବାହାରକୁ ଯିବେ ନାହିଁ। ଏଠାରେ ରହି କ୍ୟାନସର ଚିକିତ୍ସା କ୍ଷେତ୍ରରେ ଅତ୍ୟାଧୁନିକ ଚିକିତ୍ସା ସୁବିଧା ପାଇବେ। ଏହି ହସ୍ପିଟାଲ ମାନବ ସେବାର ଏକ ଅଦ୍ୱିତୀୟ କେନ୍ଦ୍ର ହେବ ବୋଲି ସେ କହିଥିଲେ। କାର୍ଯ୍ୟକ୍ରମରେ ସ୍ୱାସ୍ଥ୍ୟ ମନ୍ତ୍ରୀ ନିରଞ୍ଜନ ପୂଜାରୀ, ୫-ଟି ଅଧକ୍ଷ କାର୍ତ୍ତିକ ପାଣ୍ଡିଆନ, ମ୍ୟାନେଜିଂ ଟ୍ରଷ୍ଟି ଡ. ବି. ଏସ୍. ଶ୍ରୀନାଥ ଓ ଡ. ବି. ମହାନ୍ତି ପ୍ରମୁଖ ଉପସ୍ଥିତ ଥିଲେ।

୫ ବର୍ଷରେ ୧୧.୬୩ ଲକ୍ଷ...

ଯୁବଶକ୍ତିର ଦକ୍ଷତା ବିକାଶକୁ ଗୁରୁତ୍ୱ ଦେବା ଫଳରେ ନୂତନ ପୁଞ୍ଜିନିବେଶକାରୀ ମାନେ ରାଜ୍ୟର 'ଦକ୍ଷତା ବିକାଶ ବିଭାଗ' ସହିତ ସମନ୍ୱୟ ରକ୍ଷା କରି 'ସ୍କିଲ୍‌ଡ ଇନ୍ ଓଡ଼ିଶା' ଯୁବଶକ୍ତିକୁ ନିଯୁକ୍ତି ମିଳିପାରୁଛି। ଶାସନରେ ସ୍ୱଚ୍ଛତା ଅବଲମ୍ବନ କରାଯିବା 'ଲରେ ରାଜସ୍ୱ ବଳକା ରାଜ୍ୟ ହେବା ସହ ଓଡ଼ିଶା ଆଜି ଆର୍ଥିକ ପରିଚାଳନାରେ ଜାତୀୟ ସ୍ତରରେ ପ୍ରଥମ ସ୍ଥାନ ଅଧିକାର କରିପାରିଛି। ମୁଖ୍ୟମନ୍ତ୍ରୀଙ୍କ ଦୂରଦୃଷ୍ଟି ସମ୍ପନ୍ନ ନେତୃତ୍ୱ ଓ ସୁଶାସନ ଲାଗି ବହୁ ଜାତୀୟ ଓ ଅନ୍ତର୍ଜାତୀୟ ସ୍ତରର ନିବେଶକମାନେ ଓଡ଼ିଶାରେ ପୁଞ୍ଜି ନିବେଶ କରିବାକୁ ଆକୃଷ୍ଟ ହେଉଛନ୍ତି। ରାଜ୍ୟ ଅର୍ଥନୀତିର ରୂପରେଖ ବଦଳିଛି। ବ୍ୟାପକ ଶିଳ୍ପାୟନ ପାଇଁ ରାଜ୍ୟ ସରକାରଙ୍କ ପ୍ରୋତ୍ସାହନ ଲାଗି ଆଜି ଓଡ଼ିଶା ଅର୍ଥନୀତିକୁ ଶିଳ୍ପ କ୍ଷେତ୍ରରୁ ୪୧.୩ ପ୍ରତିଶତ ରାଜସ୍ୱ ମିଳିପାରୁଛି, ଯାହାକି ଅନ୍ୟ ରାଜ୍ୟ ଓ ଜାତୀୟ ସ୍ତରରେ ଶିଳ୍ପ କ୍ଷେତ୍ରରୁ ୨୮.୫ ପ୍ରତିଶତ ରାଜସ୍ୱ ମିଳୁଛି। ମୁଖ୍ୟମନ୍ତ୍ରୀଙ୍କ ନେତୃତ୍ୱରେ ଓଡ଼ିଶାର ରୂପାନ୍ତରଣ ଯାତ୍ରା କ୍ଷୀପ୍ର ଗତିରେ ଆଗେଇ ଚାଲିଛି ବୋଲି ଶ୍ରୀ ମିଶ୍ର କହିଛନ୍ତି। ଏହି ସାମ୍ବାଦିକ ସମ୍ମିଳନୀରେ ଦଳର ଅନ୍ୟତମ ଜାତୀୟ ମୁଖପାତ୍ର ଡକ୍ଟର ସସ୍ମିତ ପାତ୍ର ଉପସ୍ଥିତ ଥିଲେ।

ନିର୍ବାଚନୀ ବଣ୍ଡ...

ସର୍ବାଧିକ ୭.୫ ପ୍ରତିଶତ କୌଣସି ରାଜନୈତିକ ଦଳକୁ ଚାନ୍ଦା ଆକାରରେ ଦେବାର ପ୍ରାବଧାନ ରହିଥିଲା। କିନ୍ତୁ ସୁପ୍ରିମକୋର୍ଟଙ୍କ ଏହି ନିଷ୍ପତ୍ତି ନିର୍ବାଚନ ବର୍ଷରେ ରାଜନୈତିକ ଦଳଙ୍କ ପାଇଁ ଧକ୍କା ସଦୃଶ ହୋଇଛି। ନିର୍ବାଚନୀ ବଣ୍ଡ ଇସ୍ୟୁ କରୁଥିବା ବ୍ୟାଙ୍କିଙ୍ଗ ସଂସ୍ଥାଙ୍କୁ ମଧ୍ୟ ସୁପ୍ରିମକୋର୍ଟ ତାଗିଦ୍ କରିଛନ୍ତି। ବିଶେଷକରି ଭାରତୀୟ ଷ୍ଟେଟ ବ୍ୟାଙ୍କ ଦ୍ୱାରା ନିର୍ବାଚନୀ ବଣ୍ଡ ଇସ୍ୟୁ କରାଯାଉଥିବାରୁ ଏହାକୁ ତୁରନ୍ତ ବନ୍ଦ କରିବାକୁ ସୁପ୍ରିମକୋର୍ଟ ନିର୍ଦ୍ଦେଶ ଦେଇଥିଲା ବେଳେ ଏହି ବଣ୍ଡ ମାଧ୍ୟମରେ କେଉଁ ରାଜନୈତିକ ଦଳକୁ କେତେ ପରିମାଣର ଚାନ୍ଦା ବା ଦାନ ମିଳିଛି ତାହାର ସମ୍ପୂର୍ଣ୍ଣ ବିବରଣୀ ଦାଖଲ କରିବାକୁ ସର୍ବୋଚ୍ଚ ନ୍ୟାୟାଳୟ ନିର୍ଦ୍ଦେଶ ଦେଇଛନ୍ତି।

ଯୋଗାଯୋଗ ହିଁ...

ଉନ୍ନୟନମୂଳକ ପ୍ରକଳ୍ପ ସମ୍ପର୍କରେ ସୂଚନା ପ୍ରଦାନ କରିଥିଲେ। କାର୍ଯ୍ୟକ୍ରମରେ ଭୋଗରାଇଠାରେ ବିଧାୟକ ଅନନ୍ତ ଦାସ, ସେମିଳିଗୁଡାଠାରେ ବିଧାୟକ ରଘୁରାମ ପଡାଲ, ବୀରମହାରାଜପୁରଠାରେ ବିଧାୟକ ପଦ୍ମନାଭ ବେହେରା ଯୋଗଦେଇ କହିଥିଲେ ଯେ ନୂଆ ବସ୍ ଷ୍ଟାଣ୍ଡ ଦ୍ୱାରା ସାଧାରଣ ଲୋକଙ୍କର ଗମନାଗମନ ବ୍ୟବସ୍ଥାରେ ଯେଉଁ ଅସୁବିଧା ଥିଲା ତାହା ଦୂର ହୋଇଛି। ଜନସାଧାରଣଙ୍କ ପାଇଁ ଏଭଳି ସୁବିଧା ସୁଯୋଗ ଆଣିଦେଇଥିବା ହେତୁ ମୁଖ୍ୟମନ୍ତ୍ରୀ ଓ 'ୟ-ଟି' ଅଧକ୍ଷଙ୍କୁ କୃତଜ୍ଞତା ଓ ଧନ୍ୟବାଦ ଜଣାଇଥିଲେ। କାର୍ଯ୍ୟକ୍ରମରେ ଗଜପତି ଜିଲ୍ଲା ନୂଆଗଡ଼ 'ଆମ ବସ୍‌ଷ୍ଟାଣ୍ଡ'ରୁ ସ୍ଥାନୀୟ ବାସିନ୍ଦା ଆର୍ମିଏଲ ଏଡ୍‌ଲା ଏବଂ କେନ୍ଦୁଝର ଜିଲ୍ଲା ହରିଚନ୍ଦନପୁର ଯୁକ୍ତ ୩ ଛାତ୍ରୀ ଲକି ସାହୁ ତାଙ୍କ ଅଭିଜ୍ଞତା ବର୍ଣ୍ଣନା କରି କହିଥିଲେ ଯେ ଆମ ମୁଖ୍ୟମନ୍ତ୍ରୀ ଏଭଳି ଆମ ପାଇଁ ବସ୍‌ଷ୍ଟାଣ୍ଡ କରିଛନ୍ତି, ଯାହା ବଡ଼ବଡ଼ ସହରରେ ଦେଖିବାକୁ ମିଳିଥାଏ। ଏଥିପାଇଁ ଆମେ ବହୁତ ଖୁସୀ ଓ କୃତଜ୍ଞ। ଲକ୍ଷ୍ମୀ ବସ୍ ଜରିଆରେ ମୋ ଭଳି ଅନେକ ଛାତ୍ରଛାତ୍ରୀଙ୍କର ସ୍କୁଲ କଲେଜ ଯିବା ଆସିବା ସମସ୍ୟା ଦୂର ହୋଇଛି ଏବଂ ଗରିବ ଘରର ଛାତ୍ରଛାତ୍ରୀଙ୍କ ପାଇଁ ଏହା ଏକ ବହୁତ ବଡ଼ ଉପହାର ବୋଲି ସେ କହିଥିଲେ। କାର୍ଯ୍ୟକ୍ରମରେ ବାଣିଜ୍ୟ ଓ ପରିବହନ ବିଭାଗର ପ୍ରମୁଖ ଶାସନ ସଚିବ ଉଷା ପାଢୀ ସ୍ୱାଗତ ଭାଷଣ ଦେଇଥିଲେ ଏବଂ ଓଏସ୍‌ଆର୍‌ଟିସି ର ସିଏମ୍‌ଡି ଦୀପ୍ତେଶ ପଟ୍ଟନାୟକ ଧନ୍ୟବାଦ ଅର୍ପଣ କରିଥିଲେ।

ଅଙ୍ଗଦାତାଙ୍କୁ...

ଆନ୍ଦୋଳନକୁ ଏକ ବିଶେଷ ପ୍ରେରଣା ପ୍ରଦାନ କରିଛି। ସମଗ୍ର ଭାରତରେ ଅଙ୍ଗଦାତାଙ୍କୁ ଏହା ସର୍ବଶ୍ରେଷ୍ଠ ସମ୍ମାନ। ଓଡିଶାର ଅଙ୍ଗଦାନ ଆନ୍ଦୋଳନ ସହ ସମ୍ପୃକ୍ତ ଲକ୍ଷାଧିକ ସେବକଙ୍କ ଦୀର୍ଘଦିନର ଦାବୀ ପୂରଣ ହୋଇଛି। ଶରୀରଦାତାଙ୍କ ଶରୀରକୁ ସମ୍ମାନ ସହ ମେଡିକାଲ କଲେଜକୁ ନେବାର ନିଃଶୁଳ୍କ ବ୍ୟବସ୍ଥା କରାଇବାକୁ ଶରୀର ଅଙ୍ଗଦାନ ସମିତିର ଅଧକ୍ଷ ଡ ପ୍ରଭାସ ଆଚାର୍ଯ୍ୟ ଅନୁରୋଧ କରିଛନ୍ତି।

ଚାଳକ ଓ ଇଏମ୍‌ଟିଙ୍କୁ...

୧୦۷ ଆମ୍ବୁଲାନ୍ସ ସେବା ଦ୍ୱାରା ରାଜ୍ୟରେ ପ୍ରତି ମାସ ପ୍ରାୟ ୧.୩ ଲକ୍ଷ ରୋଗୀଙ୍କୁ ଜରୁରୀକାଳୀନ ସେବା ଯୋଗାଇ ଦିଆଯାଉଛି। ୧୦۷ ଆମ୍ବୁଲାନ୍ସର କର୍ମଚାରୀ କଠିନ ପରିଶ୍ରମ ଓ ପ୍ରତିକୂଳ ପରିସ୍ଥିତିରେ କାର୍ଯ୍ୟ କରିଥାନ୍ତି। ପ୍ରାକୃତିକ ବିପର୍ଯ୍ୟୟ, ଦୁର୍ଘଟଣା ଏବଂ କୋଭିଡ୍ ଭଳି ମହାମାରୀ ସମୟରେ ସେମାନଙ୍କ ଅସାଧାରଣ ସେବା ଓ କାର୍ଯ୍ୟକୁ ପ୍ରଶଂସା ସହ ରାଜ୍ୟ ସରକାର ସ୍ୱତନ୍ତ୍ର ଭତ୍ତା ସେମାନଙ୍କ ଉତ୍ସର୍ଗକୁ ରାଜ୍ୟ ସରକାର ପ୍ରଶଂସା କରିବା ସହ ସେମାନଙ୍କୁ ସ୍ୱତନ୍ତ୍ର ଭତ୍ତା ପ୍ରଦାନ କରିବାକୁ ନିଷ୍ପତ୍ତି ନେଇଛନ୍ତି।

ସମ୍ପ୍ରତି ୧୦۷ ଆମ୍ବୁଲାନ୍ସର ଚାଳକ, ହେଲପର ଏବଂ ଜରୁରୀକାଳିନ ମେଡିକାଲ ଟେକ୍ନିସିଆନଙ୍କୁ ସର୍ବନିମ୍ନ ମଜୁରୀ ଅଧିନିୟମ ଅନୁଯାୟୀ ଦରମା ପ୍ରଦାନ କରାଯାଇଛି। ସର୍ବନିମ୍ନ ମଜୁରୀ ଉଦ୍ଦେଶ୍ୟରେ ଚାଳକ ଏବଂ ଜାରୁରୀକାଳିନ ମେଡିକାଲ ଟେକ୍ନିସିଆନଙ୍କୁ କୁଶଳୀ ଶ୍ରମିକ ଏବଂ ସହାୟକଙ୍କୁ ଅଣକୁଶଳୀ ଶ୍ରମିକ ଭାବରେ ଶ୍ରେଣୀଭୁକ୍ତ କରାଯାଇଛି। ନିକଟରେ 'ୟ-ଟି' ଅଧକ୍ଷ କାର୍ତ୍ତିକ ପାଣ୍ଡିଆନ୍‌ଙ୍କ ଜନଶୁଣାଣି ସମୟରେ ଆମ୍ବୁଲାନ୍ସ କର୍ମଚାରୀମାନେ ନିଜ କାର୍ଯ୍ୟ ସମ୍ପର୍କରେ ସୂଚନା ଦେବା ସହିତ ସେମାନଙ୍କ ଦରମା ବୃଦ୍ଧି ପାଇଁ ପ୍ରସ୍ତାବ ଓ ନିବେଦନ କରିଥିଲେ। ଆମ୍ବୁଲାନ୍ସ କର୍ମଚାରୀଙ୍କ ଦ୍ୱାରା ପ୍ରଦତ୍ତ ୨୪ ଘଣ୍ଟିଆ ସେବା ବିଶେଷ କରି ମହାମାରୀ/ବିପର୍ଯ୍ୟୟ ସମୟରେ ଜରୁରୀକାଳୀନ ସେବାକୁ ଗୁରୁତ୍ୱ ଦେବା ସହ ଆହ୍ୱାନପୂର୍ଣ୍ଣ ପରିସ୍ଥିତିରେ କଠିନ ପରିଶ୍ରମ ଜାରି ରଖିବାକୁ କର୍ମଚାରୀମାନଙ୍କୁ ଉତ୍ସାହିତ କରିବା ପାଇଁ ସରକାର ଏହି ନିଷ୍ପତ୍ତି ନେଇଛନ୍ତି। ଏହି ସ୍ୱତନ୍ତ୍ର ଭତ୍ତା ସେମାନଙ୍କ ମୂଳ ଦରମା ସହିତ (ପ୍ରଯୁଜ୍ୟ ସର୍ବନିମ୍ନ ମଜୁରୀ ହାର ଅନୁଯାୟୀ) ପ୍ରଦାନ କରାଯିବ।

ପ୍ରଥମ ପର୍ଯ୍ୟାୟରେ...

ଏନେଇ ବିଭାଗ ପକ୍ଷରୁ ବିଧିବଦ୍ଧ ଭାବେ ବିଜ୍ଞପ୍ତି ପ୍ରକାଶ ପାଇଛି। ଏହି ଯୋଜନାର ସଫଳ କାର୍ଯ୍ୟନ୍ୱୟନ ପାଇଁ ରାଜ୍ୟସ୍ତରଠାରୁ ଆରମ୍ଭ କରି ଜିଲ୍ଲା ଏବଂ ପୌରାଞ୍ଚଳ ପର୍ଯ୍ୟନ୍ତ ସ୍ୱତନ୍ତ୍ର କମିଟି ଗଠନ କରାଯିବ। ରାଜ୍ୟସ୍ତରୀୟ କମିଟିରେ ରାଜ୍ୟ ମୁଖ୍ୟ ଶାସନ ସଚିବ ଅଧକ୍ଷ ରହିବାକୁ ଥିବାବେଳେ ୭ ଜଣ ସଦସ୍ୟ ରହିବେ। ସଦସ୍ୟଙ୍କ ମଧ୍ୟରେ ଗୃହ ଓ ନଗର ଉନ୍ନୟନ ବିଭାଗର ଅତିରିକ୍ତ ମୁଖ୍ୟ ଶାସନ ସଚିବ, ଅର୍ଥ, ଏମଏସଏମଇ ଓ ଦକ୍ଷତା ବିକାଶ ବିଭାଗର ପ୍ରମୁଖ ଶାସନ ସଚିବ ରହିବେ। ସେହିପରି ମିଶନ ଶକ୍ତି ବିଭାଗର କମିଶନର ତଥା ସଚିବ, ନାବାର୍ଡର ସିଜିଏମ୍ ଓ ଏସ୍‌ଏଲବିସିର ଆବାହକ ସଦସ୍ୟ ଭାବେ ରହିବେ ବୋଲି ଜଣାପଡ଼ିଛି। ପ୍ରତି ୩ ମାସରେ ଥରେ ଏହି କମିଟିର ବୈଠକ ଅନୁଷ୍ଠିତ ହେବ। ସେହିପରି ଜିଲ୍ଲାସ୍ତରୀୟ କମିଟିରେ ଜିଲ୍ଲାପାଳ କମିଟି ଅଧକ୍ଷ ରହିବାକୁ ଥିବାବେଳେ ପୌରାଞ୍ଚଳ ସ୍ତରୀୟ କମିଟିରେ ମହାନଗର ନିଗମ କମିଶନର/କାର୍ଯ୍ୟନିର୍ବାହୀ ଅଧିକାରୀ ଅଧକ୍ଷ ରହିବେ।୫-ଟି ଉପକ୍ରମ ଅଧିନରେ ଏହି ସମ୍ପୂର୍ଣ୍ଣ ଯୋଜନା ପ୍ରସ୍ତୁତ ହୋଇଥିବା ବେଳେ ସ୍ୱୟମ୍ ୫-ଟି ଉପକ୍ରମ ଅନୁଯାୟୀ ପରିଚାଳିତ ହେବ। ଅନ୍ୟପକ୍ଷରେ ଏହି ଯୋଜନାର ଲାଭ ଉଠାଇବାକୁ ହେଲେ ଆଗ୍ରହୀ ଯୁବକ ଯୁବତୀ ବ୍ୟାଙ୍କରେ ଋଣ ଅର୍ଥର ୫ ପ୍ରତିଶତ ଅର୍ଥାତ୍ ୫୦୦୦ ଟଙ୍କା ମାର୍ଜିନାଲ ଫି ଆକାରରେ ଅଗ୍ରୀମ ଭାବେ ଦାଖଲ କରିବେ। ଯୋଜନାର ପ୍ରମୁଖ ବିଶେଷତା ଭାବେ ସହରାଞ୍ଚଳର ୧୮ ରୁ ୩୫ ବର୍ଷୀୟ ବୟସ୍କ ପ୍ରାୟ ୫୦ ହଜାର ଯୁବକ ଯୁବତୀଙ୍କୁ ସାମିଲ କରିବାକୁ ଲକ୍ଷ୍ୟ ରଖାଯାଇଛି। ବ୍ୟାଙ୍କ ପକ୍ଷରୁ ପ୍ରଦାନ କରାଯିବାକୁ ଥିବା ଋଣ ଅର୍ଥ ସର୍ବାଧିକ ୨ଟି କିସ୍ତିରେ ପ୍ରଦାନ କରାଯିବ। ୪ବର୍ଷରେ ଆବେଦନକାରୀମାନେ ମୂଳ ଋଣ ସୁଝି ପାରିବେ। ବିଜ୍ଞପ୍ତି ପ୍ରକନ୍ନ ତାରିଖଠାରୁ ପରବର୍ତ୍ତୀ ୫ ବର୍ଷ ଯାଏଁ ଏହି ଯୋଜନା ବଳବତ୍ତର ରହିବ। ଅପରପକ୍ଷେ ଗାଇଡଲାଇନରେ ଯୋଜନା ସମ୍ପର୍କରରେ ବିସ୍ତୃତ ତଥ୍ୟ ପ୍ରଦାନ କରାଯାଇଛି।

ମହାପ୍ରଭୁ ଶ୍ରୀଜଗନ୍ନାଥ...

ନିଜର ପାଠପଢ଼ିବା ସମୟରେ ଶ୍ରେଣୀରେ ପ୍ରଥମ ସ୍ଥାନ ଅଧିକାର କରିବା ପାଇଁ ଢ଼େର ପରିଶ୍ରମ କରିଥାଏ। ପ୍ରତି ଦିନ, ପ୍ରତିମାସ ଏଥିପାଇଁ ପରିଶ୍ରମ କରିବାକୁ ପଡ଼ିଥାଏ । ତେବେ ଜଣେ ମୁଖ୍ୟମନ୍ତ୍ରୀ ଭାବରେ ଦୀର୍ଘ ୨୪ ବର୍ଷ ଧରି ଲୋକପ୍ରିୟତାର ଶୀର୍ଷରେ ପହଞ୍ଚିବା ଓ ଦେଶର ଏକ ନମ୍ବର ମୁଖ୍ୟମନ୍ତ୍ରୀ ହୋଇ ରହିବାର ରହସ୍ୟ କ'ଣ ବୋଲି ଶ୍ରୀ ପାଣ୍ଡିଆନ ମୁଖ୍ୟମନ୍ତ୍ରୀଙ୍କୁ ପ୍ରଶ୍ନ କରିଛନ୍ତି । ଏହାର ଉତ୍ତରରେ ମୁଖ୍ୟମନ୍ତ୍ରୀ କହିଛନ୍ତି ଯେ ସଫଳତା ଓ ଲୋକପ୍ରିୟତାର କୌଣସି ଗୋପନ ସୂତ୍ର ନାହିଁ। କେବଳ ମହାପ୍ରଭୁ ଜଗନ୍ନାଥ ଓ ରାଜ୍ୟବାସୀଙ୍କ ଆଶୀର୍ବାଦ ହିଁ ତାଙ୍କ ସଫଳତା ଓ ଲୋକପ୍ରିୟତାର ରହସ୍ୟ ବୋଲି ମୁଖ୍ୟମନ୍ତ୍ରୀ କହିଛନ୍ତି। ମୁଖ୍ୟମନ୍ତ୍ରୀଙ୍କ ସହ ଶ୍ରୀ ପାଣ୍ଡିଆନଙ୍କ ଏହି ଭିଡ଼ିଓ ସୋସିଆଲ ମିଡ଼ିଆରେ ଭାଇରାଲ ହେବାରେ ଲାଗିଛି ।

ସୌରଶକ୍ତି ସମ୍ପନ୍ନ...

ରିଆତି ବ୍ୟବସ୍ଥା କରିଥିବା ବେଳେ ଧିରେ ଧିରେ ନିବେଶକ ମଧ୍ୟ ଓଡ଼ିଶାରେ ନିବେଶ ପାଇଁ ଆଗ୍ରହ ପ୍ରକାଶ କରୁଛନ୍ତି। ଏହିକ୍ରମରେ ଓଡ଼ିଶା 'ଅକ୍ଷୟ ଶକ୍ତି ନୀତି-୨୦୨୨' ଅଧୀନରେ ପ୍ରକଳ୍ପ ପ୍ରତିଷ୍ଠା ପାଇଁ ଆଗ୍ରହୀ ନିବେଶକଙ୍କ ପ୍ରସ୍ତାବର ଦ୍ରୁତ ସମୀକ୍ଷା କରିବା ପାଇଁ ଶକ୍ତି ବିଭାଗ ପକ୍ଷରୁ ଏକ ରାଜ୍ୟସ୍ତରୀୟ ସୁବିଧା କକ୍ଷ ବା ଷ୍ଟେଟ ଲେଭେଲ ଫେସିଲିଟେସନ ସେଲ୍ ମଧ୍ୟ ଖୋଲାଯାଇଛି। ଅକ୍ଷୟ ଶକ୍ତି ପ୍ରକଳ୍ପ ପ୍ରତିଷ୍ଠା ପାଇଁ ଆଗତ ନିବେଶ ପ୍ରସ୍ତାବକୁ ମଞ୍ଜୁରୀ ପ୍ରଦାନ ସହ ଅକ୍ଷୟ ଶକ୍ତି ନୀତି କାର୍ଯ୍ୟକାରୀ କରିବା କ୍ଷେତ୍ରରେ ଏହି ସେଲ୍ ଗୁରୁତ୍ୱପୂର୍ଣ୍ଣ ଭୂମିକା ତୁଲାଇବ। ଏହି ସେଲ୍ ନିବେଶ ପ୍ରସ୍ତାବର ସମୀକ୍ଷା କରିବା ପରେ ସିଙ୍ଗଲ ୱିଣ୍ଡୋ କମିଟିର ମଞ୍ଜୁରୀ ପାଇଁ ଦାଖଲ କରିବ। ଯାହାଫଳରେ କୌଣସି ପ୍ରକଳ୍ପ କାର୍ଯ୍ୟକାରୀ କରିବାରେ ଆଉ ବିଶେଷ ସମୟ କିମ୍ବା ଅସୁବିଧା ଉତ୍ପନ୍ନ ହେବ ନାହିଁ। ଏହାଦ୍ୱାରା ନିବେଶକ ବିଶେଷ ମାତ୍ରାରେ ଉପକୃତ ହେବାକୁ ଥିବା ବେଳେ ଅକ୍ଷୟ ଶକ୍ତି କ୍ଷେତ୍ରରେ ଓଡ଼ିଶା ଆହୁରି ସମୃଦ୍ଧ ହେବ ବୋଲି ଆଶା କରାଯାଉଛି।

ସୂଚନାଯୋଗ୍ୟ ଯେ ଓଡ଼ିଶା ଅକ୍ଷୟ ଶକ୍ତି ନୀତିକୁ କାର୍ଯ୍ୟକାରୀ କରିବା ପାଇଁ ଶକ୍ତି ବିଭାଗ ପକ୍ଷରୁ ପରିଚାଳନା ନିୟମାବଳୀକୁ ଅନୁମୋଦନ ମିଳିସାରିଛି। ନିୟମାବଳୀର ଅନୁପାଳନ ପାଇଁ ବିଭାଗ ସମସ୍ତ ବିଭାଗ, ଜିଲ୍ଲାପାଳଙ୍କୁ ନିର୍ଦ୍ଦେଶ ଦିଆଯାଇଥିବା ବେଳେ ଆଗାମୀ ଦିନରେ ତଦନୁଯାୟୀ ପଦକ୍ଷେପ ଗ୍ରହଣ କରାଯିବ। ଅପରପକ୍ଷେ ରାଜ୍ୟରେ ଅକ୍ଷୟ ଶକ୍ତି ଭିତ୍ତିଭୂମିକୁ ଅଧିକ ସୁଦୃଢ଼ କରିବା ପାଇଁ ରାଜ୍ୟ ସରକାର ଗୁରୁତ୍ୱ ଦେଉଛନ୍ତି। ଏହିକ୍ରମରେ ଅକ୍ଷୟ ଶକ୍ତି ଉତ୍ପାଦନ କେନ୍ଦ୍ରରୁ 'ଲୋଡ ସେଣ୍ଟର' ପର୍ଯ୍ୟନ୍ତ ଶକ୍ତି ପରିବହନ ଭିତ୍ତିଭୂମି ନିର୍ମାଣ ପାଇଁ ରାଜ୍ୟ ସରକାର ନିଷ୍ପତ୍ତି ନେଇଛନ୍ତି। ମୁଖ୍ୟମନ୍ତ୍ରୀ ଶକ୍ତି ଉନ୍ନୟନ କାର୍ଯ୍ୟକ୍ରମ ଅଧିନରେ ତଥା ସବୁଜ ଶକ୍ତି ଉତ୍ପାଦନ ଓ ପରିବହନ କରିଡର ମାଧ୍ୟମରେ ସ୍ୱତନ୍ତ୍ର ଗ୍ରୀଡ ଷ୍ଟେସନ ଓ ଟ୍ରାନ୍ସମିଶନ ଲାଇନ ନିର୍ମାଣ କରାଯିବ। ଏହି ପ୍ରକଳ୍ପ ପାଇଁ ଆସନ୍ତା ୫ ବର୍ଷରେ ୧୩୪୫ କୋଟି ଟଙ

ଜିଲ୍ଲାସ୍ତରୀୟ ଲାଭାର୍ଥୀ ସମ୍ପର୍କ ଅଭିଯାନ କର୍ମଶାଳା

ବାଲେଶ୍ୱର, ୧୫।୨(ସମିସ): ଖାନନଗରସ୍ଥିତ ବାଲେଶ୍ୱର ଜିଲ୍ଲା ବିଜେପି କାର୍ଯ୍ୟାଳୟର ସମ୍ମିଳନୀ ଗୃହରେ ବାଲେଶ୍ୱର ଲୋକସଭାସ୍ତରୀୟ ଲାଭାର୍ଥୀ ସମ୍ପର୍କ ଅଭିଯାନ କର୍ମଶାଳା ଅନୁଷ୍ଠିତ ହୋଇଯାଇଛି । ଏହି କର୍ମଶାଳାରେ ଜିଲ୍ଲା ବିଜେପି ସଭାପତି ଉମାକାନ୍ତ ମହାପାତ୍ର ସଭାପତିତ୍ୱ କରି ସ୍ୱାଗତ ଭାଷଣପ୍ରଦାନ ରଖିଥିଲେ । ମୁଖ୍ୟଅତିଥି ଭାବେ ସାଂସଦ ପ୍ରତାପ ଚନ୍ଦ୍ର ଷଡ଼ଙ୍ଗୀ ଯୋଗଦାନ କରିଥିଲେ । ଏହି କାର୍ଯ୍ୟକ୍ରମରେ ରାଜ୍ୟ ଉପ-ସଭାପତି ତଥା ଜିଲ୍ଲା ପ୍ରଭାରୀ ବିରଞ୍ଚି ନାରାୟଣ ତ୍ରିପାଠୀ ରାଜ୍ୟ ଲାଭାର୍ଥୀ ସମ୍ପର୍କ ଅଭିଯାନର ସଂଯୋଜକ ଲକ୍ଷ୍ମଣ ପଣ୍ଡା, ରାଜ୍ୟ ସହ ସଂଯୋଜିକା ମାନସ୍ୱିନୀ ଖୁଣ୍ଟିଆ, ଲୋକ ସଭା ପ୍ରଭାରି ଆଶୁତୋଷ ପରିଡ଼ା, ଲୋକସଭା ସଂଯୋଜକ ଶୁଭଙ୍କର ମହାପାତ୍ର ପ୍ରମୁଖ ଯୋଗଦାନ କରିଥିବା ବେଳେ ଲୋକସଭା ସଂଯୋଜକ କରୁଣା କର ପଣ୍ଡା ଅତିଥି ପରିଚୟ ପ୍ରଦାନ କରିଥିଲେ । ଯୁବନେତା ସଂଗ୍ରାମ କେଶରୀ ପରିଡ଼ା ଓ ବିସ୍ତାରକ ସରୋଜ ସ୍ୱାଇଁ ସଭା ପରିଚାଳନା କରିଥିଲେ । ଉକ୍ତ କର୍ମଶାଳାରେ ବଡ଼ସାହି ବିଧାୟକ ସନାତନ ବିଜୁଳି, ପୂର୍ବତନ ବିଧାୟକ ଜୀବନ ପ୍ରଦୀପ ଦାଶ, ପୂର୍ବତନ ବିଧାୟକ ଗୋବିନ୍ଦ ଚନ୍ଦ୍ର ଦାସ, ଭୋଗରାଇ ବିଧାୟକ ପ୍ରାର୍ଥି ଅଂଶୁମାନ ମହାନ୍ତି, ରାଜ୍ୟ କାର୍ଯ୍ୟକାରିଣୀ ସଦସ୍ୟ ପର୍ଶୁରାମ ବେହେରା, ରାଜ୍ୟ ମହିଳା ନେତ୍ରୀ ସୁଷମା ରାଣୀ ବିଶ୍ୱାଳ, ଜିଲ୍ଲା ଉପ ସଭାନେତ୍ରୀ ମମତା ମହାପାତ୍ର, କମଳା ବିନ୍ଧାଣି, ଜିଲ୍ଲା ସାଧାରଣ ସମ୍ପାଦକ ପର୍ଶୁରାମ ପରିଡ଼ା, ପ୍ରଦୀପ ପଣ୍ଡା, ଜିଲ୍ଲା ସମ୍ପାଦକ ବିଭୂପଦ ଦାସ, ଆଶିଷ ଘୋଷ, ମହୁଆ ପ୍ରଧାନ ଜିଲ୍ଲା ମହିଳା ମୋର୍ଚ୍ଚା ସଭାନେତ୍ରୀ ସିପ୍ରା ରେଖା ମହାପାତ୍ର ବରିଷ୍ଠ ନେତା ଶ୍ୟାମା ପ୍ରସାଦ ବେହେରା ୨୫ ନମ୍ବର ଜିଲ୍ଲା ପରିଷଦ ଗୟାଧର ବେହେରା ପ୍ରମୁଖ ଉପସ୍ଥିତ ଥିଲେ । ଜିଲ୍ଲା ସମ୍ପାଦିକା ତଥା ସହ ସଂଯୋଜିକା ସସ୍ମିତା ଚାନ୍ଦ ଧନ୍ୟବାଦ ଅର୍ପଣ କରିଥିଲେ ।

ଭୋଗରାଇ ଓ ବାଲିଆପାଳରେ 'ଆମ ବସ୍‌ଷ୍ଟାଣ୍ଡ' ଲୋକାର୍ପିତ

ଭୋଗରାଇ/ବଳରାମପୁର, ୧୫।୨ (ସମିସ) : ଉନ୍ନତ ପରିବହନ ବ୍ୟବସ୍ଥା ଏକ ଅଞ୍ଚଳର ଆର୍ଥିକ ମେରୁଦଣ୍ଡକୁ ସୁଦୃଢ କରିଥାଏ । ଲୋକଙ୍କୁ ଉନ୍ନତମାନର ପରିବହନ ସେବା ଯୋଗାଇ ଦେବା ପାଇଁ ରାଜ୍ୟ ସରକାର ୫-ଟି ରୁପାନ୍ତରୀକରଣ ଯୋଜନାରେ ବିଭିନ୍ନ ବ୍ଲକରେ ଉନ୍ନତ, ଆଧୁନିକ ଓ ସ୍ମାର୍ଟ 'ଆମ ବସ୍‌ଷ୍ଟାଣ୍ଡ' ନିର୍ମାଣ କରିଛନ୍ତି । 'ଆମ ବସଷ୍ଟାଣ୍ଡ'ରେ ଯାତ୍ରୀ, ଡ୍ରାଇଭର ଓ ସମସ୍ତ ସହକାରୀ କର୍ମଚାରୀଙ୍କ ପାଇଁ ସମସ୍ତ ପ୍ରକାର ସୁବିଧା ବ୍ୟବସ୍ଥା କରାଯାଇଛି । ରାଜ୍ୟ ସରକାରଙ୍କ ୫-ଟି ରୂପାନ୍ତରିତ ଯୋଜନାରେ ଓଡ଼ିଶା ରାଜ୍ୟ ସଡକ ପରିବହନ ନିଗମ (ଓଏସଆରଟିସି) ପକ୍ଷରୁ ବାଲେଶ୍ୱର ଜିଲ୍ଲା ଭୋଗରାଇ ବ୍ଲକର କେନ୍ଦ୍ରସ୍ଥଳ ଦେହୁର୍ଦ୍ଦା ଥାନାଛକଠାରେ ୫ କୋଟି ସାଢେ ୧୨ ଲକ୍ଷ ବ୍ୟୟରେ ନିର୍ମାଣ ହୋଇଛି ବି' ଟାଇପ ଆଦର୍ଶ 'ଆମ ବସଷ୍ଟାଣ୍ଡ' । ଫଳରେ ରାଜ୍ୟର ଉପାନ୍ତ ଭୋଗରାଇ ବ୍ଲକ ଅଞ୍ଚଳରୁ ପରିବହନ କ୍ଷେତ୍ରରେ ଦୀର୍ଘ ବର୍ଷର ସମସ୍ୟା ଦୂର ହେବ ବୋଲି କୁହାଯାଇଛି । ଗୁରୁବାର ରାଜ୍ୟର ୧୩ଟି ଜିଲ୍ଲାରେ ସମୁଦାୟ ୨୦ଟି ଆମ ବସଷ୍ଟାଣ୍ଡ ଲୋକାର୍ପିତ ହୋଇଥିଲା ବେଳେ ଭୋଗରାଇ ବ୍ଲକର କେନ୍ଦ୍ରସ୍ଥଳ ଦେହୁର୍ଦ୍ଦା ଥାନାଛକ ଠାରେ ନବ ନିର୍ମିତ 'ଆମ ବସଷ୍ଟାଣ୍ଡ'କୁ ମୁଖ୍ୟମନ୍ତ୍ରୀ ନବୀନ ପଟ୍ଟନାୟକ ଭର୍ଚୁଆଲ ମାଧ୍ୟମରେ ଲୋକାର୍ପିତ କରିଛନ୍ତି । ଏ ନେଇ ଓଡ଼ିଶା ଲୋକସେବା ସୌଧର ତୃତୀୟ ମହଲାରେ ଅନୁଷ୍ଠିତ ଉଦଘାଟନୀ ସଭାକୁ '୫-ଟି' ତଥା ନବୀନ ଓଡ଼ିଶା' ଅଧ୍ୟକ୍ଷ କାର୍ତ୍ତିକ ପାଣ୍ଡିଆନ ପରିଚାଳନା କରିଥିଲେ । ମୁଖ୍ୟମନ୍ତ୍ରୀ ନବୀନ ପଟ୍ଟନାୟକ ମୁଖ୍ୟ ଅତିଥି ଭାବେ ଯୋଗ ଦେଇ ଭର୍ଚୁଆଲ ମାଧ୍ୟମରେ ବିଧାୟକ ତଥା ଜିଲ୍ଲା ଯୋଜନା ବୋର୍ଡ ଅଧ୍ୟକ୍ଷ ଅନନ୍ତ ଦାସଙ୍କ ସହିତ ମତବିନିମୟକରିବା ସହିତ ଭୋଗରାଇ ବ୍ଲକର ଦେହୁର୍ଦ୍ଦା ଥାନାଛକ ଠାରେ ନବ ନିର୍ମିତ ବି' ଟାଇପ ଆଦର୍ଶ 'ଆମ ବସଷ୍ଟାଣ୍ଡ'କୁ ଆନୁଷ୍ଠାନିକ ଭାବେ ଲୋକାର୍ପିତ କରିଛନ୍ତି । ବାଲେଶ୍ୱର ଜିଲ୍ଲାପାଳ ଦତ୍ତାତ୍ରୟ ଭାଉସାହେବ ସିନ୍ଦେ, ଜିଲ୍ଲା ବାଣିଜ୍ୟ ଓ ପରିବହନ ଅଧିକାରୀ ରଶ୍ମୀରଞ୍ଜନ ଦଳବେହେରା, ଜିଲ୍ଲା ପରିଷଦ ପ୍ରକଳ୍ପ ଉନ୍ନୟନ ଅଧିକାରୀ ବିଶ୍ୱରଞ୍ଜନ ନାୟକ, ଓଡ଼ିଶା ରାଜ୍ୟ ସଡ଼କ ପରିବହନ ନିଗମର ବାଲେଶ୍ୱର ଜିଲ୍ଲା ମ୍ୟାନେଜର ଏଲ ତିରୁପତି ଆଚାର୍ଯ୍ୟ, ଭୋଗରାଇ ପଞ୍ଚାୟତ ସମିତି ଅଧ୍ୟକ୍ଷ ପ୍ରବୀର ଗିରି, ଉପାଧ୍ୟକ୍ଷା ମୀନାରାଣୀ ସାସମଲ, ଜିଲ୍ଲା ପରିଷଦ ସଦସ୍ୟ ସନ୍ତୋଷ କୁମାର ଜେନା ଓ ଗିରିଶ ଦତ୍ତ, ଜିଲ୍ଲା ପରିଷଦ ସଦସ୍ୟା ନିବେଦିତା ମହାନ୍ତି, କବିତା ମହାନ୍ତି, ଦମୟନ୍ତୀ ସାହୁ ଓ ପ୍ରତିମା ଚାନ୍ଦ, ବିଡ଼ିଓ ଉମାକାନ୍ତ ପରିଡ଼ା, ତହସିଲଦାର ହିମାଂଶୁ ଶେଖର ଗିରି, ଅତିରିକ୍ତ ତହସିଲଦାର ଚୈତନ୍ୟ ପ୍ରସାଦ ମୁର୍ମୁ, ବ୍ଲକ ସହକାରୀ ନିର୍ବାହୀଯନ୍ତ୍ରୀ ସୁଦୀପ୍ତ କୁମାର ରାଉତ ଓ ପପୁ ଭୂୟାଁ, ଜଳେଶ୍ୱରପୁର ଗୋଷ୍ଠୀ ସ୍ୱାସ୍ଥ୍ୟକେନ୍ଦ୍ର ଅଧୀକ୍ଷକ ଡାକ୍ତର କମଳାକାନ୍ତ ଜେନାଙ୍କ ସମେତ ସମସ୍ତ ସରପଞ୍ଚ, ପଞ୍ଚାୟତ ସମିତି ସଦସ୍ୟ/ ସଦସ୍ୟା, ବ୍ଲକ ମହିଳା ଫେଡେରେସନ ଓ ବିଭିନ୍ନ ପଞ୍ଚାୟତ ମହିଳା ମହାସଂଘର ସମସ୍ତ କାର୍ଯ୍ୟକର୍ତ୍ତା, ବିଭିନ୍ନ ମହିଳା ସ୍ୱୟଂ ସହାୟିକା ଗୋଷ୍ଠୀର ସଦସ୍ୟା, ଭୋଗରାଇ ବ୍ଲକର ମିଶନ ଶକ୍ତି ଓ ଓଡ଼ିଶା ଜୀବିକା ମିଶନର ସମସ୍ତ ସିଆରପି, ଏମବିକେ, ବିଭିନ୍ନ ବର୍ଗର ଲୋକ ପ୍ରମୁଖ ଉପସ୍ଥିତ ଥିଲେ ।

ସେହିପରି ବାଲିଆପାଳଠାରେ ଆମ ବସ୍‌ଷ୍ଟାଣ୍ଡର ଲୋକାର୍ପଣ ଉତ୍ସବ ଅନୁଷ୍ଠିତ ହୋଇଯାଇଛି । ବାଲିଆପାଳଠାରେ ବିଧାୟକ ନିତ୍ୟାନନ୍ଦ ସାହୁ, ଜିଲ୍ଲାପରିଷଦ ଅଧ୍ୟକ୍ଷ ନାରାୟଣ ପ୍ରଧାନ, ବିଡ଼ିଓ, ତହସିଲଦାର, ସରପଞ୍ଚ, ସମିତି ସଦସ୍ୟ, ଏସଏଚଜି ମହିଳାମାନେ ଉପସ୍ଥିତ ରହି ଉଦଘାଟନ ଉତ୍ସବରେ ଭାଗ ନେଇଥିଲେ । ତେବେ ବ୍ଲକ ପ୍ରଶାସନ ସାମ୍ବାଦିକ ମାନଙ୍କୁ ଅଣଦେଖା କରିଆସୁଥିବା ନେଇ ଜିଲ୍ଲା ପରିଷଦ ଅଧ୍ୟକ୍ଷ ଜିଲ୍ଲାପାଳଙ୍କ ସହ ଆଲୋଚନା କରିବେ ବୋଲି କହିଥିଲେ । ସାମ୍ବାଦିକ ମାନଙ୍କ ପ୍ରତି ପ୍ରଶାସନର ଅଣଦେଖା ମନୋଭାବକୁ ଉତ୍କଳ ସାମ୍ବାଦିକ ସଂଘର ସମ୍ପାଦକ ପ୍ରତାପ ପାତ୍ର ନିନ୍ଦା କରିଛନ୍ତି ।

ପଞ୍ଚକୁଣ୍ଡୀୟ ଗାୟତ୍ରୀ ମହାଯଜ୍ଞ

ବାଲେଶ୍ୱର, ୧୫।୨(ସମିସ): ମାନସିଂ ବଜାର ଗ୍ରାମରେ ଗ୍ରାମବାସୀଙ୍କ ପକ୍ଷରୁ ପଞ୍ଚକୁଣ୍ଡୀୟ ଗାୟତ୍ରୀ ମହାଯଜ୍ଞ ଆୟୋଜିତ ହୋଇଯାଇଛି । ବାଲେଶ୍ୱର ଗାୟତ୍ରୀ ପରିବାର ଆନୁକୂଲ୍ୟରେ ମାନସିଂ ବଜାର ବୁଢ଼ୀ ମଙ୍ଗଳାପୀଠରେ ଆୟୋଜିତ ମହାଯଜ୍ଞ କାର୍ଯ୍ୟକ୍ରମରେ ସ୍ଥାନୀୟ କାଉନସିଲର ପ୍ରତିମା ବେହେରା, ଗୌରୀ ଶଙ୍କର ସାହାଣୀ ଯୋଗଦେଇ ଦୀପ ପ୍ରଜ୍ୱଳନ କରିଥିଲେ । ୫ ନମ୍ବର୍ ୱାର୍ଡ କାଉନସିଲର ମିତାଲି ପଟ୍ଟନାୟକ ଓ ପୁଷ୍ପାଞ୍ଜଳୀ ସାହୁ ନବକନ୍ୟା ପୂଜନ କରିଥିଲେ । ଏହି ଅବସରରେ ଦୀକ୍ଷା ସଂସ୍କାର, ମଙ୍ଗଳ କଳସ ସ୍ଥାପନ, ନବ କନ୍ୟା ପୂଜନ, ଯଜ୍ଞ ପରେ ପୂର୍ଣ୍ଣାହୁତି ଦିଆଯାଇଥିଲା । ଏହି ଆଧ୍ୟାତ୍ମିକ କାର୍ଯ୍ୟକ୍ରମକୁ ଜିଲ୍ଲା ସମ୍ପାଦକ ବଳରାମ ଜେନା, ଉପ ମୁଖ୍ୟ ବାସୁକି ଦୁଲାଲ ଦାସ, ନାରାୟଣ ଚନ୍ଦ୍ର ପାତ୍ର, ପ୍ରଭାକର ସାହୁ, ପୁଷ୍ପାଞ୍ଜଳି ସାହୁ, ମହେନ୍ଦ୍ର କମିଳା, ନିର୍ମଳ ଚନ୍ଦ୍ର ଦାସ, ଅଜେନ୍ଦ୍ର ପୃଷ୍ଟି, ଶ୍ରୀଧର ରଣା, ରାଜେଶ କର, ଗଣେଶ୍ୱର ପୃଷ୍ଟି, ବାବୁନି ସାହୁ, ସପନ ରାଉତ, ପ୍ରଫୁଲ୍ଲ ମହାନ୍ତି, ହରିଶ୍ଚନ୍ଦ୍ର ରଣା ପ୍ରମୁଖ କାର୍ଯ୍ୟକ୍ରମ ପରିଚାଳନା କରିଥିଲେ ।

ଆଞ୍ଚଳିକ ବ୍ରାହ୍ମଣ ସମିତି ବୈଠକ

ଖଇରା, ୧୫ ।୨ (ସମିସ): ଖଇରା ବ୍ଲକ ଅଧୀନ ଗରସଙ୍ଗ ଗ୍ରାମରେ ଆଞ୍ଚଳିକ ବ୍ରାହ୍ମଣ ସମିତିର ଏକ ବୈଠକ ଓ ପଞ୍ଚାୟତସ୍ତରୀୟ କର୍ମକର୍ତ୍ତା ମନୋନୟନ କାର୍ଯ୍ୟକ୍ରମ ଅନୁଷ୍ଠିତ ହୋଇଯାଇଛି । ପଣ୍ଡିତ କୃଷ୍ଣଚନ୍ଦ୍ର ପତ୍ରାଙ୍କ ସଭାପତିତ୍ୱରେ ଆୟୋଜିତ ବୈଠରେ ରମାକାନ୍ତ ଶତପଥି, ବୁଦ୍ଧିରାମ ପାଣିଗ୍ରାହୀ, ଅନନ୍ତ ପ୍ରସାଦ ଉପାଧ୍ୟାୟ, ତପନ ତ୍ରିପାଠୀ ପ୍ରମୁଖ ଯୋଗଦେଇ ସଙ୍ଗଠନ ବୃଦ୍ଧି ଉପରେ ଆଲୋଚନା କରିଥିଲେ । ପରେ ପଞ୍ଚାୟତ ସ୍ତରୀୟ କର୍ମକର୍ତ୍ତା ମନୋନୟନ କରାଯାଇଥିଲା । ଏଥିରେ ମାୟାଧର ପାଣିଗ୍ରାହୀଙ୍କୁ ସଭାପତି, ଅନନ୍ତ କିଶୋର ଉପାଧ୍ୟାୟଙ୍କୁ ସମ୍ପାଦକ, ଦିନେଶ ଚନ୍ଦ୍ର ପଣ୍ଡା ଓ ବଂଶୀଧର ପଣ୍ଡାଙ୍କୁ ଉପସଭାପତି, ଅନନ୍ତ କିଶୋର ପଣ୍ଡାଙ୍କୁ ସହ-ସମ୍ପାଦକ ଏବଂ ପର୍ଶୁରାମ ବହଳୀଙ୍କୁ ସହ ସମ୍ପାଦକ ଦାୟିତ୍ୱ ପ୍ରଦାନ କରାଯାଇଥିଲା ।

ସରସ୍ୱତୀ ଶିଶୁ ମନ୍ଦିରରେ ମାତୃ-ପିତୃ ପୂଜନ ଉତ୍ସବ

ବାଲେଶ୍ୱର, ୧୫।୨(ସମିସ): ରସାଳପୁରସ୍ଥିତ ସରସ୍ୱତୀ ଶିଶୁ ବିଦ୍ୟା ମନ୍ଦିରରେ ମାତୃ-ପିତୃ ପୂଜନ ଉତ୍ସବ ପାଳିତ ହୋଇଯାଇଛି । ମା' ବାଗଦେବୀଙ୍କ ପୂଜା-ଅର୍ଚ୍ଚନା ପରେ ଏକ ବର୍ଣ୍ଣାଢ୍ୟ ପରିବେଶରେ ଆୟୋଜିତ ଏହି ଭବ୍ୟ ଉତ୍ସବକୁ ଅନୁଷ୍ଠାନର ସଭାପତି ଭଗବାନ ମହାପାତ୍ର ଉଦ୍‌ଘାଟନ କରିଥିଲେ । ଡ଼ା. ରମାକାନ୍ତ ପଣ୍ଡା ମୁଖ୍ୟବକ୍ତା ଭାବେ ଯୋଗଦାନ କରି ଶିଶୁ ମନ୍ଦିରର ଏତାଦୃଶ କାର୍ଯ୍ୟକ୍ରମର ପ୍ରଶଂସା କରିଥିଲେ । ଅନ୍ୟ ଅତିଥିଙ୍କ ମଧ୍ୟରେ ସମାଜସେବୀ ବିଜୟ ସାମଲ, ହରେକୃଷ୍ଣ ବାରିକ୍, ଅଧ୍ୟାପିକା ବିନୁଲତା ପରିଡ଼ା ପ୍ରମୁଖ ଉପସ୍ଥିତ ଥିଲେ । ପ୍ରଧାନ ଆଚାର୍ଯ୍ୟା ସସ୍ମିତା ମିଶ୍ର ଅତିଥି ପରିଚୟ ପ୍ରଦାନ କରିଥିବା ବେଳେ ଜୟସ୍ମିତା ଗୁରୁମା' ପଞ୍ଚାଙ୍ଗ କହିଥିଲେ, ଶ୍ରଦ୍ଧାଞ୍ଜଳି ଗୁରୁମା' ଅମୃତ ବଚନ ପାଠ କରିଥିବା ବେଳେ ପ୍ରତିମା ଗୁରୁମା' ବ୍ୟକ୍ତିଗତ ଗୀତ ବୋଲି ଥିଲେ ଓ ଜ୍ଞାନେନ୍ଦ୍ର ଗୁରୁଜୀ ଧନ୍ୟବାଦ ଅର୍ପଣ କରିଥିଲେ । ସମ୍ପାଦକ ଶମ୍ଭୁନାଥ ଯାଦବ ମାତୃ-ପିତୃ ପୂଜନ କାର୍ଯ୍ୟକ୍ରମକୁ ପରିଚାଳନା କରିଥିବାବେଳେ ଦେବସ୍ମିତା ଗୁରୁମା', ମିତା ଗୁରୁମା', ରୂପରେଖା ଗୁରୁମା', ରଶ୍ମି ରେଖା ଗୁରୁମା', ପ୍ରତ୍ୟୁଷା ଗୁରୁମା', ସେବିକା ଅପା ଏବଂ ପରିଚାଳନା ସମିତିର ଗଣେଶ ଚନ୍ଦ୍ର ପଣ୍ଡା, ସୁରେଶ ଚନ୍ଦ୍ର ପାତ୍ର ଓ ମୁକ୍ତିକାନ୍ତ ବେହେରା ପ୍ରମୁଖ କାର୍ଯ୍ୟକ୍ରମ ପରିଚାଳନାରେ ସହଯୋଗ କରିଥିଲେ । ଶତାଧିକ ମାତା-ପିତା ଉକ୍ତ ଦିବ୍ୟ କାର୍ଯ୍ୟକ୍ରମରେ ଅଂଶଗ୍ରହଣ କରିଥିଲେ । ଶିଶୁ ଭାଇଭଉଣୀ ମାନେ ନିଜ ସଞ୍ଚିତ ଅର୍ଥରେ ବିଭିନ୍ନ ସାମଗ୍ରୀ ମା' ବାଗଦେବୀଙ୍କ ନିକଟରେ ସମର୍ପଣ କରିଥିଲେ ।

ଉତ୍ତମ ସ୍ୱାସ୍ଥ୍ୟସେବା ପାଇଁ ମୁଖ୍ୟ ଚିକିତ୍ସାଳୟ ସମ୍ବର୍ଦ୍ଧିତ

ବାଲେଶ୍ୱର, ୧୫।୨(ସମିସ): ଉତ୍ତମ ସ୍ୱାସ୍ଥ୍ୟସେବା ଯୋଗାଇ ଦେବା କ୍ଷେତ୍ରରେ ବାଲେଶ୍ୱର ମୁଖ୍ୟ ଚିକିତ୍ସାଳୟକୁ ସମ୍ବର୍ଦ୍ଧିତ କରାଯାଇଛି । ରାଜ୍ୟସ୍ତରୀୟ ପୁରସ୍କାର ବିତରଣ ଉତ୍ସବରେ ବାଲେଶ୍ୱର ମୁଖ୍ୟ ଚିକିତ୍ସା ଅଧିକାରୀ ଡାକ୍ତର ଦୁଲାଲସେନ ଜଗଦ୍ଦେବ ଉପସ୍ଥିତ ରହି ସମ୍ବର୍ଦ୍ଧନା ଗ୍ରହଣ କରିଛନ୍ତି । କାୟାକଳ୍ପ କାର୍ଯ୍ୟରେ ସୌନ୍ଦର୍ଯ୍ୟକରଣ ପାଇଁ ସାରା ଓଡ଼ିଶାରେ ବାଲେଶ୍ୱର ଜିଲ୍ଲା ମୁଖ୍ୟ ଚିକିତ୍ସାଳୟ ତୃତୀୟ ସ୍ଥାନ ଅଧିକାର କରିଥିବାରୁ ମୁଖ୍ୟମନ୍ତ୍ରୀ ସମ୍ବର୍ଦ୍ଧିତ କରିବା ସହ ବାହାନଗା ରେଳ ଦୁର୍ଘଟଣା ସମୟରେ ଉତ୍ତମ ସ୍ୱାସ୍ଥ୍ୟସେବା ଯୋଗାଇଥିବା ଗୋଷ୍ଠୀ ସ୍ୱାସ୍ଥ୍ୟକେନ୍ଦ୍ରକୁ ରାଜ୍ୟ ସରକାର ସମ୍ବର୍ଦ୍ଧିତ କରିଛନ୍ତି । ବିଶେଷକରି ବାଲେଶ୍ୱରର ସୋର ଗୋଷ୍ଠୀ ସ୍ୱାସ୍ଥ୍ୟକେନ୍ଦ୍ର, ଖନ୍ତାପଡ଼ା ସ୍ୱାସ୍ଥ୍ୟକେନ୍ଦ୍ର, ବାହାନଗା ସ୍ୱାସ୍ଥ୍ୟକେନ୍ଦ୍ର ଓ ଇଶ୍ୱର ସ୍ୱାସ୍ଥ୍ୟକେନ୍ଦ୍ରକୁ ମୁଖ୍ୟମନ୍ତ୍ରୀ ସମ୍ବର୍ଦ୍ଧିତ କରିଛନ୍ତି । ସମୁଦାୟ ୭ଟି ପୁରସ୍କାର ଜିଲ୍ଲା ସ୍ୱାସ୍ଥ୍ୟ ବିଭାଗକୁ ମୁଖ୍ୟମନ୍ତ୍ରୀଙ୍କ ଦ୍ୱାରା ସମ୍ବର୍ଦ୍ଧିତ କରାଯାଇଛି ବୋଲି ଜିଲ୍ଲା ମୁଖ୍ୟ ଚିକିତ୍ସାଧିକାରୀ ସୂଚନା ଦେଇଛନ୍ତି ।

ହୃଦାନନ୍ଦ ଉଚ୍ଚ ବିଦ୍ୟାଳୟ ସୁବର୍ଣ୍ଣ ଜୟନ୍ତୀ ପ୍ରସ୍ତୁତି

ବାଲେଶ୍ୱର, ୧୫।୨(ସମିସ): ରାଜଘାଟ ତମ୍ବାଖୁରିଠାରେ ୧୯୭୩ ମସିହାରେ ପ୍ରତିଷ୍ଠା ହୋଇଥିବା ହୃଦାନନ୍ଦ ଉଚ୍ଚ ବିଦ୍ୟାଳୟ ୫୦ ବର୍ଷ ପୂରଣ କରିସାରିଛି । ତେଣୁ ସ୍କୁଲର ସୁବର୍ଣ୍ଣ ଜୟନ୍ତୀ ପାଳନ ପାଇଁ ବିଦ୍ୟାଳୟର ପୁରାତନ ଛାତ୍ର ସଂସଦର ସଦସ୍ୟମାନେ ସକ୍ରିୟ ହୋଇଛନ୍ତି ଓ ଏ ବର୍ଷ ସୁବର୍ଣ୍ଣ ଜୟନ୍ତୀ ପାଳନ ପାଇଁ ଅଣ୍ଟା ଭିଡ଼ିଛି । ସୁବର୍ଣ୍ଣ ଜୟନ୍ତୀ ପାଳନର ଅଗ୍ରଗତି ବିଷୟରେ ଆଲୋଚନା ପାଇଁ ଏକ ନିୟମିତ ବୈଠକ ପୁରାତନ ଛାତ୍ର ସଂସଦ ସଭାପତି ଙ୍କ ହୃଷୀକେଶ ସାହୁଙ୍କ ସଭାପତିତ୍ୱରେ ଅନୁଷ୍ଠିତ ହୋଇଥିଲା । ପ୍ରତିଷ୍ଠାତାଙ୍କ ପରିବାର ସଦସ୍ୟ ତଥା ପୁରାତନ ଛାତ୍ର ନାରାୟଣ ଚନ୍ଦ୍ର ଘୋଷଙ୍କ ସଂଯୋଜନାରେ ଅନୁଷ୍ଠିତ ଏହି ବୈଠକରେ କାର୍ଯ୍ୟକାରୀ ସମ୍ପାଦକ ହରିଶ ଚନ୍ଦ୍ର ଦତ୍ତ, କୋଷାଧ୍ୟକ୍ଷ ସନ୍ୟାସୀ ଚରଣ ପ୍ରଧାନ, ଯୁଗ୍ମ ସମ୍ପାଦକ ଅନୁପ ବେହେରା, କାର୍ଯ୍ୟକାରୀ କମିଟିର ବରିଷ୍ଠ ସଦସ୍ୟ ଅତିରିକ୍ତ ତହସିଲଦାର ମନୋଜ ସାହୁ, ଙ୍କ. ଉମାକାନ୍ତ ଜେନା, ଲୋକନାଥ ମହାପାତ୍ର, ହରେକୃଷ୍ଣ ଗିରି, ବିମଳ ଲୋଚନ ମହାନ୍ତି, ସ୍ୱରୂପ ବେହେରା, ସାମ୍ବାଦିକ ପ୍ରସନ୍ନ ପାତ୍ର, ଭଗବାନ ଅଣ୍ଡିଆ, ଅରୂପ ଅଭିଷେକ, ପ୍ରମଥ ବେହେରା, ଜୟନ୍ତ କବି ପ୍ରମୁଖ ଆଲୋଚନା କରି ସୁବର୍ଣ୍ଣ ଜୟନ୍ତୀ ପାଳନ ସମ୍ପର୍କରେ ମତ ଦେଇଥିଲେ । ବିଶେଷକରି ସମସ୍ତ ପୁରାତନ ଛାତ୍ର ନିଜର ସହଯୋଗ କରିବାକୁ ନିବେଦନ କରାଯାଇଥିଲା । ମାଟ୍ରିକ୍ ପରୀକ୍ଷା ସରିବା ପରେ ପୁରାତନ ଛାତ୍ରମାନଙ୍କ ଏକ ସାଧାରଣ ପରିଷଦ ବୈଠକ କରାଯାଇ ଏ ବିଷୟରେ ବିସ୍ତୃତ ଆଲୋଚନା ଓ ନିଷ୍ପତ୍ତି ନିଆଯିବ ବୋଲି ସିଦ୍ଧାନ୍ତ ନିଆଗଲା । ଶେଷରେ ପ୍ରତିଷ୍ଠାତାଙ୍କ ପରିବାର ସଦସ୍ୟ ତଥା ପୁରାତନ ଛାତ୍ର କାର୍ତ୍ତିକ ଘୋଷ ଧନ୍ୟବାଦ ଅର୍ପଣ କରିଥିଲେ ।

ଛେଳି ଚୋରିବେଳେ ଧରାପଡ଼ିଲେ ୩ ଯୁବକ

ବସ୍ତା ବ୍ଲକ, ୧୫ ।୨ (ସମିସ): ବସ୍ତା ଥାନା ଅନ୍ତର୍ଗତ ସୋଲପଟା ଗ୍ରାମର ଲକ୍ଷ୍ମାଧର ମହାଳିକଙ୍କ ଘରୁ ଗତ ଶନିବାର ରାତିରେ ଦୁର୍ବୃତ୍ତ ମାନେ ଛେଳି ଚୋରି କରିଥିଲେ । ଘର ଲୋକେ ଖୋଜାଖୋଜି କରି ଆଜି ସଦର ଥାନା ଭାତପିଣ୍ଡା ଗ୍ରାମରୁ ଜଣେ ବ୍ୟକ୍ତିଙ୍କ ଘରୁ ଉକ୍ତ ଚୋରି ଛେଳିକୁ ଘରକୁ ଆଣିଥିଲେ । ଏହା ପରେ ଛେଳି ଚୋରି କରିଥିବା ଦୁର୍ବୃତ୍ତ ନିଜ ସହଯୋଗୀଙ୍କ ସହ ୩ଟି ବାଇକରେ ୯ ଜଣ ଆସି ଗୁରୁବାର ସନ୍ଧ୍ୟାରେ ସୋଲପଟା ଛକରେ ପହଞ୍ଚିଥିଲେ । ଲକ୍ଷ୍ମାଧର ଓ ଗାଁ ଲୋକଙ୍କୁ ସେମାନେ ଅଶ୍ଳୀଳ ଭାଷାରେ ଗାଳିଗୁଳଜ କରି ଧମକ ଚମକ ଦେଇଥିଲେ । ଗାଁଲୋକ ଏକଜୁଟ୍ ହୋଇ ୩ଜଣଙ୍କୁ କାବୁ କରି ବସ୍ତା ଥାନା ପୁଲିସକୁ ଖବର ଦେଇଥିଲେ । ଖବର ପାଇ ବସ୍ତା ପୁଲିସ ଘଟଣା ସ୍ଥଳରୁ ୩ ଅଭିଯୁକ୍ତଙ୍କୁ ଥାନାକୁ ଆଣି ତଦନ୍ତ ଜାରି ରଖିଛି । ପୁଲିସ ୩ଟି ବାଇକ ଜବତ କରିଛି । ଅନ୍ୟ ୬ଜଣ ଦୁର୍ବୃତ୍ତ ଘଟଣାସ୍ଥଳରୁ ଚମ୍ପଟ୍ ମାରିଥିଲେ । ଏହି ଘଟଣାକୁ କେନ୍ଦ୍ର କରି ଗାଁରେ ଉତ୍ତେଜନା ଲାଗି ରହିଛି । ଅଟକ ଓ ଚମ୍ପଟ୍ ଯୁବକ ସଦର ଓ ରେମୁଣା ଥାନା ଅଞ୍ଚଳର ବୋଲି ଜଣା ପଡ଼ିଛି ।

ଗୋ ପାଳନ ପାଇଁ ବିନା ସୁଧରେ ମିଳିବ ପ୍ରୋତ୍ସାହନ

ଖଇରା, ୧୫ ।୨ (ସମିସ):

ବାଲେଶ୍ୱର ଜିଲ୍ଲା ଖଇରା ବ୍ଲକର ବିଭିନ୍ନ ସେବା ସମିତିରେ ଗୋପାଳନ ପାଇଁ ଲୋକଙ୍କୁ ଋଣ ପ୍ରଦାନ କରାଯିବା ସକ୍ରାନ୍ତରେ ବୈଠକ ଅନୁଷ୍ଠିତ ହୋଇ ଯାଇଛି

ପୋଖରୀରେ ବୁଡ଼ି ଶିଶୁ ମୃତ

ଔପଦା/ ଖଇରା, ୧୫।୨ (ସମିସ): ବାଲେଶ୍ୱର ଜିଲ୍ଲା ଖଇରା ଥାନା ଅଧିନ ତିଳଦା ଗ୍ରାମର ପୋଖରୀରେ ବୁଡ଼ି ଏକ ଶିଶୁପୁତ୍ରର ମୃତ୍ୟୁ ଘଟିଛି। ତିଳଦା ଗ୍ରାମର ଦୁର୍ଯ୍ୟୋଧନ ମହୁରୀ ଙ୍କ ୪ ବର୍ଷର ଶିଶୁ ପୁତ୍ର ନିଜ ଘର ନିକଟସ୍ଥ ଗ୍ରାମ ପୋଖରୀ ନିକଟରେ ଖେଳୁଥିଲେ। କିଛି ସମୟ ପରେ ପରିବାର ଲୋକେ ଶିଶୁ ପୁତ୍ର ଖୋଜା ଖୋଜି କରି ନ ପାଇବାରୁ ଔପଦା ଦମକଳ ବାହିନୀକୁ ଖବର ଦେଇଥିଲେ। ଔପଦା ଦମକଳ ବାହିନୀ ପହଁଚି ପୋଖରୀ ଭିତରୁ ଶିଶୁପୁତ୍ରକୁ ଉଦ୍ଧାର କରି ଔପଦା ପ୍ରାଥମିକ ଚିକିତ୍ସା କେନ୍ଦ୍ରକୁ ଆଣିଥିଲେ। ସେଠାରେ ଡାକ୍ତର ଫାତିମା ତିର୍କୀ ଶିଶୁପୁତ୍ରକୁ ମୃତ ଘୋଷଣା କରିଥିଲେ। ଶବ ବ୍ୟବଚ୍ଛେଦ ପରେ ଗାଁରେ ସତ୍କାର କରାଯାଇଛି। ଏଭଳି ଅଭାବନୀୟ ଘଟଣାରେ ଗାଁ ତଥା ଆଖ ପାଖ ଅଞ୍ଚଳରେ ଶୋକ ର ଛାୟା ଖେଳିଯାଇଛି।

ବିରଳ ପ୍ରଜାତିର ଜୀବ ଉଦ୍ଧାର

ନାମ୍ପୋ, ୧୫।୨(ସମିସ): ଜଳେଶ୍ୱର ବ୍ଲକ ସୁଗୋ ପଞ୍ଚାୟତର ସୁଗୋ ଗ୍ରାମରୁ ଏକ ବିରଳ ପ୍ରଜାତିର ଯନ୍ତୁକୁ ଗ୍ରାମବାସୀ ଠାବ କରିଛନ୍ତି। ସୁଗୋ ବସ୍‌ଷ୍ଟାଣ୍ଡ ସନ୍ନିକଟ ସାହି ପୋଖରୀ ହୁଡାର ନଟା ବୁଦା ଭିତରେ ବାଘ ଭଳି ଦେଖାଯାଉଥିବା ଏକ ବିରଳ ଜୀବକୁ ପ୍ରଥମେ କେହିଜଣେ ଗ୍ରାମବାସୀ ଦେଖି ଅନ୍ୟମାନଙ୍କୁ ଖବର ଦେଇଥିଲେ। ଗ୍ରାମବାସୀ ଏକତ୍ରିତ ହୋଇ କୌଶଳ କରି ଜୀବ ଟିକୁ ଧରିବାରେ ସକ୍ଷମ ହେବାପରେ ଜଳେଶ୍ୱର ବନ ବିଭାଗକୁ ଖବର ଦେଇଥିଲେ। ଖବରପାଇ ବନ ବିଭାଗ ଘଟଣା ସ୍ଥଳରେ ପହଞ୍ଚି ଜୀବ ଟିକୁ ଉଦ୍ଧାର କରିଛନ୍ତି। ତା'ର ଗୋଟିଏ ଆଖି ନଷ୍ଟ ହୋଇଯାଇଛି।

ସଫଳ ଚାଷୀ ସମ୍ମାନିତ

ବଳରାମପୁର, ୧୫।୨(ସମିସ): ରାଜ୍ୟର ତିରିଶ ଜିଲ୍ଲାରୁ ତିରିଶ ଜଣ ସଫଳ ଚାଷୀଙ୍କୁ ପ୍ରମେୟ ନିୟୁଜ ୭ ପକ୍ଷରୁ ଶିକ୍ଷା ଓ ଅନୁସନ୍ଧାନ (ସୋଆ)ବିଶ୍ୱବିଦ୍ୟାଳୟ ମିଳିତ ଉଦ୍ୟମରେ ତିରିଶ ଜଣ ଚାଷୀଙ୍କୁ ସୋଆ କ୍ୟାମ୍ପସ -୨ ଅଡିଟୋରିୟମଠାରେ କୃଷକ ରତ୍ନ ସମ୍ମାନ ୨୦୨୩ରେ ସମ୍ମାନିତ କରାଯାଇଛି। ସେମାନଙ୍କ ମଧ୍ୟରୁ ବାଲିଆପାଳ ବ୍ଲକ ଡଗରା ପଞ୍ଚାୟତ ଜାମତକୁଲା ଗ୍ରାମର ସନ୍ୟାସୀ ପାତ୍ର ଙ୍କ ପୁତ୍ର ଅମୂଲ୍ୟ ପାତ୍ର ଜଳେଶ୍ୱର ଡିଭିଜନ ତରଫରୁ କୃଷକ ରତ୍ନ ସମ୍ମାନ ୨୦୨୩ ରେ ମୁଖ୍ୟ ଅତିଥି କୃଷି ଓ କୃଷକ ସଶକ୍ତିକରଣ ସଚିବ ଡ. ଅରବିନ୍ଦ ପାଢ଼ୀ, ସମ୍ମାନିତ ଅତିଥି ପାରାଦୀପ ଫସଫେଟସ ଲିମିଟେଡ଼ ଏମଡି ତଥା ସିଇଓ ସୁରେଶ କ୍ରିଷ୍ଣନ ଙ୍କ ଦ୍ୱାରା ଅମୂଲ୍ୟଙ୍କୁ ସମ୍ମାନୀତ କରାଯାଇଥିଲା। ଅମୂଲ୍ୟ ପାନ, ଧାନ ସହିତ ପନିପରିବା, ଫୁଲ ଚାଷ କରି ୨୦୨୨ରେ ବ୍ଲକ ଓ ୨୦୨୩ ରେ ରାଜ୍ୟ ସ୍ତରୀୟ 'କୃଷକ ରତ୍ନ ସମ୍ମାନ' ପୁରସ୍କାର ପାଇଛନ୍ତି।

ଶିଶୁ ବିକାଶ ବିଦ୍ୟା ମନ୍ଦିରର ମାତୃଭୂମି ସମ୍ମିଳନୀ

ପଞ୍ଚଲିଙ୍ଗେଶ୍ୱର, ୧୫।୨ (ସମିସ): ଔପଦା ବ୍ଲକ ଅନ୍ତର୍ଗତ ଶିଶୁ ବିକାଶ ବିଦ୍ୟା ମନ୍ଦିର, ସନ୍ତରାଗଡ଼ିଆର ମାତୃ ସମ୍ମିଳନୀ ଓ ସମର୍ପଣ ଦିବସ ପାଳିତ ହୋଇଯାଇଛି। ବିଦ୍ୟାଳୟର ପ୍ରଧାନ ଆଚାର୍ଯ୍ୟ ଶଶିକାନ୍ତ ବେହେରାଙ୍କ ଅଧ୍ୟକ୍ଷତାରେ ବାବା ପଞ୍ଚଲିଙ୍ଗେଶ୍ୱର ମହା ବିଦ୍ୟାଳୟର ଅଧ୍ୟାପିକା ବାସନ୍ତୀ ନନ୍ଦ ମୁଖ୍ୟ ଅତିଥି ଭାବେ ଯୋଗଦେଇ ଶିଶୁ ମାନଙ୍କର ପ୍ରାଥମିକ ଶିକ୍ଷା ଓ ମା ମାନଙ୍କର ଭୂମିକା ସମ୍ପର୍କରେ ଆଲୋକପାତ କରିଥିଲେ। ମୁଖ୍ୟବକ୍ତା ଭାବେ ଶିଶୁ ବିକାଶ ବିଦ୍ୟା ମନ୍ଦିରର ସମ୍ପାଦକ ଅଜିତ ପାଣିଗ୍ରାହୀ ମାଆ ମାନଙ୍କୁ ସାମ୍ପ୍ରତିକ ପରିସ୍ଥିତିରେ ସଂସ୍କୃତି ଓ ସଂସ୍କାର ଉପରେ ମାର୍ଗଦର୍ଶନ କରିଥିଲେ। ଗୁରୁମା ସସ୍ମିତା ସ ପରିଚୟ ପ୍ରଦାନ ଓ ପଦ୍ମିନୀ ରାଉଳ ଧନ୍ୟବାଦ ଅର୍ପଣ କରିଥିଲେ। ଗୁରୁମା ଦୀପ୍ତିଲତା ଦାସ, ମଧୁସ୍ମିତା ବାରିକ୍, ବନିତାରାଣୀ ଖଟୁଆ, ସ୍ୱର ସଙ୍ଗୀତା ବିଶ୍ୱାଳ ଓ ସେବିକା ସୁଲୋଚନା ମହାନ୍ତି କାର୍ଯ୍ୟକ୍ରମରେ ସହଯୋଗ କରିଥିଲେ।

ସମବାୟ ସମିତିରେ ଅନିୟମିତତା ପ୍ରତିବାଦରେ ଧାରଣା

ପଞ୍ଚଲିଙ୍ଗେଶ୍ୱର, ୧୫।୨(ସମିସ): ବାଲେଶ୍ୱର ଜିଲ୍ଲା ଔପଦା ବ୍ଲକ ଈଶ୍ୱରପୁର ପଞ୍ଚାୟତ ଈଶ୍ୱରପୁର ସେବା ସମବାୟ ସମିତିରେ ଅନିୟମିତତାର ତଦନ୍ତ ଦାବିରେ ଦୀର୍ଘ ଆଠ ମାସ ହେବ ସମବାୟ ସମିତି ରେ ଥିବା ସ୍ଥାୟୀ ସଦସ୍ୟ ମାନେ ଏକତ୍ରିତ ହୋଇ ସମିତି ସମ୍ମୁଖ ରେ ଗଣଧାରଣାରେ ବସିଥିଲେ। ପ୍ରଶାସନ ସେମାନଙ୍କର କୌଣସି ଦାବିକୁ ନ ଶୁଣିବା ରୁ ବାଧ ହୋଇ ଆଜି ଠାରୁ ନଅ ଜଣ ବୟୋଜ୍ୟେଷ୍ଠ ସେବା ସମବାୟ ସମିତିର ସଦସ୍ୟ ଆମରଣ ଅନଶନ ରେ ବସିଛନ୍ତି। ଯେ ପର୍ଯ୍ୟନ୍ତ ପ୍ରଶାସନ ସେମାନଙ୍କ ଦାବିକୁ ଶୁଣି ଉପଯୁକ୍ତ ତଦନ୍ତ କରି ଦୋଷୀ ଦଣ୍ଡ ନ ଦେଲା ପର୍ଯ୍ୟନ୍ତ ଆମରଣ ଅନଶନ ଜାରିରହିବ ବୋଲି ଚେତାବନୀ ଦେଇଛନ୍ତି। ଅନଶନରେ ବସିଥିବା ସଦସ୍ୟମାନେ ହେଲେ ଗୌରାଙ୍ଗ ପରିଡ଼ା, ପର୍ଶୁରାମ ପଲେଇ, ସଚିନ୍ଦ୍ର ସାହୁ, ଅର୍ଣ୍ଣପୂର୍ଣ୍ଣା ବେହେରା, ଲେମ୍ବୁଧର ବର୍ସଲ, ରବୀନ୍ଦ୍ର ଦାସ, ରାଜେନ୍ଦ୍ର କୁମାର ନାୟକ, ଦିବାକର ବିଶ୍ୱାଳ।

୨୪ ପ୍ରହର ମହୋତ୍ସବ ଉଦ୍‌ଘାଟିତ

ଜଳେଶ୍ୱର ବ୍ଲକ, ୧୫।୨ (ସମିସ) : ଜଳେଶ୍ୱର ବ୍ଲକର ଉପାନ୍ତ ନଛିମପୁର ପଞ୍ଚାୟତ ନାଙ୍ଗୁଡ଼ସାହି ଗ୍ରାମରେ ୨୪ ପ୍ରହର ବ୍ୟାପି, ୫୬ ମାଦଳ ଉତ୍ସବ ଉଦଘାଟିତ ହୋଇ ଯାଇଛି। ଶ୍ରୀପଞ୍ଚମୀ ଉତ୍ସବ ଅବସରରେ ଗ୍ରାମର ଶହ ଶହ ମହିଳା ଶ୍ରଦ୍ଧାଳୁ ସୁବର୍ଣ୍ଣରେଖା ନଦୀରୁ ପବିତ୍ର ପାଣି ଆଣିଥିଲେ। ଶଙ୍ଖ ବାଦ୍ୟର ତାଳେତାଳେ ଘଟ ଶୋଭାଯାତ୍ରା ସନ୍ଧ୍ୟାରେ ମହୋତ୍ସବ ସ୍ଥଳରେ ପହଞ୍ଚିଥିଲା। ଏହି ଉତ୍ସବକୁ ଓଡ଼ିଶା ସରକାରଙ୍କ ଭାଷା ସାହିତ୍ୟ ସଂସ୍କୃତି ପର୍ଯ୍ୟଟନ ଓ ଅବକାରୀ ମନ୍ତ୍ରୀ ଅଶ୍ୱନୀ କୁମାର ପାତ୍ର ଉଦଘାଟନ କରିଥିଲେ। ଏହି ଅବସରରେ ମହୋତ୍ସବ କମିଟି ପ୍ରମୁଖ କର୍ମକର୍ତ୍ତା, ତ୍ରିଲୋଚନ ଦାସ ଅଧିକାରୀ, ମଧୁସୂଦନ ଜେନା, ଅନନ୍ତ ଦାସ ଅଧିକାରୀ, କାର୍ତ୍ତିକ ଜେନା, ସପନ ଦାସ ପ୍ରମୁଖ ଉପସ୍ଥିତ ଥିଲେ। ଦୀର୍ଘ ୧୨ବର୍ଷ ଧରି ହେଉଥିବା ନାମ ସଂକୀର୍ତ୍ତନ ଓ ମହୋତ୍ସବକୁ ସ୍ଥାନୀୟ ଅର୍ଣ୍ଣବ ଚ୍ୟାରୀଟେବୁଲ ଟ୍ରଷ୍ଟ ସହଯୋଗ କରିଛି।

ବ୍ଲକସ୍ତରୀୟ ବିଜ୍ଞାନ କଂଗ୍ରେସ

'ବିଜ୍ଞାନ ମାଧ୍ୟମରେ ସତ୍ୟତାର ପ୍ରମାଣ ମିଳିଥାଏ'

ସିମୁଳିଆ, ୧୫।୨(ସମିସ):

ରାଷ୍ଟ୍ରୀୟ ଆବିଷ୍କାର ଅଭିଯାନ ଆନୁକୂଲ୍ୟରେ ବ୍ଲକସ୍ତରୀୟ ବିଜ୍ଞାନ କଂଗ୍ରେସ ମାର୍କୋଣା ରଘୁ ନାରାୟଣ ହାଇସ୍କୁଲ ପରିସରରେ ଥିବା ବିଜୁ ପଟ୍ଟନାୟକ ମିନି ଷ୍ଟାଡିୟମରେ ଅନୁଷ୍ଠିତ ହୋଇଯାଇଛି। ସିମୁଳିଆ ବ୍ଲକ ଅଧିନରେ ଥିବା ୨୪ଟି ବିଦ୍ୟାଳୟରୁ ପ୍ରାୟ ୩୪ଜଣ କୁନି ବୈଜ୍ଞାନ ବିଜ୍ଞାନ ପ୍ରକଳ୍ପ ଅଂଶଗ୍ରହଣ କରିଥିଲେ। ଏଥି ସହିତ ବିଜ୍ଞାନ କୁଇଜ ପ୍ରତିଯୋଗିତାରେ ଜୁନିୟର ଓ ସିନିୟରରୁ ୩୭ଜଣ ଛାତ୍ରଛାତ୍ରୀ ଅଂଶଗ୍ରହଣ କରିଥିଲେ। ସେଥି ମଧ୍ୟରୁ ଜୁନିୟର ବିଭାଗରୁ ୫ଜଣ ଓ ସିନିୟର ବିଭାଗରୁ ୫ଜଣଙ୍କୁ ଚୟନ କରାଯାଇ ଜିଲ୍ଲାସ୍ତରୀୟକୁ ମନୋନିତ କରାଯାଇଛି। ଏହି ପ୍ରତିଯୋଗିତାକୁ ବିଜ୍ଞାନ ଶିକ୍ଷକ କୃଷ୍ଣମୋହନ ସିଂ ଓ ଇନ୍ଦ୍ରଜିତ ପାତ୍ର ମନୋନୟନ କରିଥିଲେ। ଏହି ଅବସରରେ ବିଜୁ ପଟ୍ଟନାୟକ ମିନି ଷ୍ଟାଡିୟମରେ ଏକ ସଭା ଅନୁଷ୍ଠିତ ହୋଇଥିଲା। ସିମୁଳିଆ ବ୍ଲକ ଶିକ୍ଷାଧିକାରୀ ପ୍ରକାଶ ଚନ୍ଦ୍ର ମହାଳିକଙ୍କ ସଭାପତିତ୍ୱରେ ମୁଖ୍ୟଅତିଥି ଭାବେ ସିମୁଳିଆ ବିଧାୟକ ଜ୍ୟୋତିପ୍ରକାଶ ପାଣିଗ୍ରାହୀ ଯୋଗଦେଇ ଶୁଭ ଉଦଘାଟନ କରିବା ସହ ବିଜ୍ଞାନ ମାଧ୍ୟମରେ ସତ୍ୟତା ପ୍ରମାଣ ମିଳିଥାଏ ବୋଲି ତାଙ୍କ ବକ୍ତବ୍ୟରେ ପ୍ରକାଶ କରିଥିଲେ।

ସମ୍ମାନିତ ଅତିଥିଭାବେ ବ୍ଲକ ବିଜ୍ଞାନ ସଂଯୋଜକ ଚିତ୍ତରଞ୍ଜନ ମହାନ୍ତି, ଖଇରା ବ୍ଲକ ଶିକ୍ଷାଧିକାରୀ ଗଦାଧର ଦାସ, ସହକାରୀ ଶିକ୍ଷାଧିକାରୀ ଅଜୟ ପଣ୍ଡା, ଅତିରିକ୍ତ ଶିକ୍ଷାଧିକାରୀ ବିଜୟ ମହାଳିକ ପ୍ରମୁଖ ଯୋଗଦେଇ ବକ୍ତବ୍ୟ ପ୍ରଦାନ କରିଥିଲେ। ମୋ ସ୍କୁଲ ଯୋଜନାରେ ରାଜ୍ୟ ସରକାରଙ୍କ ପକ୍ଷରୁ ସରସ୍ୱତି ଉପ୍ରା ବିଦ୍ୟାଳୟ ରସିଦପୁର, ସରକାରୀ ଉଚ୍ଚ ପ୍ରାଥମିକ ବିଦ୍ୟାଳୟ ମାର୍କୋଣାଲୁ ଜିଲ୍ଲାସ୍ତରୀୟ ଓ ସରକାରୀ ଉଚ୍ଚ ବିଦ୍ୟାଳୟ ବାଟିକୁ ଏକମାତ୍ର ବାଲେଶ୍ୱର ଜିଲ୍ଲାରୁ ରାଜ୍ୟସ୍ତରୀୟ, ବରି ହାଇସ୍କୁଲ ରାଜ୍ୟସ୍ତରୀୟ ଆଲୁମନି ପୁରସ୍କାର ଓ ପ୍ରଧାନଶିକ୍ଷକ ସୁଧିର କୁମାର ପାତ୍ରଙ୍କୁ ରାଜ୍ୟସ୍ତରୀୟ ମୁଖ୍ୟମନ୍ତ୍ରୀ ଶିକ୍ଷା ପୁରସ୍କାର ମୁଖ୍ୟଅତିଥିଙ୍କ ଦ୍ୱାରା ସମ୍ବର୍ଦ୍ଧିତ କରାଯାଇଥିଲା। ସଭା ପ୍ରାରମ୍ଭରେ ବିଦ୍ୟାଳୟର ଛାତ୍ର ପ୍ରଥମ ବେହେରା ସ୍ୱାଗତ ସଙ୍ଗୀତ ଗାନ କରିଥିଲେ। ଶିକ୍ଷକ ବନମାଳୀ ନାୟକ ମଞ୍ଚ ଆହ୍ୱାନ ଓ ଅତିଥି ପରିଚୟ ପ୍ରଦାନ କରିଥିଲେ। ଏହି କାର୍ଯ୍ୟକ୍ରମକୁ ବ୍ଲକ ଶିକ୍ଷାଧିକାରୀ କାର୍ଯ୍ୟାଳୟର କର୍ମକର୍ତ୍ତା ଓ ରଘୁନାରାୟଣ ହାଇସ୍କୁଲର ସମସ୍ତ ଶିକ୍ଷକ ଓ ଶିକ୍ଷୟିତ୍ରୀ ପୂର୍ଣ୍ଣ ସହଯୋଗ କରିଥିଲେ। ରଘୁନାରାୟଣ ହାଇସ୍କୁଲର ପ୍ରଧାନଶିକ୍ଷକ ଜୟନ୍ତ ପଣ୍ଡା ଧନ୍ୟବାଦ ଅର୍ପଣ କରିଥିଲେ। ବିଜ୍ଞାନ ପ୍ରଦର୍ଶନୀରେ କୃତୀ ପ୍ରତିଯୋଗୀଙ୍କୁ ଅତିଥିଙ୍କ ଦ୍ୱାରା ମାନପତ୍ର ଓ ସିଲଡ ଦିଆଯାଇ ସମ୍ବର୍ଦ୍ଧିତ କରାଯାଇଥିଲା।

ଚାଷୀଙ୍କ ଦକ୍ଷତା ବୃଦ୍ଧି ଓ ସଚେତନତା କାର୍ଯ୍ୟକ୍ରମ

ଦହମୁଣ୍ଡା, ୧୫।୨(ସମିସ): ଭୋଗରାଇ ବ୍ଲକର ଖରିଦ ପିପଳ ଗ୍ରାମ ପଞ୍ଚାୟତ ପରିସରରେ ଆଜି ରାଜ୍ୟ ସରକାରଙ୍କ କୃଷି ବିଭାଗ ତରଫରୁ କୃଷିର ଉନ୍ନତି ସାଧନ ଓ ଚାଷୀ ଦକ୍ଷତା ବୃଦ୍ଧି ସମ୍ପର୍କିତ ଏକ ସଚେତନତା କାର୍ଯ୍ୟକ୍ରମ ଅନୁଷ୍ଠିତ ହୋଇଯାଇଛି। କୃଷି ବିଭାଗର ଆଇଆରଆରଏ ତଥା ଆଇସିଏଆରଡିଏ ଆନୁକୂଲ୍ୟରେ ରବି ୨୦୨୩-୨୦୨୪ ଯୋଜନାରେ ଚାଷୀ ଏହି କାର୍ଯ୍ୟକ୍ରମ ଆୟୋଜିତ ହୋଇଥିଲା। ଚାଷୀଙ୍କୁ ମାଗଣାରେ ମୁଗ, ବିରି, ଜୈବିକ ସାର ଏବଂ କୀଟନାଶକ ଔଷଧ ବିତରଣ କରାଯାଇଥିଲା। ଚାଷୀଙ୍କୁ କ୍ଷେତ୍ର ପ୍ରଦର୍ଶନୀ ଜରିଆରେ ଆଧୁନିକ ପଦ୍ଧତିରେ ଚାଷ ପ୍ରଣାଳୀର ସଚେତନତା କରାଇବା ସହ ଚାଷରେ ମହିଳାଙ୍କ ଭୂମିକା ତଥା ମୃତ୍ତିକା ପରିଚାଳନା କ୍ଷେତ୍ରରେ ବିଶଦ୍ ବିବରଣୀ ପ୍ରଦାନ କରାଯାଇଥିଲା। ଉକ୍ତ କାର୍ଯ୍ୟକ୍ରମକୁ ଜିଲ୍ଲା ସଂଯୋଜକ ଅରୁଣ ଦେ, ପରିଚାଳନା କରିଥିବାବେଳେ ମୁଖ୍ୟ ଅତିଥି ଭାବେ ଜିଲ୍ଲା କୃଷି ଅଧିକାରୀ

ସରୋଜ ମହାପାତ୍ର ଏବଂ ଜିଲ୍ଲା ଯୋଜନା ଅଧିକାରୀ ସରୋଜ ଗିରି, ସହକାରୀ କୃଷି ଅଧିକାରୀ ତୁଷାରକାନ୍ତି ତୁଙ୍ଗ, ବ୍ଲକ କୃଷି ଅଧିକାରୀ ବିଶ୍ୱନାଥ ମଣ୍ଡଳ, ଆଇଆରଆରଆଇର ଜିଲ୍ଲା ସଂଯୋଜକ ଉଦିତ୍ ରାୟ, ରାଜ୍ୟ ସଂଯୋଜକ ଗିରିଜା ପ୍ରସାଦ ସ୍ୱାଇଁ, ସ୍ଥାନୀୟ ସରପଞ୍ଚ ମଞ୍ଜୁ ରାଣୀ ବେହେରା, ପ୍ରାକ୍ତନ ଜିଲ୍ଲା ପରିଷଦ ସଭ୍ୟ ସମାଜସେବୀ ହେମନ୍ତ ବେହେରା, ଆଇନଜୀବୀ ରାଜକିଶୋର ଜେନା, ଖରିଦ ପିପଳ ସମବାୟ ସମିତି ସଭାପତି କେଶବ ଚନ୍ଦ୍ର ପାଲ, ମୁରଲୀ ମୋହନ ପଟ୍ଟନାୟକ ଙ୍କ ସହ ସମସ୍ତ ପି ଆର ଆଇ ମେମ୍ବର ଏବଂ ଶତାଧିକ ଚାଷୀ ଉପସ୍ଥିତ ଥିଲେ। କାର୍ଯ୍ୟକ୍ରମକୁ ଆଇକାର୍ଡର ଜିଲ୍ଲା ସଂଯୋଜକ ଅରୁଣ ଦେ ଓ ବ୍ଲକ ସଂଯୋଜକ ଶୁଭେନ୍ଦୁ କରଣ ପରିଚାଳନା କରିଥିଲେ।

ପ୍ରଗତି ଚିନ୍ତନ ପରିଷଦର ବାର୍ଷିକ ଉତ୍ସବ

ଚନ୍ଦନେଶ୍ୱର, ୧୫।୨(ସମିସ) : ଭାବନା, ଆବେଗ ଓ ଅନୁଭୂତିକୁ ନେଇ ଭୋଗରାଇର ଜଗନ୍ନାଥପୁର ସ୍ଥିତ ପ୍ରଗତି ଚିନ୍ତନ ପରିଷଦ ଅଞ୍ଚଳର ପ୍ରଗତିର କଥା ବିଚାର କରିଥାଏ। ମାନବର ସେବା, ପଞ୍ଚାୟତର ଉନ୍ନୟନମୂଳକ କାର୍ଯ୍ୟକଳାପ ସହିତ ମେଧାବୀ ପିଲାମାନଙ୍କୁ ଆର୍ଥିକ ସହାୟତା ଯୋଗାଇ ସମସ୍ତଙ୍କର ପ୍ରିୟଭାଜନ ହୋଇ ପାରିଛି ବୋଲି ବକ୍ତାମାନେ ପ୍ରକାଶ କରିଛନ୍ତି। ଜଗନ୍ନାଥପୁର ଉନ୍ନିତ ସରକାରୀ ପ୍ରାଥମିକ ବିଦ୍ୟାଳୟ ନିକଟରେ ଥିବା ପଡ଼ିଆରେ ଆୟୋଜିତ ୧୦ମ ବାର୍ଷିକ ଉତ୍ସବ ସମାରୋହରେ ପରିଷଦର ସଭାପତି ତଥା ବିଶିଷ୍ଟ ଶିକ୍ଷାବିତ ଲୋକନାଥ ପ୍ରଧାନଙ୍କ ସଭାପତିତ୍ୱରେ ମୁଖ୍ୟ ଅତିଥି ଭାବେ ପୂର୍ବତନ ବିଧାୟକ ସୁଶାନ୍ତ କୁମାର ଚାନ୍ଦ ଓ ମୁଖ୍ୟବକ୍ତା ଶିକ୍ଷାବିତ

ସୁବାସ ଦାସ ଯୋଗଦେଇଥିଲେ। ଉକ୍ତ କାର୍ଯ୍ୟକ୍ରମରେ ସମ୍ମାନିତ ଅତିଥି ଭାବେ ପ୍ରାକ୍ତନ ଅଧ୍ୟକ୍ଷ ରମାକାନ୍ତ ଭଞ୍ଜ, ଅବିଭକ୍ତ ଶଙ୍କାରୀ ପଞ୍ଚାୟତର ପୂର୍ବତନ ସରପଞ୍ଚ ନଗେନ୍ଦ୍ର ଜେନା, ସ୍ଥାନୀୟ ବିଦ୍ୟାଳୟର ପ୍ରଧାନ ଶିକ୍ଷୟିତ୍ରୀ ତନ୍ଦ୍ରାରାଣୀ ଭଞ୍ଜ, ସମିତି ସଦସ୍ୟା ସୁମିତା ପ୍ରଧାନ ପ୍ରମୁଖ ଯୋଗଦେଇ ବକ୍ତବ୍ୟ ପ୍ରଦାନ କରିଥିଲେ। ବେଳାଭୂମି ସାହିତ୍ୟ ପରିଷଦର ସଭାପତି ତଥା ପରିଷଦର ସଦସ୍ୟ ସୁଶାନ୍ତ ନାଏକ ଅତିଥି ପରିଚୟ, ଶିକ୍ଷାବିତ୍ ଯତୀନ୍ଦ୍ର ନାଥ ପାତ୍ର ଉଦ୍ଦେଶ୍ୟ ଜ୍ଞାପନ, ଶିକ୍ଷାବିତ ତଥା ସଙ୍ଗଠନର ଉପସଭାପତି ଡ. ସନ୍ତୋଷ ପାତ୍ର ବାର୍ଷିକ ବିବରଣୀ ପାଠ କରିଥିବା ବେଳେ ସମ୍ପାଦକ ସୁଶାନ୍ତ ଭଞ୍ଜ ଧନ୍ୟବାଦ ଅର୍ପଣ କରିଥିଲେ।

ୱେଲଡିଂ ଦୋକାନ ତାଲା ଭାଙ୍ଗି ଚୋରି

ରାଜଘାଟ, ୧୫।୨ (ସମିସ) : ବସ୍ତା ବ୍ଲକ ଓ ସିଂଲା ଥାନା ଅନ୍ତର୍ଗତ ନାଡବଣି ଛକରେ ଥିବା ନାୟକ ୱେଲଡିଂ ଦୋକାନର ତାଲା ଭାଙ୍ଗି ୩ ଲକ୍ଷରୁ ଊର୍ଦ୍ଧ୍ୱ ଟଙ୍କାର ଯନ୍ତ୍ରାଂଶ ଏବଂ ଲୁହା ସାମଗ୍ରୀ ଚୋରି ହୋଇଛି। ବାୟା ଗ୍ରାମର ସମରେନ୍ଦ୍ର ନାୟକ ନାଡବଣି ଛକରେ ଏକ ୱେଲଡିଂ ଦୋକାନ କରି ଥିବା ବେଳେ ସବୁଦିନ ଭଳି ଗତକାଲି ରାତି ୯ ଟାରେ ଦୋକାନ ବନ୍ଦ କରି ଘରକୁ ଯାଇ ଥିଲେ। ଆଜି ସକାଳେ କିଛି ସ୍ଥାନୀୟ ଲୋକ ଦୋକାନର ତାଲା ଭାଙ୍ଗି ତଳେ ପଡ଼ିଥିବାର ଦେଖି ଦୋକାନର ମାଲିକଙ୍କୁ ଖବର ଦେଇଥିଲେ। ଦୋକାନ ମାଲିକ ପହଞ୍ଚି ସଙ୍ଗେ ସଙ୍ଗେ ସିଂଲା ପୁଲିସକୁ ଖବର ଦେବାପରେ ପୁଲିସ ଘଟଣା ସ୍ଥଳରେ ପହଞ୍ଚି ତଦନ୍ତ ଆରମ୍ଭ କରିଛି।

ସରସ୍ୱତୀ ବିଦ୍ୟାମନ୍ଦିରର ବାର୍ଷିକ ଉତ୍ସବ

ରାଜଘାଟ, ୧୫ ।୨ (ସମିସ) : ବସ୍ତା ବ୍ଲକ ସନ୍ତୋଷପୁର ପଞ୍ଚାୟତ ଅନ୍ତର୍ଗତ ସରସ୍ୱତୀ ବିଦ୍ୟାମନ୍ଦିରର ୧୪ତମ ବାର୍ଷିକ ଉତ୍ସବ ଅନୁଷ୍ଠିତ ହୋଇଯାଇଛି। ପରିଚାଳନା କମିଟି ସଦସ୍ୟ ରାଧାକୃଷ୍ଣ ମାଝୀଙ୍କ ସଭାପତିତ୍ୱରେ ଅନୁଷ୍ଠିତ ଉତ୍ସବରେ ମୁଖ୍ୟଅତିଥି ଅବସରପ୍ରାପ୍ତ ବ୍ଲକ ଶିକ୍ଷା ଅଧିକାରୀ ବିରଞ୍ଜନ ଦାସମହାପାତ୍ର, ମୁଖ୍ୟବକ୍ତା ଅବସରପ୍ରାପ୍ତ ପ୍ରଧାନ ଶିକ୍ଷକ ଅଚ୍ୟୁତାନନ୍ଦ ଗିରି, ସମ୍ମାନିତ ଅତିଥି ଜଗନ୍ନାଥ ଗିରି, ଡ. ପ୍ରଦୀପ ବେହେରା, ରଣଜିତ ସାହୁ, ଗୋପାଳକୃଷ୍ଣ ମହାପାତ୍ର, ସିଦ୍ଧାର୍ଥ ମହାନ୍ତି, ଅଭୟ ଦାସ ପ୍ରମୁଖ ଯୋଗ ଦେଇ ପିଲାମାନଙ୍କୁ ନୀତିବାନ, ସଂସ୍କାରବାନ ହେବାକୁ ଉପଦେଶ ଦେଇଥିଲେ। ବିଭିନ୍ନ ପ୍ରତିଯୋଗିତାର କୃତୀ ଛାତ୍ରଛାତ୍ରୀଙ୍କୁ ଅତିଥିମାନେ ମାନପତ୍ର ଓ ପୁରସ୍କାର ବିତରଣ କରିଥିଲେ। ବିଦ୍ୟାମନ୍ଦିରର ପ୍ରଧାନ ଆଚାର୍ଯ୍ୟ ମନୋରଞ୍ଜନ ବେହେରା ଅତିଥି ପରିଚୟ ପ୍ରଦାନ, ଗୁରୁମା ମମତାରାଣୀ ଦାସ ବାର୍ଷିକ ବିବରଣୀ ପାଠ ଓ ସମ୍ପାଦକ ପ୍ରଶାନ୍ତ କୁମାର କୁଣ୍ଡୁ ଧନ୍ୟବାଦ ଅର୍ପଣ କରିଥିଲେ। ଜଗତ ଗିରି, ସରସ୍ୱତୀ କର, ଶଶୀକଳା ଦାସ, ସଂଯୁକ୍ତା ପାତ୍ର, ରଞ୍ଜିତା ଗିରି, ମାମା ପ୍ରଧାନ, କୁନିମଣି ବେହେରା ପ୍ରମୁଖ ଗୁରୁଜୀ ଗୁରୁମା ଓ ପରିଚାଳନା କମିଟିର ସଭ୍ୟମାନେ ସନ୍ଧ୍ୟାରେ ଆୟୋଜିତ ସାଂସ୍କୃତିକ କାର୍ଯ୍ୟକ୍ରମକୁ ପରିଚ

ଭୋଗରାଇ ମାଟିରେ ଫଳୁଛି ଥାଇଲାଣ୍ଡ କୋଳି

ଯୁବକମାନଙ୍କ ପାଇଁ ପ୍ରେରଣା ସାଜିଛନ୍ତି ସୁଧାଂଶୁ

ବାଲେଶ୍ୱର(ଉତ୍ତର), ୧୫।୨(ସମିସ):

ବାଲେଶ୍ୱର ଜିଲ୍ଲା ଭୋଗରାଇ ମାଟିରେ ଫଳୁଛି ବିଦେଶୀ କୋଳି। ଥାଇଲାଣ୍ଡ ଦେଶରେ ଚାଷ ହେଉଥିବା ଏହି କୋଳିକୁ ନିଜ ଜମିରେ ଚାଷ କରି ଭୋଗରାଇ ବ୍ଲକ ପଥରେଶ୍ୱର ଗାଁର ସୁଧାଂଶୁ ଘଡେଇ ନାମକ ଜଣେ ବ୍ୟକ୍ତି ବେଶ ଲାଭ ପାଇ ପାରୁଛନ୍ତି। ପାରମ୍ପରିକ ଚାଷ ଅପେକ୍ଷା ଏହି ଚାଷରୁ ଅଧିକ ଲାଭ ମିଳୁଥିବା ବେଳେ ମାତ୍ର ଥରୁଟିଏ ଗଛକୁ ଲଗାଇଲେ ୫ ବର୍ଷ ଯାଏଁ ଅମଳ ହୋଇ ପାରୁଥିବା ଭଳି ଏହି ଅର୍ଥକାରୀ ବିଦେଶୀ କୋଳି ଗଛ ସମ୍ପର୍କରେ ନିଜ ସମ୍ପର୍କୀୟଙ୍କ ଠାରୁ ଜାଣିବା ପରେ ନିଜେ ଚାଷ କରି ସଫଳ ହୋଇଛନ୍ତି ସୁଧାଂଶୁ। ଗଛ ଲଗାଇବାର ୮ ମାସ ପରେ ଗଛରେ ଫଳ ଆସିଛି। ଆଉ ଏବେ ଦୈନିକ ୧୦ରୁ ୧୫ କିଲୋ ଫଳ ଅମଳ ହେଉଛି। ସ୍ଥାନୀୟ ବଜାର ସହ ଖାଉଟି ମାନଙ୍କୁ ବିକ୍ରି କରି ଭଲ ଦୁଇ ପଇସା ରୋଜଗାର କରୁଛନ୍ତି। ସୁଧାଂଶୁଙ୍କ ଏଭଳି ଉଦ୍ୟମ, ନିଜକୁ ବେକାର ବୋଲାଉଥିବା ଆଜିର ଯୁବପିଢ଼ିଙ୍କ ପାଇଁ ପ୍ରେରଣା ସୃଷ୍ଟି କରିଛି। ପାରମ୍ପରିକ ଚାଷ କରି କ୍ଷତି ସହିବା ଅପେକ୍ଷା କିଛି ନୂଆ ଚାଷ କରିବାକୁ ସେ ଅନ୍ୟ ଚାଷୀ ମାନଙ୍କୁ ଆହ୍ୱାନ ଦେଇଛନ୍ତି।

ପ୍ରକାଶ ଯେ, ପରିଣତ ବୟସରେ ଉପନୀତ ହୋଇ ମଧ୍ୟ ହାରି ନାହାନ୍ତି ୭୩ ବର୍ଷୀୟ ସୁଧାଂଶୁ। ଭୋଗରାଇ ଭଳି ସମୁଦ୍ର ଉପକୂଳବର୍ତ୍ତୀ ଅଞ୍ଚଳରେ ଥିବା ନିଜ ଜମିରେ ଥାଇଲାଣ୍ଡରେ ଫଳୁଥିବା ଏକ ପ୍ରକାର କୋଳି ଗଛ ଲଗାଇ ଆଜି ଜଣେ ସଫଳ ଚାଷୀ ହୋଇ ପାରିଛନ୍ତି। ଭୋଗରାଇ ବ୍ଲକ ଜଗନ୍ନାଥପୁର ପଞ୍ଚାୟତ ଅଧୀନ ପଥରେଶ୍ୱର ଗାଁର ସୁଧାଂଶୁ ଘଡ଼ାଇ। ବୟସ ଅଧିକ ହୋଇଥିଲେ ବି ସମ୍ପର୍କୀୟଙ୍କ ଠାରୁ ପ୍ରଭାବିତ ହୋଇ ସେ ନିଜ ଜମିରେ ଶହେଟି ଥାଇଲାଣ୍ଡ କୋଳି ଗଛ ଲଗାଇଛନ୍ତି। ମାତ୍ର ୮ ମାସ ଭିତରେ ଏହି ଗଛରେ ଏବେ ପେଣ୍ଟା ପେଣ୍ଟା ହୋଇ କୋଳି ଧରିଛି। ଏବେ ବଜାରରେ ଏହି କୋଳି କିଲୋ ପ୍ରତି ଶହେ ଟଙ୍କାରେ ମିଳୁଥିବା ବେଳେ ସେ ଲୋକଙ୍କୁ ୭୦ ଟଙ୍କାରେ ବିକ୍ରି କରୁଛନ୍ତି। ଏଥିସହିତ ଆଗାମୀ ଦିନରେ ପୁଣି ୨ ଶହ ଗଛ ଲଗାଇବେ ବୋଲି ସେ ପ୍ରକାଶ କରିଛନ୍ତି। ମାଙ୍କଡ଼ ଓ ପକ୍ଷୀଙ୍କ କବଳରୁ ପାଚିଲା କୋଳିକୁ ରକ୍ଷା କରିବା କଷ୍ଟ ସାଧ୍ୟ ହେଉଥିଲେ ମଧ୍ୟ ଉତ୍ତମ ଜାଗା ରଖା କରି ଅମଳ କରିପାରୁଛନ୍ତି। କେବଳ ସେତିକି ନୁହେଁ ଏହା ସହିତ ସେ ସେହି ଜମିରେ ବାଇଗଣ, ଅମୃତ ଭଣ୍ଡା, ପିଆଜ, କଦଳୀ ଭଳି ବିଭିନ୍ନ କିସମର ପନିପରିବା ଲଗାଇଛନ୍ତି। ଏଥିରୁ ମଧ୍ୟ ବେଶ ରୋଜଗାର ହେଉଛି। ଚାଷ କାର୍ଯ୍ୟରେ ପରିବାର ଓ ସମ୍ପର୍କୟମାନେ ତାଙ୍କୁ ସହଯୋଗ କରୁଛନ୍ତି। ପୂର୍ବରୁ ସେ ନିଜ ବାଡ଼ିରେ ବିଭିନ୍ନ ପନିପରିବା ଲଗାଉ ଥିଲେ। ହେଲେ କମ ପରିଶ୍ରମରେ ଥାଇଲାଣ୍ଡ କୋଳି ତାଙ୍କୁ ଅଧିକ ଲାଭବାନ କରିଛି। ବର୍ତ୍ତମାନ ଯୁବକ ମାନେ ଚାଷ ରୁ ମୁହଁ ଫେରାଇ ବାହାର ରାଜ୍ୟକୁ କାମ କରିବାକୁ ଯାଉଥିବା ବେଳେ ଯଦି ନୂଆ ନୂଆ ଚାଷ ପ୍ରଣାଳୀ ତଥା ନୂତନ ଜ୍ଞାନ କୌଶଳ କୁ ଯଦି ନିଷ୍ଠାପର ଭାବେ ଆପଣାଇବେ ତେବେ ସମାଜ ରୁ ବେକାରୀ ସମସ୍ୟା ଦୂର ହୋଇପାରିବ ବୋଲି କହିଛନ୍ତି ସୁଧାଂଶୁ।

ବିଦାୟକାଳୀନ ସମ୍ବର୍ଦ୍ଧନା ସଭା

ଜଳେଶ୍ୱର ବ୍ଲକ, ୧୫।୨ (ସମିସ) : ଜଳେଶ୍ୱର ୬୦ ନମ୍ବର ଜାତୀୟ ରାଜପଥ ନିକଟ ସେଣ୍ଟସିଟ୍ ଉଚ୍ଚ ମାଧ୍ୟମିକ ବିଦ୍ୟାଳୟର ଶିକ୍ଷାର୍ଥୀଙ୍କ ପକ୍ଷରୁ ନିଆରା ଢଙ୍ଗରେ ବିଦାୟ କାଳୀନ କାର୍ଯ୍ୟକ୍ରମ ଅନୁଷ୍ଠିତ ହୋଇ ଯାଇଛି। ଛାତ୍ରଛାତ୍ରୀ ମାନେ ନିଜ ପକେଟ୍ ଟଙ୍କାରୁ କିଛି ଅର୍ଥ ସଂଗ୍ରହ କରି ବଡ଼ ଭାଇ ଭଉଣୀମାନଙ୍କୁ ସମ୍ବର୍ଦ୍ଧନା ଦେବା ସହିତ ଅସହାୟଙ୍କୁ ସହାୟତାର ହାତ ବଢ଼ାଇଛନ୍ତି। ସନ୍ଧ୍ୟାରେ ଶିକ୍ଷାର୍ଥୀଙ୍କ ପକ୍ଷରୁ ଆୟୋଜିତ ସଭାରେ ବିଦ୍ୟାଳୟର ସମସ୍ତ ଅଧ୍ୟାପକ, ଅଧ୍ୟାପିକା, କର୍ମଚାରୀ ମାନେ ଅଂଶ ଗ୍ରହଣ କରି ବିଦାୟୀ ଶିକ୍ଷାର୍ଥୀଙ୍କ ଉଜ୍ଜ୍ୱଳ ଭବିଷ୍ୟତ କାମନା କରିଥିଲେ। ଅନୁଷ୍ଠାନର ଚେୟାରମେନ କୃପାସିନ୍ଧୁ ସେଠୀ, ଅଧ୍ୟକ୍ଷ ନିରଞ୍ଜନ ସ୍ୱାଇଁ, ଅନୁଷ୍ଠାନ ରୁ ଶିକ୍ଷା ଗ୍ରହଣ ସମାପ୍ତ ହୋଇଛି ସତ କିନ୍ତୁ ସମସ୍ତେ ଅନୁଷ୍ଠାନର ସଦା ସଦସ୍ୟ ହୋଇ ରହିବେ ବୋଲି ଭାବ ବିହ୍ୱଳ ବକ୍ତବ୍ୟ ରଖିଥିଲେ। ଏଭଳି ନିଆରା କାର୍ଯ୍ୟକ୍ରମ ଆୟୋଜନ କରିବାରେ ଅଧ୍ୟାପକ ସୁଧିର କର, ହିମାଂଶୁ ପାତ୍ର, ସ୍ୱାଧୀନ ଘୋଷ, ରାଜ କୁମାର ଡଗର, ସମାଜସେବୀ କମଳ କୁମାର ଚକ୍ରବର୍ତ୍ତୀ ପ୍ରମୁଖ ସହଯୋଗ କରିଥିଲେ।

ନାବାଳିକାଙ୍କ ଝୁଲନ୍ତା ମୃତଦେହ ଉଦ୍ଧାର

ବସ୍ତା ବ୍ଲକ, ୧୫।୨ (ସମିସ): ବସ୍ତା ଥାନା ଅନ୍ତର୍ଗତ ମାଙ୍କଡଗଡ଼ିଆ ଗ୍ରାମରେ ଶୋଇବା ଘର ଭିତରୁ ଜନୈକା ନାବାଳିକାଙ୍କ ଝୁଲନ୍ତା ମୃତଦେହ ଉଦ୍ଧାର ହୋଇଛି। ପ୍ରକାଶ ଯେ, ଏହି ଗ୍ରାମ ର ମୃତ୍ୟୁଞ୍ଜୟ ବେହେରାଙ୍କ ଝିଅ ପୂଜା (୧୫)କୁ ତାଙ୍କ ପରିବାର ଲୋକେ ଗୁରୁବାର ଭୋର ସମୟରେ ତାଙ୍କ ବେଡ଼ ରୁମରେ ଝୁଲନ୍ତା ଅବସ୍ଥାରେ ଥିବା ଦେଖି ତାଙ୍କୁ ଉଦ୍ଧାର କରି ପରିବାର ଲୋକେ ବସ୍ତା ହସ୍ପିଟାଲକୁ ଆଣିଥିଲେ। ମାତ୍ର ସେଠାରେ ଡାକ୍ତର ତାଙ୍କୁ ମୃତ ଘୋଷଣା କରିଥିଲେ। ସେ ଫାଶୀ ଲଗାଇ ଆତ୍ମହତ୍ୟା କରିଥିବା ପରିବାର ପକ୍ଷରୁ କୁହାଯାଇଛି। ଏ ନେଇ ଥାନାରେ ଅଭିଯୋଗ ପରେ ପୁଲିସ ଏକ ଅପମୃତ୍ୟୁ ମାମଲା ରୁଜୁ କରି ଶବ ବ୍ୟବଚ୍ଛେଦ କରିଛି। ପୂଜା ଦଶମ ଶ୍ରେଣୀ ରେ ପଢୁଥିଲେ। ଖବର ପାଇ ସ୍କୁଲ ର ସମସ୍ତ ଶିକ୍ଷକ ଓ ସାଙ୍ଗ ସାଥି ତାଙ୍କ ଶେଷ ଦର୍ଶନ କରିଥିଲେ। ତାଙ୍କ ମୃତ୍ୟୁରେ ଗ୍ରାମରେ ଶୋକ ର ଛାୟା ଖେଳି ଯାଇଛି।

ଦହମୁଣ୍ଡା ଉଚ୍ଚ ବିଦ୍ୟାଳୟର ବାର୍ଷିକ ଉତ୍ସବ

ଦହମୁଣ୍ଡା, ୧୫।୨(ସମିସ) : ପିଲାମାନଙ୍କର ମାନସିକ, ଶାରୀରିକ ଓ ବୌଦ୍ଧିକ ବିକାଶ ନିମନ୍ତେ ସ୍କୁଲ ଜୀବନ ହିଁ ପ୍ରକୃଷ୍ଟ ସମୟ ଓ ପିଲାମାନଙ୍କ ଲୁକ୍କାୟିତ ପ୍ରତିଭାର ବିକାଶ ସହ ବିଦ୍ୟାର୍ଥୀଙ୍କ ପ୍ରତିଭା ପ୍ରଦର୍ଶନ ପାଇଁ ଶିକ୍ଷାନୁଷ୍ଠାନର ବାର୍ଷିକ ଉତ୍ସବ ଏକ ପ୍ରକୃଷ୍ଟ ମଞ୍ଚ। ଏହିମଞ୍ଚ ବିଭିନ୍ନ କ୍ଷେତ୍ରରେ ପାରଦର୍ଶିତା ଅର୍ଜନ କରିଥିବା କୃତୀ ଛାତ୍ରଛାତ୍ରୀଙ୍କୁ ପୁରସ୍କାର ପ୍ରଦାନ କରି ଅନ୍ୟକୁ ପ୍ରେରଣା ଦେଇଥାଏ ବୋଲି ଭୋଗରାଇ ବ୍ଲକ ଦହମୁଣ୍ଡା ସରକାରୀ ଉଚ୍ଚ ବିଦ୍ୟାଳୟରେ ଆୟୋଜିତ ବାର୍ଷିକ ଉତ୍ସବରେ ଯୋଗ ଦେଇଥିବା ଅତିଥି ମାନେ ମତବ୍ୟକ୍ତ କରିଛନ୍ତି। ବିଦ୍ୟାଳୟର ପ୍ରଧାନଶିକ୍ଷକ ଆଲୋକ କୁମାର ପ୍ରଧାନଙ୍କ ସଭାପତିତ୍ୱରେ ଅନୁଷ୍ଠିତ ସଭାରେ ମୁଖ୍ୟ ଅତିଥି ଭାବେ ବାଲେଶ୍ୱର ଜିଲ୍ଲା ଓଷ୍ଟା କାର୍ଯ୍ୟକାରୀ ସଭାପତି ରାଜେନ୍ଦ୍ର ବିକାଶ ପାତ୍ର, ପୁରାତନ ଛାତ୍ର କାଳାକିଙ୍କର ଦାସ ଯୋଗ ଦେଇ ପୂର୍ବରୁ ବିଦ୍ୟାଳୟର ବାସ୍ତବ ଚିତ୍ର ଏବଂ ବର୍ତମାନ ମୁଖ୍ୟମନ୍ତ୍ରୀଙ୍କ ୫-ଟି ରୂପାନ୍ତରିତ ବିଦ୍ୟାଳୟର ପରିବେଶ ଛାତ୍ରଛାତ୍ରୀଙ୍କ ଭିତରେ ଉତ୍ସାହ ସୃଷ୍ଟି କରିବ ବୋଲି କହିଥିଲେ। ସେହିପରି ସମ୍ମାନିତ ଅତିଥି ଭାବେ ବିଦ୍ୟାଳୟ ପରିଚାଳନା କମିଟି ର ସଭାପତି, ଆଶୁତୋଷ ମହାନ୍ତି, ଖରିଦିପିପଳ ପଞ୍ଚାୟତ ସମିତି ସଭ୍ୟା ବିନିତା ସାହୁ ଆଞ୍ଚଳିକ ସାଧନା ସଂଯୋଜକ ପବନ ବେହେରା, ଓଷ୍ଟା ଉତ୍ତର ଭୋଗରାଇ ସଭାପତି ଗୌରୀଶଙ୍କର ତ୍ରିପାଠୀ, କବି ଶ୍ରୀକୁମାର ଘୋଷ ପ୍ରମୁଖ ଯୋଗ ଦେଇ ବିଦ୍ୟାଳୟ ବିଭିନ୍ନ କାର୍ଯ୍ୟକ୍ରମ ପ୍ରଶଂସା କରିଥିଲେ। ଦହମୁଣ୍ଡା ଷ୍ଟେଟ ବ୍ୟାଙ୍କ ଅଫ ଇଣ୍ଡିଆ ଶାଖା ତରଫରୁ ବିକାଶ ପାଣିଗ୍ରାହୀ ବିଦ୍ୟାଳୟର କୃତୀ ଛାତ୍ର ପୁରସ୍କାର ପ୍ରଦାନ ସହିତ ଏକ ହଜାର ଟଙ୍କା ପ୍ରଦାନ କରିଥିଲେ। ଶିକ୍ଷକ ସରୋଜକାନ୍ତି ଗିରି ବାର୍ଷିକ ବିବରଣୀ ପାଠ କରିଥିବା ବେଳେ, ଶିକ୍ଷକ ଦେବବ୍ରତ ଦେ ସ୍ୱାଗତ ଭାଷଣ ପ୍ରଦାନ କରିଥିଲେ। ବିଦ୍ୟାଳୟ ତରଫରୁ ବିଦ୍ୟାଳୟର ପୂର୍ବତନ ପ୍ରଧାନ ଶିକ୍ଷକ ବ୍ରଜ ନାରାୟଣ ପାଣିଗ୍ରାହୀ, ଶିକ୍ଷକ ତଥା ବିଜ୍ଞାନ ନାଟକ ନିର୍ଦ୍ଦେଶକ ଚନ୍ଦନ ଦାସ, ସୌଭାଗିନୀ ଦାସ ଙ୍କୁ ବିଦ୍ୟାଳୟ ତରଫରୁ ସମ୍ବର୍ଦ୍ଧିତ କରାଯାଇଥିଲା।

୧୫ତମ ସରସ୍ୱତୀ ପୂଜା ପାଳିତ

ରାଇବଣିଆ, ୧୫।୨(ସମିସ): ଓଲମରା ଗ୍ରାମପଞ୍ଚାୟତର ବ୍ରହ୍ମାପୁର ଗ୍ରାମରେ ଥିବା ମହାବୀର ଯୁବକ ସଂଘ ପକ୍ଷରୁ ୧୫ତମ ସ୍ୱରସ୍ୱତୀ ପୂଜା ଅନୁଷ୍ଠିତ ହେଇଯାଇଛି। ଏହି ଅବସରରେ ପୁଲୱାମା ସହିଦ ଯବାନଙ୍କ ସ୍ମୃତିରେ ୨ମିନିଟ ନିରବ ପ୍ରାର୍ଥନା ଅନୁଷ୍ଠିତ ହୋଇଥିଲା। ପରେ ସଂଘର ସଭାପତି ବିକାଶ ବେହେରାଙ୍କ ସଭାପତିତ୍ୱରେ ଅନୁଷ୍ଠିତ ସଭାରେ ମୁଖ୍ୟଅତିଥି ଭାବେ ଓଲମରା ସୀମାନ୍ତ ଉଚ୍ଚ ମାଧ୍ୟମିକ ବିଦ୍ୟାଳୟର ଓଡ଼ିଆ ଅଧ୍ୟାପକ ରମାକାନ୍ତ ଦେ, ମୁଖ୍ୟବକ୍ତା ଓଲମରା ଗ୍ରାମପଞ୍ଚାୟତର ଗ୍ରାମରୋଜଗାର ସେବକ ମାଧବ ଚନ୍ଦ୍ର ଘୋଷ ଯୋଗ ଦେଇଥିଲେ। ସଙ୍ଘର ଅନ୍ୟତମ ସଦସ୍ୟ ସମୀର ଘୋଷ, ଉତ୍ତମ ବେହେରା, ସୁକୁମାର ବେହେରା ଓ ରଞ୍ଜିତ ବାରିକ ଉକ୍ତ କାର୍ଯ୍ୟକ୍ରମରେ ସହଯୋଗ କରିଥିଲେ।

ଶିକ୍ଷାର ଉନ୍ନତି ହେଲେ ରାଷ୍ଟ୍ର ବିକଶିତ ହୁଏ

କମର୍ଦ୍ଦା, ୧୫।୨(ସମିସ): ଶିକ୍ଷାର ବିକାଶ ହେଲେ ରାଷ୍ଟ୍ରର ବିକାଶ ହୋଇଥାଏ ବୋଲି ଭୋଗରାଇ ବ୍ଲକ କରିହଣ୍ଡ ସ୍ଥିତ ମା' ସରସ୍ୱତୀ କ୍ଲବର ପୁରସ୍କାର ବିତରଣ ସଭାରେ ବିଶିଷ୍ଟ ବକ୍ତାମାନେ ମତବ୍ୟକ୍ତ କରିଛନ୍ତି। କରିହଣ୍ଡା ହାକାଣ୍ଡ ପୋଖରୀ ସ୍ଥିତ ସରସ୍ୱତୀ କ୍ଲବ ତରଫରୁ ପ୍ରଫୁଲ୍ଲ କୁମାର ସାହୁଙ୍କ ସଭାପତିତ୍ୱରେ ମୁଖ୍ୟଅତିଥି ଭାବେ ସୁରେନ୍ଦ୍ର ନାଥ କଲେଜର ଅଧ୍ୟାପକ ସବ୍ୟସାଚୀ ଘୋଷାଲ ଯୋଗଦେଇଥିଲେ। ମୁଖ୍ୟବକ୍ତା ଭାବେ କଣ୍ଟାବଣୀ ସ୍କୁଲର ପ୍ରଧାନ ଶିକ୍ଷକ ଗୋକୁଳା ନନ୍ଦ ମହାନ୍ତି ଯୋଗଦେଇ ବକ୍ତବ୍ୟ ଦେଇଥିଲେ। ସମ୍ମାନିତ ଅତିଥି ଭାବେ ଅଜୟ କୁମାର ସାହୁ, ନାଟ୍ୟକାର ଶ୍ରୀହରୀ ସାହୁ, ଜଗନ୍ନାଥ ହାଇସ୍କୁଲର ଶିକ୍ଷକ ଚକ୍ରଧର ଭୂୟାଁ ଯୋଗଦେଇ ବକ୍ତବ୍ୟ ଦେଇଥିଲେ। କୃତି ଛାତ୍ରଛାତ୍ରୀଙ୍କୁ ମାନପତ୍ର ଦେଇ ସମ୍ମାନିତ କରାଯାଇଥିଲା। ଅନ୍ୟ ମାନଙ୍କ ମଧ୍ୟରେ କ୍ଲବର ସଭାପତି ସଞ୍ଜୀବ ସାହୁ, ବିନୟ ସାହୁ, ସଞ୍ଜୟ ସାହୁ, ବିଜୟ ସାହୁ, ସପନ ସାହୁ, ଅବିନାସ ସାହୁ, ଦେବେନ୍ଦ୍ର ସାହୁ, ଶ୍ରୀତମ ସାହୁ, ଗଜେନ୍ଦ୍ର ସାହୁ, ସନାତନ ସାହୁ, ସୁଶାନ୍ତ ସାହୁ, ବଦ୍ରୀ ସାହୁ, ସନ୍ତୋଷ ସାହୁ, ସାଗର ମହାନ୍ତ ସହଯୋଗ କରିଥିଲେ।

କାଶିମପୁର ସରସ୍ୱତୀ ଶିଶୁ ମନ୍ଦିରର ବାର୍ଷିକ ଉତ୍ସବ

ଭୋଗରାଇ, ୧୫।୨ (ସମିସ) : ଭୋଗରାଇ ବ୍ଲକ ସୁନାଧରବସାଣ ପଞ୍ଚାୟତ ଅନ୍ତର୍ଗତ କାଶିମପୁର ସରସ୍ୱତୀ ଶିଶୁ ମନ୍ଦିରର ବାର୍ଷିକ ଉତ୍ସବ ଅନୁଷ୍ଠିତ ହୋଇଛି। ସରସ୍ୱତୀ ଶିଶୁ ମନ୍ଦିର ପରିଚାଳନା କମିଟି ସଭାପତି ଲକ୍ଷ୍ମୀନାରାୟଣ ଜେନାଙ୍କ ପୌରୋହିତ୍ୟରେ ଅନୁଷ୍ଠିତ ସଭାରେ ମୁଖ୍ୟଅତିଥି ଭାବେ ଭୋଗରାଇ ଗୋଷ୍ଠୀ ଶିକ୍ଷାଧିକାରୀ କମଳଲୋଚନ ବିଶ୍ୱାଳ ଯୋଗ ଦେଇ ଛାତ୍ରଛାତ୍ରୀଙ୍କୁ ଚରିତ୍ରବାନ ଓ ସଂସ୍କାରୀ ହେବାକୁ ପରାମର୍ଶ ଦେଇଥିଲେ। ମୁଖ୍ୟବକ୍ତା ଭାବେ ପୂର୍ବ କ୍ଷେତ୍ର ସଂସ୍କୃତ ପ୍ରମୁଖ ଶ୍ରୀନିବାସ ପ୍ରଧାନ ଯୋଗ ଦେଇ ସାଧନା ଦ୍ୱାରା ଛାତ୍ରଛାତ୍ରୀ ସିଦ୍ଧି ପାଇପାରିବେ ବୋଲି ମତବ୍ୟକ୍ତ କରିଥିଲେ। ସମ୍ମାନିତ ଅତିଥି ଭାବେ ସୁନାଧରବସାଣ ସରପଞ୍ଚ ଦିଲ୍ଲୀପ ଦତ୍ତ, ଭୋଗରାଇ ସହକାରୀ ଗୋଷ୍ଠୀ ଶିକ୍ଷାଧିକାରୀ ଜ୍ୟୋତ୍ସ୍ନାରାଣୀ ପଣ୍ଡା, ଭୋଗରାଇ ସରସ୍ୱତୀ ଶିଶୁ ବିଦ୍ୟାମନ୍ଦିର ପ୍ରଧାନ ଆଚାର୍ଯ୍ୟ ଦେବାଶିଷ ପଣ୍ଡା ପ୍ରମୁଖ ଯୋଗଦେଇ ଭାରତୀୟ ସଂସ୍କୃତିରେ ଅନୁପ୍ରାଣିତ ହେବାକୁ ଛାତ୍ରଛାତ୍ରୀଙ୍କୁ ପରାମର୍ଶ ଦେଇଥିଲେ। ଶିଶୁ ମନ୍ଦିରର ପ୍ରାଣ ପ୍ରତିଷ୍ଠାତା ତଥା ପୂର୍ବତନ ପଞ୍ଚାୟତ ସମିତି ସଦସ୍ୟ ସୁନୀଲ କର ଅତିଥି ପରିଚୟ ପ୍ରଦାନ, ଗୁରୁମା ଶୁଭସ୍ମିତା ତ୍ରିପାଠୀ ଶାନ୍ତିପାଠ, ଗୁରୁମା ଲକ୍ଷ୍ମୀପ୍ରିୟା ବେହେରା ବନ୍ଦେ ମାତରଂ ସଙ୍ଗୀତ ଗାନ, ପ୍ରଧାନ ଆଚାର୍ଯ୍ୟା ନିବେଦିତା ଦାସ ବାର୍ଷିକ ବିବରଣୀ ଉପସ୍ଥାପନ ଓ ଗୁରୁଜୀ ବିମଳ କୁମାର ଜେନା ଧନ୍ୟବାଦ ଅର୍ପଣ କରିଥିଲେ।

ପାଉଁଶକୁଲି ମାଛ ମାର୍କେଟ୍ ପାଲଟିଛି ଖୋଲା ବାର୍

ରାଜଘାଟ, ୧୫।୨ (ସମିସ): ଫିଲା ଥାନା ପାଉଁଶକୁଲି ମାର୍କେଟ ଅଞ୍ଚଳ ଏବେ ନିଶାଡ଼ିଙ୍କ କବଜାରେ, ଆଉ ମାଛ ମାର୍କେଟ ପାଲଟିଛି ଖୋଲା ବାର୍। ଉକ୍ତ ମାର୍କେଟ ଉପରେ ଆଖ ପାଖର ପ୍ରାୟ ପାଞ୍ଚ ଛଅ ପଞ୍ଚାୟତ ବାସିନ୍ଦା ନିର୍ଭର କରନ୍ତି। ଯେଉଁଠି କି ଛୋଟ ପିଲା, ମହିଳା, ମାର୍କେଟିଂ ପାଇଁ ଆସିଥାନ୍ତି। ଏହା ସହିତ ମାର୍କେଟ କୁ ଲାଗି କରି ଧର୍ମାନୁଷ୍ଠାନ ଓ ପ୍ରତିଷ୍ଠିତ ଶିକ୍ଷାନୁଷ୍ଠାନ ସହିତ ବ୍ୟାଙ୍କ୍, ମେଡିକାଲ, ପଞ୍ଚାୟତ ଅଫିସ୍ କାର୍ଯ୍ୟାଳୟ ସହିତ ଜନବସତି ରହିଛି। ହେଲେ ଦିନ ଦ୍ୱିପ୍ରହରରେ ଖୋଲମ ଖୋଲା ଭାବେ ମାଛ ମାର୍କେଟ ରେ ମଦ ପିଇବା ଘଟଣା କୁ ସାଧରଣରେ ନିନ୍ଦା କରିବା ସହିତ, ଦୃଢ଼ ଆଖି ଦୃଷ୍ଟିଆ କାର୍ଯ୍ୟାନୁଷ୍ଠାନ ପାଇଁ ବୁଦ୍ଧିଜୀବୀ ମହଲରେ ଦୃଢ଼ ଦାବି ହୋଇଛି। ଏ ନେଇ ଅବକାରୀ ଏସ୍ସି ପ୍ରଶାନ୍ତ ପାଢ଼ୀ ଓ ଫିଲା ଥାନା ଅଧିକାରୀ ଭୁବନ ମୋହନ ସେଠୀ କହିଛନ୍ତି କି ନିଶ୍ଚିତ ଭାବେ ତୁରନ୍ତ କାର୍ଯ୍ୟାନୁଷ୍ଠାନ ଗ୍ରହଣ କରାଯିବ।

୧୦୦ ଚାରା ବାଣ୍ଟିଲେ ପ୍ରକୃତି ପ୍ରେମୀ

ଜଳେଶ୍ୱର ବ୍ଲକ, ୧୫।୨ (ସମିସ) : ଜଳେଶ୍ୱର ଅଞ୍ଚଳରେ ଗଛ ମଣିଷ ତଥା ପ୍ରକୃତି ପ୍ରେମୀ ଭାବେ ଜଣାଶୁଣା ନରହରି ଗୁରୁଜୀ ସମସ୍ତ ପର୍ବ ପର୍ବାଣୀ ଓ ଜନ୍ମ ଦିନରେ ବୃକ୍ଷ ଚାରା ପ୍ରଦାନ କରି ନିଆରା ପରମ୍ପରା ସୃଷ୍ଟି କରିଥାନ୍ତି। ବିଭିନ୍ନ ବନସ୍ପତି ବୃକ୍ଷ ଦେବତାଙ୍କୁ ପୂଜାର୍ଚ୍ଚନା କରିବା ସହ ବିଦ୍ୟାମନ୍ଦିର ଛାତ୍ରଛାତ୍ରୀଙ୍କୁ ତାଙ୍କ ଜନ୍ମ ଦିନରେ ଚାରା ଉପହାର ଦେଉଛନ୍ତି। ଏହା ସହିତ ପରିତ୍ୟକ୍ତ ପଡ଼ିଆରେ ଗଛ ରୋପଣ ସହିତ ବର୍ଷାଦିନେ ପାହାଡିଆ ସ୍ଥାନରେ ମଞ୍ଜି ବୁଣୁଛନ୍ତି। ଏପରିକି ବିଭିନ୍ନ ମେଳା ମସୋତ୍ସବ ଶିବିରରେ ଫଳ ପୁଷ୍ପ ବୃକ୍ଷ ପ୍ରଦାନ ସହିତ ସଚେତନତା ବାର୍ତ୍ତା ବାଣ୍ଟୁଛନ୍ତି। ଶ୍ରୀ ପଞ୍ଚମୀ ଅବସରରେ ବଡ଼ ବଜାର ସ୍ଥିତ ସରସ୍ୱତୀ ଶିଶୁ ବିଦ୍ୟାମନ୍ଦିରରେ ପ୍ରତ୍ୟେକ ଅଭିଭାବକଙ୍କୁ ୧ଶହ ଚାରା ପ୍ରଦାନ କରିଛନ୍ତି। ବୃକ୍ଷ ପ୍ରଦାନରେ ଗୁରୁଜୀ। ସେବାର ପରମ ତୃପ୍ତି ଲାଭ କରୁଛନ୍ତି ବୋଲି ସସ୍ମୀକ କହିଛନ୍ତି। ବିଦ୍ୟାଳୟରେ ମା ସରସ୍ୱତୀଙ୍କ ଆରାଧନା ହୋଇଥିବା ବେଳେ ଅନୁଷ୍ଠାନର ପୃଷ୍ଠପୋଷକ ଶିକ୍ଷାବିତ୍ ଜପିଳେଶ୍ୱର ମହାନ୍ତି, ପ୍ରାଧାପକ ଜିତାରାମ ଦେ, ଗୌରିଶଙ୍କର ମହାନ୍ତି, ଶୁଭ୍ରାଂଶୁ ଶେଖର ଦାସ ମହାପାତ୍ର, ପ୍ରାଧାନ ଗୁରୁଜୀ ରାଧା ରଞ୍ଜନ ବାଗ ଓ ସମସ୍ତ ଗୁରୁଜୀ ଗୁରୁମା, ଅଭିଭାବକ ପ୍ରମୁଖ ଉପସ୍ଥିତ ଥିଲେ।

ବିଦ୍ୟାଳୟର ବାର୍ଷିକ ଉତ୍ସବ

ଚୌକି, ୧୫।୨(ସମିସ) : ଭୋଗରାଇ ବ୍ଲକ ଅନ୍ତର୍ଗତ ମନ୍ଦାରସାହି ପଞ୍ଚାୟତରେ ଥିବା ମନ୍ଦାର ସାହି ବିଦ୍ୟାଳୟରେ ବାର୍ଷିକ ଉତ୍ସବ ଅନୁଷ୍ଠିତ ହୋଇଯାଇଛି। ବିଦ୍ୟାଳୟର ପ୍ରଧାନ ଶିକ୍ଷକ ପ୍ରଶାନ୍ତ କୁମାର ପଣ୍ଡାଙ୍କ ସଭାପତିତ୍ୱରେ ଅନୁଷ୍ଠିତ ସଭାରେ ସିଆର୍‌ସିସି ବେଣୁଧର ଜେନା ମଞ୍ଚ ସଞ୍ଚାଳନ କରିଥିଲେ। ମୁଖ୍ୟଅତିଥି ଭାବେ ମନ୍ଦାରସାହି ସରପଞ୍ଚ ମମତା ସାହୁ ମୁଖ୍ୟ ବ୍ୟକ୍ତା ଭାବେ ଲକ୍ଷ୍ମୀନାରାୟଣ ସାହୁ, ସମ୍ମାନିତ ଅତିଥି ଶିକ୍ଷକ ସତ୍ୟରଞ୍ଜନ ସେଠୀ, ଭରତ ମାରାଣ୍ଡି, ନୀଳକଣ୍ଠ ମହାନା, ଦୁର୍ଗାଶଙ୍କର ମାହାନା, ସୁବ୍ରତ ଦାସ, ମଞ୍ଚରେ ପାଖାପାଖି ୪୨ ଜଣ ପିଲାଙ୍କୁ ପୁସ୍ତକ ଏବଂ ଫୁଲଗୁଚ୍ଛ ଦେଇ ସମ୍ମାନିତ କରାଯାଇଥିଲା। ବିଦ୍ୟାଳୟର ପରିଚାଳନା କମିଟିର ସଭାପତି ପ୍ରମଥ ଦାସ, ଶିକ୍ଷୟିତ୍ରୀ ହୀରା ସୋରେନ, ମନୋରଞ୍

● ଛିଣ୍ଡି ପଡ଼ିଥିବା ବିଦ୍ୟୁତ ତାର ନେଲା ଜୀବନ

ଜୀବନ୍ତ ଜଳିଗଲେ ମହିଳା

କେନ୍ଦୁଝର,୧୫।୨(ସମିସ): କେନ୍ଦୁଝର ଟାଉନ ଥାନା ଅନ୍ତର୍ଗତ ରାମଚନ୍ଦ୍ରପୁର ନିକଟରେ ଶୁକ୍ରବାର ଏକ ଅଭାବନୀୟ ଘଟଣା ଘଟିଯାଇଛି । ତଳେ ଛିଣ୍ଡି ପଡ଼ିଥିବା ୧୧କେଭି ବିଦ୍ୟୁତ ତାର ସଂସ୍ପର୍ଶରେ ଆସି ଜଣେ ମହିଳା ଜିଅନ୍ତା ଜଳି ଯାଇଛନ୍ତି । ସୂଚନା ଅନୁସାରେ ଶୁକ୍ରବାର ପୂର୍ବାହ୍ନରେ ରାମଚନ୍ଦ୍ରପୁର ଗ୍ରାମର ପୂର୍ଣ୍ଣିମା ମହାନ୍ତ ନାମକ ଜଣେ ମହିଳା ରେଳଲାଇନ କଡ଼ରେ ଥିବା ପାହାଡ଼କୁ କାଠ ସଂଗ୍ରହ କରିବାକୁ ଯାଇଥିଲେ । କାଠ ସଂଗ୍ରହ ବେଳେ ତଳେ ଛିଣ୍ଡି ପଡ଼ିଥିବା ୧୧ କେଭି ତାର ସଂସ୍ପର୍ଶରେ ଆସିଯିବାରୁ ସେ ଜଳିଯାଇଥିଲେ । ଦୂରରେ ଥିବା ଲୋକେ ଏହା ଦେଖିଥିଲେ ମଧ୍ୟ କିଛି କରିପାରିନଥିଲେ । ଖବର ପାଇଁ ରେଲୱେ ପୁଲିସ ଏବଂ ଟାଉନ ଥାନ ପୁଲିସ ତଦନ୍ତ କରିବା ସହିତ ମୃତଦେହକୁ ବ୍ୟବଚ୍ଛେଦ ନିମନ୍ତେ ଡାକ୍ତରଖାନା ପଠାଇଛନ୍ତି ।

ଓଲଟିଲା ଟାଟା ଏସି ଗାଡ଼ି; ଚାଳକ ଗୁରୁତର

ରାମଚନ୍ଦ୍ରପୁର,୧୫ ।୨(ସମିସ): କେନ୍ଦୁଝର ଜିଲ୍ଲା ରାମଚନ୍ଦ୍ରପୁର ଥାନା ଅନ୍ତର୍ଗତ ନହଙ୍ଗି ଗାଁ ନିକଟରେ ଆଜି ସନ୍ଧ୍ୟାରେ ଏକ ଟାଟାଏସି ଗାଡି ଭାରସାମ୍ୟ ହରାଇ ରାସ୍ତା କଡ ଗଛରେ ପିଟିହୋଇ ଓଲଟି ପଡିବାରୁ ଚାଳକ ଜଣକ ଗାଡି ଭିତରେ ଚାପି ହୋଇ ରହି ଯାଇଥିଲେ । ସ୍ଥାନୀୟ ଲୋକେ ପୁଲିସ ସହଯୋଗରେ ଚାଳକଙ୍କୁ ଗାଡି ଭିତରୁ ବାହାର କରି ଆମ୍ବୁଲାନ୍ସ ଯୋଗେ ଆନନ୍ଦପୁର ଉପଖଣ୍ଡ ଚିକିତ୍ସାଳୟକୁ ପଠାଇ ଦେଇଥିଲେ । ସେଠାରେ ଗାଡି ଚାଳକଙ୍କ ଅବସ୍ଥା ଗୁରୁତର ଥିବାରୁ ଡାକ୍ତର କଟକ ସ୍ଥାନାନ୍ତର କରିଥିବା ସୂଚନା ମିଳିଛି । ଆହାତ ଗାଡି ଚାଳକ ଯାଜପୁରରୋଡ ନିକଟସ୍ଥ ମୁଣ୍ଡମାଳ ଗ୍ରାମର ବିଭୁବ୍ରତ ବିଶ୍ୱାଳ(୩୨)ବୋଲି ଜଣାପଡିଛି । ସେ କୌଣସି କାମରେ ଟାଟା ଏସି ଗାଡି ଧରି ଅଙ୍ଗାରୁଆ ଗ୍ରାମକୁ ଯାଇ ପୁଣି ସେହି ରାସ୍ତାରେ ଫେରୁଥିବା ସମୟରେ ନହଙ୍ଗି ଗାଁ ନିକଟରେ ଦୁର୍ଘଟଣାର ସମ୍ମୁଖୀନ ହୋଇଥିବା ଜଣାପଡିଛି । ଦୁର୍ଘଟଣାରେ ଗାଡି ଚାଳକଙ୍କ ଗୋଡ ଭାଙ୍ଗିଯିବା ସହ ମୁଣ୍ଡ ଏବଂ ଅନେକ ସ୍ଥାନରେ ଗଭିର କ୍ଷତ ସୃଷ୍ଟି ହୋଇଥିବା ପ୍ରତ୍ୟକ୍ଷଦର୍ଶୀ କହିଛନ୍ତି ।

ଟ୍ରାକ୍ଟର-ବାଇକ୍ ଧକ୍କା, ଭାଇଭଉଣୀ ଗୁରୁତର

ପାଟଣା, ୧୫।୨(ସମିସ): ପାଟଣା ବ୍ଲକ ଅନ୍ତର୍ଗତ ୪୯ ନମ୍ବର ଜାତୀୟ ରାଜପଥର ରେଙ୍ଗାଳବେଡା ଛକ ନିକଟରେ ଟ୍ରାକ୍ଟର ସହିତ ବାଇକ୍‌ର ମୁହାଁମୁହିଁ ଧକ୍କା ହେବାରୁ ଭାଇଭଉଣୀ ଗୁରୁତର ହୋଇଛନ୍ତି । ସେମାନେ ହେଲେ ବାରିଆ ଥାନା ଅନ୍ତର୍ଗତ ଜଯପସି ଗ୍ରାମର ରଇବୁ ମୁଣ୍ଡା (୨୨) ଓ ତାଙ୍କ ଭଉଣୀ ସିନି ମୁଣ୍ଡା (୧୩) । ଆଜି ସନ୍ଧ୍ୟାରେ ଏକ ବାଇକ୍‌ରେ ଭାଇ ଭଉଣୀ କେନ୍ଦୁଝର ପଟୁ ତୁରୁମୁଙ୍ଗା ଆଡକୁ ଆସୁଥିଲା ବେଳେ ରେଙ୍ଗାଳବେଡା ଛକରେ ଏକ ଟ୍ରାକ୍ଟର ସହିତ ମୁହାଁମୁହିଁ ଧକ୍କା ହୋଇଥିଲା । ବାଇକ୍‌ରେ ଥିବା ୨ ଜଣ ଛିଟିକି ପଡି ଗୁରୁତର ହୋଇଥିଲେ । ତୁରନ୍ତ ସେମାନଙ୍କୁ ଆମ୍ବୁଲାନ୍ସ ଯୋଗେ କେନ୍ଦୁଝର ଡ଼ାକ୍ତରଖାନା କୁ ଚିକିତ୍ସା ନିମନ୍ତେ ନିଆଯାଇଛି । ଦୁର୍ଘଟଣା ଘଟାଇ ଟ୍ରାକ୍ଟର ନେଇ ଚାଳକ ଫେରାର ହୋଇ ଯାଇଥିବା ଜଣାପଡିଛି । ତୁରୁମୁଙ୍ଗା ପୁଲିସ ଘଟଣାସ୍ଥଳରେ ପହଞ୍ଚି ଘଟଣାର ତଦନ୍ତ ଜାରି ରଖିଛି ।

ଜଙ୍ଗଲରେ ନିଆଁ ରୋକିବାକୁ ସଚେତନତା

ତେଲକୋଇ,୧୫।୨(ସମିସ): ଓଡ଼ିଶା ସରକାର ଆନୁକୂଲ୍ୟରେ କେନ୍ଦୁଝର ବନଖଣ୍ଡ ତେଲକୋଇ ରେଞ୍ଜ ତେଲକୋଇ ଫରେଷ୍ଟ ସେକ୍ସନରେ ବନ ସୁରକ୍ଷା ନେଇ ଗୁରୁବାର ସଚେତନତା ଅଭିଯାନ କରାଯାଇଛି । ଜଙ୍ଗଲରେ ବାନାଗ୍ନି ରୋକିବା ଲାଗି ବନ ବିଭଗ ପକ୍ଷରୁ ବ୍ୟାପକ ପଦକ୍ଷେପ ଗ୍ରହଣ କରାଯାଉଛି । ଆଗକୁ ଗ୍ରୀଷ୍ମ ପ୍ରବାହ ହେତୁ ସଂରକ୍ଷିତ ଜଙ୍ଗଲରେ ମନୁଷ୍ୟକୃତ ନିଆଁ ଲାଗିବା ସମ୍ଭାବନା ରହିଛି । ଏନେଇ ତେଲକୋଇ ରେଞ୍ଜ ଅଫିସରୁ ଏକ ଶୋଭାଯାତ୍ରା ବଜାର ପରିକ୍ରମା କରି ଜଙ୍ଗଲରେ ନିଆଁ, ଅଗ୍ନି ନିୟନ୍ତ୍ରଣ ଓ ନିରାକରଣ ନେଇ ବିଭିନ୍ନ ସ୍ଲୋଗାନ ଦେଇ ସଚେତନ କରାଯାଇଥିଲା । ତେଲକୋଇ ସରପଞ୍ଚ ରଶ୍ମିତା ନାୟକ, ସମିତି ସଭ୍ୟ ରଙ୍ଗାଧର ଓରାମ, ରେଞ୍ଜର ଶିବାଜୀ ମୋହନ ରାଓ, ଫରେଷ୍ଟର ମଳୟ ଜେନା, ବନରକ୍ଷୀ ପ୍ରଭାତୀ ଦାଶ, ଅଜିତ କୁମାର ଦାସ, ଅନିତା ରାଉତ, ପୁତୁଳ ନାଏକ, ଲୋକପ୍ରତିନିଧି, ବିଭିନ୍ନ ବନ ସୁରକ୍ଷା ସମିତି ସଭ୍ୟ ସଭ୍ୟା, ଗଜସାଥୀ, ବନ ବିଭାଗ କର୍ମଚାରୀ ସାମିଲ ହୋଇଥିଲେ ।

ଶିଶୁ ବିଦ୍ୟାମନ୍ଦିରରେ ମାତୃସମ୍ମିଳନୀ

ଯୋଡା,୧୫।୨(ସମିସ): ଯୋଡା ବ୍ଲକ ଅନ୍ତର୍ଗତ ବିରିକଳା ପଞ୍ଚାୟତରେ ଥିବା ସରସ୍ୱତୀ ଶିଶୁ ବିଦ୍ୟାମନ୍ଦିରରେ ମାତୃସମ୍ମିଳନୀ ଓ ସମର୍ପଣ ଉତ୍ସବ ଯଥାରୀତୀ ଅନୁଷ୍ଠିତ ହୋଇଯାଇଛି । ଉକ୍ତ କାର୍ଯ୍ୟକ୍ରମରେ ମୁଖ୍ୟଅତିଥି ରୂପେ ବଡବିଲ ଅଞ୍ଚଳର ପ୍ରବକ୍ତା ଦେବୀ ପ୍ରସାଦ ମିଶ୍ର ଯୋଗଦାନ କରି ଶିଶୁର ଉତ୍ତମ ଚରିତ୍ର ଗଠନରେ ମା'ର ଭୂମିକା ସମ୍ବନ୍ଧରେ ମାତୃମଣ୍ଡଳୀଙ୍କୁ ମାର୍ଗଦର୍ଶନ କରିଥିଲେ । ଏହାପରେ ଶିଶୁର ଶିକ୍ଷାଦାନ ସମ୍ପର୍କୀତ ଆଲୋଚନା କରାଯାଇଥିଲା । ପ୍ରଧାନ ଆଚାର୍ଯ୍ୟା ଲୀନା ମଲ୍ଲ ଅତିଥି ପରିଚୟ ପ୍ରଦାନ କରିଥିଲେ । ବିଦ୍ୟାଳୟ ପରିଚାଳନା ସମିତିର ସଭାପତି ନିତ୍ୟାନନ୍ଦ ଗିରି ଏବଂ ସମ୍ପାଦକ ଗୋପୀନାଥ ଗୋପ କାର୍ଯ୍ୟକ୍ରମରେ ଉପସ୍ଥିତ ରହିଥିଲେ । ବିଦ୍ୟାଳୟର କାର୍ଯ୍ୟାଳୟ ପ୍ରମୁଖ ସଦସ୍ୟ ପ୍ରତାପ କେଶରୀ ମହାନ୍ତ କାର୍ଯ୍ୟକ୍ରମରେ ଧନ୍ୟବାଦ ଅର୍ପଣ କରିଥିଲେ । ସମସ୍ତ ଗୁରୁଜୀ ଗୁରୁମା କାର୍ଯ୍ୟକ୍ରମ ପରିଚାଳନାରେ ସହଯୋଗ କରିଥିଲେ ।

୮୦ କ୍ୱିଣ୍ଟାଲ ପୋଚ, ୭ ଶହ ଲିଟର ମହୁଲି ମଦ ଜବତ

ଯୋଡା/ଚମ୍ପୁଆ,୧୫।୨(ସମିସ)

ଜିଲ୍ଲା ଅବକାରୀ ବିଭାଗ ଅଧିକ୍ଷକ ପ୍ରଦୀପ୍ତ କୁମାର ଦାସଙ୍କ ନିର୍ଦ୍ଦେଶରେ ଯୋଡ଼ା ପୌରପାଳିକାର ବିଭିନ୍ନ ସ୍ଥାନ ଏବଂ ବାମେବାରୀ ଥାନା ଅନ୍ତର୍ଗତ ବନ୍ଧୁଆବେଡା ଅଞ୍ଚଳରେ ଏକ ବଡଧରଣର ଚଢ଼ଉ କରାଯାଇଛି । ଏଥିରେ ମଦ ରନ୍ଧା ହେବା ପାଇଁ ରଖାଯାଇଥିବା ୮୦ କ୍ୱିଣ୍ଟାଲ ମହୁଲ ପୋଚ, ୭ ଶହ ଲିଟର ମହୁଲି ମଦ, ଏଥିରେ ବ୍ୟବହୃତ ବାଇକ୍ (ଓଡି୦୯ଜି-୮୨୯୯)କୁ ଜବତ କରାଯାଇଛି । ଏହା ସହ ୨ଜଣ ଅଭିଯୁକ୍ତଙ୍କୁ ଗିରଫ କରାଯାଇ କୋର୍ଟଚାଲାଣ କରାଯାଇଛି । ଏହି ଘଟଣାଟିରେ ଅବକାରୀ ବିଭାଗ ପକ୍ଷରୁ ୪ଟି ପୃଥକ ମାମଲା ରୁଜୁ କରାଯାଇଛି । ଅଭିଯୁକ୍ତମାନେ ହେଲେ ଯୋଡା ତାରିଣୀ ହାଟିର ଶ୍ରୀପତି ବକ୍ତି ଓ ବନ୍ଧୁଆବେଡା ଗ୍ରାମର ମଞ୍ଜୁଲତା ମୁର୍ମୁ । ତେବେ ଶ୍ରୀପତିଙ୍କୁ ଅବକାରୀ ବିଭାଗ ବନ୍ଧୁଆବେଡା-ଜଜାଙ୍ଗ ରାସ୍ତାରେ ମହୁଲି ମଦ ନେଇ ବାଇକ୍‌ରେ ଆସୁଥିବା ବେଳେ ଗିରଫ କରିଥିଲା । ଏହି ଚଢ଼ଉ ସମୟରେ ମାଜିଷ୍ଟେଟଙ୍କ ଦାୟିତ୍ୱରେ ଥିବା ଅତିରିକ୍ତ ତହସିଲଦାର ବିଶ୍ୱଜିତ୍ ଦଳେଇ ଉପସ୍ଥିତ ରହିଥିଲେ । ଅନ୍ୟମାନଙ୍କ ମଧ୍ୟରେ ଡେବୁଟି ସୁପରିଟେଣ୍ଡେଣ୍ଟ ପ୍ରବୀଣ କୁମାର ପ୍ରଧାନ, ଚମ୍ପୁଆ ଡେପୁଟି ସୁପରିଟେଣ୍ଡେଣ୍ଟ ଦିବ୍ୟଶଙ୍କର ଦିପ, ସଦର ଇନିସପେକ୍ଟର ବେଣୁଧର ସାମଲ, ମୋବାଇଲ ଇନିସପେକ୍ଟର ଚନ୍ଦନ କୁମାର ମଣ୍ଡଳ, ଚମ୍ପୁଆ ରେଞ୍ଜ ଇନିସପେକ୍ଟର ଏଚ୍. ଜଗା ରାଓ, ସଦର ଇନିସପେକ୍ଟର ଗିରିଜା ନନ୍ଦନ ଜେନା, ପାଟଣା ସବଇନିସପେକ୍ଟର ପ୍ରିୟମିତା ଓଝା, ଚମ୍ପୁଆ ସବଇନିସପେକ୍ଟର ବିନୋଦ ବାସ୍କେ, ଯୋଡା ସବଇନିସପେକ୍ଟର ତନୁକିଶୋର ପାତ୍ର, ବଡବିଲ ସବଇନିସପେକ୍ଟର ଜନାର୍ଦ୍ଦନ ପଲେଇ, ଯୋଡା ଇନିସପେକ୍ଟର କୃଷ୍ଣଚନ୍ଦ୍ର ସେଠୀ ପ୍ରମୁଖ ସାମିଲ ହୋଇଥିଲେ ।

'ଆମ ଓଡ଼ିଶା ନବୀନ ଓଡ଼ିଶା'ର ସଚେତନତା ଶିବିର

ହାଟଡ଼ିହୀ/ସୋସୋ,୧୫।୨(ସମିସ): 'ଆମ ଓଡ଼ିଶା ନବୀନ ଓଡ଼ିଶା' କାର୍ଯ୍ୟକ୍ରମ ହାଟଡିହୀ ବ୍ଲକର ଆଇତିପୁର, ସମଣା ଏବଂ ସୋସୋ ଠାରେ ପଞ୍ଚାୟତସ୍ତରୀୟ ସଚେତନତା ଶିବିର କାର୍ଯ୍ୟକ୍ରମ ଅନୁଷ୍ଠିତ ହୋଇଯାଇଛି । ଆଇତିପୁର ସରପଞ୍ଚଙ୍କ ପ୍ରତିନିଧି ଶରତ ଚନ୍ଦ୍ର ଦେଓଙ୍କ ନେତୃତ୍ୱରେ ଅନୁଷ୍ଠିତ କାର୍ଯ୍ୟକ୍ରମରେ ମୁଖ୍ୟଅତିଥି ଭାବେ ଆନନ୍ଦପୁର ବିଧାୟକ ଭାଗୀରଥି ସେଠୀ, ସମ୍ମାନିତ ଅତିଥି ଭାବେ ହାଟଡ଼ିହୀ ବ୍ଲକ ବିଡିଓ ସୌମ୍ୟଶ୍ରୀ ପାଣିଗ୍ରାହୀ, ବ୍ଲକ ଅଧ୍ୟକ୍ଷା ସାବିତ୍ରୀ ସେଠୀ, ଉପାଧ୍ୟକ୍ଷ ରତିକାନ୍ତ ରାଉତ ଓ ବରିଷ୍ଠ ବିଜେଡି ନେତା ଅଭିମନ୍ୟୁ ସେଠୀ ଯୋଗ ଦେଇଥିଲେ । ପଞ୍ଚାୟତର ପିଇଓ ମହେଶ୍ୱର ସାହୁ, ଜିଆର୍‌ଏସ ରଶ୍ମିରେଖା ଜେନା ଉପସ୍ଥିତ ଥିଲେ ।

ସାଂସ୍କୃତିକ କାର୍ଯ୍ୟକ୍ରମ ଦ୍ୱାରା ସରକାରଙ୍କ ଯୋଜନା ଗୁଡ଼ିକ ଉପସ୍ଥିତ ଲୋକମାନଙ୍କୁ ଅବଗତ କରାଯାଇଥିଲା । ସେହିପରି ସମଣା ପଞ୍ଚାୟତରେ ବିଧାୟକ, ବ୍ଲକ ଅଧ୍ୟକ୍ଷା, ବିଡିଓଙ୍କ ସହ ସରପଞ୍ଚ ଜଗବନ୍ଧୁ କାଣ୍ଡି, ପିଇଓ ଜିତେନ୍ଦ୍ର ଜେନା, ଜିଆର୍‌ଏସ ପ୍ରଶାନ୍ତ ବାରିକ ଓ ବରିଷ୍ଠ ନେତା ଅଭିମନ୍ୟୁ ସେଠୀ ପ୍ରମୁଖ ଯୋଗଦେଇଥିଲେ । କାର୍ଯ୍ୟକ୍ରମରେ ବାଳିକାମାନେ ନୃତ୍ୟ ପ୍ରଦର୍ଶନ କରିଥିଲା ବେଳେ ପଞ୍ଚାୟତର ବୃଦ୍ଧ-ବୃଦ୍ଧାଙ୍କୁ ଉତ୍ତରୀୟ ଦେଇ ସମ୍ମାନୀତ କରାଯାଇଥିଲା । ସୋସୋ ପଞ୍ଚାୟତରେ ଅନୁଷ୍ଠିତ ସଚେତନତା କାର୍ଯ୍ୟକ୍ରମ ସରପଞ୍ଚ

ରାଜକୁମାର ଦାସଙ୍କ ନେତୃତ୍ୱରେ ହୋଇଥିଲା । ଏଥିରେ ବ୍ଲକ ଅଧ୍ୟକ୍ଷା, ଉପାଧ୍ୟକ୍ଷ, ବିଡିଓଙ୍କ ସହ ଜିଲ୍ଲାପରିଷଦ ଉପାଧ୍ୟକ୍ଷ ସୋମନାଥ ଦାସ ଯୋଗଦେଇଥିଲେ । ପିଇଓ ଅମୀୟ ମାଝୀ, ଜିଆର୍‌ଏସ୍ ସତ୍ୟେନ୍ଦ୍ର ପାଗଳ, ପୂର୍ବତନ ସରପଞ୍ଚ ବୈଲୋଚନ ନାୟକ ପ୍ରମୁଖଙ୍କ ସହ ମିଶନ ଶକ୍ତିର ମହିଳାମାନେ ଉପସ୍ଥିତଥିଲେ । ଏଥିରେ କୁନିକୁନି ପିଲାମାନଙ୍କ ନାଚଗୀତ ସହିତ ବିଭିନ୍ନ ସାଂସ୍କୃତିକ କାର୍ଯ୍ୟକ୍ରମ ଅନୁଷ୍ଠିତ ହୋଇଥିଲା ।

'ଆମ ଓଡ଼ିଶା, ନବୀନ ଓଡ଼ିଶା' ସଚେତନତା ଶିବିର

ପାଟଣା,୧୫।୨(ସମିସ): ପାଟଣା ବ୍ଲକ ଅନ୍ତର୍ଗତ ମୂଷାଖୋରୀ ପଞ୍ଚାୟତ ଅନ୍ତର୍ଗତ ମଲ୍ଲିପଶି ଠାରେ 'ଆମ ଓଡିଶା ନବୀନ ଓଡିଶା' ସଚେତନତା ଶିବିର ଅନୁଷ୍ଠିତ ହୋଇଯାଇଛି । ଏଥିରେ ମୁଖ୍ୟଅତିଥି ଭାବେ ପାଟଣା ବିଧାୟକ ତଥା ଜିଲ୍ଲା ଯୋଜନା କମିଟି ଅଧ୍ୟକ୍ଷ ଜଗନ୍ନାଥ ନାଏକ ଯୋଗ ଦେଇ ରାଜ୍ୟ ସରକାରଙ୍କ ବିଭିନ୍ନ ଲୋକାଭିମୁଖି ଯୋଜନା ସମ୍ପର୍କରେ ଆଲୋଚନା କରିଥିଲେ । ଏହି କାର୍ଯ୍ୟକ୍ରମରେ ଅନ୍ୟ ମାନଙ୍କ ମଧ୍ୟରେ ଜିଲ୍ଲା ପରିଷଦ ସଦସ୍ୟା ରୁନୁ ମହାନ୍ତ, ବିଡିଓ ଶିବ ଶଙ୍କର ମୁର୍ମୁ, ମୂଷାଖୋରୀ ସରପଞ୍ଚ ଭାମାମଣି ଦାସ, ସମିତି ସଭ୍ୟା ଦମୟନ୍ତୀ ବାରିକ, କନିଷ୍ଠ ଯନ୍ତ୍ରୀ ସସ୍ମିତା ହେମ୍ବ୍ରମ, ପଞ୍ଚାୟତ ନିର୍ବାହୀ ଅଧିକାରୀ ଅକ୍ଷୟ କୁମାର ସାହୁ, ଗ୍ରାମ ରୋଜଗାର ସେବକ ପୁର୍ଣ୍ଣଚନ୍ଦ୍ର ମହାନ୍ତ ପ୍ରମୁଖ ଯୋଗ ଦେଇଥିଲେ । ଶେଷ ରେ ସ୍ଥାନୀୟ କଳାକାରଙ୍କ ଦ୍ୱାରା ସାଂସ୍କୃତିକ କାର୍ଯ୍ୟକ୍ରମ ପରିବେଷଣ କରାଯାଇଥିଲା ।

ମୁଖ୍ୟମନ୍ତ୍ରୀଙ୍କୁ ଧନ୍ୟବାଦ ଜଣାଇଲେ ଛାତ୍ରଛାତ୍ରୀ

ଆନନ୍ଦପୁର,୧୫।୨(ସମିସ): ରାଜ୍ୟ ସରକାର ଛାତ୍ରଛାତ୍ରୀଙ୍କ ଉଚ୍ଚଶିକ୍ଷାର ବିକାଶ ପାଇଁ ବିଭିନ୍ନ ବିଭାଗ ଜରିଆରେ ଛାତ୍ରବୃତ୍ତି ଓ ଆର୍ଥିକ ସହାୟତା ପ୍ରଦାନ କରିଥିବାରୁ ଆଜି ଆନନ୍ଦପୁର ମହାବିଦ୍ୟାଳୟ ଓ ଶାଳପଡାସ୍ଥିତ କନକମଞ୍ଜରୀ ମହିଳା ମହାବିଦ୍ୟାଳୟର ଛାତ୍ରଛାତ୍ରୀ ମୁଖ୍ୟମନ୍ତ୍ରୀ ନବୀନ ପଟ୍ଟନାୟକଙ୍କୁ କୃତଜ୍ଞତା ଜଣାଇଛନ୍ତି । ଏହି ଉପଲକ୍ଷେ ଆନନ୍ଦପୁର ବିଜୁ ଛାତ୍ର ଜନତା ଦଳ ସଭାପତି ଶୁଭଜିତ ରାମଙ୍କ ନେତୃତ୍ୱରେ ଦୁଇ ମହାବିଦ୍ୟାଳୟ ଛାତ୍ର ପ୍ରତିନିଧିମାନେ ମୁଖ୍ୟମନ୍ତ୍ରୀଙ୍କୁ ଧନ୍ୟବାଦ ଓ ଶୁଭେଚ୍ଛା ଜଣାଇଛନ୍ତି ।

ମୁଖ୍ୟମନ୍ତ୍ରୀ ଓ 'ୟ- ଟି' ଅଧ୍ୟକ୍ଷଙ୍କୁ କୃତଜ୍ଞତା

ପାଟଣା,୧୫।୨(ସମିସ): ପାଟଣା ଆଞ୍ଚଳିକ ମହାବିଦ୍ୟାଳୟର ଛାତ୍ରଛାତ୍ରୀ 'ନୂଆ ଓ' ଛାତ୍ର ବୃତ୍ତି ଯୋଜନା ନିଷ୍ପତ୍ତିକୁ ସ୍ୱାଗତ ଜଣାଇ ମୁଖ୍ୟମନ୍ତ୍ରୀ ନବୀନ ପଟ୍ଟନାୟକ ଏବଂ 'ୟ-ଟି' ଅଧ୍ୟକ୍ଷ କାର୍ତ୍ତିକ ପାଣ୍ଡିୟାନଙ୍କୁ କୃତଜ୍ଞତା ଜଣାଇଛନ୍ତି । ପାଟଣା ଆଞ୍ଚଳିକ ମହାବିଦ୍ୟାଳୟ ପରିସରରେ ଜିଲ୍ଲା ଛାତ୍ର ବିଜେଡି ଉପସଭାପତି ବିପ୍ଳବ କୁମାର ପୃଷ୍ଟିଙ୍କ ଅଧ୍ୟକ୍ଷତାରେ ଏକ ଧନ୍ୟବାଦ ସଭା ଆୟୋଜିତ ହୋଇଥିଲା । ଏଥିରେ ମହାବିଦ୍ୟାଳୟର ଛାତ୍ରଛାତ୍ରୀ ଯୋଗ ଦେଇଥିଲେ । ଏହି କାର୍ଯ୍ୟକ୍ରମରେ ଛାତ୍ର ନେତା ଗୌତମ ଚନ୍ଦ୍ର ମହାନ୍ତ, ପ୍ରିତମ ଭଞ୍ଜ, ଚୌଧୁରୀ ପାତ୍ର, ସାଗର ବେତପାଣିଆ, ପିଣ୍ଟୁ ରଣାସିଆ, ମାନସ ମହାନ୍ତ, ଚୈତନ୍ୟ ନାଏକ, ସୁବ୍ରତ କୁମାର ମହାନ୍ତ, ପ୍ରକାଶ ମହାନ୍ତ, ଶୁଭ ପ୍ରକାଶ ମହାନ୍ତ, ଶୁଭଶ୍ରୀ ମହାନ୍ତ, ପୂର୍ଣ୍ଣିମୀ ମହାନ୍ତ, ଝୁନା ସିଂ, ପଦ୍ମାବତୀ ମହାନ୍ତ ଉପସ୍ଥିତ ରହିଥିଲେ ।

● ଜାତୀୟ ରାଜପଥ ଖଲଣା ଛକ ପାଲଟିଛି ମୃତ୍ୟୁର ଯନ୍ତ୍ରା

ଦୁଇ ଦିନରେ ଗଲାଣି ୨ ଜୀବନ

ରାମଚନ୍ଦ୍ରପୁର,୧୫ ।୨(ସମିସ): କେନ୍ଦୁଝର ଜିଲ୍ଲାର ଲାଇଫ ଲାଇନ କୁହାଯାଉଥିବା ୨୦ ନମ୍ବର ଜାତୀୟ ରାଜପଥ ଏବେ ପାଲଟିଛି ମୃତ୍ୟୁର ଯନ୍ତ୍ରା । ତ୍ରୁଟି ପୂର୍ଣ୍ଣ ନିର୍ମାଣ ଶୈଳୀ ସାଙ୍ଗକୁ ଅଧପନ୍ତରିଆ ରାସ୍ତା ଯୋଗୁଁ ଅନେକ ସମୟରେ ମୂଲ୍ୟବାନ ଜୀବନ ଯାଉଛି । ସ୍ଥାନିୟ ଖଲଣା ଛକ ନିକଟରେ ଦୁଇ ଦିନ ତଳେ ଏକ ଅଜଣା ଗାଡି ଧକ୍କାରେ ଜଣେ ଦଶମ ଶ୍ରେଣୀ ଛାତ୍ରର ମୃତ୍ୟୁ ହୋଇ ଯାଇଥିବା ବେଳେ ଜଣେ ଯୁବତୀ ଗୁରୁତର ଆହାତ ହୋଇ ମେଡିକାଲରେ ଭର୍ତ୍ତି ହୋଇଥିଲା । ଆଜି ପୁଣି ସେହି ସମାନ ଢଙ୍ଗରେ ସେହି ସ୍ଥାନରେ ଜଣେ ସାଇକଲ ଆରୋହୀକୁ ଏକ ଅଜଣା ଗାଡି ଧକ୍କା ଦେଇ ଘଟଣାସ୍ଥଳରୁ ଚମ୍ପଟ ମାରିଥିବା ଜଣାପଡିଛି । ସ୍ଥାନୀୟ ଲୋକେ ଗୁରୁତର ଆହାତ ଅବସ୍ଥାରେ ଉଦ୍ଧାର କରି ସାଇଁକୁଳ ଗୋଷ୍ଠି ସ୍ୱାସ୍ଥ୍ୟକେନ୍ଦ୍ରରେ ଭର୍ତ୍ତି କରିଥିଲେ ସୁଦ୍ଧା ଡାକ୍ତର ସେଠାରେ ତାଙ୍କୁ ମୃତ ଘୋଷଣା କରିଛନ୍ତି । ମୃତ ସାଇକଲ ଆରୋହୀ ଜଣକ ସ୍ଥାନୀୟ ରମଚନ୍ଦ୍ରପୁର ଥାନା ଗଡବାନ୍ଧଗୋଡା ପଞ୍ଚାୟତ ଅନ୍ତର୍ଗତ କଣ୍ଟାବଣିଆ ଗ୍ରାମର ମଣିଚରଣ ଯେନା(୬୨) ବୋଲି ଜଣାପଡିଛି । ସେ ଔଷଧ କିଣିବା ପାଇଁ ଏକ ସାଇକଲ ଯୋଗେ ଆଜି ଦିନ ସାଢେ ଗୋଟେ ସମୟରେ ସାଇଁକୁଳ ବଜାରକୁ ଯିବା ବାଟରେ ଖଲଣା ଛକରେ ଦୁର୍ଘଟଣାର ଶିକାର ହୋଇଥିଲେ । ଖବର ପାଇଁ ରାମଚନ୍ଦ୍ରପୁର ପୁଲିସ ଘଟଣା ଡାକ୍ତରଖାନାରେ ପହଞ୍ଚି ଦୁର୍ଘଟଣା ସମ୍ପର୍କରେ ଖୋଳତାଡ କରିବା ସହ ଏକ ମାମଲା ରୁଜୁ କରି ଶବ ବ୍ୟବଚ୍ଛେଦ ପାଇଁ ଆନନ୍ଦପୁର ଉପଖଣ୍ଡ ଚିକିତ୍ସାଳୟକୁ ପଠାଇ ଦେଇଥିବା ଜଣାପଡିଛି ।

ପୁଲୱାମା ସହିଦଙ୍କୁ ଶ୍ରଦ୍ଧାଞ୍ଜଳି

ରାମଚନ୍ଦ୍ରପୁର,୧୫ ।୨(ସମିସ): ଜମ୍ମୁକାଶ୍ମୀରର ପୁଲୱାମାଠାରେ ୨୦୧୯ ଫେବୃଆରୀ ୧୪ ତାରିଖରେ ଆତଙ୍କବାଦୀଙ୍କ ଆକ୍ରମଣର ଶିକାର ହୋଇ ସହିଦ ହୋଇଥିବା ଯବାନଙ୍କୁ ଶ୍ରଦ୍ଧାଞ୍ଜଳି ଜଣାଯାଇଛି । ଓଡ଼ିଶା ଯୁଥ ଅର୍ଗାନାଇଜେସନ୍ ଅଳତି ପକ୍ଷରୁ ମା'କଲ୍ୟାଣ ମଣ୍ଡପ ପ୍ରାଙ୍ଗଣରେ ଏକ ସହିଦ ସ୍ମୃତିଚାରଣ ସଭା ଆୟୋଜନ କରାଯାଇଥିଲା । ଏଥିରେ ମୁଖ୍ୟଅତିଥି ଭାବେ ଖଲଣା ଗ୍ରାମର ସହିଦ ମନୋଜ ବେହେରାଙ୍କ ବାପା ହରିହର ବେହେରା, ଘସିପୁରା ଅଗ୍ନିଶମ ଅଧିକାରୀ ରାଧୁଚରଣ ମଲ୍ଲିକ, ଅଗ୍ନିଶମ କର୍ମଚାରୀ ହିମାଶୁ ସ୍ୱାଇଁ, ଫରେଷ୍ଟର ମନ୍ମଥକୁମାର ସାହୁ, ଅବସରପ୍ରାପ୍ତ ପୁଲିସ କର୍ମଚାରୀ ହରିହର ସ୍ୱାଇଁ, ସୁରେନ୍ଦ୍ର ନାୟକ, କଟକ ପୁଲିସ ବିଭାଗରେ କାର୍ଯ୍ୟରତ ପ୍ରଶାନ୍ତ ମହାରଣା, ସମାଜସେବୀ ଦମୟନ୍ତୀ ସେଠୀ, କବି ମୋହନ ଚନ୍ଦ୍ର ବିଦ୍ୟାଣୀ, ଦଇତାରୀ ମହାକୁଡ ପ୍ରମୁଖ ଯୋଗ ଦେଇଥିଲେ ।ସମାଜସେବା କ୍ଷେତ୍ରରେ ନିଜକୁ ଉତ୍ସର୍ଗ କରିଥିବା ଅତିଥିମାନ

ଆଜିଠୁ +୨ ପରୀକ୍ଷା

ଭୁବନେଶ୍ୱର,୧୫।୨(ସମିସ): ଶୁକ୍ରବାରଠାରୁ ଆରମ୍ଭ ହେବ ଉଚ୍ଚ ମାଧ୍ୟମିକ ଶିକ୍ଷା ପରିଷଦ(ସିଏଚ୍‌ଏସ୍‌ଇ) ପରିଚାଳିତ +୨ ପରୀକ୍ଷା। ଏଥିପାଇଁ ପରିଷଦ ପକ୍ଷରୁ ସମସ୍ତ ପ୍ରସ୍ତୁତି ସରିଛି। କପି ରୋକିବା ପାଇଁ ତ୍ରିସ୍ତରୀୟ ସୁରକ୍ଷା ବ୍ୟବସ୍ଥା କରାଯାଇଛି। ସମସ୍ତ ପରୀକ୍ଷା କେନ୍ଦ୍ରରେ ସିସିଟିଭି ଲଗାଯାଇଛି। ପରୀକ୍ଷା ହଲ୍ ସମେତ ପ୍ରଶ୍ନପତ୍ର ଥିବା ହବ୍‌ରୁ ସିସିଟିଭିର ଲାଇଭ୍ ଷ୍ଟ୍ରିମିଂ ହେବ। ଏହାକୁ ଦେଖି ପରୀକ୍ଷା

- କଡ଼ାକଡ଼ି ଯାଞ୍ଚ କରିବେ ତ୍ରିସ୍ତରୀୟ ସ୍ୱାଡ୍
- ସିସିଟିଭି ନଜରରେ ପରୀକ୍ଷାର୍ଥୀ
- କଣ୍ଟ୍ରୋଲ ରୁମ୍‌ରୁ ହେବ ପରୀକ୍ଷା କେନ୍ଦ୍ର ଓ ହବ୍ ନିରୀକ୍ଷଣ
- ପରୀକ୍ଷା ଦେବେ ୩, ୮୬, ୨୫୦ ଛାତ୍ରଛାତ୍ରୀ

ପରିଚାଳନା କରିବା ପାଇଁ ପରିଷଦ ପକ୍ଷରୁ କଣ୍ଟ୍ରୋଲ ରୁମ୍ ଖୋଲାଯାଇଛି। ସେଠାରୁ ପରୀକ୍ଷାକୁ ନିରୀକ୍ଷଣ କରିବା ସହ ଆବଶ୍ୟକସ୍ଥଳେ ନିର୍ଦ୍ଦେଶ ଦେବାର ବ୍ୟବସ୍ଥା କରାଯାଇଛି।

ସୂଚନା ଅନୁଯାୟୀ, ସକାଳ ସାଢ଼େ ୧୦ଟାରେ ପରୀକ୍ଷା ଆରମ୍ଭ ହେବ। ପରୀକ୍ଷା ଆରମ୍ଭ ହେବାର ଅଧଘଣ୍ଟା ପୂର୍ବରୁ ପହଞ୍ଚିବାକୁ ପରୀକ୍ଷାର୍ଥୀଙ୍କୁ ପରାମର୍ଶ ଦିଆଯାଇଛି। ୧୫ ମିନିଟ୍ ପୂର୍ବରୁ ହଲ୍‌ରେ ପ୍ରବେଶ କରିବେ ଓ ୧୦ ମିନିଟ୍ ପୂର୍ବରୁ ଉତ୍ତରଖାତା ଓ ୫ ମିନିଟ୍ ପୂର୍ବରୁ ଛାତ୍ରଛାତ୍ରୀଙ୍କୁ ପ୍ରଶ୍ନପତ୍ର ଦିଆଯିବ। ପ୍ରଶ୍ନପତ୍ରରେ ରୋଲ୍ ନମ୍ବର ବ୍ୟତୀତ ଦାଗ ମଧ୍ୟ ଲଗାଇବାକୁ ବାରଣ କରାଯାଇଛି। ଅନ୍ୟଥା ମାଲ୍‌ପ୍ରାକ୍ଟିସ୍(ଏମପି) ହୋଇଯିବେ ବୋଲି ଦର୍ଶାଯାଇଛି। ପରୀକ୍ଷାର୍ଥୀଙ୍କୁ ଉତ୍ତର ଖାତା ବ୍ୟତୀତ ଆଡିସନାଲ୍ ସିଟ୍ ଦିଆଯିବ ନାହିଁ। ଲେଖିବା ପାଇଁ କଳା ବଲ୍ ପେନ୍ ଏବଂ ଆଡମିଟ୍ କାର୍ଡ ବ୍ୟତୀତ ଅନ୍ୟ କିଛି ନନେବାକୁ ପରିଷଦ ପକ୍ଷରୁ କୁହାଯାଇଛି। ସେହିପରି ଭିନ୍ନକ୍ଷମ ପିଲାଙ୍କ ପାଇଁ ଅଧିକ ୧ଘଣ୍ଟା ସମୟ ରହିଛି।

ଚଳିତ ବର୍ଷ ୩ଲକ୍ଷ ୮୬ ହଜାର ୨୫୦ଜଣ ପରୀକ୍ଷାର୍ଥୀ ପରୀକ୍ଷା ଦେଉଛନ୍ତି। ତନ୍ମଧ୍ୟରେ ୩ ଲକ୍ଷ ୬୦ ହଜାର ୧୯୮ଜଣ ରେଗୁଲାର ଏବଂ ୨୬ ହଜାର ୫୨ଜଣ ଏକ୍ସ-ରେଗୁଲାର ପରୀକ୍ଷାର୍ଥୀ ରହିଛନ୍ତି। ଲିଙ୍ଗ ଅନୁପାତରେ ସର୍ବାଧିକ ଛାତ୍ରୀ ଚଳିତଥର ପରୀକ୍ଷା ଦେଉଛନ୍ତି। ସମୁଦାୟ ୧ ଲକ୍ଷ ୯୯ ହଜାର ୩୬୧ଜଣ ଛାତ୍ରୀ ପରୀକ୍ଷା ଦେଉଥିବା ବେଳେ ଛାତ୍ରଙ୍କ ସଂଖ୍ୟା ୧ ଲକ୍ଷ ୮୬ ହଜାର ୮୮୯ ରହିଛି। କଳା ବିଭାଗରେ ୨ ଲକ୍ଷ ୩୭ ହଜାର ୭୫୦ଜଣ ପରୀକ୍ଷାର୍ଥୀ ଥିବା ବେଳେ ବିଜ୍ଞାନରେ ୧ଲକ୍ଷ ୧୬ ହଜାର ୬୨୦, ବାଣିଜ୍ୟରେ ୨୬ ହଜାର ୮୯ ଜଣ ଓ ଧନ୍ଦାମୂଳକରେ ୫ହଜାର ୭୯୧ଜଣ ପରୀକ୍ଷାର୍ଥୀ ରହିଛନ୍ତି। ଏହି ପରୀକ୍ଷା ମାର୍ଚ୍ଚ ୨୦ ପର୍ଯ୍ୟନ୍ତ ଚାଲିବ। ପ୍ରଥମ ଦିନ ଅର୍ଥାତ ଶୁକ୍ରବାର ବିଜ୍ଞାନ ବିଭାଗର ଛାତ୍ରୀଛାତ୍ର ମାତୃଭାଷା ପରୀକ୍ଷା ଦେବେ। ପ୍ରତ୍ୟେକ ଦିନ ଗୋଟିଏ ବିଷୟ ପରୀକ୍ଷା ହେବ। ଆସନ୍ତା ୨୦ ତାରିଖରୁ ଆରମ୍ଭ ହେଉଥିବା ମାଟ୍ରିକ ପରୀକ୍ଷା ସୂଚୀକୁ ଦେଖି +୨ ପରୀକ୍ଷା କରାଯାଇଛି। ଗୋଟିଏ ଦିନ ଦଶମ ଓ +୨ ପରୀକ୍ଷା ରହିବ ନାହିଁ। ପୂର୍ବପରି ସମସ୍ତ ପ୍ରସ୍ତୁତି କରିବା ସହ ସମୀକ୍ଷା ମଧ୍ୟ କରାଯାଇଛି। ଏଣୁ ପ୍ରଶ୍ନପତ୍ର ବିଭ୍ରାଟ ହେବ ନାହିଁ ବୋଲି ପରୀକ୍ଷା ନିୟନ୍ତ୍ରକ କହିଛନ୍ତି।

ଗଛରେ ପିଟି ହେଲା ଗାଡ଼ି; ୨ ମୃତ

କେନ୍ଦୁଝର/ଘଟଗାଁ,୧୫।୨(ସମିସ): ଘଟଗାଁ ନିକଟସ୍ଥ ନାକଝରି ଛକରେ ଶୁକ୍ରବାର ସନ୍ଧ୍ୟାରେ ଏକ ଟାଟା ଏସି ଗାଡ଼ି ଗଛକୁ ଧକ୍କା ଦେବାରୁ ଘଟଣାସ୍ଥଳରେ ୨ଜଣଙ୍କ ମୃତ୍ୟୁ ହୋଇଯାଇଛି। ଏଥିରେ ୬ଜଣ ଗୁରୁତର ହୋଇଛନ୍ତି। ସେମାନଙ୍କ ମଧ୍ୟରୁ ୩ ଜଣଙ୍କ ଅବସ୍ଥା ସଂକଟାପନ୍ନ ଥିବା ଜଣାପଡ଼ିଛି। ଗାଡ଼ିଟି କାଳିମାଟି ଡ୍ୟାମରେ ଭୋଜି ସାରି ଫେରୁଥିବା ବେଳେ ଚାଳକ ଭରସାମ୍ୟ ହରାଇବାରୁ ଏହି ଅଘଟଣ ଘଟିଥିଲା। ମୃତକଦ୍ୱୟ ହେଲେ, ଘଟଗାଁ ଥାନା ଅନ୍ତର୍ଗତ ବୀଣାଝରି ଗ୍ରାମର ଅଭିମନ୍ୟୁ ପାତ୍ର (୫୫) ଏବଂ ଘଟଗାଁ ଥାନା ଅନ୍ତର୍ଗତ ଉପରଡିହା ଗ୍ରାମର ଶମଦ ଖାଁ (୪୦)। ଗୁରୁତରମାନେ ହେଲେ, ଭଦ୍ରକର ରଞ୍ଜନ ନାଥ, ବଡଲା ଅନ୍ତର୍ଗତ ଶଙ୍କୁଳା ଗ୍ରାମର ରାହୁଲ ନାଏକ (୧୮)। ସେମାନଙ୍କୁ କେନ୍ଦୁଝର ଡାକ୍ତରଖାନାକୁ ସ୍ଥାନାନ୍ତର କରାଯାଇଛି। ସ୍ଥାନୀୟ ସ୍ୱାସ୍ଥ୍ୟକେନ୍ଦ୍ରରେ ମୁକୁନ୍ଦପୁରପାଟଣାର ରୁଦ୍ର ନାଏକ (୧୮), ତୀର୍ଥ ପଲେଇ(୩୫), ରଞ୍ଜନ ପଲେଇ (୨୭), ଝାଡ଼ଖଣ୍ଡର ଟିକୁ କୁମାର ଚିକିତ୍ସିତ ହେଉଛନ୍ତି। ଗାଡ଼ି ଚାଳକ ସୁଦାମ ଚରଣ ଜେନା ମଧ୍ୟ ଆହତ ହୋଇ ଚିକିତ୍ସିତ ହେଉଥିବା ସୂଚନା ମିଳିଛି। ଘଟଣାସ୍ଥଳରେ ପୁଲିସ ଓ ଅଗ୍ନିଶମ ସେବା କର୍ମଚାରୀ ପହଞ୍ଚି ଆହତମାନଙ୍କୁ ଡାକ୍ତରଖାନା ପଠାଇଥିଲେ।

ମାଓବାଦୀଙ୍କ ଲ୍ୟାଣ୍ଡମାଇନ୍ ବିସ୍ଫୋରଣରେ ୨ ଯବାନ ଗୁରୁତର

ଭୁବନେଶ୍ୱର/ବଲାଙ୍ଗୀର/ବୌଦ୍ଧ, ୧୫।୨(ସମିସ): ମାଓବାଦୀଙ୍କ ଦ୍ୱାରା ଖଞ୍ଜାଯାଇଥିବା ଲ୍ୟାଣ୍ଡମାଇନ୍ ବିସ୍ଫୋରଣରେ ୨ଜଣ ଏସ୍‌ଓଜି ଯବାନ ଗୁରୁତର ଆହତ ହୋଇଛନ୍ତି। ବୌଦ୍ଧ ଜିଲ୍ଲା ମନମୁଣ୍ଡା ଥାନା ଅଧୀନ ନଲୀକୂପା ଜଙ୍ଗଲରେ ଏହି ଘଟଣା ଘଟିଛି। ଗୁରୁତର ଯବାନଦ୍ୱୟ ହେଲେ, ଉତ୍କଳ ପଟେଲ ଓ ଆର.ଏସ୍ ନାୟକ। ଜଣଙ୍କର ଗୋଡ଼ରେ ଓ ଅନ୍ୟଜଣଙ୍କର ମୁଣ୍ଡରେ ଗଭୀର ଆଘାତ ଲାଗିଛି। ସେମାନଙ୍କୁ ପ୍ରଥମେ

- ଗୁରୁତର ଯବାନଙ୍କୁ ଭୁବନେଶ୍ୱର ଏୟାରଲିଫ୍ଟ
- ଏମ୍‌ସ୍‌ରେ ଚିକିତ୍ସା କରାଯାଉଛି
- ନଲୀକୂପା ଜଙ୍ଗଲରେ ଚାଲିଛି କମ୍ବିଂ ଅପରେସନ୍

କଣ୍ଟାମାଳ ଗୋଷ୍ଠୀ ସ୍ୱାସ୍ଥ୍ୟକେନ୍ଦ୍ର ଓ ପରେ ବଲାଙ୍ଗିର ଭୀମଭୋଇ ମେଡିକାଲ କଲେଜକୁ ସ୍ଥାନାନ୍ତର କରାଯାଇଥିଲା। ସେଠାରେ ସେମାନଙ୍କର ସିଟି ସ୍କାନ୍ କରାଯିବା ପରେ ଅଧିକ ଚିକିତ୍ସା ଲାଗି ଏୟାରଲିଫ୍ଟ ମାଧ୍ୟମରେ ଭୁବନେଶ୍ୱର ନିଆଯାଇଛି। ଯବାନଦ୍ୱୟଙ୍କୁ ଏମ୍‌ସରେ ଚିକିତ୍ସା କରାଯାଉଛି। ଆସନ୍ତାକାଲି ପୁଲିସ ଡିଜି ଏମ୍‌ସକୁ ଯାଇ ସେମାନଙ୍କ ଚିକିତ୍ସା ସମ୍ପର୍କରେ ପଚାରି ବୁଝିବେ ବୋଲି ଜଣାପଡ଼ିଛି। ଅପରପକ୍ଷେ, ନଲୀକୂପା ଜଙ୍ଗଲରେ କମ୍ବିଂ ଅପରେସନ୍‌କୁ ଜୋରଦାର କରିଦିଆଯାଇଛି। ପୂରା ଜଙ୍ଗଲକୁ ଘେରାବନ୍ଦୀ କରି ଯବାନମାନେ ଖାନତଲାସ ଚଳାଇଛନ୍ତି। ଏଥିପାଇଁ ଡ୍ରୋନ୍‌ର ସହାୟତା ନିଆଯାଉଥିବା ଜଣାଯାଇଛି।

ସୂଚନାନୁସାରେ, ବଡ଼ଧରଣର ହିଂସାକାଣ୍ଡ ଘଟାଇବା ପାଇଁ କିଛି ନକ୍ସଲ ନଲୀକୂପା ଜଙ୍ଗଲରେ ଏକ ଶିବିର କରିଥିବା ଖବର ମିଳିବା ପରେ ଆଜି ପୂର୍ବାହ୍ଣରେ ସୁରକ୍ଷା କର୍ମୀଙ୍କ ପକ୍ଷରୁ

ସେଠାରେ କମ୍ବିଂ ଅପରେସନ୍ କରାଯାଇଥିଲା। ଏସ୍‌ଓଜି ଯବାନଙ୍କ ୧୬ଜଣିଆ ଏକ ଟିମ୍ ଜଙ୍ଗଲରେ ଖାନତଲାସି କରିଥିଲେ। ତେବେ ସକାଳ ପ୍ରାୟ ୯ଟା ୪୫ରେ ମାଓବାଦୀଙ୍କ ଦ୍ୱାରା ଖଞ୍ଜାଯାଇଥିବା ଏକ ଲ୍ୟାଣ୍ଡମାଇନ୍ ଉପରେ ଦୁଇ ଯବାନଙ୍କ ଗୋଡ଼ ପଡ଼ିଯିବାରୁ ତାହା ବିସ୍ଫୋରଣ ହୋଇଥିଲା। ଏଥିରେ ଯବାନଦ୍ୱୟ ଆହତ ହୋଇଥିଲେ। ସୂଚନା ପାଇ କଣ୍ଟାମାଳରୁ ତୁରନ୍ତ ଏକ ଡାକ୍ତରୀ ଟିମ୍ ଜଙ୍ଗଲରେ ପହଞ୍ଚି ଆହତ ଯବାନଙ୍କୁ ପ୍ରାରମ୍ଭିକ ଚିକିତ୍ସା ଯୋଗାଇ ଦେଇଥିଲେ। ପରେ ସେମାନଙ୍କୁ ୧୦୮ ଆମ୍ବୁଲାନ୍ସ ମାଧ୍ୟମରେ କଣ୍ଟାମାଳ ସ୍ୱାସ୍ଥ୍ୟ କେନ୍ଦ୍ରରେ ଭର୍ତ୍ତି କରାଯାଇଥିଲା। ସେଠାରୁ ପୁଣି ଅଧିକ ଚିକିତ୍ସା ପାଇଁ ବଲାଙ୍ଗୀର ଭୀମଭୋଇ ମେଡିକାଲକୁ ନିଆଯାଇଥିଲା। ସେଠାରେ କୌଣସି ଚିକିତ୍ସା ସୁବିଧା ନଥିବାରୁ ଦୁଇ ଯବାନଙ୍କୁ ଏୟାରଲିଫ୍ଟ ମାଧ୍ୟମରେ ଭୁବନେଶ୍ୱର ଅଣାଯାଇ ଏମ୍‌ସ୍‌ରେ ଭର୍ତ୍ତି କରାଯାଇଥିଲା।

ଉଲ୍ଲେଖଯୋଗ୍ୟ, ବୌଦ୍ଧ ଜିଲ୍ଲାରେ କିଛି ଦିନ ହେଲା ମାଓ ଗତିବିଧି ବଢ଼ିଥିବା ବେଳେ ଏହାକୁ ପ୍ରତିହତ କରିବା ପାଇଁ ଜିଲ୍ଲା ପୁଲିସ, ଡିଭିଏଫ୍, ଏସ୍‌ଓଜି ମିଳିତ ଭାବେ ଉଦ୍ୟମ ଜାରି ରଖିଛନ୍ତି। ବିଭିନ୍ନ ସମୟରେ ମାଓ କ୍ୟାମ୍ପ ଉପରେ ଚଢ଼ଉ କରି ବିସ୍ଫୋରକ ସାମଗ୍ରୀ ଜବତ କରିବାରେ ଜିଲ୍ଲା ପୁଲିସ୍‌କୁ ସଫଳତା ମିଳିଛି।

ମଦ ଓ ଜୁଆ ଆଡ୍ଡାରେ ଚଢ଼ଉବେଳେ ପୁଲିସ ଉପରକୁ ଢେଲାମାଡ଼

ନନ୍ଦପୁର,୧୫।୨(ସମିସ): ବୁଧବାର ବିଳମ୍ବିତ ରାତ୍ରରେ ମଦ ଓ ଜୁଆ ଆଡ୍ଡା ଉପରେ ଚଢ଼ଉ ପାଇଁ ଯାଇଥିବା ପୁଲିସ ଅଧିକାରୀଙ୍କ ଉପରେ ଢେଲାମାଡ଼ ହୋଇଛି। ଏଥିରେ ଦୁଇ ପୁଲିସ ଅଧିକାରୀ ଆହତ ହୋଇଛନ୍ତି। ଯାହା ଏବେ ସେହି ଅଞ୍ଚଳରେ ଚାଞ୍ଚଲ୍ୟ ସୃଷ୍ଟି କରିଛି। ସେପଟେ ଖବର ପାଇ କୋରାପୁଟ ଅତିରିକ୍ତ ଏସପି ବଳଭଦ୍ର ଦୀପ୍ ନନ୍ଦପୁର ପହଞ୍ଚି ଘଟଣାର ଅନୁଧ୍ୟାନ କରିଛନ୍ତି। ସୂଚନାନୁଯାୟୀ, ବିଶ୍ୱସ୍ତ ସୂତ୍ରରୁ ଖବର ପାଇ ନନ୍ଦପୁର ଏସଡିପିଓ ସମ୍ବିତ କୁମାର ମାଝୀଙ୍କ ସହ ଆଇଆଇସି ଆଶ୍ରିତା ଖାଲକୋ , ଏସ୍‌ଆଇ ଦୀପ୍ତିମୟୀ ଧାରୁଆଙ୍କ ସହ ପୁଲିସ ଟିମ୍ ଟିକ୍କରପଡ଼ା ପଞ୍ଚାୟତ ଅଧୀନସ୍ଥ ଦେବତାହଞ୍ଜାର ଗ୍ରାମରେ ମଦ କାରବାର ସହ ଜୁଆ ଆଡ୍ଡା, ଖୁଡୁଖୁଡ଼ି ଖେଳ ଚାଲିଥିବା ଖବର

ଆଇଆଇସି ଓ ଏସଡିପିଓ ଆହତ; ୪ ଅଟକ

ପାଇ ଚଢ଼ଉ ପାଇଁ ଯାଇଥିଲେ। ଏହି ସମୟରେ ପୁଲିସ ଆସିବା ଦେଖି କିଛି ଜୁଆଡ଼ି ଅଧାରୁ ପଳେଇବା ସହ ଅତର୍କିତ ଭାବେ ସେମାନଙ୍କ ଉପରେ ଢେଲା ଓ ପଥର ବର୍ଷା କରିଥିଲେ। ହଠାତ୍ ଢେଲା ପଥରମାଡ଼ ଯୋଗୁଁ ପୁଲିସ ଘଟଣାସ୍ଥଳରେ ନିରୁପାୟ ହୋଇ ପଡ଼ିଥିଲା। ସେପଟେ ନିକଟରେ ଏକ ବିବାହ ଭୋଜିରେ ନାଚଗୀତର ଆସର ଜମି ଥିବା ବେଳେ ସେହି ସୁଯୋଗ ନେଇ ଦୃର୍ବୃତ୍ତମାନେ ପୁଲିସ ଉପରେ ଢେଲାମାଡ଼ କରିଥିଲେ। ତେବେ କୌଣସି ପ୍ରକାରେ ସେଥିମଧ୍ୟରୁ ଚାରି ଜଣଙ୍କୁ କାବୁ କରି ଧରିବାରେ ପୁଲିସ ସଫଳ ହୋଇଥିବାବେଳେ ଜୁଆଡ଼ିଙ୍କ ଆକ୍ରମଣର ଶିକାର ହୋଇ ଦୁଇ ପୁଲିସ ଅଧିକାରୀ ଏସଡିପିଓ ଶ୍ରୀ ମାଝୀ ଓ ଆଇଆଇସି ଆଶ୍ରିତା ଖାଲୋକୋ ଆହତ ହୋଇଥିବା ଖବର ମିଳିଛି। ସେପଟେ ଖବର ପାଇ କୋରାପୁଟ ଅତିରିକ୍ତ ଏସପି ବଳଭଦ୍ର ଦୀପ୍ ନନ୍ଦପୁର ପହଞ୍ଚି ଘଟଣାର ଅନୁଧ୍ୟାନ କରିବା ସହ ଏହି ଘଟଣାକୁ ନିନ୍ଦା କରିଛନ୍ତି। ସେ କହିଛନ୍ତି, ପୁଲିସ ଅଧିକାରୀ ତାଙ୍କ କର୍ତ୍ତବ୍ୟ କରୁଥିବା ବେଳେ ଲୋକେ ଢେଲାମାଡ଼ କରିବା ଅଶୋଭନୀୟ ବୋଲି କହିବା ସହ ଆଇନ ଅନୁଯାୟୀ ଦୃଢ଼ କାର୍ଯ୍ୟାନୁଷ୍ଠାନ ଗ୍ରହଣ କରାଯିବ ବୋଲି କହିଛନ୍ତି। ତେବେ ନନ୍ଦପୁର ପୁଲିସ ଉପରେ ପଥର ଢେଲାମାଡ଼ ନେଇ ସାଧାରଣରେ ଚର୍ଚ୍ଚା ଜୋର୍ ଧରିଛି। ଏପରି ଘଟଣା ନନ୍ଦପୁର ପୁଲିସ ପାଇଁ ଦ୍ୱିତୀୟ ହୋଇଥିବାବେଳେ ଆଗକୁ ପୁଲିସର ଆଭିମୁଖ୍ୟ କ'ଣ ରହିବ ତାହାକୁ ନେଇ ଏବେ ସାଧାରଣରେ ଆଲୋଚନା ଜୋର୍ ଧରିଛି। ଅନ୍ୟପଟେ ଘଟଣାସ୍ଥଳରୁ ୪ ଦୁର୍ବୃତ୍ତଙ୍କୁ ଉଠାଇ ଆଣିଥିବାବେଳେ ପୁଲିସ ନିଜ ଆଡୁ ଏକ ମାମଲା ରୁଜୁ କରି ତଦନ୍ତ ଆରମ୍ଭ କରିଥିବା ଜଣାପଡ଼ିଛି। ଏସ୍‌ଆଇ ବେଦବର ସାହୁଙ୍କୁ ତଦନ୍ତ ଭାର ପ୍ରଦାନ କରାଯାଇଛି।

ଆଜିର ରାଶିଫଳ

ମେଷ: ଅଟକି ଥିବା କାର୍ଯ୍ୟ ପୂରଣ କରିବେ। ଆପଣଙ୍କ ପାଇଁ ସମୟ ବହୁତ ଭଲ। ନୂତନ ବନ୍ଧୁଙ୍କ ସହ ସାକ୍ଷାତ ହେବ। ପତି-ପତ୍ନୀଙ୍କ ମଧ୍ୟରେ ସୁସମ୍ପର୍କ ରହିବ। ଧନ ପ୍ରାପ୍ତି ହେବ। ସ୍ୱାସ୍ଥ୍ୟ ପ୍ରତି ଧ୍ୟାନ ଦିଅନ୍ତୁ।

ବୃଷ: ନୂତନ ବ୍ୟବସାୟରେ ନିବେଶ କରନ୍ତୁ, ସମୟ ଅନୁକୂଳ ରହିଛି। କାର୍ଯ୍ୟକ୍ଷେତ୍ରରେ ଉଚ୍ଚପଦସ୍ଥଙ୍କ ଠାରୁ ପ୍ରଶଂସିତ ହେବେ। ମହିଳାମାନେ ସନ୍ତାନଙ୍କ ସ୍ୱାସ୍ଥ୍ୟାବସ୍ଥାକୁ ନେଇ ଚିନ୍ତିତ ରହିବେ।

ମିଥୁନ: କାର୍ଯ୍ୟକ୍ଷେତ୍ରରେ ପ୍ରଶଂସିତ ହେବେ। ଆର୍ଥିକ ମାମଲାରେ ସାବଧାନ ରହିବେ। କଥା କହିବା ସମୟରେ ସଂଯମତା ରକ୍ଷା କରନ୍ତୁ। ବିଦ୍ୟାର୍ଥୀମାନେ ପ୍ରତିଯୋଗିତାମୂଳକ ପରୀକ୍ଷାରେ ଭଲ ପ୍ରଦର୍ଶନ କରିବେ।

ସିଂହ: ଆୟ ଅନୁସାରେ ବ୍ୟୟ ହେବ। ଅକସ୍ମାତ୍ ଧନ ଲାଭ ଯୋଗ ରହିଛି। ନିର୍ଦ୍ଧାରିତ ଯୋଜନା ମୁତାବକ କାମ ହେବ। ବିଦ୍ୟାର୍ଥୀମାନେ ପଢ଼ାମନସ୍କ ହେବେ। ଜୀବନସାଥୀଙ୍କ ଠାରୁ ମୂଲ୍ୟବାନ ଉପହାର ପାଇପାରନ୍ତି।

କର୍କଟ: ମନ ଭିତରେ ଯାହା କିଛି ଭାବୁଛନ୍ତି ତାହାକୁ ପ୍ରକାଶ କରନ୍ତୁ। ସାହିତ୍ୟ ସମାବେଶରେ ପ୍ରଶଂସିତ ହେବେ। ସମୟର ସଦୁପଯୋଗ କରନ୍ତୁ। ପାରିବାରିକ କଳହ ସମାପ୍ତ ହେବ। ମାତାପିତାଙ୍କ କଥାକୁ ପାଳନ କରନ୍ତୁ।

କନ୍ୟା: କାର୍ଯ୍ୟକ୍ଷେତ୍ରରେ ନିଜ ଟାର୍ଗେଟକୁ ପୂରା କରନ୍ତୁ। ନୂତନ ଯାନବାହନ କ୍ରୟ କରିପାରନ୍ତି। ଅଯଥାରେ କାହା ସହିତ ଯୁକ୍ତିତର୍କ କରନ୍ତୁନି। ପୁରୁଣା ବନ୍ଧୁଙ୍କ ସହ ସାକ୍ଷାତ ହୋଇପାରେ। କାର୍ଯ୍ୟରୁ ସଫଳତା ମିଳିବ।

ତୁଳା: ଆଜିର ଦିନଟି ଆପଣଙ୍କ ପାଇଁ ବହୁତ ଭଲ। ଉତ୍ତମ ବୁଦ୍ଧିରେ କାର୍ଯ୍ୟ ପୂରା କରିବେ। ନିଜ ବ୍ୟକ୍ତିଗତ ମାମଲା ବିଷୟରେ ପରିବାର ଲୋକଙ୍କ ସହ ଆଲୋଚନା କରନ୍ତୁ। ପ୍ରତିକୂଳ ପରିସ୍ଥିତିରେ ଭାଙ୍ଗି ପଡ଼ନ୍ତୁନି।

ବିଛା: ଅଟକି ଥିବା ଦିଗରୁ ଧନ ମିଳିପାରେ। ଆୟ ଅନୁସାରେ ବ୍ୟୟ ଅଧିକ ହେବ। ପରିବାରର ଚାପ ଆପଣଙ୍କ ଉପରେ ଅଧିକ ରହିବ। ପିଲାମାନେ ଖେଳକୁଦରେ ସମୟ ବିତାଇବେ। ମହିଳାମାନଙ୍କୁ ମୁଖ୍ୟ ଦାୟିତ୍ୱ ମିଳିବ।

ଧନୁ: ବ୍ୟବସାୟକୁ ଆଗକୁ ବଢ଼ାଇବା ପାଇଁ କଠିନ ପରିଶ୍ରମ କରିବେ। ଆଜି ଭାଗ୍ୟ ଆପଣଙ୍କ ସାଥି ଦେବ। କର୍ମକ୍ଷେତ୍ରରେ ବଡ଼ ଦାୟିତ୍ୱ ପାଇପାରନ୍ତି। ସନ୍ତାନଙ୍କ କ୍ୟାରିୟରକୁ ନେଇ ଅଭିଭାବକ ଚିନ୍ତାରେ ରହିବେ।

ମକର: ସରକାରୀ ଚାକିରିଆଙ୍କ ପାଇଁ ଆଜିର ଦିନଟି ବହୁତ ଭଲ। ବନ୍ଧୁଙ୍କ ସହିତ ମନୋରଞ୍ଜନ କରିବେ। ପିଲାମାନେ ପଢ଼ା ପ୍ରତି ଅଧିକ ଧ୍ୟାନ ଦେବେ। ଦିନଟି ବେଶ୍ ହସଖୁସିରେ ବିତିବ।

କୁମ୍ଭ: ଅଚାନକ ଆପଣଙ୍କ ମନ ଭିତରେ ପରିବର୍ତ୍ତନ ଆସିବ। ଆର୍ଥିକ ସମସ୍ୟା ରହିବନି। ଅନ୍ୟକୁ ଉଧାର ଦେଇ ଠକିପାରନ୍ତି। ଆୟ ଅନୁସାରେ ଅଧିକ ବ୍ୟୟ ହେବ। ଭଗବାନଙ୍କ ପୂଜାର୍ଚ୍ଚନା କରନ୍ତୁ।

ମୀନ: ଅନ୍ୟମାନଙ୍କୁ ସାହାଯ୍ୟ କରି ଉଦାହରଣ ସୃଷ୍ଟି କରିବେ। ଅଧିକ ଲାଭ ପାଇବା ଆଶାରେ ଭୁଲ୍ କରନ୍ତୁନି। ପାରିବାରିକ ସମସ୍ୟା ସମାଧାନ ହେବ। ମହିଳାମାନେ ଘର କାମରେ ବ୍ୟସ୍ତ ରହିବେ।

MATRIC MATE

BSE ODISHA MATRIC EXAM-2024

SUBJECT : TLH

PROBABLE QUESTION PAPER

OBJECTIVE

1. स्वामीजी ने भारतवासियों के किसे प्राप्त करने को ललकारा?
   (A) ज्ञान (B) स्वाभिमान (C) दान (D) स्वतंत्रता
2. 1857 के वाद लोग किसमें डूब गए थे?
   (A) कर्महीनता में (B) कर्मसंधान में (C) कर्जो नें (D) आतंक में
3. स्वामी विवेकानन्द थे प्रचंड ———-।
   (A) प्रतिभाशाळी (B) क्रोधीं (C) अभिमानी (D) वित्तशाळी
4. संन्यासी क्यों परिबार छोडते हैं?
   (A) संसार के मोह से (B) आपनी इच्छा से (C) क्रोध से (D) गुरू की इच्छा से
5. कलिंग के साहसी सपुत थे
   (A) अरविंद (B) खुदीराम (C) चन्द्रशेखर आजाद (D) बक्सि जगबंधु
6. चाखि खुंटिआ कहाँ के सपुत थे?
   (A) कोशल के (B) मगध कें (C) बिहार के (D) कलिंग के
7. कलिंग के वीरत्व की कहानी को कौन आगे बढ़ाते हैं?
   (A) अशौक (B)कारूवाकी (C) खारबेल (D) चोडगंगदेव
8. धर्माशोक ने क्या छोड दिया?
   (A) युद्ध (B) रागगद्दी (C)अहिंसा (D) क्रोध
9. "एक तिनका" कविता का मुल भाव क्या है?
   (A) दु:ख दूर करने की (B) अहंकार दूर करने की
   (C) सुख दूर करने की (D) कलंक दूर करने की
10. जाडे में चाँद किस तरह मरता है?
    (A) ठिठुर-ठिठुर कर (B) तिस - तिस कर
    (C) पिस - पिस कर (D) घिस - घिस कर
11. "इच्छा" - सही पर्यायवाची शब्द चुनिए।
    (A) गुस्सा (B) किस्सा (C) अभिलाषा (D) नाराज
12. "कृतज्ञ" सही विलोम शब्द है
    (A) रंक (B) झूठा (C) ऊँचा (D) कृतघ्न
13. अव्य पहचानिए -
    (A) राष्ट्रीय (B) पराया (C) धन्यवाद (D) धनवान
14. "मन" - विशोषण रूप चुनिए।
    (A) माना (B)मानस (C) मानसिक (D) मानसी
15. "निंदा" विशौषण रूप चुनिए।
    (A) निंदा (B) निंदित (C) निंदाने (D) निदांनी
16. वह उस पर कब्जा जमाना चाहता है।
    (A) निश्चयवाचक (B) निजवाचक (C) प्रश्नवाचक (D) पुरूषवाचक
17. यह उसके उत्थान और पतन की कहानी है।
    (A) निश्चयवाचक (C) संबंधवाचक(ण) प्रश्नवाचक (D) पुरूषवाचक
18. जो अपने से नीचे हैं उनका आदर करो, इस वाक्य में प्रयुक्त अव्यय है
    (A) जो (B) नीचे (C) अपने (D) करो
19. माँ किसे "सलोने" कहकर संबोधोत करती है?
    (A) धरती को (B) चाँद को (C) प्रकृति को (D) सूरज को
20. चाँद कहाँ सफर करता है?
    (A) पृथ्वी पर (B) सागर में (C) आसमान में (D) देवलोक में
21. सही अव्यय पद है
    (A) अपितु (B) तुम्हारा (C) पौधा (D) घर
22. "गरीबी" का विलोम शब्द है
    (A) निर्धन (B) अमीरी (C) गरीबी (D) धनी
23. विशोषण शब्द चुनिए
    (A) हृदय (B) बचन (C) मनुष्य (D) सूखा
24. "हे उत्फल के सपूतो" - कौन कहा है?
    (A) मधुसूदन ने (B) गोपबंधु ने (C) रमादेवी ने (D) गोदावरीश ने
25. "गरीबी" का विलोम शब्द है
    (A) अमीरी (B) धनी (C) सुखी (D) दुखी
26. खेतों में सिंचाई होने से किसका पैदावार बढ़ा?
    (A) मकई का (B) गेहूँ का (C) रवी फसलों का (D) अनाज का
27. कौन - सा बाँध बनने से खेतों की सिंचाई हुई?
    (A) संबलपुर (B) हीराकुद (C)बडमाल (D) नागार्जुन सागर
28. वीसवीं सदी के आरंभ में ओडिशा के इतिहास को किसने पढ़ा?
    (A)मधुसूदन (B) गोपबंधु (C) चाखि खुंटिआ (D) चक्रधर बिसोई
29. उत्कल किस का विलास सरोवर है?
    (A) साधवों का (B) चिलिका माता का (C) ओडिशा का (D) चिलिका- लक्ष्मी का
30. साधब कहाँ जाकर व्यापार करते थे?
    (A) पूर्वी द्वीपों में (B) पूर्

■ ଅଜିତ ଗୋଷ୍ଠୀ ଅସଲ ଏନ୍‌ସିପି

ବିଧାୟକଙ୍କ ସଦସ୍ୟତା ରଦ୍ଦକୁ ବାଚସ୍ପତିଙ୍କ ନା

ମୁମ୍ବାଇ,୧୫।୨(ଏଜେନ୍ସି): ମହାରାଷ୍ଟ୍ର ବିଧାନସଭା ବାଚସ୍ପତି ରାହୁଲ ନରୱେକର ରାଷ୍ଟ୍ରବାଦୀ କଂଗ୍ରେସ ପାର୍ଟି(ଏନସିପି)ର ଅଜିତ ପାୱାରଙ୍କ ଗୋଷ୍ଠୀକୁ ଅସଲ ଏନସିପି ମାନ୍ୟତା ଦେଇଛନ୍ତି । ଏନସିପିର ଦୁଇ ଗୋଷ୍ଠୀ (ଅଜିତ ପାୱାର) ଏବଂ (ଶରଦ ପାୱାର) ଗୋଷ୍ଠୀ ପରସ୍ପରର ବିଧାୟକମାନଙ୍କୁ ଦଳବଦଳ ଆଇନ ଅନୁଯାୟୀ ଅଯୋଗ୍ୟ ଘୋଷଣା କରିବା ନିମନ୍ତେ ବାଚସ୍ପତିଙ୍କୁ ଦାବି ଜଣାଇଥିଲେ । ବାଚସ୍ପତି ତାଙ୍କ ରୁଲିଂରେ କହିଛନ୍ତି, ରାଜ୍ୟ ବିଧାନସଭାରେ ଶରଦ ପାୱାର ଗୋଷ୍ଠୀ ତୁଳନାରେ ଅଜିତ ଗୋଷ୍ଠୀର ବହୁଅଧିକ ବିଧାୟକ ଅଛନ୍ତି । ତେଣୁ ଅସଲ ଏନସିପି ଭାବେ ଅଜିତ ଗୋଷ୍ଠୀକୁ ମାନ୍ୟତା ଦେବାକୁ ସେ ନିଷ୍ପତ୍ତି ନେଇଛନ୍ତି । ତାଙ୍କ ରୁଲିଂ ଅନୁଯାୟୀ ଗତବର୍ଷ ଜୁନ୍ ୩୦ରୁ ଜୁଲାଇ ୨ ତାରିଖ ମଧ୍ୟରେ ଅଜିତ ଗୋଷ୍ଠୀ ଯାହା କରିଛନ୍ତି ବା କହିଛନ୍ତି ତାହା ଦଳବଦଳ ନୁହେଁ, ବରଂ ଦଳର ଆନ୍ତଃକଦଳ ଥିଲା । ସମ୍ବିଧାନର ୧୦ମ ସିଡ୍ୟୁଲରେ ଦଳବଦଳ କାରଣରୁ ବିଧାୟକ ଅଯୋଗ୍ୟ ଘୋଷିତ ହେବାର ଯେଉଁ ବିଧାନ ରହିଛି ତାହାକୁ ଦଳ ଭିତରେ ବିରୋଧୀ ସ୍ୱର ଚପାଇଦେବାରେ ବ୍ୟବହାର କରାଯାଇନପାରେ । ଏଥିପୂର୍ବରୁ ଚଳିତ ମାସ ପ୍ରାରମ୍ଭରେ ଜାତୀୟ ନିର୍ବାଚନ କମିଶନ ଅଜିତ ଗୋଷ୍ଠୀକୁ ଏନସିପିର ନାମ ଓ ଘଡ଼ି ଚିହ୍ନ ଦେଇଛନ୍ତି ।

ମହୁଆ ମୋଇତ୍ରାଙ୍କୁ ଇଡି ସମନ

କୋଲକାତା,୧୫।୨(ଏଜେନ୍ସି): ତୃଣମୂଳ କଂଗ୍ରେସ ନେତ୍ରୀ ମହୁଆ ମୋଇତ୍ରାଙ୍କୁ ଆସନ୍ତା ୧୯ ତାରିଖରେ ହାଜର ହେବାକୁ ପ୍ରବର୍ତ୍ତନ ନିର୍ଦ୍ଦେଶାଳୟ (ଇଡି) ପକ୍ଷରୁ ସମନ ଜାରି କରାଯାଇଛି । ମହୁଆ ବିଦେଶୀ ମୁଦ୍ରା ପରିଚାଳନା ଆଇନ (ଫେମା) ଭାଙ୍ଗିଥିବା ଅଭିଯୋଗ ରହିଛି । ମହୁଆଙ୍କ କେତେକ ବେଆଇନ କାମ ନେଇ ଲୋକପାଳ ଯେଉଁ ଅଭିଯୋଗ ପତ୍ର ପଠାଇଛନ୍ତି ବର୍ତ୍ତମାନ ସିବିଆଇ ତାହାର ତଦନ୍ତ କରୁଛି । ମହୁଆ ଟଙ୍କା ଓ ଉପହାର ନେଇ ଲୋକସଭାରେ ସରକାର ଓ ଗୌତମ ଆଦାନୀଙ୍କୁ ଟାର୍ଗେଟ କରି ପ୍ରଶ୍ନ ପଚାରୁଥିବା ଅଭିଯୋଗରେ ଗତ ଡିସେମ୍ବର ମାସରେ ଲୋକସଭାରୁ ବହିଷ୍କୃତ ହୋଇଛନ୍ତି ।

ନିର୍ବାଚନ କମିସନର ପଦରୁ ଅନୂପଙ୍କ ଅବସର

ନୂଆଦିଲ୍ଲୀ,୧୫।୨(ଏଜେନ୍ସି): ନିର୍ବାଚନ କମିସନର ଅନୁପ ଚନ୍ଦ୍ର ପାଣ୍ଡେଙ୍କ କାର୍ଯ୍ୟକାଳ ଶେଷ ହେବା ପରେ ସେ ଅବସର ଗ୍ରହଣ କରିଛନ୍ତି । ୧୯୮୪ ବ୍ୟାଚ୍‌ର ୟୁପି କ୍ୟାଡରର ଏହି ଆଇଏଏସ ପ୍ରାୟ ୩୭ ବର୍ଷ ଧରି କେନ୍ଦ୍ର ଏବଂ ଉତ୍ତର ପ୍ରଦେଶରେ ବହୁ ଗୁରୁତ୍ୱପୂର୍ଣ୍ଣ ପଦ ପଦବୀରେ କାର୍ଯ୍ୟ କରିଥିଲେ । ସେ ୨୦୨୧ ଜୁନରେ ନିର୍ବାଚନ ଆୟୋଗରେ ସାମିଲ ହୋଇଥିଲେ । ତାଙ୍କ ଅବସର ପରେ ଏବେ ନିର୍ବାଚନ ଆୟୋଗରେ କମିସନର ଭାବେ ଅରୁଣ ଗୋଏଲ ଏବଂ ମୁଖ୍ୟ ନିର୍ବାଚନ କମିସନର ରାଜୀବ କୁମାର ଅଛନ୍ତି ।

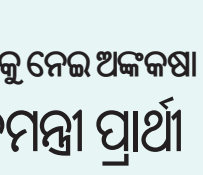

■ ପାକିସ୍ତାନରେ ସରକାର ଗଠନକୁ ନେଇ ଅଙ୍କକଷା

ଉମର ଆୟୁବଙ୍କୁ ପ୍ରଧାନମନ୍ତ୍ରୀ ପ୍ରାର୍ଥୀ ଘୋଷଣା କଲା ପିଟିଆଇ

ଇସଲାମାବାଦ,୧୫ ।୨(ଏଜେନ୍ସି): ପାକିସ୍ତାନରେ ସରକାର ଗଠନ ପାଇଁ ଅଙ୍କକଷା ଚାଲିଛି । ନୱାଜ୍ ସରିଫ ଏବଂ ବିଲାୱଲ ଭୁଟ୍ଟୋଙ୍କ ଦଳ ମେଣ୍ଟ କରି ସରକାର ଗଠନ କରିବାକୁ ଏକପ୍ରକାର ନିଷ୍ପତ୍ତି ହୋଇସାରିଥିଲା ବେଳେ ଇମ୍ରାନ ଖାନଙ୍କ ନେତୃତ୍ୱାଧୀନ ପିଟିଆଇ ଉମର ଆୟୁବଙ୍କୁ ପ୍ରଧାନମନ୍ତ୍ରୀ ପ୍ରାର୍ଥୀ ଭାବେ ଗୁରୁବାର ଘୋଷଣା କରିଛି । ନୱାଜ ସରିଫ ତାଙ୍କ ଭାଇ ଶେହବାଜ ସରିଫଙ୍କୁ ପିଏମଏଲ-ଏନ ନେତା ଏବଂ ପ୍ରଧାନମନ୍ତ୍ରୀ ଭାବେ ଘୋଷଣା କରିବାର ଦିନକ ପରେ ପିଟିଆଇ ଏଭଳି ଘୋଷଣା କରିଛି । ଇମ୍ରାନ ଏବେ ଜେଲରେ ରହିଥିଲା ବେଳେ ତାଙ୍କ ସମର୍ଥିତ ସର୍ବାଧିକ ସ୍ୱାଧୀନ ପ୍ରାର୍ଥୀ ନିର୍ବାଚନରେ ବିଜୟୀ ହୋଇଛନ୍ତି । ଏହିକ୍ରମରେ ଇମ୍ରାନ ହିଁ ପ୍ରଧାନମନ୍ତ୍ରୀ ବାଛିବାକୁ ତାଙ୍କ ସମର୍ଥକମାନେ ଜିଦ୍ ଧରିଛନ୍ତି । ସେପଟେ ସେନାର ପରୋକ୍ଷ ସମର୍ଥନରେ ନୱାଜ୍-ବିଲାୱଲ ମେଣ୍ଟ ସରକାର ଗଢିବାକୁ ଅଣ୍ଟା ଭିଡିଥିବାରୁ ଏହାକୁ ପିଟିଆଇ ତୀବ୍ର ବିରୋଧ କରିବାରେ ଲାଗିଛି । ତେଣୁ ଆଗକୁ ପାକିସ୍ତାନରେ ପୁଣି ରାଜନୈତିକ ସଙ୍କଟ ଦେଖାଯିବାର ଆଶଙ୍କାକୁ ଏଡାଇ ଦିଆଯାଇପାରୁନି ।

ନିର୍ବାଚନୀ ବଣ୍ଡକୁ ନେଇ ସୁପ୍ରିମକୋର୍ଟଙ୍କ ନିଷ୍ପତ୍ତି

ରାଜନୈତିକ ଦଳଙ୍କୁ ଶକ୍ତ ଧକ୍କା

ନୂଆଦିଲ୍ଲୀ,୧୫।୨(ଏଜେନ୍ସି)

ନିର୍ବାଚନୀ ବଣ୍ଡକୁ ନେଇ ସୁପ୍ରିମକୋର୍ଟ ଗୁରୁବାର ପ୍ରକାଶ କରିଥିବା ରାୟ ରାଜନୈତିକ ଦଳଙ୍କ ପାଇଁ ଶକ୍ତ ଧକ୍କା ହୋଇଛି । ଏହି ବଣ୍ଡ ବ୍ୟବସ୍ଥାରେ ରାଜନୈତିକ ଦଳ ଗ୍ରହଣ କରୁଥିବା ଦାନ ବେଆଇନ ଏବଂ ଅସାମ୍ବିଧାନିକ ବୋଲି ସର୍ବୋଚ୍ଚ ନ୍ୟାୟାଳୟ କହିବା ସହିତ ଏହାକୁ ରଦ୍ଦ କରିଛନ୍ତି । କିନ୍ତୁ ୨୦୨୪ ନିର୍ବାଚନ ପୂର୍ବରୁ ସର୍ବୋଚ୍ଚ ନ୍ୟାୟାଳୟଙ୍କ ଏହି ନିଷ୍ପତ୍ତି ସବ ଦଳଙ୍କ ପାଇଁ କଠିନ ସ୍ଥିତି ସୃଷ୍ଟି କରିବ ବୋଲି କୁହାଯାଉଛି । ବିଶେଷ କରି ଶାସକ ଦଳ ବିଜେପି ପାଇଁ ଏହି ନିଷ୍ପତ୍ତି ବଡ଼ ଧକ୍କା ହେବ ବୋଲି କୁହାଯାଉଛି । କାରଣ ଶାସକ ଦଳ ଭାବେ ବିଜେପି କର୍ପୋରେଟ୍ ହାଉସଗୁଡ଼ିକରୁ ସର୍ବାଧିକ ଗୋପନ ଚାନ୍ଦା ପାଉଥିଲା ।

ଏଡିଆର ରିପୋର୍ଟ ଅନୁସାରେ ୨୦୨୨-୨୩ ଆର୍ଥିକ ବର୍ଷରେ ଏହି ଦଳ ଇଲେକ୍ଟୋରାଲ ବଣ୍ଡ ସ୍କିମ ଜରିଆରେ ମୋଟ ୧୩୦୦ କୋଟି ଟଙ୍କା ଚାନ୍ଦା ପାଇଥିଲା ବେଳେ କଂଗ୍ରେସ ପାଇଥିଲା ୧୭୧ କୋଟି ଟଙ୍କା । ସୁପ୍ରିମକୋର୍ଟ କହିଛନ୍ତି, ନାଗରିକଙ୍କ ବ୍ୟକ୍ତିଗତ ଗୋପନୀୟତାର ମୌଳିକ ଅଧିକାରର ଅନ୍ତର୍ଗତ ହୋଉଛି ତାଙ୍କ ରାଜନୈତିକ ଗୋପନୀୟତା ତଥା ସେ କେଉଁ ଦଳକୁ ପସନ୍ଦ କରି ସମର୍ଥନ ଦେଉଛନ୍ତି, ତାହାର ଗୋପନୀୟତା । ଏ ସମ୍ପର୍କିତ ମାମଲାର ବିଚାର କରୁଥିବା ଖଣ୍ଡପୀଠ ତାଙ୍କର ଏହି ରାୟରେ ନିର୍ବାଚନୀ ବଣ୍ଡ ସ୍କିମ ସମ୍ପର୍କିତ ବିଭିନ୍ନ ଆଇନରେ ବିଶେଷ କରି ଜନ ପ୍ରତିନିଧିତ୍ୱ ଆଇନ, କମ୍ପାନୀ ଆଇନ ଓ ଆୟକର ଆଇନରେ ଅଣାଯାଇଥିବା କେତେକ ସଂଶୋଧନକୁ ଅସିଦ୍ଧ କରିଛନ୍ତି । ୨୦୧୮ରେ ଆରମ୍ଭ ହୋଇଥିବା ଏହି ସ୍କିମରେ ୨୦୧୯ ଏପ୍ରିଲ୍ ୧୨ ତାରିଖ ପରଠାରୁ କେଉଁ କର୍ପୋରେଟ୍ ହାଉସ କେତେ ଟଙ୍କାର ନିର୍ବାଚନୀ ବଣ୍ଡ କିଣିଛନ୍ତି, କେଉଁ ଦଳ କାହାଠାରୁ ଏହି ସ୍କିମରେ କେତେ ଚାନ୍ଦା ପାଇଛନ୍ତି ତାହା ନିର୍ବାଚନ କମିଶନଙ୍କୁ ଜଣାଇବା ପାଇଁ ଖଣ୍ଡପୀଠ ଷ୍ଟେଟ ବ୍ୟାଙ୍କ ଅଫ୍ ଇଣ୍ଡିଆ (ଏସ୍‌ବିଆଇ)କୁ ନିର୍ଦ୍ଦେଶ ଦେଇଛନ୍ତି । ରାଜନୈତିକ ଦଳଙ୍କୁ ଚାନ୍ଦା ଦେବାକୁ ଇଚ୍ଛୁକ କମ୍ପାନୀ, କର୍ପୋରେଟ୍ ହାଉସଗୁଡ଼ିକ ଏସବିଆଇରୁ ଇଲେକ୍ଟୋରାଲ ବଣ୍ଡ କ୍ରୟ କରିଥାନ୍ତି । ଏଣିକି ଆଉ କାହାରିକୁ ନିର୍ବାଚନୀ ବଣ୍ଡ ଇସ୍ୟୁ ନ କରିବାକୁ ଏସବିଆଇକୁ କୁହାଯାଇଛି । ଯେଉଁ ଇଲେକ୍ଟୋରାଲ ବଣ୍ଡ ବିକ୍ରି ହୋଇଛି ଅଥଚ ଭଙ୍ଗାଯାଇନାହିଁ ସେଗୁଡ଼ିକୁ କ୍ରେତାଙ୍କୁ ଫେରାଇବା ପାଇଁ ମଧ୍ୟ ଖଣ୍ଡପୀଠ ନିର୍ଦ୍ଦେଶ ଦେଇଛନ୍ତି । ଉଲ୍ଲେଖଯୋଗ୍ୟ ଯେ, ୨୦୨୨ ସୁଦ୍ଧା ୧୬୦୦୦ କୋଟି ଟଙ୍କାର ନିର୍ବାଚନୀ ବଣ୍ଡ ବିକ୍ରି ହୋଇଛି । ୨୦୨୪ ଜାନୁଆରୀ ୨ରୁ ୧୧ ତାରିଖ ମଧ୍ୟରେ ୫୭୧ କୋଟି ୮୦ଲକ୍ଷ ଟଙ୍କା ମୂଲ୍ୟର ମୋଟ ୮୯୭ଟି ଇଲେକ୍ଟୋରାଲ ବଣ୍ଡ ବିକ୍ରି ହୋଇଥିବା ଏସବିଆଇ ସୂତ୍ରରୁ ଜଣାପଡ଼ିଛି । କର୍ପୋରେଟ୍ ଦାତା, କମ୍ପାନୀ ଫାଇଦା ପାଇବା ଉଦ୍ଦେଶ୍ୟରେ ହିଁ କିଛି ଦାନ ବା ଚାନ୍ଦା ଦେଇଥାନ୍ତି । ଏହାକୁ 'ଦିଅ ଓ ନିଅ' ବା 'କ୍ୱିଡ ପ୍ରୋ କ୍ୱୋ' ବୋଲି ବିଚାର କରାଯାଇଥାଏ । ତେଣୁ ଏ କ୍ଷେତ୍ରରେ ଦାନ ଦେଇ ପ୍ରତିବଦଳରେ ସେତିକି କିମ୍ବା ତାହାଠାରୁ ଅଧିକ ଫାଇଦା ଉଠାଇବାକୁ ଇଚ୍ଛୁକ ଅଜଣା ଦାତାଙ୍କ ପରିଚୟ ସାର୍ବଜନୀନ ହେବା ନିତାନ୍ତ ଆବଶ୍ୟକ । କମ୍ପାନୀଗୁଡ଼ିକ ଅସୀମିତ ପରିମାଣର ରାଜନୈତିକ ଚାନ୍ଦା ଦେଇପାରିବା ନେଇ କମ୍ପାନୀ ଆଇନରେ ଯେଉଁ ସବୁ ସଂଶୋଧନ ଅଣାଯାଇଛି ସେଗୁଡ଼ିକୁ ଅସଙ୍ଗତ, ମନୋମୁଖୀ, ଅସାମ୍ବିଧାନିକ ବୋଲି ମତ ଦେଇ ଖଣ୍ଡପୀଠ ନାକଚ କରିଦେଇଛନ୍ତି ।

କେବେ ଆରମ୍ଭ ହୋଇଥିଲା ନିର୍ବାଚନୀ ବଣ୍ଡ ବ୍ୟବସ୍ଥା

୨ ଜାନୁଆରୀ ୨୦୧୮ରେ କେନ୍ଦ୍ର ସରକାର ଏହି ନିର୍ବାଚନୀ ବଣ୍ଡ ସ୍କିମ୍ ଆଣିଥିଲେ । ଇଲେକ୍ଟୋରାଲ ବଣ୍ଡ ହେଉଛି ' ପ୍ରମିଜାରୀ ନୋଟ ଓ ବିୟରର ବଣ୍ଡ' ଭଳି ଏକ ପ୍ରକାରର ବିତ୍ତୀୟ ସଂସାଧନ , ଯାହାକୁ ଯେକେହି ବ୍ୟକ୍ତି, ଅନୁଷ୍ଠାନ, ପ୍ରତିଷ୍ଠାନ, କମ୍ପାନୀ ଓ କର୍ପୋରେଟ୍ ହାଉସଗୁଡ଼ିକ ଇସ୍ୟୁଙ୍ଗ ବ୍ୟାଙ୍କରୁ କିଣିପାରିବେ । ଏହି ବଣ୍ଡ କିଣିବା ବ୍ୟକ୍ତି ଭାରତୀୟ ନାଗରିକ ହୋଇଥିବା ଦରକାର । ପୁଣି ଯେଉଁ ଅନୁଷ୍ଠାନ, ପ୍ରତିଷ୍ଠାନ, କମ୍ପାନୀ ଓ କର୍ପୋରେଟ୍ ହାଉସଗୁଡ଼ିକ ଏହି ବଣ୍ଡ କିଣିବେ ସେଗୁଡ଼ିକ ଭାରତରେ ପଞ୍ଜିକୃତ, ପରିଚାଳିତ ହେଉଥିବା ଦରକାର । ସ୍କିମ୍ ଅଣାଯିବା ବେଳେ କୁହାଯାଇଥିଲା ଯେ ରାଜନୈତିକ ଦଳଗୁଡ଼ିକ ଚାନ୍ଦା ଆକାରରେ ନଗଦ ରାଶି ନନେଇ ଇଲେକ୍ଟୋରାଲ ବଣ୍ଡ ସ୍କିମ୍ ଜରିଆରେ ପାଣ୍ଠି ସଂଗ୍ରହ କଲେ ସେଥିରେ ସ୍ୱଚ୍ଛତା ରହିବ ଓ ରାଜନୀତିରେ କଳାଧନର ବ୍ୟବହାର, ପ୍ରୟୋଗ ଓ ପ୍ରାଦୁର୍ଭାବ କମିବ । ଏହି ସ୍କିମରେ ବ୍ୟବସ୍ଥା ଥିଲା ଯେ ଜନ ପ୍ରତିନିଧିତ୍ୱ ଆଇନ ୧୯୫୧ର ଧାରା ୨୯(ଏ) ଅନୁଯାୟୀ ପଞ୍ଜିକୃତ ହୋଇଥିବା ରାଜନୈତିକ ଦଳଗୁଡ଼ିକ ଯଦି ଗତ ଲୋକସଭା ବା ବିଧାନସଭା ନିର୍ବାଚନରେ ପଡ଼ିଥିବା ମୋଟ ଭୋଟର ଅତିକମରେ ୧ ପ୍ରତିଶତ ଭୋଟ ପାଇଥିବେ ତେବେ ସେହି ଦଳଗୁଡ଼ିକ ଇଲେକ୍ଟୋରାଲ ବଣ୍ଡ ସ୍କିମ ଜରିଆରେ ଚାନ୍ଦା ସଂଗ୍ରହ କରିପାରିବେ । ଇଲେକ୍ଟୋରାଲ ବଣ୍ଡ ସ୍କିମର ଆଇନଗତ ବୈଧତାକୁ ଚ୍ୟାଲେଞ୍ଜ କରି ସୁପ୍ରିମକୋର୍ଟରେ ଦାୟର ହୋଇଥିବା କେତେକ ପିଟିସନର ବିଚାର କରି ପ୍ରଧାନ ବିଚାରପତି ଚନ୍ଦ୍ରଚୂଡ଼ଙ୍କ ଅଧ୍ୟକ୍ଷତାରେ ଗଠିତ ପାଞ୍ଚଜଣିଆ ସାମ୍ବିଧାନିକ ଖଣ୍ଡପୀଠ ୨୦୨୩ ନଭେମ୍ବର ୨ ତାରିଖରେ ଶୁଣାଣୀ ଶେଷ କରି ରାୟ ସଂରକ୍ଷିତ ରଖିଥିଲେ ଯାହା ଆଜି ପଢି ଶୁଣାଇଛନ୍ତି । ସୁପ୍ରିମ୍ କୋର୍ଟଙ୍କ ଏହି ରାୟକୁ ସ୍ୱାଗତ କରି କଂଗ୍ରେସ ଦଳ ପକ୍ଷରୁ କୁହାଯାଇଛି ଯେ ରାଜନୈତିକ ପୁଞ୍ଜି ସଂଗ୍ରହରେ ସ୍ୱଚ୍ଛତା, ଗଣତାନ୍ତ୍ରିକ ବ୍ୟବସ୍ଥାରେ ରାଜନୈତିକ ଦଳଗୁଡ଼ିକୁ ସମାନ ସୁବିଧା ସୁଯୋଗ ଯେପରି ମିଳେ ତାହା ସୁନିଶ୍ଚିତ କରାଯିବା ନିମନ୍ତେ ଇଲେକ୍ଟୋରାଲ ବଣ୍ଡ ସ୍କିମକୁ ରଦ୍ଦ କରାଯିବା ଦରକାର ହେଉଥିଲା ।

୨୦୨୨ ସୁଦ୍ଧା ବିକ୍ରି ହୋଇଛି ୧୬ ହଜାର କୋଟିର ବଣ୍ଡ

ନିର୍ବାଚନ କମିଶନଙ୍କ ତଥ୍ୟ ଅନୁଯାୟୀ, ୨୦୧୬ରୁ ୨୦୨୨ ମଧ୍ୟରେ ୧୬,୪୩୭.୬୩ କୋଟି ଟଙ୍କାର ୨୮,୦୩୦ ଇଲେକ୍ଟୋରାଲ ବଣ୍ଡ ବିକ୍ରି ହୋଇଛି । ଏଥିମଧ୍ୟରୁ ବିଜେପି ସର୍ବାଧିକ ଚାନ୍ଦା ପାଇବା ସହିତ ମୋଟ ୧୦,୨୨୨ କୋଟି ଟଙ୍କା ପାଇଛି ।ଏହି ପରିମାଣ ମୋଟ ଚାନ୍ଦାର ପ୍ରାୟ ୬୦%। ସେହିପରି ମୁଖ୍ୟ ବିରୋଧୀ ଦଳ କଂଗ୍ରେସ ଏହି ଅବଧିରେ ୧୫୪୭ କୋଟି ଟଙ୍କା ବା ୧୦ ପ୍ରତିଶତ ପାଇ ଦ୍ୱିତୀୟ ସ୍ଥାନରେ ରହିଛି । ଅନ୍ୟାନ୍ୟ ଦଳମାନଙ୍କ ମଧ୍ୟରେ ପଶ୍ଚିମବଙ୍ଗର ଶାସକ ଦଳ ଟିଏମସିକୁ ଏହି ସମୟ ମଧ୍ୟରେ ୮ ପ୍ରତିଶତ ଭାବେ ୮୨୩ କୋଟି ଟଙ୍କାର ଚାନ୍ଦା ମିଳିଥିବା ଜଣାପଡ଼ିଛି । ସେହିପରି ସିପିଆଇ(ଏମ୍)କୁ ୩୬୭ କୋଟି, ଏନସିପିକୁ ୨୩୧ କୋଟି, ବିଏସପିକୁ ୮୫ କୋଟି ଏବଂ ସିପିଆଇକୁ ୧୩ କୋଟି ଟଙ୍କା ମିଳିଛି । ନିର୍ବାଚନ କମିସନଙ୍କ ତଥ୍ୟ ଅନୁଯାୟୀ, ୨୦୧୭ରୁ ୨୦୨୨ ମଧ୍ୟରେ କଂଗ୍ରେସ ତୁଳନାରେ ବିଜେପି ନିର୍ବାଚନୀ ବଣ୍ଡ ମାଧ୍ୟମରେ ପାଞ୍ଚ ଗୁଣ ଅଧିକ ଚାନ୍ଦା ପାଇଛି । କଳାଧନକୁ ରୋକିବା ଏବଂ ରାଜନୈତିକ ସ୍ତରରେ ମିଳୁଥିବା ଚାନ୍ଦା ଗ୍ରହଣରେ ସ୍ୱଚ୍ଛତା ଆଣିବା ପାଇଁ ଏହି ବଣ୍ଡ ବ୍ୟବସ୍ଥା କରାଯାଇଥିବା କୁହାଯାଉଥିଲେ ହେଁ ଏହା ଯୁକ୍ତିଯୁକ୍ତ ନୁହେଁ ବୋଲି ଗୁରୁବାର ସୁପ୍ରିମକୋର୍ଟ ସ୍ପଷ୍ଟ କରିଛନ୍ତି ।

■ ଇଣ୍ଡିଆ ମେଣ୍ଟକୁ ଝଟ୍‌କା ପରେ ଝଟକା

ଏକାକୀ ଲଢ଼ିବ ନ୍ୟାସନାଲ କନଫରେନ୍ସ

ଶ୍ରୀନଗର,୧୫।୨(ଏଜେନ୍ସି)

୨୦୨୪ ଲୋକସଭା ନିର୍ବାଚନ ଯେତିକି ପାଖେଇ ଆସୁଛି ବିରୋଧୀ ଇଣ୍ଡିଆ ମେଣ୍ଟର ସ୍ଥିତି ସେତିକି ବେହାଲ ହେବାରେ ଲାଗିଛି । ଆଗାମୀ ନିର୍ବାଚନରେ କେନ୍ଦ୍ରରୁ ବିଜେପି ସରକାରକୁ ହଟାଇବା ଲାଗି ୨୮ଟି ଦଳଙ୍କୁ ନେଇ ଗଠନ ହୋଇଥିବା ଏହି ମେଣ୍ଟରୁ ଗୋଟିଏ ପରେ ଗୋଟିଏ ଦଳ ମୋହ ତୁଟାଇବାରେ ଲାଗିଛନ୍ତି । ପୂର୍ବରୁ ଟିଏମସି ସୁପ୍ରିମୋ ମମତା ବାନାର୍ଜୀ, ଆପ୍ ନେତା ଅରିବନ୍ଦ କେଜ୍ରିୱାଲ ଏବଂ ସମାଜବାଦୀ ପାର୍ଟି ନେତା ଅଖିଳେଶ ଯାଦବଙ୍କ ଭଳି ବହୁ ପ୍ରମୁଖ ନେତା ଇଣ୍ଡିଆ ମେଣ୍ଟ ଆଭିମୁଖ୍ୟରୁ ଓହରିଯାଇଥିଲା ବେଳେ ଏହି ମେଣ୍ଟକୁ ସଂଗଠିତ କରିଥିବା ଜେଡିୟୁ ସୁପ୍ରିମୋ ନୀତୀଶ କୁମାର ଏନଡିଏରେ ଯୋଗ ଦେବା ପରେ ସବୁକିଛି ଓଲଟପାଲଟ ହୋଇଯାଇଥିଲା । ନୀତୀଶଙ୍କ ଏଭଳି ପଦକ୍ଷେପ ଇଣ୍ଡିଆ ମେଣ୍ଟକୁ ଏକପ୍ରକାର ଧରାଶାୟୀ କରିଦେଇଥିଲା । କିନ୍ତୁ ଏତିକିରେ ବି କଥା ଶେଷ ହୋଇନାହିଁ । ବାକି ଦଳ ମଧ୍ୟ ଏହି ମେଣ୍ଟରୁ ଓହରିବାକୁ ଉଦ୍ୟମ ଆରମ୍ଭ କରିଦେଇଛନ୍ତି । ଏହି ମେଣ୍ଟର ଅନ୍ୟତମ ସଦସ୍ୟ ରହିଥିବା ଫାରୁକ ଅବଦୁଲ୍ଲାଙ୍କ ନ୍ୟାସ୍‌ନାଲ କନଫେରନ୍ସ(ଏନ୍‌ସି) ମଧ୍ୟ ଏକାକୀ ଲଢ଼ିବାକୁ ଘୋଷଣା କରିଛି ।

ଗୁରୁବାର ଦଳୀୟ ପ୍ରମୁଖ ଫାରୁକ ଅବଦୁଲ୍ଲା ଏ ସମ୍ପର୍କରେ ଘୋଷଣା କରି ଜାମ୍ମୁ-କାଶ୍ମୀରରେ ଏନସି ନିଜ ଦମ୍‌ରେ ଏକାକୀ ନିର୍ବାଚନ ଲଢ଼ିବ ବୋଲି କହିଛନ୍ତି । ତାଙ୍କ ଦଳ କୌଣସି ମେଣ୍ଟରେ ଯୋଗ ଦେବ ନାହିଁ ବୋଲି ସେ କହିଛନ୍ତି । କେବଳ ସେତିକି ନୁହେଁ ,ଭବିଷ୍ୟତରେ ବିଜେପି ନେତୃତ୍ୱାଧୀନ ଏନ୍‌ଡିଏରେ ମଧ୍ୟ ତାଙ୍କ ଦଳ ସାମିଲ ହୋଇପାରେ ବୋଲି ସେ ପରୋକ୍ଷରେ ସୂଚନା ଦେଇଛନ୍ତି । ଗଣମାଧ୍ୟମକୁ ସାକ୍ଷାତକାର ଦେବା ଅବସରରେ ସେ କହିଛନ୍ତି ଯେ, ଅଟଳବିହାରୀଙ୍କ ସମୟରେ ତାଙ୍କ ଦଳ ଏନ୍‌ଡିଏରେ ସାମିଲ ଥିଲା । ତାଙ୍କର ଏଭଳି ବୟାନ ଏନ୍‌ଡିଏରେ ସାମିଲ ହେବାର ସଂକେତ ବହନ କରୁଛି । ଉଲ୍ଲେଖଯୋଗ୍ୟ ଯେ,ଜମ୍ମୁ-କାଶ୍ମୀରରେ ତିନି ତିନିଥର ମୁଖ୍ୟମନ୍ତ୍ରୀ ହୋଇଥିବା ଫାରୁକ ଅବଦୁଲ୍ଲା ଇଣ୍ଡିଆ ମେଣ୍ଟର ଦୃଢ଼ ସମର୍ଥକ ଥିଲେ । ସେ ମେଣ୍ଟର ସମସ୍ତ ବୈଠକରେ ସାମିଲ ହୋଇ ବିଜେପି ସରକାରକୁ କଡ଼ା ବିରୋଧ କରି ଆସିଥିଲେ । କିନ୍ତୁ ଅଚାନକ ଭାବେ ତାଙ୍କ ସ୍ୱର କାହିଁକ ବଦଳିଗଲା ତାହାକୁ ନେଇ ଏବେ ବିଭିନ୍ନ ମହଲରେ ଚର୍ଚ୍ଚା ଆରମ୍ଭ ହୋଇଯାଇଛି । ତେବେ ଅର୍ଥ ହେରଫେର ମାମଲାରେ ଫାରୁକଙ୍କୁ ନିକଟରେ ଇଡି ପକ୍ଷରୁ ସମନ କରାଯାଇଥିବାରୁ ସେ ଭୟଭୀତ ହୋଇ ଏନଡିଏ ଆଡକୁ ଢଳିଥିବା କୁହାଯାଉଛି ।

୭ କେନ୍ଦ୍ରମନ୍ତ୍ରୀଙ୍କୁ ମିଳିଲାନି ରାଜ୍ୟସଭା ଟିକଟ୍

ଲୋକସଭା ଲଢ଼ିବାକୁ ନେଇ ଚର୍ଚ୍ଚା

ନୂଆଦିଲ୍ଲୀ,୧୫।୨(ଏଜେନ୍ସି)

ଆସନ୍ତା ୨୭ ତାରିଖରେ ରାଜ୍ୟସଭା ପାଇଁ ନିର୍ବାଚନ ହେବାକୁ ରହିଥିବା ବେଳେ ଗୁରୁବାର ନାମାଙ୍କନ ଦାଖଲ ଅବଧି ଶେଷ ହୋଇଛି । ଏହାପୂର୍ବରୁ ବିଭିନ୍ନ ଦଳ ସେମାନଙ୍କ ପ୍ରାର୍ଥୀ ଘୋଷଣା କରିବା ସହିତ ସେମାନେ ନାମାଙ୍କନ ଦାଖଲ କରିସାରିଛନ୍ତି । ଏପ୍ରିଲ ସୁଦ୍ଧା ରାଜ୍ୟସଭାର ୫୬ ସାଂସଦଙ୍କ କାର୍ଯ୍ୟକାଳ ଶେଷ ହେବାକୁ ଯାଉଥିବା ବେଳେ ଏଥିମଧ୍ୟରୁ କେବଳ ବିଜେପିର ୨୮ ସାଂସଦ ରହିଛନ୍ତି । ଯେଉଁମାନଙ୍କ ଅନେକ ସାଂସଦ କେନ୍ଦ୍ରରେ ମନ୍ତ୍ରୀ ରହିଛନ୍ତି । କିନ୍ତୁ ବିଜେପି କେବଳ ୪ ସାଂସଦଙ୍କୁ ବାଦ୍ ଦେଇ ଅନ୍ୟ ୭ ଜଣଙ୍କୁ ରାଜ୍ୟସଭା ପାଇଁ ପ୍ରାର୍ଥୀ କରି ନାହିଁ । ବିଜେପି ରାଜ୍ୟସଭା ପାଇଁ ରେଳମନ୍ତ୍ରୀ ଅଶ୍ୱିନୀ ବୈଷ୍ଣବ, ମତ୍ସ୍ୟ ବିଭାଗ ମନ୍ତ୍ରୀ ଏଲ ମୁରୁଗାନ, ବିଜେପି ରାଷ୍ଟ୍ରୀୟ ଅଧ୍ୟକ୍

ଇଂଲଣ୍ଡ ବିପକ୍ଷ ତୃତୀୟ ଟେଷ୍ଟ: ପ୍ରଥମ ଦିନ ଭାରତ ନିୟନ୍ତ୍ରଣରେ

ରୋହିତ ଓ ଜାଡେଜାଙ୍କ ଶତକ

ରାଜକୋଟ, ୧୫।୨(ଏଜେନ୍ସି)

ଅଧିନାୟକ ରୋହିତ ଶର୍ମା ଓ ଅଲ୍‌ରାଉଣ୍ଡର ରବିନ୍ଦ୍ର ଜାଡେଜାଙ୍କ ଦମ୍‌ଦାର ଶତକ ଓ ଏମାନଙ୍କ ଚତୁର୍ଥ ୱିକେଟ ଭାଗୀଦାରିରୁ ୨୦୪ ରନ୍ ସଂଗୃହୀତ ହେବା ଫଳରେ ଏଠାରେ ଇଂଲଣ୍ଡ ସହ ଆରମ୍ଭ ହୋଇଥିବା ତୃତୀୟ ଟେଷ୍ଟର ପ୍ରଥମ ଦିନ ଭାରତ ନିୟନ୍ତ୍ରଣରେ ରହିଛି । ଟେଷ୍ଟ ଜୀବନରେ ରୋହିତ ୧୧ତମ ଶତକ ସହ ୧୩୧ ଓ ଜାଡେଜା ଚତୁର୍ଥ ଶତକ (ଅପରାଜିତ) ସହ ୧୧୦ ରନ୍ କରିବା ଫଳରେ ଟସ୍ ଜିତି ପ୍ରଥମେ ବ୍ୟାଟିଂ କରିଥିବା ଭାରତ ପ୍ରଥମ ପାଳିରେ ୫ ୱିକେଟରେ ହରାଇ ୩୨୬ ରନ୍ ସଂଗ୍ରହ କରିଛି । ଗୁରୁବାର ପ୍ରଥମ ଦିନ ଖେଳ ଶେଷ ବେଳକୁ ଜାଡେଜାଙ୍କ ସହ ରାତ୍ରଜଗୁଆଳି କୁଲଦୀପ ଯାଦବ ୧ ରନ୍‌ରେ ବ୍ୟାଟିଂ କରୁଥିଲେ । ଅନ୍ୟ ଭାରତୀୟଙ୍କ ମଧ୍ୟରେ ଟେଷ୍ଟ ପଦାର୍ପଣ କରିଥିବା ସର୍ଫରାଜ ଖାନ୍ ୬୬ ବଲ୍‌ରେ ଚମତ୍କାର ୬୨ ରନ୍ କରି ଦୁର୍ଭାଗ୍ୟଜନକ ଭାବେ ରନ୍‌ଆଉଟ ହୋଇଛନ୍ତି । ସର୍ଫରାଜଙ୍କୁ ବାଦ୍ ଦେଲେ ଅନ୍ୟ ଯୁବ ବ୍ୟାଟର ବିଫଳ ହୋଇଛନ୍ତି । ଇଂଲଣ୍ଡ ପକ୍ଷରୁ ଦ୍ରୁତଗତିରେ ବୋଲିଂ କରୁଥିବା ମାର୍କ ଉଡ୍ ୩ଟି ଓ ଟମ୍ ହର୍ଟଲୀ ଗୋଟିଏ ୱିକେଟ ପାଇଛନ୍ତି । ଜେମ୍ସ ଆଣ୍ଡରସନଙ୍କୁ କୌଣସି ୱିକେଟ ମିଳି ନ ଥିଲାବେଳେ ଅଧିନାୟକ ବେନ୍ ଷ୍ଟୋକ୍ସ ଏଠାରେ ୧୦୦ତମ ଟେଷ୍ଟ ପଦାର୍ପଣ କରିଛନ୍ତି । ବିଶାଖାପାଟଣାରେ ଦ୍ୱିତୀୟ ଟେଷ୍ଟ ଜିତିଥିବା ଭାରତୀୟ ଦଳ ଏହି ମ୍ୟାଚ୍ ଲାଗି ୪ ଜଣ ଖେଳାଳିଙ୍କୁ ପରିବର୍ତ୍ତନ କରିଥିଲାବେଳେ ସର୍ଫରାଜ ଖାନ୍ ଏବଂ ୱିକେଟରକ୍ଷକ ଧ୍ରୁବ୍ ଜୁରେଲଙ୍କୁ ଟେଷ୍ଟ ଅନ୍ତର୍ଜାତୀୟ କ୍ରିକେଟ ପଦାର୍ପଣ କରିବାର ସୁଯୋଗ ଦେଇଛି । ଦୁଇ ଦେଶ ମଧ୍ୟରେ ଚାଲିଥିବା ଟେଷ୍ଟ ସିରିଜ୍ ୧-୧ ସମାନ ସ୍ତରରେ ରହିଛି ।

ବିପଦରୁ ରକ୍ଷା କଲା ଦ୍ୱିଶତକୀୟ ଭାଗୀଦାରି

ଏଠାରେ ଟସ୍ ଜିତି ଘରୋଇ ଭାରତ ପ୍ରଥମେ ବ୍ୟାଟିଂ କରିବାକୁ ନିଷ୍ପତ୍ତି ନେବା ପରେ ମାତ୍ର ୩୩ ରନ୍‌ରେ ୩ ୱିକେଟ ହରାଇ ବିପଦରେ ପଡ଼ିଥିଲା । ଚଳିତ ସିରିଜ୍‌ରେ ଶତକ ହାସଲ କରିଥିବା ଦଳର ଦୁଇ ଯୁବ ତାରକା ଯଶସ୍ୱୀ ଜୟସ୍ୱାଲ (୧୦), ଶୁବମାନ ଗିଲ (୦) ଓ ଦ୍ୱିତୀୟ ଟେଷ୍ଟ ଖେଳୁଥିବା ରଜତ ପଟିଦାର (୫) ଦଳୀୟସ୍କୋର ମାତ୍ର ୩୩ ରନ୍ ମଧ୍ୟରେ ଆଉଟ ହୋଇଯାଇଥିଲେ । ଏହି ସମୟରେ କ୍ରିଜ୍‌ରେ ଥିବା ରୋହିତ ଶର୍ମାଙ୍କ ସହ ଯୋଗ ଦେଇଥିଲେ ସ୍ଥାନୀୟ ଖେଳାଳି ରବିନ୍ଦ୍ର ଜାଡେଜା । ଜାଡେଜାଙ୍କୁ ବ୍ୟାଟିଂ ଅର୍ଡରରେ ଆଗୁଆ ପଠାଇ ଭାରତୀୟ ଟିମ୍ ମ୍ୟାନେଜମେଣ୍ଟ ଏକାଥରରେ ଦୁଇଟି ସମସ୍ୟାର ସମାଧାନ କରିଥିଲେ । ପ୍ରଥମେ ପଦାର୍ପଣକାରୀ ସର୍ଫରାଜ ଖାନ୍‌ଙ୍କୁ ସୁରକ୍ଷା ଓ ପରେ ଜଣେ ବାମହାତୀ ବ୍ୟାଟରଙ୍କୁ ଖେଳାଳିଙ୍କୁ ଲଢ଼େଇକୁ ଛାଡ଼ିବା । ଭାରତର ଏହି ଯୋଜନା କାମ ଦେଇଥିଲା । ଉଭୟ ଧୈର୍ଯ୍ୟର ସହ ଖେଳୁଥିବାବେଳେ ୨୭ ରନ୍ କରିଥିବା ରୋହିତ ସ୍ଲିପ୍‌ରେ ଏକ କ୍ୟାଚ୍ ଦେଇଥିଲେ । ଏହି ନିୟମିତ କ୍ୟାଚ୍‌କୁ ଜୋ ରୁଟ୍ ଧରି ନ ପାରିବା ଫଳରେ ଭାରତୀୟ ଅଧିନାୟକଙ୍କୁ ଏକ ଜୀବନ ଦାନ ମିଳିଥିଲା । ଜେମ୍ସ ଆଣ୍ଡରସନ ବୋଲିଂ କରିଥିବା ଏହାର ପର ଓଭରରେ ଅମ୍ପାୟାର ଜୋଏଲ ୱିଲସନ ଅଧିନାୟକ ରୋହିତଙ୍କୁ ଏଲବିଡବ୍ଲ୍ୟୁ ଆଉଟ ଦେଇଥିଲେ । କିନ୍ତୁ ଡିଆର୍‌ଏସ୍‌ରେ ରୋହିତ ବର୍ତ୍ତିଯାଇଥିଲେ । ଏହା ପରେ ରୋହିତ ଓ ଜାଡେଜା ଆଉ କୌଣସି ସୁଯୋଗ ନ ଦେଇ ଚତୁର୍ଥ ୱିକେଟରୁ ୨୦୪ ରନ୍ ଉଠାଇବା ସହ ଭାରତକୁ ବିପଦମୁକ୍ତ କରିଥିଲେ । ଇଂଲଣ୍ଡ ଦଳ ୱିକେଟ ନେବାରେ ସଫଳ ନ ହେବାରୁ ଯୋଜନାବଦ୍ଧ ଭାବେ ସର୍ଟ ପିଚ୍ ବଲ ପକାଇଥିଲେ । ଏହି ସମୟରେ ଉଡ୍‌ଙ୍କ ଗୋଟିଏ ବଲ୍‌କୁ ପୁଲ କରିବାକୁ ଯାଇ ରୋହିତ ବେନ୍ ଷ୍ଟୋକ୍ସଙ୍କ ହାତରେ ଧରାପଡ଼ିଥିଲେ । ଇଂଲଣ୍ଡ ଦଳର ଏହି ଯୋଜନା କାମ ଦେଇଥିଲା । ରୋହିତ ୧୯୬ ବଲ୍ ଖେଳି ୧୪ ଚୌକା ଓ ୩ ଛକା ସହ ୧୩୧ ରନ୍ କରିଥିଲେ ।

ପଦାର୍ପଣରେ ବିଶ୍ୱସନୀୟ ଅର୍ଦ୍ଧଶତକ

ରୋହିତଙ୍କ ଆଉଟ ପରେ ଜାଡେଜାଙ୍କ ସହ ଯୋଗ ଦେଇଥିଲେ ପଦାର୍ପଣକାରୀ ସର୍ଫରାଜ । ଜଣେ ନବାଗତ ଖେଳାଳି ହୋଇଥିଲେ ମଧ୍ୟ ସର୍ଫରାଜ ଇଂଲଣ୍ଡ ସ୍ପିନରଙ୍କୁ ଆରମ୍ଭରୁ ଧୂଳେଇ କରିଥିଲେ । ଏଠାରେ ସେ ମାତ୍ର ୪୮ ବଲ୍‌ରେ ଅର୍ଦ୍ଧଶତକ ହାସଲ କରି ତାଙ୍କ ସାମିଲକୁ ଯଥାର୍ଥତା ପ୍ରତିପାଦିତ କରିଥିଲେ । ୬୬ ବଲ୍‌ରେ ୯ ଚୌକା ଓ ୧ ଛକା ସହ ୬୨ ରନ୍ କରିଥିବାବେଳେ ଜାଡେଜାଙ୍କୁ ଶତକ ପୂରଣ କରିବାକୁ ସୁଯୋଗ ଦେବା ଉଦ୍ଦେଶ୍ୟରେ ଆଗକୁ ଯାଇ ଉଡ୍‌ଙ୍କ ସିଧାସଳଖ ଥ୍ରୋ'ରେ ରନ୍‌ଆଉଟ ହୋଇଯାଇଥିଲେ । ପଦାର୍ପଣରେ ସର୍ଫରାଜ ଉଲ୍ଲେଖନୀୟ ବ୍ୟାଟିଂ କରୁଥିବାବେଳେ ରନ୍‌ଆଉଟ ହେବାରୁ ଡ୍ରେସିଂରୁମ୍‌ରେ ଅଧିନାୟକ ରୋହିତ କ୍ଷୁବ୍ଧ ହୋଇ ତାଙ୍କ କ୍ୟାପ୍ ଫିଙ୍ଗିଦେଇଥିଲେ । ଏମାନଙ୍କ ୫ମ ୱିକେଟ ଭାଗୀଦାରିରୁ ୭୭ ରନ୍ ମିଳିଥିଲା ଓ ଏହା ମଧ୍ୟରେ ସର୍ଫରାଜଙ୍କ ଯୋଗଦାନ ଥିଲା ୬୨ । ସର୍ଫରାଜଙ୍କ ଆଉଟ ପରେ ଜାଡେଜା ତାଙ୍କ ଟେଷ୍ଟ ଜୀବନର ଚତୁର୍ଥ ଶତକ ପୂରଣ କରିଥିଲେ । ଜାଡେଜା ୨୧୨ଟି ବଲ୍ ଖେଳି ୯ ଚୌକା ଓ ୧ ଛକା ସହ ୧୧୦ ରନ୍‌ରେ ଅପରାଜିତ ରହିଥିଲେ । ଏହି ମ୍ୟାଚ୍‌ର ଦ୍ୱିତୀୟ ଦିନରେ ଜାଡେଜା, ଅଶ୍ୱିନ ଓ ଅନ୍ୟତମ ପଦାର୍ପଣକାରୀ ଧ୍ରୁବ ଜୁରେଲଙ୍କଠାରୁ ଭଲ ସ୍କୋର ଆଶା କରୁଛି ।

ସଂକ୍ଷିପ୍ତ ସ୍କୋର

ଭାରତ ପ୍ରଥମ ପାଳି : ୩୨୬/୫, ୮୬ ଓଭର (ରୋହିତ ଶର୍ମା-୧୩୧, ରବିନ୍ଦ୍ର ଜାଡେଜା-୧୧୦*, ସର୍ଫରାଜ ଖାନ୍-୬୨, ମାର୍କ ଉଡ୍-୩/୬୯, ଟମ୍ ହର୍ଟଲୀ-୧/୮୧) ।

ରାଜକୋଟରେ ଭାରତୀୟ ଖେଳାଳିଙ୍କ ରେକର୍ଡ

ଏଠାରେ ଗୁରୁବାର ଆରମ୍ଭ ହୋଇଥିବା ଇଂଲଣ୍ଡ ବିପକ୍ଷ ତୃତୀୟ ଟେଷ୍ଟରେ ପ୍ରଥମେ ବ୍ୟାଟିଂ କରିଥିବା ଭାରତ ପକ୍ଷରୁ ଅଧିନାୟକ ରୋହିତ ଶର୍ମା ୧୩୧, ରବିନ୍ଦ୍ର ଜାଡେଜା ୧୧୦* ଓ ସର୍ଫରାଜ ଖାନ୍ ୬୨ ରନ୍ କରିଛନ୍ତି । ଏହି ରନ୍ ସଂଗ୍ରହ ଫଳରେ ଭାରତୀୟ ଖେଳାଳିମାନେ ଏଠାରେ ଏକାଧିକ ରେକର୍ଡ କରିବାରେ ସମର୍ଥ ହୋଇଛନ୍ତି ।

ଓପନର ଭାବେ ୮ ଶତକ : ଏଠାରେ ଭାରତୀୟ ଅଧିନାୟକ ରୋହିତ ଶର୍ମା ତାଙ୍କ ଟେଷ୍ଟ କ୍ୟାରିୟରର ୧୧ତମ ଶତକ ହାସଲ କରିଛନ୍ତି । ଏହା ଫଳରେ ଚଳିତ ଟେଷ୍ଟ ଚାମ୍ପିଅନସିପ୍ (୨୦୧୯ରୁ ଏଯାଏ) ରେ ଜଣେ ଓପନର ଭାବେ ସେ ୮ଟି ଓ ଅଧିନାୟକ ଭାବେ ତୃତୀୟ ଶତକ ହାସଲ କରିଛନ୍ତି । ଏହା ସହ ଇଂଲଣ୍ଡ ବିପକ୍ଷ ୨୩ଟି ପାଳିରେ ସେ ମଧ୍ୟ ୧,୦୦୦ ରନ୍ ପୂରଣ କରିଛନ୍ତି ।

ଦ୍ୱିତୀୟ ସର୍ବାଧିକ ଛକା : ରୁଟଙ୍କୁ ଛକା ମାରିବା ଫଳରେ ରୋହିତ ଭାରତୀୟ ଭାବେ ସର୍ବାଧିକ ଛକା ମାରିବାରେ ଭାରତର ଦ୍ୱିତୀୟ ଖେଳାଳି ହୋଇଛନ୍ତି । ଏହା ତାଙ୍କର ୭୯ତମ ଛକା ହୋଇଥିଲାବେଳେ ସେ ମହେନ୍ଦ୍ର ସିଂ ଧୋନି (୭୮)ଙ୍କୁ ଅତିକ୍ରମ କରିଛନ୍ତି । ସେହିପରି ଜଣେ ଅଧିନାୟକ ଭାବେ ୨୧୧ଟି ଛକା ମାରି ଏମ୍‌ଏସ୍ ଧୋନିଙ୍କ ସହ ସମକକ୍ଷ ହୋଇଛନ୍ତି । କେବଳ ଇଂଲଣ୍ଡ ଅଧିନାୟକ ଇଓନ ମୋର୍ଗାନ ସର୍ବାଧିକ ୨୩୩ଟି ଛକା ମାରିଛନ୍ତି ।

ଶତକ ହାସଲ କରିବାରେ ବୟୋଜ୍ୟେଷ୍ଠ ଅଧିନାୟକ : ଏହି ଟେଷ୍ଟରେ ରୋହିତ ଶର୍ମା ୩୬ ବର୍ଷ ୨୯୧ ଦିନରେ ଟେଷ୍ଟ ଶତକ ହାସଲ କରି ଭାରତର ଦ୍ୱିତୀୟ ବୟୋଜ୍ୟେଷ୍ଠ ଅଧିନାୟକ ହୋଇଛନ୍ତି । ତାଙ୍କଠାରୁ ଅଧିକ ବୟସରେ ବିଜୟ ମର୍ଚ୍ଚାଣ୍ଟ ୩୬ ବର୍ଷ ୨୭୮ ଦିନରେ ଶତକ ହାସଲ କରି ଭାରତର ବୟୋଜ୍ୟେଷ୍ଠ ଅଧିନାୟକ ରହିଛନ୍ତି ।

ସେହିପରି ଅନ୍ତର୍ଜାତୀୟ କ୍ରିକେଟରେ ଜଣେ ଓପନର ଭାବେ ରୋହିତ ଶର୍ମା ୪୨ତମ ଶତକ ହାସଲ କରି କ୍ରିସ ଗେଲଙ୍କ ସହ ସମକକ୍ଷ ହୋଇଛନ୍ତି । ଡେଭିଡ୍ ୱାର୍ଣ୍ଣର (୪୯) ଓ ସଚିନ ତେନ୍ଦୁଲକର (୪୫) କେବଳ ତାଙ୍କଠାରୁ ଅଧିକ ଶତକ ହାସଲ କରିଛନ୍ତି ।

ସେହିପରି ଅନ୍ତର୍ଜାତୀୟ କ୍ରିକେଟରେ ସୌରଭ ଗାଙ୍ଗୁଲି (୧୮,୫୭୫)ଙ୍କୁ ପଛରେ ପକାଇଛନ୍ତି ରୋହିତ ଭାରତର ଚତୁର୍ଥ ସର୍ବାଧିକ ରନ୍ ସଂଗ୍ରହକାରୀ ବିବେଚିତ ହୋଇଛନ୍ତି । ଏହି ତାଲିକାରେ ବିରାଟ କୋହଲି (୨୬,୭୩୩), ସଚିନ ତେନ୍ଦୁଲକର (୨୪, ୨୦୮) ଓ ରାହୁଲ ଦ୍ରାବିଡ଼ (୨୪,୨୦୮) ରୋହିତଙ୍କଠାରୁ ଆଗରେ ଅଛନ୍ତି ।

୩୦୦୦ ରନ୍ ଓ ୨୫୦ ୱିକେଟ : ଏଠାରେ ଜାଡେଜା ଶତକ ହାସଲ କରିବା ଫଳରେ ଟେଷ୍ଟ କ୍ରିକେଟରେ ତୃତୀୟ ଭାରତୀୟ ଖେଳାଳିଭାବେ ୩୦୦୦ ରନ୍ ଓ ୨୫୦ ୱିକେଟ ନେବାର ରେକର୍ଡ କରିଛି । ଏହି ସଫଳତା ପାଇବାରେ ସେ କପିଳ ଦେବ ଓ ରବିଚନ୍ଦ୍ରନ ଅଶ୍ୱିନଙ୍କ ପରେ ତୃତୀୟ ଭାରତୀୟ ଅଲରାଉଣ୍ଡର ହୋଇଛନ୍ତି । ସମସ୍ତ ପ୍ରଥମଶ୍ରେଣୀ କ୍ରିକେଟରେ ସେ ୭,୦୦୦ ରନ୍ ଓ ୫୦୦ ୱିକେଟ ପୂରଣ କରିଛନ୍ତି ।

ସର୍ଫରାଜ, ଜୁରେଲଙ୍କ ପଦାର୍ପଣ

ରାଜକୋଟ,୧୫।୨(ଏଜେନ୍ସି): ଗୁରୁବାରଠାରୁ ଆରମ୍ଭ ହୋଇଥିବା ଇଂଲଣ୍ଡ ବିପକ୍ଷ ତୃତୀୟ ଟେଷ୍ଟ ମ୍ୟାଚ୍‌ରେ ଭାରତୀୟ ଦଳ ତରଫରୁ ୨୬ ବର୍ଷୀୟ ମଧ୍ୟକ୍ରମ ବ୍ୟାଟର ସର୍ଫରାଜ ନୌଶାଦ ଖାନ୍ ଓ ୨୩ ବର୍ଷୀୟ ୱିକେଟରକ୍ଷକ ବ୍ୟାଟର ଧ୍ରୁବ ଜୁରେଲ ପଦାର୍ପଣ କରିଛନ୍ତି । ସର୍ଫରାଜ ଆହତ ଶ୍ରେୟସ ଆୟରଙ୍କ ସ୍ଥାନରେ ଓ ଜୁରେଲ କେଏସ୍ ଭରତଙ୍କ ସ୍ଥାନରେ ଭାରତ ପାଇଁ ଖେଳିବାର ସୁଯୋଗ ପାଇଛନ୍ତି ।

ପିତାଙ୍କୁ ଆଲିଙ୍ଗନ କଲେ ସର୍ଫରାଜ

ମୁମ୍ବାଇ ତରଫରୁ ରଣଜୀ ଖେଳୁଥିବା ସର୍ଫରାଜଙ୍କୁ ଡେବ୍ୟୁ କ୍ୟାପ ମିଳିବା ପରେ ଭାବପ୍ରବଣ ହୋଇପଡିଥିଲେ । ଗ୍ରାଉଣ୍ଡରେ ଉପସ୍ଥିତ ପିତା ନୌଶାଦ ଖାନ୍ ଓ ପରିବାରର ଅନ୍ୟ ସଦସ୍ୟଙ୍କ ମିଶି ସମସ୍ତଙ୍କୁ ଆଲିଙ୍ଗନ କରିଥିଲେ । ମ୍ୟାଚ୍‌ରେ ସର୍ଫରାଜ ପଦାର୍ପଣ କରିବା ନେଇ ଘୋଷଣା କରାଯିବା ପରେ ନୌଶାଦଙ୍କ ଆଖିରେ ଲୁହ ଆସିଯାଇଥିଲା । ଏହି ଅବସରରେ ସର୍ଫରାଜଙ୍କ ପତ୍ନୀ ମଧ୍ୟ ଉପସ୍ଥିତ ଥିଲେ । ସର୍ଫରାଜଙ୍କ ପିତା ମଧ୍ୟ କ୍ରିକେଟର ଥିଲେ । କିନ୍ତୁ ଦେଶ ପାଇଁ ଖେଳିବା ନେଇ ତାଙ୍କ ସ୍ୱପ୍ନ ଅଧୁରା ରହିଥିଲା । ସେ ଆଜମଗଡ଼ ତରଫରୁ ପ୍ରତିନିଧିତ୍ୱ କରିଥିଲେ । ସେହିପରି ସର୍ଫରାଜଙ୍କ ସାନଭାଇ ମୁସିର ଓ ମୋଇନ ଖାନ ମଧ୍ୟ କ୍ରିକେଟର ରହିଛନ୍ତି । ମୁସିର ସଦ୍ୟ ସମାପ୍ତ ୧୯ ବର୍ଷରୁ କମ୍ ବିଶ୍ୱକପ୍ ଖେଳି ଦମ୍‌ଦାର ବ୍ୟାଟିଂ କରି ସମସ୍ତଙ୍କ ଦୃଷ୍ଟି ଆକର୍ଷଣ କରିଥିଲେ ।

ଟି-୨୦ ବିଶ୍ୱକପ୍‌ରେ ଦ୍ରାବିଡ୍ ପ୍ରଶିକ୍ଷକ ରହିବେ

ରାଜକୋଟ,୧୫।୨(ଏଜେନ୍ସି): ଆଗାମୀ ଜୁନ୍‌ରେ ଆମେରିକା ଓ ୱେଷ୍ଟଇଣ୍ଡିଜରେ ଆୟୋଜନ ହେବାକୁ ଥିବା ଟି-୨୦ ବିଶ୍ୱକପ୍‌ରେ ପୂର୍ବତନ କ୍ରିକେଟର ରାହୁଲ ଦ୍ରାବିଡ୍ ପୂର୍ବପରି ପ୍ରଶିକ୍ଷକ ରହିବେ ବୋଲି ଭାରତୀୟ କ୍ରିକେଟ କଣ୍ଟ୍ରୋଲ ବୋର୍ଡ (ବିସିସିଆଇ) ତରଫରୁ କୁହାଯାଇଛି । ଦ୍ରାବିଡ୍‌ଙ୍କ ସହ ଆଲୋଚନା କରିବା ପରେ ବିସିସିଆଇ ସମ୍ପାଦକ ଜୟ ଶାହା ଗୁରୁବାର ଏ ନେଇ ସୂଚନା ଦେଇଛନ୍ତି । ସେ ମଧ୍ୟ ରୋହିତ ଶର୍ମା ଟି-୨୦ ବିଶ୍ୱକପ୍‌ରେ ଅଧିନାୟକ ରହିବେ ବୋଲି ସୂଚନା ଦେଇଥିଲେ । ଉଭୟ ଦ୍ରାବିଡ ଓ ରୋହିତଙ୍କ ଯୋଡି ଭାରତକୁ ଆଇସିସି ଟାଇଟଲ ଦେବେ ବୋଲି ଜୟ ଶାହ ଆଶା ପ୍ରକାଶ କରିଛନ୍ତି ।

ବିଜୟଠାରୁ ୨୨୭ ରନ ଦୂରରେ ନ୍ୟୁଜିଲାଣ୍ଡ

ହାମିଲଟନ,୧୫।୨(ଏଜେନ୍ସି): ଦକ୍ଷିଣ ଆଫ୍ରିକା ବିପକ୍ଷ ଦ୍ୱିତୀୟ ତଥା ଅନ୍ତିମ ଟେଷ୍ଟ ମ୍ୟାଚ୍‌ରେ ଘରୋଇ ନ୍ୟୁଜିଲାଣ୍ଡ ବିଜୟର ନିକଟତର ହୋଇଛି । ପ୍ରଥମ ପାଳିରେ ୩୧ ରନର ଅଗ୍ରଣୀ ହାସଲ କରିଥିବା ଦକ୍ଷିଣ ଆଫ୍ରିକା ଦ୍ୱିତୀୟ ପାଳିରେ ୬୯.୫ ଓଭରରେ ୨୩୫ ରନକରି ଅଲଆଉଟ ହୋଇଛି । ଫଳରେ ନ୍ୟୁଜିଲାଣ୍ଡ ସମ୍ମୁଖରେ ୨୬୭ ରନର ବିଜୟଲକ୍ଷ୍ୟ ଧାର୍ଯ୍ୟ ହୋଇଥିଲା । ଜବାବରେ ଦ୍ୱିତୀୟ ପାଳି ଆରମ୍ଭ କରି ନ୍ୟୁଜିଲାଣ୍ଡ ଗୁରୁବାର ତୃତୀୟ ଦିବସ ଖେଳ ଶେଷ ସୁଦ୍ଧା ୧୩.୫ ଓଭରରେ ଗୋଟିଏ ୱିକେଟ ହରାଇ ୪୦ ରନ ସଂଗ୍ରହ କରିଛି । ନ୍ୟୁଜିଲାଣ୍ଡ ବିଜୟ ପାଇଁ ଆଉ ୨୨୭ ରନ ଆବଶ୍ୟକ କରୁଛି । ଷ୍ଟମ୍ପ ଅପସାରଣ ବେଳକୁ ଓପନର ଟମ୍ ଲାଥମ ୨୧ ରନକରି ଅପରାଜିତ ରହିଛନ୍ତି । ଗୁରୁବାର ଦକ୍ଷିଣ ଆଫ୍ରିକା ଦ୍ୱିତୀୟ ପାଳି ଆରମ୍ଭ କରି ୬୯.୫ ଓଭରରେ ୨୩୫ ରନକରି ଅଲଆଉଟ ହୋଇଥିଲା । ଦଳର ଡେଭିଡ୍ ବେଡିଂହାମ୍ ୧୧୦ ରନ କରି କ୍ୟାରିୟରର ପ୍ରଥମ ଶତକ ହାସଲ କରିଥିଲେ ।

ହାମିଲଟନ୍ ଟେଷ୍ଟ

● ଫିଫା ମାନ୍ୟତାରେ ଭାରତ

୭ ବର୍ଷରେ ସବୁଠୁ ଖରାପ୍ ର୍ୟାଙ୍କିଙ୍ଗ୍

ନୂଆଦିଲ୍ଲୀ,୧୫।୨(ଏଜେନ୍ସି): ସଦ୍ୟ ପ୍ରକାଶିତ ଫିଫା ମାନ୍ୟତାରେ ଭାରତୀୟ ପୁରୁଷ ଫୁଟବଲ ଦଳ ୧୫ଟି ସ୍ଥାନ ତଳକୁ ଖସି ୧୧୭ତମ ସ୍ଥାନରେ ରହିଛି । ଗତ ୭ ବର୍ଷ ମଧ୍ୟରେ ଭାରତ ପାଇଁ ଏହା ସବୁଠାରୁ ଖରାପ୍ ର୍ୟାଙ୍କିଙ୍ଗ୍ ସାବ୍ୟସ୍ତ ହୋଇଛି । କତାରରେ ଅନୁଷ୍ଠିତ ଏଏଫ୍‌ସି ଏସିଆନ୍ କପ୍‌ରେ ନୈରାଶ୍ୟଜନକ ପ୍ରଦର୍ଶନ କାରଣରୁ ଭାରତ ଫିଫା ମାନ୍ୟତାରେ ଏଭଳି ଅବନତୀ କରିଛି । ଭାରତ ଏସିଆନ୍ କପ୍‌ର ସବୁ ୩ଟି ଯାକ ଗ୍ରୁପ୍ ମ୍ୟାଚ୍‌ରେ ପରାସ୍ତ ହୋଇଥିଲା । ଶେଷଥର ପାଇଁ ୨୦୧୭ରେ ଜାନୁଆରୀରେ ଭାରତ ଏଭଳି ଅବନତୀ କରି ୧୨୯ତମ ସ୍ଥାନରେ ରହିଥିଲା । ୨୦୨୫ରେ ଭାରତ ୧୭୩ତମ ସ୍ଥାନକୁ ଖସି ଫିଫା ମାନ୍ୟତାରେ ସବୁଠାର ଖରାପ ପ୍ରଦର୍ଶନ କରିଥିଲା । ଫିଫା ମାନ୍ୟତାର ଶ୍ରେଷ୍ଠ-୧୦ରେ କୌଣସି ପରିବର୍ତ୍ତନ ହୋଇନାହିଁ ।

ନେଦରଲାଣ୍ଡସ ମହିଳା ଦଳର କ୍ରମାଗତ ଏକାଦଶ ବିଜୟ

ରାଉରକେଲା, ୧୫।୨ (ସମିସ): ଏଫ୍‌ଆଇଏଚ୍ ମହିଳା ପ୍ରୋ ଲିଗ୍‌ରେ ବିଶ୍ୱର ଏକ ନମ୍ବର ମାନ୍ୟତା ଦଳ ନେଦରଲାଣ୍ଡସ ଏହାର ବିଜୟ ଧାରା ଜାରି ରଖି ଏକାଦଶ ବିଜୟ ହାସଲ କରିଛି । ଗୁରୁବାର ରାଉରକେଲାର ବିର୍ସା ମୁଣ୍ଡା ହକି ଷ୍ଟାଡିୟମରେ ଖେଳାଯାଇଥିବା ମୁକାବିଲାରେ ନେଦରଲାଣ୍ଡସ ମହିଳା ଦଳ ୪-୨ ଗୋଲରେ ସହଜରେ ଚୀନକୁ ପରାସ୍ତ କରିଥିଲା । ବିଶ୍ୱ ହକିର ଏହି ସମ୍ମାନଜନକ ପ୍ରତିଯୋଗିତାରେ ନେଦରଲାଣ୍ଡସ ମହିଳା ଦଳ ବର୍ତ୍ତମାନ ସୁଦ୍ଧା ୧୧ ମ୍ୟାଚ୍ ଖେଳି ୧୧ ବିଜୟ ସହ ୩୩ ପଏଣ୍ଟ ପାଇ ଏକକ ଅଗ୍ରଣୀ ହାସଲ କରିଛି । ଅପରପକ୍ଷରେ ଚୀନ ୭ମ ମ୍ୟାଚରୁ ୩ୟ ପରାଜୟ ସହ ୧୨ ପଏଣ୍ଟ ପାଇ ୩ୟ ସ୍ଥାନରେ ଅପରିବର୍ତ୍ତିତ ରହିଛି । ନେଦରଲାଣ୍ଡସ ଏହି ଗ୍ରାଉଣ୍ଡରେ ତାହାର ଶେଷ ମ୍ୟାଚରେ ରବିବାର ଅଷ୍ଟ୍ରେଲିଆକୁ ଭେଟିବାର କାର୍ଯ୍ୟସୂଚୀ ରହିଛି ।

ଏଫ୍‌ଆଇଏଚ୍ ମହିଳା ପ୍ରୋ ଲିଗ୍

ଆମେରିକାର ୬ଷ୍ଠ ପରାଜୟ

ଏଥିପୂର୍ବରୁ ଗୁରୁବାର ଅପରାହ୍ନରେ ବିର୍ସା ମୁଣ୍ଡାରେ ଖେଳାଯାଇଥିବା ମହିଳା ପ୍ରୋ ଲିଗ୍‌ର ଅନ୍ୟ ଏକ ମ୍ୟାଚରେ ଅଷ୍ଟ୍ରେଲିଆ ୪-୦ ଗୋଲରେ ଆମେରିକାକୁ ପରାସ୍ତ କରିଛି । ବିଜୟୀ ଅଷ୍ଟ୍ରେଲିଆ ମହିଳା ଦଳ ପ୍ରଥମ ଓ ୩ୟ କ୍ୱାର୍ଟରରେ ଗୋଟିଏ ଲେଖାଏଁ ଏବଂ ଦ୍ୱିତୀୟ କ୍ୱାର୍ଟରରେ ୨ଟି ଗୋଲ୍ ଦେଇଥିଲା । ଚତୁର୍ଥ କ୍ୱାର୍ଟର ଗୋଲ୍ ଶୂନ୍ୟ ରହିଥିଲା । ଚଳିତ ଲିଗ୍‌ରେ ଅଷ୍ଟ୍ରେଲିଆ ମହିଳା ଦଳ ୬ଷ୍ଠ ମ୍ୟାଚରୁ ୪ର୍ଥ ବିଜୟ ଓ ୨ ପରାଜୟ ସହ ୧୨ ପଏଣ୍ଟ ପାଇ ୨ୟ ସ୍ଥାନରେ ରହିଛି । ଅପରପକ୍ଷରେ ଆମେରିକା ମହିଳା ଦଳ ପ୍ରତିଯୋଗିତାରରେ ୬ଷ୍ଠ ମ୍ୟାଚରୁ ୬ଷ୍ଠ ପରାଜୟ ସହ ପଏଣ୍ଟ ଟେବଲରେ ଖାତା ଖୋଲିପାରି ନାହିଁ ।

ଏଫ୍‌ଆଇଏଚ୍ ପୁରୁଷ ପ୍ରୋ ଲିଗ୍

ଭାରତର ପ୍ରଥମ ପରାଜୟ

ଭୁବନେଶ୍ୱର, ୧୫।୨ (ସମିସ)

ଚଳିତ ଏଫ୍‌ଆଇଏଚ୍ ପୁରୁଷ ପ୍ରୋ ଲିଗ୍‌ରେ ଗୁରୁବାର ସ୍ଥାନୀୟ କଳିଙ୍ଗ ଷ୍ଟାଡିୟମରେ ଖେଳାଯାଇଥିବା ଏକ ରୋମାଞ୍ଚକ ମୁକାବିଲାରେ ଅଷ୍ଟ୍ରେଲିଆ ଚମତ୍କାର ପ୍ରତ୍ୟାବର୍ତ୍ତନ କରି ୬-୪ ଗୋଲରେ ଘରୋଇ ଭାରତକୁ ପରାସ୍ତ କରିଛି । ବିଜୟୀ ଅଷ୍ଟ୍ରେଲିଆ ଦଳର ବ୍ଲାକ ଗ୍ରୋଭର ଡବଲ୍ ଗୋଲ୍ ଦେଇ ଦଳକୁ ହ୍ୟାଟ୍ରିକ ବିଜୟ ଦେବାରେ ପ୍ରମୁଖ ଭୂମିକା ଗ୍ରହଣ କରିଥିଲେ । ଦଳ ୩ ମ୍ୟାଚରୁ ୯ ପଏଣ୍ଟ ପାଇଛି । ଅପରପକ୍ଷରେ ହର୍‌ମନପ୍ରୀତ୍ ସିଂହଙ୍କ ନେତୃତ୍ୱାଧୀନ ଭାରତ

ମୁଦ୍ରା ବିନିମୟ ମୂଲ୍ୟ

ମୁଦ୍ରା ବିନିମୟ ମୂଲ୍ୟ (ଟଙ୍କାରେ)

- ଡଲାର ୮୩.୦୪
- ପାଉଣ୍ଡ ୧୦୪.୫୭
- ୟୁରୋ ୮୯.୩୫
- ୟେନ୍ ୦.୫୫

ସୁନାରୁପା ଦର

୧୦ ଗ୍ରାମ ପିଛା (ଟଙ୍କାରେ)

- ସୁନା : ୫୬,୯୦୦ (ନୂଆଦିଲ୍ଲୀ)
- ରୁପା : ୭୪,୫୦୦ (କେଜି)

ଷ୍ଟକ୍ ମାର୍କେଟ୍

ବଜାର କାରବାର (ପଏଣ୍ଟରେ)

- ସେନ୍‌ସେକ୍ସ ୭୨,୦୫୦.୦୦
- ନିଫ୍ଟି ୨୧,.୦୦

ପେଟ୍ରୋଲ-ଡିଜେଲ୍

ଲିଟର ପିଛା (ଟଙ୍କାରେ)

- ପେଟ୍ରୋଲ୍- ୧୦୩.୩୭ (ଭୁବନେଶ୍ୱର)
- ଡିଜେଲ୍ - ୯୪.୮୬

ଜାପାନକୁ ଗ୍ରାସିଲା ଆର୍ଥିକ ମାନ୍ଦାବସ୍ଥା

ନୂଆଦିଲ୍ଲୀ,୧୫।୨(ଏଜେନ୍ସି)

ଜାପାନରେ ଦେଖାଦେଇଛି ବଡ଼ ଆର୍ଥିକ ମାନ୍ଦାବସ୍ଥା । କ୍ରମାଗତ ଭାବେ ଦୁଇଟି ତ୍ରୈମାସିକରେ ଦେଶର ମୋଟ ଘରୋଇ ଉତ୍ପାଦ (ଜିଡିପି)ରେ ହ୍ରାସ ପରିଲକ୍ଷିତ ହୋଇଛି । ଯାହାର ପରିଣାମ ସ୍ୱରୂପ ଜାପାନ ମାନ୍ଦାବସ୍ଥା କବଳକୁ ଚାଲିଆସିଛି । ଏଠାରେ ସୂଚନାଯୋଗ୍ୟ ଯେ, ଜାପାନ ବିଶ୍ୱର ତୃତୀୟ ସବୁଠାରୁ ବଡ ଅର୍ଥ ବ୍ୟବସ୍ଥା ରହିଥିଲା । ମାନ୍ଦାବସ୍ଥା ଯୋଗୁ ଏବେ ଜାପାନ ତୃତୀୟ ବୃହତ୍ ବିଶିଷ୍ଟ ରାଷ୍ଟ୍ର ହୋଇଛି । ଜାପାନ ବର୍ତ୍ତମାନ ଏକ ଦୁର୍ବଳ ମୁଦ୍ରା, ବୟସାଧିକ ଜନ ସମ୍ବଳ ଏବଂ ଜନସଂଖ୍ୟାରେ ବୃହତ୍ ହ୍ରାସ ସହ ସଂଘର୍ଷ କରୁଛି । ଏହାପୂର୍ବରୁ ୨୦୧୦ରେ ଚାଇନା ଅର୍ଥନୀତିର ଅଭିବୃଦ୍ଧି ହେତୁ ଜାପାନ ମାନ୍ୟତାରେ ଦ୍ୱିତୀୟରୁ ତୃତୀୟ ସ୍ଥାନକୁ ଖସିଆସିଥିଲା । ତେବେ ଆମେରିକା ଏବେ ବି ବିଶ୍ୱର ଏକ ନମ୍ବର ଅର୍ଥନୀତି ହୋଇ ରହିଛି । ଅପରାପକ୍ଷେ ଏଭଳି ସମୟରେ ଭାରତ ପାଇଁ ଜାପାନକୁ ଅତିକ୍ରମ କରି ବିଶ୍ୱର ଚତୁର୍ଥ ବୃହତ୍ ଅର୍ଥନୀତି ହେବାର ସୁଯୋଗ ରହିଛି ।

ଦେଶ	ର୍ୟାଙ୍କ	ଜିଡିପି (ଟ୍ରିଲିୟନ୍ ଡଲାରରେ)
ଆମେରିକା	୧	୨୭.୯୭
ଚୀନ୍	୨	୧୮.୫୬
ଜର୍ମାନୀ	୩	୪.୭୩
ଜାପାନ	୪	୪.୨୯
ଭାରତ	୫	୪.୧୧
ବ୍ରିଟେନ୍	୬	୩.୫୯
ଫ୍ରାନ୍ସ	୭	୩.୧୮
ଇଟାଲୀ	୮	୨.୨୮
ବ୍ରାଜିଲ୍	୯	୨.୨୭
କାନାଡା	୧୦	୨.୨୪

ଜର୍ମାନୀ ବିଶ୍ୱର ତୃତୀୟ ବୃହତ୍ ଅର୍ଥନୀତି

ଜାପାନକୁ ଟପିଯିବ କି ଭାରତ !

ଅର୍ଥନୀତିର ମାନ୍ୟତା ହରାଇଛି । ଜର୍ମାନୀ ଏବେ ଜାପାନ ସ୍ଥାନରେ ବିଶ୍ୱର ତୃତୀୟ ବୃହତ୍ ଅର୍ଥନୀତି ହେବାର ସୁଯୋଗ ରହିଛି ।

ଗତ ତିନିମାସ ମଧ୍ୟରେ ଜାପାନର ଅର୍ଥ ବ୍ୟବସ୍ଥାରେ ୩.୩ ପ୍ରତିଶତ ହ୍ରାସ ଘଟିଛି । ଜାପାନର ଅର୍ଥନୀତି ଆଶାଠାରୁ ୦.୪% ଅଧିକ ହ୍ରାସ ପାଇଛି । ଅକ୍ଟୋବରରୁ ଡିସେମ୍ବର ମଧ୍ୟରେ ଜାପାନର ଅର୍ଥ ବ୍ୟବସ୍ଥା ୦.୪ ପ୍ରତିଶତ ହ୍ରାସ ଘଟିଥିଲା । ଜାପାନର କ୍ୟାବିନେଟ କାର୍ଯ୍ୟାଳୟ ଦ୍ୱାରା ପ୍ରକାଶିତ ତଥ୍ୟ ଅନୁଯାୟୀ ଦେଶର ଜିଡିପି ୨୦୨୩ର ଶେଷ ତିନି ମାସରେ ପୂର୍ବ ବର୍ଷର ସେହି ସମୟ ତୁଳନାରେ ୦.୪% ହ୍ରାସ ଘଟିଛି । ଏଠାରେ ଉଲ୍ଲେଖଯୋଗ୍ୟ ଯେ, ଯଦି କୌଣସି ଦେଶର ଅର୍ଥନୀତି କ୍ରମାଗତ ଭାବେ ଦୁଇ ଚତୁର୍ଥାଂଶ ପାଇଁ ହ୍ରାସ ହୁଏ, ତେବେ ଏହାକୁ ମାନ୍ଦାବସ୍ଥା ଭାବେ ବିବେଚନା କରାଯାଏ । ଅକ୍ଟୋବରରେ, ଆନ୍ତର୍ଜାତୀୟ ମୁଦ୍ରା ପାଣ୍ଠି ପୂର୍ବାନୁମାନ କରିଛି ଯେ ଜର୍ମାନୀ ବିଶ୍ୱର ତୃତୀୟ ବୃହତ୍ତମ ଅର୍ଥନୀତି ହୋଇପାରେ । ଜାପାନର ସରକାରଙ୍କ ସୂଚନା ଅନୁସାରେ ୨୦୨୩ରେ ଜାପାନର ଜିଡିପି ୪.୨ ଟ୍ରିଲିୟନ ଆମେରିକୀୟ ଡଲାରର ରହିଥିଲା । ହେଲେ ଜର୍ମାନୀର ଜିଡିପି ୪.୫ ଟ୍ରିଲିୟନ ଆମେରିକୀୟ ଡଲାରର ରହିଥିଲା । ସେହପରି ଡଲାର ତୁଳନାରେ ୟେନ୍‌ର ମୂଲ୍ୟ ମଧ୍ୟ ହ୍ରସ ପାଇଛି । ଡଲାର ତୁଳନାରେ ୨୦୨୨ ଏବଂ ୨୩ ଆର୍ଥିକ ବର୍ଷରେ ଏହା ୧୮ ପ୍ରତିଶତ ହ୍ରାସ ପାଇଛି । ଜାପାନ ୧୯୬୦ ମସିହାରେ ବିଶ୍ୱର ଦ୍ୱିତୀୟ ବୃହତ୍ ଅର୍ଥ ବ୍ୟବସ୍ଥା ରହିଥିଲା । ଯୁବ ସଂଖ୍ୟା ଉଚ୍ଚ ବିକାଶ ହାର ଯୋଗୁଁ ଚଳିତ ଦଶକର ଅନ୍ତବେଳକୁ ଆମେରିକା ଏବଂ ଚୀନ୍ ପରେ ଭାରତ ବିଶ୍ୱର ସବୁଠାରୁ ବିକଶିତ ଅର୍ଥ ବ୍ୟବସ୍ଥା ହୋଇଯିବାର ସମ୍ଭାବନା ରହିଛି । ୨୦୨୬ ବେଳକୁ ଏହା ଜାପାନ ଏବଂ ଜର୍ମାନକୁ ଟପିଯିବ ବୋଲି ଅନୁମାନ କରାଯାଉଛି ।

ବ୍ରିଟେନ୍‌ର ଅର୍ଥନୀତିକୁ ଶକ୍ତ ଝଟ୍‌କା

ମାନ୍ଦାବସ୍ଥାକୁ ଆସିଲା ୟୁକେ

ସୁନକଙ୍କୁ ଘାରିଲାଣି ଚୌକି ଚିନ୍ତା

ନୂଆଦିଲ୍ଲୀ,୧୫।୨(ଏଜେନ୍ସି): ବ୍ରିଟେନ୍‌ର ଅର୍ଥନୀତିକୁ ଶକ୍ତ ଝଟ୍‌କା ଲାଗିଛି । ୨୦୨୩ ଆର୍ଥିକବର୍ଷର ଶେଷ ଭାଗରେ ବ୍ରିଟେନ୍ ଅର୍ଥନୀତି ବଡ଼ ମାନ୍ଦାବସ୍ଥାକୁ ଚାଲିଯାଇଛି । ଯାହା ବର୍ତ୍ତମାନର ପ୍ରଧାନମନ୍ତ୍ରୀ ଋଷି ସୁନକଙ୍କ ପାଇଁ ଅଡୁଆ ପରିସ୍ଥିତି ସୃଷ୍ଟି କରିଛି । ୨୦୨୪ରେ ଦେଶରେ ନିର୍ବାଚନ ଥିବାରୁ ଅର୍ଥନୀତିର ଦୁରାବସ୍ଥା ତାଙ୍କ ଆଗରେ ଏକ ଆହ୍ୱାନ ସୃଷ୍ଟି କରିପାରେ । ବ୍ରିଟେନ ଜାତୀୟ ପରିସଂଖ୍ୟାନ କାର୍ଯ୍ୟାଳୟ (ଓଏନ୍‌ଏସ୍) ଅନୁସାରେ, ବର୍ଷର ଅନ୍ତିମ ତ୍ରୈମାସିକରେ ଦେଶର ଜିଡିପି ଆକଳନ ଠାରୁ ଅଧିକ ୦.୩ ପ୍ରତିଶତ ହ୍ରାସ ପାଇଛି । ଜୁଲାଇ-ସେପ୍ଟେମ୍ବର ମଧ୍ୟରେ ଏହା ୦.୧ ପ୍ରତିଶତ ହ୍ରାସ ହୋଇଥିଲା । ନିକଟରେ ଇକୋନୋମିଷ୍ଟରେ ରଏଟର୍ସର ସର୍ଭେ ଅନୁସାରେ ଯେ ୨୦୨୩ ଶେଷ ତ୍ରୈମାସିକ(ଅକ୍ଟୋବର- ଡିସେମ୍ବର) ଜିଡିପି ୦.୧ ପ୍ରତିଶତ ହ୍ରାସ ପାଇବ । ହେଲେ ଏହା ୦.୩ ପ୍ରତିଶତ ଖସିଆସିଛି । ୨୦୨୧ ର ପ୍ରଥମ ତ୍ରୈମାସିକ ରିପୋର୍ଟ ପରେ ଜିଡିପିରେ ଏହି ହ୍ରାସ ସର୍ବାଧିକ ବୋଲି ଓଏନ୍‌ଏସ୍ କହିଛି । ଗତ ଦୁଇ ବର୍ଷ ହେ । ବ୍ରିଟେନ୍ ଅର୍ଥନୀତିରେ ଦ୍ରୁତ ଅଭିବୃଦ୍ଧି ହେଉନାହିଁ । ଏହା ଏକ ପ୍ରକାର ସ୍ଥିର ରହିଛି । ତେବେ ବ୍ୟାଙ୍କ ଅଫ୍ ଇଂଲଣ୍ଡର ଅନୁମାନ ୨୦୨୪ରେ ସ୍ଥିତିରେ ସୁଧାର ଆସିବ । ଓଏନ୍‌ଏସ୍ ଜିଡିପି ଡାଟା ରିଲିଜ୍ କରିବା ପରେ ୟୁରୋ ଓ ଡଲାର ତୁଳନାରେ ବ୍ରିଟେନ୍ ଟଙ୍କା ପାଉଣ୍ଡ ସାମାନ୍ୟ ଦୁର୍ବଳ ହୋଇଛି ।

ଜେଇଇ ମେନ୍‌ରେ ୯୯.୧୧% ମାର୍କ ରଖିଛନ୍ତି ଫିଜିକ୍ସୱାଲା ଛାତ୍ର

ଭୁବନେଶ୍ୱର, ୧୫।୨(ସମିସ): ଭୁବନେଶ୍ୱରସ୍ଥିତ ଫିଜିକ୍ସୱାଲାର ଅଫ୍‌ଲାଇନ୍ ବିଦ୍ୟାପୀଠ ସେଣ୍ଟର ଛାତ୍ର ରିତେଶ ସାହୁ ଜେଇଇ ମେନ୍ ୨୦୨୪ ସେଶନ ୱାନରେ ୯୯.୧୧% ମାର୍କ ରଖିଛନ୍ତି । ୯୮%ରୁ ଅଧିକ ମାର୍କ ରଖିଥିବା ଛାତ୍ରଛାତ୍ରୀଙ୍କ ମଧ୍ୟରେ ଓମ୍ ପ୍ରଧାନ (୯୮.୬୭%), ମନୀଷ ବିଶ୍ୱାଳ (୯୮.୦୬%) ଓ ଆଶୁତୋଷ କର (୯୮.୦୪%) ରହିଛନ୍ତି । ଅଗ୍ରଣୀ ଏଡ୍-ଟେକ୍ ପ୍ଲାଟଫର୍ମ ଫିଜିକ୍ସ ୱାଲା (ପିଡବ୍ଲ୍ୟୁ) ପକ୍ଷରୁ ଏହାର ଜେଇଇ ମେନ୍ ୨୦୨୪ର ଫଳାଫଳ ଘୋଷଣା କରାଯାଇଛି ଯେଉଁଥିରେ ଏହାର ୨୯୦୦ରୁ ଅଧିକ ଛାତ୍ରଛାତ୍ରୀ ୯୮%ରୁ ଅଧିକ ମାର୍କ ରଖିଛନ୍ତି । ସେହିପରି ଏହାର ୫୦୭ ଜଣ ଛାତ୍ରଛାତ୍ରୀ ୯୯.୫% ମାର୍କ ହାସଲ କରିଛନ୍ତି ଯାହାକି ପ୍ଲାଟଫର୍ମର ଇତିହାସରେ ସର୍ବାଧିକ । ୧୧୯୪ରୁ ଅଧିକ ଜଣ ଛାତ୍ରଛାତ୍ରୀ ୯୯% ମାର୍କ ରଖିଛନ୍ତି । ଏହି ଫଳାଫଳଗୁଡିକ ଶିକ୍ଷା ପ୍ରତି ଏକ ସମନ୍ୱିତ ଆଭିମୁଖ୍ୟ ଏବଂ ଏକ ବିସ୍ତୃତ ଶିକ୍ଷା ଅନୁଭୂତି ପ୍ରଦାନ କରିବା ପାଇଁ ଏହାର ଅଫ୍‌ଲାଇନ୍ ଓ ଅନ୍‌ଲାଇନ୍ ପ୍ଲାଟଫର୍ମଗୁଡିକୁ ଏକତ୍ରିତ କରିବା ମାଧ୍ୟମରେ ସମ୍ଭବ ହୋଇପାରିଛି । ଏହି ଫଳାଫଳ ସମ୍ପର୍କରେ ପିଡବ୍ଲ୍ୟୁର ଅଫ୍‌ଲାଇନ୍ ସିଇଓ ଅଙ୍କିତ ଗୁପ୍ତା କହିଛନ୍ତି, ଆମର ବିଦ୍ୟାପୀଠ ସେଣ୍ଟରଗୁଡିକର ଛାତ୍ରଛାତ୍ରୀ ଏଭଳି ଉଚ୍ଚ ପ୍ରତିଶତ ହାସଲ କରିବା ଏବଂ ଅକ୍ଳାନ୍ତ ପରିଶ୍ରମ କରିଥିବାରୁ ସମସ୍ତ ଶିକ୍ଷକଙ୍କୁ ସ୍ୱତନ୍ତ୍ର ଧନ୍ୟବାଦ ।

କାନାରା ରୋବେକୋ ଉତ୍ପାଦନ ପାଣ୍ଠି ଯୋଗାଣ ଆରମ୍ଭ

ମୁମ୍ବାଇ, ୧୫।୨(ସମିସ): ଦେଶର ଦ୍ୱିତୀୟ ପୁରାତନ ମ୍ୟୁଚୁଆଲ୍ ଫଣ୍ଡ କାନାରା ରୋବେକୋ ମ୍ୟୁଚୁଆଲ୍ ଫଣ୍ଡ ଆଜି ଭାରତର ପରବର୍ତ୍ତୀ ଉତ୍ପାଦନ ହବ୍ ହେବାର ସମ୍ଭାବନାକୁ ସାକାର କରିବା ପାଇଁ କାନାରା ରୋବେକୋ ଉତ୍ପାଦନ ପାଣ୍ଠି ଯୋଗାଣ ଆରମ୍ଭ କରିବାକୁ ଘୋଷଣା କରିଛି । ଏହି ପାଣ୍ଠି ହେଉଛି ଏକ ଖୋଲା ସମାପ୍ତ ଇକ୍ୱିଟି ସ୍କିମ୍ ଯାହା ଭାରତର ଉତ୍ପାଦନ ଥିମ୍‌କୁ ପ୍ରତିନିଧିତ୍ୱ କରେ ଏବଂ ଏସଏବଂପି ବିଏସଇ ଇଣ୍ଡିଆ ଉତ୍ପାଦନ ଟ୍ରାଇ ପାଇଁ ମାନଦଣ୍ଡ ହେବ । ଏନଏଫଓ ଫେବୃଆରୀ ୧୬, ୨୦୨୪ ରେ ଖୋଲିବ ଏବଂ ଉତ୍ପାଦନ କ୍ଷେତ୍ରକୁ ଏକ ଉତ୍ସର୍ଗୀକୃତ ଆବଣ୍ଟନ ଯୋଗାଇବା ପାଇଁ ଏକ ମାଧ୍ୟମ ପ୍ରଦାନ କରିବା ସହିତ ଆସନ୍ତା ମାର୍ଚ୍ଚ ପହିଲା ପର୍ଯ୍ୟନ୍ତ ଏନଏଫଓ ଖୋଲା ରହିବ ।

ଆଜି ଚାଷୀଙ୍କ ଭାରତ ବନ୍ଦ ଡକରା

ସାମିଲ ହେବ ଟ୍ରକ୍ ସଂଘ

ନୂଆଦିଲ୍ଲୀ, ୧୫।୨(ଏଜେନ୍ସି): ୧୨ ଦଫା ଦାବି ନେଇ ଦିଲ୍ଲୀ ଅଭିଯାନରେ ବାହାରିଥିବା ହଜାର ହଜାର ଚାଷୀ ଆସନ୍ତାକାଲି ଭାରତ ବନ୍ଦ ଡକରା ଦେଇଛନ୍ତି । ପଞ୍ଜାବରୁ ଆସିଥିବା ଏହି ଚାଷୀଙ୍କୁ ହରିୟାଣାରେ ଅଟକା ଯାଇଥିଲା ବେଳେ ଦିଲ୍ଲୀରେ ମଧ୍ୟ ସେମାନଙ୍କୁ ପ୍ରବେଶ ନ କରାଇଦେବା ଲାଗି ବ୍ୟାପକ ସୁରକ୍ଷା ବ୍ୟବସ୍ଥା କରାଯାଇଛି । କିନ୍ତୁ ଚାଷୀମାନେ ଦିଲ୍ଲୀ ଅଭିଯାନରେ ଯିବାକୁ ପ୍ରୟାସ ଜାରି ରଖିଛନ୍ତି । ଏହିକ୍ରମରେ ସଂଯୁକ୍ତ କିଷାନ ମୋର୍ଚ୍ଚା ପକ୍ଷରୁ ଆସନ୍ତାକାଲି ଭାରତ ବନ୍ଦ ଡକରା ଦିଆଯାଇଛି । ଟ୍ରକ ସଂଘ ସହିତ ସମଭାବାପନ୍ନ ସଂଗଠନ ବନ୍ଦ ଡକରାରେ ସାମିଲ ହେବେ ବୋଲି କିଷାନ ମୋର୍ଚ୍ଚା ପକ୍ଷରୁ କୁହାଯାଇଛି । ଉଲ୍ଲେଖଯୋଗ୍ୟ ଯେ, ପଞ୍ଜାବରୁ ପ୍ରାୟ ତିନି ଦିନ ତଳେ ହଜାର ହଜାର ଚାଷୀ ଟ୍ରକ ଏବଂ ଟ୍ରାକ୍ଟର ଯୋଗେ ଦିଲ୍ଲୀ ଅଭିମୁଖେ ବାହାରିଥିବା ବେଳେ ସେମାନଙ୍କୁ ହରିୟାଣା ପୁଲିସ ଶମ୍ଭୁ ସୀମାରେ ଅଟକ ରଖିଛି । ଗୁରୁବାର ମଧ୍ୟ ଚାଷୀମାନଙ୍କ ଉପରେ ପାଣିମାଡ଼ କରାଯିବା ସହିତ ଲୁହବୁହା ବାଷ୍ପ ପ୍ରୟୋଗ କରାଯାଇଛି । ଅନ୍ୟପକ୍ଷରେ ଚାଷୀନେତାଙ୍କ ସହ ଗୁରୁବାର ସନ୍ଧ୍ୟାରେ ତିନି କେନ୍ଦ୍ର ମନ୍ତ୍ରୀଙ୍କ ଆଲୋଚନା ହୋଇଛି । କିନ୍ତୁ ବର୍ତ୍ତମାନ ସୁଦ୍ଧା କୌଣସି ନିର୍ଯ୍ୟାସ ବାହାରି ପାରିନଥିବା ଜଣାପଡ଼ିଛି ।

କାତାର ଅମୀରଙ୍କୁ ଧନ୍ୟବାଦ ଜଣାଇଲେ ମୋଦୀ

ଦୋହା, ୧୫।୨(ଏଜେନ୍ସି): ଦୁଇ ଦିନିଆ ବିଦେଶ ଗସ୍ତ କାର୍ଯ୍ୟକ୍ରମର ଶେଷ ଦିନରେ ପ୍ରଧାନମନ୍ତ୍ରୀ ନରେନ୍ଦ୍ର ମୋଦୀ କାତାର ଗସ୍ତ କରି ରାଷ୍ଟ୍ରମୁଖ୍ୟ ଅମୀର ଶେଖ ତମିମ ବିନ ହମାଦଙ୍କୁ ଭେଟି ଦ୍ୱିପାକ୍ଷିକ ଆଲୋଚନା କରିଛନ୍ତି । ଏହି ଅବସରରେ ସେ ଅମୀରଙ୍କୁ ସାଧୁବାଦ ଜଣାଇବା ସହ ଉଭୟ ରାଷ୍ଟ୍ର ମଧ୍ୟରେ ସହଯୋଗ ବୃଦ୍ଧି କରିବାକୁ ପ୍ରସ୍ତାବ ଦେଇଛନ୍ତି । କାତାର ସରକାର ଭାରତର ୮ ପୂର୍ବତନ ନୌସେନା ଅଧିକାରୀଙ୍କୁ ମୃତ୍ୟୁଦଣ୍ଡରୁ ମୁକ୍ତି କରିଥିବାରୁ ମୋଦୀ ଅମୀର ଶେଖ ତମିମଙ୍କୁ କୃତଜ୍ଞତା ଜଣାଇଛନ୍ତି । ମୋଦୀ କାତାରରେ ପହଞ୍ଚିବା ପରେ ସେଠାରେ ତାଙ୍କୁ ବିପୁଳ ସଂଖ୍ୟାରେ ଭାରତୀୟ ସମୁଦାୟ ସ୍ୱାଗତ କରିଥିଲେ ।

ରିଲାଏନ୍ସ ଫାଉଣ୍ଡେସନ ଏବଂ ଜାତୀୟ ଦକ୍ଷତା ବିକାଶ ନିଗମ ମଧ୍ୟରେ ସହଯୋଗିତା

ଭୁବନେଶ୍ୱର, ୧୫।୨(ସମିସ): ରିଲାଏନ୍ସ ଫାଉଣ୍ଡେସନ ଏବଂ ଜାତୀୟ ଦକ୍ଷତା ବିକାଶ ନିଗମ (ଏନଏସଡିସି) ମଧ୍ୟରେ ଏକ ସହଯୋଗିତା ସ୍ଥାପନ ହୋଇଛି । ଏଥିରେ ୫ ଲକ୍ଷ ଭାରତୀୟ ଯୁବକଯୁବତୀଙ୍କ ପାଇଁ ଭବିଷ୍ୟତରେ ଆବଶ୍ୟକ ହେବାକୁ ଥିବା ଦକ୍ଷତା ଉପରେ ଆଧାରିତ ପାଠ୍ୟକ୍ରମ ପ୍ରସ୍ତୁତ କରାଯିବ । ପାଠ୍ୟକ୍ରମ ବିକାଶ ଏବଂ ଯୁବଗୋଷ୍ଠୀଙ୍କ ଦକ୍ଷତା ବୃଦ୍ଧି ସହିତ ଏଡ୍‌ଟେକ୍, ସାଇବର ସୁରକ୍ଷା, ଆର୍ଟିଫିସିଆଲ୍ ଇଂଟେଲିଜେନ୍ସ, ପରିବେଶ ସ୍ଥାୟିତ୍ୱ, ନୀତି-ବିଶ୍ଳେଷଣ ଭଳି ବିଭିନ୍ନ କ୍ଷେତ୍ର ଉପରେ ଏହି ସହଯୋଗିତାରେ ଗୁରୁତ୍ୱ ପ୍ରଦାନ କରାଯିବ । ରିଲାଏନ୍ସ ଫାଉଣ୍ଡେସନର 'ଡିଜିଟାଲ ଫରୱାର୍ଡ ଆପ୍ରୋଚ୍' ଭବିଷ୍ୟତର ନୂଆ କ୍ୟାରିୟର ପାଇଁ ଆଗ୍ରହୀ ଯୁବବର୍ଗଙ୍କ ମଧ୍ୟରେ ଲୋକପ୍ରିୟତା ହାସଲ କରିବ ବୋଲି ଆଶା କରାଯାଉଛି । ଏହି ଅବସରରେ ରିଲାଏନ୍ସ ଫାଉଣ୍ଡେସନର ସିଇଓ ଜଗନ୍ନାଥ କୁମାର କହିଛନ୍ତି ଯେ, ଭାରତରେ ବିଶ୍ୱର ସବୁଠାରୁ ଅଧିକ ଯୁବ ଜନସଂଖ୍ୟା ରହିଛି ଏବଂ ସେମାନଙ୍କୁ 'ଭବିଷ୍ୟତ ପାଇଁ ପ୍ରସ୍ତୁତ' ଦକ୍ଷତା ପ୍ରଦାନ କରିବାକୁ ଆମେ ପ୍ରୟାସ କରୁଛୁ । ରିଲାଏନ୍ସ ଫାଉଣ୍ଡେସନର ଆମେ ବିଶ୍ୱାସ କରୁ ଯେ ସେମାନଙ୍କ ଆକାଂକ୍ଷା ପୂରଣ କରିବା ଏବଂ ସେମାନଙ୍କ ଲକ୍ଷ୍ୟ ହାସଲ କରିବାରେ ଏହି ସହଯୋଗିତା ଏକ ଅନନ୍ୟ ପଦକ୍ଷେପ । ଏନଏସଡିସି ସହିତ ଏହି ସହଯୋଗିତା ଯୁବକଯୁବତୀମାନଙ୍କ ଦକ୍ଷତା ବିକାଶରେ ସହାୟକ ହେବ ।

ଓଡ଼ିଶା ଖଣି ଏବଂ ଭିତ୍ତିଭୂମି ଅନ୍ତର୍ଜାତୀୟ ଏକ୍ସପୋ ଆରମ୍ଭ

ଭୁବନେଶ୍ୱର, ୧୫।୨(ସମିସ): ଫ୍ୟୁଚରେକ୍ସ ଟ୍ରେଡ୍ ଫେୟାର ଆଣ୍ଡ ଇଭେନ୍ଟ ପ୍ରାଇଭେଟ ଲିମିଟେଡ୍ ଦ୍ୱାରା ଆୟୋଜିତ ଏବଂ ବହୁ ପ୍ରତିକ୍ଷିତ ଦ୍ୱିତୀୟ ଓଡ଼ିଶା ଖଣି ଏବଂ ଭିତ୍ତିଭୂମି ଅନ୍ତର୍ଜାତୀୟ ପ୍ରଦର୍ଶନୀ ୨୦୨୪ ଆଜି ଉଦ୍‌ଘାଟିତ ହୋଇଯାଇଛି । ଓଡିଶା ସରକାରଙ୍କ ଶକ୍ତି, ଏମଏସଏମଇ ବିଭାଗର ମାନ୍ୟବର ମନ୍ତ୍ରୀ ପ୍ରତାପକେଶରୀ ଦେବ ମୁଖ୍ୟ ଅତିଥି ଭାବେ ଏହି ଏକ୍ସପୋକୁ ଉଦ୍ଘାଟନ କରିଥିଲେ । ଏହି ଅବସରରେ ଓସ୍ମି ଅଧ୍ୟକ୍ଷ ସାଲିନ ଅଗ୍ରୱାଲ, ଓଡିଶା ଏମ୍‌ଏସ୍‌ଏମ୍‌ଇ ବିଭାଗର ନିର୍ଦ୍ଦେଶକ ପଓ୍ୱନ ଗୁପ୍ତା, ଏଏମ୍/ଏନଏସ୍ ଇଣ୍ଡିଆର ହେଡ୍ ମାଇନିଂ ଅମିତ ଦୁବେ, ଇଣ୍ଡିଆନ୍ ଇନଷ୍ଟିଚ୍ୟୁଟ୍ ଅଫ୍ ଆର୍କିଟେକ୍ଟସ୍ ଓଡିଶା ଚାପ୍ଟରର ଚେୟାରମ୍ୟାନ୍, ଆର୍କିଟେକ୍ଟ ସ୍ୱପ୍ନାଦତ୍ତ ମହାନ୍ତି, ପରିଚୟ ଫାଉଣ୍ଡେସନ୍‌ର ପ୍ରତିଷ୍ଠାତା ରୋଜାଲିନ୍ ପାଙ୍ଗଶାଣୀ ମିଶ୍ର, ରୋଟାରୀ ଇଣ୍ଟରନ୍ୟାସନାଲ ୩୨୬୨ ଡିଷ୍ଟ୍ରିକ୍ଟ ଗଭର୍ଣ୍ଣର, ରୋଟାରିଆନ ଜୟଶ୍ରୀ ମହାନ୍ତି, ଫ୍ୟୁଚରେକ୍ସ ଗ୍ରୁପର ପରିଚାଳନା ନିର୍ଦ୍ଦେଶକ ସ୍ୱାମୀ ପ୍ରେମ ଅନ୍ୱେଷୀଜୀ ପ୍ରମୁଖ ଉପସ୍ଥିତ ଥିଲେ । ଏହି ୪ ଦିବସୀୟ ବାଣିଜ୍ୟ ଶୋ' ୧୮ ଫେବୃଆରୀ ପର୍ଯ୍ୟନ୍ତ ଭୁବନେଶ୍ୱରର ବରମୁଣ୍ଡା ପଡିଆ ଠାରେ ଦୈନିକ ସକାଳ ୧୧ ରୁ ରାତ୍ର ୮ ଟା ପର୍ଯ୍ୟନ୍ତ ଚାଲିବ ।

୧୭୦ ନିୟୁତରୁ ଅଧିକ ଫେକ୍ ରିଭ୍ୟୁକୁ ହଟାଇଲା ଗୁଗୁଲ୍

ନୂଆଦିଲ୍ଲୀ, ୧୫।୨(ଏଜେନ୍ସି): ନୂତନ ମେସିନ୍ ଲର୍ଣ୍ଣିଂ (ଏମ୍‌ଏଲ୍) ଆଲଗୋରିଦମ ବ୍ୟବହାର କରି ମ୍ୟାପ୍ ଏବଂ ସର୍ଚ୍ଚରେ ଫେକ୍ ରିଭ୍ୟୁ ଦେଉଥିବା ୧୭୦ ନିୟୁତରୁ ଅଧିକ ନିୟମ ଉଲ୍ଲଙ୍ଘନକାରୀ ରିଭ୍ୟୁକୁ ହଟାଇଦେଇଛି ଗୁଗଲ୍ । ୨୦୨୩ ମସିହାରେ ଏହି ନୂତନ ଆଲଗୋରିଦମ ଟେକ୍ ଜଏଣ୍ଟକୁ ପୂର୍ବ ବର୍ଷ ତୁଳନାରେ ୪୫ ପ୍ରତିଶତ ଅଧିକ ଫେକ୍ ରିଭ୍ୟୁକୁ ହଟାଇବାରେ ସହାୟକ କରିଛି । ଏଡାଛଡା କମ୍ପାନୀ ୧୨ ନିୟୁତରୁ ଅଧିକ ଫେକ୍ ବିଜ୍ନେସ ପ୍ରୋଫାଇଲ୍ ମଧ୍ୟ ନିଷିଦ୍ଧ କରିଥିବା ଜଣାପଡିଛି ।

ଗୁଗୁଲ ପକ୍ଷରୁ ଏକ ବ୍ଲଗ୍ ପୋଷ୍ଟରେ କୁହାଯାଇଛି ଯେ, ଗତ ବର୍ଷ ଆମେ ଏକ ନୂତନ ମେସିନ୍ ଲର୍ଣ୍ଣିଂ ଆଲଗୋରିଦମ ଆରମ୍ଭ କରିଥିଲୁ, ଯାହା ସନ୍ଦିଗ୍ଧମାନଙ୍କୁ ଶୀଘ୍ର ଚିହ୍ନଟ କରିଥାଏ । ଏହା ଦୈନିକ ଭିତ୍ତିରେ ଦୀର୍ଘକାଳୀନ ଲମ୍ବା ସମୟ ଧରି ସିଗନାଲକୁ ଯାଞ୍ଚ କରିଥାଏ । ଯଦି ଜଣେ ସମୀକ୍ଷକ ଏକାଧିକ ବ୍ୟବସାୟ ଉପରେ ସମାନ ରିଭ୍ୟୁ ଦିଅନ୍ତି କିମ୍ବା ଯଦି ଏକ ବିଜନେସ୍ ହଠାତ୍ ୧ କିମ୍ବା ୫-ଷ୍ଟାର ଅଚାନକ ବୃଦ୍ଧି ପାଇଥାଏ । ଗୁଗଲ ଏହାକୁ ପରୀକ୍ଷା କରିଥାଏ । କମ୍ପାନୀ କହିଛି ଯେ ଭିଡିଓ ମୋଡରେସନ ଆଲଗୋରିଦମଗୁଡିକର ଉନ୍ନତି ଯେପରି କି ନକଲି ଓଭରଲୋଡ୍ ଫୋନ୍ ନମ୍ବର ଚିହ୍ନଟ କରିବା, ସେଗୁଡିକୁ ୨୦୨୩ ମସିହାରେ ୧୪ ନିୟୁତ ନୀତି ଉଲ୍ଲଙ୍ଘନକାରୀ ଭିଡିଓ ଧରିବାରେ ସାହାଯ୍ୟ କରିଛି, ଯାହା ପୂର୍ବ ବର୍