ଛଅବର୍ଷ ପରେ ଏକାଠି
ସଞ୍ଜୟ-ରଣବୀର

▶ପୃଷ୍ଠା ୧୨ ଦେଖନ୍ତୁ...


- RNI REGD NO: 42041/83
- www.sakalaepaper.com
- /sakalanews
- /sakalanews
- www.thesakala.in

# ସକାଳ
THE SAKALA

PRINTED AT BHUBANESWAR ■ JEYPORE ■ SAMBALPUR ■ PANIKOILI

◆VOLUME- 41 ◆ISSUE-216 ◆BHUBANESWAR ◆WEDNESDAY ◆31 JANUARY 2024 ◆PAGE-16 ◆₹ 6.00

◆ବର୍ଷ-୪୧ ◆ସଂଖ୍ୟା-୨୧୬ ◆ଭୁବନେଶ୍ୱର ◆ବୁଧବାର ◆୩୧ ଜାନୁଆରୀ ୨୦୨୪ ◆ପୃଷ୍ଠା-୧୬ ◆ଟ.୬.୦୦



DSPL-594

OSRTC | ଓଡ଼ିଶା ସରକାର | ଆମ ଓଡ଼ିଶା ନବୀନ ଓଡ଼ିଶା

GATISHILA ODISHA - NABIN ODISHA
LAXMI

## ଘରେ ଘରେ ଲକ୍ଷ୍ମୀ

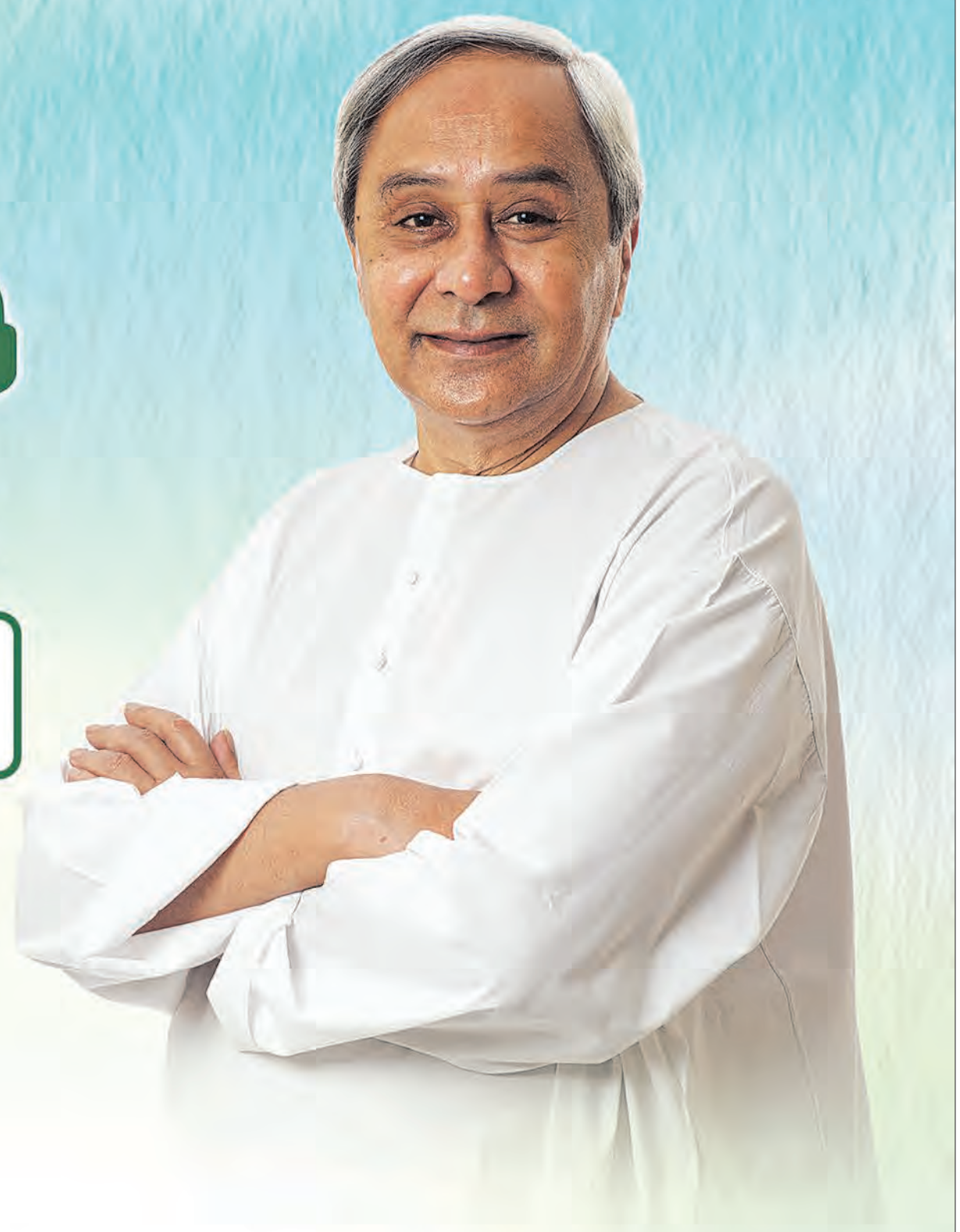

**ଲକ୍ଷ୍ମୀ ଯୋଜନାର ପ୍ରମୁଖ ବୈଶିଷ୍ଟ୍ୟ**

- ଗ୍ରାମାଞ୍ଚଳରୁ ସହରାଞ୍ଚଳକୁ ସୁନିଶ୍ଚିତ ବସ୍ ସଂଯୋଗ
- ସୁଲଭ ଓ ନିର୍ଭରଯୋଗ୍ୟ ସେବା
- ମହିଳା, ଛାତ୍ରଛାତ୍ରୀ ଏବଂ ସ୍ଥାନୀୟ ସମ୍ପ୍ରଦାୟକୁ ସଶକ୍ତ କରିବା
- ପର୍ଯ୍ୟଟନ ଏବଂ ଆଞ୍ଚଳିକ ଅର୍ଥ ବ୍ୟବସ୍ଥାକୁ ପ୍ରୋତ୍ସାହନ
- ଯାତ୍ରୀ ଏବଂ ସଡ଼କ ସୁରକ୍ଷାକୁ ଗୁରୁତ୍ୱ
- ସ୍ୱଚ୍ଛ ଏବଂ ବୈଷୟିକ ଜ୍ଞାନକୌଶଳ ଦ୍ୱାରା ପରିଚାଳିତ ସାଧାରଣ ପରିବହନ

ମହିଳାମାନଙ୍କ ପାଇଁ ପଞ୍ଚାୟତରୁ ବ୍ଲକ୍ କୁ ଯିବା ଆସିବା
**୫ ଟଙ୍କା** ମାତ୍ର

ଓଡ଼ିଶାର ମାନ୍ୟବର ମୁଖ୍ୟମନ୍ତ୍ରୀ
**ଶ୍ରୀଯୁକ୍ତ ନବୀନ ପଟ୍ଟନାୟକଙ୍କ**
ଦ୍ୱାରା **ଶୁଭାରମ୍ଭ**

ଅନୁଗୁଳ | ଢେଙ୍କାନାଳ | ଦେଓଗଡ
୩୧ ଜାନୁଆରୀ ୨୦୨୪

OIPR-38002/13/0030/2324

ବାଣିଜ୍ୟ ଓ ପରିବହନ ବିଭାଗ, ଓଡ଼ିଶା ସରକାର

### ୩୦ ଘଣ୍ଟାର ଲୁଚକାଳି ଖେଳ ଶେଷ; ଆଜି ଇଡିରେ ହାଜର ହେବେ ହେମନ୍ତ

# କଳ୍ପନା ସୋରେନ୍ ଝାଡ଼ଖଣ୍ଡର ପରବର୍ତ୍ତୀ ମୁଖ୍ୟମନ୍ତ୍ରୀ !

**ରାଞ୍ଚି,୩୦।୧(ଏଜେନ୍ସି)**

- ରାଞ୍ଚିରେ ବିଧାୟକଙ୍କ ସହ ବୈଠକ କଲେ ସୋରେନ୍
- ହେମନ୍ତଙ୍କ ଗିରଫ ହେବା ବିଷୟକୁ ନେଇ ବିଭିନ୍ନ ମହଲରେ ଚର୍ଚ୍ଚା ଜୋରଦାର୍

ଦୀର୍ଘ ୩୦ ଘଣ୍ଟାର ଲୁଚକାଳି ଖେଳ ପରେ ମଙ୍ଗଳବାର ଝାଡ଼ଖଣ୍ଡ ମୁଖ୍ୟମନ୍ତ୍ରୀ ହେମନ୍ତ ସୋରେନ ସାମ୍ନାକୁ ଆସିଛନ୍ତି। ଜମି ଦୁର୍ନୀତି ଏବଂ ଅର୍ଥ ହେରଫେର ମାମଲାରେ ଗତକାଲି ଇଡି ହେମନ୍ତଙ୍କ ଦିଲ୍ଲୀ ବାସଭବନରେ ପହଞ୍ଚି ତାଙ୍କୁ ଖୋଜିଥିଲା। କିନ୍ତୁ ହେମନ୍ତଙ୍କ ଖୋଜଖବର ମିଳି ନଥିଲା। ହେମନ୍ତ ଏକ ଘରୋଇ ବିମାନରେ ରାଞ୍ଚିରୁ ଦିଲ୍ଲୀ ଯାଇଥିଲା ବେଳେ ସେହି ବିମାନରେ ରାଞ୍ଚି ପଳାଇ ଯିବାକୁ ଉଦ୍ୟମ କରିଥିବେ ଆକଳନ କରି ଇଡି ଅଧିକାରୀମାନେ ବିମାନ ବନ୍ଦରରେ ପହଞ୍ଚିଥିଲେ। କିନ୍ତୁ ସେଠାରେ ହେମନ୍ତଙ୍କ ବିମାନ ଥିଲେ ମଧ୍ୟ ତାଙ୍କର ସନ୍ଧାନ ମିଳି ନଥିଲା। ଏହାପରେ ଇଡି ହେମନ୍ତଙ୍କ ବାସଭବନରେ ଚଢଉ କରି ନଗଦ ୩୦ ଲକ୍ଷ ଟଙ୍କା ସମେତ ଦୁଇଟି ଦାବୀ ଗାଡି ଜବତ କରିଥିଲା। ଏହାସତ୍ତ୍ୱେ ହେମନ୍ତଙ୍କ ସମ୍ପର୍କରେ କିଛି ସୂଚନା ମିଳି ନଥିଲା। କିନ୍ତୁ ହେମନ୍ତ ରାତାରାତି ସଡ଼କ ପଥରେ ରାଞ୍ଚି ପଳାଇ ଆସିଥିବା କୁହାଯାଇଥିଲା ବେଳେ ମଙ୍ଗଳବାର ଅପରାହ୍ନରେ ରାଞ୍ଚିସ୍ଥିତ ତାଙ୍କ ବାସଭବନରେ ବିଧାୟକ ଦଳ ବୈଠକ ଡାକି ରାଜ୍ୟର ସାଂପ୍ରତିକ ସ୍ଥିତି ଉପରେ ଆଲୋଚନା କରିଥିଲେ। କେନ୍ଦ୍ର ସରକାର ଜାଣିଶୁଣି ଝାଡ଼ଖଣ୍ଡରେ ଅସ୍ଥିରତା ସୃଷ୍ଟି କରି ଏଠାରେ ରାଷ୍ଟ୍ରପତି ଶାସନ ଜାରି କରିବାକୁ ମସୁଧା କରୁଛନ୍ତି ବୋଲି ହେମନ୍ତ ବିଧାୟକମାନଙ୍କୁ କହିଥିଲେ। ସେ ବୁଧବାର ଇଡି ନିକଟରେ ହାଜର ହେବେ ବୋଲି ଇ-ମେଲ ଜରିଆରେ ଜଣାଇଥିଲେ ମଧ୍ୟ ଇଡି ଅଧିକାରୀମାନେ କାହିଁକି ତାଙ୍କ ଦିଲ୍ଲୀ ବାସଭବନରେ ପହଞ୍ଚିଥିଲେ ବୋଲି ପ୍ରଶ୍ନ କରିଥିଲେ। ତେବେ ଆସନ୍ତାକାଲି ସେ ରାଞ୍ଚିସ୍ଥିତ ଇଡି କାର୍ଯ୍ୟାଳୟରେ ହାଜର ହେବା ଏକପ୍ରକାର ନିଶ୍ଚିତ ହୋଇଯାଇଛି। କିନ୍ତୁ ଏହି ସମୟରେ ଇଡି ହେମନ୍ତଙ୍କୁ ଗିରଫ କରିବାର ସମ୍ଭାବନାକୁ ନେଇ ଏବେ ଚର୍ଚ୍ଚା ଜୋର ଧରିଛି। ଏହାକୁ ମଧ୍ୟ ହେମନ୍ତ ନିଜେ ଅନୁଭବ କରିଥିବା କୁହାଯାଉଛି। ତେଣୁ ପରବର୍ତ୍ତୀ ମୁଖ୍ୟମନ୍ତ୍ରୀ କିଏ ହେବ ସେ ସମ୍ପର୍କରେ ହେମନ୍ତ ନିଜ ବିଧାୟକମାନଙ୍କ ସହ ଆଲୋଚନା କରିଛନ୍ତି। ବିଧାୟକଙ୍କ ସହ ହୋଇଥିବା ବୈଠକରେ ପ୍ରଥମଥର ପାଇଁ ତାଙ୍କ ପତ୍ନୀ କଳ୍ପନା ସୋରେନଙ୍କୁ ଦେଖାଯାଇଥିଲା ବେଳେ କଳ୍ପନା ହିଁ ମୁଖ୍ୟମନ୍ତ୍ରୀ ହେବେ ବୋଲି କୁହାଯାଉଛି। ସେ ଜଣେ ଓଡ଼ିଆ ଝିଅ। କିନ୍ତୁ କଳ୍ପନାଙ୍କୁ ମୁଖ୍ୟମନ୍ତ୍ରୀ କରାଯିବା ବିଷୟକୁ ଜେଏମ୍‌ଏମ୍ ଏବଂ କଂଗ୍ରେସର କିଛି ବିଧାୟକ ବିରୋଧ କରୁଥିବା କୁହାଯାଉଛି। ତେବେ ଆସନ୍ତାକାଲି ସବୁ କିଛି ସ୍ପଷ୍ଟ ହୋଇଯିବ ବୋଲି ଆକଳନ କରାଯାଇଛି।

## ତେଜସ୍ୱୀଙ୍କୁ ଇଡିର ୮ ଘଣ୍ଟା ଜେରା

ଚାକିରି ପାଇଁ ଜମି ଦୁର୍ନୀତି ମାମଲାରେ ଆରଜେଡି ମୁଖ୍ୟ ଲାଲୁ ପ୍ରସାଦ ଯାଦବଙ୍କୁ ପ୍ରବର୍ତ୍ତନ ନିର୍ଦ୍ଦେଶାଳୟ(ଇଡି) ପକ୍ଷରୁ ଗତକାଲି ୧୦ ଘଣ୍ଟା ଜେରା କରାଯାଇଥିଲା। ଏହାର ଦିନକ ପରେ ଲାଲୁଙ୍କ ପୁଅ ତଥା ପୂର୍ବତନ ଉପ ମୁଖ୍ୟମନ୍ତ୍ରୀ ତେଜସ୍ୱୀ ଯାଦବଙ୍କୁ ଇଡି ୮ ଘଣ୍ଟା ଜେରା କରିଛି। ତେଜସ୍ୱୀଙ୍କୁ ହାଜର ହେବାକୁ ଗତ ୨୮ ତାରିଖରେ ସମନ କରାଯାଇଥିଲା। ସେହି ଅନୁସାରେ ସେ ମଙ୍ଗଳବାର ଦିନ ପ୍ରାୟ ୧୧ଟା ବେଳେ ପାଟନାସ୍ଥିତ ଇଡି କାର୍ଯ୍ୟାଳୟରେ ହାଜର ହୋଇଥିଲେ। ତାଙ୍କ ନାମରେ ଅନେକ ବେଆଇନ ସମ୍ପତ୍ତି ରହିଥିବା ଦର୍ଶାଇ ଇଡିର ଏକ ୧୨ ଜଣିଆ ଟିମ୍ ତେଜସ୍ୱୀଙ୍କୁ ଜେରା କରିଛି। ଏହି ଦୁର୍ନୀତି ମାମଲାରେ ଇଡି ତେଜସ୍ୱୀଙ୍କ ସମେତ ତାଙ୍କ ପରିବାରର ଅନ୍ୟ ସଦସ୍ୟଙ୍କ ବିରୋଧରେ ଦିଲ୍ଲୀ ରାଉଜ୍ ଆଭେନ୍ୟୁ କୋର୍ଟରେ ଚାର୍ଜସିଟ୍ ମଧ୍ୟ ଦାଖଲ କରିଛି। ଆସନ୍ତା ମାସ ୯ ତାରିଖରେ ଏହି ମାମଲାର ଶୁଣାଣି ହେବ।

- ଆଜି ଠାରୁ ସଂସଦର ସଂକ୍ଷିପ୍ତ ବଜେଟ୍ ଅଧିବେଶନ

## ୧୪୬ ସାଂସଦଙ୍କ ଉପରୁ ହଟିବ ନିଲମ୍ବନ ଆଦେଶ

**ନୂଆଦିଲ୍ଲୀ,୩୦।୧(ଏଜେନ୍ସି):** ବୁଧବାର ଠାରୁ ସଂସଦର ସଂକ୍ଷିପ୍ତ ବଜେଟ୍ ଅଧିବେଶନ ଆରମ୍ଭ ହେବାକୁ ଯାଉଛି। ତେବେ ଏହାପୂର୍ବରୁ ଉଭୟ ଗୃହରୁ ନିଲମ୍ବିତ ହୋଇଥିବା ସମସ୍ତ ସାଂସଦଙ୍କ ଉପରୁ କଟକଣା ହଟାଇ ଦିଆଯିବ ବୋଲି ସଂସଦୀୟ ବ୍ୟାପାର ମନ୍ତ୍ରୀ ପ୍ରହ୍ଲାଦ ଯୋଶୀ ମଙ୍ଗଳବାର ସୂଚନା ଦେଇଛନ୍ତି। ସେ କହିଛନ୍ତି ଯେ, ଶୀତ ଅଧିବେଶନରେ ନିଲମ୍ବିତ ହୋଇଥିବା ବିରୋଧୀ ଦଳର ସବୁ ସାଂସଦଙ୍କ ନିଲମ୍ବନ ରଦ୍ଦ କରାଯିବ। ଇତିମଧ୍ୟରେ ରାଜ୍ୟସଭାରୁ ନିଲମ୍ବିତ ହୋଇଥିବା ସମସ୍ତ ୧୧ ଜଣ ସାଂସଦଙ୍କ ନିଲମ୍ବନ ବାତିଲ ହୋଇଛି। ଶୀତ ଅଧିବେଶନରେ ସ୍ୱାଧିକାର ଭଙ୍ଗ କାରଣରୁ ୧୧ ସାଂସଦଙ୍କ ନିଲମ୍ବନ ଆଦେଶକୁ ରାଜ୍ୟସଭା ଅଧ୍ୟକ୍ଷ ପ୍ରତ୍ୟାହାର କରିନେଇଥିବା କୁହାଯାଇଛି। ଉଲ୍ଲେଖଯୋଗ୍ୟ ଯେ, ଶୀତ ଅଧିବେଶନରେ ବିରୋଧୀ ଦଳର ୧୪୬ ଜଣ ସାଂସଦଙ୍କୁ ନିଲମ୍ବନ କରାଯାଇଥିଲା। ସଂସଦ ସୁରକ୍ଷା ତ୍ରୁଟି ପ୍ରସଙ୍ଗକୁ ନେଇ ବିରୋଧୀ ଦଳ ସାଂସଦମାନେ ଗୃହରେ କେନ୍ଦ୍ର ଗୃହମନ୍ତ୍ରୀଙ୍କ ଜବାବ ଦାବି କରି ଗୃହ କାର୍ଯ୍ୟ ଅଚଳ କରିଦେଇଥିଲେ। ଯାହାକୁ ନେଇ ବିଭିନ୍ନ ଦଳର ୧୪୬ ସାଂସଦଙ୍କୁ ନିଲମ୍ବିତ କରାଯାଇଥିଲା। ତେବେ ବଜେଟ୍ ଅଧିବେଶନରେ ସେମାନଙ୍କ ନିଲମ୍ବନ ଆଦେଶ ରଦ୍ଦ କରି ଦିଆଯିବ ବୋଲି ସଂସଦୀୟ ବ୍ୟାପାର ମନ୍ତ୍ରୀ କହିଛନ୍ତି।

- ନିର୍ବାଚନ ଲଢିବା ଆଶା ଧୂଳିସାତ୍

## ଇମ୍ରାନଙ୍କ ସହ ମେହମୁଦ୍ କ୍ୟୁରେସିଙ୍କୁ ୧୦ ବର୍ଷ ଜେଲ୍ ଦଣ୍ଡାଦେଶ

**ଇସଲାମାବାଦ,୩୦।୧(ଏଜେନ୍ସି):** ଆସନ୍ତା ମାସରେ ପାକିସ୍ତାନରେ ସାଧାରଣ ନିର୍ବାଚନ ହେବାକୁ ଯାଉଛି। ଏଥିପାଇଁ ଏଠାକାର ସବୁ ରାଜନୀତିକ ଦଳଗୁଡିକୁ ପକ୍ଷରୁ ଜୋରଦାର ପ୍ରସ୍ତୁତି ଆରମ୍ଭ ହୋଇଯାଇଛି। କିନ୍ତୁ ଏଭଳି ସମୟରେ ପିଟିଆଇ ଦଳ ମୁଖିଆ ତଥା ପୂର୍ବତନ ପ୍ରଧାନମନ୍ତ୍ରୀ ଇମ୍ରାନ ଖାନ ଏବଂ ପୂର୍ବତନ ବୈଦେଶିକ ମନ୍ତ୍ରୀ ମେହମୁଦ୍ କ୍ୟୁରେସିଙ୍କୁ ଝଟକା ଲାଗିଛି। ସିଫର( ଜାତୀୟ ସୁରକ୍ଷା) ମାମଲାରେ ପାକିସ୍ତାନ କୋର୍ଟ ଏହି ଦୁଇ ଜଣଙ୍କୁ ୧୦ ବର୍ଷ ଲେଖାଏଁ ଜେଲ ଦଣ୍ଡାଦେଶ କରିଛନ୍ତି। ରାଓ୍ୱଲପିଣ୍ଡିର ସ୍ୱତନ୍ତ୍ର କୋର୍ଟ ଏହି ରାୟ ଦେଇଥିଲା ବେଳେ ଆସନ୍ତା ନିର୍ବାଚନରେ ଇମ୍ରାନ ପ୍ରତିଦ୍ୱନ୍ଦ୍ୱିତା କରିବା ଆଶା ମଉଳିଯାଇଛି। ତେବେ ସ୍ୱତନ୍ତ୍ର ଅଦାଲତଙ୍କ ଏହି ରାୟକୁ ଉଚ୍ଚ ନ୍ୟାୟାଳୟରେ ଚ୍ୟାଲେଞ୍ଜ କରିବାକୁ ଇମ୍ରାନଙ୍କ ଦଳ କହିଛି। ଉଲ୍ଲେଖଯୋଗ୍ୟ ଯେ ଜାତୀୟ ସୁରକ୍ଷା ସମ୍ପର୍କିତ ମାମଲା ' ସିଫର' ୨୭ ମାର୍ଚ୍ଚ ୨୦୨୨ରେ ପ୍ରଥମ ଥର ପାଇଁ ସାମ୍ନାକୁ ଆସିଥିଲା। କ୍ଷମତାରୁ ବିଦା ହେବା ପରେ ଇମ୍ରାନ ଏକ ରାଲିରେ ତାଙ୍କୁ କ୍ଷମତାରୁ ହଟାଇବା ପାଇଁ ଅନ୍ତର୍ଜାତୀୟ ଶକ୍ତିଙ୍କ ଦ୍ୱାରା ଷଡ଼ଯନ୍ତ୍ର କରାଯାଇଥିବା କହିଥିଲେ। କିନ୍ତୁ ପରବର୍ତ୍ତୀ ସମୟରେ କିଛି ଗୁପ୍ତ ସୂଚନାକୁ ଇମ୍ରାନ ତାଙ୍କ ବ୍ୟକ୍ତିଗତ ବ୍ୟବହାରରେ ଲଗାଇଥିବା ଅଭିଯୋଗ ହୋଇଥିଲା।

## ଆମେରିକାରେ ଭାରତୀୟ ଛାତ୍ରଙ୍କୁ ହତ୍ୟା

**ୱାଶିଂଟନ, ୩୦।୧ (ଏଜେନ୍ସି):** ଆମେରିକା ଜର୍ଜିଆରେ ଭାରତୀୟ ଛାତ୍ର ବିବେକ ସୈନି (୨୫)ଙ୍କୁ ହତ୍ୟା କରାଯାଇଛି। ଏକ ଫୁଡ୍ ମାର୍ଟ ଭିତରେ ଜଣେ ନିରାଶ୍ରୟ ବ୍ୟକ୍ତି ବିବେକଙ୍କ ମୁଣ୍ଡକୁ ହାତୁଡ଼ାରେ ୫୦ ଥର ପିଟି ହତ୍ୟା କରିଛି। ସୂଚନା ଅନୁଯାୟୀ ବିବେକ ଏକ ଫୁଡ୍ ମାର୍ଟରେ କାମ କରୁଥିଲେ। ଫୁଡ ମାର୍ଟ ବାହାରେ ଜଣେ ନିରାଶ୍ରୟ ବ୍ୟକ୍ତି ଜୁଲିୟାନ ଫକନର ବସୁଥିଲେ। ବିବେକ ଏବଂ ଅନ୍ୟ କର୍ମଚାରୀ ତାଙ୍କୁ ରହିବାକୁ ଜାଗା ଦେଇଥିଲେ। କିନ୍ତୁ ଗତ ୧୬ ତାରିଖରେ ବିବେକ ତାଙ୍କୁ ଘରୁ ବାହାରି ଯିବାକୁ କହିଥିଲେ। ଏଥିରେ ଫକନର ଉତ୍କ୍ଷିପ୍ତ ହୋଇ ତାଙ୍କୁ ହତ୍ୟା କରିଥିଲେ। ପୁଲିସ ଏହି ହତ୍ୟାକାରୀକୁ ଗିରଫ କରିଛି।

## ଦୁର୍ଘଟଣାରେ କଂଗ୍ରେସ ନେତା ଆହତ, ପତ୍ନୀ ମୃତ

**ଅଲୱର,୩୦।୧(ଏଜେନ୍ସି):** ରାଜସ୍ଥାନର ଅଲୱାର ଜିଲ୍ଲାରେ ଏକ ସଡ଼କ ଦୁର୍ଘଟଣାରେ କଂଗ୍ରେସ ନେତା ତଥା ପୂର୍ବତନ କେନ୍ଦ୍ରମନ୍ତ୍ରୀ ଯଶବନ୍ତ ସିଂଙ୍କ ପୁତ୍ର ମାନବେନ୍ଦ୍ର ସିଂ ଗୁରୁତର ଆହତ ହୋଇଛନ୍ତି। ଏହି ଦୁର୍ଘଟଣାରେ ତାଙ୍କ ପତ୍ନୀ ଚିତ୍ରା ସିଂଙ୍କ ମୃତ୍ୟୁ ହୋଇଥିବା ବେଳେ ମାନବେନ୍ଦ୍ରଙ୍କ ପୁଅ ଏବଂ ଅନ୍ୟ ଦୁଇ ଜଣ ମଧ୍ୟ ଆହତ ହୋଇଛନ୍ତି। ମିଳିଥିବା ସୂଚନା ଅନୁଯାୟୀ, ଅଲୱାର ଜିଲ୍ଲାର ଦିଲ୍ଲୀ-ମୁମ୍ବାଇ ଏକ୍ସପ୍ରେସ ୱେର ଖୁଶପୁରୀ ନିକଟରେ ଏହି ଦୁର୍ଘଟଣା ଘଟିଛି। ମାନବେନ୍ଦ୍ର ସିଂଙ୍କ କାର ଏକ ଡିଭାଇଡରରେ ପିଟି ହୋଇଯାଇ କ୍ଷତିଗ୍ରସ୍ତ ହୋଇଛି । ଏହି କାରଣରୁ ଦୁର୍ଘଟଣା ଘଟିଥିବା ଅନୁମାନ କରାଯାଉଛି ।

## ଚଣ୍ଡିଗଡ଼ ମେୟର ନିର୍ବାଚନରେ ବିଜେପିର ବାଜିମାତ୍

**ଚଣ୍ଡିଗଡ଼,୩୦।୧(ଏଜେନ୍ସି)**

- ୮ ଭୋଟ୍ ନାକଚ ହେବା ଘଟଣାକୁ ଆପ୍‌ର ବିରୋଧ
- ନିର୍ବାଚନ ହାରିବାରୁ କାନ୍ଦିଲେ ଆପ୍ ପ୍ରାର୍ଥୀ

ଚଣ୍ଡିଗଡ଼ ମେୟର ନିର୍ବାଚନରେ ବିଜେପି ଅପ୍ରତ୍ୟାଶିତ ଭାବେ ବିଜୟୀ ହୋଇଛି। ସଂଖ୍ୟା ଗରିଷ୍ଠତା ପାଇଁ ବିଜେପି ନିକଟରେ ସମ୍ବଳ ନଥିଲେ ମଧ୍ୟ ବିଜେପି ପ୍ରାର୍ଥୀ ମେୟର ନିର୍ବାଚନରେ ବିଜୟୀ ହୋଇଛନ୍ତି। ମେୟର ନିର୍ବାଚନରେ ୮ ଭୋଟ୍ ନାକଚ ହୋଇଯାଇଥିବାରୁ ବିଜେପି ଏହି ବିଜୟ ହାସଲ କରିବାକୁ ସକ୍ଷମ ହୋଇଛି। କିନ୍ତୁ ଏହାକୁ ଆପ୍ ଏବଂ କଂଗ୍ରେସ ଜୋରଦାର ବିରୋଧ କରିଛନ୍ତି। ବିଜେପି ଦିନ ଦ୍ୱିପ୍ରହରରେ ବେଇମାନୀ କରିଛି। କିନ୍ତୁ ଏହା ଗଣତନ୍ତ୍ର ପାଇଁ ଅତ୍ୟନ୍ତ ଚିନ୍ତାଜନକ ବୋଲି ମୁଖ୍ୟମନ୍ତ୍ରୀ ତଥା ଆପ୍ ମୁଖ୍ୟ ଅରବିନ୍ଦ କେଜ୍ରିୱାଲ କହିଛନ୍ତି। ଉଲ୍ଲେଖଯୋଗ୍ୟ ଯେ, ଚଣ୍ଡିଗଡ଼ ପୌର ନିଗମର ମୋଟ ପାର୍ଷଦଙ୍କ ସଂଖ୍ୟା ୩୫ ରହିଥିଲା ବେଳେ ବିଜେପିର ୧୪ , ଆପ୍‌ର ୧୩, କଂଗ୍ରେସର ୭ ଏବଂ ଅକାଳୀ ଦଳର ଜଣେ ପାର୍ଷଦ ରହିଛନ୍ତି। କିନ୍ତୁ ମେୟର ନିର୍ବାଚନରେ ଆପ୍ ଓ କଂଗ୍ରେସ ମିଳିତ ଭାବେ ଲଢୁଥିଲା ବେଳେ ସେମାନଙ୍କ ନିକଟରେ ୨୦ ପ୍ରାର୍ଥୀ ଥିଲେ। କିନ୍ତୁ ଭୋଟ ବେଳେ ନିର୍ବାଚନ ଅଧିକାରୀ ଅଚାନକ ଭାବେ ୮ ଭୋଟ ନାକଚ କରିଦେବାରୁ ବିଜେପି ୧୬ଟି ଭୋଟ ପାଇ ନିର୍ବାଚନ ଜିତିଥିଲା। ବିଜୟକୁ ନେଇ ବିଜେପି ଖୁସି ମନାଇଥିଲା ବେଳେ ଦିଲ୍ଲୀ ମୁଖ୍ୟମନ୍ତ୍ରୀ ଅରବିନ୍ଦ କେଜ୍ରିୱାଲ ବିଜେପିକୁ ଅସାଧୁ ଦଳ ବୋଲି କହିଛନ୍ତି। ସେ କହିଛନ୍ତି,ଯେତେବେଳେ କୌଣସି ଭୋଟ ନାକଚ ହୁଏ ସେତେବେଳେ ନିର୍ବାଚନ ଅଧିକାରୀ ଏହାକୁ ସବୁ ଦଳର ଏଜେଣ୍ଟମାନଙ୍କୁ ଦେଖାଇଥାଆନ୍ତି। କିନ୍ତୁ ସେମିତି କିଛି ବି ହୋଇନି।ନିର୍ବାଚନ ଏଜେଣ୍ଟ କିମ୍ବା ଡେପୁଟି କମିସନରଙ୍କୁ ବାଲଟ ପେପର ଦେଖିବାକୁ ଦିଆଯାଇନି। ଏକତରଫା ଭାବେ ଭୋଟ ନାକଚ କରାଯାଇଛି। ଭୋଟ ନାକଚ ହେବା ଘଟଣାକୁ ସେ ବିଜେପିର ଚାଲ ବୋଲି କହିବା ସହିତ ଦିନ ଦ୍ୱିପ୍ରହରରେ ଏହି ଦଳ ବେଇମାନୀ କରିଛି ବୋଲି କହିଛନ୍ତି। ଯଦି ମେୟର ନିର୍ବାଚନରେ ବିଜେପି ଏତେ ତଳକୁ ଖସିପାରୁଛି ତେବେ ସାଧାରଣ ନିର୍ବାଚନରେ ଏହି ଦଳ କ'ଣ ନ କରିବ ବୋଲି କେଜ୍ରିୱାଲ ପ୍ରଶ୍ନ କରିଛନ୍ତି। ତେବେ ଫଳାଫଳକୁ ସେ ସୁପ୍ରିମକୋର୍ଟରେ ଚ୍ୟାଲେଞ୍ଜ କରିବେ ବୋଲି କହିଛନ୍ତି। ଲୋକସଭା ପୂର୍ବରୁ ପ୍ରଥମଥର ପାଇଁ ଆପ୍ ଓ କଂଗ୍ରେସ ମିଳିତ ଭାବେ ଇଣ୍ଡିଆ ମେଣ୍ଟ ଅଧୀନରେ ଚଣ୍ଡିଗଡ଼ ମେୟର ନିର୍ବାଚନ ଲଢ଼ିଥିଲେ। ଆପ୍ ମେୟର ପ୍ରାର୍ଥୀଙ୍କ ବିଜୟୀ ହେବା ଏକପ୍ରକାର ନିଶ୍ଚିତ ଥିଲା ବେଳେ ସେ ହିଁ କଂଗ୍ରେସ ଦଳରୁ ବରିଷ୍ଠ ଉପ ମେୟର ଏବଂ ଉପ ମେୟର ନିର୍ବାଚିତ କରିଥାଆନ୍ତେ। କିନ୍ତୁ ଆପ୍ ଓ କଂଗ୍ରେସକୁ ହାରିବାକୁ ପଡ଼ିଛି। ବିଜେପିର ମନୋଜ ସୋନକର ୧୬ ଖଣ୍ଡ ଭୋଟ ପାଇ ମେୟର ନିର୍ବାଚନରେ ବିଜୟୀ ହୋଇଛନ୍ତି।

## କୈଳାସ-ମାନସରୋବର ଦର୍ଶନ ପାଇଁ ଉଡ଼ିଲା ବିମାନ

**ନୂଆଦିଲ୍ଲୀ, ୩୦।୧(ଏଜେନ୍ସି)**

**୨୭ ହଜାର ଫୁଟ୍ ଉଚ୍ଚରୁ ଦର୍ଶନକଲେ ୩୮ ଭାରତୀୟ**

ତିବ୍ବତ ସ୍ୱୟଂ ଶାସିତ ଅଞ୍ଚଳରେ ଏବଂ ହିମାଳୟ ପର୍ବତ ଶ୍ରେଣୀରେ ଅବସ୍ଥିତ ହିନ୍ଦୁମାନଙ୍କ ପବିତ୍ର ତୀର୍ଥସ୍ଥଳ କୈଳାସ-ମାନସରୋବର ଦର୍ଶନ ପାଇଁ ପ୍ରଥମ ବିମାନ ସେବା ଆରମ୍ଭ ହୋଇଛି। ନେପାଳଗଞ୍ଜରୁ ଏହି ବିମାନ ଉଡାଣ କରି କୈଳାଶ ମାନସରୋବର ପର୍ଯ୍ୟନ୍ତ ଯାତ୍ରା କରିବା ସହ ପ୍ରାୟ ୨୭ ହଜାର ଫୁଟ୍ ଉଚ୍ଚରୁ ଯାତ୍ରୀଙ୍କୁ ଏହି ପବିତ୍ର ସ୍ଥଳ ଦର୍ଶନ କରାଇଛି। ମିଳିଥିବା ସୂଚନା ଅନୁସାରେ ସିଦ୍ଧାର୍ଥ ବିଜନେସ୍ ଗ୍ରୁପ୍ ପକ୍ଷରୁ ଏହି ସେବା ଆରମ୍ଭ କରାଯାଇଥିଲା ବେଳେ ଶ୍ରୀ ଏୟାରଲାଇନ୍ସ ଘରୋଇ ବିମାନରେ ନେପାଳଗଞ୍ଜରୁ ୩୮ ଭାରତୀୟ ଯାତ୍ରୀ କୈଳାଶ ମାନସରୋବର ଦର୍ଶନ ପାଇଁ ଉଡାଣ ଭରିଥିଲା। ଯାହାକି ନିଜସ୍ୱ ଶୈଳୀର ପ୍ରଥମ ପାର୍ବତୀୟ ଉଡାଣ ଥିଲା। 'କୈଳାଶ ମାନସରୋବର ଦର୍ଶନ ଉଡାଣ' ନାମରେ ଏହି ତୀର୍ଥ ଯାତ୍ରାରେ ଯାତ୍ରୀମାନେ କୈଳାଶ ପର୍ବତ ଓ ମାନସରୋବର ହ୍ରଦର ନୈସର୍ଗିକ ଦୃଶ୍ୟକୁ ୨୭ ହଜାର ଫୁଟ ଉଚ୍ଚତାରୁ ଦେଖିଥିଲେ। ଏହି ପ୍ରଥମ ଉଡାଣରେ ଦିଲ୍ଲୀ, ମୁମ୍ବାଇ, ଗୁଜରାଟ ଓ ଉତ୍ତରପ୍ରଦେଶ ସମେତ ଅନ୍ୟ ରାଜ୍ୟର ଯାତ୍ରୀ ସାମିଲ ଥିଲେ। ପୂର୍ବରୁ କୈଳାସ-ମାନସରୋବର ଦର୍ଶନ କଷ୍ଟସାଧ୍ୟ ହୋଇଥିଲା ବେଳେ ଏଥିପାଇଁ ପର୍ଯ୍ୟାପ୍ତ ଅର୍ଥ ଏବଂ ସମୟ ବ୍ୟୟ କରିବାକୁ ପଡୁଥିଲା। ଚାଇନା ଭିସା ଏବଂ ଆନୁଷଙ୍ଗିକ ବ୍ୟବସ୍ଥା ପାଇଁ ମଧ୍ୟ ସମୟ ଓ ଅର୍ଥ ବ୍ୟୟ କରିବାକୁ ପଡୁଥିଲା। କିନ୍ତୁ ଏଭଳି ବିମାନ ସେବା ଦ୍ୱାରା ଯାତ୍ରୀମାନେ ସହଜରେ କୈଳାସ-ମାନସରୋବର ଦର୍ଶନ କରିପାରିବେ । ଏହିକ୍ରମରେ ସିଦ୍ଧାର୍ଥ ବିଜନେସ୍ ଗ୍ରୁପ୍‌ର ଆଞ୍ଚଳିକ ମୁଖ୍ୟ କେଶବ ନ୍ୟୁପାନେ କହିଛନ୍ତି ଯେ 'କୈଳାଶ ପର୍ବତ ଓ ମାନସରୋବର' ନିମନ୍ତେ ଏହି ଉଡାଣ ଶସ୍ତା ରହିବା ସହିତ ବିଶ୍ୱସନୀୟ ଏବଂ ସୁରକ୍ଷିତ। ଏହି ଶ୍ରେଣୀର ଆଗାମୀ ଉଡାଣ ଫେବୃଆରୀ ପ୍ରଥମ ସପ୍ତାହରେ ହେବ। ଉଲ୍ଲେଖଯୋଗ୍ୟ ଯେ , କୋଭିଡ୍ କାରଣକୁ ନେଇ ଚୀନ କୈଳାଶ ମାନସରୋବାର ଯାତ୍ରା ଉପରେ ପ୍ରତିବନ୍ଧକ ଲଗାଇଛି। ତେବେ ନେପାଳର ଏହି ଉଡାଣ ସେବା ଭାରତୀୟ ଶ୍ରଦ୍ଧାଳୁଙ୍କ ପାଇଁ ନୂଆ ଆଶା ସଞ୍ଚାର କରିଛି। କୋଭିଡ ମହାମାରୀ ପୂର୍ବରୁ ପ୍ରତିବର୍ଷ ପାଖାପାଖି ୧୨ ହଜାର ଯାତ୍ରୀ ନେପାଳ ଦେଇ କୈଳାଶ ମାନସରୋବର ଯାତ୍ରା କରୁଥିଲେ।ନେପାଳ ରାସ୍ତାରେ କୈଳାଶ ମାନସରୋବର ଯିବା ପାଇଁ ଯାତ୍ରୀଙ୍କୁ ପ୍ରଥମେ ରାଜଧାନୀ କାଠମାଣ୍ଡୁ ଯିବାକୁ ପଡୁଥିଲା। କିନ୍ତୁ ଏବେ ଯାତ୍ରୀମାନେ କାଠମାଣ୍ଡୁ ନ ଯାଇ ଲକ୍ଷ୍ନୌ ଠାରୁ ମାତ୍ର ୨୦୦ କିମି ଦୂର ନେପାଳଗଞ୍ଜ ଯାଇ ସେଠାକରୁ ଏହି ଚାଟାର୍ଡ ବିମାନ ଯୋଗେ କୈଳାସ ପର୍ବତ ଦର୍ଶନ କରିପାରିବେ।

### କେରଳ ବିଜେପି ନେତାଙ୍କ ହତ୍ୟା ଘଟଣା

## ୧୫ ପିଏଫ୍‌ଆଇ କର୍ମୀଙ୍କୁ ମୃତ୍ୟୁ ଦଣ୍ଡାଦେଶ

**ନୂଆଦିଲ୍ଲୀ,୩୦।୧(ଏଜେନ୍ସି):** ୨୦୨୧ ଡିସେମ୍ବରରେ କେରଳରେ ମାତ୍ର କିଛି ସମୟ ବ୍ୟବଧାନରେ ଘଟିଥିବା ଦୁଇ ହତ୍ୟାକାଣ୍ଡ ଘଟଣାରେ ସ୍ଥାନୀୟ କୋର୍ଟ ବେଆଇନ ଘୋଷିତ ପପୁଲର ଫ୍ରଣ୍ଟ ଅଫ୍ ଇଣ୍ଡିଆ (ପିଏଫଆଇ)ର ୧୫ କର୍ମୀଙ୍କୁ ମୃତ୍ୟୁଦଣ୍ଡ ଶୁଣାଇଛନ୍ତି । ଗତ ୨୦ ତାରିଖରେ ଏହି ସମସ୍ତ ଅଭିଯୁକ୍ତଙ୍କୁ କୋର୍ଟ ଦୋଷୀ ସାବ୍ୟସ୍ତ କରିଥିଲା ବେଳେ ମଙ୍ଗଳବାର ଏହି ଦଣ୍ଡବିଧାନ କରିଛନ୍ତି। ୨୦୨୧ ଡିସେମ୍ବରରେ କେରଳର ଆଲପୁଲାରେ ପ୍ରଥମେ ଏସଡିପିଆଇର ୩୮ ବର୍ଷୀୟ ନେତା କେ ଏସ ସାନଙ୍କୁ ହତ୍ୟା କରାଯାଇଥିଲା। ଏହି ଘଟଣାକୁ ୧୨ ଘଣ୍ଟା ନ ପୁରୁଣୁ ୪୦ ବର୍ଷୀୟ ବିଜେପି ଓବିସି ମୋର୍ଚ୍ଚା ନେତା ରଞ୍ଜିତ ଶ୍ରୀନିବାସନଙ୍କୁ ମଧ୍ୟ ହତ୍ୟା କରାଯାଇଥିଲା। ମାଭେଲିକ୍କାରାର ଅତିରିକ୍ତ ଜିଲ୍ଲାଜଜ୍ ଭି ଜି ଶ୍ରୀଦେବୀ ଏହି ମାମଲାର ବିଚାର କରି ଏହି ଦୁଇଟି ଘଟଣାରେ ପିଏ

# ସକାଳ
THE SAKALA

PRINTED AT BHUBANESWAR ■ JEYPORE ■ SAMBALPUR ■ PANIKOILI

◆VOLUME- 41 ◆ISSUE-216 ◆BHUBANESWAR ◆WEDNESDAY ◆31 JANUARY 2024 ◆PAGE-16 ◆₹ 6.00

◆ବର୍ଷ-୪୧ ◆ସଂଖ୍ୟା-୨୧୬ ◆ଭୁବନେଶ୍ୱର ◆ବୁଧବାର ◆୩୧ ଜାନୁଆରୀ ୨୦୨୪ ◆ପୃଷ୍ଠା-୧୬ ◆ଟ.୬.୦୦


## ପ୍ରଥମ ଦିନରେ ଓଏଚପିସି ଏବଂ ଓପିଜିସିର ଆବେଦନ ଉପରେ ଶୁଣାଣି

**ଓଇଆରସିରେ ଶୁଣାଣି ଆରମ୍ଭ**

**ଭୁବନେଶ୍ୱର, ୩୦।୧(ସମିସ):** ଓଡ଼ିଶା ବିଦ୍ୟୁତ୍ ନିୟାମକ ଆୟୋଗରେ ୨୦୨୪-୨୫ ଆର୍ଥିକ ବର୍ଷ ପାଇଁ ବିଦ୍ୟୁତ୍ ଶୁଳ୍କ ସମ୍ପର୍କିତ ଜନଶୁଣାଣି ମଙ୍ଗଳବାରଠାରୁ ଆରମ୍ଭ ହୋଇଛି । ବାର୍ଷିକ ରାଜସ୍ୱ ଆବଶ୍ୟକତା ଏବଂ ଟାରିଫ୍ ପାଇଁ ବିଦ୍ୟୁତ ଉତ୍ପାଦକ ଓ ବିତରକ କମ୍ପାନୀମାନେ ଆବେଦନ କରିଥିବା ବେଳେ ଆସନ୍ତା ମାର୍ଚ୍ଚ ୨୩ ରେ ଆୟୋଗ ନିର୍ଦ୍ଦେଶନାମା ଜାରି କରିବା ନେଇ ଯଥେଷ୍ଟ ସମ୍ଭାବନା ରହିଛି । ଆଜି ପ୍ରଥମ ଦିନରେ ଓଏର୍‌ପିସି ଏବଂ ଓପିଜିସିର ଆବେଦନ ଉପରେ ଶୁଣାଣି ହୋଇଛି । ଶୁଣାଣି ବେଳେ ଓଏର୍‌ପିସିର ଆବେଦନ ବିରୋଧରେ ୩ଜଣ ନିଜର ଆପତ୍ତି କମିଶନଙ୍କ ନିକଟରେ ଦାଖଲ କରିଥିବା ବେଳେ ଓପିଜିସିର ଆବେଦନ ବିରୋଧରେ ୪ ଜଣ ଆପତ୍ତି ଦାଖଲ କରିଛନ୍ତି । ୩୧ ରେ ଗ୍ରୀଡ୍‌କୋର ଆବେଦନ ଉପରେ କମିଶନ ଶୁମାଣି କରିବେ । ଓଏଚପିସି ପକ୍ଷରୁ ଓଇଆରସିଙ୍କ ନିକଟରେ ୨୦୨୪-୨୫ ଆର୍ଥିକ ବର୍ଷ ପାଇଁ ବାର୍ଷିକ ରାଜସ୍ୱ ଆବଶ୍ୟକତା ଏବଂ ଟାରିଫ୍(ଶୁଳ୍କସୂଚୀ) ସମ୍ପର୍କରେ ଆବେଦନ କରାଯାଇଥିଲା । ଆବେଦନ ଅନୁଯାୟୀ, ୨୦୨୪-୨୫ ଆର୍ଥିକ ବର୍ଷରେ ଓଏଚପିସି ନିଜର ମାଛକୁଣ୍ଡ ଉତ୍ପାଦନ କେନ୍ଦ୍ର ବ୍ୟତୀତ ଅନ୍ୟ ସମସ୍ତ ଉତ୍ପାଦନ କେନ୍ଦ୍ରରୁ ମୋଟ ୫୬୦୨.୬୦ ମିଲିୟନ ୟୁନିଟ ବିଦ୍ୟୁତ ବିକ୍ରି କରିବାକୁ ଲକ୍ଷ୍ୟ ରଖିଛି । ଏଥିପାଇଁ ଓଏଚପିସିକୁ ଚଳିତ ବର୍ଷ ୫୫୯.୫୭୧ କୋଟି ଟଙ୍କାର ରାଜସ୍ୱ ଆବଶ୍ୟକତା ଥିବା ବେଳେ ୟୁନିଟ ପିଛା ୯୯.୮୮ ପଇସା ପଡ଼ିବ ବୋଲି ଅଟକଳ କରାଯାଇଛି ।

### ଦିନକ ପରେ କେନ୍ଦ୍ର ବଜେଟ୍

# ଟଙ୍କାକରେ ୩୪ ପଇସା ଋଣ

**ସୁଧ ପୈଠରେ ଯାଏ ଟଙ୍କାଏରୁ ୨୦ ପଇସା**

**ସ୍ୱାଧୀନତାଠାରୁ ଆଗତ ହୋଇଛି ୧୪ ଅନ୍ତରୀଣ ବଜେଟ**

■ **ନୂଆଦିଲ୍ଲୀ,୩୦।୧(ଏଜେନ୍ସି):** ଅର୍ଥମନ୍ତ୍ରୀ ନିର୍ମଳା ସୀତାରମଣ ଫେବୃଆରୀ ପହିଲାରେ ସଂସଦରେ ଅନ୍ତରୀଣ ବଜେଟ୍ ଉପସ୍ଥାପନ କରିବେ । ଚଳିତବର୍ଷ ଦେଶରେ ଲୋକସଭା ନିର୍ବାଚନ ହେବାକୁ ଯାଉଛି, ତେଣୁ ସମ୍ପୂର୍ଣ୍ଣ ବଜେଟ୍ ବଦଳରେ ଅନ୍ତରୀଣ ବଜେଟ୍ ଉପସ୍ଥାପନ କରାଯିବ । ନୂତନ ସରକାର ଆସିବା ପର୍ଯ୍ୟନ୍ତ ଏବଂ ଏକ ପୂର୍ଣ୍ଣ ବଜେଟ୍ ଉପସ୍ଥାପିତ ନ ହେବା ପର୍ଯ୍ୟନ୍ତ ଅନ୍ତରୀଣ ବଜେଟ୍ ଅର୍ଥରୁ ସରକାର ଦେଶ ଚଳାଇଥାନ୍ତି । ସରକାର ଉଭୟ ଟିକସ ଏବଂ ଅଣ-ଟିକସ ଉତ୍ସରୁ ଅର୍ଥ ପାଇଥାନ୍ତି । ଏଥିସହିତ ସରକାର ସୁଧ, ସବ୍‌ସିଡି ଏବଂ ଯୋଜନା ସମେତ ଅନ୍ୟାନ୍ୟ କାର୍ଯ୍ୟରେ ଟଙ୍କା ଖର୍ଚ୍ଚ କରିଥାନ୍ତି । ସବୁଠରୁ କୌତୂହଳର ବିଷୟ ହେଉଛି ଯେ, ଭାରତର ବଜେଟର ୩୪ ପ୍ରତିଶତ ଅର୍ଥ କରଜରୁ ଆସିଥାଏ । ତେବେ ଟଙ୍କାଏରୁ ୨୦ ପଇସା ସରକାରଙ୍କ ଦ୍ୱାରା ସୁଧ ପୈଠ କରାଯାଇଥାଏ । ଏହାର ଅର୍ଥ ହେଉଛି ▶ପୃଷ୍ଠା-୧୦

**୧ ଟଙ୍କାର ବଜେଟ**

| ଆୟ | |
|---|---|
| ସୀମା ଶୁଳ୍କ | ୪ ପଇସା |
| ଆୟକର | ୧୫ ପଇସା |
| ଉତ୍ପାଦ ଶୁଳ୍କ | ୭ ପଇସା |
| କମ୍ପାନୀ ଟିକସ | ୧୫ ପଇସା |
| ଜିଏସ୍‌ଟି | ୧୭ ପଇସା |
| ଋଣ | ୩୪ ପଇସା |
| ଅଣ-ଟିକସ ରାଜସ୍ୱ ଆୟ | ୬ ପଇସା |
| ପୁଞ୍ଜି ଆୟ | ୨ ପଇସା |
| **ଖର୍ଚ୍ଚ** | |
| ସବ୍‌ସିଡି | ୭ ପଇସା |
| ପେନ୍‌ସନ୍ | ୪ ପଇସା |
| କରଜ ଓ ସୁଧ ପୈଠ | ୨୦ ପଇସା |
| ରାଜ୍ୟ ଟିକସ ଅଂଶ | ୧୮ ପଇସା |
| କେନ୍ଦ୍ରୀୟ ଯୋଜନା ବ୍ୟୟ | ୧୭ ପଇସା |
| କେନ୍ଦ୍ର ପ୍ରବର୍ତ୍ତିତ ଯୋଜନା | ୯ ପଇସା |
| ବିତ୍ତୀୟ ଆୟୋଗ ଓ ଅନ୍ୟ ସଂସ୍ଥାନ | ୯ ପଇସା |
| ପ୍ରତିରକ୍ଷା | ୮ ପଇସା |
| ଅନ୍ୟାନ୍ୟ ଖର୍ଚ୍ଚ | ୮ ପଇସା |

### 'ନୂଆ-ଓ' କାର୍ଯ୍ୟକ୍ରମରେ ଭବିଷ୍ୟ ପିଢ଼ିଙ୍କୁ ପାଣ୍ଡିଆନଙ୍କ ପରାମର୍ଶ

# ପିତାମାତାଙ୍କ ସ୍ୱପ୍ନକୁ ସାକାର ପାଇଁ ପଣ କର

- ଗଞ୍ଜାମ ମାଟିରୁ ସୃଷ୍ଟି ହୋଇଛନ୍ତି ନାସା ବୈଜ୍ଞାନିକ
- ତେଜସ୍ ପ୍ରସ୍ତୁତକାରୀ ବୈଜ୍ଞାନିକ ଗଞ୍ଜାମ ମାଟିର ପୁଅ
- ଗଞ୍ଜାମର ସରକାରୀ ସ୍କୁଲର ସୃଷ୍ଟି ହୋଇଛନ୍ତି ଆଇଏଏସ୍
- ଫେବୃଆରୀରେ ଶେଷ ହେବ ୧୫୬ କଲେଜ ରୂପାନ୍ତରଣ

■ **ଭୁବନେଶ୍ୱର, ୩୦।୧ (ସମିସ):** ଆପଣଙ୍କ ସୁନ୍ଦର ଭବିଷ୍ୟତ କେବଳ ଆପଣମାନଙ୍କର ନୁହେଁ । ଏହା ପଛରେ ରହିଛି ଆପଣଙ୍କ ପିତାମାତାଙ୍କ ତ୍ୟାଗ । ତେଣୁ ସର୍ବଦା ପିତାମାତା, ଶିକ୍ଷକ ଶିକ୍ଷୟତ୍ରୀ ଏବଂ ଗୁରୁଜନଙ୍କ ସମ୍ମାନ କର । ସେମାନଙ୍କ ନିର୍ଦ୍ଦେଶର ଅନୁପାଳନ କରିବାରେ କଦାପି ଅବହେଳା କର ନାହିଁ । ତେବେ ଯାଇ ଜୀବନରେ ସଫଳତା ମିଳିବ । ଆଜି ଗଞ୍ଜାମ ଜିଲ୍ଲାରେ ଅନୁଷ୍ଠିତ 'ନୂଆ-ଓ' କାର୍ଯ୍ୟକ୍ରମରେ ଯୋଗଦେଇ ହଜାର ହଜାର ସଂଖ୍ୟାରେ ସମମେତ ଛାତ୍ରଛାତ୍ରୀଙ୍କୁ ପରାମର୍ଶ ଦେଇଛନ୍ତି '୫-ଟି' ଓ 'ନବୀନ ଓଡ଼ିଶା' ଅଧ୍ୟକ୍ଷ କାର୍ତ୍ତିକ ପାଣ୍ଡିଆନ୍ ।

ଛାତ୍ରଛାତ୍ରୀଙ୍କୁ ସମ୍ବୋଧନ କରି ପାଣ୍ଡିଆନ କହିଛନ୍ତି ଯେ ଏହି ଗଞ୍ଜାମ ମାଟିରୁ ବହୁ ସ୍ୱନାମଧନ୍ୟ ବ୍ୟକ୍ତି ସୃଷ୍ଟି ହୋଇଛନ୍ତି । ସେମାନେ ସରକାରୀ କଲେଜରେ ପାଠ ପଢ଼ି ଦେଶ ଓ ରାଜ୍ୟକୁ ଗୌରବାନ୍ୱିତ କରିପାରିଛନ୍ତି । ଆମେରିକାର ନ୍ୟୁୟର୍କରେ କଗନିଜାଣ୍ଟ କମ୍ପାନୀର ସିଇଓ ରବି କୁମାର ଏସ୍ ବ୍ରହ୍ମପୁର ବିଶ୍ୱବିଦ୍ୟାଳୟରେ ଶିକ୍ଷାଗ୍ରହଣ କରିଥିଲେ । ନାସାରେ ବୈଜ୍ଞାନିକ ଥିବା ଡ଼ କୈଳାଶ ଚନ୍ଦ୍ର ସାହୁ ଓ ତେଜସ୍ ଏୟାରକ୍ରାଫ୍ଟ ଡିଜାଇନ୍ କରିଥିବା କୋଟା ହରିନାରାୟଣ ସମସ୍ତେ ଏହି ଗଞ୍ଜାମ ମାଟିର ସନ୍ତାନ । ସେମାନେ ଏଠିକାର କଲେଜରେ ପାଠ ପଢ଼ିଛନ୍ତି । ସେହିପରି ଭାବା ଆଟୋମିକ୍ ରିସର୍ଚ୍ଚ ସେଣ୍ଟରରେ ବରିଷ୍ଠ ବୈଜ୍ଞାନିକ ନାଗ ଭୂଷଣ ଆଚାର୍ଯ୍ୟ, କମନୱେଲଥ୍ ଗେମ୍‌ସ୍‌ରେ ସ୍ୱର୍ଣ୍ଣପଦକ ଜିତି ଥିବା କେ ରବି କୁମାରଙ୍କ ଭଳି ଅନନ୍ୟ ବ୍ୟକ୍ତିତ୍ୱ ଏହି ଠାରୁ ବାହାରିଛନ୍ତି । ସେମାନେ ମଧ୍ୟ ସ୍ଥାନୀୟ ସରକାରୀ ସ୍କୁଲରେ ପାଠ ପଢ଼ିଛନ୍ତି । ▶ପୃଷ୍ଠା-୧୦

◆ ବିଧାନସଭା ଅଧିବେଶନ ୫ରୁ

# ୪ ତାରିଖ ସନ୍ଧ୍ୟାରେ ସର୍ବଦଳୀୟ ବୈଠକ

■ **ଭୁବନେଶ୍ୱର, ୩୦।୧ (ସମିସ):** ଆସନ୍ତା ୫ ତାରିଖରୁ ଷୋଡ଼ଶ ବିଧାନସଭାର ପଞ୍ଚଦଶ ଅଧିବେଶନ ଅର୍ଥାତ୍ ବଜେଟ ଅଧିବେଶନ ଆରମ୍ଭ ହେବ । ମାତ୍ର ୭ଟି କାର୍ଯ୍ୟଦିବସ ଅବଧି ବିଶିଷ୍ଟ ଏହି ବଜେଟ ଅଧିବେଶନ କିପରି ସୁରୁଖୁରୁରେ

**୪ରେ ବିଜେପି ଓ କଂଗ୍ରେସ, ୫ରେ ବିଜେଡି ବିଧାୟକ ଦଳ ବୈଠକ**

ଚାଲିବ ସେଥିପାଇଁ ବାଚସ୍ପତି ପ୍ରମିଳା ମଲ୍ଲିକ ସର୍ବଦଳୀୟ ବୈଠକ ଡାକିଛନ୍ତି । ଆସନ୍ତା ୪ ତାରିଖ ସନ୍ଧ୍ୟା ୬ଟା ୩୦ ମିନିଟ ସମୟରେ ବାଚସ୍ପତିଙ୍କ ଅଧ୍ୟକ୍ଷତାରେ ବିଧାନସଭାରେ ଏହି ସର୍ବଦୀୟ ବୈଠକ ଅନୁଷ୍ଠିତ ହେବ ।

ସେହିପରି ଶାସକ ବିଜେଡି ସମେତ ବିରୋଧୀ ବିଜେପି ଓ କଂଗ୍ରେସ ମଧ୍ୟ ନିଜ ନିଜର ବିଧାୟକ ଦଳ ବୈଠକ ନେଇ ସମୟ ଚୂଡ଼ାନ୍ତ କରିଛନ୍ତି । ବିଜେଡି ବିଧାୟକ ଦଳ ବୈଠକ ୫ ତାରିଖ ସକାଳ ୧୦ଟା ୧୫ ମିନିଟରେ ଅନୁଷ୍ଠିତ ▶ପୃଷ୍ଠା-୧୦

### ପାଣି ପଞ୍ଚାୟତ ପକ୍ଷ ୨୦୨୪ ଉଦ୍‌ଯାପିତ

# ଚାଷୀ ଓଡ଼ିଶାର ଶକ୍ତି: ମୁଖ୍ୟମନ୍ତ୍ରୀ

- ଜଳ ସଂରକ୍ଷଣ ଓ ପୁନଃବ୍ୟବହାର ପାଇଁ କୃଷକଙ୍କୁ ପରାମର୍ଶ
- ରାଜ୍ୟରେ ଗଠନ ହେଲାଣି ୪୦ ହଜାରରୁ ଊର୍ଦ୍ଧ୍ୱ ପାଣି ପଞ୍ଚାୟତ
- କମାଣ୍ଡ ଏରିଆ ବିକାଶ ପାଇଁ ହେଉଛି ୬୦୦ କୋଟି ଟଙ୍କା ଖର୍ଚ୍ଚ
- ଶ୍ରେଷ୍ଠ ପାଣି ପଞ୍ଚାୟତ, ଶ୍ରେଷ୍ଠ କୃଷକ, ଛାତ୍ରଛାତ୍ରୀଙ୍କୁ ପୁରସ୍କାର

■ **ଭୁବନେଶ୍ୱର, ୩୦।୧(ସମିସ):** ପାଣି ପଞ୍ଚାୟତ ଆମ ଚାଷୀ ଭାଇଭଉଣୀମାନଙ୍କୁ ପାଣି ଉପରେ ଅଧିକାର ଦେଇଛି । ଏହାର ସୁବିନିଯୋଗ ପାଇଁ ଦାୟିତ୍ୱ ମଧ୍ୟ ଦେଇଛି । ପାଣି ପଞ୍ଚାୟତ ଦ୍ୱାରା ସେମାନେ ପାଣିର ସଠିକ୍ ଉପଯୋଗ କରିବା ସହିତ ଏକାଠି ହୋଇ କାମ କରିବାର ଇଚ୍ଛା ଶକ୍ତି ଓ ଦକ୍ଷତା ମଧ୍ୟ ବଢ଼ିଛି । ପାଣି ପଞ୍ଚାୟତର ସୁବିନିଯୋଗରେ ଆଜି ରାଜ୍ୟର ଚାଷୀମାନେ ଭଲ ଫସଲ କରିପାରୁଛନ୍ତି ଓଡ଼ିଶାରେ ପ୍ରାୟ ୪୦ ହଜାର ପାଣି ପଞ୍ଚାୟତ ଗଠନ ହେଲାଣି । ଏବେ ଏହା ଆଉ ଏକ କାର୍ଯ୍ୟକ୍ରମ ନୁହେଁ, ଆନ୍ଦୋଳନରେ ପରିଣତ ହୋଇପାରିଛି । ଏଥିରେ ମେଗା ଲିଫ୍ଟକୁ ସାମିଲ କରାଯାଇଛି ଓ ମା'ମାନେ ଯେପରି ଏହି କାର୍ଯ୍ୟକ୍ରମରେ ଅଧିକ ସଂଖ୍ୟାରେ ଯୋଗ ଦେଇପାରିବେ ସେଥିପାଇଁ ମଧ୍ୟ ବ୍ୟବସ୍ଥା କରାଯାଇଛି । ପାଣି ପଞ୍ଚାୟତରେ ମା'ମାନେ ବହୁତ ଭଲ କାମ କରୁଛନ୍ତି ବୋଲି ରାଜ୍ୟସ୍ତରୀୟ ପାଣି ପଞ୍ଚାୟତ ପକ୍ଷ ଉଦ୍‌ଯାପନ ସମାରୋହରେ କହିଛନ୍ତି ମୁଖ୍ୟମନ୍ତ୍ରୀ ନବୀନ ପଟ୍ଟନାୟକ ।

ଭୁବନେଶ୍ୱରସ୍ଥିତ ଲୋକସେବା ଭବନ କନ୍‌ଭେନ୍‌ସନ୍ ସେଣ୍ଟରରେ ଆୟୋଜିତ କାର୍ଯ୍ୟକ୍ରମରେ ▶ପୃଷ୍ଠା-୧୦

### ପ୍ରଥମ ବିଶ୍ୱ ଓଡ଼ିଆ ଭାଷା ସମ୍ମିଳନୀ ୩ରୁ

# ସମ୍ମାନିତ ହେବେ ସାହିତ୍ୟ ଓ ସଂସ୍କୃତି କ୍ଷେତ୍ରରେ ପାରଦର୍ଶୀ ମହିଳା

**ସମସ୍ତଙ୍କ ସହଯୋଗ ଲୋଡ଼ିଲେ ମୁଖ୍ୟମନ୍ତ୍ରୀଙ୍କ ମୁଖ୍ୟ ପରାମର୍ଶଦାତା**

**ପ୍ରତି ପଞ୍ଚାୟତରେ ପାଠାଗାର ପ୍ରତିଷ୍ଠା ପାଇଁ ପଦକ୍ଷେପ: ସୁଜାତା**

■ **ଭୁବନେଶ୍ୱର, ୩୦।୧ (ସମିସ):** ମୁଖ୍ୟମନ୍ତ୍ରୀଙ୍କ ପରାମର୍ଶରେ ଐତିହ୍ୟ କ୍ୟାବିନେଟର ନିଷ୍ପତ୍ତି ଅନୁଯାୟୀ ରାଜ୍ୟରେ ପ୍ରଥମ ବିଶ୍ୱ ଓଡ଼ିଆ ଭାଷା ସମ୍ମିଳନୀ ଭଳି ଐତିହାସିକ ପଦକ୍ଷେପ ନିଆଯାଇଛି । ଏହି ସମ୍ମିଳନୀରେ ସାହିତ୍ୟ ଓ ସଂସ୍କୃତି କ୍ଷେତ୍ରରେ ନିଜର ପାରଦର୍ଶିତା ରଖିଥିବା ମହିଳାମାନଙ୍କୁ ସମ୍ମାନିତ କରାଯିବ । ପ୍ରଥମ ବିଶ୍ୱ ଓଡ଼ିଆ ଭାଷା ସମ୍ମିଳନୀ ଉପଲକ୍ଷେ ଭାଷାବିତ ଓ ସାହିତ୍ୟିକମାନଙ୍କ ସହ ଲୋକସେବା ଭବନ କନଭେନସନ ସେଣ୍ଟର ସମ୍ମିଳନୀ କକ୍ଷରେ ଏକ ଗୁରୁତ୍ୱପୂର୍ଣ୍ଣ ଆଲୋଚନା କାଳରେ ଏହି ସୂଚନା ଦେଇଛନ୍ତି ଓଡ଼ିଆ ଭାଷା, ସାହିତ୍ୟ ଓ ସଂସ୍କୃତି ବିଭାଗ କମିଶନର ତଥା ଶାସନ ସଚିବ ସୁଜାତା ରାଉତ କାର୍ତ୍ତିକେୟନ । ଓଡ଼ିଆ ଭାଷାର ପ୍ରଚାର ଓ ପ୍ରସାର ଦିଗରେ ସମସ୍ତ ଭାଷାବିତ ମାନଙ୍କ ଉଦ୍ୟମ ପ୍ରଶଂସନୀୟ ବୋଲି ଉଲ୍ଲେଖ କରି ପ୍ରତି ପଞ୍ଚାୟତରେ ପାଠାଗାର ପ୍ରତିଷ୍ଠା ପାଇଁ ସରକାର ପଦକ୍ଷେପ ଗ୍ରହଣ କରିଛନ୍ତି ବୋଲି ସୁଜାତା କହିଛନ୍ତି । ମୁଖ୍ୟମନ୍ତ୍ରୀଙ୍କ ମୁଖ୍ୟ ପରାମର୍ଶଦାତା ଆର. ବାଲକ୍ରିଷ୍ଣନଙ୍କ ଅଧ୍ୟକ୍ଷତାରେ ଅନୁଷ୍ଠିତ ଏହି ବୈଠକରେ ପ୍ରଥମ ବିଶ୍ୱ ଓଡ଼ିଆ ଭାଷା ସମ୍ମିଳନୀ ସଂକ୍ରାନ୍ତରେ ବିସ୍ତୃତ ଆଲୋଚନା ହୋଇଛି । ଓଡ଼ିଆ ଭାଷାର ପ୍ରାଚୀନତା, ପ୍ରାସଙ୍ଗିକତା ଓ ଭବିଷ୍ୟତ କାର୍ଯ୍ୟପନ୍ଥା ନେଇ ଏହି ସମ୍ମିଳନୀରେ ବିଚାର ବିମର୍ଶ ହେବ ବୋଲି ଶ୍ରୀ ବାଲକ୍ରିଷ୍ଣନ ସୂଚନା ପ୍ରଦାନ କରିଛନ୍ତି । ରାଜ୍ୟରେ ପ୍ରଥମ ଥର ପାଇଁ ଏଭଳି ସମ୍ମିଳନୀ ଆୟୋଜନ ହେଉଥିବାରୁ ସେ ସମସ୍ତଙ୍କ ସହଯୋଗ କାମନା କରିଛନ୍ତି । ଉକ୍ତ ବୈଠକରେ ସାହିତ୍ୟିକ, ଭାଷାବିତ, ନୃତ୍ୟବିତ ଏବଂ ଭାଷାନୁରାଗୀ ମାନେ ଯୋଗ ଦେଇ ଓଡ଼ିଆ ଭାଷାର ସମୃଦ୍ଧି ପାଇଁ ମତବ୍ୟକ୍ତ କରିଥିଲେ । ଏହି ସମ୍ମିଳନୀ ଅବସରରେ ସମସ୍ତ ଶିକ୍ଷାନୁଷ୍ଠାନରେ ଓଡ଼ିଆ ଅକ୍ଷରକୁ ନେଇ ଝୋଟି ପକାଇବା, ପ୍ରାଚୀନ ▶ପୃଷ୍ଠା-୧୦

# ଜାରକାରେ ଅଣଓଡ଼ିଆଙ୍କ କାର୍ଯ୍ୟବିସ୍ତାର; ବଢୁଛି ଅପରାଧ

**ଧର୍ମଶାଳା, ୩୦।୧(ସମିସ)**

ଧର୍ମଶାଳା ବ୍ଲକର ପ୍ରାଣକେନ୍ଦ୍ର ହେଉଛି ଜାରକା। ଜିଲ୍ଲାର ପ୍ରମୁଖ ବ୍ୟବସାୟିକ କେନ୍ଦ୍ର ଭାବେ ଯେତିକି ପରିଗଣିତ ହୁଏ, ସେହିପରି ଏକ ରେସିଡେନ୍ସିଆଲ୍ ହବ (ବାସପଯୋଗୀ ସ୍ଥାନ) ଭାବେ ଉପକୂଳବର୍ତ୍ତି ଜିଲ୍ଲା ମାନଙ୍କରେ ପରିଚୟ ରହିଛି। ସମସ୍ତ ସରକାରୀ କାର୍ଯ୍ୟାଳୟ ଠାରୁ ଆରମ୍ଭ କରି ସରକାରୀ ଓ ବେସରକାରୀ ସ୍କୁଲ କଲେଜ ମାଳମାଳ ରହିଛି। ରାଜପଥ ପାର୍ଶ୍ୱରେ ଜାରକା ଅବସ୍ଥିତି କାରଣରୁ ସବୁ ସ୍ଥାନକୁ ଯାତାୟତ ବା ଗମନାଗମନ ଦୃଷ୍ଟି କୋଣରୁ ଏହା ମଧ୍ୟସ୍ଥଳ ଅଟେ। ଯାହାଦ୍ୱାରା ଜିଲ୍ଲା ବା ଜିଲ୍ଲା ବାହାର ଲୋକମାନଙ୍କ ପାଇଁ ଜାରକାରେ ଘର କରି ବା ଭଡ଼ାରେ ରହିବା ପାଇଁ ଇଚ୍ଛା ପ୍ରକାଶ କରୁଛନ୍ତି। ଦିନକୁ ଦିନ ଜାରକାର ଭୌଗଳିକ ଅଭିବୃଦ୍ଧି ଘଟୁଛି।

**ଘର ଭଡ଼ା ଦେବା ସମୟରେ ଭଡ଼ାଟିଆଙ୍କ ଆଧାରକାର୍ଡ ବାଧ୍ୟତାମୂଳକ ସହ ପୁଲିସ ପାଟ୍ରୋଲିଂ କଡ଼ାକଡ଼ି କରାଯାଉ**

ସମ୍ପ୍ରତି ଜାରକା ଓ ଆଖପାଖ ୫ଟି ମୌଜା ବା କଲୋନୀ ମାନଙ୍କରେ ତିନି ହଜାରରୁ ଅଧିକ ବାସଗୃହ ଗଢି ଉଠିଛି। ସେଥି ମଧ୍ୟରୁ ଅର୍ଦ୍ଧାଧିକ ବାସଗୃହ ଭଡ଼ାରେ ଲାଗିଛି। କିଏ କେଉଁ ଜିଲ୍ଲା ବା ରାଜ୍ୟରୁ ଆସି ଏଠି ରହୁଛି ତାହାର କୌଣସି ସଠିକ୍ ସୂଚନା ନାହିଁ। ଯାହା ଦ୍ୱାରା ଅନେକ ସମୟରେ କୌଣସି ଗୃହରେ ଅସାମାଜିକ କାର୍ଯ୍ୟକଳାପ, ହତ୍ୟା ବା ଚୋରି ଆଦି ହେଲେ ଅପରାଧୀମାନେ ଧରାପଡୁନାହାନ୍ତି। ରାତାରାତି ଖସି ଚାଲି ଯାଉଛନ୍ତି। ଏପରିକି ଘର ମାଲିକ ପାଖରେ ମଧ୍ୟ ଭଡାଟିଆମାନଙ୍କ କୌଣସି ସୂଚନା ନଥାଏ। ପରିଚୟ ଅଭାବରୁ ପୁଲିସ ତଦନ୍ତ ବାଟବଣା ହୋଇଥାଏ। କେତେକ ବାସଗୃହରେ ଦେହ ବ୍ୟବସାୟ ଚାଲୁଥିବା ଓ କେତେକ ଗୃହରେ ଡ୍ରଗ୍ସ ଆଦି ବାହାର ଅଞ୍ଚଳରୁ ଆସି ରଖାଯାଉଛି।

ଖାଲି ସେତିକି ନୁହେଁ, ବାହାର ଅଞ୍ଚଳରେ ଅପରାଧିକ କାର୍ଯ୍ୟ ଘଟାଇ ଜାରକାରେ ଆସି ଲୁଚି ରହିଥାନ୍ତି ଅପରାଧୀ। ବହୁ ଅଣଓଡ଼ିଆ ଏବେ ଜାରକା ବାସିନ୍ଦା। ଆଉ କେତେକ ବାଂଲାଦେଶୀ ଦିନରେ ଫେରି ବାଲା ରାତିରେ ଚୋରିରେ ଲିପ୍ତ ରହୁଛନ୍ତି। ସେମାନେ ମଧ୍ୟ ଦୀର୍ଘ ବର୍ଷ ହେବ ଜାରକାରେ ଭଡ଼ାରେ ରହି ଆସୁଛନ୍ତି। ଏହାର ଅନେକ ଉଦାହରଣ ଅତୀତରେ ରହିଛି।

ତେବେ ଘର ଭଡ଼ା ଦେବା ପୂର୍ବରୁ ଭଡାଟିଆମାନଙ୍କଠାରୁ ସେମାନଙ୍କ ଆଧାରକାର୍ଡ ସଂଗ୍ରହ କରି ନିଜେ ଗୋଟେ କପି ରଖିବା ସହ ଧର୍ମଶାଳା ପୁଲିସକୁ ଗୋଟେ କପି ପ୍ରଦାନ କରିବାକୁ ସମାଜସେବୀ ଗୋବିନ୍ଦ ଚନ୍ଦ୍ର ସାହୁ ଦାବି କରିଛନ୍ତି। ଯାହା ଦ୍ୱାରା ଅସାମାଜିକ କାର୍ଯ୍ୟ ରୋକାଯାଇ ପାରିବ। ସ୍ଥାନୀୟ ପୁଲିସ ମଧ୍ୟ ଏଦିଗରେ ତତ୍ପରତା ପ୍ରକାଶ କରିବା ଉଚିତ୍। ଏ ନେଇ ଶ୍ରୀ ସାହୁ ବ୍ଲକରେ ଅନୁଷ୍ଠିତ ଜନଶୁଣାଣି ଶିବିରରେ ଯାଜପୁର ଏସ୍‌ପି ଓ ଜିଲ୍ଲାପାଳଙ୍କ ଦୃଷ୍ଟି ଆକର୍ଷଣ କରିଛନ୍ତି। ଖାଲି ସେତିକି ନୁହେଁ ଜାତୀୟ ରାଜପଥ ପାର୍ଶ୍ୱରେ ଜାରକାରେ ଏକ ପୁଲିସ ବିଟ ହାଉସ ଥିବା ସତ୍ତ୍ୱେ ପୁଲିସ ଭ୍ୟାନ ନାହିଁ। ଯାହାଦ୍ୱାରା ରାତ୍ରିକାଳୀନ ପେଟ୍ରୋଲିଂରେ କର୍ମଚାରୀମାନଙ୍କୁ ସମସ୍ୟା ସୃଷ୍ଟି ହେଉଛି। ଶୀତ କାକରରେ ବାଇକ୍ ଧରି ଏ କଲୋନୀରୁ ସେ କଲୋନୀ ବୁଲୁଛନ୍ତି। ରାଜପଥରେ ଦୁର୍ଘଟଣା ହେଲେ ସଠିକ୍ ସମୟରେ ପହଞ୍ଚି ଦୁର୍ଘଟଣା ଗ୍ରସ୍ତ ଆହତଙ୍କୁ ଉଦ୍ଧାର କରିବାରେ ବିଳମ୍ବ ଘଟୁଛି। ଏଥି ପ୍ରତି ମଧ୍ୟ ଦୃଷ୍ଟି ଦେବାକୁ ଶ୍ରୀ ସାହୁ ଦାବି କରିଛନ୍ତି। ଶ୍ରୀ ସାହୁ ଦେଇଥିବା ଅଭିଯୋଗ ପତ୍ରରେ ଏହାବ୍ୟତୀତ କୁମାରୀ ମଶାଣିରେ ଶବ ସଂସ୍କାର ପାଇଁ ବ୍ୟବସ୍ଥା, କାଜୁ ଜଙ୍ଗଲ ଅବରୋଧ ମୁକ୍ତ, ବଜାର ମଧ୍ୟରେ ଭାରି ଯାନ ଚଳାଚଳ ନିଷେଧ ସହ ଜାରକା ଏନଏସି ମାନ୍ୟତା ଦାବି କରିଛନ୍ତି।

## ବିପଦର ବନ୍ଧୁ ପରିବାରର ନୂତନ କର୍ମକର୍ତ୍ତା ଚୟନ

**ବାରବାଟୀ, ୩୦।୧(ସମିସ):** ସ୍ୱେଚ୍ଛାସେବୀ ସଂଗଠନ ବିପଦର ବନ୍ଧୁ ପରିବାର ପକ୍ଷରୁ ରସୁଲପୁର ବ୍ଲକ ରାହାମ୍ବା ପଞ୍ଚାୟତ ଅନ୍ତର୍ଗତ କୁରାଂଶ ଗ୍ରାମରେ ଅବସ୍ଥିତ ପ୍ରଭୁ ଶ୍ରୀଶ୍ରୀ ଚନ୍ଦନେଶ୍ୱର ପୀଠରେ ବନ୍ଧୁମିଳନ ଓ ନୂତନ କର୍ମକର୍ତ୍ତା ଚୟନ ଅନୁଷ୍ଠିତ ହୋଇଯାଇଛି। ଏଥିରେ ସଭାପତି ଭାବେ ନିମାଇଁ ଚରଣ ପଣ୍ଡା, ସମ୍ପାଦକ ଭାବେ ଗୋପାଳ ପାତ୍ର, କୋଷାଧ୍ୟକ୍ଷ ଭାବେ ଭଗବାନ ଦାଶ, ମିଡ଼ିଆ ସଂଯୋଜକ ଭାବେ ପ୍ରଦୀପ କୁମାର ସାମଲ ପ୍ରମୁଖଙ୍କୁ ଚୟନ କରାଯାଇଥିଲା। ନୂତନ ଭାବେ ଚୟନ ହୋଇଥିବା କର୍ମକର୍ତ୍ତାଙ୍କୁ ପୁଷ୍ପଗୁଚ୍ଛ, ଉତ୍ତରୀୟ ଦେଇ ସ୍ୱାଗତ କରାଯାଇଥିଲା। ଗୋପୀନାଥ ପତି, ବିଦ୍ୟାଧର ସାହୁ, ବିଷ୍ଣୁ ଚରଣ ସାମଲ, ବୃନ୍ଦାବନ ପାଢ଼ୀ, ନୀଳମଣି ଲେଙ୍କା, ରବୀନ୍ଦ୍ର ମିଶ୍ର, ଶିବରାମ ନନ୍ଦ, ବିଶ୍ୱନାଥ ପଣ୍ଡା, ଜଗବନ୍ଧୁ ଶତପଥୀ, ସନ୍ତୋଷ ନାୟକ, ପ୍ରଭାକର ସାହୁ ପ୍ରମୁଖ ଉପଦେଷ୍ଟା ଭାବେ ଚୟନ ହୋଇଥିଲେ। ଅଭିଜିତ ରାମ, ଆଶିଷ ପତି, ସୁଶାନ୍ତ ପୃଷ୍ଟି, ଶୁଭେନ୍ଦୁ ଶତପଥୀ, ମାନସ ମିଶ୍ର, ସୁବାଶିଷ ନାୟକ, ସୁଶାନ୍ତ ମଲିକ, ପ୍ରଶାନ୍ତ ବାରିକ, ସତ୍ୟଜିତ ନାୟକ, ଜିତେନ୍ଦ୍ର ଶତପଥୀ, ସୁଜିତ ବାରିକ, ସନ୍ତୋଷ ଦାଶ, ଚନ୍ଦନ ମହାରଣା, ଶ୍ରୀକୃଷ୍ଣ ସାମଲ, ବୁନୁ ପତି, ସୂର୍ଯ୍ୟପ୍ରତାପ ସାହୁ ପ୍ରମୁଖଙ୍କୁ କାର୍ଯ୍ୟକାରୀ ସଭ୍ୟ ଭାବେ ଚୟନ କରାଯାଇଥିଲା।

## ବାଇଁଶିରିଆରେ ଶୀତ ଉତ୍ସବ

**ବରୀ, ୩୦।୧(ସମିସ):** ସଙ୍ଗୀତ ମାଧ୍ୟମରେ ଶୀତୁଆ ସନ୍ଧ୍ୟାଙ୍କୁ ଉପଭୋଗ କରିବା ପାଇଁ ରିଏଲ ଟ୍ୟୁନ୍ ସୋସିଓ କଲଚରାଲ ଅର୍ଗାନାଇଜେସନ ପକ୍ଷରୁ ବାଇଁଶିରିଆ ପଞ୍ଚାୟତର ଅଧିକାରୀ ସାହି ଦଧିବାବନଜୀଉ ମନ୍ଦିର ନିକଟରେ ଶୀତ ଉତ୍ସବ ଅନୁଷ୍ଠିତ ହୋଇଯାଇଛି। ଆୟୋଜିତ ବିଶେଷ ସଙ୍ଗୀତ ସନ୍ଧ୍ୟାକୁ ଉପଭୋଗ କରିଥିଲେ ସ୍ଥାନୀୟ ଅଞ୍ଚଳର ଲୋକେ। ଏ ପରିପ୍ରେକ୍ଷୀରେ ଅନୁଷ୍ଠାନ ପକ୍ଷରୁ ସ୍ଥାନୀୟ ଅଞ୍ଚଳର ବହୁ ପ୍ରତିଭା ସମ୍ପନ୍ନ କଳାକାରଙ୍କୁ ସମ୍ବର୍ଦ୍ଧିତ କରାଯାଇଥିଲା। କଳାକାର ଓ କଳାକୁ ଓଡ଼ିଶାର କୋଣଅନୁକୋଣରେ ପ୍ରସାର କରାଇବା ଅନୁଷ୍ଠାନର ପ୍ରମୁଖ ଲକ୍ଷ୍ୟ ବୋଲି ଅର୍ଗାନାଇଜେସନର ପ୍ରତିଷ୍ଠାତା ତଥା ଜିଲ୍ଲାର ଉଦୀୟମାନ ଯୁବ ତବଲା ବାଦକ ଜଗନ୍ନାଥ ଦାଶ ପ୍ରକାଶ କରିଛନ୍ତି।

## ମଧୁବନ ବିଦ୍ୟାଳୟ ପୁରାତନ ଛାତ୍ରଛାତ୍ରୀଙ୍କ ବନ୍ଧୁମିଳନ

**କୁଆଖିଆ, ୩୦।୧(ସମିସ):** ରସୁଲପୁର ବ୍ଲକ ମଧୁବନ ଉଚ୍ଚବିଦ୍ୟାଳୟର ୧୯୮୬-୮୭ ମାଟ୍ରିକ୍ ବ୍ୟାଚ୍ ବନ୍ଧୁମିଳନ ଉତ୍ସବ ଅନୁଷ୍ଠିତ ହୋଇଯାଇଛି। ମିର୍ଜାପୁରସ୍ଥ ସୈନିକ ସ୍କୁଲ ପରିସରରେ ଆୟୋଜିତ ଉତ୍ସବରେ ପୁରାତନ ଛାତ୍ରଛାତ୍ରୀ ଛାତ୍ର ଜୀବନର ଅନେକ ସ୍ମୃତି ଅନୁଭୂତି ଅଭୁଲା କଥାକୁ ବଖାଣି ପରସ୍ପରର ଭାବକୁ ବାଣ୍ଟିଥିଲେ। ଏ ଅବସରରେ ଡିଏସପି ଜ୍ଞାନରଞ୍ଜନ ମିଶ୍ର, ସନ୍ୟାସୀ ଗିରିଶ ବାବା, ସରପଞ୍ଚ ଅଶୋକ କୁମାର ମଲ୍ଲିକ ଓ ଲୋପାମୁଦ୍ରା ପଣ୍ଡା, ଲ୍ୟାମତ୍‌ଅଲ୍ଲି ଖାଁଙ୍କୁ ସାଥୀମାନେ ପୁଷ୍ପଗୁଚ୍ଛ ଦେଇ ସମ୍ବର୍ଦ୍ଧିତ କରିଥିଲେ। ଏହି କାର୍ଯ୍ୟକ୍ରମକୁ ଉମେଶ ଚନ୍ଦ୍ର ସାହୁ, ଅରୁଣ କୁମାର ବୋଇତାଇ, ବନମାଳୀ ସାହୁ, ମାନସ ରଞ୍ଜନ ମହାନ୍ତି, ପଞ୍ଚାନନ ରାଉତ, ସୁଧାକର ସ୍ୱାଇଁ, ଜଗବନ୍ଧୁ ପରିଡ଼ା, ପ୍ରହ୍ଲାଦ ମଲ୍ଲିକ ପ୍ରମୁଖ ପରିଚାଳନା କରିଥିଲେ।

## ଜଇଁନ୍ତିରା କ୍ରିକେଟ୍; ମହୁଲିଆ ଚାମ୍ପିଅନ୍

**କୋରେଇ, ୩୦।୧(ସମିସ):** କୋରେଇ ବ୍ଲକ ଅନ୍ତର୍ଗତ ଗୌରପୁର ପଞ୍ଚାୟତ ଅନ୍ତର୍ଗତ ଜଇଁନ୍ତିରା ଗ୍ରାମର ଜଇଁନ୍ତିରା କ୍ରିକେଟ ପଡ଼ିଆରେ ଚାଲିଥିବା କ୍ରିକେଟ୍ ଟୁର୍ଣ୍ଣାମେଣ୍ଟ ଉଦ୍‌ଯାପିତ ହୋଇଛି। ଫାଇନାଲରେ ମହୁଲିଆ କ୍ରିକେଟ କ୍ଲବ ୨୦ ରନ୍‌ରେ ବରୁଣ୍ଡେଇକୁ ହରାଇ ଚାମ୍ପିଅନ ହୋଇଛି। ପ୍ରଥମେ ମହୁଲିଆ କ୍ରିକେଟ କ୍ଲବ ଟସ୍ ଜିତି ବ୍ୟାଟିଂ କରି ବରୁଣ୍ଡେଇ ଆଗରେ ୧୨୧ ରନର ଟାର୍ଗେଟ ରଖିଥିଲା। ଯାହାକୁ ବରୁଣ୍ଡେଇ ହାସଲ କରିପାରି ନ ଥିଲା। ଉଦଯାପନୀ ଉତ୍ସବରେ ମୁଖ୍ୟଅତିଥି ଭାବେ ସମାଜସେବୀ ବନୋଜ କୁମାର ଜେନା, ସମ୍ମାନିତ ଅତିଥି ରୂପେ ଗୌରପୁର ସରପଞ୍ଚ ସତ୍ୟାନନ୍ଦ ମହାପାତ୍ର, ସ୍ୱାଧୀନ ଘଡ଼ାଇ, ମନ୍ମଥ ମିଶ୍ର, ବରିଷ୍ଠ ସାମ୍ବାଦିକ ଆଶୁତୋଷ ମହାନ୍ତି, ଯୁବ ସାମ୍ବାଦିକ ପ୍ରମୋଦ କୁମାର ପାତ୍ର, ୱାର୍ଡ ସଭ୍ୟ ବିଜୟ ଧଳ ଯୋଗଦେଇ ଚାମ୍ପିଅନ୍ ଓ ରନର୍ସଅପ୍ ଦଳପୁ ଟ୍ରଫି ପ୍ରଦାନ କରିଥିଲେ।

## ୧୩ ଲକ୍ଷ ଟଙ୍କାର ମୂଲ୍ୟବାନ କାଠ, ପଥର ଜବତ

**ଭୁବନେଶ୍ୱର, ୩୦।୧(ସମିସ):** ବେଆଇନ୍ ଭାବେ ଚାଲୁଥିବା ଲାଟେରାଇଟ୍ ପଥର ଖଣି ଉପରେ ଭିଜିଲାନ୍ସ ଚଢାଉ କରିଛି। ଓଡ଼ିଶା ଭିଜିଲାନ୍ସର ଫରେଷ୍ଟ ୱିଙ୍ଗ ଦ୍ୱାରା ମିଳିତ ଚଢାଉ କରାଯାଇଥିଲା। ଚଢାଉରେ ୫ଟି ପାୱାର ଟିଲର ମେସିନ, ୧୨ଟି ଲାଟେରାଇଟ୍ କଟା ଖଣ୍ଡ ଜବତ କରାଯାଇଛି। ଯାଜପୁରୀ ଜିଲ୍ଲା ବରୀ ଥାନା ସୋଲାର ଗୋଡା ଏବଂ ମାନିଆ ଅଞ୍ଚଳରେ ବେଆଇନ୍ ଭାବେ ଚାଲୁଥିବା ଏହି ଖଣି ଖନନ ସମ୍ପର୍କରେ ଭିଜିଲାନ୍ସ ଖବର ପାଇଥିଲା। ଆଜି ଚଢାଉ କରି ପାୱାର ଟେଲର ଏବଂ ଅନ୍ୟାନ ସାମଗ୍ରୀ ଜବତ କରିଛି। ଏନେଇ କଟକ ଫରେଷ୍ଟ ଡିଭିଜନ୍ ୩ଟି ମାମଲା କରି ତଦନ୍ତ କରୁଛି। ସେହିପରି ଦ୍ୱିତୀୟରେ କାଳିଆପାଣି ଦଇତାରୀ ଡିମାର୍କେଟେଡ୍ ସଂରକ୍ଷିତ ଜଙ୍ଗଲ ମଧ୍ୟରେ କିଛି କାଠ ସଂରକ୍ଷିତ ଭାବେ ରଖାଯାଇଥିଲା। ଏନେଇ କଟକ ସୁକିନ୍ଦା ରେଞ୍ଜର ଭିଜିଲାନ୍ସ ଫରେଷ୍ଟର ଖବର ପାଇଥିଲେ। ଏନେଇ ଏକ ଟିମ୍ ଅତର୍କିତ ଭାବେ ଚଢାଉ କରି ୩୨.୯୬ ସିଏଫ୍‌ଟି କାଠ ଜବତ କରାଯାଇଥିଲା। ଏନେଇ ଭିଜିଲାନ୍ସ ଏକ ମାମଲା ରୁଜୁ କରି ତଦନ୍ତ କରୁଛି। ପାୱାରଟେଲର, ଲାଟେରାଇଟ୍ ପଥର ଏବଂ କାଠର ମୂଲ୍ୟ ୧୩ଲକ୍ଷ ଟଙ୍କା ହେବ ବୋଲି ଭିଜିଲାନ୍ସ ପକ୍ଷରୁ କୁହାଯାଇଛି। ଏହି ବେଆଇନ୍ କାର୍ଯ୍ୟ ପକ୍ଷରେ କେଉଁମାନଙ୍କ ହାତ ସେନେଇ ଭିଜିଲାନ୍ସ ଯାଞ୍ଚ କରୁଛି।

## ବିଦ୍ୟୁତ୍ ଉପଭୋକ୍ତା କମିଟିର ସ୍ମୃତିଚାରଣ ସଭା

**କୁଆଖିଆ, ୩୦।୧(ସମିସ):** କୁଆଖିଆ ବିଦ୍ୟୁତ୍ ଉପଭୋକ୍ତା କମିଟିର ପ୍ରତିଷ୍ଠାତା ତଥା ବାହାଦଲାପୁର ପଞ୍ଚାୟତର ପୂର୍ବତନ ସରପଞ୍ଚ ପଦ୍ମନାଭ ବାଭିଙ୍କ ସ୍ମୃତିଚାରଣ ସଭା ଅନୁଷ୍ଠିତ ହୋଇଯାଇଛି। କୁଆଖିଆ କୀର୍ତ୍ତି ପ୍ୟାଲେସ୍‌ରେ ଆୟୋଜିତ ସଭାରେ କମିଟିର ସଭାପତି ପ୍ରହ୍ଲାଦ ପଣ୍ଡା ଅଧ୍ୟକ୍ଷତା କରିଥିଲେ। ସ୍ୱର୍ଗତ ବାଭି ଅନେକ ଅନୁଷ୍ଠାନର ସ୍ରଷ୍ଟା ଭାବେ ପରିଚିତ ଥିଲେ ବୋଲି ଯୋଗ ଦେଇଥିବା କର୍ମକର୍ତ୍ତା ଓ ସଦସ୍ୟ ମତବ୍ୟକ୍ତ କରିବା ସହ ତାଙ୍କ ସ୍ମୃତିକୁ ଯଥୋଚିତ ସମ୍ମାନ ଦେଇ ଗଢାଯାଇଥିବା ଜନ କଲ୍ୟାଣ ଅନୁଷ୍ଠାନକୁ ଉଜ୍ଜୀବିତ ରଖିବାକୁ ପ୍ରତିଶ୍ରୁତିବଦ୍ଧ ହୋଇଥିଲେ। ଏହି ସଭାରେ ଉପସଭାପତି ଶ୍ରୀଧର ବେହେରା, ଉପଦେଷ୍ଟା ସୁଧୀର କୁମାର ନାୟକ, ସାଧାରଣ ସମ୍ପାଦକ ଅମୂଲ୍ୟ କୁମାର ବରାଳ, ସମ୍ପାଦକ କୈଳାସ ଚନ୍ଦ୍ର ମଲିକ, କାଳନ୍ଦୀ ଚରଣ କଣ୍ଡ, କାର୍ତ୍ତିକ ଚନ୍ଦ୍ର ପଣ୍ଡା, ବରିଷ୍ଠ ନାଗରିକ ମଞ୍ଚ ସଭାପତି ବଟକୃଷ୍ଣ ସାହୁ, ଶିକ୍ଷାବିତ୍ ପ୍ରଦୀପ ସାମଲ, ୩୩ ନମ୍ବର ଜିଲ୍ଲା ପରିଷଦ ସଭ୍ୟ ଶିଶିର କୁମାର ମହାନ୍ତି, ରସୁଲପୁର ସମବାୟ ସମିତିର ପୂର୍ବତନ ସଭାପତି ଅଭୟ କୁମାର ଦାଶ, ପ୍ରମୋଦ କୁମାର ପତି, ଆନନ୍ଦ ଚନ୍ଦ୍ର ସାହୁ, ଯୁଗଜ୍ୟୋତି ସଂଗଠନର ପ୍ରତିଷ୍ଠାତା ବିଜୟ କୁମାର ଦାଶ, ସମ୍ପାଦକ ଅଭୟ କୁମାର ତ୍ରିପାଠୀ, କମିଟି କୋଷାଧ୍ୟକ୍ଷ ବାବୁଲି ସାହୁ ପ୍ରମୁଖ ସ୍ମୃତିଚାରଣରେ ଅଂଶଗ୍ରହଣ କରିଥିଲେ। ମୁଖପାତ୍ର କଳ୍ପତରୁ ପଣ୍ଡା ଧନ୍ୟବାଦ ଅର୍ପଣ କରିଥିଲେ।

## ଶିଶୁ ସାହିତ୍ୟିକ ଅଜୟ ଜେନାଙ୍କୁ ଅଜାଣ ପ୍ରତିଭା ସମ୍ମାନ

**ବରୀ, ୩୦।୧(ସମିସ):** ଓଡ଼ିଆ ଶିଶୁ ସାହିତ୍ୟ କ୍ଷେତ୍ରରେ ଉଲ୍ଲେଖନୀୟ ଅବଦାନ ପାଇଁ ଶିଶୁ ସାହିତ୍ୟିକ ଅଜୟ କୁମାର ଜେନାଙ୍କୁ ଅଜାଣ ପ୍ରତିଭା ସମ୍ମାନରେ ସମ୍ମାନିତ କରାଯାଇଛି। ବରୀ ବ୍ଲକ ଅର୍ନ୍ତଗତ ମେଦୁଆକୂଳସ୍ଥ ଅଜାଣବନ ଶୋଭନୀୟ ଶିକ୍ଷାଶ୍ରମ ପକ୍ଷରୁ ଅନୁଷ୍ଠିତ ଶିଶୁ ମହୋତ୍ସବ ଅବସରରେ ବରୀ ବିଧାୟିକା ସୁନନ୍ଦା ଦାସ ଶ୍ରୀ ଜେନାଙ୍କୁ ମାନପତ୍ର, ଉତ୍ତରୀୟ ଓ ପୁଷ୍ପଗୁଚ୍ଛ ଦେଇ ଅଜାଣ ପ୍ରତିଭା ସମ୍ମାନରେ ସମ୍ମାନିତ କରିଥିଲେ। ଶ୍ରୀ ଜେନା ବିଭିନ୍ନ ସାହିତ୍ୟ ରଚନା ଓ ସଂଗଠନ ସହିତ ଜଡିତ ଅଛନ୍ତି। ଶିଶୁମାନଙ୍କ ପାଇଁ ଅନେକ ପୁସ୍ତକ ରଚନା କରି ସୁନାମ ଅର୍ଜନ କରିଛନ୍ତି।

### ରାଜ୍ୟସ୍ତରୀୟ ବୀଣାପାଣି କ୍ରିକେଟ୍ ଉଦ୍‌ଯାପିତ

## ଚନ୍ଦନ ଏକାଦଶକୁ ହରାଇ ଇମେଜ ଏକାଦଶ ଚାମ୍ପିଅନ

**ଯାଜପୁର, ୩୦।୧(ସମିସ)**

ଯାଜପୁର ବ୍ଲକ ଅନ୍ତର୍ଗତ କବିରପୁର ଦଶହରା ପଡ଼ିଆରେ ଚାଲିଥିବା ରାଜ୍ୟସ୍ତରୀୟ କ୍ରିକେଟ ଟୁର୍ଣ୍ଣାମେଣ୍ଟ ଉଦଯାପିତ ହୋଇଯାଇଛି। ଭଦ୍ରକର ଇମେଜ୍ ଏକାଦଶ ଓ ଯାଜପୁରର ଚନ୍ଦନ ଏକାଦଶ ମଧ୍ୟରେ ଫାଇନାଲ ଖେଳ ଅନୁଷ୍ଠିତ ହୋଇଥିଲା। ଟସ୍ ଜିତି ଇମେଜ ଏକାଦଶ ବ୍ୟାଟିଂ କରି ନିର୍ଦ୍ଧାରିତ ୧୨ ଓଭରରେ ୯ ୱିକେଟ୍ ହରାଇ ୮୯ ରନ୍ କରିଥିଲା। ଜବାବରେ ଚନ୍ଦନ ଏକାଦଶ ସମସ୍ତ ୱିକେଟ୍ ହରାଇ ମାତ୍ର ୪୨ ରନ୍ କରି ପରାସ୍ତ ହୋଇଥିଲା। ପୁରସ୍କାର ବିତରଣୀ ଉତ୍ସବରେ ମୁଖ୍ୟଅତିଥି ଭାବେ ଯାଜପୁର ବିଧାୟକଙ୍କ ପ୍ରତିନିଧି କର୍ଣ୍ଣାଟକେଶରୀ ଦାସ ଯୋଗଦେଇ ବିଜେତା ଭଦ୍ରକର ଇମେଜ ଏକାଦଶ ଟିମ୍‌କୁ ୫୦, ୦୦୦(ପଚାଶ ହଜାର) ଟଙ୍କା ସହ ଟ୍ରଫି ପ୍ରଦାନ କରିଥିଲେ। ସମ୍ମାନିତ ଅତିଥି ଭାବେ ଯୋଗ ଦେଇଥିବା ମହେଶ୍ୱରପୁର ସରପଞ୍ଚ ସୁଜିତ ରାୟ, ଭୁବନେଶ୍ୱରପୁର ସରପଞ୍ଚ ମନଦୀପା ରାୟ, ସାନ ସୁଆର ସରପଞ୍ଚ ସାଗରିକା ଦାସ, ସମିତିସଭ୍ୟା ସ୍ମୃତିରେଖା ସାମଲ ମିଳିତ ଭାବେ ରନର୍ସଅପ୍ ଚନ୍ଦନ ଏକାଦଶ ଦଳକୁ ୩୦, ୦୦୦ (ତିରିଶ ହଜାର ଟଙ୍କା) ସହ ଟ୍ରଫି ପ୍ରଦାନ କରିଥିଲେ। ମ୍ୟାନ ଅଫ୍ ଦି ଫାଇନାଲ ଇମେଜ ଏକାଦଶର ବବଲୁ ଖାଁଙ୍କୁ ମହେଶ୍ୱରପୁର ପଞ୍ଚାୟତର ପର୍ଯ୍ୟବେକ୍ଷକ ଦିଲ୍ଲୀପ ଜେନା ଟ୍ରଫି ପ୍ରଦାନ କରିଥିବାବେଳେ ଯାଜପୁର ଜିଲ୍ଲା ବିଜୁ ଜନତା ଦଳର ଉପସଭାପତି ପ୍ରକାଶ ତ୍ରିପାଠୀ ମ୍ୟାନ୍ ଅଫ୍ ସିରିଜ୍ ଇମେଜ ଏକାଦଶର ହିମାଂଶୁ ଶେଖର ଧଳଙ୍କୁ ଟ୍ରଫି ସହ ମାନପତ୍ର ପ୍ରଦାନ କରିଥିଲେ।

## 'ନୂଆ-ଓ' ଏବଂ ଦକ୍ଷତା ନିରୂପଣ କାର୍ଯ୍ୟକ୍ରମ

**ଧର୍ମଶାଳା, ୩୦।୧(ସମିସ):** ଧର୍ମଶାଳା ମହାବିଦ୍ୟାଳୟରେ 'ନୂଆ-ଓ' କାର୍ଯ୍ୟକ୍ରମରେ ଛାତ୍ରଛାତ୍ରୀଙ୍କ ମଧ୍ୟରେ ଦକ୍ଷତା ନିରୂପଣ କାର୍ଯ୍ୟକ୍ରମ ଅନୁଷ୍ଠିତ ହୋଇଯାଇଛି। ଅଧ୍ୟକ୍ଷ ପ୍ରାଧ୍ୟାପକ ଜୟନ୍ତ କୁମାର ସାହୁ ଏହାକୁ ଉଦଘାଟନ କରି ଛାତ୍ରଛାତ୍ରୀମାନଙ୍କୁ ଉତ୍ସାହିତ କରିବା ସହ ବିଶ୍ୱ ଓଡିଆ ଭାଷା, ସାହିତ୍ୟ, ସଂସ୍କୃତି ଓ ଜଗନ୍ନାଥ ଚେତନା ଉପରେ ମତବ୍ୟକ୍ତ କରିଥିଲେ। ମହାବିଦ୍ୟାଳୟର ଯୁକ୍ତ ୨ ଓ ଯୁକ୍ତ ୩ ଛାତ୍ରଛାତ୍ରୀମାନଙ୍କ ମଧ୍ୟରେ ହସ୍ତାକ୍ଷର, ବକ୍ତୃତା, କୁଇଜ, ଭଜନ, ସଙ୍ଗୀତ ଆଦି ପ୍ରତିଯୋଗିତା ଅନୁଷ୍ଠିତ ହୋଇଥିଲା। ବିଚାରକ ଭାବେ ସଂଯୋଜକ ପ୍ରଧାପକ ଅରବିନ୍ଦ ମହାନ୍ତି, ଡକ୍ଟର ଅଭିନ୍ନ ଚନ୍ଦ୍ର ଦାଶ, ଡକ୍ଟର ଆଶିଷ କୁମାର ଦାଶ, ଡକ୍ଟର ବସନ୍ତ କୁମାର ତ୍ରିପ

# ସକାଳ
THE SAKALA

PRINTED AT BHUBANESWAR ■ JEYPORE ■ SAMBALPUR ■ PANIKOILI

◆ବର୍ଷ-୪୧ ◆ସଂଖ୍ୟା-୨୧୬ ◆ଭୁବନେଶ୍ୱର ◆ବୁଧବାର ◆୩୧ ଜାନୁଆରୀ ୨୦୨୪ ◆ପୃଷ୍ଠା-୧୬ ◆ଟ.୬.୦୦

◆VOLUME- 41 ◆ISSUE-216 ◆BHUBANESWAR ◆WEDNESDAY ◆31 JANUARY 2024 ◆PAGE-16 ◆₹ 6.00


### ସୁଲଭ ମୂଲ୍ୟରେ ରୋଗୀଙ୍କୁ ଅତ୍ୟାଧୁନିକ ଚିକିତ୍ସା

# ପ୍ରଥମ ଥର ପିପିପି ମୋଡ୍‌ରେ ହେବ ୫ ଡାକ୍ତରଖାନା

■ **ଭୁବନେଶ୍ୱର, ୩୦।୧ (ସମିସ):** ପ୍ରତିଟି ଜୀବନ ମୂଲ୍ୟବାନ୍ ନୀତି ଆଧାରରେ ଗୁଣାତ୍ମକ ସ୍ୱାସ୍ଥ୍ୟ ସେବା ସୁନିଶ୍ଚିତ କରିବା ଲକ୍ଷ୍ୟରେ ରାଜ୍ୟ ସରକାର ପକ୍ଷରୁ ପ୍ରଥମ ଥର ପାଇଁ ପିପିପି ମୋଡ୍‌ରେ ଅତ୍ୟାଧୁନିକ ଡାକ୍ତରଖାନା ପ୍ରତିଷ୍ଠା କରାଯିବ। ବଡ଼ବିଲ, ଅନୁଗୁଳ, ଭଦ୍ରକ, ଝାରସୁଗୁଡ଼ା ଓ ଗୋପାଳପୁରରେ ସରକାରୀ ଘରୋଇ ଭାଗିଦାରୀ (ପିପିପି)ରେ ଏହି ଡାକ୍ତରଖାନାଗୁଡ଼ିକ ଆଗାମୀ ଦୁଇବର୍ଷ ମଧ୍ୟରେ କାର୍ଯ୍ୟକ୍ଷମ ହେବ। ଏଠାରେ ସବୁ ପ୍ରକାର ସେବା ସୁଲଭ ମୂଲ୍ୟରେ ଯୋଗାଇ ଦିଆଯିବ ଆଉ ବିଏସ୍‌କେୱାଇ ହିତାଧିକାରୀଙ୍କ ପାଇଁ ସମ୍ପୂର୍ଣ୍ଣ ମାଗଣାରେ ସ୍ୱାସ୍ଥ୍ୟ ସେବା ଉପଲବ୍ଧ ହେବ। ଏ ନେଇ ସ୍ୱାସ୍ଥ୍ୟ ବିଭାଗ ଏବଂ ସମ୍ପୃକ୍ତ ଘରୋଇ ସଂସ୍ଥା ମଧ୍ୟରେ ବୁଝାମଣାପତ୍ର ସ୍ୱାକ୍ଷରିତ ହୋଇଛି।

**■ ରୋଗୀ ଓ ସହାୟକଙ୍କ ପାଇଁ ମାଗଣାରେ ଖାଦ୍ୟ ବ୍ୟବସ୍ଥା**
**■ ବିଏସ୍‌କେୱାଇ ହିତାଧିକାରୀଙ୍କୁ ମିଳିବ ମାଗଣା ସ୍ୱାସ୍ଥ୍ୟସେବା**

ସୂଚନା ଅନୁସାରେ ଭଦ୍ରକ ଓ ଝାରସୁଗୁଡ଼ାରେ ଡାକ୍ତରଖାନା ପ୍ରତିଷ୍ଠା ଓ ପରିଚାଳନା ପାଇଁ ଆରୋଗ୍ୟ କେୟାର ସଂସ୍ଥାକୁ ଦାୟିତ୍ୱ ଦିଆଯାଇଥିବା ବେଳେ ଗୋପାଳପୁରରେ ସମ୍ ହସ୍ପିଟାଲ ସ୍ୱାସ୍ଥ୍ୟ ସେବା ପ୍ରଦାନ କରିବ। ସେହିପରି ବଡ଼ବିଲ୍ ଓ ଅନୁଗୁଳରେ ସିଲିକନ୍ ବିଶ୍ୱବିଦ୍ୟାଳୟ ପିପିପି ମୋଡ୍‌ରେ ଡାକ୍ତରଖାନା ପ୍ରତିଷ୍ଠା କରିବ। ସେଠାରେ ରୋଗୀ ଏବଂ ସହାୟକଙ୍କୁ ବିନା ମୂଲ୍ୟରେ ଖାଦ୍ୟ ମିଳିବ। ବଡ଼ କଥା ହେଉଛି ସରକାରୀ ଓ ଘରୋଇ ସଂସ୍ଥା ଉଦ୍ୟମରେ ପ୍ରତିଷ୍ଠା ହେବାକୁ ଥିବା ଏହି ଡାକ୍ତରଖାନାରେ ଅତ୍ୟାଧୁନିକ ସୁବିଧା ସୁଯୋଗ ରହିବା ସହ ରୋଗୀଙ୍କ ୱାର୍ଡ ଗୁଡ଼ିକ ଶୀତତାପ ନିୟନ୍ତ୍ରିତ ବ୍ୟବସ୍ଥା କରାଯିବ। ଜରୁରୀ ପରିସ୍ଥିତିକୁ ଦୃଷ୍ଟିରେ ରଖି ସାଧାରଣ ୱାର୍ଡରେ ଥିବା ଶଯ୍ୟାକୁ ଆଇସିୟୁ ଶଯ୍ୟାରେ ପରିଣତ କରାଯିବା ନେଇ ମଧ୍ୟ ବ୍ୟବସ୍ଥା କରାଯିବ।

ଅପରପକ୍ଷେ ସମ୍ପୃକ୍ତ ଡାକ୍ତରଖାନାଗୁଡିକ କଟକ ଓ ଭୁବନେଶ୍ୱରରେ ଏବଂ ରାଜ୍ୟ ବାହାରେ ଥିବା କିଛି ସୁପରସ୍ପେଶାଲିଟି ହସ୍ପିଟାଲ ସହିତ ଅନୁବନ୍ଧିତ ହେବେ। ଯଦ୍ୱାରା ଜରୁରୀ ପରିସ୍ଥିତିରେ ଅନୁବନ୍ଧିତ ଡାକ୍ତରଖାନାରେ ସୁପରସ୍ପେଶାଲିଟି ଡାକ୍ତର ଅନ୍‌ଲାଇନ୍‌ରେ ଡାକ୍ତରମାନଙ୍କୁ ଚିକିତ୍ସାରେ ସହାୟତା କରିପାରିବେ। ଆବଶ୍ୟକ ହେଲେ ରୋଗୀଙ୍କୁ ସମ୍ପୃକ୍ତ ଅନୁବନ୍ଧିତ ସୁପରସ୍ପେଶାଲିଟି ହସ୍ପିଟାଲକୁ ରେଫର କରାଯିବ। ଏହି ଡାକ୍ତରଖାନାରେ ସ୍ୱାସ୍ଥ୍ୟ ସେବା ସହିତ ଶିକ୍ଷାଦାନ ତଥା ଦକ୍ଷତା ବିକାଶ କାର୍ଯ୍ୟକ୍ରମ ମଧ୍ୟ ହେବ। ସେଠାରେ ସ୍ୱାସ୍ଥ୍ୟକର୍ମୀମାନଙ୍କୁ ପ୍ରଶିକ୍ଷଣ ଦିଆଯିବା ପାଇଁ ପାଠ୍ୟକ୍ରମ ପ୍ରଚଳନ କରାଯିବ।

ଏହି ଡାକ୍ତରଖାନାଗୁଡ଼ିକ ୨୦୦ ଶଯ୍ୟା ବିଶିଷ୍ଟ ରହିବ। ଏଥିସହ ୨୪ ଘଣ୍ଟିଆ ଟ୍ରମା କେୟାର ଚିକିତ୍ସା, ମଲ୍ଟି ସ୍ପେଶାଲିଟି, ସୁପରସ୍ପେଶାଲିଟି, ଓପିଡି, ଆଇପିଡି ସେବା ଉପଲବ୍ଧ ହେବ। ଅପରପକ୍ଷେ ରୋଗୀଙ୍କ ପାଇଁ ଆମ୍ବୁଲାନ୍ସ ସେବା ସହିତ ବିଏସ୍‌କେୱାଇ ହିତାଧିକାରୀଙ୍କ ପାଇଁ କ୍ୟାସଲେସ୍ ସୁବିଧା ଉପଲବ୍ଧ ହେବ। ଆବଶ୍ୟକସ୍ଥଳେ ସରକାରୀ ମେଡିକାଲ କଲେଜରୁ ଶିକ୍ଷା ସମାପ୍ତ କରୁଥିବା ଏମ୍‌ବିବିଏସ୍ ଡାକ୍ତରମାନଙ୍କୁ ସେଠାରେ ନିଯୁକ୍ତି ଦେବା ବ୍ୟବସ୍ଥା ହେବ। ସ୍ୱାସ୍ଥ୍ୟ ସେବାରେ ପରିବର୍ତ୍ତନ ଆଣିବା ଲକ୍ଷ୍ୟରେ ରାଜ୍ୟ ସରକାର ଜିଲ୍ଲାସ୍ତରରେ ମେଡିକାଲ କଲେଜ ପ୍ରତିଷ୍ଠା କରୁଥିବା ବେଳେ ଆମ ହସ୍ପିଟାଲ କାର୍ଯ୍ୟକ୍ରମ ଅଧିନରେ ଜିଲ୍ଲା ଏବଂ ଅନ୍ୟ ବର୍ଗର ଡାକ୍ତରଖାନାର ଭିତ୍ତିଭୂମି ସୁଦୃଢ଼ କରୁଛନ୍ତି। ତଥାପି ସମସ୍ତଙ୍କ ପାଖରେ ସ୍ୱାସ୍ଥ୍ୟ ସେବା ପହଞ୍ଚାଇବା ଆହ୍ୱାନ ସୃଷ୍ଟି କରୁଛି। ଏହି ଅଭାବ ଦୂର ପାଇଁ ଘରୋଇ ସଂସ୍ଥା ସହାୟତାରେ ସ୍ୱାସ୍ଥ୍ୟ ସେବା ସୁନିଶ୍ଚିତ କରିବା ପାଇଁ ସରକାର ପଦକ୍ଷେପ ନେଉଛନ୍ତି। ସରକାରୀ ସ୍ୱାସ୍ଥ୍ୟ ଅନୁଷ୍ଠାନର ସ୍ଥିତିରେ ପୂର୍ବାପେକ୍ଷା ଉଲ୍ଲେଖନୀୟ ଉନ୍ନତି ଆସିଥିଲେ ସୁଦ୍ଧା ଘରୋଇ ସ୍ୱାସ୍ଥ୍ୟକେନ୍ଦ୍ରର ବଡ଼ ଭୂମିକା ରହିଛି। ଏହାକୁ ଦୃଷ୍ଟିରେ ରଖି 'ଓଡ଼ିଶା ଆଫୋର୍ଡେବଲ୍ ହେଲଥ୍ କେୟାର ପ୍ରୋଜେକ୍ଟ' ଅଧିନରେ ଘରୋଇ ପୁଞ୍ଜିନିବେଶ ପାଇଁ ରାଜ୍ୟ ସରକାର ସୁଯୋଗ ସୃଷ୍ଟି କରିଛନ୍ତି।

# ଲିଙ୍ଗରାଜ କୁଷ୍ଠ କଲୋନୀ ଲୋକାର୍ପିତ କଲେ ମୁଖ୍ୟମନ୍ତ୍ରୀ

■ **ଭୁବନେଶ୍ୱର, ୩୦।୧ (ସମିସ):** ପଳାଶପଲ୍ଲୀଠାରେ ନବନିର୍ମିତ ଲିଙ୍ଗରାଜ କୁଷ୍ଠ କଲୋନୀ ଆଜି ମୁଖ୍ୟମନ୍ତ୍ରୀ ନବୀନ ପଟ୍ଟନାୟକ ଲୋକାର୍ପିତ କରିଛନ୍ତି। ଏଥିରେ ୩୧ଟି ବାସଗୃହ ଥିବାବେଳେ ୯୪ଜଣ ହିତାଧିକାରୀ ଉପକୃତ ହେବେ। ଏମାନଙ୍କ ରହିବା ପାଇଁ ସରକାରଙ୍କ ପକ୍ଷରୁ ସମସ୍ତ ବନ୍ଦୋବସ୍ତ କରାଯାଇଥିବାବେଳେ ଏମାନେ ସମସ୍ତେ ମଧୁବାବୁ ପେନସନ୍ ଯୋଜନାରେ ସାମିଲ ହୋଇଛନ୍ତି। ଏହାସହ ଏକ ମେଡ଼ିକାଲ ଟିମ୍ ପ୍ରତି ସପ୍ତାହରେ ସେମାନଙ୍କ ପାଖକୁ ଯାଇ ସେମାନଙ୍କୁ ସ୍ୱାସ୍ଥ୍ୟ ସେବା ଯୋଗାଇ ଦେଉଛି। ସେମାନଙ୍କ ସୁବିଧା ପାଇଁ ସେମାନଙ୍କୁ ଡ୍ରେସିଂ କିଟ୍, ଜୋତା ଓ ଟ୍ରାଇ ସାଇକଲ ପ୍ରଭୃତି ବିଭିନ୍ନ ଉପକରଣ ଯୋଗାଇ ଦିଆଯାଇଛି। ଫଳରେ ସେମାନେ ସୁଖ ଓ ସୁସ୍ଥ ଜୀବନ ନିର୍ବାହ କରିପାରୁଛନ୍ତି।

**ଉପକୃତ ହେଲେ ୯୪ ହିତାଧିକାରୀ**

## ଲୋକକଥା

ନ'ରୁ ନବେକୁ ଛୁଇଁବା ପାଇଁ କି
ଗଣିତ କଷୁଛି 'ହାତ',
'ଫୁଲ' କହୁଅଛି ଗାଦିରେ ବସିବ
ଶାସକକୁ ଦେଇ ମାତ।
ଜନତା ତ ଦେବେ ମତ,
ସ୍ୱର୍ଗକୁ ନିଶୁଣି ବାନ୍ଧିଲେ କି ହେବ
ସବୁ ଦେଖେ ଜଗନ୍ନାଥ !!

# ଆଜି 'ମୁଖ୍ୟମନ୍ତ୍ରୀ ଶିକ୍ଷା ପୁରସ୍କାର'

■ **ଭୁବନେଶ୍ୱର,୩୦।୧(ସମିସ):** ବିଦ୍ୟାଳୟ ଓ ଗଣଶିକ୍ଷା ବିଭାଗ ପକ୍ଷରୁ ରାଜ୍ୟସ୍ତରୀୟ 'ମୁଖ୍ୟମନ୍ତ୍ରୀ ଶିକ୍ଷା ପୁରସ୍କାର' ପ୍ରଦାନ ପାଇଁ ସମସ୍ତ ପ୍ରସ୍ତୁତି ଚୂଡ଼ାନ୍ତ ପର୍ଯ୍ୟାୟରେ ପହଞ୍ଚିଛି। ଆସନ୍ତାକାଲି (ବୁଧବାର) ପ୍ରାୟ ୬ ହଜାର ପ୍ରତିଭାଙ୍କୁ ଏହି ପୁରସ୍କାର ପ୍ରଦାନ କରାଯିବ। ସେହିପରି ଜିଲ୍ଲା ଓ ବ୍ଲକସ୍ତରୀୟ ପୁରସ୍କାରକୁ ମିଶାଇ ସମୁଦାୟ ୫୪ ହଜାରରୁ ଅଧିକ ପୁରସ୍କାର ପ୍ରଦାନ କରାଯିବ। ଏଥିପାଇଁ ପ୍ରାୟ ୧୩୮କୋଟି ଟଙ୍କା ଖର୍ଚ୍ଚ ହେଉଛି। କଳିଙ୍ଗ ଷ୍ଟାଡିୟମ୍‌ରେ ଆୟୋଜିତ ହେବାକୁ ଥିବା ଏହି କାର୍ଯ୍ୟକ୍ରମରେ ମୁଖ୍ୟମନ୍ତ୍ରୀ ନବୀନ ପଟ୍ଟନାୟକ ମୁଖ୍ୟଅତିଥି ଭାବେ ଯୋଗଦେଇ ପୁରସ୍କାର ପ୍ରଦାନ କରିବାର କାର୍ଯ୍ୟକ୍ରମ ରହିଛି।

ବିଦ୍ୟାଳୟ ଶିକ୍ଷା କ୍ଷେତ୍ରରେ କୃତୀ ଛାତ୍ରଛାତ୍ରୀ ଏବଂ ବିଦ୍ୟାଳୟ ଶିକ୍ଷା ସହ ଜଡ଼ିତ ସମସ୍ତଙ୍କୁ ପ୍ରୋତ୍ସାହିତ କରିବାକୁ ରାଜ୍ୟ ସରକାରଙ୍କ ପକ୍ଷରୁ ଏପରି ଅଭିନବ ପଦକ୍ଷେପ ଗ୍ରହଣ କରାଯାଇଛି। ପ୍ରଥମଥର ଆୟୋଜିତ ହେଉଥିବା ଏପରି କାର୍ଯ୍ୟକ୍ରମ ଦେଶରେ ପ୍ରଥମ। ବ୍ୟକ୍ତିଗତ ଯୋଗଦାନଠାରୁ ଆରମ୍ଭ କରି ସାଂଗଠନିକ ଉଦ୍ୟମରେ ଶିକ୍ଷା କ୍ଷେତ୍ରକୁ ଅନନ୍ୟ ସୋପାନକୁ ନେଇଥିବା ଶ୍ରେଷ୍ଠମାନଙ୍କୁ ପୁରସ୍କୃତ କରିବା ପାଇଁ ବଛାଯାଇଛି। ବିଦ୍ୟାର୍ଥୀ, ପ୍ରଧାନଶିକ୍ଷକ, ଗୋଷ୍ଠୀ ଶିକ୍ଷାଧିକାରୀ, ଜିଲ୍ଲା ଶିକ୍ଷାଧିକାରୀ, ବିଦ୍ୟାଳୟ, ବିଦ୍ୟାଳୟ ପରିଚାଳନା କମିଟି, ଆଲୁମିନି କମିଟି, ପଞ୍ଚାୟତ, ବ୍ଲକ, ଜିଲ୍ଲା ଶିକ୍ଷା ଓ ପ୍ରଶିକ୍ଷଣ ପ୍ରତିଷ୍ଠାନ, ଶିକ୍ଷା କ୍ଷେତ୍ରରେ ପାରଦର୍ଶିତା ପ୍ରତିପାଦନ କରିଥିବା ଜିଲ୍ଲା ମଧ୍ୟ ପୁରସ୍କୃତ ହେବାକୁ ମନୋନୀତ ହୋଇଛନ୍ତି। 'ମୋ ସ୍କୁଲ୍ ଅଭିଯାନ ପରିଚାଳନା ସଂଗଠନ' ଏହି କାର୍ଯ୍ୟକ୍ରମ ଆୟୋଜନ କରୁଛି। କାର୍ଯ୍ୟକ୍ରମରେ ବିଦ୍ୟାଳୟ ଓ ଗଣଶିକ୍ଷା ମନ୍ତ୍ରୀ ସୁଦାମ ମାର୍ଣ୍ଡି, ଅନୁସୂଚିତ ଜନଜାତି ଓ ଜାତି ଉନ୍ନୟନ ମନ୍ତ୍ରୀ ଜଗନ୍ନାଥ ସାରକା ଏବଂ ଜଙ୍ଗଲ ପରିବେଶ ମନ୍ତ୍ରୀ ପ୍ରଦୀପ କୁମାର ଅମାତ ପ୍ରମୁଖ ସମ୍ମାନିତ ଅତିଥି ଭାବେ ଯୋଗଦେବାର କାର୍ଯ୍ୟକ୍ରମ ରହିଛି।

**■ ସମ୍ମାନିତ ହେବେ ୬ହଜାର ପ୍ରତିଭା**

# ଭିଜିଲାନ୍ସ ଜାଲରେ କୋଟିପତି କନିଷ୍ଠ ଯନ୍ତ୍ରୀ

■ **ମାଲକାନଗିରି/ଜଳେଶ୍ୱର, ୩୦।୧(ସମିସ):** ଆୟ ବହିର୍ଭୂତ ସମ୍ପତ୍ତି ଠୁଳ ଅଭିଯୋଗରେ ଭିଜିଲାନ୍ସ ଜାଲରେ ପଡ଼ିଛନ୍ତି ମାଲକାନଗିରି ଜଳସମ୍ପଦ ବିଭାଗର କନିଷ୍ଠ ଯନ୍ତ୍ରୀ ସଞ୍ଜୟ କୁମାର ମହାନ୍ତି। ଭିଜିଲାନ୍ସ ପକ୍ଷରୁ ଆଜି ତାଙ୍କର ମାଲକାନଗିରିସ୍ଥିତ ଭଡ଼ାଘର ସମେତ ଭୁବନେଶ୍ୱର ଓ ଜଳେଶ୍ୱର ସମେତ ମୋଟ ୭ଟି ସ୍ଥାନରେ ଚଢ଼ଉ କରାଯାଇଛି। ଚଢ଼ଉ ବେଳେ ଶ୍ରୀ ମହାନ୍ତିଙ୍କ ଅଚଳାଚଳ ସମ୍ପତ୍ତି ଦେଖି ଭିଜିଲାନ୍ସ ଚକିତ ହୋଇଛି। ଶ୍ରୀ ମହାନ୍ତିଙ୍କ ଜଳେଶ୍ୱର ଦେଉଳି ପଞ୍ଚାୟତରେ ଗୋଟିଏ ତିନି ମହଲା କୋଠା, ଭୁବନେଶ୍ୱର ରଘୁନାଥପୁରରେ '୨-ବିଏଚ୍‌କେ' ଫ୍ଲାଟ୍, ଜଳେଶ୍ୱର ଟାଉନ୍‌ରେ ୧୪ଟି ଫ୍ଲାଟ୍ ସମେତ ଘରୁ ନଗଦ ୧ଲକ୍ଷ ୪୩ ହଜାର ୨୨୦ ଟଙ୍କା, ୧୨.୭୦ ଲକ୍ଷର ଗୋଟିଏ ୪ ଚକିଆ ଏବଂ ଗୋଟିଏ ଦୁଇ ଚକିଆ ଯାନ ଠାବ କରାଯାଇଛି। ତାଙ୍କର ବ୍ୟାଙ୍କ୍ ଆକାଉଣ୍ଟ ଏବଂ ଇନ୍ସୁରାନ୍ସରେ ୮ଲକ୍ଷ ଟଙ୍କା ଥିବା ବେଳେ ଘରର ଆସବାବପତ୍ର ମିଶି ୧୪.୧୮ ଲକ୍ଷ ଟଙ୍କା ହେବ। ଏସବୁର ଟିକିନିଖି ହିସାବ କରୁଛି ଭିଜିଲାନ୍ସ। ତାଙ୍କ ନାମରେ ଭିଜିଲାନ୍ସ ଏକ ମାମଲା ରୁଜୁ କରି ତଦନ୍ତ କରୁଛି। ଆସନ୍ତାକାଲି ତାଙ୍କୁ ଡିଏ ମାମଲାରେ ଗିରଫ କରାଯିବ ବୋଲି ଜଣାଯାଇଛି। ଆଜିର ଏହି ଚଢ଼ଉରେ ଭିଜିଲାନ୍ସର ୭ଟି ଟିମ୍ ସାମିଲ୍ ହୋଇଥିଲେ।

■ କୋଟିଏରୁ ଊର୍ଦ୍ଧ୍ୱ ଟଙ୍କାର ସମ୍ପତ୍ତି ଠାବ
■ ଗୋଟିଏ ୩ତାଲା କୋଠା, ରାଜଧାନୀରେ ଫ୍ଲାଟ୍ ଠାବ
■ ୧୪ଟି ଫ୍ଲାଟ୍, ୧.୪୩ ଲକ୍ଷର ଟଙ୍କା ଜବତ

## 'ଭଦ୍ରାୟଣୀ' ପଲ୍ଲିଶ୍ରୀ ଓ କୃଷି ଯନ୍ତ୍ରପାତି ମେଳା

# ୬କୋଟିରୁ ଊର୍ଦ୍ଧ୍ୱ ଟଙ୍କାର ବ୍ୟବସାୟ

**ଭଦ୍ରକ, ୩୦।୧(ସମିସ)**

ଜାନୁଆରୀ ୨୫ ତାରିଖରୁ ଉଦ୍‌ଘାଟିତ ହୋଇ ୫ ଦିନିଆ ଭଦ୍ରକ ଜିଲ୍ଲା ମହୋତ୍ସବ ଭଦ୍ରାୟଣୀ ସଫଳତା ସାଉଁଟି ଶାନ୍ତି ଶୃଙ୍ଖଳାର ସହ ଶେଷ ହୋଇଛି। ଏହି ମହୋତ୍ସବରେ ଜିଲ୍ଲାସ୍ତରୀୟ କୃଷି ଯନ୍ତ୍ରପାତି ମେଳା ସହିତ ପଲ୍ଲିଶ୍ରୀ ମେଳାର ଆୟୋଜନ କରାଯାଇଥିଲା। କୃଷି ଯନ୍ତ୍ରପାତି ମେଳାରେ ସରକାରଙ୍କ ଦ୍ୱାରା ପ୍ରଣୀତ ବିଭିନ୍ନ ଯୋଜନାରେ ହିତାଧିକାରୀମାନଙ୍କୁ ୫ ଦିନ ମଧ୍ୟରେ ୪ କୋଟି ୬୯ ଲକ୍ଷ ଟଙ୍କାର ଯନ୍ତ୍ରପାତି ସବ୍‌ସିଡି ଆଧାରରେ ବିକ୍ରୟ କରାଯାଇଛି। ୮୩୫ ଜଣ ହିତାଧିକାରୀ ବୁକିଂ କରିଥିବା ବେଳେ ୩୭ଟି ଉପକରଣ ତତ୍‌କାଳ ପ୍ରଦାନ କରାଯାଇଛି। ସମୁଦାୟ ବ୍ୟବସାୟର ମୂଲ୍ୟ ୪ କୋଟି ୬୯ ଲକ୍ଷ ଏବଂ ଏହାର ସବ୍‌ସିଡି ମୂଲ୍ୟ ୧ କୋଟି ୨୨ ଲକ୍ଷ। ପ୍ରଦାନ କରାଯାଇଥିବା ୩୭ଟି ଉପକରଣର ମୂଲ୍ୟ ୮୪ ଲକ୍ଷ ୩୭ ହଜାର ୮ ଟଙ୍କା ଏବଂ ଏହାର ସବସିଡି ମୂଲ୍ୟ ୨୮ ଲକ୍ଷ ୩୧ ହଜାର ଟଙ୍କା। ପ୍ରଦାନ କରାଯାଇଥିବା ଉପକରଣ ମଧ୍ୟରେ ମିନି ରାଇସ୍ ମିଲ୍, ରବର ରୋଲର ସେଲର, ପାୱାରଟିଲର ପମ୍ପସେଟ୍, ଧାନକଟା ମେସିନ୍, ପାୱାର ୱିଡର, ଟ୍ରାକ୍ଟର, ମଲ୍ଟି କ୍ରପ୍ ଥ୍ରେସର ଆଦି ଅନ୍ତର୍ଭୁକ୍ତ। ସର୍ବାଧିକ ବ୍ୟବସାୟ ପାଇଁ କୃଷି

ବିଭାଗକୁ ଭଦ୍ରାୟଣୀ ମଞ୍ଚରେ ପୁରସ୍କୃତ କରାଯାଇଥିଲା। ଜିଲ୍ଲା ମୁଖ୍ୟ କୃଷି ଅଧିକାରୀ ନାରାୟଣ ଉପାଧ୍ୟାୟ ଏବଂ ଜିଲ୍ଲା କୃଷି ଅଧିକାରୀ ଶ୍ରୀଧର ଦାସଙ୍କ ପ୍ରତ୍ୟକ୍ଷ ତତ୍ତ୍ୱାବଧାନରେ ଏହି କୃଷି ଯନ୍ତ୍ରପାତି ମେଳା ଆୟୋଜିତ ହୋଇଥିଲା। ଭଦ୍ରକ ଜିଲ୍ଲା ମହୋତ୍ସବ ଭଦ୍ରାୟଣୀ ଓ ପଲ୍ଲିଶ୍ରୀ ମେଳାରେ ୨୨୩ଟି ଷ୍ଟଲ ହୋଇଥିଲା ଏବଂ ଗୋଟିଏ ଥିମ୍ ଷ୍ଟଲ ବା ଲାଇଭ୍ ଡେମୋନଷ୍ଟ୍ରେସନ ଷ୍ଟଲ ହୋଇଥିଲା। ଏଥିରେ ୨୮ଟି ଜିଲ୍ଲାର ସ୍ୱୟଂ ସହାୟକ ଗୋଷ୍ଠୀ ଏବଂ ଉତ୍ପାଦକ ଗୋଷ୍ଠୀର ସମୁଦାୟ ୭୦ ଜଣ ସଦସ୍ୟ ଅଂଶଗ୍ରହଣ କରିଥିଲେ। ୨୦ ଜଣ ସୁଦକ୍ଷ କୁଶଳୀ କାରୀଗର ମଧ୍ୟ ଅଂଶଗ୍ରହଣ କରିଥିଲେ। ଭଦ୍ରକ ଜିଲ୍ଲାର ୬ଟି ବ୍ଲକ ଓ ମ୍ୟୁନିସ୍‌ପାଲଟିରୁ ୩୫ ଜଣ ସ୍ୱୟଂ ସହାୟକ ଓ ଉତ୍ପାଦକ ଗୋଷ୍ଠୀର ସଦସ୍ୟ ଅଂଶ ଗ୍ରହଣ କରିଥିଲେ। ୭ଟି ଖାଦ୍ୟ ଷ୍ଟଲ ମଧ୍ୟ ସ୍ୱୟଂ ସହାୟକ ଗୋଷ୍ଠୀ ଦ୍ୱାରା ପରିଚାଳିତ ହୋଇଥିଲା। ସମୁଦାୟ୧, ୬୦, ୪୬, ୩୮୧ ଟଙ୍କାର ବିକ୍ରି ବଟା ହୋଇଥିଲା। ଓରମାସ ଏକ୍‌ଜିକ୍ୟୁଟିଭ୍ ଅଧିକାରୀ ଭାଗ୍ୟଲକ୍ଷ୍ମୀ ରାଉତ, ଓଏଲ୍‌ଏମ୍‌ର ଡିପିଏମ୍ ସଞ୍ଜୟ ବାରିକ୍, ଡିପିସି ଅଭିକ୍ ନାରାୟିନ୍ ପ୍ରମୁଖ ଏସ୍‌ଏଚଜି ଷ୍ଟଲ ଆୟୋଜନ ଓ ପରିଚାଳନା ଦାୟିତ୍ୱ ନିଭାଇଥିଲେ ଏବଂ ବେଷ୍ଟ୍ ଏସ୍‌ଏଚ୍‌ଜିମାନଙ୍କୁ ପୁରସ୍କୃତ କରାଯାଇଥିଲା।

## ଗାଜିପୁର ପାଟଣାରେ ଚାଷୀ ବୈଠକ

**ତିହିଡି, ୩୦।୧(ସମିସ)**: ତିହିଡ଼ି ବ୍ଲକ ଅଧୀନ ଗାଜିପୁର ପାଟଣା ମା' ମଙ୍ଗଳା ପୀଠରେ ସ୍ଥାନୀୟ ଚାଷୀମାନଙ୍କର ଏକ ସାଂଗଠନିକ ବୈଠକ ଅବସରପ୍ରାପ୍ତ କର୍ମଚାରୀ ସଂଘ, ପାଲିଆବିନ୍ଧା ଓ ତିହିଡ଼ି ବ୍ଲକ ଫୋରଏସଫୋରଆର ଫାର୍ମାର୍ସର ପ୍ରତ୍ୟୁସର କମ୍ପାନୀ ଲିମିଟେଡ ମିଳିତ ଆନୁକୂଲ୍ୟରେ ଅନୁଷ୍ଠିତ ହୋଇଯାଇଛି। ଗାଜିପୁରର ଅଗ୍ରଣୀ ଚାଷୀ ଗଣେଶ ପ୍ରସାଦ ଖାମୁରାଇ ସଂଯୋଜନା ଓ ଅବସରପ୍ରାପ୍ତ କର୍ମଚାରୀ ସଂଘର ସଭାପତି ରଘୁନାଥ ପଶୁପାଳଙ୍କ ସଭାପତିତ୍ୱରେ ଅନୁଷ୍ଠିତ ଏହି ବୈଠକରେ ଆଖପାଖ ଅଞ୍ଚଳର ବହୁ ଚାଷୀ ଯୋଗଦେଇଥିଲେ। ତିହିଡ଼ି ବ୍ଲକ କୃଷି ଅଧିକାରୀ ରଘୁନାଥ ପତି, ମୁଖ୍ୟଅତିଥି ଭାବେ ଯୋଗଦେଇ ଚାଷୀମାନଙ୍କର ବିଭିନ୍ନ ସମସ୍ୟାର ସମାଧାନ ସମ୍ପର୍କରେ ଆଲୋକପାତ କରିଥିଲେ। ଅକ୍ଷୟ ବିଶ୍ୱାଳ, ଧନେଶ୍ୱର ବିଶ୍ୱାଳ, ସୁଦର୍ଶନ ସାହୁ, ସୋମନାଥ ମିଶ୍ର ଓ ସ୍ଥାନୀୟ ଭିଏଡବ୍ଲୁ ସମ୍ମାନୀତ ଅତିଥିଭାବେ ଯୋଗଦେଇ ବକ୍ତବ୍ୟ ପ୍ରଦାନ କରିଥିଲେ।

## ଭୀମଭୋଇ ଭିନ୍ନକ୍ଷମ ସାମର୍ଥ୍ୟ ଚିହ୍ନଟ ଶିବିର

ଭଣ୍ଡାରିପୋଖରୀ, ୩୦।୧(ସମିସ): ଭଣ୍ଡାରିପୋଖରୀ ମହାବିଦ୍ୟାଳୟ ପରିସରରେ ବ୍ଲକସ୍ତରୀୟ ଭୀମଭୋଇ ଭିନ୍ନକ୍ଷମ ସାମର୍ଥ୍ୟ ଶିବିର ମଙ୍ଗଳବାର ଅନୁଷ୍ଠିତ ହୋଇଯାଇଛି। ବ୍ଲକ ଓ ଜିଲ୍ଲା ପ୍ରଶାସନ ଆନୁକୂଲ୍ୟରେ ଅନୁଷ୍ଠିତ ଏହି ଶିବିରକୁ ସ୍ଥାନୀୟ ବିଧାୟକ ପ୍ରଫୁଲ୍ଲ ସାମଲ ମୁଖ୍ୟଅତିଥି ଭାବେ ଉଦଘାଟନ କରିଥିଲେ। ପଞ୍ଚାୟତ ସମିତି ଅଧ୍ୟକ୍ଷା ସୁମତୀ ସେଠୀ, ଜିଲ୍ଲା ପରିଷଦ ସଦସ୍ୟ ଉତ୍କଳ କେଶରୀ ମହାନ୍ତି, ଲକ୍ଷ୍ମୀଧର ସାହୁ, ବିଡିଓ ଦେବଦତ୍ତ ଦାସ, ଜିଲ୍ଲା ସାମାଜିକ ସୁରକ୍ଷା ଅଧିକାରୀ ସୁବାସ ନାୟକ, ବ୍ଲକ ସାମାଜିକ ସୁରକ୍ଷା ଅଧିକାରିଣୀ ସାନ୍ତ୍ୱନା ଦାଶ ସମ୍ମାନିତ ଅତିଥି ଭାବେ ଯୋଗଦେଇଥିଲେ। ବିଭିନ୍ନ ବର୍ଗରେ ୧୬୨ ଜଣ ଦରଖାସ୍ତକାରୀ ଶିବିରରେ ପଞ୍ଜିକୃତ ହୋଇଥିଲେ। ସେଥିମଧ୍ୟରୁ ୧୩୯ ଜଣଙ୍କର ପରୀକ୍ଷା କରାଯାଇଥିଲା। ଅସ୍ଥିଶଲ୍ୟ ଡାକ୍ତର ଏମ୍. ମନୋଜ, ଶିଶୁ ଡାକ୍ତର କମଳାକାନ୍ତ ସ୍ୱାଇଁ, କର୍ଣ୍ଣ, ନାସା ଓ ଗଳା ଡାକ୍ତର ମାନସ ରଞ୍ଜନ ବିଶ୍ୱାଳ, ଚକ୍ଷୁ ଡାକ୍ତର ସନ୍ତୋଷ ସିଂ ଓ ଡାକ୍ତର ସ୍ୱାଧୀନ କୁମାର ମୁଦୁଲି ଶିବିରରେ ପରୀକ୍ଷା କରିଥିଲେ। ସାମାଜିକ ସୁରକ୍ଷା ବିଭାଗ କର୍ମଚାରୀ ସୁଧାଂଶୁ ପାଢ଼ୀ ଧନ୍ୟବାଦ ଦେଇଥିଲେ।

## ଜିଲ୍ଲା କାରାଗାରରେ କିଶୋର ନ୍ୟାୟ ଅଭିଯାନ

**ଭଦ୍ରକ, ୩୦।୧(ସମିସ)**: ଭଦ୍ରକ ଜିଲ୍ଲା କାରାଗାରରେ କିଶୋର ଚିହ୍ନଟିକରଣ ଅଭିଯାନ ତଥା ଆଇନ୍ ସହାୟତା କାର୍ଯ୍ୟକ୍ରମ ଅନୁଷ୍ଠିତ ହୋଇଯାଇଛି। ଏହି ଅଭିଯାନ କାର୍ଯ୍ୟକ୍ରମରେ ଜିଲ୍ଲା ଆଇନ୍ ସେବା ପ୍ରାଧିକରଣ ସଚିବ ନେହା ଅଗ୍ରୱାଲ ପରିଚାଳନା କରିଥିଲେ। ଜିଲ୍ଲା କାରାଗାର ପରିଚାଳନା ମୁଖ୍ୟ ରଷିନାଥ ନାୟକ, ସହାୟକ ପରିଚାଳକ ପ୍ରସନ୍ନ କୁମାର ମହାନ୍ତି, ଅଞ୍ଜନ କୁମାର ପଣ୍ଡା, ଜୁଭେନାଇଲ ଜଷ୍ଟିସ୍ ବୋର୍ଡ଼ ସଦସ୍ୟ ବନମାଳୀ ଜେନା ଯୋଗଦେଇ କିଶୋର ନ୍ୟାୟ ସମ୍ପର୍କିତ ଆଇନ୍ ତଥା କିଶୋର ଚିହ୍ନଟି କରଣ ବିଷୟରେ ସବିଶେଷ ତଥ୍ୟ ସହ ସେମାନଙ୍କୁ କିଶୋର ନ୍ୟାୟ ଅଭିଯାନ ସମ୍ପର୍କିତ ବିଷୟ ଉପରେ ଏହି କାର୍ଯ୍ୟକ୍ରମ ମାଧ୍ୟମରେ ସଚେତନତା କରାଯାଇଥିଲା।।

## ଶିକ୍ଷାବିତ୍ କୃଷ୍ଣଚନ୍ଦ୍ର ବାରିକଙ୍କ ସ୍ମୃତିଚାରଣ ସଭା

**ଆଗରପଡ଼ା, ୩୦।୧(ସମିସ)**: ବନ୍ତ ବ୍ଲକ ଓଡ଼ଙ୍ଗ ପଞ୍ଚାୟତ ଓଡ଼ଙ୍ଗ ଗ୍ରାମର ଦିବଂଗତ ଶିକ୍ଷାବିତ୍ କୃଷ୍ଣଚନ୍ଦ୍ର ବାରିକଙ୍କ ଏକାଦଶାହ ଅବସରରେ ସ୍ମୃତିଚାରଣ ସଭା ତାଙ୍କ ବାସଗୃହ ପରିସରରେ ଅନୁଷ୍ଠିତ ହୋଇଥିଲା। ସ୍ମୃତିଚାରଣ ସଭାରେ ଶିକ୍ଷକ ଅଲେଖ ଚନ୍ଦ୍ର ନାୟକ, ଅବସରପ୍ରାପ୍ତ ଆୟକର ଅଧିକାରୀ ରଘୁନାଥ ପୁହାଣ, ପ୍ରଧାନ ଶିକ୍ଷକ ରମେଶ ଚନ୍ଦ୍ର ନାୟକ, ପ୍ରଧାନ ଶିକ୍ଷକ ରମାକାନ୍ତ ରାଉତ, ଅବସରପ୍ରାପ୍ତ ସହ ଶିକ୍ଷାଧିକାରୀ ଗୌରାଙ୍ଗ ଚନ୍ଦ୍ର ଖିଲାର, ପ୍ରଧାନ ଶିକ୍ଷକ ନରେନ୍ଦ୍ର କୁମାର ବାରିକ, ଶିକ୍ଷକ ସୁକାନ୍ତ ବେହେରା, ରବୀନ୍ଦ୍ର ଖିଲାର, ସାବିତ୍ରୀ ପରିଡ଼ା, ସାମ୍ବାଦିକ ପତଞ୍ଜଳି କରଶର୍ମା, ରବୀନ୍ଦ୍ର ନାଥ ଓଝା, ବସନ୍ତ କୁମାର ବିଶ୍ୱାଳ, ହରିନାରାୟଣ ମହାନ୍ତି ପ୍ରମୁଖ ଉପସ୍ଥିତ ରହି ଦିବଂଗତଙ୍କୁ ଶ୍ରଦ୍ଧା ସୁମନ ଅର୍ପଣ କରିଥିଲେ। ଉକ୍ତ ସଭାରେ ତାଙ୍କର ପୁତ୍ର ଗୋବିନ୍ଦ ବାରିକ, ହେମନ୍ତ ବାରିକ ଙ୍କ ପରିବାର ସଦସ୍ୟ ଓ ଗ୍ରାମବାସୀ ମାନେ ଉପସ୍ଥିତ ଥିଲେ।

## ଏସ୍‌ବିଡି ଇଣ୍ଟରନ୍ୟାସନାଲ ସ୍କୁଲର ବାର୍ଷିକ ଉତ୍ସବ

**ଭଦ୍ରକ, ୩୦।୧(ସମିସ)**: ଏସ୍‌ବିଡି ଇଣ୍ଟରନ୍ୟାସନାଲ୍ ସ୍କୁଲର ବାର୍ଷିକ ଉତ୍ସବ ଅନୁଷ୍ଠିତ ହୋଇଯାଇଛି। ଏଥିରେ ବିଭିନ୍ନ ପ୍ରକାର ନାଟକ, ସଙ୍ଗୀତ, ନୃତ୍ୟ, କ୍ରୀଡ଼ା, ଯୋଗ ପ୍ରଦର୍ଶନ ହୋଇଥିଲା। ପ୍ରଥମ ସନ୍ଧ୍ୟାରେ ପଦାର୍ଥ ବିଜ୍ଞାନ ଅନୁଷ୍ଠାନର ନିର୍ଦ୍ଦେଶକ ଡ. କରୁଣାକର ନନ୍ଦ, ଶିକ୍ଷା ଅଫିସର ଡ.ଦୀପକ କୁମାର ପାଢ଼ୀ, ଦ୍ୱିତୀୟ ସନ୍ଧ୍ୟାରେ ଭଦ୍ରକ କଲେଜର ଅଧ୍ୟକ୍ଷ ଡ. ଦୁର୍ଗାଶଙ୍କର ଦାସ, ଏଫଏମ୍ ବିଶ୍ୱବିଦ୍ୟାଳୟର ପ୍ରଫେସର ଅନୀଲ ମହାପାତ୍ର, ତୃତୀୟ ସନ୍ଧ୍ୟାରେ ବେଦାନ୍ତ ସିସିଓ ଚିନ୍ମୟ ମୌଳିକ, ଜବାହାର ନବଦୋୟ ସ୍କୁଲର ଅଧ୍ୟକ୍ଷ ଡ. ବିଶ୍ୱନାଥ ଖିଲାର ଅତିଥି ଭାବେ ଯୋଗଦେଇଥିଲେ। ସ୍କୁଲର ଚେୟାରମ୍ୟାନ ଦେବାଶିଷ ଦିକ୍ଷୀତ ଓ ଆଶାବରୀ ଦିକ୍ଷୀତ, ପରିଚାଳନା ନିର୍ଦ୍ଦେଶକ ବିଦ୍ୟାଧର ଅଗସ୍ତି ଓ ବନ୍ଦନା ଦିକ୍ଷୀତ, ଅଧ୍ୟକ୍ଷ - ନିର୍ଦ୍ଦେଶକ ଯୁଧିଷ୍ଠିର ଦେବତା, ମାର୍ଗଦର୍ଶକ ପ୍ରଫେସର ଶୈଳେନ୍ଦ୍ର ମହାପାତ୍ର,

ପ୍ରତିଷ୍ଠାତା ଆନନ୍ଦାନନ୍ଦ ଦିକ୍ଷୀତ, ଶିକ୍ଷାବିଦ୍ ବିପିନ କର, ଶିବାଶିଷ ଦୀକ୍ଷିତ, ଟ୍ରଷ୍ଟର ସମସ୍ତ ସଦସ୍ୟବୃନ୍ଦ, ପରିଚାଳନା ଦାୟିତ୍ୱରେ ଥିବା ଜନସମ୍ପର୍କ ଅଫିସର ଚନ୍ଦ୍ରଶେଖରଙ୍କ ସହ ସମସ୍ତ ଶିକ୍ଷକ, ଶିକ୍ଷୟିତ୍ରୀ, କର୍ମଚାରୀ ତିନିଦିନବ୍ୟାପୀ କାର୍ଯ୍ୟକ୍ରମରେ ସହଯୋଗ କରିଥିଲେ। କିଂସୁକ ଭଟ୍ଟାଚାର୍ଯ୍ୟ, ସରୋଜ ଶତପଥୀ, ମିଲି ମହାନ୍ତି ସମସ୍ତଙ୍କୁ ଧନ୍ୟବାଦ ଜଣାଇଥିଲେ। ବିଭିନ୍ନ କ୍ଷେତ୍ରର ଶ୍ରେଷ୍ଠ ଚାତ୍ରଛାତ୍ରୀଙ୍କୁ ସମ୍ବର୍ଦ୍ଧିତ କରାଯାଇଥିଲା। ପୁଷ୍ପିତା ସ୍ୱାଇଁ, ଟିକେ ପଲାଇ, ଟି. କଳାଲକ୍ଷ୍ମୀ ଶିକ୍ଷକ ଓ ପ୍ରଧାନ ଶିକ୍ଷକମାନେ ଅଧ୍ୟକ୍ଷଙ୍କ ସହ ସ୍କୁଲର ବିଭିନ୍ନ କାର୍ଯ୍ୟର ବିବରଣୀ ପାଠ କରିଥିଲେ। ଅବଦାନ ପାଇଁ ମଧ୍ୟସ୍କୁଲ ପକ୍ଷରୁ ସମ୍ବର୍ଦ୍ଧନା ଦିଆଯାଇଥିଲା।

## ଆଗରପଡ଼ା କଲେଜରେ 'ନୂଆ-ଓ' ସାଂସ୍କୃତିକ କାର୍ଯ୍ୟକ୍ରମ

**ଆଗରପଡ଼ା, ୩୦।୧(ସମିସ)** : ଆଗରପଡ଼ା କଲେଜରେ ୩ମାସ ଧରି ଚାଲିଥିବା 'ନୁଆ-ଓ'ସାଂସ୍କୃତିକ କାର୍ଯ୍ୟକ୍ରମର ଉଦ୍‌ଯାପନୀ ଉତ୍ସବରେ ସ୍ଥାନୀୟ ବିଧାୟକ ପ୍ରଫୁଲ୍ଲ ସାମଲ ଅତିଥି ଭାବେ ଯୋଗଦେଇଥିଲେ। ଜିଲ୍ଲା ପରିଷଦ ସଭାପତି ପ୍ରଫୁଲ୍ଲ ଜେନା, ବ୍ଲକ ଅଧ୍ୟକ୍ଷ ମନୋରଞ୍ଜନ ଘଡ଼େଇ, ଜିଲ୍ଲା ପରିଷଦ ସଭ୍ୟା ରୁନିତା ଦାସ, ସାଂସଦ ପ୍ରତିନିଧି ଶ୍ରୀନାଥ ମହାନ୍ତି, ବ୍ଲକ ଯୁବ ବିଜେଡି ସଭାପତି ସତ୍ୟ ସାଧନ ବେଜ ପ୍ରମୁଖ ଅତିଥି ଭାବେ ଯୋଗ ଦେଇଥିଲେ। କଲେଜ ପରିଚାଳନା କମିଟି ସଭାପତି ପ୍ରଶାନ୍ତ ଦାଶଙ୍କ ସଭାପତିତ୍ୱରେ ଅନୁଷ୍ଠିତ ସଭାରେ ଅଧ୍ୟକ୍ଷ ନାରାୟଣ ପାତ୍ର ସ୍ୱାଗତ ଭାଷଣ ଓ ପ୍ରୋଗ୍ରାମ ନୋଡ଼ାଲ ଅଫିସର ଅଧ୍ୟାପିକା ପ୍ରେମଲତା ଦାଶ ଧନ୍ୟବାଦ ଅର୍ପଣ କରିଥିଲେ। ଏହି ଅବସରରେ କୃତୀ ଛାତ୍ରଛାତ୍ରୀଙ୍କୁ ପୁରସ୍କାର ବିତରଣ କରାଯାଇଥିଲା। ଶେଷରେ ଛାତ୍ରଛାତ୍ରୀଙ୍କ ଦ୍ୱାରା ନୃତ୍ୟ ପରିବେଷଣ କରାଯାଇଥିଲା। ଅନ୍ୟତମ ନୋଡାଲ ଅଫିସର ଡ. ହରିହର ଦାଶ, ଅଧ୍ୟାପକ ବିକାଶ ମହାପାତ୍ର, ଅଧ୍ୟାପକ ତାରାକାନ୍ତ ମଲ୍ଲିକ, ରାଜେନ୍ଦ୍ର ପାଣିଗ୍ରାହୀ ପ୍ରମୁଖ କାର୍ଯ୍ୟକ୍ରମ ପରିଚାଳନା କରିଥିଲେ। କଲେଜ ମୁଖ୍ୟ ସହାୟକ ବିଜୟ ଦାସଙ୍କୁ ଅବସରକାଳୀନ ବିଦାୟ ସମ୍ବର୍ଦ୍ଧନା ଦିଆ ଯାଇଥିଲା।

## ସ୍ୱାସ୍ଥ୍ୟ ଉପକେନ୍ଦ୍ର ନିର୍ମାଣକୁ ବିରୋଧ; ଗ୍ରାମବାସୀଙ୍କ ଧାରଣା

**ଭଦ୍ରକ, ୩୦।୧(ସମିସ)**: ଭଦ୍ରକ ଜିଲ୍ଲା ଭଣ୍ଡାରିପୋଖରୀ ବ୍ଲକ ଅନ୍ତର୍ଗତ ପାଟୁଳି ପଞ୍ଚାୟତରେ ଏକ ସ୍ୱାସ୍ଥ୍ୟ ଉପକେନ୍ଦ୍ର ନିର୍ମାଣକୁ ନେଇ ବିବାଦ ଉପୁଜିଛି। ସରକାରୀ ବିଜ୍ଞପ୍ତି ଅନୁଯାୟୀ, ପାଟୁଳି ପରିବର୍ତ୍ତେ ମୋବାରକପୁର ପଞ୍ଚାୟତରେ ଏହି ଉପକେନ୍ଦ୍ର ନିର୍ମାଣକୁ ବିରୋଧ କରି ମାମଲା ଏବେ ହାଇକୋର୍ଟରେ ବିଚାରାଧୀନ ଅଛି। ହାଇକୋର୍ଟଙ୍କ ପରବର୍ତ୍ତୀ ଆଦେଶ ନଆସିବା ପର୍ଯ୍ୟନ୍ତ ନିର୍ମାଣ କାର୍ଯ୍ୟ ବନ୍ଦ ରଖିବା ପାଇଁ ପାଟୁଳି ଗ୍ରାମବାସୀ ପ୍ରଶାସନ ନିବେଦନ କରିଛନ୍ତି। ତେବେ ମୋବରକପୁର ଠାରେ ନିର୍ମାଣକାର୍ଯ୍ୟ ଚାଲୁ ରହିଥିବାରୁ ପୂର୍ବ ସୂଚନାନୁଯାୟୀ, ଆଜି ଗୃହ ନିର୍ମାଣ କାର୍ଯ୍ୟ ବନ୍ଦ ରଖିବା ପାଇଁ ଜିଲ୍ଲାପାଳଙ୍କ କାର୍ଯ୍ୟାଳୟ ସମ୍ମୁଖରେ ବହୁ ସଂଖ୍ୟକ ପୁରୁଷ, ମହିଳା ଧାରଣାରେ ବସିଛନ୍ତି। ଗ୍ରାମବାସୀଙ୍କ ଦାବିପତ୍ର ଅନୁଯାୟୀ, ଗତ ୧୯୯୨ମସିହାରୁ ଭଣ୍ଡାରିପୋଖରୀ ଗୋଷ୍ଠୀ ସ୍ୱାସ୍ଥ୍ୟକେନ୍ଦ୍ର ଅଧୀନରେ ଥିବା ପାଟୁଳି ଠାରେ ଏକ ସ୍ୱାସ୍ଥ୍ୟ ଉପକେନ୍ଦ୍ର କାର୍ଯ୍ୟ କରି ଆସୁଛି। ଏଠାରେ ଗତ ଡିସେମ୍ବର ୨ ତାରିଖରୁ ମମତା ତରେଇ ଏଏନ୍‌ଏମ ଭାବେ ଯୋଗଦେଇ କାର୍ଯ୍ୟ କରି ଆସୁଛନ୍ତି। ନଭେମ୍ବର ୨୬ରୁ ପାଟୁଳି ସ୍ୱାସ୍ଥ୍ୟ ଉପକେନ୍ଦ୍ରରେ ଜଣେ ଡାକ୍ତରଙ୍କୁ ନିଯୁକ୍ତି ଦିଆଯାଇଛି। ଏହି ସ୍ୱାସ୍ଥ୍ୟ ଉପକେନ୍ଦ୍ରଟି ଏକ ଅସ୍ଥାୟୀ ଘରେ ଚାଲି ଆସୁଥିଲା। ସ୍ଥାୟୀ ଗୃହ ନିର୍ମାଣ ପାଇଁ ସ୍ୱାସ୍ଥ୍ୟ ବିଭାଗ ତରଫରୁ ଏକ ଅନୁଧ୍ୟାନକାରୀ ଦଳ ପାଟୁଳି ଠାରେ ସ୍ଥାନ ନିରୂପଣ କରିଥିଲେ। ପରବର୍ତ୍ତୀ ସମୟରେ ଏହି ସ୍ୱାସ୍ଥ୍ୟ ଉପକେନ୍ଦ୍ରଟି ମୋବାରକପୁର ଠାରେ କରିବାକୁ ମସୁଧା

ଚାଲିଥିବାର ଜାଣିବା ପରେ ପାଟୁଳି ଗ୍ରାମବାସୀ ସ୍ୱାସ୍ଥ୍ୟ ବିଭାଗ ଉଚ୍ଚ କର୍ତ୍ତୃପକ୍ଷଙ୍କୁ ଲିଖିତ ଭାବେ ଜଣାଇଥିଲେ। ତେବେ କିଛି ସୁଫଳ ନମିଳିବାରୁ ଗ୍ରାମବାସୀ ବାଧ୍ୟ ହୋଇ ହାଇକୋର୍ଟରେ ଏକ ମାମଲା (ନଂ-୧୭୯୫୮/୨୦୨୩)ରୁଜୁ କରିଥିଲେ। ଏହି ମାମଲାଟି ବିଚାରାଧୀନ ରହିଛି। ଅନ୍ୟପକ୍ଷରେ ମୋବରକପୁର ଠାରେ ସ୍ୱାସ୍ଥ୍ୟ ଉପକେନ୍ଦ୍ର ନିର୍ମାଣ କାର୍ଯ୍ୟ ଜାରି ରହିଛି। ଏହାର ପ୍ରତିବାଦ କରି ଉକ୍ତ ନିର୍ମାଣ କାର୍ଯ୍ୟକୁ ବନ୍ଦ ରଖିବା ପ୍ରତିବାଦରେ ପାଟୁଳି ଗ୍ରାମର ହେମଲତା ଦେ, ଯମୁନା ପାଲ, ମଧୁସୂଦନ ଦତ୍ତ, ଶରତ ଦେ, ମଦନମୋହନ ଦତ୍ତ, ଦୁର୍ଯ୍ୟୋଧନ ଦତ୍ତ, ନିରଞ୍ଜନ ଦତ୍ତ, ଉମାକାନ୍ତ ବେରିଆ, ସୁବଳ ଚନ୍ଦ୍ର ସାହୁ, ଚନ୍ଦ୍ରମଣି ନନ୍ଦୀ, ଶଙ୍କର୍ଷଣ ଜେନା, ବନମାଳି ଜେନା, ମୁକ୍ତାମଣି ଦେ, ସରସ୍ୱତୀ ଦତ୍ତ ପ୍ରମୁଖ ଆଜି ଜିଲ୍ଲାପାଳଙ୍କ କାର୍ଯ୍ୟାଳୟ ମୁଖ୍ୟ ଫାଟକ ଆଗରେ ଧାରଣା ଦେଇଛନ୍ତି।

## ଆଗରପଡ଼ା ବାଳିକା ହାଇସ୍କୁଲ ବାର୍ଷିକ ଉତ୍ସବ

**ଆଗରପଡ଼ା, ୩୦।୧(ସମିସ)**: ଆଗରପଡ଼ା ସରକାରୀ ବାଳିକା ହାଇସ୍କୁଲ ବାର୍ଷିକ ଉତ୍ସବ ଅନୁଷ୍ଠିତ ହୋଇଯାଇଛି। ସ୍ଥାନୀୟ ବିଧାୟକ ପ୍ରଫୁଲ୍ଲ ସାମଲ ଯୋଗ ଦେଇ ନାରୀ ଶିକ୍ଷାର ଉନ୍ନତି ହେଲେ ଦେଶର ଉନ୍ନତି ହେବ ବୋଲି କହିଥିଲେ। ଜିଲ୍ଲା ପରିଷଦ ସଭାପତି ପ୍ରଫୁଲ୍ଲ ଜେନା, ବ୍ଲକ ଅଧ୍ୟକ୍ଷ ମନୋରଞ୍ଜନ ଘଡ଼େଇ, ଶିକ୍ଷାବିତ ଡ. ଅନିଲ ନାୟକ, ପୁରୁଷଣ୍ଡ ସେବା ସମବାୟସମିତି ସଭାପତି ପ୍ରଶାନ୍ତ ଦାଶ, ଜିଲ୍ଲା ପରିଷଦ ସଭ୍ୟା ରୁନିତା ଦାସ, ସିଆରସିସି ନିରଞ୍ଜନ ଖିଲାର, ଶିକ୍ଷା ଷ୍ଟାଣ୍ଡିଂ କମିଟି ଅଧ୍ୟକ୍ଷ ପ୍ରକାଶ ବିଶ୍ୱାଳ, ସରପଞ୍ଚ ସୁଭଦ୍ରା ସିଂହ, ସମାଜସେବୀ ସାବିତ୍ରୀ ନାୟକ, ଏସଏମସି ସଭାପତି ବର୍ଷାରାଣୀ ମଲ୍ଲିକ ପ୍ରମୁଖ ଅତିଥି ଭାବେ ଯୋଗ ଦେଇଥିଲେ। ପ୍ରଧାନଶିକ୍ଷକ ବିପିନବିହାରୀ ପାଢ଼ୀଙ୍କ ସଭାପତିତ୍ୱରେ ଅନୁଷ୍ଠିତ ସଭାରେ ବରିଷ୍ଠ ଶିକ୍ଷକ ଅଜିତ ରାଉଳ ଅତିଥି ପରିଚୟ, ଶିକ୍ଷୟିତ୍ରୀ ଭାଗ୍ୟଶ୍ରୀ ପଣ୍ଡା ବାର୍ଷିକ ବିବରଣୀ ପାଠ କରିବା ସହ ଶିକ୍ଷକ କୈଳାସ ପଣ୍ଡା ଧନ୍ୟବାଦ ପ୍ରଦାନ କରିଥିଲେ। ଏହି ଅବସରରେ କୃତୀ ଛାତ୍ରୀଙ୍କୁ ପୁରସ୍କାର ବିତରଣ କରାଯାଇଥିଲା। ଏସଏମସି ଉପସଭାପତି ଗଗନ ବିହାରୀ ସିଂହ, ସଭ୍ୟ ତଥା ସାମ୍ବାଦିକ ଅକ୍ଷୟ ସିଂହ, ଦୋଳଗୋବିନ୍ଦ ନାଥ, ଶିକ୍ଷକ ଭିମସେନ ପାଲ, ଶିକ୍ଷୟିତ୍ରୀ ପ୍ରମୋଦିନୀ ସାହୁ, ବନଜିନୀ ନାୟକ, ରଞ୍ଜିତା ଶିଅଳ, ବିଦ୍ୟୁତ୍‌ଲତା ଦାଶ, ଷ୍ଟାଲିନ ପାଣିଗ୍ରାହୀ ପ୍ରମୁଖ ଏହି ଦିବସ ବ୍ୟାପି କାର୍ଯ୍ୟକ୍ରମକୁ ପରିଚାଳନାରେ ସହାୟତା କରିଥିଲେ।

## ବରିଷ୍ଠ ଟ୍ୟାକ୍ସ 

## ବରିଷ୍ଠ ନାଗରିକ ମଞ୍ଚ ପକ୍ଷରୁ ଦାବିପତ୍ର

**ଯାଜପୁର,୩୦।୧(ସମିସ):** ଯାଜପୁର ଜିଲ୍ଲା ବରିଷ୍ଠ ନାଗରିକ ମିଳିତ ମଞ୍ଚ ତରଫରୁ ସହିଦ୍ ଦିବସରେ ଶାନ୍ତିପୂର୍ଣ୍ଣ ଶୋଭାଯାତ୍ରାର ମଞ୍ଚର ସଭାପତି ଗୟାଧର ପଣ୍ଡା ଓ ସମ୍ପାଦକ ପ୍ରବୋଧ କୁମାର ନାୟକଙ୍କ ନେତୃତ୍ୱରେ ଗୌତମ ବୁଦ୍ଧ ସଂସ୍କୃତି ଭବନ ଠାରୁ ବାହାରି ଜିଲ୍ଲାପାଳ କାର୍ଯ୍ୟାଳୟ ନିକଟରେ ବିକ୍ଷୋଭ ପ୍ରଦର୍ଶନ କରାଯାଇ ଜିଲ୍ଲାପାଳଙ୍କ ଅନୁପସ୍ଥିତିରେ ଅତିରିକ୍ତ ଜିଲ୍ଲାପାଳ (ରାଜସ୍ୱ)ଙ୍କୁ ଦୁଇ ଦଫା ଦାବିପତ୍ର ଯଥା (୧) ବାର୍ଦ୍ଧକ୍ୟ ଭତ୍ତା ପାଞ୍ଚ ଶହ ଟଙ୍କାରୁ ମାସିକ ତିନି ହଜାର ଟଙ୍କାକୁ ବୃଦ୍ଧି, ପ୍ରତ୍ୟେକ ପଞ୍ଚାୟତରେ ବୟସ୍କ ମାନଙ୍କ ପାଇଁ ଅନ୍ୟୂନ ଗୋଟିଏ ଲେଖାଏଁ ଅବସର ବିନୋଦନ କେନ୍ଦ୍ର ଖୋଲାଯିବାକୁ ମୁଖ୍ୟମନ୍ତ୍ରୀଙ୍କ ଉଦ୍ଦେଶ୍ୟରେ ଜିଲ୍ଲାରସମସ୍ତ ସଂଘର ସଭାପତି, ସମ୍ପାଦକ ଓ ଅନ୍ୟାନ୍ୟ ସଭ୍ୟଙ୍କ ଉପସ୍ଥିତିରେ ପ୍ରଦାନ କରାଗଲା।

ବିକ୍ଷୋଭରେ ଯାଜପୁର ସଂଘର ଯୁଗ୍ମ ସମ୍ପାଦକ ବୃନ୍ଦାବନ ମିଶ୍ର, ବରିଷ୍ଠ ସଦସ୍ୟ ମଧୁସୂଦନ ମହାନ୍ତି, ପ୍ରଶାନ୍ତ କୁମାର ନାୟକ, ବରିଷ୍ଠ ସାମ୍ବାଦିକ ଆନନ୍ଦ ଚନ୍ଦ୍ର ସାହୁ, ବିଷ୍ଣୁ ଚରଣ ଲେଙ୍କା ପ୍ରମୁଖ ଯୋଗଦେଇଥିଲେ।

### ନଗଡ଼ା ଜୁଆଙ୍ଗ ଜନଜାତିଙ୍କର ଅଜବ ପ୍ରଥା

# ରୋଗର ଚିକିତ୍ସା ପାଇଁ ଚେଙ୍କ ଭରସା

**କାଳିଆପାଣି,୩୦।୧(ସମିସ):**

ଆମର ଛୋଟ ପିଲାଙ୍କର ରୋଗ ବେମାର ହେଲେ ଆମେ ଚେଙ୍କ ଦେଉ। ପେଟର ନାଭି ଚାରିପଟେ ଚେଙ୍କ ଦେଲେ ଭଲ ହୋଇଯାଏ ସବୁ ପ୍ରକାର ବେମାର। ଏପରି ମତ ପ୍ରକାଶ କରିଛନ୍ତି ତଳ ନଗଡାର ଗାଲେ ପଧାନ ଓ ତାଙ୍କ ସ୍ୱାମୀ ମଙ୍ଗୁଲୁ ପଧାନ। ଗାଲେ ପଧାନ ବୟସ ପ୍ରାୟ ୩୦ ବର୍ଷ। ଗତ ୨ ମାସ ପୂର୍ବେ ସେ ତାଙ୍କର ସପ୍ତମ ସନ୍ତାନକୁ ନିଜ ଘରେ ଜନ୍ମ ଦେଇଥିଲେ। ଘରେ ସ୍ୱାଭାବିକ ଜନ୍ମ ହେବା ସମୟରେ ଠିକ ଠାକ ଥିବା ଶିଶୁଟି କିଛିଦିନ ପରେ ଭୀଷଣ ଅପପୁଷ୍ଟିର ଶିକାର ହୋଇଥିଲା ଏବଂ ତାହାର ଓଜନ ଅସ୍ୱାଭାବିକ ଭାବେ ୧ କିଲୋ ଗ୍ରାମରୁ କମି ଆସିଥିଲା। ତେବେ ଏହା ଯେକୌଣସି ଠାକୁରାଣୀଙ୍କ ପ୍ରକୋପରୁ ହୋଇଛି ଭାବି ତାଙ୍କର ଚିରାଚରିତ ପ୍ରଥା ଅନୁଯାୟୀ ସେଇ ନବଜାତ ଶିଶୁକନ୍ୟାର ନାଭି ଚାରିପଟେ ବାପା ମଙ୍ଗୁଲି ପଧାନ ଓ ମା ଗାଲେ ସ୍ଥିର କରିଥିଲେ ଏବଂ ସେହି ନିରୀହ ଶିଶୁକନ୍ୟାଟିକୁ ଚେଙ୍କ ଦେଇଥିଲେ ବୋଲି କହିଛନ୍ତି। ଶିଶୁଟିକୁ ଡାକ୍ତରୀ ଚିକିତ୍ସା ପାଇଁ ପଚାରନ୍ତେ ସେ କୁହନ୍ତି ଆମେ ଡାକ୍ତରଖାନା ଯିବୁନାହିଁ। ଆମଘରେ ସେ ଆପେ ଭଲ ହୋଇଯିବ।

ଏପରି ପରିବେଶରେ ବାସ କରୁଛନ୍ତି ନଗଡାର ଜୁଆଙ୍ଗ ଜନଜାତି। ତେବେ ଏହି ପରମ୍ପରା ଅନେକ କାଳରୁ ଚାଲିଛି ବୋଲି ଗାଁ ଲୋକେ ମଧ୍ୟ ସ୍ୱୀକାର କରନ୍ତି। ଅବସରପ୍ରାପ୍ତ ଜିଲ୍ଲା ମୁଖ୍ୟ ଚିକିତ୍ସାଧିକାରୀ ଏବଂ କଟକ ଶିଶୁ ଭବନର ଶିଶୁରୋଗ ବିଶେଷଜ୍ଞ ନଗଡା ଗସ୍ତ ସମୟରେ ଏଠାକାର ଶିଶୁମାନଙ୍କ ସ୍ୱାସ୍ଥ୍ୟବସ୍ଥା ପରଖିବା ସମୟରେ ଉକ୍ତ ଶିଶୁଟିର ପେଟରେ ଚେଙ୍କ ଲାଗିଥିବାର ଚିହ୍ନଟ କରିଥିଲେ।

ଭୀଷଣ ଅନ୍ଧବିଶ୍ୱାସରେ କବଳିତ ନଗଡାର ଏହି ଦମ୍ପତି ଯେତେ ଚେଷ୍ଟା କଲେ ମଧ୍ୟ ଡାକ୍ତରଖାନା ଯିବାକୁ ନାରାଜ। ଆଜି ମଧ୍ୟ କଟକର ଶିଶୁରୋଗ ବିଶେଷଜ୍ଞ ନଗଡା ଯାଇ ଏହାର ତଦାରଖ କରୁଥିବା ଦେଖିବାକୁ ମିଳିଛି।

## ମା'ବିରଜାଙ୍କ ସ୍ୱନକ୍ଷତ୍ର ପାଇଁ ପ୍ରସ୍ତୁତି ବୈଠକ

**ଯାଜପୁର ଟାଉନ ୩୦।୧(ସମିସ):** ଶ୍ରୀ ବିରଜା ସେବା ସମିତିର ମା'ବିରଜାଙ୍କ ସ୍ୱନକ୍ଷତ୍ର ପାଇଁ ମାସିକ ବୈଠକ ସଭାପତି ବିଶ୍ୱମ୍ଭର ମିଶ୍ରଙ୍କ ଅଧ୍ୟକ୍ଷତାରେ ମା'ବିରଜାଙ୍କ ମନ୍ଦିର ପରିସରରେ ଅନୁଷ୍ଠିତ ହୋଇଯାଇଛି। ସମ୍ପାଦକ କ୍ଷୀରୋଦ ଚନ୍ଦ୍ର ପାଠୀ ଗତ ବୈଠକର ବିବରଣୀ ପାଠ କରିଥିଲେ। ଉପସଭାପତି ପ୍ରମୋଦ କୁମାର ଦ୍ୱିବେଦୀ ମା'ଙ୍କର ସ୍ୱନକ୍ଷତ୍ର ଆସନ୍ତା ଫେବୃୟାରୀ ୯ ତାରିଖ ଶୁକ୍ରବାର ପଡୁଥିବାରୁ ଆମ ସେବା ସମିତିର କାର୍ଯ୍ୟକ୍ରମ ସମ୍ପର୍କରେ ଆଲୋଚନା କରିବାକୁ ପ୍ରସ୍ତାବ ଦେଲେ। ପ୍ରତିବର୍ଷପରି ଯାଜପୁର ପୌରପାଳିକା ଓ ତାହାର ନିକଟବର୍ତ୍ତି ଉଚ୍ଚ ବିଦ୍ୟାଳୟ ମାନଙ୍କର ଛାତ୍ରଛାତ୍ରୀମାନଙ୍କ ମଧ୍ୟରେ 'ବିରଜା ଚେତନାରେ ଯାଜପୁର' ଶୀର୍ଷକ ପ୍ରବନ୍ଧ ଉପରେ ଏକ ରଚନା ପ୍ରତିଯୋଗିତା ବିରଜା ହାଇସ୍କୁଲ ପରିସରରେ ଥିବା ପୂର୍ଣ୍ଣାନନ୍ଦ ମିଶ୍ର ପାଠାଗାରରେ ୩ ଫେବୃୟାରୀରେ ହେବ। ପ୍ରତିଯୋଗୀମାନେ ସେଠାରେ ପହଞ୍ଚି ସଭାପତି ଶ୍ରୀ ମିଶ୍ର ଓ ସମ୍ପାଦକ ଶ୍ରୀ ପାଠୀଙ୍କୁ ନିଜ ବିଦ୍ୟାଳୟରୁ ଆଣିଥିବା ଚିଠି ସହ ସାକ୍ଷାତ କରିବେ। ମା'ଙ୍କ ସ୍ୱନକ୍ଷତ୍ର ଉତ୍ସବ ୯ ମାର୍ଚ୍ଚ ଦିବା ୩ ଘଟିକା ସମୟରେ ମନ୍ଦିର ପରିସରରେ କୃତି ପ୍ରତିଯୋଗୀମାନଙ୍କୁ ପୁରସ୍କୃତ କରାଯିବ। ମା'ବିରଜା ଓ ବିରଜା କ୍ଷେତ୍ର ସମ୍ପର୍କରେ ପ୍ର.ର ପ୍ରସାର କ୍ଷେତ୍ରରେ ଉଲ୍ଲେଖନୀୟ ଅବଦାନ ପାଇଁ ଜଣେ ଭକ୍ତଙ୍କୁ ସେହି ଦିନ ସମ୍ବର୍ଦ୍ଧିତ କରାଯିବ। ଏ ବର୍ଷ ଯାଜପୁରର ଗୌରମ ସଂସ୍କୃତବିତ୍ ପଣ୍ଡିତ ଡଃ ଜ୍ଞାନରଞ୍ଜନ ପତିଙ୍କୁ ସମ୍ବର୍ଦ୍ଧିତ କରାଯିବାକୁ ସଭାରେ ନିଷ୍ପତ୍ତି ହେଲା। ପ୍ରତିବର୍ଷ ପରି ମନ୍ଦିରର ମ୍ୟାନେଜିଂ ଟ୍ରଷ୍ଟି ଗୋପିନାଥ କୁଅଁରଙ୍କୁ ଉତ୍ସବରେ ପୌରହିତ୍ୟ କରିବାକୁ ଅନୁରୋଧ କରାଯିବ। ସମସ୍ତ ଭକ୍ତ ଓ ସଭ୍ୟ ବହୁସଂଖ୍ୟାରେ ଯୋଗଦେବା ପାଇଁ ଅନୁରୋଧ କରାଯାଇଛି। ଉକ୍ତ ଆଲୋଚନାରେ ସଭ୍ୟ ମଧୁସୂଦନ ମହାନ୍ତି, ଗଦାଧର ରାଉତ, କୋଷାଧ୍ୟକ୍ଷ ହରିହର ବେହେରା, ହିସାବ ନିରୀକ୍ଷକ ରମେଶ ଚନ୍ଦ୍ର ରାଉତ, ବ୍ରଜକିଶୋର ମହାନ୍ତି, ଚିତ୍ତରଂଜନ ରାଉତ, ଧନଞ୍ଜୟ କେଶରୀ ରାଉତରାୟ, ସତ୍ୟରଂଜନ ବରାଳ, କୃଷ୍ଣ ଚନ୍ଦ୍ର ମିଶ୍ର, ରାମକୃଷ୍ଣ ବେହୁରିଆ, ନିଶିଥ୍ କୁମାର ଦାସ, ବିଷ୍ଣୁ ଚରଣ ଲେଙ୍କା, ଜଗତ୍ ନାୟକ, ଧିରେନ୍ଦ୍ର କୁମାର ରାୟ, ବ୍ରହ୍ମାନନ୍ଦ ସ୍ୱାଇଁ, ପ୍ରମୋଦ କୁମାର ନାୟକ ଓ ସମ୍ବାଦିକ ବିରଜା ପ୍ରସାଦ ପାଣି ଓ ଦେବୀ ପ୍ରସଦ ପାଣି ଅଂଶଗ୍ରହଣ କରିଥିଲେ। ସଭାରେ ୨୦୨୪ ମସିହାରେ ନୂତନ ଆଜୀବନ ସଭ୍ୟମାନଙ୍କୁ ସ୍ୱାଗତ କରାଗଲା। ଶେଷରେ ଯୁଗ୍ମ ସମ୍ପାଦକ ବୃନ୍ଦାବନ ମିଶ୍ର ଧନ୍ୟବାଦ ଅର୍ପଣ କରିଥିଲେ।

## ନିଶାମୁକ୍ତ ଦାବି; ଗାନ୍ଧୀମୂର୍ତ୍ତି ଆଗରେ ଗଣଧାରଣା

**ବିଷ୍ଣାରପୁର,୩୦।୧(ସମିସ):** ଜାତିର ଜନକ ମହାତ୍ମା ଗାନ୍ଧୀଙ୍କ ୭୬ତମ ତିରୋଧାନ ଦିବସ ଉପଲକ୍ଷେ ମିଳିତ ଓଡ଼ିଶା ନିଶା ନିବାରଣ ଅଭିଯାନ ବିଷ୍ଣାରପୁର ଶାଖା ପକ୍ଷରୁ ଓଡ଼ିଶାକୁ ନିଶାମୁକ୍ତ କରିବା ଦାବିରେ ବିଷ୍ଣାରପୁର ପଞ୍ଚାୟତ ସମିତି ପରିସରରେ ଥିବା ଗାନ୍ଧୀ ମୂର୍ତ୍ତୀ ସମ୍ମୁଖରେ ପୂର୍ବାହ୍ନ ୧୦ ଘଟିକା ଠାରୁ ଶାନ୍ତିପୂର୍ଣ୍ଣ ଭାବେ ଏକ ପ୍ରତୀକାତ୍ମକ ଗଣଧାରଣା ଦିଆଯାଇଥିଲା। ଏହି ଗଣଧାରଣାରେ ସମାଜସେବୀ,ବରିଷ୍ଠ ନାଗରିକ,ଶିକ୍ଷାର୍ଥୀ,ମହିଳା ଓ ବିଭିନ୍ନ ଗଣସଙ୍ଗଠନର କର୍ମକର୍ତ୍ତା ଯୋଗ ଦେଇଥିଲେ। ଗଣଧାରଣା ପୂର୍ବରୁ ମହାତ୍ମା ଗାନ୍ଧୀଙ୍କ ପ୍ରତିମୂର୍ତ୍ତିରେ ପୁଷ୍ପମାଲ୍ୟ ଅର୍ପଣ କରିବା ସହିତ ରାମଧୁନ ଗାନ କରାଯାଇଥିଲା। ଓଡ଼ିଶାକୁ ସମ୍ପୂର୍ଣ୍ଣ ନିଶାମୁକ୍ତ ରାଜ୍ୟ ଘୋଷଣା କରିବା ଦାବିରେ ବିଭିନ୍ନ ବକ୍ତାମାନେ ଗଣଧାରଣା ସ୍ଥଳିରେ ମତବ୍ୟକ୍ତ କରିବା ସହିତ ମୁଖ୍ୟମନ୍ତ୍ରୀଙ୍କ ଉଦ୍ଦେଶ୍ୟରେ ଏକ ଦାବିପତ୍ର ବିଷ୍ଣାରପୁରର ଅତିରିକ୍ତ ମଣ୍ଡଳ ଉନ୍ନୟନ ଅଧିକାରୀ ବିରେନ୍ଦ୍ର କୁମାର ଦାସଙ୍କୁ ପ୍ରଦାନ କରାଯାଇଥିଲା। କାର୍ଯ୍ୟକ୍ରମରେ ମିଳିତ ଓଡ଼ିଶା ନିଶା ନିବାରଣ ଅଭିଯାନ ବିଷ୍ଣାରପୁର ଶାଖାର ସଭାପତି ଭୁବନାନନ୍ଦ ସାମଲ, କୃଷକ ନେତା ରବୀନ୍ଦ୍ର କୁମାର ଜେନା, ସମାଜସେବୀ ମଧୁସୂଦନ ଜେନା, ସୂଚନା ଅଧିକାର କର୍ମୀ ସୀମାନ୍ତ କୁମାର ପାତ୍ର, ବରିଷ୍ଠ ସାମ୍ବାଦିକ କୈଳାଶ ଚନ୍ଦ୍ର ଜେନା ଓ ହିରନ୍ୟ ସାମଲ, ଶ୍ରୀକାନ୍ତ ପ୍ରଧାନ, ବାସୁଦେବ ରାଉତ, ସରସ୍ୱତୀ ମଳିକ, ସୁବୋଧ ଧଳ, ଅରୁଣଜିତ୍ ରାଉତରାୟ, ବିଜୟ କୁମାର ସାମଲ, ଜଗତମୋହନ ସାହୁ, ରାକେଶ କୁମାର ସାମଲ, ସୁରେଶ ନନ୍ଦ, ସଞ୍ଜୟ କୁମାର ବେହେରା, କୈକେୟୀ ମଳିକ ପ୍ରମୁଖ ଅଂଶ ଗ୍ରହଣ କରିଥିଲେ।

## ଧର୍ମଶାଳା ସାହିତ୍ୟ ସମାଜ ପକ୍ଷରୁ ବ୍ୟାସକବି ଜୟନ୍ତୀ

**ଧର୍ମଶାଳା, ୩୦।୧(ସମିସ):** ଜାରକା ସ୍ଥିତ ଗାର୍ଡ କାର୍ଯ୍ୟାଳୟ ପରିସରରେ ସୋମବାର ସଂଧ୍ୟାରେ ଧର୍ମଶାଳା ସାହିତ୍ୟ ସମାଜ ପକ୍ଷରୁ ବ୍ୟାସକବି ଫକୀର ମୋହନ ସେନାପତିଙ୍କ ୧୮୨ତମ ଜୟନ୍ତୀ ପାଳିତ ହୋଇଯାଇଛି। ସଭାପତି କାହ୍ନୁଚରଣ ଦାଶଙ୍କ ପୌରହିତ୍ୟରେ ଅନୁଷ୍ଠିତ ଜୟନ୍ତୀ ଉତ୍ସବରେ ମୁଖ୍ୟ ଅତିଥି ଭାବେ ପଣ୍ଡିତ କାମଦେବ ଶତପଥୀ ଯୋଗଦେଇ ପ୍ରଦୀପ ପ୍ରଜ୍ୱଳନ କରି ଉଦଘାଟନ କରିବା ସହ ବ୍ୟାସକବି ଫକୀର ମୋହନଙ୍କ ଜୀବନୀ ଉପରେ ଆଲୋକପାତ କରିଥିଲେ। ସ୍ତମ୍ଭକର ନବଘନ ଜେନା ମୁଖ୍ୟବକ୍ତା ଭାବେ ଯୋଗଦେଇ ବ୍ୟାସକବିଙ୍କ ସାହିତ୍ୟ କ୍ଷେତ୍ର ଉପରେ ମତବ୍ୟକ୍ତ କରିଥିଲେ। ସାଧାରଣ ସଂପାଦକ ଡ଼କ୍ଟର ପ୍ରଶାନ୍ତ କୁମାର ସ୍ୱାଇଁ ସୂଚନା ପ୍ରଦାନ କରିଥିଲେ। କାର୍ଯ୍ୟକାରୀ ସଭାପତି ବେଣୁଧର ନାୟକ ଅତିଥି ପରିଚୟ ଓ ସ୍ୱାଗତ ଭାଷଣ ଦେଇଥିଲେ। କଥାକାର ଅର୍ଜୁନ ପୃଷ୍ଟି, ସାହିତ୍ୟିକ ଯୁଧିଷ୍ଠିର ସ୍ୱାଇଁ, ପ୍ରଫୁଲ୍ଲ କୁମାର ସ୍ୱାଇଁ, ଗୋଲକ ଚନ୍ଦ୍ର ପଲେଇ, ସବିତା ମିଶ୍ର,ସତ୍ୟାନନ୍ଦ ନାୟକ ,ନୃସିଂହ ଚରଣ ମିଶ୍ର ,ଦୀନବନ୍ଧୁ ତ୍ରିପାଠୀ, ଦେବେନ୍ଦ୍ର ପଟ୍ଟନାୟକ ପ୍ରମୁଖ ଆଲୋଚନାରେ ଅଂଶ ଗ୍ରହଣ କରିଥିଲେ। କବି ଅଖିଳ କୁମାର ସ୍ୱାଇଁ ଧନ୍ୟବାଦ ଦେଇଥିଲେ।

## ରାମଲକ୍ଷ୍ମଣ ହାଇସ୍କୁଲ ପ୍ରଧାନ ଶିକ୍ଷକ ଓ ଶିକ୍ଷୟିତ୍ରୀଙ୍କୁ ମୁଖ୍ୟମନ୍ତ୍ରୀ ଶିକ୍ଷା ପୁରସ୍କାର

**ଦଶରଥପୁର,୩୦।୧(ସମିସ):** ଓଡ଼ିଶା ସରକାରଙ୍କ ମୋ ସ୍କୁଲ ପରି.ଳନା ସଂଗଠନ ତରଫରୁ ଚଳିତ ବର୍ଷ ମୁଖ୍ୟମନ୍ତ୍ରୀ ଶିକ୍ଷା ପୁରସ୍କାର ଅଧିନରେ ଦଶରଥପୁର ଶିକ୍ଷା ମଣ୍ଡଳ ଅନ୍ତର୍ଗତ ଖଣ୍ଡରାସ୍ଥିତ ରାମଲକ୍ଷ୍ମଣ ସରକାରୀ ଉଚ୍ଚ ବିଦ୍ୟାଳୟକୁ ଶ୍ରେଷ୍ଠ ବିଦ୍ୟାଳୟ ଓ ସେହି ବିଦ୍ୟାଳୟର ପ୍ରଧାନ ଶିକ୍ଷକ ତୁଷାରକାନ୍ତି ମିଶ୍ର ଏବଂ ଶିକ୍ଷୟିତ୍ରୀ ବିନ୍ଦୁସ୍ମିତା ଦାସଙ୍କୁ ମୁଖ୍ୟମନ୍ତ୍ରୀ ଶିକ୍ଷା ପୁରସ୍କାର ନିମନ୍ତେ ମନୋନିତ କରାଯାଇଛି। ଚଳିତ ମାସ ୩୧ ତାରିଖ ଦିନ ଭୁବନେଶ୍ୱର କଳିଙ୍ଗ ଷ୍ଟାଡ଼ିୟମରେ ଆୟୋଜିତ ହେବାକୁ ଥିବା ରାଜ୍ୟସ୍ତରୀୟ ସମାରୋହରେ ମୁଖ୍ୟମନ୍ତ୍ରୀ ଉଭୟଙ୍କୁ ସମ୍ବର୍ଦ୍ଧିତ ଓ ମାନପତ୍ର ପ୍ରଦାନ କରିଥିଲେ। ସରକାରଙ୍କ ପକ୍ଷରୁ ଶିକ୍ଷାର ଗୁଣାତ୍ମକ ବିକାଶ ପାଇଁ ଯେଉଁ ସବୁ ଯୋଜନା କରାଯାଇଛି; ସେଗୁଡ଼ିକୁ ନିଷ୍ଠାର ସହିତ ବିଦ୍ୟାଳୟରେ ଶତପ୍ରତିଶତ କାର୍ଯ୍ୟକାରୀ କରି ପ୍ରଧାନ ଶିକ୍ଷକ ମିଶ୍ର ଓ ଶିକ୍ଷୟିତ୍ରୀ ବିନ୍ଦୁସ୍ମିତା ସଫଳ ହୋଇଥିବା ବେଳେ ତାଙ୍କୁ ବିଦ୍ୟାଳୟ ପରି.ଳନା କମିଟି, ଗ୍ରମାବାସୀ ଓ ମୋ ସ୍କୁଲ ଅଭିଯାନ ପକ୍ଷରୁ ଶୁଭେଚ୍ଛା ପ୍ରଦାନ କରାଯାଇଥିବା ବେଳେ ସଫଳ କାର୍ଯ୍ୟକାରିତାରେ ତାଙ୍କୁ ସହଯୋଗ କରିଥିବା ବିଦ୍ୟାଳୟର ଶିକ୍ଷକ, ଶିକ୍ଷୟିତ୍ରୀ, ପରି.ଳନା କମିଟି ଗ୍ରାମବାସୀ, ଛାତ୍ରଛାତ୍ରୀ, ପୁରାତନ ଛାତ୍ରଛାତ୍ରୀ, ଡିଇଓଙ୍କ ସମେତ ଶିକ୍ଷା ବିଭାଗର ସମସ୍ତ ଅଧିକାରୀଙ୍କୁ କୃତଜ୍ଞତା ଜ୍ଞାପନ କରିଛନ୍ତି।

### ● ମଦ ବେପାରୀଙ୍କୁ ସୁରକ୍ଷା ଦେଉଥିବା ଅଭିଯୋଗ

## ପୁଲିସ ବିରୋଧରେ ଏସ୍‌ପିଙ୍କୁ ଫେରାଦ ହେଲେ ମହିଳା

**ପାଣିକୋଇଲି, ୩୦।୧(ସମିସ):** ଯାଜପୁର ଜିଲ୍ଲାର ଉପାନ୍ତ ଥାନା ଭାବେ ପରିଚିତ ଟମକା ଥାନା ପୋଲିସ ବିରୋଧରେ ସ୍ଥାନୀୟ ଅଞ୍ଚଳର ମହିଳା ମାନେ ନାନା ସାଂଘାତିକ ଅଭିଯୋଗ କରିଛନ୍ତି। ମଦ ବେପାରିଙ୍କୁ ପୋଲିସ ସୁରକ୍ଷା ଦେବା ଭଳି ସଂଗୀନ ଅଭିଯୋଗ ହୋଇଛି। ସୂଚନା ମୁତାବକ ଗୋବର୍ଦ୍ଧନପୁର. ମାନପୁର, ଜେମାଦେଇପୁରଏବଂ ଅଲେଖପୁର ଗ୍ରାମର ମଙ୍ଗଳମୟୀ, ଶ୍ରୀରାମ, ଅନ୍ନଗଣେଷ, ସୁଭଦ୍ରା, ଆଦ୍ୟମାତା, ଗାୟତ୍ରୀ, କରୁଣାମୟୀ, ନାରୀ ଜ୍ୟୋତି, ବାସୁଦେବ ଆଦି ସ୍ୱୟଂ ସହାୟିକା ଗୋଷ୍ଠୀର ମହିଳା ମାନଙ୍କ ଅଭିଯୋଗ ନୁସାରେ ଗୋବର୍ଦ୍ଧନପୁର ଗ୍ରାମର ମଂଟୁ ପାତ୍ର, ସହଦେବ ପାତ୍ର, ଟଙ୍କଧର ମହାନ୍ତି ଏବଂ ଜେମାଦେଇପୁର ଗ୍ରାମର ଅନେକ ବ୍ୟକ୍ତି ମାନେ ପୁଲିସକୁ ମାସିକିଆ ବଟି ଦେଇ ଚୋରା ବିଦେଶୀ ମଦ ଓ ମହୁଲା ବିକ୍ରି କରୁଛନ୍ତି। ଏମାନଙ୍କ ଠାରୁ ଅପମିଶ୍ରିତ ମହୁଲୀ ମଦ ପିଇ ଗ୍ରାମର କିଛି ଯୁବକ ମୃତ୍ୟୁବରଣ ମଧ୍ୟ କଲେଣି। ଗ୍ରାମର ମହିଳାମାନେ ଗତ ୧୮ ତାରିଖ ଦିନ ଠାରୁ ଏ ନେଇ ଟମକା ଥାନାରେ ଅଭିଯୋଗ କରିବା ପରେ ମଧ୍ୟ ପୁଲିସ ମଦ ବେପାରୀଙ୍କ ବିରୁଦ୍ଧରେ କାର୍ଯ୍ୟାନୁଷ୍ଠାନ ଗ୍ରହଣ କରୁନାହିଁ। ଫଳରେ ଏମାନଙ୍କ ଠାରୁ ମଦ ପିଇ ଗ୍ରାମର ଯୁବକ ମାନେ ପ୍ରତିଦିନ ମାତାଲ ଅବସ୍ଥାରେ ଝିଅ ବୋହୂ ମାନଙ୍କୁ ଅଶ୍ଳିଳ ବ୍ୟବହାର କରିବା ସହିତ ଗ୍ରାମରେ ଗଣ୍ଡଗୋଳ କରୁଛନ୍ତି। ଫଳରେ ଗ୍ରାମର ମହିଳା ମାନେ ଭୟଭୀତ ଅବସ୍ଥାରେ ରହୁଛନ୍ତି। ତେବେ ମଙ୍ଗଳବାର ଦିନ ଉପରୋକ୍ତ ସ୍ୱୟଂ ସହାୟିକା ଗୃପର ମହିଳା ମାନେ ଯାଜପୁର ଜିଲ୍ଲା ଆରକ୍ଷୀ ଅଧିକ୍ଷକଙ୍କୁ ଭେଟି କାର୍ଯ୍ୟାନୁଷ୍ଠାନ ନେବା ଲାଗି ନିବେଦନ କରିଛନ୍ତି। ଏସପି ଭିନୀତ ଅଗ୍ରୱାଲ ମଦ ବେପାରୀଙ୍କୁ ତୁରନ୍ତ ଗିରଫ କରିବା ଲାଗି ଟମକା ଥାନାକୁ ନିର୍ଦ୍ଦେଶ ଦେଇଛନ୍ତି।

### ମରଣାନ୍ତକ ଆକ୍ରମଣ ଘଟଣା

## ପୁଲିସ ନିରବ ପ୍ରତିବାଦରେ ଏସପିଙ୍କୁ ଭେଟିଲେ ଅଭିଯୋଗକାରୀ

**ପାଣିକୋଇଲି,୩୦।୧(ସମିସ):** ପାଚେରୀ ନିର୍ମାଣକୁ ନେଇ ପଡ଼ୋଶୀ ମହିଳା ଓ ତାଙ୍କ ସ୍ୱାମୀଙ୍କ ସମେତ ପରିବାର ବର୍ଗଙ୍କୁ ମରଣାନ୍ତକ ଆକ୍ରମଣ କରିଥିବା ବେଳେ ଥାନାରେ ଅଭିଯୋଗ କରିବା ପରେ ମଧ୍ୟ ପୁଲିସ କାର୍ଯ୍ୟାନୁଷ୍ଠାନ ନ ନେବାରୁ ବାଧ ହୋଇ ମହିଳା ଯାଜପୁର ଆରକ୍ଷୀ ଅଧିକ୍ଷକଙ୍କୁ ଭେଟି ନ୍ୟାୟ ପ୍ରଇଁ ନିବେଦନ କରିଛନ୍ତି। ପ୍ରକାଶ ଯେ, ଧର୍ମଶାଳା ଥାନା ଅନ୍ତର୍ଗତ ବାରବାଟି ଗ୍ରାମର ରଶିକେଶ୍ୱର ରଥଙ୍କ ପତ୍ନୀ ସରସ୍ୱତୀଙ୍କ ଅଭିଯୋଗନୁସାରେ ଗତ ୨୬ ତାରିଖ ଦିନ ପଡ଼ୋଶୀ ଅକ୍ଷୟ ଚରଣ ବେହେରା ଓ ତାଙ୍କ ପତ୍ନୀ ମନୋରମା ସରସ୍ୱତୀଙ୍କ ପୈତୃକ ସମ୍ପତିରେ ପାଚେରି ନିର୍ମାଣ କରୁଥିଲେ। ସରସ୍ୱତୀ ଓ ତାଙ୍କ ସ୍ୱାମୀ

ଏହାକୁ ବିରୋଧ କରିବାରୁ ମନୋରମା ଓ ଅକ୍ଷୟଙ୍କ ସମେତ ପରିବାର ଲୋକେ ମରଣାନ୍ତକ ଆକ୍ରମଣ କରିଥିଲେ। ସରସ୍ୱତୀ ଧର୍ମଶାଳା ଥାନାରେ ଅଭିଯୋଗ କରିଥିଲେ ମଧ୍ୟ ପୁଲିସ କାର୍ଯ୍ୟାନୁଷ୍ଠାନ ନ ନେବାରୁ ସେ ବାଧ ହୋଇ ଜିଲ୍ଲା ଆରକ୍ଷୀ ଅଧିକ୍ଷକଙ୍କୁ ଭେଟି ନ୍ୟାୟ ପ୍ରଦାନ ନିମନ୍ତେ ନିବେଦନ କରିଛନ୍ତି। ଏ ସଂକ୍ରାନ୍ତରେ ଉକ୍ତ ଅଭିଯୁକ୍ତ ମାନଙ୍କ ବିରୁଦ୍ଧରେ ସେହି ଗ୍ରାମର ସ୍ୱର୍ଗତ ଯୋଗୀ ରଥଙ୍କ ପୁଅ ଅର୍ଜୁନ ମଧ୍ୟ ସମାନ ଅଭିଯୋଗ ଆଣି ଜିଲ୍ଲା ଆରକ୍ଷୀ ଅଧିକ୍ଷକଙ୍କୁ ଭେଟିଛନ୍ତି।

## ମୁଖ୍ୟମନ୍ତ୍ରୀ ଶିକ୍ଷା ସମ୍ମାନରେ ପୁରସ୍କୃତ ହେବ ଯାଜପୁର ଜିଲ୍ଲାସ୍କୁଲ

**ଯାଜପୁର,୩୦।୧(ସମିସ):** ଯାଜପୁର ଜିଲ୍ଲାର ସର୍ବପୁରାତନ ସ୍କୁଲ୍ ଯାଜପୁର ଜିଲ୍ଲା ସ୍କୁଲ୍ ରାଜ୍ୟସ୍ତରୀୟ ମୁଖ୍ୟମନ୍ତ୍ରୀ ଶିକ୍ଷା ସମ୍ମାନ ପାଇଁ ଯୋଗ୍ୟ ବିବେଚିତ ହୋଇଛି। ସମଗ୍ର ରାଜ୍ୟରେ ଏହି ବିଦ୍ୟାଳୟ ତୃତୀୟ ସ୍ଥାନ ଅଧିକାର କରିଛି। ବିଦ୍ୟାଳୟର ପ୍ରଧାନଶିକ୍ଷକ ଆଲୋକ କୁମାର ବନ୍ଧ ମଧ୍ୟ ଶ୍ରେଷ୍ଠ ପ୍ରଧାନଶିକ୍ଷକ ଭାବେ ସମଗ୍ର ରାଜ୍ୟରେ ତୃତୀୟ ସ୍ଥାନ ଅଧିକାର କରିଛନ୍ତି। ସେହିପରି ବିଦ୍ୟାଳୟର ପରିଚାଳନା କମିଟି ମଧ୍ୟ ସମଗ୍ର ରାଜ୍ୟରେ ତୃତୀୟ ସ୍ଥାନ ଅଧିକାର କରିଛି। ବିଦ୍ୟାଳୟର ଆଲୁମିନି କମିଟି ଜିଲ୍ଲାରେ ତୃତୀୟ ସ୍ଥାନ ଅଧିକାର କରିଛି। ବିଦ୍ୟା

ନ କରିଲେ ମାତୃଭାଷାର ଉନ୍ନତି, ଘୁଞ୍ଚିବ କି କେବେ ଦେଶର ଦୁର୍ଗତି !
-ବ୍ୟାସକବି ଫକୀରମୋହନ ସେନାପତି

ସକାଳ
THE SAKALA

ଓଡ଼ିଶା ଲଘୁ ବନଜାତ ଦ୍ରବ୍ୟ ପାଇଁ ସର୍ବନିମ୍ନ ସହାୟକ ମୂଲ୍ୟ ଘୋଷଣା

## ଆଦିବାସୀଙ୍କ ପାଇଁ ଅଭିନବ 'ଲାଭ' ଯୋଜନା

ଭାରତରେ ଆଦିବାସୀ ବା ଜନଜାତି ବର୍ଗର ଲୋକେ ଐତିହାସିକ ଦୃଷ୍ଟିରୁ ଅନଗ୍ରସର। ସ୍ୱାଧୀନତା ପରଠାରୁ ଏହି ବର୍ଗଙ୍କ ସାମାଜିକ ଓ ଆର୍ଥିକ ବିକାଶ ପାଇଁ କେନ୍ଦ୍ରୀୟ ଓ ପ୍ରାଦେଶିକ ସ୍ତରରେ ବିଭିନ୍ନ ପ୍ରକାର ଯୋଜନା ନିରବଚ୍ଛିନ୍ନ ଭାବେ କାର୍ଯ୍ୟକାରୀ ହେଉଛି। ଏହାସତ୍ତ୍ୱେ ଆଦିବାସୀଙ୍କ ବିକାଶ ପ୍ରକ୍ରିୟା ମନ୍ଥର ରହିଛି। ସେହି ମନ୍ଥରତାକୁ ଦୂର କରିବା ପାଇଁ ବିକାଶ ପ୍ରକ୍ରିୟା ଓ ଯୋଜନାର ତ୍ୱରାନ୍ୱୟନ ତଥା ନବୀକରଣର ଆବଶ୍ୟକତା ରହିଛି ଏବଂ ସରକାରମାନେ ସେ କାମରେ ମଧ୍ୟ ହେଳା କରୁନାହାନ୍ତି। ତେବେ ସେମାନଙ୍କୁ ବିଭିନ୍ନ ପ୍ରକାର ସରକାରୀ ସୁବିଧା ଦେଇ ବିକାଶର ମୁଖ୍ୟଧାରାରେ ସାମିଲ କରିବା ବିଭିନ୍ନ କାରଣରୁ ସମୟସାପେକ୍ଷ ପ୍ରମାଣିତ ହେଉଛି।

ଓଡ଼ିଶାର ମୋଟ ଜନସଂଖ୍ୟାର ପ୍ରାୟ ୨୩ ଶତାଂଶ ଆଦିବାସୀ। ସେମାନଙ୍କ ମୋଟ ସଂଖ୍ୟା ପ୍ରାୟ ୧ କୋଟି ଏବଂ ଦେଶର ଜନସଂଖ୍ୟାର ପ୍ରାୟ ୦.୮୦ ଭାଗ। ଏହାଛଡ଼ା ଭାରତର ମୋଟ ଆଦିବାସୀଙ୍କ ମଧ୍ୟରୁ ପ୍ରାୟ ୧୦ ଭାଗ ଓଡ଼ିଶାରେ ବସବାସ କରନ୍ତି। ଓଡ଼ିଶାରେ ୧୩ ପ୍ରକାର ଆଦିମ ଅଧିବାସୀଙ୍କ ସମେତ ୬୨ ବର୍ଗର ଆଦିବାସୀ ଅଛନ୍ତି। ସେମାନଙ୍କ ମଧ୍ୟରୁ କେତେକ ବିଲୁପ୍ତ ପ୍ରାୟ ଓ ବିପନ୍ନ। ଓଡ଼ିଶାର ଆଦିବାସୀମାନେ ପାରମ୍ପରିକ ଭାବେ ପାହାଡ଼ ପର୍ବତ ଘେରା ଜଙ୍ଗଲାଞ୍ଚଳ ଓ ଅଗମ୍ୟ ଇଲାକାରେ ବସବାସ କରୁଥିବାରୁ ସେମାନଙ୍କ ପାଖରେ ଆଧୁନିକ ସୁବିଧା ସୁଯୋଗ ଓ ସରକାରୀ ଯୋଜନାର ଲାଭ ପହଞ୍ଚିବା କଷ୍ଟସାଧ୍ୟ। ତଥାପି ବିଗତ ଦୁଇ ଦଶନ୍ଧି ମଧ୍ୟରେ ଓଡ଼ିଶା ସରକାରଙ୍କ ନିରନ୍ତର ଉଦ୍ୟମ ଫଳରେ ରାଜ୍ୟର ଆଦିବାସୀମାନେ ଶିକ୍ଷା, ସ୍ୱାସ୍ଥ୍ୟ, ଖାଦ୍ୟ, ରୋଜଗାର, ସାମାଜିକ ଓ ଆର୍ଥିକ କ୍ଷେତ୍ରରେ ଅପେକ୍ଷାକୃତ ଭଲ ପ୍ରଗତି କରୁଛନ୍ତି।

ସେମାନଙ୍କ ବିକାଶଧାରାକୁ ତ୍ୱରାନ୍ୱିତ କରିବା ପାଇଁ ଓଡ଼ିଶା ସରକାର ଦୁଇଦିନ ତଳେ ଏକାଧିକ ଯୋଜନାକୁ କାର୍ଯ୍ୟକାରୀ କରିବାକୁ କ୍ୟାବିନେଟ୍ ବୈଠକରେ ପ୍ରସ୍ତାବ ଅନୁମୋଦନ କରିଛନ୍ତି। ସେଥିମଧ୍ୟରୁ 'ଲାଭ'(ଲଘୁ ବନଜାତ ଦ୍ରବ୍ୟ କ୍ରୟ) ଯୋଜନା ଅନ୍ୟତମ ଏବଂ ଅଭିନବ। ଏହି ଯୋଜନାରେ ରାଜ୍ୟ ସରକାର ମିଶନ ଶକ୍ତି ଓ ମହିଳା ସ୍ୱୟଂସହାୟିକା ଗୋଷ୍ଠୀ ମାଧ୍ୟମରେ ଆଦିବାସୀଙ୍କଠାରୁ ଲଘୁ ବନଜାତ ଦ୍ରବ୍ୟ ସର୍ବନିମ୍ନ ସହାୟକ ମୂଲ୍ୟରେ ସଂଗ୍ରହ କରିବେ। ଏଥିପାଇଁ ସବୁ ବ୍ୟୟ ରାଜ୍ୟ ସରକାର ବହନ କରିବେ ଓ ପ୍ରତିବର୍ଷ ପ୍ରତ୍ୟେକ ଲଘୁ ବନଜାତ ଦ୍ରବ୍ୟର ସର୍ବନିମ୍ନ ସହାୟକ ମୂଲ୍ୟ ସଂଗ୍ରହ ଋତୁ ପୂର୍ବରୁ ସରକାରୀ ଭାବେ ଘୋଷଣା କରାଯିବ। ସେହି ମୂଲ୍ୟ ଅନୁସାରେ ଆଦିବାସୀମାନେ ସଂଗ୍ରହ କରିଥିବା ଲଘୁ ବନଜାତ ଦ୍ରବ୍ୟକୁ ଆଦିବାସୀ ବିକାଶ ସମବାୟ ଲିମିଟେଡ୍ (ଟିଡିସିସିଏଲ୍) କେନ୍ଦ୍ରରେ ବିକି ପଇସା ପାଇବେ।

ଆଗରୁ ମଧ୍ୟସ୍ଥ ଓ ବେପାରୀମାନଙ୍କ ଦ୍ୱାରା ଏସବୁ ସାମଗ୍ରୀ ଆଦିବାସୀଙ୍କଠାରୁ ସଂଗ୍ରହ ହେଉଥିଲା ଏବଂ ସର୍ବନିମ୍ନ ସହାୟକ ମୂଲ୍ୟ(ଏମ୍ଏସ୍ପି) ତଥା ବିଧିବଦ୍ଧ ସଂଗ୍ରହ ବ୍ୟବସ୍ଥା ନଥିବାରୁ ସେମାନେ ଶୋଷଣର ସମ୍ମୁଖୀନ ହେଉଥିଲେ। ନୂଆ ବ୍ୟବସ୍ଥା ଠିକଣା ଭାବେ କାର୍ଯ୍ୟକାରୀ ହେଲେ ଆଦିବାସୀମାନେ ନିଶ୍ଚିତ ରୋଜଗାର ପାଇବେ ଓ ଠକାମିର ସମ୍ମୁଖୀନ ହେବେ ନାହିଁ। ଏହା ସେମାନଙ୍କୁ ସଶକ୍ତ କରିବ। ଏହାଛଡ଼ା ଆଦିବାସୀଙ୍କ ଜମିକୁ ଅଣଆଦିବାସୀମାନେ କିଣିବା ନେଇ ଯେଉଁ ନିଷ୍ପତ୍ତି ଆଗରୁ ସରକାର ନେଇ ତାହାକୁ ପରବର୍ତ୍ତୀ ସମୟରେ ସ୍ଥଗିତ ରଖିଥିଲେ, ତାହାକୁ ମଧ୍ୟ ପ୍ରତ୍ୟାହାର କରିନିଆଯାଇଛି। ରାଜନୈତିକ ବିବାଦ ଓ କେତେକ ମହଲର ବିରୋଧ ଯୋଗୁଁ ସରକାର ଏହି ନିଷ୍ପତ୍ତି ନେଇଛନ୍ତି। ଏହାଫଳରେ ଅଣଆଦିବାସୀମାନେ ଆଦିବାସୀଙ୍କ ଜମି କିଣି ସେମାନଙ୍କୁ ପ୍ରକାରାନ୍ତରେ ଭୂମିହୀନ କରିପାରିବେ ନାହିଁ। ଏହା ଛ'ଟି ଜିଲ୍ଲା ସମେତ ଅନ୍ୟ ୭ ଜିଲ୍ଲାର ବିଜ୍ଞାପିତ ଅନୁସୂଚିତ କ୍ଷେତ୍ର ପାଇଁ ଲାଗୁହେବ।

ଓଡ଼ିଶାର ଆଦିବାସୀମାନଙ୍କ ମଧ୍ୟରୁ ଏ ଯାଏଁ ଅନେକ ସଂରକ୍ଷଣ ସୁବିଧାରୁ ବଞ୍ଚିତ। ସେମାନେ ସାମାଜିକ ଓ ଆର୍ଥିକ ଦୃଷ୍ଟିରୁ ଅନଗ୍ରସର ହୋଇଥିଲେ ମଧ୍ୟ ଅନେକ ଆଦିବାସୀ ସମ୍ପ୍ରଦାୟ ତଫସିଲଭୁକ୍ତ ଉପଜାତି ତାଲିକାରେ ସ୍ଥାନ ପାଇପାରିନାହାନ୍ତି। ଏହା ପଛରେ କେତେକ ବୈଷୟିକ ତ୍ରୁଟି ଓ ଅଯୌକ୍ତିକ କାରଣ ରହିଛି। ସେମାନଙ୍କୁ ସଂରକ୍ଷଣର ସୁବିଧା ଦେବାକୁ ରାଜ୍ୟ ସରକାର ବାରମ୍ବାର କେନ୍ଦ୍ର ସରକାରଙ୍କ ଦୃଷ୍ଟି ଆକର୍ଷଣ କରୁଥିଲେ ମଧ୍ୟ ଏ କ୍ଷେତ୍ରରେ ସଫଳତା ମିଳୁନାହିଁ। ସେହିଭଳି ମୁଣ୍ଡାରୀ, କୁଇ ଏବଂ ସଓରା ଭାଷାକୁ ସମ୍ବିଧାନର ଅଷ୍ଟମ ସୂଚୀରେ ସ୍ଥାନିତ କରିବାର ଦାବି ଦୋହରାଇ ରାଜ୍ୟ ସରକାର ଏକ ପ୍ରସ୍ତାବ ପାରିତ କରିଛନ୍ତି। ମୁଖ୍ୟମନ୍ତ୍ରୀ ନବୀନ ପଟ୍ଟନାୟକ ଓ ତାଙ୍କ ସରକାର ଏହି ଦାବି ଅନେକ ଦିନରୁ କରି ଆସୁଥିଲେ ମଧ୍ୟ କେନ୍ଦ୍ର ସରକାର ଏଥିପ୍ରତି ସଦୟ ଦେଉନାହାନ୍ତି। ତେଣୁ ଏହାକୁ ଏକ ପ୍ରସଙ୍ଗ କରି ରାଜ୍ୟ ସରକାର କେନ୍ଦ୍ର ସହିତ ଲଢ଼େଇ କରିବା ସ୍ପଷ୍ଟ ହୋଇଯାଇଛି।

ରାଜ୍ୟର ଆଦିବାସୀମାନେ ନିଜ ନିଜର ଭାଷାର ସଂରକ୍ଷଣ ଓ ବିକାଶ ସହିତ ନିଜର ଏକ ସ୍ୱତନ୍ତ୍ର ସାଂସ୍କୃତିକ ପରିଚୟ ବଜାୟ ରଖିବାକୁ ସଚେତନ ହେଉଛନ୍ତି। ସେ ଦୃଷ୍ଟିରୁ ରାଜ୍ୟ ସରକାର ଆଦିବାସୀ ଭାଷା ସମୂହର ସଂରକ୍ଷଣ ଓ ବିକାଶ ପାଇଁ ଏକ କମିଶନ ଗଠନ କରିବାକୁ ନିଷ୍ପତ୍ତି ନେଇଛନ୍ତି। ବିଳମ୍ବରେ ହେଲେ ମଧ୍ୟ ଏହା ଏକ ସ୍ୱାଗତଯୋଗ୍ୟ ପଦକ୍ଷେପ। ଏହା ମାଧ୍ୟମରେ ୨୧ଟି ଆଦିବାସୀ ଭାଷାର ସଂରକ୍ଷଣ ଓ ବିକାଶ କରାଯିବ। ଥରେ ଗୋଟିଏ ବିଷୟରେ ସରକାରୀସ୍ତରରେ ପ୍ରୟାସ ଆରମ୍ଭ ହେଲେ ସେ କାମ ଚାଲିବ। ରାଜନୈତିକ ଇଚ୍ଛାଶକ୍ତି ଏହାକୁ ତ୍ୱରାନ୍ୱିତ କରିବ। ନିର୍ବାଚନ ବର୍ଷର ଭୋଟ୍ ରାଜନୀତି ଊର୍ଦ୍ଧ୍ୱରେ ଏସବୁ ପ୍ରସ୍ତାବ ଓ ନିଷ୍ପତ୍ତି ସବୁକୁ ଦେଖିଲେ ଆଦିବାସୀମାନେ ବାସ୍ତବରେ 'ଲାଭ'ବାନ ହେବାକୁ ଯାଉଛନ୍ତି।

ମନେ ରଖିବାକୁ ପଡ଼ିବ ଓଡ଼ିଶାରେ ନବୀନ ସରକାର ଲୋକକଲ୍ୟାଣ ଓ ସମାବେଶୀ ବିକାଶକୁ ସର୍ବଦା ଗ୍ୟାରେଣ୍ଟି ଦେଇଆସିଛନ୍ତି। ନବୀନବାବୁ ଯାହା କହନ୍ତି ଏବଂ ପ୍ରତିଶ୍ରୁତି ଦିଅନ୍ତି, ତାହାକୁ କାର୍ଯ୍ୟକାରୀ କରିଥା'ନ୍ତି। ଏହାର ଉଦାହରଣର ଅଭାବ ନାହିଁ। ତେଣୁ ଏହା ନିଶ୍ଚିତ ଆଦିବାସୀଙ୍କୁ ଲାଭ ପହଞ୍ଚାଇବ। ଏହାକୁ କେହି ଯଦି ଭୋଟ ରାଜନୀତି ଦୃଷ୍ଟିରେ ଦେଖୁଥିବେ, ସେଥିରେ କହିବାର କିଛି ନାହିଁ। ରାଜ୍ୟର ୨୧ ଲୋକସଭା ଆସନ ମଧ୍ୟରୁ ପାଞ୍ଚଟି ଓ ୧୪୭ ବିଧାନସଭା ଆସନରୁ ୩୩ଟି ଆଦିବାସୀଙ୍କ ପାଇଁ ସଂରକ୍ଷିତ। ଏସବୁ ଆସନରେ ନିର୍ବାଚନ ଫଳାଫଳ ଦୃଷ୍ଟିରୁ ବିଜେଡିର ରେକର୍ଡ ମଧ୍ୟ ମନ୍ଦ ନୁହେଁ। ରାଜନୀତି ତ ରାଜନୀତି ସୃଷ୍ଟି କରିବ। ତା'ସତ୍ତ୍ୱେ ବାସ୍ତବ ଶାସକ ଲୋକଙ୍କ କଲ୍ୟାଣ ଦେଖିବ।

ସକାଳ
THE SAKALA
ଯୋଗାଯୋଗ ଠିକଣା
NEWS & INFO
news@thesakala.com
CIRCULATION
circulation@thesakala.com
ADVERTISEMENT
advt@thesakala.com
THE SAKALA
(A Unit of Nandighosha Network Pvt. Ltd.)
At: IDCO Plot No. 90 & 91, Bhagabanpur I/E, BBSR-751019
Ph.: 0674-2954342 | 2955342
ଲେଖା ଓ ଲୋକମତ ପାଇଁ: sakalaeditorial@gmail.com

# ଓଡ଼ିଶାର ଜନଜାତି ଭାଷା

ପରମାନନ୍ଦ ପଟେଲ
ଭୁବନେଶ୍ୱର, ମୋ: ୯୪୩୭୧୭୬୨୮୭

ଓଡ଼ିଶା ଖୁବ୍ ଚର୍ଚ୍ଚିତ ଦୁଇଟି କ୍ଷେତ୍ରକୁ ନେଇ। ପ୍ରଥମଟି ହେଉଛି ଜଗନ୍ନାଥ କ୍ଷେତ୍ର ଏବଂ ଅନ୍ୟଟି ଜନଜାତି କ୍ଷେତ୍ର। ଜଗନ୍ନାଥ ଓଡ଼ିଶାର ଭାବନା ସହ ଜଡ଼ିତ। ଦ୍ୱିତୀୟଟି ସଂସ୍କୃତି ସହ ପ୍ରକୃତିକୁ ନେଇ ଗତିଶୀଳ। ଓଡ଼ିଶାର ଉପକୂଳ ଅଞ୍ଚଳକୁ ଛାଡ଼ିଦେଲେ ଅନ୍ୟତ୍ର ଜନଜାତିମାନଙ୍କ ବସତି ଓ ଅବସ୍ଥିତି ବେଶି। ଓଡ଼ିଶା ପୁନଶ୍ଚ ଆଉ ଏକ ଦିଗରୁ ଚର୍ଚ୍ଚିତ ହୁଏ, ଯାହା ଭାଷାକ୍ଷେତ୍ର ହିସାବରେ ପରିଚିତ। ଏଠି ଜନଜାତିଙ୍କ ଭାଷା ଓ ସଂସ୍କୃତିକୁ ଅଧ୍ୟୟନ ପାଇଁ ଦେଶ ବିଦେଶରୁ ଗବେଷକ ଆକୃଷ୍ଟ ହୁଅନ୍ତି। ଗାଁ ଗାଁରେ ଅନେକ ଭାଷାଭାଷୀ ଗୋଷ୍ଠୀଙ୍କ ସମାହାର। ଅନ୍ତର୍ଗୋଷ୍ଠୀୟ ସ୍ତରରେ ନିଜ ଭାଷାରେ ଏମାନେ ଭାବ ଆଦାନ ପ୍ରଦାନ କରୁଥିଲେ ମଧ୍ୟ ଅନ୍ତର୍ଗୋଷ୍ଠୀୟ ସ୍ତରରେ ଏକ ତୃତୀୟ ଭାଷାକୁ ମାଧ୍ୟମ କରିଥା'ନ୍ତି। ନିଜ ଭାଷା, ସଂସ୍କୃତି ସହ ଅନ୍ୟ ସଂସ୍କୃତି, ଭାଷାକୁ ସମାନ ସମ୍ମାନ ଦେଇ ତଦନୁରୂପ ନିଜ ପରିଚିତି ବଜାୟ ରଖିବା ଆମ ଓଡ଼ିଶାର ଜନଜାତିଙ୍କ ମଧ୍ୟରେ ହିଁ ସମ୍ଭବ ହୋଇଥାଏ। ତେଣୁ ଦେଶବିଦେଶରୁ ଭାଷା, ସମାଜ, ନୃତତ୍ତ୍ୱ, ସଂସ୍କୃତି ଶାସ୍ତ୍ରୀମାନେ ଓଡ଼ିଶାକୁ ସେମାନଙ୍କ ଗବେଷଣାର କ୍ଷେତ୍ର ହିସାବରେ ଗ୍ରହଣ କରିଆସିଛନ୍ତି।

ଆମ ଓଡ଼ିଶାରେ ବାଷଠୀ ଗୋଷ୍ଠୀର ଜନଜାତି ବାସ କରନ୍ତି। ସେମାନଙ୍କ ମଧ୍ୟରେ ୧୩ ପ୍ରକାର ନିର୍ଦ୍ଦିଷ୍ଟ ରୂପେ ଅନୁନ୍ନତ ଜନଜାତି ସମୁଦାୟ (ପିଭିଟିଜି) ମଧ୍ୟ ଅନ୍ତର୍ଭୁକ୍ତ। ଭାଷାଦୃଷ୍ଟିରୁ ଏମାନଙ୍କୁ ମୁଖ୍ୟତଃ ତିନୋଟି ଭାଷାଗୋଷ୍ଠୀ ଅନ୍ତର୍ଭୁକ୍ତ କରାଯାଇଛି। ଏଗୁଡ଼ିକ ହେଲା ଅଷ୍ଟ୍ରିକ ବା ଅଷ୍ଟ୍ରୋଏସିଆଟିକ; ଦ୍ରାବିଡ଼ ଏବଂ ଭାରତୀୟ ଆର୍ଯ୍ୟ। ମୁଣ୍ଡା ବା ଅଷ୍ଟ୍ରିକ ଗୋଷ୍ଠୀ ଓଡ଼ିଶା କ୍ଷେତ୍ରକୁ ଦୁଇଟି ମାର୍ଗରେ ଆସିଛନ୍ତି। ପ୍ରଥମଟି ହେଲା ଛୋଟନାଗପୁର ମାଳ ଅଞ୍ଚଳ ଦେଇ ଉତ୍ତର-ପଶ୍ଚିମ ବାଟରୁ ଓଡ଼ିଶାର ମୟୂରଭଞ୍ଜ, କେନ୍ଦୁଝର, ବାଲେଶ୍ୱର, ସମ୍ବଲପୁର, ଢେଙ୍କାନାଳ, ଅନୁଗୋଳ, ଝାରସୁଗୁଡ଼ା ଅଞ୍ଚଳରେ ବସତି ସ୍ଥାପନ କରିଛନ୍ତି। ଆଉ ଗୋଟିଏ ଦଳ ଗୋଦାବରୀ ଉପତ୍ୟକା ଦେଇ ଓଡ଼ିଶାର ଦକ୍ଷିଣ-କେନ୍ଦ୍ରାଞ୍ଚଳରେ ଅବିଭକ୍ତ କୋରାପୁଟ ଅଞ୍ଚଳକୁ ଏବଂ ପରବର୍ତ୍ତୀ ସମୟରେ ଏମାନଙ୍କ ଏକ ଶାଖା କେନ୍ଦ୍ର ପଶ୍ଚିମ ଅଞ୍ଚଳ ତଥା କେନ୍ଦୁଝର, ସୁନ୍ଦରଗଡ଼ ଅଞ୍ଚଳରେ ବସତିସ୍ଥାପନ କରିଥିବାର ବିଭିନ୍ନ ସୂତ୍ରରୁ ଜଣାଯାଏ। ଦ୍ରାବିଡ଼ମାନେ ଦକ୍ଷିଣାଞ୍ଚଳରୁ କ୍ରମଶଃ ଉତ୍ତର-ପଶ୍ଚିମକୁ ବିସ୍ତାରିତ ହୋଇଥିବାର ଜଣାଯାଏ। ଦ୍ରାବିଡ଼ମାନେ ସମନ୍ୱୟ ସଂସ୍କୃତିର ସଂଗଠକ। ସମାଜ, ପଲ୍ଲୀ, ହାଟ, ନୃତ୍ୟ, ସଙ୍ଗୀତ ତଥା ଶକ୍ତି ଓ ଶିବର ପ୍ରସାରକ। କୃଷି ସହ ଏମାନଙ୍କ ସଂସ୍କୃତି ଓତପ୍ରୋତଃ ଭାବରେ ଜଡ଼ିତ। ପରବର୍ତ୍ତୀ ସମୟରେ ଆର୍ଯ୍ୟମାନଙ୍କର ସହାବସ୍ଥାନରେ ଦ୍ରାବିଡ଼ ଓ ମୁଣ୍ଡା ସଂସ୍କୃତିର ସୁସମନ୍ୱୟ ସାଧିତ ହୋଇଛି।

ଭାଷା ହେଉଛି ସଂସ୍କୃତିର ବାହକ। ଗୋଟିଏ ଜାତିକୁ ଅଧ୍ୟୟନ କଲେ ତା'ର ଭାଷା ସହିତ ପରିଚିତ ହେବାକୁ ପଡ଼େ। ଆମେ ଆଜିର ଯେଉଁ ଓଡ଼ିଆ ଭାଷା ସଂସ୍କୃତିର କଥା କହୁଛୁ ତାହା ଦ୍ରାବିଡ଼-ମୁଣ୍ଡା-ଆର୍ଯ୍ୟର ଏକ ସଫଳ ସଂସ୍କରଣ କହିଲେ ଅତ୍ୟୁକ୍ତି ହେବନାହିଁ। ଜଗନ୍ନାଥ ସାଂସ୍କୃତିକ ଚେତନାରେ ଆଜି ବି ଅନେକ ଶବର ଶବ୍ଦର ପ୍ରଚଳନ ଦେଖିବାକୁ ମିଳିଥାଏ। ଶବର ଓ ବ୍ରାହ୍ମଣର ମହାମିଳନରେ ଜଗନ୍ନାଥ ସଂସ୍କୃତିର ବିକାଶ ହୋଇଥିବାର ଅନେକ ଚର୍ଚ୍ଚା ବିଭିନ୍ନ କିମ୍ବଦନ୍ତୀ ଓ କର୍ମକାଣ୍ଡରେ ଶୁଣାଯାଏ।

ଭାଷା ଆଲୋଚନା ଦୃଷ୍ଟିରୁ ଓଡ଼ିଶାକୁ ଭାଷା-କ୍ଷେତ୍ର ହିସାବରେ ଭାଷାବିଦ୍‌ମାନେ ପ୍ରତିଷ୍ଠା କରିସାରିଥିଲା ବେଳେ ଜନଜାତି ଭାଷାକୁ ଗବେଷଣା ପାଇଁ ପ୍ରାଧାନ୍ୟ ଦେଇ ଆସିଛନ୍ତି। ଓଡ଼ିଶାରେ ଭାଷା ଚିନ୍ତନର ପରମ୍ପରା ଖୁବ୍ ପ୍ରାଚୀନ। ଓଡ଼ିଶାକୁ ଆ ର୍ଯ ୍ୟମ । ନ ଙ୍କ ଆଗମନ କାଳରୁ ଏ ଚିନ୍ତନର ଅୟମାରମ୍ଭ। ଆ ର୍ଯ ୍ୟମ । ନ ଙ୍କ ଓଡ଼ିଶାକୁ ଆଗମନ କୋଶଳ ଏବଂ ବଙ୍ଗ ଉଭୟ ଦିଗରୁ ହୋଇଛି। ଭୌଗୋଳିକ ଅବସ୍ଥିତି ତଥା ଦ୍ରାବିଡ଼ ଓ ମୁଣ୍ଡା ଗୋଷ୍ଠୀଙ୍କ ସହ ସମନ୍ୱୟରୁ ଅନେକ ଭାଷିକ ବିନିମୟ ସାଧିତ ହୋଇଛି। ଓଡ଼ିଶାର ସାମଗ୍ରିକ ଜନସମୁଦାୟର ୨୨.୮୫ ଶତାଂଶ ଜନଜାତି। ଏମାନେ ୧୩ ଗୋଟି ନିର୍ଦ୍ଦିଷ୍ଟ ଭାବେ ଅନୁନ୍ନତ ଜନଜାତି ସମୁଦାୟ ସମେତ ୬୨ଟି ଗୋଷ୍ଠୀରେ ବିଭକ୍ତ। ପୁନଶ୍ଚ ଭାଷାଦୃଷ୍ଟିରୁ ଏମାନଙ୍କ ମଧ୍ୟରେ ୨୧ଟି ଭାଷା ଓ ୭୪ଟି ଉପଭାଷାର ପ୍ରଚଳନ ଦେଖିବାକୁ ମିଳିଥାଏ।

ପ୍ରଥମେ ଚର୍ଚ୍ଚା ଆରମ୍ଭ କରାଯାଉ ମୁଣ୍ଡା ଭାଷା ପରିବାରରୁ। ଓଡ଼ିଶାରେ ମୁଣ୍ଡା ଭାଷାଭାଷୀ ଦୁଇଟି ପ୍ରଭାଗରେ ବିଭକ୍ତ। ପ୍ରଥମଟି ଦକ୍ଷିଣ ମୁଣ୍ଡା; ଏହାର ଦୁଇଟି ଉପଶାଖା। ଗୋଟିଏ କୋରାପୁଟ ମୁଣ୍ଡା ଓ ଅନ୍ୟଟି କେନ୍ଦ୍ରୀୟ ମୁଣ୍ଡା। କୋରାପୁଟ ମୁଣ୍ଡା ଅନ୍ତର୍ଭୁକ୍ତ ସରା (ସଉରା), ଗୋରୁମ୍ (ପାରେଙ୍ଗା) ଗୋଟିଏ ଡାଳର ଦୁଇଟି କେଣ୍ଡା। ସେହିପରି ଆଉ ଗୋଟିଏ ଡାଳରେ ଗ୍ତା (ଡିଡାୟୀ) ଏବଂ ଗୁତବ୍ (ଗଦବା) ଓ ରେମ (ବଣ୍ଡା) ଭାଷା ବନ୍ଧା। ଗୋରୁମ୍ (ପାରେଙ୍ଗା) ଭାଷା ପ୍ରାୟତଃ ପରିବର୍ତ୍ତନର ଦ୍ୱାରଦେଶରେ। ଦେଶିଆକୁ ଆପଣେଇ ଏମାନେ ନିଜଭାଷାଠୁ ଦୂରେଇଯିବାରେ ଲାଗିଛନ୍ତି। ଗ୍ତା (ଡିଡାୟୀ) ଓ ଗୁତବ୍ (ଗଦବା) ଭାଷା ମଧ୍ୟ ଧୀରେ ଧୀରେ ନିଜ ଅସ୍ମିତା ହରାଇବାରେ ଲାଗିଛି। କେନ୍ଦ୍ରୀୟ ମୁଣ୍ଡା ଅଧୀନରେ ଖଡ଼ିଆ ଓ ଜୁଆଙ୍ଗକୁ ଗଣନା କରାଯାଏ। ଏହାର ସମ୍ପର୍କ କୋରାପୁଟ ମୁଣ୍ଡା ସହ ନିକଟତର କୁହାଯାଏ। ଖେରୱାରୀର ଦୁଇଟି ଡାଳ - ଗୋଟିଏ ଡାଳରେ ସାନ୍ତାଳୀ ଓ ଅନ୍ୟଡାଳରେ ମୁଣ୍ଡାରୀ, ହୋ, ଭୂମିଜ, ବିରହୋର ଇତ୍ୟାଦି ପରସ୍ପର ସମ୍ବନ୍ଧାନ୍ୱିତ ଭାଷା।

ଦ୍ରାବିଡ଼ ଗୋଷ୍ଠୀର ଭାଷାଗୁଡ଼ିକ ଲକ୍ଷ୍ୟ କଲେ କେନ୍ଦ୍ରୀୟ ଓ ଉତ୍ତରାଞ୍ଚଳୀୟ ହିସାବରେ ଦୁଇଟି ଉପଶାଖାରେ ବିଭକ୍ତ କରାଯାଇଥାଏ। ଉତ୍ତରାଞ୍ଚଳୀୟ ଶାଖାରେ ଓରାଓଁ, କିସାନ ଭାଷା ଥିବା ବେଳେ କେନ୍ଦ୍ରୀୟ ଉପଶାଖାର ତିନୋଟି ଡାଳ। ପ୍ରଥମ ଡାଳରେ ତେଲୁଗୁ, ପାର୍‌ଜୀ, ଓଲାରୀର ସ୍ଥାନ; ଦ୍ୱିତୀୟ ଡାଳରେ କୁଇ, କୁଭି, ପେଙ୍ଗୁ, କଣ୍ଡା ଇତ୍ୟାଦି ଥିବା ବେଳେ ଗୋଣ୍ଡି ଡାଳରେ, ଗୋଣ୍ଡି, କୋୟା, ମାଡ଼ିଆ, ମୁରିଆ ଭାଷାଭାଷୀଙ୍କ ସ୍ଥାନ ରହିଛି।

ଓଡ଼ିଶାରେ ପ୍ରଚଳିତ ଆର୍ଯ୍ୟାନୁଗ ଉପଭାଷା ସମୂହର କେଉଁ ମୁଖ୍ୟ ଭାଷା ସହିତ ସମ୍ପର୍କ ତାହା ଅଦ୍ୟାବଧି ନିରୂପିତ ହୋଇପାରିନାହିଁ। ତେବେ ଦକ୍ଷିଣାଞ୍ଚଳୀୟ ଶାଖାରେ ଦେଶିଆ-ଭତରୀ-ହାଲବି-ଝରିଆ ପରସ୍ପର ସମ୍ବନ୍ଧିତ ଉପ-ଶାଖା ହିସାବରେ ନଜରକୁ ଆସୁଥିବା ବେଳେ ପଶ୍ଚିମାଞ୍ଚଳୀୟ ଶାଖାରେ ସାଦରା-ଲରିଆ-ଛତିଶଗଡ଼ି-ଭୁଞ୍ଜିଆ-ସମ୍ବଲପୁରୀ-କନ୍ଧାନ-ବିନ୍‌ଝାଲ -ବନ୍‌ଜାରା ଏବଂ ଉତରାଞ୍ଚଳୀୟ ଉପଶାଖାରେ ସମ୍ବଲପୁରୀ-ଭୂୟାଁ-ବାଥୁଡ଼ି-କୁରମାଲି-ସାଉଁତି ପରସ୍ପର ସମ୍ପର୍କିତ ଉପଭାଷା ହିସାବରେ ଗ୍ରହଣୀୟ ହୋଇଥା'ନ୍ତି।

ଦକ୍ଷିଣାଞ୍ଚଳୀୟ ଶାଖାର ଭାଷା ସମୂହ ମୁଖ୍ୟତଃ ଅବିଭକ୍ତ କୋରାପୁଟ, କଳାହାଣ୍ଡି ଜିଲ୍ଲାରେ କଥିତ ହେଉଥିଲା ବେଳେ ପଶ୍ଚିମାଞ୍ଚଳୀୟ ଶାଖାର ଭାଷା ସମୂହ ଅବିଭକ୍ତ କଳାହାଣ୍ଡି, ବଲାଙ୍ଗୀର, ସମ୍ବଲପୁର ତଥା ସୁନ୍ଦରଗଡ଼ ଜିଲ୍ଲାରେ ଏବଂ ଉତ୍ତରାଞ୍ଚଳୀୟଶାଖାର ଭାଷା ସମୂହ ସୁନ୍ଦରଗଡ଼, କେନ୍ଦୁଝର, ମୟୂରଭଞ୍ଜ ଜିଲ୍ଲା ସମୂହରେ ପ୍ରଚଳିତ। ଏ ଶାଖାତ୍ରୟୀର ରୂପଗତ ସୌସାଦୃଶ୍ୟ ମଧ୍ୟ ଉତ୍ତରାଞ୍ଚଳୀୟ-ପଶ୍ଚିମାଞ୍ଚଳୀୟ-ଦକ୍ଷିଣାଞ୍ଚଳୀୟ କ୍ରମରେ ରହିଛି। ସାଂସ୍କୃତିକ କ୍ଷେତ୍ର ତଥା ଭାଷିକ କ୍ଷେତ୍ରଭିତ୍ତିକ ଅଧ୍ୟୟନ ନିମନ୍ତେ ଏହି ଅଞ୍ଚଳଭିତ୍ତିକ ସର୍ବେକ୍ଷଣରେ ଶାଖାତ୍ରୟୀର ଭୂମିକା ଗୁରୁତ୍ୱପୂର୍ଣ୍ଣ ମନେହୁଏ। ପୁନଶ୍ଚ ଏ ସମସ୍ତ ଭାଷା ଓଡ଼ିଶାର ସମଗ୍ର ମାଳ ଅଞ୍ଚଳକୁ ନେଇ ପରିବ୍ୟାପ୍ତ। ଏ ଅଞ୍ଚଳ ବିଭିନ୍ନ ସମୟରେ ବିଭିନ୍ନ ପ୍ରଶାସନିକ କେନ୍ଦ୍ର ଦ୍ୱାରା ଶାସିତ ହେବା ସହ ସାଂସ୍କୃତିକ ସମନ୍ୱୟ ଏହି ଶାସନ ସମୟରେ ସାଧିତ ହୋଇଥିବାରୁ ଭାଷା-ଭାଷା ମଧ୍ୟରେ ପାରସ୍ପରିକ ସମ୍ପର୍କ ପରିଲକ୍ଷିତ।

ଆଦିବାସୀମାନଙ୍କ ମଧ୍ୟରେ ଅଧୁନା ପ୍ରଚଳିତ ସ୍ୱବର୍ଗୀୟ ଭାଷା ଉପ-ଭାଷାର ପ୍ରଚଳନ 

# ଚଳନ୍ତା ବସ୍‌ରେ ଚାଳକଙ୍କୁ ହୃଦ୍‌ଘାତ

## ମୃତ୍ୟୁ ପୂର୍ବରୁ ୭୦ ପର୍ଯ୍ୟଟକଙ୍କ ଜୀବନ ବଞ୍ଚାଇଦେଲେ

**ଔପଦା, ୩୦।୧ (ସମିସ):** ଚଳନ୍ତା ବସ୍‌ରେ ହୃଦ୍‌ଘାତରେ ଟଳିପଡ଼ିଲେ ଚାଳକ। କିନ୍ତୁ ଆରପାରିକୁ ଯିବା ପୂର୍ବରୁ ବସ୍‌ରେ ଥିବା ୭୦ ଯାତ୍ରୀଙ୍କୁ ନିଶ୍ଚିତ ମୃତ୍ୟୁମୁଖରୁ ବଞ୍ଚାଇଦେଲେ। ମଙ୍ଗଳବାର ନୀଳଗିରି ଥାନା ଅଧୀନ ପାଟପୁର ଛକରେ ଘଟିଥିବା ଏହି ଘଟଣା ଆଜି ରାଜ୍ୟବ୍ୟାପୀ ଚର୍ଚ୍ଚାର ବିଷୟହୋଇଛି। ମୃତ ବସ୍ ଚାଳକ ହେଲେ, ଶ୍ରୀମବଙ୍ଗ ହାୱଡା ଅଞ୍ଚଳର ଏମ୍‌ଡି ଇବ୍ରାହିମଙ୍କ ପୁଅ ସେଖ ଅକ୍ତାର। ସୂଚନା ମୁତାବକ, ମଙ୍ଗଳବାର ହାୱଡାରୁ ୭୦ଜଣ ପର୍ଯ୍ୟଟକଙ୍କୁ ଧରି ସେଖ ଏକ ଭଲଭୋ ବସ୍‌ରେ ବାବା ପଞ୍ଚଲିଙ୍ଗେଶ୍ୱରଙ୍କ ପୀଠକୁ ଆସୁଥିଲେ। ପାଟପୁର ଛକ ନିକଟରେ ହଠାତ୍ ସେଖଙ୍କ ସ୍ୱାସ୍ଥ୍ୟବସ୍ଥା ଖରାପ ହୋଇଥିଲା। ଛାତିରେ ଯନ୍ତ୍ରଣା ହେବା ସହ ନିଶ୍ୱାସ ପ୍ରଶ୍ୱାସ ନେବାରେ କଷ୍ଟ ଅନୁଭବ କରିଥିଲେ। ବସ୍‌ରେ ବସିଥିବା ଯାତ୍ରୀ କିଛି କହିବା ପୂର୍ବରୁ ସେ ଷ୍ଟିୟରିଂ ଉପରେ ହିଁ ଟଳି ପଡ଼ିଥିଲେ। କିନ୍ତୁ ସୌଭାଗ୍ୟକୁ ମୃତ୍ୟୁ ପୂର୍ବରୁ ସେ ବସ୍‌କୁ ବ୍ରେକ୍ ମାରି ଛିଡ଼ା କରି ଦେଇଥିଲେ। ଫଳରେ ଏକ ବଡ଼ଧରଣର ଅଘଟଣ ଅଳ୍ପକେ ଟଳି ଯାଇଥିଲା। ସ୍ଥାନୀୟ ଲୋକଙ୍କ ସହାୟତାରେ ଚାଳକଙ୍କୁ ନୀଳଗିରି ଡାକ୍ତରଖାନାରେ ଭର୍ତ୍ତି କରାଯାଇଥିଲେ ହେଁ ସେଠାରେ ଡାକ୍ତର ତାଙ୍କୁ ମୃତ ଘୋଷଣା କରିଥିଲେ। ପରେ ବସ୍‌ଟିକୁ ସ୍ଥାନୀୟ ଜଣେ ସହୃଦୟ ବ୍ୟକ୍ତି ଚଳାଇ ପଞ୍ଚଲିଙ୍ଗେଶ୍ୱର ପୀଠକୁ ନେଇଥିଲେ।

■ କ୍ରିକେଟ୍ ଖେଳ ବିବାଦ ମହଙ୍ଗା

# ନାବାଳକଙ୍କୁ ଛୁରି ଭୁସି ହତ୍ୟା

**ଖଲ୍ଲିକୋଟ, ୩୦।୧(ସମିସ):** ଖଲ୍ଲିକୋଟ ଥାନା ଅନ୍ତର୍ଗତ କୈରାଶି ଗ୍ରାମରେ ପୂର୍ବ ଶତ୍ରୁତାକୁ କେନ୍ଦ୍ର କରି ଜଣେ ନାବାଳକ ଆଉ ଜଣେ ନାବାଳକକୁ ଛରି ଭୁସି ହତ୍ୟା କରିଛି। ମୃତକ ହେଲେ, କୈରାଶି ଗ୍ରାମର ଅରୁଣ ଦାସଙ୍କ ପୁଅ ରାଜେଶ ଦାସ(୧୭)। ମଙ୍ଗଳବାର ସନ୍ଧ୍ୟାରେ ରାଜେଶ ତାଙ୍କ ଗ୍ରାମର ସାଗର ବନ୍ଧ ମାଛ ମାର୍କେଟ୍‌କୁ ଯାଇଥିବା ବେଳେ ସେଠାରେ ସୁଯୋଗ ଅପେକ୍ଷାରେ ଥିବା ଆଉ ଜଣେ ନାବାଳକ ତାକୁ ଛୁରୀରେ ଆକ୍ରମଣ କରିଥିଲା। ରାଜେଶଙ୍କ ପେଟ, ଛାତି ଓ ଗୋଡ଼କୁ ସେ ଛୁରୀରେ ଭୁସିଥିଲା। ଗୁରୁତର ଅବସ୍ଥାରେ ରାଜେଶକୁ ଖଲ୍ଲିକୋଟ ଗୋଷ୍ଠୀ ସ୍ୱାସ୍ଥ୍ୟକେନ୍ଦ୍ରରେ ଭର୍ତ୍ତି କରାଯାଇଥିଲା। ସେଠାରେ ଚିକିତ୍ସାଧୀନ ଅବସ୍ଥାରେ ତା'ର ମୃତ୍ୟୁ ହୋଇଯାଇଥିଲା। ଖଲ୍ଲିକୋଟ ଥାନା ଅଧିକାରୀ ଜଗନ୍ନାଥ ମଲ୍ଲିକ, ଏସ୍‌ଆଇ ପାର୍ଥପ୍ରତିମ ଦେବତା ପ୍ରମୁଖ ମେଡିକାଲରେ ପହଞ୍ଚି ତଦନ୍ତ ଆରମ୍ଭ କରିଥିଲେ। ରାଜେଶର ଭଉଣୀର ଏତଲାକ୍ରମେ ପୁଲିସ ନମ୍ବର ୬୫/୨୦୨୪ରେ ଏକ ମାମଲା ରୁଜୁ କରି ଅଭିଯୁକ୍ତ ନାବାଳକକୁ ମହେଶ୍ୱରପୁରରୁ କାବୁ କରିଛନ୍ତି। ଏହି ହତ୍ୟାକାଣ୍ଡ ପୂର୍ବଶତ୍ରୁତାକୁ କେନ୍ଦ୍ର କରି ହୋଇଥିବା ପୁଲିସ୍ କହିଛି। କିଛି ମାସ ତଳେ କୈରାଶି ଗାଁରେ କ୍ରିକେଟ୍ ଖେଳକୁ ନେଇ ଦୁଇ ପକ୍ଷ ମଧ୍ୟରେ ଗଣ୍ଡଗୋଳ ହୋଇଥିଲା। ସେତେବେଳେ ରାଜେଶ ସମେତ ୪ଜଣ ନାବାଳକ ଅଭିଯୁକ୍ତ ନାବାଳକକୁ ହକିଷ୍ଟିକ୍‌ରେ ପ୍ରବଳ ପିଟୁଥିବା ଭିଡିଓ ସୋସିଆଲ ମଡିଆରେ ଭାଇରାଲ ହୋଇଥିଲା। ଥାନାରେ ଅଭିଯୋଗ ପରେ ପୁଲିସ ଖଲ୍ଲିକୋଟ ଥାନା ଏକ ମାମଲା ରୁଜୁ କରି ୪ନାବାଳକଙ୍କୁ ବାଳ ସୁଧାର ଗୃହକୁ ପଠାଇଥିଲା। ତେବେ ମାଡ଼ ଖାଇଥିବା ନାବାଳକଜଣକ ପ୍ରତିଶୋଧ ଅପେକ୍ଷାରେ ଥିଲା। ମଙ୍ଗଳବାର ସୁଯୋଗ ପାଇ ପ୍ରତିଶୋଧ ନେଇଥିବା ପୁଲିସ କହିଛି।

**AFFIDAVIT**

I, Aparajita Debanath, Aparajita Dash, W/o-Suresh Prasad Dash, resident of Plot No. N3/14, IRC Village, Nayapalli, Bhubaneswar, Dist-Khurdha, Pin-751015, Odisha declare by this affidavit No.20072, date-27/12/2023 that now onwards I shall be known as **APARAJITA DEBNATH** for all future purposes.

**AFFIDAVIT**

I, Sravanthi Bhogi, W/o-Sri Konchada Satish Kumar Subudhi Resident of Gouda Street, Badabazar, Berhampur, PS - Badabazar, Dist - Ganjam, Odisha. Declare by this affidavit number 26AA 591998 dated 25.10.2014 that now onwards I shall be known as **Konchada Sravanthi Subudhi** for all future purposes.

**SALE**

Booking Open 2/3 BHK Flat Bhpl Krishna, Bharatpur, Bhpl Rudra in front of CET. College, Ghatikia, Bhpl SB Homes, Ghatikia, Ready for Possession Aastha Highway South & North, Dhauli Chhak, BBSR. Contact-Bhavishya Homes Pvt Ltd.
**Ph.: 9437015112**

**AFFIDAVIT**

I Prasan Panda, S/o-Mahendra Kumar Panda Resident of C-219, Venus Royal Hyde, Rasulgarh, Bhubaneswar Dist-Khurda, Odisha, PIN - 751010. Declare by this affidavit no. 69AA 056527 dated 29.01.2024 that now onwards I shall be known as **PRASAN KUMAR PANDA** for all future purposes.

**TPCODL**
**ବିଶେଷ ସୂଚନା**

ନିୟମିତ ମରାମତି କାର୍ଯ୍ୟ ପାଇଁ ଆଜି ଭୁବନେଶ୍ୱର ସ୍ଥିତ ସହିଦ ନଗର, ଏକଚାଳିଆ, କୌଶଲ୍ୟାପୁର ଓ ଗିତା ରାଲି ଅଞ୍ଚଳରେ ସକାଳ ୮ ଘଟିକାରୁ ଅପରାହ୍ନ ୨ ଘଟିକା ପର୍ଯ୍ୟନ୍ତ ବିଦ୍ୟୁତ୍ ଯୋଗାଣ ବନ୍ଦ ରହିବ।
ଅସୁବିଧା ପାଇଁ ଦୁଃଖିତ - ଟିପିସିଓଡିଏଲ୍

**INTEGRATED TRIBAL DEVELOPMENT AGENCY, NILGIRI.**
**QUOTATION CALL NOTICE.**
Notice No. 78 /ITDA, Date 29.01.2024

Sealed Quotations are invited from reputed Manufacturers / Suppliers / Firms for supply of Traditional Musical Instruments and Costumes of different Tribal Dance Troupes as well as Sports Kits of different games like Football, Cricket and Volley ball Sports for tribal youth clubs.
1. The Bidder must have a valid GST registration to participate in the tendering.
2. The Quotation completed in all respect should reach the undersigned on or before 8th Feb by 3.00 P.M and shall be opened on the 9th Feb at 11.00 A.M in presence of the bidders or their authorized representatives.
3. The General Bid Information & Terms and Conditions for supplying of the said items etc. will be available https://baleswar.nic.in/ & Application Form of Quotation/Tender will be available at ITDA, Nilgiri on payment of Rs.1000/- from 1st Feb'2024 to 8th Feb'2024.

OIPR-26055/11/0003/2324 CAD-3898
PROJECT ADMINISTRATOR ITDA, NILGIRI

O-2326
e-mail : eerw_sunabeda@yahoo.co.in
GOVERNMENT OF ODISHA
OFFICE OF THE SUPERINTEDNING ENGINEER
RURAL WORKS DIVISION, SUNABEDA
e-Procurement Notice for Building works
Identification No Online Tender /13/RWD-SBD/2023-24
Letter No. 279 Date 29.01.2024
01. Name of the work :: Road & Building works Lamtaput, Nandapur, Laxmipur, Bandhugaon, Narayanpatna, Pottangi, Semiliguda block
02. Total Number of works :: 11 nos works
03. Estimated cost :: 7.00 to 50.00 lakhs
04. Class of Contractor :: "B", "C" &"D" Class
05. Period of Completion :: 06 months
06. Other Details

| Procurement Officer | Bid Identification No. | Availability of tender online for bidding | |
|---|---|---|---|
| | | From | To |
| Superintending Engineer, R.W. Division, Sunabeda | Online Tender/13/ RWD-SBD /2023-24 | 31.01.2024 at 11.00 a.m | 17.02.2024 upto 17.00 p.m |

Further details can be seen from the website www.tendersorissa.gov.in
OIPR-25121/11/0019/2324
Executive Engineer, Rural Works Division: Sunabeda.

A-1352
GOVT. OF ODISHA
DEPARTMENT OF WATER RESOURCES
OFFICE OF THE SUPERINTENDING ENGINEER, MAHANADI BARRAGE DIVISION, CUTTACK
PHONE NO. 0671–2440118
Email ID–eembarragedivnctc@gmail.com
File No. MBD/Estr./01/129
1ST CORRIGENDUM
(Correction of Publication Notice)
This is regarding information to all concerned bidders to the 'e'-Procurement Notice No. 15/2024-25 and Bid Identification No. MBD – 59-78 / 2024-25 (Sl.No.01 to 20 Nos.)of this office which was published in New Indian Express(Bhubaneswar),Samaya(Bhubaneswar) and Sakala(Bhadrak) is being corrected to 'e'-Procurement Notice No. 15/2023-24 with Bid Identification No. MBD - 59-78 / 2023-24 (Sl.No.01 to 20 Nos.) .Also Bid Identification No. MBD - 59-78 / 2024-25 may be read as Bid Identification No. MBD - 59-78 / 2023-24 from Sl.No.-01 to Sl.No.-20 in the DTCN.
Superintending Engineer, Mahanadi Barrage Division. Cuttack
N.B:1.Further details can be seen from the e-procurement portal www.tenderodisha.gov.in
2.All the Corrigendum /Notice or any other information if any will only be uploaded in the above tender website.
OIPR-32477/11/0015/2324

**OFFICE OF THE PRINCIPAL**
**SINDHA DEVI HIGHER SECONDARY SCHOOL, NANDAPUR, DIST-KORAPUT, PIN -764037**
Ph. No: . 06868-273554, MOB: - 08763240445, Email: - sdm.ndp@gmail.com
No. 88/SDHSS/2024 Date 30.01.2024
**ADVERTISEMENT**
Interested candidates having Graduation with **MCA/PGDCA/ "A" level course of DOEACC** and conversant with internet and accounting package *Tally* and with at least one year of experience are required to apply for the post of **"Data Entry Operator"** on contractual basis to the Principal by registered/speed post/in person with copy of certificates. Age as per Govt. of Odisha norms, salary Rs 10,600/-(rupees ten thousand six hundred) p.m. consolidated and last date of receipt of application is **Dt 12.02.2024**. Applications received after the last date will be summarily rejected.
**Sd/- Principal-cum-Secretary**

**Advertisement for Project Assistant**
AES College, Tarbha, Subarnapur-767016
Applications are invited from desirous candidates for engagement as **Project Assistant** for an MRIP project on **"Impact of dietary education intervention on nutritional knowledge, dietary behavior and health status of Kutia kondh tribal adolescent girls: A study of Kalahandi district, Odisha"** under Odisha State Higher Education Council (OSHEC). The details are as follows:

| | |
|---|---|
| Name of the Position | Project Assistant |
| No. of Posts | 01 (One) |
| Tenure of the Assignment | One year six month. The appointment shall be temporary and conterminous with the project. |
| Essential Qualification | M.A./M.Sc. in Home Science |
| Desirable Skills | Knowledge on MS Office, SPSS. |
| Monthly consolidated Emoluments | As per OSHEC norms, Rs. 12,000/-p.m. (Rupees twelve thousand only per month) |
| Job Description | The Project Assistant will provide necessary assistance to the Principal Investigator (PI) related to the research project which includes literature survey, data collection, data compilation, data analysis and report writing. |

Interested candidates may apply for the position by sending their detailed Curriculum Vitae (CV) through e-mail with subject line **"Project Assistant"** to **mriptarbha2023@gmail.com** by 14.02.2024. The date and time of interview will be intimated to the shortlisted candidates through email only. On the day of interview, the candidates have to show all the relevant certificates and no TA/DA is permissible for appearing the interview.
**(Dr. Sarojini Padhan)**
Principal Investigator (PI)
Lecturer in Home Science
AES College, Tarbha
Subarnapur, Odisha-767016

**ବିଜ୍ଞାପନ**
ଏତଦ୍ୱାରା ସର୍ବସାଧାରଣଙ୍କୁ ଜଣାଇ ଦିଆଯାଉଛି ଯେ', ନବରଙ୍ଗପୁର ଜିଲ୍ଲା, ନବରଙ୍ଗପୁର ତହସିଲ, ନବରଙ୍ଗପୁର ମୁନିସିପାଲିଟି ମଧ୍ୟରେ ରେଭେନ୍ୟୁ ମୌଜାର ଭାଟିଶାଳଗୁଡ଼ାରେ ଥିବା ଖାତା ନଂ. 267, ପ୍ଲଟ ନଂ. 778 ଓ 780 ରକବା ଏ. 7.81 ସେ. ର ତଙ୍ଗର ଜମି ଆମେ ନିମ୍ନ ଲିଖିତ ବିଜ୍ଞାପନଦାତା ମାନଙ୍କ ଓ ସ୍ୱର୍ଗତ ମହେଶ୍ୱର ପାତ୍ରଙ୍କ ପୈତୃକ ସମ୍ପତ୍ତି ଅଟେ। ଉକ୍ତ ସମ୍ପତ୍ତି ପାଇଁ ନବରଙ୍ଗପୁର ଜିଲ୍ଲା କୋର୍ଟ ରେ କେସ୍ ନଂ. RFA 25/2022 ବର୍ତ୍ତମାନ ବିଚାରାଧୀନ ଅଛି। ଏହି ସମ୍ପତ୍ତି ପାଇଁ ନବରଙ୍ଗପୁର ସବ – କଲେକ୍ଟରଙ୍କ କୋର୍ଟରେ ମଧ୍ୟ ଏକ ମୁଟେସନ ଅପିଲ କେସ୍ ନଂ. 15/2022 ବିଚାରାଧୀନ ଅଛି। ନବରଙ୍ଗପୁର ତହସିଲଦାର ମଧ୍ୟ M. C. No. 736/2022 ରେ ଏହି ସମ୍ପତ୍ତି ଭାଗ ପାଇଁ କରିଥିବା ଆବେଦନକୁ ରଦ୍ଦ କରିଛନ୍ତି।
ବର୍ତ୍ତମାନ, ଏହି ଜମିକୁ କେତେକ ବ୍ୟକ୍ତି ବିକ୍ରି କରିବା ପାଇଁ ଉଦ୍ୟମ କରୁଛନ୍ତି। ଉକ୍ତ ତଙ୍ଗର ଜମିକୁ ସ୍ୱର୍ଗତ ମହେଶ୍ୱର ପାତ୍ରଙ୍କ ପୁତ୍ରମାନେ ଲକ୍ଷ୍ମୀ ପ୍ରସାଦ ପାତ୍ର,ଦୁର୍ଗା ପ୍ରସାଦ ପାତ୍ର, ନରସିଂହ ପ୍ରସାଦ ପାତ୍ର କିମ୍ବା ସେମାନଙ୍କ କୌଣସି ଉତ୍ତରାଧିକାରୀ କିମ୍ବା ଅନ୍ୟ ଯେ'କୌଣସି ବ୍ୟକ୍ତି ବିକ୍ରି, ବନ୍ଧକ, ଲିଜ୍ କିମ୍ବା କୌଣସି ପ୍ରକାର ହସ୍ତାନ୍ତର କରିପାରିବେ ନାହିଁ, ଯଦି କରନ୍ତି, ତାହେଲେ ଉଭୟ ବିକ୍ରେତା ଓ କ୍ରେତା ଆଇନ ଅନୁଯାୟୀ ଦଣ୍ଡିତ ହେବେ। ସେଥିପାଇଁ କୌଣସି ବ୍ୟକ୍ତି ଉକ୍ତ ତଙ୍ଗର ଜାଗାକୁ କ୍ରୟ, ବନ୍ଧକ କିମ୍ବା କୌଣସି ପ୍ରକାର ହସ୍ତାନ୍ତର ନକରିବାକୁ ଏହି ବିଜ୍ଞାପନ ଜରିଆରେ ସୂଚନା ଦିଆଗଲା।
ନବରଙ୍ଗପୁର
ତା: ୩୧/୦୧/୨୦୨୪
ସ୍ୱର୍ଗତ ହରିହର ପାତ୍ରଙ୍କ ଉତ୍ତରାଧିକାରୀ
1) ଶ୍ରୀନିବାସ ପାତ୍ର (2) ଶୁଭଲକ୍ଷ୍ମୀ ପାତ୍ର, (3) ଭବାନୀ ପାତ୍ର
ସ୍ୱର୍ଗତ ଲକ୍ଷ୍ମୀ ପ୍ରସାଦ ପାତ୍ରଙ୍କ ଉତ୍ତରାଧିକାରୀ
(1) ତରଙ୍ଗ ବାଳା ପାତ୍ର (2) ସନ୍ତୋଷ ପାତ୍ର
(3) ସୁରେଶ ପାତ୍ର (4) ଶ୍ରୀଧର ପାତ୍ର
ରାମ ଚନ୍ଦ୍ର ପାତ୍ର ,
ସ୍ୱର୍ଗତ ମକରଧ୍ୱଜ ପାତ୍ରଙ୍କ ଉତ୍ତରାଧିକାରୀ
(1) ନିବେଦିତା ପାତ୍ର (2) ନଳିନୀ ପାତ୍ର (3) ମୃତ୍ୟୁଞ୍ଜୟ ପାତ୍ର (4) ମଳୟ କୁମାର ପାତ୍ର
ଲକ୍ଷ୍ମଣ କୁମାର ପାତ୍ର
(ଶଙ୍ଖାରୀ ସାହି, ନବରଙ୍ଗପୁର)
ମୋ.: ୮୦୯୩୨ ୧୩୧୦୫

A-1318
GOVT. OF ODISHA
OFFICE OF THE SUPERINTENDING ENGINEER
MAHANADI BARRAGE DIVISION, CUTTACK
Phone No. 0671-2440118
Email- eembarragedivnctc@gmail.com
e PROCUREMENT NOTICE NO.-15/(MBD 59-78)/2024-25

| | |
|---|---|
| Name of work | "Spur of Embankment, Road works ,Canal works & Electrical works ". |
| Total No. of works | 20 (Twenty) Nos. of works. |
| Tender Cost | 75.48 lakhs to 7.75lakhs. |
| Mode of Payment of EMD(Bid Security) & Bid Cost | The bidder shall transfer the required amount of EMD (Bid Security) and cost of Bid by online through electronic payment as per Govt. of Odisha WDOM No.17254/W dtd.05.12.2017 as mentioned in DTCN. |
| Period of completion | 06 (Six) Calendar Months to 02 (Two) Calendar months |
| Other details as follows Procurement Officer | Superintending Engineer, Mahanadi Barrage Division, Cuttack. |
| Availability of Tender online for Bidding | 01.02.2024 from 10.00 A.M to 11.02.2024 up to 5.00 P.M. |
| Date, Time & Venue of opening of Bid through Online | For Single Cover-Dtd.12.02.2024 - 11.30 A.M both Technical Bid & Financial Bid For Double Cover- Dtd.12.02.2024 -11.30 A.M. for Technical Bid & Dtd.13.02.2024 -11.30 A.M. for Financial Bid , in the Office of the Superintending Engineer, Mahanadi Barrage Division, Cuttack. |
| Date of Transparent Lottery to be Conducted (if required) | On 17.02.2024 at 11.30 P.M in the office Chamber of the Superintending Engineer, Mahanadi Barrage Division, Gandarpur, Cuttack. |

(Bidders shall furnish their present e-mail id, address and Telephone No. for further correspondence)
Further details can be seen from the Govt. web site www.tendersodisha.gov.in.
OIPR-32477/11/0014/2324
Superintending Engineer, Mahanadi Barrage Division, Cuttack

O-2328
GOVERNMENT OF ODISHA
OFFICE OF THE SUPERINTENDING ENGINEER
RURAL WORKS DIVISION, BARIPADA
e_mail = rw_mayurbhanj@yahoo.co.in
e_Procurement Tender Call Notice No. Online 25/RWD/BPD/2023-24
1. Name of the work : Road Works
2. Total No.of works : 11 Nos
3. Estimated Cost : Approx Estimated Cost Rs.13.73 lakhs to Rs.44.12 lakhs
4. Class of Contractor : 'D'&'C' & 'C'&'B'
5. EMD : EMD @ 1% of Estimated Cost Put to tender
6. Period of completion : 1(One) Calendar month
7. Other details :

| Procurement Officer | Bid Identification No | Availability of tender On-line for bidding | | Last date & time of seeking tender clarification | Date & Time of Opening of tender in the office of the Superintending Engineer, R.W. Division, Baripada |
|---|---|---|---|---|---|
| | | From | To | | |
| 1 | 2 | 3 | 4 | 5 | 6 |
| Superintending Engineer, Rural Works Division, Baripada | 25( Online) /RWD-BPD of 2023-24 | Dt.30.01.24 at 11.00 A.M. | Dt.06.02.24 upto 5.00 P.M. | Dt.06.02.24 Upto 3.00 P.M. | Dt.06.02.24 At 5.30 P.M. |

Further details can be seen from the website www.tendersorissa.gov.in
OIPR-25057/11/0038/2324
SuperintendingEngineer R.W. Division, Baripada

O-2314
Email ID-cuttackrw2nd@yahoo.co.in
Telephone / Fax No. (0671)-2445119
GOVERNMENT OF ODISHA
O/O THE SUPERINTENDING ENGINEER, RURAL WORKS DIVISION-II, CUTTACK
e-procurement Notice for Road Works
Bid Identification No. SECTC-II-22 of 2023-24 dt. 24.01.24
1. Number of the work :- 04 (Four) numbers Road for the year 2023-2024
2. Estimated Cost. (Approx) :- Rs. 5.00 lakh to Rs. 12.00 lakh
3. Period of completion :- 01 (One) calendar months
4. Date & time of sale & receipt of bid document online :- From:-31.01.2024 at 11:00AM To: 08.02.2024 at 4:00PM
5. Date & time of opening of I bid :- 09.02.2024 at 11:30AM
6. Name and address of Inviting Officer Superintending Engineer, R. W. Division-II, Cuttack, Nayabazar, Cuttack-753004
Further details can be seen from the State Govt. portal https://tendersorissa.gov.in
OIPR-25095/11/0026/2324
Executive Engineer R.W. Division-II, Cuttack

A-1314
GOVERNMENT OF ODISHA
DEPARTMENT OF WATER RESOURCES
OFFICE OF THE CHIEF ENGINEER & BASIN MANAGER, SUBARNAREKHA & BUDHABALANGA BASIN, AT/PO:- LAXMIPOSI, DIST:-MAYURBHANJ
Mail Id. cebmsbb2019@gmail.com
Government of Odisha "e" PROCUREMENT NOTICE
Bid Identification No. 36/ 23-24 of CEBM, SBB, Laxmiposi
The Chief Engineer & Basin Manager, Subarnarekha & Budhabalanga Basin, Laxmiposi on behalf of the Governor of Odisha, invites On-line tenders in double cover system for the work "Appointment of Third Party Inspection Agency (TPIA) for Construction of Distribution system for 5180 Ha. of CCA including command area development (CAD) of Basta Distributary from RD 2.007Km to Tail under Subarnarekha Irrigation Project through underground pipe line irrigation system (Gravity Flow) in Mayurbhanj & Balasore district of Odisha on EPC Turn-key basis including Operation & Maintenance of complete commissioned project for five years".
1. Period of completion : 24 (Twenty Four) calendar months including rainy seasons.
2. Date & time of availability of bid document in the portal : From 30.01.2024 at 10.00 AM to 13.02.2024 up to 5.00 PM.
3. Last date/Time for receipt of bids in the portal : 13.02.2024 up to 05-00 PM
4. Date & time of opening of tender : 15.02.2024 at 11-00 AM
5. Name & address of the officer inviting Bid : Chief Engineer & Basin Manager Subarnarekha & Budhabalanga Basin Laxmiposi, Mayurbhanj, Odisha.
Further details can be seen from the e-procurement portal https://tendersodisha.gov.in
OIPR-32074/11/0056/2324
Chief Engineer & Basin Manager, Subarnarekha & Budhabalanga Basin Laxmiposi

A-1355
GOVERNMENT OF ODISHA
OFFICE OF THE SUPERINTENDING ENGINEER MINOR IRRIGATION DIVISION; MAYURBHANJ
AT/P.O-BARIPADA, DIST-MAYURBHANJ, PIN-757091
ODISHA INTEGRATED IRRIGATION PROJECT FOR CLIMATE RESILIENT AGRICULTURE(OIIPCRA)
(WORLD BANK PROJECT ID: P163533)
REQUEST FOR BIDS(RFB) E Procurement Notice
NATIONAL OPEN COMPETITIVE PROCUREMENT FOR SMALL WORKS
No. 211 Dated 22.01.2024
RFB No. OIIPCRA-MBI/05-W2/2023-24

| | |
|---|---|
| Name of Work: | Modernization & Improvement to MIPs under **Minor Irrigation Division , Mayurbhanj** |
| Total No. of Works | 08 Nos.(Individual MIP & Individual Package) |
| Estimated Cost of Works(s): | Varies Approximately from **10.35 Lakh** to **50.071 Lakh in individual package for One No. project.** (Total estimated cost of the 08 Nos. of Works Rs. 246.401 **Lakh** ) |
| Cost of Bid Document: | **Free of Cost.** |
| Time for Completion: | Refer to DTCN |
| Availability of Bid Documents: | From **31.01.2024 10.00** Hrs to **29.02.2024** up to **15.00** Hrs in the e-procurement website (https://tendersodisha.gov.in) through online |
| Date of Pre-Bid Meeting: | On dt **13.02.2024** From **11.30** Hrs. To **14.00** Hrs. |
| Last date & time of receipt of bid | Up to **29.02.2024, 15.00 Hrs.** through online. |
| Payment of bid cost/bid security: | Shall be Paid On-Line through the e-Procurement portal of Govt. of Odisha. |
| Date of opening of Technical bid(s): | On dt: **29.02.2024 at 15.30** Hrs onwards. |
| Date of opening of Financial bid(s): | To be intimated online after offline evaluation of Technical Bids. |
| Digital Signature Certificate of Bidders: | The bidder must posses compatible Digital Signature Certificate (DSC) of class-II or III. |
| Details about the tender: | Available in website of www.dowrodisha.gov.in and www.tendersodisha.gov.in |
| Name/Address of the OIT: | **Superintending Engineer, M.I. Division, Mayurbhanj At/Po-Baripada (Near Murgabadi Fly Over Bridge)/Dist: Mayurbhanj PIN-757001 E-Mail:- mi.mayurbhanj@yahoo.co.in** |

Sd/-22.01.2024
Superintending Engineer M.I. Division, Mayurbhanj
OIPR-32041/11/0009/2324

MM-432
OFFICE OF THE PRINCIPAL CHIEF CONSERVATOR OF FORESTS (WILDLIFE) & CHIEF WILDLIFE WARDEN, ODISHA
Government of Odisha, Forest, Environment & Climate Change Department
PRAKRUTI BHAWAN, PLOT NO.1459, SAHEED NAGAR, BHUBANESWAR- 751007
Phone: 0674-2602250, Website: www.wildlife.odisha.gov.in, Email: odishawildlife@gmail.com
Notice No. 1164 / CWLW-OFE-MISC-0010-2022
Dated, Bhubaneswar the 29 January, 2024
NOTICE FOR ENGAGEMENT OF RETIRED GOVT. EMPLOYEES AS CONSULTANTS
In pursuance of G.A. Department Resolution No. 23750/Gen dtd.27.08.2014, applications are invited from interested retired Private Secretaries/ Administrative Officers / Establishment Officers/ Section Officers/ for engagement of 05 numbers of "Consultants" (Level 11 to 14 under ORSP Rule, 2017) in State Wildlife Headquarters, with consolidated remuneration as per Govt. or Odisha, Finance Department Office Memorandum No. 24533/ dated 29.09.2022. This engagement shall be initially for a period of One Year, renewable on annual basis depending on assessment of performance. Candidates desirous of applying for engagement must not be above 64 years of age as on 31.01.2024. The details of engagement and format of the application are available in the notice section of the official websites of Principal Chief Conservator of Forests (Wildlife) & Chief Wildlife warden, Odisha / www.wildlifeodisha.in & www.wildlife.odisha.gov.in with effect from 25.01.2024. It can also be collected in hardcopy from the office on all working days within working hours up to 12.02.2024 until 12.00 noon.
The authority reserves the right to accept or reject the applications without assigning any reason thereof.
The last date for receipt of duly filled application is 12.02.2024 up to 5.30 PM.
Sd/-
Deputy Conservator of Forests. (Admn.) O/o PCCF (WL) & CWLW, Odisha
OIPR-08006/11/0004/2324

O-2329
GOVERNMENT OF ORISSA
OFFICE OF THE SUPERINTENDING ENGINEER
RURAL WORKS DIVISION KARANJIA (MAYURBHANJ)
Email ID: eerwkaranjia@yahoo.com
Letter No. 598 / Date 24.01.2024
"e" Procurement Notice for Construct ion of 'D' Type Qtr for JMFC Court at Thakurmunda and Jashipur, Construction of Sub-Treasury office Cum Inspection room at Jashipur for year 2023-24
Bid Identification No -N.C.B RWDKNJ -17 / 2023-24
1. Name of the work : Building Works (As per Annexure)
2. Estimated Cost : Rs. 59.5 to Rs.64.00 Lakhs Approximately (As per Annexure)
3. Class of Contractor : 'B' Class
4. Period of Completion : As per Annexure
5. Tender Paper Cost : Rs 10000/- as mentioned in DTCN

| Procurement Office | Bid Identification No. | Availability of Tender On-line for bidding | | Last Date & Time of Seeking tender Clarification | Date & Time of Opening of Tender in O/O S.E.R.W. Division, Karanjia | |
|---|---|---|---|---|---|---|
| | | From | To | | Technical Bid | Financial Bid |
| 1 | 2 | 3 | 4 | 5 | 6 | 7 |
| Superintending Engineer, Rural Works Division, Karanjia | Building Online N.C.B. RWDKNJ-7 | 01.02.2024 at 11.00A.M. | 07.02.2024 up to 5.00 P.M. | 06..02.2024 up to 1.00 P.M. | 08.02.2024 at 11.30 A.M. | 09.02.2024 at 1.00 P.M. |

Further details can be seen from the Website www.tendersodisha.gov.in
OIPR-25086/11/0029/2324
Sd/- Superintending Engineer R.W. Division, Karanjia

Government of Odisha
Sports & Youth Services Department
TT-57
**Request for Proposal**
Sports & Youth Services Department, Government of Odisha calls for bids from leading agencies to the Procurement of ELEIKO make weightlifting equipment for Department of Sports and Youth Services, Govt of Odisha (PAC ITEMS). The details of the document are available at the below mentioned website
**Website: https://sports.odisha.gov.in/ https://tendersodisha.gov.in/**
Interested firms/ parties/ agencies are advised to study the Rfp document carefully before submitting their bid.
**Important Dates and Information:**
**Date of Publication - 25/01/2024**
**Last date and time of submission of proposal -16/02/2024; Time: 05:00 pm.**
**Opening of the Technical Bid -16/02/2024; Time: 06:00 pm.**
OIPR-29001/11/0198/2324
Sd/- Commissioner-cum-Secretary

# ମୀନାକ୍ଷୀ ରାଜ୍ୟ ମହିଳା କଂଗ୍ରେସ ସଭାନେତ୍ରୀ

**ଭୁବନେଶ୍ୱର, ୩୦।୧(ସମିସ):** ବିଧାୟକ ତାରା ବାହିନୀପତିଙ୍କ ପତ୍ନୀ ମିନାକ୍ଷୀ ବାହିନୀପତିଙ୍କୁ ରାଜ୍ୟ ମହିଳା ସଙ୍ଗଠନର ସଭାନେତ୍ରୀ ଭାବରେ ନିଯୁକ୍ତି ଦେଇଛି କଂଗ୍ରେସ। ଏଆଇସିସି ଅଧ୍ୟକ୍ଷ ମଲ୍ଲିକାର୍ଜୁନ ଖଡଗେ ଶ୍ରୀମତୀ ବାହିନୀପତିଙ୍କ ଏହି ନିଯୁକ୍ତିକୁ ଅନୁମୋଦନ କରିଥିବା ନେଇ ଦଳର ଜାତୀୟ ସାଧାରଣ ସମ୍ପାଦକ(ସଙ୍ଗଠନ) କେସି ଭେଣୁ ଗୋପାଳ ଏକ ପ୍ରେସ ବିଜ୍ଞପ୍ତି ମାଧ୍ୟମରେ ସୂଚନା ଦେଇଛନ୍ତି। ମିନାକ୍ଷୀ ବାହିନୀପତି କୋରାପୁଟ ମୁନିସିପାଲିଟିର ଅଧ୍ୟକ୍ଷ ଭାବେ ୨ ଥର ନିର୍ବାଚିତ ହୋଇଛନ୍ତି। ଏହା ବ୍ୟତୀତ ସେ କୋରାପୁଟ ଜିଲ୍ଲା କଂଗ୍ରେସର ସଭାପତି ଭାବେ ୨୦୧୧ରୁ ୨୦୨୩ ମସିହା ପର୍ଯ୍ୟନ୍ତ ଦୀର୍ଘ ୧୩ ବର୍ଷ ଧରି କାର୍ଯ୍ୟ କରିଛନ୍ତି ଏବଂ ବର୍ତ୍ତମାନ ସେ ରାଜ୍ୟ ମହିଳା କଂଗ୍ରେସର ସାଧାରଣ ସମ୍ପାଦକ ଅଛନ୍ତି। କୋରାପୁଟରେ ମିନାକ୍ଷୀ ଓ ତାଙ୍କ ସ୍ୱାମୀ ତାରା ବାହିନୀପତିଙ୍କର ଯଥେଷ୍ଟ ପ୍ରଭାବ ରାଜ୍ୟ ମହିଳା କଂଗ୍ରେସରେ ମଧ୍ୟ ମିନାକ୍ଷୀଙ୍କର ବେଶ ପ୍ରଭାବ ରହିଛି। ମିନାକ୍ଷୀଙ୍କ ଏହି ନିଯୁକ୍ତି ସାମ୍ପ୍ରତିକ ସମୟରେ କଂଗ୍ରେସ ପାଇଁ ଗୁରୁତ୍ୱପୂର୍ଣ୍ଣ ବୋଲି କୁହାଯାଉଛି।

- ମହିଳା ସଂଗଠନ ମଜଭୁତ କରିବାକୁ ଦଳର ଫୋକସ
- ମହିଳା ଭୋଟ୍ ଉପରେ ସବୁ ଦଳର ରହିଛି ନଜର
- ନୂଆ ପଦ ତାରା ଓ ମିନାକ୍ଷୀଙ୍କ ରାଗ କରିବ ପ୍ରଶମିତ

ରାଜ୍ୟର ଦୁଇ ପ୍ରମୁଖ ରାଜନୈତିକ ଦଳ ବିଜେଡି ଓ ବିଜେପି ଆସନ୍ତା ନିର୍ବାଚନରେ ଅଧିକରୁ ଅଧିକ ମହିଳା ଭୋଟ୍ ହାତେଇବା ଲକ୍ଷ୍ୟରେ ରହିଛନ୍ତି। ମିଶନ ଶକ୍ତି ସହ ରାଜ୍ୟ ସରକାରଙ୍କ ମହିଳା କୈନ୍ଦ୍ରୀକ ଯୋଜନାକୁ ଆଧାର କରି ବିଜେଡି ମହିଳାଙ୍କ ପାଖରେ ପହଞ୍ଚୁଛି। ସେହିପରି ଉଜ୍ଜ୍ୱଳା ଯୋଜନା ସହ 'ବେଟି ବଚାଓ, ବେଟି ପଢ଼ାଓ' ଭଳି ଯୋଜନା ଗଣାଇ ବିଜେପି ମହିଳାଙ୍କୁ ନିଜ ଆଡ଼କୁ ଟାଣିବାକୁ ଯୋଜନା କରିଛି। ଏହି ଦୁଇ ଦଳର ରଣନୀତିକୁ ଭେଦ କରି କଂଗ୍ରେସ କିପରି ମହିଳା ଭୋଟ୍‌ରଙ୍କୁ ନିଜ ସପକ୍ଷରେ ଆଣିବ ତାହା ଆହ୍ୱାନପୂର୍ଣ୍ଣ ରହିବା ମନେ କରାଯାଉଛି।

ଏଆଇସିସି ପକ୍ଷରୁ ରାଜ୍ୟରେ କିପରି ମହିଳା ଭୋଟ୍ ଦଳ ଆଡ଼କୁ ଆସିପାରିବ ତାହା ଉପରେ ଗୁରୁତ୍ୱ ଦିଆଯାଉଛି। ଏଥିପାଇଁ ଆସନ୍ତା ନିର୍ବାଚନରେ ଦଳ ପକ୍ଷରୁ ପୂର୍ବାପେକ୍ଷା ଅଧିକ ମହିଳାଙ୍କୁ ଟିକଟ୍ ଦିଆଯିବା ପାଇଁ ଯୋଜନା କରାଯାଇଥିବା ଜଣାପଡ଼ିଛି। ଏହି ସମୟରେ ମିନାକ୍ଷୀଙ୍କ ଭଳି ଜଣେ ଲଢୁଆ ନେତ୍ରୀ ଦଳ ପାଇଁ ବଡ଼ ସମ୍ଭାବନା ସୃଷ୍ଟି କରିବେ ବୋଲି ଦଳ ଆଶା ରଖିଛି। ଅନ୍ୟପଟେ ଶ୍ରୀମତୀ ବାହିନୀପତିଙ୍କୁ ଗତବର୍ଷ ଜୁନ୍ ମାସରେ କୋରାପୁଟ ଜିଲ୍ଲା ସଭାପତି ପଦରୁ ହଟାଇ ରାଜ୍ୟ କଂଗ୍ରେସର ସାଧାରଣ ସମ୍ପାଦକ ଭାବେ ସ୍ଥାନ ଦିଆଯାଇଥିଲା। ଏହାକୁ ନେଇ ତାରା ଓ ମିନାକ୍ଷୀଙ୍କ ସମର୍ଥକମାନେ କ୍ଷୁବ୍ଧ ହେବା ସହ ତାରା ମଧ୍ୟ ନିଜ ସମର୍ଥକଙ୍କ ସହ ଦିଲ୍ଲୀ ଗସ୍ତ କରିଥିଲେ। ଏବେ ମିନାକ୍ଷୀଙ୍କ ଏହି ନୂତନ ନିଯୁକ୍ତି ପୁରୁଣା ବିବାଦରେ ପୂର୍ଣ୍ଣଚ୍ଛେଦ ପକାଇବା ସହ ସହ ଉଭୟ ତାରା ଓ ମିନାକ୍ଷୀଙ୍କ ସମର୍ଥକଙ୍କ ରାଗ ପ୍ରଶମିତ କରିବ ବୋଲି ଚର୍ଚ୍ଚା ହେଉଛି।

# ନକଲି ଶିକ୍ଷକଙ୍କ ତଥ୍ୟ ଦେଉ ନାହାନ୍ତି ୧୧ ଜିଲ୍ଲା

**ଭୁବନେଶ୍ୱର, ୩୦।୧(ସମିସ):** ନକଲି ଶିକ୍ଷକଙ୍କ ତଥ୍ୟ ଦେଉନାହାନ୍ତି ୧୧ ଜିଲ୍ଲା ଶିକ୍ଷା ଅଧିକାରୀ। ଗତ ଡିସେମ୍ବର ୨୯ ତାରିଖରେ ନକଲି ଶିକ୍ଷକଙ୍କ ତଥ୍ୟ ଦେବାକୁ ସମସ୍ତ ଜିଲ୍ଲା ଶିକ୍ଷା ଅଧିକାରୀ(ଡିଇଓ)ଙ୍କୁ ପ୍ରାଥମିକ ଶିକ୍ଷା ନିର୍ଦ୍ଦେଶାଳୟ ପକ୍ଷରୁ ନିର୍ଦ୍ଦେଶ ଦିଆଯାଇଥିଲା। ହେଲେ ବାଲେଶ୍ୱର, ଭଦ୍ରକ, ବଲାଙ୍ଗୀର, ଦେବଗଡ଼, ଗଜପତି, ଜଗତସିଂହପୁର, କଳାହାଣ୍ଡି, କେନ୍ଦ୍ରାପଡ଼ା, ମାଲକାନଗିରି, ମୟୂରଭଞ୍ଜ ଓ ସମ୍ବଲପୁର ଜିଲ୍ଲା ତଥ୍ୟ ଦାଖଲ କରିନାହାନ୍ତି। ଫଳରେ ଏହି ସମସ୍ତ ଜିଲ୍ଲାର ଡିଇଓଙ୍କୁ ୩୦ ତାରିଖ ସୁଦ୍ଧା ନକଲି ଶିକ୍ଷକଙ୍କ ତଥ୍ୟ ଦାଖଲ କରିବାକୁ ନିର୍ଦ୍ଦେଶାଳୟ ପକ୍ଷରୁ ନିର୍ଦ୍ଦେଶ ଦିଆଯାଇଛି। ଆଜି ଏହାର ଅବଧି ପୂରଣ ହେଉଛି। ନକଲି ଶିକ୍ଷକଙ୍କ ବାବଦରେ ରାଜ୍ୟବ୍ୟାପୀ ତଥ୍ୟ ଉପଲବ୍ଧ ହେଉ ନଥିବାରୁ ହାଇକୋର୍ଟରେ ରୁଜୁ ଜନସ୍ୱାର୍ଥ ମାମଲାର ନିର୍ଦ୍ଦେଶ ଅନୁପାଳନ ନେଇ ସରକାର ସତ୍ୟପାଠ ଦାଖଲ କରିପାରୁନଥିବା ନିର୍ଦ୍ଦେଶାଳୟ ଦର୍ଶାଇଛି। ସୂଚନାଯୋଗ୍ୟ, ନିର୍ଦ୍ଦେଶର ପ୍ରାୟ ମାସେ ପରେ ମଧ୍ୟ ତଥ୍ୟ ଦାଖଲ କରିନଥିବାରୁ ଗତ ୨୫ ତାରିଖରେ ଏହି ସମସ୍ତ ଜିଲ୍ଲାର ଡିଇଓଙ୍କୁ ତଥ୍ୟ ଦାଖଲ ପାଇଁ ନିର୍ଦ୍ଦେଶ ଦିଆଯାଇଛି।

## ଗାଁକୁ ଭାଗ କରିଛି ଦୁଇ ଜିଲ୍ଲା

# ଗୋଟିଏରେ ଘରଦ୍ୱାର; ଆରଟିରେ ଜମିବାଡ଼ି

**ମାଲକାନଗିରି,୩୦।୧(ସମିସ):** ଗାଁ ଗୋଟିଏ, କିନ୍ତୁ ଜିଲ୍ଲା ଦୁଇ। ଶୁଣିବାକୁ ଆଶ୍ଚର୍ଯ୍ୟ ଲାଗୁଥିଲେ ବି ସତ। ଘରଦ୍ୱାର ଗୋଟିଏ ଜିଲ୍ଲା ଅଧୀନରେ ଥିବା ବେଳେ ଜମି ବାଡ଼ି ଆଉ ଗୋଟିଏ ଜିଲ୍ଲାରେ। ଗାଁ ମଝିରେ ଦୁଇ ଜିଲ୍ଲାର ଅଲଗା ଅଲଗା ବୋର୍ଡ ଲାଗିଛି। ସରକାରୀ ଯୋଜନା ବି ଦୁଇଟି ଯାକ ଜିଲ୍ଲାରୁ ମିଳୁଛି। ଏପରିକି ଗାଁରେ ଦୁଇଟି ଅଙ୍ଗନବାଡ଼ି କେନ୍ଦ୍ର ବି ରହିଛି। କିନ୍ତୁ ଗୋଟିଏ ଗାଁକୁ ଦୁଇ ଦୁଇଟି ଜିଲ୍ଲାର ପରିଚୟ ମିଳିଥିବାରୁ ଏହାକୁ ନେଇ ଗ୍ରାମବାସୀ ଅନେକ ସମୟରେ ହରଡ଼ଘଣାରେ ପଡୁଛନ୍ତି। ନିଜକୁ କେଉଁ ଜିଲ୍ଲାର ଅଧିବାସୀର ପରିଚୟ ଦେବେ, ସେନେଇ ଦ୍ୱନ୍ଦ୍ୱରେ ପଡୁଛନ୍ତି। ଆଧାର କାର୍ଡରେ ଗୋଟିଏ ଜିଲ୍ଲାର ନାମ ରହିଥିବା ବେଳେ ଜମିପଟ୍ଟାରେ ଆଉ ଏକ ଜିଲ୍ଲାର ନାଁ ରହିଥିବାରୁ ବିକ୍ରି-ଖରିଦ, କିସମ ପରିବର୍ତ୍ତନ ଆଦି ସମୟରେ ଗ୍ରାମବାସୀ ନାନା ହଇରାଣ ହରକତ ହେଉଛନ୍ତି। ଏପରି ଏକ ଗ୍ରାମ ହେଉଛି, ମାଲକାନଗିରି ଓ କୋରାପୁଟ ଜିଲ୍ଲା ସୀମାନ୍ତରେ ରହିଥିବା କୁଲାବେଡ଼ା ଗାଁ।

ଦ୍ୱୈତ ପରିଚୟ ପାଇଁ ହରଡ଼ଘଣାରେ କୁଲାବେଡ଼ା ଗ୍ରାମବାସୀ

ଗାଁରେ ପାଖାପାଖି ଶହେ ପରିବାର ବସବାସ କରନ୍ତି। ୬୦ ପରିବାରଙ୍କ ଆଧାର କାର୍ଡରେ ପରିଚୟ ମାଲକାନଗିରି ଜିଲ୍ଲା ମାଥିଲି ବ୍ଲକ୍ ଅନ୍ତର୍ଗତ କୁଟନିପାଲି ଗ୍ରାମପଞ୍ଚାୟତର କୁଲାବେଡ଼ା ଗାଁ ଲେଖା ଯାଇଥିବା ବେଳେ ବାକି ୪୦ ପରିବାରଲୋକଙ୍କ ଠିକଣା କୋରାପୁଟ ଜିଲ୍ଲା ବୈପାରୀଗୁଡ଼ା ବ୍ଲକର ଦଣ୍ଡାବାଡ଼ି ଗ୍ରାମ ପଞ୍ଚାୟତର କୁଲାବେଡ଼ାରେ ଗାଁ ଉଲ୍ଲେଖ ରହିଛି। ଗ୍ରାମ ପଞ୍ଚାୟତ, ବ୍ଲକ୍ କାର୍ଯ୍ୟାଳୟ ଏବଂ ଜିଲ୍ଲା ମୁଖ୍ୟାଳୟ ସବୁ ଦୁଇ ଦୁଇଟି ହୋଇଥିବାବେଳେ କୋରାପୁଟ ଜିଲ୍ଲା ଅପେକ୍ଷା ମାଲକାନଗିରି ଜିଲ୍ଲା ଅଧୀନରେ ରହିଥିବା ଲୋକଙ୍କୁ ଅଧିକ ସୁବିଧା ମିଳୁଥିବା କହିଛନ୍ତି ଗ୍ରାମବାସୀ। କାରଣ ଲୋକଙ୍କ ପାଇଁ ଗ୍ରାମ ପଞ୍ଚାୟତ, ବ୍ଲକ୍ କାର୍ଯ୍ୟାଳୟ ଏବଂ ଜିଲ୍ଲା ମୁଖ୍ୟାଳୟକୁ ଯିବାକୁ ହେଲେ ମାଲକାନଗିରି ଜିଲ୍ଲା ନିକଟତମ ହୋଇଥିବା ବେଳେ କୋରାପୁଟ ଜିଲ୍ଲା ଲୋକଙ୍କ ପାଇଁ ପଞ୍ଚାୟତ, ବ୍ଲକ୍ କାର୍ଯ୍ୟାଳୟ ଏବଂ ଜିଲ୍ଲା ମୁଖ୍ୟାଳୟ ଦୂରତା ବେଶ୍ ଅଧିକ ରହିଛି। କୋରାପୁଟ ଜିଲ୍ଲା ମୁଖ୍ୟାଳୟକୁ ଜରୁରୀ କାର୍ଯ୍ୟ ପାଇଁ ଯିବାକୁ ହେଲେ ଅଧିକ ସମୟ ଲାଗୁଥିବା ବେଳେ ମାଲକାନଗିରି ଆସିବାକୁ ଲୋକଙ୍କୁ ସହଜ ହୋଇଥାଏ।

ଗ୍ରାମବାସୀଙ୍କ କହିବାନୁଯାୟୀ, ସାର୍ଟିଫିକେଟ୍ କିମ୍ବା ଅନ୍ୟ କୌଣସି ପ୍ରମାଣପତ୍ର ବାହାର କରିବା ପାଇଁ ହେଲେ ଗ୍ରାମବାସୀ ସମସ୍ୟାର ସମ୍ମୁଖୀନ ହୁଅନ୍ତି। ସେହିପରି ଧାନବିକ୍ରି ପାଇଁ ମଣ୍ଡି କାର୍ଡ କରିବାକୁ ଗଲେ ମଧ୍ୟ ହଇରାଣ ହେବାକୁ ପଡ଼େ। କାରଣ ଜମିପଟ୍ଟା ସବୁ ମାଲକାନଗିରି ଜିଲ୍ଲାରେ ଥିବା ବେଳେ ଭୋଟର୍ ଆଇଡି କାର୍ଡ ତଥା ଆଧାର କାର୍ଡ ସବୁ କୋରାପୁଟ ଜିଲ୍ଲାରେ ରହିଛି। ତେବେ ଏହି ଜିଲ୍ଲା ବିବାଦର ସମାଧାନ ପାଇଁ ଉଭୟ କୋରାପୁଟ ଓ ମାଲକାନଗିରି ଜିଲ୍ଲା ପ୍ରଶାସନର ଦ୍ୱାରସ୍ଥ ହୋଇଥିଲେ ମଧ୍ୟ କୌଣସି ପଦକ୍ଷେପ ନିଆଯାଇ ନଥିବା ଅଭିଯୋଗ କରିଛନ୍ତି ଗ୍ରାମବାସୀ। ଏ ସଂପର୍କରେ ମାଲାକାନଗିରି ଅତିରିକ୍ତ ଜିଲ୍ଲାପାଳ ବେଦବର ପ୍ରଧାନ କହିଛନ୍ତି, ଜିଲ୍ଲା ସୀମାରେ ରହିଥିବାରୁ ଏଭଳି ସମସ୍ୟା ଦେଖାଯାଇପାରେ। ଏନେଇ ତଦନ୍ତ କରାଯାଇ ଉଚିତ ପଦକ୍ଷେପ ଗ୍ରହଣ କରାଯିବ।

ସୂଚନାଯୋଗ୍ୟ, ୧୯୯୨ ମସିହାରେ କୋରାପୁଟ ଜିଲ୍ଲା ବିଭକ୍ତ ହୋଇ କୋରାପୁଟ ଓ ମାଲକାନଗିରି ଜିଲ୍ଲା ସୃଷ୍ଟି ହୋଇଥିଲା। ହେଲେ କୁଲାବେଡ଼ା ଗାଁ କେଉଁ ଜିଲ୍ଲାରେ ରହିବ, ତାହା ନିଷ୍ପତ୍ତି ହୋଇପାରିନଥିଲା। ସେବେଠାରୁ ଏହି ଗାଁ ୨ ଜିଲ୍ଲାର ଗାଁ ତାଲିକାରେ ରହିଛି।

## ଭୀମଭୋଇ ମେଡିକାଲ କଲେଜ ହସ୍ପିଟାଲ

# ଡାକ୍ତରଙ୍କୁ ନିର୍ଧୁମ୍ ପିଟିଲେ ରୋଗୀଙ୍କ ସମ୍ପର୍କୀୟ

**ବଲାଙ୍ଗିର, ୩୦।୧ (ସମିସ):** ଭୀମଭୋଇ ମେଡିକାଲ କଲେଜ ହସ୍ପିଟାଲରେ ଆଜି ଏକ ଅଭାବନୀୟ ଘଟଣା ଘଟିଛି। ଚିକିତ୍ସା ଅବହେଳାରୁ ଜଣେ ରୋଗୀଙ୍କ ମୃତ୍ୟୁ ଘଟିଥିବା ଅଭିଯୋଗ କରି ସଂପର୍କୀୟମାନେ କର୍ତ୍ତବ୍ୟରତ ଜଣେ ଡାକ୍ତରଙ୍କୁ ନିର୍ଧୁମ୍ ମାଡ଼ ମାରିଛନ୍ତି। ଆକ୍ରମଣର ଶିକାର ହୋଇଥିବା ଡାକ୍ତରଜଣଙ୍କ ହେଲେ, ଆର୍.ଏନ୍ ଦଳପତି। ତେବେ ଉପସ୍ଥିତ ସୁରକ୍ଷା କର୍ମୀମାନେ ସେଠାରେ ପହଞ୍ଚି ଡାକ୍ତରଙ୍କୁ ଉଦ୍ଧାର କରିଥିଲେ। ସୂଚନା ଅନୁସାରେ, ବଲାଙ୍ଗିର ସହର ଡୁଙ୍ଗୁରିପଡ଼ାର ନିକୁ ବାରିକଙ୍କ ସ୍ୱାସ୍ଥ୍ୟବସ୍ଥା ବିଗିଡିବାରୁ ତାଙ୍କୁ ଭୀମଭୋଇ ମେଡିକାଲ କଲେଜ ହସ୍ପିଟାଲରେ ଭର୍ତ୍ତି କରାଯାଇଥିଲା। ଗତ ସୋମବାର ରାତିରେ ତାଙ୍କର ଅବସ୍ଥା ସଂକଟାପନ୍ନ ହୋଇଥିଲା। ସମ୍ପର୍କୀୟମାନେ ଡାକ୍ତରଙ୍କୁ ବାରମ୍ବାର ଡାକିଥିଲେ। ସେ ସମୟରେ କାର୍ଯ୍ୟରତ ଥିବା ଡାକ୍ତର ଆର୍.ଏନ୍ ଦଳପତି ଆସି ନଥିଲେ ବୋଲି ପରିବାର ଲୋକେ ଅଭିଯୋଗ କରିଥିଲେ। ଏପରିକି ସେ ମଦ ପିଇ ନିଶାସକ୍ତ ଅବସ୍ଥାରେ ପଡ଼ି ରହିଥିଲେ ବୋଲି ଅଭିଯୋଗ କରିଥିଲେ। ଚିକିତ୍ସା ଅବହେଳାରୁ ନିକୁଙ୍କର ମୃତ୍ୟୁ ହୋଇଥିବା କହି ହସ୍ପିଟାଲରେ ହୋ ହାଲ୍ଲା କରିଥିଲେ। ଏପରିକି ଡାକ୍ତରଙ୍କୁ ମାଡ଼ ମାରିଥିଲେ। ଏହାର ଏକ ଭିଡିଓ ସାମାଜିକ ଗଣମାଧ୍ୟମରେ ଭାଇରାଲ ହେଉଛି। ଏହି ଘଟଣାରେ ଭୀମଭୋଇ ମେଡିକାଲ କଲେଜ ଅଧ୍ୟକ୍ଷିକା ଡା. ମାନସୀ ପଣ୍ଡା କହିଛନ୍ତି ଯେ ତଦନ୍ତ ପାଇଁ କମିଟି ଗଠନ କରାଯାଇଛି। ନିଶାସକ୍ତ ଅବସ୍ଥାରେ ଡାକ୍ତର ଡ୍ୟୁଟି କରୁଥିବାର ଅଭିଯୋଗ ସତ ପ୍ରମାଣିତ ହେଲେ, ଡାକ୍ତରଙ୍କ ବିରୋଧରେ କଠୋର୍ କାର୍ଯ୍ୟାନୁଷ୍ଠାନ ଗ୍ରହଣ କରାଯିବ।

## ଝିଅର ଶବ ବ୍ୟବଚ୍ଛେଦ ରିପୋର୍ଟ ତ୍ରୁଟିପୂର୍ଣ୍ଣ ଅଭିଯୋଗ

# ଡାକ୍ତରଙ୍କୁ ଚପଲରେ ପିଟିଲେ ମହିଳା

**ପାରଳାଖେମୁଣ୍ଡି,୩୦।୧(ସମିସ):** ପାରଳାଖେମୁଣ୍ଡିସ୍ଥିତ ଜିଲ୍ଲା ମୁଖ୍ୟ ଚିକିତ୍ସାଳୟରେ ଜଣେ ଡାକ୍ତରଙ୍କୁ ଚପଲରେ ପିଟିଛନ୍ତି ଜଣେ ମହିଳା। ଝିଅର ଶବ ବ୍ୟବଚ୍ଛେଦ ରିପୋର୍ଟକୁ ତ୍ରୁଟିପୂର୍ଣ୍ଣ ଦର୍ଶାଇ ମହିଳାଜଣଙ୍କ ଏଭଳି କାଣ୍ଡ ଘଟାଇଛନ୍ତି। ଆକ୍ରମଣର ଶିକାର ହୋଇଥିବା ଡାକ୍ତରଜଣଙ୍କ ହେଲେ, ଡାଃ ରଶ୍ମିକାନ୍ତ ମିଶ୍ର। ଏନେଇ ଡାକ୍ତର ମିଶ୍ର ଥାନାରେ ଅଭିଯୋଗ କରିଥିବା ଜଣାପଡ଼ିଛି। ଏହି ଘଟଣା ଆଜି ଜିଲ୍ଲାବ୍ୟାପୀ ଚର୍ଚ୍ଚାର ବିଷୟ ହୋଇଛି।

ମିଳିଥିବା ସୂଚନାନୁଯାୟୀ, ଗତବର୍ଷ ଫେବୃଆରୀରେ ପାରଳାଖେମୁଣ୍ଡି ସହର ଉପକଣ୍ଠ ଜବାହର ନବୋଦୟ ବିଦ୍ୟାଳୟର ନବମ ଶ୍ରେଣୀ ଛାତ୍ରୀ ସୌଦାମିନୀ ରଇତଙ୍କ ଝୁଲନ୍ତା ମୃତଦେହକୁ ଉଦ୍ଧାର କରି ସ୍କୁଲ କର୍ତ୍ତୃପକ୍ଷ ଜିଲ୍ଲା ମୁଖ୍ୟ ଚିକିତ୍ସାଳୟକୁ ନେଇଥିଲେ। ସେହି ଦିନଠାରୁ ମୃତ ଛାତ୍ରୀଙ୍କ ମା' ସୁଜ୍ଞାନୀ ଗମାଙ୍ଗ ତାଙ୍କ ଝିଅକୁ ହତ୍ୟା କରି ମାରି ଦିଆଯାଇଛି ବୋଲି ଅଭିଯୋଗ କରି ଆସୁଛନ୍ତି।। ଏହାକୁ ନେଇ ସେତେବେଳେ ପାରଳା ପୁଲିସ ହତ୍ୟା ଏବଂ ପ୍ରମାଣ ନଷ୍ଟ କରିବା ଭଳି ସଂଗୀନ ଦଫାରେ ମାମଲା ରୁଜୁ କରି ତଦନ୍ତ କରିଥିଲା। ହେଲେ ପୁଲିସର ତଦନ୍ତରେ ଅସନ୍ତୋଷ ପ୍ରକାଶ କରି ମୃତ ଛାତ୍ରୀଙ୍କ ପରିବାରଲୋକେ ଓ ଗ୍ରାମବାସୀ ବିଭିନ୍ନ ସମୟରେ ଉଚ୍ଚସ୍ତରୀୟ ତଦନ୍ତ ଦାବି କରି ଆସୁଛନ୍ତି। ଅନଶନ ମଧ୍ୟ କରିଛନ୍ତି। ଶେଷରେ ରାଜ୍ୟ ସରକାର ତଦନ୍ତଭାର କ୍ରାଇମ୍ ବ୍ରାଞ୍ଚକୁ ହସ୍ତାନ୍ତର କରିଥିଲେ। ବର୍ତ୍ତମାନ ଏହି ମାମଲାର ତଦନ୍ତ କ୍ରାଇମବ୍ରାଞ୍ଚ୍ କରୁଛି। ହେଲେ ମଙ୍ଗଳବାର ମୃତ ଛାତ୍ରୀଙ୍କ ମା' ସୁଜ୍ଞାନୀ ଜିଲ୍ଲା ମୁଖ୍ୟ ଚିକିତ୍ସାଳୟକୁ ଆସି ଶବ ବ୍ୟବଚ୍ଛେଦ କରିଥିବା ଡାଃ ରଶ୍ମିକାନ୍ତ ମିଶ୍ରଙ୍କୁ ଚପଲରେ ପିଟିବା ସହ ଗାଳିଗୁଲଜ କରିଥିଲେ। ଝିଅର ବ୍ୟବଚ୍ଛେଦ ରିପୋର୍ଟରେ ଆତ୍ମହତ୍ୟା ବୋଲି ଭୁଲ୍ ଦର୍ଶାଇଛ କହି ସେ ଏପରି କରିଥିଲେ। ଏ ସଂପର୍କରେ ପାରଳାଖେମୁଣ୍ଡି ଆଦର୍ଶ ଥାନା ପୁଲିସକୁ ଖବର ଦିଆଯାଇଥିଲା। ପୁଲିସ ଆସିବା ବେଳକୁ ସୁଜ୍ଞାନୀ ଏବଂ ତାଙ୍କ ସାଥୀ ହସ୍ପିଟାଲ୍ ପରିସର ଛାଡ଼ି ଚାଲିଯାଇଥିଲେ। ଏହାପରେ ଡାଃ ରଶ୍ମିକାନ୍ତ ମିଶ୍ର ପାରଳା ଥାନାରେ ଘଟଣାକୁ ନେଇ ଲିଖିତ ଅଭିଯୋଗ କରିଛନ୍ତି ଏବଂ ଘଟଣାର ତଦନ୍ତ ପୁଲିସ୍ ପକ୍ଷରୁ କରାଯାଉଥିବା ଜଣାପଡ଼ିଛି। ଏନେଇ ଚିକିତ୍ସାଳୟର ମୁଖ୍ୟ ଚିକିତ୍ସକ ଡା. ପ୍ରଦୀପ କୁମାର ପଣ୍ଡା କହିଛନ୍ତି ଯେ କାର୍ଯ୍ୟରତ ଡାକ୍ତର ମିଶ୍ରଙ୍କୁ ମହିଳାଜଣକ ମାଡ଼ ମାରି ଗାଳିଗୁଲଜ କରିଛନ୍ତି। ମହିଳା ଏବଂ ତାଙ୍କ ସାଥୀରେ ପ୍ରାୟ ଦଶରୁ ଊର୍ଦ୍ଧ୍ୱ ଲୋକ ଆସିଥିବା ସ୍ପଷ୍ଟ ହୋଇଛି।

# ଅବଶିଷ୍ଟାଂଶ...

## ଟଙ୍କାକରେ ୩୪...

ସରକାରୀ ରାଜକୋଷର ପ୍ରତ୍ୟେକ ୧ ଟଙ୍କାରୁ ୩୪ ପଇସା ଋଣ ସୂତ୍ରରୁ ଆସିଥାଏ। ଏଥିସହିତ ସରକାର ସୁଧ ପୈଠ କରିବା ପାଇଁ ସର୍ବାଧିକ ୨୦ ପଇସା ଖର୍ଚ୍ଚ କରିଥାନ୍ତି। ସ୍ୱାଧୀନ ଭାରତର ପ୍ରଥମ ବଜେଟ୍ ୨୬ ନଭେମ୍ବର ୧୯୪୭ରେ ଶାନମୁଗମ୍ ଚେଟିଙ୍କ ଦ୍ୱାରା ଉପସ୍ଥାପନ କରାଯାଇଥିଲା। ଏହି ବଜେଟର ଆକାର ୧୯୭.୩୯ କୋଟି ଟଙ୍କା ରହିଥିଲା। ୨୦୨୩ରେ ଉପସ୍ଥାପିତ ହୋଇଥିବା ବଜେଟ୍ ୪୫.୦୩ ଲକ୍ଷ କୋଟି ଟଙ୍କା ଥିଲା। ୧୯୪୭ ପରଠାରୁ ଦେଶରେ ୭୩ଟି ସାଧାରଣ ବଜେଟ ଏବଂ ୧୪ଟି ଅନ୍ତରୀଣ ବଜେଟ୍ ଉପସ୍ଥାପିତ ହୋଇଛି।

ବଜେଟ କହିଲେ ଏକ ନିର୍ଦ୍ଦିଷ୍ଟ ବର୍ଷ ପାଇଁ ସରକାରଙ୍କ ଆୟ ଏବଂ ବ୍ୟୟର ଏକ ଆନୁମାନିକ ବିବରଣୀ। ବଜେଟ ମାଧ୍ୟମରେ ସରକାର ଆସନ୍ତା ଆର୍ଥିକବର୍ଷରେ ଆୟ ତୁଳନାରେ କେତେ ପରିମାଣରେ ଖର୍ଚ୍ଚ କରିପାରିବେ ତାହା ସ୍ଥିର କରିବାକୁ ଚେଷ୍ଟା କରିଥାନ୍ତି। ପ୍ରତ୍ୟେକ ଆର୍ଥିକବର୍ଷ ଆରମ୍ଭରେ ସରକାର ବଜେଟ ଉପସ୍ଥାପନ କରିଥାନ୍ତି। ଭାରତରେ ଆର୍ଥିକ ବର୍ଷର ଅବଧି ୧ଏପ୍ରିଲରୁ ୩୧ ମାର୍ଚ୍ଚ ପର୍ଯ୍ୟନ୍ତ ଧରାଯାଇଥାଏ। ଅନ୍ତରୀଣ ବଜେଟକୁ 'ଭୋଟ୍ ଅନ୍ ଆକାଉଣ୍ଟ କୁହାଯାଏ।

## ପିତାମାତାଙ୍କ ସ୍ୱପ୍ନକୁ...

ଏଥିସହ ମୁଖ୍ୟମନ୍ତ୍ରୀଙ୍କ ପରାମର୍ଶଦାତା ଥିବା ଅବସରପ୍ରାପ୍ତ ଆଇଏଏସ୍ ଅଧିକାରୀ ଉପେନ୍ଦ୍ର ତ୍ରିପାଠୀ ମଧ୍ୟ ଗଞ୍ଜାମ ବ୍ଲକରେ ଥିବା ସରକାରୀ ବିଦ୍ୟାଳୟରେ ଶିକ୍ଷାଲାଭ କରିଛନ୍ତି। ଉଲ୍ଲେଖନୀୟ ସେବା ପାଇଁ ତାଙ୍କୁ ପ୍ରଧାନମନ୍ତ୍ରୀଙ୍କ ପୁରସ୍କାର ମଧ୍ୟ ମିଳିଛି। ଯଦି ସେମାନେ ସଫଳତା ପାଇଲେ ତେବେ ଆପଣମାନେ କାହିଁକି ପାରିବେ ନାହିଁ? ତେଣୁ କଠିନ ପରିଶ୍ରମ କରି ପିତାମାତାଙ୍କ ସ୍ୱପ୍ନ ସାକାର କରିବାକୁ ଶ୍ରୀ ପାଣ୍ଡିଆନ ଛାତ୍ରଛାତ୍ରୀମାନଙ୍କୁ ଆହ୍ୱାନ ଦେଇଛନ୍ତି।

ବ୍ରହ୍ମପୁରର ଆମ୍ବୁପୁଆ ଠାରେ ଆୟୋଜିତ ନୂଆ-ଓ କାର୍ଯ୍ୟକ୍ରମରେ ୫-ଟି ଅଧକ୍ଷ କହିଛନ୍ତି ଯେ ରାତାରାତି କାହାକୁ ସଫଳତା ମିଳେ ନାହିଁ, ତା ପଛରେ ରହିଥାଏ କଠିନ ଅଧବସାୟ। କଠୋର ତପସ୍ୟା। ତେଣୁ ଆପଣମାନେ ପରିଶ୍ରମ କରିବାକୁ ଆଦୌ କୁଣ୍ଠାବୋଧ କରନ୍ତୁ ନାହିଁ। ଆମ ବାପା ମା' ଆମ ପାଇଁ ବହୁତ ସ୍ୱପ୍ନ ଦେଖିଛନ୍ତି। ତାକୁ ପୂରଣ କରିବା ଦାୟିତ୍ୱ ହେଉଛି ଆମର। ଆପଣମାନେ କେହି ବି କୌଣସି ଗୁଣରେ କମ୍ ନୁହନ୍ତି। ତେଣୁ ପିତାମାତା, ଗୁରୁଜନଙ୍କ ସ୍ୱପ୍ନକୁ ସାକାର କରିବା ପାଇଁ ପଣ କରନ୍ତୁ ଆଉ ତାକୁ ସାକାର କରିବାରେ ଅବହେଳା କରନ୍ତୁ ନାହିଁ। ଯଦି ଜୀବନରେ ସଫ

କଳିଙ୍ଗନଗର ମହୋତ୍ସବ ୪ର୍ଥ ସନ୍ଧ୍ୟା

# ଦର୍ଶକଙ୍କୁ ଝୁମାଇଲେ ରିୟା, ହ୍ୟୁମାନ୍

**ଦାନଗଦି/ଯଖପୁରା,୩୦।୧(ସମିସ):**

କଳିଙ୍ଗନଗର ମହୋତ୍ସବ ପହଞ୍ଚିଛି ଚତୁର୍ଥ ସନ୍ଧ୍ୟାରେ। ଆଜିର ସନ୍ଧ୍ୟାକୁ ଦାନଗଦି ପଞ୍ଚାୟତ ସମିତି ଅଧ୍ୟକ୍ଷା ଅର୍ଚ୍ଚନା ଦାସ, ଉପାଧ୍ୟକ୍ଷ ଅଜୟ ବିଦ୍ୟାଣୀ, ଜିଲ୍ଲାପରିଷଦ ସଭ୍ୟା ୮ ନମ୍ବର ଜୋନ ଓ ୯ ନମ୍ବର ଜୋନ ଉଦ୍‌ଘାଟନ କରିଥିଲେ। ଆଜିର ସନ୍ଧ୍ୟାଟି ଅତି ମନୋରଞ୍ଜନ ଭିତ୍ତିକ ଥିଲା। ଆଜିର ସନ୍ଧ୍ୟାରେ ଦର୍ଶକ ମାନଙ୍କର ଭିଡ଼ ବି ଜମିଥିଲା। ପ୍ରଥମେ ମଞ୍ଚରେ ଝାଡେଶ୍ୱର୍ ମହାବିଦ୍ୟାଳୟ ଛାତ୍ରଛାତ୍ରୀମାନେ ନୃତ୍ୟ ପରିବେଷଣ କରିଥିଲେ। ପରେ ତରାଜର ପାରମ୍ପାରିକ ନୃତ୍ୟ ପରିବେଷଣ କରିଥିଲେ। ଆଜିର ସନ୍ଧ୍ୟାକୁ ବେଶ୍ ଆକର୍ଷଣୀୟ କରିଥିଲା ଓଲିଉଡ ଜଗତର ଚୁଲବୁଲି ନାୟିକା ରିୟା ଦେଙ୍କ ଉପସ୍ଥିତି। ତାଙ୍କର ସୁନ୍ଦର ନୃତ୍ୟ ସାଙ୍ଗକୁ ଓଡ଼ିଶାର ପ୍ରତିଷ୍ଠିତ କଣ୍ଠଶିଳ୍ପୀ ହ୍ୟୁମାନ୍ ସାଗରଙ୍କ ଗୀତ ଲୋକଙ୍କୁ ବାନ୍ଧି ରଖିଥିଲା। ଉପସ୍ଥିତ ଦର୍ଶକ ନାଚ ଗୀତର ତାଳେ ତାଳେ ଝୁମିଥିଲେ। ତା ସହିତ ଜଣାଶୁଣା କମେଡିଆନ କାଳିଆ ଷଣ୍ଢଙ୍କ କମେଡି ଲୋକଙ୍କ ମଧ୍ୟରେ ହସଖୁସିର ମାହୋଲ ସୃଷ୍ଟି କରିଥିଲା। ଆଜି ସନ୍ଧ୍ୟାର ମଞ୍ଚକୁ ପାୟଲ ପରିଚାଳନା କରିଥିଲେ।

# ନାବାଳିକାକୁ ଦୁଷ୍କର୍ମ : ଅଭିଯୁକ୍ତକୁ ୨୦ବର୍ଷ ଜେଲ୍

**ଯାଜପୁର,୩୦।୧(ସମିସ):** କଳିଙ୍ଗନଗର ଥାନା ଅନ୍ତର୍ଗତ ଦୁର୍ଗାପୁର ଗ୍ରାମର ଜଣେ ଚତୁର୍ଥ ଶ୍ରେଣୀ ନାବାଳିକାକୁ ସେହି ଗ୍ରାମର ଜଣେ ଯୁବକ ଦୁଷ୍କର୍ମ କରିଥିବା ଅଭିଯୋଗରେ ଆଜି ଯାଜପୁର ଅତିରିକ୍ତ ସ୍ପେଶାଲ ପୋକ୍‌ସୋ କୋର୍ଟର ବିଚାରପତି ଅଭିଯୁକ୍ତକୁ ୨୦ବର୍ଷ ଜେଲ ଦଣ୍ଡାଦେଶ ଦେବା ସହ ୧୦ହଜାର ଟଙ୍କା ଜରିମାନା କରି ଏକ ରାୟ ପ୍ରକାଶ କରିଛନ୍ତି। ସମ୍ପୃକ୍ତ ଅଭିଯୁକ୍ତକୁ ଜେଲ ପଠାଇ ଦିଆଯାଇଛି।

୨୦୧୮ ମେ ମାସ ୧୨ ତାରିଖରେ ନାବାଳିକା ତା'ର ସାଙ୍ଗ ସହିତ ନିକଟସ୍ଥ ଜଙ୍ଗଲକୁ କୁସୁମ କୋଳି ଖାଇବାକୁ ଯାଇଥିଲା। ସେଠାରୁ ଫେରିବା ରାସ୍ତାରେ ଉକ୍ତ ଗ୍ରାମର ମାତାଇ ଜାମୁଦା (୨୭) ନାମକ ଜଣେ ଯୁବକ ସଂପୃକ୍ତ ନାବାଳିକାକୁ ତୋର ବାପା ଡ଼ାକୁଛି ବୋଲି କହି ସାଙ୍ଗରେ ନେଇ ଆସିଥିଲା। ରାସ୍ତାରେ ଏକ ନିଛାଟିଆ ସ୍ଥାନରେ ମାତାଇ ସଂପୃକ୍ତ ନାବାଳିକାଙ୍କ ମୁହଁରେ ଏକ ଗାମୁଛା ବାନ୍ଧି ଦୁଷ୍କର୍ମ କରିଥିଲା। ନାବାଳିକା ଜଣକ ଘରକୁ ଫେରିବା ପରେ ଘଟଣା ସମ୍ପର୍କରେ ତା'ର ମା କୁ ଜଣାଇଥିଲା। ପରେ ପିଡିତାର ବାପା ଏଥିନେଇ ସ୍ଥାନୀୟ କଳିଙ୍ଗନଗର ଥାନାରେ ଏକ ଲିଖିତ ଏତଲା କରିଥିଲା। ପୋଲିସ ଉକ୍ତ ଏତଲାକୁ ଭିତ୍ତିକରି ଅଭିଯୁକ୍ତ ମାତାଇକୁ ଗିରଫ କରି କୋର୍ଟ ଚାଲାଣ କରିଥିଲା। ସେହିଦିନରୁ ମାତାଇ ଜେଲର ଚାରିକାନ୍ଥ ଭିତରେ ଦିନ କାଟୁଥିଲା। ଆଜି ଏହି ମାମଲାର ଚୂଡ଼ାନ୍ତ ବିଚାର

ଚାଲିଥିବାବେଳେ ଅତିରିକ୍ତ ସ୍ପେଶାଲ ପସ୍କୋ କୋର୍ଟର ବିଚାରପତି ବିଜୟ କୁମାର ଜେନା ୧୦ଜଣ ସାକ୍ଷୀଙ୍କ ବୟାନକୁ ଭିତ୍ତିକରି ଅଭିଯୁକ୍ତକୁ ୨୦ବର୍ଷ ଜେଲ ଦଣ୍ଡାଦେଶ ଦେବାସହ ୧୦ହଜାର ଟଙ୍କା ଜୋରିମାନା ଆଦେଶ ଦେଇଛନ୍ତି। ଜୋରିମାନା ଅନାଦେୟ ଅଧିକ ୬ମାସ ଜେଲ ଭୋଗିବାକୁ ରାୟରେ ଦର୍ଶାଯାଇଛି। ପିଡ଼ିତାଙ୍କୁ ୫ଲକ୍ଷ ଟଙ୍କା କ୍ଷତିପୂରଣ ଦେବାକୁ ଜିଲା ଆଇନ ପ୍ରାଧିକରଣ ସେବାକୁ ନିର୍ଦ୍ଦେଶ ଦିଆଯାଇଛି। ସରକାରଙ୍କ ପକ୍ଷରୁ ଏହି ମାମଲାକୁ ପବ୍ଲିକ ପ୍ରସ୍ୟୁକ୍ୟୁଟର ରାଜେନ୍ଦ୍ର କୁମାର ନାୟକ ପରିଚାଳନା କରିଥିଲେ।

# ରେଳମନ୍ତ୍ରୀଙ୍କୁ ଦାବି ଜଣାଇଲେ ଯାତ୍ରୀ ସଂଘ ଆବାହକ

**ବ୍ୟାସନଗର,୩୦।୧(ସମିସ):** ଗତ ରବିବାର ଭୁବନେଶ୍ୱରସ୍ଥିତ ବିଜେପିର ରାଜ୍ୟ କାର୍ଯ୍ୟାଳୟଠାରେ ରେଳମନ୍ତ୍ରୀ ଅଶ୍ୱିନୀ ବୈଷ୍ଣବଙ୍କୁ ନିୟମିତ ରେଳଯାତ୍ରୀ ସଙ୍ଘର ଆବାହକ ପୂର୍ଣ୍ଣଚନ୍ଦ୍ର ଦାଶ ସାକ୍ଷାତ କରି ବିଭିନ୍ନ ଦାବି ସମ୍ପର୍କରେ ଆଲୋଚନା କରିଥିଲେ। ଉକ୍ତ କାର୍ଯ୍ୟକ୍ରମରେ ବିଜେପିର ରାଜ୍ୟ ସଭାପତି ମନମୋହନ ସାମଲ, ଯାଜପୁର ଜିଲ୍ଲା ସଭାପତି ଗୌତମ ରାୟ ମଧ୍ୟ ଉପସ୍ଥିତ ଥିଲେ। ପାସେଞ୍ଜର ଟ୍ରେନରେ ତିନିଗୁଣ ଏକ୍ସପ୍ରେସ ଭଡାକୁ ତୁରନ୍ତ ଉଚ୍ଛେଦ,ପୁରୀ ବଡବିଲ ଏକ୍ସପ୍ରେସକୁ ଯାଜପୁର କେଉଁଝର ରୋଡ ପର୍ଯ୍ୟନ୍ତ ସଂପ୍ରସାରଣ,ଖୋର୍ଦ୍ଧା ରୋଡ କେଉଁଝର ପାସେଞ୍ଜରକୁ ଯାଜପୁର କେଉଁଝର ରୋଡ ପର୍ଯ୍ୟନ୍ତ ସଂପ୍ରସାରଣ ଏବଂ ଯଖପୁରାଠାରୁ କଟକ ପର୍ଯ୍ୟନ୍ତ ସବୁ

ଷ୍ଟେସନରେ ରହଣି,ଜଳେଶ୍ୱର - ପୁରୀ ମେମୁରେ ଅଧିକ ବଗି ସଂଯୋଗ, ଯାଜପୁର କେଉଁଝର ରୋଡକୁ ରେଳ ଡିଭିଜନ ଘୋଷଣା ଆଦି ଦାବିକୁ ଜଲି ପୂରଣ କରିବାର ପ୍ରତିଶ୍ରୁତି ରେଳ ମନ୍ତ୍ରୀ ପ୍ରଦାନ କରିଥିଲେ। ଭାରତୀୟ ଜନତା ଯୁବମୋର୍ଚ୍ଚାର ରାଜ୍ୟ ସଭାପତି ଅଭିଳାଷ ପଣ୍ଡାଙ୍କ ଉପସ୍ଥିତିରେ ସଂଘର ସର୍ବଶ୍ରୀ ଆଶୁତୋଷ କର, ବିଶ୍ୱଜିତ କର ଏବଂ ଅନ୍ୟାନ୍ୟ ସଦସ୍ୟମାନେ ଉପସ୍ଥିତ ଥିଲେ।ପ୍ରକାଶ ଥାଉକି ବାରମ୍ବାର ଦାବିକୁ ଉପେକ୍ଷା କରୁଥିଲେ ମଧ୍ୟ ସଂଘ ଏଥର ରେଳରୋକୋ ଶେଷ ସମାଧାନ ବୋଲି ଆବାହକ ପୂର୍ଣ୍ଣଚନ୍ଦ୍ର ଦାଶ ପ୍ରେସ ବିବୃତିରେ ରେଳ ବିଭାଗକୁ ଚେତାବନୀ ଦେଇଛନ୍ତି।

# ବିଶ୍ୱ ଓଡ଼ିଆ ଭାଷା ସମ୍ମିଳନୀ ଉଦ୍‌ଯାପିତ

**ବାଲିଚନ୍ଦ୍ରପୁର,୩୦।୧(ସମିସ):** ବଡ଼ଚଣା ବ୍ଲକ ଅନ୍ତର୍ଗତ ବାଲିଚନ୍ଦ୍ରପୁର ସ୍ଥିତ ସାହାସପୁର ମହାବିଦ୍ୟାଳୟ ଓ ଉଚ୍ଚ ମାଧ୍ୟମିକ ବିଦ୍ୟାଳୟ ଆନୁକୂଲ୍ୟରେ କଲେଜ ପରିସରରେ ଆୟୋଜିତ ବିଶ୍? ଓଡ଼ିଆ ଭାଷା ସମ୍ମିଳନୀ କାର୍ଯ୍ୟକ୍ରମ ଉଦଯାପିତ ହୋଇଯାଇଛି। ଏହି ଅବସରରେ ଜଗନ୍ନାଥ ସଂସ୍କୃତି ପ୍ରଚାର ପ୍ରସାର ନିମିତ୍ତ ନ୍ତସର୍ବଧର୍ମ ସମନ୍ୱୟର ଦେବତା ଶ୍ରୀଜଗନ୍ନାଥନ୍ତ ଶୀର୍ଷକ ଏକ ଆଲୋଚନା ଚକ୍ର କଲେଜ ପରିଚାଳନା କମିଟି ସଭାପତି ମହେଶ୍ୱର ଜେନାଙ୍କ ଅଧ୍ୟକ୍ଷତାରେ ଅନୁଷ୍ଠିତ ହୋଇଯାଇଛି। କଲେଜ ଅଧ୍ୟକ୍ଷ ଦିଲ୍ଲୀପ କୁମାର ସାମଲ ପ୍ରାରମ୍ଭିକ ସୂଚନା ସହିତ ଶ୍ରୀଜଗନ୍ନାଥଙ୍କ

ସମ୍ପର୍କରେ ବିଭିନ୍ନ ଆଲୋଚନା କରିଥିଲେ। ଏଥିରେ ମୁଖ୍ୟ ଅତିଥି ଭାବେ ଜଗନ୍ନାଥ ସଂସ୍କୃତିର ପ୍ରବକ୍ତା ଶରଣାରବିନ୍ଦ ଓଝା ଯୋଗଦେଇ ଶ୍ରୀଜଗନ୍ନାଥଙ୍କ ମହିମା ତତ୍ତ୍ୱ ସହିତ ଶ୍ରୀମନ୍ଦିରର ନୀତିକାନ୍ତି ସମ୍ପର୍କରେ ସାରଗର୍ଭକ ଭାଷଣ ପ୍ରଦାନ କରିଥିଲେ। ମୁଖ୍ୟବକ୍ତା ଭାବେ ବିଶିଷ୍ଟ ପାଲାଗାୟକ ଗାୟକରତ୍ନ ରଜନୀକାନ୍ତ ପୃଷ୍ଟି ଯୋଗଦେଇ ଶ୍ରୀଜଗନ୍ନାଥ କିପରି ସର୍ବଧର୍ମ ସମନ୍ୱୟର ଦେବତା ଏନେଇ କାବ୍ୟ କବିତା,ସଂଗୀତ ପରିବେଷଣ ସହିତ ପୌରାଣିକ କିମ୍ବଦନ୍ତୀ ଆଧାରରେ ସେ ଆଲୋକପାତ କରି ଥିଲେ। ସମ୍ମାନାନିତ ଅତିଥି ଭାବେ ପ୍ରାଧ୍ୟାପକ ପ୍ରତାପ କୁମାର ସାହୁ ଯୋଗଦେଇଥିଲେ। ଏଥିରେ ପ୍ରାଧ୍ୟାପିକା ସୁଧାରାଣୀ ରାଉତ, ପ୍ରାଧ୍ୟାପକ,ଶ୍ୟାମ ସୁନ୍ଦର ପଲେଇ,ପ୍ରାଧ୍ୟାପକ ସଞ୍ଜୟ କୁମାର ସାହୁ, ପ୍ରାଧ୍ୟାପକ ସରୋଜ ରଞ୍ଜନ ଜେନା, ଅଧ୍ୟାପିକା ଆଦ୍ୟା ମୌସୁମୀ ମହାନ୍ତି, ଅଧ୍ୟାପକ ଦିପୁନ ପୁହାଣ,ବର୍ଷାରାଣୀ ସାହୁ ଓ ପଦ୍ମାବତୀ ରାଉତ ପ୍ରମୁଖ ଯୋଗଦେଇଥିଲେ। ଯୁକ୍ତ-୩ ନୋଡାଲ ଅଧିକାରିଣୀ ଅଧ୍ୟାପିକା ମିନତୀ ମଞ୍ଜରୀ ନାୟକ ଅତିଥିପରିଚୟ ପ୍ରଦାନ କରିଥିବା ବେଳେ ଯୁକ୍ତ-୨ ନୋଡାଲ ଅଧିକାରୀ ଅଧ୍ୟାପକ ଅଶୋକ କୁମାର ମଲ୍ଲିକ ଧନ୍ୟବାଦ ଅର୍ପଣ କରିଥିଲେ।

# ମହାତ୍ମାଗାନ୍ଧୀଙ୍କ ତିରୋଧାନ ଦିବସ ପାଳିତ

**ଯାଜପୁର,୩୦।୧(ସମିସ):**

ଯାଜପୁର ଜିଲ୍ଲା କଂଗ୍ରେସ କମିଟି ପକ୍ଷରୁ ଜାତିର ପିତା ମହାତ୍ମାଗାନ୍ଧୀଙ୍କ ୭୭ତମ ଶହୀଦ ଦିବସ ଜିଲ୍ଲା କଂଗ୍ରେସ କାର୍ଯ୍ୟାଳୟରେ ସଭାପତି ମନୋଜ କୁମାର ରାଉତଙ୍କ ଅଧ୍ୟକ୍ଷତାରେ ପାଳିତ ହୋଇଯାଇଛି। ଗାନ୍ଧୀଛକ ଠାରେ ମହାତ୍ମାଗାନ୍ଧୀଙ୍କ ପ୍ରତିମୂର୍ତ୍ତିରେ ମାଲ୍ୟାର୍ପଣ କରାଯାଇଥିଲା। ଜିଲ୍ଲା କାର୍ଯ୍ୟାଳୟରେ ବାପୁଜୀଙ୍କ ଫଟୋରେ ମାଲ୍ୟାର୍ପଣ କରାଯିବା ସହିତ ଅହିଂସା ଆନ୍ଦୋଳନ, ଜାତିଭେଦ ଓ ଛୁଆଁଅଛୁଆଁ ମନୋଭାବରେ ପରିପନ୍ଥୀ,ସ୍ୱଦେଶ ବସ୍ତ୍ର ପରିଧାନ,ଗ୍ରାମ ସ୍ୱରାଜ,ଜାତୀୟ ପତାକା ପ୍ରତି ଅଙ୍ଗିକାରବଦ୍ଧତା ଓ ସମବେତ ପ୍ରାର୍ଥନା ପ୍ରତି ସମସ୍ତ ଦେଶବାସୀ ଅନୁପ୍ରାଣିତ ହେବାକୁ ପରାମର୍ଶ ଦେଇଥିଲେ। ଗାନ୍ଧୀ ଦର୍ଶନ ଓ ଗାନ୍ଧୀ ବିଚାର ଉପରେ ସାରା ବିଶ୍ୱର ବିଶ୍ୱବିଦ୍ୟାଳୟର ଛାତ୍ରଛାତ୍ରୀମାନେ ଆଜି ମଧ୍ୟ ଗବେଷଣା କରୁଛନ୍ତି ବୋଲି ଉପସ୍ଥିତ ବକ୍ତାମାନେ ଉଦବୋଧନ ଦେଇଥିଲେ। ସେ ସତମାର୍ଗରେ ପରିଚାଳିତ ହୋଇ ନିଜର ବିବେକ ଓ ବୁଦ୍ଧି ଦ୍ୱାରା ସମାଜର ଦୁର୍ବଳ ଶ୍ରେଣୀର ଲୋକମାନଙ୍କ ସେବାରେ ନିଜକୁ ଉତ୍ସର୍ଗ କରିବା ପାଇଁ ପ୍ରେରଣା ଦେଇଥିଲେ। କାର୍ଯ୍ୟକ୍ରମରେ ବିଷ୍ଣୁ ରାଉତ, ସନ୍ତୋଷ କୁମାର ନନ୍ଦ, ବିଭୂତି ମହାପାତ୍ର, ନାରାୟଣ ଚନ୍ଦ୍ର ସାମନ୍ତ,ଅଞ୍ଚଳ ଦାସ,ଅବଦୁଲ ସଲିମ, ଦିଗମ୍ବର କର, ଗଦାଧର ଦାସ,ଦୁର୍ଯ୍ୟୋଧନ ବେହେରା,ବଳଭଦ୍ର ଦାସ,ଆଲୋକ ବେହେରା,ପ୍ରଶାନ୍ତ କୁମାର ସାହୁ,ନକୁଳଦେବ ସାହୁ, ଅନିଲ ମହାନ୍ତି,ଅବଦୁଲ ରୌପ,ଗଜେନ୍ଦ୍ର ସେଠୀ, ବିଜୟ ମହାପାତ୍ର,ବସନ୍ତ ଦାସ, କପିଳେଶ୍ୱର ଦଳାଇ, ବିଦ୍ୟାଧର ବାରିକ,ଅନିରୁଦ୍ଧ ରାଉତ, ରଘୁନାଥ ସାହୁ ପ୍ରମୁଖ ସାମିଲ ହୋଇଥିଲେ।

# ମା' ଦୁର୍ଗା କୃଷକ ଏକତା ମଞ୍ଚର ବୈଠକ

ବାରବାଟୀ,୩୦।୧(ସମିସ): ରସୁଲପୁର ବ୍ଲକ ଅନ୍ତର୍ଗତ ବାରବାଟୀ ପଞ୍ଚାୟତର ଦୁର୍ଗାପୂର ଠାରେ ଅବସ୍ଥିତ ମା ଦୁର୍ଗାଦେବୀ ମନ୍ଦିର ପ୍ରାଙ୍ଗଣରେ ମା ଦୁର୍ଗା କୃଷକ ଏକତା ମଞ୍ଚ ପକ୍ଷରୁ ଏକ ବୈଠକ ଅନୁଷ୍ଠିତ ହୋଇଯାଇଛି। ଉକ୍ତ ବୈଠକରେ ଧୀରେନ୍ଦ୍ର ନାୟକ ସଭାପତିତ୍ୱ କରିଥିଲେ। ଅତିଥିଭାବେ ଶ୍ରମିକନେତା ନୃସିଂହ ଚରଣ ମିଶ୍ର, କୃଷକନେତା ମନୋଜ ଲେଙ୍କା, ରବୀନ୍ଦ୍ର ପ୍ରଧାନ, ଅନାମ ମଲିକ, କେଶବ ମଲିକ,ନିତ୍ୟାନନ୍ଦ ନାୟକ, ବିପନ୍ନ ଦାସ, ବିଦ୍ୟାଧର ମଲିକ, ରାମଚନ୍ଦ୍ର ଦାସ ପ୍ରମୁଖ ଯୋଗ ଦେଇ ଏ ଅଞ୍ଚଳର ବିଭିନ୍ନ କୃଷି ସମସ୍ୟା ବାବଦରେ ଆଲୋଚନା କରିଥିଲେ। ବିଶେଷ କରି ୧୬ନଂ ଯାତୀୟ ରାଜପଥ ଦ୍ୱାରା ସୃଷ୍ଟି ହୋଇଥିବା ଜଳବନ୍ଦୀ ସମସ୍ୟା ବିଷୟରେ ଆଲୋଚନା କରାଯାଇଥିଲା। କୃଷକ ଏକତା ମଞ୍ଚର ଏକ ପ୍ରତିନିଧି ମଣ୍ଡଳୀ ଚଣ୍ଡିଖୋଲ ଡ୍ରେନେଜ ନିର୍ଭାଇ ଯନ୍ତ୍ରୀ ଓ ଜାରକା ଜଳସେଚନ ବିଭାଗିୟ ଯନ୍ତ୍ରୀଙ୍କୁ ସାକ୍ଷାତ କରି ସମସ୍ୟା ସମାଧାନ କରିବାକୁ ସ୍ଥିର କରାଗଲା। ମନୋଜ ଲେଙ୍କାଙ୍କ ନେତୃତ୍ୱରେ ଏକ ପ୍ରତିନିଧିଦଳ ଯାଜପୁର, ବରୀ, ଧର୍ମଶାଳା ନିର୍ବାଚନ ମଣ୍ଡଳୀର ବିଧାୟକମାନଙ୍କୁ ଭେଟି ଏହି ଜଳବନ୍ଦୀ ସମସ୍ୟା ବିଷୟରେ ଅବଗତ କରାଯିବାକୁ ବୈଠକରେ ସ୍ଥିର କରାଗଲା।

# ବାର୍ଷିକ ପୁରସ୍କାର ବିତରଣ ଉତ୍ସବ

**ପାଣିକୋଇଲି,୩୦।୧(ସମିସ):** କୋରାଇ ଶିକ୍ଷା ମଣ୍ଡଳ ଅଧିନସ୍ଥ କରଦା ପଞ୍ଚାୟତର ବାପୁଜୀ ଉଚ୍ଚ ବିଦ୍ୟାପୀଠ ଓ ସରକାରୀ ଉଚ୍ଚ ପ୍ରାଥମିକ ବିଦ୍ୟାଳୟରେ ବାର୍ଷିକ ପୁରସ୍କାର ବିତରଣ ଉତ୍ସବ ଅନୁଷ୍ଠିତ ହୋଇଯାଇଛି। ବାପୁଜୀ ଉଚ୍ଚ ବିଦ୍ୟାପୀଠର ପ୍ରଧାନଶିକ୍ଷୟତ୍ରୀ ସୁବ୍ରତା ନାୟକ ଓ କରଦା ନୋ?ାଲ ବିଦ୍ୟାଳୟର ପ୍ରଧାନ ଶିକ୍ଷୟତ୍ରୀ ସ୍ନେହଲତା ଷ?ଙ୍ଗୀଙ୍କ ସଭାପତିତ୍ୱରେ ଆୟୋଜିତ ସଭାରେ ମୁଖ୍ୟ ଅତିଥି ଭାବେ ଜିଲ୍ଲା ପରିଷଦ ଅଧ୍ୟକ୍ଷା ନଳିନୀପ୍ରଭା ଜେନା, ସମ୍ମାନୀତ ଅତିଥି ଭାବେ କୋରାଇ ବ୍ଲକ ଶିକ୍ଷାଧିକାରୀ ସୁଦର୍ଶନ ମଲ୍ଲିକ, ପାଣିକୋଇଲିସ୍ଥିତ ଭାରତୀୟ ଷ୍ଟେଟ ବ୍ୟାଙ୍କର ପରିଚାଳକ ସଂଜୟ କୁମାର ତ୍ରିପାଠୀ, କରଦା ସରପଞ୍ଚ ଅନିମା ମଳିକ, ସମିତି ସଭ୍ୟା ପଙ୍କଜିନୀ ସାହୁ, ଶିକ୍ଷାବିତ ଚିନ୍ତାମଣୀ ବେହେରା ଓ ଚନ୍ଦ୍ରମଣୀ ଚୌଧୁରୀ ଓ ମୁଖ୍ୟବକ୍ତା ଭାବେ ପୁର୍ବତନ ଅଧ୍ୟାପକ ଟଂଜିତ କୁମାର ପରି?। ଯୋଗ ଦେଇଥିଲେ। ବାପୁଜୀ ଉଚ୍ଚ ବିଦ୍ୟାପୀଠ ପରିଚାଳନା କମିଟିର ସଭାପତି ଗଣେଶ ଚନ୍ଦ୍ର ସାହୁ ମଞ୍ଚ ପରିଚାଳନା କରିଥିବା ବେଳେ କରଦା ନୋ?ାଲ ବିଦ୍ୟାଳୟ ପରିଚାଳନା କମିଟିର ସଭାପତି ପ୍ରଶାନ୍ତ କୁମାର ମହାପାତ୍ର ଧନ୍ୟବାଦ ଅର୍ପଣ କରିଥିଲେ। ଇତ୍ୟ ଅବସରରେ ବିଦ୍ୟାଳୟ ଦ୍ୱାରା ଆୟୋଜିତ ବିଭିନ୍ନ ପ୍ରତିଯୋଗିତାରେ କୃତକାର୍ଯ୍ୟ ହୋଇଥିବା ପ୍ରତିଯୋଗୀ ମାନଙ୍କୁ ଅତିଥି ମାନଙ୍କ ଦ୍ୱାରା ପୁରସ୍କାର ପ୍ରଦାନ କରାଯାଇଥିଲା। ଉକ୍ତ କାର୍ଯ୍ୟକ୍ରମକୁ ଦୁଇଟି ବିଦ୍ୟାଳୟର ସମସ୍ତ ଶିକ୍ଷକ ଶିକ୍ଷୟତ୍ରୀ ପରିଚାଳନାରେ ସହଯୋଗ କରିଥିଲେ।

# ବୁଦ୍ଧରାଜ ସରକାରୀ ବିଦ୍ୟାପୀଠର ବାର୍ଷିକ ଉତ୍ସବ

**ଦାନଗଦି,୩୦।୧(ସମିସ):** ବୁଦ୍ଧରାଜ ସରକାରୀ ବିଦ୍ୟାପୀଠ ଦାନଗଦୀର ବାର୍ଷିକ ଉତ୍ସବ ଅନୁଷ୍ଠିତ ହୋଇଯାଇଛି।ବିଦ୍ୟାଳୟର ପ୍ରଧାନ ଶିକ୍ଷକ ପ୍ରଫୁଲ୍ଲ ଚନ୍ଦ୍ର ବେହେରାଙ୍କ ସଭାପତିତ୍ୱରେ ଅନୁଷ୍ଠିତ ଏହି ଉତ୍ସବ ରେ ମୁଖ୍ୟ ଅତିଥି ଭାବେ ଦାନଗଦୀ ବ୍ଲକ ଅଧ୍ୟକ୍ଷା ଶ୍ରୀମତୀ ଅର୍ଚ୍ଚନା ଦାସ ମୁଖ୍ୟ ବକ୍ତା ଭାବେ ଧର୍ମଶାଳା ମହାବିଦ୍ୟାୟ ଜାରକା ର ପ୍ରାଧ୍ୟାପକ ଇଂରାଜୀ ବିଭାଗ ମନୋରଞ୍ଜନ ମହାନ୍ତି ଓ ସମ୍ମାନିତ ଅତିଥି ଭାବେ ୧୦ନଂ ଜୋନର ଜିଲ୍ଲାପରିଷଦ ସଭ୍ୟା ସୁଚିତ୍ରା ବିଶ୍?ାଳ, ଦାନଗଦି ବ୍ଲକ ମଣ୍ଡଳ ଶିକ୍ଷାଅଧିକାରୀ ଶୁଭ୍ରାଂଶୁ ପୁହାଣ, ତ୍ରୀଜଙ୍ଗା ଗ୍ରାମ ପଞ୍ଚାୟତ ସରପଞ୍ଚ କାଗଜି

ପାତ୍ର,ବିଦ୍ୟାଳୟ ପରିଚାଳନା କମିଟି ଅଧ୍ୟକ୍ଷ ଦିଲ୍ଲୀପ କୁମାର ସାହୁ ଓ ମୋ ସ୍କୁଲ ଅଭିଯାନ ସଭାପତି ଲୋକନାଥ ଧିର ପ୍ରମୁଖ ଉପସ୍ଥିତ ଥିଲେ। ବିଦ୍ୟାଳୟର ଦୁଇ ଜଣ ଡାକ୍ତରୀ ପାଇ ଥିବା ପିଲା ଶ୍ରୀମାନ ଶାଶ୍?ତ କୁମାର ଦାଶ ଓ ସୁଶ୍ରୀ ଲିସା ଶର୍ମା ଏବଂ ଏନ୍ ଆଇ ଟି ପାଇଥିବା ଶ୍ରୀମାନ ସ୍ନେହାଶିଷ ଶା ଙ୍କୁ ସମ୍ବର୍ଦ୍ଧିତ କରାଯାଇଥିଲା ଓ ବିଦ୍ୟାଳୟର ପାଚିକା ମାନଙ୍କୁ ମଧ୍ୟ ସମ୍ବର୍ଦ୍ଧିତ କରାଯାଇ ଥିଲା ତଥା ବିଦ୍ୟାଳୟର ବାର୍ଷିକ କ୍ରୀଡାରେ ଉତିନ୍ନ ହୋଇ ଥିବା ପିଲାମାନଙ୍କୁ କପ୍ ସିଲ୍ ଓ ସାର୍ଟିଫିକେଟ ପ୍ରଦାନ କରାଯାଇ ଥିଲା ସର୍ବଶେଷ ରେ ଶିକ୍ଷକ ଶ୍ରୀଯୁକ୍ତ ଗଣନାଥ ମହାରଣା ଧନ୍ୟବାଦ ଅର୍ପଣ କରିଥିଲେ ଏବଂ ଛାତ୍ର ଛାତ୍ରୀଙ୍କ ଦ୍ୱାରା ସାଂସ୍କୃତିକ କାର୍ଯ୍ୟକ୍ରମ ପରିବେଷଣ ହୋଇ ଥିଲା।

# ବିଦ୍ୟାଳୟର ବାର୍ଷିକ ଉତ୍ସବ

**ପାଣିକୋଇଲି,୩୦।୧(ସମିସ):** ପାଣିକୋଇଲିର ସରକାରୀ ଉଚ୍ଚ ବିଦ୍ୟାଳୟରେ ଚଳିତ ବର୍ଷର ବାର୍ଷିକ ଉତ୍ସବ ପାଳିତ ହୋଇଯାଇଛି। ବିଦ୍ୟାଳୟର ପ୍ରଧାନଶିକ୍ଷୟତ୍ରୀ ଗାୟତ୍ରୀ ନାୟକଙ୍କ ସଭାପତିତ୍ୱରେ ଆୟୋଜିତ ସଭାରେ ମୁଖ୍ୟ ଅତିଥି ଭାବେ ସାଂସଦ ଶର୍ମିଷ୍ଠା ସେଠୀ ଯୋଗ ଦେଇଥିବା ବେଳେ ସ୍ୱତନ୍ତ୍ର ସମ୍ମାନୀତ ଅତିଥି ଭାବେ କୋରାଇ ବିଧାୟକ ଅଶୋକ କୁମାର ବଳ ଓ ମୁଖ୍ୟବକ୍ତା ଭାବେ କୋରାଇ ବ୍ଲକ ଶିକ୍ଷାଧିକାରୀ ସୁଦର୍ଶନ ମଲ୍ଲିକ, ସମ୍ମାନୀତ ଅତିଥି ଭାବେ ପାଣିକୋଇଲି ସରପଞ୍ଚ ପଦ୍ମାବତୀ ପଣ୍ଡା,ଓ ସମିତି ସଭ୍ୟା ସୁଜାତା ଘ?ାଇ ଯୋଗ ଦେଇଥିଲେ। ବିଦ୍ୟାଳୟ ଦ୍ୱାରା ଆୟୋଜିତ ବିଭିନ୍ନ ପ୍ରତିଯୋଗୀତାରେ କୃତକାର୍ଯ୍ୟ ହୋଇଥିବା କୃତୀ ପ୍ରତିଯୋଗୀ ମାନଙ୍କୁ ଅତିଥିଓ୍ୱ ମାନଙ୍କ ଦ୍ୱାରା ପୁରସ୍କୃତ

କରାଯାଇଥିଲା। ବରିଷ୍ଠ ଶିକ୍ଷକ ପ୍ରତାପ ଚନ୍ଦ୍ର ପହୀ ସଭା ପରିଚାଳନା କରିଥିବା ବେଳେ ଶିକ୍ଷକ ପ୍ରଫୁଲ୍ଲ ଚନ୍ଦ୍ର ଦାଶ ଧନ୍ୟବାଦ ଅର୍ପଣ କରିଥିଲେ। ଶିକ୍ଷକ ପ୍ରଫୁଲ୍ଲ କୁମାର ବେହେରା କାହ୍ନୁ ଚରଣ ନାୟକ, ସୁକାନ୍ତ ନାହାକ, ପ୍ରକାଶ କୁମାର ବିଶ୍ୱାଳ, ସେକ ତାହୁର, ସୁରେନ୍ଦ୍ର ସାହୁ ଓ ଶିକ୍ଷୟତ୍ରୀ ଇତିଶ୍ରୀ ସୁଚରିତା ଲେଙ୍କା, ଅମ୍ବିକା ନନ୍ଦ, କଳ୍ପନା ପଣ୍ଡା, ମା

## ଛଅବର୍ଷ ପରେ ଏକାଠି
# ସଞ୍ଜୟ-ରଣବୀର

ବଲିଉଡ୍‌ର ଜଣାଶୁଣା ନିର୍ଦ୍ଦେଶକ ସଞ୍ଜୟ ଲୀଲା ଭଁସାଲୀ ତାଙ୍କ ୱେବ୍‌ସିରିଜ୍ 'ହୀରାମଣ୍ଡି' ପାଇଁ ଚର୍ଚ୍ଚାରେ ଥିବାବେଳେ ଏଯାବତ୍ ଏହା ରିଲିଜ୍ ହୋଇପାରିନାହିଁ । ଇତିମଧ୍ୟରେ ସଞ୍ଜୟଙ୍କ ଫିଲ୍ମ 'ଇନ୍‌ସଲାହ'ରେ ବଲିଉଡ୍‌ର କିଙ୍ଗ୍ ଖାନ୍ ଶାହାରୁଖ୍ କାମ କରିବେ ବୋଲି ଜଣାପଡ଼ିଛି । ସଞ୍ଜୟଙ୍କୁ ନେଇ ଆଉ ଏକ ଖବର ମଧ୍ୟ ଆସିଛି । ସଞ୍ଜୟ ପୁଣି ଥରେ ତାଙ୍କ ଲକି ଚାର୍ମ ରଣବୀର ସିଂହଙ୍କ ସହ କାମ କରିବାକୁ ଯାଉଛନ୍ତି । ବ୍ଲକ୍‌ବଷ୍ଟର୍ ଫିଲ୍ମ 'ପଦ୍ମାବତ୍' ପରେ ଛଅ ବର୍ଷ ପରେ ପୁଣି ଥରେ ଦୁହେଁ ଏକାଠି କାମ କରିବେ । ତେବେ ସଞ୍ଜୟ ଓ ରଣବୀର ଏକାଠି 'ଗୋଲିଓଁ କି ରାସଲୀଲା- ରାମଲୀଲା', 'ବାଜିରାଓ ମସ୍ତାନୀ' ଓ 'ପଦ୍ମାବତ୍' ଭଳି ହିଟ୍ ଫିଲ୍ମ ଦେଇଥିଲେ । ସଞ୍ଜୟ ଓ ରଣବୀରଙ୍କ ଏହି ଫିଲ୍ମର କାହାଣୀ ଏବେ ଲେଖାଯାଉଛି । ୨୦୨୪ ମେ ମାସରେ ସଞ୍ଜୟ ଏ ବାବଦରେ ବିଧିବଦ୍ଧ ଭାବେ ଘୋଷଣା କରିପାରନ୍ତି ବୋଲି ଚର୍ଚ୍ଚା ହେଉଛି ।

## ଆଜିର ଇତିହାସ

- ୧୯୧୫- ପ୍ରଥମ ବିଶ୍ୱଯୁଦ୍ଧରେ ଜର୍ମାନୀ ରୁଷ୍ ବିପକ୍ଷରେ ବିଷାକ୍ତ ଗ୍ୟାସ୍ ପ୍ରୟୋଗ କରିଥିଲା ।
- ୧୯୨୩- ପରମବୀର ଚକ୍ର ପ୍ରାପ୍ତ ମେଜର୍ ସୋମନାଥ ଶର୍ମାଙ୍କ ଜନ୍ମ ।
- ୧୯୫୮- ଆମେରିକାର ପ୍ରଥମ ଭୂଉପଗ୍ରହର ପ୍ରକ୍ଷେପଣ ।
- ୨୦୦୪- ପ୍ରସିଦ୍ଧ ଗାୟିକା ସୁରୈୟାଙ୍କ ଦେହାନ୍ତ ।
- ୨୦୧୩- ଦକ୍ଷିଣ ଆଫ୍ରିକାରେ ଏକ ଟ୍ରେନ୍ ଦୁର୍ଘଟଣାରେ ପାଖାପାଖି ୨୫୦୦ ଲୋକ ଆହତ ହୋଇଥିଲେ ।

# ପରମବୀର ଚକ୍ର ବିଜେତା ମେଜର୍ ସୋମନାଥ ଶର୍ମା

ଆଜି ଆସିଥିଲେ

ପରମବୀର ଚକ୍ର ବିଜେତା ମେଜର ସୋମନାଥ ଶର୍ମା ୧୯୪୭ ଭାରତ-ପାକ୍ ଯୁଦ୍ଧର ଥିଲେ ମହାନାୟକ । ଦ୍ୱିତୀୟ ବିଶ୍ୱଯୁଦ୍ଧରେ ମଧ୍ୟ ତାଙ୍କ ଭୂମିକା ଥିଲା ଗୁରୁତ୍ୱପୂର୍ଣ୍ଣ । ୧୯୪୭ ମସିହା ନଭେମ୍ବର ୩ ତାରିଖରେ ଏହି ମହାନ୍ ଯୋଦ୍ଧା ବୀରଗତି ପ୍ରାପ୍ତ ହୋଇଥିଲେ । ମରଣୋପରାନ୍ତେ ତାଙ୍କୁ ଭାରତ ସରକାରଙ୍କ ପକ୍ଷରୁ ମିଳିଥିଲା ପରମବୀର ଚକ୍ର ଉପାଧି । ସେ ହେଉଛନ୍ତି ଦେଶର ପ୍ରଥମ ସୈନିକ ଯେ, ଏହି ମହାନ୍ ସମ୍ମାନର ଅଧିକାରୀ ହୋଇଥିଲେ । ୧୯୨୩ ମସିହା ଜାନୁୟାରୀ ୩୧ ତାରିଖରେ ହିମାଚଳ ପ୍ରଦେଶର କାଙ୍ଗ୍ରା ଜିଲ୍ଲାର ଦାଢ଼ଠାରେ ଜନ୍ମଲାଭ କରିଥିବା ସୋମନାଥଙ୍କ ପରିବାରରେ ସାମରିକ ସେବାର ଏକ ସୁଦୀର୍ଘ ପରମ୍ପରା ଥିଲା । ୧୯୪୨ ମସିହା ଫେବୃୟାରୀ ୨୨ ତାରିଖ ଦିନ ସୋମନାଥ ଶର୍ମା ଭାରତୀୟ ସେନାର ୧୯ ତମ ହାଇଦ୍ରାବାଦ୍ ରେଜିମେଣ୍ଟର ୮ମ ବାଟାଲିଅନରେ ଯୋଗ ଦେଇଥିଲେ । ପରେ ଏହା କୁମାଓ ରେଜିମେଣ୍ଟର ୪ର୍ଥ ବାଟାଲିଅନ ଭାବେ ନାମିତ ହେଲା । ଦେଶ ସ୍ୱାଧୀନ ହେବାର ତୁରନ୍ତ ପରେ ୧୯୪୭ ଅକ୍ଟୋବର ୨୨ ତାରିଖ ଦିନ ଯେତେବେଳେ ପାକିସ୍ତାନ ପଟୁ ଅଚାନକ ଆକ୍ରମଣ ହେଲା, ସେତେବେଳେ କାଶ୍ମୀରରେ କୁମାଓ ରେଜିମେଣ୍ଟର ନେତୃତ୍ୱ ନେଉଥିବା ମେଜର୍ ଶର୍ମାଙ୍କ ସେନା ପାକିସ୍ତାନ ଆକ୍ରମଣକାରୀଙ୍କ ସହ ପ୍ରାୟ ୬ଘଣ୍ଟା କାଳ ଲଢ଼ି ସେମାନଙ୍କୁ ଭାରତର ସୀମାରେ ହିଁ ଅଟକାଇ ଦେଇଥିଲେ । ଏହି ସମୟରେ ଭାରତୀୟ ସେନା ଆସି ସେଠାରେ ପହଞ୍ଚି ମୋର୍ଚ୍ଚା ସମ୍ଭାଳିଥିଲେ । ସେହି ସମୟରେ ତାଙ୍କର ଡାହାଣ ହାତ ପ୍ଲାଷ୍ଟର୍ ହୋଇଥିଲା । ଡାକ୍ତର ତାଙ୍କୁ ବିଶ୍ରାମ କରିବା ପାଇଁ ପରାମର୍ଶ ଦେଇଥିଲେ । କିନ୍ତୁ ସେ ଏହାକୁ ଖାତିର୍ ନ କରି ଯୁଦ୍ଧ ଲଢ଼ିବା ପାଇଁ ଜିଦ୍ ଧରି ବସିଲେ । ତେଣୁ ମୋର୍ଚ୍ଚା ସମ୍ଭାଳିବା ପାଇଁ ତାଙ୍କୁ ଅନୁମତି ମିଳିଥିଲା । ୧୯୪୭ ମସିହା ନଭେମ୍ବର ୩ ତାରିଖ ଦିନ ଶତ୍ରୁସେନା ଆସି କାଶ୍ମୀରର ବଡ଼ଗାମ ନିକଟରେ ପହଞ୍ଚି ସାରିଥିଲେ । ଶ୍ରୀନଗର ବିମାନ ବନ୍ଦରରୁ ସେମାନେ ମାତ୍ର କେଇ ମାଇଲ୍ ଦୂରରେ ଥିଲେ । ଠିକ୍ ସେତେବେଳେ ମେଜର୍ ଶର୍ମା ନିଜର ସୈନିକଙ୍କ ସହ ସେଠାରେ ପହଞ୍ଚିଲେ ଓ ମୋର୍ଚ୍ଚା ଦାୟିତ୍ୱ ନେଇଥିଲେ । ସମୟ ଥିଲା ଅପରାହ୍ନ ୩.୩୦ । ହଠାତ୍ ପାକିସ୍ତାନ୍ ପଟୁ ୫୦୦ ଆକ୍ରମଣକାରୀ ଆସି ତାଙ୍କ ସେନାକୁ ତିନିପଟୁ ଘେରିନେଲେ । ଗୁଳିବର୍ଷଣ ଆରମ୍ଭ ହେଲା । ମେଜର୍ ଶର୍ମାଙ୍କ ପାଖରେ ଥିଲେ ମାତ୍ର ୫୦ ଜଣ ସୈନିକ । ଶତ୍ରୁସେନାଙ୍କ ବୋମାବର୍ଷଣ ଫଳରେ କୁମାଓ ରେଜିମେଣ୍ଟକୁ ବହୁତ କ୍ଷତି ସହିବାକୁ ପଡ଼ିଲା । ଆହୁରି ସୈନ୍ୟ ପଠାଇବା ପାଇଁ ମେଜର୍ ଶର୍ମା ବାର୍ତ୍ତା ପଠାଇବା ସହ ଯୁଦ୍ଧ ଜାରି ରଖିଲେ । ଭାରତୀୟ ସୈନ୍ୟ ପହଞ୍ଚିବା ସମୟକୁ ମେଜର୍ ସୋମନାଥ ଶର୍ମା ଓ ତାଙ୍କର ୨୦ ଜଣ ସାଥୀ ବୀରଗତି ପ୍ରାପ୍ତ ହୋଇସାରିଥିଲେ । କିନ୍ତୁ ଏହି ବଳିଦାନ ବ୍ୟର୍ଥ ଯାଇ ନ ଥିଲା । ସାହସିକତା ଓ ବୀରତ୍ୱର ବଳିଦାନ ଯୋଗୁଁ ଶ୍ରୀନଗର ଶତ୍ରୁସେନାଙ୍କ ଅକ୍ତିଆରରୁ ବର୍ତ୍ତି ଯାଇଥିଲା । ମେଜର ଶର୍ମା ଯୁଦ୍ଧ ସମୟରେ ଯେଉଁ ଅସୀମ ଧୈର୍ଯ୍ୟ, ସାହସ ଓ ବୀରତ୍ୱ ଦେଖାଇଥିଲେ ତା'ର ଫଳସ୍ୱରୂପ ତାଙ୍କୁ ପରମବୀର ଚକ୍ର ପ୍ରଦାନ କରାଯାଇଥିଲା ।

# ବିବାହ କାର୍ଡରେ ବୃତ୍ତିଗତ ଜୀବନର ଛବି

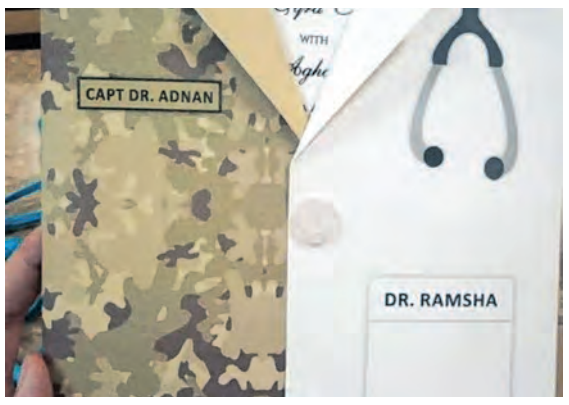


ସମ୍ପ୍ରତି ଯୁବକ-ଯୁବତୀ ସେମାନଙ୍କ ବାହାଘରକୁ ନିଆରା ତଥା ଆକର୍ଷଣୀୟ ଢଙ୍ଗରେ କରିବାକୁ ଚାହୁଁଛନ୍ତି । ଏପରିକି ବାହାଘର କାର୍ଡକୁ ମଧ୍ୟ ଭିନ୍ନ ତରିକାରେ ଡିଜାଇନ୍ କରୁଛନ୍ତି । ମୁଖ୍ୟତଃ ଚିରାଚରିତ ବାହାଘର କାର୍ଡକୁ ଲୋକେ ସେତେ ବେଶି ପସନ୍ଦ କରୁ ନ ଥିବା ବେଳେ ଏବେ ବାହାଘର କାର୍ଡରେ ବର-କନିଆଙ୍କ ବୃତ୍ତିଗତ ଜୀବନକୁ ମଧ୍ୟ ସୁନ୍ଦର ଭାବେ ଡିଜାଇନ୍ କରାଯାଉଛି । ଏହି କ୍ରମରେ ଜଣେ ବର-କନିଆଙ୍କ ଭିନ୍ନ ଭିନ୍ନ ପେସାକୁ ନେଇ ଏକ ସୁନ୍ଦର କାର୍ଡ ଡିଜାଇନ୍ କରାଯାଇଛି । ଯାହାକି ଚର୍ଚ୍ଚାର ପ୍ରସଙ୍ଗ ହେବା ସହ ସମସ୍ତଙ୍କ ଦୃଷ୍ଟିଆକର୍ଷଣ କରିଛି । ଏହି କାର୍ଡର ଏକ ଫଟୋ ସାମାଜିକ ଗଣମାଧ୍ୟମରେ ସେୟାର୍ ହେବା ପରେ ସମସ୍ତଙ୍କ ନଜରକୁ ଆସିଛି । ତେବେ ଏହି କାର୍ଡର ଡିଜାଇନ୍ ସାଧାରଣ କାର୍ଡଠାରୁ ସମ୍ପୂର୍ଣ୍ଣ ଭିନ୍ନ । କାର୍ଡର କଭର୍‌କୁ ବର-କନିଆଙ୍କ ପେସାର ପୋଷାକ ଅନୁସାରେ ଡିଜାଇନ୍ କରାଯାଇଛି । ବାହାଘର କାର୍ଡରୁ ଗୋଟିଏ କଥା ସ୍ପଷ୍ଟ ହୋଇଛି ଯେ, ବର ସେନାର କ୍ୟାପ୍‌ଟେନ ହୋଇଥିବା ବେଳେ କନିଆ ଜଣେ ଡାକ୍ତର । ଏହାସହ ଏହି କାର୍ଡ କଭର୍‌ର ଗୋଟିଏ ପାର୍ଶ୍ୱର ଡିଜାଇନ୍ କ୍ୟାପ୍‌ଟେନ୍ ବର୍ଦ୍ଦି ଭଳି ହୋଇଥିବା ବେଳେ ଅନ୍ୟ ଏକ ପାର୍ଶ୍ୱ ଡାକ୍ତର ଡ୍ରେସ୍ ସଦୃଶ ହୋଇଛି । କେବଳ ସେତିକି ନୁହେଁ, କ୍ୟାପଟେନ୍ ବର୍ଦ୍ଦିରେ କ୍ୟାପ୍‌ଟେନ୍ ଅଦନାନ୍ ଲେଖା ଥିବା ବେଳେ ଡାକ୍ତର ଡ୍ରେସ୍‌ରେ ଡା.ରାମଶା ଲେଖାଯାଇଛି । ଅବଶ୍ୟ ସେମାନେ ଖୁବ୍ ସୁନ୍ଦର ଭାବେ ନିଜ ବିବାହ କାର୍ଡ ମାଧ୍ୟମରେ ସେମାନଙ୍କର ବୃତ୍ତିଗତ ଜୀବନକୁ ଲୋକଙ୍କ ସାମ୍ନାକୁ ଆଣିବାକୁ ପ୍ରୟାସ କରିଛନ୍ତି । ଅନ୍ୟପଟେ କିଛି ଲୋକ ଏହି କାର୍ଡର ପରିକଳ୍ପନାକୁ ବେଶ୍ ପ୍ରଶଂସା କରିଥିବା ବେଳେ ଆଉ କେତେଜଣ ଏହାକୁ ନାପସନ୍ଦ କରିଛନ୍ତି ।

# ପୂଜା ପାଇବ ଏଆଇ!

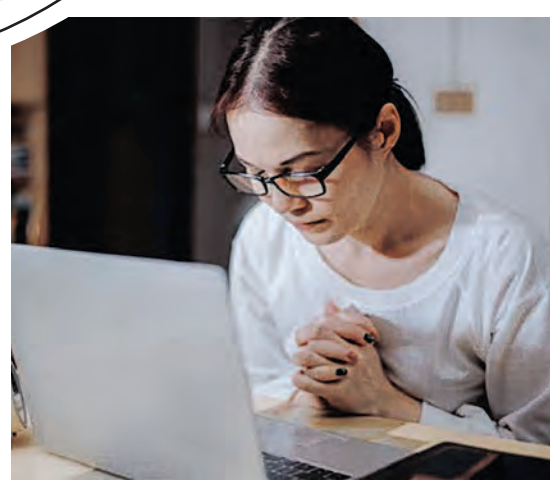

ସଂସାରରେ ମଣିଷଠାରୁ ବେଶୀ ବୁଦ୍ଧିମାନ କୌଣସି ଜୀବ ନାହାନ୍ତି । ମଣିଷ ପାଖରେ ଶକ୍ତି ଓ ସାମର୍ଥ୍ୟ ଛଡା ବୁଦ୍ଧି ବିବେକ ପରି ଅସ୍ତ୍ର ଅଛି । ମାନବ ନିଜର ବିବେକ ମାଧ୍ୟମରେ ବିଶ୍ଳେଷଣ କରିବାର କ୍ଷମତା ରଖିଥାଏ । ମାତ୍ର ବୈଷୟିକ ଜ୍ଞାନକୌଶଳର ଏହି ଦୁନିଆରେ ମଣିଷ ନିଜଠୁ ବି ବେଶୀ ଆର୍ଟିଫିସିଆଲ ଇଣ୍ଟେଲିଜେନ୍ସ( କୃତ୍ରିମ ବୁଦ୍ଧିମତ୍ତା) ଉପରେ ଅଧିକ ଭରସା କରିବାରେ ଲାଗିଲାଣି । ମଣିଷ ଈଶ୍ୱରଙ୍କ ଶକ୍ତିକୁ ଅପାର ଭାବି ତାଙ୍କୁ ସର୍ବଶକ୍ତିମାନ କହିଥାଏ । ନଟିଂହାମ୍ ଟ୍ରେଣ୍ଟ ବିଶ୍ୱବିଦ୍ୟାଳୟର ପ୍ରଫେସର ଲାର୍ସ ହମ୍‌କୁଇଷ୍ଟଙ୍କ କହିବାନୁଯାୟୀ, ମଣିଷ ବହୁତ ଶୀଘ୍ର ଆର୍ଟିଫିସିଆଲ ଇଣ୍ଟେଲିଜେନ୍ସକୁ ଭଗବାନ ଭାବି ତାହାର ପୂଜା କରିବ । ଏହାକୁ ନେଇ ସେ ନିଜର ଯୁକ୍ତି ମଧ୍ୟ ଦର୍ଶାଇଛନ୍ତି । ରିପୋର୍ଟ ଅନୁସାରେ ଲାର୍ସଙ୍କ ଚେତାବନୀ ଦେଇଛନ୍ତି ଯେ, ଆଗାମୀ ସମୟରେ ଲୋକେ ପାରମ୍ପରିକ ଧର୍ମକୁ ଛାଡ଼ି ବୈଷୟିକ ଜ୍ଞାନକୌଶଳ ଉପରେ ଆଧାରିତ ଜିନିଷ ଉପରେ ଅଧିକ ବିଶ୍ୱାସ କରିବେ । ତାଙ୍କ କହିବାନୁସାରେ ଚାଟ୍‌ଜିପିଟି ଉପରେ ଅଧିକ ଭରସା ବଢ଼ିବାକୁ ଲାଗିବ । ସେ ଆହୁରି କହିଛନ୍ତି ଏଆଇ ସମସ୍ତ ଜିନିଷର ବ୍ୟାଖ୍ୟା କରିବା ପାଇଁ ପ୍ରସ୍ତୁତ ହୋଇସାରିଛି । ଏହାଦ୍ୱାରା ମଣିଷ ସବୁକିଛି ଜାଣିପାରିବ । ମନୋବିଜ୍ଞାନୀ କହିଛନ୍ତି, ମଣିଷ କମ୍ପ୍ୟୁଟର ସହ ସାମାଜିକ ସଂପର୍କ ମଧ୍ୟ ତିଆରି କରିସାରିଲାଣି । ଲାର୍ସଙ୍କ କହିବାନୁସାରେ, ଏଆଇ ଆଗାମୀ ସମୟରେ ମଣିଷକୁ ପରାମର୍ଶ ଦେବ । ମାନବ ତାହାର ଅଧୀନରେ ରହିବ । ଧାର୍ମିକ ପୁସ୍ତକ ଭଳି ଏହା ଲୋକଙ୍କ ମନ ଜିଣିବ । ଦୁନିଆରେ ଏବେ ଏହି ପରମ୍ପରା ଆରମ୍ଭ ମଧ୍ୟ ହୋଇ ସାରିଛି । ଜାପାନରେ ଗୋଟିଏ ରୋବଟ୍ ପୂଜାରୀ ହୋଇ ସାରିଲାଣି । ଭବିଷ୍ୟତରେ ଏଆଇ ଅସମ୍ଭବ କାମକୁ ସମ୍ଭବ କରିପାରିବ । ଏ ଯାଏଁ ଲୋକେ କୌଣସି ସଫ୍ଟୱେରକୁ ପୂଜା କରିନାହାନ୍ତି । ହେଲେ ଭବିଷ୍ୟତରେ ଏଭଳି ହେଲେ ସେ ଆଶ୍ଚର୍ଯ୍ୟ ହେବେ ନାହିଁ ବୋଲି କହିଛନ୍ତି ।

## 'କ୍ୟାମେରା ଅନ୍'
# ଉଠାଇ ଚାଲିବ ହଜାର ବର୍ଷର ଫଟୋ

ଫଟୋଟିଏ ଅନେକ କାହାଣୀକୁ ବଖାଣିଥାଏ । ସେଥିପାଇଁ ବିବାହ ହେଉ କି ଜନ୍ମ ଦିନ, ସମସ୍ତ କାର୍ଯ୍ୟକ୍ରମରେ ଲୋକେ ଫଟୋ ଉଠାଇବା ପାଇଁ ସ୍ୱତନ୍ତ୍ର ବନ୍ଦୋବସ୍ତ କରନ୍ତି । ଯଦିଓ ଫଟୋଟିଏ ଉଠାଇବାକୁ କେଇ ସେକେଣ୍ଡ ସମୟ ଲାଗେ, କିନ୍ତୁ ଏମିତି ଏକ କ୍ୟାମେରା ରହିଛି ଯେଉଁଠି ଗୋଟିଏ ଫଟୋ ଉଠାଇବାକୁ ଏକ ହଜାର ବର୍ଷ ସମୟ ଲାଗିଯାଏ । ଏହି କ୍ୟାମେରାର ନାଁ ମିଲେନିୟମ୍ ଏବଂ ଏହା ଆମେରିକାରେ ରହିଛି । ମିଲେନିୟମ୍ ପ୍ରୋଜେକ୍ଟ ଆଧାରରେ ଟକ୍ସନ ସହରରେ ଏହି କ୍ୟାମେରା ସ୍ଥାପନା କରାଯାଇଛି । କ୍ୟାମେରାଟିରେ ୨୦୨୩ରୁ କ୍ଲିକ୍ ଆରମ୍ଭ ହୋଇ ଏହା ଆସନ୍ତା ଏକ ହଜାର ବର୍ଷର ଫଟୋକୁ ପ୍ରଦର୍ଶିତ କରିବ । ୟୁନିଭର୍ସିଟି ଅଫ୍ ଏରିଜୋନା କଲେଜ ଅଫ୍ ଫାଇନ୍ ଆର୍ଟସର ଏକ୍ସପେରିମେଣ୍ଟାଲ ଫିଲୋସଫର ଜୋନାଥନ୍ କିଟ୍‌ସ ଏହି କ୍ୟାମେରାକୁ ନିର୍ମାଣ କରିଛନ୍ତି । ଏହାକୁ ବିଶ୍ୱର ସବୁଠୁ ଧୀର ଫଟୋ ଉଠାଉଥିବା କ୍ୟାମେରା ମଧ୍ୟ କୁହାଯାଏ । ଏହାକୁ ଦୃଷ୍ଟି ଦେଲେ ଏହି କ୍ୟାମେରାରେ ଏକ ହଜାର ବର୍ଷ ଯାଏଁ ଟକ୍ସନ, ଏରିଜୋନାର ବାସିନ୍ଦାଙ୍କ ଫଟୋ ରହିବ । ତେବେ ଏହି ଫଟୋ ଏକ ଟାଇମ୍ କ୍ୟାପ୍‌ସୁଲ ପରି କାମ ଦେବ । ମିଲେନିୟମ କ୍ୟାମେରାର ଡିଜାଇନ୍ ପିନହୋଲ କ୍ୟାମେରା ପରି । ଏହି କ୍ୟାମେରାଟି ଏକ ଷ୍ଟିଲ ଖମ୍ବ ଉପରେ ଲଗାଯାଇଥିବାବେଳେ ଏହା ଟକ୍ସନ ନିକଟରେ ଥିବା ମରୁଭୂମି ଆଡକୁ ମୁହଁ କରି ରହିଛି । କିଟ୍ସଙ୍କ କହିବାନୁଯାୟୀ, ହଜାର ବର୍ଷ ମଧ୍ୟରେ ସହରରେ ଅନେକ ଭୌଗଳିକ ପରିବର୍ତ୍ତନ ଘଟିବ ଓ ଏହାକୁ ଏହି ସ୍ୱତନ୍ତ୍ର କ୍ୟାମେରା କଏଦ କରି ରଖିବ । ତେବେ ଏହି କ୍ୟାମେରା ୩୦୨୩ ପର୍ଯ୍ୟନ୍ତ କେମିତି ସୁରକ୍ଷିତ ରହିବ ସେନେଇ ଅନେକ ସନ୍ଦେହ ପ୍ରକଟ କରିଛନ୍ତି ।

# ପୋଷାକ ଅପଚୟ ରୋକୁଛି 'ଫେସନ୍ ଲାଇବ୍ରେରୀ'

ସାଧାରଣତଃ ବାହାଘର, ପାର୍ଟି ଆଦିଗୁଡ଼ିକରେ ଯୋଗ ଦେବା ପାଇଁ ପୋଷାକରେ ଅଧିକ ଅର୍ଥ ଖର୍ଚ୍ଚ କରିବାକୁ ହୋଇଥାଏ । ଏହାକୁ ସାଇତି ରଖିବା ମଧ୍ୟ କଷ୍ଟକର ବ୍ୟାପାର । ଏହାବାଦ୍ ଡିଜାଇନର୍ ପୋଷାକକୁ ଜଣେ ସବୁସ୍ଥାନରେ ପିନ୍ଧି ପାରିବ ନାହିଁ । ଏହି ପରିପ୍ରେକ୍ଷୀରେ ଏପରି ଏକ ଦୋକାନ ରହିଛି ଯେଉଁଠୁ ଲୋକେ ଭଡ଼ାରେ ପୋଷାକ ନେଇପାରିବେ । ଏହାକୁ ନେଇ ଜଣେ ପାର୍ଟି କିମ୍ବା ଉତ୍ସବକୁ ପିନ୍ଧି ଯାଇ ପୁଣି ଫେରାଇ ଦେଇ ପାରିବେ । ଏବାବଦରେ ଜଣେ ଲୋକଙ୍କୁ ମଧ୍ୟ ବହୁତ କମ୍ ଅର୍ଥ ଖର୍ଚ୍ଚ କରିବାକୁ ପଡ଼ିବ । ନେଦରଲ୍ୟାଣ୍ଡର ଆମଷ୍ଟରଡାମରେ ଏହି ଦୋକାନ ରହିଛି । ଏହାର ନାମ 'ଫେସନ୍ ଲାଇବ୍ରେରୀ' । ଯେଉଁଠି ଜଣେ ଯେକୌଣସି ପୋଷାକ ବଦଳାଇ ତା ପରିବର୍ତ୍ତେ ଅନ୍ୟ ପୋଷାକ ନେଇପାରିବେ । କେବଳ ସେତିକି ନୁହେଁ, ଜଣେ ଚାହିଁଲେ ସ୍ୱଳ୍ପ ମୂଲ୍ୟରେ ଭଡ଼ା ଆକାରରେ ଏଠାରେ ମନମୁତାବିକ ପୋଷାକ ନେଇପାରିବେ । ଏଠାରେ ନୂଆ ଓ ପୁରୁଣା ପୋଷାକ ଭଡ଼ାରେ ଦିଆଯାଏ । ଆଲିସା ଜେନସନ ନାମ୍ନୀ ଜଣେ ମହିଳା ତାଙ୍କ ଭଉଣୀଙ୍କ ସହ ମିଶି ୨୦୧୪ ମସିହାରେ ଫେସନ୍ ଲାଇବ୍ରେରୀ ଖୋଲିଥିଲେ । ତେବେ ଏହାର ମୁଖ୍ୟ ଉଦ୍ଦେଶ୍ୟ ହେଉଛି ପୋଷାକ ଅପଚୟକୁ ରୋକିବା । ସେହିପରି ଏଠାରେ ବିଭିନ୍ନ ବ୍ରାଣ୍ଡର ପୋଷାକ ରହିଛି । ସମସ୍ତ ପୋଷାକରେ ଦୈନିକ ଭଡ଼ା ମୂଲ୍ୟର ଟ୍ୟାଗ୍‌ରେ ଲେଖା ରହିଥାଏ । ଯଦ୍ୱାରା ଲୋକଙ୍କୁ ପୋଷାକର ମୂଲ୍ୟ ଜାଣିବା ସହଜ ହୋଇଥାଏ । ଏଥି ସହିତ ସବୁଦିନ ପୋଷାକ ଭଡ଼ାରେ ନେଉଥିବା ଗ୍ରାହକଙ୍କ ପାଇଁ ଏହାର ମୂଲ୍ୟକୁ ଆହୁରି କମ୍ କରାଯାଇଥାଏ । ତେବେ କମ୍ପାନି ମ୍ୟାନେଜରଙ୍କ କହିବା ଅନୁଯାୟୀ, ଲୋକମାନେ ନିଜ ମନପସନ୍ଦର ପୋଷାକ ଏଠାରୁ ପାଇ ଖୁବ୍ ଖୁସି ଅନୁଭବ କରୁଛନ୍ତି । ସାଧାରଣତଃ ୧୦ ୟୁରୋ ଦେଇ ଜଣେ ଫେସନ୍ ଲାଇବ୍ରେରୀର ସଦସ୍ୟ ହୋଇପାରିବେ ।

## ଆଜିର ରାଶିଫଳ

**ମେଷ:** ମନ ପ୍ରସନ୍ନ ରହିବ । ବ୍ୟବହାରରେ ପରିବର୍ତ୍ତନ ଆଣିବେ । ସମାଜସେବା କାର୍ଯ୍ୟ ପାଇଁ ପ୍ରସ୍ତୁତ ରହିବେ । ଅଫିସ୍‌ରେ ନୂଆ ଲୋକଙ୍କ ସଂସ୍ପର୍ଶରେ ଆସିବେ । କଠିନ ପରିଶ୍ରମ କରିବେ । ଅଧିକ ଖର୍ଚ୍ଚାନ୍ତ ହେବେ ।

**ବୃଷ:** ଚିନ୍ତାରେ ରହିବେ । ପରିଶ୍ରମ ଅନୁସାରେ ଫଳ ମିଳିବ ନାହିଁ । ରାଜନୀତିରେ ନୂଆ ଲୋକଙ୍କ ସହ ମିଳାମିଶା ବଢ଼ିବ । ବନ୍ଧୁଙ୍କଠାରୁ ଆର୍ଥିକ ସାହାଯ୍ୟ ପାଇବେ । ଛାତ୍ରଛାତ୍ରୀ ପଢ଼ାରେ ମନଯୋଗ ଦେବେ ।

**ମିଥୁନ:** ଯାନବାହାନ କିଣିବା ଯୋଗ ଅଛି । ପରିବାରକୁ ସମୟ ଦେବେ । କୌଣସି କାର୍ଯ୍ୟକୁ ଶେଷ କରିବାରେ ବିଳମ୍ବ ହେବ । ବ୍ୟବସାୟରେ କମ୍ ନିବେଶ କରି ଅଧିକ ଲାଭ ପାଇବେ । ପାରିବାରିକ ଜୀବନ ସୁଖମୟ ହେବ ।

**କର୍କଟ:** ଦିନଟି ଶୁଭଫଳ ପ୍ରଦାନ କରିବ । ପୈତୃକ ସମ୍ପତ୍ତି ବ୍ରିକି କରିବା ଯୋଜନା କରିବେ । ଅଫିସ୍‌ରେ ସହକର୍ମୀଙ୍କ ସହଯୋଗ ମିଳିବ ନାହିଁ । ବ୍ୟବସାୟ ଆରମ୍ଭ କରିବା ପାଇଁ ଗୁରୁଜନଙ୍କ ପରାମର୍ଶ ଲୋଡ଼ିବେ ।

**ସିଂହ:** ପାରିବାରିକ ବ୍ୟବସାୟକୁ ଆଗକୁ ନେବେ । ପରିବାରରେ ହସଖୁସିର ପରିବେଶ ରହିବ । ସମ୍ମାନ ହାନି ଯୋଗ ଅଛି । ଚାଷ କ୍ଷେତ୍ରରେ ଲାଭ ମିଳିବ । ଘରେ ପୂଜାପାଠ ଆୟୋଜନ କରିବେ ।

**କନ୍ୟା:** କୌଣସି କାମ ସମୟାନୁସାରେ ସମ୍ପନ୍ନ କରିବେ ନାହିଁ । ଚାକିରିରେ ପଦୋନ୍ନତି ସମ୍ଭାବନା ଅଛି । ଦାମ୍ପତ୍ୟ ଜୀବନରେ ଭୁଲ ବୁଝାମଣା ଦେଖାଦେବ । ବିଦ୍ୟାର୍ଥୀ ଉଚ୍ଚଶିକ୍ଷା ପାଇଁ ବିଦେଶ ଯାତ୍ରା କରିବେ ।

**ତୁଳା:** ସମାଜସେବା ପ୍ରତି ଆଗ୍ରହ ବଢ଼ିବ । ଶିକ୍ଷା କ୍ଷେତ୍ରରେ ସଫଳତା ମିଳିବ । ଅଫିସ୍‌ରେ କାର୍ଯ୍ୟଭାର ବଢ଼ିବ । ସମସ୍ତ କାର୍ଯ୍ୟକୁ ପୂରା କରିବାରେ ସଫଳ ହେବେ । ଜାଗା ତଥା ଯାନବାହାନ କିଣିପାରନ୍ତି ।

**ବିଛା:** ଦିନଟି ମିଶ୍ରଫଳ ପ୍ରଦାନ କରିବ । ବିବାହ ସମସ୍ୟା ସମାଧାନ ହେବ । ଘରେ ପୂଜାପାଠ, ଭଜନକୀର୍ତ୍ତନ ଆୟୋଜନ କରିବେ । ପ୍ରେମିକ ପ୍ରେମିକାଙ୍କ ମଧ୍ୟରେ ମନୋମାଳିନ୍ୟ ଦେଖାଦେବ ।

**ଧନୁ:** ବନ୍ଧୁଙ୍କ ସହ ବୁଲିବାକୁ ଯିବେ । ସ୍ୱାସ୍ଥ୍ୟରେ ଉନ୍ନତି ପରିଲକ୍ଷିତ ହେବ । କୌଣସି ନୂଆ କାମ ଆରମ୍ଭ କରିବେ । ଉଚ୍ଚଶିକ୍ଷା ପାଇଁ ଭଲ ସମୟ । ସନ୍ତାନଙ୍କ ଭବିଷ୍ୟତ ପାଇଁ ନୂଆ ଯୋଜନା କରିବେ ।

**ମକର:** କର୍ମତତ୍ପର ରହିବେ । ବାପାମାଆଙ୍କ ସହଯୋଗ ମିଳିବ । ଛାତ୍ରଛାତ୍ରୀମାନେ ନୂଆ ବିଷୟ ପାଇଁ ଆଗ୍ରହ ପ୍ରକାଶ କରିବେ । ସ୍ୱାମୀ-ସ୍ତ୍ରୀଙ୍କ ସମ୍ପର୍କରେ ମଧୁରତା ଦେଖାଦେବ ।

**କୁମ୍ଭ:** କର୍ମ ଅନୁସାରେ ଫଳ ମିଳିବ । ବ୍ୟବସାୟରୁ ଆଶାଜନକ ଲାଭ ମିଳିବ । ଚାକିରିରେ ବଦଳି ସମ୍ଭାବନା ଅଛି । ଭବିଷ୍ୟତ ପାଇଁ ଚିନ୍ତାରେ ରହିବେ ଓ ନୂଆ ଯୋଜନା କରିବେ । ଛାତ୍ରଛାତ୍ରୀ ପଢ଼ାରେ ମନ ଦେବେ ।

**ମୀନ:** ସ୍ୱାସ୍ଥ୍ୟରେ ଉନ୍ନତି ପରିଲକ୍ଷିତ ହେବ । ପଢ଼ା ପାଇଁ ଅର୍ଥ ନିବେଶ କରିବେ । ଦୂରସ୍ଥାନକୁ ବୁଲିବା ଯୋଜନା କରିବେ । ଧାର କରଜରୁ ନିବୃତ୍ତ ରହିବେ । ପୈତୃକ ସମ୍ପତ୍ତିରୁ ଲାଭ ମିଳିବ ।

**ଆଧୁନିକ ଏବଂ ବ୍ୟସ୍ତବହୁଳ ଜୀବନଶୈଳୀ ଯୋଗୁଁ ଲୋକଙ୍କୁ ଧୀରେ ସୁସ୍ଥେ ବସି ଖାଇବାକୁ ସମୟ ନାହିଁ । ତେଣୁ ସେମାନେ 

# ଆସିଲାଣି ରଟନ୍ତି କାଳୀପୂଜା; ଚଳଚଞ୍ଚଳ ଅସୁରାଳି

ଅସୁରାଳି,୩୦।୧(ସମିସ)

ମାଘ ମାସ ଚତୁର୍ଦ୍ଦଶୀ ତିଥିରେ ମା' ରଟନ୍ତି କାଳୀଙ୍କ ପୂଜା ଅନୁଷ୍ଠିତ ହେବ। ଧାମନଗର ବ୍ଲକ ଅନ୍ତର୍ଗତ ଅସୁରାଳିଠାରେ ଗତ ୭୭ବର୍ଷ ଧରି ବହୁ ଆଡମ୍ବର ସହକାରେ ମା' ରଟନ୍ତି କାଳୀଙ୍କ ମୃଣ୍ମୟ ମୂର୍ତ୍ତି ପୂଜିତ ହୋଇ ଆସୁଛନ୍ତି। ୧୯୪୮ ମସିହାରେ ସମାଜସେବୀ ବଳରାମ ନାୟକ, ଶଙ୍କର୍ଷଣ ଦାସ, ବାବାଜୀ ନାୟକ, ପଞ୍ଚାନନ ଦାସ ଓ ଗୌରାଙ୍ଗ ଦାସଙ୍କ ନେତୃତ୍ୱରେ ତଥା ସତ୍ୟ ସଦାନନ୍ଦ ସରସ୍ୱତୀ ଶ୍ରୀବୈରାଗୀ ବାବାଙ୍କ ପ୍ରତ୍ୟେକ୍ଷ ତତ୍ତ୍ୱାବଧାନରେ ଅସୁରାଳି ଗାନ୍ଧୀ କୁଟୀରରେ ଏହି ପୂଜା ଆରମ୍ଭ ହୋଇଥିବା। ଏହି ମାତୃ ପୂଜା କ୍ରମଶଃ ଅସୁରାଳିର ବ୍ୟବସାୟୀ ଗୋଷ୍ଠୀ, ଅସୁରାଳି, ଫତେପୁର, ଗଡିଆଳି ୩ଟି ଗ୍ରାମ ପଞ୍ଚାୟତର ଜନ ସାଧାରଣଙ୍କ ସହଯୋଗରେ ଜିଲ୍ଲାର ଅନ୍ୟତମ ଆଧ୍ୟାତ୍ମିକ ତଥା ସାଂସ୍କୃତିକ ମହୋତ୍ସବରେ ପରିଣତ ହୋଇଛି। ସମଗ୍ର ଜିଲ୍ଲାର ବିଭିନ୍ନ ଅଞ୍ଚଳ ସହିତ ପଡ଼ୋଶୀ ଯାଜପୁର ଜିଲ୍ଲାର ହଜାର ହଜାର

ଜନସାଧାରଣ ମା'ଙ୍କ ଦର୍ଶନ ପାଇଁ ଆସିଥାନ୍ତି। ଚଳିତ ବର୍ଷ ବହୁ ଆଡ଼ମ୍ବରରେ ପୂଜା କରାଯିବାକୁ ଅନୁଷ୍ଠାନ ତରଫରୁ ନିଷ୍ପତ୍ତି ଗ୍ରହଣ କରାଯାଇଛି। ମା'ଙ୍କ ମୃଣ୍ମୟୀ ମୂର୍ତ୍ତି ନିର୍ମାଣ କାର୍ଯ୍ୟ ପ୍ରାୟ ଶେଷ ପର୍ଯ୍ୟାୟରେ ପହଞ୍ଚିଛି। ମେଳା ପାଇଁ ଆସିବାକୁ ଥିବା ସାଂସ୍କୃତିକ ଅନୁଷ୍ଠାନ, ବ୍ୟବସାୟୀ ନିଜ ନିଜ ମଞ୍ଚ ପ୍ରସ୍ତୁତି ଆରମ୍ଭ କରି ଦେଇଛନ୍ତି। ଚଳିତ ବର୍ଷ ପୂଜା କମିଟି ସଭାପତି ଡା. ସଦାଶିବ ଦାସ, ସମ୍ପାଦକ ଅଜୟ ସ୍ୱାଇଁ, ସହସମ୍ପାଦକ ଅମୂଲ୍ୟ ବେହେରା, ଉପଦେଷ୍ଟା ଅଙ୍କୁର କବି, କୋଷାଧ୍ୟକ୍ଷ ପ୍ରତାପ ସ୍ୱାଇଁ, ଦେବରାଜ ଖଟୁଆ, ବୁଦ୍ଧିରାମ ଦାସ, ବରିଷ୍ଠ କର୍ମକର୍ତ୍ତା ନାରାୟଣ ସାହୁ, ହେମେନ୍ଦ୍ର ସାହୁ, ସାରଦା ପ୍ରସନ୍ନ ସାହୁ, ସମାଜସେବୀ ସୁରଜ ସାହୁ, ରଘୁନାଥ ଦାସ, ଅରବିନ୍ଦ ନାୟକ, ଶିକ୍ଷାବିତ ଅମରେନ୍ଦ୍ର ନାୟକ, ଦେବେନ୍ଦ୍ର ଖଟୁଆ, ପିତାମ୍ବର ରାଉତ, କାହ୍ନୁଚରଣ ରାଉତ ପୂଜାକୁ ଶୃଙ୍ଖଳିତ ତଥା ଆକର୍ଷଣୀୟ କରିବାକୁ ସମସ୍ତ ପ୍ରକାର ପ୍ରଚେଷ୍ଟା କରାଯିବ ବୋଲି ପ୍ରକାଶ କରିଛନ୍ତି। ଆସନ୍ତା ଫେବୃଆରୀ ୮ ତାରିଖ ବିଶାଳ କଳସ ଶୋଭାଯାତ୍ରା କରାଯାଇ ଘଟ ସ୍ଥାପନ, ଚଣ୍ଡୀପାଠ, ବଗଳାମୁଖୀ ପୂଜା ଓ ମା' ଆଦିଶକ୍ତି ରଟନ୍ତି କାଳୀଙ୍କ ଷୋଡ଼ଶ ଉପଚାର ପୂଜା ଅନୁଷ୍ଠିତ ହେବ। ଏଥି ସହିତ ପ୍ରତିଦିନ ସ୍ୱତନ୍ତ୍ର ଚଣ୍ଡୀପାଠ, ହୋମ ଯଜ୍ଞ ଏବଂ ଆଧ୍ୟାତ୍ମିକ ଆଲୋଚନା, ସାଂସ୍କୃତିକ କାର୍ଯ୍ୟକ୍ରମ ଅନୁଷ୍ଠିତ ହୋଇ ଆସନ୍ତା ୧୭ ତାରିଖରେ ମା'ଙ୍କ ବିସର୍ଜନ ସହିତ ଭସାଣି ଶୋଭାଯାତ୍ରା ଅନୁଷ୍ଠିତ ହେବ ବୋଲି ଜଣାପଡିଛି।

## ମହିଳା ଗୋଷ୍ଠୀ ଗଠନକୁ ନେଇ ବିବାଦ

**ମଞ୍ଜୁରୀରୋଡ଼,୩୦।୧(ସମିସ):** ଭଣ୍ଡାରିପୋଖରୀ ବ୍ଲକ ରାମଚନ୍ଦ୍ରପୁର ପଞ୍ଚାୟତରେ ମହିଳା ଗୋଷ୍ଠୀ ଗଠନ ବିବାଦ ଚରମ ସୀମାରେ ପହଞ୍ଚିଛି। ଗୋଟିଏ ଗୋଷ୍ଠୀର କିଛି ମହିଳା ଆଜି ବ୍ଲକ ପ୍ରାଙ୍ଗଣରେ ବସି ବିକ୍ଷୋଭ ପ୍ରଦର୍ଶନ କରିଥିବା ଦେଖିବାକୁ ମିଳିଥିଲା। ବିଡିଓ ଓ ମିଶନ ଶକ୍ତି ଅଧିକାରୀ ମିଳିତ ହୋଇ ବେଆଇନ ଭାବେ ମହିଳା ଗୋଷ୍ଠୀ ଗଠନ କରୁଥିବା ଅଭିଯୋଗ ହୋଇଛି। ଗୋଟିଏ ଗୋଷ୍ଠୀର ମହିଳା ମାନେ ବ୍ଲକ କାର୍ଯ୍ୟାଳୟକୁ ଆସି ବିଡ଼ିଓଙ୍କୁ ସାକ୍ଷାତ କରି ନିର୍ଦ୍ଦିଷ୍ଟ ଗୋଷ୍ଠୀର ମହିଳାଙ୍କୁ ନେଇ ପ୍ରଶାସନ ପଞ୍ଚାୟତ ସ୍ତରୀୟ ମଞ୍ଚ ଗଠନ ପାଇଁ ତାରିଖ ଧାର୍ଯ୍ୟ କରିଥିବା ଅଭିଯୋଗ କରିଥିଲେ। ସେମାନଙ୍କୁ ଗୋଷ୍ଠୀ ଗଠନ ସମ୍ପର୍କରେ କୌଣସି ସୂଚନା ଦିଆଯାଇନଥିବା ବେଳେ କେଉଁ ଆଧାରରେ ନୂତନ ଗୋଷ୍ଠୀ ଗଠନ ପାଇଁ ଚିଠି ହୋଇଛି ସେନେଇ ପ୍ରଶ୍ନ କରିଥିଲେ। ଦୀର୍ଘ ସମୟ ଧରି ବ୍ଲକ ପରିସରରେ ମହିଳା ମାନେ ହୋହଲ୍ଲା କରିଥିବା ବେଳେ ସେମାନଙ୍କ ମଧ୍ୟରୁ ଜଣେ ଚେତାଶୂନ୍ୟ ହୋଇପଡିଥିଲେ। ମହିଳା ଗୋଷ୍ଠୀ ଗଠନ ନେଇ କୌଣସି ଆଲୋଚନା ସଫଳ ହୋଇନଥିବା ଜଣାପଡିଛି।

## ଷାଠିବାଙ୍କୁଡ଼ା ଗାଁରେ ଜବରଦଖଲ ଉଚ୍ଛେଦ

**ଆରଡି,୩୦।୧(ସମିସ):** ଚାନ୍ଦବାଲି ତହସିଲି ଷାଠିବାଙ୍କୁଡା ଗାଁର ମୁଖ୍ୟରାସ୍ତା ଓ ଖେଳପଡିଆକୁ ଲାଗି କରିଥିବା ସରକାରୀ ଜମିକୁ ଗାଁର କିଛି ଲୋକ ବେଆଇନ ଭାବେ ଦଖଲ କରିବା ସହ ଘର କରିଥିଲେ। ଏପରି ବାବଦରେ ଗାଁ ସ୍ଥାୟୀ ବାସିନ୍ଦା ପ୍ରଥମେ ଜିଲ୍ଲା ପ୍ରଶାସନ ଓ ପରେ ହାଇକୋର୍ଟଙ୍କ ଦ୍ୱାରସ୍ଥ ହୋଇଥିଲେ। ହାଇକୋର୍ଟଙ୍କ ନିର୍ଦ୍ଦେଶ ପରେ ମଙ୍ଗଳବାର ଚାନ୍ଦବାଲି ତହସିଲଦାର ଅଶ୍ୱନି ଭୂୟାଁ, ଅତିରିକ୍ତ ତହସିଲଦାର, ଆରଡି ଆରଆଇ, ତହସିଲ ସୁପରଭାଇଜର, ୨ ଡିଏସ୍‌ପିଙ୍କ ନେତୃତ୍ୱରେ ଜବରଦଖଲ ଉଚ୍ଛେଦ କାର୍ଯ୍ୟ କରାଯାଇଥିଲା। ଉଚ୍ଛେଦ ବେଳେ ଜବରଦଖଲକାରୀମାନେ ବହୁ ସମୟ ଧରି ଘର ଖାଲି କରିନଥିଲେ। ପରେ ପୁଲିସ ସହାୟତାରେ ଘର ଗୁଡିକୁ ଖାଲି କରାଯାଇଥିଲା ଉଚ୍ଛେଦରେ ଘର ସବୁ ଚାଲିଯାଇଥିବାରୁ ପିଲାଛୁଆ ଓ ଆସବାବପତ୍ର କେଉଁଠି ନେଇ ରହିବୁ ବୋଲି ବିସ୍ଥାପିତମାନେ ତହସିଲଦାରଙ୍କ ନିକଟରେ ଅଭିଯୋଗ କରିଥିଲେ। ତହସିଲଦାର ଶ୍ରୀ ଭୂୟାଁ, ପ୍ରଶାସନିକ ଅଧିକାରୀଙ୍କ ସହ ଆଲୋଚନା କରାଯାଇ ଯାହା କିଛି କରାଯିବ ବୋଲି ବିସ୍ଥାପିତଙ୍କୁ କହିଥିଲେ । ଅନ୍ୟପଟେ ବିସ୍ଥାପିତଙ୍କ କହିବା ଅନୁଯାୟୀ ଗାଁର ଅନେକ ଲୋକ ସରକାରୀ ଜାଗାକୁ ମାଡିବସିଛନ୍ତି, ହେଲେ ଆମକୁ ଏପରି ପାତରଅନ୍ତର କରାଯାଇଥିବା ଅଭିଯୋଗ କରିଥିଲେ।

## ଜିଲ୍ଲାର ୫ ଥାନାଧିକାରୀଙ୍କ ଅଦଳ ବଦଳ

**ଭଦ୍ରକ,୨୯।୧(ସମିସ):** ଭଦ୍ରକ ଜିଲ୍ଲାର ୫ଟି ପ୍ରମୁଖ ଥାନାର ଅଧିକାରୀଙ୍କ ଅଦଳ ବଦଳ ହୋଇଛି। ଭଦ୍ରକ ଏସ୍‌ପିଙ୍କ କାର୍ଯ୍ୟାଳୟ ଆଦେଶ ଅନୁଯାୟୀ ବନ୍ତ ଥାନା ଅଧିକାରୀ ଶ୍ରୀବଲ୍ଲଭ ସାହୁଙ୍କୁ ତିହିଡି ଥାନାଧିକାରୀ, ଚୂଡାମଣି ମେରାଇନ ଥାନାଧିକାରୀ ଅଜୟ କୁମାର ମୁର୍ମୁଙ୍କୁ ପୀରହାଟ ଥାନାଧିକାରୀ ଭାବେ ବଦଳି କରାଯାଇଛି। ସେହିଭଳି ଧୂଷୁରୀ ଥାନାଧିକାରୀ ବନାନୀ ବେହେରାଙ୍କୁ ଚୂଡାମଣି ମେରାଇନ୍ ଥାନା, ପୀରହାଟ ଥାନା ଓଆଇସି ଶ୍ରୀକାନ୍ତ ପତିଙ୍କୁ ବନ୍ତଥାନାଧିକାରୀ ଭାବେ ବଦଳି ଆଦେଶ ହୋଇଥିବା ବେଳେ ଗୁଜିଦରଡା ଫାଣ୍ଡି ଓଆଇସି ଶାନ୍ତନୁକୁମାର ଜେନାଙ୍କୁ ଧୂଷୁରୀ ଥାନାଧିକାରୀ ଭାବେ ବଦଳି କରାଯାଇଛି।

## ସାମ୍ବାଦିକଙ୍କ ପେନ୍‌ସନ୍ ଓ ସୁରକ୍ଷା ନେଇ ଦାବିପତ୍ର

**ଭଦ୍ରକ,୩୦।୧(ସମିସ):** ରାଜ୍ୟରେ କର୍ତ୍ତବ୍ୟରତ ସାମ୍ବାଦିକଙ୍କୁ ଅବସର କାଳୀନ ପେନସନ ପ୍ରଦାନ ଓ କର୍ତ୍ତବ୍ୟରତ ସାମ୍ବାଦିକଙ୍କୁ ସାମାଜିକ ସୁରକ୍ଷା ନେଇ ଓଡିଶା ସାମ୍ବାଦିକ ୟୁନିୟନ ( ଓୟୁଜେ) ଭଦ୍ରକ ଜିଲ୍ଲା ଶାଖା ପକ୍ଷରୁ ଜିଲ୍ଲାପାଳଙ୍କ ଜରିଆରେ ମୁଖ୍ୟମନ୍ତ୍ରୀଙ୍କ ଉଦ୍ଦେଶ୍ୟରେ ଦାବିପତ୍ର ପ୍ରଦାନ କରାଯାଉଛି । ରାଜ୍ୟ ସଂଘର ସଭାପତି ପ୍ରସନ୍ନ ମହାନ୍ତିଙ୍କ ପରାମର୍ଶକ୍ରମେ ଭଦ୍ରକ ଜିଲ୍ଲା ଓୟୁଜେ ଶାଖା ପକ୍ଷରୁ ଜିଲ୍ଲା ସଭାପତି ଡ. ହରିହର ନାୟକଙ୍କ ନେତୃତ୍ୱରେ ଏକ ପ୍ରତିନିଧି ଦଳ ଭଦ୍ରକ ଜିଲ୍ଲାପାଳଙ୍କ କାର୍ଯ୍ୟାଳୟକୁ ଆସି ଏଡିଏମ୍ ରାମଦାସ ଟୁଡୁଙ୍କ ଜରିଆରେ ମୁଖ୍ୟମନ୍ତ୍ରୀଙ୍କ ଉଦ୍ଦେଶ୍ୟରେ ଦାବିପତ୍ର ପ୍ରଦାନ କରିଛନ୍ତି। ଦାବିପତ୍ର ପ୍ରଦାନ ବେଳେ ଓୟୁଜେ ରାଜ୍ୟ ସଂଘର ପୂର୍ବତନ ଉପସଭାପତି କିଷାନ ରାଉତ, ଓୟୁଜେ ଭଦ୍ରକ ଜିଲ୍ଲା ଶାଖାର ସାଧାରଣ ସଂପାଦକ ଗୌରହରି ନାୟକ, କାର୍ଯ୍ୟକାରୀ ସଭାପତି ପ୍ରିୟଦର୍ଶନ ବୋଇତି, ସଂଗଠନ ସଂପାଦକ ଜଗବନ୍ଧୁ ବେହେରା, ଉପସଭାପତି ପାର୍ଥସାରଥୀ ନାୟକ, ହେମନ୍ତ ସିଂ, ବୈକୁଣ୍ଠ ସାହୁ, ରାଜ୍ୟ କାର୍ଯ୍ୟକାରୀ ସଦସ୍ୟ କୃଷ୍ଣ ଚନ୍ଦ୍ର ଜେନା, ଚିନ୍ମୟ ମାଝୀ, ଜୟ ଜଗନ୍ନାଥ ମଲ୍ଲିକ ଓ ନାରାୟଣ ଚନ୍ଦ୍ର ବାରିକ ପ୍ରମୁଖ ସାମ୍ବାଦିକମାନେ ଉପସ୍ଥିତ ରହିଥିଲେ।

## 'ନୂଆ-ଓ' କାର୍ଯ୍ୟକ୍ରମର ପୁରସ୍କାର ବିତରଣୀ ସମାରୋହ

**ଭଦ୍ରକ,୩୦।୧(ସମିସ):** ଭଦ୍ରକ ବ୍ଲକ ଦୈସିଙ୍ଗ ପଞ୍ଚାୟତ କୁଶୁନନଗର କମଳାକିଶୋରୀ ରାଉତ ମହିଳା ଉଚ୍ଚ ମାମିକବିଦ୍ୟାଳୟର 'ନୂଆ-ଓ' କାର୍ଯ୍ୟକ୍ରମର ପୁରସ୍କାର ବିତରଣ ସମାରୋହ ଅନୁଷ୍ଠିତ ହୋଇଯାଇଛି। ଅଧ୍ୟକ୍ଷ ରାଜେନ୍ଦ୍ର ପଣ୍ଡାଙ୍କ ଅଧ୍ୟକ୍ଷତାରେ ଅନୁଷ୍ଠିତ ସଭାରେ ମୁଖ୍ୟଅତିଥି ଭାବେ ଭଦ୍ରକ ବିଧାୟକ ସଞ୍ଜିବ କୁମାର ମଲ୍ଲିକ ଯୋଗ ଦେଇଥିଲେ। ସମ୍ମାନିତ ଅତିଥି ମାନଙ୍କ ମଧ୍ୟରେ ଭଦ୍ରକ ବ୍ଲକ ଅଧ୍ୟକ୍ଷା ଉର୍ମିଳା ନାୟକ, ସ୍ଥାନୀୟଦୈସିଙ୍ଗ ସରପଞ୍ଚ ସୂଚିସ୍ମିତା ଜେନା, ପ୍ରାକ୍ତନ ସରପଞ୍ଚ ସୁଦାମ ଚରଣ ପ୍ରଧାନ, ଯୁବନେତା ସୌମେନ୍ଦ୍ର ସାହୁ(ବାପୁ) ପ୍ରମୁଖ ଉପସ୍ଥିତ ଥିଲେ। ପ୍ରତିଷ୍ଠାତା ସଦସ୍ୟ ସାଧୁ ଚରଣ ପ୍ରଧାନ, ଜୟରାମ ଜେନା, ମାନଗୋବିନ୍ଦ ପାତ୍ର, ସମାଜସେବୀ

ଯୁଧିଷ୍ଠିର ପଣ୍ଡା, ଭୀମଚରଣ ସାମଲ, ଯୁବନେତା ନିତ୍ୟାନନ୍ଦ ଦାସ ସମ୍ମାନିତ ଅତିଥି ରୂପେ ଯୋଗ ଦେଇଥିଲେ। ନୋଡାଲ୍ ଅଫିସର ଅଧ୍ୟାପକ ଅଶ୍ୱିନୀ କୁମାର ପୁହାଣ ବିବରଣୀ ପାଠ କରିଥିଲେ। ଅଧ୍ୟାପକ ଘନଶ୍ୟାମ ସାହୁ, ବଙ୍କିମଚନ୍ଦ୍ର ନାୟକ, ପ୍ରତିଜ୍ଞା ପଣ୍ଡା, ରମେଶଚନ୍ଦ୍ର ନାୟକ, ସୁଦର୍ଶନ ପ୍ରଧାନ, ଭରତଜେନା, ସବିତା ଘଡେଇ ସଭା କାର୍ଯ୍ୟଟିକୁ ପରିଚାଳନା କରିବାରେ ସହଯୋଗ କରିଥିଲେ। ଧନ୍ୟବାଦ ଅର୍ପଣ କରିଥିଲେ ଅଧ୍ୟାପିକା ପ୍ରତିଜ୍ଞା ପଣ୍ଡା। ଶେଷରେ ପିଲାମାନଙ୍କ ଦ୍ୱାରା ଏକ ସାଂସ୍କୃତିକ କାର୍ଯ୍ୟକ୍ରମର ଆୟୋଜନ କରାଯାଇଥିଲା।

## ଦିବାକର ମେମୋରିଆଲ ଫୁଟବଲ ଟୁର୍ଣ୍ଣମେଣ୍ଟ

**ବାସୁଦେବପୁର,୩୦।୧(ସମିସ):** ବାସୁଦେବପୁର ପୌରପାଳିକାର ସୁଙ୍ଗୁଡା ଖେଳ ପଡିଆରେ ଶ୍ରୀଗଣେଶ କ୍ଲବ ଆନୁକୂଲ୍ୟରେ ଆୟୋଜିତ ଆନ୍ତଃରାଜ୍ୟ ଦିବାକର ମେମୋରିଆଲ ଫୁଟବଲ ଟୁର୍ଣ୍ଣମେଣ୍ଟର ଆଜି ଉଦ୍‌ଘାଟନୀ ଖେଳରେ ପଶ୍ଚିମବଙ୍ଗର ବାଗ୍‌ନାନ ଏକାଦଶକୁ ୨-୦ ଗୋଲରେ ହରାଇ ରାଜକନିକା କ୍ଲବ ୨ୟ ପର୍ଯ୍ୟାୟକୁ ଉନ୍ନିତ ହୋଇଛି। ଆଜିର ଖେଳରେ ବାସୁଦେବପୁର ବିଧାୟକ ବିଷ୍ଣୁବ୍ରତ ରାଉତରାୟ ଅତିଥି ଭାବେ ଯୋଗଦେଇ ଖେଳାଳିମାନଙ୍କୁ ଉତ୍ସାହିତ କରିଥିଲେ। ଅନ୍ୟତମ ଅତିଥି ଭାବେ ପୂର୍ବତନ ସରପଞ୍ଚ ଭାଗୀରଥି ବଳ, ସମ୍ପାଦକ ସୁବାସ ଚନ୍ଦ୍ର ନାୟକ ଯୋଗ ଦେଇଥିଲେ। ଆଜିର ମ୍ୟାଚରେ ମାନସ ବିଶ୍ୱାଳ ରେଫେରୀ ଭାବେ ଦାୟିତ୍ୱ ତୁଲାଇଥିବା ବେଳେ ଦୁଇ ଲାଇନ୍ସମ୍ୟାନ ରାମଚନ୍ଦ୍ର ବେସରା ଓ ସୁକାନ୍ତ ସିଂ ଯୋଗଦେଇ ପରିଚାଳନା କରିଥିଲେ। ଅନୁଷ୍ଠାନର ସଭାପତି ଗୌରାଙ୍ଗ ଚନ୍ଦ୍ର ବେହେରା,ବରିଷ୍ଠ କର୍ମକର୍ତା-ହୃଷିକେଶ ସାହୁ,ପ୍ରକାଶ ଚନ୍ଦ୍ର ନାୟକ,କମଳାକାନ୍ତ ନାୟକ,ସଂଜୟ ଘୋଷ ପ୍ରମୁଖ ଉପସ୍ଥିତ ରହି ପରିଚାଳନା କରିଥିଲେ।

## ହନୁମାନ ମନ୍ଦିର ଓ ବିଗ୍ରହ ପ୍ରତିଷ୍ଠା ଉତ୍ସବ

**ଆଗରପଡ଼ା,୩୦।୧(ସମିସ):** ବନ୍ତ ବ୍ଲକ ଟିଲୋ ପଞ୍ଚାୟତ ପୋଡାପାଟଣା ଗ୍ରାମରେ ଶ୍ରୀଶ୍ରୀ ହନୁମାନ ମହାପ୍ରଭୁଙ୍କର ମନ୍ଦିର ଓ ବିଗ୍ରହ ପ୍ରତିଷ୍ଠା ଉତ୍ସବ ଅନୁଷ୍ଠିତ ହେଉଛି। ସୋମବାର ନିକଟସ୍ଥ କପାଳୀ ନଦୀରୁ ୧୦୮ଟି କଳସ ଅଣାଯାଇ ଘଟ ସ୍ଥାପନା ପୂର୍ବକ ଯଥାରୀତି ପୂଜା କାର୍ଯ୍ୟ ଆରମ୍ଭ ହୋଇଛି। କର୍ତ୍ତା ଭାବରେ ନୟନା ପଲେଇ, ଶ୍ରୀଧର ପଲେଇ ଦାୟୀତ୍ୱ ତୁଲାଉଛନ୍ତି। ସନ୍ଧ୍ୟାରେ ପ୍ରବଚନ କାର୍ଯ୍ୟକ୍ରମ ଅନୁଷ୍ଠିତ ହୋଇଥିଲା। ମଙ୍ଗଳବାର ସୂର୍ଯ୍ୟ ପୂଜା, ଗୋ ପୂଜା, ଦେବତାନ୍ୟାସ, ଗୀତା ପାଠ, ଦେବ ପ୍ରବେଶ, ହନୁମାନ ଚାଳିଶା ପାଠ ଓ ସନ୍ଧ୍ୟାରେ ଭଜନ କାର୍ଯ୍ୟକ୍ରମ। ବୁଧବାର ପୂର୍ଣ୍ଣାହୁତି ଓ ସନ୍ଧ୍ୟାରେ ସାଂସ୍କୃତିକ କାର୍ଯ୍ୟକ୍ରମ ଅନୁଷ୍ଠିତ ହେବ। କାର୍ଯ୍ୟକ୍ରମରେ ଗ୍ରାମବାସୀ ସହଯୋଗ କରୁଛନ୍ତି।

## ବିକାଶ ମୂଳକ କାର୍ଯ୍ୟର ସଚେତନତା କାର୍ଯ୍ୟକ୍ରମ

**ଧୂଷୁରୀ,୩୦।୧(ସମିସ):** ରାଜ୍ୟ ସରକାରଙ୍କ ବିକାଶର ଧାରା ସହିତ ଗରିବ ଲୋକ କଲ୍ୟାଣ ଯୋଜନା ଗୁଡ଼ିକ ଲୋକମାନଙ୍କ ପାଖରେ ପହଞ୍ଚିବା ପାଇଁ ଏକ ସଚେତନତା କାର୍ଯ୍ୟକ୍ରମ ଧାମନଗର ବ୍ଲକରେ ଆରମ୍ଭ ହୋଇଛି। ଏଥିପାଇଁ ବ୍ଲକ କଳାକାର ସଂଘ ତରଫରୁ ସରକାରଙ୍କ ଲୋକହିତକର ଯୋଜନା ଗୁଡ଼ିକ ନେଇ ସଚେତନତା ପାଇଁ ଏକ ତାଲିମ ଶିବିର ଅନୁଷ୍ଠିତ ହୋଇଯାଇଛି। ବିଡିଓ ବନବିହାରୀ ଦିନ୍ଦା, ବ୍ଲକ ସାମାଜିକ ସୁରକ୍ଷା ଅଧିକାରୀ ସୌମ୍ୟଜିତ ବେହେରା, ବ୍ଲକ କଳାକାର ସଂଘର ଉପସଭାପତି ସୁବାସ ଚନ୍ଦ୍ର ମଲ୍ଲିକ ପ୍ରମୁଖ ସଚେତନତା ପାଇଁ ତାଲିମ ପ୍ରଦାନ କରିଥିଲେ। ବ୍ଲକ ଅଧୀନରେ ପାଲା, ଦାସକାଠିଆ, ସଂକୀର୍ତ୍ତନ, ଲୋକନୃତ୍ୟ, ମୋଗଲ ତାମ୍‌ସା ଗ୍ରୁପର ଶତାଧିକ କଳାକାରଙ୍କୁ ତାଲିମ ଦିଆଯାଇଥିଲା। ୨ଦିନ ଧରି ସଚେତନତା କାର୍ଯ୍ୟକ୍ରମ ବ୍ଲକର ଗାଁ ଗାଁରେ ଆରମ୍ଭ ହୋଇଛି। ଆଜି ଧୂଷୁରୀ ପଞ୍ଚାୟତରେ ବାହାରବିଲ, ଧୂଷୁରୀ ଓ ଓଲତପୁର ଗ୍ରାମରେ ସଂକୀର୍ତ୍ତନ ଏବଂ ପାଲା ମାଧ୍ୟମରେ ସଚେତନତା କାର୍ଯ୍ୟକ୍ରମକୁ ବ୍ଲକ ଉପସଭାପତି ସୁବାସ ଚନ୍ଦ୍ର ମଲ୍ଲିକ କାର୍ଯ୍ୟକ୍ରମ ପରିଚାଳନା କରିଥିଲେ।

## ମୁଖ୍ୟମନ୍ତ୍ରୀ ଶିକ୍ଷା ପୁରସ୍କାର ପାଇଲା ଟିକିରା ବିଦ୍ୟାଳୟ

**ଆଗରପଡ଼ା,୩୦।୧(ସମିସ):** ବନ୍ତ ବ୍ଲକ ଶିକ୍ଷାଧିକାରୀଙ୍କ ଅଧୀନ ବଡ଼ମହିଁଷଗୋଠ ପଞ୍ଚାୟତ ଅନ୍ତର୍ଗତ ସରକାରୀ ଉନ୍ନୀତ ମଧ୍ୟ ଙ୍ଗରାଜୀ ବିଦ୍ୟାଳୟ ଟିକିରାକୁ ମୁଖ୍ୟମନ୍ତ୍ରୀ ନବୀନ ପଟ୍ଟନାୟକଙ୍କ ଦ୍ୱାରା ଜିଲ୍ଲାସ୍ତରୀୟ ମୁଖ୍ୟମନ୍ତ୍ରୀ ଶିକ୍ଷା ପୁରସ୍କାର ପ୍ରଦାନ କରାଯାଇଛି। ଏହି ପୁରସ୍କାର ପାଇଁ ରାଜ୍ୟରେ ଥିବା ପ୍ରାୟ ୨୭୧୧୮ ପ୍ରାଥମିକ ଓ ୪୩୦୪୩ ଉଚ୍ଚ ପ୍ରାଥମିକ ବିଦ୍ୟାଳୟ ମଧ୍ୟରୁ ଜିଲ୍ଲାସ୍ତରରେ ୧୦ଟି ବିଦ୍ୟାଳୟକୁ ମନୋନୀତ କରାଯାଇଛି। ଉକ୍ତ ବିଦ୍ୟାଳୟମାନଙ୍କୁ ମୁଖ୍ୟମନ୍ତ୍ରୀ ଆସନ୍ତକାଲି ତାରିଖରେ କଳିଙ୍ଗ ଷ୍ଟାଡ଼ିୟମରେ ଆୟୋଜିତ ସମାରୋହରେ ସମ୍ବର୍ଦ୍ଧନା ଓ ମାନପତ୍ର ପ୍ରଦାନ କରିବେ। ଏଥିପାଇଁ ବିଦ୍ୟାଳୟକୁ ୩ଲକ୍ଷ ଏବଂ ପ୍ରଧାନ ଶିକ୍ଷୟିତ୍ରୀ ସୁମତୀ ମାଝୀଙ୍କୁ ୨୫ହଜାର ଟଙ୍କା ପୁରସ୍କୃତ ରାଶି ପ୍ରଦାନ କରାଯିବ। ଏଥି ସହିତ ବିଦ୍ୟାଳୟ ବିଜ୍ଞାନ ଶିକ୍ଷକ ଅମରେନ୍ଦ୍ର ଦାଶଙ୍କୁ ମଧ୍ୟ ଶ୍ରେଷ୍ଠ ଶିକ୍ଷକ ପୁରସ୍କାର ପ୍ରଦାନ କରାଯିବ। ଉକ୍ତ ପୁରସ୍କାର ହାସଲ ପାଇଁ ନିଜର କାର୍ଯ୍ୟଦକ୍ଷତା ପ୍ରତିପାଦନ କରିଥିବା ସମସ୍ତ ଶିକ୍ଷକ, ଶିକ୍ଷୟିତ୍ରୀ ପାର୍ବତୀ ସେଠୀ, ରୁକ୍ସାନା ଖାତୁନ, ଅମରେନ୍ଦ୍ର ଦାଶ, ଗଦାଧର ଯେନା, ଉର୍ମିଳା ପାଣିଗ୍ରାହୀ, ରଶ୍ମିତା ରଣାଙ୍କ ସମେତ ପରିଚାଳନା କମିଟି ସଭାପତି ଗଜେନ୍ଦ୍ର ମଲ୍ଲିକ ଏବଂ ସଭ୍ୟ ସୁକାନ୍ତ ବେହେରାଙ୍କୁ ବିଭିନ୍ନ ମହଲରୁ ପ୍ରଶଂସା କରାଯାଉଛି।

## ଚାନ୍ଦବାଲି ମହାବିଦ୍ୟାଳୟରେ ବାର୍ଷିକ ଉତ୍ସବ

**ଚାନ୍ଦବାଲି,୩୦।୧(ସମିସ):** ଚାନ୍ଦବାଲି ମହା ବିଦ୍ୟାଳୟ ପକ୍ଷରୁ ୪୪ ତମ ବାର୍ଷିକ ଉତ୍ସବ ମହାବିଦ୍ୟାଳୟ ପରିସରରେ ଅନୁଷ୍ଠିତ ହୋଇଯାଇଛି। ଏହି ବାର୍ଷିକ ଉତ୍ସବରେ ମହାବିଦ୍ୟାଳୟ ଅଧ୍ୟକ୍ଷା ଡ.ପ୍ରମୋଦିନୀ ଚକ୍ର ଅଧ୍ୟକ୍ଷତା କରିଥିବା ବେଳେ ମୁଖ୍ୟ ଅତିଥି ଭାବେ ଚାନ୍ଦବାଲି ବିଧାୟକ ଡ. ବ୍ୟୋମକେଶ ରାୟ, ସମ୍ମାନିତ ଅତିଥି ଭାବେ ଆରଏମ ସି ବିଭାଗ ରାଜ୍ୟ ସଭାପତି ପ୍ରତାପ ଧଳ ଓ ମହାବିଦ୍ୟାଳୟ ସଭାପତି ପ୍ରଶାନ୍ତ ବେହେରା ପରିଚାଳନା ସଭ୍ୟ ସୁଧୀର ମହାନ୍ତି, ପ୍ରାଧ୍ୟାପକ ମାୟାଧର ମହାନ୍ତି ପ୍ରମୁଖ ଯୋଗ ଦେଇ ଛାତ୍ରଛାତ୍ରୀଙ୍କ ଉଦ୍ଦେଶ୍ୟରେ ଅଭିଭାଷଣ ଦେଇଥିଲେ । ଏଥିନେଇ ମହାବିଦ୍ୟାଳୟ ପକ୍ଷରୁ ବରିଷ୍ଠ ପ୍ରାଧ୍ୟାପକ ଓ ଲେଖକ ଡ.ତରୁଣସେନ ପଣ୍ଡାଙ୍କୁ ସମ୍ମାନିତ କରାଯାଇଥିଲା । ଅନ୍ୟମାନଙ୍କ ମଧ୍ୟରେ ପ୍ରାଧ୍ୟାପକ ନିମାଇଁଚରଣ ପତି, ଡ.ତରଣୀସେନ ପଣ୍ଡା, ଅଧ୍ୟାପକ ବସନ୍ତ ଦାସ, ଅଧ୍ୟାପିକା ଭାରତୀ ମହାପାତ୍ର,ନିମାଇଁ ଚରଣ ମହାନ୍ତି, ଆଶିଷ ଶୁଭଦର୍ଶନ ମହାନ୍ତି, ରମାକାନ

■ ଆଜି ମହାପ୍ରଭୁଙ୍କ ବନକଲାଗି

# ୩ ଘଣ୍ଟା ବନ୍ଦ ରହିବ ଦର୍ଶନ

**ପୁରୀ, ୩୦।୧(ସମିସ):** ମାଘ କୃଷ୍ଣ ପଞ୍ଚମୀ ତିଥିରେ ବୁଧବାର ଶ୍ରୀମନ୍ଦିରରେ ମହାପ୍ରଭୁଙ୍କ ବନକଲାଗି ବା ଶ୍ରୀମୁଖ ଶୃଙ୍ଗାର ନୀତି ଅନୁଷ୍ଠିତ ହେବ। ଏଥିପାଇଁ ଦ୍ୱିତୀୟ ଭୋଗମଣ୍ଡପ ଶେଷ ହେବା ପରେ ଆପାତତଃ ସନ୍ଧ୍ୟା ୬ଟାରୁ ରାତି ୯ଟା ପର୍ଯ୍ୟନ୍ତ ସର୍ବସାଧାରଣ ଦର୍ଶନ ବନ୍ଦ ରହିବ ବୋଲି ଶ୍ରୀମନ୍ଦିର ପ୍ରଶାସନ କାର୍ଯ୍ୟାଳୟ ପକ୍ଷରୁ ସୂଚନା ଦିଆଯାଇଛି। ବନକଲାଗି ହେଉଛି ମହାପ୍ରଭୁଙ୍କର ଏକ ଗୁପ୍ତ ନୀତି। ଏହି ନୀତି ପାଇଁ ଜୟ ବିଜୟ ଦ୍ୱାର ବନ୍ଦ ରହିବ। ଦ୍ୱିପ୍ରହର ଧୂପ ସରିବା ପରେ ଦତ୍ତମହାପାତ୍ର ସେବକମାନେ ମହାପ୍ରଭୁଙ୍କ ଶ୍ରୀମୁଖ ଶୃଙ୍ଗାର କରିବେ। ଏଥିପାଇଁ ଦତ୍ତମହାପାତ୍ର ସେବକ ପ୍ରାକୃତିକ ରଙ୍ଗ ପ୍ରସ୍ତୁତ କରିଥାନ୍ତି।

■ କାର୍ଯ୍ୟରେ ଯୋଗଦେଲେ ସମର୍ଥ ବର୍ମା

# ଶ୍ରୀମନ୍ଦିରର ଅତିରିକ୍ତ ମୁଖ୍ୟ ପ୍ରଶାସକ ଦାୟିତ୍ୱ ନେଲେ

**ପୁରୀ, ୩୦।୧(ସମିସ):** ଶ୍ରୀମନ୍ଦିର ଅତିରିକ୍ତ ମୁଖ୍ୟ ପ୍ରଶାସକ ଭାବେ ମଙ୍ଗଳବାର ଦାୟିତ୍ୱ ଗ୍ରହଣ କରିଛନ୍ତି ସମର୍ଥ ବର୍ମା। ଏଥିସହ ସେ ମୁଖ୍ୟ ପ୍ରଶାସକ ଦାୟିତ୍ୱରେ ମଧ୍ୟ ରହିବେ। ତେବେ ଶ୍ରୀମନ୍ଦିର କାର୍ଯ୍ୟାଳୟରେ କାର୍ଯ୍ୟଭାର ଗ୍ରହଣ କରିବା ପରେ ମନ୍ଦିର ପ୍ରଶାସନର ଅଧିକାରୀ ଓ ପରିଚାଳନା କମିଟି ସଦସ୍ୟଙ୍କ ସହ ଶ୍ରୀମନ୍ଦିର ଯାଇ ମହାପ୍ରଭୁଙ୍କ ଦର୍ଶନ କରିଥିଲେ। ଏଥିସହ ଭକ୍ତଙ୍କ ପାଇଁ ଶ୍ରୀମନ୍ଦିର ଭିତରେ ଓ ବାହାରେ ହୋଇଥିବା ଦର୍ଶନ ବ୍ୟବସ୍ଥାର ସମୀକ୍ଷା କରିଛନ୍ତି। ଏହା ପୂର୍ବରୁ ପୁରୀ ଜିଲ୍ଲାପାଳ ଥିଲେ ସମର୍ଥ ବର୍ମା। ଦାୟିତ୍ୱ ଗ୍ରହଣ ପରେ ଗଣମାଧ୍ୟମକୁ ପ୍ରତିକ୍ରିୟା ଦେଇ ସେ କହିଛନ୍ତି, ଏବେ ଭକ୍ତଙ୍କ ପାଇଁ ପରିକ୍ରମା ପ୍ରକଳ୍ପ, ଶ୍ରୀ ମାର୍ଗ ଓ ସମଙ୍ଗ ପାର୍କିଂ ଖୋଲାଯାଇଛି। ଶ୍ରଦ୍ଧାଳୁମାନେ ସୁବିଧାରେ ଆସି ମହାପ୍ରଭୁଙ୍କ ଦର୍ଶନ କରୁଛନ୍ତି। ପୂର୍ବରୁ ଚାଲିଥିବା ସମସ୍ତ ପ୍ରଶାସନିକ ସଂସ୍କାର ବ୍ୟବସ୍ଥାକୁ ସମସ୍ତଙ୍କ ସହଯୋଗରେ କାର୍ଯ୍ୟକାରୀ କରାଯିବ। ମନ୍ଦିର ଭିତରେ ଶାଳୀନତାପୂର୍ଣ୍ଣ ପୋଷାକ ପରିଧାନ, ପାନ ଗୁଟୁଖା କି ପଲିଥିନ ବ୍ୟବହାର ଉପରେ କଟକଣା, ଆନନ୍ଦ ବଜାରରେ ମହାପ୍ରସାଦ ଦର ତାଲିକା ସମେତ ଭକ୍ତଙ୍କୁ ଉଚିତ୍ ବ୍ୟବହାର ତଥା ସେବାୟତଙ୍କ ଆଚରଣ ଉଚ୍ଚାରଣ ଏସବୁକୁ ବ୍ୟବସ୍ଥିତ କରିବା ପାଇଁ ପ୍ରୟାସ କରାଯିବ ବୋଲି କହିଛନ୍ତି ଅତିରିକ୍ତ ମୁଖ୍ୟ ପ୍ରଶାସକ ସମର୍ଥ ବର୍ମା। ସୂଚନାଥାଉ କି, ଶ୍ରୀମନ୍ଦିରର ମୁଖ୍ୟ ପ୍ରଶାସକ ଥିବା ରଞ୍ଜନ କୁମାର ଦାସଙ୍କର କେନ୍ଦ୍ରାଞ୍ଚଳ ଆର୍‌ଡିସି ଭାବେ ବଦଳି ହୋଇଛି। ସୋମବାର ତାଙ୍କ ଶେଷ କାର୍ଯ୍ୟ ଦିବସ ଥିଲା। ମଙ୍ଗଳବାର ସମର୍ଥ ବର୍ମା ଶ୍ରୀମନ୍ଦିର ଅତିରିକ୍ତ ମୁଖ୍ୟ ପ୍ରଶାସକ ଭାବେ ଦାୟିତ୍ୱ ନେଇଛନ୍ତି।

# ହାତୀ ଛୁଆର ମୃତ୍ୟୁ

**ରାସୋଳ, ୩୦।୧(ସମିସ):** ହିନ୍ଦୋଳ ବନାଞ୍ଚଳ ବାବନ୍ଧ ସେକ୍ସନ ଗିରିଧର ପ୍ରସାଦ ଗ୍ରାମ୍ୟ ଜଙ୍ଗଲରେ ଏକ ହାତୀ ଛୁଆର ମୃତ୍ୟୁ ହୋଇଛି। ମୃତ ହାତୀଛୁଆଟିର ବୟସ ଦୁଇବର୍ଷ ହୋଇଥିବା ଜଣାପଡ଼ିଛି। ବାବନ୍ଧ ଫରେଷ୍ଟର, ହିନ୍ଦୋଳ ବନପାଳ, ଜିଲ୍ଲା ବନଖଣ୍ଡ ଅଧିକାରୀ ଉପସ୍ଥିତ ରହି ହାତୀ ଛୁଆର ମୃତଦେହକୁ ଜଗି ରହିଥିବା ଦେଖିବାକୁ ମିଳିଛି। ହାତୀ ଛୁଆ ମୃତ୍ୟୁର ପ୍ରକୃତ କାରଣ ଶବ ବ୍ୟବଚ୍ଛେଦ ପରେ ଜଣାପଡ଼ିବ ବୋଲି ବନଖଣ୍ଡ ଅଧିକାରୀ କହିଛନ୍ତି।

# ଗ୍ୟାସ୍ କଟରରେ ଏଟିଏମ୍ କାଟି ୮ ଲକ୍ଷ ଲୁଟ୍

**ଯୋଡ଼ା, ୩୦।୧ (ସମିସ):** ଯୋଡ଼ା ଥାନାଠାରୁ ମାତ୍ର ୨ଶହ ମିଟର ଦୂରରେ ଥିବା ଯୋଡ଼ା ସହରର ବନେଇକଳା ବ୍ୟାଙ୍କ୍ ଅଫ ଇଣ୍ଡିଆର ଏଟିଏମ୍‌ରୁ ସୋମବାର ବିଳମ୍ବିତ ରାତିରେ ୮ ଲକ୍ଷ ଟଙ୍କା ଲୁଟ୍ ହୋଇଛି। ଦୁର୍ବୃତ୍ତମାନେ ଗ୍ୟାସ୍ କଟରରେ ଏଟିଏମ୍‌କୁ କାଟି ସବୁତକ ଟଙ୍କା ଲୁଟି ନେଇଛନ୍ତି। ଏଟିଏମ୍ ଏଜେନ୍ସି ନେଇଥିବା ସଂସ୍ଥା ପକ୍ଷରୁ ଏନେଇ ଥାନାରେ ଅଭିଯୋଗ ହୋଇଛି। ଅଭିଯୋଗକୁ ଆଧାର କରି ପୁଲିସ୍ ଏକ ମାମଲା ରୁଜୁ କରିବା ସହ ଘଟଣାସ୍ଥଳରେ ପହଞ୍ଚି ତଦନ୍ତ ଆରମ୍ଭ କରିଛି। ଅଧିକ ତଦନ୍ତ ପାଇଁ କେନ୍ଦ୍ରୟରରୁ ଏକ ସାଇଣ୍ଟିଫିକ ଟିମ୍ ମଧ୍ୟ ଘଟଣାସ୍ଥଳରେ ପହଞ୍ଚି କାର୍ଯ୍ୟ ଆରମ୍ଭ କରିଥିବା ଜଣାପଡ଼ିଛି। ଏଟିଏମ୍ କାଉଣ୍ଟରର ଅପରପାର୍ଶ୍ୱରେ ଥିବା ଫିଟନେସ୍ ସେଣ୍ଟରରେ ଲାଗିଥିବା ସିସିଟିଭି ଫୁଟେଜ୍‌କୁ ଆଧାର କରି ପୁଲିସ ଅଭିଯୁକ୍ତମାନଙ୍କୁ ଠାବ କରିବାକୁ ଚେଷ୍ଟା ଚଳାଇଛି। ସିସିଟିଭି ଫୁଟେଜ୍‌ରେ କଏଦ୍ ହୋଇଥିବା ଦୃଶ୍ୟରେ, ୩ଜଣ ମୁଖା ପିନ୍ଧା ଦୁର୍ବୃତ୍ତ ରାତି ପ୍ରାୟ ୨.୫୦ରେ ଏଟିଏମ୍ ଭିତରେ ପଶି ଗ୍ୟାସ୍ କଟର ସାହାଯ୍ୟରେ ଏଟିଏମ୍ ମେସିନକୁ କାଟି ଏହି ଲୁଟ୍ କରିଛନ୍ତି। ସୂଚନାଯୋଗ୍ୟ, ଯୋଡ଼ା ଏକ ସମ୍ବେଦନଶୀଳ ଉପାନ୍ତ ଅଞ୍ଚଳ ହୋଇଥିବା ବେଳେ ଏଠାରେ ଘନଘନ ଭାରପ୍ରାପ୍ତ ଅଧିକାରୀଙ୍କ ପରିବର୍ତ୍ତନ ଯୋଡ଼ା ସହରରେ ଅସାମାଜିକ କାର୍ଯ୍ୟକଳାପ ବୃଦ୍ଧି କରିବାରେ ସହାୟକ ହୋଇଛି। ଦୀର୍ଘ ଦିନ ଧରି ଯୋଡ଼ା ସହରରେ ରାତ୍ରି ପାଟ୍ରୋଲିଂ ପ୍ରକ୍ରିୟା ସମ୍ପୂର୍ଣ୍ଣ ବନ୍ଦ କରି ଦିଆଯାଇଛି। ଅସାମାଜିକ ବ୍ୟକ୍ତିମାନେ ଏହାର ସୁଯୋଗ ନେଉଥିବା ଅଭିଯୋଗ ହେଉଛି।

■ ଆୟବହିର୍ଭୂତ ସମ୍ପତ୍ତି ଠୁଳ ମାମଲା

# ଅବସରପ୍ରାପ୍ତ ଅବକାରୀ ଅଧୀକ୍ଷକଙ୍କୁ ୨ବର୍ଷ ଜେଲ୍

**କଟକ, ୩୦।୧(ସମିସ):** ଆୟ ବହିର୍ଭୂତ ସମ୍ପତ୍ତି ଠୁଳ ମାମଲାରେ ଆଜି କଟକ ସ୍ୱତନ୍ତ୍ର ଭିଜିଲାନ୍ସ ଅଦାଲତ ଗଞ୍ଜାମ ଜିଲ୍ଲାର ପୂର୍ବତନ ତଥା ଅବସରପ୍ରାପ୍ତ ଅବକାରୀ ଅଧୀକ୍ଷକ ଅଶୋକ କୁମାର ଜେନାଙ୍କୁ ଦୋଷୀ ସାବ୍ୟସ୍ତ କରିଛନ୍ତି। ଭିଜିଲାନ୍ସ ଅଦାଲତ ତାଙ୍କୁ ଦୁର୍ନୀତି ନିବାରଣ ଆଇନ ୧୯୮୮ ଧାରା୧୩(୨)/୧୩(୧)(ଇ) ଅନୁସାରେ ୨ବର୍ଷ ଜେଲ ଓ ୫୦ହଜାର ଟଙ୍କା ଜରିମାନାରେ ଦଣ୍ଡିତ କରିଛନ୍ତି। ଜରିମାନା ଅନାଦେୟ ଅତିରିକ୍ତ ୬ମାସ ଜେଲ ଦଣ୍ଡ ଭୋଗିବାକୁ ହେବ ବୋଲି ଅଦାଲତ ରାୟରେ ଉଲ୍ଲେଖ କରିଛନ୍ତି। ପ୍ରକାଶ ଯେ ଗତ ୨୦୧୭ରେ ଗଞ୍ଜାମ ଜିଲ୍ଲାର ଅବକାରୀ ଅଧୀକ୍ଷକ ଥିବା ଶ୍ରୀ ଜେନାଙ୍କ ବିରୋଧରେ ଆୟ ବହିର୍ଭୂତ ସମ୍ପତ୍ତି ଠୁଳ ଅଭିଯୋଗ ହୋଇଥିଲା। ଭିଜିଲାନ୍ସ ଚଢ଼ଉ କରି ତାଙ୍କର ବିପୁଳ ସମ୍ପତ୍ତି ଠାବ କରିଥିଲା। ତାଙ୍କ ବିରୋଧରେ ଭିଜିଲାନ୍ସ ଏକ ମାମଲା ରୁଜୁ କରିଥିଲା। ଏହି ମାମଲାରେ ଭିଜିଲାନ୍ସ ଚାର୍ଜସିଟ ମଧ୍ୟ ଦାଖଲ କରିଥିଲା। କଟକ ଭିଜିଲାନ୍ସ ସେଲର ପ୍ରାକ୍ତନ ଇନସ୍ପେକ୍ଟର ରାଧାମୋହନ ପାତ୍ର ଏହି ମାମଲାର ତଦନ୍ତ କରିଥିଲେ। ସ୍ୱତନ୍ତ୍ର ପିପି ବୀରେନ୍ କୁମାର ପଣ୍ଡା ମାମଲା ପରିଚାଳନା କରୁଥିଲେ। ଏହି ମାମଲାରେ ଦୋଷୀ ସାବ୍ୟସ୍ତ ହୋଇଥିବାରୁ ସମ୍ପୃକ୍ତ ଅବସରପ୍ରାପ୍ତ ଅଧିକାରୀଙ୍କ ପେନସନ୍ ବନ୍ଦ ନିମନ୍ତେ ପାଇଁ ଭିଜିଲାନ୍ସ ପକ୍ଷରୁ ସରକାରଙ୍କୁ ଆବେଦନ କରାଯିବ ବୋଲି କୁହାଯାଇଛି।

## ୩ ବର୍ଷରେ ଓଡ଼ିଶାରୁ ୧୦୬ କୋଟି ସାଇବର ଠକେଇ

# ଅଦୃଶ୍ୟ ଠକଙ୍କୁ ଧରିବାକୁ ପୁଲିସ ଜାଲ

**ଭୁବନେଶ୍ୱର,୩୦।୧(ସମିସ):** ଏଣିକି ସାଇବର ଠକେଇରେ ଅଙ୍କୁଶ ଲଗାଇବ ପୁଲିସ। ଦୀର୍ଘବର୍ଷ ଧରି ସାଇବର ଅପରାଧୀ ଜାଲରେ ଫଶି ଲୋକମାନେ କୋଟି କୋଟି ଟଙ୍କା ହରାଇ ସାରିଛନ୍ତି। ଏହାକୁ ରୋକିବା ଓ ସାଇବର ଠକଙ୍କୁ ଧରିବା ପାଇଁ ଓଡ଼ିଶା ସମେତ ୬ ରାଜ୍ୟ ହାତ ମିଳାଇଛନ୍ତି। ଓଡ଼ିଶା ସମେତ ରାଜସ୍ଥାନ, ଝାଡଖଣ୍ଡ, ହରିୟାଣା, ଉତ୍ତରପ୍ରଦେଶ ଓ ପଶ୍ଚିମବଙ୍ଗ ପୁଲିସର ବଛାବିଛା ଅଧିକାରୀଙ୍କୁ ନେଇ ଏକ ସ୍ୱତନ୍ତ୍ର ଟିମ୍ ଗଠନ ହେବ ଏବଂ ଏହି ଅଭିଜ୍ଞ ଅଧିକାରୀମାନେ ସାଇବର ଠକମାନଙ୍କ ଉପରେ ନଜର ରଖିବେ।

ମିଳିଥିବା ସୂଚନା ଅନୁସାରେ ସାଇବର ଠକେଇର ତଦନ୍ତ କ୍ଷେତ୍ରରେ ଭଲ ପ୍ରଦର୍ଶନ କରିଥିବା କିମ୍ବା ଅଭିଜ୍ଞତା ରହିଥିବା ପୁଲିସ ଅଧିକାରୀଙ୍କୁ ସ୍ୱତନ୍ତ୍ର ଭାବେ ପ୍ରଶିକ୍ଷଣ ଦିଆଯାଇଛି। ସେମାନେ ଅନ୍ୟ ରାଜ୍ୟର ପୁଲିସକୁ କିଭଳି ସହଯୋଗ ଦେଇପାରିବେ, ସେ ବିଷୟରେ ତାଲିମ୍ ମିଳିଛି। ଏହି ଟିମ୍ କାର୍ଯ୍ୟକ୍ଷମ ହେବା ପରେ ଗୋଟିଏ ରାଜ୍ୟରୁ ସାଇବର ଅପରାଧ ଘଟାଇ ଅନ୍ୟ ରାଜ୍ୟରେ ଲୁଚି ପୁଣି ଅପରାଧ ଘଟାଇବା ଏଣିକି ସମ୍ଭବ ହେବ ନାହିଁ। ରାଜ୍ୟ ରାଜ୍ୟ ଭିତରେ ସମନ୍ୱୟ ରକ୍ଷା କରି ସାଇବର ଅପରାଧ ରୋକାଯିବ।

ସାଇବର ଅପରାଧୀମାନେ ନିଜ ଠିକଣା ସର୍ବଦାକୁ ଗୋପନ ରଖିଥାଆନ୍ତି। ଗୋଟିଏ ରାଜ୍ୟରେ ଥାଇ ଅନ୍ୟ ରାଜ୍ୟରେ ଅପରାଧର ଜାଲ ବୁଣି ଲୋକଙ୍କୁ ଭକୁଆ କରି କୋଟି କୋଟି ଟଙ୍କା ଲୁଟିଥାଆନ୍ତି। ସାଇବର ଅପରାଧୀ ରହୁଥିବା ରାଜ୍ୟକୁ ଅନ୍ୟ ରାଜ୍ୟର ପୁଲିସ ଧରିବାକୁ ଗଲେ ସେମାନଙ୍କୁ ଉପଯୁକ୍ତ ସହାୟତା ମିଳିପାରୁ ନାହିଁ। ଏପରିକି କିଛି ସ୍ଥାନୀୟ ପୁଲିସ ସାଇବର ଠକଙ୍କୁ ଖସାଇବାରେ ସହାୟତା ମଧ୍ୟ କରୁଛନ୍ତି। ତେଣୁ ଏହାକୁ ରୋକାଯିବା ସହ ବିଭିନ୍ନ ରାଜ୍ୟର ପୁଲିସ ମଧ୍ୟରେ ଆନ୍ତଃ ସମନ୍ୱୟ ରଖାଯିବ।

ଓଡ଼ିଶାରେ ସାଇବର ଠକେଇର ଅଭିଯୁକ୍ତମାନେ ମୁଖ୍ୟତଃ ଝାଡଖଣ୍ଡ, ରାଜସ୍ଥାନ, ଗୁଜୁରାଟ, ହରିୟାଣା, ଉତ୍ତରପ୍ରଦେଶ, ପଶ୍ଚିମବଙ୍ଗରେ ରହୁଛନ୍ତି। ଏହି ରାଜ୍ୟରୁ ଓଡ଼ିଶାକୁ ଅଧିକ ଠକେଇ କଲ୍ ଆସୁଛି। ଗତ ଦୁଇବର୍ଷ ତଥ୍ୟ ଅନୁଧ୍ୟାନ କଲେ ରାଜସ୍ଥାନର ଭରତପୁର ଓ ଜୟପୁର, ହରିୟାଣାର ମେୱାଟ, ନୁହ, ଝାଡଖଣ୍ଡର ଜମତରା, ତିନି ପାହାଡ, ପଶ୍ଚିମବଙ୍ଗର କୋଲକାତା ଓ ମାଲଦା, ବିହାରର ପାଟଣା, ଭାଗଲପୁର, ହାଜିରାବାଗ, ଗୟା, ଜଗଦଲପୁର, ଉତ୍ତରପ୍ରଦେଶର ଲକ୍ଷ୍ନୌ, ଆଗ୍ରା, ବୁଲନ୍ଦସହର, ରାମଗଡ଼, ଅଲ୍‌ୱାର, ଫିରୋଜପୁର, ସୋହାନ, ଦିଲ୍ଲୀର ନୋଏଡା, ଗାଜିଆବାଦ, ଗୁରୁଗାଓଁ ଓ ଫରିଦାବାଦ, ଗୁଜୁରାଟର ଅହମ୍ମଦବାଦ, ସୁରଟ ଆଦି ଅଞ୍ଚଳର ସାଇବରଠକ ଓଡ଼ିଶାରେ ସକ୍ରିୟ ଅଛନ୍ତି। ସେଠାରେ ମୋବାଇଲ ବୁଥ୍ ସେଣ୍ଟର ଖୋଲି ପୂରା ଠକ ନେଟ୍‌ୱାର୍କ ଚଳାଇଛନ୍ତି। ଟ୍ରାଇ-ଜଙ୍କସନ ବା ତିନିଟି ରାଜ୍ୟର ସୀମାନ୍ତବର୍ତ୍ତୀ ଅଞ୍ଚଳରୁ ଠକେଇର ଚେର ଲମ୍ବିଛି। ଗଲା ୩ ବର୍ଷରେ ରାଜ୍ୟରୁ ୧୦୬ କୋଟି ଟଙ୍କା ଠକେଇ ସଂକ୍ରାନ୍ତରେ ୧୯୫୦୮ଟି ଅଭିଯୋଗ ହୋଇଛି। ଅଦୃଶ୍ୟ ଠକଙ୍କଠାରୁ ୧କୋଟି ୮୦ ଲକ୍ଷ ୩୫ହଜାର ୩୨୧ଟଙ୍କା ଫେରସ୍ତ ହୋଇଥିବା ବେଳେ ୫କୋଟି ୬୪ ଲକ୍ଷ ୨୭ହଜାର ୯୧୭ଟଙ୍କା ବ୍ଲକ ହୋଇଛି। ମାତ୍ର ଗୁରୁତ୍ୱପୂର୍ଣ୍ଣ କଥା ହେଉଛି ମୋଟ ଠକେଇର ସିଂହଭାଗ କେବଳ ଭୁବନେଶ୍ୱରରୁ ହିଁ ହୋଇଛି। ଅଧିକ ଶିକ୍ଷିତ ରହୁଥିବା ଭୁବନେଶ୍ୱରରୁ ସାଇବର ଠକ ୫୦ କୋଟି ଟଙ୍କା ଲୁଟିଛନ୍ତି। ୨୦୨୩ରେ ଭୁବନେଶ୍ୱରରୁ ୩୦ କୋଟି, ୨୦୨୨ରେ ୧୩ କୋଟି ଟଙ୍କା ଓ ୨୦୨୧ରେ ୮କୋଟି ୬ଲକ୍ଷ ୮୧ହଜାର ୭୮୩ ଟଙ୍କା ଠକେଇ ହୋଇଛି ହୋଇଥିବା ସୂଚନା ମିଳିଛି।

| ସାଇବର ଅପରାଧ | |
|---|---|
| ମସିହା | ମାମଲା |
| ୨୦୧୮ | ୮୬୭ |
| ୨୦୧୯ | ୧୪୭୫ |
| ୨୦୨୦ | ୧୯୩୧ |
| ୨୦୨୧ | ୨୦୩୭ |
| ୨୦୨୨ | ୧୯୮୩ |
| ୨୦୨୩ | ୧୨୮୭ |

**ହାତ ମିଳାଇଲେ ୬ ରାଜ୍ୟ ପୁଲିସ; ଗଠନ ହେବ ସ୍ୱତନ୍ତ୍ର ଟିମ୍**

# CBSE BOARD EXAMINATION (2023-24)
# PROBABLE QUESTION PAPER
# CLASS-X, SUB- ODIA

**ବିଭାଗ-କ**

୧. **ଅନୁଚ୍ଛେଦଟି ପଢି ପ୍ରଶ୍ନଗୁଡିକର ଉତ୍ତର ଲେଖ ।** (୨×୫=୧୦)

ପୁରୀ ଜିଲ୍ଲାର ସାକ୍ଷୀଗୋପାଳ ବା ସତ୍ୟବାଦୀ ଗୋଟିଏ ପ୍ରସିଦ୍ଧ ତୀର୍ଥସ୍ଥାନ । ସାକ୍ଷୀଗୋପାଳ ମନ୍ଦିରଠାରୁ ଅଳ୍ପ ଦୂରରେ ଥିବା ଶ୍ରୀରାମଚନ୍ଦ୍ରପୁର ଗ୍ରାମ ଓଡିଶାର ଅନ୍ୟ ବହୁ ଗ୍ରାମ ତୁଳନାରେ ଟିକିଏ ଆଗୁଆ ଥାଏ । ପିତା ମହାଦେବ ବ୍ରହ୍ମାଙ୍କର ସେ ଅଞ୍ଚଳରେ ବେଶ୍ ଖାତିର । ୧୮୭୯ ମସିହାରେ ତାଙ୍କର ଯେଉଁ ପ୍ରଥମ ପୁତ୍ର ଜାତ ହେଲା ତାଙ୍କର ନାମ ଦିଆଗଲା ହରି । ହରିହରିଙ୍କର ମୂଳଦୁଆ ଶୋଧ ହୋଇଥିଲା ତାଙ୍କ ଛାତ୍ର ଜୀବନରେ । ସେତିକିବେଳୁ ମଜବୁତ୍ ମୂଳଦୁଆ ନ ପଡିଥିଲେ ତା ' ଉପରେ ଦୀର୍ଘ ସତୁରି ବର୍ଷର ସେବା ସୌଧ ମୁଣ୍ଡ ଟେକି ଠିଆ ହୋଇପାରି ନଥା 'ନ୍ତା । ତାଙ୍କ ବଡପଣିଆର ପ୍ରକୃତ ରୂପ ଦେଖିବାର ସୁଯୋଗ ଯୁବ ସମାଜକୁ ମିଳି ନାହିଁ । ସେ ଭଲ ଇଂରାଜୀ ବ୍ୟାକରଣ ଖଣ୍ଡେ ଲେଖିଥିଲେ ଯାହା ଷାଠିଏ ଥର ପୁନର୍ମୁଦ୍ରଣ ହୋଇସାରିଲାଣି । ସେ ୧୯୨୧ର ଅସହଯୋଗ ଆନ୍ଦୋଳନଠାରୁ ଆରମ୍ଭ କରି ୧୯୪୫ ପର୍ଯ୍ୟନ୍ତ ଦୀର୍ଘ ୨୫ ବର୍ଷ କାଳ ସ୍ୱାଧୀନତା ସଂଗ୍ରାମ ଭିତରେ ଓତଃପ୍ରୋତ ଭାବରେ ଜଡିତ ଥିଲେ । ଓଡିଶାରେ ବିଂଶ ଶତାବ୍ଦୀର ଆରମ୍ଭରେ ସେ ଥିଲେ ଜଣେ ଅଦମ୍ୟ ସାହସୀ ସଂସ୍କାରକ । ସେଥିପାଇଁ ଉତ୍କଳମଣି ଗୋପବନ୍ଧୁଙ୍କ ପରି ସେ ମଧ୍ୟ ବହୁ ନିର୍ଯାତନା ଭୋଗିଛନ୍ତି ।

କ) ଅସହଯୋଗ ଆନ୍ଦୋଳନ କେବେ ହୋଇଥିଲା ?

ଖ) ହରିହର କେଉଁ ମସିହାରୁ କେଉଁ ମସିହା ପର୍ଯ୍ୟନ୍ତ ସ୍ୱାଧୀନତା ସଂଗ୍ରାମରେ ଜଡିତ ଥିଲେ?

ଗ) ହରିହରଙ୍କର କେଉଁ ବହି ଷାଠିଏ ଥର ପୁନର୍ମୁଦ୍ରଣ ହୋଇସାରିଛି ?

ଘ) କେଉଁ ସମୟରେ ହରିହରଙ୍କର ମୂଳଦୁଆ ଶୋଧ ହୋଇଥିଲା ?

ଙ) କାହା ଭଳି ହରିହର ବହୁ ନିର୍ଯାତନା ସହିଛନ୍ତି ବୋଲି କୁହାଯାଇଛି ?

**ବିଭାଗ-ଖ**

୨. **ଯେକୌଣସି ଗୋଟିଏ ରଚନା ଲେଖ ।** (୬×୧=୬)

କ) ଛାତ୍ର ଓ ଅଧ୍ୟବସାୟ ଖ) ସମ୍ବାଦପତ୍ର ଗ)ପରିବେଶ ପ୍ରଦୂଷଣ

୩. **ଯେକୌଣସି ଗୋଟିଏ ଲେଖ ।** (୬×୧=୬)

କ) "ସାକ୍ଷରତା ଅଭିଯାନ" ଶୀର୍ଷକଟିକୁ ସ୍ଥାନୀୟ ଖବରକାଗଜରେ ପ୍ରକାଶିତ କରିବା ପାଇଁ ସମ୍ପାଦକଙ୍କ ନିକଟକୁ ପତ୍ର ।

ଖ) "ବନ୍ୟଜନ୍ତୁଙ୍କ ସୁରକ୍ଷା" ଶୀର୍ଷକଟିକୁ ସ୍ଥାନୀୟ ଖବରକାଗଜରେ ପ୍ରକାଶିତ କରିବା ପାଇଁ ସମ୍ପାଦକଙ୍କ ନିକଟକୁ ପତ୍ର ।

(ବି.ଦ୍ର.: ପ୍ରକୃତ ନାମ ବା ଠିକଣା ବଦଳରେ 'କ' ବା 'ଖ' ପରି କାଳ୍ପନିକ ନାମ ବା ଠିକଣା ବ୍ୟବହାର କରାଯିବ ।)

**ବିଭାଗ-ଗ**

୪. ଭାଗବତବାଣୀ କିମ୍ବା ରାମକେରୀ ଛନ୍ଦ ବିଷୟରେ ଉଦାହରଣ ସହିତ ଲେଖ । (୪)

୫. **ଅଶୁଦ୍ଧି ସଂଶୋଧନ କରି ଲେଖ ।** (୨ଟିର) (୨)

ନୀରୋଗୀ , ଶଶୀଭୂଷଣ , କାଳିନ୍ଦି

୬. **ବୁଢିଗୁଡିକ ବ୍ୟବହାର କରି ବାକ୍ୟ ଗଠନ କର ।** (୨ଟିର) (୨)

ତେଲିଆ ମୁଣ୍ଡରେ ତେଲ ,ବାଆକୁ ବତା ; ଉପରଠାଉରିଆ

୭. **ନିର୍ଦ୍ଦେଶ ଅନୁସାରେ ବାକ୍ୟ ବଦଳାଇ ଲେଖ ।** (୨ଟିର) (୨)

୧)ଯେତେବେଳେ ବିପଦ ଆସେ , ସେତେବେଳେ ଠକ ବନ୍ଧୁମାନେ ପାଖରୁ ଚାଲିଯାଆନ୍ତି । (ସରଳ ବାକ୍ୟ )

୨) ମୀରା ମିଛ କହିବାରୁ ଦଣ୍ଡ ପାଇଲା । (ଜଟିଳ ବାକ୍ୟ)

୩) ଭାଇ ହାଟକୁ ଯାଇ ଘର ପାଇଁ ପରିବା ଆଣିଲେ । (ଯୌଗିକ ବାକ୍ୟ)

**ବିଭାଗ-ଘ**

୮. **ଗଦ୍ୟରୁ ଯେକୌଣସି ଗୋଟିଏ ସରଳାର୍ଥ ଲେଖ ।** (୫×୧=୫)

କ) ଭାରତୀୟ ଦର୍ଶନରେ , ମନୁଷ୍ୟର ସେବା ହିଁ ଈଶ୍ୱର ସେବା ।

ଖ) ମାତୃଭାଷାରେ ମନୁଷ୍ୟର ଯେଉଁ ସ୍ଫୂର୍ତ୍ତି ହୁଏ, ଅନ୍ୟ କୌଣସି ଦ୍ୱିତୀୟ ଭାଷାରେ ତା ହୁଏ ନାହିଁ ।

୯. **ଗଦ୍ୟ ବିଭାଗରୁ ସଂକ୍ଷେପରେ ଯେକୌଣସି ୩ଟିର ଉତ୍ତର ଲେଖ ।** (୨×୩=୬)

କ) ବିଜ୍ଞାନର ଅନ୍ଧକାର ସ୍ଥାନଟି ଅପସାରିତ ହେଲେ କଣ ହେବ ବୋଲି ଲେଖକ କହିଛନ୍ତି ?

ଖ) ଭାରତୀୟ ସଭ୍ୟତାର ଆଦର୍ଶ କହିଲେ କଣ ବୁଝ ?

ଗ) ଲେଖକ ଜନ୍ମଭୂମି ପଲ୍ଲୀକୁ ନିଜର ମାଆ ବୋଲି ଭାବିବାର କାରଣ କଣ?

ଘ) ଧର୍ମାନ୍ତର ପରେ ଲୋକର କି ପରିବର୍ତ୍ତନ ହୋଇଥାଏ ?

୧୦. **ଗଦ୍ୟ ବିଭାଗରୁ ବନ୍ଧନୀ ମଧ୍ୟରୁ ସଠିକ ଉତ୍ତର ବାଛି ଲେଖ ।** (୧×୧୦=୧୦)

କ) କାନ୍ତକବିଙ୍କ ପୈତୃକ ଗ୍ରାମର ନାମ କଣ ?

୧)ସୁନାଖେଳା ୨)ତାଳପଦା ୩)ଫୁଲନଖରା ୪)ବାଣପୁର

ଖ) କିଏ ଜଣେ ଆଜୀବନ ଅକର୍ମା ଓ ଅବିବାହିତ ଲୋକ ଥିଲେ ?

୧) ସାର ମାଉସୀ ୨)ଗୋବିନ୍ଦା ଭାଇ ୩)ଶ୍ରୀକୃଷ୍ଣ ୪) ଦୀନବନ୍ଧୁ ବାବୁ

ଗ) ଲେଖକ ଗୋଲକ ବିହାରୀ ଧଳଙ୍କର କେଉଁ ପୁସ୍ତକରୁ "ମାତୃଭାଷା ଓ ଲୋକଶିକ୍ଷା" ଆସିଅଛି ?

୧) ଗବନ ୨)ଲଣ୍ଡନ ଚିଠି ୩)ଓଡିଆ କେବେ ୪)ଗୋଦାନ

ଘ) କେଉଁଥିରୁ ଜୀବନ୍ତ ଶରୀର ସମ୍ପର୍କରେ ଧାରଣା ମିଳିଥାଏ ?

୧) ପାଣିପବନରୁ ୨) ଟିଭିରୁ ୩)ମଣିଷଠାରୁ ୪)ଜୀବବିଜ୍ଞାନରୁ

ଙ) ମଣିଷର ପ୍ରଥମ ପ୍ରୟୋଜନ କଣ ?

୧)ମାତୃଭାଷା ୨) କୃଷି ୩)ଶାସକ ୪)ଗାନ୍ଧିଜୀ

ଚ) ଶିଷ୍ୟମାନେ କେଉଁଠି ନିଜର କ୍ଷେତ୍ର ପ୍ରସ୍ତୁତ କରିଲେ ?

୧)ବରା

## ଭାରତୀୟ କ୍ରିକେଟରେ ଆଉ ଦୁଇଭାଇଙ୍କ ଉଦୟ

# ସର୍ଫରାଜ ଓ ମୁସିର ଖାନ୍

ଭାରତୀୟ କ୍ରିକେଟରେ ଏବେ ଆଉ ଦୁଇ ଭାଇଙ୍କ ଉଦୟ ହୋଇଛି। ଏମାନେ ହେଉଛନ୍ତି ଉତ୍ତରପ୍ରଦେଶର ଆଜମଗଡ଼ର ଖାନ ଭାତୃଦ୍ୱୟ ସର୍ଫରାଜ ଓ ମୁସିର। ଗୋଟିଏ ଦିନ ପୂର୍ବରୁ ସର୍ଫରାଜ ଇଂଲଣ୍ଡ ବିପକ୍ଷ ଭାରତୀୟ ଟେଷ୍ଟରେ ସ୍ଥାନ ପାଇ ସମସ୍ତଙ୍କ ଦୃଷ୍ଟି ଆକର୍ଷଣ କରିଥିବା ବେଳେ ତାଙ୍କ ସାନ ଭାଇ ମୁସିର ଖାନ୍ ଦକ୍ଷିଣ ଆଫ୍ରିକାରେ ଚାଲିଥିବା ୧୯ ବର୍ଷରୁ କମ୍ ଅନ୍ତର୍ଜାତୀୟ କ୍ରିକେଟ କାଉନସିଲ (ଆଇସିସି) ବିଶ୍ୱକପ୍‌ରେ ଦୁଇଟି ଶତକ ହାସଲ କରି ଚର୍ଚ୍ଚା ସୃଷ୍ଟି କରିଛନ୍ତି। ଏବେ ଏହି ଦୁଇ ଭାଇଙ୍କୁ ଭାରତୀୟ ବ୍ୟାଟିଂର ଭବିଷ୍ୟତ ବୋଲି ବିବେଚନା କରାଯାଉଛି। ହାର୍ଦ୍ଦିକ ଓ କ୍ରୁନାଲ ପାଣ୍ଡ୍ୟା, ଇର୍ଫାନ ଓ ୟୁସୁଫ ପଠାନ, ମହିନ୍ଦର ଓ ସୁରିନ୍ଦର ଅମରନାଥଙ୍କ ଭଳି ସର୍ଫରାଜ ଓ ମୁସିର ମଧ୍ୟ ଭବିଷ୍ୟତରେ ଭାରତୀୟ କ୍ରିକେଟରେ ଉଲ୍ଲେଖନୀୟ ଭୂମିକା ଗ୍ରହଣ କରିବେ।

୧୮ ବର୍ଷୀୟ ମୁସିର ମଙ୍ଗଳବାର ଅନୁଷ୍ଠିତ ନ୍ୟୁଜିଲାଣ୍ଡ ବିପକ୍ଷ ସୁପର-୬ ମ୍ୟାଚ୍‌ରେ ୨୨୬ଟି ବଲର ସମ୍ମୁଖୀନ ହୋଇ ୧୩ ଚୌକା ଓ ୩ ଛକା ସହ ୧୩୧ ରନର ଶତକୀୟ ପାଳି ଖେଳି ଭାରତ ବିଜୟରେ ମୁଖ୍ୟ ଭୂମିକା ଗ୍ରହଣ କରିଥିଲେ। ଏହାପୂର୍ବରୁ ଗତ ୨୫ ତାରିଖରେ ଅନୁଷ୍ଠିତ ଆୟର୍ଲାଣ୍ଡ ବିପକ୍ଷ ଗ୍ରୁପ୍ ଏ' ମ୍ୟାଚ୍‌ରେ ୧୧୮ ରନର ଶତକୀୟ ପାଳି ଖେଳିଥିଲେ। ଏହି ବିଶ୍ୱକପ୍‌ରେ ଦୁଇଟି ଶତକ ହାସଲ କରି ସେ ପାକିସ୍ତାନର ବାବର ଆଜମ ଓ ଶିଖର ଧାୱନଙ୍କ ସମକକ୍ଷ ହୋଇଛନ୍ତି।

ସେହିପରି ଘରୋଇ କ୍ରିକେଟରେ ବିପୁଳ ରନ ସଂଗ୍ରହ କରିବା ପରେ ୨୬ ବର୍ଷୀୟ ସର୍ଫରାଜ କ୍ରମାଗତ ଭାବେ ଭାରତୀୟ ଚୟନକର୍ତ୍ତାଙ୍କ ଅଣଦେଖାର ଶିକାର ହୋଇ ଆସୁଥିଲେ। ଏ ନେଇ ମଧ୍ୟ ସୁନିଲ ଗାଭାସ୍କରଙ୍କ ଭଳି ପୂର୍ବତନ କ୍ରିକେଟର ସର୍ଫରାଜଙ୍କ ସପକ୍ଷରେ ମତ ଦେଇଥିଲେ। ଶେଷରେ ତାଙ୍କ ପ୍ରତୀକ୍ଷାର ଅନ୍ତ ଘଟିଛି ଓ ତାଙ୍କୁ ଟେଷ୍ଟ ଦଳରେ ସାମିଲ କରାଯାଇଛି। ଅବଶ୍ୟ ଲୋକେଶ ରାହୁଲ ଓ ରବୀନ୍ଦ୍ର ଜାଡେଜା ଆହତ ହୋଇ ଦଳରୁ ବାଦ ପଡ଼ିବା ଫଳରେ ତାଙ୍କ ପାଇଁ ସୁଯୋଗ ସୃଷ୍ଟି ହୋଇଥିଲା। ସର୍ଫରାଜ ମଧ୍ୟ ଇଂଲଣ୍ଡ ଲାୟନ୍ସ ବିପକ୍ଷ ଅନଅଫିସିଆଲ ଟେଷ୍ଟ ସିରିଜରେ ଉଚ୍ଚକୋଟୀର ପ୍ରଦର୍ଶନ କରି ଚୟନକର୍ତ୍ତାଙ୍କୁ ପ୍ରଭାବିତ କରିଥିଲେ। ସର୍ଫରାଜ ଏପର୍ଯ୍ୟନ୍ତ ୪୩ଟି ପ୍ରଥମ ଶ୍ରେଣୀ ମ୍ୟାଚ୍ ଖେଳି ୬୯.୬୬ ରନ ହାରରେ ୩,୬୯୨ ରନ ସଂଗ୍ରହ କରିଛନ୍ତି। ଏଥିରେ ତାଙ୍କର ୧୩ଟି ଶତକ ଓ ୧୦ଟି ଅର୍ଦ୍ଧଶତକ ସାମିଲ ରହିଛି। ତାଙ୍କର ସର୍ବାଧିକ ବ୍ୟକ୍ତିଗତ ସ୍କୋର ଅପରାଜିତ ୩୦୨ ରହିଛି। ସେହିପରି ସେ ୩୭ଟି ଲିଷ୍ଟ ଏ' ଓ ୯୬ଟି ଟି-୨୦ ମ୍ୟାଚ୍ ମଧ୍ୟ ଖେଳିଛନ୍ତି। ସେହିପରି ମୁସିର ୩ଟି ପ୍ରଥମଶ୍ରେଣୀ ମ୍ୟାଚ୍ ଖେଳିଛନ୍ତି। ସର୍ଫରାଜ ଓ ମୁସିରଙ୍କ ପିତା ନୌସାଦ ଜଣେ କ୍ରିକେଟ ପ୍ରଶିକ୍ଷକ। ତେଣୁ ଦୁଇ ପୁଅଙ୍କୁ କ୍ରିକେଟର ଭାବେ ଗଢି ତୋଳିବାର ତାଙ୍କୁ ଉଲ୍ଲେଖନୀୟ ଭୂମିକା ରହିଛି। ମୁସିରଙ୍କ ଭଳି ସର୍ଫରାଜ ମଧ୍ୟ ୧୯ ବର୍ଷରୁ କମ୍ କ୍ରିକେଟରେ ଭଲ ପ୍ରଦର୍ଶନ କରି ନିଜ ପ୍ରତିଭାର ପରିଚୟ ଦେଇଥିଲେ। ଭାରତୀୟ କ୍ରିକେଟରେ ତିଷ୍ଠି ରହିବାକୁ ହେଲେ ଦୁଇ ଭାଇଙ୍କୁ କଠିନ ପରିଶ୍ରମ କରିବା ସହ ଆହୁରି ବହୁତ ବାଟ ଯିବାକୁ ହେବ।

ପିତା ନୌସାଦ ଖାନ୍‌ଙ୍କ ସହ ସର୍ଫରାଜ ଓ ମୁସିର

# ସାଫ୍ କପ୍‌ରେ ଭଲ କରିବ ଭାରତ: ଶ୍ରଦ୍ଧାଞ୍ଜଳି

ଭୁବନେଶ୍ୱର,୩୦।୧ (ସମିସ): ବାଂଲାଦେଶର ଢ଼ାକାଠାରେ ଆୟୋଜିତ ହେବାକୁ ଯାଉଥିବା ୧୯ ବର୍ଷରୁ କମ୍ ସାଫ୍ କପ୍ ମହିଳା ଫୁଟବଲରେ ଭାରତ ଉନ୍ନତ ଖେଳ ପ୍ରଦର୍ଶନ କରିବ ବୋଲି ପ୍ରଶିକ୍ଷକ ଶ୍ରଦ୍ଧାଞ୍ଜଳି ସାମନ୍ତରାୟ କହିଛନ୍ତି। ଶ୍ରଦ୍ଧାଞ୍ଜଳିଙ୍କ ନେତୃତ୍ୱରେ ଭାରତୀୟ ଦଳର ପ୍ରଶିକ୍ଷଣ ଶିବିର ଗୋଆରେ ଜାନୁଆରୀ ୬ରୁ ୨୮ ପର୍ଯ୍ୟନ୍ତ ଚାଲିଥିଲା ଓ ଦଳ ଆଜି ଢ଼ାକା ଅଭିମୁଖେ ଯାତ୍ରା କରିଛି। ଏହି ଶିବିରେ ଦଳ ଭଲ ପ୍ରସ୍ତୁତି କରିଛି ଓ ଏହା ସନ୍ତୋଷଜନକ ହୋଇଛି। ଏଣୁ ଦଳର ପ୍ରଦର୍ଶନ ନିଶ୍ଚିତ ଭଲ ରହିବ ବୋଲି ଶ୍ରଦ୍ଧାଞ୍ଜଳି ମତବ୍ୟକ୍ତ କରିଛନ୍ତି।

ଏହି ପ୍ରତିଯୋଗିତାରେ ଭୁଟାନ ସହ ମୁକାବିଲା କରି ଭାରତ ତାହାର ଅଭିଯାନ ଆରମ୍ଭ କରିବ। ଏହି ମ୍ୟାଚଟି ଫେବୃଆରୀ ୨ରେ ଖେଳାଯିବ। ଏହା ପରେ ଫେବୃଆରୀ ୪ରେ ବାଂଲାଦେଶ ଓ ୬ରେ ନେପାଳ ସହ ଖେଳିବ। ଏହି ପ୍ରତିଯୋଗିତାରେ ସମସ୍ତ ଦଳଗୁଡ଼ିକ ଶକ୍ତିଶାଳୀ ଓ ଭାରତ ଏମାନଙ୍କୁ ହରାଇବାର ଦକ୍ଷତା ରଖିଛି। ଗୋଆରେ ଅନୁଷ୍ଠିତ ପ୍ରଶିକ୍ଷଣ ଶିବିରରେ ସର୍ବଭାରତୀୟ ଫୁଟବଲ ମହାସଂଘ ସମସ୍ତ ପ୍ରକାର ସହାୟତା ଯୋଗାଇଛି। ଏଣୁ ଦଳ ଭଲ ପ୍ରସ୍ତୁତି କରିବାରେ ସମର୍ଥ ହୋଇଛି। ଦଳଗୁଡ଼ିକୁ ଦୁଇଟି ଗ୍ରୁପ୍‌ରେ ଭାଗ କରାଯାଇଛି। ପ୍ରତ୍ୟେକ ଗ୍ରୁପର ଶ୍ରେଷ୍ଠ ଦଳ ଫାଇନାଲ ଖେଳିବାକୁ ଯୋଗ୍ୟତା ଅର୍ଜନ କରିବ। ଦୁଇ ଶୀର୍ଷସ୍ଥାନ ହାସଲ କରିଥିବା ଦଳ ମଧ୍ୟରେ ଫାଇନାଲ ମ୍ୟାଚ୍ ୮ରେ ଖେଳାଯିବ। ଓଡ଼ିଶାର ଶ୍ରଦ୍ଧାଞ୍ଜଳି ଏହା ପୂର୍ବରୁ ଭାରତୀୟ ୧୭ ବର୍ଷରୁ କମ୍ ଦଳର ମୁଖ୍ୟ ପ୍ରଶିକ୍ଷକ ଦାୟିତ୍ୱରେ ରହିଥିଲେ। ଏହି ସଫଳତାକୁ ଆଧାର କରି ତାଙ୍କୁ ଗୋଟିଏ ପାହାଚ ଚଢ଼ାଇ ୧୯ ବର୍ଷରୁ କମ୍ ଦଳର ମୁଖ୍ୟ ପ୍ରଶିକ୍ଷକ ଦାୟିତ୍ୱ ଦିଆଯାଇଛି।

## ଜାତୀୟ ଦୃଷ୍ଟିହୀନ କ୍ରିକେଟ

# ସେମିଫାଇନାଲରେ ଓଡ଼ିଶା

ଭୁବନେଶ୍ୱର,୩୦।୧ (ସମିସ): ଓଡ଼ିଶା ଦଳ ଜାତୀୟ ଦୃଷ୍ଟିହୀନ କ୍ରିକେଟ ପ୍ରତିଯୋଗିତାର ସେମିଫାଇନାଲରେ ପ୍ରବେଶ କରିଛି। ମଙ୍ଗଳବାର ଖେଳାଯାଇଥିବା ଗ୍ରୁପ୍-ଏ' ମୁକାବିଲାରେ ଓଡ଼ିଶା ୧୭ ରନ୍‌ରେ ଦିଲ୍ଲୀକୁ ପରାସ୍ତ କରି ଏହି ସଫଳତା ହାସଲ କରିଛି। ନାଗପୁରର ରେଳବାଇ କ୍ରିକେଟ ପଡ଼ିଆରେ ଖେଳାଯାଇଥିବା ଏହି ମ୍ୟାଚ୍‌ରେ ପ୍ରଥମେ ବ୍ୟାଟିଂ କରି ଓଡ଼ିଶା ୬ ୱିକେଟରେ ୧୮୫ ରନ୍ କରିଥିଲା। ଦଳ ପକ୍ଷରୁ ପଙ୍କଜ ଭୂଏ ସର୍ବାଧିକ ୮୫, ନକୁଳ ବଡ଼ନାୟକ ୨୭ ଓ ହିକିମ ମୁର୍ମୁ ୨୦ ରନ୍ କରିଥିଲେ। ଜବାବରେ ଦିଲ୍ଲୀ ନିର୍ଦ୍ଧାରିତ ୨୦ ଓଭରରେ ୮ ୱିକେଟ ହରାଇ ୧୬୮ ରନ୍ କରିବାକୁ ସମର୍ଥ ହୋଇଥିଲା। ଦିଲ୍ଲୀ ପାଳିରେ ଓଡ଼ିଶାର ଲିଙ୍ଗରାଜ ରାଉତରାୟଙ୍କୁ ୨ଟି, ନକୁଳ ଓ ଦେବରାଜ ବେହେରାଙ୍କୁ ଗୋଟିଏ ଲେଖାଏଁ ୱିକେଟ ମିଳିଥିଲା। ପଙ୍କଜଙ୍କୁ ମ୍ୟାଚ୍‌ର ଶ୍ରେଷ୍ଠ ଖେଳାଳି ବିବେଚିତ କରାଯାଇଛି। ଏହି ଗ୍ରୁପ୍‌ରେ ଓଡ଼ିଶା ଦଳ କ୍ରମାଗତ ଦୁଇଟି ମ୍ୟାଚ୍ ଜିତିବା ପରେ ନକ୍‌ଆଉଟରେ ଖେଳିବାକୁ ଯୋଗ୍ୟ ବିବେଚିତ ହୋଇଛି। ଏହି ଗ୍ରୁପ୍‌ରେ ଆନ୍ଧ୍ରପ୍ରଦେଶ ମଧ୍ୟ କ୍ରମାଗତ ଦୁଇଟି ମ୍ୟାଚ୍‌ରେ ବିଜୟୀ ହୋଇ ସେମିଫାଇନାଲରେ ପ୍ରବେଶ କରିଛି। ବୁଧବାର ଓଡ଼ିଶା ଓ ଆନ୍ଧ୍ରପ୍ରଦେଶ ମଧ୍ୟରେ ଶେଷ ଲିଗ୍ ମ୍ୟାଚ୍ ଖେଳାଯିବ। ଏହି ମ୍ୟାଚ୍ ପରେ କେଉଁ ଦଳ ଗ୍ରୁପ୍‌ର ଶୀର୍ଷସ୍ଥାନ ହାସଲ କରିବ ତାହା ସ୍ଥିର ହେବ।

## ● ଖେଲୋ ଇଣ୍ଡିଆ ୟୁଥ୍ ଗେମ୍ସ

# ହୃଦାନନ୍ଦ, ମହିଳା ଖୋ ଖୋ ଦଳକୁ ରୌପ୍ୟ

ଭୁବନେଶ୍ୱର, ୩୦।୧ (ସମିସ): ତାମିଲନାଡୁରେ ଚାଲିଥିବା ଖେଲୋ ଇଣ୍ଡିଆ ୟୁଥ୍ ଗେମ୍ସର ୬ଷ୍ଠ ସଂସ୍କରଣରେ ଓଡ଼ିଶା ମହିଳା ଖୋ ଖୋ ରୌପ୍ୟ ପଦକ ହାସଲ କରିଛି। ମଙ୍ଗଳବାର ଖେଳାଯାଇଥିବା ଫାଇନାଲ ମ୍ୟାଚରେ ଓଡ଼ିଶା ଅଳ୍ପକେ ମହାରାଷ୍ଟ୍ର ନିକଟରୁ ପରାସ୍ତ ହୋଇ ସ୍ୱର୍ଣ୍ଣପଦକରୁ ବଞ୍ଚିତ ହୋଇଥିଲା। ସେହିଭଳି ଭାରୋତ୍ତୋଳନରେ ଓଡ଼ିଶାର ହୃଦାନନ୍ଦ ଦାଶ ମଧ୍ୟ ରୌପ୍ୟ ପଦକ ସଫଳତା ପାଇଛନ୍ତି। ହୃଦାନନ୍ଦ ବର୍ତ୍ତମାନ କଳିଙ୍ଗ ଷ୍ଟାଡିୟମସ୍ଥିତ ଭାରୋତ୍ତୋଳନ ହାଇପରଫର୍‌ମାନ୍ସ ସେଣ୍ଟରରେ ପ୍ରଶିକ୍ଷଣ ନେଉଛନ୍ତି। ବର୍ତ୍ତମାନ ସୁଦ୍ଧା ଓଡ଼ିଶା ଏହି ପ୍ରତିଯୋଗିତାରେ ୧୯ ପଦକ ଜିତି ୧୫ତମ ସ୍ଥାନରେ ରହିଛି। ଯେଉଁଥିରେ ୬ ସ୍ୱର୍ଣ୍ଣ, ୭ ରୌପ୍ୟ ଓ ୬ କାଂସ୍ୟ ପଦକ ରହିଛି। ୫୩ ସ୍ୱର୍ଣ୍ଣ, ୪୬ ରୌପ୍ୟ ଓ ୫୦ କାଂସ୍ୟ ସହ ମୋଟ୍ ୧୪୯ ପଦକ ଜିତି ମହାରାଷ୍ଟ୍ର ତାଲିକାର

## ● ଇଣ୍ଡିଆନ୍ ଓମେନ୍ସ ଲିଗ୍

# ସ୍ପୋର୍ଟ୍ସ ଓଡ଼ିଶାର ୨ୟ ଡ୍ର'

ଭୁବନେଶ୍ୱର, ୩୦।୧ (ସମିସ): କୋଲକାତାରେ ମଙ୍ଗଳବାର ସ୍ପୋର୍ଟ୍ସ ଓଡ଼ିଶା ଓ ଘରୋଇ ଇଷ୍ଟ ବେଙ୍ଗଲ ଏଫ୍‌ସି ମଧ୍ୟରେ ଖେଳାଯାଇଥିବା ଇଣ୍ଡିଆନ ଓମେନ୍ସ ଲିଗ୍ (ଆଇଡବ୍ଲ୍ୟୁଏଲ୍) ମ୍ୟାଚ୍ ଅମୀମାଂସିତ ରହିଛି। ଇଷ୍ଟ ବେଙ୍ଗଲ ଗ୍ରାଉଣ୍ଡରେ ଅନୁଷ୍ଠିତ ଏହି ମ୍ୟାଚର ନିର୍ଦ୍ଧାରିତ ୯୦ ମିନିଟ୍ ମଧ୍ୟରେ କେହି କାହାରିକୁ ଗୋଲ୍ ଦେଇପାରି ନ ଥିଲେ। ଫଳରେ ମ୍ୟାଚ୍ ଗୋଲଶୂନ୍ୟ ଭାବେ ଶେଷ ହୋଇଥିଲା। ଚଳିତ ପ୍ରତିଯୋଗିତାରେ ସ୍ପୋର୍ଟ୍ସ ଓଡ଼ିଶାର ଏହା ୭ମ ମ୍ୟାଚରୁ ୨ୟ ଡ୍ର'। ସ୍ପୋର୍ଟ୍ସ ଓଡ଼ିଶା ଏହାର ପ୍ରଥମ ୫ଟି ମ୍ୟାଚରେ ପରାଜୟବରଣ କରିଥିଲା। ବର୍ତ୍ତମାନ ସୁଦ୍ଧା ଏହି ୭ ଦଳୀୟ ପ୍ରତିଯୋଗିତାରେ ସ୍ପୋର୍ଟ୍ସ ଓଡ଼ିଶା ୨ ପଏଣ୍ଟ ପାଇ ସର୍ବନିମ୍ନ ସ୍ଥାନରେ ରହିଛି। ଅପରପକ୍ଷରେ ରାଜ୍ୟରୁ ପ୍ରତିନିଧିତ୍ୱ କରୁଥିବା ଅନ୍ୟତମ ମହିଳା ଫୁଟ୍‌ବଲ୍ ଦଳ ଓଡ଼ିଶା ଏଫ୍‌ସି ୬ ମ୍ୟାଚ ଖେଳି ୫ ବିଜୟ ଓ ଗୋଟିଏ ଡ୍ର' ସହ ୧୬ ପଏଣ୍ଟ ପାଇ ତାଲିକାର ଶୀର୍ଷ ସ୍ଥାନ ବଜାୟ ରଖିଛି। ଫେବୃଆରୀ ୪ରେ କଳିଙ୍ଗ ଷ୍ଟାଡିୟମରେ ଓଡ଼ିଶା ଏଫ୍‌ସି ଓ ସ୍ପୋର୍ଟ୍ସ ଓଡ଼ିଶା ମଧ୍ୟରେ ମ୍ୟାଚ୍ ଖେଳାଯିବାର କାର୍ଯ୍ୟସୂଚୀ ରହିଛି।

## ● ଟାଟା ଷ୍ଟିଲ୍ ମେରାମଣ୍ଡଳୀ ହାଫ୍ ମାରାଥନ୍

# ବହୁସଂଖ୍ୟାରେ ଭାଗ ନେବାକୁ ଭଜିଙ୍କ ଆହ୍ୱାନ

ଭୁବନେଶ୍ୱର,୩୦।୧ (ସମିସ): ଟାଟା ଷ୍ଟିଲ ଆନୁକୂଲ୍ୟରେ ଫେବୃଆରୀ ୪ରେ ମେରାମଣ୍ଡଳୀଠାରେ ଆୟୋଜିତ ହେବ ହାଫ୍ ମାରାଥନ୍। ବନ୍ୟଜନ୍ତୁଙ୍କ ସୁରକ୍ଷା ଲାଗି ଜନସାଧାରଣଙ୍କୁ ସଚେତନ କରିବା ଲକ୍ଷ୍ୟନେଇ ଏହି ମାରାଥନ ଆୟୋଜନ କରାଯାଉଛି। ଢେଙ୍କାନାଳ ଜିଲ୍ଲା କପିଳାସ ବନ୍ୟଜନ୍ତୁ ଅଭୟାରଣ୍ୟରେ ଥିବା ବନ୍ୟଜନ୍ତୁ ଓ ଅନ୍ୟମାନଙ୍କୁ ସୁରକ୍ଷା ଦେବା ସକାଶେ ସଚେତନ କରାଇବାକୁ ଏହି ମାରାଥନରେ ବହୁସଂଖ୍ୟାରେ ଯୋଗଦେଇ ଏହାକୁ ସଫଳ କରାଇବାକୁ ପୂର୍ବତନ ଭାରତୀୟ କ୍ରିକେଟର ତଥା ରାଜ୍ୟସଭା ସଦସ୍ୟ ହରଭଜନ ସିଂ ଆବେଦନ କରିଛନ୍ତି। ଏହି ମାରାଥନ ୩ଟି କାଟେଗୋରୀରେ ଆୟୋଜିତ ହେବ। ଏହା ମଧ୍ୟରୁ ୨୧ କିମି, ୧୦ କିମି ଓ ୫ କିମିରେ ମାରାଥନ ଅନୁଷ୍ଠିତ ହେବ। ଏହା ସଫଳ ହେଲେ ବନ୍ୟପ୍ରାଣୀ ସୁରକ୍ଷିତ ହେବେ ବୋଲି ଭଜି କହିଛନ୍ତି। ଏପରି ଏକ ସଚେତନତା କାମ ଲାଗି ଆଗେଇଆସିଥିବାରୁ ଆୟୋଜକ ଟାଟା ଷ୍ଟିଲ ଓ ଜିଲ୍ଲା ପ୍ରଶାସନକୁ ଭଜି ଧନ୍ୟବାଦ ଜଣାଇଛନ୍ତି।

# ୪ ୱିକେଟରେ ଜିତିଲା ରାଜସ୍ଥାନ

କଟକ, ୩୦।୧(ସମିସ): ୨୩ବର୍ଷରୁ କମ୍ ମହିଳା ଏକଦିବସୀୟ ଟ୍ରଫିରେ ମଙ୍ଗଳବାର ଅନୁଷ୍ଠିତ ମ୍ୟାଚ୍‌ରେ ଓଡ଼ିଶାକୁ ୪ ୱିକେଟରେ ରାଜସ୍ଥାନ ପରାସ୍ତ କରିଛି। ମୁମ୍ବାଇର ଶରଦ ପାୱାର କ୍ରିକେଟ ଏକାଡେମୀରେ ଅନୁଷ୍ଠିତ ଉକ୍ତ ମ୍ୟାଚରେ ରାଜସ୍ଥାନ ଟସ୍ ଜିତି ଓଡ଼ିଶାକୁ ବ୍ୟାଟିଂ ଆମନ୍ତ୍ରଣ କରିଥିଲା। ନିର୍ଦ୍ଧାରିତ ୫୦ ଓଭରରେ ଦଳ ୯ ୱିକେଟ ହରାଇ ୧୪୨ ରନ ସଂଗ୍ରହ କରିଥିଲା। ଦଳ ପକ୍ଷରୁ ଅଲିସ୍ପା ବିଶ୍ୱାଳ ଅପରାଜିତ ୫୭ ରନର ଉପଯୋଗୀ ପାଳି ଖେଳିଥିଲେ। ରାଜସ୍ଥାନ ପକ୍ଷରୁ ଏ.ଏସ୍.ପି ମାହେଶ୍ୱରୀ ସର୍ବାଧିକ ୩ଟି ୱିକେଟ ହାସଲ କରିଥିଲେ। ଜବାବରେ ଦୀକ୍ଷା ସାଇନିଙ୍କ ୬୫ ରନ ବଳରେ ରାଜସ୍ଥାନ ୬ ୱିକେଟ ହରାଇ ୪୮ତମ ଓଭରରେ ବିଜୟ ଲକ୍ଷ୍ୟ ହାସଲ କରିନେଇଥିଲା। ଓଡ଼ିଶା ପକ୍ଷରୁ ତରଣୀ ପ୍ରଧାନ ଓ ସୂର୍ଯ୍ୟସ୍ନାତା ସ୍ୱାଇଁ ୨ଟି ଲେଖାଏ ୱିକେଟ ଅକ୍ଟିଆର କରିଛନ୍ତି।

## ବଚନ-ଭୀମସେନ ମେମୋରିଆଲ ଫୁଟ୍‌ବଲ

# ଝାରସୁଗୁଡ଼ାକୁ ହରାଇ ସେମିରେ ବଲାଙ୍ଗିର

ସମ୍ବଲପୁର, ୩୦।୧(ସମିସ): ସମ୍ବଲପୁର ବୀର ସୁରେନ୍ଦ୍ର ସାଏ ଷ୍ଟାଡିୟମଠାରେ ଜିଲ୍ଲା ବର୍ଷିୟାନ କ୍ରୀଡ଼ା ସଂଘ ପକ୍ଷରୁ ପଶ୍ଚିମ ଓଡ଼ିଶା ଆନ୍ତଃ ଜିଲ୍ଲା ବିଜୟ ବାହାଦୁର ସିଂ (ବଚନ) ଓ ଭୀମସେନ ଛତର ମେମୋରିଆଲ ଫୁଟବଲ ଟୁର୍ଣ୍ଣାମେଣ୍ଟରେ ବଲାଙ୍ଗିର ସେମିରେ ପହଞ୍ଚିଛି। ମଙ୍ଗଳବାର ଖେଳରେ ଝାରସୁଗୁଡ଼ା ଜିଲ୍ଲା ଓ ବଲାଙ୍ଗିର ଜିଲ୍ଲା ମଧ୍ୟରେ ହୋଇଥିଲା। ଏହି ମ୍ୟାଚ ବେଶ୍ ଉତ୍କଣ୍ଠାପୂର୍ଣ୍ଣ ରହିଥିଲା। ନିର୍ଦ୍ଧାରିତ ସମୟ ମଧ୍ୟରେ ଉଭୟ ଦଳ ୨-୨ ଗୋଲ ଦେବା ଫଳରେ ଫଳାଫଳ ଅମୀମାଂସିତ ରହିଥିଲା। ଝାରସୁଗୁଡ଼ାର କାହ୍ନା ଭୋଇ ଓ ପ୍ରତାପ କିସାନ ଏବଂ ବଲାଙ୍ଗିର ପକ୍ଷରୁ ବ୍ରଜ ନାୟକ ଓ ଭୁପତି ଡିଲ୍ଲା ଗୋଟିଏ ଲେଖାଏଁ ଗୋଲ ସ୍କୋର କରିଥିଲେ। ଶେଷରେ ଟାଇବ୍ରେକର ସହଯୋଗ ନିଆଯାଇଥିଲା। ଏଥିରେ ବଲାଙ୍ଗିର ୪-୩ ଗୋଲରେ ବିଜୟୀ ହୋଇ ସେମିଫାଇନାଲରେ ପ୍ରବେଶ କରିଛି।

ଏହି ମ୍ୟାଚରେ ସମ୍ବଲପୁର ମ୍ୟୁନିସିପାଲ କର୍ପୋରେସନର କମିଶନର ବେଦଭୂଷଣ ମୁଖ୍ୟ ଅତିଥି ଭାବେ ଯୋଗଦେଇ ଝାରୁସୁଗୁଡ଼ା ଜିଲ୍ଲାର ୧୦ ନମ୍ବର ଖେଳାଳି ପ୍ରତାପ କିସାନଙ୍କୁ ଶ୍ରେଷ୍ଠ ଖେଳାଳି ଭାବେ ପୁରସ୍କୃତ କରିଥିଲେ। ରେଫରୀ ସୁବତ୍ର ପୁରୋହିତ, ପଞ୍ଚାନନ ପାତ୍ର, ମଥୁରା ଓରାମ, ଅରୁଣ ଭୋଇ ଖେଳ ପରିଚାଳନା କରିଥିଲେ।

# କ୍ରୀଡ଼ାବିତ୍‌ଙ୍କ ପୁରସ୍କାର ନିର୍ଦ୍ଦେଶାବଳୀରେ ପରିବର୍ତ୍ତନ

ଭୁବନେଶ୍ୱର,୩୦।୧ (ସମିସ): ରାଜ୍ୟ ସରକାରଙ୍କ ପକ୍ଷରୁ ବିଭିନ୍ନ ଜାତୀୟ ଓ ଅନ୍ତର୍ଜାତୀୟ କ୍ରୀଡ଼ାରେ ସଫଳତା ପାଇଥିବା କ୍ରୀଡ଼ାବିତ୍ (ସମସ୍ତ) ଓ ପ୍ରଶିକ୍ଷକଙ୍କୁ ଦିଆଯାଉଥିବା ପୁରସ୍କାର ବା ପ୍ରୋତ୍ସାହନ ରାଶି ନିର୍ଦ୍ଦେଶାବଳୀରେ ପରିବର୍ତ୍ତନ କରାଯାଇଛି। ଏହି ନିର୍ଦ୍ଦେଶାବଳୀ ସମସ୍ତ ସକ୍ଷମ ଓ ଭିନ୍ନକ୍ଷମଙ୍କ ଲାଗି ଲାଗୁହେବ। ସଂଶୋଧିତ ନିର୍ଦ୍ଦେଶାବଳୀ ଅନୁଯାୟୀ ଜଣେ ଖେଳାଳି ତାଙ୍କ ଜୀବନକାଳ ମଧ୍ୟରେ ସର୍ବାଧିକ ୯ କୋଟି ଟଙ୍କା ପୁରସ୍କାର ସରକାରଙ୍କଠାରୁ ପାଇବେ। ଏହାଠାରୁ ଅଧିକ ପୁରସ୍କାର ମିଳିବ ନାହିଁ।

ଏହି ନିର୍ଦ୍ଦେଶାବଳୀରେ ଗୋଟିଏ କଥା ସ୍ପଷ୍ଟ ହୋଇଛି ଯେ ଜଣେ ଖେଳାଳି ଗୋଟିଏ ପ୍ରତିଯୋଗିତାରେ ଏକାଧିକ ପଦକ ଜିତିଲେ ମଧ୍ୟ ଗୋଟିଏ ପଦକ ଲାଗି ପୁରସ୍କାର ଦିଆଯିବ। କୌଣସି ଇଭେଣ୍ଟରେ ସ୍ୱର୍ଣ୍ଣ, ରୌପ୍ୟ କିମ୍ବା କାଂସ୍ୟ ପଦକ ଜିତିଲେ , ଏହା ମଧ୍ୟରେ ଶ୍ରେଷ୍ଠ ସଫଳତା ଅର୍ଥାତ୍ ସ୍ୱର୍ଣ୍ଣ ପଦକ ଲାଗି ସରକାର ପୁରସ୍କୃତ କରିବେ। ସେହିପରି ବିଭିନ୍ନ ପୋଜିସନ ଲାଗି ମଧ୍ୟ ସମାନ ବ୍ୟବସ୍ଥା କରାଯାଇଛି। ନୂଆ ନିର୍ଦ୍ଦେଶାବଳୀ ଅନୁଯାୟୀ ଗୋଟିଏ ପ୍ରତିଯୋଗିତାରେ ଏକାଧିକ ପଦକ ଜିତିଥିବା ପ୍ରତିଯୋଗୀମାନଙ୍କୁ କେବଳ ଥରେ ବା ଶ୍ରେଷ୍ଠ ପ୍ରଦର୍ଶନକାରୀଙ୍କୁ ପୁରସ୍କାର ଦିଆଯିବ।

ଆଉ ଏକ ମୁଖ୍ୟ ସଂଶୋଧନ ହେଲା, ଯେଉଁ ଖେଳାଳି ପ୍ରଥମବର୍ଷ ପୁରସ୍କାର ପାଇଥିବେ, ସେହି ଖେଳାଳି ସମାନ ଇଭେଣ୍ଟରେ ପରବର୍ଷ ଅଧିକ ସଫଳତା ପାଇଲେ ତାଙ୍କୁ ପୁରସ୍କାର ରାଶି ଦିଆଯିବ। ନଚେତ ପୁରସ୍କାର ମିଳିବ ନାହିଁ। ପୁରସ୍କାର ପ୍ରଦାନ ଲାଗି ଖେଳାଳି କିମ୍ବା ପ୍ରଶିକ୍ଷକଙ୍କ ନାମ ବିଚାରକୁ ନିଆଗଲା ବେଳେ ଶ୍ରେଷ୍ଠ ପ୍ରଦର୍ଶନକୁ ସର୍ବଦା ଆଧାର କରି ପୁରସ୍କାର ଦିଆଯିବ ବୋଲି କ୍ରୀଡ଼ା ଓ ଯୁବସେବା ବିଭାଗ ପକ୍ଷରୁ ପ୍ରକାଶିତ ନିର୍ଦ୍ଦେଶାବଳୀରେ ଏହା ସ୍ପଷ୍ଟ ଭାବେ ଉଲ୍ଲେଖ କରାଯାଇଛି।

## ସୋଆ ଗ୍ରାଣ୍ଡମାଷ୍ଟର

## ୧୯ ବର୍ଷରୁ କମ୍ ବିଶ୍ୱକପ୍‌ରେ ମୁସୀରଙ୍କ ଦ୍ୱିତୀୟ ଶତକ

# ନ୍ୟୁଜିଲାଣ୍ଡକୁ ୨୧୪ ରନରେ ହରାଇଲା ଭାରତ

ବ୍ଲୋମଫେଣ୍ଟେନ୍, ୩୦।୧(ଏଜେନ୍ସି): ଚଳିତ ୧୯ ବର୍ଷରୁ କମ୍ ଅନ୍ତର୍ଜାତୀୟ କ୍ରିକେଟ କାଉନସିଲ (ଆଇସିସି) ବିଶ୍ୱକପରେ ଭାରତ ସୁପର-୬ ପର୍ଯ୍ୟାୟରେ ବୃହତ୍ ବିଜୟରୁ ଅଭିଯାନ ଆରମ୍ଭ କରିଛି। ସ୍ଥାନୀୟ ମାନଗାଉଙ୍ଗ ଓଭାଲ ଗ୍ରାଉଣ୍ଡରେ ମଙ୍ଗଳବାର ଖେଳାଯାଇଥିବା ମୁକାବିଲାରେ ଭାରତ ୨୧୪ ରନରେ ନ୍ୟୁଜିଲାଣ୍ଡକୁ ପରାସ୍ତ କରିଛି। ଟସ୍ ହାରି ବ୍ୟାଟିଂ ପାଇଁ ଆମନ୍ତ୍ରଣ ପାଇଥିବା ଭାରତ ୫୦ ଓଭରରେ ୮ ୱିକେଟ ହରାଇ ୨୯୫ ରନ ସଂଗ୍ରହ କରିଥିଲା। ଜବାବରେ ନ୍ୟୁଜିଲାଣ୍ଡ ଭାରତୀୟ ବୋଲରଙ୍କ ସମ୍ମୁଖୀନ ହୋଇ ନପାରି ୨୮.୧ ଓଭରରେ ମାତ୍ର ୮୧ ରନରେ ଅଲଆଉଟ ହୋଇ ଆତ୍ମସମର୍ପଣ କରିଥିଲା। ମୂଲ୍ୟବାନ ଦୁଇ ୱିକେଟ ନେବା ସହ ୧୨୬ ବଲର ସମ୍ମୁଖୀନ ହୋଇ ୧୩ ଚୌକା ଓ ୩ ଛକା ସହ ୧୩୧ ରନର ଶତକୀୟ ପାଳି ଖେଳିଥିବା ମୁସିର ଖାନ୍ ଶ୍ରେଷ୍ଠ ଖେଳାଳି ବିବେଚିତ ହୋଇଥିଲେ। ମୁସିର ଏଥିସହ ଟୁର୍ଣ୍ଣାମେଣ୍ଟରେ ଦୁଇଟି ଶତକ ଓ ଗୋଟିଏ ଅର୍ଦ୍ଧଶତକ ହାସଲ କରିଛନ୍ତି। ଆମେରିକା ବିପକ୍ଷ ଗ୍ରୁପ୍ ମୁକାବିଲାରେ ସେ ୭୬ ରନର ଉପଯୋଗୀ ପାଳି ଖେଳିଥିଲେ। ସେହିପରି ଅୟର୍ଲାଣ୍ଡ ବିପକ୍ଷ ମ୍ୟାଚ୍‌ରେ ସେ ୧୦୬ ବଲର ସମ୍ମୁଖୀନ ହୋଇ ୧୧୮ ରନର ଶତକୀୟ ପାଳି ଖେଳିଥିଲେ। ଭାରତ ୨ ତାରିଖରେ ତା'ର ପରବର୍ତ୍ତୀ ମ୍ୟାଚ୍‌ରେ ନେପାଳକୁ ଭେଟିବ। ୬ ପଏଣ୍ଟ ହାସଲ କରି ଭାରତ ଏବେ ସୁପର-୬ ଗ୍ରୁପ୍-୧ରେ ଶୀର୍ଷରେ ରହିଛି। ପୂର୍ବରୁ

ଭାରତ ଗ୍ରୁପ୍ ପର୍ଯ୍ୟାୟରେ ବାଂଲାଦେଶ, ଆୟର୍ଲାଣ୍ଡକୁ ପରାସ୍ତ କରିଥିଲା। ଆସନ୍ତା ୩ ତାରିଖ ପର୍ଯ୍ୟନ୍ତ ସୁପର-୬ ଚାଲୁ ରହିବ।

### ସୌମ୍ୟଙ୍କୁ ୪ ୱିକେଟ, ଆଦର୍ଶଙ୍କ ଅର୍ଦ୍ଧଶତକ

ନ୍ୟୁଜିଲାଣ୍ଡ ତରଫରୁ ଅଧିନାୟକ ଓସ୍କାର ଜ୍ୟାକ୍‌ସନ ୧୯, ଜ୍ୟାକ କମିଙ୍ଗ ୧୬, ଆଲେକ୍ସ ଥମ୍ପସନ ୧୨ ଓ ଜେମ୍ସ ନେଲସନ ୧୦ ରନକରି ଆଉଟ ହୋଇଥିବା ବେଳେ ଅନ୍ୟମାନେ ଦୁଇ ଅଙ୍କ ଛୁଇଁ ପାରି ନଥିଲେ। ବୋଲିଂରେ ଭାରତ ପାଇଁ ସୌମ୍ୟ ପାଣ୍ଡେ ୪, ରାଜ ଲିମ୍ବାନୀ ଓ ମୁସିର ଖାନ୍ ୨ଟି ଲେଖାଏ, ନମନ ତିୱାରୀ ଓ ଅର୍ଶନୀ କୁଲକର୍ଣ୍ଣୀ ଗୋଟିଏ କରି ୱିକେଟ ଅକ୍ତିଆର କରିଥିଲେ। ସୌମ୍ୟ ଏଥିସହ ଟୁର୍ଣ୍ଣାମେଣ୍ଟରେ ୧୨ ୱିକେଟ ଅକ୍ତିଆର କରିଛନ୍ତି। ପ୍ରଥମେ ବ୍ୟାଟିଂ କରିଥିବା ଭାରତ ପାଇଁ ମୁସିରଙ୍କ ଶତକକୁ ବାଦ୍ ଦେଲେ ଓପନର ଆଦର୍ଶ ସିଂ ୫୨, ଅଧିନାୟକ ଉଦୟ ସରନ ୩୪, ଆରାଭେଲି ଅବିନାଶ ୧୭, ସଚିନ ଧାସ୍ ୧୫, ପ୍ରିୟାଂଶୁ ମୋଲିଆ ୧୦ ରନ ସଂଗ୍ରହ କରିଥିଲେ। ଆଦର୍ଶ ଟୁର୍ଣ୍ଣାମେଣ୍ଟରେ ଦ୍ୱିତୀୟ ଅର୍ଦ୍ଧଶତକ ଅର୍ଜନ କରିଛନ୍ତି। ମୁସିରଙ୍କ ସହ ସେ ଦ୍ୱିତୀୟ ୱିକେଟରେ ୭୭ ବଲରୁ ୭୭ ରନ ସଂଗ୍ରହ କରିଥିଲେ। ମୁସିର ମଧ୍ୟ ସରନଙ୍କ ସହ ତୃତୀୟ ୱିକେଟରେ ୧୧୩ ବଲରୁ ୮୭ ରନର ସଂଗ୍ରହ କରିଥିଲେ। ନ୍ୟୁଜିଲାଣ୍ଡର ମାସନ କ୍ଲାର୍କ ସର୍ବାଧିକ ୪ ୱିକେଟ ନେଇଥିଲେ। ନ୍ୟୁଜିଲାଣ୍ଡର ୭ ଖେଳାଳି ବୋଲିଂ କରିଥିଲେ।

## ବିମାନରେ ଅସୁସ୍ଥ ହେଲେ ମୟଙ୍କ

ନୂଆଦିଲ୍ଲୀ, ୩୦।୧(ଏଜେନ୍ସି): ଭାରତୀୟ କ୍ରିକେଟର ମୟଙ୍କ ଅଗ୍ରୱାଲ ବିମାନରେ ହଠାତ୍ ଅସୁସ୍ଥ ହୋଇପଡ଼ିଥିଲେ। ଅଗରତାଲାରୁ ଦଳ ସହ ସୁରଟ ଯିବା ବାଟରେ ବିମାନରେ ହିଁ

ତାଙ୍କୁ ମୁହଁ ଓ ଗଳାରେ ପୋଡିବା ଭଳି ଲାଗିଥିଲା। ତାଙ୍କର ବାରମ୍ବାର ବାନ୍ତି ହୋଇଥିଲା। ଫଳରେ ତୁରନ୍ତ ତାଙ୍କୁ ଅଗରତାଲାର ଏକ ହସ୍ପିଟାଲରେ ଭର୍ତ୍ତି କରାଯାଇଛି। ଆଇସିୟୁରେ ତାଙ୍କର ଚିକିତ୍ସା ଚାଲିଛି। ଏବେ ସେ ବିପଦମୁକ୍ତ ବୋଲି ହସ୍ପିଟାଲ ତରଫରୁ କୁହାଯାଇଛି। ଚଳିତ ରଣଜୀ ଟ୍ରଫିରେ ୩୨ ବର୍ଷୀୟ ମୟଙ୍କ କର୍ଣ୍ଣାଟକ ଦଳର ନେତୃତ୍ୱ ନେଉଛନ୍ତି। ବୋତଲରେ ବନ୍ଦ ଥିବା ପାଣି ପିଇବା ଫଳରେ ତାଙ୍କର ଏପରି ଅବସ୍ଥା ହୋଇଛି ବୋଲି କୁହାଯାଉଛି। ଅସୁସ୍ଥ ହେବା ପରେ ସେ ଓ ଟିମ୍ ମ୍ୟାନେଜର ରମେଶ ମଧ୍ୟ ବିମାନରୁ ଓହ୍ଲାଇ ଯାଇଥିଲେ। ଆସନ୍ତା ୨ ତାରିଖରୁ ଆରମ୍ଭ ହେବାକୁ ଯାଉଥିବା ରେଳବାଇ ବିପକ୍ଷ ରଣଜୀ ମ୍ୟାଚ୍ ସେ ଖେଳିବେ ନାହିଁ ବୋଲି କୁହାଯାଇଛି। ଏପର୍ଯ୍ୟନ୍ତ ୪ଟି ମ୍ୟାଚ୍ ଖେଳି ସେ ୪୬୦ ରନ ସଂଗ୍ରହ କରିଛନ୍ତି। ଏଥିରେ ଦୁଇଟି ଶତକ ସାମିଲ ରହିଛି। ଭାରତ ପାଇଁ ସେ ଏପର୍ଯ୍ୟନ୍ତ ୨୧ଟି ଟେଷ୍ଟ ଖେଳିଛନ୍ତି ଓ ସନରାଇଜର୍ସ ହାଇଦ୍ରାବାଦ ତରଫରୁ ଆଇପିଏଲ୍ ଖେଳୁଛନ୍ତି।

## ଏସିସି ଅଧ୍ୟକ୍ଷ ପଦ ଛାଡ଼ି ପାରନ୍ତି ଜୟ ଶାହ

# ଆଇସିସି ଅଧ୍ୟକ୍ଷ ପଦ ଲାଗି ଲଢ଼ିବେ ନିର୍ବାଚନ

ନୂଆଦିଲ୍ଲୀ, ୩୦।୧(ଏଜେନ୍ସି): ଜୟ ଶାହ ଏସିଆନ୍ କ୍ରିକେଟ କାଉନସିଲ (ଏସିସି) ଅଧ୍ୟକ୍ଷ ପଦ ଛାଡି ପାରନ୍ତି। ଭାରତୀୟ କ୍ରିକେଟ କଣ୍ଟ୍ରୋଲ ବୋର୍ଡ (ବିସିସିଆଇ) ସମ୍ପାଦକ ଭାବେ କାର୍ଯ୍ୟ କରୁଥିବା ଶାହା ଅନ୍ତର୍ଜାତୀୟ କ୍ରିକେଟ କାଉନସିଲ (ଆଇସିସି) ଅଧ୍ୟକ୍ଷ ପଦ ପାଇଁ ନିର୍ବାଚନ ଲଢିବେ। ତେଣୁ ସେ ଏସିସି ପଦ ଛାଡିବାର ଯଥେଷ୍ଟ ସମ୍ଭାବନା ରହିଛି। ମଙ୍ଗଳବାରଠାରୁ ଇଣ୍ଡୋନେସିଆର ବାଲିରେ ଏସିସିର ବାର୍ଷିକ ସାଧରଣ ବୈଠକ ଅନୁଷ୍ଠିତ ହେବ। ଦୁଇଦିନ ଧରି ଚାଲିବାକୁ ଥିବା ଏହି ନିର୍ବାଚନ ୩୧ ତାରିଖ ପର୍ଯ୍ୟନ୍ତ ଚାଲିବ। ଏଥିରେ ଏସିସିର ପ୍ରସାରଣ ଅଧିକାର

ନେଇ ନିଷ୍ପତ୍ତି ନିଆଯିବ। ନଭେମ୍ବରରେ ଆଇସିସି ଅଧ୍ୟକ୍ଷ ପାଇଁ ନିର୍ବାଚନ ହେବ। ଅନ୍ୟପଟେ ପ୍ରତି ଦୁଇବର୍ଷରେ ଥରେ ଏସିସି ଅଧ୍ୟକ୍ଷ ପାଇଁ ନିର୍ବାଚନ କରାଯାଇଥାଏ। ଜୟ ଏସିସି ଅଧ୍ୟକ୍ଷ ଭାବେ ଗୋଟିଏ ବର୍ଷ କାର୍ଯ୍ୟ କରିସାରିଛନ୍ତି। ଆସନ୍ତା ନିର୍ବାଚନ ପୂର୍ବରୁ ସେ ପଦ ଛାଡିବାର ଯଥେଷ୍ଟ ସମ୍ଭାବନା ରହିଛି। ଏସିସି ବୈଠକରେ ମଧ୍ୟ ଶାହା ଆଇସିସି ଅଧ୍ୟକ୍ଷ ପଦ ପାଇଁ ନିର୍ବାଚନ ଲଢ଼ିବେ କି ନା ସେ ନେଇ ସ୍ଥିର କରାଯିବ। ଏସିସିର ମିଡିଆ ରାଇଟ୍ସ ଏବେ ଷ୍ଟାର ସ୍ପୋର୍ଟ୍ସ ପାଖରେ ରହିଛି। ଏଥିସହ ଆଗାମୀ ଏସିଆ କପ୍‌ର ଭେନ୍ୟୁ ନେଇ ମଧ୍ୟ ଏହି ବୈଠକରେ ନିଷ୍ପତ୍ତି ନିଆଯିବ।

● ସର୍ବଭାରତୀୟ ଆନ୍ତଃ ବିଶ୍ୱବିଦ୍ୟାଳୟ ଭାରୋତ୍ତୋଳନ

## ସ୍ନେହାଙ୍କୁ ସ୍ୱର୍ଣ୍ଣ; ଅପରାଜିତା-ସନ୍ଧ୍ୟାଙ୍କୁ କାଂସ୍ୟ

ସ୍ନେହା ସୋରେନ

ସନ୍ଧ୍ୟାରାଣୀ ନାୟକ

ଭୁବନେଶ୍ୱର, ୩୦।୧ (ସମିସ): ଚଣ୍ଡିଗଡ଼ରେ ଚାଲିଥିବା ସର୍ବଭାରତୀୟ ଆନ୍ତଃ ବିଶ୍ୱବିଦ୍ୟାଳୟ (ପୁରୁଷ) ଏବଂ ଉତ୍ତର-ପୂର୍ବ ଜୋନାଲ (ମହିଳା) ଭାରୋତ୍ତୋଳନରେ ମଙ୍ଗଳବାର ଓଡ଼ିଶାକୁ ୩ଟି ପଦକ ସଫଳତା ମିଳିଛି। ୫୫ କିଗ୍ରା ଓଜନବର୍ଗରେ ସ୍ନେହା ସୋରେନ ସ୍ୱର୍ଣ୍ଣ ପଦକ ବିଜୟୀ ହୋଇଛନ୍ତି। ସେହିଭଳି ଅପରାଜିତା ଭୂୟାଁ ଓ ସନ୍ଧ୍ୟାରାଣୀ ନାୟକ କାଂସ୍ୟ ପଦକ ହାସଲ କରିଛନ୍ତି। ଏହି ୩ଜଣ ଭାରୋତ୍ତୋଳିକା ବର୍ତ୍ତମାନ ଓଡ଼ିଶା ଭାରୋତ୍ତୋଳନ ଏଚ୍‌ପିସିରେ ପ୍ରଶିକ୍ଷଣ ନେଉଛନ୍ତି। ଗତ ୨୬ରୁ ଆରମ୍ଭ ହୋଇଥିବା ଏହି ପ୍ରତିଯୋଗିତା ଜାନୁଆରୀ ୩୧ରେ ଉଦ୍‌ଯାପିତ ହେବ।

## ଦୀପ୍ତିଙ୍କୁ ଡିସିପି ଚାକିରି ସହ ୩ କୋଟି ଟଙ୍କା ପୁରସ୍କାର

ଲକ୍ଷ୍ନୌ, ୩୦।୧ (ଏଜେନ୍ସି): ଭାରତୀୟ ମହିଳା କ୍ରିକେଟ୍ ଦଳର ଅଭିଜ୍ଞ ଅଲ୍‌ରାଉଣ୍ଡର ଦୀପ୍ତି ଶର୍ମାଙ୍କୁ ଉତ୍ତର ପ୍ରଦେଶ ସରକାର ସମ୍ମାନିତ କରିଛନ୍ତି। ପୁରସ୍କାର ବାବଦରେ ତାଙ୍କୁ ୩ କୋଟି ଟଙ୍କା ଆର୍ଥିକ ସହାୟତା ରାଶି ପ୍ରଦାନ କରାଯାଇଛି। ସେହିଭଳି ଉତ୍ତର ପ୍ରଦେଶ ପୋଲିସରେ ୨୬ ବର୍ଷୀୟା ଦୀପ୍ତିଙ୍କୁ ଡେପୁଟୀ ସୁପରିଟେଣ୍ଡେଣ୍ଟ ଅଫ୍ ପୋଲିସ (ଡିସିପି) ଭଳି ଉଚ୍ଚ ପଦରେ ଚାକିରି ଦେଇଛନ୍ତି। ଏହି ପୁରସ୍କାର ପ୍ରଦାନ ଉତ୍ସବରେ ଉତ୍ତର ପ୍ରଦେଶ ମୁଖ୍ୟମନ୍ତ୍ରୀ ଯୋଗୀ ଆଦିତ୍ୟନାଥ, କେନ୍ଦ୍ର କ୍ରୀଡ଼ାମନ୍ତ୍ରୀ ଅନୁରାଗ ଠାକୁର ପ୍ରମୁଖ ଉପସ୍ଥିତ ରହିଥିଲେ।

ଭାରତୀୟ ମହିଳା କ୍ରିକେଟ୍ ଦଳରୁ ପ୍ରତିନିଧିତ୍ୱ କରୁଥିବା ଦୀପ୍ତି ଗତ କିଛି ବର୍ଷ ଧରି ଲଗାତର ପ୍ରଭାବୀ ପ୍ରଦର୍ଶନ କରିଆସୁଛନ୍ତି। ଗତବର୍ଷ ଚୀନର ହାଙ୍ଗଝୋଉରେ ଅନୁଷ୍ଠିତ ଏସୀୟ କ୍ରୀଡ଼ାରେ ଦୀପ୍ତିଙ୍କ ଚମତ୍କାର ଅଲ୍‌ରାଉଣ୍ଡ ପ୍ରଦର୍ଶନ ବଳରେ ଭାରତ ଚାମ୍ପିଅନ ହୋଇ ସ୍ୱର୍ଣ୍ଣପଦକ ଜିତିଥିଲା। ଦୀପ୍ତି ଭାରତ ପକ୍ଷରୁ ୪ ଟେଷ୍ଟ, ୮୬ ଏକଦିବସୀୟ ଓ ୧୦୪ ଟି-୨୦ ମ୍ୟାଚ୍ ଖେଳି ସର୍ବମୋଟ୍ ୩ ହଜାରରୁ ଊର୍ଦ୍ଧ୍ୱ ରନ ସହ ୨୨୯ ୱିକେଟ୍ ନେଇଛନ୍ତି।

ଫେବ୍ରୁଆରୀ ୩ରୁ ଆରମ୍ଭ ହେବାକୁ ଥିବା ଏଫ୍‌ଆଇଏଚ୍ ପ୍ରୋ ଲିଗ୍ ମ୍ୟାଚ୍ ଲାଗି କଳିଙ୍ଗ ଷ୍ଟାଡିୟମରେ ଭାରତୀୟ ମହିଳା ହକି ଦଳର ପ୍ରସ୍ତୁତି।

## ବୋପନ୍ନା; ବୟୋଜ୍ୟେଷ୍ଠ ଶୀର୍ଷ ମାନ୍ୟତା ଖେଳାଳି

ଲଣ୍ଡନ, ୩୦।୧ (ଏଜେନ୍ସି): ଭାରତୀୟ ଟେନିସ ତାରକା ରୋହନ ବୋପନ୍ନା କ୍ୟାରିୟର ଶ୍ରେଷ୍ଠ ଏକ ନମ୍ବର ସ୍ଥାନ ହାସଲ କରିଛନ୍ତି। ଏଟିପି ପକ୍ଷରୁ ସଦ୍ୟ ପ୍ରକାଶିତ ପୁରୁଷ ଯୁଗଳ ମାନ୍ୟତାରେ ବୋପନ୍ନା ଶୀର୍ଷ ସ୍ଥାନରେ ରହିଛନ୍ତି। ୪୩ ବର୍ଷ ଓ ୩୩୧ ଦିନରେ ଏକ ନମ୍ବର ସ୍ଥାନ ହାସଲ କରି ବୋପନ୍ନା ପୁରୁଷ ଟେନିସରେ ଶୀର୍ଷ ମାନ୍ୟତା ପାଇବାରେ ବିଶ୍ୱର ବୟୋଜ୍ୟେଷ୍ଠ ଖେଳାଳି ହୋଇଛନ୍ତି। ସେହିଭଳି ଲିଆଣ୍ଡର ପେସ୍, ମହେଶ ଭୂପତି ଓ ସାନିଆ ମିର୍ଜାଙ୍କ ପରେ ଟେନିସ ର୍‌ୟାଙ୍କିଙ୍ଗର ନମ୍ବର-୧ ସ୍ଥାନରେ ରହିବାରେ ସେ ୪ର୍ଥ ଭାରତୀୟ ଖେଳାଳି ହେବାର ସୌଭାଗ୍ୟ ଲାଭ କରିଛନ୍ତି।

ଗତ ରବିବାର ବୋପନ୍ନା ବର୍ଷର ପ୍ରଥମ ଗ୍ରାଣ୍ଡସ୍ଲାମ ଅଷ୍ଟ୍ରେଲିଆନ୍ ଓପନ୍‌ର ପୁରୁଷ ଯୁଗଳରେ ଚାମ୍ପିଅନ ହୋଇଥିଲେ। ସେ ଅଷ୍ଟ୍ରେଲିଆର ମାଥ୍ୟୁ ଏବଡେନଙ୍କୁ ସାଥୀ କରି ଖେଳିଥିଲେ। ଏବଡେନ ବର୍ତ୍ତମାନ ପୁରୁଷ ଯୁଗଳ ମାନ୍ୟତାରେ ବିଶ୍ୱର ୨ୟ ସ୍ଥାନରେ ରହିଛନ୍ତି। ଏଥିସହ ବୋପନ୍ନା ଆଗାମୀ

ପ୍ୟାରିସ ଅଲିମ୍ପିକ୍ସକୁ ସିଧାସଳଖ ଯୋଗ୍ୟତା ଅର୍ଜନ କରିବାର ଆଶା ମଧ୍ୟ ଉଜ୍ଜିବୀତ ହୋଇଛି। ଆଗାମୀ ଜୁନ ଶେଷ ସୁଦ୍ଧା ଯେଉଁ ଖେଳାଳି ମାନ୍ୟତାର ଟପ୍-୧୦ରେ ରହିଥିବ ସେ ଅଲିମ୍ପିକ୍ସକୁ ସିଧାସଳଖ ଯୋଗ୍ୟତା ଅର୍ଜନ କରିବ। ଏଥିସହ ନିଜ ଦେଶର ଟପ୍-୩୦୦ ମାନ୍ୟତା ମଧ୍ୟରେ ରହିଥିବା ଜଣେ ଖେଳାଳିଙ୍କୁ ସାଥୀ କରି ଅଲିମ୍ପିକ୍ସରେ ଭାଗନେବ।

● ଏଫ୍‌ଆଇଏଚ୍ ୫ -ଏ ସାଇଡ୍ ବିଶ୍ୱକପ୍

## କେନିଆକୁ ହରାଇଲା ଭାରତ

ମସ୍କଟ, ୩୦।୧(ଏଜେନ୍ସି): ଏଠାରେ ଚାଲିଥିବା ଅନ୍ତର୍ଜାତୀୟ ହକି ଫେଡେରେସନ (ଏଫ୍‌ଆଇଏଚ୍) ପୁରୁଷ ୫-ଏ ସାଇଡ୍ ହକି ବିଶ୍ୱକପ୍‌ରେ ଭାରତ ୫ମ-୮ମ ସ୍ଥାନ କ୍ଲାସିଫିକେସନ ମ୍ୟାଚ୍‌ରେ ମଙ୍ଗଳବାର କେନିଆକୁ ୯-୪ ଗୋଟରେ ପରାସ୍ତ କରିଛି। ଭାରତ ପାଇଁ ଉତ୍ତମ ସିଂ ୫ମ, ୨୫ ଓ ୨୬ତମ ମିନିଟ୍‌ରେ ଗୋଲ ଦେଇ ହ୍ୟାଟ୍ରିକ ଅର୍ଜନ କରିଥିଲେ। ସେହିପରି ମହମ୍ମଦ ରାହିଲ ୧୭ ଓ ୨୫ତମ, ମନଜିତ ଷଷ୍ଠ, ପବନ ରାଜଭର ୧୦ମ, ମନଦୀପ ମୋର ୧୫ତମ ଓ ଗୁରଜୋତ ସିଂ ୨୮ତମ ମିନିଟ୍‌ରେ ଗୋଲ ଦେଇଥିଲେ। ଅପରପକ୍ଷରେ କେନିଆ ପାଇଁ ମୋସେସ୍ ଆଡେମ୍ବା ୧୨, ୧୪, ୨୭ତମ ମିନିଟରେ ଓ ଅଧିନାୟକ ଇଭାନ ଲୁଡିଆଲି ୨୪ ମିନିଟ୍‌ରେ ଗୋଲ ସ୍କୋର କରିଥିଲେ। ପୂର୍ବରୁ ଭାରତ କ୍ୱାର୍ଟର ଫାଇନାଲରେ ନେଦରଲାଣ୍ଡଠାରୁ ୭-୪ ଗୋଲ୍‌ରେ ପରାଜିତ ହୋଇଥିଲା।

## ଓଡ଼ିଶାର କ୍ୱାର୍ଟର ଫାଇନାଲ ଆଶା

# ଘରୋଇ ପରିବେଶର ଫାଇଦା ନେବ ଓଡ଼ିଶା

କଟକ, ୩୦।୧(ସମିସ): ହିମାଚଳ ପ୍ରଦେଶକୁ ୨୩୮ ରନରେ ପରାସ୍ତ କରି ଚଳିତ ରଣଜୀ ଟ୍ରଫିରେ ଓଡ଼ିଶା ଦଳ କ୍ୱାର୍ଟର ଫାଇନାଲ ଆଶାକୁ ଅଧିକ ମଜବୁତ କରିଛି। ମଧ୍ୟପ୍ରଦେଶ ଭଳି ଶକ୍ତିଶାଳୀ ଦଳ ବିପକ୍ଷରେ ମଧ୍ୟ ଚଳିତ ଥର ଓଡ଼ିଶା ଇନିଂସ ଅଗ୍ରଣୀ ପଏଣ୍ଟ ହାତେଇଛି। ଦଳ ୯ ପଏଣ୍ଟ ପାଇଁ ଏଲିଟ ଗ୍ରୁପ-ସି'ର ୫ମ ସ୍ଥାନରେ ରହିଥିବା ବେଳେ ଟେବୁଲର ଶୀର୍ଷ ଦୁଇ ସ୍ଥାନକୁ ଉନ୍ନୀତ ହେବା ଦଳର ମୁଖ୍ୟ ଲକ୍ଷ୍ୟ। ୪ଟି ମ୍ୟାଚ୍ ଶେଷ ହୋଇଛି। ଲିଗ ପର୍ଯ୍ୟାୟରେ ଆଉ ୩ଟି ମ୍ୟାଚ୍ ବାକି। ତେବେ ଏହା ଭିତରୁ ଓଡ଼ିଶା ଘରୋଇ ପରିବେଶ ତଥା ବାରବାଟୀ ଷ୍ଟାଡିୟମରେ ପରବର୍ତ୍ତୀ ଦୁଇଟି ଯାକ ମ୍ୟାଚ୍ ଖେଳିବ। ଘରୋଇ ଗ୍ରାଉଣ୍ଡରୁ ଫାଇଦା ଉଠାଇ ଏଥର କ୍ୱାର୍ଟର ଫାଇନାଲରେ ପ୍ରବେଶ କରିବା ନିମନ୍ତେ ଓଡ଼ିଶା ନିକଟରେ ଯଥେଷ୍ଟ ସମ୍ଭାବନା ରହିଛି। ପ୍ରକାଶଥାଉକି, ୨୦୧୯-୨୦ ସଂସ୍କରଣରେ ଓଡ଼ିଶା ଅନ୍ତିମ ଥର କ୍ୱାର୍ଟର ଫାଇନାଲରେ ପ୍ରବେଶ କରିଥିଲା।

ଆସନ୍ତା ୨ ତାରିଖରୁ ବାରବାଟୀ ଷ୍ଟାଡିୟମରେ ପଣ୍ଡିଚେରୀ ବିପକ୍ଷ ମ୍ୟାଚ୍ ଆରମ୍ଭ ହେବ। ଉକ୍ତ ମ୍ୟାଚ୍ ନିମନ୍ତେ ବାରବାଟୀରେ ପ୍ରସ୍ତୁତ ପିଚ୍ ଉଭୟ ବ୍ୟାଟିଂ ଓ ବୋଲିଂ ପାଇଁ ଉପଯୋଗୀ ସାବ୍ୟସ୍ତ ହେବ ବୋଲି ଓଡ଼ିଶା କ୍ରିକେଟ ଆସୋସିଏସନ ପକ୍ଷରୁ କୁହାଯାଇଛି। ଗତ ଦୁଇଟି ମ୍ୟାଚ୍ ମଧ୍ୟ ଓଡ଼ିଶା ଘରୋଇ ଗ୍ରାଉଣ୍ଡରେ ଖେଳିଥିଲା। ଡ୍ରିମସ ଗ୍ରାଉଣ୍ଡରେ ଅନୁଷ୍ଠିତ ପ୍ରଥମ ମ୍ୟାଚ୍‌ରେ ଜମ୍ମୁ ଓ କଶ୍ମୀର ଠାରୁ ସଂଘର୍ଷ କରି ପରାସ୍ତ ହୋଇଥିବା ବେଳେ ପରବର୍ତ୍ତୀ ମ୍ୟାଚ୍‌ରେ ହିମାଚଳପ୍ରଦେଶକୁ ଶୋଚନୀୟ ଭାବେ ହରାଇଥିଲା। ପୁଡୁଚେରୀକୁ ପରାସ୍ତ କଲେ ଦଳ ସିଧାସଳଖ ୩ୟ ସ୍ଥାନକୁ ଉନ୍ନୀତ ହୋଇପାରେ। ଉତ୍ତରାଖଣ୍ଡ ଓ ଦିଲ୍ଲୀକୁ ହରାଇ ପୁଡୁଚେରୀ କଟକରେ ପହଞ୍ଚିଛି। ଏଣୁ ବାରବାଟୀ ଷ୍ଟାଡିୟମରେ ହେବାକୁ ଥିବା ଆଗାମୀ ମ୍ୟାଚ୍ ରୋମାଞ୍ଚକ ହେବା ନିଶ୍ଚିତ। ବୁଧବାର ଉଭୟ ଓଡ଼ିଶା ଏବଂ ପଣ୍ଡିଚେରୀ ଦଳ ବାରବାଟୀରେ ଅଭ୍ୟାସ କରିବେ।

## ଡ୍ରିମ୍ସରେ ସନ୍ଦୀପ ଓ ରାଜେଶଙ୍କ ଡ୍ରିମ୍ ପରଫର୍ମାନ୍ସ

ଓଡ଼ିଶାର ଦୁଇ ଯୁବ ତାରକାଙ୍କ ଉପରେ ଏବେ ପ୍ରତିପକ୍ଷ ଦଳର ନଜର। ଏହି ଦୁଇ ଖେଳାଳି ହେଲେ ବ୍ୟାଟିଂରେ ସନ୍ଦୀପ ପଟ୍ଟନାୟକ ଏବଂ ବୋଲିଂରେ ରାଜେଶ ମହାନ୍ତି। ଡ୍ରିମସ ଗ୍ରାଉଣ୍ଡରେ ଖେଳାଯାଇଥିବା ଗତ ଦୁଇ ମ୍ୟାଚ୍‌ରେ ଏମାନେ ପ୍ରଶଂସନୀୟ ପ୍ରଦର୍ଶନ କରିଛନ୍ତି। ଡ୍ରିମସରେ ଅନୁଷ୍ଠିତ ଜମ୍ମୁ ଓ କଶ୍ମୀର ବିପକ୍ଷ ମ୍ୟାଚ୍‌ର ଦ୍ୱିତୀୟ ଇନିଂସରେ ସଂଘର୍ଷପୂର୍ଣ୍ଣ ଶତକ(୧୦୦ରନ) ହାସଲ କରିଥିଲେ। ଏଠାରେ ଖେଳାଯାଇଥିବା ହିମାଚଳ ପ୍ରଦେଶ ବିପକ୍ଷ ମ୍ୟାଚ୍‌ରେ ଓପନିଂ ସୁଯୋଗ ପାଇଥିବା ସନ୍ଦୀପ ପୁଣି ଏକ ଶତକୀୟ ପାଳି(୧୫୦ରନ) ଖେଳି ଦଳ ବିଜୟରେ ଅଗ୍ରଣୀ ଭୂମିକା ତୁଲାଇଥିଲେ। ସେହିପରି ମିଡିୟମ ପେସର ରାଜେଶ ଏଠାରେ ୨ଟି ମ୍ୟାଚ୍‌ରୁ ୧୮ଟି ୱିକେଟ ପାଇଛନ୍ତି। ଜମ୍ମୁ ଓ କଶ୍ମୀର ବିପକ୍ଷ ମ୍ୟାଚ୍‌ର ଉଭୟ ପାଳିରେ ତାଙ୍କୁ ୫ଟି ଲେଖାଏ ୱିକେଟ ମିଳିଥିଲା। ହିମାଚଳ ପ୍ରଦେଶ ବିପକ୍ଷ ମ୍ୟାଚ୍‌ର ଦ୍ୱିତୀୟ ପାଳିରେ ସେ ପୁଣି ଥରେ ୫ଟି ୱିକେଟ ହାସଲ କରି ଓଡ଼ିଶାକୁ ପ୍ରଶଂସନୀୟ ପ୍ରଦର୍ଶନ କରିଛନ୍ତି।

ନନ୍ଦିଘୋଷ TV

ନନ୍ଦିଘୋଷ ଟିଭି ନିମ୍ନଲିଖିତ ପଦବୀ ପାଇଁ ପ୍ରାର୍ଥୀ ଆବଶ୍ୟକ କରୁଅଛି।
ପ୍ରାର୍ଥୀ ୩ ଦିନ ମଧ୍ୟରେ ଆମକୁ ଆବେଦନ କରିପାରିବେ।

୧. ରିପୋର୍ଟର : (ଉଭୟ ଫ୍ରେସର ଏବଂ ଅଭିଜ୍ଞ)
୨. ସ୍କ୍ରଲ୍ କପି ଏଡିଟର : (ଅନ୍ୟୁନ ୩ ବର୍ଷର ଅଭିଜ୍ଞତା)
୩. ବୁଲେଟିନ୍ ପ୍ରୋଡ୍ୟୁସର: (ଅନ୍ୟୁନ ୫ ବର୍ଷର ଅଭିଜ୍ଞତା)

ଆବେଦନ କରିବାର ଠିକଣା:
ନନ୍ଦିଘୋଷ ନେଟ୍‌ୱର୍କ ପ୍ରାଇଭେଟ୍ ଲିମିଟେଡ୍
ପ୍ଲଟ୍ ନଂ.: ୯୦ ଏବଂ ୯୧, ଭଗବାନପୁର ଇଣ୍ଡଷ୍ଟ୍ରିଆଲ ଇଷ୍ଟେଟ୍,
ଭୁବନେଶ୍ୱର - ୭୫୧୦୧୯

Mob.: 9437016499
Email : suh