ଶ୍ରୀମନ୍ଦିର ପରିକ୍ରମା ସ୍ୱତନ୍ତ୍ର

▶ଭିତର ପୃଷ୍ଠାରେ...


- RNI REGD NO: 42041/83
- www.sakalaepaper.com
- /sakalanews
- /sakalanews
- www.thesakala.in

# ସକାଳ
THE SAKALA

PRINTED AT BHUBANESWAR ■ JEYPORE ■ SAMBALPUR ■ PANIKOILI

◆VOLUME- 41 ◆ISSUE-202 ◆BHUBANESWAR ◆TUESDAY ◆16 JANUARY 2024 ◆PAGE-16 ◆₹ 6.00

◆ବର୍ଷ-୪୧ ◆ସଂଖ୍ୟା-୨୦୨ ◆ଭୁବନେଶ୍ୱର ◆ମଙ୍ଗଳବାର ◆୧୬ ଜାନୁଆରୀ ୨୦୨୪ ◆ପୃଷ୍ଠା-୧୬ ◆ଟ.୬.୦୦

# ସକାଳ
THE SAKALA

PRINTED AT BHUBANESWAR ■ JEYPORE ■ SAMBALPUR ■ PANIKOILI

- RNI REGD NO: 42041/83
- www.sakalaepaper.com
- /sakalanews
- /sakalanews
- www.thesakala.in

◆VOLUME- 41 ◆ISSUE-202 ◆BHUBANESWAR ◆TUESDAY ◆16 JANUARY 2024 ◆PAGE-16 ◆₹ 6.00

◆ବର୍ଷ-୪୧ ◆ସଂଖ୍ୟା-୨୦୨ ◆ଭୁବନେଶ୍ୱର ◆ମଙ୍ଗଳବାର ◆୧୬ ଜାନୁଆରୀ ୨୦୨୪ ◆ପୃଷ୍ଠା-୧୬ ◆ଟ.୬.୦୦


## ଦିନକ ପରେ ବର୍ଷା ଆଶଙ୍କା

**ଭୁବନେଶ୍ୱର, ୧୫।୧(ସମିସ):** ଦିନକ ପରେ ବଦଳିବ ପାଗ। ଆସନ୍ତା ୧୭ ତାରିଖରୁ ରାଜ୍ୟର ବିଭିନ୍ନ ସ୍ଥାନରେ ପାଗରେ ପରିବର୍ତ୍ତନ ଆସିବା ସହ କିଛି ସ୍ଥାନରେ ବର୍ଷା ସମ୍ଭାବନା ରହିଛି। ବିଶେଷ କରି ଉତ୍ତର ଓଡ଼ିଶା ସମେତ ଆଭ୍ୟନ୍ତରୀଣ ଓଡ଼ିଶାର କିଛି ଜିଲ୍ଲାରେ ହାଲୁକାରୁ ମଧ୍ୟମ ଧରଣର ବର୍ଷା ହେବା ନେଇ ପାଣିପାଗ କେନ୍ଦ୍ର ପକ୍ଷରୁ ଆକଳନ କରାଯାଇଛି। ପାଣିପାଗ କେନ୍ଦ୍ରର ସୂଚନା ଅନୁଯାୟୀ ରାଜ୍ୟରେ ୧୬ ତାରିଖ ପର୍ଯ୍ୟନ୍ତ ପାଗ ମୁଖ୍ୟତଃ ଶୁଖିଲା ରହିବା ସହ କିଛି ଅଞ୍ଚଳରେ ଶୀତ ଅନୁଭୂତ ହେବ। ହେଲେ ୧୭ ତାରିଖ ବେଳକୁ ରାଜ୍ୟରେ ପଶ୍ଚିମା ଝଡ ସକ୍ରିୟ ହେବ ଓ ପରବର୍ତ୍ତୀ ୨ ଦିନ ପର୍ଯ୍ୟନ୍ତ ରାଜ୍ୟର ବିଭିନ୍ନ ସ୍ଥାନରେ ବର୍ଷା ହେବ। ୧୭ ତାରିଖରେ ବରଗଡ଼, ସୁନ୍ଦରଗଡ଼, ଝାରସୁଗୁଡ଼ା, କେନ୍ଦୁଝର, ସମ୍ବଲପୁର, ଦେବଗଡ଼ ଓ ମୟୂରଭଞ୍ଜ ଆଦିରେ ବର୍ଷା ଆଶଙ୍କା ରହିଛି। ସେହିପରି ୧୮ରେ ସୁନ୍ଦରଗଡ଼, କେନ୍ଦୁଝର, ଦେବଗଡ଼, ମୟୂରଭଞ୍ଜ, ଅନୁଗୁଳ, ଢେଙ୍କାନାଳ, ଯାଜପୁର, ବାଲେଶ୍ୱର ଓ ଭଦ୍ରକରେ ବର୍ଷା ଆଶଙ୍କା ରହିଛି। ରାଜ୍ୟରେ ବର୍ତ୍ତମାନ ତାପମାତ୍ରା ହ୍ରାସ ଯୋଗୁଁ ଅନେକ ସ୍ଥାନରେ ଶୀତ ଜାରି ରହିଛି। ଆସନ୍ତା ୫ ଦିନ ପର୍ଯ୍ୟନ୍ତ ଏହି ସ୍ଥିତି ଜାରି ରହିବ।

# ଓଡ଼ିଶା ହେବ 'ଅକ୍ଷୟ' ସମୃଦ୍ଧ

**ଭୁବନେଶ୍ୱର, ୧୫।୧(ସମିସ):** ରାଜ୍ୟରେ ଯେପରି ଅଧିକରୁ ଅଧିକ ଅକ୍ଷୟ ଶକ୍ତିର ଆହରଣ ସହ ବ୍ୟବହାର ହୋଇପାରିବ ସେ ନେଇ ସର୍ବାଧିକ ଗୁରୁତ୍ୱ ପ୍ରଦାନ କରାଯାଉଛି। ଏଥିନିମନ୍ତେ ରାଜ୍ୟ ସରକାର ସ୍ୱତନ୍ତ୍ର ଭାବେ ଓଡ଼ିଶା ଅକ୍ଷୟ ଶକ୍ତି ନୀତି ୨୦୨୨କୁ ମଧ୍ୟ ପ୍ରଣୟନ କରିଛନ୍ତି। ଏହି ନୀତିକୁ

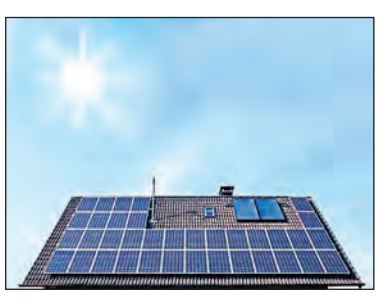

କାର୍ଯ୍ୟକାରୀ କରିବା ପାଇଁ ଶକ୍ତି ବିଭାଗ ପରିଚାଳନା ନିୟମାବଳୀକୁ ଅନୁମୋଦନ କରିଛି। ଫଳରେ ଅକ୍ଷୟ ଶକ୍ତି ବ୍ୟବହାର, ଉତ୍ପାଦନ କ୍ଷେତ୍ରରେ ଆହୁରି ସହଜତା ଆସିବ।

ଏହି ନୀତିର କାର୍ଯ୍ୟକାରିତା ପାଇଁ ଗ୍ରୀଡ୍‌କୋକୁ ନୋଡାଲ ଏଜେନ୍ସି ଭାବେ ମନୋନୀତ କରାଯାଇଛି। ଏହାକୁ ସୁଚାରୁ ଭାବେ କାର୍ଯ୍ୟକାରୀ କରିବା ପାଇଁ ରାଜ୍ୟ ସରକାର ସିଙ୍ଗଲ ୱିଣ୍ଡୋ କମିଟି, ଷ୍ଟେଟ ଲେଭଲ ଫ୍ୟାସିଲିଟେସନ ସେଲ୍‌ଫ ମଧ୍ୟ ଗଠନ କରିଛନ୍ତି। ଯାହାଫଳରେ ନିବେଶକମାନେ ଅଧିକ ଆକୃଷ୍ଟ ହେବା ସହ ଓଡ଼ିଶାରେ ନିବେଶ ପାଇଁ ଆଗ୍ରହ ପ୍ରକାଶ କରିପାରିବେ। ଓଡ଼ିଶାରେ ନିକଟ ଅତୀତରେ ପବନ, ସୌର ଏବଂ ଜଳ ବିଦ୍ୟୁତ୍

■ ଅକ୍ଷୟ ଶକ୍ତି ନୀତି ପରିଚାଳନା ନିୟମାବଳୀକୁ ଅନୁମୋଦନ
■ ନିୟମାବଳୀର ଅନୁପାଳନ ପାଇଁ ସବୁ ଜିଲ୍ଲାପାଳଙ୍କୁ ନିର୍ଦ୍ଦେଶ

କ୍ଷେତ୍ରରେ ନିବେଶକଙ୍କୁ ଆକୃଷ୍ଟ କରିବାରେ ଅକ୍ଷୟ ଶକ୍ତି ନୀତି ୨୦୨୨ ବେଶ୍ ସହାୟକ ହୋଇପାରିଥିବା ବେଳେ ବିପୁଳ ପରିମାଣର ନିବେଶ ପ୍ରସ୍ତାବ ମଧ୍ୟ ଆସୁଛି। ଗତ ନଭେମ୍ବର ମାସରେ ସୌର ଶକ୍ତିରେ ନିବେଶ ପାଇଁ ପ୍ରାୟ ୪୯୪୦ କୋଟି ଟଙ୍କାର ନିବେଶ ପ୍ରସ୍ତାବ ଆସିଥିଲା। ଏହି ନିବେଶ ପ୍ରସ୍ତାବ କାର୍ଯ୍ୟକାରୀ ହେଲେ ପ୍ରାୟ ୫୭୫ ମେଗାୱାଟ୍ ପବନ ଶକ୍ତି ରାଜ୍ୟର ଉତ୍ପାଦିତ ହୋଇପାରିବ। ସେହିପରି ବିଭିନ୍ନ ସମୟରେ ରାଜ୍ୟରେ ଥିବା ସିଙ୍ଗଲ ୱିଣ୍ଡୋ କ୍ଲିୟରାନ୍ସ କମିଟି ବିଭିନ୍ନ ସମୟରେ ଏ ସଂକ୍ରାନ୍ତ ପ୍ରସ୍ତାବକୁ ମଧ୍ୟ ଅନୁମୋଦନ ପ୍ରଦାନ କରୁଛି। ନିକଟରେ ରାଜ୍ୟରେ ନବୀକରଣଯୋଗ୍ୟ ଶକ୍ତି ନୀତିକୁ କାର୍ଯ୍ୟକାରୀ କରିବା ପାଇଁ ଗଠିତ ସିଙ୍ଗଲ ୱିଣ୍ଡୋ କମିଟି ଏକ ବଡ଼ ନିଷ୍ପତ୍ତି ନେଇଛି। ରାଜ୍ୟରେ ୧୦୭ ୯.୬୨ କୋଟି ଟଙ୍କାର ସବୁଜ ଶକ୍ତି ନିବେଶ ପ୍ରସ୍ତାବକୁ କମିଟି ଅନୁମୋଦନ ଦେଇଥିବା ବେଳେ ଏହାଦ୍ୱାରା ରାଜ୍ୟରେ ମୋଟ ୧୧୨.୫୩ ମେଗାୱାଟ କ୍ଷମତା ବିଶିଷ୍ଟ ବିଭିନ୍ନ ପ୍ରକଳ୍ପ କାର୍ଯ୍ୟକାରୀ କରାଯିବ। ଅନୁମୋଦନ ମିଳିଥିବା ପ୍ରକଳ୍ପ ମଧ୍ୟରେ ୩୦ ମେଗାୱାଟ୍ ବିଶିଷ୍ଟ ସୌରଶକ୍ତି ପ୍ରକଳ୍ପ, ୧୯.୫୩ ରୁଫ୍‌ଟପ ସୋଲାର ପ୍ରକଳ୍ପ ଏବଂ ୬୩ ମେଗାୱାଟ୍ ବିଶିଷ୍ଟ ବୃହତ୍ ଜଳ ବିଦ୍ୟୁତ୍ ପ୍ରକଳ୍ପ ରହିଛି। ସୂଚନାଯୋଗ୍ୟ ଯେ ରାଜ୍ୟ ସରକାର ବର୍ତ୍ତମାନ ପବନ ଓ ସୌର ଶକ୍ତି ସହ ରୁଫ୍‌ଟପ୍ ସୋଲାର ପ୍ରକଳ୍ପ, ଜଳ ବିଦ୍ୟୁତ୍ ପ୍ରକଳ୍ପ ସହ ପମ୍ପ ଷ୍ଟୋରେଜ ଜଳ ବିଦ୍ୟୁତ୍ ପ୍ରକଳ୍ପରୁ ଅଧିକରୁ ଅଧିକ ପରିମାଣରେ ସବୁଜ ଶକ୍ତି ଉତ୍ପାଦନକୁ ପ୍ରାଥମିକତା ଦେଉଛନ୍ତି।

## ଆଉ ଫାସ୍‌ଟ୍ୟାଗ୍‌ରେ ଆଦାୟ ହେବନି ଟୋଲ୍

**ନୂଆଦିଲ୍ଲୀ,୧୫।୧(ଏଜେନ୍ସି):** ଆଗକୁ ଆଉ ଫାସ୍‌ଟ୍ୟାଗ ଜରିଆରେ ହେବନି ଟୋଲ୍ ସଂଗ୍ରହ। ଆସନ୍ତା ଫେବୃଆରୀରୁ ସିଧାସଳଖ ଭାବେ ଜିପିଏସ୍ ଟେକ୍ନୋଲୋଜି ଜରିଆରେ ଟୋଲ ଆଦାୟ କରାଯିବ। କାରଣ ଦେଶରେ ଖୁବ ଶୀଘ୍ର ଟୋଲ ଆଦାୟ ପଦ୍ଧତି ବଦଳିବାକୁ ଯାଉଛି। ୩ ବର୍ଷ ପୂର୍ବେ ଦେଶରେ ଫାସ୍‌ଟ୍ୟାଗ

### ଫେବୃଆରୀରୁ ଜିପିଏସ୍ ଆଧାରରେ ହେବ ଟିକସ ସଂଗ୍ରହ

ଜରିଆରେ ଆରମ୍ଭ କରାଯାଇଥିବା ଟୋଲ୍ ସଂଗ୍ରହ ପ୍ରକ୍ରିୟାରେ ବଦଳିବା ପରେ ଏଣିକି ସିଧାସଳଖ ଭାବେ ଜିପିଏସ୍ ଆଧାରରେ ଟୋଲ୍ ଆଦାୟ କରାଯିବ। ଜିପିଏସ୍ ଆଧାରିତ ଟୋଲ୍ ସଂଗ୍ରହ ବ୍ୟବସ୍ଥା ପରୀକ୍ଷାମୂଳକ ଭାବେ ଆସନ୍ତା ମାସରୁ ଦେଶର ପ୍ରାୟ ୧୦ଟି ଜାତୀୟ ରାଜପଥରେ ଆରମ୍ଭ ହେବାକୁ ଯାଉଛି। ନୂତନ ବ୍ୟବସ୍ଥାରେ ଟୋଲ୍ ଆଦାୟ ରୁଟ ଆଧାରରେ କରାଯିବ। ଏଥିପାଇଁ ଜାତୀୟ ରାଜପଥର ଜିଓଫେନ୍ସିଂ କରାଯିବ ଯାହା ଗ୍ଲୋବାଲ୍ ପୋଜିସନ୍ ସିଷ୍ଟମ୍ (ଜିପିଏସ୍) କିମ୍ବା ରେଡିଓ ଫ୍ରିକ୍ୱେନ୍ସି ଆଇଡେଣ୍ଟିଫିକେସନ୍ (ଆର୍‌ଏଫ୍‌ଆଇଡି) ମାଧ୍ୟମରେ କାର୍ଯ୍ୟକାରୀ ହେବ।

■ ପ୍ରକାଶ ପାଇଲା ପରୀକ୍ଷା ଫଳ

## ମାସ ଶେଷ ସୁଦ୍ଧା କନିଷ୍ଠ ଶିକ୍ଷକ ନିଯୁକ୍ତି

**ଭୁବନେଶ୍ୱର,୧୫।୧(ସମିସ):** ପ୍ରକାଶ ପାଇଲା କନିଷ୍ଠ ଶିକ୍ଷକ(ସ୍କିମାଟିକ) ଲିଖିତ ପରୀକ୍ଷା ଫଳ। ଓଡ଼ିଶା ପ୍ରାଥମିକ ଶିକ୍ଷା କାର୍ଯ୍ୟକ୍ରମ ପ୍ରାଧିକରଣ(ଓସେପା) ୱେବସାଇଟ୍‌ରେ ସୋମବାର ପରୀକ୍ଷା ଫଳ ଉପଲବ୍ଧ ହୋଇଛି। କଳା, ବିଜ୍ଞାନ, ତେଲୁଗୁ, ଉର୍ଦ୍ଦୁ ଓ ବଙ୍ଗଳା ଶିକ୍ଷକ ପାଇଁ ମୋଟ୍ ୧୮, ୭୮୮ ଜଣ ଆଶାୟୀ ତାଲିକାରେ ସ୍ଥାନ ପାଇଛନ୍ତି। ବିଭିନ୍ନ ବର୍ଗ ପାଇଁ ସଂରକ୍ଷିତ ସିଟ୍ ପୂରଣ ହୋଇ ନଥିବାରୁ ଅବଶିଷ୍ଟ ପଦ ଖାଲି ରହିଥିବା ସୂଚନା ମିଳିଛି।

ସୂଚନା ଅନୁଯାୟୀ, ପ୍ରଥମରୁ ପଞ୍ଚମ ଶ୍ରେଣୀ ଶିକ୍ଷକ ପାଇଁ ମୋଟ ୯୯୮୨ ଜଣ ଆଶାୟୀ ସ୍ଥାନ ପାଇଛନ୍ତି। ତନ୍ମଧ୍ୟରୁ ବିଜ୍ଞାନରେ ମୋଟ ୫୯୯୬ ଜଣ ସ୍ଥାନ ପାଇଥିବା ବେଳେ କଳାରେ ୩୭୯୯ ଜଣ, ତେଲୁଗୁରେ ୧୬ ଜଣ, ଉର୍ଦ୍ଦୁରେ ୧୫୯ଜଣ ଏବଂ ବଙ୍ଗଳାରେ ୧୨ଜଣ ସ୍ଥାନ ପାଇଛନ୍ତି। ସେହିପରି ଷଷ୍ଠରୁ ଅଷ୍ଟମ ଶିକ୍ଷକ ପାଇଁ ମୋଟ ୮୮୦୬ଜଣ ଆଶାୟୀ ସ୍ଥାନ ପାଇଛନ୍ତି। ତନ୍ମଧ୍ୟରୁ ବିଜ୍ଞାନରେ ମୋଟ ୫୦୧୪ଜଣ ସ୍ଥାନ ପାଇଥିବା ବେଳେ କଳାରେ ୩୭୫୦ ଜଣ, ତେଲୁଗୁରେ ୧୧ ଜଣ, ଉର୍ଦ୍ଦୁରେ ୨୪ ଜଣ ଏବଂ ବଙ୍ଗଳାରେ ୭ଜଣ ଆଶାୟୀ ସ୍ଥାନ ପାଇଛନ୍ତି। ଆସନ୍ତା ବୁଧବାର ମଧ୍ୟରେ ଡକ୍ୟୁମେଣ୍ଟ ଭେରିଫିକେସନ୍ ପ୍ରକ୍ରିୟା ଆରମ୍ଭ କରାଯିବ ବୋଲି ଜଣେ ବରିଷ୍ଠ ଅଧିକାରୀ ସୂଚନା ଦେଇଛନ୍ତି। ସପ୍ତାହେ ମଧ୍ୟରେ ଏହି ପ୍ରକ୍ରିୟା ସାରିବାକୁ ଲକ୍ଷ୍ୟ ମଧ୍ୟ ଧାର୍ଯ୍ୟ ହୋଇଛି। ଏହାସହ ଚଳିତ ମାସ ଶେଷ ସୁଦ୍ଧା କନିଷ୍ଠ ଶିକ୍ଷକଙ୍କୁ ନିଯୁକ୍ତି ପ୍ରଦାନ କରିବାକୁ ସମସ୍ତ ପ୍ରସ୍ତୁତି କରାଯାଇଛି।

### କୃତୀ ତାଲିକାରେ ୧୮, ୭୮୮ ଆଶାୟୀ

ନିଯୁକ୍ତି ପାଇଁ ଓସେପା ପୂର୍ବରୁ ପ୍ରସ୍ତୁତି ଚଳାଇଛି। ଇତିମଧ୍ୟରେ ସମସ୍ତ ବ୍ଲକ ଶିକ୍ଷା ଅଧିକାରୀ(ବିଇଓ) ମାନେ ପ୍ରାଥମିକତା ଭିତ୍ତିରେ ଶିକ୍ଷକ ଆବଶ୍ୟକ କରୁଥିବା ବିଦ୍ୟାଳୟର ତାଲିକା ପ୍ରଦାନ କରିଛନ୍ତି। ସେହି ତାଲିକା ଭିତ୍ତିରେ ବିଦ୍ୟାଳୟଗୁଡ଼ିକରେ ନିଯୁକ୍ତି ଦିଆଯିବ।

ସୂଚନାଯୋଗ୍ୟ, ମୋଟ ୨୦ ହଜାର କନିଷ୍ଠ ଶିକ୍ଷକ ପଦ ପୂରଣ ପାଇଁ ବିଜ୍ଞପ୍ତି ପ୍ରକାଶ ପାଇଥିଲା। ଏଥିପାଇଁ ମୋଟ ୯୩୯୬୬ଜଣ ପରୀକ୍ଷାର୍ଥୀ ପରୀକ୍ଷା ଦେଇଥିଲେ। ଯାହାର ଫଳ ଆଜି ପ୍ରକାଶ ପାଇଛି।

# ସକାଳ
THE SAKALA

PRINTED AT BHUBANESWAR ■ JEYPORE ■ SAMBALPUR ■ PANIKOILI

◆ବର୍ଷ-୪୧ ◆ସଂଖ୍ୟା-୨୦୨ ◆ଭୁବନେଶ୍ୱର ◆ମଙ୍ଗଳବାର ◆୧୬ ଜାନୁଆରୀ ୨୦୨୪ ◆ପୃଷ୍ଠା-୧୬ ◆ଟ.୬.୦୦

◆VOLUME- 41 ◆ISSUE-202 ◆BHUBANESWAR ◆TUESDAY ◆16 JANUARY 2024 ◆PAGE-16 ◆₹ 6.00


**ଜୟ ଜଗନ୍ନାଥ**

ସମସ୍ତଙ୍କୁ ନମସ୍କାର।

ଆପଣମାନଙ୍କୁ ସମସ୍ତଙ୍କୁ ମକର ସଂକ୍ରାନ୍ତି ଅବସରରେ ଅଭିନନ୍ଦନ ଜଣାଉଛି। ମହାପ୍ରଭୁ ଶ୍ରୀ ଜଗନ୍ନାଥ ଓଡ଼ିଆ ଜାତିର ଶ୍ରେଷ୍ଠ ପରିଚୟ। ପ୍ରତି ଓଡ଼ିଆ ଜଗନ୍ନାଥଙ୍କୁ ସ୍ମରଣ କରି ଶୁଭ କାର୍ଯ୍ୟ ଆରମ୍ଭ କରିଥା'ନ୍ତି। ସେ ଜଗତର ନାଥ। ସାରା ବିଶ୍ୱ ତାଙ୍କର ସୃଷ୍ଟି। ସବୁ ଧର୍ମ ସମନ୍ୱୟର ସେ ହେଉଛନ୍ତି ପ୍ରତୀକ।

ଆମ ସଂସ୍କୃତି, ଆମ ପରମ୍ପରା, ଆମ ଚେତନା- ସବୁର ଆଧାର ହେଉଛନ୍ତି ମହାପ୍ରଭୁ। ଜଗନ୍ନାଥ ସଂସ୍କୃତି ହେଉଛି, ଓଡ଼ିଶାର ସଂସ୍କୃତି। ଓଡ଼ିଶା ଇତିହାସ, ଜଗନ୍ନାଥ ମନ୍ଦିରର ଇତିହାସ ସହ ଯୋଡ଼ି ହୋଇରହିଛି। ତାଙ୍କ ଚରଣରେ ମୋର କୋଟି କୋଟି ପ୍ରଣାମ।

ମହାପ୍ରଭୁଙ୍କ ଇଚ୍ଛାରେ ଆସନ୍ତା ୧୭ ତାରିଖ ଦିନ ଶ୍ରୀମନ୍ଦିର ପରିକ୍ରମା ପ୍ରକଳ୍ପ ଲୋକାର୍ପିତ ହେବାକୁ ଯାଉଛି। ମହାପ୍ରଭୁ ସକଳ ଶକ୍ତିର ଆଧାର। ତାଙ୍କ ବିନା ଇଚ୍ଛାରେ ପତ୍ରଟିଏ ମଧ୍ୟ ହଲେ ନାହିଁ। ଆମମାନଙ୍କର ପରମ ସୌଭାଗ୍ୟ, ଆମ ଜୀବନକାଳ ମଧ୍ୟରେ ଆମେ ଶ୍ରୀମନ୍ଦିର ପରିକ୍ରମା ପ୍ରକଳ୍ପର ଲୋକାର୍ପଣ ଉତ୍ସବର ସାକ୍ଷୀ ହୋଇପାରିଛୁ।

ଶହ ଶହ ବର୍ଷ ଧରି ସାଧୁ, ସନ୍ଥ, ରାଜା-ମହାରାଜାମାନେ ଶ୍ରୀ ମନ୍ଦିରକୁ ସୁରକ୍ଷା ଦେଇଆସିଥିଲେ। ସାଧାରଣ ଲୋକଙ୍କ ଠାରୁ ଆରମ୍ଭ କରି ରାଜା ମହାରାଜାମାନେ ଶ୍ରୀମନ୍ଦିର ସୁରକ୍ଷା ଉପରେ ବିଶେଷ ଧ୍ୟାନ ରଖିଥିଲେ। ସାଧୁ, ସନ୍ଥ, ସାଧାରଣ ଭକ୍ତ ଓ ଲୋକମାନେ ଏହି ମାର୍ଗରେ ପରିକ୍ରମା କରୁଥିଲେ। ଶାନ୍ତି ଓ ଦିବ୍ୟ ଆନନ୍ଦର ସହ ଭକ୍ତମାନେ ଯେପରି ଶ୍ରୀମନ୍ଦିର ପରିକ୍ରମା କରିବେ, ତାହା ହେଉଛି ଆମ ଏହି ପ୍ରକଳ୍ପର ଲକ୍ଷ୍ୟ।

ଗଜପତି ମହାରାଜାଙ୍କ ଭାଷାରେ, '୭୦୦ ବର୍ଷ ଭିତରେ ଶ୍ରୀମନ୍ଦିର ପାଇଁ ଏମିତି କାମ ହୋଇନାହିଁ।'

ଏହା ହେଉଛି ସାରା ଓଡିଆ ଜାତି ପାଇଁ ଏକ ଉତ୍ସବର ଦିନ। ତେଣୁ ମୋର ଅନୁରୋଧ, ଆମେ ସମସ୍ତେ ଏହି ଦିନଟିକୁ, ଏହି ଉତ୍ସବଟିକୁ, ମହାପ୍ରଭୁଙ୍କୁ ସମର୍ପଣ କରି ପାଳନ କରିବା।

ନିଜ ନିଜ ଭାବରେ ଭକ୍ତି ପ୍ରକାଶ କରିବା। ଦୀପ ଜାଳିବା, ଶଙ୍ଖ ଫୁଙ୍କିବା, ଘଣ୍ଟ ବଜାଇବା, ପୂଜା କରିବା, ଭଜନ ଗାନ କରିବା, କୀର୍ତ୍ତନ କରିବା ଓ ପ୍ରଭୁଙ୍କ ନାମ ଜପ କରିବା। ସାରା ଓଡ଼ିଶାର ଘରେ ଘରେ ଭକ୍ତି, ସମର୍ପଣ, ଆନନ୍ଦ ଓ ଉତ୍ସାହର ସହ ଏହି ଦିନଟିକୁ ଆମେ ପାଳନ କରିବା।

ମହାପ୍ରଭୁ ଶ୍ରୀଜଗନ୍ନାଥ ହେଉଛନ୍ତି ଜଗତର ନାଥ। ସାରା ବିଶ୍ୱର କୋଣ ଅନୁକୋଣରେ ତାଙ୍କର ଅନେକ ଭକ୍ତ ଓ ଜଗନ୍ନାଥପ୍ରେମୀ ରହିଛନ୍ତି। ସବୁ ଧର୍ମର ସେ ହେଉଛନ୍ତି ଠାକୁର। ସମସ୍ତଙ୍କର ଆସ୍ଥା ଓ ବିଶ୍ୱାସ ସହ ସେ ଯୋଡ଼ି ହୋଇ ରହିଛନ୍ତି।

ଦେଶ-ବିଦେଶରେ ରହୁଥିବା ସବୁ ଜଗନ୍ନାଥପ୍ରେମୀଙ୍କୁ ମୋର ଅନୁରୋଧ, ଆପଣମାନେ ଶ୍ରୀମନ୍ଦିର ପରିକ୍ରମା ପ୍ରକଳ୍ପ ଲୋକାର୍ପଣ ଉତ୍ସବକୁ ନିଜ ନିଜ ଭାବରେ ଆନନ୍ଦ, ଭକ୍ତି ଓ ସମର୍ପଣ ଭାବ ସହ ପାଳନ କରନ୍ତୁ। ବିଶ୍ୱନିୟନ୍ତାଙ୍କ ଏହି ଉତ୍ସବରେ ପରିବାର ସହ ନିଜକୁ ସାମିଲ କରନ୍ତୁ।

ଶ୍ରୀମନ୍ଦିରର ସୁରକ୍ଷା ସହିତ ଭକ୍ତମାନଙ୍କୁ ଏକ ଦିବ୍ୟ ଅନୁଭବ ଦେବା ହେଉଛି ଶ୍ରୀମନ୍ଦିର ପରିକ୍ରମା ପ୍ରକଳ୍ପର ମୁଖ୍ୟ ଲକ୍ଷ୍ୟ। ଶ୍ରୀମନ୍ଦିର ପରିକ୍ରମା ପ୍ରକଳ୍ପ ଲୋକାର୍ପିତ ହେବାକୁ ଯାଉଛି। ଓଡ଼ିଆ ଜାତିର ଇତିହାସରେ ଏହା ଏକ ଗୌରବମୟ ମୁହୂର୍ତ୍ତ।'

ସେହିପରି, ପ୍ରତିଦିନ ଲକ୍ଷ ଲକ୍ଷ ଭକ୍ତ ମହାପ୍ରଭୁଙ୍କ ଦର୍ଶନ ପାଇଁ ଆସିଥା'ନ୍ତି। ସମସ୍ତେ ଯେପରି, ଏକ ଦିବ୍ୟ ଅନୁଭବ ନେଇ ଫେରିବେ, ତାକୁ ଦୃଷ୍ଟିରେ ରଖି ପରିକ୍ରମା ପ୍ରକଳ୍ପରେ ବିଭିନ୍ନ ସୁବିଧା ସୁଯୋଗର ବିକାଶ ମଧ୍ୟ କରାଯାଇଛି।

ଏହାଦ୍ୱାରା ମହାପ୍ରଭୁଙ୍କ ବାହାର ଯାନିଯାତ୍ରା ମଧ୍ୟ ସୁନ୍ଦର ଭାବରେ ହୋଇପାରିବ। ଜନ୍ମ ଜନ୍ମର ପୁଣ୍ୟ ବଳରେ ଏହି ଐତିହାସିକ ମୁହୂର୍ତ୍ତରେ ସାମିଲ ହେବାକୁ ମହାପ୍ରଭୁ ଆମକୁ ସୁଯୋଗ ଦେଇଛନ୍ତି, ଆଶୀର୍ବାଦ କରିଛନ୍ତି। ଓଡ଼ିଆ ଜାତିକୁ ତାଙ୍କ କୃପା ଓ କରୁଣା ବଳରେ ଧନ୍ୟ କରିଛନ୍ତି।

ଏହି ଅବସରରେ ପରିକ୍ରମା ପ୍ରକଳ୍ପ ପାଇଁ ତ୍ୟାଗ କରିଥିବା ସମସ୍ତଙ୍କ ପାଖରେ ମୋର କୃତଜ୍ଞତା ଜଣାଉଛି। ଜମି ଦାନ କରିଥିବା ଲୋକମାନଙ୍କୁ ମୋର କୃତଜ୍ଞତା ଜଣାଉଛି। ମୁଁ ଧନ୍ୟବାଦ ଜଣାଉଛି ସେବାୟତମାନଙ୍କୁ। ମହାପ୍ରଭୁଙ୍କ ଏହି କାର୍ଯ୍ୟରେ ନିୟୋଜିତ ନିର୍ମାଣ ଶ୍ରମିକ, କାରିଗର ଓ ଶିଳ୍ପୀ- ସମସ୍ତଙ୍କୁ ଧନ୍ୟବାଦ ଜଣାଉଛି। ମହାପ୍ରଭୁଙ୍କ ଇଚ୍ଛା ଯୋଗୁଁ ଏହା ସମ୍ଭବ ହୋଇପାରିଛି। ସବୁରି ଉପରେ ମହାପ୍ରଭୁଙ୍କ ଇଚ୍ଛା।

ଆସନ୍ତୁ, ଆମେ ସମସ୍ତେ ଆଜିର ଏହି ପବିତ୍ର ଅବସରରେ ତାଙ୍କ ଆଶୀର୍ବାଦ ପାଇଁ ପ୍ରାର୍ଥନା କରିବା। ମହାପ୍ରଭୁଙ୍କ ଆଶିଷ ଲାଭ କରିବା।

**ଜୟ ଜଗନ୍ନାଥ**

ନବୀନ ପଟ୍ଟନାୟକ

(ନବୀନ ପଟ୍ଟନାୟକ)
ମୁଖ୍ୟମନ୍ତ୍ରୀ, ଓଡ଼ିଶା

**ପରିକ୍ରମା ମହାଯଜ୍ଞ ଆରମ୍ଭ**

# ବେଦଜ୍ଞଙ୍କ ଦେବ ଆବାହନ

■ **ପୁରୀ, ୧୫।୧(ସମିସ):** ଆଉ ମାତ୍ର ଦିନକ ପରେ ଶ୍ରୀମନ୍ଦିର ଇତିହାସରେ ଯୋଡି ହେବ ସ୍ୱର୍ଣ୍ଣିମ ଫର୍ଦ୍ଦ। ରାଜ୍ୟ ସରକାରଙ୍କ ସ୍ୱପ୍ନର ପ୍ରକଳ୍ପ ନେବ ବାସ୍ତବ ରୂପ। ଶ୍ରୀକ୍ଷେତ୍ର ମାଟିରୁ ବିଶ୍ୱବାସୀଙ୍କ ଉଦ୍ଦେଶ୍ୟରେ ଶ୍ରୀମନ୍ଦିର ପରିକ୍ରମା ପ୍ରକଳ୍ପକୁ ଲୋକାର୍ପଣ କରିବେ ମୁଖ୍ୟମନ୍ତ୍ରୀ ନବୀନ ପଟ୍ଟନାୟକ। ଏହି ଦିବ୍ୟ ମୁହୂର୍ତ୍ତକୁ ସମସ୍ତଙ୍କର ଅପେକ୍ଷା ଥିବାବେଳେ ଏ ସବୁର ସାକ୍ଷୀ ରହିବ ଶ୍ରୀକ୍ଷେତ୍ର। ତେବେ ଏହି ପରିକ୍ରମା ଲୋକାର୍ପଣ ପାଇଁ ସୋମବାରଠାରୁ ଆରମ୍ଭ ହୋଇଛି ମହାଯଜ୍ଞ। ପୌଷ ଶୁକ୍ଳ ପଞ୍ଚମୀ ତିଥି ତଥା ପବିତ୍ର ମକର ସଂକ୍ରାନ୍ତିରୁ ଆରମ୍ଭ ହୋଇଥିବା ଏହି ତ୍ରିଦିନାତ୍ମକ ମହାଯଜ୍ଞ ସମଗ୍ର ଶ୍ରୀକ୍ଷେତ୍ରରେ ସୃଷ୍ଟି କରିଛି ଭିନ୍ନ ଏକ ଆଧ୍ୟାତ୍ମିକ ପରିବେଶ। ଶ୍ରୋତ୍ରୀୟ ବ୍ରାହ୍ମଣଙ୍କ ମନ୍ତ୍ର ଧ୍ୱନିରେ କମ୍ପୁଛି ବଡ଼ଦାଣ୍ଡ। ପୁଣି ଶ୍ରୀମନ୍ଦିର ଚାରିଦ୍ୱାରରେ ଶୁଭୁଛି ବେଦପାଠର ସେହି ଅମୃତ ଧ୍ୱନି। ସତେଯେମିତି ଭାବଭକ୍ତିର ଫଲ୍‌ଗୁ ବିଛାଡି ହୋଇପଡ଼ିଛି ଶ୍ରୀକ୍ଷେତ୍ର ମାଟିରେ।

**ବେଦପାଠରେ ଝଙ୍କୃତ ହେଉଛି ଶ୍ରୀମନ୍ଦିର ଚଉହଦୀ**

**ନାମ ସଂକୀର୍ତ୍ତନରେ ଅନ୍ତଃପ୍ରଦକ୍ଷିଣ ପଥ ମୁଖରିତ**

ସକାଳେ ଶ୍ରୀମନ୍ଦିରରୁ ଅଖଣ୍ଡଦୀପ ଆସି ଯଜ୍ଞ ମଣ୍ଡପରେ ସଂସ୍ଥାପିତ ହେବା ପରେ ପଞ୍ଚକର୍ମ ପୂଜା ଅନୁଷ୍ଠିତ ହୋଇଥିଲା। ଏହାପରେ ପ୍ରଧାନ ଆଚାର୍ଯ୍ୟ ସୁଧାଂଶୁ ଶେଖର ରାଜଗୁରୁଙ୍କ ଦ୍ୱାରା ବ୍ରାହ୍ମଣ ବରଣ କରାଯାଇଥିଲା। ଶ୍ରୀନଅରରେ ୧୦ ଜଣ ଶ୍ରୋତ୍ରୀୟ ବ୍ରାହ୍ମଣ ବରଣ ହୋଇଥିବା ବେଳେ ପ୍ରାଧାନ ଆଚାର୍ଯ୍ୟ ଆଉ ୩୮ ଜଣଙ୍କୁ ବରଣ କରିଥିଲେ। ବରଣ ହୋଇଥିବା ବ୍ରାହ୍ମଣମାନେ ସୂର୍ଯ୍ୟ ପୂଜା ସାରି ଯଜ୍ଞ ଶାଳା ଚାରିପଟେ ପରିକ୍ରମା କରିଥିଲେ। ସୂର୍ଯ୍ୟପୂଜା ପରେ ଯଜ୍ଞମଣ୍ଡପ ଚତୁଃପାର୍ଶ୍ୱରେ ପଞ୍ଚାମୃତ ଓ ଶସ୍ୟ ସିଞ୍ଚନ କରାଯାଇ ଯଜ୍ଞସ୍ଥଳକୁ ସଂସ୍କାର କରାଯାଇଥିଲା। ପରେ ଶାଳା ପ୍ରବେଶ ଓ ମଣ୍ଡଳ ପୂଜା କରାଯାଇଥିବା ବେଳେ ଶ୍ରୋତ୍ରୀୟ ବ୍ରାହ୍ମଣମାନଙ୍କ ଦ୍ୱାରା ଚଣ୍ଡୀପାଠ ଓ ବିଭିନ୍ନ ଦେବଦେବୀଙ୍କୁ ଆବାହନ କରାଯାଥିଲା। ବାସ୍ତୁ ମଣ୍ଡଳ, ଦେବୀ ମଣ୍ଡଳ, ବିଷ୍ଣୁ ସର୍ବତ୍ର ଭଦ୍ର ମଣ୍ଡଳ, ନବଗ୍ରହ ମଣ୍ଡଳମାନଙ୍କରେ ଠାକୁରମାନେ ଅଧିଷ୍ଠିତ ହୋଇଥିଲେ। ଯଜ୍ଞ କୁଣ୍ଡ ସଂସ୍କାର କରାଯାଇ ଯଜ୍ଞ ଦେବତାଙ୍କୁ ଆବାହନ କରାଯାଇଥିଲା। ଅପରାହ୍ନରେ ▶ପୃଷ୍ଠା-୧୪

**'ଲୋକାର୍ପଣ' ପ୍ରସ୍ତୁତିରେ ଶେଷ ସ୍ପର୍ଶ**

## ସମସ୍ତଙ୍କ ସହଯୋଗ ଲୋଡ଼ିଲେ '୫-ଟି' ଅଧ୍ୟକ୍ଷ

■ **ପୁରୀ, ୧୫।୧ (ସମିସ):** ଶ୍ରୀମନ୍ଦିର ପରିକ୍ରମା ପ୍ରକଳ୍ପ ଲୋକାର୍ପଣ ଅବ୍ୟବହିତ ପୂର୍ବରୁ ନୀଳାଦ୍ରି ଭକ୍ତ ନିବାସରେ '୫-ଟି'ଅଧ୍ୟକ୍ଷ କାର୍ତ୍ତିକ ପାଣ୍ଡିଆନ ସୌହାର୍ଦ୍ଦ୍ୟପୂର୍ଣ୍ଣ ବାତାବରଣ ମଧ୍ୟରେ ବରିଷ୍ଠ ସେବାୟତ, ଶ୍ରୀମନ୍ଦିର ପରିଚାଳନା କମିଟି ସଦସ୍ୟଙ୍କ ସହ ଆଲୋଚନା କରିଛନ୍ତି। ପୁରୀକୁ ବିଶ୍ୱର ଶ୍ରେଷ୍ଠ ସହରରେ ପରିଣତ କରିବା ଓ ମହାପ୍ରଭୁଙ୍କ ଦର୍ଶନ ନିମନ୍ତେ ଆସୁଥିବା ଭକ୍ତଙ୍କୁ ଅବିସ୍ମରଣୀୟ ଅନୁଭବ ପ୍ରଦାନ ନିମନ୍ତେ ଶ୍ରୀ ପାଣ୍ଡିଆନ ସମସ୍ତଙ୍କ ସହଯୋଗ

**ପୁରୀକୁ ବିଶ୍ୱର ଶ୍ରେଷ୍ଠ ସହରରେ ପରିଣତ କରାଯିବ**

**ଶ୍ରୀମନ୍ଦିରର ଟିଭି, ରେଡିଓ ଷ୍ଟେସନ ପ୍ରସ୍ତାବକୁ ସମର୍ଥନ**

ଲୋଡ଼ିଛନ୍ତି। ଏହା ସହ ଆସନ୍ତା ୧୭ ତାରିଖରେ ହେବାକୁ ଥିବା ପରିକ୍ରମା ପ୍ରକଳ୍ପ ଲୋକାର୍ପଣକୁ ସଫଳ କରିବା ପାଇଁ ସମସ୍ତଙ୍କ ସହଯୋଗ ▶ପୃଷ୍ଠା-୧୪

**ଅପୁଷ୍ଟି ଦୂର ପାଇଁ ୫ ବର୍ଷିଆ ରଣନୀତି**

## ୨୫୯୮ କୋଟିରେ ସମନ୍ୱିତ କାର୍ଯ୍ୟକ୍ରମ

■ **ଭୁବନେଶ୍ୱର, ୧୫।୧ (ସମିସ):** ରାଜ୍ୟରେ ମହିଳା ଓ ଶିଶୁମାନଙ୍କ ମଧ୍ୟରେ ପୁଷ୍ଟିହୀନତା ଦୂର ପାଇଁ ପ୍ରସ୍ତୁତ ହୋଇଛି ରଣନୀତି। ଏଥିଲାଗି ଆଗାମୀ ୫ ବର୍ଷରେ ରାଜ୍ୟ ସରକାର ୨୫୯୭.୩୩ କୋଟି ଟଙ୍କା ବ୍ୟୟ କରିବେ। ମୁଖ୍ୟମନ୍ତ୍ରୀ ସମ୍ପୂର୍ଣ୍ଣ ପୁଷ୍ଟି ଯୋଜନା (ଏମ୍‌ଏସ୍‌ପିୱାଇ) ଅଧୀନରେ ଏହି ପ୍ରକଳ୍ପ କାର୍ଯ୍ୟକାରୀ ହେବ। ରାଜ୍ୟରେ ମହିଳା ଓ ଶିଶୁ ମାନଙ୍କ ମଧ୍ୟରେ ଅପପୁଷ୍ଟି ଦୂର କରିବାରେ ରାଜ୍ୟ ସରକାର ଉଲ୍ଲେଖନୀୟ ସଫଳତା ହାସଲ କରିଛନ୍ତି। ତଥାପି କିଛି ଜିଲ୍ଲାରେ ଏହି ସମସ୍ୟା ଏବେ ବି ବଳବତ୍ତର ଅଛି। ଏଥିପାଇଁ ସରକାର ୨୦୨୦-୨୧ରୁ ୨୦୨୨-୨୩ ଆର୍ଥିକ ବର୍ଷରେ ସୋପାନ ଯୋଜନାରେ ୧୮୯.୭୧ କୋଟି ଟଙ୍କା ବ୍ୟୟ କରିଛନ୍ତି। ରାଜ୍ୟର ୨୨ଟି ଜିଲ୍ଲାର ୧୨୫ ବ୍ଲକରେ ଏହି ଯୋଜନା କାର୍ଯ୍ୟକାରୀ ହେଉଛି।

ଏହି ଯୋଜନାରେ ସମସ୍ତ ୩୩୮ଟି ସମନ୍ୱିତ ଶିଶୁ ବିକାଶ ସେବା (ଆଇସିଡିଏସ୍)କୁ ସାମିଲ କରାଯିବ। ରାଜ୍ୟ ବଜେଟ ସମେତ ଓମ୍ବାଡସି ଏବଂ ଡିଏମ୍‌ଏଫ୍ ପାଣ୍ଠିରୁ ଏଥିପାଇଁ ▶ପୃଷ୍ଠା-୧୪

**ବିଶ୍ୱପ୍ରସିଦ୍ଧ ବରଗଡ଼ ଧନୁଯାତ୍ରା ଉଦ୍‌ଘାଟିତ**

## ଉଗ୍ରସେନ ଗାଦିଚ୍ୟୁତ, ମଥୁରାରେ କଂସ ରାଜୁତି

■ **ବରଗଡ଼, ୧୫।୧ (ସମିସ):** ବିଶ୍ୱର ସର୍ବବୃହତ ମୁକ୍ତାକାଶ ରଙ୍ଗମଞ୍ଚ ଭାବେ ପରିଚିତ ବରଗଡ଼ ଧନୁଯାତ୍ରା ମହୋତ୍ସବ ସୋମବାର ଉଦ୍‌ଘାଟିତ ହୋଇଯାଇଛି। ଆଜି ପ୍ରଥମ ଦିନରେ ମଥୁରାଧିପତି ମହାରାଜ ▶ପୃଷ୍ଠା-୧୪

**ଲୋକକଥା**

ଶ୍ରୀରାମ ମନ୍ଦିର ପ୍ରାଣ ପ୍ରତିଷ୍ଠାରେ
ଶଙ୍କରାଚାର୍ଯ୍ୟଙ୍କ ଆପତ୍ତି,
ଅଧାଗଢ଼ା କାମେ ଉତ୍ସବ ପାଳନ
ପ୍ରକାଶ କରନ୍ତି ବିରକ୍ତି।
ଅଶୁଭ ରୋକିବ ପ୍ରଗତି,
ବିଧି ହୁଡ଼ି କାମ କରିଲେ କୁଆଡ଼େ,
ଗୋଡ଼େଇ ଆସିବ ଦୁର୍ଗତି !!

**ଶ୍ରୀମନ୍ଦିର ପରିକ୍ରମା ପ୍ରକଳ୍ପ ଦର୍ଶନ ପାଇଁ ସ୍ୱତନ୍ତ୍ର ବ୍ୟବସ୍ଥା**

## ପ୍ରତି ୱାର୍ଡରୁ ଯିବେ ୨୦ ଶ୍ରଦ୍ଧାଳୁ

■ **ବ୍ରହ୍ମପୁର, ୧୫।୧(ସମିସ):** ୧୭ ତାରିଖରେ ଅନୁଷ୍ଠିତ ହେବାକୁ ଥିବା ଶ୍ରୀମନ୍ଦିର ପରିକ୍ରମା ପ୍ରକଳ୍ପର ଲୋକାର୍ପଣ ଉତ୍ସବ ପାଇଁ ପୂରା ରାଜ୍ୟରେ ଏକ ଆଧ୍ୟାତ୍ମିକ ପରିବେଶ ସୃଷ୍ଟି ହୋଇଛି। ପୂରା ଓଡ଼ିଶା ଜଗନ୍ନାଥମୟ ହୋଇ ଉଠିଛି। ତେବେ ରାଜ୍ୟବାସୀ ଯେପରି ଏହି ଐତିହାସିକ ପ୍ରକଳ୍ପର ଆଖିଝଲସା ଦୃଶ୍ୟ ଦେଖିବେ, ସେଥିଲାଗି ରାଜ୍ୟ ସରକାରଙ୍କ ପକ୍ଷରୁ ବ୍ୟାପକ ବ୍ୟବସ୍ଥା କରାଯାଇଛି। ରାଜ୍ୟର ସବୁ ଜିଲ୍ଲାର ସବୁ ବ୍ଲକ୍ ଓ ପୌରାଞ୍ଚଳର ପ୍ରତି ୱାର୍ଡରୁ ଅନ୍ତତଃ ୨୦ଜଣ ଲେଖାଏଁ ଶ୍ରଦ୍ଧାଳୁଙ୍କୁ ଶ୍ରୀକ୍ଷେତ୍ର ନେବା-ଆଣିବାର ସ୍ୱତନ୍ତ୍ର ବ୍ୟବସ୍ଥା କରାଯାଇଛି। ଆସନ୍ତା ୨୨ ତାରିଖରୁ ଏହି ବ୍ୟବସ୍ଥା ଆରମ୍ଭ ହୋଇ ପର୍ଯ୍ୟାୟକ୍ରମେ ଫେବୃଆରୀ ୨୦ ତାରିଖ ପର୍ଯ୍ୟନ୍ତ ଚାଲିବ। ପ୍ରତି ଜିଲ୍ଲାର ବ୍ଲକ ଓ ପୌରାଞ୍ଚଳରୁ ପୃଥକ୍ ପୃଥକ୍ ଭାବେ ଭକ୍ତଙ୍କ ପାଇଁ ବ୍ୟବସ୍ଥା କରାଯାଇଥିବା ଜଣାପଡ଼ିଛି।

ମିଳିଥିବା ସୂଚନାନୁଯାୟୀ, ଗଞ୍ଜାମର ମୋଟ ୨୨ଟି ବ୍ଲକରୁ ଦୁଇଟି ପର୍ଯ୍ୟାୟରେ ୨୨ ଓ ୨୪ ତାରିଖରେ ୧୧୨ଟି ସ୍ୱତନ୍ତ୍ର ବସ୍‌ରେ ମୋଟ ୧୦ ହଜାର ୬୦ଜଣ ଭକ୍ତଙ୍କୁ ପୁରୀ ନିଆଯିବ। ସେହିଭଳି ଜାନୁଆରୀ ୩୧ ତାରିଖରେ ବ୍ରହ୍ମପୁର ମହାନଗର ନିଗମର ୪୨ଟି ୱାର୍ଡରୁ ମୋଟ ୮୪୦ ଜଣ ଭକ୍ତଙ୍କ ପାଇଁ ୧୯ଟି ବସ୍, ହିଞ୍ଜିଳି ପୌରପାଳିକାର ୨୧ଟି ୱାର୍ଡରୁ ୪୨୦ ଜଣ ଭକ୍ତଙ୍କ ପାଇଁ ୯ଟି ବସ୍ ଓ ୧୬ଟି ବିଜ୍ଞାପିତ ଅଞ୍ଚଳ ପରିଷଦର ୨୮୨ଟି ୱାର୍ଡରୁ ୫୬୪୦ଜଣ ଭକ୍ତଙ୍କ ପାଇଁ ୧୨୫ଟି ସ୍ୱତନ୍ତ୍ର ବ୍ୟବସ୍ଥା କରାଯାଇଛି। ସେହିଭଳି ଆସନ୍ତା ୩୦ ତାରିଖରେ ଗଜପତି ଜିଲ୍ଲାର କାଶୀନଗର ବିଜ୍ଞାପିତ ଅଞ୍ଚଳର ପରିଷଦର ୧୩ଟି ୱାର୍ଡରୁ ୨୬୦ ଜଣ ଭକ୍ତଙ୍କୁ ୬ଟି ବସ୍‌ରେ ଓ ପାରଳାଖେମୁଣ୍ଡି ପୌରପାଳିକାର ୧୬ଟି ୱାର୍ଡର ୩୨୦ଜଣ ଭକ୍ତଙ୍କୁ ୭ଟି ସ୍ୱତନ୍ତ୍ର ବସ୍‌ରେ ପୁରୀ ନିଆଯିବାର ବ୍ୟବସ୍ଥା ରହିଥିବା ବେଳେ ଜିଲ୍ଲାର ୭ଟି ବ୍ଲକରୁ ମୋଟ ୨୯୮୦ ଭକ୍ତଙ୍କୁ ୬୬ଟି ସ୍ୱତନ୍ତ୍ର ବସ୍ ଜରିଆରେ ଆସନ୍ତା ଫେବୃଆରୀ ୧ରେ ବ୍ୟବସ୍ଥା କରାଯାଇଥିବା ଜଣାପଡ଼ିଛି।

ଅନୁରୂପ ଭାବେ ଫେବୃଆରୀ ୧୪ରେ କନ୍ଧମାଳ ଜିଲ୍ଲାର ବିଭିନ୍ନ ବ୍ଲକ୍‌ରୁ ମୋଟ ୩୪୨୦ ଭକ୍ତଙ୍କ ପାଇଁ ୭୬ଟି ସ୍ୱତନ୍ତ୍ର ବସ୍‌ର ବ୍ୟବସ୍ଥା ହୋଇଥିବା ବେଳେ ଫେବୃଆରୀ ୨୨ରେ ଜିଲ୍ଲାର ଫୁଲବାଣୀ ପୌରପାଳିକାର ୧୩ଟି ୱାର୍ଡରୁ ୨୬୦ଜଣ ଭକ୍ତଙ୍କ ପାଇଁ ୬ଟି ବସ୍, ବାଲିଗୁଡ଼ା ବିଜ୍ଞାପିତ ଅଞ୍ଚଳ ପରିଷଦର ୧୩ଟି ୱାଡରୁ ୨୬୦ଜଣ ଭକ୍ତଙ୍କ ପାଇଁ ୬ଟି ବସ୍ ଓ ଜି. ଉଦୟଗିରି ବିଜ୍ଞାପିତ ଅଞ୍ଚଳର ପରିଷଦର ୧୩ଟି ୱାର୍ଡର ୨୬୦ଜଣ ଭକ୍ତଙ୍କ ପାଇଁ ୬ଟି ସ୍ୱତନ୍ତ୍ର ବସ୍‌ର ବ୍ୟବସ୍ଥା କରାଯାଇଛି। ଏହିଭଳି ଭାବେ ସମଗ୍ର ରାଜ୍ୟର ସବୁ ଜିଲ୍ଲାର ବ୍ଲକସ୍ତରରୁ ତଥା ପୌରାଞ୍ଚଳର ପ୍ରତି ୱାର୍ଡରୁ ୨୦ଜଣ ଲେଖାଏଁ ମୋଟ ୧ଲକ୍ଷ ▶ପୃଷ୍ଠା-୧୪

**ଜାନୁଆରୀ ୨୨ରୁ ଫେବୃଆରୀ ୨୦ ପର୍ଯ୍ୟନ୍ତ ଉପଲବ୍ଧ ହେବ ବ୍ୟବସ୍ଥା**

**ସମଗ୍ର ରାଜ୍ୟରୁ ୩୯୧୭ଟି ସ୍ୱତନ୍ତ୍ର ବସ୍‌ରେ ଯିବେ ୧ ଲକ୍ଷ ୭୪ହଜାର ୮୪୦ଜଣ ଭକ୍ତ**

**ଗଞ୍ଜାମରୁ ୧୦ହଜାର ୯୦୦, ଗଜପତିରୁ ୩୬୦୦ ଓ କନ୍ଧମାଳରୁ ଯିବେ ୪୨୦୦ ଭକ୍ତ**

## ରେସ୍ତୋରାଁକୁ ବୋମାମାଡ଼, ୨ ଆହତ

■ **ଜଗନ୍ନାଥପ୍ରସାଦ, ୧୫।୧(ସମିସ):** ଜଗନ୍ନାଥପ୍ରସାଦ ଥାନା ମୁଖ୍ୟ ବଜାରରେ ଥିବା ନମ୍ବର ୱାନ୍ ଦିଲଦାର ରେସ୍ତୋରାଁ ଉପରକୁ ବୋମାମାଡ଼ ହୋଇଛି। ଆଜି ସଂକ୍ରାନ୍ତି ଉପଲକ୍ଷେ ଦୋକାନ ବଜାର ବନ୍ଦ ଥିବା ବେଳେ ଅପରାହ୍ନରେ କିଛି ଦୁର୍ବୃତ୍ତ ବାଇକ୍‌ରେ ଆସି ରେସ୍ତୋରାଁ ଉପରକୁ ଦୁଇଟି ବୋମା ପକାଇଥିଲେ। ଏଥିରେ ରେସ୍ତୋରାଁର କିଛି ଆସବାବପତ୍ର ନଷ୍ଟ ହୋଇଥିବା ବେଳେ ଦୁଇ କର୍ମଚାରୀ ଆହତ ହୋଇଛନ୍ତି। କର୍ମଚାରୀ ବାଦଲ ପାଣିଗ୍ରାହୀଙ୍କ ଡାହାଣ ହାତ ଏବଂ ବେକରେ ଆଘାତ ଲାଗିଛି। ଅନ୍ୟ ଜଣେ କାରିଗର ସାମାନ୍ୟ ଆହତ ହୋଇଛନ୍ତି। ବାଦଲଙ୍କୁ ସଙ୍ଗେସଙ୍ଗେ ଗୋଷ୍ଠୀ ସ୍ୱାସ୍ଥ୍ୟକେନ୍ଦ୍ରରେ ଭର୍ତ୍ତି କରାଯାଇଥିଲା। ସେଠାରେ ଆଶୁ ଚିକିତ୍ସା ପରେ ତାଙ୍କୁ ଭଞ୍ଜନଗର ଉପଖଣ୍ଡ ଡାକ୍ତରଖାନାକୁ ପଠାଯାଇଥି

# ପଲ୍ଲିଶ୍ରୀ ମେଳା ଉଦ୍‌ଯାପିତ; ୨ କୋଟି ବେପାର

**ଅନୁଗୋଳ, ୧୫।୧(ସମିସ)**

ଚଳିତ ମାସ ୧୧ ତାରିଖରୁ ଆରମ୍ଭ ହୋଇଥିବା ପଲ୍ଲୀଶ୍ରୀ ମେଳା ୨୦୨୪ ଆଜି ଅପରାହ୍ନରେ ଉଦଯାପିତ ହୋଇଯାଇଛି। ଏହି ଉଦଯାପନୀ ଉତ୍ସବରେ ମୁଖ୍ୟ ଅତିଥି ଭାବରେ ମୁଖ୍ୟ ଉନ୍ନୟନ ଅଧିକାରୀ ତଥା ମୁଖ୍ୟ ନିର୍ବାହୀ ଅଧିକାରୀ ହେମନ୍ତ କୁମାର ସିଂହ ଯୋଗଦେଇ କହିଥିଲେ ଯେ, ପଲ୍ଲୀଶ୍ରୀ ମେଳା ସ୍ୱୟଂ ସହାୟିକା ଗୋଷ୍ଠୀ ଓ ବିଭିନ୍ନ ରାଜ୍ୟରୁ ଆସିଥିବା ପ୍ରତିନିଧି ମାନଙ୍କର ଗୁଣାତ୍ମକ ଉତ୍ପାଦକ ଗୁଡ଼ିକୁ ବିକ୍ରୟ କରିବାରେ ସୁଯୋଗ ସୃଷ୍ଟି କରିଛି। ଆଗକୁ ମଧ୍ୟ ଜିଲ୍ଲା ପ୍ରଶାସନ ତରଫରୁ ଏହିଭଳି ପ୍ରୋତ୍ସାହୋନର ପ୍ରୟାସ ରହିବ ବୋଲି ସେ କହିଥିଲେ। ଏହି ଅବସରରେ ଏହି ମେଳାରେ ସର୍ବାଧିକ ବିକ୍ରି କରିଥିବା ବରଗଡ଼ର ମା' ସମଲେଶ୍ୱରୀ ବୁଣାକାର ଉତ୍ପାଦକ ଗୋଷ୍ଠୀକୁ ପୁରସ୍କୃତ କରାଯାଇଥିଲା। ସେହିପରି ଶ୍ରେଷ୍ଠ ପ୍ରଦର୍ଶନ କରିଥିବା କେନ୍ଦ୍ରାପଡ଼ାର ସତ୍ୟସାଇ ଗୋଲ୍ଡେନ ଗ୍ରାସ ଉତ୍ପାଦକ ଗୋଷ୍ଠୀ, ଶ୍ରେଷ୍ଠ ସେଲେସ ମ୍ୟାନ ଭାବେ ଅନୁଗୋଳର ବିଜୟ ବେହେରା, ଶ୍ରେଷ୍ଠ ନିଆରା ଉତ୍ପାଦକ ପାଇଁ ବାଲିପାଟଣାର ଜୟଦେବ ବାନାନା କ୍ଲଷ୍ଟର, ଶ୍ରେଷ୍ଠ ପ୍ରଦର୍ଶନ ଶୈଳୀ ପାଇଁ ଜିଲ୍ଲା ମତ୍ସ୍ୟ କାର୍ଯ୍ୟାଳୟ ଓ ଶ୍ରେଷ୍ଠ ବ୍ରାଣ୍ଡିଂ ପାଇଁ ନୂଆପଡ଼ାର ପଲ୍ଲୀଶ୍ରୀ ସ୍ୱୟଂସହାୟକ ଗୋଷ୍ଠୀକୁ ମଧ୍ୟ ପୁରସ୍କୃତ କରାଯାଇଥିଲା। ଏହି ମେଳାରେ ଓଡ଼ିଶା ସମେତ ୧୫ଟି ରାଜ୍ୟ ଓ ଓଡ଼ିଶାର ସମସ୍ତ ଜିଲ୍ଲାରୁ ଆସିଥିବା ପ୍ରତିନିଧିମାନେ ୨୦୦ଟି ଷ୍ଟଲ ଜରିଆରେ ପ୍ରାୟ ୨ କୋଟି ଟଙ୍କାର ଉତ୍ପାଦକ ବିକ୍ରି କରିଥିଲେ। କାର୍ଯ୍ୟକ୍ରମରେ ଓରମାସ ର ଉପ ମୁଖ୍ୟ ନିର୍ବାହୀ ଅଧିକାରୀ ଶ୍ରୀ ସୌରଭ ପରିଚାଳନା କରିଥିଲେ।

## ମକର ଯାତ୍ରାରେ କଣିହାଁ ଚଳଚଞ୍ଚଳ

**କଣିହାଁ, ୧୫।୧(ସମିସ)**: କଣିହାଁ ବ୍ଲକର ବିଭିନ୍ନ ସ୍ଥାନରେ ସୋମବାର ଆନନ୍ଦ ଉଲ୍ଲାସ ମଧ୍ୟରେ ମକର ଯାତ୍ରା ଅନୁଷ୍ଠିତ ହେଉଛି। ବ୍ଲକସ୍ଥ ଟୋଲକବେଡ଼ା, ଭୁଇଁପୁର, କୁଲେଇ, ବଡ଼ହାରା ଆଦି ଗ୍ରାମରେ ମକରଯାତ୍ରା ପାଳନ ହେଉଛି। ଫଳରେ ଗ୍ରାମାଞ୍ଚଳ ଉତ୍ସବ ମୁଖର ହୋଇପଡ଼ିଛି। ଆଜି ସକାଳୁ ନଦୀରେ ବୁଡ଼ ପକାଇ ଶ୍ରଦ୍ଧାଳୁମାନେ ବାବା ବିଷ୍ଣୁଙ୍କୁ ଦର୍ଶନ କରିଥିଲେ। ଏହାପରେ ଯାତ୍ରାସ୍ଥଳୀରେ ବିଭିନ୍ନ ଗ୍ରାମର ସଂକୀର୍ତ୍ତନ ମଣ୍ଡଳୀ ଆସି ସନ୍ଧ୍ୟା ପର୍ଯ୍ୟନ୍ତ ନାମ ସଂକୀର୍ତ୍ତନ ଅନୁଷ୍ଠିତ ହୋଇଥିଲା। ଏହି ଅବସରରେ ବ୍ଲକର ବିଭିନ୍ନ ଶୈବପୀଠ ଗୁଡ଼ିକରେ ଶ୍ରଦ୍ଧାଳୁଙ୍କ ଭିଡ ପରିଲକ୍ଷିତ ହେବା ଫଳରେ ସମଗ୍ର ଅଞ୍ଚଳ ଚଳଚଞ୍ଚଳ ହୋଇପଡ଼ିଛି। ବିଶେଷ କରି ବ୍ଲକସ୍ଥ ଟୋଲକବେଡା ମୌଜା ଚେମିଣୀଘାଟି ବିଷ୍ଣୁ ମନ୍ଦିର ପ୍ରାଙ୍ଗଣରେ ସ୍ଥାନୀୟ ଗ୍ରାମବାସୀଙ୍କ ଆନୁକୂଲ୍ୟରେ "ମକର-ମେଳା' ପାଳନ ସହିତ ଶ୍ରଦ୍ଧାଳୁ ଭକ୍ତଙ୍କ ପାଇଁ ପ୍ରସାଦ ସେବନର ବ୍ୟବସ୍ଥା କରାଯାଇଥିଲା। ବିଶେଷ କରି ଗ୍ରାମବାସୀଙ୍କ ପ୍ରଚେଷ୍ଟାରେ ଟିକିରା ନଦୀ ପାର ହୋଇ ବିଷ୍ଣୁ ପ୍ରଭୂଙ୍କ ଦର୍ଶନ ପାଇଁ ୫ଶହ ମିଟର ଏକ କାଠ ପୋଲ ତିଆରି କରାଯାଇଛି। ଯାହା ଶ୍ରଦ୍ଧାଳୁ, ଭକ୍ତଙ୍କ ପାଇଁ ବେଶ୍ ଆକର୍ଷଣ ସାଜିଛି।

## ମନ୍ଦିର ପୂଜକଙ୍କ ଅକାଳ ମୃତ୍ୟୁ

**ନାଲକୋନଗର, ୧୫।୧(ସମିସ)**: ଯାଜପୁର ଅଞ୍ଚଳରୁ ଆସି ନାଲକୋ ନିକଟସ୍ଥ କାଣ୍ଡସର ଗାଁରେ ଦୀର୍ଘ ଦିନ ଧରି ରହିଆସୁଥିବା ହୃଷୀକେଶ ଚଇନି (ମେଘା ନନା)ଙ୍କ ରବିବାର ରାତିରେ ପରଲୋକ ଘଟିଛି। ନାଲକୋ କଲୋନୀ ଶନିଶ୍ଚରଦେବ ମନ୍ଦିରରେ ସେ ପୂଜକ ଥିଲେ। ଗତ କିଛିଦିନ ହେଲା ସ୍ୱାସ୍ଥ୍ୟଗତ ସମସ୍ୟା ରହି ଆସୁଥିଲା। ରବିବାର ବିଳମ୍ବିତ ରାତିରେ ସ୍ୱାସ୍ଥ୍ୟ ଅବସ୍ଥା ଗୁରୁତର ହେବାରୁ ଅନୁଗୋଳ ଡାକ୍ତରଖାନାରେ ଭର୍ତ୍ତି ହୋଇଥିଲେ। ମାତ୍ର ସେଠାରେ ତାଙ୍କର ମୃତ୍ୟୁ ଘଟିଛି। ତାଙ୍କ ଶେଷକୃତ୍ୟ ପାଇଁ କାଣ୍ଡସର ଗ୍ରାମର ଜୟ ଜଗନ୍ନାଥ ସ୍ୱେଚ୍ଛାସେବୀ ଅନୁଷ୍ଠାନର ସଭାପତି ଅନନ୍ତ ବାରିକ, ପୂର୍ବତନ ସରପଞ୍ଚ ବିଷ୍ଣୁ ଚରଣ ବେହେରା, ସମାଜସେବୀ ଚିନ୍ମୟୀ ଦାସ ପ୍ରମୁଖଙ୍କ ସହଯୋଗରେ କାଣ୍ଡସର ଗାଁ ଶ୍ମଶାନରେ ଚଇନିଙ୍କ ଶେଷକୃତ୍ୟ ସମ୍ପନ୍ନ ହୋଇଥିଲା। ଏକମାତ୍ର ପୁତ୍ର ଭବାନୀ ଚଇନି ମୁଖାଗ୍ନି ଦେଇଥିଲେ।

## ରୋଟାରୀ ରୟାଲର ଫ୍ରିଜ୍ ଓ ଷ୍ଟ୍ରେଚର ପ୍ରଦାନ

**ଅନୁଗୋଳସହର, ୧୫।୧(ସମିସ)**: ରୋଟାରୀ କ୍ଲବ ଅନୁଗୁଳ ରୟାଲ ତରଫରୁ ଜିଲ୍ଲା ମୁଖ୍ୟ ଚିକିତ୍ସାଳୟ ପରିସରରେ ଏକ ଫ୍ରିଜ ପ୍ରଦାନ କରାଯାଇଅଛି। ରୋଟାରୀ ରୟାଲର ସଭାପତି ଡ଼ଃ ମାଇକେଲ ଜନଙ୍କ ତତ୍ତ୍ୱାବଧାନରେ ଏହି କାର୍ଯ୍ୟକ୍ରମ ଅନୁଷ୍ଠିତ ହୋଇଛି। ଫ୍ରିଜ ପ୍ରଦାନ ଦ୍ୱାରା ଜୀବନରକ୍ଷକ ଭ୍ୟାକସିନ ରଖିବାରେ ସହାୟକ ହେବ ବୋଲି ଡ଼ଃ ନମିତା ନନ୍ଦ ଏବଂ ଡ଼ଃ ପ୍ରିୟଙ୍କା ପ୍ରିୟଦର୍ଶିନୀ କହିଥିଲେ। କାର୍ଯ୍ୟକ୍ରମରେ ସମ୍ପାଦକ କୈଳାସ ଅଗ୍ରୱାଲା, ମଧୁ ଗୁପ୍ତା, ଡ଼ଃ ସୋମ୍ୟକାନ୍ତ ବିଶୋଇ, ନିହାର ରଞ୍ଜନ ପ୍ରସାଦ ଏବଂ ଅନିଲ ଗୁପ୍ତା ପ୍ରମୁଖ ଉପସ୍ଥିତ ଥିଲେ। ନିକଟସ୍ଥ ପରଜଙ୍ଗ ଚିକିତ୍ସାଳୟରେ କ୍ଲବ ତରଫରୁ ଏକ ଷ୍ଟ୍ରେଚର ପ୍ରଦାନ କରାଯାଇଥିଲା। ଚିକିତ୍ସାଳୟର ଇନଚାର୍ଜ ଡ଼ଃ ସ୍ମୃତିରଞ୍ଜନ ବିଶ୍ୱାଳ କ୍ଲବର ଏହି କାର୍ଯ୍ୟକୁ ପ୍ରଶଂସା କରିଥିଲେ।

# ଅନନ୍ତ ଡିଏଭିରେ ଫକୀରମୋହନଙ୍କ ଜୟନ୍ତୀ

ତାଳଚେର, ୧୫।୧(ସମିସ): ଏମସିଏଲ, ଜଗନ୍ନାଥ କ୍ଷେତ୍ର ଅନ୍ତର୍ଗତ ଡିଏଭି ପବ୍ଲିକ୍ ସ୍କୁଲ, ଅନନ୍ତ ବିହାର ପରିସରରେ ବ୍ୟାସକବି ଫକୀରମୋହନଙ୍କ ଜୟନ୍ତୀ ପାଳିତ ହୋଇଯାଇଛି। ଉକ୍ତ ଉତ୍ସବରେ ଅନନ୍ତ ଡିଏଭିର ଅଧ୍ୟକ୍ଷା ଜ୍ୟୋତି ମିଶ୍ର ମୁଖ୍ୟ ଅତିଥି ଭାବେ ଯୋଗଦେଇ ପ୍ରଦୀପ ପ୍ରଜ୍ୱଳନ ପୂର୍ବକ ବ୍ୟାସକବି ଫକୀରମୋହନ ସେନାପତିଙ୍କ ଫଟୋ ଚିତ୍ରରେ ପୁଷ୍ପମାଲ୍ୟ ଅର୍ପଣ କରିଥିଲେ। ଛାତ୍ରଛାତ୍ରୀ ସ୍ୱାଗତ ସଙ୍ଗୀତ ଗାନ କରାଯାଇଥିଲା। ଛାତ୍ରୀ ଯାଜ୍ଞସେନୀ ସାହୁ ଗଦ୍ୟ ସମ୍ରାଟ ଫକୀରମୋହନଙ୍କ ଜୀବନୀ ଓ କୃତି ସମ୍ପର୍କରେ ବକ୍ତୃତା ପ୍ରସ୍ତୁତ କରିଥିଲେ। ଶିକ୍ଷକ କରୁଣାକର ସାହୁଙ୍କ ଦ୍ୱାରା ଫକୀର ମୋହନଙ୍କ ଜୀବନୀ ଆଧାରିତ ଏକ କୁଇଜ୍ କାର୍ଯ୍ୟକ୍ରମ ଅନୁଷ୍ଠିତ ହୋଇଥିଲା। ଏହି ଅବସରରେ ଶିକ୍ଷକ ସୁଧାଂଶୁ କୁମାର ସ୍ୱାଇଁ ଫକୀର ମୋହନଙ୍କ ଜୟନ୍ତୀ ପାଳନର ଉଦ୍ଦେଶ୍ୟ ସମ୍ପର୍କରେ ଆଲୋକପାତ କରିଥିଲେ। କୁଇଜ୍‌ରେ ସଫଳତା ହାସଲ କରିଥିବା ପିଲାମାନଙ୍କୁ ଅଧ୍ୟକ୍ଷା ମହୋଦୟା ପୁରସ୍କୃତ କରିବା ସହିତ ପୁସ୍ତକ କ୍ରୟ ଓ ପଠନ ପାଇଁ ଆପଣା ବକ୍ତବ୍ୟରେ ପରାମର୍ଶ ଦେଇଥିଲେ। ଶେଷରେ ବିଦ୍ୟାଳୟର ବରିଷ୍ଠ ଶିକ୍ଷକ ଡ଼କ୍ଟର ଅନ୍ତର୍ଯ୍ୟାମୀ ସାହୁ କାର୍ଯ୍ୟକ୍ରମର ସଫଳତାରେ ପ୍ରତ୍ୟେକଙ୍କର ସହଯୋଗ ପାଇଁ ଆନ୍ତରିକ ଧନ୍ୟବାଦ ଅର୍ପଣ କରିଥିଲେ। ଉକ୍ତ କାର୍ଯ୍ୟକ୍ରମରେ ଓଡ଼ିଆ ବିଭାଗର ସମସ୍ତ ଶିକ୍ଷକ ଶିକ୍ଷୟିତ୍ରୀ ଏବଂ ବିଦ୍ୟାଳୟର କର୍ମଚାରୀ ସହଯୋଗ କରିଥିଲେ।

## ସୁରୁଙ୍ଗୀ ପୀଠରେ ମକର ମେଳା

ତାଳଚେର, ୧୫।୧(ସମିସ): ପବିତ୍ର ମକର ସଂକ୍ରାନ୍ତି ପାଳନ ଅବସରରେ ତାଳଚେର ବ୍ଲକ ସୋଲଡା ଗ୍ରାମ ନିକଟସ୍ଥ ସୁରୁଙ୍ଗୀ ପୀଠ ପରିସରରେ ଚତୁର୍ଥ ମକର ମେଳା ଓ ସପ୍ତଶତୀ ଚଣ୍ଡୀ ମହାଯଜ୍ଞ ଅନୁଷ୍ଠିତ ହୋଇଯାଇଛି। ଯଜ୍ଞକାର୍ଯ୍ୟରେ ଶୁଶାନ୍ତ ଶତପଥୀ, ସୁରେଶ ଚନ୍ଦ୍ର ଧର, ତାନସେନ ମିଶ୍ର, ସୁରେଶ ଶତପଥୀ, ସନ୍ତୋଷ ତ୍ରିପାଠୀ, ଅମର କୁମାର ପଣ୍ଡା, ହିମାଂଶୁ ଭୂଷଣ ନନ୍ଦ ପ୍ରମୁଖ ସୂର୍ଯ୍ୟ ପୂଜା, ଦଶ ମହାବିଦ୍ୟା, ଶତଚଣ୍ଡୀ ପାଠ, ପୂର୍ଣ୍ଣାହୁତି କାର୍ଯ୍ୟକ୍ରମ ଶାସ୍ତ୍ରାନୁମୋଦିତ ବିଧିବିଧାନ ଅନୁଯାୟୀ ସମ୍ପନ୍ନ କରିଥିଲେ। ଯଜ୍ଞକର୍ତ୍ତା ଭାବରେ ସୋଲଡା ଗ୍ରାମ ସଭାପତି ଫିରୋଜ ପ୍ରଧାନ, କବିରାଜ ସାହୁ, ଓ ତାଙ୍କ ପତ୍ନୀ କୁମୁଦିନୀ ସାହୁ, ଗଣେଶ୍ୱର ପ୍ରଧାନ, ଶେଷଦେବ ପ୍ରଧାନ ପ୍ରମୁଖ ଦାୟିତ୍ୱ ତୁଲାଇଥିଲେ। ସୋଲଡା ଗ୍ରାମର ନାମ ସଂକୀର୍ତନ ଦଳ ନାମ ପରିବେଷଣ କରିଥିଲେ। ଏହି ଅବସରରେ ମା ସୁରୁଙ୍ଗୀ ମହାପାଟଙ୍କ ପୀଠ ପରିସରରେ ନୂତନ ହନୁମାନ ପ୍ରତିମା ପ୍ରତିଷ୍ଠା କରାଯାଇଥିଲା।

## ଝିଙ୍କିବାହାଳ କ୍ରିକେଟ: ଶରଧାପୁର ଚାମ୍ପିଅନ

**କିଶୋରନଗର, ୧୫।୧(ସମିସ)**: କିଶୋରନଗର ବ୍ଲକ ଝିଙ୍କିବାହାଳ କପ୍ କ୍ରିକେଟ ଟୁର୍ଣ୍ଣାମେଣ୍ଟ ଉଦଯାପିତ ହୋଇଯାଇଛି।

ଉଦଯାପନୀ ମ୍ୟାଚରେ ଶରଧାପୁର ଦଳ କଳାବେଡା ଦଳକୁ ହରାଇ ଚାମ୍ପିଅନ ହୋଇଛି। ଏଥିରେ ମୁଖ୍ୟଅତିଥି ଭାବେ ସମାଜସେବୀ ଦିବାକର ପ୍ରଧାନ, ସମ୍ମାନୀତ ଅତିଥି ଭାବେ ପିଇଓ ବ୍ରଜେନ୍ଦ୍ର ସେଠୀ, ସୁଧାଂଶୁ ପ୍ରଧାନ, ଦିଲିପ ବେହେରା ଯୋଗଦେଇ ଉଭୟ ଦଳକୁ ପୁରସ୍କୃତ କରିଥିଲେ।

■ ସାପୋଇନାଲି କ୍ରିକେଟ ଟୁର୍ଣ୍ଣାମେଣ୍ଟ

## ଖମାର ସ୍ପୋର୍ଟ୍ସ କ୍ଲବ ଚାମ୍ପିଅନ

**ଛେଣ୍ଡିପଦା, ୧୫।୧(ସମିସ)**: ଅନୁଗୋଲ ଜିଲ୍ଲା ଛେଣ୍ଡିପଦା ବ୍ଲକ ସପୋଇଲନାଲିଠାରେ ଥିବା ଶିମିଳିପାଳ ଉଚ୍ଚ ବିଦ୍ୟାଳୟ ଖେଳ ପଡ଼ିଆରେ ସୋମବାର ଦିନ ସପୋଇନାଲି କ୍ରିକେଟ କପ୍ ଉଦଯାପିତ ହୋଇଯାଇଛି। ତେବୁଡୁ କ୍ରିକେଟ କ୍ଲବ ଓ ଖମାର ସ୍ପୋର୍ଟ୍ସ କ୍ଲବ ମଧ୍ୟରେ ଫାଇନାଲ ମ୍ୟାଚ ଅନୁଷ୍ଠିତ ହୋଇଥିଲା। ଟେବୁଡ଼ କ୍ଲବ ଟସ ଜିତି ବ୍ୟାଟିଂ କରି ନିର୍ଦ୍ଧାରିତ ୬ ଓଭରରେ ୬ ଉଇକେଟ ହରାଇ ୪୯ ରନ କରିଥିଲା। ଜବାବରେ ଖମାର ସ୍ପୋର୍ଟ୍ସ କ୍ଲବ ୫ ଓଭର ୫ଟି ବଲରେ ୨ ଉଇକେଟ ହରାଇ ଆବଶ୍ୟକ ରନ୍ ସଂଗ୍ରହ କରି ଚାମ୍ପିଅନ୍ ହୋଇଥିଲା। ସଭାପତି ବିଜୟ ଅଦାବରଙ୍କ ସଭାପତିତ୍ୱରେ ଆୟୋଜିତ ପୁରସ୍କାର ବିତରଣ ଉତ୍ସବରେ ମୁଖ୍ୟ ଅତିଥି ଭାବେ ଛେଣ୍ଡିପଦା ବିଧାୟକ ସୁଶାନ୍ତ ବେହେରା, ସମ୍ମାନୀତ ଅତିଥି ଭାବେ ଶିମିଳିପାଳ ସରପଞ୍ଚ ଗିରିଶ ଚନ୍ଦ୍ର ପ୍ରଧାନ, ସମିତିସଭ୍ୟା କୁନ୍ତଳା ମାଝୀ, ବୁଦ୍ଧଦେବ ବେହେରା ପ୍ରମୁଖ ଯୋଗଦେଇ ଖେଳାଳିଙ୍କୁ ପୁରସ୍କୃତ କରିଥିଲେ।

## ଶ୍ରୀକାନ୍ତ ମେମୋରିଆଲ କ୍ରିକେଟ/ସେମିରେ ଟାଟା ଜାମସେଦପୁର

ପାଲଲହଡା, ୧୫।୧(ସମିସ): ପାଲଲହଡା ଷ୍ଟାଡିୟମ ଠାରେ ଜୟ ଶ୍ରୀରାମ କ୍ରିକେଟ କ୍ଲବ ଶାସନ ସାହି ଆନୁକୂଲ୍ୟରେ ଚାଲିଥିବା ଷଷ୍ଠ ଶ୍ରୀକାନ୍ତ ମେମୋରିଆଲ କ୍ରିକେଟ ଟୁର୍ଣ୍ଣାମେଣ୍ଟ ୨୦୨୪ ର ପୁଲ-ବି'ର ପ୍ରଥମ ମ୍ୟାଚ ଜୟ ଶ୍ରୀରାମ କ୍ରିକେଟ କ୍ଲବ ପାଲଲହଡା, ବନାମ କ୍ରିକେଟ ଏକାଡେମୀ ଟାଟା ଜାମସେଦପୁର ମଧ୍ୟରେ ଅନୁଷ୍ଠିତ ହୋଇଥିଲା। ଜୟ ଶ୍ରୀରାମ କ୍ରିକେଟ କ୍ଲବ ପାଲଲହଡା ପ୍ରଥମେ ଟସ୍ ଜିତି ବ୍ୟାଟିଂ ନିଷ୍ପତି ନେଇଥିଲା। ନିର୍ଦ୍ଧାରିତ ୨୫ ଓଭରରେ ଜୟ ଶ୍ରୀରାମ କ୍ରିକେଟ କ୍ଲବ ୯ ୱିକେଟ ହରାଇ ୧୬୧ରନ ସଂଗ୍ରହ କରିଥିଲା। ଜବାବରେ କ୍ରିକେଟ ଏକାଡେମୀ ଟାଟା ଜାମସେଦପୁର ୨୦ ଓଭରରେ ୪ ଉଇକେଟ ହରାଇ ୧୬୨ ରନ କରି ବିଜୟୀ ହୋଇ ପୁଲ-ବି'ର ପ୍ରଥମ ଦଳ ଭାବରେ ସେମିଫାଇନାଲକୁ ଉନ୍ନିତ ହୋଇଛି। କ୍ରିକେଟ ଏକାଡେମୀ ଜାମସେଦପୁର ଦଳର ଫଇଜଲ ଖାନ ୪ ଓଭର ବୋଲିଂ କରି ୨୯ ରନ ଦେଇ ୪ ଟି ଉଇକେଟ ହାସଲ କରିଥିବାରୁ ଶ୍ରେଷ୍ଠ ଖେଳାଳି ଭାବରେ ମ୍ୟାନ ଅଫ୍ ଦି ମ୍ୟାଚ ଭାବରେ ପୁରସ୍କୃତ କରାଯାଇଥିଲା। ବିଶ୍ୱଜିତ ମହାନ୍ତି ଓ ମାଧବ ସାହୁ ଖେଳ ପରିଚାଳନା କରିଥିଲେ। ଜୟ ଶ୍ରୀରାମ କ୍ରିକେଟ କ୍ଲବର ସମସ୍ତ କର୍ମକର୍ତ୍ତାଙ୍କ ସହିତ ସମସ୍ତ ସଦସ୍ୟ ସହଯୋଗ କରିଥିଲେ। ପୂର୍ବରୁ ପ୍ରଥମ ଦଳ ଭାବରେ ରାଉରକେଲା ଫାଇନାଲକୁ ଉନ୍ନିତ ହୋଇଥିବାବେଳେ ଆସନ୍ତା କାଲି ପୁଲ-ବି' ର ଦ୍ୱିତୀୟ କ୍ୱାର୍ଟର ଫାଇନାଲ ମ୍ୟାଚ ଜୁଭେଲାଇନ କଟକ ବନାମ ନିମପୁର କଟକ ମଧ୍ୟରେ ଅନୁଷ୍ଠିତ ହେବ।

## ଜଂଘାଦେବ ମନ୍ଦିରର ପ୍ରତିଷ୍ଠା ଉତ୍ସବ ଉଦ୍‌ଯାପିତ

**କିଶୋରନଗର, ୧୫।୧(ସମିସ)**: ଆଠମଲ୍ଲିକ ଉପଖଣ୍ଡ ଆମ୍ବସରମୁଣ୍ଡାଠାରେ ପେନଠାନା ପ୍ରତିଷ୍ଠା ଓ ନବନିର୍ମିତ ଦାରୁ ଦେବତାଙ୍କ ପ୍ରବେଶ ଉତ୍ସବ ଅନୁଷ୍ଠିତ ହୋଇଯାଇଛି। ଏଥିରେ ମନ୍ଦିର କମିଟିର ସଭାପତି ତଥା ଆଠମଲ୍ଲିକ ବିଧାୟକ ରମେଶ ଚନ୍ଦ୍ର ସାଏଙ୍କ ଅଧ୍ୟକ୍ଷତାରେ ୩ ଦିନ ଧରି ଚାଲିଥିବା କାର୍ଯ୍ୟକ୍ରମ ଆଜି ଉଦ୍‌ଯାପିତ ହୋଇଯାଇଛି। ଠାକୁରଙ୍କୁ ଯଥାରୀତି ପୂଜାର୍ଚ୍ଚନା କରାଯାଇ ନବନିର୍ମିତ ମନ୍ଦିର ଭିତରକୁ ପ୍ରବେଶ କରିଥିଲେ। ମନ୍ଦିରକୁ ଆସି ଠାକୁରଙ୍କ ଦର୍ଶନ କରିଥିଲେ ଆଦିବାସୀ ଓ ଆଇନ ମନ୍ତ୍ରୀ ଜଗନ୍ନାଥ ସାରକା, ପୂର୍ତ୍ତ ମନ୍ତ୍ରୀ ପ୍ରଫୁଲ ମଲ୍ଲିକଙ୍କ ସମେତ ଅନଗୁଳ ବିଧାୟକ, ତାଳଚେର, ପାଲଲହଡା ଓ ଛେଣ୍ଡିପଦା ବିଧାୟକ ଠାକୁରଙ୍କ ଦର୍ଶନ କରିଥିଲେ। ସଭାପରେ ସାଂସ୍କୃତିକ କାର୍ଯ୍ୟକ୍ରମ ପରିବେଷଣ ହୋଇଥିଲା। ସନ୍ଧ୍ୟାରେ ଠାକୁରଙ୍କ ଝଣ୍ଡା ପତାକା ଅବତରଣ କରାଯାଇଥିଲା। ଏଥିରେ ବିଭିନ୍ନ ରାଜ୍ୟ ଓ ଜିଲ୍ଲାର ଗୋଣ୍ଡ ସମାଜ କର୍ମକର୍ତ୍ତା ଉପସ୍ଥିତ ଥିଲେ।

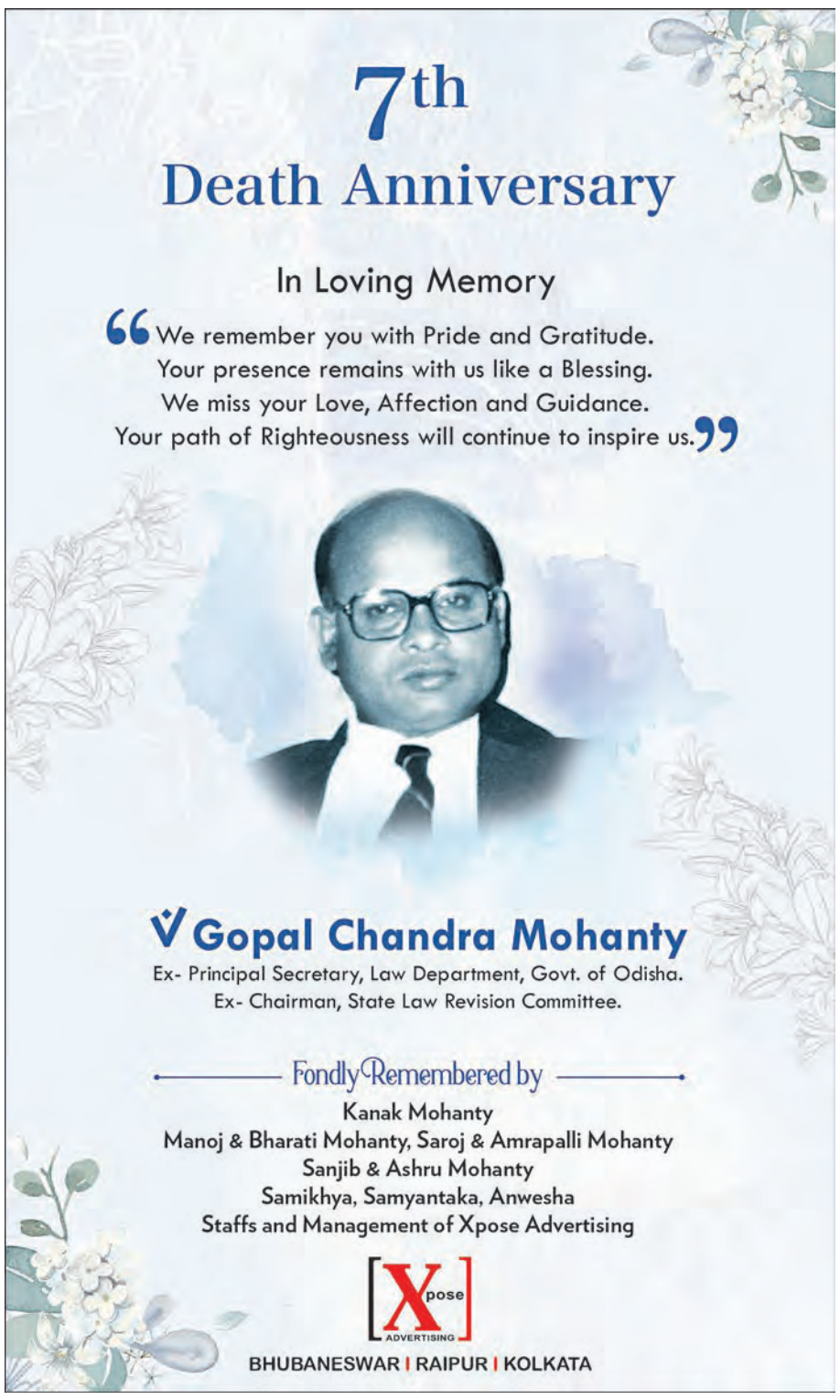


# ଅନୁଗୋଳର ଅନ୍ତର୍ଜାତୀୟ କ୍ରୀଡାବିତ୍ ପ୍ରକାଶ ଗଡ଼ନାୟକ ସମ୍ବର୍ଦ୍ଧିତ

**ଅନୁଗୋଳ, ୧୫।୧(ସମିସ)**

ତାଳଚେର ଠାରେ ଅନୁଷ୍ଠିତ ୨୫ ତମ 'ତାଳଚେର ମହୋତ୍ସବ-୨୦୨୪' (ରୋପ୍ୟ ଜୟନ୍ତୀ) ବଡ ଧୁମଧାମରେ ପାଳିତ ହୋଇଯାଇଛି। ଆନ୍ତର୍ଜାତୀୟ ମାଷ୍ଟର୍ସ କ୍ରୀଡା କ୍ଷେତ୍ରରେ ସ୍ୱର୍ଣ୍ଣପଦକ ହାସଲ କରିଥିବା ଖ୍ୟାତିସମ୍ପନ୍ନ କ୍ରୀଡାବିତ୍ ପ୍ରକାଶ ଗଡ଼ନାୟକଙ୍କୁ ମୁଖ୍ୟଅତିଥି କେନ୍ଦ୍ରମନ୍ତ୍ରୀ ଧର୍ମେନ୍ଦ୍ର ପ୍ରଧାନଙ୍କ ଦ୍ୱାରା ପୁଷ୍ପଗୁଚ୍ଛ ସହ ଉତ୍ତରୀୟ ଓ ମାନପତ୍ର ଦେଇ ସମ୍ବର୍ଦ୍ଧିତ କରାଯାଇଥିଲା।

ସୂଚନା ଥାଉକି ଶ୍ରୀ ଗଡ଼ନାୟକ ପିଲାଟି ଦିନରୁ ଖେଳପ୍ରତି ଅତ୍ୟନ୍ତ ଦୁର୍ବଳତା ଥିଲା। ଅନେକ ବିଦ୍ୟାଳୟ ତଥା ମହାବିଦ୍ୟାଳୟରେ ବିଭିନ୍ନ କ୍ରୀଡ଼ାରେ ଅଂଶଗ୍ରହଣ କରି ଅନେକ ମେଡାଲ ପ୍ରାପ୍ତି କରି ସାରିଛନ୍ତି। ପରବର୍ତ୍ତୀ ସମୟରେ ସେ ବାୟୁ ସେନାରେ ଭର୍ତ୍ତି ହୋଇ ମଧ୍ୟ ନିଜର କ୍ରୀଡା ଅଭ୍ୟାସ ଜାରି ରଖିଥିଲେ। ବାୟୁ ସେନାରେ ରହି ସେ ବିଭିନ୍ନ କ୍ରୀଡ଼ାରେ ଅଂଶ ଗ୍ରହଣ କରି ଅନେକ ସଫଳତା ପାଇ ଉଚ୍ଚସ୍ତରୀୟ ଅଧିକାରୀଙ୍କ ଅତ୍ୟନ୍ତ ପ୍ରିୟଭାଜନ ହେବା ସଙ୍ଗେ ସଙ୍ଗେ ବାୟୁସେନା ପାଇଁ ଅନେକ ପ୍ରଶଂସା ଆଣିଥିଲେ। ଶ୍ରୀ ଗଡ଼ନାୟକ ତାଙ୍କ ଜୀବନ କାଳ ମଧ୍ୟରେ ୧୮୦ରୁ ଅଧିକ ସ୍ୱର୍ଣ୍ଣ, ୧୬୦ରୁ ଅଧିକ ରୋପ୍ୟ ଓ ୧୧୦ରୁ ଅଧିକ ବ୍ରୋଞ୍ଜ ପଦକ ହାସଲ କରିସାରିଛନ୍ତି। ଶ୍ରୀ ଗଡ଼ନାୟକ ମାଷ୍ଟର୍ସ ଆଥଲେଟ ଭାବେ ଯୋଗଦେବା ପରଠାରୁ (୨୦୧୧) କେବଳ ରାଜ୍ୟ ସ୍ତରୀୟ ୨୨ ଟି, ଜାତୀୟ ସ୍ତରୀୟ ୨୨ ଟି ଓ ଆନ୍ତର୍ଜାତୀୟ ସ୍ତରରେ (୧୦ଟି ସ୍ୱର୍ଣ୍ଣ ପଦକ ସହ) ୧୬ଟି ଏମିତି ସର୍ବମୋଟ ୬୦ ଟି ପଦକ ହାସଲ କରିସାରିଛନ୍ତି। ଶ୍ରୀ ଗଡ଼ନାୟକ ବାଂଲାଦେଶ, ଶ୍ରୀଲଙ୍କା, ମାଲେସି

# ସକାଳ
THE SAKALA

PRINTED AT BHUBANESWAR ■ JEYPORE ■ SAMBALPUR ■ PANIKOILI

- RNI REGD NO: 42041/83
- www.sakalaepaper.com
- /sakalanews
- /sakalanews
- www.thesakala.in

◆VOLUME- 41 ◆ISSUE-202 ◆BHUBANESWAR ◆TUESDAY ◆16 JANUARY 2024 ◆PAGE-16 ◆₹ 6.00

◆ବର୍ଷ-୪୧ ◆ସଂଖ୍ୟା-୨୦୨ ◆ଭୁବନେଶ୍ୱର ◆ମଙ୍ଗଳବାର ◆୧୬ ଜାନୁଆରୀ ୨୦୨୪ ◆ପୃଷ୍ଠା-୧୬ ◆ଟ.୬.୦୦


## ଚାଲିଛି ପରିକ୍ରମା ମହାଯଜ୍ଞ: ଭଜନକୀର୍ତ୍ତନରେ କମ୍ପୁଛି ଶୀକ୍ଷେତ୍ର

DSPL-544

ODISHA NEW OPPORTUNITIES | CII Confederation of Indian Industry | ଆମ ଓଡ଼ିଶା ନବୀନ ଓଡ଼ିଶା

JOIN ODISHA'S ECONOMIC ENGINE

ATTEND THE 24TH EDITION

CII 24th enterprise Odisha

At Jharsuguda

"Explore the abundant and flourishing investment opportunities in the state."

COME. JOIN THE JUGGERNAUT.

HIGHLIGHTS

- 2 DAYS CONFERENCE
- 3 DAYS EXHIBITION
- 700+ COMPANIES
- B2B INTERACTION
- B2B AND B2G MEETINGS
- 100+ CEOS & 300+ CXOS
- 1000+ OPPORTUNITIES

FOCUS SECTORS

TECHNOLOGY PROVIDERS, IT/ITES | RENEWABLE ENERGY | FOOD PROCESSING | DEFENCE

LOGISTICS & INFRASTRUCTURE | SAFETY SOLUTIONS | MANUFACTURING | SUSTAINABILITY

UNLEASH A WEALTH OF OPPORTUNITIES

**Find Ideal Partners:** From job work and contract manufacturing to technology solutions and logistics services.

**Meet Purchase Managers:** Network with 100+ Purchase Managers to secure lucrative deals and propel your business.

**Presence of global partners** from Australia, Myanmar, Germany, and Nepal.

PROGRAMME OUTLINE

| DAY-1: 19 JANUARY 2024 | DAY-2: 20 JANUARY 2024 |
|---|---|
| Inaugural Session | Session on Skill Development<br>Theme: Odisha - Pioneer in churning out demographic dividend |
| Exhibition Inauguration | Session on Agriculture and Food Processing<br>Theme: Agrarian Odisha |
| Opportunities in Odisha | Session on Startups (Hall 2 – Mayfair)<br>Theme: CII YI - INNOVEX |
| Valedictory Session | Session on Mission Shakti & Women Empowerment<br>Theme: From SHG to SME |
| | Startup Pitching Session |

| DAY-3: 21 JANUARY 2024 | EXHIBITION |
|---|---|

EVENT VENUE

Circuit House Road, Jharsuguda, Odisha.

Online registration required, scan to register

ScarecrowM&CSaatchi/2024/Jan

HELPLINE NUMBERS: 98300 29606 | 94059 86282

Email us: ciiodisha@cii.in

Follow us on @investInOdisha /InvestOdisha

OIPR - 14005/13/0037/2324

ସଂପାଦକୀୟ

ଯଦି ତୁମେ କିଛି ଶୁଣିବାକୁ ଚାହୁଁଛ, ତେବେ ଜଣେ ପୁରୁଷଙ୍କୁ ଅନୁରୋଧ କରିପାର, କିନ୍ତୁ ଯଦି କୌଣସି କାର୍ଯ୍ୟ ସମ୍ପୂର୍ଣ୍ଣ କରିବା ପାଇଁ ଚାହୁଁଛ, ତେବେ ଜଣେ ମହିଳାଙ୍କ ସାହାଯ୍ୟ ନେଇପାର।

ମାର୍ଗାରେଟ୍ ଥାଚର

ସକାଳ
THE SAKALA

## ମୁଦ୍ରାସ୍ଫୀତି ସାମାନ୍ୟ: ଅର୍ଥନୈତିକ ଅଭିବୃଦ୍ଧି ଅପରିବର୍ତ୍ତିତ

# ଖାଉଟିଙ୍କୁ ଘାରିଲା ମହଙ୍ଗା

କେନ୍ଦ୍ର ସରକାର ଓ ବିରୋଧୀ ଦଳମାନେ ରାଜନୈତିକ ଛକାପଞ୍ଜାରେ ମାତିଥିବା ବେଳେ ଦିନକୁ ଦିନ ମହଙ୍ଗା ମାଡ଼ରେ ବିଚରା ଭୋଟର କଳବଳ ହେଉଛି। ମହଙ୍ଗା ପ୍ରସଙ୍ଗକୁ ବିରୋଧୀ ଦଳମାନେ ଏକପ୍ରକାର ନଜର ଅନ୍ଦାଜ କରି କେବଳ ବ୍ୟକ୍ତିକୈନ୍ଦ୍ରିକ ରାଜନୀତିରେ ମନୋନିବେଶ କରୁଥିବା ଦେଖାଯାଉଛି। ସାମ୍ପ୍ରତିକ ରାଜନୈତିକ ସ୍ଥିତିରୁ ଦେଶ ଓ ତାହାର ଅର୍ଥନୀତିକୁ କ'ଣ ଫାଇଦା ହେବ ତାହା ଭିନ୍ନ କଥା, କିନ୍ତୁ ଏ କଥା ଅବଧାର୍ଯ୍ୟ ଯେ ବିଚରା ଖାଉଟିର ଏଥିରେ କିଛି ବିଶେଷ ପରିବର୍ତ୍ତନ ହେବ ନାହିଁ। ଆଗକୁ ସାଧାରଣ ନିର୍ବାଚନ ଆସୁଥିବାରୁ ହୁଏତ ସେମାନେ ସାମୟିକ ମୂଲ୍ୟହ୍ରାସ ଜନିତ କିଛିଟା ଫାଇଦା ପାଇପାରିବେ, କିନ୍ତୁ ନିର୍ବାଚନ ସରିବା ସହିତ ସୁଧମୂଳ ମିଶାଇ ସେମାନଙ୍କୁ ଦୈନନ୍ଦିନ ଜୀବନଚର୍ଯ୍ୟା ପାଇଁ ଆହୁରି ଅଧିକ ତଣ୍ଟ ଗଣିବାକୁ ପଡ଼ିବ, ଯାହା ୨୦୧୯ ସାଧାରଣ ନିର୍ବାଚନ ପୂର୍ବବର୍ତ୍ତୀ ଓ ପରବର୍ତ୍ତୀ ସମୟରେ ପ୍ରମାଣିତ ହୋଇଥିଲା।

କେନ୍ଦ୍ର ସରକାରଙ୍କ ସଦ୍ୟତମ ରିପୋର୍ଟ ଅନୁଯାୟୀ ଗତ ଡିସେମ୍ବର ମାସର ପାଇକାରୀ ମୂଲ୍ୟସୂଚୀ ବିଗତ ନଅ ମାସ ମଧ୍ୟରେ ସର୍ବାଧିକ ସ୍ତରରେ ପହଞ୍ଚିଛି। ଗତ ନଭେମ୍ବର ମାସ ତୁଳନାରେ ଏଥିରେ ୦.୭୩ ପ୍ରତିଶତ ବୃଦ୍ଧି ଘଟିଛି। ଏହାପୂର୍ବରୁ ଗତ ଏପ୍ରିଲ୍ ମାସରୁ ଅକ୍ଟୋବର ମାସ ପର୍ଯ୍ୟନ୍ତ ଲଗାତାର ସାତ ମାସ ଧରି ଏହି ସୂଚକାଙ୍କ ବିଯୁକ୍ତାତ୍ମକ ଥିବା ବେଳେ ଗତ ନଭେମ୍ବର ମାସରୁ ବୃଦ୍ଧିର ଧାରା ଆରମ୍ଭ ହୋଇଛି। ବିଶେଷକରି ଖାଦ୍ୟ ସାମଗ୍ରୀ, ଯନ୍ତ୍ରପାତି, ଅନ୍ୟାନ୍ୟ ନିର୍ମାଣ ସାମଗ୍ରୀ, ପରିବହନ ସାମଗ୍ରୀ ଓ ଇଲେକ୍ଟ୍ରୋନିକ୍ସ ଉପକରଣର ଦରଦାମ ବୃଦ୍ଧି ଯୋଗୁଁ ପାଇକାରୀ ମୂଲ୍ୟସୂଚୀ ବୃଦ୍ଧି ପାଇଥିବା ସରକାରୀ ଭାବେ କୁହାଯାଇଛି। ସାଧାରଣତଃ ମୂଲ୍ୟସ୍ଫୀତିରେ ଇନ୍ଧନ ଦର ବୃଦ୍ଧିର ଏକ ଗୁରୁତ୍ୱପୂର୍ଣ୍ଣ ଭୂମିକା ଥାଏ। କାରଣ ଇନ୍ଧନ ତୈଳ ଓ ଗ୍ୟାସ୍ ମୂଲ୍ୟ ସାମଗ୍ରିକ ଭାବେ ପରିବହନ ଖର୍ଚ୍ଚକୁ ପ୍ରଭାବିତ କରୁଥିବାରୁ ଖାଦ୍ୟ ସାମଗ୍ରୀ ସମେତ ଅନ୍ୟାନ୍ୟ ନିତ୍ୟବ୍ୟବହାର୍ଯ୍ୟ ସାମଗ୍ରୀର ମୂଲ୍ୟ ଏଥିଯୋଗୁଁ ବୃଦ୍ଧି ପାଏ। ଉଲ୍ଲେଖନୀୟହେଉଛି, ସଦ୍ୟ ପ୍ରକାଶିତ ପାଇକାରୀ ମୂଲ୍ୟ ସୂଚକାଙ୍କରେ ଇନ୍ଧନ ମୂଲ୍ୟ ବିଯୁକ୍ତ ୨.୧୪ ପ୍ରତିଶତ ହୋଇଥିଲେ ହେଁ ଏବଂ ଶିଳ୍ପ ଉତ୍ପାଦନ ମୂଲ୍ୟ ସୂଚକାଙ୍କ ସନ୍ତୋଷଜନକ ସ୍ଥିତିରେ ଥିଲେ ହେଁ ସାମଗ୍ରିକ ଭାବେ ପାଇକାରୀ ମୂଲ୍ୟସୂଚକାଙ୍କରେ ବୃଦ୍ଧି ଘଟିଛି। ଏହାର କାରଣ ହେଉଛି ଖାଦ୍ୟ ସାମଗ୍ରୀରେ ଗତବର୍ଷ ତୁଳନାରେ ଅତି ଉଚ୍ଚ ୯.୩୮ ପ୍ରତିଶତ ବୃଦ୍ଧି ପାଇଛି। ଏହାପୂର୍ବରୁ ପ୍ରକାଶିତ ଖାଉଟି ମୂଲ୍ୟ ସୂଚକାଙ୍କରେ ମଧ୍ୟ ପୂର୍ବମାସ ତୁଳନାରେ ୦.୨୪ ପ୍ରତିଶତ ବୃଦ୍ଧି ଘଟି ତାହା ୫.୬୯ ପ୍ରତିଶତରେ ପହଞ୍ଚିଛି, ଯେଉଁଥିରେ ଗୃହୋପକରଣ ସାମଗ୍ରୀର ମୂଲ୍ୟବୃଦ୍ଧି ମୁଖ୍ୟକାରଣ ବୋଲି କୁହାଯାଉଛି। ଅବଶ୍ୟ ଖାଇବା ତେଲରେ କିଛିଟା ହ୍ରାସ ଘଟିଥିଲେ ହେଁ ସାମଗ୍ରିକ ଭାବେ ଡାଲିଜାତୀୟ ସାମଗ୍ରୀ, ମସଲା ଓ ଫଳମୂଳରେ ଦରବୃଦ୍ଧି ଖାଉଟିର ମୁଣ୍ଡବିନ୍ଧାର କାରଣ ହୋଇଛି।

ପାଇକାରୀ ଓ ଖାଉଟି ମୂଲ୍ୟସୂଚୀର ନିରନ୍ତର ନିର୍ଦ୍ଧାରଣ ଓ ସମୀକ୍ଷା ଯେକୌଣସି ଦେଶର ଅର୍ଥନୀତି ଓ ମୁଦ୍ରାନୀତି ପାଇଁ ଯେ ଗୁରୁତ୍ୱପୂର୍ଣ୍ଣ ଏହା ଅନସ୍ୱୀକାର୍ଯ୍ୟ। ଭାରତୀୟ ରିଜର୍ଭ ବ୍ୟାଙ୍କ ଦେଶର ମୁଦ୍ରାନୀତି ନିୟନ୍ତ୍ରଣକୁ ସଞ୍ଚାଳନ କରେ ଓ ଖାଉଟି ମୁଦ୍ରାସ୍ଫୀତିକୁ ଏକ ନିର୍ଦ୍ଦିଷ୍ଟ ସୀମା ଭିତରେ ରଖିବା ପାଇଁ ବ୍ୟାଙ୍କଋଣ ଓ ଜମାର ସୁଧ ହାରରେ ଦ୍ୱିମାସିକ ପରିବର୍ତ୍ତିତ କରିଥାଏ। ବିଗତ ପ୍ରାୟ ପାଞ୍ଚବର୍ଷ ଧରି ରିଜର୍ଭ ବ୍ୟାଙ୍କ ଦ୍ୱାରା ଏହି ମୁଦ୍ରାସ୍ଫୀତି ନିୟନ୍ତ୍ରଣ ରଣନୀତି ବେଶ୍ ସଫଳ ରହି ଆସିଛି। ସଦ୍ୟତମ ମୁଦ୍ରାସ୍ଫୀତି ରିପୋର୍ଟ ଅନୁଯାୟୀ ପାଇକାରୀ ମୂଲ୍ୟରେ ବୃଦ୍ଧି, ବିଶେଷକରି ଏହାର ପୂର୍ବ ଆକଳନ ସୂଚକାଙ୍କ ଅତି ନିମ୍ନ ଓ ରଣାତ୍ମକ ସଂଖ୍ୟାରେ ଥିବାରୁ ଚଳିତ ରିପୋର୍ଟରେ ଏହା ସାମାନ୍ୟ ଅଧିକା ରୂପେ ଦେଖାଦେଇଛି। ଏଣୁ ସରକାରୀ ସୂତ୍ରରୁ କୁହାଯାଇଛି ଯେ ଏଥିରେ ଅର୍ଥନୀତିର ଅଭିବୃଦ୍ଧି ଉପରେ କୌଣସି ନକାରାତ୍ମକ ପ୍ରଭାବ ପଡ଼ିବ ନାହିଁ। ତେବେ ଖାଉଟି ମୂଲ୍ୟସୂଚୀରେ ଯେଉଁ ବୃଦ୍ଧି ଲକ୍ଷ୍ୟ କରାଯାଇଛି ତାହା ଅଳ୍ପ ଚିନ୍ତାର ବିଷୟ। ବର୍ଷା ଋତୁ ପରେ ଶୀତ ଋତୁରେ ଫସଲ ଅମଳ ପରବର୍ତ୍ତୀ ସମୟରେ ଖାଉଟି ମୂଲ୍ୟସୂଚୀ ସାଧାରଣତଃ ସହନୀୟସ୍ତରରେ ରହିଥାଏ। ଏଥର କିନ୍ତୁ ଖାଦ୍ୟ ଶସ୍ୟ ଓ ଫଳମୂଳ ଆଦିର ମୂଲ୍ୟବୃଦ୍ଧି ବିଭିନ୍ନ କାରଣରୁ ଘଟି ଆଗକୁ ଗ୍ରୀଷ୍ମ ଋତୁର ଆଗମନ ଓ ନିର୍ବାଚନ ସମୟର ଅସ୍ଥିରତା ଆଦି ସ୍ଥିତି ଯୋଗୁଁ ଆହୁରି ଖରାପ ହେବାର ଆଶଙ୍କା ଅମୂଳକ ନୁହେଁ।

ବିଭିନ୍ନ ଖାଉଟି ଦ୍ରବ୍ୟର ଦରଦାମ ବୃଦ୍ଧି ନିମନ୍ତେ ଆଜିକାଲି ଆଉ ସ୍ଥାନୀୟ ବା ଆଞ୍ଚଳିକ କାରକର ପ୍ରଭାବ ଆକଳନ କରିବା ଯଥେଷ୍ଟ ନୁହେଁ। ଜାତୀୟ ରାଜନୈତିକ ଅସ୍ଥିରତା, ସାଧାରଣ ନିର୍ବାଚନର ଉଷ୍ମତା ଏବଂ ଦେଶରେ ଖାଦ୍ୟ ଶସ୍ୟ ପରିବହନ ଓ ଯୋଗାଣ ଶୃଙ୍ଖଳାରେ ସାମାନ୍ୟତମ ବିଭ୍ରାଟ ଦେଖାଦେଲେ ମଧ୍ୟ ଦରଦାମ ବୃଦ୍ଧି ପ୍ରଭାବିତ ହୁଏ। ଏହାଛଡ଼ା ଆନ୍ତର୍ଜାତିକ ଓ ବିଶ୍ୱସ୍ତରୀୟ କୂଟନୈତିକ ଓ ଅର୍ଥନୈତିକତା ଅସ୍ଥିରତାର ବେଶ୍ ଚାପ ପଡ଼ିଥାଏ। ଭାରତ ବିଶ୍ୱର ଏକ ପ୍ରମୁଖ ଇନ୍ଧନ ତୈଳ ଓ ଗ୍ୟାସ ଆମଦାନିକାରୀ ରାଷ୍ଟ୍ର ଭାବେ ବିଦିତ। ପେଟ୍ରୋଲିୟମ ଉତ୍ପାଦନ ତଥା ରପ୍ତାନୀ ବ୍ୟବସ୍ଥା ଗତ ଦୁଇବର୍ଷ ମଧ୍ୟରେ ରୁଷିଆ-ୟୁକ୍ରେନ୍ ଯୁଦ୍ଧ ଓ ନିକଟରେ ହୋଇଥିବା ଇସ୍ରାଏଲ୍-ହମାସ୍ ଯୁଦ୍ଧ ଯୋଗୁଁ ବେଶ୍ ପ୍ରଭାବିତ ହୋଇଛି। ପଶ୍ଚିମ ଏସିଆର ମୁଖ୍ୟ ତୈଳ ଉତ୍ପାଦନକାରୀ ଦେଶମାନେ ଅଶୋଧିତ ତୈଳ ଉତ୍ପାଦନକୁ ବଜାରତନ୍ତ୍ର ଓ ବିଭିନ୍ନ କୂଟନୈତିକ କାରଣ ଯୋଗୁଁ ନିୟନ୍ତ୍ରିତ କରି ରଖିଥିବାରୁ ଇନ୍ଧନ ତୈଳର ଦରଦାମ ଆମର ଖାଉଟି ବଜାର ଉପରେ ପ୍ରତିକୂଳ ପ୍ରଭାବ ପକାଉଛି। ବିଶେଷକରି ରୁଷିଆ-ୟୁକ୍ରେନ୍ ଓ ଇସ୍ରାଏଲ୍-ହମାସ୍ ଯୁଦ୍ଧ ପରେ ଆମେରିକା ଓ ତା'ର ସହଯୋଗୀ ଦେଶମାନେ ରୁଷ, ଚୀନ୍ ଓ ଇରାନ୍ ବିରୁଦ୍ଧରେ ଅର୍ଥନୈତିକ ପ୍ରତିବନ୍ଧକ ଲଗାଇଥିବାରୁ ବିଶ୍ୱ ତୈଳ ଯୋଗାଣ ଶୃଙ୍ଖଳ ତଥା ବିଶ୍ୱ ଗହମ ରପ୍ତାନି ବାଣିଜ୍ୟ ଗୁରୁତର ବାଧାପ୍ରାପ୍ତ ହୋଇଛି। ଭାରତରୁ ଚାଉଳ ଓ ଗହମ ରପ୍ତାନି ବ୍ୟବସ୍ଥା ମଧ୍ୟ ବିଶ୍ୱ ବଜାରରେ ମାନ୍ଦାବସ୍ଥା ଓ ପ୍ରତିବନ୍ଧକ ଆଦି ଦୃଷ୍ଟିରୁ ଚାପଗ୍ରସ୍ତ ହୋଇଛି। ଏବେ ପୁଣି ଗୋଟିଏ ନୂଆ ବିପଦ ଆସିଛି। ଲୋହିତ ସାଗର ଓ ପାରସ୍ୟ ସାଗର ଅଞ୍ଚଳରେ ଯେମେନ୍‌ର ହାଉଥି ଜଳଦସ୍ୟୁ ଗୋଷ୍ଠୀ ଏହି ଅଞ୍ଚଳର ସାମୁଦ୍ରିକ ବାଣିଜ୍ୟକୁ ଘୋର ବାଧା ସୃଷ୍ଟି କରୁଛି। ଅନେକଗୁଡ଼ିଏ ଭାରତୀୟ ପଣ୍ୟଦ୍ରବ୍ୟ ବୋଝେଇ ଜାହାଜ ଏହି ଜଳଦସ୍ୟୁ ଆତଙ୍କର ଶିକାର ହୋଇଛନ୍ତି। ଏହାର ପ୍ରତିକାର ନିମିତ୍ତ ଆମେରିକା ଓ ବ୍ରିଟେନ୍ ମିଳିତ ଭାବେ ଯେମେନ୍‌ରେ ହାଉଥି ଗୋଷ୍ଠୀଙ୍କ ବିଭିନ୍ନ କେନ୍ଦ୍ର ଉପରେ କ୍ଷେପଣାସ୍ତ୍ର ଆକ୍ରମଣ ଜାରି ରଖିଛନ୍ତି। ଏହାଫଳରେ ଏସିଆ ଓ ପଶ୍ଚିମ ରାଷ୍ଟ୍ରମାନଙ୍କ ମଧ୍ୟରେ ସବୁଠାରୁ ସହଜ ସାମୁଦ୍ରିକ ବାଣିଜ୍ୟ ରାସ୍ତାରେ ଜାହାଜ ଚଳାଚଳ ଅସୁରକ୍ଷିତ ହୋଇପଡ଼ିଛି ତଥା ଏହାର ପଣ୍ୟ ପରିବହନ ମୂଲ୍ୟ ଆଖିଦୃଶିଆ ଭାବେ ବୃଦ୍ଧି ପାଇଛି।

ଏହି ପରିପ୍ରେକ୍ଷୀରେ ଦେଖିଲେ ଭାରତ ଭଳି ବିଶ୍ୱର ସବୁଠାରୁ ବୃହତ୍ତମ ଜନସଂଖ୍ୟାର ଦେଶର କ୍ରମବର୍ଦ୍ଧିଷ୍ଣୁ ଅର୍ଥନୀତିରେ ମୁଦ୍ରାସ୍ଫୀତିର ସଠିକ୍ କାରଣ ନିରୂପଣ ବେଶ୍ ଜଟିଳ ତଥା ଏହାର ନିରାକରଣ ମଧ୍ୟ ଦୀର୍ଘମିଆଦୀ ତଥା ସୁଦକ୍ଷ ରଣନୀତି ଆବଶ୍ୟକ କରେ। ଏଥିପାଇଁ ସର୍ବପ୍ରାଥମିକ ଆବଶ୍ୟକତା ହେଲା ନିର୍ଭରଯୋଗ୍ୟ ମୁଦ୍ରାସ୍ଫୀତି ସୂଚନା ସଂଗ୍ରହ ଓ ସମୀକ୍ଷା। ଭାରତୀୟ ରିଜର୍ଭ ବ୍ୟାଙ୍କ ଓ କେନ୍ଦ୍ର ସରକାରଙ୍କ ବାଣିଜ୍ୟ ମନ୍ତ୍ରଣାଳୟ ଏହି କାର୍ଯ୍ୟ ସୁଚାରୁ ରୂପେ ତୁଲାଉଥିବାରୁ ଆମର ବିଭିନ୍ନ ଅର୍ଥନୈତିକ ନୀତି ନିର୍ଦ୍ଧାରକମାନେ ନିରନ୍ତର ତତ୍ତ୍ୱାବଧାନ ଜାରି ରଖିଛନ୍ତି। ତେବେ ଆସନ୍ନ ସାଧାରଣ ନିର୍ବାଚନରେ ମୁଦ୍ରାସ୍ଫୀତି ଯେ ଅନ୍ୟତମ ମୁଖ୍ୟ ପ୍ରସଙ୍ଗ ହୋଇପାରେ ଏଥିରେ ଆଶ୍ଚର୍ଯ୍ୟ ହେବାର କିଛି ନାହିଁ।

# ମହିଳାଙ୍କ ରାଜନୈତିକ ସଶକ୍ତୀକରଣର ବାସ୍ତବତା

କସ୍ତୁରୀ ମହାପାତ୍ର
ଭୁବନେଶ୍ୱର, ମୋ: ୯୪୩୭୦୦୧୯୭୯

ସାର୍ବଜନୀନ ଜୀବନରେ ଅସମାନତା ସମଗ୍ର ବିଶ୍ୱରେ ଏକ ବାସ୍ତବତା। ବିଶ୍ୱର ସର୍ବାଧିକ ଜନସଂଖ୍ୟା ବିଶିଷ୍ଟ ରାଷ୍ଟ୍ର ଭାରତରେ ମହିଳାମାନେ ଯେଉଁ ଗଭୀର ଅସମାନତାର ସମ୍ମୁଖୀନ ହେଉଛନ୍ତି ତାହାର ଏକ ଜ୍ୱଳନ୍ତ ଉଦାହରଣ ହେଉଛି ପ୍ରତିନିଧିତ୍ୱ ବ୍ୟବଧାନ। ଅର୍ଥନୈତିକ ଅଭିବୃଦ୍ଧି ସତ୍ତ୍ୱେ ଦେଶର ରାଜନୀତିରେ ଭାରତୀୟ ମହିଳାଙ୍କ ଅଂଶଗ୍ରହଣ ଆଶାନୁରୂପ ହୋଇପାରିନାହିଁ।

ଭାରତର ମୋଟ ଜନସଂଖ୍ୟାର ଅଧା ହେଉଛନ୍ତି ମହିଳା। ତେଣୁ ମହିଳାଙ୍କ ରାଜନୈତିକ ସଶକ୍ତୀକରଣ ସବୁଠାରୁ ଅଧିକ ଚର୍ଚ୍ଚାର ବିଷୟ। ବାସ୍ତବରେ ମହିଳାଙ୍କ ସାମଗ୍ରିକ ସଶକ୍ତୀକରଣ ପ୍ରକ୍ରିୟାରେ ରାଜନୈତିକ ପ୍ରତିନିଧିତ୍ୱ ପ୍ରସଙ୍ଗ ଏବେ ବି ଯୋଡ଼ି ହୋଇପାରିନାହିଁ। ରାଜନୈତିକ ଅଂଶଗ୍ରହଣ କେବଳ ଭୋଟ୍ ଅଧିକାର ସହିତ ଜଡ଼ିତ ନୁହେଁ, ବରଂ ଏଥିରେ ନିଷ୍ପତ୍ତି ଗ୍ରହଣ ପ୍ରକ୍ରିୟା, ରାଜନୈତିକ ସକ୍ରିୟତା, ରାଜନୈତିକ ଚେତନା ଇତ୍ୟାଦି ଜଡ଼ିତ। ରାଜନୈତିକ ସକ୍ରିୟତା ଏବଂ ମତଦାନ ହେଉଛି ମହିଳାଙ୍କ ରାଜନୈତିକ ଅଂଶଗ୍ରହଣର ସବୁଠାରୁ ଶକ୍ତିଶାଳୀ କ୍ଷେତ୍ର। କିନ୍ତୁ ଆମ ଦେଶରେ ନିର୍ବାଚିତ ହେବାର ଅଧିକାର ଏପର୍ଯ୍ୟନ୍ତ ଲିଙ୍ଗନିରପେକ୍ଷ ହୋଇପାରୁନାହିଁ, ଯେପରି ମତଦାନ ଅଧିକାର ହୋଇ ପାରିଛି।

ନିର୍ବାଚନର ଦୁଇଟି ଦିଗ ରହିଛି। ପ୍ରଥମ ମତଦାନର ଅଧିକାର ଏବଂ ଦ୍ୱିତୀୟ ନିର୍ବାଚିତ ହେବାର ଅଧିକାର। ୨୦୨୩ ମହିଳା ସଂରକ୍ଷଣ ଆଇନ ପ୍ରଣୟନ ଏକ ସକାରାତ୍ମକ ପଦକ୍ଷେପ ହୋଇଥିବା ବେଳେ ମହିଳାଙ୍କ ରାଜନୈତିକ ସଶକ୍ତୀକରଣ ଆହ୍ୱାନର ସମ୍ମୁଖୀନ ହୋଇଛି। ନିକଟରେ ଶେଷ ହୋଇଥିବା ପାଞ୍ଚୋଟି ରାଜ୍ୟ ମଧ୍ୟପ୍ରଦେଶ, ରାଜସ୍ଥାନ, ଛତିଶଗଡ଼, ତେଲଙ୍ଗାନା ଓ ମିଜୋରାମ ବିଧାନସଭା ନିର୍ବାଚନରେ ମହିଳାଭିତ୍ତିକ ପ୍ରତିଶ୍ରୁତି ଅଧିକ ହୋଇଥିଲେ ହେଁ ମହିଳା ପ୍ରାର୍ଥୀଙ୍କ ପ୍ରତିନିଧିତ୍ୱ କମ୍ ରହିଛି। ଅଧିକ ମହିଳା ପ୍ରାର୍ଥୀ ଦେବା ପାଇଁ ରାଜନୈତିକ ଦଳଗୁଡ଼ିକର ଯଥେଷ୍ଟ ପ୍ରୟାସ ଦେଖିବାକୁ ମିଳିନାହିଁ। ଉଭୟ ବିଜେପି ଓ କଂଗ୍ରେସ ଭଳି ଜାତୀୟ ଦଳରେ ମଧ୍ୟ ମହିଳାଙ୍କ ପ୍ରତିନିଧିତ୍ୱ ୧୨ ପ୍ରତିଶତରୁ କମ୍ ରହିଛି। 'ନାରୀଶକ୍ତି ବନ୍ଦନ ଆଇନ'ରେ ଦର୍ଶାଯାଇଥିବା ମହିଳାଙ୍କ ପାଇଁ ଲୋକସଭା ଓ ବିଧାନସଭାରେ ୩୩ ପ୍ରତିଶତ ଆସନ ସଂରକ୍ଷଣ ଲକ୍ଷ୍ୟଠାରୁ ଏହି ଦୁଇ ଦଳ ବହୁ ପଛରେ ରହିଛି। ଆଇନ ପ୍ରଣୟନ ହେବା ପରେ ବିଧାନସଭା ନିର୍ବାଚନରେ ସ୍ୱଳ୍ପସଂଖ୍ୟକ ମହିଳାଙ୍କୁ ପ୍ରାର୍ଥୀ କରିବା ରାଜନୈତିକ ଦଳଗୁଡ଼ିକର ସେ ଦିଗରେ ପ୍ରତିଶ୍ରୁତି ଓ କାର୍ଯ୍ୟକାରିତା ମଧ୍ୟରେ ଥିବା ଅଭାବ ବାରି ହୋଇ ପଡୁଛି। ସାଧାରଣତଃ ପୁରୁଷ ରାଜନେତାମାନେ ଜଣେ ଉତ୍ସର୍ଗୀକୃତ, ପରିଶ୍ରମୀ ଏବଂ ଆତ୍ମବିଶ୍ୱାସୀ ମହିଳା ରାଜନେତାଙ୍କୁ ବିପଦ ବୋଲି ମନେକରନ୍ତି। ଅଧିକାଂଶ ରାଜନୈତିକ ଦଳ ଏବେ ବି ବିଶ୍ୱାସ କରନ୍ତି ନାହିଁ ଯେ ସେହି ଆସନଗୁଡ଼ିକ ବିଜୟରେ ପରିଣତ ହୋଇପାରିବ।

ନାରୀଶକ୍ତି ବନ୍ଦନ ବିଲ ଯେପରି ଭାବେ ଉପସ୍ଥାପନା କରାଗଲା, ସର୍ବସମ୍ମତି କ୍ରମେ ପାରିତ କରିବା ପାଇଁ ଅନ୍ୟ ଦଳମାନଙ୍କୁ ଶାସକ ଦଳ ଦ୍ୱାରା ଆବେଗପୂର୍ଣ୍ଣ ବିନମ୍ର ଅନୁରୋଧ କରାଗଲା ଏବଂ ଶେଷରେ ଆଇନ ଭାବେ ପ୍ରଣୀତ ହେବା ଦ୍ୱାରା ମହିଳାମାନଙ୍କ ମନରେ ସ୍ୱାଭାବିକ ଭାବେ ଆଶାର ସଞ୍ଚାର ହୋଇଥିଲା ଯେ ରାଜନୈତିକ ଦଳମାନେ ବିଶେଷକରି ଶାସକ ଏବଂ ମୁଖ୍ୟ ବିରୋଧୀ ଦଳ ଟିକେଟ ଆବଣ୍ଟନ ସମୟରେ ମହିଳାମାନଙ୍କ ପାଇଁ ଅଧିକ କୋହଳ ଭାବ ପ୍ରଦର୍ଶନ କରିବେ। ଯେହେତୁ ମହିଳା ସଶକ୍ତୀକରଣ ବିଷୟରେ ବିଜେପି ସରକାର ଏତେ ଉତ୍ସାହଜନକ କଥା କହୁଛନ୍ତି, ତେଣୁ ସେମାନେ ଆଇନ ପ୍ରଣୟନ ହେବା ପରେ ବିଧାନସଭା ହେଉ ବା ଲୋକସଭା ହେଉ, ନିର୍ବାଚନରେ ଅଧିକ ମହିଳା ପ୍ରାର୍ଥୀ ଦେବେ ବୋଲି ଆଶା କରାଯାଉଥିଲା। କିନ୍ତୁ ଏହା ପ୍ରମାଣିତ ଯେ ରାଜନୀତିରେ ମହିଳାଙ୍କୁ ପ୍ରକୃତରେ ରାଜନୈତିକ ସଶକ୍ତ କରିବାକୁ ବା ନେତୃତ୍ୱ ଦେବାକୁ ଅନିଚ୍ଛା ପ୍ରକାଶ କରୁଛନ୍ତି ରାଜନୈତିକ ଦଳମାନେ। ସେମାନଙ୍କର ଭାଷଣ, ଆଚରଣ ଓ ଉଚ୍ଚାରଣ ମଧ୍ୟରେ ସମନ୍ୱୟ ନ ଥିବା ଦେଖିବାକୁ ମିଳୁଛି।

ମନେହୁଏ ୨୦୨୪ ଲୋକସଭା ନିର୍ବାଚନ ପୂର୍ବରୁ ମହିଳାସଂରକ୍ଷଣ ବିଲ୍ ପାରିତ କରିବା ପଛରେ ବିଜେପି ନେତୃତ୍ୱାଧୀନ କେନ୍ଦ୍ର ସରକାରଙ୍କ ରହସ୍ୟମୟ ଉଦ୍ଦେଶ୍ୟ ଥିଲା। ତାହା ହେଉଛି ମହିଳା ଭୋଟରଙ୍କ ମଧ୍ୟରେ ସେମାନଙ୍କ ଦଳ ପ୍ରତି ଅଧିକ ସମର୍ଥନ ସୃଷ୍ଟି କରିବା। କିନ୍ତୁ ପ୍ରକୃତ ନେତୃତ୍ୱ କଥା ଉଠିବା ବେଳକୁ ସେମାନେ ଭିନ୍ନ ମାନସିକତା ପୋଷଣ କରୁଥିବା ଦେଖାଯାଉଛି। ଉଦାହରଣସ୍ୱରୂପ, ରାଜସ୍ଥାନର ୨୦୦ ଆସନ ବିଶିଷ୍ଟ ବିଧାନସଭାରେ କଂଗ୍ରେସ ୨୮ ଜଣ ମହିଳା ପ୍ରାର୍ଥୀଙ୍କୁ ଟିକେଟ ଦେଇଥିବା ବେଳେ ବିଜେପି ୨୦ଟି ଟିକେଟ୍ ବଣ୍ଟନ କରିଥିଲା। ୨୦୧୮ ବିଧାନସଭା ନିର୍ବାଚନରେ କଂଗ୍ରେସ ୨୭ ଜଣ ମହିଳା ପ୍ରାର୍ଥୀଙ୍କୁ ଟିକେଟ ଦେଇଥିବା ବେଳେ ବିଜେପି ୨୩ ଜଣ ମହିଳାଙ୍କୁ ପ୍ରାର୍ଥୀ କରିଥିଲା। ୨୩୦ ଆସନ ବିଶିଷ୍ଟ ମଧ୍ୟପ୍ରଦେଶ ବିଧାନସଭା ନିର୍ବାଚନ ପାଇଁ ବିଜେପି ୨୮ ଜଣ ଓ କଂଗ୍ରେସ ୩୦ ଜଣ ମହିଳାଙ୍କୁ ପ୍ରାର୍ଥୀ କରିଥିଲା। ୨୦୧୮ ରେ ଏହି ସଂଖ୍ୟା ଯଥାକ୍ରମେ ୨୪ ଓ ୨୭ ଥିଲା। ୯୦ ଆସନ ବିଶିଷ୍ଟ ଛତିଶଗଡ଼ ବିଧାନସଭା ନିର୍ବାଚନ ପାଇଁ ବିଜେପି ୧୪ ଜଣ ମହିଳାଙ୍କୁ ପ୍ରାର୍ଥୀ କରିଥିବା ବେଳେ କଂଗ୍ରେସ ୩ ଜଣ ମହିଳା ପ୍ରାର୍ଥୀ ଘୋଷଣା କରିଥିଲା। ତେଲଙ୍ଗାନା ବିଧାନସଭା ନିର୍ବାଚନରେ ବିଜେପି ୧୪ ଜଣ ମହିଳା ପ୍ରାର୍ଥୀ ଘୋଷଣା କରିଥିବା ବେଳେ କଂଗ୍ରେସ ୧୧ ଜଣ ମହିଳାଙ୍କୁ ପ୍ରାର୍ଥୀ କରିଛି। ସେଠାରେ ୧୧୯ ଟି ଆସନ ପାଇଁ ମତଦାନ ହୋଇଥିଲା। ୨୦୧୮ ରେ ୧୩୬ ଜଣ ମହିଳା ନାମାଙ୍କନ ପତ୍ର ଦାଖଲ କରିଥିଲେ, ଯାହା କି ମୋଟ ୧୭୮୨ଟି ନାମାଙ୍କନ ପତ୍ରର ମାତ୍ର ୮ ପ୍ରତିଶତ ଥିଲା। ମିଜୋରାମରେ ୪୦ଟି ନିର୍ବାଚନ ମଣ୍ଡଳୀର ପ୍ରତିନିଧି ଚୟନ ପାଇଁ ମତଦାନ ହୋଇଥିଲା। କଂଗ୍ରେସ ୨ ଜଣ ଓ ବିଜେପି ୪ ଜଣ ମହିଳା ପ୍ରାର୍ଥୀ ଦେଇଥିଲେ। ସରକାର ଗଠନ କରିଥିବା ମିଜୋ ନ୍ୟାସନାଲ ଫ୍ରଣ୍ଟ (ଏମଏନଏଫ) ୨୦୧୮ ରେ ଜଣେ ବି ମହିଳାଙ୍କୁ ପ୍ରାର୍ଥୀ କରିନଥିଲା।

ଯେକୌଣସି ଦେଶରେ ମହିଳାଙ୍କ ରାଜନୈତିକ ସଶକ୍ତୀକରଣ ସାଧାରଣତଃ ଦୁଇଟି ମାର୍ଗରେ ସମ୍ଭବ - ପ୍ରଥମଟି ହେଉଛି ଆଇନ ମାଧ୍ୟମରେ ବିଧାନସଭାରେ ଏବଂ ସଂସଦରେ ମହିଳାଙ୍କ ପାଇଁ ଆସନ ସଂରକ୍ଷଣ କରିବା ଏବଂ ଦ୍ୱିତୀୟଟି ହେଉଛି ପ୍ରାର୍ଥୀ ମନୋନୀତ କରିବା ସମୟରେ ରାଜନୈତିକ ଦଳ ମଧ୍ୟରେ ମହିଳା ପ୍ରାର୍ଥୀଙ୍କ ପାଇଁ ସଂରକ୍ଷଣ ବ୍ୟବସ୍ଥା କରିବା। ଆମ ଦେଶରେ ମହିଳା ସଶକ୍ତୀକରଣକୁ ଆମେ ବାସ୍ତବତାରେ ପରିଣତ କରିବା ବିଷୟରେ ଆମକୁ ଅଧିକ ବିଶ୍ଳେଷଣ କରିବାର ଆବଶ୍ୟକତା ରହିଛି। ରାଜନୀତିରେ ମହିଳାଙ୍କ ସମ୍ପୃକ୍ତି ଏବଂ ସେମାନଙ୍କ ରାଜନୈତିକ ପ୍ରତିନିଧିତ୍ୱକୁ ବାସ୍ତବତା ଶବ୍ଦର ପ୍ରକୃତ ଅର୍ଥରେ ପରିଣତ କରିବା ଏବଂ ସ

## 'ପୂଜ୍ୟପୂଜା ଦ୍ୱାରା ସମାଜରେ ସଂସ୍କାର ଆସିଥାଏ'

**କେନ୍ଦ୍ରାପଡ଼ା, ୧୫।୧(ସମିସ):** ଜିଲ୍ଲାର ଅଗ୍ରଣୀ ସାହିତ୍ୟ ଓ ସଂସ୍କୃତି ଅନୁଷ୍ଠାନ ଦ'ମୌସୁମୀଦ' ଆନୁକୂଲ୍ୟରେ ଶୀତ କବିତା ଆସର ଏବଂ ବିଶିଷ୍ଟ ଶିକ୍ଷାବିତ ପ୍ରଫେସର ନନ୍ଦ କିଶୋର ପରିଡ଼ାଙ୍କ ସ୍ୱନକ୍ଷତ୍ର ଦିବସ ସ୍ଥାନୀୟ ସଞ୍ଜିବନୀ ବିଦ୍ୟାମନ୍ଦିର ପରିସରରେ ଆୟୋଜିତ ହୋଇଯାଇଛି । ଏହି ଆସରରେ କବି ଡ. ଶ୍ରୀଧର ସାମଲ ପୌରୋହିତ୍ୟ କରିଥିଲାବେଳେ କବି ପ୍ରେମାନନ୍ଦ ଖଣ୍ଡୁଆଳ ସ୍ୱାଗତ ଭାଷଣ ଓ ଅତିଥି ପରିଚୟ ପ୍ରଦାନ କରିଥିଲେ । ମୁଖ୍ୟଅତିଥି ଭାବରେ ପ୍ରଫେସର ନନ୍ଦକିଶୋର ପରିଡ଼ା, ସମ୍ମାନିତ ଅତିଥି ଭାବରେ କବି ସ୍ୱପ୍ନାଂଶୁ ଦାସ, ନାଟ୍ୟକାର ସଞ୍ଜୟକୁମାର ମଲ୍ଲିକ ଯୋଗ ଦେଇଥିଲା ବେଳେ କବି ଚାରୁଲତା ଭୂୟାଁ କବିତା ଗୁଡ଼ିକ ସଂଯୋଜନା କରିଥିଲେ । ମୁଖ୍ୟ ଅତିଥି ପ୍ରଫେସର ନନ୍ଦ କିଶୋର ପରିଡ଼ାଙ୍କ ଜନ୍ମଦିନରେ ଜିଲ୍ଲାର ବିଭିନ୍ନ ଅଞ୍ଚଳର ସାହିତ୍ୟ ସଂଗଠନ ଓ ସାହିତ୍ୟିକମାନେ ପ୍ରଫେସର ପରିଡ଼ାଙ୍କୁ ମାନପତ୍ର, ପୁଷ୍ପଗୁଚ୍ଛ ଓ ଉପଢୌକନ ଦେଇ ଶୁଭେଚ୍ଛା ଜଣାଇଥିଲେ । ମୌସୁମୀ ସାହିତ୍ୟ ଓ ସଂସ୍କୃତି ପରିଷଦ କେନ୍ଦ୍ରାପଡ଼ା, ଆମ ଗାଁ ସାହିତ୍ୟ ପରିଷଦ ଗୁଲନଗର, ରାଜଶ୍ରୀ ସାହିତ୍ୟ ସଂସଦ କେନ୍ଦ୍ରାପଡ଼ା, ସତାର୍ଥ ସାହିତ୍ୟ ପରିଷଦ କୋରୋ, ପଲକ ସାହିତ୍ୟ ପତ୍ରିକା ଆଳି, ଦଧୀଚି ସାହିତ୍ୟ ସଂଗଠନ ରାଜନଗର ଆଦି ଅନେକ ସାହିତ୍ୟ ସଂଗଠନ ଏବଂ ବ୍ୟକ୍ତି ବିଶେଷ ଯୋଗ ଦେଇଥିଲେ । ପ୍ରଫେସର ନନ୍ଦ କିଶୋର ପରିଡ଼ା ତାଙ୍କ ବକ୍ତବ୍ୟରେ କହିଥିଲେ ଯେ ଦ'ସମାଜ ସଂସ୍କାର ପାଇଁ ପୂଜ୍ୟପୂଜାର ଆବଶ୍ୟକତା ରହିଛି । ବରିଷ୍ଠ ଓ ବିଜ୍ଞ ନାଗରିକ ମାନେହିଁ ସମାଜକୁ ଦିଗଦର୍ଶନ ଦେଇଥାନ୍ତି । ଏହି ଆସରରେ କବି ସୁରେନ୍ଦ୍ର ରାଉତ, ମେଜର ଭାରତ ଚନ୍ଦ୍ର ଜେନା, ଅମର ପ୍ରସାଦ ରାଉତ, ରଞ୍ଜନ ବାଇ, ଅଜୟ ପାତ୍ର, ସ୍ୱର୍ଣ୍ଣ ଷଡଙ୍ଗୀ, ମଞ୍ଜୁଶ୍ରୀ ବରାଳ, ଗୋଲାପ ରାଉତ, ପ୍ରିୟଦର୍ଶିନୀ ରାଉତ, ଗୀତାଞ୍ଜଳି ସାହୁ, ଶ୍ରୀଧର ମହାନ୍ତି, ନାରାୟଣ ପତି, ମନୋରଞ୍ଜନ ଦାସ, ରତ୍ନାକର ମଲ୍ଲିକ, ଶ୍ରୀକାନ୍ତ ଦାସ, ରତ୍ନାକର ପାତ୍ର, ସୁଧାଂଶୁ ଶେଖର ଦ୍ୱିବେଦୀ ପ୍ରମୁଖ ଚାଳିଶି ଜଣ କବି ସ୍ୱରଚିତ କବିତା ଆବୃତ୍ତି କରିଥିଲେ । କବି ଶଶିକାନ୍ତ ଦାସ ଧନ୍ୟବାଦ ଅର୍ପଣ କରିଥିଲେ ।

## ଜିଲ୍ଲାସ୍ତରୀୟ ମକର ମହୋତ୍ସବ ଉଦ୍‌ଘାଟିତ

**ମାର୍ଶାଘାଇ, ୧୫।୧(ସମିସ):** କେନ୍ଦ୍ରାପଡ଼ା ଜିଲା ମାର୍ଶାଘାଇ ବ୍ଲକ ପକ୍ଷୋଟ ତ୍ରିକୋଣ ଭୂମି ବିକାଶ ତରଫରୁ ୯ମ ଜିଲ୍ଲା ସ୍ତରୀୟ ମକର ମହୋତ୍ସବ ତ୍ରିକୋଣ ଭୂମି ବିକାଶପରିଷଦ ସଭାପତି ମୃତ୍ୟୁଞ୍ଜୟ ମହାନ୍ତିଙ୍କ ସଭାପତିତ୍ୱରେ ମୁଖ୍ୟ ଅତିଥି ପାଟକୁରା ବିଧାୟିକା ପ୍ରତିନିଧି, ରାଜ୍ୟ ବିଜେଡି କାର୍ଯ୍ୟକାରିଣୀ ସଦସ୍ୟ ସଞ୍ଜୟ ଅଗ୍ରୱାଲ, ମୁଖ୍ୟବକ୍ତା ବରିଷ୍ଠ ନେତା ରବି ସାମଲ ପ୍ରମୁଖ ଯୋଗଦେଇ ଆମ ସାମୂହିକ ଜୀବନରେ ବନ୍ଧୁତା, ଭାଇଚାର ପର୍ବ ମକର ଦେଶର ବିଭିନ୍ନ ରାଜ୍ୟର ଭିନ୍ନ ଭିନ୍ନ ନାମରେ ପାଳିତ ହେଉଛି ଓ ଓଡିଆ ଅସ୍ମିତାର ଏହି ମକର ସମାଜସେବା ବିଭେଦ ଦୂରକରିବା ସହ ଭାତୃତ୍ୱ ଭାଇଚାରା ବନ୍ଧନରେ ରୁଦ୍ଧିମନ୍ତ କରୁଛି ବୋଲି କହିଥିଲେ । ସମ୍ମାନିତ ଜିଲାପରିଷଦ ସଭ୍ୟ ପ୍ରମୋଦ କୁମାର ରଥ, ସମାଜସେବୀ ଅରକ୍ଷିତ ସାମନ୍ତରାୟ, ଅଜୟ ରାଉତ, ସନ୍ତୋଷ ଶତପଥୀ, ନୃସିଂହ ପରିଡ଼ା, ମେଜର ଭରତ ଜେନା ପ୍ରମୁଖ ଯୋଗ ଦେଇଥିଲେ । ତ୍ରିକୋଣ ଭୂମି ବିକାଶ ପରିଷଦ ସମ୍ପାଦକ ଅମରେନ୍ଦ୍ର ରାଉତ ବିବରଣୀ ପାଠ କରିଥିଲେ । ସାଇନଥ କଳାପରିସଦ ତରଫରୁ ସାଂସ୍କୃତିକ କାର୍ଯ୍ୟକ୍ରମ ଅନୁଷ୍ଠିତ ହୋଇଥିଲା । ଜ୍ୟୋତିଶଙ୍କର ଜେନା, ବିଶ୍ୱଭୂଷଣ ମହାନ୍ତି, ବିଶ୍ୱରଞ୍ଜନ ରାଉତ, ସ୍ୱରୂପ କିଶୋର ନାୟକ, ପ୍ରିୟ ରଞ୍ଜନ ରାଉତ ପ୍ରମୁଖ ସହଯୋଗ କରିଥିଲେ ।

# ଶ୍ରୀବଳଦେବଜୀଉ ମନ୍ଦିରରେ ମକର ବେଢ଼ା ପରିକ୍ରମା

**କେନ୍ଦ୍ରାପଡ଼ା, ୧୫।୧(ସମିସ)**

ଓଡ଼ିଆ ଚାଷୀ ଓ ଚଷା ପୁଅ ମାନଙ୍କର ପର୍ବ ମକର ସଂକ୍ରାନ୍ତିରେ କେନ୍ଦ୍ରାପଡ଼ା ଜିଲ୍ଲାର ଆରାଧ୍ୟ ପ୍ରଭୁ ବଳଦେବଜୀଉଙ୍କ ନିକଟରେ ଭକ୍ତଙ୍କ ସୋମବାର ପ୍ରବଳ ଭିଡ଼ ଦେଖିବାକୁ ମିଳିଛି ।ଭକ୍ତ ମୋକ୍ଷ ପ୍ରାପ୍ତି ସହ ନୂଆ ଚାଉଳ(ମକର ଚାଉଳ) ଶ୍ରୀଜୀଉଙ୍କ ନିକଟରେ ଲାଗି କରିବା ପାଇଁ କାହିଁ କେତେ ଦୁରୁରୁ ଧାଇଁ ଆସିଥିଲେ । ଶ୍ରୀଜୀଉଙ୍କ ନିକଟରେ ଭିନ୍ନ ଭିନ୍ନ ସମୟରେ ଦିନ ତମାମ ମା' ଲକ୍ଷ୍ମୀ ସାନ୍ତାଣୀ ଆଣିଥିବା

### ଲକ୍ଷାଧିକ ଭକ୍ତଙ୍କ ସମାଗମ

୮୪ ବ୍ୟଞ୍ଜନ ଲାଗି କରାଯାଇଛି । ଆଜି ଜିଲ୍ଲାର ପ୍ରାୟ ୧ ଲକ୍ଷରୁ ଅଧିକ ଭକ୍ତ ଓ ଶ୍ରଦ୍ଧାଳୁ କେନ୍ଦ୍ରାପଡ଼ା ଇଚ୍ଛାପୁର ସ୍ଥିତ ବଳଦେବଜୀଉଙ୍କ ମନ୍ଦିରରେ ଭିଡ଼ ଲଗାଇଥିଲେ । ଅନ୍ୟପଟେ ଏହି ଦିନରେ ସୂର୍ଯ୍ୟଙ୍କ ମକର ରାଶିକୁ ଚଳନ ଓ ଉତ୍ତରାୟଣ ଗତି ଯୋଗୁଁ ଦିନ ବଡ଼ ହେଉଥିବାରୁ ନିଜ ଆରାଧ୍ୟଙ୍କ ଦର୍ଶନ କରି ସକଳ ଶକ୍ତିର ଆଧାର ସୂର୍ଯ୍ୟ ଦେବଙ୍କ ଆରାଧନା କରି ଭକ୍ତ କୃତାର୍ଥ ହୋଇଥାନ୍ତି ।ପୂର୍ବ ପୁରୁଷମାନଙ୍କ ମନୋକାମନା ପୂରଣ ଉଦ୍ଦେଶ୍ୟରେ ଏହି ଦିନରେ ମଧ୍ୟ ଶ୍ରୀଜୀଉ ମାନଙ୍କର ଦର୍ଶନ ଭକ୍ତ କରନ୍ତି । ଗତ ରବିବାର ବିଳମ୍ବିତ ରାତିରେ ଶ୍ରୀଜୀଉମାନେ ୫ ଥର ବେଢ଼ା ପରିକ୍ରମା କରିବା ସହ ରାତିରେ ବଡ଼ସିଂହାର ବେଶ ପରେ ସୋମବାର ପ୍ରତ୍ୟୁଷରୁ ମଙ୍ଗଳ ଆଳତି କରାଯାଇ ଦ୍ୱାର ଖୋଲାଯିବା ପରେ ଭକ୍ତମାନେ ଦର୍ଶନ କରିଥିଲେ ।

ମକର ବେଢ଼ା ପରିକ୍ରମା କଲେ ସାତଜନ୍ମର ପୁଣ୍ୟ ଫଳ ପ୍ରାପ୍ତି ବିଶ୍ୱାସ ରହିଛି ।ଏହାବ୍ୟତୀତ ଏହି ମକର ସଂକ୍ରାନ୍ତିର ଅନ୍ୟ ଏକ ପରମ୍ପରା ହେଉଛି ମହାଲକ୍ଷ୍ମୀ ପୌଷ ମାସ ଧରୁ ସଂକ୍ରାନ୍ତିରେ ବାପଘରକୁ ଯାଇ ମକର ସଂକ୍ରାନ୍ତି ପୂର୍ବଦିନ ଅର୍ଥାତ ମାସାନ୍ତ ଦିନ ଶ୍ରୀମନ୍ଦିର ଫେରିଥାନ୍ତି ।ଝିଅ ବାପଘରୁ ଫେରିବା ସମୟରେ ଯେପରି ଶାଶୁଘରକୁ କିଛି ନା କିଛି ସାମଗ୍ରୀ ଧରି ଆସିଥାଏ ଠିକ ସେହିପରି ମା'ଲକ୍ଷ୍ମୀ ସାନ୍ତାଣୀ ବାପଘରୁ ଫେରିବା ସମୟରେ ୮୪ ପ୍ରକାର ଖାଦ୍ୟପେୟ ଆଣିଥିବା ବେଳେ ଏହି ବ୍ୟଞ୍ଜନକୁ ପ୍ରଭୁ ବଳଦେବ ଓ ଶ୍ରୀ ଜଗନ୍ନାଥଙ୍କ ନିକଟରେ ପରଶି ଦେଇଥାନ୍ତି ।

ସେଥିପାଇଁ ଏହିଦିନ ଭୋର ସମୟରୁ ମନ୍ଦିରରେ ସ୍ୱତନ୍ତ୍ର ନୀତି କରାଯାଇ ଅପରାହ୍ନରେ ମକର ବେଢ଼ା ବୁଲାଯିବା ପରେ ଚାରୋଟି ପଡ଼ାର ମୁରବୀ ମାନଙ୍କୁ ବସାଯାଇ ରୂପାଥାଳିରେ ଏହି ବ୍ୟଞ୍ଜନମାନ ବଣ୍ଟା ଯାଇଥାଏ । ମନ୍ଦିର ପରିସରରେ ଲକ୍ଷାଧିକ ଭକ୍ତଙ୍କ ସମାଗମ ହୋଇଥିବା ବେଳେ ଝାଞ୍ଜ, ମୃଦଙ୍ଗ ଆଉ କୀର୍ତ୍ତନ ସ୍ୱରରେ ଭକ୍ତ ବଡ଼ବାଡ଼ ମଣିମା ମଣିବିଗ୍ରହଙ୍କ ଶରଣାପନ୍ନ ହୋଇଥିଲେ ।ବିଶେଷତଃ ଆଜି ନବାଙ୍କ ପରିକ୍ରମା ଶେଷ ହେଉଥିବାରୁ ଏହାକୁ ଦେଖିବା ଲାଗି ଦିନ ତମାମ ଭକ୍ତଙ୍କ ଗହଳି ପରିଲକ୍ଷିତ ହୋଇଛି ।

## ଭିଡ଼ର ଫାଇଦା ନେଇ ମାତିଲେ ଲେଡି ଲୁଟେରା

**କେନ୍ଦ୍ରାପଡ଼ା, ୧୫।୧(ସମିସ):** ମକର ସଂକ୍ରାନ୍ତି ଭିଡ ଭିତରେ ବଳଦେବଜୀଉଙ୍କ ମନ୍ଦିର ପରିସରରେ କେତେଜଣ ଲେଡି ଗ୍ୟାଙ୍ଗ ଲୁଟେରା ସକ୍ରିୟ ହୋଇ ଉଠିଥିଲେ । ଭିଡ଼ରେ ମହିଳାଙ୍କ ବେକରୁ ସୁନା ଚେନ ଛିଣ୍ଡାଇ ନେଇଥିବା ଅଭିଯୋଗ ହୋଇଛି । ପ୍ରାୟ ୧୪ ଜଣ ମହିଳା ବେକରୁ ସୁନା ଚେନ ଚୋରୀ ହୋଇଥିବା ଅଭିଯୋଗ ହୋଇଛି ।ଲେଡି ଦୁର୍ବୃତ୍ତମାନେ ଲୁଟପାଟ କରୁଥିବା ଓ ପୁଲିସ ମନ୍ଦିରରେ ନିଷ୍କ୍ରିୟ ହୋଇଥିବାରୁ ଭକ୍ତଙ୍କ ମହଲରେ ଅସନ୍ତୋଷ ଦେଖାଦେଇଥିଲା ।

# ପଟ୍ଟାମୁଣ୍ଡାଇ କସ୍ତୁରୀ କଳା ନିକେତନର ବାର୍ଷିକୋତ୍ସବ

**ପଟ୍ଟାମୁଣ୍ଡାଇ, ୧୫।୧(ସମିସ):**ପଟ୍ଟାମୁଣ୍ଡାଇର ଅଗ୍ରଣୀ ସାଂସ୍କୃତିକ ଅନୁଷ୍ଠାନ କସ୍ତୁରୀ କଳା ନିକେତନର ୩୧ତମ ବାର୍ଷିକୋତ୍ସବ ମହାସମାରୋହରେ ପାଳିତ ହୋଇଯାଇଛି । କସ୍ତୁରୀ କଳା ନିକେତନ ସଭାପତି ସୁରେଶ କୁମାର ଜେନାଙ୍କ ସଭାପତିତ୍ୱରେ ସନ୍ଧ୍ୟା ୭ରେ ଏକ ସଭା କାର୍ଯ୍ୟ କରାଯାଇଥିଲା । ଉକ୍ତ ସାଂସ୍କୃତିକ ସଭାରେ ରାଜନଗର ବିଧାୟକ ଧ୍ରୁବ ଚରଣ ସାହୁ ମୁଖ୍ୟଅତିଥି, ରାଜ୍ୟ ଭାଗବତ ଟୁଙ୍ଗୀ ପ୍ରଚାର ସମିତି ଉପସଭାପତି ସୁବ୍ରତ କୁମାର ରାଉତ ମୁଖ୍ୟବକ୍ତା, ପଟ୍ଟାମୁଣ୍ଡାଇ ପୌରାଧ୍ୟକ୍ଷ ହେମନ୍ତ କୁମାର ସାହୁ କାଉନସିଲର ଗୋପିବଲ୍ଲଭ ନାୟକ ସମ୍ମାନୀତଅତିଥି ଭାବେ ଯୋଗ ଦେଇ ଏହି ଅନୁଷ୍ଠାନକୁ ବହୁ ଘାତ ପ୍ରତିଘାତ ଭିତରେ ମୁଖ୍ୟ ପ୍ରତିଷ୍ଠାତା ଦିବଙ୍ଗତ ଦିବାକର ବିଶ୍ୱାଳଙ୍କ ପ୍ରତିମୂର୍ତ୍ତିରେ ପୁଷ୍ପମାଲ୍ୟ ଦେଇ ପୂଜାର୍ଚ୍ଚନା କରିଥିଲେ । ଉକ୍ତ

ଅନୁଷ୍ଠାନର ଛାତ୍ରଛାତ୍ରୀ ସଂଖ୍ୟା ୨୭୫ ହୋଇଥିବା ସ୍ଥଳେ ସମ୍ପାଦକ କୃପାସିନ୍ଧୁ ନାୟକ ରାଜନଗର ବିଧାୟକଙ୍କ ଦୃଷ୍ଟି ଆକର୍ଷଣ କରିବା ସହିତ ଶ୍ରେଣୀ ଗୃହ ପାଇଁ ନିବେଦନ କରିଥିଲେ । ତତସହିତ ପୌରାଧ୍ୟକ୍ଷଙ୍କୁ ଉକ୍ତ ଅନୁଷ୍ଠାନକୁ ଯିବା ଆସିବା କରିବା ପାଇଁ ରାସ୍ତା ନିର୍ମାଣ କରିବାକୁ ନିବେଦନ କରିଥିଲେ । ବିଧାୟକ ନିଜସ୍ୱ ପାଣ୍ଠିରୁ ୨ ଲକ୍ଷ ଟଙ୍କା ଅନୁଦାନ ଯୋଗାଇ ଦେଇଛନ୍ତି ବୋଲି କହିଥିଲେ । ଗୋପିନାଥ ତ୍ରିପାଠୀ ଅତିଥିପରିଚୟ ଦେଇଥିବାବେଳେ ନବକିଶୋର ପଣ୍ଡା ସ୍ୱାଗତଭାଷଣ ପ୍ରଦାନ କରିଥିଲେ । ଉକ୍ତ ଅନୁଷ୍ଠାନର ସମ୍ପାଦକ କୃପାସିନ୍ଧୁ ନାୟକ ସମ୍ପାଦକୀୟ ବିବରଣୀ ପାଠ କରିଥିଲେ । ସଙ୍ଗୀତଜ୍ଞ ନଟବର ସିଂ, କବି ସୁଶାନ୍ତ ଦାସ. ସମାଜସେବୀ ଦିପ୍ତିମୟୀ ପରିଡ଼ାଙ୍କୁ ରାଜନଗର ବିଧାୟକ ଧ୍ରୁବ ସାହୁ ଉତ୍ତରୀୟ ଓ ମାନପତ୍ର ଦେଇ ସମ୍ବର୍ଦ୍ଧିତ କରିଥିଲେ । କବି ପ୍ରଧାନଶିକ୍ଷୟିତ୍ରୀ ଆରାଧନା ଦାଶ ଓ ପ୍ରଧାନଶିକ୍ଷୟିତ୍ରୀ ଆରତୀ ବଳ ମାନପତ୍ର ପଠନ କରିଥିଲେ । କସ୍ତୁରୀ କଳା ନିକେତନର ୧୫ ପୁରାତନ ଛାତ୍ରଛାତ୍ରୀଙ୍କୁ ଉତ୍ତରୀୟ ଓ ପୁଷ୍ପଗୁଚ୍ଛ ଦେଇ ସମ୍ମାନୀତ କରିଥିଲେ । କାର୍ଯ୍ୟକ୍ରମକୁ ଅନିରୁଦ୍ଧ ଦାସ, ଦେବାଶୀଷ ନାୟକ, ଶରତ ବିଶ୍ୱାଳ (ଟିକିନା), ଗୋବିନ୍ଦ ସେଠୀ, କିଶୋର ଜେନା, ଡା. ଅଲେଖ ଶର୍ମା, ସୁଶାନ୍ତ କୁମାର ନାୟକ, ଅନନ୍ତ ସାହୁ, ସୁଶୀଲ ପରିଡ଼ା, ଚନ୍ଦନ ପାତ୍ର, ପ୍ରକାଶ ବେହେରା, ନାରାୟଣ ସାହୁ, ପ୍ରତୀକ୍ଷା ତରାଇ, ପୁଷ୍ପଲତା ବେହୁରା ପ୍ରମୁଖ ପରିଚାଳନା କରିଥିଲେ । ଶେଷରେ ଆଡଭୋକେଟ ପ୍ରମୋଦ ସାହୁ ଧନ୍ୟବାଦ ଦେଇଥିଲେ ।

DSPL-545

ରାଜ୍ୟବ୍ୟାପୀ
ପାଣି ପଞ୍ଚାୟତ ପକ୍ଷ ପାଳନ
୧୬ ରୁ ୩୦ ଜାନୁଆରୀ ୨୦୨୪

- ସଂଶୋଧିତ ପାଣି ପଞ୍ଚାୟତ ଅଧିନିୟମ-୨୦୨୩ କାର୍ଯ୍ୟକାରୀ:
  - ଅଧିକ ସଂଖ୍ୟକ ମହିଳା ମାନଙ୍କର ପାଣି ପଞ୍ଚାୟତରେ ଅଂଶ ଗ୍ରହଣ
  - ବୃହତ ଉଠା ଜଳସେଚନ ପ୍ରକଳ୍ପରେ ପାଣି ପଞ୍ଚାୟତ ଗଠନ
- ଗତ ଦେଢ଼ ବର୍ଷରେ ୨୫,୦୦୦ରୁ ଉର୍ଦ୍ଧ୍ୱ ପାଣି ପଞ୍ଚାୟତ କ୍ରିୟାଶୀଳ
- e-CAD ଏପ୍ଲିକେସନ ଅନ୍ତର୍ଗତ 'ପାଣି ପଞ୍ଚାୟତ' ଏବଂ "Infra" ମୋଡ୍ୟୁଲ କାର୍ଯ୍ୟକାରୀ
  - "ସମନ୍ୱୟ" ଏବଂ "e-CAD" ଏପ୍ଲିକେସନ ଜାତୀୟ ସ୍ତରରେ ସମ୍ମାନିତ
- ଭୂତଳ ପାଇପ୍ ଲାଇନ୍ ଯୋଗେ ଜଳ ସେଚନ ବ୍ୟବସ୍ଥା
- ପ୍ରଶିକ୍ଷଣ ମାଧ୍ୟମରେ ଦକ୍ଷତା ବୃଦ୍ଧି
- ସହଭାଗୀ ସେଚ ପରିଚାଳନା ଉପରେ ଜାତୀୟ ସ୍ତରୀୟ ପ୍ରଶିକ୍ଷଣ
- ପାଣି ପଞ୍ଚାୟତ କାର୍ଯ୍ୟାଳୟ ବିକାଶ ନିମନ୍ତେ ସହାୟତା ରାଶିର ପ୍ରାବଧାନ
- ଜଳବାୟୁ ସହନଶୀଳ କୃଷିରେ ପାଣି ପଞ୍ଚାୟତର ସଶକ୍ତିକରଣ:
  - ୧୧୩ଟି ପାଣି ପଞ୍ଚାୟତକୁ କୃଷି ଯନ୍ତ୍ରପାତି ଯୋଗାଣ
  - ୯୦୦ଟି ସୌରଚାଳିତ ନଳକୂପ ପ୍ରତିଷ୍ଠା
  - ମତ୍ସ୍ୟଚାଷୀଙ୍କ ସଶକ୍ତିକରଣ ପାଇଁ ୧୫୦ଟି Biofloc ମାଧ୍ୟମରେ ବୈଜ୍ଞାନିକ ପଦ୍ଧତିରେ ମାଛଚାଷର ବ୍ୟବସ୍ଥା
  - ସମନ୍ୱିତ କୃଷି ପଦ୍ଧତିରେ ୨୨୯ଟି ପ୍ରକଳ୍ପ କାର୍ଯ୍ୟରତ
  - ୨୭୪ଟି କ୍ଷୁଦ୍ର ଡାଲି କଳ, କ୍ଷୁଦ୍ର ତୈଳ ଉତ୍ପାଦନ କଳ ଏବଂ କ୍ଷୁଦ୍ର ମାଣ୍ଡିଆ ପ୍ରକ୍ରିୟାକରଣ ଯନ୍ତ୍ର ପାଇଁ ସହାୟତା

ପାଣି ପଞ୍ଚାୟତ: ସଫଳ କୃଷି, ସଶକ୍ତ କୃଷକ

ଜଳ ସମ୍ପଦ ବିଭାଗ, ଓଡ଼ିଶା

OIPR - 32001/13/0010/2324

# ଜୟ ଜଗନ୍ନାଥ

ଈଶ୍ୱର ସ୍ୱତନ୍ତ୍ର ସ୍ୱଙ୍କ ଭଗବାନ ତୁହି, ଇଚ୍ଛାମହ ସର୍ବଶକ୍ତିବନ୍ତ ତତ୍ତ୍ୱ ବିହି ।
ଈଶ ଶେଷାଦି ସେବକ ସେବୀ ଏକା ତୁହି ଇଷ୍ଟ ଅଭିଷ୍ଟ ଦୟାନିଧି ଭାବଗ୍ରାହୀ ।
(ଅଭିମନ୍ୟୁ ସାମନ୍ତସିଂହାର)

# 'ପରିକ୍ରମା' ପାର୍ବଣ ଅବିସ୍ମରଣୀୟ

ଆଉମାତ୍ର ଗୋଟିଏ ଦିନର ଅପକ୍ଷା । ପୌଷ ଶୁକ୍ଳ ସପ୍ତମୀ ତିଥି ଅର୍ଥାତ୍ ୨୦୨୪ ଜାନୁଆରୀ ୧୭ ତାରିଖ ଶ୍ରୀକ୍ଷେତ୍ର ପାଇଁ ଏକ ଅବିସ୍ମରଣୀୟ ଦିନ ହୋଇରହିବ । ପ୍ରତ୍ୟେକ ଜଗନ୍ନାଥପ୍ରେମୀଙ୍କ ପାଇଁ ମଧ୍ୟ ଏହି ଦିନ ଅଢୁଲା ରହିବ । କାରଣ ଏହିଦିନ ଲୋକାର୍ପିତ ହେବ ବହୁ ପ୍ରତୀକ୍ଷିତ ଶ୍ରୀମନ୍ଦିର ପରିକ୍ରମା ପ୍ରକଳ୍ପ । କେବଳ ପରିକ୍ରମା ପ୍ରକଳ୍ପ ନୁହେଁ, ଶ୍ରୀକ୍ଷେତ୍ର ପୁରୀକୁ ବିଶ୍ୱସ୍ତରୀୟ ସହରରେ ପରିଣତ କରିବା ଲାଗି ନବୀନ ପଟ୍ଟନାୟକଙ୍କ ସ୍ୱପ୍ନର ଏକାଧିକ ପ୍ରକଳ୍ପ ନେବ ବାସ୍ତବରୂପ । ଏଥିପାଇଁ ପୁରୀ ଭଳି ଏକ ଛୋଟ ସହରରେ ତିଆରି ହୋଇଛି ଅନେକ ବଡ଼ ବଡ଼ ପ୍ରକଳ୍ପ, ଯାହାକି ଶ୍ରୀକ୍ଷେତ୍ରର ବିକାଶକୁ ଆହୁରି ଗତି ହେବ । ହେଲେ ପରିକ୍ରମା ପ୍ରକଳ୍ପକୁ ନେଇ ଏବେ ସବୁଠି ଉତ୍ସାହ ଆଉ ବ୍ୟଗ୍ରତା । ଏହାର ଲୋକାର୍ପଣ ପାଇଁ ନବବଧୂଟିଏ ଭଳି ସଜେଇ ହୋଇଛି ପୁରୀ । ଭାବଭକ୍ତିରେ ଉଛୁଳୁଛି ସିଂହଦ୍ୱାରରୁ ଶରଧାବାଲି । ସମସ୍ତେ ଏବେ ପରିକ୍ରମା ପ୍ରକଳ୍ପ ମନସ୍କ । ଚା' ଖଟିରୁ ଚାକଚକ୍ୟ ହୋଟେଲ, ବସ୍ତିବାସୀରୁ ବୁଦ୍ଧିଜୀବୀ ପୁଣି ବଡ଼ଦାଣ୍ଡରୁ ବେଳାଭୂମି ସବୁଠି ପରିକ୍ରମା ପ୍ରକଳ୍ପର ଚର୍ଚ୍ଚା । ସମସ୍ତେ ପ୍ରକଳ୍ପର ପରିକଳ୍ପନାରୁ ବାସ୍ତବତା ଯାଏ ଯେଉଁମାନଙ୍କର ଭୂମିକା ରହିଛି ସେମାନଙ୍କୁ ପ୍ରଶଂସା କରୁଛନ୍ତି ।

## ବିଦେଶୀଙ୍କ ଗୀତା ଭାଗବତ

ଜଗନ୍ନାଥ ସଂସ୍କୃତି ସାରା ବିଶ୍ୱରେ ପ୍ରଚାର ପ୍ରସାର ହେଉଛି । ଯାହାର ଝଲକ୍ ପୁରୀରେ ମଧ୍ୟ ଦେଖିବାକୁ ମିଳୁଛି । ଆଜି ବଡ଼ଦାଣ୍ଡ ଏସି ଟେନେଲ୍ ପାଖରେ ବିଦେଶର ଜଣେ ଭକ୍ତ ସନ୍ନ୍ୟାସୀ ବେଶରେ ଗୀତା ଭାଗବତ ଲୋକଙ୍କୁ ମାଗଣାରେ ବଣ୍ଟନ କରି ନାଚାଚଳଙ୍କ କୃପା ଲାଭ କରିଛନ୍ତି । ତାହା ସହ ଭକ୍ତ ଜଣକ ଜୟ ଜଗନ୍ନାଥ କହି ଲୋକଙ୍କୁ ପ୍ରଣାମ ମଧ୍ୟ କରୁଥିଲେ । ଯାହା ଲୋକଙ୍କୁ ବେଶ୍ ପସନ୍ଦ ଆସିଥିଲା । ଲୋକେ ମଧ୍ୟ ମାଗଣାରେ ଓ କିଛି ଟଙ୍କା ଦେଇ ତାଙ୍କଠୁ ଗୀତା ଓ ଭାଗବତ ସହ ଅନ୍ୟ ପୁସ୍ତକ କିଣୁଥିଲେ । ସାଧାରଣରେ ତାଙ୍କୁ ନେଇ ଚର୍ଚ୍ଚା ଚାଲିଥିଲା । ଲୋକେ କହୁଥିଲେ, ଭକ୍ତ ହେବ ତ ଏମିତି ।

## ସବୁଜ ସବୁଜ 'ଶ୍ରୀମାର୍ଗ'

ଜଗନ୍ନାଥ ବଲ୍ଲଭ ପିଲାଗ୍ରାମ ସେଷର (ଜେବିପିସି) ରୁ ଏକ ନୂତନ ରାସ୍ତା 'ଶ୍ରୀମାର୍ଗ' ଦୋଳଦେବାଙ୍କୁ ସଂଯୋଗ କରୁଛି । ପ୍ରାୟ ୮୦୦ ମିଟର ଏହି ରାସ୍ତାକୁ ଋତୁ କମ୍ ସମୟ ମଧ୍ୟରେ ଯାତାୟାତ ପାଇଁ ସମ୍ପୂର୍ଣ୍ଣ ପ୍ରସ୍ତୁତ କରାଯାଇଛି । ଏହି ରାସ୍ତା ଲାଗୁଛି ସବୁଜ ସବୁଜ । ଏହାର ଦୁଇପାର୍ଶ୍ୱରେ ଗଛର କ୍ଲଷ୍ଟ ସ୍ଥାପନ କରାଯାଇଛି । ସେହିପରି ରାସ୍ତା ପାର୍ଶ୍ୱରେ ପଅର କଳାକୃତି ମଧ୍ୟ ଶୋଭାପାଇଛି । ୧୭ ତାରିଖରେ ମୁଖ୍ୟମନ୍ତ୍ରୀ ନବୀନ ପଟ୍ଟନାୟକ ଶ୍ରୀସେତୁ ବେଲ କେବିପିସିରେ ପହଞ୍ଚିବେ । ସେଠାରୁ ଏହି ନୂତନ ରାସ୍ତା ଶ୍ରୀମାର୍ଗ ବେଲ ଶ୍ରୀମନ୍ଦିର ନିକଟକୁ ଆସିବେ ।

## ଅତିଥିଙ୍କ ଆଗମନ

ପରିକ୍ରମା ପ୍ରକଳ୍ପ ଲୋକାର୍ପଣ ପାଇଁ ଦେଶର ପ୍ରମୁଖ ୬୦ ଓ ରାଜ୍ୟର ପ୍ରମୁଖ ମନ୍ଦିର କର୍ମକର୍ତ୍ତାଙ୍କ ସହ ୯୦୦ ଜଣଙ୍କୁ ନିମନ୍ତ୍ରଣ କରାଯାଇଛି । ଏମାନଙ୍କ ମଧ୍ୟରୁ ଅନେକ ଶ୍ରୀକ୍ଷେତ୍ର ଆସି ଏହି ଭବ୍ୟ କାର୍ଯ୍ୟକ୍ରମରେ ଯୋଗଦେବା ଲାଗି ସମ୍ମତି ପ୍ରକାଶ କରିଥିବା ବେଳେ ଅନେକ ଆସୁଅଛି ବି ଆସିଗଲେଣି । ତେବେ ପ୍ରମୁଖ ଅତିଥି ୧୭ ତାରିଖ ସକାଳେ ପହଞ୍ଚିବେ ।

ତେଣୁ ଅତିଥିମାନଙ୍କୁ ସ୍ୱାଗତ କରିବା ଲାଗି ସମ୍ପୂର୍ଣ୍ଣ ଭାବେ ପ୍ରସ୍ତୁତ ରହିଛି ପୁରୀ । ଏଥିପାଇଁ ସହରର ପ୍ରବେଶ ପଥଠୁ ଆରମ୍ଭ କରି ସାହିଗଳିରେ ଲୋକାର୍ପଣ ଉତ୍ସବର ଝିଟା ଦେଖିବାକୁ ମିଳୁଛି । ବଡ଼ଦାଣ୍ଡରୁ ବେଳାଭୂମି ପୁଣି ସିଂହଦ୍ୱାରରୁ ଶରଧାବାଲି ସବୁ କିଛି ଲାଗୁଛି ନୂଆ ନୂଆ । ବଡ଼ଦାଣ୍ଡର ଉଭୟ ପାର୍ଶ୍ୱ ଲୋକାଠାରୁ ଗୋଟିଏ ରଙ୍ଗ (ପିଙ୍କା ଲୋକାପୀ) ରଙ୍ଗ ଦିଆଯାଇଥିବା ବେଳେ ନାମଫଳକ ଏକାପ୍ରକାର କରାଯାଇଛି ।

## ଆଲୋକ ନଗରୀ

ଆଖି ଝଲସାଇବା ଦେବାଭଳି ଆଲୋକୀକରଣ ଶ୍ରୀକ୍ଷେତ୍ରକୁ ଏକ ନୂତନ ରୂପରେ ଉଦ୍‌ଭାସିତ କରୁଛି । ଶ୍ରୀକ୍ଷେତ୍ରର ପ୍ରତି ରାସ୍ତାକୁ ଆଲୋକମାଳାରେ ସଜ୍ଜିତ କରାଯାଇଛି । ସଞ୍ଜ ନଇଁଲେ କୋଠାବାଡ଼ିଠୁ ଆରମ୍ଭ କରି ଗଛପତ୍ର ବି ରଙ୍ଗୀନ ଆଲୋକରେ ଝଲସିଉଠିଛି । ଗଛରେ ଗାନ୍ଧୁଆ ଲାଇଟ୍ ସାଜିକୁ ରଙ୍ଗବେରଙ୍ଗର ଲିଡ୍ ଝଞ୍ଜି ଦିଆଯାଇଛି । ବଡ଼ଦାଣ୍ଡର ମାର୍କେଟ କମ୍ପ୍ଲେକ୍ସ ଛକଠାରୁ ଶ୍ରୀମନ୍ଦିର ପ୍ରଶାସନ କାର୍ଯ୍ୟାଳୟ ପର୍ଯ୍ୟନ୍ତ ରାସ୍ତାର ଉଭୟ ପାର୍ଶ୍ୱରେ ହଜାର ହଜାର ଲାଇଟ୍ ଲାଗିଛି । ଏହି ଲାଇଟ୍ ଦୁଇପାର୍ଶ୍ୱ କୋଠାରେ ପଡ଼ିବା ବେଳେ ଏହା ବଡ଼ଦାଣ୍ଡର ଶୋଭାକୁ ଦ୍ୱିଗୁଣିତ କରୁଛି । ରାତି ଏଠି ଲାଗୁଛି ଦିନଭଳି ।

## ମନଛୁଆଁ ଚିତ୍ରକଳା

କେବଳ ଆଲୋକୀକରଣ ନୁହେଁ, ସହରର ବିଭିନ୍ନ ରାସ୍ତାପାର୍ଶ୍ୱ କାନ୍ଥ ପ୍ରାଚୀରରେ ଅତ୍ୟନ୍ତ ଆକର୍ଷଣୀୟ ଚିତ୍ରକଳା ସମସ୍ତଙ୍କ ମନ ଟାଣୁଛି । ବିଶେଷକରି ସହରର ପ୍ରମୁଖ ଗଛତୁଳାରେ ଶିଳ୍ପୀ ମନଛୁଆଁ ଚିତ୍ରକଳା । ଉଭୟ ପାର୍ଶ୍ୱ କାନ୍ଥ, ପ୍ରବେଶ ପଥ ପାଚେରୀରେ ଆଙ୍କିଛନ୍ତି ଶ୍ରୀସେତୁର ମେଡିକାଲ ଛକ, ଜିଆଇପି ରୋଡ, ସିଟି ରୋଡ, ବଡ଼ଦାଣ୍ଡ, ଶରଧାବାଲି ଯେଉଁଠି କାନ୍ଥ, ପ୍ରାଚୀର ଯାଏଁ ଅୁଲା ସେଠି ଏବେ ଜଳ୍ଜୀୟ କଳା, ସଂସ୍କୃତିର ଝଲକ ଦେଖିବାକୁ ମିଳୁଛି ଚିତ୍ରକଳାରେ । ଏବେ ସୂକ୍ଷ୍ମ ଭାବେ ଏହି ଚିତ୍ରସୃଷ୍ଟିକୁ କରାଯାଇଛି ଯେ, ତାହା ବାସ୍ତବ ବାସ୍ତବ ପରିଲାଗୁଛି । ଏହି କଳାକୃତି ମଧ୍ୟରେ ପୁରୀର କଳା ସଂସ୍କୃତି ଓ ପରମ୍ପରା ବିଶେଷକରି ସାହିଯାତ୍ର, ଚୌଦଫାଁଗାଣୀ ଚିଲିକା, ପଶୁ ପକ୍ଷୀ, ସାମୁଦ୍ରିକ ଜୀବ, ଦେଉଳାର୍ଜ ସ୍ଥାନ ଦିଆଯାଇଛି ।

## ଭକ୍ତଙ୍କୁ ବିଶୁଦ୍ଧ ପାନୀୟ ପାଇଁ ଲାଗିଛି ଡ୍ରିଙ୍କ୍ ଫ୍ରମ୍ ଟ୍ୟାପ୍

ଦେଶ ବିଦେଶରୁ ଆସୁଥିବା ଭକ୍ତ ବିଶୁଦ୍ଧ ପାନୀୟ ଟିକେ ପିଇବା ପାଇଁ ପୂର୍ବରୁ ବହୁ ଅସୁବିଧା ସମ୍ମୁଖୀନ କରୁଥିଲେ । କିନ୍ତୁ, ଏବେ ତାହା ଦୂର ହୋଇଯାଇଛି । ଶ୍ରୀମନ୍ଦିର ପାର୍ଶ୍ୱବର୍ତ୍ତୀ ଅଞ୍ଚଳରେ ମଧ୍ୟ ଏହି ବ୍ୟବସ୍ଥା ଏବେ ଉପଲବ୍ଧ ହୋଇଛି । ଦେଶର ରାଜ୍ୟ ବାହାରୁ ଆସୁଥିବା ଭକ୍ତ ଓ ପର୍ଯ୍ୟଟକ ବିଶୁଦ୍ଧ ପାନୀୟ ଟିକେ ପିଇ ରାଜ୍ୟ ସରକାରଙ୍କୁ ପ୍ରଶଂସା କରୁଛନ୍ତି । ସ୍ନାନ ମଣ୍ଡପରୁ ଭକ୍ତ କରୁଛି ଜେବେଡ଼ ସୁନ୍ଦର ବଡ଼ଦାଣ୍ଡ ଓ ବଡ଼ ଦେଉଳ ଯାଞ୍ଚ ମଣ୍ଡପରେ କାଳିଆ ଠାକୁର ପାଇଁ ଯାଞ୍ଚ, ପୂଜାଚର୍ଚ୍ଚନା ଚାଲିଛି । ଆଉ ସ୍ନାନମଣ୍ଡପରୁ ଭକ୍ତ ଦର୍ଶନ ସାରି ଏହାର ସାନିଧ୍ୟ ପାଉଛି । ତାହା ସହ ପତିତପାବନ ବାନାକୁ ଦେଖି ତା ଚକ୍ଷୁ ସେଠି ଲାଖି ଯାଉଛି । ଆଉ ତେବେ ଅନ୍ୟ ଭକ୍ତ ଶ୍ରୀମନ୍ଦିର ଅଭିମୁଖେ ଜଗା ଦର୍ଶନ ପାଇଁ ଯାଉଛନ୍ତି । ଭକ୍ତ, ଭକ୍ତି ଓ ସଂସ୍କୃତିର ଏକ ଅପୂର୍ବ ମିଳନରେ ବଡ଼ଦାଣ୍ଡ କେବେ ସେ ସୁନ୍ଦର ସୁନ୍ଦର ବିଶ୍ୱଛି । ଲାଗୁଛି କାଳିଆ ସାଆନ୍ତର ରଥ ଯାତ୍ରା ଚାଲିଛି । ହେଲେ ପରେ ଭକ୍ତ ଭଗବାନ ପାଖରୁ କୃପା ଲାଭ କରି କହୁଛି ଏ ଯାତରା ଜଗାର ପରିକ୍ରମା ପ୍ରକଳ୍ପ ଲୋକାର୍ପଣ ଉତ୍ସବର । ଯାଞ୍ଚ ମଣ୍ଡପ ପାଖରେ

ଚତୁର୍ଦ୍ଧାମୂର୍ତ୍ତି
ସମ୍ପୂର୍ଣ୍ଣ ମନ ମୋହୁଛି ।
ଭକ୍ତ କହୁଛି ଚଳାଚଳୋଳା କରୁଛି ଲାଳା ।

ଶୁଣୁଛି ମନ୍ତ୍ର, ବାଜୁଛି ଢୋଲ... ଗୁଞ୍ଜରିତ ହେଉଛି ହରିବୋଲ ହୁଳହୁଳି ଲୋକାର୍ପଣ ଉତ୍ସବ ପାଇଁ ଏଇ ସାଙ୍ଗେ ଶ୍ରୀମନ୍ଦିର ଚାରି ଦ୍ୱାରରେ ବେଦ ମନ୍ତ୍ର ଶୁଭୁଛି । ତାହା ସହ ଢୋଲ, ମୃଦଙ୍ଗ, ଗିନିରେ କୀର୍ତ୍ତନ ଆକାଶକୁ ଗୁଞ୍ଜରିତ କରି ଦେଉଛି । ମହିଳାଙ୍କ ହୁଳହୁଳି ଓ ପୁରୁଷଙ୍କ ହରିବୋଲ ସହ ଶ୍ରୀକ୍ଷେତ୍ରରେ ସୃଷ୍ଟି ହେଉଛି ରଥଯାତ୍ରା ଭ୍ରମ । ଆହୁରି ମଧ୍ୟ ସିଂହଦ୍ୱାର ଅନୁଶସ୍ତ୍ରର ନିକଟରେ ଯାଞ୍ଚ ରୂପକ ଅଭିନ୍ନ ଭକ୍ତ କାଳିଆ ଠାକୁରଙ୍କୁ ଦେଖୁଛି । ବର୍ଣ୍ଣାଢ୍ୟ ପରିବେଶ ମଧ୍ୟରେ ଏମିତି ଆଧ୍ୟାତ୍ମିକ ପରିବେଶ ସୃଷ୍ଟି ହୋଇଛି ଯେମିତି ଲାଗୁଛି ସ୍ୱର୍ଗରୁ ଦେବତା, ନର କିନ୍ନର ସମସ୍ତେ ଜଗା ଉପରେ ପୁଷ୍ପ ବୃଷ୍ଟି କରି କହୁଛନ୍ତି ଏ ଯାତ ଜଗା ପାଇଁ ।

## ଗାଡ଼ି କହୁଛି ବୀରଙ୍କ ଗାଥା

ପୁରୀ ବଡ଼ଦାଣ୍ଡରେ ଏମିତି ଗୋଟିଏ ଗାଡ଼ି ଆଜି ଠିଆ ହୋଇଥିଲା ଯେ ଜେହି ତାକୁ ଦେଖି ଖୁସି ହେଉଥିଲେ । ପୁରୀ ନବ ଗଠିତ ପୂଜ୍ୟ ପୂଜା ଅଭିଯାନର ଏହି ଗାଡ଼ି ଆମ ରାଜ୍ୟର ଓ ଦେଶର ବୀରଙ୍କ ଗାଥା ଗାଉଛି । ଗାଡ଼ିରେ ଲାଗିଛି ଜଳ୍ଜକର ମଉଡମଣି ପଣ୍ଡିତ ଗୋପବନ୍ଧୁ ଦାସ, ନେତାଜୀ, ଭାରତ ପିତା ମହ ।।। ଗାନ୍ଧୀ, ଆଜାଶତ ଲଗଲ କୁହାଯାଉଥିବା ବିଜୁ ବାବୁ, ସ୍ୱାମୀ ବିବେକାନନ୍ଦ, ପୁରୀର ଚନ୍ଦନ ହଜୁରୀ ଚାଖିଖୁଣ୍ଟିଆଙ୍କ ପରି ଅନେକ ବୀରଙ୍କ କାହାଣୀ । ପରିକ୍ରମା ପ୍ରକଳ୍ପର ଲୋକାର୍ପଣ ପାଇଁ ବହୁ ଭକ୍ତ, ଅନୁଷ୍ଠାନ ଓ ସଂଗଠନ ଭିନ୍ନ ଭିନ୍ନ ବାର୍ତ୍ତା ନେଇ ପୁରୀ ଆସୁଛନ୍ତି । ସେପଟେ ପୁରୀ ବସ୍ ଷ୍ଟାଣ୍ଡରେ ମଧ୍ୟ ଭକ୍ତଙ୍କ ଭିଡ଼ ଅଧିକ ଦେଖାଯାଉଛି । ଲୋକେ ବସିବା ପାଇଁ ବସ୍‌ରେ ମଧ୍ୟ ଆଉ ଯାହା ହେଉନାହିଁ ।

## ଜଗା ପାଇଁ ଜାଗା ଆଖଡ଼ା

## ଭିତ୍ତିଭୂମି ଉନ୍ନତି ପାଇଁ ୮.୫୦ କୋଟି

ସେ ବାହୁବଳୀ ସେବାୟତ ହୁଅନ୍ତୁ ବା ଅନ୍ୟ ସେବକ । ପୁରୀରେ ଜାଗା ଆଖଡାକୁ ନେଇ ରହିଛି ଏକ ସ୍ୱତନ୍ତ୍ର ସ୍ଥାନ । ମାତ୍ର ଉନ୍ନତ ଭିତ୍ତିଭୂମି ଅଭାବରୁ ସେହି ବାହୁବଳୀ ସେବାୟତମାନେ ଓ ପୁରୀର ଅନ୍ୟ ସେବକ କିମ୍ ମୁହାଁ ହେବାରେ ଲାଗିଛନ୍ତି । ରାଜ୍ୟ ସରକାର ଏହାକୁ ଲକ୍ଷ୍ୟ କରି ତାହାର ଭିତ୍ତିଭୂମିର ବିକାଶ ପାଇଁ ଅଣ୍ଟା ଭିଡିଛନ୍ତି । ଜାଗା ଆଖଡ଼ାର ଭିତ୍ତିଭୂମି ସହ ତାର ପାରିପାର୍ଶ୍ୱକୁ ନୂଆ ରୂପ ଦିଆଯିବ । ସେଥିପାଇଁ ରାଜ୍ୟ ସରକାର ଖର୍ଚ୍ଚ କରିବେ ପ୍ରାୟ ୮.୫୦କୋଟି ଟଙ୍କା । ଏହିକ୍ରମରେ ଆହୁରି ୩୫ ଟି ଜାଗା ଘର ଯୋଡ଼ିହେବ । ଜାଗା ଆଖଡ଼ାରେ ଏବେ ବି ପାରମ୍ପରିକ ସରଞ୍ଜାମରେ ଯୁବକମାନେ ବ୍ୟାୟାମ କରୁଛନ୍ତି । ସେଥିପାଇଁ ସେମାନେ ପୁରାରେ ଥିବା ଅନ୍ୟ ଜିମକୁ ଯାଉଛନ୍ତି । ଏହି ଜିମ ଯାଉଥିବା ପିଲାଙ୍କୁ ପୁଣି ଜାଗା ଆଖଡ଼ାମନସ୍କ କରିବା ପାଇଁ ଜାଗା ଘର ଗୁଡ଼ିକୁ ଆଧୁନିକତାର ଛାପ ଦେବାକୁ ସ୍ଥିତ କରିଛନ୍ତି ରାଜ୍ୟ ସରକାର । ପ୍ରଥମ ପର୍ଯ୍ୟାୟରେ ମୋଟ ୩୫ ଟି ଜାଗା ଘରକୁ ଏଥି ପାଇଁ ମନୋନୟନ କରାଯାଇଛି । ଏହି ଆଖଡ଼ାରେ କସରତ ପାଇଁ ତିଆରି ହେବ ଉନ୍ନତ ଭିତ୍ତିଭୂମି । ତାହା ସହ ଆଖଡ଼ାରେ ପ୍ରସ୍ତୁତ ହେବ ଜିମ ହଲ । ପିଲା ରେସଲିଂ ମାଟରେ କରିବେ କୁସ୍ତି । ପୁରାରେ ଜାଗା ଆଖଡ଼ା ସଂସ୍କୃତିକୁ ଆହୁରି ପ୍ରଚାର ପ୍ରସାର କରିବା ପାଇଁ ପୁରୀ ଜିଲ୍ଲା ପ୍ରଶାସନ ମଧ୍ୟ ତତ୍ପର ହୋଇ ଉଠିଛି ।ସେଥି ପାଇଁ ମୋଟ ୩୫ ଟି ଜିମ ହଲ୍‌ରେ ଜିମ ହଲ୍‌ର ନିର୍ମାଣ ହେବ । ଜିମ୍ ପ୍ରତିଷ୍ଠା ପାଇଁ ରାଜ୍ୟ ସରକାର ଖର୍ଚ୍ଚ କରିବେ ପ୍ରାୟ ୮ କୋଟି ୫୦ ଲକ୍ଷ ଟଙ୍କା । ଜିମ ମଧ୍ୟରେ ସମସ୍ତ ପ୍ରକାରର ଅତ୍ୟାଧୁନିକ ସରଞ୍ଜାମ ମଧ୍ୟ ଉପଲବ୍ଧ ହେବ । ପୁରୀର ବିଶ୍ୱଜିତ, ଗୋପାଳବଲ୍ଲଭ, ରାଜ ବଲ୍ଲଭ, ବଡ଼ ଆଖଡ଼ା, ପାଣ୍ଡା, ସାତ ବଖରା, ମଳଲଧିଜ, ମାଳଣା, ରାଜାସ ମହାନ୍ତି, ସୁଦରା, ହିଙ୍ଗଳ, ପଞ୍ଚାୟତ, ଗୁରୁଜଙ୍ଗ, ଦୁବରେ ଭଳି ମୋଟ ୩୫ ଟି ଜାଗାରେ ଜିମ ନିର୍ମାଣ କରାଯିବ । ଏଥି ପାଇଁ ରାଜ୍ୟ ସରକାରଙ୍କ କ୍ରୀଡ଼ା ବିଭାଗ ମଧ୍ୟ ଆର୍ଥିକ ସହଯୋଗ କରିବେ । ପ୍ରତ୍ୟେକ ଜାଗା ଘର ପାଇଁ ମୋଟ ୨୩ ଲକ୍ଷ ଟଙ୍କାର ବ୍ୟୟବରାଦ ହୋଇଛି । ଏହି ଜିମ ଘରର ନିର୍ମାଣ କାମ ଆଗରେ ଚାଲିଛି । ଦୁଇ ମାସ ମଧ୍ୟରେ ଏହା ଶେଷ ହେବାର ଲକ୍ଷ୍ୟ ରଖା ଯାଇଛି ।

## ଷଡ଼ଦର୍ଶନ ବି ଦାରୁବ୍ରହ୍ମଙ୍କର ଟେର୍ ପାଏନି

ସେ ଭାବକୁ ନିକଟ, କିନ୍ତୁ ଅଭାବକୁ ଦୂର । ତାଙ୍କର ଏକ ନିର୍ଦ୍ଦିଷ୍ଟ ରୂପ ନାହିଁ । ତୁମେ ଯାହାଙ୍କୁ ଦାରୁ ଭଳି ଭାବୁଛ, ସେ ତାହା ନୁହେଁ । ଯିଏ ଯେପରି ଭାବରେ ତାଙ୍କୁ କଳ୍ପନା କରେ ତା ଚିତ୍ତାକରେ ସେ ସେଇଭଳି ହୋଇ ତାକୁ ଦର୍ଶନ ଦିଅନ୍ତି । ଯାହା ଜଣକ ପାଇଁ, ତାହା ଅନ୍ୟ ଜଣକ ପାଇଁ ସେଇଭଳି ହୋଇ ନପାରେ । ମାନସିକତାରେ ପ୍ରଭେଦ ।

ସେ ଦ୍ୱାପର ଯୁଗର ଶ୍ରୀକୃଷ୍ଣ, ତ୍ରେତାଯୁଗ ଶ୍ରୀରାମ । ଏଥିରେ ସନ୍ଦେହ ନାହିଁ । ସମସ୍ତ ଅବତାର ତାଙ୍କଠୁଁ ହିଁ ଜାତ । ସେ ବୁଦ୍ଧ, ସେ ନିର୍ବାଣ । ସେ ବହୁରୂପୀ । ସେ ଅବତାରୀ । ସେ ଯାହା ଚାହିଁବେ ତାହା ହେଇପାରିବେ । ତାଙ୍କୁ ଯଦି କେହି ଭାବେ ଯେ ସେ ରାଜା ଇନ୍ଦ୍ରଦ୍ୟୁମ୍ନଙ୍କର ଦରଶଡ଼ା ଦାରୁଦେବତା କିମ୍ବା ବିଶ୍ୱାବସୁ ଶବରର ନୀଳମାଧବ କିମ୍ବା ବୌଦ୍ଧଧର୍ମୀ ଇନ୍ଦ୍ରଭୂତିଙ୍କର ବୁଦ୍ଧ, ଧର୍ଣ୍ଣ ଓ ସଂଘର ପ୍ରତୀକ କିମ୍ବା ଖ୍ରୀଷ୍ଟ ଧର୍ମର ଈଶ୍ୱର କିମ୍ବା ଇସଲାମ୍ ଧର୍ମର ଆଲ୍ଲାଙ୍କର ଏକ ନିରାକାର ରୂପ କିମ୍ବା ଷଡ଼ଦର୍ଶନର ସିଦ୍ଧାନ୍ତ ଓ ଲକ୍ଷ୍ୟସ୍ଥଳ ଅଟେ । ସୃଷ୍ଟିର ସ୍ରଷ୍ଟା ବ୍ରହ୍ମା, ସ୍ଥିତିର ପାଳନ ମହାବିଷ୍ଣୁ, ସଂହାରକର୍ତ୍ତା ଶିବ କିମ୍ବା ମହାମାୟା ଜଗଜ୍ଜନନୀ, ଭୈରବୀ, ଗଜାନନ, ମାର୍ତ୍ତଣ୍ଡ ଏବଂ ଆଉ କିଛି, ସେ ସେଇଭଳି ହୋଇ ଭକ୍ତଙ୍କ ନିକଟରେ ହୁଅନ୍ତି ପ୍ରକଟିତ ।

ସେ ହିଁ ଅଜନ୍ମା, ଅସ୍ପୃଷ୍ଟ, ଅରୂପା ଅଚିନ୍ତନୀୟ, ନିରାକାର, ନିର୍ଗୁଣ, ମହାଶୂନ୍ୟ, ପରଂବ୍ରହ୍ମ । ସବୁ ରୂପ ତାଙ୍କଠାରୁ ଜାତ ହେଲେ ବି ତାଙ୍କର ରୂପ କେହି ଆଁକିପାରେ ନାହିଁ । ଦ୍ୱୈତ, ବିଶିଷ୍ଟାଦ୍ୱୈତ ଓ ଅଦ୍ୱୈତ ସମ ଷଡ଼ଦର୍ଶନ ତାଙ୍କର ଠିକଣା ପାଏନାହିଁ । ତଥାପି ସେ ଭକ୍ତର ଭକ୍ତିରେ ବନ୍ଧା ।

ଉପନ୍ୟାସ –ସାଲବେଗ
(ପୃଷ୍ଠା-୨୫୦)
ମନୋଜ କୁମାର ମହାପାତ୍ର

## ବିଭିନ୍ନ ପଞ୍ଚାୟତରେ ବୁଲିଲା ଅର୍ପଣ ରଥ

**ଏରସମା, ୧୫।୧ (ସମିସ):** ଏରସମା ବ୍ଲକର ବିଭିନ୍ନ ପଞ୍ଚାୟତରେ ୭ ତାରିଖରୁ ଜୟ ଜଗନ୍ନାଥଙ୍କ ଅର୍ପଣ ରଥ ପରିକ୍ରମା କରୁଛି । ଏହି ଅର୍ପଣ ରଥ ଏରସମା ବ୍ଲକ ନାରଦିଆ ପଞ୍ଚାୟତର ଗ୍ରାମେଶ୍ୱର ମହାଦେବଙ୍କ ମନ୍ଦିର ସମ୍ମୁଖରୁ ପରିକ୍ରମା ଆରମ୍ଭ କରିଥିବା ବେଳେ ସରପଞ୍ଚ ସିମାଇ ଭୋଳ, ସମିତି ସଭ୍ୟ ପ୍ରଫୁଲ୍ଲ ପାଳ, କାର୍ଯ୍ୟନିର୍ବାହ ଅଧିକାରୀ ତପନ ଚୌଧୁରୀ, ଜିଆର୍‌ଏସ ସାରଥୀ ଲେଙ୍କା, ଏମ୍‌ବିକେ ସସ୍ମିତା ସ୍ୱାଇଁଙ୍କ ସହିତ ସମସ୍ତ ସିଆର୍‌ପି, ୧୪ୱାର୍ଡ ସଭ୍ୟ ସଭ୍ୟା, ଇସି ସଭ୍ୟାମାନେ ଉପସ୍ଥିତ ହୋଇ ବିଶାଳ ଶୋଭାଯାତ୍ରାରେ ରଥ ପରିକ୍ରମା କରାଇଥିଲେ । ଏହି କାର୍ଯ୍ୟକ୍ରମ ଉଦ୍‌ଯାପିତ ହୋଇଯାଇଛି ।ମଣିଜଙ୍ଗା: ତିର୍ତ୍ତୋଲ ବ୍ଲକ ଜଡତିରା ପଞ୍ଚାୟତରେ ଅର୍ପଣ ରଥ ପରିକ୍ରମା କରାଯାଇ ଗୁଆ, ଅକ୍ଷତ ସଂଗ୍ରହ କରାଯାଇଛି । ପ୍ରଥମେ ଜଡତିରା ପଞ୍ଚାୟତ ଅଫିସ୍‌ଠାରେ ସରପଞ୍ଚ ଶିବ ପ୍ରସାଦ ସାହୁଙ୍କ ନେତୃତ୍ୱରେ ଏହାର ଶୁଭାରମ୍ଭ ହୋଇଥିଲା । ପଞ୍ଚାୟତର ସମସ୍ତ ୱାର୍ଡ, ଜଡତିରା, ପଞ୍ଚେଇ, ବନ୍ଧବାଟି ବୁଲିଥିଲା ଅର୍ପଣ ରଥ । ଗ୍ରାମ ଠାକୁରାଣୀଙ୍କ ନିକଟରେ ଠାକୁରଙ୍କ ନିକଟରେ ରଥ ପରିକ୍ରମା ଶେଷ ହୋଇଥିଲା ।

## ଏସ୍‌ଏନ୍ କଲେଜରେ ମକର ମିଳନ

**ରାଜକନିକା, ୧୫।୧(ସମିସ):** ରାଜକନିକାର ପ୍ରତିଷ୍ଠିତ ଏସ୍‌ଏନ୍ କଲେଜ ୧୯୯୪ ସ୍ନାତକ ବ୍ୟାଚର ଛାତ୍ରଛାତ୍ରୀ ମାନଙ୍କ ଦ୍ୱାରା ମକର ମିଳନ ଅନୁଷ୍ଠିତ ହୋଇଯାଇଛି । ରାଜକନିକାର ଏହି ଶିକ୍ଷାନୁଷ୍ଠାନରେ ୧୯୯୪ ମସିହାର ପ୍ରଥମ ଥର ପାଇ ଅନର୍ସ ଓ ଶିକ୍ଷା ବିଭାଗ ପାଠ୍ୟକ୍ରମ ଖୋଲିଥିବାରୁ ଏହି ବ୍ୟାଚର ଛାତ୍ରଛାତ୍ରୀମାନେ ନିଜକୁ ରାଜନୀତି ବିଜ୍ଞାନ ଓ ଇତିହାସ ବିଭାଗରେ ସମ୍ମାନ ପାଠ୍ୟକ୍ରମ ନେଇ ପଢ଼ିବାର ସୁଯୋଗ ପାଇଥିଲେ । ପବିତ୍ର ମକର ସଂକ୍ରାନ୍ତି ଅବବ୍ୟହିତ ପୂର୍ବରୁ ଏହି ବ୍ୟାଚର ଛାତ୍ର ଛାତ୍ରୀଙ୍କ ମଧ୍ୟରେ ବନ୍ଧୁମିଳନ କରାଯାଇଥିଲା । କନିକା ରାଜବାଟୀ ପରିସରରେ ସାମ୍ବାଦିକ ସୁକାନ୍ତ ଦାଶଙ୍କ ସଂଯୋଜନାରେ ଅନୁଷ୍ଠିତ କାର୍ଯ୍ୟକ୍ରମରେ ରମେଶ ଚନ୍ଦ୍ର ନନ୍ଦ, ଶରତ କୁମାର ବିଶ୍ୱାଳ, ସୁଶାନ୍ତ ବିଶ୍ୱାଳ, ସ୍ୱପ୍ନାରଣୀ ବେହେରା, ସ୍ନେହଲତା ନାୟକ, ଦୈତାରୀ ବାରିକ, ପ୍ରଭାତ ସାହୁ, ପ୍ରମୋଦ ରାଉତ, ବୈକୁଣ୍ଠ ନାଥ ନାୟକ, ନରୋତ୍ତମ ପଲାଇ, ଅମର ମହାରଣା, ଗଙ୍ଗାଧର ବେହେରା, ବିଜୟ ବିଶ୍ୱାଳ, ଶିବପ୍ରସାଦ ମଲିକ, ଧନେଶ୍ୱର ସାହୁ ପ୍ରମୁଖ ଉପସ୍ଥିତ ଥିଲେ ।

## ମିଶନ ଶକ୍ତି ଗୃହ ଉଦ୍‌ଘାଟିତ

**ଡେରାବିଶ, ୧୫।୧(ସମିସ):** ଡେରାବିଶ ବ୍ଲକ ଇନ୍ଦାଲୋ ପଞ୍ଚାୟତ କାର୍ଯ୍ୟାଳୟ ପରିସରରେ ଆଜି ପଞ୍ଚାୟତ ମିଶନ ଶକ୍ତି ଗୃହ ଉଦ୍‌ଘାଟିତ ହୋଇଯାଇଛି । ଇନ୍ଦାଲୋ ପଞ୍ଚାୟତ ମହାସଂଘ ସଭାପତି ପ୍ରତୀମା ସାମନ୍ତରାୟଙ୍କ ସଭାପତିତ୍ୱରେ ଅନୁଷ୍ଠିତ ଉଦ୍‌ଘାଟନୀ କାର୍ଯ୍ୟକ୍ରମରେ ମୁଖ୍ୟଅତିଥି ଭାବେ ବିଜେଡି ରାଜ୍ୟ କାର୍ଯ୍ୟକାରିଣୀ ସଦସ୍ୟ ସଞ୍ଜୟ ଅଗ୍ରୱାଲ ଯୋଗଦେଇ ଆନୁଷ୍ଠାନିକ ଭାବେ ଏହି ଗୃହକୁ ଉଦ୍‌ଘାଟନ କରିଥିଲେ । ଏ ଉପଲକ୍ଷେ ଆୟୋଜିତ ଉଦ୍‌ଘାଟନୀ ସଭାରେ ବିଡିଓ ଦାଶରଥୀ ଜେନା ମୁଖ୍ୟବକ୍ତା ଭାବେ ଯୋଗଦେଇ ସ୍ୱୟଂ ସହାୟିକା ଗୋଷ୍ଠୀ ମହିଳାଙ୍କ ପାଇଁ ନିର୍ମିତ ଏହି ଗୃହଟି ସେମାନଙ୍କ ପଞ୍ଚାୟତ ମହାସଂଘର ମୁଖ୍ୟ କାର୍ଯ୍ୟାଳୟ ହେବା ସହ ସେମାନଙ୍କ ସଭାସମିତି ଓ ଦାପ୍ତରିକ କାର୍ଯ୍ୟ ପାଇଁ ଏହା ସହାୟକ ହେବ ବୋଲି କହିଥିଲେ । ଏହି ସଭାରେ ସମ୍ମାନିତ ଅତିଥି ଭାବେ ପଞ୍ଚାୟତର ପୂର୍ବତନ ସରପଞ୍ଚ ଅଶ୍ୱିନୀ ମହାନ୍ତି, ଯୋଗାନନ୍ଦ ମହାନ୍ତି, ସମାଜସେବୀ ରଜତ ବଳ, ଓଡ଼ିଶା ମୋ ପରିବାରର ସଂଯୋଜକ ରଶ୍ମୀରଞ୍ଜନ ପ୍ରଧାନ, ସମବାୟବିତ୍ ସୁଧାଂଶୁ ସାମନ୍ତରାୟ, ସରପଞ୍ଚ ଜ୍ୟୋତ୍ସ୍ନାମୟୀ ବେହେରା, ବ୍ଲକ ମିଶନଶକ୍ତିର ରତିକାନ୍ତ ପଟ୍ଟନାୟକ, ବିପିଏମ୍ ହିମାଂଶୁ ଭଦ୍ର ପ୍ରମୁଖ ଯୋଗ ଦେଇଥିଲେ । ଏହି କାର୍ଯ୍ୟକ୍ରମକୁ ପଞ୍ଚାୟତ ମହାସଂଘ ସମ୍ପାଦିକା ରୁନାରାଣୀ ପଣ୍ଡା, ଏମବିକେ ମେନକା ଜେନାଙ୍କ ସମେତ ପଞ୍ଚାୟତର ସମସ୍ତ ସିଆରପି ଓ ସ୍ୱୟଂ ସହାୟିକା ଗୋଷ୍ଠୀ ସଦସ୍ୟା ସହଯୋଗ କରିଥିଲେ ।

## ମା' ତାରିଣୀଙ୍କ ପ୍ରତିଷ୍ଠା ଉତ୍ସବ

ପଞ୍ଚୁପାଣ୍ଡବ, ୧୫।୧(ସମିସ): ଡେରାବିଶ ବ୍ଲକ ଚାଟରାଚକଡ଼ା ପଞ୍ଚାୟତର ଫକୀରାବାଦ ଗ୍ରାମରେ ଥିବା ତାରିଣୀ ମନ୍ଦିରରେ ମା'ଙ୍କ ପ୍ରତିଷ୍ଠା ଉତ୍ସବ ଅନୁଷ୍ଠିତ ହୋଇଯାଇଛି । ଆଜି ମକର ସଂକ୍ରାନ୍ତିରେ ଯଜ୍ଞ କରାଯାଇଥିଲା । ପୂଜକ ରମାକାନ୍ତ ମିଶ୍ର ଓ ମୀନକେତନ ମିଶ୍ର ପୂଜା କାର୍ଯ୍ୟ ସମ୍ପାଦନ କରିଥିଲେ । ଗ୍ରାମବାସୀଙ୍କ ପକ୍ଷରୁ ଏହି କାର୍ଯ୍ୟକ୍ରମକୁ ନିରଞ୍ଜନ କର, ହେମନ୍ତ ନାୟକ, କୁଷ୍ଠଚନ୍ଦ୍ର ସାହୁ, କ୍ଷୀରୋଦ ନାୟକ ଓ ଶରତ ରାଉତ ପରିଚାଳନା କରିଥିଲେ ।

### ପୁରୁଷୋତ୍ତମପୁର ଗୋ-ବାତ୍ୟା ଆଶ୍ରୟସ୍ଥଳ ଜରାଜୀର୍ଣ୍ଣ

# ଛାତ୍ରଛାତ୍ରୀଙ୍କ ପାଇଁ ପାଲଟିଛି ବିପଦ

**ଡେରାବିଶ, ୧୫।୧(ସମିସ)**

ଲୁଣା-କରାଣ୍ଡିଆ ଦ୍ୱୀପାଞ୍ଚଳରେ ତିନୋଟି ବ୍ଲକର ୨୫ରୁ ଊର୍ଦ୍ଧ୍ୱ ଗାଁ ରହିଛି । ଏହି ଅଞ୍ଚଳଟି ଦୁଇଟି ନଦୀ ଘେରରେ ରହିଥିବା ଓ ଗମନାଗମନ ସୁବିଧା ନ ଥିବାବେଳେ ପ୍ରତିବର୍ଷ ବନ୍ୟା ଓ ବାତ୍ୟ ଏହି ଦ୍ୱୀପାଞ୍ଚଳବାସୀଙ୍କ ଚିର ସହଚର ହୋଇରହିଛି । ବର୍ଷା ଆରମ୍ଭରୁ ଲୁଣା ଓ କରାଣ୍ଡିଆର ବନ୍ୟାରେ ଏହି ଦ୍ୱୀପାଞ୍ଚଳର ଚାଷଜମି ସମେତ ଗାଁ ଗଣ୍ଡାରେ ବନ୍ୟାପାଣି ଭରିଯାଏ । ଲୋକମାନେ ବନ୍ୟାରୁ ରକ୍ଷା ପାଇବା ପାଇଁ ଉଚ୍ଚସ୍ଥାନକୁ ଯାଉଥିବାବେଳେ ଏଥିରେ ଗୃହପାଳିତ ପଶୁ ବିଶେଷ ଅସୁବିଧା ଭୋଗ କରିଥାନ୍ତି । ସମସ୍ତ ଚାରଣ ଜମି ବନ୍ୟାପାଣି ପ୍ଲାବିତ ହେବା ଯୋଗୁଁ ସେମାନେ ଖାଇବା ପାଇଁ ଖାଦ୍ୟ ସଙ୍କଟ ଦେଖାଦେଇଥିଏ । ଏହି ସମୟରେ ଗ୍ରାମର ଗୃହପାଳିତ ପଶୁଙ୍କୁ ନିରାପଦରେ ରଖିବା ପାଇଁ ସରକାର ୧୯୯୭ରେ ଏହି ଦ୍ୱୀପାଞ୍ଚଳର ଡେରାବିଶ ବ୍ଲକ ଇନ୍ଦାଲୋ ପଞ୍ଚାୟତ ଅନ୍ତର୍ଗତ ପୁରୁଷୋତ୍ତମପୁର ଗ୍ରାମରେ ଗୋ ଆଶ୍ରୟସ୍ଥଳ ନିର୍ମାଣ କରିଥିଲେ । ଏବେ ଏହି ଆଶ୍ରୟ ସ୍ଥଳ ଜରାଜୀର୍ଣ୍ଣ ଅବସ୍ଥାରେ । ଫଳରେ ଏହା ନିକଟରେ ଥିବା ବିଦ୍ୟାଳୟର ଛାତ୍ରଛାତ୍ରୀଙ୍କ ପାଇଁ ବିପଦ ପାଲଟିଛି । ଏହାର ମରାମତି କରାଯିବାକୁ ସାଧାରଣରେ ଦାବି ହେଉଛି ।

୧୧୯୭ରେ ନିର୍ମିତ ଆଶ୍ରୟ ସ୍ଥଳ ଗୋରୁଗାଈଙ୍କ କାର୍ଯ୍ୟରେ ଲାଗୁଥିଲା । ଏହି ଆଶ୍ରୟସ୍ଥଳଟି ରକ୍ଷଣାବେକ୍ଷଣ ଅଭାବରୁ କ୍ରମଶଃ ଏବେ ଦୁର୍ବଳ ଓ ବିପଦସଙ୍କୁଳ ହୋଇପଡ଼ିଛି । ଏହି ଘରର ଛତରୁ ସିମେଣ୍ଟ ଢଳେଇ ଖସୁଥିବାବେଳେ କାନ୍ଥରୁ ଇଟା ଭାଙ୍ଗିବା ଦେଖାଗଲାଣି । ଯେଉଁଥିପାଇଁ ଲୋକମାନେ ଏହାକୁ ବ୍ୟବହାର କରୁନାହାଁନ୍ତି ।

ତେବେ ଏହା ନିକଟରେ ପୁରୁଷୋତ୍ତମପୁର ପ୍ରାଥମିକ ବିଦ୍ୟାଳୟ ରହିଥିବାବେଳେ କୋମଳମତି ଛାତ୍ରଛାତ୍ରୀ ଏହା ନିକଟରେ ଚଳପ୍ରଚଳ ଓ ଖେଳକୁଦ କରିଥା'ନ୍ତି । ଫଳରେ ଏହି ଆଶ୍ରୟ ସ୍ଥଳ ସେମାନଙ୍କ ପାଇଁ ବିପଦ ଭାବେ ଉଭା ହୋଇଛି । କେତେବେହଲେ ଦୁର୍ଘଟଣା ନ ଘଟିବ କହିହେବ ନାହିଁ । ଏବେ ପଞ୍ଚାୟତରେ ସମସ୍ତ କୋଠାବାଡ଼ି ଦାୟିତ୍ୱ ପଞ୍ଚାୟତ ଅଧୀନକୁ ଯାଇଥିବାରୁ ସରପଞ୍ଚ ଏଥିପ୍ରତି ଦୃଷ୍ଟିଦେଇ ଆବଶ୍ୟକ ଅର୍ଥ ବ୍ୟୟବରାଦ କରି ତୁରନ୍ତ ମରାମତି କରିବା ପାଇଁ ଅଞ୍ଚଳବାସୀ ଦାବି କରିଛନ୍ତି ।

## ମଦ ଜବତ; ୩ କୋର୍ଟ ଚାଲାଣ

**ପାରାଦୀପ, ୧୫।୧(ସମିସ):** ପାରାଦୀପ ଲକଥାନା ଅଞ୍ଚଳରେ ଚୋରା ମଦ ବିକ୍ରି କରୁଥିବା ଅଭିଯୋଗରେ ୩ ଜଣଙ୍କୁ ଗିରଫ କରି କୋର୍ଟ ଚାଲାଣ କରିଛି ଲକ୍ ଥାନା ପୁଲିସ । ସେମାନେ ହେଲେ କତକୁଲାର ତୁଷାର କାନ୍ତ ବେହେରା, ଜଗତସିଂହପୁର ଜିଲ୍ଲା ମାଛଗାଁର ଦୋଛକିରେ ରହୁଥିବା କ୍ଷୀରୋଦ ସ୍ୱାଇଁ ଓ ସୁକୁଆଖଳା ଅଞ୍ଚଳରେ ରହୁଥିବା ପ୍ରେମାନନ୍ଦ ବେହେରା । ସେମାନଙ୍କଠାରୁ ୧୫ ଲିଟର ଦେଶୀ ମଦ ଜବତ ହୋଇଛି । ରବିବାର ଅଭୟଚାନ୍ଦପୁର ଥାନା ଏଲ୍‌ଆଣ୍ଡଟି କଲୋନୀ ପଛପାଖରେ ଥିବା ଏକ ମୋବାଇଲ ଦୋକାନରେ ଚୋରା ମଦ ବିକ୍ରି ହେଉଥିବା ଖବର ପାଇ ଏରସମା ଥାନା ଓଲରା ପଦ୍ମପୁରର ପ୍ରକାଶ ସାହୁ ଦୋକାନ ମାଲିକକୁ ପୋଲିସ ଗିରଫ କରି ୩.୮୬୦ ଲିଟର ବିଦେଶୀ ମଦ ଜବତ ହୋଇଛି । ବଗଦିଆ-ଡାଳିମ୍ବପୁର ନାଳ ବନ୍ଧ ରାସ୍ତା ନିକଟରୁ କୁଜଙ୍ଗ ଥାନା ବୋରିକି ଗ୍ରାମର ସନ୍ତୋଷ ସାହୁକୁ ଗିରଫ କରାଯାଇ ୩.୨୪୦ ଲିଟର ମଦ ଜବତ କରିଛି ପୋଲିସ ।

# କୁଦାନଗରୀ ପୀଠର ଉନ୍ନତି ଦାବି

**ଗରଦପୁର, ୧୫।୧(ସମିସ)**

କେନ୍ଦ୍ରାପଡ଼ା ଜିଲ୍ଲା ପାଟକୁରା ନିର୍ବାଚନ ମଣ୍ଡଳୀ ଅନ୍ତର୍ଗତ ଗରଦପୁର ବ୍ଲକ କୁଦାନଗରୀସ୍ଥ ଶ୍ରୀପରକ୍ଷିତ ମହାରାଜଙ୍କ ପୀଠ ଅବସ୍ଥିତ ଅଟେ । ଏହି ପୀଠର ଏକ ସ୍ୱତନ୍ତ୍ର ଇତିହାସ ରହିଛି । ଦ୍ୱାପର ଯୁଗରୁ ଏହି ପୀଠର ସ୍ଥିତି ଜାଣିବାକୁ ମିଳେ । ଏହି ସ୍ଥାନକୁ ପ୍ରତିଦିନ ଶହ ଶହ ଜିଲ୍ଲା ଓ ବାହାରର ଲୋକ ଏଠାରେ ପହଞ୍ଚି ନଦୀପଠାରେ ଥିବା କାଜୁ ଜଙ୍ଗଲରେ ବଣଭୋଜି କରିବା ପାଇଁ ଆସିଥା'ନ୍ତି । ବିଜୁ ଜନତା ଦଳ ଯୁବ ସଂଖ୍ୟାଲଘୁ ସେଲ୍‌ଫ ସଭାପତି ତଥା ଅଖିଳ ଭାରତୀୟ ପଛୁଆ ବର୍ଗ ଓ ସଂଖ୍ୟାଲଘୁ ବିକାଶ ପରିଷଦର ମହାସଚିବ ମହମ୍ମଦ ଆମିରଙ୍କ ନେତୃତ୍ୱରେ ଏକ ଟିମ ଗସ୍ତ କରି ପୀଠର ମହନ୍ତଙ୍କ ସହିତ ବିଭିନ୍ନ ସମସ୍ୟା ବିଷୟରେ ଆଲୋଚନା କରିଥିଲେ । ପୀଠ ପାଇଁ ଆବଶ୍ୟକ ପଡୁଥିବା ପିଇବା ପାଣି ସମସ୍ୟା, ସାଧୁସନ୍ଥଙ୍କ ରହିବା ପାଇଁ ଆବଶ୍ୟକ ଘର, ଆନନ୍ଦ ବଜାର, ଯଜ୍ଞ ପାଇଁ ଘର, ମଠର ନବୀକରଣ, ବାହାରୁ ଆସୁଥିବା ପର୍ଯ୍ୟଟକଙ୍କ ପାଇଁ ରିଭରଫ୍ରେଣ୍ଡ ରିସଟ, ସୁନ୍ଦରୀକରଣ ଓ ଉଜ୍ଜ୍ୱଳଆଲୋକ ବ୍ୟବସ୍ଥାର ଆବଶକ୍ୟ ରହିଛି । ପର୍ଯ୍ୟଟନକୁ ଆକୃଷ୍ଟ କରିବା ଓ କୁଦାନଗରୀର ଇତିହାସକୁ ବଞ୍ଚାଇବା, ଭିତ୍ତିଭୂମିର ବିକାଶ ପାଇଁ ଜିଲ୍ଲାପାଳ ଅମ୍ରିତ ରତୁରାଜ ଓ ପର୍ଯ୍ୟଟନ ମନ୍ତ୍ରୀଙ୍କ ଦ୍ୱାରା ଖୁବଶୀଘ୍ର ପ୍ରସ୍ତାବ ପ୍ରଦାନ କରି ଏକ ସୁନ୍ଦର ପର୍ଯ୍ୟଟନ ସ୍ଥଳୀର ପ୍ରକଳ୍ପ ରାଜ୍ୟ ସରକାରଙ୍କୁ ପ୍ରଦାନ କରାଯିବାକୁ ନିଷ୍ପତ୍ତି ନିଆଯାଇଥିବା ମହମ୍ମଦ ଆମିର ପ୍ରକାଶ କରିଛନ୍ତି ।

ଅନ୍ୟମାନଙ୍କ ମଧ୍ୟରୁ ସେକ ଲିୟାକତ ଅଲ୍ଲା, ଦୀପକ କୁମାର ସାମଲ, ରବୀନ୍ଦ୍ର ନାଥ ବେହେରା, ଅଜିତ କୁମାର, ନିଳାଦ୍ରୀ ବିହାରୀ, ପଦ୍ମଲୋଚନ ବେହେରା, ଅବରାର ହସରତ ଖାନ, ନିରଞ୍ଜନ ନାୟକ, ହାପି ସେକ, ପ୍ରତାପ ସ୍ୱାଇଁ, ରଶ୍ମୀରଞ୍ଜନ ସାହୁ, କୃଷ୍ଣ ମହାନ୍ତି ପ୍ରମୁଖ ଉପସ୍ଥିତ ଥିଲେ ।

## ପୁରାତନ ଛାତ୍ରଛାତ୍ରୀଙ୍କ ବନ୍ଧୁମିଳନ

**ରାଜକନିକା, ୧୫।୧(ସମିସ):** ଚାରି ଦଶନ୍ଧି ପରେ ଏକାଠି ହେଲେ । ପୁରୁଣା ଦିନର ସ୍ମୃତିକୁ ମନେ ପକାଇ ଆଖି ଛଳ ଛଳ କରିଦେଲେ । ବିଦାୟ ବେଳରେ ନିଜ ନିଜ କର୍ତ୍ତବ୍ୟ ସ୍ଥଳକୁ ଯିବା ପୂର୍ବରୁ ୪୦ ବର୍ଷ ପରେ ଏକାଠି ହେବାର ମଧୁର ସ୍ମୃତିକୁ ମନଭରି ଉପଭୋଗ କରିଥିଲେ । ରାଜକନିକା ବ୍ଲକ ଅନ୍ତର୍ଗତ ଦେଉଳତରା ଲକ୍ଷ୍ମୀନାରାୟଣ ନୋଡାଲ ଉଚ୍ଚ ବିଦ୍ୟାଳୟର ୧୯୮୩ ମସିହାର ସମସ୍ତ ଛାତ୍ରଛାତ୍ରୀ ଏକ ବନ୍ଧୁମିଳନ କାର୍ଯ୍ୟକ୍ରମରେ ଯୋଗଦେଇ ପୁରୁଣା ଦିନର ସ୍ମୃତି ସାଉଁଟିଛନ୍ତି ଦରିଆ ନାହାକାଣୀ ପୀଠର । ପୁରାତନ ଛାତ୍ର ମରୁତ କୁମାର ବାରିକ୍‌ଙ୍କ ନେତୃତ୍ୱରେ ଆୟୋଜିତ ଏହି ଉତ୍ସବରେ ଶ୍ରୀନିବାସ ଜେନା, ଚିତ୍ରକଳା ଜେନା, ଶାନ୍ତିଲତା ଜେନାଙ୍କ ମୁଖ୍ୟ ଉଦ୍ୟମରେ ଏହି ବନ୍ଧୁମିଳନ କାର୍ଯ୍ୟକ୍ରମ ହୋଇଥିଲା । ଡ଼ା ଶ୍ରୀନିବାସ ଜେନା, ଜୟନ୍ତୀ ମଲ୍ଲିକ ପାତବାସ ପଣ୍ଡା, ସରସ୍ୱତୀ ସାହୁ, ସିଦ୍ଧେଶ୍ୱରୀ ସାହୁ, ନିମାଇଁ ବାରିକ୍, ପୁରସ୍ତମ ସାହୁ, ମରୁତ ବାରିକ୍, ରବୀନ୍ଦ୍ର ଜେନା, ନକୁଳ ଜେନା, ଶଶିକଳା ବାରିକ୍, ତିଳୋତ୍ତମା ନାୟକ ପ୍ରମୁଖ ପୁରାତନ ଛାତ୍ରଛାତ୍ରୀ ଏକାଠି ହୋଇଥିଲେ ।

## ପୂର୍ବତନ ସମିତିସଭ୍ୟଙ୍କ ପରଲୋକ

**ପଟ୍ଟାମୁଣ୍ଡାଇ, ୧୫।୧(ସମିସ):** ବଡ଼ପଡ଼ା ପଞ୍ଚାୟତର ପୂର୍ବତନ ସମିତି ସଭ୍ୟ କଲ୍ୟାଣ ସ୍ୱାଇଁଙ୍କ ହୃଦଘାତରେ ପରଲୋକ ଘଟିଛି । ମୃତ୍ୟୁବେଳକୁ ତାଙ୍କୁ ୫୨ବର୍ଷ ବୟସ ହୋଇଥିଲା । ରାଜନଗର ବିଧାୟକ ଧ୍ରୁବ ସାହୁ, ପଟ୍ଟାମୁଣ୍ଡାଇ ବ୍ଲକ ଅଧକ୍ଷ ପ୍ରଦ୍ୟୁମ୍ନ ସାମନ୍ତରାୟ, ପୌର ପରିଷଦ ଅଧକ୍ଷ ହେମନ୍ତ ସାହୁ, ବ୍ଲକ ବିଜେଡି ସଭାପତି କିଶୋର ସାହୁ, ନଗର ବିଜେଡି ସଭାପତି ବୁଢ଼ା ଲେଙ୍କା, ଜିଲ୍ଲା ପରିଷଦ ସଦସ୍ୟ ରଞ୍ଜନ ବିଶ୍ୱାଳ ବ୍ଲକ ଯୁବ ବିଜେଡି ସଭାପତି କୈଳାଶ ସିଂହ ପ୍ରମୁଖ ତାଙ୍କ ଶବାଧାରରେ ପୁଷ୍ପଗୁଚ୍ଛ ପ୍ରଦାନ କରି ଶ୍ରଦ୍ଧାଞ୍ଜଳି ଜ୍ଞାପନ କରିଥିଲେ । ପୂର୍ବତନ ବିଧାୟକ କିଶୋର ତରାଇ, ପୂର୍ବତନ ବିଧାୟକ ଅଂଶୁମାନ ମହାନ୍ତି, ଡ଼ ଅଲେଖ କୁମାର ଜେନା, ପଟ୍ଟାମୁଣ୍ଡାଇ ବ୍ଲକ ପ୍ରାକ୍ତନ ଅଧକ୍ଷ ନିଶିକାନ୍ତ ପ୍ରଧାନ, ଜିଲ୍ଲା ଓବିସି ଅଧକ୍ଷ ମଳୟ ଦାସ, ବ୍ଲକ କଂଗ୍ରେସ ସଭାପତି ନିମାଇ କର ଓ ନଗର କଂଗ୍ରେସ ସଭାପତି ଅମୁଲ୍ୟ ପ୍ରଧାନ ପ୍ରମୁଖ ତାଙ୍କ ପ୍ରତି ଶ୍ରଦ୍ଧାଞ୍ଜଳି ଜ୍ଞାପନ କରିଥିଲେ । ବଡପଡ଼ା ଗାଁ ଶ୍ମଶାନରେ ତାଙ୍କ ଶେଷକୃତ୍ୟ ସମ୍ପନ୍ନ କରାଯାଇଥିଲା ଓ ପୁତ୍ର ଗୁଡୁ ସ୍ୱାଇଁ ମୁଖାଗ୍ନି ଦେଇଥିଲେ ।

## ରଙ୍କାଳ କ୍ରିକେଟ୍ ଟୁର୍ଣ୍ଣାମେଣ୍ଟ; ଇଲେଭେନ ଷ୍ଟାର୍ ଚାମ୍ପିଅନ୍

**ମାର୍ଶାଘାଇ, ୧୫।୧(ସମିସ):** ମାର୍ଶାଘାଇ ବ୍ଲକ ରଙ୍କାଳ ସାରଳା ସ୍ପୋର୍ଟ୍ସ କ୍ଲବ ପକ୍ଷରୁ ସନ୍‌ସାଇନ୍ ମିନି ଷ୍ଟାଡିୟମରେ ଆୟୋଜିତ ୩୬ ତମ ମାନସ ମେମୋରିଆଲ ଚ୍ୟାଲେଞ୍ଜ କପ୍ କ୍ରିକେଟ ଟୁର୍ଣ୍ଣାମେଣ୍ଟର ଫାଇନାଲ ମ୍ୟାଚ ଅନୁଷ୍ଠିତ ହୋଇଯାଇଛି । ଏଥିରେ କେନ୍ଦ୍ରାପଡ଼ା ଇଲେଭେନ୍ ଷ୍ଟାର କ୍ରିକେଟ କ୍ଲବ୍ ଚାମ୍ପିଅନ୍ ହୋଇଛି । ପ୍ରଥମେ ବ୍ୟାଟିଂ କରି ଇଲେଭେନ୍ ଷ୍ଟାର କ୍ରିକେଟ କ୍ଲବ ନିର୍ଦ୍ଧାରିତ ୨୦ ଓଭରରେ ୨୭୮ ରନ କରି ଅଲଆଉଟ ହୋଇଯାଇଥିଲେ । ଜବାବରେ କଟକ

ରୋବର୍ସ କ୍ଲବ ୧୭୬ ରନ କରି ଅଲଆଉଟ ହେବା ସହିତ ୧୦୧ ରନରେ ପରାଜିତ ହୋଇଯାଇଥିଲା । ରାଜ୍ୟ କାର୍ଯ୍ୟକାରଣୀ ସଦସ୍ୟ ସଞ୍ଜୟ ଅଗ୍ରୱାଲା, ଜିଲ୍ଲା ପରିଷଦ ସଦସ୍ୟ ପ୍ରମୋଦ ରଥ, ମେହେନ୍ଦିନଗର ସରପଞ୍ଚ ବାନାମ୍ବର ସେଠୀ ଯୋଗ ଦେଇଥିଲେ । ବିଜୟୀ ଦଳକୁ ୧୫ ହଜାର ଟଙ୍କା ସହ ଟ୍ରଫି ପ୍ରଦାନ କରାଯାଇଥିଲା ।

## ଜିଲ୍ଲାସ୍ତରୀୟ ଶାରୀରିକ ଶିକ୍ଷା ଓ କ୍ରୀଡ଼ା ଉତ୍ସବ

**ଡେରାବିଶ, ୧୫।୧(ସମିସ):** ଡେରାବିଶ ବ୍ଲକ ହରିଅଙ୍କ ପଞ୍ଚାୟତ ଅନ୍ତର୍ଗତ ମୁଣ୍ଡାଳୋସ୍ଥ ଶ୍ରୀଅରବିନ୍ଦ ପୂର୍ଣ୍ଣାଙ୍ଗ ଶିକ୍ଷାକେନ୍ଦ୍ରରେ କେନ୍ଦ୍ରାପଡ଼ା ଜିଲ୍ଲାସ୍ତରୀୟ ପଞ୍ଚଦଶ ଶ୍ରୀଅରବିନ୍ଦ ବାର୍ଷିକ ଶାରୀରିକ ଶିକ୍ଷା ଓ କ୍ରୀଡ଼ା ଉତ୍ସବ ଆଜି ଉଦ୍‌ଯାପିତ ହୋଇଯାଇଛି । ତିନିଦିନ ବ୍ୟାପୀ ଅନୁଷ୍ଠିତ ଏହି ଉତ୍ସବରେ ଜିଲ୍ଲାର ସମସ୍ତ ଶ୍ରୀଅରବିନ୍ଦ ପୂର୍ଣ୍ଣାଙ୍ଗ ଶିକ୍ଷାକେନ୍ଦ୍ରର ୭୦ରୁ ଊର୍ଦ୍ଧ୍ୱ ଅଂଶଗ୍ରହଣ କରିଥିଲେ । ଉଦ୍‌ଘାଟନୀ ଉତ୍ସବରେ ବିଦ୍ୟାଳୟର ଅଧକ୍ଷ ଶରତ ଚନ୍ଦ୍ର ଜେନା ସଭାପତିତ୍ୱ କରିଥିବାବେଳେ ଡାକ୍ତର ଧନେଶ୍ୱର ପ୍ରଧାନ ମୁଖ୍ୟଅତିଥି ଭାବେ ଯୋଗଦେଇ ଉତ୍ସବକୁ ଉଦ୍‌ଘାଟନ କରିଥିଲେ । ମୁଖ୍ୟବକ୍ତା ଭାବେ ନୟନା ବେହେରା ଶ୍ରୀଅରବିନ୍ଦଙ୍କ ଯୋଗରେ ଶରୀର ଚର୍ଚ୍ଚା ସମ୍ପର୍କରେ ମତ ରଖିଥିଲେ । ପ୍ରାରମ୍ଭରେ ବିଦ୍ୟାଳୟର ମୁଖ୍ୟ ପରିଚାଳକ ଦିଲ୍ଲୀପ କୁମାର ନାୟକ ସ୍ୱାଗତ ଭାଷଣ ଓ ଅତିଥି ପରିଚୟ ପ୍ରଦାନ କରିଥିବାବେଳେ ବୀରେନ୍ଦ୍ର ମହାନ୍ତି ଧନ୍ୟବାଦ ଅର୍ପଣ କରିଥିଲେ । ଦ୍ୱିତୀୟ ଦିବସରେ ପ୍ରାତଃ ସମୟରୁ ଯୋଗ, ପ୍ରାର୍ଥନା, ବ୍ୟାୟାମ, ମଧ୍ୟାହ୍ନଭୋଜନ ପରେ ସାଂଗଠନିକ ଆଲୋଚନା, ବ୍

# ଅଯୋଧ୍ୟାରେ ଘର କରିବେ ଅମିତାଭ

## ୧୪.୫ କୋଟି ଦେଇ କିଣିଲେ ପ୍ଲଟ୍

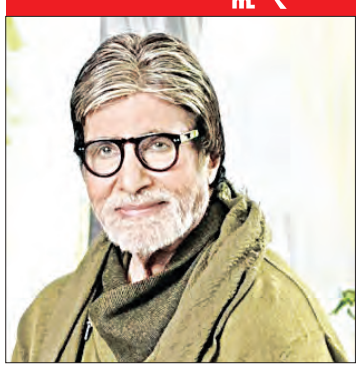

**ଅଯୋଧ୍ୟା, ୧୫।୧ (ଏଜେନ୍ସି):** ରାମ ମନ୍ଦିରରେ ରାମଲଲାଙ୍କ ପ୍ରାଣ ପ୍ରତିଷ୍ଠା ପୂର୍ବରୁ ବଲିଉଡ ଅଭିନେତା ଅମିତାଭ ବଚ୍ଚନ ଅଯୋଧ୍ୟାରେ ପ୍ଲଟ୍ କିଣିଛନ୍ତି । ଏହାର ମୂଲ୍ୟ ୧୪.୫ କୋଟି ଟଙ୍କା ରହିଛି । ଏଠାରେ ସେ ଘର ନିର୍ମାଣ କରିବେ । ପ୍ରୟାଗରାଜରେ ଜନ୍ମିତ ଅମିତାଭ ଅଯୋଧ୍ୟାର 'ଦ ସରଜୁ' ଏନ୍‌କ୍ଲେଭରେ ଏହି ନିବେଶ କରିଛନ୍ତି । ଏହି ପ୍ରକଳ୍ପ ୫୧ ଏକର ପରିମିତ ଜମିରେ ପ୍ରତିଷ୍ଠା କରାଯାଇଛି । ଅମିତାଭ ଏଠାରୁ ୧୦ ହଜାର ବର୍ଗ ଫୁଟର ପ୍ଲଟ୍ କିଣିଛନ୍ତି । ରାମ ମନ୍ଦିର ପ୍ରାଣ ପ୍ରତିଷ୍ଠା ଦିନ 'ଦ ସରଜୁ'ର ମଧ୍ୟ ଉଦ୍‌ଘାଟନ କରାଯିବ । ବିଶ୍ୱ ଆଧ୍ୟାତ୍ମିକତା କେନ୍ଦ୍ରର ରାଜଧାନୀ ଅଯୋଧ୍ୟାରେ 'ଦ ସରଜୁ' ସହିତ ନୂଆ ଯାତ୍ରା ଆରମ୍ଭ କରିବା ପାଇଁ ଅମିତାଭ ଉତ୍ସାହିତ ଥିବା କହିଛନ୍ତି । ଏହି ସହର ସବୁବେଳେ ତାଙ୍କ ହୃଦୟରେ ରହିଛି । ଏହି ପ୍ଲଟ୍‌ରୁ ରାମ ମନ୍ଦିରରେ ପହଞ୍ଚିବା ପାଇଁ ମାତ୍ର ୧୫ ମିନିଟ ଏବଂ ବିମାନବନ୍ଦରକୁ ୩୦ ମିନିଟ ଲାଗିବ ।

# ଡିପ୍‌ଫେକ୍‌ର ଶିକାର ହେଲେ ସଚିନ

## ଘୂରିବୁଲୁଛି ଭିଡିଓ

**ନୂଆଦିଲ୍ଲୀ, ୧୫।୧ (ଏଜେନ୍ସି):** ପୂର୍ବତନ କ୍ରିକେଟର ସଚିନ ତେନ୍ଦୁଲକର ଡିପ୍‌ଫେକ୍ ଭିଡିଓର ଶିକାର ହୋଇଛନ୍ତି । ତାଙ୍କର ଏକ ଭିଡିଓ ସାମାଜିକ ଗଣମାଧ୍ୟମରେ ଘୂରି ବୁଲୁଛି । ଏହି ଭିଡିଓରେ ସେ ଗେମିଂ ଆପ୍ 'ସ୍କାଇୱାର୍ଡ ଆଭିଏଟର କ୍ୱେଷ୍ଟ'ର ପ୍ରଚାର କରୁଥିବା ଦେଖିବାକୁ ମିଳୁଛି । ସଚିନ ଏହି ଭିଡିଓକୁ ସେୟାର କରି ଚିନ୍ତା ପ୍ରକଟ କରିଛନ୍ତି । ଏହାକୁ ଜାଲ୍ ବୋଲି କହିଛନ୍ତି । ଲୋକଙ୍କୁ ଭୂଆଁ ବୁଲାଇବା ପାଇଁ ଏହା ଉଦ୍ଦିଷ୍ଟ । ଜ୍ଞାନକୌଶଳର ଏପରି ଅପବ୍ୟବହାର କରିବା ଅନୁଚିତ । ଏହା ସମ୍ପୂର୍ଣ୍ଣ ଭୁଲ୍ । ସଚିନ ଭିଡିଓ ସେୟାର କରି ଭାରତ ସରକାର, ସୂଚନା ଏବଂ ପ୍ରସାରଣ ମନ୍ତ୍ରୀ ରାଜୀବ ଚନ୍ଦ୍ରଶେଖର ଏବଂ ମହାରାଷ୍ଟ୍ର ସାଇବର ପୁଲିସକୁ ଟ୍ୟାଗ୍ କରିଛନ୍ତି । ଏହି ଭିଡିଓରେ ସଚିନ କହୁଛନ୍ତି ଯେ ତାଙ୍କ ଝିଅ ସାରା ଗେମ୍ ଖେଳି ପ୍ରତ୍ୟେକ ଦିନ ବିପୁଳ ଟଙ୍କା ରୋଜଗାର କରୁଛି । ଏବେ ଟଙ୍କା ରୋଜଗାର କରିବା ଅତ୍ୟନ୍ତ ସହଜ ହୋଇଯାଇଛି । ଏହା ପୂର୍ବରୁ ଅଭିନେତ୍ରୀ ରଶ୍ମିକା ମନ୍ଦାନା, କ୍ୟାଟ୍ରିନା କୈଫ ଆଦିଙ୍କ ଡିପ୍‌ଫେକ୍ ଭିଡିଓ ଭାଇରାଲ ହୋଇଥିଲା ।

● ପୁଲିସ ଜାରିକଲା ଲୁକ୍‌ଆଉଟ ନୋଟିସ୍

# ଦୁଷ୍କର୍ମ ପୀଡ଼ିତାଙ୍କୁ ଦୁଷ୍କର୍ମ କଲେ ହାଇକୋର୍ଟ ଓକିଲ

**କୋଚି, ୧୫।୧ (ଏଜେନ୍ସି):** କେରଳ ହାଇକୋର୍ଟର ବରିଷ୍ଠ ଓକିଲ ପିଜି ମନୁ ଜଣେ ଦୁଷ୍କର୍ମ ପୀଡ଼ିତାଙ୍କୁ ଦୁଷ୍କର୍ମ କରିଥିବା ଅଭିଯୋଗ ହୋଇଛି । କେରଳ ପୁଲିସ ଏ ନେଇ ତାଙ୍କୁ ଲୁକ୍‌ଆଉଟ ନୋଟିସ ଜାରି କରିଛି । ଏହା ପରଠାରୁ ଓକିଲ ଫେରାର ଅଛନ୍ତି । ତାଙ୍କୁ ଦେଖିବା ମାତ୍ରେ ଧରିବା ପାଇଁ ବିମାନବନ୍ଦର ଏବଂ ବନ୍ଦରକୁ ସୂଚନା ଦିଆଯାଇଛି । ହାଇକୋର୍ଟ ମଧ୍ୟ ଓକିଲଙ୍କୁ ଆତ୍ମସମର୍ପଣ କରିବାକୁ ୧୦ ଦିନ ସମୟ ଦେଇଛନ୍ତି । ସୂଚନା ଅନୁଯାୟୀ ଏହି ମାମଲା ୨୦୨୩ ଅକ୍ଟୋବରର । ୨୫ ବର୍ଷୀୟ ପୀଡ଼ିତା ୨୦୧୮ ର ଏକ ଦୁଷ୍କର୍ମ ମାମଲାରେ ଆଇନଗତ ପରାମର୍ଶ ନେବା ପାଇଁ ମନୁଙ୍କ ନିକଟକୁ ଆସିଥିଲେ । ଏହା ପରେ ଓକିଲ ତାଙ୍କୁ ତିନିଥର ଦୁଷ୍କର୍ମ କରିଥିଲେ ଏବଂ ଅଶ୍ଳୀଳ ଫଟୋ ଉଠାଇ ରଖିଥିଲେ । ପୀଡ଼ିତା ବିରୋଧ କରିବାରୁ ସେ ୨୦୧୮ ର ମାମଲାକୁ ପଲଟାଇ ଦେବାକୁ ଧମକ ଦେଇଥିଲା । ହ୍ୱାଟସ୍‌ଆପ୍ କଲ୍ ଏବଂ ଚାଟ୍‌ରେ ମଧ୍ୟ ଅଶ୍ଳୀଳ କଥା ହେଉଥିଲା । ଏର୍ଣ୍ଣାକୁଲମ ଗ୍ରାମୀଣ ଏସ୍‌ପିଙ୍କ ନିକଟରେ ଏ ନେଇ ଅଭିଯୋଗ କରାଯାଇଛି । ପୁଲିସ ମାମଲା ରୁଜୁ କରି ତଦନ୍ତ ଆରମ୍ଭ କରିଛି ।

# ଗର୍ଭଗୃହରେ ସ୍ଥାପନ ହେବ ଯୋଗୀରାଜଙ୍କ ରାମ ମୂର୍ତ୍ତି

● ମୂର୍ତ୍ତି ଚୟନ ପ୍ରକ୍ରିୟା ଚୂଡ଼ାନ୍ତ
● ପ୍ରାଣ ପ୍ରତିଷ୍ଠା କରିବେ ଆଚାର୍ଯ୍ୟ ଲକ୍ଷ୍ମୀକାନ୍ତ ଦୀକ୍ଷିତ

**ନୂଆଦିଲ୍ଲୀ,୧୫।୧(ଏଜେନ୍ସି)**

ଅଯୋଧ୍ୟାରେ ରାମ ମନ୍ଦିର ପ୍ରତିଷ୍ଠା ପାଇଁ ପ୍ରସ୍ତୁତି ଚୂଡ଼ାନ୍ତ ହୋଇଛି । ଆସନ୍ତା ୨୨ ତାରିଖରେ ପ୍ରଭୁ ଶ୍ରୀରାମଙ୍କ ପ୍ରାଣ ପ୍ରତିଷ୍ଠା ହେବାକୁ ଥିବା ବେଳେ ଆସନ୍ତାକାଲି ଠାରୁ ଧାର୍ମିକ ରୀତିନୀତି ଅନୁଯାୟୀ ପୂଜାପାଠ ଏବଂ ହୋମଯଜ୍ଞ ଆରମ୍ଭ ହେବାକୁ ଯାଉଛି । ଏହି ପୂଜାର୍ଚ୍ଚନା ଏବଂ ପ୍ରାରମ୍ଭିକ ବିଧିନୀତି ୨୧ ତାରିଖ ପର୍ଯ୍ୟନ୍ତ ଅନୁଷ୍ଠିତ ହେବା ସହିତ ୨୨ ତାରିଖ ଦିନ ୧୨.୨୦ ମିନିଟ୍‌ରେ ପ୍ରାଣ ପ୍ରତିଷ୍ଠା କାର୍ଯ୍ୟ ସମ୍ପାଦିତ ହେବ ବୋଲି କାର୍ଯ୍ୟସୂଚୀ ସ୍ଥିର କରାଯାଇଛି । ଏହାମଧ୍ୟରେ ଗର୍ଭ ଗୃହରେ ସ୍ଥାନ ପାଇବାକୁ ଥିବା ରାମମୂର୍ତ୍ତି ଚୟନ ପ୍ରକ୍ରିୟା ଶେଷ ହୋଇଛି । ଦେଶର କିଛି ପ୍ରତିଷ୍ଠିତ ସ୍ଥପତିଙ୍କ ଦ୍ୱାରା ଭିନ୍ନ ଭିନ୍ନ ରାମ ମୂର୍ତ୍ତି ପ୍ରସ୍ତୁତ କରାଯାଇଥିଲେ ହେଁ ଶେଷରେ ମହୀଶୂରର ପ୍ରଖ୍ୟାତ ସ୍ଥପତି ଅରୁଣ ଯୋଗୀରାଜଙ୍କ ଦ୍ୱାରା ନିର୍ମିତ ରାମ ମୂର୍ତ୍ତିକୁ ଗର୍ଭ ଗୃହରେ ସ୍ଥାପନ କରିବାକୁ ନିଷ୍ପତ୍ତି ନିଆଯାଇଛି । ଆସନ୍ତା ୧୮ ତାରିଖରେ ଏହି ମୂର୍ତ୍ତିକୁ ଗର୍ଭ ଗୃହରେ ସ୍ଥାପନ କରାଯିବ ବୋଲି ରାମ ମନ୍ଦିର ଟ୍ରଷ୍ଟ ମହାସଚିବ ଚମ୍ପତ ରାୟ ସୋମବାର ସୂଚନା ଦେଇଛନ୍ତି । ଏହି ମୂର୍ତ୍ତିର ଓଜନ ପ୍ରାୟ ୧୫୦ ରୁ ୨୦୦ କିଲୋ ହେବ । ଭାରତୀୟ ବଛା ବଛା ସ୍ଥପତିଙ୍କ ମଧ୍ୟରେ ଯୋଗୀରାଜଙ୍କ କୃତିତ୍ୱ ଅନନ୍ୟ ରହିଛି । ଏକ ପ୍ରତିଷ୍ଠିତ ସ୍ଥପତି ପରିବାରରୁ ଆସିଥିବା ଯୋଗୀରାଜ ପୂର୍ବରୁ ମଧ୍ୟ ବହୁ ସ୍ଥାପତ୍ୟ ନିର୍ମାଣ କରି ପ୍ରଶଂସିତ ହୋଇଛନ୍ତି । ତାଙ୍କ ଦ୍ୱାରା ନିର୍ମିତ ଆଦି ଶଙ୍କରାଚାର୍ଯ୍ୟଙ୍କ ପ୍ରତିମୂର୍ତ୍ତି କେଦାରନାଥ ଠାରେ ପୂର୍ବରୁ ସ୍ଥାପନ କରାଯାଇସାରିଛି । ସେହିପରି ନୂଆଦିଲ୍ଲୀସ୍ଥିତ ଇଣ୍ଡିଆ ଗେଟ୍‌ରେ ସ୍ଥାପନ କରାଯାଇଥିବା ନେତାଜୀଙ୍କ ପ୍ରତିମୂର୍ତ୍ତିକୁ ମଧ୍ୟ ସେ ନିର୍ମାଣ କରିଛନ୍ତି । ପ୍ରାଣ ପ୍ରତିଷ୍ଠା ଉତ୍ସବରେ ୭ ଅଧିବାସ ହେବ ଏବଂ ଏହାକୁ ୧୨୧ ଜଣ ଆଚାର୍ଯ୍ୟ ପରିଚାଳିତ କରିବେ । କାଶୀପୀଠ ଆଚାର୍ଯ୍ୟ ଗଣେଶ୍ୱର ଶାସ୍ତ୍ରୀ ଦ୍ରାବିଡ଼ଙ୍କ ନେତୃତ୍ୱରେ ଏହି କାର୍ଯ୍ୟ ତଦାରଖ କରାଯିବ । ସେହିପରି କାଶୀପୀଠର ପ୍ରମୁଖ ଆଚାର୍ଯ୍ୟ ଲକ୍ଷ୍ମୀକାନ୍ତ ଦୀକ୍ଷିତ ସମସ୍ତଙ୍କ ସହ ସମନ୍ୱୟ ରକ୍ଷା କରି ଏହି କାର୍ଯ୍ୟକୁ ଧାର୍ମିକ ନୀତି ଅନୁସାରେ ପରିଚାଳନା କରିବେ ବୋଲି ଶ୍ରୀ ରାୟ କହିଛନ୍ତି ।

# ଉଦ୍‌ଘାଟନ ପୂର୍ବରୁ କଂଗ୍ରେସ ନେତାଙ୍କ ରାମଦର୍ଶନ; ଲୋକଙ୍କ ଠେଲାପେଲା

ରାମ ମନ୍ଦିର ପ୍ରାଣ ପ୍ରତିଷ୍ଠା ପାଇଁ ଆଉ ମାତ୍ର ହାତ ଗଣତି ସମୟ ରହିଛି । ଏହାପୂର୍ବରୁ ସୋମବାର କିଛି କଂଗ୍ରେସ ନେତା ହନୁମାନଗଢ଼ି ମନ୍ଦିରକୁ ରାମଦର୍ଶନ ପାଇଁ ଯାଇ ହଟହଟା ହୋଇଥିବା ଦେଖାଯାଇଛି । ଉତ୍ତରପ୍ରଦେଶ କଂଗ୍ରେସ ଅଧ୍ୟକ୍ଷ ଅଜୟ ରାଏଙ୍କ ସମେତ ଦୀପେନ୍ଦର ହୁଡା, ଅବିନ୍ୟାଶ ପାଣ୍ଡେ ଏବଂ ସୁପ୍ରିୟା ଶ୍ରୀନାତେଙ୍କ ଭଳି ବହୁ ବରିଷ୍ଠ ନେତା ଆଜି ଅଯୋଧ୍ୟା ଗସ୍ତ କରି ସରଜୂ ନଦୀରେ ସ୍ନାନ କରିବା ସହିତ ହନୁମାନଗଢ଼ି ମନ୍ଦିର ଅଭିମୁଖେ ଯାଇଥିଲେ । କିନ୍ତୁ ସେମାନେ ମନ୍ଦିର ନିକଟରେ ପହଞ୍ଚିବା ପରେ ସେଠାରେ ଉପସ୍ଥିତ ଥିବା କିଛି ଲୋକ କଂଗ୍ରେସ ନେତାଙ୍କୁ ବିରୋଧ କରିଥିଲେ । ଏହାପରେ ସେମାନଙ୍କ ମଧ୍ୟରେ ବାକ୍‌ଯୁଦ୍ଧ ଆରମ୍ଭ ହୋଇଯାଇଥିଲା । ଲୋକମାନେ କଂଗ୍ରେସ ନେତାଙ୍କୁ ଦୁର୍ବ୍ୟବହାର କରିବା ସହ ତାଙ୍କ ହାତରୁ ଦଳୀୟ ପତକା ଛଡାଇ ନେଇଥିଲେ ।ଏହାକୁ କଂଗ୍ରେସ କର୍ମୀମାନେ ବିରୋଧ କରିବା ପରେ ଲୋକମାନେ ସେମାନଙ୍କ ଉପରକୁ ଚଢ଼ି ଆସି ମାରିବା ପାଇଁ ଦୌଡିଥିଲେ । ପୁଲିସ ଉପସ୍ଥିତିରେ ଏଭଳି ଘଟଣା ଘଟିଥିଲେ ସୁଦ୍ଧା ସୁରକ୍ଷାକର୍ମୀମାନେ ନିରବଦ୍ରଷ୍ଟା ସାଜିଥିଲେ । ସ୍ଥିତି ଅଣଆୟତ୍ତ ହେବା ପରେ ପୁଲିସ ଉଭୟ ପକ୍ଷଙ୍କୁ ବୁଝାସୁଝା କରିଥିଲା । ଏହି ଘଟଣାର ଭିଡିଓ ସାମ୍ନାକୁ ଆସିବା ପରେ କଂଗ୍ରେସକର୍ମୀମାନେ ଏହାକୁ ନିନ୍ଦା କରିଛନ୍ତି ।

# ଆମେରିକା ଜାହାଜ ଉପରେ କ୍ଷେପଣାସ୍ତ୍ର ମାଡ଼

**ୱାଶିଂଟନ, ୧୫।୧ (ଏଜେନ୍ସି):** ହୁତି ବିଦ୍ରୋହୀ ଆମେରିକାକୁ ପ୍ରତି ଜବାବ ଦେଇଛନ୍ତି । ସୋମବାର ସନ୍ଧ୍ୟାରେ ୟେମେନ ଉପକୂଳ ଦେଇ ଯାଉଥିବା ଆମେରିକାର ଏକ ପଣ୍ୟବାହୀ ଜାହାଜ ଉପରେ ବିଦ୍ରୋହୀ କ୍ଷେପଣାସ୍ତ୍ର ମାଡ଼ କରିଛନ୍ତି । ଏଥିଯୋଗୁଁ ଜାହାଜର କିଛି ଅଂଶରେ ନିଆଁ ଲାଗି ଯାଇଥିଲା । ଏହାକୁ ଲିଭାଇ ଦିଆଯାଇଛି । ମାତ୍ର ଏଥିରେ କୌଣସି କ୍ଷୟକ୍ଷତି ହୋଇଥିବାର ସୂଚନା ମିଳିନାହିଁ । ମାର୍ଶଲ ଦ୍ୱୀପର ଏହି ଜାହାଜ ଯାତ୍ରା ଜାରି ରଖିଛି । ଏହା ପୂର୍ବରୁ ରବିବାର ଲୋହିତ ସାଗରରେ ଯାଉଥିବା ଆମେରିକାର ଏକ ଜାହାଜ ଉପରେ ହୁତି ବିଦ୍ରୋହୀ କ୍ରୁଜ ମିସାଇଲ ମାଡ଼ କରିଥିଲେ । ଏଥିରେ ଏକ ଲଡୁଆ ବିମାନ ଧ୍ୱଂସ ହୋଇ ଯାଇଥିଲା ବୋଲି ସୂଚନା ମିଳିଛି ।

# ଫ୍ରାନ୍ସରେ ବିଦେଶୀ ଇମାମ୍‌ଙ୍କ ପ୍ରବେଶ ନିଷିଦ୍ଧ

**ପ୍ୟାରିସ, ୧୫।୧ (ଏଜେନ୍ସି):** ଚରମପନ୍ଥୀ କାର୍ଯ୍ୟକଳାପକୁ ବନ୍ଦ କରିବା ପାଇଁ ଫ୍ରାନ୍ସର ଇମାନୁଏଲ ମାକ୍ରନ ସରକାର ନୂଆ ଆଇନକୁ ମଞ୍ଜୁରି ଦେଇଛନ୍ତି । ଏବେ ଫ୍ରାନ୍ସରେ ବିଦେଶୀ ଇମାମଙ୍କ ପ୍ରବେଶ ନିଷିଦ୍ଧ ହୋଇଯାଇଛି । ପୂର୍ବରୁ ଥିବା ଇମାମଙ୍କୁ ନିଜ ଦେଶକୁ ପଠାଇ ଦିଆଯିବ କିମ୍ବା ସ୍ଥାନୀୟ ମସ୍‌ଜିଦ୍‌ରେ କୌଣସି କାମ କରିବାକୁ ଦିଆଯିବ । ସରକାର 'ଫୋରମ୍ ଅଫ୍ ଇସ୍‌ଲାମ ଇନ୍ ଫ୍ରାନ୍ସ' ନାମରେ ଏକ ସଂସ୍ଥା ଗଠନ କରିଛନ୍ତି । ଏଥିରେ ସମସ୍ତ ଧର୍ମର ନେତାଙ୍କୁ ସାମିଲ କରାଯିବ । ଦେଶର ମୁସଲମାନଙ୍କୁ ସଠିକ୍ ମାର୍ଗଦର୍ଶନ ଏବଂ ଚରମପନ୍ଥୀ କାର୍ଯ୍ୟକଳାପରୁ ଦୂରେଇ ରଖିବା ପାଇଁ ଏହା କାର୍ଯ୍ୟ କରିବ । ମାକ୍ରନ ପ୍ରଥମ ଥର ପାଇଁ ୨୦୨୦ରେ ଏହି ଆଇନ ଆଣିବାକୁ ଘୋଷଣା କରିଥିଲେ । ମହିଳାଙ୍କୁ ସମାନ ଅଧିକାର ଦେବାକୁ ପଡ଼ିବ ବୋଲି କହିଥିଲେ ।

● ୧୬ ଦିନ ତଳେ ପଢ଼ିବା ପାଇଁ ଯାଇଥିଲେ

# ଆମେରିକାରେ ୨ ଭାରତୀୟ ଛାତ୍ରଙ୍କ ମୃତ୍ୟୁ

**ୱାଶିଂଟନ, ୧୫।୧ (ଏଜେନ୍ସି):** ଆମେରିକା କନେକ୍ଟିକଟ୍‌ରେ ସନ୍ଦେହଜନକ ପରିସ୍ଥିତିରେ ୨ ଭାରତୀୟ ଛାତ୍ର ଗଟୁ ଦିନେଶ (ତେଲଙ୍ଗାନା) ଏବଂ ନିକେଶ (ଆନ୍ଧ୍ର ପ୍ରଦେଶ) ଙ୍କ ମୃତ୍ୟୁ ହୋଇଛି । ଉଭୟେ ଉଚ୍ଚ ଶିକ୍ଷା ପାଇଁ ୧୬ ଦିନ ତଳେ ଆମେରିକା ଯାଇଥିଲେ । ଶୋଇଥିବା ସମୟରେ ଉଭୟଙ୍କ ମୃତ୍ୟୁ ହୋଇଥିଲା ବୋଲି ପୁଲିସ ପକ୍ଷରୁ କୁହାଯାଇଛି । ମାତ୍ର ଏ ପର୍ଯ୍ୟନ୍ତ ମୃତ୍ୟୁର ପ୍ରକୃତ କାରଣ ଜଣାପଡ଼ି ନାହିଁ । ୨୨ ବର୍ଷୀୟ ଦିନେଶଙ୍କ ମୃତ୍ୟୁ ଖବର ଶୁଣି ପରିବାର ଲୋକ ଭାଙ୍ଗି ପଡ଼ିଛନ୍ତି । ଅଙ୍ଗାରକାମ୍ଳ ଭଳି ବିଷାକ୍ତ ଗ୍ୟାସ ଦ୍ୱାରା ଉଭୟଙ୍କ ମୃତ୍ୟୁ ହୋଇଛି ବୋଲି ଦିନେଶଙ୍କ ବାପା ସନ୍ଦେହ କରିଛନ୍ତି । ସୂଚନା ଅନୁଯାୟୀ ଗତ ବର୍ଷ ଚେନ୍ନଇର ଏକ ଘରୋଇ ୟୁନିଭର୍ସିଟିରୁ ଦିନେଶ କମ୍ପ୍ୟୁଟର ସାଇନ୍ସରେ ବିଟେକ ଡିଗ୍ରୀ ହାସଲ କରିଥିଲେ । ପରେ କନେକ୍ଟିକଟର ସେକରେଡ ହାର୍ଟ ୟୁନିଭର୍ସିଟିରେ ନାମ ଲେଖାଇ ଥିଲେ । ତେବେ ନିକେଶଙ୍କ ପରିବାର ଲୋକଙ୍କ ବିଷୟରେ କୌଣସି ସୂଚନା ମିଳିପାରି ନାହିଁ ।

● ଦିଲ୍ଲୀ ମଦ ନୀତି ଦୁର୍ନୀତି ମାମଲା

# କେସିଆରଙ୍କ ଝିଅଙ୍କୁ ଇଡି ସମନ

**ନୂଆଦିଲ୍ଲୀ, ୧୫।୧ (ଏଜେନ୍ସି):** ଭାରତ ରାଷ୍ଟ୍ର ସମିତି (ବିଆର୍‌ଏସ୍) ନେତ୍ରୀ ତଥା ତେଲଙ୍ଗାନାର ପୂର୍ବତନ ମୁଖ୍ୟମନ୍ତ୍ରୀ କେସିଆରଙ୍କ ଝିଅ କେ କବିତାଙ୍କ ସମସ୍ୟା ବଢ଼ିବାରେ ଲାଗିଛି । ଦିଲ୍ଲୀ ମଦ ନୀତି ଦୁର୍ନୀତି ମାମଲାରେ ପ୍ରବର୍ତ୍ତନ ନିର୍ଦ୍ଦେଶାଳୟ (ଇଡି) ତାଙ୍କୁ ସୋମବାର ନୋଟିସ ଜାରି କରିଛି । ମଙ୍ଗଳବାର ଜେରା ପାଇଁ ହାଜର ହେବାକୁ କୁହାଯାଇଛି । ଏହା ପୂର୍ବରୁ ଗତ ବର୍ଷ ସେପ୍ଟେମ୍ବରରେ କବିତାଙ୍କୁ ସମନ ଜାରି କରା ଯାଇଥିଲା । ତେବେ ସେ ଏହା ବିରୋଧରେ ସୁପ୍ରିମକୋର୍ଟ ଯାଇ ଉପସ୍ଥିତ ହେବାରୁ ଆଶ୍ୱସ୍ତି ପାଇଥିଲେ । ଚଳିତ ଥର ମଧ୍ୟ କବିତା ଏଜେନ୍ସି ନିକଟରେ ହାଜର ହେବେନାହିଁ । ଏବେ ମାମଲା ସୁପ୍ରିମକୋର୍ଟରେ ବିଚାରାଧୀନ ରହିଛି ବୋଲି ସେ କହିଛନ୍ତି । ଏହି ଦୁର୍ନୀତିରେ 'ସାଉଥ୍ ଗ୍ରୁପ୍'ର ବଡ଼ ହାତ ଥିବା ସିବିଆଇ ଦାବି କରିଥିଲା । ଏହି ଗୋଷ୍ଠୀ ପୁରୁଣା ମଦ ନୀତି ପ୍ରତ୍ୟାହାର ପାଇଁ ଆପ୍ ସରକାରକୁ ଶହେ କୋଟି ଟଙ୍କା ଦେଇଥିବା କୁହାଯାଇଥିଲା ।

# ପୁତିନଙ୍କ ସହ କଥାହେଲେ ମୋଦୀ

**ନୂଆଦିଲ୍ଲୀ, ୧୫।୧ (ଏଜେନ୍ସି):** ପ୍ରଧାନମନ୍ତ୍ରୀ ନରେନ୍ଦ୍ର ମୋଦୀ ସୋମବାର ରୁଷ୍ ରାଷ୍ଟ୍ରପତି ଭ୍ଲାଦିମିର ପୁତିନଙ୍କ ସହ ଫୋନ୍ ବାର୍ତ୍ତାଳାପ କରିଛନ୍ତି । ଉଭୟ ନେତା ଆଞ୍ଚଳିକ ଏବଂ ବିଶ୍ୱର ବିଭିନ୍ନ ପ୍ରସଙ୍ଗ ସହିତ ସ୍ୱତନ୍ତ୍ର ରଣନୈତିକ ସହଯୋଗିତାକୁ ନେଇ ଚର୍ଚ୍ଚା କରିଛନ୍ତି । ଏଥିରେ ରୁଷ୍‌କୁ ମିଳିଥିବା ବ୍ରିକ୍ସ ଅଧ୍ୟକ୍ଷତା ସାମିଲ ରହିଛି । ଦ୍ୱିପାକ୍ଷିକ ସମ୍ବନ୍ଧର ସମୀକ୍ଷା କରି ଏହାକୁ ଅଧିକ ମଜବୁତ କରିବା ପାଇଁ ଭବିଷ୍ୟତର କାର୍ଯ୍ୟଖସଡ଼ା ପ୍ରସ୍ତୁତ ନିମନ୍ତେ ସହମତି ପ୍ରକାଶ କରିଛନ୍ତି । ବ୍ରିକ୍ସ ଅଧ୍ୟକ୍ଷତା ପାଇଁ ପ୍ରଧାନମନ୍ତ୍ରୀ ମୋଦୀ ପୁତିନଙ୍କୁ ଶୁଭେଚ୍ଛା ଜଣାଇଛନ୍ତି । ପୂର୍ଣ୍ଣ ସମର୍ଥନର ଆଶ୍ୱାସନା ଦେଇଛନ୍ତି ।

## ସେନା ଦିବସରେ ସ୍ଥଳସେନା ମୁଖ୍ୟଙ୍କ ଦୃଢ଼ୋକ୍ତି

# ଏଲ୍‌ଏସିରେ ସବୁ ସ୍ଥିତିର ମୁକାବିଲା ପାଇଁ ପ୍ରସ୍ତୁତ

**ଲକ୍ଷ୍ନୌ,୧୫।୧(ଏଜେନ୍ସି)**

ବାସ୍ତବ ନିୟନ୍ତ୍ରଣ ରେଖା (ଏଲଏସି)ରେ ସ୍ଥିତି ନିୟନ୍ତ୍ରିତ ରହିଥିଲେ ହେଁ ସ୍ୱାଭାବିକ ରହି ନାହିଁ । କିନ୍ତୁ ଚୀନ୍‌ର ଯେକୌଣସି ହରକତ୍ ପାଇଁ ଭାରତୀୟ ସେନା ପ୍ରସ୍ତୁତ ରହିଛି । ଗୋଟିଏ ପକ୍ଷରେ ଜମ୍ମୁ କାଶ୍ମୀରର ରାଜୌରୀ-ପୁଞ୍ଚ ସେକ୍ଟରରେ ଆତଙ୍କବାଦୀ କାର୍ଯ୍ୟକଳାପ ବୃଦ୍ଧି ପାଇଥିଲା ବେଳେ ପୂର୍ବ ଲଦାଖରେ ଚୀନ୍‌ର ହରକତ୍‌କୁ ନେଇ ସ୍ଥିତି ଅସ୍ୱାଭାବିକ ରହିଛି । କିନ୍ତୁ ସବୁ ପରିସ୍ଥିତିକୁ ମୁକାବିଲା କରିବାକୁ ଭାରତୀୟ ସେନା ପ୍ରସ୍ତୁତ ବୋଲି ସ୍ଥଳସେନା ମୁଖ୍ୟ ଜେନେରାଲ ମନୋଜ ପାଣ୍ଡେ କହିଛନ୍ତି । ସୋମବାର ଲକ୍ଷ୍ନୌଠାରେ ସେନା ଦିବସକୁ ସମ୍ବୋଧିତ କରିବା ଉଦ୍ଦେଶ୍ୟରେ ସେ କହିଛନ୍ତି ଯେ, ସୀମା ବିବାଦକୁ ନେଇ ୨୦୨୦ରୁ ଭାରତ ଏବଂ ଚୀନ୍ ମଧ୍ୟରେ ବିବାଦୀୟ ସ୍ଥିତି ଲାଗି ରହିଥିଲା ବେଳେ ସୀମା ବୁଝାମଣା ନେଇ ଉଭୟ ପକ୍ଷ ମଧ୍ୟରେ ଆଲୋଚନା ଜାରି ରହିଛି । ଏହାସହିତ ଉଭୟ ପଟରୁ ମଧ୍ୟ ୪ଥର ସେନା ପ୍ରତ୍ୟାହାର କରାଯାଇଛି । ଏହାସତ୍ତ୍ୱେ ଏଲଏସିରେ ସ୍ଥିତି ସ୍ୱାଭାବିକ ହୋଇନାହିଁ । ଉଭୟ ପଟରେ ହଜାର ହଜାର ସେନା ମୁତୟନ ରହିଛନ୍ତି ।କିନ୍ତୁ ଉତ୍ତର ସୀମାରେ ଚୀନ୍‌କୁ ମୁକାବିଲା କରିବାକୁ ଭାରତ ସମ୍ପୂର୍ଣ୍ଣ ପ୍ରସ୍ତୁତ ରହିଛି । ବିଗତ ଦିନରେ ଏଠାରେ ଭାରତୀୟ ସେନା ସବୁ ଦିଗରୁ ନିଜର କ୍ଷମତା ବୃଦ୍ଧି କରିବା ସହିତ ଏଠାରେ ବିପୁଳ ପରିମାଣରେ ଅତ୍ୟାଧୁନିକ ଅସ୍ତ୍ରଶସ୍ତ୍ର ମହଜୁଦ ରଖିବାକୁ ସକ୍ଷମ ହୋଇଛି । ଏହାସହିତ ସୀମା ଅଞ୍ଚଳରେ ଉନ୍ନତ ଭିତ୍ତିଭୂମି ପ୍ରତିଷ୍ଠା କରାଯାଇ ସେନା ପାଇଁ ଯୋଗାଯୋଗ ବ୍ୟବସ୍ଥାକୁ ମଧ୍ୟ ସଦୃଢ କରାଯାଇଛି ବୋଲି ସେ କହିଛନ୍ତି ।

● କୁକି, ମେଇତି ସଦସ୍ୟଙ୍କୁ ଭେଟିଲେ ରାହୁଲ

# 'ମଣିପୁର ବିଜେପିର ଘୃଣ୍ୟ ରାଜନୀତିର ଉଦାହରଣ'

**ଇମ୍ଫାଲ,୧୫।୧(ଏଜେନ୍ସି):** କଂଗ୍ରେସ ସାଂସଦ ରାହୁଲ ଗାନ୍ଧୀଙ୍କ ନେତୃତ୍ୱରେ ଗତକାଲି ମଣିପୁରରୁ ଆରମ୍ଭ ହୋଇଥିବା ଭାରତ ଯୋଡୋ ନ୍ୟାୟ ଯାତ୍ରାର ଦ୍ୱିତୀୟ ଦିନରେ ରାହୁଲ ଏଠାକାର ବିଭିନ୍ନ ସଂଗଠନ ସଦସ୍ୟମାନଙ୍କ ସହ ଆଲୋଚନା କରିଛନ୍ତି । ମଣିପୁରର ସାଂପ୍ରତିକ ସ୍ଥିତିକୁ ନେଇ ସେ ମେଇତି ଏବଂ କୁକି ସଂପ୍ରଦାୟ ସମେତ ସ୍ଥାନୀୟ ବହୁ ସଂଗଠନର ସଦସ୍ୟମାନଙ୍କ ସହ ଆଲୋଚନା କରିଛନ୍ତି ବୋଲି ଦଳର ବରିଷ୍ଠ ନେତା ଜୟରାମ ରମେଶ କହିଛନ୍ତି । ବିଗତ ଦିନରେ ମଣିପୁରରେ ଯାହାକିଛି ଦେଖାଯାଇଛି ତାହା ବିଭିନ୍ନ ମହଲକୁ ବ

# ଜଗତସିଂହପୁର ପୁସ୍ତକ ମେଳାର ରୌପ୍ୟ ଜୟନ୍ତୀ ସମାରୋହ ଉଦ୍‌ଘାଟିତ

ଜଗତସିଂହପୁର, ୧୫।୧(ସମିସ): ଜଗତସିଂହପୁର ସାଂସ୍କୃତିକ ପରିଷଦ ଆନୁକୂଲ୍ୟରେ ଜଗତସିଂହପୁର ପୁସ୍ତକ ମେଳାର ରୌପ୍ୟ ଜୟନ୍ତୀ ସମାରୋହ - ୨୦୨୪ ବିଶିଷ୍ଟ ବାଗ୍ମୀ ଓ ଭାଷାତତ୍ତ୍ୱବିତ୍ ପଦ୍ମଶ୍ରୀ ପଣ୍ଡିତ ଅନ୍ତର୍ଯ୍ୟାମୀ ମିଶ୍ରଙ୍କ ଦ୍ୱାରା ଆନୁଷ୍ଠାନିକ ଭାବେ ଉଦ୍‌ଘାଟିତ ହୋଇଯାଇଛି । ଏହି ଅବସରରେ ପଣ୍ଡିତ୍ ମିଶ୍ର କହିଥିଲେ ଯେ ଜଗତସିଂହପୁର ଜିଲ୍ଲାର ଅଧିଷ୍ଠାତ୍ରୀ ଦେବୀ ମା' ଶାରଳାଙ୍କ କୃପା ଲାଭ କରିବାର ସୁଯୋଗ ମୋତେ ମିଳିଛି । ସେ ଆହୁରି କହିଥିଲେ ଯେ ଜଗତସିଂହପୁର ପୁସ୍ତକ ମେଳା ରାଜ୍ୟର ଅନ୍ୟ ପୁସ୍ତକ ମେଳା ଠାରୁ ସ୍ୱତନ୍ତ୍ର ଓ ଅନନ୍ୟ । ସାହିତ୍ୟ ଏବେ ଆତ୍ମପ୍ରଚାର ସର୍ବସ୍ୱ ଏବଂ ଗୋଷ୍ଠୀ ବିବାଦ ମଧ୍ୟରେ କବଳିତ । ଏଥିରୁ ଆମକୁ ବାହାରିବାକୁ ପଡ଼ିବ । ଏହି ଉଦଘାଟନ ସଭାରେ ଜଗତସିଂହପୁରର ବିଧାୟକ ତଥା ସରକାରୀ ମୁଖ୍ୟ ସଚେତକ ପ୍ରଶାନ୍ତ କୁମାର ମୁଦୁଲି ସମ୍ମାନନୀୟ ଅତିଥି ଭାବେ ଯୋଗ ଦେଇ କହିଥିଲେ ଯେ ପୁସ୍ତକର ବିଲୁପ୍ତି ନାହିଁ କିମ୍ବା ପୁସ୍ତକର ଶେଷ ନାହିଁ । ମା ଶାରଳାଙ୍କ ମାଟିର ସଂସ୍କୃତି, ସଭ୍ୟତା ଓ ସାହିତ୍ୟ ଉଚ୍ଚକୋଟୀର । ଓଡ଼ିଆ ଭାଷା ସାହିତ୍ୟର ସୁରକ୍ଷା ପାଇଁ ସରକାରଙ୍କ ପ୍ରଚେଷ୍ଟା ଜାରି ରହିଛି । କିନ୍ତୁ ଆମକୁ ପୁସ୍ତକମନସ୍କ ହେବାକୁ ପଡ଼ିବ । ଅନ୍ୟତମ ସମ୍ମାନନୀୟ ଅତିଥି ସାଂସଦ ଡାକ୍ତର ରାଜଶ୍ରୀ ମଲ୍ଲିକ କହିଥିଲେ ଯେ ଶିକ୍ଷା ହେଉଛି ମଣିଷ ଜୀବନର ପୂର୍ଣ୍ଣତାର ମାପକାଠି । ସମ୍ମାନନୀୟ ଅତିଥି ଜଗତସିଂହପୁର ମ୍ୟୁନିସିପାଲଟି ଅଧ୍ୟକ୍ଷା ଅର୍ଚ୍ଚନା ସିଂ କହିଥିଲେ ପୁସ୍ତକ ପଠନ ଜ୍ଞାନ ବୃଦ୍ଧି କରିବା ସହିତ ପରସ୍ପର ମଧ୍ୟରେ ଭାଇଚାରା ସୃଷ୍ଟି କରିଥାଏ । ସାଂସ୍କୃତିକ ପରିଷଦର ଅଧ୍ୟକ୍ଷା ତଥା ଜଗତସିଂହପୁର ଜିଲ୍ଲାପାଳ ପାରୁଲ୍ ପଟ୍ଟାଓରୀ ସଭାପତିତ୍ୱ କରି କହିଥିଲେ ଯେ ସମସ୍ତେ ପୁସ୍ତକ ପଢ଼ନ୍ତୁ । ଅଭିଭାବକ ମାନେ ପିଲାମାନଙ୍କୁ ବହି ପଠନର ଅଭ୍ୟାସ କରାନ୍ତୁ ।" ଅନୁଷ୍ଠିତ ଉତ୍ସବରେ ପରିଷଦର ସଭ୍ୟ ଅଧ୍ୟାପକ ଭଗବାନ ଦାଶ ବେଦ ପାଠ କରିଥିଲେ । ପରିଷଦର କାର୍ଯ୍ୟକାରିଣୀ ସଭ୍ୟ ମନୋଜ କୁମାର ଦାଶ ସ୍ୱାଗତ ଭାଷଣ ଓ ଅତିଥି ପରିଚୟ ପ୍ରଦାନ କରିବା ସହିତ ବିଶିଷ୍ଟ କ୍ରୀଡା ସଂଗଠକ ସ୍ୱର୍ଗତ ଦେବୀପ୍ରସାଦ ମହାନ୍ତିଙ୍କ ଉଦ୍ଦେଶ୍ୟରେ ଆସର ଉତ୍ସର୍ଗ କରିଥିଲେ । ଏହି ଅବସରରେ ଜ୍ୟୋତ୍ସ୍ନା କୁମାରୀ ନାୟକଙ୍କ 'ବିମୁଗ୍ଧ ହସ୍ତାକ୍ଷର' ପୁସ୍ତକ ଉନ୍ମୋଚିତ ହୋଇଥିଲା । ଏହା ସହିତ ପୁସ୍ତକ ମେଳାର ପ୍ରତିଷ୍ଠାତା ସଦସ୍ୟ ହେମନ୍ତ କୁମାର ରଥ, ମହେନ୍ଦ୍ର କୁମାର ଆଚାର୍ଯ୍ୟ, ଗୋପାଳକୃଷ୍ଣ ମିଶ୍ର, ଅମ୍ବିକା ପ୍ରସାଦ ମହାନ୍ତି, ଭଗବାନ ଦାଶ ଓ ପ୍ରଦୀପ୍ତ କିଶୋର ଚୌଧୁରୀଙ୍କୁ ସମ୍ବର୍ଦ୍ଧିତ କରାଯାଇଥିଲା । ପରିଶେଷରେ ସମ୍ପାଦକ ଶାରଦା ପ୍ରସାଦ ଦାସ ଧନ୍ୟବାଦ ଅର୍ପଣ କରିଥିଲେ । ପ୍ରତ୍ୟୁଷରେ ଜଗତସିଂହପୁରର ଅଧିଷ୍ଠାତ୍ରୀ ଦେବୀ ମା' ଶାରଳାଙ୍କ ନିକଟରୁ ଶାରଳା ଜ୍ୟୋତି ଅଣାଯାଇଥିଲା । ତ୍ରିନାଥ ମନ୍ଦିର ନିକଟରେ ଜ୍ୟୋତି ପହଞ୍ଚିବାପରେ ପରେ ଏକ ସାଂସ୍କୃତିକ ଶୋଭାଯାତ୍ରାରେ ନିଆଯାଇ ଜିଲ୍ଲାପାଳଙ୍କ କାର୍ଯ୍ୟାଳୟ ସମ୍ମୁଖସ୍ଥ ପଡ଼ିଆରେ ପୁସ୍ତକ ମେଳା ପରିସରରେ ସ୍ଥାପନ କରାଯାଇଥିଲା । ଏହି ଜ୍ୟୋତି ଶୋଭାଯାତ୍ରାରେ ଜିଲ୍ଲା ପରିଷଦ ଅଧ୍ୟକ୍ଷ ମନୋଜ କୁମାର ଭୋଇ, ଜଗତସିଂହପୁର ପୌରାଧ୍ୟକ୍ଷା ଅର୍ଚ୍ଚନା ସିଂ, ସାଂସ୍କୃତିକ ପରିଷଦ କାର୍ଯ୍ୟକାରୀ ଅଧ୍ୟକ୍ଷ ବିପ୍ଳବ ଚୌଧୁରୀ, ଜିଲ୍ଲା ସୂଚନା ଓ ଲୋକସମ୍ପର୍କ ଅଧିକାରୀ କାମିନୀ ରଞ୍ଜନ ପଟ୍ଟନାୟକ, ଜିଲ୍ଲା ସଂସ୍କୃତି ଅଧିକାରୀ ଦିଲ୍ଲୀପ୍ କୁମାର ଜେନା, ସମାଜସେବୀ ନଟବର ବାରିକ୍, ଶିକ୍ଷାବିତ୍ ସୁବାଷ ଚନ୍ଦ୍ର ରାଉତ, ପ୍ରଦୀପ୍ତ କିଶୋର ଚୌଧୁରୀ, ପରିଷଦର ଉପାଧ୍ୟକ୍ଷ ବିଜୟ କୁମାର ରାଉତ, ଗଣେଶ୍ୱର ମାଣିଆ, ସମ୍ପାଦକ ଶାରଦା ପ୍ରସାଦ ଦାସ, ଯୁଗ୍ମ ସମ୍ପାଦକ ସୁଧୀର ମହାନ୍ତି, ନରେଶ ଦାସ, କୋଷାଧ୍ୟକ୍ଷ ପ୍ରଶାନ୍ତ କୁମାର ମହାପାତ୍ର ମନୋଜ କୁମାର ଦାଶ, ମାନସ୍ କୁମାର କାନୁନଗୋ, ମାନସ ରଥ, ପ୍ରଦୀପ କୁମାର ଶତପଥୀ, ଭଗବାନ ଦାଶ, ଶିଶିର କୁମାର ତ୍ରିପାଠୀ, ନାଟ୍ୟକାର ଡଃ କୈଳାସ ଚନ୍ଦ୍ର ମଲ୍ଲିକ ଦୁର୍ଯ୍ୟୋଧନ ମହାରଣା, ସତ୍ୟବ୍ରତ ବିଶ୍ୱାଳ, ପ୍ରଦୀପ ମିତ୍ର, ସୌ।ଭାଗ୍ୟ ବିଶ୍ୱାଳ, ପ୍ରଭାତ କୁମାର ଦାସ, ସରୋଜ କୁମାର ସାହୁ ପ୍ରମୁଖ ଯୋଗଦାନ କରିଥିଲେ । ସଂଧ୍ୟା ଆସର ପରିଶେଷରେ ମା' ଶାରଳା ଘଟ ନୃତ୍ୟ, କନକପୁର, ଅଳକା ଆର୍ଟସ୍ ଏକାଡେମୀ, ମାଛଗାଁ ଓ ନୃତ୍ୟାଙ୍ଗନା ଡ୍ୟାନ୍ସ ଏକାଡେମୀ, ନାଉଗାଁ ର କଳାକାର ମାନଙ୍କ ଦ୍ୱାରା ସାଂସ୍କୃତିକ କାର୍ଯ୍ୟକ୍ରମ ପରିବେଷଣ କରାଯାଇଥିଲା । ପରିଷଦର ସଭ୍ୟ ଅଧ୍ୟାପକ ଗୋପାଳକୃଷ୍ଣ ମିଶ୍ର ମଞ୍ଚ ସଞ୍ଚାଳନ କରିଥିଲେ ।

## ଅସୁସ୍ଥ ବାଛୁରୀର ସେବା କଲେ ଯୁବକ

ଏରସମା, ୧୫।୧(ସମିସ):ଏରସମା ଅଞ୍ଚଳରେ ରାତି ଅଧରେ ଗୋରୁ ଚାଲାଣ ହେଉଅଛି । ଗୋରୁ ବେପାରୀ ମାନେ ବୁଲୁଥିବା ଗାଈ, ଗୋରୁ ଗାଈମାନଙ୍କୁ ନେଉଥିବା ବେଳେ ବାଛୁରୀ ମାନଙ୍କୁ ବାଟରେ ଫୋପାଡି ଦେଇଯାଉଛନ୍ତି । କିଛିଦିନ ତଳେ ବଡ ପାଟଣା ଗୋଡ଼ା ରାସ୍ତାରେ ଏକ ବାଛୁରୀ ଫୋପାଡି ଦେଇଥିଲେ । ଏବେ ଚମ୍ପା ହାଟ ବଜାର ରେ ଦୁଇଟି ଜର୍ସି ବାଛୁରୀ କୁ ଫୋପାଡି ଦେଇ ଯାଇଛନ୍ତି । ସେଥିରୁ ଗୋଟାଏର ଗୋଡ ଭାଙ୍ଗି ଯାଇଥିବା ବେଳେ ଯୁବକ ମାନେ ତାକୁ ସେବା କରିଥିଲେ । ସାମ୍ବାଦିକ ତଥା ସମାଜସେବୀ ପର୍ଶୁରାମ ମନ୍ତ୍ରୀ, ପ୍ରଫୁଲ୍ଲ ମଲ୍ଲିକ, ଦୀପ୍ତି ରାୟ, ମୁନା ପରିଡ଼ା, ବାବୁ ମହାନ୍ତି ପ୍ରମୁଖ ସେବା କରିଥିଲେ । ଖବର ପାଇ ଏରସମା ପଶୁ ଡାକ୍ତର ତୁରନ୍ତ ପହଞ୍ଚି ଚିକିତ୍ସା ସହ ମେଡିସିନ ଦେଇଥିଲେ ।

## ମକର ବୁଡ଼ ଗଙ୍ଗାମାତା ପୂଜା

ଏରସମା, ୧୫।୧ (ସମିସ): ଏରସମା ବ୍ଲକ ପଦ୍ମପୁର ତଥା ଗଡ଼ହରିଶପୁର ପଞ୍ଚାୟତର ସରବନ୍ତ ଠାରେ ମକର ପର୍ବ ପାଳନ କରାଯାଇଛି । ସକାଳୁ ଶ୍ରଦ୍ଧାଳୁମାନେ ସମୁଦ୍ରରେ ବୁଡ ପକାଇ କୂଳରେ ଥିବା ଗଙ୍ଗା ପୂଜା କରିଥିଲେ । ଜଗନ୍ନାଥ ମନ୍ଦିର କମିଟି ପକ୍ଷରୁ ସମସ୍ତଙ୍କ ପାଇଁ ପ୍ରସାଦ ସେବନର ବ୍ୟବସ୍ଥା ହୋଇଥିଲା । ମନ୍ଦିର ଟ୍ରଷ୍ଟ ପକ୍ଷରୁ ନିମାଇଁ ଚରଣ ମଲ୍ଲିକ, ନକୁଳ ଚନ୍ଦ୍ର ବେହେରା, ଗୁରୁଚରଣ ସ୍ୱାଇଁ ପ୍ରମୁଖ କାର୍ଯ୍ୟକର୍ତ୍ତାମାନେ ଉପସ୍ଥିତ ରହି ସମସ୍ତ କାର୍ଯ୍ୟ ସୁଚାରୁ ଭାବେ ପରିଚାଳନା କରିଥିଲେ । ସେହି ଭଳି ନୋଳିଆ ସାହିଠାରେ ଶ୍ରଦ୍ଧାଳୁ ମାନେ ବୁଡ ପକାଇ କୂଳରେ ଥିବା ଗଙ୍ଗା ଦେବୀଙ୍କୁ ପୂଜା କରିଥିଲେ । ଏହା ବାଦ ଶିଆଳି, ରାମତରା ଆଦି ସମୁଦ୍ର କୂଳରେ ମଧ୍ୟ ମା ଗଙ୍ଗାଙ୍କ ପୂଜା କରାଯାଇଛି । ସକାଳୁ ଦିନ ତମାମ ଭକ୍ତମାନେ ସମୁଦ୍ରରେ ବୁଡ଼ ପକାଇ ମା'ଙ୍କୁ ଦର୍ଶନ କରିଥିଲେ । ସମଗ୍ର ଅଞ୍ଚଳ ଭଜନ ଜଣାଣରେ ପ୍ରକମ୍ପିତ ହୋଇଥିଲା । ବିଜେଡି ନେତା ସଞ୍ଜୀବ ଏସ ବିଶ୍ୱାଳ, ବିଜେପି ନେତା ସତ୍ୟ ସାରଥୀ ମହାନ୍ତି, ବ୍ଲକ ବିଜେଡି ସଭାପତି ପିତବାସ ଗଛାୟତ, ଶିଖା ଉମେଶ ସ୍ୱାଇଁ ପ୍ରମୁଖ ମା'ଙ୍କୁ ଦର୍ଶନ କରିଥିଲେ । କମିଟି ପକ୍ଷରୁ ପୁଳିନ ମଣ୍ଡଳ, ସୁନିଲ ମଣ୍ଡଳ, ଗୋବିନ୍ଦ ସଂଗ୍ରାମ, ନୀଳକଣ୍ଠ ମଣ୍ଡଳ, ସାଗର ଦାସ ପ୍ରମୁଖ ସମସ୍ତ କାର୍ଯ୍ୟ ସମ୍ପାଦନରେ ସହଯୋଗ କରିଥିଲେ ।

## 'ମୋ ମନରେ ରହିଛୁ ତୁ' କ୍ୟାସେଟ ଉନ୍ମୋଚିତ

ତିର୍ତ୍ତୋଲ, ୧୫।୧(ସମିସ) ତିର୍ତ୍ତୋଲ ବ୍ଲକ ଅନ୍ତର୍ଗତ ସାଗବାରିଆ ଠାରେ ଶୁଭଶ୍ରୀ ସାହିତ୍ୟ ସଂସଦର ଷୋଡଶତମ ବାର୍ଷିକୋତ୍ସବ ଅବସରରେ ଶିଶୁ କଳାକାର ଋତୁପର୍ଣ୍ଣା ପରିଡ଼ାଙ୍କ କଣ୍ଠ ଝଙ୍କୃତ 'ମୋ ମନରେ ରହିଛୁ ତୁ' କ୍ୟାସେଟ ଉନ୍ମୋଚିତ ହୋଇଯାଇଛି । ମୁଖ୍ୟ ଅତିଥି ପୂର୍ବତନ ସାଂସଦ ଡଃ ପ୍ରସନ୍ନ କୁମାର ପାଟଶାଣୀ, ସଂସଦର ସମ୍ପାଦିକା ବସନ୍ତ ମଞ୍ଜରୀ ଦାସ, ସଭାପତି ପ୍ରେମଚରଣ ରାଉତ, ଉପସଭାପତି ହେମନ୍ତ କୁମାର ନାୟକ, ବାଙ୍ଗାଲୋର ଓଡିଆ ସାହିତ୍ୟ ସମାଜର ସଭାପତି ତାପସରାଜ ମହାରଣା, ବଟଶ୍ରୀ ସେବା ସଙ୍ଗଠନର ସମ୍ପାଦିକା ବିଭୂଷିତା ଦାସ ପ୍ରମୁଖ ଉପସ୍ଥିତି ରହି ଏହି କ୍ୟାସେଟକୁ ଉନ୍ମୋଚନ କରିଥିଲେ । ଏହି ସଙ୍ଗୀତ କ୍ୟାସେଟର ପ୍ରଯୋଜନା ଅଧ୍ୟାପିକା ରାଜଶ୍ରୀ ସ୍ୱାଇଁ ଦେଇଥିବାବେଳେ ସଙ୍ଗୀତ ନିର୍ଦ୍ଦେଶନା ଦିଲୀପ ବିଶ୍ୱାଳ ଓ ଗୀତ ରଚନା ବିଶ୍ୱଜିତ କରିଛନ୍ତି ।

## ପୁରାତନ ଛାତ୍ରଙ୍କ ବନ୍ଧୁମିଳନ

ବିରିଡି, ୧୫।୧(ସମିସ): ବିରିଡି ବ୍ଲକ ୨୨ମୌଜା ମଇନ୍ଦିପୁର ଉଚ୍ଚପ୍ରାଥମିକ ବିଦ୍ୟାଳୟର ୧୯୭୭ବ୍ୟାଚ୍ ପୁରାତନ ଛାତ୍ର ଛାତ୍ରୀଙ୍କ ଏକ ବନ୍ଧୁମିଳନ ଉତ୍ସବ ଅନୁଷ୍ଠିତ ହୋଇଯାଇଛି ।୨୨ମୌଜା ର ପ୍ରସିଦ୍ଧ ଶୈବପୀଠ ଶୀଧେଶ୍ୱର ମନ୍ଦିର ପ୍ରାଙ୍ଗଣରେ ଆୟୋଜିତ କାର୍ଯ୍ୟକ୍ରମରେ ଅଳକା ଦାସ, ଭାରତୀ ଦାସ, ମିହିର ରଞ୍ଜନ ପଟ୍ଟନାୟକ, ସ୍ନେହ ମଞ୍ଜରୀ ଦାସ, ରାଧାବଲଭ ବେହେରା, ପ୍ରବୀର କୁମାର ଦାସ, ମିହିର ପଟ୍ଟନାୟକ (ବୁବୁନା ), ବିଜୟ କୁମାର ସାହୁ, ଅଞ୍ଜନ କୁମାର ଦାସ, ଲକ୍ଷ୍ମୀଧର ପ୍ରଧାନ, ପବିତ୍ର ମୋହନ ଦାସ, ପ୍ରମୁଖ ଯୋଗଦେଇ ବିଦ୍ୟାଳୟରେ ପାଠପଢୁଥିବା ସମୟର ଅତୀତ କଥାକୁ ମନେପକାଇ ଆଲୋଚନା କରିବାସହ ନିଜ ନିଜ ମଧ୍ୟରେ ଭାବର ଆଦାନ ପ୍ରଦାନ କରିଥିଲେ ।ପ୍ରତିବର୍ଷ ଏହିଭଳି ବନ୍ଧୁମିଳନ କାର୍ଯ୍ୟକ୍ରମ କରାଯିବ ପାଇଁ ସମସ୍ତେ ନିଷ୍ପତି ନେଇଥିଲେ ।

## ଯାଦବ ମହାସଭା ବିରିଡି ବ୍ଲକ ସାଙ୍ଗଠନିକ ବୈଠକ

ବିରିଡି, ୧୫।୧(ସମିସ):ଯାଦବ ମହାସଭା ବିରିଡି ବ୍ଲକ ସାଙ୍ଗଠନିକ ବୈଠକ ସୋମବାର ପୂର୍ବାହ୍ନରେ ଧାନକୁଦସ୍ଥିତ ପଞ୍ଚସଖା ଯାଦବ ମହାସଭା କକ୍ଷରେ ଅନୁଷ୍ଠିତ ହୋଇଯାଇଛି ।ସଂଗଠକ ସୁବାଷ ଚନ୍ଦ୍ର ଦାସ ଙ୍କ ଆହ୍ୱାନରେ ଆୟୋଜିତ ବୈଠକରେ ଯୁବଯାଦବ ସଂଗଠନର ବସନ୍ତ କୁମାର ବେହେରା ସଭାପତିତ୍ୱ କରିବାସହ ଏହାର ଆଭିମୁଖ୍ୟ ରଖିଥିଲେ । ପରେ ପରେ ବାବା ଅରକ୍ଷିତ ଦାସ ପ୍ରଦୀପ ପ୍ରଜ୍ୱଳନ କରି କାର୍ଯ୍ୟକ୍ରମକୁ ଉଦଘାଟନ କରିଥିଲେ । ବୈଠକରେ ଉପଦେଷ୍ଟା ମଣ୍ଡଳୀର କଣ୍ଡୁରୀ ଚରଣ ବେହେରା, ରଜନୀ କାନ୍ତ ବେହେରା, ବୈକୁଣ୍ଠ ଦାସ ଯୋଗଦେଇଥିବାବେଳେ ନେମାଳର ଲଉଡ଼ି ଭାଇ ପ୍ରସାଦ ଦାସ, କଟକ ଜିଲ୍ଲା ଯୁବ ଯାଦବ ସଭାପତି ସମରଜିତ ବେହେରା, ସମ୍ପାଦକ ତୀର୍ଥବାସୀ ବେହେରା, ଜଗତସିଂହପୁର ସଭାପତି ନରେଶ ଓଝା, ସୁବୋଧ ବେହେରା, ଗଣେଶ ଚନ୍ଦ୍ର ମାଣିଆ, ଦେବେନ୍ଦ୍ର ଦାସ, ଲକ୍ଷ୍ମୀଧର ଦାସ, କାର୍ତିକ ବେହେରା, ଅଶୋକ ବେହେରା, ସୁକାନ୍ତ କୁମାର ଦାସ ପ୍ରମୁଖ ଯୋଗଦେଇ ପରସ୍ପରକୁ ସାହାଯ୍ୟର ହାତବଢ଼ାଇବାକୁ ଆହ୍ୱାନ ଦିଆଯାଇଥିଲା । ଏହି କାର୍ଯ୍ୟକ୍ରମକୁ ସୁନୀଲ ପରିଡ଼ା, ମହେନ୍ଦ୍ର ଦାସ, ପ୍ରଦୀପ୍ତ ମହାପାତ୍ର, ସୁଦର୍ଶନ ବେହେରା, ପଦ୍ମଲାଭ ବେହେରା, ପଦ୍ମଲାଭ ଦାସ, ପର୍ଶୁରାମ ପରିଡ଼ା, ଚନ୍ଦନ ବେହେରା ପରିଚାଳନା ରେ ସହାୟତା କରିଥିଲେ ।

## ଶିକ୍ଷାବିତ୍ ନିଶାମଣି ସ୍ୱାଇଁଙ୍କ ବିୟୋଗ

ତିର୍ତ୍ତୋଲ, ୧୫।୧(ସମିସ) ତିର୍ତ୍ତୋଲ ଥାନା ଅନ୍ତର୍ଗତ ରାହାମା ନିକଟ ଜଇଲୋ ଗ୍ରାମର ଅବସରପ୍ରାପ୍ତ ପ୍ରଧାନଶିକ୍ଷକ ତଥା ଶିକ୍ଷାବିତ୍ ନିଶାମଣି ସ୍ୱାଇଁ(୮୫)ଙ୍କ କଟକର ଏକ ଘରୋଇ ଚିକିତ୍ସାଳୟରେ ଚିକିତ୍ସାଧିନ ଅବସ୍ଥାରେ ପରଲୋକ ହୋଇଯାଇଛି । ତାଙ୍କ ମୃତ୍ୟୁ ଶଯ୍ୟା ନିକଟରେ ବଡପୁଅ ଅଧ୍ୟାପକ ପ୍ରସନ୍ନ ସ୍ୱାଇଁ, ସାନପୁଅ କିଶୋର ସ୍ୱାଇଁଙ୍କ ସମେତ ପୁତ୍ରବଧୂ ଝିଅ ଜ୍ୱାଇ, ଭଣଜା, ନାତି ନାତୁଣୀ ଉପସ୍ଥିତ ଥିଲେ । ସେ ପ୍ରଧାନଶିକ୍ଷକ ଭାବେ ରାହାମା ନିକଟ ଜଇଲୋ କୃଷ୍ଣଚନ୍ଦ୍ର ବିଦ୍ୟାପୀଠରୁ ଅବସର ଗ୍ରହଣ କରିଥିଲେ । ସେ ଜଣେ ସୁନାମଧନ୍ୟ କୃତୀ ଆଦର୍ଶ ଶିକ୍ଷକ ଭାବେ ସୁନାମ ଅର୍ଜନ କରିଥିଲେ । ତାଙ୍କ ମରଶରୀର ନିଜ ଗ୍ରାମକୁ ଆସିବା ପରେ ସ୍ଥାନୀୟ ତାଳପଦା ସରପଞ୍ଚ ଦମୟନ୍ତୀ ଲେଙ୍କା, ରାହାମା କୃଷି ସମବାୟ ସମିତିର ସଭାପତି ପ୍ରଦୀପ୍ତ ବେଉରାଙ୍କ ସମେତ ବହୁ ବିଶିଷ୍ଟ ବ୍ୟକ୍ତି ତାଙ୍କ ଶେଷଦର୍ଶନ କରି ଶ୍ରଦ୍ଧାଞ୍ଜଳି ଅର୍ପଣ କରିଥିଲେ । ପରେ ତାଙ୍କ ମରଶରୀରକୁ ଶୋଭାଯାତ୍ରାରେ ଗ୍ରାମ ପରିକ୍ରମା କରାଯିବା ପରେ ଗ୍ରାମ ଶ୍ମଶାନରେ ତାଙ୍କର ଶେଷ କୃତ୍ୟ ସମ୍ପନ୍ନ ହୋଇଥିଲା । ତାଙ୍କ ବିୟୋଗରେ ଜଇଲୋ, ରାହାମା, ଗଣେଶ୍ୱରପୁର, ତାଳପଦା, ସାଇଲୋ, ବେହେରଡା ଆଦି ଗ୍ରାମରେ ଶୋକର ଛାୟା ଖେଳିଯାଇଛି ।

## ଧର୍ମପରାୟଣା ମହିଳାଙ୍କ ପରଲୋକ

ରଘୁନାଥପୁର, ୧୫।୧(ସମିସ): ରଘୁନାଥପୁର ବ୍ଲକ ଅନ୍ତର୍ଗତ ଛପଡ଼ା ପଞ୍ଚାୟତ କେରେକେରା ଗ୍ରାମର ତଥା ପ୍ରଭୁ ଶ୍ରୀ ଶ୍ରୀ ଗୋରେଖନାଥ ପୀଠର ବଡ଼ ପଣ୍ଡା ରମେଶ ଚନ୍ଦ୍ର ପଣ୍ଡାଙ୍କର ସହଧର୍ମିଣୀ ପ୍ରେମଲତା ପଣ୍ଡା (୬୮) ଙ୍କର ଆଜି ସକାଳେ ହୃଦଘାତରେ ତାଙ୍କ ବାସଭବନରେ ପରଲୋକ ହୋଇଯାଇଛି । ସେ ଜଣେ ଧର୍ମ ପରାୟଣା ମିଷ୍ଟଭାଷୀ ମହିଳା ଭାବେ ଅଞ୍ଚଳରେ ପରିଚିତ ଥିଲେ ।ମୃତ୍ୟୁଶଯ୍ୟା।। ନିକଟରେ ତାଙ୍କ ୩ପୁଅ ଓ ବୋହୂ ଉପସ୍ଥିତ ଥିଲେ ।ଗ୍ରାମ ଶ୍ମଶାନରେ ତାଙ୍କ ଶେଷକୃତ୍ୟ ସମ୍ପନ୍ନ ହୋଇଛି ।ବଡ଼ପୁଅ ରଣ୍ଣୀ ରଞ୍ଜନ ମୁଖାଗ୍ନୀ ଦେଇଥିଲେ ।ତାଙ୍କ ପରଲୋକ ଖବର ପାଇ ବହୁ ବିଶିଷ୍ଟ ବ୍ୟକ୍ତି ତାଙ୍କ ବାସଭବନରେ ପହଞ୍ଚି ତାଙ୍କ ଶେଷ ଦର୍ଶନ କରିଥିଲେ ।ତାଙ୍କ ପରଲୋକରେ ଅଞ୍ଚଳରେ ଶୋକର ଛାୟା ଖେଳିଯାଇଛି ।



## ବତୀମିରା ପଞ୍ଚାୟତରେ ଶେଷହେଲା ଜଗନ୍ନାଥ ରଥ ପରିକ୍ରମା

ବିରିଡି, ୧୫।୧(ସମିସ):ଆସନ୍ତା ୧୭ତାରିଖରେ ପୁରୀ ଶ୍ରୀକ୍ଷେତ୍ର ପରିକ୍ରମା ପ୍ରକଳ୍ପର ଲୋକାର୍ପଣ ପାଇଁ ଜୟଜଗନ୍ନାଥ ଅର୍ପଣ ରଥ ପରିଭ୍ରମଣ କରିବାସହ ଘରଘର ବୁଲି ଅକ୍ଷତ ବା ଅରୁଆ ଚାଉଳ ଓ ଗୁଆ ସଂଗ୍ରହ କରାଯାଉଥିଲା ।ବିରିଡି ବ୍ଲକ ରବତଖଣ୍ଡାୟତା ପଞ୍ଚାୟତରୁ ଆରମ୍ଭ ହୋଇଥିବା ଏହି କାର୍ଯ୍ୟକ୍ରମ ସୋମବାର ଦିନ ବତୀମିରା ପଞ୍ଚାୟତରେ ସମାପନ ଜରଯାଇଥିଲା । ପଞ୍ଚାୟତର ସରପଞ୍ଚ ସ୍ନେହପ୍ରଭା ପରିଜା ଙ୍କ ପ୍ରତ୍ୟକ୍ଷ ତତ୍ତ୍ୱ ।।ବିଧାନରେ ଆୟୋଜିତ ଜୟଜଗନ୍ନାଥ ଅର୍ପଣ ରଥ ପରିକ୍ରମା ସ୍ଥାନୀୟ ଚୁନୁପଡ଼ିଆ ଛକ ନିକଟରୁ ବାହାରି ଘର ଘର ବୁଲି ଦେଖିଣେଶ୍ୱରୀ ଙ୍କ ନିକଟରେ ଶେଷ କରଯାଇଥିଲା । ଆଜିର ଉଦଯାପନ କାର୍ଯ୍ୟକ୍ରମରେ ବିଜେଡି ଜିଲ୍ଲା ସଭାପତି ରବିନାରାୟଣ ଜେନା, ବ୍ଲକ ଅଧକ୍ଷା ମମତା ପାତ୍ର, ଜିଲ୍ଲାପରିଷଦ ସଭ୍ୟ ଚନ୍ଦ୍ର ଶେଖର ଦାଶ, ସମ୍ପାଦକ ପବିତ୍ର ପଶାୟତ, ମନୋରଞ୍ଜନ ଓଝା, ତୃପ୍ତି ରାୟ, ସମିତି ସଭ୍ୟ କଳ୍ପନା ପଶାୟତ, ପ୍ରତିମା ମହାରଣା, ବିଷ୍ଣୁ ଚରଣ ଲେଙ୍କା, ରଶ୍ମିରେଖା ନାୟକ, ଗୋପବନ୍ଧୁ ସ୍ୱାଇଁ, ପଭେଲ ପରିଜା, ହେମନ୍ତ ରାଉତ, ମମତା ମହାରଣା ସାମିଲ ହୋଇଥିଲେ । କାର୍ଯ୍ୟକ୍ରମକୁ ପିଇଓ ମିର୍ନଭା ପ୍ରଧାନ ଓ ଜିଆରଏସ ଗଣେଶ ଚନ୍ଦ୍ର ଜେନା ପରିଚାଳନା କରିଥିବାବେଳେ ପଞ୍ଚାୟତର ଏମବିକେ, ସିଆରପି, ୱାଡମେମ୍ବର ପରିଚାଳନା ରେ ସହାୟତା କରିଥିଲେ ।

## ସମ୍ବାଦ ସାହିତ୍ୟ ଘର ପକ୍ଷରୁ ମକର ଉତ୍ସବ

ପାରାଦୀପ, ୧୫।୧ (ସମିସ) : ସମ୍ବାଦ ସାହିତ୍ୟ ଘର ସୌଜନ୍ୟରୁ ପବିତ୍ର ମକର ସଂକ୍ରାନ୍ତି ପର୍ବ ନୂଆବଜାରସ୍ଥିତ ବିଜୁ ପଟ୍ଟନାୟକ ମେମୋରିଆଲ ଟ୍ରଷ୍ଟ ସଭା ଗୃହରେ ମହା ସମାରୋହରେ ପାଳିତ ହୋଇ ଯାଇଛି ।ଏହି ଉତ୍ସବରେ ପାରାଦୀପ ପୌରାଧ୍ୟକ୍ଷ ବସନ୍ତ ବିଶ୍ୱାଳ ମୁଖ୍ୟ ଅତିଥି ଭାବେ ଯୋଗ ଦେଇ ଓଡ଼ିଆ ଭାଷା ଓ ସାହିତ୍ୟର ଇତିହାସ ସ୍ମରଣ କରି ବ୍ୟାସ କବି ଫକୀର ମୋହନ ସେନାପତିଙ୍କ ପ୍ରତି ଗଭୀର ଶ୍ରଦ୍ଧାଞ୍ଜଳି ଅର୍ପଣ କରିଥିଲେ ଏବଂ ସମକାଳୀନ ଓଡ଼ିଆ ସାହିତ୍ୟର ଯଶସ୍ୱୀ କବି ମାନଙ୍କୁ ଶ୍ରଦ୍ଧାଞ୍ଜଳି ଅର୍ପଣ କରିବା ସହିତ ସେମାନଙ୍କ ଆଦର୍ଶରେ ଅନୁପ୍ରାଣିତ ହେବାକୁ ଉପସ୍ଥିତ କବି ଓ ଲେଖକ ମାନଙ୍କୁ କହିଥିଲେ । ସମ୍ବାଦ ସାହିତ୍ୟ ଘର ପାରାଦୀପ ଶାଖାର ସ

## ଜାତୀୟ ଯୁବ ମହୋତ୍ସବରେ ପ୍ରତିନିଧିତ୍ୱ କରୁଛନ୍ତି ଗୌତମ

**କେନ୍ଦ୍ରାପଡ଼ା, ୧୫ ।୧(ସମିସ):** ଭାରତ ସରକାରଙ୍କ କ୍ରୀଡା ଓ ଯୁବ ବ୍ୟାପାର ମନ୍ତ୍ରଣାଳୟ ଓ ମହାରାଷ୍ଟ୍ର ସରକାର ମିଳିତ ଆୟୋଜନରେ ୧୬୧ ତମ ସ୍ୱାମୀ ବିବେକାନନ୍ଦ ଜୟନ୍ତୀ ଉପଲକ୍ଷେ ୨୭ତମ ତମ ଜାତୀୟ ଯୁବ ମହୋତ୍ସବ ଅନୁଷ୍ଠିତ ହେଉଛି ।ମହାରାଷ୍ଟ୍ରର ସାଂସ୍କୃତିକ ସମୃଦ୍ଧ ସହର ନାସିକ୍ ଠାରେ

ଜାନୁଆରୀ ୧୨ ରୁ ୧୬ ପର୍ଯ୍ୟନ୍ତ ଅର୍ଥାତ ୫ ଦିନ ବ୍ୟାପି ଏହି ମହୋତ୍ସବରେ କେନ୍ଦ୍ରାପଡ଼ା ଜିଲ୍ଲାରୁ ଯୁବ ସ୍ୱେଚ୍ଛାସେବୀ ତଥା ଉତ୍କଳମଣି ଯୁବ ସଙ୍ଗଠନ ସଭାପତି ଗୌତମ ବେହେରା ପ୍ରତିନିଧିତ୍ୱ କରିଛନ୍ତି ।ଏହି ମହୋତ୍ସବକୁ ପ୍ରଧାନମନ୍ତ୍ରୀ ନରେନ୍ଦ୍ର ମୋଦୀ ଉଦଘାଟନ କରିଥିବା ବେଳେ କେନ୍ଦ୍ର କ୍ରୀଡ଼ା ଓ ଯୁବ ବ୍ୟାପାର ମନ୍ତ୍ରୀ ଅନୁରାଗ ସିଂ ଠାକୁର, ମହାରାଷ୍ଟ୍ର ମୁଖ୍ୟମନ୍ତ୍ରୀ ଏକନାଥ ସିନ୍ଦେ, ଉପମୁଖ୍ୟମନ୍ତ୍ରୀ ଦେବେନ୍ଦ୍ର ଫଡନାଭିସ, ଅଜିତ ଅନନ୍ତ ପାୱାର ଓ ରାଜ୍ୟର ଅନ୍ୟାନ୍ୟ ମନ୍ତ୍ରୀ ଉପସ୍ଥିତ ଥିଲେ । ଏହି ମହା ଯୁଥ୍ ଏକ୍ସପୋ ଆୟୋଜନର ଲକ୍ଷ୍ୟ ହେଉଛି କଳା ଏବଂ ସଂସ୍କୃତି, କ୍ରୀଡା ଏବଂ ସୁସ୍ଥତା, ଉଦ୍ୟୋଗୀତା, ଟେକ୍ନୋଲୋଜି ଏବଂ ନିରନ୍ତରତା କ୍ଷେତ୍ରରେ ବିଶେଷଜ୍ଞଙ୍କ ସହ ଯୁବକମାନଙ୍କ ପାରସ୍ପରିକ ଯୋଗଦାନକୁ ସକ୍ଷମ କରି ପ୍ୟାନେଲରେ ଆଲୋଚନା କରିବା । ଯୁବଗୋଷ୍ଠୀଙ୍କୁ କ୍ରୀଡା ଓ ଯୁବ ବ୍ୟାପାର କ୍ଷେତ୍ରରେ ଏକ ବଳିଷ୍ଠ ଭିତ୍ତିଭୂମି ଯୋଗାଇଦେବାକୁ ଏହି ଯୁବ ମହୋତ୍ସବକୁ ଭାରତ ସରକାର ରାଜ୍ୟ ସରକାରମାନଙ୍କ ସହ ମିଶି ୧୯ ୯ ୫ ରୁ ଆୟୋଜନ କରି ଆସୁଛନ୍ତି ।

## ବଡ଼ନାଉକୋଣା ଧାନମଣ୍ଡି ଉଦ୍‌ଘାଟିତ

**ରାଜନଗର, ୧୫ ।୧(ସମିସ):** ରାଜନଗର ବ୍ଲକ ବ୍ରାହ୍ମଣସାହି ପଞ୍ଚାୟତର ବଡନାଉକୋଣା ପ୍ରାଥମିକ କୃଷି ସେବା ସମବାୟ ସମିତି ପକ୍ଷରୁ ଧାନମଣ୍ଡି ଆଜି ଉଦ୍‌ଘାଟିତ ହୋଇଯାଇଛି । କଟକ କେନ୍ଦ୍ର ସମବାୟ ବ୍ୟାଙ୍କର ନିର୍ଦ୍ଦେଶକ ଅରୁଣ କୁମାର ସାହୁ, ମୁଖ୍ୟ ଅତିଥି ଭାବେ ଯୋଗଦେଇ ଧାନମଣ୍ଡିକୁ ଉଦ୍‌ଘାଟନ କରିବା ସହ ଚାଷୀ କିପରି ସହଜ ଭାବେ ଧାନ ମଣ୍ଡିରେ ଦେଇ ପାରିବେ ଓ ଉଚିତ୍ ମୂଲ୍ୟ ପାଇପାରିବେ ସେ ନେଇ ମତବ୍ୟକ୍ତ କରିଥିଲେ । ଏହି କାର୍ଯ୍ୟକ୍ରମରେ ସମବାୟ ସମିତିର ସଭାପତି ନରେଶ କୁମାର ବେହେରା, ସମ୍ପାଦକ କ୍ଷେତ୍ରବାସୀ ରାଉତ, ବୈବର୍ତ ନାରାୟଣ ବିଶ୍ୱାଳ, ମନୋଜ କୁମାର ମଲ୍ଲିକ, ପ୍ରକାଶ ଚନ୍ଦ୍ର ତାନ୍ତୁ, ଅଲେଖ ହାତି, ଚୈତନ୍ୟ ବିଶ୍ୱାଳ, ଦିବାକର ସାମଲ, ଗୌରାଙ୍ଗ ମଣ୍ଡଳ, ନିଗମ ରାଉତ, ରବୀନ୍ଦ୍ର ପଢ଼ିହାରୀ, ପବିତ୍ର ନାୟକ, କୈଳାସ ପଢ଼ିହାରୀ ପ୍ରମୁଖ ସାମିଲ ହୋଇଥିଲେ ।

## ଧର୍ମପ୍ରାଣ ମହିଳାଙ୍କ ପରଲୋକ

**ରାଜନଗର, ୧୫ ।୧(ସମିସ):** ରାଜନଗର ବ୍ଲକ ଚାନ୍ଦିବାଉଁଶମୂଳଗ୍ରାପର ପୂର୍ବତନ ସରପଞ୍ଚ ହଳଧର ମିଶ୍ରଙ୍କ ସହଧର୍ମିଣୀ ଶାନ୍ତି ଲତା ମିଶ୍ର(୭୨) ଙ୍କର ଗତ୧୪ ତାରିଖ ରବିବାର ରାତି ପ୍ରାୟ ୧୦ଟା ସମୟରେ ପରଲୋକ ହୋଇଯାଇଛି । ସେ ଜଣେ ମେଳାପି ଓ ପରୋପକାରୀ ମଣିଷ ଥିଲେ ।ତାଙ୍କ ମୃତ୍ୟୁ ଖବର ସ୍ଥାନୀୟ ଅଞ୍ଚଳରେ ଶୋକର ଛାୟା ଖେଳାଇ ଦେଇଛି । ତାଙ୍କ ମୃତ୍ୟୁ ଖବର ପାଇ ପୂର୍ବତନ ବିଧାୟକ ତଥା ଜିଲ୍ଲା କଂଗ୍ରେସ କମିଟି ସଭାପତି ଅଂଶୁମାନ ମହାନ୍ତି, ସରପଞ୍ଚ ଚିତ୍ତରଞ୍ଜନ ପଣ୍ଡା, ପ୍ରାକ୍ତନ ସରପଞ୍ଚ ମୋହନ କୁମାର ଦାସ, ଜିଲ୍ଲା ବିଜେପି ଉପସଭାପତି ଅଜୟ କୁମାର ବେହେରା, ଯୁବନେତା ସରୋଜ କୁମାର ରାଉତ, ସମବାୟ ସମିତି ସଭକ୍ଷପତି ଧ୍ରୁବ ଚରଣ ମହାନ୍ତି, ଓଷ୍ଟା ସଭାପତି ବିଚିତ୍ର କୁମାର ସାହୁ, ଶିକ୍ଷକ ଶୁଭ୍ରକ କୁମାର ବରାଳ. ଶିକ୍ଷାବିତ୍ ମହେଶ୍ୱର ରାଉତ, ଅନାଦି ଚରଣ ଜେନା.ବିରଞ୍ଚି ନାରାୟଣ ବେହେରା, ସମୀରଣ ମଣ୍ଡଳ ପ୍ରମୁଖ ଶେଷ ଦର୍ଶନ କରିଥିଲେ । ଜ୍ୟେଷ୍ଠ ପୁତ୍ର ମାନସ ରଞ୍ଜନ ମିଶ୍ର ମୁଖାଗ୍ନି ଦେଇଥିଲେ ।

## ଧାନଖଳାରେ ନିଆଁ
# ଜଳିଗଲା ୧୦୦ କ୍ୱିଣ୍ଟାଲ ଧାନ

**ରାଜନଗର, ୧୫ ।୧(ସମିସ)**

ରାଜନଗର ବ୍ଲକ ହାତିନା ପଞ୍ଚାୟତ ପେଣ୍ଡ ଗାଁରେ ଗତକାଲି ଧାନଖଳାରେ ନିଆଁ ଲାଗି ପ୍ରାୟ ୧୦୦ କ୍ୱିଣ୍ଟାଲ ଧାନ ପୋଡି ପାଉଁଶ ହୋଇଯାଇଛି । ସେହି ଗାଁର ବିଚିତ୍ର ଦାସ, ବାବାଜୀ ପ୍ରଧାନ, ଦଇତାରୀ ପାତ୍ର, ପ୍ରଫୁଲ୍ଲ ଦାସ ପ୍ରମୁଖ ବିଲ ଭିତରେ ଧାନଖଳା କରିଥିଲେ । ବିଚିତ୍ର ୨ ଏକର ଜମିରେ କରିଥିବା ଧାନକୁ କାଟିଆଣି ଗଦା ଦେଇଥିଲେ । ଅନ୍ୟମାନେ ଧାନ ଅମଳ କରି ବସ୍ତାରେ ପୁରାଇ ରଖିଥିଲେ । ଗତକାଲି କୌଣସି କାରଣରୁ ନିଆଁ ଲାଗି ଧାନଗଦା ସମେତ ଅମଳ ଧାନ ପୋଡି ପାଉଁଶ ହୋଇଯାଇଛି । ବିଚିତ୍ର ଦାସଙ୍କ ୨ ଏକର ଜମିର ପ୍ରାୟ ୪୦ କ୍ୱିଣ୍ଟାଲ ଧାନ ପୋଡି ପାଉଁଶ ହୋଇଯାଇଥିବା ବେଳେ ବାବାଜୀ ପ୍ରଧାନ, ଦଇତାରୀ ପାତ୍ର ଓ ପ୍ରଫୁଲ୍ଲ ଦାସଙ୍କ ୮୦ କ୍ୱିଣ୍ଟାଲ ଧାନ ପୋଡି ଯାଇଛି । ଯେଉଁ କିଛି ଧାନବସ୍ତା ନିଆଁ ମଧ୍ୟରୁ ଉଦ୍ଧାର ହୋଇଛି, ତାହା ଦୁର୍ଗନ୍ଧ କରୁଥିବାରୁ ତାହା ବ୍ୟବହାର ଅନୁପଯୋଗୀ ହୋଇପଡ଼ିଛି ।

ଏହି ଘଟଣା ୪ଟି ଚାଷୀ ପରିବାରର ମେରୁଦଣ୍ଡକୁ ଦୋହଲାଇ ଦେଇଛି । ରାଜନଗର ବିଧାୟକ ଧ୍ରୁବ ସାହୁ ବିପନ୍ନ ପରିବାର ନିକଟରେ ପହଞ୍ଚି ସମବେଦନା ଜଣାଇବା ସହ ଆର୍ଥିକ ସହାୟତା ଯୋଗାଇ ଦେଇଛନ୍ତି । ସରକାରୀ ସହାୟତା ଯୋଗାଇ ଦେବା ପାଇଁ କେନ୍ଦ୍ରାପଡ଼ା ଜିଲ୍ଲାପାଳ ଓ ରାଜନଗର ତହସିଲଦାରଙ୍କ ସହ କଥା ହୋଇଛନ୍ତି । ବିଧାୟକଙ୍କ ସହିତ ବ୍ଲକ ବିଜେଡି ସଭାପତି ନିରଞ୍ଜନ ରାଉତ, ସମିତିସଭ୍ୟା ଉତ୍ତମା ସେଠୀ, ପୂର୍ବତନ ସରପଞ୍ଚ ଶ୍ରୀକାନ୍ତ ପ୍ରଧାନ, ପୂର୍ବତନ ଜିଲ୍ଲାପରିଷଦ ସଭ୍ୟ ବିଜୟ ନାୟକ, ପୂର୍ବତନ ସମିତିସଭ୍ୟ ପ୍ରଦୀପ୍ତ କୁମାର ସ୍ୱାଇଁ, ଘନଶ୍ୟାମ ବଳ, ସର୍ବେଶ୍ୱର ସାମଲ, ରାମଚନ୍ଦ୍ର ନାୟକ, ସର୍ବେଶ୍ୱର ମହାନ୍ତି, ଜୟୀରାମ ସ୍ୱାଇଁ ପ୍ରମୁଖ ବିପନ୍ନ ପରିବାରକୁ ଭେଟି ସମବେଦନା ଜଣାଇଛନ୍ତି ।

## ନାଟ୍ୟ ନିର୍ଦ୍ଦେଶକ କେଳୁ ଚରଣ ସେଠୀଙ୍କ ପରଲୋକ

**ମହାକାଳପଡ଼ା, ୧୫ ।୧(ସମିସ):** କେନ୍ଦ୍ରାପଡ଼ା ଜିଲା ମହାକାଳପଡ଼ା ବ୍ଲକ ଧନିଆପଡ଼ା ଗ୍ରାମର ବିଶିଷ୍ଟ ନାଟ୍ୟ ନିର୍ଦ୍ଦେଶକ କେଳୁ ଚରଣ ସେଠୀ(୮୭)ଙ୍କ ଶନିବାର ପରଲୋକ ଘଟିଛି । ସେ ବହୁ କଳାକାରଙ୍କୁ ବିଭିନ୍ନ ବାଦ୍ୟଯନ୍ତ୍ର ଶିକ୍ଷାଦାନ ଦେଇଥିଲେ । ସେ ନାଟ୍ୟଶାଳାରେ କଳାକାର ମାନଙ୍କୁ ନିଖୁଣ ଅଭିନୟ କରିବା ପାଇଁ ନିର୍ଦ୍ଦେଶନା ଦେଉଥିଲେ । ମାଲକାନଗିରି ରେ ନିଜ ଝିଅଙ୍କ ବାସଭବନରେ ତାଙ୍କର ପରଲୋକ ଘଟିଛି । ପୁରୀ ନିଆଯାଇ ଅନ୍ତିମ ସଂସ୍କାର ସ୍ୱର୍ଗଦ୍ୱାରରେ ସମ୍ପନ୍ନ ହୋଇଥିବା ବେଳେ ପୁତ୍ର ମନୋରଞ୍ଜନ ସେଠୀ ମୁଖାଗ୍ନି ଦେଇଥିଲେ ।

■ ସଂସାରଫଳରେ କାଉମଡ଼କ ଘଟଣା

# ବିଶେଷଜ୍ଞ ଟିମ୍‌ର ଘଟଣାସ୍ଥଳ ପରିଦର୍ଶନ ଓ ତଦାରଖ

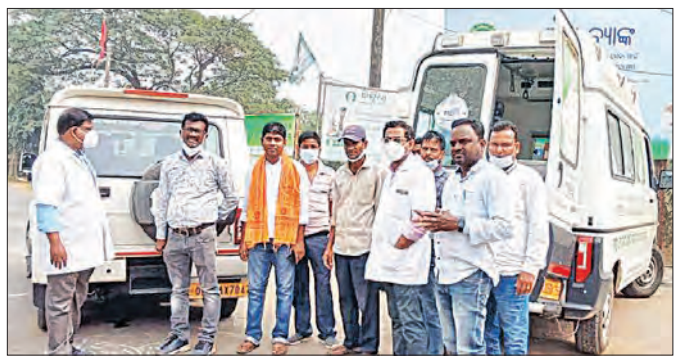

**ପଟ୍ଟାମୁଣ୍ଡାଇ, ୧୫ ।୧(ସମିସ)**

କେନ୍ଦ୍ରାପଡ଼ା ଜିଲ୍ଲା ପଟ୍ଟାମୁଣ୍ଡାଇ ବ୍ଲକ ଅନ୍ତର୍ଗତ ତଥା ରାଜନଗର ରେଞ୍ଜ ଅଫିସ କାର୍ଯ୍ୟାଳୟ ନିକଟରେ ଥିବା ସଂସାରଫଳ ଗ୍ରାମରେ ୫୦ରୁ ଊର୍ଦ୍ଧ୍ୱ କାଉ ଗୁଡିକର ମୃତ୍ୟୁ ଘଟିଛି । ଯାହାକୁ ନେଇ ସଂସାରଫଳ, ରେସୋ, ଗୁଣ୍ଡି, ଅଢାଡେଉଁରିଆ, ବଡପାଳ, ଗୋପ୍ତିରା, ଚନ୍ଦନନଗର, ଖଣତା, ଡିମିରିଆ, ଓଉପଦା, ମଦନପୁର ସହିତ ଆଖପାଖ ଗ୍ରାମମାନଙ୍କରେ ସାଧାରଣ ଲୋକଙ୍କ ମଧ୍ୟରେ ଆତଙ୍କ ସୃଷ୍ଟି ହୋଇଛି । କାଉ ଗୁଡିକ ପ୍ରଥମେ ଗଛରୁ ତଳକୁ ଖସିପଡ଼ିବା ବାଡେଇ ଛାଟି ହୋଇ ମୁଣ୍ଡ ବୁଲାଇ ମୃତ୍ୟୁବରଣ କରିଛନ୍ତି । ମୃତ୍ୟୁର କାରଣ କଣ ଏ ନେଇ ସାଧାରଣରେ ନାନାଦି ଆଶଙ୍କା ସୃଷ୍ଟି ହୋଇଛି । ଖବର ପାଇ କଟକ ନଖରା ଏଡି.ଆର.ଆଇର ଯୁଗ୍ମ ନିର୍ଦ୍ଦେଶକ ଡା. ମିହୀର କୁମାର ନାୟକ, କଟକ ନଖରା ଏଡି.ଆର.ଆଇ ର ବୈଜ୍ଞାନିକ ଡା. ଜ୍ୟୋତିରଞ୍ଜନ ମିଶ୍ର, କେନ୍ଦ୍ରାପଡ଼ା ଜିଲ୍ଲାର ଅତିରିକ୍ତ ଜିଲ୍ଲା ଭେଟେନାରୀ ଅଫିସର ଡା. ମୃତ୍ୟୁଞ୍ଜୟ ମହାନ୍ତି, ପଟ୍ଟାମୁଣ୍ଡାଇ ବ୍ଲକ ଭେଟେନାରୀ ଅଫିସର ଡା. ପ୍ରଦୀପ କୁମାର ଜେନା ପ୍ରମୁଖ ସଂସାରଫଳ ଗ୍ରାମରେ ପହଞ୍ଚି ମୃତ କାଉ ଗୁଡିକୁ ଦେଖିବା ସହିତ ମରି ପଡ଼ିଥିବା ସ୍ଥାନରୁ ମାଟି ଓ ମଳ ସଂଗ୍ରହ କରି ପରୀକ୍ଷା ପାଇଁ ପଠାଯାଇଛି । ବିଶେଷଜ୍ଞ ଦଳ ଗୋଟିଏ କୁକୁଡା ଠାରୁ ରକ୍ତ ସଂଗ୍ରହ କରି ପରୀକ୍ଷାଗାରକୁ ପଠାଇଛନ୍ତି ।। ଖୁବ ଶୀଘ୍ର କାଉଙ୍କ ମୃତ୍ୟୁ ଖବର କେଉଁ କାରଣରୁ ହୋଇଛି ତାହା ସ୍ପଷ୍ଟ ହେବ ବୋଲି ବିଶେଷଜ୍ଞ ଟିମ କହିଛନ୍ତି । ବର୍ତମାନ ପ୍ରଚଣ୍ଡ ଶୀତ ଲହରୀ ପ୍ରବାହିତ ହେଉଥିବାବେଳେ ସୁଦୂର ସାଇବେରିଆ, ଇରାକ, ଇରାନ, ଆଫଗାନିସ୍ଥାନ ଏବଂ ହିମାଳୟ ପାଦ ଦେଶରୁ ଯୋଜନ ଯୋଜନ ପଥ ଅତିକ୍ରମ କରି ବିଦେଶାଗତ ପକ୍ଷୀମାନଙ୍କ ସମାଗମ ଭିତରକନିକାରେ ହୋଇଛି । ପଟ୍ଟାମୁଣ୍ଡାଇ ଉତିକଣ ଅଞ୍ଚଳରେ ଏବେ ଧାନକ୍ଷେତରୁ ଧାନ କଟା ସରିଥିବାରୁ କ୍ଷେତରୁ ଧାନ ଆଉ କୀଟ ପତଙ୍ଗ ଆଦି ଖାଇବା ପାଇଁ ଦଳ ଦଳ ହୋଇ ବିଦେଶାଗତ ପକ୍ଷୀମାନେ ଆସୁଥିବାରୁ ପକ୍ଷୀମାନଙ୍କ ସହ ଏଠାକାର କାଉ ଓ ଅନ୍ୟାନ୍ୟ ପକ୍ଷୀମାନଙ୍କ ସହ ମିଳନ ହେଉଥିବାରୁ ବାର୍ଡଫ୍ଲୁ ର ଆଶଙ୍କା ଦେଖା ଦେଇଥାଏ ପାରେ ବୋଲି ପରିବେଶବିତ ତଥା ପ୍ରକୃତି ବନ୍ଧୁ ଭାସ୍କର ରାଉତରାୟ ସୂଚନା ଦେବା ସହ ଯେହେତୁ ବିଦେଶାଗତ ପକ୍ଷୀମାନଙ୍କ ଆଗମନ ଓ ଭିତରକନିକା ଜାତୀୟ ଉଦ୍ୟାନ ସଂଲଗ୍ନ ସ୍ଥାନମାନଙ୍କରେ ଥିବା ଆଦ୍ର ଭୂମୀରେ ପକ୍ଷୀମାନଙ୍କ ସମାଗମ ହେଉଛି । ଏମାନଙ୍କ ପ୍ରତି ରାଜନଗର ବନ ବିଭାଗ, ପ୍ରାଣୀ ଚିକିତ୍ସା ଅଧିକାରୀମାନେ ଅଧିକ ସତର୍କ ଓ ସଚେତନ ରହିବା ଜରୁରୀ ବୋଲି ସେ କହିଛନ୍ତି । ଏ ସମ୍ପର୍କରେ ରାଜନଗର ଡିଏଫଓ ସୁଦର୍ଶନ ଗୋପିନାଥ ଯାଦବ କହିଛନ୍ତି ଯେ ଭିତରକନିକାର ବାର୍ଡ ଫ୍ଲୁ ର ଆଶଙ୍କା ନାହିଁ । କାଉଙ୍କ ମୃତ୍ୟୁ ଖବର ମୁଁ ପାଇଛି । ଏ ଦିଗରେ ଅନୁଧ୍ୟାନ ପ୍ରାଣୀ ବୈଜ୍ଞାନିକମାନଙ୍କ ଦ୍ୱାରା କରାଯାଉଛି ବୋଲି ସେ କହିଛନ୍ତି ।

## ନିର୍ବାଚନ ପାଇଁ ଭୋଟର ସଚେତନତା

**ଡେରାବିଶ, ୧୫।୧(ସମିସ)**

ଆସନ୍ତା ସାଧାରଣ ନିର୍ବାଚନ ଆଉ କେତୋଟି ମାସ ଥିବା ବେଳେ ସରକାରୀ ସ୍ତରରେ ଏଥିପାଇଁ ପ୍ରସ୍ତୁତିକୁ ଜୋରଦାର କରାଯାଇଛି । ପାଟକୁରା ନିର୍ବାଚନ ମଣ୍ଡଳୀ ଅନ୍ତର୍ଗତ ଡେରାବିଶ ବ୍ଲକ ଅଧୀନରେ ୨୬ ଗୋଟି ପଞ୍ଚାୟତ ରହିଥିବା ବେଳେ ଏହି ବ୍ଲକ ଅଞ୍ଚଳରେ ୧୪୫ଟି ବୁଥ୍ ରହିଛି । ଭୋଟର ମାନଙ୍କୁ ଡେମୋନ୍‌ଷ୍ଟ୍ରେସନ୍ ମାଧ୍ୟମରେ ସଚେତନତା କରିବା ପାଇଁ ଚଳିତ ମାସ ୧୧ ତାରିଖ ଠାରୁ ଆରମ୍ଭ ହୋଇଛି ଅଭିଯାନ । ଏହି ନିର୍ବାଚନକୁ ଅବାଧ ଓ ନିରପେକ୍ଷ କରିବା ପାଇଁ ଏବଂ ଭୋଟରମାନଙ୍କ ମଧ୍ୟରେ ସଚେତନତା ସୃଷ୍ଟି କରିବା ପାଇଁ ଜାରି ହୋଇଥିବା ନିର୍ଦ୍ଦେଶନାମା ଅନୁସାରେ ମୁଖ୍ୟ ନିର୍ବାଚନ କମିଶନରଙ୍କ ନିର୍ଦ୍ଦେଶନାମାକୁ କାର୍ଯ୍ୟକାରୀ କରିବା ପାଇଁ ଏହି ବ୍ଲକରେ ଅଭିଯାନ ଆରମ୍ଭ ହୋଇଛି । ଏହି ଅଭିଯାନରେ ବ୍ଲକ ପ୍ରକଳ୍ପ ସଂଯୋଜକ ଦେବେଶ କୁମାର ବେହେରାଙ୍କ ନେତୃତ୍ୱରେ ଏକ ଟିମ୍ ବ୍ଲକ ଅଧୀନସ୍ଥ ଛୋଟିରୁ ଏହି ଡେମୋନଷ୍ଟ୍ରେସନ୍ କାର୍ଯ୍ୟକ୍ରମ ଆରମ୍ଭ କରିଛନ୍ତି । ବିଶେଷ କରି ଇଭିଏମ୍ ମାଧ୍ୟମରେ ଭୋଟରମାନେ କିପରି ଭୋଟ ଦେବେ ସେ ସମ୍ପର୍କରେ ସାଧାରଣ ଭୋଟରଙ୍କୁ ସଚେତନ କରାଯାଉଛି । ଦେବେଶଙ୍କ ସୂଚନା ଅନୁଯାୟୀ ପ୍ରତ୍ୟେକ ବୁଥ୍‌ରେ ଗୋଟିଏ କଣ୍ଟ୍ରୋଲ ୟୁନିଟ୍ ଓ ଆଉଗୋଟିଏ ବାଲାଟ ୟୁନିଟ୍ ରହିଥାଏ । ତେବେ କଣ୍ଟ୍ରୋ।।ଲ ୟୁନିଟ୍‌ରୁ ଜଣେ ଭୋଟର ଭୋଟ ପାଇଁ ବ୍ୟବହାର କରୁଥିବା ବଟମକୁ ଜାଣିବା ପାଇଁ ଏକ ଭିଭି ପାର୍ଟ ମେସିନ୍ ଏହି କଣ୍ଟ୍ରୋ।।ଲ ୟୁନିଟ୍ ଇଭିଏମ୍‌ରେ ସଂଯୋଗ କରାଯାଇଛି । ପ୍ରତ୍ୟେକ ଭୋଟର କେଉଁ ଚିହ୍ନରେ ବା କେଉଁ ପ୍ରାର୍ଥୀଙ୍କୁ ଭୋଟ ଦେଲେ

୭ ସେକେଣ୍ଡ ପାଇଁ ଭିଭି ପାର୍ଟ ମେସିନ୍‌ରେ ତାହା ଜାଣି ପାରିବେ ବୋଲି ଶ୍ରୀ ବେହେରା କହିଛନ୍ତି । ପ୍ରତ୍ୟେକ ବୁଥ ଅଧୀନରେ ଥିବା ଗ୍ରାମଗୁଡ଼ିକରେ ଏକ ସ୍ୱତନ୍ତ୍ର ଗାଡ଼ିରେ ଥିବା ଏହି ମେସିନ୍‌କୁ ଲୋକମାନେ ଆଗ୍ରହର ସହ ଦେଖୁଥିବା ବେଳେ ଭୋଟ ଗ୍ରହଣ କେନ୍ଦ୍ରରେ ଭୋଟ ସମୟରେ କିପରି ସେମାନେ ଭୋଟ ଦେବେ ସେ ସମ୍ପର୍କରେ ସଚେତନ ହେଉଥିବା ଦେଖିବାକୁ ମିଳିଛି । ଏହି କାର୍ଯ୍ୟକ୍ରମ ଆସନ୍ତା ଫେବୃୟାରୀ ୧୯ ତାରିଖ ଯାଏ ଜାରି ରହିବ ବୋଲି ସେ ସୂଚନା ଦେଇଛନ୍ତି ।

## ଧର୍ମପ୍ରାଣ ବ୍ୟକ୍ତିଙ୍କ ପରଲୋକ

**ରାଜନଗର, ୧୫ ।୧(ସମିସ):** ରାଜନଗର ଗାଁର ଧର୍ମପ୍ରାଣ ବ୍ୟକ୍ତି ତଥା ସମାଜସେବୀ ନରେନ୍ଦ୍ର ସେଠୀ (୯୭ବର୍ଷ) ଙ୍କର ପରଲୋକ ହୋଇଯାଇଛି । ତାଙ୍କ ମୃତ୍ୟୁଶଯ୍ୟା ନିକଟରେ ପୁତ୍ର ଅନନ୍ତ ସେଠୀ, ପ୍ରଭାତ ସେଠୀ, ହେମନ୍ତ ସେଠୀ ଓ ପରିବାରବର୍ଗ ଉପସ୍ଥିତ ଥିଲେ । ତାଙ୍କ ମୃତ୍ୟୁ ଖବର ରାଜନଗର ଗାଁରେ ଶୋକର ଛାୟା ଖେଳାଇ ଦେଇଛି । ଗାଁ ଶ୍ମଶାନରେ ତାଙ୍କ ଶେଷ କୃତ୍ୟ ସମ୍ପନ୍ନ ହୋଇଛି । ତାଙ୍କ ମୃତ୍ୟୁ ଖବରପାଇ ରାଜନଗର ବିଧାୟକ ଧ୍ରୁବ ସାହୁ, ପୂର୍ବତନ ବିଧାୟକ ଅଂଶୁମାନ ମହାନ୍ତି, ବ୍ଲକ କଂଗ୍ରେସ ସଭାପତି ଦେବେନ୍ଦ୍ର କୁମାର ଜେନା, ପୂର୍ବତନ ସରପଞ୍ଚ ପ୍ରଭାତ ଚନ୍ଦ୍ର ମିଶ୍ର, ବିରଞ୍ଚି ନାରାୟଣ ଦାସ, ମହେଶ୍ୱର ନାୟକ, ମାଗୁଣି ଚରଣ ଲେଙ୍କା, ବ୍ଲକ ବିଜେଡି ସଭାପତି ନିରଞ୍ଜନ ରାଉତ, କଟକ କେନ୍ଦ୍ର ସମବାୟ ବ୍ୟାଙ୍କର ନିର୍ଦ୍ଦେଶକ ଅରୁଣ କୁମାର ସାହୁ, ପୂର୍ବତନ ଜିଲ୍ଲାପରିଷଦ ସଭ୍ୟ ବିଜୟ ନାୟକ, ସମିତିସଭ୍ୟ ପ୍ରଶାନ୍ତ କୁମାର ରାଉତ, ଚିତ୍ତ ରଞ୍ଜନ ଦାସ, ବୈବର୍ତ ବିଶ୍ୱାଳ, ରମଣୀ ରଞ୍ଜନ ମହାପାତ୍ର, ବାଇଧର ସେଠୀ ପ୍ରମୁଖ ଶୋକ ସନ୍ତପ୍ତ ପରିବାରକୁ ଭେଟି ସମବେଦନା ଜଣାଇଛନ୍ତି ।

## ଛାତ୍ର ସୁରକ୍ଷା ମଞ୍ଚ ପକ୍ଷରୁ ମନ୍ଦିର ବେଢ଼ା ସଫେଇ

**ରାଜନଗର, ୧୫ ।୧(ସମିସ):** ରାଜନଗର ଛାତ୍ର ସୁରକ୍ଷା ମଞ୍ଚ ପକ୍ଷରୁ ରାଜନଗରସ୍ଥିତ ସର୍ବ ପୁରାତନ ଶ୍ରୀ ଦଧିବାମନଜୀଉ ମନ୍ଦିର, ମା'ଖାଇଖାଇ ମନ୍ଦିର ବେଢ଼ା ଓ ଚତୁଃପାର୍ଶ୍ୱକୁ ସଫେଇ କରାଯାଇଛି । ଛାତ୍ର ସୁରକ୍ଷା ମଞ୍ଚର

ଆବାହକ ଅଧ୍ୟାପକ ସଞ୍ଜୟ କୁମାର ବାଗଙ୍କ ନେତୃତ୍ୱରେ ଛାତ୍ର ସୁରକ୍ଷା ମଞ୍ଚର ସଦସ୍ୟମାନେ ଝୁଡି, କୋଦାଳ ଓ ଝାଡୁ ଧରି ଦୀର୍ଘଦିନ ଧରି ଅଳିଆ ଆବର୍ଜନା ହୋଇ ପଡ଼ିଥିବା ବେଢ଼ା ଓ ଚତୁଃପାର୍ଶ୍ୱକୁ ସଫେଇ କରିଥିଲେ । ମନ୍ଦିର ଭିତରେ ଓ ବାହାରେ ଥିବା ଅଳିଆ ଆବର୍ଜନା ସହିତ ପଲିଥିନ ଓ ପ୍ଲାଷ୍ଟିକକୁ ଏକାଠି କରି ନିଆଁ ଲଗାଇ ତାକୁ ନଷ୍ଟ କରିଥିଲେ । ଏଥିସହ ମନ୍ଦିର ପରିସର ଓ ସର୍ବ ସାଧାରଣ ସ୍ଥାନକୁ ସଫା ସୁତୁରା ରଖିବା ପାଇଁ ଲୋକମାନଙ୍କୁ ସଚେତନ କରିଥିଲେ । ଏହି କାର୍ଯ୍ୟକ୍ରମରେ ଛାତ୍ର ସୁରକ୍ଷା ମଞ୍ଚର ସମ୍ପାଦକ ଦେବଦତ୍ତ ସେଠୀ, ପବିତ୍ର କୁମାର ସେଠୀ, ପଦ୍ମଲୋଚନ ପରିଡ଼ା, ସୁକୁମାର ମାନ୍ନା, ଓଁକାର ଜ୍ୟୋତି ବର୍ଦ୍ଧନ, ବାଇଧର ମହାରଣା, ସୁଦାମ ଓଝା, ସୁଶାନ୍ତ ମାନ୍ନା, ଲିଟନ ସେଠୀ, ଅଭୟ ରାଉତ, କ୍ଷୀରୋଦ ନାୟକ, ଶିବ ପ୍ରସାଦ ନାୟକ, ଭକ୍ତ ବତ୍ସଳ ଦାସ, ଶୁଭମ ସାହୁ, ଚନ୍ଦନ ଦାସ, ଅବିନାଶ କୁଣ୍ଡ, ସାଗର ଦାସ, ପ୍ରଶାନ୍ତ ଦାସ, ଅଶୋକ ସେଠୀ ପ୍ରମୁଖ ଝୁଡି, କୋଦାଳ ଓ ଝାଡୁ ଧରି ସଫେଇ କରି ସଚେତନାତାର ବାର୍ତା ବାଣ୍ଟିଥିଲେ ।

DSPL-546
ବୟନିକା
୧୯୫୬ ମସିହା ଠାରୁ
ଦ୍ୱାରା ଆୟୋଜିତ
ବିଶ୍ୱ ପ୍ରସିଦ୍ଧ ବରଗଡ଼ ଧନୁ ଯାତ୍ରା ଉପଲକ୍ଷେ
Government of Odisha
ପଶ୍‌ମିନା
ଫୁଲକାରି
ପଟ୍ଟା ଡ୍ରିଲ୍
ପଞ୍ଚବୁଟୀ ଡ୍ରିଲ୍
ଶିଶା
ଚିକନ୍‌କରୀ
ଭାଗଲପୁରୀ ସିଲ୍କ
ମୁଗା ସିଲ୍କ
ଏରୀ ସିଲ୍କ
କାମ୍‌ଦାନି
ଓଡିଶା ଇକତ, ବୋମକାଇ, ଖଣ୍ଡୁଆ, ସମ୍ବଲପୁରୀ ଶାଢି
ଚନ୍ଦେରୀ
ପଟୋଳା
ବୋଶା ସିଲ୍କ
ପୁଚମ୍‌ପଲ୍ଲୀ ଇକତ୍
ମହିଶୁର ସିଲ୍କ
ଜଲମ୍‌କାରୀ
କାଞ୍ଜିଭରମ୍ ସିଲ

## ଅବଶିଷ୍ଟାଂଶ...

### ବେଦଞ୍ଜଙ୍କ ଦେବ...

ବୈଷ୍ଣବାଗ୍ନି ସଂସ୍କାର କରାଯାଇ ଆରମ୍ଭ ହୋଇଥିଲା ମହାଯଜ୍ଞ। ଅଗ୍ନି ସଂସ୍କାର ପରେ ଗୋଟିଏ କୁଣ୍ଡରୁ ଅନ୍ୟ ଗୁଣ୍ଡମାନଙ୍କୁ ବୈଷ୍ଣବାଗ୍ନି ନିଆଯାଇଥିଲା। ମୁଖ୍ୟ ଯଜ୍ଞ କୁଣ୍ଡରେ ୪ ଜଣ ଓ ଅନ୍ୟ ଚାରିପାର୍ଶ୍ୱ ଯଜ୍ଞ ଗୁଣ୍ଡରେ ଜଣେ ଲେଖାଏଁ ଆହୁତି ପ୍ରଦାନ କରିଥିଲେ। ପରେ ବରଣ ବ୍ରାହ୍ମଣଙ୍କ ଦ୍ୱାରା ଆରତି, ପୁଷ୍ପାଞ୍ଜଳି ଓ ପ୍ରଦକ୍ଷିଣ କରାଯାଇଥିଲା।

ଅନ୍ୟପକ୍ଷରେ ସୋମବାରଠାରୁ ଶ୍ରୀମନ୍ଦିର ଚାରିଦ୍ୱାରରେ ବେଦ ପାଠ ଆରମ୍ଭ ହୋଇଛି। ଏଥିପାଇଁ ସ୍ୱତନ୍ତ୍ର ଭାବେ ପ୍ରସ୍ତୁତ ମଣ୍ଡପରେ ୬୦ ଜଣ ବେଦଞ୍ଜ ପଣ୍ଡିତ ବେଦ ପାଠ କରୁଛନ୍ତି। ପୂର୍ବ ବା ସିଂହଦ୍ୱାରରେ ଋକ୍ ବେଦ, ପଶ୍ଚିମ ଦ୍ୱାରରେ ସାମ୍ ବେଦ, ଉତ୍ତର ଦ୍ୱାରରେ ଅଥର୍ବ ବେଦ ଓ ଦକ୍ଷିଣ ଦ୍ୱାରରେ ଯଜୁର୍ବେଦ ପାଠ କରାଯାଉଛି। ପ୍ରତ୍ୟେକ ମଣ୍ଡପରେ ୧୫ ଜଣ ଲେଖାଏ ବେଦ ପାଠ କରୁଛନ୍ତି। ଏଥିସହ ଶ୍ରୀମନ୍ଦିର ଚତୁଃପାର୍ଶ୍ୱରେ ସଙ୍କୀର୍ତ୍ତନ ଆରମ୍ଭ ହୋଇଛି। ଅନ୍ତଃପ୍ରଦକ୍ଷିଣ ପଥରେ ପ୍ରାୟ ୧୦୦ ଜଣ ନାମ ସଂକୀର୍ତ୍ତନ କରି ଏକ ଆଧ୍ୟାତ୍ମିକ ପରିବେଷ ସୃଷ୍ଟି କରିଛନ୍ତି। ସେହିପରି ଶିଳାନ୍ୟାସ ଫଳକର ଦକ୍ଷିଣ ପାର୍ଶ୍ୱରେ ରହିଥିବା ଲୋକାର୍ପଣ ଫଳକର ସଂସ୍କାର କରି ଏହାକୁ କନା ଦ୍ୱାରା ଆବୃତ୍ତ କରାଯାଇଛି।

ମହାଯଜ୍ଞର ଦ୍ୱିତୀୟ ଦିନରେ ମଙ୍ଗଳବାର ସକାଳ ସାଢେ ୭ଟାରୁ ସନ୍ଧ୍ୟା ୬ଟା ପର୍ଯ୍ୟନ୍ତ ସୂର୍ଯ୍ୟପୂଜା, ଧରିତ୍ରୀ ପୂଜା, ଗୋପୂଜା, ଶାଳା ପ୍ରବେଶ, ପଞ୍ଚକର୍ମ, ମଣ୍ଡଳ ପୂଜା, ହବନ, ଆରତି, ପୁଷ୍ପାଞ୍ଜଳି ଓ ପ୍ରଦକ୍ଷିଣ, ସକାଳ ସାଢେ ୭ଟାରୁ ସନ୍ଧ୍ୟା ୬ଟା ପର୍ଯ୍ୟନ୍ତ ଶ୍ରୀମନ୍ଦିର ଚାରିଦ୍ୱାରରେ ବେଦ ପାରାୟଣ, ଅନ୍ତଃ ପ୍ରଦକ୍ଷିଣ ପଥରେ ନାମ ସଙ୍କୀର୍ତ୍ତନ କରାଯିବ।

### ସମସ୍ତଙ୍କ ସହଯୋଗ...

କାମନା କରିଛନ୍ତି। ଏହି ଅବସରରେ ମୁଖ୍ୟମନ୍ତ୍ରୀଙ୍କ ଶ୍ରୀମନ୍ଦିର ପରିକ୍ରମା ପ୍ରକଳ୍ପ ପରିକଳ୍ପନାର ଉଦ୍ଦେଶ୍ୟ ସମ୍ପର୍କରେ ଶ୍ରୀ ପାଣ୍ଡିଆନ ସମସ୍ତଙ୍କୁ ଅବଗତ କରିଛନ୍ତି। ପରିକ୍ରମା ହେଉଛି ପାପକ୍ଷୟ କରିବାର ଏକ ସୁନ୍ଦର ତଥା ଶ୍ରେଷ୍ଠ ଉପାୟ। ପୂର୍ବରୁ ଶ୍ରଦ୍ଧାଳୁଙ୍କ ପାଇଁ ଏହିସବୁ ସୁବିଧା ନ ଥିଲା। ଏହି ପ୍ରକଳ୍ପ ଦ୍ୱାରା ଏହା ସମ୍ଭବ ହୋଇପାରିଛି। ଶ୍ରଦ୍ଧାଳୁମାନେ ନାମ, ସଂକୀର୍ତ୍ତନ କରି ଶ୍ରୀମନ୍ଦିର ଚତୁଃପାର୍ଶ୍ୱ ବୁଲିପାରିବେ। ସେହିପରି ରଥଯାତ୍ରା, ସୁନାବେଶ ସମେତ ମହାପ୍ରଭୁଙ୍କର ବହୁ ପର୍ବପର୍ବାଣିରେ ଶ୍ରଦ୍ଧାଳୁମାନେ ପରିକ୍ରମା ପ୍ରକଳ୍ପରେ ବସି ନୂଆ ଅନୁଭୂତି ପାଇପାରିବେ ବୋଲି କହିଛନ୍ତି 'ୟ-ଟି' ଅଧ୍ୟକ୍ଷ। ଏହାଦ୍ୱାରା ଶ୍ରୀମନ୍ଦିରର ସୁରକ୍ଷା ସୁନିଶ୍ଚିତ ହୋଇ ପାରିବ ବୋଲି ସେ ଉଲ୍ଲେଖ କରି ଶ୍ରୀସେତୁ, ଶ୍ରୀମାର୍ଗ ଉପରେ ମଧ୍ୟ ସଂକ୍ଷିପ୍ତ ସୂଚନା ପ୍ରଦାନ କରିଛନ୍ତି। ଏଣିକି ଭକ୍ତମାନେ ସହଜରେ ଶ୍ରୀମନ୍ଦିରରେ ପହଞ୍ଚି ପାରିବେ ବୋଲି ସେ କହିଛନ୍ତି। ବୈଠକରେ ଅନ୍ୟମାନଙ୍କ ମଧ୍ୟରେ ଯାଜପୁର ବିଧାୟକ ପ୍ରଣବ ପ୍ରକାଶ ଦାସ, କେନ୍ଦ୍ରାଞ୍ଚଳ ଆଇଜି ଆଶିଷ ସିଂ, ଜିଲ୍ଲାପାଳ ସମର୍ଥ ବର୍ମା, ଏସ୍‌ପି ଡ. କନୱର ବିଶାଲ ସିଂଙ୍କ ସମେତ ପରିଚାଳନା କମିଟି ସଦସ୍ୟ ଏବଂ ବରିଷ୍ଠ ଅଧିକାରୀ ଉପସ୍ଥିତ ଥିଲେ। ବୈଠକରେ ସମ୍ପର୍କରେ ରାଜ୍ୟସଭା ସାଂସଦ ମାନସ କୁମାର ମଙ୍ଗରାଜ କହିଛନ୍ତି ଯେ ଆସନ୍ତା ୧୭ ତାରିଖରେ ପରିକ୍ରମା ପ୍ରକଳ୍ପ ଲୋକାର୍ପଣ ହେବାକୁ ଯାଉଛି। ଏହାର ଅବ୍ୟବହିତ ପୂର୍ବରୁ ବରିଷ୍ଠ ସେବାୟତ, ଶ୍ରୀମନ୍ଦିର ମୁଖ୍ୟ ପ୍ରଶାସକ ଏବଂ ଅଧିକାରୀଙ୍କ ସହ 'ୟ-ଟି' ଅଧ୍ୟକ୍ଷ ଏକ ସୌହାର୍ଦ୍ଦ୍ୟପୂର୍ଣ୍ଣ ଆଲୋଚନା କରି ସମସ୍ତଙ୍କ ସହଯୋଗ କାମନା କରିଛନ୍ତି। ଆଲୋଚନା ବେଶ୍ ସକରାତ୍ମକ ହୋଇଛି। ମହାପ୍ରଭୁଙ୍କର ଏତେବଡ଼ କାମରେ ସମସ୍ତେ ସହଯୋଗ କରିବେ ବୋଲି ସହମତି ଦେଇଛନ୍ତି। ତେବେ ଏହି ଅବସରରେ ଗଣମାଧ୍ୟମର ସମସ୍ତ ପ୍ରତିନିଧିଙ୍କୁ ମହାପ୍ରଭୁଙ୍କ କାମରେ ସହଯୋଗ ପାଇଁ ଅନୁରୋଧ କରିଛନ୍ତି ରାଜ୍ୟସଭା ସାଂସଦ ଶ୍ରୀ ମଙ୍ଗରାଜ।

### ୨୫୯୮ କୋଟିରେ...

ଅର୍ଥ ଯୋଗାଇ ଦିଆଯିବ। ୨୦୨୩-୨୪ରୁ ୨୦୨୭-୨୮ ବର୍ଷ ମଧ୍ୟରେ ସମୁଦାୟ ୨୫୭୯.୩୩ କୋଟି ଟଙ୍କା ବ୍ୟୟ ଅଟକଳ କରାଯାଇଛି। ଚଳିତ ଆର୍ଥିକ ବର୍ଷରେ ସରକାର ବଜେଟ ଅନୁଦାନରୁ ୨୫୦ କୋଟି ଟଙ୍କା ଖର୍ଚ୍ଚ କରାଯିବ। ଗର୍ଭବତୀ ମହିଳା, ବାଳିକା, ୬ ବର୍ଷରୁ କମ୍ ବୟସର ଶିଶୁଙ୍କଠାରେ ଅପପୁଷ୍ଟି ଦୂର ପାଇଁ ରାଜ୍ୟ ମହିଳା ଓ ଶିଶୁ ବିକାଶ ବିଭାଗ ସରକାରଙ୍କ ନିକଟରେ ପ୍ରସ୍ତାବ ଆଗତ କରିଥିଲା। ଯୋଜନା ଅନୁସାରେ ହିତାଧିକାରୀଙ୍କୁ ସ୍ୱତନ୍ତ୍ର ପୁଷ୍ଟି ପ୍ୟାକେଜ ଦିଆଯିବ। ଗର୍ଭବତୀ, ରୋଗଗ୍ରସ୍ତ ମହିଳା ମାନଙ୍କ ପାଇଁ ଅତିରିକ୍ତ ରାସନ ଦିଆଯିବ। ସେହିପରି କମ୍ ଓଜନ ଥିବା ଶିଶୁଙ୍କ ପାଇଁ ଗୋଷ୍ଠୀ ପରିଚାଳନା ଜରିଆରେ ଖାଦ୍ୟ ଯୋଗାଇ ଦେବା ପାଇଁ ନିଷ୍ପତ୍ତି ହୋଇଛି। ହିତାଧିକାରୀଙ୍କୁ ଅଙ୍ଗନବାଡ଼ି କେନ୍ଦ୍ରରେ ତାଲିକାଭୁକ୍ତ କରାଯିବ। ଓମ୍ବାଡସି ପାଣ୍ଠିରୁ ୭୮ଟି ଆଇସିଡିଏସ୍ ପ୍ରକଳ୍ପରେ ସମୁଦାୟ ୧୬୧୫୫୦ ବାଳିକା, ୧୮୪୦୦୦ ଗର୍ଭବତୀ ଓ ସ୍ତନ୍ୟପାନ କରାଉଥିବା ମହିଳା ଏବଂ ୬୦୦୦ ପୁଷ୍ଟିହୀନ ଶିଶୁଙ୍କୁ ସାମିଲ କରାଯିବ। ପୂର୍ବରୁ ୧୫ରୁ ୧୯ ବର୍ଷର କିଶୋରୀମାନଙ୍କ ପାଇଁ ୩୩୮ ଆଇସିଡିଏସ୍ ପ୍ରକଳ୍ପରେ କାର୍ଯ୍ୟକାରୀ ହେଉଥିବା କିଶୋରୀ ମେଳା ଜାରି ରହିବ ବୋଲି ଜଣାପଡ଼ିଛି। ସୂଚନାଯୋଗ୍ୟ ଯେ ଜାତୀୟସ୍ତରରେ ୫ ବର୍ଷ ବୟସ ପର୍ଯ୍ୟନ୍ତ ୩୨% ଶିଶୁ ଅପପୁଷ୍ଟିର ଶିକାର ଥିବା ବେଳେ ଓଡ଼ିଶାରେ ଏହି ହାର ୨୯.୭% ରହିଛି। ସେହିପରି ଜାତୀୟ ଖାଦ୍ୟ ସୁରକ୍ଷା ଆଇନ୍ କାର୍ଯ୍ୟାନ୍ୱୟନରେ ଓଡ଼ିଶା ପ୍ରଥମ ସ୍ଥାନ ଅଧିକାର କରିଛି। ତେବେ ନବରଙ୍ଗପୁର, ମୟୂରଭଞ୍ଜ, ମାଲକାନଗିରି, ରାୟଗଡ଼ା, ନୂଆପଡ଼ା, ବଲାଙ୍ଗିର ଆଦି ଜିଲ୍ଲାରେ ଅପପୁଷ୍ଟି ହାର ଅଧିକ ରହିଛି। ଅପପୁଷ୍ଟି ଦୂର ପାଇଁ ରାଜ୍ୟର ୭୩ ହଜାର ଅଙ୍ଗନବାଡ଼ି କେନ୍ଦ୍ର ମାଧ୍ୟମରେ ସମନ୍ୱିତ ଶିଶୁ ବିକାଶ କାର୍ଯ୍ୟକ୍ରମକୁ ତ୍ୱରାନ୍ୱିତ କରାଯାଇଛି। ଏହା ସହିତ ଆଶାକର୍ମୀ, ଅଙ୍ଗନବାଡ଼ି କର୍ମୀ ମାନଙ୍କ ମାଧ୍ୟମରେ ଶିଶୁ ଓ ମହିଳାମାନଙ୍କ ସ୍ୱାସ୍ଥ୍ୟ ସମସ୍ୟା ଉପରେ ନଜର ରଖାଯାଉଛି।

### ଉଗ୍ରସେନ ଗାଦିଚ୍ୟୁତ...

ଉଗ୍ରସେନଙ୍କୁ ଗାଦିଚ୍ୟୁତ କରି ଯୁବରାଜ କଂସ ରାଜସିଂହାସନ ଅକ୍ତିଆର କରିଛନ୍ତି। କଂସଙ୍କ ନିର୍ଦ୍ଦେଶରେ ଉଗ୍ରସେନ୍‌ଙ୍କ ସମସ୍ତ ରାଜକ୍ଷମତା ଉଚ୍ଛେଦ ହେବା ସହ ତାଙ୍କ ମନ୍ତ୍ରୀ, ପାତ୍ର, ଅମାତ୍ୟଙ୍କୁ ରାଜସେବକରୁ ନିବୃତ୍ତ କରାଯାଇଛି। ଅପରପକ୍ଷେ ମଥୁରାର ଶାସନଭାର କଂସଙ୍କ ହାତକୁ ଯାଉଯାଉ ସାରା ରାଜ୍ୟରେ ଅଶାନ୍ତିର ବାତାବରଣ ଦେଖାଦେଇଛି।

ଧନୁଯାତ୍ରା ମହୋତ୍ସବ ସମିତିର ଅଧ୍ୟକ୍ଷ ତଥା ବରଗଡ଼ ଜିଲ୍ଲାପାଳ ମନୀଷା ବାନାର୍ଜୀ ସଭାପତିତ୍ୱରେ ଅନୁଷ୍ଠିତ ଉଦ୍‌ଘାଟନୀ ସମାରୋହରେ ମୁଖ୍ୟଅତିଥି ଭାବେ ବରଗଡ଼ ଲୋକସଭା ସାଂସଦ ସୁରେଶ ପୂଜାରୀ ଏବଂ ବିଧାୟକ ଦେବେଶ ଆଚାର୍ଯ୍ୟ ଯୋଗଦେଇ ମହୋତ୍ସବକୁ ଉଦ୍‌ଘାଟନ କରିଥିଲେ। ପାପ ଉପରେ ପୁଣ୍ୟର ବିଜୟ ବାର୍ତ୍ତା ନେଇ ପାଳିତ ହୋଇଆସୁଥିବା ଏହି ବରଗଡ଼ ଧନୁଯାତ୍ରାର ଶୁଭକାମନା କରିବା ସହିତ କଳାକାରମାନଙ୍କୁ ଉତ୍ସାହିତ କରିଥିଲେ ସାଂସଦ ପୂଜାରୀ ଓ ବିଧାୟକ ଆଚାର୍ଯ୍ୟ ଯାତ୍ରା। ଯାତ୍ରା କମିଟିର ସଭାପତି ଜିଲ୍ଲାପାଳ ଶ୍ରୀମତୀ ବାନାର୍ଜୀ ଓ କାର୍ଯ୍ୟକାରୀ ସଭାପତି ଶ୍ରୀ ମୀନା ଧନୁଯାତ୍ରା ମହୋତ୍ସବର ସଫଳତା କାମନା କରିଥିଲେ। ଏଥିପାଇଁ ବରଗଡ଼ବାସୀଙ୍କ ସହଯୋଗ କାମନା କରିଥିଲେ। ଉଦ୍‌ଘାଟନୀ ଉତ୍ସବ ଉପଲକ୍ଷେ ଅପରାହ୍ଣ ୨ଟାରୁ ସ୍ଥାନୀୟ କଲ୍ୟାଣ ମଣ୍ଡପରୁ ଏକ ସାଂସ୍କୃତିକ ଶୋଭାଯାତ୍ରା ବାହାରିଥିଲା। ପରେ ପରେ ଗାନ୍ଧୀ ଛକରେ ଜାତିର ପିତା ମହାତ୍ମା ଗାନ୍ଧୀ, ସ୍ୱାଧୀନତା ସଂଗ୍ରାମୀ ବୀର ସୁରେନ୍ଦ୍ର ସାଏ ଏବଂ ସ୍ୱଭାବ କବି ଗଙ୍ଗାଧର ମେହେରଙ୍କ ପ୍ରତିମୂର୍ତ୍ତିରେ ମାଲ୍ୟାର୍ପଣ ପରେ ସାଂସ୍କୃତିକ ଶୋଭାଯାତ୍ରା ସହର ପରିକ୍ରମା ପୂର୍ବକ ମାଁ ସମଲେଇ ମନ୍ଦିରକୁ ପହଞ୍ଚିଥିଲା। ସେଠାରେ ଅଧିଷ୍ଠାତ୍ରୀ ଦେବୀ ମାଁ ସମଲେଇଙ୍କ ପୂଜାର୍ଚ୍ଚନା ପରେ ଶୋଭାଯାତ୍ରା ହାଟପଦାସ୍ଥିତ ରାଜଦରବାରକୁ ପହଞ୍ଚିଥିଲା। ପରେ ରାଜ ଦରବାରଠାରେ ଅନୁଷ୍ଠିତ ଉଦ୍‌ଘାଟନୀ ସମାରୋହକୁ ଧନୁଯାତ୍ରା ମହୋତ୍ସବ ସମିତିର ସମ୍ପାଦକ ସୁରେଶ୍ୱର ଶତପଥୀ ପରିଚାଳନା କରିଥିଲେ। ଅନ୍ୟମାନଙ୍କ ମଧ୍ୟରେ ଧନୁଯାତ୍ରା ମହୋତ୍ସବ ସମିତିର କାର୍ଯ୍ୟକାରୀ ସଭାପତି ତଥା ବରଗଡ଼ ଏସପି ପିଏସ୍ ମୀନା, ଅତିରିକ୍ତ ଜିଲ୍ଲାପାଳ ଲଲାଟ ଲୁହା, ନଗରପାଳ କଳ୍ପନା ମାଝୀଙ୍କ ସମେତ ବହୁ କର୍ମକର୍ତ୍ତା ଉପସ୍ଥିତ ଥିଲେ। ଉଦ୍‌ଘାଟନ ସମାରୋହରେ ରାଜଦରବାର କମିଟିର ଆବାହକ ରାଜେନ୍ଦ୍ର ପ୍ରସାଦ ସିଂ ଧନ୍ୟବାଦ ଦେଇଥିଲେ।

### ପ୍ରତି ୱାର୍ଡରୁ...

୭୪ହଜାର ୮୪୦ଜଣ ଭକ୍ତଙ୍କ ପାଇଁ ମୋଟ ୩୯୧୭ଟି ସ୍ୱତନ୍ତ୍ର ବସ୍ ଜରିଆରେ ଶ୍ରୀମନ୍ଦିର ପରିକ୍ରମା ପ୍ରକଳ୍ପ ଦର୍ଶନ କରିବାର ସ୍ୱତନ୍ତ୍ର ବ୍ୟବସ୍ଥା କରାଯାଇଥିବା ଜଣାପଡ଼ିଛି। ସେପଟେ ଏହି କାର୍ଯ୍ୟକ୍ରମକୁ ସୁଚାରୁରୂପେ ପରିଚାଳନା କରିବା ପାଇଁ ଖୋଦ୍ ମୁଖ୍ୟ ଶାସନ ସଚିବଙ୍କ ଦ୍ୱାରା ସମସ୍ତ ଜିଲ୍ଲାର ଜିଲ୍ଲାପାଳଙ୍କ ସହ ଆଭାସୀ ମାଧ୍ୟମରେ ଆଲୋଚନା ଓ ପ୍ରସ୍ତୁତି ହୋଇସାରିଛି। ଭକ୍ତମାନେ ପର୍ଯ୍ୟାୟକ୍ରମେ ବିଭିନ୍ନ ଜିଲ୍ଲାରୁ ପୁରୀକୁ ଯିବା ପରେ ସେଠାରେ ସେମାନଙ୍କର ରହଣି ପାଇଁ ସ୍ୱତନ୍ତ୍ର ଟ୍ରାନ୍‌ଜିଟ ହାଉସ୍‌ର ବ୍ୟବସ୍ଥା କରାଯାଇଛି। ପ୍ରତ୍ୟେକ ବସ୍ ୪୫ରୁ୫୦ଜଣ ଯାତ୍ରୀ ବା ଭକ୍ତଙ୍କ ପାଇଁ ଉଦ୍ଦିଷ୍ଟ ରହିଛି। ପ୍ରତି ଜିଲ୍ଲାରେ ଜଣେ ଲେଖାଏଁ ନୋଡାଲ ଅଫିସରଙ୍କୁ ନିଯୁକ୍ତି ଦିଆଯାଇଥିବା ବେଳେ ପ୍ରତି ବସ୍‌ରେ ଜଣେ ଲେଖାଏଁ ଅଧିକାରୀଙ୍କୁ ନିୟୋଜିତ କରାଯିବ। ଯାତ୍ରୀଙ୍କ ସୁବିଧା ଓ ଭୋଜନ ବ୍ୟବସ୍ଥା ପାଇଁ ପଡ଼ୋଶୀ ଜିଲ୍ଲା ପ୍ରଶାସନ ସହ ସମନ୍ୱୟ ରକ୍ଷା କରାଯାଇଥିବା ବେଳେ ପ୍ରତି ଜିଲ୍ଲାରେ ଜିଲ୍ଲାସ୍ତରୀୟ କଣ୍ଟ୍ରୋଲ ରୁମ୍ ପ୍ରତିଷ୍ଠା କରାଯାଇ ଭକ୍ତଙ୍କ ଯାତାୟାତ, ରହଣି ସହ ସୁରକ୍ଷା ଆଦି ବିଭିନ୍ନ ବିଷୟ ଉପରେ ସମନ୍ୱୟ ରକ୍ଷା ସହ ତୀକ୍ଷ୍ଣ ନଜର ରଖାଯିବ ବୋଲି ଜଣାପଡ଼ିଛି।

### ରେସ୍ତୋରାଁକୁ ବୋମାମାଡ଼...

ପାଇ ଜଗନ୍ନାଥପ୍ରସାଦ ପୁଲିସ୍ ଘଟଣାସ୍ଥଳରେ ପହଞ୍ଚି ତଦନ୍ତ ଆରମ୍ଭ କରିଛି। ଅପରପକ୍ଷେ ବୋମାମାଡ଼ ପରେ ଅଭିଯୁକ୍ତମାନେ ଭଞ୍ଜନଗର ଅଭିମୁଖେ ଫେରାର୍ ହୋଇଯାଇଥିଲେ ବୋଲି ପ୍ରତ୍ୟକ୍ଷଦର୍ଶୀଙ୍କଠାରୁ ସୂଚନା ମିଳିଛି। ପୁଲିସ ଘଟଣାସ୍ଥଳରେ ପହଞ୍ଚି ତଦନ୍ତ ଆରମ୍ଭ କରିଛି। ସିସିଟିଭି ଫୁଟେଜ୍ ଯାଞ୍ଚ କରି ଅଭିଯୁକ୍ତମାନଙ୍କୁ ଠାବ କରିବାକୁ ଚେଷ୍ଟା ଚଳାଇଛି। ତେବେ କେଉଁ କାରଣରୁ ରେସ୍ତୋରାଁ ଉପରକୁ ଦୁର୍ବୃତ୍ତମାନେ ବୋମାମାଡ଼ କଲେ, ସେ ସଂପର୍କରେ ସୂଚନା ମିଳି ପାରିନାହିଁ।

## ପୋଲରୁ ବାଇକ୍ ଖସି ଝିଆରୀ ମୃତ, ଦାଦା ଗୁରୁତର

**ଷଠିପୁର,୧୫।୧(ସମିସ):** ବାଇକ୍ ସହ ପୋଲ ତଳକୁ ଖସି ପଡ଼ିଲେ ଦାଦା-ଝିଆରୀ। ଯାଜପୁର ଦେଇ ଯାଇଥିବା ୧୬ ନମ୍ବର ଜାତୀୟ ରାଜପଥର ମାଧପୁର ପୋଲ ନିକଟରେ ଏହି ଅଘଟଣ ଘଟିଛି। ଏଥିରେ ଝିଆରୀର ମୃତ୍ୟୁ ହୋଇଥିବା ବେଳେ ଦାଦା ଗୁରୁତର ଆହତ ହୋଇଛି। ମୃତ ନାବାଳିକା ହେଲା, ଷଠିପୁର ଅଞ୍ଚଳର ଦୀପୁ ମୁଣ୍ଡାଙ୍କ ଝିଅ ତାରିଣୀ ମୁଣ୍ଡା (୭)। ଦାଦା ବାଙ୍ଗୁରୁ ମୁଣ୍ଡାଙ୍କୁ ଗୁରୁତର ଅବସ୍ଥାରେ ଜପୁର ଜିଲ୍ଲା ମୁଖ୍ୟ ଚିକିତ୍ସାଳୟରେ ଭର୍ତ୍ତି କରାଯାଇଛି। ଦାଦା-ଝିଆରୀ କୋରେଇ ବ୍ଲକ୍ ରାମେଶ୍ୱର ବୁଲିବାକୁ ଯାଉଥିବା ବେଳେ ଏହି ଦୁର୍ଘଟଣା ଘଟିଥିଲା।

## ରାଜ୍ୟସ୍ତରୀୟ ବ୍ୟାସକବି ଫକୀର ମୋହନ ସେନାପତିଙ୍କ ଜୟନ୍ତୀ

# ଓଡ଼ିଆ ଭାଷା, ଜାତୀୟ ଜୀବନର ବିକାଶ ପାଇଁ ଉତ୍ସର୍ଗୀକୃତ ଥିଲେ ଫକୀରମୋହନ

**ଭୁବନେଶ୍ୱର,୧୫।୧ (ସମିସ):** କ୍ୟାସକବି ଫକୀରମୋହନ ସେନାପତି ଓଡ଼ିଆ ଭାଷା ସାହିତ୍ୟର ଉନ୍ନତି, ଓଡ଼ିଆ ସାମାଜିକ ଜୀବନର ବିକାଶ ତଥା ଓଡ଼ିଆର ନିଜସ୍ୱ ପରିଚୟ ସୃଷ୍ଟି ପାଇଁ ଆଜୀବନ ସଂଗ୍ରାମ କରିଥିଲେ। ଏକାଧାରେ ସେ ଜଣେ କୃତୀ ଶିକ୍ଷକ, ପାଠ୍ୟପୁସ୍ତକ ରଚୟିତା, ପତ୍ରିକା ସମ୍ପାଦକ ଏବଂ ସାହିତ୍ୟସ୍ରଷ୍ଟା ଥିଲେ। ସମସ୍ତ ଜୀବନକାଳ ସେ ଓଡ଼ିଆ ଭାଷା, ଓଡ଼ିଆ ଜାତୀୟଜୀବନରବିକାଶ ପାଇଁ ଉତ୍ସର୍ଗ କରିଥିଲେ। ସୋମବାର ସୂଚନା ଓ ଲୋକସମ୍ପର୍କ ବିଭାଗ ଏବଂ ରାଜ୍ୟସ୍ତରୀୟ ବ୍ୟାସକବି ଫକୀର ମୋହନ ସ୍ମୃତି ସଂସଦର ମିଳିତ ଆନୁକୂଲ୍ୟରେ ଜୟଦେବଭବନରେ ଆୟୋଜିତ ରାଜ୍ୟସ୍ତରୀୟ ବ୍ୟାସକବି ଫକୀର ମୋହନ ସେନାପତିଙ୍କ ଜୟନ୍ତୀ କାର୍ଯ୍ୟକ୍ରମରେ ଯୋଗଦେଇଥିବା ଅତିଥିମାନେ ଏହା କହିଛନ୍ତି।

ମୁଖ୍ୟ ଅତିଥି ଭାବେ ଯୋଗଦେଇ ବିଧାୟକ ପ୍ରଫୁଲ୍ଲ ସାମଲ କହିଲେ ଯେ ଫକୀରମୋହନ ଓଡ଼ିଆ ଭାଷାର ଜଣେ କିମ୍ବଦନ୍ତୀ ପୁରୁଷ। ମୌଳିକ ଚିନ୍ତା, ମୌଳିକ ସୃଷ୍ଟି, ଓଡ଼ିଆ ଜନଜୀବନର ବାସ୍ତବ ଚିତ୍ର, ଚରିତ୍ର ଓ ଭାଷାକୁ ଏକାଠି କରି ସେ ଯେଉଁ ଅନବଦ୍ୟ ସାହିତ୍ୟକୃତି ସୃଷ୍ଟି କରିଯାଇଛନ୍ତି, ସେଥିପାଇଁ ସେ ଏ ଜାତିର ଚିରନମସ୍ୟ ହୋଇ ରହିବେ। ଉତ୍କଳ ପ୍ରସଙ୍ଗ ଓ ଓଡ଼ିଶା ରିଭ୍ୟୁର ସମ୍ପାଦିକା କସ୍ତୁରୀ ମହାପାତ୍ର ସମ୍ମାନିତ ଅତିଥି ଭାବେ ଯୋଗଦେଇ କହିଥିଲେ ଯେ ବ୍ୟାସକବି ଫକୀରମୋହନ କେବଳ ଓଡ଼ିଆ ସାହିତ୍ୟ ନୁହେଁ, ଭାରତୀୟ ସାହିତ୍ୟରେ ଏକ ବିରଳ ଦୃଷ୍ଟାନ୍ତ। ତାଙ୍କର ସାହିତ୍ୟ ସୃଷ୍ଟି ଆଜି ଭାରତର ବିଭିନ୍ନ ଭାଷାରେ ଅନୁଦିତ ହୋଇ ପାଠକୀୟ ଆଦୃତି ଲାଭ କରିଛି। ଅନ୍ୟତମ ଅତିଥି ଭାବେ ବିଶିଷ୍ଟ ଶିକ୍ଷାବିତ୍ ଓ ସାହିତ୍ୟିକ ସଂଘମିତ୍ରା ମିଶ୍ର, ସଂସଦର ସାଧାରଣ ସମ୍ପାଦକ ଡ. ବିଜାଜ ମୋହନ ଦାସ ପ୍ରମୁଖ ବକ୍ତବ୍ୟ ରଖିଥିଲେ।

ବିଭାଗୀୟ ନିର୍ଦ୍ଦେଶକ (ବୈଷୟିକ) ସୁରେନ୍ଦ୍ରନାଥ ପରିଡ଼ା ସ୍ୱାଗତ ଭାଷଣ ଓ ସଂସଦର ସଭାପତି ଜୀବନ ମହାପାତ୍ର ଧନ୍ୟବାଦ ଦେଇଥିଲେ। ସୂଚନା ଅଧିକାରୀ ତନୁଜା ମହାନ୍ତି କାର୍ଯ୍ୟକ୍ରମ ସଂଯୋଜନା କରିଥିବା ବେଳେ ପୂର୍ଣ୍ଣଚନ୍ଦ୍ର ପଟ୍ଟନାୟକଙ୍କ ଆବାହକତ୍ୱରେ ବ୍ୟାସକବି ଫକୀରମୋହନ ସେନାପତିଙ୍କ ସୃଷ୍ଟି ଓ ସାଧନାକୁ ନେଇ କବିତା ପାଠୋତ୍ସବ ଅନୁଷ୍ଠିତ ହୋଇଥିଲା। ଏଥିରେ ବିଭାଗର ଅଧିକାରୀଙ୍କ ସହ କର୍ମଚାରୀ, ଛାତ୍ରଛାତ୍ରୀ ଉପସ୍ଥିତ ଥିଲେ।

## CBSE BOARD EXAMINATION (2023-24)
## PROBABLE QUESTION PAPER
## CLASS-X, SUB: SOCIAL SCIENCE

### SECTION-A

1. The resolution of Purna Swaraj was adopted at which congress session?
(a) Bombay (b) Lahore. (c) Karachi (d) Madras
2. Khilafat Committee was formed in 1919 in the city of
(a) Bombay (b) Calcutta (c) Lucknow (d) Amritsar
3. The first great revolution which gave the clear idea of nationalism with its core words: 'Liberty, Equality and Fraternity' was:
(a) The Russian Revolution (b) The French Revolution
(c) The American Revolution (d) India's First War of Independence
4. The French revolutionaries declared that the mission and destiny of the French nation was
(a) to conquer the people of Europe.
(b) to liberate the people of Europe from despotism.
(c) to strengthen absolute monarchies in all the countries of Europe.
(d) to propagate the ideals of liberty, equality, and fraternity in every part of the world
5. The main theme of the book 'Chhoteaur Bade Ka Sawal' written by Kashibaba, a Kanpur mill worker, was:
(a) The life of the elite upper castes.
(b) The link between caste and class exploitation.
(c) Restrictions on the Vernacular Press.
(d) Injustices of the caste system.
6. The Civil Code of 1804 in France is usually known as:
(a) The French Revolutionary Code (b) Napoleonic Code
(c) European Imperial Code (d) The French Civil Code
7. Power sharing is desirable because it helps:
(a) To increase pressure on government. (b) To reduce possibilities of conflicts.
(c) To generate awareness among people. (d) To increase percentage of voters.
8. In federalism, power is divided between various constituent units and:
(a) central authority (b) states
(c) both (a) and (b) (d) none of the above
9. Mobilising and securing political support has brought new consciousness among the lower castes.
(a) A and C (b) A and D (c) B and C (d) B and D
10. Which of these values have the moral and legal sanctions in a democracy?
(a) Gender equality (b) Caste-based equality
(c) Economic equality (d) Both (a) and (b)
11. Assertion (A): In a democracy, everyone has voice in the shaping of public policies.
Reason: India has federal system.
(a) Both A and R are true and R is the correct explanation of A.
(b) Both A and R are true , but R is not the correct explanation of A
(c) A is true, but R is false
(d) A is false, but R is true
12. The famous Beej Bachao Andolan took place in ___.
(a) Maharashtra (b) Madhya Pradesh
(c) Uttarakhand (d) Punjab
13. Which of the following statements is true regarding renewable resources?
(a) Renewable resources are replenished by the nature over a period of time.
(b) Renewable resources are available only in the developed nations.
(c) Renewable resources are in abundance.
(d) They are fixed and are bound to get exhausted.
14. Which of the following indicators is not used to calculate the Human Development Index?
(a) Life expectancy (b) Education
(c)Health status of people (d) Social inequality
15. Assertion - Rabi crops are sown at the start of the winter and harvested in spring.
Reason – Rabi crops are grown in Punjab, Haryana, Himachal Pradesh.
(a) Both A and R are true and R is the correct explanation of A.
(b) Both A and R are true , but R is not the correct explanation of A
(c) A is true, but R is false
(d) A is false, but R is true
16. Assertion- Rohan works five days a week receives his salary on the last day of each month and gets medical benefits from his firm.
Reason –Rohan is working in an organised sector.
(a) Both A and R are true and R is the correct explanations of A
(b) Both A and R are true , but R is not the correct explanation of A
(c) A is true but R is false
(d) A is false but R is true
17. Which one of the following is the newer way of providing loans to the rural poor , particularly women ?
(a) Coo

## ଇତିହାସର ପୃଷ୍ଠା

- ୧୭୬୧: ଇଂରେଜମାନେ ଫ୍ରାନ୍ସ କବ୍‌ଜାରୁ ପଣ୍ଡିଚେରୀକୁ ଛଡ଼ାଇ ନେଲେ ।
- ୧୯୩୮: ପ୍ରଖ୍ୟାତ ବଙ୍ଗଳା ସାହିତ୍ୟିକ ଶରତ ଚନ୍ଦ୍ର ଚଟ୍ଟୋପାଧ୍ୟାୟଙ୍କ ପରଲୋକ ।
- ୧୯୮୯: ସୋଭିଏତ ସଂଘ ଦ୍ୱାରା ମଙ୍ଗଳ ଗ୍ରହ ପାଇଁ ଦୁଇ ବର୍ଷ ମାନବ ଅଭିଯାନ ଯୋଜନା ଘୋଷଣା କଲା ।
- ୨୦୦୩: ଦ୍ୱିତୀୟ ଥର ମହାକାଶକୁ ଯାତ୍ରା କଲେ କଳ୍ପନା ଚାୱଲା ।

## ଆଜିର ରାଶିଫଳ

**ମେଷ:** ଅଟକି ଥିବା କାର୍ଯ୍ୟ ପୂରଣ କରିବେ । ଆପଣଙ୍କ ପାଇଁ ସମୟ ବହୁତ ଭଲ । ନୂତନ ବନ୍ଧୁଙ୍କ ସହ ସାକ୍ଷାତ ହେବ । ପତି-ପତ୍ନୀଙ୍କ ମଧ୍ୟରେ ସୁସମ୍ପର୍କ ରହିବ । ଧନ ପ୍ରାପ୍ତି ହେବ । ସ୍ୱାସ୍ଥ୍ୟ ପ୍ରତି ଧ୍ୟାନ ଦିଅନ୍ତୁ ।

**ବୃଷ:** ନୂତନ ବ୍ୟବସାୟରେ ନିବେଶ କରନ୍ତୁ, ସମୟ ଅନୁକୂଳ ରହିଛି । କାର୍ଯ୍ୟକ୍ଷେତ୍ରରେ ଉଚ୍ଚପଦସ୍ଥଙ୍କ ଠାରୁ ପ୍ରଶଂସିତ ହେବେ । ମହିଳାମାନେ ସନ୍ତାନଙ୍କ ସ୍ୱାସ୍ଥ୍ୟାବସ୍ଥାକୁ ନେଇ ଚିନ୍ତିତ ରହିବେ ।

**ମିଥୁନ:** କାର୍ଯ୍ୟକ୍ଷେତ୍ରରେ ପ୍ରଶଂସିତ ହେବେ । ଆର୍ଥିକ ମାମଲାରେ ସାବଧାନ ରହିବେ । କଥା କହିବା ସମୟରେ ସଂଯମତା ରକ୍ଷା କରନ୍ତୁ । ବିଦ୍ୟାର୍ଥୀମାନେ ପ୍ରତିଯୋଗିତାମୂଳକ ପରୀକ୍ଷାରେ ଭଲ ପ୍ରଦର୍ଶନ କରିବେ ।

**ସିଂହ:** ଆୟ ଅନୁସାରେ ବ୍ୟୟ ହେବ । ଅକସ୍ମାତ୍ ଧନ ଲାଭ ଯୋଗ ରହିଛି । ନିର୍ଦ୍ଧାରିତ ଯୋଜନା ମୁତାବକ କାମ ହେବ । ବିଦ୍ୟାର୍ଥୀମାନେ ପଢ଼ାମନସ୍କ ହେବେ । ଜୀବନସାଥୀଙ୍କ ଠାରୁ ମୂଲ୍ୟବାନ ଉପହାର ପାଇପାରନ୍ତି ।

**କର୍କଟ:** ମନ ଭିତରେ ଯାହା କିଛି ଭାବୁଛନ୍ତି ତାହାକୁ ପ୍ରକାଶ କରନ୍ତୁ । ସାହିତ୍ୟ ସମାବେଶରେ ପ୍ରଶଂସିତ ହେବେ । ସମୟର ସଦୁପଯୋଗ କରନ୍ତୁ । ମାତାପିତାଙ୍କ କଥାକୁ ପାଳନ କରନ୍ତୁ ।

**କନ୍ୟା:** କାର୍ଯ୍ୟକ୍ଷେତ୍ରରେ ନିଜ ଟାର୍ଗେଟ୍‌କୁ ପୂରା କରନ୍ତୁ । ନୂତନ ଯାନବାହନ କ୍ରୟ କରିପାରନ୍ତି । ଅଯଥାରେ କାହା ସହିତ ଯୁକ୍ତିତର୍କ କରନ୍ତୁନି । ପୁରୁଣା ବନ୍ଧୁଙ୍କ ସହ ସାକ୍ଷାତ ହୋଇପାରେ ।

**ତୁଳା:** ଆଜିର ଦିନଟି ଆପଣଙ୍କ ପାଇଁ ବହୁତ ଭଲ । ଉତ୍ତମ ବୁଦ୍ଧିରେ କାର୍ଯ୍ୟ ପୂରା କରିବେ । ନିଜ ବ୍ୟକ୍ତିଗତ ମାମଲା ବିଷୟରେ ପରିବାର ଲୋକଙ୍କ ସହ ଆଲୋଚନା କରନ୍ତୁ । ପ୍ରତିକୂଳ ପରିସ୍ଥିତିରେ ଭାଙ୍ଗି ପଡ଼ନ୍ତୁନି ।

**ବିଛା:** ଅଟକି ଥିବା ଦିଗରୁ ଧନ ମିଳିପାରେ । ଆୟ ଅନୁସାରେ ବ୍ୟୟ ଅଧିକ ହେବ । ପରିବାରର ଚାପ ଆପଣଙ୍କ ଉପରେ ଅଧିକ ରହିବ । ପିଲାମାନେ ଖେଳକୁଦରେ ସମୟ ବିତାଇବେ । ମହିଳାମାନଙ୍କୁ ମୁଖ୍ୟ ଦାୟିତ୍ୱ ମିଳିବ ।

**ଧନୁ:** ବ୍ୟବସାୟକୁ ଆଗକୁ ବଢ଼ାଇବା ପାଇଁ କଠିନ ପରିଶ୍ରମ କରିବେ । ଆଜି ଭାଗ୍ୟ ଆପଣଙ୍କ ସାଥି ଦେବ । କର୍ମକ୍ଷେତ୍ରରେ ବଡ଼ ଦାୟିତ୍ୱ ପାଇପାରନ୍ତି । ସନ୍ତାନଙ୍କ କ୍ୟାରିୟରକୁ ନେଇ ଅଭିଭାବକ ଚିନ୍ତାରେ ରହିବେ ।

**ମକର:** ସରକାରୀ ଚାକିରିଆଙ୍କ ପାଇଁ ଆଜିର ଦିନଟି ବହୁତ ଭଲ । ବନ୍ଧୁଙ୍କ ସହିତ ମନୋରଞ୍ଜନ କରିବେ । ପିଲାମାନେ ପଢ଼ା ପ୍ରତି ଅଧିକ ଧ୍ୟାନ ଦେବେ । ଦିନଟି ବେଶ୍ ହସଖୁସିରେ ବିତିବ ।

**କୁମ୍ଭ:** ଅଚାନକ ଆପଣଙ୍କ ମନ ଭିତରେ ପରିବର୍ତ୍ତନ ଆସିବ । ଆର୍ଥିକ ସମସ୍ୟା ରହିବନି । ଅନ୍ୟକୁ ଉଧାର ଦେଇ ଠକି ଯାଇପାରନ୍ତି । ଆୟ ଅନୁସାରେ ଅଧିକ ବ୍ୟୟ ହେବ । ଭଗବାନଙ୍କ ପୂଜାର୍ଚ୍ଚନା କରନ୍ତୁ ।

**ମୀନ:** ଅନ୍ୟମାନଙ୍କ ଉପରେ ଭରସା କରନ୍ତୁନି । ନିଜ କଥା ଉପରେ ନିୟନ୍ତ୍ରଣ ରଖନ୍ତୁ । ବୈବାହିକ ଜୀବନ ମଧୁମୟ ହେବ । ପିଲାମାନେ ପଢ଼ାପଢ଼ିରେ ଅଧିକ ଧ୍ୟାନ ଦେବେ ।

## କ୍ଷତିକାରକ ରୁମ୍‌ହିଟର୍

ଥଣ୍ଡାରୁ ରକ୍ଷା ପାଇବା ପାଇଁ ଏବେ ଲୋକମାନେ ଘରେ ରୁମ୍ ହିଟର, ବ୍ଲୋୟର୍ ଲଗାଉଛନ୍ତି । ତେବେ ଏସବୁ ସ୍ୱାସ୍ଥ୍ୟ ପ୍ରକ୍ଷେ ଆଦୌ ହିତକର ନୁହେଁ । ସେଥିରୁ କାର୍ବନ ମନୋକସାଇଡ୍ ଭଳି ବିଷାକ୍ତ ଗ୍ୟାସ୍ ନିର୍ଗତ ହୋଇଥାଏ । ତା'ସହ ଧୀରେ ଧୀରେ ଘରୁ ଅମ୍ଳଜାନ ସ୍ତର ହ୍ରାସ ପାଇଥାଏ । କେବଳ ସେତିକି ନୁହେଁ, ଏହି ଗ୍ୟାସ୍ ଶ୍ୱାସକ୍ରିୟା ମାଧ୍ୟମରେ ରକ୍ତରେ ମିଶି ହିମୋଗ୍ଲୋବିନ୍ ସ୍ତର ହ୍ରାସ କରିଥାଏ । ସେହିପରି ଘରେ ନିଆଁ ଜାଳିବା ଦ୍ୱାରା ସେଥିରୁ କାର୍ବନ ମନୋକ୍‌ସାଇଡ୍ ବୃଦ୍ଧି ପାଏ । ଯାହାକି ସିଧାସଳଖ ମସ୍ତିଷ୍କ ଉପରେ ପ୍ରଭାବ ପକାଏ ଏବଂ ଶ୍ୱାସକ୍ରିୟା ମାଧ୍ୟମରେ ଏହି ଗ୍ୟାସ୍ ଶରୀର ଭିତରକୁ ପ୍ରବେଶ କରେ । ପରବର୍ତ୍ତୀ ସମୟରେ କାର୍ବନ ରକ୍ତରେ ମିଶି ଧୀରେ ଧୀରେ ଅମ୍ଳଜାନ ମାତ୍ରା ହ୍ରାସ ପାଇ ବ୍ୟକ୍ତି ଅଚେତ୍ ହୋଇପଡ଼େ । ବେଳେବେଳେ ଜୀବନ ମଧ୍ୟ ଚାଲିଯାଇଥାଏ । ଅନ୍ୟପଟେ ଦୀର୍ଘ ସମୟ ଧରି ଘରେ ବ୍ଲୋୟର ତଥା ହିଟର ଜାଳିବା ଦ୍ୱାରା ରୁମ୍‌ର ତାପମାତ୍ରା ବୃଦ୍ଧିପାଏ । ଏହି ପରିବେଶ ଶ୍ୱାସରୋଗୀଙ୍କ ପାଇଁ ଅତ୍ୟନ୍ତ ବିପଦଜନକ ହୋଇଥାଏ । ତେଣୁ ଶୀତଦିନେ ଘରେ ରୁମ୍ ହିଟର୍ ତଥା ବ୍ଲୋୟର୍ ଲଗାଉଥିଲେ,ଶୋଇବା ପୂର୍ବରୁ ସେସବୁକୁ ବନ୍ଦ କରି ଶୋଇବା ପାଇଁ ବିଶେଷଜ୍ଞମାନେ ପରାମର୍ଶ ଦେଇଛନ୍ତି ।

## ‘ସଫର୍’ରେ ସଲମାନ୍-ସନ୍ନି

ବଲିଉଡ୍ ଅଭିନେତା ସନ୍ନି ଦେଓଲ୍ ଅନେକ ଦିନରୁ ଲାଇମ୍ ଲାଇଟ୍‌ରୁ ଦୂରେଇ ଯାଇଥିଲେ । ତାଙ୍କ କ୍ୟାରିୟର୍ ଏକପ୍ରକାର ଶେଷ ହୋଇଗଲା ବୋଲି ତାଙ୍କ ପ୍ରଶଂସକମାନେ ଭାବୁଥିଲେ । ଏହି ସମୟରେ ‘ଗଦ୍ଦର-୨’ ଫିଲ୍ମ ରିଲିଜ୍ ହୋଇଥିଲା । ଏହି ଫିଲ୍ମ ଆୟ ମାମଲାରେ ଇତିହାସ ରଚିଲା । ସନ୍ନି ପୁଣି ଥରେ ନିଜକୁ ସୁପର୍‌ଷ୍ଟାର୍ ଭାବେ ପରିଚିତ କରାଇଲେ । ଏବେ ପୁଣି ଥରେ ସନ୍ନିଙ୍କ ନୂଆ ଫିଲ୍ମକୁ ନେଇ ଚର୍ଚ୍ଚା ହେଉଛି । ଫିଲ୍ମର ନାଁ ‘ସଫର୍’ ରହିଛି । ତେବେ ସନ୍ନିଙ୍କ ସହ ଏହି ଫିଲ୍ମରେ ବଲିଉଡ୍‌ର ଦବଙ୍ଗ ଖାନ୍ ସଲମାନ୍ ଦେଖାଯିବେ । ଫିଲ୍ମର ସୁଟିଂ ଆରମ୍ଭ ହୋଇଯାଇଛି । ଆଉ ଅଳ୍ପ ଦିନର ସୁଟିଂ ବାକି ଅଛି । ବିଶାଳ ରାଣା ଫିଲ୍ମର ନିର୍ଦ୍ଦେଶନା ଦାୟିତ୍ୱରେ ଅଛନ୍ତି । ଏହି ଫିଲ୍ମ ଚଳିତବର୍ଷ ରିଲିଜ୍ ହେବ । ‘ସଫର୍’ ବ୍ୟତୀତ ସନ୍ନି ‘ଲାହୋର୍ ୧୯୪୭’, ‘ବାପ’ରେ କାମ କରୁଛନ୍ତି । ସେହିଭଳି ନୀତେଶ ତିୱାରୀଙ୍କ ‘ରାମାୟଣ’ରେ ସେ ହନୁମାନ ଭୂମିକାରେ ଅଭିନୟ କରିପାରନ୍ତି ବୋଲି ଆଲୋଚନା ହେଉଛି ।

## ଚାଇନା ସ୍କୁଲ ପିଲାଙ୍କ ଅଭିନବ ସ୍ୱଚ୍ଛତା ଶିକ୍ଷା

ଉଦ୍ୟୋଗପତି ଆନନ୍ଦ ମହିନ୍ଦ୍ରା ସାମାଜିକ ଗଣମାଧ୍ୟମରେ ଅନେକ ସମୟରେ ସକାରାତ୍ମକ ଭିଡିଓ ସେୟାର୍ କରିଥାନ୍ତି । ଏହି ଭିଡିଓ ଲକ୍ଷ ଲକ୍ଷ ଲୋକଙ୍କ ହୃଦୟକୁ ଛୁଇଁଥିବାବେଳେ ଏବେ ତାଙ୍କ ଦ୍ୱାରା ସେୟାର କରାଯାଇଥିବା ଚୀନ୍‌ର ଏକ ସ୍କୁଲର ଭିଡିଓ ଅନେକଙ୍କ ପାଇଁ ଶିକ୍ଷଣୀୟ ହୋଇଛି । ଏହି ଭିଡିଓରେ ଏପରି କିଛି କଥା ଅଛି, ଯାହା ସମାଜର ଅନେକଙ୍କୁ ସ୍ୱଚ୍ଛତା ବିଷୟରେ ଶିକ୍ଷା ଦେଇପାରିବ । ଚୀନ୍‌ର ଏକ ସ୍କୁଲରେ ପିଲାମାନଙ୍କ ଆସିବା ପୂର୍ବରୁ ଶିକ୍ଷକ ଏଣେତେଣେ ସାମଗ୍ରୀ ଫିଙ୍ଗି ଦେଉଛନ୍ତି । ଏହାପରେ ଯେତେବେଳେ ପିଲାଙ୍କୁ ଶ୍ରେଣୀ ଗୃହ ମଧ୍ୟକୁ ଅଣାଯାଉଛି । ସେମାନେ ତଳେ ପଡ଼ିଥିବା ସମସ୍ତ ସାମଗ୍ରୀକୁ ଉଠାଇ ନିର୍ଦ୍ଦିଷ୍ଟ ସ୍ଥାନରେ ରଖୁଛନ୍ତି । ପିଲାଙ୍କ ସାଇତି ରଖିବା ଓ ସଜେଇ ରଖିବା କୌଶଳରେ ଶ୍ରେଣୀଗୃହ ପୂରା ସଫା ହୋଇଯାଇଛି । ସ୍କୁଲ ପିଲାଙ୍କ ଏହି ଭିଡିଓ ସାମାଜିକ ଗଣମାଧ୍ୟମରେ ଅନେକଙ୍କ ହୃଦୟକୁ ଛୁଇଁ ଥିବାବେଳେ ଏହାକୁ ଅନେକ ଲୋକ ପସନ୍ଦ କରିଛନ୍ତି । ଆନନ୍ଦ ଏହି ଭିଡିଓର କ୍ୟାପସନ୍ ଲେଖିଥିଲେ ଏହି ପ୍ରକାର ସ୍ୱଚ୍ଛତା, ସଫାସୁତୁରା ଏବଂ ସହଯୋଗ ଆମର ସ୍ୱଭାବରେ ସାମିଲ କରାଯାଇପାରିବ । ଏହାକୁ ଭାରତୀୟ ପ୍ରାଥମିକ ବିଦ୍ୟାଳୟରେ ମାନକ ହିସାବରେ ସାମିଲ କରାଯାଇପାରିବ । ଏହାକୁ ଦେଖି ଜଣେ ଲେଖିଛନ୍ତି, ଏହି ଉପାୟ ଯଦିଓ ବହୁତ ଭଲ, ତେଣୁ ଏହାକୁ ପ୍ରଥମେ ସ୍କୁଲ ନୁହେଁ, ଘରେ ଆରମ୍ଭ କରିବା ଦରକାର ।

## ବିଲେଇ ପାଇଲେ ଲକ୍ଷେ !

ବେଳେବେଳେ କୌଣସି ନିରୁଦ୍ଦିଷ୍ଟ ବ୍ୟକ୍ତିଙ୍କ ସୂଚନା ପାଇଁ ତାଙ୍କ ସମ୍ପର୍କୀୟ ଆର୍ଥିକ ପୁରସ୍କାର ଘୋଷଣା କରିଥାନ୍ତି । କିନ୍ତୁ ଏବେ ଗୋଟିଏ ପୋଷା ବିଲେଇର ହଜିଯିବା ଯେତିକି ଚର୍ଚ୍ଚାରେ ନାହିଁ, ଏହା ପାଇଁ ଘୋଷଣା କରାଯାଇଥିବା ପୁରସ୍କାର ରାଶି ସମସ୍ତଙ୍କ ଦୃଷ୍ଟିଆକର୍ଷଣ କରିଛି । ସାମାଜିକ ଗଣମାଧ୍ୟମରେ ଏହାର ଏକ ଫଟୋ ସେୟାର୍ ହେବା ପରେ ସମସ୍ତଙ୍କ ନଜରକୁ ଆସିଛି । ଏଭଳି ଏକ ଅଜବ ଘଟଣା ନୋଏଡ଼ାରେ ଦେଖିବାକୁ ମିଳିଛି । ଏଠାରେ ସେକ୍ଟର ୬୨ରେ ରହୁଥିବା ଅଜୟ କୁମାରଙ୍କର ଗୋଟିଏ ପୋଷା ବିଲେଇ ଥିଲା । ଯାହାର ନାଁ ‘ଚିକୁ’ । ତେବେ ଡିସେମ୍ବର ୨୪ରୁ ସେ କୁଆଡ଼େ ପଳାଇଛି । ବହୁତ ଖୋଜାଖୋଜି ପରେ ତା'ର ପତ୍ତା ମିଳୁନାହିଁ । ବିଲେଇକୁ ନ ପାଇବାରୁ ଏବେ ତାକୁ ଠାବ କରିବା ପାଇଁ ଅଜୟ ଲକ୍ଷେ ଟଙ୍କା ପୁରସ୍କାର ରାଶି ଘୋଷଣା କରିଛନ୍ତି । ଏନେଇ ସେ ନୋଏଡ଼ାର ବିଭିନ୍ନ ସ୍ଥାନରେ ପୋଷ୍ଟର୍ ମଧ୍ୟ ଲଗାଇଛନ୍ତି । ଯେଉଁଥିରେ ବିଲେଇର ଫଟୋ ସହ ତା' ବେକରେ ଧଳା ଲୋମ ଥିବା କଥା ସେଥିରେ ଉଲ୍ଲେଖ କରିଛନ୍ତି । ତା'ସହ ଅଜୟ ନିଜର ଯୋଗାଯୋଗ ନମ୍ବର ଦେଇ ଲକ୍ଷେ ଟଙ୍କା ପୁରସ୍କାର ଦେବା କଥା ବି ସେଥିରେ ଉଲ୍ଲେଖ କରିଛନ୍ତି । ଏହି ବିଲେଇଟି ପର୍ସିୟନ ପ୍ରଜାତିର ହୋଇଥିବା ବେଳେ ଏହାକୁ ଅଜୟଙ୍କର ଜଣେ ବନ୍ଧୁ ଉପହାର ସ୍ୱରୂପ ଦେଇଥିଲେ ।

## ମାଛ ରୋଗର ସୂଚନା ଦେବ ରିପୋର୍ଟ ଫିସ୍ ଡିଜିଜ୍

ଆମ ଦେଶର କେତେକ ଲୋକ ବିଭିନ୍ନ ପ୍ରକାର ଚାଷ ସହିତ ମତ୍ସ୍ୟଚାଷ କରିଥାନ୍ତି । ମତ୍ସ୍ୟଚାଷରେ ଚାଷୀଙ୍କୁ ରୋଗ, ଖାଦ୍ୟ, ପୋଖରୀ ପରିଚାଳନା ଆଦି ଉପରେ ଅଧିକ ଧ୍ୟାନ ଦେବାକୁ ପଡ଼ିଥାଏ । ତେବେ ଜଳ ମଧ୍ୟରେ ମାଛ ଶରୀରରେ ରୋଗ ଚିହ୍ନଟ ପାଇଁ ନାନା ସମସ୍ୟା ହେଉଥିବାବେଳେ (ଏନ୍‌ଏସପିଏଏଡି) ପରିଯୋଜନା ସହଯୋଗରେ ସେଣ୍ଟ୍ରାଲ ଇନ୍‌ଷ୍ଟିଚ୍ୟୁଟ୍ ଅଫ୍ ଫିସେରିଜ୍ ଟେକ୍ନୋଲୋଜି (ସିଆଇଏଫ୍‌ଟି) ଜଳୀୟ ଉଦ୍ଭିଦ ତଥା ମାଛ ରୋଗ ବିଷୟରେ ସତର୍କ କରାଇବାକୁ ‘ରିପୋର୍ଟ ଫିଶ୍ ଡିଜିଜ୍’ ମୋବାଇଲ୍ ଆପ୍ଲିକେଶନ ବିକଶିତ କରିଛନ୍ତି । ଏହି ଆପ୍ ସୂଚନା କେନ୍ଦ୍ର ରୂପେ କାମ କରିଥାଏ; ଯାହା ଚାଷୀଙ୍କୁ ମାଛ ଶରୀରରେ ରୋଗ ବ୍ୟାପିବା ପୂର୍ବରୁ ସୂଚନା ପ୍ରଦାନ କରେ । ଏହାଦ୍ୱାରା ମାଛମୃତ୍ୟୁ ହାରକୁ ରୋକାଯାଇପାରିବ । ଏହି ଆପ୍ଲିକେଶନ ଜରିଆରେ ଚାଷୀ ଘରେ ବସି ରୋଗିଣା ମାଛର ଫଟୋ ଏବଂ ପୋଖରୀ ପାଣିର ପରୀକ୍ଷା ରିପୋର୍ଟକୁ ଦାଖଲ କଲେ ଏହା ନିର୍ଭୁଲ ଭାବେ ମାଛର ରୋଗର ପ୍ରକାରକୁ ସୂଚାଇଥାଏ ଚାଷୀଙ୍କୁ ନିଦାନ ବତାଇଥାଏ । ଏନ୍‌ଏସପିଏଏଡି ଅନୁଯାୟୀ ଏହି ଆପ୍ ମାଛଚାଷୀଙ୍କୁ ବେଶ୍ ସାହାଯ୍ୟ ହେବ । ଚାଷୀ ଘରେ ବସି ବିନା ଖର୍ଚ୍ଚରେ ମୋବାଇଲ୍‌ରେ ରିପୋର୍ଟ ପାଇପାରିବା, ଏହି ଆପ୍ଲିକେଶନର ମୁଖ୍ୟ ଉଦ୍ଦେଶ୍ୟ । ସୂଚନା କେନ୍ଦ୍ର ଭାବେ କାମ କରୁଥିବା ଏହି ଆପ୍ ଦ୍ୱାରା ଚାଷୀ ରୋଗର ପ୍ରକାର, ଉପଚାର ଏବଂ ସର୍ବୋତ୍ତମ ଜଳୀୟ କୃଷି ପ୍ରଥାରେ ମୂଲ୍ୟବାନ୍ ସୁବିଧା ପାଇପାରିବେ ।

## ଲେମନ୍ ମ୍ୟାନ୍

### ଆୟ ବଢ଼ାଇଛି ଲେମ୍ବୁ ଚାଷ

**କମ୍ପାନୀ ଚାକିରି କରୁଥିଲେ । ବାର୍ଷିକ ୬ଲକ୍ଷ ଟଙ୍କା ତାଙ୍କର ପ୍ୟାକେଜ ଥିଲା । କିନ୍ତୁ ୨୦୧୬ ମସିହାରେ ସେ ଚାକିରି ଛାଡ଼ି ଚାଷ ଆରମ୍ଭ କରିଥିଲେ । ଏବେ ଲେମ୍ବୁ ଚାଷରୁ ସେ ବାର୍ଷିକ ୯ଲକ୍ଷ ଟଙ୍କା ରୋଜଗାର କରିପାରୁଛନ୍ତି । ଲେମନ୍ ମ୍ୟାନ୍ ଭାବେ ପରିଚିତ ଏହି ବ୍ୟକ୍ତି ଜଣକ ହେଉଛନ୍ତି ଉତ୍ତରପ୍ରଦେଶ ରାୟବରେଲିର ଆନନ୍ଦ ମିଶ୍ରା ।**

ଚାକିରି ଛାଡ଼ି ସେ ପ୍ରଥମେ ଗହମ ଓ ଧାନ ଚାଷ କରିଥିଲେ । ଏଥିରୁ ଲାଭ ନ ମିଳିବାରୁ ସେ ବିଭିନ୍ନ ପ୍ରକାର ପନିପରିବା ଚାଷ କରିଥିଲେ । ଶେଷରେ ସେ ଲେମ୍ବୁଚାଷ ଆରମ୍ଭ କଲେ । ଏହି ଚାଷରେ ଥରେ ଗଛ ଲଗାଇବା ଦ୍ୱାରା ୨୫ ବର୍ଷ ଧରି ଫଳ ମିଳିଥାଏ । ଅଧିକ ଖର୍ଚ୍ଚାନ୍ତ ହେବାକୁ ପଡ଼େନାହିଁ । ବିକ୍ରି କରିବାକୁ କୌଣସି ସମସ୍ୟା ନ ଥିବାରୁ ଆନନ୍ଦ ଦୁଇ ଏକର ଜମିରେ ସାତଟି ଉନ୍ନତ କିସମର ପ୍ରାୟ ୪୦୦ରୁ ଅଧିକ ଲେମ୍ବୁ ଗଛ ଲଗାଇଥିଲେ । ସିଡଲେସ୍ ଥାଇ ଲେମ୍ବୁ, ଏନଆରସିସି-୮, ପ୍ରାମାଳିନୀ ଏବଂ କାଗଜୀ ଆଦି କିସମ ନେଇ ସେ ଚାଷ କରୁଛନ୍ତି । ଲେମ୍ବୁ ଗଛ ଲଗାଇବା ସମୟରେ ଗଛରୁ ଗଛ ଦୂରତା ୧୦ ଗୁଣନ ୨୦ ଫୁଟ ରଖିବା ଦରକାର । ଥାଇ କିସମର ଲେମ୍ବୁ ଲଗାଇବା ଦ୍ୱାରା ଏହା ମାତ୍ର ଦୁଇବର୍ଷ ମଧ୍ୟରେ ଅମଳ ଦେଇଥାଏ ବୋଲି କୁହନ୍ତି ଆନନ୍ଦ । ଲେମ୍ବୁ ଚାଷରେ ଅଧିକ ରୋଗପୋକର ଭୟ ନଥିବାରୁ ଏଥିପାଇଁ ଅଧିକ ଖର୍ଚ୍ଚାନ୍ତ ହେବାକୁ ପଡ଼େନାହିଁ । ଥାଇ କିସମ ଲେମ୍ବୁଚାଷରୁ ଆନନ୍ଦଙ୍କୁ ଅଧିକ ଲାଭ ମିଳୁଥିବାବେଳେ ସେ ଲେମ୍ବୁଚାଷରୁ ବାର୍ଷିକ ୯ଲକ୍ଷ ଟଙ୍କା ରୋଜଗାର କରୁଛନ୍ତି । ଅଧିକାଂଶ ସମୟରେ ବ୍ୟବସାୟୀମାନେ ତାଙ୍କ ଖେତରୁ ଲେମ୍ବୁ କିଣି ନେଇ ଯାଆନ୍ତି । ତେଣୁ ଲେମ୍ବୁ ଚାଷରେ ବିକ୍ରି ପାଇଁ ସମସ୍ୟା ନାହିଁ, ଏହି ଚାଷରୁ ଯେକୌଣସି ବ୍ୟକ୍ତି ଆୟ ବୃଦ୍ଧି କରିପାରିବେ ବୋଲି କୁହନ୍ତି ଆନନ୍ଦ ।

## ଶୀତଦିନିଆ ପିଆଜ ଚାଷ

**ପିଆଜ ଏକ ଲାଭଜନକ ଫସଲ । ରବି ଋତୁରେ ପିଆଜ ଚାଷ କରାଯାଉଥିବାବେଳେ ଆମ ରାଜ୍ୟରେ ପିଆଜ ଉତ୍ପାଦନ ବଢ଼ାଇବାର ଯଥେଷ୍ଟ ଆବଶ୍ୟକତା ରହିଛି । ଏହାକୁ ଦୃଷ୍ଟିଦେଲେ ଓଡ଼ିଶାର ଜଳବାୟୁ ପିଆଜ ଚାଷ ପାଇଁ ବେଶ୍ ଅନୁକୂଳ । ତେବେ ଶୀତ ଦିନେ ଦେଶୀ ପିଆଜ ଓ ଓଲି ପିଆଜ ଉତ୍ପାଦନ ଭଲ ହେଉଥିବାରୁ ପିଆଜ ରୁଆ ନେଇ କେତେକ କଥା ଜାଣିବା ଦରକାର ।**

ମୃଦୁ ନାତିଶୀତୋଷ୍ଣ ଜଳବାୟୁ ପିଆଜ ଚାଷ ପାଇଁ ଉପଯୁକ୍ତ । ସେହିପରି ଅତ୍ୟଧିକ ଥଣ୍ଡା, ଗରମ, ବର୍ଷା ବା ଖରା ପିଆଜ ଚାଷ ପାଇଁ ଅନୁପଯୁକ୍ତ । ପିଆଜ ଫସଲ ଭଲ ବୃଦ୍ଧି ପାଇଁ ଶତକଡ଼ା ୭୦ ଭାଗ ଆର୍ଦ୍ରତା ଆବଶ୍ୟକ ହେଉଥିବାବେଳେ ଉନ୍ନତ କିସମ ପୁଷାରେଡ୍, ପୁଷା ରତନାର, ଅର୍କା ପ୍ରଗତି, ଏଗ୍ରି ଫାଉଣ୍ଡ ଲାଇଟ୍ ରେଡ୍, ପୁଷା ହ୍ୱାଇଟ ରାଉଣ୍ଡ, ପୁଷା ହ୍ୱାଇଟ୍ ଫାଟ୍, ଅର୍କା ପୀତାମ୍ବର ଆଦି କିସମ ସର୍ବୋତ୍ତମ । ଦୋରସା ପଟୁମାଟିରେ ପିଆଜ ଭଲ ହୋଇଥାଏ ।

ତେବେ ନଭେମ୍ବର ମାସରୁ ପିଆଜ ବିହନ ଲଗା ଯାଇଥିବାବେଳେ ବର୍ତ୍ତମାନ ତଳି ରୋଇବା ପାଇଁ ଉପଯୁକ୍ତ ସମୟ । ପିଆଜ ରୋଇବା ପାଇଁ ବିଲକୁ ଭଲଭାବେ ଚାଷ କରି ମାଟିକୁ ଗୁଣ୍ଡ କରିଦିଅନ୍ତୁ । ପିଆଜ ଲଗାଇବାର ଛଅ ସପ୍ତାହ ପରେ ଏକର ପ୍ରତି ୨୦ କିଗ୍ରା ପଟାସ ପ୍ରୟୋଗ କରିବା ଜରୁରି । ଏହି ସମୟରେ ରୁଆ କାର୍ଯ୍ୟ କରାଯାଏ । ତେବେ ପଟି ଏପରି କରନ୍ତୁ ଯେଭଳି ଅନ୍ୟ ଚାଷ ସହଜ ହୋଇପାରିବ । ଧାଡ଼ିକୁ ଧାଡ଼ିକୁ ୬ ଇଞ୍ଚ ଓ ଗଛକୁ ଗଛ ୩ ଇଞ୍ଚ ବ୍ୟବଧାନରେ ତଳି ରୋଇବା ଦରକାର । ରୁଆପରେ ହାଲୁକା ଜଳସେଚନ କରିପାରିବେ ।

ପିଆଜ ଧରିବା ପାଇଁ ତାପମାତ୍ରା ୨୦ଡିଗ୍ରୀରୁ ୨୩ଡିଗ୍ରୀ ସେଲ୍‌ସିୟସ ମଧ୍ୟରେ ରହିବା ଆବଶ୍ୟକ । ଏମିତିବି ଅତି କମ୍ ଉତ୍ତାପରେ ପିଆଜରୁ ଶଣ୍ଢା ବାହାରିଆସେ । ଆଉ ତାପମାତ୍ରା ହଠାତ୍ ବଢ଼ିଗଲେ ପିଆଜ ଶୀଘ୍ର ପାକଳ ହୋଇଯାଏ ଓ ପିଆଜ ଆକାର ସାନ ହୋଇଯାଏ । ତେବେ ଶୀତଋତୁରେ ଚାଷ କରାଯାଉଥିବା କିସମ ଗୁଡ଼ିକ ପାଇଁ ୧୨ରୁ ୧୩ ଘଣ୍ଟାର ସୂର୍ଯ୍ୟକିରଣ ଦରକାର ।

## କୃଷି ପାଣିପାଗ

### ଏ ସପ୍ତାହ ପାଇଁ କେତେକ ପରାମର୍ଶ

- ବର୍ତ୍ତମାନ ଲାଗିଥିବା କୋବି ଜାତୀୟ ପନିପରିବାକୁ ଥଣ୍ଡା ଦାଉରୁ ରକ୍ଷା କରିବା ପାଇଁ କାଗଜ ଠୁଙ୍ଗା ଦ୍ୱାରା ଘୋଡ଼ାଇ ରଖନ୍ତୁ ।
- ତଳି ଭଲ ବଢ଼ିବା ଏବଂ ଚେର ମାଟିକୁ ଧରିବା ପାଇଁ ଜମିରେ ପତଳା ପାଣି ସ୍ତର ରଖନ୍ତୁ ।
- ଗଜା ଧାନକୁ କାଦୁଅ ଜମିରେ ଡ୍ରମସିଡର କିମ୍ବା ଛଟାବୁଣା କରି ଦିଅନ୍ତୁ ।
- ମହୁମାଛିକୁ ସୁରକ୍ଷା ଦେବା ପାଇଁ ଅପରାହ୍ନ ୩ଟା ପରେ କୀଟନାଶକ ସିଞ୍ଚନ କରିବା ଜରୁରି ।
- ବନ୍ଧାକୋବିରେ ପତ୍ରଛନ୍ଦା ପୋକ ଓ ଧୂଆଁପତ୍ର ପୋକ ଲାଗିବାର ସମ୍ଭାବନା ଅଛି । ଏହାର ନିୟନ୍ତ୍ରଣ ପାଇଁ ଏକର ପ୍ରତି ୬୦୦ ମିଲି ନି

# ଭୋଣ୍ଡ୍ରୋଉସୋଭା, ମୁରେ ପ୍ରଥମ ରାଉଣ୍ଡରୁ ବିଦା

ମେଲବୋର୍ଣ୍ଣ, ୧୫।୧(ଏଜେନ୍ସି): ବିଶ୍ୱର ଦୁଇ ପ୍ରତିଷ୍ଠିତ ଖେଳାଳି ତଥା ମହିଳା ବିଭାଗ ଓ୍ୱିମ୍ବଲଡନ ଚାମ୍ପିଅନ ମାର୍କେଟା ଭୋଣ୍ଡ୍ରୋଉସୋଭା ଓ ପୁରୁଷ ବିଭାଗରେ ପୂର୍ବତନ ନଂ-୧ ଖେଳାଳି ଆଣ୍ଡି ମୁରେ ଏଠାରେ

ଚାଲିଥିବା ଅଷ୍ଟ୍ରେଲିଆନ ଓପନର ପ୍ରଥମ ରାଉଣ୍ଡରୁ ବିଦା ହୋଇଛନ୍ତି। ୟୁକ୍ରେନର ମହିଳା କ୍ୱାଲିଫାୟର ଦାୟାନା ୟେସ୍ତେମସ୍କାର ଚମତ୍କାର ଖେଳ ପ୍ରଦର୍ଶନ କରି ୬-୧, ୬-୨ ସିଧାସଳଖ ସେଟ୍‌ରେ ବିଜୟୀ ହୋଇଛନ୍ତି। ପ୍ରତିଯୋଗିତାର ୭ମ ସିଡ ଖେଳାଳି ଚେକ୍ ପ୍ରଜାତନ୍ତ୍ରର ଭୋଣ୍ଡ୍ରୋଉସୋଭା ଏହି ମୁକାବିଲାକୁ ଏକତରଫା ହାରିଯାଇଛନ୍ତି। ବିଜୟୀ ୟେସ୍ତେମସ୍କା ଦ୍ୱିତୀୟ ରାଉଣ୍ଡରେ ଫ୍ରାନ୍ସର ବାର୍ବରା ଗ୍ରାଚେଭାଙ୍କୁ ଭେଟିବେ। ପୁରୁଷ ବିଭାଗରେ ଶୀର୍ଷ ଫର୍ମକୁ ଫେରିବା ଲାଗି ସଂଘର୍ଷ କରୁଥିବା ୫ଥରର ଫାଇନାଲିଷ୍ଟ ବ୍ରିଟେନର ଆଣ୍ଡି ମୁରେ ମଧ୍ୟ ପ୍ରଥମ ରାଉଣ୍ଡରେ ହାରିଯାଇଛନ୍ତି। ଅର୍ଜେଣ୍ଟିନାର ଟମାସ ମାର୍ଟିନ ୟେଚଭେରୀ ୬୧ ମିନିଟ୍‌କାଳ ଲଢ଼େଇରେ ୬-୪, ୬-୨, ୬-୨ ସେଟ୍‌ରେ ମୁରେଙ୍କୁ ହରାଇଥିଲେ। ଏହି ପରାଜୟ ଫଳରେ ତୃତୀୟ ରାଉଣ୍ଡରେ ସେ ନୋଭାକ ଜୋକୋଭିଚ୍‌ଙ୍କ ସହ ମୁକାବିଲା କରିବାକୁ ଯେଉଁ ଆଶା ବାନ୍ଧିଥିଲେ ତାହା ଧୂଳିସାତ ହୋଇଯାଇଛି। ଗତ ଫ୍ରେଞ୍ଚ ଓପନ କ୍ୱାର୍ଟର ଫାଇନାଲରେ ପ୍ରବେଶ କରିଥିବା ୟେଚେଭେରୀ ଦ୍ୱିତୀୟ ରାଉଣ୍ଡରେ ଫ୍ରାନ୍ସର ଅଭିଜ୍ଞ ଖେଳାଳି ଗେଲ ମନଫିଲ୍‌ସଙ୍କୁ ଭେଟିବେ।

ପୁରୁଷ ବିଭାଗ ଅନ୍ୟ ସିଡେଡ ଖେଳାଳିଙ୍କ ମଧ୍ୟରେ ତୃତୀୟ ସିଡ ଡାନିଲ ମେଦେଭେଦେଭ ୱାକ୍‌ଓଭର ପାଇଛନ୍ତି। ୭ମ ସିଡ୍ ଗ୍ରାସ୍‌ର ଷ୍ଟିଫାନସ ସିତସିପାସ, ୯ମ ସିଡ ପୋଲାଣ୍ଡର ହବର୍ଟ ହୁକ୍ରାଜ୍, ୧୦ମ ସିଡ୍

## ଅଷ୍ଟ୍ରେଲିଆନ ଓପନ ଟେନିସ

ଅଷ୍ଟ୍ରେଲିଆର ଆଲେକ୍ସ ଡି ମିନାଉର, ୧୫ତମ ସିଡ୍ କାରେନ ଖାଚାନୋଭ ପ୍ରଥମ ରାଉଣ୍ଡରେ ବିଦାୟ ନେଇଛନ୍ତି। ସିତସିପାସ ଓ ଜର୍ମାନୀର ଜିଜୋଉ ବର୍ଗସଙ୍କ ମଧ୍ୟରେ ମୁକାବିଲା ଜୋରଦାର ହୋଇଥିଲା। ଜିଜୋଉ ପ୍ରଥମ ସେଟ୍‌କୁ ୭-୫ରେ ଜିତିନେବା ପରେ ସିତସିପାସ ପରବର୍ତ୍ତୀ ୩ଟି ସେଟ୍‌କୁ ସହଜରେ ଜିତିନେଇଥିଲେ। ଏହି ମ୍ୟାଚ୍‌କୁ ସେ ୫-୭, ୬-୧, ୬-୧, ୬-୩ ସିଧାସଳଖ ସେଟ୍‌ରେ ଜିତିଥିଲେ। ଦ୍ୱିତୀୟ ରାଉଣ୍ଡରେ ଅଷ୍ଟ୍ରେଲିଆର ଜୋର୍ଡାନ ଥମ୍ପସନଙ୍କ ସହ ସିତସିପାସ ମୁକାବିଲା କରିବେ। ସେହିପରି ୯ମ ସିଡ୍ ହୁକ୍ରାଜ ୭-୬, ୬-୪, ୬-୨ ସେଟ୍‌ରେ ଅଷ୍ଟ୍ରେଲିଆର ଆଉ ଜଣେ ଖେଳାଳି ଓମାର ଜାସିକାଙ୍କୁ ପରାସ୍ତ କରି ଦ୍ୱିତୀୟ ରାଉଣ୍ଡରେ ପ୍ରବେଶ କରିଛନ୍ତି। ଦ୍ୱିତୀୟ ରାଉଣ୍ଡରେ ଜାକୁବ ମେନସିକଙ୍କ ସହ ହୁକ୍ରାଜଙ୍କର ମୁକାବିଲା ହେବ। ୧୦ମ ସିଡ୍ ଆଲେକ୍ସ ଡି ମିନାଉର ୱାକଓଭର ପାଇଛନ୍ତି। ସେ ୬-୭, ୬-୩, ୨-୦ରେ ଆଗୁଆ ଥିଲାବେଳେ ତାଙ୍କ ପ୍ରତିଦ୍ୱନ୍ଦ୍ୱୀ କାନାଡ଼ାର ମିଲୋସ ରାଓନିଚ୍ ମୁକାବିଲାରୁ ଓହରିଯାଇଥିଲେ। ଦ୍ୱିତୀୟ ରାଉଣ୍ଡରେ ଡି ମିନାଉରଙ୍କ ସହ ଇଟାଲୀର ମାଟେଓ ଆର୍ଣ୍ଣାଲଡିଙ୍କର ମୁକାବିଲା ହେବ।

### ଓସାକାଙ୍କୁ ହରାଇଲେ ଗାର୍ସିଆ

ମହିଳା ବିଭାଗରେ ସିଡେଡ ଖେଳାଳିଙ୍କ ମଧ୍ୟରେ ମିଶ୍ର ଫଳ ଦେଖିବାକୁ ମିଳିଛି। ଚତୁର୍ଥ ସିଡ୍ ଆମେରିକାର କୋକୋ ଗଫ୍, ନଂ-୧୯ ସିଡ୍ ଏଲିନା

ଭିଟୋଲିନା, ୬ଷ୍ଠ ସିଡ୍ ମରୋକ୍କୋର ଓନର ଜାବେଉର, ୧୬ତମ ସିଡ୍ କାରୋଲିନ୍ ଗାର୍ସିଆ ଓ ୧୦ମ ସିଡ୍ ଦକ୍ଷିଣ ଆଫ୍ରିକାର ବିଏଟ୍ରିଜ୍ ହାଦାଦ ମାଇଆଙ୍କ ପରି ଖେଳାଳି ବିଜୟୀ ହୋଇ ଦ୍ୱିତୀୟ ରାଉଣ୍ଡରେ ପ୍ରବେଶ କରିଛନ୍ତି। ମା' ହେବା ପରେ ଫର୍ମକୁ ଫେରିବାକୁ ସଂଘର୍ଷ କରୁଥିବା ପୂର୍ବତନ ନଂ-୧ ଖେଳାଳି ଜାପାନର ନାଓମି ଓସାକା ହାରିଯାଇଛନ୍ତି। ୧୬ତମ ସିଡ୍ ଗାର୍ସିଆ ୬-୪, ୭-୬ରେ ଓସାକାଙ୍କୁ ପରାସ୍ତ କରିଥିଲେ। କିନ୍ତୁ ସପ୍ତମ ସିଡ୍ ଭୋଣ୍ଡ୍ରୋଉସୋଭାଙ୍କ ପରି ଅନେକ ସିଡେଡ ଖେଳାଳି ମଧ୍ୟ ପରାଜିତ ହୋଇଯାଇଛନ୍ତି। ସେମାନଙ୍କ ମଧ୍ୟରେ ୨୪ତମ ସିଡ୍ ଆନେଲିନା କାରୋଲିନା, ୧୫ତମ ସିଡ୍ ଭେରୋନିକା କୁଦେରମେଟୋଭା, ୨୧ତମ ସିଡ୍ ଡୋନା ଭେକିକ୍, ୧୭ତମ ସିଡ୍ ଏକଟାରାନା ଆଲେକ୍‌ଜାଣ୍ଡ୍ରୋଭା ପ୍ରମୁଖ ପ୍ରଥମ ରାଉଣ୍ଡରେ ପରାଜିତ ହୋଇଛନ୍ତି।

● ଶୁଭ୍ରାଂଶୁ ସେନାପତି ଶ୍ରେଷ୍ଠ ଖେଳାଳି

# ମ୍ୟାଚ୍ ଡ୍ର: ଓଡ଼ିଶାକୁ ୩ ପଏଣ୍ଟ

କଟକ, ୧୫।୧(ସମିସ): ଇନ୍ଦୋରର ଏମେରାଲ୍ଡ ହାଇଟ୍ସ ଅନ୍ତର୍ଜାତୀୟ ସ୍କୁଲ ଗ୍ରାଉଣ୍ଡରେ ଚାଲିଥିବା ଓଡ଼ିଶା ଓ ମଧ୍ୟପ୍ରଦେଶ ବିପକ୍ଷ ରଣଜୀ ମ୍ୟାଚ୍ ଅମୀମାଂସିତ ରହିଛି। ଘରୋଇ ଦଳ ମଧ୍ୟପ୍ରଦେଶକୁ ଫଲୋଅନ ଦେବା ସହ ପ୍ରଥମ ଇନିଂସରେ ଅଗ୍ରଣୀ ହାସଲ କରିଥିବା ଓଡ଼ିଶା ୩ ପଏଣ୍ଟ ପାଇଛି। ମଧ୍ୟପ୍ରଦେଶ ମାତ୍ର ୧ ପଏଣ୍ଟରେ ସନ୍ତୁଷ୍ଟ ହୋଇଛି। ଆସନ୍ତା ୧୯ରୁ ଲିଗ ପର୍ଯ୍ୟାୟର ୩ୟ ମ୍ୟାଚ୍ ଆରମ୍ଭ ହେବ। ଟାଙ୍ଗିସ୍ଥିତ ଡ୍ରିମସ ଗ୍ରାଉଣ୍ଡରେ ଜମ୍ମୁ ଓ କଶ୍ମୀରକୁ ଭେଟିବ ଓଡ଼ିଶା ଦଳ।

ଶକ୍ତିଶାଳୀ ମଧ୍ୟପ୍ରଦେଶ ବିପକ୍ଷରେ ଓଡ଼ିଶା ଦମଦାର ପ୍ରଦର୍ଶନ କରିଥିଲା। ଓଡ଼ିଶାର ପ୍ରଥମ ଇନିଂସ ୪୯୮ରନ ଜବାବରେ ରବିବାର ଖେଳ ଶେଷ ସୁଦ୍ଧା ମଧ୍ୟପ୍ରଦେଶ ୬ ୱିକେଟ ବିନିମୟରେ ୨୪୬ରନ କରିଥିଲା। ଏହି ସମୟରେ ହର୍ଷ ଗାୱଲି ୧୩୭ରନରେ ଅପରାଜିତ ଥିଲେ। ସୋମବାର ଚତୁର୍ଥତଥା ଶେଷଦିନ ଫଲୋଅନ ଏଡ଼ାଇବା କୁ ମଧ୍ୟପ୍ରଦେଶ ସମ୍ମୁଖରେ ୧୦୨ରନର ଟାର୍ଗେଟ ଥିଲା। ମାତ୍ର ୭୨ରନରେ ଦଳ ଅବଶିଷ୍ଟ ୪ ୱିକେଟ ହରାଇଥିଲା। ହର୍ଷ ୧୬୭ରନରେ ସୁନୀଲ କୁମାର ରାଉଳଙ୍କ ଶିକାର ହୋଇଥିଲେ। କୁମାର କାର୍ତ୍ତିକେୟ ୦, କୁଲୱନ୍ତ ଖେଜରୋଲିୟା ୨୧ରନରେ ଆଉଟ ହୋଇଥିଲେ। ଅର୍ନ୍ତଜାତୀୟ ତାରକା ଭେଙ୍କଟେଶ ଆୟାର ୩ରନ କରିଥିବା ବେଳେ ରବିବାର ଆହତ ହୋଇ କ୍ରିଜ୍ ଛାଡିଥିଲେ। ସେ ପୁର୍ନବାର କ୍ରିଜକୁ ଆସିବା ସହ ମାତ୍ର ୧୭ରନରେ ଆଉଟ ହେବା ଯୋଗୁଁ ମଧ୍ୟପ୍ରଦେଶର ପ୍ରଥମ ଇନିଂସ ୩୧୮ରନରେ ପରିସମାପ୍ତି ଘଟିଥିଲା। ସୁନୀଲ କୁମାର ରାଉଳ ସର୍ବାଧିକ ୫ଟି, ଗୋବିନ୍ଦ ପୋଦ୍ଦାର ଓ ପ୍ରୟାସ ସିଂହ ୨ଟି ଲେଖାଏ ଏବଂ ସୂର୍ଯ୍ୟକାନ୍ତ ପ୍ରଧାନ ଗୋଟିଏ ୱିକେଟ ଅକ୍ତିଆର କରିଥିଲେ। ସୁନୀଲଙ୍କର ଏହା ୩ୟ ପାଞ୍ଚ ୱିକେଟ ସଫଳତା।

ଓଡ଼ିଶା ଦ୍ୱିତୀୟ ଇନିଂସ ବ୍ୟାଟିଂ ନକରି ମଧ୍ୟପ୍ରଦେଶକୁ ଫଲୋଅନ ଦେଇଥିଲା। ଦ୍ୱିତୀୟ ଇନିଂସରେ ମଧ୍ୟପ୍ରଦେଶ ଚମତ୍କାର ବ୍ୟାଟିଂ ପ୍ରଦର୍ଶନ କରିଥିଲା। ୟଶ ଦୁବେ ଓ ହିମାଂଶୁ ମନ୍ତ୍ରୀ ଓପନିଂ ଭାଗୀଦାରିରେ ୧୯୪ରନ ସଂଗ୍ରହ କରିଥିଲେ। ୟଶ ୯୧ରନରେ ଆଉଟ ହେବା ପରେ ୱିକେଟ କିପର ହିମାଂଶୁ ୧୧୯ରନର ଦ୍ରୁତ ଶତକୀୟ ଇନିଂସ ଖେଳିଥିଲେ। ଶୁଭମ ଶର୍ମା ୪୮ରନ, ଭେଙ୍କଟେଶ ଆୟାର ୧୬ରନ କରିଥିଲେ। ହର୍ଷ ଗାୱଲି ଖାତା ଖୋଲିବା ପୂର୍ବରୁ ଆଉଟ ହୋଇଥିଲେ। ୪ ୱିକେଟ ହରାଇ ୨୯୧ରନ କରିଥିବା ବେଳେ ମଧ୍ୟପ୍ରଦେଶ ଦ୍ୱିତୀୟ ପାଳି ଘୋଷଣା କରିଥିଲା।

ଦ୍ୱିତୀୟ ଇନିଂସରେ ଜୟନ୍ତ ବେହେରା ୨ଟି ୱିକେଟ ଅକ୍ତିଆର କରିଥିବା ବେଳେ ସୁନୀଲ ଓ ଗୋବିନ୍ଦଙ୍କୁ ଗୋଟିଏ ଲେଖାଏ ୱିକେଟ ମିଳିଥିଲା। ମ୍ୟାଚ୍‌ର ଅନ୍ତିମ ୧୦ ଓଭରରେ ଓଡ଼ିଶା ସମ୍ମୁଖରେ ୧୧୨ରନର ବିଜୟ ଲକ୍ଷ୍ୟ ଧାର୍ଯ୍ୟ ହୋଇଥିଲା। ଷ୍ଟମ୍ପ୍ ଅପସାରଣ ବେଳକୁ ଦଳ ଗୋଟିଏ ୱିକେଟ ବିନିମୟରେ ୩୮ରନ କରିଥିଲା। ଓପନର ଅନୁରାଗ ଷଡ଼ଙ୍ଗୀ ୦ରେ ଆଉଟ ହେବା ପରେ ଅଧିନାୟକ ଶାନ୍ତନୁ ମିଶ୍ର ୩୩ରନ ଏବଂ ୱିକେଟ କିପର ରାଜେଶ ଧୂପର ୫ରନରେ ଅପରାଜିତ ରହିଥିଲେ।

## ବିଶ୍ୱ ଦୌଡ଼କୁଦ ପ୍ରଶିକ୍ଷକ ପ୍ରଶିକ୍ଷଣ କାର୍ଯ୍ୟକ୍ରମ ଉଦ୍‌ଘାଟିତ

ଭୁବନେଶ୍ୱର, ୧୫।୧ (ସମିସ): ଓଡ଼ିଶାରେ ପ୍ରଥମଥର ଲାଗି ପ୍ରଶିକ୍ଷକ ପ୍ରଶିକ୍ଷଣ କାର୍ଯ୍ୟକ୍ରମ (ଲେଭଲ୍-୧) କିଟ୍ ବିଶ୍ୱବିଦ୍ୟାଳୟ ପରିସରରେ ସୋମବାର ଉଦ୍‌ଘାଟିତ ହୋଇଯାଇଛି। ଭାରତୀୟ ଦୌଡ଼କୁଦ ମହାସଂଘ (ଏଏଫ୍‌ଆଇ) ଆନୁକୂଲ୍ୟରେ ଆୟୋଜିତ ଏହି କାର୍ଯ୍ୟକ୍ରମ ଲାଗି ସାରା ଦେଶରୁ ୨୫ଜଣ ପ୍ରଶିକ୍ଷକଙ୍କୁ ମନୋନୀତ କରାଯାଇଛି। ସେମାନଙ୍କ ମଧ୍ୟରେ ଓଡ଼ିଶାରୁ ଅଲିମ୍ପିଆନ ଅନୁରାଧା ବିଶ୍ୱାଳ ରହିଛନ୍ତି। ଉଦ୍‌ଘାଟନୀ ଉତ୍ସବରେ କିଟ୍ ଓ କିସ୍‌ର କ୍ରୀଡ଼ା ନିର୍ଦ୍ଦେଶକ ଡ. ଗଗନେନ୍ଦୁ ଦାଶ, ବରିଷ୍ଠ ପ୍ରଶିକ୍ଷକ ସଞ୍ଜୟ ଗଡ଼ନାୟକ ଉପସ୍ଥିତ ରହିଥିଲେ।

## ସିକେ ନାଇଡୁ ଟ୍ରଫିରେ ରବିନ ଓ ସତ୍ୟଙ୍କ ଶତକ

କଟକ, ୧୫।୧(ସମିସ): ରବିନ ମିଞ୍ଜ୍ ଓ ସତ୍ୟ ସେତୁଙ୍କ ଅପରାଜିତ ଶତକ ବଳରେ ଓଡ଼ିଶା ବିପକ୍ଷ ସିକେ ନାଇଡୁ ଟ୍ରଫିରେ ଝାଡ଼ଖଣ୍ଡ ମଜଭୁତ ସ୍ଥିତିରେ ପହଞ୍ଚିଛି। ସମ୍ବଲପୁରରେ ଚାଲିଥିବା ଏହି ମ୍ୟାଚ୍‌ରେ ରବିନ ୧୭୧ ଓ ସତ୍ୟ ୧୩୫ ରନ୍ କରିବା ଫଳରେ ଝାଡଖଣ୍ଡ ପ୍ରଥମ ପାଳିରେ ୨ ୱିକେଟ ହରାଇ ୩୭୨ ରନ୍ କରିଛି। ଫଳରେ ଦ୍ୱିତୀୟ ଦିନ ଖେଳ ଶେଷ ସୁଦ୍ଧା ଝାଡଖଣ୍ଡ ୨୦୪ ରନ୍‌ରେ ଆଗୁଆ ରହିଛି। ପୂର୍ବରୁ ପ୍ରଥମ ପାଳିରେ ଓଡ଼ିଶା ମାତ୍ର ୧୬୮ ରନ୍‌ରେ ଅଲଆଉଟ ହୋଇଯାଇଥିଲା।

● ଇଣ୍ଡିଆନ ଓମେନ୍ସ ଲିଗ୍

# ପ୍ରଥମ ବିଜୟ ଲକ୍ଷ୍ୟରେ ସ୍ପୋର୍ଟ୍ସ ଓଡ଼ିଶା

ଭୁବନେଶ୍ୱର, ୧୫।୧ (ସମିସ): ଇଣ୍ଡିଆନ ଓମେନସ ଲିଗ୍‌ର ମଙ୍ଗଳବାର ଏକ ଗୁରୁତ୍ୱପୂର୍ଣ୍ଣ ମ୍ୟାଚ୍ ସ୍ଥାନୀୟ ଦଳ ସ୍ପୋର୍ଟ୍ସ ଓଡ଼ିଶା ଓ ଏଚ୍‌ଓପିଏସ୍ ଏଫ୍‌ସି ମଧ୍ୟରେ ମୁକାବିଲା ହେବ। ଚଳିତ ସିଜନରେ ଓଡ଼ିଶା ଦଳ ଏଯାଏ ଗୋଟିଏ ହେଲେ ମ୍ୟାଚ୍‌ରେ ବିଜୟୀ ହୋଇନାହିଁ। କିନ୍ତୁ ଏଚ୍‌ଓପିଏସ୍ ଏଫ୍‌ସି ୩ ପଏଣ୍ଟ ସଂଗ୍ରହ କରିସାରିଛି। ଏହି ମ୍ୟାଚ୍‌ରେ ସ୍ପୋର୍ଟ୍ସ ଓଡ଼ିଶା

ପ୍ରଥମଥର ବିଜୟୀ ହୋଇ ପଏଣ୍ଟ ଖାତା ଖୋଲିବ ବୋଲି ଆଶା କରାଯାଉଛି। ଏହି ମ୍ୟାଚ୍‌ଟି କ୍ୟାପିଟାଲ ଫୁଟବଲ ଆରେନାରେ ଖେଳାଯିବ। ଚଳିତ ସିଜନରେ ଓଡ଼ିଶା ଦଳ ଭଲ ଆରମ୍ଭ କରିନାହିଁ। ତଥାପି ଆମ ଦଳ ଏହି ମ୍ୟାଚ୍‌ରେ ଭଲ ଖେଳିବ ବୋଲି ପ୍ରଶିକ୍ଷକ ପାରୋମିତା ସିଟ କହିଛନ୍ତି। ଗତ ମୁକାବିଲାରେ ଆମେ ଭଲ ଖେଳିଥିଲୁ। କିନ୍ତୁ ଆମ ଖେଳାଳିମାନେ ସୁଯୋଗର ସଦ୍‌ବ୍ୟବହାର କରି ନପାରିବା ଫଳରେ ବିଜୟୀ ହେବା ସମ୍ଭବ ହୋଇନଥିଲା। ଏହି ଦୁର୍ବଳତାକୁ ସୁଧାରିବା ଲାଗି ଆମେ ସମସ୍ତ ପ୍ରକାର ଚେଷ୍ଟା କରିଛୁ। ଏଣୁ ଦଳ ମଧ୍ୟରେ ସମନ୍ୱୟ ଆଣିବା ଓ ବିଜୟୀ ହେବା ଲାଗି ଆମେ ସମସ୍ତ ପ୍ରକାର ଉଦ୍ୟମ କରିବୁ ବୋଲି ସିଟ ପ୍ରତିଶ୍ରୁତି ଦେଇଛନ୍ତି। ଅନ୍ୟପକ୍ଷରେ ଏହି ମୁକାବିଲାରେ ଏଚ୍‌ଓପିଏସ୍ ଏଫ୍‌ସି ମଧ୍ୟ ବିଜୟୀ ହେବ ବୋଲି ଆଶା ରଖିଛି। ଗତ ମୁକାବିଲାରେ ଓଡ଼ିଶା ଏଫ୍‌ସିଠାରୁ ଅଳ୍ପକେ ହାରିଯାଇଥିଲା। ଏଥର ପୂର୍ବ ତ୍ରୁଟିକୁ ଦୋହରାଇବୁ ନାହିଁ

## ମୁମ୍ବାଇ, ଉତ୍ତରାଖଣ୍ଡ ବିଜୟୀ

ନୂଆଦିଲ୍ଲୀ, ୧୫।୧ (ଏଜେନ୍ସି): ବିସିସିଆଇ ଆନୁକୂଲ୍ୟରେ ଚାଲିଥିବା ଚଳିତ ରଣଜୀ ଟ୍ରଫି ପ୍ରତିଯୋଗିତାର ୨ୟ ରାଉଣ୍ଡ ମୁକାବିଲା ସୋମବାର ଶେଷ ହୋଇଯାଇଛି। ଏଥିରେ ମୁମ୍ବାଇ, ଉତ୍ତରାଖଣ୍ଡ ସହଜସାଧ୍ୟ ବିଜୟ ହାସଲ କରିଛନ୍ତି। ମୁମ୍ବାଇର ଶରଦ ପାୱାର କ୍ରିକେଟ୍ ଏକାଡେମୀରେ ଆନ୍ଧ୍ର ପ୍ରଦେଶ ବିପକ୍ଷରେ ଖେଳାଯାଇଥିବା ଏଲିଟ୍ ଗ୍ରୁପ୍-ବି ମୁକାବିଲାରେ ଘରୋଇ ମୁମ୍ବାଇ ୧୦ ୱିକେଟ୍‌ରେ ବାଜିମାତ୍ କରିନେଇଥିଲା। ଆନ୍ଧ୍ର ପ୍ରଦେଶ ପକ୍ଷରୁ ଧାର୍ଯ୍ୟ ୩୪ ରନର ଛୋଟିଆ ଲକ୍ଷ୍ୟକୁ ଅଜିଙ୍କ୍ୟା ରାହାଣେଙ୍କ ମୁମ୍ବାଇ ଦଳ କୌଣସି ୱିକେଟ୍ ନ ହରାଇ ହାସଲ କରିନେଇଥିଲା। ଏହି ମ୍ୟାଚରେ ମୁମ୍ବାଇ ପ୍ରଥମ ପାଳିରେ ୩୯୫ ରନ କରିଥିବାବେଳେ ଆନ୍ଧ୍ର ୧୮୪ ରନରେ ସୀମିତ ରହିଥିଲା। ୨୧୧ ରନ ପଛରେ ଥାଇ ଫଲୋଅନ ହୋଇଥିବା ଭ୍ରମଣକାରୀ ଆନ୍ଧ୍ର ପ୍ରଦେଶ ୨ୟ ପାଳିରେ ୨୪୪ ରନରେ ଅଲ୍‌ଆଉଟ୍ ହୋଇଯାଇଥିଲା। ଆନ୍ଧ୍ରର ଉଭୟ ପାଳିରେ ଯଥାକ୍ରମେ ୬ ଓ ୪ ସହ ମୋଟ୍ ୧୦ ୱିକେଟ୍ ନେଇଥିବା ମୁମ୍ବାଇର ବାମହାତୀ ସ୍ପିନର ସାମ୍ବ ମୁଲାନୀ ମ୍ୟାଚର ଶ୍ରେଷ୍ଠ ଖେଳାଳି ବିବେଚିତ ହୋଇଥିଲେ। ଏଲିଟ୍ ଗ୍ରୁପ୍-ଡି'ର ଏକ ମୁକାବିଲାରେ ଉତ୍ତରାଖଣ୍ଡ ୮୮ ରନରେ ଘରୋଇ ହିମାଚଳ ପ୍ରଦେଶକୁ ପରାସ୍ତ କରିଛି। ଉତ୍ତରାଖଣ୍ଡ ପକ୍ଷରୁ ଧାର୍ଯ୍ୟ ୧୯୫ ରନର ଲକ୍ଷ୍ୟକୁ ପିଛା କରିଥିବା ହିମାଚଳ ପ୍ରଦେଶ ସୋମବାର ଅନ୍ତିମ ତଥା ୪ର୍ଥ ଦିବସରେ ୧୦୬ ରନରେ ଅଲ୍‌ଆଉଟ୍ ହୋଇଥିଲା।

## କୁଚ୍ ବିହାର ଟ୍ରଫି ଫାଇନାଲ

# ପ୍ରଖରଙ୍କ ୪୦୪ ରନର ଐତିହାସିକ ପାଳି

ବେଙ୍ଗାଲୁରୁ, ୧୫।୧ (ଏଜେନ୍ସି): ଘରୋଇ କର୍ଣ୍ଣାଟକ ଓ ମୁମ୍ବାଇ ମଧ୍ୟରେ ଏଠାରେ ଶେଷ ହୋଇଥିବା ୪ ଦିବସୀୟ ୧୯ ବର୍ଷରୁ କମ୍ କୁଚ୍ ବିହାର ଟ୍ରଫି ଫାଇନାଲରେ ଏକ ଐତିହାସିକ ପାଳି ଦେଖିବାକୁ ମିଳିଛି। କର୍ଣ୍ଣାଟକର ଯୁବ ବ୍ୟାଟର୍ ପ୍ରଖର ଚର୍ତୁବେଦୀ ୪୦୪ ରନର ଅପରାଜିତ ପାଳି ଖେଳି ଇତିହାସ ପୃଷ୍ଠାରେ ନିଜ ନାମକୁ ଲିପିବଦ୍ଧ କରିଛନ୍ତି। ଭାରତୀୟ କ୍ରିକେଟ୍‌ର ସର୍ବୋଚ୍ଚ ସଂସ୍ଥା ବିସିସିଆଇ ଆନୁକୂଲ୍ୟରେ ୧୯୪୫-୪୬ ସିଜନରୁ କୁଚ୍ ବିହାର ଟ୍ରଫି ଆରମ୍ଭ ହୋଇଥିବାବେଳେ ପ୍ରଥମ ଖେଳାଳି ଭାବେ ପ୍ରଖର ଏହି ପ୍ରତିଯୋଗିତାର ଫାଇନାଲରେ ୪୦୦ ରନର ପାଳି ଖେଳିଛନ୍ତି।

ମୁମ୍ବାଇର ପ୍ରଥମ ପାଳି ସ୍କୋର ୩୮୦ ରନ ଜବାବରେ ବ୍ୟାଟିଂ କରିଥିବା କର୍ଣ୍ଣାଟକ ସୋମବାର ଅନ୍ତିମ ତଥା ୪ର୍ଥ ଦିବସ ଶେଷ ସୁଦ୍ଧା ୨୨୩ ଓଭରରେ ୮ ୱିକେଟ୍ ବିନିମୟରେ ୮୯୦ ରନର ବିଶାଳ ସ୍କୋର ଠିଆ କରାଇଥିଲା। କର୍ଣ୍ଣାଟକ ପ୍ରଥମ ପାଳିରେ ୫୧୦ ରନର ଅଗ୍ରଣୀ ହାସଲ କରିଥିବାବେଳେ ଶେଷରେ ମ୍ୟାଚକୁ ଅମୀମାଂସିତ ଘୋଷିତ କରାଯାଇଥିଲା। ଫଳରେ ପ୍ରଥମ ପାଳିରେ ଅଗ୍ରଣୀଭିତ୍ତିରେ କର୍ଣ୍ଣାଟକକୁ ଚାମ୍ପିଅନ ଘୋଷିତ କରାଯାଇଥିଲା। ଘରୋଇ କର୍ଣ୍ଣାଟକ ପାଇଁ ପାଳି ଆରମ୍ଭ କରିଥିବା ପ୍ରଖର ମୋଟ୍ ୬୩୮ ବଲର ସାମ୍ନା କରି ୪୬ ଚୌକା ଓ ୩ ଛକା ବଳରେ ୪୦୪ ରନ କରି ମ୍ୟାଚର ଶେଷ ଦିନ ସୋମବାର ପର୍ଯ୍ୟନ୍ତ ଅପରାଜିତ ରହିଥିଲେ। ଚାମ୍ପିଅନ କର୍ଣ୍ଣାଟକ ଦଳରେ ରାହୁଲ ଦ୍ରାବିଡ୍‌ଙ୍କ ପୁଅ ସମିତ ପ୍ରତିନିଧିତ୍ୱ କରୁଥିଲେ।

### ଯୁବରାଜଙ୍କ ୩୫୮ ରନ ପଛରେ ପଡ଼ିଲା

ଏହି ମ୍ୟାଚରେ ପ୍ରଖର ୪୦୪ ରନର ଅପରାଜିତ ପାଳି ଖେଳିବା ଅବସରରେ ଯୁବରାଜ ସିଂହଙ୍କ ୨୪ ବର୍ଷ ତଳର ରେକର୍ଡକୁ ପଛରେ ପକାଇ ଦେଇଛନ୍ତି। ୧୯୯୯ରେ କୁଚ୍ ବିହାର ଟ୍ରଫି ଫାଇନାଲରେ ଯୁବରାଜ ବିହାର ବିପକ୍ଷରେ ୩୫୮ ରନର ତ୍ରିଶତକୀୟ ପାଳି ଖେଳିଥିଲେ। ଯାହାକି ଆଜି ପର୍ଯ୍ୟନ୍ତ ଏହି ପ୍ରତିଯୋଗିତାର ଫାଇନାଲରେ ସର୍ବୋଚ୍ଚ ବ୍ୟକ୍ତିଗତ ପାଳି ଭାବେ ବିବେଚିତ ହେଉଥିଲା। କିନ୍ତୁ କୁଚ୍ ବିହାର ଟ୍ରଫି ଇତିହାସରେ ଓଭରଅଲ୍ ସର୍ବୋଚ୍ଚ ବ୍ୟକ୍ତିଗତ ସ୍କୋରକୁ ନଜର ପକାଇଲେ ମହାରାଷ୍ଟ୍ରର ବିଜୟ ଜୋଲ୍ ଶୀର୍ଷରେ ରହିଛନ୍ତି। ବିଜୟ ୨୦୧୧-୧୨ ସିଜନରେ ଆସାମ ବିପକ୍ଷରେ ୪୫୧ ରନର ଅପରାଜିତ ପାଳି ଖେଳିଥିଲେ। ଏହି ତାଲିକାରେ ପ୍ରଖରଙ୍କ ୪୦୪ ରନର ପାଳି ୨ୟ ସ୍ଥାନରେ ରହିଛି।

ପ୍ରଖର ଚର୍ତୁବେଦୀ

## କଳିଙ୍ଗ ସୁପର୍ କପ୍

# ଜାମସେଦପୁରର ଦ୍ୱିତୀୟ ବିଜୟ

ଭୁବନେଶ୍ୱର, ୧୫।୧ (ସମିସ): ସ୍ଥାନୀୟ କଳିଙ୍ଗ ଷ୍ଟାଡିୟମରେ ଚାଲିଥିବା 'କଳିଙ୍ଗ ସୁପର୍ କପ୍' ଫୁଟ୍‌ବଲ ପ୍ରତିଯୋଗିତାରେ ଜାମସେଦପୁର ଏଫ୍‌ସି ୨ୟ ବିଜୟ ହାସଲ କରିଛି। ସୋମବାର ଅନୁଷ୍ଠିତ ଗ୍ରୁପ୍-ବି ମୁକାବିଲାରେ ଜାମସେଦପୁର ୩-୨ ଗୋଲରେ କେରଳ ବ୍ଲାଷ୍ଟର୍ସକୁ ପରାସ୍ତ କରିଛି। ଏହି ମ୍ୟାଚରେ ମୋଟ୍ ୫ଟି ଗୋଲରୁ ୩ଟି ପେନାଲ୍ଟି ଆକାରରେ ହୋଇଥିଲା। ଜାମସେଦପୁର ଏଫ୍‌ସିର ଚିମା ଚୁକ୍‌ୟୁଡବଲ୍ ଗୋଲ୍ ଦେଇ ଦଳକୁ ଜିତାଇବାରେ ପ୍ରମୁଖ ଭୂମିକା 