ଶ୍ରୀମନ୍ଦିର ପରିକ୍ରମା ସ୍ୱତନ୍ତ୍ର

▶ଭିତର ପୃଷ୍ଠାରେ...

- RNI REGD NO: 42041/83
- www.sakalaepaper.com
- /sakalanews
- /sakalanews
- www.thesakala.in

ସକାଳ
THE SAKALA

PRINTED AT BHUBANESWAR ■ JEYPORE ■ SAMBALPUR ■ PANIKOILI

◆VOLUME- 41 ◆ISSUE-202 ◆BHUBANESWAR ◆TUESDAY ◆16 JANUARY 2024 ◆PAGE-16 ◆₹ 6.00

◆ବର୍ଷ-୪୧ ◆ସଂଖ୍ୟା-୨୦୨ ◆ଭୁବନେଶ୍ୱର ◆ମଙ୍ଗଳବାର ◆୧୬ ଜାନୁଆରୀ ୨୦୨୪ ◆ପୃଷ୍ଠା-୧୬ ◆ଟ.୬.୦୦

ସକାଳ
THE SAKALA

PRINTED AT BHUBANESWAR ■ JEYPORE ■ SAMBALPUR ■ PANIKOILI

- RNI REGD NO: 42041/83
- www.sakalaepaper.com
- /sakalanews
- /sakalanews
- www.thesakala.in

◆VOLUME- 41 ◆ISSUE-202 ◆BHUBANESWAR ◆TUESDAY ◆16 JANUARY 2024 ◆PAGE-16 ◆₹ 6.00

◆ବର୍ଷ-୪୧ ◆ସଂଖ୍ୟା-୨୦୨ ◆ଭୁବନେଶ୍ୱର ◆ମଙ୍ଗଳବାର ◆୧୬ ଜାନୁଆରୀ ୨୦୨୪ ◆ପୃଷ୍ଠା-୧୬ ◆ଟ.୬.୦୦

ଦିନକ ପରେ ବର୍ଷା ଆଶଙ୍କା

ଭୁବନେଶ୍ୱର, ୧୫।୧(ସମିସ): ଦିନକ ପରେ ବଦଳିବ ପାଗ। ଆସନ୍ତା ୧୭ ତାରିଖରୁ ରାଜ୍ୟର ବିଭିନ୍ନ ସ୍ଥାନରେ ପାଗରେ ପରିବର୍ତ୍ତନ ଆସିବା ସହ କିଛି ସ୍ଥାନରେ ବର୍ଷା ସମ୍ଭାବନା ରହିଛି। ବିଶେଷ କରି ଉତ୍ତର ଓଡ଼ିଶା ସମେତ ଆଭ୍ୟନ୍ତରୀଣ ଓଡ଼ିଶାର କିଛି ଜିଲ୍ଲାରେ ହାଲୁକାରୁ ମଧ୍ୟମ ଧରଣର ବର୍ଷା ହେବା ନେଇ ପାଣିପାଗ କେନ୍ଦ୍ର ପକ୍ଷରୁ ଆକଳନ କରାଯାଇଛି। ପାଣିପାଗ କେନ୍ଦ୍ରର ସୂଚନା ଅନୁଯାୟୀ ରାଜ୍ୟରେ ୧୬ ତାରିଖ ପର୍ଯ୍ୟନ୍ତ ପାଗ ମୁଖ୍ୟତଃ ଶୁଖିଲା ରହିବା ସହ କିଛି ଅଞ୍ଚଳରେ ଶୀତ ଅନୁଭୂତ ହେବ। ହେଲେ ୧୭ ତାରିଖ ବେଳକୁ ରାଜ୍ୟରେ ପଶ୍ଚିମା ଝଡ ସକ୍ରିୟ ହେବ ଓ ପରବର୍ତ୍ତୀ ୨ ଦିନ ପର୍ଯ୍ୟନ୍ତ ରାଜ୍ୟର ବିଭିନ୍ନ ସ୍ଥାନରେ ବର୍ଷା ହେବ। ୧୭ ତାରିଖରେ ବରଗଡ଼, ସୁନ୍ଦରଗଡ଼, ଝାରସୁଗୁଡ଼ା, କେନ୍ଦୁଝର, ସମ୍ବଲପୁର, ଦେବଗଡ଼ ଓ ମୟୂରଭଞ୍ଜ ଆଦିରେ ବର୍ଷା ଆଶଙ୍କା ରହିଛି। ସେହିପରି ୧୮ରେ ସୁନ୍ଦରଗଡ଼, କେନ୍ଦୁଝର, ଦେବଗଡ଼, ମୟୂରଭଞ୍ଜ, ଅନୁଗୁଳ, ଢେଙ୍କାନାଳ, ଯାଜପୁର, ବାଲେଶ୍ୱର ଓ ଭଦ୍ରକରେ ବର୍ଷା ଆଶଙ୍କା ରହିଛି। ରାଜ୍ୟରେ ବର୍ତ୍ତମାନ ତାପମାତ୍ରା ହ୍ରାସ ଯୋଗୁଁ ଅନେକ ସ୍ଥାନରେ ଶୀତ ଜାରି ରହିଛି। ଆସନ୍ତା ୫ ଦିନ ପର୍ଯ୍ୟନ୍ତ ଏହି ସ୍ଥିତି ଜାରି ରହିବ।

ଓଡ଼ିଶା ହେବ 'ଅକ୍ଷୟ' ସମୃଦ୍ଧ

ଭୁବନେଶ୍ୱର, ୧୫।୧(ସମିସ): ରାଜ୍ୟରେ ଯେପରି ଅଧିକରୁ ଅଧିକ ଅକ୍ଷୟ ଶକ୍ତିର ଆହରଣ ସହ ବ୍ୟବହାର ହୋଇପାରିବ ସେ ନେଇ ସର୍ବାଧିକ ଗୁରୁତ୍ୱ ପ୍ରଦାନ କରାଯାଉଛି। ଏଥିନିମନ୍ତେ ରାଜ୍ୟ ସରକାର ସ୍ୱତନ୍ତ୍ର ଭାବେ ଓଡ଼ିଶା ଅକ୍ଷୟ ଶକ୍ତି ନୀତି ୨୦୨୨କୁ ମଧ୍ୟ ପ୍ରଣୟନ କରିଛନ୍ତି। ଏହି ନୀତିକୁ

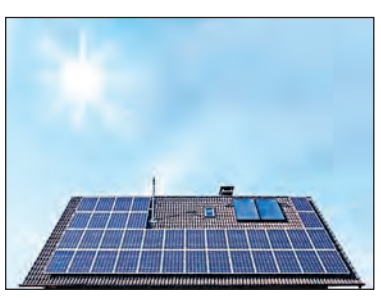

କାର୍ଯ୍ୟକାରୀ କରିବା ପାଇଁ ଶକ୍ତି ବିଭାଗ ପରିଚାଳନା ନିୟମାବଳୀକୁ ଅନୁମୋଦନ କରିଛି। ଫଳରେ ଅକ୍ଷୟ ଶକ୍ତି ବ୍ୟବହାର, ଉତ୍ପାଦନ କ୍ଷେତ୍ରରେ ଆହୁରି ସହଜତା ଆସିବ।

ଏହି ନୀତିର କାର୍ଯ୍ୟକାରିତା ପାଇଁ ଗ୍ରୀଡ୍‌କୋକୁ ନୋଡାଲ ଏଜେନ୍ସି ଭାବେ ମନୋନୀତ କରାଯାଇଛି। ଏହାକୁ ସୁଚାରୁ ଭାବେ କାର୍ଯ୍ୟକାରୀ କରିବା ପାଇଁ ରାଜ୍ୟ ସରକାର ସିଙ୍ଗଲ ୱିଣ୍ଡୋ କମିଟି, ଷ୍ଟେଟ ଲେଭଲ ଫ୍ୟାସିଲିଟେସନ ସେଲ୍‌ଫ ମଧ୍ୟ ଗଠନ କରିଛନ୍ତି। ଯାହାଫଳରେ ନିବେଶକମାନେ ଅଧିକ ଆକୃଷ୍ଟ ହେବା ସହ ଓଡ଼ିଶାରେ ନିବେଶ ପାଇଁ ଆଗ୍ରହ ପ୍ରକାଶ କରିପାରିବେ। ଓଡ଼ିଶାରେ ନିକଟ ଅତୀତରେ ପବନ, ସୌର ଏବଂ ଜଳ ବିଦ୍ୟୁତ୍

■ ଅକ୍ଷୟ ଶକ୍ତି ନୀତି ପରିଚାଳନା ନିୟମାବଳୀକୁ ଅନୁମୋଦନ
■ ନିୟମାବଳୀର ଅନୁପାଳନ ପାଇଁ ସବୁ ଜିଲ୍ଲାପାଳଙ୍କୁ ନିର୍ଦ୍ଦେଶ

କ୍ଷେତ୍ରରେ ନିବେଶକଙ୍କୁ ଆକୃଷ୍ଟ କରିବାରେ ଅକ୍ଷୟ ଶକ୍ତି ନୀତି ୨୦୨୨ ବେଶ୍ ସହାୟକ ହୋଇପାରିଥିବା ବେଳେ ବିପୁଳ ପରିମାଣର ନିବେଶ ପ୍ରସ୍ତାବ ମଧ୍ୟ ଆସୁଛି। ଗତ ନଭେମ୍ବର ମାସରେ ସୌର ଶକ୍ତିରେ ନିବେଶ ପାଇଁ ପ୍ରାୟ ୪୯୪୦ କୋଟି ଟଙ୍କାର ନିବେଶ ପ୍ରସ୍ତାବ ଆସିଥିଲା। ଏହି ନିବେଶ ପ୍ରସ୍ତାବ କାର୍ଯ୍ୟକାରୀ ହେଲେ ପ୍ରାୟ ୫୭୫ ମେଗାୱାଟ୍ ପବନ ଶକ୍ତି ରାଜ୍ୟର ଉତ୍ପାଦିତ ହୋଇପାରିବ। ସେହିପରି ବିଭିନ୍ନ ସମୟରେ ରାଜ୍ୟରେ ଥିବା ସିଙ୍ଗଲ ୱିଣ୍ଡୋ କ୍ଲିୟରାନ୍ସ କମିଟି ବିଭିନ୍ନ ସମୟରେ ଏ ସଂକ୍ରାନ୍ତ ପ୍ରସ୍ତାବକୁ ମଧ୍ୟ ଅନୁମୋଦନ ପ୍ରଦାନ କରୁଛି। ନିକଟରେ ରାଜ୍ୟରେ ନବୀକରଣଯୋଗ୍ୟ ଶକ୍ତି ନୀତିକୁ କାର୍ଯ୍ୟକାରୀ କରିବା ପାଇଁ ଗଠିତ ସିଙ୍ଗଲ ୱିଣ୍ଡୋ କମିଟି ଏକ ବଡ଼ ନିଷ୍ପତ୍ତି ନେଇଛି। ରାଜ୍ୟରେ ୧୦୭ ୯.୬୨ କୋଟି ଟଙ୍କାର ସବୁଜ ଶକ୍ତି ନିବେଶ ପ୍ରସ୍ତାବକୁ କମିଟି ଅନୁମୋଦନ ଦେଇଥିବା ବେଳେ ଏହାଦ୍ୱାରା ରାଜ୍ୟରେ ମୋଟ ୧୧୨.୫୩ ମେଗାୱାଟ କ୍ଷମତା ବିଶିଷ୍ଟ ବିଭିନ୍ନ ପ୍ରକଳ୍ପ କାର୍ଯ୍ୟକାରୀ କରାଯିବ। ଅନୁମୋଦନ ମିଳିଥିବା ପ୍ରକଳ୍ପ ମଧ୍ୟରେ ୩୦ ମେଗାୱାଟ୍ ବିଶିଷ୍ଟ ସୌରଶକ୍ତି ପ୍ରକଳ୍ପ, ୧୯.୫୩ ରୁଫ୍‌ଟପ ସୋଲାର ପ୍ରକଳ୍ପ ଏବଂ ୬୩ ମେଗାୱାଟ୍ ବିଶିଷ୍ଟ ବୃହତ୍ ଜଳ ବିଦ୍ୟୁତ୍ ପ୍ରକଳ୍ପ ରହିଛି। ସୂଚନାଯୋଗ୍ୟ ଯେ ରାଜ୍ୟ ସରକାର ବର୍ତ୍ତମାନ ପବନ ଓ ସୌର ଶକ୍ତି ସହ ରୁଫ୍‌ଟପ୍ ସୋଲାର ପ୍ରକଳ୍ପ, ଜଳ ବିଦ୍ୟୁତ୍ ପ୍ରକଳ୍ପ ସହ ପମ୍ପ ଷ୍ଟୋରେଜ ଜଳ ବିଦ୍ୟୁତ୍ ପ୍ରକଳ୍ପରୁ ଅଧିକରୁ ଅଧିକ ପରିମାଣରେ ସବୁଜ ଶକ୍ତି ଉତ୍ପାଦନକୁ ପ୍ରାଥମିକତା ଦେଉଛନ୍ତି।

ଆଉ ଫାସ୍‌ଟ୍ୟାଗ୍‌ରେ ଆଦାୟ ହେବନି ଟୋଲ୍

ନୂଆଦିଲ୍ଲୀ,୧୫।୧(ଏଜେନ୍ସି): ଆଗକୁ ଆଉ ଫାସ୍‌ଟ୍ୟାଗ ଜରିଆରେ ହେବନି ଟୋଲ୍ ସଂଗ୍ରହ। ଆସନ୍ତା ଫେବୃଆରୀରୁ ସିଧାସଳଖ ଭାବେ ଜିପିଏସ୍ ଟେକ୍ନୋଲୋଜି ଜରିଆରେ ଟୋଲ ଆଦାୟ କରାଯିବ। କାରଣ ଦେଶରେ ଖୁବ ଶୀଘ୍ର ଟୋଲ ଆଦାୟ ପଦ୍ଧତି ବଦଳିବାକୁ ଯାଉଛି। ୩ ବର୍ଷ ପୂର୍ବେ ଦେଶରେ ଫାସ୍‌ଟ୍ୟାଗ

ଫେବୃଆରୀରୁ ଜିପିଏସ୍ ଆଧାରରେ ହେବ ଟିକସ ସଂଗ୍ରହ

ଜରିଆରେ ଆରମ୍ଭ କରାଯାଇଥିବା ଟୋଲ୍ ସଂଗ୍ରହ ପ୍ରକ୍ରିୟାରେ ବଦଳିବା ପରେ ଏଣିକି ସିଧାସଳଖ ଭାବେ ଜିପିଏସ୍ ଆଧାରରେ ଟୋଲ୍ ଆଦାୟ କରାଯିବ। ଜିପିଏସ୍ ଆଧାରିତ ଟୋଲ୍ ସଂଗ୍ରହ ବ୍ୟବସ୍ଥା ପରୀକ୍ଷାମୂଳକ ଭାବେ ଆସନ୍ତା ମାସରୁ ଦେଶର ପ୍ରାୟ ୧୦ଟି ଜାତୀୟ ରାଜପଥରେ ଆରମ୍ଭ ହେବାକୁ ଯାଉଛି। ନୂତନ ବ୍ୟବସ୍ଥାରେ ଟୋଲ୍ ଆଦାୟ ରୁଟ ଆଧାରରେ କରାଯିବ। ଏଥିପାଇଁ ଜାତୀୟ ରାଜପଥର ଜିଓଫେନ୍ସିଂ କରାଯିବ ଯାହା ଗ୍ଲୋବାଲ୍ ପୋଜିସନ୍ ସିଷ୍ଟମ୍ (ଜିପିଏସ୍) କିମ୍ବା ରେଡିଓ ଫ୍ରିକ୍ୱେନ୍ସି ଆଇଡେଣ୍ଟିଫିକେସନ୍ (ଆର୍‌ଏଫ୍‌ଆଇଡି) ମାଧ୍ୟମରେ କାର୍ଯ୍ୟକାରୀ ହେବ।

■ ପ୍ରକାଶ ପାଇଲା ପରୀକ୍ଷା ଫଳ

ମାସ ଶେଷ ସୁଦ୍ଧା କନିଷ୍ଠ ଶିକ୍ଷକ ନିଯୁକ୍ତି

ଭୁବନେଶ୍ୱର,୧୫।୧(ସମିସ): ପ୍ରକାଶ ପାଇଲା କନିଷ୍ଠ ଶିକ୍ଷକ(ସ୍କିମାଟିକ) ଲିଖିତ ପରୀକ୍ଷା ଫଳ। ଓଡ଼ିଶା ପ୍ରାଥମିକ ଶିକ୍ଷା କାର୍ଯ୍ୟକ୍ରମ ପ୍ରାଧିକରଣ(ଓସେପା) ୱେବସାଇଟ୍‌ରେ ସୋମବାର ପରୀକ୍ଷା ଫଳ ଉପଲବ୍ଧ ହୋଇଛି। କଳା, ବିଜ୍ଞାନ, ତେଲୁଗୁ, ଉର୍ଦ୍ଦୁ ଓ ବଙ୍ଗଳା ଶିକ୍ଷକ ପାଇଁ ମୋଟ୍ ୧୮, ୭୮୮ ଜଣ ଆଶାୟୀ ତାଲିକାରେ ସ୍ଥାନ ପାଇଛନ୍ତି। ବିଭିନ୍ନ ବର୍ଗ ପାଇଁ ସଂରକ୍ଷିତ ସିଟ୍ ପୂରଣ ହୋଇ ନଥିବାରୁ ଅବଶିଷ୍ଟ ପଦ ଖାଲି ରହିଥିବା ସୂଚନା ମିଳିଛି।

ସୂଚନା ଅନୁଯାୟୀ, ପ୍ରଥମରୁ ପଞ୍ଚମ ଶ୍ରେଣୀ ଶିକ୍ଷକ ପାଇଁ ମୋଟ ୯୯୮୨ ଜଣ ଆଶାୟୀ ସ୍ଥାନ ପାଇଛନ୍ତି। ତନ୍ମଧ୍ୟରୁ ବିଜ୍ଞାନରେ ମୋଟ ୫୯୯୬ ଜଣ ସ୍ଥାନ ପାଇଥିବା ବେଳେ କଳାରେ ୩୭୯୯ ଜଣ, ତେଲୁଗୁରେ ୧୬ ଜଣ, ଉର୍ଦ୍ଦୁରେ ୧୫୯ଜଣ ଏବଂ ବଙ୍ଗଳାରେ ୧୨ଜଣ ସ୍ଥାନ ପାଇଛନ୍ତି। ସେହିପରି ଷଷ୍ଠରୁ ଅଷ୍ଟମ ଶିକ୍ଷକ ପାଇଁ ମୋଟ ୮୮୦୬ଜଣ ଆଶାୟୀ ସ୍ଥାନ ପାଇଛନ୍ତି। ତନ୍ମଧ୍ୟରୁ ବିଜ୍ଞାନରେ ମୋଟ ୫୦୧୪ଜଣ ସ୍ଥାନ ପାଇଥିବା ବେଳେ କଳାରେ ୩୭୫୦ ଜଣ, ତେଲୁଗୁରେ ୧୧ ଜଣ, ଉର୍ଦ୍ଦୁରେ ୨୪ ଜଣ ଏବଂ ବଙ୍ଗଳାରେ ୭ଜଣ ଆଶାୟୀ ସ୍ଥାନ ପାଇଛନ୍ତି। ଆସନ୍ତା ବୁଧବାର ମଧ୍ୟରେ ଡକ୍ୟୁମେଣ୍ଟ ଭେରିଫିକେସନ୍ ପ୍ରକ୍ରିୟା ଆରମ୍ଭ କରାଯିବ ବୋଲି ଜଣେ ବରିଷ୍ଠ ଅଧିକାରୀ ସୂଚନା ଦେଇଛନ୍ତି। ସପ୍ତାହେ ମଧ୍ୟରେ ଏହି ପ୍ରକ୍ରିୟା ସାରିବାକୁ ଲକ୍ଷ୍ୟ ମଧ୍ୟ ଧାର୍ଯ୍ୟ ହୋଇଛି। ଏହାସହ ଚଳିତ ମାସ ଶେଷ ସୁଦ୍ଧା କନିଷ୍ଠ ଶିକ୍ଷକଙ୍କୁ ନିଯୁକ୍ତି ପ୍ରଦାନ କରିବାକୁ ସମସ୍ତ ପ୍ରସ୍ତୁତି କରାଯାଇଛି।

କୃତୀ ତାଲିକାରେ ୧୮, ୭୮୮ ଆଶାୟୀ

ନିଯୁକ୍ତି ପାଇଁ ଓସେପା ପୂର୍ବରୁ ପ୍ରସ୍ତୁତି ଚଳାଇଛି। ଇତିମଧ୍ୟରେ ସମସ୍ତ ବ୍ଲକ ଶିକ୍ଷା ଅଧିକାରୀ(ବିଇଓ) ମାନେ ପ୍ରାଥମିକତା ଭିତ୍ତିରେ ଶିକ୍ଷକ ଆବଶ୍ୟକ କରୁଥିବା ବିଦ୍ୟାଳୟର ତାଲିକା ପ୍ରଦାନ କରିଛନ୍ତି। ସେହି ତାଲିକା ଭିତ୍ତିରେ ବିଦ୍ୟାଳୟଗୁଡ଼ିକରେ ନିଯୁକ୍ତି ଦିଆଯିବ।

ସୂଚନାଯୋଗ୍ୟ, ମୋଟ ୨୦ ହଜାର କନିଷ୍ଠ ଶିକ୍ଷକ ପଦ ପୂରଣ ପାଇଁ ବିଜ୍ଞପ୍ତି ପ୍ରକାଶ ପାଇଥିଲା। ଏଥିପାଇଁ ମୋଟ ୯୩୯୬୬ଜଣ ପରୀକ୍ଷାର୍ଥୀ ପରୀକ୍ଷା ଦେଇଥିଲେ। ଯାହାର ଫଳ ଆଜି ପ୍ରକାଶ ପାଇଛି।

ସକାଳ
THE SAKALA

PRINTED AT BHUBANESWAR ■ JEYPORE ■ SAMBALPUR ■ PANIKOILI

◆ବର୍ଷ-୪୧ ◆ସଂଖ୍ୟା-୨୦୨ ◆ଭୁବନେଶ୍ୱର ◆ମଙ୍ଗଳବାର ◆୧୬ ଜାନୁଆରୀ ୨୦୨୪ ◆ପୃଷ୍ଠା-୧୬ ◆ଟ.୬.୦୦

◆VOLUME- 41 ◆ISSUE-202 ◆BHUBANESWAR ◆TUESDAY ◆16 JANUARY 2024 ◆PAGE-16 ◆₹ 6.00

ପରିକ୍ରମା ମହାଯଜ୍ଞ ଆରମ୍ଭ

ବେଦଜ୍ଞଙ୍କ ଦେବ ଆବାହନ

■ **ପୁରୀ, ୧୫।୧(ସମିସ):** ଆଉ ମାତ୍ର ଦିନକ ପରେ ଶ୍ରୀମନ୍ଦିର ଇତିହାସରେ ଯୋଡି ହେବ ସ୍ୱର୍ଣ୍ଣିମ ଫର୍ଦ୍ଦ। ରାଜ୍ୟ ସରକାରଙ୍କ ସ୍ୱପ୍ନର ପ୍ରକଳ୍ପ ନେବ ବାସ୍ତବ ରୂପ। ଶ୍ରୀକ୍ଷେତ୍ର ମାଟିରୁ ବିଶ୍ୱବାସୀଙ୍କ ଉଦ୍ଦେଶ୍ୟରେ ଶ୍ରୀମନ୍ଦିର ପରିକ୍ରମା ପ୍ରକଳ୍ପକୁ ଲୋକାର୍ପଣ କରିବେ ମୁଖ୍ୟମନ୍ତ୍ରୀ ନବୀନ ପଟ୍ଟନାୟକ। ଏହି ଦିବ୍ୟ ମୁହୂର୍ତ୍ତକୁ ସମସ୍ତଙ୍କର ଅପେକ୍ଷା ଥିବାବେଳେ ଏ ସବୁର ସାକ୍ଷୀ ରହିବ ଶ୍ରୀକ୍ଷେତ୍ର। ତେବେ ଏହି ପରିକ୍ରମା ଲୋକାର୍ପଣ ପାଇଁ ସୋମବାରଠାରୁ ଆରମ୍ଭ ହୋଇଛି ମହାଯଜ୍ଞ। ପୌଷ ଶୁକ୍ଳ ପଞ୍ଚମୀ ତିଥି ତଥା ପବିତ୍ର ମକର ସଂକ୍ରାନ୍ତିରୁ ଆରମ୍ଭ ହୋଇଥିବା ଏହି ତ୍ରିଦିନାତ୍ମକ ମହାଯଜ୍ଞ ସମଗ୍ର ଶ୍ରୀକ୍ଷେତ୍ରରେ ସୃଷ୍ଟି କରିଛି ଭିନ୍ନ ଏକ ଆଧ୍ୟାତ୍ମିକ ପରିବେଶ। ଶ୍ରୋତ୍ରୀୟ ବ୍ରାହ୍ମଣଙ୍କ ମନ୍ତ୍ର ଧ୍ୱନିରେ କମ୍ପୁଛି ବଡ଼ଦାଣ୍ଡ। ପୁଣି ଶ୍ରୀମନ୍ଦିର ଚାରିଦ୍ୱାରରେ ଶୁଭୁଛି ବେଦପାଠର ସେହି ଅମୃତ ଧ୍ୱନି। ସତେଯେମିତି ଭାବଭକ୍ତିର ଫଲ୍‌ଗୁ ବିଛାଡି ହୋଇପଡ଼ିଛି ଶ୍ରୀକ୍ଷେତ୍ର ମାଟିରେ।

ବେଦପାଠରେ ଝଙ୍କୃତ ହେଉଛି ଶ୍ରୀମନ୍ଦିର ଚଉହଦୀ

ନାମ ସଂକୀର୍ତ୍ତନରେ ଅନ୍ତଃପ୍ରଦକ୍ଷିଣ ପଥ ମୁଖରିତ

ସକାଳେ ଶ୍ରୀମନ୍ଦିରରୁ ଅଖଣ୍ଡଦୀପ ଆସି ଯଜ୍ଞ ମଣ୍ଡପରେ ସଂସ୍ଥାପିତ ହେବା ପରେ ପଞ୍ଚକର୍ମ ପୂଜା ଅନୁଷ୍ଠିତ ହୋଇଥିଲା। ଏହାପରେ ପ୍ରଧାନ ଆଚାର୍ଯ୍ୟ ସୁଧାଂଶୁ ଶେଖର ରାଜଗୁରୁଙ୍କ ଦ୍ୱାରା ବ୍ରାହ୍ମଣ ବରଣ କରାଯାଇଥିଲା। ଶ୍ରୀନଅରରେ ୧୦ ଜଣ ଶ୍ରୋତ୍ରୀୟ ବ୍ରାହ୍ମଣ ବରଣ ହୋଇଥିବା ବେଳେ ପ୍ରାଧାନ ଆଚାର୍ଯ୍ୟ ଆଉ ୩୮ ଜଣଙ୍କୁ ବରଣ କରିଥିଲେ। ବରଣ ହୋଇଥିବା ବ୍ରାହ୍ମଣମାନେ ସୂର୍ଯ୍ୟ ପୂଜା ସାରି ଯଜ୍ଞ ଶାଳା ଚାରିପଟେ ପରିକ୍ରମା କରିଥିଲେ। ସୂର୍ଯ୍ୟପୂଜା ପରେ ଯଜ୍ଞମଣ୍ଡପ ଚତୁଃପାର୍ଶ୍ୱରେ ପଞ୍ଚାମୃତ ଓ ଶସ୍ୟ ସିଞ୍ଚନ କରାଯାଇ ଯଜ୍ଞସ୍ଥଳକୁ ସଂସ୍କାର କରାଯାଇଥିଲା। ପରେ ଶାଳା ପ୍ରବେଶ ଓ ମଣ୍ଡଳ ପୂଜା କରାଯାଇଥିବା ବେଳେ ଶ୍ରୋତ୍ରୀୟ ବ୍ରାହ୍ମଣମାନଙ୍କ ଦ୍ୱାରା ଚଣ୍ଡୀପାଠ ଓ ବିଭିନ୍ନ ଦେବଦେବୀଙ୍କୁ ଆବାହନ କରାଯାଥିଲା। ବାସ୍ତୁ ମଣ୍ଡଳ, ଦେବୀ ମଣ୍ଡଳ, ବିଷ୍ଣୁ ସର୍ବତ୍ର ଭଦ୍ର ମଣ୍ଡଳ, ନବଗ୍ରହ ମଣ୍ଡଳମାନଙ୍କରେ ଠାକୁରମାନେ ଅଧିଷ୍ଠିତ ହୋଇଥିଲେ। ଯଜ୍ଞ କୁଣ୍ଡ ସଂସ୍କାର କରାଯାଇ ଯଜ୍ଞ ଦେବତାଙ୍କୁ ଆବାହନ କରାଯାଇଥିଲା। ଅପରାହ୍ନରେ ▶ପୃଷ୍ଠା-୧୪

'ଲୋକାର୍ପଣ' ପ୍ରସ୍ତୁତିରେ ଶେଷ ସ୍ପର୍ଶ

ସମସ୍ତଙ୍କ ସହଯୋଗ ଲୋଡ଼ିଲେ '୫-ଟି' ଅଧ୍ୟକ୍ଷ

■ **ପୁରୀ, ୧୫।୧ (ସମିସ):** ଶ୍ରୀମନ୍ଦିର ପରିକ୍ରମା ପ୍ରକଳ୍ପ ଲୋକାର୍ପଣ ଅବ୍ୟବହିତ ପୂର୍ବରୁ ନୀଳାଦ୍ରି ଭକ୍ତ ନିବାସରେ '୫-ଟି'ଅଧ୍ୟକ୍ଷ କାର୍ତ୍ତିକ ପାଣ୍ଡିଆନ ସୌହାର୍ଦ୍ଦ୍ୟପୂର୍ଣ୍ଣ ବାତାବରଣ ମଧ୍ୟରେ ବରିଷ୍ଠ ସେବାୟତ, ଶ୍ରୀମନ୍ଦିର ପରିଚାଳନା କମିଟି ସଦସ୍ୟଙ୍କ ସହ ଆଲୋଚନା କରିଛନ୍ତି। ପୁରୀକୁ ବିଶ୍ୱର ଶ୍ରେଷ୍ଠ ସହରରେ ପରିଣତ କରିବା ଓ ମହାପ୍ରଭୁଙ୍କ ଦର୍ଶନ ନିମନ୍ତେ ଆସୁଥିବା ଭକ୍ତଙ୍କୁ ଅବିସ୍ମରଣୀୟ ଅନୁଭବ ପ୍ରଦାନ ନିମନ୍ତେ ଶ୍ରୀ ପାଣ୍ଡିଆନ ସମସ୍ତଙ୍କ ସହଯୋଗ

ପୁରୀକୁ ବିଶ୍ୱର ଶ୍ରେଷ୍ଠ ସହରରେ ପରିଣତ କରାଯିବ

ଶ୍ରୀମନ୍ଦିରର ଟିଭି, ରେଡିଓ ଷ୍ଟେସନ ପ୍ରସ୍ତାବକୁ ସମର୍ଥନ

ଲୋଡ଼ିଛନ୍ତି। ଏହା ସହ ଆସନ୍ତା ୧୭ ତାରିଖରେ ହେବାକୁ ଥିବା ପରିକ୍ରମା ପ୍ରକଳ୍ପ ଲୋକାର୍ପଣକୁ ସଫଳ କରିବା ପାଇଁ ସମସ୍ତଙ୍କ ସହଯୋଗ ▶ପୃଷ୍ଠା-୧୪

ଜୟ ଜଗନ୍ନାଥ

ସମସ୍ତଙ୍କୁ ନମସ୍କାର।

ଆପଣମାନଙ୍କୁ ସମସ୍ତଙ୍କୁ ମକର ସଂକ୍ରାନ୍ତି ଅବସରରେ ଅଭିନନ୍ଦନ ଜଣାଉଛି। ମହାପ୍ରଭୁ ଶ୍ରୀ ଜଗନ୍ନାଥ ଓଡ଼ିଆ ଜାତିର ଶ୍ରେଷ୍ଠ ପରିଚୟ। ପ୍ରତି ଓଡ଼ିଆ ଜଗନ୍ନାଥଙ୍କୁ ସ୍ମରଣ କରି ଶୁଭ କାର୍ଯ୍ୟ ଆରମ୍ଭ କରିଥା'ନ୍ତି। ସେ ଜଗତର ନାଥ। ସାରା ବିଶ୍ୱ ତାଙ୍କର ସୃଷ୍ଟି। ସବୁ ଧର୍ମ ସମନ୍ୱୟର ସେ ହେଉଛନ୍ତି ପ୍ରତୀକ।

ଆମ ସଂସ୍କୃତି, ଆମ ପରମ୍ପରା, ଆମ ଚେତନା- ସବୁର ଆଧାର ହେଉଛନ୍ତି ମହାପ୍ରଭୁ। ଜଗନ୍ନାଥ ସଂସ୍କୃତି ହେଉଛି, ଓଡ଼ିଶାର ସଂସ୍କୃତି। ଓଡ଼ିଶା ଇତିହାସ, ଜଗନ୍ନାଥ ମନ୍ଦିରର ଇତିହାସ ସହ ଯୋଡ଼ି ହୋଇରହିଛି। ତାଙ୍କ ଚରଣରେ ମୋର କୋଟି କୋଟି ପ୍ରଣାମ।

ମହାପ୍ରଭୁଙ୍କ ଇଚ୍ଛାରେ ଆସନ୍ତା ୧୭ ତାରିଖ ଦିନ ଶ୍ରୀମନ୍ଦିର ପରିକ୍ରମା ପ୍ରକଳ୍ପ ଲୋକାର୍ପିତ ହେବାକୁ ଯାଉଛି। ମହାପ୍ରଭୁ ସକଳ ଶକ୍ତିର ଆଧାର। ତାଙ୍କ ବିନା ଇଚ୍ଛାରେ ପତ୍ରଟିଏ ମଧ୍ୟ ହଲେ ନାହିଁ। ଆମମାନଙ୍କର ପରମ ସୌଭାଗ୍ୟ, ଆମ ଜୀବନକାଳ ମଧ୍ୟରେ ଆମେ ଶ୍ରୀମନ୍ଦିର ପରିକ୍ରମା ପ୍ରକଳ୍ପର ଲୋକାର୍ପଣ ଉତ୍ସବର ସାକ୍ଷୀ ହୋଇପାରିଛୁ।

ଶହ ଶହ ବର୍ଷ ଧରି ସାଧୁ, ସନ୍ଥ, ରାଜା-ମହାରାଜାମାନେ ଶ୍ରୀ ମନ୍ଦିରକୁ ସୁରକ୍ଷା ଦେଇଆସିଥିଲେ। ସାଧାରଣ ଲୋକଙ୍କ ଠାରୁ ଆରମ୍ଭ କରି ରାଜା ମହାରାଜାମାନେ ଶ୍ରୀମନ୍ଦିର ସୁରକ୍ଷା ଉପରେ ବିଶେଷ ଧ୍ୟାନ ରଖିଥିଲେ। ସାଧୁ, ସନ୍ଥ, ସାଧାରଣ ଭକ୍ତ ଓ ଲୋକମାନେ ଏହି ମାର୍ଗରେ ପରିକ୍ରମା କରୁଥିଲେ। ଶାନ୍ତି ଓ ଦିବ୍ୟ ଆନନ୍ଦର ସହ ଭକ୍ତମାନେ ଯେପରି ଶ୍ରୀମନ୍ଦିର ପରିକ୍ରମା କରିବେ, ତାହା ହେଉଛି ଆମ ଏହି ପ୍ରକଳ୍ପର ଲକ୍ଷ୍ୟ।

ଗଜପତି ମହାରାଜାଙ୍କ ଭାଷାରେ, '୭୦୦ ବର୍ଷ ଭିତରେ ଶ୍ରୀମନ୍ଦିର ପାଇଁ ଏମିତି କାମ ହୋଇନାହିଁ।'

ଏହା ହେଉଛି ସାରା ଓଡିଆ ଜାତି ପାଇଁ ଏକ ଉତ୍ସବର ଦିନ। ତେଣୁ ମୋର ଅନୁରୋଧ, ଆମେ ସମସ୍ତେ ଏହି ଦିନଟିକୁ, ଏହି ଉତ୍ସବଟିକୁ, ମହାପ୍ରଭୁଙ୍କୁ ସମର୍ପଣ କରି ପାଳନ କରିବା।

ନିଜ ନିଜ ଭାବରେ ଭକ୍ତି ପ୍ରକାଶ କରିବା। ଦୀପ ଜାଳିବା, ଶଙ୍ଖ ଫୁଙ୍କିବା, ଘଣ୍ଟ ବଜାଇବା, ପୂଜା କରିବା, ଭଜନ ଗାନ କରିବା, କୀର୍ତ୍ତନ କରିବା ଓ ପ୍ରଭୁଙ୍କ ନାମ ଜପ କରିବା। ସାରା ଓଡ଼ିଶାର ଘରେ ଘରେ ଭକ୍ତି, ସମର୍ପଣ, ଆନନ୍ଦ ଓ ଉତ୍ସାହର ସହ ଏହି ଦିନଟିକୁ ଆମେ ପାଳନ କରିବା।

ମହାପ୍ରଭୁ ଶ୍ରୀଜଗନ୍ନାଥ ହେଉଛନ୍ତି ଜଗତର ନାଥ। ସାରା ବିଶ୍ୱର କୋଣ ଅନୁକୋଣରେ ତାଙ୍କର ଅନେକ ଭକ୍ତ ଓ ଜଗନ୍ନାଥପ୍ରେମୀ ରହିଛନ୍ତି। ସବୁ ଧର୍ମର ସେ ହେଉଛନ୍ତି ଠାକୁର। ସମସ୍ତଙ୍କର ଆସ୍ଥା ଓ ବିଶ୍ୱାସ ସହ ସେ ଯୋଡ଼ି ହୋଇ ରହିଛନ୍ତି।

ଦେଶ-ବିଦେଶରେ ରହୁଥିବା ସବୁ ଜଗନ୍ନାଥପ୍ରେମୀଙ୍କୁ ମୋର ଅନୁରୋଧ, ଆପଣମାନେ ଶ୍ରୀମନ୍ଦିର ପରିକ୍ରମା ପ୍ରକଳ୍ପ ଲୋକାର୍ପଣ ଉତ୍ସବକୁ ନିଜ ନିଜ ଭାବରେ ଆନନ୍ଦ, ଭକ୍ତି ଓ ସମର୍ପଣ ଭାବ ସହ ପାଳନ କରନ୍ତୁ। ବିଶ୍ୱନିୟନ୍ତାଙ୍କ ଏହି ଉତ୍ସବରେ ପରିବାର ସହ ନିଜକୁ ସାମିଲ କରନ୍ତୁ।

ଶ୍ରୀମନ୍ଦିରର ସୁରକ୍ଷା ସହିତ ଭକ୍ତମାନଙ୍କୁ ଏକ ଦିବ୍ୟ ଅନୁଭବ ଦେବା ହେଉଛି ଶ୍ରୀମନ୍ଦିର ପରିକ୍ରମା ପ୍ରକଳ୍ପର ମୁଖ୍ୟ ଲକ୍ଷ୍ୟ। ଶ୍ରୀମନ୍ଦିର ପରିକ୍ରମା ପ୍ରକଳ୍ପ ଲୋକାର୍ପିତ ହେବାକୁ ଯାଉଛି। ଓଡ଼ିଆ ଜାତିର ଇତିହାସରେ ଏହା ଏକ ଗୌରବମୟ ମୁହୂର୍ତ୍ତ।'

ସେହିପରି, ପ୍ରତିଦିନ ଲକ୍ଷ ଲକ୍ଷ ଭକ୍ତ ମହାପ୍ରଭୁଙ୍କ ଦର୍ଶନ ପାଇଁ ଆସିଥା'ନ୍ତି। ସମସ୍ତେ ଯେପରି, ଏକ ଦିବ୍ୟ ଅନୁଭବ ନେଇ ଫେରିବେ, ତାକୁ ଦୃଷ୍ଟିରେ ରଖି ପରିକ୍ରମା ପ୍ରକଳ୍ପରେ ବିଭିନ୍ନ ସୁବିଧା ସୁଯୋଗର ବିକାଶ ମଧ୍ୟ କରାଯାଇଛି।

ଏହାଦ୍ୱାରା ମହାପ୍ରଭୁଙ୍କ ବାହାର ଯାନିଯାତ୍ରା ମଧ୍ୟ ସୁନ୍ଦର ଭାବରେ ହୋଇପାରିବ। ଜନ୍ମ ଜନ୍ମର ପୁଣ୍ୟ ବଳରେ ଏହି ଐତିହାସିକ ମୁହୂର୍ତ୍ତରେ ସାମିଲ ହେବାକୁ ମହାପ୍ରଭୁ ଆମକୁ ସୁଯୋଗ ଦେଇଛନ୍ତି, ଆଶୀର୍ବାଦ କରିଛନ୍ତି। ଓଡ଼ିଆ ଜାତିକୁ ତାଙ୍କ କୃପା ଓ କରୁଣା ବଳରେ ଧନ୍ୟ କରିଛନ୍ତି।

ଏହି ଅବସରରେ ପରିକ୍ରମା ପ୍ରକଳ୍ପ ପାଇଁ ତ୍ୟାଗ କରିଥିବା ସମସ୍ତଙ୍କ ପାଖରେ ମୋର କୃତଜ୍ଞତା ଜଣାଉଛି। ଜମି ଦାନ କରିଥିବା ଲୋକମାନଙ୍କୁ ମୋର କୃତଜ୍ଞତା ଜଣାଉଛି। ମୁଁ ଧନ୍ୟବାଦ ଜଣାଉଛି ସେବାୟତମାନଙ୍କୁ। ମହାପ୍ରଭୁଙ୍କ ଏହି କାର୍ଯ୍ୟରେ ନିୟୋଜିତ ନିର୍ମାଣ ଶ୍ରମିକ, କାରିଗର ଓ ଶିଳ୍ପୀ- ସମସ୍ତଙ୍କୁ ଧନ୍ୟବାଦ ଜଣାଉଛି। ମହାପ୍ରଭୁଙ୍କ ଇଚ୍ଛା ଯୋଗୁଁ ଏହା ସମ୍ଭବ ହୋଇପାରିଛି। ସବୁରି ଉପରେ ମହାପ୍ରଭୁଙ୍କ ଇଚ୍ଛା।

ଆସନ୍ତୁ, ଆମେ ସମସ୍ତେ ଆଜିର ଏହି ପବିତ୍ର ଅବସରରେ ତାଙ୍କ ଆଶୀର୍ବାଦ ପାଇଁ ପ୍ରାର୍ଥନା କରିବା। ମହାପ୍ରଭୁଙ୍କ ଆଶିଷ ଲାଭ କରିବା।

ଜୟ ଜଗନ୍ନାଥ

ନବୀନ ପଟ୍ଟନାୟକ

(ନବୀନ ପଟ୍ଟନାୟକ)
ମୁଖ୍ୟମନ୍ତ୍ରୀ, ଓଡ଼ିଶା

ଅପୁଷ୍ଟି ଦୂର ପାଇଁ ୫ ବର୍ଷିଆ ରଣନୀତି

୨୫୯୮ କୋଟିରେ ସମନ୍ୱିତ କାର୍ଯ୍ୟକ୍ରମ

■ **ଭୁବନେଶ୍ୱର, ୧୫।୧ (ସମିସ):** ରାଜ୍ୟରେ ମହିଳା ଓ ଶିଶୁମାନଙ୍କ ମଧ୍ୟରେ ପୁଷ୍ଟିହୀନତା ଦୂର ପାଇଁ ପ୍ରସ୍ତୁତ ହୋଇଛି ରଣନୀତି। ଏଥିଲାଗି ଆଗାମୀ ୫ ବର୍ଷରେ ରାଜ୍ୟ ସରକାର ୨୫୯୭.୩୩ କୋଟି ଟଙ୍କା ବ୍ୟୟ କରିବେ। ମୁଖ୍ୟମନ୍ତ୍ରୀ ସମ୍ପୂର୍ଣ୍ଣ ପୁଷ୍ଟି ଯୋଜନା (ଏମ୍‌ଏସ୍‌ପିୱାଇ) ଅଧୀନରେ ଏହି ପ୍ରକଳ୍ପ କାର୍ଯ୍ୟକାରୀ ହେବ। ରାଜ୍ୟରେ ମହିଳା ଓ ଶିଶୁ ମାନଙ୍କ ମଧ୍ୟରେ ଅପପୁଷ୍ଟି ଦୂର କରିବାରେ ରାଜ୍ୟ ସରକାର ଉଲ୍ଲେଖନୀୟ ସଫଳତା ହାସଲ କରିଛନ୍ତି। ତଥାପି କିଛି ଜିଲ୍ଲାରେ ଏହି ସମସ୍ୟା ଏବେ ବି ବଳବତ୍ତର ଅଛି। ଏଥିପାଇଁ ସରକାର ୨୦୨୦-୨୧ରୁ ୨୦୨୨-୨୩ ଆର୍ଥିକ ବର୍ଷରେ ସୋପାନ ଯୋଜନାରେ ୧୮୯.୭୧ କୋଟି ଟଙ୍କା ବ୍ୟୟ କରିଛନ୍ତି। ରାଜ୍ୟର ୨୨ଟି ଜିଲ୍ଲାର ୧୨୫ ବ୍ଲକରେ ଏହି ଯୋଜନା କାର୍ଯ୍ୟକାରୀ ହେଉଛି।

ଏହି ଯୋଜନାରେ ସମସ୍ତ ୩୩୮ଟି ସମନ୍ୱିତ ଶିଶୁ ବିକାଶ ସେବା (ଆଇସିଡିଏସ୍)କୁ ସାମିଲ କରାଯିବ। ରାଜ୍ୟ ବଜେଟ ସମେତ ଓମ୍ବାଡସି ଏବଂ ଡିଏମ୍‌ଏଫ୍ ପାଣ୍ଠିରୁ ଏଥିପାଇଁ ▶ପୃଷ୍ଠା-୧୪

ବିଶ୍ୱପ୍ରସିଦ୍ଧ ବରଗଡ଼ ଧନୁଯାତ୍ରା ଉଦ୍‌ଘାଟିତ

ଉଗ୍ରସେନ ଗାଦିଚ୍ୟୁତ, ମଥୁରାରେ କଂସ ରାଜୁତି

■ **ବରଗଡ଼, ୧୫।୧ (ସମିସ):** ବିଶ୍ୱର ସର୍ବବୃହତ ମୁକ୍ତାକାଶ ରଙ୍ଗମଞ୍ଚ ଭାବେ ପରିଚିତ ବରଗଡ଼ ଧନୁଯାତ୍ରା ମହୋତ୍ସବ ସୋମବାର ଉଦ୍‌ଘାଟିତ ହୋଇଯାଇଛି। ଆଜି ପ୍ରଥମ ଦିନରେ ମଥୁରାଧିପତି ମହାରାଜ ▶ପୃଷ୍ଠା-୧୪

ଲୋକକଥା

ଶ୍ରୀରାମ ମନ୍ଦିର ପ୍ରାଣ ପ୍ରତିଷ୍ଠାରେ ଶଙ୍କରାଚାର୍ଯ୍ୟଙ୍କ ଆପତ୍ତି,
ଅଧାଗଢ଼ା କାମେ ଉତ୍ସବ ପାଳନ ପ୍ରକାଶ କରନ୍ତି ବିରକ୍ତି।
ଅଶୁଭ ରୋକିବ ପ୍ରଗତି,
ବିଧି ହୁଡ଼ି କାମ କରିଲେ କୁଆଡ଼େ,
ଗୋଡ଼େଇ ଆସିବ ଦୁର୍ଗତି !!

ବସ୍ ତଳୁ ଶିଶୁକନ୍ୟା ଉଦ୍ଧାର

■ **ଚମ୍ପୁଆ, ୧୫।୧ (ସମିସ):** ଚମ୍ପୁଆ ବସ୍‌ଷ୍ଟାଣ୍ଡରେ ଥିବା ଧବଳେଶ୍ୱର ନାମକ ଏକ ବସ୍ ତଳୁ ୪ ମାସର ଏକ ଶିଶୁକନ୍ୟାକୁ ଉଦ୍ଧାର କରାଯାଇଛି। ଏକ ପ୍ଲାଷ୍ଟିକ୍ ବ୍ୟାଗ୍ ଭିତରେ ଶିଶୁ କନ୍ୟାଟିକୁ କେହି ସେଠାରେ ଛାଡ଼ି ଚାଲି ଯାଇଥିଲା। ଚମ୍ପୁଆ ପୁଲିସ ଘଟଣାସ୍ଥଳରେ ପହଞ୍ଚି ଶିଶୁକନ୍ୟାକୁ ଉଦ୍ଧାର କରିବା ସହ ଚମ୍ପୁଆ ଉପଖଣ୍ଡ ଚିକିତ୍ସାଳୟରେ ଭର୍ତ୍ତି କରାଇଥିଲା। ସେଠାରେ ଶିଶୁଟିର ସ୍ୱାସ୍ଥ୍ୟ ପରୀକ୍ଷା କରାଯିବା ପରେ ତାକୁ କେନ୍ଦୁଝର ଜିଲ୍ଲା ଶିଶୁ ମଙ୍ଗଳ କମିଟିରେ ଛଡ଼ାଯାଇଛି।

ମିଳିଥିବା ସୂଚନାନୁଯାୟୀ, ଗତକାଲି ସଂଧ୍ୟା ପ୍ରାୟ ୫ଟା ୪୫ରେ ବସ୍‌ଟି ଚମ୍ପୁଆ ବସ୍‌ଷ୍ଟାଣ୍ଡରେ ପହଞ୍ଚିବା ପରେ ହେଲପର୍ ଗୁଡ୍ଡୁ ମହାରଣା ଗାଡ଼ିକୁ ଧୂଆପୋଛା କରିବା ପରେ ରାତି ୯ଟାରେ ପାଖ ହୋଟେଲକୁ ଖାଇବାକୁ ଯାଇଥିଲେ। ଗୁଡ୍ଡୁ ଖାଇ ସାରି ଫେରିବା ବେଳକୁ ବସ୍ ନିକଟରୁ ଶିଶୁର କାନ୍ଦ ଶୁଣିବାକୁ ପାଇଥିଲେ। ଚାରିପାଖ ଖାନତଲାସି କରିବା ପରେ ପଛ ଚକା ନିକଟରେ ଏକ ବ୍ୟାଗ୍ ଭିତରେ କଅଁଳ ଶିଶୁକନ୍ୟାଟିଏ ଥିବା ଦେଖିବାକୁ ପାଇଥିଲେ। ତେବେ କିଏ ଏହି ଶିଶୁକନ୍ୟାଟିକୁ ଛାଡ଼ିଗଲା, ସେନେଇ ପୁଲିସ୍ ତଦନ୍ତ ଚଳାଇଛି।

ଦୁଇ ବର୍ଷରେ 'ହିଟ୍ ଆଣ୍ଡ ରନ୍' ୨ ଗୁଣ

ଅନୁକମ୍ପା ରାଶି ବୃଦ୍ଧି ପାଇଁ ସରକାରଙ୍କୁ ସୁପାରିସ

■ **ଭୁବନେଶ୍ୱର, ୧୫।୧(ସମିସ):** ଗୋଟିଏ ପଟେ ଅଜଣା ଗାଡି ଧକ୍କା (ହିଟ୍ ଆଣ୍ଡ ରନ୍) ମାମଲାରେ କଠୋର ଦଣ୍ଡବିଧାନକୁ ନେଇ ସମଗ୍ର ଦେଶରେ ଗାଡି ଚାଳକମାନେ ଆନ୍ଦୋଳନକୁ ଓହ୍ଲାଇ ଥିବା ବେଳେ ଅନ୍ୟ ପଟେ ରାଜ୍ୟରେ ହିଟ୍ ଆଣ୍ଡ ରନ୍ ମାମଲା ବଢ଼ି ବଢ଼ି ଚାଲିଛି। ଦୁଇ ବର୍ଷ ଭିତରେ ଅଜଣା ଗାଡ଼ି ଧକ୍କା ମାମଲା ଦୁଇଗୁଣ ବୃଦ୍ଧି ପାଇଛି। ତେବେ ଅଧିକାଂଶ ପୀଡିତଙ୍କ ପରିବାର ସରକାରଙ୍କ ଠାରୁ କ୍ଷତିପୂରଣ ରାଶି ପାଇବା ଲାଗି ଆବେଦନ କରୁ ନାହାନ୍ତି। ଅପରପକ୍ଷେ ହିଟ୍ ଆଣ୍ଡ ରନ୍ ମାମଲାରେ ମୃତକ ଓ ଆହତଙ୍କ ପରିବାରକୁ ମିଳୁଥିବା ଅନୁକମ୍ପାମୂଳକ ସହାୟତା ରାଶି ବୃଦ୍ଧି କରିବା ପାଇଁ ସୁପ୍ରିମ୍ କୋର୍ଟ କେନ୍ଦ୍ର ସରକାରଙ୍କୁ ସୁପାରିଶ କରିଛନ୍ତି।

ସୂଚନା ଅନୁସାରେ ୨୦୨୨ରେ ଦେଶରେ ସମୁଦାୟ ୬୭, ୩୮୭ ହିଟ୍ ଆଣ୍ଡ ରନ୍ ମାମଲା ଘଟିଥିବା ବେଳେ ସେଥିରେ ୩୦, ୪୮୬ ଜଣ ପ୍ରାଣ ହରାଇଥିଲେ। ସେହି ସମୟରେ ଓଡ଼ିଶାରେ ୨୧୦୯ଟି ହିଟ୍ ଆଣ୍ଡ ରନ୍ ମାମଲା ପଞ୍ଜିକୃତ ହୋଇଥିଲା। ୨୦୨୨ରେ

ପ୍ରତୀକୀ ଫଟୋ

ଅଜଣା ଗାଡ଼ି ଧକ୍କାରେ ୧୧୬୪ ଜଣ ପ୍ରାଣ ହରାଇଥିଲେ। ଅପରପକ୍ଷେ ପଛରୁ ଧକ୍କା ଦେବା ନେଇ ୨୧୫୨ଟି ମାମଲା ରୁଜୁ ହୋଇଥିଲା ବେଳେ ସେଥିରେ ୯୯୨ ଜଣ ପ୍ରାଣ ହରାଇଥିଲେ। ସେହିପରି ସାଇଡ୍‌ରୁ ଅବା ପାର୍ଶ୍ୱ ପଟୁ ଧକ୍କା ଦେବା ନେଇ ୧୨୭୨ଟି ଦୁର୍ଘଟଣା ଘଟିଥିଲା ଏବଂ ସେଥିରେ ୪୬୪ ଜଣ ପ୍ରାଣ ହରାଇଥିଲେ। ୨୦୧୯ରେ ଓଡ଼ିଶାରେ ୧୧୦୮ ଜଣ ଅଜଣା ଗାଡି ଧକ୍କାରେ ପ୍ରାଣ ହରାଇଥିଲେ ଏବଂ ୧୨୫୦ ଜଣ ଗୁରୁତର ଆହତ ହୋଇଥିଲେ। ସେହିପରି ୨୦୨୦ରେ ୯୦୭ ଜଣ ପ୍ରାଣ ହରାଇଥିଲେ ଏବଂ ୯୦୨ ଜଣ ଗୁରୁତର ଆହତ ହୋଇଥିଲେ। ୨୦୧୯-୨୧ରେ କେବଳ କଟକ ଜିଲ୍ଲାରେ ୩୦୧ଟି ହିଟ୍ ଆଣ୍ଡ ରନ୍ ମାମଲାରେ ୧୧୪ ଜଣ ମୃତ୍ୟୁ ବରଣ ଏବଂ ୨୫୨ ଆହତ ହୋଇଥିଲେ। ତେବେ ମାତ୍ର ୧୦ ଜଣ ମୃତକ ଏବଂ ୧୫ ଜଣ ଆହତଙ୍କୁ ହିଟ୍ ଆଣ୍ଡ ରନ୍ ମାମଲାରେ କ୍ଷତିପୂରଣ ରାଶି ମିଳିଥିଲା। ରାଜ୍ୟ ସ୍ତରରେ ୨୦୧୯-୨୦ରେ ମାତ୍ର ୧୪୦ଟି ଆବେଦନ ଆସିଥିବା ବେଳେ ମୃତକ ଓ ଆହତଙ୍କୁ ମିଶାଇ ୯୨ ଜଣଙ୍କୁ କ୍ଷତିପୂରଣ ମିଳିଥିଲା। ▶ପୃଷ୍ଠା-୧୪

ସୀମାନ୍ତରେ ମାଓବାଦୀଙ୍କ ବର୍ବରତା

ପୁଲିସ ସୂଚନାଦାତା ସନ୍ଦେହରେ ଯୁବକଙ୍କୁ ହତ୍ୟା

■ **ମାଲକାନଗିରି, ୧୫।୧ (ସମିସ):** ମାଲକାନଗିରି ଜିଲ୍ଲା ସୀମାନ୍ତ ଛତିଶଗଡ଼ର ବିଜାପୁରରେ ସୋମବାର ପୁଣି ମାଓବାଦୀଙ୍କ ବର୍ବରତା ଦେଖିବାକୁ ମିଳିଛି। ଜିଲ୍ଲାର ପୁଷନାର ଗ୍ରାମର ଜଣେ ଯୁବକଙ୍କୁ ପୁଲିସ ଇନଫର୍ମର୍ ସନ୍ଦେହରେ ମାଓବାଦୀମାନେ ହତ୍ୟା କରିଛନ୍ତି। ମୃତ ଯୁବକଜଣକ ହେଲେ ରିଷ୍ଣୁ ପୁନେମ(୧୯)। ହତ୍ୟା ପରେ ସେମାନେ ରିଷ୍ଣୁଙ୍କ ଶବକୁ ରାସ୍ତାକଡ଼ରେ ଫିଙ୍ଗି ଦେଇଛନ୍ତି। ଏହି ଖବର ପଦାକୁ ଆସିବା ପରେ ସ୍ଥାନୀୟ ଅଞ୍ଚଳରେ ଭୟର ବାତାବରଣ ସୃଷ୍ଟି ହୋଇଛି। ଏହି ଘଟଣାକୁ ନେଇ ମୃତକଙ୍କ ପରିବାର ଲୋକେ ଗଙ୍ଗାଲୁର ଥାନାରେ ଅଭିଯୋଗ କରିଛନ୍ତି। ପୁଲିସ ମୃତଦେହକୁ ଜବତ କରି ବ୍ୟବଚ୍ଛେଦ ପାଇଁ ପଠାଇଛି।

ଝିଅର ପନିକି ଚୋଟରେ ବାପା, ମା' ଗୁରୁତର

ସୋର, ୧୫ ।୧(ସମିସ): ସୋର ଥାନା ସରସଙ୍କ ପଞ୍ଚାୟତ ହାତିଗଡ଼ିଆ ଗ୍ରାମର ଜଣେ ଝିଅର ପନିକି ଚୋଟରେ ବାପା, ମା' ଗୁରୁତର ହୋଇଛନ୍ତି। ଏହି ଗ୍ରାମର ରଞ୍ଜିତ ସିଂ(୩୮) ଓ ତାଙ୍କ ସ୍ତ୍ରୀ ବୁଦୁନି ସିଂ (୩୨) ତାଙ୍କ ବଡ ଝିଅ କୁନି ସିଂ ପନିକି ଚୋଟ ମାରିଛନ୍ତି। ମୋବାଇଲରେ କଥା ହେଉଥିବାରୁ ଝିଅ ଉପରେ ବୁଦୁନି ବିରକ୍ତି ହୋଇଥିଲେ। ଏଥିରେ ଉତକ୍ଷିପ୍ତ ହୋଇ କୁନି ତାଙ୍କୁ ପନିକିରେ ଆକ୍ରମଣ କରିଥିଲା। ତେବେ ସ୍ତ୍ରୀକୁ ବଞ୍ଚାଇବାକୁ ଯାଇ ରଞ୍ଜିତ ମଧ୍ୟ ପନିକି ଚୋଟର ଶିକାର ହୋଇଥିଲେ। ଲୋକେ ଉଭୟଙ୍କୁ ସୋର ଡାକ୍ତରଖାନାରେ ଭର୍ତ୍ତି କରିଥିଲେ।

ଚୋରା ବାଲି ବୋଝେଇ ଗାଡ଼ି ଜବତ

ଚୌକି, ୧୫ ।୧(ସମିସ): ଭୋଗରାଇ ବ୍ଲକ ଅନଳିଆ ପଞ୍ଚାୟତରେ ଏକ ଚୋରା ବାଲି ବୋଝେଇ ଗାଡି ଜବତ ହୋଇଛି। ଡବ୍ଲ୍ୟୁ ବି ୩୧ ଏ ୦୯୪୧ ନଂ ବିଶିଷ୍ଟ ବାଲିବୋଝେଇ ଡମ୍ପର ଦ୍ରୁତଗତିରେ ପଶ୍ଚିମବଙ୍ଗ ପୂର୍ବ ମେଦିନୀପୁରକୁ ଯାଉଥିବା ସମୟରେ ଭୋଗରାଇ ଥାନା ଅଧିକାରୀ ସୁଦୀପ୍ତ ସାହୁ ସହଦଳବଳ ପଶ୍ଚିମବଙ୍ଗ ସୀମାନ୍ତ ମାନକୁଣ୍ଡାରେ ଜବତ କରିଥିଲେ। ଡ୍ରାଇଭର ସେକ୍ ଜାଇଉଦ୍ଦିନକୁ ଗିରଫ୍ କରାଯାଇଛି।

● ସୁଲଗ୍ନା ପବ୍ଲିକ ସ୍କୁଲ ଏବଂ କଲେଜର ବାର୍ଷିକ ଉତ୍ସବ

'ଅନୁଭବ ଓ ଉପଲବ୍ଧିରେ ଶିକ୍ଷାର ପୂର୍ଣ୍ଣତା ଥାଏ'

ବାଲେଶ୍ୱର, ୧୫ ।୧(ସମିସ):

ସ୍ଥାନୀୟ ସୁଲଗ୍ନା ପବ୍ଲିକ ସ୍କୁଲ ଏବଂ କଲେଜର ବାର୍ଷିକ ଉତ୍ସବ ଅନୁଷ୍ଠିତ ହୋଇଯାଇଛି। ଏଥିରେ ମୁଖ୍ୟ ଅତିଥି ଭାବେ ଅବସରପ୍ରାପ୍ତ ଅତିରିକ୍ତ ରାଜ୍ୟ ମୁଖ୍ୟ ଶାସନ ସଚିବ ଉପେନ୍ଦ୍ର ନାଥ ବେହେରା ଯୋଗ ଦେଇ ଅନୁଭବ ଓ ଉପଲବ୍ଧିରେ ଶିକ୍ଷାର ପୂର୍ଣ୍ଣତା ଥାଏ। ବିଜ୍ଞାନ ଓ ପ୍ରଯୁକ୍ତି ବିଦ୍ୟାର ସମନ୍ୱୟ ହିଁ ମାନବ ସଭ୍ୟତା ବିକାଶର ମନ୍ତ୍ର ବୋଲି କହିଥିଲେ। ଅନୁଷ୍ଠାନର ପ୍ରତିଷ୍ଠାତା ଚେୟାରମ୍ୟାନ ଡ ଘନଶ୍ୟାମ ବିଶ୍ୱାଳ ଏଥିରେ ପୌରୋହିତ୍ୟ କରି ଚାପମୁକ୍ତ ଶିକ୍ଷା ସହ ଶିକ୍ଷାର୍ଥୀଙ୍କ ଶୃଙ୍ଖଳିତ ସାଧନା ସଫଳ ଜୀବନ ପ୍ରଦାନ କରେ ବୋଲି କହିଥିଲେ। ବରେଣ୍ୟ ଅତିଥି ଭାବରେ ରାଜ୍ୟ ରାଜସ୍ୱ ବିଭାଗର କମିଶନର ଡ ସୁରେଶ ଚନ୍ଦ୍ର ଦଳାଇ ଯୋଗଦେଇ ଶିକ୍ଷା ଓ ଜ୍ଞାନର ବିକାଶ ପାଇଁ ଉନ୍ନତ ଶୈକ୍ଷିକ ପୃଷ୍ଠଭୂମି ଓ ପରିବେଶର ଆବଶ୍ୟକତା ଉପରେ ମତ ରଖିଥିଲେ। ସମ୍ମାନିତ ଅତିଥି ଭାବେ ସିଏସଆଇଆରର ବରିଷ୍ଠ ବୈଜ୍ଞାନିକ ଡ. ଦ୍ୱୋ ପ୍ରସନ୍ନ କାନୁନଗୋ ଯୋଗଦେଇ ଛାତ୍ରଛାତ୍ରୀଙ୍କ ବୈଜ୍ଞାନିକ ମନୋବୃତ୍ତିର ବିକାଶ ଦିଗରେ ଶିକ୍ଷାନୁଷ୍ଠାନର ଭୂମିକା ଗୁରୁତ୍ୱପୂର୍ଣ୍ଣ ବୋଲି କହିଥିଲେ। ସମ୍ମାନିତ ଅତିଥି ଭାବେ ବରିଷ୍ଠ କବି ତଥା ସୁଲଗ୍ନାର ଉପଦେଷ୍ଟା ପ୍ରଶାନ୍ତ ଦାସ, ଏସଭିଏମ ସ୍ୱୟଂଶାସିତ ମହାବିଦ୍ୟାଳୟର ଅଧ୍ୟକ୍ଷ ବିଜୟ ପାତ୍ର, ସାମ୍ବାଦିକ ବଂଶୀଧର ଜେନା, ସୁଲଗ୍ନା ଡିଗ୍ରୀ ମହାବିଦ୍ୟାଳୟର ଅଧ୍ୟକ୍ଷ ଡ ଧରଣୀଧର ଘୋଷ, ସୁଲଗ୍ନା ଯୁକ୍ତ ଦୁଇ ମହାବିଦ୍ୟାଳୟର ପ୍ରିନ୍ସିପାଲ ପ୍ରଫେସର ଚକ୍ରଧର ସାହୁ ଏବଂ ସୁଲଗ୍ନା ପବ୍ଲିକ ସ୍କୁଲର ପ୍ରିନ୍ସିପାଲ ମଧୁସ୍ମିତା ଦାସ ଯୋଗ ଦେଇଥିଲେ। ବିଶେଷ ଅତିଥି ଭାବେ ପ୍ରତିଷ୍ଠାନର ପରିଚାଳନା ନିର୍ଦ୍ଦେଶିକା ସୋମା ବିଶ୍ୱାଳ ଯୋଗ ଦେଇଥିଲେ। ଏହି ଅବସରରେ 'ସୁଲଗ୍ନା' ଉନ୍ମୋଚିତ ହୋଇଥିଲା। ବିଭିନ୍ନ କ୍ଷେତ୍ରରେ ଉଲ୍ଲେଖନୀୟ ଅବଦାନ ପାଇଁ ମାନସ ଦେ, ଡ ଅମିତାଭ ଗିରି, ଧ୍ରୁବ ଚରଣ ପ୍ରଧାନ ଓ ରଶ୍ମି ସାମଲଙ୍କୁ ସୁଲଗ୍ନା ଆଇକନ ଆୱାର୍ଡ଼ରେ ସମ୍ବର୍ଦ୍ଧିତ କରାଯାଇଥିଲା। ଅଞ୍ଜନ ପାତ୍ର, ବିକାଶ ଦଳାଇ, ଅଭିଷେକ ବାରିକ, ଲିପ୍ସା ଗୋଛାୟତ ଓ ଶୁଭଙ୍କର ଦାସଙ୍କୁ ସୁଲଗ୍ନା ଆଚିଭର ଆୱାର୍ଡ଼ ପ୍ରଦାନ କରାଯାଇଥିଲା। କଣ୍ଠଶିଳ୍ପୀ ସତ୍ୟବ୍ରତ ଜେନା ଓ ଅଭିନାଶ ଦାଶଙ୍କ ଦ୍ୱାରା ସଙ୍ଗୀତ ପରିବେଷିତ ହୋଇଥିଲା। ସଙ୍ଗୀତ ମିର୍ଦ୍ଧା, ରମେଶ ଚନ୍ଦ୍ର ବିଶ୍ୱାଳ, ଜଗଦୀଶ ସିଂହ, ଶୁଭେନ୍ଦୁ ଦିଣ୍ଡା, ସୌମ୍ୟରଞ୍ଜନ ପାଣିଗ୍ରାହୀ, ଅକ୍ଷୟ ସିଂହ, ବସନ୍ତ ବାରିକ, ଅଭିଜିତ ବେହେରା, ଆଶୋକ ପରିଡ଼ା, ଭାସ୍କର ପଲେଇ, ହେମନ୍ତ ସାହୁ, ଅଧ୍ୟାପକ ଜେ ଏନ, ନଳିନୀ ସାହୁ, ସରୋଜ ବେହେରା, ଦେବାଶିଷ ନାୟକ, ଶୁଭ୍ରଜ୍ୟୋତି ବେହେରା ପ୍ରମୁଖ ପରିଚାଳନା କରିଥିଲେ।

ଯୁବକଙ୍କୁ ମରଣାନ୍ତକ ଆକ୍ରମଣ

ସୋର, ୧୫ ।୧(ସମିସ): ସୋର ଥାନା ଦାଣ୍ଡହରିପୁର ପଞ୍ଚାୟତ ବେଣାପଦା ଗ୍ରାମର ଖେଳ ପଡ଼ିଆରେ ଜଣେ ଯୁବକଙ୍କୁ ଆକ୍ରମଣ ହୋଇଛି। ଆକ୍ରମଣର ଶିକାର ଏହି ଯୁବକ ଜଣକ ହେଲେ ବେଣାପଦା ଗ୍ରାମର ରବି ସିଂ। ସେ ସ୍ଥାନୀୟ ଖେଳ ପଡ଼ିଆରେ କ୍ରିକେଟ ଖେଳ ଦେଖି ଫେରୁଥିବା ବେଳେ କୌଣସି କଥାକୁ ନେଇ ସେହି ଗ୍ରାମର ପାଗଲା ସିଂ ଏକ ଭୁଜାଲିରେ ତାଙ୍କ ମୁଣ୍ଡକୁ ଆକ୍ରମଣ କରିଥିଲେ। ଲୋକେ ତାଙ୍କୁ ଉଦ୍ଧାର କରି ସୋର ମେଡ଼ିକାଲରେ ଭର୍ତ୍ତି କରିଥିଲେ। ସେଠାରେ ପ୍ରାଥମିକ ଚିକିତ୍ସା ପରେ ଡାକ୍ତର ତାଙ୍କୁ ବାଲେଶ୍ୱର ମୁଖ୍ୟ ଚିକିତ୍ସାଳୟକୁ ସ୍ଥାନାନ୍ତର କରିଥିଲେ।

୭ ୱାରେଣ୍ଟି ଗିରଫ

ସୋର, ୧୫ ।୧(ସମିସ): ସୋର ଥାନା ଅଞ୍ଚଳର ବିଭିନ୍ନ ସ୍ଥାନରୁ ୭ ଜଣ ୱାରେଣ୍ଟିଙ୍କୁ ଗିରଫ କରାଯାଇଛି। ଏମାନେ ହେଲେ ସୋର ଥାନା ତାଳପାଡ଼ି ଗ୍ରାମର କୁଳମଣି ମଲିକ, ଅଞ୍ଜି ଗ୍ରାମର ନିତ୍ୟାନନ୍ଦ ସାହୁ, ଖଣ୍ଡାସାହି ଗ୍ରାମର ଗଣେଶ ସିଂ, ଅଇଁରି ଗ୍ରାମର ରାଜକିଶୋର ଜେନା, ପୋତାଗଡ଼ିଆ ଗ୍ରାମର ସୁଶାନ୍ତ ବାରିକ, ସଦାଶିବ ନନ୍ଦ, ବିଷ୍ଣୁ ମଲିକ। ଏମାନଙ୍କ ନାଁରେ କୋର୍ଟରୁ ସୋର ଥାନାକୁ ୱାରେଣ୍ଟ ଆସିଥିଲା।

ତେଲେଙ୍ଗାସାହିରେ ପୋଙ୍ଗଲ ପର୍ବ

ବାଲେଶ୍ୱର, ୧୫ ।୧(ସମିସ): ମକର ସଂକ୍ରାନ୍ତି ଅବସରରେ ଦକ୍ଷିଣ ଭାରତରେ ପୋଙ୍ଗଲ ଏକ ଗଣ ପର୍ବ ଭାବେ ପାଳନ କରାଯାଏ। ବାଲେଶ୍ୱର ସହରର ତେଲେଙ୍ଗାସାହି ଅଞ୍ଚଳରେ ବସବାସ କରୁଥିବା ତେଲୁଗୁଭାଷୀ ପରିବାରରେ ମଧ୍ୟ ଏହି ଉତ୍ସବ ପାଳିତ ହୋଇଛି। ଏନେଇ ଆଞ୍ଚଳିକ ଯୁବକ ପରିଷଦ କ୍ଲବ୍ ପକ୍ଷରୁ ବିଭିନ୍ନ କାର୍ଯ୍ୟକ୍ରମ ଅନୁଷ୍ଠିତ ହୋଇଥିଲା। ଏଥିରେ ସଦର ବିଧାୟକ ସ୍ୱରୂପ ଦାସ ମୁଖ୍ୟ ଅତିଥି ଭାବେ ଯୋଗଦେଇ ତେଲୁଗୁଭାଷୀ ଲୋକଙ୍କୁ ପୋଙ୍ଗଲର ଶୁଭେଚ୍ଛା ଓ ଅଭିନନ୍ଦନ ଜଣାଇଥିଲେ। ପୂର୍ବତନ କାଉନସିଲର ବିଶ୍ୱଜିତ ମହାପାତ୍ର ଏଥିରେ ସମ୍ମାନିତ ଅତଥି ଭାବେ ଯୋଗଦେଇ ତେଲେଙ୍ଗାସାହି ଅଞ୍ଚଳରେ ବସବାସ କରୁଥିବା୧୫୦ରୁ ଅଧିକ ତେଲେଗୁଭାଷୀ ପରିବାରର ସଦସ୍ୟଙ୍କ ପ୍ରତି ବିଦ୍ୱେଷ ଭାବ ଛାଡି ଓଡିଆ ସଂସ୍କୃତି ଓ ପରମ୍ପରା ସହିତ ସାମିଲ ପାଇଁ ସବୁବର୍ଗର ଲୋକଙ୍କ ସହଯୋଗ କାମନା କରିଥିଲେ। ଏହି ଅବସରରେ ବିଭିନ୍ନ ସାଂସ୍କୃତିକ କାର୍ଯ୍ୟକ୍ରମ ପରିବେଷିତ ହୋଇଥିଲା। କେ କୁମାର ରାଓ, ରାହୁଲ ରାଓ, ଓମ ରାଓ, କେ ରାଜେଶ ରାଓ, ଡି ଚିନ୍ନା ରାଓ, ଚିଣ୍ଟୁ ଦାସ, ଜିତେନ ମୁର୍ମୁ, ମଣି ଲେଙ୍କା, ମୁରଲୀ ଦାସ, ପ୍ରେମ ରାଉତ, ସଞ୍ଜିତ ସ୍ୱାମୀ, ବାବୁ ଦାସ, ଶିବ ଦାସ, ସୁରଜ ଦେ, ଦିବ୍ୟଜିତ ପାତ୍ର, ପ୍ରବୀର ରାଓ, ଜୋହାନ ମଲିକ, ଅମନ ରାଓ, ବୁଟୁ ରାଓ, ସିକେନ୍ଦ୍ର ଦାସ, କେ ସିନୁ ରାଓ, କେ ରାମୁ ରାଓ, କେ ରାଲା ରାଓ, ଶଙ୍କୁ ଦାସ, କାଳି ଦାସ, କେ ସେନାବି ରାଓ ପ୍ରମୁଖ ସମସ୍ତ କାର୍ଯ୍ୟ ପରିଚାଳନା କରିଥିଲେ।

● ପଲ୍ଲୀ କବି ରାଧାମାଧବ ଗିରିଙ୍କ ୧୨୬ତମ ଜୟନ୍ତୀ

'ଶିକ୍ଷା-ସାକ୍ଷରତା ସମନ୍ୱୟରେ ପୂର୍ଣ୍ଣାଙ୍ଗ ଶିକ୍ଷା ସମ୍ଭବ'

ବାଲିଆପାଳ, ୧୫ ।୧(ସମିସ): ଶିକ୍ଷାବ୍ୟବସ୍ଥା ମନୁଷ୍ୟକୁ ସୁରକ୍ଷିତ ତଥା ବଞ୍ଚିବାର ରାହା ଦେଖାଇଥାଏ। ଶିକ୍ଷା ଓ ସାକ୍ଷରତା ମଧ୍ୟରେ ପୁର୍ନବିନ୍ୟାସ ହେଲେ ପୂର୍ଣ୍ଣାଙ୍ଗ ଶିକ୍ଷା ସମ୍ଭବ। ସେହିପରି ସମ୍ପତି କଳୁଷିତ ସମାଜ ସକାଶେ ଭଲ ମଣିଷ ଆବଶ୍ୟକ। ଏଣୁ ସକାରାତ୍ମକ ଚିନ୍ତାଧାରା, କଠିନ ପରିଶ୍ରମ, ଦୃଢ଼ ଇଚ୍ଛା ଶକ୍ତି ଏବଂ ଈଶ୍ୱର ବିଶ୍ୱାସୀ ହେବା ସହ ପିଲାମାନେ ଭଲ ମଣିଷ ହେବା ଜରୁରି। ବାଲିଆପାଳ ବ୍ଲକ ସୁନାରୁଇ ଗଦାଧର ଗିରି ସରକାରୀ ଉଚ୍ଚ ବିଦ୍ୟାଳୟ ପରିସରରେ ବିଦ୍ୟାଳୟର ପ୍ରତିଷ୍ଠାତା ପଲ୍ଲିକବି ରାଧାମାଧବ ଗିରିଙ୍କ ୧୨୬ତମ ଜୟନ୍ତୀ ଓ ସ୍ୱର୍ଗତଃ ଗଦାଧରଗିରିଙ୍କ ୩୭ତମ ଶ୍ରାଦ୍ଧବାର୍ଷିକୀ ଅବସରରେ ଅନୁଷ୍ଠିତ କାର୍ଯ୍ୟକ୍ରମରେ ମୁଖ୍ୟ ଅତିଥି ଭାବରେ ଯୋଗଦେଇ ରେବତୀ ପତ୍ରିକାର ସମ୍ପାଦିକା ସୁବାସିନୀ ଜେନା ଏହି ମତବ୍ୟକ୍ତ କରିଛନ୍ତି।

ବିଦ୍ୟାଳୟର ଭାରପ୍ରାପ୍ତ ପ୍ରଧାନ ଶିକ୍ଷୟିତ୍ରୀ ଅର୍ଣ୍ଣପୂର୍ଣ୍ଣା ପ୍ରଧାନଙ୍କ ପୌରୋହିତ୍ୟରେ ଅନୁଷ୍ଠିତ ଏହି କାର୍ଯ୍ୟକ୍ରମରେ ମୁଖ୍ୟବକ୍ତା ଭାବେ ଓଷ୍ଟା ସଂଘ ରାଜ୍ୟ ସଭାପତି ଅକ୍ଷୟ ମିଶ୍ର, ସମ୍ମାନୀତ ଅତିଥ ଭାବେ ବାଲେଶ୍ୱର ଜିଲ୍ଲା ଓଷ୍ଟା ସଂଘ ସମ୍ପାଦକ ବିଜୟ ପାତ୍ର, ବିଆରସିସି ଆରତୀ ଭୂୟାଁ, ଏବିଇଓ ମୀନାରାଣୀ ସାହୁ, ବଳରାମପୁର ସରପଞ୍ଚ ଅରୁଣ ପାଣିଗ୍ରାହୀ, ପଞ୍ଚୟତ ସମିତି ସଦସ୍ୟ ମୀନକେତନ ଦାସମହାପାତ୍ର, ଓଡ଼ିଶା ସଂସ୍କୃତ ମହାସଂଘ ସମ୍ପାଦକ ଡ. କୁମାର ଚନ୍ଦ୍ର ମିଶ୍ର, ପୂର୍ବତନ ପ୍ରଧାନଶିକ୍ଷକ ନିରଞ୍ଜନ ପ୍ରଧାନ, ବିଦ୍ୟାଳୟ ପରିଚାଳନା କମିଟି ସଭାପତି ହରେନ୍ଦ୍ର ବେହେରା, ପରିଚାଳନା କମିଟି ଉପଦେଷ୍ଟା କୀର୍ତ୍ତନଚନ୍ଦ୍ର ଧଳ, ସନାତନ ବେହେରା, ମହେଶ୍ୱର ସେଠୀ ପ୍ରମୁଖ ଯୋଗଦେଇ ପଲ୍ଲୀ କବି ରାଧାମାଧବ ଗିରିଙ୍କ ସ୍ମୃତିଚାରଣ କରିଥିଲେ। ଶିକ୍ଷକ ବ୍ୟୋମକେଶ ସାହୁ ଅତିଥି ପରିଚୟ ଦେଇଥିବାବେଳେ ଖେଳ ଶିକ୍ଷୟିତ୍ରୀ ଅପରାଜିତା ରଣା ବିଦ୍ୟାଳୟର ବାର୍ଷିକ ବିବରଣୀ ପାଠ କରିଥିଲେ। ଏହି ଅବସରରେ ବିଦ୍ୟାଳୟର ଛାତ୍ରଛାତ୍ରୀଙ୍କୁ ପୁରସ୍କୃତ କରାଯାଇଥିଲା। ବରିଷ୍ଠ ଶିକ୍ଷୟିତ୍ରୀ ଡ. ତୁଳସୀ ବେହେରା ଧନ୍ୟବାଦ ଅର୍ପଣ କରିଥିଲେ। ଶେଷରେ ଛାତ୍ରଛାତ୍ରୀଙ୍କ ଦ୍ୱାରା ସାଂସ୍କୃତିକ କାର୍ଯ୍ୟକ୍ରମ ଅନୁଷ୍ଠିତ ହୋଇଥିଲା।

ପାଣିପାଗ ବିଜ୍ଞାନ ବିଭାଗର ୧୫୦ବର୍ଷ ପୂର୍ତ୍ତି

ବାଲେଶ୍ୱର, ୧୫ ।୧(ସମିସ): ଭାରତୀୟ ପାଣିପାଗ ବିଜ୍ଞାନ ବିଭାଗ ୧୫୦ ବର୍ଷ ପୂର୍ତ୍ତି ପାଳନ କରିଛି। ଏହି ଅବସରରେ ବାଲେଶ୍ୱର ପାଣିପାଗ ବିଜ୍ଞାନ କାର୍ଯ୍ୟାଳୟର ମୁଖ୍ୟ ମଦନ ମୋହନ ଦାସ ଙ୍କ ସଭାପତିତ୍ୱରେ ଏକ ସଭା ଅନୁଷ୍ଠିତ ହୋଇଥିଲା। ଅବସରପ୍ରାପ୍ତ କର୍ମଚାରୀ ସଂଗଠନର ବାଲେଶ୍ୱର ସଭାପତି ଇଂ ବନମାଳୀ ନାୟକ ମୁଖ୍ୟ ଅତିଥି, ଶିକ୍ଷାବିତ ସୁଦର୍ଶନ ଦାସ ମୁଖ୍ୟବକ୍ତା ଏବଂ ଶିକ୍ଷାବିତ ସୁଜିତ ଜେନା ସମ୍ମାନୀୟ ଅତିଥି ଭାବେ ଯୋଗ ଦେଇଥିଲେ। ପାଣିପାଗ ବିଜ୍ଞାନୀ ନବଜ୍ୟୋତି ବାରିକ ମଞ୍ଚ ଆହ୍ୱାନ କରିଥିଲେ। ଅବସରପ୍ରାପ୍ତ ଅଧିକାରୀ ବିଜୟ ପଣ୍ଡା, ପଦ୍ମଲୋଚନ ରାଉତ ଏବଂ ନରେନ୍ଦ୍ର ବାରିକଙ୍କୁ ସମ୍ବର୍ଦ୍ଧିତ କରାଯାଇଥିଲା। ରାକେଶ ବେହେରା, ଶୁଭମ ନାୟକ, ଗୌତମ ସାହୁ, ସୁଶାନ୍ତ ସାହୁ, ମୁକ୍ତିକାନ୍ତ ବାରିକ, ସୁକାନ୍ତ ମାଝି ଏବଂ ଭବାନୀ ଶଙ୍କର ଦାଶ ପ୍ରମୁଖ ସହଯୋଗ କରିଥିଲେ। ଅନ୍ୟମାନଙ୍କ ମଧ୍ୟରେ ମନ୍ମଥ ଦାସ, ଅଶ୍ୱିନୀ ସେନ ପ୍ରମୁଖ ଯୋଗ ଦେଇଥିଲେ।

ପତ୍ନୀକୁ ଟାଙ୍ଗିଦେଲା ନୃଶଂସ ସ୍ୱାମୀ

ବାଲେଶ୍ୱର, ୧୫ ।୧(ସମିସ): ବାଲେଶ୍ୱର ସଦର ଥାନା ପରୀକ୍ଷି ପଞ୍ଚାୟତ ୧୧ ନମ୍ବର ୱାର୍ଡର ନସିବ ଅଲ୍ଲୀ ଖାଁ ତା ସ୍ତ୍ରୀ ସବନୁ ବିବି(୨୭)ଙ୍କ ହତ୍ୟା ଉଦ୍ୟମ କରିଛି। ସ୍ତ୍ରୀକୁ ସେ ମାଡ଼ ମାରି ଟାଙ୍ଗି ଦେବାକୁ ପଛାଇ ନ ଥିଲା। ତେବେ ସବନୁଙ୍କ ଚିତ୍କାର ଶୁଣି ଗ୍ରାମବାସୀ ଉଦ୍ଧାର କରି ଜିଲ୍ଲା ମୁଖ୍ୟ ଡାକ୍ତରଖାନାରେ ଭର୍ତ୍ତି କରିଥିଲେ। ସ୍ୱାସ୍ଥ୍ୟ ଅବସ୍ଥା ଜଟିଳ ହେତୁ ତାଙ୍କୁ କଟକ ବଡ଼ ଡାକ୍ତରଖାନା ସ୍ଥାନାନ୍ତର କରାଯାଇଛି।

ଷ୍ଟେସନ ନିକଟରେ ବସ୍ତ୍ରଦାନ ଶିବିର

ବାଲେଶ୍ୱର, ୧୫ ।୧(ସମିସ): ଫକୀର ମୋହନ କନିଷ୍ଠ ମହାବିଦ୍ୟାଳୟ ପକ୍ଷରୁ ଫକୀର ମୋହନ ଜୟନ୍ତୀ ଅବସରରେ ବାଲେଶ୍ୱରର ଷ୍ଟେସନ ଛକରେ ଜାତୀୟ ସେବା ଯୋଜନା ଦ୍ୱାରା ଏକ ବସ୍ତ୍ର ଦାନ ଶିବିର ଅନୁଷ୍ଠିତ ହୋଇଯାଇଛି। ଏହି କାର୍ଯ୍ୟକ୍ରମ ମହାବିଦ୍ୟାଳୟର ଅଧ୍ୟକ୍ଷ ପ୍ରଦୀପ ରଣାଙ୍କ ସଭାପତିତ୍ୱରେ ଅନୁଷ୍ଠିତ ହୋଇଥିଲା। ଶ୍ରୀନିକ୍ସ ଇଞ୍ଜିନିୟରିଂ ମହାବିଦ୍ୟାଳୟର ଆସୋସିଏଟ ପ୍ରଫେସର ଡ ରଞ୍ଜନ କେଶରୀ ପତି ଏହି ଶିବିରକୁ ଉଦ୍‌ଘାଟନ କରିଥିଲେ। ଏହି କାର୍ଯ୍ୟକ୍ରମକୁ ଉପାଧ୍ୟକ୍ଷ ଡ ସନ୍ତୋଷ ରାଉତ ସଂଯୋଜନା କରିଥିଲେ। ଏନ୍‌ଏସ୍‌ଏସ୍ ଅଧିକାରୀ ବିନୀତ ପାଢ଼ୀ ପରିଚାଳନା କରିଥିଲେ। ପ୍ରଶାସନିକ ଅଧିକାରୀ ଡ ଭାଗବତ ଭୂୟାଁ ଓ ପୂର୍ବତନ ପରୀକ୍ଷା ନିୟନ୍ତ୍ରକ ସୋନାଲିସା ମହାନ୍ତିଙ୍କ ସହଯୋଗରେ ଏହା ସମ୍ପାଦନ ହୋଇଥିଲା। ବାଲେଶ୍ୱର ଷ୍ଟେସନ ଛକ ନିକଟରେ ଗରିବ ଲୋକଙ୍କୁ ୬ ଶହ ନୂଆ ଓ ପୁରୁଣା ବସ୍ତ୍ର ପ୍ରଦାନ କରାଯାଇଥିଲା। ଫକୀର ମୋହନ ମହାବିଦ୍ୟାଳୟର ଜାତୀୟ ସେବା ଯୋଜନାର ସେଚ୍ଛାସେବୀମାନେ ଏହାର ନେତୃତ୍ୱ ନେଇଥିଲେ।

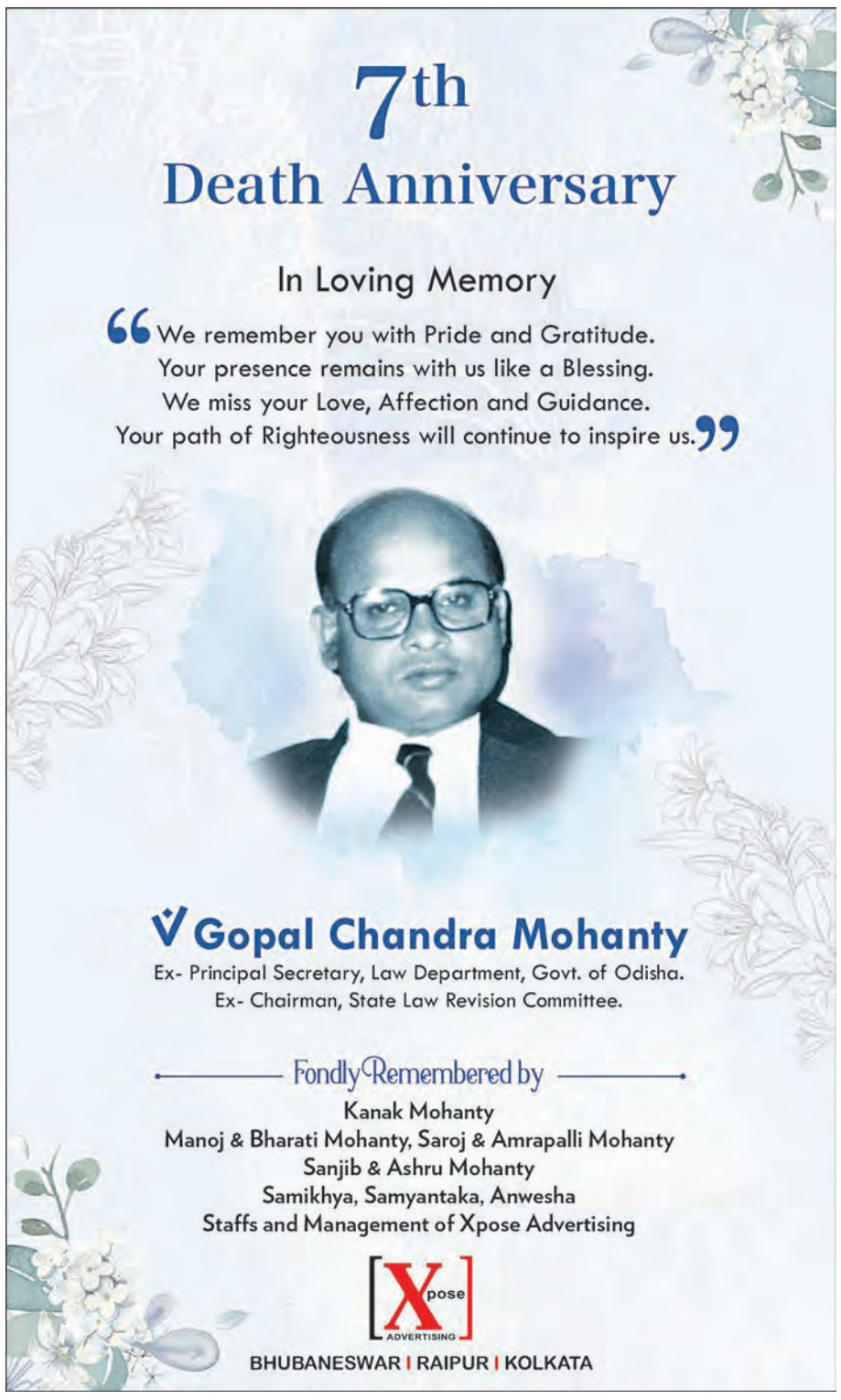

ସମ୍ପତିଆ ପଞ୍ଚାୟତରେ ଆର୍ଥିକ ଅନିୟମିତତା

ଅଭିଯୋଗ ସତ୍ତ୍ୱେ ମାମଲା ରୁଜୁ କରୁନି ପୁଲିସ

● ଜିଲ୍ଲାପାଳଙ୍କ ନିର୍ଦ୍ଦେଶରେ ବିଡିଓଙ୍କ ଅଭିଯୋଗ

● ସିପିଏମ୍‌ର ଆନ୍ଦୋଳନ ଚେତାବନୀ

ଜଳେଶ୍ୱର ବ୍ଲକ, ୧୫ ।୧(ସମିସ):

ସମ୍ପତିଆ ପଞ୍ଚାୟତରେ ବହୁ ଅର୍ଥ ଅନିୟମିତତା ଓ ଆତ୍ମସାତ ହୋଇଛି। ବିଭିନ୍ନ ସରକାରୀ ଅଡିଟ୍‌ରୁ ଏହା ଜଣାପଡ଼ୁଛି। ତେବେ ଏ ନେଇ କାର୍ଯ୍ୟାନୁଷ୍ଠାନ ଲାଗି ବିଡିଓ ଏବଂ ଜିଲ୍ଲାପାଳଙ୍କୁ ବାରମ୍ବାର ଗ୍ରାମବାସୀଙ୍କ ପକ୍ଷରୁ ଅଭିଯୋଗ ପରେ ଥାନାରେ କଥା ପହଞ୍ଚିଛି। ପୁଲିସ କିନ୍ତୁ ଚୁପ୍। ଏକ ସାମ୍ବାଦିକ ସମ୍ମିଳନୀରେ ସିପିଏମ୍ ଏହି ଅଭିଯୋଗ କରିଛି।

୨୦୧୭ରେ ସମ୍ପତିଆ ନୂଆ ପଞ୍ଚାୟତ ଭାବେ ଗଠନ ହୋଇଛି। ସେତେବେଳେ ମଞ୍ଜୁଳତା ପ୍ରଧାନ ସରପଞ୍ଚ ଏବଂ ସୁଶାନ୍ତ ଜେନା ପଞ୍ଚାୟତ ସମ୍ପାଦକ ଭାବେ ନିଯୁକ୍ତ ହୋଇଥିଲେ। ୨୦୧୯-୨୦ ମସିହାରେ ଲୋକାଲ ଫଣ୍ଡ ଅଡିଟ୍‌ରେ ୧୪ଲକ୍ଷ ୫ହଜାର ୨୩୨ ଟଙ୍କା ଆତ୍ମସାତ ହୋଇଥିବା ଦର୍ଶାଇ ସରପଞ୍ଚ ଓ ସମ୍ପାଦକ (ପିଇଓ) ଙ୍କ ବିରୋଧରେ କାର୍ଯ୍ୟାନୁଷ୍ଠାନ ଲାଗି ସୁପାରିସ କରାଯାଇଥିଲା; କିନ୍ତୁ କୌଣସି କାର୍ଯ୍ୟାନୁଷ୍ଠାନ ନ ହେବାରୁ ବ୍ଲକରେ ଜିଲ୍ଲାପାଳଙ୍କ ଅଭିଯୋଗ ଶୁଣାଣି କାର୍ଯ୍ୟକ୍ରମରେ ବାରମ୍ବାର ଅଭିଯୋଗ ହୋଇଥିଲା। ଶେଷରେ ଜିଲ୍ଲାପାଳ କାର୍ଯ୍ୟାନୁଷ୍ଠାନ ଲାଗି ଏସ୍‌ପିଙ୍କୁ ଲେଖିଥିଲେ। ଗତ ୮ ତାରିଖରେ ଅଭିଯୋଗ ଶୁଣାଣି ବେଳେ ଜିଲ୍ଲାପାଳ ଜଳେଶ୍ୱର ବିଡିଓଙ୍କୁ ଏ ନେଇ ଥାନାରେ ମାମଲା ରୁଜୁ ଲାଗି ନିର୍ଦ୍ଦେଶ ଦେଇଥିଲେ। ଜଳେଶ୍ୱର ବିଡିଓ ଥାନାକୁ ହ୍ୱାଟ୍ସଆପ୍ ମାଧ୍ୟମରେ ଏକ ଅଭିଯୋଗ ପଠାଇଥିଲେ; ହେଲେ ମାମଲା ରୁଜୁ ହୋଇନାହିଁ। ଏହାକୁ ନେଇ ସିପିଆଇଏମ୍‌ର ଦିଲ୍ଲୀପ ଗିରି, ଦୀପ୍ତିମାନ ଆଚାର୍ଯ୍ୟ, ଦିଲ୍ଲୀପ ଶତପଥୀ, ରାଜକୁମାର ଆଚାର୍ଯ୍ୟ, ପଲ୍ଲୁ ଦାସ, ରବୀନ୍ଦ୍ର ବାରିକ, ଜୀବନ ପରିଡ଼ା ପ୍ରମୁଖ ଆସନ୍ତା ଆନ୍ଦୋଳନାତ୍ମକ ପନ୍ଥା ଗ୍ରହଣ କରିବାକୁ ସାମ୍

ସକାଳ
THE SAKALA

PRINTED AT BHUBANESWAR ■ JEYPORE ■ SAMBALPUR ■ PANIKOILI

- RNI REGD NO: 42041/83
- www.sakalaepaper.com
- /sakalanews
- /sakalanews
- www.thesakala.in

◆VOLUME- 41 ◆ISSUE-202 ◆BHUBANESWAR ◆TUESDAY ◆16 JANUARY 2024 ◆PAGE-16 ◆₹ 6.00

◆ବର୍ଷ-୪୧ ◆ସଂଖ୍ୟା-୨୦୨ ◆ଭୁବନେଶ୍ୱର ◆ମଙ୍ଗଳବାର ◆୧୬ ଜାନୁଆରୀ ୨୦୨୪ ◆ପୃଷ୍ଠା-୧୬ ◆ଟ.୬.୦୦

ଚାଲିଛି ପରିକ୍ରମା ମହାଯଜ୍ଞ: ଭଜନକୀର୍ତ୍ତନରେ କମ୍ପୁଛି ଶୀକ୍ଷେତ୍ର

DSPL-544

ODISHA NEW OPPORTUNITIES | CII Confederation of Indian Industry | ଆମ ଓଡ଼ିଶା ନବୀନ ଓଡ଼ିଶା

JOIN ODISHA'S ECONOMIC ENGINE

ATTEND THE 24TH EDITION

CII 24th enterprise Odisha

At Jharsuguda

"Explore the abundant and flourishing investment opportunities in the state."

COME. JOIN THE JUGGERNAUT.

HIGHLIGHTS

- 2 DAYS CONFERENCE
- 3 DAYS EXHIBITION
- 700+ COMPANIES
- B2B INTERACTION
- B2B AND B2G MEETINGS
- 100+ CEOS & 300+ CXOS
- 1000+ OPPORTUNITIES

FOCUS SECTORS

TECHNOLOGY PROVIDERS, IT/ITES | RENEWABLE ENERGY | FOOD PROCESSING | DEFENCE

LOGISTICS & INFRASTRUCTURE | SAFETY SOLUTIONS | MANUFACTURING | SUSTAINABILITY

UNLEASH A WEALTH OF OPPORTUNITIES

Find Ideal Partners: From job work and contract manufacturing to technology solutions and logistics services.

Meet Purchase Managers: Network with 100+ Purchase Managers to secure lucrative deals and propel your business.

Presence of global partners from Australia, Myanmar, Germany, and Nepal.

PROGRAMME OUTLINE

DAY-1: 19 JANUARY 2024	DAY-2: 20 JANUARY 2024
Inaugural Session	Session on Skill Development Theme: Odisha - Pioneer in churning out demographic dividend
Exhibition Inauguration	Session on Agriculture and Food Processing Theme: Agrarian Odisha
Opportunities in Odisha	Session on Startups (Hall 2 – Mayfair) Theme: CII YI - INNOVEX
Valedictory Session	Session on Mission Shakti & Women Empowerment Theme: From SHG to SME
	Startup Pitching Session

DAY-3: 21 JANUARY 2024	EXHIBITION

EVENT VENUE

Circuit House Road, Jharsuguda, Odisha.

Online registration required, scan to register

ScarecrowM&CSaatchi/2024/Jan

HELPLINE NUMBERS: 98300 29606 | 94059 86282

Email us: ciiodisha@cii.in

Follow us on @investInOdisha /InvestOdisha

OIPR - 14005/13/0037/2324

ସଂପାଦକୀୟ

ଯଦି ତୁମେ କିଛି ଶୁଣିବାକୁ ଚାହୁଁଛ, ତେବେ ଜଣେ ପୁରୁଷଙ୍କୁ ଅନୁରୋଧ କରିପାର, କିନ୍ତୁ ଯଦି କୌଣସି କାର୍ଯ୍ୟ ସମ୍ପୂର୍ଣ୍ଣ କରିବା ପାଇଁ ଚାହୁଁଛ, ତେବେ ଜଣେ ମହିଳାଙ୍କ ସାହାଯ୍ୟ ନେଇପାର।

ମାର୍ଗାରେଟ୍ ଥାଚର

ସକାଳ
THE SAKALA

ମୁଦ୍ରାସ୍ଫୀତି ସାମାନ୍ୟ: ଅର୍ଥନୈତିକ ଅଭିବୃଦ୍ଧି ଅପରିବର୍ତ୍ତିତ

ଖାଉଟିଙ୍କୁ ଘାରିଲା ମହଙ୍ଗା

କେନ୍ଦ୍ର ସରକାର ଓ ବିରୋଧୀ ଦଳମାନେ ରାଜନୈତିକ ଛକାପଞ୍ଜାରେ ମାତିଥିବା ବେଳେ ଦିନକୁ ଦିନ ମହଙ୍ଗା ମାଡ଼ରେ ବିଚରା ଭୋଟର କଳବଳ ହେଉଛି। ମହଙ୍ଗା ପ୍ରସଙ୍ଗକୁ ବିରୋଧୀ ଦଳମାନେ ଏକପ୍ରକାର ନଜର ଅନ୍ଦାଜ କରି କେବଳ ବ୍ୟକ୍ତିକୈନ୍ଦ୍ରିକ ରାଜନୀତିରେ ମନୋନିବେଶ କରୁଥିବା ଦେଖାଯାଉଛି। ସାମ୍ପ୍ରତିକ ରାଜନୈତିକ ସ୍ଥିତିରୁ ଦେଶ ଓ ତାହାର ଅର୍ଥନୀତିକୁ କ'ଣ ଫାଇଦା ହେବ ତାହା ଭିନ୍ନ କଥା, କିନ୍ତୁ ଏ କଥା ଅବଧାର୍ଯ୍ୟ ଯେ ବିଚରା ଖାଉଟିର ଏଥିରେ କିଛି ବିଶେଷ ପରିବର୍ତ୍ତନ ହେବ ନାହିଁ। ଆଗକୁ ସାଧାରଣ ନିର୍ବାଚନ ଆସୁଥିବାରୁ ହୁଏତ ସେମାନେ ସାମୟିକ ମୂଲ୍ୟହ୍ରାସ ଜନିତ କିଛିଟା ଫାଇଦା ପାଇପାରିବେ, କିନ୍ତୁ ନିର୍ବାଚନ ସରିବା ସହିତ ସୁଧମୂଳ ମିଶାଇ ସେମାନଙ୍କୁ ଦୈନନ୍ଦିନ ଜୀବନଚର୍ଯ୍ୟା ପାଇଁ ଆହୁରି ଅଧିକ ତଣ୍ଟ ଗଣିବାକୁ ପଡ଼ିବ, ଯାହା ୨୦୧୯ ସାଧାରଣ ନିର୍ବାଚନ ପୂର୍ବବର୍ତ୍ତୀ ଓ ପରବର୍ତ୍ତୀ ସମୟରେ ପ୍ରମାଣିତ ହୋଇଥିଲା।

କେନ୍ଦ୍ର ସରକାରଙ୍କ ସଦ୍ୟତମ ରିପୋର୍ଟ ଅନୁଯାୟୀ ଗତ ଡିସେମ୍ବର ମାସର ପାଇକାରୀ ମୂଲ୍ୟସୂଚୀ ବିଗତ ନଅ ମାସ ମଧ୍ୟରେ ସର୍ବାଧିକ ସ୍ତରରେ ପହଞ୍ଚିଛି। ଗତ ନଭେମ୍ବର ମାସ ତୁଳନାରେ ଏଥିରେ ୦.୭୩ ପ୍ରତିଶତ ବୃଦ୍ଧି ଘଟିଛି। ଏହାପୂର୍ବରୁ ଗତ ଏପ୍ରିଲ୍ ମାସରୁ ଅକ୍ଟୋବର ମାସ ପର୍ଯ୍ୟନ୍ତ ଲଗାତାର ସାତ ମାସ ଧରି ଏହି ସୂଚକାଙ୍କ ବିଯୁକ୍ତାତ୍ମକ ଥିବା ବେଳେ ଗତ ନଭେମ୍ବର ମାସରୁ ବୃଦ୍ଧିର ଧାରା ଆରମ୍ଭ ହୋଇଛି। ବିଶେଷକରି ଖାଦ୍ୟ ସାମଗ୍ରୀ, ଯନ୍ତ୍ରପାତି, ଅନ୍ୟାନ୍ୟ ନିର୍ମାଣ ସାମଗ୍ରୀ, ପରିବହନ ସାମଗ୍ରୀ ଓ ଇଲେକ୍ଟ୍ରୋନିକ୍ସ ଉପକରଣର ଦରଦାମ ବୃଦ୍ଧି ଯୋଗୁଁ ପାଇକାରୀ ମୂଲ୍ୟସୂଚୀ ବୃଦ୍ଧି ପାଇଥିବା ସରକାରୀ ଭାବେ କୁହାଯାଇଛି। ସାଧାରଣତଃ ମୂଲ୍ୟସ୍ଫୀତିରେ ଇନ୍ଧନ ଦର ବୃଦ୍ଧିର ଏକ ଗୁରୁତ୍ୱପୂର୍ଣ୍ଣ ଭୂମିକା ଥାଏ। କାରଣ ଇନ୍ଧନ ତୈଳ ଓ ଗ୍ୟାସ୍ ମୂଲ୍ୟ ସାମଗ୍ରିକ ଭାବେ ପରିବହନ ଖର୍ଚ୍ଚକୁ ପ୍ରଭାବିତ କରୁଥିବାରୁ ଖାଦ୍ୟ ସାମଗ୍ରୀ ସମେତ ଅନ୍ୟାନ୍ୟ ନିତ୍ୟବ୍ୟବହାର୍ଯ୍ୟ ସାମଗ୍ରୀର ମୂଲ୍ୟ ଏଥିଯୋଗୁଁ ବୃଦ୍ଧି ପାଏ। ଉଲ୍ଲେଖନୀୟହେଉଛି, ସଦ୍ୟ ପ୍ରକାଶିତ ପାଇକାରୀ ମୂଲ୍ୟ ସୂଚକାଙ୍କରେ ଇନ୍ଧନ ମୂଲ୍ୟ ବିଯୁକ୍ତ ୨.୧୪ ପ୍ରତିଶତ ହୋଇଥିଲେ ହେଁ ଏବଂ ଶିଳ୍ପ ଉତ୍ପାଦନ ମୂଲ୍ୟ ସୂଚକାଙ୍କ ସନ୍ତୋଷଜନକ ସ୍ଥିତିରେ ଥିଲେ ହେଁ ସାମଗ୍ରିକ ଭାବେ ପାଇକାରୀ ମୂଲ୍ୟସୂଚକାଙ୍କରେ ବୃଦ୍ଧି ଘଟିଛି। ଏହାର କାରଣ ହେଉଛି ଖାଦ୍ୟ ସାମଗ୍ରୀରେ ଗତବର୍ଷ ତୁଳନାରେ ଅତି ଉଚ୍ଚ ୯.୩୮ ପ୍ରତିଶତ ବୃଦ୍ଧି ପାଇଛି। ଏହାପୂର୍ବରୁ ପ୍ରକାଶିତ ଖାଉଟି ମୂଲ୍ୟ ସୂଚକାଙ୍କରେ ମଧ୍ୟ ପୂର୍ବମାସ ତୁଳନାରେ ୦.୨୪ ପ୍ରତିଶତ ବୃଦ୍ଧି ଘଟି ତାହା ୫.୬୯ ପ୍ରତିଶତରେ ପହଞ୍ଚିଛି, ଯେଉଁଥିରେ ଗୃହୋପକରଣ ସାମଗ୍ରୀର ମୂଲ୍ୟବୃଦ୍ଧି ମୁଖ୍ୟକାରଣ ବୋଲି କୁହାଯାଉଛି। ଅବଶ୍ୟ ଖାଇବା ତେଲରେ କିଛିଟା ହ୍ରାସ ଘଟିଥିଲେ ହେଁ ସାମଗ୍ରିକ ଭାବେ ଡାଲିଜାତୀୟ ସାମଗ୍ରୀ, ମସଲା ଓ ଫଳମୂଳରେ ଦରବୃଦ୍ଧି ଖାଉଟିର ମୁଣ୍ଡବିନ୍ଧାର କାରଣ ହୋଇଛି।

ପାଇକାରୀ ଓ ଖାଉଟି ମୂଲ୍ୟସୂଚୀର ନିରନ୍ତର ନିର୍ଦ୍ଧାରଣ ଓ ସମୀକ୍ଷା ଯେକୌଣସି ଦେଶର ଅର୍ଥନୀତି ଓ ମୁଦ୍ରାନୀତି ପାଇଁ ଯେ ଗୁରୁତ୍ୱପୂର୍ଣ୍ଣ ଏହା ଅନସ୍ୱୀକାର୍ଯ୍ୟ। ଭାରତୀୟ ରିଜର୍ଭ ବ୍ୟାଙ୍କ ଦେଶର ମୁଦ୍ରାନୀତି ନିୟନ୍ତ୍ରଣକୁ ସଞ୍ଚାଳନ କରେ ଓ ଖାଉଟି ମୁଦ୍ରାସ୍ଫୀତିକୁ ଏକ ନିର୍ଦ୍ଦିଷ୍ଟ ସୀମା ଭିତରେ ରଖିବା ପାଇଁ ବ୍ୟାଙ୍କଋଣ ଓ ଜମାର ସୁଧ ହାରରେ ଦ୍ୱିମାସିକ ପରିବର୍ତ୍ତିତ କରିଥାଏ। ବିଗତ ପ୍ରାୟ ପାଞ୍ଚବର୍ଷ ଧରି ରିଜର୍ଭ ବ୍ୟାଙ୍କ ଦ୍ୱାରା ଏହି ମୁଦ୍ରାସ୍ଫୀତି ନିୟନ୍ତ୍ରଣ ରଣନୀତି ବେଶ୍ ସଫଳ ରହି ଆସିଛି। ସଦ୍ୟତମ ମୁଦ୍ରାସ୍ଫୀତି ରିପୋର୍ଟ ଅନୁଯାୟୀ ପାଇକାରୀ ମୂଲ୍ୟରେ ବୃଦ୍ଧି, ବିଶେଷକରି ଏହାର ପୂର୍ବ ଆକଳନ ସୂଚକାଙ୍କ ଅତି ନିମ୍ନ ଓ ରଣାତ୍ମକ ସଂଖ୍ୟାରେ ଥିବାରୁ ଚଳିତ ରିପୋର୍ଟରେ ଏହା ସାମାନ୍ୟ ଅଧିକା ରୂପେ ଦେଖାଦେଇଛି। ଏଣୁ ସରକାରୀ ସୂତ୍ରରୁ କୁହାଯାଇଛି ଯେ ଏଥିରେ ଅର୍ଥନୀତିର ଅଭିବୃଦ୍ଧି ଉପରେ କୌଣସି ନକାରାତ୍ମକ ପ୍ରଭାବ ପଡ଼ିବ ନାହିଁ। ତେବେ ଖାଉଟି ମୂଲ୍ୟସୂଚୀରେ ଯେଉଁ ବୃଦ୍ଧି ଲକ୍ଷ୍ୟ କରାଯାଇଛି ତାହା ଅଳ୍ପ ଚିନ୍ତାର ବିଷୟ। ବର୍ଷା ଋତୁ ପରେ ଶୀତ ଋତୁରେ ଫସଲ ଅମଳ ପରବର୍ତ୍ତୀ ସମୟରେ ଖାଉଟି ମୂଲ୍ୟସୂଚୀ ସାଧାରଣତଃ ସହନୀୟସ୍ତରରେ ରହିଥାଏ। ଏଥର କିନ୍ତୁ ଖାଦ୍ୟ ଶସ୍ୟ ଓ ଫଳମୂଳ ଆଦିର ମୂଲ୍ୟବୃଦ୍ଧି ବିଭିନ୍ନ କାରଣରୁ ଘଟି ଆଗକୁ ଗ୍ରୀଷ୍ମ ଋତୁର ଆଗମନ ଓ ନିର୍ବାଚନ ସମୟର ଅସ୍ଥିରତା ଆଦି ସ୍ଥିତି ଯୋଗୁଁ ଆହୁରି ଖରାପ ହେବାର ଆଶଙ୍କା ଅମୂଳକ ନୁହେଁ।

ବିଭିନ୍ନ ଖାଉଟି ଦ୍ରବ୍ୟର ଦରଦାମ ବୃଦ୍ଧି ନିମନ୍ତେ ଆଜିକାଲି ଆଉ ସ୍ଥାନୀୟ ବା ଆଞ୍ଚଳିକ କାରକର ପ୍ରଭାବ ଆକଳନ କରିବା ଯଥେଷ୍ଟ ନୁହେଁ। ଜାତୀୟ ରାଜନୈତିକ ଅସ୍ଥିରତା, ସାଧାରଣ ନିର୍ବାଚନର ଉଷ୍ମତା ଏବଂ ଦେଶରେ ଖାଦ୍ୟ ଶସ୍ୟ ପରିବହନ ଓ ଯୋଗାଣ ଶୃଙ୍ଖଳାରେ ସାମାନ୍ୟତମ ବିଭ୍ରାଟ ଦେଖାଦେଲେ ମଧ୍ୟ ଦରଦାମ ବୃଦ୍ଧି ପ୍ରଭାବିତ ହୁଏ। ଏହାଛଡ଼ା ଆନ୍ତର୍ଜାତିକ ଓ ବିଶ୍ୱସ୍ତରୀୟ କୂଟନୈତିକ ଓ ଅର୍ଥନୈତିକତା ଅସ୍ଥିରତାର ବେଶ୍ ଚାପ ପଡ଼ିଥାଏ। ଭାରତ ବିଶ୍ୱର ଏକ ପ୍ରମୁଖ ଇନ୍ଧନ ତୈଳ ଓ ଗ୍ୟାସ ଆମଦାନିକାରୀ ରାଷ୍ଟ୍ର ଭାବେ ବିଦିତ। ପେଟ୍ରୋଲିୟମ ଉତ୍ପାଦନ ତଥା ରପ୍ତାନୀ ବ୍ୟବସ୍ଥା ଗତ ଦୁଇବର୍ଷ ମଧ୍ୟରେ ରୁଷିଆ-ୟୁକ୍ରେନ୍ ଯୁଦ୍ଧ ଓ ନିକଟରେ ହୋଇଥିବା ଇସ୍ରାଏଲ୍-ହମାସ୍ ଯୁଦ୍ଧ ଯୋଗୁଁ ବେଶ୍ ପ୍ରଭାବିତ ହୋଇଛି। ପଶ୍ଚିମ ଏସିଆର ମୁଖ୍ୟ ତୈଳ ଉତ୍ପାଦନକାରୀ ଦେଶମାନେ ଅଶୋଧିତ ତୈଳ ଉତ୍ପାଦନକୁ ବଜାରତନ୍ତ୍ର ଓ ବିଭିନ୍ନ କୂଟନୈତିକ କାରଣ ଯୋଗୁଁ ନିୟନ୍ତ୍ରିତ କରି ରଖିଥିବାରୁ ଇନ୍ଧନ ତୈଳର ଦରଦାମ ଆମର ଖାଉଟି ବଜାର ଉପରେ ପ୍ରତିକୂଳ ପ୍ରଭାବ ପକାଉଛି। ବିଶେଷକରି ରୁଷିଆ-ୟୁକ୍ରେନ୍ ଓ ଇସ୍ରାଏଲ୍-ହମାସ୍ ଯୁଦ୍ଧ ପରେ ଆମେରିକା ଓ ତା'ର ସହଯୋଗୀ ଦେଶମାନେ ରୁଷ, ଚୀନ୍ ଓ ଇରାନ୍ ବିରୁଦ୍ଧରେ ଅର୍ଥନୈତିକ ପ୍ରତିବନ୍ଧକ ଲଗାଇଥିବାରୁ ବିଶ୍ୱ ତୈଳ ଯୋଗାଣ ଶୃଙ୍ଖଳ ତଥା ବିଶ୍ୱ ଗହମ ରପ୍ତାନି ବାଣିଜ୍ୟ ଗୁରୁତର ବାଧାପ୍ରାପ୍ତ ହୋଇଛି। ଭାରତରୁ ଚାଉଳ ଓ ଗହମ ରପ୍ତାନି ବ୍ୟବସ୍ଥା ମଧ୍ୟ ବିଶ୍ୱ ବଜାରରେ ମାନ୍ଦାବସ୍ଥା ଓ ପ୍ରତିବନ୍ଧକ ଆଦି ଦୃଷ୍ଟିରୁ ଚାପଗ୍ରସ୍ତ ହୋଇଛି। ଏବେ ପୁଣି ଗୋଟିଏ ନୂଆ ବିପଦ ଆସିଛି। ଲୋହିତ ସାଗର ଓ ପାରସ୍ୟ ସାଗର ଅଞ୍ଚଳରେ ଯେମେନ୍‌ର ହାଉଥି ଜଳଦସ୍ୟୁ ଗୋଷ୍ଠୀ ଏହି ଅଞ୍ଚଳର ସାମୁଦ୍ରିକ ବାଣିଜ୍ୟକୁ ଘୋର ବାଧା ସୃଷ୍ଟି କରୁଛି। ଅନେକଗୁଡ଼ିଏ ଭାରତୀୟ ପଣ୍ୟଦ୍ରବ୍ୟ ବୋଝେଇ ଜାହାଜ ଏହି ଜଳଦସ୍ୟୁ ଆତଙ୍କର ଶିକାର ହୋଇଛନ୍ତି। ଏହାର ପ୍ରତିକାର ନିମିତ୍ତ ଆମେରିକା ଓ ବ୍ରିଟେନ୍ ମିଳିତ ଭାବେ ଯେମେନ୍‌ରେ ହାଉଥି ଗୋଷ୍ଠୀଙ୍କ ବିଭିନ୍ନ କେନ୍ଦ୍ର ଉପରେ କ୍ଷେପଣାସ୍ତ୍ର ଆକ୍ରମଣ ଜାରି ରଖିଛନ୍ତି। ଏହାଫଳରେ ଏସିଆ ଓ ପଶ୍ଚିମ ରାଷ୍ଟ୍ରମାନଙ୍କ ମଧ୍ୟରେ ସବୁଠାରୁ ସହଜ ସାମୁଦ୍ରିକ ବାଣିଜ୍ୟ ରାସ୍ତାରେ ଜାହାଜ ଚଳାଚଳ ଅସୁରକ୍ଷିତ ହୋଇପଡ଼ିଛି ତଥା ଏହାର ପଣ୍ୟ ପରିବହନ ମୂଲ୍ୟ ଆଖିଦୃଶିଆ ଭାବେ ବୃଦ୍ଧି ପାଇଛି।

ଏହି ପରିପ୍ରେକ୍ଷୀରେ ଦେଖିଲେ ଭାରତ ଭଳି ବିଶ୍ୱର ସବୁଠାରୁ ବୃହତ୍ତମ ଜନସଂଖ୍ୟାର ଦେଶର କ୍ରମବର୍ଦ୍ଧିଷ୍ଣୁ ଅର୍ଥନୀତିରେ ମୁଦ୍ରାସ୍ଫୀତିର ସଠିକ୍ କାରଣ ନିରୂପଣ ବେଶ୍ ଜଟିଳ ତଥା ଏହାର ନିରାକରଣ ମଧ୍ୟ ଦୀର୍ଘମିଆଦୀ ତଥା ସୁଦକ୍ଷ ରଣନୀତି ଆବଶ୍ୟକ କରେ। ଏଥିପାଇଁ ସର୍ବପ୍ରାଥମିକ ଆବଶ୍ୟକତା ହେଲା ନିର୍ଭରଯୋଗ୍ୟ ମୁଦ୍ରାସ୍ଫୀତି ସୂଚନା ସଂଗ୍ରହ ଓ ସମୀକ୍ଷା। ଭାରତୀୟ ରିଜର୍ଭ ବ୍ୟାଙ୍କ ଓ କେନ୍ଦ୍ର ସରକାରଙ୍କ ବାଣିଜ୍ୟ ମନ୍ତ୍ରଣାଳୟ ଏହି କାର୍ଯ୍ୟ ସୁଚାରୁ ରୂପେ ତୁଲାଉଥିବାରୁ ଆମର ବିଭିନ୍ନ ଅର୍ଥନୈତିକ ନୀତି ନିର୍ଦ୍ଧାରକମାନେ ନିରନ୍ତର ତତ୍ତ୍ୱାବଧାନ ଜାରି ରଖିଛନ୍ତି। ତେବେ ଆସନ୍ନ ସାଧାରଣ ନିର୍ବାଚନରେ ମୁଦ୍ରାସ୍ଫୀତି ଯେ ଅନ୍ୟତମ ମୁଖ୍ୟ ପ୍ରସଙ୍ଗ ହୋଇପାରେ ଏଥିରେ ଆଶ୍ଚର୍ଯ୍ୟ ହେବାର କିଛି ନାହିଁ।

ମହିଳାଙ୍କ ରାଜନୈତିକ ସଶକ୍ତୀକରଣର ବାସ୍ତବତା

କସ୍ତୁରୀ ମହାପାତ୍ର
ଭୁବନେଶ୍ୱର, ମୋ: ୯୪୩୭୦୦୧୯୭୯

ସାର୍ବଜନୀନ ଜୀବନରେ ଅସମାନତା ସମଗ୍ର ବିଶ୍ୱରେ ଏକ ବାସ୍ତବତା। ବିଶ୍ୱର ସର୍ବାଧିକ ଜନସଂଖ୍ୟା ବିଶିଷ୍ଟ ରାଷ୍ଟ୍ର ଭାରତରେ ମହିଳାମାନେ ଯେଉଁ ଗଭୀର ଅସମାନତାର ସମ୍ମୁଖୀନ ହେଉଛନ୍ତି ତାହାର ଏକ ଜ୍ୱଳନ୍ତ ଉଦାହରଣ ହେଉଛି ପ୍ରତିନିଧିତ୍ୱ ବ୍ୟବଧାନ। ଅର୍ଥନୈତିକ ଅଭିବୃଦ୍ଧି ସତ୍ତ୍ୱେ ଦେଶର ରାଜନୀତିରେ ଭାରତୀୟ ମହିଳାଙ୍କ ଅଂଶଗ୍ରହଣ ଆଶାନୁରୂପ ହୋଇପାରିନାହିଁ।

ଭାରତର ମୋଟ ଜନସଂଖ୍ୟାର ଅଧା ହେଉଛନ୍ତି ମହିଳା। ତେଣୁ ମହିଳାଙ୍କ ରାଜନୈତିକ ସଶକ୍ତୀକରଣ ସବୁଠାରୁ ଅଧିକ ଚର୍ଚ୍ଚାର ବିଷୟ। ବାସ୍ତବରେ ମହିଳାଙ୍କ ସାମଗ୍ରିକ ସଶକ୍ତୀକରଣ ପ୍ରକ୍ରିୟାରେ ରାଜନୈତିକ ପ୍ରତିନିଧିତ୍ୱ ପ୍ରସଙ୍ଗ ଏବେ ବି ଯୋଡ଼ି ହୋଇପାରିନାହିଁ। ରାଜନୈତିକ ଅଂଶଗ୍ରହଣ କେବଳ ଭୋଟ୍ ଅଧିକାର ସହିତ ଜଡ଼ିତ ନୁହେଁ, ବରଂ ଏଥିରେ ନିଷ୍ପତ୍ତି ଗ୍ରହଣ ପ୍ରକ୍ରିୟା, ରାଜନୈତିକ ସକ୍ରିୟତା, ରାଜନୈତିକ ଚେତନା ଇତ୍ୟାଦି ଜଡ଼ିତ। ରାଜନୈତିକ ସକ୍ରିୟତା ଏବଂ ମତଦାନ ହେଉଛି ମହିଳାଙ୍କ ରାଜନୈତିକ ଅଂଶଗ୍ରହଣର ସବୁଠାରୁ ଶକ୍ତିଶାଳୀ କ୍ଷେତ୍ର। କିନ୍ତୁ ଆମ ଦେଶରେ ନିର୍ବାଚିତ ହେବାର ଅଧିକାର ଏପର୍ଯ୍ୟନ୍ତ ଲିଙ୍ଗନିରପେକ୍ଷ ହୋଇପାରୁନାହିଁ, ଯେପରି ମତଦାନ ଅଧିକାର ହୋଇ ପାରିଛି।

ନିର୍ବାଚନର ଦୁଇଟି ଦିଗ ରହିଛି। ପ୍ରଥମ ମତଦାନର ଅଧିକାର ଏବଂ ଦ୍ୱିତୀୟ ନିର୍ବାଚିତ ହେବାର ଅଧିକାର। ୨୦୨୩ ମହିଳା ସଂରକ୍ଷଣ ଆଇନ ପ୍ରଣୟନ ଏକ ସକାରାତ୍ମକ ପଦକ୍ଷେପ ହୋଇଥିବା ବେଳେ ମହିଳାଙ୍କ ରାଜନୈତିକ ସଶକ୍ତୀକରଣ ଆହ୍ୱାନର ସମ୍ମୁଖୀନ ହୋଇଛି। ନିକଟରେ ଶେଷ ହୋଇଥିବା ପାଞ୍ଚୋଟି ରାଜ୍ୟ ମଧ୍ୟପ୍ରଦେଶ, ରାଜସ୍ଥାନ, ଛତିଶଗଡ଼, ତେଲଙ୍ଗାନା ଓ ମିଜୋରାମ ବିଧାନସଭା ନିର୍ବାଚନରେ ମହିଳାଭିତ୍ତିକ ପ୍ରତିଶ୍ରୁତି ଅଧିକ ହୋଇଥିଲେ ହେଁ ମହିଳା ପ୍ରାର୍ଥୀଙ୍କ ପ୍ରତିନିଧିତ୍ୱ କମ୍ ରହିଛି। ଅଧିକ ମହିଳା ପ୍ରାର୍ଥୀ ଦେବା ପାଇଁ ରାଜନୈତିକ ଦଳଗୁଡ଼ିକର ଯଥେଷ୍ଟ ପ୍ରୟାସ ଦେଖିବାକୁ ମିଳିନାହିଁ। ଉଭୟ ବିଜେପି ଓ କଂଗ୍ରେସ ଭଳି ଜାତୀୟ ଦଳରେ ମଧ୍ୟ ମହିଳାଙ୍କ ପ୍ରତିନିଧିତ୍ୱ ୧୨ ପ୍ରତିଶତରୁ କମ୍ ରହିଛି। 'ନାରୀଶକ୍ତି ବନ୍ଦନ ଆଇନ'ରେ ଦର୍ଶାଯାଇଥିବା ମହିଳାଙ୍କ ପାଇଁ ଲୋକସଭା ଓ ବିଧାନସଭାରେ ୩୩ ପ୍ରତିଶତ ଆସନ ସଂରକ୍ଷଣ ଲକ୍ଷ୍ୟଠାରୁ ଏହି ଦୁଇ ଦଳ ବହୁ ପଛରେ ରହିଛି। ଆଇନ ପ୍ରଣୟନ ହେବା ପରେ ବିଧାନସଭା ନିର୍ବାଚନରେ ସ୍ୱଳ୍ପସଂଖ୍ୟକ ମହିଳାଙ୍କୁ ପ୍ରାର୍ଥୀ କରିବା ରାଜନୈତିକ ଦଳଗୁଡ଼ିକର ସେ ଦିଗରେ ପ୍ରତିଶ୍ରୁତି ଓ କାର୍ଯ୍ୟକାରିତା ମଧ୍ୟରେ ଥିବା ଅଭାବ ବାରି ହୋଇ ପଡୁଛି। ସାଧାରଣତଃ ପୁରୁଷ ରାଜନେତାମାନେ ଜଣେ ଉତ୍ସର୍ଗୀକୃତ, ପରିଶ୍ରମୀ ଏବଂ ଆତ୍ମବିଶ୍ୱାସୀ ମହିଳା ରାଜନେତାଙ୍କୁ ବିପଦ ବୋଲି ମନେକରନ୍ତି। ଅଧିକାଂଶ ରାଜନୈତିକ ଦଳ ଏବେ ବି ବିଶ୍ୱାସ କରନ୍ତି ନାହିଁ ଯେ ସେହି ଆସନଗୁଡ଼ିକ ବିଜୟରେ ପରିଣତ ହୋଇପାରିବ।

ନାରୀଶକ୍ତି ବନ୍ଦନ ବିଲ ଯେପରି ଭାବେ ଉପସ୍ଥାପନା କରାଗଲା, ସର୍ବସମ୍ମତି କ୍ରମେ ପାରିତ କରିବା ପାଇଁ ଅନ୍ୟ ଦଳମାନଙ୍କୁ ଶାସକ ଦଳ ଦ୍ୱାରା ଆବେଗପୂର୍ଣ୍ଣ ବିନମ୍ର ଅନୁରୋଧ କରାଗଲା ଏବଂ ଶେଷରେ ଆଇନ ଭାବେ ପ୍ରଣୀତ ହେବା ଦ୍ୱାରା ମହିଳାମାନଙ୍କ ମନରେ ସ୍ୱାଭାବିକ ଭାବେ ଆଶାର ସଞ୍ଚାର ହୋଇଥିଲା ଯେ ରାଜନୈତିକ ଦଳମାନେ ବିଶେଷକରି ଶାସକ ଏବଂ ମୁଖ୍ୟ ବିରୋଧୀ ଦଳ ଟିକେଟ ଆବଣ୍ଟନ ସମୟରେ ମହିଳାମାନଙ୍କ ପାଇଁ ଅଧିକ କୋହଳ ଭାବ ପ୍ରଦର୍ଶନ କରିବେ। ଯେହେତୁ ମହିଳା ସଶକ୍ତୀକରଣ ବିଷୟରେ ବିଜେପି ସରକାର ଏତେ ଉତ୍ସାହଜନକ କଥା କହୁଛନ୍ତି, ତେଣୁ ସେମାନେ ଆଇନ ପ୍ରଣୟନ ହେବା ପରେ ବିଧାନସଭା ହେଉ ବା ଲୋକସଭା ହେଉ, ନିର୍ବାଚନରେ ଅଧିକ ମହିଳା ପ୍ରାର୍ଥୀ ଦେବେ ବୋଲି ଆଶା କରାଯାଉଥିଲା। କିନ୍ତୁ ଏହା ପ୍ରମାଣିତ ଯେ ରାଜନୀତିରେ ମହିଳାଙ୍କୁ ପ୍ରକୃତରେ ରାଜନୈତିକ ସଶକ୍ତ କରିବାକୁ ବା ନେତୃତ୍ୱ ଦେବାକୁ ଅନିଚ୍ଛା ପ୍ରକାଶ କରୁଛନ୍ତି ରାଜନୈତିକ ଦଳମାନେ। ସେମାନଙ୍କର ଭାଷଣ, ଆଚରଣ ଓ ଉଚ୍ଚାରଣ ମଧ୍ୟରେ ସମନ୍ୱୟ ନ ଥିବା ଦେଖିବାକୁ ମିଳୁଛି।

ମନେହୁଏ ୨୦୨୪ ଲୋକସଭା ନିର୍ବାଚନ ପୂର୍ବରୁ ମହିଳାସଂରକ୍ଷଣ ବିଲ୍ ପାରିତ କରିବା ପଛରେ ବିଜେପି ନେତୃତ୍ୱାଧୀନ କେନ୍ଦ୍ର ସରକାରଙ୍କ ରହସ୍ୟମୟ ଉଦ୍ଦେଶ୍ୟ ଥିଲା। ତାହା ହେଉଛି ମହିଳା ଭୋଟରଙ୍କ ମଧ୍ୟରେ ସେମାନଙ୍କ ଦଳ ପ୍ରତି ଅଧିକ ସମର୍ଥନ ସୃଷ୍ଟି କରିବା। କିନ୍ତୁ ପ୍ରକୃତ ନେତୃତ୍ୱ କଥା ଉଠିବା ବେଳକୁ ସେମାନେ ଭିନ୍ନ ମାନସିକତା ପୋଷଣ କରୁଥିବା ଦେଖାଯାଉଛି। ଉଦାହରଣସ୍ୱରୂପ, ରାଜସ୍ଥାନର ୨୦୦ ଆସନ ବିଶିଷ୍ଟ ବିଧାନସଭାରେ କଂଗ୍ରେସ ୨୮ ଜଣ ମହିଳା ପ୍ରାର୍ଥୀଙ୍କୁ ଟିକେଟ ଦେଇଥିବା ବେଳେ ବିଜେପି ୨୦ଟି ଟିକେଟ୍ ବଣ୍ଟନ କରିଥିଲା। ୨୦୧୮ ବିଧାନସଭା ନିର୍ବାଚନରେ କଂଗ୍ରେସ ୨୭ ଜଣ ମହିଳା ପ୍ରାର୍ଥୀଙ୍କୁ ଟିକେଟ ଦେଇଥିବା ବେଳେ ବିଜେପି ୨୩ ଜଣ ମହିଳାଙ୍କୁ ପ୍ରାର୍ଥୀ କରିଥିଲା। ୨୩୦ ଆସନ ବିଶିଷ୍ଟ ମଧ୍ୟପ୍ରଦେଶ ବିଧାନସଭା ନିର୍ବାଚନ ପାଇଁ ବିଜେପି ୨୮ ଜଣ ଓ କଂଗ୍ରେସ ୩୦ ଜଣ ମହିଳାଙ୍କୁ ପ୍ରାର୍ଥୀ କରିଥିଲା। ୨୦୧୮ ରେ ଏହି ସଂଖ୍ୟା ଯଥାକ୍ରମେ ୨୪ ଓ ୨୭ ଥିଲା। ୯୦ ଆସନ ବିଶିଷ୍ଟ ଛତିଶଗଡ଼ ବିଧାନସଭା ନିର୍ବାଚନ ପାଇଁ ବିଜେପି ୧୪ ଜଣ ମହିଳାଙ୍କୁ ପ୍ରାର୍ଥୀ କରିଥିବା ବେଳେ କଂଗ୍ରେସ ୩ ଜଣ ମହିଳା ପ୍ରାର୍ଥୀ ଘୋଷଣା କରିଥିଲା। ତେଲଙ୍ଗାନା ବିଧାନସଭା ନିର୍ବାଚନରେ ବିଜେପି ୧୪ ଜଣ ମହିଳା ପ୍ରାର୍ଥୀ ଘୋଷଣା କରିଥିବା ବେଳେ କଂଗ୍ରେସ ୧୧ ଜଣ ମହିଳାଙ୍କୁ ପ୍ରାର୍ଥୀ କରିଛି। ସେଠାରେ ୧୧୯ ଟି ଆସନ ପାଇଁ ମତଦାନ ହୋଇଥିଲା। ୨୦୧୮ ରେ ୧୩୬ ଜଣ ମହିଳା ନାମାଙ୍କନ ପତ୍ର ଦାଖଲ କରିଥିଲେ, ଯାହା କି ମୋଟ ୧୭୮୨ଟି ନାମାଙ୍କନ ପତ୍ରର ମାତ୍ର ୮ ପ୍ରତିଶତ ଥିଲା। ମିଜୋରାମରେ ୪୦ଟି ନିର୍ବାଚନ ମଣ୍ଡଳୀର ପ୍ରତିନିଧି ଚୟନ ପାଇଁ ମତଦାନ ହୋଇଥିଲା। କଂଗ୍ରେସ ୨ ଜଣ ଓ ବିଜେପି ୪ ଜଣ ମହିଳା ପ୍ରାର୍ଥୀ ଦେଇଥିଲେ। ସରକାର ଗଠନ କରିଥିବା ମିଜୋ ନ୍ୟାସନାଲ ଫ୍ରଣ୍ଟ (ଏମଏନଏଫ) ୨୦୧୮ ରେ ଜଣେ ବି ମହିଳାଙ୍କୁ ପ୍ରାର୍ଥୀ କରିନଥିଲା।

ଯେକୌଣସି ଦେଶରେ ମହିଳାଙ୍କ ରାଜନୈତିକ ସଶକ୍ତୀକରଣ ସାଧାରଣତଃ ଦୁଇଟି ମାର୍ଗରେ ସମ୍ଭବ - ପ୍ରଥମଟି ହେଉଛି ଆଇନ ମାଧ୍ୟମରେ ବିଧାନସଭାରେ ଏବଂ ସଂସଦରେ ମହିଳାଙ୍କ ପାଇଁ ଆସନ ସଂରକ୍ଷଣ କରିବା ଏବଂ ଦ୍ୱିତୀୟଟି ହେଉଛି ପ୍ରାର୍ଥୀ ମନୋନୀତ କରିବା ସମୟରେ ରାଜନୈତିକ ଦଳ ମଧ୍ୟରେ ମହିଳା ପ୍ରାର୍ଥୀଙ୍କ ପାଇଁ ସଂରକ୍ଷଣ ବ୍ୟବସ୍ଥା କରିବା। ଆମ ଦେଶରେ ମହିଳା ସଶକ୍ତୀକରଣକୁ ଆମେ ବାସ୍ତବତାରେ ପରିଣତ କରିବା ବିଷୟରେ ଆମକୁ ଅଧିକ ବିଶ୍ଳେଷଣ କରିବାର ଆବଶ୍ୟକତା ରହିଛି। ରାଜନୀତିରେ ମହିଳାଙ୍କ ସମ୍ପୃକ୍ତି ଏବଂ ସେମାନଙ୍କ ରାଜନୈତିକ ପ୍ରତିନିଧିତ୍ୱକୁ ବାସ୍ତବତା ଶବ୍ଦର ପ୍ରକୃତ ଅର୍ଥରେ ପରିଣତ କରିବା ଏବଂ ସ

ଧରାପଡ଼ିଲେ ୫ ଏଟିଏମ୍ ଲୁଟେରା

ବାଲେଶ୍ୱର, ୧୫।୧(ସମିସ):

- ମଙ୍ଗଳପୁର, ଖଇରାରୁ ଲୁଟ୍ କରିଥିଲେ
- ସମସ୍ତଙ୍କ ଘର ହରିୟାଣାରେ
- କାର୍, ପିସ୍ତଲ ସହ ସାଢେ ୬ ଲକ୍ଷ ଟଙ୍କା ଜବତ

ବାଲେଶ୍ୱର ଜିଲ୍ଲା ସୋର ଥାନା ମଙ୍ଗଳପୁର ଓ ଖଇରା ଥାନା ଖଇରା ବଜାରରେ ଏଟିଏମ୍‌ରୁ ଲୁଟ୍ ଘଟଣାରେ ହରିୟାଣାର ୫ ଜଣ ଗିରଫ ହୋଇଛନ୍ତି। ଭୁବନେଶ୍ୱରରୁ ଏମାନଙ୍କୁ ପୁଲିସ ଗିରଫ କରିଛି। ଏମାନେ ହେଲେ ଅନିଶ ଖାନ, ଅରିଫ ଖାନ, ମହମ୍ମଦ ତାରିକ, ମହମ୍ମଦ ଅଫଜଲ ଏବଂ ମହମ୍ମଦ ହାସନ। ଏମାନଙ୍କ ନିକଟରୁ ଦିଲ୍ଲୀରୁ ଚୋରି ହୋଇଥିବା ଏକ କାର, ଏକ ଚୋରା ପିସ୍ତଲ, ୪ଗୁଳି, ୬ ଲକ୍ଷ ୧୩ ହଜାର ୭ଶହ ଟଙ୍କା, ସ୍କ୍ରେ, ତାର କଟା ଯନ୍ତ୍ର, ଜିଓ ହଟ୍‌ସ୍ପଟ୍ ଡଙ୍ଗଲ, ସ୍କ୍ରୁ ଡାଇଭର, ତିନୋଟି ସ୍ମାର୍ଟ ଫୋନ, ଏଟିଏମ୍ କ୍ୟାସ ଟ୍ରେ ଓ ୫ ଜଣଙ୍କ ଭୋଟର ପରିଚୟ ପତ୍ର ପ୍ରଭୃତି ପୁଲିସ ଜବତ କରିଛି। ବାଲେଶ୍ୱର ଏସ୍‌ପି ସାଗରିକା ନାଥ ସୋମବାର ଏକ ସାମ୍ବାଦିକ ସମ୍ମିଳନୀରେ ଏହି ସୂଚନା ଦେଇଛନ୍ତି।

ଏହି ଲୁଟ୍ ଓ ଆସାମୀଙ୍କ ସମ୍ପର୍କରେ ସୂଚନା ଦେଇ ଏସ୍‌ପି ନାଥ କହିଥିଲେ, ହରିୟାଣାର ମେୱାତ ଓ ମହୁ ଜିଲ୍ଲାର ୬ ଜଣ ଅପରାଧୀ ଏହି ଲୁଟ ଘଟଣାରେ ସାମିଲ ଥିଲେ। ଏହି ଅପରାଧୀ ମାନେ ଆସାମ, ଦିଲ୍ଲୀ, ହରିୟାଣା, ପଞ୍ଜାବରେ ମଧ୍ୟ ଏଟିଏମ ଲୁଟ ଘଟଣାରେ ସାମିଲ ଅଛନ୍ତି। ସେମାନେ ଚୋରି ଛିନତାଇ କରୁଥିଲା ବେଳେ ଏଟିଏମ ଲୁଟ ମଧ୍ୟ କରୁଥିଲେ। ଏହି ଲୁଟେରା ଗ୍ୟାଙ୍ଗର ୬ଜଣଙ୍କ ମଧ୍ୟରୁ ଜଣେ ଲୁଟ ପୂର୍ବରୁ ରେକି କରେ। ଅନ୍ୟ ଜଣେ ଗ୍ୟାସ କଟରରେ ଏଟିଏମ ମେସିନ କାଟେ। ଆଉ ଜଣେ ଏଟିଏମର କେଉଁ ଜାଗାରୁ କଟା ଯିବ ସେ ସମ୍ପର୍କରେ ନିର୍ଦ୍ଦେଶ ଦେଇଥାଏ ବୋଲି ଏସପି କହିଛନ୍ତି।

ଏହି ଅପରାଧୀ ମାନେ ଖଇରା ଓ ସୋରରୁ ଲୁଟ କଲା ପରେ ଖୁଣ୍ଟା ବାଟ ଦେଇ ଭୁବନେଶ୍ୱରକୁ ଚମ୍ପଟ ମାରିଥିଲେ। ଫରେନସିକ ଟିମ୍, ଅନ୍ୟ ଜିଲ୍ଲାର ପୁଲିସ, ଡଗ୍ ସ୍କ୍ୱାଡ୍‌ର ସହଯୋଗରେ ଅପରାଧୀଙ୍କୁ ଧରାଯାଇଥିବା ଏସପି ସୂଚନା ଦେଇଛନ୍ତି। ତେବେ ଏହି ଗ୍ୟାଙ୍ଗର ମୁଖ୍ୟ ଅଭିଯୁକ୍ତ କୁହାଯାଉଥିବା ନରେଶ ଓରଫ ନର୍ଷୁକୁ ପୁଲିସ ବର୍ତ୍ତମାନ ସୁଦ୍ଧା ଗିରଫ କରିପାରି ନାହିଁ; ମାତ୍ର ଫେରାର ଥିବା ନରେଶ ବର୍ତ୍ତମାନ କେଉଁଠି ଲୁଚି ରହିଛି ତାହାର ଠିକଣା ପୁଲିସକୁ ମିଳି ଯାଇଛି। ଖୁବ ଶୀଘ୍ର ସମ୍ପୃକ୍ତ ମୁଖ୍ୟ ଆସାମୀ ନରେଶକୁ ଗିରଫ କରାଯିବ ବୋଲି ଏସ୍‌ପି ସୂଚନା ଦେଇଛନ୍ତି। ଫେରାର ଥିବା ଅଭିଯୁକ୍ତ ନରେଶ ଏଟିଏମକୁ କିଭଳି କଟାଯିବ ସେ ବାବଦରେ ଗ୍ୟାସ କଟର ବ୍ୟବହାର କରୁଥିବା ଅଭିଯୁକ୍ତଙ୍କୁ ନିର୍ଦ୍ଦେଶ ଦେଇଥାଏ ବୋଲି ଜେରା ବେଳେ ପୁଲିସ ଜାଣିବାକୁ ପାଇଛି।

ସୂଚନାଯୋଗ୍ୟ, ଗତ ୧୦ ତାରିଖରେ ୨ଟି ଏଟିଏମରୁ ଏମାନେ ୧୦ଲକ୍ଷ ୭୧ହଜାର ୯ ଶହ ଟଙ୍କା ଲୁଟି ନେଇଥିଲେ। ଏମାନଙ୍କୁ ଧରିବାକୁ ପୁଲିସ ୩ଟି ଟିମ୍ ଗଠନ କରିଥିଲା। ଏହି ଟିମ୍ ବାଲେଶ୍ୱର ଜିଲ୍ଲା ସମେତ ମୟୂରଭଞ୍ଜ ଜିଲ୍ଲାର ଖୁଣ୍ଟା, ଉଦଳା ଓ ଭୁବନେଶ୍ୱରର ବିଭିନ୍ନ ସ୍ଥାନରେ ଚଢ଼ଉ କରିଥିଲେ।

କଥା ରଖିଲେ ରେଳମନ୍ତ୍ରୀ

ଜିଲ୍ଲା ମୁଖ୍ୟ ଚିକିତ୍ସାଳୟକୁ ଆଡଭାନ୍ସ ଲାଇଫ ସପୋର୍ଟ ସିଷ୍ଟମ ଆମ୍ବୁଲାନ୍ସ

ବାଲେଶ୍ୱର, ୧୫।୧(ସମିସ): ରେଳମନ୍ତ୍ରୀ ଅଶ୍ୱିନୀ ବୈଷ୍ଣବ ଜିଲ୍ଲା ମୁଖ୍ୟ ଚିକିତ୍ସାଳୟ ପରିଦର୍ଶନ ଅବସରରେ ଏକ ଆଡ଼ଭାନ୍ସଡ ଲାଇଫ ସପୋର୍ଟ ସିଷ୍ଟମ ଆମ୍ବୁଲାନ୍ସର ଶୁଭାରମ୍ଭ କରଛନ୍ତି। ରୋଗୀଙ୍କ ଉନ୍ନତ ସ୍ୱାସ୍ଥ୍ୟସେବାକୁ ଗୁରୁତ୍ୱ ଦେଇ ଏହି ସେବାର ଆରମ୍ଭ ହୋଇଥିବା ସେ କହିଥିଲେ। ପୂର୍ବରୁ ବାଲେଶ୍ୱର ହସ୍‌ପିଟାଲ ପାଇଁ ଏକ ଆଡ଼ଭାନ୍ସ ଲାଇଫ ସପୋର୍ଟ ସିଷ୍ଟମ ଆମ୍ବୁଲାନ୍ସ ଯୋଗାଇ ଦେବାକୁ ଜନସାଧାରଣଙ୍କ ପକ୍ଷରୁ ଦାବି ହୋଇଥିଲା। ପୂର୍ବ ପ୍ରତିଶ୍ରୁତି ରକ୍ଷା କରି ମନ୍ତ୍ରୀ ଶ୍ରୀ ବୈଷ୍ଣବ ଏହି ଆମ୍ବୁଲାନ୍ସ ଯୋଗାଇ ଦେଇଛନ୍ତି।

ଅନ୍ୟପକ୍ଷେ ସେ ଫକୀର ମୋହନ ସେନାପତିଙ୍କ୧୮୨ତମ ଜୟନ୍ତୀ ଅବସରରେ ଫକୀର ମୋହନ ଗୋଲେଇସ୍ଥିତ ବ୍ୟାସକବିଙ୍କ ପ୍ରତିମୂର୍ତ୍ତିରେ ମାଲ୍ୟାର୍ପଣ ପୂର୍ବକ ଶ୍ରଦ୍ଧାଞ୍ଜଳି ଜ୍ଞାପନ କରିଥିଲେ। ପରେ ବାଲେଶ୍ୱର ସହରର ପ୍ରସିଦ୍ଧ ଝାଡ଼େଶ୍ୱର ମନ୍ଦିର ଦର୍ଶନ କରିଥିଲେ। ସେଠାରେ ପୂଜାର୍ଚ୍ଚନା ସହ ମହାଦେବଙ୍କ ଆର୍ଶୀବାଦ କାମନା କରିଥିଲେ। ଅଯୋଧ୍ୟା ଠାରେ ଶ୍ରୀରାମଙ୍କ ବିଗ୍ରହରେ ପ୍ରାଣ ପ୍ରତିଷ୍ଠା ଉତ୍ସବ ଉପଲକ୍ଷେ ପ୍ରତ୍ୟେକ ମନ୍ଦିରରେ ସଫେଇ କାର୍ଯ୍ୟକ୍ରମ ପାଇଁ ପ୍ରଧାନମନ୍ତ୍ରୀ ଦେଇଥିବା ଆହ୍ୱାନ କ୍ରମେ ମନ୍ତ୍ରୀ ଶ୍ରୀ ବୈଷ୍ଣବ ଝାଡେଶ୍ୱର ମନ୍ଦିରରେ ଆୟୋଜିତ ସ୍ୱଚ୍ଛ ଭାରତ କାର୍ଯ୍ୟକ୍ରମରେ ଅଂଶଗ୍ରହଣ କରିଥିଲେ। ଏହିଭଳି ଅଭିଯାନ ବାଲେଶ୍ୱର ସହର ସମେତ ଜିଲ୍ଲାର ପ୍ରତ୍ୟେକ ଅଞ୍ଚଳରେ ଚଳାଇବାକୁ ସେ ଦଳୀୟ କର୍ମକର୍ତ୍ତାଙ୍କୁ ପରାମର୍ଶ ଦେଇଥିଲେ ଶେଷରେ ବିଜେପି ଯୁବମୋର୍ଚ୍ଚାର କାର୍ଯ୍ୟକ୍ରମରେ ଯୋଗଦେଇ ବାହାନଗା ରେଳ ଦୁର୍ଘଟଣାସ୍ଥଳ ପରିଦର୍ଶନ ପରେ ଫେରି ଯାଇଛନ୍ତି।

ବାଲେଶ୍ୱର ସହରରେ ଗଡ଼ିଲା ଜୟ ଜଗନ୍ନାଥ ଅର୍ପଣ ରଥ

ବାଲେଶ୍ୱର, ୧୫।୧(ସମିସ): ଶ୍ରୀକ୍ଷେତ୍ର ପୁରୀଠାରେ ଶ୍ରୀ ଜଗନ୍ନାଥ ମନ୍ଦିର ପରିକ୍ରମା ପ୍ରକଳ୍ପରେ ଲୋକାର୍ପଣ ଉତ୍ସବକୁ ଲୋକାଭିମୁଖୀ ପାଇଁ ସମଗ୍ର ରାଜ୍ୟରେ ଚାଲିଥିବା ଅର୍ପଣ ରଥ ମାଧ୍ୟମରେ ଶ୍ରଦ୍ଧାଳୁଙ୍କ ନିକଟରୁ ମାନସିକ ଭାବେ ଅରୁଆ ଚାଉଳ ଓ ଗୁଆ ପ୍ରଭୃତି ସଂଗ୍ରହ କରାଯାଉଛି। ଏହି କ୍ରମରେ ବାଲେଶ୍ୱର ପୌରପାଳିକା ପକ୍ଷରୁ ବିଭିନ୍ନ ୱାର୍ଡ ପାଇଁ ୫ଟି ଅର୍ପଣ ରଥର ଶୁଭାରମ୍ଭ ହୋଇଛି। ୮ନଂ ୱାର୍ଡରେ ଏନେଇ ସ୍ୱତନ୍ତ୍ର କାର୍ଯ୍ୟକ୍ରମ ଆୟୋଜନ ସହ ରଥ ୱାର୍ଡ ପରିକ୍ରମା କରିଛି। ସ୍ଥାନୀୟ ଲଣ୍ଡାଗୋସ୍ୱାମୀ ମଠ ପରିସରରେ ଆୟୋଜିତ କାର୍ଯ୍ୟକ୍ରମରେ ସଦର ବିଧାୟକ ସ୍ୱରୂପ ଦାସ ଯୋଗଦେଇ ରଥ ପରିକ୍ରମା ଶୁଭାରମ୍ଭ କରିବା ସହ ଶ୍ରୀ ଜଗନ୍ନାଥ ମନ୍ଦିର ପରିକ୍ରମା ପ୍ରକଳ୍ପ ପାଇଁ ଅର୍ପଣ ରଥ କାର୍ଯ୍ୟକ୍ରମର ଆଭିମୁଖ୍ୟ ସମ୍ପର୍କରେ ସୂଚନା ଦେଇଥିଲେ। ପ୍ରତ୍ୟେକ ଓଡିଆଙ୍କ ପ୍ରାଣର କେନ୍ଦ୍ରବିନ୍ଦୁ ମହାପ୍ରଭୁ ଶ୍ରୀ ଜଗନ୍ନାଥଙ୍କ କର୍ମରେ ସମସ୍ତଙ୍କୁ ସାମିଲ ଉଦ୍ଦେଶ୍ୟରେ ରାଜ୍ୟବ୍ୟାପୀ ଆରମ୍ଭ ହୋଇଥିବା ଏହି ଅଭିଯାନ ମୁଖ୍ୟମନ୍ତ୍ରୀ ନବୀନ ପଟ୍ଟନାୟକଙ୍କ ମହନୀୟତାର ପରିଚୟ ଦେଉଛି ବୋଲି ଶ୍ରୀ ଦାସ କହିଥିଲେ। ୧୭ତାରିଖ ଶ୍ରଦ୍ଧାପୂର୍ବକ ମହାପ୍ରଭୁଙ୍କ ଉଦ୍ଦେଶ୍ୟରେ ସମର୍ପଣର ଭାବ ନେଇ ପରିକ୍ରମା ପ୍ରକଳ୍ପରେ ଲୋକାର୍ପଣ ଉତ୍ସବକୁ ପାଳନ ପାଇଁ ବିଧାୟକ ଶ୍ରୀ ଦାସ ସମସ୍ତଙ୍କୁ ନିବେଦନ କରିଥିଲେ। ପୂର୍ବତନ ପୌର ଉପାଧ୍ୟକ୍ଷ ମନୋଜ ରାଉତ ଏଥିରେ ଉପସ୍ଥିତ ରହି ୮ନଂ ୱାର୍ଡରେ ଶ୍ରୀ ଜଗନ୍ନାଥ ମନ୍ଦିର ପରିକ୍ରମା ପ୍ରକଳ୍ପ ଅର୍ପଣ ରଥର ଆଭିମୁଖ୍ୟ ଓ ରୂପରେଖ ସମ୍ପର୍କରେ ସୂଚନା ଦେଇଥିଲେ। ପୌରପରିଷଦ ଉପାଧ୍ୟକ୍ଷ କୈଳାସ ସେଠୀଙ୍କ ସମେତ କାଉନସିଲର ମୀତା ପଟ୍ଟନାୟକ, ସନ୍ଧ୍ୟାରାଣୀ ଜେନା, ମୀରାଜ ବାନୋ, ଶଶୀରେଖା ମହାନ୍ତି ପ୍ରମୁଖ ଉପସ୍ଥିତ ଥିଲେ। ଏହି ଅବସରରେ ସ୍ଥାନୀୟ ବାସିନ୍ଦାମାନେ ମହାପ୍ରଭୁଙ୍କ ମହାଯଜ୍ଞ ଉଦ୍ଦେଶ୍ୟରେ ସଂକଳ୍ପ ଅରୁଆ ଚାଉଳ, ଗୁଆ ଓ ପଇସା ଆଦି ଦେଇଥିଲେ। ଶତାଧିକ ମହିଳାଙ୍କ ଗହଣରେ ଭଜନ କୀର୍ତ୍ତନ ସହ ଏହି ରଥ ୮ନଂ ୱାର୍ଡର ବିଭିନ୍ନ ଅଞ୍ଚଳ ପରିକ୍ରମା କରିଥିଲା। ସେହିପରି ୨୪ନଂ ୱାର୍ଡରେ ସ୍ୱତନ୍ତ୍ର କାର୍ଯ୍ୟକ୍ରମ ଆୟୋଜନ ସହ ରଥର ୱାର୍ଡ ପରିକ୍ରମା କରିଛି। ସ୍ଥାନୀୟ ବାଲିଘାଟସ୍ଥିତ ମନ୍ଦିର ସାମନାରେ ଅର୍ପଣ ରଥ ପରିକ୍ରମାକୁ ସଦର ବିଧାୟକ ସ୍ୱରୂପ ଦାସ ଶୁଭାରମ୍ଭ କରିଥିଲେ। ସ୍ଥାନୀୟ କାଉନସିଲର ମୀନା ମହାନ୍ତି ଏଥିରେ ଉପସ୍ଥିତ ରହି୨୪ନଂ ୱାର୍ଡରେ ଶ୍ରୀ ଜଗନ୍ନାଥ ମନ୍ଦିର ପରିକ୍ରମା ପ୍ରକଳ୍ପ ଅର୍ପଣ ରଥର ଆଭିମୁଖ୍ୟ ଓ ରୂପରେଖ ସମ୍ପର୍କରେ ସୂଚନା ଦେଇଥିଲେ। ପୌର ପରିଷଦ ଉପାଧ୍ୟକ୍ଷ କୈଳାସ ସେଠୀ ଏହି କାର୍ଯ୍ୟକ୍ରମରେ ଉପସ୍ଥିତ ଥିଲେ। ଭଜନ କୀର୍ତ୍ତନ ସହ ଏହି ରଥ ବାଲିଘାଟରୁ ବହାରି୨୪ନଂ ୱାର୍ଡର ବିଭିନ୍ନ ଅଞ୍ଚଳ ପରିକ୍ରମା କରିଥିଲା। ଯୁବନେତା ସୁବୋଧ ମହାନ୍ତିଙ୍କ ତତ୍ତ୍ୱାବଧାନରେ୨୪ନଂ ୱାର୍ଡ ବାସିନ୍ଦା କାର୍ଯ୍ୟକ୍ରମ ପରିଚାଳନାରେ ସହଯୋଗ କରିଥିଲେ। ସେହିପରି୨୬ନଂ ୱାର୍ଡରେ ସ୍ୱତନ୍ତ୍ର କାର୍ଯ୍ୟକ୍ରମ ଆୟୋଜନ ସହ ରଥର ୱାର୍ଡ ପରିକ୍ରମା ଅନୁଷ୍ଠିତ ହୋଇଯାଇଛି। ସ୍ଥାନୀୟ ଟାଉନହଲ ନିକଟ ହନୁମାନ ମନ୍ଦିର ସାମନାରେ ଅର୍ପଣ ରଥ ପରିକ୍ରମାକୁ ସଦର ବିଧାୟକ ସ୍ୱରୂପ କୁମାର ଦାସ ଶୁଭାରମ୍ଭ କରିଥିଲେ। ସ୍ଥାନୀୟ କାଉନସିଲର ଶେଖ ଆୟୁବ ଏଥିରେ ଉପସ୍ଥିତ ରହି କାର୍ଯ୍ୟକ୍ରମ ପରିଚାଳନା ସହିତ ଶ୍ରୀ ଜଗନ୍ନାଥ ମନ୍ଦିର ପରିକ୍ରମା ପ୍ରକଳ୍ପ ପାଇଁ ଅର୍ପଣ ରଥର ଆଭିମୁଖ୍ୟ ସମ୍ପର୍କରେ ସୂଚନା ଦେଇଥିଲେ। ପୌର ପରିଷଦ ଉପାଧ୍ୟକ୍ଷ କୈଳାସ ସେଠୀଙ୍କ ସମେତ କାଉନସିଲର ମୀତା ପଟ୍ଟନାୟକ, ସନ୍ଧ୍ୟାରାଣୀ ଜେନା, ମୀରାଜ ବାନୋ, ଶଶୀରେଖା ମହାନ୍ତି ପ୍ରମୁଖ ଉପସ୍ଥିତ ଥିଲେ। ଶତାଧିକ ମହିଳାଙ୍କ ଗହଣରେ ଭଜନ କୀର୍ତନ ସହ ଏହି ରଥ୨୬ନଂ ୱାର୍ଡର ବିଭିନ୍ନ ଅଞ୍ଚଳ ପରିକ୍ରମା କରିଥିଲା।

DSPL-545

ରାଜ୍ୟବ୍ୟାପୀ
ପାଣି ପଞ୍ଚାୟତ ପକ୍ଷ ପାଳନ
୧୬ ରୁ ୩୦ ଜାନୁଆରୀ ୨୦୨୪

- ସଂଶୋଧିତ ପାଣି ପଞ୍ଚାୟତ ଅଧିନିୟମ-୨୦୨୩ କାର୍ଯ୍ୟକାରୀ:
  - ଅଧିକ ସଂଖ୍ୟକ ମହିଳା ମାନଙ୍କର ପାଣି ପଞ୍ଚାୟତରେ ଅଂଶ ଗ୍ରହଣ
  - ବୃହତ ଉଠା ଜଳସେଚନ ପ୍ରକଳ୍ପରେ ପାଣି ପଞ୍ଚାୟତ ଗଠନ
- ଗତ ଦେଢ଼ ବର୍ଷରେ ୨୫,୦୦୦ରୁ ଉର୍ଦ୍ଧ୍ୱ ପାଣି ପଞ୍ଚାୟତ କ୍ରିୟାଶୀଳ
- e-CAD ଏପ୍ଲିକେସନ ଅନ୍ତର୍ଗତ 'ପାଣି ପଞ୍ଚାୟତ' ଏବଂ "Infra" ମୋଡ୍ୟୁଲ କାର୍ଯ୍ୟକାରୀ
  - "ସମନ୍ୱୟ" ଏବଂ "e-CAD" ଏପ୍ଲିକେସନ ଜାତୀୟ ସ୍ତରରେ ସମ୍ମାନିତ
- ଭୂତଳ ପାଇପ୍ ଲାଇନ୍ ଯୋଗେ ଜଳ ସେଚନ ବ୍ୟବସ୍ଥା
- ପ୍ରଶିକ୍ଷଣ ମାଧ୍ୟମରେ ଦକ୍ଷତା ବୃଦ୍ଧି
- ସହଭାଗୀ ସେଚ ପରିଚାଳନା ଉପରେ ଜାତୀୟ ସ୍ତରୀୟ ପ୍ରଶିକ୍ଷଣ
- ପାଣି ପଞ୍ଚାୟତ କାର୍ଯ୍ୟାଳୟ ବିକାଶ ନିମନ୍ତେ ସହାୟତା ରାଶିର ପ୍ରାବଧାନ
- ଜଳବାୟୁ ସହନଶୀଳ କୃଷିରେ ପାଣି ପଞ୍ଚାୟତର ସଶକ୍ତିକରଣ:
  - ୧୧୩ଟି ପାଣି ପଞ୍ଚାୟତକୁ କୃଷି ଯନ୍ତ୍ରପାତି ଯୋଗାଣ
  - ୯୦୦ଟି ସୌରଚାଳିତ ନଳକୂପ ପ୍ରତିଷ୍ଠା
  - ମତ୍ସ୍ୟଚାଷୀଙ୍କ ସଶକ୍ତିକରଣ ପାଇଁ ୧୫୦ଟି Biofloc ମାଧ୍ୟମରେ ବୈଜ୍ଞାନିକ ପଦ୍ଧତିରେ ମାଛଚାଷର ବ୍ୟବସ୍ଥା
  - ସମନ୍ୱିତ କୃଷି ପଦ୍ଧତିରେ ୨୨୯ଟି ପ୍ରକଳ୍ପ କାର୍ଯ୍ୟରତ
  - ୨୭୪ଟି କ୍ଷୁଦ୍ର ଡାଲି କଳ, କ୍ଷୁଦ୍ର ତୈଳ ଉତ୍ପାଦନ କଳ ଏବଂ କ୍ଷୁଦ୍ର ମାଣ୍ଡିଆ ପ୍ରକ୍ରିୟାକରଣ ଯନ୍ତ୍ର ପାଇଁ ସହାୟତା

ପାଣି ପଞ୍ଚାୟତ: ସଫଳ କୃଷି, ସଶକ୍ତ କୃଷକ

ଜଳ ସମ୍ପଦ ବିଭାଗ, ଓଡ଼ିଶା

OIPR - 32001/13/0010/2324

ଜୟ ଜଗନ୍ନାଥ

ଈଶ୍ୱର ସ୍ୱତନ୍ତ୍ର ସ୍ୱଙ୍କ ଭଗବାନ ତୁହି, ଇଚ୍ଛାମହ ସର୍ବଶକ୍ତିବନ୍ତ ତତ୍ତ୍ୱ ବିହି ।
ଈଶ ଶେଷାଦି ସେବକ ସେବୀ ଏକା ତୁହି ଇଷ୍ଟ ଅଭିଷ୍ଟ ଦୟାନିଧି ଭାବଗ୍ରାହୀ ।
(ଅଭିମନ୍ୟୁ ସାମନ୍ତସିଂହାର)

'ପରିକ୍ରମା' ପାର୍ବଣ ଅବିସ୍ମରଣୀୟ

ଆଉମାତ୍ର ଗୋଟିଏ ଦିନର ଅପକ୍ଷା । ପୌଷ ଶୁକ୍ଳ ସପ୍ତମୀ ତିଥି ଅର୍ଥାତ୍ ୨୦୨୪ ଜାନୁଆରୀ ୧୭ ତାରିଖ ଶ୍ରୀକ୍ଷେତ୍ର ପାଇଁ ଏକ ଅବିସ୍ମରଣୀୟ ଦିନ ହୋଇରହିବ । ପ୍ରତ୍ୟେକ ଜଗନ୍ନାଥପ୍ରେମୀଙ୍କ ପାଇଁ ମଧ୍ୟ ଏହି ଦିନ ଅଢୁଲା ରହିବ । କାରଣ ଏହିଦିନ ଲୋକାର୍ପିତ ହେବ ବହୁ ପ୍ରତୀକ୍ଷିତ ଶ୍ରୀମନ୍ଦିର ପରିକ୍ରମା ପ୍ରକଳ୍ପ । କେବଳ ପରିକ୍ରମା ପ୍ରକଳ୍ପ ନୁହେଁ, ଶ୍ରୀକ୍ଷେତ୍ର ପୁରୀକୁ ବିଶ୍ୱସ୍ତରୀୟ ସହରରେ ପରିଣତ କରିବା ଲାଗି ନବୀନ ପଟ୍ଟନାୟକଙ୍କ ସ୍ୱପ୍ନର ଏକାଧିକ ପ୍ରକଳ୍ପ ନେବ ବାସ୍ତବରୂପ । ଏଥିପାଇଁ ପୁରୀ ଭଳି ଏକ ଛୋଟ ସହରରେ ତିଆରି ହୋଇଛି ଅନେକ ବଡ଼ ବଡ଼ ପ୍ରକଳ୍ପ, ଯାହାକି ଶ୍ରୀକ୍ଷେତ୍ରର ବିକାଶକୁ ଆହୁରି ଗତି ହେବ । ହେଲେ ପରିକ୍ରମା ପ୍ରକଳ୍ପକୁ ନେଇ ଏବେ ସବୁଠି ଉତ୍ସାହ ଆଉ ବ୍ୟଗ୍ରତା । ଏହାର ଲୋକାର୍ପଣ ପାଇଁ ନବବଧୂଟିଏ ଭଳି ସଜେଇ ହୋଇଛି ପୁରୀ । ଭାବଭକ୍ତିରେ ଉଛୁଳୁଛି ସିଂହଦ୍ୱାରରୁ ଶରଧାବାଲି । ସମସ୍ତେ ଏବେ ପରିକ୍ରମା ପ୍ରକଳ୍ପ ମନସ୍କ । ଚା' ଖଟିରୁ ଚାକଚକ୍ୟ ହୋଟେଲ, ବସ୍ତିବାସୀରୁ ବୁଦ୍ଧିଜୀବୀ ପୁଣି ବଡ଼ଦାଣ୍ଡରୁ ବେଳାଭୂମି ସବୁଠି ପରିକ୍ରମା ପ୍ରକଳ୍ପର ଚର୍ଚ୍ଚା । ସମସ୍ତେ ପ୍ରକଳ୍ପର ପରିକଳ୍ପନାରୁ ବାସ୍ତବତା ଯାଏ ଯେଉଁମାନଙ୍କର ଭୂମିକା ରହିଛି ସେମାନଙ୍କୁ ପ୍ରଶଂସା କରୁଛନ୍ତି ।

ବିଦେଶୀଙ୍କ ଗୀତା ଭାଗବତ

ଜଗନ୍ନାଥ ସଂସ୍କୃତି ସାରା ବିଶ୍ୱରେ ପ୍ରଚାର ପ୍ରସାର ହେଉଛି । ଯାହାର ଝଲକ୍ ପୁରୀରେ ମଧ୍ୟ ଦେଖିବାକୁ ମିଳୁଛି । ଆଜି ବଡ଼ଦାଣ୍ଡ ଏସି ଟେନେଲ୍ ପାଖରେ ବିଦେଶର ଜଣେ ଭକ୍ତ ସନ୍ନ୍ୟାସୀ ବେଶରେ ଗୀତା ଭାଗବତ ଲୋକଙ୍କୁ ମାଗଣାରେ ବଣ୍ଟନ କରି ନାଚାଚଳଙ୍କ କୃପା ଲାଭ କରିଛନ୍ତି । ତାହା ସହ ଭକ୍ତ ଜଣକ ଜୟ ଜଗନ୍ନାଥ କହି ଲୋକଙ୍କୁ ପ୍ରଣାମ ମଧ୍ୟ କରୁଥିଲେ । ଯାହା ଲୋକଙ୍କୁ ବେଶ୍ ପସନ୍ଦ ଆସିଥିଲା । ଲୋକେ ମଧ୍ୟ ମାଗଣାରେ ଓ କିଛି ଟଙ୍କା ଦେଇ ତାଙ୍କଠୁ ଗୀତା ଓ ଭାଗବତ ସହ ଅନ୍ୟ ପୁସ୍ତକ କିଣୁଥିଲେ । ସାଧାରଣରେ ତାଙ୍କୁ ନେଇ ଚର୍ଚ୍ଚା ଚାଲିଥିଲା । ଲୋକେ କହୁଥିଲେ, ଭକ୍ତ ହେବ ତ ଏମିତି ।

ସବୁଜ ସବୁଜ 'ଶ୍ରୀମାର୍ଗ'

ଜଗନ୍ନାଥ ବଲ୍ଲଭ ପିଲାଗ୍ରାମ ସେଷର (ଜେବିପିସି) ରୁ ଏକ ନୂତନ ରାସ୍ତା 'ଶ୍ରୀମାର୍ଗ' ଦୋଳଦେବାଙ୍କୁ ସଂଯୋଗ କରୁଛି । ପ୍ରାୟ ୮୦୦ ମିଟର ଏହି ରାସ୍ତାକୁ ଋତୁ କମ୍ ସମୟ ମଧ୍ୟରେ ଯାତାୟାତ ପାଇଁ ସମ୍ପୂର୍ଣ୍ଣ ପ୍ରସ୍ତୁତ କରାଯାଇଛି । ଏହି ରାସ୍ତା ଲାଗୁଛି ସବୁଜ ସବୁଜ । ଏହାର ଦୁଇପାର୍ଶ୍ୱରେ ଗଛର କ୍ଲଷ୍ଟ ସ୍ଥାପନ କରାଯାଇଛି । ସେହିପରି ରାସ୍ତା ପାର୍ଶ୍ୱରେ ପଅର କଳାକୃତି ମଧ୍ୟ ଶୋଭାପାଇଛି । ୧୭ ତାରିଖରେ ମୁଖ୍ୟମନ୍ତ୍ରୀ ନବୀନ ପଟ୍ଟନାୟକ ଶ୍ରୀସେତୁ ବେଲ କେବିପିସିରେ ପହଞ୍ଚିବେ । ସେଠାରୁ ଏହି ନୂତନ ରାସ୍ତା ଶ୍ରୀମାର୍ଗ ବେଲ ଶ୍ରୀମନ୍ଦିର ନିକଟକୁ ଆସିବେ ।

ଅତିଥିଙ୍କ ଆଗମନ

ପରିକ୍ରମା ପ୍ରକଳ୍ପ ଲୋକାର୍ପଣ ପାଇଁ ଦେଶର ପ୍ରମୁଖ ୬୦ ଓ ରାଜ୍ୟର ପ୍ରମୁଖ ମନ୍ଦିର କର୍ମକର୍ତ୍ତାଙ୍କ ସହ ୯୦୦ ଜଣଙ୍କୁ ନିମନ୍ତ୍ରଣ କରାଯାଇଛି । ଏମାନଙ୍କ ମଧ୍ୟରୁ ଅନେକ ଶ୍ରୀକ୍ଷେତ୍ର ଆସି ଏହି ଭବ୍ୟ କାର୍ଯ୍ୟକ୍ରମରେ ଯୋଗଦେବା ଲାଗି ସମ୍ମତି ପ୍ରକାଶ କରିଥିବା ବେଳେ ଅନେକ ଆସୁଅଛି ବି ଆସିଗଲେଣି । ତେବେ ପ୍ରମୁଖ ଅତିଥି ୧୭ ତାରିଖ ସକାଳେ ପହଞ୍ଚିବେ ।

ତେଣୁ ଅତିଥିମାନଙ୍କୁ ସ୍ୱାଗତ କରିବା ଲାଗି ସମ୍ପୂର୍ଣ୍ଣ ଭାବେ ପ୍ରସ୍ତୁତ ରହିଛି ପୁରୀ । ଏଥିପାଇଁ ସହରର ପ୍ରବେଶ ପଥଠୁ ଆରମ୍ଭ କରି ସାହିଗଳିରେ ଲୋକାର୍ପଣ ଉତ୍ସବର ଝିଟା ଦେଖିବାକୁ ମିଳୁଛି । ବଡ଼ଦାଣ୍ଡରୁ ବେଳାଭୂମି ପୁଣି ସିଂହଦ୍ୱାରରୁ ଶରଧାବାଲି ସବୁ କିଛି ଲାଗୁଛି ନୂଆ ନୂଆ । ବଡ଼ଦାଣ୍ଡର ଉଭୟ ପାର୍ଶ୍ୱ ଲୋକାଠାରୁ ଗୋଟିଏ ରଙ୍ଗ (ପିଙ୍କା ଲୋକାପୀ) ରଙ୍ଗ ଦିଆଯାଇଥିବା ବେଳେ ନାମଫଳକ ଏକାପ୍ରକାର କରାଯାଇଛି ।

ଆଲୋକ ନଗରୀ

ଆଖି ଝଲସାଇବା ଦେବାଭଳି ଆଲୋକୀକରଣ ଶ୍ରୀକ୍ଷେତ୍ରକୁ ଏକ ନୂତନ ରୂପରେ ଉଦ୍‌ଭାସିତ କରୁଛି । ଶ୍ରୀକ୍ଷେତ୍ରର ପ୍ରତି ରାସ୍ତାକୁ ଆଲୋକମାଳାରେ ସଜ୍ଜିତ କରାଯାଇଛି । ସଞ୍ଜ ନଇଁଲେ କୋଠାବାଡ଼ିଠୁ ଆରମ୍ଭ କରି ଗଛପତ୍ର ବି ରଙ୍ଗୀନ ଆଲୋକରେ ଝଲସିଉଠିଛି । ଗଛରେ ଗାନ୍ଧୁଆ ଲାଇଟ୍ ସାଜିକୁ ରଙ୍ଗବେରଙ୍ଗର ଲିଡ୍ ଝଞ୍ଜି ଦିଆଯାଇଛି । ବଡ଼ଦାଣ୍ଡର ମାର୍କେଟ କମ୍ପ୍ଲେକ୍ସ ଛକଠାରୁ ଶ୍ରୀମନ୍ଦିର ପ୍ରଶାସନ କାର୍ଯ୍ୟାଳୟ ପର୍ଯ୍ୟନ୍ତ ରାସ୍ତାର ଉଭୟ ପାର୍ଶ୍ୱରେ ହଜାର ହଜାର ଲାଇଟ୍ ଲାଗିଛି । ଏହି ଲାଇଟ୍ ଦୁଇପାର୍ଶ୍ୱ କୋଠାରେ ପଡ଼ିବା ବେଳେ ଏହା ବଡ଼ଦାଣ୍ଡର ଶୋଭାକୁ ଦ୍ୱିଗୁଣିତ କରୁଛି । ରାତି ଏଠି ଲାଗୁଛି ଦିନଭଳି ।

ମନଛୁଆଁ ଚିତ୍ରକଳା

କେବଳ ଆଲୋକୀକରଣ ନୁହେଁ, ସହରର ବିଭିନ୍ନ ରାସ୍ତାପାର୍ଶ୍ୱ କାନ୍ଥ ପ୍ରାଚୀରରେ ଅତ୍ୟନ୍ତ ଆକର୍ଷଣୀୟ ଚିତ୍ରକଳା ସମସ୍ତଙ୍କ ମନ ଟାଣୁଛି । ବିଶେଷକରି ସହରର ପ୍ରମୁଖ ଗଛତୁଳାରେ ଶିଳ୍ପୀ ମନଛୁଆଁ ଚିତ୍ରକଳା । ଉଭୟ ପାର୍ଶ୍ୱ କାନ୍ଥ, ପ୍ରବେଶ ପଥ ପାଚେରୀରେ ଆଙ୍କିଛନ୍ତି ଶ୍ରୀସେତୁର ମେଡିକାଲ ଛକ, ଜିଆଇପି ରୋଡ, ସିଟି ରୋଡ, ବଡ଼ଦାଣ୍ଡ, ଶରଧାବାଲି ଯେଉଁଠି କାନ୍ଥ, ପ୍ରାଚୀର ଯାଏଁ ଅୁଲା ସେଠି ଏବେ ଜଳ୍ଜୀୟ କଳା, ସଂସ୍କୃତିର ଝଲକ ଦେଖିବାକୁ ମିଳୁଛି ଚିତ୍ରକଳାରେ । ଏବେ ସୂକ୍ଷ୍ମ ଭାବେ ଏହି ଚିତ୍ରସୃଷ୍ଟିକୁ କରାଯାଇଛି ଯେ, ତାହା ବାସ୍ତବ ବାସ୍ତବ ପରିଲାଗୁଛି । ଏହି କଳାକୃତି ମଧ୍ୟରେ ପୁରୀର କଳା ସଂସ୍କୃତି ଓ ପରମ୍ପରା ବିଶେଷକରି ସାହିଯାତ୍ର, ଚୌଦଫାଁଗାଣୀ ଚିଲିକା, ପଶୁ ପକ୍ଷୀ, ସାମୁଦ୍ରିକ ଜୀବ, ଦେଉଳାର୍ଜ ସ୍ଥାନ ଦିଆଯାଇଛି ।

ଭକ୍ତଙ୍କୁ ବିଶୁଦ୍ଧ ପାନୀୟ ପାଇଁ ଲାଗିଛି ଡ୍ରିଙ୍କ୍ ଫ୍ରମ୍ ଟ୍ୟାପ୍

ଦେଶ ବିଦେଶରୁ ଆସୁଥିବା ଭକ୍ତ ବିଶୁଦ୍ଧ ପାନୀୟ ଟିକେ ପିଇବା ପାଇଁ ପୂର୍ବରୁ ବହୁ ଅସୁବିଧା ସମ୍ମୁଖୀନ କରୁଥିଲେ । କିନ୍ତୁ, ଏବେ ତାହା ଦୂର ହୋଇଯାଇଛି । ଶ୍ରୀମନ୍ଦିର ପାର୍ଶ୍ୱବର୍ତ୍ତୀ ଅଞ୍ଚଳରେ ମଧ୍ୟ ଏହି ବ୍ୟବସ୍ଥା ଏବେ ଉପଲବ୍ଧ ହୋଇଛି । ଦେଶର ରାଜ୍ୟ ବାହାରୁ ଆସୁଥିବା ଭକ୍ତ ଓ ପର୍ଯ୍ୟଟକ ବିଶୁଦ୍ଧ ପାନୀୟ ଟିକେ ପିଇ ରାଜ୍ୟ ସରକାରଙ୍କୁ ପ୍ରଶଂସା କରୁଛନ୍ତି । ସ୍ନାନ ମଣ୍ଡପରୁ ଭକ୍ତ କରୁଛି ଜେବେଡ଼ ସୁନ୍ଦର ବଡ଼ଦାଣ୍ଡ ଓ ବଡ଼ ଦେଉଳ ଯାଞ୍ଚ ମଣ୍ଡପରେ କାଳିଆ ଠାକୁର ପାଇଁ ଯାଞ୍ଚ, ପୂଜାଚର୍ଚ୍ଚନା ଚାଲିଛି । ଆଉ ସ୍ନାନମଣ୍ଡପରୁ ଭକ୍ତ ଦର୍ଶନ ସାରି ଏହାର ସାନିଧ୍ୟ ପାଉଛି । ତାହା ସହ ପତିତପାବନ ବାନାକୁ ଦେଖି ତା ଚକ୍ଷୁ ସେଠି ଲାଖି ଯାଉଛି । ଆଉ ତେବେ ଅନ୍ୟ ଭକ୍ତ ଶ୍ରୀମନ୍ଦିର ଅଭିମୁଖେ ଜଗା ଦର୍ଶନ ପାଇଁ ଯାଉଛନ୍ତି । ଭକ୍ତ, ଭକ୍ତି ଓ ସଂସ୍କୃତିର ଏକ ଅପୂର୍ବ ମିଳନରେ ବଡ଼ଦାଣ୍ଡ କେବେ ସେ ସୁନ୍ଦର ସୁନ୍ଦର ବିଶ୍ୱଛି । ଲାଗୁଛି କାଳିଆ ସାଆନ୍ତର ରଥ ଯାତ୍ରା ଚାଲିଛି । ହେଲେ ପରେ ଭକ୍ତ ଭଗବାନ ପାଖରୁ କୃପା ଲାଭ କରି କହୁଛି ଏ ଯାତରା ଜଗାର ପରିକ୍ରମା ପ୍ରକଳ୍ପ ଲୋକାର୍ପଣ ଉତ୍ସବର । ଯାଞ୍ଚ ମଣ୍ଡପ ପାଖରେ

ଚତୁର୍ଦ୍ଧାମୂର୍ତ୍ତି
ସମ୍ପୂର୍ଣ୍ଣ ମନ ମୋହୁଛି ।
ଭକ୍ତ କହୁଛି ଚଳାଚଳୋଳା କରୁଛି ଲାଳା ।

ଶୁଣୁଛି ମନ୍ତ୍ର, ବାଜୁଛି ଢୋଲ... ଗୁଞ୍ଜରିତ ହେଉଛି ହରିବୋଲ ହୁଳହୁଳି ଲୋକାର୍ପଣ ଉତ୍ସବ ପାଇଁ ଏଇ ସାଙ୍ଗେ ଶ୍ରୀମନ୍ଦିର ଚାରି ଦ୍ୱାରରେ ବେଦ ମନ୍ତ୍ର ଶୁଭୁଛି । ତାହା ସହ ଢୋଲ, ମୃଦଙ୍ଗ, ଗିନିରେ କୀର୍ତ୍ତନ ଆକାଶକୁ ଗୁଞ୍ଜରିତ କରି ଦେଉଛି । ମହିଳାଙ୍କ ହୁଳହୁଳି ଓ ପୁରୁଷଙ୍କ ହରିବୋଲ ସହ ଶ୍ରୀକ୍ଷେତ୍ରରେ ସୃଷ୍ଟି ହେଉଛି ରଥଯାତ୍ରା ଭ୍ରମ । ଆହୁରି ମଧ୍ୟ ସିଂହଦ୍ୱାର ଅନୁଶସ୍ତ୍ରର ନିକଟରେ ଯାଞ୍ଚ ରୂପକ ଅଭିନ୍ନ ଭକ୍ତ କାଳିଆ ଠାକୁରଙ୍କୁ ଦେଖୁଛି । ବର୍ଣ୍ଣାଢ୍ୟ ପରିବେଶ ମଧ୍ୟରେ ଏମିତି ଆଧ୍ୟାତ୍ମିକ ପରିବେଶ ସୃଷ୍ଟି ହୋଇଛି ଯେମିତି ଲାଗୁଛି ସ୍ୱର୍ଗରୁ ଦେବତା, ନର କିନ୍ନର ସମସ୍ତେ ଜଗା ଉପରେ ପୁଷ୍ପ ବୃଷ୍ଟି କରି କହୁଛନ୍ତି ଏ ଯାତ ଜଗା ପାଇଁ ।

ଗାଡ଼ି କହୁଛି ବୀରଙ୍କ ଗାଥା

ପୁରୀ ବଡ଼ଦାଣ୍ଡରେ ଏମିତି ଗୋଟିଏ ଗାଡ଼ି ଆଜି ଠିଆ ହୋଇଥିଲା ଯେ ଜେହି ତାକୁ ଦେଖି ଖୁସି ହେଉଥିଲେ । ପୁରୀ ନବ ଗଠିତ ପୂଜ୍ୟ ପୂଜା ଅଭିଯାନର ଏହି ଗାଡ଼ି ଆମ ରାଜ୍ୟର ଓ ଦେଶର ବୀରଙ୍କ ଗାଥା ଗାଉଛି । ଗାଡ଼ିରେ ଲାଗିଛି ଜଳ୍ଜକର ମଉଡମଣି ପଣ୍ଡିତ ଗୋପବନ୍ଧୁ ଦାସ, ନେତାଜୀ, ଭାରତ ପିତା ମହ ।।। ଗାନ୍ଧୀ, ଆଜାଶତ ଲଗଲ କୁହାଯାଉଥିବା ବିଜୁ ବାବୁ, ସ୍ୱାମୀ ବିବେକାନନ୍ଦ, ପୁରୀର ଚନ୍ଦନ ହଜୁରୀ ଚାଖିଖୁଣ୍ଟିଆଙ୍କ ପରି ଅନେକ ବୀରଙ୍କ କାହାଣୀ । ପରିକ୍ରମା ପ୍ରକଳ୍ପର ଲୋକାର୍ପଣ ପାଇଁ ବହୁ ଭକ୍ତ, ଅନୁଷ୍ଠାନ ଓ ସଂଗଠନ ଭିନ୍ନ ଭିନ୍ନ ବାର୍ତ୍ତା ନେଇ ପୁରୀ ଆସୁଛନ୍ତି । ସେପଟେ ପୁରୀ ବସ୍ ଷ୍ଟାଣ୍ଡରେ ମଧ୍ୟ ଭକ୍ତଙ୍କ ଭିଡ଼ ଅଧିକ ଦେଖାଯାଉଛି । ଲୋକେ ବସିବା ପାଇଁ ବସ୍‌ରେ ମଧ୍ୟ ଆଉ ଯାହା ହେଉନାହିଁ ।

ଜଗା ପାଇଁ ଜାଗା ଆଖଡ଼ା

ଭିତ୍ତିଭୂମି ଉନ୍ନତି ପାଇଁ ୮.୫୦ କୋଟି

ସେ ବାହୁବଳୀ ସେବାୟତ ହୁଅନ୍ତୁ ବା ଅନ୍ୟ ସେବକ । ପୁରୀରେ ଜାଗା ଆଖଡାକୁ ନେଇ ରହିଛି ଏକ ସ୍ୱତନ୍ତ୍ର ସ୍ଥାନ । ମାତ୍ର ଉନ୍ନତ ଭିତ୍ତିଭୂମି ଅଭାବରୁ ସେହି ବାହୁବଳୀ ସେବାୟତମାନେ ଓ ପୁରୀର ଅନ୍ୟ ସେବକ କିମ୍ ମୁହାଁ ହେବାରେ ଲାଗିଛନ୍ତି । ରାଜ୍ୟ ସରକାର ଏହାକୁ ଲକ୍ଷ୍ୟ କରି ତାହାର ଭିତ୍ତିଭୂମିର ବିକାଶ ପାଇଁ ଅଣ୍ଟା ଭିଡିଛନ୍ତି । ଜାଗା ଆଖଡ଼ାର ଭିତ୍ତିଭୂମି ସହ ତାର ପାରିପାର୍ଶ୍ୱକୁ ନୂଆ ରୂପ ଦିଆଯିବ । ସେଥିପାଇଁ ରାଜ୍ୟ ସରକାର ଖର୍ଚ୍ଚ କରିବେ ପ୍ରାୟ ୮.୫୦କୋଟି ଟଙ୍କା । ଏହିକ୍ରମରେ ଆହୁରି ୩୫ ଟି ଜାଗା ଘର ଯୋଡ଼ିହେବ । ଜାଗା ଆଖଡ଼ାରେ ଏବେ ବି ପାରମ୍ପରିକ ସରଞ୍ଜାମରେ ଯୁବକମାନେ ବ୍ୟାୟାମ କରୁଛନ୍ତି । ସେଥିପାଇଁ ସେମାନେ ପୁରାରେ ଥିବା ଅନ୍ୟ ଜିମକୁ ଯାଉଛନ୍ତି । ଏହି ଜିମ ଯାଉଥିବା ପିଲାଙ୍କୁ ପୁଣି ଜାଗା ଆଖଡ଼ାମନସ୍କ କରିବା ପାଇଁ ଜାଗା ଘର ଗୁଡ଼ିକୁ ଆଧୁନିକତାର ଛାପ ଦେବାକୁ ସ୍ଥିତ କରିଛନ୍ତି ରାଜ୍ୟ ସରକାର । ପ୍ରଥମ ପର୍ଯ୍ୟାୟରେ ମୋଟ ୩୫ ଟି ଜାଗା ଘରକୁ ଏଥି ପାଇଁ ମନୋନୟନ କରାଯାଇଛି । ଏହି ଆଖଡ଼ାରେ କସରତ ପାଇଁ ତିଆରି ହେବ ଉନ୍ନତ ଭିତ୍ତିଭୂମି । ତାହା ସହ ଆଖଡ଼ାରେ ପ୍ରସ୍ତୁତ ହେବ ଜିମ ହଲ । ପିଲା ରେସଲିଂ ମାଟରେ କରିବେ କୁସ୍ତି । ପୁରାରେ ଜାଗା ଆଖଡ଼ା ସଂସ୍କୃତିକୁ ଆହୁରି ପ୍ରଚାର ପ୍ରସାର କରିବା ପାଇଁ ପୁରୀ ଜିଲ୍ଲା ପ୍ରଶାସନ ମଧ୍ୟ ତତ୍ପର ହୋଇ ଉଠିଛି ।ସେଥି ପାଇଁ ମୋଟ ୩୫ ଟି ଜିମ ହଲ୍‌ରେ ଜିମ ହଲ୍‌ର ନିର୍ମାଣ ହେବ । ଜିମ୍ ପ୍ରତିଷ୍ଠା ପାଇଁ ରାଜ୍ୟ ସରକାର ଖର୍ଚ୍ଚ କରିବେ ପ୍ରାୟ ୮ କୋଟି ୫୦ ଲକ୍ଷ ଟଙ୍କା । ଜିମ ମଧ୍ୟରେ ସମସ୍ତ ପ୍ରକାରର ଅତ୍ୟାଧୁନିକ ସରଞ୍ଜାମ ମଧ୍ୟ ଉପଲବ୍ଧ ହେବ । ପୁରୀର ବିଶ୍ୱଜିତ, ଗୋପାଳବଲ୍ଲଭ, ରାଜ ବଲ୍ଲଭ, ବଡ଼ ଆଖଡ଼ା, ପାଣ୍ଡା, ସାତ ବଖରା, ମଳଲଧିଜ, ମାଳଣା, ରାଜାସ ମହାନ୍ତି, ସୁଦରା, ହିଙ୍ଗଳ, ପଞ୍ଚାୟତ, ଗୁରୁଜଙ୍ଗ, ଦୁବରେ ଭଳି ମୋଟ ୩୫ ଟି ଜାଗାରେ ଜିମ ନିର୍ମାଣ କରାଯିବ । ଏଥି ପାଇଁ ରାଜ୍ୟ ସରକାରଙ୍କ କ୍ରୀଡ଼ା ବିଭାଗ ମଧ୍ୟ ଆର୍ଥିକ ସହଯୋଗ କରିବେ । ପ୍ରତ୍ୟେକ ଜାଗା ଘର ପାଇଁ ମୋଟ ୨୩ ଲକ୍ଷ ଟଙ୍କାର ବ୍ୟୟବରାଦ ହୋଇଛି । ଏହି ଜିମ ଘରର ନିର୍ମାଣ କାମ ଆଗରେ ଚାଲିଛି । ଦୁଇ ମାସ ମଧ୍ୟରେ ଏହା ଶେଷ ହେବାର ଲକ୍ଷ୍ୟ ରଖା ଯାଇଛି ।

ଷଡ଼ଦର୍ଶନ ବି ଦାରୁବ୍ରହ୍ମଙ୍କର ଟେର୍ ପାଏନି

ସେ ଭାବକୁ ନିକଟ, କିନ୍ତୁ ଅଭାବକୁ ଦୂର । ତାଙ୍କର ଏକ ନିର୍ଦ୍ଦିଷ୍ଟ ରୂପ ନାହିଁ । ତୁମେ ଯାହାଙ୍କୁ ଦାରୁ ଭଳି ଭାବୁଛ, ସେ ତାହା ନୁହେଁ । ଯିଏ ଯେପରି ଭାବରେ ତାଙ୍କୁ କଳ୍ପନା କରେ ତା ଚିତ୍ତାକରେ ସେ ସେଇଭଳି ହୋଇ ତାକୁ ଦର୍ଶନ ଦିଅନ୍ତି । ଯାହା ଜଣକ ପାଇଁ, ତାହା ଅନ୍ୟ ଜଣକ ପାଇଁ ସେଇଭଳି ହୋଇ ନପାରେ । ମାନସିକତାରେ ପ୍ରଭେଦ ।

ସେ ଦ୍ୱାପର ଯୁଗର ଶ୍ରୀକୃଷ୍ଣ, ତ୍ରେତାଯୁଗ ଶ୍ରୀରାମ । ଏଥିରେ ସନ୍ଦେହ ନାହିଁ । ସମସ୍ତ ଅବତାର ତାଙ୍କଠୁଁ ହିଁ ଜାତ । ସେ ବୁଦ୍ଧ, ସେ ନିର୍ବାଣ । ସେ ବହୁରୂପୀ । ସେ ଅବତାରୀ । ସେ ଯାହା ଚାହିଁବେ ତାହା ହେଇପାରିବେ । ତାଙ୍କୁ ଯଦି କେହି ଭାବେ ଯେ ସେ ରାଜା ଇନ୍ଦ୍ରଦ୍ୟୁମ୍ନଙ୍କର ଦରଶଡ଼ା ଦାରୁଦେବତା କିମ୍ବା ବିଶ୍ୱାବସୁ ଶବରର ନୀଳମାଧବ କିମ୍ବା ବୌଦ୍ଧଧର୍ମୀ ଇନ୍ଦ୍ରଭୂତିଙ୍କର ବୁଦ୍ଧ, ଧର୍ଣ୍ଣ ଓ ସଂଘର ପ୍ରତୀକ କିମ୍ବା ଖ୍ରୀଷ୍ଟ ଧର୍ମର ଈଶ୍ୱର କିମ୍ବା ଇସଲାମ୍ ଧର୍ମର ଆଲ୍ଲାଙ୍କର ଏକ ନିରାକାର ରୂପ କିମ୍ବା ଷଡ଼ଦର୍ଶନର ସିଦ୍ଧାନ୍ତ ଓ ଲକ୍ଷ୍ୟସ୍ଥଳ ଅଟେ । ସୃଷ୍ଟିର ସ୍ରଷ୍ଟା ବ୍ରହ୍ମା, ସ୍ଥିତିର ପାଳନ ମହାବିଷ୍ଣୁ, ସଂହାରକର୍ତ୍ତା ଶିବ କିମ୍ବା ମହାମାୟା ଜଗଜ୍ଜନନୀ, ଭୈରବୀ, ଗଜାନନ, ମାର୍ତ୍ତଣ୍ଡ ଏବଂ ଆଉ କିଛି, ସେ ସେଇଭଳି ହୋଇ ଭକ୍ତଙ୍କ ନିକଟରେ ହୁଅନ୍ତି ପ୍ରକଟିତ ।

ସେ ହିଁ ଅଜନ୍ମା, ଅସ୍ପୃଷ୍ଟ, ଅରୂପା ଅଚିନ୍ତନୀୟ, ନିରାକାର, ନିର୍ଗୁଣ, ମହାଶୂନ୍ୟ, ପରଂବ୍ରହ୍ମ । ସବୁ ରୂପ ତାଙ୍କଠାରୁ ଜାତ ହେଲେ ବି ତାଙ୍କର ରୂପ କେହି ଆଁକିପାରେ ନାହିଁ । ଦ୍ୱୈତ, ବିଶିଷ୍ଟାଦ୍ୱୈତ ଓ ଅଦ୍ୱୈତ ସମ ଷଡ଼ଦର୍ଶନ ତାଙ୍କର ଠିକଣା ପାଏନାହିଁ । ତଥାପି ସେ ଭକ୍ତର ଭକ୍ତିରେ ବନ୍ଧା ।

ଉପନ୍ୟାସ –ସାଲବେଗ
(ପୃଷ୍ଠା-୨୫୦)
ମନୋଜ କୁମାର ମହାପାତ୍ର

କୋର୍ଟ ସ୍ଥାନାନ୍ତର କ୍ରିୟାନୁଷ୍ଠାନ କମିଟିର ଧାରଣା

ଜଳେଶ୍ୱର ସହରକୁ କୋର୍ଟ ସ୍ଥାନାନ୍ତର ଚେତାବନୀ

ଜଳେଶ୍ୱର, ୧୫ ।୧(ସମିସ):

- ପୂର୍ବରୁ ସହର ଭିତରେ କୋର୍ଟ କାମ କରୁଥିଲା
- ଏବେ ସହରରୁ ୬ କିମି ଦୂରରେ କୋର୍ଟ

ଜଳେଶ୍ୱର ସହରରୁ ୬ କିଲୋମିଟର ଦୂରରେ କୋର୍ଟ ରହିଛି । ୬୦ ନମ୍ବର ଜାତୀୟ ରାଜପଥ କଡ଼ରେ ଥିବା ଲକ୍ଷ୍ମଣନାଥ ତନଖି ଫାଟକର ବାଣିଜ୍ୟ କର ତଥା ପରିବହନ ବିଭାଗର ପରିତ୍ୟକ୍ତ କାର୍ଯ୍ୟାଳୟ ନିକଟରେ କୋର୍ଟ କାମ କରୁଛି । ଏଣୁ ଲୋକେ ହଇରାଣ ହେଉଛନ୍ତି । ତୁରନ୍ତ ଏହାକୁ ପୂର୍ବଭଳି ସହର ଭିତରକୁ ସ୍ଥାନାନ୍ତର କରିବାକୁ କୋର୍ଟ ସ୍ଥାନାନ୍ତର କ୍ରିୟାନୁଷ୍ଠାନ କମିଟି ଦାବି କରିଛି ।

ସୋମବାର ପୂର୍ବାହ୍ନରେ ସହରର ବଡ଼ ବଜାରସ୍ଥିତ ବିଜୁ ବାବୁଙ୍କ ପ୍ରତିମୂର୍ତ୍ତି ତଳେ କୋର୍ଟ ସ୍ଥାନାନ୍ତର କ୍ରିୟାନୁଷ୍ଠାନ କମିଟି ତରଫରୁ ଏହି ଦାବିରେ ୩ ଘଣ୍ଟା ଧରି ଗଣ ଧାରଣା ଦିଆଯାଇଥିଲା । କୋର୍ଟକୁ ଯଥାଶୀଘ୍ର ପୂର୍ବଭଳି ସହର ମଧ୍ୟକୁ ସ୍ଥାନାନ୍ତର କରା ନ ଗଲେ କ୍ରିୟାନୁଷ୍ଠାନ କମିଟି ଆନ୍ଦୋଳନ ତୀବ୍ର କରିବ ବୋଲି ଚେତାବନୀ ଦେଇଛି । ଆଇନଜୀବୀ ଜିତାଂଶୁ ଶେଖର ନନ୍ଦୀ, ସୁବ୍ରତ ବେରା, ପ୍ରକାଶ ଚନ୍ଦ୍ର ଦେ, ସନ୍ୟାସୀ ବେହେରା, ଦୀପ୍ତିମାନ ଆଚାର୍ଯ୍ୟ, ସରକାରୀ ଓକିଲ ପତିତପାବନ ପ୍ରଧାନ, ମୋହରୀର ବଂଶୀଧର ସାହୁ, ସିତାଂଶୁ ସେନାପତି, ଶିଶିର ହୁଇ, ସୁମତି ଦେ, ସବିତା ଭୂୟାଁ, ଆରତୀ ପଲାଇ, ବନମାଳୀ ଧଳ, ସମୀର ପାତ୍ର, ଜ୍ୟୋତିଷ ଚନ୍ଦ୍ର କର, ନିତ୍ୟାନନ୍ଦ ଦାସ, ଜୀବନ ପରିଡ଼ା, କାର୍ତ୍ତିକ ଗିରି, ସିଦ୍ଧେଶ୍ୱର ତ୍ରିପାଠୀ, ଶେଖ ହାସିରୁଦ୍ଦିନ ବକ୍ସ, ଅବଦୁଲ ସମ୍ମତ ଖାନ, ଧନଞ୍ଜୟ ପଲାଇ, ଅଖିଳ ପ୍ରଧାନ ପ୍ରମୁଖ ଏହି ଗଣଧାରଣାରେ ସାମିଲ ହୋଇଥିଲେ ।

ଦୀର୍ଘ ବର୍ଷ ଧରି ଜଳେଶ୍ୱର ସହରର ମଧ୍ୟ ସ୍ଥଳରେ ଜଳେଶ୍ୱର କୋର୍ଟ କାର୍ଯ୍ୟ କରି ଆସୁଥିଲା । ତେବେ ସମାୟାନୁକ୍ରମେ କୋର୍ଟର କଳେବର ବୃଦ୍ଧି ହେବା ସହ ଓକିଲ ଓ ମହକିଲଙ୍କ ସଂଖ୍ୟା ବୃଦ୍ଧି ପାଇଛି । ଏହାଫଳରେ ସ୍ଥାନ ଅଭାବରୁ ସହରରୁ କୋର୍ଟ ସ୍ଥାନାନ୍ତର କରାଯାଇଥିଲା । ସେ ସମୟରେ ଜଳେଶ୍ୱରର ବହୁ ଅଗ୍ରଣୀ ସଂଗଠନ ଓ ସହରବାସୀ ଏବଂ ଓକିଲ, ମହକିଲ ବିଚାର ବିଭାଗର ଏହି ନିଷ୍ପତ୍ତିକୁ ବିରୋଧ କରି ଜଳେଶ୍ୱର ସହର ବନ୍ଦ କରିବା ସହିତ କୋର୍ଟ କାର୍ଯ୍ୟକୁ ଅଚଳ କରିଥିଲେ । ଜାତୀୟ ରାଜପଥ କଡରେ କୋର୍ଟ ପ୍ରତିଷ୍ଠା ଦ୍ୱାରା ବହୁ ଧନଜୀବନ ହାନୀ ଓ ସାଧାରଣ ଲୋକ ଅଧିକ ଖର୍ଚ୍ଚାନ୍ତ ହେବେ ବୋଲି ଆନ୍ଦୋଳନକାରୀ ସେତେବେଳେ ସ୍ୱର ଉତ୍ତୋଳନ କରିଥିଲେ । ଦୁର୍ଘଟଣାରେ ଜୀବନ ହାନୀ ହେବାର ଆଶଙ୍କା କରାଯାଇଥିଲା । ତେବେ ଆନ୍ଦୋଳନକାରୀଙ୍କ ଦାବିକୁ ବିଚାରକୁ ନିଆଯାଇ ନ ଥିଲା । ଗତ ୧୨ ତାରିଖ ଶୁକ୍ରବାର କୋର୍ଟକୁ ଏକ ଅଟୋରେ ଭୋଗରାଇ ବ୍ଲକ ମନ୍ଦାରସାହି ପଞ୍ଚାୟତର ମନ୍ଦାରସାହି ପାଟଣା ଗ୍ରାମରୁ ୫ ଜଣ ମହକିଲ ଆସୁଥିବା ବେଳେ ମୋଡ଼ରେ କୋଲକାତା ପଟୁ ବାଲେଶ୍ୱର ଆଡ଼କୁ ଆସୁଥିବା ଏକ କଣ୍ଟେନର ଦ୍ରୁତ ବେଗରେ ଆସି ଅଟୋକୁ ଧକ୍କା ଦେବା ଫଳରେ ଡ୍ରାଇଭର ସମେତ ୬ ଜଣ ଗୁରୁତର ହୋଇଥିଲେ । ସେମାନଙ୍କ ମଧ୍ୟରୁ ଚିକିତ୍ସାଧୀନ ଅବସ୍ଥାରେ ମନ୍ଦାରସାହି ପାଟଣା ଗ୍ରାମର ୨ ଭାଇ ନାରାୟଣ ଚନ୍ଦ୍ର ଓ ଲକ୍ଷ୍ମୀକାନ୍ତ ଦାସଙ୍କ ମୃତ୍ୟୁ ଘଟିଥିଲା । ଏହାକୁ ନେଇ କୋର୍ଟ ସ୍ଥାନାନ୍ତର କ୍ରିୟାନୁଷ୍ଠାନ କମିଟି ଉଦ୍‌ବେଗ ପ୍ରକାଶ କରିଛି ।

ପଞ୍ଚୁଘଣ୍ଟାରେ ମକର ଉତ୍ସବ ଉଦ୍‌ଘାଟିତ

ଜଳେଶ୍ୱର ବ୍ଲକ/ରାଇବଣିଆ, ୧୫ ।୧(ସମିସ): ଜଳେଶ୍ୱର ସହରର ୮ନଂ ୱାର୍ଡ ପଞ୍ଚୁଘଣ୍ଟାରେ ମକର ମହୋତ୍ସବ ଉଦ୍‌ଘାଟିତ ହୋଇଛି । ପୂର୍ବତନ ବିଧାୟକ ଦେବୀ ପ୍ରସନ୍ନ ଚନ୍ଦ ମୁଖ୍ୟ ଅତିଥି ଭାବେ ଯୋଗଦେଇଥିଲେ । ଫାଲ୍ଗୁନୀ ପାଣିଗ୍ରାହୀଙ୍କ ସଭାପତିତ୍ୱରେ ଅନୁଷ୍ଠିତ କାର୍ଯ୍ୟକ୍ରମରେ ସମୀର ପାତ୍ର ମୁଖ୍ୟବକ୍ତା ଓ ପୂର୍ବତନ କାଉନସିଲର ସତ୍ୟବ୍ରତ ପାଠୀ ସମ୍ମାନିତ ଅତିଥି ଭାବେ ଯୋଗ ଦେଇଥିଲେ । ଶିକ୍ଷକ କାର୍ତ୍ତିକ ସେଠି ଅତିଥି ପରିଚୟ ପ୍ରଦାନ କରିଥିବା ବେଳେ ବର୍ଷା ରାଣୀ ବେହେରା ଧନ୍ୟବାଦ ଅର୍ପଣ କରିଥିଲେ । କାଉନସିଲର ଚିତ୍ତରଞ୍ଜନ ମହାନ୍ତି, ରାଜେଶ ପାଠୀ, ଦେବ ଦୁଲାଲ କୟାଲ, ବଲ୍ଲଭ ଘୋଷ, ସ୍ମୃତିରଞ୍ଜନ ଦାସ, ବିଜୟ ବେହେରା, ଧୃତି ରଞ୍ଜନ ଦାସ, ମାନସ ମହାନ୍ତି ପ୍ରମୁଖ ପରିଚାଳନା କରିଥିଲେ ।

ବସ୍‌ରେ ଯାତ୍ରୀଙ୍କ ମୃତ୍ୟୁ

ଜଳେଶ୍ୱର ବ୍ଲକ/ଜଳେଶ୍ୱର/ରାଇବଣିଆ, ୧୫ ।୧(ସମିସ): ଜଳେଶ୍ୱର ସହର ଷ୍ଟେସନ ବଜାର ବସ୍‌ଷ୍ଟାଣ୍ଡରେ ଛିଡ଼ା ହୋଇଥିବା ମଧୁସୂଦନ ନାମକ ଏକ ବସ୍‌ରୁ ଅଚେତ ଅବସ୍ଥାରେ ଜଣେ ବ୍ୟକ୍ତିଙ୍କ ଶବ ଉଦ୍ଧାର କରାଯାଇଛି । ଏହି ବ୍ୟକ୍ତି ଜଣକ ହେଲେ ଭୋଗରାଇ ବ୍ଲକ ଭୋଗରାଇ ଗ୍ରାମର ଗୌରାଙ୍ଗ ପ୍ରଧାନ (୪୭) । ସ୍ଥାନୀୟ ଜିକେ ଭଟ୍ଟର ଡାକ୍ତରଖାନାରେ ଡାକ୍ତର ତାଙ୍କୁ ମୃତ ଘୋଷଣା କରି ପୁଲିସକୁ ଖବର ଦେଇଥିଲେ । ପୁଲିସ ଏକ ଅପମୃତ୍ୟୁ ମାମଲା ରୁଜୁ କରିଛି । ବ୍ୟବଚ୍ଛେଦ ପରେ ତାଙ୍କ ପରିବାରକୁ ଶବ ହସ୍ତାନ୍ତର ହୋଇଛି । ସୂଚନାଯୋଗ୍ୟ, ଗୌରାଙ୍ଗ କୌଣସି କାମରେ ବସ୍‌ରେ ଜଳେଶ୍ୱର ଆସୁଥିଲେ । ଜଳେଶ୍ୱର ବସଷ୍ଟାଣ୍ଡରେ ଗାଡି ଅଟକିବା ପରେ ଓହ୍ଲାଇ ନ ଥିଲେ । ଚେତାଶୂନ୍ୟ ଅବସ୍ଥାରେ ବସ୍ ର୍ମଚାରୀ ତାଙ୍କୁ ଉଦ୍ଧାର କରି ଜଳେଶ୍ୱର ଜିକେ ଭଟ୍ଟର ହସ୍ପିଟାଲକୁ ନେଇଥିଲେ ।

ସ୍କୁଲ ପରିଚାଳନା କମିଟି ବୈଠକ

ବସ୍ତା ବ୍ଲକ, ୧୫ ।୧(ସମିସ): ବସ୍ତା ବ୍ଲକ ମଧୁପୁରା ଉପେନ୍ଦ୍ର ନାଥ ସରକାରୀ ଉପ୍ରା ବିଦ୍ୟାଳୟର ଚାଳନା କମିଟି ବୈଠକ ଅନୁଷ୍ଠିତ ହୋଇଛି । ତୃତୀୟ ଶ୍ରେଣୀର ଛାତ୍ରୀ ଜାଗୃତି ଘୋଷ ୨୦୨୩ରେ ବୃତ୍ତି ପରୀକ୍ଷାରେ କୃତିତ୍ୱ ଲାଭ କରିଥିବାରୁ ତାଙ୍କୁ ସମ୍ବର୍ଦ୍ଧିତ କରାଯାଇଥିଲା । ଭାରପ୍ରାପ୍ତ ପ୍ରଧାନ ଶିକ୍ଷକ ଚିନ୍ମୟ ନନ୍ଦ, ଶିକ୍ଷକ ସଦାଶିବ ସେଠୀ, ସ୍ନେହଲତା ପାଣିଗ୍ରାହୀ, ପୁଷ୍ପାଞ୍ଜଳୀ ବିଶ୍ୱାଳ, ଗାୟତ୍ରୀ ପ୍ରଧାନ ପ୍ରମୁଖ ଉପସ୍ଥିତ ଥିଲେ ।

ଅସହାୟ ମହିଳାଙ୍କ ଶବଦାହ କଲେ ସ୍ୱେଚ୍ଛାସେବୀ

ଜଳେଶ୍ୱର/ରାଇବଣିଆ, ୧୫ ।୧(ସମିସ): ଜଳେଶ୍ୱର ବଡ଼ବଜାରସ୍ଥିତ ପରିତ୍ୟକ୍ତ ଟାଉନହଲରୁ ଉଦ୍ଧାର ହୋଇଥିବା ଜଣେ ଅସହାୟ ମହିଳାଙ୍କ ଚିକିତ୍ସାଧୀନ ଅବସ୍ଥାରେ ମୃତ୍ୟୁ ଘଟିଛି । ସ୍ୱେଚ୍ଛାସେବୀ ତାଙ୍କ ଶବଦାହଳ କରିଛନ୍ତି ।

ଜଳେଶ୍ୱର ବଡ଼ବଜାରସ୍ଥିତ ପରିତ୍ୟକ୍ତ ଟାଉନହଲରେ ଦୀର୍ଘ ଦିନ ଧରି କିଛି ଅସହାୟଲୋକ ରହିଆସୁଛନ୍ତି । ସେମାନେ କାମଧନ୍ଦା କରି ନିଜର ଗୁଜୁରାଣ ମେଣ୍ଟାଇ ଆସୁଛନ୍ତି । ତେବେ ଏଠାରେ ରହୁଥିବା ଏହି ମହିଳା ଗୁରୁତର ହୋଇ ପଡ଼ିଥିବା ଖବର ପାଇ ଭୋଳାଭଣ୍ଡାରୀ ଅନ୍ନଦାତା ପରିବାର ସ୍ୱେଚ୍ଛାସେବୀ ସଂଗଠନର କର୍ମକର୍ତ୍ତା ପହଞ୍ଚି ଥିଲେ । ମହିଳାଙ୍କୁ ଉଦ୍ଧାର କରି ଜଳେଶ୍ୱର ଜିକେଭଟର ହସ୍ପିଟାଲକୁ ନେଇ ଚିକିତ୍ସା କରାଯାଇଥିଲେ; ହେଲେ ମହିଳା ଜଣକ ଆଖି ବୁଜିଥିଲେ । ଏହି ମହିଳା ଜଣକ ହେଲେ ମେନି ବିନ୍ଧାଣୀ । ତାଙ୍କର ୨ଟି ଛୋଟ ପିଲା ଥିବା ବେଳେ ଘର କିମ୍ବା ତାଙ୍କ ସ୍ୱାମୀଙ୍କ ବିଷୟରେ କାହାରିକୁ ଜଣା ନାହିଁ ।

ଯୋଗ୍ୟତା ଥାଇ ବି ଭିନ୍ନକ୍ଷମ ଭତ୍ତା, ରାସନ କାର୍ଡ଼ ମିଳୁନି

କମର୍ଦ୍ଦା, ୧୫ ।୧(ସମିସ): କମର୍ଦ୍ଦା ଗ୍ରାମର ଅଜୟ ଶଙ୍କର ପ୍ରଧାନ ଜଣେ ଦିବ୍ୟାଙ୍ଗ ବ୍ୟକ୍ତି ହୋଇଥିଲେ ବି ସରକାରୀ ସୁବିଧାସୁଯୋଗ ପାଇବାରୁ ବଞ୍ଚିତ ହୋଇଛନ୍ତି । ଶ୍ରୀ ପ୍ରଧାନଙ୍କ ବୟସ ୫୪ ବର୍ଷ । ଘର ଚଳିବାକୁ କଷ୍ଟ ହେଉଛି । ୩ ବର୍ଷ ହେବ ସେ ଦିବ୍ୟାଙ୍ଗ ପ୍ରମଣ ପତ୍ର ପାଇଛନ୍ତି । ଭତ୍ତା ଓ ରାସନ କାର୍ଡ ଲାଗି ସ୍ତ୍ରୀଙ୍କୁ ସାଙ୍ଗରେ ଧରି ପଞ୍ଚାୟତ ଓ ବ୍ଲକକୁ ଦୌଡୁଛନ୍ତି; ହେଲେ କିଛି ସୁଫଳ ମୁଳୁନି । ରାସନ ଓ ଭତ୍ତା ନ ହେଲେ ବ୍ଲକ କାର୍ଯ୍ୟାଳୟ ସମ୍ମୁଖରେ ସ୍ୱାମୀ, ସ୍ତ୍ରୀ ଅନଶନ କରିବେ ବୋଲି ନିଷ୍ପତ୍ତି ନେଇଛନ୍ତି ।

କଂଗ୍ରେସର ବନ୍ଧୁ ମିଳନ ଉତ୍ସବ

ଜଳେଶ୍ୱର ବ୍ଲକ, ୧୫ ।୧(ସମିସ): ଜଳେଶ୍ୱର ବ୍ଲକ କଂଗ୍ରେସ ଓ ଟାଉନ କଂଗ୍ରେସ ତରଫରୁ ଜାତୀୟ ରାଜପଥ ନିକଟସ୍ଥ ହୋଟେଲ ମଧୁବନଠାରେ ମକର ଉପଲକ୍ଷେ ବନ୍ଧୁ ମିଳନ ଉତ୍ସବ ଅନୁଷ୍ଠିତ ହୋଇଯାଇଛି । ଜିଲ୍ଲା ସଭାପତି ସଞ୍ଜୀବ ଗିରିଙ୍କ ସଭାପତିତ୍ୱରେ ବ୍ଲକ ସଭାପତି ରାଜୀବ ପରିଡ଼ା ସ୍ୱାଗତ ଭାଷଣ ଦେଇଥିବା ବେଳେ ଟାଉନ ସଭାପତି ଗିରିଜା ଶଙ୍କର ଦାସ ସଭା ପରିଚାଳନା କରିଥିଲେ । ଏହି ମକର ବନ୍ଧୁ ମିଳନରେ ନବଜ୍ୟୋତି ପଟ୍ଟନାୟକ, ଜାନକୀ ବଲ୍ଲବ ପଟ୍ଟନାୟକ, ବିଶ୍ୱଜିତ ଦାଶ ପ୍ରମୁଖ ଅତିଥି ରୂପେ ମଞ୍ଚାସୀନ ଥିଲେ । ପୂର୍ବତନ ବିଧାୟକ ଦେବୀପ୍ରସନ୍ନ ଚାନ୍ଦ, ସୁଦର୍ଶନ ଦାସ, ସତ୍ୟସୁନ୍ଦର ଦାସ, ବିକାଶ ଦାସ, ଜୟନ୍ତ ମହାପାତ୍ର, ନଗେନ୍ଦ୍ର ନାଥ ସିଂ, ଶିବାନୀ ପ୍ରଧାନ, ସପନ ରାଉତ, ଜଗନ୍ନାଥ ମହାପାତ୍ର, ନୟନ ପାଠୀ, ମିହୀର ଭୂୟାଁ, ସୁମିତ୍ରା ଦାସ ମହାପାତ୍ର, ମଧୁସୂଦନ ଦାସ, ଚନ୍ଦନ ମଣ୍ଡଳ, ମାନସ ଦାସ ମହାପାତ୍ର ପ୍ରମୁଖ ଉପସ୍ଥିତ ଥିଲେ । ଅନ୍ୟମାନଙ୍କ ମଧ୍ୟରେ ସଞ୍ଜିତ ରାୟ, ସୁଜିତ ଦେ, କାଦମ୍ବିନୀ ରାୟ, ହରିଶଙ୍କର ପରିଡ଼ା, ବ୍ରଜଗୋପାଳ ଚାନ୍ଦ, ପ୍ରଣବ ଚାନ୍ଦ, ସେକ୍ ଫରିଦ୍ ଅହମଦ, ସେକ୍ କାଲା, ଗୋପାର, ଦୁର୍ଗାଶଙ୍କର ଦାସ, ସବ୍ୟସାଚୀ ଦାସ, ଗୌରାଙ୍ଗ ମହାପାତ୍ର, ମଦନ ପାତ୍ର, ଚିତ୍ତ ରଞ୍ଜନ ପରିଡ଼ା, ବୈକୁଣ୍ଠ ଚାନ୍ଦ, ମନୋଜ ପରିଡ଼ା, ପ୍ରଫୁଲ୍ଲ ପରିଡ଼ା, ଉତ୍ତମ ପାତ୍ର, ମଞ୍ଜୁଶ୍ରୀ ପଣ୍ଡା, ତ୍ରିଲୋଚନ ନାୟକ, ବିଭୁରେନ୍ଦ୍ର ଦେ, ସୁଶାନ୍ତ ପ୍ରଧାନ, ଫରିଦ୍ ଅହମ୍ମଦ, କାଦମ୍ବିନୀ ରାୟ, ଅଜିତ ସେଠି, ଗୌରାଙ୍ଗ ମହାପାତ୍ର, ଆଶିଷ ଘୋଷ, ସାମଲ ହାସଦା, ଶ୍ରୀକାନ୍ତ ସିଂ, ସୁରେଶ ମହାନ୍ତ ପ୍ରମୁଖ କଂଗ୍ରେସ ଉପସ୍ଥିତ ଥିଲେ । ସୁଧାଂଶୁ ଶେଖର ଜେନା ଧନ୍ୟବାଦ ଅର୍ପଣ କରିଥିଲେ ।

ଗୋଚର ଜମିରେ ପଞ୍ଚାୟତର ବେଆଇନ ମାର୍କେଟ କମ୍ପ୍ଲେକ୍ସ

କୋର୍ଟ ଆଦେଶ ମଧ୍ୟ କାର୍ଯ୍ୟକାରୀ ହୋଇପାରୁନି

ଭୋଗରାଇ, ୧୫ ।୧(ସମିସ): ଭୋଗରାଇ ବ୍ଲକ ହୁଗୁଳି ପଞ୍ଚାୟତ ଗାଜିପୁର ମୌଜାରେ ଥିବା ଏକ ଗୋଚର କିସମ ଜମିରେ ପଞ୍ଚାୟତ ପକ୍ଷରୁ ବେଆଇନ ଭାବେ ନିର୍ମାଣ କରାଯାଇ ବ୍ୟବସାୟୀମାନଙ୍କୁ ଭଡ଼ାରେ ଦିଆଯାଇଥିବା ମାର୍କେଟ କମ୍ପ୍ଲେକ୍ସ ଉଚ୍ଛେଦ କରିବା ପାଇଁ ସମ୍ପୃକ୍ତ ଗ୍ରାମବାସୀଙ୍କ ପକ୍ଷରୁ ଦାବି ହୋଇଛି । ଅଦାଲତ ସମ୍ପୃକ୍ତ ଗୋଚର ଜମିର ବେଆଇନ ନିର୍ମାଣକୁ ସରକାରୀ ଖର୍ଚ୍ଚରେ ଉଚ୍ଛେଦ ପାଇଁ ନିର୍ଦ୍ଦେଶ ଦେଇଥିଲେ ମଧ୍ୟ ପ୍ରଭାବଶାଳୀ ବ୍ୟକ୍ତିଙ୍କ ବିରୋଧ ଯୋଗୁଁ ଦୀର୍ଘ ୪ ବର୍ଷ ହେଲା ଏହା କାର୍ଯ୍ୟକାରୀ ହୋଇପାରୁ ନାହିଁ । ପୁଲିସ ଫୋର୍ସ ସହାୟତାରେ ଏହି ଗୋଚର ଜମିରୁ ସମ୍ପୃକ୍ତ ବେଆଇନ ମାର୍କେଟ କମ୍ପ୍ଲେକ୍ସ ଉଚ୍ଛେଦ କରିବା ପାଇଁ ଅଭିଯୋଗକାରୀ ଅନୁପ ଦାସ ଅଧିକାରୀଙ୍କ ସମେତ ଗ୍ରାମବାସୀ ରାଜଗୋପାଳ ଦାସ ଅଧିକାରୀ, ରବୀନ୍ଦ୍ର ଗଙ୍ଗେଇ, ଚୈତନ୍ୟ ଗଙ୍ଗେଇ, ରାଜେନ୍ଦ୍ର ଦାସ ପ୍ରମୁଖ ଏକ ସାମ୍ବାଦିକ ସମ୍ମିଳନୀରେ ଦାବି କରିଛନ୍ତି ।

ଗାଜିପୁର ମୌଜାର ସରକାରୀ ଖାତାରେ ଥିବା ପ୍ଲଟ ନଂ ୭୯୬ରେ ୧୭ ଡିସିମିଲ ଗୋଚର କିସମ ଜମିରେ ହୁଗୁଳି ପଞ୍ଚାୟତ ପକ୍ଷରୁ ବେଆଇନ ଭାବେ ଏକ ମାର୍କେଟ କମ୍ପ୍ଲେକ୍ସ ନିର୍ମାଣ କରାଯାଇ ବ୍ୟବସାୟୀଙ୍କୁ ଭଡ଼ାରେ ଦିଆଯାଇଛି । ଏହି ବେଆଇନ ନିର୍ମାଣକୁ ବିରୋଧ କରିବା ସହ ଏହାର ଉଚ୍ଛେଦ ପାଇଁ ଗାଜିପୁର ଗ୍ରାମବାସୀଙ୍କ ପକ୍ଷରୁ ଅନୁପ ଦାସ ଅଧିକାରୀ, ରାଜକୁମାର ଦାସ ଅଧିକାରୀ, ସୁବଳ ଦାସ, ବାଳକୃଷ୍ଣ ଦାସ ଓ ନିର୍ମଳ ପ୍ରଧାନ ପ୍ରମୁଖ ଜଳେଶ୍ୱର ସିଭିଲ ଜଜ୍ ସିନିୟର ଡିଭିଜନଙ୍କ ଅଦାଲତରେ ସିଏସ କେସ ନଂ ୧୮୪/୨୦୧୭ରେ ବାଲେଶ୍ୱର ଜିଲ୍ଲାପାଳ, ଭୋଗରାଇ ତହସିଲଦାର, ଭୋଗରାଇ ବିଡ଼ିଓ ଏବଂ ହୁଗୁଳି ସରପଞ୍ଚଙ୍କୁ ପକ୍ଷଭୁକ୍ତ କରି ଏକ ମାମଲା ରୁଜୁ କରିଥିଲେ । ୨୦୧୯ ଡିସେମ୍ବର ୨୪ ତାରିଖରେ ଅଦାଲତ ଏହି ମାମଲାର ବିଚାର କରି ସମ୍ପୃକ୍ତ ଗୋଚର କିସମ ଜମିରେ ନିର୍ମାଣ ହୋଇଥିବା ବେଆଇନ ମାର୍କେଟ କମ୍ପ୍ଲେକ୍ସକୁ ସରକାର ନିଜ ଖର୍ଚ୍ଚରେ କୋର୍ଟ ରାୟ ପ୍ରକାଶ ହେବାର ୧ ମାସ ମଧ୍ୟରେ ଉଚ୍ଛେଦ କରିବା ପାଇଁ ଆଦେଶ ଦେଇଥିଲେ; ମାତ୍ର କତିପୟ ପ୍ରଭାବଶାଳୀ ବ୍ୟକ୍ତିଙ୍କ ଚାପରେ ସ୍ଥାନୀୟ ପ୍ରଶାସନ କୋର୍ଟଙ୍କ ଏହି ଆଦେଶକୁ ଦୀର୍ଘ ଦିନ ଧରି କାର୍ଯ୍ୟକାରୀ ନ କରିବା ଫଳରେ ଅଭିଯୋଗକାରୀନଙ୍କ ପକ୍ଷରୁ ଏହାର ଉଚ୍ଛେଦ ଦାବି କରି ଜଳେଶ୍ୱର ସିଭିଲ ଜଜ୍ ସିନିୟର ଡିଭିଜନଙ୍କ ଅଦାଲତରେ ପୁଣି ଏକ ମାମଲା ରୁଜୁ କରାଯାଇଥିଲା । ଏହି ମାମଲାର ବିଚାର କରି ଅଦାଲତ ସମ୍ପୃକ୍ତ ଗୋଚର ଜମିରୁ ବେଆଇନ ନିର୍ମାଣ ଉଚ୍ଛେଦ କରିବା ପାଇଁ କୋର୍ଟ କମିଶନରଙ୍କୁ ନିର୍ଦ୍ଦେଶ ଦେଇଥିଲେ । ଅଦାଲତଙ୍କ ନିର୍ଦ୍ଦେଶ କ୍ରମେ କୋର୍ଟ କମିଶନର ଗତ ୯ ତାରିଖରେ ସମ୍ପୃକ୍ତ ମାର୍କେଟ କମ୍ପ୍ଲେକ୍ସ ସ୍ଥାନରେ ପହଞ୍ଚି ଏହି ବିବାଦୀୟ ଗୋଚର ଜମିର ସୀମା ନିର୍ଦ୍ଧାରଣ କରିବା ସମୟରେ ସ୍ଥାନୀୟ କତିପୟ ପ୍ରଭାବଶାଳୀ ବ୍ୟକ୍ତି ଏହାକୁ ପ୍ରବଳ ବିରୋଧ କରିବା ସହିତ ଅଦାଲତଙ୍କ ନିର୍ଦ୍ଦେଶକୁ କାର୍ଯ୍ୟକାରୀ କରାଇ ଦେଇ ନ ଥିଲେ । ଏଣୁ କୋର୍ଟ କମିଶନର ଫେରି ଯାଇଥିଲେ । କୋର୍ଟ କମିଶନର ଫେରି ଯିବାରୁ ଗ୍ରାମବାସୀଙ୍କ ମଧ୍ୟରେ ତୀବ୍ର ଅସନ୍ତୋଷ ପ୍ରକାଶ ପାଇଥିଲା ।

କୁରୁଡ଼ା ବିବେକାନନ୍ଦ ଶିକ୍ଷାକେନ୍ଦ୍ରର ବାର୍ଷିକ ଉତ୍ସବ

ବାଲେଶ୍ୱର, ୧୫ ।୧(ସମିସ): କୁରୁଡା ବିବେକାନନ୍ଦ ଶିକ୍ଷାକେନ୍ଦ୍ରର ବାର୍ଷିକ ଉତ୍ସବ ଅନୁଷ୍ଠିତ ହୋଇଯାଇଛି । ରେମୁଣା ଗୋଲେଇ ଷ୍ଟେଟ ବ୍ୟାଙ୍କର ଶାଖା ପରିଚାଳକ ସୁକାନ୍ତ ଦାସ ଏହି କାର୍ଯ୍ୟକ୍ରମର ଉଦ୍‌ଘାଟନ କରିଥିଲେ । ମୁଖ୍ୟ ଅତିଥି ଭାବେ ରେମୁଣା ବ୍ଲକ ଚେୟାରମ୍ୟାନ ରାଜେନ୍ଦ୍ର ରାଉତ, ମୁଖ୍ୟ ବକ୍ତା ଭାବେ ତନ୍ମୟ ଦାସ, ସମ୍ମାନିତ ଅତିଥି ଭାବେ ହୃଦାନନ୍ଦ ସାହୁ ଓ ଉତ୍ତମ ସେଠୀ ଉପସ୍ଥିତ ଥିଲେ । ଅନ୍ୟମାନଙ୍କ ମଧ୍ୟରେ ପରିଚାଳନା ସମିତିର ସଭାପତି ଶରତ ଜେନା ଓ ସମ୍ପାଦକ ମନୋଜ ପଣ୍ଡା ମଞ୍ଚାସୀନ ଥିଲେ । ବିଦ୍ୟାଳୟର ପ୍ରଧାନଆଚାର୍ଯ୍ୟ ଦେବେନ୍ଦ୍ର ମହାନ୍ତି ବାର୍ଷିକ ବିବରଣୀ ପାଠ କରିଥିଲେ ।

ତ୍ରିଶକ୍ତି କ୍ରିକେଟ ଟୁର୍ଣ୍ଣାମେଣ୍ଟ ଉଦ୍‌ଯାପିତ

ମନ୍ତ୍ରୀଡାହି ଚାମ୍ପିଅନ

ରୂପସା, ୧୫ ।୧(ସମିସ): ସଦର ବ୍ଲକ ଅଧୀନ ଶ୍ରୀରାମପୁର ପଞ୍ଚାୟତ କାଟୁଳଡିହା ପଡ଼ିଆରେ ଆୟୋଜିତ ତ୍ରିଶକ୍ତି କ୍ରିକେଟ ଟୁର୍ଣ୍ଣାମେଣ୍ଟ ଉଦ୍‌ଯାପିତ ହୋଇଯାଇଛି । ଏଥିରେ ମୋଟ ୮ଟି ଦଳ ଅଂଶଗ୍ରହଣ କରିଥିଲେ । ମନ୍ତ୍ରୀଡାହି ଓ ସ୍ଥାନୀୟ ପଲତାଡିହା ମଧ୍ୟରେ ଫାଇନାଲ ମ୍ୟାଚ ଖେଳା ଯାଇଥିଲା । ମନ୍ତ୍ରୀଡାହି ଟସ୍ ଜିତି ପ୍ରଥମେ ବ୍ୟାଟିଂ କରିବା ସହିତ ନିର୍ଦ୍ଧାରିତ ୨୦ ଓଭରରେ ୯ ୱିକେଟ ହରାଇ ମୋଟ ୨୧୨ରନ କରିଥିଲା । ଜବାବରେ ପଲତାଡିହା ୬୮ ରନ କରି ଅଲ ଆଉଟ୍ ହୋଇଯିବା ସହିତ ୧୪୪ ରନରେ ପରାସ୍ତ ହୋଇଥିଲା । ପୁରସ୍କାର ବିତରଣ ଉତ୍ସବରେ ମୁଖ୍ୟ ଅତିଥି ଭାବେ ସଦର ବିଧାୟକ ସ୍ୱରୂପ ଦାସ ଓ ସମ୍ମାନିତ ଅତିଥି ଭାବେ ସଦର ବ୍ଲକ ବିଜେଡି ସଭାପତି ବସନ୍ତ ପଣ୍ଡା, ଯୁବ ବିଜେଡି ସଭାପତି ଦିଲ୍ଲୀପ ମହାନ୍ତି, ସରପଞ୍ଚ ଲକ୍ଷ୍ମୀକାନ୍ତ ଜେନା, ସମିତି ସଭ୍ୟ ଅନିତା ଜେନା ଓ ଯୁବ ବ୍ୟବସାୟୀ ହରିଶ ଚନ୍ଦ୍ର ନାୟକ ପ୍ରମୁଖ ଯୋଗଦେଇ ଖେଳାଳିଙ୍କୁ ପୁରସ୍କାର ବିତରଣ କରିଥିଲେ । କାଳୀ ଚରଣ ନାୟକ ଓ ବିଶ୍ୱ ରଞ୍ଜନ ମିଶ୍ର ମ୍ୟାଚ ପରିଚାଳନା କରିଥିଲେ । କମିଟି ପକ୍ଷରୁ ବରେନ୍ଦ୍ର ନାୟକ, ପବିତ୍ର ପାଣି, ରାମଚନ୍ଦ୍ର ଦାସ, ରଘୁନାଥ ବିଶ୍ୱାଳ, କୁନା ବିଶ୍ୱାଳ, ପପୁ ଦଳେଇ, ଜାଗା ବିଶ୍ୱାଳ, ଧ୍

ଅଯୋଧ୍ୟାରେ ଘର କରିବେ ଅମିତାଭ

୧୪.୫ କୋଟି ଦେଇ କିଣିଲେ ପ୍ଲଟ୍

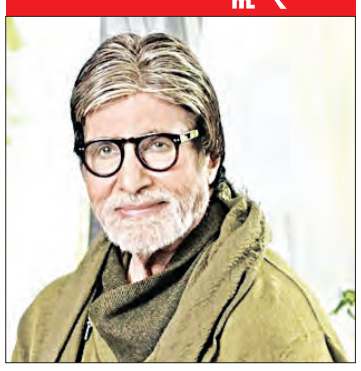

ଅଯୋଧ୍ୟା, ୧୫।୧ (ଏଜେନ୍ସି): ରାମ ମନ୍ଦିରରେ ରାମଲଲାଙ୍କ ପ୍ରାଣ ପ୍ରତିଷ୍ଠା ପୂର୍ବରୁ ବଲିଉଡ ଅଭିନେତା ଅମିତାଭ ବଚ୍ଚନ ଅଯୋଧ୍ୟାରେ ପ୍ଲଟ୍ କିଣିଛନ୍ତି । ଏହାର ମୂଲ୍ୟ ୧୪.୫ କୋଟି ଟଙ୍କା ରହିଛି । ଏଠାରେ ସେ ଘର ନିର୍ମାଣ କରିବେ । ପ୍ରୟାଗରାଜରେ ଜନ୍ମିତ ଅମିତାଭ ଅଯୋଧ୍ୟାର 'ଦ ସରଜୁ' ଏନ୍‌କ୍ଲେଭରେ ଏହି ନିବେଶ କରିଛନ୍ତି । ଏହି ପ୍ରକଳ୍ପ ୫୧ ଏକର ପରିମିତ ଜମିରେ ପ୍ରତିଷ୍ଠା କରାଯାଇଛି । ଅମିତାଭ ଏଠାରୁ ୧୦ ହଜାର ବର୍ଗ ଫୁଟର ପ୍ଲଟ୍ କିଣିଛନ୍ତି । ରାମ ମନ୍ଦିର ପ୍ରାଣ ପ୍ରତିଷ୍ଠା ଦିନ 'ଦ ସରଜୁ'ର ମଧ୍ୟ ଉଦ୍‌ଘାଟନ କରାଯିବ । ବିଶ୍ୱ ଆଧ୍ୟାତ୍ମିକତା କେନ୍ଦ୍ରର ରାଜଧାନୀ ଅଯୋଧ୍ୟାରେ 'ଦ ସରଜୁ' ସହିତ ନୂଆ ଯାତ୍ରା ଆରମ୍ଭ କରିବା ପାଇଁ ଅମିତାଭ ଉତ୍ସାହିତ ଥିବା କହିଛନ୍ତି । ଏହି ସହର ସବୁବେଳେ ତାଙ୍କ ହୃଦୟରେ ରହିଛି । ଏହି ପ୍ଲଟ୍‌ରୁ ରାମ ମନ୍ଦିରରେ ପହଞ୍ଚିବା ପାଇଁ ମାତ୍ର ୧୫ ମିନିଟ ଏବଂ ବିମାନବନ୍ଦରକୁ ୩୦ ମିନିଟ ଲାଗିବ ।

ଡିପ୍‌ଫେକ୍‌ର ଶିକାର ହେଲେ ସଚିନ

ଘୂରିବୁଲୁଛି ଭିଡିଓ

ନୂଆଦିଲ୍ଲୀ, ୧୫।୧ (ଏଜେନ୍ସି): ପୂର୍ବତନ କ୍ରିକେଟର ସଚିନ ତେନ୍ଦୁଲକର ଡିପ୍‌ଫେକ୍ ଭିଡିଓର ଶିକାର ହୋଇଛନ୍ତି । ତାଙ୍କର ଏକ ଭିଡିଓ ସାମାଜିକ ଗଣମାଧ୍ୟମରେ ଘୂରି ବୁଲୁଛି । ଏହି ଭିଡିଓରେ ସେ ଗେମିଂ ଆପ୍ 'ସ୍କାଇୱାର୍ଡ ଆଭିଏଟର କ୍ୱେଷ୍ଟ'ର ପ୍ରଚାର କରୁଥିବା ଦେଖିବାକୁ ମିଳୁଛି । ସଚିନ ଏହି ଭିଡିଓକୁ ସେୟାର କରି ଚିନ୍ତା ପ୍ରକଟ କରିଛନ୍ତି । ଏହାକୁ ଜାଲ୍ ବୋଲି କହିଛନ୍ତି । ଲୋକଙ୍କୁ ଭୂଆଁ ବୁଲାଇବା ପାଇଁ ଏହା ଉଦ୍ଦିଷ୍ଟ । ଜ୍ଞାନକୌଶଳର ଏପରି ଅପବ୍ୟବହାର କରିବା ଅନୁଚିତ । ଏହା ସମ୍ପୂର୍ଣ୍ଣ ଭୁଲ୍ । ସଚିନ ଭିଡିଓ ସେୟାର କରି ଭାରତ ସରକାର, ସୂଚନା ଏବଂ ପ୍ରସାରଣ ମନ୍ତ୍ରୀ ରାଜୀବ ଚନ୍ଦ୍ରଶେଖର ଏବଂ ମହାରାଷ୍ଟ୍ର ସାଇବର ପୁଲିସକୁ ଟ୍ୟାଗ୍ କରିଛନ୍ତି । ଏହି ଭିଡିଓରେ ସଚିନ କହୁଛନ୍ତି ଯେ ତାଙ୍କ ଝିଅ ସାରା ଗେମ୍ ଖେଳି ପ୍ରତ୍ୟେକ ଦିନ ବିପୁଳ ଟଙ୍କା ରୋଜଗାର କରୁଛି । ଏବେ ଟଙ୍କା ରୋଜଗାର କରିବା ଅତ୍ୟନ୍ତ ସହଜ ହୋଇଯାଇଛି । ଏହା ପୂର୍ବରୁ ଅଭିନେତ୍ରୀ ରଶ୍ମିକା ମନ୍ଦାନା, କ୍ୟାଟ୍ରିନା କୈଫ ଆଦିଙ୍କ ଡିପ୍‌ଫେକ୍ ଭିଡିଓ ଭାଇରାଲ ହୋଇଥିଲା ।

● ପୁଲିସ ଜାରିକଲା ଲୁକ୍‌ଆଉଟ ନୋଟିସ୍

ଦୁଷ୍କର୍ମ ପୀଡ଼ିତାଙ୍କୁ ଦୁଷ୍କର୍ମ କଲେ ହାଇକୋର୍ଟ ଓକିଲ

କୋଚି, ୧୫।୧ (ଏଜେନ୍ସି): କେରଳ ହାଇକୋର୍ଟର ବରିଷ୍ଠ ଓକିଲ ପିଜି ମନୁ ଜଣେ ଦୁଷ୍କର୍ମ ପୀଡ଼ିତାଙ୍କୁ ଦୁଷ୍କର୍ମ କରିଥିବା ଅଭିଯୋଗ ହୋଇଛି । କେରଳ ପୁଲିସ ଏ ନେଇ ତାଙ୍କୁ ଲୁକ୍‌ଆଉଟ ନୋଟିସ ଜାରି କରିଛି । ଏହା ପରଠାରୁ ଓକିଲ ଫେରାର ଅଛନ୍ତି । ତାଙ୍କୁ ଦେଖିବା ମାତ୍ରେ ଧରିବା ପାଇଁ ବିମାନବନ୍ଦର ଏବଂ ବନ୍ଦରକୁ ସୂଚନା ଦିଆଯାଇଛି । ହାଇକୋର୍ଟ ମଧ୍ୟ ଓକିଲଙ୍କୁ ଆତ୍ମସମର୍ପଣ କରିବାକୁ ୧୦ ଦିନ ସମୟ ଦେଇଛନ୍ତି । ସୂଚନା ଅନୁଯାୟୀ ଏହି ମାମଲା ୨୦୨୩ ଅକ୍ଟୋବରର । ୨୫ ବର୍ଷୀୟ ପୀଡ଼ିତା ୨୦୧୮ ର ଏକ ଦୁଷ୍କର୍ମ ମାମଲାରେ ଆଇନଗତ ପରାମର୍ଶ ନେବା ପାଇଁ ମନୁଙ୍କ ନିକଟକୁ ଆସିଥିଲେ । ଏହା ପରେ ଓକିଲ ତାଙ୍କୁ ତିନିଥର ଦୁଷ୍କର୍ମ କରିଥିଲେ ଏବଂ ଅଶ୍ଳୀଳ ଫଟୋ ଉଠାଇ ରଖିଥିଲେ । ପୀଡ଼ିତା ବିରୋଧ କରିବାରୁ ସେ ୨୦୧୮ ର ମାମଲାକୁ ପଲଟାଇ ଦେବାକୁ ଧମକ ଦେଇଥିଲା । ହ୍ୱାଟସ୍‌ଆପ୍ କଲ୍ ଏବଂ ଚାଟ୍‌ରେ ମଧ୍ୟ ଅଶ୍ଳୀଳ କଥା ହେଉଥିଲା । ଏର୍ଣ୍ଣାକୁଲମ ଗ୍ରାମୀଣ ଏସ୍‌ପିଙ୍କ ନିକଟରେ ଏ ନେଇ ଅଭିଯୋଗ କରାଯାଇଛି । ପୁଲିସ ମାମଲା ରୁଜୁ କରି ତଦନ୍ତ ଆରମ୍ଭ କରିଛି ।

ଗର୍ଭଗୃହରେ ସ୍ଥାପନ ହେବ ଯୋଗୀରାଜଙ୍କ ରାମ ମୂର୍ତ୍ତି

● ମୂର୍ତ୍ତି ଚୟନ ପ୍ରକ୍ରିୟା ଚୂଡ଼ାନ୍ତ
● ପ୍ରାଣ ପ୍ରତିଷ୍ଠା କରିବେ ଆଚାର୍ଯ୍ୟ ଲକ୍ଷ୍ମୀକାନ୍ତ ଦୀକ୍ଷିତ

ନୂଆଦିଲ୍ଲୀ,୧୫।୧(ଏଜେନ୍ସି)

ଅଯୋଧ୍ୟାରେ ରାମ ମନ୍ଦିର ପ୍ରତିଷ୍ଠା ପାଇଁ ପ୍ରସ୍ତୁତି ଚୂଡ଼ାନ୍ତ ହୋଇଛି । ଆସନ୍ତା ୨୨ ତାରିଖରେ ପ୍ରଭୁ ଶ୍ରୀରାମଙ୍କ ପ୍ରାଣ ପ୍ରତିଷ୍ଠା ହେବାକୁ ଥିବା ବେଳେ ଆସନ୍ତାକାଲି ଠାରୁ ଧାର୍ମିକ ରୀତିନୀତି ଅନୁଯାୟୀ ପୂଜାପାଠ ଏବଂ ହୋମଯଜ୍ଞ ଆରମ୍ଭ ହେବାକୁ ଯାଉଛି । ଏହି ପୂଜାର୍ଚ୍ଚନା ଏବଂ ପ୍ରାରମ୍ଭିକ ବିଧିନୀତି ୨୧ ତାରିଖ ପର୍ଯ୍ୟନ୍ତ ଅନୁଷ୍ଠିତ ହେବା ସହିତ ୨୨ ତାରିଖ ଦିନ ୧୨.୨୦ ମିନିଟ୍‌ରେ ପ୍ରାଣ ପ୍ରତିଷ୍ଠା କାର୍ଯ୍ୟ ସମ୍ପାଦିତ ହେବ ବୋଲି କାର୍ଯ୍ୟସୂଚୀ ସ୍ଥିର କରାଯାଇଛି । ଏହାମଧ୍ୟରେ ଗର୍ଭ ଗୃହରେ ସ୍ଥାନ ପାଇବାକୁ ଥିବା ରାମମୂର୍ତ୍ତି ଚୟନ ପ୍ରକ୍ରିୟା ଶେଷ ହୋଇଛି । ଦେଶର କିଛି ପ୍ରତିଷ୍ଠିତ ସ୍ଥପତିଙ୍କ ଦ୍ୱାରା ଭିନ୍ନ ଭିନ୍ନ ରାମ ମୂର୍ତ୍ତି ପ୍ରସ୍ତୁତ କରାଯାଇଥିଲେ ହେଁ ଶେଷରେ ମହୀଶୂରର ପ୍ରଖ୍ୟାତ ସ୍ଥପତି ଅରୁଣ ଯୋଗୀରାଜଙ୍କ ଦ୍ୱାରା ନିର୍ମିତ ରାମ ମୂର୍ତ୍ତିକୁ ଗର୍ଭ ଗୃହରେ ସ୍ଥାପନ କରିବାକୁ ନିଷ୍ପତ୍ତି ନିଆଯାଇଛି । ଆସନ୍ତା ୧୮ ତାରିଖରେ ଏହି ମୂର୍ତ୍ତିକୁ ଗର୍ଭ ଗୃହରେ ସ୍ଥାପନ କରାଯିବ ବୋଲି ରାମ ମନ୍ଦିର ଟ୍ରଷ୍ଟ ମହାସଚିବ ଚମ୍ପତ ରାୟ ସୋମବାର ସୂଚନା ଦେଇଛନ୍ତି । ଏହି ମୂର୍ତ୍ତିର ଓଜନ ପ୍ରାୟ ୧୫୦ ରୁ ୨୦୦ କିଲୋ ହେବ । ଭାରତୀୟ ବଛା ବଛା ସ୍ଥପତିଙ୍କ ମଧ୍ୟରେ ଯୋଗୀରାଜଙ୍କ କୃତିତ୍ୱ ଅନନ୍ୟ ରହିଛି । ଏକ ପ୍ରତିଷ୍ଠିତ ସ୍ଥପତି ପରିବାରରୁ ଆସିଥିବା ଯୋଗୀରାଜ ପୂର୍ବରୁ ମଧ୍ୟ ବହୁ ସ୍ଥାପତ୍ୟ ନିର୍ମାଣ କରି ପ୍ରଶଂସିତ ହୋଇଛନ୍ତି । ତାଙ୍କ ଦ୍ୱାରା ନିର୍ମିତ ଆଦି ଶଙ୍କରାଚାର୍ଯ୍ୟଙ୍କ ପ୍ରତିମୂର୍ତ୍ତି କେଦାରନାଥ ଠାରେ ପୂର୍ବରୁ ସ୍ଥାପନ କରାଯାଇସାରିଛି । ସେହିପରି ନୂଆଦିଲ୍ଲୀସ୍ଥିତ ଇଣ୍ଡିଆ ଗେଟ୍‌ରେ ସ୍ଥାପନ କରାଯାଇଥିବା ନେତାଜୀଙ୍କ ପ୍ରତିମୂର୍ତ୍ତିକୁ ମଧ୍ୟ ସେ ନିର୍ମାଣ କରିଛନ୍ତି । ପ୍ରାଣ ପ୍ରତିଷ୍ଠା ଉତ୍ସବରେ ୭ ଅଧିବାସ ହେବ ଏବଂ ଏହାକୁ ୧୨୧ ଜଣ ଆଚାର୍ଯ୍ୟ ପରିଚାଳିତ କରିବେ । କାଶୀପୀଠ ଆଚାର୍ଯ୍ୟ ଗଣେଶ୍ୱର ଶାସ୍ତ୍ରୀ ଦ୍ରାବିଡ଼ଙ୍କ ନେତୃତ୍ୱରେ ଏହି କାର୍ଯ୍ୟ ତଦାରଖ କରାଯିବ । ସେହିପରି କାଶୀପୀଠର ପ୍ରମୁଖ ଆଚାର୍ଯ୍ୟ ଲକ୍ଷ୍ମୀକାନ୍ତ ଦୀକ୍ଷିତ ସମସ୍ତଙ୍କ ସହ ସମନ୍ୱୟ ରକ୍ଷା କରି ଏହି କାର୍ଯ୍ୟକୁ ଧାର୍ମିକ ନୀତି ଅନୁସାରେ ପରିଚାଳନା କରିବେ ବୋଲି ଶ୍ରୀ ରାୟ କହିଛନ୍ତି ।

ଉଦ୍‌ଘାଟନ ପୂର୍ବରୁ କଂଗ୍ରେସ ନେତାଙ୍କ ରାମଦର୍ଶନ; ଲୋକଙ୍କ ଠେଲାପେଲା

ରାମ ମନ୍ଦିର ପ୍ରାଣ ପ୍ରତିଷ୍ଠା ପାଇଁ ଆଉ ମାତ୍ର ହାତ ଗଣତି ସମୟ ରହିଛି । ଏହାପୂର୍ବରୁ ସୋମବାର କିଛି କଂଗ୍ରେସ ନେତା ହନୁମାନଗଢ଼ି ମନ୍ଦିରକୁ ରାମଦର୍ଶନ ପାଇଁ ଯାଇ ହଟହଟା ହୋଇଥିବା ଦେଖାଯାଇଛି । ଉତ୍ତରପ୍ରଦେଶ କଂଗ୍ରେସ ଅଧ୍ୟକ୍ଷ ଅଜୟ ରାଏଙ୍କ ସମେତ ଦୀପେନ୍ଦର ହୁଡା, ଅବିନ୍ୟାଶ ପାଣ୍ଡେ ଏବଂ ସୁପ୍ରିୟା ଶ୍ରୀନାତେଙ୍କ ଭଳି ବହୁ ବରିଷ୍ଠ ନେତା ଆଜି ଅଯୋଧ୍ୟା ଗସ୍ତ କରି ସରଜୂ ନଦୀରେ ସ୍ନାନ କରିବା ସହିତ ହନୁମାନଗଢ଼ି ମନ୍ଦିର ଅଭିମୁଖେ ଯାଇଥିଲେ । କିନ୍ତୁ ସେମାନେ ମନ୍ଦିର ନିକଟରେ ପହଞ୍ଚିବା ପରେ ସେଠାରେ ଉପସ୍ଥିତ ଥିବା କିଛି ଲୋକ କଂଗ୍ରେସ ନେତାଙ୍କୁ ବିରୋଧ କରିଥିଲେ । ଏହାପରେ ସେମାନଙ୍କ ମଧ୍ୟରେ ବାକ୍‌ଯୁଦ୍ଧ ଆରମ୍ଭ ହୋଇଯାଇଥିଲା । ଲୋକମାନେ କଂଗ୍ରେସ ନେତାଙ୍କୁ ଦୁର୍ବ୍ୟବହାର କରିବା ସହ ତାଙ୍କ ହାତରୁ ଦଳୀୟ ପତକା ଛଡାଇ ନେଇଥିଲେ ।ଏହାକୁ କଂଗ୍ରେସ କର୍ମୀମାନେ ବିରୋଧ କରିବା ପରେ ଲୋକମାନେ ସେମାନଙ୍କ ଉପରକୁ ଚଢ଼ି ଆସି ମାରିବା ପାଇଁ ଦୌଡିଥିଲେ । ପୁଲିସ ଉପସ୍ଥିତିରେ ଏଭଳି ଘଟଣା ଘଟିଥିଲେ ସୁଦ୍ଧା ସୁରକ୍ଷାକର୍ମୀମାନେ ନିରବଦ୍ରଷ୍ଟା ସାଜିଥିଲେ । ସ୍ଥିତି ଅଣଆୟତ୍ତ ହେବା ପରେ ପୁଲିସ ଉଭୟ ପକ୍ଷଙ୍କୁ ବୁଝାସୁଝା କରିଥିଲା । ଏହି ଘଟଣାର ଭିଡିଓ ସାମ୍ନାକୁ ଆସିବା ପରେ କଂଗ୍ରେସକର୍ମୀମାନେ ଏହାକୁ ନିନ୍ଦା କରିଛନ୍ତି ।

ଆମେରିକା ଜାହାଜ ଉପରେ କ୍ଷେପଣାସ୍ତ୍ର ମାଡ଼

ୱାଶିଂଟନ, ୧୫।୧ (ଏଜେନ୍ସି): ହୁତି ବିଦ୍ରୋହୀ ଆମେରିକାକୁ ପ୍ରତି ଜବାବ ଦେଇଛନ୍ତି । ସୋମବାର ସନ୍ଧ୍ୟାରେ ୟେମେନ ଉପକୂଳ ଦେଇ ଯାଉଥିବା ଆମେରିକାର ଏକ ପଣ୍ୟବାହୀ ଜାହାଜ ଉପରେ ବିଦ୍ରୋହୀ କ୍ଷେପଣାସ୍ତ୍ର ମାଡ଼ କରିଛନ୍ତି । ଏଥିଯୋଗୁଁ ଜାହାଜର କିଛି ଅଂଶରେ ନିଆଁ ଲାଗି ଯାଇଥିଲା । ଏହାକୁ ଲିଭାଇ ଦିଆଯାଇଛି । ମାତ୍ର ଏଥିରେ କୌଣସି କ୍ଷୟକ୍ଷତି ହୋଇଥିବାର ସୂଚନା ମିଳିନାହିଁ । ମାର୍ଶଲ ଦ୍ୱୀପର ଏହି ଜାହାଜ ଯାତ୍ରା ଜାରି ରଖିଛି । ଏହା ପୂର୍ବରୁ ରବିବାର ଲୋହିତ ସାଗରରେ ଯାଉଥିବା ଆମେରିକାର ଏକ ଜାହାଜ ଉପରେ ହୁତି ବିଦ୍ରୋହୀ କ୍ରୁଜ ମିସାଇଲ ମାଡ଼ କରିଥିଲେ । ଏଥିରେ ଏକ ଲଡୁଆ ବିମାନ ଧ୍ୱଂସ ହୋଇ ଯାଇଥିଲା ବୋଲି ସୂଚନା ମିଳିଛି ।

ଫ୍ରାନ୍ସରେ ବିଦେଶୀ ଇମାମ୍‌ଙ୍କ ପ୍ରବେଶ ନିଷିଦ୍ଧ

ପ୍ୟାରିସ, ୧୫।୧ (ଏଜେନ୍ସି): ଚରମପନ୍ଥୀ କାର୍ଯ୍ୟକଳାପକୁ ବନ୍ଦ କରିବା ପାଇଁ ଫ୍ରାନ୍ସର ଇମାନୁଏଲ ମାକ୍ରନ ସରକାର ନୂଆ ଆଇନକୁ ମଞ୍ଜୁରି ଦେଇଛନ୍ତି । ଏବେ ଫ୍ରାନ୍ସରେ ବିଦେଶୀ ଇମାମଙ୍କ ପ୍ରବେଶ ନିଷିଦ୍ଧ ହୋଇଯାଇଛି । ପୂର୍ବରୁ ଥିବା ଇମାମଙ୍କୁ ନିଜ ଦେଶକୁ ପଠାଇ ଦିଆଯିବ କିମ୍ବା ସ୍ଥାନୀୟ ମସ୍‌ଜିଦ୍‌ରେ କୌଣସି କାମ କରିବାକୁ ଦିଆଯିବ । ସରକାର 'ଫୋରମ୍ ଅଫ୍ ଇସ୍‌ଲାମ ଇନ୍ ଫ୍ରାନ୍ସ' ନାମରେ ଏକ ସଂସ୍ଥା ଗଠନ କରିଛନ୍ତି । ଏଥିରେ ସମସ୍ତ ଧର୍ମର ନେତାଙ୍କୁ ସାମିଲ କରାଯିବ । ଦେଶର ମୁସଲମାନଙ୍କୁ ସଠିକ୍ ମାର୍ଗଦର୍ଶନ ଏବଂ ଚରମପନ୍ଥୀ କାର୍ଯ୍ୟକଳାପରୁ ଦୂରେଇ ରଖିବା ପାଇଁ ଏହା କାର୍ଯ୍ୟ କରିବ । ମାକ୍ରନ ପ୍ରଥମ ଥର ପାଇଁ ୨୦୨୦ରେ ଏହି ଆଇନ ଆଣିବାକୁ ଘୋଷଣା କରିଥିଲେ । ମହିଳାଙ୍କୁ ସମାନ ଅଧିକାର ଦେବାକୁ ପଡ଼ିବ ବୋଲି କହିଥିଲେ ।

● ୧୬ ଦିନ ତଳେ ପଢ଼ିବା ପାଇଁ ଯାଇଥିଲେ

ଆମେରିକାରେ ୨ ଭାରତୀୟ ଛାତ୍ରଙ୍କ ମୃତ୍ୟୁ

ୱାଶିଂଟନ, ୧୫।୧ (ଏଜେନ୍ସି): ଆମେରିକା କନେକ୍ଟିକଟ୍‌ରେ ସନ୍ଦେହଜନକ ପରିସ୍ଥିତିରେ ୨ ଭାରତୀୟ ଛାତ୍ର ଗଟୁ ଦିନେଶ (ତେଲଙ୍ଗାନା) ଏବଂ ନିକେଶ (ଆନ୍ଧ୍ର ପ୍ରଦେଶ) ଙ୍କ ମୃତ୍ୟୁ ହୋଇଛି । ଉଭୟେ ଉଚ୍ଚ ଶିକ୍ଷା ପାଇଁ ୧୬ ଦିନ ତଳେ ଆମେରିକା ଯାଇଥିଲେ । ଶୋଇଥିବା ସମୟରେ ଉଭୟଙ୍କ ମୃତ୍ୟୁ ହୋଇଥିଲା ବୋଲି ପୁଲିସ ପକ୍ଷରୁ କୁହାଯାଇଛି । ମାତ୍ର ଏ ପର୍ଯ୍ୟନ୍ତ ମୃତ୍ୟୁର ପ୍ରକୃତ କାରଣ ଜଣାପଡ଼ି ନାହିଁ । ୨୨ ବର୍ଷୀୟ ଦିନେଶଙ୍କ ମୃତ୍ୟୁ ଖବର ଶୁଣି ପରିବାର ଲୋକ ଭାଙ୍ଗି ପଡ଼ିଛନ୍ତି । ଅଙ୍ଗାରକାମ୍ଳ ଭଳି ବିଷାକ୍ତ ଗ୍ୟାସ ଦ୍ୱାରା ଉଭୟଙ୍କ ମୃତ୍ୟୁ ହୋଇଛି ବୋଲି ଦିନେଶଙ୍କ ବାପା ସନ୍ଦେହ କରିଛନ୍ତି । ସୂଚନା ଅନୁଯାୟୀ ଗତ ବର୍ଷ ଚେନ୍ନଇର ଏକ ଘରୋଇ ୟୁନିଭର୍ସିଟିରୁ ଦିନେଶ କମ୍ପ୍ୟୁଟର ସାଇନ୍ସରେ ବିଟେକ ଡିଗ୍ରୀ ହାସଲ କରିଥିଲେ । ପରେ କନେକ୍ଟିକଟର ସେକରେଡ ହାର୍ଟ ୟୁନିଭର୍ସିଟିରେ ନାମ ଲେଖାଇ ଥିଲେ । ତେବେ ନିକେଶଙ୍କ ପରିବାର ଲୋକଙ୍କ ବିଷୟରେ କୌଣସି ସୂଚନା ମିଳିପାରି ନାହିଁ ।

● ଦିଲ୍ଲୀ ମଦ ନୀତି ଦୁର୍ନୀତି ମାମଲା

କେସିଆରଙ୍କ ଝିଅଙ୍କୁ ଇଡି ସମନ

ନୂଆଦିଲ୍ଲୀ, ୧୫।୧ (ଏଜେନ୍ସି): ଭାରତ ରାଷ୍ଟ୍ର ସମିତି (ବିଆର୍‌ଏସ୍) ନେତ୍ରୀ ତଥା ତେଲଙ୍ଗାନାର ପୂର୍ବତନ ମୁଖ୍ୟମନ୍ତ୍ରୀ କେସିଆରଙ୍କ ଝିଅ କେ କବିତାଙ୍କ ସମସ୍ୟା ବଢ଼ିବାରେ ଲାଗିଛି । ଦିଲ୍ଲୀ ମଦ ନୀତି ଦୁର୍ନୀତି ମାମଲାରେ ପ୍ରବର୍ତ୍ତନ ନିର୍ଦ୍ଦେଶାଳୟ (ଇଡି) ତାଙ୍କୁ ସୋମବାର ନୋଟିସ ଜାରି କରିଛି । ମଙ୍ଗଳବାର ଜେରା ପାଇଁ ହାଜର ହେବାକୁ କୁହାଯାଇଛି । ଏହା ପୂର୍ବରୁ ଗତ ବର୍ଷ ସେପ୍ଟେମ୍ବରରେ କବିତାଙ୍କୁ ସମନ ଜାରି କରା ଯାଇଥିଲା । ତେବେ ସେ ଏହା ବିରୋଧରେ ସୁପ୍ରିମକୋର୍ଟ ଯାଇ ଉପସ୍ଥିତ ହେବାରୁ ଆଶ୍ୱସ୍ତି ପାଇଥିଲେ । ଚଳିତ ଥର ମଧ୍ୟ କବିତା ଏଜେନ୍ସି ନିକଟରେ ହାଜର ହେବେନାହିଁ । ଏବେ ମାମଲା ସୁପ୍ରିମକୋର୍ଟରେ ବିଚାରାଧୀନ ରହିଛି ବୋଲି ସେ କହିଛନ୍ତି । ଏହି ଦୁର୍ନୀତିରେ 'ସାଉଥ୍ ଗ୍ରୁପ୍'ର ବଡ଼ ହାତ ଥିବା ସିବିଆଇ ଦାବି କରିଥିଲା । ଏହି ଗୋଷ୍ଠୀ ପୁରୁଣା ମଦ ନୀତି ପ୍ରତ୍ୟାହାର ପାଇଁ ଆପ୍ ସରକାରକୁ ଶହେ କୋଟି ଟଙ୍କା ଦେଇଥିବା କୁହାଯାଇଥିଲା ।

ପୁତିନଙ୍କ ସହ କଥାହେଲେ ମୋଦୀ

ନୂଆଦିଲ୍ଲୀ, ୧୫।୧ (ଏଜେନ୍ସି): ପ୍ରଧାନମନ୍ତ୍ରୀ ନରେନ୍ଦ୍ର ମୋଦୀ ସୋମବାର ରୁଷ୍ ରାଷ୍ଟ୍ରପତି ଭ୍ଲାଦିମିର ପୁତିନଙ୍କ ସହ ଫୋନ୍ ବାର୍ତ୍ତାଳାପ କରିଛନ୍ତି । ଉଭୟ ନେତା ଆଞ୍ଚଳିକ ଏବଂ ବିଶ୍ୱର ବିଭିନ୍ନ ପ୍ରସଙ୍ଗ ସହିତ ସ୍ୱତନ୍ତ୍ର ରଣନୈତିକ ସହଯୋଗିତାକୁ ନେଇ ଚର୍ଚ୍ଚା କରିଛନ୍ତି । ଏଥିରେ ରୁଷ୍‌କୁ ମିଳିଥିବା ବ୍ରିକ୍ସ ଅଧ୍ୟକ୍ଷତା ସାମିଲ ରହିଛି । ଦ୍ୱିପାକ୍ଷିକ ସମ୍ବନ୍ଧର ସମୀକ୍ଷା କରି ଏହାକୁ ଅଧିକ ମଜବୁତ କରିବା ପାଇଁ ଭବିଷ୍ୟତର କାର୍ଯ୍ୟଖସଡ଼ା ପ୍ରସ୍ତୁତ ନିମନ୍ତେ ସହମତି ପ୍ରକାଶ କରିଛନ୍ତି । ବ୍ରିକ୍ସ ଅଧ୍ୟକ୍ଷତା ପାଇଁ ପ୍ରଧାନମନ୍ତ୍ରୀ ମୋଦୀ ପୁତିନଙ୍କୁ ଶୁଭେଚ୍ଛା ଜଣାଇଛନ୍ତି । ପୂର୍ଣ୍ଣ ସମର୍ଥନର ଆଶ୍ୱାସନା ଦେଇଛନ୍ତି ।

ସେନା ଦିବସରେ ସ୍ଥଳସେନା ମୁଖ୍ୟଙ୍କ ଦୃଢ଼ୋକ୍ତି

ଏଲ୍‌ଏସିରେ ସବୁ ସ୍ଥିତିର ମୁକାବିଲା ପାଇଁ ପ୍ରସ୍ତୁତ

ଲକ୍ଷ୍ନୌ,୧୫।୧(ଏଜେନ୍ସି)

ବାସ୍ତବ ନିୟନ୍ତ୍ରଣ ରେଖା (ଏଲଏସି)ରେ ସ୍ଥିତି ନିୟନ୍ତ୍ରିତ ରହିଥିଲେ ହେଁ ସ୍ୱାଭାବିକ ରହି ନାହିଁ । କିନ୍ତୁ ଚୀନ୍‌ର ଯେକୌଣସି ହରକତ୍ ପାଇଁ ଭାରତୀୟ ସେନା ପ୍ରସ୍ତୁତ ରହିଛି । ଗୋଟିଏ ପକ୍ଷରେ ଜମ୍ମୁ କାଶ୍ମୀରର ରାଜୌରୀ-ପୁଞ୍ଚ ସେକ୍ଟରରେ ଆତଙ୍କବାଦୀ କାର୍ଯ୍ୟକଳାପ ବୃଦ୍ଧି ପାଇଥିଲା ବେଳେ ପୂର୍ବ ଲଦାଖରେ ଚୀନ୍‌ର ହରକତ୍‌କୁ ନେଇ ସ୍ଥିତି ଅସ୍ୱାଭାବିକ ରହିଛି । କିନ୍ତୁ ସବୁ ପରିସ୍ଥିତିକୁ ମୁକାବିଲା କରିବାକୁ ଭାରତୀୟ ସେନା ପ୍ରସ୍ତୁତ ବୋଲି ସ୍ଥଳସେନା ମୁଖ୍ୟ ଜେନେରାଲ ମନୋଜ ପାଣ୍ଡେ କହିଛନ୍ତି । ସୋମବାର ଲକ୍ଷ୍ନୌଠାରେ ସେନା ଦିବସକୁ ସମ୍ବୋଧିତ କରିବା ଉଦ୍ଦେଶ୍ୟରେ ସେ କହିଛନ୍ତି ଯେ, ସୀମା ବିବାଦକୁ ନେଇ ୨୦୨୦ରୁ ଭାରତ ଏବଂ ଚୀନ୍ ମଧ୍ୟରେ ବିବାଦୀୟ ସ୍ଥିତି ଲାଗି ରହିଥିଲା ବେଳେ ସୀମା ବୁଝାମଣା ନେଇ ଉଭୟ ପକ୍ଷ ମଧ୍ୟରେ ଆଲୋଚନା ଜାରି ରହିଛି । ଏହାସହିତ ଉଭୟ ପଟରୁ ମଧ୍ୟ ୪ଥର ସେନା ପ୍ରତ୍ୟାହାର କରାଯାଇଛି । ଏହାସତ୍ତ୍ୱେ ଏଲଏସିରେ ସ୍ଥିତି ସ୍ୱାଭାବିକ ହୋଇନାହିଁ । ଉଭୟ ପଟରେ ହଜାର ହଜାର ସେନା ମୁତୟନ ରହିଛନ୍ତି ।କିନ୍ତୁ ଉତ୍ତର ସୀମାରେ ଚୀନ୍‌କୁ ମୁକାବିଲା କରିବାକୁ ଭାରତ ସମ୍ପୂର୍ଣ୍ଣ ପ୍ରସ୍ତୁତ ରହିଛି । ବିଗତ ଦିନରେ ଏଠାରେ ଭାରତୀୟ ସେନା ସବୁ ଦିଗରୁ ନିଜର କ୍ଷମତା ବୃଦ୍ଧି କରିବା ସହିତ ଏଠାରେ ବିପୁଳ ପରିମାଣରେ ଅତ୍ୟାଧୁନିକ ଅସ୍ତ୍ରଶସ୍ତ୍ର ମହଜୁଦ ରଖିବାକୁ ସକ୍ଷମ ହୋଇଛି । ଏହାସହିତ ସୀମା ଅଞ୍ଚଳରେ ଉନ୍ନତ ଭିତ୍ତିଭୂମି ପ୍ରତିଷ୍ଠା କରାଯାଇ ସେନା ପାଇଁ ଯୋଗାଯୋଗ ବ୍ୟବସ୍ଥାକୁ ମଧ୍ୟ ସଦୃଢ କରାଯାଇଛି ବୋଲି ସେ କହିଛନ୍ତି ।

● କୁକି, ମେଇତି ସଦସ୍ୟଙ୍କୁ ଭେଟିଲେ ରାହୁଲ

'ମଣିପୁର ବିଜେପିର ଘୃଣ୍ୟ ରାଜନୀତିର ଉଦାହରଣ'

ଇମ୍ଫାଲ,୧୫।୧(ଏଜେନ୍ସି): କଂଗ୍ରେସ ସାଂସଦ ରାହୁଲ ଗାନ୍ଧୀଙ୍କ ନେତୃତ୍ୱରେ ଗତକାଲି ମଣିପୁରରୁ ଆରମ୍ଭ ହୋଇଥିବା ଭାରତ ଯୋଡୋ ନ୍ୟାୟ ଯାତ୍ରାର ଦ୍ୱିତୀୟ ଦିନରେ ରାହୁଲ ଏଠାକାର ବିଭିନ୍ନ ସଂଗଠନ ସଦସ୍ୟମାନଙ୍କ ସହ ଆଲୋଚନା କରିଛନ୍ତି । ମଣିପୁରର ସାଂପ୍ରତିକ ସ୍ଥିତିକୁ ନେଇ ସେ ମେଇତି ଏବଂ କୁକି ସଂପ୍ରଦାୟ ସମେତ ସ୍ଥାନୀୟ ବହୁ ସଂଗଠନର ସଦସ୍ୟମାନଙ୍କ ସହ ଆଲୋଚନା କରିଛନ୍ତି ବୋଲି ଦଳର ବରିଷ୍ଠ ନେତା ଜୟରାମ ରମେଶ କହିଛନ୍ତି । ବିଗତ ଦିନରେ ମଣିପୁରରେ ଯାହାକିଛି ଦେଖାଯାଇଛି ତାହା ବିଭିନ୍ନ ମହଲକୁ ବ

ଭୀମକୁଣ୍ଡରେ ମକର ମେଳା

ବୁଡ଼ ପକାଇଲେ ୫୦ ହଜାର ଶ୍ରଦ୍ଧାଳୁ

ପାଟଣା, ୧୫।୧(ସମିସ)

କେନ୍ଦୁଝର ଜିଲ୍ଲା ପାଟଣା ବ୍ଲକ ସୀମାନ୍ତରେ ଅବସ୍ଥିତ ପ୍ରସିଦ୍ଧ ଭୀମକୁଣ୍ଡରେ ଆଜି ମକର ମେଳା ଅନୁଷ୍ଠିତ ହୋଇଯାଇଛି । ଏହି ଅବସରରେ ଶହ ଶହ ଶ୍ରଦ୍ଧାଳୁ ବୁନ ପକାଇଛନ୍ତି ।

ରାଜ୍ୟର ଅନ୍ୟତମ ପ୍ରସିଦ୍ଧ ପର୍ଯ୍ୟଟନ ସ୍ଥଳୀ ଭୀମକୁଣ୍ଡ । ପାହାଡ଼ର ବୁକୁଚିରି ପର୍ବତମାଳା ମଧ୍ୟ ଦେଇ ପ୍ରବାହିତ ପୁଣ୍ୟତୋୟା ବୈତରଣୀ ନଦୀ ଏହି ଠାରେ ସୃଷ୍ଟି କରିଛି ସୁଉଚ୍ଚ ଜଳପ୍ରପାତ । ବୈତରଣୀ ଖରସ୍ରୋତା ଜଳାଧାର ବହୁ ଉଚ୍ଚରୁ ପ୍ରସ୍ତର ଚଟାଣ ଉପରେ ପଡ଼ି ଭୀମ ରୂପରେ ଘୋ-ଘୋ ହୋଇ ଗର୍ଜନ ହେବା କାରଣରୁ ସମ୍ଭବତଃ ଏହି ସ୍ଥାନଟି ଭୀମକୁଣ୍ଡ ନାମରେ ନାମିତ ହୋଇଥିବା ଜଣୁତି ରହିଛି । ଏଠାରେ ନଦୀ ଏଭଳି ଉଗ୍ର ରୂପ ଧାରଣ କରିଛି ତାହା ଅତି ଭୟଙ୍କର ମନେ ହୁଏ । କୁଣ୍ଡ ମଧ୍ୟରେ ଏହି ଜଳ ରାଶି ପାତଳଗାମୀ ହୋଇ ଦୀର୍ଘ ୧୫ କିଲୋମିଟର ଦୂରତାରେ ପୁଣି ଦୃଶ୍ୟମାନ ହେବା ଏକ ବିରଳ ପୌରାଣିକ ଘଟଣା । କୁହାଯାଏ ମହାଭାରତ ସମୟରେ ପଞ୍ଚପାଣ୍ଡବ ଏଠାରେ ପରିବେଷ୍ଟିତ ଜଙ୍ଗଲରେ ରହିଥିଲେ । ବୈତରଣୀ ପାପନାଶିନୀ ହୋଇଥିବାରୁ ଏହି କୁଣ୍ଡରେ ସ୍ନାନ କରି ପବିତ୍ରତା ଲାଭ ଉଦ୍ଦେଶ୍ୟରେ ମକର ବୁଡ଼ ପକାଇବା ପାଇଁ ୫୦ ହଜାରରୁ ଊର୍ଦ୍ଧ୍ୱ ଶ୍ରଦ୍ଧାଳୁ ଙ୍କ ସମାଗମ ହୋଇଥିଲା । ପବିତ୍ର ମକର ସଂକ୍ରାନ୍ତିରେ ଉଭୟ କେନ୍ଦୁଝର ଓ ମୟୂରଭଞ୍ଜ ଜିଲ୍ଲା ପ୍ରଶାସନ ପକ୍ଷରୁ ୩ ଦିନଧରି ମହୋତ୍ସବ ପାଳନ କରାଯାଏ । ପ୍ରାକୃତିକ ଶୋଭା ସଂପଦ ଭରା ଏହି ଦର୍ଶନୀୟକୁ ଉପଭୋଗ କରିବା ପାଇଁ ହଜାର ହଜାର ଲୋକଙ୍କ ସମାଗମ ହୋଇଥାଏ । ତେବେ ବିଗତ ଦିନରେ ଉଭୟ ବଡ଼ କୁଣ୍ଡ ଏବଂ ସାନ କୁଣ୍ଡରେ ବୁଡ଼ ପକାଇ ଅନେକ ନିଖୋଜ ହୋଇଯାଇଥିବାର ନଜିର ରହିଥିବା ବେଳେ ଏଥର ପ୍ରଶାସନ ପକ୍ଷରୁ ଉଭୟ କୁଣ୍ଡରେ ବୁଡ ପକାଇବାକୁ ବାରଣ କରାଯାଇଥିଲା । ଅନ୍ୟପକ୍ଷେ କୌଣସି ଅପ୍ରୀତିକର ପରିସ୍ଥିତିକୁ ନିୟନ୍ତ୍ରଣ କରିବା ପାଇଁ ପୁଲିସ ପକ୍ଷରୁ କଡ଼ା ସୁରକ୍ଷା ବ୍ୟବସ୍ଥା ଗ୍ରହଣ କରାଯାଇଥିଲା ।

ଗଡ଼ଚଣ୍ଡୀ ପୀଠରେ ଲାଗିଲା ଷ୍ଟ୍ରିଟ୍‌ଲାଇଟ୍

ହାଟଡିହି, ୧୫।୧(ସମିସ): ହାଟଡିହି ବ୍ଲକ ଜମ୍ପିରା ପଞ୍ଚାୟତ ପକ୍ଷରୁ ମା' ଗଡଚଣ୍ଡୀ ପୀଠ ଓ ଗେଟ୍ ସମ୍ମୁଖରେ ୨ଟି ଷ୍ଟ୍ରିଟ୍ ଲାଇଟ୍ ଲଗାଯାଇଛି । ସରପଞ୍ଚ ଘନଶ୍ୟାମ ମଲ୍ଲିକ ଓ ମା' ଗଡଚଣ୍ଡୀ କମିଟି ସଦସ୍ୟଙ୍କ ଉପସ୍ଥିତିରେ ଆନୁଷ୍ଠାନିକ ଭାବେ ଉଦ୍‌ଘାଟନ କରାଯାଇଥିଲା । ଏହି ଲାଇଟ୍ ଲଗାଯାଇ ଆଲୋକିକରଣ କରାଯାଇଥିବାରୁ ମକର ମେଳା ସମୟରେ ବହୁ ସୁବିଧା ହେବ ବୋଲି କୁହାଯାଇଛି ।

ସମାଜସେବୀଙ୍କ ପରଲୋକ

ହାଟଡିହି, ୧୫।୧(ସମିସ): ହାଟଡିହି ବ୍ଲକ ବାଲିବରେଇ ପଞ୍ଚାୟତ ବିଦ୍ୟାଧରପୁର ଗ୍ରାମର ସମାଜସେବୀ ଓ ଧର୍ମପରାୟଣ ବ୍ୟକ୍ତି ବାଇଧର ସାମଲ(୮୦)ଙ୍କ ପରଲୋକ ହୋଇଯାଇଛି । ତାଙ୍କ ମୃତ୍ୟୁ ଖବର ପାଇ ଆଖପାଖ ଅଞ୍ଚଳର ବହୁ ମାନ୍ୟଗନ୍ୟ ବ୍ୟକ୍ତି ଶେଷ ଦର୍ଶନ କରିବାକୁ ତାଙ୍କ ବାସଭବନରେ ପହଞ୍ଚିଥିଲେ । ବଡପୁଅ ସୁରେନ୍ଦ୍ର, ଗୌରାଙ୍ଗ ଓ ରବିନ୍ଦ୍ର, ତିନି ଝିଅ, ଜ୍ୱାଇଁ ଓ ବହୁ ପରିବାର ସଦସ୍ୟ ଉପସ୍ଥିତ ରହି ତାଙ୍କର ଗ୍ରାମ ପରିକ୍ରମା କରାଯାଇ ଶେଷକୃତ୍ୟ କରାଯାଇଥିଲା ।

ଓଡ଼ିଆ ଭାଷା ସମ୍ମିଳନୀ

ହାଟଡିହି, ୧୫।୧(ସମିସ): ହାଟଡିହି ଆଞ୍ଚଳିକ ମହାବିଦ୍ୟାଳୟରେ ବିଶ୍ୱ ଓରିଆ ଭାଷା ସମ୍ମିଳନୀ ଅନୁଷ୍ଠିତ ହୋଇଯାଇଛି । ଜଗନ୍ନାଥ ପରିକ୍ରମା ପ୍ରକଳ୍ପର ଲୋକାର୍ପଣ ଅବସରରେ ଜଗନ୍ନାଥ ସଂସ୍କୃତିର ପ୍ରଚାର ପ୍ରସାର ପରିପ୍ରେକ୍ଷୀରେ 'ନୂଆ-ଓ' ଯୋଜନାରେ କାର୍ଯ୍ୟକ୍ରମ ଆରମ୍ଭ ହୋଇଛି । ମହାବିଦ୍ୟାଳୟର ଅଧ୍ୟକ୍ଷ ଚିତ୍ତରଞ୍ଜନ ରାଉତ ଏହାକୁ ଉଦ୍‌ଘାଟନ କରିଥିବାବେଳେ ଅଧ୍ୟାପକ ଚକ୍ରଧର ଦାସ, ଅଧ୍ୟାପିକା ଶଶିକଳା ଦାସ ଓ ସ୍ୱାଗତିକା ନାୟକଙ୍କ ସଂଯୋଜନାରେ କାର୍ଯ୍ୟକ୍ରମ ଅନୁଷ୍ଠିତ ହୋଇଥିଲା । କଲେଜର ସମସ୍ତ ଅଧ୍ୟାପକ ଓ ଅଧ୍ୟାପିକା ଯୋଗଦେଇ ଓଡିଆ ଭାଷା ଓ ଜଗନ୍ନାଥ ସଂସ୍କୃତି ଉପରେ ଆଲୋଚନା କରିଥିଲେ । ଅଧ୍ୟାପିକା ଆରତୀ ଦାସ, ପ୍ରାଧ୍ୟାପକ ହିମାଂଶୁ ଶେଖର ମିଶ୍ର, ଅଧ୍ୟାପକ ଦତୋତ୍ରୟ ସାମଲ, ପଲ୍ଲିଶ୍ରୀ ପାଇକରାୟ, ଶୁଭସ୍ମିତା ପଳତା, ସ୍ୱର୍ଣ୍ଣଲତା ପଣ୍ଡା, ଦିପ୍ତିମୟୀ ଜେନା, ସୁମିତ୍ରା ବେହେରା, ସୁହାସିନୀ ପଟ୍ଟନାୟକ ଏବଂ କଲେଜର ଛାତ୍ରଛାତ୍ରୀ ଉପସ୍ଥିତ ରହିଥିଲେ ।

ମା' ମଙ୍ଗଳ ଚଣ୍ଡୀଙ୍କ ମନ୍ଦିର ପ୍ରତିଷ୍ଠା ଉତ୍ସବ

ହାଟଡିହି, ୧୫।୧(ସମିସ): ହାଟଡିହି ବ୍ଲକ ବାଲିବରେଇ ପଞ୍ଚାୟତ ବାଲିବରେଇ ଗ୍ରାମର ମା' ମଙ୍ଗଳ ଚଣ୍ଡୀଙ୍କ ମନ୍ଦିର ପ୍ରତିଷ୍ଠା ଉତ୍ସବ ଆସନ୍ତା ୨୧ ତାରିଖରେ ଅନୁଷ୍ଠିତ ହୋଇ ୨୩ ତାରିଖରେ ପୂର୍ଣ୍ଣାହୁତି ହେବ । ୨୧ରେ ଅଧିବାସ ଓ କଳସ ଶୋଭାଯାତ୍ରା, ୨୨ରେ ମା'ଙ୍କର ମହାନ୍ୟାସ ପ୍ରାଣ ପ୍ରତିଷ୍ଠା, ମଣ୍ଡପ ଅଗ୍ନିପୂଜନ ଓ ସନ୍ଧ୍ୟାରେ ସାଂସ୍କୃତିକ କାର୍ଯ୍ୟକ୍ରମ, ୨୩ରେ ଚଣ୍ଡୀ ହୋମ, ପୂର୍ଣ୍ଣାହୁତି ଅନ୍ନ ଯଜ୍ଞ ଅନୁଷ୍ଠିତ ହେବ ବୋଲି କମିଟି ପକ୍ଷରୁ ସୂଚନା ଦିଆଯାଇଛି ।

ମା' ବଉଳାଶୁଣି ପୀଠରେ ମକର ମେଳା

ବେଲବାହାଳି,୧୫।୧(ସମିସ): ଆନନ୍ଦପୁର ବ୍ଲକ ଅନ୍ତର୍ଗତ ବେଲବାହାଳିରେ ମା' ବଉଳାଶୁଣୀ ପୀଠରେ ୪୧ତମ ମକରମେଳା ଅନୁଷ୍ଠିତ ହୋଇଯାଇଛି । ଏହି ମେଳାରେ ଶହଶହ ସଂଖ୍ୟକ ଶ୍ରଦ୍ଧାଳୁ ମା' ବଉଳାଶୁଣିଙ୍କ ଦର୍ଶନ ଓ ପୂଜାର୍ଚ୍ଚନା କରିଥିଲେ । ମନ୍ଦିରର ପ୍ରତିଷ୍ଠାତା ବିଦ୍ୟା ମଣ୍ଡଳଙ୍କ ତତ୍ତ୍ୱାବଧାନରେ ଆଜି ସକାଳୁ କୁସେଇ ନଦୀରୁ ରୀତିନୀତି ଅନୁସାରେ କଳସ ଅଣାଯାଇ ମନ୍ଦିରର ପୂଜକ ମହେଶ୍ୱର ପାଢ଼ୀ, କାଠି ପଣ୍ଡା, ବିନୋଦ ବିହାରୀ ପଣ୍ଡା, ବିପିନି ବିହାରୀ ମାଝୀଙ୍କ ଦ୍ୱାରା ପୂଜାର୍ଚ୍ଚନା କରିବା ସହିତ ଯଜ୍ଞର ଆୟୋଜନ କରାଯାଇଥିଲା । ଏହି ମେଳା ୪ ଦିନ ଧରି ଚାଲୁଥିବା ବେଳେ ପ୍ରତ୍ୟେକ ଦିନ ଏଠାକୁ ଆସୁଥିବା ଦର୍ଶକମାନଙ୍କୁ ଆକୃଷ୍ଟ କରିବା ପାଇଁ ହରିହାଟ ସାଙ୍ଗକୁ ସନ୍ଧ୍ୟାରେ ସାଂସ୍କୃତିକ କାର୍ଯ୍ୟକ୍ରମର ଆୟୋଜନ କରାଯାଇଛି । ଏହି କାର୍ଯ୍ୟକ୍ରମରେ ମନ୍ଦିର ପ୍ରତିଷ୍ଠାତାଙ୍କ ପରିବାର ବର୍ଗ କଳ୍ପନା ମଣ୍ଡଳ, ମହେଶ୍ୱର ମଣ୍ଡଳ, ସ୍ୱୟଂପ୍ରଭା ମଣ୍ଡଳ, ଖଗେଶ୍ୱର ମଣ୍ଡଳ, ବେବିନା ମଣ୍ଡଳ ଏବଂ ମା' ବଉଳାଶୁଣି କମିଟିର ସମ୍ପାଦକ ଅନାଦି ଚରଣ ସାହୁ, ସନାତନ ସାହୁ, ଜୟରାମ ସାହୁ, ଆନନ୍ଦ ଚରଣ ସାହୁ, ପଞ୍ଚାନନ ସାହୁ, କବିନ୍ଦ୍ର ସାହୁ, ନୀଳ ସାହୁ, ଯୋଗେନ୍ଦ୍ର ମାଝୀ ପ୍ରମୁଖ ସହଯୋଗ କରିଥିଲେ ।

ଶାଳଣିଆଠାରୁ ଚଷାଖଣ୍ଡ ଓ ବଳିପୁର ରାସ୍ତା ଅସୁରକ୍ଷିତ

ହାଟଡିହି, ୧୫।୧(ସମିସ): ରାଜ୍ୟରେ କେନ୍ଦୁଝର ଜିଲା ଧନଶାଳି ଜିଲା ଭାବେ ପରିଚିତ ହୋଇଥିବାବେଳେ ଖଣିଜ ପାଣ୍ଠି ଯୋଜନାରେ କୋଟି କୋଟି ଟଙ୍କା ଗଚ୍ଛିତ ରହିଛି । କିନ୍ତୁ କେନ୍ଦୁଝର ଜିଲ୍ଲା ପ୍ରଶାସନ ସର୍ବନିମ୍ନ ମୌଳିକ ସୁବିଧା ପ୍ରତି ଦୃଷ୍ଟି ଦେଉନଥିବାରୁ ବିଭିନ୍ନ ସ୍ଥାନରେ ଗମନାଗମନର ସୁବିଧା ନଥିବାବେଳେ ଆଉ କେଉଁଠି ଉନ୍ନତମାନର ରାସ୍ତା ନଥିବାରୁ ଯାତାୟତାରେ ବାଧା ସୃଷ୍ଟି ହେବା ସହିତ ଦୁର୍ଘଟଣା ମାନ ଘଟୁଛି । ରାସ୍ତାର ଖାଲ ଓ ଧୁଳିଧୂଆଁରେ ସାଧାରଣ ଲୋକ ଅତିଷ୍ଠ ହୋଇ ପଡୁଛନ୍ତି । ଯାହା ଦୀର୍ଘ ବର୍ଷ ଧରି ଦାବି ହୋଇ ଆସୁଥିବା ଶାଳଣିଆ ଠାରୁ ବଳିପୁର ଭାୟା ଚଷାଖଣ୍ଡ । ଏହି ରାସ୍ତାଟି ୫୦ଖଣ୍ଡ ଗାଁର ଲୋକଙ୍କର ଗୁରୁତ୍ୱ ବହନ କରୁଥିବା ବେଳେ ରାସ୍ତାଟି ଅନ୍ୟ ଜିଲାକୁ ସଂଯୋଗ ହୋଇଛି । ରାସ୍ତାଟି ଉପରେ ଦୈନିକ ହଜାର ହଜାର ଲୋକ ଯାତାୟତା ପାଇଁ ନିର୍ଭର କରିବା ସହିତ ବଣିଜ ବ୍ୟାପାର ପାଇଁ ଗୁରୁତ୍ୱ ବହନ କରିଥାଏ । କିନ୍ତୁ ରାସ୍ତାଟି ବଡ ବଡ ଖାଲ ସୃଷ୍ଟି ହେବା ସହିତ ପଦଚାରୀ ଓ ଦୁଇ ଚକିଆ ଯାତାୟାତାରେ ବିପଦ ସୃଷ୍ଟି କରୁଛି । ୬ଚକିଆ କିମ୍ବା ୧୦ ଚକିଆ ଗାଡି ଆସିଲେ ରାସ୍ତା ପାଶ୍ୱର୍ରେ ସାଇଡ୍ ହୋଇ ଛିଡା ହେବା ବିପଦ ଜନକ ହୋଇପଡୁଛି । ଜିଲାପାଳ ଏ ଦିଗରେ ସମୀକ୍ଷା କରି ଉକ୍ତ ରାସ୍ତାକୁ ଉନ୍ନତମାନର ମରାମତି ଓ ନିର୍ମାଣ କରାଯାଇ ବର୍ତ୍ତମାନ ପରିସ୍ଥିତିରେ ଯାତାୟତାରେ ସୁବିଧା କରାଯିବାକୁ ବିଭିନ୍ନ ମହଲରେ ଦାବି ହେଉଛି ।

ଝୁମ୍ପୁରା ପୁଲିସ ପକ୍ଷରୁ ଚଢ଼ଉ

୧୪୦ ଲିଟର ମହୁଲି ମଦ ଜବତ; ୫ ଗିରଫ

ବାଲିବନ୍ଧ,୧୫।୧ (ସମିସ): ଝୁମ୍ପୁରା ପୁଲିସ୍ ପକ୍ଷରୁ କଡ଼ାକଡ଼ି ଯାଞ୍ଚ କରିବା ସହିତ ବିଭିନ୍ନ ଅଞ୍ଚଳରେ ଚଢ଼ଉ ଜାରି ରହିଛି । ଥାନା ଅଧିକାରିଣୀ ସମବାରୀ ହାଁସଦାଙ୍କ ନେତୃତ୍ୱରେ ଗଠିତ ଏକ ଟିମ୍ ବିଭିନ୍ନ ସ୍ଥାନରେ ଚଢ଼ଉ କରି ପୁରୁଣା ଅଭିଯୁକ୍ତ ତଥା ମଦ ବେପାରୀମାନଙ୍କୁ ଗିରଫ କରି କୋର୍ଟଚାଲାଣ କରାଯାଉଛି । ତେବେ ଝୁମ୍ପୁରା ଥାନା ଅଞ୍ଚଳ କାଶିପାଳ, ନହବେଡା, ରାମଚନ୍ଦ୍ରପୁର, ଅଶ୍ରୁକି, ସେରେଙ୍ଗ ସାହି, ଶ୍ରୀରାମପୁର, କୁଲଡିହି, ଶୁଣ୍ଠିମୁରୁସୁଆଁ, ବାଲିବନ୍ଧ, ରଜାବସା, ମୁରୁସୁଆଁ, ଫକିରପୁର, ନିଶ୍ଚିନ୍ତପୁର, ସାନହୁଣ୍ଡୁଳା ଏବଂ ଝୁମ୍ପୁରା ବଜାର ତଳି ଅଞ୍ଚଳର ବିଭିନ୍ନ ସ୍ଥାନରେ ଚଢ଼ଉ କରି ଦୁଇ ଦିନରେ ୧୪ ଜଣ ମଦ ବେପାରୀଙ୍କ ଠାରୁ ୧୪୦ଲିଟର ମହୁଲି ମଦ ଜବତ କରିବା ସହିତ ୫ଜଣ ପୁରୁଣା ଅଭିଯୁକ୍ତକୁ ଗିରଫ କରି କୋର୍ଟଚାଲାଣ କରାଯାଇଛି । ସେହିପରି ବାଇକ୍ ଚାଳକଙ୍କ ହେଲମେଣ୍ଟ, ବେନିୟମ ଗାଡି ପାର୍କିଂ, ଭାରାଯାନ ଚଳାଚଳ, ମଦ୍ୟପାନ କରି ଗାଡ଼ି ଚାଳନା, ଚାରିଚକିଆ ଯାନ, ସିଟ୍‌ବେଲଟ୍ ଯାଞ୍ଚ କରି ଅମାନିଆମାନଙ୍କ ଠାରୁ ୧୪ତାରିଖ ସୁଦ୍ଧା ମୋଟ ୧ଲକ୍ଷ ୯୪ ହଜାର ୧ଶହ ଟଙ୍କା ଜରିମାନ ଆଦାୟ କରାଯାଇଥିବା ଥାନା ଅଧିକାରିଣୀ ସମବାରୀ ହାଁସଦା ସୂଚନା ଦେଇଛନ୍ତି ।

ଗଡଚଣ୍ଡୀ, ଭାଟିଆଶୁଣୀ ଓ ସିଦ୍ଧ ଗୁମ୍ଫାରେ ମକର ମେଳା

ହାଟଡିହି, ୧୫।୧(ସମିସ): ହାଟଡିହି ବ୍ଲକର ବିଭିନ୍ନ ସ୍ଥାନରେ ମକର ଉତ୍ସବ ପାଳିତ ହେଉଥିବା ବେଳେ ମା' ଗଡଚଣ୍ଡୀ ପୀଠରେ ହଜାର ହଜାର ଭକ୍ତଙ୍କ ସମାଗମ ହୋଇଥିଲା । କମିଟି ସଭାପତି ଅଲେଖ ମଲ୍ଲିକ, ଅଲେଖ ଦାସ, ଅଲେଖ ପାତ୍ର, ମଧୁସୂଦନ ମଲ୍ଲିକ, ନାରାୟଣ ଜେନା, ମଧୁସୂଦନ ସାମଲ, ନିତ୍ୟାନନ୍ଦ ରାଉତ, ଶଙ୍କର୍ଷଣ ଜେନା, ସରପଞ୍ଚ ଘନଶ୍ୟାମ ମଲ୍ଲିକ, ଜଗନ୍ନାଥ ସାହୁ, ମଦନମୋହନ ରାଉତ ପ୍ରମୁଖ ପରିଚାଳନା ଓ ସହଯୋଗ କରିଥିଲେ । ଏଥିରେ ପୂର୍ବତନ ପିସିସି ସଭାପତି ଜୟଦେବ ଜେନା, ବରିଷ୍ଠ ବିଜେପି ନେତା ଆଲୋକ ସେଠୀ, ହରମୋହନ ଶାସିନୀ, ପ୍ରେମାନନ୍ଦ ମିଶ୍ର, ଜ୍ଞାନରଞ୍ଜନ ସାମନ୍ତସିଂହାର ପ୍ରମୁଖ ଯୋଗଦେଇଥିଲେ । ସେହିପରି ଭାଟିଆଶୁଣୀ ପୀଠରେ ହଜାର ହଜାର ଭକ୍ତଙ୍କ ସମାଗମ ହୋଇଥିଲା । ମାନସିକ କଲେ ଏଠାରେ ପୂରଣ ହୋଇଥାଏ ବୋଲି ଭକ୍ତଙ୍କ ବିଶ୍ୱାସ ରହିଛି । ସେ ଦୃଷ୍ଟିରୁ ବହୁ ଦୂରଦୂରାନ୍ତରୁ ଆସୁଥିବା ଲୋକମାନେ ମାନସିକ ବ୍ରତ ରଖିଥାନ୍ତି । ସେହିପରି ପଢିଆରିପଲ୍ଲୀ ସିଦ୍ଧ ମଠରେ ମକର ମେଳା ଅନୁଷ୍ଠିତ ହୋଇଛି । ରାମ, ଲକ୍ଷଣ ଓ ସୀତାଙ୍କ ପ୍ରତିମୂର୍ତ୍ତୀ କରାଯାଇ ପୂଜାପାଠ କରାଯିବା ସହିତ ରାମାୟଣ ପାରାୟଣ ପାଠ କରାଯାଇଥାଏ । ଏହା ତିନିଦିନ ଧରି ଅନୁଷ୍ଠିତ ହେବ । ଏଠାରେ ଗୋବର୍ଦ୍ଧନ ପର୍ବତରେ ସିଦ୍ଧ ଗୁମ୍ଫା ରହିଛି । ଏଥିରେ ଶହ ଶହ ଗୁମ୍ଫା ଥିବାରୁ ଲୋକମାନେ ଆକୃଷ୍ଟ ହୋଇ ଆସିଥାନ୍ତି । ବଡ଼ ବଡ଼ ପଥର ଖଣ୍ଡ ଖଞ୍ଜା ହୋଇ ରହିଥିବାରୁ ପ୍ରକୃତିର ସୌନ୍ଦର୍ଯ୍ୟ ବୃଦ୍ଧି ପାଇଥାଏ । କିମ୍ବଦନ୍ତୀରୁ ଜଣାଯାଏ ସେଠାରେ ଥିବା କଂସାର କବାଟ ପଥର ପାଲଟିଯାଇଛି । ଏବେବି ସେହି ପଥରକୁ ପିଟିଲେ କଂସାର ଶବ୍ଦ ଶୁଣାଯାଏ ବୋଲି କୁହାଯାଏ । ବହୁ ସିଦ୍ଧ ବାବା ସେଠାରେ ରହି ନିଜର ସାଧନା ସିଦ୍ଧ କରିବାକୁ ବର୍ଷବର୍ଷ ଧରି ରହିଥାନ୍ତି । ପ୍ରକୃତିର ସୌନ୍ଦର୍ଯ୍ୟରେ ଭରପୁର ସିଦ୍ଧ ଗୁମ୍ଫା ଏବେ ମକର ମେଳା ପାଇଁ ଚଳଞ୍ଚଳ ହୋଇପଡିଥିବାବେଳେ ସନ୍ଧ୍ୟାରେ ବିଭିନ୍ନ ସାଂସ୍କୃତିକ କାର୍ଯ୍ୟକ୍ରମ ହେବା ନେଇ କମିଟି ପକ୍ଷରୁ ସୂଚନା ଦିଆଯାଇଛି । ବୃନ୍ଦାବନ ରାଉତ, ପୂର୍ଣ୍ଣ ପାତ୍ର, ମାର୍କଣ୍ଡ ସାହୁ, ପ୍ରମୋଦ ରାଉତ, ସରପଞ୍ଚ ଅଜିତ ରାଉତ, ଜଗନ୍ନାଥ ପାତ୍ର, ନିରାକାର ପାତ୍ର, ଭିକାରୀ ପାତ୍ର, ନବଘନ ଜେନା, ଗୋପାଳ ରାଉତ ପ୍ରମୁଖ କମିଟିର ବହୁ ସଦସ୍ୟ ଓ ଗ୍ରାମବାସୀ ଯୋଗଦେଇ ପରିଚାଳନା ଓ ସହଯୋଗ କରିଛନ୍ତି ।

କାମରେ ଆସୁନି ବସୁଧା ଯୋଜନା ଶୀତଦିନରେ ବି ଜଳକଷ୍ଟ ଭୋଗୁଛନ୍ତି ଗ୍ରାମବାସୀ

ତୁରୁମୁଙ୍ଗା, ୧୫।୧(ସମିସ): କେନ୍ଦୁଝର ଜିଲ୍ଲା ପାଟଣା ବ୍ଲକ ଖିରେଇଟାଙ୍ଗିରୀ ପଞ୍ଚାୟତ ଡଳଙ୍ଗ ଗାଁରେ ଖରାଦିନ ଆରମ୍ଭ ନହେଉଣୁ ଉତ୍କଟ ହେଲାଣି ପାନୀୟ ଜଳ ସମସ୍ୟା । ଗାଁରେ ଥିବା ନଳକୂପ ଗୁଡିକ ଅଚଳ ଯୋଗୁଁ ଲୋକେ ଗାଁ ଠାରୁ ଏକ କିଲୋମିଟର ଦୂରରେ ଥିବା ନଳକୂପ ଉପରେ ଭରସା କରୁଛନ୍ତି । ସକାଳ ହେଉ କି ସନ୍ଧ୍ୟା ନଳକୂପରେ ପାଣି ଟୋପାଏ ପାଇଁ ମହିଳାଙ୍କ ମଧ୍ୟରେ କସରତ ଚାଲିଛି । ଦୀର୍ଘ ପାଞ୍ଚ ବର୍ଷ ଧରି ଏଭଳି ଜଳଯନ୍ତ୍ରଣା ଭୋଗୁଛନ୍ତି ଗ୍ରାମରେ ବସବାସ କରୁଥିବା ୨୦୦ ପରିବାର । ସମସ୍ୟା ସମ୍ପର୍କରେ ଗ୍ରାମବାସୀ ବାରମ୍ବାର ପାଟଣା ବିଡିଓ ଏବଂ ଜିଲ୍ଲା ପ୍ରଶାସନ ନିକଟରେ ଗୁହାରି କଲେ ମଧ୍ୟ ସୁଫଳ ମିଳି ପାରୁନାହିଁ । ବିଶୁଦ୍ଧ ପାନୀୟ ଜଳ ଯୋଗାଇବା ପାଇଁ ବସୁଧା ଯୋଜନାରେ ୫ ବର୍ଷ ତଳୁ ଖିରେଇଟାଙ୍ଗିରୀ ଠାରେ ଓଭରହେଡ ପାଣି ଟାଙ୍କି କରାଯାଇଥିଲେ ମଧ୍ୟ ଗ୍ରାମବାସୀଙ୍କ ଉପକାରରେ ଆସୁନାହିଁ । ପାଇପ୍ ଯୋଗେ ଘରକୁ ଘର ଜଳ ଯୋଗାଣ ପାଇଁ ଗାଁ ଭିତରେ ଲାଗିଛି ପାଣି ଟ୍ୟାପ । ହେଲେ ଟ୍ୟାପରୁ ଟୋପାଏ ବି ପାଣି ବାହାରୁନି । ଫଳରେ ଗାଁ ମଝିରେ କୂଅରୁ ଅପରିଷ୍କାର ପାଣି ବ୍ୟବହାର କରି ନାନା ରୋଗରେ ପଡୁଛନ୍ତି ଗ୍ରାମବାସୀ । ଲୋକଙ୍କୁ ଘରେ ଘରେ ପାନୀୟ ଜଳ ପହଞ୍ଚାଇବା ପାଇଁ ବସୁଧା ଯୋଜନା ଠାରୁ ଆରମ୍ଭ କରି ମେଗା ଜଳ ପ୍ରକଳ୍ପରେ କୋଟି କୋଟି ଟଙ୍କା ପାଣିଭଳି ଖର୍ଚ୍ଚ ହେଉଥିଲେ ଲୋକେ ଏଠାରେ ପାଣି ଟୋପାଏ ପାଇଁ ବର୍ଷ ବର୍ଷ ଧରି ସଂଘର୍ଷ କରୁଛନ୍ତି । ଖୁବ ଶୀଘ୍ର ଗ୍ରାମର ପାନୀୟ ଜଳ ସମସ୍ୟା ଦୂର କରିବା ପାଇଁ ଗ୍ରାମବାସୀ ଦାବି କରିଛନ୍ତି । ଏଥିପ୍ରତି ପ୍ରଶାସନ ଦୃଷ୍ଟି ଦେବାକୁ ଗ୍ରାମବାସୀ ଦାବି କରିଛନ୍ତି ।

ଅସୁରକ୍ଷିତ ଅଙ୍ଗନବାଡ଼ି ଗୃହରେ ଚାଲିଛି ଶିକ୍ଷାଦାନ

ହାଟଡିହି, ୧୫।୧(ସମିସ): ହାଟଡିହି ବ୍ଲକ ବହୁ ମଡେଲ ଅଙ୍ଗନବାଡ଼ି କେନ୍ଦ୍ର ବର୍ଷ ବର୍ଷ ଧରି ସଂପୂର୍ଣ୍ଣ ହେଉନଥିବା ବେଳେ ବହୁ ଅସୁରକ୍ଷିତ ଗୃହରେ ଅଙ୍ଗନବାଡି କେନ୍ଦ୍ର ଚାଲିଛି । ଯାହାର ଉଦାହରଣ ବାଲିବରେଇ ଅଙ୍ଗନବାଡି କେନ୍ଦ୍ର । ଏହି କେନ୍ଦ୍ରରେ ଗୃହଟିର କାନ୍ଥ ଚାରିପଟେ ଫାଟି ଆଁ କରିଥିବା ବେଳେ ଅସୁରକ୍ଷିତ ପାଲଟିଛି । ଏହି କେନ୍ଦ୍ରରେ ୪୦ଜଣ ଛାତ୍ରଛାତ୍ରୀ ଶିକ୍ଷା ଗ୍ରହଣ କରୁଛନ୍ତି । ରୋଷେଇ ଘର ଭାଙ୍ଗି ଯାଇଛି । ବାରଣ୍ଡାରେ ରୋଷେଇ କରାଯାଉଛି । ନଳକୂପର ଦୂଷିତ ପାଣି ବ୍ୟବହାର କରାଯାଇଛି । କେନ୍ଦ୍ରର ଚାରିପାଶ୍ୱର୍ ପାଚେରି ନଥିବାରୁ ଗୋରୁଗାଈଙ୍କ ଚରାଭୁଇଁ ପାଲଟିଛି । ଲୋକମାନେ ମଳତ୍ୟାଗ କରି ଅସ୍ୱାସ୍ଥ୍ୟକର ପରିବେଶ ସୃଷ୍ଟି କରୁଛନ୍ତି । ସେଠାରେ ୪୦ଜଣ ଛାତ୍ରଛାତ୍ରୀ ଶିକ୍ଷା ଗ୍ରହଣ କରୁଥିବାରୁ ଅସୁରକ୍ଷିତ ଗୃହରେ ଅଘଟଣ ଘଟିବାର ଆଶଙ୍କା ହୋଇଛି । ଜିଲ୍ଲାର ଡିଏମ୍‌ଏଫ୍ ଯୋଜନାର କୋଟି କୋଟି ଟଙ୍କା ଗଚ୍ଛିତ ଥିବାବେଳେ ଏଭଳି ଅସୁରକ୍ଷିତ ଗୃହରେ ଅଙ୍ଗନବାଡି କେନ୍ଦ୍ର ଚାଲିବା ପ୍ରଶାସନ ଦକ୍ଷତା ଉପରେ ପ୍ରଶ୍ନବାଚୀ ସୃଷ୍ଟି କରିଛି । ଏହାକୁ ନେଇ ସିଡିପିଓଙ୍କୁ ପଚାରିବାରୁ ଏଭଳି ଅସୁରକ୍ଷିତ ଗୃହ ସମ୍ପର୍କରେ ସୂଚନା ମିଳିଛି । ଖୁବଶୀଘ୍ର ପଦକ୍ଷେପ ନିଆଯାଇ ନୂତନ ଗୃହ ଯୋଗାଇ ଦିଆଯିବ ବୋଲି ସେ କହିଛନ୍ତି ।

ପ୍ରାଥମିକ ଉପଚାର ଓ ଜଳଛତ୍ର

**ହାଟଡିହି

ବାଳିକା ଆତ୍ମସୁରକ୍ଷା ପ୍ରଶିକ୍ଷଣ ଶିବିର

ଭୋଗରାଇ, ୧୫ ।୧(ସମିସ): ସାହାବାଜିପୁରସ୍ଥିତ ଚନ୍ଦନେଶ୍ୱର ଉଚ୍ଚ ମାଧ୍ୟମିକ ବିଦ୍ୟାଳୟରେ ୭ ଦିନିଆ ବାଳିକା ଆତ୍ମସୁରକ୍ଷା ଶିବିର ଉଦ୍‌ଘାଟିତ ହୋଇଛି। ଉଚ୍ଚ ବିଦ୍ୟାଳୟର ଅଧ୍ୟକ୍ଷ ଅଶୋକ ପ୍ରଧାନଙ୍କ ପୌରୋହିତ୍ୟରେ ଅନୁଷ୍ଠିତ ଉଦ୍‌ଘାଟନୀ ସଭାରେ ପୂର୍ବତନ ବିଧାୟକ ସୁଶାନ୍ତ ଚାନ୍ଦ, ସାହାବାଜିପୁର ସରପଞ୍ଚ ଅରୁଣ ଗିରି, ଅଧ୍ୟାପିକା ଶିବାନୀ ନନ୍ଦ ପ୍ରମୁଖ ଯୋଗ ଦେଇ ସାମ୍ପ୍ରତିକ ସମୟରେ ବିଭିନ୍ନ ସ୍ଥାନରେ ଦେଖାଯାଉଥିବା ବିଷମ ପରିସ୍ଥିତିକୁ ସାହସର ସହିତ ମୁକାବିଲା କରିବା ପାଇଁ ଛାତ୍ରୀମାନଙ୍କୁ ଆହ୍ୱାନ ଦେଇଥିଲେ। ଜାତୀୟ ସେବା ଯୋଜନା (ଏନଏସଏସ) ପ୍ରୋଗ୍ରାମ ଅଫିସର ଅଧ୍ୟାପକ ପ୍ରଦୀପ ଦାସ ଛାତ୍ରୀ ଆତ୍ମସୁରକ୍ଷା କୌଶଳ ଶିକ୍ଷାର ଆବଶ୍ୟକତା ସମ୍ପର୍କରେ ବିସ୍ତୃତ ଆଲୋଚନା କରିଥିଲେ। ମାଷ୍ଟର ଟ୍ରେନର ଅହଲ୍ୟା ସେନ ଯୋଗଦେଇ ବିଭିନ୍ନ ଆତ୍ମସୁରକ୍ଷା କୌଶଳ ସମ୍ପର୍କରେ ଛାତ୍ରୀମାନଙ୍କୁ ପ୍ରଶିକ୍ଷଣ ଦେଇଥିଲେ।

ସିମୁଳିଆ ବିଡିଓଙ୍କ ମୃତ୍ୟୁ ଘଟଣାର ଉପଯୁକ୍ତ ତଦନ୍ତ ଦାବି

ସିମୁଳିଆ, ୧୫ ।୧(ସମିସ): ସିମୁଳିଆ ବିଡିଓଙ୍କ ଆତ୍ମହତ୍ୟା ଘଟଣାରେ ସାଂସଦଙ୍କ ପ୍ରତିନିଧି ରଞ୍ଜନ ବେହେରା ସିଧାସଳଖ ବିଜେପିକୁ ଇସାରା କରିଛନ୍ତି। ରିୟାସ୍ଥିତ ବାସଭବନ ପରିସରରେ ଅନୁଷ୍ଠିତ ଏକ ସାମ୍ବାଦିକ ସମ୍ମିଳନୀରେ ଶ୍ରୀ ବେହେରାଙ୍କ ସହ ଶ୍ୟାମସୁନ୍ଦରପୁର ସମିତିସଭ୍ୟ ମୁକ୍ତିକାନ୍ତ ପାଣିଗ୍ରାହୀ ଉପସ୍ଥିତ ଥିଲେ। ଜିପିଇଓ ମୃତ୍ୟୁଞ୍ଜୟ ନାୟକ ଏବଂ ଜଣେ ଜନ ପ୍ରତିନିଧିଙ୍କୁ ତଦନ୍ତ ପରିସରଭୁକ୍ତ କରିବାକୁ ଦାବି କରିଛନ୍ତି।

ବାର୍‌ହା ଉପଦ୍ରବରେ ଅତିଷ୍ଠ ଚାଷୀ

ଭୋଗରାଇ, ୧୫ ।୧(ସମିସ):

ଦଳବଦ୍ଧ ବାରହାଙ୍କ ଉପଦ୍ରବରେ ସମୁଦ୍ର ଉପକୂଳବର୍ତ୍ତୀ ୧୦ଟି ଗାଁର ଚାଷୀ ଏବେ ଚିନ୍ତାରେ। ପ୍ରତିଦିନ ରାତିରେ ଦଳଦଳ ବାରହା ଗାଁରେ ପଶି ପାନ, ଧାନ, ଚିନାବାଦାମ ଚାଷ ସମେତ ଘରବାଡ଼ିରେ ରବି ଫସଲ ନଷ୍ଟ କରିବା ସହିତ ମଣିଷଙ୍କୁ ଗୋଡାଇ ଗୋଡାଇ ଆକ୍ରମଣ କରୁଛନ୍ତି। ସନ୍ଧ୍ୟା ହେଲେ ଏହି ଅଞ୍ଚଳର ଘରେ ଘରେ ତାଟିକବାଟ ପଡ଼ିଯାଉଛି। ଜଙ୍ଗଲ ବିଭାଗ କିନ୍ତୁ ନିଦାବିଷ୍ଟ ସାଜିଛି।

ଭୋଗରାଇ ବ୍ଲକର ସମୁଦ୍ର ଉପକୂଳବର୍ତ୍ତୀ କାଛୁଭଉଁରୀ, ନାରାୟଣ ମହାନ୍ତି ପଡ଼ିଆ, ଶ୍ରଦ୍ଧାପୁର, ଗୋଛିଦାତେଘରୀ, ହୁଗୁଳି, ସାହାବାଜିପୁର ଆଦି ପଞ୍ଚାୟତର ୧୦ଟି ଗାଁରେ ନିୟମିତ ଏଭଳି ଘଟଣା ଦେଖିବାକୁ ମିଳିଛି। ଭୋଗରାଇ ବ୍ଲକ ଉଦୟପୁର ବନ୍ୟପ୍ରାଣୀ ବନାଞ୍ଚଳ ସେକ୍ସନ ଅଧୀନ ଉଦୟପୁର ଫରେଷ୍ଟ ବିଟ୍ ଓ ଖଡିବିଲ-ନାରାୟଣ ମହାନ୍ତି ପଡ଼ିଆ ଫରେଷ୍ଟ ବିଟ୍ ଅଧୀନରେ ରହିଛି ରାଜ୍ୟର ପ୍ରସିଦ୍ଧ ପର୍ଯ୍ୟଟନ କ୍ଷେତ୍ର ବିଚିତ୍ରପୁର ଇକୋ ଟୁରିଜିମ। ତାଳସାରି କ୍ରୀକଠାରୁ ଆରମ୍ଭ କରି ସମୁଦ୍ର ମଧ୍ୟସ୍ଥ ମୁରଲୀଚଢ ଦାଣ୍ଡି, ନାରାୟଣ ମହାନ୍ତି ପଡ଼ିଆ ଦାଣ୍ଡି, ସୁବର୍ଣ୍ଣପୁର ଦୀପ, ସୁବର୍ଣ୍ଣରେଖା ନଦୀ ମୁହାଣ ଆଦି ସ୍ଥାନ ଏହି ଇକୋ ଟୁରିଜିମ କ୍ଷେତ୍ର ମଧ୍ୟରେ ରହିଛି।

ଏହି କ୍ଷେତ୍ର ମଧ୍ୟରେ ଥିବା ବିସ୍ତୀର୍ଣ୍ଣ ଅଞ୍ଚଳରେ ଛୋଟ ବନୀ ଓ ବଡ଼ ବନୀ, ହଡକଚ ଜଙ୍ଗଲ ସମେତ ଘଞ୍ଚ ଲୁଣା ଜଙ୍ଗଲ ରହିଛି। ଏହି ଜଙ୍ଗଲରେ ବିଭିନ୍ନ ପ୍ରଜାତିର ବନ୍ୟପ୍ରାଣୀ ବାସ କରୁଥିଲା ବେଳେ ଏଠାରେ ବାରହା (ବଣୁଆ ଘୁଷୁରୀ) ସଂଖ୍ୟା ବହୁଳ ପରିମାଣରେ ବୃଦ୍ଧି ପାଇଛି। ଏମାନେ ଦିନରେ ଘଞ୍ଚ ଲୁଣା ଜଙ୍ଗଲ ଓ ବନୀ ଜଙ୍ଗଲରେ ଲୁଚି ରହୁଥିଲା ବେଳେ ସନ୍ଧ୍ୟା ହେଲେ ଗାଁ ଭିତରେ ପଶି ଆତଙ୍କ ଖେଳାଉଛନ୍ତି। ଚାଷ ଜମିରେ ଗଭୀର ଗାତ ଖୋଳିବା ସହିତ ପାନ ବରଜ, ଧାନ, ଚିନାବାଦାମ ଚାଷ ଓ ରବି ଫସଲ କ୍ଷେତରେ ପଶି ବ୍ୟାପକ କ୍ଷତି କରୁଛନ୍ତି। କୀର୍ତ୍ତିନିଆ, ରଣସିଂହପୁର, ଖଡ଼ିବିଲ, କନ୍ୟାନଗରୀ, ବିଚିତ୍ରପୁର, କୃଷ୍ଣନଗର, ଗମ୍ଭାରିଆ, ସାହାପୁର, ଉଦୟପୁର, ସାହାବାଜିପୁର ଆଦି ଗାଁରେ ପଶି ପାନ ବରଜ ଓ ଚାଷ ଜମିକୁ ଖୋଳି ଦେବା ଫଳରେ ପାନ, ଧାନ, ଚିନାବାଦାମ ସମେତ ବିଭିନ୍ନ ରବି ଫସଲ ନଷ୍ଟ ହେଉଛି। ଘଉଡ଼ାଇବା ପାଇଁ ଗଲେ ଗୋଡାଇ ଗୋଡାଇ ଆକ୍ରମଣ କରୁଛନ୍ତି। କନ୍ୟାନଗରୀ ଗ୍ରାମର ସର୍ବେଶ୍ୱର ଗିରିଙ୍କ ୪ଟି ପାନ ବରଜରେ ବାରହା ପଶି ମାଟି ତାଡ଼ି ପାନ ଲତା ମୂଳ ଖାଇବା ଫଳରେ ୫ ଲକ୍ଷରୁ ଅଧିକ ଟଙ୍କାର ପାନ ସମେତ ପାନଲତା ନଷ୍ଟ ହୋଇଛି। ଏବିଷୟରେ ଶ୍ରୀ ଗିରିଙ୍କ ପରିବାର ଜଙ୍ଗଲ ବିଭାଗର ଦୃଷ୍ଟି ଆକର୍ଷଣ କରିବା ସହିତ କ୍ଷତିପୂରଣ ଦାବି କରିଥିଲେ। ସ୍ଥାନୀୟ ସରପଞ୍ଚ ମଧ୍ୟ ତଦନ୍ତ କରି କ୍ଷତିପୂରଣ ପାଇଁ ସୁପାରିଶ କରିଥିଲେ; ହେଲେ ଜଙ୍ଗଲ ବିଭାଗ ପକ୍ଷରୁ କୌଣସି ଆର୍ଥିକ ସହାୟତା ଯୋଗାଇ ଦିଆଯାଇ ନାହିଁ ବୋଲି ଶ୍ରୀ ଗିରି ପ୍ରକାଶ କରିଛନ୍ତି। କେବଳ କୃଷି ଉପରେ ନିର୍ଭର କରୁଥିବା ଏହି ଉପକୂଳ ଅଞ୍ଚଳର ଗରିବ ଚାଷୀଙ୍କ ଫସଲର ସୁରକ୍ଷା ନିମନ୍ତେ ବାର୍‌ହା ଦଳକୁ ଅଟକାଇବା ଜରୁରୀ ହୋଇପଡ଼ିଛି। ଜଙ୍ଗଲ ବିଭାଗ ପକ୍ଷରୁ ବେଳାଭୂମିର ଲୁଣା ଜଙ୍ଗଲ ସଂଲଗ୍ନ ଅଞ୍ଚଳରେ ଶକ୍ତ ତାରବାଡ ଘେରାଇ ବାର୍‌ହା ଦଳକୁ ଅଟକାଇବା ନିମନ୍ତେ ସ୍ଥାନୀୟ ଅଞ୍ଚଳର ଘନଶ୍ୟାମ ନାୟକ, ୱାର୍ଡସଭ୍ୟ ଗଣେଶ ଚନ୍ଦ୍ର ଜେନା, ସୁଜାତା ଦାସ, ମଞ୍ଜୁରାଣୀ ଦାସ ପ୍ରମୁଖଙ୍କ ସମେତ ଶତାଧିକ ଗ୍ରାମବାସୀ ଦାବି କରିଛନ୍ତି। କ୍ଷତିଗ୍ରସ୍ତ ଚାଷୀଙ୍କୁ ୭ଦିନ ମଧ୍ୟରେ କ୍ଷତିପୂରଣ ନ ଦେଲେ ଜଙ୍ଗଲ ବିଭାଗର ଉଦୟପୁର କାର୍ଯ୍ୟାଳୟ ପରିସରରେ ଗ୍ରାମବାସୀ ଧାରଣାରେ ବସିବେ ବୋଲି ଚେତାବନୀ ଦେଇଛନ୍ତି। ଏ ନେଇ ଖଡିବିଲ-ନାରାୟଣ ମହାନ୍ତି ପଡ଼ିଆ ଫରେଷ୍ଟ ବିଟ୍ ବନରକ୍ଷୀ ସଞ୍ଜୟ ମହାନ୍ତି କହିଛନ୍ତି ଯେ, ଜଙ୍ଗଲ ବିଭାଗ ଏଥିପ୍ରତି ସଚେତନ ରହିଛି। କ୍ଷତିଗ୍ରସ୍ତ ଚାଷୀ ଅନଲାଇନରେ ଠିକ ଭାବେ ଆବେଦନ କଲେ ସେମାନଙ୍କୁ କ୍ଷତିପୂରଣ ମିଳିବ ବୋଲି ସୂଚନା ଦେଇଛନ୍ତି।

ବସ୍ତାକୁ ରେଳବାଇର ଉପେକ୍ଷା ନେଇ ଅଶ୍ୱିନୀଙ୍କୁ ଅଭିଯୋଗ

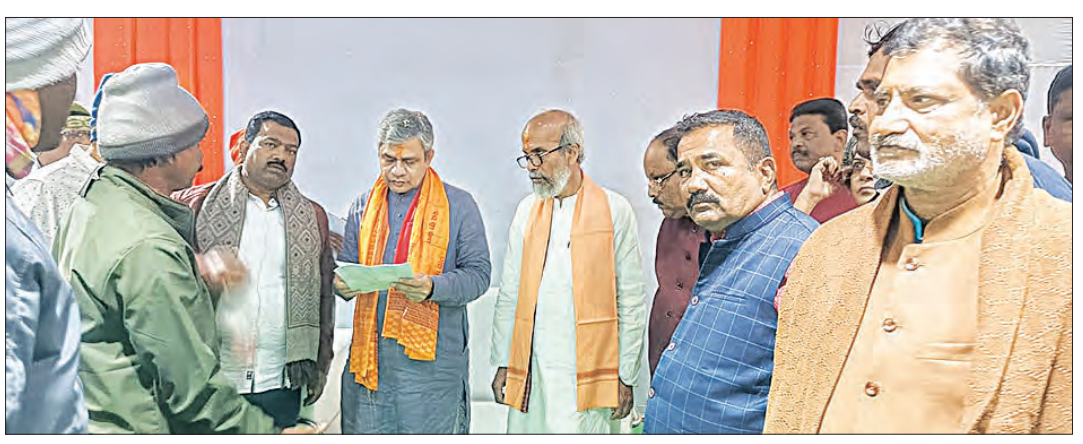

ବସ୍ତା ବ୍ଲକ, ୧୫ ।୧(ସମିସ): ରେଳ ମନ୍ତ୍ରୀ ଅଶ୍ୱିନୀ ବୈଷ୍ଣବ ବସ୍ତା ବିଜେପି ନେତୃମଣ୍ଡଳି ଭେଟିଛନ୍ତି। ରବୀନ୍ଦ୍ର ଜୈନଙ୍କ ନେତୃତ୍ୱରେ ଏକ ପ୍ରତିନିଧି ଦଳ ସାଂସଦ ପ୍ରତାପ ଚନ୍ଦ୍ର ଷଡ଼ଙ୍ଗୀଙ୍କ ଉପସ୍ଥିତିରେ ବାଲେଶ୍ୱର ରେଳବାଇ ଅତିଥି ଭବନରେ ଅଶ୍ୱିନୀଙ୍କୁ ଭେଟିଥିଲେ। ପୂର୍ବରୁ ବସ୍ତା ଷ୍ଟେସନରେ ରହଣି କରୁଥିବା କଳିଙ୍ଗ-ଉତ୍କଳ ଏକ୍ସପ୍ରେସ ଓ ଇଷ୍ଟ କୋଷ୍ଟ ଏକ୍ସପ୍ରେସକୁ ତୁରନ୍ତ ଷ୍ଟପେଜ ଦେବା, ଜନ ଶତାବ୍ଦୀ ଓ ଓଡ଼ିଶା ସମ୍ପର୍କ କ୍ରାନ୍ତି ଏକ୍ସପ୍ରେସ ରହଣୀ, ୪ ନମ୍ବର ପ୍ଲାଟଫର୍ମକୁ ଏକ ଫୁଟ ଓଭର ବ୍ରିଜ ନିର୍ମାଣ, ବସ୍ତା ଦକ୍ଷିଣ କ୍ୟାବିନ୍ ନିକଟରେ ଏକ ଓଭର ବ୍ରିଜ, ବାଲିଆପାଳ ଓ ଲଙ୍ଗଳେଶ୍ୱରରେ ରିଜର୍ଭେଶନ କାଉଣ୍ଟର ଓ ନୂତନ ସମୟ ସାରଣୀ ବାତିଲ କରି ପୂର୍ବ ସମୟ ସାରଣୀରେ ପାସେଞ୍ଜାର ଚଳାଚଳ ସହ ବାଲେଶ୍ୱରକୁ ଏକ ନୂତନ ପାସେଞ୍ଜର୍ ଟ୍ରେନ ଚଳାଚଳ କରିବାକୁ ଏହି ପ୍ରତିନିଧି ମଣ୍ଡଳୀ ଦାବିପତ୍ର ପ୍ରଦାନ କରଛି। ତେବେ ରେଳମନ୍ତ୍ରୀ ଦାବିପତ୍ର ଗ୍ରହଣ କରି ଉପସ୍ଥିତ ଡିଆରଏମଙ୍କୁ ଦାବି ଉପରେ ଗୁରୁତ୍ୱ ଦେବାକୁ କହିଥିଲେ। ସେହିପରି ଓଡ଼ିଶା ସମ୍ପର୍କ କ୍ରାନ୍ତି ସବୁ ନିର୍ବାଚନ ମଣ୍ଡଳୀର ଷ୍ଟେସନ୍‌ରେ ଛିଡ଼ା ହେଉଥିବା ବେଳେ ବସ୍ତା ନିର୍ବାଚନ ମଣ୍ଡଳୀର ବସ୍ତା ଷ୍ଟେସନରେ ଛିଡ଼ା ହେଉ ନ ଥିବା ଶ୍ରୀ ଜୈନ ମନ୍ତ୍ରୀଙ୍କ ଦୃଷ୍ଟି ଆକର୍ଷଣ କରିଥିଲେ। ଏହି ଦାବିପତ୍ର ପ୍ରଦାନ ସମୟରେ ପ୍ରଦୀପ ପଣ୍ଡା, ରଞ୍ଜନ ମହାନ୍ତି, କୃଷ୍ଣଚନ୍ଦ୍ର ଦତ୍ତ, ଖଗେନ୍ଦ୍ର ନାୟକ, ଅତୁଲ ଜେନା, ରବୀନ୍ଦ୍ର ଦାସ ପ୍ରମୁଖ ଉପସ୍ଥିତ ଥିଲେ।

ସୋର: ସୋର ନାଗରିକ ମଞ୍ଚର ଏକ ପ୍ରତିନିଧି ଦଳ ମଧ୍ୟ ବାଲେଶ୍ୱର ରେଳ ଅତିଥିଭବନରେ କେନ୍ଦ୍ର ରେଳ ମନ୍ତ୍ରୀ ଅଶ୍ୱିନୀ ବୈଷ୍ଣବଙ୍କୁ ସାକ୍ଷାତ କରିଛି। ସୋର ରେଳ ଷ୍ଟେସନର ଉନ୍ନତିକରଣ ପାଇଁ ଦାବି କରାଯାଇଛି। ନେତ୍ରାନନ୍ଦ ରାଉତ, ଡ. ନରହରି ନାୟକ, ମାୟାଧର ନାୟକ, ଉଦ୍ଧବ ଚରଣ ବିଶ୍ୱାଳ, ମନୋଜ ରାୟ ପ୍ରମୁଖ ରେଳମନ୍ତ୍ରୀଙ୍କ ସହ ଆଲୋଚନା କରିଥିଲେ।

ଫକୀରମୋହନ ଜୟନ୍ତୀ ଓ ପୁସ୍ତକ ଉନ୍ମୋଚନ ଉତ୍ସବ

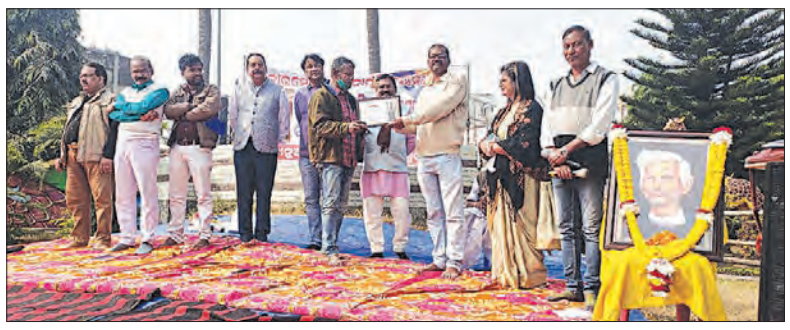

ବାଲେଶ୍ୱର, ୧୫ ।୧(ସମିସ): ଫକୀରମୋହନ ସେନାପତିଙ୍କ ୧୮୨ତମ ଜୟନ୍ତୀ ଓ ପୁସ୍ତକ ଲୋକାର୍ପଣ ଉତ୍ସବ ସ୍ଥାନୀୟ ଗୋପବନ୍ଧୁ ପାର୍କ ପରିସରରେ ଫକୀରମୋହନ ଗୋଲେଇ 'ଚା' ଆସର', 'ଆମେ ଏକାଠି' ଓ 'ଭଏସ୍ ଅଫ୍ ବାଲେଶ୍ୱର' ସଙ୍ଗଠନର ମିଳିତ ଆନୁକୂଲ୍ୟରେ ଅନୁଷ୍ଠିତ ହୋଇଯାଇଛି। କାର୍ଯ୍ୟକ୍ରମରେ ଫକୀରମୋହନ ମହାବିଦ୍ୟାଳୟ ଅଧିସ୍ନାତକ ଓଡ଼ିଆ ବିଭାଗ ମୁଖ୍ୟ ଡ. ସନ୍ତୋଷ ନାୟକ ଉନ୍ମୋଚକ ଯୋଗ ଦେଇଥିଲେ। 'ଆମେ ଏକାଠି' ସଙ୍ଗଠନର ମୁଖ୍ୟ ଗୋପାମୁଦ୍ରା ମହାପାତ୍ରଙ୍କ ଅଧ୍ୟକ୍ଷତାରେ ଅନୁଷ୍ଠିତ ଏହି କାର୍ଯ୍ୟକ୍ରମରେ ଗାଳ୍ପିକ ଗଙ୍ଗାଧର ବିଶ୍ୱାଳ ଓ ସ୍ଥାନୀୟ କାଉନସିଲର ସତ୍ୟଶିବସୁନ୍ଦର ଦାସ ସମ୍ମାନିତ ଅତିଥି ଭାବେ ଯୋଗ ଦେଇଥିଲେ। ଏହି ଅବସରରେ 'ଉତ୍କଳ ମହାନ୍ତିଙ୍କ ବାଲେଶ୍ୱର' ପୁସ୍ତିକାକୁ ଅତିଥିଗଣ ଉନ୍ମୋଚନ କରିଥିଲେ। ମୁଖ୍ୟ ଅତିଥି ଡ. ନାୟକ ନିଜ ବକ୍ତବ୍ୟରେ ଡାକମୁନସୀ ଗଳ୍ପର ଉଦାହରଣ ଦେଇ ଫକୀରମୋହନଙ୍କ ସାହିତ୍ୟରେ କିପରି ତତ୍କାଳୀନ ସାମାଜିକ ଓ ସାଂସ୍କୃତିକ ଚିତ୍ର ପ୍ରତିଫଳିତ ହୋଇଛି ତାହାର ଉଦାହରଣ ଦେବା ସହ ଉତ୍କଳ ମହାନ୍ତିଙ୍କ ଏକପଦୀ କବିତା ଗୁଡ଼ିକରେ ବାଲେଶ୍ୱର ସହରର ସମସାମୟିକ ଚିତ୍ର ପ୍ରତିଫଳିତ ହୋଇଥିବା କହିଥିଲେ। ଗାଳ୍ପିକ ଶ୍ରୀ ବିଶ୍ୱାଳ କବି ଶ୍ରୀ ମହାନ୍ତିଙ୍କ କବି ପ୍ରତିଭା ସମ୍ପର୍କରେ ଆଲୋଚନା କରିଥିଲେ। ଏହି ଅବସରରେ ନୃତ୍ୟ ସଙ୍ଗୀତ କଳାମନ୍ଦିର ସମ୍ପାଦକ ଶରତଚନ୍ଦ୍ର ଦାଶ, ପୂର୍ବତନ ବିଧାୟକ ପ୍ରଦୀପ୍ତ ପଣ୍ଡା, କବି ଶ୍ରୀଦେବ, କବି ପ୍ରଶାନ୍ତ ଦାସ ଓ ସୁଜିତ ଦେବଙ୍କୁ ସମ୍ବର୍ଦ୍ଧିତ କରାଯାଇଥିଲା। ପ୍ରାରମ୍ଭରେ ସଙ୍ଗଠକ ରାଜେଶ ଗିରି ଅତିଥିଙ୍କୁ ମଞ୍ଚ ଆହ୍ୱାନ କରିଥିବା ବେଳେ କବି ଉତ୍କଳ ମହାନ୍ତି ସ୍ୱାଗତ ଅଭିଭାଷଣ ରଖିଥିଲେ। ଶେଷରେ ଅରିଜିତ ଘୋଷାଲ ଧନ୍ୟବାଦ ଅର୍ପଣ କରିଥିଲେ। ସଭା ଆରମ୍ଭ ପୂର୍ବରୁ ଫକୀରମୋହନ ଗୋଲେଇରେ ଥିବା ଫକୀରମୋହନଙ୍କ ପ୍ରତିମୂର୍ତ୍ତି ଓ ଗୋପବନ୍ଧୁ ପାର୍କରେ ଥିବା ଉତ୍କଳମଣି ପଣ୍ଡିତ ଗୋପବନ୍ଧୁ ଦାସଙ୍କ ପ୍ରତିମୂର୍ତ୍ତିରେ ମାଲ୍ୟାର୍ପଣ କରାଯାଇଥିଲା। ଏଥିରେ କବି ପ୍ରଶାନ୍ତ ଦାସ, 'ସେଇଠୁ ଆରମ୍ଭ'ର ସମ୍ପାଦକ ଶୁଭେନ୍ଦୁ ଦାସ, ବରିଷ୍ଠ ସାମ୍ବାଦିକ ଶଶିରଞ୍ଜନ ମଲ୍ଲିକ, କବି ମଧୁସୂଦନ ମିଶ୍ର, କବି ଉତ୍କଳ ମହାନ୍ତି, ଇଂ ଗୌତମ ସେଠୀ, ସୁକୁମାର ଘୋଷ, ପୂର୍ଣ୍ଣଚନ୍ଦ୍ର ମହାନ୍ତି, ଡ. ହରିଶ୍ଚନ୍ଦ୍ର ବେହେରା ପ୍ରମୁଖ ଉପସ୍ଥିତ ଥିଲେ।

ଜୟ ଜଗନ୍ନାଥ ଅର୍ପଣ ରଥର ପରିକ୍ରମା

ବାଲେଶ୍ୱର, ୧୫ ।୧(ସମିସ): ବାଲେଶ୍ୱର ପୌରପାଳିକାର ୭ ନମ୍ବର ୱାର୍ଡରେ ଜୟ ଜଗନ୍ନାଥ ଅର୍ପଣ ରଥ ପରିକ୍ରମା କରିଛି। ଆକତପୁରର ପାରେଶ୍ୱରନାଥ ଓ ପଞ୍ଚମୁଖୀ ହନୁମାନ ମନ୍ଦିର ନିକଟରୁ ଅର୍ପଣ ରଥର ଅନୁକୂଳ ବେଳେ ସଦର ବିଧାୟକ ସ୍ୱରୂପ ଦାସ ଯୋଗ ଦେଇଥିଲେ। ଏହି କାର୍ଯ୍ୟକ୍ରମରେ କାଉନସିଲର ମୀରାଜ ବାନୋ, ପୂର୍ବତନ କାଉନସିଲର ଅବଦୁଲ ସକିର ଖାନ, ପୂର୍ବତନ ଉପାଧ୍ୟକ୍ଷ ମନୋଜ ରାଉତ, ଶେଖ ଆନସାର, ଅଙ୍ଗନବାଡି କର୍ମୀ ଗୌରୀ ଦାସଙ୍କ ସମେତ ବହୁ ମହିଳା ସାମିଲ ହୋଇଥିଲେ। ଆକତପୁର ମନ୍ଦିରରୁ ରଥ ବାହାରି ହେମକାପଦା, ବଙ୍କାଖେଜୁରୀ, ମଣ୍ଡଳ ବଗିଚା, ମଛୁଆ ସାହି ଓ ଗୋଳାପୋଖରୀ ଦେଇ ଆକତପୁର ମନ୍ଦିରରେ ପହଞ୍ଚିଥିଲା।

ଜଳେଶ୍ୱର: ଆରୁହା ଶିବ ମନ୍ଦିରରୁ ଜୟ ଜଗନ୍ନାଥ ଅର୍ପଣ ରଥ ବାହାରି ଆରୁହା ଓ ଶାଳୀକୋଠା ପରିକ୍ରମା କରିଛି। ଏହାକୁ ମନ୍ତ୍ରୀ ଅଶ୍ୱିନୀ ପାତ୍ର ଶୁଭାରମ୍ଭ କରିଥିଲେ। ଏହି ସମୟରେ ଜିଲ୍ଲା ପରିଷଦ ଉପ ସଭାପତି ଅନୁସୂୟା ପ୍ରଧାନ, ଜଳେଶ୍ୱର ବ୍ଲକ ଅଧ୍ୟକ୍ଷ ମାନସ ଜେନା, ଲେଲିନ ପ୍ରଧାନ, ସରପଞ୍ଚ ତପନୀ ଭୂୟାଁ, ସମିତି ସଭ୍ୟା ମଧୁମିତା ମହାନ୍ତି, ପୂର୍ବତନ ସରପଞ୍ଚ ହରିଶ ଭୂୟାଁ, ବିଜୟ ପ୍ରଧାନ, ପ୍ରଫୁଲ୍ଲ ବେହେରା, ମଧୁସୂଦନ ପ୍ରଧାନ, ରବିନାରାୟଣ ଚନ୍ଦ ପ୍ରମୁଖ ଉପସ୍ଥିତ ଥିଲେ।

ଜଳେଶ୍ୱର ବ୍ଲକ: କୋଟସାହି ପଞ୍ଚାୟତରେ ଜୟ ଜଗନ୍ନାଥ ଅର୍ପଣ ରଥ ପରିକ୍ରମା କରିଛି। ସାନରାଉତପଡ଼ା ଗ୍ରାମ କୋଟସାହି ପଞ୍ଚାୟତର ବିଜେଡି ସଭାପତି ବିଶ୍ୱନାଥ ଦାସ ମହାପାତ୍ରଙ୍କ ବାସଭବନସ୍ଥିତ ଜଗନ୍ନାଥ ମନ୍ଦିରରେ ପୂଜାର୍ଚ୍ଚନା ପୂର୍ବକ କୋଟସାହି ପଞ୍ଚାୟତର ସରପଞ୍ଚ ମଞ୍ଜୁ ବାଳା ପ୍ରଧାନ ନଡ଼ିଆ ଭାଙ୍ଗି ଏହି ରଥର ଶୁଭାରମ୍ଭ କରିଥିଲେ। କାର୍ଯ୍ୟକ୍ରମରେ ପୂର୍ବତନ ବ୍ଲକ ଉପାଧ୍ୟକ୍ଷ ବ୍ରଜମୋହନ ପ୍ରଧାନ, ଯୁବ ନେତା କାଳିଚରଣ ଦାସ, ବିଶ୍ୱନାଥ ଦାସ ମହାପାତ୍ର, ରଞ୍ଜନ ଦଳାଇ, ବିଶ୍ୱମ୍ବର ନାଥ, ନଗେନ୍ଦ୍ର ଜେନା, ପଞ୍ଚାୟତ ନୋଡାଲ ଅଫିସର ପ୍ରବୀର ପ୍ରଧାନ ପ୍ରମୁଖ ସାମିଲ ହୋଇଥିଲେ। ସାନରାଉତପଡ଼ା, କାଶିମପୁର, ବାଲିପାଳ ଆଦିବାସୀ ସାହି, ବାଗ, କୋଟସାହି, ଗୋବର୍ଦ୍ଧନପୁର ଗ୍ରାମରେ ଏହି ରଥ ପରିକ୍ରମା କରିଥିଲା।

ବଡ଼ରାଉତପଡ଼ାରେ ଫୁଟବଲ୍ ମ୍ୟାଚ୍

ଜଳେଶ୍ୱର ବ୍ଲକ, ୧୫ ।୧(ସମିସ): କୋଟସାହି ପଞ୍ଚାୟତ ବଡ଼ରାଉତପଡ଼ା (ଚକୁରିପଦା) ଗ୍ରାମରେ ମକର ସଂକ୍ରାନ୍ତି ଉପଲକ୍ଷେ ଫୁଟବଲ୍ ପ୍ରତିଯୋଗିତା ଅନୁଷ୍ଠିତ ହୋଇ ଯାଇଛି। ମୁଖ୍ୟ ଅତିଥି ଭାବେ ପୂର୍ବତନ ବ୍ଲକ ଉପାଧ୍ୟକ୍ଷ ବ୍ରଜମୋହନ ପ୍ରଧାନ ଯୋଗଦେଇ ଉଦ୍‌ଘାଟନ କରିଥିଲେ। ଅନ୍ୟତମ ସମ୍ମାନୀତ ଅତିଥି ଭାବେ ଯୁବନେତା କାଳିଚରଣ ଦାସ ଉପସ୍ଥିତ ଥିଲେ।

୨୧ରୁ କପିଳମୁନି ମହୋତ୍ସବ

ବାଲେଶ୍ୱର, ୧୫ ।୧(ସମିସ): ବାଲେଶ୍ୱର ସଦର ବ୍ଲକ ରସାଳପୁରର କପିଳମୁନି ଆଧ୍ୟାତ୍ମିକ ଓ ସାଂସ୍କୃତିକ ଚେତନା ପରିଷଦ ପକ୍ଷରୁ ୨୧ ତାରିଖରୁ ୩ ଦିନ ଧରି ୮୭ତମ କପିଳମୁନି ମହୋତ୍ସବ ପାଳିତ ହେବ। ଏହି ଉତ୍ସବରେ ମୁନି ପୂଜନ ସହିତ ବିଶ୍ୱଶାନ୍ତି ବିଷ୍ଣୁ ମହାଯଜ୍ଞ, ନିଶୁଲ୍କ ବ୍ରତୋପୟନ, ସ୍ୱାସ୍ଥ୍ୟସେବା ଶିବିର, ଶ୍ରୀ ଜଗନ୍ନାଥ ମହାପ୍ରଭୁଙ୍କ ୩୨ ବେଶ, ପ୍ରବଚନ ସହ ବିଭିନ୍ନ ସାଂସ୍କୃତିକ କାର୍ଯ୍ୟକ୍ରମ ରହିଛି। ଏକ ପ୍ରେସ ବିଜ୍ଞପ୍ତିରେ ପରିଷଦର ସଭାପତି ଡ. ସତ୍ୟନାରାୟଣ ମହାପାତ୍ର, କାର୍ଯ୍ୟକାରୀ ସଭାପତି ରମାନାଥ ବେହେରା, ସମ୍ପାଦକ ଗଗନ ବିହାରୀ ବେହେରା, କୋଷାଧ୍ୟକ୍ଷ ଅସିତ ସାହୁ, ଚିତ୍ତରଞ୍ଜନ ପାଣିଗ୍ରାହୀ, ସଂଯୋଜକ ଯୁଗଳ କିଶୋର ମହଲ, ଉପଦେଷ୍ଟା ହିମାଂଶୁ ଶେଖର ଦାସ, ବିକାଶ ଦାସ, ସହ ସଂଯୋଜକ ଶରତ କୁମାର ସେଠୀ, ସଭ୍ୟ ସତ୍ୟ ନାରାୟଣ ଘଣ୍ଟା, ରବୀନ୍ଦ୍ର ଘଡାଇ, ସୌମେନ୍ଦ୍ର ନାରାୟଣ ମହାପାତ୍ର ପ୍ରମୁଖ ସୂଚନା ଦେଇଛନ୍ତି। ରାମଚନ୍ଦ୍ର ମହାରଣା, ସଞ୍ଜୟ ମହଲ ସହଯୋଗ କରିଥିଲେ।

DSPL-546
ବୟନିକା
୧୯୫୬ ମସିହା ଠାରୁ
ଦ୍ୱାରା ଆୟୋଜିତ
ବିଶ୍ୱ ପ୍ରସିଦ୍ଧ
ବରଗଡ଼ ଧନୁ ଯାତ୍ରା
ଉପଲକ୍ଷେ
Government of Odisha
ଜାତୀୟ ସ୍ତରୀୟ
ହସ୍ତତନ୍ତ ମେଳା
ଲେଙ୍କୁ ମିଶ୍ର ଷ୍ଟାଡ଼ିୟମ୍, ବରଗଡ଼, ଓଡ଼ିଶା
୧୬ ଜାନୁୟାରୀ ୨୦୨୪ ସନ୍ଧ୍ୟା ୬.୩୦ ଘଟିକା ସମୟରେ
ଉଦ୍‌ଘାଟନ କରିବେ
ଶ୍ରୀମତୀ ରୀତା ସାହୁ
ମାନନୀୟା ମନ୍ତ୍ରୀ, ହସ୍ତତନ୍ତ, ବୟନ ଓ ହସ୍ତଶିଳ୍ପ, ଓଡ଼ିଶା
ଏହି ଉତ୍ସବରେ ଯୋଗ ଦେବା
ନିମନ୍ତେ ବିନମ୍

ଅବଶିଷ୍ଟାଂଶ...

ବେଦଞ୍ଜଙ୍କ ଦେବ...

ବୈଷ୍ଣବାଗ୍ନି ସଂସ୍କାର କରାଯାଇ ଆରମ୍ଭ ହୋଇଥିଲା ମହାଯଜ୍ଞ। ଅଗ୍ନି ସଂସ୍କାର ପରେ ଗୋଟିଏ କୁଣ୍ଡରୁ ଅନ୍ୟ ଗୁଣ୍ଡମାନଙ୍କୁ ବୈଷ୍ଣବାଗ୍ନି ନିଆଯାଇଥିଲା। ମୁଖ୍ୟ ଯଜ୍ଞ କୁଣ୍ଡରେ ୪ ଜଣ ଓ ଅନ୍ୟ ଚାରିପାର୍ଶ୍ୱ ଯଜ୍ଞ ଗୁଣ୍ଡରେ ଜଣେ ଲେଖାଏଁ ଆହୁତି ପ୍ରଦାନ କରିଥିଲେ। ପରେ ବରଣ ବ୍ରାହ୍ମଣଙ୍କ ଦ୍ୱାରା ଆରତି, ପୁଷ୍ପାଞ୍ଜଳି ଓ ପ୍ରଦକ୍ଷିଣ କରାଯାଇଥିଲା।

ଅନ୍ୟପକ୍ଷରେ ସୋମବାରଠାରୁ ଶ୍ରୀମନ୍ଦିର ଚାରିଦ୍ୱାରରେ ବେଦ ପାଠ ଆରମ୍ଭ ହୋଇଛି। ଏଥିପାଇଁ ସ୍ୱତନ୍ତ୍ର ଭାବେ ପ୍ରସ୍ତୁତ ମଣ୍ଡପରେ ୬୦ ଜଣ ବେଦଜ୍ଞ ପଣ୍ଡିତ ବେଦ ପାଠ କରୁଛନ୍ତି। ପୂର୍ବ ବା ସିଂହଦ୍ୱାରରେ ଋକ୍ ବେଦ, ପଶ୍ଚିମ ଦ୍ୱାରରେ ସାମ୍ ବେଦ, ଉତ୍ତର ଦ୍ୱାରରେ ଅଥର୍ବ ବେଦ ଓ ଦକ୍ଷିଣ ଦ୍ୱାରରେ ଯଜୁର୍ବେଦ ପାଠ କରାଯାଉଛି। ପ୍ରତ୍ୟେକ ମଣ୍ଡପରେ ୧୫ ଜଣ ଲେଖାଏ ବେଦ ପାଠ କରୁଛନ୍ତି। ଏଥିସହ ଶ୍ରୀମନ୍ଦିର ଚତୁଃପାର୍ଶ୍ୱରେ ସଙ୍କୀର୍ତ୍ତନ ଆରମ୍ଭ ହୋଇଛି। ଅନ୍ତଃପ୍ରଦକ୍ଷିଣ ପଥରେ ପ୍ରାୟ ୧୦୦ ଜଣ ନାମ ସଂକୀର୍ତ୍ତନ କରି ଏକ ଆଧ୍ୟାତ୍ମିକ ପରିବେଷ ସୃଷ୍ଟି କରିଛନ୍ତି। ସେହିପରି ଶିଳାନ୍ୟାସ ଫଳକର ଦକ୍ଷିଣ ପାର୍ଶ୍ୱରେ ରହିଥିବା ଲୋକାର୍ପଣ ଫଳକର ସଂସ୍କାର କରି ଏହାକୁ କନା ଦ୍ୱାରା ଆବୃତ୍ତ କରାଯାଇଛି।

ମହାଯଜ୍ଞର ଦ୍ୱିତୀୟ ଦିନରେ ମଙ୍ଗଳବାର ସକାଳ ସାଢେ ୭ଟାରୁ ସନ୍ଧ୍ୟା ୬ଟା ପର୍ଯ୍ୟନ୍ତ ସୂର୍ଯ୍ୟପୂଜା, ଧରିତ୍ରୀ ପୂଜା, ଗୋପୂଜା, ଶାଳା ପ୍ରବେଶ, ପଞ୍ଚକର୍ମ, ମଣ୍ଡଳ ପୂଜା, ହବନ, ଆରତି, ପୁଷ୍ପାଞ୍ଜଳି ଓ ପ୍ରଦକ୍ଷିଣ, ସକାଳ ସାଢେ ୭ଟାରୁ ସନ୍ଧ୍ୟା ୬ଟା ପର୍ଯ୍ୟନ୍ତ ଶ୍ରୀମନ୍ଦିର ଚାରିଦ୍ୱାରରେ ବେଦ ପାରାୟଣ, ଅନ୍ତଃ ପ୍ରଦକ୍ଷିଣ ପଥରେ ନାମ ସଙ୍କୀର୍ତ୍ତନ କରାଯିବ।

ସମସ୍ତଙ୍କ ସହଯୋଗ...

କାମନା କରିଛନ୍ତି। ଏହି ଅବସରରେ ମୁଖ୍ୟମନ୍ତ୍ରୀଙ୍କ ଶ୍ରୀମନ୍ଦିର ପରିକ୍ରମା ପ୍ରକଳ୍ପ ପରିକଳ୍ପନାର ଉଦ୍ଦେଶ୍ୟ ସମ୍ପର୍କରେ ଶ୍ରୀ ପାଣ୍ଡିଆନ ସମସ୍ତଙ୍କୁ ଅବଗତ କରିଛନ୍ତି। ପରିକ୍ରମା ହେଉଛି ପାପକ୍ଷୟ କରିବାର ଏକ ସୁନ୍ଦର ତଥା ଶ୍ରେଷ୍ଠ ଉପାୟ। ପୂର୍ବରୁ ଶ୍ରଦ୍ଧାଳୁଙ୍କ ପାଇଁ ଏହିସବୁ ସୁବିଧା ନ ଥିଲା। ଏହି ପ୍ରକଳ୍ପ ଦ୍ୱାରା ଏହା ସମ୍ଭବ ହୋଇପାରିଛି। ଶ୍ରଦ୍ଧାଳୁମାନେ ନାମ, ସଂକୀର୍ତ୍ତନ କରି ଶ୍ରୀମନ୍ଦିର ଚତୁଃପାର୍ଶ୍ୱ ବୁଲିପାରିବେ। ସେହିପରି ରଥଯାତ୍ରା, ସୁନାବେଶ ସମେତ ମହାପ୍ରଭୁଙ୍କର ବହୁ ପର୍ବପର୍ବାଣିରେ ଶ୍ରଦ୍ଧାଳୁମାନେ ପରିକ୍ରମା ପ୍ରକଳ୍ପରେ ବସି ନୂଆ ଅନୁଭୂତି ପାଇପାରିବେ ବୋଲି କହିଛନ୍ତି 'ୟ-ଟି' ଅଧ୍ୟକ୍ଷ। ଏହାଦ୍ୱାରା ଶ୍ରୀମନ୍ଦିରର ସୁରକ୍ଷା ସୁନିଶ୍ଚିତ ହୋଇ ପାରିବ ବୋଲି ସେ ଉଲ୍ଲେଖ କରି ଶ୍ରୀସେତୁ, ଶ୍ରୀମାର୍ଗ ଉପରେ ମଧ୍ୟ ସଂକ୍ଷିପ୍ତ ସୂଚନା ପ୍ରଦାନ କରିଛନ୍ତି। ଏଣିକି ଭକ୍ତମାନେ ସହଜରେ ଶ୍ରୀମନ୍ଦିରରେ ପହଞ୍ଚି ପାରିବେ ବୋଲି ସେ କହିଛନ୍ତି। ବୈଠକରେ ଅନ୍ୟମାନଙ୍କ ମଧ୍ୟରେ ଯାଜପୁର ବିଧାୟକ ପ୍ରଣବ ପ୍ରକାଶ ଦାସ, କେନ୍ଦ୍ରାଞ୍ଚଳ ଆଇଜି ଆଶିଷ ସିଂ, ଜିଲ୍ଲାପାଳ ସମର୍ଥ ବର୍ମା, ଏସ୍‌ପି ଡ. କନୱର ବିଶାଲ ସିଂଙ୍କ ସମେତ ପରିଚାଳନା କମିଟି ସଦସ୍ୟ ଏବଂ ବରିଷ୍ଠ ଅଧିକାରୀ ଉପସ୍ଥିତ ଥିଲେ। ବୈଠକରେ ସମ୍ପର୍କରେ ରାଜ୍ୟସଭା ସାଂସଦ ମାନସ କୁମାର ମଙ୍ଗରାଜ କହିଛନ୍ତି ଯେ ଆସନ୍ତା ୧୭ ତାରିଖରେ ପରିକ୍ରମା ପ୍ରକଳ୍ପ ଲୋକାର୍ପଣ ହେବାକୁ ଯାଉଛି। ଏହାର ଅବ୍ୟବହିତ ପୂର୍ବରୁ ବରିଷ୍ଠ ସେବାୟତ, ଶ୍ରୀମନ୍ଦିର ମୁଖ୍ୟ ପ୍ରଶାସକ ଏବଂ ଅଧିକାରୀଙ୍କ ସହ 'ୟ-ଟି' ଅଧ୍ୟକ୍ଷ ଏକ ସୌହାର୍ଦ୍ଦ୍ୟପୂର୍ଣ୍ଣ ଆଲୋଚନା କରି ସମସ୍ତଙ୍କ ସହଯୋଗ କାମନା କରିଛନ୍ତି। ଆଲୋଚନା ବେଶ୍ ସକରାତ୍ମକ ହୋଇଛି। ମହାପ୍ରଭୁଙ୍କର ଏତେବଡ଼ କାମରେ ସମସ୍ତେ ସହଯୋଗ କରିବେ ବୋଲି ସହମତି ଦେଇଛନ୍ତି। ତେବେ ଏହି ଅବସରରେ ଗଣମାଧ୍ୟମର ସମସ୍ତ ପ୍ରତିନିଧିଙ୍କୁ ମହାପ୍ରଭୁଙ୍କ କାମରେ ସହଯୋଗ ପାଇଁ ଅନୁରୋଧ କରିଛନ୍ତି ରାଜ୍ୟସଭା ସାଂସଦ ଶ୍ରୀ ମଙ୍ଗରାଜ।

୨୫୯୮ କୋଟିରେ...

ଅର୍ଥ ଯୋଗାଇ ଦିଆଯିବ। ୨୦୨୩-୨୪ରୁ ୨୦୨୭-୨୮ ବର୍ଷ ମଧ୍ୟରେ ସମୁଦାୟ ୨୫୭୯.୩୩ କୋଟି ଟଙ୍କା ବ୍ୟୟ ଅଟକଳ କରାଯାଇଛି। ଚଳିତ ଆର୍ଥିକ ବର୍ଷରେ ସରକାର ବଜେଟ ଅନୁଦାନରୁ ୨୫୦ କୋଟି ଟଙ୍କା ଖର୍ଚ୍ଚ କରାଯିବ। ଗର୍ଭବତୀ ମହିଳା, ବାଳିକା, ୬ ବର୍ଷରୁ କମ୍ ବୟସର ଶିଶୁଙ୍କଠାରେ ଅପପୁଷ୍ଟି ଦୂର ପାଇଁ ରାଜ୍ୟ ମହିଳା ଓ ଶିଶୁ ବିକାଶ ବିଭାଗ ସରକାରଙ୍କ ନିକଟରେ ପ୍ରସ୍ତାବ ଆଗତ କରିଥିଲା। ଯୋଜନା ଅନୁସାରେ ହିତାଧିକାରୀଙ୍କୁ ସ୍ୱତନ୍ତ୍ର ପୁଷ୍ଟି ପ୍ୟାକେଜ ଦିଆଯିବ। ଗର୍ଭବତୀ, ରୋଗଗ୍ରସ୍ତ ମହିଳା ମାନଙ୍କ ପାଇଁ ଅତିରିକ୍ତ ରାସନ ଦିଆଯିବ। ସେହିପରି କମ୍ ଓଜନ ଥିବା ଶିଶୁଙ୍କ ପାଇଁ ଗୋଷ୍ଠୀ ପରିଚାଳନା ଜରିଆରେ ଖାଦ୍ୟ ଯୋଗାଇ ଦେବା ପାଇଁ ନିଷ୍ପତ୍ତି ହୋଇଛି। ହିତାଧିକାରୀଙ୍କୁ ଅଙ୍ଗନବାଡ଼ି କେନ୍ଦ୍ରରେ ତାଲିକାଭୁକ୍ତ କରାଯିବ। ଓମ୍ବାଡସି ପାଣ୍ଠିରୁ ୭୮ଟି ଆଇସିଡିଏସ୍ ପ୍ରକଳ୍ପରେ ସମୁଦାୟ ୧୬୧୫୫୦ ବାଳିକା, ୧୮୪୦୦୦ ଗର୍ଭବତୀ ଓ ସ୍ତନ୍ୟପାନ କରାଉଥିବା ମହିଳା ଏବଂ ୬୦୦୦ ପୁଷ୍ଟିହୀନ ଶିଶୁଙ୍କୁ ସାମିଲ କରାଯିବ। ପୂର୍ବରୁ ୧୫ରୁ ୧୯ ବର୍ଷର କିଶୋରୀମାନଙ୍କ ପାଇଁ ୩୩୮ ଆଇସିଡିଏସ୍ ପ୍ରକଳ୍ପରେ କାର୍ଯ୍ୟକାରୀ ହେଉଥିବା କିଶୋରୀ ମେଳା ଜାରି ରହିବ ବୋଲି ଜଣାପଡ଼ିଛି। ସୂଚନାଯୋଗ୍ୟ ଯେ ଜାତୀୟସ୍ତରରେ ୫ ବର୍ଷ ବୟସ ପର୍ଯ୍ୟନ୍ତ ୩୨% ଶିଶୁ ଅପପୁଷ୍ଟିର ଶିକାର ଥିବା ବେଳେ ଓଡ଼ିଶାରେ ଏହି ହାର ୨୯.୭% ରହିଛି। ସେହିପରି ଜାତୀୟ ଖାଦ୍ୟ ସୁରକ୍ଷା ଆଇନ୍ କାର୍ଯ୍ୟାନ୍ୱୟନରେ ଓଡ଼ିଶା ପ୍ରଥମ ସ୍ଥାନ ଅଧିକାର କରିଛି। ତେବେ ନବରଙ୍ଗପୁର, ମୟୂରଭଞ୍ଜ, ମାଲକାନଗିରି, ରାୟଗଡ଼ା, ନୂଆପଡ଼ା, ବଲାଙ୍ଗିର ଆଦି ଜିଲ୍ଲାରେ ଅପପୁଷ୍ଟି ହାର ଅଧିକ ରହିଛି। ଅପପୁଷ୍ଟି ଦୂର ପାଇଁ ରାଜ୍ୟର ୭୩ ହଜାର ଅଙ୍ଗନବାଡ଼ି କେନ୍ଦ୍ର ମାଧ୍ୟମରେ ସମନ୍ୱିତ ଶିଶୁ ବିକାଶ କାର୍ଯ୍ୟକ୍ରମକୁ ତ୍ୱରାନ୍ୱିତ କରାଯାଇଛି। ଏହା ସହିତ ଆଶାକର୍ମୀ, ଅଙ୍ଗନବାଡ଼ି କର୍ମୀ ମାନଙ୍କ ମାଧ୍ୟମରେ ଶିଶୁ ଓ ମହିଳାମାନଙ୍କ ସ୍ୱାସ୍ଥ୍ୟ ସମସ୍ୟା ଉପରେ ନଜର ରଖାଯାଉଛି।

ଦୁଇ ବର୍ଷରେ...

ଅଜଣା ଗାଡ଼ି ଧକ୍କାରେ ମୃତାହତଙ୍କ ପାଇଁ ରାଜ୍ୟ ସରକାର ୨୦୧୮ ମସିହାରେ ସୋଲାସିୟମ୍ ଫଣ୍ଡ ଗଠନ କରିଥିଲେ। ନିୟମ ଅନୁସାରେ ଅଜଣା ଗାଡି ଧକ୍କାରେ କାହାର ମୃତ୍ୟୁ ହେଲେ ତାଙ୍କ ନିକଟ ସମ୍ପର୍କିୟଙ୍କୁ ୨ ଲକ୍ଷ ଟଙ୍କା ଏବଂ ଗୁରୁତର ଆହତଙ୍କୁ ୫୦ ହଜାର ଟଙ୍କା ଦେବା ପ୍ରାବଧାନ ଅଛି। ଯଦି ମୃତକ ବୀମା କମ୍ପାନୀରୁ କ୍ଷତିପୂରଣ ପାଇଥିବେ ତା ହେଲେ ସିଏ ଆଉ ସୋଲାସିୟମ୍ ଫଣ୍ଡ ପାଇଁ ଯୋଗ୍ୟ ବିବେଚିତ ହେବେ ନାହିଁ। ଏବେ ମୃତକଙ୍କୁ ବାର୍ଷିକ ପ୍ରାୟ ୨ କୋଟି ଏବଂ ଗୁରୁତର ଆହତଙ୍କୁ ୩୦/୪୦ ଲକ୍ଷ ଟଙ୍କାର କ୍ଷତିପୂରଣ ଦିଆଯାଉଛି। ତେବେ ଦେଶର ସବୁ ରାଜ୍ୟରେ ହିଟ୍ ଆଣ୍ଡ ରନ୍ ମାମଲା ବଢୁଥିବା ପରିପ୍ରେକ୍ଷୀରେ କ୍ଷତିପୂରଣ ରାଶି ବୃଦ୍ଧି କରିବାର ଯଥେଷ୍ଟ ଆବଶ୍ୟକତା ରହିଛି ବୋଲି ନିକଟରେ ସୁପ୍ରିମ୍ କୋର୍ଟ କହିଛନ୍ତି। ସୋଲାସିୟମ୍ ଫଣ୍ଡ ରାଶି ପାଇବା ଲାଗି ଆବେଦନ ଅବଧି ୬ ମାସ ଥିବା ବେଳେ ସରକାର ଏହାକୁ ୧ ବର୍ଷକୁ ବୃଦ୍ଧି କରିଛନ୍ତି।

ସଡ଼କ ସୁରକ୍ଷା ବିଶେଷଜ୍ଞ ସୁବ୍ରତ ନନ୍ଦଙ୍କ କହିବା ଅନୁସାରେ ଅଜଣା ଗାଡ଼ି ଧକ୍କାରେ ମୃତାହତଙ୍କୁ କ୍ଷତିପୂରଣ ଦେବା ଲାଗି ସରକାର ବ୍ୟବସ୍ଥା କରିଛନ୍ତି। କିନ୍ତୁ ହିତାଧିକାରୀଙ୍କ ପାଖରେ ଏହି ସୁବିଧା ପହଞ୍ଚି ପାରୁ ନାହିଁ। ଏହାର ବଡ଼ କାରଣ ହେଉଛି ଏହି କ୍ଷତିପୂରଣ ରାଶି ସମ୍ପର୍କରେ ସୂଚନାର ଅଭାବ। ଦୁର୍ଘଟଣା ପରେ ମୃତାହତଙ୍କ ସମ୍ପର୍କିୟଙ୍କୁ ସୋଲାସିୟମ୍ ଫଣ୍ଡ ସମ୍ପର୍କରେ ପୁଲିସ୍ ସୂଚନା ଦେବାର ଅବହେଳା କରୁଛି। ସେହିପରି କୌଣସି ସ୍ଥାନରେ ବି ଏହି ସୁବିଧା ସମ୍ପର୍କରେ ଗୋଟିଏ ବି ସୂଚନା ଫଳକ ନାହିଁ। ଡାକ୍ତରଖାନାରେ ମଧ୍ୟ ହିତାଧିକାରୀଙ୍କୁ ଏହି ଯୋଜନା ସମ୍ପର୍କରେ ସୂଚନା ଦିଆଯାଉ ନାହିଁ। ଅପରପକ୍ଷେ ହିଟ୍ ଆଣ୍ଡ ରନ୍ ମାମଲାର ଆବେଦନ ଗ୍ରହଣ ଠାରୁ ନେଇ ତଦନ୍ତ ରିପୋର୍ଟ ଦେବା ପର୍ଯ୍ୟନ୍ତ ଦାୟିତ୍ୱ ଜିଲ୍ଲା ପ୍ରଶାସନିକ ଅଧିକାରୀଙ୍କ ଉପରେ ନ୍ୟସ୍ତ କରାଯାଇଛି। କିନ୍ତୁ ସେମାନଙ୍କ ମଧ୍ୟରୁ ଅଧିକାଂଶ ଅଧିକାରୀ ନିୟମ ସମ୍ପର୍କରେ ଜାଣି ନାହାନ୍ତି। ସେହିପରି ସେମାନଙ୍କ ଉପରେ ବ୍ୟାପକ କାର୍ଯ୍ୟଭାର ରହୁଥିବାରୁ ଆବେଦନ ଉପରେ ଅନୁସନ୍ଧାନ ଓ ରିପୋର୍ଟ ପ୍ରସ୍ତୁତ କରିବାରେ ବହୁ ବିଳମ୍ବ ହେଉଛି। ତେଣୁ ବିଧିବ୍ୟବସ୍ଥାରେ ପରିବର୍ତ୍ତନ କରିବା ସହିତ ଲୋକଙ୍କୁ ଏତେ ଭଲ ଯୋଜନା ସମ୍ପର୍କରେ ଅବଗତ କରାଯିବା ଜରୁରୀ ବୋଲି ଶ୍ରୀ ନନ୍ଦ କହିଛନ୍ତି।

ଉଗ୍ରସେନ ଗାଦିଚ୍ୟୁତ...

ଉଗ୍ରସେନଙ୍କୁ ଗାଦିଚ୍ୟୁତ କରି ଯୁବରାଜ କଂସ ରାଜସିଂହାସନ ଅକ୍ତିଆର କରିଛନ୍ତି। କଂସଙ୍କ ନିର୍ଦ୍ଦେଶରେ ଉଗ୍ରସେନ୍‌ଙ୍କ ସମସ୍ତ ରାଜକ୍ଷମତା ଉଚ୍ଛେଦ ହେବା ସହ ତାଙ୍କ ମନ୍ତ୍ରୀ, ପାତ୍ର, ଅମାତ୍ୟଙ୍କୁ ରାଜସେବକରୁ ନିବୃତ୍ତ କରାଯାଇଛି। ଅପରପକ୍ଷେ ମଥୁରାର ଶାସନଭାର କଂସଙ୍କ ହାତକୁ ଯାଉଯାଉ ସାରା ରାଜ୍ୟରେ ଅଶାନ୍ତିର ବାତାବରଣ ଦେଖାଦେଇଛି।

ଧନୁଯାତ୍ରା ମହୋତ୍ସବ ସମିତିର ଅଧ୍ୟକ୍ଷ ତଥା ବରଗଡ଼ ଜିଲ୍ଲାପାଳ ମନୀଷା ବାନାର୍ଜୀ ସଭାପତିତ୍ୱରେ ଅନୁଷ୍ଠିତ ଉଦ୍‌ଘାଟନୀ ସମାରୋହରେ ମୁଖ୍ୟଅତିଥି ଭାବେ ବରଗଡ଼ ଲୋକସଭା ସାଂସଦ ସୁରେଶ ପୂଜାରୀ ଏବଂ ବିଧାୟକ ଦେବେଶ ଆଚାର୍ଯ୍ୟ ଯୋଗଦେଇ ମହୋତ୍ସବକୁ ଉଦ୍‌ଘାଟନ କରିଥିଲେ। ପାପ ଉପରେ ପୁଣ୍ୟର ବିଜୟ ବାର୍ତ୍ତା ନେଇ ପାଳିତ ହୋଇଆସୁଥିବା ଏହି ବରଗଡ଼ ଧନୁଯାତ୍ରାର ଶୁଭକାମନା କରିବା ସହିତ କଳାକାରମାନଙ୍କୁ ଉତ୍ସାହିତ କରିଥିଲେ ସାଂସଦ ପୂଜାରୀ ଓ ବିଧାୟକ ଆଚାର୍ଯ୍ୟ ଯାତ୍ରା। ଯାତ୍ରା କମିଟିର ସଭାପତି ଜିଲ୍ଲାପାଳ ଶ୍ରୀମତୀ ବାନାର୍ଜୀ ଓ କାର୍ଯ୍ୟକାରୀ ସଭାପତି ଶ୍ରୀ ମୀନା ଧନୁଯାତ୍ରା ମହୋତ୍ସବର ସଫଳତା କାମନା କରିଥିଲେ। ଏଥିପାଇଁ ବରଗଡ଼ବାସୀଙ୍କ ସହଯୋଗ କାମନା କରିଥିଲେ। ଉଦ୍‌ଘାଟନୀ ଉତ୍ସବ ଉପଲକ୍ଷେ ଅପରାହ୍ନ ୨ଟାରୁ ସ୍ଥାନୀୟ କଲ୍ୟାଣ ମଣ୍ଡପରୁ ଏକ ସାଂସ୍କୃତିକ ଶୋଭାଯାତ୍ରା ବାହାରିଥିଲା। ପରେ ପରେ ଗାନ୍ଧୀ ଛକରେ ଜାତିର ପିତା ମହାତ୍ମା ଗାନ୍ଧୀ, ସ୍ୱାଧୀନତା ସଂଗ୍ରାମୀ ବୀର ସୁରେନ୍ଦ୍ର ସାଏ ଏବଂ ସ୍ୱଭାବ କବି ଗଙ୍ଗାଧର ମେହେରଙ୍କ ପ୍ରତିମୂର୍ତ୍ତିରେ ମାଲ୍ୟାର୍ପଣ ପରେ ସାଂସ୍କୃତିକ ଶୋଭାଯାତ୍ରା ସହର ପରିକ୍ରମା ପୂର୍ବକ ମାଁ ସମଲେଇ ମନ୍ଦିରକୁ ପହଞ୍ଚିଥିଲା। ସେଠାରେ ଅଧିଷ୍ଠାତ୍ରୀ ଦେବୀ ମାଁ ସମଲେଇଙ୍କ ପୂଜାର୍ଚ୍ଚନା ପରେ ଶୋଭାଯାତ୍ରା ହାଟପଦାସ୍ଥିତ ରାଜଦରବାରକୁ ପହଞ୍ଚିଥିଲା। ପରେ ରାଜ ଦରବାରଠାରେ ଅନୁଷ୍ଠିତ ଉଦ୍‌ଘାଟନୀ ସମାରୋହକୁ ଧନୁଯାତ୍ରା ମହୋତ୍ସବ ସମିତିର ସମ୍ପାଦକ ସୁରେଶ୍ୱର ଶତପଥୀ ପରିଚାଳନା କରିଥିଲେ। ଅନ୍ୟମାନଙ୍କ ମଧ୍ୟରେ ଧନୁଯାତ୍ରା ମହୋତ୍ସବ ସମିତିର କାର୍ଯ୍ୟକାରୀ ସଭାପତି ତଥା ବରଗଡ଼ ଏସପି ପିଏସ୍ ମୀନା, ଅତିରିକ୍ତ ଜିଲ୍ଲାପାଳ ଲଲାଟ ଲୁହା, ନଗରପାଳ କଳ୍ପନା ମାଝୀଙ୍କ ସମେତ ବହୁ କର୍ମକର୍ତ୍ତା ଉପସ୍ଥିତ ଥିଲେ। ଉଦ୍‌ଘାଟନ ସମାରୋହରେ ରାଜଦରବାର କମିଟିର ଆବାହକ ରାଜେନ୍ଦ୍ର ପ୍ରସାଦ ସିଂ ଧନ୍ୟବାଦ ଦେଇଥିଲେ।

ପୋଲରୁ ବାଇକ୍ ଖସି ଝିଆରୀ ମୃତ, ଦାଦା ଗୁରୁତର

ଷଠିପୁର,୧୫।୧(ସମିସ): ବାଇକ୍ ସହ ପୋଲ ତଳକୁ ଖସି ପଡ଼ିଲେ ଦାଦା-ଝିଆରୀ। ଯାଜପୁର ଦେଇ ଯାଇଥିବା ୧୬ ନମ୍ବର ଜାତୀୟ ରାଜପଥର ମାଧପୁର ପୋଲ ନିକଟରେ ଏହି ଅଘଟଣ ଘଟିଛି। ଏଥିରେ ଝିଆରୀର ମୃତ୍ୟୁ ହୋଇଥିବା ବେଳେ ଦାଦା ଗୁରୁତର ଆହତ ହୋଇଛି। ମୃତ ନାବାଳିକା ହେଲା, ଷଠିପୁର ଅଞ୍ଚଳର ଦୀପୁ ମୁଣ୍ଡାଙ୍କ ଝିଅ ତାରିଣୀ ମୁଣ୍ଡା (୭)। ଦାଦା ବାଙ୍ଗୁରୁ ମୁଣ୍ଡାଙ୍କୁ ଗୁରୁତର ଅବସ୍ଥାରେ ଜପୁର ଜିଲ୍ଲା ମୁଖ୍ୟ ଚିକିତ୍ସାଳୟରେ ଭର୍ତ୍ତି କରାଯାଇଛି। ଦାଦା-ଝିଆରୀ କୋରେଇ ବ୍ଲକ୍ ରାମେଶ୍ୱର ବୁଲିବାକୁ ଯାଉଥିବା ବେଳେ ଏହି ଦୁର୍ଘଟଣା ଘଟିଥିଲା।

ରାଜ୍ୟସ୍ତରୀୟ ବ୍ୟାସକବି ଫକୀର ମୋହନ ସେନାପତିଙ୍କ ଜୟନ୍ତୀ

ଓଡ଼ିଆ ଭାଷା, ଜାତୀୟ ଜୀବନର ବିକାଶ ପାଇଁ ଉତ୍ସର୍ଗୀକୃତ ଥିଲେ ଫକୀରମୋହନ

ଭୁବନେଶ୍ୱର,୧୫।୧ (ସମିସ): କ୍ୟାସକବି ଫକୀରମୋହନ ସେନାପତି ଓଡ଼ିଆ ଭାଷା ସାହିତ୍ୟର ଉନ୍ନତି, ଓଡ଼ିଆ ସାମାଜିକ ଜୀବନର ବିକାଶ ତଥା ଓଡ଼ିଆର ନିଜସ୍ୱ ପରିଚୟ ସୃଷ୍ଟି ପାଇଁ ଆଜୀବନ ସଂଗ୍ରାମ କରିଥିଲେ। ଏକାଧାରେ ସେ ଜଣେ କୃତୀ ଶିକ୍ଷକ, ପାଠ୍ୟପୁସ୍ତକ ରଚୟିତା, ପତ୍ରିକା ସମ୍ପାଦକ ଏବଂ ସାହିତ୍ୟସ୍ରଷ୍ଟା ଥିଲେ। ସମସ୍ତ ଜୀବନକାଳ ସେ ଓଡ଼ିଆ ଭାଷା, ଓଡ଼ିଆ ଜାତୀୟଜୀବନରବିକାଶ ପାଇଁ ଉତ୍ସର୍ଗ କରିଥିଲେ। ସୋମବାର ସୂଚନା ଓ ଲୋକସମ୍ପର୍କ ବିଭାଗ ଏବଂ ରାଜ୍ୟସ୍ତରୀୟ ବ୍ୟାସକବି ଫକୀର ମୋହନ ସ୍ମୃତି ସଂସଦର ମିଳିତ ଆନୁକୂଲ୍ୟରେ ଜୟଦେବଭବନରେ ଆୟୋଜିତ ରାଜ୍ୟସ୍ତରୀୟ ବ୍ୟାସକବି ଫକୀର ମୋହନ ସେନାପତିଙ୍କ ଜୟନ୍ତୀ କାର୍ଯ୍ୟକ୍ରମରେ ଯୋଗଦେଇଥିବା ଅତିଥିମାନେ ଏହା କହିଛନ୍ତି।

ମୁଖ୍ୟ ଅତିଥି ଭାବେ ଯୋଗଦେଇ ବିଧାୟକ ପ୍ରଫୁଲ୍ଲ ସାମଲ କହିଲେ ଯେ ଫକୀରମୋହନ ଓଡ଼ିଆ ଭାଷାର ଜଣେ କିମ୍ବଦନ୍ତୀ ପୁରୁଷ। ମୌଳିକ ଚିନ୍ତା, ମୌଳିକ ସୃଷ୍ଟି, ଓଡ଼ିଆ ଜନଜୀବନର ବାସ୍ତବ ଚିତ୍ର, ଚରିତ୍ର ଓ ଭାଷାକୁ ଏକାଠି କରି ସେ ଯେଉଁ ଅନବଦ୍ୟ ସାହିତ୍ୟକୃତି ସୃଷ୍ଟି କରିଯାଇଛନ୍ତି, ସେଥିପାଇଁ ସେ ଏ ଜାତିର ଚିରନମସ୍ୟ ହୋଇ ରହିବେ। ଉତ୍କଳ ପ୍ରସଙ୍ଗ ଓ ଓଡ଼ିଶା ରିଭ୍ୟୁର ସମ୍ପାଦିକା କସ୍ତୁରୀ ମହାପାତ୍ର ସମ୍ମାନିତ ଅତିଥି ଭାବେ ଯୋଗଦେଇ କହିଥିଲେ ଯେ ବ୍ୟାସକବି ଫକୀରମୋହନ କେବଳ ଓଡ଼ିଆ ସାହିତ୍ୟ ନୁହେଁ, ଭାରତୀୟ ସାହିତ୍ୟରେ ଏକ ବିରଳ ଦୃଷ୍ଟାନ୍ତ। ତାଙ୍କର ସାହିତ୍ୟ ସୃଷ୍ଟି ଆଜି ଭାରତର ବିଭିନ୍ନ ଭାଷାରେ ଅନୁଦିତ ହୋଇ ପାଠକୀୟ ଆଦୃତି ଲାଭ କରିଛି। ଅନ୍ୟତମ ଅତିଥି ଭାବେ ବିଶିଷ୍ଟ ଶିକ୍ଷାବିତ୍ ଓ ସାହିତ୍ୟିକ ସଂଘମିତ୍ରା ମିଶ୍ର, ସଂସଦର ସାଧାରଣ ସମ୍ପାଦକ ଡ. ବିଜାଜ ମୋହନ ଦାସ ପ୍ରମୁଖ ବକ୍ତବ୍ୟ ରଖିଥିଲେ।

ବିଭାଗୀୟ ନିର୍ଦ୍ଦେଶକ (ବୈଷୟିକ) ସୁରେନ୍ଦ୍ରନାଥ ପରିଡ଼ା ସ୍ୱାଗତ ଭାଷଣ ଓ ସଂସଦର ସଭାପତି ଜୀବନ ମହାପାତ୍ର ଧନ୍ୟବାଦ ଦେଇଥିଲେ। ସୂଚନା ଅଧିକାରୀ ତନୁଜା ମହାନ୍ତି କାର୍ଯ୍ୟକ୍ରମ ସଂଯୋଜନା କରିଥିବା ବେଳେ ପୂର୍ଣ୍ଣଚନ୍ଦ୍ର ପଟ୍ଟନାୟକଙ୍କ ଆବାହକତ୍ୱରେ ବ୍ୟାସକବି ଫକୀରମୋହନ ସେନାପତିଙ୍କ ସୃଷ୍ଟି ଓ ସାଧନାକୁ ନେଇ କବିତା ପାଠୋତ୍ସବ ଅନୁଷ୍ଠିତ ହୋଇଥିଲା। ଏଥିରେ ବିଭାଗର ଅଧିକାରୀଙ୍କ ସହ କର୍ମଚାରୀ, ଛାତ୍ରଛାତ୍ରୀ ଉପସ୍ଥିତ ଥିଲେ।

CBSE BOARD EXAMINATION (2023-24)
PROBABLE QUESTION PAPER
CLASS-X, SUB: SOCIAL SCIENCE

SECTION-A

1. The resolution of Purna Swaraj was adopted at which congress session?
(a) Bombay (b) Lahore. (c) Karachi (d) Madras
2. Khilafat Committee was formed in 1919 in the city of
(a) Bombay (b) Calcutta (c) Lucknow (d) Amritsar
3. The first great revolution which gave the clear idea of nationalism with its core words: 'Liberty, Equality and Fraternity' was:
(a) The Russian Revolution (b) The French Revolution
(c) The American Revolution (d) India's First War of Independence
4. The French revolutionaries declared that the mission and destiny of the French nation was
(a) to conquer the people of Europe.
(b) to liberate the people of Europe from despotism.
(c) to strengthen absolute monarchies in all the countries of Europe.
(d) to propagate the ideals of liberty, equality, and fraternity in every part of the world
5. The main theme of the book 'Chhoteaur Bade Ka Sawal' written by Kashibaba, a Kanpur mill worker, was:
(a) The life of the elite upper castes.
(b) The link between caste and class exploitation.
(c) Restrictions on the Vernacular Press.
(d) Injustices of the caste system.
6. The Civil Code of 1804 in France is usually known as:
(a) The French Revolutionary Code (b) Napoleonic Code
(c) European Imperial Code (d) The French Civil Code
7. Power sharing is desirable because it helps:
(a) To increase pressure on government. (b) To reduce possibilities of conflicts.
(c) To generate awareness among people. (d) To increase percentage of voters.
8. In federalism, power is divided between various constituent units and:
(a) central authority (b) states
(c) both (a) and (b) (d) none of the above
9. Mobilising and securing political support has brought new consciousness among the lower castes.
(a) A and C (b) A and D (c) B and C (d) B and D
10. Which of these values have the moral and legal sanctions in a democracy?
(a) Gender equality (b) Caste-based equality
(c) Economic equality (d) Both (a) and (b)
11. Assertion (A): In a democracy, everyone has voice in the shaping of public policies.
Reason: India has federal system.
(a) Both A and R are true and R is the correct explanation of A.
(b) Both A and R are true , but R is not the correct explanation of A
(c) A is true, but R is false
(d) A is false, but R is true
12. The famous Beej Bachao Andolan took place in ___.
(a) Maharashtra (b) Madhya Pradesh
(c) Uttarakhand (d) Punjab
13. Which of the following statements is true regarding renewable resources?
(a) Renewable resources are replenished by the nature over a period of time.
(b) Renewable resources are available only in the developed nations.
(c) Renewable resources are in abundance.
(d) They are fixed

ଇତିହାସର ପୃଷ୍ଠା

- ୧୭୬୧: ଇଂରେଜମାନେ ଫ୍ରାନ୍ସ କବ୍‌ଜାରୁ ପଣ୍ଡିଚେରୀକୁ ଛଡ଼ାଇ ନେଲେ ।
- ୧୯୩୮: ପ୍ରଖ୍ୟାତ ବଙ୍ଗଳା ସାହିତ୍ୟିକ ଶରତ ଚନ୍ଦ୍ର ଚଟ୍ଟୋପାଧ୍ୟାୟଙ୍କ ପରଲୋକ ।
- ୧୯୮୯: ସୋଭିଏତ ସଂଘ ଦ୍ୱାରା ମଙ୍ଗଳ ଗ୍ରହ ପାଇଁ ଦୁଇ ବର୍ଷ ମାନବ ଅଭିଯାନ ଯୋଜନା ଘୋଷଣା କଲା ।
- ୨୦୦୩: ଦ୍ୱିତୀୟ ଥର ମହାକାଶକୁ ଯାତ୍ରା କଲେ କଳ୍ପନା ଚାୱଲା ।

ଆଜିର ରାଶିଫଳ

ମେଷ: ଅଟକି ଥିବା କାର୍ଯ୍ୟ ପୂରଣ କରିବେ । ଆପଣଙ୍କ ପାଇଁ ସମୟ ବହୁତ ଭଲ । ନୂତନ ବନ୍ଧୁଙ୍କ ସହ ସାକ୍ଷାତ ହେବ । ପତି-ପତ୍ନୀଙ୍କ ମଧ୍ୟରେ ସୁସମ୍ପର୍କ ରହିବ । ଧନ ପ୍ରାପ୍ତି ହେବ । ସ୍ୱାସ୍ଥ୍ୟ ପ୍ରତି ଧ୍ୟାନ ଦିଅନ୍ତୁ ।

ବୃଷ: ନୂତନ ବ୍ୟବସାୟରେ ନିବେଶ କରନ୍ତୁ, ସମୟ ଅନୁକୂଳ ରହିଛି । କାର୍ଯ୍ୟକ୍ଷେତ୍ରରେ ଉଚ୍ଚପଦସ୍ଥଙ୍କ ଠାରୁ ପ୍ରଶଂସିତ ହେବେ । ମହିଳାମାନେ ସନ୍ତାନଙ୍କ ସ୍ୱାସ୍ଥ୍ୟାବସ୍ଥାକୁ ନେଇ ଚିନ୍ତିତ ରହିବେ ।

ମିଥୁନ: କାର୍ଯ୍ୟକ୍ଷେତ୍ରରେ ପ୍ରଶଂସିତ ହେବେ । ଆର୍ଥିକ ମାମଲାରେ ସାବଧାନ ରହିବେ । କଥା କହିବା ସମୟରେ ସଂଯମତା ରକ୍ଷା କରନ୍ତୁ । ବିଦ୍ୟାର୍ଥୀମାନେ ପ୍ରତିଯୋଗିତାମୂଳକ ପରୀକ୍ଷାରେ ଭଲ ପ୍ରଦର୍ଶନ କରିବେ ।

ସିଂହ: ଆୟ ଅନୁସାରେ ବ୍ୟୟ ହେବ । ଅକସ୍ମାତ୍ ଧନ ଲାଭ ଯୋଗ ରହିଛି । ନିର୍ଦ୍ଧାରିତ ଯୋଜନା ମୁତାବକ କାମ ହେବ । ବିଦ୍ୟାର୍ଥୀମାନେ ପଢ଼ାମନସ୍କ ହେବେ । ଜୀବନସାଥୀଙ୍କ ଠାରୁ ମୂଲ୍ୟବାନ ଉପହାର ପାଇପାରନ୍ତି ।

କର୍କଟ: ମନ ଭିତରେ ଯାହା କିଛି ଭାବୁଛନ୍ତି ତାହାକୁ ପ୍ରକାଶ କରନ୍ତୁ । ସାହିତ୍ୟ ସମାବେଶରେ ପ୍ରଶଂସିତ ହେବେ । ସମୟର ସଦୁପଯୋଗ କରନ୍ତୁ । ମାତାପିତାଙ୍କ କଥାକୁ ପାଳନ କରନ୍ତୁ ।

କନ୍ୟା: କାର୍ଯ୍ୟକ୍ଷେତ୍ରରେ ନିଜ ଟାର୍ଗେଟ୍‌କୁ ପୂରା କରନ୍ତୁ । ନୂତନ ଯାନବାହନ କ୍ରୟ କରିପାରନ୍ତି । ଅଯଥାରେ କାହା ସହିତ ଯୁକ୍ତିତର୍କ କରନ୍ତୁନି । ପୁରୁଣା ବନ୍ଧୁଙ୍କ ସହ ସାକ୍ଷାତ ହୋଇପାରେ ।

ତୁଳା: ଆଜିର ଦିନଟି ଆପଣଙ୍କ ପାଇଁ ବହୁତ ଭଲ । ଉତ୍ତମ ବୁଦ୍ଧିରେ କାର୍ଯ୍ୟ ପୂରା କରିବେ । ନିଜ ବ୍ୟକ୍ତିଗତ ମାମଲା ବିଷୟରେ ପରିବାର ଲୋକଙ୍କ ସହ ଆଲୋଚନା କରନ୍ତୁ । ପ୍ରତିକୂଳ ପରିସ୍ଥିତିରେ ଭାଙ୍ଗି ପଡ଼ନ୍ତୁନି ।

ବିଛା: ଅଟକି ଥିବା ଦିଗରୁ ଧନ ମିଳିପାରେ । ଆୟ ଅନୁସାରେ ବ୍ୟୟ ଅଧିକ ହେବ । ପରିବାରର ଚାପ ଆପଣଙ୍କ ଉପରେ ଅଧିକ ରହିବ । ପିଲାମାନେ ଖେଳକୁଦରେ ସମୟ ବିତାଇବେ । ମହିଳାମାନଙ୍କୁ ମୁଖ୍ୟ ଦାୟିତ୍ୱ ମିଳିବ ।

ଧନୁ: ବ୍ୟବସାୟକୁ ଆଗକୁ ବଢ଼ାଇବା ପାଇଁ କଠିନ ପରିଶ୍ରମ କରିବେ । ଆଜି ଭାଗ୍ୟ ଆପଣଙ୍କ ସାଥି ଦେବ । କର୍ମକ୍ଷେତ୍ରରେ ବଡ଼ ଦାୟିତ୍ୱ ପାଇପାରନ୍ତି । ସନ୍ତାନଙ୍କ କ୍ୟାରିୟରକୁ ନେଇ ଅଭିଭାବକ ଚିନ୍ତାରେ ରହିବେ ।

ମକର: ସରକାରୀ ଚାକିରିଆଙ୍କ ପାଇଁ ଆଜିର ଦିନଟି ବହୁତ ଭଲ । ବନ୍ଧୁଙ୍କ ସହିତ ମନୋରଞ୍ଜନ କରିବେ । ପିଲାମାନେ ପଢ଼ା ପ୍ରତି ଅଧିକ ଧ୍ୟାନ ଦେବେ । ଦିନଟି ବେଶ୍ ହସଖୁସିରେ ବିତିବ ।

କୁମ୍ଭ: ଅଚାନକ ଆପଣଙ୍କ ମନ ଭିତରେ ପରିବର୍ତ୍ତନ ଆସିବ । ଆର୍ଥିକ ସମସ୍ୟା ରହିବନି । ଅନ୍ୟକୁ ଉଧାର ଦେଇ ଠକି ଯାଇପାରନ୍ତି । ଆୟ ଅନୁସାରେ ଅଧିକ ବ୍ୟୟ ହେବ । ଭଗବାନଙ୍କ ପୂଜାର୍ଚ୍ଚନା କରନ୍ତୁ ।

ମୀନ: ଅନ୍ୟମାନଙ୍କ ଉପରେ ଭରସା କରନ୍ତୁନି । ନିଜ କଥା ଉପରେ ନିୟନ୍ତ୍ରଣ ରଖନ୍ତୁ । ବୈବାହିକ ଜୀବନ ମଧୁମୟ ହେବ । ପିଲାମାନେ ପଢ଼ାପଢ଼ିରେ ଅଧିକ ଧ୍ୟାନ ଦେବେ ।

କ୍ଷତିକାରକ ରୁମ୍‌ହିଟର୍

ଥଣ୍ଡାରୁ ରକ୍ଷା ପାଇବା ପାଇଁ ଏବେ ଲୋକମାନେ ଘରେ ରୁମ୍ ହିଟର, ବ୍ଲୋୟର୍ ଲଗାଉଛନ୍ତି । ତେବେ ଏସବୁ ସ୍ୱାସ୍ଥ୍ୟ ପ୍ରକ୍ଷେ ଆଦୌ ହିତକର ନୁହେଁ । ସେଥିରୁ କାର୍ବନ ମନୋକସାଇଡ୍ ଭଳି ବିଷାକ୍ତ ଗ୍ୟାସ୍ ନିର୍ଗତ ହୋଇଥାଏ । ତା'ସହ ଧୀରେ ଧୀରେ ଘରୁ ଅମ୍ଳଜାନ ସ୍ତର ହ୍ରାସ ପାଇଥାଏ । କେବଳ ସେତିକି ନୁହେଁ, ଏହି ଗ୍ୟାସ୍ ଶ୍ୱାସକ୍ରିୟା ମାଧ୍ୟମରେ ରକ୍ତରେ ମିଶି ହିମୋଗ୍ଲୋବିନ୍ ସ୍ତର ହ୍ରାସ କରିଥାଏ । ସେହିପରି ଘରେ ନିଆଁ ଜାଳିବା ଦ୍ୱାରା ସେଥିରୁ କାର୍ବନ ମନୋକ୍‌ସାଇଡ୍ ବୃଦ୍ଧି ପାଏ । ଯାହାକି ସିଧାସଳଖ ମସ୍ତିଷ୍କ ଉପରେ ପ୍ରଭାବ ପକାଏ ଏବଂ ଶ୍ୱାସକ୍ରିୟା ମାଧ୍ୟମରେ ଏହି ଗ୍ୟାସ୍ ଶରୀର ଭିତରକୁ ପ୍ରବେଶ କରେ । ପରବର୍ତ୍ତୀ ସମୟରେ କାର୍ବନ ରକ୍ତରେ ମିଶି ଧୀରେ ଧୀରେ ଅମ୍ଳଜାନ ମାତ୍ରା ହ୍ରାସ ପାଇ ବ୍ୟକ୍ତି ଅଚେତ୍ ହୋଇପଡ଼େ । ବେଳେବେଳେ ଜୀବନ ମଧ୍ୟ ଚାଲିଯାଇଥାଏ । ଅନ୍ୟପଟେ ଦୀର୍ଘ ସମୟ ଧରି ଘରେ ବ୍ଲୋୟର ତଥା ହିଟର ଜାଳିବା ଦ୍ୱାରା ରୁମ୍‌ର ତାପମାତ୍ରା ବୃଦ୍ଧିପାଏ । ଏହି ପରିବେଶ ଶ୍ୱାସରୋଗୀଙ୍କ ପାଇଁ ଅତ୍ୟନ୍ତ ବିପଦଜନକ ହୋଇଥାଏ । ତେଣୁ ଶୀତଦିନେ ଘରେ ରୁମ୍ ହିଟର୍ ତଥା ବ୍ଲୋୟର୍ ଲଗାଉଥିଲେ,ଶୋଇବା ପୂର୍ବରୁ ସେସବୁକୁ ବନ୍ଦ କରି ଶୋଇବା ପାଇଁ ବିଶେଷଜ୍ଞମାନେ ପରାମର୍ଶ ଦେଇଛନ୍ତି ।

‘ସଫର୍’ରେ ସଲମାନ୍-ସନ୍ନି

ବଲିଉଡ୍ ଅଭିନେତା ସନ୍ନି ଦେଓଲ୍ ଅନେକ ଦିନରୁ ଲାଇମ୍ ଲାଇଟ୍‌ରୁ ଦୂରେଇ ଯାଇଥିଲେ । ତାଙ୍କ କ୍ୟାରିୟର୍ ଏକପ୍ରକାର ଶେଷ ହୋଇଗଲା ବୋଲି ତାଙ୍କ ପ୍ରଶଂସକମାନେ ଭାବୁଥିଲେ । ଏହି ସମୟରେ ‘ଗଦ୍ଦର-୨’ ଫିଲ୍ମ ରିଲିଜ୍ ହୋଇଥିଲା । ଏହି ଫିଲ୍ମ ଆୟ ମାମଲାରେ ଇତିହାସ ରଚିଲା । ସନ୍ନି ପୁଣି ଥରେ ନିଜକୁ ସୁପର୍‌ଷ୍ଟାର୍ ଭାବେ ପରିଚିତ କରାଇଲେ । ଏବେ ପୁଣି ଥରେ ସନ୍ନିଙ୍କ ନୂଆ ଫିଲ୍ମକୁ ନେଇ ଚର୍ଚ୍ଚା ହେଉଛି । ଫିଲ୍ମର ନାଁ ‘ସଫର୍’ ରହିଛି । ତେବେ ସନ୍ନିଙ୍କ ସହ ଏହି ଫିଲ୍ମରେ ବଲିଉଡ୍‌ର ଦବଙ୍ଗ ଖାନ୍ ସଲମାନ୍ ଦେଖାଯିବେ । ଫିଲ୍ମର ସୁଟିଂ ଆରମ୍ଭ ହୋଇଯାଇଛି । ଆଉ ଅଳ୍ପ ଦିନର ସୁଟିଂ ବାକି ଅଛି । ବିଶାଳ ରାଣା ଫିଲ୍ମର ନିର୍ଦ୍ଦେଶନା ଦାୟିତ୍ୱରେ ଅଛନ୍ତି । ଏହି ଫିଲ୍ମ ଚଳିତବର୍ଷ ରିଲିଜ୍ ହେବ । ‘ସଫର୍’ ବ୍ୟତୀତ ସନ୍ନି ‘ଲାହୋର୍ ୧୯୪୭’, ‘ବାପ’ରେ କାମ କରୁଛନ୍ତି । ସେହିଭଳି ନୀତେଶ ତିୱାରୀଙ୍କ ‘ରାମାୟଣ’ରେ ସେ ହନୁମାନ ଭୂମିକାରେ ଅଭିନୟ କରିପାରନ୍ତି ବୋଲି ଆଲୋଚନା ହେଉଛି ।

ଚାଇନା ସ୍କୁଲ ପିଲାଙ୍କ ଅଭିନବ ସ୍ୱଚ୍ଛତା ଶିକ୍ଷା

ଉଦ୍ୟୋଗପତି ଆନନ୍ଦ ମହିନ୍ଦ୍ରା ସାମାଜିକ ଗଣମାଧ୍ୟମରେ ଅନେକ ସମୟରେ ସକାରାତ୍ମକ ଭିଡିଓ ସେୟାର୍ କରିଥାନ୍ତି । ଏହି ଭିଡିଓ ଲକ୍ଷ ଲକ୍ଷ ଲୋକଙ୍କ ହୃଦୟକୁ ଛୁଇଁଥିବାବେଳେ ଏବେ ତାଙ୍କ ଦ୍ୱାରା ସେୟାର କରାଯାଇଥିବା ଚୀନ୍‌ର ଏକ ସ୍କୁଲର ଭିଡିଓ ଅନେକଙ୍କ ପାଇଁ ଶିକ୍ଷଣୀୟ ହୋଇଛି । ଏହି ଭିଡିଓରେ ଏପରି କିଛି କଥା ଅଛି, ଯାହା ସମାଜର ଅନେକଙ୍କୁ ସ୍ୱଚ୍ଛତା ବିଷୟରେ ଶିକ୍ଷା ଦେଇପାରିବ । ଚୀନ୍‌ର ଏକ ସ୍କୁଲରେ ପିଲାମାନଙ୍କ ଆସିବା ପୂର୍ବରୁ ଶିକ୍ଷକ ଏଣେତେଣେ ସାମଗ୍ରୀ ଫିଙ୍ଗି ଦେଉଛନ୍ତି । ଏହାପରେ ଯେତେବେଳେ ପିଲାଙ୍କୁ ଶ୍ରେଣୀ ଗୃହ ମଧ୍ୟକୁ ଅଣାଯାଉଛି । ସେମାନେ ତଳେ ପଡ଼ିଥିବା ସମସ୍ତ ସାମଗ୍ରୀକୁ ଉଠାଇ ନିର୍ଦ୍ଦିଷ୍ଟ ସ୍ଥାନରେ ରଖୁଛନ୍ତି । ପିଲାଙ୍କ ସାଇତି ରଖିବା ଓ ସଜେଇ ରଖିବା କୌଶଳରେ ଶ୍ରେଣୀଗୃହ ପୂରା ସଫା ହୋଇଯାଇଛି । ସ୍କୁଲ ପିଲାଙ୍କ ଏହି ଭିଡିଓ ସାମାଜିକ ଗଣମାଧ୍ୟମରେ ଅନେକଙ୍କ ହୃଦୟକୁ ଛୁଇଁ ଥିବାବେଳେ ଏହାକୁ ଅନେକ ଲୋକ ପସନ୍ଦ କରିଛନ୍ତି । ଆନନ୍ଦ ଏହି ଭିଡିଓର କ୍ୟାପସନ୍ ଲେଖିଥିଲେ ଏହି ପ୍ରକାର ସ୍ୱଚ୍ଛତା, ସଫାସୁତୁରା ଏବଂ ସହଯୋଗ ଆମର ସ୍ୱଭାବରେ ସାମିଲ କରାଯାଇପାରିବ । ଏହାକୁ ଭାରତୀୟ ପ୍ରାଥମିକ ବିଦ୍ୟାଳୟରେ ମାନକ ହିସାବରେ ସାମିଲ କରାଯାଇପାରିବ । ଏହାକୁ ଦେଖି ଜଣେ ଲେଖିଛନ୍ତି, ଏହି ଉପାୟ ଯଦିଓ ବହୁତ ଭଲ, ତେଣୁ ଏହାକୁ ପ୍ରଥମେ ସ୍କୁଲ ନୁହେଁ, ଘରେ ଆରମ୍ଭ କରିବା ଦରକାର ।

ବିଲେଇ ପାଇଲେ ଲକ୍ଷେ !

ବେଳେବେଳେ କୌଣସି ନିରୁଦ୍ଦିଷ୍ଟ ବ୍ୟକ୍ତିଙ୍କ ସୂଚନା ପାଇଁ ତାଙ୍କ ସମ୍ପର୍କୀୟ ଆର୍ଥିକ ପୁରସ୍କାର ଘୋଷଣା କରିଥାନ୍ତି । କିନ୍ତୁ ଏବେ ଗୋଟିଏ ପୋଷା ବିଲେଇର ହଜିଯିବା ଯେତିକି ଚର୍ଚ୍ଚାରେ ନାହିଁ, ଏହା ପାଇଁ ଘୋଷଣା କରାଯାଇଥିବା ପୁରସ୍କାର ରାଶି ସମସ୍ତଙ୍କ ଦୃଷ୍ଟିଆକର୍ଷଣ କରିଛି । ସାମାଜିକ ଗଣମାଧ୍ୟମରେ ଏହାର ଏକ ଫଟୋ ସେୟାର୍ ହେବା ପରେ ସମସ୍ତଙ୍କ ନଜରକୁ ଆସିଛି । ଏଭଳି ଏକ ଅଜବ ଘଟଣା ନୋଏଡ଼ାରେ ଦେଖିବାକୁ ମିଳିଛି । ଏଠାରେ ସେକ୍ଟର ୬୨ରେ ରହୁଥିବା ଅଜୟ କୁମାରଙ୍କର ଗୋଟିଏ ପୋଷା ବିଲେଇ ଥିଲା । ଯାହାର ନାଁ ‘ଚିକୁ’ । ତେବେ ଡିସେମ୍ବର ୨୪ରୁ ସେ କୁଆଡ଼େ ପଳାଇଛି । ବହୁତ ଖୋଜାଖୋଜି ପରେ ତା'ର ପତ୍ତା ମିଳୁନାହିଁ । ବିଲେଇକୁ ନ ପାଇବାରୁ ଏବେ ତାକୁ ଠାବ କରିବା ପାଇଁ ଅଜୟ ଲକ୍ଷେ ଟଙ୍କା ପୁରସ୍କାର ରାଶି ଘୋଷଣା କରିଛନ୍ତି । ଏନେଇ ସେ ନୋଏଡ଼ାର ବିଭିନ୍ନ ସ୍ଥାନରେ ପୋଷ୍ଟର୍ ମଧ୍ୟ ଲଗାଇଛନ୍ତି । ଯେଉଁଥିରେ ବିଲେଇର ଫଟୋ ସହ ତା' ବେକରେ ଧଳା ଲୋମ ଥିବା କଥା ସେଥିରେ ଉଲ୍ଲେଖ କରିଛନ୍ତି । ତା'ସହ ଅଜୟ ନିଜର ଯୋଗାଯୋଗ ନମ୍ବର ଦେଇ ଲକ୍ଷେ ଟଙ୍କା ପୁରସ୍କାର ଦେବା କଥା ବି ସେଥିରେ ଉଲ୍ଲେଖ କରିଛନ୍ତି । ଏହି ବିଲେଇଟି ପର୍ସିୟନ ପ୍ରଜାତିର ହୋଇଥିବା ବେଳେ ଏହାକୁ ଅଜୟଙ୍କର ଜଣେ ବନ୍ଧୁ ଉପହାର ସ୍ୱରୂପ ଦେଇଥିଲେ ।

ମାଛ ରୋଗର ସୂଚନା ଦେବ ରିପୋର୍ଟ ଫିସ୍ ଡିଜିଜ୍

ଆମ ଦେଶର କେତେକ ଲୋକ ବିଭିନ୍ନ ପ୍ରକାର ଚାଷ ସହିତ ମତ୍ସ୍ୟଚାଷ କରିଥାନ୍ତି । ମତ୍ସ୍ୟଚାଷରେ ଚାଷୀଙ୍କୁ ରୋଗ, ଖାଦ୍ୟ, ପୋଖରୀ ପରିଚାଳନା ଆଦି ଉପରେ ଅଧିକ ଧ୍ୟାନ ଦେବାକୁ ପଡ଼ିଥାଏ । ତେବେ ଜଳ ମଧ୍ୟରେ ମାଛ ଶରୀରରେ ରୋଗ ଚିହ୍ନଟ ପାଇଁ ନାନା ସମସ୍ୟା ହେଉଥିବାବେଳେ (ଏନ୍‌ଏସପିଏଏଡି) ପରିଯୋଜନା ସହଯୋଗରେ ସେଣ୍ଟ୍ରାଲ ଇନ୍‌ଷ୍ଟିଚ୍ୟୁଟ୍ ଅଫ୍ ଫିସେରିଜ୍ ଟେକ୍ନୋଲୋଜି (ସିଆଇଏଫ୍‌ଟି) ଜଳୀୟ ଉଦ୍ଭିଦ ତଥା ମାଛ ରୋଗ ବିଷୟରେ ସତର୍କ କରାଇବାକୁ ‘ରିପୋର୍ଟ ଫିଶ୍ ଡିଜିଜ୍’ ମୋବାଇଲ୍ ଆପ୍ଲିକେଶନ ବିକଶିତ କରିଛନ୍ତି । ଏହି ଆପ୍ ସୂଚନା କେନ୍ଦ୍ର ରୂପେ କାମ କରିଥାଏ; ଯାହା ଚାଷୀଙ୍କୁ ମାଛ ଶରୀରରେ ରୋଗ ବ୍ୟାପିବା ପୂର୍ବରୁ ସୂଚନା ପ୍ରଦାନ କରେ । ଏହାଦ୍ୱାରା ମାଛମୃତ୍ୟୁ ହାରକୁ ରୋକାଯାଇପାରିବ । ଏହି ଆପ୍ଲିକେଶନ ଜରିଆରେ ଚାଷୀ ଘରେ ବସି ରୋଗିଣା ମାଛର ଫଟୋ ଏବଂ ପୋଖରୀ ପାଣିର ପରୀକ୍ଷା ରିପୋର୍ଟକୁ ଦାଖଲ କଲେ ଏହା ନିର୍ଭୁଲ ଭାବେ ମାଛର ରୋଗର ପ୍ରକାରକୁ ସୂଚାଇଥାଏ ଚାଷୀଙ୍କୁ ନିଦାନ ବତାଇଥାଏ । ଏନ୍‌ଏସପିଏଏଡି ଅନୁଯାୟୀ ଏହି ଆପ୍ ମାଛଚାଷୀଙ୍କୁ ବେଶ୍ ସାହାଯ୍ୟ ହେବ । ଚାଷୀ ଘରେ ବସି ବିନା ଖର୍ଚ୍ଚରେ ମୋବାଇଲ୍‌ରେ ରିପୋର୍ଟ ପାଇପାରିବା, ଏହି ଆପ୍ଲିକେଶନର ମୁଖ୍ୟ ଉଦ୍ଦେଶ୍ୟ । ସୂଚନା କେନ୍ଦ୍ର ଭାବେ କାମ କରୁଥିବା ଏହି ଆପ୍ ଦ୍ୱାରା ଚାଷୀ ରୋଗର ପ୍ରକାର, ଉପଚାର ଏବଂ ସର୍ବୋତ୍ତମ ଜଳୀୟ କୃଷି ପ୍ରଥାରେ ମୂଲ୍ୟବାନ୍ ସୁବିଧା ପାଇପାରିବେ ।

ଲେମନ୍ ମ୍ୟାନ୍

ଆୟ ବଢ଼ାଇଛି ଲେମ୍ବୁ ଚାଷ

କମ୍ପାନୀ ଚାକିରି କରୁଥିଲେ । ବାର୍ଷିକ ୬ଲକ୍ଷ ଟଙ୍କା ତାଙ୍କର ପ୍ୟାକେଜ ଥିଲା । କିନ୍ତୁ ୨୦୧୬ ମସିହାରେ ସେ ଚାକିରି ଛାଡ଼ି ଚାଷ ଆରମ୍ଭ କରିଥିଲେ । ଏବେ ଲେମ୍ବୁ ଚାଷରୁ ସେ ବାର୍ଷିକ ୯ଲକ୍ଷ ଟଙ୍କା ରୋଜଗାର କରିପାରୁଛନ୍ତି । ଲେମନ୍ ମ୍ୟାନ୍ ଭାବେ ପରିଚିତ ଏହି ବ୍ୟକ୍ତି ଜଣକ ହେଉଛନ୍ତି ଉତ୍ତରପ୍ରଦେଶ ରାୟବରେଲିର ଆନନ୍ଦ ମିଶ୍ରା ।

ଚାକିରି ଛାଡ଼ି ସେ ପ୍ରଥମେ ଗହମ ଓ ଧାନ ଚାଷ କରିଥିଲେ । ଏଥିରୁ ଲାଭ ନ ମିଳିବାରୁ ସେ ବିଭିନ୍ନ ପ୍ରକାର ପନିପରିବା ଚାଷ କରିଥିଲେ । ଶେଷରେ ସେ ଲେମ୍ବୁଚାଷ ଆରମ୍ଭ କଲେ । ଏହି ଚାଷରେ ଥରେ ଗଛ ଲଗାଇବା ଦ୍ୱାରା ୨୫ ବର୍ଷ ଧରି ଫଳ ମିଳିଥାଏ । ଅଧିକ ଖର୍ଚ୍ଚାନ୍ତ ହେବାକୁ ପଡ଼େନାହିଁ । ବିକ୍ରି କରିବାକୁ କୌଣସି ସମସ୍ୟା ନ ଥିବାରୁ ଆନନ୍ଦ ଦୁଇ ଏକର ଜମିରେ ସାତଟି ଉନ୍ନତ କିସମର ପ୍ରାୟ ୪୦୦ରୁ ଅଧିକ ଲେମ୍ବୁ ଗଛ ଲଗାଇଥିଲେ । ସିଡଲେସ୍ ଥାଇ ଲେମ୍ବୁ, ଏନଆରସିସି-୮, ପ୍ରାମାଳିନୀ ଏବଂ କାଗଜୀ ଆଦି କିସମ ନେଇ ସେ ଚାଷ କରୁଛନ୍ତି । ଲେମ୍ବୁ ଗଛ ଲଗାଇବା ସମୟରେ ଗଛରୁ ଗଛ ଦୂରତା ୧୦ ଗୁଣନ ୨୦ ଫୁଟ ରଖିବା ଦରକାର । ଥାଇ କିସମର ଲେମ୍ବୁ ଲଗାଇବା ଦ୍ୱାରା ଏହା ମାତ୍ର ଦୁଇବର୍ଷ ମଧ୍ୟରେ ଅମଳ ଦେଇଥାଏ ବୋଲି କୁହନ୍ତି ଆନନ୍ଦ । ଲେମ୍ବୁ ଚାଷରେ ଅଧିକ ରୋଗପୋକର ଭୟ ନଥିବାରୁ ଏଥିପାଇଁ ଅଧିକ ଖର୍ଚ୍ଚାନ୍ତ ହେବାକୁ ପଡ଼େନାହିଁ । ଥାଇ କିସମ ଲେମ୍ବୁଚାଷରୁ ଆନନ୍ଦଙ୍କୁ ଅଧିକ ଲାଭ ମିଳୁଥିବାବେଳେ ସେ ଲେମ୍ବୁଚାଷରୁ ବାର୍ଷିକ ୯ଲକ୍ଷ ଟଙ୍କା ରୋଜଗାର କରୁଛନ୍ତି । ଅଧିକାଂଶ ସମୟରେ ବ୍ୟବସାୟୀମାନେ ତାଙ୍କ ଖେତରୁ ଲେମ୍ବୁ କିଣି ନେଇ ଯାଆନ୍ତି । ତେଣୁ ଲେମ୍ବୁ ଚାଷରେ ବିକ୍ରି ପାଇଁ ସମସ୍ୟା ନାହିଁ, ଏହି ଚାଷରୁ ଯେକୌଣସି ବ୍ୟକ୍ତି ଆୟ ବୃଦ୍ଧି କରିପାରିବେ ବୋଲି କୁହନ୍ତି ଆନନ୍ଦ ।

ଶୀତଦିନିଆ ପିଆଜ ଚାଷ

ପିଆଜ ଏକ ଲାଭଜନକ ଫସଲ । ରବି ଋତୁରେ ପିଆଜ ଚାଷ କରାଯାଉଥିବାବେଳେ ଆମ ରାଜ୍ୟରେ ପିଆଜ ଉତ୍ପାଦନ ବଢ଼ାଇବାର ଯଥେଷ୍ଟ ଆବଶ୍ୟକତା ରହିଛି । ଏହାକୁ ଦୃଷ୍ଟିଦେଲେ ଓଡ଼ିଶାର ଜଳବାୟୁ ପିଆଜ ଚାଷ ପାଇଁ ବେଶ୍ ଅନୁକୂଳ । ତେବେ ଶୀତ ଦିନେ ଦେଶୀ ପିଆଜ ଓ ଓଲି ପିଆଜ ଉତ୍ପାଦନ ଭଲ ହେଉଥିବାରୁ ପିଆଜ ରୁଆ ନେଇ କେତେକ କଥା ଜାଣିବା ଦରକାର ।

ମୃଦୁ ନାତିଶୀତୋଷ୍ଣ ଜଳବାୟୁ ପିଆଜ ଚାଷ ପାଇଁ ଉପଯୁକ୍ତ । ସେହିପରି ଅତ୍ୟଧିକ ଥଣ୍ଡା, ଗରମ, ବର୍ଷା ବା ଖରା ପିଆଜ ଚାଷ ପାଇଁ ଅନୁପଯୁକ୍ତ । ପିଆଜ ଫସଲ ଭଲ ବୃଦ୍ଧି ପାଇଁ ଶତକଡ଼ା ୭୦ ଭାଗ ଆର୍ଦ୍ରତା ଆବଶ୍ୟକ ହେଉଥିବାବେଳେ ଉନ୍ନତ କିସମ ପୁଷାରେଡ୍, ପୁଷା ରତନାର, ଅର୍କା ପ୍ରଗତି, ଏଗ୍ରି ଫାଉଣ୍ଡ ଲାଇଟ୍ ରେଡ୍, ପୁଷା ହ୍ୱାଇଟ ରାଉଣ୍ଡ, ପୁଷା ହ୍ୱାଇଟ୍ ଫାଟ୍, ଅର୍କା ପୀତାମ୍ବର ଆଦି କିସମ ସର୍ବୋତ୍ତମ । ଦୋରସା ପଟୁମାଟିରେ ପିଆଜ ଭଲ ହୋଇଥାଏ ।

ତେବେ ନଭେମ୍ବର ମାସରୁ ପିଆଜ ବିହନ ଲଗା ଯାଇଥିବାବେଳେ ବର୍ତ୍ତମାନ ତଳି ରୋଇବା ପାଇଁ ଉପଯୁକ୍ତ ସମୟ । ପିଆଜ ରୋଇବା ପାଇଁ ବିଲକୁ ଭଲଭାବେ ଚାଷ କରି ମାଟିକୁ ଗୁଣ୍ଡ କରିଦିଅନ୍ତୁ । ପିଆଜ ଲଗାଇବାର ଛଅ ସପ୍ତାହ ପରେ ଏକର ପ୍ରତି ୨୦ କିଗ୍ରା ପଟାସ ପ୍ରୟୋଗ କରିବା ଜରୁରି । ଏହି ସମୟରେ ରୁଆ କାର୍ଯ୍ୟ କରାଯାଏ । ତେବେ ପଟି ଏପରି କରନ୍ତୁ ଯେଭଳି ଅନ୍ୟ ଚାଷ ସହଜ ହୋଇପାରିବ । ଧାଡ଼ିକୁ ଧାଡ଼ିକୁ ୬ ଇଞ୍ଚ ଓ ଗଛକୁ ଗଛ ୩ ଇଞ୍ଚ ବ୍ୟବଧାନରେ ତଳି ରୋଇବା ଦରକାର । ରୁଆପରେ ହାଲୁକା ଜଳସେଚନ କରିପାରିବେ ।

ପିଆଜ ଧରିବା ପାଇଁ ତାପମାତ୍ରା ୨୦ଡିଗ୍ରୀରୁ ୨୩ଡିଗ୍ରୀ ସେଲ୍‌ସିୟସ ମଧ୍ୟରେ ରହିବା ଆବଶ୍ୟକ । ଏମିତିବି ଅତି କମ୍ ଉତ୍ତାପରେ ପିଆଜରୁ ଶଣ୍ଢା ବାହାରିଆସେ । ଆଉ ତାପମାତ୍ରା ହଠାତ୍ ବଢ଼ିଗଲେ ପିଆଜ ଶୀଘ୍ର ପାକଳ ହୋଇଯାଏ ଓ ପିଆଜ ଆକାର ସାନ ହୋଇଯାଏ । ତେବେ ଶୀତଋତୁରେ ଚାଷ କରାଯାଉଥିବା କିସମ ଗୁଡ଼ିକ ପାଇଁ ୧୨ରୁ ୧୩ ଘଣ୍ଟାର ସୂର୍ଯ୍ୟକିରଣ ଦରକାର ।

କୃଷି ପାଣିପାଗ

ଏ ସପ୍ତାହ ପାଇଁ କେତେକ ପରାମର୍ଶ

- ବର୍ତ୍ତମାନ ଲାଗିଥିବା କୋବି ଜାତୀୟ ପନିପରିବାକୁ ଥଣ୍ଡା ଦାଉରୁ ରକ୍ଷା କରିବା ପାଇଁ କାଗଜ ଠୁଙ୍ଗା ଦ୍ୱାରା ଘୋଡ଼ାଇ ରଖନ୍ତୁ ।
- ତଳି ଭଲ ବଢ଼ିବା ଏବଂ ଚେର ମାଟିକୁ ଧରିବା ପାଇଁ ଜମିରେ ପତଳା ପାଣି ସ୍ତର ରଖନ୍ତୁ ।
- ଗଜା ଧାନକୁ କାଦୁଅ ଜମିରେ ଡ୍ରମସିଡର କିମ୍ବା ଛଟାବୁଣା କରି ଦିଅନ୍ତୁ ।
- ମହୁମାଛିକୁ ସୁରକ୍ଷା ଦେବା ପାଇଁ ଅପରାହ୍ନ ୩ଟା ପରେ କୀଟନାଶକ ସିଞ୍ଚନ କରିବା ଜରୁରି ।
- ବନ୍ଧାକୋବିରେ ପତ୍ରଛନ୍ଦା ପୋକ ଓ ଧୂଆଁପତ୍ର ପୋକ ଲାଗିବାର ସମ୍ଭାବନା ଅଛି । ଏହାର ନିୟନ୍ତ୍ରଣ ପାଇଁ ଏକର ପ୍ରତି ୬୦୦ ମିଲି ନି

ଭୋଣ୍ଡ୍ରୋଉସୋଭା, ମୁରେ ପ୍ରଥମ ରାଉଣ୍ଡରୁ ବିଦା

ମେଲବୋର୍ଣ୍ଣ, ୧୫।୧(ଏଜେନ୍ସି): ବିଶ୍ୱର ଦୁଇ ପ୍ରତିଷ୍ଠିତ ଖେଳାଳି ତଥା ମହିଳା ବିଭାଗ ଓ୍ୱିମ୍ବଲଡନ ଚାମ୍ପିଅନ ମାର୍କେଟା ଭୋଣ୍ଡ୍ରୋଉସୋଭା ଓ ପୁରୁଷ ବିଭାଗରେ ପୂର୍ବତନ ନଂ-୧ ଖେଳାଳି ଆଣ୍ଡି ମୁରେ ଏଠାରେ

ଚାଲିଥିବା ଅଷ୍ଟ୍ରେଲିଆନ ଓପନର ପ୍ରଥମ ରାଉଣ୍ଡରୁ ବିଦା ହୋଇଛନ୍ତି। ୟୁକ୍ରେନର ମହିଳା କ୍ୱାଲିଫାୟର ଦାୟାନା ୟେସ୍ତେମସ୍କାର ଚମତ୍କାର ଖେଳ ପ୍ରଦର୍ଶନ କରି ୬-୧, ୬-୨ ସିଧାସଳଖ ସେଟ୍‌ରେ ବିଜୟୀ ହୋଇଛନ୍ତି। ପ୍ରତିଯୋଗିତାର ୭ମ ସିଡ ଖେଳାଳି ଚେକ୍ ପ୍ରଜାତନ୍ତ୍ରର ଭୋଣ୍ଡ୍ରୋଉସୋଭା ଏହି ମୁକାବିଲାକୁ ଏକତରଫା ହାରିଯାଇଛନ୍ତି। ବିଜୟୀ ୟେସ୍ତେମସ୍କା ଦ୍ୱିତୀୟ ରାଉଣ୍ଡରେ ଫ୍ରାନ୍ସର ବାର୍ବରା ଗ୍ରାଚେଭାଙ୍କୁ ଭେଟିବେ। ପୁରୁଷ ବିଭାଗରେ ଶୀର୍ଷ ଫର୍ମକୁ ଫେରିବା ଲାଗି ସଂଘର୍ଷ କରୁଥିବା ୫ଥରର ଫାଇନାଲିଷ୍ଟ ବ୍ରିଟେନର ଆଣ୍ଡି ମୁରେ ମଧ୍ୟ ପ୍ରଥମ ରାଉଣ୍ଡରେ ହାରିଯାଇଛନ୍ତି। ଅର୍ଜେଣ୍ଟିନାର ଟମାସ ମାର୍ଟିନ ୟେଚଭେରୀ ୬୧ ମିନିଟ୍‌କାଳ ଲଢ଼େଇରେ ୬-୪, ୬-୨, ୬-୨ ସେଟ୍‌ରେ ମୁରେଙ୍କୁ ହରାଇଥିଲେ। ଏହି ପରାଜୟ ଫଳରେ ତୃତୀୟ ରାଉଣ୍ଡରେ ସେ ନୋଭାକ ଜୋକୋଭିଚ୍‌ଙ୍କ ସହ ମୁକାବିଲା କରିବାକୁ ଯେଉଁ ଆଶା ବାନ୍ଧିଥିଲେ ତାହା ଧୂଳିସାତ ହୋଇଯାଇଛି। ଗତ ଫ୍ରେଞ୍ଚ ଓପନ କ୍ୱାର୍ଟର ଫାଇନାଲରେ ପ୍ରବେଶ କରିଥିବା ୟେଚେଭେରୀ ଦ୍ୱିତୀୟ ରାଉଣ୍ଡରେ ଫ୍ରାନ୍ସର ଅଭିଜ୍ଞ ଖେଳାଳି ଗେଲ ମନଫିଲ୍‌ସଙ୍କୁ ଭେଟିବେ।

ପୁରୁଷ ବିଭାଗ ଅନ୍ୟ ସିଡେଡ ଖେଳାଳିଙ୍କ ମଧ୍ୟରେ ତୃତୀୟ ସିଡ ଡାନିଲ ମେଦେଭେଦେଭ ୱାକ୍‌ଓଭର ପାଇଛନ୍ତି। ୭ମ ସିଡ୍ ଗ୍ରାସ୍‌ର ଷ୍ଟିଫାନସ ସିତସିପାସ, ୯ମ ସିଡ ପୋଲାଣ୍ଡର ହବର୍ଟ ହୁକ୍ରାଜ୍, ୧୦ମ ସିଡ୍

ଅଷ୍ଟ୍ରେଲିଆନ ଓପନ ଟେନିସ

ଅଷ୍ଟ୍ରେଲିଆର ଆଲେକ୍ସ ଡି ମିନାଉର, ୧୫ତମ ସିଡ୍ କାରେନ ଖାଚାନୋଭ ପ୍ରଥମ ରାଉଣ୍ଡରେ ବିଦାୟ ନେଇଛନ୍ତି। ସିତସିପାସ ଓ ଜର୍ମାନୀର ଜିଜୋଉ ବର୍ଗସଙ୍କ ମଧ୍ୟରେ ମୁକାବିଲା ଜୋରଦାର ହୋଇଥିଲା। ଜିଜୋଉ ପ୍ରଥମ ସେଟ୍‌କୁ ୭-୫ରେ ଜିତିନେବା ପରେ ସିତସିପାସ ପରବର୍ତ୍ତୀ ୩ଟି ସେଟ୍‌କୁ ସହଜରେ ଜିତିନେଇଥିଲେ। ଏହି ମ୍ୟାଚ୍‌କୁ ସେ ୫-୭, ୬-୧, ୬-୧, ୬-୩ ସିଧାସଳଖ ସେଟ୍‌ରେ ଜିତିଥିଲେ। ଦ୍ୱିତୀୟ ରାଉଣ୍ଡରେ ଅଷ୍ଟ୍ରେଲିଆର ଜୋର୍ଡାନ ଥମ୍ପସନଙ୍କ ସହ ସିତସିପାସ ମୁକାବିଲା କରିବେ। ସେହିପରି ୯ମ ସିଡ୍ ହୁକ୍ରାଜ ୭-୬, ୬-୪, ୬-୨ ସେଟ୍‌ରେ ଅଷ୍ଟ୍ରେଲିଆର ଆଉ ଜଣେ ଖେଳାଳି ଓମାର ଜାସିକାଙ୍କୁ ପରାସ୍ତ କରି ଦ୍ୱିତୀୟ ରାଉଣ୍ଡରେ ପ୍ରବେଶ କରିଛନ୍ତି। ଦ୍ୱିତୀୟ ରାଉଣ୍ଡରେ ଜାକୁବ ମେନସିକଙ୍କ ସହ ହୁକ୍ରାଜଙ୍କର ମୁକାବିଲା ହେବ। ୧୦ମ ସିଡ୍ ଆଲେକ୍ସ ଡି ମିନାଉର ୱାକଓଭର ପାଇଛନ୍ତି। ସେ ୬-୭, ୬-୩, ୨-୦ରେ ଆଗୁଆ ଥିଲାବେଳେ ତାଙ୍କ ପ୍ରତିଦ୍ୱନ୍ଦ୍ୱୀ କାନାଡ଼ାର ମିଲୋସ ରାଓନିଚ୍ ମୁକାବିଲାରୁ ଓହରିଯାଇଥିଲେ। ଦ୍ୱିତୀୟ ରାଉଣ୍ଡରେ ଡି ମିନାଉରଙ୍କ ସହ ଇଟାଲୀର ମାଟେଓ ଆର୍ଣ୍ଣାଲଡିଙ୍କର ମୁକାବିଲା ହେବ।

ଓସାକାଙ୍କୁ ହରାଇଲେ ଗାର୍ସିଆ

ମହିଳା ବିଭାଗରେ ସିଡେଡ ଖେଳାଳିଙ୍କ ମଧ୍ୟରେ ମିଶ୍ର ଫଳ ଦେଖିବାକୁ ମିଳିଛି। ଚତୁର୍ଥ ସିଡ୍ ଆମେରିକାର କୋକୋ ଗଫ୍, ନଂ-୧୯ ସିଡ୍ ଏଲିନା

ଭିଟୋଲିନା, ୬ଷ୍ଠ ସିଡ୍ ମରୋକ୍କୋର ଓନର ଜାବେଉର, ୧୬ତମ ସିଡ୍ କାରୋଲିନ୍ ଗାର୍ସିଆ ଓ ୧୦ମ ସିଡ୍ ଦକ୍ଷିଣ ଆଫ୍ରିକାର ବିଏଟ୍ରିଜ୍ ହାଦାଦ ମାଇଆଙ୍କ ପରି ଖେଳାଳି ବିଜୟୀ ହୋଇ ଦ୍ୱିତୀୟ ରାଉଣ୍ଡରେ ପ୍ରବେଶ କରିଛନ୍ତି। ମା' ହେବା ପରେ ଫର୍ମକୁ ଫେରିବାକୁ ସଂଘର୍ଷ କରୁଥିବା ପୂର୍ବତନ ନଂ-୧ ଖେଳାଳି ଜାପାନର ନାଓମି ଓସାକା ହାରିଯାଇଛନ୍ତି। ୧୬ତମ ସିଡ୍ ଗାର୍ସିଆ ୬-୪, ୭-୬ରେ ଓସାକାଙ୍କୁ ପରାସ୍ତ କରିଥିଲେ। କିନ୍ତୁ ସପ୍ତମ ସିଡ୍ ଭୋଣ୍ଡ୍ରୋଉସୋଭାଙ୍କ ପରି ଅନେକ ସିଡେଡ ଖେଳାଳି ମଧ୍ୟ ପରାଜିତ ହୋଇଯାଇଛନ୍ତି। ସେମାନଙ୍କ ମଧ୍ୟରେ ୨୪ତମ ସିଡ୍ ଆନେଲିନା କାରୋଲିନା, ୧୫ତମ ସିଡ୍ ଭେରୋନିକା କୁଦେରମେଟୋଭା, ୨୧ତମ ସିଡ୍ ଡୋନା ଭେକିକ୍, ୧୭ତମ ସିଡ୍ ଏକଟାରାନା ଆଲେକ୍‌ଜାଣ୍ଡ୍ରୋଭା ପ୍ରମୁଖ ପ୍ରଥମ ରାଉଣ୍ଡରେ ପରାଜିତ ହୋଇଛନ୍ତି।

● ଶୁଭ୍ରାଂଶୁ ସେନାପତି ଶ୍ରେଷ୍ଠ ଖେଳାଳି

ମ୍ୟାଚ୍ ଡ୍ର: ଓଡ଼ିଶାକୁ ୩ ପଏଣ୍ଟ

କଟକ, ୧୫।୧(ସମିସ): ଇନ୍ଦୋରର ଏମେରାଲ୍ଡ ହାଇଟ୍ସ ଅନ୍ତର୍ଜାତୀୟ ସ୍କୁଲ ଗ୍ରାଉଣ୍ଡରେ ଚାଲିଥିବା ଓଡ଼ିଶା ଓ ମଧ୍ୟପ୍ରଦେଶ ବିପକ୍ଷ ରଣଜୀ ମ୍ୟାଚ୍ ଅମୀମାଂସିତ ରହିଛି। ଘରୋଇ ଦଳ ମଧ୍ୟପ୍ରଦେଶକୁ ଫଲୋଅନ ଦେବା ସହ ପ୍ରଥମ ଇନିଂସରେ ଅଗ୍ରଣୀ ହାସଲ କରିଥିବା ଓଡ଼ିଶା ୩ ପଏଣ୍ଟ ପାଇଛି। ମଧ୍ୟପ୍ରଦେଶ ମାତ୍ର ୧ ପଏଣ୍ଟରେ ସନ୍ତୁଷ୍ଟ ହୋଇଛି। ଆସନ୍ତା ୧୯ରୁ ଲିଗ ପର୍ଯ୍ୟାୟର ୩ୟ ମ୍ୟାଚ୍ ଆରମ୍ଭ ହେବ। ଟାଙ୍ଗିସ୍ଥିତ ଡ୍ରିମସ ଗ୍ରାଉଣ୍ଡରେ ଜମ୍ମୁ ଓ କଶ୍ମୀରକୁ ଭେଟିବ ଓଡ଼ିଶା ଦଳ।

ଶକ୍ତିଶାଳୀ ମଧ୍ୟପ୍ରଦେଶ ବିପକ୍ଷରେ ଓଡ଼ିଶା ଦମଦାର ପ୍ରଦର୍ଶନ କରିଥିଲା। ଓଡ଼ିଶାର ପ୍ରଥମ ଇନିଂସ ୪୯୮ରନ ଜବାବରେ ରବିବାର ଖେଳ ଶେଷ ସୁଦ୍ଧା ମଧ୍ୟପ୍ରଦେଶ ୬ ୱିକେଟ ବିନିମୟରେ ୨୪୬ରନ କରିଥିଲା। ଏହି ସମୟରେ ହର୍ଷ ଗାୱଲି ୧୩୭ରନରେ ଅପରାଜିତ ଥିଲେ। ସୋମବାର ଚତୁର୍ଥତଥା ଶେଷଦିନ ଫଲୋଅନ ଏଡ଼ାଇବା କୁ ମଧ୍ୟପ୍ରଦେଶ ସମ୍ମୁଖରେ ୧୦୨ରନର ଟାର୍ଗେଟ ଥିଲା। ମାତ୍ର ୭୨ରନରେ ଦଳ ଅବଶିଷ୍ଟ ୪ ୱିକେଟ ହରାଇଥିଲା। ହର୍ଷ ୧୬୭ରନରେ ସୁନୀଲ କୁମାର ରାଉଳଙ୍କ ଶିକାର ହୋଇଥିଲେ। କୁମାର କାର୍ତ୍ତିକେୟ ୦, କୁଲୱନ୍ତ ଖେଜରୋଲିୟା ୨୧ରନରେ ଆଉଟ ହୋଇଥିଲେ। ଅର୍ନ୍ତଜାତୀୟ ତାରକା ଭେଙ୍କଟେଶ ଆୟାର ୩ରନ କରିଥିବା ବେଳେ ରବିବାର ଆହତ ହୋଇ କ୍ରିଜ୍ ଛାଡିଥିଲେ। ସେ ପୁର୍ନବାର କ୍ରିଜକୁ ଆସିବା ସହ ମାତ୍ର ୧୭ରନରେ ଆଉଟ ହେବା ଯୋଗୁଁ ମଧ୍ୟପ୍ରଦେଶର ପ୍ରଥମ ଇନିଂସ ୩୧୮ରନରେ ପରିସମାପ୍ତି ଘଟିଥିଲା। ସୁନୀଲ କୁମାର ରାଉଳ ସର୍ବାଧିକ ୫ଟି, ଗୋବିନ୍ଦ ପୋଦ୍ଦାର ଓ ପ୍ରୟାସ ସିଂହ ୨ଟି ଲେଖାଏ ଏବଂ ସୂର୍ଯ୍ୟକାନ୍ତ ପ୍ରଧାନ ଗୋଟିଏ ୱିକେଟ ଅକ୍ତିଆର କରିଥିଲେ। ସୁନୀଲଙ୍କର ଏହା ୩ୟ ପାଞ୍ଚ ୱିକେଟ ସଫଳତା।

ଓଡ଼ିଶା ଦ୍ୱିତୀୟ ଇନିଂସ ବ୍ୟାଟିଂ ନକରି ମଧ୍ୟପ୍ରଦେଶକୁ ଫଲୋଅନ ଦେଇଥିଲା। ଦ୍ୱିତୀୟ ଇନିଂସରେ ମଧ୍ୟପ୍ରଦେଶ ଚମତ୍କାର ବ୍ୟାଟିଂ ପ୍ରଦର୍ଶନ କରିଥିଲା। ୟଶ ଦୁବେ ଓ ହିମାଂଶୁ ମନ୍ତ୍ରୀ ଓପନିଂ ଭାଗୀଦାରିରେ ୧୯୪ରନ ସଂଗ୍ରହ କରିଥିଲେ। ୟଶ ୯୧ରନରେ ଆଉଟ ହେବା ପରେ ୱିକେଟ କିପର ହିମାଂଶୁ ୧୧୯ରନର ଦ୍ରୁତ ଶତକୀୟ ଇନିଂସ ଖେଳିଥିଲେ। ଶୁଭମ ଶର୍ମା ୪୮ରନ, ଭେଙ୍କଟେଶ ଆୟାର ୧୬ରନ କରିଥିଲେ। ହର୍ଷ ଗାୱଲି ଖାତା ଖୋଲିବା ପୂର୍ବରୁ ଆଉଟ ହୋଇଥିଲେ। ୪ ୱିକେଟ ହରାଇ ୨୯୧ରନ କରିଥିବା ବେଳେ ମଧ୍ୟପ୍ରଦେଶ ଦ୍ୱିତୀୟ ପାଳି ଘୋଷଣା କରିଥିଲା।

ଦ୍ୱିତୀୟ ଇନିଂସରେ ଜୟନ୍ତ ବେହେରା ୨ଟି ୱିକେଟ ଅକ୍ତିଆର କରିଥିବା ବେଳେ ସୁନୀଲ ଓ ଗୋବିନ୍ଦଙ୍କୁ ଗୋଟିଏ ଲେଖାଏ ୱିକେଟ ମିଳିଥିଲା। ମ୍ୟାଚ୍‌ର ଅନ୍ତିମ ୧୦ ଓଭରରେ ଓଡ଼ିଶା ସମ୍ମୁଖରେ ୧୧୨ରନର ବିଜୟ ଲକ୍ଷ୍ୟ ଧାର୍ଯ୍ୟ ହୋଇଥିଲା। ଷ୍ଟମ୍ପ୍ ଅପସାରଣ ବେଳକୁ ଦଳ ଗୋଟିଏ ୱିକେଟ ବିନିମୟରେ ୩୮ରନ କରିଥିଲା। ଓପନର ଅନୁରାଗ ଷଡ଼ଙ୍ଗୀ ୦ରେ ଆଉଟ ହେବା ପରେ ଅଧିନାୟକ ଶାନ୍ତନୁ ମିଶ୍ର ୩୩ରନ ଏବଂ ୱିକେଟ କିପର ରାଜେଶ ଧୂପର ୫ରନରେ ଅପରାଜିତ ରହିଥିଲେ।

ବିଶ୍ୱ ଦୌଡ଼କୁଦ ପ୍ରଶିକ୍ଷକ ପ୍ରଶିକ୍ଷଣ କାର୍ଯ୍ୟକ୍ରମ ଉଦ୍‌ଘାଟିତ

ଭୁବନେଶ୍ୱର, ୧୫।୧ (ସମିସ): ଓଡ଼ିଶାରେ ପ୍ରଥମଥର ଲାଗି ପ୍ରଶିକ୍ଷକ ପ୍ରଶିକ୍ଷଣ କାର୍ଯ୍ୟକ୍ରମ (ଲେଭଲ୍-୧) କିଟ୍ ବିଶ୍ୱବିଦ୍ୟାଳୟ ପରିସରରେ ସୋମବାର ଉଦ୍‌ଘାଟିତ ହୋଇଯାଇଛି। ଭାରତୀୟ ଦୌଡ଼କୁଦ ମହାସଂଘ (ଏଏଫ୍‌ଆଇ) ଆନୁକୂଲ୍ୟରେ ଆୟୋଜିତ ଏହି କାର୍ଯ୍ୟକ୍ରମ ଲାଗି ସାରା ଦେଶରୁ ୨୫ଜଣ ପ୍ରଶିକ୍ଷକଙ୍କୁ ମନୋନୀତ କରାଯାଇଛି। ସେମାନଙ୍କ ମଧ୍ୟରେ ଓଡ଼ିଶାରୁ ଅଲିମ୍ପିଆନ ଅନୁରାଧା ବିଶ୍ୱାଳ ରହିଛନ୍ତି। ଉଦ୍‌ଘାଟନୀ ଉତ୍ସବରେ କିଟ୍ ଓ କିସ୍‌ର କ୍ରୀଡ଼ା ନିର୍ଦ୍ଦେଶକ ଡ. ଗଗନେନ୍ଦୁ ଦାଶ, ବରିଷ୍ଠ ପ୍ରଶିକ୍ଷକ ସଞ୍ଜୟ ଗଡ଼ନାୟକ ଉପସ୍ଥିତ ରହିଥିଲେ।

ସିକେ ନାଇଡୁ ଟ୍ରଫିରେ ରବିନ ଓ ସତ୍ୟଙ୍କ ଶତକ

କଟକ, ୧୫।୧(ସମିସ): ରବିନ ମିଞ୍ଜ୍ ଓ ସତ୍ୟ ସେତୁଙ୍କ ଅପରାଜିତ ଶତକ ବଳରେ ଓଡ଼ିଶା ବିପକ୍ଷ ସିକେ ନାଇଡୁ ଟ୍ରଫିରେ ଝାଡ଼ଖଣ୍ଡ ମଜଭୁତ ସ୍ଥିତିରେ ପହଞ୍ଚିଛି। ସମ୍ବଲପୁରରେ ଚାଲିଥିବା ଏହି ମ୍ୟାଚ୍‌ରେ ରବିନ ୧୭୧ ଓ ସତ୍ୟ ୧୩୫ ରନ୍ କରିବା ଫଳରେ ଝାଡଖଣ୍ଡ ପ୍ରଥମ ପାଳିରେ ୨ ୱିକେଟ ହରାଇ ୩୭୨ ରନ୍ କରିଛି। ଫଳରେ ଦ୍ୱିତୀୟ ଦିନ ଖେଳ ଶେଷ ସୁଦ୍ଧା ଝାଡଖଣ୍ଡ ୨୦୪ ରନ୍‌ରେ ଆଗୁଆ ରହିଛି। ପୂର୍ବରୁ ପ୍ରଥମ ପାଳିରେ ଓଡ଼ିଶା ମାତ୍ର ୧୬୮ ରନ୍‌ରେ ଅଲଆଉଟ ହୋଇଯାଇଥିଲା।

● ଇଣ୍ଡିଆନ ଓମେନ୍ସ ଲିଗ୍

ପ୍ରଥମ ବିଜୟ ଲକ୍ଷ୍ୟରେ ସ୍ପୋର୍ଟ୍ସ ଓଡ଼ିଶା

ଭୁବନେଶ୍ୱର, ୧୫।୧ (ସମିସ): ଇଣ୍ଡିଆନ ଓମେନସ ଲିଗ୍‌ର ମଙ୍ଗଳବାର ଏକ ଗୁରୁତ୍ୱପୂର୍ଣ୍ଣ ମ୍ୟାଚ୍ ସ୍ଥାନୀୟ ଦଳ ସ୍ପୋର୍ଟ୍ସ ଓଡ଼ିଶା ଓ ଏଚ୍‌ଓପିଏସ୍ ଏଫ୍‌ସି ମଧ୍ୟରେ ମୁକାବିଲା ହେବ। ଚଳିତ ସିଜନରେ ଓଡ଼ିଶା ଦଳ ଏଯାଏ ଗୋଟିଏ ହେଲେ ମ୍ୟାଚ୍‌ରେ ବିଜୟୀ ହୋଇନାହିଁ। କିନ୍ତୁ ଏଚ୍‌ଓପିଏସ୍ ଏଫ୍‌ସି ୩ ପଏଣ୍ଟ ସଂଗ୍ରହ କରିସାରିଛି। ଏହି ମ୍ୟାଚ୍‌ରେ ସ୍ପୋର୍ଟ୍ସ ଓଡ଼ିଶା

ପ୍ରଥମଥର ବିଜୟୀ ହୋଇ ପଏଣ୍ଟ ଖାତା ଖୋଲିବ ବୋଲି ଆଶା କରାଯାଉଛି। ଏହି ମ୍ୟାଚ୍‌ଟି କ୍ୟାପିଟାଲ ଫୁଟବଲ ଆରେନାରେ ଖେଳାଯିବ। ଚଳିତ ସିଜନରେ ଓଡ଼ିଶା ଦଳ ଭଲ ଆରମ୍ଭ କରିନାହିଁ। ତଥାପି ଆମ ଦଳ ଏହି ମ୍ୟାଚ୍‌ରେ ଭଲ ଖେଳିବ ବୋଲି ପ୍ରଶିକ୍ଷକ ପାରୋମିତା ସିଟ କହିଛନ୍ତି। ଗତ ମୁକାବିଲାରେ ଆମେ ଭଲ ଖେଳିଥିଲୁ। କିନ୍ତୁ ଆମ ଖେଳାଳିମାନେ ସୁଯୋଗର ସଦ୍‌ବ୍ୟବହାର କରି ନପାରିବା ଫଳରେ ବିଜୟୀ ହେବା ସମ୍ଭବ ହୋଇନଥିଲା। ଏହି ଦୁର୍ବଳତାକୁ ସୁଧାରିବା ଲାଗି ଆମେ ସମସ୍ତ ପ୍ରକାର ଚେଷ୍ଟା କରିଛୁ। ଏଣୁ ଦଳ ମଧ୍ୟରେ ସମନ୍ୱୟ ଆଣିବା ଓ ବିଜୟୀ ହେବା ଲାଗି ଆମେ ସମସ୍ତ ପ୍ରକାର ଉଦ୍ୟମ କରିବୁ ବୋଲି ସିଟ ପ୍ରତିଶ୍ରୁତି ଦେଇଛନ୍ତି। ଅନ୍ୟପକ୍ଷରେ ଏହି ମୁକାବିଲାରେ ଏଚ୍‌ଓପିଏସ୍ ଏଫ୍‌ସି ମଧ୍ୟ ବିଜୟୀ ହେବ ବୋଲି ଆଶା ରଖିଛି। ଗତ ମୁକାବିଲାରେ ଓଡ଼ିଶା ଏଫ୍‌ସିଠାରୁ ଅଳ୍ପକେ ହାରିଯାଇଥିଲା। ଏଥର ପୂର୍ବ ତ୍ରୁଟିକୁ ଦୋହରାଇବୁ ନାହିଁ

ମୁମ୍ବାଇ, ଉତ୍ତରାଖଣ୍ଡ ବିଜୟୀ

ନୂଆଦିଲ୍ଲୀ, ୧୫।୧ (ଏଜେନ୍ସି): ବିସିସିଆଇ ଆନୁକୂଲ୍ୟରେ ଚାଲିଥିବା ଚଳିତ ରଣଜୀ ଟ୍ରଫି ପ୍ରତିଯୋଗିତାର ୨ୟ ରାଉଣ୍ଡ ମୁକାବିଲା ସୋମବାର ଶେଷ ହୋଇଯାଇଛି। ଏଥିରେ ମୁମ୍ବାଇ, ଉତ୍ତରାଖଣ୍ଡ ସହଜସାଧ୍ୟ ବିଜୟ ହାସଲ କରିଛନ୍ତି। ମୁମ୍ବାଇର ଶରଦ ପାୱାର କ୍ରିକେଟ୍ ଏକାଡେମୀରେ ଆନ୍ଧ୍ର ପ୍ରଦେଶ ବିପକ୍ଷରେ ଖେଳାଯାଇଥିବା ଏଲିଟ୍ ଗ୍ରୁପ୍-ବି ମୁକାବିଲାରେ ଘରୋଇ ମୁମ୍ବାଇ ୧୦ ୱିକେଟ୍‌ରେ ବାଜିମାତ୍ କରିନେଇଥିଲା। ଆନ୍ଧ୍ର ପ୍ରଦେଶ ପକ୍ଷରୁ ଧାର୍ଯ୍ୟ ୩୪ ରନର ଛୋଟିଆ ଲକ୍ଷ୍ୟକୁ ଅଜିଙ୍କ୍ୟା ରାହାଣେଙ୍କ ମୁମ୍ବାଇ ଦଳ କୌଣସି ୱିକେଟ୍ ନ ହରାଇ ହାସଲ କରିନେଇଥିଲା। ଏହି ମ୍ୟାଚରେ ମୁମ୍ବାଇ ପ୍ରଥମ ପାଳିରେ ୩୯୫ ରନ କରିଥିବାବେଳେ ଆନ୍ଧ୍ର ୧୮୪ ରନରେ ସୀମିତ ରହିଥିଲା। ୨୧୧ ରନ ପଛରେ ଥାଇ ଫଲୋଅନ ହୋଇଥିବା ଭ୍ରମଣକାରୀ ଆନ୍ଧ୍ର ପ୍ରଦେଶ ୨ୟ ପାଳିରେ ୨୪୪ ରନରେ ଅଲ୍‌ଆଉଟ୍ ହୋଇଯାଇଥିଲା। ଆନ୍ଧ୍ରର ଉଭୟ ପାଳିରେ ଯଥାକ୍ରମେ ୬ ଓ ୪ ସହ ମୋଟ୍ ୧୦ ୱିକେଟ୍ ନେଇଥିବା ମୁମ୍ବାଇର ବାମହାତୀ ସ୍ପିନର ସାମ୍ବ ମୁଲାନୀ ମ୍ୟାଚର ଶ୍ରେଷ୍ଠ ଖେଳାଳି ବିବେଚିତ ହୋଇଥିଲେ। ଏଲିଟ୍ ଗ୍ରୁପ୍-ଡି'ର ଏକ ମୁକାବିଲାରେ ଉତ୍ତରାଖଣ୍ଡ ୮୮ ରନରେ ଘରୋଇ ହିମାଚଳ ପ୍ରଦେଶକୁ ପରାସ୍ତ କରିଛି। ଉତ୍ତରାଖଣ୍ଡ ପକ୍ଷରୁ ଧାର୍ଯ୍ୟ ୧୯୫ ରନର ଲକ୍ଷ୍ୟକୁ ପିଛା କରିଥିବା ହିମାଚଳ ପ୍ରଦେଶ ସୋମବାର ଅନ୍ତିମ ତଥା ୪ର୍ଥ ଦିବସରେ ୧୦୬ ରନରେ ଅଲ୍‌ଆଉଟ୍ ହୋଇଥିଲା।

କୁଚ୍ ବିହାର ଟ୍ରଫି ଫାଇନାଲ

ପ୍ରଖରଙ୍କ ୪୦୪ ରନର ଐତିହାସିକ ପାଳି

ବେଙ୍ଗାଲୁରୁ, ୧୫।୧ (ଏଜେନ୍ସି): ଘରୋଇ କର୍ଣ୍ଣାଟକ ଓ ମୁମ୍ବାଇ ମଧ୍ୟରେ ଏଠାରେ ଶେଷ ହୋଇଥିବା ୪ ଦିବସୀୟ ୧୯ ବର୍ଷରୁ କମ୍ କୁଚ୍ ବିହାର ଟ୍ରଫି ଫାଇନାଲରେ ଏକ ଐତିହାସିକ ପାଳି ଦେଖିବାକୁ ମିଳିଛି। କର୍ଣ୍ଣାଟକର ଯୁବ ବ୍ୟାଟର୍ ପ୍ରଖର ଚର୍ତୁର୍ବେଦୀ ୪୦୪ ରନର ଅପରାଜିତ ପାଳି ଖେଳି ଇତିହାସ ପୃଷ୍ଠାରେ ନିଜ ନାମକୁ ଲିପିବଦ୍ଧ କରିଛନ୍ତି। ଭାରତୀୟ କ୍ରିକେଟ୍‌ର ସର୍ବୋଚ୍ଚ ସଂସ୍ଥା ବିସିସିଆଇ ଆନୁକୂଲ୍ୟରେ ୧୯୪୫-୪୬ ସିଜନରୁ କୁଚ୍ ବିହାର ଟ୍ରଫି ଆରମ୍ଭ ହୋଇଥିବାବେଳେ ପ୍ରଥମ ଖେଳାଳି ଭାବେ ପ୍ରଖର ଏହି ପ୍ରତିଯୋଗିତାର ଫାଇନାଲରେ ୪୦୦ ରନର ପାଳି ଖେଳିଛନ୍ତି।

ମୁମ୍ବାଇର ପ୍ରଥମ ପାଳି ସ୍କୋର ୩୮୦ ରନ ଜବାବରେ ବ୍ୟାଟିଂ କରିଥିବା କର୍ଣ୍ଣାଟକ ସୋମବାର ଅନ୍ତିମ ତଥା ୪ର୍ଥ ଦିବସ ଶେଷ ସୁଦ୍ଧା ୨୨୩ ଓଭରରେ ୮ ୱିକେଟ୍ ବିନିମୟରେ ୮୯୦ ରନର ବିଶାଳ ସ୍କୋର ଠିଆ କରାଇଥିଲା। କର୍ଣ୍ଣାଟକ ପ୍ରଥମ ପାଳିରେ ୫୧୦ ରନର ଅଗ୍ରଣୀ ହାସଲ କରିଥିବାବେଳେ ଶେଷରେ ମ୍ୟାଚକୁ ଅମୀମାଂସିତ ଘୋଷିତ କରାଯାଇଥିଲା। ଫଳରେ ପ୍ରଥମ ପାଳିରେ ଅଗ୍ରଣୀଭିତ୍ତିରେ କର୍ଣ୍ଣାଟକକୁ ଚାମ୍ପିଅନ ଘୋଷିତ କରାଯାଇଥିଲା। ଘରୋଇ କର୍ଣ୍ଣାଟକ ପାଇଁ ପାଳି ଆରମ୍ଭ କରିଥିବା ପ୍ରଖର ମୋଟ୍ ୬୩୮ ବଲର ସାମ୍ନା କରି ୪୬ ଚୌକା ଓ ୩ ଛକା ବଳରେ ୪୦୪ ରନ କରି ମ୍ୟାଚର ଶେଷ ଦିନ ସୋମବାର ପର୍ଯ୍ୟନ୍ତ ଅପରାଜିତ ରହିଥିଲେ। ଚାମ୍ପିଅନ କର୍ଣ୍ଣାଟକ ଦଳରେ ରାହୁଲ ଦ୍ରାବିଡ୍‌ଙ୍କ ପୁଅ ସମିତ ପ୍ରତିନିଧିତ୍ୱ କରୁଥିଲେ।

ଯୁବରାଜଙ୍କ ୩୫୮ ରନ ପଛରେ ପଡ଼ିଲା

ଏହି ମ୍ୟାଚରେ ପ୍ରଖର ୪୦୪ ରନର ଅପରାଜିତ ପାଳି ଖେଳିବା ଅବସରରେ ଯୁବରାଜ ସିଂହଙ୍କ ୨୪ ବର୍ଷ ତଳର ରେକର୍ଡକୁ ପଛରେ ପକାଇ ଦେଇଛନ୍ତି। ୧୯୯୯ରେ କୁଚ୍ ବିହାର ଟ୍ରଫି ଫାଇନାଲରେ ଯୁବରାଜ ବିହାର ବିପକ୍ଷରେ ୩୫୮ ରନର ତ୍ରିଶତକୀୟ ପାଳି ଖେଳିଥିଲେ। ଯାହାକି ଆଜି ପର୍ଯ୍ୟନ୍ତ ଏହି ପ୍ରତିଯୋଗିତାର ଫାଇନାଲରେ ସର୍ବୋଚ୍ଚ ବ୍ୟକ୍ତିଗତ ପାଳି ଭାବେ ବିବେଚିତ ହେଉଥିଲା। କିନ୍ତୁ କୁଚ୍ ବିହାର ଟ୍ରଫି ଇତିହାସରେ ଓଭରଅଲ୍ ସର୍ବୋଚ୍ଚ ବ୍ୟକ୍ତିଗତ ସ୍କୋରକୁ ନଜର ପକାଇଲେ ମହାରାଷ୍ଟ୍ରର ବିଜୟ ଜୋଲ୍ ଶୀର୍ଷରେ ରହିଛନ୍ତି। ବିଜୟ ୨୦୧୧-୧୨ ସିଜନରେ ଆସାମ ବିପକ୍ଷରେ ୪୫୧ ରନର ଅପରାଜିତ ପାଳି ଖେଳିଥିଲେ। ଏହି ତାଲିକାରେ ପ୍ରଖରଙ୍କ ୪୦୪ ରନର ପାଳି ୨ୟ ସ୍ଥାନରେ ରହିଛି।

ପ୍ରଖର ଚର୍ତୁର୍ବେଦୀ

କଳିଙ୍ଗ ସୁପର୍ କପ୍

ଜାମସେଦପୁରର ଦ୍ୱିତୀୟ ବିଜୟ

ଭୁବନେଶ୍ୱର, ୧୫।୧ (ସମିସ): ସ୍ଥାନୀୟ କଳିଙ୍ଗ ଷ୍ଟାଡିୟମରେ ଚାଲିଥିବା 'କଳିଙ୍ଗ ସୁପର୍ କପ୍' ଫୁଟ୍‌ବଲ ପ୍ରତିଯୋଗିତାରେ ଜାମସେଦପୁର ଏଫ୍‌ସି ୨ୟ ବିଜୟ ହାସଲ କରିଛି। ସୋମବାର ଅନୁଷ୍ଠିତ ଗ୍ରୁପ୍-ବି ମୁକାବିଲାରେ ଜାମସେଦପୁର ୩-୨ ଗୋଲରେ କେରଳ ବ୍ଲାଷ୍ଟର୍ସକୁ ପରାସ୍ତ କରିଛି। ଏହି ମ୍ୟାଚରେ ମୋଟ୍ ୫ଟି ଗୋଲରୁ ୩ଟି ପେନାଲ୍ଟି ଆକାରରେ ହୋଇଥିଲା। ଜାମସେଦପୁର ଏଫ୍‌ସିର ଚିମା ଚୁକ୍‌ୟୁଡବଲ୍ ଗୋଲ୍ ଦେଇ ଦଳକୁ ଜିତାଇବାରେ ପ୍ରମୁଖ ଭ